

病 院 概 要



平成26年度

沖縄県立 八重山病院

〒907-0022 沖縄県石垣市字大川732番地
電話 (0980) 83-2525



八重山病院の理念



八重山医療圏に科学的根拠に基づいた
医療を提供します（4つのS）

① 安全 (*Safety*)

「安全」な医療を提供します

② 安心 (*Security*)

「安心」でやすらぎのある環境を
提供します

③ サービス (*Service*)

「患者中心」のサービスに努めます

④ 満足 (*Satisfaction*)

「満足の頂ける医療」を提供します



目 次

I 病院の概要

1. 沿 革	1
2. 現 況	7
3. 八重山病院の医療圏	15
4. 県立八重山病院組織図	17
5. 部署別責任者	18
6. 職員配置状況	19
7. 年度別職員数	20
8. 診療科目と医師数	21
9. 八重山病院医師名簿	21
10. 主な医療機器	23

II 患者の動態

1. 患者の状況	25
2. 入院患者延数	25
3. 年度別1日平均入院患者数	25
4. 外来患者延数	26
5. 1日平均外来患者数	26
6. 平成25年度 月別診療科別入院患者延数	27
7. 平成25年度 月別診療科別外来患者延数	27
8. 平成25年度 診療科別入退院患者数	28
9. 平成25年度 月別診療科別時間外患者数	29
10. 平成25年度 月別分娩数	30
11. リハビリ患者の推移	31
12. 平成25年度 患者の状況	32
13. 平成25年度 救急室利用月別一覧	33
14. 救急室年報－診療科別状況（平成24年度・平成25年度）	34
15. 救急室年報－時間帯別状況（平成24年度・平成25年度）	36
16. 手術件数	37
17. 人工透析治療患者状況	38
18. 高気圧治療状況	38
19. 平成25年度 人工呼吸器稼働状況（延べ日数）	40
20. 平成25年度 重症者等療養環境特別加算室・ ICU・未熟児室・保護室延患者数	40

III 看護業務

1. 病床数・看護単位・看護職員定数の推移	41
2. 臨任・嘱託看護職員の推移	42
3. 看護職員状況	43
4. 訪問診療状況（一般）	44
5. 母親学級受講状況	44
6. 平成25年度 病棟別看護必要度	44
7. 平成25年度 外来看護師業務	45

8.	平成25年度 内視鏡・西レントゲン看護師業務	45
9.	中央での看護研究発表演題と発表者	46
IV	薬局業務	
1.	薬局業務量年度推移	47
2.	年度別処方箋枚数	47
3.	平成25年度 月別調剤量・臨床業務量	48
V	検査業務	
1.	平成23年～平成25年までの検査件数及び点数の推移	51
2.	平成23年～平成25年までの検査件数及び点数の比較	52
3.	外部委託検査の状況	53
VI	放射線業務	
1.	照射件数の推移	55
2.	項目別照射件数（平成23年度～平成25年度）	55
3.	平成25年度 放射線診断状況（照射回数）	56
VII	給食業務	
1.	給食実施状況の推移	57
2.	平成25年度 月別栄養食事指導実施状況	57
3.	平成25年度 給食種類別・延食数及び延人員	58
4.	平成25年度 N S T回診件数	60
5.	平成25年度 摂食機能療法件数	60
6.	平成25年度 栄養部門収益状況	61
VIII	地域連携室	
1.	業務概要	63
2.	平成25年度実績	63
3.	紹介率・逆紹介率の推移	64
4.	退院調整加算・介護支援連携指導箋等の推移	66
IX	会計	
1.	平成25年度 決算の概要	67
2.	病院事業損益計算書（平成21年度～平成25年度）	68
3.	貸借対照表（平成21年度～平成25年度）	70
4.	経営分析	71
X	こころ科・デイケア	
1.	こころ科巡回診療の状況	73
2.	こころ科訪問診療・訪問看護の状況	73
3.	こころ科デイケア業務	74

XI 附属診療所

1. 平成25年度 附属診療所外来患者延数……………75
2. 平成25年度 月別巡回診療回数及び延患者数……………77
3. 平成25年度 急患搬送件数……………78

XII 疾病統計

1. 月別 診療科別 退院患者数……………79
2. 月別 病棟別 退院患者数……………80
3. 月別 年齢階層別 退院患者数……………81
4. 年齢階層別 平均在院日数・在院期間別 退院患者数……………82
5. 年齢階層別 男女別 退院患者数……………83
6. 年度別退院患者 入院経路 比較……………83
7. 診療科別 入院経路別 退院患者数……………84
8. 年齢階層別 入院経路別 退院患者数……………84
9. 性別 診療科別 疾病大分類統計……………85
10. 診療科別 主病名・中間分類 上位……………87
11. 死亡退院患者 診療科別 疾病大分類……………92
12. 死亡退院患者 主傷病名 上位……………93
13. 診療科別 年齢階層別 死亡退院患者数……………94
14. 死亡退院患者 原死因 中間分類 上位……………94
15. 死亡退院患者死因大分類（性別・年齢別）……………95
16. 他院からの紹介→入院となった患者数……………96
17. 他院へ紹介→退院時 転院、他院紹介の患者数……………96
18. 地域別 患者数……………97
19. 搬送統計……………98

病院の概要

1. 沿革

(1) 八重山病院

昭和24年7月9日	石垣市字大川12番地（現八重山郵便局）に慈善病院設立（民政府立） コンセット建2棟132㎡ 10床
昭和25年6月30日	石垣市字登野城3番地（八重山支庁南）へ移転 木造瓦葺200㎡ 10床 慈善病院は八重山総合病院となる
昭和26年4月1日	八重山総合病院は八重山中央診療所となる 10床
昭和29年7月1日	八重山中央診療所は八重山診療所となる
昭和32年10月17日	八重山診療所は八重山療養所となる 32床
昭和35年4月30日	石垣市字真栄里436番地（慶田山原）に八重山療養所新築工事竣工 同年11月1日移転
昭和35年12月23日	八重山療養所は八重山病院となる 一般26床、結核70床、計96床
昭和48年5月21日	精神病棟（50床）開棟、一般48床、結核48床、計146床
昭和48年9月14日	外来棟落成
昭和51年12月16日	へき地中核病院に指定（厚生省）
昭和53年1月31日	石垣市字大川732番地に於て新病院敷地造成工事着工
昭和55年4月1日	石垣市字大川732番地の新病院を沖縄県立八重山病院として開設 病床数変更、一般116床（未熟児室1室4床含む）、結核9床、 精神50床、計175床
昭和55年8月27日	病床数変更、一般139床（未熟児室1室3床含む）、結核9床、 精神50床、計198床
昭和57年6月2日	病院増改築工事着工（150床）
昭和59年2月29日	病院増改築工事竣工、一般病棟150床、RC造4階建 延面積6,520,253㎡
昭和59年3月31日	西4階内科病棟（54床）開棟、病床数変更、一般190床 （未熟児室1室4床含む）、結核9床、精神50床、計249床
昭和59年7月3日	救急病院の指定（沖縄県告示第519号）
昭和60年2月1日	総合病院承認（沖縄県指令環第26号）
昭和60年4月1日	西3階小児科病棟（53床）開棟、一般243床、結核9床、精神50床、 計302床
昭和61年4月1日	西2階外科病棟（48床）開棟、一般291床、結核9床、 精神50床、計350床
昭和63年7月1日	泌尿器科開設
平成元年10月1日	脳神経外科開設
平成3年5月1日	麻酔科開設
平成4年4月1日	人工透析室開設、夜勤加算承認
平成7年12月26日	人工透析室増改築工事竣工
平成9年2月17日	中央採血室設置
平成9年6月9日	高気圧酸素治療装置稼働
平成10年6月1日	院外処方箋実施
平成11年3月11日	救急室増改築工事竣工

平成11年4月1日	種別ごとの病床数変更、一般291床、結核6床、精神50床、感染症3床
平成14年3月29日	精神科デイケア病棟新築工事竣工（鉄骨造1階建 延面積144㎡）
平成14年3月29日	MRI室増築工事竣工（RC造1階建 延面積95.38㎡）
平成15年5月12日	SARS対策のため旧伝染病隔離病舎を借用 （八重山広域市町村圏事務組合）
平成15年10月1日	地域連携室・なんでも相談室開設
平成18年8月1日	ICU開設
平成19年4月1日	外来化学療法室開設
平成22年7月14日	助産師外来開設
平成24年3月28日	救急室改修工事・新生児治療室改修工事
平成26年2月1日	電子カルテシステム運用開始

（歴代院長）

1949年7月9日～	初 代 院 長	石 垣 用 中
1951年4月1日～	第 二 代 院 長	崎 山 毅
1957年10月17日～	第 三 代 院 長	石 垣 用 中
1960年8月11日～	第 四 代 院 長	伊 地 柴 敏
1960年12月23日～	第 五 代 院 長	石 垣 孫 照
	第 六 代 院 長	大 嶺 経 勝
1966年4月27日～	第 七 代 院 長	石 垣 用 中
1968年8月15日～	第 八 代 院 長	桜 川 徳 次 郎
1969年10月1日～	第 九 代 院 長	當 間 恵 三
昭和50年8月1日～	第 十 代 院 長	伊 是 名 雄 三
昭和53年10月1日～	第 十 一 代 院 長	片 桐 真 二
昭和59年4月1日～	第 十 二 代 院 長	宮 良 善 雄
昭和62年4月 日～	第 十 三 代 院 長	大 濱 長 照
平成5年12月4日～	第 十 四 代 院 長	豊 永 一 隆
平成7年12月1日～	第 十 五 代 院 長	知 念 清
平成11年4月1日～	第 十 六 代 院 長	伊 江 朝 次
平成22年4月1日～	第 十 七 代 院 長	松 本 廣 嗣
平成25年4月1日～	第 十 八 代 院 長	依 光 た み 枝

(2) 附属診療所

① 鳩間診療所

1960年3月29日 診療所開設（規則第29号）
1960年7月 借家にて診療開始、東若 源蔵医介輔着任（～1972年5月14日）
1962年6月29日 竹富町字鳩間3番地に診療所新築（医師住宅併設）
木造平屋セメント瓦葺 59.0㎡
昭和47年5月15日 診療休止

② 波照間診療所

1960年3月29日 診療所開設（規則第29号）
1960年7月 借家にて診療開始 生盛邦男医介輔着任（～1972年4月30日）
1962年6月29日 竹富町字波照間6217番地 診療所新築（医師住宅併設）
木造平屋セメント瓦葺 59.0㎡
昭和47年5月15日 診療休止（昭和60年4月30日まで）
昭和59年3月31日 老朽化のため建物を撤去
昭和60年4月30日 廃止
昭和60年5月1日 竹富町立診療所（竹富町字波照間6214番地）の建物を借用し県立
診療所として開設（昭和60年4月19日沖縄県指令環第477号）
泉川 寛元医師着任（～昭和62年4月30日）
昭和62年5月1日 徳地 秀二医師着任（～平成元年4月30日）
平成元年5月1日 勝連 英雄医師着任（～平成3年4月30日）
平成3年5月1日 安谷屋 智医師着任（～平成5年4月30日）
平成5年2月25日 竹富町字波照間2750-1番地に医師住宅（81.0㎡）
及び看護婦住宅（52.38㎡）新築
平成5年5月1日 嘉数 真数医師着任（～平成7年4月30日）
平成6年3月4日 竹富町字波照間2750-1番地に診療所新築、
鉄筋コンクリートブロックスラブ葺平屋建 166.98㎡
平成7年5月1日 宮良 忠医師着任（～平成10年4月30日）
平成10年5月1日 新城 雅行医師着任（～平成12年4月30日）
平成12年5月1日 山川 宗一郎医師着任（～平成14年3月29日）
平成14年5月1日 岩城 克則医師着任（～平成15年4月30日）
平成15年5月1日 諸見 洋一医師着任（～平成17年3月31日）
平成17年4月1日 野中 崇広医師着任（～平成19年3月31日）
平成19年4月1日 藤原 昌平医師着任（～平成23年3月31日）
平成23年4月1日 杉田 周一医師着任（～平成25年3月31日）
平成25年4月1日 朴 大昊医師着任

③ 小浜診療所

1960年3月29日 診療所開設（規則第29号）
1960年7月 借家にて診療開始 大島 俊吉医介輔（～昭和59年6月30日）
1962年6月27日 竹富町字小浜2565番地に診療所新築（医師住宅併設）
木造平屋セメント瓦葺 59.0㎡

昭和49年10月25日	建物老朽化のため竹富町字小浜60番地に診療所を新築、 鉄筋コンクリートブロックスラブ葦平屋建 83.78㎡
昭和52年3月28日	医師住宅新築、鉄筋コンクリートブロックスラブ葦平屋建 73.0㎡
昭和59年7月1日	休 止
平成2年5月1日	診療再開始 上原 秀政医師着任（～平成3年5月31日）
平成3年6月1日	神山 茂医師着任（～平成4年5月31日）
平成4年6月1日	系数 公医師着任（～平成6年4月30日）
平成6年2月28日	竹富町字小浜84番地に看護婦住宅新築、 鉄筋コンクリートブロックスラブ葦平屋建 50.33㎡
平成6年5月1日	野村 義信医師着任（～平成6年8月31日）
平成6年8月1日	新垣 浄治医師着任（～平成7年3月31日）
平成7年3月16日	小浜診療所新築工事竣工（RC造1階建 延面積168.16㎡）
平成7年4月1日	黒島 聡医師着任（～平成9年3月31日）
平成9年5月1日	徳嶺 辰彦医師着任（～平成10年3月31日）
平成10年4月1日	玄野 昌実医師着任（～平成11年4月30日）
平成11年5月1日	上原 秀政医師着任（～平成12年2月29日）
平成12年4月1日	柴田 俊一医師着任（～平成15年4月30日）
平成14年3月29日	小浜診療所医師住宅改築工事竣工（RC造1階建 延面積80.28㎡）
平成15年5月1日	久保田 富秋医師着任（～平成18年3月31日）
平成18年4月1日	山田 航希医師着任（～平成22年3月31日）
平成22年4月1日	中山 剛志医師着任（～平成24年3月31日）
平成24年4月1日	馬原 史子医師着任

④ 伊原間診療所

1961年2月7日	診療所開設（規則第9号）伊原間公看駐在所に間借り 山下 静雄医師着任（～1963年1月）
1964年8月1日	城崎 千吉郎医師着任（～1965年8月）
1965年6月25日	医師住宅新築、鉄筋コンクリートブロックスラブ葦平屋建 50.94㎡
1966年9月1日	酒巻 靖弘医師着任（～1968年9月10日）
1970年10月23日	石垣市伊原間79番地に伊原間診療所新築、 鉄筋コンクリートブロックスラブ葦平屋建 83.78㎡
1971年3月10日	篠原 貞男医師着任（～1971年12月）
昭和47年5月15日	休 止
昭和50年7月16日	再開 片桐 真二医師（～昭和52年2月）
昭和52年2月	宮良 善雄医師着任
昭和52年8月1日	休 止
昭和61年2月7日	再開 大濱 長照医師
平成23年4月1日	休 止

（巡回診療）

今村 昌幹（医師）平成2年5月～平成12年5月
池原 修（医師）平成12年5月～平成23年3月
今村 昌幹（医師）平成23年4月～

⑤ 大原診療所

1961年2月7日	診療所開設（規則第9号）
1961年2月1日	借家にて診療開始 大石 勝次医師着任（～1963年1月）
1961年6月29日	竹富町字南風見（大原）201番地に診療所新築、 補強コンクリート瓦葺平屋建 71.0㎡
1963年8月1日	土肥 一矩医師着任（～1965年8月）
1964年1月28日	医師住宅新築、木造平屋ストレート葺 56.10㎡
1966年2月1日	日野 虎彦医師着任（～1968年1月）
1971年5月1日	高木 勝典医師着任（～昭和49年3月）
昭和49年2月28日	台風被害により、医師住宅新築、 鉄筋コンクリートブロックスラブ葺平屋建 62.2㎡
昭和50年4月	開 一矢医師着任（～昭和50年10月）
昭和52年3月20日	台風被害により、医師住宅新築、 鉄筋コンクリートブロックスラブ葺平屋建 83.29㎡
昭和52年9月1日	休止
平成4年10月1日	診療再開 丸野 元美医師着任（～平成6年4月30日）
平成6年2月28日	医師住宅（80.18㎡）及び看護婦住宅（52.75㎡）新築、 鉄筋コンクリートブロックスラブ葺平屋建
平成6年5月1日	林 成峰医師着任（～平成8年4月30日）
平成8年5月1日	島袋 容司樹医師着任（～平成11年4月30日）
平成11年5月1日	林 成峰医師着任（～平成12年4月30日）
平成12年5月1日	若原 直人医師着任（～平成13年4月30日）
平成13年5月1日	神白 麻衣子医師着任（～平成15年4月30日）
平成14年3月29日	大原診療所改築工事竣工（RC造1階建 延面積168.125㎡）
平成15年5月1日	坂本 美和子医師着任（～平成15年7月31日）
平成15年9月8日	岩城 克則医師着任（～平成16年3月31日）
平成17年4月1日	深谷 幸雄医師着任（～平成21年3月31日）
平成21年4月1日	津波 実史医師着任（～平成23年3月31日）
平成23年4月1日	當山 世理奈医師着任（～平成25年3月31日）
平成25年4月1日	笠 芳紀医師着任

⑥ 西表西部診療所

1966年7月1日	西表診療所開設（規則第100号）
1966年8月	借家にて診療開始 土肥 一矩医師着任（～1967年8月）
1967年2月22日	竹富町字西表851番地に診療所新築、 鉄筋コンクリートブロックスラブ葺平屋建 60.48㎡
	竹富町字西表851番地に医師住宅新築、 鉄筋コンクリートブロックスラブ葺平屋建 51.52㎡
1967年9月	松本 清医師着任（～1968年9月）
1968年10月	坂本 三亥医師着任（～1968年12月）
1969年6月	浜屋 七雄医師着任（～1970年9月）
1970年10月	坂本 三亥医師着任（～1972年7月）
昭和49年4月	下田 正夫医師着任（～昭和55年4月）

昭和55年7月	揚 献登医師着任（～昭和56年4月）
昭和56年5月	田港 朝丈医師着任（～昭和57年4月）
昭和57年5月	松本 強医師着任（～昭和58年4月）
昭和58年5月	田港 朝丈医師着任（～昭和59年4月）
昭和59年3月31日	機能低下のため、竹富町字西表694番地に診療所新築 （昭和59年3月31日沖縄県指令環第286号）、 鉄筋コンクリートブロックスラブ葦平屋建 172.37㎡ 竹富町字西表694番地に医師住宅新築、 鉄筋コンクリートブロックスラブ葦平屋建 81.33㎡
昭和59年5月	松本 強医師着任（～昭和60年4月）
昭和60年5月	当間 嗣勇医師着任（～昭和62年4月）
昭和62年5月1日	本永 英治医師着任（～平成2年4月30日）
平成2年5月1日	川満 克紀医師着任（～平成3年4月30日）
平成3年5月1日	尾本 きよか医師着任（～平成4年4月30日）
平成4年5月1日	勝連 英雄医師着任（～平成6年4月30日）
平成6年4月1日	島袋 勝也医師着任（～平成8年4月30日）
平成7年2月23日	西表西部診療所看護婦住宅新築工事竣工 （RC造1階建 延面積53.89㎡）
平成8年5月1日	與座 格医師着任（～平成9年4月30日）
平成9年5月1日	仲間 ベンジャミン医師着任（～平成10年4月30日）
平成10年5月1日	川畑 建医師着任（～平成11年4月30日）
平成11年5月1日	宮良 忠医師着任（～平成12年4月30日）
平成12年5月1日	高良 剛 ロベルト医師着任（～平成14年4月30日）
平成14年5月1日	岡田 豊医師着任（～平成21年6月30日）
平成21年7月1日	内藤 祥医師着任（～平成24年3月31日）
平成24年4月1日	小坂 文昭医師着任（～平成26年3月31日）
平成26年4月1日	幸喜 翔医師着任

2. 現 況

(平成26年10月1日現在)

(1) 現 況

1. 名 称 沖縄県立八重山病院
2. 所 在 地 〒907-0022 石垣市大川732番地

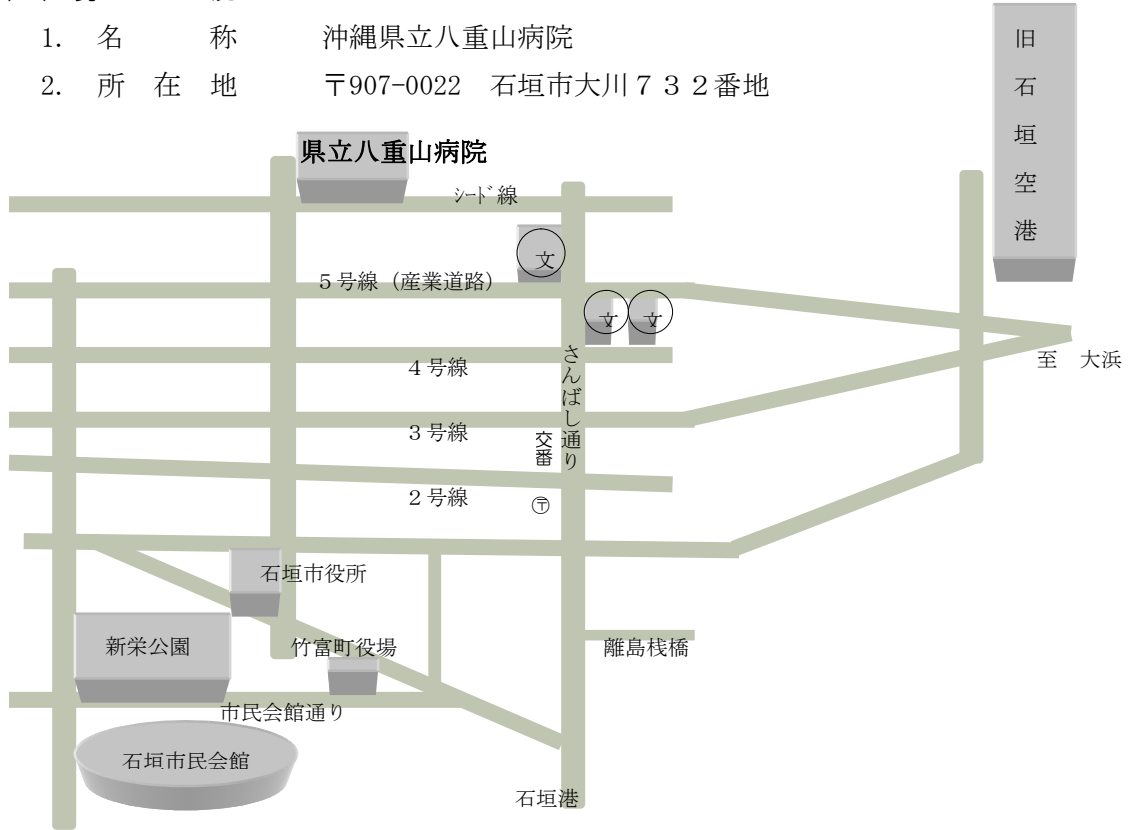

3. 開 設 者 沖縄県知事
4. 開 設 年 月 日 昭和24年7月9日
5. 病 院 長 依光 たみ枝
6. 敷 地 面 積 24,320㎡
7. 建 物 16,283.343㎡

病院本館	地上4階	12,799.687㎡
精神病棟	地上1階	1,028.28㎡
エネルギー棟等	地上1階	2,311.376㎡
デイケア室		144.0㎡
公舎等	6棟	
8. 稼働 病床数 288床
(一般229床、感染症3床、結核6床、精神50床)

9. 診療科目 22科
(内科、呼吸器内科、消化器内科、循環器内科、神経内科、外科、呼吸器外科、消化器外科、脳神経外科、整形外科、精神科、小児科、皮膚科、泌尿器科、産科、婦人科、眼科、耳鼻咽喉科、リハビリテーション科、救急科、麻酔科、放射線科)
10. 職員数 医師 51 看護師 222 その他 140 計 413人
11. 附属診療所 4診療所 (西表西部、西表大原、小浜、波照間)
12. 総合病院承認 昭和60年2月1日
13. 救急病院の指定 昭和59年7月3日
14. 人工透析 平成4年4月1日

(2) 指定医療機関

1. 救急病院指定
2. 災害拠点病院指定
3. 保険医療機関指定
4. へき地医療拠点病院指定
5. 労災保険指定
6. 被爆者一般疾病医療機関指定
7. 助産施設指定
8. 精神保健法指定
9. 身体障害者福祉法指定
10. 年金受給者障害検診病院指定
11. 更正医療指定
12. 第二種感染症指定
13. 臨床研修指定病院(協力型)
14. 心身喪失者等医療観察法に基づく指定通院医療機関
15. 母体保護法指定
16. 応急入院指定病院

(3) 学会認定施設

1. 日本整形外科学会専門医制度研修施設
2. 日本麻酔科学会麻酔科認定病院
3. 日本外科学会外科専門医制度修練施設
4. 日本耳鼻咽喉科学会専門医研修施設
5. 日本精神神経学会精神科専門医制度研修施設
6. 日本循環器学会認定循環器専門医研修関連施設

7. 日本静脈経腸栄養学会 NST稼働施設
8. 日本栄養療法推進協議会 NST稼働施設
9. 日本静脈経腸栄養学会 栄養サポートチーム専門療法士認定教育施設

(4) 主な設置委員会・会議

1. 管理者会議
2. 運営会議
3. 経営対策会議
4. 八重山病院附属診療助運営会議
5. 医療安全管理委員会
6. 医療ガス安全管理委員会
7. 災害対策委員会
8. 個人情報保護管理委員会
9. 地域連携室運営委員会
10. 衛生委員会
11. 広報委員会
12. 情報システム委員会
13. 医療機器備品等整備委員会
14. 診療材料委員会
15. 感染症委員会
16. 診療録管理委員会
17. 未収対策委員会
18. 外来診療業務委員会
19. 診療報酬検討委員会
20. 輸血療法委員会
21. 薬事委員会
22. 治験審査委員会
23. 化学療法委員会
24. 褥瘡対策委員会
25. 患者栄養委員会
26. 臨床研修委員会
27. 職員QOL向上委員会
28. 倫理委員会
29. DPC管理運営委員会
30. 電子カルテ運用委員会

(5) 病院施設基準届出一覧

(H27. 2. 1現在)

区分	施設基準内容	届出日	承認日	受理記号	第	受理番号	号	備考	算定開始日
基本診療料									
A100	一般病棟入院基本料 (10対1)	H24. 04. 16	H24. 04. 01	(一般入院)	第	195	号		H24. 04. 01
	看護必要度加算 2	H26. 11. 01	H26. 11. 01	—	第	—	号	1→2 H26. 11. 01より	—
A103	精神病棟入院基本料 (13対1)	H26. 06. 02	H26. 06. 02	(精神入院)	第	180	号	15対1→13対1 (H26. 06. 01より)	H26. 06. 01
A204-2	臨床研修病院入院診療加算 (協力型)	H24. 04. 14	H24. 04. 19	(臨床研修)	第	47	号		H21. 09. 01
A205	救急医療管理加算・乳幼児救急医療管理加算	H22. 04. 14	H22. 04. 15	(救・乳)	第	3	号		H22. 04. 01
A205-3	妊産婦緊急搬送入院加算	H20. 04. 14	H20. 04. 30	(妊産婦)	第	6	号		H20. 04. 01
A207	診療録管理体制加算 2	H17. 11. 28	H17. 12. 26	(診療録)	第	30	号		H17. 12. 01
A207-2	医師事務作業補助体制加算 (20対1)	H26. 01. 06	H26. 01. 08	(事務補助)	第	24	号		H26. 01. 01
A207-3	急性期看護補助体制加算 (25対1・5割以上)	H26. 06. 02	H26. 06. 02	(急性看護)	第	7	号	50対1→25対1 (H26. 06. 01より)	H26. 06. 01
A214	看護補助加算 (2)	H18. 04. 14		(看護)	第	112	号	精神科病棟のみ	H14. 10. 01
A221	重症者等療養環境特別加算	H12. 07. 28	H12. 09. 08	(重)	第	5	号	H25. 08. 01病床変更	H21. 03. 01
A226	重傷皮膚潰瘍管理加算	H23. 07. 04	H23. 08. 01	(重皮潰)	第	21	号		H23. 08. 01
A228	精神科応急入院施設管理加算	H14. 07. 12	H14. 08. 01	(精応)	第	14	号		H14. 08. 01
A230	精神病棟入院時医学管理加算	H12. 09. 07	H12. 10. 01	(精入学)	第	2	号		H12. 10. 01
A230-3	精神科身体合併症管理加算	H20. 10. 14	H20. 10. 01	(精合併加算)	第	12	号		H20. 10. 01
A233-2	栄養サポートチーム加算	H26. 08. 01	H26. 08. 01	(栄養チ)	第	28	号		H26. 08. 01
A234	医療安全対策加算	H20. 04. 14	H20. 04. 30	(医療安全)	第	8	号		H18. 04. 01
A234-2	感染防止対策加算 2	H24. 04. 16	H24. 04. 19	(感染防止 2)	第	1	号		H24. 04. 01
A234-3	患者サポート体制充実加算	H24. 04. 16	H24. 04. 19	(患サポ)	第	8	号		H24. 04. 01
A 236-2	ハイリスク妊娠管理加算	H20. 04. 14	H20. 04. 01	(ハイ妊娠)	第	10	号		H20. 04. 01
A237	ハイリスク分娩管理加算	H21. 09. 24	H21. 10. 01	(ハイ分娩)	第	18	号		H21. 10. 01
A238	退院調整加算	H24. 04. 16	H24. 04. 19	(退院)	第	17	号		H24. 04. 01
A238-4	救急搬送患者地域連携紹介加算	H23. 10. 20	H23. 10. 27	(救急紹介)	第	10	号		H23. 11. 01
A238-5	救急搬送患者地域連携受入加算	H24. 04. 16	H24. 04. 19	(救急受入)	第	35	号		H24. 04. 01
A245	データ提出加算 2	H24. 09. 12	H24. 10. 01	(データ提)	第	7	号		H24. 10. 01
A301	特定集中治療室管理料 3	H18. 09. 01	H18. 09. 25	(集)	第	30	号		H23. 02. 01
A301-2	ハイケアユニット入院医療管理料 1	H26. 06. 02	H26. 06. 02	(ハイケア 1)	第	7	号		H26. 06. 01
A307	小児入院医療管理料 4	H23. 10. 20	H23. 10. 27	(小入 4)	第	30	号		H25. 04. 01
特掲診療料									
B001 14	高度難聴指導管理料	H22. 09. 01	H22. 09. 01	(高)	第	47	号		H22. 09. 01
B001 20	糖尿病合併症管理料	H22. 01. 13	H22. 01. 28	(糖管)	第	13	号		H22. 02. 01
B001 22	がん性疼痛緩和指導管理料	H22. 04. 14	H22. 04. 15	(がん疼)	第	4	号		H22. 04. 01
B001 27	糖尿病透析予防指導管理料	H24. 04. 16	H24. 04. 20	(糖防管)	第	4	号		H24. 04. 01
B001-2-5	院内トリアージ実施料	H24. 04. 16	H24. 04. 16	(トリ)	第	7	号		H24. 04. 01
B001-2-6	夜間休日救急搬送医学管理料	H24. 04. 16	H24. 04. 16	(夜救管)	第	7	号		H24. 04. 01
B001-2-7	外来リハビリテーション診療料	H24. 04. 16	H24. 04. 20	(リハ診)	第	27	号		H24. 04. 01
B001-3-2	ニコチン依存症管理料	H24. 04. 16	H24. 04. 20	(ニコ)	第	168	号		H24. 04. 01
B002	開放型病院共同指導料	H22. 10. 01	H22. 11. 08	(開)	第	20	号		H22. 10. 01
B004-1-3	がん患者指導管理料 1	H26. 04. 14	H26. 04. 14	(がん指 1)	第	18	号		H26. 04. 01
B004-1-3	がん患者指導管理料 2	H26. 04. 14	H26. 04. 14	(がん指 2)	第	10	号		H26. 04. 01
B005-2、3	地域連携診療計画管理料	H21. 05. 13	H21. 05. 26	(地連携)	第	28	号	大腿骨頸部骨折	H21. 06. 01
B005-2、4	地域連携診療計画管理料	H22. 03. 13	H22. 04. 08	(地連携)	第	28	号	脳卒中	H22. 04. 01
B005-6-2	がん治療連携指導料	H22. 11. 01 H23. 08. 29	H22. 11. 01 H23. 09. 01	(がん指)	第	18	号	H22. 11. 01 : 琉大、県立中部 H23. 08. 29 : 那覇市立	H22. 12. 01
B005-8	肝炎インターフェロン治療計画料	H22. 04. 13	H22. 04. 28	(肝炎)	第	14	号		H22. 04. 01
B008	薬剤管理指導料	H11. 03. 10	H11. 03. 15	(薬)	第	50	号		H22. 04. 01

区分	施設基準内容	届出日	承認日	受理記号	第	受理番号	号	備考	算定開始日
特掲診療料									
B011-4	医療機器安全管理料 1	H26.04.28	H26.04.28	(機安1)	第	45	号		H26.05.01
B008	医薬品安全性情報等管理体制加算	H22.04.13	H22.04.28	(薬)	第	50	号		H22.04.01
D023	HPV核酸検出(簡易ジェノタイプ判定)	H26.04.14	H26.04.14	(HPV)	第	6	号		H26.04.01
D026	検体検査管理加算(II)	H21.06.12	H21.06.25	(検II)	第	9	号		H21.07.01
D211-3	時間内歩行試験	H24.04.16	H24.04.20	(歩行)	第	9	号		H24.04.01
D215	胎児心エコー法	H24.04.16	H24.04.23	(胎心エコー)	第	2	号		H24.04.01
D225-4	ヘッドアップティルト試験	H24.10.31	H24.11.01	(ヘッド)	第	12	号		H24.11.01
D239-3	神経学的検査	H24.04.16	H24.04.16	(神経)	第	22	号		H24.04.01
D282-3	コンタクトレンズ検査料 1	H21.03.12	H21.04.01	(コン1)	第	67	号		H21.04.01
D291-3	内服・点滴誘発試験	H22.04.13	H22.04.28	(誘発)	第	2	号		H22.04.01
D415	CT透視下気管支鏡検査加算			(C気鏡)	第		号		
	画像診断管理加算 2	H26.01.05	H26.01.05	(画2)	第	32	号		H26.01.01
	遠隔画像診断	H25.06.25	H25.06.28	(遠画)	第	13	号		H25.07.01
E200	CT撮影及びMRI撮影 64列以上	H26.01.06	H26.01.06	(C・M)	第	160	号		H26.01.01
E200	冠動脈CT撮影加算	H26.01.06	H26.01.06	(冠動C)	第	18	号		H26.01.01
E200	大腸CT撮影加算	H24.04.16	H24.04.25	(大腸C)	第	3	号		H24.04.01
F100	抗悪性腫瘍剤処方管理加算	H22.04.13	H22.04.28	(抗悪処方)	第	11	号		H22.04.01
	外来化学療法加算 1	H21.06.12	H21.06.25	(外化1)	第	32	号		H21.07.01
	無菌製剤処理料	H20.04.14	H20.04.25	(菌)	第	16	号		H20.04.01
H000	心大血管疾患等リハビリテーション料(Ⅰ)	H26.06.02	H26.06.02	(心Ⅰ)	第	15	号		H26.06.01
	初期加算	H26.06.02	H26.06.02	(心Ⅰ)	第	15	号		H26.06.01
H001	脳血管疾患等リハビリテーション料(Ⅰ)	H27.02.01	H27.02.01	(脳Ⅰ)	第	57	号		H27.02.01
	初期加算	H24.04.16	H24.04.23	(脳Ⅰ)	第	57	号		H24.04.01
H002	運動器リハビリテーション料(Ⅰ)	H22.04.14	H22.04.15	(運Ⅰ)	第	36	号	作業療法士 1人追加	
	初期加算	H24.04.16	H24.04.23	(運Ⅰ)	第	36	号		H24.04.01
H003	呼吸器リハビリテーション料(Ⅰ)	H21.04.15	H21.04.17	(呼Ⅰ)	第	33	号	作業療法士 1人追加	H21.05.01
	初期加算	H24.04.16	H24.04.23	(呼Ⅰ)	第	33	号		H24.04.01
I003-2	認知療法・認知行動療法 2	H24.04.16	H24.04.23	(認)	第	6	号		H24.04.01
I007	精神科作業療法	H22.02.12	H22.03.01	(精)	第	37	号		H22.03.01
I008-2	精神科ショート・ケア「小規模なもの」	H18.04.14	H18.04.28	(シヨ小)	第	1	号		H18.04.01
I009	精神科デイ・ケア「小規模なもの」	H23.06.28	H23.07.01	(デ小)	第	12	号		H23.07.01
I014	医療保護入院等診療料	H23.08.31	H23.09.01	(医療保護)	第	21	号		H23.09.01
J038	透析液水質確保加算 2	H26.01.06	H26.01.06	(透析水2)	第	35	号		H26.01.01
K546	経皮的冠動脈形成術	H26.04.14	H26.04.14	(経冠形)	第	15	号		H26.04.01
K549	経皮的冠動脈ステント留置術	H26.04.14	H26.04.14	(経冠ス)	第	15	号		H26.04.01
	ペースメーカー移植術、ペースメーカー交換術	H11.06.01	H11.06.08	(ペ)	第	15	号		
	大動脈バルーンパンピング法(ⅠABP法)	H20.10.14	H20.10.01	(大)	第	31	号		
K636-2	ダメージコントロール手術	H22.04.13	H22.04.28	(ダメ)	第	10	号		H22.04.01
K664	胃瘻造設術(内視鏡下胃瘻造設術、腹腔鏡下胃瘻造設術を含む)	H26.04.14	H26.04.14	(胃瘻造)	第	17	号		H26.04.01
K800-3	膀胱水圧拡張術	H23.01.27	H23.02.01	(膀胱)	第	5	号		H24.02.01
	医科点数表第2章第10節手術の通則5及び6に掲げる手術	H20.04.14	H20.04.25	(通手)	第	20	号		H18.04.01
K920-2	輸血管理料Ⅱ	H23.10.20	H23.10.27	(輸血Ⅱ)	第	15	号		H23.11.01
K920-2	輸血適正使用加算	H24.04.27	H24.05.09	(輸適)	第	10	号		H24.05.01
K939-5	胃瘻造設時嚥下機能評価加算	H26.04.14	H26.04.14	(胃瘻造嚥)	第	8	号		H26.04.01
L009	麻酔管理料(Ⅰ)			(麻管)	第	15	号		H08.07.01

区分	施設基準内容	届出日	承認日	受理記号	第	受理番号	号	備考	算定開始日
特掲診療料									
	保健医療機関間の連携による病理診断	H24.04.16	H24.04.23	(連携診)	第	5	号		H24.04.01
N003	テレパソロジーによる術中迅速病理組織標本作製	H17.05.27	H17.06.08	(テ)	第	6	号		H17.06.01
N003-2	テレパソロジーによる術中迅速細胞診	H22.04.13	H22.04.28	(テ細胞)	第	1	号		H18.04.01
	入院時食事療養費(Ⅰ) 1食につき640円	H18.04.14	H18.04.26	特管	第	39	号		
	特別食加算 1食につき76円 1日3食を限度	H18.04.14	H18.04.26						
	食堂加算 1日につき50円	H06.10.03							
	特別の療養環境の提供(特別室)								
	初診加算料								
	入院期間が180日を超える入院に関する基準								
	イベルメクチンの選定療養費	H17.06.01	-	-	-	-	-		

(6) 病院配置図



(7) 病棟配置図

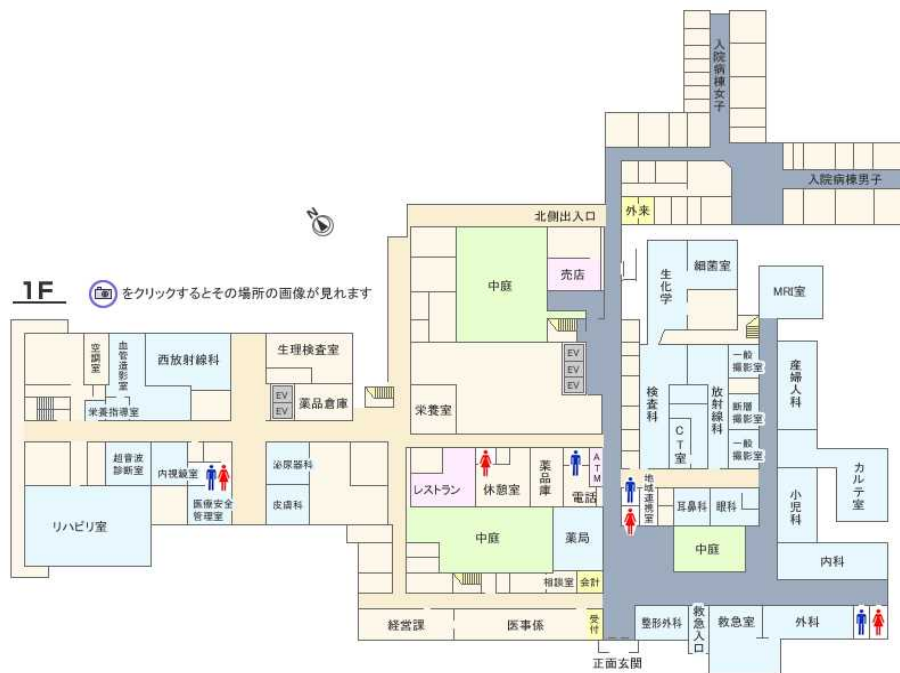

2F



3F

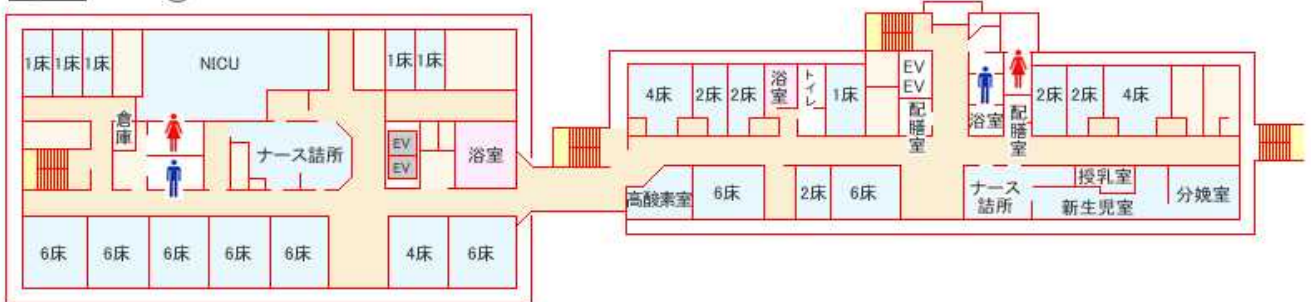

4F

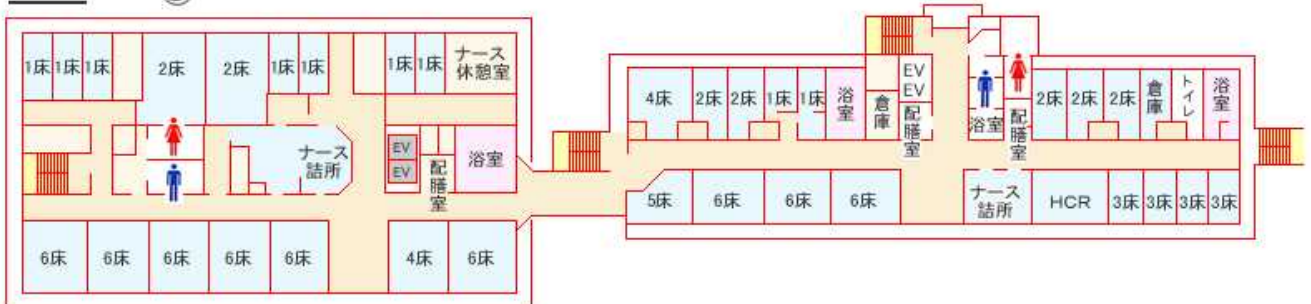

3. 八重山病院の医療圏

(1) 圏域の特性

八重山病院がある石垣島は、沖縄本島の南西約411kmの地点にあり、我が国最南西端に位置する八重山諸島の中心にあります。八重山諸島は、有人12、無人20、計32の島々から成り立っており、石垣市、竹富町、与那国町の1市2町による行政が行われています。

亜熱帯海洋性気候に属するが、北回帰線に近いことから平均気温は24℃と温暖で四季の変化に乏しいものの、夏季には連日熱帯夜が続き、また、台風銀座の異名でも有名です。国立公園に指定された西表島の原生林や北半球最大のサンゴ群落、ラムサール条約に登録された名蔵アンパル等の豊かな自然環境に恵まれ、国の天然記念物イリオモテヤマネコや世界最大の蛾ヨナグニサン、ヤエヤマヤシ等の貴重な野生動植物など固有種の豊富さは他に類例を見ません。

これら自然風土にはぐくまれた八重山上布やミンサー等の伝統工芸品を始め、多くの文化財などがあり、また、島々には豊年祭や結願祭などの農耕儀礼や伝統芸能等の独自の文化が息づき、これらが八重山地域の自然文化の豊かさや魅力のひとつとなっています。

産業では、リーディング産業と言われる観光業を始め基幹作物のサトウキビや畜産等の農業並びに漁業も盛んで活気があります。一方、増え続ける観光客とともに本土からの移住者も多く、自然環境保全の観点から今後の観光のあり方や景観保全等が課題となっています。

(2) 圏域の人口 (平成26年3月末現在 各市町資料より)

石垣市47,873人、竹富町4,059人、与那国町1,479人 合計53,411人

(3) 圏域の医療施設 (平成26年3月末現在、八重山福祉保健所概要より)

① 病院

県立病院：1 総合病院：一般291床、精神50床、結核6床、感染症3床
計350床

法人病院：2 急性期病院：49床 長期療養型病院：110床 計159床

② 診療所

県立八重山病院附属：5 (西表西部診療所、波照間診療所、小浜診療所、大原診療所、伊原間診療所)

公立：6 竹富町立 (竹富診療所、黒島診療所)
与那国町立 (与那国診療所)

法人：1 4 八重山保健所、石垣市健康福祉センター、石垣海上保安部診療所
石垣市内1 2、竹富町内1、与那国町内1

個人：1 6 石垣市内1 6

(4) 圏域の医師数 (平成24年12月末現在、衛生統計年報より)

医師数：92人

(5) 救急医療体制

① 八重山病院：24時間救急

ア. 当直・日直体制：内科、外科、ICU、その他の科はオンコール

イ. 急患搬送体制：・離島 (多良間島含む) からヘリコプター (海上保安庁所属) 搬送
・石垣から沖縄本島への自衛隊機や民間航空機による搬送
・洋上救急 (周辺海域航行中の船舶からの要請による搬送)

② 石垣島徳州会病院：24時間救急

③ 離島診療所 (県立・公立)：オンコール

(県立診療所は竹富町を通したワンクッションコール)

八重山諸島

- 注)・離島間は航路距離を示す
 ・平成26年3月末現在
 ・■は附属診療所所在地
 ・●は公立診療所所在地



4. 県立八重山病院組織図

平成26年4月1日現在

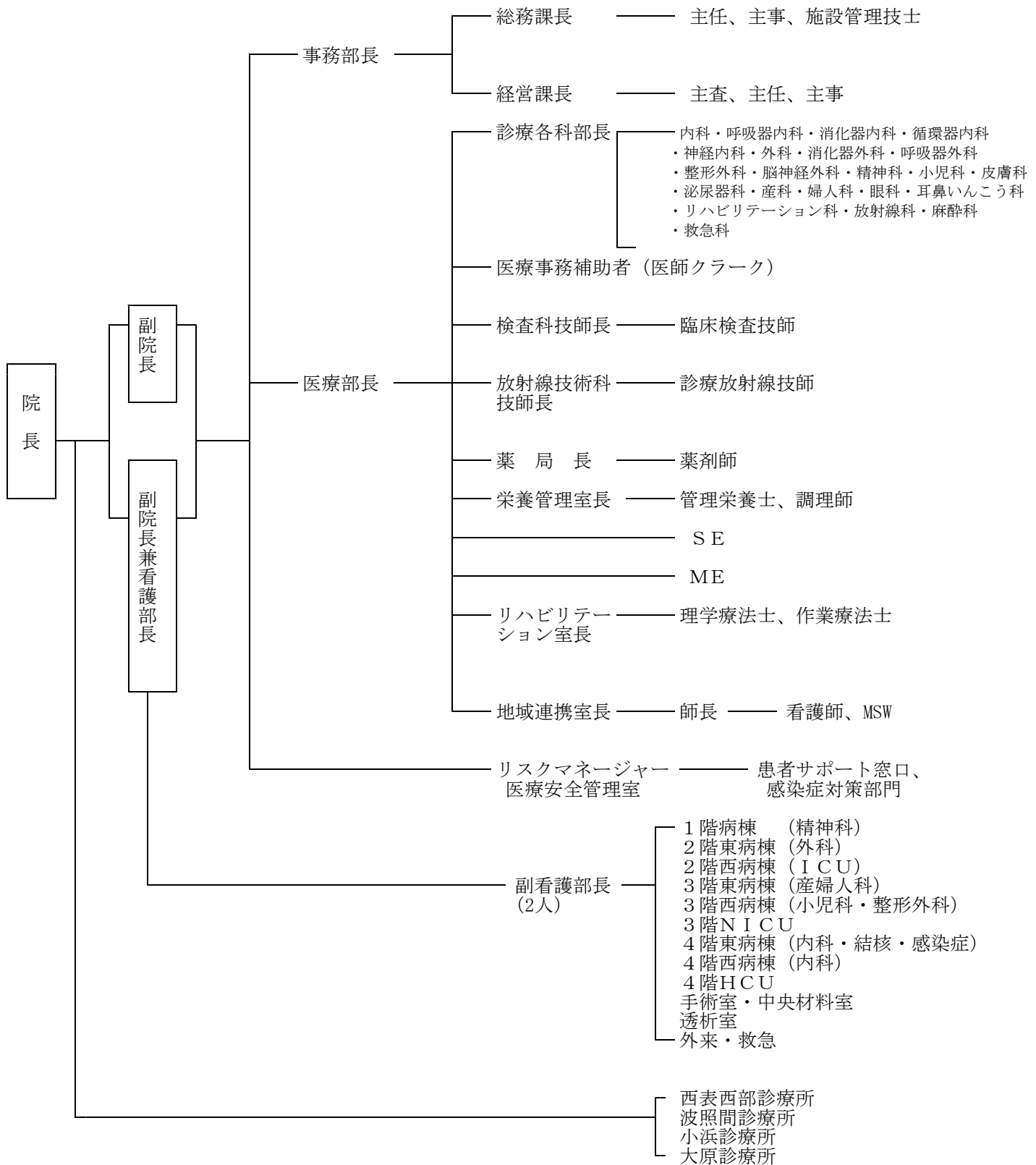

5. 部署別責任者

平成26年10月1日現在

所 属	職 名	氏 名
	院 長	依光 たみ枝
	副 院 長	本竹 秀光
	副院長兼看護部長	前川 辰子
事 務 部	事務部長	吉田 昌敬
	総務課長	平 美千子
	施設担当 主任	垣貫 研史
	経営課長	安里 一
	医事担当 主査	翁長 道代
医 療 部	医療部長	今村 昌幹
	内科副部長	島袋 容司樹
	消化器内科副部長	鈴木 英章
	外科部長	尾崎 信弘
	消化器外科部長	山本 孝夫
	精神科医長	俵 崇記
	小児科部長	宍田 紀夫
	整形外科部長	浦崎 賢演
	皮膚科部長	青木 武雄
	泌尿器科部長	仲間 三雄
	産科医長	中上 弘茂
	麻酔科部長	上原 真人
	救急科部長	紙尾 均
	耳鼻咽喉科医師	高原 慎一
放射線科医師	宮良 哲博	
総合診療科医師	與那覇 博康	

所 属	職 名	氏 名
医 療 部	放射線技術科技師長	中澤 進
	検査科技師長	根路銘 均
	薬 局 長	大屋 盛丈
	栄養管理室長	儀部 由紀子
	リハビリテーション室長	金城 孝
部	臨床工学技士	赤嶺 栄作
	地域連携室看護師長	宮良 久美江
	副看護部長	上盛 厚子
	副看護部長	照屋 洋子
	1 病棟看護師長	前大舩 直美
看 護 部	東 2 病棟看護師長	松田 美佐子
	I C U病棟看護師長	砂川 綾子
	東 3 病棟看護師長	徳山 千登世
	西 3 病棟看護主幹	平良 美江
	東 4 病棟看護師長	新崎 晴美
	西 4 病棟/HCU看護主幹	渡口 直子
	手術室中材室看護師長	喜屋武 真己
	外来看護主幹	下地 幸子
	人工透析室看護師長	喜屋武 真己
	医療安全管理室看護師長	石田 浩子
診 療 所	小浜診療所 医師	馬原 史子
	西表西部診療所 医師	幸喜 翔
	大原診療所 医師	笠 芳紀
	波照間診療所 医師	朴 大昊

6. 職員配置状況

平成26年10月1日 現在

部門	職名	院長	副院長	医療部長	診療部長	診療副部長	医長	医師	事務部長	課長	主幹	主査	主事・主任	施設管理技士	副看護部長	看護主幹	看護師長	副看護師長	主任看護師	看護師	准看護師	看護補助員	薬局長	副薬局長	技師長	副技師長	室長	主任技師	技師	計				備考	
																														定員	現員	現員のうち 臨任職員	比較増減		
管理		1	2	1					1																						5	5		0	
医局					8	2	5	23																							41	38	7	△ 3	
総務課										1			6	2																	9	9		0	
経営課										1		1	8																		10	10		0	
看護部															2	3	6	12	159	2	3										188	187	6	△ 1	
薬局																							1	1				1	5	8	8		0		
検査科																										1	1		3	8	12	13		1	
放射線科																										1	1		1	5	8	8		0	
リハビリ室											1																	2	9	12	12	1	0		
栄養管理室																										1		1	2	2			0		
地域連携室																														2	2			0	
臨床工学																														1	1	1		0	
小計	定員	1	2	1	8	2	5	26	1	2	1	1	15	2	2	3	8	9	162	2	4	1	1	2	2	1	7	27	298						
	現員	1	2	1	8	2	5	23	1	2	1	1	14	2	2	3	7	12	160	2	3	1	1	2	2	1	7	29		295					
	現員のうち 臨任職員																																14		
	比較増減	0	0	0	0	0	0	△ 3	0	0	0	0	△ 1	0	0	0	△ 1	3	△ 2	0	△ 1	0	0	0	0	0	0	0	2					△ 3	
西表西部診療所								1											1											2	2			0	
波照間診療所								1											1											2	2			0	
小浜診療所								1											1											2	2			0	
大原診療所								1											1											2	2				
合計	定員	1	2	1	8	2	5	30	1	2	1	1	15	2	2	3	8	9	166	2	4	1	1	2	2	1	7	27	306						
	現員	1	2	1	8	2	5	27	1	2	1	1	14	2	2	3	7	12	164	2	3	1	1	2	2	1	7	29		303					
	現員のうち 臨任職員																																	6	
	比較増減	0	0	0	0	0	0	△ 3	0	0	0	0	△ 1	0	0	0	△ 1	3	△ 2	0	△ 1	0	0	0	0	0	0	2						△ 3	

※副院長のうち1名は看護部長を兼任する。
 ※診療所職員を含む。（業務応援臨任を含まない）

7. 年度別職員数

(平成26年10月1日 現在)

部門	項目	平成21年度			平成22年度			平成23年度			平成24年度			平成25年度			平成26年度		
		病院	診療所	計	病院	診療所	計	病院	診療所	計	病院	診療所	計	病院	診療所	計	病院	診療所	計
診療部門	医師	38	4	42	39	4	43	44	4	48	46	4	50	47	4	51	47	4	51
事務部門	総務課	6		6	6		6	6		6	6		6	7		7	8		8
	経営課	12		12	11		11	11		11	11		11	10		10	10		10
	小計	18		18	17		17	17		17	17		17	17		17	18		18
技師	電気技師																		
現業部門	運転士																		
	ボイラー技士	3		3	1		1	1		1	2		2	2		2	2		2
	調理員	2		2	2		2	1		1	1		1						
	洗濯員																		
	用務員																		
	小計	5		5	3		3	2	0	2	3	0	3	2	0	2	2	0	2
看護部門	看護師	176	3	179	176	3	179	178	3	181	186	4	190	179	4	183	200	4	204
	准看護師	4	1	5	3	1	4	3	1	4	3		3	2		2	2		2
	看護補助員	5		5	5		5	4		4	4		4	4		4	3		3
	小計	185	4	189	184	4	188	185	4	189	193	4	197	185	4	189	205	4	209
医療技術部門	薬剤師	8		8	8		8	8		8	8		8	8		8	8		8
	臨床検査技師	13		13	13		13	12		12	12		12	12		12	12		12
	診療放射線技師	8		8	8		8	8		8	8		8	8		8	8		8
	栄養士	2		2	2		2	2		2	2		2	2		2	2		2
	理学療法士	3		3	4		4	7		7	7		7	7		7	6		6
	作業療法士	2		2	2		2	2		2	2		2	3		3	4		4
	言語聴覚士				1		1										1		1
	臨床工学技士																1		1
小計	36		36	38	0	37	39	0	39	39	0	39	40	0	40	42	0	40	
合計	282	8	290	281	8	288	287	8	295	298	8	306	291	8	299	314	8	320	

※育児休業・その他休職に係る臨任も含む。

8. 診療科目と医師数 (平成26年10月1日現在)

◎病院		◎診療所	
・内科	13	・西表西部	1
・小児科	6	・波照間	1
・外科	6	・大原	1
・整形外科	3	・小浜	1
・産婦人科	4	計	4
・耳鼻咽喉科	1		
・精神科	4		
・皮膚科	2		
・眼科	0		
・泌尿器科	1		
・麻酔科	4		
・放射線科	1		
・救急科	1		
・脳神経外科	0		
・総合診療科	1		
計	47		

9. 八重山病院医師名簿 (平成26年10月1日現在)

	氏名	診療科目	職名		氏名	診療科目	職名
1	依光 たみ枝	麻酔科	院長	27	浦崎 賢演	整形外科	整形外科部長
2	本竹 秀光	外科	副院長	28	黒島 聡	整形外科	整形外科医長
3	今村 昌幹	内科	医療部長	29	渡邊 美和	整形外科	医師
4	島袋 容司樹	内科	内科副部長	30	俵 崇記	精神科	精神科医長
5	鈴木 英章	内科	消化器内科副部長	31	宮井 宏之	精神科	精神科医長
6	田守 唯一	内科	循環器内科医長	32	西村 利秀	精神科	医師
7	島袋 彰	内科	医師	33	楠本 悠一郎	精神科	医師
8	田端 そうへい	内科	医師	34	中上 弘茂	産婦人科	産科医長
9	福山 一	内科	医師	35	大村 更紗	産婦人科	医師
10	安谷屋 亮	内科	医師	36	馬場 征一	産婦人科	医師
11	松林 万葉	内科	医師	37	吉田 恵美子	産婦人科	医師
12	安里 哲矢	内科	医師	38	仲間 三雄	泌尿器科	泌尿器科部長
13	古閑 和生	内科	医師	39	青木 武雄	皮膚科	皮膚科部長
14	吉川 裕貴	内科	医師	40	玉城 祐一郎	皮膚科	医師
15	矢萩 浩一	内科	医師	41	上原 真人	麻酔科	麻酔科部長
16	宍田 紀夫	小児科	小児科部長	42	兼村 大介	麻酔科	医師
17	荒木 孝太郎	小児科	医師	43	松岡 慶	麻酔科	医師
18	小林 早織	小児科	医師	44	宮良 哲博	放射線科	医師
19	市坂 有基	小児科	医師	45	高原 慎一	耳鼻咽喉科	医師
20	水野 智子	小児科	医師	46	紙尾 均	救急科	救急科部長
21	本村 朱里	小児科	医師	47	與那覇 博康	総合診療科	(主 幹)
22	尾崎 信弘	外科	外科部長	附属診療所			
23	山本 孝夫	外科	消化器外科部長	48	幸喜 翔	診療所	医師
24	神谷 一徳	外科	医師	49	笠 芳紀	診療所	医師
25	田邊 太郎	外科	医師	50	馬原 史子	診療所	医師
26	島垣 智成	外科	医師	51	朴 大昊	診療所	医師

琉球大学からの派遣医師（各科・年度別）

注：年度内交代の場合はどちらかの医師を記載しています。

年度	2014 (H26)	2013 (H25)	2012 (H24)	2011 (H23)	2010 (H22)	2009 (H21)	2008 (H20)	2007 (H19)	2006 (H18)	2005 (H17)	2004 (H16)	2003 (H15)	2002 (H14)	2001 (H13)	2000 (H12)	1999 (H11)
第一内科	田端 そうへい	田端 そうへい	圓若 修一	金城 徹	狩俣 洋介	山城 信	那覇 唯	高木 亮	高木 亮	新村 政昇	新村 政昇	新村 政昇	新村 政昇	新村 政昇	新村 政昇	新村 政昇
					大城 武春	大城 武春	大城 武春	小橋川嘉泉	小橋川嘉泉	照屋 寛	照屋 寛	照屋 寛	照屋 寛	知念 隆之	仲村 将泉	仲村 将泉
					田村 次朗	伊禮 史朗	高木 亮		新村 政昇	小橋川嘉泉	井濱 康	小橋川ちはる			小橋川嘉泉	小橋川嘉泉
整形外科	浦崎 賢演	浦崎 賢演	浦崎 賢演	浦崎 賢演	浦崎 賢演	浦崎 賢演	浦崎 賢演	浦崎 賢演	渡慶次 学	渡慶次 学	盛島 秀泉	奥間 孝	奥間 孝	安里 英樹	砂川 憲政	座間味 伸
	渡邊 美和	当真 孝	林 かおり	林 かおり	坂元 秀行	坂元 秀行	平良 貴志	平良 貴志	平良 貴志	赤嶺 良幸	赤嶺 良幸	久保田徹也	三好 晋爾	新垣 薫	新垣 薫	新垣 薫
	黒島 聡	黒島 聡	黒島 聡	石原 昌人	稲田 望	島袋 孝尚	大城 朋之	富原 匠	富原 匠	小浜 博太	奥間英一郎	赤嶺 良幸	赤嶺 良幸	堀切 健士	比嘉 淳	前田 和彦
小児科							下地 圭	下地 圭	比嘉 洋平	山田 英明	山田 英明	長崎 拓	金城 陽子	兼次 拓也	大庭 千明	大城 達男
										加藤 京子	前花 亜紀	石川 千恵	大見 剛			男澤 拓
												木川 和英				
麻酔科	上原 真人	上原 真人	上原 真人	上原 真人	上原 真人	上原 真人	上原 真人	上原 真人	上原 真人	上原 真人	上原 真人	上原 真人	上原 真人	藤村 泰三	川端 徹也	川端 徹也
	兼村 大介	日名 太一	日名 太一				和泉 俊輔	神里 興太	武智 晶子	武智 晶子	武智 晶子	武智 晶子	小橋川晃代	新田 憲市	淵辺 誠	古謝 宏樹
							大久保潤一									比嘉 達也
皮膚科	青木 武雄	青木 武雄	青木 武雄	青木 武雄	青木 武雄	青木 武雄	青木 武雄	青木 武雄	青木 武雄	青木 武雄	青木 武雄	青木 武雄	青木 武雄	青木 武雄	青木 武雄	青木 武雄
	玉城 祐一郎	花城 ふく子	比嘉 恭子	園崎 哲	安村 涼	宮里 仁奈	大久保優子	照屋 美貴	平良 清人	桑江朝二郎	桑江朝二郎	安里 豊	仲松あや乃	稲福 寿史	屋宜 宣武	長田 智子
					前里 春奈				池間 出	栗澤 遼子		嘉陽 宗亨		川崎 恭子	赤嶺志奈子	具志真希子
眼科					安谷 仁志	安谷 仁志	安谷 仁志	久志 雅和	久志 雅和	安谷 仁志	薊 三千雄	薊 三千雄	薊 三千雄	我謝 猛	我謝 猛	加治屋志郎
											山本 俊一					
放射線科	宮良 哲博	宮良 哲博	中山 格	中山 格	運天 忍	運天 忍										
耳鼻科															幸地 綾子	安田 忍
脳外科																新垣 辰也
産婦人科			若山 明彦													

神戸大学からの派遣医師（年度別）

年度	2014 (H26)	2013 (H25)	2012 (H24)	2011 (H23)	2010 (H22)	2009 (H21)	2008 (H20)	2007 (H19)	2006 (H18)	2005 (H17)	2004 (H16)	2003 (H15)	2002 (H14)	2001 (H13)	2000 (H12)	1999 (H11)
精神科	俵 崇記	俵 崇記	中元 幸治	中元 幸治	中元 幸治	中元 幸治	河野 将英	河野 将英	河野 将英	河野 将英	葛山 秀則	葛山 秀則	葛山 秀則	葛山 秀則	葛山 秀則	葛山 秀則
	宮井 宏之	宮井 宏之	俵 崇記	俵 崇記	俵 崇記	西村 暢宏	西村 暢宏	西村 暢宏	西村 暢宏	西村 暢宏	河野 将英	金 寿美	金 寿美	金 寿美	金 寿美	高木 果
	西村 利秀	牧野 祥久	佐々木 雅明	佐々木 雅明	荒川 守	荒川 守	佐々木 仁	松尾 信二	松尾 信二	松尾 信二	山口 道彦	宮井 宏之	宮井 宏之	村田 淳	村田 淳	金 寿美
	楠本 悠一郎	楠本 悠一郎	大塚 郁夫	大塚 郁夫	青野 聡	青野 聡	荒川 守	佐々木 仁	佐々木 仁	山口 道彦	大頭いづみ	羽賀 敦司	羽賀 敦司	羽賀 敦司	羽賀 敦司	
耳鼻咽喉科	高原 慎一	手島 直則														

九州大学からの派遣医師（年度別）

年度	2014 (H26)	2013 (H25)	2012 (H24)	2011 (H23)	2010 (H22)	2009 (H21)	2008 (H20)	2007 (H19)	2006 (H18)	2005 (H17)	2004 (H16)	2003 (H15)	2002 (H14)	2001 (H13)	2000 (H12)	1999 (H11)
産婦人科									稲富 滋	稲富 滋	稲富 滋	稲富 滋	稲富 滋	北条 哲史	柳井 繁章	
									對馬 彰利	奥川 馨	園田 隆徳	北条 哲史	北条 哲史	柳井 繁章	日高 庸博	
										山口 裕子	瓦林 靖広	松永 悠子	松永 悠子	日高 庸博	吉村 宜純	
												山口真一郎				

山口大学からの派遣医師（年度別）

年度	2014 (H26)	2013 (H25)	2012 (H24)	2011 (H23)	2010 (H22)	2009 (H21)	2008 (H20)	2007 (H19)	2006 (H18)	2005 (H17)	2004 (H16)	2003 (H15)	2002 (H14)	2001 (H13)	2000 (H12)	1999 (H11)
脳外科										北原 哲博	上杉 誠司	上杉 誠司	藤澤 博亮	泉原 昭文	泉原 昭文	

10 主な医療機器

放射線

全身用コンピューター断層診断装置
X線TV装置
デジタルX線TV装置
デジタル血管造影X線撮影装置（1台）
ポータブルX線撮影装置（3台）
一般撮影装置（2台）
磁気共鳴断層撮影装置（MRI）
デジタルX線乳房撮影装置（マンモグラフィ）
CR撮影装置システム
外科用X線装置
画像情報管理システム

検査科

運動負荷試験システム
生化学自動分析装置
血液ガス分析装置
電気泳動装置
電子スパイロメーター
脳波計（13、17チャンネル）
嫌気性培養装置
全自動免疫血清検査システム
全自動血液凝固自動分析装置
マイクロスキャンシステム
総合血液学検査装置
超音波診断装置（心エコー）
臨床化学免疫分析装置

手術室

電気メス（2台）
電気手術台（4台）
全身麻酔器（3台）
マキシードライバーシステム（1台）
関節鏡
クラニオートシステム
バイポーラ凝固装置（1台）
電動油圧整形手術台
手術用顕微鏡（3台）

超音波白内障手術装置
内視鏡手術セット
心臓監視蘇生装置
電気水圧採石装置
レゼクトスコープ
高輝度光源装置
血圧連続監視装置（3台）
胆道ファイバースコープ
マイクロサージャリー手術台
エアードリルシステム
ハーモニックスカルペル
定位脳手術装置
3CCDシステム
DVT予防ポンプ
ハイスピードドリルシステム

中央材料室

オートクレーブ
ユニレータ
EOGガス滅菌器
ウォッシャーディスインフェクター
アンプロレン強制排気装置
呼吸器回路用熱水洗濯機

内視鏡室

十二指腸ファイバースコープ
気管支ファイバースコープ
OES大腸ファイバースコープ
高輝度光源装置
超音波診断装置
内視鏡洗浄消毒装置
上部消化管ビデオスコープ
大腸ビデオスコープ
気管支ビデオスコープ
アルゴンプラズマ高周波手術装置

病棟

心臓監視蘇生装置
I. C. U. 監視装置
心電図患者監視装置
新生児モニター
インファントウォーマー
コルポスコープ
インピダンスメーター
超音波ドップラー血圧計
新生児O. C. R. モニター
分娩監視装置
胎児監視装置
パルスオキシメーター
胃用熱ポンプ式低圧持続吸引器
自動便器洗浄消毒器
人工呼吸器
高気圧酸素治療装置
病室内簡易陰圧装置
除細動器
超音波診断装置
生態情報システム

薬局

調剤台（水剤・錠剤・水軟）
全自動散薬分割分包機
クリーンベンチ
全自動散薬分包機
全自動錠剤分包機

眼科外来

静的量的視野計
アルゴン・ヤグレーザー光凝固装置
眼底カメラ
スペキュラーマイクロスコープ

患者の動態

1. 患者の状況

区分 年度	延患者数(人)				一日平均患者数(人)			病床 利用率 (%)	平均 在院日数 (%)	平均 通院回数 (本院)	外来入院 比率 (本院)
	入院患者	外来患者	診療所	計	入院患者	外来患者	診療所				
平成21年度	83,984	130,528	16,189	230,701	230.1	543.9	67.5	77.7	12.6	6.2	155.4
平成22年度	80,940	124,502	15,864	221,306	221.8	514.5	65.6	74.9	12.5	7.2	153.8
平成23年度	84,511	104,412	16,263	205,186	230.9	429.7	66.9	78.0	13.6	6.3	123.5
平成24年度	80,701	101,818	15,818	198,337	221.1	415.6	64.6	74.7	14.1	6.0	126.2
平成25年度	78,752	102,529	14,597	195,878	215.8	420.2	59.8	72.9	13.6	6.5	130.2

2. 入院患者延数

診療科	年度	21年度	22年度	23年度	24年度	25年度
内 科		37,489	33,305	37,111	37,239	36,980
小 児 科		6,042	5,633	4,733	3,973	4,586
外 科		8,154	6,693	6,804	4,878	6,977
整 形 外 科		10,134	11,221	13,205	11,992	9,875
泌 尿 器 科		1,121	928	744	839	585
皮 膚 科		1,649	2,812	2,925	3,152	2,498
産 婦 人 科		7,068	7,844	7,050	7,003	6,454
眼 科		1,159	854	16	0	0
脳 神 経 外 科		1,920	2,342	2,558	2,297	2,292
耳 鼻 咽 喉 科		0	468	561	393	277
精 神 科		9,139	8,686	8,569	8,808	8,228
結 核		109	154	235	127	0
感 染 症		0	0	0	0	0
計		83,984	80,940	84,511	80,701	78,752
(別) 新生児		3,374	3,408	3,268	2,858	3,039
病床利用率(%)		77.7	74.9	78.0	74.7	74.9

※ 病床利用率は実働病床数により算出

※ 小児科は未熟児を含む

3. 年度別1日平均入院患者数

診療科	年度	21年度	22年度	23年度	24年度	25年度
内 科		102.7	91.2	101.4	102.0	101.3
小 児 科		16.6	15.4	12.9	10.9	12.6
外 科		22.3	18.3	18.6	13.4	19.1
整 形 外 科		27.8	30.7	36.1	32.9	27.1
泌 尿 器 科		3.1	2.5	2.0	2.3	1.6
皮 膚 科		4.5	7.7	8.0	8.6	6.8
産 婦 人 科		19.4	21.5	19.3	19.2	17.7
眼 科		3.2	2.3	0.0	0.0	0.0
脳 神 経 外 科		5.3	6.4	7.0	6.3	6.3
耳 鼻 咽 喉 科		0.0	1.3	1.5	1.1	0.8
精 神 科		25.0	23.8	23.4	24.1	22.5
結 核		0.3	0.4	0.6	0.3	0.0
感 染 症		0.0	0.0	0.0	0.0	0.0
計		230.1	221.8	230.9	221.1	215.8
(別) 新生児		9.2	9.3	8.9	7.8	8.3

※ 小児科は未熟児を含む

4. 外来患者延数

診療科 \ 年度	21年度	22年度	23年度	24年度	25年度
内科	39,421	33,709	32,014	32,242	32,697
小児科	15,723	14,002	14,763	14,383	15,920
外科	9,220	7,667	7,132	6,443	6,564
整形外科	16,055	14,829	11,799	10,565	10,737
泌尿器科	3,982	3,958	3,885	4,122	4,155
皮膚科	7,223	7,830	6,779	7,930	8,036
産婦人科	10,349	10,314	9,694	9,085	8,500
眼科	10,972	13,118	1,164	378	427
脳神経外科	1,013	1,084	1,215	1,352	1,174
耳鼻咽喉科	2	2,152	1,458	1,426	965
放射線科	171	141	125	197	139
巡回診療	552	443	411	341	280
理学診療科	79	75	77	48	109
精神科	15,766	15,180	13,896	13,306	12,826
計	130,528	124,502	104,412	101,818	102,529
(再)救急部	22,090	17,100	16,669	17,144	16,831

5. 1日平均外来患者数

診療科 \ 年度	21年度	22年度	23年度	24年度	25年度
内科	164.3	139.3	131.7	131.6	134.0
小児科	65.5	57.9	60.8	58.7	65.2
外科	38.4	31.7	29.3	26.3	26.9
整形外科	66.9	61.3	48.6	43.1	44.0
泌尿器科	16.6	16.4	16.0	16.8	17.0
皮膚科	30.1	32.4	27.9	32.4	32.9
産婦人科	43.1	42.6	39.9	37.1	34.8
眼科	45.7	54.2	4.8	1.5	1.8
脳神経外科	4.2	4.5	5.0	5.5	4.8
耳鼻咽喉科	0.0	8.9	6.0	5.8	4.0
放射線科	0.7	0.6	0.5	0.8	0.6
巡回診療	2.3	1.8	1.7	1.4	1.1
理学診療科	0.3	0.3	0.3	0.2	0.4
精神科	65.7	62.7	57.2	54.3	52.6
計	543.9	514.5	429.7	415.6	420.2
(再)救急部	60.5	46.8	45.5	47.0	46.1

6. 平成25年度月別診療科別入院患者延数

診療科	4月	5月	6月	7月	8月	9月	10月	11月	12月	1月	2月	3月	合計	1日平均	前年度	増減
内科	3,371	3,337	3,143	3,328	2,959	2,664	2,921	2,684	2,968	3,385	3,035	3,185	36,980	101	37,239	△ 259
小児科	445	666	688	601	222	262	257	239	346	241	268	351	4,586	13	3,973	613
外科	317	534	550	651	755	538	640	725	588	623	526	530	6,977	19	4,878	2,099
整形外科	839	842	676	929	921	1,031	1,000	892	832	631	559	723	9,875	27	11,992	△ 2,117
泌尿器科	98	58	90	47	6	16	8	55	118	67	4	18	585	2	839	△ 254
皮膚科	162	186	192	176	218	205	238	238	223	183	244	233	2,498	7	3,152	△ 654
産婦人科	562	639	657	760	499	554	555	520	629	392	376	311	6,454	18	7,003	△ 549
眼科													0	0	0	0
脳神経外科	219	267	212	215	215	253	111	105	147	225	216	107	2,292	6	2,297	△ 5
耳鼻咽喉科	23	16	30				44	38	19	57	31	19	277	1	393	△ 116
一般合計	6,036	6,545	6,238	6,707	5,795	5,523	5,774	5,496	5,870	5,804	5,259	5,477	70,524	193	71,766	△ 1,242
精神科	871	845	793	759	739	666	531	558	618	725	528	595	8,228	23	8,808	△ 580
結核													0	0	127	△ 127
感染症													0	0	0	0
総合計	6,907	7,390	7,031	7,466	6,534	6,189	6,305	6,054	6,488	6,529	5,787	6,072	78,752	216	80,701	△ 1,949
月1日平均	230.2	238.4	234.4	240.8	210.8	206.3	203.4	201.8	209.3	210.6	206.7	195.9	215.8		221.1	
診療日数	30	31	30	31	31	30	31	30	31	31	28	31	365		365	

7. 平成25年度月別診療科別外来患者延数

診療科	4月	5月	6月	7月	8月	9月	10月	11月	12月	1月	2月	3月	合計	1日平均	前年度	増減
内科	2,703	2,768	2,660	2,874	2,930	2,726	2,847	2,540	2,669	3,024	2,641	2,315	32,697	133	32,242	455
小児科	1,240	1,821	1,525	1,477	1,224	1,083	1,207	1,074	1,268	1,473	1,214	1,314	15,920	65	14,383	1,537
外科	518	529	538	647	554	573	559	545	541	566	459	535	6,564	27	6,443	121
整形外科	881	956	868	922	872	960	969	871	884	878	803	873	10,737	44	10,565	172
泌尿器科	298	393	326	332	380	374	430	321	334	364	267	336	4,155	17	4,122	33
皮膚科	674	760	696	735	738	632	749	688	661	681	491	531	8,036	33	7,930	106
産婦人科	780	837	768	773	705	770	816	681	694	678	495	503	8,500	35	9,085	△ 585
眼科	30	36	34	28	32	32	39	41	43	43	32	37	427	2	378	49
脳神経外科	124	117	109	104	105	95	110	97	109	110	57	37	1,174	5	1,352	△ 178
耳鼻咽喉科	80	79	50	0	0	0	134	69	140	146	128	139	965	4	1,426	△ 461
放射線科	25	22	10	7	7	1	6	6	6	17	10	22	139	1	197	△ 58
巡回診療	23	34	26	26	27	19	23	20	21	23	20	18	280	1	341	△ 61
理学診療科	2	8	6	3	4	5	4	8	3	3	19	44	109	0	48	61
一般合計	7,378	8,360	7,616	7,928	7,578	7,270	7,893	6,961	7,373	8,006	6,636	6,704	89,703	366	88,512	1,191
精神科	1,122	1,069	1,073	1,095	1,039	1,082	1,129	1,063	1,070	1,128	954	1,002	12,826	52	13,306	△ 480
総計	8,500	9,429	8,689	9,023	8,617	8,352	9,022	8,024	8,443	9,134	7,590	7,706	102,529	418	101,818	711

8. 平成25年度診療科別入退院患者数

診療科	新入院患者数 (A)	退院患者数 (B)	在院患者延数 (C)	入院患者延数 (B+C=D)	前年度延入院患者 (E)	増減数 (D-E)	増減率 (D/E-1)*100	平均在院日数	一日平均患者数	病床数 ()は実働	病床利用率
内 科	2,297	2,243	34,737	36,980	37,239	-259	-0.7	15.3	101.3	127 (105)	96.5%
小 児 科	768	775	3,811	4,586	3,973	613	15.4	4.9	12.6	33 (22)	57.1%
外 科	587	566	6,411	6,977	4,878	2,099	43.0	11.1	19.1	30 (28)	68.3%
整 形 外 科	425	474	9,401	9,875	11,992	-2,117	-17.7	20.9	27.1	45 (36)	75.2%
皮 膚 科	56	48	2,450	2,498	3,152	-654	-20.7	47.1	6.8	4 (3)	228.1%
泌 尿 器 科	42	50	535	585	839	-254	-30.3	11.6	1.6	4 (4)	40.1%
産 婦 人 科	783	805	5,649	6,454	7,003	-549	-7.8	7.1	17.7	23 (20)	88.4%
眼 科	0	0	0	0	0	0	0.0	0.0	0.0	4 (3)	0.0%
耳 鼻 咽 喉 科	42	45	232	277	393	-499	-29.5	5.3	0.8	6 (3)	25.3%
脳 神 経 外 科	68	78	2,214	2,292	2,297	-5	-0.2	30.3	6.3	15 (5)	125.6%
精 神 科	124	140	8,088	8,228	8,808	-580	-6.6	61.3	22.5	50 (50)	45.1%
結 核	0	0	0	0	127	-127	-100.0	0.0	0.0	6 (6)	0.0%
感 染 症	0	0	0	0	0	0	0.0	0.0	0.0	3 (3)	0.0%
計	5,192	5,224	73,528	78,752	80,701	-1,949	-2.4	14.1	215.8	350 (288)	74.9%
(別) 新 生 児	511	514	2,769	3,283	2,858	425	14.9	5.4	9.0		

※病床利用率は実働病床数により算出。平均在院日数は対象としない患者を除いて算出。

9. 平成25年度月別診療科別時間外患者数

月	診療科	内科	小児科	外科	整形外科	皮膚科	泌尿器科	産婦人科	眼科	耳鼻咽喉科	脳神経外科	放射線科	精神科	合計
		4月	深夜	63	46	33	4	1	1	7				
	その他	193	223	120	61	14		22		1			3	637
	計	256	269	153	65	15	1	29		1			4	793
5月	深夜	84	62	28	6		4	8					1	193
	その他	238	410	148	53	12	1	29					8	899
	計	322	472	176	59	12	5	37					9	1,092
6月	深夜	64	1	33	5	2	3	6		3	1			118
	その他	217		116	38	13	1	26		1			3	415
	計	281	1	149	43	15	4	32		4	1		3	533
7月	深夜	78	61	43	4		2	9					2	199
	その他	212	220	149	56	12	2	20					6	677
	計	290	281	192	60	12	4	29					8	876
8月	深夜	80	46	37	8		5	10					1	187
	その他	229	187	126	28	12	3	16					3	604
	計	309	233	163	36	12	8	26					4	791
9月	深夜	64	39	32	3	1	1	7			1		1	149
	その他	217	180	123	49	8	1	29			1		9	617
	計	281	219	155	52	9	2	36			2		10	766
10月	深夜	64	48	22	6	1	1	11					1	154
	その他	178	165	99	46	13	3	23					9	536
	計	242	213	121	52	14	4	34					10	690
11月	深夜	32	18	34	2			3						89
	その他	68	159	121	31	9		12					3	403
	計	100	177	155	33	9		15					3	492
12月	深夜	73	44	31	3		3	10		2			1	167
	その他	254	262	105	60	11	2	25		1	1		9	730
	計	327	306	136	63	11	5	35		3	1		10	897
1月	深夜	108	48	26	5	3	1	4		2			3	200
	その他	442	362	123	76	42	1	28		3			12	1,089
	計	550	410	149	81	45	2	32		5			15	1,289
2月	深夜	72	20	16	5		1	2					2	118
	その他	228	98	43	17	9	5	16					8	424
	計	300	118	59	22	9	6	18					10	542
3月	深夜	75	45	33	5		4	3					2	167
	その他	218	133	90	32	5	2	10		4			4	498
	計	293	178	123	37	5	6	13		4			6	665
合計	深夜	857	478	368	56	8	26	80		7	2		15	1,897
	その他	2,694	2,399	1,363	547	160	21	256		10	2		77	7,529
	計	3,551	2,877	1,731	603	168	47	336		17	4		92	9,426
前年度	深夜	921	560	382	53	1	14	56				0	10	1,997
	その他	3,042	2,612	1,288	655	344	24	234	2	1	2	0	73	8,277
	計	3,963	3,172	1,670	708	345	38	290	2	1	2	0	83	10,274

注：時間外患者とは、表示する診療時間以外において受診した患者であり、そのうち午後10時から午前6時までの間に受診した患者数を深夜患者数、それ以外のもの。

10. 平成25年度月別分娩数

単位：人

月	項目	出生数				死産数					(参考) 妊娠第4月以前の 人工妊娠中絶
		正常	異常	計	(再掲) 未熟児	(再掲) 帝王切開	自然	人工	計	(再掲) 人工妊娠中絶	
4月	診療時間	14	10	24	6	7	1		1		
	深夜	13	3	16		3					
	その他	10	5	15	4	4	1		1		
	計	37	18	55	10	14	2		2		
5月	診療時間	16	19	35	5	18					
	深夜	12	1	13		1					
	その他	9	4	13	1	3					
	計	37	24	61	6	22					
6月	診療時間	12	13	25	1	11					
	深夜	7	2	9	1	1					
	その他	8	4	12	1	2					
	計	27	19	46	3	14					
7月	診療時間	18	12	30	5	10	1		1		
	深夜	18	2	20	1	1					
	その他	11	3	14	1	1					
	計	47	17	64	7	12	1		1		
8月	診療時間	10	10	20	2	8	1		1		
	深夜	13	2	15		1	1		1		
	その他	4	2	6	1	1					
	計	27	14	41	3	10	2		2		
9月	診療時間	21	18	39	3	15	1		1		
	深夜	12	3	15	2	2					
	その他	10	1	11	1	1	1		1		
	計	43	22	65	6	18	2		2		
10月	診療時間	14	17	31	3	14	1		1		
	深夜	9	1	10	2						
	その他	12	2	14	1						
	計	35	20	55	6	14	1		1		
11月	診療時間	24	8	32	3	6					
	深夜	7	1	8		1					
	その他	9		9							
	計	40	9	49	3	7					
12月	診療時間	19	14	33		12					
	深夜	12	2	14	3	2					
	その他	9	4	13	1	1					
	計	40	20	60	4	15					
1月	診療時間	15	8	23	4	7					
	深夜	7	2	9		2					
	その他	5	3	8	2	3					
	計	27	13	40	6	12					
2月	診療時間	13	4	17	4	4	2		2		
	深夜	11	3	14		1					
	その他	10	2	12							
	計	34	9	43	4	5	2		2		
3月	診療時間	8	9	17	3	7					
	深夜	3		3							
	その他	5	1	6							
	計	16	10	26	3	7					
合計	診療時間	184	142	326	39	119	7		7		
	深夜	124	22	146	9	15	1		1		
	その他	102	31	133	13	16	2		2		
	計	410	195	605	61	150	10		10		

注 1. 出生とは、出生後において心臓拍動、随意筋の運動及び呼吸のいずれかが認められるものをいう。
 2. 正常とは、社会保険診療報酬点数表の規定を受けないものをいう。
 3. 未熟児とは、体重が 2,500g以下の乳児をいう。

4. 死産とは、妊娠第4月以降における出産で、出生以外のものをいう。
 5. 人工とは、人工的処置を加えたことにより死産に至ったものをいう。但し、胎児を出生させることを目的として、人工的処置を加えたにも関わらず死産した場合は、自然死産とする。

11. リハビリ患者の推移

1. 年度別延患者数

項目		年度		
		平成23年度	平成24年度	平成25年度
診療日数		252	249	258
患者数	入院	15,569	15,205	16,707
	外来	3,682	1,604	1,804
	計	19,251	16,809	18,511
	1日平均	76.4	67.5	71.7

2. 疾患別単位数

項目		年度		
		平成23年度 単位数	平成24年度 単位数	平成25年度 単位数
脳血管	入院	19,052	21,320	29,915
	外来	423	431	577
	計	19,475	21,751	30,492
運動器	入院	18,175	15,987	13,400
	外来	1,523	1,434	1,354
	計	19,698	17,421	14,754
呼吸器	入院	595	507	220
	外来	0	0	5
	計	595	507	225
合計	入院	37,822	37,814	43,535
	外来	1,946	1,865	1,936
	計	39,768	39,679	45,471
1日平均	入院	150.1	151.9	168.7
	外来	7.7	7.5	7.5
	計	157.8	159.4	176.2

3. その他

項目	年度		
	平成23年度 単位数	平成24年度 単位数	平成25年度 単位数
早期加算	29,221	27,674	33,451
リハ総合実施計画	1,642	1,488	1,593
訪問リハ管理指導	22	26	22
退院時リハ指導	479	362	368
退院前訪問指導	7	11	10

12. 平成25年度患者の状況

項 目	病 院		八重山	
			入院	外来
延 患 者 数 (人)	本 院	一 般	70,524	89,423
		結 核	0	0
		精 神	8,228	12,826
		感 染	0	0
		小 計	78,752	102,249
		巡 回	0	280
	計	78,752	102,529	
	診療所	0	14,597	
合 計		78,752	117,126	
一日平均患者数(人) 延患者数 診療日数 (外来245日)	本 院	一 般	193.2	366.5
		結 核	0.0	0.0
		精 神	22.5	52.6
		小 計	215.8	417.3
		巡 回	0.0	5.5
	計	215.8	420.2	
診療所	0.0	59.8		
合 計		215.8	480.0	
病床利用率(%) $\frac{\text{入院患者延数} \times 100}{\text{延病床数}}$	本 院	一 般	66.4	
		結 核	0.0	
		精 神	45.1	
		感 染	0.0	
	計	61.6		
平均在院日数(日) $\frac{\text{在院患者延数}}{1/2(\text{新入院患者} + \text{退院患者})}$	本 院	一 般	12.4	
		結 核	0.0	
		精 神	61.3	
		感 染	0.0	
	計	14.1		
病床回転率 $\frac{\text{繰越患者数} + \text{新入院患者}}{\text{一日平均病床数}}$	本 院	一 般	18.0	
		結 核	0.0	
		精 神	3.1	
		感 染	0.0	
	計	15.4		
平均通院回数 $\frac{\text{外来患者延数}}{\text{新来患者延数}}$	本 院	一 般		5.8
		結 核		0.0
		精 神		34.5
		小 計		6.5
		巡 回		35.0
	計		6.5	
診療所		3.9		
合 計		6.0		
外来対入院比率(%) $\frac{\text{外来患者延数} \times 100}{\text{入院患者延数}}$	本 院	一 般		126.8
		結 核		0.0
		精 神		155.9
		感 染		0.0
		小 計		129.8
		巡 回		0.0
	計		130.2	
	診療所		0.0	
合 計		148.7		

項 目	病 院		八重山	
			入院	外来
延 病 床 数	本 院	一 般	106,215	
		結 核	2,190	
		精 神	18,250	
		感 染	1,095	
		計	127,750	
前年度繰越患者数 (4月分)	本 院	一 般	172	
		結 核	0	
		精 神	32	
		感 染	0	
計	204			
新入院患者数	本 院	一 般	5,068	
		結 核	0	
		精 神	124	
		感 染	0	
計	5,192			
退院患者数	本 院	一 般	5,084	
		結 核	0	
		精 神	140	
		感 染	0	
計	5,224			
在院患者数	本 院	一 般	65,440	
		結 核	0	
		精 神	8,088	
		感 染	0	
計	73,528			
新来患者数	本 院	一 般		15,480
		結 核		0
		精 神		372
		小 計		15,852
		巡 回		8
	計		15,860	
診療所		3,727		
合 計		19,587		
再来患者数	本 院	一 般		73,943
		結 核		0
		精 神		12,454
		小 計		86,397
		巡 回		272
	計		86,669	
診療所		10,870		
合 計		97,539		

13. 平成25年度 救急室利用月別一覧

搬送手段

項目		4月	5月	6月	7月	8月	9月	10月	11月	12月	1月	2月	3月	合計
救急車	件数	148	143	133	157	142	119	126	112	144	147	115	115	1,601
	入院	50	37	14	54	48	42	42	29	53	43	56	64	532
離島ヘリ ※1	件数	4	9	3	3	12	5	3	4	4	6	2	3	58
	入院	2	4	2		5	3	3	3	4	2	2	2	32

救急室利用の主な病因

項目		4月	5月	6月	7月	8月	9月	10月	11月	12月	1月	2月	3月	合計
交通事故	件数	13	19	20	21	30	10	18	13	8	12	14	17	195
	入院	1	1	1	2	1	1	3	1	1	1	4	3	20
DOA ※2	件数	1		2	6		2	5	4	2	6	4	3	35
	入院							2			1		1	4
蜂刺傷	件数			1	4		3	1	3	2				14
	入院													0
有毒生物	件数			3	10		2	1	1					17
	入院													0
犬咬傷	件数			3	6				2	1	1	6	6	25
	入院													0
ハブ咬傷	件数			1	2			1	1		2	2	2	11
	入院				1						2	1		4
溺水	件数	1		1	3		1	3						9
	入院	1		1	1		1	2						6
潜水病	件数	1				2	1		1					5
	入院	1				2								3
日射病	件数			5	9	3	2	2	1					22
	入院			2	1	3								6

医療機関・施設

項目		4月	5月	6月	7月	8月	9月	10月	11月	12月	1月	2月	3月	合計
離島診療所	件数	20	16	21	25	24	20	12	8	17	18	6	6	193
	入院	5	6	5	10	10	8	7	8	9	9	5	6	88
開業医	件数	56	47	53	59	47	44	40	49	62	50	27	8	542
	入院	14	12	8	27	12	10	14	17	21	11	15	6	167
病院・施設	件数	10	7	17	12	15	5	20	3	12	14	5	4	124
	入院	5	4	5	7	5	2	6	3	4	5	3	4	53
その他	件数	1	2	1	5	1	5	1	2	1	2	10	4	35
	入院				2	1	4		2		2	6	4	21

※1 は、洋上救急を含む。

※2 は、交通事故または溺水等を含む。

14. 救急室年報－診療科別状況

平成24年度

診療科名	区分	月												合計
		4	5	6	7	8	9	10	11	12	1	2	3	
内科	新患	371	360	387	411	410	389	318	356	474	523	436	452	4,887
	再来	196	217	178	202	179	189	178	177	198	237	187	219	2,357
	心肺停止	3	1	1	2	2	3	2	3	3	3	3	2	28
	病棟入院	127	134	148	143	124	104	131	136	148	138	119	153	1,605
小児科	新患	251	281	222	276	197	210	114	172	228	241	222	259	2,673
	再来	128	154	145	153	120	130	91	96	129	124	97	120	1,487
	心肺停止								1					1
	病棟入院	45	29	40	48	31	25	20	20	23	24	31	30	366
外科	新患	216	203	251	247	214	232	189	199	206	195	162	226	2,540
	再来	85	69	71	75	59	78	60	69	85	76	67	74	868
	心肺停止						1							1
	病棟入院	32	20	31	28	28	31	24	21	17	21	26	30	309
脳神経外科	新患	3	9	11	10	9	4	9	4	10	4	8	5	86
	再来	6	3	3	11	14	4	4	11	12	8	3	4	83
	心肺停止													0
	病棟入院	5	5	9	11	8	2	10	7	9	3	6	3	78
整形外科	新患	81	94	59	78	74	102	87	87	88	103	94	74	1,021
	再来	41	32	54	15	13	20	31	14	24	42	29	24	339
	心肺停止													0
	病棟入院	17	27	17	22	12	23	25	14	23	30	26	15	251
泌尿器科	新患	7	8	4	11	12	2	10	6	6	9	6	3	84
	再来	7	8	8	14	13	11	7	12	5	3	11	11	110
	心肺停止													0
	病棟入院	1	2	4	1	4	5	3	4	1	1	2	8	36
産婦人科	新患	13	16	14	17	20	20	18	18	26	22	16	16	216
	再来	72	64	61	70	74	72	70	70	56	79	55	78	821
	心肺停止													0
	病棟入院	43	47	41	55	61	43	43	45	38	36	39	55	546
耳鼻咽喉科	新患	8	1	1	6	4	5	2	2	2	4	3	3	41
	再来		1		1	4			2	2	4		1	15
	心肺停止													0
	病棟入院				1	2	2				1			6
歯科	新患									2		1		3
	再来													0
	心肺停止													0
	病棟入院													0
眼科	新患	1	3	3	1	1	4	1	1	5	4	1	1	26
	再来			1							1			2
	心肺停止													0
	病棟入院													0
皮膚科	新患	16	30	27	18	16	36	17	10	21	14	9	9	223
	再来	35	22	13	35	20	29	16	18	11	49	26	30	304
	心肺停止													0
	病棟入院	1	1	2	1	1	2	3	1	3			4	19
精神神経科	新患	3	4	4	4	11	4	6	5	11	3	2	2	59
	再来	13	14	14	5	14	16	10	8	5	4	9	14	126
	心肺停止													0
	病棟入院		1	2	2	2	2	1	3		2		4	19
合計	新患	970	1,009	983	1,079	968	1,008	771	860	1,079	1,122	960	1,050	11,859
	再来	583	584	548	581	510	549	467	477	527	627	484	575	6,512
	心肺停止	3	1	1	2	2	4	2	4	3	3	3	2	30
	病棟入院	271	266	294	312	273	239	260	251	262	256	249	302	3,235

平成25年度

診療科名	区分	月												合計
		4	5	6	7	8	9	10	11	12	1	2	3	
内科	新患	360	401	369	390	454	352	343	288	418	621	407	357	4,760
	再来	212	225	225	225	204	195	154	194	205	264	216	179	2,498
	心肺停止	1		2	1	2	3	4		2	3	5	3	26
	病棟入院	142	150	143	158	161	116	113	99	156	147	106	116	1,607
小児科	新患	233	364	256	212	215	185	182	135	210	340	254	215	2,801
	再来	120	249	245	189	113	99	93	113	162	150	163	101	1,797
	心肺停止					1								1
	病棟入院	32	71	59	52	25	28	21	29	26	26	28	27	424
外科	新患	208	231	203	259	245	217	205	198	184	212	144	189	2,495
	再来	71	59	94	106	81	81	65	86	79	72	46	63	903
	心肺停止													0
	病棟入院	27	31	35	27	40	25	34	27	26	49	31	16	368
脳神経外科	新患	6	12	2	3	6	2	3	4	3	6	1	4	52
	再来	9	12	6	5	7	6	3	2	4	5	5	4	68
	心肺停止											1		1
	病棟入院	7	14	4	5	6	2	3	4	4	9	2	2	62
整形外科	新患	93	82	66	74	70	86	76	60	70	60	34	58	829
	再来	30	31	32	29	32	30	30	22	29	29	24	20	338
	心肺停止													0
	病棟入院	30	14	17	21	22	18	24	21	17	10	12	18	224
泌尿器科	新患	5	7	5	4	14	2	5	3	10	4	5	3	67
	再来	8	11	11	5	8	7	5	7	7	28	10	11	118
	心肺停止													0
	病棟入院	3	3	4	1	1	3	1	1	5	2	2	2	28
産婦人科	新患	26	21	24	21	20	26	32	14	22	28	2	15	251
	再来	67	75	56	82	61	74	61	59	86	56	79	72	828
	心肺停止													0
	病棟入院	46	48	35	51	39	54	44	42	43	34	36	18	490
耳鼻咽喉科	新患	3	7	6	5	3	2	3	4	4	12	2	3	54
	再来				1			3	2		2		1	9
	心肺停止													0
	病棟入院								2	1	1			4
歯科	新患	1	2				1	1	1					6
	再来													0
	心肺停止													0
	病棟入院													0
眼科	新患	3	3	3	6	3	6	6	4	2	3			39
	再来		1		1					1				3
	心肺停止													0
	病棟入院													0
皮膚科	新患	9	10	15	19	14	13	13	6	7	12	2	6	126
	再来	14	32	24	4	8	7	23	48	51	72	17	21	321
	心肺停止													0
	病棟入院	1		3	1	1	1	2	2	1	3	1		16
精神神経科	新患	6	5	4	7	9	3	5	7	3	7	1	2	59
	再来	10	7	6	12	17	17	14	15	24	22	31	12	187
	心肺停止													0
	病棟入院	3		2	2	5	3	1	2	5	6	3	4	36
合計	新患	953	1,145	953	1,000	1,053	895	874	724	933	1,305	852	852	11,539
	再来	541	702	699	659	531	516	451	548	648	700	591	484	7,070
	心肺停止	1	0	2	1	3	3	4	0	2	3	6	3	28
	病棟入院	291	331	302	318	300	250	243	229	284	287	221	203	3,259

15. 救急室年報－時間帯別状況

平成24年度

月	深夜勤			日勤			準夜勤			合計		
	新患	再来	病棟入院	新患	再来	病棟入院	新患	再来	病棟入院	新患	再来	病棟入院
4	162	101	53	201	180	84	607	302	134	970	583	271
5	142	75	37	224	210	104	643	299	125	1,009	584	266
6	151	89	44	246	216	105	586	243	145	983	548	294
7	144	77	44	268	252	116	667	252	152	1,079	581	312
8	147	96	57	261	217	94	560	197	122	968	510	273
9	146	76	48	270	224	81	592	249	110	1,008	549	239
10	129	54	37	191	173	92	451	240	131	771	467	260
11	150	61	47	213	183	95	497	233	109	860	477	251
12	178	79	41	209	184	91	692	264	130	1,079	527	262
1	176	72	42	282	277	102	664	278	112	1,122	627	256
2	155	77	50	197	172	74	608	235	125	960	484	249
3	161	88	57	231	206	82	658	281	163	1,050	575	302
合計	1,841	945	557	2,793	2,494	1,120	7,225	3,073	1,558	11,859	6,512	3,235

平成25年度

月	深夜勤			日勤			準夜勤			合計		
	新患	再来	病棟入院	新患	再来	病棟入院	新患	再来	病棟入院	新患	再来	病棟入院
4	155	96	70	206	207	93	592	238	128	953	541	291
5	174	115	64	239	227	114	732	360	153	1,145	702	331
6	164	79	52	224	232	98	565	388	152	953	699	302
7	178	91	59	232	235	87	590	333	172	1,000	659	318
8	194	74	62	283	225	94	576	232	144	1,053	531	300
9	139	69	45	207	196	81	549	252	124	895	517	250
10	146	74	54	246	151	78	482	226	111	874	451	243
11	114	76	47	158	193	78	452	279	104	724	548	229
12	147	86	53	195	171	79	591	391	152	933	648	284
1	197	81	51	229	198	82	879	421	154	1,305	700	287
2	138	77	46	220	134	68	562	308	94	920	519	208
3	129	96	32	214	97	64	530	291	107	873	484	203
合計	1,875	1,014	635	2,653	2,266	1,016	7,100	3,719	1,595	11,628	6,999	3,246

16. 手術件数

(1) 診療科別手術件数

	外科	整形外科	産婦人科	脳外科	泌尿器科	耳鼻科	皮膚科	眼科	その他	計
平成20年度	334	362	242	49	90	50	38	198	12	1,375
平成21年度	346	367	257	30	73	64	29	312	0	1,478
平成22年度	360	353	241	30	80	77	42	292	3	1,478
平成23年度	423	447	281	20	65	64	31	5	12	1,348
平成24年度	334	364	235	19	63	43	34	0	1	1,093
平成25年度	393	391	241	12	55	31	35	0	10	1,168

(2) 麻酔別手術件数

	全麻	腰麻	全麻+硬麻	全麻+腰麻	腰麻+硬麻	局麻	硬膜外	神経ブロック	静脈麻酔	球後麻酔	その他	計
平成20年度	304	258	112	2	167	359	0	73	94	0	6	1,375
平成21年度	320	265	86	1	167	469	1	65	91	0	13	1,478
平成22年度	356	275	67	0	148	447	3	85	86	0	11	1,478
平成23年度	351	339	117	1	185	142	2	109	94	0	8	1,348
平成24年度	301	271	105	0	124	107	2	93	90	0	2	1,095
平成25年度	301	281	121	2	173	112	3	112	58	0	4	1,167

(3) 診療科別緊急手術件数

	外科	整形外科	産婦人科	脳外科	泌尿器科	耳鼻科	皮膚科	眼科	その他	計
平成20年度	125	28	77	34	17	0	0	1	1	283
平成21年度	129	18	91	23	6	0	0	2	0	269
平成22年度	116	36	74	18	12	4	0	2	0	262
平成23年度	153	50	98	13	3	5	1	0	0	323
平成24年度	106	39	84	10	6	0	0	0	0	245
平成25年度	136	35	66	7	14	0	2	0	2	262

17. 人工透析治療患者状況

(1) 施設現況

透析開始年月	同時透析能力	最大収容能力	透析装置台数
1992年（平成4年）4月	14人	56人	14台

(2) 年度別患者状況

年 度	登録患者数	延患者数	新規導入患者数	1日平均患者数	入院患者延数（再掲）	外来患者延数（再掲）
平成21年度	47	6,479	21	18.0	651	5,827
平成22年度	55	7,024	25	19.0	810	5,167
平成23年度	51	7,258	37	23.1	1,366	5,721
平成24年度	48	6,191	22	19.8	1,675	4,516
平成25年度	48	6,263	23	20.1	1,287	4,980

(3) 特殊血液浄化法及び出張透析件数

年 度	LDL （延数）	CHDF	出張透析 （延数）	CAPD	L-CAP ／PE
平成21年度	25	34	37	20	6
平成22年度	24	56	98	27	3
平成23年度	24	52	149	22	58
平成24年度	24	39	124	41	16
平成25年度	22	27	70	67	5

18. 高気圧治療状況

(1) 年度別治療実績

① 疾患別治療回数

		疾 患 名	21年度	22年度	23年度	24年度	25年度
(2)	①	イ ガス壊疽					19
		ウ 空気塞栓又は減圧症	57	16	10	7	42
		エ b 広汎挫傷又は中等度以上の血管断裂を伴う末梢血管障害					7
		オ ショック					
		キ 脳塞栓、重症頭部外傷若しくは開頭術後の意識障害又は脳浮腫					
		コ 網膜動脈閉塞症					
		サ 突発性難聴	23	11	14	7	17
②	イ 難治性潰瘍を伴う末梢循環障害	10	82	139	416	417	
	ク 骨髄炎又は放射線壊死	5	6			7	
		その他（注）		23	29	16	
		合 計	95	138	192	446	509

（注）その他は、黄斑浮腫、蜂窩織炎、膀胱出血、放射線壊死、顔面神経麻痺、ハブ咬傷

② 救急・非救急別治療内訳

	平成20年	平成21年	平成22年	平成23年	平成24年	平成25年
救急	30	59	23	21	2	42
非救急	86	41	115	171	444	467
合計治療回数	116	100	138	1920	446	509

(2) 高気圧治療対象疾患

① 救急的なもの（発症後1週間以内に行う場合に、1日につき算定）

- ア 急性一酸化炭素中毒その他のガス中毒
- イ ガス壊疽
- ウ 空気塞栓又は減圧症
- エ 急性末梢血管障害
 - a 重症の熱傷又は凍傷
 - b 広汎挫傷又は中等度以上の血管断裂を伴う末梢血管障害
- オ ショック
- カ 急性心筋梗塞その他の急性冠不全
- キ 脳梗塞、重症頭部外傷若しくは開頭術後の意識障害又は脳浮腫
- ク 重症の低酸素脳機能障害
- ケ 腸閉塞
- コ 網膜動脈閉塞症
- サ 突発性難聴
- シ 重症の急性脊髄障害

② 非救急的なもの（発症後の期間が1週間を超えたものに、1日につき算定）

- ア 放射線又は抗癌剤治療と併用される悪性腫瘍
- イ 難治性潰瘍を伴う末梢循環障害
- ウ 皮膚移植
- エ スモン
- オ 脳血管障害、重症頭部外傷又は開頭術後の運動麻痺
- カ 一酸化炭素中毒後遺症
- キ 脊髄神経疾患
- ク 骨髄炎又は放射線壊死
- ※ 上記2の高気圧治療対象疾患の①救急的なものを含む

19. 平成25年度 人工呼吸器稼働状況（延べ日数）

	4月	5月	6月	7月	8月	9月	10月	11月	12月	1月	2月	3月	計	1日平均稼働数
東2病棟	1	0	2	7	31	30	26	0	11	24	28	26	186	0.51
東4病棟	1	15	0	16	12	60	39	17	0	6	0	21	187	0.51
西2病棟（ICU）	37	47	64	53	57	23	58	53	49	74	105	71	691	1.89
西4病棟	55	57	104	84	84	67	29	53	36	58	71	71	769	2.11
計	94	119	170	160	184	180	152	123	96	162	204	189	1,833	5.02
利用率（%）	31.3%	38.4%	56.7%	51.6%	59.4%	60.0%	49.0%	41.0%	31.0%	53.0%	72.9%	61.0%	50.2%	

台数 10

西3病棟（小児用）	0	0	0	0	0	8	0	0	0	0	2	5	15	0.04
利用率（%）	0.0%	0.0%	0.0%	0.0%	0.0%	5.3%	0.0%	0.0%	0.0%	0.0%	1.4%	3.2%	0.8%	

台数 5

20. 平成25年度 重症者等療養環境特別加算室・ICU・未熟児室・保護室延患者数

		4月	5月	6月	7月	8月	9月	10月	11月	12月	1月	2月	3月	計	1日平均患者数
東2病棟（5床）	個室（1）	39	32	37	38	31	30	32	39	33	34	28	31	404	1.11
	2人室（2）	159	173	143	149	185	130	163	137	168	62	45	36	1,550	4.25
東3病棟（2床）	2人室（1）	26	34	25	53	23	27	14	22	27	20	10	25	306	0.84
西3病棟（4床）	2人室（2）	94	127	111	107	80	75	31	44	66	71	42	63	911	2.50
西4病棟（8床）	個室（4）	125	122	128	134	129	127	125	131	159	172	119	143	1,614	4.42
	2人室（2）	152	147	140	140	159	145	144	135	156	148	136	124	1,726	4.73
計（19床）		595	635	584	621	607	534	509	508	609	507	380	422	6,511	17.84

ICU（4床）		92	95	85	91	108	76	109	96	106	118	109	100	1,185	3.25
---------	--	----	----	----	----	-----	----	-----	----	-----	-----	-----	-----	-------	------

西3病棟（5床）	未熟児室	111	101	89	75	38	30	66	39	95	13	24	24	705	1.93
----------	------	-----	-----	----	----	----	----	----	----	----	----	----	----	-----	------

1病棟	保護室	58	65	56	42	56	30	32	60	63	65	33	33	593	1.62
-----	-----	----	----	----	----	----	----	----	----	----	----	----	----	-----	------

看 護 業 務

1. 病床数・看護単位・看護職員定数の推移

年度	看護 単位	看護職員				病床数										備考
		看護師	准看護師	看護補助	計	東2	東3	東4	結核	西2	西3	西4	精神科	計	透析	
昭和55年	5	69	12	8	89	27	41	48	9				50	175		新病院開設 耳鼻科・産婦人科外来開設
56年	5	85	11	7	103	51	41	47	9				50	198		
57年	5	83	11	7	101	51	41	47	9				50	198		
58年	5	83	11	7	101	50	40	46	9				50	195		新築工事のため3床減
59年	6	108	11	7	126	50	40	46	9			54	50	249		西4階開棟 理学療法・眼科開設 救急病院告示
60年	7	127	11	7	145	50	40	46	9		53	54	50	302		西3階開棟 総合病院承認 在宅酸素療法
61年	8	148	11	7	166	50	40	46	9	48	53	54	50	350		西2階開棟にて 350床
62年	8	148	11	7	166	50	40	46	9	48	53	54	50	350		
63年	8	148	11	7	166	50	40	46	9	48	53	54	50	350		泌尿器科開設
平成1年	8	151	11	6	168	50	40	46	9	48	53	54	50	350		脳神経外科開設
2年	9	152	11	6	169	50	40	46	9	48	53	54	50	350		外来婦長配置にてOR・外来分離
3年	9	152	11	6	169	50	40	46	9	48	53	54	50	350		
4年	9	151	12	6	169	50	40	46	9	48	53	54	50	350	8	透析室開設
5年	9	148	15	6	169	50	40	46	9	48	53	54	50	350	8	
6年	9	152	11	6	169	50	40	46	9	48	53	54	50	350	8	
7年	9	153	10	6	169	50	40	46	9	48	53	54	50	350	8	
8年	9	153	10	6	169	50	40	46	9	48	53	54	50	350	13	透析5床増にて13床へ
9年	9	153	10	6	169	50	40	46	9	48	53	54	50	350	13	高気圧室開設 東3階へ
10年	9	153	10	6	169	50	40	46	9	48	53	54	50	350	13	
11年	9	153	10	6	169	50	40	46	9	48	53	54	50	350	13	
12年	9	152	11	6	169	50	40	46	9	48	53	54	50	350	13	一般291床、感染3床、結核6床、
13年	9	155	9	6	170	51	35	47	6	49	55	57	50	350	13	
14年	10	156	10	6	172	51	35	47	6	49	55	57	50	350	13	
15年	10	156	10	6	172	51	35	47	6	49	55	57	50	350	13	
16年	10	156	10	6	172	51	35	47	6	49	55	57	50	350	13	
17年	10	158	8	5	171	51	35	47	6	49	55	57	50	350	13	看護補助者1名会社委託へ
18年	10	160	6	5	171	50	33	46	6	4	53	54	50	296	13	ICU(4床)開設で54床減床 リスクマネージャー配置
19年	10	159	6	5	170	50	33	46	6	4	53	54	50	296	13	
20年	10	159	6	5	170	50	33	46	6	4	53	54	50	296	13	
21年	10	161	4	5	170	50	33	46	6	4	53	54	50	296	13	
22年	10	167	3	5	175	50	33	46	6	4	53	54	50	296	13	
23年	10	172	3	4	179	50	33	46	6	4	53	54	50	296	14	透析室実稼働14床の為、年報との整合性を持たせた
24年	10	177	2	4	183	49	29	46	6	4	50	54	50	288	14	
25年	10	173	2	4	179	49	29	46	6	4	50	54	50	288	14	

2. 臨任・嘱託看護職員の推移

年度	正職員数	臨任看護師	嘱託看護師	嘱託補助員	賃金・委託補助員	看護要員		備考
						計	合計	
平成1年	168	0	4	1	1	6	174	
2年	169	0	4	1	1	6	175	看護業務補充として嘱託配置 1名
								賃金看護補助員内科外来配置 1名
								補助員退職に伴う嘱託補助対応 1名 1名は看護婦定数となる
3年	169	0	4	1	1	6	175	
4年	169	3	13	1	1	18	187	産休・病休代替看護婦臨任 3名
								嘱託看護婦9名増
								{ 人工透析開設に伴う看護要員 4名増 週休2日制への対応要員 5名増
5年	169	4	16	1	1	22	191	業務応援看護婦として1名増にて臨任
								看護師が4名となる
								産休・病休代替要員嘱託看護婦3名増
6年	169	7	16	1	1	25	194	業務応援看護婦として3名増にて臨任 看護師7名
7年	169	8	20	3	1	32	201	夜間免除要員として臨任看護婦1名増
								透析・夜間加算として嘱託看護婦4名増
								適温・適時導入で嘱託看護補助員2名増
8年	169	8	21	3	1	33	202	訪問看護、巡回診療看護婦として1名増
9年	169	8	22	3	1	34	203	高気圧室開設に伴い嘱託看護婦1名増
10年	169	8	22	3	1	34	203	
11年	169	8	22	3	1	34	203	
12年	169	8	22	3	1	34	203	
13年	170	9	22	3	1	35	205	分娩件数の増に伴う看護婦定数1名増
								精神科デイケア開設1名増
15年	172	10	22	3	1	36	208	
16年	172	10	22	3	1	36	208	
17年	171	10	22	3	1	36	205	看護補助員1名会社委託へ
18年	169	10	22	3	1	36	205	ICU開設で54床減床 リスクマネージャーの配置
19年	168	9	19	6	1	35	203	
20年	170	10	19	7	1	37	207	
21年	170	16	8	12	1	37	207	
22年	175	12	10	10	7	39	214	
23年	179	5	14	13	12	44	223	
24年	183	10	10	22	5	47	230	
25年	179	6	13	22	4	45	224	

3. 看 護 職 員 状 況

年度	看護要員定数	看護職員数				構成比率%				平均年齢				島内平均%	島外平均%
		看護師		准看護師	看護補助	看護師		准看護師	看護補助	看護師		准看護師	看護補助		
		女	男			女	男			女	男				
平成11年度	169	144	9	10	6	85.2	5.3	5.9	3.6	34	29	46	42	51	49
平成12年度	169	143	10	10	6	84.6	5.9	5.9	3.6	35	31	48	43	53	47
平成13年度	170	140	15	9	6	82.4	8.8	5.3	3.5	35	32	49	44	49	51
平成14年度	172	133	22	11	6	77.3	12.8	6.4	3.5	37	31	52	47	40	60
平成15年度	172	133	23	10	6	77.3	13.4	5.8	3.5	37.8		52	43	30	70
平成16年度	172	133	23	10	6	77.3	13.4	5.8	3.5	37.8		52	43	30	70
平成17年度	171	133	25	8	5	77.8	14.6	4.7	2.9	38.2		53	45	46	54
平成19年度	168	135	22	6	5	80.4	13.1	3.6	3.0	40.3		53	47	30	70
平成20年度	170	137	23	6	5	80.6	13.5	3.5	2.9	42.0		48	43	43	57
平成21年度	170	134	28	4	5	78.8	16.5	2.4	2.9	42.0		49	31	31	69
平成22年度	180	141	26	3	5	78.3	14.4	1.7	2.8	38.0		50	49	49	51
平成23年度	178	145	27	3	4	81.5	15.2	1.7	2.2	38.5		51	45	45	55
平成24年度	183	151	26	2	4	82.5	14.2	1.1	2.2	37.4		52	47	47	53
平成25年度	174	148	25	2	4	85.1	14.4	1.1	2.3	37.7		53	35	35	65

4. 訪問診療状況(一般)

年 度	訪問回数	訪問件数
平成21年度	111回	510件
平成22年度	131回	866件
平成23年度	129回	784件
平成24年度	128回	685件
平成25年度	87回	493件

※平成22年度からの回数・件数は、伊原間巡回診療と訪問診療の数とする。

5. 母親学級受講状況

年 度	開催回数	受講者数
平成21年度	24回	313人
平成22年度	29回	296人
平成23年度	36回	251人
平成24年度	23回	258人
平成25年度	17回	155人

6. 平成25年度 病棟別看護必要度 (平成25年4月～平成26年3月)

		4月	5月	6月	7月	8月	9月	10月	11月	12月	1月	2月	3月	病棟年間
2 東	対象患者延べ数	1,254	1,338	1,371	1,471	1,402	1,207	1,267	1,299	1,330	1,425	1,264	1,189	15,817
	A得点2点かつ B得点3点以上	188	186	148	137	157	93	210	226	239	131	415	316	2,446
	比率	15.0%	13.9%	10.8%	9.3%	11.2%	7.7%	16.6%	17.4%	18.0%	9.2%	32.8%	26.6%	15.5%
3 東	対象患者延べ数	39	76	106	117	105	73	95	134	129	144	262	243	1,523
	A得点2点かつ B得点3点以上	4	2	4	1	2	5	8	6	3	4	8	5	52
	比率	10.3%	2.6%	3.8%	0.9%	1.9%	6.8%	8.4%	4.5%	2.3%	2.8%	3.1%	2.1%	3.4%
3 西	対象患者延べ数	703	775	587	810	809	782	770	681	644	747	871	736	8,915
	A得点2点かつ B得点3点以上	17	20	41	31	25	17	19	11	17	35	35	23	291
	比率	2.4%	2.6%	7.0%	3.8%	3.1%	2.2%	2.5%	1.6%	2.6%	4.7%	4.0%	3.1%	3.3%
4 東	対象患者延べ数	1,408	1,451	1,403	1,491	1,258	1,278	1,326	1,347	1,419	1,335	708	1,238	15,662
	A得点2点かつ B得点3点以上	247	155	146	213	154	210	241	244	213	261	193	210	2,487
	比率	17.5%	10.7%	10.4%	14.3%	12.2%	16.4%	18.2%	18.1%	15.0%	19.6%	27.3%	17.0%	15.9%
4 西	対象患者延べ数	1,480	1,482	1,320	1,440	1,400	1,268	1,277	1,225	1,295	1,369	1,194	1,247	15,997
	A得点2点かつ B得点3点以上	333	381	338	395	434	362	407	449	380	458	328	320	4,585
	比率	22.5%	25.7%	25.6%	27.4%	31.0%	28.5%	31.9%	36.7%	29.3%	33.5%	27.5%	25.7%	28.7%
病 院 月 毎	対象患者延べ数	4,884	5,122	4,787	5,329	4,974	4,608	4,735	4,686	4,817	5,020	4,299	4,653	57,914
	A得点2点かつ B得点3点以上	789	744	677	777	772	687	885	936	852	889	979	874	9,861
	比率	16.2%	14.5%	14.1%	14.6%	15.5%	14.9%	18.7%	20.0%	17.7%	17.7%	22.8%	18.8%	17.0%

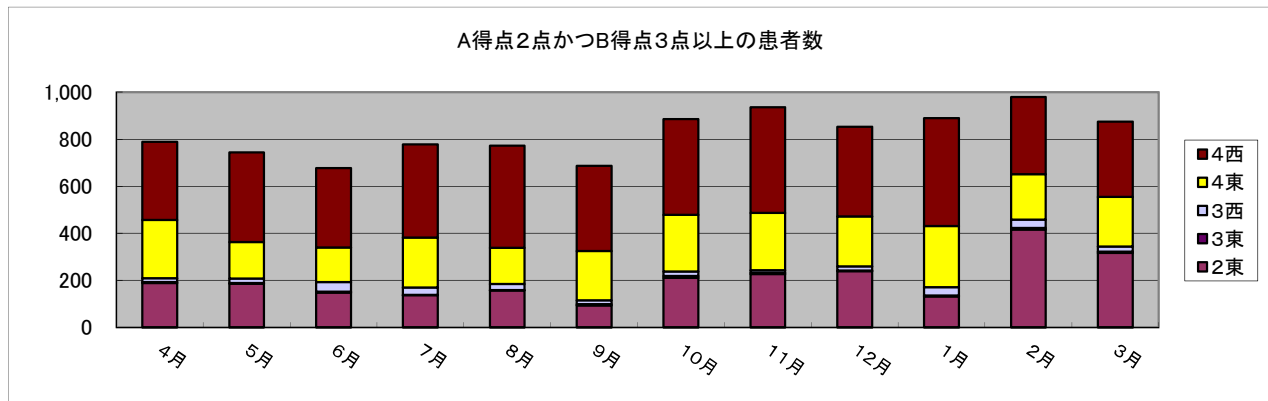

7. 平成25年度 外来看護師業務

泌尿器検査

項目	外来	入院	合計
膀胱鏡	22	0	22
膀胱内圧測定	4	0	4
尿流量測定	1	0	1
残尿測定	7	0	7
尿道ブジー	30	0	30
W J カテーテル交換	0	0	0
合計	64	0	64

処置業務

項目	時間内	時間外	合計
輸血	0	0	0
レミケード	19	0	19
腹水穿刺	10	0	10
胸水穿刺	17	0	17
ERでの調剤 (うち小児)	2,411 (769)	179 (73)	2,590 (842)
仙骨ブロック	100	0	100
CT造影	1,765	389	2,154
MRI	68	1	69
冠動脈造影	52	0	52
小児ワクチン	8,489	0	8,489
その他	136	171	307
合計	13,067	740	13,807

8. 平成25年度 内視鏡・西レントゲン看護師業務

放射線検査

項目	外来	入院	合計
胃透視(一般)	5	16	21
注腸造影	11	9	20
尿道造影	0	1	1
膀胱造影	0	1	1
アンギオ	78	78	156
ペースメーカー挿入	0	13	13
Tチューブ造影	0	8	8
PTCD	0	23	23
食道造影	0	3	3
肝生検	0	12	12
ヒステロ	12	0	12
アルトラ	0	0	0
ドレナーゼ	2	22	24
経皮的ピンニング	4	0	4
膵肝造影	0	2	2
ミエロ	0	7	7
その他透視	11	0	11
合計	123	195	318

超音波検査

項目	外来	入院	合計
頸部・甲状腺・乳腺	138	9	147
腹部	629	113	742
心臓	166	62	228
婦人科	9,410	511	9,921
頸部動脈	0	0	0
泌尿器	14	5	19
冠動脈	9	0	9
その他	42	0	42
合計	10,408	700	11,108

内視鏡検査

項目	外来	入院	合計
胃ファイバー	694	256	950
胃ポリペクトミー	0	2	2
パピロトミー	0	0	0
大腸ファイバー	522	91	613
大腸ポリペクトミー	93	29	122
ERCP	4	153	157
食道異物除去	1	1	2
気管支ファイバー	0	32	32
直腸ファイバー	0	0	0
硬化療法	0	0	0
耳鼻科ファイバー	0	0	0
胆道鏡	0	0	0
食道ブジー	0	0	0
胃婁造設	0	21	21
胃婁交換	60	17	77
内視鏡的総胆管結石破石術	0	0	0
内視鏡的食道静脈瘤結紮術	0	1	1
合計	1,374	603	1,977

9. 中央での看護研究発表演題と発表者

年度	大会名等	発表者	演題
平成21年度	第5回 石垣臨床腎懇話会	森山 みき	緊急的離脱マニュアルの見直し －離脱から避難誘導までのシミュレーションを通して－
	第48回 全国自治体病院学会	田代 明彦	人工透析を要する統合失調症の患者への看護 －摂食制限が守れない患者との関わりを通して－
	第25回 沖縄県看護研究学会	橋本 綾乃	当院に通院する妊婦の体重増加の実態 －体重増加を考える－
	第9回 固定チームナーシング 沖縄地方会	蔵根 李智	受け持ち看護師としての役割意識の変化 －誤嚥性肺炎患者の口腔ケアを通して－
	沖縄看護大学院前期課程 実践慢性看護 専門看護師コース 「実践慢性看護演習Ⅱ」	松本 暁	八重山医療における脳卒中地域連携パス －FIMを用いたADL評価基準化の試み－
平成22年度	第6回 石垣臨床腎懇話会	茂木 奈美	八重山病院の現状と今後の課題
	第10回 固定チームナーシング 沖縄地方会	世嘉良 貴宏	間質性肺炎患者のレスピレーター離脱への援助 －看護チーム・理学療法士・NSTとの連携からの学び－
	第26回 沖縄県看護研究学会	東嘉彌真 愛子	八重山地域における地域連携パス導入の効果 －大腿骨頸部骨折パス導入後1年を通して－
平成23年度	第36回 日本脳卒中学会	吉田 恭子	急性期から回復期までの脳卒中医療におけるFIMを用いた ADL評価の課題について検討
	沖縄精神科看護学会	天願 和直	精神科における患者のライフスタイルにあわせた退院支援 －退院が困難な事例を通して－
	沖縄看護研究学会	當眞 愛弓	独居の人工呼吸器装着患者への退院支援 －不安軽減への援助を通して－
平成24年度	自治体病院学会	渡慶次 牧子	離島中核病院における助産師主導分娩への取り組み －内助産システムをめざして－
	沖縄県感染管理研究会	平良 美江	小児科混合病棟でのノロウイルスストブレイクの経験
	沖縄県看護研究学会	伊野波 伸	非侵襲的陽圧換気（NP PV）の看護 －皮膚トラブルを呼ぼうとした看護手順作成を通して－
	沖縄県NST栄養フォーラム	内間 和美	大腿骨頸部骨折術前術後の栄養評価
平成25年度	沖縄県看護研究学会学術集会	嘉良 洋子	長期入院患者の離島への退院支援を試みて
	沖縄県看護研究学会学術集会	外間 聖子	糖尿病性足病変患者への在宅退院支援 －フットケアを通して－
	自治体病院学会	多宇 京子	八重山地区における透析医療の向上を目指して －八重山地区透析施設の連携－

藥局業務

1. 薬局業務量年度推移

項 目		年 度				
		平成21年度	平成22年度	平成23年度	平成24年度	平成25年度
入院処方箋枚数		26,110	25,116	27,519	28,123	27,793
外来処方箋枚数	院 外	65,220	64,345	54,574	55,729	54,937
	院 内	14,437	10,631	8,649	6,113	8,156
外来処方箋合計		79,657	74,976	63,223	61,842	63,093
院外発行率 (%)		81.9%	85.8%	86.3%	90.1%	87.1%
薬剤管理指導件数		1,490	1,946	2,744	1,729	1,057

※ 平成10年度に医薬分業を開始し、平成23年度には院外発行率も86.3%となり、病院薬剤師の業務は外来患者の調剤業務から入院患者の薬剤管理指導業務（服薬指導業務）へと移行する。

※ 平成15年6月より血液管理業務は検査室へ移管。

2. 年度別処方箋枚数

(枚)

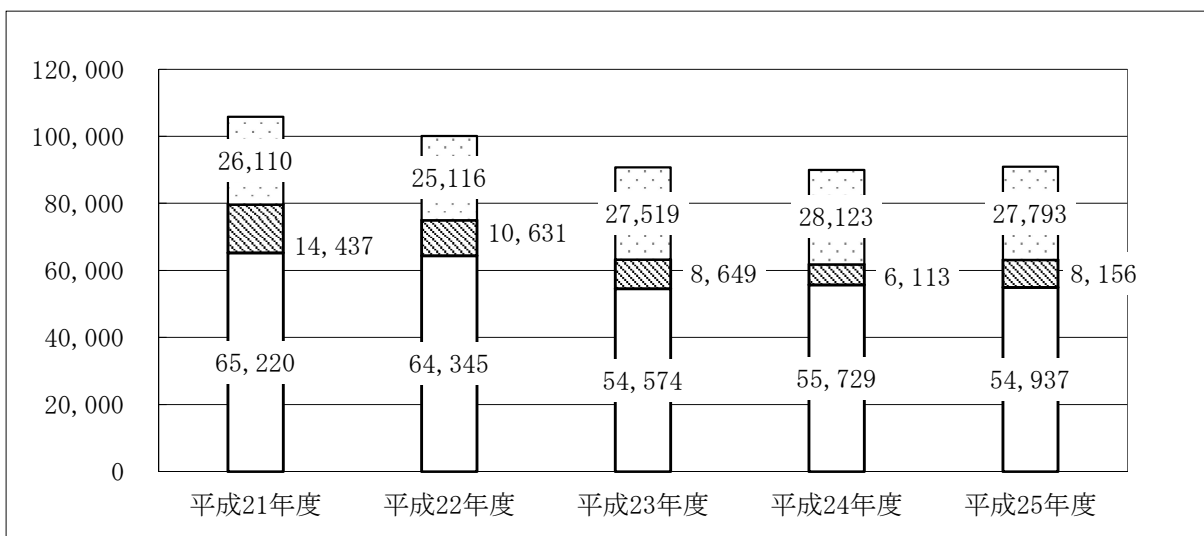

入院
 外来(院内)
 外来(院外)

檢 查 業 務

1. 平成23年～平成25年度までの検査件数及び点数の推移

	平成23年度						平成24年度						平成25年度							
	件数			点数			件数			点数			件数			点数				
	時間内	時間外	計	時間内	時間外	計	時間内	時間外	計	時間内	時間外	計	時間内	時間外	計	時間内	時間外	計		
尿検査	127,257	15,529	142,786	473,678	75,531	549,209	122,725	10,022	132,747	459,718	50,904	510,622	132,686	16,239	148,925	524,803	87,379	612,182		
糞便検査	3,332	5	3,337	54,826	210	55,036	2,059	8	2,067	35,097	162	35,259	1,759	156	1,915	26,064	2,354	28,418		
血液検査	207,711	41,253	248,964	1,086,191	211,936	1,298,127	215,558	26,590	242,148	1,270,284	167,122	1,437,406	211,078	42,801	253,879	1,332,550	302,951	1,635,501		
生化学検査	418,269	73,215	491,484	5,185,675	979,267	6,164,942	428,562	50,966	479,528	5,181,038	695,026	5,876,064	407,705	82,708	490,413	4,963,101	1,094,870	6,057,971		
穿刺・採取液	1,222	343	1,565	27,796	4,684	32,480	1,000	223	1,223	20,056	2,551	22,607	1,086	359	1,445	21,662	5,709	27,371		
細菌検査	22,507	3,077	25,584	2,599,464	351,746	2,951,210	18,643	4,788	23,431	2,598,800	687,385	3,286,185	19,226	5,411	24,637	2,726,585	778,310	3,504,895		
免疫血清検査	46,481	3,696	50,177	4,435,170	271,660	4,706,830	41,290	2,658	43,948	4,135,510	195,104	4,330,614	42,059	4,478	46,537	4,195,943	404,180	4,600,123		
生理機能検査	超音波	1,388	0	1,388	988,460	0	988,460	1,316	0	1,316	945,054	2,990	948,044	1,377	0	1,377	989,075	7,920	996,995	
	心電図	2,061	0	2,061	336,570	260	336,830	2,336	3	2,339	337,850	390	338,240	2,279	0	2,279	335,920	3,320	339,240	
	脳波	134	0	134	83,800	0	83,800	129	0	129	84,700	0	84,700	103	0	103	66,800	1,520	68,320	
	呼吸機能	281	0	281	41,280	0	41,280	277	0	277	47,550	480	48,030	272	0	272	44,760	0	44,760	
	聴力検査	185	0	185	60,510	0	60,510	241	0	241	81,350	0	81,350	133	0	133	51,890	0	51,890	
	視能訓練	34	0	34	10,860	0	10,860	0	0	0	0	0	0	0	0	0	0	0	0	0
	眼検査	2,669	0	2,669	257,671	0	257,671	0	0	0	0	0	0	134	0	134	9,246	0	9,246	
	その他	247	0	247	299,640	0	299,640	353	0	353	459,900	280	460,180	331	0	331	398,500	3,880	402,380	
R I 検査	0	0	0	0	0	0	0	0	0	0	0	0	0	0	0	0	0	0	0	
病理検査	1	0	1	1,790	0	1,790	0	0	0	0	0	0	0	0	0	0	0	0	0	
細胞診検査	1,987	0	1,987	321,050	0	321,050	1,849	0	1,849	297,790	0	297,790	1,812	0	1,812	292,680	0	292,680		
その他の検査	2,353	0	2,353	295,559	0	295,559	2,813	0	2,813	375,731	0	375,731	5,063	0	5,063	667,641	0	667,641		
採血業務	5,820	0	5,820	75,660	0	75,660	8,870	0	8,870	146,720	0	146,720	8,683	0	8,683	137,050	0	137,050		
計	843,939	137,118	981,057	16,635,650	1,895,294	18,530,944	848,021	95,258	943,279	16,477,148	1,802,394	18,279,542	835,786	152,152	987,938	16,784,270	2,692,393	19,476,663		
(再掲) 緊急検査	422,881	110,681	533,562	5,510,993	1,062,633	6,573,626	482,697	78,815	561,512	5,813,876	722,966	6,536,842	437,125	92,982	530,107	5,152,023	896,336	6,048,359		
死体解剖件数	0	0	0	0	0	0	0	0	0	0	0	0	0	0	0	0	0	0		
緊急検査の割合(%)	50.1	80.7	54.4	33.1	56.1	35.5	56.9	82.7	59.5	35.3	40.1	35.8	52.3	61.1	53.7	30.7	33.3	31.1		

2. 平成23年～平成25年度までの検査件数及び点数の比較

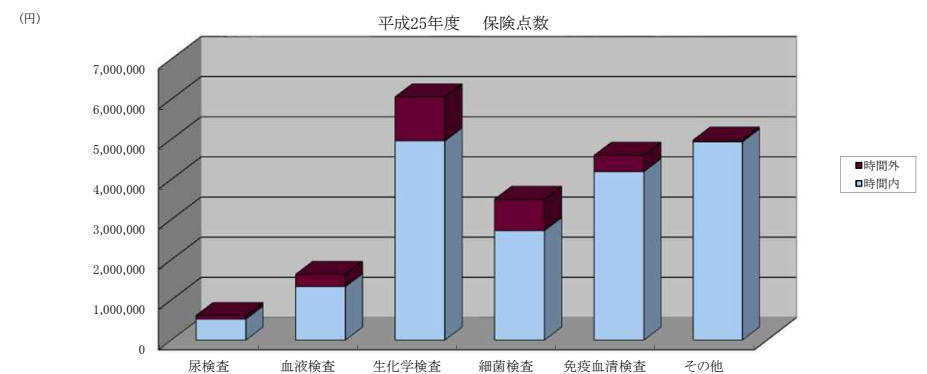
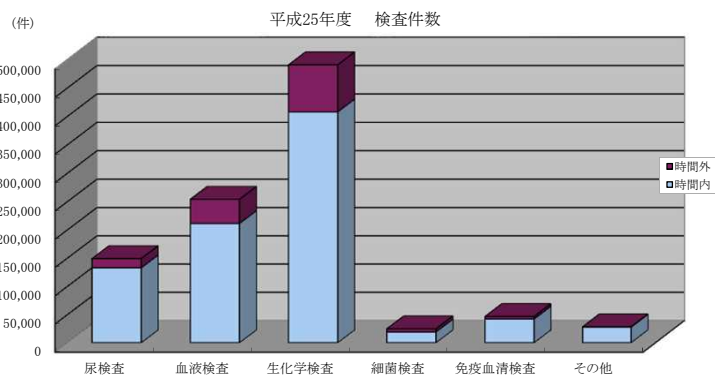
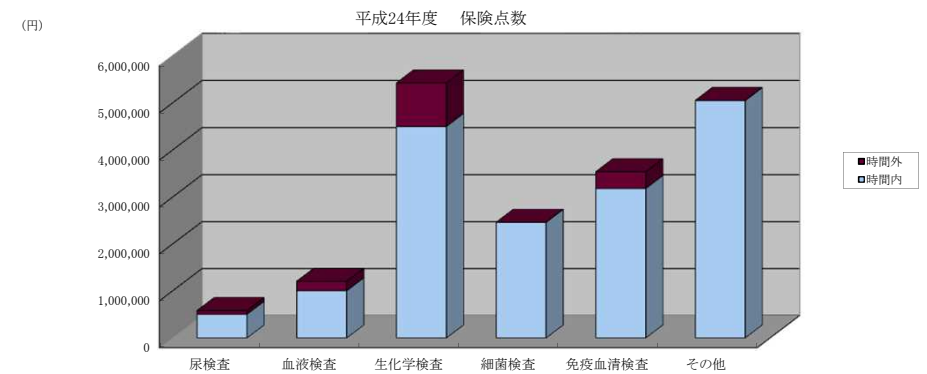
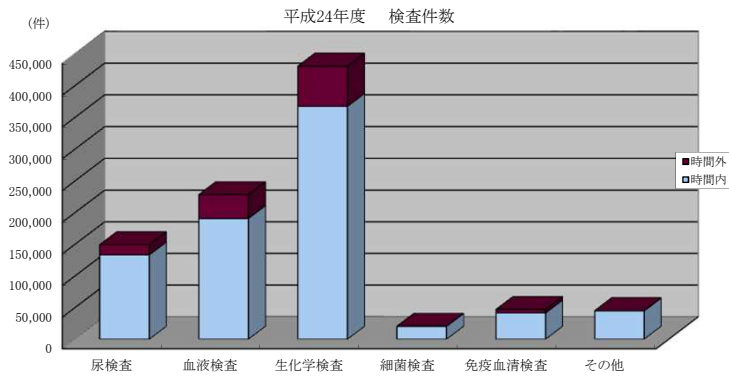
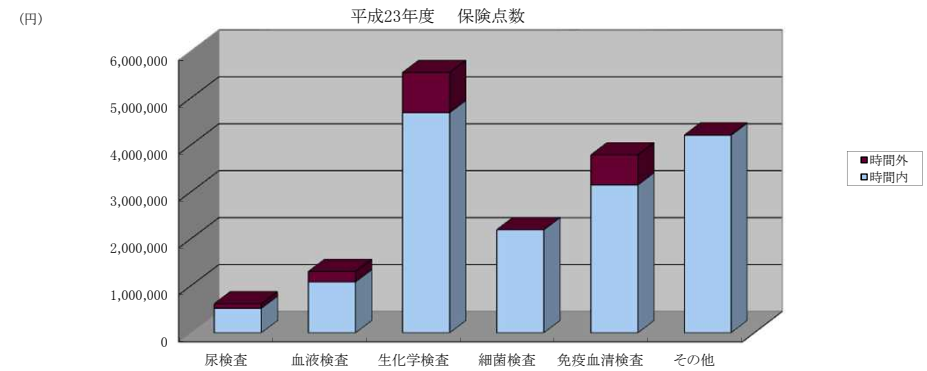
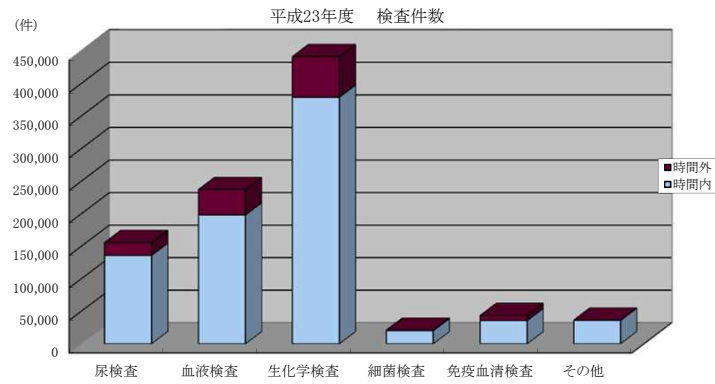

※「その他」は糞便、穿刺・採取液、生理、細胞診等の検査項目である。

3. 外部委託検査の状況

(点)

	平成23年度	平成24年度	平成25年度
4月	190,312	199,564	209,774
5月	208,141	242,415	256,798
6月	223,626	229,117	221,432
7月	246,639	229,117	232,457
8月	267,572	232,963	221,529
9月	254,912	203,811	235,989
10月	277,652	205,290	269,240
11月	220,385	214,766	236,539
12月	243,022	215,312	256,818
1月	244,791	157,094	201,373
2月	264,545	190,059	202,417
3月	225,285	205,976	227,697
合計	2,866,882	2,525,484	2,772,063

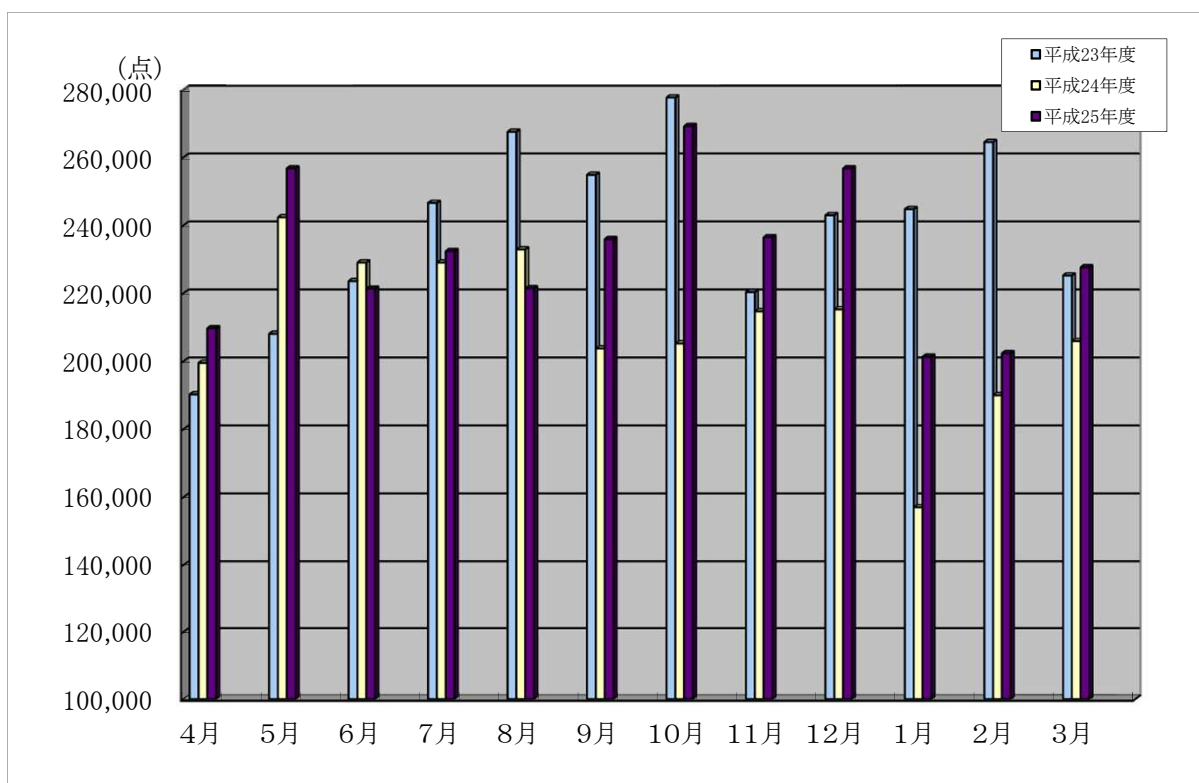

放射線業務

1. 照射件数の推移

	平成21年度	平成22年度	平成23年度	平成24年度	平成25年度
照射面数	2,574,655	4,804,074	5,076,871	4,914,628	
照射件数					49,870

※ 平成21年度～平成24年度は面数記載。平成25年度より件数表示。

2. 項目別照射件数（平成23年度～平成25年度）

	X線検査	CT スキャナー (※)	MR I 検査 (※)	超音波検査	合計
平成23年度	41,933	4,732,111	302,579	248	
平成24年度	38,651	4,596,382	279,286	309	
平成25年度	39,580	9,014	1,276	403	50,273

※平成23、24年度は照射面数を記載。

3. 平成25年度放射線診断状況（照射回数）

項 目		入 院		外 来		計		(再掲)時間外面数			
		件 数	面 数	件 数	面 数	件 数	面 数	入 院	外 来		
X	単 純	透 視	消 化 器	19		648		667			
			心 血 管	11		4		15			
			そ の 他	46		39		85			
			(a) 小 計	76		691		767			
		撮 影	呼 吸 器	3,698	4,686	7,068	10,532	10,766	15,218	1,014	2,838
			消 化 器 腹 部	521	550	1,106	1,326	1,627	1,876	132	567
			泌 尿 ・ 性 器								
			骨	1,175	2,461	6,462	14,282	7,637	16,743	130	2,598
			歯 (パノラマ)								
	そ の 他	軟 部	2	6	111	408	113	414			
		そ の 他									
	(b) 小 計	5,396	7,703	14,747	26,548	20,143	34,251	1,276	6,003		
	(c) 単 純 計 (a+b)	5,472	7,703	15,438	26,548	20,910	34,251	1,276	6,003		
	線 造 影	撮 影	呼 吸 器								
			消 化 器	胃 腸	48	445	35	98	83	543	3
注 腸				11	129	22	367	33	496		9
そ の 他				133	554	54	211	187	765	57	50
泌 尿 ・ 性 器				3	6	19	61	22	67		
			軀 幹	109	1,760	34	832	143	2,592	332	280
心 ・ 血 管			脳 血 管								
			四 肢 血 管	21	208	60	529	81	737	110	103
そ の 他			軟 部	8	31	1	8	9	39		
			髓 腔	33	76	9	14	42	90	14	
	そ の 他										
(d) 造 影 計	366	3,209	234	2,120	600	5,329	516	446			
(c) + (d) 合 計	5,838	10,912	15,672	28,668	21,510	39,580	1,792	6,449			
再 掲	造 影	心 ・ 血 管	連 続								
			シ ネ								
			D S A								
	小 計										
断 層 撮 影											
出 張 撮 影 (院 内)	2,373	2,638	962	1,002	3,335	3,640	826	505			
人 数	5,385		13,145		18,530		1,088	2,921			
C ス キ ャ ナ ー	頭 部	491	569	1,213	1,258	1,704	1,827	72	631		
	全 身	1,079	1,100	3,755	3,842	4,834	4,942	161	965		
	頭 部 ・ 全 身 (3 D)	80	510	244	1,735	324	2,245	13	238		
	計	1,650	2,179	5,212	6,835	6,862	9,014	246	1,834		
	人 数	1,166		3,656		4,822		160			
M R I 検 査	頭 部	113	132	406	418	519	550	5	67		
	全 身	127	131	573	574	700	705	3	14		
	頭 部 ・ 全 身 (3 D)	1	4	5	17	6	21				
	計	241	267	984	1,009	1,225	1,276	8	81		
	人 数										
超 音 波 検 査	腹 部	59		344		403					
照 射 件 数 合 計		7,729	13,358	21,868	36,512	29,597	49,870				

給食業務

1. 給食実施状況の推移

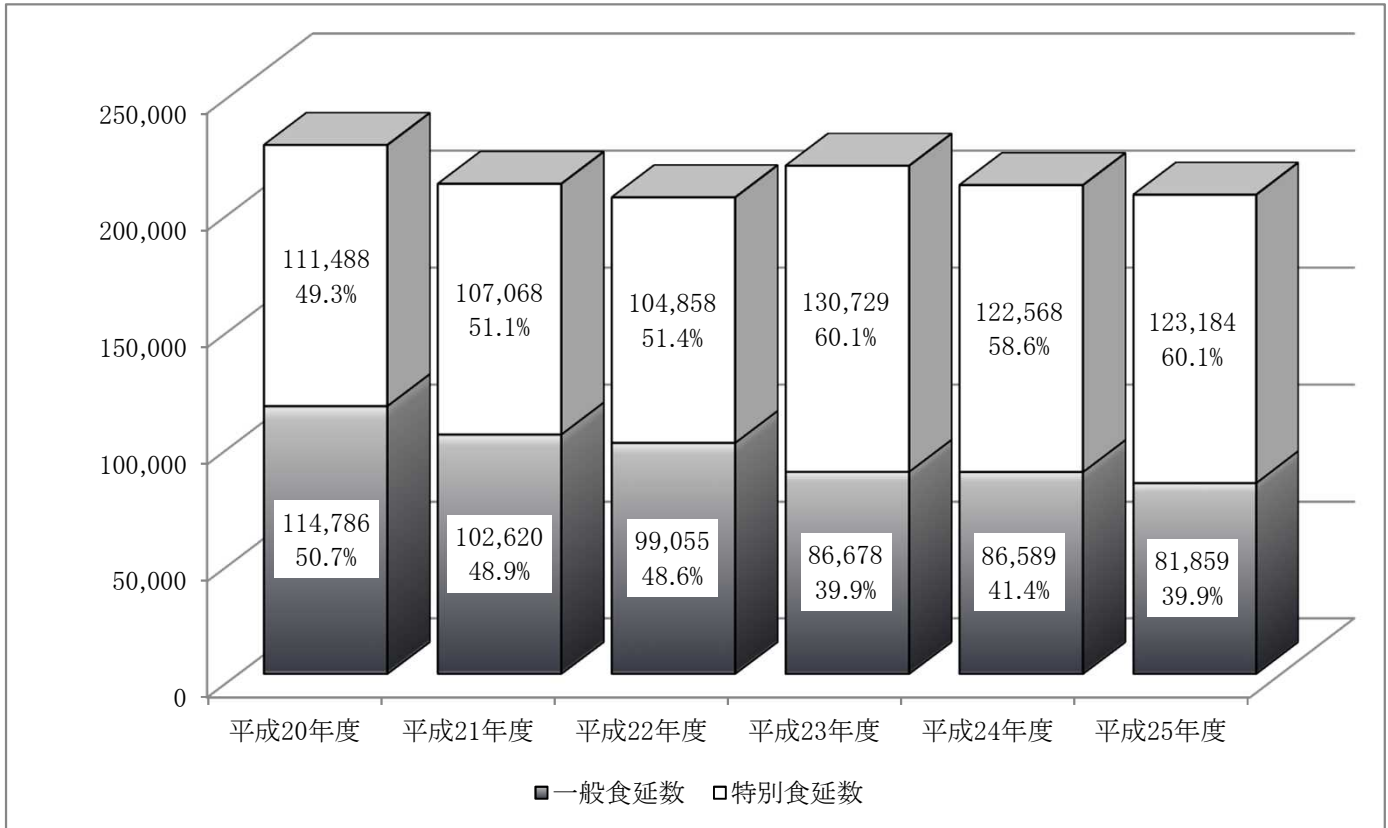

2. 平成25年度月別栄養食事指導実施状況

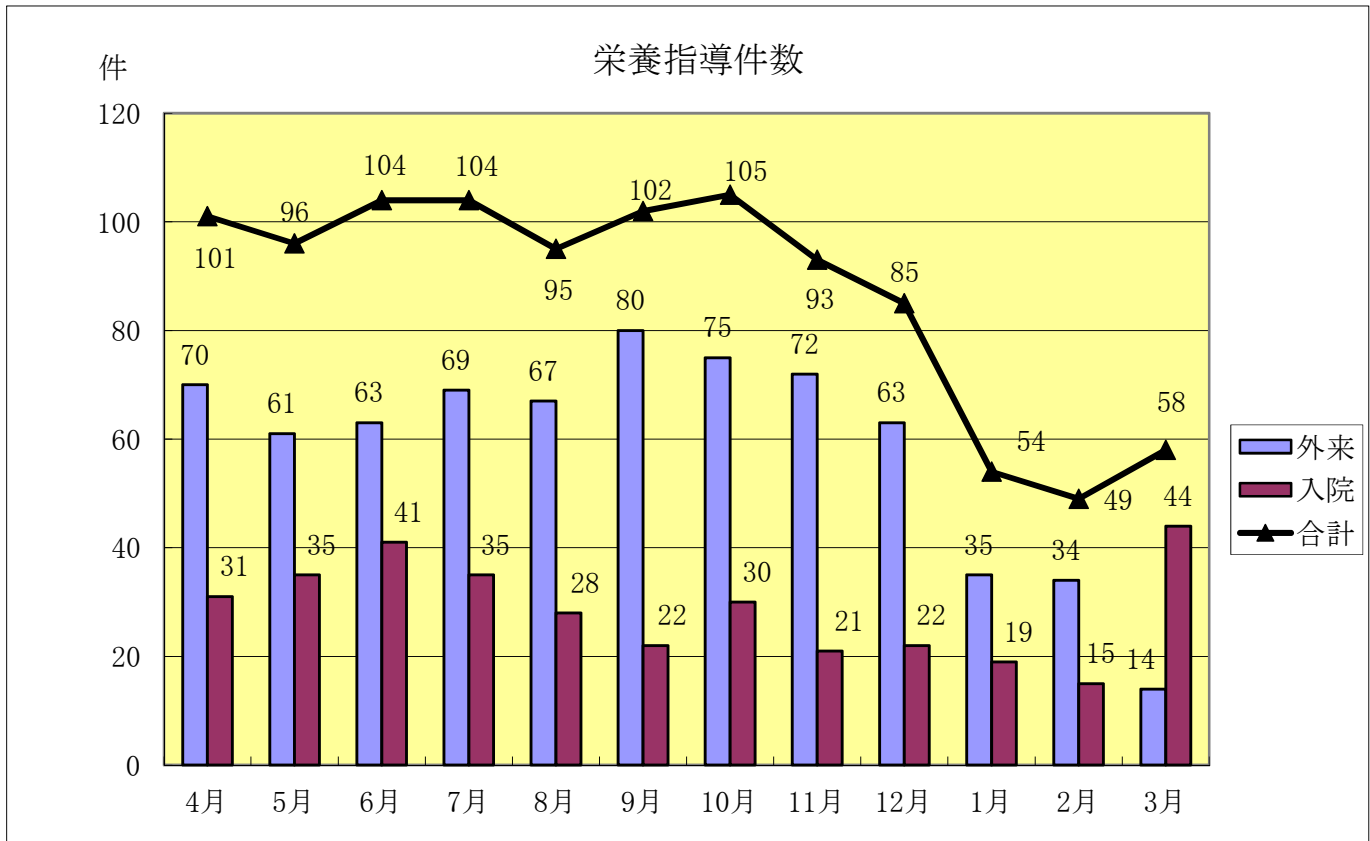

3. 平成25年度給食種類別・延食数及び延人員

項 目	4 月		5 月		6 月		7 月		8 月		9 月		
	延食数	延人数	延食数	延人数	延食数	延人数	延食数	延人数	延食数	延人数	延食数	延人数	
一般食（常・軟・流動食）	7,372	2,791	7,452	2,771	7,842	2,922	8,368	3,091	6,762	2,537	6,803	2,547	
常 食（再掲）	4,635	1,806	4,890	1,876	4,781	1,855	5,329	2,020	4,653	1,795	4,894	1,884	
デイケア（再掲）													
特別食 加算 が で き る も の 別	腎 臓 食	504	177	999	348	985	342	847	296	1,265	453	1,166	405
	肝 臓 食	796	275	775	281	480	173	763	275	662	245	680	247
	糖 尿 食	2,380	845	2,382	843	2,348	834	2,653	944	2,391	843	1,843	655
	胃・十二指腸潰瘍食	709	252	740	259	377	146	471	179	668	242	573	203
	脾 臓 食	340	136	301	116	228	88	123	46	123	45	110	42
	痛 風 食	56	20	166	57	42	15						
	フェニールケトン尿食												
	治療乳（既製品外）												
	経管栄養濃厚流動食	2	1	92	31	56	28	42	25	93	31	35	12
	心 臓 食	2,721	954	2,131	754	1,648	600	2,194	776	2,125	757	2,239	794
	妊 娠 中 毒 症 食	19	7	83	31	33	12	106	42	17	6	20	8
	手 術 食	12	4	103	37	135	47	92	33	66	23	4	2
	特別検査食（潜血）												
	〃（注腸）												
	透 析 食	319	113	77	32	182	68	200	74	273	96	431	151
	楓 糖 尿 病 食												
	ヒスチシン血症食												
	ホモシスチン尿症食												
	ガラクトース血症食												
	貧 血 食	91	32	98	34	229	83	185	67	223	78	98	35
	高 脂 血 症 食	44	18	365	129	219	82	281	100	234	83	203	76
	低 残 渣 食	17	7	45	18		4	16	7	6	2	15	6
	肥 満 食	29	11	19	7	9				2	1	19	7
	無 菌 食												
	代 謝 異 常												
	治 療 乳 幼 児												
	腎臓食準用脳血管障害	797	275	1,251	431	1,122	384	1,214	438	966	352	913	321
計	8,836	3,127	9,627	3,408	8,093	2,906	9,187	3,302	9,114	3,257	8,349	2,964	
特別食 加算 の で き な い も の	高 血 圧 食	4	2	63	22	68	24	35	13	67	23	105	37
	心 臓 食												
	妊 娠 中 毒 症 食												
	乳 児 食	895	333	1,238	458	915	341	1,110	417	686	259	1,013	378
	離 乳 食	87	42	205	90	223	102	206	89	51	22	19	9
	幼 児 食	350	148	523	226	641	274	359	153	107	47	165	78
	検 査 食									3	1		
	手 術 食												
	高 カ ロ リ ー 食												
	胃潰瘍食（流動食）			35	13	6	2			11	4		
	ヨーグル制限食												
	肥 満 食												
	嚥 下 食	26	9	61	20	25	10					17	6
	経管栄養濃厚流	257	99	355	128	535	191	379	148	200	72	402	137
そ の 他					1				42	17			
計	1,619	633	2,480	957	2,414	944	2,089	820	1,167	445	1,721	645	
合 計	10,455	3,760	12,107	4,365	10,507	3,850	11,276	4,122	10,281	3,702	10,070	3,609	
総 計	17,827	6,551	19,559	7,136	18,349	6,772	19,644	7,213	17,043	6,239	16,873	6,156	

1 0 月		1 1 月		1 2 月		1 月		2 月		3 月		累 計	
延食数	延人数	延食数	延人数	延食数	延人数	延食数	延人数	延食数	延人数	延食数	延人数	延食数	延人員
6,469	2,480	5,856	2,215	6,650	2,523	6,156	2,349	5,956	2,292	6,173	2,311	81,859	30,829
4,147	1,669	3,395	1,353	4,403	1,731	3,948	1,572	3,719	1,494	3,790	1,475	52,584	20,530
												0	0
1,057	375	734	257	411	144	736	256	984	346	1,382	489	11,070	3,888
533	188	506	181	651	233	594	209	605	211	337	120	7,382	2,638
1,742	628	2,719	966	2,749	964	2,200	769	1,718	604	1,841	639	26,966	9,534
571	206	518	192	464	176	389	167	280	108	511	191	6,271	2,321
103	38	318	115	201	82	236	91	179	65	51	21	2,313	885
54	19	104	35	148	50	72	25	27	10			669	231
												0	0
												0	0
81	27	14	5									415	160
2,833	1,013	2,683	953	2,168	775	2,690	974	2,123	748	1,821	646	27,376	9,744
70	27	33	12	38	14	51	20	83	32	40	15	593	226
6	3	156	55	84	32	26	10			16	6	700	252
												0	0
1												1	0
317	107	226	85	537	187	378	134	141	47	36	13	3,117	1,107
												0	0
												0	0
												0	0
												0	0
159	57	15	8	32	13	222	78	21	7	29	11	1,402	503
114	42	56	20	213	78	341	123	208	71	162	58	2,440	880
7	4					19	7			1		126	55
52	18	785	274			54	21					969	339
												0	0
												0	0
												0	0
907	318			1,103	396	1,172	421	1,051	368	1,441	507	11,937	4,211
8,607	3,070	8,867	3,158	8,799	3,144	9,180	3,305	7,420	2,617	7,668	2,716	103,747	36,974
126	43					30	11					498	175
												0	0
												0	0
835	318	702	263	966	368	603	225	400	151	457	170	9,820	3,681
39	18	32	16	29	14	29	16	42	22	63	30	1,025	470
183	82	118	58	118	57	169	74	179	82	278	111	3,190	1,390
												3	1
												0	0
												0	0
		5	2			23	10					80	31
												0	0
												0	0
1	1	9	4	35	11	14	5	108	37	16	5	312	108
511	183	333	134	496	183	438	4	431	157	58	23	4,395	1,459
						11	159			60	20	114	196
1,695	645	1,199	477	1,644	633	1,317	504	1,160	449	932	359	19,437	7,511
10,302	3,715	10,066	3,635	10,443	3,777	10,497	3,809	8,580	3,066	8,600	3,075	123,184	44,485
16,771	6,195	15,922	5,850	17,093	6,300	16,653	6,158	14,536	5,358	14,773	5,386	205,043	75,314

4. 平成25年度NST回診件数

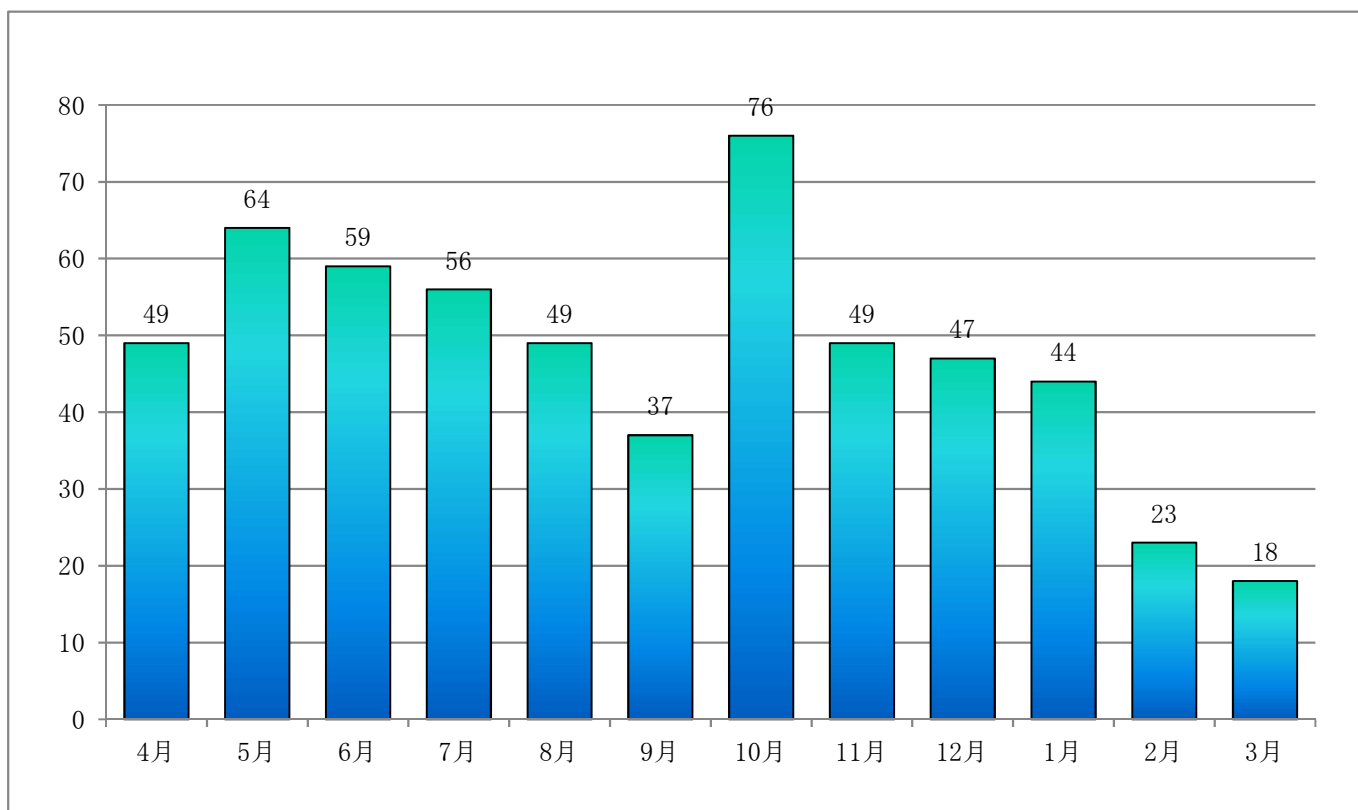

注) 『NST』とは「Nutrition Support Team」の頭文字の略で、“栄養サポートチーム”を指す。

5. 平成25年度摂食機能療法件数

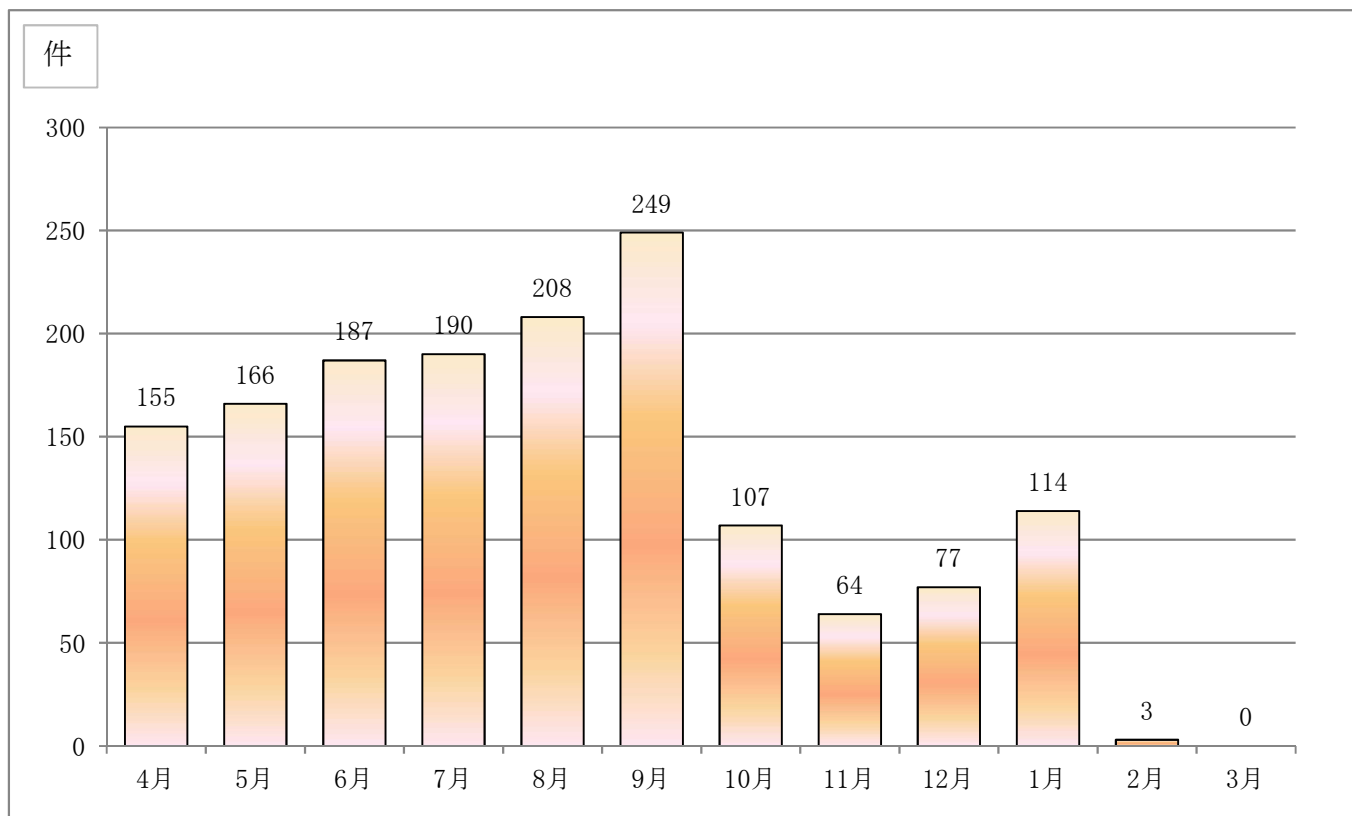

6. 栄養部門収益状況（平成25年度）

八重山病院 《 No. 1 》

給食管理

単位：円、食

項目		4 月			5 月			6 月			7 月			8 月			9 月			累 計		
		延食数	1食当 単価	給食材料費	延食数	1食当 単価	給食材料費	延食数	1食当 単価	給食材料費	延食数	1食当 単価	給食材料費	延食数	1食当 単価	給食材料費	延食数	1食当 単価	給食材料費	延食数	1食当 単価	給食材料費
給食料（金額）		10,968,640			11,886,290			11,194,480			11,881,760			10,454,670			10,133,300			66,519,140		
特食加算（金額）		608,076			694,184			579,272			645,172			620,768			604,808			3,752,280		
給 食 状 況	一般食	7,372	174	1,282,033	7,452	174	1,293,559	7,842	191	1,500,060	8,368	183	1,529,413	6,762	216	1,457,580	6,803	190	1,293,822	44,599	187	8,356,467
	特別食（加算）	8,836			9,627			8,093			9,187			9,114			8,349			53,206		
	特別食（非加算）	1,619			2,480			2,414			2,089			1,167			1,721			11,490		
	特別食（合計）	10,455	212	2,212,975	12,107	216	2,611,076	10,507	231	2,430,619	11,276	221	2,491,996	10,281	265	2,727,892	10,070	233	2,346,310	64,696	229	14,820,868
	総合計	17,827	196	3,495,008	19,559	200	3,904,635	18,349	214	3,930,679	19,644	205	4,021,409	17,043	246	4,185,472	16,873	216	3,640,132	109,295	212	23,177,335

栄養管理

単位：件、%

診 療 報 酬 算 定 加 算	栄養管理実施加算 （件数）（%）（額）	0	120.0	0	0	120.0	0	0	120.0	0	0	120.0	0	0	120.0	0	0	120.0	0	0	120.0	0
	栄養サポートチーム加算 （件数）（額）	0		0	0		0	0		0	0		0	0		0	0		0	0		0
	栄養指導（計）	101		131,300	96		124,800	104		135,200	104		135,200	95		123,500	102		132,600	105		782,600
	個人入院 （件数）（額）	31		40,300	35		45,500	41		53,300	35		45,500	28		36,400	22		28,600	30		249,600
	個人外来 （件数）（額）	70		91,000	61		79,300	63		81,900	69		89,700	67		87,100	80		104,000	75		533,000
	集 団 （件数）（額）	0		0	0		0	0		0	0		0	0		0	0		0	0		0
	合計 （金額）			131,300			124,800			135,200			135,200			123,500			132,600			782,600
算 定 非 加 算	個人入・外 （件数）																					0
	集 団 （件数）																					0
	小児科栄養評価 （件数）																					0
	NST回診 （件数）			49			64			59			56			49			37			314

6. 栄養部門収益状況（平成25年度）

八重山病院 《 No. 2 》

給食管理

単位：円、食

項目		10 月			11 月			12 月			1 月			2 月			3 月			累 計		
		延食数	1食当 単価	給食材料費	延食数	1食当 単価	給食材料費	延食数	1食当 単価	給食材料費	延食数	1食当 単価	給食材料費	延食数	1食当 単価	給食材料費	延食数	1食当 単価	給食材料費	延食数	1食当 単価	給食材料費
給食料（金額）		10,167,080			9,739,810			10,412,840			10,303,270			9,231,690			9,871,800			126,245,630		
特食加算（金額）		624,342			626,620			632,092			605,416			559,512			614,460			7,414,722		
給 食 状 況	一般食	6,469	190	1,227,574	5,856	185	1,083,910	6,650	193	1,280,301	6,156	192	1,181,800	5,956	194	1,153,959	6,173	245	1,511,057	81,859	193	15,795,068
	特別食（加算）	8,607			8,867			8,799			9,180			7,420			7,668			103,747		
	特別食（非加算）	1,695			1,199			1,644			1,317			1,160			932			19,437		
	特別食（合計）	10,302	234	2,414,102	10,066	231	2,325,246	10,443	238	2,488,915	10,497	239	2,512,282	8,580	237	2,033,460	8,600	297	2,557,067	123,184	237	29,151,940
	総合計	16,771	217	3,641,676	15,922	214	3,409,156	17,093	221	3,769,216	16,653	222	3,694,082	14,536	219	3,187,419	14,773	275	4,068,124	205,043	219	44,947,008

栄養管理

単位：件、%

診 療 報 酬 算 定 加 算	栄養管理実施加算 (件数) (%) (額)	0	120.0	0	0	120.0	0	0	120.0	0	0	120.0	0	0	120.0	0	0	120.0	0	0	120.0	0
	栄養サポートチーム加算 (件数) (額)	0		0	0		0	0		0	0		0	0		0	0		0	0		0
	栄養指導（計）	93		120,900	85		110,500	54		70,200	49		63,700	58		75,400	58		75,400	1046		1,298,700
	個人入院 (件数) (額)	21		27,300	22		28,600	19		24,700	15		19,500	44		57,200	44		57,200	343		464,100
	個人外来 (件数) (額)	72		93,600	63		81,900	35		45,500	34		44,200	14		18,200	14		18,200	703		834,600
	集 団 (件数) (額)	0		0	0		0	0		0	0		0	0		0	0		0	0		0
	合計 (金額)			120,900			110,500			70,200			63,700			75,400			75,400			1,298,700
算 定 非 加 算	個人入・外 (件数)						6					15			17						38	
	集 団 (件数)																				0	
	小児科栄養評価 (件数)																				0	
	NST回診 (件数)			76			49			47			44			23			18			571

地 域 連 携 室

1. 業務概要

保健・医療・福祉との連携をとり、地域に根ざしたよりよい医療の提供を目的に開設

【沿革】

- 平成15年 地域連携室・なんでも相談室開設
- 平成20年 大腿骨頸部骨折連携パス運用開始
- 平成21年 脳卒中連携パス運用開始
- 平成21年 スタッフ1名増員（室長1・看護師1・事務員3 :合計5名）
- 平成23年 スタッフ2名増員（室長1・看護師2・社会福祉士2・事務員3 :合計7名）
- 平成24年 医療と介護の連携パス運用開始
- 平成25年 スタッフ1名増員
（室長1・看護師2・社会福祉士1・精神保健福祉士1・事務員3 :合計8名）

2. 平成25年度実績

(1) 病診連携関連

内 容	件数
診察予約	2,103
検査予約	229
情報取寄（依頼）	64
情報取寄（受け）	122
転院・退院調整	402
苦情	0
他院への予約	256
その他	1,178
合 計	4,354

(2) 医療・福祉相談

内容	相談者							計
	本人	家族他	院内	医療機関	施設他	社協他	その他	
医療費に関すること	12	11	21	5	1	3	0	53
介護保険に関すること	2	37	30	10	16	7	1	103
受診・診察について	296	249	362	456	107	23	3	1,496
疾病・情報	68	95	467	444	126	33	9	1,242
転院・退院について	23	240	1,308	259	405	37	7	2,279
社会福祉	17	22	42	3	12	25	0	121
悩み・訴え	14	18	31	2	20	4	1	90
苦情	3	3	5	4	0	0	0	15
がん相談	10	21	61	3	13	2	3	113
その他	90	106	273	197	119	27	11	823
合 計	535	802	2,600	1,383	819	161	35	6,335

◆病診連携関連<業務内容別円グラフ>

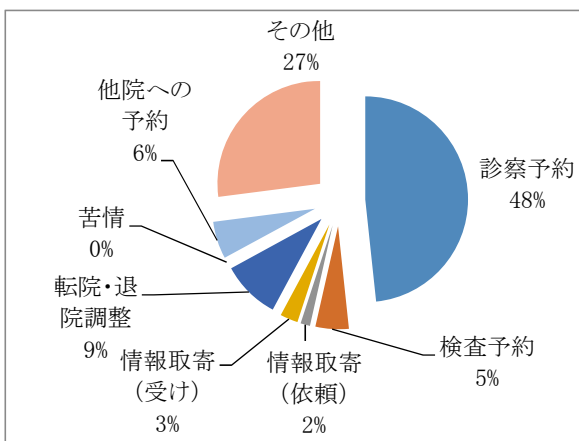

◆医療・福祉相談<内容別棒グラフ>

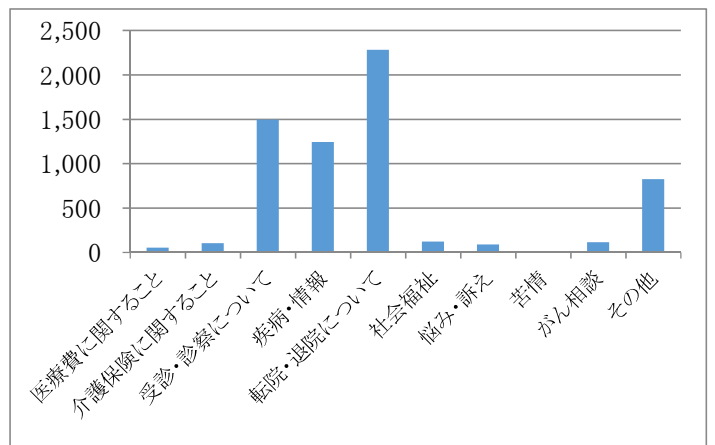

内容	件数
MRI検査	36
CT検査	108
CF検査	23
FGS検査	26
心エコー	26
PEG	0
甲状腺エコー	0
MMG検査	0
MMG受託検査	74
検査合計	293

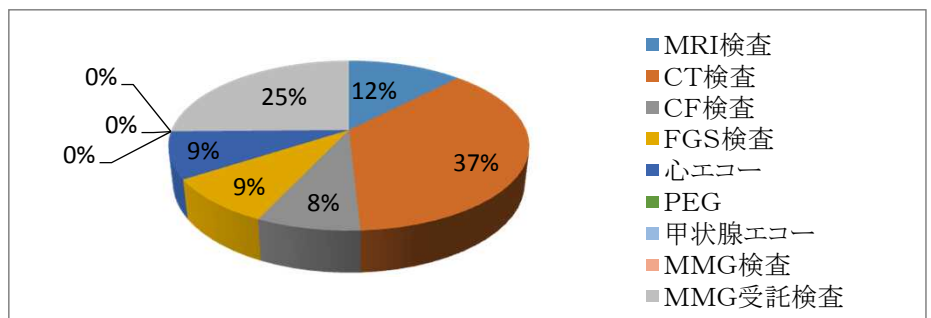

3. 紹介率・逆紹介率の推移

◆ 紹介率の推移

区 分	4月	5月	6月	7月	8月	9月	10月	11月	12月	1月	2月	3月	合計
平成23年度 紹介率	28.2%	21.6%	30.7%	27.6%	28.3%	30.2%	29.5%	27.3%	28.7%	26.0%	26.9%	25.8%	27.6%
平成24年度 紹介率	25.0%	26.2%	28.4%	26.4%	24.6%	22.0%	27.6%	24.8%	27.5%	23.8%	23.5%	23.0%	25.2%
平成25年度 紹介率	29.1%	22.7%	22.2%	25.6%	22.1%	24.1%	23.5%	26.2%	26.3%	22.3%	29.6%	30.0%	25.0%
初診患者数(A)	1,589	1,974	1,684	1,793	1,664	1,557	1,581	1,365	1,495	1,863	1,119	1,184	18,868
6歳未満の時間外初診患者数(B)	165	270	171	161	143	152	132	111	168	192	110	118	1,893
(A) - (B)	1,424	1,704	1,513	1,632	1,521	1,405	1,449	1,254	1,327	1,671	1,009	1,066	16,975
初診紹介患者数(C)	267	243	203	261	194	220	215	216	205	225	184	205	2,638
救急車で搬送された患者数(D)	148	143	133	157	142	119	126	112	144	147	115	115	1,601
(C) + (D)	415	386	336	418	336	339	341	328	349	372	299	320	4,239

紹介率 (%) → (文書による紹介患者の数+救急車で搬送された患者の数)
(初診患者数-時間外・休日又は深夜に受診した6歳未満の患者数)

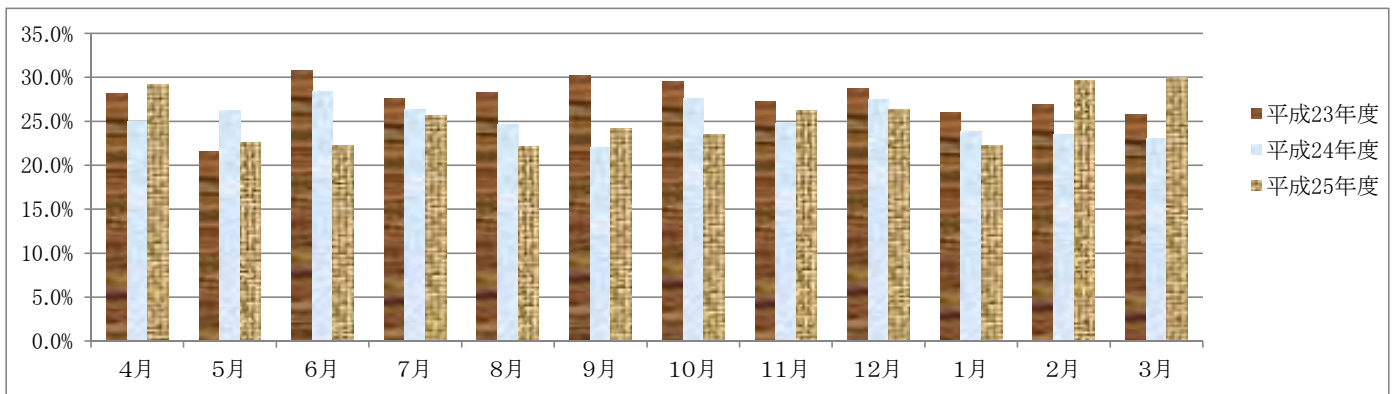

◆ 逆紹介率の推移

	4月	5月	6月	7月	8月	9月	10月	11月	12月	1月	2月	3月	合計
平成23年度 逆紹介率	33.9%	16.5%	4.4%	7.6%	9.5%	10.4%	12.3%	12.8%	15.2%	11.9%	11.7%	16.7%	
平成24年度 逆紹介率	12.8%	13.3%	12.2%	11.7%	11.2%	11.4%	14.3%	13.8%	14.5%	13.0%	14.9%	15.4%	
平成25年度 逆紹介率	13.8%	10.5%	10.7%	10.2%	11.5%	14.5%	11.6%	13.0%	12.1%	13.5%	17.1%	21.3%	
平成25年度逆紹介数	220	208	181	183	192	225	184	178	181	251	191	252	2,446

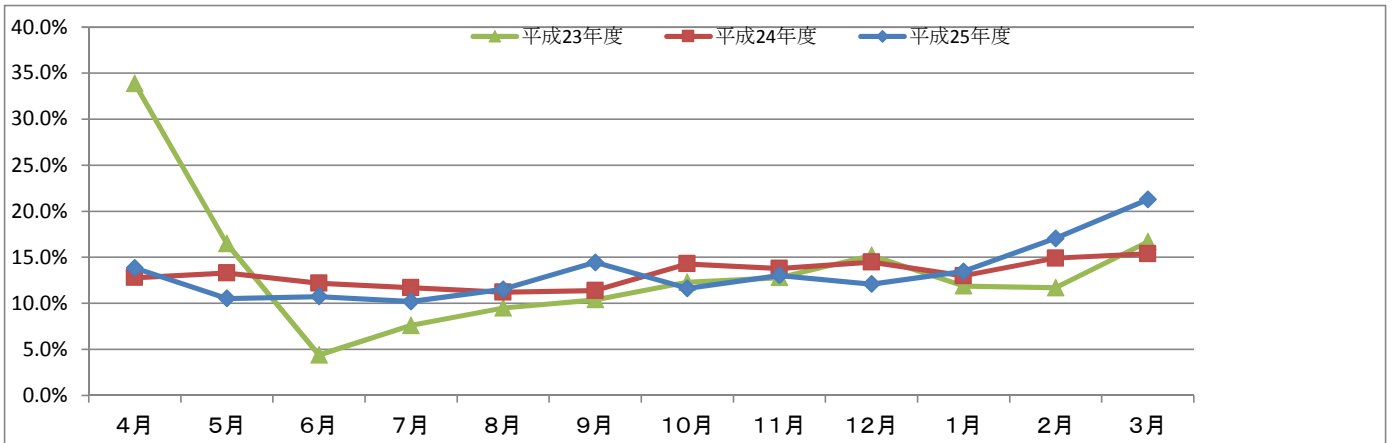

他施設から当院への紹介

医療機関名	新	再
かりゆし病院	173	41
石垣島徳洲会病院	151	28
にいむら内科胃腸科クリニック	292	44
てるや内科胃腸科	208	21
宮良内科胃腸科医院	54	8
やいま中央クリニック	38	7
仲間内科クリニック	26	2
博愛医院	85	10
上原内科医院	10	2
伊是名医院	0	0
よなは医院	77	23
下地脳神経外科	68	11
下地第2脳神経外科	38	14
とみやま耳鼻咽喉科	59	6
南西耳鼻咽喉科医院	17	1
まつをレディースクリニック	200	14
よしもとこどもクリニック	43	18
ヒデ整形クリニック	140	14
ひとし眼科	26	7
施設	68	77
西部診療所	91	19
大原診療所	86	5
小浜診療所	74	4
波照間診療所	50	4
与那国診療所	78	6
竹富診療所	19	4
多良間診療所	7	0
黒島診療所	7	1
伊原間診療所	0	0
市内その他	51	12
八重山郡小計	2,236	403
沖縄県立南部医療センター・こども医療センター	18	37
沖縄県立中部病院	12	16
沖縄県立北部病院	1	0
沖縄県立宮古病院	7	0
琉球大学医学部附属病院	48	43
豊見城中央病院	27	37
沖縄本島その他	115	75
県外	171	25
総合計	2,635	636

3-1. 他施設から当院への紹介 地域別

地域	新	再
市内診療所	1,756	283
八重山病院附属診療所	412	43
施設	68	77
県立病院	38	53
県内医療機関	190	155
県外医療機関	171	25
合計	2,635	636

3-2. 他施設から当院への紹介 診療科別

診療科	新	再
救急室 (ER常勤医の診察のみで帰宅)	350	80
内科	850	339
整形外科	299	42
外科	172	20
産婦人科	366	48
小児科	86	45
耳鼻科	64	5
皮膚科	97	19
脳神経外科	34	3
泌尿器科	97	16
眼科	11	3
こころ科	64	16
放射線科	144	0
麻酔科	0	0
リハビリ	1	0
総合	0	0
合計	2,635	636

当院から他施設への紹介

医療機関名	逆	紹介
かりゆし病院	439	0
石垣島徳洲会病院	141	0
にいむら内科胃腸科クリニック	187	0
てるや内科胃腸科	88	0
宮良内科胃腸科医院	55	0
やいま中央クリニック	55	0
仲間内科クリニック	40	0
博愛医院	48	0
上原内科医院	15	0
伊是名医院	0	0
よなは医院	180	0
下地脳神経外科	140	1
下地第2脳神経外科	38	0
とみやま耳鼻咽喉科	44	0
南西耳鼻咽喉科医院	11	0
まつをレディースクリニック	11	0
よしもとこどもクリニック	7	0
ヒデ整形クリニック	47	1
ひとし眼科	60	0
施設	321	0
西部診療所	50	0
大原診療所	62	0
小浜診療所	39	0
波照間診療所	31	0
与那国診療所	61	0
竹富診療所	8	0
多良間診療所	3	0
黒島診療所	7	0
伊原間診療所	2	0
市内その他	146	0
八重山郡小計	2,336	2
沖縄県立南部医療センター・こども医療センター	3	150
沖縄県立中部病院	0	60
沖縄県立北部病院	0	0
沖縄県立宮古病院	0	11
琉球大学医学部附属病院	12	146
豊見城中央病院	10	81
沖縄本島その他	47	200
県外	33	166
宛先不明	5	347
総合計	2,446	1,163

4-1. 当院から他施設への紹介 地域別

地域	逆	紹介
市内診療所	1,752	2
八重山病院附属診療所	263	0
施設	321	0
県立病院	3	221
県内医療機関	69	427
県外医療機関・その他	38	513
合計	2,446	1,163

4-2. 当院から他施設への紹介 診療科別

診療科	逆	紹介
救急	13	19
内科	1,437	468
整形外科	191	128
外科	99	89
産婦人科	46	152
小児科	28	118
耳鼻科	45	24
皮膚科	169	47
脳神経外科	191	38
泌尿器科	27	28
眼科	18	8
こころ科	58	42
放射線科	123	2
麻酔科	0	0
リハビリ	0	0
総合	1	0
合計	2,446	1,163

4. 退院調整加算・介護支援連携指導箋等の推移

	4月	5月	6月	7月	8月	9月	10月	11月	12月	1月	2月	3月	合計 件数
24年度介護支援 連携指導料計	46	49	35	28	42	18	38	30	43	59	39	48	475
25年度介護支援 連携指導料	58	49	53	31	60	39	60	34	42	49	26	44	545
24年度退院支援 計画書	25	22	13	20	26	14	17	12	21	20	40	21	251
25年度退院支援 計画書	31	18	19	59	130	90	107	92	99	76	5	17	743
24年度 地域連携バス	11	13	7	5	4	8	9	9	7	11	6	5	95
25年度 地域連携バス	7	10	4	7	5	8	8	8	9	13	4	12	95

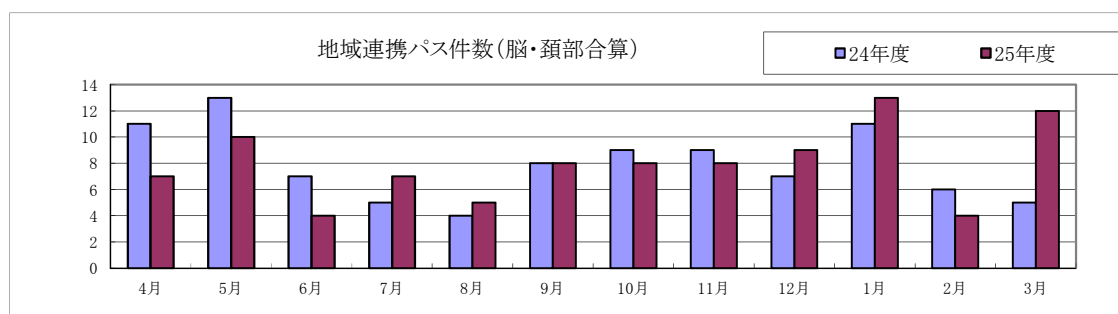
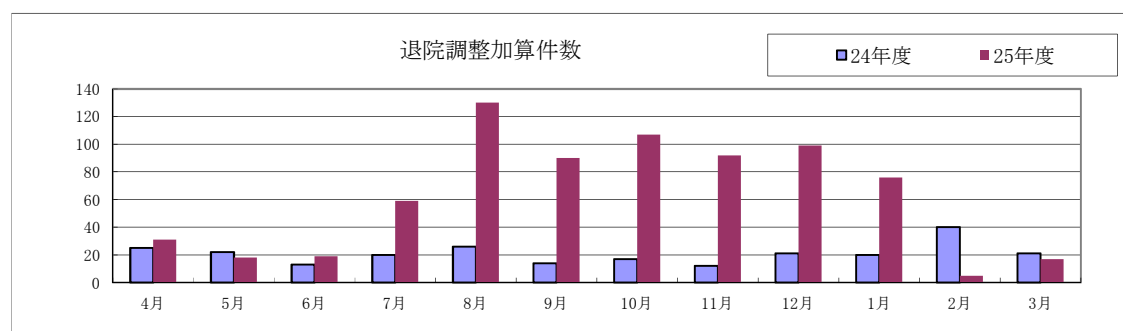
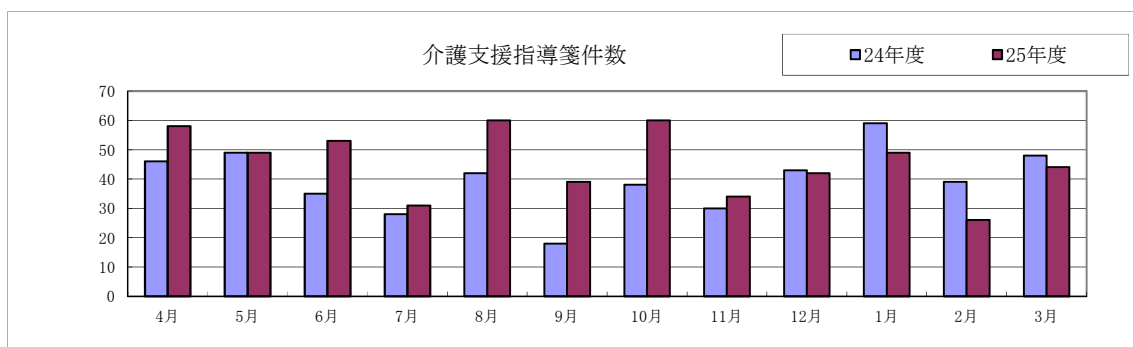

会 計

1. 平成25年度 決算の概要

ア 本院は、八重山医療圏の中核病院として地域住民のニーズに応じた診療機能を重視し、病病・病診連携を推進して機能分化の強化に努めた。一方、安心・安全な療養環境を提供するため、老朽化した医療機器の更新及び電子カルテシステムの導入を実施し、へき地住民の健康保持にも取り組み、医療サービスの強化と収益の確保に努めた。

イ 業務状況については、入院患者延数 78,752人、外来患者延数 117,126人（病院 102,529人、診療所 14,597人）で総利用患者延数 195,878人であった。これを平成24年度の総利用患者延数 198,337人と比較すると 2,459人（1.2%）の減少となっている。

ウ 経営の状況については、総収益 5,122,048,769円に対し総費用は 4,814,404,050円で、純利益は 307,644,719円となり、累積欠損金は 1,068,238,025円となった。

単位：千円、%

	24年度	24年度	25年度	前年度比較		目標値比較	
	決算額A	目標値B	決算額C	C-A	増減	C-B	増減
病院事業収益	4,977,917	5,323,362	5,122,049	144,132	2.9	△ 201,313	△ 3.8
医業収益	4,303,896	4,611,565	4,366,980	63,084	1.5	△ 244,585	△ 5.3
入院収益	3,047,251	3,304,979	3,062,761	15,510	0.5	△ 242,218	△ 7.3
外来収益	921,028	944,241	944,336	23,308	2.5	95	0.0
診療所収益	149,126	150,078	137,062	△ 12,064	△ 8.1	△ 13,016	△ 8.7
その他医業収益	186,492	212,267	222,821	36,329	19.5	10,554	5.0
医業外収益	668,891	706,081	753,066	84,175	12.6	46,985	6.7
受取利息配当金	0	0	0	0	0.0	0	0.0
他会計補助金	444,807	382,741	406,600	△ 38,207	△ 8.6	23,859	6.2
国庫補助金	36,505	25,933	23,880	△ 12,625	△ 34.6	△ 2,053	△ 7.9
負担金交付金	170,801	282,775	282,775	111,974	65.6	0	0.0
その他医業外収益	16,777	14,632	39,811	23,034	137.3	25,179	172.1
特別利益	5,130	5,716	2,003	△ 3,127	△ 61.0	△ 3,713	△ 65.0
過年度損益修正益	5,130	5,716	2,003	△ 3,127	△ 61.0	△ 3,713	△ 65.0
(繰入金再掲)	556,423	646,126	646,126	89,703	16.1	0	0.0

病院事業費用	4,675,995	5,105,033	4,814,404	138,409	3.0	△ 290,629	△ 5.7
医業費用	4,626,375	5,051,255	4,653,098	26,723	0.6	△ 398,157	△ 7.9
給与費	3,030,668	3,310,911	3,002,182	△ 28,486	△ 0.9	△ 308,729	△ 9.3
材料費	777,433	861,826	793,998	16,565	2.1	△ 67,828	△ 7.9
経費	696,378	734,935	734,785	38,407	5.5	△ 150	△ 0.0
減価償却費	95,489	105,042	91,394	△ 4,095	△ 4.3	△ 13,648	△ 13.0
資産減耗費	10,613	17,319	15,239	4,626	43.6	△ 2,080	△ 12.0
研究研修費	15,794	21,222	15,500	△ 294	△ 1.9	△ 5,722	△ 27.0
医業外費用	37,498	35,145	140,261	102,763	274.1	105,116	299.1
支払利息	31,828	31,072	28,719	△ 3,109	△ 9.8	△ 2,353	△ 7.6
繰延勘定償却	3,913	4,073	4,000	87	2.2	△ 73	△ 1.8
雑損失	1,757	0	107,542	105,785	6,020.8	107,542	100.0
特別損失	12,122	18,633	21,045	8,923	73.6	2,412	12.9
過年度損益修正損	12,122	18,633	21,045	8,923	73.6	2,412	12.9

損益	301,921	218,329	307,645	5,724	1.9	89,316	40.9
-----------	----------------	----------------	----------------	--------------	------------	---------------	-------------

入院患者数（人）	80,701	83,282	78,752	△ 1,949	△ 2.4	△ 4,530	△ 5.4
外来患者数（人）	101,818	104,935	102,529	711	0.7	△ 2,406	△ 2.3
診療所患者数（人）	15,818	15,994	14,597	△ 1,221	△ 7.7	△ 1,397	△ 8.7
計	198,337	204,211	195,878	△ 2,459	△ 1.2	△ 8,333	△ 4.1
入院単価（円）	37,760	39,684	38,891	1,131	3.0	△ 793	△ 2.0
外来単価（円）	9,046	8,998	9,210	164	1.8	212	2.4
診療所単価（円）	9,428	9,383	9,390	△ 38	△ 0.4	7	0.1

医業収支比率（%）	93.0	91.3	93.9
給与費比率（%）	70.4	71.8	68.7
材料費比率（%）	18.1	18.7	18.2
経費比率（%）	16.2	15.9	16.8

2. 病院事業損益計算書（平成21年度～25年度）

（収 入）

単位：円、%

科 目	平成21年度		平成22年度		平成23年度		平成24年度		平成25年度	
	金額	構成	金額	構成	金額	構成	金額	構成	金額	構成
病院事業収益	4,724,089,004	100.00	4,680,539,163	100.00	4,891,971,604	100.00	4,977,916,668	100.00	5,122,048,769	100.00
医療収益	4,163,900,414	88.14	4,143,410,794	88.52	4,298,840,217	87.88	4,303,896,222	86.46	4,366,979,601	85.26
入院収益	2,771,840,935	58.67	2,791,475,367	59.64	3,092,937,702	63.22	3,047,250,519	61.22	3,062,760,904	59.80
外来収益	1,165,488,299	24.67	1,110,944,464	23.74	934,720,945	19.11	921,028,316	18.50	944,335,720	18.44
診療所収益	142,116,782	3.01	138,172,518	2.95	154,063,897	3.15	149,125,773	3.00	137,062,380	2.68
その他医療収益	84,454,398	1.79	102,818,445	2.20	117,117,673	2.39	186,491,614	3.75	222,820,597	4.35
室料差額収益	117,500	0.00	85,000	0.00	12,500	0.00	39,375	0.00	10,000	0.00
他会計負担金	1,052,000	0.02	19,544,000	0.42	21,021,000	0.43	58,535,000	1.18	103,063,000	2.01
公衆衛生活動収益	8,468,612	0.18	6,672,772	0.14	26,312,860	0.54	47,643,803	0.96	43,650,767	0.85
医療相談収益	41,597,061	0.88	41,425,924	0.89	37,524,976	0.77	43,428,822	0.87	41,850,900	0.82
受託検査施設利用収益	839,899	0.02	604,369	0.01	736,425	0.02	948,521	0.02	1,272,607	0.02
その他医療収益	32,379,326	0.69	34,486,380	0.74	31,509,912	0.64	35,896,093	0.72	32,973,323	0.64
医療外収益	556,378,731	11.78	531,841,533	11.36	497,008,403	10.16	668,890,705	13.44	753,065,862	14.70
受取利息配当金	0	0.00	1,220	0.00	0	0.00	0	0.00	0	0.00
預金利息	0	0.00	1,220	0.00	0	0.00	0	0.00	0	0.00
有価証券利息	0	0.00	0	0.00	0	0.00	0	0.00	0	0.00
他会計補助金	101,685,187	2.15	129,749,569	2.77	127,180,960	2.60	444,807,041	8.94	406,600,113	7.94
国庫補助金	82,730,000	1.75	78,093,720	1.67	106,292,907	2.17	36,505,216	0.73	23,880,010	0.47
負担金交付金	357,439,000	7.57	306,895,000	6.56	245,370,000	5.02	170,801,000	3.43	282,775,000	5.52
消費税還付金	0	0.00	0	0.00	0	0.00	0	0.00	0	0.00
その他医療外収益	14,524,544	0.31	17,102,024	0.37	18,164,536	0.37	16,777,448	0.34	39,810,739	0.78
不用品売却収益	0	0.00	0	0.00	0	0.00	7,123,093	0.14	0	0.00
財産貸付収益	10,424,111	0.22	10,075,290	0.22	9,865,493	0.20	0	0.00	8,843,575	0.17
その他医療外収益	4,100,433	0.09	7,026,734	0.15	8,299,043	0.17	9,654,355	0.19	30,967,164	0.60
特別利益	3,809,859	0.08	5,286,836	0.11	96,122,984	1.96	5,129,741	0.10	2,003,306	0.04
固定資産売却益	0	0.00	0	0.00	59,892,312	1.22	0	0.00	0	0.00
過年度損益修正益	3,809,859	0.08	5,286,836	0.11	1,566,672	0.03	5,129,741	0.10	2,003,306	0.04
その他特別利益	0	0.00	0	0.00	34,664,000	0.71	0	0.00	0	0.00

一般会計繰入金（再掲）

460,176,187 9.74 432,035,000 9.23 420,855,000 8.60 556,423,000 11.18 646,126,000 12.61

(支 出)

単位 : 円、%

科 目	平成 2 1 年度		平成 2 2 年度		平成 2 3 年度		平成 2 4 年度		平成 2 5 年度	
	金額	構成	金額	構成	金額	構成	金額	構成	金額	構成
病院事業費用	4,622,421,095	100.00	4,694,505,952	100.00	4,789,081,523	100.00	4,675,995,322	100.00	4,814,404,050	100.00
医療費用	4,478,398,434	96.88	4,557,187,595	97.07	4,655,010,637	97.20	4,626,375,408	98.94	4,653,097,360	96.65
給与費	2,910,860,442	62.97	2,976,672,250	63.41	3,017,288,516	63.00	3,030,668,438	64.81	3,002,181,999	62.36
給料	1,061,474,548	22.96	1,053,696,751	22.45	1,046,445,260	21.85	1,039,347,709	22.23	1,006,551,724	20.91
手当	1,227,902,926	26.56	1,214,670,138	25.87	1,250,232,791	26.11	1,225,590,451	26.21	1,289,746,784	26.79
賃金	9,159,046	0.20	17,131,424	0.36	24,747,701	0.52	8,649,172	0.18	6,657,064	0.14
報酬	120,468,653	2.61	127,467,490	2.72	132,484,781	2.77	146,827,670	3.14	142,787,302	2.97
法定福利費	358,916,193	7.76	402,783,900	8.58	408,053,990	8.52	386,720,264	8.27	379,740,934	7.89
退職給与金	132,939,076	2.88	160,922,547	3.43	155,323,993	3.24	223,533,172	4.78	176,698,191	3.67
材料費	794,060,320	17.18	785,842,427	16.74	836,863,688	17.47	777,433,128	16.63	793,997,552	16.49
薬品費	492,649,239	10.66	498,754,536	10.62	497,163,354	10.38	464,701,045	9.94	477,576,994	9.92
診療材料費	252,257,096	5.46	239,521,191	5.10	290,194,209	6.06	262,610,397	5.62	268,054,752	5.57
給食材料	43,782,898	0.95	40,461,093	0.86	43,009,725	0.90	44,336,807	0.95	42,814,384	0.89
医療消耗備品費	5,371,087	0.12	7,105,607	0.15	6,496,400	0.14	5,784,879	0.12	5,551,422	0.12
経費	616,951,930	13.35	623,364,537	13.28	664,601,734	13.88	696,377,712	14.89	734,784,520	15.26
減価償却費	139,666,838	3.02	134,114,285	2.86	114,600,417	2.39	95,489,224	2.04	91,393,652	1.90
資産減耗費	5,740,461	0.12	23,648,674	0.50	6,101,084	0.13	10,613,083	0.23	15,239,308	0.32
研究研修費	11,118,443	0.24	13,545,422	0.29	15,555,198	0.32	15,793,823	0.34	15,500,329	0.32
医療外費用	118,574,348	2.57	121,956,071	2.60	112,555,944	2.35	37,497,927	0.80	140,262,100	2.91
支払利息	41,654,044	0.90	37,933,609	0.81	35,153,109	0.73	31,828,173	0.68	28,719,426	0.60
繰延勘定償却	5,310,184	0.11	4,546,666	0.10	4,333,008	0.09	3,912,754	0.08	4,000,278	0.08
雑損	71,610,120	1.55	79,475,796	1.69	73,069,827	1.53	1,757,000	0.04	107,542,396	2.23
特別損失	25,448,313	0.55	15,362,286	0.33	21,514,942	0.45	12,121,987	0.26	21,044,590	0.44
予備費	0	0.00	0	0.00	0	0.00	0	0.00	0	0.00
当年度純損益	101,667,909		△ 13,966,789		102,890,081		301,921,346		307,644,719	

3. 貸借対照表（平成21年度～25年度）

単位：円

科目	21年度	22年度	23年度	24年度	25年度
1. 固定資産	4,212,672,809	4,222,395,392	4,231,253,562	4,239,738,157	4,547,336,462
（1）有形固定資産	4,210,677,678	4,220,400,261	4,229,258,431	4,237,743,026	4,545,341,331
イ. 土地	53,320,049	53,320,049	53,212,361	53,212,361	53,212,361
ロ. 償却資産	7,282,661,762	7,366,737,388	7,418,121,127	7,390,917,678	7,608,197,826
ハ. 減価償却累計額	3,125,304,133	3,199,657,176	3,242,075,057	3,206,387,013	3,116,068,856
ニ. 建設仮勘定	0	0	0	0	0
（2）無形固定資産	1,995,131	1,995,131	1,995,131	1,995,131	1,995,131
（3）投資	0	0	0	0	0
2. 流動資産	2,602,245,077	2,574,330,421	2,746,909,598	3,085,169,187	3,604,881,288
（1）現金預金	47,990,367	11,977,392	23,643,897	116,317,176	191,673,367
（2）未収金	905,554,512	945,707,539	1,072,682,137	1,070,299,452	1,414,114,433
（3）貯蔵品	126,020,874	93,976,286	67,914,360	72,285,857	74,031,399
（4）仮払消費税	0	0	0	0	0
（5）前払金	270,820	260,700	260,700	260,700	439,100
（5）その他流動資産	1,522,408,504	1,522,408,504	1,582,408,504	1,826,006,002	1,924,622,989
3. 繰延勘定	25,013,829	21,998,149	19,487,248	18,974,258	23,416,655
控除対象外消費税額	25,013,829	21,998,149	19,487,248	18,974,258	23,416,655
A. 資産合計	6,839,931,715	6,818,723,962	6,997,650,408	7,343,881,602	8,175,634,405
1. 固定負債	465,844,648	812,898,910	743,569,888	674,200,278	558,205,289
（1）企業債	347,054,262	347,054,262	277,725,240	208,355,630	138,945,106
（2）他会計借入金	465,844,648	465,844,648	465,844,648	465,844,648	419,260,183
（3）引当金	0	0	0	0	0
2. 流動負債	1,613,274,638	1,583,729,416	1,671,865,688	1,772,328,991	2,026,660,084
（1）一時借入金	100,000,000	0	0	0	0
（2）未払金	374,871,656	431,885,278	405,199,938	504,504,548	754,138,571
（3）未払費用	0	0	0	0	0
（4）仮受消費税	0	0	0	0	0
（5）その他	1,138,402,982	1,151,844,138	1,266,665,750	1,267,824,443	1,272,521,513
B. 負債合計	2,079,119,286	2,396,628,326	2,415,435,576	2,446,529,269	2,584,865,373
1. 資本金	1,312,455,948	1,173,246,531	1,051,417,464	979,676,266	1,065,311,122
（1）自己資本金	156,516,750	156,516,750	156,516,750	156,516,750	156,516,750
（2）借入資本金	1,155,939,198	1,016,729,781	894,900,714	823,159,516	908,794,372
イ. 企業債	1,155,939,198	1,016,729,781	894,900,714	823,159,516	908,794,372
ロ. 他会計借入金	0	0	0	0	0
2. 剰余金	4,516,185,714	4,677,699,389	4,856,757,571	4,994,449,972	5,349,681,997
（1）受贈財産評価額	130,011,150	129,703,150	129,579,150	129,579,150	129,378,911
（2）寄附金	1,987,195	1,987,195	1,987,195	1,987,195	1,987,195
（3）他会計負担金	1,641,277,756	1,754,295,614	1,939,154,943	2,085,169,598	2,510,644,420
（4）他会計補助金	994,372,271	1,058,454,271	1,058,454,271	1,058,454,271	1,058,435,473
（5）国庫補助金	1,748,537,342	1,733,259,159	1,727,582,012	1,719,259,758	1,649,235,998
3. 欠損金	1,414,883,495	1,428,850,284	1,325,960,203	1,068,238,025	760,593,306
（1）繰越欠損金	1,516,551,404	1,414,883,495	1,428,850,284	1,325,960,203	1,068,238,025
（2）当年度欠損金	-101,667,909	13,966,789	-102,890,081	-257,722,178	-307,644,719
C. 資本合計	4,413,758,167	4,422,095,636	4,582,214,832	4,905,888,213	5,654,399,813
D. 負債資本合計	6,492,877,453	6,818,723,962	6,997,650,408	7,352,417,482	8,239,265,186

4. 経営分析

項目		算式	基礎数値	25年度	24年度	23年度	24年度全国平均	
1 病床利用率		延入院患者数/年延病床数×100	78,752/(288*365)	74.9	76.8	78.0	70.0	
2 1日平均患者数	入院	延入院患者数/診療日数	78,752/365	215.8	221.1	230.9	171.0	
	外来	延外来患者数/診療日数	117,126/248	478.1	480.1	429.7	424.0	
3 職員1人1日当り患者数	医師	入院	延入院患者数/医師数	78,752/(37*365)	5.8	6.3	7.4	5.8
		外来	延外来患者数/医師数	117,126/(37*248)	12.8	13.7	13.9	10.1
	全職員	入院	延入院患者数/職員数	78,752/(277*365)	0.8	0.8	0.9	
		外来	延外来患者数/職員数	117,126/(277*248)	1.7	1.8	1.6	
4 外来患者比率		延外来患者数/延入院患者数×100	117,126/78,752*100	148.7	145.8	123.5	175.1	
5 患者1人1日当り診療収入	入院	入院収益/延入院患者数	3,062,760,904/78,752	38,891	37,718	36,598	37,267	
	外来	外来収益/延外来患者数	1,068,502,365/117,126	9,233	9,083	8,952	9,486	
6 患者1人1日当り薬品費		薬品費/延入院外来患者数	464,701,045/(78,752+117,126)	2,438	2,343	2,632	2,442	
7 患者1人1日当り給与費+医療材料費		給与費+医療材料費/延入院外来患者数	(3,002,181,999+793,997,552)/(78,752+117,126)	19,380	19,187	20,401		
8 投薬注射薬品使用効率		投薬注射薬品収入/投薬注射薬品費×100	(199,247千円/202,310千円)*100	98.5	95.6	88.5	91.0	
9 医業収益に対する医療材料費		医療材料費/医業収入×100	793,997,552/4,366,979,601*100	18.2	17.6	19.5	20.9	
10 医業収益に対する職員給与費		職員給与費/医業収入×100	3,002,181,999/4,366,979,601*100	68.7	68.9	70.2	56.8	
11 検査技師1人当り	検査件数	年間検査件数/年度末検査技師数	987,940/12	82,328	85,753	81,755	66,283	
	検査収入	検査収入/年度末検査技師数 (千円)	245,499千円/12	20,458	21,557	18,372	30,373	
12 X線技師1人当り	X線件数	年間X線件数/年度末X線技師数	29,898/8	3,737	7,363	6,863	7,394	
	X線収入	年間X線収入/年度末X線技師数 (千円)	100,105千円/8	12,513	14,965	12,350	22,252	
13 平均在院日数		延在院患者数(退院除く)/(新入院+退院)÷2	73,528/{(5,191+5,224)/2}	14.1	14.1	13.6	15.8	

こころ科・デイケア

1. こころ科巡回診療の状況

年度	場所	波照間	西表	与那国	竹富	小浜	黒島	鳩間	総計	巡回回数	
平成17年度		218	144	312	0	69	0	23	766	47日	23回
平成18年度		216	164	311	0	71	0	0	762	47日	23回
平成19年度		205	149	295	0	73	0	0	722	48日	24回
平成20年度		183	163	312	0	80	0	0	738	48日	24回
平成21年度		151	155	302	0	87	0	0	695	48日	24回
平成22年度		132	158	260	0	78	0	0	628	46日	24回
平成23年度		130	98	214	0	58	0	0	500	43日	23回
平成24年度		189	174	237	0	92	0	0	692	41日	20回
平成25年度		158	101	105	0	68	0	0	432	38日	22回

2. こころ科訪問診療・訪問看護の状況

年度	場所	訪問診療		訪問看護		退院前訪問	
平成17年度		31回	138件	10回	21件		
平成18年度		34回	120件				
平成19年度		37回	130件				
平成20年度		40回	134件				
平成21年度		41回	136件				
平成22年度		44回	101件	41回	85件		
平成23年度		48回	106件	28回	28件		
平成24年度		17回	42件	3回	6件		
平成25年度		13回	7件	7回	7件	20回	9件

3. こころ科デイケア業務

(1) デイケアの実施経過

「デイケアなぎ」は、平成14年6月に「精神科小規模デイケア」として週2回開催で開始、同年9月から週3回、翌15年9月に週4回体制となり現在に至る。また、18年5月からは精神科小規模ショートケアを、23年7月からは、デイケア利用者（登録者）を対象とした「デイケア訪問看護」も開始した。

(2) デイケア概要

- ①実施日：月・火・木・金・「デイケア訪問看護」は第2水曜日
- ②実施時間：デイケア 9時00分～15時00分（6時間） *給食あり
 ショートケア 午前または午後の3時間 *給食無し
- ③活動内容：料理、SST、健康講座、創作活動(革細工・マクラメ・ビーズ手芸・他)、唄三線、映画鑑賞、スポーツ(ソフトバレーボール・バドミントン・グラウンドゴルフなどの室内外レク)、農園芸、ミーティング、カラオケ、ドライブ、ピクニック、各種院内外行事への参加 等。
- ④対象者：こころ科通院治療中の方で、主治医がデイケア通所を承認した方。
 「規則正しい生活をしたい」「話し相手や友達が欲しい」「就労に向けて気力や体力を養いたい」
 「様々な活動を通し楽しみを見つけたい」などの目的を持った方。
- ⑤スタッフ：作業療法士、看護師、精神科医師
 *創作活動や三線（三味線）など月に2～3回外来講師を招聘。
- ⑥費用：保険適用。自立支援医療費(精神通院)支給認定を受けている方は自己負担無し。

(3) デイケア実施日数・参加者数の推移

		18年度		19年度		20年度		21年度		22年度		23年度		24年度		25年度	
実施日数		181		187		190		189		190		183		179		182	
登録者数 (男女比)	男	25		22		22		17		14		12		11		11	
	女	7		12		11		10		9		8		7		6	
述べ 参加人数	男	1,448	2,170	1,594	2,383	1,605	2,526	1,617	2,352	1,495	2,387	1,057	1,818	880	1,481	1,112	1,901
	女	722	1,170	789	1,383	921	1,405	2,147	735	1,165	892	1,335	761	1,187	601	789	1,012
平均参加 人数	男	8	12	9	13	9	13	9	12	8	13	6	10	5	8	6	10
	女	4	6	4	7	5	7	4	6	5	7	5	7	3	4	4	6
デイケア 訪問看護 件数	男											8	16	9	18	9	18
	女											8	16	9	18	9	18
(実施回数)												(7)		(11)		(9)	

(4) 性別・年代別利用者数の推移

年代	性別	18年度		19年度		20年度		21年度		22年度		23年度		24年度		25年度	
10代	男	0	0	0	0	0	0	0	0	0	0	0	0	0	0	0	0
	女	0	0	0	0	0	0	0	0	0	0	0	0	0	0	0	0
20代	男	3	6	5	6	1	2	2	3	3	4	2	3	4	5	1	2
	女	3	6	1	6	1	2	1	3	1	4	1	3	1	5	1	2
30代	男	7	10	6	10	9	13	9	13	7	15	8	14	5	9	6	10
	女	3	10	4	10	4	13	4	13	8	15	6	14	4	9	4	10
40代	男	2	4	1	1	2	3	2	2	1	2	1	3	1	3	1	3
	女	2	4	0	1	1	3	0	2	1	2	2	3	2	3	2	3
50代	男	1	1	1	2	1	2	2	2	2	3	2	2	2	3	2	2
	女	0	1	1	2	1	2	0	2	1	3	0	2	1	3	0	2
60代以上	男	2	4	1	3	1	2	2	4	1	2	0	1	0	1	1	3
	女	2	4	2	3	1	2	2	4	1	2	1	1	1	1	2	3
平均年齢 (才)	男	40.0	39.5	36.6	39.5	37.4	38.5	40.2	40.3	40.1	39.3	37.2	38.1	37.1	39.5	41.8	42.6
	女	38.0	39.5	42.4	39.5	39.6	38.5	40.3	40.3	38.4	39.3	39.2	38.1	42.1	39.5	43.4	42.6

附 属 診 療 所

1. 平成25年度附属診療所外来患者延数

(西表西部診療所)

診療科	4月	5月	6月	7月	8月	9月	10月	11月	12月	1月	2月	3月	合計	前年度
内科	222	219	226	244	205	202	251	179	171	218	182	228	2,547	3,466
小児科	65	64	51	80	53	45	48	44	27	40	49	86	652	922
外科	17	41	23	38	55	38	28	25	7	13	22	33	340	257
整形外科	24	28	21	27	24	28	18	23	31	26	22	29	301	131
皮膚科	15	12	8	10	9	11	6	9	5	6	8	3	102	56
泌尿器科						1	1						2	2
産婦人科														
眼科	5	3	5	7	10	3	6	4	2	3	1	1	50	20
耳鼻咽喉科			1	4	2	1	1	1	2	5	1	2	20	12
歯科														
脳神経外科														
巡回診療														
精神科														
計	348	367	335	410	358	329	359	285	245	311	285	382	4,014	4,866

(波照間診療所)

診療科	4月	5月	6月	7月	8月	9月	10月	11月	12月	1月	2月	3月	合計	前年度
内科	247	263	209	240	246	239	269	240	265	261	227	281	2,987	3,056
小児科	7	12	8	5	8	7	10	13	7	13	3	15	108	154
外科	7	3	7	5	10	8	10	9		8	10	12	89	118
整形外科	9	7	16	9	9	17	10	14	14	15	14	10	144	172
皮膚科	5	3	5	6	4	4	2	3	1		2	3	38	47
泌尿器科														
産婦人科		1											1	
眼科	2	1	4	2	2	2	3	1	1		5	1	24	32
耳鼻咽喉科	1			1	1			1		2			6	7
歯科														
脳神経外科														
巡回診療														
精神科		1									1		2	4
計	278	291	249	268	280	277	304	281	288	299	262	322	3,399	3,590

(小浜診療所)

診療科	4月	5月	6月	7月	8月	9月	10月	11月	12月	1月	2月	3月	合計	前年度
内科	190	166	144	207	177	160	172	186	164	199	169	199	2,133	2,113
小児科	41	36	39	53	60	51	27	19	34	43	24	52	479	536
外科	10	13	34	24	14	18	8	9	12	7	2	5	156	199
整形外科	19	16	19	28	15	27	25	18	11	12	16	11	217	283
皮膚科	5	11	10	5	4	8	3	6	4	5	3	5	69	69
泌尿器科			1		1				2		2		6	1
産婦人科							2	1					3	8
眼科	1	3	2	4	1	2	4	1	3	1		3	25	22
耳鼻咽喉科	2	4		1	1		1		1	1	1		12	5
歯科														
脳神経外科														
巡回診療														
精神科														
計	268	249	249	322	273	266	242	240	231	268	217	275	3,100	3,236

(大原診療所)

診療科	4月	5月	6月	7月	8月	9月	10月	11月	12月	1月	2月	3月	合計	前年度
内科	223	272	216	273	248	243	245	227	234	249	259	239	2,928	2,996
小児科	49	42	27	33	36	62	17	13	19	54	65	77	494	442
外科	12	17	17	18	21	18	10	10	12	9	9	10	163	171
整形外科	15	20	13	22	18	15	15	11	16	17	11	18	191	195
皮膚科	10	32	16	17	30	10	32	19	13	10	7	21	217	229
泌尿器科	2	1	3	3	3	2	1	1	3		1	5	25	20
産婦人科					1								1	5
眼科	4	2	3	4	5	4	7	4	4	8	2	5	52	53
耳鼻咽喉科		2		2		1	2	1	2	1	2		13	13
歯科														
脳神経外科														
巡回診療														
精神科														2
計	315	388	295	372	362	355	329	286	303	348	356	375	4,084	4,126

(診療所総括)

診療科	4月	5月	6月	7月	8月	9月	10月	11月	12月	1月	2月	3月	合計	前年度
内科	882	920	795	964	876	844	937	832	834	927	837	947	10,595	11,631
小児科	162	154	125	171	157	165	102	89	87	150	141	230	1,733	2,054
外科	46	74	81	85	100	82	56	53	31	37	43	60	748	745
整形外科	67	71	69	86	66	87	68	66	72	70	63	68	853	781
皮膚科	35	58	39	38	47	33	43	37	23	21	20	32	426	401
泌尿器科	2	1	4	3	4	3	2	1	5		3	5	33	23
産婦人科		1			1		2	1					5	13
眼科	12	9	14	17	18	11	20	10	10	12	8	10	151	127
耳鼻咽喉科	3	6	1	8	4	2	4	3	5	9	4	2	51	37
歯科														
脳神経外科														
巡回診療														
精神科		1									1		2	6
計	1,209	1,295	1,128	1,372	1,273	1,227	1,234	1,092	1,067	1,226	1,120	1,354	14,597	15,818

(診療所 新来・再来別外来患者延数)

診療所	4月	5月	6月	7月	8月	9月	10月	11月	12月	1月	2月	3月	合計	前年度
西表 西部	新患	114	117	93	148	108	100	125	65	55	92	82	1,238	1,424
	再来	234	250	242	262	250	229	234	220	190	219	203	2,776	3,442
	延数	348	367	335	410	358	329	359	285	245	311	285	4,014	4,866
波照間	新患	39	42	45	44	59	51	56	41	40	65	39	569	527
	再来	239	249	204	224	221	226	248	240	248	234	223	2,830	3,063
	延数	278	291	249	268	280	277	304	281	288	299	262	3,399	3,590
小浜	新患	63	61	45	102	99	93	67	58	58	95	58	894	866
	再来	205	188	204	220	174	173	175	182	173	159	180	2,206	2,370
	延数	268	249	249	322	273	266	242	240	231	268	217	3,100	3,236
大原	新患	90	95	75	104	91	83	74	48	64	90	96	1,026	1,007
	再来	225	293	220	268	271	272	255	238	239	258	260	3,058	3,119
	延数	315	388	295	372	362	355	329	286	303	348	356	4,084	4,126
計	新患	306	315	258	398	357	327	322	212	217	342	275	3,727	3,824
	再来	903	980	870	974	916	900	912	880	850	884	845	10,870	11,994
	延数	1,209	1,295	1,128	1,372	1,273	1,227	1,234	1,092	1,067	1,226	1,120	14,597	15,818

2. 平成25年度月別巡回診療回数及び延患者数

		4月	5月	6月	7月	8月	9月	10月	11月	12月	1月	2月	3月	合計	
伊原間 診療所	患者数	新患	2	3	0	0	0	0	1	0	2	0	0	8	
		再来	21	31	26	26	27	19	23	19	21	21	20	18	272
		延数	23	34	26	26	27	19	23	20	21	23	20	18	280
	診療回数	4	5	4	4	3	4	4	4	7	4	4	4	51	

3. 平成25年度急患搬送件数

月	西表東部			西表西部			竹富島			黒島			波照間島			小浜島			新城島			鳩間島			与那国島			八重山計			宮古→八重山病院					
	件数	人数	医師添乗	件数	人数	医師添乗	件数	人数	医師添乗	件数	人数	医師添乗	件数	人数	医師添乗	件数	人数	医師添乗	件数	人数	医師添乗	件数	人数	医師添乗	件数	人数	医師添乗	件数	人数	医師添乗						
4月	3	3	2										1	1	1																4	4	3	1	1	1
5月				2	2	2							1	1	1										3	3	3	6	6	6	2	2	2			
6月													1	1	1	1	1	1							1	1	1	3	3	3						
7月				1	1	1																			2	2	2	3	3	3	1	1	1			
8月				2	2	2	1	1	1				1	1	1	2	2	2	1	1	1	1	1	1	2	2	2	10	10	10						
9月	1	1	1										2	2	2										1	1	1	4	4	4						
10月	1	1	1	1	1	1																						2	2	2	1	1	1			
11月	1	1	1	1	1	1																			1	1	1	3	3	3	1	1	1			
12月	1	1	1	2	2	2																						3	3	3	1	1	1			
1月										1	1	1	1	1	1										2	2	2	4	4	4	2	2	2			
2月																									1	1	1	1	1	1	1	1	1			
3月													2	2	2										1	1	1	3	3	3						
合計	7	7	6	9	9	9	1	1	1	1	1	1	9	9	9	3	3	3	1	1	1	1	1	1	14	14	14	46	46	45	10	10	10			

- ・八重山病院に関する搬送実績
- ・宮古圏域は、原則として宮古病院へ搬送されるが、疾患内容等に応じて八重山病院へ搬送される

八重山圏域における医師添乗率 97.8%

疾病統計

I ①月別 診療科別 退院患者数

[集計期間:平成25年4月1日～平成26年3月31日迄] ()内は平成24年度

		総計	構成比(%)	4月	5月	6月	7月	8月	9月	10月	11月	12月	1月	2月	3月
総計	合計	5681 (5479)	100%	464 (469)	581 (464)	514 (437)	562 (498)	475 (511)	441 (440)	456 (450)	425 (431)	524 (436)	450 (429)	390 (437)	399 (477)
	男	2620 (2547)	100%	215 (212)	280 (219)	252 (206)	246 (214)	224 (221)	204 (218)	196 (216)	187 (199)	225 (205)	224 (204)	174 (208)	193 (225)
	女	3061 (2932)	100%	249 (257)	301 (245)	262 (231)	316 (284)	251 (290)	237 (222)	260 (234)	238 (232)	299 (231)	299 (225)	226 (230)	216 (251)
構成比(%)	合計	100%		8.2% (8.6%)	10.2% (8.5%)	9.0% (8.0%)	9.9% (9.1%)	8.4% (9.3%)	7.8% (8.0%)	8.0% (8.2%)	7.5% (7.9%)	9.2% (8.0%)	7.9% (8.0%)	6.9% (8.0%)	7.0% (8.7%)
	男	100%		8.2% (8.3%)	10.7% (8.6%)	9.6% (8.1%)	9.4% (8.4%)	8.5% (8.7%)	7.8% (8.6%)	7.5% (8.5%)	7.1% (7.8%)	8.6% (8.0%)	8.5% (8.0%)	6.6% (8.2%)	7.4% (8.8%)
	女	100%		8.1% (8.8%)	9.8% (8.4%)	8.6% (7.9%)	10.3% (9.7%)	8.2% (9.9%)	7.7% (7.6%)	8.5% (8.0%)	7.8% (7.9%)	9.8% (7.9%)	7.4% (7.7%)	7.1% (7.8%)	6.7% (8.6%)
内科	合計	2227 (2229)	39.2% (40.7%)	187 (183)	221 (183)	187 (183)	219 (197)	220 (195)	152 (167)	170 (174)	155 (196)	194 (189)	188 (193)	164 (175)	170 (194)
	男	1176 (1216)	44.9% (47.7%)	100 (91)	122 (101)	95 (97)	115 (100)	116 (110)	79 (95)	90 (98)	83 (107)	95 (114)	104 (110)	86 (89)	91 (104)
	女	1051 (1013)	34.3% (34.5%)	87 (92)	99 (82)	92 (86)	104 (97)	104 (85)	73 (72)	80 (76)	72 (89)	99 (75)	84 (83)	78 (86)	79 (90)
脳神経外科	合計	81 (111)	1.4% (2.0%)	8 (9)	13 (9)	11 (12)	4 (6)	3 (13)	10 (6)	5 (9)	1 (11)	6 (12)	9 (9)	8 (6)	3 (9)
	男	50 (59)	1.9% (2.3%)	2 (7)	10 (3)	7 (6)	2 (3)	2 (9)	7 (3)	4 (7)	- (6)	4 (2)	6 (5)	5 (2)	1 (6)
	女	31 (52)	1.0% (1.8%)	6 (2)	3 (6)	4 (6)	2 (3)	1 (4)	3 (3)	1 (2)	1 (5)	2 (10)	3 (4)	3 (4)	2 (3)
小児科	合計	627 (556)	11.0% (10.1%)	52 (71)	93 (60)	94 (55)	91 (73)	34 (54)	41 (45)	29 (34)	36 (28)	38 (34)	38 (31)	30 (35)	51 (36)
	男	344 (319)	13.1% (12.5%)	29 (43)	58 (31)	47 (29)	45 (44)	20 (23)	24 (30)	14 (20)	19 (19)	24 (18)	18 (16)	18 (21)	28 (25)
	女	283 (237)	9.2% (8.1%)	23 (28)	35 (29)	47 (26)	46 (29)	14 (31)	17 (15)	15 (14)	17 (9)	14 (16)	20 (15)	12 (14)	23 (11)
一般外科	合計	546 (454)	9.6% (8.3%)	37 (45)	39 (40)	47 (40)	41 (29)	55 (37)	47 (42)	51 (39)	46 (35)	54 (33)	50 (32)	36 (44)	43 (38)
	男	346 (262)	13.2% (10.3%)	29 (28)	25 (24)	32 (29)	22 (17)	35 (19)	32 (26)	32 (24)	28 (6)	31 (15)	37 (18)	21 (25)	22 (21)
	女	200 (192)	6.5% (6.5%)	8 (17)	14 (16)	15 (11)	19 (12)	20 (18)	15 (16)	19 (15)	18 (19)	23 (18)	13 (14)	15 (19)	21 (17)
整形外科	合計	478 (509)	8.4% (9.3%)	41 (43)	46 (38)	34 (44)	39 (41)	38 (46)	42 (34)	52 (57)	38 (37)	40 (35)	41 (44)	27 (52)	40 (38)
	男	215 (212)	8.2% (8.3%)	20 (14)	16 (14)	15 (13)	20 (14)	21 (19)	19 (14)	19 (23)	17 (18)	16 (21)	19 (19)	10 (27)	23 (16)
	女	263 (297)	8.6% (10.1%)	21 (29)	30 (24)	19 (31)	19 (27)	17 (20)	23 (20)	33 (34)	21 (19)	24 (14)	22 (25)	17 (25)	17 (22)
泌尿器科	合計	48 (66)	0.8% (1.2%)	5 (3)	4 (6)	8 (6)	5 (6)	2 (4)	4 (9)	1 (5)	1 (4)	7 (3)	6 (2)	2 (5)	3 (13)
	男	40 (60)	1.5% (2.4%)	2 (2)	3 (6)	7 (6)	4 (5)	2 (4)	3 (8)	1 (5)	1 (3)	7 (3)	6 (2)	2 (5)	2 (11)
	女	8 (6)	0.3% (0.2%)	3 (1)	1 (0)	1 (0)	1 (1)	- (0)	- (1)	- (0)	- (1)	- (0)	- (0)	- (0)	1 (2)
皮膚科	合計	56 (79)	1.0% (1.4%)	1 (4)	7 (8)	9 (6)	2 (7)	5 (6)	5 (3)	2 (11)	4 (8)	9 (7)	4 (6)	4 (5)	4 (8)
	男	31 (45)	1.2% (1.8%)	- (1)	4 (7)	8 (3)	1 (4)	2 (4)	2 (2)	2 (8)	- (4)	6 (2)	3 (2)	1 (3)	2 (5)
	女	25 (34)	0.8% (1.2%)	1 (3)	3 (1)	1 (3)	1 (3)	3 (2)	3 (1)	- (3)	4 (4)	3 (5)	1 (4)	3 (2)	2 (3)
産科	合計	718 (721)	12.6% (13.2%)	59 (51)	77 (56)	57 (44)	76 (66)	58 (78)	62 (61)	62 (62)	56 (55)	81 (61)	48 (58)	51 (56)	31 (73)
	女	718 (721)	23.5% (24.6%)	59 (51)	77 (56)	57 (44)	76 (66)	58 (78)	62 (61)	62 (62)	56 (55)	81 (61)	48 (58)	51 (56)	31 (73)
婦人科	合計	88 (89)	1.5% (1.6%)	7 (5)	4 (11)	5 (7)	6 (12)	8 (9)	8 (8)	13 (8)	11 (9)	7 (5)	8 (1)	5 (6)	6 (8)
	女	88 (89)	2.9% (3.0%)	7 (5)	4 (11)	5 (7)	6 (12)	8 (9)	8 (8)	13 (8)	11 (9)	7 (5)	8 (1)	5 (6)	6 (8)
耳鼻咽喉科	合計	45 (63)	0.8% (1.1%)	3 (8)	2 (7)	2 (3)	* (5)	* (3)	* (9)	5 (8)	8 (3)	4 (5)	9 (5)	7 (3)	5 (4)
	男	29 (41)	1.1% (1.6%)	1 (3)	1 (5)	2 (2)	* (1)	* (1)	* (8)	2 (6)	5 (2)	2 (4)	5 (4)	6 (3)	5 (2)
	女	16 (22)	0.5% (0.8%)	2 (5)	1 (2)	- (1)	* (4)	* (2)	* (1)	3 (2)	3 (1)	2 (1)	4 (1)	1 (0)	2 (2)
精神神経科	合計	140 (73)	2.5% (1.3%)	13 (5)	11 (6)	13 (7)	12 (7)	13 (4)	12 (4)	12 (3)	7 (4)	11 (7)	12 (4)	10 (9)	14 (6)
	男	87 (46)	3.3% (1.8%)	10 (4)	7 (5)	11 (6)	7 (3)	7 (1)	8 (4)	8 (1)	5 (3)	5 (4)	7 (3)	4 (7)	8 (5)
	女	53 (27)	1.7% (0.9%)	3 (1)	4 (1)	2 (1)	5 (4)	6 (3)	4 (7)	4 (2)	2 (1)	6 (3)	5 (1)	6 (2)	6 (1)
新生児科	合計	612 (529)	10.8% (9.7%)	51 (42)	64 (40)	47 (30)	67 (49)	39 (62)	58 (45)	54 (40)	49 (41)	72 (45)	37 (44)	45 (41)	29 (50)
	男	292 (287)	11.1% (11.3%)	22 (19)	34 (23)	28 (15)	30 (23)	19 (31)	30 (28)	24 (24)	20 (21)	35 (22)	19 (25)	20 (25)	11 (31)
	女	320 (242)	10.5% (8.3%)	29 (23)	30 (17)	19 (15)	37 (26)	20 (31)	28 (17)	30 (16)	29 (20)	37 (23)	18 (19)	25 (16)	18 (19)
形成外科	合計	3 *	0.1% *	* *	* *	* *	* *	* *	* *	* *	1 *	1 *	* *	1 *	* *
	男	1 *	0.0% *	* *	* *	* *	* *	* *	* *	* *	- *	- *	* *	1 *	* *
	女	2 *	0.1% *	* *	* *	* *	* *	* *	* *	* *	1 *	1 *	* *	- *	* *
歯科	合計	12 *	0.2% *	* *	* *	* *	* *	* *	* *	* *	12 *	* *	* *	* *	* *
	男	9 *	0.3% *	* *	* *	* *	* *	* *	* *	* *	9 *	* *	* *	* *	* *
	女	3 *	0.1% *	* *	* *	* *	* *	* *	* *	* *	3 *	* *	* *	* *	* *

*は医師不在

I ②月別 病棟別 退院患者数

[集計期間: 平成25年4月1日～平成26年3月31日迄] ()内は平成24年度

		総計	構成比(%)	4月	5月	6月	7月	8月	9月	10月	11月	12月	1月	2月	3月
1階病棟	合計	140 (74)	2.5% (1.4%)	12 (5)	11 (7)	13 (7)	12 (7)	13 (4)	12 (11)	12 (3)	7 (4)	11 (7)	13 (4)	10 (9)	14 (6)
	男	87 (46)	3.3% (1.8%)	9 (4)	7 (5)	11 (6)	7 (3)	7 (1)	8 (4)	8 (1)	5 (3)	5 (4)	8 (3)	4 (7)	8 (5)
	女	53 (28)	1.7% (1.0%)	3 (1)	4 (2)	2 (1)	5 (4)	6 (3)	4 (7)	4 (2)	2 (1)	6 (3)	5 (1)	6 (2)	6 (1)
東2階病棟	合計	1156 (1109)	20.3% (20.2%)	99 (93)	104 (89)	105 (105)	88 (83)	97 (93)	91 (95)	98 (91)	85 (82)	110 (85)	110 (95)	83 (100)	86 (98)
	男	703 (668)	26.8% (26.2%)	59 (54)	66 (55)	70 (72)	49 (47)	57 (57)	61 (60)	54 (63)	50 (42)	59 (46)	77 (55)	53 (57)	48 (60)
	女	453 (441)	14.8% (15.0%)	40 (39)	38 (34)	35 (33)	39 (36)	40 (36)	30 (35)	44 (28)	35 (40)	51 (39)	33 (40)	30 (43)	38 (38)
東3階病棟 (新生児含む)	合計	1517 (1376)	26.7% (25.1%)	120 (98)	150 (109)	116 (86)	155 (135)	114 (151)	131 (116)	132 (112)	119 (106)	165 (113)	105 (113)	128 (105)	82 (132)
	男	291 (285)	11.1% (11.2%)	22 (19)	34 (24)	27 (13)	29 (23)	19 (32)	29 (29)	24 (24)	20 (21)	35 (22)	19 (24)	22 (24)	11 (30)
	女	1226 (1091)	40.1% (37.2%)	98 (79)	116 (85)	89 (73)	126 (112)	95 (119)	102 (87)	108 (88)	99 (85)	130 (91)	86 (89)	106 (81)	71 (102)
東4階病棟	合計	861 (871)	15.2% (15.9%)	75 (77)	92 (73)	79 (61)	97 (74)	86 (90)	59 (66)	66 (73)	65 (84)	79 (72)	63 (61)	40 (67)	60 (73)
	男	462 (490)	17.6% (19.2%)	43 (38)	51 (41)	41 (31)	53 (39)	42 (56)	25 (38)	34 (39)	36 (48)	43 (46)	35 (41)	26 (34)	33 (39)
	女	399 (381)	13.0% (13.0%)	32 (39)	41 (32)	38 (30)	44 (35)	44 (34)	34 (28)	32 (34)	29 (36)	36 (26)	28 (20)	14 (33)	27 (34)
ICU病棟	合計	30 (30)	0.5% (0.5%)	3 (2)	5 (3)	1 (2)	- (3)	2 (1)	3 (-)	4 (1)	1 (3)	4 (6)	3 (3)	2 (2)	2 (4)
	男	16 (19)	0.6% (0.7%)	1 (1)	5 (2)	1 (1)	- (2)	1 (1)	1 (-)	2 (1)	- (2)	3 (3)	2 (2)	- (1)	- (3)
	女	14 (11)	0.4% (0.4%)	2 (1)	- (1)	- (1)	- (1)	1 (-)	2 (-)	2 (-)	1 (1)	1 (3)	1 (1)	2 (1)	2 (1)
西3階病棟	合計	1132 (1038)	19.9% (18.9%)	88 (106)	136 (92)	130 (97)	129 (112)	81 (96)	79 (77)	78 (88)	75 (61)	77 (73)	91 (75)	71 (76)	97 (85)
	男	582 (518)	22.2% (20.3%)	44 (55)	72 (42)	61 (45)	64 (57)	48 (35)	40 (45)	35 (43)	39 (35)	39 (36)	47 (36)	37 (42)	56 (47)
	女	550 (520)	18.0% (17.7%)	44 (51)	64 (50)	69 (52)	65 (55)	33 (61)	39 (32)	43 (45)	36 (26)	38 (37)	44 (39)	34 (34)	41 (38)
西4階病棟	合計	845 (981)	14.9% (17.9%)	67 (88)	83 (91)	70 (79)	81 (84)	82 (76)	66 (75)	66 (82)	73 (91)	78 (80)	65 (78)	56 (78)	58 (79)
	男	479 (521)	18.3% (20.5%)	37 (41)	45 (50)	41 (38)	44 (43)	50 (39)	40 (42)	39 (45)	37 (48)	41 (48)	36 (43)	32 (42)	37 (42)
	女	366 (460)	12.0% (15.7%)	30 (47)	38 (41)	29 (41)	37 (41)	32 (37)	26 (33)	27 (37)	27 (37)	36 (43)	37 (32)	29 (35)	21 (37)

診療科別退院患者総数 比較

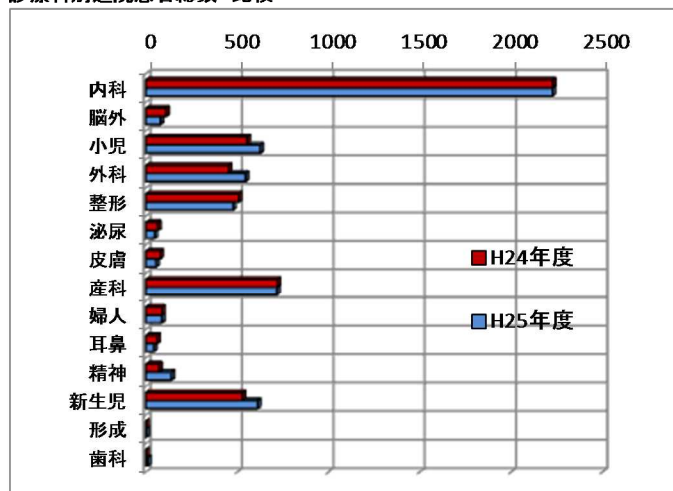

病棟別退院患者総数 比較

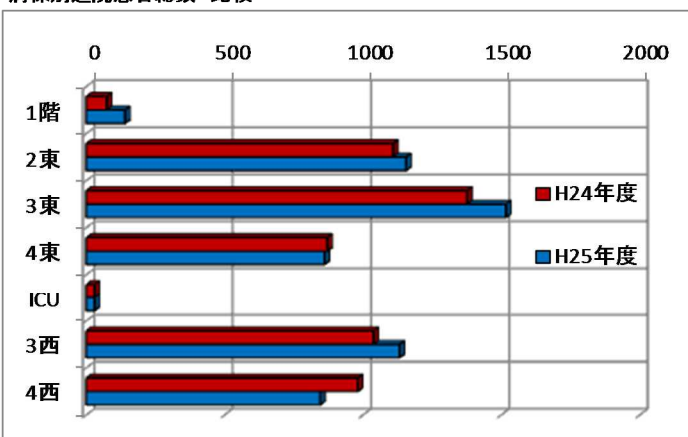

※退院患者件数は前年度(H24)に比べると、202件の増。
外科・新生児科・小児科・精神神経科については、全年度より増加。

I ③月別 年齢階層別 退院患者数

[集計期間:平成25年4月1日～平成26年3月31日迄]

		総計	構成比(%)	4月	5月	6月	7月	8月	9月	10月	11月	12月	1月	2月	3月
0-4歳	合計	1134	20.0%	98	146	128	148	68	86	73	81	99	70	65	72
	男	584	22.3%	47	84	70	71	38	48	34	39	54	34	31	34
	女	550	18.0%	51	62	58	77	30	38	39	42	45	36	34	38
5-9歳	合計	139	2.4%	8	15	15	15	10	14	14	10	11	9	13	5
	男	71	2.7%	5	10	5	9	4	5	6	5	6	4	8	4
	女	68	2.2%	3	5	10	6	6	9	8	5	5	5	5	1
10-14歳	合計	69	1.2%	5	8	6	1	4	7	4	5	8	9	6	6
	男	36	1.4%	2	3	3		2	3	3	2	2	7	4	5
	女	33	1.1%	3	5	3	1	2	4	1	3	6	2	2	1
15-19歳	合計	79	1.4%	7	7	9	6	10	2	7	6	9	6	4	6
	男	37	1.4%	4	6	2	3	7	1	3	1	3	2	1	4
	女	42	1.4%	3	1	7	3	3	1	4	5	6	4	3	2
20-24歳	合計	140	2.5%	12	23	16	12	10	11	13	7	15	9	5	7
	男	25	1.0%	1	2	4	2	3	2	4	1	2	2	1	1
	女	115	3.8%	11	21	12	10	7	9	9	6	13	7	4	6
25-29歳	合計	238	4.2%	22	24	15	26	19	18	16	20	23	24	17	14
	男	40	1.5%	3	2	3	4	6	5	1	3	2	6	1	4
	女	198	6.5%	19	22	12	22	13	13	15	17	21	18	16	10
30-34歳	合計	381	6.7%	30	41	27	36	37	35	42	19	41	22	32	19
	男	71	2.7%	4	13	8	7	6	4	8	2	6	5	4	4
	女	310	10.1%	26	28	19	29	31	31	34	17	35	17	28	15
35-39歳	合計	275	4.8%	19	26	21	27	23	26	24	23	28	23	17	18
	男	92	3.5%	5	9	8	6	6	11	7	6	8	12	5	9
	女	183	6.0%	14	17	13	21	17	15	17	17	20	11	12	9
40-44歳	合計	215	3.8%	21	20	24	20	18	14	18	19	17	17	12	15
	男	107	4.1%	13	7	14	6	10	10	10	8	8	7	6	8
	女	108	3.5%	8	13	10	14	8	4	8	11	9	10	6	7
45-49歳	合計	182	3.2%	13	12	16	14	16	15	20	15	13	19	11	18
	男	99	3.8%	7	6	9	6	11	7	11	11	7	9	5	10
	女	83	2.7%	6	6	7	8	5	8	9	4	6	10	6	8
50-54歳	合計	203	3.6%	12	17	14	12	28	18	19	19	16	17	18	13
	男	119	4.5%	6	10	7	5	17	9	12	12	8	14	9	10
	女	84	2.7%	6	7	7	7	11	9	7	7	8	3	9	3
55-59歳	合計	295	5.2%	29	29	26	18	22	20	24	27	32	18	29	21
	男	156	6.0%	18	12	14	10	10	11	11	14	16	12	16	12
	女	139	4.5%	11	17	12	8	12	9	13	13	16	6	13	9
60-64歳	合計	365	6.4%	32	31	36	40	38	23	23	36	35	21	29	21
	男	230	8.8%	23	23	25	26	27	11	9	24	20	11	19	12
	女	135	4.4%	9	8	11	14	11	12	14	12	15	10	10	9
65-69歳	合計	254	4.5%	17	32	26	23	21	20	15	18	24	22	14	22
	男	161	6.1%	10	18	17	14	11	13	12	9	16	17	8	16
	女	93	3.0%	7	14	9	9	10	7	3	9	8	5	6	6
70-74歳	合計	308	5.4%	23	28	19	32	22	21	29	19	30	30	22	33
	男	173	6.6%	15	17	13	14	14	8	16	9	16	19	13	19
	女	135	4.4%	8	11	6	18	8	13	13	10	14	11	9	14
75-79歳	合計	413	7.3%	41	33	24	41	36	37	40	32	34	40	25	30
	男	203	7.7%	18	17	9	23	18	21	21	16	17	18	13	12
	女	210	6.9%	23	16	15	18	18	16	19	16	17	22	12	18
80-84歳	合計	391	6.9%	32	29	42	36	37	37	30	29	30	35	22	32
	男	197	7.5%	18	17	23	21	19	21	15	12	15	16	11	9
	女	194	6.3%	14	12	19	15	18	16	15	17	15	19	11	23
85-89歳	合計	344	6.1%	33	41	29	29	32	19	27	16	28	32	31	27
	男	147	5.6%	13	23	14	12	8	9	9	8	9	18	11	13
	女	197	6.4%	20	18	15	17	24	10	18	8	19	14	20	14
90-94歳	合計	173	3.0%	7	12	12	17	16	11	14	16	22	18	14	14
	男	52	2.0%	2	1	3	5	5	4	2	4	7	9	5	5
	女	121	4.0%	5	11	9	12	11	7	12	12	15	9	9	9
95-99歳	合計	67	1.2%	3	3	7	7	8	7	3	7	7	8	3	4
	男	17	0.6%	1	-	-	2	2	1	1	1	3	2	2	2
	女	50	1.6%	2	3	7	5	6	6	2	6	4	6	1	2
100歳-	合計	16	0.3%	-	4	2	2	-	-	1	1	2	1	1	2
	男	3	0.1%	-	-	1	-	-	-	1	-	-	-	1	-
	女	13	0.4%	-	4	1	2	-	-	-	1	2	1	-	2

I ④年齢階層別(5歳) 平均在院日数・在院期間別 退院患者数

[集計期間:平成25年4月1日～平成26年3月31日迄]

		平均在院日数	1-7日	8-14日	15-30日	31-60日	61-180日	181日-365日	365日以上
総計	合計	16.52	2995	1348	748	402	168	14	6
	男	18.97	1397	549	387	182	94	9	2
	女	14.42	1598	799	361	220	74	5	4
0-4歳	合計	6.53	874	235	20	4	1		
	男	6.24	467	105	10	2			
	女	6.84	407	130	10	2	1		
5-9歳	合計	4.5	126	11	1		1		
	男	3.76	68	2	1				
	女	5.26	58	9			1		
10-14歳	合計	7.65	60	5	1	1	2		
	男	6.94	31	3		1	1		
	女	8.42	29	2	1		1		
15-19歳	合計	7.66	52	16	8	3			
	男	7.27	28	4	3	2			
	女	8	24	12	5	1			
20-24歳	合計	7.59	95	32	12	1			
	男	7.24	19	4	1	1			
	女	7.67	76	28	11				
25-29歳	合計	8.24	158	64	9	5	2		
	男	8.25	33	3	2		2		
	女	8.23	125	61	7	5			
30-34歳	合計	10.05	233	114	13	13	8		
	男	15.96	35	20	6	6	4		
	女	8.69	198	94	7	7	4		
35-39歳	合計	11.42	173	75	16	6	4		1
	男	12.43	58	18	7	5	4		
	女	10.91	115	57	9	1			1
40-44歳	合計	13.33	132	42	25	10	4	2	
	男	15.52	69	11	15	7	4	1	
	女	11.17	63	31	10	3		1	
45-49歳	合計	30.02	84	59	23	9	4	2	1
	男	16.37	39	35	16	6	1	2	
	女	46.3	45	24	7	3	3		1
50-54歳	合計	15	106	43	34	10	9	1	
	男	19.02	56	23	24	8	7	1	
	女	9.32	50	20	10	2	2		
55-59歳	合計	17.14	151	67	41	19	16		1
	男	19.87	77	27	26	12	14		
	女	14.08	74	40	15	7	2		1
60-64歳	合計	17.19	173	88	61	26	14	3	1
	男	19.47	104	57	36	20	11	2	1
	女	13.3	69	31	25	6	3	1	
65-69歳	合計	13.93	132	47	44	25	5	1	
	男	13.71	88	30	26	12	4	1	
	女	14.31	44	17	18	13	1		
70-74歳	合計	56.58	101	83	77	27	16	2	2
	男	80.86	57	46	48	14	7		1
	女	25.47	44	37	29	13	9	2	1
75-79歳	合計	18.65	133	112	95	55	17	1	
	男	19.35	67	51	52	22	10	1	
	女	17.97	66	61	43	33	7		
80-84歳	合計	22.26	95	100	103	73	19	1	
	男	22.25	53	42	60	30	12		
	女	22.26	42	58	43	43	7	1	
85-89歳	合計	25.17	66	88	92	68	29	1	
	男	23.48	33	45	33	26	9	1	
	女	26.44	33	43	59	42	20		
90-94歳	合計	21.75	36	46	53	29	9		
	男	18.71	10	17	17	6	2		
	女	23.06	26	29	36	23	7		
95-99歳	合計	27.9	12	18	14	15	8		
	男	21	5	5	4	1	2		
	女	30.24	7	13	10	14	6		
100歳-	合計	18.38	4	3	6	3			
	男	20	1	1		1			
	女	18	3	2	6	2			

I ⑤年齢階層別(10歳) 男女別 退院患者数

	総計	0-9歳	10-19歳	20-29歳	30-39歳	40-49歳	50-59歳	60-69歳	70-79歳	80-89歳	90-99歳	100歳-
総計	5681	1272	148	378	656	397	498	620	721	735	240	16
男	2620	655	73	65	163	206	275	391	376	344	69	3
女	3061	618	75	313	493	191	223	228	345	391	171	13

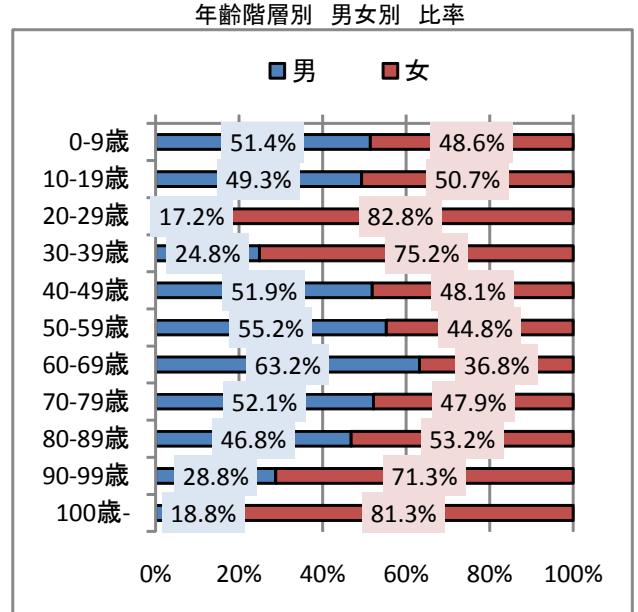
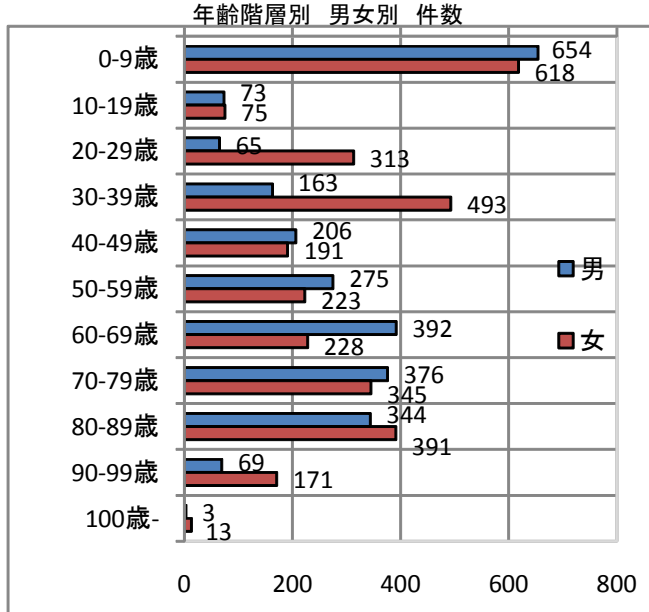

I ⑥ 年度別退院患者 入院経路 比較

	平成18年度		平成19年度		平成20年度		平成21年度	
	患者数	構成比	患者数	構成比	患者数	構成比	患者数	構成比
救急室	3922	67.2%	3881	63.0%	3740	61.2%	3662	59.7%
外来	1290	22.1%	1573	25.5%	1674	27.4%	1866	30.4%
出生	620	10.6%	709	11.5%	698	11.4%	609	9.9%
総計	5832	100%	6163	100%	6112	100%	6137	100%
〈観察入院〉	〈870〉	〈14.9%〉	〈753〉	〈12.2%〉	〈615〉	〈10.1%〉	〈658〉	〈10.7%〉

	平成22年度		平成23年度		平成24年度		平成25年度	
	患者数	構成比	患者数	構成比	患者数	構成比	患者数	構成比
救急室	3651	60.2%	3679	62.0%	3183	58.1%	3192	56.2%
外来	1797	29.6%	1652	27.8%	1769	32.3%	1879	33.1%
出生	619	10.2%	602	10.1%	527	9.6%	610	10.7%
総計	6067	100%	5933	100%	5479	100%	5681	100%
〈観察入院〉	〈651〉	〈10.7%〉	〈628〉	〈10.6%〉	〈470〉	〈8.6%〉	〈407〉	〈7.2%〉

※H25年度の観察入院は、電子カルテ移行に伴いH25年4月1日～H26年1月31日までの件数となっている。

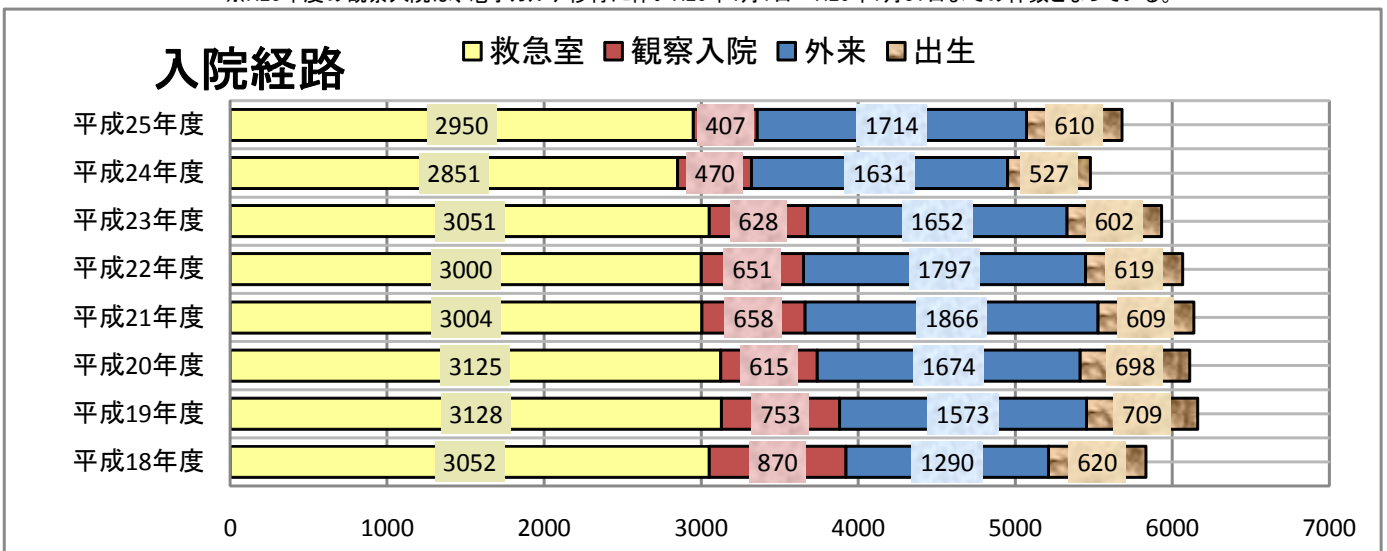

I ⑦診療科別 入院経路別 退院患者数

	石垣市内			石垣市外		
	外来	救急	出生	外来	救急	出生
総計	1703	2720	526	176	472	84
内科	613	1338		52	224	
脳外	6	59			16	
小児	190	378		15	44	
外科	233	250		18	45	
整形	203	208		26	41	
泌尿	23	18		3	4	
皮膚	32	15		4	6	
産科	229	387		25	74	
婦人	46	22		11	11	
耳鼻	32	6		5	2	
精神	82	37		15	6	
新生児		1	526	1		84
形成	3					
歯科	12					

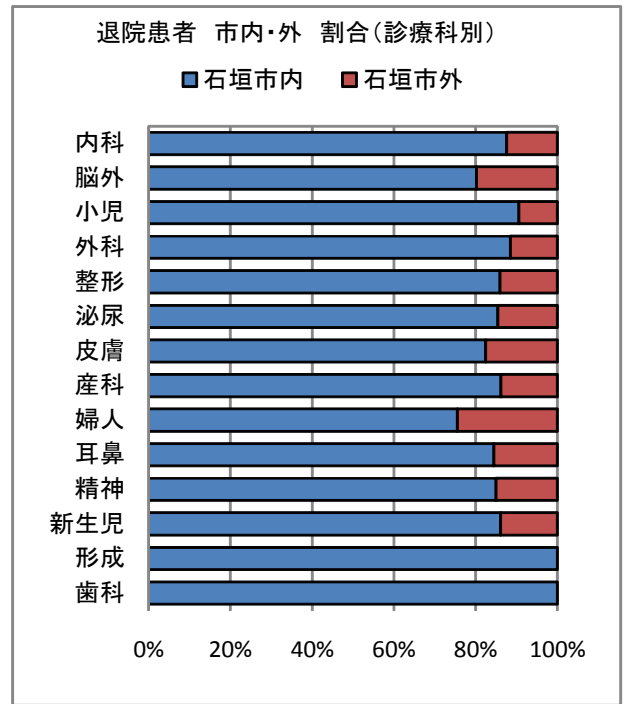

I ⑧年齢階層別 入院経路別 退院患者数

	石垣市内			石垣市外		
	外来	救急	出生	外来	救急	出生
0-4歳	180	295	526	16	33	84
5-9歳	44	83		2	10	
10-14歳	25	35		2	7	
15-19歳	35	37			7	
20-24歳	27	81		7	25	
25-29歳	70	125		4	39	
30-34歳	121	210		14	36	
35-39歳	85	148		19	23	
40-44歳	96	88		2	29	
45-49歳	70	75		16	21	
50-54歳	82	91		8	22	
55-59歳	120	136		11	28	
60-64歳	155	174		14	22	
65-69歳	113	108		10	23	
70-74歳	130	151		8	19	
75-79歳	157	217		15	24	
80-84歳	104	237		12	38	
85-89歳	66	225		13	40	
90-94歳	18	136		2	17	
95-99歳	6	53			8	
100歳-		14			2	

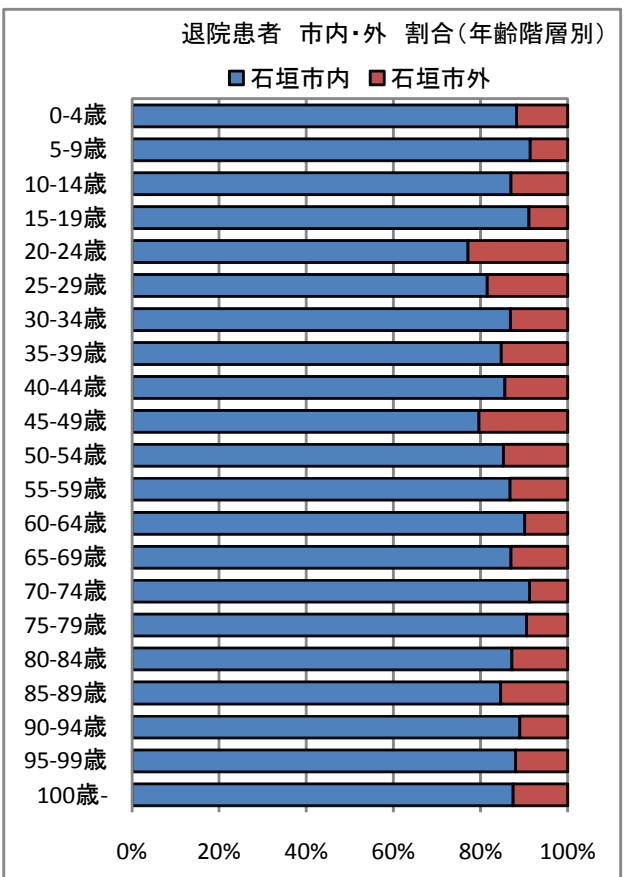

Ⅱ ①性別 診療科別 疾病大分類統計 1/2

		内科	一般外科	脳神経外科	整形外科	小児科	泌尿器科	皮膚科
1 A00-B99 感染症および寄生虫症	男	80	4		2	44		2
	女	82	6			41		1
2 C00-D48 新生物	男	55	55	1	2		9	2
	女	53	22		2		2	1
3 D50-D89 血液および造血器の疾患 ならびに免疫機構の障害	男	12				1	1	
	女	13				1		1
4 E00-E90 内分泌,栄養および代謝疾患	男	36		1	2	3		4
	女	54	2		2	6		1
5 F00-F99 精神および行動の障害	男	3						
	女	5						
6 G00-G99 神経系の疾患	男	32		3	1	5		
	女	28		1	2			
8 H60-H95 耳および乳様突起の疾患	男	3				12		
	女	14		1		4		
9 I00-I99 循環器系の疾患	男	173	9	28	3	1		2
	女	165	10	21		2		
10 J00-J99 呼吸器系の疾患	男	256	7			196		
	女	186	3			180		
11 K00-K93 消化器系の疾患	男	169	160			3		
	女	138	101	1		1		
12 L00-L99 皮膚および皮下組織の疾患	男	15	9		6	3		15
	女	10	6		4	3		18
13 M00-M99 筋骨格系および 結合組織の疾患	男	16	2		43	5		
	女	9	1		42	6		1
14 N00-N99 尿路性器系の疾患	男	71	13			6	10	
	女	113	3			2	3	
15 O00-O99 妊娠,分娩および 産じょく<褥>	女							
16 P00-P96 周産期に発生した病態	男							
	女					1		
17 Q00-Q99 先天奇形,変形および 染色体異常	男		1			4		
	女							
18 R00-R99 症状,徴候および異常臨床所 見・異常検査所見で他に分類されないもの	男	20				4		
	女	16	1			8		
19 S00-T98 損傷,中毒および その他の外因の影響	男	49	20	14	131	6	3	3
	女	27	12	4	182	1		2
21 Z00-Z99 健康状態に影響をおよぼす 要因および保健サービスの利用	男	90	33		21		4	
	女	29	13		26			
観察入院 (H25年4月1日～H26年1月31日迄)	男	96	33	3	4	51	13	3
	女	109	20	3	3	27	3	
	総計	2227	546	81	478	627	48	56

観察入院については、H26年2月1日から電子カルテ稼働の為、一般入院に含まれる。

Ⅱ ①性別 診療科別 疾病大分類統計 2/2

	産科	婦人科	耳鼻咽喉科	新生児科	精神神経科	形成外科	歯科	総計	
1 A00-B99								132	263
		1						131	
2 C00-D48			3					127	242
		34		1				115	
3 D50-D89								14	31
		2						17	
4 E00-E90								46	115
			1	1	2			69	
5 F00-F99					86			89	142
					48			53	
6 G00-G99			2					43	79
			3		2			36	
8 H60-H95			3					18	41
			4					23	
9 I00-I99								216	415
		1						199	
10 J00-J99			16					475	852
			8					377	
11 K00-K93			1				5	338	582
							3	244	
12 L00-L99				5		1		54	96
				1				42	
13 M00-M99								66	125
								59	
14 N00-N99			1					101	250
		28						149	
15 O00-O99	693							693	693
16 P00-P96				242				242	500
				257				258	
17 Q00-Q99			1	6				12	28
				14		2		16	
18 R00-R99								24	49
								25	
19 S00-T98			1	1				228	457
		1						229	
21 Z00-Z99				38	1			187	314
	1	11		46	1			127	
観察入院	0		1				4	208	407
	24	10						199	
	718	88	45	612	140	3	12	5681	

II ②診療科別 主傷病名・中間分類 上位 1/5

[平成25年4月1日～平成26年3月31日]

順位	ICD	中間分類	総計	男	女
全診療科					
1	O80	単胎自然分娩(自然頭位分娩)	127		127
2	J15	細菌性肺炎他に分類されないもの(最多、J151 緑膿菌肺炎)	126	56	70
3	J69	固形物および液状物による肺臓炎(誤嚥性肺炎)	121	86	35
4	P03	その他の分娩合併症により影響を受けた胎児および新生児(最多、P034 帝切児症候群)	117	49	68
5	Z51	その他の医学的ケア(最多、Z511 新生物の化学療法施行中)	110	77	33
6	A08	ウイルス性およびその他の明示された腸管感染症(A084 ウイルス性胃腸炎)	107	51	56
6	I50	心不全(最多、I500 うっ血性心不全)	107	52	55
8	F20	統合失調症	102	71	31
8	J46	喘息発作重責状態	102	51	51
10	O70	分娩における会陰裂傷	97		97
11	J21	急性細気管支炎(最多、J210 RSウイルス)	96	54	42
12	K80	胆石症(最多、K803 総胆管結石性胆管炎)	94	50	44
13	O34	既知の母体骨盤臓器の異常、またはその疑いの為の母体ケア(最多、O342 既往帝切後妊娠)	89		89
13	O62	娩出力の異常(最多、O621 続発性陣痛微弱)	89		89
15	S72	大腿骨骨折	85	26	59
16	Z38	出生時、出生の場所による	84	38	46
17	P01	母体の妊娠合併症のより影響を受けた胎児および新生児	80	38	42
18	A41	その他の肺血症(最多、A415 グラム陰性桿菌敗血症)	73	34	39
19	J20	急性気管支炎	67	38	29
20	I63	脳梗塞	66	33	33
20	P07	妊娠期間短縮および低出産体重に関連する障害、他に分類されないもの	66	32	34
内科					
1	J69	固形物および液状物による肺臓炎(誤嚥性肺炎)	119	84	35
2	I50	心不全(最多、I500 うっ血性心不全)	106	51	55
3	J15	細菌性肺炎他に分類されないもの(最多、J151 緑膿菌肺炎)	74	36	38
4	A41	その他の肺血症(最多、A415 グラム陰性桿菌敗血症)	69	31	38
5	I63	脳梗塞	63	30	33
6	N10	急性尿細管間質性腎炎(急性腎盂腎炎)	62	22	40
7	K70	アルコール性肝疾患(最多、K703 アルコール性肝硬変)	57	36	21
8	I20	狭心症	52	36	16
8	Z51	その他の医学的ケア(抗癌化学療法)	52	43	9
10	N39	尿路系のその他の障害(尿路感染症)	51	15	36
11	J46	喘息発作重責状態	42	16	26
12	K80	胆石症(最多、K803 総胆管結石性)	41	25	16
13	J43	肺気腫(中心小葉性肺気腫)	40	30	10
14	K85	急性膵炎	39	27	12
15	C34	気管支および肺の悪性新生物(最多、原発性葉肺癌)	35	24	11
16	K57	腸の憩室性疾患(最多、上行結腸憩室)	33	17	16
17	A08	ウイルス性およびその他の明示された腸管感染症(最多、A084 ウイルス性腸炎)	29	9	20
17	J13	肺炎レンサ球菌による肺炎	29	15	14
19	E87	その他の体液、電解質および酸塩基平衡障害	28	11	17
20	E86	体液量減少(症)(最多、脱水症)	27	17	10
20	H81	前庭機能障害(最多、H813 末梢性めまい症)	27	6	21
外科					
1	K35	急性虫垂炎	57	30	27
2	Z51	その他の医学的ケア(化学療法)	47	34	13
3	K40	鼠径ヘルニア	46	39	7
4	K80	胆石症	53	25	28
5	K56	麻痺性イレウスおよび腸閉塞、ヘルニアを伴わないもの	26	17	9
6	C18	結腸の悪性新生物	18	14	4
7	K57	腸の憩室性疾患	15	7	8
8	N18	慢性腎不全	14	11	3
9	C16	胃の悪性新生物	13	12	1
10	K43	腹壁ヘルニア	10	3	7
10	K81	胆のうくもろい炎	10	4	6
10	K91	消化器系の処置後障害、他に分類されないもの	10	7	3
13	K26	十二指腸潰瘍	9	8	1
13	S22	肋骨、胸骨および胸椎骨折	9	4	5
15	C78	呼吸器および消化器の続発性悪性新生物	7	6	1
15	L03	蜂巣炎<蜂窩織炎>	7	3	4
17	A09	感染症と推定される下痢および胃腸炎	6	3	3
17	J93	気胸	6	3	3
17	K60	肛門部および直腸部の裂(溝)および瘻(孔)	6	5	1
17	S00	頭部の表在損傷	6	5	1
17	S06	頭蓋内損傷	6	3	3

II ②診療科別 主傷病名・中間分類 上位 2/5

[平成25年4月1日～平成26年3月31日]

順位	ICD	中間分類	総計	男	女
脳外					
1	I61	脳内出血	35	22	13
2	S06	頭蓋内損傷	23	17	6
3	I63	脳梗塞	6	3	3
4	I60	くも膜下出血	5	1	4
5	G91	水頭症	4	3	1
7	I69	脳血管疾患の続発・後遺症	2	1	1
8	C79	その他の部位の続発性悪性新生物	1	1	
8	E87	その他の体液、電解質および酸塩基平衡障害(高ナトリウム血症)	1	1	
8	G40	てんかん	1		1
8	G45	一過性脳虚血発作および関連症候群	1	1	
8	H81	前庭機能障害	1		1
8	K42	臍ヘルニア	1		1
整形外科					
1	S72	大腿骨骨折(最多、大腿骨転子部骨折)	84	26	58
2	Z47	その他の整形外科的経過観察<フォローアップ>ケア(抜釘)	48	21	27
3	S52	前腕の骨折	33	11	22
4	S32	腰椎および骨盤の骨折	32	10	22
5	S42	肩および上腕の骨折	30	15	15
6	S82	下腿の骨折、足首を含む	25	17	8
6	S83	膝の関節および靭帯の脱臼、捻挫およびストレイン	25	9	16
8	M17	膝関節症[膝の関節症]	20	4	16
9	T02	多部位の骨折	16	5	11
10	M51	その他の椎間板障害	10	4	6
11	S92	足の骨折、足首を除く	8	5	3
12	M47	骨え<壊>死	7	4	3
12	S22	肋骨、胸骨および胸椎骨折	7	1	6
12	S86	下腿の筋および腱の損傷(アキレス腱断裂)	7	5	2
13	M48	その他の脊椎障害	6	5	1
13	S62	手首および手の骨折	6	3	3
17	L03	蜂巣炎<蜂窩織炎>	5	2	3
17	M00	化膿性関節炎	5	2	3
17	M43	その他の変形性脊柱障害	5	4	1
17	M54	背部痛	5	1	4
17	T81	処置の合併症、他に分類されないもの	5	1	4
小児科					
1	J21	急性細気管支炎	96	54	42
2	A08	ウイルス性およびその他の明示された腸管感染症	72	39	33
3	J46	喘息発作重責状態	60	35	25
4	J15	細菌性肺炎他に分類されないもの	52	20	32
5	J20	急性気管支炎	52	28	24
6	J45	喘息	49	22	27
7	J18	肺炎、病原体不詳(気管支肺炎)	23	15	8
8	R56	けいれん<痙攣>、他に分類されないもの(最多、熱性痙攣)	22	16	6
9	A09	感染症と推定される下痢および胃腸炎	17	11	6
10	J06	多部位および部位不明の急性上気道感染症	16	8	8
11	H66	化膿性および詳細不明の中耳炎	15	12	3
12	E86	体液量減少(症)	10	2	8
13	M30	結節性多発(性)動脈炎および関連病態	10	5	5
14	B34	部位不明のウイルス感染症	9	2	7
15	J03	急性扁桃炎	8	6	2
16	J10	インフルエンザウイルスが分離されたインフルエンザ	8	2	6
17	J04	急性喉頭炎および気管支炎	7	5	2
18	A49	部位不明の細菌感染症	6	3	3
19	G40	てんかん	5	5	
20	K56	麻痺性イレウスおよび腸閉塞、ヘルニアを伴わないもの	4	4	
21	R11	悪心および嘔吐	4	1	3
22	T18	消化管内異物	4	3	1
23	T75	その他の外因の作用(溺水)	4	3	1

II ②診療科別 主傷病名・中間分類 上位 3/5

[平成25年4月1日～平成26年3月31日]

順位	ICD	中間分類	総計	男	女
泌尿器科					
1	C61	前立腺の悪性新生物	11	11	
2	C67	膀胱の悪性新生物	7	5	2
2	Z45	移植された器具の調整および管理	7	4	3
3	N13	閉塞性尿路疾患および逆流性尿路疾患	5	3	2
4	N17	急性腎不全	2	2	
4	N39	尿路系その他の障害	2	2	
4	N41	前立腺の炎症性疾患	2	2	
4	T83	尿路性器プロステーシス、挿入物および移植片の合併症	2	2	
5	C64	腎盂を除く悪性新生物	1	1	
5	D50	鉄欠乏性貧血	1	1	
5	N20	腎結石および尿管結石	1	1	
5	N21	下部尿路結石	1	1	
5	N31	神経因性膀胱(機能障害)、他に分類されないもの	1		1
5	N40	前立腺肥大(症)	1	1	
5	N44	精巣<睾丸>捻転	1	1	
5	N45	精巣<睾丸>炎および精巣上体<副睾丸>炎	1	1	
5	T81	処置の合併症、他に分類されないもの	1	1	
5	Z85	悪性新生物の既往歴	1	1	
皮膚科					
1	L03	蜂巣炎<蜂窩織炎>	15	10	5
2	L89	じょくく褥瘡潰瘍	10	3	7
3	E11	インスリン非依存性糖尿病<NIDDM>	3	2	1
3	T29	多部位の熱傷および腐食	3	1	2
5	B08	皮膚および粘膜病変を特徴とするその他のウイルス感染症、他に分類されないもの	2	2	
5	D23	皮膚のその他の良性新生物	2	1	1
5	E10	インスリン依存性糖尿病<IDDM>	2	2	
5	L02	皮膚膿瘍、せつくフルンケルおよび ようくカルブンケル	2		2
5	L12	類天疱瘡	2		2
5	L98	皮膚および皮下組織のその他の障害、他に分類されないもの	2	1	1
11	A63	主として性的伝播様式をとるその他の感染症、他に分類されないもの	1		1
11	B00	ヘルペスウイルス[単純ヘルペス]感染症	1	1	
11	B02	帯状疱疹[带状疱疹]	1	1	
11	D21	結合組織およびその他の軟部組織のその他の良性新生物	1	1	
11	D69	紫斑病およびその他の出血性病態	1		1
11	I73	その他の末梢血管疾患	1	1	
11	I83	下肢の静脈瘤	1	1	
11	L10	天疱瘡	1	1	
11	L85	その他の表皮肥厚	1		1
11	M34	全身性硬化症	1		1
11	M50	頸部椎間板障害	1	1	
11	T24	股関節部および下肢の熱傷および腐食、足首および足を除く	1	1	
11	T25	足首および足の熱傷および腐食	1	1	
産科					
1	O80	単胎自然分娩	127		127
2	O70	分娩における会陰裂傷	97		97
3	O34	既知の母体骨盤臓器の異常またはその疑いの為の母体ケア(既往帝切後妊娠)	89		89
3	O62	晩出力の異常	89		89
5	O42	前期破水	63		63
6	O68	胎児ストレス[仮死<ジストレス>]を合併する分娩	40		40
7	O47	偽陣痛	39		39
8	O32	既知の胎位異常またはその疑いの為の母体ケア	25		25
9	O48	遷延妊娠	19		19
10	O24	妊娠中の糖尿病	17		17
11	O36	その他の既知の胎児側の問題またはその疑いの為の母体ケア	16		16
12	O14	明らかなたんぱく<蛋白>尿を伴う妊娠高血圧(症)	14		14
13	O02	受胎のその他の異常生成物	11		11
14	O41	羊水および羊膜のその他の障害	8		8
15	O03	自然流産	7		7
16	O13	明らかなたんぱく<蛋白>尿を伴わない妊娠高血圧(症)	6		6
16	O44	前置胎盤	6		6
18	O20	妊娠早期の出血	5		5
18	O64	胎位異常および胎向異常による分娩停止	5		5
20	O21	過度の妊娠嘔吐	4		4
20	O23	妊娠中の腎尿路性器感染症	4		4
20	O99	他に分類されるが、分娩および産じょくく褥瘡に合併するその他の母体疾患	4		4

II ②診療科別 主傷病名・中間分類 上位 4/5

[平成25年4月1日～平成26年3月31日]

順位	ICD	中間分類	総計	男	女
婦人科					
1	D25	子宮平滑筋腫	12		12
2	Z51	その他の医学的ケア(化学療法)	11		11
3	D27	卵巣の良性新生物	8		8
4	C56	卵巣の悪性新生物	7		7
4	N73	その他の女性骨盤炎症性障害	7		7
6	C54	子宮体部の悪性新生物	6		6
6	N81	女性性器脱	6		6
6	N87	子宮頸(部)の異型性	6		6
9	N83	卵巣、卵管および子宮広間膜の非炎症性障害	4		4
9	N85	子宮のその他の非炎症性障害	4		4
11	D06	子宮頸(部)の上皮内癌	3		3
11	N80	子宮内膜症	3		3
11	Z30	避妊管理	3		3
14	A40	レンサ球菌性敗血症	1		1
14	D39	女性生殖器の性状不詳または不明の新生物	1		1
14	D62	急性出血後貧血	1		1
14	D69	紫斑病およびその他の出血性病態	1		1
14	I10	本態性(原発性<一次性>)高血圧(症)	1		1
14	N70	卵管炎および卵巣炎	1		1
14	N84	女性性器のポリープ	1		1
14	T81	処置の合併症、他に分類されないもの	1		1
耳鼻咽喉科					
1	J32	慢性副鼻腔炎	7	6	1
2	J35	扁桃およびアデノイドの慢性疾患	5	1	4
3	G47	睡眠障害	4	2	2
3	H91	その他の難聴	4	3	1
3	J36	扁桃周囲膿瘍	4	4	
6	H81	前庭機能障害	2		2
6	J34	鼻および副鼻腔のその他の障害	2	1	1
6	J38	声帯および喉頭の疾患、他に分類されないもの	2		2
9	C02	舌のその他および部位不明の悪性新生物	1	1	
9	D10	口腔および咽頭の良性新生物	1	1	
9	D38	中耳、呼吸器および胸腔内臓器の性状不詳または不明の新生物	1	1	
9	E83	ミネラル<鈣質>代謝障害	1		1
9	G12	脊髄性筋萎縮症および関連症候群	1		1
9	H74	中耳および乳様突起のその他の障害	1		1
9	J03	急性扁桃炎	1	1	
9	J05	急性閉塞性喉頭炎[クループ]および喉頭蓋炎	1	1	
9	J06	多部位および部位不明の急性上気道感染症	1	1	
9	J33	鼻ポリープ	1	1	
9	K12	口内炎および関連病変	1	1	
9	N02	反復性および持続性血尿	1	1	
9	Q18	顔面および頸部のその他の先天奇形	1	1	
9	R04	気道からの出血	1	1	
9	T85	その他の体内プロステーシス、挿入物および移植片の合併症	1	1	
精神神経科					
1	F20	統合失調症	102	71	31
2	F31	軽躁病	9	5	4
3	F23	急性一過性精神病性障害	4	1	3
4	F28	その他の非器質性精神病性障害	3		3
4	F34	持続性気分[感情]障害	3		3
6	E86	体液量減少(症)	2		2
6	F19	多剤使用およびその他の精神作用物質使用による精神および行動の障害	2	1	1
6	F25	統合失調感情障害	2	2	
6	F84	広汎性発達障害	2	2	
6	Z75	医療施設およびその他の保健ケアに関連する問題	2	1	1
11	F03	詳細不明の認知症	1	1	
11	F10	アルコール使用<飲酒>による精神および行動の障害	1	1	
11	F32	うつ病エピソード	1		1
11	F43	重度ストレスへの反応および適応障害	1	1	
11	F44	解離性[転換性]障害	1		1
11	F70	軽度知的障害<精神遅滞>	1		1
11	F99	精神障害、詳細不明	1	1	
11	G31	神経系のその他の変性疾患、他に分類されないもの	1		1
11	G40	てんかん	1		1

Ⅱ ②診療科別 主傷病名・中間分類 上位 5/5

[平成25年4月1日～平成26年3月31日]

順位	ICD	中間分類	総計	男	女
新生児科					
1	P03	その他の分娩合併症により影響を受けた胎児および新生児(最多、帝切児症候群)	117	49	68
2	Z38	出生時、出生の場所による	84	38	46
3	P01	母体の妊娠合併症により影響を受けた胎児および新生児	80	38	42
4	P07	妊娠期間短縮および低出産体重に関連する障害、他に分類されないもの	65	32	33
5	P00	現在の妊娠とは無関係の場合もありうる母体の病態により影響を受けた胎児および新生児	59	28	31
6	P02	胎盤、臍帯、および卵膜の合併症により影響を受けた胎児および新生児	32	20	12
7	P22	新生児の呼吸弱く促>迫	26	12	14
8	P29	周産期に発生した心血管障害	22	12	10
9	P21	出生時仮死	18	11	7
10	P59	その他および詳細不明の原因による新生児黄疸	15	8	7
11	P20	子宮内低酸素症	12	7	5
11	P39	周産期に特異的なその他の感染症	12	3	9
13	P08	遷延妊娠および高出産体重に関連する障害	9	6	3
14	P36	新生児の細菌性敗血症	7	3	4
15	L00	ブドウ球菌性熱傷様皮膚症候群<SSSS>	6	5	1
15	P70	胎児および新生児に特異的な一過性糖質代謝障害	6	3	3
17	P61	その他の周産期の血液障害	4	2	2
18	P28	周産期に発生したその他の呼吸器病態	3	1	2
18	Q17	耳にその他の先天奇形	3	2	1
18	Q82	皮膚のその他の先天奇形	3		3
形成外科					
1	Q37	唇裂を伴う口蓋裂	2		2
2	L90	皮膚の萎縮性障害	1	1	
歯科					
1	K02	う<齲>蝕	12	9	3

II ③死亡退院患者 診療科別 疾病大分類

[平成25年4月1日～平成26年3月31日迄]

大分類	性別	内科	脳外	外科	整形	泌尿	皮膚	耳鼻	新生児	婦人	総計		構成比 (%)	24年度
											性	計		
1 A00-B99 感染症および寄生虫症	男	4									4	9	4.8%	7
	女	5									5			
2 C00-D48 新生物	男	22	1	8		4		1			36	58	31.0%	46
	女	18		2		1				1	22			
3 D50-D89 血液および造血器の疾患 ならびに免疫機構の障害	男	1									1	2	1.1%	4
	女	1									1			
4 E00-E90 内分泌、栄養および代謝疾患	男	2									2	9	4.8%	9
	女	6					1				7			
6 G00-G99 神経系の疾患	男	3									3	5	2.7%	3
	女	2									2			
9 I00-I99 循環器系の疾患	男	14	3		1						18	39	20.9%	48
	女	18	2	1							21			
10 J00-J99 呼吸器系の疾患	男	17		1							18	26	13.9%	38
	女	8									8			
11 K00-K93 消化器系の疾患	男	6									6	11	5.9%	15
	女	4		1							5			
12 L00-L99 皮膚および皮下組織の疾患	男						1				1	3	1.6%	5
	女	1					1				2			
14 N00-N99 尿路器系の疾患	男	1									1	8	4.3%	2
	女	7									7			
18 R00-R99 症状、徴候および異常臨床 所見・異常検査所見で他に分類されない もの	男	2							1		3	6	3.2%	2
	女	3									3			
19 S00-T98 損傷、中毒および その他の外因の影響	男	2	3								5	11	5.9%	6
	女	2		2	2						6			
総計		149	9	15	3	5	3	1	1	1	187		100%	185

25年度 死亡患者大分類 割合 全国との比較

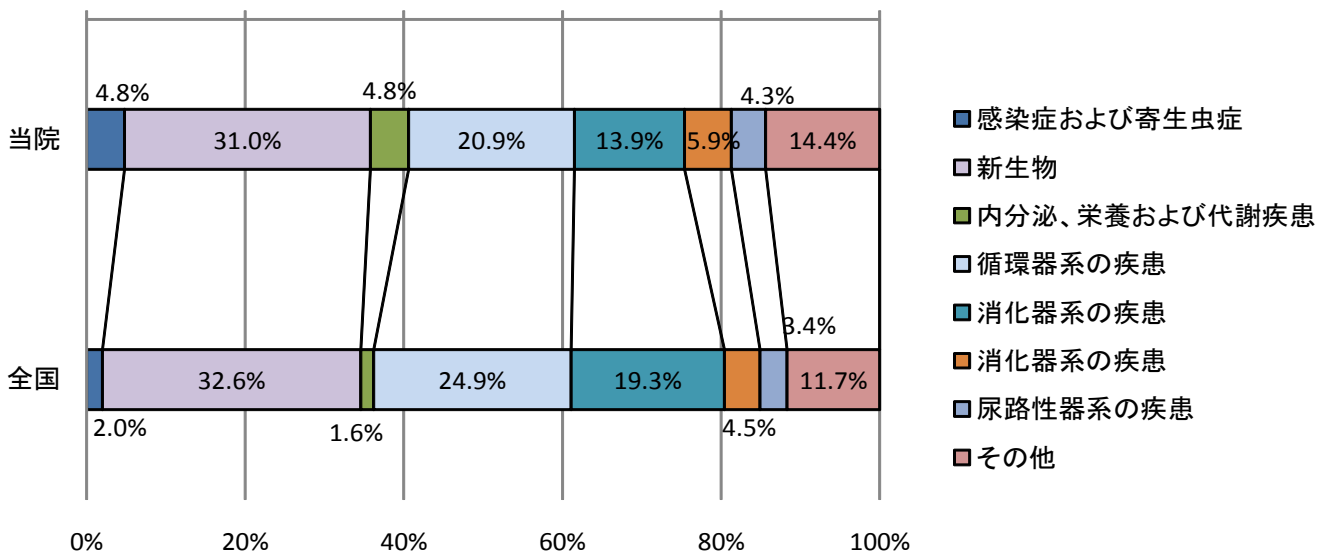

※全国の死亡者割合データは「厚生労働省人口動態統計月報(概数)の状況 第4表 死亡数・死亡率(人口10万対)、死亡簡単分類別」より参照

昨年度と比べてみると、死亡退院患者数は8件減であった。主病大分類では新生物の疾患が一番多く54件、次いで循環器系が39件であった。

原死因は全国的にも新生物が一番多く、第二位が循環器系、第三位が呼吸器系、第四位が消化器系となっていて、当院も同じ順位となっている。

Ⅱ ④死亡退院患者 主傷病名 上位

死亡退院患者 大分類TOP3

	大分類	総計	男	女
1	C00-D48 新生物	58	36	22
2	I00-I99 循環器系の疾患	39	18	21
3	J00-J99 呼吸器系の疾患	26	18	8

大分類TOP3 詳細 上位

C00-D48 新生物		総計	男	女
1	C34 気管支および肺の悪性新生物	16	12	4
2	C18 結腸の悪性新生物	6	4	2
3	C25 膵の悪性新生物	4	2	2
I00-I99 循環器系の疾患		総計	男	女
1	I50 心不全	15	7	8
2	I63 脳梗塞	5	3	2
3	I46 心停止	4	2	2
3	I61 脳内出血	4	2	2
J00-J99 呼吸器系の疾患		総計	男	女
1	J69 固形物および液状物による肺臓炎(誤嚥性肺炎)	13	10	3
2	J15 細菌性肺炎、他に分類されないもの	2	2	
2	J43 肺気腫	2	2	
2	J80 成人呼吸窮<促>迫症候群<ARDS>	2		2
2	J84 その他の間質性肺疾患	2	1	1
2	J96 呼吸不全、他に分類されないもの	2	1	1

中間分類TOP10

	中間分類	総計	男	女
1	I30-I52 その他の型の心疾患(最多、心不全)	21	10	11
2	C15-C26 消化器(悪性新生物)	18	11	7
3	C30-C39 呼吸器および胸腔内臓器(悪性新生物)	14	10	4
4	J60-J70 外的因子による肺疾患	13	10	3
5	I60-I69 脳血管疾患	11	6	5
6	A30-A49 その他の細菌性疾患	6	3	3
6	C81-C96 原発と記載されたまたは推定されたリンパ組織、造血組織および関連組織の悪性新生物	6	2	4
8	C76-C80 部位不明確、続発部位および部位不明の悪性新生物	5	5	2
9	E80-E90 代謝障害	4		4
9	J80-J84 主として間質を障害するその他の呼吸器疾患	4	1	3
9	R50-R69 全身症状および徴候	4	1	3
9	S00-09 頭部損傷	4	4	
9	K74 肝繊維症	4	2	2

※ 平成25年度死亡退院患者の疾病大分類の一位は<C00-D48 新生物>であり、結腸の悪性新生物、膵の悪性新生物は男女ともに大差ないが、気管支および肺の悪性新生物は男性に多い。

二位の<循環器系の疾患>では、心不全、脳梗塞、心停止および脳内出血は男女ともに大差ない。

三位の<呼吸器系の疾患>では、固形物および液状物による肺臓炎が特に多く、また男性が女性の三倍以上となっている。

中間分類での死亡患者数では一位に<その他の型の心疾患>で男女ともには大差ないが、九位の<代謝障害>は全て女性で脱水によるもの、<頭部損傷>では全て男性で転倒によるものとなっている。

全体的に見ると、女性より男性の方が多い。

死亡退院患者 主病 大分類別 割合

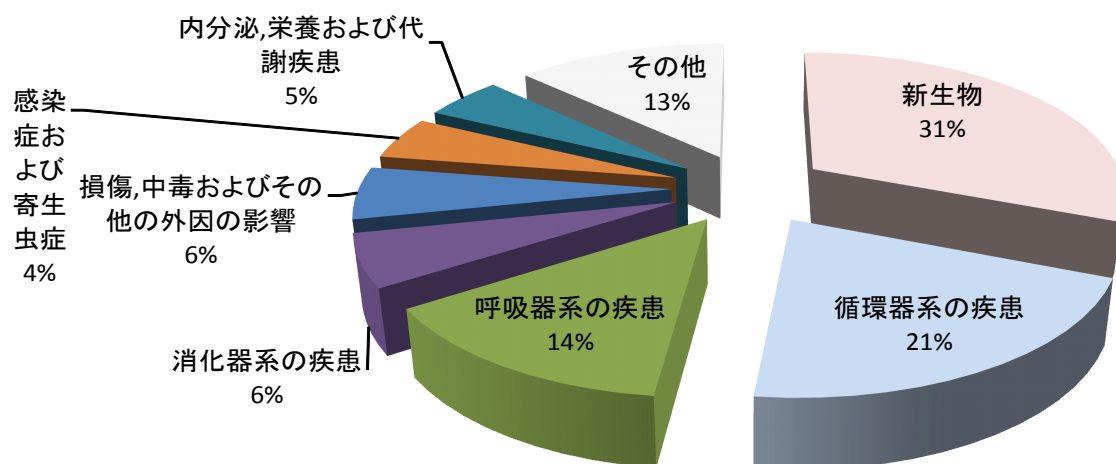

II ⑤診療科別 年齢階層別 死亡退院患者数

[集計期間:平成25年4月1~平成26年3月31日迄]

診療科	性別	総計	0-9歳	10-19歳	20-29歳	30-39歳	40-49歳	50-59歳	60-69歳	70-79歳	80-89歳	90-99歳	100歳-
内科	男	74	-	-	-	1	3	8	14	11	31	5	1
	女	75	-	1	-	1	1	5	7	15	25	18	2
脳外科	男	7	-	-	-	-	-	2	1	1	2	-	1
	女	2	-	-	-	-	-	-	-	-	1	1	-
一般外科	男	9	-	-	-	-	1	1	1	5	1	-	-
	女	6	-	-	-	1	1	-	-	-	4	-	-
整形外科	男	1	-	-	-	-	-	-	-	-	1	-	-
	女	2	-	-	-	-	-	-	-	-	-	2	-
泌尿器科	男	4	-	-	-	-	-	-	1	-	2	1	-
	女	1	-	-	-	-	-	-	1	-	-	-	-
皮膚科	男	1	-	-	-	-	-	-	-	-	1	-	-
	女	2	-	-	-	-	-	-	-	-	1	1	-
耳鼻科	男	1	-	-	-	-	-	-	-	1	-	-	-
新生児科	男	1	1	-	-	-	-	-	-	-	-	-	-
婦人科	女	1	-	-	-	-	-	-	-	1	-	-	-
総計	男	98	1	-	-	1	4	11	17	18	31	6	2
	女	89	-	1	-	2	2	5	8	16	38	22	2

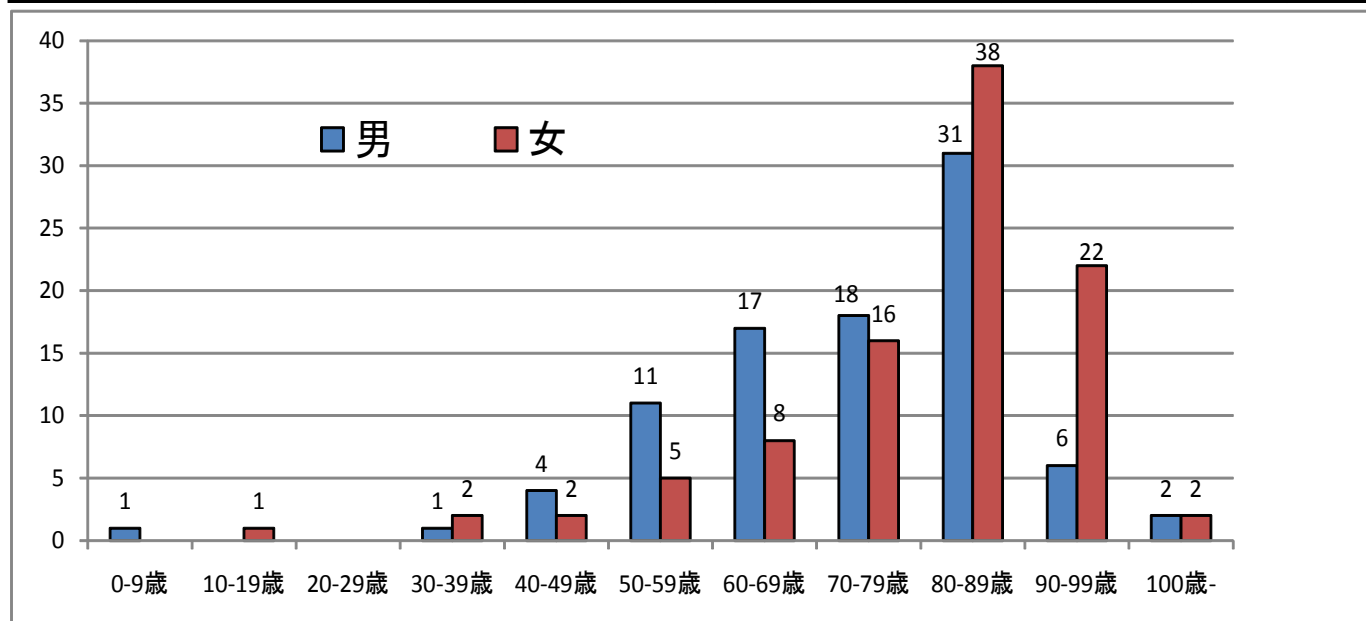

II ⑥死亡退院患者 原死因 中間分類 上位

順位	原死因 中間分類	総計	男	女	※1
1	C34 気管支および肺の新生物	19	13	6	↓↓原死因と異なる主傷病名↓↓ ← 転移性脳腫瘍、癌性リンパ管症、右癌性腹膜炎
2	J69 固形物およびレントゲン液状物による肺臓炎	9	6	3	← 急性呼吸窮迫症候群、老衰誤嚥性肺炎
3	E11 インスリン非依存性糖尿病	7	3	4	← 低血糖性脳症、心原性多発性脳塞栓症、末期腎不全
4	I35 非リウマチ性大動脈弁障害	5	1	4	← 誤嚥性肺炎、慢性うっ血性心不全
4	I61 脳内出血	5	3	2	← 誤嚥性肺炎、被殻出血、側頭葉脳皮質下出血
4	I63 脳梗塞	5	4	1	← 誤嚥性肺炎、アテローム血栓性、心原性脳塞栓症
4	N18 慢性腎不全	5	3	2	← 末期腎不全、中心小葉性肺気腫、尿路感染症
8	B18 慢性ウイルス肝炎	4	3	1	← 肝細胞癌、肝硬変症、肝不全
8	C25 膵の悪性新生物	4	2	2	
8	F10 アルコール使用(飲酒)による精神および行動の障害	4	3	1	← 致死性不整脈、脳皮質下出血、アルコール性肝硬変
8	I34 非リウマチ性僧帽弁障害	4	2	2	← 慢性うっ血性心不全、門脈血栓・塞栓症
8	I60 くも膜下出血	4	2	2	← 細菌性肺炎、大脳動脈からのくも膜下出血

※1 死亡診断書による原死因選択ルール病名と、退院時要約の主傷病名が異なるもの

II ⑦死亡退院患者死因大分類(性別・年齢別)

(単位:人)

大分類	性別	0~19	20~29	30~39	40~49	50~59	60~69	70~79	80~89	90~99	100~	計	比率	
		男	女	男	女	男	女	男	女	男	女			男
感染症及び寄生虫症 (A00-B99)	男	0	0	0	0	1	0	1	2	0	0	4	9	4.8%
	女	0	0	0	1	0	0	1	2	1	0	5		
新生物 (C00-D48)	男	0	0	0	1	2	5	8	8	11	8	36	58	31.0%
	女	0	0	1	1	0	2	3	8	4	12	22		
血液及び造血器の疾患並びに免疫機構の障害 (D50-D89)	男	0	0	0	0	0	0	0	1	0	0	1	2	1.1%
	女	0	0	0	0	0	0	0	0	0	0	0		
内分泌、栄養及び代謝疾患 (E00-E90)	男	0	0	0	0	0	0	1	2	0	1	2	9	4.8%
	女	0	0	0	0	0	0	1	0	4	5	7		
精神及び行動の障害 (F00-F99)	男	0	0	0	0	0	0	0	0	0	0	0	0	0.0%
	女	0	0	0	0	0	0	0	0	0	0	0		
神経系の疾患 (G00-G99)	男	0	0	0	1	0	1	2	0	1	2	3	5	2.7%
	女	0	0	0	0	0	1	0	0	1	0	2		
眼及び付属器の疾患 (H00-H59)	男	0	0	0	0	0	0	0	0	0	0	0	0	0.0%
	女	0	0	0	0	0	0	0	0	0	0	0		
耳及び乳様突起の疾患 (H60-H95)	男	0	0	0	0	0	0	0	0	0	0	0	0	0.0%
	女	0	0	0	0	0	0	0	0	0	0	0		
循環器系の疾患 (I00-I99)	男	0	1	0	0	2	3	1	2	4	6	10	39	20.9%
	女	1	0	0	0	1	3	1	2	2	3	21		
呼吸器系の疾患 (J00-J99)	男	0	0	0	0	0	1	0	1	5	8	9	26	13.9%
	女	0	0	0	0	1	1	0	3	8	11	8		
消化器系の疾患 (K00-K99)	男	0	0	0	0	0	1	1	2	2	6	1	11	5.9%
	女	0	0	0	0	0	0	0	4	4	1	5		
皮膚及び皮下組織の疾患 (L00-L99)	男	0	0	0	0	0	0	0	0	1	0	0	3	1.6%
	女	0	0	0	0	0	0	0	0	2	2	2		
筋骨格系及び結合組織の疾患 (M00-M99)	男	0	0	0	0	0	0	0	0	0	0	0	0	0.0%
	女	0	0	0	0	0	0	0	0	0	0	0		
腎尿路生殖器系の疾患 (N00-N99)	男	0	0	0	0	0	1	1	0	0	1	0	8	4.3%
	女	0	0	0	0	0	0	0	3	3	3	7		
妊娠、分娩及び産褥 (O00-O99)	男	0	0	0	0	0	0	0	0	0	0	0	0	0.0%
	女	0	0	0	0	0	0	0	0	0	0	0		
周産期に発生した病態 (P00-P96)	男	0	0	0	0	0	0	0	0	0	0	0	0	0.0%
	女	0	0	0	0	0	0	0	0	0	0	0		
先天奇形、変形及び染色体異常 (Q00-Q99)	男	0	0	0	0	0	0	0	0	0	0	0	0	0.0%
	女	0	0	0	0	0	0	0	0	0	0	0		
症状、徴候及び異常臨床所見・異常検査所見で他に分類されないもの (R00-R99)	男	1	1	0	0	0	0	0	1	0	2	3	6	3.2%
	女	0	0	0	0	0	0	1	0	1	3	3		
損傷・中毒及びその他の外因の影響 (S00-T98)	男	0	0	0	0	0	1	1	0	1	2	6	11	5.9%
	女	0	0	0	0	0	0	1	1	4	2	5		
計	男	1	2	1	3	4	11	17	18	38	69	98	187	100.0%
	女	1	0	2	2	6	5	16	8	25	34	89		
比率		1.1%	0.0%	1.6%	3.2%	8.6%	13.4%	18.2%	36.9%	15.0%	2.1%	100.0%	-	

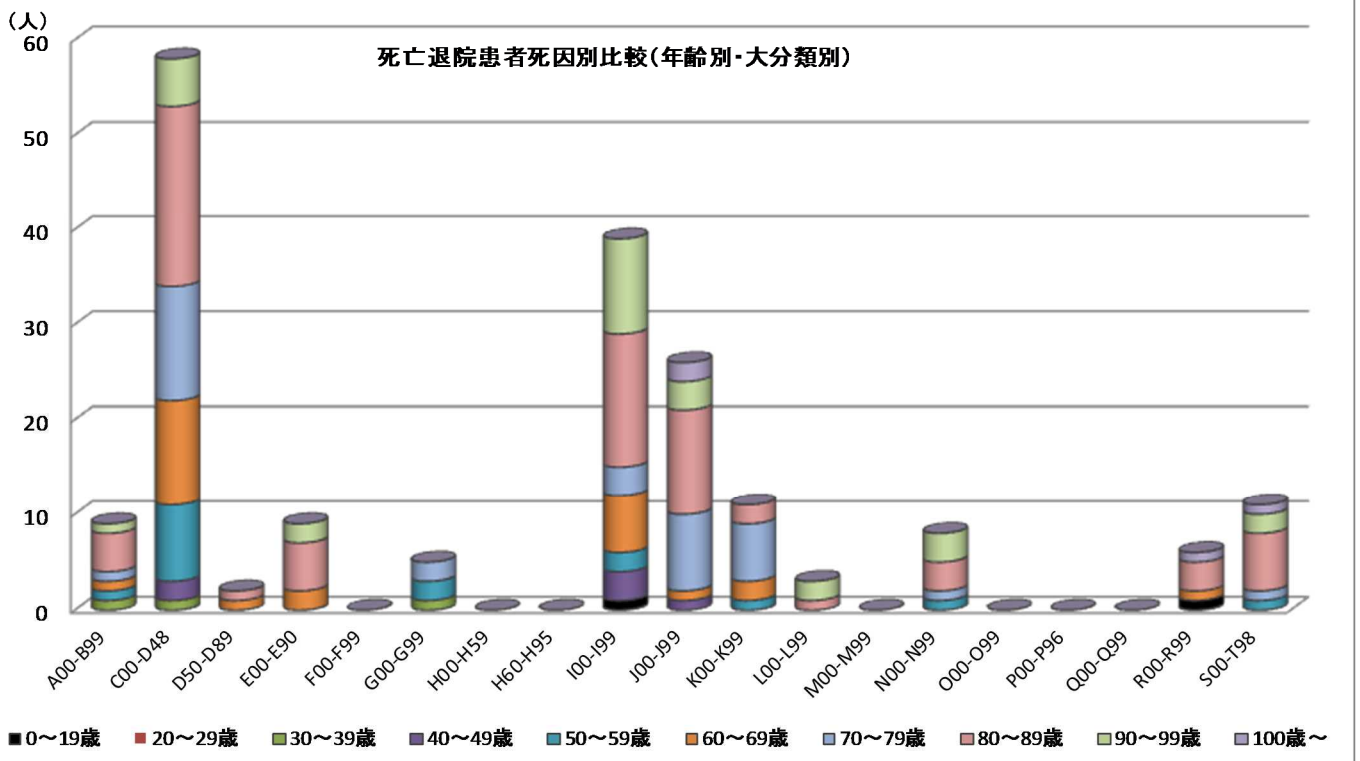

Ⅲ ①他院からの紹介→入院となった患者数

石垣市内 病院・診療所	
石垣島徳洲会病院	95
にいむら内科胃腸科クリニック	64
かりゆし病院	56
ヒデ整形外科	46
よしもとクリニック	37
てるや内科胃腸科医院	36
やいま中央クリニック	29
とみやま耳鼻咽喉科	24
下地脳神経外科	23
博愛医院	20
宮良内科胃腸科医院	14
仲間内科クリニック	11
与那覇医院	9
下地第2脳神経外科	8
まつをレディースクリニック	6
上原内科医院	3
大浜診療所	2
石垣皮フ科	2
南西耳鼻咽喉科	1
石垣小児科	1
沖縄共同病院	1

※カルテに紹介状や診療情報提供書、
又は紹介の記載があった数

離島 診療所	
西表西部診療所	62
大原診療所	46
与那国診療所	35
小浜診療所	29
波照間診療所	20
竹富診療所	14
多良間診療所	7
黒島診療所	5
西表西部診療所(鳩間島)	1

福祉施設	
身体障害療護施設ハーモニー	35
いしがき太陽の里	19
厚生園	7
希望が丘ケアハウス ばすき	5
ばすきなよお	4
なごみの里	3
トータルサポートえん	2
南風見苑	1
聖紫花の杜	1
沖縄第一病院	1
沖縄赤十字病院	1
つむぎの郷	1
おもと学園	1

石垣市外 病院	
県立南部医療センター	7
琉球大学医学部附属病院	6
洋上搬送	5
県立中部病院	5
豊見城中央病院	3
那覇市立病院	3
国立病院機構 沖縄病院	3
南部徳洲会	1
中頭病院	1
糸数病院	1
一般財団法人太田綜合病院 付属太田西ノ内病院	1
ロクト整形外科クリニック	1
いまじょうクリニック	1

その他	
客船	2
八重山保健所	1
新城島(消防団)	1
沖縄県総合保険協会	1
やましる歯科クリニック	1
こころ科訪問診療	1
おもろまちメディカルセンター	1

総計	834
----	-----

Ⅲ ②他院へ紹介→退院時 転院、他院紹介等の患者数

石垣市内 病院 診療所	
かりゆし病院	230
石垣島徳洲会病院	45
にいむら内科胃腸科クリニック	40
下地脳神経外科	24
与那覇医院	17
てるや内科胃腸科	8
やいま中央クリニック	6
下地第二脳神経外科	6
宮良内科胃腸科医院	6
博愛病院	6
仲間内科クリニック	5
よしもとこどもクリニック	4
とみやま耳鼻咽喉科	3
伊原間診療所	2
宮良眼科	1
上原内科医院	1

離島 診療所	
大原診療所	16
西表西部診療所	15
与那国町立診療所	10
波照間診療所	9
小浜診療所	7
県立宮古病院	4
多良間診療所	2
黒島診療所	1
竹富診療所	1

※カルテに紹介状や診療情報提供書、
又は紹介の記載があった数

県内 病院	
県立南部医療センター	18
琉球大学附属病院	16
豊見城中央病院	15
県立中部病院	13
那覇市立病院	5
南部医療センター	4
県立こども医療センター	3
沖縄赤十字病院	2
大道中央病院	2
南部病院	2
おもろまちメディカルセンター	1
おもろ町病院	1
ハートライフ病院	1
浦添総合病院	1
沖縄リハビリセンター	1
沖縄第一病院	1
県立精和病院	1
国立病院機構沖縄病院	1
糸満清明病院	1
中頭病院	1
中部徳洲会病院	1
天久台病院	1
南部徳洲会病院	1
友愛会 南部病院	1
とうま内科	1
牧港中央病院	1
大浜第一病院	1
大浜第二病院	1
独立行政法人国立病院機構 沖縄病院	1

福祉施設	
養護施設ハーモニー	30
いしがき太陽の里	22
南風見苑	10
厚生園	7
ばすきなよお	6
いじゆの花	3
おもと学園	3
なごみの里	3
ケアハウスばすきなよお	1
トータルサポートえん	1

その他	
県外医療機関へ	33
やましる歯科クリニック	1
新城歯科	1

総計	689
----	-----

Ⅲ ③地域別 退院患者数

石垣市内	4949
石垣市外	732

竹富町	343
与那国町	78
多良間村	3
宮古島	8
沖縄本島	60
県外	233
海外	7

石垣市内		浜崎町		96
登野城	1025	川平		89
新川	913	美崎町		59
石垣	440	桃里		37
大浜	420	八島町		35
真栄里	410	名蔵		31
大川	409	伊原間		29
新栄町	281	野底		26
平得	262	椋海		22
白保	180	平久保		19
宮良	153	崎枝		13

竹富町		西表		30
上原	55	南風見仲		28
南風見	52	黒島		15
波照間	49	古見		10
小浜	47	鳩間		6
竹富	46	新城		5

石垣市の人口割合

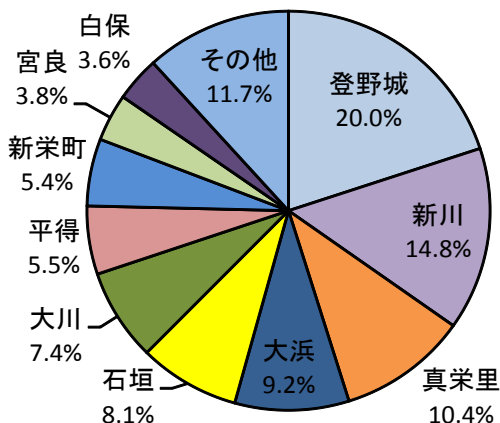

退院患者割合

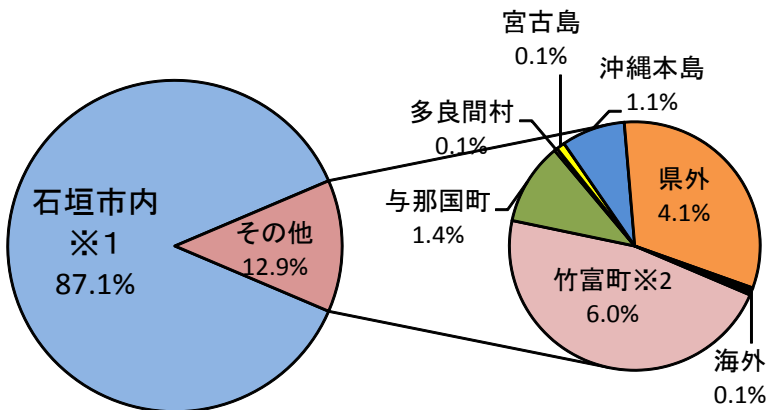

平成24年度	平成25年度
1位 登野城	→ 登野城
2位 新川	→ 新川
3位 大川	→ 真栄里
4位 石垣	→ 大浜
5位 大浜	→ 石垣
6位 真栄里	→ 大川

3位から6位までが完全に逆転している

石垣市外の患者割合は12.9%。その中でも竹富町(竹富島・西表島・小浜島・黒島・波照間島等)在住の方が半数を占めている。
 県外在住の方では、上位5県が東京・大阪・神奈川・埼玉・千葉と関東圏が占めている。
 海外在住の退院患者数は7件で、洋上搬送3件・救急搬送3件・外来1件であった。

退院患者割合(石垣市内※1)

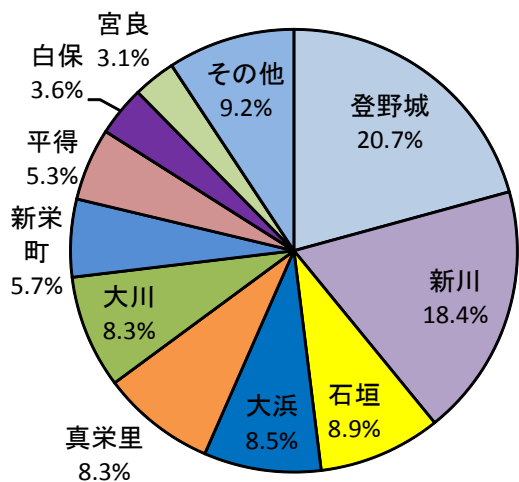

平成24年度は、大川が3位で7%であった。この原因は、人口比率の順位が下がった為とも考えられる。

退院患者割合(竹富町※2)

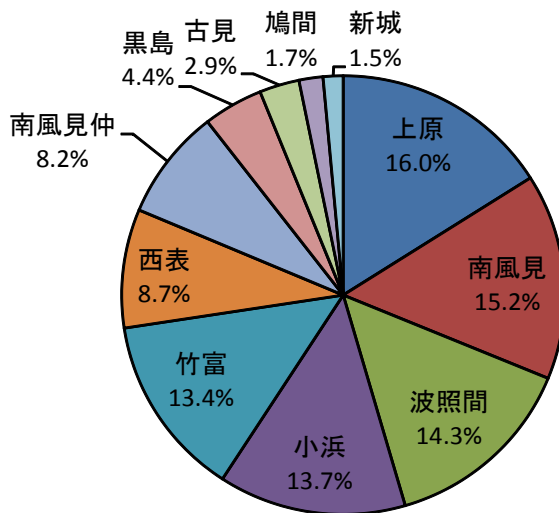

竹富町の中でも、西表島在住(上原・南風見・西表・南風見仲・古見)の方が51%と半数を占める

☆ 全体的に見ると、住所が石垣市内の退院患者割合は87.1%と大部分を占める。中でも、登野城地区・新川地区は平成24年度に引き続き他地区の倍以上の数である。これは、石垣市の人口の割合と類似した結果と言える。

Ⅲ ④搬送統計

救急ヘリ搬送にて入院となった患者数

紹介元	性別	計	平均在院日数
黒島診療所	男	1	2
小浜診療所	男	3	8
	女		1
新城島	男	1	57
西表西部診療所	男	8	43.5
	女		40.5
西表西部診療所 (鳩間島)	女	1	1
多良間診療所	男	7	14.7
	女		7
大原診療所	男	5	36
	女		34.5
竹富診療所	女	1	3
波照間診療所	男	9	14.7
	女		33.7
与那国診療所	男	15	34.3
	女		20
洋上搬送	男	6	4.7
総計	男	36	21.8
	女	21	26

他院への搬送

当院→ヘリ搬送	10
当院→民間機で搬送	13
総計	23

船搬送にて入院

西表西部診療所	3
大原診療所	2
竹富診療所	1
黒島診療所	1
小浜診療所	1
総計	8

緊急ヘリ搬送にて入院 主病名 上位

順位	中間分類	件数
1	I00-I99 循環器系の疾患	22
2	K00-K93 消化器系の疾患	10
3	S00-T98 損傷、中毒およびその他の外因の影響	7
4	J00-J99 呼吸器系の疾患	6
5	E00-E90 内分泌、栄養および代謝疾患	3
5	C00-D48 新生物	3
7	G00-G99 神経系の疾患	2
7	A00-B99 感染症および寄生虫症	2
9	D50-D89 血液および造血器の疾患ならびに免疫機構の障害	1
9	Z00-Z99 健康状態に影響をおよぼす要因および保健サービスの利用	1

←うっ血性心不全3件、視床出血3件、他
 ←化膿性虫垂炎2件、出血性胃潰瘍2件、他
 ←外傷性くも膜下出血、頸椎圧迫骨折、他
 ←細菌性肺炎2件、誤嚥性肺炎2件、他
 ←高カルシウム血症、ケトアシドーシス、他
 ←卵巣のう腫茎捻転、胃角大弯部癌
 ←血管緊張低下性失神、慢性緊張性頭痛
 ←ウイルス感染症、細菌性腸炎
 ←失血性貧血
 ←右下葉肺癌

年齢階層別 ヘリ搬送→入院となった患者数

年齢	男	女	総計
0-9歳		1	1
10-19歳	1	1	2
20-29歳	2	1	3
30-39歳	4		4
40-49歳	5		5
50-59歳	7	3	10
60-69歳	6	4	10
70-79歳	3	2	5
80-89歳	7	7	14
90-99歳	1	2	3
総計	36	21	57

←脱水症
 ←頸椎圧迫骨折、うっ血性心不全
 ←細菌性腸炎、化膿性虫垂炎、卵巣のう腫茎捻転
 ←慢性膀胱炎、被殻出血、細菌性肺炎、化膿性虫垂炎
 ←慢性緊張性頭痛、特発性心房細動、後頭部打撲、他
 ←外傷性くも膜下出血、胃の境界部癌、左腸骨骨折、他
 ←出血性胃潰瘍、右視床出血、高カルシウム血症、他
 ←細菌性肺炎、心原性脳塞栓症、下後壁心筋梗塞、他
 ←うっ血性心不全2件、小腸閉塞性閉鎖孔ヘルニア、他
 ←冠症候群、誤嚥性肺炎、胸腹部大動脈瘤破裂

搬送数は、男子が女性の約1.5倍。年代別にみると、80代、次いで50～60代となっている。

洋上よりの搬送は、20代1件、40代2件。

また、旅行者は、0歳代1件、60代1件、70代1件である。

病 院 概 要

平成27年3月発行

発行責任者 沖縄県立 八重山病院
〒907-0022 沖縄県石垣市字大川732番地
電話(0980)83-2525(代)

※ 表紙写真：新崎 善國「南十字星と天の川」