

令和元年度
静岡県学校名簿



静岡県教育委員会

凡 例

- この名簿は県下の市町教育委員会、大学、短期大学、高等専門学校、高等学校、特別支援学校、中学校、小学校、幼稚園及び幼保連携型認定こども園について収録してあります。
- 編集資料は令和元年5月1日現在の県教育委員会の所管する資料等によります。
- 電話番号、FAX番号は市外局番、局番、番号の順に配列し、(代)は代表番号を示します。
- 代表電子メールアドレスは私立幼稚園及び幼保連携型認定こども園を掲載対象外とします。
- 学級数、本務教員数、園児・児童・生徒数は、私立の幼稚園、認定こども園、小学校、中学校、高等学校、特別支援学校は、調査対象外とします。
- 地名、人名の旧字体はやむなく新字体を使用したものがあります。
- 高等学校における課程、学科の略字は下記のとおりです。

<課程>

(全) = 全日制 (定) = 定時制 (通) = 通信制 (専) = 専攻科
 [単] = 単位制
 ※ (定) で特に昼・夜の指定のないものは夜間定時制

<高等学校学科名>

大学科の区分は、高等学校設置基準の分類によります。

(大学科名)	(小学科名)		
普通 = 普通			
農業 = 農業	園芸 = 園芸 環シ = 環境システム 生物 = 生物生産 産3 = 産業技術Ⅲ 動物 = 動物科学 森林 = 森林	食品 = 食品科学 環科 = 環境科学 生学 = 生産科学 産1・3 = 産業技術Ⅰ・Ⅲ ライ = ライフデザイン 環境 = 環境	生科 = 生活科学 生流 = 生産流通 産1 = 産業技術Ⅰ 園デ = 園芸デザイン 森科 = 森林科学 産マ3 = 産業マネジメントⅢ
工業 = 工業	機械 = 機械 子電 = 電子電気 情シ = 情報システム 設備 = 設備システム シス = システム化学 数理 = 数理工学 電工 = 電気工学 電電 = 電気電子 工業 = 工業技術 都基 = 都市基盤工学 創工 = 創造工学 電ロ = 電子ロボット	子機 = 電子機械 電子 = 電子 建築 = 建築 土木 = 土木 デザ = デザイン 機工 = 機械工学 電子工 = 電子工学 建工 = 建築工学 ロボット工 = ロボット工学 産マ2 = 産業マネジメントⅡ 工探 = 工学探究 都環 = 都市環境工学	電気 = 電気 情技 = 情報技術 建デ = 建築デザイン 都市 = 都市工学 産2 = 産業技術Ⅱ 制御 = 制御工学 物質 = 物質工学 自動 = 自動車工業 理数工学 = 理数工学 環設 = 環境設備 情電 = 情報電子
商業 = 商業	商業 = 商業 情処 = 情報処理 国経 = 国際経済 国ビ = 国際ビジネス 会計 = 会計 産マ1 = 産業マネジメントⅠ	流経 = 流通経済 情ビ = 情報ビジネス 総ビ = 総合ビジネス ビジ = ビジネス ICT = ICT	経理 = 経理 情経 = 情報経営 情コ = 情報コミュニケーション 経ビ = 経理ビジネス ビジ探 = ビジネス探究
水産 = 水産	栽培 = 栽培漁業 海洋 = 海洋科学	食品 = 食品科学 航海 = 航海工学	流情 = 流通情報
家庭 = 家庭	情デ = 情報デザイン 生デ = 生活デザイン 創ビ = 創造ビジネス	家政 = 家政 調理 = 調理栄養 生創デ = 生活創造デザイン	食物 = 食物 情ビ = 情報ビジネス
福祉 = 福祉	福祉 = 福祉		
総合 = 総合			
その他 = その他	理数 = 理数 英語 = 英語 芸術 = 芸術 国際 = 国際 英数 = 英数 創デ = 創造デザイン	総探 = 総合探求 教養科学 = 教養科学 美造 = 美術造形デザイン 理工 = 理工 文理探究 = 文理探究	スポ探 = スポーツ探求 美デ = 美術・デザイン 国コ = 国際コミュニケーション 音楽 = 音楽 科探 = 科学探究

目 次

静岡県教育委員会の本庁及び教育事務所並びに教育機関の電話番号等一覧表	1
静岡県教育委員会事務局組織	2
知事部局組織（教育関係部局）	3
県内の学校（園）数、在学（園）者数	4
設置者別、学年別、在学（園）者数	5
教育事務所別、市（区）町別、公立幼稚園・幼保連携型認定こども園数、園児数	6
教育事務所別、市（区）町別、公立小・中学校数、児童・生徒数	7
市（区）町別、私立幼稚園・幼保連携型認定こども園数、園児数	8
市町教育委員会	9

学校等の部

大学・大学院

国立	11
公立（県立）	11
私立	12

短期大学

公立（県立）	13
私立	14

高等専門学校

国立	14
----	----

高等学校

公立（県立）	15
公立（市立）	18
私立	18

特別支援学校

国立	21
公立（県立）	21
私立	23

中学校

国立	24
公立（県立）	24
公立（市町組合立）	
静岡県管内	24
浜松市管内	25
静東教育事務所管内	26
静西教育事務所管内	28
私立	29

小学校

国立	30
公立（市町組合立）	
静岡県管内	30
浜松市管内	31
静東教育事務所管内	33
静西教育事務所管内	37
私立	40

義務教育学校

公立（市立）	41
--------	----

幼稚園

国立	42
公立（市町立）	
浜松市管内	42
静東教育事務所管内	43
静西教育事務所管内	44
私立	
静岡県	46
浜松市	46
東部	47
中西部	48

幼保連携型認定こども園

公立（市町立）	
静岡県管内	50
静東教育事務所管内	51
静西教育事務所管内	51
私立	
静岡県	51
浜松市	52
東部	54
中西部	55

教育関係諸団体	56
---------	----

静岡県教育委員会の本庁及び教育事務所並びに現地機関の電話番号等一覧表

本庁

〒420-8601 静岡市葵区追手町9-6

電話番号は担当への直通電話です。静岡市内からは「221-xxxx」静岡市外からは「054-221-xxxx」でつながります。通話中や応答が遅いときは自動的に受付設備にまわり、通話可能な電話につながります。

教 育 長	3100
教 育 部 長	3102
教 育 監	3101
教 育 部 理 事 (総括担当)	2582
教 育 部 参 事	3120
◎教育総務課 (FAX 221-3561)	
課 長	3675
参 事	3155
課長代理	3580
調整・委員会担当	3139
総務班	3675・3155
人事班	3103・3676・2628
給与班	3107・3108
勤務条件班	3580・3144
監察班	3580・3144
集中化推進班	3112・2263
◎教育政策課 (FAX 221-3561)	
課 長	3104
情報化推進室長	3391
人権教育推進室長	3133
課長代理	3134
政策調整班	3104・3168
政策推進班	3134・3674
ICT教育推進班	3391・251-6850
情報化企画班	3239
人権教育推進班	3133
◎財務課 (FAX 221-3571)	
教育部参事兼課長	3120
課長代理	3121
専門監	3125
経理班	3120・3121・3124
施設整備班	3127・3128
施設保全班	3125・3126
管財・助成班	3116・3235
◎福利課 (FAX 221-0020)	
課 長	3130
共済参事兼共済審査監	3135
課長代理	3131
住宅・厚生班	3137
健康指導班	3138・3181・3182
共済総務班	3130・3131
共済福祉班	3181・3182
共済給付班	3135・3136・3500
共済年金班	3132・3180・3623

◎義務教育課 (FAX 221-3558)	
課 長	3140
指導監	3141
人事監	3151
幼児教育推進室長	3287
課長代理	3140
企画・免許班	3140・2758
指導班	3141・3106・3143
人事班	3151・3663・3105
幼児教育推進班	3287・3783
◎高校教育課 (FAX 251-8685)	
課 長	3110
指導監	3114
人事監	3740
学校づくり推進室長	3152
課長代理	3111
学校支援班	3111・2141・3110・3171
企画班	3152・3113・3147
指導第1班	3114・3165・3147
指導第2班	3145・3146・3656
人事班	3117・3172・3118
◎特別支援教育課 (FAX 221-3558)	
課 長	2942
指導監	2090
人事監	3150
課長代理	2454
企画班	2942・2454・3329
指導班	2090・3329
人事班	3150・3119
◎健康体育課 (FAX 273-6456)	
課 長	2740
全国高校総体推進室長	3784
課長代理	2740
危機管理・安全班	2740・3677
健康食育班	3176・3173
学校体育班	3123・3174
全国高校総体推進班	3784・3661
◎社会教育課 (FAX 221-3362)	
課 長	3160
参 事	3163
課長代理	3161
企画班	3160・3161・3163
地域家庭班	3162・3115
青少年指導班	3305・3312
青少年育成班	3313・3703

教育事務所並びに現地機関

静岡教育事務所	〒 410-8522	沼津市高島本町1-3	TEL 055-920-2236	FAX 055-920-2242
静岡西教育事務所	436-0294	掛川市富部456	0537-62-1111	0537-24-0058
中央図書館	422-8002	静岡市駿河区谷田53-1	054-262-1242	054-264-4268
総合教育センター	436-0294	掛川市富部456	0537-24-9700	0537-24-9707
三ヶ日青年の家	431-1402	浜松市北区三ヶ日町都筑523-1	053-526-7156	053-526-0665
焼津青少年の家	425-0041	焼津市石津2259-408	054-624-4675	054-623-0768
朝霧野外活動センター	418-0101	富士宮市根原1	0544-52-0321	0544-52-0320
観音山自然の家	431-2201	浜松市北区引佐町東久留女木字観音山	053-545-0111	053-545-0363
富士山麓山の村	418-0011	富士宮市粟倉2745	0545-36-2236	0545-36-2239

静岡県教育委員会事務局組織

教 育 委 員 会	
教育長	木苗 直秀
委員	渡邊 靖乃 藤井 明 加藤 百合子 伊東 幸宏 小野澤 宏時

事 務 局	
教育部長	鈴木 一吉
教育監	松井 和子
教育部理事 (総括担当)	長澤 由哉
教育部参事 (兼) 財務課長	木野 雅弘

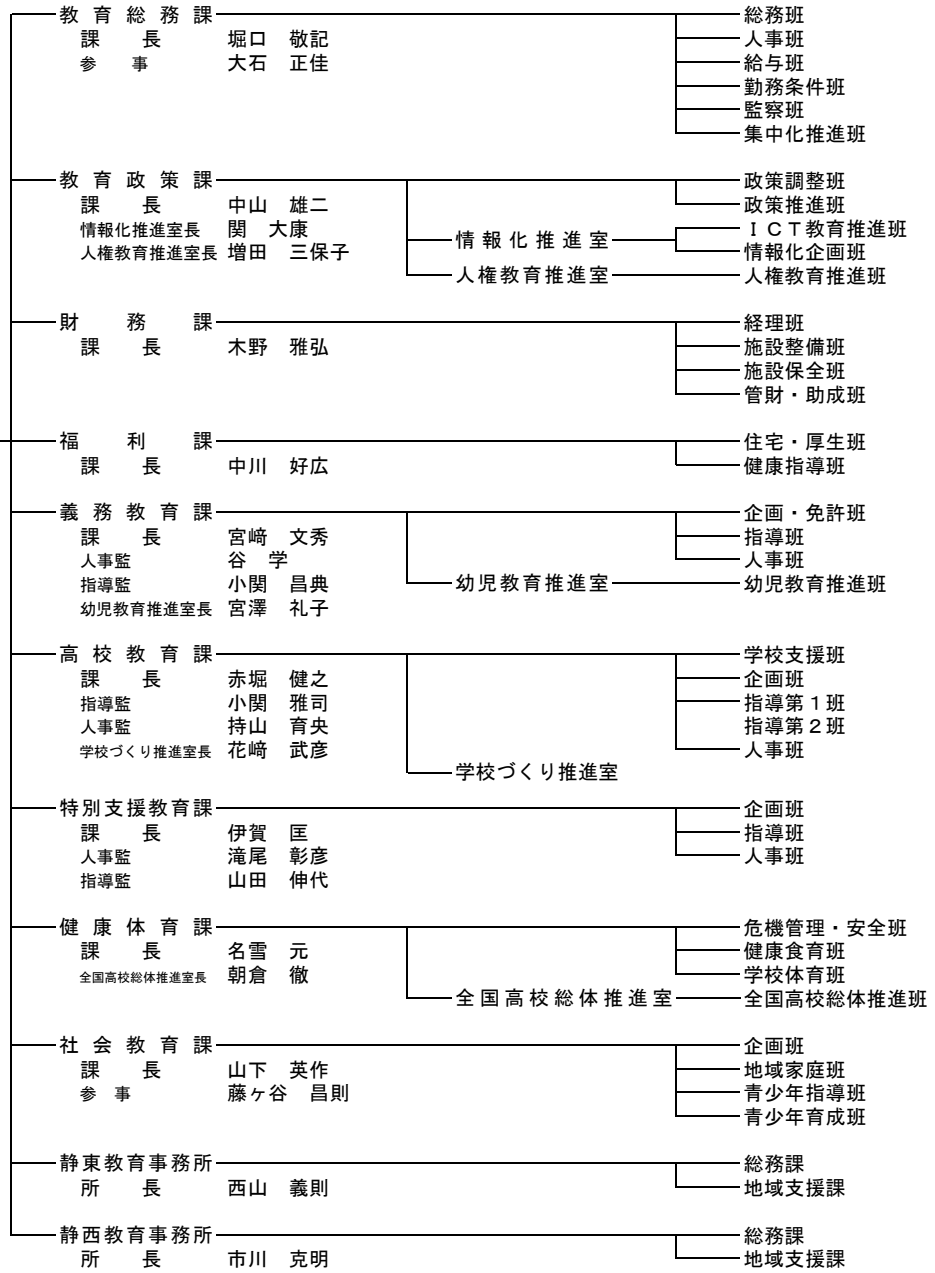

教 育 機 関

- 中央図書館 館長 三科 守
- 総合教育センター 所長 塩崎 克幸
- 三ヶ日青年の家
- 焼津青少年の家 所長 赤石 達彦
- 朝霧野外活動センター
- 観音山自然の家 所長 鈴木 由佳子
- 富士山麓山の村 所長 稲葉 明彦
- 県立学校

知事部局組織（教育関係部局）

〒420-8601 静岡市葵区追手町9-6

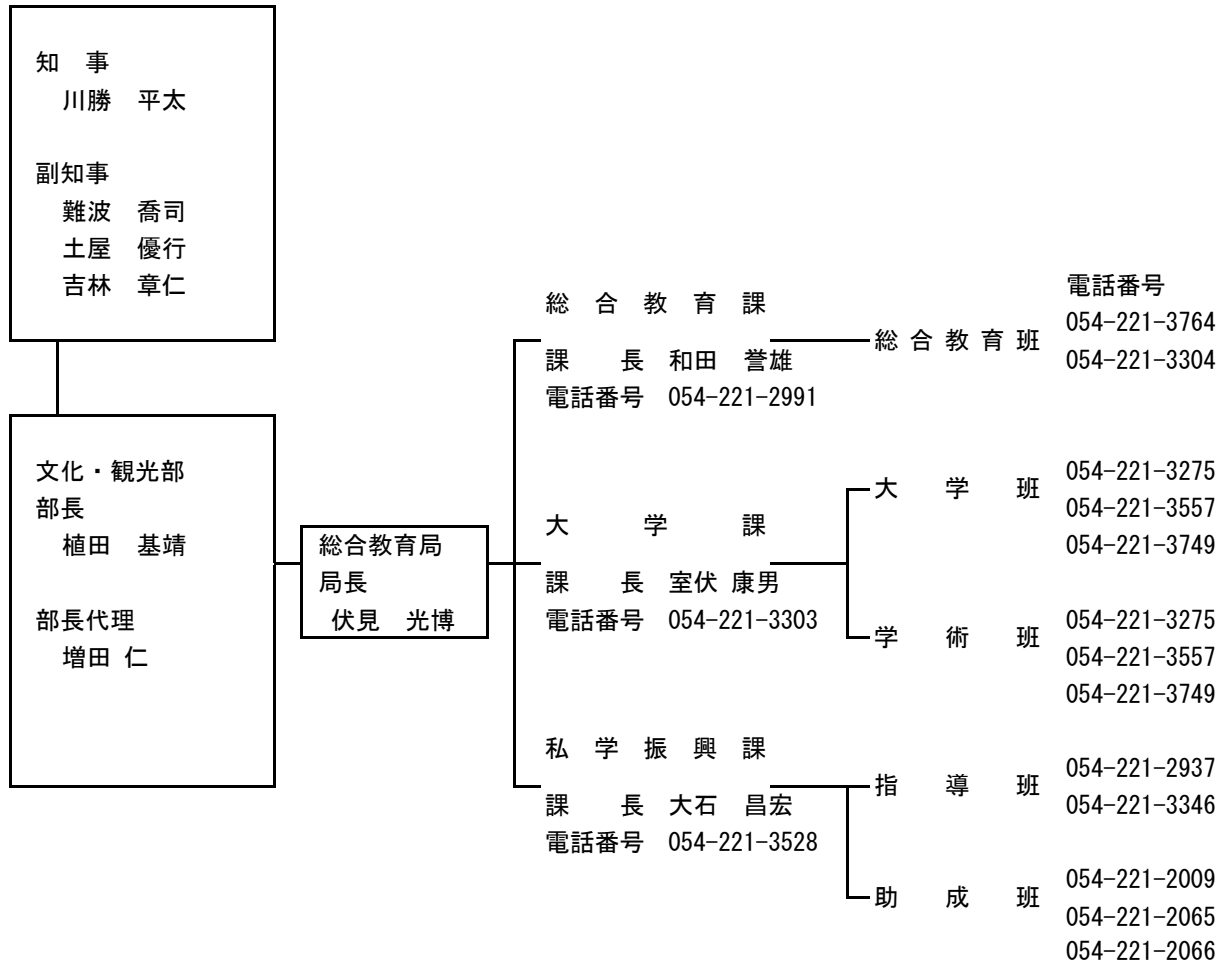

県内の学校（園）数、在学（園）者数

令和元年5月1日現在

区 分		学 校（園） 数			在 学（園） 者 数			
		本 校	分 校	計	男	女	計	
幼 稚 園	国 立	1	-	1	43	58	101	
	公 立	202	4	206	6,191	5,825	12,016	
	私 立	178	-	178	12,842	12,511	25,353	
	幼稚園計	381	4	385	19,076	18,394	37,470	
幼保連携 認定 こども園	公 立	75	-	75	3,778	3,388	7,166	
	私 立	161	2	163	12,607	11,777	24,384	
	幼保連携型認定こども園計	236	2	238	16,385	15,165	31,550	
小 学 校	国 立	2	-	2	503	512	1,015	
	公 立	497	5	502	96,148	91,644	187,792	
	私 立	4	-	4	708	786	1,494	
	小学校計	503	5	508	97,359	92,942	190,301	
中 学 校	国 立	3	-	3	558	556	1,114	
	公 立	262	1	263	47,444	44,427	91,871	
	私 立	28	-	28	2,251	2,907	5,158	
	中学校計	293	1	294	50,253	47,890	98,143	
義務教育学校	公 立	1	0	1	66	60	126	
高 等 学 校	全 日 制	県 立	83	5	88	30,016	28,280	58,296
		市 立	5	-	5	1,829	2,543	4,372
		私 立	43	-	43	16,240	15,004	31,244
		全日制計	131	5	136	48,085	45,827	93,912
	定 時 制	県 立	20	-	20	1,738	1,124	2,862
		市 立	1	-	1	6	6	12
		定時制計	21	0	21	1,744	1,130	2,874
	通 信 制	県 立	1	-	1	575	728	1,303
		私 立	1	-	1	439	453	892
		通信制計	2	0	2	1,014	1,181	2,195
	専攻科	県 立	1	-	1	29	0	29
高等学校計	155	5	160	50,872	48,138	99,010		
特 別 支 援 校	国 立	1	-	1	38	20	58	
	県 立	23	14	37	3,258	1,694	4,952	
	私 立	1	-	1	20	14	34	
	特別支援学校計	25	14	39	3,316	1,728	5,044	
大 学 大 学 院	国 立	2	-	2	9,331	4,033	13,364	
	公 立	2	-	2	1,861	3,399	5,260	
	私 立	8	-	8	11,751	8,804	20,555	
	大学・大学院計	12	0	12	22,943	16,236	39,179	
短 期 大 学	公 立	1	-	1	15	290	305	
	私 立	4	-	4	275	1,584	1,859	
	短期大学計	5	0	5	290	1,874	2,164	
高等専門学校	国 立	1	-	1	919	178	1,097	

(注) 高等学校は139校（本校134、分校5）である。設置者別では県立90校、市立5校、私立44校である。
 課程別では全日制課程校が117校（県立70、市立4、私立43）、定時制課程校が1校（県立1）、
 全日制定時制課程併置校が19校（県立18、市立1）、定時制通信制課程併置校が1校（県立1）、
 通信制課程校が1校（私立1）である。
 大学・大学院、短期大学、高等専門学校は本部が県外にある学校は含まれていない。
 科目等履修生は含まれている。

設置者別、学年別、在学（園）者数

令和元年5月1日現在

区 分		0歳児	1歳児	2歳児	3歳児	4歳児	5歳児	計
幼 稚 園	国 立				25	40	36	101
	公 立				3,564	4,062	4,390	12,016
	私 立				8,165	8,293	8,895	25,353
	幼稚園計				11,754	12,395	13,321	37,470
幼保連携型こども園	公 立	215	729	903	1,745	1,728	1,846	7,166
	私 立	925	2,568	3,021	6,144	5,849	5,877	24,384
	幼保連携型認定こども園計	1,140	3,297	3,924	7,889	7,577	7,723	31,550

区 分		1年	2年	3年	4年	5年	6年	7年	8年	9年	計	
小 学 校	国 立	174	172	173	171	161	164				1,015	
	公 立	29,924	30,627	31,257	31,332	31,907	32,745				187,792	
	私 立	279	268	270	249	227	201				1,494	
	小学校計	30,377	31,067	31,700	31,752	32,295	33,110				190,301	
中 学 校	国 立	359	357	398							1,114	
	公 立	30,603	30,003	31,265							91,871	
	私 立	1,765	1,677	1,716							5,158	
	中学校計	32,727	32,037	33,379							98,143	
義務教育学校	公 立	14	12	9	10	23	12	16	12	18	126	
高 等 学 校	全 日 制	県 立	19,215	19,463	19,618							58,296
		市 立	1,467	1,457	1,448							4,372
		私 立	10,410	10,441	10,393							31,244
		全日制計	31,092	31,361	31,459							93,912
	定 時 制	県 立	860	818	717	467						2,862
		市 立	0	6	3	3						12
		定時制計	860	824	720	470						2,874
		高等学校計	31,952	32,185	32,179	470						96,786

区 分		1年	2年	3年	4年	5年	6年	計		
特 別 支 援 学 校	小学部	国 立	2	3	2	3	3	3	16	
		県 立	287	325	299	297	309	265	1,782	
		私 立	1	1	1	0	2	1	6	
		小学部計	290	329	302	300	314	269	1,804	
	中学部	国 立	6	5	6				17	
		県 立	360	346	351				1,057	
		私 立	0	2	1				3	
		中学部計	366	353	358				1,077	
	高等部	本 科	国 立	8	8	9				25
			県 立	688	684	699				2,071
			私 立	9	7	9				25
		本科計	705	699	717				2,121	
専 攻 科		県 立	4	2	4				10	
		私 立	—	—	—				0	
	専攻科計	4	2	4				10		
高等部計	709	701	721				2,131			
区 分		3歳児	4歳児	5歳児				計		
幼 稚 部	県 立	9	14	9				32		
	私 立	—	—	—				0		
	幼稚部計	9	14	9				32		
特別支援学校計								5,044		

教育事務所別、市（区）町別、公立幼稚園・幼保連携型認定こども園数、園児数

令和元年5月1日現在

市（区）町名	幼 稚 園					幼保連携型認定こども園					
	園 数		園 児 数			園 数		園 児 数			
	本園	分園	男	女	計	本園	分園	男	女	計	
静岡市	葵 区	-	-	-	-	-	13	-	568	573	1,141
	駿 河 区	-	-	-	-	-	16	-	850	764	1,614
	清 水 区	-	-	-	-	-	27	-	1,037	865	1,902
	静 岡 市 計	-	-	-	-	-	56	-	2,455	2,202	4,657
浜松市	中 区	1	-	7	5	12	-	-	-	-	-
	東 区	8	-	227	199	426	-	-	-	-	-
	西 区	7	-	175	122	297	-	-	-	-	-
	南 区	5	-	114	99	213	-	-	-	-	-
	北 区	16	-	280	265	545	-	-	-	-	-
	浜 北 区	13	-	416	351	767	-	-	-	-	-
	天 竜 区	10	-	106	94	200	-	-	-	-	-
浜 松 市 計	60	-	1,325	1,135	2,460	-	-	-	-	-	
静岡教育事務所	沼 津 市	2	-	24	18	42	-	-	-	-	-
	熱 海 市	5	-	64	62	126	-	-	-	-	-
	三 島 市	11	-	373	313	686	-	-	-	-	-
	富 士 宮 市	-	-	-	-	-	-	-	-	-	-
	伊 東 市	11	3	199	204	403	-	-	-	-	-
	富 士 市	10	-	238	221	459	1	-	80	68	148
	御 殿 場 市	8	-	310	302	612	-	-	-	-	-
	下 田 市	1	-	16	15	31	1	-	87	93	180
	裾 野 市	6	-	174	206	380	-	-	-	-	-
	伊 豆 市	-	-	-	-	-	3	-	93	83	176
	伊 豆 の 国 市	5	-	215	208	423	-	-	-	-	-
	東 伊 豆 町	2	-	43	52	95	-	-	-	-	-
	河 津 町	1	-	43	44	87	-	-	-	-	-
	南 伊 豆 町	-	-	-	-	-	2	-	86	85	171
	松 崎 町	1	-	20	16	36	-	-	-	-	-
	西 伊 豆 町	-	-	-	-	-	2	-	47	43	90
	函 南 町	6	-	223	232	455	-	-	-	-	-
	清 水 町	4	-	207	172	379	-	-	-	-	-
	長 泉 町	4	-	146	120	266	1	-	99	92	191
	小 山 町	3	-	54	75	129	1	-	114	104	218
静 東 計	80	3	2,349	2,260	4,609	11	-	606	568	1,174	
静岡西教育事務所	島 田 市	-	-	-	-	-	-	-	-	-	-
	磐 田 市	16	-	863	828	1,691	2	-	192	139	331
	焼 津 市	6	1	164	139	303	-	-	-	-	-
	掛 川 市	8	-	229	222	451	1	-	148	121	269
	藤 枝 市	-	-	-	-	-	-	-	-	-	-
	袋 井 市	14	-	639	650	1,289	1	-	56	35	91
	湖 西 市	6	-	297	290	587	-	-	-	-	-
	御 前 崎 市	4	-	140	130	270	2	-	169	157	326
	菊 川 市	1	-	38	47	85	1	-	127	138	265
	牧 之 原 市	1	-	15	16	31	1	-	25	28	53
	御 前 崎 市 牧 之 原 市 校 組 合	-	-	-	-	-	-	-	-	-	-
	牧 之 原 市 菊 川 市 校 組 合	-	-	-	-	-	-	-	-	-	-
	吉 田 町	-	-	-	-	-	-	-	-	-	-
	川 根 本 町	-	-	-	-	-	-	-	-	-	-
	森 町	6	-	132	108	240	-	-	-	-	-
静 西 計	62	1	2,517	2,430	4,947	8	-	717	618	1,335	
県 立 計	-	-	-	-	-	-	-	-	-	-	
静 岡 市 立 計	-	-	-	-	-	56	-	2,455	2,202	4,657	
浜 松 市 立 計	60	-	1,325	1,135	2,460	-	-	-	-	-	
市立計（政令市を除く）	115	4	3,998	3,871	7,869	13	-	977	862	1,839	
町 立 計	27	-	868	819	1,687	6	-	346	324	670	
組 合 立 計	-	-	-	-	-	-	-	-	-	-	
公 立 計	202	4	6,191	5,825	12,016	75	-	3,778	3,388	7,166	

教育事務所別、市（区）町別、公立小・中学校数、児童・生徒数

令和元年5月1日現在

市（区）町名	小 学 校					中 学 校					
	学 校 数		児 童 数			学 校 数		生 徒 数			
	本校	分校	男	女	計	本校	分校	男	女	計	
静岡市	葵 区	38	1	6,237	5,859	12,096	18	-	2,932	2,542	5,474
	駿 河 区	18	-	5,109	4,786	9,895	9	-	2,234	2,084	4,318
	清 水 区	30	-	5,200	4,990	10,190	17	-	2,697	2,702	5,399
	静 岡 市 計	86	1	16,546	15,635	32,181	44	-	7,863	7,328	15,191
浜松市	中 区	25	-	6,121	5,902	12,023	13	-	3,048	2,827	5,875
	東 区	12	1	3,705	3,414	7,119	6	1	1,834	1,596	3,430
	西 区	11	-	3,164	2,941	6,105	7	-	1,592	1,516	3,108
	南 区	9	-	2,617	2,498	5,115	6	-	1,233	1,087	2,320
	北 区	17	-	2,574	2,486	5,060	7	-	1,445	1,234	2,679
	浜 北 区	11	-	3,341	3,031	6,372	5	-	1,439	1,399	2,838
	天 竜 区	11	-	472	469	941	5	-	219	261	480
	浜 松 市 計	96	1	21,994	20,741	42,735	49	1	10,810	9,920	20,730
静岡教育事務所	沼 津 市	24	-	4,245	4,121	8,366	18	-	2,333	2,313	4,646
	熱 海 市	8	-	449	495	944	4	-	257	263	520
	三 島 市	14	-	2,981	2,809	5,790	7	-	1,508	1,383	2,891
	富 士 宮 市	21	2	3,643	3,480	7,123	13	-	1,811	1,654	3,465
	伊 東 市	10	-	1,323	1,249	2,572	5	-	757	699	1,456
	富 士 市	27	-	6,745	6,530	13,275	16	-	3,355	3,306	6,661
	御 殿 場 市	10	1	2,563	2,458	5,021	6	-	1,331	1,191	2,522
	下 田 市	7	-	407	392	799	4	-	231	207	438
	裾 野 市	9	-	1,463	1,382	2,845	5	-	675	696	1,371
	伊 豆 市	6	-	497	518	1,015	3	-	285	305	590
	伊 豆 の 国 市	6	-	1,175	1,106	2,281	3	-	663	575	1,238
	東 伊 豆 町	2	-	167	196	363	2	-	99	122	221
	河 津 町	3	-	152	159	311	1	-	81	97	178
	南 伊 豆 町	3	-	150	168	318	2	-	97	94	191
	松 崎 町	1	-	105	108	213	1	-	69	56	125
	西 伊 豆 町	3	-	119	110	229	2	-	73	80	153
	函 南 町	5	-	949	880	1,829	2	-	466	454	920
	清 水 町	3	-	910	807	1,717	2	-	474	407	881
	長 泉 町	3	-	1,379	1,350	2,729	2	-	619	622	1,241
	小 山 町	5	-	495	448	943	3	-	229	189	418
静 東 計	170	3	29,919	28,764	58,683	101	-	15,413	14,713	30,126	
静岡西教育事務所	島 田 市	18	-	2,624	2,555	5,179	7	-	1,226	1,151	2,377
	磐 田 市	22	-	4,695	4,582	9,277	10	-	2,307	2,206	4,513
	焼 津 市	13	-	3,763	3,558	7,321	9	-	1,840	1,634	3,474
	掛 川 市	22	-	3,359	3,319	6,678	9	-	1,595	1,494	3,089
	藤 枝 市	17	-	4,055	3,939	7,994	10	-	1,871	1,776	3,647
	袋 井 市	12	-	2,841	2,535	5,376	4	-	1,356	1,196	2,552
	湖 西 市	6	-	1,589	1,493	3,082	5	-	797	770	1,567
	御 前 崎 市	5	-	807	808	1,615	1	-	288	234	522
	菊 川 市	9	-	1,356	1,299	2,655	3	-	652	651	1,303
	牧 之 原 市	8	-	1,111	1,024	2,135	2	-	480	488	968
	御 前 崎 市 牧 之 原 市 学校組合	-	-	-	-	-	1	-	192	182	374
	牧 之 原 市 菊 川 市 学校組合	1	-	87	89	176	1	-	29	28	57
	吉 田 町	3	-	824	798	1,622	1	-	444	373	817
	川 根 本 町	4	-	104	98	202	2	-	52	38	90
	森 町	5	-	476	405	881	3	-	229	245	474
	静 西 計	145	-	27,691	26,502	54,193	68	-	13,358	12,466	25,824
	県 立 計	-	-	-	-	-	2	-	325	493	818
静 岡 市 立 計	86	1	16,546	15,635	32,181	43	-	7,757	7,092	14,849	
浜 松 市 立 計	96	1	21,994	20,741	42,735	48	1	10,591	9,663	20,254	
市立計（政令市を除く）	274	3	51,691	49,652	101,343	144	-	25,618	24,192	49,810	
町 立 計	40	-	5,830	5,527	11,357	23	-	2,932	2,777	5,709	
組 合 立 計	1	-	87	89	176	2	-	221	210	431	
公 立 計	497	5	96,148	91,644	187,792	262	1	47,444	44,427	91,871	

※ 県立中学校は清水南高等学校中等部（静岡市清水区）及び浜松西高等学校中等部（浜松市中区）の2校である
 ※ 義務教育学校は含まれていない

市（区）町別、私立幼稚園・ 幼保連携型認定こども園数、園児数

令和元年5月1日現在

市(区)町名	幼稚園					幼保連携型認定こども園				
	園数		園児数			園数		園児数		
	本園	分園	男	女	計	本園	分園	男	女	計
葵区	11	-	843	868	1,711	19	1	1,173	1,194	2,367
駿河区	11	-	702	684	1,386	11	1	1,026	1,006	2,032
清水区	10	-	725	646	1,371	13	-	847	763	1,610
静岡市計	32	-	2,270	2,198	4,468	43	2	3,046	2,963	6,009
中区	26	-	2,280	2,197	4,477	13	-	836	761	1,597
東区	4	-	526	497	1,023	12	-	824	718	1,542
西区	6	-	569	563	1,132	6	-	434	331	765
南区	5	-	197	196	393	9	-	828	717	1,545
北区	4	-	510	491	1,001	6	-	483	488	971
浜北区	1	-	388	308	696	13	-	833	712	1,545
天竜区	1	-	7	7	14	2	-	79	82	161
浜松市計	47	-	4,477	4,259	8,736	61	-	4,317	3,809	8,126
沼津市	19	-	1,018	1,011	2,029	4	-	323	331	654
熱海市	1	-	-	-	-	-	-	-	-	-
三島市	4	-	252	272	524	2	-	165	177	342
富士宮市	9	-	591	585	1,176	7	-	607	582	1,189
伊東市	2	-	75	63	138	-	-	-	-	-
富士市	10	-	848	825	1,673	7	-	757	688	1,445
御殿場市	2	-	181	215	396	1	-	176	150	326
下田市	-	-	-	-	-	-	-	-	-	-
裾野市	3	-	123	129	252	-	-	-	-	-
伊豆市	-	-	-	-	-	3	-	208	203	411
伊豆の国市	-	-	-	-	-	2	-	215	206	421
東伊豆町	-	-	-	-	-	-	-	-	-	-
河津町	-	-	-	-	-	-	-	-	-	-
南伊豆町	-	-	-	-	-	-	-	-	-	-
松崎町	-	-	-	-	-	-	-	-	-	-
西伊豆町	-	-	-	-	-	-	-	-	-	-
函南町	-	-	-	-	-	-	-	-	-	-
清水町	-	-	-	-	-	-	-	-	-	-
長泉町	1	-	157	121	278	2	-	106	92	198
小山町	-	-	-	-	-	-	-	-	-	-
東部計	51	-	3,245	3,221	6,466	28	-	2,557	2,429	4,986
島田市	6	-	324	279	603	3	-	370	362	732
磐田市	2	-	151	192	343	5	-	396	364	760
焼津市	12	-	809	767	1,576	-	-	-	-	-
掛川市	5	-	432	424	856	5	-	521	478	999
藤枝市	16	-	828	832	1,660	6	-	587	593	1,180
袋井市	1	-	71	75	146	1	-	114	85	199
湖西市	-	-	-	-	-	3	-	220	219	439
御前崎市	1	-	-	-	-	-	-	-	-	-
菊川市	1	-	74	86	160	3	-	212	201	413
牧之原市	1	-	3	5	8	3	-	267	274	541
吉田町	2	-	156	165	321	-	-	-	-	-
川根本町	1	-	2	8	10	-	-	-	-	-
森町	-	-	-	-	-	-	-	-	-	-
中西部計	48	-	2,850	2,833	5,683	29	-	2,687	2,576	5,263
合計	178	-	12,842	12,511	25,353	161	2	12,607	11,777	24,384

市町教育委員会(1)

		教育委員会名	郵便番号	所在地	電話番号	FAX番号	教育長名	代表電子メールアドレス
政令市								
市部	1	静岡市	424-8701	静岡市清水区旭町6-8	054-354-2503	354-2472	池谷 眞樹	kyoikusomu@city.shizuoka.lg.jp
市部	2	浜松市	430-0929	浜松市中区中央1-2-1 イーステック 浜松オフィス棟6階	053-457-2401	457-2404	花井 和徳	somu@city.hamamatsu-szo.ed.jp
東部								
市部	3	沼津市	410-8601	沼津市御幸町16-1	055-934-4821	931-8977	奥村 篤	kyoiku-ki@city.numazu.lg.jp
市部	4	熱海市	413-8550	熱海市中央町1-1	0557-86-6565	86-6555	新村 茂昭	gakkokyoiku@city.atami.lg.jp
市部	5	三島市	411-0858	三島市中央町5-5	055-983-2667	976-2735	西島 玉枝	kyousou@city.mishima.shizuoka.jp
市部	6	富士宮市	418-8601	富士宮市弓沢町150	0544-22-1184	22-1209	池谷 眞徳	e-gakko@city.fujinomiya.lg.jp
市部	7	伊東市	414-8555	伊東市大原2-1-1	0557-32-1901	37-8117	高橋 雄幸	kyoiku@city.ito.shizuoka.jp
市部	8	富士市	417-8601	富士市永田町1-100	0545-55-2870	53-2862	森田 嘉幸	gakukyoku@div.city.fuji.shizuoka.jp
市部	9	御殿場市	412-8601	御殿場市萩原483	0550-82-4534	82-4525	勝亦 重夫	gakko@city.gotemba.lg.jp
市部	10	下田市	415-0024	下田市4-6-16	0558-23-3929	23-5176	佐々木 文夫	s-kyoui@city.shimoda.lg.jp
市部	11	裾野市	410-1192	裾野市佐野1059	055-995-1838	995-1866	風間 忠純	gakukyoku@city.susono.lg.jp
市部	12	伊豆市	410-2592	伊豆市八幡500-1	0558-83-5470	83-5498	西井 伸美	kyoiku@city.izu.shizuoka.jp
市部	13	伊豆の国市	410-2292	伊豆の国市長岡346-1	055-948-1453	948-2904	内山 隆昭	gakkou@city.izunokuni.lg.jp
賀茂郡	14	東伊豆町	413-0411	東伊豆町稲取3354	0557-95-6207	95-5691	黒田 種樹	kyoiku@town.higashiizu.lg.jp
賀茂郡	15	河津町	413-0512	河津町笹原78-4	0558-34-1117	34-0295	鈴木 基	kyoiku@town.kawazu.shizuoka.jp
賀茂郡	16	南伊豆町	415-0392	南伊豆町下賀茂315-1	0558-62-0604	63-0018	佐野 薫	kyoin@town.minamiizu.shizuoka.jp
賀茂郡	17	松崎町	410-3696	松崎町宮内301-1	0558-42-3971	54-0025	佐藤 みつほ	kyoiku@town.matsuzaki.lg.jp
賀茂郡	18	西伊豆町	410-3502	西伊豆町安良里97-2	0558-56-0212	54-4004	清野 裕章	kyoiku@town.nishiizu.shizuoka.jp
田方郡	19	函南町	419-0192	函南町平井717-13	055-979-8121	979-8144	山邊 義彦	gakkou@town.kannami.lg.jp
駿東郡	20	清水町	411-8650	清水町堂庭210-1	055-981-8221	976-0249	山下 和之	gakokyoiku@town.shizuoka-shimizu.lg.jp
駿東郡	21	長泉町	411-8668	長泉町中土狩828	055-989-5529	989-5993	石井 宣明	gakko@town.nagaizumi.lg.jp
駿東郡	22	小山町	410-1395	小山町藤曲57-2	0550-76-6122	76-2795	天野 文子	kodomo@fuji-oyama.jp
中西部								
市部	23	島田市	427-0042	島田市中央町5番の1	0547-36-7952	37-2500	濱田 和彦	kyoikusoumu@city.shimada.lg.jp
市部	24	磐田市	438-8650	磐田市国府台3-1	0538-37-4821	36-1517	村松 啓至	kyoikusomu@city.iwata.lg.jp
市部	25	焼津市	421-0205	焼津市宗高900	054-662-0512	662-0630	佐藤 美代志	kyoikusoumu@city.yaizu.lg.jp
市部	26	掛川市	436-8650	掛川市長谷1-1-1	0537-21-1109	21-1222	佐藤 嘉晃	gaku-kyoiku@city.kakegawa.lg.jp
市部	27	藤枝市	426-8722	藤枝市岡出山1-11-1	054-643-3135	643-3610	中村 禎	kyoikuseisaku@city.fujieda.lg.jp

市町教育委員会(2)

	教育委員会名	郵便番号	所在地	電話番号	FAX番号	教育長名	代表電子メールアドレス
市部	28 袋井市	437-8666	袋井市新屋1-1-1	0538-44-3120	44-3228	鈴木 典夫	k-kikaku@city.fukuroi.shizuoka.jp
市部	29 湖西市	431-0492	湖西市吉美3268	053-576-4798	576-1184	渡辺 宜宏	kyouiku@city.kosai.lg.jp
市部	30 御前崎市	437-1692	御前崎市池新田5585	0537-29-8733	29-8736	河原崎 全	kyosomu@city.omaezaki.shizuoka.jp
市部	31 御前崎市牧之原市学校組合	437-1692	御前崎市池新田5585	0537-29-8733	29-8736	河原崎 全	kyosomu@city.omaezaki.shizuoka.jp
市部	32 菊川市	437-1514	菊川市下平川6225	0537-73-1113	73-1119	松本 嘉男	gakkou@city.kikugawa.shizuoka.jp
市部	33 牧之原市	421-0592	牧之原市相良275	0548-53-2642	53-2657	橋本 勝	kyoiku@city.makinohara.shizuoka.jp
市部	34 牧之原市菊川市学校組合	421-0592	牧之原市相良275	0548-53-2642	53-2657	橋本 勝	kyoiku@city.makinohara.shizuoka.jp
榛原郡	35 吉田町	421-0395	吉田町住吉87	0548-33-2151	33-2155	栗林 芳樹	gakkou@town.yoshida.shizuoka.jp
榛原郡	36 吉田町牧之原市広域施設組合	421-0301	吉田町住吉1500-1	0548-32-1750	32-9376	栗林 芳樹	yh-kyusyoku@za.tnc.ne.jp
榛原郡	37 川根本町	428-0411	川根本町千頭1183-1	0547-58-2555	59-4025	大橋 慶士	kyoiku-soumu@town.kawanehon.lg.jp
周智郡	38 森町	437-0215	森町森1485	0538-85-1112	85-1116	比奈地 敏彦	kyo_gakkou@town.shizuoka-mori.lg.jp

大学・短大・高等専門学校(1)

学校名	学部名	学科名	所在地	電話番号 FAX番号	学長・ 学部長名	代表電子メールアドレス	本務教員数	学生数計	
大学・大学院									
国立									
1	静岡大学	本部	—	422-8529 静岡市駿河区大谷836	054-237-1111 FAX 238-0089	石井 潔	koho@adb.shizuoka.ac.jp	11	0
	静岡大学	人文社会科学部	社会 言語文化 法経済	422-8529 静岡市駿河区大谷836	054-237-1111 FAX 237-3612	日詰 一幸	—	95	2016
	静岡大学	人文学部	社会 言語文化 法経済	422-8529 静岡市駿河区大谷836	054-237-1111 FAX 237-3612	日詰 一幸	—	0	7
	静岡大学	教育学部	学校教育教員養成 生涯教育 総合科学教育 芸術文化	422-8529 静岡市駿河区大谷836	054-237-1111 FAX 237-6347	菅野 文彦	—	114	1272
	静岡大学	情報学部	情報科 行動情報 情報社会	432-8561 浜松市中区城北3-5-1	053-478-1502 FAX 478-1503	近藤 真	—	70	1054
	静岡大学	理学部	数 物理 化 生物科 地球科 創造理学	422-8529 静岡市駿河区大谷836	054-237-1111 FAX 238-6351	塩尻 信義	—	77	995
	静岡大学	工学部	機械工 電気電子工 電子物質 科 化学ハ 材工 数理システム工 物 質工学 システム工学	432-8561 浜松市中区城北3-5-1	053-478-1004 FAX 478-1005	川田 善正	—	187	2391
	静岡大学	農学部	共生ハ イノベーション 応用生物化 環境森林科 生物資源科 応 用生命科	422-8529 静岡市駿河区大谷836	054-237-1111 FAX 237-3028	河合 真吾	—	74	800
	静岡大学	地域創造学環	地域経営 地域共生 地域環 境・防災 アドバンスメント スター アップイノベーション	422-8529 静岡市駿河区大谷836	054-237-1111 FAX 238-5347	平岡 義和	—	0	0
	静岡大学	大学院	人文社会科学部研究科	422-8529 静岡市駿河区大谷836	054-237-1111 FAX 237-3612	日詰 一幸	—	0	78
	静岡大学	大学院	教育学研究科	422-8529 静岡市駿河区大谷836	054-237-1111 FAX 237-6347	菅野 文彦	—	0	160
	静岡大学	大学院	総合科学技術研究科	422-8529 静岡市駿河区大谷836	054-237-1111 FAX 238-6351	塩尻 信義	—	0	1157
	静岡大学	大学院	工学研究科	432-8561 浜松市中区城北3-5-1	053-478-1004 FAX 478-1005	川田 善正	—	0	1
	静岡大学	大学院	創造科学技術大学院 (創造科学技術研究部) (自然科学系教育部)	432-8011 浜松市中区城北3-5-1	053-478-1004 FAX 478-1359	原 和彦	—	0	200
	静岡大学	大学院	光医学研究科	432-8011 浜松市中区城北3-5-1	053-478-1350 FAX 478-1359	原 和彦	—	0	10
2	浜松医科大学	本部	—	431-3192 浜松市東区半田山1-20-1	053-435-2111 FAX 435-2112	今野 弘之	sss@hama-med.ac.jp	6	0
	浜松医科大学	医学部	医 看護	431-3192 浜松市東区半田山1-20-1	053-435-2111 FAX 435-2112	今野 弘之	—	318	976
	浜松医科大学	大学院	医学系研究科	431-3192 浜松市東区半田山1-20-1	053-435-2111 FAX 435-2112	今野 弘之	—	0	228
3	総合研究 大学院大学	本部	—	240-0193 神奈川県三浦郡葉山町 湘南国際村	046-858-1500 FAX 858-1542	長谷川 眞理 子	—	0	0
	総合研究 大学院大学	大学院	生命科学研究科遺伝学専攻	411-8540 三島市谷田1111	055-981-6720 FAX 981-6715	花岡 文雄	info-soken@nig.ac.jp	64	32
公立 (県立)									
1	静岡県立大学	本部	—	422-8526 静岡市駿河区谷田52-1	054-264-5102 FAX 264-5099	鬼頭 宏	soumu3@u-shizuoka-ken.ac.jp	0	0
	静岡県立大学	薬学部	薬 薬科	422-8526 静岡市駿河区谷田52-1	054-264-5102 FAX 264-5099	賀川 義之	—	75	655
	静岡県立大学	食品栄養科学部	食品生命科 栄養生命科 環境生命科	422-8526 静岡市駿河区谷田52-1	054-264-5102 FAX 264-5099	坂田 昌弘	—	58	300
	静岡県立大学	国際関係学部	国際関係 国際言語文化	422-8526 静岡市駿河区谷田52-1	054-264-5102 FAX 264-5099	前山 亮吉	—	52	891
	静岡県立大学	経営情報学部	経営情報	422-8526 静岡市駿河区谷田52-1	054-264-5102 FAX 264-5099	竹下 誠二郎	—	28	470
	静岡県立大学	看護学部	看護	422-8526 静岡市駿河区谷田52-1	054-264-5102 FAX 264-5099	金澤 寛明	—	51	479
	静岡県立大学	大学院	薬学研究院	422-8526 静岡市駿河区谷田52-1	054-264-5102 FAX 264-5099	鈴木 隆	—	3	1
	静岡県立大学	大学院	薬食生命科学総合学院	422-8526 静岡市駿河区谷田52-1	054-264-5102 FAX 264-5099	小林 裕和	—	0	250

大学・短大・高等専門学校(2)

学校名	学部名	学科名	所在地	電話番号 FAX番号	学長・ 学部長名	代表電子メールアドレス	本務 教員数	学生 数計
静岡県立大学	大学院	食品栄養環境科学研究院	422-8526 静岡市駿河区谷田52-1	054-264-5102 FAX 264-5099	小林 裕和	—	4	0
静岡県立大学	大学院	国際関係学研究科	422-8526 静岡市駿河区谷田52-1	054-264-5102 FAX 264-5099	富沢 壽勇	—	5	20
静岡県立大学	大学院	経営情報イノベーション研究科	422-8526 静岡市駿河区谷田52-1	054-264-5102 FAX 264-5099	池田 哲夫	—	0	38
静岡県立大学	大学院	看護学研究科	422-8526 静岡市駿河区谷田52-1	054-264-5102 FAX 264-5099	渡邊 順子	—	0	21
2 静岡文化芸術 大学	本部	—	430-8533 浜松市中区中央2-1-1	053-457-6111 FAX 457-6123	横山 俊夫	soumu@suac.ac.jp	3	0
静岡文化芸術 大学	文化政策学部	国際文化 文化政策 芸術文化	430-8533 浜松市中区中央2-1-1	053-457-6111 FAX 457-6123	森 俊太	—	55	954
静岡文化芸術 大学	デザイン学部	デザイン	430-8533 浜松市中区中央2-1-1	053-457-6111 FAX 457-6123	伊豆 裕一	—	29	471
静岡文化芸術 大学	大学院	文化政策研究科	430-8533 浜松市中区中央2-1-1	053-457-6111 FAX 457-6123	下澤 嶽	—	0	12
静岡文化芸術 大学	大学院	デザイン研究科	430-8533 浜松市中区中央2-1-1	053-457-6111 FAX 457-6123	宮田 圭介	—	0	31
私立							0	0
1 日本大学	本部	—	102-8275 東京都千代田区九段南4-8-24	03-5275-8115 FAX 5275-8315	大塚 吉兵衛	gakumu@nihon-u.ac.jp	0	0
日本大学	国際関係学部	国際総合政策 国際教養	411-8555 三島市文教町2-31-145	055-980-0801 FAX 987-6350	渡邊 武一郎	—	58	2981
日本大学	大学院	国際関係研究科	411-8555 三島市文教町2-31-145	055-980-0801 FAX 987-6350	渡邊 武一郎	—	0	17
2 東海大学	本部	—	151-8677 東京都渋谷区富ヶ谷2-28-4	03-3467-2211 FAX 3485-4932	山田 清志	skoho@ml.tokai-u.jp	8	0
東海大学	海洋学部	海洋文明 環境社会 海洋地球科 水産 海洋生物 航海工	424-8610 静岡市清水区折戸3-20-1	054-334-0411 FAX 334-0937	秋山 信彦	—	95	2117
東海大学	大学院	海洋学研究科	424-8610 静岡市清水区折戸3-20-1	0543-334-0411 FAX 334-0937	齋藤 寛	—	0	35
3 常葉大学	本部	—	422-8581 静岡市駿河区弥生町6-1	054-297-6120 FAX 297-6121	江藤 秀一	shomu@tokoha-u.ac.jp	0	0
常葉大学	教育学部	初等教育 生涯学習 心理教育	422-8581 静岡市駿河区弥生町6-1	054-297-6100 FAX 297-6101	猿田 真嗣	—	54	1246
常葉大学	外国語学部	英米語 グローバルコミュニケーション	422-8581 静岡市駿河区弥生町6-1	054-297-6100 FAX 297-6101	戸田 裕司	—	25	851
常葉大学	造形学部	造形	420-0911 静岡市葵区瀬名1-22-1	053-263-1125 FAX 263-2750	安武 伸朗	—	11	371
常葉大学	法学部	法律	420-0831 静岡市葵区水落町1-30	054-297-3200 FAX 297-3213	細川 壯平	—	19	743
常葉大学	健康科学部	看護 静岡理学療法	420-0831 静岡市葵区水落町1-30	054-297-3200 FAX 297-3213	久保 明	—	42	587
常葉大学	経営学部	経営	422-8581 静岡市駿河区弥生町6-1 431-2102 浜松市北区都田町1230	054-297-6100 FAX 297-6101 053-428-3511 FAX 428-2900	坂本 真一郎	—	39	1327
常葉大学	健康マネジメント学部	健康栄養 こども健康 心身マネジメント 健康鍼灸 健康柔道整復	431-2102 浜松市北区都田町1230	053-428-3511 FAX 428-2900	小野澤 隆	—	77	1162
常葉大学	保健医療学部	理学療法 作業療法	431-2102 浜松市北区都田町1230	053-428-3511 FAX 428-2900	磯貝 香	—	21	294
常葉大学	社会環境学部	社会環境	422-8581 静岡市駿河区弥生町6-1	054-297-6100 FAX 297-6101	石川 雅典	—	19	463
常葉大学	保育学部	保育	422-8581 静岡市駿河区弥生町6-1	054-297-6100 FAX 297-6101	古橋 和夫	—	16	530
常葉大学	大学院	国際言語文化研究科	422-8581 静岡市駿河区弥生町6-1	054-297-6100 FAX 297-6101	戸田 勉	—	0	4
常葉大学	大学院	初等教育高度実践研究科	422-8581 静岡市駿河区弥生町6-1	054-297-6100 FAX 297-6101	中村 孝一	—	11	27
常葉大学	大学院	健康科学研究科	431-2102 浜松市北区都田町1230	053-428-3511 FAX 428-2900	横尾 宏毅	—	0	22

大学・短大・高等専門学校(3)

学校名	学部名	学科名	所在地	電話番号 FAX番号	学長・ 学部長名	代表電子メールアドレス	本務 教員数	学生 数計
常葉大学	大学院	環境防災研究科	422-8581 静岡市駿河区弥生町6-1	054-297-6100 FAX 297-6101	小川 浩	—	0	2
4 静岡英和学院大学	本部	—	422-8545 静岡市駿河区池田1769	054-261-9201 FAX 263-4763	柴田 敏	h-soumu@shizuoka-eiwa.ac.jp	0	0
静岡英和学院大学	人間社会学部	人間社会 コミュニティ福祉	422-8545 静岡市駿河区池田1769	054-261-9201 FAX 263-4763	波多野 純	—	35	738
5 静岡福祉大学	本部	—	425-8611 焼津市本中根549-1	054-623-7000 FAX 623-7453	太田 晴康	kikaku@suw.ac.jp	2	0
静岡福祉大学	社会福祉学部	福祉心理 健康福祉 医療福祉	425-8611 焼津市本中根549-1	054-623-7000 FAX 623-7453	田崎 裕美	—	30	535
静岡福祉大学	子ども学部	子ども	425-8611 焼津市本中根549-1	054-623-7000 FAX 623-7453	久島 茂	—	17	163
6 順天堂大学	本部	—	113-8421 東京都文京区本郷2-1-1	03-3813-3111	新井 一	—	0	0
順天堂大学	保健看護学部	看護	411-8787 三島市大宮町3-7-33	055-991-3111 FAX 971-0011	大熊 泰之	mishima@juntendo.ac.jp	34	487
順天堂大学	大学院	医療看護学研究科 (サライトキャンパス)	411-8787 三島市大宮町3-7-33	055-991-3111 FAX 971-0011	植木 純	—	0	0
7 東京女子医科大学	本部	—	162-8666 東京都新宿区河田町8-1	03-3353-8111	岩本絹子	—	0	0
東京女子医科大学	看護学部	看護	437-1434 掛川市下土方400-2	0537-63-2111 FAX 63-2134	小川久貴子	—	7	95
8 静岡理科大学	本部	—	437-8555 袋井市豊沢2200-2	0538-45-0111 FAX 45-0110	野口 博	soumu@sist.ac.jp	2	0
静岡理科大学	理工学部	機械工 電気電子工 物質生命科 建築	437-8555 袋井市豊沢2200-2	0538-45-0111 FAX 45-0110	石田 隆弘	—	51	1018
静岡理科大学	情報学部	コンピュータシステム 情報デザイン	437-8555 袋井市豊沢2200-2	0538-45-0111 FAX 45-0110	幸谷 智紀	—	25	539
静岡理科大学	大学院	理工学研究科	437-8555 袋井市豊沢2200-2	0538-45-0111 FAX 45-0110	野口 博	—	0	31
9 静岡産業大学	本部	—	438-0043 磐田市大原1572-1	0538-37-0191 FAX 36-8800	鷲崎 早雄	k-soumu@ssu.ac.jp	1	0
静岡産業大学	経営学部	経営 人材マネジメント 経営心理学	438-0043 磐田市大原1572-1	0538-37-0191 FAX 36-8800	丹羽 由一	—	51	1276
静岡産業大学	情報学部	情報デザイン 国際情報	426-8668 藤枝市駿河台4-1-1	054-645-0191 FAX 645-0195	堀川 知廣	—	22	419
10 聖隷クリスティアン大学	本部	—	433-8558 浜松市北区三方原町3453	053-439-1400 FAX 439-1406	大城 昌平	somu-office@seirei.ac.jp	1	0
聖隷クリスティアン大学	看護学部	看護	433-8558 浜松市北区三方原町3453	053-439-1400 FAX 439-1406	藤本 栄子	—	51	642
聖隷クリスティアン大学	社会福祉学部	社会福祉 介護福祉 子ども教育福祉	433-8558 浜松市北区三方原町3453	053-439-1400 FAX 439-1406	横尾 恵美子	—	25	309
聖隷クリスティアン大学	リハビリテーション学部	理学療法 作業療法 言語聴覚	433-8558 浜松市北区三方原町3453	053-439-1400 FAX 439-1406	新宮 尚人	—	29	446
聖隷クリスティアン大学	大学院	看護学研究科	433-8558 浜松市北区三方原町3453	053-439-1400 FAX 439-1406	市江 和子	—	0	46
聖隷クリスティアン大学	大学院	リハビリテーション科学研究科	433-8558 浜松市北区三方原町3453	053-439-1400 FAX 439-1406	柴本 勇	—	0	33
聖隷クリスティアン大学	大学院	社会福祉学研究科	433-8558 浜松市北区三方原町3453	053-439-1400 FAX 439-1406	大友 信勝	—	0	18
11 浜松学院大学	本部	—	432-8012 浜松市中区布橋3-2-3	053-450-7000 FAX 560-7110	石田 勝義	soumu@hamagaku.ac.jp	0	0
浜松学院大学	現代コミュニケーション学部	地域共創 子どもコミュニケーション	432-8012 浜松市中区布橋3-2-3	053-450-7000 FAX 450-7110	石田 勝義	soumu@hamagaku.ac.jp	30	435
12 光産業創成大学院大学	本部	—	431-1202 浜松市西区具松町1955-1	053-484-2501 FAX 487-3012	瀧口 義浩	info@gpi.ac.jp	14	30
光産業創成大学院大学	大学院	光産業創成研究科	431-1202 浜松市西区具松町1955-1	053-484-2501 FAX 487-3012	瀧口 義浩	—	14	30
短期大学								0
公立（県立）								0

大学・短大・高等専門学校(4)

	学校名	学部名	学科名	所在地	電話番号 FAX番号	学長・ 学部長名	代表電子メールアドレス	本務教員数	学生数計
1	静岡県立大学 短期大学部	本部	—	422-8021 静岡市駿河区小鹿2-2-1	054-202-2600 FAX 202-2612	鬼頭 宏	sizsom1@u-shizuoka-ken.ac.jp	1	0
	静岡県立大学 短期大学部	—	歯科衛生 社会福祉 こども	422-8021 静岡市駿河区小鹿2-2-1	054-202-2600 FAX 202-2612	—	—	40	305
私立									0
1	日本大学 短期大学部	本部	—	102-8275 東京都千代田区 九段南4-8-24	03-5275-8115 FAX 5275-8315	大塚 吉兵衛	gakumu@nihon-u.ac.jp	0	0
	日本大学 短期大学部	—	ビジネス教養 食物栄養	411-8555 三島市文教町2-31-145	055-980-0801 FAX 987-6350	—	—	19	350
2	東海大学 短期大学部	本部	—	420-8511 静岡市葵区宮前町101	054-261-6321 FAX 261-6842	山本 康治	—	1	0
	東海大学 短期大学部	—	食物栄養 児童教育	420-8511 静岡市葵区宮前町101	054-261-6321 FAX 261-6842	—	—	21	384
3	静岡英和学院大 学短期大学部	本部	—	422-8545 静岡市駿河区池田1769	054-261-9201 FAX 263-4763	柴田 敏	h-soumu@shizuoka-eiwa.ac.jp	0	0
	静岡英和学院大 学短期大学部	—	現代コミュニケーション 食物	422-8545 静岡市駿河区池田1769	054-261-9201 FAX 263-4763	—	—	17	304
4	常葉大学 短期大学部	本部	—	422-8581 静岡市駿河区弥生町6-1	054-297-6120 FAX 297-6121	木宮 健二	shomu@tokoha-u.ac.jp	0	0
	常葉大学 短期大学部	—	日本語日本文学 保育	422-8581 静岡市駿河区弥生町6-1	054-297-6100 FAX 297-6101	—	—	23	456
	常葉大学 短期大学部	—	音楽	420-0911 静岡市葵区瀬名1-22-1	053-263-1125 FAX 263-2750	—	—	5	46
5	浜松学院大学 短期大学部	本部	—	430-0906 浜松市中区住吉2-3-1	053-473-6100 FAX 473-6196	石田 勝義	soumu@hamagaku.ac.jp	0	0
	浜松学院大学 短期大学部	—	幼児教育科	430-0906 浜松市中区住吉2-3-1	053-473-6100 FAX 473-6196	石田 勝義	soumu@hamagaku.ac.jp	14	247
高等専門学校									0
国立									0
1	沼津工業 高等専門学校	本科	機械工 電気電子工 電子制御工 制御情報工 物質工	410-8501 沼津市大岡3600	055-921-2700 FAX 926-5700	藤本 晶	soumu@numazu-ct.ac.jp	79	1042
	沼津工業 高等専門学校	専攻科	総合システム工学専攻(環境エ キ-工学コース, 新機能材料工学 コース, 医療福祉機器開発工学 コース)	410-8501 沼津市大岡3600	055-921-2700 FAX 926-5700	藤本 晶	soumu@numazu-ct.ac.jp	0	54

高等学校(1)

	高等学校名	全定	学科名	所在地	電話番号 FAX番号	校長名	代表電子メールアドレス	本 務 教 員 数	学 級 数	生 徒 数 男	生 徒 数 女	生 徒 数 計
公立 (県立)												
1	下田	(全)	普通 その他(理数)	415-8527 下田市蓮台寺152	0558-22-3164 FAX 23-0453	齊藤 篤	shimoda-h@edu.pref.shizuoka.jp	52	18	335	296	631
1	下田	(定)	普通	415-8527 下田市蓮台寺152	0558-22-9499 FAX 23-0453	齊藤 篤	shimoda-h@edu.pref.shizuoka.jp	9	4	9	19	28
2	下田南伊豆分校	(全)	農業(園芸)	415-0306 南伊豆町石井58	0558-62-0103 FAX 62-2799	齊藤 篤	minamiizu-b@edu.pref.shizuoka.jp	14	3	47	30	77
3	松崎	(全)	普通	410-3693 松崎町桜田188	0558-42-0131 FAX 42-0587	小林 浩明	matsuzaki-h@edu.pref.shizuoka.jp	28	9	132	119	251
4	稲取	(全)	普通	413-0411 東伊豆町稲取3012-2	0557-95-0175 FAX 95-5172	柴 雅房	inatori-h@edu.pref.shizuoka.jp	26	9	130	122	252
5	伊東	(全)	普通	414-0055 伊東市岡入の道 1229-3	0557-37-8811 FAX 38-1229	鈴木 伸彦	ito-h@edu.pref.shizuoka.jp	27	11	205	203	408
5	伊東	(定)	普通	414-0055 伊東市岡入の道 1229-3	0557-37-8811 FAX 38-1229	鈴木 伸彦	ito-h@edu.pref.shizuoka.jp	9	4	23	11	34
6	伊東城ヶ崎分校	(全)	普通	413-0232 伊東市八幡野1120	0557-54-1914 FAX 54-2591	鈴木 伸彦	jogasaki-b@edu.pref.shizuoka.jp	13	3	25	72	97
7	伊東商業	(全)	商業(総社)	414-0051 伊東市吉田748-1	0557-45-0350 FAX 45-5743	川口 喜弘	ito-ch@edu.pref.shizuoka.jp	30	9	190	166	356
8	熱海	(全)	普通	413-0102 熱海市下多賀1484- 22	0557-68-3291 FAX 68-1854	石田 金也	atami-h@edu.pref.shizuoka.jp	28	9	141	112	253
9	伊豆総合	(全) [単]	工業(工業) 総合	410-2401 伊豆市牧之郷892	0558-72-3322 FAX 72-1955	深澤 富士夫	izusogo-h@edu.pref.shizuoka.jp	56	16	379	186	565
10	伊豆総合土肥分校	(全)	普通	410-3302 伊豆市土肥870-1	0558-98-0211 FAX 98-1588	深澤 富士夫	toi-b@edu.pref.shizuoka.jp	13	3	21	20	41
11	韭山	(全)	普通 その他(理数)	410-2143 伊豆の国市韭山韭山 229	055-949-1009 FAX 949-1074	櫻井 祥行	nirayama-h@edu.pref.shizuoka.jp	51	23	449	397	846
12	伊豆中央	(全)	普通	410-2122 伊豆の国市寺家970- 1	055-949-4771 FAX 949-6331	高木 ゆかり	izuchuo-h@edu.pref.shizuoka.jp	37	15	293	313	606
13	田方農業	(全)	農業(生園動食)	419-0124 函南町塚本961	055-978-2265 FAX 978-2267	平井 克典	tagata-ah@edu.pref.shizuoka.jp	52	15	162	433	595
14	三島南	(全) [単]	普通	411-0803 三島市大場608	055-977-8333 FAX 977-8381	小川 伸吾	mishiminami-h@edu.pref.shizuoka.jp	49	18	276	448	724
15	三島北	(全)	普通	411-0033 三島市文教町1-3-18	055-986-0107 FAX 986-2480	齊藤 浩幸	mishimakita-h@edu.pref.shizuoka.jp	47	21	324	544	868
16	三島長陵	(定) [単]	普通	411-0033 三島市文教町1-3-93	055-986-2000 FAX 986-0570	廣住 諭	mishimachoryo-h@edu.pref.shizuoka.jp	44	27	261	258	519
17	御殿場	(全)	工業(1・2年:創工 3年:精) 商業(1・2年:創社 3年:精) 家庭(1・2年:生創 3年:精)	412-0028 御殿場市御殿場192- 1	0550-82-0111 FAX 83-3154	多嶋 洋一	gotemba-h@edu.pref.shizuoka.jp	52	15	302	275	577
18	御殿場南	(全)	普通	412-0043 御殿場市新橋1450	0550-82-1272 FAX 84-0264	有馬 祥哲	gotembaminami-h@edu.pref.shizuoka.jp	36	15	328	269	597
19	小山	(全)	普通	410-1313 小山町竹之下369	0550-76-1188 FAX 76-5513	小川 圭一	oyama-h@edu.pref.shizuoka.jp	32	10	164	238	402
19	小山	(定)	普通	410-1313 小山町竹之下369	0550-76-1188 FAX 76-5513	小川 圭一	oyama-h@edu.pref.shizuoka.jp	9	4	24	4	28
20	裾野	(全) [単]	総合	410-1118 裾野市佐野900-1	055-992-1125 FAX 992-1016	望月 保宏	susono-h@edu.pref.shizuoka.jp	44	16	261	324	585
21	沼津東	(全) [単]	普通 その他(理数)	410-0011 沼津市岡宮812	055-921-0341 FAX 921-0345	神田 不二彦	numazuhi-gashi-h@edu.pref.shizuoka.jp	58	21	453	399	852
22	沼津西	(全)	普通 その他(芸術)	410-0867 沼津市本字千本 1910-9	055-962-0345 FAX 963-5607	中野 幸枝	numazunishi-h@edu.pref.shizuoka.jp	50	19	273	432	705
23	沼津城北	(全)	普通	410-0012 沼津市岡一色875	055-921-0344 FAX 921-4890	高橋 和秀	numazujohoku-h@edu.pref.shizuoka.jp	34	13	249	223	472
24	沼津工業	(全)	工業(機械 電気 建築 1年:電 口 2・3年:電子 1年:都環 2・3 年:土木 物質)	410-0822 沼津市下香貫八重 129-1	055-931-0343 FAX 934-3016	成田 優	numazu-th@edu.pref.shizuoka.jp	65	18	623	34	657
24	沼津工業	(定)	工業(工業)	410-0822 沼津市下香貫八重 129-1	055-928-7101 FAX 934-3016	成田 優	numazu-th@edu.pref.shizuoka.jp	13	4	61	2	63
25	沼津商業	(全)	商業(総社 情報)	411-0917 清水町徳倉1205	055-931-7080 FAX 934-3360	金親 徳行	numazu-ch@edu.pref.shizuoka.jp	42	15	212	379	591
26	吉原	(全)	普通 その他(国際)	417-8545 富士市今泉2160	0545-52-1440 FAX 52-8082	渡邊 健	yoshiwara-h@edu.pref.shizuoka.jp	43	17	291	365	656

高等学校(2)

	高等学校名	全定	学科名	所在地	電話番号 FAX番号	校長名	代表電子メールアドレス	本務 教員数	学級 数	生徒数 男	生徒数 女	生徒数 計
27	吉原工業	(全)	工業(機械 子機 電気電子) 工学(数理)	417-0847 富士市比奈2300	0545-34-1045 FAX 38-3018	加藤 昌樹	yoshiwara-th@edu.pref.shizuoka.jp	57	15	485	73	558
28	富士	(全)	普通 その他(理数)	416-0903 富士市松本17	0545-61-0100 FAX 64-7349	篠宮 晋士	fuji-h@edu.pref.shizuoka.jp	55	24	521	457	978
28	富士	(定)	普通	416-0903 富士市松本17	0545-61-0100 FAX 64-7349	篠宮 晋士	fuji-h@edu.pref.shizuoka.jp	10	4	61	32	93
29	富士東	(全)	普通	417-8571 富士市今泉2921	0545-21-4371 FAX 21-1493	中村 元彦	fujihigashi-h@edu.pref.shizuoka.jp	44	19	383	334	717
30	富士宮東	(全)	普通 福祉(福祉)	418-0022 富士宮市小泉1234	0544-26-4177 FAX 26-0007	野秋 宜成	fujinomiayahigashi-h@edu.pref.shizuoka.jp	43	17	237	414	651
30	富士宮東	(定)	普通	418-0022 富士宮市小泉1234	0544-21-3177 FAX 26-0007	野秋 宜成	fujinomiayahigashi-h@edu.pref.shizuoka.jp	9	4	64	22	86
31	富士宮北	(全)	普通 商業(商業)	418-0053 富士宮市宮北町230	0544-27-2533 FAX 23-8021	南 昌明	fujinomiyakita-h@edu.pref.shizuoka.jp	47	18	379	352	731
32	富士宮西	(全)	普通	418-0051 富士宮市淀師1550	0544-23-1124 FAX 23-8024	嶋 照生	fujinomiyanishi-h@edu.pref.shizuoka.jp	38	16	305	312	617
33	富岳館	(全) [単]	総合	418-0073 富士宮市弓沢町732	0544-27-3205 FAX 26-8849	松下 勝也	fugakukan-h@edu.pref.shizuoka.jp	62	18	357	368	725
34	清水東	(全)	普通 その他(理数)	424-8550 静岡市清水区秋吉町5-10	054-366-7030 FAX 366-7685	鈴木 照彦	shimizuohigashi-h@edu.pref.shizuoka.jp	52	21	447	407	854
34	清水東	(定)	普通	424-8550 静岡市清水区秋吉町5-10	054-366-7031 FAX 366-7685	鈴木 照彦	shimizuohigashi-h@edu.pref.shizuoka.jp	9	4	40	27	67
35	清水西	(全)	普通	424-8637 静岡市清水区青葉町5-1	054-352-2225 FAX 354-5604	綾部 信明	shimizunishi-h@edu.pref.shizuoka.jp	48	18	290	412	702
36	清水南	(全)	普通 その他(芸術)	424-8622 静岡市清水区折戸3-2-1	054-334-0431 FAX 335-9763	石川 芳恵	shimizuminami-h@edu.pref.shizuoka.jp	39	12	120	288	408
37	静岡	(全)	普通	420-8608 静岡市葵区長谷町66	054-245-0567 FAX 248-1499	志村 剛和	shizuoka-h@edu.pref.shizuoka.jp	57	24	510	462	972
37	静岡	(定)	普通	420-8608 静岡市葵区長谷町66	054-245-0800 FAX 248-1499	志村 剛和	shizuoka-h@edu.pref.shizuoka.jp	11	6	31	17	48
38	静岡城北	(全)	普通 その他(国際)	420-0881 静岡市葵区北安東2-3-1	054-245-5466 FAX 245-2788	渡邊 紀之	shizuokajohoku-h@edu.pref.shizuoka.jp	49	21	357	486	843
39	静岡東	(全)	普通	420-0923 静岡市葵区川合3-24-1	054-261-6636 FAX 263-5970	笠井 義明	shizuokahigashi-h@edu.pref.shizuoka.jp	57	24	474	457	931
40	静岡西	(全)	普通	421-1221 静岡市葵区牧ヶ谷680-1	054-278-2721 FAX 278-9003	村松 喜一郎	shizuokanishi-h@edu.pref.shizuoka.jp	44	17	336	297	633
41	駿河総合	(全) [単]	総合	422-8032 静岡市駿河区有東3-4-17	054-260-6688 FAX 288-5550	大庭 弘義	surugasogo-h@edu.pref.shizuoka.jp	64	21	327	499	826
42	静岡農業	(全)	農業(生物 生流 環科 食品 生科)	420-0812 静岡市葵区古庄3-1-1	054-261-0111 FAX 264-2226	竹川 暢昭	shizuoka-ah@edu.pref.shizuoka.jp	63	18	249	468	717
43	科学技術	(全)	工業(機工 電工 ロボット工 電子工(情) 建学 都基 物質) その他(理工)	420-0813 静岡市葵区長沼500-1	054-267-1100 FAX 267-1123	遠藤 克則	kagakugi-jutsu-h@edu.pref.shizuoka.jp	99	27	928	152	1080
43	科学技術	(定)	工業(工業)	420-0813 静岡市葵区長沼500-1	054-267-1100 FAX 267-1123	遠藤 克則	kagakugi-jutsu-h@edu.pref.shizuoka.jp	18	4	76	1	77
44	静岡商業	(全)	商業(商業 情処)	420-0068 静岡市葵区田町7-90	054-255-6241 FAX 255-9241	中澤 秀紀	shizuoka-ch@edu.pref.shizuoka.jp	56	21	351	490	841
45	静岡中央	(定) [単]	普通	420-8502 静岡市葵区城北2-29-1	054-209-1814 FAX 209-2278	寺島 明彦	shizuokachuo-h@edu.pref.shizuoka.jp	65	24	427	340	767
45	静岡中央	(通) [単]	普通	420-8502 静岡市葵区城北2-29-1	054-209-2431 FAX 209-2278	寺島 明彦	shizuokachuo-h@edu.pref.shizuoka.jp	41	0	575	728	1303
46	焼津中央	(全)	普通	425-0086 焼津市小土157-1	054-628-6000 FAX 628-1393	小関 直樹	yaizuchuo-h@edu.pref.shizuoka.jp	47	21	453	404	857
47	焼津水産	(全)	水産(海洋 栽培 食品 流 情)	425-0026 焼津市焼津5-5-2	054-628-6148 FAX 628-1556	古木 正彦	yaizusuisan-h@edu.pref.shizuoka.jp	51	15	375	198	573
47	焼津水産	(専)	水産(航海 機関)	425-0026 焼津市焼津5-5-2	054-628-6148 FAX 628-1556	古木 正彦	yaizusuisan-h@edu.pref.shizuoka.jp	0	0	29	0	29
48	清流館	(全)	普通 福祉(福祉)	421-0206 焼津市上新田292-1	054-622-3411 FAX 622-3472	森谷 明	seiryukan-h@edu.pref.shizuoka.jp	53	20	271	503	774
49	藤枝東	(全)	普通	426-8577 藤枝市天王町1-7-1	054-641-1680 FAX 644-0923	山田 淳一郎	fujiedahigashi-h@edu.pref.shizuoka.jp	52	21	480	355	835
49	藤枝東	(定)	普通	426-8577 藤枝市天王町1-7-1	054-644-3591 FAX 644-0923	山田 淳一郎	fujiedahigashi-h@edu.pref.shizuoka.jp	8	4	39	11	50

高等学校(3)

高等学校名	全定	学科名	所在地	電話番号 FAX番号	校長名	代表電子メールアドレス	本務 教員数	学級 数	生徒数 男	生徒数 女	生徒数 計
50 藤枝西	(全)	普通	426-0021 藤枝市城南2-4-6	054-641-0207 FAX 641-0840	國川 淳子	fujiedanishi-h@edu.pref.shizuoka.jp	38	15	244	346	590
51 藤枝北	(全) [単]	総合	426-0016 藤枝市郡970	054-641-2400 FAX 641-2827	鈴木 敏彦	fujiedakita-h@edu.pref.shizuoka.jp	51	15	280	291	571
52 島田	(全)	普通	427-0038 島田市稲荷1-7-1	0547-37-2188 FAX 35-1744	松井 亮	shimada-h@edu.pref.shizuoka.jp	39	15	300	299	599
53 島田工業	(全)	工業(機械 電気 建築 都市1年:情電 2・3年:子機情技)	427-8541 島田市阿知ヶ谷201	0547-37-4194 FAX 37-1177	松村 照司	shimada-th@edu.pref.shizuoka.jp	61	17	604	62	666
54 島田商業	(全)	商業(総合 ^レ 情報 ^レ)	427-0058 島田市祇園町8707	0547-37-4167 FAX 35-2341	吉原 隆	shimada-ch@edu.pref.shizuoka.jp	42	15	192	394	586
54 島田商業	(定)	商業(商業)	427-0058 島田市祇園町8707	0547-37-4167 FAX 35-2341	吉原 隆	shimada-ch@edu.pref.shizuoka.jp	8	4	24	4	28
55 金谷	(全)	普通	428-0018 島田市金谷根岸町35	0547-45-4155 FAX 45-5536	後藤 佐登美	kanaya-h@edu.pref.shizuoka.jp	27	8	84	142	226
56 川根	(全)	普通	428-0301 川根本町徳山1644-1	0547-57-2221 FAX 57-2446	須藤 隆広	kawane-h@edu.pref.shizuoka.jp	23	6	99	40	139
57 榛原	(全)	普通 その他(理数)	421-0422 牧之原市静波850	0548-22-0380 FAX 22-6557	渡邊 昇司	haibara-h@edu.pref.shizuoka.jp	45	18	388	309	697
57 榛原	(定)	普通	421-0422 牧之原市静波850	0548-22-0382 FAX 22-6557	渡邊 昇司	haibara-h@edu.pref.shizuoka.jp	8	4	34	14	48
58 相良	(全)	普通 商業(商業)	421-0596 牧之原市波津1700-3	0548-52-1133 FAX 52-1135	永田 貴史	sagara-h@edu.pref.shizuoka.jp	33	12	192	246	438
59 掛川東	(全) [単]	普通	436-0024 掛川市南西郷1357	0537-22-3155 FAX 22-1756	石川 善久	kakegawahigashi-h@edu.pref.shizuoka.jp	49	18	294	427	721
60 掛川西	(全)	普通 その他(理数)	436-0054 掛川市城西1-1-6	0537-22-7165 FAX 22-1765	櫻井 宏明	kakegawanishi-h@edu.pref.shizuoka.jp	55	24	494	480	974
61 掛川工業	(全)	工業(機械 子機 情技 子電 環設)	436-0018 掛川市葵町15-1	0537-22-7255 FAX 22-6950	野本 人丸	kakegawa-th@edu.pref.shizuoka.jp	56	16	533	60	593
62 横須賀	(全)	普通	437-1301 掛川市横須賀1491-1	0537-48-3421 FAX 48-2039	吉永 卓志	yokosuka-h@edu.pref.shizuoka.jp	37	13	272	173	445
63 池新田	(全)	普通	437-1612 御前崎市池新田2907-1	0537-86-2460 FAX 86-7802	牧田 恵	ikeshinden-h@edu.pref.shizuoka.jp	34	13	218	179	397
64 小笠	(全) [単]	総合	439-0022 菊川市東横地1222-3	0537-35-3181 FAX 36-4690	鈴木 安雄	ogasa-h@edu.pref.shizuoka.jp	64	18	274	374	648
65 遠江総合	(全) [単]	総合	437-0215 森町森2085	0538-85-6000 FAX 85-6111	榎松 一樹	totomisogo-h@edu.pref.shizuoka.jp	65	18	377	307	684
66 袋井	(全)	普通	437-0031 袋井市愛野2446-1	0538-42-0191 FAX 43-0710	宮本 宗明	fukuroi-h@edu.pref.shizuoka.jp	57	24	468	467	935
67 袋井商業	(全)	商業(商業)	437-0061 袋井市久能2350	0538-42-2285 FAX 42-6728	児玉 一淑	fukuroi-ch@edu.pref.shizuoka.jp	36	13	214	278	492
68 磐田南	(全)	普通 その他(理数)	438-8686 磐田市見付3084	0538-32-7286 FAX 37-8375	赤塚 顕宏	iwataminami-h@edu.pref.shizuoka.jp	53	24	496	483	979
68 磐田南	(定)	普通	438-8686 磐田市見付3084	0538-32-7286 FAX 37-8375	赤塚 顕宏	iwataminami-h@edu.pref.shizuoka.jp	10	8	88	37	125
69 磐田北	(全)	普通 福祉(福祉)	438-0086 磐田市見付2031-2	0538-32-2181 FAX 37-8354	鈴木 真人	iwatakita-h@edu.pref.shizuoka.jp	50	21	305	527	832
70 磐田農業	(全)	農業(生物学 生流 環科 食品 生科)	438-8718 磐田市中泉168	0538-32-2161 FAX 32-6691	望月 康弘	iwata-ah@edu.pref.shizuoka.jp	52	15	230	371	601
71 磐田西	(全)	普通 商業(総 ^レ)	438-0078 磐田市中泉2680-1	0538-34-5217 FAX 37-8364	深澤 大	iwatanishi-h@edu.pref.shizuoka.jp	47	18	305	432	737
72 天竜	(全) [単]	総合 農業(森林 環境)	431-3314 浜松市天竜区二俣町二俣601	053-925-3139 FAX 925-7422	織田 敦	tenryu-h@edu.pref.shizuoka.jp	64	18	389	208	597
73 天竜春野校舎	(全)	普通	437-0625 浜松市天竜区春野町堀之内284	053-985-0306 FAX 985-0848	織田 敦	haruno-b@edu.pref.shizuoka.jp	13	4	46	32	78
74 浜松北	(全)	普通 その他(国際)	432-8013 浜松市中区広沢1-30-1	053-454-5548 FAX 456-3316	長井 利樹	hamamatsukita-h@edu.pref.shizuoka.jp	74	30	667	538	1205
74 浜松北	(定)	普通	432-8013 浜松市中区広沢1-30-1	053-454-5567 FAX 456-3316	長井 利樹	hamamatsukita-h@edu.pref.shizuoka.jp	10	6	53	29	82
75 浜松西	(全)	普通	432-8038 浜松市中区西伊場町3-1	053-454-4471 FAX 454-2574	松下 和弘	hamamatsunishi-h@edu.pref.shizuoka.jp	48	18	394	340	734
76 浜松南	(全)	普通 その他(理数)	432-8056 浜松市南区米津町961	053-441-1486 FAX 442-0148	小泉 正嗣	hamamatsuninami-h@edu.pref.shizuoka.jp	64	27	626	477	1103

高等学校(4)

高等学校名	全定	学科名	所在地	電話番号 FAX番号	校長名	代表電子メールアドレス	本務 教員数	学級 数	生徒数 男	生徒数 女	生徒数 計
77 浜松湖東	(全)	普通	431-1112 浜松市西区大人見町 3600	053-485-0215 FAX 485-3947	白井 秀幸	hamamatsukoto-h@edu.pref.shizuoka.jp	53	23	449	469	918
78 浜松湖南	(全)	普通 その他(英語)	431-0203 浜松市西区馬郡町 3791-1	053-592-1625 FAX 596-1487	山崎 仁資	hamamatsukonan-h@edu.pref.shizuoka.jp	61	26	483	567	1050
79 浜松江之島	(全)	普通 その他(芸術)	430-0844 浜松市南区江之島町 630-1	053-425-6020 FAX 425-6026	松本 稔章	hamamatsuenoshima-h@edu.pref.shizuoka.jp	45	18	286	385	671
80 浜松東	(全)	普通 商業(情ビ 総ビ)	431-3105 浜松市東区笠井新田 町1442	053-434-4401 FAX 435-0620	高塚 諭	hamamatsuhigashi-h@edu.pref.shizuoka.jp	59	24	397	566	963
81 浜松大平台	(全) [単]	総合	432-8686 浜松市西区大平台4- 25-1	053-482-1011 FAX 485-8111	杉山 忍	hamamatsuohiradai-h@edu.pref.shizuoka.jp	44	12	140	339	479
81 浜松大平台	(定) [単]	普通	432-8686 浜松市西区大平台4- 25-1	053-482-1011 FAX 485-8111	杉山 忍	hamamatsuohiradai-h@edu.pref.shizuoka.jp	48	28	286	233	519
82 浜松工業	(全)	工業(機械 電気 情技 建 築 土木 テキサ 理工数工 学)	433-8567 浜松市北区初生町 1150	053-436-1101 FAX 437-9988	武田 知己	hamamatsu-th@edu.pref.shizuoka.jp	99	29	862	310	1172
82 浜松工業	(定)	工業(工業)	433-8567 浜松市北区初生町 1150	053-401-0221 FAX 437-9988	武田 知己	hamamatsu-th@edu.pref.shizuoka.jp	13	4	57	9	66
83 浜松城北工業	(全)	工業(機械 子機 電気 電 子)	430-0906 浜松市中区住吉5- 16-1	053-471-8341 FAX 471-4662	井島 秀樹	hamamatsujohoku-th@edu.pref.shizuoka.jp	71	24	882	35	917
84 浜松商業	(全)	商業(商業 情処)	432-8004 浜松市中区文丘町4- 11	053-471-3351 FAX 475-2109	野部 道太	hamamatsu-ch@edu.pref.shizuoka.jp	65	26	394	653	1047
85 浜名	(全)	普通	434-0033 浜松市浜北区西美園 2939-1	053-586-3155 FAX 586-0740	三科 真弓	hamana-h@edu.pref.shizuoka.jp	61	27	487	612	1099
85 浜名	(定)	普通	434-0033 浜松市浜北区西美園 2939-1	053-586-3042 FAX 586-0740	三科 真弓	hamana-h@edu.pref.shizuoka.jp	9	4	56	36	92
86 浜北西	(全)	普通	434-0003 浜松市浜北区新原 4175-1	053-587-1135 FAX 586-1603	井口 辰夫	hamakitaniishi-h@edu.pref.shizuoka.jp	58	24	425	532	957
87 浜松湖北	(全)	普通 農業(産羊) 工業(産羊2) 商業(産羊3)	431-2213 浜松市北区引佐町金 指1428	053-542-0016 FAX 542-1466	宮田 治幸	hamamatsukohoku-h@edu.pref.shizuoka.jp	72	24	508	459	967
88 浜松湖北佐久間 分校	(全)	普通	431-3908 浜松市天竜区佐久間 町中部683-1	053-965-0065 FAX 965-0355	宮田 治幸	sakuma-b@edu.pref.shizuoka.jp	12	3	28	28	56
89 新居	(全)	普通	431-0304 湖西市新居町内山 2036	053-594-1515 FAX 594-6180	野村 賢一	arai-h@edu.pref.shizuoka.jp	46	18	450	218	668
89 新居	(定)	普通	431-0304 湖西市新居町内山 2036	053-401-0175 FAX 594-6180	野村 賢一	arai-h@edu.pref.shizuoka.jp	8	4	23	19	42
90 湖西	(全)	普通	431-0431 湖西市鷺津1510-2	053-575-0511 FAX 575-0975	大上 和彦	kosai-h@edu.pref.shizuoka.jp	38	15	328	250	578
公立(市立)											
1 沼津	(全)	普通	410-0031 沼津市三枚橋字鐘突 免673	055-921-0805 FAX 921-7313	清水 正信	numaichi@numazu-szo.ed.jp	48	15	224	380	604
2 富士市立	(全) [単]	商業(ビジ探) その他(ｽﾎﾟ探 総探)	417-0847 富士市比奈1654	0545-34-1024 FAX 38-3223	岩田 享	jimushitsu@fuji-ichiritsu.jp	68	18	311	397	708
3 静岡市立	(全)	普通 その他(科探)	420-0803 静岡市葵区千代田3- 1-1	054-245-0417 FAX 248-1190	杉山 禎	ichiko@shizuokacity-h.ed.jp	60	24	463	515	978
3 静岡市立	(定)	普通	420-0803 静岡市葵区千代田3- 1-1	054-246-3749 FAX 246-3763	杉山 禎	ichiko@shizuokacity-h.ed.jp	5	3	6	6	12
4 浜松市立	(全)	普通	432-8013 浜松市中区広沢1- 21-1	053-453-1105 FAX 452-9478	柳本 佳奈子	ichiritsu-h@city.hamamatsu-szo.ed.jp	74	31	438	800	1238
5 静岡市立清水桜 が丘	(全)	普通 商業(商業)	424-8752 静岡市清水区桜が丘 町7-15	054-353-5388 FAX 354-1466	中村 真二	shimizusakuragaoka@s-city.ed.jp	63	21	393	451	844
私立											
1 知徳	(全)	普通 商業(情ビ) 福祉(福祉) その他(劇行)	411-0944 長泉町竹原354	055-975-0080 FAX 976-0735	石川 素久	chitokukoko354j@thn.ne.jp	-	-	-	-	-
2 不二聖心女子学 院	(全)	普通	410-1126 裾野市桃園198	055-992-0213 FAX 993-6937	大原 真実	fujish@fujiseishin-jh.ed.jp	-	-	-	-	-
3 日本大学三島	(全)	普通	411-0033 三島市文教町2-31- 145	055-988-3500 FAX 988-3517	渡邊 武一郎	nichidai.mishima@nihon-u.ac.jp	-	-	-	-	-
4 沼津中央	(全)	普通	410-0033 沼津市杉崎町11-20	055-921-0346 FAX 924-7158	森 和彦	numa-chu@n-chuo.ac.jp	-	-	-	-	-
5 飛龍	(全)	普通 工業(自動)	410-0013 沼津市東熊堂491	055-921-7942 FAX 924-6998	坂根 英夫	info@hiryu.ed.jp	-	-	-	-	-

高等学校(5)

	高等学校名	全定	学科名	所在地	電話番号 FAX番号	校長名	代表電子メールアドレス	本 務 教 員 数	学 級 数	生 徒 数 男	生 徒 数 女	生 徒 数 計
6	加藤学園	(全)	普通	410-0022 沼津市大岡自由ヶ丘 1979	055-921-0347 FAX 924-4733	加藤 瑠美子	KatohHS@katoh-net.ac.jp	-	-	-	-	-
7	誠恵	(全)	普通	410-0058 沼津市沼北町2-9-12	055-921-5088 FAX 923-8371	飯島 修	seikei@seikei-on.ac.jp	-	-	-	-	-
8	御殿場西	(全)	普通	412-0041 御殿場市ぐみ沢644- 1	0550-89-2466 FAX 89-5172	菊池 基	gonishij@aqu.ocr.ne.jp	-	-	-	-	-
9	静岡県富士見	(全)	普通	416-8555 富士市平垣町1-1	0545-61-0250 FAX 63-5040	袴田 四郎	info@fujimi.ed.jp	-	-	-	-	-
10	星陵	(全)	普通 その他(英数)	418-0035 富士宮市星山1068	0544-24-4811 FAX 24-9929	渡邊 一洋	info@starhill.ed.jp	-	-	-	-	-
11	桐陽	(全)	普通	410-0055 沼津市高島本町8-52	055-921-0350 FAX 921-9844	飯田 瑞穂	toyo-numazu@toyo-numazu.ac.jp	-	-	-	-	-
12	加藤学園暁秀	(全)	普通	410-0011 沼津市岡宮字中見代 1361-1	055-924-1900 FAX 924-3303	加藤 正秀	GyoshuHS@katoh-net.ac.jp	-	-	-	-	-
13	菊川南陵	(全)	普通	437-1506 菊川市河東5442-5	0537-73-5141 FAX 73-5199	林 高樹	office@nanryo.ed.jp	-	-	-	-	-
14	清水国際	(全)	普通 商業(情 ^レ)	424-0809 静岡市清水区天神1- 4-1	054-366-4155 FAX 365-9137	平等 民雄	main@shimizu-kokusai.ac.jp	-	-	-	-	-
15	静岡サレジオ	(全)	普通	424-8624 静岡市清水区中之郷 3-2-1	054-345-2296 FAX 348-0145	末吉 弘治	inquiry@g.ssalesio.ac.jp	-	-	-	-	-
16	東海大学付属静岡翔洋	(全)	普通	424-8611 静岡市清水区折戸3- 20-1	054-334-0726 FAX 334-0827	村上 英治	shoyo@tokai.ac.jp	-	-	-	-	-
17	静清	(全)	普通 工業(機械 電気), その他(文理探究 工学探 究)	426-0007 藤枝市潮87	054-641-6693 FAX 644-8715	酒澤 政明	office@seisei.ed.jp	-	-	-	-	-
18	静岡大成	(全)	普通	420-0839 静岡市葵区鷹匠2-4- 18	054-254-7334 FAX 255-2287	水口 悦子	office@s-taisei.ed.jp	-	-	-	-	-
19	静岡英和女学院	(全)	普通	420-0866 静岡市葵区西草深町 8-1	054-254-7401 FAX 254-7405	大橋 邦一	info@shizuoka-eiwa.ed.jp	-	-	-	-	-
20	静岡雙葉	(全)	普通	420-8628 静岡市葵区追手町 10-71	054-255-0305 FAX 251-9392	土屋 祐野	post-office@shizuoka-futaba.ac.jp	-	-	-	-	-
21	城南静岡	(全)	普通 商業(ICT)	422-8074 静岡市駿河区南八幡 町1-1	054-285-6156 FAX 284-0660	村上 紀彦	info@johnan.ac.jp	-	-	-	-	-
22	静岡女子	(全)	普通 家庭(家政) 商業(商業) 福祉(福祉)	422-8076 静岡市駿河区八幡3- 6-1	054-285-2274 FAX 282-2757	望月 敬幸	shizuoka-joshi@nifty.com	-	-	-	-	-
23	常葉大学附属常葉	(全)	普通	420-8588 静岡市葵区水落町1- 30	054-245-5401 FAX 245-0041	谷野 純夫	tkh310@grp.tokoha.ac.jp	-	-	-	-	-
24	常葉大学附属橘	(全)	普通 その他(英数)	420-0911 静岡市葵区瀬名2-1- 1	054-261-2256 FAX 264-3005	関本 和彦	hstainfo@hsta.tokoha.ac.jp	-	-	-	-	-
25	静岡北	(全)	普通 その他(理数 国 ^コ)	420-0911 静岡市葵区瀬名5- 14-1	054-261-5801 FAX 262-5573	山本 政治	shizukita@shizuokakita-h.ed.jp	-	-	-	-	-
26	静岡学園	(全)	その他(教養科学)	420-0833 静岡市葵区東鷹匠町 25	054-200-0191 FAX 200-0195	鈴木 啓之	info@shizugaku.ed.jp	-	-	-	-	-
27	焼津	(全)	総合	425-0021 焼津市中港1-1-8	054-628-7235 FAX 629-5120	服部 京子	yaizu-h@thn.ne.jp	-	-	-	-	-
28	藤枝順心	(全)	普通 家庭(調理) その他(美造)	426-0067 藤枝市前島2-3-1	054-635-1311 FAX 635-6119	戸田 雪子	post@fgjunshin.net	-	-	-	-	-
29	島田樟誠	(全)	普通	427-0034 島田市伊太2075-1	0547-37-3116 FAX 37-3129	杉本 寿久	office@shosei.ed.jp	-	-	-	-	-
30	静岡聖光学院	(全)	普通	422-8021 静岡市駿河区小鹿 1440	054-285-9136 FAX 283-8668	星野 明宏	qqnw8459@cello.ocr.ne.jp	-	-	-	-	-
31	常葉大学附属菊川	(全)	普通 その他(美 ^テ)	439-0019 菊川市半済1550	0537-35-3171 FAX 35-1069	中澤 俊一	o-kiku@hski.tokoha.ac.jp	-	-	-	-	-
32	藤枝明誠	(全)	普通 その他(英数)	426-0051 藤枝市大洲2-2-1	054-635-8155 FAX 635-8494	塙 博	meisei@fgmeisei.ed.jp	-	-	-	-	-
33	磐田東	(全)	普通 その他(英数)	438-0086 磐田市見付180-5	0538-32-6118 FAX 37-9040	石川 佳彦	voice@iwatahigashi-h.ed.jp	-	-	-	-	-
34	浜松学院	(全)	普通	430-0907 浜松市中区高林1- 17-2	053-471-4136 FAX 471-4137	鈴木 久隆	kosei@hamagaku.ac.jp	-	-	-	-	-
35	静岡県西遠女子学園	(全)	普通	430-0807 浜松市中区佐藤3- 20-1	053-461-0374 FAX 464-2630	大庭 知世	seien@seien.ed.jp	-	-	-	-	-
36	浜松開誠館	(全)	普通	430-0947 浜松市中区松城町 207-2	053-456-7111 FAX 455-1660	高橋 千広	office@kaiseikan.ed.jp	-	-	-	-	-

高等学校(6)

	高等学校名	全定	学科名	所在地	電話番号 FAX番号	校長名	代表電子メールアドレス	本務 教員数	学級 数	生徒数 男	生徒数 女	生徒数 計
37	浜松学芸	(全)	普通 その他(芸術)	430-0905 浜松市中区下池川町 34-3	053-471-5336 FAX 475-2395	内藤 純一	gakugei-info@gakugei.ed.jp	-	-	-	-	-
38	浜松修学舎	(全)	普通(夢みらい) 商業(ビジ) 福祉(福祉)	430-0851 浜松市中区向宿2- 20-1	053-461-7356 FAX 461-7559	安間 元康	info@shugakusha.ed.jp	-	-	-	-	-
39	浜松聖星	(全)	普通	432-8018 浜松市中区舘塚3- 14-1	053-454-5376 FAX 453-4719	重信 明利	school-office@hamamatsu-seisei.jp	-	-	-	-	-
40	浜松日体	(全)	普通	431-3125 浜松市東区半田山3- 30-1	053-434-0632 FAX 433-7680	杉本 芳和	info@h-nittai.ed.jp	-	-	-	-	-
41	聖隷カトリック	(全)	普通 その他(英数)	433-8558 浜松市北区三方原町 3453	053-436-5313 FAX 438-5699	茨城 久一郎	high-school@admin.seirei.ac.jp	-	-	-	-	-
42	オイスカ	(全)	普通	431-1115 浜松市西区和地町 5835	053-486-3011 FAX 486-0021	鬼石 貞治	office@oisca.ac.jp	-	-	-	-	-
43	浜松啓陽	(全)	商業(情コ)	433-8101 浜松市北区三幸町 421	053-420-0431 FAX 420-0434	青嶋 甲子雄	seitoku@keiyo.ed.jp	-	-	-	-	-
44	キラリ	(通)	普通	421-0304 吉田町神戸726-4	0548-33-4976 FAX 33-4977	倉橋 義郎	kurazemi@kirari-highschool.jp	-	-	-	-	-

特別支援学校(1)

	特別支援学校名	部名	所在地	電話番号	FAX番号	校長名	代表電子メールアドレス	本務教員数	学級数	在学者数男	在学者数女	在学者数計
国立												
1	静岡大学教育学部 附属特別支援	小学部	420-0885	054-247-2811	247-2812	松永 泰弘	oshienn@shizuoka.ac.jp	29	9	38	20	58
		中学部	静岡市葵区大岩町1-15									
		高等部										
公立（県立）												
1	沼津視覚特別支援	幼稚部	410-0046	055-921-2099	921-5104	馬場 俊一	numazu-sb@edu.pref.shizuoka.jp	25	7	6	9	15
		小学部	沼津市米山町6-20									
		中学部										
2	静岡視覚特別支援	幼稚部	422-8006	054-283-7300	282-8919	吉田 幸弘	shizuoka-sb@edu.pref.shizuoka.jp	28	9	13	6	19
		小学部	静岡市駿河区曲金6-1-5									
		中学部										
3	浜松視覚特別支援	幼稚部	433-8111	053-436-1261	438-2876	前田 貴子	hamamatsu-sb@edu.pref.shizuoka.jp	41	18	31	12	43
		小学部	浜松市中区葵西5-9-1									
		中学部										
		高等部										
		高等部専攻科										
4	沼津聴覚特別支援	幼稚部	410-0045	055-921-3398	923-5327	大川 紀美子	numazu-sd@edu.pref.shizuoka.jp	45	14	18	27	45
		小学部	沼津市泉町4-1									
		中学部										
		高等部										
5	静岡聴覚特別支援	幼稚部	422-8047	054-283-6441	283-2625	庄司 達夫	shizuoka-sd@edu.pref.shizuoka.jp	29	10	14	14	28
		小学部	静岡市駿河区中村町251									
		中学部										
6	浜松聴覚特別支援	幼稚部	433-8123	053-471-8197	471-7149	稲葉 敏光	hamarou.hamamatsu-sd@edu.pref.shizuoka.jp	37	16	25	25	50
		小学部	浜松市中区幸3-25-1									
		中学部										
7	東部特別支援	小学部	410-2122	055-949-2309	949-6182	上村 一成	tobu-sh@edu.pref.shizuoka.jp	89	39	57	43	100
		中学部	伊豆の国市寺家246-1									
		高等部										
8	東部特別支援伊東分校	小学部	414-0017	0557-32-3150	32-3151	上村 一成	ito-b@edu.pref.shizuoka.jp	32	16	29	13	42
		中学部	伊東市幸町1-5									
9	東部特別支援伊豆高原 分校	高等部	413-0232	0557-55-2850	55-2851	上村 一成	izukogen-b@edu.pref.shizuoka.jp	22	8	28	20	48
			伊東市八幡野1120									
10	東部特別支援伊豆下田 分校	小学部	415-0025	0558-25-1455	25-1450	上村 一成	izushimoda-b@edu.pref.shizuoka.jp	21	7	10	7	17
		中学部	下田市5-3-1									
11	東部特別支援伊豆松崎 分校	高等部	410-3625	0558-43-2737	43-2738	上村 一成	izumatsuzaki-b@edu.pref.shizuoka.jp	19	6	12	7	19
			松崎町桜田188									
12	東部特別支援川奈分校	小学部	414-0044	0557-45-3983	45-4038	上村 一成	kawana-b@edu.pref.shizuoka.jp	23	5	7	7	14
		中学部	伊東市川奈510-7									
13	御殿場特別支援	小学部	412-0033	0550-87-8200	87-8211	秋山 弓	gotemba-sh@edu.pref.shizuoka.jp	130	58	146	74	220
		中学部	御殿場市神山1553-3									
		高等部										
14	沼津特別支援	小学部	410-0306	055-966-0980	967-5704	村木 明広	numazu-sh@edu.pref.shizuoka.jp	178	86	259	124	383
		中学部	沼津市大塚823-1									
		高等部										
15	沼津特別支援伊豆田方 分校	高等部	419-0124	055-970-2520	970-2521	村木 明広	izutagata-b@edu.pref.shizuoka.jp	19	6	32	14	46
			函南町塚本961									
16	沼津特別支援愛鷹分校	高等部	410-0012	055-943-5177	922-0200	村木 明広	ashitaka-b@edu.pref.shizuoka.jp	20	6	35	13	48
			沼津市岡一色875									

特別支援学校(2)

特別支援学校名	部名	所在地	電話番号	FAX番号	校長名	代表電子メールアドレス	本務教員数	学級数	在学者数男	在学者数女	在学者数計
17 富士特別支援	小学部	417-0801	0545-36-2345	36-2397	松本 高治	fuji-sh@edu.pref.shizuoka.jp	189	95	268	145	413
	中学部	富士市大淵3773-1									
	高等部										
18 富士特別支援富士宮分校	高等部	418-0053	0544-29-7234	23-2223	松本 高治	fujinomiya-b@edu.pref.shizuoka.jp	27	9	48	33	81
		富士宮市宮北町233									
19 清水特別支援学校	小学部	424-0024	054-368-6800	366-5600	鯉口 昌安	shimizu-sh@edu.pref.shizuoka.jp	121	52	162	76	238
	中学部	静岡市清水区八坂東1-16-1									
	高等部										
20 静岡南部特別支援	小学部	422-8006	054-285-1633	285-3034	杉山 祐子	shizuokanambu-sh@edu.pref.shizuoka.jp	34	14	22	8	30
	中学部	静岡市駿河区曲金5-3-30									
21 静岡北特別支援	小学部	420-0953	054-245-8191	245-9983	鈴木 和裕	shizuokakita-sh@edu.pref.shizuoka.jp	148	75	237	110	347
	中学部	静岡市葵区漆山796									
	高等部										
22 静岡北特別支援南の丘分校	高等部	422-8032	054-266-7787	288-5565	鈴木 和裕	minainooka-b@edu.pref.shizuoka.jp	20	6	41	13	54
		静岡市駿河区有東3-4-17									
23 中央特別支援	小学部	420-0953	054-246-5504	247-6929	山崎 勝之	chuo-sh@edu.pref.shizuoka.jp	175	89	118	101	219
	中学部	静岡市葵区漆山777									
	高等部										
24 藤枝特別支援	小学部	426-0067	054-636-1891	636-3241	木川 誠	fujieda-sh@edu.pref.shizuoka.jp	160	80	208	102	310
	中学部	藤枝市前島2281-1									
	高等部										
25 藤枝特別支援焼津分校	高等部	425-0026	054-628-8111	628-8115	木川 誠	yaizu-b@edu.pref.shizuoka.jp	20	6	39	14	53
		焼津市焼津5-5-2									
26 吉田特別支援	小学部	421-0303	0548-23-9871	33-3580	赤澤 智子	yoshida-sh@edu.pref.shizuoka.jp	109	56	133	49	182
	中学部	榛原郡吉田町片岡2130									
	高等部										
27 掛川特別支援	小学部	436-0030	0537-29-6791	23-3555	古木 庄吉	kakegawa-sh@edu.pref.shizuoka.jp	137	68	180	76	256
	中学部	掛川市杉谷南1-1-2									
	高等部										
28 掛川特別支援御前崎分校	高等部	437-1612	0537-85-7400	85-3435	古木 庄吉	omaezaki-b@edu.pref.shizuoka.jp	19	5	29	10	39
		御前崎市池新田2907-1									
29 袋井特別支援	小学部	437-0023	0538-43-6611	43-6789	佐藤 徹	fukuroi-sh@edu.pref.shizuoka.jp	161	81	214	99	313
	中学部	袋井市高尾2753-1									
	高等部										
30 袋井特別支援磐田見付分校	高等部	438-0086	0538-39-1800	36-3200	佐藤 徹	iwatamitsuke-b@edu.pref.shizuoka.jp	20	6	45	8	53
		磐田市見付2031-2									
31 浜北特別支援	小学部	434-8505	053-580-3377	588-3100	那須 浩二	hamakita-sh@edu.pref.shizuoka.jp	179	88	246	121	367
	中学部	浜松市浜北区西中瀬2-3-1									
	高等部										
32 天竜特別支援	小学部	431-3423	053-926-2255	926-2278	岩附 祥子	tenryu-sh@edu.pref.shizuoka.jp	59	30	72	30	102
	中学部	浜松市天竜区渡々島201-2									
	高等部										
33 浜松特別支援	小学部	430-0844	053-425-7461	425-6410	山田 浩昭	hamamatsu-sh@edu.pref.shizuoka.jp	163	80	250	142	392
	中学部	浜松市南区江之島町1266-2									
	高等部										
34 浜松特別支援磐田分校	小学部	438-0026	0538-34-6117	34-6718	山田 浩昭	iwata-b@edu.pref.shizuoka.jp	21	9	26	11	37
	中学部	磐田市西貝塚3577-1									
35 浜松特別支援城北分校	高等部	430-0906	053-415-9061	415-9062	山田 浩昭	johoku-b@edu.pref.shizuoka.jp	21	6	34	20	54
		浜松市中区住吉5-16-1									

特別支援学校(3)

特別支援学校名	部名	所在地	電話番号	FAX番号	校長名	代表電子メールアドレス	本務教員数	学級数	在学者数男	在学者数女	在学者数計
36 西部特別支援	小学部	433-8108	053-436-1370	437-9098	長崎 良夫	seibu-sh@edu.pref.shizuoka.jp	114	52	77	61	138
	中学部	浜松市北区根洗町597-1									
	高等部										
37 浜名特別支援	小学部	431-0303	053-594-5658	594-6990	伊藤 敦美	hamana-sh@edu.pref.shizuoka.jp	84	33	87	50	137
	中学部	湖西市新居町浜名1855-71									
	高等部										
私立											
1 特別支援学校ねむの木	小学部	436-0221	0537-26-3900	26-3910	本目 真理子	tokubetsu@nemunoki.or.jp	-	-	-	-	-
	中学部	掛川市上垂木2979-2									
	高等部										

中学校(1)

市町名等	中学校名	郵便番号	所在地	電話番号	FAX番号	校長名	代表電子メールアドレス	学級数	本務教員数	児童数	
国立											
	1	静大教育学部 附属静岡	420-0856 静岡市葵区駿府町1-86	054-255-0137	252-7335	坂口 京子	osizuchu@shizuoka.ac.jp	12	21	445	
	2	静大教育学部 附属浜松	432-8012 浜松市中区布橋3-2-2	053-456-1331	457-3587	紅林 秀治	ohamachu@shizuoka.ac.jp	9	17	333	
	3	静大教育学部 附属島田	427-0041 島田市中河町169	0547-35-6500	35-6502	色川 卓男	oshimada@shizuoka.ac.jp	9	17	336	
公立(県立)											
	1	清水南高等学校 中等部	424-8622 静岡市清水区折戸3-2-1	054-334-0431	335-9763	石川 芳恵	shimizuminami-h@edu.pref.shizuoka.jp	9	19	342	
	2	浜松西高等学校 中等部	432-8038 浜松市中区西伊場町3-1	053-454-4471	454-2574	松下 和弘	hamatsunishi-h@edu.pref.shizuoka.jp	12	24	476	
公立(市町組合立)											
静岡市管内	静岡市葵区	1	籠上	420-0876 平和2-2-1	054-271-6105	253-8103	金山 幸二	kagoue-jo@shizuoka.ednet.jp	14	28	384
静岡市管内	静岡市葵区	2	末広	420-0004 末広町41	054-271-8171	271-8173	保崎 寿伸	suehiro-jo@shizuoka.ednet.jp	13	26	425
静岡市管内	静岡市葵区	3	城内	420-0856 駿府町1-107	054-254-5486	255-8463	寺部 晃	jyonai-jo@shizuoka.ednet.jp	23	42	486
静岡市管内	静岡市葵区	4	安東	420-0882 安東3-13-1	054-246-6418	247-7198	清水 昭博	ando-jo@shizuoka.ednet.jp	19	34	624
静岡市管内	静岡市葵区	5	東	420-0816 沓谷1-6-1	054-245-3695	247-1748	生田目 治善	higashi-jo@shizuoka.ednet.jp	27	47	745
静岡市管内	静岡市葵区	6	賤機	421-2108 下1353-1	054-294-9503	294-0067	柴田 邦彦	shizuhata-jo@shizuoka.ednet.jp	12	26	348
静岡市管内	静岡市葵区	7	西奈	420-0912 東瀬名町14-1	054-261-3040	264-7380	近藤 高伸	nishina-jo@shizuoka.ednet.jp	14	24	347
静岡市管内	静岡市葵区	8	安倍川	420-0053 弥勒2-11-1	054-252-6148	252-6140	片川 宣彦	abekawa-jo@shizuoka.ednet.jp	6	14	205
静岡市管内	静岡市葵区	9	美和	421-2124 足久保口組3276-2	054-296-0009	296-1719	増田 博一	miwa-jo@shizuoka.ednet.jp	11	21	254
静岡市管内	静岡市葵区	10	服織	421-1215 羽島1-8-1	054-278-9731	277-0219	清 剛裕	hatori-jo@shizuoka.ednet.jp	18	31	527
静岡市管内	静岡市葵区	11	藁科	421-1314 大原1398-1	054-279-0120	279-0664	西ヶ谷 虎男	warashina-jo@shizuoka.ednet.jp	3	12	50
静岡市管内	静岡市葵区	12	観山	420-0931 観山8-2	054-247-4812	247-6815	河合 祐一	kanzan-jo@shizuoka.ednet.jp	21	36	630
静岡市管内	静岡市葵区	13	大河内小中学校	421-2306 平野1850-66	054-293-2004	293-2108	大瀧 哲宏	ohkouchi-ejo@shizuoka.ednet.jp	3	7	8
静岡市管内	静岡市葵区	14	梅ヶ島小中学校	421-2301 梅ヶ島1309-1	054-269-2148	269-2458	長尾 剛史	umegashina-ejo@shizuoka.ednet.jp	3	7	8
静岡市管内	静岡市葵区	15	玉川	421-2223 落合840	054-292-2014	292-2024	大石 純詩	tamakawa-jo@shizuoka.ednet.jp	3	11	17
静岡市管内	静岡市葵区	16	井川小中学校	428-0504 井川1561-3	054-260-2200	260-2013	仁藤 展輝	ikawa-ejo@shizuoka.ednet.jp	3	7	3
静岡市管内	静岡市葵区	17	大川小中学校	421-1403 日向876	054-291-2031	291-2109	望月 康義	ohkawa-ejo@shizuoka.ednet.jp	3	9	13
静岡市管内	静岡市葵区	18	竜爪	420-0911 瀬名7-31-40	054-264-1100	264-7378	高山 登	ryuusou-jo@shizuoka.ednet.jp	14	25	400
静岡市管内	静岡市駿河区	1	大里	422-8051 中野新田57-5	054-285-0185	288-7634	堀田 弥寿史	oozato-jo@shizuoka.ednet.jp	24	44	721
静岡市管内	静岡市駿河区	2	豊田	422-8027 豊田1-3-1	054-285-8201	288-7635	高橋 靖	toyoda-jo@shizuoka.ednet.jp	21	35	478
静岡市管内	静岡市駿河区	3	東豊田	422-8004 国吉田5-23-1	054-262-1231	262-1232	青山 貴弘	higashitoyoda-jo@shizuoka.ednet.jp	18	30	553
静岡市管内	静岡市駿河区	4	高松	422-8033 登呂4-6-1	054-285-4154	287-0853	鈴木 恒裕	takamatsu-jo@shizuoka.ednet.jp	14	27	429
静岡市管内	静岡市駿河区	5	長田西	421-0103 丸子1-1-1	054-259-1278	257-8931	福島 章友	osadanishi-jo@shizuoka.ednet.jp	18	32	535
静岡市管内	静岡市駿河区	6	長田南	421-0115 みずほ3-9-1	054-259-2341	257-8761	佐藤 晋也	osadaminami-jo@shizuoka.ednet.jp	21	37	605
静岡市管内	静岡市駿河区	7	南	422-8035 宮竹2-11-1	054-237-4900	237-2519	山内 健史	minami-jo@shizuoka.ednet.jp	18	34	517
静岡市管内	静岡市駿河区	8	城山	421-0135 小坂2-33	054-258-4646	257-8758	良知 佐代子	shiroyama-jo@shizuoka.ednet.jp	10	20	248
静岡市管内	静岡市駿河区	9	中島	422-8046 中島3303	054-284-8740	287-0516	横井 利夫	nakajima-jo@shizuoka.ednet.jp	9	18	232
静岡市管内	静岡市清水区	1	清水第一	424-0807 宮代町5-55	054-366-5920	366-5967	岩崎 信男	shimizudai1-ji@shizuoka.ednet.jp	11	21	327
静岡市管内	静岡市清水区	2	清水第二	424-0852 神田町4-57	054-353-3365	353-3681	設楽 和宏	shimizudai2-ji@shizuoka.ednet.jp	22	41	693
静岡市管内	静岡市清水区	3	清水第三	424-0933 三光町3-57	054-353-1194	353-1195	漆畑 仁彦	shimizudai3-ji@shizuoka.ednet.jp	12	22	169
静岡市管内	静岡市清水区	4	清水第四	424-0926 村松683-1	054-334-2261	334-2199	佐野 恭久	shimizudai4-ji@shizuoka.ednet.jp	11	26	353
静岡市管内	静岡市清水区	5	清水第五	424-0901 三保1720	054-334-0034	334-0046	高橋 雅徳	shimizudai5-ji@shizuoka.ednet.jp	9	18	214
静岡市管内	静岡市清水区	6	清水第六	424-0016 天王西10-40	054-366-6520	366-6852	杉山 昌之	shimizudai6-ji@shizuoka.ednet.jp	16	31	460
静岡市管内	静岡市清水区	7	清水第七	424-0886 葦薙3-9-20	054-345-5478	345-5479	服部 重磨	shimizudai7-ji@shizuoka.ednet.jp	22	38	675
静岡市管内	静岡市清水区	8	清水第八	424-0841 追分4-2429	054-345-5488	345-5489	望月 貴年	shimizudai8-ji@shizuoka.ednet.jp	15	26	404
静岡市管内	静岡市清水区	9	清水袖師	424-0038 西久保125-1	054-366-6820	366-6824	服部 直子	shimizudai9-ji@shizuoka.ednet.jp	10	18	247
静岡市管内	静岡市清水区	10	清水庵原	424-0113 原245	054-366-0059	366-0036	大野 哲寛	shimizuihara-ji@shizuoka.ednet.jp	8	17	232
静岡市管内	静岡市清水区	11	清水興津	424-0204 興津中町1478-10	054-369-0105	369-0106	稲野 智成	shimizukitsu-ji@shizuoka.ednet.jp	11	22	265
静岡市管内	静岡市清水区	12	清水小島	424-0303 但沼町271	054-393-2059	393-2513	野崎 丈弘	shimizujima-ji@shizuoka.ednet.jp	4	11	102
静岡市管内	静岡市清水区	13	清水両河内	424-0403 和田島303	054-395-2321	395-2322	岩科 秀明	shimizuryougouchi-ji@shizuoka.ednet.jp	3	9	36
静岡市管内	静岡市清水区	14	清水飯田	424-0002 山原112-1	054-365-9571	365-9572	加藤 雅弘	shimizuidai-ji@shizuoka.ednet.jp	17	32	490
静岡市管内	静岡市清水区	15	蒲原	421-3203 蒲原49	054-385-4115	385-4116	海野 明宏	kanbara-jo@shizuoka.ednet.jp	9	20	232

中学校(2)

市町名等			中学校名	郵便番号	所在地	電話番号	FAX番号	校長名	代表電子メールアドレス	学級数	本務教員数	児童数
静岡市管内	静岡市清水区	16	由比	421-3103	由比456	054-375-3135	375-3136	柴田 貴雄	yui-jo@shizuoka.ednet.jp	8	16	158
浜松市管内	浜松市中区	1	西部	432-8023	鴨江2-17-1	053-454-4496	454-4497	福岡 淳	seibu-j@city.hamamatsu-szo.ed.jp	16	28	381
浜松市管内	浜松市中区	2	南部	430-0924	龍禪寺町706	053-454-4591	454-4592	神田 景司	nanbu-j@city.hamamatsu-szo.ed.jp	22	37	622
浜松市管内	浜松市中区	3	北部	432-8004	文丘町28-1	053-471-4228	471-4229	佐藤 恵介	hokubu-j@city.hamamatsu-szo.ed.jp	17	30	419
浜松市管内	浜松市中区	4	中部	430-0947	松城町108-1	053-454-6406	454-6407	市川 浩教	chubu-ej@city.hamamatsu-szo.ed.jp	11	21	290
浜松市管内	浜松市中区	5	八幡	430-0919	野口町1533	053-461-1200	461-1268	岡田 久代	hachimari-j@city.hamamatsu-szo.ed.jp	22	32	400
浜松市管内	浜松市中区	6	曳馬	430-0901	曳馬4-2-15	053-461-9737	461-9758	宮崎 正	hikuma-j@city.hamamatsu-szo.ed.jp	24	40	716
浜松市管内	浜松市中区	7	江西	432-8047	神田町123	053-441-1010	441-1044	玉木 言明	kosai-j@city.hamamatsu-szo.ed.jp	9	18	271
浜松市管内	浜松市中区	8	蛸塚	432-8018	蛸塚2-15-1	053-453-0171	453-0172	鈴木 清吾	shijimizuka-j@city.hamamatsu-szo.ed.jp	12	24	394
浜松市管内	浜松市中区	9	高台	430-0906	吉吉5-19-1	053-471-5474	471-5475	中村 誠	takadai-j@city.hamamatsu-szo.ed.jp	19	33	549
浜松市管内	浜松市中区	10	開成	433-8119	高丘北1-15-20	053-437-1421	437-1420	高崎 裕司	kaisei-j@city.hamamatsu-szo.ed.jp	18	36	605
浜松市管内	浜松市中区	11	佐鳴台	432-8021	佐鳴台3-32-1	053-449-2231	449-2232	中根 信一	sanarudai-j@city.hamamatsu-szo.ed.jp	12	23	250
浜松市管内	浜松市中区	12	富塚	432-8002	富塚町460-1	053-471-5261	471-5262	林 利幸	tomitsuka-j@city.hamamatsu-szo.ed.jp	18	32	502
浜松市管内	浜松市東区	1	天竜	435-0029	龍光町43	053-421-0172	421-5408	鈴木 康一	tenryu-j@city.hamamatsu-szo.ed.jp	20	39	634
浜松市管内	浜松市東区	2	与進	435-0051	市野町1405-1	053-421-1558	421-1594	森 真人	yoshin-j@city.hamamatsu-szo.ed.jp	20	37	663
浜松市管内	浜松市東区	3	笠井	431-3107	笠井町1055	053-434-1079	434-1102	平野 稔久	kasai-j@city.hamamatsu-szo.ed.jp	18	28	409
浜松市管内	浜松市東区	4	積志	431-3121	有玉北町1200	053-434-0143	434-0373	松島 光宏	sekishi-j@city.hamamatsu-szo.ed.jp	22	39	673
浜松市管内	浜松市東区	5	丸塚	435-0046	丸塚町1050	053-461-8724	463-9014	内田 いず美	maruzuka-j@city.hamamatsu-szo.ed.jp	19	34	605
浜松市管内	浜松市東区	6	中郡	431-3111	中郡町897	053-433-2717	433-2718	大坪 由典	nakagori-j@city.hamamatsu-szo.ed.jp	15	28	424
浜松市管内	浜松市東区	7	精志中学校 萩原分校	431-3123	有玉西町816	053-412-5930	412-5931	—	hagihara@city.hamamatsu-szo.ed.jp	3	9	22
浜松市管内	浜松市西区	1	神久呂	432-8006	大久保町6633	053-485-8519	485-1632	森田 忠	kakuro-j@city.hamamatsu-szo.ed.jp	8	20	255
浜松市管内	浜松市西区	2	入野	432-8061	入野町17059	053-447-1104	447-1385	藤田 裕光	irin-j@city.hamamatsu-szo.ed.jp	23	40	723
浜松市管内	浜松市西区	3	湖東	431-1114	佐浜町4540	053-486-0054	486-0041	金田 知久	koto-j@city.hamamatsu-szo.ed.jp	27	48	781
浜松市管内	浜松市西区	4	篠原	431-0201	篠原町20200-1	053-447-2109	447-2144	宮内 真実	shinohara-j@city.hamamatsu-szo.ed.jp	13	24	393
浜松市管内	浜松市西区	5	庄内	431-1208	庄内町100	053-487-0063	487-0165	今村 ゆかり	shonai-ej@city.hamamatsu-szo.ed.jp	9	18	239
浜松市管内	浜松市西区	6	舞阪	431-0211	舞阪町舞阪4601	053-592-0274	596-0815	平野 敦子	maisaka-j@city.hamamatsu-szo.ed.jp	10	20	251
浜松市管内	浜松市西区	7	雄踏	431-0102	雄踏町宇布見9595	053-592-1107	596-2375	飯嶋 洋治郎	yuto-j@city.hamamatsu-szo.ed.jp	16	30	466
浜松市管内	浜松市南区	1	東部	435-0028	飯田町1038	053-461-0231	461-0103	岡本 知之	tobu-j@city.hamamatsu-szo.ed.jp	21	37	583
浜松市管内	浜松市南区	2	新津	432-8058	新橋町748	053-447-0129	447-0168	加藤 雅嗣	shinzu-j@city.hamamatsu-szo.ed.jp	13	23	396
浜松市管内	浜松市南区	3	南陽	430-0813	芳川町80	053-461-2494	461-2937	小澤 義則	nanyo-j@city.hamamatsu-szo.ed.jp	20	34	497
浜松市管内	浜松市南区	4	江南	430-0844	江之島町1266-3	053-426-2488	426-2491	吉田 拓司	konan-j@city.hamamatsu-szo.ed.jp	9	22	221
浜松市管内	浜松市南区	5	東陽	430-0821	西町700	053-425-1862	426-1191	高柳 慎二	toyo-j@city.hamamatsu-szo.ed.jp	9	19	270
浜松市管内	浜松市南区	6	可美	432-8062	増楽町700	053-447-0127	447-8496	杉山 真也	kami-j@city.hamamatsu-szo.ed.jp	16	28	353
浜松市管内	浜松市北区	1	北星	433-8112	初生町1305	053-436-1106	436-1196	横井 孝貢	hokusei-j@city.hamamatsu-szo.ed.jp	25	43	622
浜松市管内	浜松市北区	2	都田	431-2102	都田町5824-18	053-428-2024	428-2949	杉本 泉	miyakoda-j@city.hamamatsu-szo.ed.jp	11	20	280
浜松市管内	浜松市北区	3	三方原	433-8103	豊岡町196	053-436-7823	436-7310	水野 貴一	mikatahara-j@city.hamamatsu-szo.ed.jp	21	35	611
浜松市管内	浜松市北区	4	細江	431-1305	細江町気賀7300-1	053-523-0166	527-0073	山田 達夫	hosoe-j@city.hamamatsu-szo.ed.jp	19	37	559
浜松市管内	浜松市北区	5	引佐北部	431-2533	引佐町四方浄134-6	053-528-3131	528-3132	石野 政史	inasahokubu-ej@city.hamamatsu-szo.ed.jp	4	12	35
浜松市管内	浜松市北区	6	引佐南部	431-2214	引佐町横尾426	053-542-0062	542-0252	安藤 篤喜	inasananbu-j@city.hamamatsu-szo.ed.jp	11	19	257
浜松市管内	浜松市北区	7	三ヶ日	431-1404	三ヶ日町宇志1320-5	053-525-0771	525-0993	水谷 良治	mikkabi-j@city.hamamatsu-szo.ed.jp	12	24	315
浜松市管内	浜松市浜北区	1	浜名	434-0042	小松1762-1	053-586-2321	586-2408	山下 修平	hamana-j@city.hamamatsu-szo.ed.jp	26	45	811
浜松市管内	浜松市浜北区	2	北浜	434-0033	西美園279-2	053-586-3101	586-4106	鈴木 信行	kitahama-j@city.hamamatsu-szo.ed.jp	21	37	672
浜松市管内	浜松市浜北区	3	浜北北部	434-0015	於呂2961	053-588-7241	588-7261	杉山 雅洋	hamakitahokubu-j@city.hamamatsu-szo.ed.jp	20	39	607
浜松市管内	浜松市浜北区	4	亀玉	434-0004	宮口4847	053-589-8328	589-8418	粕谷 理香	aratama-j@city.hamamatsu-szo.ed.jp	12	23	317
浜松市管内	浜松市浜北区	5	北浜東部	434-0028	上善地317	053-586-3177	586-4373	影山 ちか	kitahamatabu-j@city.hamamatsu-szo.ed.jp	14	27	431
浜松市管内	浜松市天竜区	1	清竜	431-3313	二俣町鹿島525	053-926-3741	926-3666	金原 成隆	seiryu-j@city.hamamatsu-szo.ed.jp	9	19	199
浜松市管内	浜松市天竜区	2	光が丘	431-3303	山東2701	053-925-3041	925-3021	成瀬 滋厚	hikarigaoka-j@city.hamamatsu-szo.ed.jp	8	16	171
浜松市管内	浜松市天竜区	3	春野	437-0605	春野町気田380-2	053-989-0023	989-1266	鈴木 靖	haruno-j@city.hamamatsu-szo.ed.jp	4	13	62
浜松市管内	浜松市天竜区	4	佐久間	431-3908	佐久間町中部683-1	053-965-0237	965-1623	金丸 みき	sakuma-j@city.hamamatsu-szo.ed.jp	3	11	29
浜松市管内	浜松市天竜区	5	水窪	431-4102	水窪町地頭方366	053-987-0025	987-2862	負田 和徳	misakubo-j@city.hamamatsu-szo.ed.jp	3	10	19

中学校(3)

市町名等	中学校名	郵便番号	所在地	電話番号	FAX番号	校長名	代表電子メールアドレス	学級数	本務教員数	児童数
静岡県教育事務所管内	沼津市	1 第一	410-0806 丸子町692-1	055-962-1551	962-1541	米山 孝雄	daiiti-j@numazu-szo.ed.jp	7	14	130
静岡県教育事務所管内	沼津市	2 第二	410-0867 本字千本1910-19	055-962-1552	962-2118	川村 幸弘	daini-j@numazu-szo.ed.jp	6	15	132
静岡県教育事務所管内	沼津市	3 第三	410-0822 下香貫木ノ宮888	055-931-1553	931-1552	鈴木 珠美	daisan-j@numazu-szo.ed.jp	14	29	449
静岡県教育事務所管内	沼津市	4 第四	410-0817 本郷町24-1	055-931-1554	931-1586	大川 淳	daiyon-j@numazu-szo.ed.jp	12	21	277
静岡県教育事務所管内	沼津市	5 第五	410-0044 五月町15-1	055-921-1555	921-4099	上野 美幸	daigo-j@numazu-szo.ed.jp	14	28	418
静岡県教育事務所管内	沼津市	6 片浜	410-0872 小諏訪180	055-962-1556	962-1730	鈴木 隆雄	katahama-j@numazu-szo.ed.jp	8	18	205
静岡県教育事務所管内	沼津市	7 金岡	410-0042 神田町4-1	055-921-1558	921-1990	浅倉 博文	kanaoka-j@numazu-szo.ed.jp	18	33	540
静岡県教育事務所管内	沼津市	8 大岡	410-0022 大岡2110	055-921-1557	921-2622	真野 和浩	ooka-j@numazu-szo.ed.jp	18	33	513
静岡県教育事務所管内	沼津市	9 静浦	410-0104 獅子浜17	055-931-3017	931-3672	大川 裕司	sizuura-j@numazu-szo.ed.jp	6	12	96
静岡県教育事務所管内	沼津市	10 愛鷹	410-0303 西稚路733	055-966-4229	966-4271	鈴木 誠	asitaka-j@numazu-szo.ed.jp	12	26	357
静岡県教育事務所管内	沼津市	11 大平	410-0821 大平1144	055-931-5021	931-5029	佐藤 正和	oohira-j@numazu-szo.ed.jp	4	12	79
静岡県教育事務所管内	沼津市	12 今沢	410-0304 東原字下方通289-1	055-966-9981	966-9982	関 健	imazawa-j@numazu-szo.ed.jp	14	24	278
静岡県教育事務所管内	沼津市	13 門池	410-0012 岡一色657-1	055-923-3900	923-3963	大橋 武志	kadoike-j@numazu-szo.ed.jp	11	22	329
静岡県教育事務所管内	沼津市	14 市立沼津高等学校 中等部	410-0031 三枚橋字鐘突免673	055-924-8000	921-7313	清水 正信	itinuma-j@numazu-szo.ed.jp	6	15	239
静岡県教育事務所管内	沼津市	15 戸田	410-3402 戸田875	0558-94-3055	94-3513	鈴木 紀彦	heda-j@numazu-szo.ed.jp	3	11	41
静岡県教育事務所管内	沼津市	16 原	410-0312 原576	055-966-0138	966-1612	齋藤 匡洋	hara-j@numazu-szo.ed.jp	13	25	399
静岡県教育事務所管内	沼津市	17 浮島	410-0318 平沼849	055-966-2040	967-1404	田村 昭	ukisima-j@numazu-szo.ed.jp	4	12	103
静岡県教育事務所管内	沼津市	18 長井崎	410-0225 内浦重須字洞畑453	055-941-3111	941-3112	須藤 佳久	nagaisaki-j@numazu-szo.ed.jp	3	11	61
静岡県教育事務所管内	熱海市	1 初島	413-0004 初島219	0557-67-1418	67-2183	片桐 英生	h-wakame@i-younet.ne.jp	1	3	1
静岡県教育事務所管内	熱海市	2 多賀	413-0102 下多賀1549-1	0557-68-2366	67-0896	内藤 弘美	tagt-ofi@i-younet.ne.jp	8	17	193
静岡県教育事務所管内	熱海市	3 泉	413-0001 泉280	0465-63-2811	62-6870	内田 勝之	izumi-jh@i-younet.ne.jp	3	9	18
静岡県教育事務所管内	熱海市	4 熱海	413-0006 桃山町7-7	0557-81-0577	85-2972	塩見 和彦	ata-tyu@i-younet.ne.jp	12	22	308
静岡県教育事務所管内	三島市	1 南	411-0836 富田町6-18	055-975-0980	976-4354	竹林 重行	minamichu@city-mishima.ed.jp	23	41	543
静岡県教育事務所管内	三島市	2 北	411-0033 文教町2-32-60	055-986-0684	989-3942	小塚 英幸	kitachu@city-mishima.ed.jp	21	38	590
静岡県教育事務所管内	三島市	3 中郷	411-0803 大場250-1	055-977-1144	977-5210	福田 清一	nakazatochu@city-mishima.ed.jp	7	15	212
静岡県教育事務所管内	三島市	4 錦田	411-0801 谷田1505	055-975-1093	976-4341	増田 一也	nishikidachu@city-mishima.ed.jp	14	29	447
静岡県教育事務所管内	三島市	5 北上	411-0044 徳倉767-2	055-986-8766	989-3943	土屋 康德	kitauechu@city-mishima.ed.jp	15	30	480
静岡県教育事務所管内	三島市	6 中郷西	411-0816 梅名854-1	055-977-4707	977-5237	佐野 悟	nakanishichu@city-mishima.ed.jp	12	24	348
静岡県教育事務所管内	三島市	7 山田	411-0022 川原ヶ谷842-4	055-981-2474	981-2476	上野 博史	yamadachu@city-mishima.ed.jp	9	20	271
静岡県教育事務所管内	富士宮市	1 富士宮第一	418-0072 矢立町814	0544-26-4011	22-1537	佐野 好洋	jh-ic002@fujinomiya-shizuoka.ed.jp	16	30	518
静岡県教育事務所管内	富士宮市	2 富士宮第二	418-0068 豊町17-1	0544-27-7369	22-1538	渡邊 一衛	jh-ni002@fujinomiya-shizuoka.ed.jp	15	30	311
静岡県教育事務所管内	富士宮市	3 富士宮第三	418-0039 野中658	0544-26-2802	22-1534	森 充博	jh-sn002@fujinomiya-shizuoka.ed.jp	10	21	311
静岡県教育事務所管内	富士宮市	4 富士宮第四	418-0058 穂波町13-1	0544-26-2944	22-1498	山下 忠男	jh-yn002@fujinomiya-shizuoka.ed.jp	18	30	495
静岡県教育事務所管内	富士宮市	5 富士根南	418-0022 小泉1996	0544-26-2942	22-1546	望月 俊伸	jh-mm002@fujinomiya-shizuoka.ed.jp	21	37	650
静岡県教育事務所管内	富士宮市	6 富士根北	418-0012 村山935-1	0544-26-4342	22-1497	佐藤 哲洋	jh-nk002@fujinomiya-shizuoka.ed.jp	3	10	84
静岡県教育事務所管内	富士宮市	7 北山	418-0112 北山1092	0544-58-1026	58-6790	諏訪 幸宏	jh-kt002@fujinomiya-shizuoka.ed.jp	8	18	166
静岡県教育事務所管内	富士宮市	8 西富士	418-0103 上井出918-1	0544-54-0031	54-0153	加藤 敏行	jh-ns002@fujinomiya-shizuoka.ed.jp	5	11	110
静岡県教育事務所管内	富士宮市	9 井之頭	418-0108 猪之頭999	0544-52-0111	52-1072	菊地 範士	jh-in002@fujinomiya-shizuoka.ed.jp	3	10	16
静岡県教育事務所管内	富士宮市	10 上野	418-0115 精進川410	0544-58-0029	58-6696	金野 教之	jh-ue002@fujinomiya-shizuoka.ed.jp	6	15	151
静岡県教育事務所管内	富士宮市	11 大富士	418-0001 万野原新田4115-1	0544-22-0025	22-0560	井出 暢一	jh-of002@fujinomiya-shizuoka.ed.jp	15	28	473
静岡県教育事務所管内	富士宮市	12 芝川	419-0315 長貫1267	0544-65-0400	65-0401	中尾 欣司	jh-sb.002@fujinomiya-shizuoka.ed.jp	6	14	110
静岡県教育事務所管内	富士宮市	13 柚野	419-0305 下柚野371	0544-66-0102	66-0763	伊藤 良親	jh-yo.002@fujinomiya-shizuoka.ed.jp	3	10	70
静岡県教育事務所管内	伊東市	1 南	414-0045 玖須美元和田729-1	0557-37-2637	37-2842	小田 靖久	imjh@carrot.ocn.ne.jp	23	41	602
静岡県教育事務所管内	伊東市	2 北	414-0002 湯川360-1	0557-37-4468	37-5140	木梨 晶功	ito-kita@violin.ocn.ne.jp	6	15	143
静岡県教育事務所管内	伊東市	3 宇佐美	414-0001 宇佐美1537-1	0557-48-9037	48-9975	齋藤 秀輝	usami.jh@blue.ocn.ne.jp	6	14	167
静岡県教育事務所管内	伊東市	4 対島	413-0232 八幡野1128-3	0557-53-0046	53-1184	稲葉 高士	tajimajh@carrot.ocn.ne.jp	9	18	267
静岡県教育事務所管内	伊東市	5 門野	414-0054 鎌田1281-63	0557-37-7746	37-8843	日吉 基史	kadonojh@carrot.ocn.ne.jp	9	19	277
静岡県教育事務所管内	富士市	1 吉原第一	417-0058 永田北町7-1	0545-52-0160	52-0161	石川 誠	jc-yoshihara1@div.city.fuji.shizuoka.jp	21	39	574
静岡県教育事務所管内	富士市	2 吉原第二	417-0001 今泉1955	0545-51-1115	51-1116	増田 智昭	jc-yoshihara2@div.city.fuji.shizuoka.jp	18	35	551
静岡県教育事務所管内	富士市	3 吉原第三	417-0847 比奈2126	0545-34-0868	34-0869	竹内 勉	jc-yoshihara3@div.city.fuji.shizuoka.jp	11	21	243

中学校(4)

市町名等	中学校名	郵便番号	所在地	電話番号	FAX番号	校長名	代表電子メールアドレス	学級数	本務教員数	児童数		
静岡県事務所管内	富士市	4	吉原東	417-0847	比奈75	0545-34-0283	34-0392	檜木 小重美	jc-higashi@div.city.fuji.shizuoka.jp	4	11	112
静岡県事務所管内	富士市	5	元吉原	417-0013	鈴川中町28-1	0545-33-0065	33-0809	齋藤 文徳	jc-motoyoshihara@div.city.fuji.shizuoka.jp	7	14	152
静岡県事務所管内	富士市	6	須津	417-0826	中里1156	0545-34-0144	34-0143	山本 真人	jc-sudo@div.city.fuji.shizuoka.jp	14	24	367
静岡県事務所管内	富士市	7	大淵	417-0801	大淵2920	0545-35-0021	35-0623	加藤 寧	jc-ooouchi@div.city.fuji.shizuoka.jp	15	30	365
静岡県事務所管内	富士市	8	富士	416-0907	中島320	0545-61-1390	61-1391	渡邊 達哉	jc-fuji@div.city.fuji.shizuoka.jp	19	37	561
静岡県事務所管内	富士市	9	富士南	416-0948	森島550	0545-61-2084	61-2080	山田 雅彦	jc-fujiminami@div.city.fuji.shizuoka.jp	25	45	773
静岡県事務所管内	富士市	10	田子浦	416-0933	中丸411	0545-61-0534	61-5204	稲垣 浩人	jc-tagoura@div.city.fuji.shizuoka.jp	15	27	423
静岡県事務所管内	富士市	11	岩松	416-0909	松岡2353-1	0545-61-0931	61-0822	遠藤 勝秋	jc-iwamatu@div.city.fuji.shizuoka.jp	20	36	593
静岡県事務所管内	富士市	12	鷹岡	419-0202	久沢713	0545-71-3354	71-3375	佐々木 義治	jc-takaoka@div.city.fuji.shizuoka.jp	17	33	487
静岡県事務所管内	富士市	13	岳陽	417-0061	伝法630	0545-71-7955	71-7919	寺内 誠一	jc-gakuyou@div.city.fuji.shizuoka.jp	25	43	745
静岡県事務所管内	富士市	14	吉原北	417-0852	原田2259	0545-21-0280	21-0287	磯野 和彦	jc-yoshiharakita@div.city.fuji.shizuoka.jp	13	25	358
静岡県事務所管内	富士市	15	富士川第一	421-3305	岩淵855-3	0545-81-0482	81-1341	前原 一徳	jc-fujikawa1@div.city.fuji.shizuoka.jp	7	15	190
静岡県事務所管内	富士市	16	富士川第二	421-3301	北松野1963-6	0545-85-3333	85-3334	村松 敦視	jc-fujikawa2@div.city.fuji.shizuoka.jp	6	14	167
静岡県事務所管内	御殿場市	1	御殿場	412-0042	萩原364	0550-82-0356	82-0353	芹澤 照平	wbs34968@mail.wbs.ne.jp	19	35	624
静岡県事務所管内	御殿場市	2	富士岡	412-0035	中山825-1	0550-87-1122	87-1123	小川 益弘	wbs34969@mail.wbs.ne.jp	24	40	648
静岡県事務所管内	御殿場市	3	原里	412-0045	川島田1363-1	0550-89-0338	89-2804	鈴木 弓子	wbs34970@mail.wbs.ne.jp	14	29	436
静岡県事務所管内	御殿場市	4	西	412-0006	中畑662-2	0550-89-0543	89-3928	土屋 行広	wbs34971@mail.wbs.ne.jp	11	20	264
静岡県事務所管内	御殿場市	5	高根	412-0017	塚原4-1	0550-82-1029	82-1030	小宮 隆	wbs34972@mail.wbs.ne.jp	6	13	137
静岡県事務所管内	御殿場市	6	南	412-0042	萩原1327	0550-83-8434	83-8407	飯塚 誠	wbs34973@mail.wbs.ne.jp	15	28	413
静岡県事務所管内	下田市	1	稲梓	413-0705	箕作350	0558-28-0011	28-0493	山梨 弘樹	zusatyu@shimoda-edu.net	3	10	43
静岡県事務所管内	下田市	2	稲生沢	415-0011	河内101-1	0558-22-0134	22-0170	森本 秀樹	s-inatyu@shimoda-edu.net	5	12	86
静岡県事務所管内	下田市	3	下田東	415-0013	崎崎1106	0558-22-0868	22-0988	鈴木 元一	s-higasi@shimoda-edu.net	3	14	97
静岡県事務所管内	下田市	4	下田	415-0037	敷根765-1	0558-22-3443	22-3444	山田 貞己	shimoty@shimoda-edu.net	8	18	212
静岡県事務所管内	裾野市	1	東	410-1112	公文名685-1	055-992-0012	992-2410	朝倉 和也	1c-higashi@susono.ed.jp	16	30	409
静岡県事務所管内	裾野市	2	西	410-1118	佐野450	055-992-0157	992-2010	朝妻 正昭	1c-nishi@susono.ed.jp	15	29	409
静岡県事務所管内	裾野市	3	深良	410-1102	深良3806	055-997-0116	997-0236	松本 律子	1c-fukara@susono.ed.jp	7	16	153
静岡県事務所管内	裾野市	4	富岡	410-1107	御宿579	055-997-0069	997-0145	松永 光正	1c-tomioka@susono.ed.jp	13	24	346
静岡県事務所管内	裾野市	5	須山	410-1231	須山1502-1	055-998-1200	998-1219	飯塚 由美子	1c-suyama@susono.ed.jp	3	13	54
静岡県事務所管内	伊豆市	1	修善寺	410-2407	柏久保395	0558-72-0219	72-9579	鈴木洋一	s-jhs@school.city.izu.shizuoka.jp	13	24	360
静岡県事務所管内	伊豆市	2	天城	410-3215	月ヶ瀬853	0558-85-0075	85-0011	栗原 正行	a-jhs@school.city.izu.shizuoka.jp	5	11	103
静岡県事務所管内	伊豆市	3	中伊豆	410-2505	八幡407	0558-83-0032	83-0461	相馬美樹子	n-jhs@school.city.izu.shizuoka.jp	5	12	127
静岡県事務所管内	伊豆の国市	1	長岡	410-2211	長岡1407-1	055-948-0238	948-5654	日吉 隆徳	nagaoka-chu@izunokuni.ed.jp	15	26	378
静岡県事務所管内	伊豆の国市	2	韭山	410-2143	韭山韭山393	055-949-1061	949-3115	手島 雅恵	nirayama-chu@izunokuni.ed.jp	17	32	488
静岡県事務所管内	伊豆の国市	3	大仁	410-2321	三福1276-3	0558-76-1035	76-2971	矢田 真則	ohito-chu@izunokuni.ed.jp	13	24	372
静岡県事務所管内	賀茂郡	1	稲取	413-0411	東伊豆町稲取1873	0557-95-2010	95-5102	猪ノ原 克巳	inatorichu@po.across.or.jp	7	15	131
静岡県事務所管内	賀茂郡	2	熱川	413-0302	東伊豆町奈良本1296-3	0557-23-0049	23-2976	横山 尋司	atachu@po.across.or.jp	4	11	90
静岡県事務所管内	賀茂郡	3	河津	413-0504	河津町田中72-1	0558-34-0074	34-1074	鈴木 弘光	info@kawazu-j.ed.jp	7	14	178
静岡県事務所管内	賀茂郡	4	南伊豆東	415-0152	南伊豆町湊1721	0558-62-0458	62-3741	和泉 正樹	nanto-jh@educet04.plala.or.jp	3	10	74
静岡県事務所管内	賀茂郡	5	南伊豆	415-0302	南伊豆町上賀茂744-1	0558-62-0041	62-3345	渡邊 篤之	izutyu@educet04.plala.or.jp	6	13	117
静岡県事務所管内	賀茂郡	6	松崎	410-3624	松崎町江奈307	0558-42-0143	42-3485	松本 文貴	matsuty@izu.biz	6	13	125
静岡県事務所管内	賀茂郡	7	西伊豆	410-3513	西伊豆町中753-1	0558-52-0026	52-2826	桑原 憲喜	nishiizu@edu.town.nishiizu.shizuoka.jp	6	13	111
静岡県事務所管内	賀茂郡	8	賀茂	410-3501	西伊豆町宇久須862-6	0558-55-0079	55-1300	佐々木 直行	kamojr@edu.town.nishiizu.shizuoka.jp	3	10	42
静岡県事務所管内	田方郡	1	函南	419-0114	函南町仁田56	055-978-3145	979-7082	久保田 浩子	kanchuu@ny.thn.ne.jp	18	35	488
静岡県事務所管内	田方郡	2	東	419-0112	函南町柏谷540	055-979-1566	979-7083	山本 要司	higashichuu@ny.thn.ne.jp	15	28	432
静岡県事務所管内	駿東郡	1	清水	411-0903	清水町堂庭267	055-975-1073	975-1334	三矢 康仁	shimizu_gym@festa.ocn.ne.jp	20	35	594
静岡県事務所管内	駿東郡	2	南	411-0917	清水町徳倉2222-4	055-932-3030	932-3099	渡辺 英一郎	seinanjhs_3030@oregano.ocn.ne.jp	9	20	287
静岡県事務所管内	駿東郡	3	長泉	411-0943	長泉町下土狩777	055-986-0491	986-3656	竹中 正哉	naga-chu-1@po4.across.or.jp	23	40	699
静岡県事務所管内	駿東郡	4	北	411-0933	長泉町納米里333-3	055-987-1820	987-1821	武田 麻里子	kita-chu-2@po4.across.or.jp	18	33	542
静岡県事務所管内	駿東郡	5	小山	410-1304	小山町藤曲142	0550-76-0154	76-0308	山田 直	oyama-jhs@fuji-oyama.jp	8	18	198
静岡県事務所管内	駿東郡	6	北郷	410-1326	小山町用沢355	0550-78-0514	78-0585	本田 章	kitagou-jhs@fuji-oyama.jp	7	14	142

中学校(5)

市町名等	中学校名	郵便番号	所在地	電話番号	FAX番号	校長名	代表電子メールアドレス	学級数	本務教員数	児童数		
静岡県事務所管内	駿東郡	7	須走	410-1431	小山町須走99-7	0550-75-2004	75-2088	小松 孝和	subashiri-jhs@fuji-oyama.jp	5	13	78
静岡県事務所管内	島田市	1	島田第一	427-0038	稲荷3-18-1	0547-37-2513	37-4372	杉本 容康	sima1jhs@po3.across.or.jp	16	30	425
静岡県事務所管内	島田市	2	島田第二	427-0048	旗指77-1	0547-37-6191	37-6192	池谷 英人	shima2jhs@po4.across.or.jp	20	32	559
静岡県事務所管内	島田市	3	六合	427-0019	道悦2-25-1	0547-35-1121	35-1122	杉本 文孝	rokuchu@po3.across.or.jp	18	32	478
静岡県事務所管内	島田市	4	初倉	427-0102	大柳南132	0547-38-0024	38-2324	園田 博人	hatuchu@po3.across.or.jp	12	23	297
静岡県事務所管内	島田市	5	北	427-0033	相賀2510	0547-36-1166	36-1216	村田 一史	simakita@po2.across.or.jp	5	13	102
静岡県事務所管内	島田市	6	金谷	428-0017	金谷栄町211-1	0547-45-3128	45-4391	山本 訓之	kinchu@po3.across.or.jp	16	28	433
静岡県事務所管内	島田市	7	川根	428-0103	川根町身成3340	0547-53-2036	53-2039	滝下 祥央	wbs22229@mail.wbs.ne.jp	5	13	83
静岡県事務所管内	磐田市	1	磐田第一	438-0077	国府台39-1	0538-32-6101	36-2591	山本 敏治	iwatadaichi-j@city-iwata.ed.jp	18	34	461
静岡県事務所管内	磐田市	2	城山	438-0086	見付263-3	0538-32-6108	36-2962	太田 修司	shiroyama-j@city-iwata.ed.jp	28	50	823
静岡県事務所管内	磐田市	3	向陽	438-0013	向笠竹之内1162-2	0538-38-0339	38-3632	寺田 容子	koyo-j@city-iwata.ed.jp	8	18	199
静岡県事務所管内	磐田市	4	神明	438-0038	鎌田2262-74	0538-32-4644	36-1859	片桐 勉	shinmei-j@city-iwata.ed.jp	16	31	403
静岡県事務所管内	磐田市	5	南部	438-0065	野箱32	0538-35-7575	36-1729	中村 和久	nambu-j@city-iwata.ed.jp	17	32	468
静岡県事務所管内	磐田市	6	福田	437-1204	福田中島3753-1	0538-55-2101	55-2107	中村 稔	fukude-j@city-iwata.ed.jp	16	31	454
静岡県事務所管内	磐田市	7	竜洋	438-0231	豊岡4473-8	0538-66-2324	66-7907	倉島 茂見	ryuyo-j@city-iwata.ed.jp	19	37	511
静岡県事務所管内	磐田市	8	豊田	438-0804	加茂243	0538-32-4637	32-8392	鈴木 一啓	toyoda-j@city-iwata.ed.jp	14	26	392
静岡県事務所管内	磐田市	9	豊田南	438-0821	立野200	0538-37-3451	37-3452	上野 正夫	toyodaminami-j@city-iwata.ed.jp	17	31	481
静岡県事務所管内	磐田市	10	豊岡	438-0114	合代島943	0539-62-2085	62-5962	鈴木 英司	toyooka-j@city-iwata.ed.jp	12	23	321
静岡県事務所管内	焼津市	1	焼津	425-0026	焼津2-10-28	054-628-7255	626-1936	羽田 明夫	yaizu_chu@city.yaizu.lg.jp	17	31	373
静岡県事務所管内	焼津市	2	大村	425-0082	大村3-25-1	054-628-3851	626-1935	池田 純也	oomura_chu@city.yaizu.lg.jp	12	24	366
静岡県事務所管内	焼津市	3	豊田	425-0086	小土301-2	054-627-1166	626-1934	矢澤 和宏	toyoda_chu@city.yaizu.lg.jp	16	31	491
静岡県事務所管内	焼津市	4	小川	425-0035	東小川4-21-1	054-628-3777	626-1932	鈴木 博之	kogawa_chu@city.yaizu.lg.jp	13	24	320
静岡県事務所管内	焼津市	5	東益津	425-0014	中里416	054-628-4428	626-1931	岡本 勝広	higashimashizu_chu@city.yaizu.lg.jp	6	16	201
静岡県事務所管内	焼津市	6	大富	425-0061	中根1-1	054-624-4329	623-5851	下橋 一徳	ootomi_chu@city.yaizu.lg.jp	23	40	622
静岡県事務所管内	焼津市	7	和田	425-0052	田尻1984	054-624-4339	623-5850	岩石 ちさと	wada_chu@city.yaizu.lg.jp	8	21	186
静岡県事務所管内	焼津市	8	港	425-0051	田尻北584	054-624-6010	623-5853	小長谷 恭彦	minato_chu@city.yaizu.lg.jp	12	23	335
静岡県事務所管内	焼津市	9	大井川	421-0218	下江留191	054-622-0038	622-7913	筒井 昌博	oogawa_chu@city.yaizu.lg.jp	21	42	580
静岡県事務所管内	掛川市	1	柴川	436-0006	本所538	0537-27-0014	27-0015	中山 信彦	office@sakagawa.ed.kakegawa-net.jp	3	11	85
静岡県事務所管内	掛川市	2	東	436-0074	葛川1039	0537-22-5158	22-5159	橋本 忠	office@higashi.ed.kakegawa-net.jp	19	44	538
静岡県事務所管内	掛川市	3	西	436-0025	下俣1007-1	0537-22-7258	22-7259	窪野 清	office@nishi.ed.kakegawa-net.jp	23	41	641
静岡県事務所管内	掛川市	4	桜が丘	436-0224	富部716	0537-22-6278	22-6279	落合 浩美	office@sakuragooka.ed.kakegawa-net.jp	14	26	406
静岡県事務所管内	掛川市	5	原野谷	436-0106	寺島15	0537-26-0011	26-0132	鈴木 政昭	office@haranoya.ed.kakegawa-net.jp	6	12	130
静岡県事務所管内	掛川市	6	北	436-0342	西郷220-2	0537-24-1915	24-1916	村松 敏男	office@kita.ed.kakegawa-net.jp	18	34	504
静岡県事務所管内	掛川市	7	城東	437-1434	下土方680	0537-74-2054	74-5136	鈴木 謙	office@kito.ed.kakegawa-net.jp	6	14	192
静岡県事務所管内	掛川市	8	大須賀	437-1301	横須賀1007	0537-48-2561	48-2562	石山 近	office@ohsuka.ed.kakegawa-net.jp	11	20	283
静岡県事務所管内	掛川市	9	大浜	437-1421	大坂1147	0537-72-2509	72-6263	赤堀 智生	office@ohama.ed.kakegawa-net.jp	12	25	310
静岡県事務所管内	藤枝市	1	藤枝	426-0087	羽羽町1-1-51	054-641-0584	641-5793	朝比奈 義典	fujieda-jh@fujieda-ed.jp	21	38	520
静岡県事務所管内	藤枝市	2	西益津	426-0012	田中1-7-1	054-641-0656	641-0676	海老岡 正乃	nishi-jh@fujieda-ed.jp	11	24	326
静岡県事務所管内	藤枝市	3	青島	426-0066	青葉町1-7-1	054-635-0494	635-0495	加藤 靖	aojima-jh@fujieda-ed.jp	24	44	759
静岡県事務所管内	藤枝市	4	葉梨	426-0213	中ノ合336	054-638-0003	638-0014	小山 純一	hanashi-jh@fujieda-ed.jp	13	25	300
静岡県事務所管内	藤枝市	5	高洲	426-0047	与左衛門33-1	054-635-0781	635-0797	櫻井 誠	takasu-jh@fujieda-ed.jp	22	43	675
静岡県事務所管内	藤枝市	6	大洲	426-0052	弥左衛門500	054-635-2440	635-2852	杉田 雅良	oosu-jh@fujieda-ed.jp	10	19	247
静岡県事務所管内	藤枝市	7	瀬戸谷	426-0132	本郷4653	054-639-0024	639-0825	杉本 好基	setoya-jh@fujieda-ed.jp	3	12	34
静岡県事務所管内	藤枝市	8	広幡	426-0004	上当間602	054-641-0763	641-1901	山内 亮郎	hirohata-jh@fujieda-ed.jp	8	16	220
静岡県事務所管内	藤枝市	9	青島北	426-0078	南駿河台1-11-1	054-643-3600	643-8349	澤入 章	aokita-jh@fujieda-ed.jp	13	26	334
静岡県事務所管内	藤枝市	10	岡部	421-1122	岡部町子持坂102	054-667-0052	667-1910	山本 敏晴	okabe-jh@fujieda-ed.jp	10	19	232
静岡県事務所管内	袋井市	1	袋井	437-0064	川井701	0538-42-4155	43-5904	加藤 貞美	ayagumo1@eos.ocn.ne.jp	30	50	769
静岡県事務所管内	袋井市	2	周南	437-0123	下山梨1-1-1	0538-48-6239	48-6233	平野 邦孝	shuunan02@ka.tnc.ne.jp	24	41	695
静岡県事務所管内	袋井市	3	袋井南	437-0031	愛野3110	0538-42-3161	43-5402	大場 伸一	f-minami01@eos.ocn.ne.jp	16	27	480
静岡県事務所管内	袋井市	4	浅羽	437-1102	浅名822	0538-23-3149	23-7062	沼野 伸一	asabachugaku1@yr.tnc.ne.jp	21	35	608

中学校(6)

市町名等	中学校名	郵便番号	所在地	電話番号	FAX番号	校長名	代表電子メールアドレス	学級数	本務教員数	児童数
静西教育事務所管内	湖西市 1 新居	431-0301	新居町中之郷1181	053-594-0004	594-6984	山田 忠	araijh@city.kosai-szo.ed.jp	14	29	392
静西教育事務所管内	湖西市 2 鷺津	431-0431	鷺津629	053-576-0032	576-0782	西川 睦弘	washizujh@city.kosai-szo.ed.jp	18	32	502
静西教育事務所管内	湖西市 3 白須賀	431-0451	白須賀986	053-579-0016	579-2357	齊藤 勝	shirajh@city.kosai-szo.ed.jp	5	12	92
静西教育事務所管内	湖西市 4 湖西	431-0404	太田135	053-578-0033	578-1350	尾崎 美子	kosaijh@city.kosai-szo.ed.jp	7	16	184
静西教育事務所管内	湖西市 5 岡崎	431-0422	岡崎587-2	053-577-2828	577-2815	小松 健次	okasakijh@city.kosai-szo.ed.jp	14	25	397
静西教育事務所管内	御前崎市 1 (組合)御前崎	421-0533	牧之原市新庄800-1	0548-58-0223	58-0313	鈴木 秀和	onchu@ed.city.omezaki.shizuoka.jp	14	25	374
静西教育事務所管内	御前崎市 2 浜岡	437-1612	池新田3923-1	0537-86-3355	86-3356	大倉 浩	hamachu@ed.city.omezaki.shizuoka.jp	19	35	522
静西教育事務所管内	菊川市 1 岳洋	437-1514	下平川5430	0537-73-2400	63-1079	赤堀 ひとみ	kiku-gakuyou@krc.biglobe.ne.jp	15	27	414
静西教育事務所管内	菊川市 2 菊川西	439-0031	加茂38	0537-35-3546	35-3547	匂坂 弘	kiku-nishiki@kjh.biglobe.ne.jp	19	32	544
静西教育事務所管内	菊川市 3 菊川東	439-0018	本所670	0537-35-2335	35-2497	山崎 公男	kiku-higashiki@kzc.biglobe.ne.jp	13	24	345
静西教育事務所管内	牧之原市 1 相良	421-0522	相良283	0548-52-1233	52-5833	永田 初穂	aichu@sweet.ocn.ne.jp	14	27	406
静西教育事務所管内	牧之原市 2 (組合)牧之原	421-0501	東萩間2079-9	0548-27-2803	27-3578	山本 真理	makichu-1@sweet.ocn.ne.jp	4	12	57
静西教育事務所管内	牧之原市 3 榛原	421-0413	仁田100-1	0548-22-0025	22-7559	山田 泰巳	wbs63872@sweet.ocn.ne.jp	19	34	562
静西教育事務所管内	榛原郡 1 吉田	421-0301	吉田町住吉230	0548-32-0200	32-0790	山村 多可雄	yoshicyu@ck.tnc.ne.jp	29	50	817
静西教育事務所管内	榛原郡 2 中川根	428-0313	川根本町上長尾744	0547-56-0013	56-2056	鈴木 憲	wbs15419@mail.wbs.ne.jp	5	14	70
静西教育事務所管内	榛原郡 3 本川根	428-0416	川根本町代530	0547-59-2057	59-4053	後藤 克巳	honchujimu@po.across.or.jp	4	11	20
静西教育事務所管内	周智郡 1 旭が丘	437-0225	森町谷中556	0538-85-4101	85-1148	鶴見 恒幸	jhs-asahi@town.morimachi.shizuoka.jp	11	21	272
静西教育事務所管内	周智郡 2 森	437-0216	森町天宫888-1	0538-85-3124	85-3125	鈴木 一由	jhs-mori@town.morimachi.shizuoka.jp	7	15	172
静西教育事務所管内	周智郡 3 泉陽	437-0204	森町問詰259	0538-85-2244	85-1149	寺田 敦朗	jhs-senyo@town.morimachi.shizuoka.jp	3	11	30
私立	1 不二聖心女子学院	410-1126	裾野市桃園198	055-992-0213	993-6937	大原 眞実	-	-	-	-
	2 加藤学園暁秀	410-0011	沼津市岡宮字中見代1361-1	055-924-1900	924-3303	加藤 正秀	-	-	-	-
	3 清水国際			休校中			-	-	-	-
	4 静岡サレジオ	424-8624	静岡市清水区中之郷3-2-1	054-345-2296	348-0145	末吉 弘治	-	-	-	-
	5 東海大学付属静岡翔洋高等学校中等部	424-8611	静岡市清水区折戸3-20-1	054-334-1851	334-0827	村上 英治	-	-	-	-
	6 静岡大成	420-0839	静岡市葵区鷹匠2-4-18	054-254-7334	255-2287	水口 悦子	-	-	-	-
	7 静岡英和女学院	420-0866	静岡市葵区西草深町8-1	054-254-7401	254-7405	大橋 邦一	-	-	-	-
	8 静岡雙葉	420-8628	静岡市葵区追手町10-71	054-255-0305	251-9392	土屋 枯野	-	-	-	-
	9 城南静岡	422-8074	静岡市駿河区南八幡町1-1	054-285-6156	284-0660	村上 紀彦	-	-	-	-
	10 常葉大学附属常葉	420-8588	静岡市葵区水落町1-30	054-245-5401	245-0041	谷野 純夫	-	-	-	-
	11 常葉大学附属橘	420-0911	静岡市葵区瀬名2-1-1	054-261-2256	264-3005	関本 和彦	-	-	-	-
	12 静岡県西遠女子学園	430-0807	浜松市中区佐藤3-20-1	053-461-0374	464-2630	大庭 知世	-	-	-	-
	13 浜松開誠館	430-0947	浜松市中区松城町207-2	053-456-7111	455-1660	高橋 千広	-	-	-	-
	14 浜松修学舎	430-0851	浜松市中区向宿2-20-1	053-461-7356	461-7559	安間 元康	-	-	-	-
	15 静岡聖光学院	422-8021	静岡市駿河区小鹿1440	054-285-9136	283-8668	星野 明宏	-	-	-	-
	16 静岡学園	420-0833	静岡市葵区東鷹匠町25	054-200-0191	200-0195	鈴木 啓之	-	-	-	-
	17 浜松日体	431-3125	浜松市東区半田山3-30-1	053-434-0632	433-7680	杉本 芳和	-	-	-	-
	18 日本大学三島	411-0033	三島市文教町2-31-145	055-988-3500	988-3517	渡邊 武一郎	-	-	-	-
	19 藤枝順心	426-0067	藤枝市前島2-3-1	054-635-1311	635-6119	戸田 雪子	-	-	-	-
	20 藤枝明誠	426-0051	藤枝市大洲2-2-1	054-635-8155	635-8494	塙 博	-	-	-	-
	21 常葉大学附属菊川	439-0019	菊川市半済1550	0537-35-3171	35-1069	中澤 俊一	-	-	-	-
	22 磐田東	438-0086	磐田市見付180-5	0538-32-6118	37-9040	石川 佳彦	-	-	-	-
	23 浜松学院	430-0907	浜松市中区高林1-17-2	053-471-4136	471-4137	上野 由紀夫	-	-	-	-
	24 浜松学芸	430-0905	浜松市中区下池川町34-3	053-471-5336	475-2395	内藤 純一	-	-	-	-
	25 聖隷クリストファー	433-8558	浜松市北区三方原町3453	053-436-5313	438-5699	茨城 久一郎	-	-	-	-
	26 静岡北	420-0911	静岡市葵区瀬名5-14-1	054-267-6151	267-6150	山本 政治	-	-	-	-
	27 星陵	418-0035	富士宮市星山1068	0544-24-4811	24-9929	渡邊 一洋	-	-	-	-
	28 静岡県富士見	416-8555	富士市平垣町1-1	0545-61-0250	63-5040	袴田 四郎	-	-	-	-

小学校(1)

市町名等	小学校名	郵便番号	所在地	電話番号	FAX番号	校長名	代表電子メールアドレス	学級数	本務教員数	児童数		
国立												
	1	静大教育学部 附属静岡	420-0856	静岡市葵区駿府町1-94	054-254-4666	254-4668	松元 新一郎	osizusyo@shizuoka.ac.jp	18	26	598	
	2	静大教育学部 附属浜松	432-8012	浜松市中区布橋3-2-1	053-455-1441	457-3583	岡端 隆	ohamasyo@shizuoka.ac.jp	12	18	417	
公立（市町組合立）												
静岡市管内	静岡市葵区	1	新通	420-0042	駒形通2-4-47	054-252-1301	252-2629	高橋 和英	shintori-eo@shizuoka.ednet.jp	10	16	222
静岡市管内	静岡市葵区	2	伝馬町	420-0858	伝馬町14-2	054-254-9185	255-9131	池谷 聡美	tenmacyou-eo@shizuoka.ednet.jp	12	20	313
静岡市管内	静岡市葵区	3	安西	420-0011	安西1-96-3	054-271-1551	252-4221	寺尾 光正	anzai-eo@shizuoka.ednet.jp	12	18	289
静岡市管内	静岡市葵区	4	横内	420-0844	緑町1-1	054-245-4695	247-5193	新井 義広	yokouti-eo@shizuoka.ednet.jp	20	29	629
静岡市管内	静岡市葵区	5	田町	420-0068	田町5-70	054-255-3428	255-9138	薩川 浩	tamachi-eo@shizuoka.ednet.jp	12	18	309
静岡市管内	静岡市葵区	6	北沼上	420-0901	北沼上1020	054-266-2021	266-2022	永田 彰良	kitanumagami-eo@shizuoka.ednet.jp	4	7	36
静岡市管内	静岡市葵区	7	駒形	420-0054	南安倍2-1-1	054-252-3340	254-5961	袴田 利幸	komagata-eo@shizuoka.ednet.jp	6	10	180
静岡市管内	静岡市葵区	8	井宮	420-0876	平和1-7-1	054-271-5288	252-7134	毛利 敏久	inomiya-eo@shizuoka.ednet.jp	18	26	476
静岡市管内	静岡市葵区	9	安東	420-0882	安東3-16-1	054-245-2638	247-5690	川崎 敦子	andou-eo@shizuoka.ednet.jp	26	35	829
静岡市管内	静岡市葵区	10	賤機南	420-0941	松富3-1-46	054-271-2335	252-8259	篠原 充男	shizuhataminami-eo@shizuoka.ednet.jp	22	31	566
静岡市管内	静岡市葵区	11	賤機中	421-2106	牛妻2095-2	054-294-0003	294-0226	八木 邦明	shizuhatanaka-eo@shizuoka.ednet.jp	6	12	75
静岡市管内	静岡市葵区	12	賤機北	421-2103	俄沢234-1	054-294-0004	294-0220	高山 ひさ乃	shizuhatakita-eo@shizuoka.ednet.jp	3	6	20
静岡市管内	静岡市葵区	13	千代田	420-0816	沓谷5-47-1	054-261-2685	265-5240	豊泉 行男	tiyoda-eo@shizuoka.ednet.jp	33	44	858
静岡市管内	静岡市葵区	14	麻機	420-0965	永有町2-43	054-245-9826	247-1876	宮川 力	asahata-eo@shizuoka.ednet.jp	14	20	431
静岡市管内	静岡市葵区	15	西奈	420-0911	瀬名3-23-1	054-261-3041	263-6492	望月 俊昭	nishina-eo@shizuoka.ednet.jp	25	37	756
静岡市管内	静岡市葵区	16	竜南	420-0804	竜南1-23-1	054-246-3061	247-5734	畑 宏明	ryuunan-eo@shizuoka.ednet.jp	23	30	616
静岡市管内	静岡市葵区	17	松野	421-2122	松野598-2	054-294-0002	294-0122	寺谷 正博	matuno-eo@shizuoka.ednet.jp	6	9	49
静岡市管内	静岡市葵区	18	安倍口	421-2114	安倍口新田50	054-296-0005	296-2017	高橋 明人	abeguchi-eo@shizuoka.ednet.jp	11	18	244
静岡市管内	静岡市葵区	19	足久保	421-2125	足久保奥組741-1	054-296-0051	296-1857	新宮 広己	asikubo-eo@shizuoka.ednet.jp	7	12	215
静岡市管内	静岡市葵区	20	服織	421-1215	羽島6-9-1	054-278-6322	277-0264	渡邊 一弘	hatori-eo@shizuoka.ednet.jp	38	53	983
静岡市管内	静岡市葵区	21	服織西	421-1201	新聞759-1-1	054-278-9793	277-0253	鈴木 博也	hatorinishi-eo@shizuoka.ednet.jp	6	11	86
静岡市管内	静岡市葵区	22	中藁科	421-1314	大原942-1	054-279-0130	279-0613	片野 秀樹	nakawarashina-eo@shizuoka.ednet.jp	7	11	66
静岡市管内	静岡市葵区	23	水見色	421-1313	水見色1040-3	054-279-0123	279-0576	平尾 卓義	mizumiiro-eo@shizuoka.ednet.jp	3	6	9
静岡市管内	静岡市葵区	24	南藁科	421-1223	吉津400	054-278-9734	277-0254	山下 雅史	minamiwarashina-eo@shizuoka.ednet.jp	7	11	124
静岡市管内	静岡市葵区	25	中藁科 小布杉分校		休校中							
静岡市管内	静岡市葵区	26	井宮北	420-0943	上伝馬2-1	054-272-1326	252-8267	佐藤 栄至	inomiya-ita-eo@shizuoka.ednet.jp	18	24	490
静岡市管内	静岡市葵区	27	千代田東	420-0923	川合3-4-1	054-262-1842	264-7386	三谷 泰弘	chiyodahigashi-eo@shizuoka.ednet.jp	20	27	508
静岡市管内	静岡市葵区	28	西奈南	420-0915	南瀬名町1-20	054-263-5544	264-7385	堀田 良文	nishinamini-eo@shizuoka.ednet.jp	27	38	750
静岡市管内	静岡市葵区	29	大河内小中学校	421-2306	平野1850-3	054-293-2004	293-2108	大瀧 哲広	ohkouchi-ejo@shizuoka.ednet.jp	2	4	7
静岡市管内	静岡市葵区	30	梅ヶ島小中学校	421-2301	梅ヶ島1309-1	054-269-2148	269-2458	長尾 剛史	umegashima-ejo@shizuoka.ednet.jp	3	6	16
静岡市管内	静岡市葵区	31	玉川	421-2223	落合103-3	054-292-2012	292-2215	熊谷 隆弘	tamakawa-eo@shizuoka.ednet.jp	3	6	14
静岡市管内	静岡市葵区	32	井川小中学校	428-0504	井川1561-3	054-260-2200	260-2013	仁藤 展輝	ikawa-ejo@shizuoka.ednet.jp	1	3	4
静岡市管内	静岡市葵区	33	清沢	421-1307	相俣99-1	054-295-3010	295-3215	鈴木 寿	kiyosawa-eo@shizuoka.ednet.jp	4	7	31
静岡市管内	静岡市葵区	34	峰山	421-1308	黒俣2741-16	054-295-3131	295-3045	蒔田 孝	mineyama-eo@shizuoka.ednet.jp	2	4	3
静岡市管内	静岡市葵区	35	大川小中学校	421-1403	日向853	054-291-2031	291-2109	望月 康義	ohkawa-ejo@shizuoka.ednet.jp	3	6	14
静岡市管内	静岡市葵区	36	美和	421-2112	遠藤新田69-1	054-296-0700	296-1845	松浦 京子	miwa-eo@shizuoka.ednet.jp	6	11	69
静岡市管内	静岡市葵区	37	城北	420-0881	北安東4-27-3	054-246-4111	247-7163	志村 明彦	jyohoku-eo@shizuoka.ednet.jp	20	27	576
静岡市管内	静岡市葵区	38	番町	420-0061	新富町1-23-1	054-253-2148	252-3589	浅見 和高	bancyou-eo@shizuoka.ednet.jp	19	35	590
静岡市管内	静岡市葵区	39	葵	420-0854	城内町7-9	054-255-3471	252-6564	川島 広己	aoi-eo@shizuoka.ednet.jp	28	38	643
静岡市管内	静岡市駿河区	1	森下	422-8061	森下町2-1	054-286-3105	288-7614	平沼 裕久	morishita-eo@shizuoka.ednet.jp	15	24	366
静岡市管内	静岡市駿河区	2	中田	422-8041	中田2-14-1	054-286-3245	288-7629	大石 英之	nakada-eo@shizuoka.ednet.jp	26	33	709
静岡市管内	静岡市駿河区	3	中島	422-8046	中島2992-1	054-283-4455	281-1824	牧野 君洋	nakajima-eo@shizuoka.ednet.jp	18	26	462
静岡市管内	静岡市駿河区	4	東豊田	422-8005	池田491-2	054-262-1191	262-5942	都築 一晃	higashitoyoda-eo@shizuoka.ednet.jp	29	39	742
静岡市管内	静岡市駿河区	5	西豊田	422-8006	曲金2-8-80	054-285-9165	288-7627	大村 秀治	nishitoyoda-eo@shizuoka.ednet.jp	33	47	930
静岡市管内	静岡市駿河区	6	大里東	422-8034	高松2310	054-237-0879	238-0564	服部 功美	oozatohigashi-eo@shizuoka.ednet.jp	10	17	229
静岡市管内	静岡市駿河区	7	大里西	422-8058	中原400	054-285-9195	288-7630	前林 久俊	oozatonsi-eo@shizuoka.ednet.jp	29	41	870

小学校(2)

市町名等	小学校名	郵便番号	所在地	電話番号	FAX番号	校長名	代表電子メールアドレス	学級数	本務教員数	児童数		
静岡市管内	静岡市駿河区	8	大谷	422-8017	大谷3683-2	054-237-0008	238-1004	石川 正巳	ooya-eo@shizuoka.ednet.jp	13	21	374
静岡市管内	静岡市駿河区	9	久能	422-8013	古宿213-2	054-237-4744	237-4745	鈴木 健一	kunou-eo@shizuoka.ednet.jp	4	7	33
静岡市管内	静岡市駿河区	10	長田西	421-0103	丸子6-15-65	054-259-8256	257-8950	大村 徹	osadanishi-eo@shizuoka.ednet.jp	27	37	715
静岡市管内	静岡市駿河区	11	長田南	421-0121	広野4-7-1	054-259-6133	257-8763	辻 啓之	osadaminami-eo@shizuoka.ednet.jp	21	29	568
静岡市管内	静岡市駿河区	12	富士見	422-8033	登呂1-1-1	054-286-3165	287-2801	太田 貴雄	fujimi-eo@shizuoka.ednet.jp	22	30	508
静岡市管内	静岡市駿河区	13	南部	422-8074	南八幡町11-1	054-286-8019	288-7632	北川 和彦	nanbu-eo@shizuoka.ednet.jp	14	24	406
静岡市管内	静岡市駿河区	14	長田東	421-0112	東新田3-10-1	054-259-7516	257-8932	池上 進	osadahigashi-eo@shizuoka.ednet.jp	31	40	888
静岡市管内	静岡市駿河区	15	長田北	421-0101	向敷地890	054-258-2997	257-8756	清水 英明	osadakita-eo@shizuoka.ednet.jp	19	27	492
静岡市管内	静岡市駿河区	16	川原	421-0113	下川原4-14-1	054-259-5911	257-8729	瀧本 貴行	kawahara-eo@shizuoka.ednet.jp	19	32	487
静岡市管内	静岡市駿河区	17	宮竹	422-8035	宮竹2-12-1	054-237-2231	237-4827	山崎 元靖	miyatake-eo@shizuoka.ednet.jp	20	31	548
静岡市管内	静岡市駿河区	18	東源台	422-8004	国吉田6-7-45	054-265-2500	265-2121	野田 隆	togendai-eo@shizuoka.ednet.jp	19	25	568
静岡市管内	静岡市清水区	1	清水辻	424-0806	辻4-3-40	054-365-5910	365-5911	奥村 康之	shimizutsuji-e@shizuoka.ednet.jp	11	18	281
静岡市管内	静岡市清水区	2	清水江尻	424-0818	江尻町14-63	054-366-6010	366-6011	荒川 民久	shimizuejiri-e@shizuoka.ednet.jp	14	20	383
静岡市管内	静岡市清水区	3	清水入江	424-0841	追分2-3-1	054-366-6210	366-6172	豊田 博幸	shimizuiri-e@shizuoka.ednet.jp	24	36	681
静岡市管内	静岡市清水区	4	清水岡	424-0852	神田町4-3	054-353-3368	353-3916	山本 清明	shimizuoka-e@shizuoka.ednet.jp	20	33	548
静岡市管内	静岡市清水区	5	清水	424-0921	松井町15-1	054-353-3341	353-3299	田中 晴康	shimizu-e@shizuoka.ednet.jp	13	19	271
静岡市管内	静岡市清水区	6	清水不二見	424-0927	新緑町2-21	054-334-2510	334-2529	萩山 淑一	shimizufujimi-e@shizuoka.ednet.jp	17	26	438
静岡市管内	静岡市清水区	7	清水駒越	424-0907	駒越東町2-20	054-334-2331	334-2332	大瀧 健三	shimuzukomago-e@shizuoka.ednet.jp	13	21	323
静岡市管内	静岡市清水区	8	清水三保第一	424-0901	三保1069-1	054-334-0721	334-0794	酒井 宣幸	shimuzuhodai-e@shizuoka.ednet.jp	10	15	274
静岡市管内	静岡市清水区	9	清水浜田	424-0834	浜田町11-1	054-353-6135	353-6136	稲垣 宣子	shimizuhamada-e@shizuoka.ednet.jp	7	16	161
静岡市管内	静岡市清水区	10	清水飯田	424-0029	下野中2-40	054-366-6091	366-6175	小野 昌伸	shimizuaida-e@shizuoka.ednet.jp	21	29	602
静岡市管内	静岡市清水区	11	清水高部	424-0008	押切1115-2	054-345-7010	345-7152	望月 祐二	shimizutakabe-e@shizuoka.ednet.jp	15	22	403
静岡市管内	静岡市清水区	12	清水有度第一	424-0879	有度本町3-1	054-345-0511	345-0512	遠藤 文朗	shimizuodai1-e@shizuoka.ednet.jp	26	35	689
静岡市管内	静岡市清水区	13	清水袖師	424-0037	袖師町420	054-366-7310	366-7356	櫻井 信仁	shimizudeshi-e@shizuoka.ednet.jp	19	27	472
静岡市管内	静岡市清水区	14	清水庵原	424-0114	庵原町1723	054-365-3824	365-3919	橋本 美幸	shimizuahara-e@shizuoka.ednet.jp	15	21	412
静岡市管内	静岡市清水区	15	清水興津	424-0204	興津中町350-1	054-369-0185	369-0187	秋山 直幸	shimizuokitsue@shizuoka.ednet.jp	21	30	562
静岡市管内	静岡市清水区	16	清水小島	424-0305	小島町619	054-393-2014	393-2355	岡村 寿人	shimizuojima-e@shizuoka.ednet.jp	6	11	159
静岡市管内	静岡市清水区	17	清水小河内	424-0302	小河内2723	054-393-2044	393-2112	鷲尾 一寿	shimizukogouchi-e@shizuoka.ednet.jp	4	7	38
静岡市管内	静岡市清水区	18	清水穴原	424-0301	穴原919	054-394-0341	394-0342	外山 聡子	shimizushihara-e@shizuoka.ednet.jp	3	6	15
静岡市管内	静岡市清水区	19	清水和田島	424-0403	和田島611	054-395-2031	395-2032	町田 洋介	shimizuwashima-e@shizuoka.ednet.jp	3	7	14
静岡市管内	静岡市清水区	20	清水中河内	424-0401	中河内2583-1	054-395-2241	395-2242	天野 芳彦	shimizunakagouchi-e@shizuoka.ednet.jp	3	6	20
静岡市管内	静岡市清水区	21	清水西河内	424-0413	西里143	054-395-2041	395-2042	澤野 寛	shimizunishigouchi-e@shizuoka.ednet.jp	5	9	49
静岡市管内	静岡市清水区	22	清水有度第二	424-0885	草薙杉道3-19-1	054-345-2391	345-2392	鈴木 崇正	shimizuodai2-e@shizuoka.ednet.jp	28	40	841
静岡市管内	静岡市清水区	23	清水三保第二	424-0902	折戸5-8-2	054-334-6364	334-6371	岡本 富久美	shimizuhodai2-e@shizuoka.ednet.jp	8	15	133
静岡市管内	静岡市清水区	24	清水船越	424-0866	船越3-15-1	054-351-1804	351-1821	伏見 和久	shimizufunakoshi-e@shizuoka.ednet.jp	23	31	658
静岡市管内	静岡市清水区	25	清水飯田東	424-0023	八坂北1-23-40	054-365-1444	365-1445	高山 広	shimizuidahigashi-e@shizuoka.ednet.jp	17	23	446
静岡市管内	静岡市清水区	26	清水高部東	424-0008	押切1907	054-347-2861	347-2897	森竹 純一	shimizutakabehigashi-e@shizuoka.ednet.jp	22	36	620
静岡市管内	静岡市清水区	27	蒲原西	421-3211	蒲原新田2-25-1	054-385-4125	385-4126	南條 美穂	kanbaranishi-eo@shizuoka.ednet.jp	6	11	152
静岡市管内	静岡市清水区	28	蒲原東	421-3203	蒲原666	054-385-4155	385-4156	増田 一	kanbarahigashi-eo@shizuoka.ednet.jp	12	19	244
静岡市管内	静岡市清水区	29	由比	421-3105	由比町屋原329	054-375-2074	375-4101	望月 敏博	yui-eo@shizuoka.ednet.jp	13	20	271
静岡市管内	静岡市清水区	30	由比北	421-3101	由比入山2158	054-375-3047	375-3099	柴田 由香里	yuikita-eo@shizuoka.ednet.jp	3	6	30
浜松市管内	浜松市中区	1	西	432-8024	鴨江町70-1	053-452-1171	452-1172	加藤 志緒里	nishi-e@city.hamamatsu-szo.ed.jp	13	19	348
浜松市管内	浜松市中区	2	東	430-0929	中央2-2-1	053-452-3137	452-3138	藤井 隆志	higashi-e@city.hamamatsu-szo.ed.jp	12	20	383
浜松市管内	浜松市中区	3	泉居	432-8036	東伊場2-5-1	053-452-7505	452-7529	池谷 智晴	agatai-e@city.hamamatsu-szo.ed.jp	14	19	250
浜松市管内	浜松市中区	4	相生	430-0851	向宿3-8-1	053-461-0830	461-3128	李屋 昌宏	aioi-e@city.hamamatsu-szo.ed.jp	21	28	588
浜松市管内	浜松市中区	5	竜禅寺	430-0924	龍禅寺町844	053-452-0683	452-0022	野田 忍	ryuzenji-e@city.hamamatsu-szo.ed.jp	14	22	325
浜松市管内	浜松市中区	6	追分	432-8012	布橋1-9-1	053-472-1281	472-1282	鈴木 光一	oiwake-e@city.hamamatsu-szo.ed.jp	12	20	198
浜松市管内	浜松市中区	7	佐藤	430-0807	佐藤2-32-1	053-461-0379	461-0390	水村 辰也	sato-e@city.hamamatsu-szo.ed.jp	21	31	353
浜松市管内	浜松市中区	8	広沢	432-8013	広沢2-51-1	053-454-8335	454-8336	笹原 康夫	hirosawa-e@city.hamamatsu-szo.ed.jp	29	40	825
浜松市管内	浜松市中区	9	曳馬	430-0901	曳馬1-1-35	053-471-4201	471-4202	河合 貴幸	hikuma-e@city.hamamatsu-szo.ed.jp	29	38	737

小学校(3)

市町名等	小学校名	郵便番号	所在地	電話番号	FAX番号	校長名	代表電子メールアドレス	学級数	本務教員数	児童数		
浜松市管内	浜松市中区	10	萩丘	433-8123	幸5-12-1	053-471-4246	471-4247	地福 輝久	hagioka-e@city.hamamatsu-szo.ed.jp	28	37	677
浜松市管内	浜松市中区	11	富塚	432-8002	富塚町1803	053-471-0203	471-0238	杉山 哲也	tomitsuka-e@city.hamamatsu-szo.ed.jp	19	28	514
浜松市管内	浜松市中区	12	浅間	432-8045	西浅田2-12-1	053-441-1706	441-1707	飯尾 忠	sengen-e@city.hamamatsu-szo.ed.jp	19	28	550
浜松市管内	浜松市中区	13	上島	433-8122	上島1-21-1	053-471-3195	471-3196	神谷 昇	kamijima-e@city.hamamatsu-szo.ed.jp	31	43	900
浜松市管内	浜松市中区	14	鴨江	432-8038	西伊場町4-1	053-452-0925	452-1057	高須 昌直	kamoe-e@city.hamamatsu-szo.ed.jp	12	17	307
浜松市管内	浜松市中区	15	船越	430-0913	船越町29-1	053-461-1849	461-1896	大西 利江	funakoshi-e@city.hamamatsu-szo.ed.jp	12	17	345
浜松市管内	浜松市中区	16	城北	430-0906	吉住1-23-1	053-471-0196	471-0197	山田 真代子	johoku-e@city.hamamatsu-szo.ed.jp	15	22	462
浜松市管内	浜松市中区	17	花川	433-8109	花川町781	053-436-1401	436-1425	澤田 強志	hanakawa-e@city.hamamatsu-szo.ed.jp	5	10	45
浜松市管内	浜松市中区	18	葵が丘	433-8117	高丘東3-51-1	053-436-1461	436-9320	横井 靖二	aogaoka-e@city.hamamatsu-szo.ed.jp	18	29	450
浜松市管内	浜松市中区	19	泉	433-8124	泉1-16-1	053-472-5228	472-5232	伊藤 充也	izumi-e@city.hamamatsu-szo.ed.jp	21	30	616
浜松市管内	浜松市中区	20	佐鳴台	432-8021	佐鳴台3-31-1	053-448-6768	448-6769	鈴木 陽子	sanarudai-e@city.hamamatsu-szo.ed.jp	24	34	587
浜松市管内	浜松市中区	21	瑞穂	433-8119	高丘北3-15-8	053-436-7158	436-7389	安間 康	mizuho-e@city.hamamatsu-szo.ed.jp	29	40	782
浜松市管内	浜松市中区	22	富塚西	432-8002	富塚町3541	053-474-6333	474-6164	高杉 晋司	tomitsukanishi-e@city.hamamatsu-szo.ed.jp	14	21	409
浜松市管内	浜松市中区	23	葵西	433-8111	葵西2-25-1	053-436-6652	436-6985	杉本 雄之介	ainishi-e@city.hamamatsu-szo.ed.jp	19	29	550
浜松市管内	浜松市中区	24	双葉	432-8033	海老塚2-5-1	053-452-0280	452-0290	藤田 伸幸	futaba-e@city.hamamatsu-szo.ed.jp	12	18	217
浜松市管内	浜松市中区	25	中部	430-0947	松城町108-1	053-454-6406	454-6407	市川 浩教	chubu-e@city.hamamatsu-szo.ed.jp	21	29	605
浜松市管内	浜松市東区	1	蒲	430-0801	神立町5	053-461-2644	461-3447	下鶴 志美	kaba-e@city.hamamatsu-szo.ed.jp	36	52	1027
浜松市管内	浜松市東区	2	和田	435-0017	薬師町273-2	053-421-0134	421-0180	山下 直行	wada-e@city.hamamatsu-szo.ed.jp	21	33	659
浜松市管内	浜松市東区	3	与進	435-0052	天王町1351	053-421-1542	421-5409	旗 伸二	yoshin-e@city.hamamatsu-szo.ed.jp	36	52	955
浜松市管内	浜松市東区	4	豊西	431-3102	豊西町1551	053-434-1165	434-4001	中村 孝夫	toyonishi-e@city.hamamatsu-szo.ed.jp	13	19	377
浜松市管内	浜松市東区	5	笠井	431-3107	笠井町1050	053-434-1042	434-4011	須田 佳代子	kasai-e@city.hamamatsu-szo.ed.jp	23	30	516
浜松市管内	浜松市東区	6	中ノ町	435-0004	中野町427-1	053-421-0059	421-0171	鈴木 晶子	nakanomachi-e@city.hamamatsu-szo.ed.jp	14	22	365
浜松市管内	浜松市東区	7	積志	431-3114	積志町1497-1	053-434-0027	434-0011	川村 里枝	sekishi-e@city.hamamatsu-szo.ed.jp	30	47	845
浜松市管内	浜松市東区	8	大瀬	431-3113	大瀬町2218	053-434-4620	434-4555	太田 昭仁	oose-e@city.hamamatsu-szo.ed.jp	12	20	311
浜松市管内	浜松市東区	9	中郡	431-3111	中郡町915	053-433-0927	433-0928	森本 清吾	nakagori-e@city.hamamatsu-szo.ed.jp	23	36	609
浜松市管内	浜松市東区	10	与進北	435-0051	市野町2715	053-421-6976	421-6988	清水 美美江	yoshinkita-e@city.hamamatsu-szo.ed.jp	23	28	509
浜松市管内	浜松市東区	11	有玉	431-3122	有玉南町614	053-435-0051	435-0310	清水 知子	aritama-e@city.hamamatsu-szo.ed.jp	20	27	589
浜松市管内	浜松市東区	12	和田東	435-0012	安間町437-2	053-422-0125	422-0149	鈴木 伯	wadagashi-e@city.hamamatsu-szo.ed.jp	17	24	353
浜松市管内	浜松市東区	13	有玉萩原分校	431-3123	有玉西町816	053-412-5930	412-5931	-	hagihara@city.hamamatsu-szo.ed.jp	1	2	4
浜松市管内	浜松市西区	1	神久呂	432-8005	神ヶ谷町3490	053-485-8508	485-1681	菅沼 晃	kakuro-e@city.hamamatsu-szo.ed.jp	21	34	639
浜松市管内	浜松市西区	2	入野	432-8061	入野町8757	053-447-1009	447-1073	野田 昌宏	irino-e@city.hamamatsu-szo.ed.jp	20	28	506
浜松市管内	浜松市西区	3	伊佐見	431-1111	伊左地町5644	053-486-0007	486-0160	尾田 聡弘	isami-e@city.hamamatsu-szo.ed.jp	19	29	546
浜松市管内	浜松市西区	4	和地	431-1103	湖東町2005	053-486-0107	486-0187	松下 比呂志	waji-e@city.hamamatsu-szo.ed.jp	31	42	808
浜松市管内	浜松市西区	5	篠原	431-0201	篠原町10300	053-447-2009	447-2169	池谷 雅敏	shinohara-e@city.hamamatsu-szo.ed.jp	26	37	746
浜松市管内	浜松市西区	6	村櫛	431-1207	村櫛町2551	053-489-2824	489-2957	中谷 哲久	murakushi-e@city.hamamatsu-szo.ed.jp	6	10	125
浜松市管内	浜松市西区	7	西都台	432-8067	西鴨江町1106	053-449-1336	449-1362	鈴木 右二	seitodai-e@city.hamamatsu-szo.ed.jp	14	20	391
浜松市管内	浜松市西区	8	大平台	432-8068	大平台3-6-1	053-482-1161	485-3511	井村 友子	ohiradai-e@city.hamamatsu-szo.ed.jp	20	30	574
浜松市管内	浜松市西区	9	庄内	431-1208	庄内町100	053-487-0063	487-0165	今村 ゆかり	shonai-e@city.hamamatsu-szo.ed.jp	15	23	339
浜松市管内	浜松市西区	10	舞阪	431-0211	舞阪町舞阪76	053-592-0144	592-8464	井上 聡	maisaka-e@city.hamamatsu-szo.ed.jp	20	27	520
浜松市管内	浜松市西区	11	雄踏	431-0102	雄踏町宇布見7997-1	053-592-1029	592-6450	高橋 祥二	yuto-e@city.hamamatsu-szo.ed.jp	35	48	911
浜松市管内	浜松市南区	1	白脇	430-0841	寺脇町431	053-441-0693	441-0942	杉山 一成	shirawaki-e@city.hamamatsu-szo.ed.jp	32	45	989
浜松市管内	浜松市南区	2	新津	432-8058	新橋町777	053-447-0044	447-0042	田中 研一	shinzu-e@city.hamamatsu-szo.ed.jp	27	39	705
浜松市管内	浜松市南区	3	河輪	430-0822	東町333	053-425-0036	425-0199	宮崎 智子	kawawa-e@city.hamamatsu-szo.ed.jp	11	15	256
浜松市管内	浜松市南区	4	芳川	430-0813	芳川町206-1	053-461-0020	461-0035	宮川 潤	hogawa-e@city.hamamatsu-szo.ed.jp	28	40	724
浜松市管内	浜松市南区	5	飯田	435-0028	飯田町978	053-461-3740	461-3739	金原 佐知子	iida-e@city.hamamatsu-szo.ed.jp	22	31	625
浜松市管内	浜松市南区	6	砂丘	430-0846	白羽町2512	053-441-3375	441-3564	佐野 政光	sunooka-e@city.hamamatsu-szo.ed.jp	6	11	102
浜松市管内	浜松市南区	7	芳川北	430-0817	頭陀寺町1046-1	053-463-7231	463-7228	鈴木 竜一	hogawekita-e@city.hamamatsu-szo.ed.jp	22	31	577
浜松市管内	浜松市南区	8	南の星	430-0837	西島町1148-1	053-425-6900	425-6911	杉森 敏幸	minaminohoshi-e@city.hamamatsu-szo.ed.jp	18	29	397
浜松市管内	浜松市南区	9	可美	432-8051	若林町1748	053-447-0043	447-8314	大橋 均	kami-e@city.hamamatsu-szo.ed.jp	26	43	740
浜松市管内	浜松市北区	1	三方原	433-8105	三方原町682	053-436-6200	436-1403	岩瀬 隆伸	mikahara-e@city.hamamatsu-szo.ed.jp	28	37	735

小学校(4)

市町名等	小学校名	郵便番号	所在地	電話番号	FAX番号	校長名	代表電子メールアドレス	学級数	本務教員数	児童数		
浜松市管内	浜松市北区	2	豊岡	433-8103	豊岡町22	053-436-1107	436-1187	内山 恵美子	toyooka-e@city.hamamatsu-szo.ed.jp	27	38	805
浜松市管内	浜松市北区	3	都田	431-2102	都田町5609-2	053-428-2004	428-2948	山下 拓	miyakoda-e@city.hamamatsu-szo.ed.jp	6	10	104
浜松市管内	浜松市北区	4	都田南	431-2102	都田町8756	053-428-2046	428-2094	山下 幹夫	miyakodaminami-e@city.hamamatsu-szo.ed.jp	17	24	426
浜松市管内	浜松市北区	5	初生	433-8112	初生町1001-2	053-437-0718	437-0719	野澤 直矢	hatsuoi-e@city.hamamatsu-szo.ed.jp	29	38	736
浜松市管内	浜松市北区	6	気賀	431-1305	細江町気賀11529-1	053-523-0158	527-0021	安藤 憲	kiga-e@city.hamamatsu-szo.ed.jp	18	28	494
浜松市管内	浜松市北区	7	西気賀	431-1305	細江町気賀9994-1	053-523-0142	527-0074	松本 孝久	nishikiga-e@city.hamamatsu-szo.ed.jp	5	8	45
浜松市管内	浜松市北区	8	伊目	431-1305	細江町気賀3241	053-523-0253	527-0075	原田 功	ime-e@city.hamamatsu-szo.ed.jp	6	11	125
浜松市管内	浜松市北区	9	中川	431-1304	細江町中川2553	053-523-0431	523-2377	水野 敦司	nakagawa-e@city.hamamatsu-szo.ed.jp	13	20	340
浜松市管内	浜松市北区	10	井伊谷	431-2212	引佐町井伊谷680	053-542-0063	542-2866	大澤 重義	iinoya-e@city.hamamatsu-szo.ed.jp	16	23	390
浜松市管内	浜松市北区	11	金指	431-2213	引佐町金指1369	053-542-0114	542-0014	村松 健史	kanasashi-e@city.hamamatsu-szo.ed.jp	7	12	88
浜松市管内	浜松市北区	12	奥山	431-2224	引佐町奥山1101-1	053-543-0310	543-0299	宮田 真由美	okuyama-e@city.hamamatsu-szo.ed.jp	7	12	80
浜松市管内	浜松市北区	13	引佐北部	431-2533	引佐町四方浄134-6	053-528-3131	528-3132	石野 政史	inasahokubu-e@city.hamamatsu-szo.ed.jp	6	11	63
浜松市管内	浜松市北区	14	三ヶ日東	431-1402	三ヶ日町都筑2266-2	053-526-7034	526-0393	石田 直美	mikkabihigashi-e@city.hamamatsu-szo.ed.jp	6	10	188
浜松市管内	浜松市北区	15	三ヶ日西	431-1414	三ヶ日町三ヶ日301-1	053-525-0047	525-0990	山本 智之	mikkabinishi-e@city.hamamatsu-szo.ed.jp	14	20	336
浜松市管内	浜松市北区	16	平山	431-1417	三ヶ日町平山200	053-525-0136	525-0991	山本 俊行	hirayama-e@city.hamamatsu-szo.ed.jp	5	9	54
浜松市管内	浜松市北区	17	尾奈	431-1424	三ヶ日町下尾奈1431	053-525-0164	525-0992	宮崎 秀樹	ona-e@city.hamamatsu-szo.ed.jp	5	8	51
浜松市管内	浜松市浜北区	1	浜名	434-0042	小松1450	053-586-3066	586-3056	原田 益見	hamana-e@city.hamamatsu-szo.ed.jp	25	36	656
浜松市管内	浜松市浜北区	2	北浜	434-0036	横須賀800	053-586-2990	586-3035	山本 千興	kitahama-e@city.hamamatsu-szo.ed.jp	23	34	519
浜松市管内	浜松市浜北区	3	北浜東	434-0025	善地1546	053-586-3319	586-3382	中村 達弥	kitahamahigashi-e@city.hamamatsu-szo.ed.jp	14	19	264
浜松市管内	浜松市浜北区	4	中瀬	434-0012	中瀬3648-1	053-588-7310	588-7282	山下 勝久	nakaze-e@city.hamamatsu-szo.ed.jp	29	39	705
浜松市管内	浜松市浜北区	5	赤佐	434-0015	於呂2790	053-588-7552	588-7452	池端 利恭	akasa-e@city.hamamatsu-szo.ed.jp	24	33	625
浜松市管内	浜松市浜北区	6	熊玉	434-0004	宮口262	053-589-8313	589-8314	齊藤 昌長	aratama-e@city.hamamatsu-szo.ed.jp	14	19	353
浜松市管内	浜松市浜北区	7	新原	434-0003	新原2331	053-589-8327	589-8324	瀧美 竜三	shinpara-e@city.hamamatsu-szo.ed.jp	14	22	348
浜松市管内	浜松市浜北区	8	北浜北	434-0033	西美園1588	053-587-8250	587-8251	島田 一孝	kitahamekita-e@city.hamamatsu-szo.ed.jp	28	35	660
浜松市管内	浜松市浜北区	9	内野	434-0044	内野1702	053-586-4001	586-4002	渡邊 晴好	uchino-e@city.hamamatsu-szo.ed.jp	49	68	1413
浜松市管内	浜松市浜北区	10	北浜南	434-0035	寺島3010	053-586-1585	586-1614	和田 恵子	kitahaminami-e@city.hamamatsu-szo.ed.jp	12	18	390
浜松市管内	浜松市浜北区	11	伎倍	434-0038	貴布祿2646	053-586-8911	586-8746	徳田 弘子	kibe-e@city.hamamatsu-szo.ed.jp	16	24	439
浜松市管内	浜松市天竜区	1	二俣	431-3314	二俣町二俣867-1	053-925-4178	925-4179	原山 孝彦	futamata-e@city.hamamatsu-szo.ed.jp	15	23	299
浜松市管内	浜松市天竜区	2	上阿多古	431-3532	西藤平1318	053-928-0004	928-0021	生熊 周	kamiatago-e@city.hamamatsu-szo.ed.jp	5	8	31
浜松市管内	浜松市天竜区	3	下阿多古	431-3426	両島762	053-926-3511	926-3522	水谷 幸司	shimotago-e@city.hamamatsu-szo.ed.jp	6	9	72
浜松市管内	浜松市天竜区	4	熊	431-3641	熊2153	053-929-0151	929-0155	柴田 信雄	kuma-e@city.hamamatsu-szo.ed.jp	3	7	12
浜松市管内	浜松市天竜区	5	横山	431-3764	横山町547	053-923-0073	923-0082	太田 秀子	yokoyama-e@city.hamamatsu-szo.ed.jp	4	8	18
浜松市管内	浜松市天竜区	6	光明	431-3303	山東2550	053-925-3032	925-6402	中谷 好一	koumyou-e@city.hamamatsu-szo.ed.jp	15	22	324
浜松市管内	浜松市天竜区	7	犬居	437-0625	春野町堀之内993-1	053-985-0017	985-0965	川村 寿満	inui-e@city.hamamatsu-szo.ed.jp	5	8	29
浜松市管内	浜松市天竜区	8	気田	437-0605	春野町気田603-1	053-989-0044	989-1466	木下 健	keta-e@city.hamamatsu-szo.ed.jp	8	12	68
浜松市管内	浜松市天竜区	9	佐久間	431-3905	佐久間町半場50-1	053-965-0024	965-1770	山田 順子	sakuma-e@city.hamamatsu-szo.ed.jp	5	9	25
浜松市管内	浜松市天竜区	10	浦川	431-3906	佐久間町浦川2819	053-967-3802	967-2576	恩田 好雄	urakawa-e@city.hamamatsu-szo.ed.jp	4	7	27
浜松市管内	浜松市天竜区	11	水窪	431-4101	水窪町奥領家2697-1	053-987-0007	987-1155	中村 則和	misakubo-e@city.hamamatsu-szo.ed.jp	5	9	36
静岡県事務所管内	沼津市	1	第一	410-0881	八幡町65-1	055-962-0351	962-0321	雨宮 なおみ	daiiti-e@numazu-szo.ed.jp	12	22	313
静岡県事務所管内	沼津市	2	第二	410-0853	常盤町2-32	055-962-0352	962-9533	真野 文雄	daini-e@numazu-szo.ed.jp	7	13	162
静岡県事務所管内	沼津市	3	第三	410-0822	下香貫下陣子3157-2	055-931-0353	931-0352	真野 津久美	daisan-e@numazu-szo.ed.jp	14	21	347
静岡県事務所管内	沼津市	4	第四	410-0832	御幸町4-1	055-931-0354	931-0367	水上 美鈴	daiyon-e@numazu-szo.ed.jp	20	41	491
静岡県事務所管内	沼津市	5	第五	410-0046	米山町9-1	055-921-0355	921-0356	田中 玲子	daigo-e@numazu-szo.ed.jp	19	31	487
静岡県事務所管内	沼津市	6	開北	410-0057	高沢町17-1	055-921-4041	921-4042	植松 千明	kaihoku-e@numazu-szo.ed.jp	14	23	362
静岡県事務所管内	沼津市	7	千本	410-0867	本字千本1910-19	055-962-0356	962-5408	川田 淳	senbon-e@numazu-szo.ed.jp	6	10	57
静岡県事務所管内	沼津市	8	片浜	410-0873	大諏訪41	055-962-0357	951-1483	酒井 優司	katahama-e@numazu-szo.ed.jp	15	23	389
静岡県事務所管内	沼津市	9	金岡	410-0049	江原町3-1	055-921-1371	921-1370	神宮寺 広美	kanaoka-e@numazu-szo.ed.jp	26	37	747
静岡県事務所管内	沼津市	10	大岡	410-0022	大岡2358	055-921-1885	921-1991	望月 まゆみ	ooka-e@numazu-szo.ed.jp	16	23	392
静岡県事務所管内	沼津市	11	静浦	410-0104	獅子浜17	055-931-3017	931-3672	大川 裕司	sizuura-e@numazu-szo.ed.jp	7	11	162
静岡県事務所管内	沼津市	12	愛鷹	410-0303	西権路673-1	055-966-4244	966-4257	勝又 昭洋	asitaka-e@numazu-szo.ed.jp	21	34	590

小学校(5)

市町名等	小学校名	郵便番号	所在地	電話番号	FAX番号	校長名	代表電子メールアドレス	学級数	本務教員数	児童数		
静岡県事務所管内	沼津市	13	大平	410-0821	大平2200	055-931-5020	931-5454	竹内 一彰	oohira-e@numazu-szo.ed.jp	7	12	156
静岡県事務所管内	沼津市	14	内浦	410-0223	内浦三津410-1	055-943-2134	941-3601	窪田 由貴子	utiura-e@numazu-szo.ed.jp	4	7	40
静岡県事務所管内	沼津市	15	西浦	410-0234	西浦平沢255-2	055-942-2004	942-2131	篠崎 広幸	nisiura-e@numazu-szo.ed.jp	6	10	58
静岡県事務所管内	沼津市	16	香貫	410-0822	下香貫猪沼986	055-931-1234	931-1233	宮原 真紀	kanuki-e@numazu-szo.ed.jp	18	28	500
静岡県事務所管内	沼津市	17	門池	410-0012	岡一色88-2	055-922-1481	922-1482	杉本 雅弘	kadoike-e@numazu-szo.ed.jp	29	40	836
静岡県事務所管内	沼津市	18	今沢	410-0304	東原字榎田通76-1	055-966-5522	966-5523	高村 克彦	imazawa-e@numazu-szo.ed.jp	15	22	339
静岡県事務所管内	沼津市	19	沢田	410-0006	中沢田字円丸715	055-924-0161	924-0162	秋山 和徳	sawada-e@numazu-szo.ed.jp	12	18	345
静岡県事務所管内	沼津市	20	原東	410-0306	大塚814-1	055-967-1213	967-1214	高橋 加代子	harahigasi-e@numazu-szo.ed.jp	10	19	253
静岡県事務所管内	沼津市	21	戸田	410-3402	戸田883	0558-94-3028	94-3841	渡邊 義昭	heda-e@numazu-szo.ed.jp	7	11	64
静岡県事務所管内	沼津市	22	原	410-0312	原1200	055-966-0034	966-0040	杉山 建	hara-e@numazu-szo.ed.jp	21	31	561
静岡県事務所管内	沼津市	23	浮島	410-0318	平沼811	055-966-2004	966-2549	宮坂 美基夫	ukisima-e@numazu-szo.ed.jp	7	12	216
静岡県事務所管内	沼津市	24	大岡南	410-0022	大岡字原田1312	055-962-0355	962-7644	山口 之夫	ookaminami-e@numazu-szo.ed.jp	18	29	499
静岡県事務所管内	熱海市	1	第一	413-0034	西山町41-1	0557-81-0545	82-7288	大石 浩正	okusui@i-younet.ne.jp	12	18	234
静岡県事務所管内	熱海市	2	初島	413-0004	初島219	0557-67-1418	67-2183	片桐 英生	h-sazae@i-younet.ne.jp	2	4	5
静岡県事務所管内	熱海市	3	第二	413-0028	桜町3-20	0557-81-0285	82-7289	藤本 眞二	dai2-pri@i-younet.ne.jp	8	16	193
静岡県事務所管内	熱海市	4	多賀	413-0102	下多賀920-1	0557-68-2105	68-5207	戸田 太郎	tsho-reg@i-younet.ne.jp	14	22	338
静岡県事務所管内	熱海市	5	伊豆山	413-0002	伊豆山711	0557-80-5245	80-2275	國原 尋美	izusan@i-younet.ne.jp	6	11	58
静岡県事務所管内	熱海市	6	桃山	413-0006	桃山町6-5	0557-81-9134	82-7290	太田 和夫	momo-sho@i-younet.ne.jp	5	9	53
静岡県事務所管内	熱海市	7	網代	413-0103	網代195	0557-68-0124	68-5208	糠谷 康弘	ajiroshol@i-younet.ne.jp	3	6	20
静岡県事務所管内	熱海市	8	泉	413-0001	泉280	0465-63-2811	62-6870	内田 勝之	izumi-el@i-younet.ne.jp	5	8	43
静岡県事務所管内	三島市	1	東	411-0852	東町10-1	055-975-0110	976-4194	落合 佳宏	higashisyo@city-mishima.ed.jp	17	24	385
静岡県事務所管内	三島市	2	西	411-0848	緑町7-7	055-975-0416	976-4197	土屋 晃	nishisyo@city-mishima.ed.jp	13	22	382
静岡県事務所管内	三島市	3	南	411-0836	富田町6-1	055-975-0225	981-2086	木村 仁	minamisyo@city-mishima.ed.jp	23	34	566
静岡県事務所管内	三島市	4	北	411-0033	文教町1-4-8	055-986-0512	989-3945	長谷川 昭	kitasyo@city-mishima.ed.jp	30	43	771
静岡県事務所管内	三島市	5	錦田	411-0801	谷田966	055-975-0042	981-1894	大畑 孝雄	nishikidasyo@city-mishima.ed.jp	19	31	543
静岡県事務所管内	三島市	6	徳倉	411-0044	徳倉4-1-45	055-986-0180	988-2082	西島 哲治	tokurasyo@city-mishima.ed.jp	16	24	436
静岡県事務所管内	三島市	7	坂	411-0015	市山新田163-2	055-971-1231	976-4369	長谷川 和恵	sakasyo@city-mishima.ed.jp	6	10	87
静岡県事務所管内	三島市	8	佐野	411-0047	佐野238	055-993-3310	994-0486	露木 公人	sanosyo@city-mishima.ed.jp	8	12	213
静岡県事務所管内	三島市	9	中郷	411-0816	梅名453	055-977-1052	977-5417	野口 厚	nakazatosyo@city-mishima.ed.jp	16	22	407
静岡県事務所管内	三島市	10	沢地	411-0043	沢地127-1	055-986-9433	988-8665	牧野 佳代子	sawazisyo@city-mishima.ed.jp	12	20	283
静岡県事務所管内	三島市	11	向山	411-0801	谷田1946	055-971-0707	981-1909	眞野 忠徳	mukaiyasyo@city-mishima.ed.jp	18	29	580
静岡県事務所管内	三島市	12	北上	411-0044	徳倉844-1	055-987-4646	988-2069	露木 知浩	kitaesyo@city-mishima.ed.jp	12	19	354
静岡県事務所管内	三島市	13	山田	411-0022	川原ヶ谷812	055-973-0131	981-1809	中村 麻美	yamadasyo@city-mishima.ed.jp	16	24	443
静岡県事務所管内	三島市	14	長伏	411-0824	長伏226-5	055-977-2424	977-5425	中村 葉子	nagabusesyo@city-mishima.ed.jp	13	21	340
静岡県事務所管内	富士宮市	1	東	418-0072	矢立町227	0544-27-2573	22-2360	中野 聡	e-hg002@fujinomiya-shizuoka.ed.jp	19	30	582
静岡県事務所管内	富士宮市	2	黒田	418-0035	星山1030-2	0544-26-2670	22-2361	鈴木 美和子	e-kr002@fujinomiya-shizuoka.ed.jp	23	33	672
静岡県事務所管内	富士宮市	3	大宮	418-0064	元城町2-1	0544-26-3078	22-2362	坪井 ゆかり	e-om002@fujinomiya-shizuoka.ed.jp	23	33	477
静岡県事務所管内	富士宮市	4	貴船	418-0042	貴船町3-3	0544-26-2224	22-2401	藤井 美賀	e-kb002@fujinomiya-shizuoka.ed.jp	24	33	581
静岡県事務所管内	富士宮市	5	富丘	418-0051	淀師489-4	0544-26-3459	22-2402	秋山 勝美	e-tm002@fujinomiya-shizuoka.ed.jp	25	37	783
静岡県事務所管内	富士宮市	6	西	418-0037	安居山380	0544-26-2029	22-2363	渡邊 貴之	e-n002@fujinomiya-shizuoka.ed.jp	6	10	156
静岡県事務所管内	富士宮市	7	大富士	418-0001	万野原新田3992	0544-23-2816	22-2364	井出 由美子	e-of002@fujinomiya-shizuoka.ed.jp	30	45	926
静岡県事務所管内	富士宮市	8	富士根南	418-0022	小泉1675	0544-26-2522	22-2365	若林 好美	e-mn002@fujinomiya-shizuoka.ed.jp	38	53	1083
静岡県事務所管内	富士宮市	9	富士根北	418-0012	村山1499	0544-26-3088	22-2403	芦川 幹弘	e-nk002@fujinomiya-shizuoka.ed.jp	7	12	174
静岡県事務所管内	富士宮市	10	富士根北 粟倉分校	418-0011	粟倉1828	0544-27-5588	22-2404	芦川 幹弘	e-aw002@fujinomiya-shizuoka.ed.jp	1	2	4
静岡県事務所管内	富士宮市	11	北山	418-0112	北山1582	0544-58-1027	58-7141	山本 元	e-kt002@fujinomiya-shizuoka.ed.jp	9	14	179
静岡県事務所管内	富士宮市	12	山宮	418-0111	山宮1560-1	0544-58-1009	58-7140	犬浦 教雄	e-ym002@fujinomiya-shizuoka.ed.jp	6	12	153
静岡県事務所管内	富士宮市	13	上井出	418-0103	上井出1400	0544-54-0046	54-2190	稲葉 浩	e-km002@fujinomiya-shizuoka.ed.jp	6	12	79
静岡県事務所管内	富士宮市	14	人穴	418-0102	人穴362	0544-52-0040	52-1260	徳川 典宏	e-ht002@fujinomiya-shizuoka.ed.jp	3	7	19
静岡県事務所管内	富士宮市	15	井之頭	418-0108	猪之頭168	0544-52-0004	52-1261	川口 秀也	e-in002@fujinomiya-shizuoka.ed.jp	4	7	33
静岡県事務所管内	富士宮市	16	井之頭 根原分校				休校中					

小学校(6)

市町名等	小学校名	郵便番号	所在地	電話番号	FAX番号	校長名	代表電子メールアドレス	学級数	本務教員数	児童数		
静岡県事務所管内	富士宮市	17	白糸	418-0105	原1115	0544-54-0044	54-2151	山口 佳之	e-sr002@fujinomiya-shizuoka.ed.jp	6	11	91
静岡県事務所管内	富士宮市	18	上野	418-0114	下条408	0544-58-0020	58-7143	松井 敬子	e-ue002@fujinomiya-shizuoka.ed.jp	12	16	258
静岡県事務所管内	富士宮市	19	富士見	418-0014	富士見ヶ丘1794	0544-23-3600	22-2405	遠藤 進	e-fj002@fujinomiya-shizuoka.ed.jp	16	25	456
静岡県事務所管内	富士宮市	20	芝富	419-0315	長貫1323	0544-65-0034	65-2177	遠藤 彰	e-sb002@fujinomiya-shizuoka.ed.jp	9	14	189
静岡県事務所管内	富士宮市	21	内房	419-0317	内房3909	0544-65-0104	65-0232	佐藤 展彰	e-ub002@fujinomiya-shizuoka.ed.jp	6	11	55
静岡県事務所管内	富士宮市	22	柚野	419-0301	上柚野88	0544-66-0101	67-0616	岩垣 俊哉	e-yn002@fujinomiya-shizuoka.ed.jp	6	10	156
静岡県事務所管内	富士宮市	23	稲子	419-0311	上稲子830-1	0544-66-0103	66-0772	野口 真樹也	e-ik002@fujinomiya-shizuoka.ed.jp	3	6	17
静岡県事務所管内	伊東市	1	東	414-0046	大原2-2-6	0557-37-2527	37-2526	飯田 俊光	higasij@sllilac.ocn.ne.jp	9	13	207
静岡県事務所管内	伊東市	2	西	414-0017	幸町1-5	0557-37-2049	37-4373	小形 丈晴	i-nishi@estate.ocn.ne.jp	15	26	299
静岡県事務所管内	伊東市	3	川奈	414-0044	川奈1083-1	0557-45-0279	45-0600	鈴木 義昭	i-kawana@hyper.ocn.ne.jp	4	7	30
静岡県事務所管内	伊東市	4	大池	414-0051	吉田824-4	0557-45-0076	45-4579	井上 雅夫	i-ooike@estate.ocn.ne.jp	15	22	402
静岡県事務所管内	伊東市	5	宇佐美	414-0001	宇佐美1627-1	0557-48-9014	47-1390	中西 直美	i-usami@hyper.ocn.ne.jp	14	23	361
静岡県事務所管内	伊東市	6	八幡野	413-0232	八幡野976-1	0557-53-0023	53-4023	木内 健一	i-yahata@estate.ocn.ne.jp	13	20	325
静岡県事務所管内	伊東市	7	富戸	413-0231	富戸1203-1	0557-51-0008	51-3963	鈴木 幸枝	i-futo@hyper.ocn.ne.jp	6	12	112
静岡県事務所管内	伊東市	8	池	413-0234	池477-2	0557-54-0195	54-0196	濱村 幸美	i-ike@hyper.ocn.ne.jp	6	11	63
静岡県事務所管内	伊東市	9	南	414-0045	玖須美元和田716-87	0557-45-0800	45-0801	杉本 博昭	i-minami@estate.ocn.ne.jp	20	31	599
静岡県事務所管内	伊東市	10	旭	414-0055	岡1270-1	0557-36-4000	36-4001	石井 晴彦	i-asahi@hyper.ocn.ne.jp	8	12	174
静岡県事務所管内	富士市	1	吉原	417-0044	高嶺町6-1	0545-52-4190	52-4191	望月 光明	pc-yoshihara@div.city.fuji.shizuoka.jp	22	35	533
静岡県事務所管内	富士市	2	今泉	417-0001	今泉3-17-1	0545-52-2011	52-2012	町田 宏二	pc-imaizumi@div.city.fuji.shizuoka.jp	21	33	616
静岡県事務所管内	富士市	3	伝法	417-0061	伝法2743	0545-52-0027	52-6157	田中 亘	pc-denbou@div.city.fuji.shizuoka.jp	23	32	672
静岡県事務所管内	富士市	4	神戸	417-0807	神戸633	0545-21-2192	21-2063	田中 尚志	pc-goudo@div.city.fuji.shizuoka.jp	9	13	196
静岡県事務所管内	富士市	5	元吉原	417-0846	今井3-4-2	0545-33-0004	33-0328	吉野 和美	pc-motoyoshihara@div.city.fuji.shizuoka.jp	13	20	283
静岡県事務所管内	富士市	6	東	417-0814	西船津220	0545-34-0274	34-0378	水越 史明	pc-higashi@div.city.fuji.shizuoka.jp	6	10	61
静岡県事務所管内	富士市	7	須津	417-0826	中里1019	0545-34-0049	34-0241	岡田 進	pc-sudo@div.city.fuji.shizuoka.jp	22	35	626
静岡県事務所管内	富士市	8	吉永第一	417-0847	比奈1431	0545-34-0228	34-0254	太田 和哉	pc-yoshinaga1@div.city.fuji.shizuoka.jp	15	20	378
静岡県事務所管内	富士市	9	吉永第二	417-0805	鶴無ヶ淵149-1	0545-21-2190	21-2093	原田 和久	pc-yoshinaga2@div.city.fuji.shizuoka.jp	6	11	135
静岡県事務所管内	富士市	10	原田	417-0852	原田480	0545-52-0897	52-2474	若田 泰一	pc-harada@div.city.fuji.shizuoka.jp	14	20	346
静岡県事務所管内	富士市	11	大淵第一	417-0801	大淵3012	0545-35-0009	35-2981	川口 壽彦	pc-oobuchi1@div.city.fuji.shizuoka.jp	30	44	642
静岡県事務所管内	富士市	12	大淵第二	417-0801	大淵8673-1	0545-35-0037	35-0429	村松 尚子	pc-oobuchi2@div.city.fuji.shizuoka.jp	3	11	33
静岡県事務所管内	富士市	13	富士第一	416-0906	本市場280-2	0545-61-0042	61-0046	和田 精吾	pc-fujii@div.city.fuji.shizuoka.jp	27	40	747
静岡県事務所管内	富士市	14	富士第二	416-0944	横割1-8-1	0545-61-0414	61-2639	渡邊 良秀	pc-fuji2@div.city.fuji.shizuoka.jp	23	33	622
静岡県事務所管内	富士市	15	田子浦	416-0933	中丸98	0545-61-0327	61-2071	櫻井 洋二	pc-tagoura@div.city.fuji.shizuoka.jp	25	38	711
静岡県事務所管内	富士市	16	岩松	416-0909	松岡850	0545-61-0917	61-4997	松永 正之	pc-iwamatu@div.city.fuji.shizuoka.jp	19	29	503
静岡県事務所管内	富士市	17	鷹岡	419-0202	久沢2-3-1	0545-71-3855	71-3815	前島 英喜	pc-takaoka@div.city.fuji.shizuoka.jp	20	28	589
静岡県事務所管内	富士市	18	広見	417-0864	広見本町1-1	0545-21-2191	21-2318	石原 克己	pc-hiromi@div.city.fuji.shizuoka.jp	25	38	694
静岡県事務所管内	富士市	19	丘	419-0201	厚原2075	0545-71-6050	71-3399	小林 真人	pc-oka@div.city.fuji.shizuoka.jp	28	38	804
静岡県事務所管内	富士市	20	富士見台	417-0851	富士見台1-12	0545-21-4518	21-4574	内田 新吾	pc-fujimida@div.city.fuji.shizuoka.jp	14	24	348
静岡県事務所管内	富士市	21	富士南	416-0947	宮下551	0545-63-7025	63-7971	望月 秀一	pc-fujinami@div.city.fuji.shizuoka.jp	32	46	973
静岡県事務所管内	富士市	22	天間	419-0205	天間50	0545-71-0333	71-0499	宮川 貴志	pc-terma@div.city.fuji.shizuoka.jp	14	21	322
静岡県事務所管内	富士市	23	岩松北	416-0901	岩本123-1	0545-64-8890	64-8342	小野 賀雄	pc-iwamatukita@div.city.fuji.shizuoka.jp	22	31	682
静岡県事務所管内	富士市	24	富士中央	416-0951	米之宮町295	0545-60-1211	60-1541	市川 清美	pc-fujityuou@div.city.fuji.shizuoka.jp	18	28	552
静岡県事務所管内	富士市	25	青葉台	417-0808	一色295	0545-21-6310	21-6351	川崎 里恵	pc-aobadai@div.city.fuji.shizuoka.jp	19	28	484
静岡県事務所管内	富士市	26	富士川第一	421-3305	岩淵107	0545-81-0481	81-1340	藤島 保奈美	pc-fujikawa1@div.city.fuji.shizuoka.jp	15	21	375
静岡県事務所管内	富士市	27	富士川第二	421-3301	北松野1959	0545-85-2005	85-2016	鳥居 朝野	pc-fujikawa2@div.city.fuji.shizuoka.jp	13	21	348
静岡県事務所管内	御殿場市	1	御殿場	412-0042	萩原361-1	0550-82-0100	82-0585	内藤 成彦	wbs71498@mail.wbs.ne.jp	36	47	1042
静岡県事務所管内	御殿場市	2	御殿場南	412-0045	川島田580	0550-82-0911	82-0919	横川 幸次郎	wbs71499@mail.wbs.ne.jp	30	42	802
静岡県事務所管内	御殿場市	3	富士岡	412-0035	中山161	0550-87-1006	87-1207	福島 英子	wbs56530@mail.wbs.ne.jp	23	36	570
静岡県事務所管内	御殿場市	4	神山	412-0033	神山478-2	0550-87-0030	87-0598	小林 博之	wbs71500@mail.wbs.ne.jp	14	21	359
静岡県事務所管内	御殿場市	5	原里	412-0045	川島田1902	0550-89-0458	89-3125	藪下 清美	wbs71501@mail.wbs.ne.jp	21	32	556
静岡県事務所管内	御殿場市	6	玉穂	412-0006	中畑441	0550-89-0545	89-0542	勝又 浩	wbs71502@mail.wbs.ne.jp	22	31	513

小学校(7)

市町名等	小学校名	郵便番号	所在地	電話番号	FAX番号	校長名	代表電子メールアドレス	学級数	本務教員数	児童数		
静岡県事務所管内	御殿場市	7	印野	412-0008	印野1710	0550-89-2533	89-2874	上杉 智彦	wbs71503@mail.wbs.ne.jp	7	11	120
静岡県事務所管内	御殿場市	8	高根	412-0017	塚原38-5	0550-82-1003	82-1005	新澤 まり	wbs71504@mail.wbs.ne.jp	11	17	231
静岡県事務所管内	御殿場市	9	高根 上小林分校	412-0002	上小林730-1	0550-89-3632	89-3632	新澤 まり	takane-k@mail.wbs.ne.jp	2	4	14
静岡県事務所管内	御殿場市	10	朝日	412-0045	川島田84-1	0550-84-0188	84-0189	佐々木 直行	wbs71505@mail.wbs.ne.jp	15	26	415
静岡県事務所管内	御殿場市	11	東	412-0027	西田中310	0550-83-0415	83-3233	百々 由美	wbs71506@mail.wbs.ne.jp	16	24	399
静岡県事務所管内	下田市	1	稲梓	413-0704	椎原224	0558-28-0004	28-1488	磯崎 真紀子	inazusa-s@shimoda-edu.net	6	10	76
静岡県事務所管内	下田市	2	稲生沢	415-0032	立野6-1	0558-22-0424	22-1084	中西 洋一	inouzawa-s@shimoda-edu.net	7	13	178
静岡県事務所管内	下田市	3	白浜	415-0012	白浜1324-1	0558-22-0860	22-0862	高橋 正志	shirahama-s@shimoda-edu.net	6	11	79
静岡県事務所管内	下田市	4	浜崎	415-0014	須崎1785-1	0558-22-0441	22-0533	川合 信子	hamazaki-s@shimoda-edu.net	6	11	98
静岡県事務所管内	下田市	5	下田	415-0025	5-3-1	0558-22-0055	22-1630	原 和秀	shimoda-s@shimoda-edu.net	11	18	231
静岡県事務所管内	下田市	6	大賀茂	415-0038	大賀茂1429	0558-22-0704	22-0980	鈴木 健五	oogamo-s@shimoda-edu.net	4	8	40
静岡県事務所管内	下田市	7	朝日	415-0028	吉佐美544	0558-22-0702	22-6041	佐藤 知佐子	asahi-s@shimoda-edu.net	6	10	97
静岡県事務所管内	裾野市	1	東	410-1121	茶畑399	055-992-0049	992-1300	山中 なほみ	1s-higashi@susono.ed.jp	23	38	625
静岡県事務所管内	裾野市	2	西	410-1118	佐野1143	055-992-0138	992-3242	勝村 康幸	1s-nishi@susono.ed.jp	25	38	703
静岡県事務所管内	裾野市	3	深良	410-1102	深良655	055-992-0242	992-2433	丸山 雅人	1s-fukara@susono.ed.jp	12	19	281
静岡県事務所管内	裾野市	4	富岡第一	410-1107	御宿600	055-997-0343	997-1793	勝又 和仁	1s-tomioka-1@susono.ed.jp	20	30	494
静岡県事務所管内	裾野市	5	富岡第二	410-1105	下和田890	055-997-1022	997-1092	湯山 小百合	1s-tomioka-2@susono.ed.jp	6	10	109
静岡県事務所管内	裾野市	6	須山	410-1231	須山165	055-998-0021	998-0128	松元 徹	1s-suyama@susono.ed.jp	6	12	109
静岡県事務所管内	裾野市	7	向田	410-1121	茶畑1133	055-993-7050	993-7051	櫻井 雅彦	1s-mukaida@susono.ed.jp	7	12	118
静岡県事務所管内	裾野市	8	千福が丘	410-1115	千福が丘4-12-1	055-993-8222	993-8223	小松 信雅	1s-senpukugaoka@susono.ed.jp	6	10	125
静岡県事務所管内	裾野市	9	南	410-1123	伊豆島田806-5	055-995-1373	995-1374	鈴木 弘美	1s-minami@susono.ed.jp	12	18	281
静岡県事務所管内	伊豆市	1	修善寺	410-2416	修善寺3244	0558-72-0024	72-9821	坪内 逸夫	ss-es@school.city.izu.shizuoka.jp	6	11	91
静岡県事務所管内	伊豆市	2	熊坂	410-2411	熊坂708-3	0558-72-1116	72-9822	松下 八十二	sk-es@school.city.izu.shizuoka.jp	6	10	108
静岡県事務所管内	伊豆市	3	修善寺東	410-2414	本立野419	0558-72-0420	72-9823	橋川 清美	sh-es@school.city.izu.shizuoka.jp	6	10	96
静岡県事務所管内	伊豆市	4	修善寺南	410-2407	柏久保449	0558-72-0149	72-9824	飯田 澄雄	sm-es@school.city.izu.shizuoka.jp	12	19	263
静岡県事務所管内	伊豆市	5	中伊豆	410-2505	八幡158-2	0558-83-0024	83-0217	菊地 勝義	n-es@school.city.izu.shizuoka.jp	12	18	238
静岡県事務所管内	伊豆市	6	天城	410-3213	青羽根47	0558-87-0634	87-0666	植松 研吾	a-es@school.city.izu.shizuoka.jp	11	17	219
静岡県事務所管内	伊豆の国市	1	長岡南	410-2211	長岡1294-1	055-948-0106	948-2580	勝呂 義弥	naganan-sho@izunokuni.ed.jp	21	31	523
静岡県事務所管内	伊豆の国市	2	長岡北	410-2221	南江間1200	055-948-1062	948-2570	守野 和弘	nagakita-sho@izunokuni.ed.jp	7	12	148
静岡県事務所管内	伊豆の国市	3	韮山	410-2123	四日町350	055-949-1023	949-3611	室伏 伸明	nirayama-sho@izunokuni.ed.jp	23	35	643
静岡県事務所管内	伊豆の国市	4	韮山南	410-2113	中817-1	055-949-1019	949-3688	高田 英雄	niranan-sho@izunokuni.ed.jp	13	22	331
静岡県事務所管内	伊豆の国市	5	大仁	410-2321	三福325	0558-76-1074	76-4473	西川 真澄	ohito-sho@izunokuni.ed.jp	16	24	401
静岡県事務所管内	伊豆の国市	6	大仁北	410-2317	守木312	0558-76-3610	76-4753	三枝 治好	ookita-sho@izunokuni.ed.jp	11	17	235
静岡県事務所管内	賀茂郡	1	稲取	413-0411	東伊豆町稲取614-1	0557-95-2020	95-5101	竹内 定	inatorisyuu@po.across.or.jp	12	18	214
静岡県事務所管内	賀茂郡	2	熱川	413-0302	東伊豆町奈良本771-1	0557-23-0037	23-2975	進士 真	atagawasyou@po.across.or.jp	8	14	149
静岡県事務所管内	賀茂郡	3	東	413-0503	天津町見高1032	0558-34-0086	34-0053	山梨 隆史	k-east@po2.across.or.jp	6	9	53
静岡県事務所管内	賀茂郡	4	西	413-0507	天津町湯ヶ野80-1	0558-36-8122	36-8551	竹内 信子	k-west@po2.across.or.jp	6	11	67
静岡県事務所管内	賀茂郡	5	南	413-0512	天津町笹原328-1	0558-34-0090	34-0900	黒田 英津子	k-south@po2.across.or.jp	9	15	191
静岡県事務所管内	賀茂郡	6	南中	415-0302	南伊豆町上賀茂80	0558-62-0032	62-2950	長谷川 隆弘	keyaki@educet04.plala.or.jp	8	14	153
静岡県事務所管内	賀茂郡	7	南上	415-0323	南伊豆町下小野640	0558-62-0255	62-3002	高橋 政弘	kamisho@educet04.plala.or.jp	5	8	49
静岡県事務所管内	賀茂郡	8	南伊豆東	415-0152	南伊豆町湊243	0558-62-0303	62-2955	山田 浩	nanto-el@educet04.plala.or.jp	6	10	116
静岡県事務所管内	賀茂郡	9	松崎	410-3612	松崎町宮内332	0558-42-0049	42-0166	鈴木 徹弥	matsushozimu@po4.across.or.jp	9	13	213
静岡県事務所管内	賀茂郡	10	仁科	410-3514	西伊豆町仁科184	0558-52-0005	52-2825	高橋 美智子	nishinasyo@edu.town.nishiizu.shizuoka.jp	6	12	123
静岡県事務所管内	賀茂郡	11	田子	410-3515	西伊豆町田子1320	0558-53-0321	53-2103	平馬 誠二	tagosyo@edu.town.nishiizu.shizuoka.jp	5	8	48
静岡県事務所管内	賀茂郡	12	賀茂	410-3501	西伊豆町宇久須836-2	0558-55-0018	55-0119	浅賀 重樹	kamosyo@edu.town.nishiizu.shizuoka.jp	7	11	58
静岡県事務所管内	田方郡	1	函南	419-0114	函南町仁田148	055-978-3048	979-7078	渡邊 衛	kanshou@ny.thn.ne.jp	19	28	469
静岡県事務所管内	田方郡	2	丹那	419-0105	函南町丹那443	055-974-0024	974-2988	野崎 正美	tannashou@ny.thn.ne.jp	6	10	67
静岡県事務所管内	田方郡	3	桑村	419-0101	函南町桑原933	055-978-2006	979-7086	木下 正則	sousonshou@ny.thn.ne.jp	6	10	94
静岡県事務所管内	田方郡	4	東	419-0107	函南町平井972	055-978-8848	979-7084	齋藤 修	higashishou@ny.thn.ne.jp	26	37	700
静岡県事務所管内	田方郡	5	西	419-0123	函南町間宮475	055-978-7102	979-7085	庄司 武史	nishishou@ny.thn.ne.jp	19	27	499

小学校(8)

市町名等	小学校名	郵便番号	所在地	電話番号	FAX番号	校長名	代表電子メールアドレス	学級数	本務教員数	児童数
静岡県事務所管内 駿東郡	1 清水	411-0903	清水町堂庭87	055-975-2744	975-2544	柴田 敬紀	shimizusho-of@festa.ocn.ne.jp	21	30	535
静岡県事務所管内 駿東郡	2 南	411-0918	清水町湯川182-1	055-971-1180	971-0126	古屋 勲	seinansho-1@festa.ocn.ne.jp	25	40	721
静岡県事務所管内 駿東郡	3 西	411-0905	清水町長沢220	055-972-6673	972-6674	野口 基	shimizu-nishi-jimu@adagio.ocn.ne.jp	18	31	461
静岡県事務所管内 駿東郡	4 長泉	411-0942	長泉町中土狩872-2	055-986-0476	986-0488	日吉 美矢子	naga-sho@po3.across.or.jp	34	46	1046
静岡県事務所管内 駿東郡	5 南	411-0944	長泉町竹原100	055-986-7313	986-7346	渡邊 晴彦	naga-minami@po3.across.or.jp	28	40	782
静岡県事務所管内 駿東郡	6 北	411-0934	長泉町下長窪1060	055-986-0400	986-0403	鈴木 恒	naga-kita@po3.across.or.jp	30	40	901
静岡県事務所管内 駿東郡	7 成美	410-1304	小山町藤曲150	0550-76-0063	76-0876	渡邊 晃	seibi-es@fuji-oyama.jp	7	14	149
静岡県事務所管内 駿東郡	8 明倫	410-1312	小山町菅沼627	0550-76-0064	76-0051	瀬戸 貢	meirin-es@fuji-oyama.jp	8	13	121
静岡県事務所管内 駿東郡	9 足柄	410-1313	小山町竹之下2411-1	0550-76-0596	76-0327	佐藤 きよ恵	ashigara-es@fuji-oyama.jp	6	10	82
静岡県事務所管内 駿東郡	10 北郷	410-1326	小山町用沢604-1	0550-78-0520	78-0500	長房 浩	kitagou-es@fuji-oyama.jp	14	22	332
静岡県事務所管内 駿東郡	11 須走	410-1431	小山町須走70-18	0550-75-2730	75-2729	青木 元広	subashiri-es@fuji-oyama.jp	13	20	259
静岡県事務所管内 島田市	1 島田第一	427-0038	稲荷2-19-1	0547-35-5211	35-5216	齋藤 啓世	waka-ayu@po4.across.or.jp	21	35	544
静岡県事務所管内 島田市	2 島田第二	427-0047	中溝町2372	0547-37-2213	37-2261	小島 育乃	sima2@po4.across.or.jp	12	18	325
静岡県事務所管内 島田市	3 島田第三	427-0017	南1-10-1	0547-37-2426	37-2427	小島 忠光	dai3sho-shimada@po4.across.or.jp	12	18	271
静岡県事務所管内 島田市	4 島田第四	427-0041	中河町201	0547-37-5238	37-5239	大塚 政浩	sima4@po4.across.or.jp	19	28	464
静岡県事務所管内 島田市	5 六合	427-0019	道悦5-13-1	0547-37-2711	37-2732	山口 泰弘	rokusyo@po4.across.or.jp	22	30	599
静岡県事務所管内 島田市	6 大津	427-0008	落合160-1	0547-37-2922	35-4041	天野 昭博	ootu@po4.across.or.jp	9	18	256
静岡県事務所管内 島田市	7 伊太	427-0034	伊太1314	0547-37-3024	37-3024	鳥居 修	ita@po4.across.or.jp	6	10	54
静岡県事務所管内 島田市	8 相賀	427-0033	相賀875	0547-32-0023	32-0023	久保田法善	ooka-e@po3.across.or.jp	4	7	36
静岡県事務所管内 島田市	9 神座	427-0032	神座1444	0547-32-0311	32-2007	曾我 広義	kanza-s@po3.across.or.jp	6	9	69
静岡県事務所管内 島田市	10 伊久美	427-0232	伊久美3690-1	0547-39-0033	39-0033	小林 正宣	ikumisho@po4.across.or.jp	4	7	23
静岡県事務所管内 島田市	11 初倉	427-0111	阪本1331	0547-38-0004	38-0238	萩原 一広	hatsusyo@po2.across.or.jp	15	26	340
静岡県事務所管内 島田市	12 湯日	427-0113	湯日564	0547-38-0184	38-0184	増田 達一	shimada-yuisho@po3.across.or.jp	4	7	37
静岡県事務所管内 島田市	13 島田第五	427-0018	旭2-25-1	0547-35-5810	35-2171	郷 裕利子	gosho@po4.across.or.jp	11	19	279
静岡県事務所管内 島田市	14 初倉南	427-0105	南原10	0547-38-3711	38-3712	栗田 恵理	hatsunan@po3.across.or.jp	12	17	314
静岡県事務所管内 島田市	15 六合東	427-0011	東町1200	0547-35-3866	35-2184	伊藤 冬久	rokuhigashi@po4.across.or.jp	15	23	433
静岡県事務所管内 島田市	16 金谷	428-0018	金谷根岸町33	0547-45-3175	45-4395	牧野美砂子	kinsho@po3.across.or.jp	20	33	586
静岡県事務所管内 島田市	17 五和	428-0006	牛尾435	0547-45-2641	45-4226	土屋 初美	gokasyo@po3.across.or.jp	13	20	385
静岡県事務所管内 島田市	18 川根	428-0104	川根町家山400-1	0547-53-2004	53-2350	原口 徹也	kawasho@proof.ocn.ne.jp	8	12	164
静岡県事務所管内 磐田市	1 磐田北	438-0086	見付2352	0538-32-6168	36-3254	松井 文孝	iwakita-e@city-iwata.ed.jp	30	47	813
静岡県事務所管内 磐田市	2 磐田中部	438-0078	中泉1203-2	0538-32-5101	36-3464	大村 高弘	iwachubu-e@city-iwata.ed.jp	24	40	619
静岡県事務所管内 磐田市	3 磐田西	438-0078	中泉2522-2	0538-32-2275	36-3452	平松 悦夫	iwatanishi-e@city-iwata.ed.jp	21	31	503
静岡県事務所管内 磐田市	4 磐田南	438-0057	千手堂1356-1	0538-32-2553	36-3329	袴田 恭紹	iwataminami-e@city-iwata.ed.jp	22	34	612
静岡県事務所管内 磐田市	5 東部	438-0037	東貝塚206	0538-32-2490	36-2979	青島 彰	tobu-e@city-iwata.ed.jp	30	43	833
静岡県事務所管内 磐田市	6 大藤	438-0002	大久保282-1	0538-38-0021	38-3630	吉村 康宏	ofuji-e@city-iwata.ed.jp	13	19	238
静岡県事務所管内 磐田市	7 向笠	438-0013	向笠竹之内391-6	0538-38-0390	38-3635	佐伯 泰司	mukasa-e@city-iwata.ed.jp	8	12	148
静岡県事務所管内 磐田市	8 長野	438-0056	小島736	0538-32-5437	36-3082	内野 茂喜	nagano-e@city-iwata.ed.jp	14	21	308
静岡県事務所管内 磐田市	9 岩田	438-0004	勾坂中987	0538-38-1854	38-3627	渡邊 真巳	iwata-e@city-iwata.ed.jp	8	14	122
静岡県事務所管内 磐田市	10 田原	438-0027	三ヶ野1030-1	0538-32-5445	36-2934	鈴木 秀和	tahara-e@city-iwata.ed.jp	14	20	300
静岡県事務所管内 磐田市	11 富士見	438-0083	富士見町4-9-5	0538-36-0770	36-2968	寺井 啓高	fujimi-e@city-iwata.ed.jp	22	35	610
静岡県事務所管内 磐田市	12 福田	437-1205	下太380	0538-55-2129	55-2766	平川 真	fukude-e@city-iwata.ed.jp	24	37	626
静岡県事務所管内 磐田市	13 豊浜	437-1202	豊浜9	0538-55-2570	55-2131	神農 清志	toyohama-e@city-iwata.ed.jp	8	13	133
静岡県事務所管内 磐田市	14 竜洋東	438-0218	中平松23	0538-66-2034	66-7908	黒野 行彦	ryuyohigashi-e@city-iwata.ed.jp	9	14	180
静岡県事務所管内 磐田市	15 竜洋西	438-0232	川袋1900	0538-66-2134	66-2165	清水 孝彦	ryuonishi-e@city-iwata.ed.jp	19	26	503
静岡県事務所管内 磐田市	16 竜洋北	438-0205	堀之内356	0538-66-1190	66-6899	寺田 吉仁	ryuyokita-e@city-iwata.ed.jp	13	21	243
静岡県事務所管内 磐田市	17 豊田南	438-0834	森下300	0538-32-5273	34-4736	新貝 重幸	toyodaminami-e@city-iwata.ed.jp	20	29	484
静岡県事務所管内 磐田市	18 豊田北部	438-0804	加茂1026	0538-32-3857	34-4739	寺田 綾子	toyodahokubu-e@city-iwata.ed.jp	20	29	503
静岡県事務所管内 磐田市	19 青城	438-0815	中田55	0538-35-4128	35-4129	萩原 直人	sei-jo-e@city-iwata.ed.jp	19	29	490
静岡県事務所管内 磐田市	20 豊田東	438-0801	高見丘57	0538-37-0621	37-0622	伊藤 道明	toyodahigashi-e@city-iwata.ed.jp	14	23	388
静岡県事務所管内 磐田市	21 豊岡南	438-0115	上神増1410	0539-62-2155	62-5410	大根 富木	toyookaminami-e@city-iwata.ed.jp	14	22	362

小学校(9)

市町名等	小学校名	郵便番号	所在地	電話番号	FAX番号	校長名	代表電子メールアドレス	学級数	本務教員数	児童数
特西教育事務所管内	磐田市	22 豊岡北	438-0112 下野部158-1	0539-62-2036	62-5967	平野 篤	toyookakita-e@city-iwata.ed.jp	13	19	259
特西教育事務所管内	焼津市	1 焼津東	425-0027 栄町5-14-1	054-628-6348	626-1954	片野 千鶴	higashi_sho@city.yaizu.lg.jp	19	26	334
特西教育事務所管内	焼津市	2 焼津西	425-0085 塩津117-1	054-628-3064	626-1953	飯塚 善久	nishi_sho@city.yaizu.lg.jp	34	49	1053
特西教育事務所管内	焼津市	3 焼津南	425-0026 焼津5-5-1	054-628-2321	626-1952	小林 香代子	minami_sho@city.yaizu.lg.jp	11	20	239
特西教育事務所管内	焼津市	4 豊田	425-0077 五ヶ堀之内2	054-628-3201	626-1951	浅賀 貞春	toyoda_sho@city.yaizu.lg.jp	33	46	1003
特西教育事務所管内	焼津市	5 小川	425-0033 小川2525	054-624-3097	623-5854	保科 望	kogawa_sho@city.yaizu.lg.jp	26	37	670
特西教育事務所管内	焼津市	6 東益津	425-0015 石臈上65	054-628-4427	626-1950	岩田 良祐	higashimashizu_sho@city.yaizu.lg.jp	16	22	450
特西教育事務所管内	焼津市	7 大富	425-0062 中根新田637	054-624-4316	623-5856	飯塚 秀実	ootomi_sho@city.yaizu.lg.jp	29	38	761
特西教育事務所管内	焼津市	8 和田	425-0052 田尻541	054-624-4507	623-5855	藁科 篤史	wada_sho@city.yaizu.lg.jp	12	22	352
特西教育事務所管内	焼津市	9 港	425-0042 石津港町40-2	054-624-0210	623-5852	内田 いつ乃	minato_sho@city.yaizu.lg.jp	20	31	603
特西教育事務所管内	焼津市	10 黒石	425-0072 大住1246	054-629-4855	626-1937	稲森 和子	kuroishi_sho@city.yaizu.lg.jp	22	29	691
特西教育事務所管内	焼津市	11 大井川東	421-0205 宗高428	054-622-0010	622-7910	中村 康幸	oogawa_higashi_sho@city.yaizu.lg.jp	13	19	403
特西教育事務所管内	焼津市	12 大井川西	421-0217 上泉1688-1	054-622-0049	622-7911	諸星 雅一	oogawa_nishi_sho@city.yaizu.lg.jp	13	20	344
特西教育事務所管内	焼津市	13 大井川南	421-0211 吉永490	054-622-0104	622-7912	森田 徹	oogawa_minami_sho@city.yaizu.lg.jp	18	28	418
特西教育事務所管内	掛川市	1 日坂	436-0009 大野3-1	0537-27-1022	27-0969	佐藤 裕子	office@nissaka.ed.kakegawa-net.jp	6	11	88
特西教育事務所管内	掛川市	2 東山口	436-0084 逆川1012-1	0537-27-0026	27-0968	村田 和弥	office@eyamaguchi.ed.kakegawa-net.jp	7	12	153
特西教育事務所管内	掛川市	3 西山口	436-0085 成滝145	0537-22-6629	22-7823	萩田 辰男	office@wyamaguchi.ed.kakegawa-net.jp	19	30	566
特西教育事務所管内	掛川市	4 上内田	436-0012 上内田3325	0537-22-5268	22-8792	原田 英明	office@kamiuchida.ed.kakegawa-net.jp	7	12	133
特西教育事務所管内	掛川市	5 第一	436-0079 掛川1108-1	0537-22-7231	22-7232	尾白 洋幸	office@kake1.ed.kakegawa-net.jp	23	40	616
特西教育事務所管内	掛川市	6 第二	436-0043 大池438-1	0537-22-3258	22-8794	岡本 敦子	office@kake2.ed.kakegawa-net.jp	20	28	488
特西教育事務所管内	掛川市	7 中央	436-0025 下俣633	0537-23-0215	23-0216	金原 義明	office@chuou.ed.kakegawa-net.jp	22	34	579
特西教育事務所管内	掛川市	8 曾我	436-0038 領家384	0537-22-3642	22-8793	田中 浩美	office@soga.ed.kakegawa-net.jp	8	12	186
特西教育事務所管内	掛川市	9 桜木	436-0222 下垂木1472-1	0537-22-4322	22-7884	太田 友江	office@sakuragi.ed.kakegawa-net.jp	29	38	697
特西教育事務所管内	掛川市	10 和田岡	436-0115 吉岡639-2	0537-26-2649	26-1266	神谷 恵司	office@wadaoka.ed.kakegawa-net.jp	6	10	166
特西教育事務所管内	掛川市	11 原谷	436-0111 本郷561-1	0537-26-0005	26-2797	阪本 敦宏	office@haraya.ed.kakegawa-net.jp	8	13	209
特西教育事務所管内	掛川市	12 原田	436-0105 原里1623-1	0537-26-0061	26-3730	山田 正彦	office@harada.ed.kakegawa-net.jp	6	10	68
特西教育事務所管内	掛川市	13 西郷	436-0342 上西郷2606-2	0537-28-0821	28-0881	平川 由加里	office@saigo.ed.kakegawa-net.jp	18	26	408
特西教育事務所管内	掛川市	14 倉真	436-0341 倉真3774	0537-28-0921	28-0070	寺田 弘	office@kurami.ed.kakegawa-net.jp	6	9	62
特西教育事務所管内	掛川市	15 城北	436-0061 水垂178	0537-22-3357	22-3361	松村 敏典	office@johoku.ed.kakegawa-net.jp	26	37	661
特西教育事務所管内	掛川市	16 土方	437-1433 上土方286-1	0537-74-2023	74-5138	柴田 昌彦	office@hijikata.ed.kakegawa-net.jp	6	12	164
特西教育事務所管内	掛川市	17 佐束	437-1407 小貫1474	0537-74-2026	74-5135	渡辺 美輪子	office@saduka.ed.kakegawa-net.jp	7	13	150
特西教育事務所管内	掛川市	18 中	437-1405 中3080	0537-74-2644	74-5137	鈴木 正比呂	office@naka.ed.kakegawa-net.jp	7	11	126
特西教育事務所管内	掛川市	19 横須賀	437-1301 横須賀1110	0537-48-2049	48-6949	山田 卓	office@yokosuka.ed.kakegawa-net.jp	17	25	390
特西教育事務所管内	掛川市	20 大淵	437-1302 大淵5602	0537-48-2045	48-2201	山田 英子	office@ohbuchi.ed.kakegawa-net.jp	8	12	182
特西教育事務所管内	掛川市	21 大坂	437-1421 大坂5667	0537-72-2518	72-4243	石川 靖	office@ohsaka.ed.kakegawa-net.jp	17	28	408
特西教育事務所管内	掛川市	22 千浜	437-1412 千浜5849	0537-72-2014	72-4499	中山 豊	office@chihama.ed.kakegawa-net.jp	9	15	178
特西教育事務所管内	藤枝市	1 藤枝	426-0019 天王町1-1-1	054-641-0102	641-3758	増田 文明	fujieda-el@fujieda-ed.jp	22	32	493
特西教育事務所管内	藤枝市	2 藤枝中央	426-0086 原1133	054-641-0401	641-2242	新村 和彦	tyuo-el@fujieda-ed.jp	20	31	497
特西教育事務所管内	藤枝市	3 西益津	426-0012 田中1-7-20	054-641-0400	641-0408	杉本 さとみ	nishi-el@fujieda-ed.jp	16	26	416
特西教育事務所管内	藤枝市	4 青島	426-0035 下青島10	054-641-0239	641-5795	福興 繁太郎	aojima-el@fujieda-ed.jp	39	48	1181
特西教育事務所管内	藤枝市	5 青島東	426-0071 志太5-1-1	054-641-0337	641-5120	吉田 光利	aohigashi-el@fujieda-ed.jp	27	35	713
特西教育事務所管内	藤枝市	6 葉梨	426-0203 下之郷111-1	054-638-0002	638-0064	河原 茂樹	hanashi-el@fujieda-ed.jp	28	37	780
特西教育事務所管内	藤枝市	7 葉梨西北	426-0211 西方1080	054-638-0005	638-2097	杉山 浩一	seioku-el@fujieda-ed.jp	7	11	65
特西教育事務所管内	藤枝市	8 高洲	426-0041 高柳1315	054-635-0780	635-5576	浅原 睦	takasu-el@fujieda-ed.jp	26	37	764
特西教育事務所管内	藤枝市	9 大洲	426-0051 大洲5-20	054-635-2441	635-2853	柳本 雅弘	oosu-el@fujieda-ed.jp	19	30	517
特西教育事務所管内	藤枝市	10 稲葉	426-0088 堀之内2337	054-641-0789	641-8867	成瀬 英明	inaba-el@fujieda-ed.jp	6	11	117
特西教育事務所管内	藤枝市	11 広幡	426-0008 鬼島424	054-641-0764	641-1900	山下 由花	hirohata-el@fujieda-ed.jp	18	26	532
特西教育事務所管内	藤枝市	12 瀬戸谷	426-0132 本郷872	054-639-0224	639-0643	鈴木 義広	setoya-el@fujieda-ed.jp	6	11	83
特西教育事務所管内	藤枝市	13 藤岡	426-0006 藤岡3-14-1	054-638-2661	638-2663	西田 哲也	fujioaka-el@fujieda-ed.jp	8	13	195
特西教育事務所管内	藤枝市	14 高洲南	426-0046 高洲37-1	054-635-1411	635-1412	池田 文昭	takanan-el@fujieda-ed.jp	21	32	551

小学校(10)

市町名等	小学校名	郵便番号	所在地	電話番号	FAX番号	校長名	代表電子メールアドレス	学級数	本務教員数	児童数		
静岡教育事務所管内	藤枝市	15	青島北	426-0078	南駿河台2-11-1	054-643-1116	643-1117	鈴木 宏征	aokita-el@fujieda-ed.jp	21	34	578
静岡教育事務所管内	藤枝市	16	岡部	421-1131	岡部町内谷997-2	054-667-0016	667-1956	武藤 円	okabe-el@fujieda-ed.jp	19	30	463
静岡教育事務所管内	藤枝市	17	朝比奈第一	421-1115	岡部町新舟1021	054-668-0101	668-0959	天野 和博	asahina-el@fujieda-ed.jp	6	9	49
静岡教育事務所管内	袋井市	1	袋井東	437-0021	広岡2317-1	0538-42-2345	43-2306	平松 明子	higasisyo02@ka.tnc.ne.jp	15	25	306
静岡教育事務所管内	袋井市	2	袋井西	437-0064	川井442	0538-42-3009	43-3018	柴田 禎弘	nisisy02@ka.tnc.ne.jp	24	35	504
静岡教育事務所管内	袋井市	3	袋井南	437-0023	高尾740	0538-42-2185	43-3985	萩原 早苗	minamisho02@ka.tnc.ne.jp	23	33	616
静岡教育事務所管内	袋井市	4	袋井北	437-0061	久能1580	0538-42-3024	43-5474	鈴木 仁一	kitasho02@ka.tnc.ne.jp	43	64	1023
静岡教育事務所管内	袋井市	5	今井	437-0052	太田692	0538-42-2950	43-2317	萩田 三恵子	imaisho02@iris.ocn.ne.jp	11	16	226
静岡教育事務所管内	袋井市	6	三川	437-0004	友永38	0538-48-6197	48-6199	神田 明治	mitukawasyo01@ka.tnc.ne.jp	8	13	162
静岡教育事務所管内	袋井市	7	笠原	437-1311	山崎4822	0538-23-4004	23-4000	鈴木 康弘	kasaharasyo02@ka.tnc.ne.jp	9	15	143
静岡教育事務所管内	袋井市	8	山名	437-0122	春岡684	0538-48-6295	48-6299	高橋 裕一	yamanasyo02@ka.tnc.ne.jp	37	48	948
静岡教育事務所管内	袋井市	9	高南	437-0033	上田町306-2	0538-43-4593	43-4875	西尾 重男	kounan02@ka.tnc.ne.jp	19	33	442
静岡教育事務所管内	袋井市	10	浅羽南	437-1114	西同笠148	0538-23-2004	23-7087	金原 正巳	asasouth@yr.tnc.ne.jp	13	19	321
静岡教育事務所管内	袋井市	11	浅羽北	437-1101	浅羽1322	0538-23-3006	23-7079	花嶋 芳久	asanorth@yr.tnc.ne.jp	14	19	339
静岡教育事務所管内	袋井市	12	浅羽東	437-1101	浅羽2800	0538-23-6669	23-6330	鶴田 俊之	asaeast@yr.tnc.ne.jp	14	23	346
静岡教育事務所管内	湖西市	1	新居	431-0302	新居町新居1770	053-594-0058	594-2639	堀尾 光宏	araie@city.kosai-szo.ed.jp	29	43	803
静岡教育事務所管内	湖西市	2	鷺津	431-0431	鷺津670	053-576-0049	576-0199	吉原 靖則	washizue@city.kosai-szo.ed.jp	38	53	1004
静岡教育事務所管内	湖西市	3	白須賀	431-0451	白須賀5030	053-579-0330	579-2383	小笠原 卓也	shirae@city.kosai-szo.ed.jp	8	13	180
静岡教育事務所管内	湖西市	4	東	431-0421	新所680	053-578-1094	578-3345	佐原 哲之	higashie@city.kosai-szo.ed.jp	8	13	174
静岡教育事務所管内	湖西市	5	岡崎	431-0422	岡崎634-2	053-577-0003	577-0196	近藤 美保子	okasakie@city.kosai-szo.ed.jp	28	42	771
静岡教育事務所管内	湖西市	6	知波田	431-0403	大知波1144	053-578-0034	578-3343	芦田 康宏	chibatae@city.kosai-szo.ed.jp	8	12	150
静岡教育事務所管内	御前崎市	1	御前崎	437-1621	御前崎3556	0548-63-2007	63-4336	植田 雅哉	onsho@ed.city.omezaki.shizuoka.jp	9	16	214
静岡教育事務所管内	御前崎市	2	白羽	437-1622	白羽3521-3	0548-63-2177	63-2107	石谷 和親	shirosho@ed.city.omezaki.shizuoka.jp	13	25	275
静岡教育事務所管内	御前崎市	3	第一	437-1612	池新田1520	0537-86-2052	86-2672	増田 久美子	onichi@ed.city.omezaki.shizuoka.jp	26	42	658
静岡教育事務所管内	御前崎市	4	浜岡東	437-1604	佐倉1403-1	0537-86-3462	86-2314	吉村 紳治郎	higashi@ed.city.omezaki.shizuoka.jp	14	20	295
静岡教育事務所管内	御前崎市	5	浜岡北	437-1605	下朝比奈753	0537-86-3364	86-6789	北原 弘明	kita@ed.city.omezaki.shizuoka.jp	7	14	173
静岡教育事務所管内	菊川市	1	小笠東	437-1503	川上1348-2	0537-73-2050	73-7285	羽賀 英俊	higashi@ogasa-higashi.jp	12	22	228
静岡教育事務所管内	菊川市	2	小笠南	437-1505	高橋3503	0537-73-2220	73-4798	白井 久雄	minami@ogasa-minami.jp	8	12	148
静岡教育事務所管内	菊川市	3	小笠北	437-1522	嶺田59	0537-73-2054	73-2432	安田 博之	kita@ogasa-kita.jp	16	27	401
静岡教育事務所管内	菊川市	4	六郷	439-0018	本所2200	0537-35-3147	35-3148	横田 高之	kiku-rokugo@ktb.biglobe.ne.jp	19	29	449
静岡教育事務所管内	菊川市	5	内田	439-0034	下内田1637	0537-35-2632	35-3014	平野 滋章	kiku-uchida@kdd.biglobe.ne.jp	11	16	218
静岡教育事務所管内	菊川市	6	横地	439-0022	東横地1886	0537-35-3552	35-3972	藤原 明	kiku-yokoji@kdr.biglobe.ne.jp	6	9	118
静岡教育事務所管内	菊川市	7	加茂	439-0031	加茂5114	0537-35-3347	35-3719	榛葉 武史	kiku-kamo@ksf.biglobe.ne.jp	19	26	440
静岡教育事務所管内	菊川市	8	堀之内	439-0037	西方2140	0537-35-2108	35-2109	澤崎 淳一	kiku-horinouchi@kin.biglobe.ne.jp	15	22	390
静岡教育事務所管内	菊川市	9	河城	439-0009	吉沢556	0537-35-3330	35-3464	伊村 洋之	kiku-kawashiro@coe.biglobe.ne.jp	12	17	263
静岡教育事務所管内	牧之原市	1	相良	421-0523	波津1642	0548-52-1433	52-5844	織田 澄夫	aishou@sweet.ocn.ne.jp	20	33	524
静岡教育事務所管内	牧之原市	2	菅山	421-0515	西山寺6-1	0548-52-0558	52-5838	榛葉 伸吾	sugesyo@sweet.ocn.ne.jp	7	11	152
静岡教育事務所管内	牧之原市	3	地頭方	421-0532	地頭方981	0548-58-0003	58-1780	大関 裕巳	jisho@sweet.ocn.ne.jp	9	14	205
静岡教育事務所管内	牧之原市	4	(組合)牧之原	421-0501	東萩間2082-13	0548-27-2314	27-3575	小柳津 敏法	makishojimu@sweet.ocn.ne.jp	9	14	176
静岡教育事務所管内	牧之原市	5	萩間	421-0504	黒子75	0548-54-0020	54-1730	松林 力	hagisyo@sweet.ocn.ne.jp	8	15	137
静岡教育事務所管内	牧之原市	6	川崎	421-0422	静波1001-1	0548-22-0027	22-7627	永井 常夫	kawasyo-1@sweet.ocn.ne.jp	18	27	432
静岡教育事務所管内	牧之原市	7	細江	421-0421	細江1260	0548-22-0024	22-8538	中村 成宏	hosoesyo-2@sweet.ocn.ne.jp	18	25	432
静岡教育事務所管内	牧之原市	8	勝間田	421-0402	勝間588-3	0548-28-0013	28-0922	櫻井 真弓	katsumata-07@sweet.ocn.ne.jp	7	14	142
静岡教育事務所管内	牧之原市	9	坂部	421-0412	坂部468-1	0548-29-0200	29-1688	北島 克己	sakasho@sweet.ocn.ne.jp	6	12	111
静岡教育事務所管内	榛原郡	1	住吉	421-0301	吉田町住吉2223	0548-32-1476	32-0244	水嶋 浩之	sumisho@ck.tnc.ne.jp	20	32	488
静岡教育事務所管内	榛原郡	2	中央	421-0303	吉田町片岡850-1	0548-32-1300	32-1076	大鐘 俊一	yoshidachuo@ny.tokai.or.jp	25	36	676
静岡教育事務所管内	榛原郡	3	自彊	421-0304	吉田町神戸1748-2	0548-32-0009	32-0092	岩本 幸子	jikyoo-syo@ck.tnc.ne.jp	18	26	458
静岡教育事務所管内	榛原郡	4	中川根第一	428-0301	川根本町徳山100	0547-57-2123	57-2775	石原 一則	wbs15073@mail.wbs.ne.jp	5	9	48
静岡教育事務所管内	榛原郡	5	中央	428-0313	川根本町上長尾1000	0547-56-0032	56-2057	山下 斉	yuumiya@vcs.wbs.ne.jp	8	12	60
静岡教育事務所管内	榛原郡	6	中川根南部	428-0314	川根本町下長尾281	0547-56-0044	56-2058	杉山 浩	wbs15418@mail.wbs.ne.jp	5	10	46

小学校(11)

市町名等	小学校名	郵便番号	所在地	電話番号	FAX番号	校長名	代表電子メールアドレス	学級数	本務教員数	児童数
静西教育事務所管内 榛原郡	7 本川根	428-0411	川根本町千頭1236-6	0547-59-2026	59-4051	永野 利晴	honkawaneshou-2@po4.across.or.jp	6	8	48
静西教育事務所管内 周智郡	1 飯田	437-0222	森町飯田3310-1	0538-85-2931	85-2645	山本 あけみ	es-iida@town.morimachi.shizuoka.jp	9	13	188
静西教育事務所管内 周智郡	2 宮園	437-0225	森町谷中650	0538-85-3766	85-3767	増井 利司夫	es-miyazono@town.morimachi.shizuoka.jp	14	21	292
静西教育事務所管内 周智郡	3 森	437-0215	森町森125	0538-85-2134	85-1147	野口 和英	es-mori@town.morimachi.shizuoka.jp	15	22	345
静西教育事務所管内 周智郡	4 三倉	437-0208	森町三倉740	0538-86-0070	86-0080	萩原 義顕	es-mikura@town.morimachi.shizuoka.jp	3	6	18
静西教育事務所管内 周智郡	5 天方	437-0205	森町大鳥居220-2	0538-85-2245	85-4277	天野 隆	es-amagata@town.morimachi.shizuoka.jp	4	8	38
私立										
	1 静岡サレジオ	424-8624	静岡市清水区中之郷 3-2-1	054-345-9321	333-9150	末吉 弘治	inquiry@salesio.ac.jp	-	-	-
	2 東海大学付属 静岡翔洋	424-0902	静岡市清水区折戸 3-20-1	054-334-2408	334-9950	小寺 建仁	shoyo_elementary@tokai.ac.jp	-	-	-
	3 加藤学園 暁秀初等学校	410-0022	沼津市大岡自由ヶ丘 1979	055-922-0720	925-4316	加藤 正秀	elementary@kato-net.ac.jp	-	-	-
	4 常葉大学 教育学部附属橘	420-0911	静岡市葵区瀬名 1-22-1	054-263-1080	263-1049	勝俣 元雅	grp520@grp.tokoha.ac.jp	-	-	-

義務教育学校(1)

市町名等	小学校名	郵便番号	所在地	電話番号	FAX番号	校長名	代表電子メールアドレス	学級数	本務教員数	児童数
公立（市立）										
静岡県事務所管内 伊豆市	1	土肥小中一貫校	410-3302 土肥2701-1	0558-98-0246	98-2570	仁科 聡	t-ginu@school.city.izu.shizuoka.jp	11	23	126

幼稚園(1)

市町名等	幼稚園名	郵便番号	所在地	電話番号	FAX番号	園長名	代表電子メールアドレス	学級数	本務教員数	園児数
国立										
静岡市葵区	1 静大教育学部 附属	420-0885	大岩町1-10	054-245-1191	248-5166	吉田 和人	oyochien@shizuoka.ac.jp	5	7	101
公立(市町立)										
浜松市管内	浜松市中区	1 花川	433-8109 花川町1908-1	053-436-1209	436-1209	名倉 由美	hanakawa-k@city.hamamatsu-szo.ed.jp	2	3	12
浜松市管内	浜松市東区	1 和田	435-0017 薬師町291	053-421-2942	421-2942	中野 恵子	wada-k@city.hamamatsu-szo.ed.jp	3	5	36
浜松市管内	浜松市東区	2 与進	435-0051 市野町2404-1	053-421-1442	421-1442	中村 さつき	yoshin-k@city.hamamatsu-szo.ed.jp	3	8	72
浜松市管内	浜松市東区	3 豊西	431-3102 豊西町1551	053-434-1259	434-1259	柳瀬 昌世	toyonishi-k@city.hamamatsu-szo.ed.jp	3	9	70
浜松市管内	浜松市東区	4 笠井	431-3107 笠井町478-1	053-434-1205	434-1205	米倉 理恵	kasai-k@city.hamamatsu-szo.ed.jp	3	6	39
浜松市管内	浜松市東区	5 中ノ町	435-0004 中野町427-1	053-421-3873	421-3873	知久 たか代	nakanomachi-k@city.hamamatsu-szo.ed.jp	3	5	30
浜松市管内	浜松市東区	6 有玉	431-3122 有玉南町585	053-434-0263	434-0263	高柳 須美子	aritama-k@city.hamamatsu-szo.ed.jp	3	6	24
浜松市管内	浜松市東区	7 万斛	431-3111 中郡町895	053-434-0049	434-0049	深津 昌子	mangoku-k@city.hamamatsu-szo.ed.jp	3	5	46
浜松市管内	浜松市東区	8 橋爪	431-3115 西ヶ崎町1067	053-434-0329	434-0329	山下 ゆき江	hashizume-k@city.hamamatsu-szo.ed.jp	5	8	109
浜松市管内	浜松市西区	1 和地	431-1115 和地町1833-2	053-486-0056	486-0056	加藤 康代	waji-k@city.hamamatsu-szo.ed.jp	3	4	18
浜松市管内	浜松市西区	2 北庄内	431-1209 館山寺町110-6	053-487-0553	487-0553	石野 泰子	kitashonai-k@city.hamamatsu-szo.ed.jp	3	7	38
浜松市管内	浜松市西区	3 村櫛	431-1207 村櫛町3195	053-489-2250	489-2250	宮井 佐知子	murakushi-k@city.hamamatsu-szo.ed.jp	3	4	23
浜松市管内	浜松市西区	4 伊佐見	431-1111 伊佐地町5	053-486-0076	486-0076	清水 由美子	isami-k@city.hamamatsu-szo.ed.jp	3	4	30
浜松市管内	浜松市西区	5 神久呂	432-8005 神ヶ谷町7888	053-485-8548	485-8548	宮本 哲彦	kakuro-k@city.hamamatsu-szo.ed.jp	3	5	30
浜松市管内	浜松市西区	6 舞阪	431-0211 舞阪町舞阪2668-33	053-592-7600	592-7760	野末 未子	maisaka-k@city.hamamatsu-szo.ed.jp	3	6	16
浜松市管内	浜松市西区	7 雄踏	431-0102 雄踏町宇布見7406	053-592-3000	592-1006	村石 敬子	yuto-k@city.hamamatsu-szo.ed.jp	7	14	142
浜松市管内	浜松市南区	1 南の星	430-0837 西島町1148-1	053-425-2836	425-2836	新村 千昌	minaminohoshi-k@city.hamamatsu-szo.ed.jp	3	4	23
浜松市管内	浜松市南区	2 芳川	430-0813 芳川町190	053-461-5642	461-5642	河合 道子	hogawa-k@city.hamamatsu-szo.ed.jp	3	4	30
浜松市管内	浜松市南区	3 白脇	430-0841 寺脇町230	053-441-0531	441-0531	吉田 久美	shirawaki-k@city.hamamatsu-szo.ed.jp	3	6	43
浜松市管内	浜松市南区	4 飯田	435-0028 飯田町1014	053-461-9555	461-9555	良知 江利	iida-k@city.hamamatsu-szo.ed.jp	3	5	23
浜松市管内	浜松市南区	5 可美	432-8062 増楽町1199	053-447-0321	447-0408	高橋 利重子	kami-k@city.hamamatsu-szo.ed.jp	4	8	94
浜松市管内	浜松市北区	1 三方原	433-8105 三方原町284-7	053-436-2516	436-2516	宮澤 より子	mikatahara-k@city.hamamatsu-szo.ed.jp	3	4	33
浜松市管内	浜松市北区	2 豊岡	433-8103 豊岡町22	053-436-2155	436-2155	伊藤 玲子	toyooka-k@city.hamamatsu-szo.ed.jp	3	5	63
浜松市管内	浜松市北区	3 初生	433-8112 初生町991	053-436-2106	436-2106	坪井 百合子	hatsuo-i-k@city.hamamatsu-szo.ed.jp	3	6	53
浜松市管内	浜松市北区	4 西気賀	431-1305 細江町気賀10052-4	053-523-1149	527-0076	松下 予志美	nishikiga-k@city.hamamatsu-szo.ed.jp	2	3	13
浜松市管内	浜松市北区	5 伊目	431-1305 細江町気賀3207-1	053-523-1197	527-0077	沖村 清美	ime-k@city.hamamatsu-szo.ed.jp	3	4	20
浜松市管内	浜松市北区	6 中川	431-1304 細江町中川2418-2	053-523-1364	527-0078	鈴木 ゆかり	nakagawa-k@city.hamamatsu-szo.ed.jp	3	8	66
浜松市管内	浜松市北区	7 中央	431-1305 細江町気賀304	053-523-0135	523-0387	森茂 早苗	chuo-k@city.hamamatsu-szo.ed.jp	3	4	30
浜松市管内	浜松市北区	8 高台	431-1304 細江町中川7172-701	053-523-0879	527-0079	大草 ルリコ	takadai-k@city.hamamatsu-szo.ed.jp	3	4	25
浜松市管内	浜松市北区	9 引佐	431-2216 神宮寺町8-48	053-542-1933	542-1933	河合 享子	inasa-k@city.hamamatsu-szo.ed.jp	4	7	98
浜松市管内	浜松市北区	10 奥山	431-2224 引佐町奥山1110-1	053-543-0158	543-0158	守下 武志	okuyama-k@city.hamamatsu-szo.ed.jp	3	6	16
浜松市管内	浜松市北区	11 伊平	431-2205 引佐町伊平778-1	053-544-0718	544-0718	松枝 綾乃	idaira-k@city.hamamatsu-szo.ed.jp	2	4	10
浜松市管内	浜松市北区	12 引佐北部みさと	431-2536 引佐町田沢432-1	053-544-0739	544-0739	金原 享子	misato-k@city.hamamatsu-szo.ed.jp	2	4	13
浜松市管内	浜松市北区	13 金指	431-2213 引佐町金指862-3	053-542-2115	542-2115	澤田 佳江	kanasashi-k@city.hamamatsu-szo.ed.jp	2	5	9
浜松市管内	浜松市北区	14 尾奈	431-1424 三ヶ日町下尾奈1461-1	053-524-0011	524-0011	早河 圭介	ona-k@city.hamamatsu-szo.ed.jp	3	4	41
浜松市管内	浜松市北区	15 大崎	431-1403 三ヶ日町大崎1665-20	053-526-0517	526-0517	刑部 恵	osaki-k@city.hamamatsu-szo.ed.jp	3	4	36
浜松市管内	浜松市北区	16 平山	431-1417 三ヶ日町平山223-1	053-524-0608	524-0608	袴田 佐知子	hirayama-k@city.hamamatsu-szo.ed.jp	3	4	19
浜松市管内	浜松市浜北区	1 中瀬	434-0012 中瀬3531	053-588-7375	588-7647	伊藤 孝明	nakaze-k@city.hamamatsu-szo.ed.jp	6	13	152
浜松市管内	浜松市浜北区	2 赤佐	434-0015 於呂3524-68	053-588-7591	588-7674	坂本 友彦	akasa-k@city.hamamatsu-szo.ed.jp	3	7	48
浜松市管内	浜松市浜北区	3 北浜東	434-0025 善地1546	053-586-2001	586-1965	鈴木 矢々	kitahamagishi-k@city.hamamatsu-szo.ed.jp	3	4	47
浜松市管内	浜松市浜北区	4 北浜南	434-0035 寺島2436-3	053-586-2993	586-2750	山本 啓子	kitahaminami-k@city.hamamatsu-szo.ed.jp	3	6	75
浜松市管内	浜松市浜北区	5 北浜中央	434-0033 西美園1624-1	053-586-2992	586-3899	鈴木 啓二	kitahamachuo-k@city.hamamatsu-szo.ed.jp	3	8	78
浜松市管内	浜松市浜北区	6 北浜北	434-0031 小林1522-2	053-586-2092	586-3599	浅井 可奈子	kitahamakita-k@city.hamamatsu-szo.ed.jp	3	5	21
浜松市管内	浜松市浜北区	7 平口	434-0041 平口2583	053-586-2463	586-2650	石塚 智香子	hirakuchi-k@city.hamamatsu-szo.ed.jp	3	6	23
浜松市管内	浜松市浜北区	8 小松	434-0042 小松2400	053-586-2002	586-2029	長屋 立子	komatsu-k@city.hamamatsu-szo.ed.jp	3	7	56
浜松市管内	浜松市浜北区	9 新原	434-0003 新原2315	053-589-8413	589-8412	小野田 真美	shinpara-k@city.hamamatsu-szo.ed.jp	3	4	49

幼稚園(2)

市町名等	幼稚園名	郵便番号	所在地	電話番号	FAX番号	園長名	代表電子メールアドレス	学級数	本務教員数	園児数
浜松市管内	浜松市浜北区 10	宮口	434-0004 宮口1526-1	053-589-8552	589-8538	守田 裕美子	miyaguchi-k@city.hamamatsu-szo.ed.jp	3	7	74
浜松市管内	浜松市浜北区 11	赤佐西	434-0015 於呂2235	053-588-1013	588-1178	戸田 ひろみ	akasanishi-k@city.hamamatsu-szo.ed.jp	3	5	51
浜松市管内	浜松市浜北区 12	上島	434-0011 上島217	053-583-2709	583-2704	伊藤 公子	kamijima-k@city.hamamatsu-szo.ed.jp	3	7	26
浜松市管内	浜松市浜北区 13	内野	434-0044 内野1648-1	053-586-4777	586-4779	新谷 知香枝	uchino-k@city.hamamatsu-szo.ed.jp	3	5	67
浜松市管内	浜松市天竜区 1	二俣	431-3314 二俣町二俣158-2	053-925-2077	925-2060	中村 房巳	futamata-k@city.hamamatsu-szo.ed.jp	3	6	57
浜松市管内	浜松市天竜区 2	熊	431-3641 熊2153	053-929-0133	929-0134	山本 巖	kuma-k@city.hamamatsu-szo.ed.jp	2	3	3
浜松市管内	浜松市天竜区 3	光明	431-3303 山東2314	053-925-2514	925-2517	田京 久美	koumyou-k@city.hamamatsu-szo.ed.jp	4	10	84
浜松市管内	浜松市天竜区 4	竜川	431-3764 横山町547	053-923-0735	923-0733	野中 広美	tatsukawa-k@city.hamamatsu-szo.ed.jp	1	3	8
浜松市管内	浜松市天竜区 5	上阿多古	431-3532 西藤平1266-1	053-928-0030	928-0086	中野 ゆかり	kamiatago-k@city.hamamatsu-szo.ed.jp	1	2	3
浜松市管内	浜松市天竜区 6	下阿多古	431-3426 両島762	053-925-6755	925-6756	森下 智美	shimoatago-k@city.hamamatsu-szo.ed.jp	2	4	7
浜松市管内	浜松市天竜区 7	犬居	437-0625 春野町堀之内989-1	053-985-0821	985-0821	太田 充代	inui-k@city.hamamatsu-szo.ed.jp	2	3	8
浜松市管内	浜松市天竜区 8	気田	437-0605 春野町気田624	053-989-0201	989-0201	藤原 百合子	keta-k@city.hamamatsu-szo.ed.jp	3	4	19
浜松市管内	浜松市天竜区 9	佐久間	431-3905 佐久間町半場47	053-965-0260	965-0260	恩田 かおり	sakuma-k@city.hamamatsu-szo.ed.jp	2	4	9
浜松市管内	浜松市天竜区 10	浦川	431-3906 佐久間町浦川2799	053-967-3803	967-3803	佐々木 浩子	urakawa-k@city.hamamatsu-szo.ed.jp	2	3	2
静岡県事務所管内	沼津市 1	大平	410-0821 大平2205-1	055-932-2080	932-2780	佐藤 智子	ohira-yo@city.numazu.lg.jp	3	6	37
静岡県事務所管内	沼津市 2	戸田	410-3402 戸田1031-1	0558-94-3099	94-3099	橋本 加代子	hedakko@city.numazu.lg.jp	3	3	5
静岡県事務所管内	熱海市 1	伊豆山	413-0002 伊豆山711	0557-80-5269	80-5776	國原 尋美	yochien-izusan@city.atami.shizuoka.jp	3	5	16
静岡県事務所管内	熱海市 2	網代		休園中						
静岡県事務所管内	熱海市 3	多賀	413-0102 下多賀918-1	0557-68-1768	67-4571	藤間 静香	yochien-taga@city.atami.shizuoka.jp	3	6	49
静岡県事務所管内	熱海市 4	泉	413-0001 泉52-1	0465-62-6431	62-0098	黒羽根 千鶴	yochien-izumi@city.atami.shizuoka.jp	3	5	31
静岡県事務所管内	熱海市 5	緑ヶ丘	413-0035 緑ヶ丘町18-2	0557-82-0083	82-2422	岩崎 晴美	yochien-midor@city.atami.shizuoka.jp	3	5	30
静岡県事務所管内	三島市 1	東	411-0852 東町10-12	055-975-2044	975-2090	伊藤 美鈴	youchi-higashi@city.mishima.shizuoka.jp	3	5	72
静岡県事務所管内	三島市 2	西	411-0846 栄町2-19	055-975-1382	975-1382	谷村 茂子	youchi-nishi@city.mishima.shizuoka.jp	1	3	8
静岡県事務所管内	三島市 3	南	411-0811 青木265	055-975-6922	975-6922	菅田 浩代	youchi-minami@city.mishima.shizuoka.jp	3	6	54
静岡県事務所管内	三島市 4	北	411-0033 文教町1-4-1	055-986-2032	986-2036	福尾 美幸	youchi-kita@city.mishima.shizuoka.jp	5	8	109
静岡県事務所管内	三島市 5	錦田	411-0801 谷田271-1	055-975-4853	975-4863	山本 訓巨	youchi-nishikida@city.mishima.shizuoka.jp	7	9	152
静岡県事務所管内	三島市 6	徳倉	411-0044 徳倉4-1-8	055-986-7650	986-7650	仙田 栄子	youchi-tokura@city.mishima.shizuoka.jp	3	6	80
静岡県事務所管内	三島市 7	松本	411-0822 松本99-1	055-977-1904	977-1904	大村 淳子	youchi-matsumoto@city.mishima.shizuoka.jp	4	6	66
静岡県事務所管内	三島市 8	坂	411-0015 市山新田153-1	055-972-7699	972-7699	渡邊 美恵子	youchi-saka@city.mishima.shizuoka.jp	2	5	14
静岡県事務所管内	三島市 9	大場	411-0803 大場365	055-977-1347	977-1347	杉山 じゅん	youchi-daiba@city.mishima.shizuoka.jp	3	5	53
静岡県事務所管内	三島市 10	旭ヶ丘	411-0020 旭ヶ丘23-31	055-972-2781	972-2781	齋藤 さち子	youchi-asahioka@city.mishima.shizuoka.jp	3	5	40
静岡県事務所管内	三島市 11	沢地	411-0043 沢地257	055-986-1836	986-1836	宮内 千夏	youchi-sawaji@city.mishima.shizuoka.jp	3	6	38
静岡県事務所管内	伊東市 1	伊東	414-0013 桜木町1-1-17	0557-37-2182	37-2182	三枝 真理子	itoyou@soleil.ocn.ne.jp	3	4	64
静岡県事務所管内	伊東市 2	伊東幼稚園 湯川分園		休園中						
静岡県事務所管内	伊東市 3	竹の台		休園中						
静岡県事務所管内	伊東市 4	鎌田	414-0055 岡66-1	0557-37-1179	37-1179	池田 千栄子	kamatayou@soleil.ocn.ne.jp	1	4	15
静岡県事務所管内	伊東市 5	川奈		休園中						
静岡県事務所管内	伊東市 6	宇佐美	414-0001 宇佐美1602-2	0557-48-9064	48-9064	岩沢 幸代	usamiyou@iris.ocn.ne.jp	3	6	58
静岡県事務所管内	伊東市 7	八幡野	413-0232 八幡野1189-55	0557-53-0395	53-0395	相馬 恵美	yawatanoyou@iris.ocn.ne.jp	3	6	69
静岡県事務所管内	伊東市 8	富戸		休園中						
静岡県事務所管内	伊東市 9	池	413-0234 池469-4	0557-54-0296	54-0296	稲葉 有芽	ikeyou@iris.ocn.ne.jp	3	4	26
静岡県事務所管内	伊東市 10	南	414-0044 川奈1190-3	0557-45-0802	45-0802	山田 さつき	minamiyou@iris.ocn.ne.jp	2	5	18
静岡県事務所管内	伊東市 11	吉田	414-0051 吉田452	0557-45-0430	45-0430	近持 ゆう子	yoshidayou@iris.ocn.ne.jp	3	4	36
静岡県事務所管内	伊東市 12	南幼稚園 富士見分園	414-0045 玖須美元和田729-1	0557-36-6103	36-6103	山田 さつき	hujimibun@iris.ocn.ne.jp	3	5	66
静岡県事務所管内	伊東市 13	荻	414-0053 荻18-1	0557-36-6227	36-6227	大川 彩子	ogiyou@iris.ocn.ne.jp	3	6	51
静岡県事務所管内	伊東市 14	宇佐美幼稚園 宮川分園		休園中						
静岡県事務所管内	富士市 1	元吉原	417-0846 今井3-4-3	0545-33-0169	33-0173	鈴木 弘行	k-motoyoshiwara@div.city.fuji.shizuoka.jp	2	3	4
静岡県事務所管内	富士市 2	昭和	417-0847 比奈160	0545-34-0300	34-0319	本多 紋子	k-syouwa@div.city.fuji.shizuoka.jp	3	5	51
静岡県事務所管内	富士市 3	原田	417-0852 原田480	0545-52-1202	52-1492	岡島 克己	k-harada@div.city.fuji.shizuoka.jp	5	6	48

幼稚園(3)

	市町名等	幼稚園名	郵便番号	所在地	電話番号	FAX番号	園長名	代表電子メールアドレス	学級数	本務教員数	園児数
静岡県事務所管内	富士市	4 大淵	417-0801	大淵3022	0545-35-0049	35-0682	張ヶ谷 耕志	k-obouchi@div.city.fuji.shizuoka.jp	3	7	24
静岡県事務所管内	富士市	5 田子浦	416-0939	川成島138-1	0545-61-2154	61-2289	大石 久美子	k-tagoura@div.city.fuji.shizuoka.jp	5	8	101
静岡県事務所管内	富士市	6 浜	416-0933	中丸892-91	0545-61-1422	61-1463	望月 力	k-hama@div.city.fuji.shizuoka.jp	1	4	6
静岡県事務所管内	富士市	7 岩松	416-0909	松岡804	0545-61-1227	61-1244	溝口 寿子	k-iwamatu@div.city.fuji.shizuoka.jp	5	8	96
静岡県事務所管内	富士市	8 南	416-0944	横割5-10-1	0545-61-8055	61-8241	久保田 文章	k-minami@div.city.fuji.shizuoka.jp	3	5	30
静岡県事務所管内	富士市	9 天間	419-0205	天間1047-1	0545-71-1638	71-2402	渡邊 範子	k-tenma@div.city.fuji.shizuoka.jp	3	5	55
静岡県事務所管内	富士市	10 富士川第一	421-3305	岩淵107	0545-81-0480	81-0486	小野 誠	k-fujikawa@div.city.fuji.shizuoka.jp	3	5	44
静岡県事務所管内	御殿場市	1 御殿場	412-0021	二枚橋260-1	0550-82-0037	82-0037	岩澤 弘子	gotemba_yo@city.gotemba.lg.jp	10	13	224
静岡県事務所管内	御殿場市	2 原里	412-0045	川島田1917-2	0550-89-0766	89-0766	望月 尚美	harasato_yo@city.gotemba.lg.jp	4	6	71
静岡県事務所管内	御殿場市	3 玉穂	412-0006	中畑426-1	0550-89-2226	89-2226	渡邊 公美	tamaho_yo@city.gotemba.lg.jp	4	6	89
静岡県事務所管内	御殿場市	4 原里西	412-0048	板妻101-6	0550-89-2118	89-2118	大津 裕美	harasatonishi_yo@city.gotemba.lg.jp	3	5	26
静岡県事務所管内	御殿場市	5 富士岡	412-0037	中清水119	0550-87-0642	87-0642	水口 美絵	fujioka_yo@city.gotemba.lg.jp	3	6	53
静岡県事務所管内	御殿場市	6 森之腰	412-0045	川島田451-3	0550-82-2593	82-2593	田代 一美	morinokoshi_yo@city.gotemba.lg.jp	6	9	99
静岡県事務所管内	御殿場市	7 竈	412-0039	竈154-1	0550-83-4144	83-4144	大屋 美佐	kamado_yo@city.gotemba.lg.jp	3	4	40
静岡県事務所管内	御殿場市	8 神山	412-0033	神山416-2	0550-87-1199	87-1199	伊藤 昭子	koyama_yo@city.gotemba.lg.jp	2	3	10
静岡県事務所管内	下田市	1 下田	415-0021	1-17-2	0558-22-0363	22-0363	野呂 美佐恵	shimoda-kg@shimoda-edu.net	3	5	31
静岡県事務所管内	裾野市	1 富岡第一	410-1107	御宿682-14	055-997-1277	997-4319	藪下 亮治	tomioka1-yo@city.susono.shizuoka.jp	3	8	57
静岡県事務所管内	裾野市	2 富岡第二	410-1105	下和田890	055-997-4155	997-5033	鎌野 清美	tomioka2-yo@city.susono.shizuoka.jp	3	5	19
静岡県事務所管内	裾野市	3 須山	410-1231	須山158-1	055-998-0096	998-0854	勝又 直江	suyama-yo@city.susono.shizuoka.jp	3	5	25
静岡県事務所管内	裾野市	4 いずみ	410-1113	稲荷123-1	055-992-1683	992-1875	野田 孝敏	izumi-yo@city.susono.shizuoka.jp	7	13	140
静岡県事務所管内	裾野市	5 西	410-1118	佐野1470	055-992-5200	992-5248	岩佐 晃伸	nishi-yo@city.susono.shizuoka.jp	5	10	98
静岡県事務所管内	裾野市	6 深良	410-1102	深良696	055-997-3598	997-4048	大岩 ゆかり	fukara-yo@city.susono.shizuoka.jp	3	7	41
静岡県事務所管内	伊豆の国市	1 長岡	410-2211	長岡1212	055-948-6620	948-6620	月ヶ洞 育代	nagaoka-yochien@city.izunokuni.lg.jp	4	7	80
静岡県事務所管内	伊豆の国市	2 共和	410-2113	中773-1	055-949-2700	949-2700	金子 祥子	kyouwa-yochien@city.izunokuni.lg.jp	4	6	73
静岡県事務所管内	伊豆の国市	3 富士美	410-2124	原木1343	055-949-4400	949-0586	井上 美香	fujimi-yochien@city.izunokuni.lg.jp	6	8	128
静岡県事務所管内	伊豆の国市	4 のぞみ	410-2322	吉田416-1	0558-76-0438	76-5598	鈴木 直美	nozomi-yochien@city.izunokuni.lg.jp	4	6	73
静岡県事務所管内	伊豆の国市	5 田京	410-2315	田京238-21	0558-76-1430	76-5589	渡邊 浩子	takyoyochien@city.izunokuni.lg.jp	4	6	69
静岡県事務所管内	賀茂郡	1 稲取	413-0411	東伊豆町稲取1569-6	0557-95-1724	95-1724	山梨 由加里	inatoriyou@po4.across.or.jp	3	6	42
静岡県事務所管内	賀茂郡	2 熱川	413-0302	東伊豆町奈良本745-145	0557-23-0847	23-0847	太田 輝美	atagawayou@po4.across.or.jp	3	6	53
静岡県事務所管内	賀茂郡	3 さくら	413-0512	河津町笹原328-1	0558-34-0700	34-0702	竹内佐紀子	k-sakura@bz01.plala.or.jp	6	9	87
静岡県事務所管内	賀茂郡	4 松崎	410-3613	松崎町岩科北側447-2	0558-43-0023	36-3288	土屋 恵美子	matsuyou@uno.ocn.ne.jp	3	7	36
静岡県事務所管内	田方郡	1 春光	419-0114	函南町仁田613-2	055-978-3454	978-3454	岡本 眞澄	syunkou_y@river.ocn.ne.jp	4	7	106
静岡県事務所管内	田方郡	2 丹那	419-0105	函南町丹那445-1	055-974-0261	974-0261	石井 玲子	tanna_y@river.ocn.ne.jp	3	4	10
静岡県事務所管内	田方郡	3 二葉	419-0122	函南町上沢658-35	055-978-2071	978-2071	成田 好美	futaba_y@river.ocn.ne.jp	3	5	41
静岡県事務所管内	田方郡	4 間宮	419-0123	函南町間宮865-5	055-978-4666	978-4666	西原 久美子	mamiya_y@river.ocn.ne.jp	3	5	47
静岡県事務所管内	田方郡	5 みのり	419-0125	函南町肥田677-1	055-978-3440	978-3440	板垣 美恵子	minoriy@river.ocn.ne.jp	3	6	76
静岡県事務所管内	田方郡	6 自由ヶ丘	419-0107	函南町平井1041-1	055-978-3446	978-3446	杉山 恵子	jiyu_y@river.ocn.ne.jp	7	11	175
静岡県事務所管内	駿東郡	1 清水	411-0903	清水町堂庭95-1	055-975-2494	975-2494	齊藤 泰枝	shimizu-yochi@town.shimizu.shizuoka.jp	4	8	76
静岡県事務所管内	駿東郡	2 清水北	411-0907	清水町伏見647-2	055-975-7325	972-7406	野口 瑞穂	kita-yochi@town.shimizu.shizuoka.jp	5	11	93
静岡県事務所管内	駿東郡	3 清水南	411-0916	清水町中徳倉30	055-931-0299	931-0308	田代 幸子	minami-yochi@town.shimizu.shizuoka.jp	6	13	126
静岡県事務所管内	駿東郡	4 清水西	411-0905	清水町長沢238-1	055-973-2320	973-2321	芹沢 真知子	nishi-yochi@town.shimizu.shizuoka.jp	4	11	84
静岡県事務所管内	駿東郡	5 長泉	411-0943	長泉町下土狩830	055-986-6990	986-6990	杉山 里恵	naga-y@town.nagaizumi.lg.jp	3	8	59
静岡県事務所管内	駿東郡	6 南	411-0944	長泉町竹原88	055-986-6991	986-6991	平 祐美子	minami-y@town.nagaizumi.lg.jp	5	12	85
静岡県事務所管内	駿東郡	7 東	411-0943	長泉町下土狩162-1	055-971-7230	971-7230	高山 恵美子	higasi-y@town.nagaizumi.lg.jp	3	6	61
静岡県事務所管内	駿東郡	8 桃沢	411-0936	長泉町元長窪24	055-986-3813	986-3813	中村 古津枝	momo-y@town.nagaizumi.lg.jp	3	8	61
静岡県事務所管内	駿東郡	9 須走	410-1431	小山町須走83	0550-75-2710	75-2710	岩田 博子	subasiri_you@fuji-oyama.jp	4	6	84
静岡県事務所管内	駿東郡	10 足柄	410-1313	小山町竹之下2430	0550-76-0584	76-0584	杉浦 紀子	asigara_you@fuji-oyama.jp	2	3	6
静岡県事務所管内	駿東郡	11 駿河小山	410-1311	小山町小山289-1	0550-76-0479	76-0479	荒生 智恵美	s-oyama_you@fuji-oyama.jp	3	5	39
静岡県事務所管内	磐田市	1 磐田北	438-0086	見付2353-1	0538-32-3450	36-3547	榛葉 一恵	iwatakita-k@city.iwata.lg.jp	8	16	204

幼稚園(4)

市町名等	幼稚園名	郵便番号	所在地	電話番号	FAX番号	園長名	代表電子メールアドレス	学級数	本務教員数	園児数		
静西教育事務所管内	磐田市	2	磐田南	438-0057	千手堂1075	0538-32-4316	36-3597	鎌田 直子	iwataminami-k@city.iwata.lg.jp	6	12	113
静西教育事務所管内	磐田市	3	大藤こども園	438-0002	大久保640-5	0538-38-0824	38-3612	大竹 久美子	ofuji-c@city.iwata.lg.jp	4	10	77
静西教育事務所管内	磐田市	4	向笠	438-0013	向笠竹之内397-13	0538-38-0456	38-3615	戸塚 かずみ	mukasa-k@city.iwata.lg.jp	3	5	40
静西教育事務所管内	磐田市	5	長野	438-0056	小島362-2	0538-34-5813	36-3490	加藤 むつみ	nagano-k@city.iwata.lg.jp	3	6	53
静西教育事務所管内	磐田市	6	岩田こども園	438-0004	匂坂中987	0538-38-1454	38-3618	原 暢美	iwata-c@city.iwata.lg.jp	3	7	40
静西教育事務所管内	磐田市	7	田原	438-0027	三ヶ野936-1	0538-35-3505	36-3571	和田 真由美	tahara-k@city.iwata.lg.jp	3	6	56
静西教育事務所管内	磐田市	8	東部	438-0037	東貝塚205-1	0538-32-0718	36-3406	伊藤 知子	tobu-k@city.iwata.lg.jp	6	12	141
静西教育事務所管内	磐田市	9	磐田なかよしこども園	438-0078	中泉2522-2	0538-35-5644	36-3513	山田 宏世	iwatanakayoshi-c@city.iwata.lg.jp	9	16	208
静西教育事務所管内	磐田市	10	竜洋	438-0231	豊岡6605-3	0538-66-5333	66-8925	樽松 美恵	ryuoy-k@city.iwata.lg.jp	6	11	154
静西教育事務所管内	磐田市	11	豊岡こども園	438-0113	新開541	0539-62-2545	62-3390	佐藤 文宣	toyooka-c@city.iwata.lg.jp	4	10	87
静西教育事務所管内	磐田市	12	豊岡南	438-0115	上神増1410	0539-62-2544	62-2509	鈴木 もとこ	toyookaminami-k@city.iwata.lg.jp	4	7	89
静西教育事務所管内	磐田市	13	豊田北部	438-0804	加茂1027-2	0538-36-0757	36-0797	河合 玲子	toyodahokubu-k@city.iwata.lg.jp	5	9	104
静西教育事務所管内	磐田市	14	豊田南こども園	438-0834	森下280	0538-35-5695	35-5766	鷺見 美都江	toyodaminami-c@city.iwata.lg.jp	5	9	101
静西教育事務所管内	磐田市	15	青城こども園	438-0815	中田610	0538-32-6739	32-6771	鈴木 邦子	seijo-c@city.iwata.lg.jp	7	13	145
静西教育事務所管内	磐田市	16	豊田東	438-0801	高見丘65	0538-32-5279	32-5321	伊藤 裕子	toyodahigashi-k@city.iwata.lg.jp	3	6	79
静西教育事務所管内	焼津市	1	大富	425-0062	中根新田638	054-624-3668	624-3668	鈴木 邦代	ootomi_youchien@city.yaizu.lg.jp	2	4	43
静西教育事務所管内	焼津市	2	東益津	425-0016	石脇下791-2	054-628-0138	628-0138	栗原 智美	higashimashizu_you@city.yaizu.lg.jp	2	3	15
静西教育事務所管内	焼津市	3	さつき	425-0088	大覚寺3-5-1	054-627-3902	627-3902	榎原 恵子	satsuki_youchien@city.yaizu.lg.jp	2	5	35
静西教育事務所管内	焼津市	4	静浜	421-0205	宗高88	054-622-0101	622-0101	亀山 ひろ子	shizuhama_youchien@city.yaizu.lg.jp	4	7	68
静西教育事務所管内	焼津市	5	大井川西	421-0218	下江留2300-1	054-622-4187	622-4187	山村 尚子	oogawa_nishi_youchien@city.yaizu.lg.jp	5	7	66
静西教育事務所管内	焼津市	6	大井川南	421-0211	吉永334-2	054-622-5147	622-5147	長野 恵	oogawa_minami_youchien@city.yaizu.lg.jp	3	5	48
静西教育事務所管内	焼津市	7	静浜幼稚園 下藤分園	421-0202	下小杉1361	054-622-2147	622-2147	木村 千香	shizuhama_youchien_shimofuji@city.yaizu.lg.jp	3	4	28
静西教育事務所管内	掛川市	1	さかがわ	436-0005	伊達方474-1	0537-27-0545	27-0545	中野 智江	sakagawa-yo@city.kakegawa.shizuoka.jp	4	10	75
静西教育事務所管内	掛川市	2	三笠	436-0342	上西郷4116	0537-28-0659	20-1723	杉本 由起子	mikasa-yo@city.kakegawa.shizuoka.jp	6	17	126
静西教育事務所管内	掛川市	3	土方	437-1433	上土方320-1	0537-74-2083	74-4236	齊藤 加代子	hijikata-yo@city.kakegawa.shizuoka.jp	3	7	44
静西教育事務所管内	掛川市	4	佐東	437-1407	小貫77	0537-74-2084	74-4229	藤野 美都子	sadaku-yo@city.kakegawa.shizuoka.jp	3	9	57
静西教育事務所管内	掛川市	5	中	437-1405	中3124	0537-74-2642	74-4235	山城 まゆみ	naka-yo@city.kakegawa.shizuoka.jp	3	6	19
静西教育事務所管内	掛川市	6	千浜	437-1412	千浜5870	0537-72-3783	72-4954	佐藤 勝子	tihama-yo@city.kakegawa.shizuoka.jp	3	7	38
静西教育事務所管内	掛川市	7	大淵	437-1302	大淵5935-6	0537-48-3045	48-3045	熊切 伊津子	obuchi-yo@city.kakegawa.shizuoka.jp	3	8	37
静西教育事務所管内	掛川市	8	横須賀	437-1304	西大淵1010	0537-48-2349	48-2349	田代 直子	yokosuka-yo@city.kakegawa.shizuoka.jp	3	9	55
静西教育事務所管内	袋井市	1	袋井東	437-0012	国本2288	0538-42-4091	42-4091	荒川 義則	FUKUHIGASHI-Y@city.fukuroi.shizuoka.jp	3	5	72
静西教育事務所管内	袋井市	2	若草	437-0065	堀越766-1	0538-42-2027	42-2027	佐藤 <に>子	WAKAKUSA-Y@city.fukuroi.shizuoka.jp	7	9	151
静西教育事務所管内	袋井市	3	今井	437-0052	太田723-1	0538-42-2951	42-2951	溝口 操	IMAI-Y@city.fukuroi.shizuoka.jp	4	7	81
静西教育事務所管内	袋井市	4	三川	437-0004	友永113-1	0538-48-6429	48-6429	河上 智華子	ITSUKAWA-Y@city.fukuroi.shizuoka.jp	3	4	49
静西教育事務所管内	袋井市	5	田原	437-0043	新池190-1	0538-42-2918	43-2908	兼子 幸弘	TAHARA-Y@city.fukuroi.shizuoka.jp	3	6	41
静西教育事務所管内	袋井市	6	山梨	437-0122	春岡1-8-7	0538-48-6145	48-6170	角川 重晴	YAMANASHI-Y@city.fukuroi.shizuoka.jp	11	15	282
静西教育事務所管内	袋井市	7	袋井南	437-0031	愛野3082-2	0538-42-5074	42-5074	磯部 安	FUKUNAMI-Y@city.fukuroi.shizuoka.jp	3	6	46
静西教育事務所管内	袋井市	8	袋井西	437-0064	川井568-1	0538-42-7647	42-7647	伊藤 章則	FUKUNISHI-Y@city.fukuroi.shizuoka.jp	3	6	73
静西教育事務所管内	袋井市	9	高南	437-0036	小川町19-1	0538-43-2939	43-2939	山崎 るみ	KOUNAN-Y@city.fukuroi.shizuoka.jp	3	5	84
静西教育事務所管内	袋井市	10	若葉	437-0061	久能1310	0538-41-1717	41-1717	寺田 勝美	WAKABA-Y@city.fukuroi.shizuoka.jp	6	10	131
静西教育事務所管内	袋井市	11	浅羽南	437-1117	松原1793	0538-23-2009	23-2009	赤堀 直子	ASANAMI-Y@city.fukuroi.shizuoka.jp	3	4	67
静西教育事務所管内	袋井市	12	浅羽西	437-1126	長溝873-1	0538-23-3043	23-3043	鈴木 真介	ASANISHI-Y@city.fukuroi.shizuoka.jp	3	5	50
静西教育事務所管内	袋井市	13	浅羽東	437-1101	浅羽2617-1	0538-23-3033	23-3033	芝田 雅子	ASAHIGASHI-Y@city.fukuroi.shizuoka.jp	5	9	104
静西教育事務所管内	袋井市	14	浅羽北	437-1102	浅名41	0538-30-0800	30-0811	大石 真朱実	ASAKITA-Y@city.fukuroi.shizuoka.jp	3	5	58
静西教育事務所管内	湖西市	1	新居	431-0302	新居1730	053-594-0249	594-5302	鈴木 宏美	araipsc@city.kosai.lg.jp	6	9	137
静西教育事務所管内	湖西市	2	鷺津	431-0431	鷺津650	053-576-0783	576-0847	柴田 久子	washizupsc@city.kosai.lg.jp	8	13	175
静西教育事務所管内	湖西市	3	白須賀	431-0451	白須賀4804-1	053-579-0221	579-0232	新美 留美	shirasukapsc@city.kosai.lg.jp	3	5	49
静西教育事務所管内	湖西市	4	新所	431-0421	新所2820	053-578-0080	578-0114	池田 真利子	shinjopsc@city.kosai.lg.jp	3	4	28
静西教育事務所管内	湖西市	5	岡崎	431-0422	岡崎2586-37	053-577-0328	577-0369	藤田 幸江	okasakipsc@city.kosai.lg.jp	7	11	160

幼稚園(5)

市町名等	幼稚園名	郵便番号	所在地	電話番号	FAX番号	園長名	代表電子メールアドレス	学級数	本務教員数	園児数		
静西教育事務所管内	湖西市	6	知波田	431-0403	大知波503	053-578-0450	578-0480	袴田 幸穂	chibatapsc@city.kosai.lg.jp	3	4	38
静西教育事務所管内	御前崎市	1	白羽	437-1622	白羽3520-46	0548-63-3246	63-4910	森田 智美	shiroyo@city.omaezaki.shizuoka.jp	3	5	46
静西教育事務所管内	御前崎市	2	北こども園	437-1601	上朝比奈2692-12	0537-86-3234	86-7168	徳原 久美子	kitakodomo@city.omaezaki.shizuoka.jp	4	7	67
静西教育事務所管内	御前崎市	3	池新田	437-1612	池新田5814	0537-86-2049	63-0224	河原崎 睦美	ikeyo@city.omaezaki.shizuoka.jp	6	8	106
静西教育事務所管内	御前崎市	4	高松	437-1615	門屋2070-103	0537-86-3427	86-4619	栗山 久子	takayo@city.omaezaki.shizuoka.jp	3	4	51
静西教育事務所管内	菊川市	1	小笠北	437-1522	嶺田85	0537-73-2004	73-2004	落合 美紀	KITAYO@city.kikugawa.shizuoka.jp	4	6	85
静西教育事務所管内	牧之原市	1	地頭方	421-0532	地頭方281	0548-58-0501	55-4388	友田 郁子	jitogata.y@bz04.pala.or.jp	3	5	31
静西教育事務所管内	周智郡	1	飯田	437-0222	森町飯田4058-1	0538-85-2897	85-2907	関塚 壽恵彦	k-iida@town.shizuoka-mori.lg.jp	3	6	51
静西教育事務所管内	周智郡	2	園田	437-0225	森町谷中513-6	0538-85-2780	85-2797	加藤 友廣	k-sonoda@town.shizuoka-mori.lg.jp	3	5	57
静西教育事務所管内	周智郡	3	一宮	437-0226	森町一宮1845-2	0538-89-7210	89-7220	加藤 友廣	k-ichimiya@town.shizuoka-mori.lg.jp	3	5	35
静西教育事務所管内	周智郡	4	森	437-0215	森町森2320	0538-85-3056	85-3096	山田 幸久	k-mori@town.shizuoka-mori.lg.jp	4	7	80
静西教育事務所管内	周智郡	5	三倉					休園中				
静西教育事務所管内	周智郡	6	天方	437-0205	森町大鳥居73	0538-85-2280	85-2399	関塚 壽恵彦	k-amagata@town.shizuoka-mori.lg.jp	3	3	17
私立												
静岡市葵区	1	横内	420-0832	横内町103-1	054-245-1133	245-8890	山田 浩子	-	-	-	-	-
静岡市葵区	2	静岡田町	420-0068	田町4-67-3	054-251-3115	251-3116	田辺 則子	-	-	-	-	-
静岡市葵区	3	てるみ	420-0885	大岩町12-37	054-246-7547	209-0676	柿野 敏和	-	-	-	-	-
静岡市葵区	4	こまどり	420-0042	駒形通4-13-20	054-252-5981	252-5981	北條 節子	-	-	-	-	-
静岡市葵区	5	かえで	420-0001	井宮町207	054-271-0525	271-0552	宮澤 ひろ子	-	-	-	-	-
静岡市葵区	6	静岡聖母	420-0854	城内町1-2	054-253-1220	270-3335	下村 紀美子	-	-	-	-	-
静岡市葵区	7	桜花	420-0867	馬場町77	054-253-1108	253-1109	細野 邦子	-	-	-	-	-
静岡市葵区	8	リリー	420-0871	昭府2-18-20	054-271-8044	272-1554	川柳 玄弘	-	-	-	-	-
静岡市葵区	9	麻機	420-0956	南2-8-41	054-245-5777	248-8145	大橋 和美	-	-	-	-	-
静岡市葵区	10	静岡精華	420-0839	鷹匠3-11-24	054-252-7300	272-5610	幾田 光男	-	-	-	-	-
静岡市葵区	11	第一ひかり	420-0949	与一5-3-25	054-271-5700	271-5736	杉山 彰子	-	-	-	-	-
静岡市駿河区	1	静岡聖光	422-8063	馬淵3-15-26	054-285-0667	285-4522	大石 和正	-	-	-	-	-
静岡市駿河区	2	南八幡	422-8074	南八幡町3-6	054-285-0529	285-0629	松本 克巳	-	-	-	-	-
静岡市駿河区	3	丸子	421-0103	丸子6-7-3	054-259-3491	257-9211	野上 和雄	-	-	-	-	-
静岡市駿河区	4	八幡聖母	422-8076	八幡4-10-14	054-285-1420	270-9889	鈴木 あき子	-	-	-	-	-
静岡市駿河区	5	るり	421-0101	向敷地11	054-259-6779	257-1179	長谷川 弘道	-	-	-	-	-
静岡市駿河区	6	静岡豊田	422-8006	曲金2-5-21	054-283-2258	285-4855	宮下 友美恵	-	-	-	-	-
静岡市駿河区	7	かわはらいづみ	421-0115	みずほ1-12-15	054-259-9609	259-7400	稲葉 博	-	-	-	-	-
静岡市駿河区	8	静岡南	422-8043	中田本町30-1	054-286-1919	282-2645	山本 滋	-	-	-	-	-
静岡市駿河区	9	大里東	422-8034	高松2526-2	054-237-3711	237-3144	望月 雅世	-	-	-	-	-
静岡市駿河区	10	リズム一学園						休園中				
静岡市駿河区	11	梨花	421-0113	下川原2-33-15	054-258-9118	257-2123	高瀬 絹代	-	-	-	-	-
静岡市清水区	1	さくら	424-0832	入江南町15-19	054-366-2562	366-4226	斎藤 澄乃	-	-	-	-	-
静岡市清水区	2	江尻	424-0811	二の丸町2-7	054-366-1016	366-8300	荒川 民久	-	-	-	-	-
静岡市清水区	3	日本平	424-0926	村松3834	054-334-5281	334-5275	藤原 はつゑ	-	-	-	-	-
静岡市清水区	4	有度	424-0884	草薙一里山1-11	054-345-8955	345-8352	垣本 範子	-	-	-	-	-
静岡市清水区	5	八坂	424-0024	八坂東2-4-28	054-366-1668	367-0336	千葉 一道	-	-	-	-	-
静岡市清水区	6	船原	424-0845	船原1-348-12	054-345-5384	345-7080	齋藤 明彦	-	-	-	-	-
静岡市清水区	7	静岡サレジオ	424-8624	中之郷3-2-1	054-345-2553	345-2490	河原崎 靖子	-	-	-	-	-
静岡市清水区	8	東光	421-3203	蒲原2-13-3	054-385-5360	385-5360	小西 宏正	-	-	-	-	-
静岡市清水区	9	蒲原梅花						休園中				
静岡市清水区	10	蒲原聖母	421-3215	蒲原神沢135	054-385-3319	385-3348	川島 弘美	-	-	-	-	-
浜松市中区	1	浜松中央	430-0949	尾張町127-7	053-453-0249	453-0692	倉橋 徒夢	-	-	-	-	-
浜松市中区	2	菟丘	433-8124	泉2-3-10	053-471-2494	471-4320	鈴木 亮助	-	-	-	-	-
浜松市中区	3	鴨江	432-8024	鴨江町97-3	053-452-5456	452-5456	建部 仁洋	-	-	-	-	-

幼稚園(6)

市町名等	幼稚園名	郵便番号	所在地	電話番号	FAX番号	園長名	代表電子メールアドレス	学級数	本務教員数	園児数
浜松市中区	4 成子	432-8035	成子町13	053-452-2451	456-9343	吉澤 俊道	—	—	—	—
浜松市中区	5 富塚	432-8002	富塚町659	053-471-3491	472-6646	山口 仁	—	—	—	—
浜松市中区	6 佐藤	430-0807	佐藤3-15-18	053-463-7882	463-7897	山本 勸太	—	—	—	—
浜松市中区	7 ひくま	430-0903	助信町35-30	053-471-6197	471-4841	水野 明	—	—	—	—
浜松市中区	8 普濟寺	432-8013	広沢1-2-1	053-453-1321	454-7513	鶴見 祥彦	—	—	—	—
浜松市中区	9 蛸塚	432-8018	蛸塚1-20-2	053-452-4426	456-4474	加藤 寛頼	—	—	—	—
浜松市中区	10 あけぼの	432-8011	城北2-5-28	053-472-5818	472-5840	新園 一之	—	—	—	—
浜松市中区	11 上島	433-8122	上島1-22-5	053-471-8951	474-0014	野牧 弘周	—	—	—	—
浜松市中区	12 昭和	430-0851	向宿1-8-15	053-461-3344	461-3344	橋田 匡邦	—	—	—	—
浜松市中区	13 早出	435-0054	早出町1414-1	053-464-4618	464-4632	荒巻 太枝子	—	—	—	—
浜松市中区	14 駅南	430-0925	寺島町478	053-452-3734	452-3684	朝元 百	—	—	—	—
浜松市中区	15 朝田	432-8053	法枝町116-1	053-441-0369	441-0301	朝元 広	—	—	—	—
浜松市中区	16 城北	432-8004	文丘町27-3	053-472-0336	472-0337	朝元 百	—	—	—	—
浜松市中区	17 日本文教	430-0917	常盤町141-20	053-452-5511	455-1968	大友 貴子	—	—	—	—
浜松市中区	18 青葉	432-8025	栄町118	053-454-0255	454-3877	松下 知弘	—	—	—	—
浜松市中区	19 浜松葵	433-8123	幸4-27-1	053-471-6878	475-2957	島津 美智子	—	—	—	—
浜松市中区	20 浜松学院大学付属	430-0906	住吉1-22-5	053-472-5193	472-7080	山崎 亜佐美	—	—	—	—
浜松市中区	21 緑ヶ丘	432-8036	東伊場1-24-6	053-455-1253	455-1841	服部 義正	—	—	—	—
浜松市中区	22 松城	432-8014	鹿谷町1-1	053-452-2088	455-4465	大高 今日子	—	—	—	—
浜松市中区	23 浜松海の星	432-8018	蛸塚3-14-3	053-455-3641	455-3641	前田 美知代	—	—	—	—
浜松市中区	24 追分	433-8114	葵東2-10-23	053-437-2831	437-2835	田村 都弥	—	—	—	—
浜松市中区	25 佐鳴台	432-8021	佐鳴台2-26-1	053-448-7190	447-6974	杉山 義昌	—	—	—	—
浜松市中区	26 平成	433-8119	高丘北3-16-14	053-438-2800	438-2801	菅原 由美	—	—	—	—
浜松市東区	1 蒲	430-0801	神立町480	053-461-2612	465-6434	大貫 ななみ	—	—	—	—
浜松市東区	2 海の星鷺の宮	431-3113	大瀬町27-32	053-434-0051	434-6290	小池 益美	—	—	—	—
浜松市東区	3 篠ヶ瀬	435-0042	篠ヶ瀬町286	053-464-8424	464-7800	國分 幸	—	—	—	—
浜松市東区	4 天王	435-0052	天王町943	053-421-6979	421-6619	水島 義文	—	—	—	—
浜松市西区	1 入野	432-8061	入野町8834-1	053-447-1165	449-3963	杉山 守夫	—	—	—	—
浜松市西区	2 さなる	432-8068	大平台4-9-1	053-485-7502	485-7509	今井 寛	—	—	—	—
浜松市西区	3 花園	431-0201	篠原町9376	053-447-2336	449-5835	大塚 文俊	—	—	—	—
浜松市西区	4 志都呂	432-8066	志都呂町1302	053-448-1283	448-0398	平松 伊早子	—	—	—	—
浜松市西区	5 湖東	431-1103	湖東町1169-179	053-486-1010	484-3131	山口 崇	—	—	—	—
浜松市西区	6 浜名	431-0213	舞阪町浜田76	053-592-0850	592-0850	宮崎 みち	—	—	—	—
浜松市南区	1 赤門	432-8058	新橋町923-1	053-447-0108	449-4065	杉江 範子	—	—	—	—
浜松市南区	2 河輪	430-0822	東町238-1	053-425-2044	425-4075	森 俊彦	—	—	—	—
浜松市南区	3 中田島			休園中		—	—	—	—	—
浜松市南区	4 あすなろ	430-0835	遠州浜1-10-2	053-425-2433	425-2433	坂本 佳一	—	—	—	—
浜松市南区	5 美波	430-0842	大柳町50	053-444-3735	442-3734	橋本 憲幸	—	—	—	—
浜松市北区	1 旭ヶ丘	433-8112	初生町1139	053-437-4873	437-4875	三輪 功一	—	—	—	—
浜松市北区	2 百花	433-8108	根洗町1497-2	053-438-0545	430-0117	金田 悟司	—	—	—	—
浜松市北区	3 気賀	431-1305	細江町気賀997-1	053-522-0313	522-0313	山下 明美	—	—	—	—
浜松市北区	4 三松	431-1414	三ヶ日町三ヶ日432	053-525-3434	525-0232	須賀 晶俊	—	—	—	—
浜松市浜北区	1 北浜	434-0038	貴布祢409	053-586-2855	586-9050	市川 晶代	—	—	—	—
浜松市天竜区	1 水窪	431-4101	水窪町奥領家3184	053-987-0769	987-0769	西岡 とき子	—	—	—	—
沼津市	1 双葉	410-0822	下香貫字柿原2843-1	055-933-1835	933-1836	横山 政俊	—	—	—	—
沼津市	2 天使			休園中		—	—	—	—	—
沼津市	3 沼津聖マリア	410-0817	本郷町18-31	055-932-9911	932-9917	山本 喜栄	—	—	—	—
沼津市	4 ルンビニ	410-0855	千本緑町2-7	055-962-1710	962-0501	林 茂樹	—	—	—	—
沼津市	5 こずわ	410-0872	小諏訪217-1	055-963-0721	963-4096	後藤 信俊	—	—	—	—

幼稚園(7)

市町名等	幼稚園名	郵便番号	所在地	電話番号	FAX番号	園長名	代表電子メールアドレス	学級数	本務教員数	園児数
沼津市	6 四恩	410-0038	三芳町3-14	055-963-7538	963-7545	藤本 昭子	-	-	-	-
沼津市	7 象山	410-0106	志下北通り72-1	055-931-3426	931-8962	秋山 斌	-	-	-	-
沼津市	8 耕雲寺	410-0022	大岡1092	055-951-3075	951-3086	武田 義正	-	-	-	-
沼津市	9 愛鷹	410-0303	西椎路610-2	055-966-2500	966-9565	浅沼 永生	-	-	-	-
沼津市	10 沼津学園第一	410-0053	寿町16-40	055-921-8140	921-9863	薩川 敏子	-	-	-	-
沼津市	11 加藤学園	410-0022	大岡自由ヶ丘1979	055-921-4805	926-0044	加藤 正秀	-	-	-	-
沼津市	12 春の木	410-0302	東椎路1547-1	055-923-5445	924-7730	向坂 武揚	-	-	-	-
沼津市	13 沼津学園第二	410-0022	大岡宇川窪3227-1	055-923-8850	921-9854	薩川 敏子	-	-	-	-
沼津市	14 原町	410-0312	原199-1	055-966-7338	966-7370	鶴谷 主一	-	-	-	-
沼津市	15 光長寺	410-0011	岡宮字寺内1052-5	055-921-4213	921-4236	石川 美和子	-	-	-	-
沼津市	16 プラドバイリンガル	410-0315	桃里455-1	055-967-1150	968-5897	栗原 恵子	-	-	-	-
沼津市	17 沼津あすなろ	410-0007	西沢田244-2	055-922-8507	924-0310	長倉 史男	-	-	-	-
沼津市	18 第二耕雲寺	410-0022	大岡2242-14	055-923-3911	923-3913	武田 義正	-	-	-	-
沼津市	19 沼津梅花	410-0817	本郷町23-9	055-931-6146	933-3168	秋山 三枝子	-	-	-	-
熱海市	1 熱海			休園中			-	-	-	-
三島市	1 よつば幼稚園			休園中			-	-	-	-
三島市	2 星園	411-0848	緑町6-14	055-975-7535	975-7535	森島 チエ子	-	-	-	-
三島市	3 しらゆり	411-0044	徳倉5-11-15	055-986-7231	986-7270	山本 環	-	-	-	-
三島市	4 桜ヶ丘	411-0801	谷田524-1	055-973-0222	973-0270	篠木 喜世	-	-	-	-
富士宮市	1 富士宮東	418-0072	矢立町787	0544-26-3413	26-3413	山代 房江	-	-	-	-
富士宮市	2 富士宮北	418-0054	光町14-4	0544-26-4672	26-4672	山代 房江	-	-	-	-
富士宮市	3 にしふじのみや	418-0041	淀川町3-2	0544-26-4509	26-4674	矢部 理恵子	-	-	-	-
富士宮市	4 西ヶ丘	418-0056	西町27-6	0544-26-3493	22-0399	遠藤 次郎	-	-	-	-
富士宮市	5 上野	418-0114	下条1747	0544-58-0049	58-0615	吉野 友勝	-	-	-	-
富士宮市	6 富士宮聖母	418-0076	錦町2-34	0544-26-4460	26-6003	塩川 慶子	-	-	-	-
富士宮市	7 万野	418-0001	万野原新田2992-4	0544-27-2013	27-0542	吉田 智昭	-	-	-	-
富士宮市	8 黒田	418-0074	源道寺町632	0544-23-1848	22-0503	吉野 けい子	-	-	-	-
富士宮市	9 杉田	418-0021	杉田517-1	0544-23-3750	23-3752	佐野 牧夫	-	-	-	-
伊東市	1 野間自由	414-0027	竹の内1-3-57	0557-37-4503	37-6310	吉久 知延	-	-	-	-
伊東市	2 伊東聖母	414-0013	桜木町1-7-2	0557-37-6099	38-5774	マルシャン・ジョフロア	-	-	-	-
富士市	1 吉原聖母	417-0026	南町1-30	0545-51-6178	51-6244	西村 眞理子	-	-	-	-
富士市	2 認定こども園鈴川	417-0012	鈴川東町16-17	0545-32-0475	32-0475	志田 直正	-	-	-	-
富士市	3 いまいづみ	417-0001	今泉5-8-2	0545-52-6006	52-6016	高橋 直美	-	-	-	-
富士市	4 神戸	417-0851	富士見台1-6-8	0545-21-3805	21-3100	吉田 好江	-	-	-	-
富士市	5 するが	416-0907	中島122	0545-61-8778	61-9185	河合 辰哉	-	-	-	-
富士市	6 富士リズム	417-0061	伝法1740-1	0545-53-6969	53-6921	井沢 昭	-	-	-	-
富士市	7 ゆきよし	416-0945	宮島251-5	0545-63-3083	63-3583	植田 美津子	-	-	-	-
富士市	8 藤田	417-0801	大淵2964-1	0545-35-3178	35-3248	藤田 道信	-	-	-	-
富士市	9 富士中央	416-0931	蓼原113-15	0545-60-0700	60-0703	小林 直樹	-	-	-	-
富士市	10 富士光明	419-0201	厚原388-8	0545-73-1152	73-1153	十鳥 ゆりか	-	-	-	-
御殿場市	1 御殿場聖マリア	412-0043	新橋1591	0550-84-1215	84-1215	吉田 公美子	-	-	-	-
御殿場市	2 みなみ	412-0042	萩原追分1193-13	0550-83-5373	83-7800	山崎 弘樹	-	-	-	-
裾野市	1 裾野聖母	410-1101	岩波下ノ田53-12	055-997-3966	997-3979	勝又 奈保子	-	-	-	-
裾野市	2 裾野ひかり	410-1118	佐野171	055-993-2727	993-2793	上藤 法光	-	-	-	-
裾野市	3 千福が丘ひかり	410-1115	千福が丘1-10-17	055-993-1180	993-1216	小林 由美	-	-	-	-
駿東郡	1 エンゼル	411-0934	長泉町下長窪尾尻80-6	055-987-5323	987-5398	野秋 和弘	-	-	-	-
島田市	1 島田南	427-0024	横井4-2-15	0547-35-6711	37-1360	小塩 勝久	-	-	-	-
島田市	2 認定こども園伊久身幼稚園	427-0233	身成332-1	0547-39-0631	39-0631	杉岡 弘巳	-	-	-	-
島田市	3 島田北	427-0007	野田1251-1	0547-36-1272	37-1361	小塩 倫代	-	-	-	-

幼稚園(8)

市町名等	幼稚園名	郵便番号	所在地	電話番号	FAX番号	園長名	代表電子メールアドレス	学級数	本務教員数	園児数
島田市	4 六合	427-0019	道悦2-27-11	0547-37-3546	54-5467	太田 裕子	-	-	-	-
島田市	5 認定こども園五和幼稚園	428-0007	島550-6	0547-46-3344	46-3348	男城 茂	-	-	-	-
島田市	6 金谷	428-0018	金谷根岸町47-1	0547-45-2075	45-2365	相田 裕司	-	-	-	-
磐田市	1 磐田聖マリア	438-0077	国府台54-3	0538-32-5334	32-7822	佐藤 富美	-	-	-	-
磐田市	2 富士見	438-0083	富士見町1-4-4	0538-32-0751	32-1054	井上 恵子	-	-	-	-
焼津市	1 焼津	425-0026	焼津5-4-2	054-628-2851	628-7530	相田 早苗	-	-	-	-
焼津市	2 新屋	425-0022	本町1-1-10	054-628-3895	629-3520	鈴木 裕子	-	-	-	-
焼津市	3 西町	425-0082	大村1-12	054-629-3277	629-3669	鈴木 裕子	-	-	-	-
焼津市	4 小川	425-0035	東小川6-21-4	054-629-2188	629-2187	浅沼 成之	-	-	-	-
焼津市	5 みなと	425-0021	中港1-7-23	054-628-2736	629-1929	小関 直司	-	-	-	-
焼津市	6 弘香			閉園			-	-	-	-
焼津市	7 焼津豊田	425-0086	小土1059-1	054-628-4004	628-4209	佐野 正子	-	-	-	-
焼津市	8 みやじま	425-0071	三ヶ名字宮嶋807-1	054-628-9084	628-1758	小関 直司	-	-	-	-
焼津市	9 焼津中央	425-0036	西小川1-2-14	054-628-9612	628-9612	今村 千枝	-	-	-	-
焼津市	10 まどか	425-0051	田尻北1223-2	054-624-6415	623-6368	橋ヶ谷 斎	-	-	-	-
焼津市	11 三和	425-0064	三和614-2	054-624-0046	624-4761	金原 順一	-	-	-	-
焼津市	12 すみれ台	425-0053	すみれ台1-25-1	054-623-1545	623-5186	橋ヶ谷 斎	-	-	-	-
掛川市	1 智光	436-0075	仁藤町5-5	0537-29-5330	29-5331	佐々木 快典	-	-	-	-
掛川市	2 くるみ	436-0056	中央2-18-5	0537-22-5394	24-3932	小澤 直明	-	-	-	-
掛川市	3 子育てセンターひだまり幼稚園部	436-0030	杉谷南2-1-1	0537-23-1881	23-2130	本間 規子	-	-	-	-
掛川市	4 子育てセンターさやのもり幼稚園部	436-0047	長谷1687-2	0537-24-2253	24-2561	福井 智美	-	-	-	-
掛川市	5 掛川中央幼稚園	436-0338	和光2-16-1	0537-24-5501	24-5751	石田 里美	-	-	-	-
藤枝市	1 藤枝東	426-0014	若王子3-4-34	054-641-0879	646-0879	伊村 知義	-	-	-	-
藤枝市	2 西益津	426-0016	郡1009	054-641-0164	641-0164	大場 明宏	-	-	-	-
藤枝市	3 藤枝聖母	426-0023	茶町1-2-51	054-641-9522	641-9561	山田 宏亨	-	-	-	-
藤枝市	4 高洲	426-0041	高柳2-6-1	054-635-0513	635-0786	武藤 啓央	-	-	-	-
藤枝市	5 藤枝西	426-0023	茶町1-1-33	054-641-0891	641-0891	神尾 公洋	-	-	-	-
藤枝市	6 葉梨	426-0203	下之郷1713-6	054-638-0238	638-6500	篠宮 けい子	-	-	-	-
藤枝市	7 認定こども園藤枝橋幼稚園	426-0212	北方1130-13	054-638-0753	638-0892	山田 裕子	-	-	-	-
藤枝市	8 高根	426-0131	瀬戸/谷7509-3	054-631-2401	631-2405	山崎 由美子	-	-	-	-
藤枝市	9 藤枝順心高附属	426-0067	前島2-3-2	054-635-0450	635-6637	戸田 雪子	-	-	-	-
藤枝市	10 藤岡	426-0006	藤岡2-7-1	054-641-6433	641-6433	岡田 恭順	-	-	-	-
藤枝市	11 瀬戸谷	426-0132	本郷225	054-639-0057	639-0057	深澤 孝俊	-	-	-	-
藤枝市	12 高洲南	426-0046	高洲54-4	054-635-5031	635-5049	武藤 啓央	-	-	-	-
藤枝市	13 平島	426-0011	平島602-99	054-643-2300	646-2405	岡村 由紀子	-	-	-	-
藤枝市	14 志太	426-0071	志太3-14-28	054-644-7705	644-7715	伊藤 正見	-	-	-	-
藤枝市	15 藤枝音羽	426-0087	音羽町3-10-6	054-643-1118	643-1118	神尾 公洋	-	-	-	-
藤枝市	16 岡部聖母	421-1131	岡部町内谷1327-1	054-667-0261	667-4521	杉村 悦子	-	-	-	-
袋井市	1 山名	437-0024	三門町8-1	0538-42-3312	44-0319	諸井 理恵	-	-	-	-
御前崎市	1 美土代			休園中			-	-	-	-
菊川市	1 認定こども園堀之内	439-0006	堀之内69	0537-35-2504	36-1580	牧野 千栄	-	-	-	-
牧之原市	1 榛原ふたば	421-0422	静波1698-68	0548-22-0178	22-7012	増田 昭夫	-	-	-	-
榛原郡	1 ちどり	421-0302	吉田町川尻1674-1	0548-32-6140	32-6140	松浦 宣昭	-	-	-	-
榛原郡	2 ひばり	421-0301	吉田町住吉4900	0548-32-0183	32-0183	三輪 戸一郎	-	-	-	-
榛原郡	3 さゆり	428-0301	川根本町徳山845	0547-57-2233	57-2239	松下 文代	-	-	-	-

幼保連携型認定こども園(1)

市町名等		こども園名	郵便番号	所在地	電話番号	FAX番号	園長名	学級数	本務教員数	園児数
公立（市町立）										
静岡市管内	静岡市葵区	1 上土	420-0812	古庄4-2-11	054-261-6044	261-6044	藤田 由起子	5	14	107
静岡市管内	静岡市葵区	2 安倍口中央	421-2113	安倍口団地3-1	054-296-0345	296-0345	増田 寿子	4	8	40
静岡市管内	静岡市葵区	3 新富町	420-0068	田町3-46-5	054-252-2746	252-2746	梶山 雅子	4	10	105
静岡市管内	静岡市葵区	4 瀬名川	420-0913	瀬名川11-21-40	054-262-5940	262-5940	松下 令子	7	16	140
静岡市管内	静岡市葵区	5 田町	420-0068	田町1-79	054-252-6374	252-6374	杉山 万里子	4	9	88
静岡市管内	静岡市葵区	6 長沼	420-0813	長沼2-18-31	054-261-1241	261-1241	萩原 幸子	4	10	113
静岡市管内	静岡市葵区	7 中藁科	421-1314	大原1237	054-279-0002	279-0002	小林 真美子	4	9	40
静岡市管内	静岡市葵区	8 服織	421-1213	山崎1-17-1	054-278-9721	278-9721	海野 紀美子	4	11	116
静岡市管内	静岡市葵区	9 服織中央	421-1217	羽島本町25-33	054-278-2217	278-2217	福井 佳幸	4	10	112
静岡市管内	静岡市葵区	10 安東	420-0882	安東3-11-17	054-245-6227	245-6228	山田 弘美	8	18	166
静岡市管内	静岡市葵区	11 西奈	420-0911	瀬名3-24-25	054-261-3016	261-4018	高須 史子	4	7	74
静岡市管内	静岡市葵区	12 安倍口	421-2114	安倍口新田43-1	054-296-1824	296-1827	西村 紅美	3	5	26
静岡市管内	静岡市葵区	13 藁科	421-1223	吉津1	054-278-6637	278-6682	渡辺 裕子	3	4	14
静岡市管内	静岡市駿河区	1 久能	422-8014	青沢240	054-237-1713	237-6036	山村 仁美	3	6	17
静岡市管内	静岡市駿河区	2 小黑	422-8072	小黑1-7-6	054-285-3718	285-3718	望月 寿子	4	9	55
静岡市管内	静岡市駿河区	3 下川原	421-0113	下川原6-8-26	054-258-5958	258-5958	岩崎 裕子	7	14	142
静岡市管内	静岡市駿河区	4 高松	422-8036	敷地2-7-14	054-237-6740	237-6740	細田 知里	5	14	147
静岡市管内	静岡市駿河区	5 東新田	421-0112	東新田4-1-40	054-257-0256	257-0256	藁科 久美子	7	13	141
静岡市管内	静岡市駿河区	6 登呂	422-8033	登呂3-19-1	054-285-8592	285-8592	野村 晴野	6	14	149
静岡市管内	静岡市駿河区	7 中田	422-8063	馬淵4-2-29	054-282-7905	282-7905	加茂 晶子	8	16	162
静岡市管内	静岡市駿河区	8 中村町	422-8047	中村町94	054-281-9832	281-9832	岸 聡子	6	18	160
静岡市管内	静岡市駿河区	9 東豊田中央	422-8004	国吉田6-7-29	054-261-6320	261-6320	高木 千代子	5	15	130
静岡市管内	静岡市駿河区	10 広野	421-0121	広野6-11-1	054-259-5195	259-5195	石井 三智代	4	9	69
静岡市管内	静岡市駿河区	11 富士見台	422-8026	富士見台2-11-44	054-282-6188	282-6188	天野 里衣	4	13	108
静岡市管内	静岡市駿河区	12 丸子	421-0103	丸子2-18-32	054-259-9810	259-9810	勝山 都	3	11	103
静岡市管内	静岡市駿河区	13 用宗	421-0122	用宗5-18-7	054-259-2702	259-2702	青山 倫子	4	9	49
静岡市管内	静岡市駿河区	14 八幡	422-8076	八幡2-15-20	054-285-4049	285-4049	竹下 由利	3	9	67
静岡市管内	静岡市駿河区	15 大谷	422-8018	西大谷6-8	054-237-2476	237-2843	丸山 智子	3	8	36
静岡市管内	静岡市駿河区	16 東豊田	422-8005	池田492-2	054-262-0096	262-0806	海老名 恭子	4	8	79
静岡市管内	静岡市清水区	1 飯田北	424-0006	石川本町11-92	054-366-2743	366-2743	吉川 千愛	7	14	159
静岡市管内	静岡市清水区	2 飯田南	424-0041	高橋4-4-56	054-366-6216	366-6216	菊田 富士子	5	13	127
静岡市管内	静岡市清水区	3 庵原	424-0114	庵原町1938	054-366-5683	366-5683	妻木 圭子	4	8	59
静岡市管内	静岡市清水区	4 入江	424-0831	入江1-13-15	054-366-5904	366-5904	鈴木 弘真	5	10	109
静岡市管内	静岡市清水区	5 有度北	424-0065	長崎740-1	054-347-0216	347-0216	尾上 浩子	3	11	97
静岡市管内	静岡市清水区	6 有度西	424-0888	中之郷1-10-27	054-345-7755	345-7755	長尾 光恵	3	10	69
静岡市管内	静岡市清水区	7 興津北	424-0212	八木間町478	054-369-1084	369-1084	宮本 伊公子	4	9	81
静岡市管内	静岡市清水区	8 興津南	424-0204	興津中町562	054-369-0749	369-0749	市川 智佐登	3	6	32
静岡市管内	静岡市清水区	9 折戸	424-0902	折戸5-8-1	054-334-0836	334-0836	新貝 慶子	3	8	37
静岡市管内	静岡市清水区	10 川原	424-0857	川原町24-8	054-352-1358	352-1358	杉山 真紀	3	12	134
静岡市管内	静岡市清水区	11 駒越	424-0913	迎山町4-15	054-334-7080	334-7080	瀧 友美	3	7	48

幼保連携型認定こども園(2)

市町名等	こども園名	郵便番号	所在地	電話番号	FAX番号	園長名	学級数	本務教員数	園児数	
静岡市管内	静岡市清水区 12	清水	424-0949	本町11-32	054-352-4229	352-4229	大村 真理子	4	11	89
静岡市管内	静岡市清水区 13	高部中央	424-0001	梅ヶ谷459-1	054-346-1503	346-1503	浅岡 淳子	5	12	108
静岡市管内	静岡市清水区 14	辻	424-0806	辻4-7-21	054-366-6227	366-6227	平石 麻理	6	12	111
静岡市管内	静岡市清水区 15	西久保	424-0038	西久保438-1	054-366-6625	366-6625	原崎 容子	4	8	88
静岡市管内	静岡市清水区 16	原	424-0113	原45-5	054-366-3800	366-3800	熊谷 朱美	5	13	123
静岡市管内	静岡市清水区 17	三保	424-0901	三保1601	054-334-0556	334-0556	海野 貴美子	3	8	65
静岡市管内	静岡市清水区 18	横砂	424-0032	横砂東町17-5	054-365-8739	365-8739	山根 洋	3	7	26
静岡市管内	静岡市清水区 19	蒲原西部	421-3213	蒲原中566-1	054-385-2539	385-3194	三浦 日登美	3	7	20
静岡市管内	静岡市清水区 20	蒲原東部	421-3203	蒲原5092-3	054-385-3411	385-0981	筑地 純子	4	10	79
静岡市管内	静岡市清水区 21	入山	421-3101	由比入山1964	054-375-2628	375-2628	小村 恵子	3	7	13
静岡市管内	静岡市清水区 22	由比中央	421-3104	由比北田146	054-377-0888	377-1030	藤浪 さとみ	4	11	69
静岡市管内	静岡市清水区 23	高部	424-0008	押切996-2	054-346-1758	346-1170	坪内 和美	5	9	87
静岡市管内	静岡市清水区 24	小島	424-0305	小島町621-1	054-393-3014	393-3014	小長谷 妙子	3	6	32
静岡市管内	静岡市清水区 25	小河内	424-0302	小河内2693-2	054-393-2192	393-2192	園田 佳美	3	4	7
静岡市管内	静岡市清水区 26	和田島	424-0403	和田島694-1	054-395-2320	395-2320	中野 早好子	3	5	20
静岡市管内	静岡市清水区 27	由比	421-3103	由比377-1	054-375-4510	375-4510	原 法子	3	5	13
静東教育事務所管内	富士市 1	松野こども園	421-3301	北松野1825-1	0545-56-1511	56-1512	鈴木 かおり	6	10	148
静東教育事務所管内	下田市 1	下田認定こども園	415-0037	敷根765-19	0558-36-4501	36-4503	長友 美代子	6	31	180
静東教育事務所管内	伊豆市 1	熊坂	410-2411	熊坂426	0558-72-1741	72-1741	牧 京子	3	20	67
静東教育事務所管内	伊豆市 2	修善寺東	410-2405	加殿72-1	0558-72-1404	72-1404	杉山 優子	3	20	67
静東教育事務所管内	伊豆市 3	土肥	410-3302	土肥665-26	0558-98-0228	97-3955	勝呂 みゆき	3	13	42
静東教育事務所管内	賀茂郡 1	南伊豆町立南伊豆認定こども園	415-0302	南伊豆町上賀茂277	0558-62-0002	62-2314	谷 陽子	6	25	133
静東教育事務所管内	賀茂郡 2	南伊豆町立南崎認定こども園	415-0155	南伊豆町大瀬7	0558-65-0080	65-0003	土屋 千恵	3	12	38
静東教育事務所管内	賀茂郡 3	伊豆海認定こども園	410-3515	西伊豆町田子1709-50	0558-53-0755	53-0755	須田 理栄子	3	9	42
静東教育事務所管内	賀茂郡 4	仁科認定こども園	410-3514	西伊豆町仁科267	0558-52-1110	52-0651	須田 理栄子	3	14	48
静東教育事務所管内	駿東郡 1	北こども園	411-0941	長泉町上土狩38-5	055-986-6992	986-6992	鈴木 道子	7	36	191
静東教育事務所管内	駿東郡 2	きたごうこども園	410-1326	小山町用沢207-1	0550-78-0504	78-0506	村松 千賀子	7	24	218
静西教育事務所管内	磐田市 1	福田	437-1204	福田中島55	0538-55-2323	55-2256	齋藤 喜代美	9	28	252
静西教育事務所管内	磐田市 2	竜洋東	438-0218	中平松30-4	0538-66-2907	66-2907	松下 祐子	3	17	79
静西教育事務所管内	掛川市 1	すこやかこども園	436-0086	宮脇2-6-1	0537-62-6110	23-8831	清水 裕子	9	40	269
静西教育事務所管内	袋井市 1	笠原こども園	437-1311	山崎5093-13	0538-23-4121	23-4121	松下 康子	3	14	91
静西教育事務所管内	御前崎市 1	認定こども園御前崎市立御前崎	437-1621	御前崎78-27	0548-63-2342	63-2350	山下 美幸	5	20	127
静西教育事務所管内	御前崎市 2	認定こども園御前崎市立さくら	437-1604	佐倉888-1	0537-86-3036	63-0244	植田 明美	8	27	199
静西教育事務所管内	菊川市 1	おおぞら認定こども園	439-0034	下内田832	0537-35-2323	35-2328	鶴藤 美千子	9	26	265
静西教育事務所管内	牧之原市 1	相良こども園	421-0522	相良249-2	0548-52-1165	52-1349	不知いづみ	3	9	53
私立										
	静岡市葵区 1	北沼上	420-0901	北沼上758-1	054-261-3713	261-3997	増本 房子	-	-	-
	静岡市葵区 2	こすもす	420-0948	秋山町25-3	054-271-6208	271-6227	橋本 育子	-	-	-
	静岡市葵区 3	賤機	421-2103	俵沢109-1	054-294-0169	294-1310	安本 敏江	-	-	-
	静岡市葵区 4	新聞杉の子	421-1201	新聞670-9	054-278-7557	278-7557	井上 登美子	-	-	-
	静岡市葵区 5	日吉町	420-0839	鷹匠2-24-18	054-252-3699	653-1313	堀田 卓文	-	-	-

幼保連携型認定こども園(3)

市町名等	こども園名	郵便番号	所在地	電話番号	FAX番号	園長名	学級数	本務教員数	園児数	
静岡市葵区	6	北安東	420-0881	北安東4-29-24	054-246-8486	209-0212	堀田 道子	-	-	-
静岡市葵区	7	竜南	420-0804	竜南1-19-15	054-248-6668	200-4844	太田嶋 俊彦	-	-	-
静岡市葵区	8	あおぞらキンダーガーデン	420-0803	千代田一丁目15-40	054-246-2213	294-7330	岡村 由紀子	-	-	-
静岡市葵区	9	あゆみ第2	420-0916	瀬名中央1-1-44	054-263-5546	263-0330	太田嶋 裕子	-	-	-
静岡市葵区	10	静岡平和	420-0876	平和2-23-22	054-271-3016	271-4529	杉山 京子	-	-	-
静岡市葵区	11	常葉学園大学附属ちばな	420-0911	瀬名1-1-17	054-261-1746	261-1759	大石 成伸	-	-	-
静岡市葵区	12	千代田	420-0801	東千代田1-8-10	054-261-7624	261-7625	松永 広雄	-	-	-
静岡市葵区	13	常葉学園大学附属とこは	420-0805	城北37	054-246-3712	246-4003	八木 いくみ	-	-	-
静岡市葵区	14	沼上	420-0905	南沼上一丁目22-1	054-261-2543	261-2730	森下 健二	-	-	-
静岡市葵区	15	沼上こども園分園	420-0923	川合三丁目1-13	054-207-8350	207-9434	森下 健二	-	-	-
静岡市葵区	16	羽鳥るり	421-1217	羽鳥本町1-1	054-278-2355	278-2356	長谷川 弘道	-	-	-
静岡市葵区	17	若竹こどもの森	420-0913	瀬名3丁目7-8	054-277-9308	277-9309	増田 久仁子	-	-	-
静岡市葵区	18	わらべ	421-1212	千代1-4-15	054-278-1505	278-1505	酒井 政男	-	-	-
静岡市葵区	19	蛍ヶ丘保育園	421-1201	新聞394-1	054-278-7355	277-0811	堀江 まゆみ	-	-	-
静岡市葵区	20	麻華こども園	420-0961	北1-29-25	054-247-8200	246-8526	中原 美華	-	-	-
静岡市駿河区	1	小鹿	422-8021	小鹿2-25-15	054-285-4538	285-4556	海野 明美	-	-	-
静岡市駿河区	2	ひばり	421-0122	用宗4-18-28	054-259-2502	259-2816	横澤 智生	-	-	-
静岡市駿河区	3	静岡なかはら	422-8058	中原524	054-285-6912	285-6987	浅場 美千代	-	-	-
静岡市駿河区	4	ふじみ	422-8045	西島402	054-281-2673	288-3155	長谷川 泰道	-	-	-
静岡市駿河区	5	だきしめ	422-8008	栗原17-15	054-267-4800	267-4805	小林 かおり	-	-	-
静岡市駿河区	6	静岡若葉	422-8041	中田3-7-2	054-285-2326	285-2358	若林 啓介	-	-	-
静岡市駿河区	7	やよい	422-8042	石田2丁目18-28	054-285-8011	288-9311	織田 美沙子	-	-	-
静岡市駿河区	8	セイユウモンテッソーリ	421-0106	北丸子2-21-12	054-258-6543	258-5190	白井 豊子	-	-	-
静岡市駿河区	9	静岡学園	422-8007	聖一色400	054-262-0914	263-9384	杉谷 法子	-	-	-
静岡市駿河区	10	東新田ひばり	421-0112	駿河区東新田3丁目31-10	054-268-1800	204-1820	加藤 よしえ	-	-	-
静岡市駿河区	11	若杉	421-0103	丸子3653	054-259-3125	259-3364	杉山 順子	-	-	-
静岡市駿河区	12	若杉分園	421-0103	丸子3655-3	054-259-3125	259-3364	杉山 順子	-	-	-
静岡市清水区	1	草薙ふたば	424-0886	草薙359-6	054-346-9619	346-9219	市川 忠義	-	-	-
静岡市清水区	2	梅花	421-3211	蒲原新田2-16-23	054-385-5477	385-4570	鏡島 真理子	-	-	-
静岡市清水区	3	めぐみ	424-0838	淡島町2-9	054-366-2519	366-2576	山田 典子	-	-	-
静岡市清水区	4	ももはな	424-0204	興津中町335-1	054-369-2228	369-3833	村上 敬子	-	-	-
静岡市清水区	5	清水白百合	424-0846	木の下町312	054-352-6428	352-0054	高塚 匡宏	-	-	-
静岡市清水区	6	若竹	424-0003	蜂ヶ谷443	054-367-1696	367-1695	山村 伊津子	-	-	-
静岡市清水区	7	東海大学付属静岡翔洋	424-0902	折戸3-20-1	054-334-0619	335-5099	小寺 健二	-	-	-
静岡市清水区	8	蒲原学園	421-3213	蒲原中204	054-385-3056	357-4442	田邊 朝子	-	-	-
静岡市清水区	9	みどりが丘	424-0929	日立町4-19	054-337-0886	337-0889	桑山 佐喜子	-	-	-
静岡市清水区	10	清水りんぼかん	424-0873	有東坂4-8	054-344-1234	344-1215	角田 民子	-	-	-
静岡市清水区	11	梅花幼稚園	424-0932	南岡町3-8	054-353-1342	353-1343	林 仁山	-	-	-
静岡市清水区	12	東海	424-0205	興津本町78	054-369-1311	368-6329	伊藤 道代	-	-	-
静岡市清水区	13	清水やぐらこども園	424-0802	矢倉町4-15	054-364-5288	364-5288	檜皮 真弓	-	-	-
浜松市中区	1	ひくまこども園	430-0901	曳馬四丁目8-12	053-464-4069	464-4079	山田 佳敬	-	-	-

幼保連携型認定こども園(4)

市町名等	こども園名	郵便番号	所在地	電話番号	FAX番号	園長名	学級数	本務教員数	園児数
浜松市中区	2 なかざわこども園	430-0904	中沢町58-9	053-471-0497	471-0590	細倉 泰生	-	-	-
浜松市中区	3 相生こども園	430-0805	相生町14-30	053-461-6519	461-6180	寺田 修己	-	-	-
浜松市中区	4 瑞雲こども園	430-0807	佐藤二丁目22-1	053-464-9557	464-3131	北沢 道子	-	-	-
浜松市中区	5 遊歩の丘にしおかこども園	433-8116	西丘町296	053-420-1818	420-1814	夏目 美之	-	-	-
浜松市中区	6 みそらこども園	432-8047	神田町513	053-443-9836	443-9837	東山 和樹	-	-	-
浜松市中区	7 なかよし第2こども園	430-0852	領家三丁目23-13	053-463-8211	463-8212	一木 千賀子	-	-	-
浜松市中区	8 聖隷こども園めぐみ	433-8125	和合町555-1	053-401-1212	474-8822	富永 裕美	-	-	-
浜松市中区	9 れんげこども園	433-8127	和合北一丁目2-37	053-482-8241	475-1021	青山 一子	-	-	-
浜松市中区	10 和合こども園	433-8120	和合町220-1280	053-472-2522	472-2520	倉田 恵	-	-	-
浜松市中区	11 小豆餅ゆすらうめこども園	433-8113	小豆餅四丁目18-2	053-414-0001	414-0002	増谷 昌子	-	-	-
浜松市中区	12 上池さくらこども園	432-8011	城北二丁目25-43	053-474-1125	475-1679	佐藤 啓子	-	-	-
浜松市中区	13 音の森こども園	432-8002	富塚町3657-1	053-488-5116	488-5117	春日 由美子	-	-	-
浜松市東区	1 聖隷こども園ひかりの子	435-0052	天王町1896	053-421-6822	421-6870	鈴木 勝子	-	-	-
浜松市東区	2 いずみこども園	435-0056	小池町710	053-434-4411	434-4435	林 隆道	-	-	-
浜松市東区	3 市野与進こども園	435-0051	市野町2636	053-423-3535	423-3536	渡邊 啓子	-	-	-
浜松市東区	4 まるづかこども園	435-0046	丸塚町287-1	053-465-2525	465-5963	小瀬 恵美子	-	-	-
浜松市東区	5 太陽さぎのみやこども園	431-3113	大瀬町752	053-432-5515	432-5516	佐藤 朋子	-	-	-
浜松市東区	6 遊歩の丘かみにしこども園	435-0048	上西町853-2	053-468-1818	468-1824	内山 幸恵	-	-	-
浜松市東区	7 きなりこどもえん	430-0803	植松町53-4	053-424-6666	424-6667	建部 真貴子	-	-	-
浜松市東区	8 若宮こども園	431-3113	大瀬町2050	053-433-2727	433-2747	古川 清	-	-	-
浜松市東区	9 蒲こども園	435-0014	大蒲町95-2	053-463-1540	463-1149	延本 寿	-	-	-
浜松市東区	10 そらいろこども園	435-0051	市野町1084	053-581-8670	581-8671	富永 昌代	-	-	-
浜松市東区	11 ありたまこども園	431-3122	有玉南町2013	053-479-5588	479-5688	宇藤 孟	-	-	-
浜松市東区	12 天竜こども園	435-0018	葉新町315-1	053-421-5355	421-5356	平野 彰一	-	-	-
浜松市西区	1 和光こども園	431-1101	和光町517	053-486-0434	486-4040	志賀口 三枝子	-	-	-
浜松市西区	2 入野こども園	432-8061	入野町10827-1	053-448-1026	448-1029	中村 勝彦	-	-	-
浜松市西区	3 さざんかこども園	431-0201	篠原町25654	053-449-6116	449-6115	中西 浩実	-	-	-
浜松市西区	4 春日こども園	431-0203	馬郡町2560	053-592-1600	592-1612	脇本 和義	-	-	-
浜松市西区	5 瞳ヶ丘こども園	431-1112	大人見町12-654	053-485-5003	485-5094	山口 崇	-	-	-
浜松市西区	6 順愛こども園	431-0211	舞阪町舞阪5372	053-592-7733	592-7687	山田 八重子	-	-	-
浜松市南区	1 ずだじこども園	430-0814	恩地町291	053-427-2332	427-2334	鈴木 重道	-	-	-
浜松市南区	2 太陽こども園	435-0028	飯田町1507	053-426-1515	426-1575	佐藤 登美	-	-	-
浜松市南区	3 太陽第二こども園	430-0846	白羽町1231	053-441-0006	442-0088	佐藤 宏人	-	-	-
浜松市南区	4 平和こども園	430-0853	三島町1200	053-443-1500	443-1504	藤谷 昌宏	-	-	-
浜松市南区	5 なかよしこども園	430-0853	三島町1230	053-441-1122	441-1172	石貝 はる美	-	-	-
浜松市南区	6 ハローこども園	430-0825	下江町522	053-425-5586	545-5615	宮野 恵理子	-	-	-
浜松市南区	7 たかつか光こども園	432-8065	高塚町2312-16	053-449-8000	440-8080	鈴木 ひとみ	-	-	-
浜松市南区	8 はあもにいこども園	435-0038	三和町782	053-464-8770	464-5758	春日 貴光	-	-	-
浜松市南区	9 若林こどもの園	432-8051	若林町2658-1	053-401-3786	401-3787	磯部 二美	-	-	-
浜松市北区	1 聖隷こども園わかば	433-8108	根洗町645-1	053-437-0822	439-4734	岡田 絵里子	-	-	-
浜松市北区	2 聖隷こども園桜ヶ丘	431-2102	都田町8749-3	053-428-2494	428-4812	太田 康子	-	-	-

幼保連携型認定こども園(5)

市町名等	こども園名	郵便番号	所在地	電話番号	FAX番号	園長名	学級数	本務教員数	園児数
浜松市北区	3 なごみこども園	433-8105	三方原町1367-1	053-420-7530	420-8700	志賀口 大輔	-	-	-
浜松市北区	4 聖隷クリスティー大学附属クリスティーこども園	433-8105	三方原町2762	053-430-1700	430-1701	太田 雅子	-	-	-
浜松市北区	5 みどりのもり都田	431-2102	都田町6497-1	053-428-3208	428-3980	下原 直美	-	-	-
浜松市北区	6 こども園みらい	433-8101	三幸町159-1	053-439-3060	439-3070	鈴木 節子	-	-	-
浜松市浜北区	1 認定こども園きじの里	434-0046	染地台五丁目-4-3	053-585-3375	585-3390	鈴木 桃代	-	-	-
浜松市浜北区	2 子育てセンターこまつ	434-0042	小松3221	053-584-0170	584-0171	安間 小百里	-	-	-
浜松市浜北区	3 子育てセンターきぶね	434-0038	貴布祢2668	053-584-0172	584-0173	中村 訓子	-	-	-
浜松市浜北区	4 子育てセンターしばもと	434-0015	於呂3087-2	053-580-0050	580-0051	西田 栄子	-	-	-
浜松市浜北区	5 子育てセンターしんぱら	434-0003	新原2669	053-580-1011	580-1012	齊藤 裕子	-	-	-
浜松市浜北区	6 子育てセンターなかせ	434-0012	中瀬673	053-584-0174	585-3223	山岸 さとみ	-	-	-
浜松市浜北区	7 遊歩の丘はまなこども園	434-0042	小松1285-1	053-585-4141	585-4142	北村 真美	-	-	-
浜松市浜北区	8 子育てセンターかきのみ	434-0012	中瀬2308	053-545-3870	545-6880	内山 啓子	-	-	-
浜松市浜北区	9 あゆみの森こども園	434-0035	寺島2889-1	053-585-2345	585-2344	大高 恵美子	-	-	-
浜松市浜北区	10 子育てセンターみゆうのおか	434-0016	根堅2596-1	053-545-6380	545-7552	坪井 まり子	-	-	-
浜松市浜北区	11 こども園ことり	433-8033	内野5221-5	053-585-0260	585-0261	細倉 ゆずる	-	-	-
浜松市浜北区	12 ひらくちかえでこども園	434-0041	平口160	053-585-1701	585-1702	齋藤 澄恵	-	-	-
浜松市浜北区	13 風の子こども園	434-0041	平口1973	053-544-4150	544-4155	村松 貴代子	-	-	-
浜松市天竜区	1 子育てセンターすぎのこ	431-3305	大谷111-1	053-922-0170	922-0171	伊藤 里佳	-	-	-
浜松市天竜区	2 子育てセンターやまびこ	431-3303	山東3577	053-922-0180	922-0181	山本 千栄子	-	-	-
沼津市	1 認定こども園しょうえい幼稚園	410-0306	大塚812-2	055-967-4521	967-4572	石川 望	-	-	-
沼津市	2 認定こども園片浜桜	410-0875	今沢65 (満三歳以上施設) 今沢680-4 (満三歳未満施設)	055-966-6349 (満三歳以上施設) 055-966-5351 (満三歳未満施設)	967-9966 (満三歳以上施設) 968-0848 (満三歳未満施設)	進士 清彦	-	-	-
沼津市	3 認定こども園中央幼稚園	410-0862	幸町23-3	055-951-6694	952-0868	上村 貞嘉	-	-	-
沼津市	4 認定こども園杉浦学園	410-0308	柳沢字広町222 (幼稚園部) 柳沢307 (保育園部)	055-967-4188 (幼稚園部) 055-955-5511 (保育園部)	967-4189 (幼稚園部) 969-0038 (保育園部)	杉浦 清美	-	-	-
三島市	1 ピーターパン幼稚園	411-0046	芙蓉台2-2-1	055-988-0826	988-0827	宮澤 幸子	-	-	-
三島市	2 のびる幼稚園	411-0811	青木164	055-972-8740	976-8495	月野 宰子	-	-	-
富士宮市	1 認定こども園芝川リズム	419-0316	羽鮒689	0544-65-0007	65-2500	村上 増美	-	-	-
富士宮市	2 認定こども園ふじキンダー学園	418-0001	万野原新田4079-5	0544-24-7220	24-7222	井出 千秀	-	-	-
富士宮市	3 認定こども園リーチエル幼稚園	418-0051	淀師1742-1	0544-24-5541	24-4143	足立 武裕	-	-	-
富士宮市	4 大中里こども園	418-0044	大中里837	0544-23-5390	23-5419	塩川 恵美子	-	-	-
富士宮市	5 野中こども園	418-0033	野中東町294	0544-26-2929	26-2931	中村 桐子	-	-	-
富士宮市	6 東こども園	418-0077	東町18-18	0544-27-8643	27-8696	三澤 夫美世	-	-	-
富士宮市	7 富丘こども園	418-0047	青木325-5	0544-26-2853	26-1505		-	-	-
富士市	1 認定こども園曙幼稚園	417-0051	吉原4-17-45	0545-52-0539	53-2781	草分 由子	-	-	-
富士市	2 認定こども園富士ふたば幼稚園	416-0924	水戸島本町2-10	0545-61-3121	61-0789	今村 雄一郎	-	-	-
富士市	3 たかおかこども園	419-0201	厚原1385	0545-71-3085	71-3183	渡邊 宏行	-	-	-
富士市	4 認定こども園わかば幼稚園	417-0801	大淵3	0545-21-1151	21-7018	大庭 公洋	-	-	-
富士市	5 認定こども園みのる幼稚園	417-0852	原田1742-1	0545-21-4115	21-4116	田中 邦昌	-	-	-
富士市	6 認定こども園さくら台幼稚園	421-3306	中之郷3779	0545-81-0603	81-0622	大嶽 素宏	-	-	-

幼保連携型認定こども園(6)

市町名等	こども園名	郵便番号	所在地	電話番号	FAX番号	園長名	学級数	本務教員数	園児数
富士市	7 認定こども園須津幼稚園	417-0822	神谷新町227	0545-34-2295	34-7000	後藤 正章	-	-	-
御殿場市	1 神山	412-0033	神山1692-4	0550-87-1586	87-3168	本崎 肇	-	-	-
伊豆市	1 認定こども園あゆのさと	410-2407	柏久保1309	0558-72-1740	72-5900	土屋 ちか子	-	-	-
伊豆市	2 あまぎ	410-3215	月ヶ瀬408-1	0558-85-2030	75-8880	関本 光泰	-	-	-
伊豆市	3 なかいず	410-2505	八幡2 8 2 - 1	0558-75-2810	75-2811	工藤 暢子	-	-	-
伊豆の国市	1 しょうれんじこども園 楽生・寿光	410-2221	南江間919	055-948-1258	948-1287	渡邊 元浄	-	-	-
伊豆の国市	2 慈恵こども園	410-2318	白山堂171-2	0558-76-2552	875-0159	土山 龍之	-	-	-
駿東郡	1 あそかこども園	411-0943	長泉町下土狩578	055-986-7324	986-7407	増田 立義	-	-	-
駿東郡	2 あまねこども園	411-0943	長泉町下土狩1401-1	055-939-5455	939-5454	森川 道晃	-	-	-
島田市	1 みどり認定こども園	427-0102	大柳南308	0547-38-0057	38-0245	今村 はる代	-	-	-
島田市	2 認定こども園島田中央幼稚園	427-0048	旗指2888番地の1	0547-37-2733	37-2712	五藤 泰弘	-	-	-
島田市	3 認定こども園島田学園 付属幼稚園	427-0034	伊太2075-1	0547-37-3252	37-3253	小澤 暁子	-	-	-
磐田市	1 認定こども園龍の子幼稚園	438-0068	前野2575	0538-35-5144	35-5141	座光寺 明	-	-	-
磐田市	2 聖隷こども園こうのと り豊田	438-0823	下本郷1055	0538-35-2523	35-2525	平野 春江	-	-	-
磐田市	3 子育てセンターとみが おか	438-0803	富丘162-1	0538-35-2524	35-2547	河合 育世	-	-	-
磐田市	4 子育てセンターみなみ しま	437-1209	南島164-1	0538-55-6255	55-6254	伊藤 孝	-	-	-
磐田市	5 聖隷こども園こうのと り東	438-0035	東新屋271-3	0538-35-8567	21-1010	勝又 みさ子	-	-	-
掛川市	1 認定こども園こども広 場あんり	436-0111	本郷623-1	0537-26-2250	26-3696	村松 恵子	-	-	-
掛川市	2 掛川こども園	436-0227	家代の里1丁目5-1	0537-61-3322	61-3321	中村 千里	-	-	-
掛川市	3 桜木こどもの森	436-0225	家代1761-1	0537-22-8159	22-8349	岡田 博次	-	-	-
掛川市	4 子育てセンターともの もり	436-0043	大池2305	0537-25-6800	25-7005	中野 久実	-	-	-
掛川市	5 おおさかこども園	437-1421	大坂2805	0537-72-2607	72-6040	大石 由美子	-	-	-
藤枝市	1 広幡こども園	426-0008	鬼島393	054-641-2389	641-6675	長谷川 渉	-	-	-
藤枝市	2 青島こども園	426-0033	小石川町4-1-3	054-641-0705	641-0601	伊藤 正見	-	-	-
藤枝市	3 こぼとこども園	426-0075	瀬戸新屋70	054-641-1252	646-0305	稲葉 俊英	-	-	-
藤枝市	4 駿河台こども園	426-0077	駿河台2-13-2	054-645-0881	646-0306	稲葉 俊英	-	-	-
藤枝市	5 大洲こども園	426-0051	大洲2-27-13	054-635-1591	637-2637	小原 志信	-	-	-
藤枝市	6 いなばこども園	426-0088	堀之内520-3	054-641-2902	644-9034	鈴木 舜光	-	-	-
袋井市	1 浜松学院大学付属愛野 こども園教育部	437-0040	愛野南2-2-3	0538-44-7800	44-7801	大野 正恵	-	-	-
湖西市	1 しらゆりこども園	431-0411	入出377	053-573-2088	578-1160	白井 祐子	-	-	-
湖西市	2 おかさきこども園	431-0441	吉美3294-136	053-577-1234	577-1570	鈴木 静香	-	-	-
湖西市	3 微笑こども園	431-0425	梅田128-3	053-572-3171	572-3180	河田 宗康	-	-	-
菊川市	1 菊川中央こども園	439-0018	本所27	0537-35-2493	35-2910	木野 園枝	-	-	-
菊川市	2 ひがしこども園	437-1503	川上1410-1	0537-73-5312	73-7271	森 富美江	-	-	-
菊川市	3 みなみこども園	437-1505	高橋3691	0537-73-4360	73-7275	田辺 奈保美	-	-	-
牧之原市	1 川崎	421-0422	静波1398-2	0548-22-0230	22-0527	増田 立義	-	-	-
牧之原市	2 認定こども園みのり	421-0421	細江812-2	0548-22-0606	22-0606	森川 道晃	-	-	-
牧之原市	3 認定こども園すすき	421-0524	須々木464-3	0548-52-0567	52-2691	青山 丈碩	-	-	-

教育関係諸団体(1)

団体名	郵便番号	所在地	備考	電話番号	FAX番号	代表者名
校長会						
1 静岡県公立幼稚園・こども園長会（義務教育課）	420-0857	静岡市葵区御幸町5-17	マサモリビル内	054-252-5880	252-5960	大石 久美子
2 静岡県校長会（義務教育課）	420-0856	静岡市葵区駿府町1-12	教育会館4階	054-251-4811	251-4812	羽田 明夫
3 静岡県高等学校長協会（高校教育課）	420-8608	静岡市葵区長谷町66	静岡高等学校内	054-245-5030	245-5030	志村 剛和
その他						
1 市町教育委員会連絡協議会（教育総務課）	421-0205	焼津市宗高900	焼津市教育委員会教育総務課内	054-662-0512	662-0630	大石 智之
2 都市教育長協議会（教育総務課）	438-8650	磐田市国府台3-1	磐田市教育委員会教育総務課内	0538-37-4821	36-1571	村松 啓至
3 町教育長会（教育総務課）	411-8668	長泉町中土狩828	長泉町教育委員会内	055-989-5529	989-5993	石井 宣明
4 (公社)静岡県私学教育振興会（私学振興課）	420-0853	静岡市葵区追手町9-26	私学会館内	054-254-8208	251-8002	長谷川 了
5 静岡県私学協会（私学振興課）	420-0853	静岡市葵区追手町9-26	私学会館内	054-254-8208	251-8002	長谷川 了
6 (一社)静岡県私立幼稚園振興協会（私学振興課）	420-0853	静岡市葵区追手町9-26	私学会館内	054-254-6820	255-3694	千葉 一道
7 (公社)静岡県職業教育振興会（私学振興課）	420-0853	静岡市葵区追手町9-26	私学会館内	054-251-2335	251-2336	杉山 誠一
8 (公財)静岡県私立幼稚園退職基金財団（私学振興課）	420-0853	静岡市葵区追手町9-26	私学会館内	054-251-2805	255-3694	松下 知弘
9 (一財)静岡県教育会館（教育総務課）	420-0856	静岡市葵区駿府町1-12	—	054-252-1011	254-1028	望月 大司
10 公立学校共済組合静岡支部（福利課）	420-8601	静岡市葵区追手町9-6	県教育委員会福利課内	054-221-3130	221-0020	木苗 直秀
11 (一財)静岡県教職員互助組合（福利課）	420-0856	静岡市葵区駿府町1-12	教育会館2階	054-254-3626	254-3594	渡邊 勉
12 静岡県公立高等学校事務職員協会（教育総務課）	420-8608	静岡市葵区長谷町66	静岡高等学校内	054-245-0567	—	渡邊 清勝
13 静岡県高等学校教育研究会（高校教育課）	420-8608	静岡市葵区長谷町66	静岡高等学校内	054-245-5030	245-5030	長井 利樹
14 静岡県教育研究会（義務教育課）	420-0856	静岡市葵区駿府町1-12	教育会館2階	054-252-4575	252-4608	川島 広己
15 静岡県公立幼稚園・こども園教育研究会（義務教育課）	420-0857	静岡市葵区御幸町5-17	マサモリビル内	054-252-5880	252-5960	大石 久美子
16 静岡県高等学校等副校長教頭会（高校教育課）	420-8608	静岡市葵区長谷町66	静岡高等学校内	054-245-0567	—	中根 正裕
17 静岡県社会教育委員連絡協議会（社会教育課）	420-0853	静岡市葵区追手町9-18	静岡中央ビル6階	054-252-0620	252-0620	南山 和聖
18 静岡県PTA連絡協議会（社会教育課）	420-0856	静岡市葵区駿府町1-12	教育会館4階	054-252-8223	251-9672	今釜 伸也
19 静岡県公立高等学校PTA連合会（社会教育課）	420-0853	静岡市葵区追手町9-18	静岡中央ビル6階	054-255-4678	255-4699	小山 全司
20 静岡県公立幼稚園・こども園PTA連絡協議会（社会教育課）	420-0857	静岡市葵区御幸町5-17	マサモリビル5階	054-252-5880	252-5960	打出 直幸
21 静岡県図書館協会（社会教育課）	422-8002	静岡市駿河区谷田53-1	県立中央図書館内	054-262-1246	264-4268	三科 守
22 静岡県読書推進運動協議会（社会教育課）	422-8002	静岡市駿河区谷田53-1	県立中央図書館内	054-262-1246	264-4268	伊藤 博
23 静岡県青少年育成会議（社会教育課）	420-8601	静岡市葵区追手町9-6	県教育委員会社会教育課内	054-221-3305	221-3362	川勝 平太
24 一般財団法人静岡県青少年会館（社会教育課）	420-0068	静岡市葵区田町1-70-1	静岡県青少年会館内	054-255-2566	255-2507	大石 節雄
25 静岡県ユネスコ連絡協議会（社会教育課）	438-8650	磐田市国府台3-1	磐田市教育委員会教育総務課内	080-1593-0435	0538-36-1517	今村 信大
26 静岡県高等学校文化連盟（高校教育課）	420-0853	静岡市葵区追手町9-18	静岡中央ビル6階	054-254-7375	254-7310	石川 善久
27 静岡県中学校文化連盟（義務教育課）	424-0113	静岡市清水区原245	静岡市立清水庵原中学校内	054-366-0059	366-0036	大野 哲寛
28 静岡県博物館協会（社会教育課）	422-8002	静岡市駿河区谷田53-2	県立美術館内	054-263-5857	263-5742	木下 直之
29 静岡県学校保健会（健康体育課）	420-8601	静岡市葵区追手町9-6	県教育委員会健康体育課内	054-221-2929	273-6456	紀平 幸一
30 (一財)静岡県高等学校安全振興会（健康体育課）	420-0853	静岡市葵区追手町9-18	静岡中央ビル6階	054-255-4678	255-4699	杉浦 政紀
31 (公財)静岡県学校給食会（健康体育課）	420-0856	静岡市葵区駿府町1-12	教育会館1階	054-254-7428	251-0879	小野田 豊
32 静岡県特別支援学校体育連盟（特別支援教育課）	410-0045	沼津市泉町4-1	沼津聴覚特別支援学校内	055-921-3398	923-5327	大川 紀美子
33 静岡県高等学校体育連盟（健康体育課）	420-8608	静岡市葵区長谷町66	静岡高等学校内	054-248-7448	248-7071	武田 知己
34 静岡県中学校体育連盟（健康体育課）	421-0115	静岡市駿河区みずほ3-9-1	長田南中学校内	054-256-5586	256-5584	佐藤 晋也
35 (一財)静岡県高等学校野球連盟（健康体育課）	420-0853	静岡市葵区追手町7-2	朝日新聞静岡ビル4階	054-653-1818	653-1822	中澤 秀紀

教育関係諸団体(2)

団体名	郵便番号	所在地	備考	電話番号	FAX番号	代表者名
36 (公財) 静岡県体育協会 (スポーツ振興課)	422-8004	静岡市駿河区国吉田5-1-1	—	054-265-6464	262-3019	川勝 平太
37 (公財) スポーツ安全協会静岡県支部 (スポーツ振興課)	422-8004	静岡市駿河区国吉田5-1-1	静岡県体育協会会館内	054-262-3039	262-3019	石川 恵一郎
38 (独) 日本スポーツ振興センター 名古屋支所 (健康体育課)	450-0001	名古屋市市中村区那古野1-47-1	名古屋国際センタービル16階	052-533-7823	562-0688	大東 和美
39 静岡県教職員組合 (教育総務課)	420-0856	静岡市葵区駿府町1-12	教育会館3階	054-255-0156	255-3910	鈴木 伸昭
40 静岡県高等学校障害児学校教職員組合 (教育総務課)	420-0856	静岡市葵区駿府町1-12	教育会館2階	054-254-6900	254-0814	深田 祐文
41 静岡県高等学校しょうがい児学校ユニオン (教育総務課)	420-0853	静岡市葵区追手町45	日興ビル3階	054-253-7141	253-7180	山本 秀和
42 全静岡教職員組合 (教育総務課)	420-0004	静岡市葵区末広町1-4	—	054-253-3331	270-7802	須部 友康
43 静岡中学校労働者組合 (教育総務課)	—	—	—	—	—	鈴木 丈喜
44 一般社団法人ガールスカウト静岡県連盟 (社会教育課)	420-0068	静岡市葵区田町1-70-1	静岡県青少年会館内	054-252-4840	273-7167	山口 協子
45 一般社団法人静岡県子ども会連合会 (社会教育課)	420-0068	静岡市葵区田町1-70-1	静岡県青少年会館内	054-252-6305	253-5582	喜瀬川 康博
46 静岡県青年団連絡協議会 (社会教育課)	420-0068	静岡市葵区田町1-70-1	静岡県青少年会館内	054-254-2006	254-2006	杉山 和義
47 一般社団法人日本ボーイスカウト静岡県連盟 (社会教育課)	420-0068	静岡市葵区田町1-70-1	静岡県青少年会館内	054-255-6185	255-6186	村松 武博
48 静岡県赤十字水上安全奉仕団 (スポーツ振興課)	420-0853	静岡市葵区追手町44-17	日赤静岡県支部内	054-252-8131	254-5830	菅沼 博明

令和元年度静岡県学校名簿

令和元年12月発行

編集・発行 静岡県教育委員会 教育政策課

〒420-8601 静岡市葵区追手町9-6

TEL 054-221-3674

FAX 054-221-3561

E-mail

kyoui_seisaku@pref.shizuoka.lg.jp

ホームページ

<https://www.pref.shizuoka.jp/kyouiku/index2.html>