

JR東京駅コインロッカー内死体遺棄事件

情報提供をお願いいたします。

平成27年4月26日(日)、JR東京駅丸の内南口改札内のコインロッカーに、黄色キャリーバッグに入れられた状態で遺棄された女性の似顔絵を作成しました。

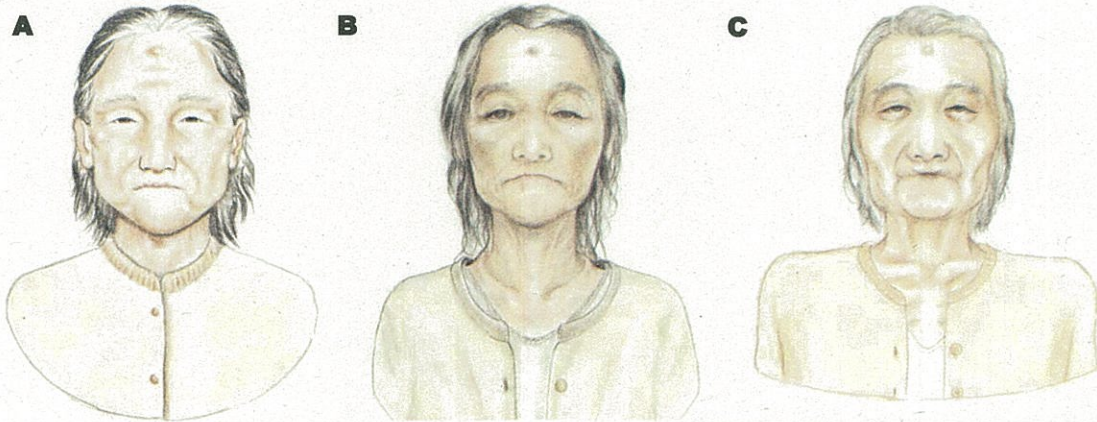

《女性の特徴》

年齢：70歳～80歳くらい

身長：140センチメートルくらい

頭髪：白髪交じり

(頭頂部で約30センチメートル)

体格：痩せ型

特徴：前額部に5ミリメートル大の隆起がある。

発見されたものと同じキャリーバッグ



《キャリーバッグの特徴》

- ・黄色 縦型
- ・73cm×53cm×27cm
- ・キャスター付き
- ・古いタイプ
- ・後ろから押して移動

- ◎ この女性を知っている。
 - ◎ この似顔絵に似ている人を知っている。
 - ◎ 最近見かけなくなった高齢者女性がいる。
 - ◎ 平成27年4月26日(日)ころ、黄色い大きなキャリーバッグを押している人を見た。
- などの情報をお持ちの方は、断片的な情報でも構いませんので、警視庁丸の内警察署死体遺棄事件捜査本部までお知らせください。

警視庁丸の内警察署死体遺棄事件捜査本部

捜査本部直通 03-3215-0577

警察署受付 03-3213-0110

情報提供のお願い

身元不明遺体の捜査を行っています。心当たりのある方は連絡をお願いします。

1. 発見日 平成27年5月31日
2. 発見場所 東京都千代田区丸の内 JR東京駅コインロッカー内
3. 死亡者 女性、70～80歳代、身長約140cm前後、やせ型、白髪まじり、前額部に5mm大の腫瘤
4. 連絡先 警視庁丸の内警察署死体遺棄事件捜査本部

捜査本部直通 Tel : 03-3215-0577

警察署受付 Tel : 03-3213-0110

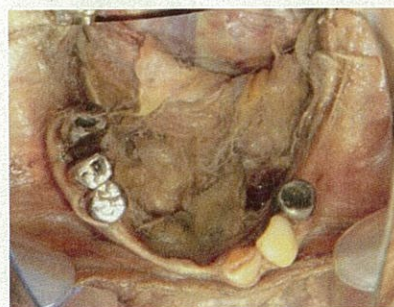
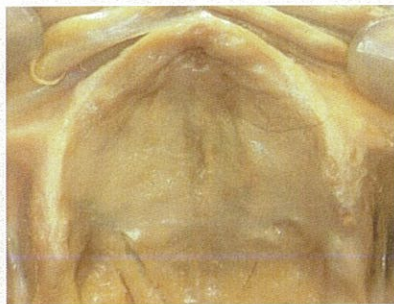

死亡者の似顔絵(イメージ)と口腔内画像およびエックス線画像

- 欠損 1
- 欠損 2
- 欠損 3
- 欠損 4
- 欠損 5
- 欠損 6
- 欠損 7
- 欠損 8

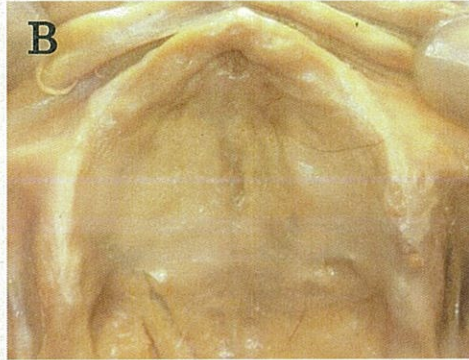

- 1 欠損
- 2 欠損
- 3 欠損
- 4 欠損
- 5 欠損
- 6 欠損
- 7 欠損
- 8 欠損

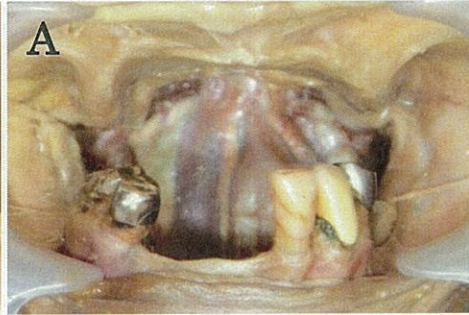

- 欠損 8
- 欠損 7
- * 全部鑄造冠 (根管充填, 歯根分割の可能性) 6
- * 全部鑄造冠(根管充填) 5
- * 欠損 4
- 欠損 3
- 欠損 2
- 欠損 1

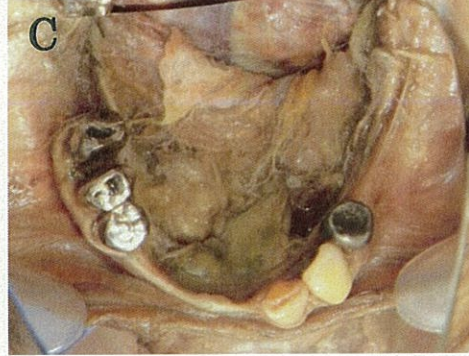

- 8 欠損
- 7 欠損
- 6 欠損
- 5 欠損
- 4 全部鑄造冠(根管充填)
- 3 硬質レジン前装冠(根管充填)
- 2 CR修復(MBD)
- 1 欠損



死亡者の口腔内所見

A: 正面観, B: 上顎咬合面観, C: 下顎咬合面観, D: 下顎右側頬側面観, E: 下顎左側頬側面観,
 F: 下顎右側咬合面観, G: 下顎右側舌側面観, H: 下顎左側舌側面観
 (B, C, D, E, F, G, Hは鏡面像を反転。D, E, F, G, Hは残存歯部を拡大。)

CR: コンポジットレジン M: 近心 B: 頬側 D: 遠心

* エックス線所見より、6は歯根分割されていると推察される。ただし、診療録等には、4全部鑄造冠、5全部鑄造冠、6全部鑄造冠(近心根のみ)と記載されている可能性も考慮する。