

(具体の都市における交通サービス等の提供状況)

参考① 陸前高田市における交通サービス等の提供状況

概要

【広域交通】

○高速バスなど

内陸部と沿岸部を結ぶ国道が 3/16 に一般車両の通行可になった直後から盛岡方面への長距離バス（盛岡駅～高田自動車学校直通）が運行を始めている。

| モビリティの再開状況 | トピック |
|---|---|
| <ul style="list-style-type: none"> 盛岡方面への長距離バス（盛岡駅～高田自動車学校直通）が震災後 1 週間で運行開始。 4 月下旬には、一関や仙台方面へも運行開始。 | <ul style="list-style-type: none"> 内陸部と沿岸部を結ぶ国道で一般車両が通行可（3/16） |

○鉄道代替バス

4/19 の JR 大船渡線一部再開に合わせて、運休区間で代替バスを運行している。

| モビリティの再開状況 | トピック |
|---|--|
| <ul style="list-style-type: none"> 4/22 には、JR 大船渡線の運休区間（気仙沼駅～盛）で振替輸送バスを運行。 | <ul style="list-style-type: none"> JR 大船渡線が一部（気仙沼駅～一ノ関駅）で再開（4/19） |

【地域内および地域間交通】

○生活支援バス（遺体安置所へのシャトルバス）

仮設市役所が開設し、行政機能が再開した直後から遺体安置所へのシャトルバスが運行開始している。5/18 に住田町スポーツセンターの遺体安置所が閉鎖されると旧矢作小学校の遺体安置所へ行き先を変更して 5 月下旬まで運行されている。

| モビリティの再開状況 | トピック |
|---|--|
| <ul style="list-style-type: none"> 遺体安置所へのシャトルバス（住田町スポーツセンター行き）が震災後 10 日後に運行開始。 5/18 からは、旧矢作小学校へ行き先を変更して運行。 | <ul style="list-style-type: none"> 仮設市役所が開設し一部行政機能が復旧（3/20） 住田町スポーツセンターの遺体安置所が閉鎖（5/18） |

○一時帰宅バス

陸前高田市からの一時避難を受け入れた内陸部の市町と陸前高田市を結ぶ一時帰宅バスが運行されている。

| モビリティの再開状況 | トピック |
|--|---|
| <ul style="list-style-type: none"> 一時避難をしている花巻市が 5/7、5/12、5/21、5/26 に一時帰宅バスを運行。 NPO 法人岩手地域づくり支援センターが、一時帰宅バスを 5/17 日から週 2 日、運行。 | <ul style="list-style-type: none"> 陸前高田市では、応急仮設住宅が建設されるまでの間、内陸部の他市町村へ一時避難を実施（3 月下旬より移動開始）。 |

○生活支援バス（通院・買物支援バス）

通院・買物支援バスは、3/19～5 月上旬まで盛岡赤十字病院への受診バスが早期に運行された。その後、4/25 にはピースウィンズ・ジャパンがおもいやりバス、続いて 5/18 には、県立

高田病院が避難所と臨時診療所（米崎コミュニティセンター）間が運行開始。10月からは、「地域公共交通確保維持改善事業」を利用して乗合バスによる移動支援も始まっている。

| モビリティの再開状況 | トピック |
|---|---|
| <ul style="list-style-type: none"> ・<u>震災10日後から盛岡赤十字病院による受診バスが運行。</u> ・4/25からは、<u>ピースウィンズ・ジャパンがおもいやりバスを運行開始。</u> ・5/18からは、<u>県立高田病院が避難所と臨時診療所を結ぶバスを運行開始。</u> ・7/1からは、<u>みちのく衛生の会が仮設住宅と県立病院を結ぶバスを運行開始。</u> ・10/3からは、<u>国土交通省の支援事業を使って2つのスーパーと病院、仮設住宅を結ぶ乗合タクシーの運行。</u> | <ul style="list-style-type: none"> ・<u>仮設住宅の必要数のうち65%が入居完了（6/30）</u> ・国土交通省は、東日本大震災被災市町村における生活交通を支援するため「地域公共交通確保維持改善事業」を実施。 |

○生活支援バス（スクールバス）

陸前高田市の小中学校が再開される4/21に合わせてスクールバスが運行された。また、震災により校舎が被災した高田高校は、間借りする大船渡東高校で5/10からの授業再開に向けて、説明会など準備のため、4/22からスクールバスを運行している。

| モビリティの再開状況 | トピック |
|--|--|
| <ul style="list-style-type: none"> ・4/21には、<u>避難所と気仙中学校を結ぶスクールバスを運行開始。</u> ・4/22からは、<u>高田高校生向けに大船渡東高校行きのスクールバスが運行開始。</u> | <ul style="list-style-type: none"> ・<u>市内の多くの小中学校が再開（4/21）</u> ・被災した<u>県立高田高校は大船渡東高校を間借りして再開（5/10）</u> |

○路線バス

ガソリン不足が概ね解消され始める時期から路線バスが運行している。4/22には県立大船渡病院～鳴石団地間（無料）と住田高校前～鳴石団地間（有料）の運行が開始し、これにより住田町のコミュニティバスの特別運行（陸前高田～住田）は4/23で終了した。

| モビリティの再開状況 | トピック |
|--|--|
| <ul style="list-style-type: none"> ・4/20には、<u>鳴石団地を起点とする路線バスが4路線で運行開始。</u> ・4/22から<u>鳴石団地を起点に新たに2路線の路線バスが運行開始。</u> | <ul style="list-style-type: none"> ・<u>市内の多くの小中学校が再開（4/21）</u> ・<u>住田町コミュニティバスの特別運行が終了（4/23）</u> |

【その他】

高田タクシーは、小中学校や高校の再開が進む5/1から営業を再開している。気仙タクシーは、仮設住宅への入居が半数程度進む6月下旬に営業を再開している。また、6月からはレジャー支援バスが運行されている。

| モビリティの再開状況 | トピック |
|--|---|
| <ul style="list-style-type: none"> ・高田タクシー再開（5/1） ・気仙タクシー再開（6/21） ・各イベントへの送迎バスの運行（6月以降） | <ul style="list-style-type: none"> ・<u>仮設住宅の必要数のうち65%が入居完了（6/30）</u> |

■陸前高田市におけるモビリティ確保に向けた取り組みの時系列変化

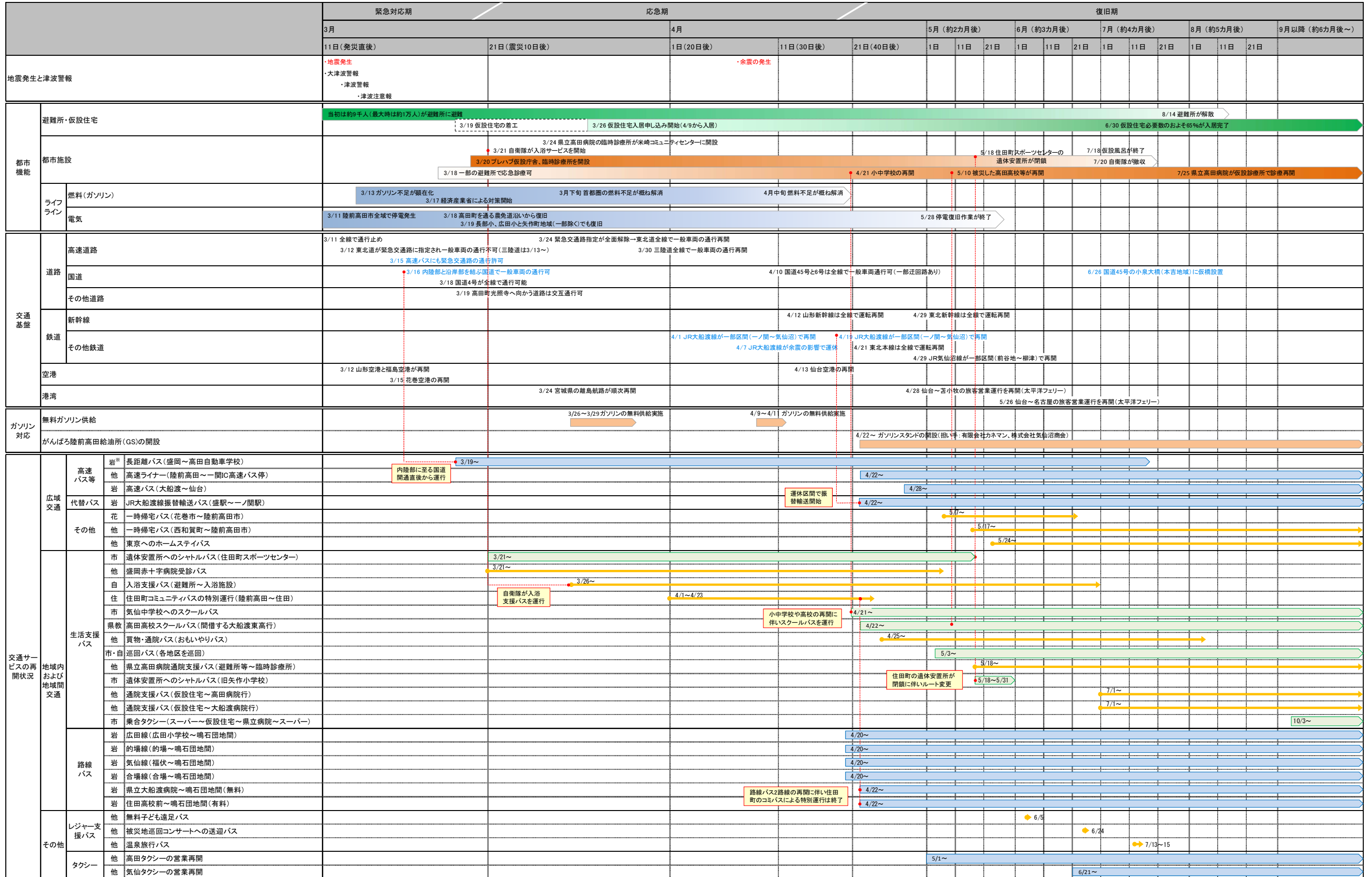

※名称の前に書かれている文字は、運行の担い手を示す。岩:岩手県交通、自:自衛隊、市:陸前高田市、花:花巻市、住:住田町、他:その他。

各交通の運行期間を示す矢印の色は交通サービスの担い手を示す。 → 主に交通事業者 → 主に自治体 → その他

| | | | | | |
|-------|---|----|-----|----|-------|
| 事例 No | 52 | 時期 | 復旧期 | 類型 | 高速バス等 |
| 名称等 | 盛岡～高田間のバス | | | | |
| 担い手 | 岩手県交通 | | | | |
| 概要 | 被害が大きかった陸前高田市と内陸の盛岡市を結ぶバスが3/19から運行。7/18で運行終了。 | | | | |

その1 盛岡～高田間のバス運行開始！！

本日から盛岡～高田間1日1往復のバスが運行されます。

- ・盛岡バスセンター発 8：30→高田自動車学校着 11：30頃
- ・高田自動車学校発：15：00→盛岡バスセンター着 18：00頃

※盛岡の知人から燃料や食料、生活用品などを送って欲しい方、盛岡にご用のある方などはご利用ください。

(広報りくぜんたかた2 2011年3月19日)

盛岡陸前高田線 運行終了のお知らせ

毎度当社路線バス・盛岡陸前高田線を御利用頂きまして誠にありがとうございます。
平成23年7月18日(月)をもちまして盛岡陸前高田線の運行を終了致します。

なお、7月19日(火)以降につきましては盛岡大船渡線から陸前高田住田線へ乗換での御利用になりますので予め御了承願います。詳細は下記の通りとなりますので、お間違いないよう御利用願います。

7月19日以降の御利用について

●乗り継ぎの経路

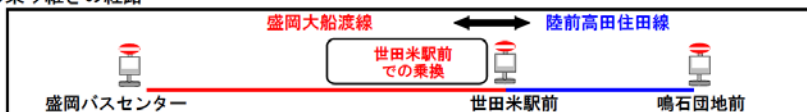

●乗り継ぎの時刻

盛岡バスセンター→盛岡駅前→日赤前→大迫→宮守→遠野駅前→赤羽根峠→世田米駅前(乗換)→鳴石団地前

| | | 盛岡大船渡線 | | | | | | | | | 陸前高田住田線 | | |
|----------|--------|-------------|-------|-----------|-------|-------|-------|-------|-------|------------|---------|-------|-------|
| | | 盛岡駅前からの片道運賃 | 420円 | 1180円 | 1850円 | 1900円 | 2300円 | 2300円 | 2430円 | — | — | — | |
| 盛岡バスセンター | 県庁市役所前 | 盛岡駅前⑧ | 日赤前 | 大迫バスターミナル | 鱒沢 | 遠野駅前 | 向川口 | 川口 | 世田米駅 | 世田米駅 | 岩手横田 | 鳴石団地前 | |
| ① | 7:00 | 7:03 | 7:10 | 7:32 | 8:05 | 8:44 | 9:02 | 9:37 | — | 9:44 | — | — | |
| ② | 14:30 | 14:33 | 14:40 | 15:02 | 15:35 | 16:14 | 16:32 | 17:07 | — | 乗継 → 17:14 | 10:09 | 10:27 | 10:45 |
| | | | | | | | | | | 乗継 → 17:44 | 18:02 | 18:20 | |

鳴石団地前→世田米駅前(乗換)→赤羽根峠→遠野駅前→宮守→大迫→日赤前→盛岡駅前→盛岡バスセンター

| | | 陸前高田住田線 | | | 盛岡大船渡線 | | | | | | | | | |
|---|-------|---------|-------|------------|--------|-------|-------|-------|-------|-----------|-------|-------|--------|----------|
| | | 鳴石団地前 | 岩手横田 | 世田米駅前 | 世田米駅前 | 川口 | 向川口 | 遠野駅前 | 鱒沢 | 大迫バスターミナル | 日赤前 | 盛岡駅前⑧ | 県庁市役所前 | 盛岡バスセンター |
| ① | 7:00 | 7:07 | 7:36 | 乗継 → 7:46 | — | 7:53 | 8:28 | 8:46 | 9:24 | 9:58 | 10:20 | 10:27 | 10:30 | |
| ② | 15:50 | 15:57 | 16:26 | 乗継 → 16:46 | — | 16:53 | 17:28 | 17:46 | 18:24 | 18:58 | 19:20 | 19:27 | 19:30 | |

※主要停留所のみ掲載になります。

※天候・交通事情等はバスが遅れ、乗り継ぎが出来ない場合もありますので、予め御了承下さい。

●御利用になるお客様へ

陸前高田住田線から盛岡大船渡線での乗換の御利用を盛岡大船渡線の乗継回数割引乗車券で通して御利用いただけます。

こちらの乗継回数割引乗車券は乗換前の盛岡大船渡線と陸前高田住田線の車内、若しくは盛岡バスセンター窓口・盛岡駅前案内所でお求めいただけます。車内でお求めの場合は乗務員まで、申し出ください。

※乗継回数割引乗車券をお求めにならない場合は、各路線毎に降り際の精算になりますので、予め御承知おください。

盛岡・陸前高田間 大人：4,000円、小人：2,000円

※盛岡バスセンターの券売機では購入できません。窓口営業時間外の際はバス車内でお求め下さい。

○乗継回数割引乗車券は大人・小人のみの取扱となります。

○乗継回数割引乗車券の販売は現金のみの取扱となります。

○乗継回数割引乗車券の利用期限はございませんが払戻につきましては未使用の場合のみの取扱となります。1回使用された乗車券は払戻できませんので予めご了承の上、御利用いただきますようお願い致します。

(岩手県交通 HP)

| | | | | | |
|-------|--|----|-----|----|-------|
| 事例 No | 53 | 時期 | 復旧期 | 類型 | 高速バス等 |
| 名称等 | 陸前高田～一関IC（高速バス停）までのシャトルバス | | | | |
| 担い手 | 株式会社ベルプランニング | | | | |
| 概要 | 東京方面へ向かう高速バス（秋田～新宿・東京・羽田空港）に一関ICで接続するバスを、高速バスを運行する株式会社ベルプランニングが運行。 | | | | |

◆高速ライナー《関東⇄盛岡・秋田》4月22日（金）運航開始（予定）

株式会社ベルプランニングでは、陸前高田から一関IC間を無料運行し、関東（羽田空港・東京・新宿）までの運行を行う予定です。

乗車は予約制で、4月の料金表は下表のとおりです。詳細は予約センター（電話03-5705-6777）にお問い合わせください。

【バスダイヤ】

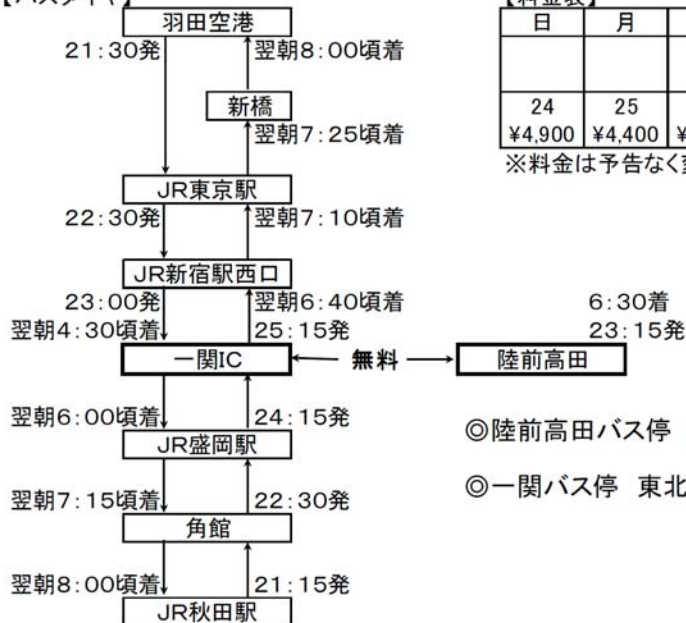

【料金表】

| 日 | 月 | 火 | 水 | 木 | 金 | 土 |
|--------------|--------------|--------------|--------------|--------------|--------------|--------------|
| | | | | | 22 ¥4,900 | 23 ¥4,400 |
| 24 ¥4,900 | 25 ¥4,400 | 26 ¥4,400 | 27 ¥4,400 | 28 ¥6,300 | 29 ¥6,300 | 30 ¥6,300 |

※料金は予告なく変更することがあります。

◎陸前高田バス停 十八ストア前（高田町字鳴石）

◎一関バス停 東北自動車道一関IC

（広報りくぜんたかた29 2011年4月15日）

| | | | | | |
|-------|--|----|-----|----|-------|
| 事例 No | 54 | 時期 | 復旧期 | 類型 | 高速バス等 |
| 名称等 | 大船渡～仙台 | | | | |
| 担い手 | | | | | |
| 概要 | 震災により運休していた高速バス（大船渡～仙台間）で4月28日から運行を再開した。 | | | | |

◆高速バス 大船渡⇄仙台間 4月28日から再開

震災により運行を見合わせていた大船渡⇄仙台間の高速バスの運行を、4月28日（木）から再開します。なお、バスダイヤは下表のとおりです。

| 《大船渡⇄仙台》 | | | 《仙台⇄大船渡》 | | |
|--------------|-------|-------|--------------|-------|-------|
| 停留所 | 1便 | 2便 | 停留所 | 1便 | 2便 |
| サンビレッジ高田 | 6:55 | 8:45 | 仙台駅前 | 13:29 | 17:49 |
| ドライビングスクール入口 | 7:00 | 8:50 | ドライビングスクール入口 | 16:58 | 21:18 |
| 仙台駅前 | 10:28 | 12:18 | サンビレッジ高田 | 17:03 | 21:23 |

（広報りくぜんたかた42 2011年4月28日）

| | | | | | |
|-------|---|----|-----|----|---------|
| 事例 No | 56 | 時期 | 応急期 | 類型 | その他広域バス |
| 名称等 | 他自治体への避難バス | | | | |
| 担い手 | 受け入れ先の自治体又は県 | | | | |
| 概要 | 仮設住宅が建設されるまでの間の一時的に内陸部の避難場所への移動。受け入れ先の自治体又は県が移動手段を確保。 | | | | |

◆一時的な避難場所の他市町村への移動について

1 県と陸前高田市では、電気・水道の復旧、応急仮設住宅が建設されるまでの間、避難されている皆様の状況を確認した上で、一時的に内陸部などの施設へ避難場所の移動を行います。移動を希望される人は、お申し出ください。

(1) 移動先

①一関大原公民館（100人程度）和室60畳、33畳

②県が指定する内陸部の学校、公民館、福祉センターなどの公共施設など

(2) 移動手段

受け入れ自治体及び県が準備します。

(3) 移動先での食事・生活用品（寝具・着替えなど）は、受け入れ自治体及び県などが準備します。

(4) 移動開始

①は準備ができ次第、すぐ対応します。

②は3月下旬から臨時移動します。

2 生出地区で避難者を随時受け入れます

場所は、コミュニティセンター、清水公民館、三の戸公民館、旧保育所、旧職員住宅で、畳の部屋で休むことができます。

※希望者は対策本部に連絡願います。

(広報りくぜんたかた6 2011年3月23日)

| | | | | | |
|------|---|----|-----|----|---------|
| 事例No | 57 | 時期 | 復旧期 | 類型 | その他広域バス |
| 名称等 | 沿岸への一時帰宅バス | | | | |
| 担い手 | 岩手県花巻市 | | | | |
| 概要 | 花巻市では陸前高田市との無料連絡バスを運行。乗車には、運行日の前々日までに連絡が必要。 | | | | |

陸前高田市への連絡バスの運行について

沿岸被災市町村への連絡バスの運行について【陸前高田市】

花巻市へ避難している方に避難所から釜石市・大槌町・陸前高田市へ無料連絡バスを運行しております。

※【要予約】運航日の前々日までに沿岸被災市町村支援本部事務局までご連絡ください。

24-2111（内線 301、316、317）

《陸前高田市方面》

【往路】（停留所、時刻）

県交通 台温泉停留所 8:00

花巻温泉 ホテル花巻 8:05

花巻駅西ロータリー 8:20

フォルクローロいわて東和前 8:40

陸前高田ドライビングスクール前 10:20

陸前高田市学校給食センター前 10:25

米崎小学校前 10:35

【復路】（停留所、時刻）

米崎小学校前 15:25

陸前高田市学校給食センター前 15:35

陸前高田ドライビングスクール前 15:40

フォルクローロいわて東和前 17:20

花巻駅西ロータリー 17:40

花巻温泉 ホテル花巻 17:55

県交通 台温泉停留所 18:00

（花巻市HP）

| | | | | | |
|-------|---|----|-----|----|---------|
| 事例 No | 58 | 時期 | 復旧期 | 類型 | その他広域バス |
| 名称等 | 東京へのホームステイバス | | | | |
| 担い手 | NPO法人アースデイマナー | | | | |
| 概要 | NPO 法人が、東京と被災地の移動のため、週に 1 回無料の往復バスを運行（支援物資やボランティアの利用も可能）。 | | | | |

◆東京にいる親戚・知人に会いに行きませんか？～ホームステイも可能な週1回の往復無料バスを運行～

NPO 法人アースデイマナーでは、東日本大震災で被災した人を対象に、週1回往復の無料バスで陸前高田・東京間を結び、最長3カ月までのホームステイや親戚・知人宅に行くことができるサービスを行っています。

▽ホームステイの内容

首都圏で個室を提供できる家庭を紹介します。なお、滞在費・水道光熱費は一切無料で、寝具なども用意されています。

▽往復無料送迎バス 毎週土曜日にこちらを出発して、翌週の金曜日に東京から戻ります。

▽利用申込方法 乗車希望の週の水曜日までに、NPO 法人アースデイマナーコールセンター（☎03-3498-6522）に連絡してください。

（広報りくぜんたかた臨時号 62 2011 年 5 月 24 日）

◆無料送迎バス「ホープステイ号」の運行

もう一つ、ホープステイの活動において重要な役割を果たしたのが、被災地と首都圏を結ぶ無料送迎バス「ホープステイ号」でした。

ホープステイ号は、被災地との首都圏とを定期的に循環し、被災者の皆さまをホームステイ先へのご案内することを最大の目的とするものですが、ホームステイを利用されない方でも、首都圏に親類がいる被災者の皆さまにもご利用いただくことができ、さらに、首都圏から被災地に向けては、救援物資や現地に向けて出発するボランティアをお乗せするといった、多面的な利用がなされました。

ホープステイ号は、毎週金曜日夜に出発し、土曜日の夜または日曜日の朝に首都圏に到着するスケジュールで運行しました。

以下のような基本スケジュールに従って運行していましたが、被災者からの利用申込の状況に応じて、運行経路を柔軟に変更するなど、通常の路線バスとはまったく異なるサービスを提供しました。

<ホープステイ号の運行スケジュールの例>

| | | |
|-----|------|---------|
| 金曜日 | 渋谷 | 23:00発 |
| 土曜日 | 大船渡 | 8:00ごろ |
| | 陸前高田 | 10:00ごろ |
| | 気仙沼 | 12:00ごろ |
| | 南三陸 | 14:00ごろ |
| | 石巻 | 16:00ごろ |
| | 渋谷 | 22:00着 |

ホープステイ号には、毎回、ホープステイのボランティアメンバーが、仕事が終わった後の時間や休日の時間を割いて、交替で乗務しました。

被災地では避難所を精力的に巡回し、ホープステイのチラシの配布や、被災者の方たちへの直接のお声がけ等を行いながら、ホームステイのご案内やお問い合わせへの対応などを行いました。

ホープステイ号は、4月3日から8月20日までの期間中、毎週必ず運行を継続し、計21回の運行を実現しました。

なお、バスの利用に当たっては、被災者の方はすべて無料とし、ボランティアの方には実費経費のカンパをお願いしました。残りの経費は、ホープステイに寄せられた寄付金によって賄うことができました。



毎週末に、このピンク色のバスが首都圏と被災地とを結ぶ橋渡し役として走り抜けました。



避難所では、プラカードを持って広報活動を行いました。プラカードが目を引き、多くの方から声を掛けられる場面がありました。



数々の通行困難箇所がある中、バスを運行するベストエスコート社の運転士さんたちにも本当に頑張ってくださいました。

（NPO 法人アースデイマナー「ホープステイ活動報告書」）

| | | | | | |
|-------|---|----|-----|----|-----|
| 事例 No | 59 | 時期 | 応急期 | 類型 | その他 |
| 名称等 | 無料ガソリンの供給 | | | | |
| 担い手 | 岩手県陸前高田市 | | | | |
| 概要 | 岩手県陸前高田市はガソリンが不足するなか、2000台分の無料給油券（1台当たり20ℓ）を配布。 | | | | |

2回目の無料ガソリン供給を実施

1 簡易ガソリン交付所設置と給油券配布について

前回（3月27日～29日）に続き、一般市民を対象としたガソリン供給を実施するため、市内11地区コミュニティ推進協議会を通じて、2,000台分の給油券（1台当たり20ℓ）を配布します。給油券には、指定日時、場所などが記入されていますので、確認のうえ指定の簡易ガソリン交付所（仮設ミニSS）で給油してください。

また、他地区から避難している世帯、配布されていない世帯の人は、最寄りの地区コミュニティセンター、または地区本部にその旨を申し出てください。

なお、第3回目は日程が決まり次第お知らせしますので、ご理解、ご協力をお願いします。

2 給油券配布予定期間

4月4日（月）～8日（金）

3 簡易ガソリン交付所設置日程

(1) 期間 4月9日（土）～11日（月）

▽設置場所など

| 設置場所 | 設置時間 | 給油を受ける地区 |
|--|------------------|--------------------------|
| 竹駒神社社務所前駐車場 （竹駒町）※旧アッカス横田から変更になりました | ①午前（ 9：00～11：00） | 生出、矢作、下矢作、横田、竹駒の各地区の世帯など |
| | ②午後（14：00～16：00） | |
| 陸前高田ドライビングスクール（竹駒町地内） | ①午前（ 9：00～11：00） | 高田の各地区の世帯など |
| | ②午後（14：00～16：00） | |
| 旧長谷川ゴルフガーデン（米崎町地内） | ①午前（ 9：00～11：00） | 米崎、小友の各地区の世帯など |
| | ②午後（14：00～16：00） | |
| 長部小学校（気仙町地内） | ①午前（ 9：00～11：00） | 気仙、長部の各地区の世帯など |
| | ②午後（14：00～16：00） | |
| 広田小学校（広田町地内） | ①午前（ 9：00～11：00） | 広田地区の世帯など |
| | ②午後（14：00～16：00） | |

(2) 各地区の申し出先

生出コミセン、矢作地区本部（矢作コミセン）、下矢作地区本部（下矢作コミセン）、横田地区本部（横田コミセン）、竹駒地区本部（竹駒コミセン）、高田地区本部（第一中学校）、米崎地区本部（米崎コミセン）、小友地区本部（門前公民館）、広田地区本部（広田小学校）内の各地区コミュニティ推進協議会事務局まで。

（広報りくぜんたかた17 2011年4月3日）

| | | | | | |
|-------|--|----|-----|----|-----|
| 事例 No | 60 | 時期 | 応急期 | 類型 | その他 |
| 名称等 | がんばろう陸前高田給油所（ガソリンスタンド）の開設 | | | | |
| 担い手 | (有)カネマン、(株)気仙沼商会 | | | | |
| 概要 | 震災により、市内のガソリンスタンドのすべてが被災した。このため、4月22日には新たな給油所が米崎町に開設された。 | | | | |

ガソリンスタンドが本日米崎町にオープンします

このたびの大震災により、市内のガソリンスタンドがすべて被災し、日常生活に支障をきたしていましたが、4月22日（金）午後3時15分に「がんばろう陸前高田」給油所が米崎町高畑（長谷川ゴルフガーデン跡地）にオープンします。営業は毎日午前9時から午後5時までです。

（広報りくぜんたかた36 2011年4月22日）

| | | | | | |
|-------|---|----|-----|----|--------|
| 事例 No | 61 | 時期 | 復旧期 | 類型 | 生活支援バス |
| 名称等 | 遺体安置所への送迎バス | | | | |
| 担い手 | 陸前高田市 | | | | |
| 概要 | 隣接する住田町に設置された身元不明の遺体の安置場所への送迎バスを 3/21 から運行。 | | | | |

◆遺体の身元ご確認のバスを運行いたします

このたびの津波で犠牲になられたご遺体のうち、身元が確認されていないご遺体を、住田町のご協力をいただき、住田町生涯スポーツセンターに安置することにいたしました。

つきましては、3月21日(月)から、安置場所までバス20人乗りを運行いたしますのでご利用ください。

| 出発地 | 出発時間 | 住田町生涯スポーツセンター着 | 住田町生涯スポーツセンター発 | 出発地着 |
|--------|-------|----------------|----------------|-------|
| 第一中学校 | 9:00 | 10:00 | 11:00 | 12:00 |
| | 10:00 | 11:00 | 12:00 | 13:00 |
| | 13:00 | 14:00 | 15:00 | 16:00 |
| 米崎中学校 | 9:00 | 10:00 | 11:00 | 12:00 |
| | 10:00 | 11:00 | 12:00 | 13:00 |
| 長部コミセン | 9:00 | 10:00 | 11:00 | 12:00 |
| | 10:00 | 11:00 | 12:00 | 13:00 |

※今後、広報を継続して発行します。避難所に配布しますが、近隣の住民にもお知らせください。

(広報りくぜんたかた3 2011年3月20日)

きょうからバス運行

住田町内の遺体安置所へ

陸前高田市

陸前高田市は住田町の協力を得て、同町下有住の生涯スポーツセンターに遺体安置所を開設した。同センターへ身元確認へ向かう人々のために、21日から専用のバスを運行する。専用バスは、センターへの距離や交通手段、燃料不足などを踏まえて決定したもの。出発地は高田町の第一中学校、米崎町の米崎中学校、気仙町の長部地区コミュニティセンターの3カ所で、1台につき定員は20人。所要時間は1時間で、1日2〜3往復の運行となる。安置所の開所時間は午前8時30分から午後5時。各地の出発時間は次の通り。

▽第一中 午前9時、同10時、午後1時

▽米崎中 午前9時、同10時

▽長部コミセン 午前9時、同10時

▽スポーツセンター 午前11時、正午

(第一中、米崎中、長部の各線)、午後3時(第一中行きのみ)

(東海新報 2011年3月21日)

| | | | | | |
|-------|---|----|-----|----|--------|
| 事例 No | 62 | 時期 | 復旧期 | 類型 | 生活支援バス |
| 名称等 | 遺体安置所への送迎バス | | | | |
| 担い手 | 陸前高田市? | | | | |
| 概要 | 遺体安置所の場所が変更されることに伴い、旧矢作小学校の遺体安置所へ送迎バスを運行。 | | | | |

◆旧矢作小学校の遺体安置所への送迎バスを運行

これまで、住田町生涯スポーツセンターを遺体安置所としておりましたが、5月17日(火)で安置が終了するため、5月18日(水)から旧矢作小学校の遺体安置所に送迎バスを運行します。なお、運行は5月末で終了させていただきます。

| 停留所 | 往路 | | 停留所 | 復路 | |
|--------|------|-------|--------|-------|-------|
| | 第1便 | 第2便 | | 第1便 | 第2便 |
| 米崎中学校 | 9:00 | 13:00 | 旧矢作小学校 | 10:30 | 14:30 |
| 十八ストア前 | 9:10 | 13:10 | 十八ストア前 | 10:50 | 14:50 |
| 旧矢作小学校 | 9:30 | 13:30 | 米崎中学校 | 11:00 | 15:00 |

(広報りくぜんたかた臨時号 57 2011年5月17日)

| | | | | | |
|-------|--|----|-----|----|--------|
| 事例 No | 63 | 時期 | 復旧期 | 類型 | 生活支援バス |
| 名称等 | 入浴支援送迎バス | | | | |
| 担い手 | 自衛隊 | | | | |
| 概要 | 自衛隊では、入浴施設を設置するとともに、周辺の避難所を巡回し、入浴施設までの送迎するバスを運行。 | | | | |

◆自衛隊が行う入浴及び洗濯サービスについて

自衛隊では、米崎小学校で入浴サービスを行っています。マイクロバスが各避難所を巡回しますのでご利用ください。26日(土)と27日(日)の日程を下表のとおりお知らせします。なお、26日(土)から入浴している方に限り、入浴中に洗濯サービスを合わせて実施します。

▽3月26日(土)

| 時間 | 避難所 | 時間 | 避難所 | 時間 | 避難所 |
|-------------|---------|-------------|------------|-------------|---------|
| 08:00~08:30 | 米崎小学校 | 12:30~13:00 | 柳沢公民館 | 16:30~17:00 | 正徳寺 |
| 08:30~09:00 | 和野会館(米) | 13:00~13:30 | 柳沢公民館 | 17:30~18:00 | 和野会館(米) |
| 09:00~09:30 | 和方会館 | 13:30~14:00 | 上の坊公民館 | 18:00~18:30 | 雷神公民館 |
| 09:30~10:00 | 岩根会館 | 14:00~14:30 | 岩根会館 | 18:30~19:00 | 松山公民館 |
| 10:00~10:30 | 正徳寺 | 14:30~15:00 | 金野正則宅(米) | 19:00~19:30 | 米崎コミセン |
| 10:30~11:00 | 樋の口直売所 | 15:00~15:30 | 大和田金四郎宅(米) | 19:30~20:00 | 樋の口直売所 |
| 11:00~11:30 | 米崎小学校 | 15:30~16:00 | 米崎小学校 | 20:00~20:30 | 神田公民館 |
| 11:30~12:00 | 松山公民館 | 16:00~16:30 | 和方会館 | 20:30~21:00 | 柳沢公民館 |

▽3月27日(日)

| 時間 | 避難所 | 時間 | 避難所 | 時間 | 避難所 |
|-------------|------|-------------|---------|-------------|---------|
| 08:00~12:00 | 浴場整備 | 12:30~13:00 | 第一中学校 | 16:30~17:00 | 第一中学校 |
| | | 13:00~13:30 | 鳴石ヶ丘公民館 | 17:30~18:00 | 和野会館(高) |
| | | 13:30~14:00 | 和野会館(高) | 18:00~18:30 | ひかみの園 |
| | | 14:00~14:30 | 希望ヶ丘病院 | 18:30~19:00 | 第一中学校 |
| | | 14:30~15:00 | 第一中学校 | 19:00~19:30 | 希望ヶ丘病院 |
| | | 15:00~15:30 | アマタケ | 19:30~20:00 | 第一中学校 |
| | | 15:30~16:00 | 高田自動車学校 | 20:00~20:30 | 予備 |
| | | 16:00~16:30 | 鳴石ヶ丘公民館 | 20:30~21:00 | 予備 |

(広報りくぜんたかた9 2011年3月26日)

| | | | | | |
|------|--|----|-----|----|--------|
| 事例No | 64 | 時期 | 復旧期 | 類型 | 生活支援バス |
| 名称等 | 住田町コミュニティバスの経路変更 | | | | |
| 担い手 | 住田町 | | | | |
| 概要 | 運休中の路線バス(岩手県交通)のの区間を、隣接する住田町のコミュニティバスの路線を延長して運行。 | | | | |

◆4月1日から住田町のコミュニティバスが、陸前高田～住田間の運行を開始

岩手県交通が運行を再開するまでの間、住田町では、4月1日(金)から23日(土)まで、コミュニティバスを特別運行します。

料金は1区域100円となっており、右図にしたがって計算します。詳細は、各避難所にバスダイヤなどを配布しておりますので、ご確認ください。

☆運行区域の設定について



【料金計算例】十八スアアから住田地域診療センターまで利用した場合、①・②・③の3つの区域で乗車することから、料金は100円×3区域=300円となります。

(広報りくぜんたかた14 2011年3月31日)

■住田町コミュニティバスの特別運行について

これまでの特別ダイヤ(3月31日まで)では、「住田地域診療センター」まで運行していましたが、4月1日からは、陸前高田市「鳴石団地・十八スアア前」まで路線を延長し運行します。

なお、川口停留所以南は、岩手県交通バスが運行している経路を原則運行します。

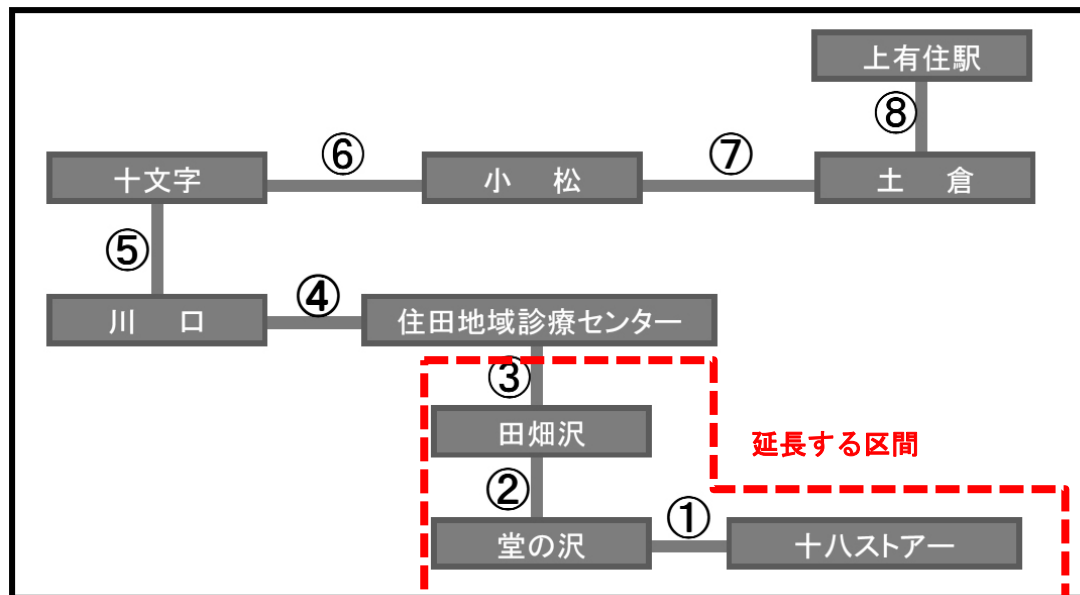

(住田町HP)

【参考：高田まで延長運行（住田コミュニティバス）】

| 【上り】 | | | 特別運行・コミュニティバス時刻表 | | | 【下り】 | | |
|-----------|------|-------|------------------|------|-------|------|--|--|
| 地域診療センター | 7:47 | 12:45 | 十八ストアー前 | 8:30 | 13:25 | | | |
| 火石住宅前 | 7:49 | 12:47 | 給食センター前 | 8:32 | 13:27 | | | |
| 和山 | 7:50 | 12:48 | 愛育会作業所きり前 | 8:33 | 13:28 | | | |
| 山谷 | 7:51 | 12:49 | 高田DS宿泊施設前 | 8:36 | 13:31 | | | |
| 田谷前 | 7:53 | 12:51 | 見世前 | 8:38 | 13:33 | | | |
| 窪田 | 7:55 | 12:53 | 廻館橋 | 8:40 | 13:35 | | | |
| 田畑沢 | 7:57 | 12:55 | 壺ノ沢 | 8:42 | 13:37 | | | |
| 槻沢 | 7:59 | 12:57 | 堂の沢 | 8:44 | 13:39 | | | |
| 南行 | 8:00 | 12:58 | 西宿 | 8:45 | 13:40 | | | |
| 舞出口 | 8:01 | 12:59 | 長徳寺前 | 8:46 | 13:41 | | | |
| 鹿野 | 8:02 | 13:00 | 金成口 | 8:47 | 13:42 | | | |
| 岩手横田 | 8:03 | 13:01 | 狩集 | 8:49 | 13:44 | | | |
| 狩集 | 8:04 | 13:02 | 岩手横田 | 8:50 | 13:45 | | | |
| 金成口 | 8:06 | 13:04 | 鹿野 | 8:51 | 13:46 | | | |
| 長徳寺前 | 8:07 | 13:05 | 舞出口 | 8:52 | 13:47 | | | |
| 西宿 | 8:08 | 13:06 | 南行 | 8:53 | 13:48 | | | |
| 堂の沢 | 8:09 | 13:07 | 槻沢 | 8:54 | 13:49 | | | |
| 壺ノ沢 | 8:11 | 13:09 | 田畑沢 | 8:56 | 13:51 | | | |
| 廻館橋 | 8:13 | 13:11 | 窪田 | 8:58 | 13:53 | | | |
| 見世前 | 8:15 | 13:13 | 田谷前 | 9:00 | 13:55 | | | |
| 高田DS宿泊施設前 | 8:17 | 13:15 | 山谷 | 9:02 | 13:57 | | | |
| 愛育会作業所きり前 | 8:20 | 13:18 | 和山 | 9:03 | 13:58 | | | |
| 給食センター前 | 8:21 | 13:19 | 火石住宅前 | 9:04 | 13:59 | | | |
| 十八ストアー前 | 8:23 | 13:21 | 地域診療センター | 9:06 | 14:01 | | | |

高田まで延長運行

住田コミュニティバス

きょうから

住田町は1日から23日まで、町コミュニティバスの特別運行を行う。1日2往復、陸前高田市高田町の鳴石団地まで延長運行し、世田米の県立住田地域診療センターまでの通院の足確保を図ることにしている。

同町コミュニティバスは、震災発生以降、特別ダイヤで一部便を住田地域診療センターまで運行してきた。今回はこれをさらに陸前

高田市内まで延長運行し、被災者らの通院などを支援する。

運行するのは、JR上有住駅または上有住集会センター発の上り、陸前高田市高田町の十八ストアー発のり。診療センターから国道340号へ向かい、横田町〜竹駒町〜高田町というルート

をとる。29人乗りバスで、延長運行区間は原則、県交通バスの経路を走る。

運賃は、エリアごと100円を加算。延長区間のエリア分けは、地域診療センター〜田畑沢（世田米）、田畑沢〜堂の沢（横田町）、堂の沢〜十八ストアーと

なっており、十八ストアーから診療センターまで乗車した場合、300円となる。日曜日は全便運休。

延長運行区間の時刻表は別掲。診療センターより先の住田町内停留所は省略。問い合わせは同町役場づくり推進課（Tel 080・5949・7874）へ。

（東海新報 2011年4月1日）

| | | | | | |
|------|--|----|-----|----|------|
| 事例No | 65 | 時期 | 復旧期 | 類型 | 巡回バス |
| 名称等 | コミュニティバス | | | | |
| 担い手 | 陸前高田市、自衛隊が協力 | | | | |
| 概要 | 岩手県陸前高田市は、商店や入浴施設などが徐々にオープンしていることから、自衛隊と協力し5/3より市内5路線で、コミュニティバスの試験運行を開始。試験運行は当面毎日行う。 | | | | |

◆5月3日(火)よりコミュニティバスを市内5路線で試験運行

市は、商店や入浴施設などが徐々にオープンしていることから、自衛隊と協力し5月3日(火)より市内5路線で、コミュニティバスの試験運行を行います。

なお、バスダイヤは下表のとおりですが、始点と終点のみ時刻を記載し、表下に経由するバス停を記載します。

また、この試験運行は当面毎日行います。

▽バスダイヤ

【広田地区線(毎日運行)】

| | 停留所名 | 第1便 | 第2便 | 第3便 | 第4便 | 第5便 |
|----|--------|------|-------|-------|-------|-------|
| 始点 | 岩倉公民館前 | 8:39 | 10:09 | 14:19 | 17:09 | 18:59 |
| 終点 | マルミヤ前 | 9:05 | 10:35 | 14:45 | 17:35 | 19:25 |

《経由地》岩倉公民館前→堂の前公民館前→久保公民館前→田端公民館前→広田小学校前→大陽公民館前→矢の浦公民館前→マルミヤ前

【小友地区環線(毎日運行)】

| | 停留所名 | 第1便 | 第2便 | 第3便 | 第4便 | 第5便 |
|----|------------|------|-------|-------|-------|-------|
| 始点 | 米崎小学校前 | 8:45 | 10:15 | 14:25 | 17:15 | 19:05 |
| 終点 | 館・大和田金四郎宅前 | 9:27 | 10:57 | 15:07 | 17:57 | 19:47 |

《経由地》米崎小学校前→松山公民館前→上の坊公民館前→華蔵寺前→マルミヤ前→正徳寺前→館・大和田金四郎宅前

【高田地区環線(毎日運行)】

| | 停留所名 | 第1便 | 第2便 | 第3便 | 第4便 | 第5便 |
|----|----------|------|-------|-------|-------|-------|
| 始点 | 鳴石団地 | 8:27 | 9:57 | 14:07 | 16:57 | 18:47 |
| 終点 | 和野会館(高田) | 9:01 | 10:31 | 14:41 | 17:34 | 19:21 |

《経由地》鳴石団地→サンビレッジ→旧長谷川ゴルフガーデン→米崎小学校前→米崎中学校前→福田宅前→小泉公民館前→和野会館(高田)

【気仙地区往復線(毎日運行)】

| 行 き | | | | | | |
|-----|-----------|------|-------|-------|-------|-------|
| | 停留所名 | 第1便 | 第2便 | 第3便 | 第4便 | 第5便 |
| 始点 | 福伏 | 9:05 | 11:05 | 15:05 | 18:05 | 20:05 |
| 終点 | 下沢公民館前 | 9:34 | 11:34 | 15:34 | 18:34 | 20:34 |
| 帰 り | | | | | | |
| | 停留所名 | 第1便 | 第2便 | 第3便 | 第4便 | 第5便 |
| 始点 | 大石公民館前 | 8:30 | 10:30 | 14:30 | 17:30 | 19:30 |
| 終点 | 双六(生家別家前) | 8:58 | 10:58 | 14:58 | 17:58 | 19:58 |

《経由地》[行き]福伏→双六→古谷公民館前→長部小学校→二日市公民館入口→姉齒橋→下沢公民館前、[帰り]大石公民館前→下沢公民館前→姉齒橋→二日市公民館入口→長部小学校→古谷公民館→双六(生家別家前)

【竹駒地区環線(毎日運行)】

| | 停留所名 | 第1便 | 第2便 | 第3便 | 第4便 | 第5便 |
|----|--------|------|-------|-------|-------|-------|
| 始点 | 鳴石団地 | 8:50 | 10:50 | 14:50 | 16:40 | 18:40 |
| 終点 | 大石公民館前 | 9:40 | 11:40 | 15:40 | 17:30 | 19:30 |

《経由地》鳴石団地→ひかみの園前→三共精密前→仲の沢公民館前→細根沢町内会館前→竹駒コミセン入口→壺の沢公民館前→(新)矢作小学校前→アマタケ前→大石公民館前

(広報りくぜんたかた臨時号 46 2011年5月2日)

| | | | | | |
|-------|--|----|-----|----|--------|
| 事例 No | 66 | 時期 | 復旧期 | 類型 | 生活支援バス |
| 名称等 | 気仙中学スクールバス | | | | |
| 担い手 | 陸前高田市教育委員会 | | | | |
| 概要 | 津波により校舎が倒壊した気仙中学校は旧矢作中学校舎で授業を再開。市教育委員会が旧矢作中学校舎までのスクールバスを3路線運行。 | | | | |

◆気仙中学校 事前登校日は4月18日(月)

気仙中学校では、新学期を迎えるにあたり学用品の配布、諸連絡などのため4月18日(月)を事前登校日とします。

つきましては、下表のとおりスクールバスを運行しますので、時間前に最寄りの停車付近に集合してください。

なお、下校時刻は午前11時40分を予定しており、登校と逆ルートでスクールバスを運行します。

【1号車】

| | | | | |
|----------------|-------|-------|----------------|--------------------|
| ホテル三陽前 (始発) | 要谷停留所 | 双六停留所 | 月山神社前パー キング | 気仙中学校着 (旧矢作中校舎) |
| 8:00→ | 8:05→ | 8:07→ | 8:10→ | 8:35 |

【2号車】

| | |
|----------------|----------------|
| 月山神社前パーキング(始発) | 気仙中学校着(旧矢作中校舎) |
| 8:00→ | 8:30 |

【3号車】

| | | | | |
|----------------|--------------------|-------------------|--------------------|--------------------|
| 広田小学校前 (始発) | アップルロード 小崎下溜池付近 | 米崎小学校前 | サンビレッジ高 田前 | 氷上橋付近(高田 ハイパス側) |
| 8:00→ | 8:07→ | 8:14→ | 8:19→ | 8:24→ |
| 竹駒駅前 | 国道343号 矢作町諏訪付近 | 国道343号 矢作町梅木付近 | 気仙中学校着 (旧矢作中校舎) | |
| 8:27→ | 8:30→ | 8:33→ | 8:40 | |

▽始業式 4月20日(水) 午前8時15分

▽入学式 4月21日(木) 午前10時~11時

(広報りくぜんたかた 29 2011年4月15日)

| | | | | | |
|-------|--|----|-----|----|--------|
| 事例 No | 67 | 時期 | 復旧期 | 類型 | 生活支援バス |
| 名称等 | 大船渡高校、大船渡東高校スクールバス | | | | |
| 担い手 | 岩手県教育委員会 | | | | |
| 概要 | 高校の開始に合わせて、高田高校や大船渡高校、大船渡東高校に在籍する生徒のためにスクールバスを運行した。県の教育委員会県交通に委託して無料で運行。 | | | | |

◆大船渡高・大船渡東高校のスクールバス運行のお知らせ

岩手県教育委員会では、大船渡高校と大船渡東高校にスクールバスを運行します。4月25日(月)のバスダイヤをお知らせします。

【高田ルート】

| 往路 | | | 復路 | | | |
|------------------|------|------|------------------|-------|-------|-------|
| 停留所名 | 1便 | 2便 | 停留所名 | 1便 | 2便 | 3便 |
| 矢作町ヤマザキショップ 付近 | 6:55 | 7:20 | 大船渡東高校前バス停 | 13:45 | 16:23 | 19:13 |
| 下矢作小学校入口 | 7:05 | 7:30 | 大船渡 IC 出口(関口バス停) | — | 16:26 | 19:16 |
| 竹駒駅前 | 7:15 | 7:40 | サンビレッジ高田 | 14:12 | 16:43 | 19:43 |
| サンビレッジ 高田 | 7:25 | 7:50 | 竹駒駅前 | 14:22 | 16:53 | 19:53 |
| 大船渡高校入口バス停 | 7:53 | — | 下矢作小学校入口 | 14:32 | 17:03 | 20:03 |
| 大船渡 IC 出口(関口バス停) | — | 8:17 | 矢作町ヤマザキショップ 付近 | 14:42 | 17:13 | 20:13 |
| 大船渡東高校前バス停 | — | 8:20 | | | | |

【広田ルート】

| 往路 | | | 復路 | | | |
|------------------|------|------|------------------|-------|-------|-------|
| 停留所名 | 1便 | 2便 | 停留所名 | 1便 | 2便 | 3便 |
| モビリア入口 | 7:10 | 7:40 | 大船渡東高校前バス停 | 13:45 | 16:28 | 19:18 |
| 小友小学校前 | 7:15 | 7:45 | 大船渡 IC 出口(関口バス停) | — | 16:31 | 19:21 |
| 総合営農指導センター | 7:25 | 7:55 | 総合営農指導センター | 14:13 | 16:56 | 19:46 |
| 大船渡高校入口バス停 | 7:50 | — | 小友小学校前 | 14:23 | 17:06 | 19:56 |
| 大船渡 IC 出口(関口バス停) | — | 8:20 | モビリア入口 | 14:28 | 17:11 | 20:01 |
| 大船渡東高校前バス停 | — | 8:23 | | | | |

※4月26日(火)以降はダイヤが変更になりますので、高校に問い合わせてください。

(広報りくぜんたかた 38 2011年4月24日)

| 事例 No | 68 | 時期 | | 復旧期 | | 類型 | 通院支援バス |
|---|--|----|--|-----|--|----|--------|
| 名称等 | 仮設診療所への通院バス | | | | | | |
| 担い手 | 岩手県立高田病院 | | | | | | |
| 概要 | 施設が被災した県立高田病院の仮設診療所がある米崎コミセンに向けた7人乗りの車を運行。 | | | | | | |
| <p>◆県立高田病院からのお知らせ 県立高田病院から、次の3点についてお知らせします。</p> <p>①耳鼻咽喉科診療について 5月19日（木）まで、米崎コミセンで耳鼻咽喉科診療を実施します。診療時間は午前9時から午後3時までです。 なお、巡回診療で各避難所に向かっていることでもありますので、受診する前に米崎コミセン衛星携帯（☎090-4632-6569）に連絡し、状況を確認してから来場してください。</p> <p>②眼科診療バス終了について 毎週火曜日にサンビレッジで行われていた眼科診療バスが、5月24日（火）をもって終了します。 なお、米崎コミセンでの診療は引き続き行っています。 【米崎コミセンでの診療体制】 ・月、火、木曜日…午前9時～午後4時 ・水、金曜日…午前9時～正午</p> <p>③下矢作地区などを対象とした診療所までの送迎について 5月18日（水）より、下矢作コミセンから滝の里公民館経由で、米崎コミセンまで7人乗りの車を運行しますので、ご利用ください。 ・行き 下矢作コミセン発 13:00⇒滝の里公民館⇒米崎コミセン着 ・帰り 滝の里公民館発 利用者全員が診療終了後出発⇒下矢作コミセン着 米崎コミセン発 利用者全員が診療終了後出発⇒下矢作コミセン着 ※運行の都合により、お待たせすることがあります。</p> <p style="text-align: right;">（広報りくぜんたかた臨時号 57 2011年5月17日）</p> | | | | | | | |

| 事例 No | 69 | 時期 | | 復旧期 | | 類型 | 生活支援バス |
|--|--------------------------------------|----|--|-----|--|----|--------|
| 名称等 | 通院支援バス | | | | | | |
| 担い手 | みちのく衛生の会 | | | | | | |
| 概要 | みちのく衛生の会が仮設住宅から県立大船渡病院を結ぶ無料の通院バスを運行。 | | | | | | |
| <p>◆病院への通院支援バスのお知らせ みちのく衛生の会のご協力により、各地区の仮設住宅から県立大船渡病院への無料通院支援バスが運行されます。なお、運行日程は曜日により異なります。</p> <p>・月曜日 ⇒高田高校第2グラウンドを午前7時30分に出発。米崎地区の仮設住宅と松峰団地を巡回し、大船渡病院に午前9時ごろに到着します。 ・火曜日 ⇒横田中学校を午前7時に出発。横田・竹駒地区の仮設住宅を巡回し、大船渡病院に午前9時ごろに到着します。 ・水曜日 ⇒広田小学校を午前7時10分に出発。広田・小友地区の設住宅を巡回し、大船渡病院に午前9時ごろに到着します。 ・木曜日 ⇒要谷地区の仮設住宅を午前7時25分に出発。長部地区の仮設住宅を巡回し、大船渡病院に午前9時ごろに到着します。 ・金曜日 ⇒矢作中学校を午前7時に出発。矢作地区と高田地区の栃ヶ沢・第一中学校の仮設住宅を巡回し、大船渡病院に午前9時ごろに到着します。 ※帰りの大船渡病院の出発時刻は、どの曜日も午後1時です。 詳しくは、みちのく衛生の会（☎080-1219-6756）まで。</p> <p style="text-align: right;">（広報りくぜんたかた臨時号 81 2011年7月2日）</p> | | | | | | | |

| | | | | | |
|------|--|----|-----|----|--------|
| 事例No | 70 | 時期 | 復旧期 | 類型 | 生活支援バス |
| 名称等 | おもいやりバス（買物・通院バス） | | | | |
| 担い手 | ピースウィンズ・ジャパン | | | | |
| 概要 | ピースウィンズ・ジャパンは岩手県陸前高田市で、市内の避難所を回り、隣接する大船渡市のスーパー・病院等へ送迎する「おもいやりバス」を4路線で運行。路線により、週1～4回、1日2往復。停留所以外の場所でも乗降可。 | | | | |

◆大船渡方面への無料バス「おもいやりバス」の運行について

ピースウィンズ・ジャパンのご協力により、4月25日（月）から大船渡方面に無料のバス、通称「おもいやりバス」を1日2往復ずつ運行しています。

【広田大船渡線時刻表（火・金・日曜日運行）】

◎広田小学校前発：7：30、10：30

◎マイヤ大船渡インター店前発：13：10、16：10

【停留所】広田小学校⇄天王前⇄大野⇄小屋敷⇄袖野⇄長洞⇄小箇口⇄柳沢⇄三日市⇄高木⇄高畑⇄県立大船渡病院⇄大船渡警察署前⇄大船渡市役所前（国道45号）⇄大船渡地区合同庁舎⇄マイヤ大船渡インター店前

【気仙大船渡線時刻表（水・土曜日運行）】

◎国道福伏ホテル三陽前発：7：30、10：30

◎マイヤ大船渡インター店前発：13：00、16：00

【停留所】国道福伏⇄国道要谷⇄双六⇄長部⇄二日市⇄廻館橋⇄竹駒駅前⇄仲の沢⇄見世前⇄鳴石団地十八ストア前⇄サンビレッジ高田⇄高畑⇄県立大船渡病院⇄大船渡警察署前⇄大船渡市役所前（国道45号）⇄大船渡警察署前⇄大船渡市役所前（国道45号）⇄大船渡地区合同庁舎⇄マイヤ大船渡インター店前

【的場大船渡線時刻表（木曜日運行）】

◎矢作町的場発：7：00、10：30

◎マイヤ大船渡インター店前発：13：00、16：00

【停留所】的場⇄落合⇄三ノ戸⇄生出農協前⇄生出小学校⇄矢作清水⇄木戸口⇄滝見橋⇄矢作中学校⇄二又⇄山崎橋⇄信内⇄梅ノ木⇄大梨前⇄湯漬畑⇄廻館橋⇄竹駒駅前⇄仲の沢⇄見世前⇄鳴石団地十八ストア前⇄サンビレッジ高田⇄高畑⇄県立大船渡病院⇄大船渡警察署前⇄大船渡市役所前（国道45号）⇄大船渡地区合同庁舎⇄マイヤ大船渡インター店前

【合場大船渡線時刻表（月曜日運行）】

◎矢作町合場発：7：00、10：30

◎マイヤ大船渡インター店前発：13：00、16：00

【停留所】合場⇄坂下⇄中平⇄中平倉庫⇄二又から先は同じ

※停留所以外の場所でも乗降できますが、安全を十分確認の上お願いします。

（広報りくぜんたかた42 2011年4月28日）

| | | | | | |
|-------|--|----|-----|----|------|
| 事例 No | 71 | 時期 | 復旧期 | 類型 | 路線バス |
| 名称等 | 市内4路線の路線バス再開 | | | | |
| 担い手 | 岩手県交通 | | | | |
| 概要 | 震災のため運行を見合わせていた岩手県交通の路線バスが4/20から再開。当分の間無料。 | | | | |

岩手県交通が4月20日から市内4路線でバス運行

岩手県交通では、震災のため運行を見合わせておりましたが、市内4路線について4月20日（水）から運行を再開します。また、大船渡市へのバス運行については、現在調整しております。

▽広田線時刻表（広田小学校～鳴石団地間）

| 行き | | 帰り | |
|----------|------|----------|-------|
| 停留所名 | 時刻 | 停留所名 | 時刻 |
| 広田小学校 | 9:00 | 鳴石団地前 | 13:40 |
| 天王前 | 9:01 | サンビレッジ高田 | 13:44 |
| 大野 | 9:02 | 高畑 | 13:51 |
| 小屋敷 | 9:03 | 高木 | 13:56 |
| 袖野 | 9:04 | 三日市 | 13:57 |
| 長洞 | 9:05 | 柳沢 | 13:59 |
| 小箇口 | 9:06 | 小箇口 | 14:04 |
| 柳沢 | 9:11 | 長洞 | 14:05 |
| 三日市 | 9:13 | 袖野 | 14:06 |
| 高木 | 9:14 | 小屋敷 | 14:07 |
| 高畑 | 9:19 | 大野 | 14:08 |
| サンビレッジ高田 | 9:26 | 天王前 | 14:09 |
| 鳴石団地前 | 9:30 | 広田小学校 | 14:10 |

▽的場線時刻表（的場～鳴石団地間）※月・水・金曜日運行

| 行き | | 帰り | |
|--------------|------|--------------|-------|
| 停留所名 | 時刻 | 停留所名 | 時刻 |
| 的場 | 9:00 | 鳴石団地前 | 15:10 |
| 落合 | 9:01 | 高田ドライビングスクール | 15:14 |
| 三の戸 | 9:03 | 見世前 | 15:18 |
| 生出農協前 | 9:04 | 仲の沢 | 15:19 |
| 生出小学校 | 9:05 | 竹駒駅前 | 15:20 |
| 矢作清水 | 9:06 | 廻館橋 | 15:25 |
| 木戸口 | 9:07 | 湯漬畑 | 15:27 |
| 滝見橋 | 9:11 | 大梨前 | 15:29 |
| 矢作中学校 | 9:13 | 梅ノ木 | 15:31 |
| 二又 | 9:14 | 信内 | 15:33 |
| 山崎橋 | 9:16 | 山崎橋 | 15:34 |
| 信内 | 9:17 | 二又 | 15:36 |
| 梅ノ木 | 9:19 | 矢作中学校 | 15:37 |
| 大梨前 | 9:21 | 滝見橋 | 15:39 |
| 湯漬畑 | 9:23 | 木戸口 | 15:43 |
| 廻館橋 | 9:25 | 矢作清水 | 15:44 |
| 竹駒駅前 | 9:30 | 生出小学校 | 15:45 |
| 仲の沢 | 9:31 | 生出農協前 | 15:46 |
| 見世前 | 9:32 | 三の戸 | 15:47 |
| 高田ドライビングスクール | 9:36 | 落合 | 15:49 |
| 鳴石団地前 | 9:40 | 的場 | 15:50 |

（広報りくぜんたかた 33 2011年4月19日）

| | | | | | |
|-------|--|----|-----|----|------|
| 事例 No | 72 | 時期 | 復旧期 | 類型 | 路線バス |
| 名称等 | 路線バスの再開 | | | | |
| 担い手 | 岩手県交通 | | | | |
| 概要 | 県立大船渡病院から鳴石団地間の路線バスの運行を岩手県交通が 4/22 から開始（無料）。 | | | | |

岩手県交通が大船渡・住田方面～鳴石団地間の運行を開始

岩手県交通では、県立大船渡病院から鳴石団地間（無料）と、住田高校前から鳴石団地間（有料）のバス運行を4月22日（金）から開始します。バスダイヤは下表のとおりです。

| 県立大船渡病院発、鳴石団地行き | | | | | 鳴石団地発、県立大船渡病院行き | | | | |
|-----------------|------|-------|-------|-------|-----------------|------|-------|-------|-------|
| 停留所名 | 1便 | 2便 | 3便 | 4便 | 停留所名 | 1便 | 2便 | 3便 | 4便 |
| 県立大船渡病院 | 7:30 | 11:30 | 12:30 | 15:30 | 鳴石団地前 | 8:40 | 10:10 | 13:40 | 16:40 |
| 県立大船渡病院東口 | 7:31 | 11:31 | 12:31 | 15:31 | サンビレッジ高田 | 8:44 | 10:14 | 13:44 | 16:44 |
| 大船渡警察署前 | 7:33 | 11:33 | 12:33 | 15:33 | 高畑 | 8:51 | 10:21 | 13:51 | 16:51 |
| 大船渡市役所前 | 7:34 | 11:34 | 12:34 | 15:34 | 高木 | 8:56 | 10:26 | 13:56 | 16:56 |
| サンリアSC前 | 7:38 | 11:38 | 12:38 | 15:38 | 三日市 | 8:57 | 10:27 | 13:57 | 16:57 |
| 盛駅前 | 7:39 | 11:39 | 12:39 | 15:39 | 柳沢 | 8:59 | 10:29 | 13:59 | 16:59 |
| 大船渡市役所前 | 7:40 | 11:40 | 12:40 | 15:40 | 丸木 | 9:01 | 10:31 | 14:01 | 17:01 |
| 大船渡警察署前 | 7:41 | 11:41 | 12:41 | 15:41 | 丸森 | 9:12 | 10:42 | 14:12 | 17:12 |
| 丸森 | 7:54 | 11:54 | 12:54 | 15:54 | 大船渡警察署前 | 9:25 | 10:55 | 14:25 | 17:25 |
| 丸木 | 8:05 | 12:05 | 13:05 | 16:05 | 大船渡市役所前 | 9:26 | 10:56 | 14:26 | 17:26 |
| 柳沢 | 8:07 | 12:07 | 13:07 | 16:07 | 盛駅前 | 9:27 | 10:57 | 14:27 | 17:27 |
| 三日市 | 8:09 | 12:09 | 13:09 | 16:09 | サンリアSC前 | 9:28 | 10:58 | 14:28 | 17:28 |
| 高木 | 8:10 | 12:10 | 13:10 | 16:10 | 大船渡市役所前 | 9:32 | 11:02 | 14:32 | 17:32 |
| 高畑 | 8:15 | 12:15 | 13:15 | 16:15 | 大船渡警察署前 | 9:33 | 11:03 | 14:33 | 17:33 |
| サンビレッジ高田 | 8:22 | 12:22 | 13:22 | 16:22 | 県立大船渡病院東口 | 9:35 | 11:05 | 14:35 | 17:35 |
| 鳴石団地前 | 8:26 | 12:26 | 13:26 | 16:26 | 県立大船渡病院 | 9:36 | 11:06 | 14:36 | 17:36 |

※これに伴い、4月1日（金）から運行していた住田町コミュニティバスは、23日（土）をもって運行を終了します。

（広報りくぜんたかた35 2011年4月21日）

| | | | | | |
|-------|---|----|-----|----|------|
| 事例 No | 73 | 時期 | 復旧期 | 類型 | 路線バス |
| 名称等 | 路線バスの再開 | | | | |
| 担い手 | 岩手県交通 | | | | |
| 概要 | 住田高校から鳴石団地間の路線バスの運行を岩手県交通が4/21から開始(有料)。これに伴い、4/1から路線を延長して運行していた住田町のコミュニティバスの運行は4/23で終了。 | | | | |

◆岩手県交通の住田方面～鳴石団地間のバスダイヤについて

岩手県交通では、4月22日(金)から住田高校前から鳴石団地間のバスを1日3便運行します。バスダイヤは下表のとおりです。

| 住田高校発、鳴石団地行き | | | | 鳴石団地発、住田高校行き | | | |
|--------------|------|-------|-------|--------------|------|-------|-------|
| 停留所名 | 1便 | 2便 | 3便 | 停留所名 | 1便 | 2便 | 3便 |
| 住田高校前 | 8:40 | 13:30 | 17:35 | 鳴石団地前(十八スア前) | 7:00 | 9:50 | 15:00 |
| 川口 | 8:41 | 13:31 | 17:36 | 高田ドライブインスクール | 7:04 | 9:54 | 15:04 |
| 世田米駅前 | 8:49 | 13:39 | 17:44 | 竹駒駅前 | 7:07 | 9:57 | 15:07 |
| 槻沢 | 9:02 | 13:52 | 17:57 | 廻館橋 | 7:09 | 9:59 | 15:09 |
| 南行 | 9:04 | 13:54 | 17:59 | 壺ノ沢 | 7:11 | 10:01 | 15:11 |
| 舞出口 | 9:05 | 13:55 | 18:00 | 堂の沢 | 7:12 | 10:02 | 15:12 |
| 鹿野 | 9:06 | 13:56 | 18:01 | 西宿 | 7:13 | 10:03 | 15:13 |
| 岩手横田 | 9:07 | 13:57 | 18:02 | 長徳寺前 | 7:14 | 10:04 | 15:14 |
| 狩集 | 9:08 | 13:58 | 18:03 | 金成口 | 7:16 | 10:06 | 15:16 |
| 金成口 | 9:09 | 13:59 | 18:04 | 狩集 | 7:17 | 10:07 | 15:17 |
| 長徳寺前 | 9:11 | 14:01 | 18:06 | 岩手横田 | 7:18 | 10:08 | 15:18 |
| 西宿 | 9:12 | 14:02 | 18:07 | 鹿野 | 7:19 | 10:09 | 15:19 |
| 堂の沢 | 9:13 | 14:03 | 18:08 | 舞出口 | 7:20 | 10:10 | 15:20 |
| 壺ノ沢 | 9:14 | 14:04 | 18:09 | 南行 | 7:21 | 10:11 | 15:21 |
| 廻館橋 | 9:16 | 14:06 | 18:11 | 槻沢 | 7:23 | 10:13 | 15:23 |
| 竹駒駅前 | 9:18 | 14:08 | 18:13 | 世田米駅前 | 7:36 | 10:26 | 15:36 |
| 高田ドライブインスクール | 9:21 | 14:11 | 18:16 | 川口 | 7:44 | 10:34 | 15:44 |
| 鳴石団地前(十八スア前) | 9:25 | 14:15 | 18:20 | 住田高校前 | 7:45 | 10:35 | 15:45 |

※これに伴い、4月1日(金)から運行していた住田町コミュニティバスは、23日(土)をもって運行を終了します。

(広報りくぜんたかた35 2011年4月22日)

| | | | | | |
|--|-----------------------------------|----|-----|----|------------------|
| 事例No | 74 | 時期 | 復旧期 | 類型 | 観光・レジャー等のための支援バス |
| 名称等 | こども遠足バス | | | | |
| 担い手 | ユニセフ | | | | |
| 概要 | 被災地の子供達を支援するため、ユニセフが無料のバス遠足を実施した。 | | | | |
| <p>◆陸前高田6月ユニセフ無料こどもバス遠足のお知らせ</p> <p>日本ユニセフ協会では、未就学児から中学生までを対象に、無料バス遠足を行います。保護者による事前申し込みが必要で、小学校低学年までは保護者の付き添いをお願いします。</p> <p>▽期日 6月5日(日)</p> <p>▽行き先 館ヶ森アーク牧場(藤沢町)</p> <p>▽行程 8:10小友小学校⇒8:30米崎小学校⇒8:40高田小学校⇒9:00矢作町ヤマザキショップ⇒10:20～14:20館ヶ森アーク牧場⇒15:40矢作町ヤマザキショップ⇒16:00高田小学校⇒16:10米崎小学校⇒16:30小友小学校</p> <p>▽申込方法 6月3日(金)までに(☎0120-183-705)に連絡してください。</p> <p style="text-align: right;">(広報りくぜんたかた臨時号68 2011年6月2日)</p> | | | | | |

| | | | | | |
|--|---|----|-----|----|------------------|
| 事例No | 75 | 時期 | 復旧期 | 類型 | 観光・レジャー等のための支援バス |
| 名称等 | 被災地巡回コンサートへの送迎 | | | | |
| 担い手 | 一関国際交流協会 | | | | |
| 概要 | 在日ドイツ大使館では、震災の被害者を対象に巡回コンサートを開催した。開催に伴って、送迎バスを運行。 | | | | |
| <p>◆ライブツィヒ弦楽四重奏団被災地巡回コンサートを一関市で開催</p> <p>在日ドイツ大使館では、震災の被災者などを対象に、ライブツィヒ弦楽四重奏団のコンサートを一関市で開催します。</p> <p>▽日時 6月24日(金)午後6時～8時(開場午後5時30分)</p> <p>▽場所 ベリーノホテル一関</p> <p>▽入場料 無料</p> <p>▽申込受付 ベリーノホテル一関(☎0191-23-4111)まで。</p> <p>▽定員 250人</p> <p>▽送迎バス</p> <p>【往路】15:00 サンビレッジ高田発⇒15:05 陸前高田ドライビングスクール発⇒17:30 ベリーノホテル一関着</p> <p>【復路】20:00 ベリーノホテル一関発⇒21:30 陸前高田ドライビングスクール着⇒21:35 サンビレッジ高田着</p> <p>▽送迎バス申し込み 送迎バスを利用する人は、軽食を準備しますので必ず事前に連絡してください。連絡先:一関国際交流協会小澤(090-5184-4134)</p> <p style="text-align: right;">(広報りくぜんたかた臨時号76 2011年6月21日)</p> | | | | | |

| 事例 No | 76 | 時期 | | 復旧期 | | 類型 | | その他の交通 | |
|--|---|----|--|-----|--|----|--|--------|--|
| 名称等 | 赤湯温泉行き2泊3日の旅行 | | | | | | | | |
| 担い手 | 山形県南陽市 | | | | | | | | |
| 概要 | 山形県の南陽市の協力により、赤湯温泉2泊3日の旅を開催。開催に伴って、鳴石団地前バス停発のバスを運行。 | | | | | | | | |
| <p>◆2泊3日無料で山形県南陽市の食・文化・自然を楽しみませんか</p> <p>山形県南陽市のご協力により、赤湯温泉行き2泊3日の旅行を、次のとおり行います。</p> <p>▽出発日 7月13日(水) 鳴石団地前バス停発、2泊3日</p> <p>▽定員 40人(定員をオーバーした場合は、抽選となります)</p> <p>▽申込方法 1グループ2～5人とし、申込書に氏名(ふりがな)、性別、年齢、電話番号、住所、メッセージを記入の上、FAX(0238-43-6244)を送信してください。</p> <p>※なお、申込書は各避難所、災害対策本部1階窓口、市役所第1仮庁舎1階窓口にあります。</p> <p>▽申込期間 7月4日(月)～6日(水)の午前10時～午後4時</p> <p>▽問い合わせ先 JR赤湯駅(☎0238-43-2041)</p> <p style="text-align: right;">(広報りくぜんたかた臨時号80 2011年6月30日)</p> | | | | | | | | | |

| 事例 No | 77 | 時期 | | 復旧期 | | 類型 | | その他 | |
|---|---|----|--|-----|--|----|--|-----|--|
| 名称等 | 高田タクシーの営業再開 | | | | | | | | |
| 担い手 | 高田タクシー | | | | | | | | |
| 概要 | 震災により営業を休んでいた高田タクシーが5月から営業を再開する。料金は被災前と同額で運行。 | | | | | | | | |
| <p>◆高田タクシーが営業を再開</p> <p>高田タクシーでは、5月から営業を再開しています。業務内容は次のとおりです。</p> <p>▽営業時間 午前9時～午後4時(当面毎日営業します)</p> <p>※上記以外の時間に利用したい場合は、前日までに下記連絡先に電話し予約してください。</p> <p>▽料 金 被災前と同じ</p> <p>▽連 絡 先 080-4183-5013</p> <p>※待機所はまだ決まっておきませんので、上記連絡先に問い合わせください。</p> <p style="text-align: right;">(広報りくぜんたかた47 2011年5月3日)</p> | | | | | | | | | |

| | | | | | |
|-------|----------------------------|----|-----|----|-----|
| 事例 No | 78 | 時期 | 復旧期 | 類型 | その他 |
| 名称等 | 気仙タクシーの再開 | | | | |
| 担い手 | 気仙タクシーの営業再開 | | | | |
| 概要 | 震災により営業を休んでいた気仙タクシーが営業を再開。 | | | | |

◆(株)気仙タクシーが営業を再開しています

気仙タクシーでは、次のとおり営業を行っています。

▽営業時間 午前9時～午後4時

▽連絡先 080-2821-0106

▽その他 営業時間外に利用する場合は、事前に上記連絡先に連絡してください。

(広報りくぜんたかた臨時号 76 2011年6月21日)

| | | | | | |
|-------|--|----|-----|----|--------|
| 事例 No | 79 | 時期 | 復旧期 | 類型 | 生活支援バス |
| 名称等 | 乗合タクシーの運行(スーパー～仮設住宅～県立病院～スーパー) | | | | |
| 担い手 | 陸前高田市 | | | | |
| 概要 | 国土交通省では、復旧・復興に向けて生活に関わる移動手段を確保・維持するため「地域公共交通確保維持改善事業」を実施。陸前高田市はこの事業を利用して、市内の生活関連の拠点施設を回る乗合タクシーを運行。 | | | | |

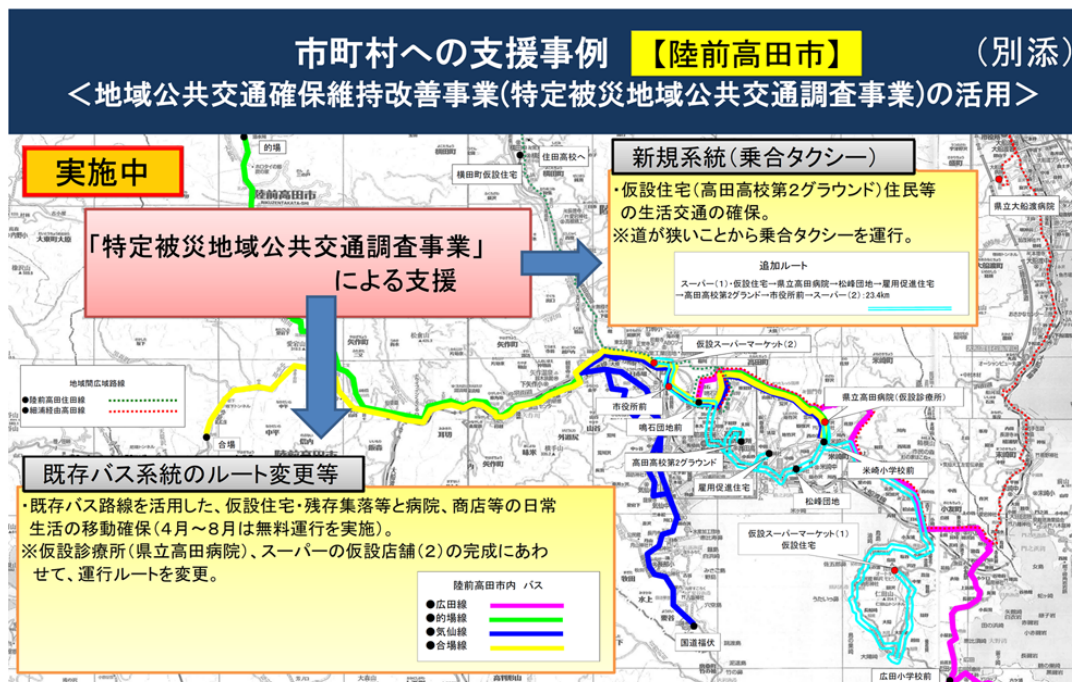

(東日本大震災被災市町村における生活交通の確保・維持について～国の支援の取組み状況～)