

記録報告書



はばたけ世界へ

南東北総体2017

絆
魅せよう
僕らの
若き力

 平成29年度 全国高等学校総合体育大会
陸上競技大会
 秩父宮賜杯第70回 全国高等学校陸上競技対校選手権大会

図案：山形県立山形西高等学校 鈴木 直樹



平成29年 7/29(土) ▶ 8/2(木)

会場：ND ソフトスタジアム山形

【主催】(公財)全国高等学校体育連盟 (公財)日本陸上競技連盟 (山形県) 山形県教育委員会 天童市 天童市教育委員会
 【共催】筑波新報社
 【後援】スポーツ庁 (公財)日本体育協会 日本放送協会 (公財)山形県体育協会 天童市体育協会
 【主管】(公財)全国高等学校体育連盟陸上競技専門部 山形県高等学校体育連盟 (一財)山形陸上競技協会
 【特別協賛】大塚製薬
 【協賛】JTB マイナビ カンコー学生服



平成29年度全国高等学校総合体育大会陸上競技大会
 秩父宮賜杯第70回全国高等学校陸上競技対校選手権大会
 記録報告書 目次

天童市実行委員会会長挨拶・・・・・・・・・・ 1	女子 100m・・・・・・・・・・ 59～60
山形県高等学校体育連盟会長挨拶・・・ 2	女子 200m・・・・・・・・・・ 61～62
熱戦グラビア（大会写真）・・・・・・ 3～9	女子 400m・・・・・・・・・・ 63～64
競技種目別開始式・表彰式次第・・・ 10	女子 800m・・・・・・・・・・ 65～66
競技日程・・・・・・・・・・ 11	女子 1500m・・・・・・・・・・ 67～68
グラウンドコンディション・・・・・・・・ 12	女子 3000m・・・・・・・・・・ 69～70
新記録一覧・・・・・・・・・・ 13	女子 100mH・・・・・・・・・・ 71～72
男子決勝一覧・・・・・・・・・・ 14	女子 400mH・・・・・・・・・・ 73～74
女子決勝一覧・・・・・・・・・・ 15	女子 5000mW・・・・・・・・・・ 75
男子 100m・・・・・・・・・・ 16～17	女子 4×100mR・・・・・・・・・・ 76～78
男子 200m・・・・・・・・・・ 18～19	女子 4×400mR・・・・・・・・・・ 79～81
男子 400m・・・・・・・・・・ 20～21	女子 走高跳・・・・・・・・・・ 82
男子 800m・・・・・・・・・・ 22～23	女子 棒高跳・・・・・・・・・・ 83
男子 1500m・・・・・・・・・・ 24～25	女子 走幅跳・・・・・・・・・・ 84
男子 5000m・・・・・・・・・・ 26～27	女子 三段跳・・・・・・・・・・ 85
男子 110mH・・・・・・・・・・ 28～29	女子 砲丸投・・・・・・・・・・ 86
男子 400mH・・・・・・・・・・ 30～31	女子 円盤投・・・・・・・・・・ 87
男子 3000mSC・・・・・・・・・・ 32～33	女子 ハンマー投・・・・・・・・・・ 88
男子 5000mW・・・・・・・・・・ 34	女子 やり投・・・・・・・・・・ 89
男子 4×100mR・・・・・・・・・・ 35～37	女子 七種競技・・・・・・・・・・ 90～98
男子 4×400mR・・・・・・・・・・ 38～40	男子総合・トラック・フィールド得点・ 99～105
男子 走高跳・・・・・・・・・・ 41	女子総合・トラック・フィールド得点・ 106～111
男子 棒高跳・・・・・・・・・・ 42	男子都道府県対抗得点・・・・・・・・ 112
男子 走幅跳・・・・・・・・・・ 43	女子都道府県対抗得点・・・・・・・・ 113
男子 三段跳・・・・・・・・・・ 44	
男子 砲丸投・・・・・・・・・・ 45	
男子 円盤投・・・・・・・・・・ 46	
男子 ハンマー投・・・・・・・・・・ 47	
男子 やり投・・・・・・・・・・ 48	
男子 八種競技・・・・・・・・・・ 49～58	

あいさつ



天童市長 山本 信治

「繋がる絆 魅せよう僕らの若き力」をスローガンとして、平成29年度全国高等学校総合体育大会陸上競技大会が本市で開催され、全国から多くの選手・監督並びに観客の皆様をお迎えするとともに、大きな感動と多くの成果を残し、無事成功裏に終了することができました。

陸上競技大会は、7月29日から8月2日までの5日間行われ、選手の皆さんには、郷土の期待と学校の誇りを胸に、これまでの練習の成果を十分に発揮していただき、連日熱戦が繰り広げられました。自分自身の限界に挑戦する姿は、多くの人々に感動を与え、大会は大いに盛り上がったところです。本大会に出場した皆様の中から、2020年東京オリンピックにおいて活躍する選手が多数誕生することを期待しております。

インターハイの呼び名で親しまれている本大会は、高校生最大のスポーツの祭典であり、高校生アスリートの憧れの舞台であります。その「憧れの舞台」を真夏の暑い中、早朝から長時間にわたり全力で支えていただいた競技・運営役員、補助員の皆様には、敬意を表するとともに、心から感謝申し上げます。

特に、補助員として御協力いただいた高校生の皆さんが、全国から来られた選手・監督、観客の皆様を温かく迎え、明るく、親切に対応するひたむきな姿には感銘を受けました。改めて、この大会は、競技に参加する選手はもとより、大会運営に至るまで高校生が主役であることを実感しました。

選手をはじめ運営に携わった役員、高校生の皆様にとって、思い出深い素晴らしい大会になったものと思います。

結びに、本大会の開催にあたり多大なる御尽力を賜りました大会関係者の皆様に心より御礼を申し上げますとともに、全国高等学校総合体育大会と陸上競技のさらなる発展を祈念いたしまして、あいさつといたします。

あいさつ



山形県高等学校体育連盟
会長 孫田 淳

平成29年度全国高等学校総合体育大会「はばたけ世界へ 南東北総体2017」は、「繋がる絆 魅せよう僕らの若き力」のスローガンの下、7月22日のソフトテニス競技を皮切りに、南東北三県と和歌山県において30競技が開催され、8月20日までの期間、各会場で熱戦を繰り広げ多くの成果を上げて無事終了することができました。

山形県が幹事県となるインターハイは45年ぶりの開催で、県内では7月28日の総合開会式から始まり8月12日まで陸上競技、体操、バレーボール男子、バドミントン、ソフトボール、レスリング、登山、ホッケー、カヌーの、9競技10種目の競技を実施しました。この間、競技に参加した選手・監督数は12,739名、延べ約17万人の観戦・応援来場者があり、各競技会場は大いに盛り上がり、最高の舞台上で全力を尽くし競技する高校生の姿は、多くの人々に勇気と笑顔と感動を与えてくれました。

本大会を迎えるための高校生活動は平成27年度から開始し、大会を終えるまでの期間、大会広報を始めとして様々な活動を展開してきました。とりわけ1万人を超える来場者となった「イベント」は、県内高校・地域が一体となった様々な企画に高い評価を得ることができました。また、この活動の原点は45年前の「47インターハイ」にあることを知り、「2順目の自分達が新しい歴史を作る」との意気込みが随所に見られ、選手に負けない活躍を見せてくれました。県内高校生一人ひとりがインターハイに携わり、手作りで心を込めた「山形らしい心温まるおもてなし」で、来県いただいた皆様をお迎えできたものと思っております。

競技運営においては、約5千名の高校生が各競技種目別大会に携わり、連日早朝からの招集に疲れていたことと思いますが、どの会場においても競技運営、競技補助員、駐車場整理等の仕事に積極的に取り組み、爽やかな態度で皆様をお迎えできたものと思っています。「自分達も大会を支えている」という自覚が感じられ、一人ひとりが自分の役割に誇りを持ち、自ら主体的に行動する姿が育まれたことを大変嬉しく思いました。

結びに、本大会の準備・開催・運営に御尽力を賜りました（公財）全国高等学校体育連盟をはじめ、開催県・開催地各教育委員会及び各実行委員会、各競技団体、各競技専門部等の大会に関わっていただきました全ての皆様に深く感謝申し上げます、将来に渡って高校生が輝き続けるインターハイとなることを御祈念申し上げますあいさつといたします。



はばたけ世界へ 南東北総体2017

繋がる絆 魅せる僕の若さ力

平成29年度全国高等学校総合体育大会陸上競技大会

秩父宮賜杯第70回全国高等学校陸上競技対校選手権大会

平成29年7月29日（土）～8月2日（水）

NDソフトスタジアム山形



男子総合優勝 洛南高等学校（京都）3年連続7回目

写真提供／月刊陸上競技



女子総合優勝 東大阪大学敬愛高等学校（大阪）4年連続7回目

写真提供／月刊陸上競技



はばたけ世界へ 南東北総体2017

絆が絆 魅せろ僕らの若さ

【日本高校新記録】

女子800m

塩見 綾乃（京都文教3京都） 2分02秒57

川田 朱夏（東大阪大学敬愛3大阪） 2分02秒74



写真提供／月刊陸上競技



写真提供／月刊陸上競技



はばたけ世界へ 南東北総体2017

繋がる絆 魅せる僕らの力

【U18日本新記録】

女子4×100mR
恵庭北（北海道）
決勝 45秒94

村岡 柊有（3）
御家瀬 緑（1）
井越 朱梨（3）
町井 愛海（1）





はばたけ世界へ 南東北総体2017

繋がる絆 魅せる僕らの力

【日本高校国内国際新記録】
女子1500m
ヘレン エカラシ
（仙台育英3宮城）
決勝 4分07秒06



写真提供／月刊陸上競技



写真提供／月刊陸上競技



はばたけ世界へ 南東北総体2017

絆が絆 魅せよう僕らの力

【大会新記録】

女子5000mW

藤井菜々子（北九州市立3福岡） 決勝 22分18秒34

浅野 成美（山田3高知） 決勝 22分28秒35

阿部麻莉亜（新島学園3群馬） 決勝 22分44秒85

写真提供／月刊陸上競技

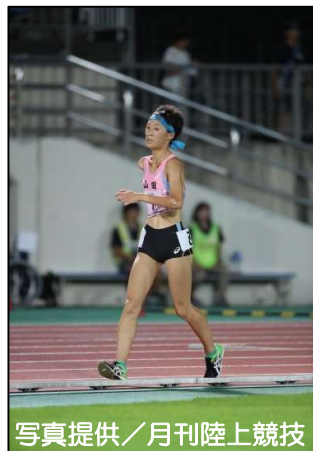

写真提供／月刊陸上競技



写真提供／月刊陸上競技

写真提供／月刊陸上競技





はばたけ世界へ 南東北総体2017

絆が絆 魂は魂の若力

【大会新記録】

男子3000mSC

フィレモン キプラガット (倉敷1岡山) 決勝 8分21秒30

ルカ ムセンビ (仙台育英3宮城) 決勝 8分36秒49



写真提供/月刊陸上競技



写真提供/月刊陸上競技



写真提供/月刊陸上競技



はばたけ世界へ 南東北総体2017

蔡が斜魁此の僕らの若力

写真提供/月刊陸上競技



【男子 MVP】 宮本 大輔 (洛南3京都)

【女子 MVP】 塩見 綾乃 (京都文教3京都)



写真提供/月刊陸上競技

【男子】100m2連覇 男子総合優勝に貢献



写真提供/月刊陸上競技

【女子】800mで日本高校新記録樹立

平成29年度全国高等学校総合体育大会
秩父宮賜杯 第70回全国高等学校陸上競技対校選手権大会

【開始式】 平成29年7月29日（土）

式次第

- 1 開式通告 8:30
- 2 国旗・高体連旗・日本陸連旗・山形県旗・天童市旗 掲揚
○国旗 国歌
○高体連旗・日本陸連旗・山形県旗・天童市旗 高体連の歌
- 3 秩父宮賜杯返還 前年度総合優勝校 男子 洛南高等学校
女子 東大阪大学敬愛高等学校
- 4 歓迎の言葉 天童市長 山本 信治
生徒代表 鹿野 柚希
- 5 競技開始宣言 全国高等学校体育連盟陸上競技専門部 部長 石井 茂光
- 6 閉式通告 8:45
- 7 表彰
○平成28年度全国高校総体開催県（岡山県）功労者表彰
鈴木 昌徳（部長） 神達 靖久（専務理事） 有安 務（委員長）
- 8 日本陸上競技連盟・全国高等学校体育連盟陸上競技専門部 役員紹介

【表彰式】 平成29年8月2日（水）

式次第

- 1 開式通告 17:30
- 2 成績発表 一般財団法人山形陸上競技協会 専務理事 矢萩 治男
- 3 表彰
○優勝校部旗掲揚
- 4 あいさつ 全国高等学校体育連盟陸上競技専門部 部長 石井 茂光
- 5 国旗・高体連旗・日本陸連旗・山形県旗・天童市旗 降納
- 6 閉式通告 18:00
- 7 選手・役員退場

平成29年度 全国高等学校総合体育大会
秩父宮賜杯 第70回全国高等学校陸上競技対校選手権大会 競技日程Ⅱ

<男子の部>

種目	第1日目 7/29(土)	第2日目 7/30(日)	第3日目 7/31(月)	第4日目 8/1(火)	第5日目 8/2(水)
100m		予選 10:45 (8-2+8) 準決 14:45 (3-2+2) 決勝 16:20			
200m				予選 10:45 (8-2+8) 準決 13:10 (3-2+2) 決勝 14:45	
400m	予選 11:10 (8-2+8) 準決 13:55 (3-2+2) 決勝 16:10				
800m			予選 12:45 (8-2+8) 準決 15:35 (3-2+2)	決勝 13:50	
1500m	予選 15:10 (4-3+4)	決勝 15:50			
5000m			予選 18:00 (3-5+3)	決勝 19:10	
110mH					予選 10:55 (8-2+8) 準決 13:30 (3-2+2) 決勝 15:30
400mH		予選 13:25 (8-2+8)	準決 11:10 (3-2+2) 決勝 14:50		
3000mSC				予選 11:40 (4-3+4)	決勝 14:00
5000mW		予選 17:00 (2-6+4)	決勝 17:20		
4×100mR	予選 17:45 (8-2+8)	準決 18:30 (3-2+2)	決勝 16:20		
4×400mR				予選 17:05 (8-2+8)	準決 12:25 (3-2+2) 決勝 16:45
走高跳					予選 10:00 (1・2) 決勝 14:40
棒高跳	予選 15:00 (1・2)	決勝 13:30			
走幅跳		予選 10:00 (1・2) 決勝 14:35			
三段跳				予選 10:00 (1・2) 決勝 14:40	
砲丸投			予選 10:00(1) 12:15(2) 決勝 16:30		
円盤投					予選 10:00(1) 12:25(2) 決勝 15:15
ハンマー投	予選 10:00(1) 12:40(2) 決勝 19:10				
やり投		予選 10:00(1) 12:30(2) 決勝 17:15			
八種競技	100m 10:00 (5) 走幅跳 11:20 (1・2) 砲丸投 14:00 (1) 400m 16:20 (5)	110mH 11:40 (5) やり投 14:40 (1) 走高跳 16:30 (1・2) 1500m 19:40 (3)			

<女子の部>

種目	第1日目 7/29(土)	第2日目 7/30(日)	第3日目 7/31(月)	第4日目 8/1(火)	第5日目 8/2(水)
100m		予選 10:00 (8-2+8) 準決 14:30 (3-2+2) 決勝 16:10			
200m				予選 10:00 (8-2+8) 準決 12:50 (3-2+2) 決勝 14:35	
400m	予選 10:25 (8-2+8) 準決 13:35 (3-2+2) 決勝 16:00				
800m			予選 11:40 (8-2+8) 準決 15:10 (3-2+2)	決勝 13:35	
1500m	予選 14:30 (4-3+4)	決勝 15:35			
3000m				予選 14:55 (3-5+3)	決勝 16:05
100mH					予選 10:00 (8-2+8) 準決 13:00 (3-2+2) 決勝 15:10
400mH		予選 12:25 (8-2+8)	準決 10:45 (3-2+2) 決勝 14:40		
5000mW	予選 12:05 (2-6+4)	決勝 19:00			
4×100mR	予選 16:55 (8-2+8)	準決 18:10 (3-2+2)	決勝 16:05		
4×400mR				予選 15:45 (8-2+8)	準決 11:55 (3-2+2) 決勝 16:35
走高跳	予選 10:00 (1・2) 決勝 14:00				
棒高跳			予選 15:00 (1・2)	決勝 14:00	
走幅跳			予選 11:00 (1・2) 決勝 16:50		
三段跳					予選 10:15 (1・2) 決勝 14:30
砲丸投		予選 10:15(1) 12:30(2) 決勝 16:00			
円盤投			予選 10:00(1) 12:15(2) 決勝 16:00		
ハンマー投	決勝 16:00				
やり投				予選 10:15(1) 12:35(2) 決勝 17:15	
七種競技			100mH 10:00 (5) 走高跳 11:40 (1・2) 砲丸投 14:30 (1) 200m 16:50 (5)	走幅跳 10:00 (1・2) やり投 14:40 (1) 800m 18:25 (5)	

平成29年度 全国高等学校総合体育大会 陸上競技大会
秩父宮賜杯 第70回全国高等学校陸上競技対校選手権大会

総務 矢萩 治男 記録主任 佐藤 正寿
審判長 今野 光人 (トラック) 宮内 悟 (跳躍) 高橋 邦男 (投てき)
五十嵐 徹 (スタート) 池田 正敏 (混成) 遠藤 正淑 (招集所)

《気象情報一覧》

日付	時刻	天候	気温	湿度	風向	風速	場所名
2017年 7月29日	10:00	雨	26.0℃	81.0%	東南東	0.6m/s	競技場
	11:00	雨	26.7℃	74.6%	東	0.4m/s	
	12:00	雨	25.3℃	78.8%		0.0m/s	
	13:00	曇り	26.4℃	81.5%	北北東	0.9m/s	
	14:00	曇り	27.9℃	74.6%	北	0.3m/s	
	15:00	曇り	27.9℃	69.5%	北北西	1.6m/s	
	16:00	曇り	27.2℃	72.7%	北	1.4m/s	
	17:00	曇り	27.8℃	71.2%	北北西	0.6m/s	
	18:00	曇り	26.5℃	71.5%		0.0m/s	
	19:00	曇り	25.3℃	76.2%	北東	0.7m/s	
20:00	曇り	25.1℃	77.5%		0.0m/s		
2017年 7月30日	10:00	曇り	27.7℃	67.7%		0.0m/s	
	11:00	曇り	27.8℃	66.3%	南	1.1m/s	
	12:00	曇り	27.6℃	62.4%	南	1.2m/s	
	13:00	曇り	27.8℃	61.3%	南南東	2.0m/s	
	14:00	曇り	28.0℃	63.7%	東南東	0.1m/s	
	15:00	曇り	28.2℃	61.5%	南東	1.5m/s	
	16:00	晴れ	28.2℃	60.6%	東南東	1.5m/s	
	17:00	晴れ	27.4℃	64.7%	南	1.6m/s	
	18:00	晴れ	26.5℃	67.4%	南	2.1m/s	
19:00	晴れ	26.3℃	68.5%	東	2.4m/s		
20:00	晴れ	26.6℃	67.0%	南東	1.4m/s		
2017年 7月31日	10:00	晴れ	28.5℃	60.9%	東	0.4m/s	
	11:00	晴れ	29.6℃	60.7%	南	0.5m/s	
	12:00	晴れ	30.6℃	60.4%	北東	1.5m/s	
	13:00	晴れ	33.0℃	55.1%	北東	1.6m/s	
	14:00	晴れ	32.2℃	58.7%	北	2.4m/s	
	15:00	晴れ	32.5℃	58.5%	北東	1.9m/s	
	16:00	晴れ	31.3℃	61.6%	北	2.0m/s	
	17:00	晴れ	30.3℃	62.4%	北	0.7m/s	
18:00	晴れ	29.4℃	65.6%	北東	1.8m/s		
2017年 8月 1日	10:00	曇り	26.4℃	73.8%	北北東	0.8m/s	
	11:00	曇り	26.5℃	67.7%	北東	1.5m/s	
	12:00	曇り	26.7℃	65.0%	北北東	1.0m/s	
	13:00	曇り	26.7℃	66.2%	北東	1.1m/s	
	14:00	曇り	28.9℃	61.5%	西	0.8m/s	
	15:00	晴れ	29.2℃	58.8%	東	0.8m/s	
	16:00	晴れ	29.5℃	54.9%	北北西	1.4m/s	
	17:00	晴れ	28.3℃	50.7%	北北東	2.0m/s	
	18:00	晴れ	27.8℃	51.5%	北北東	2.0m/s	
19:00	晴れ	26.4℃	64.5%	東	1.0m/s		
2017年 8月 2日	10:00	晴れ	26.3℃	63.0%	北東	1.3m/s	
	11:00	晴れ	27.7℃	53.1%		0.0m/s	
	12:00	晴れ	28.1℃	46.3%	東	0.7m/s	
	13:00	晴れ	29.7℃	45.0%	南	1.2m/s	
	14:00	晴れ	29.0℃	48.7%	南南東	0.7m/s	
	15:00	晴れ	28.1℃	49.3%	南南西	2.3m/s	
16:00	晴れ	27.8℃	50.2%	南東	3.8m/s		

《最優秀選手》 男子 宮本 大輔 さん (京都・洛南)
 女子 塩見 綾乃 さん (京都・京都文教)

平成29年度全国高等学校総合体育大会陸上競技大会
 秩父宮賜杯第70回全国高等学校陸上競技対校選手権大会

新・タイ記録一覧表
 NDソフトスタジアム山形

No	日付	日本高校記録	U-18日本記録	日本高校国内国際記録	大会記録	性別	種目	ラウンド／組	順位	記録	氏名 チーム名	所属 メンバー
1	7月30日			○	○	女子	1500m	決勝	1	4:07.06	ヘレン エカラレ (3)	宮城・仙台育英
2	7月30日				○	女子	5000mW	決勝	1	22:18.34	藤井 菜々子 (3)	福岡・北九州市立
3	7月30日				○	女子	5000mW	決勝	2	22:28.35	浅野 成美 (3)	高知・山田
4	7月30日				○	女子	5000mW	決勝	3	22:44.85	阿部 麻莉亜 (3)	群馬・新島学園
5	7月31日		○			女子	4×100m	決勝	3	45.94	恵庭北	村岡 柊有 (3) 御家瀬 緑 (1) 井越 朱梨 (3) 町井 愛海 (1)
6	8月1日	○			○	女子	800m	決勝	1	2:02.57	塩見 綾乃 (3)	京都・京都文教
7	8月1日	○			○	女子	800m	決勝	2	2:02.74	川田 朱夏 (3)	大阪・東大阪大敬愛
8	8月2日				○	男子	3000mSC	決勝	1	8:21.30	フレモン プラガット (1)	岡山・倉敷
9	8月2日				○	男子	3000mSC	決勝	2	8:36.49	ルカ ムセンビ (2)	宮城・仙台育英
	合計	2	1	1	8							

男子 100m

日本高校記録 (HR) 10.01 桐生 祥秀 (洛南・京都) 2013
大会記録 (GR) 10.19 桐生 祥秀 (洛南・京都) 2013

予選 (8-2+8) 7月30日 10:45
準決勝 (3-2+2) 7月30日 14:45
決勝 7月30日 16:20

予選 8組2着+8

1組			風:-0.4			2組			風:-1.2		
順位	レーン	氏名	所属	記録/R.T.	Q	順位	レーン	氏名	所属	記録/R.T.	Q
1	7	井本 佳伸	京都・洛南	10.69	Q	1	4	樋口 陸人	奈良・奈良育英	10.92	Q
2	2	勝田 築	島根・開星	10.86	Q	2	8	佐々木 耀	岐阜・岐阜聖徳	10.94	Q
3	4	五十嵐 伶音	茨城・水戸商	10.90		3	5	本所 連治	北海道・北海道栄	10.95	
4	5	山崎 開斗	広島・西条農	10.95		4	6	國吉 堯胤	岩手・盛岡南	10.95	
5	9	山村 直人	熊本・九州学院	10.97		5	3	松本 来樹	静岡・浜松工	10.96	
6	6	林 翔矢	北海道・恵庭南	11.02		6	7	小竹 理恩	栃木・佐野	11.03	
7	3	伊藤 聖隼	愛媛・新田	11.04		7	2	伊藤 海斗	愛媛・新居浜東	11.09	
8	349	落合 廉	栃木・作新学院	11.17	DNS	8	9	山本 未来	福岡・東福岡	11.19	
3組			風:+1.2			4組			風:-1.5		
順位	レーン	氏名	所属	記録/R.T.	Q	順位	レーン	氏名	所属	記録/R.T.	Q
1	8	江川 雅人	京都・乙訓	10.66	Q	1	8	伊藤 羅生	青森・大湊	10.83	Q
2	3	鈴木 涼太	静岡・浜松工	10.66	Q	2	7	山本 陣	広島・広島皆実	10.84	Q
3	4	中道 泰貴	静岡・浜松開誠館	10.71	q	3	2	滝本 勇仁	大阪・関大北陽	10.87	
4	6	高橋 侑矢	広島・市立福山	10.72	q	4	4	坂本 昂平	東京・国立	10.97	
5	7	三浦 恵史	熊本・多良木	10.87		4	5	山田 惠輔	福岡・東福岡	10.97	
6	2	村上 友介	青森・弘前実	10.92		6	9	大石 雄也	福岡・筑紫	11.05	
7	9	河本 啓吾	長崎・対馬	11.06		7	6	天城 陽太	北海道・北海道栄	11.94	
5	1356	酒井 翼	徳島・鳴門渦潮	11.15	qR DQ FS	3	805	梶川 颯太	福井・若狭	11.65	DQ FS
5組			風:-0.6			6組			風:-0.3		
順位	レーン	氏名	所属	記録/R.T.	Q	順位	レーン	氏名	所属	記録/R.T.	Q
1	4	塚本 惇平	東京・城西大城西	10.56	Q	1	6	宮本 大輔	京都・洛南	10.46	Q
2	2	黒木 心貴	東京・東京	10.59	Q	2	9	杉本 大騎	愛知・尾北	10.77	Q
3	6	藤邊 光源	愛知・海陽学園	10.72	q	3	7	飛山 大河	富山・富山商	10.78	q
4	7	デーデー フルノ	長野・創造学園	10.74	q	4	2	寛田 涼介	埼玉・昌平	10.85	
5	9	吉田 悠樹	福井・藤島	10.82	q	5	5	赤神 有哉	北海道・札幌北陵	10.90	
6	8	池田 成諒	長崎・島原	10.91		6	4	堂原 紳平	鹿児島・志学館	10.95	
7	3	西村 遼平	千葉・幕張総合	10.93		7	3	柴田 祥志	熊本・熊本中央	10.99	
8	5	山本 悠人	北海道・函館工	11.12		8	1	白形 優亮	愛媛・済美	11.07	
7組			風:-0.4			8組			風:+0.1		
順位	レーン	氏名	所属	記録/R.T.	Q	順位	レーン	氏名	所属	記録/R.T.	Q
1	5	宇野 大地	神奈川・桐蔭学園	10.62	Q	1	1	福島 聖	富山・富山商	10.64	Q
2	4	辰巳 新	富山・富山一	10.73	Q	2	7	宮本 浩翼	京都・洛南	10.82	Q
3	2	佐野 陽	埼玉・立教新座	10.76	q	3	9	平良 光勇真	沖縄・石川	10.86	
4	8	野上 翼	香川・四学香川西	10.82	q	4	4	平野 奨人	福島・平工	10.86	
5	6	真野 竜伍	宮城・東北	10.88		5	6	高橋 謙介	秋田・横手清陵学院	10.87	
6	3	茂呂 柊汰	栃木・白鷗大足利	10.91		6	3	安田 凌真	北海道・北海	11.00	
7	7	木村 圭一朗	香川・高松	11.00		7	5	田中 拓海	山梨・駿台甲府	11.01	
8	9	小川 祥真	長崎・西海学園	11.07		8	2	竹之下 卓也	鹿児島・甲南	11.05	

凡例 (DQ :失格/ DNS:欠場/ FS :不正スタート(R162-7)/ qR :救済および審判長等の決定による通過者)

男子 100m

日本高校記録 (HR) 10.01 桐生 祥秀 (洛南・京都) 2013
 大会記録 (GR) 10.19 桐生 祥秀 (洛南・京都) 2013

予選 (8-2+8) 7月30日 10:45
 準決勝 (3-2+2) 7月30日 14:45
 決勝 7月30日 16:20

準決勝 3組2着+2

1組				風:+0.6				2組				風:-2.3			
順位	レーン	ナンバー	氏名	所属	記録/R.T.	Q	コメント	順位	レーン	ナンバー	氏名	所属	記録/R.T.	Q	コメント
1	5	743	福島 聖 フクシマ サトル	(3) 富山・富山商	10.42	Q		1	4	574	塚本 惇平 (2) ツカモト ジュンペイ	(2) 東京・城西大城西	10.62	Q	
2	7	604	宇野 大地 ウノ ダイチ	(3) 神奈川・桐蔭学園	10.49	Q		2	3	715	デーデーブルノ (3) デーデーブルノ	(3) 長野・創造学園	10.74	Q	
3	4	557	黒木 心貴 クロキ モトキ	(3) 東京・東京	10.58	q		3	9	1216	山本 陣 ヤマモト ジン	(3) 広島・広島皆実	10.79		
4	6	828	鈴木 涼太 スズキ リョウタ	(3) 静岡・浜松工	10.59	q		4	6	1131	樋口 陸人 ヒグチ リク	(3) 奈良・奈良育英	10.86		
5	3	783	吉田 悠樹 ヨシダ ユウキ	(3) 福井・藤島	10.68			5	8	860	中道 泰貴 ナカミチ タイキ	(3) 静岡・浜松開誠館	10.90		
6	9	974	佐々木 耀 ササキ ヒカル	(3) 岐阜・岐阜聖徳	10.69			6	5	759	辰巳 新 タツミ アラタ	(2) 富山・富山一	10.93		
7	2	442	佐野 陽 サノ ヒナタ	(3) 埼玉・立教新座	10.70			7	2	740	飛山 大河 トビヤマ タカ	(3) 富山・富山商	11.05		
8	8	1034	宮本 浩翼 ミヤモト コウスケ	(3) 京都・洛南	10.81			7	1024	井本 佳伸 イモト ヨシノブ	(3) 京都・洛南	0.145		DNS	

3組				風:-1.1			
順位	レーン	ナンバー	氏名	所属	記録/R.T.	Q	コメント
1	5	1035	宮本 大輔 ミヤモト ダイスケ	(3) 京都・洛南	10.55	Q	
2	8	930	藤邊 光源 フジノベ コウケン	(3) 愛知・海陽学園	10.70	Q	
3	7	992	江川 雅人 エガワ マサト	(2) 京都・乙訓	10.74		
4	2	1241	高橋 侃矢 タカハシ カンヤ	(3) 広島・市立福山	10.82		
5	3	1347	野上 翼 ノノミ ツバサ	(2) 香川・四学香川西	10.84		
5	4	165	伊藤 羅生 イトウ ライセイ	(3) 青森・大湊	10.84		
7	6	869	杉本 大騎 スギモト ダイキ	(3) 愛知・尾北	10.90		
8	1	1356	酒井 翼 サカイ ツバサ	(3) 徳島・鳴門渦潮	10.92		
9	1166		勝田 築 カツタ キズキ	(3) 島根・開星	0.163		DNS

決勝				風:-2.0			
順位	レーン	ナンバー	氏名	所属	記録/R.T.	コメント	
1	5	1035	宮本 大輔 ミヤモト ダイスケ	(3) 京都・洛南	10.51		
2	4	574	塚本 惇平 (2) ツカモト ジュンペイ	(2) 東京・城西大城西	10.58		
3	6	743	福島 聖 フクシマ サトル	(3) 富山・富山商	10.64		
4	7	604	宇野 大地 ウノ ダイチ	(3) 神奈川・桐蔭学園	10.73		
5	8	715	デーデーブルノ (3) デーデーブルノ	(3) 長野・創造学園	10.74		
6	9	930	藤邊 光源 フジノベ コウケン	(3) 愛知・海陽学園	10.79		
7	2	828	鈴木 涼太 スズキ リョウタ	(3) 静岡・浜松工	10.87		
8	3	557	黒木 心貴 クロキ モトキ	(3) 東京・東京	10.90		

凡例 (DNS:欠 場)

男子 200m

日本高校記録 (HR) 20.34
大会記録 (GR) 20.66

サンプラウン・A・ハキム (城西大城西・東京)
桐生 祥秀 (洛南・京都)

2015
2013

予選 (8-2+8)
準決勝 (3-2+2)
決勝

8月 1日 10:45
8月 1日 13:10
8月 1日 14:45

予選 8組2着+8

1組			風:+2.3			2組			風:+2.9		
順位	レーン	氏名	所属	記録/R.T.	Q	順位	レーン	氏名	所属	記録/R.T.	Q
1	8	森 周志	北海道・北海道栄	21.30	Q	1	5	鈴木 涼太	静岡・浜松工	21.65	Q
2	3	安田 圭吾	東京・日本工大駒場	21.43	Q	2	8	竹之下 卓也	鹿児島・甲南	21.67	Q
2	5	國吉 堯胤	岩手・盛岡南	21.43	Q	3	6	五十嵐 伶音	茨城・水戸商	21.69	
4	7	細井 ブライアン	群馬・前橋育英	21.50	q	4	3	井澤 竜二	広島・広島皆実	21.71	
5	6	伊藤 聖隼	愛媛・新田	21.58		5	4	山川 郁人	山口・田部	21.89	
6	9	林 拓優	京都・龍谷大平安	21.59		6	9	木場 彪実	大分・大分東明	22.00	
7	2	門脇 陸	島根・松江北	21.62		2	10	井本 佳伸	京都・洛南	DNS	
4	4	利田 大紀	埼玉・立教新座	21.66		7	3	落合 廉	栃木・作新学院	DNS	

3組			風:+1.4			4組			風:+1.4		
順位	レーン	氏名	所属	記録/R.T.	Q	順位	レーン	氏名	所属	記録/R.T.	Q
1	8	藤邊 光源	愛知・海陽学園	21.30	Q	1	8	喜納 周吾朗	神奈川・東海大相模	21.22	Q
2	9	宮本 大輔	京都・洛南	21.30	Q	2	6	福島 聖	富山・富山商	21.31	Q
3	2	中里 将基	栃木・作新学院	21.68		3	9	伊藤 羅生	青森・大湊	21.40	q
4	7	森岡 大地	三重・いなべ総合	21.70		4	7	山岸 優	新潟・長岡商	21.44	q
5	6	坂本 昂平	東京・国立	21.74		5	2	高橋 謙介	秋田・横手清陵学院	21.49	q
6	1	赤神 有哉	北海道・札幌北陵	21.98		6	4	小田原 陣	大阪・生野	21.52	q
7	3	時野 哲至	北海道・立命館慶祥	22.29		7	5	明石 昂樹	埼玉・武南	21.80	
8	4	新倉 佑輔	愛媛・愛光	22.32		8	3	高瀬 悠麻	北海道・立命館慶祥	22.10	
5	5	花田 シオン	千葉・東海大浦安	22.32		9	1	川添 瑛真	宮崎・宮崎工	22.45	

5組			風:+1.8			6組			風:+1.3		
順位	レーン	氏名	所属	記録/R.T.	Q	順位	レーン	氏名	所属	記録/R.T.	Q
1	2	齋藤 諒平	山形・九里学園	21.25	Q	1	7	向山 理一朗	滋賀・膳所	21.30	Q
2	4	本所 蓮治	北海道・北海道栄	21.68	Q	2	6	宇野 大地	神奈川・桐蔭学園	21.43	Q
3	5	山本 陣	広島・広島皆実	21.73		3	4	柴崎 悠斗	山形・米沢中央	21.51	q
4	7	山村 直人	熊本・九州学院	21.74		4	9	丘田 龍弥	兵庫・社	21.58	
4	9	アマンゼ エンバ 航大	静岡・浜名	21.74		5	2	笹木 仁一郎	石川・金沢泉丘	21.66	
6	8	兒玉 浩明	福岡・東筑紫	21.75		6	3	浅利 玖朗人	高知・幡多農	21.79	
7	6	グレゴリーセドリック	沖縄・中部商	21.76		7	5	佐藤 俊平	山形・庄内総合	21.82	
8	3	デーブブルーノ	長野・創造学園	21.79		8	1	白形 優充	愛媛・済美	DNS	

7組			風:+1.8			8組			風:+1.0		
順位	レーン	氏名	所属	記録/R.T.	Q	順位	レーン	氏名	所属	記録/R.T.	Q
1	4	高木 悠圭	静岡・東海大翔洋	21.41	Q	1	1	松本 朗	福岡・戸畑	21.41	Q
2	5	松尾 脩平	長崎・長崎南山	21.48	Q	2	6	宮内 魁大	香川・四学香川西	21.48	Q
3	7	高橋 侃矢	広島・市立福山	21.51	q	3	8	齋藤 寛太	東京・野津田	21.53	
4	8	酒井 翼	徳島・鳴門渦潮	21.55		4	9	山崎 開斗	広島・西条農	21.64	
5	3	川端 功輝	愛知・西尾	21.57		5	2	茂呂 柊汰	栃木・白鷗大足利	21.66	
6	9	柴田 祥志	熊本・熊本中央	21.72		6	4	桑原 優斗	新潟・津南中等	21.72	
7	6	梶川 颯太	福井・若狭	21.76		7	7	藤好 駿太	福岡・修猷館	21.82	
8	2	池田 成諒	長崎・島原	22.03		8	3	大西 真之助	北海道・東海大札幌	22.01	

凡例 (DNS:欠場)

男子 200m

日本高校記録(HR) 20.34 サニフ ラウン・A・ハキム (城西大城西・東京) 2015
 大会記録 (GR) 20.66 桐生 祥秀 (洛南・京都) 2013

予選(8-2+8) 8月1日 10:45
 準決勝(3-2+2) 8月1日 13:10
 決勝 8月1日 14:45

準決勝 3組2着+2

1組				風:+0.6				2組				風:+0.7			
順位	レーン	ナンバー	氏名	所属	記録/R.T.	Q	コメント	順位	レーン	ナンバー	氏名	所属	記録/R.T.	Q	コメント
1	4	743	福島 聖 フクシマ サトル	(3) 富山・富山商	21.25	Q		1	7	272	齋藤 諒平 サイトウ リョウヘイ	(3) 山形・九里学園	21.19	Q	
2	7	1035	宮本 大輔 ミヤマト ダイスケ	(3) 京都・洛南	21.28	Q		2	6	604	宇野 大地 ウノ ダイチ	(3) 神奈川・桐蔭学園	21.30	Q	
3	6	930	藤邊 光源 フジベ ヒコゲン	(3) 愛知・海陽学園	21.35	Q		3	4	146	森 周志 モリ シュウジ	(2) 北海道・北海道栄	21.41	Q	
4	5	978	向山 理一郎 ムコヤマ リイチロウ	(3) 滋賀・膳所	21.48			4	9	165	伊藤 羅生 イトウ ライキ	(3) 青森・大湊	21.50		
5	8	1599	松尾 脩平 マツイ シュウヘイ	(3) 長崎・長崎南山	21.75			5	8	1349	宮内 魁大 ミヤノウ ケイダイ	(3) 香川・四学香川西	21.53		
6	3	407	細井 プライアン ホスイ プライアン	(3) 群馬・前橋育英	21.76			6	3	249	高橋 謙介 タカハシ ケンスケ	(3) 秋田・横手清陵学院	21.58		
7	2	282	柴崎 悠斗 シバサキ ユウト	(3) 山形・米沢中央	21.78			7	2	1241	高橋 侃矢 タカハシ カンヤ	(3) 広島・市立福山	21.62		
8	9	1704	竹之下 卓也 タケノタ タクヤ	(2) 鹿児島・甲南	21.98			8	5	828	鈴木 涼太 スズキ リョウタ	(3) 静岡・浜松工	23.92		

3組

3組				風:+0.1			
順位	レーン	ナンバー	氏名	所属	記録/R.T.	Q	コメント
1	6	631	喜納 周吾朗 キナ シュウゴロウ	(3) 神奈川・東海大相模	21.39	Q	
2	4	854	高木 悠圭 タカキ ユウキ	(2) 静岡・東海大翔洋	21.40	Q	
3	7	1457	松本 朗 マツモト アキラ	(3) 福岡・戸畑	21.44		
4	8	143	本所 蓮治 ホンジョ レンジ	(2) 北海道・北海道栄	21.54		
5	9	589	安田 圭吾 ヤスタ ケイゴ	(3) 東京・日本工大駒場	21.71		
6	2	1042	小田原 陣 オダハラ ジン	(3) 大阪・生野	21.71		
7	3	650	山岸 優 ヤマキ ショウ	(2) 新潟・長岡商	21.76		
7	5	186	國吉 堯胤 クニキ ヒコタカ	(3) 岩手・盛岡南	21.76		

決勝

決勝				風:+0.5			
順位	レーン	ナンバー	氏名	所属	記録/R.T.	コメント	
1	4	743	福島 聖 フクシマ サトル	(3) 富山・富山商	21.04		
2	8	854	高木 悠圭 タカキ ユウキ	(2) 静岡・東海大翔洋	21.06		
3	6	272	齋藤 諒平 サイトウ リョウヘイ	(3) 山形・九里学園	21.15		
4	5	1035	宮本 大輔 ミヤマト ダイスケ	(3) 京都・洛南	21.18		
5	9	604	宇野 大地 ウノ ダイチ	(3) 神奈川・桐蔭学園	21.36		
6	7	631	喜納 周吾朗 キナ シュウゴロウ	(3) 神奈川・東海大相模	21.37		
7	3	930	藤邊 光源 フジベ ヒコゲン	(3) 愛知・海陽学園	21.40		
8	2	146	森 周志 モリ シュウジ	(2) 北海道・北海道栄	22.85		

男子 400m

日本高校記録 (HR) 45.47 金丸 祐三 (大阪・大阪) 2005
大会記録 (GR) 46.11 加藤 修也 (浜名・静岡) 2013

予選 (8-2+8) 7月29日 11:10
準決勝 (3-2+2) 7月29日 13:55
決勝 7月29日 16:10

予選 8組2着+8

1組				2組											
順位	レーン	ナンバー	氏名	所属	記録/R.T.	Q	コメント	順位	レーン	ナンバー	氏名	所属	記録/R.T.	Q	コメント
1	5	336	會田 智也 アイダ トモ	(3) 茨城・つくば秀英	47.94 0.240	Q		1	2	1599	松尾 脩平 マツオ シュウヘイ	(3) 長崎・長崎南山	47.65 0.197	Q	
2	8	1025	梅谷 穂志亜 ウメタニ ホシ	(3) 京都・洛南	48.03 0.223	Q		2	4	1100	赤松 拓実 アカマツ タクミ	(3) 兵庫・小野	47.90 0.190	Q	
3	3	222	鍋嶋 栄二 ナベシマ エイジ	(2) 宮城・仙台育英	48.32 0.166	Q		3	8	962	國枝 温樹 クニエダ ユキ	(3) 岐阜・土岐商	48.33 0.187	Q	
4	7	1764	識名 黄羅 シキナ キ	(3) 沖縄・中部商	49.54 0.191			4	9	7	枝川 岳史 エダガワ タケシ	(3) 北海道・札幌北	48.92 0.194		
5	4	793	片山 卓也 カタヤマ タカ	(2) 福井・敦賀	49.55 0.197			5	3	204	菅野 嗣 カノ ツグル	(3) 岩手・花巻東	49.26 0.316		
6	2	969	石田 駆 イシダ カル	(3) 岐阜・岐阜聖徳	49.60 0.146			6	5	1424	中島 滯哉 ナカジマ レイヤ	(2) 高知・安芸	50.03 0.182		
7	9	871	蔵 啓太 クラ ケイタ	(3) 愛知・一宮	49.76 0.263			7	6	1687	松岡 知紀 マツオカ トモキ	(2) 宮崎・宮崎南	50.24 0.202		
8	6	1637	吉野 晃太 ヨシノ コウタ	(3) 熊本・鹿本	50.11 0.229			8	7	1693	真島 颯斗 マシマ ハヤト	(2) 宮崎・小林	50.44 0.231		
3組				4組											
順位	レーン	ナンバー	氏名	所属	記録/R.T.	Q	コメント	順位	レーン	ナンバー	氏名	所属	記録/R.T.	Q	コメント
1	2	146	森 周志 モリ シュウシ	(2) 北海道・北海道栄	48.00 0.176	Q		1	7	769	野田 大河 ノダ タカ	(3) 石川・七尾	48.17 0.182	Q	
2	9	498	荘司 晃佑 ショウジ コウスケ	(2) 千葉・成田	48.42 0.153	Q		2	9	494	浮貝 雅希 ウヅガイ マサキ	(2) 千葉・成田	48.31 0.199	Q	
3	1	573	倉田 信太郎 クラタ シンタロウ	(3) 東京・城西大城西	48.43 0.151	Q		3	2	779	的場 翔大 マクバ ショウタ	(3) 石川・金沢	48.59 0.145	Q	
4	5	811	池内 祐貴 イケノウチ ユキ	(3) 静岡・沼津東	48.94 0.167			4	5	172	成田 竣哉 ナリタ シュンヤ	(3) 青森・弘前実	49.12 0.160		
5	7	1463	坂口 天城 サカグチ テンキ	(3) 福岡・福岡	48.97 0.211			5	4	177	大沢 地生 オオサワ チル	(3) 青森・八学光星	49.16 0.177		
6	8	680	加藤 翔太 カト ショウタ	(2) 新潟・東京学館新潟	49.85 0.173			6	3	1195	乾 俊介 イスイ シュンスケ	(3) 岡山・金光学園	49.20 0.193		
7	4	85	梅内 僚多郎 ウメノウチ リョウタロウ	(3) 北海道・北海	50.06 0.180			7	8	1446	平田 悠一郎 ヒラタ ユウイチロウ	(2) 高知・土佐	49.84 0.185		
8	6	1144	二宮 佑樹 ニノミヤ ユキ	(3) 鳥取・米子東	50.65 0.166			8	6	1089	梅川 峻 ウメカワ シュン	(3) 兵庫・滝川第二	53.97 0.148		
9	3	421	浅井 駿也 アサイ シュンヤ	(3) 埼玉・志木	51.25 0.239										
5組				6組											
順位	レーン	ナンバー	氏名	所属	記録/R.T.	Q	コメント	順位	レーン	ナンバー	氏名	所属	記録/R.T.	Q	コメント
1	8	522	花田 シオン ハナタ シオン	(3) 千葉・東海大浦安	48.68 0.163	Q		1	3	627	ルドルム フラン ルドルム フラン	(2) 神奈川・相洋	47.91 0.178	Q	
2	7	1730	橋元 優成 ハシモト ユウセイ	(3) 鹿児島・川薩清修館	48.78 0.181	Q		2	8	1030	野口 航平 ノグチ コウヘイ	(2) 京都・洛南	48.13 0.135	Q	
3	3	1112	安藝 光遥 アゲ ヒコユキ	(3) 兵庫・姫路商	49.08 0.187			3	5	434	小澤 亮太 オザワ リョウタ	(3) 埼玉・慶応志木	48.25 0.167	Q	
4	1	1162	桐原 勇斗 キリハラ ユウト	(3) 島根・大社	49.22 0.170			4	6	632	村石 怜司 ムラishi レイジ	(2) 神奈川・横浜隼人	48.45 0.188	Q	
5	4	170	相馬 啓人 ソウマ ケイト	(3) 青森・弘前実	49.33 0.166			5	2	147	諸岡 佑哉 モロカ ユキ	(3) 北海道・北海道栄	49.34 0.189		
6	2	144	増川 来伽 マスカ ルカ	(3) 北海道・北海道栄	49.56 0.236			6	4	1523	坂口 慧 サカグチ ケイ	(3) 福岡・東福岡	49.53 0.185		
7	5	1041	川路 武 カガジ タケル	(3) 大阪・摂津	49.82 0.174			7	7	308	草野 留維 クサノ ルイ	(3) 福島・東日大昌平	49.80 0.163		
8	9	1362	石川 雅也 イシカワ マサキ	(3) 愛媛・新居浜東	50.31 0.167			8	9	1357	豊田 萌人 トヨタ モト	(3) 徳島・城ノ内	49.84 0.303		
9	6	1211	野上 佳樹 ノガミ ヨシキ	(3) 広島・広島皆実	50.51 0.161										
7組				8組											
順位	レーン	ナンバー	氏名	所属	記録/R.T.	Q	コメント	順位	レーン	ナンバー	氏名	所属	記録/R.T.	Q	コメント
1	3	765	森 柳 モリ ヤナギ	(3) 石川・金沢二水	48.70 0.216	Q		1	2	407	細井 フライアン ホシイ フライアン	(3) 群馬・前橋育英	47.91 0.177	Q	
2	4	1457	松本 朗 マツモト アキラ	(3) 福岡・戸畑	48.79 0.164	Q		2	8	339	野崎 俊伍 ノザキ シュンゴ	(3) 茨城・つくば秀英	48.13 0.185	Q	
3	5	705	近藤 雅哉 コソトウ マサキ	(3) 長野・松川	49.22 0.138			3	6	1435	浅利 玖朗人 アサリ クロウト	(3) 高知・幡多農	48.14 0.163	Q	
4	2	386	白尾 悠祐 シラオ ユウスケ	(3) 群馬・東京農大二	49.48 0.302			4	9	1186	高橋 裕斗 タカハシ ユウト	(3) 岡山・岡山城東	48.57 0.167	Q	
5	8	1616	片山 隼斗 カタヤマ ハヤト	(3) 大分・大分豊府	49.65 0.209			5	5	928	前橋 竣耶 マエハシ シュンヤ	(3) 愛知・豊川	48.91 0.173		
6	6	1622	田中 宏樹 タナカ ヒロキ	(3) 熊本・済々黷	49.93 0.199			6	7	39	泉 遥斗 イズミ ハルト	(2) 北海道・滝川西	48.93 0.151		
7	9	1378	大館 侑弥 オホタテ ユキヤ	(2) 愛媛・松山南	50.28 0.185			7	4	910	篠原 宏輔 シノハラ コウスケ	(3) 愛知・愛工大名電	49.24 0.206		
7	1267		天野 伊織 アマノ イオリ	(2) 広島・広島国際学院			DNS	8	3	1476	宮崎 慎太郎 ミヤザキ シンタロウ	(3) 福岡・久留米	50.31 0.197		

凡例 (DNS:欠 場)

男子 400m

日本高校記録(HR) 45.47 金丸 祐三(大阪・大阪) 2005
 大会記録 (GR) 46.11 加藤 修也(浜名・静岡) 2013

予選(8-2+8) 7月29日 11:10
 準決勝(3-2+2) 7月29日 13:55
 決勝 7月29日 16:10

準決勝 3組2着+2

1組

順位	レーン	ナンバー	氏名	所属	記録/R. T.	Q	コメント
1	5	336	會田 智也 アイトトモ	(3) 茨城・つくば秀英	47.90 0.236	Q	
2	6	407	細井 ブライアン ホイブライアン	(3) 群馬・前橋育英	47.93 0.163	Q	
3	7	1025	梅谷 穂志亜 ウメタニホシ	(3) 京都・洛南	47.97 0.245		
4	3	573	倉田 信太郎 クラタシンタロウ	(3) 東京・城西大城西	48.05 0.164		
5	4	1100	赤松 拓実 アカマツタクミ	(3) 兵庫・小野	48.34 0.170		
6	8	1457	松本 朗 マツモトアキラ	(3) 福岡・戸畑	48.43 0.162		
7	2	632	村石 伶司 ムライシレイジ	(2) 神奈川・横浜隼人	48.59 0.168		
8	9	1730	橋元 優成 ハシモトユウセイ	(3) 鹿児島・川薩清修館	49.84 0.237		

2組

順位	レーン	ナンバー	氏名	所属	記録/R. T.	Q	コメント
1	5	522	花田 シオン ハナタシオン	(3) 千葉・東海大浦安	47.31 0.161	Q	
2	4	1599	松尾 脩平 マツオシユウヘイ	(3) 長崎・長崎南山	47.36 0.178	Q	
3	6	769	野田 大河 ノダダイゴ	(3) 石川・七尾	47.66 0.181	q	
4	7	1030	野口 航平 ノグチコウヘイ	(2) 京都・洛南	47.71 0.130		
5	8	434	小澤 亮太 オサヅラリョウタ	(3) 埼玉・慶応志木	48.43 0.167		
6	3	779	的場 翔大 マクハシヨウダイ	(3) 石川・金沢	48.49 0.152		
7	9	494	浮貝 雅希 ウヅガイマサキ	(2) 千葉・成田	48.79 0.166		
8	2	222	鍋嶋 栄二 ナベシマエイジ	(2) 宮城・仙台育英	49.17 0.168		

3組

順位	レーン	ナンバー	氏名	所属	記録/R. T.	Q	コメント
1	4	146	森 周志 モリシュウジ	(2) 北海道・北海道栄	47.45 0.164	Q	
2	9	1435	浅利 玖朗人 アサリクワウト	(3) 高知・幡多農	47.55 0.164	Q	
3	7	627	ムルトラム アラン ムルトラムアラン	(2) 神奈川・相洋	47.57 0.191	q	
4	8	498	荘司 晃佑 ショウジコウスケ	(2) 千葉・成田	47.89 0.145		
5	5	765	森 柳 モリヤナギ	(3) 石川・金沢二水	48.26 0.170		
6	6	339	野崎 俊伍 ノザキシュンゴ	(3) 茨城・つくば秀英	49.06 0.205		
7	2	1186	高柿 裕斗 タカカキユウト	(3) 岡山・岡山城東	49.23 0.172		
8	3	962	國枝 温樹 クニエダハルキ	(3) 岐阜・土岐商	49.92 0.161		

決勝

順位	レーン	ナンバー	氏名	所属	記録/R. T.	コメント
1	5	146	森 周志 モリシュウジ	(2) 北海道・北海道栄	47.50 0.174	
2	2	627	ムルトラム アラン ムルトラムアラン	(2) 神奈川・相洋	47.86 0.193	
3	7	1599	松尾 脩平 マツオシユウヘイ	(3) 長崎・長崎南山	47.87 0.182	
4	9	1435	浅利 玖朗人 アサリクワウト	(3) 高知・幡多農	47.89 0.182	
5	8	407	細井 ブライアン ホイブライアン	(3) 群馬・前橋育英	48.00 0.176	
6	3	769	野田 大河 ノダダイゴ	(3) 石川・七尾	48.44 0.178	
7	6	336	會田 智也 アイトトモ	(3) 茨城・つくば秀英	49.18 0.273	
4	522	花田 シオン ハナタシオン	(3) 千葉・東海大浦安	0.163	DNF	

凡例 (DNF:途中棄権)

男子 800m

日本高校記録(HR) 1:48.08 前田 恋弥 (市船橋・千葉) 2014
 大会記録 (GR) 1:48.62 三武 潤 (城西大城西・東京) 2012

予選(8-2+8) 7月31日 12:45
 準決勝(3-2+2) 7月31日 15:37
 決勝 8月1日 13:50

予選 8組2着+8

1組					2組										
順位	レーン	ナンバー	氏名	所属	記録	Q	コメント	順位	レーン	ナンバー	氏名	所属	記録	Q	コメント
1	3	954	和田 空翼 ワタ アツキ	(3) 三重・近大高専	1:54.12	Q		1	7	426	坂本 陸 サカモト リク	(3) 埼玉・越谷西	1:52.88	Q	
2	2	1038	新井 輝 アライ ヒカル	(3) 大阪・東淀川	1:54.14	Q		2	5	1379	一ノ宮 健郎 イチノミヤ タケロウ	(3) 愛媛・松山北	1:53.41	Q	
3	6	520	田口 雄貴 タノuchi ユウキ	(3) 千葉・東海大浦安	1:54.36			3	6	863	橋本 大輝 ハシモト タケイ	(2) 静岡・藤枝明誠	1:54.24	q	
4	8	1154	中井 啓太 ナカイ ケイタ	(2) 鳥取・鳥取城北	1:54.57			4	9	1086	木村 翔太 キムラ ショウタ	(3) 兵庫・須磨学園	1:54.67		
5	7	147	諸岡 佑哉 モロオカ ユウヤ	(3) 北海道・北海道栄	1:54.95			5	8	1580	北原 隆慎 キタハラ リュウジン	(3) 長崎・鹿町工	1:55.96		
6	4	750	松本 竜河 マツモト リュウカ	(3) 富山・砺波	1:56.35			6	4	1315	樋口 恵介 ヒグチ ケイスケ	(3) 香川・農業経営	1:56.11		
7	5	1639	有働 月 アリの ムネ	(3) 熊本・宇土	1:59.60			7	3	1706	福島 碧海 フクシマ アオイ	(2) 鹿児島・鹿児島工	1:56.77		
8	9	1773	田中 隆太郎 タナカ リュウタロウ	(3) 沖縄・糸満	2:02.42			8	2	54	山下 郁弥 ヤマダ ユミヤ	(3) 北海道・北見工	2:09.17		

3組					4組										
順位	レーン	ナンバー	氏名	所属	記録	Q	コメント	順位	レーン	ナンバー	氏名	所属	記録	Q	コメント
1	5	408	丸山 脩太 マルヤマ シュウタ	(3) 群馬・前橋育英	1:53.83	Q		1	5	625	クワイ-ロン 竜波 クワイ-ロン タツナミ	(1) 神奈川・相洋	1:53.16	Q	
2	4	1555	古川 凌雅 コカワ リョウガ	(3) 佐賀・伊万里	1:54.09	Q		2	8	763	渡邊 凌太 ワタナベ リョウタ	(3) 石川・金沢錦丘	1:53.74	Q	
3	3	1768	大城 希月 オオキ キツキ	(3) 沖縄・那覇西	1:54.26			3	7	273	佐藤 駿太 サトウ シュンタ	(3) 山形・九里学園	1:53.79	q	
4	7	766	小竹 徹 オガネ テツ	(3) 石川・金沢西	1:54.56			4	4	762	宮西 浩彰 ミヤニシ ヒロキ	(3) 石川・小松	1:54.49		
5	2	199	村里 春樹 ムラサキ ハルキ	(2) 岩手・盛岡南	1:55.04			5	9	251	鈴木 要 スズキ カメ	(3) 山形・山形工	1:55.09		
6	6	1361	飯尾 心輝 イヘ モトキ	(3) 愛媛・新居浜東	1:59.76			6	3	210	青沼 瑞季 アヲヌミ ミズキ	(3) 宮城・利府	1:56.07		
7	8	617	松本 純弥 マツモト ジュンヤ	(2) 神奈川・法政二	2:01.42			7	2	1389	松岡 慎之介 マツオカ シンノスケ	(3) 愛媛・八幡浜	1:56.42		
8	9	1720	弓削 佑太 ユキガ ユウタ	(2) 鹿児島・鹿児島南	2:04.05			8	6	374	一場 開成 イチバ カイセイ	(3) 群馬・中之条	1:58.99		

5組					6組										
順位	レーン	ナンバー	氏名	所属	記録	Q	コメント	順位	レーン	ナンバー	氏名	所属	記録	Q	コメント
1	1	1083	高橋 佑輔 タカハシ ユウスケ	(3) 兵庫・兵庫	1:52.43	Q		1	5	899	馬居 風樹 トリエ フウキ	(2) 愛知・中京大中京	1:52.29	Q	
2	9	358	根本 大輝 ネモト タケイ	(3) 栃木・佐野日大	1:52.60	Q		2	8	1764	鎌名 黄羅 カミナ キラ	(3) 沖縄・中部商	1:52.49	Q	
3	7	467	入江 亮輔 イリエ リョウスケ	(3) 埼玉・春日部共栄	1:53.60	q		3	3	459	高山 裕樹 タカヤマ ユウキ	(3) 埼玉・埼玉栄	1:52.79	q	
4	2	1468	榎崎 辰登 エノサキ タツト	(3) 福岡・福岡中央	1:54.04	q		4	9	477	横山 寛朗 ヨコヤマ ヒロキ	(3) 千葉・長生	1:53.08	q	
5	5	3	菊地 光太郎 キキチ コウタロウ	(3) 北海道・札幌南	1:54.64			5	4	677	安達 亮太 アタチ リョウタ	(3) 新潟・東京学館新潟	1:53.39	q	
6	3	1202	岸本 航輝 キシモト コウキ	(3) 広島・広島附福山	1:56.25			6	6	1258	小林 青 コバヤシ アヲシ	(3) 広島・祇園北	1:54.11	q	
7	6	748	永井 修太郎 ナガイ シュウタロウ	(3) 富山・高岡南	1:57.10			7	7	178	池田 文礼 イケダ フミキ	(3) 岩手・盛岡北	1:55.07		
8	4	133	室井 華音 ムロイ カノン	(3) 北海道・旭川大学	1:57.20			8	2	1327	喜田 康一郎 キタ コウイチロウ	(3) 香川・観音寺総合	1:55.11		
9	8	33	中村 彪悟 ナカムラ ヒョウゴ	(3) 北海道・江差	2:00.31			9	1	28	石川 敬人 イシカワ タカト	(3) 北海道・函館中部	1:56.21		

7組					8組										
順位	レーン	ナンバー	氏名	所属	記録	Q	コメント	順位	レーン	ナンバー	氏名	所属	記録	Q	コメント
1	6	1079	山本 浩暉 ヤマモト ヒロキ	(3) 兵庫・尼崎小田	1:55.22	Q		1	2	1137	松本 駿 マツモト シュン	(2) 奈良・智辯カレッジ	1:53.68	Q	
2	9	919	宇野 佑亮 ウノ ユウスケ	(3) 愛知・岡崎城西	1:55.67	Q		2	4	901	馬場 勇一郎 ババ ユウイチロウ	(1) 愛知・中京大中京	1:53.96	Q	
3	5	1057	轟本 大晴 トシモト タイセイ	(2) 大阪・履正社	1:56.15			3	6	965	永田 一真 ナガタ カズマ	(3) 岐阜・飛騨高山	1:54.68		
4	3	1471	村田 航輝 ムラタ コウキ	(1) 福岡・修猷館	1:56.45			4	7	266	加藤 輝 カトウ アキラ	(3) 山形・東海大山形	1:55.24		
5	2	1393	武田 光平 タケタ コウヘイ	(3) 愛媛・宇和島東	1:56.51			5	5	1172	赤木 洋介 アカキ ヨウスケ	(3) 岡山・倉敷天城	1:55.94		
6	8	1142	吉田 寛治 ヨシダ カンジ	(3) 鳥取・八頭	1:57.81			6	8	1280	源 裕貴 ミナモト ヒロキ	(3) 山口・美祿青嶺	1:56.29		
7	7	565	吉田 雅隆 ヨシタ マサカ	(3) 東京・日大櫻丘	1:59.55			7	3	512	鶴澤 葉月 ツルサワ ハツキ	(2) 千葉・東海大望洋	1:56.60		
8	4	1597	森 康太郎 モリ コウタロウ	(2) 長崎・長崎北陽台	2:03.29			8	9	1566	堀田 侑治 ホリタ ユウヂ	(3) 佐賀・敬徳	2:00.63		

男子 800m

日本高校記録 (HR) 1:48.08 前田 恋弥 (市船橋・千葉) 2014
 大会記録 (GR) 1:48.62 三武 潤 (城西大城西・東京) 2012

予選 (8-2+8) 7月31日 12:45
 準決勝 (3-2+2) 7月31日 15:37
 決勝 8月1日 13:50

準決勝 3組2着+2

1組				2組											
順位	レーン	ナンバー	氏名	所属	記録	Q	コメント	順位	レーン	ナンバー	氏名	所属	記録	Q	コメント
1	6	1083	高橋 佑輔 カハシ ユウスケ	(3) 兵庫・兵庫	1:52.29	Q		1	5	899	鳥居 風樹 トリイ フウキ	(2) 愛知・中京大中京	1:52.93	Q	
2	5	1379	一ノ宮 健郎 イチノミヤ ケンロウ	(3) 愛媛・松山北	1:52.63	Q		2	7	408	丸山 脩太 マルヤマ シュウタ	(3) 群馬・前橋育英	1:53.04	Q	
3	9	459	高山 裕樹 タカヤマ ユウキ	(3) 埼玉・埼玉栄	1:53.12			3	6	763	渡邊 凌太 ワタナベ リョウタ	(3) 石川・金沢錦丘	1:54.07		
4	8	901	馬場 勇一郎 バハバ ユウイチロウ	(1) 愛知・中京大中京	1:53.16			4	4	954	和田 空翼 ワタナベ ソウツグ	(3) 三重・近大高専	1:54.07		
5	4	1137	松本 駿 マツモト シュン	(2) 奈良・智辯カレッジ	1:53.20			5	8	1555	古川 凌雅 フルカワ リョウカ	(3) 佐賀・伊万里	1:54.22		
6	3	467	入江 亮輔 イリエ リョウスケ	(3) 埼玉・春日部共栄	1:53.27			6	9	477	横山 寛朗 ヨコヤマ ヒロアキ	(3) 千葉・長生	1:56.31		
7	7	1079	山本 浩暉 ヤマモト ヒロキ	(3) 兵庫・尼崎小田	1:53.99			7	3	863	橋本 大輝 ハシモト ダイキ	(2) 静岡・藤枝明誠	1:58.25		
8	2	1258	小林 青 コバヤシ アオイ	(3) 広島・祇園北	2:00.47			8	2	677	安達 亮太 アタチ リョウタ	(3) 新潟・東京学館新潟	2:03.99		

3組

順位	レーン	ナンバー	氏名	所属	記録	Q	コメント
1	4	625	クレイ-ロン 竜波 クレイ-ロン リュウナミ	(1) 神奈川・相洋	1:52.34	Q	
2	5	426	坂本 陸 サカモト リク	(3) 埼玉・越谷西	1:52.35	Q	
3	7	358	根本 大輝 ネモト ダイキ	(3) 栃木・佐野日大	1:52.47	q	
4	9	919	宇野 佑亮 ウノ ユウスケ	(3) 愛知・岡崎城西	1:53.04	q	
5	2	273	佐藤 駿太 サトウ シュンタ	(3) 山形・九里学園	1:53.87		
6	3	1468	檜崎 辰登 ヒノサキ タツト	(3) 福岡・福岡中央	1:55.33		
7	8	1038	新井 輝 アライ ヒカル	(3) 大阪・東淀川	1:57.18		
8	6	1764	識名 黄羅 シナキ キラ	(3) 沖縄・中部商	2:02.18		

決勝

順位	レーン	ナンバー	氏名	所属	記録	コメント
1	7	1083	高橋 佑輔 カハシ ユウスケ	(3) 兵庫・兵庫	1:50.32	
2	6	625	クレイ-ロン 竜波 クレイ-ロン リュウナミ	(1) 神奈川・相洋	1:50.67	
3	9	1379	一ノ宮 健郎 イチノミヤ ケンロウ	(3) 愛媛・松山北	1:50.77	
4	8	408	丸山 脩太 マルヤマ シュウタ	(3) 群馬・前橋育英	1:51.09	
5	3	358	根本 大輝 ネモト ダイキ	(3) 栃木・佐野日大	1:51.63	
6	4	426	坂本 陸 サカモト リク	(3) 埼玉・越谷西	1:51.93	
7	5	899	鳥居 風樹 トリイ フウキ	(2) 愛知・中京大中京	1:52.27	
8	2	919	宇野 佑亮 ウノ ユウスケ	(3) 愛知・岡崎城西	1:55.04	

ラウンド	予選	予選	予選	予選	予選	予選	予選	予選
組	1組	2組	3組	4組	5組	6組	7組	8組
400m	1038	1315	1768	273	1468	677	919	512
	58	54	57	56	56	54	58	57
ラウンド	準決勝	準決勝	準決勝	決勝				
組	1組	2組	3組	決勝				
400m	459	763	273	899				
	56	56	55	53				

男子 1500m

日本高校記録(HR) 3:38.49 佐藤 清治 (佐久長聖・長野) 1999
 大会記録 (GR) 3:40.21 ジョセフ・ダビリ (流経大柏・千葉) 2003

予選(4-3+4) 7月29日 15:10
 決勝 7月30日 15:49

予選 4組3着+4

1組				2組											
順位	ORD	ナンバー	氏名	所属	記録	Q	コメント	順位	ORD	ナンバー	氏名	所属	記録	Q	コメント
1	5	311	半澤 黎斗 ハルザワ レイト	(3) 福島・学法石川	3:51.76	Q		1	1	309	久納 碧 クナ アオイ	(3) 福島・学法石川	3:48.03	Q	
2	8	1600	林田 洋翔 ハヤシダ ヒト	(1) 長崎・瓊浦	3:51.79	Q		2	15	225	小野 友生 オノ ユキ	(3) 宮城・東北	3:50.53	Q	
3	10	1258	小林 青 コバヤシ アオイ	(3) 広島・祇園北	3:52.51	Q		3	5	1621	ベヌエル モゲニ ベヌエル モゲニ	(2) 大分・大分東明	3:50.70	Q	
4	3	265	大沼 翼 オホノ ツバサ	(2) 山形・東海大山形	3:53.08			4	13	1085	井上 大輝 イノウエ ダイキ	(3) 兵庫・須磨学園	3:50.94	q	
5	6	1040	吞村 大樹 ノムラ タキ	(3) 大阪・大阪	3:54.22			5	8	719	高橋 勇輝 タカハシ ユウキ	(3) 長野・長野日大	3:51.36	q	
6	14	1654	井川 龍人 イノカワ リュウト	(2) 熊本・九州学院	3:54.23			6	11	889	近藤 亨 コトドウ トオル	(2) 愛知・愛知	3:52.52		
7	9	1337	樋口 賢太郎 ヒグチ ケンタロウ	(3) 香川・尽誠学園	3:55.54			7	14	963	安田 ヒビキ ヤスタ ヒビキ	(3) 岐阜・益田清風	3:54.38		
8	12	176	田澤 廉 タザワ レン	(2) 青森・青森山田	3:56.09			8	6	112	ローレンス グレ ローレンス グレ	(3) 北海道・札幌山の手	3:54.53		
9	4	1614	小野 知大 オノ チヒロ	(3) 大分・鶴崎工	3:57.21			9	7	1768	大城 希月 オオしろ キヅキ	(3) 沖縄・那覇西	3:55.25		
10	16	1059	能島 翼 ノジマ ツバサ	(3) 大阪・興國	3:58.02			10	3	1154	中井 啓太 ナカイ ケイタ	(2) 鳥取・鳥取城北	3:56.80		
11	17	108	金橋 佳佑 カナハシ ケイスケ	(3) 北海道・札幌山の手	3:58.23			11	2	410	蓮沼 直希 ハスヌマ ナオキ	(3) 群馬・健大高崎	3:59.00		
12	15	861	上杉 綾 カエサキ リョウ	(3) 静岡・浜松日体	3:59.09			12	4	1140	北脇 秀人 キタワキ ヒト	(2) 鳥取・鳥取東	4:00.39		
13	13	651	岸本 大紀 キシモト ヒロノリ	(2) 新潟・三条	3:59.33			13	12	567	中嶋 大樹 ナカジマ タキ	(3) 東京・國學院久我山	4:04.38		
14	11	71	松崎 稜弥 マツザキ リョウヤ	(3) 北海道・帯広農	4:02.15			14	9	1653	古谷 郁人 フルヤ イク	(3) 熊本・開新	4:06.65		
15	7	1562	三俣 友作 ミマ ユサク	(3) 佐賀・鳥栖工	4:04.01			15	16	1374	平野 仙太郎 ヒラノ センタロウ	(3) 愛媛・新居浜東	4:12.75		
16	2	1382	中嶋 龍希 ナカジマ リュウキ	(2) 愛媛・松山工	4:10.57			10	926	大上 颯麻 オホノ ユマ	(2) 愛知・豊川			DNS	
	1	1305	向井 悠介 ムカイ ユスケ	(3) 香川・小豆島中央			DNS								

3組				4組											
順位	ORD	ナンバー	氏名	所属	記録	Q	コメント	順位	ORD	ナンバー	氏名	所属	記録	Q	コメント
1	16	315	湯原 慶吾 ユハラ ケイゴ	(3) 茨城・水戸工	3:48.15	Q		1	16	1234	伊豫田 達弥 イヅダ タツヤ	(2) 広島・舟入	3:56.06	Q	
2	2	1083	高橋 佑輔 タカハシ ユスケ	(3) 兵庫・兵庫	3:49.50	Q		2	14	331	山谷 昌也 ヤマガタ マサキ	(2) 茨城・水城	3:56.11	Q	
3	15	890	中倉 啓教 ナカクラ ヒロノブ	(2) 愛知・愛知	3:49.99	Q		3	2	506	原田 凌輔 ハラダ リョウスケ	(3) 千葉・専修大松戸	3:56.12	Q	
4	4	496	笹谷 亮太 ササヤ リョウタ	(3) 千葉・成田	3:50.23	q		4	11	456	佐藤 慎巴 サトウ シンバ	(3) 埼玉・埼玉栄	3:56.16		
5	14	1508	森 凧也 モリ ナギヤ	(3) 福岡・福岡大附大濠	3:51.44	q		5	5	725	松崎 健悟 マツザキ ケンゴ	(3) 長野・東海大諏訪	3:56.77		
6	13	642	飯澤 千翔 イイザワ カサト	(2) 山梨・山梨学院	3:51.87			6	1	1749	鳥袋 太佑 シラバノ タクユウ	(3) 沖縄・北山	3:56.96		
7	17	529	守角 隼 モリカミ ハヤト	(3) 千葉・八千代松陰	3:51.91			7	8	763	渡邊 凌太 ワタナベ リョウタ	(3) 石川・金沢錦丘	3:57.95		
8	9	718	清水 拓斗 シミス タクト	(3) 長野・長野日大	3:55.56			8	15	107	石田 光輝 イシダ コウキ	(3) 北海道・札幌山の手	3:58.30		
9	6	1376	小澤 海斗 オザワ カイト	(3) 愛媛・今治北	3:59.09			9	12	1290	葛蒲 敦司 カクハ アツシ	(1) 山口・西京	3:58.47		
10	8	472	橋本 龍 ハシモト リュウ	(3) 埼玉・東京農大三	4:02.98			10	10	727	服部 凱杏 ハットリ カイシン	(1) 長野・佐久長聖	3:58.74		
11	11	230	工藤 山河 イトウ サンガ	(3) 秋田・秋田工	4:03.10			11	4	1559	高瀬 桂 タカセ ケイ	(2) 佐賀・鳥栖工	3:59.01		
12	7	847	榎木 雅也 エノキ マサキ	(3) 静岡・日大三島	4:05.22			12	9	596	谷澤 竜弥 タニザワ リュウヤ	(3) 神奈川・市立金沢	4:01.96		
13	12	1336	井下 大誌 イノシタ ダイシ	(2) 香川・尽誠学園	4:10.34			13	6	1696	佐藤 航希 サトウ コウキ	(1) 宮崎・宮崎日大	4:02.99		
14	1	152	白戸 真大 シラト マサル	(3) 北海道・札幌日本大学	4:14.31			14	7	120	長田 駿佑 ナガタ シュンスケ	(3) 北海道・東海大札幌	4:13.23		
	3	467	入江 亮輔 イリエ リョウスケ	(3) 埼玉・春日部共栄			DNS	3	1060	三浦 拓朗 ミウラ タクロウ	(1) 大阪・興國			DNS	
	5	1694	田中 康靖 タナカ コウセイ	(3) 宮崎・小林			DNS								
	10	1192	フイルモン キョウラウ フイルモン キョウラウ	(1) 岡山・倉敷			DNS								

凡例 (DNS:欠 場)

男子 1500m

日本高校記録 (HR) 3:38.49 佐藤 清治 (佐久長聖・長野) 1999
 大会記録 (GR) 3:40.21 ジョセフ・タビリ (流経大柏・千葉) 2003

予選 (4-3+4) 7月29日 15:10
 決勝 7月30日 15:49

決勝

順位	ORD	ナ	ハ	氏名	所属	記録	コメント
1	11	311		半澤 黎斗 ハンザケ リイト	(3) 福島・学法石川	3:44.57	
2	5	1621		ベヌエル モゲニ ベヌエル モゲニ	(2) 大分・大分東明	3:44.58	
3	10	1083		高橋 佑輔 タカハシ ユウスケ	(3) 兵庫・兵庫	3:45.10	
4	1	309		久納 碧 クナ アオイ	(3) 福島・学法石川	3:45.69	
5	7	1600		林田 洋翔 ハヤシタ ヒト	(1) 長崎・瓊浦	3:46.17	
6	6	719		高橋 勇輝 タカハシ ユウキ	(3) 長野・長野日大	3:47.18	
7	4	496		笹谷 亮太 ササヤ リョウタ	(3) 千葉・成田	3:48.68	
8	12	225		小野 友生 オノ ユウキ	(3) 宮城・東北	3:50.10	
9	15	315		湯原 慶吾 ユハラ ケイゴ	(3) 茨城・水戸工	3:51.43	
10	3	1085		井上 大輝 イノウエ ダイキ	(3) 兵庫・須磨学園	3:51.70	
11	9	506		原田 凌輔 ハラタ リョウスケ	(3) 千葉・専修大松戸	3:52.25	
12	13	1234		伊豫田 達弥 イヅダ タツヤ	(2) 広島・舟入	3:52.56	
13	14	331		山谷 昌也 ヤマタニ マサヤ	(2) 茨城・水城	3:54.23	
14	8	890		中倉 啓敦 ナカクラ ヒロフ	(2) 愛知・愛知	3:57.10	
15	2	1508		森 凧也 モリ ナギヤ	(3) 福岡・福岡大附大濠	3:58.69	
16	16	1258		小林 青 コバヤシ アオ	(3) 広島・祇園北	4:00.79	

ラウンド	予選	予選	予選	予選	決勝
組	1組	2組	3組	4組	
400m	1337 1:01	1621 1:00	1083 1:00	506 1:04	1621 58
800m	1337 2:05	1621 2:02	1083 2:02	506 2:11	1621 1:59
1200m	1600 3:08	1621 3:04	1083 3:05	1234 3:13	1621 3:02

男子 5000m

日本高校記録 (HR) 13:39.87 佐藤 秀和 (仙台育英・宮城) 2004
 大会記録 (GR) 13:36.14 ジョセフ・タビリ (流経大柏・千葉) 2003
 日本高校国内国際記録(WHR) 13:15.44 チャールズ・テイランコ (世羅・広島) 2011

予選(3-5+3) 7月31日 18:02
 決勝 8月1日 19:10

予選 3組5着+3

1組

順位	ORD	ナバ-	氏名	所属	記録	Q	コメント	順位	ORD	ナバ-	氏名	所属	記録	Q	コメント
1	7	1231	デービッド グレ	(3) 広島・世羅	14:11.26	Q		12	14	1191	名合 治紀	(3) 岡山・倉敷	14:54.89		
2	2	223	デービッド グレ	(3) 宮城・仙台育英	14:15.02	Q		13	11	1234	伊豫田 達弥	(2) 広島・舟入	14:58.91		
3	10	1544	私ツグ サイモン	(2) 福岡・東海大福岡	14:23.42	Q		14	15	1657	郷 明日翔	(3) 熊本・九州学院	15:05.34		
4	1	1557	平 駿介	(2) 佐賀・白石	14:25.06	Q		15	6	153	杉本 龍陽	(2) 北海道・札幌日本大学	15:11.04		
5	20	1110	三浦 拓朗	(3) 兵庫・西脇工	14:25.18	Q		16	16	612	鎌田 航生	(3) 神奈川・法政二	15:11.98		
6	19	1694	田中 康靖	(3) 宮崎・小林	14:25.97	q		17	8	1387	清家 陸	(3) 愛媛・八幡浜	15:13.65		
7	9	644	矢島 洗一	(3) 山梨・山梨学院	14:29.09	q		18	18	1392	河野 聖也	(3) 愛媛・宇和島東	15:15.98		
8	13	862	太田 直希	(3) 静岡・浜松日体	14:32.22			19	5	326	片根 洋平	(3) 茨城・水城	15:16.40		
9	17	112	ローレンス グレ	(3) 北海道・札幌山の手	14:39.73			20	3	448	服部 奏斗	(3) 埼玉・武蔵越生	15:16.87		
10	21	1039	小島 慎也	(2) 大阪・大阪	14:52.08			21	22	949	宇留田 竜希	(2) 三重・伊賀白鳳	15:18.32		
11	4	728	本間 敬大	(3) 長野・佐久長聖	14:54.46			22	12	142	藤木 宏太	(3) 北海道・北海道栄	16:00.01		

2組

順位	ORD	ナバ-	氏名	所属	記録	Q	コメント	順位	ORD	ナバ-	氏名	所属	記録	Q	コメント
1	15	1621	ベヌエル モゲニ	(2) 大分・大分東明	14:21.47	Q		12	22	963	安田 響	(3) 岐阜・益田清風	14:46.01		
2	5	389	千明 龍之佑	(3) 群馬・東京農大二	14:21.49	Q		13	20	729	丸山 幸輝	(3) 長野・佐久長聖	14:47.61		
3	14	176	田澤 廉	(2) 青森・青森山田	14:23.95	Q		14	1	505	中光 捷	(3) 千葉・専修大松戸	14:52.56		
4	17	1614	小野 知大	(3) 大分・鶴崎工	14:24.62	Q		15	6	208	遠藤 大地	(3) 宮城・古川工	14:54.56		
5	2	315	湯原 慶吾	(3) 茨城・水戸工	14:25.04	Q		16	10	566	佐久間 秀徳	(3) 東京・國學院久我山	14:55.29		
6	11	486	安田 博登	(2) 千葉・市立船橋	14:29.19	q		17	3	1305	向井 悠介	(3) 香川・小豆島中央	14:59.14		
7	18	1040	香村 大樹	(3) 大阪・大阪	14:33.12			18	4	1749	島袋 太佑	(3) 沖縄・北山	15:02.48		
8	12	108	金橋 佳佑	(3) 北海道・札幌山の手	14:34.04			19	9	1508	森 風也	(3) 福岡・福岡大附大濠	15:05.04		
9	8	1660	佐藤 映斗	(2) 熊本・九州学院	14:40.35			20	19	1383	千守 倫央	(2) 愛媛・松山商	15:06.32		
10	16	717	大池 竜紀	(3) 長野・長野日大	14:41.16			21	13	858	落合 奏斗	(3) 静岡・常葉菊川	15:07.32		
11	7	1294	中村 優吾	(2) 山口・西京	14:43.09			22	21	311	半澤 黎斗	(3) 福島・学法石川	15:12.55		

3組

順位	ORD	ナバ-	氏名	所属	記録	Q	コメント	順位	ORD	ナバ-	氏名	所属	記録	Q	コメント
1	19	1060	シガタ ワエル	(1) 大阪・興國	14:18.34	Q		12	4	979	高畑 凌太	(3) 滋賀・草津東	14:49.87		
2	6	1190	チャールズ ニジカ	(3) 岡山・倉敷	14:18.74	Q		13	18	804	川口 慧	(3) 福井・美方	14:51.53		
3	2	327	鈴木 聖人	(3) 茨城・水城	14:25.58	Q		14	22	382	栗原 啓吾	(3) 群馬・東京農大二	14:52.20		
4	3	1654	井川 龍人	(2) 熊本・九州学院	14:26.17	Q		15	7	225	小野 友生	(3) 宮城・東北	14:52.81		
5	5	726	中谷 雄飛	(3) 長野・佐久長聖	14:26.50	Q		16	11	881	近藤 幸太郎	(2) 愛知・豊川工	14:58.75		
6	13	651	岸本 大紀	(2) 新潟・三条	14:35.35			17	8	977	森 拳真	(3) 岐阜・中京	15:08.03		
7	12	1600	林田 洋翔	(1) 長崎・瓊浦	14:39.99			18	1	151	齋藤 晃太	(3) 北海道・札幌日本大学	15:11.67		
8	17	588	嶋津 雄大	(3) 東京・若葉総合	14:40.14			19	14	1432	淵田 凌一	(3) 高知・高知農	15:28.60		
9	9	1230	梶山 林太郎	(2) 広島・世羅	14:42.04			20	21	1055	平野 康太郎	(3) 大阪・清風	15:31.88		
10	20	1697	手嶋 杏丞	(3) 宮崎・宮崎日大	14:45.37			21	15	120	長田 駿太郎	(3) 北海道・東海大札幌	15:41.71		
11	16	200	小倉 朝陽	(2) 岩手・一関学院	14:46.62			22	10	1376	小澤 海斗	(3) 愛媛・今治北	15:51.75		

男子 5000m

日本高校記録 (HR) 13:39.87 佐藤 秀和 (仙台育英・宮城) 2004
 大会記録 (GR) 13:36.14 ジョセフ・タビリ (流経大柏・千葉) 2003
 日本高校国内国際記録(WHR) 13:15.44 チャールズ・テイランコ (世羅・広島) 2011

予選 (3-5+3) 7月31日 18:02
 決勝 8月1日 19:10

決勝

順位	ORD	ナンバー	氏名	所属	記録	コメント
1	4	1621	ベヌエル モゲニ ベヌエル モゲニ	大分・大分東明	13:36.38	
2	8	1190	チャールズ タビリ チャールズ タビリ	岡山・倉敷	13:36.73	
3	17	1231	デービッド グレ デービッド グレ	広島・世羅	13:52.10	
4	13	726	中谷 雄飛 カヤ ユヒ	長野・佐久長聖	13:55.50	
5	14	223	ピーター ムンギ ピーター ムンギ	宮城・仙台育英	13:57.32	
6	6	1654	井川 龍人 イワリ リュウト	熊本・九州学院	14:00.46	
7	7	1060	カンガ ワエル カンガ ワエル	大阪・興國	14:03.07	
8	5	389	千明 龍之佑 チキアラ リュウノスケ	群馬・東京農大二	14:03.27	
9	2	176	田澤 廉 タザワ レン	青森・青森山田	14:04.15	
10	9	327	鈴木 聖人 スズキ セイジ	茨城・水城	14:08.13	
11	1	1694	田中 康靖 タナカ コウセイ	宮崎・小林	14:15.64	
12	18	1110	三浦 拓朗 ミウラ タカウ	兵庫・西脇工	14:16.58	
13	10	486	安田 博登 ヤスダ ヒロト	千葉・市立船橋	14:18.43	
14	15	1544	杉本 サイモン 杉本 サイモン	福岡・東海大福岡	14:30.99	
15	3	1614	小野 知大 オノ チヒロ	大分・鶴崎工	14:33.55	
16	12	315	湯原 慶吾 ユハラ ケイゴ	茨城・水戸工	14:40.23	
17	11	1557	平 駿介 ヒラ シュンスケ	佐賀・白石	14:43.70	
18	16	644	矢島 洗一 ヤマシマ コウイチ	山梨・山梨学院	14:48.32	

ラウンド	組	1000m	2000m	3000m	4000m
予選	1組	1231 2:46	112 5:36	1231 8:26	223 11:21
予選	2組	1614 2:52	1614 5:41	1621 8:28	1621 11:21
予選	3組	726 2:57	1230 5:58	1190 8:41	1190 11:33
決勝		1190 2:40	1190 5:25	1231 8:10	1190 10:56

男子 110mH (1.067m)

日本高校記録 (HR) 13.83 古谷 拓夢 (相洋・神奈川) 2014
大会記録 (GR) 13.85 金井 直 (川崎市立橘・神奈川) 2015

予選 (8-2+8) 8月 2日 10:55
準決勝 (3-2+2) 8月 2日 13:30
決勝 8月 2日 15:30

予選 8組2着+8

1組			風:-0.5			2組			風:-0.3		
順位	レーン	氏名	所属	記録/R.T.	Q	順位	レーン	氏名	所属	記録/R.T.	Q
1	4	丹羽 勇人	(3) 熊本・九州学院	14.56	Q	1	2	川上 明日麻	(3) 神奈川・荏田	14.55	Q
2	3	徳岡 凌	(3) 兵庫・社	14.80	Q	2	8	平賀 健太郎	(3) 京都・洛南	14.61	Q
3	9	町 亮汰	(1) 石川・星稜	15.04		3	7	小林 亮太	(2) 広島・神辺旭	14.82	
4	5	須藤 涼太	(2) 青森・青森北	15.05		4	3	曾我 賢太郎	(1) 新潟・新潟明訓	14.84	
5	2	高橋 公貴	(3) 愛知・高蔵寺	15.10		5	4	小野 和人	(1) 福島・郡山東	14.86	
6	6	青葉 瞭	(3) 静岡・浜松商	15.15		6	6	保里 風弥	(3) 富山・桜井	15.21	
7	7	小島 龍大	(2) 北海道・旭川北	15.35		7	5	武乙 祐輝	(2) 香川・高松北	15.31	
8	8	福野 陸	(3) 宮崎・宮崎工	15.56		8	9	内藤 志音	(3) 北海道・小樽潮陵	15.37	
3組			風:-1.5			4組			風:-1.3		
順位	レーン	氏名	所属	記録/R.T.	Q	順位	レーン	氏名	所属	記録/R.T.	Q
1	1	中田 英駿	(3) 京都・洛南	14.53	Q	1	6	阿部 龍斗	(2) 福岡・福岡大附大濠	14.57	Q
2	7	植草 雄貴	(3) 千葉・磯辺	14.71	Q	2	4	小山 晴輝	(3) 岡山・倉敷工	14.70	Q
3	9	本間 一輝	(3) 東京・明星学園	14.92		3	8	今井 瑠誠	(3) 埼玉・熊谷	14.70	q
4	5	菅谷 拓海	(1) 栃木・さくら清修	14.96		4	9	鈴木 祐成	(3) 茨城・水戸商	14.72	q
5	3	田村 一稀	(3) 北海道・札幌北陵	15.23		5	3	西口 唯人	(2) 宮崎・宮崎南	14.82	q
6	2	永山 諒	(2) 新潟・小出	15.29		6	2	安里 晃也	(3) 沖縄・中部商	15.22	
7	4	渡辺 将人	(3) 大分・大分	15.36		7	5	若狭 颯馬	(3) 福井・鯖江	15.30	
8	8	山下 和毅	(3) 香川・善通寺一	15.38		7	5	若狭 颯馬	(3) 福井・鯖江	15.30	
9	6	池田 唯人	(1) 愛媛・済美	15.99		7	5	若狭 颯馬	(3) 福井・鯖江	15.30	
5組			風:+0.1			6組			風:-1.8		
順位	レーン	氏名	所属	記録/R.T.	Q	順位	レーン	氏名	所属	記録/R.T.	Q
1	8	森戸 信陽	(3) 千葉・市立船橋	14.47	Q	1	7	藤田 築	(3) 島根・開星	14.75	Q
2	6	北木 裕太	(3) 広島・広島皆実	14.60	Q	2	2	横地 大雅	(2) 東京・城西大城西	14.76	Q
3	1	田中 尊之	(3) 大阪・大塚	14.66	q	3	5	井上 大海	(3) 東京・東京	15.04	
4	5	山下 朋紀	(2) 岡山・金光学園	14.70	q	4	9	尾形 直也	(3) 宮城・東北学院	15.13	
5	7	飯塚 魁晟	(2) 静岡・日大三島	14.73	q	5	4	嶋野 一輝	(2) 静岡・浜松市立	15.49	
6	2	真邊 竜基	(2) 鹿児島・鹿児島	15.18		6	3	横尾 尽志	(2) 長崎・大村	15.57	
7	3	ポンド レオ将	(1) 北海道・立命館慶祥	15.25		7	8	伊藤 聖隼	(3) 愛媛・新田	16.30	
8	9	須賀 和希	(2) 宮城・仙台二華	15.35		6	3	田中 鼓太郎	(3) 栃木・宇都宮工	16.30	DNF
9	4	森西 一希	(3) 徳島・城南	15.51							
7組			風:+0.7			8組			風:-1.1		
順位	レーン	氏名	所属	記録/R.T.	Q	順位	レーン	氏名	所属	記録/R.T.	Q
1	6	樋口 陸人	(3) 奈良・奈良育英	14.49	Q	1	7	山田 那衆	(3) 新潟・日本文理	14.50	Q
2	3	齋藤 峻斗	(3) 福岡・祐誠	14.68	Q	2	4	福本 廉	(2) 広島・広島皆実	14.63	Q
3	7	大平 悠人	(3) 青森・青森北	14.81	q	3	5	古谷 新太	(2) 三重・宇治山田商	14.69	q
4	9	馬上 凌	(3) 群馬・中央中等	14.82	q	4	2	西村 亮太	(3) 香川・四学香川西	15.08	
5	8	工藤 大靖	(3) 青森・木造	14.82		5	8	金井 駿賢	(3) 愛知・中京大中京	15.13	
6	2	出口 将也	(2) 北海道・北海	15.11		6	3	高橋 直生	(2) 京都・洛南	15.14	
7	4	堤 健太郎	(3) 熊本・鹿本	15.20		7	9	野際 一矢	(3) 北海道・札幌一	15.31	
8	5	関口 大輝	(3) 群馬・桐生	15.37		8	6	宮村 真史	(3) 大分・大分雄城台	15.61	

凡例 (DNF:途中棄権/ DQ:失格/ FS:不正スタート(R162-7))

男子 110mH (1.067m)

日本高校記録 (HR) 13.83 古谷 拓夢 (相洋・神奈川) 2014
 大会記録 (GR) 13.85 金井 直 (川崎市立橘・神奈川) 2015

予選 (8-2+8) 8月 2日 10:55
 準決勝 (3-2+2) 8月 2日 13:30
 決勝 8月 2日 15:30

準決勝 3組2着+2

1組			風:-1.8		2組			風:-1.5							
順位	レーン	ナンバー	氏名	所属	記録/R. T.	Q	コメント	順位	レーン	ナンバー	氏名	所属	記録/R. T.	Q	コメント
1	5	485	森戸 信陽 モリト ノブアキ	(3) 千葉・市立船橋	14.42	Q		1	7	1029	中田 英駿 ナカタ ヒデトシ	(3) 京都・洛南	14.44	Q	
2	7	1496	阿部 龍斗 アベ リュウト	(2) 福岡・福岡大附大濠	14.50	Q		2	9	575	横地 大雅 ヨコジ タカ	(2) 東京・城西大城西	14.46	Q	
3	6	1662	丹羽 勇人 ニノ ハヤト	(3) 熊本・九州学院	14.55			3	4	691	山田 那衆 ヤマダ ナジュ	(3) 新潟・日本文理	14.47	q	
4	4	1212	福本 廉 フクモト レン	(2) 広島・広島皆実	14.66			4	8	1103	徳岡 凌 トクオカ リョウ	(3) 兵庫・社	14.49		
5	8	1175	小山 晴輝 コヤマ ハルキ	(3) 岡山・倉敷工	14.82			5	2	318	鈴木 祐成 スズキ ユセイ	(3) 茨城・水戸商	14.64		
6	9	944	古谷 新太 コヤニ アラタ	(2) 三重・宇治山田商	14.84			6	6	1207	北木 裕太 キタキ ユウタ	(3) 広島・広島皆実	14.66		
7	2	377	馬上 凌 ウマガミ リョウ	(3) 群馬・中央中等	14.89			7	3	846	飯塚 魁晟 イヅカ カイセイ	(2) 静岡・日大三島	14.79		
8	3	1200	山下 朋紀 ヤマシタ トキ	(2) 岡山・金光学園	14.94			8	5	1539	齋藤 峻斗 サイトウ リョウト	(3) 福岡・祐誠	14.81		

3組			風:-0.8				
順位	レーン	ナンバー	氏名	所属	記録/R. T.	Q	コメント
1	5	1166	勝田 築 カッタ キズキ	(3) 島根・開星	14.33	Q	
2	4	1131	樋口 陸人 ヒグチ リウト	(3) 奈良・奈良育英	14.42	Q	
3	7	1032	平賀 健太郎 ヒラガ ケンタロウ	(3) 京都・洛南	14.48	q	
4	6	600	川上 明日麻 カガミ アスマ	(3) 神奈川・荏田	14.49		
5	8	490	植草 雄貴 ウエグサ ユウキ	(3) 千葉・磯辺	14.57		
6	2	418	今井 琉誠 イマイ リュウセイ	(3) 埼玉・熊谷	14.80		
7	9	1054	田中 尊之 タナカ タカユキ	(3) 大阪・大塚	14.93		
8	1	1685	西口 唯人 ニシグチ ユイト	(2) 宮崎・宮崎南	15.20		
9	3	154	大平 悠人 オホira ユウト	(3) 青森・青森北	15.25		

決勝			風:-0.7			
順位	レーン	ナンバー	氏名	所属	記録/R. T.	コメント
1	7	1166	勝田 築 カッタ キズキ	(3) 島根・開星	14.19	
2	4	485	森戸 信陽 モリト ノブアキ	(3) 千葉・市立船橋	14.30	
3	6	1131	樋口 陸人 ヒグチ リウト	(3) 奈良・奈良育英	14.34	
4	5	1029	中田 英駿 ナカタ ヒデトシ	(3) 京都・洛南	14.44	
5	8	1496	阿部 龍斗 アベ リュウト	(2) 福岡・福岡大附大濠	14.48	
6	9	575	横地 大雅 ヨコジ タカ	(2) 東京・城西大城西	14.52	
7	2	1032	平賀 健太郎 ヒラガ ケンタロウ	(3) 京都・洛南	14.54	
8	3	691	山田 那衆 ヤマダ ナジュ	(3) 新潟・日本文理	14.79	

男子 400mH (0.914m)

日本高校記録 (HR) 49.09 為末 大 (広島皆実・広島) 1996
 大会記録 (GR) 50.27 高田 一就 (法政二・神奈川) 2015

予選 (8-2+8) 7月30日 13:26
 準決勝 (3-2+2) 7月31日 11:12
 決勝 7月31日 14:51

予選 8組2着+8

1組				2組											
順位	レーン	ナンバー	氏名	所属	記録/R.T.	Q	コメント	順位	レーン	ナンバー	氏名	所属	記録/R.T.	Q	コメント
1	6	1013	蓮葉 晴基 レハバ ハルキ	(3) 京都・西京	52.78	Q		1	5	130	小野寺 将太 オノデラ ショウタ	(3) 北海道・旭川大学	52.55	Q	
2	4	500	本間 諒太 ホンマ リョウタ	(3) 千葉・成田	52.93	Q		2	6	1477	野田 啓介 ノダ ケイスケ	(3) 福岡・三池	52.66	Q	
3	9	213	岩淵 颯耶 イワツチ サツヤ	(2) 宮城・仙台育英	53.04	q		3	8	925	伊奈 颯太 イナ イソタ	(2) 愛知・豊川	52.74	q	
4	7	1194	村山 征海 ムラヤマ ユカイ	(3) 岡山・美作	53.36			4	3	1526	出口 晴翔 デグチ ハルト	(1) 福岡・東福岡	53.14	q	
5	3	357	四反田 遼馬 シロノダ リョウマ	(3) 栃木・佐野日大	53.59			5	2	787	若狭 颯馬 ワザ サマ	(3) 福井・鯖江	53.25		
6	5	1378	大館 侑弥 オホタテ ユキヤ	(2) 愛媛・松山南	54.01			6	9	344	木村 友哉 キムラ トモヤ	(2) 栃木・石橋	55.46		
7	2	1043	細谷 雅貴 ホソヤ マサキ	(3) 大阪・生野	54.06			7	4	237	小松田 寛人 コマツダ ヒロト	(3) 秋田・大曲農	56.73		
8	8	942	奥田 大征 オクダ タイセイ	(3) 三重・宇治山田商	54.76			8	7	150	中村 大晟 ナカムラ タイセイ	(3) 北海道・武修館	56.99		
1	5	552	井上 大地 イノウエ ダイチ	(3) 東京・東京			DNS								

3組				4組											
順位	レーン	ナンバー	氏名	所属	記録/R.T.	Q	コメント	順位	レーン	ナンバー	氏名	所属	記録/R.T.	Q	コメント
1	5	98	田邊 ジョー タナベ ジョー	(3) 北海道・立命館慶祥	52.73	Q		1	4	841	眞澤 敦貴 マサワ アツキ	(3) 静岡・富士市立	52.93	Q	
2	6	1528	花岡 一摩 ハナカガ アサマ	(2) 福岡・東福岡	52.73	Q		2	5	289	岩井 郁也 イワイ フミヤ	(3) 福島・安積	53.22	Q	
3	3	553	井上 大海 イノウエ ヒロミ	(3) 東京・東京	53.12	q		3	6	1333	原 聡磨 ハラ ソウマ	(3) 香川・香川中央	53.27		
4	2	1612	宮村 真史 ミヤムラ マサシ	(3) 大分・大分雄城台	53.40			4	2	1111	尾崎 光太郎 オノザキ ミツタロウ	(3) 兵庫・姫路東	53.62		
5	4	1581	後藤 颯汰 ゴトウ ハヤタ	(2) 長崎・五島	53.96			5	3	29	礼内 航 レウチ ナヲ	(2) 北海道・函館中部	53.89		
6	7	284	永井 桂大 ノグチ ケイタ	(3) 山形・米沢中央	55.04			6	9	1276	高津 海人 タカツ カイト	(3) 広島・広島工大	54.51		
7	8	1641	藤原 辰朗 フジハラ タツロウ	(3) 熊本・人吉	55.33			7	8	1160	阿川 公希 アガワ コウキ	(3) 島根・出雲	54.64		
8	9	1338	馬出 晟治 ウマデ セイヂ	(2) 香川・四学香川西	56.07			8	7	647	遠藤 幹康 エントウ ミキヤス	(3) 新潟・長岡	1:04.78		

5組				6組											
順位	レーン	ナンバー	氏名	所属	記録/R.T.	Q	コメント	順位	レーン	ナンバー	氏名	所属	記録/R.T.	Q	コメント
1	5	299	山内 大夢 ヤマノウチ ヒロム	(3) 福島・会津	53.07			1	6	570	井戸 貴裕 イデオ タカヒロ	(3) 東京・城西大城西	53.36	Q	
2	4	724	野村 健成 ノムラ ケンセイ	(3) 長野・東海大諏訪	53.30	Q		2	8	48	林 京汰 ハヤシ ケイタ	(3) 北海道・旭川東	53.57	Q	
3	3	388	田村 隆典 タムラ タカノリ	(3) 群馬・東京農大二	53.86			3	9	603	鹿瀬島 佑太 カセジマ ユウタ	(3) 神奈川・湘南台	53.59		
4	7	170	相馬 啓人 ソウマ ケイト	(3) 青森・弘前実	54.25			4	5	1008	浅田 啓太 アサダ ケイト	(3) 京都・西京	53.67		
5	2	1716	馬場園 知哉 バハバノ トモヤ	(3) 鹿児島・鹿児島南	54.33			5	2	646	結城 大地 ユキキ ダイチ	(3) 新潟・新潟商	54.18		
6	8	1662	丹羽 勇人 ニノ ハヤト	(3) 熊本・九州学院	55.12			6	7	34	松田 悠馬 マツダ ユウマ	(3) 北海道・江差	54.66		
7	6	882	川口 拓人 カガクチ タクト	(3) 愛知・豊橋南	55.32			7	4	1275	岩本 康平 イワモト コウヘイ	(3) 広島・広島工大	55.53		
8	9	1147	高松 駿 タカマツ シュン	(3) 鳥取・倉吉総合産	56.56			3	1051		田中 洋平 タナカ ヨウヘイ	(3) 大阪・大阪桐蔭			DNS

7組				8組											
順位	レーン	ナンバー	氏名	所属	記録/R.T.	Q	コメント	順位	レーン	ナンバー	氏名	所属	記録/R.T.	Q	コメント
1	9	386	白尾 悠祐 シラオ ユウスケ	(3) 群馬・東京農大二	52.33	Q		1	5	1179	山田 泰雅 ヤマダ ヒロマサ	(3) 岡山・岡山一宮	53.22	Q	
2	1	431	津久井 奏斗 ツクイ カクト	(3) 埼玉・大宮東	52.68	Q		2	3	379	有阪 朋貴 アリサカ トモキ	(3) 群馬・新島学園	53.46	Q	
3	3	585	一瀬 星和 イチセ セイワ	(3) 東京・明星学園	52.93	q		3	7	896	杉野 蒼太 スギノ ソウタ	(3) 愛知・中京大中京	53.89		
4	7	1622	田中 宏樹 タナカ ヒロキ	(3) 熊本・済々黷	53.11	q		4	6	754	佐々木 陸 ササキ リク	(3) 富山・龍谷富山	54.39		
5	6	685	吉井 拓郎 ヨシイ タクロウ	(3) 新潟・東京学館新潟	53.23	q		5	2	1045	大串 弦徳 オホクニ ジョウタク	(3) 大阪・咲くやこの花	54.56		
6	2	897	高橋 舞羽 タカハシ マユ	(3) 愛知・中京大中京	53.25	q		6	8	1659	米田 太陽 コメダ タイヨウ	(1) 熊本・九州学院	54.66		
7	5	1375	片岡 洋志 カタカ ヒロシ	(3) 愛媛・西条	54.28			7	9	1635	村田 滉平 ムラタ コウヘイ	(3) 熊本・鹿本	55.02		
8	8	1556	山口 峻矢 ヤマグチ シュンヤ	(3) 佐賀・伊万里	55.30			8	4	1372	高見 颯 タカミ ハヤ	(2) 愛媛・新居浜東	56.07		
9	4	1388	田邊 一真 タナベ カズマ	(2) 愛媛・八幡浜	55.97										

凡例 (DNS:欠 場)

男子 400mH (0.914m)

日本高校記録 (HR) 49.09 為末 大 (広島皆実・広島) 1996
 大会記録 (GR) 50.27 高田 一就 (法政二・神奈川) 2015

予選 (8-2+8) 7月30日 13:26
 準決勝 (3-2+2) 7月31日 11:12
 決勝 7月31日 14:51

準決勝 3組2着+2

1組				2組											
順位	レーン	ナンバー	氏名	所属	記録/R. T.	Q	コメント	順位	レーン	ナンバー	氏名	所属	記録/R. T.	Q	コメント
1	6	130	小野寺 将太 オノテラ ショウタ	(3) 北海道・旭川大学	51.56 0.200	Q		1	8	379	有阪 朋貴 アリサカ トモキ	(3) 群馬・新島学園	51.88 0.163	Q	
2	7	1528	花岡 一摩 ハナオカ カズマ	(2) 福岡・東福岡	51.62 0.211	Q		2	7	98	田邊 ジョー タナベ ジョー	(3) 北海道・立命館慶祥	51.92 0.227	Q	
3	4	570	井戸 貴裕 イデ タカヒロ	(3) 東京・城西大城西	51.67 0.162	Q		3	6	1477	野田 啓介 ノダ ケイスケ	(3) 福岡・三池	52.40 0.326		
4	5	841	眞澤 敦貴 マサワ アツキ	(3) 静岡・富士市立	52.43 0.187			4	3	1526	出口 晴翔 デグチ ハルト	(1) 福岡・東福岡	52.56 0.182		
5	3	685	吉井 拓郎 ヨシイ タクロー	(3) 新潟・東京学館新潟	53.50 0.194			5	4	1013	蓮葉 晴基 レンバ ハルキ	(3) 京都・西京	52.61 0.188		
6	8	724	野村 健成 ノムラ ケンセイ	(3) 長野・東海大諏訪	53.60 0.162			6	5	431	津久井 奏斗 ツクイ カト	(3) 埼玉・大宮東	52.88 0.346		
7	2	1622	田中 宏樹 タナカ ヒロキ	(3) 熊本・済々黌	53.74 0.218			7	2	553	井上 大海 イノウエ ヒロミ	(3) 東京・東京	53.13 0.201		
8	9	925	伊奈 颯太 イナ ソウタ	(2) 愛知・豊川	54.69 0.199			8	9	48	林 京汰 ハヤシ ケイタ	(3) 北海道・旭川東	54.89 0.207		

3組

順位	レーン	ナンバー	氏名	所属	記録/R. T.	Q	コメント
1	6	386	白尾 悠祐 シロオ ユウスケ	(3) 群馬・東京農大二	51.62 0.192	Q	
2	7	299	山内 大夢 ヤマウチ ヒロム	(3) 福島・会津	51.80 0.187	Q	
3	4	1179	山田 泰雅 ヤマダ ヒロマサ	(3) 岡山・岡山一宮	52.24 0.191	Q	
4	9	585	一瀬 星和 イチセ セイワ	(3) 東京・明星学園	53.14 0.215		
5	5	500	本間 諒太 ホンマ リョウタ	(3) 千葉・成田	53.47 0.169		
6	2	897	高橋 舞羽 タカハシ マユ	(3) 愛知・中京大中京	53.71 0.181		
7	8	289	岩井 郁也 イワイ フミヤ	(3) 福島・安積	54.26 0.167		
8	3	213	岩淵 颯耶 イワブチ ソウヤ	(2) 宮城・仙台育英	54.93 0.188		

決勝

順位	レーン	ナンバー	氏名	所属	記録/R. T.	コメント
1	6	386	白尾 悠祐 シロオ ユウスケ	(3) 群馬・東京農大二	51.44 0.172	
2	9	299	山内 大夢 ヤマウチ ヒロム	(3) 福島・会津	51.97 0.168	
3	8	98	田邊 ジョー タナベ ジョー	(3) 北海道・立命館慶祥	52.41 0.187	
4	7	130	小野寺 将太 オノテラ ショウタ	(3) 北海道・旭川大学	52.56 0.183	
5	4	379	有阪 朋貴 アリサカ トモキ	(3) 群馬・新島学園	52.58 0.200	
6	5	1528	花岡 一摩 ハナオカ カズマ	(2) 福岡・東福岡	52.88 0.192	
7	3	1179	山田 泰雅 ヤマダ ヒロマサ	(3) 岡山・岡山一宮	53.24 0.243	
8	2	570	井戸 貴裕 イデ タカヒロ	(3) 東京・城西大城西	53.27 0.143	

男子 3000mSC

日本高校記録 (HR) 8:44.77 榎部 静二 (宇部鴻城・山口) 1989
 大会記録 (GR) 8:41.46 タニエル・ジエンガ (仙台育英・宮城) 1993
 日本高校国内国際記録(WHR) 8:19.21 タニエル・ジエンガ (仙台育英・宮城) 1994

予選(4-3+4) 8月1日 11:39
 決勝 8月2日 14:00

予選 4組3着+4

1組				2組											
順位	ORD	ナンバー	氏名	所属	記録	Q	コメント	順位	ORD	ナンバー	氏名	所属	記録	Q	コメント
1	15	359	人見 昂誠 ヒミ コウセイ	(3) 栃木・佐野日大	9:03.53	Q		1	11	1192	アイルン キアラット アイルン キアラット	(1) 岡山・倉敷	8:52.42	Q	
2	2	731	山本 嵐 ヤマモト アラン	(3) 長野・佐久長聖	9:03.78	Q		2	3	835	西方 大珠 ニシカタ タイジュ	(3) 静岡・浜松商	8:59.98	Q	
3	4	1109	阪本 大貴 カキモト ヒロキ	(3) 兵庫・西脇工	9:07.89	Q		3	16	107	石田 光輝 イシダ コウキ	(3) 北海道・札幌山の手	9:00.13	Q	
4	6	1298	安村 晴樹 ヤスムラ ヒルキ	(3) 山口・西京	9:08.80	q		4	12	737	榎本 大倭 エノモト ヤマト	(3) 富山・富山商	9:01.64	q	
5	1	480	加瀬 蒼一郎 カセ ソウイチロウ	(3) 千葉・市立船橋	9:11.38			5	6	1545	小田部 真也 コダベ シンヤ	(3) 福岡・東海大福岡	9:08.54	q	
6	3	335	盛田 和輝 モリタ カズキ	(3) 茨城・東洋大牛久	9:13.91			6	15	1392	河野 聖也 カノ セイヤ	(3) 愛媛・宇和島東	9:18.39		
7	5	1569	島山 流大 シマヤマ リウダイ	(3) 長崎・長崎北	9:20.46			7	2	694	小泉 謙 コイズミ ケン	(2) 新潟・開志国際	9:19.08		
8	10	527	中国 慎太郎 カクノ シンタロウ	(2) 千葉・八千代松陰	9:22.97			8	4	1746	國本 尚希 クニモト ナオキ	(3) 鹿児島・出水中央	9:19.67		
9	7	1560	西久保 遼 ニシクボ リョウ	(2) 佐賀・鳥栖工	9:23.40			9	1	1736	中田 仁 ナカタ ジン	(3) 鹿児島・樟南	9:20.46		
10	8	893	岡内 雅矢 オカノ マサヤ	(2) 愛知・中京大中京	9:27.42			10	13	630	山内 滉士郎 ヤマウチ コウシロウ	(3) 神奈川・旭丘	9:21.02		
11	14	1193	藤本 岳 フジモト タケル	(3) 岡山・倉敷	9:28.41			11	17	1185	山崎 達哉 ヤマザキ タツヤ	(3) 岡山・玉野光南	9:21.99		
12	9	1380	酒井 陽亮 サカイ ヨウスケ	(3) 愛媛・松山北	9:40.08			12	9	929	吉見 新 ヨシミ アキラ	(3) 愛知・豊川	9:22.07		
13	12	806	兵田 聖夜 ヒョウダ セイヤ	(3) 福井・敦賀気比	9:41.80			13	8	720	長谷川 潤 ハセガワ ジュン	(3) 長野・上田西	9:22.31		
14	13	153	杉本 龍陽 スギモト リュウヤ	(2) 北海道・札幌日本大学	9:42.26			14	14	395	宮下 璃久 ミヤノタ リク	(3) 群馬・東京農大二	9:32.15		
15	11	167	外崎 志門 ソノザキ シモン	(3) 青森・五所川原工	9:45.43			15	10	1289	三浦 隆太 ミウラ リュウタ	(3) 山口・豊浦	9:36.40		
16	16	1707	山元 創太 ヤマモト ソウタ	(3) 鹿児島・鹿児島工	9:55.55			16	5	151	齋藤 晃太 サイドウ コウタ	(3) 北海道・札幌日本大学	9:47.82		
								17	7	56	野呂田 礼行 ノロダ レイ	(3) 北海道・網走南ヶ丘	10:37.46		

3組				4組											
順位	ORD	ナンバー	氏名	所属	記録	Q	コメント	順位	ORD	ナンバー	氏名	所属	記録	Q	コメント
1	5	1050	須崎 乃夜 スザキ ノイ	(3) 大阪・大阪桐蔭	9:05.39	Q		1	5	224	ルカ ムセンビ ルカ ムセンビ	(2) 宮城・仙台育英	8:58.53	Q	
2	1	1087	坂元 祐喜 サカモト ユウキ	(3) 兵庫・須磨学園	9:07.14	Q		2	11	310	芳賀 宏太郎 ヨシガキ コウタロウ	(3) 福島・学法石川	9:00.82	Q	
3	15	496	笹谷 亮太 ササヤ リョウタ	(3) 千葉・成田	9:07.50	Q		3	13	1692	緒方 俊亮 オウカタ シュンスケ	(3) 宮崎・小林	9:02.42	Q	
4	14	1354	橋本 尚斗 ハシモト ナト	(3) 徳島・鳴門	9:10.34			4	10	312	加藤 大輔 カトウ タイスケ	(3) 茨城・日立工	9:03.70	q	
5	4	730	三島 颯太 シマ シマ	(2) 長野・佐久長聖	9:11.82			5	7	201	八重樫 尚輝 ヤエガシ ナオキ	(3) 岩手・専修大学北上	9:10.67		
6	9	1384	野村 貴祐 ノムラ タカヒロ	(2) 愛媛・松山商	9:12.47			6	14	1288	北村 歩夢 キタムラ アユム	(3) 山口・豊浦	9:13.62		
7	13	989	平石 佑馬 ヒライシ ユウマ	(3) 京都・桂	9:13.97			7	16	891	松本 康汰 マツモト コウタ	(2) 愛知・愛知	9:16.21		
8	6	218	金田 龍心 カナタ リュウシン	(2) 宮城・仙台育英	9:14.87			8	2	834	戸塚 惠登 トツカ ケイト	(3) 静岡・浜松商	9:18.22		
9	3	980	武村 知浩 タケムラ トモヒロ	(3) 滋賀・草津東	9:15.11			9	6	226	細谷 翔馬 ホソヤ ショウマ	(3) 宮城・東北	9:24.21		
10	16	1377	西山 将司 ニシヤマ マサシ	(3) 愛媛・今治北	9:17.51			10	3	1005	山本 瑛平 ヤマモト ヨウヘイ	(3) 京都・宮津	9:24.63		
11	7	564	萩原 海渡 ハギハラ カイト	(3) 東京・東京実	9:21.06			11	8	328	土子 将輝 ツチコ マサキ	(2) 茨城・水城	9:27.10		
12	10	1750	三ツ岩 森之 ミツイワ シンシ	(3) 沖縄・北山	9:25.51			12	4	827	鈴木 寛大 スズキ カンタ	(3) 静岡・浜松工	9:28.55		
13	2	111	村上 航大 ムラカミ コウダイ	(2) 北海道・札幌山の手	9:31.56			13	15	1564	森 智哉 モリ トモヤ	(3) 佐賀・鳥栖工	9:29.68		
14	12	1619	麻生 樹 アサノ イツキ	(3) 大分・大分東明	9:35.00			14	9	1655	今村 真路 イマムラ マチ	(2) 熊本・九州学院	9:35.67		
15	8	503	杉山 魁声 スギヤマ ケイセイ	(3) 千葉・専修大松戸	9:41.51			15	12	1598	繁村 和希 シゲムラ カズキ	(3) 長崎・長崎南山	9:36.61		
16	11	329	長山 勇貴 ナガヤマ ユウキ	(2) 茨城・水城	10:19.94			16	17	1394	萬奥 脩貴 マンオウ シウキ	(2) 愛媛・宇和島東	9:55.99		
								17	1	110	宮内 明人 ミヤウチ アキヒト	(3) 北海道・札幌山の手	9:58.32		

男子 3000mSC

日本高校記録 (HR) 8:44.77 榎部 静二 (宇部鴻城・山口) 1989
 大会記録 (GR) 8:41.46 タニエル・ジエンガ (仙台育英・宮城) 1993
 日本高校国内国際記録(WHR) 8:19.21 タニエル・ジエンガ (仙台育英・宮城) 1994

予選(4-3+4) 8月 1日 11:39
 決勝 8月 2日 14:00

決勝

順位	ORD	ナンバー	氏名	所属	記録	コメント
1	10	1192	フイルモン キヲラガツト フイルモン キヲラガツト	(1) 岡山・倉敷	8:21.30	GR
2	3	224	ルカ ムセンビ ルカ ムセンビ	(2) 宮城・仙台育英	8:36.49	GR
3	5	731	山本 嵐 ヤマモト アラン	(3) 長野・佐久長聖	8:51.11	
4	14	835	西方 大珠 ニシカタ タイジュ	(3) 静岡・浜松商	8:58.20	
5	16	310	芳賀 宏太郎 ハガ コウタロウ	(3) 福島・学法石川	8:58.22	
6	7	1050	須崎 乃彦 スザキ ノリヒコ	(3) 大阪・大阪桐蔭	8:58.89	
7	15	496	笹谷 亮太 ササヤ リョウタ	(3) 千葉・成田	8:59.13	
8	12	359	人見 昂誠 ヒトミ コウセイ	(3) 栃木・佐野日大	9:04.45	
9	1	737	榎本 大俊 エノモト ヤマト	(3) 富山・富山商	9:08.34	
10	13	1298	安村 晴樹 ヤスマラ ハルキ	(3) 山口・西京	9:09.35	
11	8	312	加藤 大輔 カノウ タイスケ	(3) 茨城・日立工	9:10.63	
12	2	1545	小田部 真也 コタベ シンヤ	(3) 福岡・東海大福岡	9:21.07	
13	9	1087	坂元 祐喜 サカモト ユウキ	(3) 兵庫・須磨学園	9:21.09	
14	4	107	石田 光輝 イシダ コウキ	(3) 北海道・札幌山の手	9:25.47	
15	11	1692	緒方 俊亮 オノカタ シュンスケ	(3) 宮崎・小林	9:29.13	
16	6	1109	阪本 大貴 サカモト ヒロキ	(3) 兵庫・西脇工	9:44.99	

ラウンド	予選	予選	予選	予選	決勝
組	1組	2組	3組	4組	
1000m	527 3:05	1192 2:56	1050 3:02	312 2:55	1192 2:38
2000m	335 6:10	1192 6:00	496 6:07	310 6:01	1192 5:30

男子 5000mW

日本高校記録(HR) 19:35.79 山崎 勇喜 (富山商・富山) 2001
 大会記録 (GR) 20:14.63 山本 真二郎 (富山商・富山) 2016

予選(2-6+4) 7月30日 17:00
 決勝 7月31日 17:22

予選 2組6着+4

1組

順位	ORD	ナバ-	氏名	所属	記録	Q	コメント	順位	ORD	ナバ-	氏名	所属	記録	Q	コメント
1	1	1535	立岩 和太 タテイワ カズヒロ	(3) 福岡・大牟田	21:02.36	Q		12	6	166	山田 悠真 ヤマダ ユウマ	(3) 青森・大湊	21:49.21		
2	21	870	小林 貴太 コバヤシ タカ	(2) 愛知・丹羽	21:04.29	Q		13	20	741	花崎 悠紀 ハナサキ ユウキ	(3) 富山・富山商	22:25.39		
3	18	1119	住所 大翔 ジュウショウ ヒロト	(3) 兵庫・飾磨工	21:05.34	Q		14	14	417	山田 善貴 ヤマダ タカキ	(3) 埼玉・浦和	22:28.49		
4	11	1644	松井 健士 マツイ ケンシ	(3) 熊本・東稜	21:09.15	Q		15	13	1242	廣田 天丸 ヒロタ テンマル	(3) 広島・高陽	22:28.94		
5	2	1002	北村 匠 キタムラ タカミ	(2) 京都・田辺	21:09.29	Q		16	9	1188	出射 匠哉 デッシャウ タカヤ	(3) 岡山・岡山商大附	23:09.17		
6	5	867	井上 雄太郎 イノウエ ユウタロウ	(3) 愛知・千種	21:09.71	Q		17	12	1217	立花 悠弥 タテハナ ユウヤ	(3) 広島・広島工	23:35.52		
7	22	235	小武海 泰士 コブカイ タイシ	(3) 秋田・能代	21:11.44	q		18	15	2	宇野 幸希 ウノ コウキ	(3) 北海道・札幌南	23:40.66		
8	10	666	諏方 元郁 スウカタ モトフミ	(3) 新潟・中越	21:22.88	q		19	4	1395	山下 享也 ヤマダ タカキ	(3) 愛媛・南宇和	23:41.55		
9	8	1081	柳原 隼 ヤナギハラ ハヤト	(3) 兵庫・川西緑台	21:27.84	q		20	7	51	小野 光輝 オノ コウキ	(1) 北海道・富良野	24:38.31		
10	16	286	後藤 彪吾 ゴトウ ヒョウゴ	(3) 山形・鶴岡東	21:32.28			17	1563	森 光太郎 モリ コウタロウ	(3) 佐賀・鳥栖工		DQ	*W3	
11	3	594	武藤 小鉄 ムトウ コウテツ	(3) 神奈川・大和	21:45.48			19	528	浜中 隆太郎 ハマナカ リュウタロウ	(3) 千葉・八千代松陰		DQ	*W1	

2組

順位	ORD	ナバ-	氏名	所属	記録	Q	コメント	順位	ORD	ナバ-	氏名	所属	記録	Q	コメント
1	4	866	鈴木 智大 スズキ トモヒロ	(3) 愛知・明和	20:57.50	Q		12	18	1189	伊東 辰也 イトウ タツヤ	(3) 岡山・岡山商大附	22:53.66		
2	19	1534	古賀 友太 コガ ユウタ	(3) 福岡・大牟田	20:57.81	Q		13	16	321	海老原 開斗 エビハラ カイト	(2) 茨城・守谷	23:22.26		
3	14	1629	古川 智己 フクカワ トモキ	(3) 熊本・熊本工	20:59.79	Q		14	12	4	熊田 龍乃介 クマダ リュウノスケ	(2) 北海道・札幌南	23:32.48		
4	2	462	長山 達彦 ナガヤマ タツヒコ	(3) 埼玉・埼玉栄	21:00.74	Q		15	11	1667	佐藤 蒼真 サトウ ソウマ	(2) 宮崎・延岡工	23:48.20		
5	22	1438	野村 成希 ノムラ ナツキ	(2) 高知・岡豊	21:24.58	Q		16	20	363	高橋 樹生 タカハシ タツキ	(3) 栃木・白鷗大足利	23:48.59		
6	1	109	菊地 涼介 キクチ リョウスケ	(3) 北海道・札幌山の手	21:26.70	Q		17	15	1561	前田 未知也 マエダ ミチヤ	(2) 佐賀・鳥栖工	23:54.37		
7	17	1306	湯川 宗志 ユウガウ ソウシ	(3) 香川・小豆島中央	21:31.82	q		6	950		服部 有佑 フクベ ユウスケ	(2) 三重・伊賀白鳳		DQ	*W1
8	3	532	福井 隆真 フクイ リュウマ	(3) 千葉・芝浦工大柏	21:52.82			7	695		鈴木 英司 スズキ エイジ	(2) 長野・長野工		DQ	*W1
9	9	231	近藤 大貴 コトドウ タカキ	(3) 秋田・秋田工	22:05.86			8	526		川端 脩也 カワハタ ヲサキ	(3) 千葉・八千代松陰		DQ	*W4
10	5	1623	海老原 健太 エビハラ ケンタ	(2) 熊本・熊本二	22:15.21			10	1120		中川 貴嗣 ナカガワ タカツグ	(2) 兵庫・飾磨工		DQ	*W3
11	21	1391	浦田 尚之 ウラタ ナオキ	(3) 愛媛・宇和	22:49.71			13	736		石田 昂 イシダ スバル	(3) 富山・富山商		DQ	*W4

決勝

順位	ORD	ナバ-	氏名	所属	記録	コメント	順位	ORD	ナバ-	氏名	所属	記録	コメント	
1	6	1534	古賀 友太 コガ ユウタ	(3) 福岡・大牟田	20:27.05		9	12	1002	北村 匠 キタムラ タカミ	(2) 京都・田辺	21:19.78		
2	13	866	鈴木 智大 スズキ トモヒロ	(3) 愛知・明和	20:29.93		10	10	867	井上 雄太郎 イノウエ ユウタロウ	(3) 愛知・千種	21:31.61		
3	2	1535	立岩 和太 タテイワ カズヒロ	(3) 福岡・大牟田	20:32.98		11	16	1306	湯川 宗志 ユウガウ ソウシ	(3) 香川・小豆島中央	22:18.08		
4	9	1119	住所 大翔 ジュウショウ ヒロト	(3) 兵庫・飾磨工	20:47.19		1	1081		柳原 隼 ヤナギハラ ハヤト	(3) 兵庫・川西緑台		DQ	*W1
5	8	1629	古川 智己 フクカワ トモキ	(3) 熊本・熊本工	20:51.77		4	1644		松井 健士 マツイ ケンシ	(3) 熊本・東稜		DQ	*W1
6	3	462	長山 達彦 ナガヤマ タツヒコ	(3) 埼玉・埼玉栄	21:02.08		7	666		諏方 元郁 スウカタ モトフミ	(3) 新潟・中越		DQ	*W1
7	5	235	小武海 泰士 コブカイ タイシ	(3) 秋田・能代	21:09.63		14	109		菊地 涼介 キクチ リョウスケ	(3) 北海道・札幌山の手		DQ	*W1
8	11	1438	野村 成希 ノムラ ナツキ	(2) 高知・岡豊	21:14.13		15	870		小林 貴太 コバヤシ タカ	(2) 愛知・丹羽		DQ	*W3

ラウンド	組	1000m	2000m	3000m	4000m
予選	1組	286 4:17	286 8:31	1535 12:48	1535 16:55
予選	2組	1629 3:58	1629 8:05	1629 12:22	866 16:37
決勝		1534 4:08	1534 8:14	1535 12:21	1534 16:29

男子 4 × 100m

日本高校記録 (HR) 39.64 洛南・京都 2012
(城野有希, 奥野遼平, 北風優貴, 桐生祥秀)
大会記録 (GR) 39.97 相洋・神奈川 2013
(今野恭佑, 徳山 黎, 中島佑太, 林 大生)

予選 (8-2+8) 7月29日 17:48
準決勝 (3-2+2) 7月30日 18:35
決勝 7月31日 16:22

予選 8組2着+8

1組				2組									
順位	レーン	チーム	走者名	記録/R.T.	Q	コメント	順位	レーン	チーム	走者名	記録/R.T.	Q	コメント
1	7	法政二	613 菊池 隆之介 (3)	40.21	Q		1	5	洛南	1034 宮本 浩翼 (3)	40.38	Q	
		神奈川	620 山本 祐大 (2)	0.159					京都	1024 井本 佳伸 (3)	0.140		
2	2	乙訓	621 渡邊 優太 (3)	40.85	Q		2	8	立教新座	1037 和田 大輔 (3)	40.74	Q	
		京都	618 三浦 励央奈 (2)	0.169					埼玉	1035 宮本 一輝 (3)	0.159		
3	8	自由ヶ丘	997 沼田 充広 (2)	41.19	q		3	9	西武台千葉	436 阿部 一輝 (2)	41.03	q	
		福岡	992 江川 雅人 (2)	0.154					千葉	443 利田 大紀 (3)	0.191		
4	3	新居浜東	994 木村 稜 (1)	41.31			4	7	東海大札幌	438 熊井 裕人 (3)	41.52		
		愛媛	1000 村上 海吏 (2)	0.205					北海道	442 佐野 陽 (3)	0.266		
5	6	八女工	1554 前田 拓夢 (2)	41.35			5	2	九産大付九産	535 島根 海都 (3)	41.95		
		福岡	1549 浦山 敦史 (2)	0.172					福岡	536 白石 幸大 (3)	0.184		
6	9	酒田光陵	1553 西村 乃 (3)	41.66			6	3	高松	533 海鋒 泰輝 (2)	41.97		
		山形	1548 池田 龍哉 (2)	0.196					香川	537 瀬尾 英明 (2)	0.152		
7	4	中部商	1366 越智 洗 (2)	41.76			7	6	済美	116 鬼塚 広明 (2)	42.16		
		沖縄	1363 伊藤 海斗 (2)	0.160					愛媛	115 大西 真之助 (3)	0.155		
8	5	秋田中央	1370 桑田 成仁 (3)	41.78			8	4	恵庭南	122 山村 唯人 (3)	42.78		
		秋田	1362 石川 雅也 (3)	0.191					北海道	118 越田 純一郎 (2)	0.153		

3組				4組									
順位	レーン	チーム	走者名	記録/R.T.	Q	コメント	順位	レーン	チーム	走者名	記録/R.T.	Q	コメント
1	9	弘前実	174 宮越 晃一 (3)	40.97	Q		1	2	八王子	582 高橋 哲也 (1)	41.01	Q	
		青森	175 村上 友介 (3)	0.170					東京	580 齋藤 陸人 (2)	0.177		
2	2	奈良育英	169 木立 夢優人 (2)	41.19	Q		2	8	近江	581 銭谷 昂 (3)	41.05	Q	
		奈良	170 相馬 啓人 (3)	0.172					滋賀	578 一瀬 輝星 (2)	0.193		
3	8	鹿児島南	1129 亀井 遠平 (1)	41.39			3	5	北海道栄	983 橋 海 (3)	41.06	q	
		鹿児島	1131 樋口 陸人 (3)	0.153					北海道	982 井口 七海 (3)	0.220		
4	5	白鷗大足利	1128 角田 龍也 (2)	41.44			4	9	社	987 宮口 龍二 (3)	41.16	q	
		栃木	1132 松本 慧佑 (2)	0.184					兵庫	984 中村 恭輔 (2)	0.135		
5	4	埼玉栄	1721 龍 三ライ (2)	41.79			5	6	川薩清修館	141 中谷 駿 (2)	41.97		
		埼玉	1719 矢野 太星 (2)	0.132					鹿児島	143 本所 蓮治 (2)	0.165		
6	7	西京	1710 石原 龍聖 (2)	42.36			6	4	鹿児島	136 糸田 真人 (3)	42.49		
		山口	1712 小川 智裕 (3)	0.173					鹿児島	146 森 周志 (2)	0.158		
7	3	富山商	368 山口 大雅 (2)	42.77			3	甲南	1104 栗松 航輔 (2)	0.162	DQ	*R1	
		富山	365 橋本 雅樹 (3)	0.173					鹿児島	1101 丘田 龍弥 (3)	0.150	DQ	*R1
8	6	宮崎工	366 藤本 芳樹 (3)	42.92			7	木造	1106 細見 洗太 (3)	0.150			
		宮崎	367 茂呂 康法 (1)	0.154					青森	1108 溝口 聖生 (1)			

凡例 (DQ :失格 / *R1:レイトスタートでバトンパスが完了しなかった (R170-7))

男子 4 × 100m

日本高校記録 (HR) 39.64

洛南・京都 2012
(城野有希, 奥野遼平, 北風優貴, 桐生祥秀)
相洋・神奈川 2013
(今野恭佑, 徳山 黎, 中島佑太, 林 大生)

予選 (8-2+8)
準決勝 (3-2+2)
決勝

7月29日 17:48
7月30日 18:35
7月31日 16:22

大会記録 (GR) 39.97

5組

順位	レーン	チーム	ナンバー	走者名	記録/R.T.	Q	コメント
1	5	名古屋	904	伊藤 彰海	41.13	Q	0.163
			903	飯田 英夫			
			907	城戸 宏規			
2	6	作新学院	905	岩堀 剛己	41.14	Q	0.152
			351	熊澤 尚央			
			354	西田 達哉			
3	7	四日市工	353	中里 将基	41.18	q	0.167
			355	渡辺 雅博			
			933	須崎 雅也			
4	2	敦賀	932	塩見 拓斗	41.31		0.162
			934	高橋 隆展			
			937	山路 康太郎			
5	8	鳥取城北	794	川瀬 大我	41.51		0.153
			793	片山 卓也			
			790	上村 侑矢			
6	3	駿台甲府	803	松本 司	42.09		0.197
			1152	佐川 竜斗			
			1155	東岡 晃生			
7	9	新田	1153	下村 翔太	42.43	Q	0.228
			1406	俊成 哲平			
			1402	大西 拓也			
8	4	小倉東	1403	大野 雄也	42.47		0.199
			1401	伊藤 聖華			
			1491	永松 大弥			
9	5	福岡	1490	中島 健翔	42.75	Q	0.186
			1488	川島 俊平			
			1489	佐伯 亮汰			

6組

順位	レーン	チーム	ナンバー	走者名	記録/R.T.	Q	コメント
1	4	浜松工	823	石神 明人	41.09	Q	0.178
			828	鈴木 涼太			
			830	中村 彰太			
2	8	岡崎城西	831	松下 来樹	41.12	Q	0.159
			918	氏田 貴之			
			920	小倉 一心			
3	5	米沢中央	922	鶴田 一志	41.30	q	0.167
			917	磯谷 拓実			
			274	安部 竜平			
4	6	金沢	282	柴崎 悠斗	41.38		0.171
			284	永井 桂大			
			276	伊藤 輝			
5	7	東京農大二	774	金田 理希	41.58		0.195
			776	竹内 瑞生			
			771	井村 俊祐			
6	2	神辺旭	772	柿田 駿平	41.97	Q	0.180
			380	恩田 颯			
			391	戸塚 高志			
7	3	広島皆実	381	久保塚 宇樹	42.12		0.218
			392	内藤 健太郎			
			1255	高仰 祐斗			
8	9	普通寺一	1245	内田 大樹	42.75	Q	0.186
			1256	仁泉 大樹			
			1257	山下 竜也			
9	5	福岡	1208	小松 将伸	42.75	Q	0.186
			1207	北木 裕太			
			1213	松田 優人			
9	5	福岡	1216	山本 陣	42.75	Q	0.186
			1323	山下 和毅			
			1319	大西 楓生			
9	5	福岡	1322	宮崎 貴一朗	42.75	Q	0.186
			1321	宮崎 宗一郎			
			1321	中井 宗一郎			

7組

順位	レーン	チーム	ナンバー	走者名	記録/R.T.	Q	コメント
1	3	岐阜聖徳	970	伊藤 大知	40.75	Q	0.150
			976	松田 太一			
			974	佐々木 耀			
2	8	西尾	973	坂下 大哉	41.06	Q	0.179
			878	三浦 李矩			
			877	為 悟			
3	4	東福岡	874	川端 功輝	41.19	q	0.165
			875	後藤 直哉			
			1520	河野 航大			
4	1	近大附	1519	鳥山 惠輔	41.21	q	0.138
			1521	木下 濃太郎			
			1530	山本 未来			
5	7	立命館慶祥	1062	青木 光	41.58		0.167
			1065	東側 海人			
			1064	根上 大輝			
6	2	新潟産大附	1066	古川 樹	42.22		0.161
			100	時野 哲至			
			96	嶋 隆成			
7	5	田部	97	高瀬 悠麻	42.25		0.208
			98	田邊 ジョー			
			668	行田 篤弘			
8	9	函大付有斗	667	浅原 峻	42.40		0.144
			676	山本 昇輝			
			1282	志賀 龍斗			
9	6	高知	1287	山川 都人	42.41		0.191
			1283	山口 裕人			
			1284	田辺 麗夜			
9	6	高知	126	菅井 慧	42.41		0.191
			124	小山 裕生			
			129	山田 健太郎			
9	6	高知	1431	橋本 大輝	42.41		0.191
			1429	中澤 大望			
			1430	南部 泰明			
9	6	高知	1427	上村 幸裕	42.41		0.191
			1427	上村 幸裕			
			1427	上村 幸裕			

8組

順位	レーン	チーム	ナンバー	走者名	記録/R.T.	Q	コメント
1	9	市立船橋	483	林 航大	41.21	Q	0.192
			484	平野 壮太			
			481	齋藤 優太			
2	5	大宮東	485	森戸 信陽	41.22	Q	0.148
			427	江幡 風助			
			429	西郷 翔			
3	7	松商学園	433	本多 友士	41.45		0.160
			432	堂阪 日向			
			708	伊藤 拓海			
4	2	東海大浦安	710	中嶋 謙	41.85		0.170
			711	西村 陽社			
			712	柳沢 直生			
5	6	福岡大附大濠	524	村瀬 大輔	42.01		0.165
			516	小島 巨人			
			521	富澤 宏太			
6	3	金光学園	523	秀島 来	42.27		0.174
			1496	阿部 龍斗			
			1505	塚本 大			
7	4	日本文理	1506	野田 雄也	43.70		0.166
			1500	江口 輝			
			1198	谷野 光琉			
8	8	盛岡南	1196	大原 健太郎	1:04.06	Q	0.185
			1199	塚本 航平			
			1195	乾 俊介			
8	8	岩手	687	金成 唯真	43.70		0.166
			692	渡邊 翔			
			686	出塚 勇気			
8	8	岩手	691	山田 那奈	43.70		0.166
			198	藤井 大祐			
			188	郡司 敦生			
8	8	岩手	193	滝澤 航大	43.70		0.166
			183	小原 祥馬			
			183	小原 祥馬			

男子 4 × 4 0 0 m

日本高校記録 (HR) 3:08.32 成田・千葉 2003
 (笛木靖宏, 山本真也, 菅井純平, 鈴木哲平)
 大会記録 (GR) 3:08.57 洛南・京都 2016
 (野口航平, 樋口優人, 梅谷穂志亜, 井本佳伸)

予選 (8-2+8) 8月 1日 17:08
 準決勝 (3-2+2) 8月 2日 12:25
 決勝 8月 2日 16:45

予選 8組2着+8

1組				2組			
順位	レーン	チーム	タイム	順位	レーン	チーム	タイム
1	4	弘前実業	3:11.68 Q	1	4	盛岡南	3:13.44 Q
		青森	0.168			岩手	0.191
2	3	東海大浦安	3:14.36 Q	2	6	城西大城西	3:13.59 Q
		千葉	0.215			東京	0.167
3	6	会津	3:14.82 q	3	2	西京	3:13.95 Q
		福島	0.161			京都	0.201
4	5	富士市立	3:15.38	4	3	立教新座	3:15.88
		静岡	0.206			埼玉	0.172
5	7	新居浜東	3:15.42	5	7	東海大山形	3:17.03
		愛媛	0.206			山形	0.170
6	8	北海	3:17.69	6	1	敦賀	3:18.58
		北海道	0.189			福井	0.188
7	2	立命館慶祥	3:18.34	7	9	鹿本	3:19.89
		北海道	0.170			熊本	0.212
8	9	浦和	3:19.75	8	8	広島国際学院	3:20.77
		埼玉	0.181			広島	0.172
				9	5	帯広農	3:23.25
						北海道	0.220

3組				4組			
順位	レーン	チーム	タイム	順位	レーン	チーム	タイム
1	2	つくば秀英	3:13.70 Q	1	2	相洋	3:13.24 Q
		茨城	0.195			神奈川	0.200
2	6	米沢中央	3:13.70 Q	2	6	埼玉栄	3:15.07 Q
		山形	0.168			埼玉	0.186
3	8	九州学院	3:15.12 q	3	8	四学香川西	3:15.09 q
		熊本	0.141			香川	0.163
4	5	姫路商	3:15.25	4	3	東海大翔洋	3:15.38
		兵庫	0.175			静岡	0.210
5	3	東京	3:18.02	5	7	龍谷富山	3:16.94
		東京	0.156			富山	0.208
6	7	中部商	3:19.57	6	9	市立呉	3:18.41
		沖縄	0.168			広島	0.187
7	9	大分雄城台	3:20.08	7	4	西条農	3:21.57
		大分	0.158			広島	0.225
8	4	新田	3:24.77	岐南工	956		
		愛媛	0.160			岐阜	0.210
							DQ *T3

凡例 (DQ :失格 / *T3:縁石上・内側5m以上又はその内側を走った(歩いた) (R163-3b))

男子 4 × 4 0 0 m

日本高校記録 (HR) 3:08.32 成田・千葉 2003
 (笛木靖宏, 山本真也, 菅井純平, 鈴木哲平)
 大会記録 (GR) 3:08.57 洛南・京都 2016
 (野口航平, 樋口優人, 梅谷穂志亜, 井本佳伸)

予選 (8-2+8) 8月 1日 17:08
 準決勝 (3-2+2) 8月 2日 12:25
 決勝 8月 2日 16:45

5組

順位	レーン	チーム	ナンバー	走者名	記録/R.T. Q	コメント
1	1	洛南	1022	石井 皓貴	3:12.57 Q	0.171
			1030	野口 航平		
			1027	澤田 翔平		
2	8	東福岡	1025	梅谷 穂志亜	3:12.85 Q	0.187
			1526	出口 晴翔		
			1519	鳥山 恵輔		
3	4	福岡大附大濠	1499	岩野 圭祐	3:15.17 qR	0.185
			1497	今泉 堅貴		
			1496	阿部 龍太郎		
4	3	新潟明訓	662	高橋 幸大	3:15.79	0.181
			659	大塚 稜介		
			660	木下 虎之介		
5	5	福岡	1460	入江 梓臣	3:15.81	0.180
			1463	坂口 天城		
			1466	八木 颯太		
6	6	広島皆実	1216	山本 陣輔	3:18.12	0.225
			1210	登野 隼		
			1203	井澤 竜二		
7	2	東海大仰星	1206	川嶋 昂	3:20.12 qR	0.154
			1071	中村 祐也		
			1068	井上 航		
8	9	滝川西	47	平松 翔太	3:21.03	0.173
			42	瀬戸 夢		
			40	居林 翼		
9	7	土佐塾	1453	三谷 崇将	3:24.19	0.186
			1454	道中 優汰		
			1449	西村 温季		

6組

順位	レーン	チーム	ナンバー	走者名	記録/R.T. Q	コメント
1	4	滝川第二	1094	松本 昂大	3:12.80 Q	0.169
			1095	山田 翼		
			1088	新井 陽豊		
2	6	前橋育英	1093	中川 諒	3:13.92 Q	0.195
			405	清水 僚太		
			403	菊池 悠仁		
3	5	沼津東	409	渡邊 彰太	3:14.52 q	0.246
			407	細井 ブライアン		
			816	濱道 健		
4	3	愛工大名電	812	石井 翔太	3:16.91	0.185
			813	大原 未稀		
			811	池内 祐貴		
5	2	東京学館新潟	912	成清 太綺	3:18.29	0.167
			910	篠原 宏輔		
			911	土射津 佑起		
6	8	長崎北陽台	913	野瀬 大輝	3:18.66	0.169
			680	加藤 翔太		
			679	鏡淵 優		
7	9	川薩清修館	678	伊藤 海斗	3:21.02	0.190
			684	齋藤 翔偉		
			1595	松竹谷 健斗		
8	7	高陽東	1596	道下 倫成	3:21.62	0.181
			1592	中尾 友祐		
			1593	中野 涼太		

7組

順位	レーン	チーム	ナンバー	走者名	記録/R.T. Q	コメント
1	7	成田	500	本間 諒太	3:12.77 Q	0.160
			498	荘司 晃佑		
			494	浮貝 雅希		
2	6	中京大中京	502	山本 悠太	3:15.55 Q	0.190
			897	高橋 舞羽		
			896	杉野 蒼太		
3	2	乙訓	898	富田 大智	3:15.97	0.190
			899	鳥居 風樹		
			1000	村上 海吏		
4	5	熊本中央	992	江川 雅人	3:16.40	0.162
			994	木村 稜		
			996	西川 翔業		
5	8	松川	1647	柴田 祥志	3:17.18	0.175
			1648	高田 隆貴		
			1650	日高 修杜		
6	4	神辺旭	1652	吉岡 海央	3:17.51	0.198
			704	近藤 惠哉		
			705	近藤 雅哉		
7	9	土佐	703	後沢 大地	3:20.84	0.185
			706	秦 翔		
			1244	石谷 心路		
8	3	諫早	1245	内田 祐斗	3:22.18	0.171
			1256	仁泉 大樹		
			1243	荒谷 修平		

8組

順位	レーン	チーム	ナンバー	走者名	記録/R.T. Q	コメント
1	2	法政二	610	伊藤 悠真	3:12.87 Q	0.173
			621	渡邊 俊太		
			609	伊藤 将大		
2	7	仙台育英	614	須田 竜一	3:13.32 Q	0.179
			222	鍋嶋 栄二		
			213	岩淵 颯耶		
3	6	東京農大二	221	高玉 蓮斗	3:13.97 q	0.242
			219	榊田 竜也		
			387	田村 健		
4	4	金沢	388	田村 隆典	3:14.09 q	0.188
			381	久保塚 高志		
			386	白尾 悠祐		
5	3	北海道栄	774	金田 理希	3:14.24 q	0.270
			771	井村 俊祐		
			777	中山 泰成		
6	5	済美	779	的場 翔太	3:17.09	0.200
			140	嶋 俊裕		
			144	増川 来加		
7	9	江別	143	本所 蓮治	3:20.60	0.199
			147	諸岡 佑哉		
			1419	高取 由征		
8	8	宮崎南	1416	笹田 力	3:21.34	0.165
			1413	岡本 祥		
			1421	三好 浩之		

凡例 (qR : 救済および審判長等の決定による通過者)

男子 走高跳

日本高校記録(HR) 2m23 戸邊 直人(専大松戸・千葉) 2009
大会記録 (GR) 2m20 吉田 孝久(上郷・神奈川) 1987
2m20 海鋒 佳輝(八千代松陰・千葉) 1989

予 選 8月 2日 10:00
決 勝 8月 2日 14:40

予 選 通過標準記録:2m01

1組

Table with 11 columns: 順位, 試順, 氏名, 所属, 1m95, 1m98, 2m01, 記録, Q, コメント. Lists athletes and their performance in the first preliminary group.

2組

Table with 11 columns: 順位, 試順, 氏名, 所属, 1m95, 1m98, 2m01, 記録, Q, コメント. Lists athletes and their performance in the second preliminary group.

決 勝

Table with 11 columns: 順位, 試順, 氏名, 所属, 1m97, 2m00, 2m03, 2m06, 2m09, 2m12, 記録, コメント. Lists the final performance of athletes.

凡例 (NM : 記録なし)

男子 棒高跳

日本高校記録 (HR) 5m50i 江島 雅紀 (荏田・神奈川)
大会記録 (GR) 5m43 江島 雅紀 (荏田・神奈川)

2017
2016

予選 7月29日 15:16
決勝 7月30日 13:25

予選 通過標準記録:4m80
1組

2組

Table with columns: 順位, 試順, 氏名, 所属, 4m60, 4m70, 4m80, 記録, Q, コメント. Rows 1-33.

Table with columns: 順位, 試順, 氏名, 所属, 4m60, 4m70, 4m80, 記録, Q, コメント. Rows 1-25.

決勝

Table with columns: 順位, 試順, 氏名, 所属, 4m70, 4m80, 4m85, 4m90, 4m95, 5m00, 5m05, 記録, コメント. Rows 1-15.

凡例 (NM :記録なし/ DNS:欠場)

男子 八種競技

日本高校記録 (HR) 6214点 丸山 優真 (信太・大阪) 2016
(11.05-7m15-12m99-50.14-14.41-56m51-1m93-4:38.11)
大会記録 (GR) 6085点 丸山 優真 (信太・大阪) 2016
(11.02-7m08-12m80-50.33-14.68-53m86-1m91-4:39.46)

100m 5組 7月29日 10:00
走幅跳 2組 7月29日 11:20
砲丸投 1組 7月29日 14:00
400m 5組 7月29日 16:20
110mH 5組 7月30日 11:40
やり投 1組 7月30日 14:40
走高跳 2組 7月30日 16:30
1500m 3組 7月30日 20:00

決勝

順位	ORD.	ナバ-	氏名	所属	100m	走幅跳	砲丸投	400m	110mH	やり投	走高跳	1500m	記録	コメント
1	1	605	泉谷 駿介 イズミヤ シュンスケ	(3) 神奈川 武相	10.88 (888) -0.7	7m08 (833) +0.5	10m95 (543)	49.81 (823)	14.31 (935) -1.2	43m48 (493)	1m91 (723)	4:40.42 (678)	5916	
2	2	606	原口 凜 ハラグチ リン	(3) 神奈川 武相	11.34 (786) -0.4	6m68 (739) +0.4	10m70 (528)	49.98 (816)	15.41 (801) -1.6	50m95 (603)	1m88 (696)	4:13.22 (858)	5827	
3	5	1200	山下 朋紀 ヤマシタ トモキ	(2) 岡山 金光学園	11.24 (808) -0.7	6m88 (785) +0.7	9m61 (462)	51.36 (753)	14.81 (873) -2.4	55m27 (667)	1m80 (627)	4:33.50 (722)	5697	
4	4	1047	今岡 海斗 イマオカ カイト	(3) 大阪 大阪桐蔭	11.09 (841) -0.4	6m65 (732) -0.2	11m59 (582)	50.00 (815)	14.92 (859) -0.2	47m50 (552)	1m75 (585)	4:36.62 (702)	5668	
5	9	850	榎尾 珠莉 エノオ シュリ	(3) 静岡 東海大翔洋	11.51 (750) -0.8	6m75 (755) +0.9	10m91 (540)	51.49 (747)	16.05 (727) -2.4	49m41 (580)	1m97 (776)	4:38.91 (687)	5562	
6	3	1007	明石 宗一郎 アカシ ソウイチロウ	(3) 京都 西京	11.14 (830) -0.8	6m47 (691) +0.8	11m47 (574)	49.68 (829)	16.69 (657) -1.2	48m84 (571)	1m91 (723)	4:39.25 (685)	5560	
7	28	466	北村 一真 キタムラ カズマ	(3) 埼玉 昌平	11.54 (744) -0.8	6m52 (702) +0.2	11m30 (564)	51.17 (761)	15.27 (817) -2.4	52m06 (619)	1m75 (585)	4:32.90 (726)	5518	
8	6	1080	川上 ヒデール カワカミ ヒデール	(3) 兵庫 鳴尾	11.00 (861) -0.2	6m53 (704) +0.2	10m04 (488)	50.49 (792)	15.19 (827) -0.8	51m73 (614)	1m65 (504)	4:38.10 (692)	5482	
9	14	544	加藤 舜涼 カトウ シュンスケ	(3) 東京 城東	12.03 (645) -0.8	6m27 (646) +0.0	11m13 (554)	53.65 (654)	16.25 (705) -0.8	57m94 (707)	1m94 (749)	4:29.94 (745)	5405	
10	8	945	前川 斉幸 マエガワ マサユキ	(3) 三重 宇治山田商	11.66 (719) -0.8	6m09 (606) +0.2	11m29 (563)	52.67 (696)	15.49 (791) -0.2	53m04 (634)	1m85 (670)	4:37.81 (694)	5373	
11	11	1091	瀬川 大樹 セカワ ダイスケ	(3) 兵庫 滝川第二	11.82 (687) -0.8	6m12 (613) +0.8	11m50 (576)	52.07 (722)	15.87 (747) -1.6	51m52 (611)	1m80 (627)	4:24.81 (779)	5362	
12	7	592	雨宮 大樹 アメミヤ タイキ	(3) 神奈川 柏陽	11.47 (759) -0.8	6m61 (723) +0.7	10m58 (521)	51.62 (741)	15.11 (836) -0.2	45m82 (527)	1m80 (627)	4:52.90 (601)	5335	
13	15	591	米山 蓮太郎 ヨネヤマ レンタロウ	(3) 神奈川 希望ヶ丘	11.46 (761) -0.7	6m52 (702) +0.2	11m89 (600)	51.33 (754)	15.74 (762) -1.2	45m81 (527)	1m65 (504)	4:34.33 (716)	5326	
14	20	1126	西谷 昌弘 ニシタニ マサヒロ	(3) 奈良 平城	11.48 (757) -0.4	6m98 (809) +1.1	12m63 (645)	51.29 (756)	16.42 (686) -1.6	39m16 (430)	1m70 (544)	4:37.88 (694)	5321	
15	19	1668	岩切 魁人 イワキリ カイト	(3) 宮崎 延岡商	11.37 (780) -0.2	6m61 (723) +0.2	9m30 (444)	52.02 (724)	16.03 (729) -0.8	47m81 (556)	1m85 (670)	4:39.65 (683)	5309	
16	12	301	鈴木 勇輝 スズキ ユウキ	(2) 福島 平工	11.44 (765) -0.2	6m41 (677) +1.1	11m23 (560)	51.21 (760)	16.21 (709) -2.4	44m82 (512)	1m80 (627)	4:44.40 (653)	5263	
17	10	1713	佐田 征義 サダ セイギ	(2) 鹿児島 鹿児島南	11.80 (691) -0.2	6m63 (727) +1.2	10m90 (540)	51.82 (733)	15.68 (769) -0.8	43m91 (499)	1m80 (627)	4:47.08 (636)	5222	
18	13	964	朝熊 剛康 アサクマ タカユキ	(3) 岐阜 斐太	11.25 (806) -0.4	6m24 (639) +1.1	10m99 (545)	51.09 (765)	15.64 (774) -2.4	46m57 (538)	1m65 (504)	4:45.22 (648)	5219	
19	18	722	小山 竜司 コヤマ リュウジ	(3) 長野 東海大諏訪	11.28 (799) -0.8	6m50 (697) +1.6	10m40 (510)	50.72 (782)	15.69 (768) -0.2	39m82 (440)	1m70 (544)	4:41.45 (671)	5211	
20	21	1390	山口 慧士 ヤマガチ ケイシ	(3) 愛媛 川之石	11.61 (730) -0.4	6m37 (668) +0.7	9m47 (454)	50.99 (770)	16.38 (691) -1.6	45m22 (518)	1m80 (627)	4:33.36 (723)	5181	
21	17	1018	駒井 斗馬 コマイ トウマ	(2) 京都 西城陽	11.48 (757) -0.8	6m36 (666) +1.5	9m79 (473)	53.86 (645)	15.52 (788) -1.2	43m32 (490)	1m91 (723)	4:47.98 (631)	5173	
22	34	82	日向 俊介 ヒナタ シュンスケ	(3) 北海道 札幌国際情報	11.75 (701) -0.2	6m53 (704) +0.2	11m38 (569)	53.34 (667)	15.61 (777) -0.2	39m58 (436)	1m85 (670)	4:47.39 (634)	5158	
23	33	1246	大田 瑞奎 オオタ ミズキ	(3) 広島 神辺旭	11.43 (767) -0.2	6m73 (750) +0.2	9m24 (440)	51.78 (734)	15.49 (791) -1.2	42m50 (478)	1m80 (627)	5:01.86 (549)	5136	
24	16	800	板東 夢斗 イタノ ユキト	(2) 福井 敦賀	11.42 (769) -0.7	6m47 (691) +0.5	9m44 (452)	50.03 (813)	15.93 (741) -1.6	38m68 (423)	1m65 (504)	4:32.84 (726)	5119	

男子 八種競技

日本高校記録 (HR) 6214点 丸山 優真 (信太・大阪) 2016
(11.05-7m15-12m99-50.14-14.41-56m51-1m93-4:38.11)

大会記録 (GR) 6085点 丸山 優真 (信太・大阪) 2016
(11.02-7m08-12m80-50.33-14.68-53m86-1m91-4:39.46)

100m 5組 7月29日 10:00
走幅跳 2組 7月29日 11:20
砲丸投 1組 7月29日 14:00
400m 5組 7月29日 16:20
110mH 5組 7月30日 11:40
やり投 1組 7月30日 14:40
走高跳 2組 7月30日 16:30
1500m 3組 7月30日 20:00

順位	ORD.	ナンバ	氏名	所属	100m	走幅跳	砲丸投	400m	110mH	やり投	走高跳	1500m	記録	コメント
25	24	1543	藤原 憲志朗 フジハラ ケンシロウ (3)	福岡 誠修	11.48 (757) -0.7	6m39 (673) +0.1	9m23 (440)	51.73 (737)	16.59 (668) -0.8	44m76 (511)	1m75 (585)	4:35.52 (709)	5080	
26	29	370	小倉 凌斗 オクラ リョウト (3)	群馬 勢多農林	11.65 (721) -0.8	6m46 (688) +0.5	11m27 (562)	51.44 (749)	16.94 (631) -1.6	45m40 (521)	1m70 (544)	4:45.26 (648)	5064	
27	26	784	加藤 諒大 カトウ リョウタ (3)	福井 高志	11.42 (769) -0.8	6m67 (736) +0.7	10m02 (487)	52.16 (718)	16.89 (636) -0.8	41m57 (465)	1m65 (504)	4:41.46 (671)	4986	
28	27	1421	三好 浩之 ミヨシ ヒロキ (3)	愛媛 済美	11.73 (705) -0.7	6m02 (591) +0.2	10m46 (513)	52.12 (719)	16.26 (704) -0.2	48m68 (569)	1m55 (426)	4:28.84 (752)	4979	
29	25	1605	安部 将人 アベ マサト (3)	大分 杵築	11.82 (687) -0.2	6m46 (688) +2.2	9m46 (453)	52.44 (706)	16.83 (642) -1.2	46m22 (533)	1m75 (585)	4:40.95 (674)	4968	
30	22	236	浅田 高隆 アサダ コウリュウ (3)	秋田 西目	11.58 (736) -0.2	5m87 (559) +0.8	10m77 (532)	52.11 (720)	18.17 (508) -2.4	56m54 (686)	1m70 (544)	4:47.59 (633)	4918	
31	32	1346	西村 亮太 ニシムラ リョウタ (3)	香川 四学香川西	11.65 (721) -0.4	5m86 (556) +0.3	10m87 (538)	52.22 (715)	15.77 (759) -1.2	44m93 (514)	1m65 (504)	4:51.55 (609)	4916	
32	31	1176	戸高 珠佑 トダカ シュウ (3)	岡山 倉敷工	11.63 (725) -0.4	5m96 (578) +0.9	9m74 (470)	53.20 (673)	15.92 (742) -1.6	47m08 (546)	1m65 (504)	4:43.50 (658)	4896	
33	30	197	野田 大聖 ノダ タイセイ (3)	岩手 盛岡南	11.67 (717) -0.8	6m23 (637) +0.9	8m98 (425)	52.56 (700)	15.97 (736) -0.2	42m01 (471)	1m65 (504)	4:42.18 (667)	4857	
34	37	14	田頭 蓮 タガタ レン (3)	北海道 江別	11.51 (750) -0.8	5m90 (565) -0.4	10m59 (521)	50.29 (801)	16.68 (658) -2.4	40m59 (451)	1m60 (464)	4:45.97 (643)	4853	
35	36	1455	寺本 喬祐 テラモト キョウスケ (2)	福岡 小倉工	11.74 (703) -0.7	6m21 (632) +0.3	9m57 (460)	53.25 (671)	16.86 (639) -0.8	44m46 (507)	1m75 (585)	4:57.85 (572)	4769	
36	35	1724	市来 拓 イチキ ヒラク (3)	鹿児島 松陽	11.86 (679) -0.8	6m08 (604) +0.2	9m47 (454)	53.92 (643)	16.59 (668) -0.8	44m18 (503)	1m65 (504)	4:48.37 (629)	4684	
37	38	79	野村 勇太 ノムラ ユウタ (2)	北海道 北広島	11.98 (655) -0.7	6m27 (646) +0.1	9m46 (453)	53.30 (669)	16.51 (676) -2.4	36m12 (386)	1m70 (544)	4:52.21 (605)	4634	
	23	399	青木 智宏 アキ トモヒロ (3)	群馬 前橋育英	11.72 (707) -0.8	6m40 (675) +1.1	10m34 (506)	51.74 (736)						DNF

凡例 (DNF:途中棄権)

男子 八種 100m

5組 7月29日 10:00

全5組

1組

順位	レーン	ナンバー	氏名	所属	記録/R.T.	得点	コメント
1	5	1080	川上 ヒテル カガミ ヒテル	(3) 兵庫・鳴尾	11.00 0.155	861	
2	7	1668	岩切 魁人 イワキ ケイ	(3) 宮崎・延岡商	11.37 0.141	780	
3	9	1246	大田 瑞奎 オホタ ミズキ	(3) 広島・神辺旭	11.43 0.166	767	
4	6	301	鈴木 勇輝 スズキ ユウキ	(2) 福島・平工	11.44 0.168	765	
5	4	236	浅田 高隆 アサダ タカリュウ	(3) 秋田・西目	11.58 0.163	736	
6	8	82	日向 俊介 ヒナタ シュンスケ	(3) 北海道・札幌国際情報	11.75 0.174	701	
7	3	1713	佐田 征義 サダ セイギ	(2) 鹿児島・鹿児島南	11.80 0.133	691	
8	2	1605	安部 将人 アベ マサト	(3) 大分・杵築	11.82 0.162	687	

風:-0.2

2組

順位	レーン	ナンバー	氏名	所属	記録/R.T.	得点	コメント
1	7	784	加藤 諒大 カトウ リョウタ	(3) 福井・高志	11.42 0.149	769	
2	2	592	雨宮 大樹 アメミヤ タキ	(3) 神奈川・柏陽	11.47 0.179	759	
3	5	1018	駒井 斗馬 コマイ トウマ	(2) 京都・西城陽	11.48 0.155	757	
4	4	466	北村 一真 キタムラ カズマ	(3) 埼玉・昌平	11.54 0.125	744	
5	6	945	前川 齊幸 マカワ マサユキ	(3) 三重・宇治山田商	11.66 0.154	719	
6	3	197	野田 大聖 ノダ タイセイ	(3) 岩手・盛岡南	11.67 0.142	717	
7	8	1091	瀬川 大樹 セガワ タキ	(3) 兵庫・滝川第二	11.82 0.154	687	

風:-0.8

3組

順位	レーン	ナンバー	氏名	所属	記録/R.T.	得点	コメント
1	7	1047	今岡 海斗 イマカガヒ	(3) 大阪・大阪桐蔭	11.09 0.147	841	
2	5	964	朝熊 剛康 アサクマ タツヒコ	(3) 岐阜・斐太	11.25 0.135	806	
3	2	606	原口 凜 ハラグチ リン	(3) 神奈川・武相	11.34 0.156	786	
4	4	1126	西谷 昌弘 ニシタニ マサヒロ	(3) 奈良・平城	11.48 0.151	757	
5	8	1390	山口 慧士 ヤマグチ ケイシ	(3) 愛媛・川之石	11.61 0.144	730	
6	6	1176	戸高 珠祐 トダカ シュウ	(3) 岡山・倉敷工	11.63 0.149	725	
7	3	1346	西村 亮太 ニシムラ リョウタ	(3) 香川・四学香川西	11.65 0.142	721	

風:-0.4

4組

順位	レーン	ナンバー	氏名	所属	記録/R.T.	得点	コメント
1	5	605	泉谷 駿介 イズミヤ シュンスケ	(3) 神奈川・武相	10.88 0.150	888	
2	8	1200	山下 朋紀 ヤマノ トモキ	(2) 岡山・金光学園	11.24 0.153	808	
3	6	800	板東 夢斗 イタノ ユウト	(2) 福井・敦賀	11.42 0.143	769	
4	9	591	米山 蓮太郎 ヨネヤマ レンタロウ	(3) 神奈川・希望ヶ丘	11.46 0.147	761	
5	7	1543	藤原 憲志朗 フジハラ ケンシロウ	(3) 福岡・誠修	11.48 0.135	757	
6	4	1421	三好 浩之 ミヨシ ヒロユキ	(3) 愛媛・済美	11.73 0.144	705	
7	3	1455	寺本 喬祐 テラモト キョウスケ	(2) 福岡・小倉工	11.74 0.150	703	
8	2	79	野村 勇太 ノムラ ユウタ	(2) 北海道・北広島	11.98 0.155	655	

風:-0.7

5組

順位	レーン	ナンバー	氏名	所属	記録/R.T.	得点	コメント
1	4	1007	明石 宗一郎 アカシ ヌノイチロウ	(3) 京都・西京	11.14 0.153	830	
2	5	722	小山 竜司 コヤマ リュウジ	(3) 長野・東海大諏訪	11.28 0.140	799	
3	6	14	田頭 蓮 タノヘ ラン	(3) 北海道・江別	11.51 0.220	750	
4	8	850	榎尾 珠莉 エノシ ジュリ	(3) 静岡・東海大翔洋	11.51 0.175	750	
5	7	370	小倉 凌斗 コクラ リョウト	(3) 群馬・勢多農林	11.65 0.179	721	
6	3	399	青木 智宏 アオキ トモヒロ	(3) 群馬・前橋育英	11.72 0.140	707	
7	2	1724	市来 拓 イチキ ヒロカ	(3) 鹿児島・松陽	11.86 0.139	679	
8	9	544	加藤 舜涼 カトウ シュンスケ	(3) 東京・城東	12.03 0.163	645	

風:-0.8

男子 八種走幅跳

7月29日 11:20

全2組

1組

順位	試順	ナバ-	氏名	所属	1回目	2回目	3回目	記録	コメント	得点
1	13	605	泉谷 駿介 (3)	神奈川 武相	7m08 +0.5	7m05 +0.6	×	7m08 +0.5		833
2	5	1200	山下 朋紀 (2)	岡山 金光学園	6m81 +1.1	6m77 +0.1	6m88 +0.7	6m88 +0.7		785
3	8	784	加藤 諒大 (3)	福井 高志	6m67 +0.7	6m40 +0.1	6m61 -0.3	6m67 +0.7		736
4	4	1713	佐田 征義 (2)	鹿児島 鹿児島南	6m38 +1.0	6m63 +1.2	6m39 +0.2	6m63 +1.2		727
5	18	1668	岩切 魁人 (3)	宮崎 延岡商	6m45 +0.8	6m61 +0.2	6m57 +0.9	6m61 +0.2		723
6	12	1080	川上 ヒテル (3)	兵庫 鳴尾	×	6m53 +0.2	6m42 +0.8	6m53 +0.2		704
7	9	591	米山 蓮太郎 (3)	神奈川 希望ヶ丘	6m44 +0.3	6m52 +0.2	6m42 +0.5	6m52 +0.2		702
8	19	800	板東 夢斗 (2)	福井 敦賀	6m33 +0.9	6m47 +0.5	×	6m47 +0.5		691
9	14	1007	明石 宗一郎 (3)	京都 西京	×	6m47 +0.8	6m28 +0.9	6m47 +0.8		691
10	17	301	鈴木 勇輝 (2)	福島 平工	×	6m24 +0.3	6m41 +1.1	6m41 +1.1		677
11	2	399	青木 智宏 (3)	群馬 前橋育英	6m40 +1.1	×	6m40 +0.4	6m40 +1.1		675
12	7	1390	山口 慧士 (3)	愛媛 川之石	6m37 +0.7	6m06 0.0	6m11 +0.2	6m37 +0.7		668
13	15	1018	駒井 斗馬 (2)	京都 西城陽	6m21 +0.4	6m14 -0.1	6m36 +1.5	6m36 +1.5		666
14	10	197	野田 大聖 (3)	岩手 盛岡南	×	6m23 +0.9	5m97 +1.1	6m23 +0.9		637
15	6	1455	寺本 喬祐 (2)	福岡 小倉工	×	6m21 +0.3	×	6m21 +0.3		632
16	3	1724	市来 拓 (3)	鹿児島 松陽	6m00 +0.8	5m99 +0.9	6m08 +0.2	6m08 +0.2		604
17	16	1421	三好 浩之 (3)	愛媛 済美	6m02 +0.2	5m88 0.0	5m72 +0.4	6m02 +0.2		591
18	11	14	田頭 蓮 (3)	北海道 江別	5m72 0.0	5m90 -0.4	5m73 -0.1	5m90 -0.4		565
19	1	1346	西村 亮太 (3)	香川 四学香川西	5m80 +0.1	5m76 +0.5	5m86 +0.3	5m86 +0.3		556

2組

順位	試順	ナバ-	氏名	所属	1回目	2回目	3回目	記録	コメント	得点
1	11	1126	西谷 昌弘 (3)	奈良 平城	6m55 +0.6	6m83 -0.3	6m98 +1.1	6m98 +1.1		809
2	8	850	榎尾 珠莉 (3)	静岡 東海大翔洋	6m75 +0.9	6m57 +0.0	6m53 +0.2	6m75 +0.9		755
3	6	1246	大田 瑞奎 (3)	広島 神辺旭	6m53 +1.0	6m73 +0.2	6m55 +0.7	6m73 +0.2		750
4	9	606	原口 凜 (3)	神奈川 武相	6m68 +0.4	6m67 +0.6	6m60 +0.9	6m68 +0.4		739
5	15	1047	今岡 海斗 (3)	大阪 大阪桐蔭	6m54 +0.2	6m65 -0.2	6m12 +0.3	6m65 -0.2		732
6	16	592	雨宮 大樹 (3)	神奈川 柏陽	6m61 +0.7	6m21 -0.1	6m58 +0.3	6m61 +0.7		723
7	7	82	日向 俊介 (3)	北海道 札幌国際情報	6m53 +1.4	6m53 +0.2	6m47 +0.1	6m53 +0.2		704
8	5	466	北村 一真 (3)	埼玉 昌平	6m34 +0.5	6m52 +0.2	6m39 +0.8	6m52 +0.2		702
9	18	722	小山 竜司 (3)	長野 東海大諏訪	6m46 +0.5	×	6m50 +1.6	6m50 +1.6		697
10	14	1605	安部 将人 (3)	大分 杵築	6m45 +0.7	×	6m46 +2.2	6m46 +2.2		688
11	19	370	小倉 凌斗 (3)	群馬 勢多農林	×	6m46 +0.5	×	6m46 +0.5		688
12	2	1543	藤原 憲志朗 (3)	福岡 誠修	6m23 +0.8	6m25 +1.1	6m39 +0.1	6m39 +0.1		673
13	13	544	加藤 舜涼 (3)	東京 城東	6m27 +0.0	6m20 +0.3	6m26 +0.8	6m27 +0.0		646
14	4	79	野村 勇太 (2)	北海道 北広島	6m27 +0.1	6m17 +0.1	6m22 +0.1	6m27 +0.1		646
15	17	964	朝熊 剛康 (3)	岐阜 斐太	6m19 +0.3	×	6m24 +1.1	6m24 +1.1		639
16	3	1091	瀬川 大樹 (3)	兵庫 滝川第二	6m12 +0.8	5m60 +1.2	5m96 +0.3	6m12 +0.8		613
17	12	945	前川 斉幸 (3)	三重 宇治山田商	6m09 +0.2	×	×	6m09 +0.2		606
18	10	1176	戸高 珠佑 (3)	岡山 倉敷工	×	×	5m96 +0.9	5m96 +0.9		578
19	1	236	浅田 高隆 (3)	秋田 西目	5m67 +0.3	5m87 +0.8	5m65 +0.2	5m87 +0.8		559

男子 八種砲丸投

7月29日 14:00

全1組

1組

順位	試順	ナバ-	氏名	所属	1回目	2回目	3回目	記録	コメント	得点
1	9	1126	西谷 昌弘 (3)	奈良 平城	12m63	12m09	×	12m63		645
2	26	591	米山 蓮太郎 (3)	神奈川 希望ヶ丘	11m51	11m42	11m89	11m89		600
3	33	1047	今岡 海斗 (3)	大阪 桐蔭	10m56	10m29	11m59	11m59		582
4	21	1091	瀬川 大樹 (3)	兵庫 庫 滝川第二	11m01	11m50	10m63	11m50		576
5	5	1007	明石 宗一郎 (3)	京都 西京	11m47	11m34	×	11m47		574
6	30	82	日向 俊介 (3)	北海道 札幌国際情報	9m46	11m38	10m46	11m38		569
7	6	466	北村 一真 (3)	埼玉 昌平	11m30	10m82	11m24	11m30		564
8	24	945	前川 齊幸 (3)	三重 宇治山田商	11m10	11m29	11m23	11m29		563
9	1	370	小倉 凌斗 (3)	群馬 勢多農林	11m27	10m58	11m04	11m27		562
10	38	301	鈴木 勇輝 (2)	福島 平工	×	10m80	11m23	11m23		560
11	29	544	加藤 舜涼 (3)	東京 東 東城東	11m07	11m13	10m87	11m13		554
12	11	964	朝熊 剛康 (3)	岐阜 斐太	10m61	10m99	×	10m99		545
13	10	605	泉谷 駿介 (3)	神奈川 武相	10m95	×	10m93	10m95		543
14	2	850	榎尾 珠莉 (3)	静岡 東海大翔洋	9m62	10m59	10m91	10m91		540
15	35	1713	佐田 征義 (2)	鹿児島 鹿児島南	10m90	10m78	10m16	10m90		540
16	16	1346	西村 亮太 (3)	香川 四学香川西	10m57	10m87	10m77	10m87		538
17	37	236	浅田 高隆 (3)	秋田 西目	10m65	×	10m77	10m77		532
18	31	606	原口 凜 (3)	神奈川 武相	10m39	10m14	10m70	10m70		528
19	18	14	田頭 蓮 (3)	北海道 江別	10m40	×	10m59	10m59		521
20	8	592	雨宮 大樹 (3)	神奈川 柏陽	10m57	10m58	9m34	10m58		521
21	34	1421	三好 浩之 (3)	愛媛 済美	9m60	9m91	10m46	10m46		513
22	14	722	小山 竜司 (3)	長野 東海大諏訪	9m19	10m40	8m39	10m40		510
23	32	399	青木 智宏 (3)	群馬 前橋育英	9m68	10m34	10m20	10m34		506
24	4	1080	川上 ヒデル (3)	兵庫 鳴尾	9m76	10m04	9m48	10m04		488
25	13	784	加藤 諒大 (3)	福井 高志	10m02	9m23	9m14	10m02		487
26	7	1018	駒井 斗馬 (2)	京都 西城陽	9m17	9m79	9m62	9m79		473
27	23	1176	戸高 珠佑 (3)	岡山 倉敷工	9m09	8m36	9m74	9m74		470
28	3	1200	山下 朋紀 (2)	岡山 金光学園	9m61	×	9m55	9m61		462
29	20	1455	寺本 喬祐 (2)	福冈 小倉工	9m23	9m40	9m57	9m57		460
30	25	1724	市来 拓 (3)	鹿児島 松陽	9m02	9m47	9m46	9m47		454
31	22	1390	山口 慧士 (3)	愛媛 川之石	×	9m47	8m57	9m47		454
32	15	79	野村 勇太 (2)	北海道 北広島	9m46	8m23	9m05	9m46		453
33	36	1605	安部 将人 (3)	大分 杵築	×	×	9m46	9m46		453
34	28	800	板東 夢斗 (2)	福井 敦賀	×	9m44	9m21	9m44		452
35	19	1668	岩切 魁人 (3)	宮崎 延岡商	×	9m30	×	9m30		444
36	27	1246	大田 瑞奎 (3)	広島 神辺旭	8m53	8m95	9m24	9m24		440
37	17	1543	藤原 憲志朗 (3)	福冈 誠修	8m21	8m03	9m23	9m23		440
38	12	197	野田 大聖 (3)	岩手 盛岡南	8m44	8m98	8m11	8m98		425

男子 八種 400m

5組 7月29日 16:20

全5組

1組

順位	レーン	ナンバー	氏名	所属	記録/R.T.	得点	コメント
1	4	605	泉谷 駿介 イミヤ シュンスケ	(3) 神奈川・武相	49.81 0.178	823	
2	5	466	北村 一真 キムラ カマ	(3) 埼玉・昌平	51.17 0.173	761	
3	8	592	雨宮 大樹 アミヤ タケ	(3) 神奈川・柏陽	51.62 0.185	741	
4	6	399	青木 智宏 アキ トヒロ	(3) 群馬・前橋育英	51.74 0.168	736	
5	3	1668	岩切 魁人 イワキ カイト	(3) 宮崎・延岡商	52.02 0.163	724	
6	2	82	日向 俊介 ヒナタ シュンスケ	(3) 北海道・札幌国際情報	53.34 0.173	667	
7	7	544	加藤 舜涼 カト シュンスケ	(3) 東京・城東	53.65 0.186	654	

2組

順位	レーン	ナンバー	氏名	所属	記録/R.T.	得点	コメント
1	6	1047	今岡 海斗 イマカガイ	(3) 大阪・大阪桐蔭	50.00 0.185	815	
2	3	722	小山 竜司 コヤマ リュウジ	(3) 長野・東海大諏訪	50.72 0.209	782	
3	8	301	鈴木 勇輝 スズキ ユウキ	(2) 福島・平工	51.21 0.183	760	
4	2	1091	瀬川 大樹 セガワ タケ	(3) 兵庫・滝川第二	52.07 0.186	722	
5	9	1605	安部 将人 アベ マサト	(3) 大分・杵築	52.44 0.246	706	
6	4	197	野田 大聖 ノダ タイセイ	(3) 岩手・盛岡南	52.56 0.163	700	
7	5	79	野村 勇太 ノムラ ユウタ	(2) 北海道・北広島	53.30	669	
8	7	1724	市来 拓 イチキ ヒロク	(3) 鹿児島・松陽	53.92 0.253	643	

3組

順位	レーン	ナンバー	氏名	所属	記録/R.T.	得点	コメント
1	2	1007	明石 宗一郎 アカシ ヨウイチロウ	(3) 京都・西京	49.68 0.191	829	
2	4	964	朝熊 剛康 アサクマ タカユキ	(3) 岐阜・斐太	51.09 0.183	765	
3	3	370	小倉 凌斗 オウラ リョウト	(3) 群馬・勢多農林	51.44 0.217	749	
4	7	850	榎尾 珠莉 エノオ ジュリ	(3) 静岡・東海大翔洋	51.49 0.183	747	
5	6	1543	藤原 憲志朗 フジハラ ケンシロウ	(3) 福岡・誠修	51.73 0.151	737	
6	8	1713	佐田 征義 サダ セイキ	(2) 鹿児島・鹿児島南	51.82 0.163	733	
7	5	1421	三好 浩之 ミヨシ ヒロキ	(3) 愛媛・済美	52.12 0.180	719	
8	9	1176	戸高 珠佑 トカ タカ	(3) 岡山・倉敷工	53.20 0.238	673	

4組

順位	レーン	ナンバー	氏名	所属	記録/R.T.	得点	コメント
1	8	800	板東 夢斗 イタノ ユメト	(2) 福井・敦賀	50.03 0.167	813	
2	9	14	田頭 蓮 タノウラ レン	(3) 北海道・江別	50.29 0.218	801	
3	7	1200	山下 朋紀 ヤマシタ トモキ	(2) 岡山・金光学園	51.36 0.176	753	
4	6	236	浅田 高隆 アサタ タカリュウ	(3) 秋田・西目	52.11 0.170	720	
5	5	784	加藤 諒大 カト リョウタ	(3) 福井・高志	52.16 0.175	718	
6	3	945	前川 斉幸 マエガワ マサユキ	(3) 三重・宇治山田商	52.67 0.178	696	
7	2	1455	寺本 喬祐 テラモト キョウスケ	(2) 福岡・小倉工	53.25 0.165	671	
8	4	1018	駒井 斗馬 コマイ トウマ	(2) 京都・西城陽	53.86 0.202	645	

5組

順位	レーン	ナンバー	氏名	所属	記録/R.T.	得点	コメント
1	6	606	原口 凜 ハラグチ リン	(3) 神奈川・武相	49.98 0.147	816	
2	7	1080	川上 ヒデル カガミ ヒデル	(3) 兵庫・鳴尾	50.49 0.194	792	
3	2	1390	山口 慧士 ヤマグチ ケイシ	(3) 愛媛・川之石	50.99 0.150	770	
4	3	1126	西谷 昌弘 ニシタ マサヒロ	(3) 奈良・平城	51.29 0.168	756	
5	8	591	米山 蓮太郎 ヨネヤマ レンタロウ	(3) 神奈川・希望ヶ丘	51.33 0.177	754	
6	4	1246	大田 瑞奎 オオタ ミズキ	(3) 広島・神辺旭	51.78 0.178	734	
7	5	1346	西村 亮太 ニシムラ リョウタ	(3) 香川・四学香川西	52.22 0.192	715	

男子 八種 110mH

5組 7月30日 11:40

全5組

1組

順位	レーン	ナンバー	氏名	所属
1	6	1200	山下 朋紀 ヤマシタ トモキ	(2) 岡山・金光学園
2	7	466	北村 一真 キタムラ カズマ	(3) 埼玉・昌平
3	9	964	朝熊 剛康 アサクマ タカシ	(3) 岐阜・斐太
4	2	850	榎尾 珠莉 エノオ ジュリ	(3) 静岡・東海大翔洋
5	5	301	鈴木 勇輝 スズキ ユウキ	(2) 福島・平工
6	3	79	野村 勇太 ノムラ ユウタ	(2) 北海道・北広島
7	4	14	田頭 蓮 タノウラ レン	(3) 北海道・江別
8	8	236	浅田 高隆 アサダ タカリュウ	(3) 秋田・西目

風:-2.4

記録/R.T.	得点	コメント
14.81 0.162	873	
15.27 0.113	817	
15.64 0.151	774	
16.05 0.235	727	
16.21 0.172	709	
16.51 0.186	676	
16.68 0.260	658	
18.17 0.152	508	

2組

順位	レーン	ナンバー	氏名	所属
1	8	606	原口 凜 ハラグチ リン	(3) 神奈川・武相
2	5	1091	瀬川 大樹 セガワ タケキ	(3) 兵庫・滝川第二
3	7	1176	戸高 珠佑 トダカ シュウ	(3) 岡山・倉敷工
4	3	800	板東 夢斗 イタノ ユメト	(2) 福井・敦賀
5	4	1390	山口 慧士 ヤマグチ ケイシ	(3) 愛媛・川之石
6	2	1126	西谷 昌弘 ニシヤニ マサヒロ	(3) 奈良・平城
7	6	370	小倉 凌斗 オクラ リョウト	(3) 群馬・勢多農林

風:-1.6

記録/R.T.	得点	コメント
15.41 0.139	801	
15.87 0.136	747	
15.92 0.165	742	
15.93 0.151	741	
16.38 0.150	691	
16.42 0.164	686	
16.94 0.178	631	

3組

順位	レーン	ナンバー	氏名	所属
1	3	605	泉谷 駿介 イズミヤ シュンスケ	(3) 神奈川・武相
2	2	1246	大田 瑞奎 オオタ ミズキ	(3) 広島・神辺旭
3	9	1018	駒井 斗馬 コマイ トウマ	(2) 京都・西城陽
4	5	591	米山 蓮太郎 ヤシタ レンタロウ	(3) 神奈川・希望ヶ丘
5	7	1346	西村 亮太 ニシムラ リョウタ	(3) 香川・四学香川西
6	8	1007	明石 宗一郎 アカシ ヌケイロウ	(3) 京都・西京
7	6	1605	安部 将人 アベ マサト	(3) 大分・杵築
4	399		青木 智宏 アキ トモヒロ	(3) 群馬・前橋育英

風:-1.2

記録/R.T.	得点	コメント
14.31 0.150	935	
15.49 0.159	791	
15.52 0.184	788	
15.74 0.149	762	
15.77 0.144	759	
16.69 0.181	657	
16.83 0.178	642	

4組

順位	レーン	ナンバー	氏名	所属
1	2	1080	川上 ヒテル カガミ ヒテル	(3) 兵庫・鳴尾
2	4	1713	佐田 征義 サダ セイキ	(2) 鹿児島・鹿児島南
3	9	1668	岩切 魁人 イワキ ケイタ	(3) 宮崎・延岡商
4	3	544	加藤 舜涼 カト シュンスケ	(3) 東京・城東
5	5	1543	藤原 憲志朗 フジハラ ケンシロウ	(3) 福岡・誠修
6	8	1724	市来 拓 イチキ ヒラク	(3) 鹿児島・松陽
7	7	1455	寺本 喬祐 テラモト キョウスケ	(2) 福岡・小倉工
8	6	784	加藤 諒大 カト リョウタ	(3) 福井・高志

風:-0.8

記録/R.T.	得点	コメント
15.19 0.147	827	
15.68 0.142	769	
16.03 0.140	729	
16.25 0.181	705	
16.59 0.136	668	
16.59 0.141	668	
16.86 0.152	639	
16.89 0.181	636	

5組

順位	レーン	ナンバー	氏名	所属
1	5	1047	今岡 海斗 イマカ ケイト	(3) 大阪・大阪桐蔭
2	4	592	雨宮 大樹 アメミヤ タケキ	(3) 神奈川・柏陽
3	2	945	前川 斉幸 マエガワ サキユキ	(3) 三重・宇治山田商
4	3	82	日向 俊介 ヒナタ シュンスケ	(3) 北海道・札幌国際情報
5	6	722	小山 竜司 コヤマ リュウジ	(3) 長野・東海大諏訪
6	8	197	野田 大聖 ノダ タイセイ	(3) 岩手・盛岡南
7	7	1421	三好 浩之 ミヨシ ヒロユキ	(3) 愛媛・済美

風:-0.2

記録/R.T.	得点	コメント
14.92 0.135	859	
15.11 0.146	836	
15.49 0.142	791	
15.61 0.155	777	
15.69 0.148	768	
15.97 0.148	736	
16.26 0.126	704	

男子 八種やり投

7月30日 14:40

全1組

1組

順位	試順	ナバ-	氏名	所属	1回目	2回目	3回目	記録	コメント	得点
1	30	544	加藤 舜涼 (3)	東京 城東	57m94	52m01	—	57m94		707
2	31	236	浅田 高隆 (3)	秋田 西目	56m54	53m82	54m52	56m54		686
3	14	1200	山下 朋紀 (2)	岡山 金光学園	45m15	55m27	44m32	55m27		667
4	5	945	前川 齊幸 (3)	三重 宇治山田商	47m72	53m04	51m31	53m04		634
5	35	466	北村 一真 (3)	埼玉 昌平	48m99	52m06	51m65	52m06		619
6	10	1080	川上 ヒデル (3)	兵庫 鳴尾	49m25	48m93	51m73	51m73		614
7	27	1091	瀬川 大樹 (3)	兵庫 滝川第二	50m41	51m52	50m43	51m52		611
8	33	606	原口 凜 (3)	神奈川 武相	45m27	50m53	50m95	50m95		603
9	32	850	榎尾 珠莉 (3)	静岡 東海大翔洋	44m92	49m41	43m86	49m41		580
10	34	1007	明石 宗一郎 (3)	京都 西京	48m84	45m07	48m39	48m84		571
11	24	1421	三好 浩之 (3)	愛媛 済美	45m55	48m68	48m21	48m68		569
12	23	1668	岩切 魁人 (3)	宮崎 延岡商	47m81	46m51	×	47m81		556
13	3	1047	今岡 海斗 (3)	大阪 大阪桐蔭	47m50	—	—	47m50		552
14	36	1176	戸高 珠佑 (3)	岡山 倉敷工	40m04	46m26	47m08	47m08		546
15	21	964	朝熊 剛康 (3)	岐阜 斐太	37m01	46m57	45m78	46m57		538
16	22	1605	安部 将人 (3)	大分 杵築	46m22	36m99	45m49	46m22		533
17	13	592	雨宮 大樹 (3)	神奈川 柏陽	43m87	43m25	45m82	45m82		527
18	1	591	米山 蓮太郎 (3)	神奈川 希望ヶ丘	45m81	44m77	42m00	45m81		527
19	6	370	小倉 凌斗 (3)	群馬 勢多農林	44m24	40m34	45m40	45m40		521
20	18	1390	山口 慧士 (3)	愛媛 川之石	43m92	45m22	×	45m22		518
21	37	1346	西村 亮太 (3)	香川 四学香川西	44m05	44m93	43m33	44m93		514
22	25	301	鈴木 勇輝 (2)	福島 平工	44m35	41m61	44m82	44m82		512
23	15	1543	藤原 憲志朗 (3)	福岡 誠修	41m28	×	44m76	44m76		511
24	9	1455	寺本 喬祐 (2)	福岡 小倉工	38m92	42m03	44m46	44m46		507
25	29	1724	市来 拓 (3)	鹿児島 松陽	43m82	44m18	41m02	44m18		503
26	2	1713	佐田 征義 (2)	鹿児島 鹿児島南	39m53	43m91	41m10	43m91		499
27	26	605	泉谷 駿介 (3)	神奈川 武相	40m86	43m48	37m80	43m48		493
28	17	1018	駒井 斗馬 (2)	京都 西城陽	38m58	42m48	43m32	43m32		490
29	19	1246	大田 瑞奎 (3)	広島 神辺旭	42m50	30m87	41m68	42m50		478
30	7	197	野田 大聖 (3)	岩手 盛岡南	42m01	×	39m91	42m01		471
31	4	784	加藤 諒大 (3)	福井 高志	×	39m90	41m57	41m57		465
32	38	14	田頭 蓮 (3)	北海道 江別	40m59	35m41	39m94	40m59		451
33	12	722	小山 竜司 (3)	長野 東海大諏訪	39m82	37m28	33m99	39m82		440
34	11	82	日向 俊介 (3)	北海道 札幌国際情報	34m32	36m24	39m58	39m58		436
35	8	1126	西谷 昌弘 (3)	奈良 平城	38m70	36m06	39m16	39m16		430
36	16	800	板東 夢斗 (2)	福井 敦賀	33m99	37m31	38m68	38m68		423
37	28	79	野村 勇太 (2)	北海道 北広島	34m62	36m12	32m20	36m12		386
20	399		青木 智宏 (3)	群馬 前橋育英					DNS	

凡例 (DNS:欠 場)

男子 八種走高跳

7月30日 16:30

全2組

1組

順位	試順	ナバ-	氏名	所属	1m50 1m94	1m55 1m97	1m60	1m65	1m70	1m75	1m80	1m85	1m88	1m91	記録	コメント	得点
1	11	544	加藤 舜涼 (3)	東京 城東	-	X X O	X X X	-	-	O	O	O	O	O	1m94		749
2	13	1018	駒井 斗馬 (2)	京都 西城陽	X X X	-	-	-	-	-	-	O	-	O	1m91		723
3	9	1007	明石 宗一郎 (3)	京都 西京	X X X	-	-	-	-	O	O	O	X O	X O	1m91		723
4	3	1668	岩切 魁人 (3)	宮崎 延岡商	-	-	-	-	-	O	X O	O	X X X	-	1m85		670
5	6	82	日向 俊介 (3)	北海道 札幌国際情報	-	-	-	-	O	X O	X X O	O	X X X	-	1m85		670
6	10	945	前川 齊幸 (3)	三重 宇治山田商	-	-	-	-	O	O	O	X X O	X X X	-	1m85		670
7	7	1200	山下 朋紀 (2)	岡山 金光学園	-	-	O	O	X O	O	O	X X X	-	-	1m80		627
8	14	592	雨宮 大樹 (3)	神奈川 柏陽	-	-	-	-	O	-	X X O	X X X	-	-	1m80		627
9	12	1390	山口 慧士 (3)	愛川 之石	-	-	O	-	X O	O	X X O	X X X	-	-	1m80		627
10	8	466	北村 一真 (3)	埼玉 昌平	-	-	O	O	O	X O	X X X	-	-	-	1m75		585
11	19	79	野村 勇太 (2)	北海道 北広島	-	-	-	O	O	X X X	-	-	-	-	1m70		544
12	4	236	浅田 高隆 (3)	秋田 西目	-	-	-	O	X X O	X X X	-	-	-	-	1m70		544
13	16	1176	戸高 珠佑 (3)	岡山 倉敷工	-	-	O	O	X X X	-	-	-	-	-	1m65		504
13	17	1080	川上 ヒテル (3)	兵庫 鳴尾	-	-	O	O	X X X	-	-	-	-	-	1m65		504
13	18	1346	西村 亮太 (3)	香川 四学香川西	O	O	O	O	X X X	-	-	-	-	-	1m65		504
16	2	800	板東 夢斗 (2)	福井 敦賀	-	-	X O	O	X X X	-	-	-	-	-	1m65		504
17	1	964	朝熊 剛康 (3)	岐阜 斐太	-	-	X X O	O	X X X	-	-	-	-	-	1m65		504
17	5	197	野田 大聖 (3)	岩手 盛岡南	-	-	X X O	O	X X X	-	-	-	-	-	1m65		504
19	15	1724	市來 拓 (3)	鹿児島 松陽	-	O	X O	X O	X X X	-	-	-	-	-	1m65		504

2組

順位	試順	ナバ-	氏名	所属	1m50 1m94	1m55 1m97	1m60 2m00	1m65	1m70	1m75	1m80	1m85	1m88	1m91	記録	コメント	得点
1	4	850	榎尾 珠莉 (3)	静岡 東海大翔洋	-	-	-	-	-	-	O	O	O	O	1m97		776
2	2	605	泉谷 駿介 (3)	神奈川 武相	X O	X X O	X X X	-	-	-	O	-	-	X O	1m91		723
3	16	606	原口 凜 (3)	神奈川 武相	-	-	-	-	-	O	O	O	X O	X X X	1m88		696
4	15	1091	瀬川 大樹 (3)	兵庫 滝川第二	-	-	-	-	O	X O	O	X X X	-	-	1m80		627
5	5	1713	佐田 征義 (2)	鹿児島 鹿児島南	-	-	-	-	O	O	X O	X X X	-	-	1m80		627
6	10	301	鈴木 勇輝 (2)	福島 平工	-	-	-	-	X O	O	X X O	X X X	-	-	1m80		627
6	11	1246	大田 瑞奎 (3)	広島 神辺旭	-	-	-	X O	O	O	X X O	X X X	-	-	1m80		627
8	3	1455	寺本 喬祐 (2)	福岡 小倉工	-	-	-	O	O	O	X X X	-	-	-	1m75		585
9	19	1605	安部 将人 (3)	大阪 分枝築	-	-	-	-	X O	O	X X X	-	-	-	1m75		585
10	1	1047	今岡 海斗 (3)	大阪 大阪桐蔭	-	-	-	O	O	X O	X X X	-	-	-	1m75		585
11	7	1543	藤原 憲志朗 (3)	福岡 誠修	-	-	O	O	X O	X O	X X X	-	-	-	1m75		585
12	6	722	小山 竜司 (3)	長野 東海大諏訪	-	-	O	O	O	X X X	-	-	-	-	1m70		544
13	14	1126	西谷 昌弘 (3)	奈良 平城	O	X O	O	O	O	X X X	-	-	-	-	1m70		544
14	18	370	小倉 凌斗 (3)	群馬 勢多農林	-	-	O	X O	X X O	X X X	-	-	-	-	1m70		544
15	17	784	加藤 諒大 (3)	福井 高志	-	-	O	O	X X X	-	-	-	-	-	1m65		504
16	8	591	米山 蓮太郎 (3)	神奈川 希望ヶ丘	-	O	X X O	O	X X X	-	-	-	-	-	1m65		504
17	13	14	田頭 蓮 (3)	北海道 江別	O	X X O	O	X X X	-	-	-	-	-	-	1m60		464
18	9	1421	三好 浩之 (3)	愛媛 済美	O	X X O	X X X	-	-	-	-	-	-	-	1m55		426
12	3	399	青木 智宏 (3)	群馬 前橋育英	-	-	-	-	-	-	-	-	-	-		DNS	

凡例 (DNS:欠 場)

男子 八種 1500m

3組 7月30日 19:55

全3組

1組

順位	ORD	ナンバー	氏名	所属	記録	得点	コメント
1	2	1421	三好 浩之 ミシ ヒロキ	(3) 愛媛・済美	4:28.84	752	
2	12	1543	藤原 憲志朗 フジハラ ケンシロウ	(3) 福岡・誠修	4:35.52	709	
3	8	1605	安部 将人 アベ マサト	(3) 大分・杵築	4:40.95	674	
4	9	784	加藤 諒大 カトウ リョウダイ	(3) 福井・高志	4:41.46	671	
5	3	197	野田 大聖 ノダ タイセイ	(3) 岩手・盛岡南	4:42.18	667	
6	7	1176	戸高 珠佑 トカ タカユキ	(3) 岡山・倉敷工	4:43.50	658	
7	11	14	田頭 蓮 タガウ シレン	(3) 北海道・江別	4:45.97	643	
8	1	236	浅田 高隆 アサダ タカリュウ	(3) 秋田・西目	4:47.59	633	
9	4	1724	市来 拓 イチキ ヒロキ	(3) 鹿児島・松陽	4:48.37	629	
10	10	1346	西村 亮太 ニシムラ リョウタ	(3) 香川・四学香川西	4:51.55	609	
11	5	79	野村 勇太 ノムラ ユウタ	(2) 北海道・北広島	4:52.21	605	
12	6	1455	寺本 喬祐 テラモト キョウスケ	(2) 福岡・小倉工	4:57.85	572	

2組

順位	ORD	ナンバー	氏名	所属	記録	得点	コメント
1	5	1091	瀬川 大樹 セガワ タクヤ	(3) 兵庫・滝川第二	4:24.81	779	
2	11	800	板東 夢斗 イタノ ユキト	(2) 福井・敦賀	4:32.84	726	
3	4	1390	山口 慧士 ヤマぐチ ケイシ	(3) 愛媛・川之石	4:33.36	723	
4	10	591	米山 蓮太郎 コメヤマ レンタロウ	(3) 神奈川・希望ヶ丘	4:34.33	716	
5	6	722	小山 竜司 コヤマ リュウジ	(3) 長野・東海大諏訪	4:41.45	671	
6	2	301	鈴木 勇輝 スズキ ユウキ	(2) 福島・平工	4:44.40	653	
7	9	964	朝熊 剛康 アサクマ タケヤス	(3) 岐阜・斐太	4:45.22	648	
8	3	370	小倉 凌斗 オウクラ リョウト	(3) 群馬・勢多農林	4:45.26	648	
9	7	1713	佐田 征義 サダ セイギ	(2) 鹿児島・鹿児島南	4:47.08	636	
10	8	82	日向 俊介 ヒナタ シュンスケ	(3) 北海道・札幌国際情報	4:47.39	634	
11	1	1018	駒井 斗馬 コマイ トウマ	(2) 京都・西城陽	4:47.98	631	
12	12	1246	大田 瑞奎 オオタ ミズキ	(3) 広島・神辺旭	5:01.86	549	

3組

順位	ORD	ナンバー	氏名	所属	記録	得点	コメント
1	7	606	原口 凜 ハラグチ リン	(3) 神奈川・武相	4:13.22	858	
2	11	544	加藤 舜涼 カトウ シュンサク	(3) 東京・城東	4:29.94	745	
3	3	466	北村 一真 キタムラ カズマ	(3) 埼玉・昌平	4:32.90	726	
4	2	1200	山下 朋紀 ヤマダ トモキ	(2) 岡山・金光学園	4:33.50	722	
5	4	1047	今岡 海斗 イマオカ カイト	(3) 大阪・大阪桐蔭	4:36.62	702	
6	12	945	前川 斉幸 マエカワ マサユキ	(3) 三重・宇治山田商	4:37.81	694	
7	10	1126	西谷 昌弘 ニシタニ マサヒロ	(3) 奈良・平城	4:37.88	694	
8	13	1080	川上 ヒテル カガミ ヒテル	(3) 兵庫・鳴尾	4:38.10	692	
9	1	850	榎尾 珠莉 エノシ ユリ	(3) 静岡・東海大翔洋	4:38.91	687	
10	8	1007	明石 宗一郎 アカシ ヲウイチロウ	(3) 京都・西京	4:39.25	685	
11	6	1668	岩切 魁人 イワキ カイト	(3) 宮崎・延岡商	4:39.65	683	
12	9	605	泉谷 駿介 イズミヤ シュンスケ	(3) 神奈川・武相	4:40.42	678	
13	5	592	雨宮 大樹 アマミヤ タクヤ	(3) 神奈川・柏陽	4:52.90	601	

ラウンド	組	400m	800m	1200m
	1組	1605 1:10	1421 2:25	1421 3:38
	2組	1091 1:04	1091 2:17	1091 3:30
	3組	606 1:03	606 2:14	606 3:23

女子 100m

日本高校記録(HR) 11.43 土井 杏南 (埼玉栄・埼玉) 2012
大会記録 (GR) 11.63 高橋 萌木子 (埼玉栄・埼玉) 2006

予選(8-2+8) 7月30日 10:00
準決勝(3-2+2) 7月30日 14:30
決勝 7月30日 16:10

予選 8組2着+8

Table with 4 columns: Group, Rank, Name, and School. Includes wind speed (+1.0 and +0.7) and records/R.T. for groups 1 and 2.

Table with 4 columns: Group, Rank, Name, and School. Includes wind speed (-0.3 and -0.7) and records/R.T. for groups 3 and 4.

Table with 4 columns: Group, Rank, Name, and School. Includes wind speed (-0.5 and +0.3) and records/R.T. for groups 5 and 6.

Table with 4 columns: Group, Rank, Name, and School. Includes wind speed (+0.2 and +1.1) and records/R.T. for groups 7 and 8.

凡例 (DNS:欠場)

女子 100m

日本高校記録(HR) 11.43
大会記録 (GR) 11.63

土井 杏南 (埼玉栄・埼玉) 2012
高橋 萌木子 (埼玉栄・埼玉) 2006

予選(8-2+8) 7月30日 10:00
準決勝(3-2+2) 7月30日 14:30
決勝 7月30日 16:10

準決勝 3組2着+2

1組

順位	レーン	ナンバー	氏名	所属	記録/R. T.	Q	コメント
1	6	225	青野 朱李 アヲノ シュリ	(2) 山形・山形中央	12.10	Q	
2	9	762	長谷川 愛樹 ハセガワ アイキ	(3) 愛知・中京大中京	12.23	Q	
3	8	925	坂野 七海 サカノ ナミ	(2) 大阪・大体大浪商	12.25		
4	7	186	三浦 由奈 ミウラ ユナ	(1) 宮城・柴田	12.25		
5	4	1039	齋藤 愛美 サイトウ アミ	(3) 岡山・倉敷中央	12.28		
6	3	390	鈴木 一葉 スズキ カズハ	(1) 埼玉・埼玉栄	12.37		
7	5	905	檀上 明日香 ダニシ ヨウアスカ	(3) 大阪・生野	12.39		
8	2	700	園宮 璃子 ソノミヤ リコ	(3) 静岡・韭山	12.40		

風:-2.3

2組

順位	レーン	ナンバー	氏名	所属	記録/R. T.	Q	コメント
1	5	81	臼井 文音 ウスイ アヤネ	(2) 北海道・立命館慶祥	12.09	Q	
2	6	1387	児玉 芽生 コタマ メイ	(3) 大分・大分雄城台	12.09	Q	
3	7	159	山田 美来 ヤマダ ミカ	(3) 岩手・盛岡誠桜	12.24		
4	4	884	吉野 史織 ヨシノ シオリ	(3) 京都・京都橘	12.28		
5	9	1040	澤谷 柚花 サカニ ユスカ	(3) 岡山・倉敷中央	12.30		
6	2	381	佐藤 天寧 サトウ テンネ	(1) 埼玉・星野	12.40		
7	8	561	中田 舞花 ナカタ マカ	(3) 山梨・身延	12.45		
8	3	770	井戸アビゲイル 風果 イトアビゲイル フカ	(1) 愛知・至学館	12.57		

風:-2.0

3組

順位	レーン	ナンバー	氏名	所属	記録/R. T.	Q	コメント
1	6	174	佐藤 芹香 サトウ セリカ	(3) 宮城・古川黎明	12.10	Q	
2	7	952	佃 光紗 ツクダ ミス	(1) 兵庫・山手女	12.10	Q	
3	9	960	宮田 乙葉 ミヤタ オトハ	(3) 兵庫・夙川	12.11	q	
4	4	539	前川 梨花 マエカワ リナ	(2) 神奈川・川崎市立橋	12.18	q	
5	5	526	田路 遥香 タジ ハルカ	(1) 東京・中大附	12.19		
6	8	755	久野 なつ クノ ナツ	(3) 愛知・中京大中京	12.29		
7	3	1192	川中 葵琳 カワナカ アリ	(1) 愛媛・松山東	12.30		
8	2	570	田中 更紗 タナカ サラ	(2) 新潟・新潟商	12.43		

風:-1.2

決勝

順位	レーン	ナンバー	氏名	所属	記録/R. T.	コメント
1	5	1387	児玉 芽生 コタマ メイ	(3) 大分・大分雄城台	12.02	
2	4	81	臼井 文音 ウスイ アヤネ	(2) 北海道・立命館慶祥	12.06	
3	6	225	青野 朱李 アヲノ シュリ	(2) 山形・山形中央	12.15	
4	7	174	佐藤 芹香 サトウ セリカ	(3) 宮城・古川黎明	12.28	
5	2	960	宮田 乙葉 ミヤタ オトハ	(3) 兵庫・夙川	12.32	
6	8	952	佃 光紗 ツクダ ミス	(1) 兵庫・山手女	12.35	
7	3	539	前川 梨花 マエカワ リナ	(2) 神奈川・川崎市立橋	12.37	
8	9	762	長谷川 愛樹 ハセガワ アイキ	(3) 愛知・中京大中京	12.44	

風:-3.0

女子 200m

日本高校記録(HR) 23.45
大会記録(GR) 23.48

齋藤 愛美 (倉敷中央・岡山)
中村 宝子 (浜松西・静岡)

2016
2006

予選(8-2+8)
準決勝(3-2+2)
決勝

8月 1日 10:00
8月 1日 12:50
8月 1日 14:35

予選 8組2着+8

1組

Table with columns: 順位, レン, ナンバー, 氏名, 所属, 記録/R.T., Q, コメント. Lists 8 runners including 児玉 芽生, 藤田 涼子, etc.

風:+1.4

Table with columns: 記録/R.T., Q, コメント. Continuation of 1組 results.

2組

Table with columns: 順位, レン, ナンバー, 氏名, 所属, 記録/R.T., Q, コメント. Lists 8 runners including 古川 砂椰, 齋藤 愛美, etc.

風:+1.3

Table with columns: 記録/R.T., Q, コメント. Continuation of 2組 results.

3組

Table with columns: 順位, レン, ナンバー, 氏名, 所属, 記録/R.T., Q, コメント. Lists 9 runners including 川中 葵琳, 吉岡 里奈, etc.

風:+3.1

Table with columns: 記録/R.T., Q, コメント. Continuation of 3組 results.

4組

Table with columns: 順位, レン, ナンバー, 氏名, 所属, 記録/R.T., Q, コメント. Lists 8 runners including 井越 朱梨, 三浦 由奈, etc.

風:+1.9

Table with columns: 記録/R.T., Q, コメント. Continuation of 4組 results.

5組

Table with columns: 順位, レン, ナンバー, 氏名, 所属, 記録/R.T., Q, コメント. Lists 8 runners including 奥村 ユリ, 臼井 文音, etc.

風:+1.3

Table with columns: 記録/R.T., Q, コメント. Continuation of 5組 results.

6組

Table with columns: 順位, レン, ナンバー, 氏名, 所属, 記録/R.T., Q, コメント. Lists 8 runners including 青野 朱李, 田路 遥香, etc.

風:+2.7

Table with columns: 記録/R.T., Q, コメント. Continuation of 6組 results.

7組

Table with columns: 順位, レン, ナンバー, 氏名, 所属, 記録/R.T., Q, コメント. Lists 8 runners including 山田 美来, 吉野 史織, etc.

風:+1.6

Table with columns: 記録/R.T., Q, コメント. Continuation of 7組 results.

8組

Table with columns: 順位, レン, ナンバー, 氏名, 所属, 記録/R.T., Q, コメント. Lists 8 runners including 久野 なつ, 宮田 乙葉, etc.

風:+1.3

Table with columns: 記録/R.T., Q, コメント. Continuation of 8組 results.

凡例 (DNS:欠 場)

女子 200m

日本高校記録(HR) 23.45 齋藤 愛美(倉敷中央・岡山) 2016
 大会記録 (GR) 23.48 中村 宝子(浜松西・静岡) 2006

予選(8-2+8) 8月1日 10:00
 準決勝(3-2+2) 8月1日 12:50
 決勝 8月1日 14:35

準決勝 3組2着+2

1組

順位	レーン	ナンバー	氏名	所属
1	5	186	三浦 由奈 ミウラ ユナ	(1) 宮城・柴田
2	4	11	井越 朱梨 イゴシ アカリ	(3) 北海道・恵庭北
3	6	755	久野 なつ クノ ナツ	(3) 愛知・中京大中京
4	7	526	田路 遥香 タジ ハルカ	(1) 東京・中大附
5	2	174	佐藤 芹香 サトウ セリカ	(3) 宮城・古川黎明
6	9	884	吉野 史織 ヨシノ シオリ	(3) 京都・京都橘
7	3	448	川上 いちご カガミ イチゴ	(3) 千葉・幕張総合
8	8	524	藤田 涼子 フジタ リョウコ	(3) 東京・日体桜華

風:-1.7

記録/R.T.	Q	コメント
24.43	Q	
0.147		
24.45	Q	
0.161		
24.72		
0.174		
24.81		
0.216		
24.98		
0.225		
24.99		
0.158		
25.14		
0.183		
25.88		
0.173		

2組

順位	レーン	ナンバー	氏名	所属
1	5	159	山田 美来 ヤマダ ミク	(3) 岩手・盛岡誠桜
2	7	318	奥村 ユリ オムラ ユリ	(3) 群馬・共愛学園
3	4	1387	児玉 芽生 コタマ メイ	(3) 大分・大分雄城台
4	6	1039	齋藤 愛美 サイトウ アミ	(3) 岡山・倉敷中央
5	9	530	蛭田 奏絵 ヒラタ カエ	(3) 神奈川・霧が丘
6	8	861	吉岡 里奈 ヨシオカ リナ	(1) 京都・西京
7	3	224	青野 心音 アヲノ コネ	(1) 山形・山形中央
8	2	910	南 千尋 ミナミ ヒロ	(3) 大阪・河南

風:+0.6

記録/R.T.	Q	コメント
24.09	Q	
0.182		
24.22	Q	
0.153		
24.40	q	
0.188		
24.55	q	
0.186		
24.97		
0.180		
25.03		
0.177		
25.04		
0.172		
25.10		
0.192		

3組

順位	レーン	ナンバー	氏名	所属
1	7	225	青野 朱李 アヲノ シュリ	(2) 山形・山形中央
2	4	1192	川中 葵琳 カガキ アリ	(1) 愛媛・松山東
3	8	81	臼井 文音 ウスイ アヤネ	(2) 北海道・立命館慶祥
4	6	1348	古川 砂椰 フルカ サヤ	(3) 佐賀・佐賀北
5	5	960	宮田 乙葉 ミヤタ オハ	(3) 兵庫・夙川
6	9	1514	岩永 留奈 イワナガ ナ	(3) 沖縄・中部商
7	3	533	宮崎 蒼 ミヤザキ アオイ	(3) 神奈川・麻溝台
8	2	390	鈴木 一葉 スズキ カズハ	(1) 埼玉・埼玉栄

風:-0.5

記録/R.T.	Q	コメント
24.27	Q	
0.167		
24.51	Q	
0.154		
24.68		
0.152		
24.71		
0.163		
24.75		
0.138		
24.91		
0.170		
25.16		
0.209		
25.26		
0.158		

決勝

順位	レーン	ナンバー	氏名	所属
1	7	225	青野 朱李 アヲノ シュリ	(2) 山形・山形中央
2	5	318	奥村 ユリ オムラ ユリ	(3) 群馬・共愛学園
3	6	159	山田 美来 ヤマダ ミク	(3) 岩手・盛岡誠桜
4	3	1387	児玉 芽生 コタマ メイ	(3) 大分・大分雄城台
5	9	11	井越 朱梨 イゴシ アカリ	(3) 北海道・恵庭北
6	4	186	三浦 由奈 ミウラ ユナ	(1) 宮城・柴田
7	8	1192	川中 葵琳 カガキ アリ	(1) 愛媛・松山東
8	2	1039	齋藤 愛美 サイトウ アミ	(3) 岡山・倉敷中央

風:-0.2

記録/R.T.	コメント
23.98	
0.158	
24.34	
0.152	
24.43	
0.184	
24.44	
0.194	
24.56	
0.177	
24.66	
0.161	
24.79	
0.167	
24.90	
0.159	

女子 400m

日本高校記録 (HR) 52.52
大会記録 (GR) 53.30

杉浦 はる香 (浜松市立・静岡) 2013
石塚 晴子 (東大阪大敬愛・大阪) 2015

予選 (8-2+8) 7月29日 10:25
準決勝 (3-2+2) 7月29日 13:35
決勝 7月29日 16:00

予選 8組2着+8

1組

順位	レーン	ナンバー	氏名	所属	記録/R.T.	Q	コメント
1	7	798	片山 菜里 カタヤマ ナリ	(3) 愛知・岡崎城西	56.01 0.368	Q	
2	4	493	中島 沙弥香 ナカジマ サヤカ	(3) 東京・東京	56.68 0.157	Q	
3	6	1281	内田 真倫 ウチダ マロン	(3) 福岡・高松	57.13 0.207	q	
4	2	1024	安定 紗也香 アズチ ヨウサカ	(3) 岡山・岡山東商	57.50 0.315		
5	8	1412	村上 碧 ムラカミ アオイ	(2) 熊本・熊本商	57.50 0.302		
6	5	705	中谷 桐子 ナカヤ トコ	(3) 静岡・磐田南	57.94 0.352		
7	9	1133	本田 涼 ホンダ リョウ	(3) 香川・丸亀	1:00.06 0.257		
8	3	1497	東 真希 ヒガシ マキ	(3) 鹿児島・鹿児島女	1:00.61 0.407		

3組

順位	レーン	ナンバー	氏名	所属	記録/R.T.	Q	コメント
1	2	553	高島 咲季 タカシマ サキ	(1) 神奈川・相洋	56.32 0.376	Q	
2	5	448	川上 いちご カガミ イチゴ	(3) 千葉・幕張総合	56.67 0.190	Q	
3	9	40	熊澤 由真 クマザワ ユマ	(3) 北海道・室蘭清水丘	57.09 0.201	q	
4	7	571	長井 未吹 ナガイ ミヅキ	(2) 新潟・新潟商	57.93 0.315		
5	3	1107	小滝 萌子 オタキ モエコ	(2) 広島・高陽東	58.31 0.246		
6	8	733	近藤 七海 コンドウ ナミ	(3) 愛知・津島	58.41 0.182		
7	4	212	大平 風花 オホira ヒナ	(2) 秋田・秋田	58.49 0.180		
8	6	1422	恵口 美雨 エグチ ミ	(2) 熊本・熊本北	1:01.00 0.360		

5組

順位	レーン	ナンバー	氏名	所属	記録/R.T.	Q	コメント
1	5	938	川田 朱夏 カワタ アキラ	(3) 大阪・東大阪大敬愛	55.44 0.206	Q	
2	3	436	河野 百花 カノ ヒナ	(3) 千葉・市立船橋	57.15 0.231	Q	
3	7	745	杉浦 奈央 スギウラ ナ	(3) 愛知・愛知	57.44 0.321		
4	4	1302	力丸 佳代 リキマル ユキ	(3) 福岡・西南学院	57.60 0.247		
5	1	11	井越 朱梨 イゴシ アカリ	(3) 北海道・恵庭北	57.74 0.379		
6	2	83	久保 明日香 クベ アスカ	(3) 北海道・立命館慶祥	59.25 0.206		
7	6	1095	岡山 遥菜 オカヤマ ハルナ	(3) 広島・舟入	59.54 0.266		
8	8	1012	戸屋 萌南 トヤ モエナ	(2) 島根・開星	59.61 0.295		
9	9	23	柳澤 愛歩 ヤナギザキ マナ	(3) 北海道・函館中部	1:01.13 0.268		

7組

順位	レーン	ナンバー	氏名	所属	記録/R.T.	Q	コメント
1	9	769	磯部 まみ イソベ マミ	(3) 愛知・至学館	56.40 0.347	Q	
2	3	1397	仲道 彩音 ナカミチ サキ	(3) 大分・大分西	56.62 0.234	Q	
3	7	944	宮出 彩花 ミヤデ サカ	(2) 大阪・東大阪大敬愛	56.84 0.395	q	
4	5	1034	高木 里奈 タカキ リナ	(3) 岡山・倉敷南	57.01 0.194	q	
5	2	624	日井 美紅 ヒイ メイ	(3) 長野・東海大諏訪	57.72 0.288		
6	8	564	岩谷 奈央子 イワタ ナホコ	(3) 新潟・新潟	58.44 0.163		
7	4	1055	原瀬 優花 ハラセ ユカ	(2) 岡山・玉野光南	58.60 0.178		
8	6	349	菊池 美緒 キキチ ミ	(3) 埼玉・所沢北	59.84 0.240		

2組

順位	レーン	ナンバー	氏名	所属	記録/R.T.	Q	コメント
1	7	874	塩見 綾乃 シホミ アキノ	(3) 京都・京都文教	56.36 0.242	Q	
2	9	1379	森山 奈葉絵 モリヤマ ナハエ	(1) 長崎・純心女	56.82 0.191	Q	
3	8	218	棚谷 小梅 タナベ コメ	(3) 秋田・大館国際情報	56.99 0.347	q	
4	5	222	渋谷 なつの シブヤ ナツノ	(3) 山形・山形北	57.21 0.175	q	
5	4	1276	山口 真実 ヤマグチ マミ	(2) 福岡・北九州市立	57.27 0.316	q	
6	6	1168	大地 彩央里 オチチ サオリ	(2) 徳島・徳島市立	58.09 0.188		
7	3	280	種瀬 柚季 タネセ ユズキ	(3) 茨城・牛久栄進	59.43 0.179		
8	2	1237	山内 果歩 ヤマウチ ヒカル	(3) 愛媛・済美	59.81 0.359		

4組

順位	レーン	ナンバー	氏名	所属	記録/R.T.	Q	コメント
1	5	318	奥村 ユリ おくむら ユリ	(3) 群馬・共愛学園	56.95 0.182	Q	
2	6	554	高島 菜都美 タカシマ ナツミ	(2) 神奈川・相洋	57.08 0.550	Q	
3	2	726	池谷 真蓬 イケヤ マ	(3) 静岡・日大三島	57.64 0.180		
4	1	1154	吉田 果穂 よしかわた 実穂	(3) 香川・四学香川西	57.86 0.161		
5	8	1253	黒岩 星紗碧 クロイワ ヒツギ	(3) 高知・土佐女	58.41 0.377		
6	7	1529	桃原 萌 ももはら モ	(3) 沖縄・那覇西	59.55 0.229		
7	3	111	月岡 秀美 つきおか ヒロミ	(3) 北海道・旭川大学	59.56 0.199		
8	9	63	富田 永遠 トミダ トウ	(3) 北海道・釧路江南	1:01.31 0.402		
4	1350		今村 莉花 いまむら リカ	(2) 佐賀・鹿島			DNS

6組

順位	レーン	ナンバー	氏名	所属	記録/R.T.	Q	コメント
1	6	910	南 千尋 ミナミ チヒロ	(3) 大阪・河南	56.23 0.365	Q	
2	3	957	尾上 梨香 オノエ リカ	(3) 兵庫・夙川	57.35 0.168	Q	
3	9	142	寺本 光里 てらもと ひかり	(3) 青森・弘前実	57.78 0.262		
4	2	498	加藤 ゆらら かとう ゆらら	(2) 東京・日大櫻丘	57.83 0.198		
5	5	1516	古波藏 玲奈 こなみ りな	(3) 沖縄・中部商	57.88 0.155		
6	4	583	永井 あかね ながい あかね	(3) 新潟・柏崎	58.14 0.334		
7	7	281	益田 早夏 えきだ さつき	(3) 茨城・牛久栄進	59.83 0.161		
8	1466		河野 志歩 かノ 志歩	(3) 宮崎・宮崎商			DNS

8組

順位	レーン	ナンバー	氏名	所属	記録/R.T.	Q	コメント
1	4	888	桑原 綾子 くわはら アヤコ	(3) 大阪・大阪	56.24 0.167	Q	
2	8	622	加藤 詩萌 かとう しほ	(3) 長野・長野日大	57.06 0.177	Q	
3	7	264	中村 美宇 なかつ村 ミウ	(3) 福島・郡山東	57.19 0.359	q	
4	9	341	境野 桃春 かいの ももはる	(3) 埼玉・松山女	57.30 0.143		
5	3	399	岩田 芽生 いわた めい	(3) 埼玉・昌平	57.85 0.286		
6	5	245	小貫 夢海 こくわん ゆめみ	(3) 山形・九里学園	58.35 0.290		
7	6	565	岡部 愛実 おかべ あみ	(2) 新潟・新潟商	58.49 0.240		
8	2	1158	登 瑞季 ノリ ミズキ	(2) 徳島・城南	59.50 0.448		

凡例 (DNS:欠 場)

女子 400m

日本高校記録(HR) 52.52 杉浦 はる香 (浜松市立・静岡) 2013
 大会記録 (GR) 53.30 石塚 晴子 (東大阪大敬愛・大阪) 2015

予選(8-2+8) 7月29日 10:25
 準決勝(3-2+2) 7月29日 13:35
 決勝 7月29日 16:00

準決勝 3組2着+2

1組				2組											
順位	レーン	ナンバー	氏名	所属	記録/R.T.	Q	コメント	順位	レーン	ナンバー	氏名	所属	記録/R.T.	Q	コメント
1	7	318	奥村 ユリ オムラ ユリ	(3) 群馬・共愛学園	55.04 0.173	Q		1	5	888	桑原 綾子 クハラ アヤコ	(3) 大阪・大阪	55.14 0.161	Q	
2	6	798	片山 菜里 カタヤマ ナリ	(3) 愛知・岡崎城西	55.26 0.350	Q		2	4	448	川上 いちご カガミ イチゴ	(3) 千葉・幕張総合	55.50 0.198	Q	
3	5	493	中島 沙弥香 ナカジマ サカ	(3) 東京・東京	56.09 0.147	Q		3	6	910	南 千尋 ミナミ ヒロ	(3) 大阪・河南	56.14 0.230	Q	
4	4	553	高島 咲季 タカシマ サキ	(1) 神奈川・相洋	56.19 0.307			4	7	1397	仲道 彩音 ナカミチ サネ	(3) 大分・大分西	56.33 0.231		
5	8	944	宮出 彩花 ミヤデ アカ	(2) 大阪・東大阪大敬愛	56.45 0.165			5	8	554	高島 菜都美 タカシマ ナツミ	(2) 神奈川・相洋	56.66 0.261		
6	3	40	熊澤 由真 クマザワ ユマ	(3) 北海道・室蘭清水丘	57.05 0.354			6	9	957	尾上 梨香 オノエ リカ	(3) 兵庫・夙川	56.81 0.174		
7	2	222	渋谷 なつの シバヤ ナツノ	(3) 山形・山形北	57.18 0.323			7	2	264	中村 美宇 ナカムラ ミウ	(3) 福島・郡山東	57.58 0.177		
8	9	436	河野 百花 コノ ヒナ	(3) 千葉・市立船橋	57.74 0.265			8	3	1281	内田 真倫 ウチダ マロン	(3) 福岡・高稜	57.87 0.135		

3組

順位	レーン	ナンバー	氏名	所属	記録/R.T.	Q	コメント
1	6	938	川田 朱夏 カワタ アキラ	(3) 大阪・東大阪大敬愛	54.41 0.202	Q	
2	7	874	塩見 綾乃 シホミ アキノ	(3) 京都・京都文教	55.61 0.222	Q	
3	8	622	加藤 詩萌 カトウ シホ	(3) 長野・長野日大	56.89 0.190		
4	4	769	磯部 まみ イソベ マミ	(3) 愛知・至学館	57.22 0.326		
5	9	218	棚谷 小梅 タナベ コメ	(3) 秋田・大館国際情報	57.36 0.207		
6	2	1276	山口 真実 ヤマケチ マミ	(2) 福岡・北九州市立	58.34 0.366		
7	5	1379	森山 奈菜絵 モリヤマ ナエ	(1) 長崎・純心女	58.67 0.171		
3	1034		高木 里奈 タカギ リナ	(3) 岡山・倉敷南			DNS

決勝

順位	レーン	ナンバー	氏名	所属	記録/R.T.	コメント
1	5	938	川田 朱夏 カワタ アキラ	(3) 大阪・東大阪大敬愛	53.92 0.205	
2	7	318	奥村 ユリ オムラ ユリ	(3) 群馬・共愛学園	54.75 0.187	
3	6	888	桑原 綾子 クハラ アヤコ	(3) 大阪・大阪	55.25 0.170	
4	4	798	片山 菜里 カタヤマ ナリ	(3) 愛知・岡崎城西	55.47 0.347	
5	8	448	川上 いちご カガミ イチゴ	(3) 千葉・幕張総合	55.72 0.209	
6	9	874	塩見 綾乃 シホミ アキノ	(3) 京都・京都文教	55.73 0.252	
7	2	493	中島 沙弥香 ナカジマ サカ	(3) 東京・東京	56.41 0.170	
8	3	910	南 千尋 ミナミ ヒロ	(3) 大阪・河南	56.63 0.229	

凡例 (DNS:欠 場)

女子 800m

日本高校記録 (HR) 2:04.00 西村 美樹 (東京・東京) 2000
 大会記録 (GR) 2:04.00 西村 美樹 (東京・東京) 2000

予選 (8-2+8) 7月31日 11:40
 準決勝 (3-2+2) 7月31日 15:10
 決勝 8月1日 13:34

予選 8組2着+8

1組					2組										
順位	レーン	ナンバー	氏名	所属	記録	Q	コメント	順位	レーン	ナンバー	氏名	所属	記録	Q	コメント
1	7	671	澤井 柚葉	(1) 石川・星稜	2:11.46	Q		1	9	765	細井 裕菜	(2) 愛知・中京大中京	2:11.07	Q	
2	8	639	根塚 みのり	(1) 富山・富山商	2:12.00	Q		2	2	926	原 華澄	(1) 大阪・大体大浪商	2:11.33	Q	
3	2	715	朝日 春瑠	(3) 静岡・富士市立	2:12.19	q		3	3	222	渋谷 なつの	(3) 山形・山形北	2:11.54	q	
4	3	771	井上 葉南	(3) 愛知・至学館	2:12.55			4	6	1511	久田 ちひろ	(3) 鹿児島・神村学園	2:15.99		
5	5	513	ヒリアー 紗璃苗	(1) 東京・明星	2:13.56			5	8	100	柴田 彩花	(1) 北海道・旭川龍谷	2:19.35		
6	6	403	小松 史佳	(1) 埼玉・昌平	2:13.60			6	4	614	萩谷 楓	(2) 長野・長野東	2:19.89		
7	9	1421	藤村 光紀	(1) 熊本・熊本千原台	2:19.72			7	5	1333	大内 もか	(3) 福岡・自由ヶ丘	2:21.60		
8	4	1294	岩田 紗良	(3) 福岡・近大福岡	2:21.36			8	7	1188	藤本 志音	(2) 愛媛・今治北	2:23.73		
3組					4組										
順位	レーン	ナンバー	氏名	所属	記録	Q	コメント	順位	レーン	ナンバー	氏名	所属	記録	Q	コメント
1	3	1097	徳重 夢乃	(2) 広島・舟入	2:10.86	Q		1	5	460	石川 英沙	(2) 千葉・成田	2:12.75	Q	
2	4	274	佐々木 優佳	(2) 福島・学法石川	2:11.07	Q		2	6	1307	辻田 翔子	(2) 福岡・筑紫女学園	2:14.68	Q	
3	6	252	長沼 明音	(2) 山形・九里学園	2:11.24	q		3	3	1207	藤田 真優	(1) 愛媛・八幡浜	2:15.20		
4	7	784	宇野 佑紀	(3) 愛知・安城学園	2:12.15	q		4	9	1508	松元 遥香	(3) 鹿児島・鹿児島	2:18.07		
5	5	595	谷間 咲南	(2) 新潟・新潟第一	2:13.88			5	8	426	河田 美由	(2) 千葉・小金	2:19.12		
6	8	1503	河野 萌衣	(1) 鹿児島・樟南	2:17.75			6	4	316	山口 千尋	(3) 群馬・中央中等	2:19.29		
7	9	1089	大迫 晴香	(3) 広島・広	2:21.39			7	2	1222	松本 のぞみ	(2) 愛媛・聖カタリナ	2:24.27		
8	2	1451	津留 萌花	(1) 熊本・有明	2:23.84			7	1120		西永 菜津	(3) 山口・西京			DNS
5組					6組										
順位	レーン	ナンバー	氏名	所属	記録	Q	コメント	順位	レーン	ナンバー	氏名	所属	記録	Q	コメント
1	4	938	川田 朱夏	(3) 大阪・東大阪大敬愛	2:09.94	Q		1	2	944	宮出 彩花	(2) 大阪・東大阪大敬愛	2:10.51	Q	
2	1	573	長谷川 瑠々	(3) 新潟・新潟商	2:11.05	Q		2	9	1397	仲道 彩音	(3) 大分・大分西	2:12.01	Q	
3	2	739	相場 里咲	(2) 愛知・豊橋南	2:11.64	q		3	8	1093	上田 万葵	(1) 広島・舟入	2:13.09		
4	6	820	山本 有真	(2) 愛知・光ヶ丘女子	2:16.46			4	6	206	瀧澤 水希乃	(3) 宮城・常盤木学園	2:13.87		
5	7	326	山脇 きらら	(1) 群馬・常磐	2:18.07			5	3	471	藤村 華純	(2) 千葉・成田	2:15.41		
6	8	1127	黒石 瑠香	(2) 山口・宇部鴻城	2:18.36			6	7	412	神保 友花	(3) 埼玉・獨協埼玉	2:16.07		
7	9	359	石川 佳乃	(3) 埼玉・市立川口	2:19.17			7	4	482	道下 美槻	(1) 東京・順天	2:18.29		
8	5	1128	田中 千夏	(1) 香川・高松工芸	2:20.79			8	5	1164	吉田 藤生	(3) 徳島・鳴門	2:27.46		
9	3	99	熊谷 風香	(3) 北海道・旭川龍谷	2:20.96										
7組					8組										
順位	レーン	ナンバー	氏名	所属	記録	Q	コメント	順位	レーン	ナンバー	氏名	所属	記録	Q	コメント
1	6	1276	山口 真実	(2) 福岡・北九州市立	2:10.34	Q		1	2	874	塩見 綾乃	(3) 京都・京都文教	2:12.18	Q	
2	8	264	中村 美宇	(3) 福島・郡山東	2:10.75	Q		2	9	1090	櫻原 沙紀	(1) 広島・呉三津田	2:13.25	Q	
3	7	579	水澤 唯菜	(3) 新潟・長岡大手	2:11.45	q		3	4	972	後藤 夢	(3) 兵庫・西脇工	2:13.29		
4	4	280	種瀬 柚季	(3) 茨城・牛久栄進	2:11.57	q		4	5	134	山口 光	(2) 青森・青森	2:13.48		
5	3	102	福井 慧都	(3) 北海道・旭川龍谷	2:12.23	q		5	7	1351	田中 佑香	(3) 佐賀・鳥栖工	2:13.57		
6	2	850	櫻原 真未	(3) 京都・乙訓	2:12.56			6	6	497	山本 倅千恵	(3) 東京・東京	2:15.30		
7	5	1200	宮内 梨帆	(3) 愛媛・松山東	2:13.51			7	1	56	山崎 美玖	(3) 北海道・釧路湖陵	2:17.35		
8	9	1452	山本 真菜	(2) 熊本・有明	2:16.09			8	8	1	幸田 梨花	(3) 北海道・札幌南	2:18.19		
								9	3	27	前川 紗希奈	(2) 北海道・滝川	2:22.11		

凡例 (DNS:欠 場)

女子 800m

日本高校記録 (HR) 2:04.00 西村 美樹 (東京・東京) 2000
 大会記録 (GR) 2:04.00 西村 美樹 (東京・東京) 2000

予選 (8-2+8) 7月31日 11:40
 準決勝 (3-2+2) 7月31日 15:10
 決勝 8月1日 13:34

準決勝 3組2着+2

1組				2組											
順位	レーン	ナンバー	氏名	所属	記録	Q	コメント	順位	レーン	ナンバー	氏名	所属	記録	Q	コメント
1	4	944	宮出 彩花 ミヤデ アカ	(2) 大阪・東大阪大敬愛	2:07.50	Q		1	4	1276	山口 真実 ヤマグチ マミ	(2) 福岡・北九州市立	2:11.43	Q	
2	5	264	中村 美宇 ナカムラ ミ	(3) 福島・郡山東	2:08.62	Q		2	6	765	細井 裕菜 ホワイ エリナ	(2) 愛知・中京大中京	2:11.73	Q	
3	6	1097	徳重 夢乃 トクシゲ ユメノ	(2) 広島・舟入	2:09.15	q		3	7	460	石川 英沙 イシカワ エイヤ	(2) 千葉・成田	2:11.92		
4	2	739	相場 里咲 アイハ リ	(2) 愛知・豊橋南	2:11.27	q		4	8	1397	仲道 彩音 ナカミチ アサネ	(3) 大分・大分西	2:12.16		
5	9	1090	櫻原 沙紀 オウハラ サキ	(1) 広島・呉三津田	2:14.08			5	9	252	長沼 明音 ナガヌマ アサネ	(2) 山形・九里学園	2:12.55		
6	8	1307	辻田 翔子 ツジタ ショウコ	(2) 福岡・筑紫女学園	2:15.84			6	5	274	佐々木 優佳 ササキ ユウカ	(2) 福島・学法石川	2:12.70		
7	3	784	宇野 佑紀 ウノ ユキ	(3) 愛知・安城学園	2:19.41			7	3	280	種瀬 柚季 タネセ ユズキ	(3) 茨城・牛久栄進	2:14.53		
8	7	573	長谷川 瑠々 ハセガワ ルル	(3) 新潟・新潟商	2:21.39			8	2	715	朝日 春瑠 アサヒ ハルル	(3) 静岡・富士市立	2:15.61		

3組

順位	レーン	ナンバー	氏名	所属	記録	Q	コメント
1	5	874	塩見 綾乃 シオミ アキノ	(3) 京都・京都文教	2:06.89	Q	
2	7	938	川田 朱夏 カワタ アキカ	(3) 大阪・東大阪大敬愛	2:07.03	Q	
3	4	671	澤井 柚葉 サワイ ユズハ	(1) 石川・星稜	2:12.74		
4	6	926	原 華澄 ハラ カズミ	(1) 大阪・大体大浪商	2:12.78		
5	8	639	根塚 みのり ネヅカ ミノリ	(1) 富山・富山商	2:13.39		
6	9	579	水澤 唯菜 ミヅサワ ユナ	(3) 新潟・長岡大手	2:14.00		
7	2	102	福井 慧都 フクイ ケイト	(3) 北海道・旭川龍谷	2:14.45		
8	3	222	渋谷 なつの シバヤ ナツノ	(3) 山形・山形北	2:14.61		

決勝

順位	レーン	ナンバー	氏名	所属	記録	コメント
1	5	874	塩見 綾乃 シオミ アキノ	(3) 京都・京都文教	2:02.57	HR GR
2	4	938	川田 朱夏 カワタ アキカ	(3) 大阪・東大阪大敬愛	2:02.74	HR GR
3	6	944	宮出 彩花 ミヤデ アカ	(2) 大阪・東大阪大敬愛	2:06.97	
4	2	1097	徳重 夢乃 トクシゲ ユメノ	(2) 広島・舟入	2:09.44	
5	7	1276	山口 真実 ヤマグチ マミ	(2) 福岡・北九州市立	2:09.77	
6	8	765	細井 裕菜 ホワイ エリナ	(2) 愛知・中京大中京	2:11.06	
7	9	264	中村 美宇 ナカムラ ミ	(3) 福島・郡山東	2:11.48	
8	3	739	相場 里咲 アイハ リ	(2) 愛知・豊橋南	2:14.23	

ラウンド	予選	予選	予選	予選	予選	予選	予選	予選
組	1組	2組	3組	4組	5組	6組	7組	8組
400m	513 1:03	926 1:05	784 1:04	1307 1:05	938 1:00	944 1:01	264 1:03	874 1:04
ラウンド	準決勝	準決勝	準決勝	決勝				
組	1組	2組	3組	決勝				
400m	944 1:01	765 1:04	938 1:02	938 59				

女子 1500m

日本高校記録(HR) 4:07.86 小林 祐梨子 (須磨学園・兵庫) 2006
 大会記録 (GR) 4:09.60 ルーシー・ワコイ (青森山田・青森) 2002

予選(4-3+4) 7月29日 14:29
 決勝 7月30日 15:35

予選 4組3着+4

1組				2組											
順位	ORD	ナバ-	氏名	所属	記録	Q	コメント	順位	ORD	ナバ-	氏名	所属	記録	Q	コメント
1	6	1092	オミ ムツノニ	(2) 広島・世羅	4:20.58	Q		1	6	1402	マータ モカヤ	(2) 大分・大分東明	4:20.87	Q	
2	10	1022	金光 由樹	(2) 岡山・岡山操山	4:22.22	Q		2	15	1360	廣中 璃梨佳	(2) 長崎・長崎商	4:23.91	Q	
3	8	543	吉村 玲美	(2) 神奈川・白鷗女	4:22.89	Q		3	4	1310	御崎 舞	(3) 福岡・筑紫女学園	4:23.95	Q	
4	14	616	和田 有菜	(3) 長野・長野東	4:23.15	q		4	3	964	大西 ひかり	(2) 兵庫・須磨学園	4:24.97	q	
5	11	972	後藤 夢	(3) 兵庫・西脇工	4:23.47	q		5	2	510	前田 梅香	(3) 東京・八王子	4:26.36		
6	2	187	木村 梨七	(1) 宮城・仙台育英	4:27.73			6	1	848	長谷川 詩乃	(3) 京都・桂	4:26.89		
7	3	1403	宮城 亜支亜	(3) 大分・大分東明	4:29.80			7	7	846	飛田 凜香	(2) 滋賀・比叡山	4:27.98		
8	7	738	原 舞奈	(3) 愛知・豊橋東	4:31.56			8	12	315	今井 彩月	(2) 群馬・藤岡中央	4:28.25		
9	15	784	宇野 佑紀	(3) 愛知・安城学園	4:36.88			9	16	730	牛 佳慧	(2) 静岡・浜松開誠館	4:30.32		
10	9	1	幸田 梨花	(3) 北海道・札幌南	4:37.32			10	17	786	小笠原 安香音	(2) 愛知・安城学園	4:30.46		
11	4	1420	境田 真夕	(2) 熊本・熊本千原台	4:38.58			11	13	1511	久田 ちひろ	(3) 鹿児島・神村学園	4:30.90		
12	13	238	石澤 希ら	(2) 山形・山形城北	4:39.79			12	8	1090	榎原 沙紀	(1) 広島・呉三津田	4:31.01		
13	12	1184	五味 尚子	(2) 愛媛・新居浜東	4:51.13			13	5	613	高安 結衣	(2) 長野・長野東	4:33.43		
	1	96	岡島 楓	(3) 北海道・旭川龍谷		DNS		14	10	301	飯田 亜弥	(2) 栃木・白鷗大足利	4:35.44		
	5	1062	レイエル ムツノニ	(2) 岡山・倉敷		DNS		15	14	98	神部 涼	(2) 北海道・旭川龍谷	4:43.59		
	16	639	根塚 みのり	(1) 富山・富山商		DNS		16	9	1163	飯田 未夢	(3) 徳島・鳴門	5:00.96		
			ツカ ミリ					11	56		山崎 美玖	(3) 北海道・釧路湖陵			DNS

3組				4組											
順位	ORD	ナバ-	氏名	所属	記録	Q	コメント	順位	ORD	ナバ-	氏名	所属	記録	Q	コメント
1	12	973	田中 希実	(3) 兵庫・西脇工	4:21.94	Q		1	2	189	ヘレン エカラレ	(3) 宮城・仙台育英	4:15.71	Q	
2	8	965	榎本 知夏	(3) 兵庫・須磨学園	4:22.54	Q		2	1	1509	カマウ タビタ	(2) 鹿児島・神村学園	4:22.50	Q	
3	4	1512	平田 歩弓	(2) 鹿児島・神村学園	4:22.99	Q		3	14	273	古寺 冴佳	(3) 福島・学法石川	4:24.19	Q	
4	1	563	小笠原 朱里	(2) 山梨・山梨学院	4:25.19	q		4	10	1332	菅田 雅香	(2) 福岡・東海大福岡	4:26.72		
5	14	1353	柴原 佑紀	(3) 長崎・長崎南	4:27.43			5	12	535	リズ・イヘナ	(3) 神奈川・市立金沢	4:26.86		
6	11	1206	中村 優希	(2) 愛媛・八幡浜	4:30.62			6	16	614	萩谷 楓	(2) 長野・長野東	4:27.55		
7	10	335	伊井 笑歩	(2) 群馬・前橋育英	4:31.63			7	11	1450	堤 好伽	(1) 熊本・有明	4:28.02		
8	16	1065	金丸 芽生	(3) 岡山・興譲館	4:31.95			8	5	629	藤岡 綾奈	(2) 長野・東海大諏訪	4:28.14		
9	6	344	大塚 沙弥	(3) 埼玉・大宮	4:33.50			9	15	337	林 英麻	(3) 群馬・健大高崎	4:28.28		
10	15	1482	田崎 優理	(2) 宮崎・宮崎日大	4:34.91			10	7	715	朝日 春瑠	(3) 静岡・富土市立	4:29.13		
11	13	1162	小林 璃々	(1) 徳島・富岡東	4:35.59			11	9	541	大谷 菜南子	(3) 神奈川・荏田	4:29.62		
12	9	1187	西原 愛華	(1) 愛媛・新居浜西	4:35.66			12	13	182	奥山 瑞希	(2) 宮城・利府	4:31.01		
13	5	839	加藤 優果	(3) 岐阜・土岐商	4:36.88			13	3	1222	松本 のぞみ	(2) 愛媛・聖カタリナ	4:39.38		
14	2	426	河田 実由	(2) 千葉・小金	4:37.64			14	6	361	石塚 美里	(3) 埼玉・坂戸西	4:43.01		
15	7	239	長澤 日桜里	(1) 山形・山形城北	4:41.30			15	4	125	二階堂 夏心	(1) 北海道・札幌日本大学	4:44.07		
	3	609	メリー シブコ	(3) 新潟・開志国際		DNS		16	17	95	植田 真央	(3) 北海道・旭川龍谷	4:44.80		
			メー ショ					8	1060		三宅 紗蘭	(3) 岡山・玉野光南			DNS

凡例 (DNS:欠場)

女子 1500m

日本高校記録 (HR) 4:07.86 小林 祐梨子 (須磨学園・兵庫) 2006
 大会記録 (GR) 4:09.60 ルーシー・ワコイ (青森山田・青森) 2002

予選 (4-3+4) 7月29日 14:29
 決勝 7月30日 15:35

決勝

順位	ORD	ナツバ-	氏名	所属	記録	コメント
1	6	189	ヘレン エカラレ (3)	宮城・仙台育英	4:07.06	WHR GR
2	7	973	田中 希実 (3)	兵庫・西脇工	4:15.90	
3	4	1402	マータ モカヤ (2)	大分・大分東明	4:17.61	
4	3	1360	廣中 璃梨佳 (2)	長崎・長崎商	4:17.82	
5	5	1509	カマウ タビタ (2)	鹿児島・神村学園	4:17.86	
6	13	1092	村ミ ムツニ (2)	広島・世羅	4:19.04	
7	8	1310	御崎 舞 (3)	福岡・筑紫女学園	4:19.25	
8	9	616	和田 有菜 (3)	長野・長野東	4:19.69	
9	12	1512	平田 歩弓 (2)	鹿児島・神村学園	4:22.46	
10	11	1022	金光 由樹 (2)	岡山・岡山操山	4:24.05	
11	16	273	古寺 冴佳 (3)	福島・学法石川	4:24.28	
12	15	965	梅本 知夏 (3)	兵庫・須磨学園	4:24.86	
13	2	972	後藤 夢 (3)	兵庫・西脇工	4:25.76	
14	10	543	吉村 玲美 (2)	神奈川・白鷺女	4:26.43	
15	1	964	大西 ひかり (2)	兵庫・須磨学園	4:29.89	
16	14	563	小笠原 朱里 (2)	山梨・山梨学院	4:31.64	

ラウンド	予選	予選	予選	予選	決勝
組	1組	2組	3組	4組	
400m	616 1:11	1402 1:07	1512 1:09	189 1:08	189 1:04
800m	616 2:23	1402 2:16	1512 2:22	189 2:19	189 2:11
1200m	1092 3:33	1402 3:27	973 3:32	189 3:26	189 3:18

女子 3000m

日本高校記録 (HR) 8:52.33 小林 祐梨子 (須磨学園・兵庫) 2005
 大会記録 (GR) 8:49.32 ロース・メリー・ワシントン (青森山田・青森) 2013
 日本高校国内国際記録 (WHR) 8:48.16 メリー・ワシントン (仙台育英・宮城) 2012

予選 (3-5+3) 8月 1日 14:56
 決勝 8月 2日 16:05

予選 3組5着+3

1組															
順位	ORD	ナンバー	氏名	所属	記録	Q	コメント	順位	ORD	ナンバー	氏名	所属	記録	Q	コメント
1	2	1509	カマウ タビタ	(2) 鹿児島・神村学園	9:09.31	Q		12	20	219	鈴木 優花	(3) 秋田・大曲	9:28.15		
2	11	973	田中 希実	(3) 兵庫・西脇工	9:09.47	Q		13	17	1112	石尾 木乃美	(3) 山口・西京	9:30.56		
3	15	1022	金光 由樹	(2) 岡山・岡山操山	9:10.41	Q		14	16	1062	レイエル ムツグニ	(2) 岡山・倉敷	9:34.80		
4	9	337	林 英麻	(3) 群馬・健大高崎	9:10.90	Q		15	19	1240	野村 菜々美	(3) 高知・山田	9:42.75		
5	3	964	大西 ひかり	(2) 兵庫・須磨学園	9:11.76	Q		16	18	344	大塚 沙弥	(3) 埼玉・大宮	9:45.62		
6	4	1206	中村 優希	(2) 愛媛・八幡浜	9:17.97	q		17	6	730	牛 佳慧	(2) 静岡・浜松開誠館	9:52.70		
7	1	929	竹内 ひかり	(3) 大阪・薫英女学院	9:18.72	q		18	7	94	伊藤 穂乃佳	(2) 北海道・旭川龍谷	9:58.23		
8	5	1310	御崎 舞	(3) 福岡・筑紫女学院	9:22.87			19	21	361	石塚 美里	(3) 埼玉・坂戸西	10:01.61		
9	8	188	武田 千捺	(2) 宮城・仙台育英	9:24.47			20	12	1403	宮城 亜支亜	(3) 大分・大分東明	10:06.83		
10	14	615	松澤 綾音	(3) 長野・長野東	9:24.84			21	10	91	本間 萌香	(3) 北海道・札幌静修	10:37.50		
11	22	463	風間 歩佳	(1) 千葉・成田	9:26.43			13	325	325	坂尻 有花	(3) 群馬・常磐			DNS

2組

順位	ORD	ナンバー	氏名	所属	記録	Q	コメント	順位	ORD	ナンバー	氏名	所属	記録	Q	コメント
1	3	189	ヘレン エカラレ	(3) 宮城・仙台育英	9:04.85	Q		12	15	338	不破 亜莉珠	(3) 群馬・健大高崎	9:35.25		
2	20	928	高松 智美	(3) 大阪・薫英女学院	9:10.98	Q		13	14	1480	吉園 菜	(3) 宮崎・小林	9:37.24		
3	11	1445	矢田 みくに	(3) 熊本・ルーテル学院	9:13.40	Q		14	12	1098	平岡 美帆	(2) 広島・舟入	9:37.75		
4	10	563	小笠原 朱里	(2) 山梨・山梨学院	9:13.89	Q		15	13	1203	河内 彩衣琉	(3) 愛媛・松山商	9:42.09		
5	19	1512	平田 歩弓	(2) 鹿児島・神村学園	9:17.53	Q		16	4	510	前田 梅香	(3) 東京・八王子	9:51.77		
6	5	543	吉村 玲美	(2) 神奈川・白鷗女	9:18.26	q		17	22	702	鴨志田 海来	(3) 静岡・島田	9:52.03		
7	9	963	荒井 優奈	(2) 兵庫・須磨学園	9:21.38			18	21	542	福嶋 紗奈	(2) 神奈川・荏田	9:52.99		
8	7	728	鈴木 颯夏	(3) 静岡・常葉菊川	9:23.19			19	1	309	阿部 知宙	(2) 群馬・前橋女	9:55.37		
9	17	592	マーン ゲロニカ	(2) 新潟・新潟産大附	9:27.70			20	2	1187	西原 愛華	(1) 愛媛・新居浜西	10:00.03		
10	8	1120	西永 菜津	(3) 山口・西京	9:34.24			21	16	125	二階堂 夏心	(1) 北海道・札幌日本大学	10:22.78		
11	6	612	小林 成美	(2) 長野・長野東	9:34.96			22	18	97	金子 佑香	(1) 北海道・旭川龍谷	10:46.55		

3組

順位	ORD	ナンバー	氏名	所属	記録	Q	コメント	順位	ORD	ナンバー	氏名	所属	記録	Q	コメント
1	11	1402	マータ モカヤ	(2) 大分・大分東明	9:11.24	Q		12	4	817	藤中 佑美	(2) 愛知・光ヶ丘女子	9:31.57		
2	22	1360	廣中 璃梨佳	(2) 長崎・長崎商	9:11.30	Q		13	14	1510	中尾 友梨奈	(2) 鹿児島・神村学園	9:33.04		
3	16	616	和田 有菜	(3) 長野・長野東	9:11.40	Q		14	5	96	岡島 楓	(3) 北海道・旭川龍谷	9:34.45		
4	3	609	メリー シブコ	(3) 新潟・開志国際	9:11.70	Q		15	13	1332	菅田 雅香	(2) 福岡・東海大福岡	9:40.83		
5	6	273	古寺 冴佳	(3) 福島・学法石川	9:12.37	Q		16	2	157	鈴木 樺連	(3) 岩手・盛岡誠桜	9:50.27		
6	1	930	村尾 綾香	(2) 大阪・薫英女学院	9:19.36			17	17	541	大谷 菜南子	(3) 神奈川・荏田	9:55.90		
7	7	190	三浦 瑠衣	(3) 宮城・仙台育英	9:19.82			18	8	1162	小林 瑠々	(1) 徳島・富岡東	9:56.76		
8	19	1060	三宅 紗蘭	(3) 岡山・玉野光南	9:22.19			19	15	786	小笠原 安香音	(2) 愛知・安城学園	10:09.42		
9	21	1356	森林 未来	(3) 長崎・諫早	9:24.97			20	9	1190	安田 萌加	(3) 愛媛・今治北	10:16.57		
10	18	1504	原田 まつり	(2) 鹿児島・樟南	9:25.48			21	12	697	橋本 はなえ	(3) 福井・美方	10:27.83		
11	10	839	加藤 優果	(3) 岐阜・土岐商	9:27.65			22	20	124	大畑 実桜里	(1) 北海道・札幌日本大学	10:59.23		

凡例 (DNS:欠場)

女子 3000m

日本高校記録 (HR) 8:52.33 小林 祐梨子 (須磨学園・兵庫) 2005
 大会記録 (GR) 8:49.32 ロース・メリー・ワシントン (青森山田・青森) 2013
 日本高校国内国際記録 (WHR) 8:48.16 メリー・ワシントン (仙台育英・宮城) 2012

予選 (3-5+3) 8月 1日 14:56
 決勝 8月 2日 16:05

決勝

順位	ORD	ナンバー	氏名	所属	記録	コメント
1	4	189	ヘレン エカラレ (3)	宮城・仙台育英	8:54.36	
2	13	973	田中 希実 (3)	兵庫・西脇工	8:59.83	
3	10	1509	カマウ タビタ (2)	鹿児島・神村学園	9:01.73	
4	16	1402	マータ モカヤ (2)	大分・大分東明	9:03.67	
5	1	616	和田 有菜 (3)	長野・長野東	9:04.25	
6	3	928	高松 智美 (3)	大阪・薫英女学院	9:05.26	
7	11	1360	廣中 璃梨佳 (2)	長崎・長崎商	9:05.66	
8	12	1445	矢田 みくに (3)	熊本・ルーテル学院	9:06.52	
9	6	563	小笠原 朱里 (2)	山梨・山梨学院	9:07.17	
10	15	609	メリー シブコ (3)	新潟・開志国際	9:11.50	
11	9	1022	金光 由樹 (2)	岡山・岡山操山	9:13.39	
12	14	543	吉村 玲美 (2)	神奈川・白鷗女	9:19.06	
13	17	337	林 英麻 (3)	群馬・健大高崎	9:19.42	
14	8	273	古寺 冴佳 (3)	福島・学法石川	9:20.37	
15	2	1512	平田 歩弓 (2)	鹿児島・神村学園	9:22.93	
16	18	1206	中村 優希 (2)	愛媛・八幡浜	9:29.38	
17	7	964	大西 ひかり (2)	兵庫・須磨学園	9:29.62	
18	5	929	竹内 ひかり (3)	大阪・薫英女学院	9:32.85	

ラウンド	予選	予選	予選	決勝
組	1組	2組	3組	
1000m	1509 3:05	928 3:01	609 3:04	189 3:02
2000m	1509 6:10	189 6:08	1402 6:09	189 6:03

女子 100mH (0.838m)

日本高校記録 (HR) 13.39 寺田 明日香 (恵庭北・北海道)
 大会記録 (GR) 13.40 寺田 明日香 (恵庭北・北海道)

2007
2007

予選 (8-2+8) 8月 2日 10:00
 準決勝 (3-2+2) 8月 2日 13:00
 決勝 8月 2日 15:10

予選 8組2着+8

1組				風: +0.9		2組				風: +0.2					
順位	レーン	ナンバー	氏名	所属	記録/R.T.	Q	コメント	順位	レーン	ナンバー	氏名	所属	記録/R.T.	Q	コメント
1	7	233	阪 希望 バン ノゾミ	(1) 山形・山形中央	14.11		Q	1	4	656	吉田 唯莉 シダ ヨリ	(3) 石川・小松商	13.79		Q
2	6	320	齋藤 碧彩 サイトウ アオイ	(3) 群馬・共愛学園	14.12		Q	2	8	185	及川 優花 イカガ ヨウカ	(2) 宮城・柴田	14.08		Q
3	2	18	村岡 椋有 ムラカミ シユウ	(3) 北海道・恵庭北	14.16		q	3	6	922	藤井 このみ フジイ コミ	(1) 大阪・大塚	14.17		q
4	5	290	黒岩 恭香 クロイワ キョウカ	(3) 栃木・小山西	14.28		q	4	5	618	宮澤 希 ミヤザワ ノゾミ	(3) 長野・伊那北	14.45		q
5	3	971	田中 文菜 タナカ フミナ	(2) 兵庫・小野	14.55			5	1	1335	北崎 真琴 キタシキ マコト	(3) 福岡・自由ヶ丘	14.57		
6	4	1140	池田 莉子 イケダ リコ	(2) 香川・四学香川西	14.72			6	7	1318	高松 奈未 タカマツ ナミ	(3) 福岡・中村学園女	14.66		
7	9	1466	河野 志歩 カノ シホ	(3) 宮崎・宮崎商	15.09			7	3	1132	成行 真実 ナリユキ マシ	(3) 香川・丸亀	14.81		
8	8	591	本田 菜々 ホンダ ナナ	(2) 新潟・新潟明訓	16.45			8	2	514	大野 優衣 オホノ ユイ	(3) 東京・白梅学園	14.90		
					0.152			9	9	1178	藤本 千愛 フジモト チカ	(1) 徳島・鳴門渦潮	15.21		
					0.177								0.177		

3組				風: -1.8		4組				風: -0.5					
順位	レーン	ナンバー	氏名	所属	記録/R.T.	Q	コメント	順位	レーン	ナンバー	氏名	所属	記録/R.T.	Q	コメント
1	7	437	小林 歩未 コバヤシ アユミ	(2) 千葉・市立船橋	14.32		Q	1	7	235	佐藤 和 サトウ ハトカ	(3) 山形・米沢興讓館	14.05		Q
2	8	1009	長崎 さゆり ナガサキ サユリ	(1) 島根・大社	14.40		Q	2	6	949	高良 彩花 タカラ アユカ	(2) 兵庫・園田	14.28		Q
3	6	1106	二本松 結衣 ニホンマツ ユイ	(3) 広島・神辺旭	14.41			3	5	560	三吉 南緒 ミヨシ ナヲ	(2) 山梨・巨摩	14.29		q
4	2	646	高木 玲奈 タカキ レナ	(2) 富山・龍谷富山	14.45			4	8	751	安達 楓恋 ヤスダ カズ	(1) 愛知・中京大中京	14.36		q
5	5	303	笹沼 若奈 ササヌマ ワカ	(3) 栃木・白鷗大足利	14.50			5	3	1000	大賀 結莉 オオガ ユリ	(3) 島根・松江北	14.37		q
6	9	24	四村 かなで シムラ カナデ	(2) 北海道・函館工	14.71			6	4	58	榎本 野々花 エノモト ノノカ	(3) 北海道・釧路江南	14.46		
7	4	1176	竹松 瑠美 タケマツ ルミ	(2) 徳島・鳴門渦潮	15.26			7	9	856	喜多 綾音 キダ アヤネ	(3) 京都・西京	14.67		
8	3	840	山下 凜 ヤマタ リン	(2) 岐阜・斐太	18.22			8	2	1168	大地 彩央里 チチ 彩央里	(2) 徳島・徳島市立	14.89		
					0.204								0.164		

5組				風: -0.9		6組				風: -1.0					
順位	レーン	ナンバー	氏名	所属	記録/R.T.	Q	コメント	順位	レーン	ナンバー	氏名	所属	記録/R.T.	Q	コメント
1	9	522	山西 桃子 ヤマニ モモコ	(1) 東京・白梅学園	14.32		Q	1	7	406	西村 夏帆 ニシムラ ナツ	(3) 埼玉・昌平	14.05		Q
2	4	827	西垣 朱音 ニガキ アサヒ	(3) 三重・松阪商	14.33		Q	2	5	794	古橋 佳奈 コハシ カナ	(3) 愛知・安城学園	14.25		Q
3	7	1453	上之園 結子 ウノノエ ユキ	(2) 宮崎・宮崎工	14.43			3	9	217	関本 萌香 関本 モウカ	(3) 秋田・大館鳳鳴	14.31		q
4	6	962	和三 はるか ワサン ハルカ	(3) 兵庫・長田	14.51			4	2	718	真田 桃子 マキダ モモコ	(3) 静岡・浜松市立	14.70		
5	3	734	吉田 美星 ヨシダ ミホシ	(3) 愛知・津島	14.86			5	8	568	白井 杏子 シライ キョウコ	(3) 新潟・新潟商	14.70		
6	8	1505	川島 杏純 カワシマ アシユ	(3) 鹿児島・鹿児島	15.06			6	6	313	鹿山 鼓文 カヤマ ヅツミ	(3) 群馬・西邑楽	14.80		
7	2	1425	池田 萌華 イケダ モウカ	(3) 熊本・熊本中央	15.19			7	3	1442	別府 明佳 ベツフ アキラ	(3) 熊本・九州学院	14.81		
					0.189			8	4	1180	谷 優花子 ヤ ユカ	(3) 徳島・城ノ内	15.20		
					DNS								0.139		

7組				風: -0.3		8組				風: +1.0					
順位	レーン	ナンバー	氏名	所属	記録/R.T.	Q	コメント	順位	レーン	ナンバー	氏名	所属	記録/R.T.	Q	コメント
1	2	8	玉置 菜々子 タマギ ナナ	(2) 北海道・札幌啓成	14.12		Q	1	8	244	茨木 凜 イバキ リン	(2) 山形・九里学園	14.11		Q
2	8	401	小山田 環 オヤマ田 タマキ	(2) 埼玉・昌平	14.24		Q	2	2	867	中尾 あゆみ ナカオ アユミ	(2) 京都・西城陽	14.30		Q
3	9	1321	村上 真凜 ムラカミ マリン	(3) 福岡・中村学園女	14.31		q	3	7	517	清水 羽菜 しみず ハナ	(1) 東京・白梅学園	14.37		
4	7	442	仲田 芽惟 ナカダ メイ	(3) 千葉・市立船橋	14.39			4	4	1268	濱田 朋佳 ハマダ トモカ	(3) 福岡・筑紫丘	14.39		
5	4	1366	松竹 美露 マツタケ ミロ	(3) 長崎・長崎女	14.41			5	6	578	渡邊 花歩 ワタナベ ハナ	(3) 新潟・長岡	14.39		
6	6	1023	澄川 芽久 スガキワ メグ	(2) 岡山・岡山操山	14.57			6	5	200	川勝 稀月 カガシ ヒツキ	(3) 宮城・常盤木学園	14.42		
7	1	1003	高田 桃花 タカダ モモカ	(2) 島根・松江北	14.77			7	9	990	岡崎 汀 オカザキ テイ	(2) 鳥取・倉吉東	14.59		
8	3	9	芝田 愛花 シバタ マカ	(2) 北海道・恵庭南	14.90			8	3	93	岡室 咲良 オカムラ サク良	(3) 北海道・遺愛女	14.75		
9	5	1506	富永 莉沙 トミカガ リサ	(2) 鹿児島・鹿児島	15.72								0.220		
					0.143										

凡例 (DNS:欠 場)

女子 100mH (0.838m)

日本高校記録 (HR) 13.39 寺田 明日香 (恵庭北・北海道) 2007
 大会記録 (GR) 13.40 寺田 明日香 (恵庭北・北海道) 2007

予選 (8-2+8) 8月 2日 10:00
 準決勝 (3-2+2) 8月 2日 13:00
 決勝 8月 2日 15:10

準決勝 3組2着+2

1組

順位	レーン	ナンバー	氏名	所属
1	7	656	吉田 唯莉 ヨシダ ユリ	(3) 石川・小松商
2	3	290	黒岩 恭香 クロイワ キョウカ	(3) 栃木・小山西
3	6	8	玉置 菜々子 タマキ ナナコ	(2) 北海道・札幌啓成
4	5	522	山西 桃子 ヤマニ モモ	(1) 東京・白梅学園
5	4	794	古橋 佳奈 フルハシ カナ	(3) 愛知・安城学園
6	2	1000	大賀 結莉 オオガ ユリ	(3) 島根・松江北
7	8	949	高良 彩花 タカラ アサカ	(2) 兵庫・園田
8	9	922	藤井 このみ フジイ コミ	(1) 大阪・大塚

風:-1.1

記録/R. T.	Q	コメント
13.76	Q	
0.155		
14.16	Q	
0.126		
14.16		
0.139		
14.21		
0.143		
14.25		
0.131		
14.26		
0.166		
14.28		
0.182		
14.41		
0.157		

2組

順位	レーン	ナンバー	氏名	所属
1	6	235	佐藤 和 サトウ トモカ	(3) 山形・米沢興譲館
2	7	437	小林 歩未 コバヤシ アユミ	(2) 千葉・市立船橋
3	4	233	阪 希望 ハン ノゾミ	(1) 山形・山形中央
4	2	751	安達 楓恋 アタチ カレン	(1) 愛知・中京大中京
5	5	401	小山田 環 オヤマタ タマキ	(2) 埼玉・昌平
6	9	18	村岡 柊有 ムラオカ シユウ	(3) 北海道・恵庭北
7	3	560	三吉 南緒 ミツシ タ	(2) 山梨・巨摩
8	8	867	中尾 あゆみ ナカオ アユミ	(2) 京都・西城陽

風:-0.5

記録/R. T.	Q	コメント
13.80	Q	
0.120		
13.98	Q	
0.164		
14.00	q	
0.155		
14.01		
0.132		
14.08		
0.151		
14.11		
0.148		
14.12		
0.137		
14.54		
0.125		

3組

順位	レーン	ナンバー	氏名	所属
1	6	406	西村 夏帆 ニシムラ ナツホ	(3) 埼玉・昌平
2	4	185	及川 優花 オイカ ユカ	(2) 宮城・柴田
3	5	244	茨木 凛 イバラキ リン	(2) 山形・九里学園
4	9	1009	長崎 さゆり ナガサキ サユリ	(1) 島根・大社
5	3	217	関本 萌香 セキモト モカ	(3) 秋田・大館鳳鳴
6	7	320	齋藤 碧彩 サイトウ アオイ	(3) 群馬・共愛学園
7	8	827	西垣 朱音 ニシカキ アサナ	(3) 三重・松阪商
8	2	1321	村上 真凛 ムラカミ マリン	(3) 福岡・中村学園女

風:-0.7

記録/R. T.	Q	コメント
13.93	Q	
0.151		
13.98	Q	
0.153		
14.01	q	
0.141		
14.16		
0.181		
14.18		
0.155		
14.21		
0.114		
14.25		
0.144		
14.43		
0.138		

決勝

順位	レーン	ナンバー	氏名	所属
1	6	656	吉田 唯莉 ヨシダ ユリ	(3) 石川・小松商
2	7	235	佐藤 和 サトウ トモカ	(3) 山形・米沢興譲館
3	3	244	茨木 凛 イバラキ リン	(2) 山形・九里学園
4	8	185	及川 優花 オイカ ユカ	(2) 宮城・柴田
5	4	406	西村 夏帆 ニシムラ ナツホ	(3) 埼玉・昌平
6	5	437	小林 歩未 コバヤシ アユミ	(2) 千葉・市立船橋
7	2	233	阪 希望 ハン ノゾミ	(1) 山形・山形中央
8	9	290	黒岩 恭香 クロイワ キョウカ	(3) 栃木・小山西

風:-2.9

記録/R. T.	コメント
13.68	
0.140	
14.01	
0.133	
14.03	
0.144	
14.16	
0.153	
14.18	
0.146	
14.23	
0.174	
14.35	
0.159	
14.44	
0.146	

女子 400mH (0.762m)

日本高校記録 (HR) 57.09 石塚 晴子 (東大阪大敬愛・大阪) 2015
 大会記録 (GR) 57.09 石塚 晴子 (東大阪大敬愛・大阪) 2015

予選 (8-2+8) 7月30日 12:27
 準決勝 (3-2+2) 7月31日 10:47
 決勝 7月31日 14:40

準決勝 3組2着+2

1組

順位	レーン	ナンバー	氏名	所属	記録/R.T.	Q	コメント
1	6	221	大城 楓奈 オオキ フウナ	(3) 山形・山形北	59.39 0.194	Q	
2	4	844	小崎 遥 コザキ ハルカ	(3) 滋賀・草津東	59.56 0.195	Q	
3	9	966	有田 安紗季 アリタ アサキ	(2) 兵庫・滝川第二	1:00.41 0.183	Q	
4	7	1111	本田 媛海 ホンダ エミ	(3) 山口・下関西	1:00.47 0.325		
5	3	200	川勝 稀月 カガツ キヅキ	(3) 宮城・常盤木学園	1:01.05 0.167		
6	8	167	後藤 理香子 ゴトウ リカ	(3) 宮城・仙台三桜	1:01.23 0.182		
7	2	1168	大地 彩央里 オチチ サリ	(2) 徳島・徳島市立	1:01.41 0.220		
5	15	1518	津波 愛樹 ツナ アツキ	(3) 沖縄・中部商		DQ	FS

2組

順位	レーン	ナンバー	氏名	所属	記録/R.T.	Q	コメント
1	6	1466	河野 志歩 カノ シホ	(3) 宮崎・宮崎商	59.85 0.212	Q	
2	4	943	福島 英里子 フクシマ エリコ	(3) 大阪・東大阪大敬愛	1:00.20 0.193	Q	
3	5	528	徳原 京香 トクハラ キョウカ	(3) 神奈川・川和	1:00.51 0.187		
4	7	474	村上 夏美 ムラカミ ナツミ	(3) 千葉・成田	1:00.71 0.208		
5	2	1253	黒岩 星紗碧 クロイワ ヒヨドリ	(3) 高知・土佐女	1:01.61 0.326		
6	9	376	瀧澤 瑞季 タキザワ ミズキ	(3) 埼玉・本庄東	1:01.68 0.233		
7	8	537	野口 幸奈 ノグチ ユキナ	(3) 神奈川・川崎市立橘	1:01.72 0.203		
8	3	290	黒岩 恭香 クロイワ キョウカ	(3) 栃木・小山西	1:02.17 0.164		

3組

順位	レーン	ナンバー	氏名	所属	記録/R.T.	Q	コメント
1	4	1034	高木 里奈 タカキ リナ	(3) 岡山・倉敷南	59.27 0.196	Q	
2	7	858	西村 寧々花 ニシムラ ネ々カ	(3) 京都・西京	59.54 0.230	Q	
3	5	217	関本 萌香 セキモト モエカ	(3) 秋田・大館鳳鳴	1:00.37 0.173	Q	
4	2	1303	青木 穂花 アオキ ホノカ	(1) 福岡・筑紫女学園	1:00.97 0.225		
5	6	283	坂本 るみ サカモト ルミ	(3) 茨城・茨城キリスト	1:00.98 0.214		
6	8	233	阪 希望 イタナノ ノゾミ	(1) 山形・山形中央	1:01.73 0.192		
7	3	142	寺本 光里 テラモト ヒカリ	(3) 青森・弘前実	1:02.25 0.357		
8	9	568	白井 杏子 シライ コウコ	(3) 新潟・新潟商	1:02.44 0.178		

決勝

順位	レーン	ナンバー	氏名	所属	記録/R.T.	コメント
1	6	1034	高木 里奈 タカキ リナ	(3) 岡山・倉敷南	59.20 0.213	
2	4	858	西村 寧々花 ニシムラ ネ々カ	(3) 京都・西京	59.33 0.218	
3	7	221	大城 楓奈 オオキ フウナ	(3) 山形・山形北	59.63 0.285	
4	8	844	小崎 遥 コザキ ハルカ	(3) 滋賀・草津東	59.67 0.185	
5	9	943	福島 英里子 フクシマ エリコ	(3) 大阪・東大阪大敬愛	59.75 0.218	
6	2	217	関本 萌香 セキモト モエカ	(3) 秋田・大館鳳鳴	59.83 0.187	
7	5	1466	河野 志歩 カノ シホ	(3) 宮崎・宮崎商	59.96 0.240	
8	3	966	有田 安紗季 アリタ アサキ	(2) 兵庫・滝川第二	1:02.23 0.176	

女子 5000mW

日本高校記録(HR) 21:45.09 岡田 久美子 (熊谷女・埼玉) 2009
大会記録 (GR) 22:45.28 河添 香織 (立命館宇治・京都) 2013

予選(2-6+4) 7月29日 12:05
決勝 7月30日 19:04

予選 2組6着+4 1組

順位	ORD	ナバ-	氏名	所属	記録	Q	コメント	順位	ORD	ナバ-	氏名	所属	記録	Q	コメント
1	12	1239	浅野 成美 アサノ ナルミ	(3) 高知・山田	23:30.36	Q		12	15	527	中 梨緒 ナカ リ	(2) 神奈川・横浜翠嵐	25:11.14		
2	1	1274	藤井 菜々子 フジイ ナナコ	(3) 福岡・北九州市立	23:31.41	Q		13	13	202	今 かえで イマ カエデ	(3) 宮城・常盤木学園	25:11.16		
3	10	1273	林 奈海 ハヤシ ナミ	(3) 福岡・北九州市立	23:31.66	Q		14	11	464	北小路 咲枝 キタコウジ サエ	(2) 千葉・成田	25:19.83		
4	14	311	尾内 夏輝 オノイ ナツキ	(3) 群馬・伊勢崎清明	23:31.70	Q		15	17	951	桑 寿々香 クノ スズカ	(3) 兵庫・川西緑台	25:20.08		
5	20	701	志々田 朝稀 シシダ アサキ	(3) 静岡・御殿場南	23:31.80	Q		16	21	1130	森本 紗慧 モリモト サエ	(3) 香川・高松工芸	25:48.81		
6	22	593	山田 美慶 ヤマダ ミリ	(3) 新潟・新潟産大附	23:32.30	Q		17	16	220	木村 和 キムラ ヒロカ	(2) 秋田・横手	25:53.96		
7	19	1424	村上 藍 ムラカミ アイ	(2) 熊本・尚綱	23:37.65	q		18	5	67	油谷 彩優里 ユタニ アユリ	(2) 北海道・標茶	28:16.51		
8	9	277	安田 穂乃花 やすダ ホノカ	(3) 茨城・下妻一	23:58.41	q		19	8	65	豊野 菜結 トヨノ ナツ	(3) 北海道・釧路江南	29:20.62		
9	4	931	杉林 歩 スギハヤシ ユミ	(2) 大阪・関西大倉	24:34.64			2	647		橋 あぐり ハシ アグリ	(3) 富山・龍谷富山		DQ	*W1
10	6	1049	池田 莉里花 イケダ リリカ	(2) 岡山・玉野光南	24:47.14			7	1208		岡田 佳奈 オカダ カナ	(3) 愛媛・川之石		DQ	*W3
11	3	625	落合 早峰 オチアイ ハヤネ	(2) 長野・東海大諏訪	24:52.03			18	1486		森山 奈緒子 モリヤマ ナホ	(2) 鹿児島・鹿児島南		DQ	*W1

2組

順位	ORD	ナバ-	氏名	所属	記録	Q	コメント	順位	ORD	ナバ-	氏名	所属	記録	Q	コメント
1	9	1064	源 有留 ミナモト アル	(2) 岡山・倉敷翠松	23:43.80	Q		12	11	818	細井 彩位 ホワイ サラ	(3) 愛知・光ヶ丘女子	25:13.24		
2	12	664	吉田 優海 ヨシダ ユウ	(3) 石川・遊学館	23:47.42	Q		13	13	1275	三崎 綺華 ミサキ アキ	(3) 福岡・北九州市立	25:16.41		
3	21	989	入江 みはゆ イリエ ミハユ	(3) 鳥取・八頭	23:47.57	Q		14	8	339	松本 みなみ マツモト ミナミ	(2) 埼玉・熊谷女	25:18.74		
4	7	849	吉川 みなこ ヨシガワ ミナコ	(3) 京都・桂	23:47.75	Q		15	19	1113	糸山 未歩 イトヤマ ミホ	(3) 山口・西京	25:20.35		
5	20	532	田牧 明花音 タマキ アカネ	(3) 神奈川・逗子	23:50.37	Q		16	14	163	相沢 美月 アイザワ ミヅキ	(3) 宮城・仙台二	25:25.66		
6	5	327	阿部 麻莉亜 アベ マリア	(3) 群馬・新島学園	23:50.94	Q		17	22	470	高橋 真奈 タカハシ マナ	(3) 千葉・成田	25:29.58		
7	6	845	三木 彩夏 ミキ アキ	(3) 滋賀・草津東	24:04.16	q		18	18	199	大内 稀智 オウチ イチ	(2) 宮城・常盤木学園	25:35.30		
8	4	1277	山田 侑奈 ヤマダ ユキナ	(3) 福岡・春日	24:29.90	q		19	2	1423	金子 櫻 カネコ サクラ	(1) 熊本・尚綱	25:49.48		
9	10	737	鈴木 紫陽 スズキ シンル	(3) 愛知・豊橋東	24:42.77			20	15	31	工藤 唯 イトウ ユイ	(3) 北海道・旭川北	26:32.94		
10	1	741	平田 風香 ヒラタ フカ	(3) 愛知・西春	25:02.53			21	3	1478	田野 美未佳 タノ ミミカ	(3) 宮崎・都城商	26:45.20		
11	17	1246	山岡 百花 ヤマオカ ヒナ	(3) 高知・岡豊	25:12.94			22	16	90	野々村 綾乃 ノノムラ アヤノ	(3) 北海道・札幌静修	26:58.53		

決勝

順位	ORD	ナバ-	氏名	所属	記録	コメント	順位	ORD	ナバ-	氏名	所属	記録	コメント		
1	15	1274	藤井 菜々子 フジイ ナナコ	(3) 福岡・北九州市立	22:18.34	GR		9	6	1064	源 有留 ミナモト アル	(2) 岡山・倉敷翠松	23:39.29		
2	8	1239	浅野 成美 アサノ ナルミ	(3) 高知・山田	22:28.35	GR		10	14	593	山田 美慶 ヤマダ ミリ	(3) 新潟・新潟産大附	23:39.36		
3	7	327	阿部 麻莉亜 アベ マリア	(3) 群馬・新島学園	22:44.85	GR		11	10	1277	山田 侑奈 ヤマダ ユキナ	(3) 福岡・春日	23:53.40		
4	16	989	入江 みはゆ イリエ ミハユ	(3) 鳥取・八頭	22:45.34			12	4	701	志々田 朝稀 シシダ アサキ	(3) 静岡・御殿場南	23:55.28		
5	2	849	吉川 みなこ ヨシガワ ミナコ	(3) 京都・桂	22:45.67			1	664		吉田 優海 ヨシダ ユウ	(3) 石川・遊学館		DQ	*W1
6	3	1273	林 奈海 ハヤシ ナミ	(3) 福岡・北九州市立	22:57.43			5	311		尾内 夏輝 オノイ ナツキ	(3) 群馬・伊勢崎清明		DQ	*W1
7	11	1424	村上 藍 ムラカミ アイ	(2) 熊本・尚綱	23:36.46			12	532		田牧 明花音 タマキ アカネ	(3) 神奈川・逗子		DQ	*W1
8	9	277	安田 穂乃花 やすダ ホノカ	(3) 茨城・下妻一	23:38.74			13	845		三木 彩夏 ミキ アキ	(3) 滋賀・草津東		DQ	*W1

ラウンド	組	1000m	2000m	3000m	4000m
予選	1組	647 4:32	1239 9:20	1239 14:06	1239 18:49
予選	2組	1064 4:44	1064 9:28	1064 14:11	1064 19:01
決勝		845 4:22	1274 8:45	1274 13:16	1274 17:49

女子 4 × 100m

日本高校記録 (HR) 44.48

東京・東京 2015
(齊田果歩, 福田真衣, 上村希実, トハハ-イヨハ)
大会記録 (GR) 45.23
埼玉栄・埼玉 2013
(初見笑里, 阿部彩花, 吉田実結, 土井杏南)

予選 (8-2+8) 7月29日 16:56
準決勝 (3-2+2) 7月30日 18:10
決勝 7月31日 16:08

予選 8組2着+8

1組				2組									
順位	レーン	チーム	走者名	記録/R.T.	Q	コメント	順位	レーン	チーム	走者名	記録/R.T.	Q	コメント
1	4	中京大中京	五月 柴崎 (3) シバサキメイ なつ (3) クノツツ 綾音 (2) テンジンアヤ	46.31	Q		1	7	夙川	真菜 (3) エノケナ 乙葉 (3) ミナモトハ 梨香 (3) オノリカ	46.34	Q	
2	3	佐賀北	五月 柴崎 (3) シバサキメイ なつ (3) クノツツ 綾音 (2) テンジンアヤ	46.93	Q		2	6	市立船橋	真菜 (3) エノケナ 乙葉 (3) ミナモトハ 梨香 (3) オノリカ	46.86	Q	0.184
3	7	大阪	五月 柴崎 (3) シバサキメイ なつ (3) クノツツ 綾音 (2) テンジンアヤ	47.15	q		3	5	盛岡誠桜	真菜 (3) エノケナ 乙葉 (3) ミナモトハ 梨香 (3) オノリカ	47.11	q	0.202
4	2	埼玉栄	五月 柴崎 (3) シバサキメイ なつ (3) クノツツ 綾音 (2) テンジンアヤ	47.17	q		4	2	九里学園	真菜 (3) エノケナ 乙葉 (3) ミナモトハ 梨香 (3) オノリカ	47.38	q	0.190
5	9	白鷗大足利	五月 柴崎 (3) シバサキメイ なつ (3) クノツツ 綾音 (2) テンジンアヤ	47.78			5	3	安城学園	真菜 (3) エノケナ 乙葉 (3) ミナモトハ 梨香 (3) オノリカ	47.91		0.154
6	5	昌平	五月 柴崎 (3) シバサキメイ なつ (3) クノツツ 綾音 (2) テンジンアヤ	48.37			6	8	星稜	真菜 (3) エノケナ 乙葉 (3) ミナモトハ 梨香 (3) オノリカ	48.23		0.238
7	8	広島皆実	五月 柴崎 (3) シバサキメイ なつ (3) クノツツ 綾音 (2) テンジンアヤ	48.45			7	9	那覇西	真菜 (3) エノケナ 乙葉 (3) ミナモトハ 梨香 (3) オノリカ	49.99		0.304
8	6	松江北	五月 柴崎 (3) シバサキメイ なつ (3) クノツツ 綾音 (2) テンジンアヤ	48.91			8	4	聖力タリナ	真菜 (3) エノケナ 乙葉 (3) ミナモトハ 梨香 (3) オノリカ	50.02		0.162

3組				4組									
順位	レーン	チーム	走者名	記録/R.T.	Q	コメント	順位	レーン	チーム	走者名	記録/R.T.	Q	コメント
1	2	東京	真由 (2) タカハシユ 沙弥香 (3) ナガシマサチ 紗矢香 (3) モリタサチ	46.84	Q		1	8	京都橘	清乃 (1) コニシサヤノ あいこ (2) ケイアコ 万里乃 (3) ヒメマリノ	46.16	Q	
2	5	大分雄城台	真由 (2) タカハシユ 沙弥香 (3) ナガシマサチ 紗矢香 (3) モリタサチ	47.00	Q		2	4	新潟商	清乃 (1) コニシサヤノ あいこ (2) ケイアコ 万里乃 (3) ヒメマリノ	46.88	Q	0.174
3	4	相洋	真由 (2) タカハシユ 沙弥香 (3) ナガシマサチ 紗矢香 (3) モリタサチ	47.25	q		3	9	市立長野	清乃 (1) コニシサヤノ あいこ (2) ケイアコ 万里乃 (3) ヒメマリノ	47.62		0.323
4	7	鳥取城北	真由 (2) タカハシユ 沙弥香 (3) ナガシマサチ 紗矢香 (3) モリタサチ	47.30	q		4	7	東京学館新潟	清乃 (1) コニシサヤノ あいこ (2) ケイアコ 万里乃 (3) ヒメマリノ	48.05		0.155
5	9	鹿児島女	真由 (2) タカハシユ 沙弥香 (3) ナガシマサチ 紗矢香 (3) モリタサチ	47.73			5	1	八王子	清乃 (1) コニシサヤノ あいこ (2) ケイアコ 万里乃 (3) ヒメマリノ	48.66		0.147
6	8	九州国際大付	真由 (2) タカハシユ 沙弥香 (3) ナガシマサチ 紗矢香 (3) モリタサチ	47.89			6	5	九州学院	清乃 (1) コニシサヤノ あいこ (2) ケイアコ 万里乃 (3) ヒメマリノ	48.75		0.335
7	3	純心女	真由 (2) タカハシユ 沙弥香 (3) ナガシマサチ 紗矢香 (3) モリタサチ	48.62			7	2	市立函館	清乃 (1) コニシサヤノ あいこ (2) ケイアコ 万里乃 (3) ヒメマリノ	49.44		0.216
8	6	済美	真由 (2) タカハシユ 沙弥香 (3) ナガシマサチ 紗矢香 (3) モリタサチ	49.31			8	3	北海	清乃 (1) コニシサヤノ あいこ (2) ケイアコ 万里乃 (3) ヒメマリノ	49.60		0.210
		愛媛	真由 (2) タカハシユ 沙弥香 (3) ナガシマサチ 紗矢香 (3) モリタサチ				6	宮崎商	清乃 (1) コニシサヤノ あいこ (2) ケイアコ 万里乃 (3) ヒメマリノ	0.185	DQ	*R1	

凡例 (DQ :失格/ *R1:レイトアウトゾーン内でハットパスが完了しなかった (R170-7))

女子 4 × 100m

日本高校記録 (HR) 44.48

東京・東京 2015
(齊田果歩, 福田真衣, 上村希実, イトハネ・イヅナ)

大会記録 (GR) 45.23

埼玉栄・埼玉 2013
(初見笑里, 阿部彩花, 吉田実結, 土井杏南)

予選 (8-2+8) 7月29日 16:56
準決勝 (3-2+2) 7月30日 18:10
決勝 7月31日 16:08

5組

順位	レーン	チーム	ナンバー	走者名	記録/R.T. Q	コメント
1	3	生野	908	村井 志帆 (1) ムライ シ	47.05 Q	
			905	榎上 明日香 (3) ケンゾウ アスカ		
			907	松本 夏海 (2) マット ナツミ		
			906	中尾 玲 (1) ナカオ レイ		
2	8	浜松市立	723	松下 花 (2) マツタ ハナ	47.42 Q	
			720	鈴木 真子 (2) スズキ マコ		
			722	中津川 亜月 (1) ナカツカガワ アヅキ		
			719	鈴木 聖菜 (2) スズキ セイ		
3	2	至学館	772	大城 珠莉 (1) オオしろ しゅり	47.61	
			769	磯部 まみ (3) イソベ マミ		
			774	小椋 由衣 (2) コノキ ユイ		
			770	井戸川 ギョウ 風果 (1) イドガワ ユウカ		
4	6	國學院栃木	299	藤掛 友里香 (3) フジガキ ユリカ	47.71	
			294	梶木 菜々香 (2) カギキ ナカ		
			292	石川 りお (3) イスカ リオ		
			293	小野 真由 (3) オノ マユ		
5	7	立命館慶祥	89	吉田 梨緒 (2) ヨシダ リオ	47.72	
			81	臼井 文音 (2) ウスイ アネ		
			82	岡田 帆花 (2) オカダ ホナ		
			87	三好 菜葉 (1) ミヨウ ナハ		
6	5	古川黎明	173	北村 帆乃夏 (3) キタムラ ホノな	48.28	
			174	佐藤 芹香 (3) サトウ セリカ		
			179	山内 七海 (1) ヤマうち ナミ		
			177	戸羽 優依 (1) トハ ユイ		
7	9	明誠	1016	長戸 花 (2) ナガト コ	48.32	
			1018	前田 瑠音 (3) マエタ ルナ		
			1019	米田 涼帆 (3) ヨネタ スズキ		
			1013	井口 彩実 (1) イノuchi アミ		
4		敦賀	695	緩話 美秋 (3) クワシタ ミキ	0.176	DQ *R1
			693	山本 尚り (2) ヤマモト ナガ		
			682	戸田 陽菜 (2) トウダ ナツ		
			684	加藤 香奈 (1) カタリ アナ		

6組

順位	レーン	チーム	ナンバー	走者名	記録/R.T. Q	コメント
1	3	山形中央	226	岡田 悠 (1) オカダ ユウ	46.53 Q	
			225	青野 朱李 (2) アヲ シュリ		
			224	青野 心音 (1) アヲ コネ		
			230	酒井 菜葉 (2) サカイ カナ		
2	8	西城陽	868	山下 紗希子 (3) ヤマダ サキコ	47.00 Q	
			863	小西 萌乃 (3) コノシ モエノ		
			864	四方 夢 (3) シカタ ユメ		
			869	吉田 真菜 (3) ヨシダ マナ		
3	2	共愛学園	324	中澤 姫花 (3) ナカさわ ひめな	47.07 q	
			321	塩田 夏鈴 (2) シノタ ナつみ		
			318	奥村 ユリ (3) オクムラ ユリ		
			320	齋藤 碧彩 (3) サイとう せき		
4	6	幕張総合	450	塩田 夏帆 (1) シノタ ナつみ	47.45 q	
			453	中西 藍里 (3) ナカニシ アリ		
			448	川上 いちこ (3) カガミ イチコ		
			451	清水 玲那 (2) シミズ レナ		
5	7	松山東	1199	西村 知紗 (2) ニシムラ チサ	47.80	
			1195	竹内 夢乃 (2) タケウチ ムノ		
			1198	戸田 真子 (3) トウダ マコ		
			1192	川中 葵琳 (1) カワナカ アヲ		
6	5	長崎女	1365	深井 まどか (3) コホイ マドカ	47.89	
			1366	松竹 美路 (3) マツタケ ミチ		
			1363	島谷 晴菜 (2) シマタ ハルナ		
			1362	佐藤 美菱 (2) サトウ ミユ		
7	9	西京	1121	藤田 奈美 (1) フジタ ナミ	48.36	
			1124	山本 朝々莉 (1) ヤマモト モチリ		
			1114	岩本 麻衣 (3) イワモト マイ		
			1116	大玉 華鈴 (3) オオタマ カリン		
8	4	秋田	213	加賀谷 佳南 (2) カガヤ ナツ	55.81	0.188
			215	早坂 姜 (3) ササカ アヲ		
			214	塚田 美羽 (3) ツカタ ミク		
			211	大島 和佳奈 (1) オオしま ワカナ		

7組

順位	レーン	チーム	ナンバー	走者名	記録/R.T. Q	コメント
1	5	岡崎城西	810	山本 里菜 (3) ヤマモト リナ	47.34 Q	
			798	片山 葉理 (1) カタヤマ エリ		
			805	永井 繪理香 (1) ナガイ エリカ		
			807	深町 優衣 (2) フカまち ユイ		
2	6	白梅学園	518	中田 嬉歩 (3) ナカタ ヒ	47.41 Q	
			515	川鍋 ゆりか (3) カワなべ ユリカ		
			517	清水 羽菜 (1) シミス ハナ		
			522	山西 桃子 (1) ヤマニシ モモ		
3	2	大阪桐蔭	916	田辺 真唯 (2) タナベ マユ	47.53	
			918	服部 唯 (3) ハツベ ユイ		
			914	高山 綺首 (3) タカヤマ キノ		
			917	橋爪 優佳 (2) ハシづめ ユカ		
4	8	中部商	1522	山内 梨愛 (2) ヤマうち リア	47.83	
			1514	岩永 留奈 (3) イワナガ ルナ		
			1516	古波藏 玲奈 (3) コハざん レナ		
			1518	津波 愛樹 (3) ツハ アイ		
5	7	聖望	367	大城 奈穂 (3) オオしろ ナホ	47.88	
			365	上野 海里 (3) ウエノ カイ		
			368	大橋 愛可 (2) オハナヒ アキカ		
			370	鈴木 莉香 (3) スズキ リカ		
6	3	常盤木学園	198	秋葉 ひかる (1) アキハ ヒカル	48.43	
			207	早坂 あみ (3) ササカ アミ		
			201	小松 明歩 (2) コマツ アキホ		
			205	佐藤 紗耶 (3) サトウ ユイ		
7	9	宮崎工	1456	木村 紗耶 (3) キムラ サカ	49.42	
			1453	上之園 結子 (2) ウエノノウ ユコ		
			1454	大村 果夢 (3) オオムラ ヨム		
			1462	福吉 莉子 (2) フクよし リコ		
4	九産大付九産	福岡	1327	西本 有佳里 (2) ニシモト ユカリ	0.177	DQ *R1
			1324	木村 安希 (2) キムラ アキ		
			1322	井上 さつき (3) イノウエ サツキ		
			1326	高原 夏織 (3) カハラ カオリ		

8組

順位	レーン	チーム	ナンバー	走者名	記録/R.T. Q	コメント
1	4	倉敷中央	1036	追川 友梨 (3) オイ川 ユリ	46.43 Q	
			1040	澤口 柚花 (3) サエグチ ユカ		
			1042	野口 理帆 (3) ノグチ リホ		
			1039	齋藤 愛美 (3) サイとう アミ		
2	5	惠庭北	18	村岡 桜 (3) ムラオガ シユウ	46.46 Q	
			16	御家瀬 緑 (1) ミセノミドリ		
			11	井越 朱梨 (3) イノシ アカリ		
			15	町井 愛海 (1) マチノ アミ		
3	9	四学香川西	1144	榎本 樹羅 (1) エノモト ジュウラ	47.50	
			1154	吉田 果穂 (3) ヨシダ カホ		
			1146	酒井 結衣 (3) サカイ ユイ		
			1145	神田 響 (3) カンガ ヒビキ		
4	1	小松商	655	道下 愛 (3) ミチシタ メグミ	47.89	
			657	輪島 里奈 (3) ワジマ リナ		
			656	吉田 唯莉 (3) ヨシダ ユリ		
			651	中島 紗波 (2) ナカシマ サハ		
5	7	松阪商	827	西垣 朱音 (3) ニシガキ アカネ	48.04	
			832	横山 綾香 (3) コノヤマ アヤカ		
			824	北村 夏海 (3) キタムラ ナツミ		
			828	濱口 紀子 (1) ハマガチ キコ		
6	2	鳴門渦潮	1174	久次米 萌 (2) クジメ モエ	49.16	
			1179	吉田 美優 (1) ヨシダ ミユ		
			1177	林 陽菜 (3) ハヤシ ユナ		
			1176	竹松 瑠美 (2) タケマツ ルミ		
7	6	旭川大学	113	山浦 那步 (2) ヤマウラ ナホ	49.31	0.294
			104	大景 貴予 (3) オオカゲ キヨ		
			114	山田 千詠 (2) ヤマダ チヅ		
			111	月岡 秀美 (3) ツキオカ ヒツミ		
8	8	城南	1157	西村 公花 (1) ニシムラ キシカ	49.59	
			1155	武村 優里 (2) タケムラ ユリ		
			1160	松永 蒼生 (3) マツナガ アヲ		
			1158	登 瑞季 (2) ノボリ ミズキ		
9	3	武修館	120	佐藤 ルミナ (2) サトウ ルミナ	49.64	0.192
			122	山崎 愛結 (2) ヤマガキ アユ		
			121	高杉 ルナ (2) タカサキ ルナ		
			118	岡田 朝加 (2) オカダ アサカ		

凡例 (DQ:失格 / *R1:レイトスタートでハットパスが完了しなかった (R170-7))

女子 4 × 100m

日本高校記録 (HR) 44.48

東京・東京 2015
(齊田果歩, 福田真衣, 上村希実, トハ`--`イ3ハ`)
大会記録 (GR) 45.23
埼玉栄・埼玉 2013
(初見笑里, 阿部彩花, 吉田実結, 土井杏南)

予選 (8-2+8) 7月29日 16:56
準決勝 (3-2+2) 7月30日 18:10
決勝 7月31日 16:08

準決勝 3組2着+2

1組				2組									
順位	レーン	チーム	走者名	記録/R.T.	Q	コメント	順位	レーン	チーム	走者名	記録/R.T.	Q	コメント
1	5	恵庭北	村岡 悠有 御家瀬 緑 井越 朱梨 町井 愛海	46.28	Q	0.201	1	4	京都橘	古西 清乃 壹岐 あいこ 姫野 万里乃 吉野 史織	46.25	Q	0.141
2	6	夙川	榎 真菜 宮田 乙葉 尾上 梨香 三村 聖香	46.39	Q	0.168	2	7	東京	須藤 美桜 中島 沙弥香 守田 紗矢香 高橋 真由	46.79		0.141
3	7	倉敷中央	追川 友梨 澤谷 袖花 野口 理帆 齋藤 愛美	46.75	q	0.228	3	3	大阪	桑原 綾子 中西 彩梨 今村 彩梨 今村 希実	46.86		0.182
4	4	市立船橋	景山 映穂 小林 沙由里 大平 沙由花 河野 真子	47.15		0.192	4	9	盛岡誠桜	高橋 郁成 小山 奈月 狐崎 亜実 山田 美来	46.86		0.168
5	8	浜松市立	鈴木 聖月 鈴木 みず紀 高橋 花菜 竹内 陽菜	47.37		0.154	5	6	佐賀北	加藤 実里 野上 芽生 野上 志帆 村上 明日香	46.97		0.187
6	3	相洋	高島 陽菜 合田 穂歩 川鍋 ゆりか 清水 羽菜	47.41		0.199	6	8	大分雄城台	内田 桐子 夕織 愛美 野上 芽生 村上 志帆	47.19		0.165
7	9	白梅学園	中田 穂歩 川鍋 ゆりか 清水 羽菜 山西 桃子	47.75		0.324	7	5	生野	村上 志帆 村上 明日香 松本 夏海 中尾 瑠	47.67		0.180
8	2	鳥取城北	宇野 茜 前田 真奈 松本 真奈 上田 理湖				8	2	幕張総合	塩田 夏帆 中西 藍里 川上 いちご 清水 玲那			

3組

順位	レーン	チーム	走者名	記録/R.T.	Q	コメント	順位	レーン	チーム	走者名	記録/R.T.	コメント
1	6	中京大中京	高須 鮎香 久野 なつ 天神 綾音 長谷川 愛樹	45.91	Q	0.151	1	5	中京大中京	高須 鮎香 久野 なつ 天神 綾音 長谷川 愛樹	45.48	0.163
2	4	山形中央	岡田 悠 青野 朱李 青野 心音 酒井 菜音	46.46	Q	0.189	2	7	京都橘	古西 清乃 壹岐 あいこ 姫野 万里乃 吉野 史織	45.70	0.144
3	8	西城陽	山下 夢 西野 梨乃 四方 真菜 吉田 乙葉	46.82		0.151	3	6	恵庭北	村岡 悠有 御家瀬 緑 井越 朱梨 町井 愛海	45.94	NYR 0.203
4	9	共愛学園	中澤 夏鈴 塩田 ユリ 奥村 碧彩 齋藤 里菜	47.13		0.193	4	8	夙川	榎 真菜 宮田 乙葉 尾上 梨香 三村 聖香	46.00	0.158
5	7	岡崎城西	山本 菜里 片山 梨珠 沖田 優衣 深町 侑咲	47.52		0.176	5	4	東京	須藤 美桜 中島 沙弥香 守田 紗矢香 高橋 真由	46.20	0.173
6	3	埼玉栄	佐久田 奈々子 程川 梨乃 池田 一葉 和地 彩花	47.53		0.167	6	9	山形中央	岡田 悠 青野 朱李 青野 心音 酒井 菜音	46.21	0.272
7	2	九里学園	鈴木 一葉 和地 彩花 茨木 美帆 開沼 夢海	47.82		0.168	7	3	倉敷中央	追川 友梨 澤谷 袖花 野口 理帆 齋藤 愛美	46.28	0.201
5	新潟商	野澤 彩乃 長井 未吹 田中 更紗 吉井 里々子		0.180	DQ	*R1	8	2	市立船橋	景山 映穂 小林 沙由里 大平 沙由花 河野 百花	46.33	0.168

決勝

凡例 (DQ :失格/ NYR:U18日本記録/ *R1:予選内でのトハ`ス`が完了しなかった(R170-7))

女子 4x400m

日本高校記録 (HR) 3:37.67 東大阪大敬愛・大阪 2016
 (戸谷温海, 川田朱夏, 戸谷湧海, 佐々木梓)
 大会記録 (GR) 3:37.67 東大阪大敬愛・大阪 2016
 (戸谷温海, 川田朱夏, 戸谷湧海, 佐々木梓)

予選 (8-2+8) 8月 1日 15:47
 準決勝 (3-2+2) 8月 2日 11:55
 決勝 8月 2日 16:35

予選 8組2着+8

1組				2組									
順位	レーン	チーム	走者名	記録/R.T.	Q	コメント	順位	レーン	チーム	走者名	記録/R.T.	Q	コメント
1	8	幕張総合	449 サラミ 禎美依 458 森元 陽菜 453 中西 藍里 448 川上 いちご	3:49.06	Q	0.193	1	3	西京	855 岡本 真悠子 858 西村 暈々花 861 吉岡 里奈 856 喜多 綾音	3:47.19	Q	0.203
2	7	昌平	400 宇和野 陽月 407 初見 綾香 402 倉田 羽七 399 岩田 芽生	3:49.31	Q	0.182	2	6	浜松西	708 小出 杏 706 石原 真生子 711 内藤 未彩 712 前田 季々香	3:47.51	Q	0.171
3	2	成田	473 水原 麻衣 474 村上 夏美 465 齋藤 夏乃 472 三浦 ちさと	3:49.87	q	0.178	3	4	東海大諏訪	623 今井 希生 626 小林 叶音 629 藤岡 綾奈 624 臼井 美紅	3:50.39	q	0.176
4	9	所沢北	353 溝辺 由香 348 オコーリ 芹奈 351 団村 美緒 349 菊池 華緒	3:50.22	q	0.238	4	5	新潟商	565 岡部 愛実 570 田中 更紗 569 武田 愛菜 571 長井 未吹	3:51.30	q	抜出不能
5	3	済美	1235 本岡 真悠 1229 佐藤 あいみ 1237 山内 果歩 1230 清水 梨乃	3:51.96		0.280	5	2	愛知	743 木下 慶乃 742 井貝 沙彩 746 鈴木 佳菜 745 杉浦 奈央	3:52.87		0.203
6	4	西京	1124 山本 萌々莉 1117 才原 真衣 1114 岩本 明日香 1119 西重 美瑠	3:52.05		0.179	6	8	玉野光南	1055 原瀬 優花 1051 國塩 里奈 1054 高橋 美夢 1050 大山 睦子	3:54.71		0.366
7	6	熊本商	1414 山口 鈴 1409 菊池 美葉 1413 村上 静和 1412 村上 碧	3:52.67		0.340	7	7	城南	1155 武知 優里 1158 登 瑞季 1160 松永 蒼生 1157 西村 公花	4:04.89		0.160
8	5	鹿児島女	1499 瀧田 香奈 1497 東 真希 1494 高木 美桜 1492 下境田 桃香	3:53.15		0.218	8	9	熊本中央	1427 榎山 沙也叶 1433 波留 青依 1430 千場 悠花 1425 池田 萌華	4:06.09		0.316

3組				4組									
順位	レーン	チーム	走者名	記録/R.T.	Q	コメント	順位	レーン	チーム	走者名	記録/R.T.	Q	コメント
1	6	相洋	553 高島 映季 547 合田 陽菜 552 田井 遥 554 高島 菜都美	3:45.94	Q	0.283	1	8	東大阪大敬愛	943 福島 英里子 936 大西 愛永 939 小出 彩音 938 川田 朱夏	3:45.32	Q	0.202
2	1	中京大中京	767 山田 真梨子 766 三輪 未来 752 生田 奈緒子 758 鈴木 朱音	3:48.86	Q	0.162	2	9	佐賀北	1341 加茂 明華 1348 古川 砂椰 1342 白石 実里 1339 内田 さくら	3:49.21	Q	0.241
3	7	岡崎城西	808 本多 理子 802 佐藤 琴珠 797 沖田 梨珠 798 片山 菜里	3:50.03	q	0.158	3	3	九里学園	250 高橋 桃子 246 開沼 美帆 247 近野 桃花 245 小真 夢海	3:53.94		0.174
4	9	山形中央	228 後藤 小真知 224 青野 心音 233 阪 希望 225 青野 李朱	3:51.65		0.214	4	6	新潟明訓	585 小川 さくら 584 大須賀 美由 590 塚本 朱璃 587 亀田 彩香	3:54.26		0.339
5	4	広島皆実	1072 柏原 真希 1080 渡部 仁美 1069 今村 菜 1067 安藤 りん	3:52.92		0.157	5	7	純心女	1368 池上 果歩 1380 山崎 華 1369 蒲川 奈々枝 1379 森山 奈菜絵	3:54.78		0.176
6	5	中部商	1514 岩永 留奈 1516 古波蔵 玲奈 1518 津波 愛樹 1515 上江洲 夏実	3:53.00		0.170	6	5	高稜	1281 内田 真倫 1284 中色 暈々 1282 大崎 涼 1285 西村 かいり	3:58.73		0.181
7	8	東北	195 菅原 有咲 196 仲村 ふうな 191 青野 優奈 197 渡邊 有紗	3:57.51		0.399	7	4	室蘭清水丘	40 熊澤 由真 44 山本 しおり 42 駿河 美百果 43 山下 このは	4:02.50		0.349
8	2	札幌南	4 布村 優果 3 高屋敷 実優 2 高橋 杏佳 1 幸田 梨花	4:03.27		0.206	8	1	釧路江南	64 中村 和 63 富田 永遠 57 石森 理子 59 熊谷 麗	4:04.82		0.195
9	3	市立函館	130 滝澤 なつ美 131 棚橋 和泉 128 白土 千夏 132 平松 果鈴	4:07.34		0.414	2	筑紫女学園					DNS

女子 4 × 4 0 0 m

日本高校記録 (HR) 3:37.67 東大阪大敬愛・大阪 2016
(戸谷温海, 川田朱夏, 戸谷湧海, 佐々木梓)

大会記録 (GR) 3:37.67 東大阪大敬愛・大阪 2016
(戸谷温海, 川田朱夏, 戸谷湧海, 佐々木梓)

予選 (8-2+8) 8月 1日 15:47
準決勝 (3-2+2) 8月 2日 11:55
決勝 8月 2日 16:35

5組

順位	レーン	チーム	ナンバー	走者名	記録/R.T.	Q	コメント
1	3	埼玉栄	387	佐久田 侑咲	3:48.25	Q	
			396	吉田 詩央			
			394	程川 奈々子			
2	6	至学館	390	鈴木 一葉	3:48.56	Q	
			772	大城 珠莉南			
			771	井上 美音			
3	7	舟入	1094	上田 万葉	3:49.15	q	
			1095	岡山 遥菜			
			1097	徳重 夢乃			
4	4	摂津	1093	上田 万葉	3:51.58	q	
			901	山本 美紗			
			896	北田 莉亜			
5	2	八幡南	1266	立石 彩紗	3:53.24		
			1262	岩見 夏実			
			1265	田島 歩実			
6	9	岡山東商	1025	川崎 夏穂	3:53.81		
			1024	安定 美咲			
			1029	西角 美奈			
7	5	新島学園	1026	小西 重	3:54.34		
			334	中島 櫻			
			330	櫻井 美有			
8	8	倉敷中央	1042	野口 理帆	3:55.45		
			1043	藤本 優希			
			1041	中山 奈麻美			
			1039	齋藤 愛美			

6組

順位	レーン	チーム	ナンバー	走者名	記録/R.T.	Q	コメント
1	7	東京	486	佐井 杏子	3:48.28	Q	
			495	守田 紗矢香			
			483	井上 彩加			
2	5	敦賀	493	中島 沙弥香	3:48.29	Q	
			690	長谷川 実季			
			687	久保田 光菜			
3	8	仙台三桜	693	山本 しおり	3:52.20		
			682	芦田 陽菜			
			168	齋藤 はるか			
4	4	光ヶ丘女子	169	佐々木 優衣	3:52.39		
			170	佐藤 葉々華			
			167	後藤 理香子			
5	6	東京学館新潟	813	佐々木 希ら	3:53.04	0.156	
			814	佐藤 来弥			
			816	半田 楓子			
6	9	星稜	819	山口 実桜	3:56.15	0.315	
			605	南雲 茜			
			603	田中 茜			
7	3	旭川大学	599	小泉 千秋	3:58.05	0.200	
			598	加藤 名奈			
			666	池田 未優			
8	2	国際学院	680	和田 奈々	4:00.25	0.174	
			679	吉岡 美玲			
			671	澤井 柚菜			

7組

順位	レーン	チーム	ナンバー	走者名	記録/R.T.	Q	コメント
1	6	姫路商	982	平野 美佑花	3:47.32	Q	
			981	長濱 奈々美			
			976	上田 実和			
2	4	八王子	980	中野 菜乃	3:47.77	Q	
			502	唐沢 エリカ			
			508	平野 歩佳			
3	8	市立船橋	503	小林 萌恵	3:50.07	q	
			506	津川 瑠衣			
			441	高山 沙優			
4	2	土佐女	431	大平 沙由里	3:54.38	0.230	
			434	岸 加楠			
			436	河野 百花			
5	5	本庄東	1255	森田 柚奈	3:54.53	0.249	
			1256	山崎 愛由			
			1249	池田 佳菜子			
6	9	宮崎商	1253	黒岩 星紗碧	3:55.58	0.209	
			373	ウグウエル ミシェル			
			375	須永 里奈			
7	3	聖カタリナ	374	斎藤 新芽	3:58.13	0.178	
			376	瀧澤 瑞季			
			1477	和田 茉琳			
8	7	徳島市立	1466	河野 志歩	4:11.87	0.184	
			1469	那須 愛生			
			1475	山岡 桃子			

8組

順位	レーン	チーム	ナンバー	走者名	記録/R.T.	Q	コメント
1	6	京都文教	879	村井 萌恵	3:48.01	Q	
			878	藤山 日鈴			
			872	愛須 美耶			
2	3	大分西	874	塩見 綾乃	3:48.92	Q	
			1400	吉高 夏海			
			1393	大塚 美穂			
3	5	立命館慶祥	1401	吉野 奈子	3:51.84	0.149	
			1397	仲道 彩音			
			89	吉田 梨緒			
4	4	北上翔南	81	臼井 文音	3:52.83	0.253	
			82	岡田 帆花			
			83	久保 明日香			
5	8	郡山東	147	菊池 七霞	3:53.57	0.155	
			150	千田 彩香			
			151	畠山 萌			
6	7	四学香川西	146	及川 朝賀	3:53.69	0.317	
			260	今川 真希			
			264	中村 美宇			
7	2	九州学院	265	野木 玲那	4:00.80	0.176	
			263	佐治 知未			
			1153	吉織 史央里			
9	夙川	兵庫	1154	吉田 果穂	DNS		
			1146	酒井 結衣			
			1144	榎本 樹羅			

凡例 (DNS:欠 場)

女子 4 × 4 0 0 m

日本高校記録 (HR) 3:37.67 東大阪大敬愛・大阪 2016
(戸谷温海, 川田朱夏, 戸谷湧海, 佐々木梓)
大会記録 (GR) 3:37.67 東大阪大敬愛・大阪 2016
(戸谷温海, 川田朱夏, 戸谷湧海, 佐々木梓)

予選 (8-2+8) 8月 1日 15:47
準決勝 (3-2+2) 8月 2日 11:55
決勝 8月 2日 16:35

準決勝 3組2着+2

順位	レーン	チーム	ナンバー	走者名	記録/R.T. Q	コメント	順位	レーン	チーム	ナンバー	走者名	記録/R.T. Q	コメント
1	4	西京	855	岡本 真悠子 (3) 桃ト マコ (3)	3:45.64 Q		1	6	東大阪大敬愛	943	福島 英里子 (3) フクシマ エリコ (3)	3:42.51 Q	
		京都	858	西村 寧々花 (3) ニシムラ ねな (3)	0.169				大阪	944	宮出 彩花 (2) ミヤデ アサカ (2)	0.182	
			861	吉岡 里奈 (1) ヨシオカ リナ (1)					大阪	939	小出 彩音 (2) コイデ アサキ (2)		
2	7	八王子	856	綾音 幸々花 (3) きりあね (3)	3:45.84 Q		2	5	東京	486	佐井 杏子 (3) さい あん (3)	3:45.58 Q	
		東京	502	唐沢 エリカ (2) からさわ エリカ (2)	0.176				東京	493	中島 沙弥香 (3) なかじま さやか (3)	0.234	
			508	平野 歩佳 (2) ひらの あゆみ (2)					東京	483	井上 彩加 (3) いのうえ あやか (3)		
			503	小林 萌恵 (1) こばやし めい (1)					東京	495	守田 紗矢香 (3) まりた さやか (3)		
			506	津川 紗都 (2) つがわ さとら (2)					東京	483	守田 紗矢香 (3) まりた さやか (3)		
3	8	佐賀北	1341	加茂 明華 (2) かもの てるな (2)	3:46.08 q		3	2	摂津	895	片岡 菜月 (3) ひらおか のづけ (3)	3:45.60 q	
		佐賀	1348	古川 砂椰 (2) くるがわ さや (2)	0.165				大阪	896	北田 莉亜 (3) きたの りあ (3)	0.191	
			1342	白石 実里 (3) しらかし みのり (3)					大阪	901	山本 美紗 (2) やまもと みさ (2)		
			1339	内田 さくら (3) うちだ さくら (3)					大阪	900	明瀬 加奈 (2) しみず かな (2)		
4	5	姫路商	982	平野 美佑花 (2) ひらの みゆか (2)	3:46.10		4	8	中京大	767	山田 真梨子 (2) やまだ まりこ (2)	3:47.39	
		兵庫	981	長瀬 美咲 (2) ながせ みさき (2)	0.203				愛知	758	鈴木 朱音 (2) すずき あかね (2)	0.177	
			976	上田 実和 (3) うえだ みのり (3)					愛知	766	三輪 未来 (1) みづみらい (1)		
			980	中野 菜乃 (1) かの ナノ (1)					愛知	765	細井 梓菜 (2) ほそい しづな (2)		
5	6	浜松西	708	小出 杏生 (2) こいデ あん (2)	3:47.81		5	3	岡崎城西	797	沖田 梨珠 (3) おきの りあ (3)	3:49.39	
		静岡	706	石原 真生子 (3) いしはら まこ (3)	0.172				愛知	798	片山 菜里 (3) ぺんたの りん (3)	0.193	
			711	内藤 未彩 (3) うちどう み (3)					愛知	802	佐藤 琴美 (3) さとう ことみ (3)		
			712	前田 香 (2) まへだ か (2)					愛知	808	本多 理子 (3) ほんだ り (3)		
6	9	昌平	400	宇和野 陽月 (2) うわの ひろき (2)	3:53.50		6	7	埼玉栄	392	豊島 百々花 (2) 豊島 ひばり (2)	3:50.22	
		埼玉	407	初見 綾香 (2) はつみ あやか (2)	0.188				埼玉	396	吉田 詩久 (1) よしか しば (1)	0.173	
			402	倉田 芽七 (1) くらた めい (1)					埼玉	394	程川 奈々子 (2) ほどがわ ななこ (2)		
			399	岩田 芽生 (1) いわた めい (1)	3:56.67				埼玉	390	鈴木 一葉 (1) すずき かな (1)		
			353	溝辺 由香 (3) みのべ ゆか (3)	0.185				埼玉	465	齋藤 夏乃 (3) さいとう なつみ (3)		
			348	オコーリ 芹奈 (3) おーり せり (3)	0.185				千葉	474	村上 夏実 (3) むらかみ なつみ (3)	3:57.07	
			351	岡村 美緒 (3) おかむら めい (3)					千葉	472	三浦 ちさと (1) みづうら ちはと (1)	0.235	
			349	菊池 華緒 (3) きく池 ちか (3)					千葉	473	水原 麻衣 (1) みづはら まい (1)		
			624	白井 美紅 (3) しろい み (3)	3:57.19				至学館	772	大城 珠莉 (1) おおしろ じゅり (1)		DQ *T3
			626	小林 叶音 (2) こばやし かな (2)	0.188				至学館	770	井戸 ビケル (1) いど びけル (1)	0.196	
			629	藤岡 纈奈 (2) ふとう せり (2)					至学館	771	井上 葉南 (3) いのうえ かな (3)		
			623	今井 希生 (2) いまい けい (2)					至学館	769	磯部 まみ (3) いそべ まみ (3)		

3組

順位	レーン	チーム	ナンバー	走者名	記録/R.T. Q	コメント
1	5	相洋	553	高島 咲季 (1) たかしま さき (1)	3:45.98 Q	
		神奈川	547	合田 陽菜 (2) あいだ はるな (2)	0.269	
			552	田井 遥 (2) たい はるか (2)		
			554	高島 菜都美 (2) たかしま なづみ (2)		
2	4	幕張総合	449	サラミ 榎美依 (3) さらみ てい (3)	3:48.00 Q	
		千葉	453	中西 藍里 (3) なかにし あい (3)	0.203	
			458	森元 陽菜 (2) もりもと ひな (2)		
			448	川上 いちご (3) かわかみ いちご (3)		
			879	村井 萌恵 (3) むらい めい (3)		
			878	藤山 日鈴 (3) ふじやま かりん (3)	3:48.08	
			872	愛須 美耶 (1) あいす みや (1)	0.206	
			874	塩見 綾乃 (3) しほみ あゆみ (3)		
			1400	吉高 夏海 (3) よしか たづみ (3)	3:49.27	
			1393	大塚 美穂 (2) おおづか みほ (2)	0.263	
			1401	吉野 奈子 (2) よしの なお (2)		
			1397	仲道 彩音 (3) なかみち さや (3)	3:49.53	
			1094	上田 万葉 (3) うへだ ま (3)	0.196	
			1095	岡山 遥菜 (2) おかやま はるか (2)		
			1097	徳重 夢乃 (2) とくしげ ゆの (2)		
			1093	上田 万葉 (1) うへだ ま (1)		
6	3	新潟商	565	岡部 実美 (2) おかへ み (2)	3:49.58	
		新潟	571	長井 未吹 (2) ながい みづき (2)	0.213	
			570	田中 更紗 (2) たなか さら (2)		
			573	長谷川 瑠々 (3) はせがわ るる (3)	3:50.50	
			690	長谷川 実季 (3) はせがわ みき (3)	0.159	
			682	芦田 陽菜 (2) あしだ はるか (2)		
			687	久保田 光菜 (2) きくと みのり (2)		
			693	山本 千櫻 (2) やまもと ちより (2)		
			441	高山 千櫻 (3) たかやま ちよ (3)	3:56.55	
			437	小林 歩未 (2) こばやし あり (2)	0.220	
			431	大平 沙由里 (3) おおひら さゆり (3)		
			436	河野 百花 (3) こがの もも (3)		

決勝

順位	レーン	チーム	ナンバー	走者名	記録/R.T. Q	コメント
1	5	東大阪大敬愛	943	福島 英里子 (3) フクシマ エリコ (3)	3:39.82	
		大阪	944	宮出 彩花 (2) ミヤデ アサカ (2)	0.202	
			936	大西 愛永 (2) おおにし まえ (2)		
			938	川田 朱夏 (3) かわた あやか (3)	3:43.30	
			553	高島 咲季 (1) たかしま さき (1)	0.307	
			547	合田 陽菜 (2) あいだ はるな (2)		
			552	田井 遥 (2) たい はるか (2)		
			554	高島 菜都美 (2) たかしま なづみ (2)	3:45.87	
			497	山本 倭千恵 (2) やまもと さえ (2)	0.158	
			493	中島 沙弥香 (3) なかじま さやか (3)		
			483	井上 彩加 (3) いのうえ あやか (3)		
			495	守田 紗矢香 (3) まりた さやか (3)	3:46.76	
			861	吉岡 里奈 (1) よしおか りな (1)	0.340	
			858	西村 寧々花 (3) にしむら ねな (3)		
			855	岡本 真悠子 (3) おかもと まこ (3)		
			856	喜多 綾音 (3) きただ あね (3)	3:49.52	
			1339	内田 さくら (3) うちだ さくら (3)	0.169	
			1348	古川 砂椰 (3) くるがわ さや (3)		
			1342	白石 実里 (3) しらかし みのり (3)		
			1341	加茂 明華 (2) かもの てるな (2)	3:49.81	
			895	片岡 菜月 (3) ひらおか のづけ (3)	0.179	
			896	北田 莉亜 (1) きたの りあ (1)		
			901	山本 美紗 (2) やまもと みさ (2)		
			900	明瀬 加奈 (3) しみず かな (3)		
			449	サラミ 榎美依 (3) さらみ てい (3)	3:52.02	
			448	川上 いちご (3) かわかみ いちご (3)	0.187	
			453	中西 藍里 (3) なかにし あい (3)		
			458	森元 陽菜 (2) もりもと ひな (2)		
			502	唐沢 エリカ (2) からさわ エリカ (2)	3:57.55	
			508	平野 歩佳 (2) ひらの あゆみ (2)	0.355	
			503	小林 萌恵 (2) こばやし めい (2)		
			506	津川 瑠衣 (1) つがわ るい (1)		

凡例 (DQ :失 格/ *T3:縁石上・内側51上又はその内側を走った(歩いた) (R163-3b))

女子 走高跳

日本高校記録(HR) 1m90 佐藤 恵 (沼垂・新潟) 1983
 大会記録 (GR) 1m83 太田 陽子 (湘南工大附・神奈川) 1992

予選 7月29日 10:12
 決勝 7月29日 14:00

予選 通過標準記録:1m69

順位	試順	氏名	所属	1m63	1m66	1m69	記録	Q	コメント
1	22	489 高橋 渚 (3)	東京	o	o	o	1m69	Q	
2	25	1428 茂田 真由 (3)	熊本	o	o	x	1m69	Q	
2	29	699 裏輪 夢未 (1)	福井	o	o	x	1m69	Q	
4	23	534 中村 紗華 (3)	神奈川	-	o	x	1m69	Q	
5	33	271 鎌田 ほのか (3)	福島	x	o	x	1m69	Q	
6	31	753 伊藤 桃子 (1)	愛知	o	x	x	1m66	q	
7	14	826 豊田 舞奈 (2)	三重	x	o	x	1m66	q	
8	16	516 針良 優香 (3)	東京	o	x	x	1m66		
8	28	380 小池 芽生 (3)	埼玉	o	x	x	1m66		
10	1	141 奥沢 海砂 (2)	青森	x	x	x	1m66		
11	18	523 小野 恵蓮 (2)	東京	o	x	x	1m63		
12	7	803 塩澤 日菜子 (2)	愛知	x	x	x	1m63		
	21	1405 白石 季里 (3)	熊本	x	x			NM	
	3	360 森田 千穂 (2)	埼玉	x	x			NM	
	4	55 中村 詠美 (1)	北海道	x	x			NM	
	5	1015 長島 日和 (1)	鳥根	x	x			NM	
	6	969 西村 桜 (3)	兵庫	x	x			NM	
	8	356 佐藤 詩織 (2)	埼玉	x	x			NM	
	9	1329 米倉 佳奈美 (2)	福岡	x	x			NM	
	10	1020 工藤 音花 (1)	岡山	x	x			NM	
	11	1218 土山 万緒 (2)	愛媛	x	x			NM	
	12	986 石黒 樹子 (1)	奈良	x	x			NM	
	13	1247 武山 玲奈 (3)	高知	x	x			NM	
	15	25 高田 悠可 (1)	北海道	x	x			NM	
	19	1129 開 梨世奈 (2)	香川	x	x			NM	
	20	1021 日高 亜希子 (3)	岡山	x	x			NM	
	21	1212 石橋 奈月 (3)	愛媛	x	x			NM	
	24	1484 萩原 莉子 (2)	鹿児島	x	x			NM	
	26	1355 萩山 由衣 (2)	長崎	x	x			NM	
	27	135 赤川 舞 (2)	青森	x	x			NM	
	30	1485 宮内 理音 (3)	鹿児島	x	x			NM	
	32	424 高谷 千秋 (2)	埼玉	x	x			NM	
	17	594 陸川 明日香 (1)	新潟					DNS	

2組

順位	試順	氏名	所属	1m63	1m66	1m69	記録	Q	コメント
1	15	1319 樋口 愛莉 (2)	福岡	x	o	x	1m69	Q	
2	21	787 小笠原 早矢楓 (2)	愛知	o	o	x	1m69	Q	
2	23	433 神坂 莉子 (3)	千葉	o	o	x	1m69	Q	
4	27	985 井上 紗耶加 (1)	兵庫	o	o	x	1m66	q	
5	10	707 大滝 佐和 (2)	静岡	o	x	x	1m66	q	
6	6	788 藤田 梨香子 (3)	愛知	x	x	x	1m66		
6	20	241 武田 萌伽 (3)	山形	x	x	x	1m66		
8	25	988 松本 万鈴 (1)	和歌山	x	x	x	1m63		
9	11	184 中村 雪乃 (3)	宮城	x	x	x	1m63		
9	18	574 林 莉央 (3)	新潟	x	x	x	1m63		
9	31	119 金丸 妃菜 (3)	北海道	x	x	x	1m63		
	1	658 越川 雪野 (3)	石川	x	x			NM	
	2	681 裏輪 好未 (3)	福井	x	x			NM	
	3	46 加瀬 梨花子 (3)	北海道	x	x			NM	
	4	913 木下 夏緒 (3)	大阪	x	x			NM	
	5	652 中野 春陽 (2)	石川	x	x			NM	
	7	276 矢野 愛子 (2)	茨城	x	x			NM	
	8	286 岡野 愛梨 (3)	茨城	x	x			NM	
	9	1248 池知 朋美 (2)	高知	x	x			NM	
	12	17 宮崎 奈月 (2)	北海道	x	x			NM	
	13	1269 伊勢 佳乃 (3)	福岡	x	x			NM	
	14	1061 堀野 智加 (2)	岡山	x	x			NM	
	16	1532 山崎 梨杏 (1)	沖縄	x	x			NM	
	17	1010 上部 沙織 (2)	鳥根	x	x			NM	
	19	924 水谷 佳歩 (2)	大阪	x	x			NM	
	22	1315 亀井 麻里 (3)	福岡	x	x			NM	
	24	1415 平田 芽優 (2)	熊本	x	x			NM	
	26	559 山田 実来 (2)	神奈川	x	x			NM	
	28	203 佐口 みずき (3)	宮城	x	x			NM	
	29	1185 高松 佑衣 (3)	愛媛	x	x			NM	
	30	107 日下 未津緒 (3)	北海道	x	x			NM	
	32	1104 今川 恵 (3)	広島	x	x			NM	
	33	1372 佐伯 舞子 (1)	長崎	x	x			NM	

決勝

順位	試順	氏名	所属	1m65	1m68	1m71	1m74	1m77	1m80	記録	コメント
1	12	489 高橋 渚 (3)	東京	o	o	o	o	x	x	1m77	
2	7	1319 樋口 愛莉 (2)	福岡	x	o	x	x	x		1m74	
3	3	534 中村 紗華 (3)	神奈川	-	-	o	x	x		1m71	
4	2	707 大滝 佐和 (2)	静岡	x	o	o	x	x		1m71	
5	8	433 神坂 莉子 (3)	千葉	o	-	x	x			1m71	
6	9	699 裏輪 夢未 (1)	福井	o	x	x	x	x		1m71	
7	10	753 伊藤 桃子 (1)	愛知	o	o	x	x			1m68	
7	11	1428 茂田 真由 (3)	熊本	o	o	x	x			1m68	
9	4	787 小笠原 早矢楓 (2)	愛知	x	x	o	x	x		1m68	
9	5	271 鎌田 ほのか (3)	福島	x	x	o	x	x		1m68	
11	1	826 豊田 舞奈 (2)	三重	x	o	x	x			1m68	
12	6	985 井上 紗耶加 (1)	兵庫	o	x	x				1m65	

凡例 (NM :記録なし/ DNS:欠 場)

女子 棒高跳

日本高校記録(HR) 4m10 南野 弥生 (札幌手稲・北海道) 2003

予選 7月31日 15:00
決勝 8月1日 14:00

予選 通過標準記録:3m60

1組

順位	試順	氏名	所属	3m40	3m50	3m60	記録	Q	コメント
1	6	和田 沙也夏 (3)	埼玉越谷南	o	o	o	3m60	Q	
1	17	塩崎 泉 (2)	愛知至学館	-	o	o	3m60	Q	
3	19	橋本 直 (3)	埼玉越谷南	-	x	o	3m60	Q	
4	11	岡本 風香 (2)	群馬橋育英	-	o	x	3m60	Q	
5	21	新田 英理子 (3)	岩手黒沢尻北	x	o	x	3m60	Q	
6	12	水上 真里 (3)	愛知岡崎城西	-	o	x	3m50	q	
7	10	小林 奏 (3)	長野佐久長聖	x	o	x	3m50		
8	3	友松 日南 (2)	兵庫明石商	x	x	o	3m50		
9	15	平田 千佳 (2)	岡山山南	o	x	x	3m50		
10	16	熊倉 理麻奈 (3)	北海道札幌国際情報	o	x	x	3m40		
10	22	高嶋 菜々子 (3)	山形山形商	o	x	x	3m40		
1	1520	富山 瑠音 (2)	沖縄中部商	x	x	x		NM	
2	1419	鬼塚 ひなの (3)	熊本南校	x	x	x		NM	
4	476	塚本 聖海 (3)	千葉日体大柏	x	x	x		NM	
5	70	宮本 希梨花 (3)	北海道石狩南	x	x	x		NM	
7	268	井上 さくら (3)	福島磐城桜が丘	x	x	x		NM	
8	582	熊本 菜緒 (3)	新潟柏崎	x	x	x		NM	
9	1257	野村 花倫 (3)	福岡戸畑	x	x	x		NM	
13	1258	木暮 万友美 (3)	福岡若松商	x	x	x		NM	
14	536	遠田 光季 (2)	神奈川川崎市立橋	x	x	x		NM	
18	837	小林 美月 (3)	岐阜皇岐商	x	x	x		NM	
20	1008	古和 里奈 (3)	島根大社	x	x	x		NM	

2組

順位	試順	氏名	所属	3m40	3m50	3m60	記録	Q	コメント
1	9	田中 伶奈 (2)	香川観音寺一	-	o	o	3m60	Q	
2	14	岡野 悠里 (3)	京都西京	x	x	o	3m60	Q	
3	2	椎葉 実生 (3)	大阪大塚	-	o	x	3m60	Q	
3	21	山地 里奈 (2)	香川観音寺一	-	o	x	3m60	Q	
5	20	飯田 真優子 (2)	埼玉不動岡	o	o	x	3m50	q	
6	13	上坪 千華子 (3)	福島福島高専	o	x	o	3m50	q	
6	17	前川 淳 (3)	大阪大塚	-	x	o	3m50	q	
8	16	石田 結芽 (3)	石川金沢西	o	x	x	3m40		
9	10	乙津 彩乃 (2)	大分大分西	x	o	x	3m40		
10	11	石井 美佳 (3)	広島鳥取	x	x	o	3m40		
10	7	山口 玲未 (2)	千葉安房	x	x	o	3m40		
3	713	八木田 沙都 (3)	静岡浜松南	x	x	x		NM	
4	1278	陣内 佳乃 (3)	福岡中間	x	x	x		NM	
5	461	生越 結乙 (2)	千葉千成田	x	x	x		NM	
6	1137	丹下 奏 (3)	香川観音寺一	-	-	r		NM	
8	26	引地 良奈 (2)	北海道岩見沢東	x	x	x		NM	
11	1135	増田 リセ (3)	香川高瀬	x	x	x		NM	
12	1418	大西 菜月 (3)	熊本人吉	x	x	x		NM	
15	1110	西村 萌々伽 (3)	山口防府商工	x	x	x		NM	
18	1417	岩本 紀奈莉 (2)	熊本人吉	x	x	x		NM	
19	68	須崎 理子 (3)	北海道弟子屈	x	x	x		NM	
22	660	高橋 亮子 (2)	石川金沢西	x	x	x		NM	

決勝

順位	試順	氏名	所属	3m50	3m60	3m65	3m70	3m75	3m80	3m85	3m90	4m00	記録	コメント
1	1	山地 里奈 (2)	香川観音寺一	o	o	-	x	x	o	o	x	x	3m90	
2	6	田中 伶奈 (2)	香川観音寺一	-	o	-	-	x	x	o	o	x	3m85	
3	4	水上 真里 (3)	愛知岡崎城西	o	o	-	o	-	x	x	o	x	3m80	
4	3	和田 沙也夏 (3)	埼玉越谷南	o	x	x	x	o	o	x	x		3m75	
5	8	塩崎 泉 (2)	愛知至学館	x	x	o	-	o	x	x	x		3m70	
6	2	岡本 風香 (2)	群馬橋育英	o	o	-	x	x	o	x	x		3m70	
7	12	椎葉 実生 (3)	大阪大塚	x	o	o	x	x	x				3m65	
8	9	前川 淳 (3)	大阪大塚	o	x	x	x						3m50	
8	10	橋本 直 (3)	埼玉越谷南	o	x	x	x						3m50	
8	11	岡野 悠里 (3)	京都西京	o	x	x	x						3m50	
11	7	新田 英理子 (3)	岩手黒沢尻北	x	o	x	x						3m50	
5	256	上坪 千華子 (3)	福島福島高専	x	x	x							NM	
13	342	飯田 真優子 (2)	埼玉不動岡	x	x	x							NM	

凡例 (NM : 記録なし)

女子 走幅跳

日本高校記録(HR) 6m44 中野 瞳(長田・兵庫) 2007
大会記録 (GR) 6m33 馬場 貴子(園田・兵庫) 1999

予 選 7月31日 11:09
決 勝 7月31日 16:50

予 選 通過標準記録:5m80 1組

順位	試順	氏名	所属	1回目	2回目	3回目	記録	Q	コメント
1	31	山口 華枝	(2) 山梨 駿台甲府	6m04			6m04	Q	
		ヤマギチ ハナエ		+1.9			+1.9		
2	33	高良 彩花	(2) 兵庫 園田	6m00			6m00	Q	
		タカラ アカ		+2.1			+2.1		
3	9	東 祐希	(3) 東京 八王子	5m63	5m97		5m97	Q	
		アズマ ユキ		-0.1	-0.1		-0.1		
4	29	芦田 陽菜	(2) 福井 敦賀	5m86			5m86	Q	
		アシダ ハナ		+1.5			+1.5		
5	2	北田 莉亜	(1) 大阪 摂津	x	x	5m82	5m82	Q	
		キタダ リア				+1.2	+1.2		
6	13	御家瀬 緑	(1) 北海道 恵庭北	5m78	5m69	x	5m78	Q	
		ミケミドリ		+1.2	+0.8		+1.2		
7	28	杉村 奏笑	(3) 千葉 千葉黎明	5m44	5m67	5m78	5m78	Q	
		スギムラ カエ		+1.7	+0.9	+3.0	+3.0		
8	15	河添 千秋	(2) 愛媛 松山北	x	5m76	x	5m76		
		カワソエ キチ			+1.1		+1.1		
9	27	高橋 瑞希	(3) 宮城 佐沼	5m30	x	5m73	5m73		
		タカハシ ミズキ		-0.2		+1.7	+1.7		
10	14	宮川 杏奈	(3) 愛知 三好	5m60	x	5m60	5m68		
		ミヤガワ アンナ		+1.0		+1.2	+1.0		
11	1	都築 陽奈	(2) 愛知 三好	5m40	x	5m68	5m68		
		ツヅキ ヒナ		-1.0		+0.1	+0.1		
12	11	小玉 葵水	(2) 北海道 白糠学園	5m65	5m32	5m67	5m67		
		コタマ アオイ		+1.2	0.0	+2.0	+2.0		
13	17	岸田 望杏	(3) 熊本 九州学院	5m55	5m63	5m66	5m66		
		キサタ ノゾミ		+1.2	+2.2	-0.1	-0.1		
14	18	坂東 あすか	(3) 大阪 摂津	5m59	5m31	5m65	5m65		
		イタノ アスカ		+2.1	+1.2	+0.2	+0.2		
15	19	野田 永里愛	(3) 熊本 中央	x	5m59	5m47	5m59		
		ノダ エリ			-0.3	+0.1	-0.3		
16	26	中田 結歩	(3) 東京 白梅学園	5m53	5m55	x	5m55		
		ナカタ ユキ		+0.8	+0.5		+0.5		
17	6	水元 五月	(3) 宮崎 宮崎南	5m32	5m53	5m43	5m53		
		ミヅノ イチ		-0.9	-0.1	+2.4	-0.1		
18	4	白土 千夏	(2) 北海道 市立函館	5m41	5m52	5m51	5m52		
		シラト ヒナ		-0.5	+0.4	+2.2	+0.4		
19	16	藤井 碧	(3) 福岡 福岡若葉	5m50	x	5m42	5m50		
		フジイ ヒナ		+2.0		+1.1	+2.0		
20	24	道中 杏花	(3) 徳島 徳島市立	5m49	r		5m49		
		ミチナカ アカ		+1.6			+1.6		
21	3	上野 真琴	(2) 埼玉 早大本庄	5m44	5m26	x	5m44		
		ウノ マコト		-1.0	0.0		-1.0		
22	20	白石 莉彩	(2) 長崎 崎南	x	5m26	5m43	5m43		
		シラヒサ リサ			-0.1	+1.7	+1.7		
23	23	森本 あかり	(3) 熊本 九州学院	x	5m41	x	5m41		
		モリモト アカリ			+1.6		+1.6		
24	22	森本 知隼	(3) 長野 松本県ヶ丘	5m38	x	x	5m38		
		モリモト チカユ		+0.1			+0.1		
25	12	千田 瞳	(2) 岩手 花巻東	x	x	5m36	5m36		
		チダ ヒナ				+0.9	+0.9		
26	32	大平 風花	(2) 秋田 秋田	5m33	5m32	x	5m33		
		オホira リカ		+2.2	+0.6		+2.2		
27	25	渡邊 夏鈴	(1) 北海道 帯広三條	5m31	5m10	x	5m31		
		ワタベ ナツ		+1.9	+0.9		+1.9		
28	10	町井 愛海	(1) 北海道 恵庭北	5m29	5m01	5m10	5m29		
		チウイ アミ		+0.4	+0.6	+1.5	+0.4		
29	30	荒木 菜緒	(3) 宮崎 延岡星雲	5m29	x	5m47	5m29		
		アラキ ナホ		+1.4		+2.3	+1.4		
5	1395	金子 安絵奈	(3) 大分 大分西	x	x	x		NM	
7	1134	齋藤 遥	(3) 香川 善通寺一	x	x	x		DNS	
8	990	岡崎 汀	(2) 鳥取 倉吉東	x	x	x		DNS	
21	580	茂田井 みさと	(3) 新潟 長岡大手	x	x	x		DNS	

2組

順位	試順	氏名	所属	1回目	2回目	3回目	記録	Q	コメント
1	13	吉村 月乃	(3) 愛知 岡崎城西	5m93			5m93	Q	
		シムラ ツク		+2.3			+2.3		
2	11	廣瀬 理紗子	(2) 京都 鳥羽	5m78	5m89		5m89	Q	
		ヒロセ リサコ		+1.4	+1.8		+1.8		
3	33	吉岡 美玲	(3) 石川 星稜	5m77	5m88		5m88	Q	
		ヨシオカ シロイ		-0.1	+0.2		+0.2		
4	12	清野 涼々花	(3) 千葉 成田	5m80			5m80	Q	
		セイノ リョウカ		+0.1			+0.1		
5	15	吉田 梨緒	(2) 北海道 立命館慶祥	5m71	5m76	5m66	5m76	Q	
		ヨシダ リオ		+2.0	+1.0	+1.6	+1.6		
6	4	小野瀬 桃華	(3) 埼玉 埼玉栄	5m62	x	5m74	5m74		
		オノセ モモカ		-0.1		+0.9	+0.9		
7	6	木村 美海	(2) 徳島 鳴島	x	5m66	5m73	5m73		
		キムラ ミウ			+1.6	+1.0	+1.0		
8	14	川原 ゆりか	(1) 静岡 東海大翔洋	5m68	x	5m70	5m70		
		カワハラ ユリカ		+0.6		+2.0	+2.0		
9	26	野口 理帆	(3) 岡山 倉敷中央	x	5m65	5m59	5m65		
		ノグチ リホ			+1.6	+1.1	+1.6		
10	16	渡辺 紀里	(2) 埼玉 埼玉栄	x	5m32	5m64	5m64		
		ワタベ ノリ			-0.3	+3.8	+3.8		
11	2	山崎 美夏	(3) 東京 松が谷	5m48	5m62	x	5m62		
		ヤマザキ ミナ		-1.9	-0.7		-0.7		
12	8	中須賀 結衣	(2) 愛媛 八幡浜	5m37	5m61	5m40	5m61		
		ナカスガ ユイ		+0.1	+2.4	+2.4	+2.4		
13	5	澤井 萌奈	(3) 愛知 中央大中京	x	5m29	5m61	5m61		
		サカイ モイ			-0.9	+1.2	+1.2		
14	23	宮澤 步	(2) 長野 諏訪二葉	x	x	5m60	5m60		
		ミヤザワ フミ				+1.4	+1.4		
15	1	岡本 真悠子	(3) 京都 西京	5m41	5m59	x	5m59		
		オカモト マユコ		-1.0	+1.5		+1.5		
16	19	佐々木 夢奈	(2) 福島 福島南	x	x	5m59	5m59		
		ササキ ユナ				+1.0	+1.0		
17	28	伊藤 芽彩	(1) 福岡 九産大付九州	5m51	5m55	5m43	5m55		
		イ藤 めい		+1.9	+2.2	+2.2	+2.2		
18	32	松原 未夢	(3) 福岡 中村学園女	5m52	4m99	5m29	5m52		
		マツハラ ムユム		-1.1	+1.7	-1.2	-1.2		
19	20	森川 滯	(2) 兵庫 山手女	x	5m36	5m51	5m51		
		モリカワ コノ			+0.1	+0.6	+0.6		
20	22	上嶋 葵	(1) 福井 北陸	5m50	5m40	5m33	5m50		
		ウエノ カイ		-0.7	+0.4	+0.7	-0.7		
21	29	荒谷 弥希	(1) 広島 神辺旭	5m50	5m38	5m34	5m50		
		アラヤ ミチ		+2.3	+2.4	+0.1	+2.3		
22	31	村上 愛奈	(1) 愛媛 今治北	5m45	x	5m46	5m46		
		ムラカミ アイ		+0.1		+1.1	+1.1		
23	27	並木 佳乃	(3) 群馬 高崎女	5m43	5m38	5m22	5m43		
		ナミノ ノリ		+1.1	+0.2	+0.1	+0.1		
24	10	佐々木 舞	(3) 広島 島田農	5m40	x	4m99	5m40		
		ササキ マイ		+0.4		+1.2	+0.4		
25	9	小笠原 菜歩	(2) 鳥根 開星	5m37	x	x	5m37		
		オガラ ナホ		+1.4			+1.4		
26	17	杉尾 美空	(3) 佐賀 龍谷	5m34	4m94	5m19	5m34		
		スギオ ミ		+1.1	+0.5	+2.2	+1.1		
27	25	川島 杏純	(3) 鹿児島 鹿児島鳥	x	5m21	5m33	5m33		
		カシマ アジユ			+0.3	+1.4	+1.4		
28	3	宇野 蒼生	(3) 埼玉 聖望	x	x	5m29	5m29		
		ウノ アオイ				+1.7	+1.7		
28	18	野口 ゆり愛	(3) 山形 東海大山形	x	5m29	x	5m29		
		ノグチ ユリア			+1.3		+1.3		
30	21	佐藤 優月	(1) 埼玉 埼玉栄	x	5m22	x	5m22		
		サトウ ユヅキ			+1.1		+1.1		
31	7	佐竹 楓	(3) 宮城 東北	x	x	5m10	5m10		
		サタケ カエ				+1.9	+1.9		
30	703	植田 真野	(1) 静岡 池新田	x	x	x		NM	
24	1116	大玉 華鈴	(3) 山口 西京	x	x	x		DNS	
		オホタマ カリン							

決 勝

順位	試順	氏名	所属	1回目	2回目	3回目	4回目	5回目	6回目	記録	コメント
1	4	高良 彩花	(2) 兵庫 園田	6m10	5m82	6m10	6m10	6m17	5m88	6m17	
		タカラ アカ		+1.9	+1.3	+2.5	+1.4	+2.8	+3.6	+2.8	
2	7	吉岡 美玲	(3) 石川 星稜	5m87	x	6m15	6m08	x	x	6m15	
		ヨシオカ シロイ		+1.1		+3.1	+2.7			+3.1	
3	10	吉田 梨緒	(2) 北海道 立命館慶祥	x	6m04	5m89	5m72	5m79	6m06	6m06	
		ヨシダ リオ			+3.7	+2.2	+2.8	+3.1	+2.5	+2.5	
4	2	山口 華枝	(2) 山梨 駿台甲府	x	6m00	6m03	5m95	x	5m72	6m03	
		ヤマギチ ハナエ			+1.8	+3.1	+2.7		+1.4	+3.1	
5	1	東 祐希	(3) 東京 八王子	5m94	5m85	5m84	x	5m68	6m02	6m02	
		アズマ ユキ		+2.0	+2.0	+2.4		+1.8	+3.5	+3.5	
6	12	廣瀬 理紗子	(2) 京都 鳥羽	5m63	5m52	5m98	x	5m78	5m89	5m98	
		ヒロセ リサコ		+1.6	+1.6	+3.2		+1.9	+1.7	+3.2	
7	3	芦田 陽菜	(2) 福井 敦賀	5m96	5m91	5m77	5m92	5m89	5m79	5m96	
		アシダ ハナ		+1.7	+2.9	+3.0	+1.8	+1.8	+1.4	+1.7	
8	8	清野 涼々花	(3) 千葉 成田	5m85	5m96	5m89	5m65	5m67	5m61	5m96	
		セイノ リョウカ		+1.5	+2.6	+2.6	+1.7	+2.1	+1.1	+2.6	
9	5	北田 莉亜	(1) 大阪 摂津	5m83	5m87	5m92	x	x	x	5m92	
		キタダ リア		+1.1	+1.4	+1.9				+1.9	
10	11	吉村 月乃	(3) 愛知 岡崎城西	5m79	5m90	5m51	x	x	x	5m90	
		シムラ ツク		+2.4	+1.6	+2.3				+1.6	
11	6	御家瀬 緑	(1) 北海道 恵庭北	5m83	x	5m89	x	x	x	5m89	
		ミケミドリ		+1.7		+1.4				+1.4	
12	9	杉村 奏笑	(3) 千葉 千葉黎明	x	5m45	5m75	x	x	x	5m75	
		スギムラ カエ			+1.8	+2.5				+2.5	

凡例 (NM : 記録なし / DNS : 欠 場)

女子 三段跳

日本高校記録(HR) 12m92 村山 梢 (初芝・大阪) 1995
 12m92 竹田 小百合 (恵庭北・北海道) 2007

予選 8月2日 10:15
 決勝 8月2日 14:30

予選 通過標準記録:12m15

順位	試順	氏名	所属	1回目	2回目	3回目	記録	Q	コメント
1	22	金子 史絵奈 (3)	大分 大分西	12m34 -0.6			12m34 -0.6	Q	
2	17	都築 陽奈 (2)	愛知 三好	×	12m12 +2.1	12m32 +0.3	12m32 +0.3	Q	
3	2	宮川 杏奈 (3)	愛知 三好	12m29 -0.3			12m29 -0.3	Q	
4	3	柳川 かれん (3)	京都 西京	11m85 -0.4	12m16 +1.3		12m16 +1.3	Q	
5	9	宮口 愛子 (2)	石川 星稜	12m13 -1.9	12m13 -0.5	11m60 -1.4	12m13 -1.9	q	
6	7	高島 真織子 (3)	兵庫 市西宮	×	12m05 +0.7	12m09 +0.7	12m09 +0.7	q	
7	13	八田 真奈 (2)	京都 都文	11m65 0.0	11m85 -0.5	11m99 +1.8	11m99 +1.8		
8	18	茂田井 みさと (2)	新潟 長岡大手	11m83 +0.1	11m44 -0.1	11m59 -0.3	11m83 +0.1		
9	5	齋藤 遥 (3)	香川 善通寺一	11m76 0.0	11m78 -0.3	11m79 +0.5	11m79 +0.5		
10	14	小林 聖菜 (3)	埼玉 飯能	11m57 0.0	11m75 0.0	×	11m75 0.0		
11	8	小野瀬 桃華 (3)	埼玉 埼玉栄	11m71 -0.8	10m78 -1.6	11m67 -1.2	11m71 -0.8		
12	19	福菜 早恵 (3)	静岡 静内	11m67 +0.7	11m69 +0.6	11m42 -0.6	11m69 +0.6		
13	6	小山 奈月 (3)	岩手 盛岡誠桜	×	11m63 +0.7	11m63 -0.3	11m63 -0.3		
14	10	中山 実優 (2)	三重 三重	11m55 +0.4	11m50 -0.3	11m48 -0.6	11m55 +0.4		
15	11	今岡 千景 (3)	島根 大社	×	11m39 -1.4	11m46 +0.5	11m46 +0.5		
16	11	上井 彩加 (3)	岡山 高松農	10m89 -0.5	11m26 +0.4	11m12 +0.9	11m26 +0.4		
17	20	水元 五月 (3)	宮崎 宮崎商	11m25 +0.1	11m17 +0.3	10m94 -2.1	11m25 +0.1		
18	15	三浦 優子 (3)	北海道 静内	11m12 0.0	10m94 +0.4	11m21 +1.0	11m21 +1.0		
19	21	伊勢 夏 (3)	福岡 修猷館	11m19 0.0	11m15 +0.7	×	11m19 0.0		
20	12	オ口 真由 (3)	鹿児島 松陽	×	10m54 -0.3	10m65 0.0	10m65 0.0		
16	34	北川 莉奈 (2)	岡山 玉松山女	×	×	×		NM	
4	104	野口 理帆 (3)	山口 山倉教中央					DNS	

2組

順位	試順	氏名	所属	1回目	2回目	3回目	記録	Q	コメント
1	11	河添 千秋 (2)	愛媛 松山北	12m02 -1.0	12m05 -0.1	12m34 -1.0	12m34 -1.0	Q	
2	17	野田 永里愛 (3)	熊本 熊本中央	12m10 +0.4	11m93 0.0	12m31 -2.4	12m31 -2.4	Q	
3	9	橋本 梨沙 (3)	千葉 幕張総合	12m23 +0.1			12m23 +0.1	Q	
4	16	椎葉 実生 (3)	大阪 大塚	12m17 +0.7			12m17 +0.7	Q	
5	12	道中 杏花 (3)	徳島 徳島市立	12m15 -0.4			12m15 -0.4	Q	
6	2	佐々木 夢奈 (2)	福島 福島南	×	11m87 +0.7	12m08 -0.2	12m08 -0.2	q	
7	4	梅津 彩香 (3)	福井 敦賀	×	12m05 -0.4	11m64 +0.4	12m05 +0.4		
8	10	野口 ゆり愛 (3)	山形 東海大山形	12m01 +0.2	×	11m42 -0.8	12m01 +0.2		
9	11	鈴木 初菜 (2)	千葉 幕張総合	11m91 -1.0	11m89 0.0	11m44 -1.2	11m91 -1.0		
10	19	中村 紗華 (3)	神奈川 伊志田	×	11m29 +0.4	11m80 -0.9	11m80 -0.9		
11	18	水城 加奈子 (3)	埼玉 杉戸農	11m70 +1.3	11m78 -0.3	×	11m78 -0.3		
12	21	小玉 葵水 (2)	北海道 白樺学園	11m34 +0.8	11m18 -1.1	11m74 -0.6	11m34 +0.8		
13	20	宮澤 歩 (2)	長野 諏訪二葉	11m41 -2.0	11m69 0.0	×	11m69 0.0		
14	13	山下 桐子 (3)	福島 橋	11m68 -0.4	×	11m44 -1.3	11m68 -0.4		
15	31	荒谷 弥希 (1)	広島 神辺旭	11m66 -0.2	11m52 -0.6	11m37 0.0	11m66 -0.2		
16	15	岡野 夏実 (3)	千葉 成田	11m45 -0.4	11m51 +0.4	10m80 -2.1	11m51 -0.4		
17	7	山崎 百華 (2)	長崎 純心女	11m49 -1.5	11m40 -0.3	11m16 -0.8	11m49 -1.5		
18	6	東口 ゆう (1)	福岡 九産大付九産	11m46 +0.7	10m76 -1.6	11m39 +0.2	11m46 +0.7		
19	5	菊地 ひかり (2)	北海道 白樺学園	11m36 +0.1	11m10 -0.7	×	11m36 +0.1		
20	8	松澤 映彩 (3)	鹿児島 鹿児島	11m21 -0.5	11m29 -1.1	×	11m29 -1.1		
21	22	根田 リリン (1)	北海道 網走南ヶ丘	×	11m23 -0.3	×	11m23 -0.3		
14	124	岸野 美雨 (2)	高知 高知農	×	×	×		NM	

決勝

順位	試順	氏名	所属	1回目	2回目	3回目	4回目	5回目	6回目	記録	コメント
1	4	橋本 梨沙 (3)	千葉 幕張総合	×	12m61 +1.1	12m73 +2.1	×	12m25 -0.2	12m26 +3.6	12m73 +2.1	
2	5	宮川 杏奈 (3)	愛知 三好	11m89 +2.7	12m70 +3.1	11m95 +0.8	12m35 +1.6	×	×	12m70 +3.1	
3	12	高島 真織子 (3)	兵庫 市西宮	11m67 +1.1	12m58 +1.3	12m22 +0.5	12m31 +0.7	12m50 +1.1	×	12m58 +1.3	
4	9	道中 杏花 (3)	徳島 徳島市立	12m05 +1.9	12m40 +0.9	12m58 +2.4	12m23 -0.7	12m21 0.0	×	12m58 +2.4	
5	8	金子 史絵奈 (3)	大分 大分西	12m35 +2.6	12m31 +1.2	12m53 +3.1	12m33 +0.9	×	12m51 +2.4	12m53 +3.1	
6	2	野田 永里愛 (3)	熊本 熊本中央	12m20 +2.3	12m48 +0.6	11m75 +1.1	11m63 +0.9	11m61 +2.4	12m11 +1.1	12m48 +0.6	
7	11	都築 陽奈 (2)	愛知 三好	10m81 +0.7	12m27 +0.3	11m90 +2.0	×	12m33 +1.7	11m96 +0.9	12m33 +1.7	
8	6	河添 千秋 (2)	愛媛 松山北	12m00 +1.2	12m16 +0.4	12m27 +1.5	×	11m94 +2.9	11m76 +2.6	12m27 +1.5	
9	7	椎葉 実生 (3)	大阪 大塚	12m10 +2.9	12m10 +1.1	×				12m10 +1.1	
10	3	佐々木 夢奈 (2)	福島 福島南	11m96 +1.7	11m46 +1.3	12m09 +1.0				12m09 +1.0	
11	1	宮口 愛子 (2)	石川 星稜	11m97 +0.2	11m83 +1.3	11m78 +2.3				11m97 +0.2	
12	10	柳川 かれん (3)	京都 西京	11m78 +1.8	11m73 +1.4	×				11m78 +1.8	

凡例 (NM :記録なし/ DNS:欠 場)

女子 砲丸投(4.000kg)

日本高校記録(HR) 15m70 郡 菜々佳 (東大阪敬愛・大阪)
 大会記録 (GR) 15m53 市岡 寿実 (津商・三重)

2015
1997

予選(1) 7月30日 10:14
 選勝(2) 7月30日 12:25
 決勝 7月30日 16:00

予選 通過標準記録:12m80

順位	試順	氏名	所属	1回目	2回目	3回目	記録	Q	コメント
1	13	414	大野 史佳 (2) 埼玉西武台	14m42			14m42	Q	
2	32	357	松下 ちひろ (3) 埼玉県総合	12m48	13m16		13m16	Q	
3	18	546	大迫 晴香 (2) 神奈川県平塚学園	12m54	12m58	13m03	13m03	Q	
4	6	1345	中村 真奈美 (3) 佐賀北	12m96			12m96	Q	
5	9	1181	馬場 さくら (3) 徳島生光学園	12m73	12m85		12m85	Q	
6	2	53	山戸 朱莉 (3) 北海道帯広農	12m74	12m68	×	12m74		
7	21	1314	土原 日和 (3) 福岡中村学園女	12m52	11m60	12m18	12m52		
8	11	927	馬場 桜子 (3) 大阪大成学院	12m51	12m00	12m34	12m51		
9	31	470	荒木 優奈 (3) 千葉県東京学館船橋	12m02	11m51	12m25	12m25		
10	24	50	久保田 亜由 (1) 北海道帯広農	11m70	12m22	12m09	12m22		
11	17	51	西山 藍那 (1) 北海道帯広農	12m12	11m60	11m41	12m12		
12	4	278	小松 真琴 (2) 茨城県土浦湖北	11m72	11m75	11m87	11m87		
13	3	413	安達 芽衣 (2) 埼玉西武台	11m87	11m59	11m62	11m87		
14	12	272	大千里 歩美 (2) 福島大東北	11m71	11m81	11m53	11m81		
15	25	20	尾田 桃香 (3) 北海道札幌藻岩	11m81	11m13	11m57	11m81		
16	20	842	林 芹圭 (3) 岐阜市立岐阜商	11m80	10m53	11m33	11m80		
17	1	250	藤原 優衣 (3) 福島梁川	11m18	11m08	11m71	11m71		
18	22	150	野場 知聡 (3) 岩手久慈	11m68	11m65	11m44	11m68		
19	29	1500	松並 沙紀 (3) 鹿児島鹿児島女	11m54	11m29	11m65	11m65		
20	7	1334	尾道 明日菜 (3) 福岡自由ヶ丘	×	11m64	11m37	11m64		
21	27	1290	成田 佳津希 (2) 福岡福岡若葉	11m64	10m70	10m38	11m64		
22	23	668	横山 幸希 (3) 石川金沢	11m09	11m59	×	11m59		
23	19	1446	上田 伊智香 (2) 熊本熊本府	10m67	11m12	11m47	11m47		
24	8	285	飯沼 裕美 (2) 茨城霞ヶ浦	11m16	10m87	11m44	11m44		
25	28	1440	山部 若菜 (1) 熊本熊本府	11m31	11m40	11m22	11m40		
26	16	1105	田口 優月 (3) 広島神辺旭	11m38	10m88	10m86	11m38		
27	15	1088	原尻 美咲 (2) 広島西条農	10m99	10m71	×	10m99		
28	10	1108	山下 莉乃 (2) 山口徳山商工	10m79	10m66	10m66	10m79		
29	33	1006	岩野 愛子 (3) 鳥根大社	10m23	10m43	10m78	10m78		
30	5	1336	長尾 莉子 (3) 福岡自由ヶ丘	10m72	10m72	10m51	10m72		
31	14	72	渡辺 希莉 (3) 北海道伊達緑丘	9m85	×	10m31	10m31		
32	30	1180	松尾 あかね (2) 徳島生光学園	9m40	9m43	9m65	9m65		
33	26	641	草塩 はな (2) 富山高岡南	×	×	×		NM	

2組

順位	試順	氏名	所属	1回目	2回目	3回目	記録	Q	コメント
1	27	947	アヒバレテイ アヒバレテイ (3) 兵庫庫市立尼崎	13m60			13m60	Q	
2	21	903	進堂 りか (3) 大生野	13m48			13m48	Q	
3	33	1457	富岡 実乃梨 (3) 宮崎工	13m31			13m31	Q	
4	9	789	近藤 沙南 (3) 愛知安城学園	13m29			13m29	Q	
5	26	825	床辺 彩乃 (1) 三重松阪商	12m75	12m20	13m01	13m01	Q	
6	24	933	広沢 南奈 (3) 大関西大倉	12m92			12m92	Q	
7	21	1151	山本 怜奈 (3) 香川四学香川西	12m76	12m91		12m91	Q	
8	10	937	上谷 詩織 (3) 大東大阪敬愛	12m04	12m43	12m83	12m83	Q	
9	31	485	小林 瑞生 (3) 東京	×	12m43	12m56	12m56		
10	15	484	小山田 美由子 (2) 東京	12m07	×	12m53	12m53		
11	6	691	原田 ハルミ (3) 福井敦賀	12m02	12m50	12m18	12m50		
12	22	782	丹高 あやめ (3) 愛知名城大附	12m08	12m46	12m27	12m46		
13	13	1359	里中 彩華 (2) 長崎五島	12m07	12m42	×	12m42		
14	30	137	菊池 聖奈 (1) 青森森島	×	10m83	12m31	12m31		
15	18	529	菅原 菜々子 (3) 神奈川霧が丘	12m27	11m97	11m73	12m27		
16	5	492	鶴見 萌々子 (1) 東京	11m31	12m26	11m78	12m26		
17	29	945	山本 佳奈 (1) 大東大阪敬愛	12m09	11m79	×	12m09		
18	1	696	渡邊 ももこ (2) 福井敦賀	11m98	11m02	11m66	11m98		
19	16	829	牧戸 桃香 (2) 三重松阪商	×	11m83	11m46	11m83		
20	11	1459	成松 小聖 (2) 宮崎工	11m29	×	11m73	11m73		
21	20	314	小林 秋穂 (3) 群馬前橋東	11m31	11m64	11m43	11m64		
22	14	1242	北岡 沙耶香 (2) 高知高知農	11m54	11m20	11m30	11m54		
23	17	1186	田窪 百花 (3) 愛媛新居浜東	11m34	11m32	11m35	11m35		
24	19	775	木村 飛実 (2) 愛知至学館	10m86	11m21	10m72	11m21		
25	32	1063	川上 彩織 (3) 岡山倉敷翠松	11m21	10m84	10m72	11m21		
26	28	688	櫻田 翔子 (3) 福井敦賀	11m09	10m49	11m02	11m09		
27	8	138	葛野 朱華 (2) 青森森島	10m50	11m01	×	11m01		
28	12	1088	雪岡 美咲 (2) 広島安芸	10m93	10m52	10m58	10m93		
29	4	139	山形 智香 (1) 青森森島	10m92	10m60	10m90	10m92		
30	7	620	小林 弥希 (1) 長野野松学園	10m60	10m48	10m89	10m89		
31	3	1479	山下 莉央 (2) 宮崎都城商	10m67	10m74	×	10m74		
32	23	37	山内 沙耶佳 (2) 北海道遠軽	10m35	×	9m58	10m35		
33	25	1243	種田 楓子 (2) 高知高知追手前	10m26	10m30	9m83	10m30		

決勝

順位	試順	氏名	所属	1回目	2回目	3回目	4回目	5回目	6回目	記録	コメント
1	7	414	大野 史佳 (2) 埼玉西武台	14m83	14m10	14m39	×	13m40	13m28	14m83	
2	9	903	進堂 りか (3) 大生野	14m18	14m55	×	14m06	14m07	14m12	14m55	
3	13	947	アヒバレテイ アヒバレテイ (3) 兵庫庫市立尼崎	13m34	14m03	14m14	14m07	13m55	13m31	14m14	
4	5	933	広沢 南奈 (3) 大関西大倉	13m96	13m70	13m56	13m21	14m01	13m23	14m01	
5	8	546	大迫 晴香 (2) 神奈川県平塚学園	13m03	13m33	11m89	12m43	13m73	13m67	13m73	
6	3	1151	山本 怜奈 (3) 香川四学香川西	12m74	13m40	13m25	11m77	13m13	×	13m40	
7	1	357	松下 ちひろ (3) 埼玉県総合	12m62	13m29	13m27	13m12	13m37	12m86	13m37	
8	12	1457	富岡 実乃梨 (3) 宮崎工	12m93	13m29	12m81	12m46	12m69	×	13m29	
9	4	1181	馬場 さくら (3) 徳島生光学園	13m26	13m12	12m90				13m26	
10	2	825	床辺 彩乃 (1) 三重松阪商	12m03	12m45	13m07				13m07	
11	10	1345	中村 真奈美 (3) 佐賀北	12m93	12m71	12m62				12m93	
12	11	789	近藤 沙南 (3) 愛知安城学園	×	×	12m86				12m86	
13	6	937	上谷 詩織 (3) 大東大阪敬愛	12m83	12m22	12m71				12m83	

凡例 (NM : 記録なし)

女子 円盤投 (1.000kg)

日本高校記録 (HR) 51m25 郡 菜々佳 (東大阪大敬愛・大阪) 2016
大会記録 (GR) 49m15 郡 菜々佳 (東大阪大敬愛・大阪) 2015

予選 (1) 7月31日 10:10
選勝 (2) 7月31日 12:26
予決 7月31日 15:57

予選 通過標準記録: 40m00

1組

順位	試験	氏名	所属	1回目	2回目	3回目	記録	Q	コメント
1	7 237	齋藤 真希 (2)	山形 鶴岡工	46m90			46m90	Q	
2	28 947	アビバレ テイネ (3)	兵庫 市立尼崎	42m95			42m95	Q	
3	30 546	大迫 晴香 (2)	神奈川 平塚学園	36m32	42m88		42m88	Q	
4	6 278	小松 真琴 (2)	茨城 土浦湖北	35m10	41m93		41m93	Q	
5	17 1176	高木 智帆 (3)	徳島 鳴門渦潮	41m76			41m76	Q	
6	33 153	四役 ひかり (3)	岩手 若久慈	40m16			40m16	Q	
7	27 668	横山 幸希 (3)	石川 金沢	×	×	39m77	39m77		
8	5 1399	野上 優愛 (3)	大分 大分雄城台	38m85	×	35m17	38m85		
9	14 269	中村 友紀 (3)	福島 いわき総合	×	38m81	×	38m81		
10	18 641	草塩 はな (2)	富山 高岡南	25m00	38m66	38m78	38m78		
11	3 183	鈴木 悠華 (3)	宮城 利府	34m50	35m10	36m92	36m92		
12	10 777	木村 飛実 (2)	愛知 至学館	36m17	30m16	36m75	36m75		
13	1 484	小山田 美由子 (2)	東京 東京	36m53	×	34m72	36m53		
14	9 546	浦田 光栄 (3)	神奈川 平塚学園	35m88	35m75	36m40	36m40		
15	12 416	宮森 優羽 (2)	埼玉 西武台	35m32	36m10	33m40	36m10		
16	26 364	木村 菜津美 (3)	埼玉 伊奈学園総合	34m53	35m07	35m82	35m82		
17	16 648	町口 愛奈 (3)	広島 呉羽	32m21	35m62	35m81	35m81		
18	24 427	鈴木 彩加 (3)	千葉 我孫子	35m77	35m18	34m13	35m77		
19	11 1490	黒飛 美久子 (3)	鹿児島 鹿児島女	35m68	×	×	35m68		
20	22 485	小林 瑞生 (3)	東京 東京	×	35m05	33m44	35m05		
21	13 662	大森 万祐加 (2)	石川 石川	33m42	34m74	34m84	34m84		
22	19 1088	高岡 美咲 (2)	広島 広芸	28m44	33m72	34m83	34m83		
23	25 181	瀬戸 沙耶香 (3)	宮城 仙台工	32m26	×	33m95	33m95		
24	2 1006	岩野 愛子 (3)	広島 根大社	23m84	32m91	33m75	33m75		
25	15 1033	吉和 咲奈 (3)	岡山 倉敷南城	33m74	30m87	31m65	33m74		
26	29 1091	山奥 涼花 (3)	広島 三原東	32m76	28m68	30m15	32m76		
27	21 1210	高良 優佳里 (3)	愛媛 今治明德	29m96	30m81	32m42	32m42		
28	8 71	堤 カズミ (3)	北海道 北広島西	27m40	32m27	31m48	32m27		
29	32 1108	山下 莉乃 (2)	山形 山形工	32m15	×	29m64	32m15		
30	4 1448	田中 弥緒 (2)	熊本 熊本国府	28m32	×	27m49	28m32		
31	31 413	安達 芽衣 (2)	埼玉 西武台	×	×	28m02	28m02		
32	20 36	平賀 華奈 (3)	北海道 遠軽	×	×	25m23	25m23		
23	847	林 芹圭 (3)	岐阜 市立岐阜商	×	×	×		NM	

2組

順位	試験	氏名	所属	1回目	2回目	3回目	記録	Q	コメント
1	1 640	荒野 幸帆 (3)	富山 高岡商	×	44m63		44m63	Q	
2	3 1455	岡本 光生 (2)	宮崎 宮崎工	42m50			42m50	Q	
3	17 1517	城間 歩和 (2)	沖縄 中部商	41m78			41m78	Q	
4	18 20	尾田 桃香 (3)	北海道 札幌藻岩	39m83	38m37	41m07	41m07	Q	
5	13 783	平野 優花 (3)	愛知 愛知黎明	×	40m87		40m87	Q	
6	8 236	渡部 結衣 (3)	山形 鶴岡北	39m33	38m55	40m69	40m69	Q	
7	21 851	川勝 彩矢 (2)	京都 乙訓	40m48			40m48	Q	
8	33 979	永井 楓花 (2)	兵庫 姫路商	38m30	39m97	×	39m97		
9	12 932	堂元 鈴子 (3)	大阪 関西大倉	39m36	38m81	38m90	39m36		
10	5 920	松本 奈々 (3)	大阪 大阪稲藤	×	39m25	39m34	39m34		
11	22 941	中瀬 結音 (1)	大阪 東大阪大敬愛	39m34	38m34	×	39m34		
12	19 789	近藤 沙南 (3)	愛知 安城学園	35m27	37m60	38m73	38m73		
13	14 1301	山本 千尋 (3)	福岡 福大附属若葉	34m01	38m54	37m54	38m54		
14	32 749	小原 桃華 (3)	愛知 名古屋大谷	36m75	×	37m08	37m08		
15	27 1243	種田 楓子 (2)	高知 高知追手前	36m03	31m00	36m87	36m87		
16	6 529	菅原 菜々子 (3)	神奈川 霧が丘	36m86	×	36m10	36m86		
17	9 1299	成田 佳津希 (2)	福岡 福大附属若葉	35m77	36m45	28m52	36m45		
18	28 1082	小迫 雪乃 (3)	広島 西条農	36m41	35m36	×	36m41		
19	16 577	六井 ゆり (2)	新潟 新発田	32m36	34m98	36m22	36m22		
20	10 731	清水 美里 (3)	静岡 藤枝明誠	35m18	34m67	35m77	35m77		
21	20 1297	小杉 真世 (2)	福岡 福大附属若葉	30m67	34m60	35m70	35m70		
22	11 51	西山 藍那 (1)	北海道 帯広農	35m68	31m15	30m33	35m68		
23	31 1283	節丸 花音 (3)	福岡 高萩	33m00	35m14	×	35m14		
24	23 21	相馬 優香 (3)	北海道 札幌藻岩	34m97	×	35m11	35m11		
25	25 1513	谷口 詩音 (3)	鹿児島 大光明	33m97	×	33m71	33m97		
26	2 1227	渡部 舞 (2)	愛媛 聖カトリナ	33m33	30m04	×	33m33		
27	15 300	南 さつき (3)	栃木 青森泰斗	31m90	33m28	31m92	33m28		
28	29 1358	小島 ほのか (2)	長崎 五島	33m26	33m06	32m88	33m26		
29	24 1224	山本 京季 (3)	愛媛 聖カトリナ	31m78	31m42	31m62	31m78		
30	26 1404	井山 百夏葵 (2)	熊本 熊本西	28m84	31m11	29m84	31m11		
31	4 53	山戸 朱莉 (3)	北海道 帯広農	×	28m32	30m44	30m44		
32	7 1186	日窪 百花 (3)	愛媛 新居浜東	26m13	29m23	×	29m23		
30	288	桜井 美玖 (3)	栃木 栃木女	×	×	×		NM	

決勝

順位	試験	氏名	所属	1回目	2回目	3回目	4回目	5回目	6回目	記録	コメント
1	2 237	齋藤 真希 (2)	山形 鶴岡工	47m01	×	45m65	46m77	48m76	×	48m76	
2	5 1511	城間 歩和 (2)	沖縄 中部商	42m69	45m91	44m77	43m94	×	44m17	45m91	
3	1 1455	岡本 光生 (2)	宮崎 宮崎工	40m77	44m74	45m57	40m35	×	40m32	45m57	
4	13 947	アビバレ テイネ (3)	兵庫 市立尼崎	33m27	44m03	43m57	44m14	43m01	43m75	44m14	
5	7 546	大迫 晴香 (2)	神奈川 平塚学園	43m69	41m29	39m87	41m73	40m88	43m14	43m69	
6	8 278	小松 真琴 (2)	茨城 土浦湖北	42m28	43m18	37m85	41m48	43m54	37m08	43m54	
7	6 783	平野 優花 (3)	愛知 愛知黎明	39m81	42m59	41m47	41m64	40m38	42m90	42m90	
8	12 640	荒野 幸帆 (3)	富山 高岡商	41m42	39m43	39m66	42m67	×	×	42m67	
9	9 153	四役 ひかり (3)	岩手 若久慈	37m48	39m13	41m22				41m22	
10	10 20	尾田 桃香 (3)	北海道 札幌藻岩	39m22	38m20	40m18				40m18	
11	11 236	渡部 結衣 (3)	山形 鶴岡北	×	39m32	39m60				39m60	
12	4 1176	高木 智帆 (3)	徳島 鳴門渦潮	37m49	39m41	28m54				39m41	
13	3 851	川勝 彩矢 (2)	京都 乙訓	38m52	37m63	×				38m52	

凡例 (NM : 記録なし)

女子 ハンマー投(4.000kg)

日本高校記録(HR) 56m84 関口 清乃(進修館・埼玉) 2016

決勝 7月29日 16:04

決勝

順位	試順	ナシバ-	氏名	所属	1回目	2回目	3回目	4回目	5回目	6回目	記録	コメント
1	11	172	菊池 美緒 キキチ ミ	(3) 宮城 古川黎明	50m31	52m89	51m78	×	44m36	49m69	52m89	
2	33	974	谷内 佳那 タニチ カ	(3) 兵庫 姫路工	51m82	51m09	×	51m07	51m73	50m80	51m82	
3	34	691	原田 ハルミ ハラダ ハルミ	(3) 福井 敦賀	49m36	48m86	×	×	50m46	×	50m46	
4	39	822	伊藤 エリカ イトウ エリカ	(3) 三重 神戸	×	×	50m29	×	47m60	×	50m29	
5	1	1059	真鍋 綾萌 マナベ アヤム	(2) 岡山 玉野光南	×	46m09	48m96	×	47m76	50m16	50m16	
6	5	161	山本 蘭 ヤマモト ラン	(3) 岩手 水沢一	47m66	×	49m80	×	49m74	×	49m80	
7	7	793	平野 菜葉 ヒラノカナ	(3) 愛知 安城学園	×	47m46	49m40	49m54	48m54	48m63	49m54	
8	2	638	亀澤 亜衣 カメザワ アイ	(3) 富山 富山	47m96	47m90	47m28	×	×	48m00	48m00	
9	19	216	湯澤 菜里 ユヅウ ナリ	(3) 秋田 花輪	46m56	×	47m41				47m41	
10	17	852	辻村 万智 ツジムラ マチ	(3) 京都 乙訓	47m25	46m47	45m95				47m25	
11	15	1087	村上 愛結 ムラカミ アイ	(2) 広島 安芸	×	×	47m12				47m12	
12	32	477	高橋 七海 タカハシ ナミ	(3) 千葉 千代松陰	45m90	×	46m94				46m94	
13	42	841	白木 七星 シラキ ナツ	(3) 岐阜 市立岐阜商	×	45m80	46m81				46m81	
14	10	935	奥井 小晴 おくい コハル	(2) 大阪 近大附	×	45m76	46m36				46m36	
15	40	355	磯田 実華 いそだ みの	(3) 埼玉 春日部東	46m31	42m12	×				46m31	
16	28	314	小林 秋穂 こばやし あきほ	(3) 群馬 前橋東	45m95	39m72	×				45m95	
17	6	934	渡邊 ユキ ワタナベ ユキ	(3) 大阪 関西大倉	42m70	×	45m82				45m82	
18	26	285	飯沼 裕美 いづま ゆみ	(2) 茨城 霞ヶ浦	45m59	43m18	43m81				45m59	
19	4	1053	佐山 野乃花 さやま ののか	(3) 岡山 玉野光南	×	45m35	43m96				45m35	
20	37	1447	竹野 紗彩 たけの さや	(3) 熊本 熊本国府	×	×	44m85				44m85	
21	3	72	渡辺 希莉 ワタナベ キリ	(3) 北海道 伊達緑丘	38m90	43m86	44m05				44m05	
22	12	696	渡邊 ももこ ワタナベ モモコ	(2) 福井 敦賀	×	44m01	43m29				44m01	
23	35	140	渋谷 依未 しぶや えみ	(3) 青森 五所川原工	43m27	×	43m80				43m80	
24	27	1084	中新 美月 なかん みづき	(2) 広島 西条農	43m32	×	43m72				43m72	
25	44	643	船井 理彩 ふねい りさ	(3) 富山 呉羽	43m64	×	×				43m64	
26	20	1517	城間 歩和 しろま ほのか	(2) 沖縄 中部商	41m64	43m56	×				43m56	
27	8	724	青木 海寧 あおき かな	(3) 静岡 伊豆中央	41m91	43m26	×				43m26	
28	31	1295	高下 愛海 たかした あい	(3) 福岡 近大福岡	41m59	×	42m43				42m43	
29	22	479	荒木 優奈 あらか ゆな	(3) 千葉 東京学館船橋	39m65	42m39	×				42m39	
30	25	1270	石本 ひかる いしもと ひかる	(3) 福岡 筑紫	41m36	42m33	×				42m33	
31	13	531	牧野 莉花 まきの りか	(3) 神奈川 小田原城北工	40m79	×	41m98				41m98	
32	36	1389	杉本 綾音 すぎもと あやね	(3) 大分 大分雄城台	37m05	40m69	41m92				41m92	
33	43	1272	手島 菜摘 てじま なづみ	(2) 福岡 筑紫	41m71	39m17	×				41m71	
34	30	1204	篠浦 美幸 しのうら みゆき	(3) 愛媛 長浜	41m63	×	×				41m63	
35	18	1183	渡邊 綾香 ワタナベ アヤカ	(2) 徳島 生光学園	38m17	39m65	38m39				39m65	
36	29	92	齊藤 成美 さいとう なるみ	(3) 北海道 札幌創成	39m45	×	34m67				39m45	
37	21	1455	岡本 光生 おかもと ひかる	(2) 宮崎 宮崎工	37m95	39m12	37m33				39m12	
38	9	1209	村上 実由 むらかみ みゆ	(3) 愛媛 今治精華	30m22	37m68	×				37m68	
39	41	52	森田 真奈 もりた まな	(3) 北海道 帯広農	32m42	37m01	×				37m01	
40	38	35	尾崎 京子 おざき きょうこ	(3) 北海道 遠軽	×	36m98	×				36m98	
41	24	1500	松並 沙紀 まつなみ さき	(3) 鹿児島 鹿児島女	35m04	36m72	35m98				36m72	
	14	478	根本 瑞紀 ねもと みづき	(3) 千葉 東京学館	×	×	×					NM
	16	1181	馬場 さくら ばば さくら	(3) 徳島 生光学園	×	×	×					NM
	23	415	増田 あみ ますだ あみ	(2) 埼玉 西武台	×	×	×					NM

凡例 (NM :記録なし)

女子 やり投 (0.600kg)

日本高校記録 (HR) 58m90 北口 榛花 (旭川東・北海道)
大会記録 (GR) 57m31 佐藤 友佳 (東大阪大敬愛・大阪)

2015
2010

予選 (1) 8月 1日 10:13
選勝 (2) 8月 1日 12:34
予決 8月 1日 17:15

予選 通過標準記録:46m00

1組

順位	試順	氏名	所属	1回目	2回目	3回目	記録	Q	コメント
1	1	望月 知葉 (3)	静岡県藤枝明誠	48m61			48m61	Q	
2	12	武本 紗栄 (3)	兵庫県兵市立尼崎	48m52			48m52	Q	
3	26	高橋 奈々 (1)	兵庫県滝川第二	42m88	48m44		48m44	Q	
4	20	兵藤 秋穂 (3)	宮城県古川黎明	48m25			48m25	Q	
5	2	熊崎 菜奈子 (3)	愛知県名古屋大谷	46m14			46m14	Q	
6	21	宮田 樹莉亜 (3)	北海道苫小牧総合経	44m26	46m10		46m10	Q	
7	14	中村 結香 (2)	福岡県若松商	42m43	43m28	45m64	45m64		
8	11	宮下 恵里花 (3)	熊本県熊本市西	x	45m29	41m54	45m29		
9	22	奥田 愛華 (3)	三重県伊勢工	43m71	45m25	44m03	45m25		
10	28	石井 李佳 (3)	千葉県柏中央	44m07	44m93	42m67	44m93		
11	31	亀谷 実生 (2)	茨城県茨城キリスト	x	43m68	44m75	44m75		
12	18	佐藤 菜月 (2)	福島県会津学園	41m34	40m25	43m99	43m99		
13	7	田邊 千夏 (3)	新潟県十日町	42m07	43m45	38m27	43m45		
14	15	本多 志麻 (3)	岡山県玉野光南	43m27	40m07	41m07	43m27		
15	19	奈良岡 翠蘭 (2)	青森県弘前中央	41m89	x	42m93	42m93		
16	5	山内 唯華 (2)	沖縄県糸満	42m90	34m54	40m66	42m90		
17	16	川勝 彩矢 (2)	京都府宇治	42m57	40m86	39m84	42m57		
18	23	森竹 梨媛 (3)	北海道苫小牧東	42m54	41m42	41m38	42m54		
19	4	鈴木 さくら (3)	千葉県北成田北	42m31	40m99	37m38	42m31		
20	30	坂井 桃菜美 (3)	長野県須坂	37m08	41m58	x	41m58		
21	33	松澤 知佳 (3)	埼玉県花咲徳栄	37m86	39m31	40m36	40m36		
22	24	大城 紗也 (2)	沖縄県那覇西	40m21	38m96	39m83	40m21		
23	10	藤田 遥 (3)	岡山県山南	38m16	39m02	39m88	39m88		
24	9	藤谷 十朱 (3)	福井県敦賀	34m14	34m50	39m05	39m05		
25	8	田口 優月 (3)	広島県神辺旭	x	39m01	37m45	39m01		
26	27	長郷 亜美 (3)	広島県広島観音	37m75	38m67	38m52	38m67		
27	3	木原 彩弥 (2)	鳥根県大社	30m90	x	38m51	38m51		
28	29	石村 真祐子 (3)	高知県高知工	38m27	37m07	30m93	38m27		
29	6	前田 柚花 (3)	石川県七尾	38m10	37m68	33m63	38m10		
30	25	山形 智香 (1)	青森県大湊	36m03	35m64	37m70	37m70		
31	13	梶本 晴花 (3)	北海道札幌沙川	37m44	34m18	36m33	37m44		
32	32	竹野 紗彩 (3)	熊本県熊本国府	x	37m01	32m89	37m01		
33	17	久保 花純 (3)	徳島県城西	34m43	34m83	33m82	34m83		

2組

順位	試順	氏名	所属	1回目	2回目	3回目	記録	Q	コメント
1	18	長 麻尋 (3)	和歌山和歌山北	54m71			54m71	Q	
2	33	上田 百華 (3)	福岡県中村学園女	48m68			48m68	Q	
3	13	河田 菜緒 (2)	福岡県中村学園女	45m30	47m53		47m53	Q	
4	17	山元 祐季 (2)	鹿児島県鹿児島女	47m39			47m39	Q	
5	22	湯本 珠実 (3)	長野県長野商学園	46m59			46m59	Q	
6	31	田中 友梨 (1)	愛知県至学館	45m92	41m32	43m99	45m92	Q	
7	9	郡司 美奈子 (3)	栃木県矢板	45m84	45m52	42m85	45m84		
8	29	白木 ひかる (3)	三重県四日市南	41m52	44m90	45m73	45m73		
9	4	鶴澤 千歌 (3)	千葉県成東	45m54	39m60	39m83	45m54		
10	2	杉山 沙巴羅 (3)	茨城県土浦湖北	45m01	45m25	44m89	45m25		
11	28	近藤 沙南 (3)	愛知県安城学園	44m79	x	43m26	44m79		
12	1	兼原 千賀子 (3)	福岡県福岡若葉	43m05	42m98	43m78	43m78		
13	19	和栗 萌々花 (2)	東京都日体桜華	x	43m66	41m07	43m66		
14	15	高橋 清那 (2)	神奈川県日大	43m05	42m49	42m69	43m05		
15	30	星 佳奈 (2)	福島県ザベリオ	x	40m44	42m54	42m54		
16	6	二神 泰佳 (3)	愛媛県今治明德	41m83	42m16	40m85	42m16		
17	5	林 瑠里奈 (3)	富山県呉羽	36m13	41m31	40m06	41m31		
18	8	岩崎 文香 (3)	兵庫県日ノ本	41m26	38m12	38m29	41m26		
19	7	正路 千夏 (3)	福岡県福岡若葉	41m22	40m55	41m02	41m22		
20	32	今村 美里 (3)	福岡県八幡南	41m18	39m46	40m98	41m18		
21	3	松本 彩 (3)	茨城県水城	40m28	40m23	40m39	40m39		
22	10	田窪 百花 (3)	愛媛県新居浜東	38m57	37m76	39m91	39m91		
23	25	鈴木 彩加 (3)	千葉県我孫子	39m27	37m63	37m38	39m27		
24	12	佐藤 美睦 (2)	北海道清水	34m94	39m27	31m79	39m27		
25	27	本庄 彩乃 (3)	北海道滝川西	38m86	x	38m66	38m86		
26	16	田中 愛弓 (3)	北海道札幌藻岩	35m47	35m24	37m70	37m70		
27	1	田部 未歩 (3)	福島県会津	37m28	36m05	36m73	37m28		
28	24	後山 登喜美 (3)	鹿児島県明桜館	37m28	35m18	32m83	37m28		
29	21	竜門 千佳 (2)	岡山県倉敷中央	36m68	x	36m27	36m68		
30	23	山本 玲奈 (2)	高知県中村	30m61	35m06	32m85	35m06		
31	20	柳川 佑奈 (2)	埼玉県聖望	x	34m45	30m94	34m45		
32	14	石井 澪 (3)	香川県農業経営	29m34	x	x	29m34		
26	854	岡野 悠里 (3)	東京都西京						DNS

決勝

順位	試順	氏名	所属	1回目	2回目	3回目	4回目	5回目	6回目	記録	コメント
1	5	武本 紗栄 (3)	兵庫県兵市立尼崎	53m69	50m35	53m18	54m89	55m13	56m44	56m44	
2	7	長 麻尋 (3)	和歌山和歌山北	52m47	52m56	53m24	47m42	54m55	54m24	54m55	
3	11	上田 百華 (3)	福岡県中村学園女	49m71	47m59	46m87	49m96	52m51	49m96	52m51	
4	3	兵藤 秋穂 (3)	宮城県古川黎明	50m39	49m74	50m72	46m17	48m82	49m91	50m72	
5	12	高橋 奈々 (1)	兵庫県滝川第二	40m85	46m19	48m56	49m03	43m45	48m30	49m03	
6	8	山元 祐季 (2)	鹿児島県鹿児島女	47m52	45m33	40m89	x	41m96	44m58	47m52	
7	10	湯本 珠実 (3)	長野県長野商学園	44m50	47m45	45m17	47m26	45m80	46m81	47m45	
8	9	望月 知葉 (3)	静岡県藤枝明誠	45m83	42m65	43m58	45m50	42m33	x	45m83	
9	4	河田 菜緒 (2)	福岡県中村学園女	44m26	45m16	41m62				45m16	
10	2	宮田 樹莉亜 (3)	北海道苫小牧総合経	44m22	44m50	45m06				45m06	
11	1	田中 友梨 (1)	愛知県至学館	44m10	42m98	41m24				44m10	
12	6	熊崎 菜奈子 (3)	愛知県名古屋大谷	43m55	43m94	43m88				43m94	

凡例 (DNS:欠場)

女子 七種競技

日本高校記録(HR) 5519点 ヘンプヒル 恵 (京都文教・京都) 2014
 (13.57-1m62-10m46-25.39-5m81-39m84-2:17.87)
 大会記録 (GR) 5519点 ヘンプヒル 恵 (京都文教・京都) 2014
 (13.57-1m62-10m46-25.39-5m81-39m84-2:17.87)

100mH 5組 7月31日 10:00
 走高跳 2組 7月31日 11:40
 砲丸投 1組 7月31日 14:30
 200m 5組 7月31日 16:50
 走幅跳 2組 8月 1日 10:00
 やり投 1組 8月 1日 14:40
 800m 4組 8月 1日 18:25

決勝

順位	ORD.	ナバ-	氏名	所属	100mH	走高跳	砲丸投	200m	走幅跳	やり投	800m	記録	コメント
1	1	514	大野 優衣 オノ ユイ	(3) 東京 白梅学園	14.18 (953) +0.8	1m67 (818)	10m11 (537)	25.92 (804) +2.8	5m70 (759) +2.8	42m05 (707)	2:24.83 (759)	5337	*C1 *C2
2	5	1116	大玉 華鈴 オオタマ カリン	(3) 山口 西京	14.58 (898) -0.3	1m67 (818)	10m46 (560)	25.74 (820) +1.8	5m61 (732) +1.8	42m38 (713)	2:29.84 (695)	5236	
3	3	868	山下 紗稀子 ヤマタ サキコ	(3) 京都 西城陽	14.59 (897) -0.3	1m58 (712)	8m26 (416)	25.51 (841) +2.4	5m52 (706) +1.4	31m25 (500)	2:23.58 (776)	4848	
4	8	1047	竜門 千佳 リウモン チカ	(2) 岡山 倉敷中央	14.59 (897) +0.6	1m45 (566)	10m66 (573)	25.90 (806) +2.4	4m98 (554) +2.2	40m42 (675)	2:25.22 (754)	4825	
5	6	648	堀内 美沙樹 ホリウチ ミサキ	(3) 富山 新川	14.71 (880) +0.7	1m64 (783)	7m99 (399)	26.04 (794) +1.8	5m42 (677) +0.7	33m25 (538)	2:28.18 (716)	4787	
6	13	838	高瀬 唯奈 タカセ ユナ	(3) 岐阜 県岐阜商	14.55 (902) +0.6	1m55 (678)	8m72 (446)	26.92 (718) +1.8	5m07 (578) +1.7	40m62 (679)	2:27.57 (724)	4725	
7	10	984	安達 杏香 アタチ キョウカ	(3) 兵庫 北摂三田	14.80 (868) +0.7	1m50 (621)	9m51 (497)	26.11 (788) +1.8	5m20 (614) +0.7	33m73 (547)	2:25.55 (750)	4685	
8	7	870	池田 涼香 イケダ リョウカ	(2) 京都 鳥羽	14.61 (894) +0.8	1m61 (747)	8m89 (457)	26.50 (754) +2.4	5m42 (677) +2.0	25m37 (389)	2:24.66 (761)	4679	
9	18	184	中村 雪乃 ナカムラ ユキノ	(3) 宮城 利府	15.12 (826) +0.7	1m64 (783)	9m12 (472)	26.54 (751) +2.8	4m95 (546) +1.2	33m40 (541)	2:24.91 (758)	4677	
10	23	145	今野 萌香 イミノ モカ	(3) 岩手 北上翔南	14.77 (872) +0.7	1m50 (621)	8m98 (463)	26.31 (770) +1.8	5m15 (601) +2.5	32m99 (533)	2:24.84 (759)	4619	
11	14	538	本多 美沙 ホンダ ミサ	(2) 神奈川 川崎市立橋	15.04 (836) -0.3	1m50 (621)	9m12 (472)	26.25 (775) +1.6	5m24 (626) +2.1	27m28 (425)	2:19.44 (831)	4586	
12	11	294	梶木 菜々香 カキキ ナナカ	(2) 栃木 國學院栃木	14.56 (901) +0.6	1m45 (566)	9m01 (465)	25.75 (819) +2.4	5m05 (573) +2.1	32m72 (528)	2:32.99 (656)	4508	
13	21	363	竹内 舞 タケウチ マイ	(3) 埼玉 大宮東	15.07 (832) +0.8	1m45 (566)	9m50 (497)	26.18 (781) +1.8	5m26 (631) +1.2	32m40 (522)	2:31.63 (673)	4502	
14	15	859	森山 玖実 モリヤマ クミ	(3) 京都 西京	15.63 (760) +0.8	1m40 (512)	9m07 (469)	26.58 (747) +1.6	5m49 (697) +2.8	39m90 (665)	2:33.80 (646)	4496	
15	22	834	猪岡 真帆 イノガキ マホ	(3) 三重 上野	14.66 (887) +0.6	1m50 (621)	7m91 (394)	25.98 (799) +2.8	5m10 (587) +0.7	31m64 (508)	2:30.12 (691)	4487	
16	20	754	川崎 瞳 カサキ アイ	(3) 愛知 中京大中京	15.42 (787) +0.6	1m58 (712)	9m87 (521)	27.88 (640) +2.8	4m97 (551) +2.1	30m98 (495)	2:27.70 (722)	4428	
17	16	632	太田 杏優 オオタ アユ	(3) 長野 市立長野	15.69 (753) +0.6	1m50 (621)	9m75 (513)	26.72 (735) +1.8	5m07 (578) +2.2	35m73 (586)	2:37.42 (603)	4389	
18	19	480	三枝 美晴 サエガサ ミハル	(3) 東京 駒場	15.94 (722) +0.8	1m55 (678)	9m36 (488)	27.70 (655) +1.8	5m03 (567) +2.1	37m28 (615)	2:33.99 (644)	4369	
19	9	1212	石橋 奈月 イシハシ ナツキ	(3) 愛媛 聖カトリナ	15.75 (745) -0.3	1m55 (678)	10m24 (545)	28.19 (616) +1.6	4m67 (472) +2.8	35m61 (583)	2:30.00 (693)	4332	
20	17	1372	佐伯 舞子 サエキ マコ	(1) 長崎 純心女	15.29 (804) +0.7	1m50 (621)	7m44 (363)	26.28 (773) +2.4	5m28 (637) +1.6	27m11 (422)	2:29.57 (698)	4318	
21	12	970	洲戸 裕香 スツト ユカ	(3) 兵庫 東播磨	15.07 (832) +0.6	1m45 (566)	8m82 (452)	26.83 (726) +1.6	5m04 (570) +0.9	28m61 (450)	2:28.38 (713)	4309	
22	24	729	難波 遥 ナンバ ハルカ	(3) 静岡 常葉菊川	15.68 (754) +0.6	1m45 (566)	8m39 (425)	26.93 (718) +1.8	4m97 (551) +2.1	28m95 (457)	2:23.95 (771)	4242	
23	27	1086	藤原 めい フジワラ メイ	(2) 広島 西条農	14.82 (866) +0.6	1m58 (712)	6m66 (313)	26.49 (755) +1.8	5m18 (609) +1.3	14m19 (182)	2:25.98 (744)	4181	

No. 514 大野 優衣 公認最高 5298点 走幅跳 5m57/+2.1(720)

凡例 (*C1:追風参考(得点参考記録)/ *C2:走幅跳セカンドで公認最高)

女子 七種競技

日本高校記録 (HR) 5519点 ヘンプヒル 恵 (京都文教・京都) 2014
(13.57-1m62-10m46-25.39-5m81-39m84-2:17.87)

大会記録 (GR) 5519点 ヘンプヒル 恵 (京都文教・京都) 2014
(13.57-1m62-10m46-25.39-5m81-39m84-2:17.87)

100mH 5組 7月31日 10:00
走高跳 2組 7月31日 11:40
砲丸投 1組 7月31日 14:30
200m 5組 7月31日 16:50
走幅跳 2組 8月 1日 10:00
やり投 1組 8月 1日 14:40
800m 4組 8月 1日 18:25

順位	ORD.	ナンバ	氏名	所属	100mH	走高跳	砲丸投	200m	走幅跳	やり投	800m	記録	コメント
24	29	372	柳川 佑奈 ヤナガワ ユナ	(2) 埼玉 聖望	16.73 (627) +0.7	1m55 (678)	11m27 (613)	28.87 (564) +1.6	5m11 (589) +1.2	38m12 (631)	2:49.46 (469)	4171	
25	26	654	水落 らら ミズノ ララ	(2) 石川 小松商	15.16 (821) -0.3	1m67 (818)	8m69 (444)	27.97 (633) +2.4	5m06 (576) +2.8	24m47 (372)	2:48.59 (478)	4142	
26	36	12	大場 もえ オオバ モエ	(2) 北海道 恵庭北	15.85 (733) +0.8	1m45 (566)	8m86 (455)	27.27 (690) +2.4	4m69 (477) +2.5	32m10 (516)	2:29.41 (700)	4137	
27	31	1413	村上 静和 ムラカミ シヅカ	(2) 熊本 熊本商	15.49 (778) +0.7	1m50 (621)	8m27 (417)	26.77 (731) +1.8	4m80 (506) +1.4	21m28 (313)	2:26.47 (738)	4104	
28	28	223	武田 麻梨乃 タケタ マリノ	(3) 山形 山形北	15.78 (741) +0.8	1m40 (512)	9m56 (501)	27.58 (664) +1.6	4m74 (490) +1.7	30m51 (486)	2:32.11 (667)	4061	
29	34	1178	藤本 千愛 フジモト チアナ	(1) 徳島 鳴門渦潮	15.34 (797) +0.6	1m58 (712)	7m38 (359)	27.93 (636) +1.8	4m60 (454) +2.3	20m48 (298)	2:31.68 (672)	3928	
30	33	1487	松元 佳子 マツモト カコ	(3) 鹿児島 川内	16.22 (688) +0.8	1m45 (566)	6m49 (302)	27.03 (709) +1.8	4m80 (506) +1.3	25m04 (383)	2:27.01 (731)	3885	
31	37	1202	眞木 穂乃香 マキ ホノカ	(2) 愛媛 松山北	15.75 (745) +0.7	1m30 (409)	9m52 (498)	27.52 (669) +1.6	4m74 (490) +2.6	28m28 (444)	2:35.86 (621)	3876	
32	35	1463	湯川 瑠々奈 ユカワ ルルナ	(3) 宮崎 宮崎南	15.44 (784) -0.3	1m40 (512)	7m46 (365)	26.97 (714) +1.8	4m54 (438) +2.8	27m21 (424)	2:44.06 (527)	3764	
33	32	133	室谷 なつみ ムロヤ ナツミ	(3) 北海道 市立函館	16.33 (674) +0.6	1m35 (460)	8m28 (417)	28.26 (610) +2.4	4m69 (477) +2.6	30m77 (491)	2:39.42 (580)	3709	
34	38	66	鎌田 南沙 カマタ ミサキ	(2) 北海道 標津	16.46 (659) -0.3	1m40 (512)	7m22 (349)	28.27 (610) +2.8	4m59 (451) +3.3	27m74 (434)	2:40.15 (571)	3586	
	2	924	水谷 佳歩 ミズタニ ヒサ	(2) 大阪 大塚	15.22 (813) +0.6	1m40 (512)							DNF
	30	1312	安藤 陽菜 アントウ ヒナ	(2) 福岡 中村学園女	17.82 (507) +0.6	1m25 (359)							DNF
	4	753	伊藤 桃子 イトウ モモコ	(1) 愛知 中京大中京									DNS
	25	1300	藤井 碧 フジイ ヒトリ	(3) 福岡 福大附属若葉									DNS

No. 514 大野 優衣 公認最高 5298点 走幅跳 5m57/+2.1(720)

女子 七種 100mH

5組 7月31日 10:00

全5組

1組

順位	レーン	ナンバー	氏名	所属	記録/R.T.	得点	コメント
1	5	1116	大玉 華鈴 オオタマ マカリン	(3) 山口・西京	14.58 0.202	898	
2	6	868	山下 紗稀子 ヤマダ サキコ	(3) 京都・西城陽	14.59 0.143	897	
3	3	538	本多 美沙 ホンダ ミサ	(2) 神奈川・川崎市立橘	15.04 0.213	836	
4	8	654	水落 さら ミヅノ サラ	(2) 石川・小松商	15.16 0.173	821	
5	2	1463	湯川 瑠々奈 ユカガワ ルルナ	(3) 宮崎・宮崎南	15.44 0.159	784	
6	9	1212	石橋 奈月 イシハシ ナツキ	(3) 愛媛・聖カタリナ	15.75 0.168	745	
7	7	66	鎌田 南沙 カマタ ミナサ	(2) 北海道・標津	16.46 0.177	659	
4	1300		藤井 碧 フジイ ヒトリ	(3) 福岡・福大附属若葉		DNS	

風:-0.3

2組

順位	レーン	ナンバー	氏名	所属	記録/R.T.	得点	コメント
1	5	294	梶木 菜々香 カキキ ナナカ	(2) 栃木・國學院栃木	14.56 0.184	901	
2	4	834	猪岡 真帆 イカガ 真帆	(3) 三重・上野	14.66 0.162	887	
3	3	970	洲戸 裕香 スウコ ユウカ	(3) 兵庫・東播磨	15.07 0.361	832	
4	7	1178	藤本 千愛 フジモト チア	(1) 徳島・鳴門渦潮	15.34 0.291	797	
5	8	632	太田 杏優 オオタ アユ	(3) 長野・市立長野	15.69 0.185	753	
6	2	133	室谷 なつみ ムロヤ ナツミ	(3) 北海道・市立函館	16.33 0.130	674	
6	753		伊藤 桃子 イトウ モモコ	(1) 愛知・中京大中京		DNS	

風:+0.6

3組

順位	レーン	ナンバー	氏名	所属	記録/R.T.	得点	コメント
1	2	838	高瀬 唯奈 タカセ ユイ	(3) 岐阜・県岐阜商	14.55 0.139	902	
2	3	1047	竜門 千佳 リュウモン チカ	(2) 岡山・倉敷中央	14.59 0.144	897	
3	6	1086	藤原 めい フジハラ メイ	(2) 広島・西条農	14.82 0.157	866	
4	8	924	水谷 佳歩 ミヅタ カホ	(2) 大阪・大塚	15.22 0.150	813	
5	5	754	川崎 唯 カサキ ユイ	(3) 愛知・中京大中京	15.42 0.165	787	
6	7	729	難波 遥 ナンバ ハルカ	(3) 静岡・常葉菊川	15.68 0.194	754	
7	4	1312	安藤 陽菜 アンドウ ヒナ	(2) 福岡・中村学園女	17.82 0.158	507	

風:+0.6

4組

順位	レーン	ナンバー	氏名	所属	記録/R.T.	得点	コメント
1	8	648	堀内 美沙樹 ホリウチ ミサキ	(3) 富山・新川	14.71 0.148	880	
2	7	145	今野 萌香 イマノ モカ	(3) 岩手・北上翔南	14.77 0.161	872	
3	9	984	安達 杏香 アタチ キョウカ	(3) 兵庫・北摂三田	14.80 0.178	868	
4	5	184	中村 雪乃 ナカムラユキノ	(3) 宮城・利府	15.12 0.176	826	
5	6	1372	佐伯 舞子 サエキ マユコ	(1) 長崎・純心女	15.29 0.200	804	
6	3	1413	村上 静和 ムラカミ シヅカ	(2) 熊本・熊本商	15.49 0.165	778	
7	2	1202	真木 穂乃香 マキ ホノカ	(2) 愛媛・松山北	15.75 0.150	745	
8	4	372	柳川 佑奈 ヤナガワ ユウナ	(2) 埼玉・聖望	16.73 0.161	627	

風:+0.7

5組

順位	レーン	ナンバー	氏名	所属	記録/R.T.	得点	コメント
1	5	514	大野 優衣 オノ ユイ	(3) 東京・白梅学園	14.18 0.150	953	
2	9	870	池田 涼香 イケダ スズカ	(2) 京都・鳥羽	14.61 0.174	894	
3	4	363	竹内 舞 タケウチ マイ	(3) 埼玉・大宮東	15.07 0.191	832	
4	8	859	森山 玖実 モリヤマ クミ	(3) 京都・西京	15.63 0.166	760	
5	7	223	武田 麻梨乃 タケダ マリノ	(3) 山形・山形北	15.78 0.198	741	
6	3	12	大場 もえ オオバ モエ	(2) 北海道・恵庭北	15.85 0.167	733	
7	6	480	三枝 美晴 サエダ ミハル	(3) 東京・駒場	15.94 0.144	722	
8	2	1487	松元 佳子 マツモト カ	(3) 鹿児島・川内	16.22 0.246	688	

風:+0.8

凡例 (DNS:欠場)

女子 七種走高跳

7月31日 11:40

全2組

1組

順位	試順	ナバ-	氏名	所属	1m25 1m67	1m30 1m70	1m35	1m40	1m45	1m50	1m55	1m58	1m61	1m64	記録	コメント	得点			
1	18	1116	大玉 華鈴 (3)	山口 西京	o	x	x	x	-	-	o	o	o	o	x	x	o	1m67		818
2	11	648	堀内 美沙樹 (3)	富山 新川	x	x	x	-	-	o	o	x	x	o	x	x	o	1m64		783
3	1	1178	藤本 千愛 (1)	徳島 鳴門渦潮	-	-	-	-	o	o	x	x	o	x	x	x	-	1m58		712
4	9	838	高瀬 唯奈 (3)	岐阜 岐阜商	-	-	-	-	-	o	o	x	x	x	-	-	-	1m55		678
4	19	372	柳川 佑奈 (2)	埼玉 聖望	-	-	-	-	o	o	o	x	x	x	-	-	-	1m55		678
6	4	480	三枝 美晴 (3)	東京 駒場	-	-	-	x	o	o	x	o	x	x	x	-	-	1m55		678
7	14	984	安達 杏香 (3)	兵庫 北摂三田	-	-	-	-	o	o	x	x	x	-	-	-	1m50		621	
8	6	632	太田 杏優 (3)	長野 市立長野	-	-	-	o	o	x	o	x	x	x	-	-	1m50		621	
8	16	1372	佐伯 舞子 (1)	長崎 純心女	-	-	-	o	o	x	o	x	x	x	-	-	1m50		621	
10	13	729	難波 遥 (3)	静岡 常葉菊川	-	-	o	o	o	x	x	x	-	-	-	-	1m45		566	
11	10	1047	竜門 千佳 (2)	岡山 倉敷中央	-	-	o	o	x	o	x	x	x	-	-	-	1m45		566	
11	17	294	梶木 菜々香 (2)	栃木 國學院栃木	-	-	o	o	x	o	x	x	x	-	-	-	1m45		566	
13	8	970	洲戸 裕香 (3)	兵庫 東播磨	-	-	-	o	x	x	o	x	x	x	-	-	1m45		566	
14	12	924	水谷 佳歩 (2)	大阪 大塚	-	-	-	o	x	x	r	-	-	-	-	-	1m40		512	
15	7	66	鎌田 南沙 (2)	北海道 標津	-	-	o	x	o	x	x	x	-	-	-	-	1m40		512	
16	15	223	武田 麻梨乃 (3)	山形 山形北	-	o	x	o	x	o	x	x	x	-	-	-	1m40		512	
17	5	1202	眞木 穂乃香 (2)	愛媛 松山北	o	o	x	x	x	-	-	-	-	-	-	-	1m30		409	
18	2	1312	安藤 陽菜 (2)	福岡 中村学園女	o	-	x	x	r	-	-	-	-	-	-	-	1m25		359	
	3	1300	藤井 碧 (3)	福岡 福大附属若葉	-	-	-	-	-	-	-	-	-	-	-	-	DNS			

2組

順位	試順	ナバ-	氏名	所属	1m25 1m67	1m30 1m70	1m35	1m40	1m45	1m50	1m55	1m58	1m61	1m64	記録	コメント	得点		
1	8	654	水落 らら (2)	石川 小松商	-	-	-	-	-	o	o	o	o	o	1m67		818		
2	4	514	大野 優衣 (3)	東京 白梅学園	x	o	x	x	x	-	-	o	o	x	x	o	1m67		818
3	14	184	中村 雪乃 (3)	宮城 利府	x	x	x	-	-	o	o	o	x	o	1m64		783		
4	16	870	池田 涼香 (2)	京都 鳥羽	-	-	-	o	o	o	o	o	o	x	x	x	1m61		747
5	10	868	山下 紗稀子 (3)	京都 西城陽	-	-	-	o	o	o	x	x	o	x	x	x	1m58		712
6	15	754	川崎 瞳 (3)	愛知 中京大中京	-	-	o	o	x	o	o	x	x	x	1m58		712		
7	12	1086	藤原 めい (2)	広島 島農	-	-	-	-	o	o	x	o	x	x	x	-	1m58		712
8	7	1212	石橋 奈月 (3)	愛媛 聖カタリナ	-	-	-	-	-	o	x	o	x	x	1m55		678		
9	5	834	猪岡 真帆 (3)	三重 上野	-	-	o	o	o	o	x	r	-	-	-	1m50		621	
10	11	145	今野 萌香 (3)	岩手 北上翔南	-	-	-	-	o	x	o	x	x	x	1m50		621		
11	3	538	本多 美沙 (2)	神奈川 川崎市立橋	-	-	-	o	x	o	x	o	x	x	1m50		621		
12	18	1413	村上 静和 (2)	熊本 熊本商	-	-	-	o	o	x	x	o	x	x	1m50		621		
13	13	1487	松元 佳子 (3)	鹿児島 川内	-	-	-	-	o	x	x	x	-	-	1m45		566		
14	1	12	大場 もえ (2)	北海道 恵庭北	-	-	-	x	x	o	o	x	x	x	1m45		566		
15	6	363	竹内 舞 (3)	埼玉 玉宮東	-	-	-	x	o	x	o	x	x	x	1m45		566		
16	2	859	森山 玖実 (3)	京都 西京	-	o	o	x	o	x	x	x	-	-	1m40		512		
17	9	1463	湯川 瑠々奈 (3)	宮崎 宮崎南	-	o	o	x	x	o	x	x	x	-	1m40		512		
18	17	133	室谷 なつみ (3)	北海道 市立函館	x	o	o	x	x	x	-	-	-	-	1m35		460		
19	753		伊藤 桃子 (1)	愛知 中京大中京	-	-	-	-	-	-	-	-	-	-	DNS				

凡例 (DNS:欠 場)

女子 七種砲丸投

7月31日 14:30

全1組

1組

順位	試順	ナバ-	氏名	所属	1回目	2回目	3回目	記録	コメント	得点
1	2	372	柳川 佑奈 (2)	埼玉 聖望	10m74	10m16	11m27	11m27		613
2	32	1047	竜門 千佳 (2)	岡山 倉敷中央	×	10m66	10m58	10m66		573
3	19	1116	大玉 華鈴 (3)	山口 西京	×	10m40	10m46	10m46		560
4	18	1212	石橋 奈月 (3)	愛媛 媛聖カトリナ	9m96	9m37	10m24	10m24		545
5	13	514	大野 優衣 (3)	東京 白梅学園	8m95	9m85	10m11	10m11		537
6	27	754	川崎 瞳 (3)	愛知 中京大中京	7m71	9m87	7m05	9m87		521
7	9	632	太田 杏優 (3)	長野 市立長野	9m45	×	9m75	9m75		513
8	33	223	武田 麻梨乃 (3)	山形 山形北	9m56	9m43	9m53	9m56		501
9	30	1202	真木 穂乃香 (2)	愛媛 松山北	9m03	8m39	9m52	9m52		498
10	24	984	安達 杏香 (3)	兵庫 北摂三田	8m75	9m51	9m11	9m51		497
11	23	363	竹内 舞 (3)	埼玉 大宮東	8m50	9m50	×	9m50		497
12	25	480	三枝 美晴 (3)	東京 駒場	9m36	9m32	9m17	9m36		488
13	10	184	中村 雪乃 (3)	宮城 利府	8m75	9m12	8m97	9m12		472
14	22	538	本多 美沙 (2)	神奈川 川崎市立橘	9m12	8m34	8m77	9m12		472
15	4	859	森山 玖実 (3)	京都 西京	×	×	9m07	9m07		469
16	3	294	梶木 菜々香 (2)	栃木 國學院栃木	8m33	8m55	9m01	9m01		465
17	21	145	今野 萌香 (3)	岩手 北上翔南	7m76	7m76	8m98	8m98		463
18	12	870	池田 涼香 (2)	京都 鳥羽	8m89	8m44	×	8m89		457
19	8	12	大場 もえ (2)	北海道 恵庭北	8m58	8m43	8m86	8m86		455
20	31	970	洲戸 裕香 (3)	兵庫 東播磨	8m05	8m21	8m82	8m82		452
21	6	838	高瀬 唯奈 (3)	岐阜 岐阜商	8m72	×	8m43	8m72		446
22	11	654	水落 らら (2)	石川 小松商	8m69	8m42	7m84	8m69		444
23	35	729	難波 遥 (3)	静岡 常葉菊川	8m39	8m03	8m09	8m39		425
24	26	133	室谷 なつみ (3)	北海道 市立函館	7m87	8m28	7m85	8m28		417
25	34	1413	村上 静和 (2)	熊本 熊本商	8m27	7m18	8m10	8m27		417
26	36	868	山下 紗稀子 (3)	京都 西城陽	7m65	8m26	×	8m26		416
27	16	648	堀内 美沙樹 (3)	富山 新川	7m99	7m60	7m48	7m99		399
28	20	834	猪岡 真帆 (3)	三重 上野	×	7m91	7m70	7m91		394
29	37	1463	湯川 瑠々奈 (3)	宮崎 宮崎南	7m22	7m46	7m44	7m46		365
30	28	1372	佐伯 舞子 (1)	長崎 純心女	6m91	7m25	7m44	7m44		363
31	15	1178	藤本 千愛 (1)	徳島 鳴門渦潮	6m95	5m52	7m38	7m38		359
32	14	66	鎌田 南沙 (2)	北海道 標津	7m22	7m18	×	7m22		349
33	17	1086	藤原 めい (2)	広島 西条農	×	6m66	×	6m66		313
34	29	1487	松元 佳子 (3)	鹿児島 川内	6m49	5m51	5m80	6m49		302
	1	753	伊藤 桃子 (1)	愛知 中京大中京					DNS	
	5	1300	藤井 碧 (3)	福岡 福大附属若葉					DNS	
	7	1312	安藤 陽菜 (2)	福岡 中村学園女					DNS	
38	924		水谷 佳歩 (2)	大阪 大塚					DNS	

凡例 (DNS:欠 場)

女子 七種 200m

5組 7月31日 16:50

全5組

1組

順位	レーン	ナンバー	氏名	所属
1	6	514	大野 優衣 オホノ ユイ	(3) 東京・白梅学園
2	7	834	猪岡 真帆 イカガミ マホ	(3) 三重・上野
3	8	184	中村 雪乃 ナカムラ ユキノ	(3) 宮城・利府
4	3	754	川崎 瞳 カワサキ ヒロ	(3) 愛知・中京大中京
5	5	66	鎌田 南沙 カマタ ナツ	(2) 北海道・標津
2	1312		安藤 陽菜 アンドン ユキ	(2) 福岡・中村学園女
4	924		水谷 佳歩 ミヅタ ユキ	(2) 大阪・大塚

風:+2.8

記録/R.T.	得点	コメント
25.92 0.164	804	
25.98 0.209	799	
26.54 0.188	751	
27.88 0.199	640	
28.27 0.194	610	
	DNS	
	DNS	

2組

順位	レーン	ナンバー	氏名	所属
1	3	868	山下 紗稀子 ヤマダ サキコ	(3) 京都・西城陽
2	7	294	梶木 菜々香 カキキ ナナカ	(2) 栃木・國學院栃木
3	5	1047	竜門 千佳 リュウモン チカ	(2) 岡山・倉敷中央
4	8	1372	佐伯 舞子 サエキ マユ	(1) 長崎・純心女
5	2	870	池田 涼香 イケダ リョウカ	(2) 京都・鳥羽
6	4	12	大場 もえ オホバ モエ	(2) 北海道・恵庭北
7	6	654	水落 らら ミヅノ ララ	(2) 石川・小松商
8	9	133	室谷 なつみ ムロヤ ナツミ	(3) 北海道・市立函館

風:+2.4

記録/R.T.	得点	コメント
25.51 0.181	841	
25.75 0.223	819	
25.90 0.168	806	
26.28 0.178	773	
26.50 0.211	754	
27.27 0.220	690	
27.97 0.179	633	
28.26 0.178	610	

3組

順位	レーン	ナンバー	氏名	所属
1	8	1116	大玉 華鈴 オオタマ マカリン	(3) 山口・西京
2	7	648	堀内 美沙樹 ホリ内 ミサキ	(3) 富山・新川
3	5	984	安達 杏香 アタダ アカカ	(3) 兵庫・北摂三田
4	4	145	今野 萌香 イマノ モカ	(3) 岩手・北上翔南
5	3	632	太田 杏優 オオタ アユ	(3) 長野・市立長野
6	2	1413	村上 静和 ムラカミ シヅカ	(2) 熊本・熊本商
7	6	1487	松元 佳子 マツモト カ	(3) 鹿児島・川内

風:+1.8

記録/R.T.	得点	コメント
25.74 0.313	820	
26.04 0.170	794	
26.11 0.221	788	
26.31 0.178	770	
26.72 0.171	735	
26.77 0.162	731	
27.03 0.520	709	

4組

順位	レーン	ナンバー	氏名	所属
1	7	363	竹内 舞 タケuchi マイ	(3) 埼玉・大宮東
2	2	1086	藤原 めい フジハラ メイ	(2) 広島・西条農
3	4	838	高瀬 唯奈 タカセ ユイナ	(3) 岐阜・岐阜卓商
4	8	729	難波 遥 ナニハ ハルカ	(3) 静岡・常葉菊川
5	9	1463	湯川 瑠々奈 ユカガワ ルルナ	(3) 宮崎・宮崎南
6	5	480	三枝 美晴 サエジ ミハル	(3) 東京・駒場
7	6	1178	藤本 千愛 フジモト チカ	(1) 徳島・鳴門渦潮
3	753		伊藤 桃子 イトウ モモコ	(1) 愛知・中京大中京

風:+1.8

記録/R.T.	得点	コメント
26.18 0.188	781	
26.49 0.205	755	
26.92 0.159	718	
26.93 0.219	718	
26.97 0.212	714	
27.70 0.148	655	
27.93 0.307	636	
	DNS	

5組

順位	レーン	ナンバー	氏名	所属
1	9	538	本多 美沙 ホンダ ミサ	(2) 神奈川・川崎市立橋
2	3	859	森山 玖実 モリヤマ クミ	(3) 京都・西京
3	8	970	洲戸 裕香 スウト ユカ	(3) 兵庫・東播磨
4	4	1202	真木 穂乃香 マキ ホノカ	(2) 愛媛・松山北
5	2	223	武田 麻梨乃 タケ田 マリノ	(3) 山形・山形北
6	6	1212	石橋 奈月 イシハシ ナツキ	(3) 愛媛・聖カタリナ
7	5	372	柳川 佑奈 ヤナガハ ユウナ	(2) 埼玉・聖望
7	1300		藤井 碧 フジイ ミドリ	(3) 福岡・福大附属若葉

風:+1.6

記録/R.T.	得点	コメント
26.25 0.191	775	
26.58 0.195	747	
26.83 0.352	726	
27.52 0.164	669	
27.58 0.357	664	
28.19 0.200	616	
28.87 0.148	564	
	DNS	

女子 七種走幅跳

8月 1日 10:00

全2組

1組

順位	試順	ナバ-	氏名	所属	1回目	2回目	3回目	記録	コメント	得点
1	5	514	大野 優衣 オホノ ユイ	(3) 東京 白梅学園	5m57 +2.1	5m49 +1.4	5m70 +2.8	5m70 +2.8		759
2	19	859	森山 玖実 モリヤマ キミ	(3) 京都 西京	5m49 +2.8	5m19 +2.0	×	5m49 +2.8		697
3	17	870	池田 涼香 イケダ リョウカ	(2) 京都 鳥羽	5m42 +2.0	5m14 +2.7	5m19 +1.5	5m42 +2.0		677
4	13	834	猪岡 真帆 イノガキ マホ	(3) 三重 上野	5m02 +1.4	5m01 +2.2	5m10 +0.7	5m10 +0.7		587
5	14	838	高瀬 唯奈 タカセ ユイナ	(3) 岐阜 県岐阜商	5m07 +1.7	4m97 +2.2	4m89 +0.8	5m07 +1.7		578
6	3	654	水落 らら ミヅノ ララ	(2) 石川 小松商	4m94 +2.1	5m06 +2.8	×	5m06 +2.8		576
7	12	294	梶木 菜々香 カキキ ナナカ	(2) 栃木 國學院栃木	5m05 +2.1	4m90 +1.1	×	5m05 +2.1		573
8	8	480	三枝 美晴 サエグサ ミハル	(3) 東京 駒場	4m79 +1.6	5m03 +2.1	4m92 +1.7	5m03 +2.1		567
9	18	754	川崎 瞳 カサキ アイ	(3) 愛知 中京大中京	4m84 +2.5	4m97 +2.1	4m81 +0.3	4m97 +2.1		551
10	4	729	難波 遥 ナニハ ハルカ	(3) 静岡 常葉菊川	4m78 +2.9	4m97 +2.1	×	4m97 +2.1		551
11	15	1487	松元 佳子 マツモト カコ	(3) 鹿児島 川内	4m80 +1.3	4m64 +2.5	4m69 +2.4	4m80 +1.3		506
12	9	223	武田 麻梨乃 タケタ マリノ	(3) 山形 山形北	×	4m74 +1.7	4m70 +3.8	4m74 +1.7		490
13	10	133	室谷 なつみ ムロヤ ナツミ	(3) 北海道 市立函館	4m69 +2.6	4m48 +1.3	4m64 +1.2	4m69 +2.6		477
14	6	12	大場 もえ オホバ モエ	(2) 北海道 恵庭北	4m69 +2.5	×	×	4m69 +2.5		477
15	16	1212	石橋 奈月 イシハシ ナツキ	(3) 愛媛 聖カタリナ	×	4m52 +3.7	4m67 +2.8	4m67 +2.8		472
16	11	66	鎌田 南沙 カマタ ナツキ	(2) 北海道 標津	4m59 +3.3	×	4m24 +1.8	4m59 +3.3		451
	1	924	水谷 佳歩 ミヅタ ケイ	(2) 大阪 大塚					DNS	
	2	1300	藤井 碧 フジイ ミドリ	(3) 福岡 福大附属若葉					DNS	
	7	753	伊藤 桃子 イトウ モモコ	(1) 愛知 中京大中京					DNS	

2組

順位	試順	ナバ-	氏名	所属	1回目	2回目	3回目	記録	コメント	得点
1	7	1116	大玉 華鈴 オオタマ マカシ	(3) 山口 西京	5m48 +1.6	×	5m61 +1.8	5m61 +1.8		732
2	2	868	山下 紗稀子 ヤマタ シカキ	(3) 京都 西城陽	5m52 +2.5	5m52 +1.4	5m49 +2.4	5m52 +1.4		706
3	8	648	堀内 美沙樹 ホリウチ ミサキ	(3) 富山 新川	5m42 +0.7	5m31 +2.3	5m39 +1.1	5m42 +0.7		677
4	11	1372	佐伯 舞子 サイキ マコ	(1) 長崎 純心女	5m11 +1.8	×	5m28 +1.6	5m28 +1.6		637
5	9	363	竹内 舞 タケウチ マイ	(3) 埼玉 大宮東	5m15 +3.1	5m07 +3.4	5m26 +1.2	5m26 +1.2		631
6	19	538	本多 美沙 ホンダ ミサ	(2) 神奈川 川崎市立橋	5m09 +1.3	5m18 +1.0	5m24 +2.1	5m24 +2.1		626
7	18	984	安達 杏香 アタチ キョウカ	(3) 兵庫 北摂三田	×	4m96 +1.2	5m20 +0.7	5m20 +0.7		614
8	4	1086	藤原 めい フジワラ メイ	(2) 広島 西条農	5m13 +1.9	4m91 +1.0	5m18 +1.3	5m18 +1.3		609
9	17	145	今野 萌香 イマノ モカ	(3) 岩手 北上翔南	5m11 +1.4	×	5m15 +2.5	5m15 +2.5		601
10	10	372	柳川 佑奈 ヤカガワ ユナ	(2) 埼玉 聖望	5m11 +1.9	5m11 +1.2	×	5m11 +1.2		589
11	16	632	太田 杏優 オオタ アユ	(3) 長野 市立長野	×	5m07 +2.2	×	5m07 +2.2		578
12	5	970	洲戸 裕香 スウコ ユカ	(3) 兵庫 東播磨	5m04 +0.9	5m02 +1.4	4m93 +1.1	5m04 +0.9		570
13	14	1047	竜門 千佳 リュウモン チカ	(2) 岡山 倉敷中央	4m91 +2.2	4m68 +1.1	4m98 +2.2	4m98 +2.2		554
14	1	184	中村 雪乃 ナカムラユキノ	(3) 宮城 利府	4m95 +1.2	4m93 +1.1	4m89 +2.1	4m95 +1.2		546
15	13	1413	村上 静和 ムラカミ シヅカ	(2) 熊本 熊本商	4m72 +2.7	4m80 +1.4	4m67 +2.4	4m80 +1.4		506
16	6	1202	眞木 穂乃香 マキ ホノカ	(2) 愛媛 松山北	4m74 +2.6	4m73 +1.3	4m58 +3.1	4m74 +2.6		490
17	3	1178	藤本 千愛 フジモト チカ	(1) 徳島 鳴門渦潮	4m60 +2.3	4m59 +1.5	4m45 +3.8	4m60 +2.3		454
18	15	1463	湯川 瑠々奈 ユカガワ ルルナ	(3) 宮崎 宮崎南	4m54 +2.8	4m40 +1.8	4m23 +3.1	4m54 +2.8		438
	12	1312	安藤 陽菜 アノウヒ ナツキ	(2) 福岡 中村学園女					DNS	

凡例 (DNS:欠 場)

女子 七種やり投

8月 1日 14:40

全1組

1組

順位	試順	ナバ-	氏名	所属	1回目	2回目	3回目	記録	コメント	得点
1	3	1116	大玉 華鈴 (3) オオタマ マカリン	山口 東京	41m85	38m78	42m38	42m38		713
2	12	514	大野 優衣 (3) オノ ユイ	東京 白梅学園	39m28	42m05	38m28	42m05		707
3	16	838	高瀬 唯奈 (3) タカセ ユナ	岐阜 岐阜商	38m42	40m17	40m62	40m62		679
4	17	1047	竜門 千佳 (2) リュウモン チカ	岡山 倉敷中央	34m99	40m42	38m80	40m42		675
5	7	859	森山 玖実 (3) モリヤマ キミ	京都 東京	34m10	31m87	39m90	39m90		665
6	37	372	柳川 佑奈 (2) ヤガワ ユナ	埼玉 聖望	36m30	35m83	38m12	38m12		631
7	9	480	三枝 美晴 (3) サエダ ミハル	東京 駒場	36m43	37m28	34m17	37m28		615
8	13	632	太田 杏優 (3) オウダ アユ	長野 市立長野	34m92	35m73	31m18	35m73		586
9	28	1212	石橋 奈月 (3) イシハシ ナツキ	愛媛 聖カトリナ	×	34m78	35m61	35m61		583
10	35	984	安達 香香 (3) アンダ コウカ	兵庫 北摂三田	31m08	33m73	28m80	33m73		547
11	34	184	中村 雪乃 (3) ナカムラユキノ	宮城 利府	31m61	33m05	33m40	33m40		541
12	10	648	堀内 美沙樹 (3) ホリ内 ミサキ	富山 新川	29m40	31m07	33m25	33m25		538
13	22	145	今野 萌香 (3) イマノ モカ	岩手 北上翔南	30m35	31m06	32m99	32m99		533
14	31	294	梶木 菜々香 (2) カキキ ナナカ	栃木 学院栃木	32m02	32m72	31m25	32m72		528
15	26	363	竹内 舞 (3) タケウチ マイ	埼玉 大宮東	32m19	32m40	28m37	32m40		522
16	32	12	大場 もえ (2) オオバ モエ	北海道 恵庭北	28m61	32m10	29m61	32m10		516
17	27	834	猪岡 真帆 (3) イカマ マホ	三重 上野	31m64	31m13	27m21	31m64		508
18	25	868	山下 紗稀子 (3) ヤマタ サキコ	京都 西城陽	31m25	29m52	29m37	31m25		500
19	2	754	川崎 瞳 (3) カサキ ヒメ	愛知 中京大中京	28m85	27m21	30m98	30m98		495
20	6	133	室谷 なつみ (3) ムロヤ ナツミ	北海道 市立函館	27m13	16m47	30m77	30m77		491
21	30	223	武田 麻梨乃 (3) タケダ マリノ	山形 山形北	30m51	29m43	28m90	30m51		486
22	15	729	難波 遥 (3) ナニハ ハルカ	静岡 常葉菊川	×	28m95	27m15	28m95		457
23	19	970	洲戸 裕香 (3) スウト ユカ	兵庫 東播磨	×	×	28m61	28m61		450
24	14	1202	眞木 穂乃香 (2) マキ ホノカ	愛媛 松山北	28m28	×	27m83	28m28		444
25	29	66	鎌田 南沙 (2) カマタ ミサキ	北海道 標津	26m45	15m97	27m74	27m74		434
26	20	538	本多 美沙 (2) ホンダ ミサ	神奈川 川崎市立橋	26m35	26m50	27m28	27m28		425
27	23	1463	湯川 瑠々奈 (3) ユカワ ルルナ	宮崎 宮崎南	25m61	27m21	24m43	27m21		424
28	5	1372	佐伯 舞子 (1) サエキ マユ	長崎 純心女	25m17	23m93	27m11	27m11		422
29	33	870	池田 涼香 (2) イケダ リョウカ	京都 鳥羽	24m75	19m12	25m37	25m37		389
30	24	1487	松元 佳子 (3) マツモト カ	鹿児島 川内	25m04	×	×	25m04		383
31	18	654	水落 らら (2) ミズノ ララ	石川 小松商	24m47	19m84	22m99	24m47		372
32	8	1413	村上 静和 (2) ムラカミ シヅカ	熊本 熊本商	×	21m28	19m81	21m28		313
33	11	1178	藤本 千愛 (1) フジモト チカ	徳島 鳴門渦潮	×	15m83	20m48	20m48		298
34	1	1086	藤原 めい (2) フジハラ メイ	広島 西条農	13m87	14m19	13m77	14m19		182
	4	1300	藤井 碧 (3) フジイ ミドリ	福岡 福大附属若葉					DNS	
	21	924	水谷 佳歩 (2) ミヅタニ ヒサ	大阪 大塚					DNS	
	36	1312	安藤 陽菜 (2) アンドウ ヒナ	福岡 中村学園女					DNS	
	38	753	伊藤 桃子 (1) イトウ モモコ	愛知 中京大中京					DNS	

凡例 (DNS:欠 場)

女子 七種 800m

4組 8月 1日 18:25

全4組

1組

順位	レーン	ナンバー	氏名	所属	記録	得点	コメント
1	5	1413	村上 静和 ムラカミ シヅカ	(2) 熊本・熊本商	2:26.47	738	
2	3	1487	松元 佳子 マツモト カ	(3) 鹿児島・川内	2:27.01	731	
3	4	1178	藤本 千愛 フジモト チアキ	(1) 徳島・鳴門渦潮	2:31.68	672	
4	9	223	武田 麻梨乃 タケダ マリノ	(3) 山形・山形北	2:32.11	667	
5	8	1202	眞木 穂乃香 マキ ホノカ	(2) 愛媛・松山北	2:35.86	621	
6	6	133	室谷 なつみ ムロヤ ナツミ	(3) 北海道・市立函館	2:39.42	580	
7	2	66	鎌田 南沙 カマタ ミサキ	(2) 北海道・標津	2:40.15	571	
8	7	1463	湯川 瑠々奈 ユカワ ルルナ	(3) 宮崎・宮崎南	2:44.06	527	

2組

順位	レーン	ナンバー	氏名	所属	記録	得点	コメント
1	3	729	難波 遥 ナンバ ハルカ	(3) 静岡・常葉菊川	2:23.95	771	
2	8	1086	藤原 めい フジワラ メイ	(2) 広島・西条農	2:25.98	744	
3	5	970	洲戸 裕香 スド ユカ	(3) 兵庫・東播磨	2:28.38	713	
4	9	12	大場 もえ オホバ モエ	(2) 北海道・恵庭北	2:29.41	700	
5	2	1372	佐伯 舞子 サイキ マユ	(1) 長崎・純心女	2:29.57	698	
6	4	1212	石橋 奈月 イシバシ ナツキ	(3) 愛媛・聖カタリナ	2:30.00	693	
7	7	654	水落 らら ミヅノ ララ	(2) 石川・小松商	2:48.59	478	
8	6	372	柳川 佑奈 ヤナガワ ユナ	(2) 埼玉・聖望	2:49.46	469	

3組

順位	レーン	ナンバー	氏名	所属	記録	得点	コメント
1	7	538	本多 美沙 ホンダ ミサ	(2) 神奈川・川崎市立橘	2:19.44	831	
2	6	145	今野 萌香 イマノ モカ	(3) 岩手・北上翔南	2:24.84	759	
3	1	754	川崎 瞳 カサキ アイ	(3) 愛知・中京大中京	2:27.70	722	
4	3	834	猪岡 真帆 イノカ マホ	(3) 三重・上野	2:30.12	691	
5	8	363	竹内 舞 タケuchi マイ	(3) 埼玉・大宮東	2:31.63	673	
6	2	294	梶木 菜々香 カシキ ナカ	(2) 栃木・國學院栃木	2:32.99	656	
7	5	859	森山 玖実 モリヤマ クミ	(3) 京都・西京	2:33.80	646	
8	4	480	三枝 美晴 サエガサ ミル	(3) 東京・駒場	2:33.99	644	
9	9	632	太田 杏優 オウダ ユ	(3) 長野・市立長野	2:37.42	603	

4組

順位	レーン	ナンバー	氏名	所属	記録	得点	コメント
1	7	868	山下 紗稀子 ヤマダ サキコ	(3) 京都・西城陽	2:23.58	776	
2	8	870	池田 涼香 イケダ スズカ	(2) 京都・鳥羽	2:24.66	761	
3	1	514	大野 優衣 オホノ ユイ	(3) 東京・白梅学園	2:24.83	759	
4	2	184	中村 雪乃 ナカムラ ユキノ	(3) 宮城・利府	2:24.91	758	
5	6	1047	竜門 千佳 リュウモン チカ	(2) 岡山・倉敷中央	2:25.22	754	
6	4	984	安達 杏香 アタチ キョウカ	(3) 兵庫・北摂三田	2:25.55	750	
7	5	838	高瀬 唯奈 タカセ ユイ	(3) 岐阜・県岐阜商	2:27.57	724	
8	3	648	堀内 美沙樹 ホリウチ ミサキ	(3) 富山・新川	2:28.18	716	
9	9	1116	大玉 華鈴 オオタマ カリン	(3) 山口・西京	2:29.84	695	

平成29年度全国高等学校総合体育大会陸上競技大会
 秩父宮賜杯第70回全国高等学校陸上競技対校選手権大会
 主催：全国高等学校体育連盟 日本陸上競技連盟 山形県 山形県教育委員会他
 主管：全国高等学校体育連盟陸上競技専門部 (一財)山形陸上競技協会
 競技場：NDソフトスタジアム山形

2017/08/02
 Page: 1

順位	学校名	種目	男子100m	男子200m	男子400m	男子800m	男子1500m	男子5000m	男子10000m	男子4000mH	男子3000mSC	男子5000mW	男子4x100m	男子4x400m	男子走高跳	男子棒高跳	男子走幅跳	男子三段跳	男子砲丸投	男子円盤投	男子ハンマー投	男子やり投	男子八種競技
1	洛南・京都	35	8	5					7				7	8									
2	武相・神奈川	23.5													2.5			6					15
3	大阪桐蔭・大阪	23									3							8	7				5
4	市立尼崎・兵庫	21																	13	8			
5	相洋・神奈川	19			7	7								5									
6	北海道栄・北海道	18		1	8								5	4									
7	学法石川・福島	17					13				4												
8	城西大城西・東京	17	7						3	1				6									
9	祐誠・福岡	16													12							4	
10	倉敷・岡山	15						7			8												
10	大分東明・大分	15					7	8															
12	富山商・富山	14	6	8																			
12	兵庫・兵庫	14				8	6																
12	大牟田・福岡	14										14											
15	東京農大二・群馬	14						1	8									5					
16	自由ヶ丘・兵庫	13																			13		
17	観音寺一・香川	11														11							
18	仙台育英・宮城	11						4			7												
18	東海大翔洋・静岡	11		7																			4
20	成田・千葉	11					2				2			7									
21	佐久長聖・長野	11						5			6												
22	奈良育英・奈良	10							6								4						
23	土浦湖北・茨城	9																	4			5	
23	前橋育英・群馬	9			4	5																	
23	桐蔭学園・神奈川	9	5	4																			
26	東葛飾・千葉	8																					8
26	南多摩中等・東京	8															8						
26	長岡商・新潟	8																	8				
26	岐阜聖徳・岐阜	8										8											
26	開星・島根	8							8														
26	高松工芸・香川	8													8								
32	市立岐阜商・岐阜	8																	8				
33	会津・福島	7								7													
33	霞ヶ浦・茨城	7																				7	
33	市立船橋・千葉	7							7														
33	明和・愛知	7									7												
33	姫路商・兵庫	7															7						
33	高松一・香川	7														7							
33	鹿児島・鹿児島	7																7					
40	東京・東京	7	1												6								
41	弘前実・青森	7											4	3									
42	神辺旭・広島	6.5													6.5								
43	立命館慶祥・北海道	6								6													
43	九里学園・山形	6		6																			
43	柏陵・千葉	6															6						
43	法政二・神奈川	6											6										
43	咲くやこの花・大阪	6																	6				
43	清風南海・大阪	6																				6	
43	金光学園・岡山	6																					6
43	世羅・広島	6						6															
43	松山北・愛媛	6				6																	
43	長崎南山・長崎	6			6																		
43	中部商・沖縄	6																			6		
54	旭川大学・北海道	5								5													
54	日大東北・福島	5																	5				
54	樹徳・群馬	5														5							
終了している競技			☆	☆	☆	☆	☆	☆	☆	☆	☆	☆	☆	☆	☆	☆	☆	☆	☆	☆	☆	☆	☆

平成29年度全国高等学校総合体育大会陸上競技大会
 秩父宮賜杯第70回全国高等学校陸上競技対校選手権大会
 主催：全国高等学校体育連盟 日本陸上競技連盟 山形県 山形県教育委員会他
 主管：全国高等学校体育連盟陸上競技専門部 (一財)山形陸上競技協会
 競技場：NDソフトスタジアム山形
 男子総合

2017/08/02

Page: 2

順位	学校名	種別	男子 100m	男子 200m	男子 400m	男子 800m	男子 1500m	男子 5000m	男子 100mH	男子 400mH	男子 3000mSC	男子 5000mW	男子 4x100m	男子 4x400m	男子 走高跳	男子 棒高跳	男子 走幅跳	男子 三段跳	男子 砲丸投	男子 円盤投	男子 ハンマー投	男子 やり投	男子 八種競技
54	浜松商	・静岡	5								5												
54	飾磨工	・兵庫	5									5											
54	幡多農	・高知	5		5																		
54	筑紫	・福岡	5														5						
54	飯塚	・福岡	5																		5		
62	佐野日大	・栃木	5			4					1												
63	海陽学園	・愛知	5	3	2																		
63	東福岡	・福岡	5							3			2										
65	山形中央	・山形	4														4						
65	伊奈	・茨城	4												4								
65	新島学園	・群馬	4							4													
65	創造学園	・長野	4	4																			
65	松阪商	・三重	4																4				
65	花園	・京都	4																		4		
65	福岡大附大濠	・福岡	4						4														
65	瓊浦	・長崎	4				4																
65	熊本工	・熊本	4									4											
65	鹿児島南	・鹿児島	4													4							
75	横手城南	・秋田	3														3						
75	越谷西	・埼玉	3			3																	
75	埼玉栄	・埼玉	3									3											
75	田無	・東京	3																3				
75	八王子	・東京	3										3										
75	東海大相模	・神奈川	3		3																		
75	長野日大	・長野	3				3																
75	七尾	・石川	3		3																		
75	滋賀学園	・滋賀	3																	3			
75	西京	・京都	3																				3
75	今治明德	・愛媛	3																		3		
75	福岡魁誠	・福岡	3																			3	
75	福岡第一	・福岡	3															3					
75	九州学院	・熊本	3					3															
89	鯖江	・福井	2.5												2.5								
90	能代	・秋田	2									2											
90	つくば秀英	・茨城	2		2																		
90	昌平	・埼玉	2																				2
90	山梨学院	・山梨	2																	2			
90	新潟産大附	・新潟	2													2							
90	東海大諏訪	・長野	2														2						
90	伊東	・静岡	2																		2		
90	浜松工	・静岡	2	2																			
90	津島東	・愛知	2														2						
90	中京大中京	・愛知	2			2																	
90	乙訓	・京都	2									2											
90	宮津	・京都	2																			2	
90	興國	・大阪	2					2															
90	岡山一宮	・岡山	2						2														
90	生光学園	・徳島	2																2				
105	盛岡南	・岩手	1										1										
105	東北	・宮城	1				1																
105	立教新座	・埼玉	1										1										
105	西武台	・埼玉	1																			1	
105	新潟南	・新潟	1												1								
105	日本文理	・新潟	1						1														
105	上市	・富山	1																		1		
105	名城大附	・愛知	1														1						
終了している競技			☆	☆	☆	☆	☆	☆	☆	☆	☆	☆	☆	☆	☆	☆	☆	☆	☆	☆	☆	☆	☆

平成29年度全国高等学校総合体育大会陸上競技大会
 秩父宮賜杯第70回全国高等学校陸上競技対校選手権大会
 主催：全国高等学校体育連盟 日本陸上競技連盟 山形県 山形県教育委員会他
 主管：全国高等学校体育連盟陸上競技専門部 (一財)山形陸上競技協会
 競技場：NDソフトスタジアム山形
 男子総合

順位	学校名	得点	男子 100m	男子 200m	男子 400m	男子 800m	男子 1500m	男子 5000m	男子 110mH	男子 400mH	男子 3000mSC	男子 5000mW	男子 4×100m	男子 4×400m	男子 走高跳	男子 棒高跳	男子 走幅跳	男子 三段跳	男子 砲丸投	男子 円盤投	男子 ハンマー投	男子 やり投	男子 八種競技
105	岡崎城西・愛知	1				1																	
105	鳴尾・兵庫	1																					1
105	東大寺学園・奈良	1																1					
105	八幡浜・愛媛	1																		1			
105	岡豊・高知	1										1											
118	日体大柏・千葉	0.5														0.5							
終了している競技			☆	☆	☆	☆	☆	☆	☆	☆	☆	☆	☆	☆	☆	☆	☆	☆	☆	☆	☆	☆	☆

平成29年度全国高等学校総合体育大会陸上競技大会
 秩父宮賜杯第70回全国高等学校陸上競技対校選手権大会
 主催：全国高等学校体育連盟 日本陸上競技連盟 山形県 山形県教育委員会他
 主管：全国高等学校体育連盟陸上競技専門部 (一財)山形陸上競技協会
 競技場：NDソフトスタジアム山形
 男子トラック

2017/08/02
 Page: 1

順位	学校名	輪 距	男子 100m	男子 200m	男子 400m	男子 800m	男子 1500m	男子 5000m	男子 10000m	男子 400mH	男子 3000mSC	男子 5000mW	男子 4x100m	男子 4x400m
1	洛南・京都	35	8	5					7				7	8
2	相洋・神奈川	19			7	7								5
3	北海道栄・北海道	18		1	8								5	4
4	学法石川・福島	17					13				4			
5	城西大城西・東京	17	7						3	1				6
6	倉敷・岡山	15						7			8			
6	大分東明・大分	15					7	8						
8	富山商・富山	14	6	8										
8	兵庫・兵庫	14				8	6							
8	大牟田・福岡	14										14		
11	仙台育英・宮城	11						4			7			
12	成田・千葉	11					2				2			7
13	佐久長聖・長野	11						5			6			
14	東京農大二・群馬	9						1		8				
15	前橋育英・群馬	9			4	5								
15	桐蔭学園・神奈川	9	5	4										
17	岐阜聖徳・岐阜	8											8	
17	開星・島根	8							8					
19	会津・福島	7								7				
19	市立船橋・千葉	7							7					
19	東海大翔洋・静岡	7		7										
19	明和・愛知	7										7		
23	弘前実・青森	7											4	3
24	立命館慶祥・北海道	6								6				
24	九里学園・山形	6		6										
24	法政二・神奈川	6											6	
24	奈良育英・奈良	6							6					
24	世羅・広島	6						6						
24	松山北・愛媛	6				6								
24	長崎南山・長崎	6			6									
31	旭川大学・北海道	5								5				
31	浜松商・静岡	5									5			
31	飾磨工・兵庫	5										5		
31	幡多農・高知	5			5									
35	佐野日大・栃木	5				4					1			
36	海陽学園・愛知	5	3	2										
36	東福岡・福岡	5								3				2
38	新島学園・群馬	4								4				
38	創造学園・長野	4	4											
38	福岡大附大濠・福岡	4							4					
38	瓊浦・長崎	4					4							
38	熊本工・熊本	4										4		
43	越谷西・埼玉	3				3								
43	埼玉栄・埼玉	3										3		
43	八王子・東京	3											3	
43	東海大相模・神奈川	3		3										
43	長野日大・長野	3					3							
終了している競技			☆	☆	☆	☆	☆	☆	☆	☆	☆	☆	☆	☆

平成29年度全国高等学校総合体育大会陸上競技大会
 秩父宮賜杯第70回全国高等学校陸上競技対校選手権大会
 主催：全国高等学校体育連盟 日本陸上競技連盟 山形県 山形県教育委員会他
 主管：全国高等学校体育連盟陸上競技専門部 (一財)山形陸上競技協会
 競技場：NDソフトスタジアム山形
 男子トラック

2017/08/02
 Page: 2

順位	校名	種目	男子 100m	男子 200m	男子 400m	男子 800m	男子 1500m	男子 5000m	男子 10000m	男子 4000mH	男子 3000mSC	男子 5000mW	男子 4x100m	男子 4x400m
43	七尾・石川	3			3									
43	大阪桐蔭・大阪	3									3			
43	九州学院・熊本	3						3						
51	能代・秋田	2										2		
51	つくば秀英・茨城	2			2									
51	浜松工・静岡	2	2											
51	中京大中京・愛知	2				2								
51	乙訓・京都	2											2	
51	興國・大阪	2						2						
51	岡山一宮・岡山	2								2				
58	盛岡南・岩手	1												1
58	東北・宮城	1					1							
58	立教新座・埼玉	1											1	
58	東京・東京	1	1											
58	日本文理・新潟	1							1					
58	岡崎城西・愛知	1				1								
58	岡豊・高知	1										1		
終了している競技			☆	☆	☆	☆	☆	☆	☆	☆	☆	☆	☆	☆

平成29年度全国高等学校総合体育大会陸上競技大会

秩父宮賜杯第70回全国高等学校陸上競技対校選手権大会

主催：全国高等学校体育連盟 日本陸上競技連盟 山形県 山形県教育委員会他

主管：全国高等学校体育連盟陸上競技専門部 (一財)山形陸上競技協会

競技場：NDソフトスタジアム山形

男子フィールド

2017/08/02

Page: 1

順位	学校名	準 決	男子 走高跳	男子 棒高跳	男子 走幅跳	男子 三段跳	男子 砲丸投	男子 円盤投	男子 ハンマー投	男子 やり投
1	市立尼崎・兵庫	21						13	8	
2	祐誠・福岡	16	12							4
3	大阪桐蔭・大阪	15				8		7		
4	自由ヶ丘・兵庫	13							13	
5	観音寺一・香川	11		11						
6	土浦湖北・茨城	9						4		5
7	武相・神奈川	8.5	2.5			6				
8	東葛飾・千葉	8								8
8	南多摩中等・東京	8			8					
8	長岡商・新潟	8					8			
8	高松工芸・香川	8	8							
12	市立岐阜商・岐阜	8					8			
13	霞ヶ浦・茨城	7								7
13	姫路商・兵庫	7			7					
13	高松一・香川	7		7						
13	鹿児島・鹿児島	7				7				
17	神辺旭・広島	6.5		6.5						
18	柏陵・千葉	6			6					
18	東京・東京	6	6							
18	咲くやこの花・大阪	6					6			
18	清風南海・大阪	6								6
18	中部商・沖縄	6						6		
23	日大東北・福島	5					5			
23	東京農大二・群馬	5			5					
23	樹徳・群馬	5		5						
23	筑紫・福岡	5				5				
23	飯塚・福岡	5							5	
28	山形中央・山形	4				4				
28	伊奈・茨城	4	4							
28	松阪商・三重	4					4			
28	花園・京都	4							4	
28	奈良育英・奈良	4			4					
28	鹿児島南・鹿児島	4		4						
34	横手城南・秋田	3			3					
34	田無・東京	3					3			
34	滋賀学園・滋賀	3						3		
34	今治明德・愛媛	3							3	
34	福岡魁誠・福岡	3								3
34	福岡第一・福岡	3				3				
40	鯖江・福井	2.5	2.5							
41	山梨学院・山梨	2						2		
41	新潟産大附・新潟	2		2						
41	東海大諏訪・長野	2				2				
41	伊東・静岡	2							2	
41	津島東・愛知	2			2					
41	宮津・京都	2								2
41	生光学園・徳島	2					2			
48	西武台・埼玉	1								1
48	新潟南・新潟	1	1							
	終了している競技		☆	☆	☆	☆	☆	☆	☆	☆

平成29年度全国高等学校総合体育大会陸上競技大会

秩父宮賜杯第70回全国高等学校陸上競技対校選手権大会

主催：全国高等学校体育連盟 日本陸上競技連盟 山形県 山形県教育委員会他

主管：全国高等学校体育連盟陸上競技専門部 (一財)山形陸上競技協会

競技場：NDソフトスタジアム山形

男子フィールド

2017/08/02

Page: 2

順位	学校名	得点	男子走高跳	男子棒高跳	男子走幅跳	男子三段跳	男子砲丸投	男子円盤投	男子ハンマー投	男子やり投
48	上市・富山	1							1	
48	名城大附・愛知	1			1					
48	東大寺学園・奈良	1				1				
48	八幡浜・愛媛	1						1		
54	日体大柏・千葉	0.5		0.5						
終了している競技			☆	☆	☆	☆	☆	☆	☆	☆

平成29年度全国高等学校総合体育大会陸上競技大会
 秩父宮賜杯第70回全国高等学校陸上競技対校選手権大会
 主催：全国高等学校体育連盟 日本陸上競技連盟 山形県 山形県教育委員会他
 主管：全国高等学校体育連盟陸上競技専門部 (一財)山形陸上競技協会
 競技場：NDソフトスタジアム山形
 女子総合

2017/08/02
 Page: 1

順位	学校名	得点	女子 100m	女子 200m	女子 400m	女子 800m	女子 1500m	女子 3000m	女子 100mH	女子 400mH	女子 5000mW	女子 4×100m	女子 4×400m	女子 走高跳	女子 棒高跳	女子 走幅跳	女子 三段跳	女子 砲丸投	女子 円盤投	女子 ハンマー投	女子 やり投	女子 七種競技
1	東大阪大敬愛・大阪	33			8	13				4												
2	東京・東京	20			2							4	6	8								
3	市立尼崎・兵庫	19																6	5		8	
4	山形中央・山形	19	6	8					2			3										
5	古川黎明・宮城	18	5																	8	5	
6	仙台育英・宮城	16					8	8														
7	観音寺一・香川	15													15							
8	北九州市立・福岡	15				4					11											
9	幕張総合・千葉	14			4								2				8					
10	共愛学園・群馬	14		7	7																	
10	西脇工・兵庫	14					7	7														
12	中京大中京・愛知	13.5	1			3						8		1.5								
13	大分雄城台・大分	13	8	5																		
14	立命館慶祥・北海道	13	7														6					
14	中村学園女・福岡	13												7							6	
16	西京・京都	12.33								7			5		0.33							
17	京都文教・京都	11			3	8																
18	岡崎城西・愛知	11			5											6						
18	大分東明・大分	11					6	5														
20	恵庭北・北海道	10		4								6										
20	神村学園・鹿児島	10					4	6														
22	三好・愛知	9															9					
23	夙川・兵庫	9	4									5										
24	鶴岡工・山形	8																		8		
24	西武台・埼玉	8																8				
24	白梅学園・東京	8																				8
24	小松商・石川	8							8													
24	園田・兵庫	8														8						
24	倉敷南・岡山	8								8												
30	敦賀・福井	8															2			6		
31	柴田・宮城	8		3					5													
32	倉敷中央・岡山	8		1								2										5
33	平塚学園・神奈川	8																4	4			
34	市立船橋・千葉	8							3			1		4								
35	米沢興譲館・山形	7							7													
35	相洋・神奈川	7											7									
35	星稜・石川	7														7						
35	京都橘・京都	7										7										
35	生野・大阪	7																7				
35	姫路工・兵庫	7																		7		
35	和歌山北・和歌山	7																			7	
35	西京・山口	7																				7
35	山田・高知	7									7											
35	中部商・沖縄	7																				
45	宮崎工・宮崎	7																	1	7		
46	長崎商・長崎	7					5	2														
47	盛岡誠桜・岩手	6		6																		
47	山形北・山形	6								6												
47	九里学園・山形	6							6													
47	新島学園・群馬	6									6											
47	伊志田・神奈川	6												6								
47	西城陽・京都	6																				6
47	大阪・大阪	6			6																	
47	市西宮・兵庫	6																6				
55	越谷南・埼玉	5.33													5.33							
終了している競技			☆	☆	☆	☆	☆	☆	☆	☆	☆	☆	☆	☆	☆	☆	☆	☆	☆	☆	☆	☆

平成29年度全国高等学校総合体育大会陸上競技大会

秩父宮賜杯第70回全国高等学校陸上競技対校選手権大会

主催：全国高等学校体育連盟 日本陸上競技連盟 山形県 山形県教育委員会他

主管：全国高等学校体育連盟陸上競技専門部 (一財)山形陸上競技協会

競技場：NDソフトスタジアム山形

2017/08/02

Page: 2

女子総合

順位	学校名	種目	女子 100m	女子 200m	女子 400m	女子 800m	女子 1500m	女子 3000m	女子 1000mH	女子 400mH	女子 5000mW	女子 4x100m	女子 4x400m	女子 走高跳	女子 棒高跳	女子 走幅跳	女子 三段跳	女子 砲丸投	女子 円盤投	女子 ハンマー投	女子 やり投	女子 七種競技
56	駿台甲府	山梨	5													5						
56	浜松西	静岡	5											5								
56	神戸	三重	5																	5		
56	草津東	滋賀	5							5												
56	関西大倉	大阪	5															5				
56	八頭	鳥取	5								5											
56	舟入	広島	5			5																
56	徳島市立	徳島	5															5				
64	八王子	東京	5										1			4						
64	長野東	長野	5				1	4														
64	滝川第二	兵庫	5							1												4
67	熊本中央	熊本	4.5											1.5			3					
68	昌平	埼玉	4							4												
68	新川	富山	4																			4
68	至学館	愛知	4												4							
68	桂	京都	4								4											
68	玉野光南	岡山	4																			4
68	佐賀北	佐賀	4										4									
68	大分西	大分	4														4					
75	鳥羽	京都	4													3						1
76	水沢一	岩手	3																			3
76	大館鳳鳴	秋田	3							3												
76	土浦湖北	茨城	3																			3
76	前橋育英	群馬	3												3							
76	北陸	福井	3											3								
76	県岐阜商	岐阜	3																			3
76	摂津	大阪	3										3									
76	薫英女学院	大阪	3					3														
76	山手女	兵庫	3	3																		
76	世羅	広島	3				3															
76	四学香川西	香川	3																3			
76	鹿児島女	鹿児島	3																			3
88	大塚	大阪	2.33													2.33						
89	郡山東	福島	2			2																
89	川口総合	埼玉	2																	2		
89	川崎市立橘	神奈川	2	2																		
89	松商学園	長野	2																			2
89	愛知黎明	愛知	2																2			
89	安城学園	愛知	2																	2		
89	北摂三田	兵庫	2																			2
89	松山東	愛媛	2	2																		
89	筑紫女学園	福岡	2				2															
89	尚綱	熊本	2								2											
89	宮崎商	宮崎	2							2												
100	下妻一	茨城	1								1											
100	小山西	栃木	1							1												
100	成田	千葉	1													1						
100	富山	富山	1																		1	
100	高岡商	富山	1																1			
100	藤枝明誠	静岡	1																			1
100	豊橋南	愛知	1				1															
100	河南	大阪	1			1																
100	松山北	愛媛	1																			
100	ルーテル学院	熊本	1							1												
終了している競技			☆	☆	☆	☆	☆	☆	☆	☆	☆	☆	☆	☆	☆	☆	☆	☆	☆	☆	☆	☆

平成29年度全国高等学校総合体育大会陸上競技大会
 秩父宮賜杯第70回全国高等学校陸上競技対校選手権大会
 主催：全国高等学校体育連盟 日本陸上競技連盟 山形県 山形県教育委員会他
 主管：全国高等学校体育連盟陸上競技専門部 (一財)山形陸上競技協会
 競技場：NDソフトスタジアム山形
 女子トラック

2017/08/02
 Page: 1

順位	学校名	輪	100m	200m	400m	800m	1500m	3000m	1000mH	4000mH	5000mW	4x100m	4x400m
1	東大阪大敬愛・大 阪	33			8	13				4			8
2	山形中央・山 形	19	6	8					2			3	
3	仙台育英・宮 城	16					8	8					
4	北九州市立・福 岡	15				4					11		
5	共愛学園・群 馬	14		7	7								
5	西脇工・兵 庫	14					7	7					
7	大分雄城台・大 分	13	8	5									
8	中京大中京・愛 知	12	1			3						8	
9	西京・京 都	12							7				5
10	東京・東 京	12			2							4	6
11	京都文教・京 都	11			3	8							
12	大分東明・大 分	11					6	5					
13	恵庭北・北海 道	10		4								6	
13	神村学園・鹿 児島	10					4	6					
15	夙川・兵 庫	9	4									5	
16	小松商・石 川	8						8					
16	倉敷南・岡 山	8							8				
18	柴田・宮 城	8		3				5					
19	立命館慶祥・北 海道	7	7										
19	米沢興譲館・山 形	7						7					
19	相洋・神奈 川	7											7
19	京都橘・京 都	7										7	
19	山田・高 知	7								7			
24	長崎商・長 崎	7					5	2					
25	盛岡誠桜・岩 手	6		6									
25	山形北・山 形	6							6				
25	九里学園・山 形	6						6					
25	新島学園・群 馬	6								6			
25	大阪・大 阪	6			6								
30	幕張総合・千 葉	6			4								2
31	古川黎明・宮 城	5	5										
31	岡崎城西・愛 知	5			5								
31	草津東・滋 賀	5							5				
31	八頭・鳥 取	5								5			
31	舟入・広 島	5				5							
36	長野東・長 野	5					1	4					
37	昌平・埼 玉	4						4					
37	桂・京 都	4								4			
37	佐賀北・佐 賀	4											4
40	市立船橋・千 葉	4						3				1	
41	大館鳳鳴・秋 田	3							3				
41	摂津・大 阪	3											3
41	薫英女学院・大 阪	3						3					
41	山手女・兵 庫	3	3										
41	世羅・広 島	3					3						
46	倉敷中央・岡 山	3		1									2
47	郡山東・福 島	2				2							
47	川崎市立橘・神 奈川	2	2										
終了している競技			☆	☆	☆	☆	☆	☆	☆	☆	☆	☆	☆

平成29年度全国高等学校総合体育大会陸上競技大会
 秩父宮賜杯第70回全国高等学校陸上競技対校選手権大会
 主催：全国高等学校体育連盟 日本陸上競技連盟 山形県 山形県教育委員会他
 主管：全国高等学校体育連盟陸上競技専門部 (一財)山形陸上競技協会
 競技場：NDソフトスタジアム山形
 女子トラック

2017/08/02
 Page: 2

順位	学校名	種別	女子 100m	女子 200m	女子 400m	女子 800m	女子 1500m	女子 3000m	女子 1000mH	女子 400mH	女子 5000mW	女子 4x100m	女子 4x400m
47	松山東・愛媛	2		2									
47	筑紫女学園・福岡	2					2						
47	尚綱・熊本	2									2		
47	宮崎商・宮崎	2								2			
53	下妻一・茨城	1									1		
53	小山西・栃木	1							1				
53	八王子・東京	1											1
53	豊橋南・愛知	1				1							
53	河南・大阪	1			1								
53	滝川第二・兵庫	1								1			
53	ルーテル学院・熊本	1						1					
終了している競技			☆	☆	☆	☆	☆	☆	☆	☆	☆	☆	☆

平成29年度全国高等学校総合体育大会陸上競技大会

秩父宮賜杯第70回全国高等学校陸上競技対校選手権大会

主催：全国高等学校体育連盟 日本陸上競技連盟 山形県 山形県教育委員会他

主管：全国高等学校体育連盟陸上競技専門部 (一財)山形陸上競技協会

競技場：NDソフトスタジアム山形

女子フィールド

2017/08/02

Page: 1

順位	校名	準 時	女子 走高跳	女子 棒高跳	女子 走幅跳	女子 三段跳	女子 砲丸投	女子 円盤投	女子 ハンマー投	女子 やり投
1	市立尼崎・兵庫	19					6	5		8
2	観音寺一・香川	15		15						
3	古川黎明・宮城	13							8	5
4	中村学園女・福岡	13	7							6
5	三好・愛知	9				9				
6	鶴岡工・山形	8						8		
6	西武台・埼玉	8					8			
6	幕張総合・千葉	8				8				
6	東京・東京	8	8							
6	園田・兵庫	8			8					
11	敦賀・福井	8			2				6	
12	平塚学園・神奈川	8					4	4		
13	星稜・石川	7			7					
13	生野・大阪	7					7			
13	姫路工・兵庫	7							7	
13	和歌山北・和歌山	7								7
13	中部商・沖縄	7						7		
18	宮崎工・宮崎	7					1	6		
19	立命館慶祥・北海道	6			6					
19	伊志田・神奈川	6	6							
19	岡崎城西・愛知	6		6						
19	市西宮・兵庫	6				6				
23	越谷南・埼玉	5.33		5.33						
24	駿台甲府・山梨	5			5					
24	浜松西・静岡	5	5							
24	神戸・三重	5							5	
24	関西大倉・大阪	5					5			
24	徳島市立・徳島	5				5				
29	熊本中央・熊本	4.5	1.5			3				
30	市立船橋・千葉	4	4							
30	八王子・東京	4			4					
30	至学館・愛知	4		4						
30	滝川第二・兵庫	4								4
30	玉野光南・岡山	4							4	
30	大分西・大分	4				4				
36	水沢一・岩手	3							3	
36	土浦湖北・茨城	3						3		
36	前橋育英・群馬	3		3						
36	北陸・福井	3	3							
36	鳥羽・京都	3			3					
36	四学香川西・香川	3					3			
36	鹿児島女・鹿児島	3								3
43	大塚・大阪	2.33		2.33						
44	川口総合・埼玉	2					2			
44	松商学園・長野	2								2
44	愛知黎明・愛知	2						2		
44	安城学園・愛知	2							2	
48	中京大中京・愛知	1.5	1.5							
49	成田・千葉	1			1					
終了している競技			☆	☆	☆	☆	☆	☆	☆	☆

平成29年度全国高等学校総合体育大会陸上競技大会

秩父宮賜杯第70回全国高等学校陸上競技対校選手権大会

主催：全国高等学校体育連盟 日本陸上競技連盟 山形県 山形県教育委員会他

主管：全国高等学校体育連盟陸上競技専門部 (一財)山形陸上競技協会

競技場：NDソフトスタジアム山形

女子フィールド

2017/08/02

Page: 2

順位	学校名	得点	女子走高跳	女子棒高跳	女子走幅跳	女子三段跳	女子砲丸投	女子田壘投	女子ハンマー投	女子やり投
49	富山・富山	1							1	
49	高岡商・富山	1						1		
49	藤枝明誠・静岡	1								1
49	松山北・愛媛	1				1				
54	西京・京都	0.33		0.33						
終了している競技			☆	☆	☆	☆	☆	☆	☆	☆

平成29年度全国高等学校総合体育大会陸上競技大会

秩父宮賜杯第70回全国高等学校陸上競技対校選手権大会

主催：全国高等学校体育連盟 日本陸上競技連盟 山形県 山形県教育委員会他

主管：全国高等学校体育連盟陸上競技専門部 (一財)山形陸上競技協会

競技場：NDソフトスタジアム山形

男子都道府県対抗

2017/08/02

Page: 1

順位	都道府県名	総得点	男子100m	男子200m	男子400m	男子800m	男子1500m	男子5000m	男子110mH	男子400mH	男子3000mSC	男子5000mW	男子4x100m	男子4x400m	男子走高跳	男子棒高跳	男子走幅跳	男子三段跳	男子砲丸投	男子円盤投	男子ハンマー投	男子やり投	男子八種競技
1	兵庫	61				8	6					5								13	21		1
2	神奈川	60.5	5	7	7	7							6	5	2.5			6					15
3	福岡	55							4	3		14		2	12			8			5	7	
4	京都	46	8	5					7				9	8							4	2	3
5	東京	38	8						3	1		3	6	6			8		3				
6	大阪	37						2			3							8	6	7		6	5
7	千葉	32.5					2	7			2			7		0.5	6					8	
8	群馬	32			4	5		1		12						5	5						
9	福島	29					13			7	4								5				
10	北海道	29		1	8								5	4									
11	香川	26													8	18							
12	岡山	23						7		2	8												6
13	茨城	22			2										4					4		12	
14	静岡	20	2	7							5										2		4
15	長野	20	4				3	5			6							2					
16	愛知	18	3	2		3						7					3						
17	岐阜	16											8						8				
18	大分	15					7	8															
19	富山	15	6	8																	1		
20	広島	12.5						6								6.5							
21	新潟	12						1							1	2			8				
22	宮城	12					1	4			7												
23	鹿児島	11														4		7					
24	奈良	11							6								4	1					
25	山形	10		6														4					
25	長崎	10			6		4																
27	愛媛	10				6														1	3		
28	埼玉	10				3						3	1									1	2
29	島根	8							8														
30	青森	7											4	3									
30	熊本	7						3				4											
32	沖縄	6																		6			
33	高知	6			5							1											
34	栃木	5				4					1												
35	秋田	5										2					3						
36	三重	4																	4				
37	石川	3			3																		
37	滋賀	3																		3			
39	福井	2.5													2.5								
40	山梨	2																		2			
40	徳島	2																					
42	岩手	1												1									
終了している競技			☆	☆	☆	☆	☆	☆	☆	☆	☆	☆	☆	☆	☆	☆	☆	☆	☆	☆	☆	☆	☆

平成29年度全国高等学校総合体育大会陸上競技大会
 秩父宮賜杯第70回全国高等学校陸上競技対校選手権大会
 主催：全国高等学校体育連盟 日本陸上競技連盟 山形県 山形県教育委員会他
 主管：全国高等学校体育連盟陸上競技専門部 (一財)山形陸上競技協会
 競技場：NDソフトスタジアム山形
 女子都道府県対抗

2017/08/02
 Page: 1

順位	都道府県名	種別	女子100m	女子200m	女子400m	女子800m	女子1500m	女子3000m	女子1000mH	女子4000mH	女子5000mW	女子4x100m	女子4x400m	女子走高跳	女子棒高跳	女子走幅跳	女子三段跳	女子砲丸投	女子円盤投	女子ハンマー投	女子やり投	女子七種競技
1	兵庫	73	7				7	7	1		5					8	6	6	5	7	12	2
2	大阪	60.33			15	13		3	4			11		2.33			12					
3	山形	46	6	8					15	6		3						8				
4	京都	44.33			3	8			7	4	7	5		0.33	3							7
5	愛知	42.5	1		5	4					8		1.5	10			9		2	2		
6	宮城	42	5	3			8	8	5											8	5	
7	東京	33			2						4	7	8		4							8
8	福岡	30				4	2				11			7							6	
9	大分	28	8	5			6	5									4					
10	千葉	23			4				3		1	2	4		1	8						
11	群馬	23		7	7						6				3							
12	北海道	23	7	4							6					6						
13	神奈川	23	2									7	6					4	4			
14	岡山	20		1					8		2									4		5
15	埼玉	19.33							4						5.33			10				
16	香川	18													15			3				
17	石川	15							8							7						
18	鹿児島	13					4	6														3
19	福井	11											3		2					6		
20	岩手	9		6																3		
21	宮崎	9							2									1	6			
22	広島	8				5	3															
23	熊本	7.5						1			2		1.5				3					
24	和歌山	7																			7	
24	山口	7																				7
24	高知	7									7											
24	沖縄	7																7				
28	長崎	7					5	2														
29	長野	7					1	4													2	
30	静岡	6											5								1	
31	富山	6																	1	1		4
32	山梨	5													5							
32	三重	5																		5		
32	滋賀	5								5												
32	鳥取	5									5											
32	徳島	5															5					
37	佐賀	4										4										
38	茨城	4									1								3			
39	秋田	3								3												
39	岐阜	3																				3
41	愛媛	3		2													1					
42	福島	2				2																
43	栃木	1							1													
終了している競技			☆	☆	☆	☆	☆	☆	☆	☆	☆	☆	☆	☆	☆	☆	☆	☆	☆	☆	☆	☆