

広報 KEIRIN

競輪第161号
(毎月1回発行)

発行
公益財団法人JKA
広報宣伝課
東京都港区港南一丁目2番70号
品川シーゾンテラス25階
電話 03-4226-3510

いわき平競輪 第64回オールスター競輪[G1]

優勝

¥46,940,000

※副賞含む

令和3年8月15日 いわき市長 清水敏男

第64回オールスター競輪 古性優作選手 (大阪)

目	次		
競輪選手の登録事項の変更.....	2	競輪自転車の仕様の追加.....	9
競輪選手の登録削除.....	2	競輪自転車の所有者登録削除.....	11
競輪選手の特別昇班.....	2	2021年8月競輪出場あっせん状況	12
競輪選手の登録更新.....	3	2021年8月開催出場あっせん概況表	12
競輪選手の出場あっせん保留.....	4	2021年8月開催競輪選手需給状況表	13
競輪選手の出場あっせん停止.....	4	2021年9月競輪出場あっせん計画	14
先頭誘導選手の認定取消.....	4	2021年9月開催競輪選手需給計画表	14
先頭誘導選手の認定・認定更新・認定抹消.....	4	登録・認定数等.....	14
競輪検車員認定取消.....	7	車券売上状況 (7月分).....	15
競輪自転車の登録更新.....	8		

選手

登録事項の変更

(2021JKA 競業第103号 2021年8月3日)

Table with 4 columns: 登録番号, 氏名, 登録番号, 氏名. Rows include 柳澤 達也, 河元 茂, 西村 行貴, etc.

登録消除

(2021JKA 競業第103号 2021年8月3日)

(2名) 登録消除日 2021年7月5日

Table with 5 columns: 府県, 登録番号, 級班, 氏名, 適用条項. Rows include 愛知, 福岡.

(4名) 登録消除日 2021年7月8日

Table with 5 columns: 府県, 登録番号, 級班, 氏名, 適用条項. Rows include 和歌山, 愛媛, 香川, 愛媛.

(13名) 登録消除日 2021年7月15日

Table with 5 columns: 府県, 登録番号, 級班, 氏名, 適用条項. Rows include 大阪, 千葉, 神奈川, 熊本.

Table with 5 columns: 府県, 登録番号, 級班, 氏名, 適用条項. Rows include 滋賀, 福岡, 秋田, 宮城, 神奈川, 広島, 群馬, 熊本, 茨城.

(3名) 登録消除日 2021年7月19日

Table with 5 columns: 府県, 登録番号, 級班, 氏名, 適用条項. Rows include 千葉, 福島, 福島.

(3名) 登録消除日 2021年7月26日

Table with 5 columns: 府県, 登録番号, 級班, 氏名, 適用条項. Rows include 兵庫, 大分, 大分.

特別昇班 (連続優勝)

(2021JKA 競業第103号 2021年8月3日)

(1名)

Table with 6 columns: 新級班, 適用日, 適用期, 達成までの優勝記録. Row for 15460 仲野 結音.

登録更新

(2021JKA 競業第103号 2021年8月3日)

(108名)

2021年7月1日

地区	府県	登録番号	氏名
北日本	北海道	12063	椿 佳友
	〃	12708	野木 義規
	青森	13005	小笠原昭太
	〃	13006	佐々木健司
	宮城	12710	大内 達也
	秋田	12064	有坂 直樹
	〃	12409	高橋 慶幸
関東	茨城	12714	戸邊 裕将
	〃	13013	武田 靖夫
	栃木	12069	小坂 勇
	〃	12414	黒川 勇
	〃	12717	伊藤 一貴
	〃	12718	大橋 徹
	〃	12719	篠崎 高志
	〃	13014	江連 和洋
	群馬	12416	櫻井 紀幸
	〃	12417	須藤 直道
	〃	12721	梅山 英樹
	〃	13015	久保田 敦
	埼玉	12074	板羽 俊一
	〃	12076	小峰 一貴
	〃	12421	小沼 良
	東京	12422	飯島 亮
	〃	12424	井上 達雄
	〃	12725	浦山 一栄
	〃	12727	瀧口 和宏
	〃	13022	物部 国治
〃	13023	吉田 英二	
新潟	12429	阿部 康雄	
南関東	千葉	12431	會田 正一
	〃	12432	石井 孝
	〃	12433	石井 雅典
	〃	12728	飯田 辰哉
	〃	13027	戸ノ下太郎
	〃	13029	藤田 晃英
	神奈川	12092	高木 隆弘
	〃	12436	渡邊 秀明
	〃	13030	梶山 大輔
	〃	13031	木村 讓
	〃	13032	福岡 力
	静岡	12097	斯波 雅貴
	〃	12101	山城 光央

	〃	12439	河合 康晴
	〃	12736	松江 健一
	〃	12738	渡邊 一洋
	〃	13036	深澤 伸介
	〃	13037	町田 勝志
	〃	13038	松永 晃典
	〃	13039	松山 正和
中部	愛知	12104	市野 茂
	〃	12109	山田二三補
	〃	13040	服部 竜二
	〃	13041	三浦 稔希
	〃	13042	渡邊 健
	岐阜	12112	富岡 健一
	〃	12450	山口 富生
	〃	12451	若原 英伸
	〃	12742	山田 雅之
	〃	13043	児玉 利文
	石川	12452	伊藤 健詞
	〃	13045	岩本 和也
近畿	福井	13047	田中 俊充
	滋賀	12744	岡田 裕康
	〃	12759	金山 栄治
	京都	12453	中島 義之
	〃	13049	南 大輔
	和歌山	12456	池田 智毅
	〃	12747	布居 寛幸
	大阪	12444	垣外中勝哉
	兵庫	12753	柳澤 達也
	中国	岡山	12124
〃		12126	三宅 伸
〃		12128	山根 泰道
〃		12754	小野 祐作
〃		13054	石丸 寛之
〃		13056	山本 貴章
広島		12129	阿部 亮治
〃		12130	石田 洋秀
〃		12132	甲斐下 智
〃		12466	郡 英治
〃		12757	市本 隆司
〃		12760	櫻井 宏智
山口		12763	内村 泰三
〃		13058	富 弥昭
四国	香川	12472	大山 泰伸
	〃	12473	清水 邦章
	〃	13059	香川 雄介
	〃	13060	児玉慎一郎
	〃		

	徳島	12474	小川 圭二
	〃	13061	小磯 知也
	〃	13062	藤原 義浩
	高知	13063	赤松 秀典
	〃	13064	大崎世志人
九州	福岡	12144	柴田 了
	〃	12478	加倉 正義
	〃	12479	田中 弘章
	〃	12766	立石 拓也
	〃	13068	城戸崎隆史
	〃	13069	白川 有司
	〃	13070	高木 和仁
	熊本	12154	西島 貢司
	〃	12774	大窪 輝之
	〃	12776	下田 和美
	〃	12779	田川 辰二
	〃	12782	米丸 俊成
	〃	13074	島田 竜二
	〃	13075	平 総一
	鹿児島	12157	竹野 行登

出場あっせん保留

「競輪に係る業務の方法に関する規程」に基づき、下記のとおり決定しました。

(2021JKA 競業第97号 2021年7月28日)

級班	府県	番号	氏名	あっせん保留開始日	あっせん保留の事由
L1	北海道	15391	伊藤のぞみ	2021年7月28日	第134条第1項第5号

(2021JKA 競業第102号 2021年8月3日)

級班	府県	番号	氏名	あっせん保留開始日	あっせん保留の事由
L1	岡山	14973	三宅 愛梨	2021年8月3日	第134条第1項第5号

出場あっせん停止

「競輪に係る業務の方法に関する規程」に基づき、下記のとおり決定しました。

(2021JKA 公正第22号 2021年7月26日)

級班	府県	番号	氏名	あっせん停止期間	適用条項
A3	神奈川	14994	野口 修平	あっせん停止3ヶ月 2021年8月1日～ 2021年10月31日 (1カ月間のあっせん 保留期間を考慮し、 実効4カ月間相当の 出場停止)	業務規程 第135条 第1項第6号

S1	千葉	13765	海老根恵太	あっせん停止12ヶ月 2021年8月1日～ 2022年7月31日 (2カ月間のあっせん 保留期間を考慮し、 実効14カ月間相当の 出場停止)	業務規程 第135条 第1項第12号
----	----	-------	-------	--	--------------------------

先頭誘導選手の認定取消

(2021JKA 競業第103号 2021年8月3日)

登録番号	選手名	府県	認定番号	認定取消日	再認定可能日	認定取消理由及び欠格期間
14828	川口 聖翔	三重	20073	2021年7月1日	2022年7月1日	業務規程第135条第1項第11号 2021年7月1日～ 2022年6月30日

先頭誘導選手の認定・認定更新・認定抹消

(2021JKA 競業第103号 2021年8月3日)

新認定者 (26名) 2021年7月1日

府県	認定番号	登録番号	氏名
北海道	20813	15414	大森 光明
青森	20814	13983	大崎 智久
岩手	20815	13082	小泉 俊也
福島	20816	14215	木田 有隆
	20817	14695	山口 茂
茨城	20818	15337	佐藤 礼文
	20819	14988	伊早坂駿一
栃木	20820	15423	上川 直紀
埼玉	20821	14066	池田 勇人
	20822	14149	齋藤 和伸
神奈川	20823	14669	植木 和広
	20824	13903	川崎 健次
	20825	14934	渋谷 錬
	20826	15094	佐々木 龍
大阪	20827	10207	榎田 浩二
	20828	12834	松田 治之
	20829	13131	藤野 一良
	20830	13876	山本 貴喜
	20831	14096	伊藤 成紀
	20832	14099	坂本 佳憲
	20833	14948	斎藤 敦
	20834	15187	鮫島 康治
	20835	15460	仲野 結音
愛媛	20836	14622	高市 訓但
長崎	20837	15238	井寺 亮太
	20838	15386	阪本 和也

更新者(95名)

2021年7月1日

府県	認定番号	登録番号	氏名
北海道	14377	12708	野木 義規
	17791	13978	菊地 圭尚
	17792	13979	竹内 優也
	19977	14980	田原 宥明
	20228	15083	中村弘之輔
青森	19147	14279	相馬 竹伸
	19616	13748	佐々木省司
	19978	12788	棟方 次郎
岩手	17793	13905	藤原 義晴
宮城	20506	13673	大槻 寛徳
	20507	13906	太田 貴之
秋田	19618	14797	佐々木吉徳
福島	20508	14134	小野 大介
	20509	14282	石川 恭規
	20510	14356	佐藤 一伸
	20511	14574	佐伯 翔
茨城	20229	14003	須賀 和彦
栃木	19622	14806	岡田 泰地
	19623	14862	坂本将太郎
群馬	20512	12640	北村 貴幸
埼玉	17043	13624	野村 昌弘
	18288	14009	大澤 雄大
	19979	11990	茂木 和臣
	20231	14448	相川 永伍
	20514	14068	吉田 裕全
東京	19626	13967	岡本 大嗣
	19628	14587	鈴木 謙二
	19982	14661	駒井 大輔
	20515	11681	長正路 樹
	20516	14586	近藤 寛央
新潟	17805	14012	関 智晴
	18291	14155	佐藤 政利
	18293	14157	原田 泰志
	18294	14158	本間 慎吾
	18732	14376	保科 圭太
神奈川	13273	12193	井手 尚治
	13816	12512	眞原 健一
	14387	12821	鈴木 純
	15021	13109	志村 正洋
	15026	13188	山田 幸司
	17047	12092	高木 隆弘
	17052	13853	長田 祐弥
	17053	13854	川田 忍
	18734	13632	川口 直人

	18736	14300	上野 真吾
	18738	14382	伊藤 翼
	18739	14383	河野 要
	18740	14384	佐藤 龍二
	18741	14385	山本 淳
	19152	13253	柴田功一郎
	19984	14936	渡辺福太郎
	20232	13852	五十嵐 力
	20233	14933	奥原 亨
愛知	17809	13570	加藤 寛治
	19629	14533	加藤 正法
岐阜	11305	10900	三浦 靖
	18742	14247	吉田 将成
	19630	14671	山田 裕哉
	19631	14830	大洞 翔平
	20518	13782	原 真司
	20519	15001	堀 兼壽
	20520	15177	森川 康輔
三重	16299	13640	西村 豊
	18743	11622	杉山 正和
富山	13820	12598	大庭 正紀
	16300	13482	松崎 貴久
	17059	12015	西田 潤
	18745	14176	笹倉 慎也
	19156	14673	松田 大
石川	20236	15102	奥出 良
福井	17811	13957	堂村 知哉
	17813	13959	鷺田 佳史
	18299	14091	伊原 弘幸
	18300	14092	山出 裕幸
和歌山	19985	15006	石塚輪太郎
岡山	19633	13884	守谷 陽介
	19634	14404	岩本 純
	20521	13212	岡田 浩太
広島	12671	11838	平坂 典也
山口	19635	14884	友永 龍介
香川	20503	15233	渋谷 海
徳島	17063	12541	室井 健一
	17064	13507	吉岡 篤志
高知	19157	14685	掛水 泰範
愛媛	13833	12544	上田 学
	15031	13142	黒田 大介
	15701	13442	濱田 浩司
	16307	13742	葛西雄太郎
	17817	14037	橋本 勝弘
	17818	14038	橋本 強

	20522	12845	林 成人
福岡	19158	14686	秋永 昂人
佐賀	17819	14046	秋山 貴宏
長崎	17067	13663	中野 功史
	17821	14048	川島 勝

認定抹消者 (8名)

2021年7月1日

府県	認定番号	登録番号	氏 名
青森	18278	13747	伊藤 大志
	19148	14428	鹿内 翔
秋田	19619	14798	三浦平志郎
山梨	20517	14153	伊藤 太一
神奈川	18737	14302	武田 憲祐
	20234	15048	志佐 明
	20235	15050	堀内 俊介
山口	19986	15009	清水 裕友

検車員**認定取消**

「競輪検車員認定に関する要領」に基づき、下記のとおり認定を取消しました。

(1名)

(2021年8月3日)

認定番号	氏名	認定取消日	適用
1580	木村 利治	2021年 8月3日	競輪検車員認定に 関する要領7(1)

自転車

登録更新

「競輪審判員、選手および自転車登録規則」第4条及び第22条並びに「競輪に係る業務の方法に関する規程」第106条及び第109条の規定に基づき、以下のとおり本財団登録自転車の登録を更新しました。

(2021JKA 競業第86号 2021年7月19日)

1. 登録更新自転車

登録番号	商標	製造業者の氏名・住所	初年度登録日
第160号	ブリヂ ストーン	ブリヂストーンサイクル株式会社 代表取締役社長 松尾 和英 埼玉県上尾市中妻3-1-1	1964年 (昭和39年) 8月1日

2. 自転車の種類及び規格並びにその特徴

競走車安全基準に適合する自転車

スチール製フレーム

(ラグレスフレーム製造も可とする)

3. 登録有効期間

2021年8月1日から2024年7月31日まで

ブリヂストーン



—ヘッドマーク—



登録更新

「競輪審判員、選手および自転車登録規則」第4条及び第22条並びに「競輪に係る業務の方法に関する規程」第106条及び第109条の規定に基づき、以下のとおり本財団登録自転車の登録を更新しました。

(2021JKA 競業第90号 2021年7月26日)

1. 登録更新自転車

登録番号	商標	製造業者の氏名・住所	初年度登録日
第222号	エンメ・ アイデア	エンメ・アイデア・バイシクル・ファクトリー 代表 玉山 政義 大阪府大阪市旭区生江3-16-24	1997年 (平成9年) 8月1日

2. 自転車の種類及び規格並びにその特徴

競走車安全基準に適合する自転車

スチール製フレーム (ラグ付フレームのみ)

3. 登録有効期間

2021年8月1日から2024年7月31日まで

エンメ・アイデア



—ヘッドマーク—



登録更新

「競輪審判員、選手および自転車登録規則」第4条及び第22条並びに「競輪に係る業務の方法に関する規程」第106条及び第109条の規定に基づき、以下のとおり本財団登録自転車の登録を更新しました。

(2021JKA 競業第91号 2021年7月26日)

1. 登録更新自転車

登録番号	商標	製造業者の氏名・住所	初年度登録日
第170号	ナガサワ	ナガサワレーシングサイクル 代表 長澤 義明 大阪府柏原市田辺1-5-5	1976年 (昭和51年) 7月15日

2. 自転車の種類及び規格並びにその特徴

競走車安全基準に適合する自転車

スチール製フレーム (ラグ付フレームのみ)

3. 登録有効期間

2021年7月1日から2024年6月30日まで

ナガサワ



—ヘッドマーク—



仕様の追加

以下の通り仕様を追加しました。

(2021JKA 競業第87号 2021年7月19日)

- 登録番号及び商標
第179号 ラップ
- 製造業者住所氏名
千葉県松戸市新松戸南2-132
株式会社 根本商会
代表取締役 根本 喜正
- 登録有効期間
2020年3月1日から2023年2月28日まで
- 追加事項
◆シートステーヘッド TA型 (九十九サイクル
スポーツ製)
- 追加日
2021年7月19日

仕様の追加

以下の通り仕様を追加しました。

(2021JKA 競業第94号 2021年7月27日)

- 登録番号及び商標
第502号 ブリヂストン
- 製造業者住所氏名
埼玉県上尾市中妻3-1-1
ブリヂストンサイクル株式会社
代表取締役社長 松尾 和英

3. 登録有効期間

2021年2月1日から2024年1月31日まで

4. 追加事項

◆カーボン製フレームのモデル(モデル名:TS9)

5. 追加日

2021年7月27日

(1) フレーム [TS9]



—ヘッドマーク—



(2) ヘッド部品

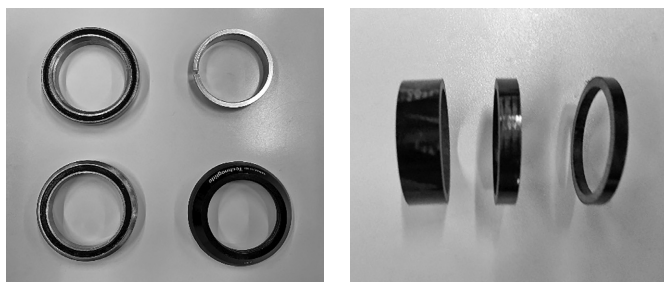

(3) プレッシャープラグ・アンカーナット



(4) チェーン調整ボルト



(5) シートピン

・0mmオフセット

・25mmオフセット



(6) スペーサー

・5mm、3mm、1mm

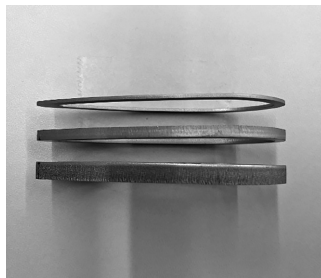

(7) シートピン分解図



(8) ホークステム



(9) 前ツメ

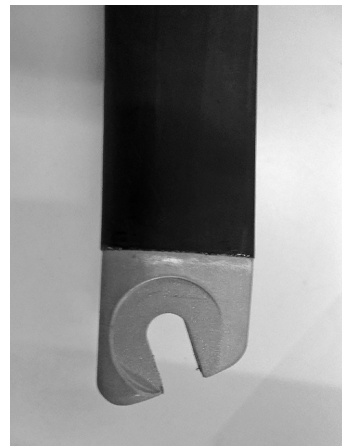

(10) 後ツメ



所有者登録消除

「競輪審判員、選手および自転車登録規則」第26条第8号の規定に基づき、以下のとおり本財団登録自転車の登録を消除しました。

(2021JKA 競業第85号 2021年7月19日)

1. 所有者登録消除自転車

登録番号	商標	所有者	自転車		登録年月日
			製造年月日	製造番号	
第813号	ウメザワ	三好 英次	第12985号	09-04 0412	2021年 4月1日
第860号				10-09 0827	
第861号				15-12 1221	

2. 自転車の種類及び規格並びにその特徴

競走車安全基準に適合する自転車

3. 登録消除理由

「競輪審判員、選手および自転車登録規則」
第26条第8号

4. 登録消除年月日

2021年7月19日

所有者登録消除

「競輪審判員、選手および自転車登録規則」第26条第2号の規定に基づき、以下のとおり本財団登録自転車の登録を消除しました。

(2021JKA 競業第89号 2021年7月26日)

1. 所有者登録消除自転車

登録番号	商標	所有者	自転車		登録年月日
			製造年月日	製造番号	
第735号	イリベ	真鍋 伸也	第13738号	090404	2019年 10月3日

2. 自転車の種類及び規格並びにその特徴

競走車安全基準に適合する自転車

3. 登録消除理由

「競輪審判員、選手および自転車登録規則」
第26条第2号

4. 登録消除年月日

2021年7月21日

所有者登録消除

「競輪審判員、選手および自転車登録規則」第26条第2号の規定に基づき、以下のとおり本財団登録自転車の登録を消除しました。

(2021JKA 競業第115号 2021年8月19日)

1. 所有者登録消除自転車

登録番号	商標	所有者	自転車		登録年月日
			製造年月日	製造番号	
第797号	ウメザワ	大森 績	第11652号	20-09 0901	2021年 4月1日

2. 自転車の種類及び規格並びにその特徴

競走車安全基準に適合する自転車

3. 登録消除理由

「競輪審判員、選手および自転車登録規則」
第26条第2号

4. 登録消除年月日

2021年8月19日

あっせん

2021年8月 競輪出場あっせん状況

1. 開催状況 (あっせん対象節数)
- G I** 1競輪場 1節
オールスター競輪 (いわき平)
- G III** 3競輪場 3節
松戸、川崎、小田原
- F I** 21競輪場 22節
函館、青森、前橋、西武園、京王閣、立川、小田原、伊東温泉、岐阜、富山、松阪、四日市、福井、京都向日町、岸和田、防府、小松島 (2節)、松山、武雄、佐世保、別府
- F II** 27競輪場 41節
ミッドナイト競輪 19節
函館、青森、宇都宮、西武園、川崎 (2節)、豊橋、松阪、四日市 (2節)、奈良、京都向日町、高知、松山 (3節)、武雄、佐世保、別府
- モーニング競輪 2節
奈良、小松島
- モーニングセブン 8節
青森、取手、宇都宮、広島、防府、武雄、別府 (2節)
- その他単発レース等 (あっせん依頼数に算入しない)
- ・アルテミス賞レース (8/11 オールスター競輪2日目)
 - ・ガールズドリームレース (8/12 オールスター競輪3日目)
2. 選手あっせん依頼数(あっせん回数に算入しない部分の依頼数を除く)
- S級 1,412人
A級1・2班 2,226人
A級3班 1,085人
女子 343人
合計 5,066人
3. 級別選手1人あたり平均あっせん回数
- S級 2.11回
A級1・2班 2.19回
A級3班 2.10回
女子 2.22回
4. あっせん選手の交流について
あっせん選手の交流については、新型コロナウイルス感染症拡大防止の観点から、原則としてGⅢは全国交流とし、FⅠ・FⅡは近隣交流とした。

2021年8月開催 出場あっせん概況表

2021年6月25日

区分	級班	S級	A級	L級(女子)	合計
総人員		674	1,558	167	2,399
非実働人員		7	29	13	49
実働人員		667	1,529	154	2,350
あっせん回数別人員	0回	7	29	13	49
	1回	2	4	4	10
	2回	585	1,268	111	1,964
	3回	80	257	39	376
あっせん総数		1,412	3,311	343	5,066
一人当たり平均		2.11	2.16	2.22	2.15

開催状況

- G I** 1節 オールスター競輪 (いわき平)
- G III** 3節 松戸、川崎、小田原
- F I** 22節 函館、青森、前橋、西武園、京王閣、立川、小田原、伊東温泉、岐阜、富山、松阪、四日市、福井、京都向日町、岸和田、防府、小松島 (2節)、松山、武雄、佐世保、別府
- F II** 41節 27競輪場
- 合計 67節

ミッドナイト競輪

函館、青森、宇都宮、西武園、川崎 (2節)、豊橋、松阪、四日市 (2節)、奈良、京都向日町、高知、松山 (3節)、武雄、佐世保、別府

モーニング競輪

奈良、小松島

モーニングセブン

青森、取手、宇都宮、広島、防府、武雄、別府 (2節)

その他単発レース (あっせん依頼数に算入しない)

アルテミス賞レース (8/11 オールスター競輪2日目)
ガールズドリームレース (8/12 オールスター競輪3日目)

2021年8月開催 競輪選手需給状況表

2021年6月25日

	S 級			A級1・2班			A級3班			A級合計			女子（L級）		
	依頼数	実働数	$\frac{\text{依頼数}}{\text{実働数}}$	依頼数	実働数	$\frac{\text{依頼数}}{\text{実働数}}$	依頼数	実働数	$\frac{\text{依頼数}}{\text{実働数}}$	依頼数	実働数	$\frac{\text{依頼数}}{\text{実働数}}$	依頼数	実働数	$\frac{\text{依頼数}}{\text{実働数}}$
北 日 本	219	100	2.19	189	108	1.75	140	79	1.77	329	187	1.76	14	15	0.93
関 東	182	115	1.58	476	198	2.40	168	101	1.66	644	299	2.15	70	35	2.00
南 関 東	381	101	3.77	189	145	1.30	91	75	1.21	280	220	1.27	35	20	1.75
中 部	168	68	2.47	441	122	3.61	161	37	4.35	602	159	3.79	70	26	2.69
近 畿	119	76	1.57	280	123	2.28	161	63	2.56	441	186	2.37	70	17	4.12
中 国	49	55	0.89	84	77	1.09	49	46	1.07	133	123	1.08	0	12	0.00
四 国	147	60	2.45	357	88	4.06	126	37	3.41	483	125	3.86	42	6	7.00
九 州	147	92	1.60	210	153	1.37	189	77	2.45	399	230	1.73	42	23	1.83
全 国 計	1,412	667	2.11	2,226	1,014	2.19	1,085	515	2.10	3,311	1,529	2.16	343	154	2.22
一人 当り 平均 あっせん回数	2.11回			2.19回			2.10回			2.16回			2.22回		

備考：本表は、地区間の選手交流計画に資するため、各地区のあっせん需要数と実働選手数の対比を示したものである。なお、あっせん回数に算入されない競輪は依頼数から除いた。

2021年9月 競輪出場あっせん計画

- 開催状況 (あっせん対象節数)
 - G II 1競輪場 1節
共同通信社杯 (岐阜)
 - G III 3競輪場 3節
青森、松阪、京都向日町
 - F I 18競輪場 22節
函館(2節)、弥彦、取手、宇都宮、西武園、
松戸、伊東温泉、静岡、豊橋、富山(2節)、
和歌山、岸和田、防府、小松島、高知(2
節)、松山、久留米(2節)、別府
 - F II 38競輪場 40節
ミッドナイト競輪 18節
函館、青森、弥彦(2節)、宇都宮(2節)、
川崎(2節)、名古屋(2節)、京都向日町(2
節)、松山(2節)、武雄(2節)、佐世保(2節)
 - モーニング競輪 1節
奈良
 - モーニングセブン 7節
青森、小田原(2節)、伊東温泉、防府(2
節)、別府
- 選手あっせん依頼数(あっせん回数に算入しない部分
の依頼数を除く。)
 - S級 1,412人
 - A級1・2班 2,219人
 - A級3班 1,050人
 - 女子 336人
 - 合計 5,017人

- 級別選手1人あたり平均あっせん回数
 - S級 2.12回
 - A級1・2班 2.17回
 - A級3班 2.12回
 - 女子 2.12回

4. あっせん選手の交流について

あっせん選手の交流については、新型コロナウイルス感染症拡大防止の観点から、原則としてGⅢは全国交流とし、FⅠ・FⅡは近隣交流とする。

登録・認定数等

2021年8月1日現在

項目	現在数	摘 要		
		S 級 674名	A 級 1,533名	L 級 165名
登 録 選 手 数	2,372名	SS 9	A1 516	L1 165
		S1 211	A2 517	
		S2 454	A3 500	
先頭誘導 選 手 数	1,624名			
審判員数	689名			
検車員数	859名			

2021年9月開催 競輪選手需給計画表

2021年6月25日

	S 級			A級1・2班			A級3班			A級合計			女子 (L級)		
	依頼数	実働数	依頼数 実働数	依頼数	実働数	依頼数 実働数	依頼数	実働数	依頼数 実働数	依頼数	実働数	依頼数 実働数	依頼数	実働数	依頼数 実働数
北 日 本	192	101	1.90	259	109	2.38	126	74	1.70	385	183	2.10	42	15	2.80
関 東	182	113	1.61	448	199	2.25	196	101	1.94	644	300	2.15	98	37	2.65
南 関 東	133	102	1.30	371	149	2.49	231	72	3.21	602	221	2.72	42	20	2.10
中 部	349	68	5.13	259	122	2.12	126	37	3.41	385	159	2.42	28	26	1.08
近 畿	206	75	2.75	210	124	1.69	126	59	2.14	336	183	1.84	28	17	1.65
中 国	35	56	0.63	84	77	1.09	35	44	0.80	119	121	0.98	28	13	2.15
四 国	182	59	3.08	259	87	2.98	63	35	1.80	322	122	2.64	42	6	7.00
九 州	133	92	1.45	329	155	2.12	147	72	2.04	476	227	2.10	28	24	1.17
全 国 計	1,412	666	2.12	2,219	1,022	2.17	1,050	494	2.12	3,269	1,516	2.15	336	158	2.12
一人当たり平均 あっせん回数	2.12回			2.17回			2.12回			2.15回			2.12回		

備考：本表は、地区間の選手交流計画に資するため、各地区のあっせん需要数と実働選手数の対比を示したものである。なお、あっせん回数に算入されない競輪は依頼数から除いた。

車券売上状況

(2021年7月分)

競輪場名	車券売上額 (円)				利用者数 (人)	開催 日数	利用者 一人平均 購買額	2021年度累計 (4月~7月)		開催 日数
	合計	本場	場外	電話投票				車券売上額	利用者数	
函 館	7,400,449,700	57,722,800	2,114,892,300	5,227,834,600	985,303	12	7,511	17,426,258,800	2,555,424	31
青 森	2,758,605,700	12,871,100	242,011,100	2,503,723,500	527,739	10	5,227	10,512,773,800	2,022,840	40
いわき平	479,344,700	24,452,100	53,369,800	401,522,800	126,230	3	3,797	3,749,930,000	836,756	15
弥 彦	2,970,324,000	14,395,500	290,117,500	2,665,811,000	522,744	9	5,682	9,534,127,400	1,948,491	33
前 橋	1,661,788,900	16,545,300	277,691,300	1,367,552,300	356,479	6	4,662	10,307,175,700	1,774,857	28
取 手	1,156,441,800	37,488,500	152,992,500	965,960,800	239,194	6	4,835	3,603,703,700	879,193	18
宇 都 宮	1,105,103,800	26,256,100	168,154,600	910,693,100	200,101	3	5,523	5,394,492,600	1,011,193	18
大 宮	410,132,700	24,454,800	93,406,800	292,271,100	118,454	3	3,462	3,745,670,200	861,191	15
西 武 園	1,214,796,000	3,834,100	3,946,500	1,207,015,400	234,912	6	5,171	8,281,606,700	1,176,005	19
京 王 閣	568,623,600	22,321,600	28,944,100	517,357,900	126,448	3	4,497	15,029,821,300	1,719,624	15
立 川	1,431,949,000	34,326,500	411,308,100	986,314,400	344,356	6	4,158	3,582,947,200	801,345	15
松 戸	1,193,317,400	41,514,000	280,553,900	871,249,500	233,840	3	5,103	6,141,212,400	1,176,581	21
千 葉	0	0	0	0	0	0	0	0	0	0
川 崎	428,453,200	3,007,400	28,775,700	396,670,100	94,298	2	4,544	10,835,629,200	1,812,106	25
平 塚	617,138,000	40,806,500	47,674,000	528,657,500	128,988	3	4,784	4,123,771,600	826,120	12
小 田 原	1,989,433,000	36,258,000	864,072,300	1,089,102,700	382,073	6	5,207	4,309,260,800	921,475	21
伊東温泉	1,958,598,800	0	3,045,600	1,955,553,200	322,465	6	6,074	4,703,872,800	933,158	15
静 岡	1,517,094,100	66,137,300	224,986,700	1,225,970,100	325,077	6	4,667	3,738,691,500	792,399	15
名 古 屋	1,858,822,100	40,556,700	844,039,200	974,226,200	300,823	3	6,179	6,199,119,000	1,269,262	21
岐 阜	1,374,996,000	35,855,100	588,757,800	750,383,100	245,625	3	5,598	2,614,489,900	543,135	9
大 垣	1,933,248,300	0	2,423,400	1,930,824,900	319,164	6	6,057	9,876,613,500	1,917,554	35
豊 橋	714,179,400	0	1,135,400	713,044,000	133,553	3	5,348	5,608,496,100	1,082,744	18
富 山	6,581,295,000	204,107,100	2,734,711,600	3,642,476,300	926,504	13	7,103	7,278,475,100	1,137,740	19
松 阪	2,153,416,400	16,598,300	121,473,600	2,015,344,500	415,497	9	5,183	6,521,172,500	1,281,810	25
四 日 市	0	0	0	0	0	0	0	6,928,374,400	1,101,286	13
福 井	4,629,322,900	66,924,500	2,329,709,500	2,232,688,900	535,921	4	8,638	11,028,417,500	1,669,514	23
奈 良	2,066,169,900	11,066,100	201,858,800	1,853,245,000	355,687	6	5,809	9,829,871,600	1,598,044	22
京都向日町	758,169,700	0	552,100	757,617,600	118,824	2	6,381	3,772,095,400	731,962	15
和 歌 山	1,146,346,600	26,881,600	406,103,100	713,361,900	224,601	3	5,104	3,069,442,700	699,830	15
岸 和 田	1,339,243,400	41,564,600	386,765,900	910,912,900	298,180	6	4,491	11,165,078,500	1,398,393	16
玉 野	0	0	0	0	0	0	0	0	0	0
広 島	0	0	0	0	0	0	0	7,662,975,500	1,242,596	23
防 府	427,772,300	2,110,500	2,914,600	422,747,200	90,560	3	4,724	2,198,729,000	499,848	12
高 松	1,233,941,300	23,012,500	421,845,300	789,083,500	223,200	3	5,528	4,747,082,900	954,043	18
小 松 島	6,412,961,800	43,943,000	2,486,102,400	3,882,916,400	784,068	10	8,179	6,412,961,800	784,068	10
高 知	3,645,797,100	41,732,000	1,309,573,100	2,294,492,000	496,334	6	7,345	6,438,941,600	1,071,783	18
松 山	2,191,548,000	29,248,200	215,601,400	1,946,698,400	438,557	9	4,997	12,349,766,800	2,280,594	37
小 倉	1,208,571,800	14,374,100	247,866,200	946,331,500	248,868	3	4,856	16,683,530,100	3,126,869	51
久 留 米	1,749,955,800	27,778,100	278,360,200	1,443,817,500	341,808	6	5,120	8,681,320,700	1,254,666	16
武 雄	1,657,990,700	5,110,900	49,816,300	1,603,063,500	285,192	6	5,814	9,192,186,700	1,407,284	22
佐 世 保	2,838,574,400	18,359,600	233,570,100	2,586,644,700	559,062	11	5,077	6,095,668,300	1,210,479	23
別 府	927,856,500	0	1,241,600	926,614,900	147,775	3	6,279	9,494,294,200	1,468,296	25
熊 本	0	0	0	0	0	0	0	0	0	0
合 計	75,711,773,800	1,111,614,500	18,150,364,400	56,449,794,900	12,758,504	211	5,934	298,870,049,500	51,780,558	842

※電話投票に重勝式と民間7賭式の数値を含む。

