

# 災 害 時 気 象 速 報

## 平成 26 年台風第 8 号及び梅雨前線による 7 月 6 日から 11 日にかけての大雨及び暴風

### 目 次

1 概要 .....	1
2 気象の状況 .....	1
3 気象庁の対応状況 .....	6
付図 1 平成 26 年台風第 8 号経路図 .....	8
付表 1 平成 26 年台風第 8 号位置表 .....	9
付図 2 地上天気図・気象衛星画像(赤外) .....	10
付図 3 降水量分布図 .....	12
付図 4 解析雨量図及び土砂災害警戒判定メッシュ情報 ..	14
付図 5 降水量時系列グラフ .....	18
付図 6 風向・風速分布図 .....	21
付図 7 波浪分布図 .....	22
付表 2 日降水量表 .....	25
付表 3 期間降水量が 7 月の月降水量平年値を超えた地点	27
付表 4 期間最大降水量・期間最大風速 .....	28
付表 5 最低海面気圧、最大風速、最大瞬間風速観測表 ..	32
付表 6 極値更新表(観測史上 1 位を更新した地点) .....	34
付表 7 高潮観測表 .....	36
付表 8 官署別特別警報・警報発表状況 .....	37
付表 9 台風第 8 号や梅雨前線に関する気象情報の発表状況	56
付表 10 土砂災害警戒情報発表状況 .....	60
付表 11 指定河川洪水予報発表状況 .....	62
付表 12 記録的短時間大雨情報発表状況 .....	63
付表 13 竜巻注意情報発表状況 .....	63
付表 14 地方气象台等における 都道府県及び市町村等への支援状況 .....	65
付表 15 被害状況 .....	72

<この資料は速報として急ぎ取りまとめたもので、後日、修正する可能性があります。取り扱いにご注意下さい。>

平成 26 年 9 月 30 日

気 象 庁

# 1 概要

7月4日3時にマリアナ諸島付近で発生した台風第8号は、8日には大型で非常に強い勢力で沖縄本島と宮古島の間を北上した。その後、九州の西海上で進路を東寄りに変え、10日7時前、鹿児島県阿久根市付近に上陸した。台風第8号は、本州南岸を東に進み、11日9時に福島県沖で温帯低気圧に変わった。また、梅雨前線が6日から11日にかけて、西日本から北日本に徐々に北上した。

この間、沖縄本島地方では記録的な大雨となったほか、台風周辺の湿った南風と梅雨前線の影響で、台風から離れた地域でも局地的に猛烈な雨が降ったところがあった。また、台風の接近に伴い、沖縄・奄美や九州南部を中心に暴風となり、沖縄地方では猛烈な風を観測したところがあった。このほか、9日には長野県で、10日には高知県及び三重県において竜巻等の突風が発生した。

台風第8号の接近に伴い、宮古島地方及び沖縄本島地方に対し、暴風、波浪、高潮、大雨の特別警報を発表して最大級の警戒を呼びかけるなど、各地の気象台は、大雨や暴風等に対し、警報・注意報や気象情報等で警戒を呼びかけた。

この台風第8号及び梅雨前線により、土砂災害、浸水害、河川の氾濫等が発生し、長野県の土砂災害による死者1名など、愛媛県、長野県及び福島県で合わせて死者3名となった。また、沖縄県や新潟県、山形県で合わせて浸水家屋1,000棟以上の被害となるなど、各地で床上・床下浸水や、土砂災害による家屋損壊等の住家被害が生じた。また、停電、電話の不通、水道被害、鉄道の運休、航空機・フェリーの欠航等の交通障害が発生したほか、沖縄県では防波堤の倒壊・破損等の被害が生じた。(被害状況は、平成26年7月22日現在の内閣府の情報及び平成26年7月14日現在の国土交通省の情報による)

## 2 気象の状況

### 2-1 台風第8号の経過

7月4日3時にマリアナ諸島付近で発生した台風第8号は、北西に進みながら急速に発達し、同日21時には同海域で暴風域(平均風速25m/s以上の領域)を伴い、強い勢力となった。その後も発達しながら北上し、5日21時には沖ノ鳥島近海で強風域(平均風速15m/s以上の領域)の半径が500kmを超えて大型で非常に強い勢力の台風となり、その勢力を保ったまま8日に沖縄本島と宮古島の間を通過した。その後、次第に勢力を弱めながら東シナ海を北上した台風第8号は、九州の西海上で進路を東に変え、10日7時前、鹿児島県阿久根市付近に上陸した。台風第8号は九州を通過した後、本州南岸を東に進み、10日18時半頃に和歌山県南部に上陸し、11日2時半頃に伊豆半島南部を通過、11日5時前に千葉県富津市付近に上陸した後、11日9時に福島県沖で温帯低気圧に変わった。

台風の大きさ	風速15m/s以上の強風域の半径
超大型 (非常に大きい)	800km以上
大型(大きい)	500km以上800km未満
台風の強さ	最大風速
猛烈な	54m/s以上
非常に強い	44m/s以上54m/s未満
強い	33m/s以上44m/s未満

## 2 - 2 大雨の状況

台風第 8 号の接近・通過に伴い、沖縄本島地方では記録的な大雨となったほか、台風周辺の湿った南風と梅雨前線の影響で、台風から離れた地域でも局地的に猛烈な雨が降ったところがあった。7月6日から11日までの総降水量は、宮崎県えびの市えびので535.0ミリ、鹿児島県さつま町紫尾山で471.5ミリ、沖縄県名護市名護で457.5ミリとなるなど、沖縄地方や九州地方、東海地方で400ミリを超えた。最大1時間降水量は、沖縄県読谷村読谷で96.5ミリを観測するなど、沖縄地方や九州地方、四国地方で、1時間に80ミリ以上の猛烈な雨を観測したところがあった。また、統計期間が10年以上の観測地点のうち、最大1時間降水量で4地点、最大3時間降水量で8地点、最大24時間降水量で5地点が統計開始以来の観測史上1位を更新した。

7月6日

華中から九州地方にかけて梅雨前線がのび、前線に向かって暖かく湿った空気が流れ込んだ影響で、西日本から東日本にかけて雨が降った。特に、鹿児島県さつま町紫尾山で1時間に88.5ミリの猛烈な雨を観測するなど、九州地方では、日降水量が100ミリを超える大雨となった。

[主な日降水量]

鹿児島県さつま町紫尾山(シ`サ)	249.0 mm	宮崎県えびの市えびの(エ`ノ)	170.5 mm
熊本県人吉市人吉(ヒトシ)	168.5 mm	長崎県雲仙市雲仙岳(ウゼ`ダケ)	161.0 mm
佐賀県嬉野市嬉野(ウシノ)	141.0 mm	福岡県久留米市久留米(クメ)	111.5 mm
大分県日田市日田(ヒタ)	103.0 mm		

7月7日

台風第 8 号が、大型で非常に強い勢力で沖縄の南海上を北上した。また、華中から西日本にかけて梅雨前線がのび、前線に向かって暖かく湿った空気が流れ込んだ。これらの影響で、熊本県天草市牛深で1時間に74.5ミリの非常に激しい雨を観測するなど、九州北部地方で日降水量200ミリ、中国地方で日降水量が100ミリを超える大雨となった。

[主な日降水量]

熊本県天草市牛深(ウヅ`カ)	227.5 mm	福岡県行橋市行橋(ユハシ)	156.0 mm
山口県岩国市広瀬(ヒロセ)	142.0 mm	長崎県南島原市口之津(クチヅ)	131.0 mm
広島県廿日市市廿日市津田(ハツカイツタ)	118.0 mm	島根県津和野町津和野(ツノ)	108.0 mm

7月8日

台風第 8 号は大型で非常に強い勢力を保ったまま沖縄本島と宮古島の間を通過した。また、本州付近にのびる梅雨前線は西から北上し、朝鮮半島から東日本にのび、前線に向かって暖かく湿った空気が流れ込んだ。これらの影響で、高知県馬路村魚梁瀬で1時間に81.5ミリの猛烈な雨を観測するなど、沖縄地方や四国地方で非常に激しい雨を観測したほか、沖縄・奄美で日降水量200ミリ、四国地方の一部で日降水量が100ミリを超える大雨となった。また、長崎県の一部では、6日からの降水量が50年に一度の記録的な大雨となったところがあった。

[主な日降水量]

沖縄県国頭村国頭(クガミ)	230.5 mm	鹿児島県与論町与論島(ヨロジ`マ)	152.5 mm
高知県馬路村魚梁瀬(イサ)	106.0 mm		

7月9日

台風第 8 号は次第に勢力を弱めながら東シナ海を北上し、九州の西海上で進路を東に変えた。また、梅雨前線が東北地方に北上した。これらの影響で、沖縄地方から東北地方にかけての広い

範囲で局地的に非常に激しい雨が降り、日降水量が 100 ミリを超える大雨となった。特に、沖縄県読谷村読谷で 1 時間に 96.5 ミリの猛烈な雨を観測し、沖縄県名護市名護で前日からの最大 24 時間降水量が 438.0 ミリとなるなど、沖縄本島地方では記録的な大雨となったところがあった。また、台風から離れた地域でも、長野県南木曾町南木曾で 1 時間に 70.0 ミリの非常に激しい雨が降ったほか、新潟県の一部では 50 年に一度の記録的な大雨となったところがあった。

[主な日降水量]

沖縄県読谷村読谷(ヨミタ)	297.5 mm	新潟県佐渡市弾崎(ハジマキ)	228.0 mm
山形県小国町小国(オクニ)	215.5 mm	鹿児島県与論町与論島(ヨロシマ)	200.0 mm
宮崎県えびの市えびの(エビノ)	191.0 mm	徳島県上勝町福原旭(フクラアサヒ)	190.0 mm
三重県熊野市熊野新鹿(クマノシカ)	163.5 mm	高知県仁淀川町鳥形山(トリガタヤマ)	154.0 mm
福島県喜多方市喜多方(オキタカ)	145.5 mm	熊本県湯前町湯前横谷(ユメエヨコタニ)	105.5 mm
長野県南木曾町南木曾(ナギノ)	101.5 mm		

7月10日

台風第 8 号は九州に上陸した後、本州南岸を東に進んだ。また、梅雨前線が津軽海峡付近まで北上した。これらの影響で、高知県宿毛市宿毛で 1 時間に 71.0 ミリの非常に激しい雨を観測したほか、東海地方で日降水量が 300 ミリを超えるなど、九州南部から東海地方にかけての太平洋側と、北日本で日降水量が 100 ミリを超える大雨となった。

[主な日降水量]

岐阜県本巣市樽見(タシ)	306.5 mm	徳島県三好市京上(キョウジウジ)	183.0 mm
宮崎県えびの市えびの(エビノ)	170.5 mm	秋田県藤里町藤里(フジサト)	170.0 mm
奈良県十津川村風屋(カザヤ)	169.0 mm	静岡県静岡市葵区梅ヶ島(ウメガシマ)	167.5 mm
高知県本山町本山(モトヤマ)	161.0 mm	愛知県豊根村茶臼山(チャウスヤマ)	153.5 mm
三重県大台町宮川(ミヤガワ)	153.5 mm	鹿児島県鹿屋市吉ヶ別府(ヨシガベツフ)	151.0 mm
和歌山県田辺市本宮(ホンミヤ)	143.5 mm	北海道えりも町目黒(メグロ)	135.0 mm
青森県深浦町深浦(フカウラ)	124.0 mm	愛媛県西条市成就社(ジウジウジ)	122.0 mm
岩手県雫石町葛根田(カクネダ)	110.0 mm		

7月11日

台風第 8 号は、伊豆半島南部を通過し千葉県に上陸した後、福島県沖で温帯低気圧に変わった。その後、低気圧は三陸沖に進み、伴う前線が九州の南海上にのびた。これらの影響で、沖縄・奄美と近畿地方から北海道地方にかけて雨が降り、関東地方や奄美地方では、激しい雨が降ったところもあった。

[主な日降水量]

北海道根室市納沙布(ナサブ)	90.0 mm
----------------	---------

## 2 - 3 暴風・突風の状況

台風第 8 号の接近・通過に伴い、沖縄地方や九州南部・奄美地方を中心に暴風となった。7 月 6 日から 11 日の間の最大風速は、沖縄県渡嘉敷村渡嘉敷で 35.3 m/s、愛媛県伊方町瀬戸で 27.1 m/s を観測するなど、沖縄地方で猛烈な風を観測したほか、九州南部・奄美地方から伊豆諸島にかけての太平洋側を中心に非常に強い風を観測した。

7月7日

台風第8号は、大型で非常に強い勢力で沖縄の南海上を北上した。この影響で、沖縄地方では非常に強い風を観測した。

[最大風速 20m/s 以上を観測した主な地点] (最大風速) (最大瞬間風速)  
沖縄県南城市糸数(イガ) 22.9 m/s 南東 23時42分 37.2 m/s 南東 23時34分

7月8日

台風第8号は、大型で非常に強い勢力を保ったまま沖縄本島と宮古島の間を通過した。この影響で沖縄地方で猛烈な風を観測したほか、奄美地方でも、非常に強い風を観測した。

[最大風速 20m/s 以上を観測した主な地点] (最大風速) (最大瞬間風速)  
沖縄県渡嘉敷村渡嘉敷(トカシ) 35.3 m/s 南東 09時55分 53.0 m/s 南南東 13時58分  
鹿児島県与論町与論島(ヨソマ) 26.2 m/s 南南東 14時58分 39.1 m/s 南東 14時22分

7月9日

台風第8号は次第に勢力を弱めながら東シナ海を北上した。この影響で、沖縄・奄美や四国地方で非常に強い風を観測した。

また、長野県においてダウンバースト<sup>1</sup>が発生した。

[最大風速 20m/s 以上を観測した主な地点] (最大風速) (最大瞬間風速)  
愛媛県伊方町瀬戸(ト) 24.4 m/s 南南東 23時27分 32.6 m/s 南南東 23時36分  
沖縄県名護市名護(ナ) 23.7 m/s 南 01時08分 35.1 m/s 南 00時16分  
鹿児島県和泊町沖永良部(サノエ) 22.4 m/s 南南東 00時48分 32.4 m/s 南南西 05時16分

7月10日

台風第8号は九州に上陸した後、本州南岸を東に進んだ。この影響で、西日本太平洋側と伊豆諸島では非常に強い風を観測した。

また、高知県と三重県において竜巻が発生した。

[最大風速 20m/s 以上を観測した主な地点] (最大風速) (最大瞬間風速)  
愛媛県伊方町瀬戸(ト) 27.1 m/s 南南東 01時20分 34.4 m/s 南 01時12分  
高知県室戸市室戸岬(ムロミサ) 25.1 m/s 南 08時06分 32.8 m/s 南 09時58分  
鹿児島県西之表市種子島(タガシマ) 25.1 m/s 西南西 06時45分 32.0 m/s 西南西 09時25分  
東京都三宅村三宅坪田(ミヤケホウタ) 23.7 m/s 南南西 22時58分 30.3 m/s 南南西 22時53分  
和歌山県和歌山市友ヶ島(トガシマ) 23.6 m/s 南南東 10時29分 33.6 m/s 南南東 10時21分

7月11日

台風第8号は、伊豆半島南部を通過し千葉県に上陸した後、福島県沖で温帯低気圧に変わった。この影響で、伊豆諸島で非常に強い風を観測した。

[最大風速 20m/s 以上を観測した主な地点] (最大風速) (最大瞬間風速)  
東京都三宅村三宅坪田(ミヤケホウタ) 20.7 m/s 南南西 00時15分 26.7 m/s 南南西 00時10分

<sup>1</sup> ダウンバースト：積雲や積乱雲から生じる強い下降流で、地面に衝突し周囲に吹き出す突風。地上では、発散性の突風やししばしば強雨・ひょうを伴う。被害域は、円または楕円となることが多い。

## 2 - 4 波浪の状況

南西諸島では、台風の接近に伴い7月7日には有義波高が6mを超える大しけとなり、台風が通過した8日は有義波高が9mを超える猛烈なしけとなった。

九州南部・奄美地方と九州北部地方では9日は猛烈なしけとなり、西日本太平洋側(九州南部・奄美地方を除く)から東日本太平洋側でも、9日から10日にかけて一部で大しけとなった。

## 2 - 5 高潮の状況

7月8日未明から10日昼過ぎにかけて、沖縄・奄美と九州地方を中心に最大潮位偏差が50cm以上となった。熊本県苓北では9日夜のはじめ頃に最高潮位が標高181cm、10日明け方に最大潮位偏差が86cmとなった。



沖縄県うるま市の浸水被害  
(うるま市消防本部提供)



沖縄県渡嘉敷村渡嘉敷港の防波堤損壊  
(渡嘉敷村役場提供)



山形県南陽市の浸水被害



長野県南木曾町の土砂災害

### 3 気象庁の対応状況

#### 3 - 1 気象警報等の発表状況

気象庁は、台風第 8 号が 910 ヘクトパスカルの強度で沖縄地方に接近すると予想されたことから、宮古島地方及び沖縄本島地方に対し、暴風、波浪、高潮、大雨の特別警報を発表して最大級の警戒を呼びかけた。これらの特別警報については、台風が北上し、特別警報の基準から外れたことから、順次、警報や注意報に切り替えた。その後、強い雨雲が沖縄本島にかかり、記録的な大雨となると予想されたため、改めて大雨の特別警報を発表して最大級の警戒を呼びかけた。

気象庁本庁では、7 月 6 日から 11 日にかけて、台風に関する気象情報（総合情報）を計 25 回発表し、暴風や高波、高潮、大雨の予想される地方に対して、暴風や高波、高潮、土砂災害、河川の増水、氾濫、低地の浸水について最大級の警戒を呼びかけた。特に 7 月 9 日には、大雨特別警報の発表に伴い記録的な大雨に関する全般気象情報を発表し、「沖縄県では、大雨特別警報が発表されました。これまでに経験したことのないような大雨となっている所があります。」と最大級の警戒を呼びかけた。

各地の気象台では、土砂災害の発生の危険度が高まった全国 18 都道府県の地域について、各都道府県砂防部局と共同して土砂災害警戒情報<sup>2</sup>を発表し、厳重な警戒を呼びかけた。さらに気象業務法及び水防法に基づき国土交通省や都道府県と共同で、河川の増水や氾濫のおそれがある全国 14 予報区域に対し、指定河川洪水予報を発表した。また、大雨、洪水、暴風、波浪、高潮の各警報や記録的短時間大雨情報等の防災気象情報を発表し、厳重な警戒を呼びかけた。また、50 年に一度の記録的な大雨となった地域があった長崎県や新潟県においては、一層の警戒を呼びかけるため、見出し文のみの気象情報を発表し、「50 年に一度の記録的な大雨となっているところがある。」と呼びかけた。

#### 3 - 2 報道発表

気象庁本庁では、予報部予報課長による記者会見を 7 月 7 日から 10 日にかけて計 6 回行い、台風の接近に伴う大雨や暴風等に対して警戒を呼びかけた。特に、暴風や波浪、高潮、大雨の特別警報発表中には、特別警報が発表されている地域に対して最大級の警戒を呼びかけた。

記者会見日時	
7 月 7 日	10 時 50 分、19 時 10 分
7 月 8 日	17 時 15 分
7 月 9 日	08 時 45 分、16 時 50 分
7 月 10 日	16 時 50 分

#### 3 - 3 関係省庁災害警戒会議・対策会議

気象庁本庁では、7 月 7 日（2 回）、8 日及び 9 日に開催された関係省庁災害警戒会議並びに 10 日（2 回）、11 日、14 日及び 16 日に開催された関係省庁災害対策会議に出席し、台風第 8 号や梅雨前線による大雨及び暴風の状況や、今後の見通し等を解説した。

<sup>2</sup> 土砂災害警戒情報：都道府県と気象台が共同で発表する情報で、大雨警報（土砂災害）等が発表されている状況で、大雨による土砂災害発生の危険度が高まった時、市町村長が避難勧告等を発令する際の判断や住民の自主避難の参考となるよう市町村ごとに発表する情報

### 3 - 4 政府調査団への職員の派遣

7月11日には、長野県への政府調査団（団長：亀岡内閣府大臣政務官）に予報部業務課長及び長野地方気象台長を派遣した。7月12日には、山形県への政府調査団（団長：亀岡内閣府大臣政務官）に予報部業務課気象防災情報調整室長及び山形地方気象台長を派遣した。7月14日から15日にかけては、沖縄県への政府調査団（団長：亀岡内閣府大臣政務官）に予報部予報課長及び沖縄気象台次長を派遣した。また、現地官署職員もそれぞれ調査団に随行した。

### 3 - 5 気象台による都道府県及び市町村等への支援・協力状況

- （1）県災害対策本部等へ職員を派遣し気象解説等を実施した。
- （2）台風説明会を開催し、今後の見通しなどの気象解説を行った。
- （3）ホットライン<sup>3</sup>等により大雨や暴風等の見通しについて市町村への注意喚起を行い、気象状況に関する市町村からの問い合わせに対応した。
- （4）都道府県及び市町村の災害復旧活動を支援するため、災害時気象資料を提供した。
- （5）報道機関等の関係機関への情報提供、説明会を実施した。

### 3 - 6 気象研究所における調査

気象研究所では平成26年台風第8号に伴う沖縄本島での大雨の発生要因を調査し、以下の内容を7月25日に公表した。

- ・7月9日に台風第8号に伴って沖縄本島で発生した大雨は、台風の南側で線状降水帯によって生じていた。
- ・線状降水帯は、強い降水により生じた冷気プールに南西から継続して流入していた暖かく湿った空気が持ち上げられ、風上で次々と積乱雲が発生したこと（バックビルディング）で形成・維持されていた。
- ・強い降水は、台風の西方から流入した乾燥空気が上昇することで生じた断熱冷却により上空が冷え、大気状態がより不安定になったことで生じていた。

---

<sup>3</sup> ホットライン：気象官署が市町村や防災機関に電話で個別に気象状況を解説すること



付図1 平成26年台風第8号経路図

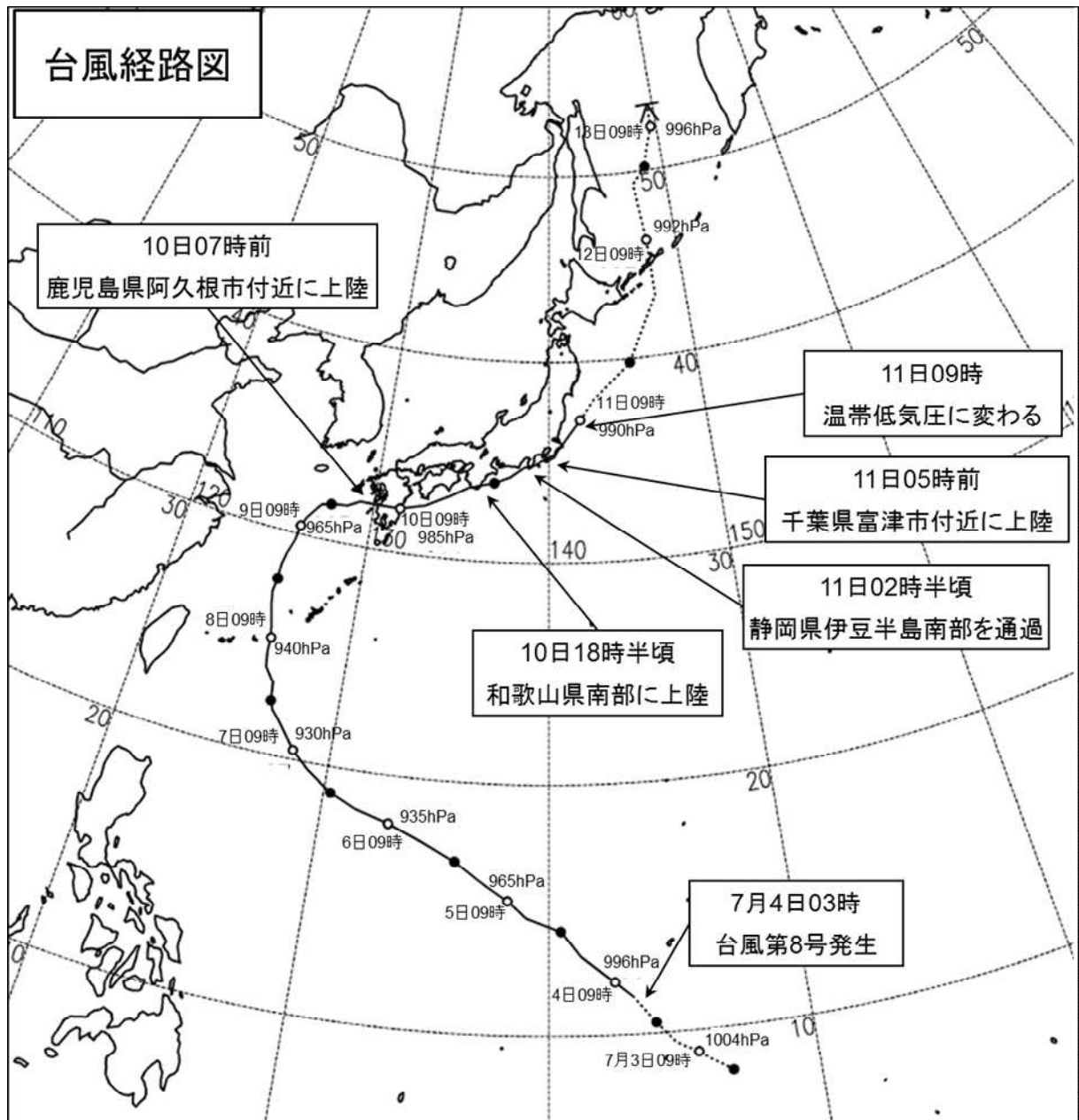

経路上の 印は傍に記した日の9時、 印は21時の位置を示す。

また、経路の実線は台風、破線は熱帯低気圧または温帯低気圧の期間を示す。

付表1 平成26年台風第8号位置表 (T1408 NEOGURI)

(日本時) 月日時	中心位置		中心 気圧 hPa	最大 風速 m/s	暴風域半径 km	強風域半径 km	大きさ・強さ等	
	緯度	経度					大きさ	強さ
7 2 21	8.4 N	146.8 E	1006	--	---	---	熱帯低気圧発生	
3 03	8.9	146.0	1004	--	---	---		
09	9.2	145.6	1004	--	---	---		
15	9.6	144.8	1004	--	---	---		
21	10.4	144.1	1002	--	---	---		
4 03	11.4	143.3	1000	18	---	SE: 440 NW: 330	-	-
09	12.0	142.6	996	20	---	S: 650 N: 390	-	-
15	13.0	141.3	990	23	---	SE: 440 NW: 330	-	-
21	14.0	140.5	975	35	130	SE: 440 NW: 330	-	強い
5 03	14.5	139.1	970	35	130	SE: 440 NW: 330	-	強い
09	15.2	138.3	965	40	150	SE: 500 NW: 410	-	強い
15	16.0	137.0	955	40	150	SE: 500 NW: 410	-	強い
21	16.7	136.0	945	45	170	S: 650 N: 390	大型	非常に強い
6 03	17.4	134.5	945	45	170	S: 650 N: 390	大型	非常に強い
09	18.0	133.0	935	50	190	S: 650 N: 440	大型	非常に強い
15	18.4	131.5	935	50	190	SE: 650 NW: 440	大型	非常に強い
21	18.9	130.3	935	50	190	SE: 700 NW: 440	大型	非常に強い
7 03	19.7	129.1	930	50	200	SE: 700 NW: 440	大型	非常に強い
09	20.4	128.3	930	50	200	SE: 700 NW: 440	大型	非常に強い
15	21.6	127.3	935	50	200	SE: 700 NW: 440	大型	非常に強い
18	21.9	127.0	940	45	200	SE: 700 NW: 440	大型	非常に強い
21	22.3	126.8	940	45	SE: 260 NW: 200	SE: 700 NW: 440	大型	非常に強い
8 00	23.1	126.7	940	45	SE: 260 NW: 200	SE: 700 NW: 440	大型	非常に強い
03	23.7	126.2	940	45	SE: 260 NW: 200	SE: 700 NW: 440	大型	非常に強い
06	24.3	126.1	940	45	SE: 260 NW: 200	SE: 700 NW: 440	大型	非常に強い
09	25.0	126.1	940	45	E: 260 W: 190	E: 700 W: 440	大型	非常に強い
12	25.8	125.9	940	45	E: 280 W: 190	E: 700 W: 440	大型	非常に強い
15	26.5	125.7	945	45	E: 310 W: 150	E: 700 W: 440	大型	非常に強い
18	27.1	125.6	945	45	E: 310 W: 150	E: 700 W: 440	大型	非常に強い
21	27.7	125.7	945	45	E: 310 W: 150	SE: 700 NW: 440	大型	非常に強い
9 00	28.4	125.7	950	40	E: 310 W: 150	SE: 700 NW: 440	大型	強い
03	28.9	125.8	955	40	E: 310 W: 150	SE: 700 NW: 440	大型	強い
06	29.7	126.1	960	35	E: 310 W: 150	E: 700 W: 440	大型	強い
09	30.4	126.2	965	35	E: 220 W: 110	E: 650 W: 390	大型	強い
12	30.8	126.4	965	35	E: 220 W: 110	E: 650 W: 390	大型	強い
15	31.4	126.9	970	30	E: 220 W: 90	E: 600 W: 390	-	-
18	31.6	127.1	970	30	E: 220 W: 70	E: 600 W: 390	-	-
21	31.7	127.6	970	30	E: 220 W: 70	E: 600 W: 390	-	-
10 00	31.8	128.5	975	25	---	E: 600 W: 390	-	-
03	32.1	129.2	975	25	---	SE: 600 NW: 390	-	-
06	32.1	130.0	980	25	---	SE: 600 NW: 390	-	-
09	32.1	131.5	985	25	---	SE: 600 NW: 390	-	-
12	32.4	132.9	985	25	---	SE: 600 NW: 390	-	-
15	33.0	134.3	985	25	---	SE: 600 NW: 390	-	-
18	33.5	135.3	985	25	---	SE: 600 NW: 390	-	-
21	33.8	136.8	990	25	---	S: 600 N: 330	-	-
11 00	34.1	137.7	990	23	---	S: 600 N: 330	-	-
02	34.6	138.5	990	23	---	S: 600 N: 330	-	-
03	34.7	139.1	990	23	---	S: 600 N: 330	-	-
04	34.9	139.5	990	23	---	S: 600 N: 330	-	-
06	35.3	140.4	990	23	---	S: 600 N: 330	-	-
09	37.0	142.0	990	--	---	---	温帯低気圧に変わる	
15	38.0	142.9	990	--	---	---		
21	39.8	145.5	992	--	---	---		
12 03	43.2	147.8	992	--	---	---		
09	46.2	147.7	992	--	---	---		
15	49.3	147.2	992	--	---	---		
21	50.2	148.4	994	--	---	---		
13 03	51.2	148.8	994	--	---	---		
09	52.4	149.5	996	--	---	---		
15	53.7	149.5	996	--	---	---		
21							消滅	

[備考] 7月10日06時は上陸直前の正時の値である。  
 7月10日18時は上陸直前の正時の値である。  
 7月11日02時は通過直前の正時の値である。  
 7月11日04時は上陸直前の正時の値である。

7月10日07時前、鹿児島県阿久根市付近に上陸した。  
 7月10日18時半頃、和歌山県南部に上陸した。  
 7月11日02時半頃、静岡県伊豆半島南部を通過した。  
 7月11日05時前、千葉県富津市付近に上陸した。

付図2 地上天気図・気象衛星画像（赤外）

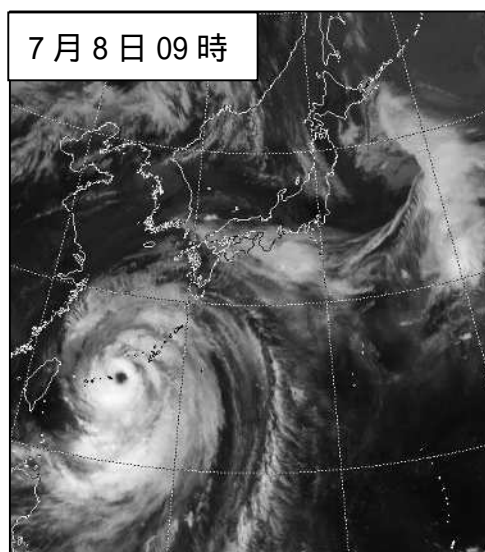
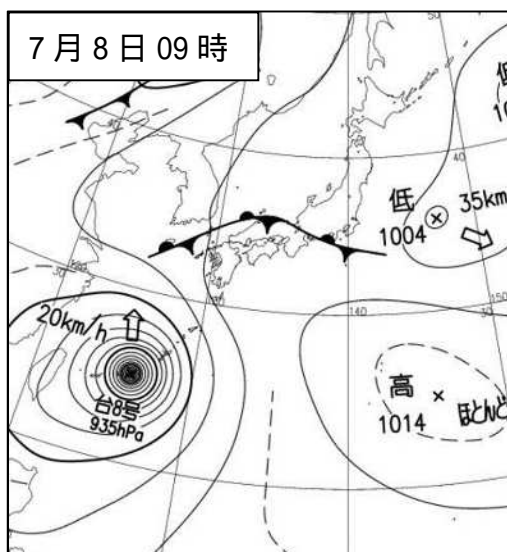
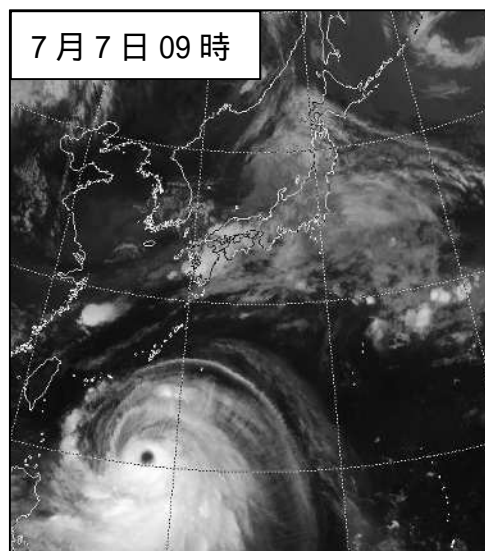
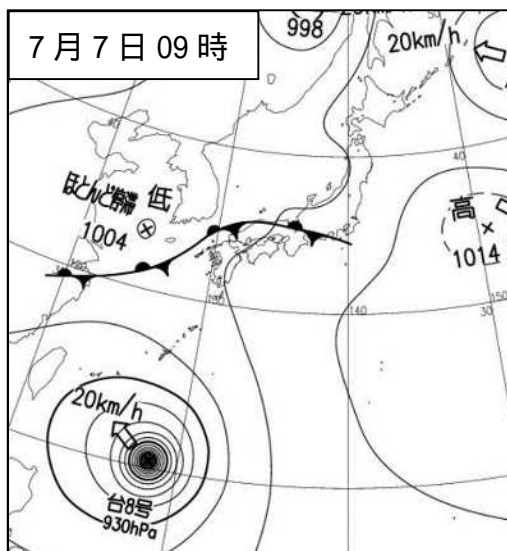
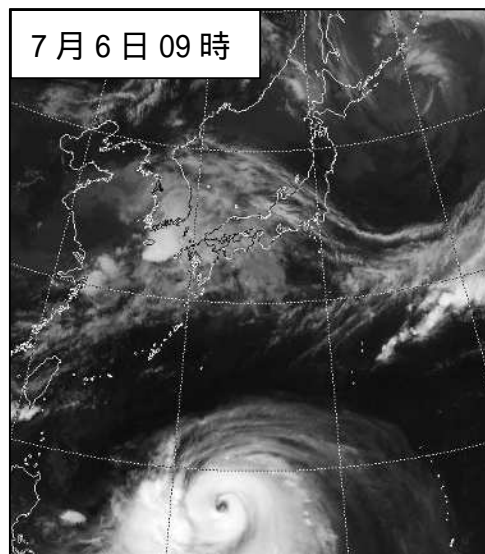
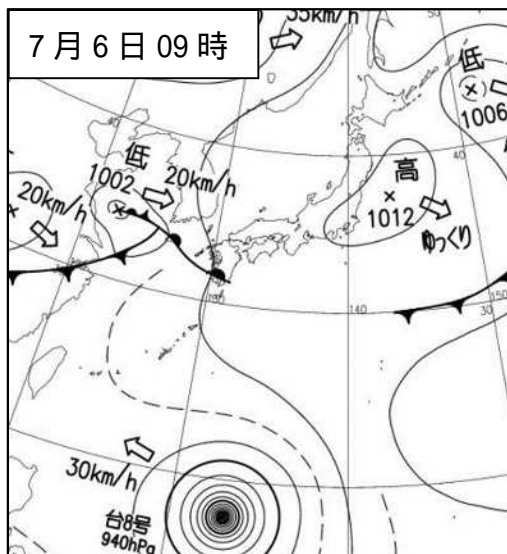

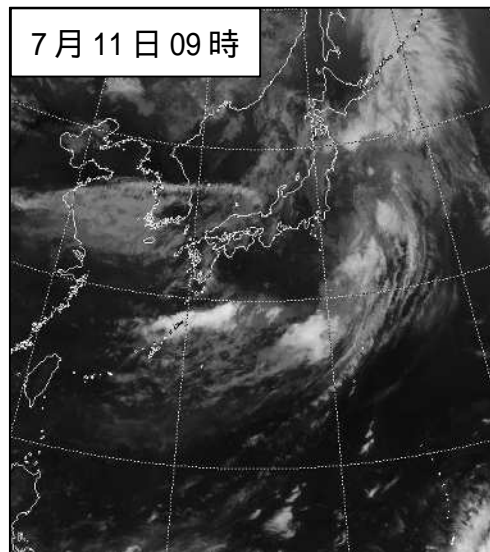
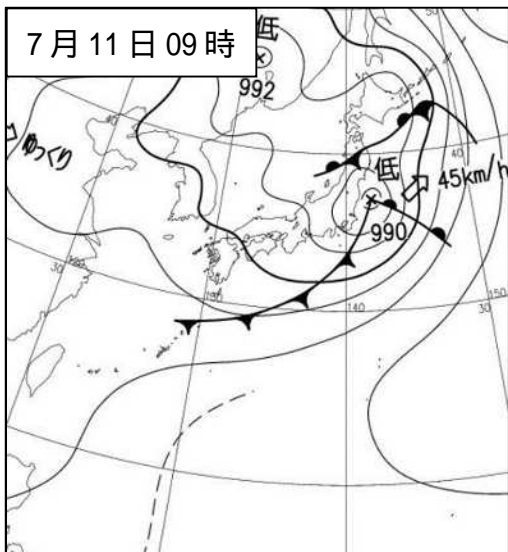
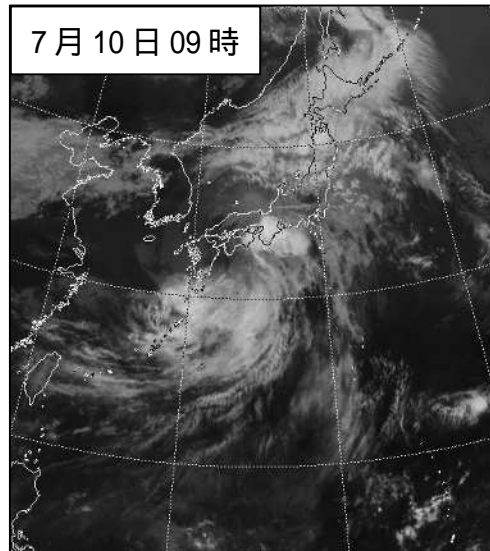
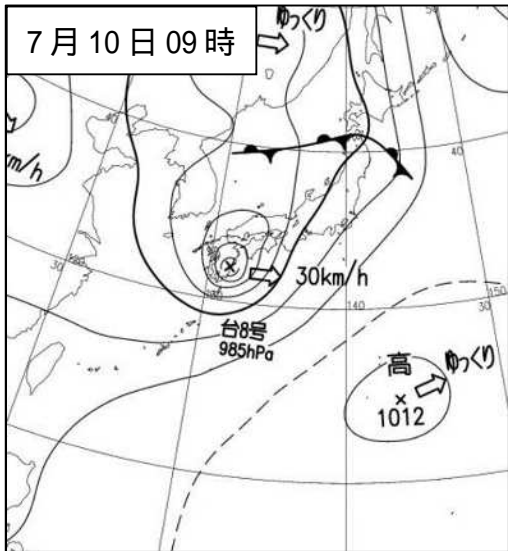
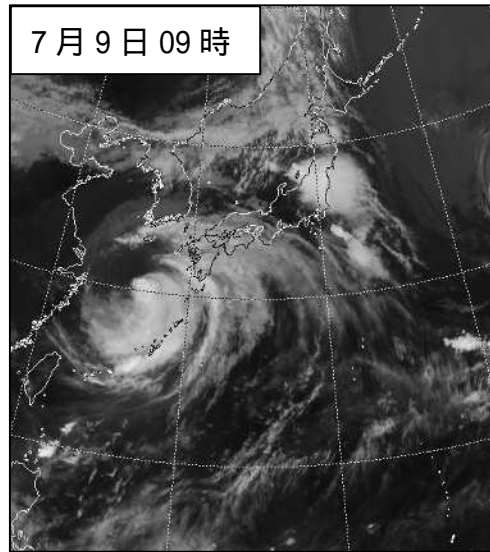
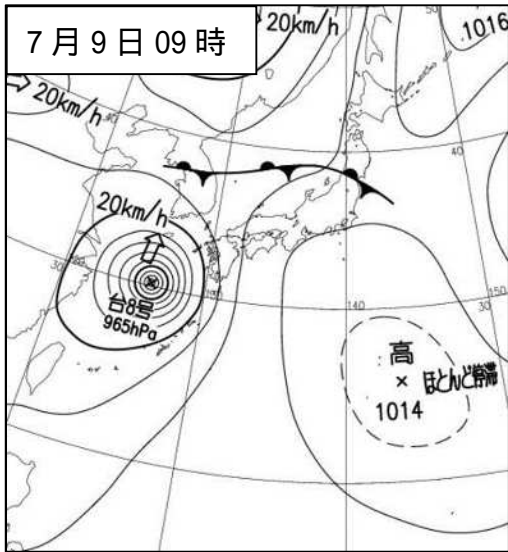

### 付図3 降水量分布図

総降水量分布図（7月6日～11日）

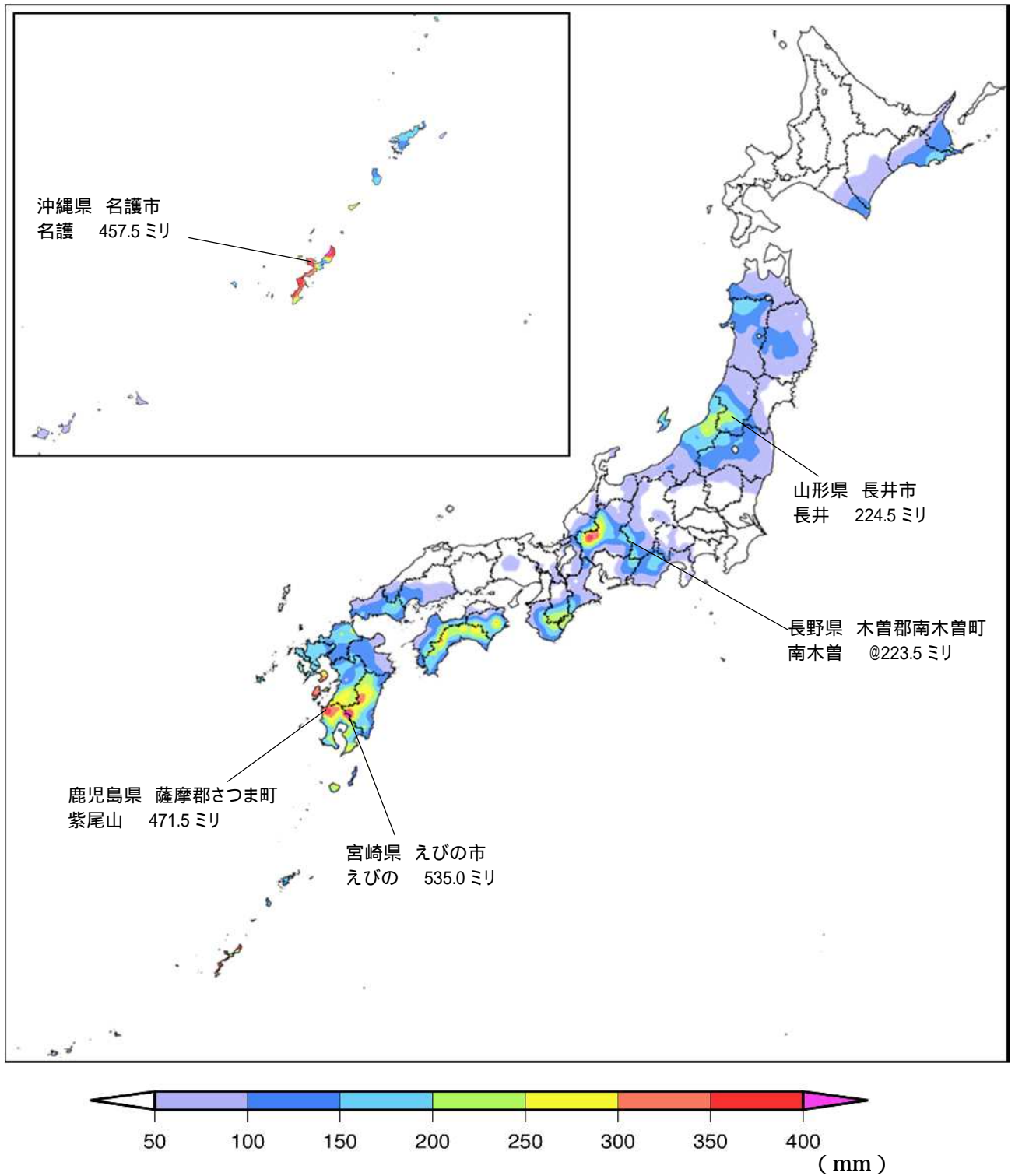

@ 集計期間内に欠測している時間帯がある観測所です。

最大1時間降水量分布図(7月6日~11日)

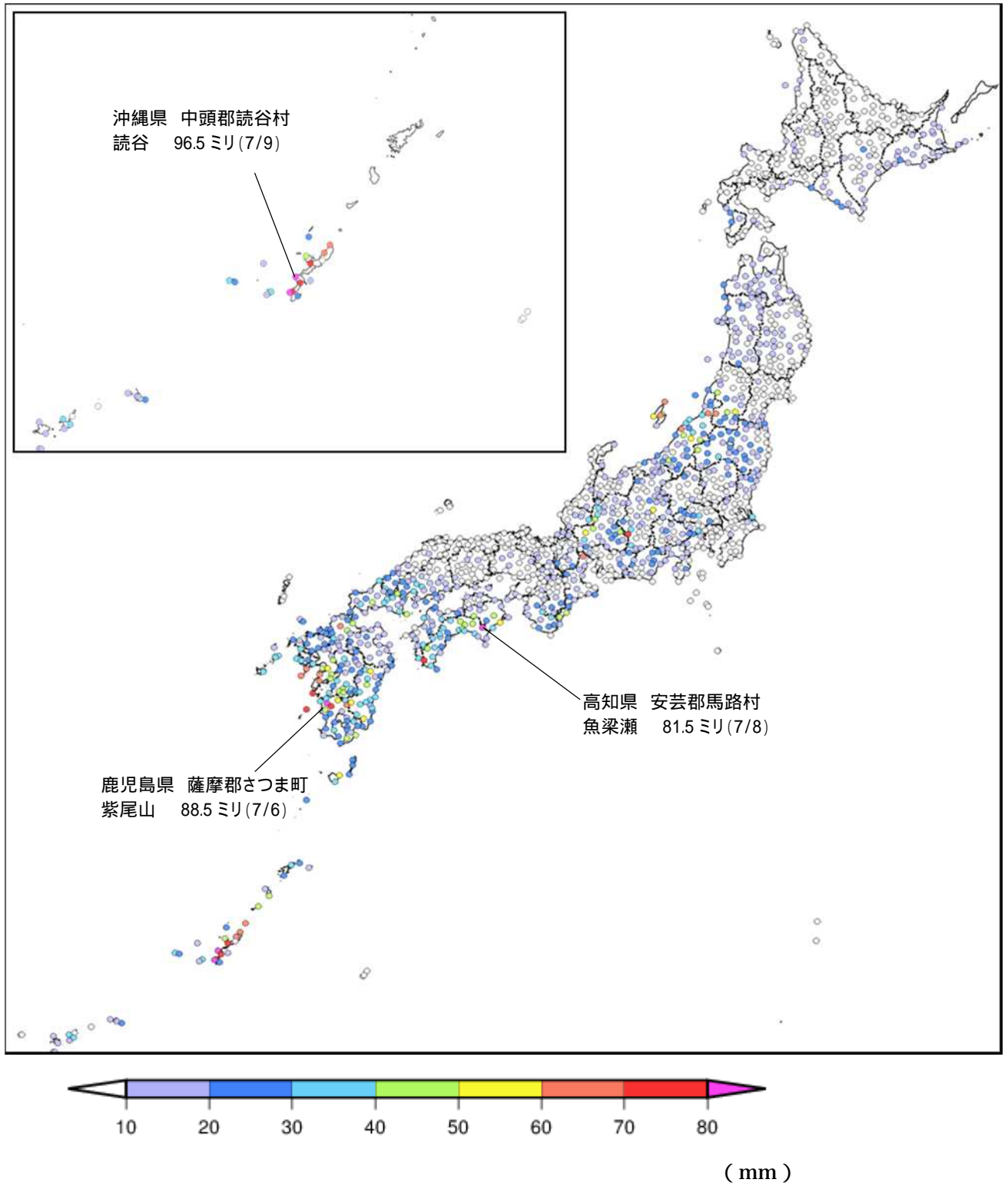



## 付図4 解析雨量図及び土砂災害警戒判定メッシュ情報

解析雨量<sup>1</sup>による日降水量分布図

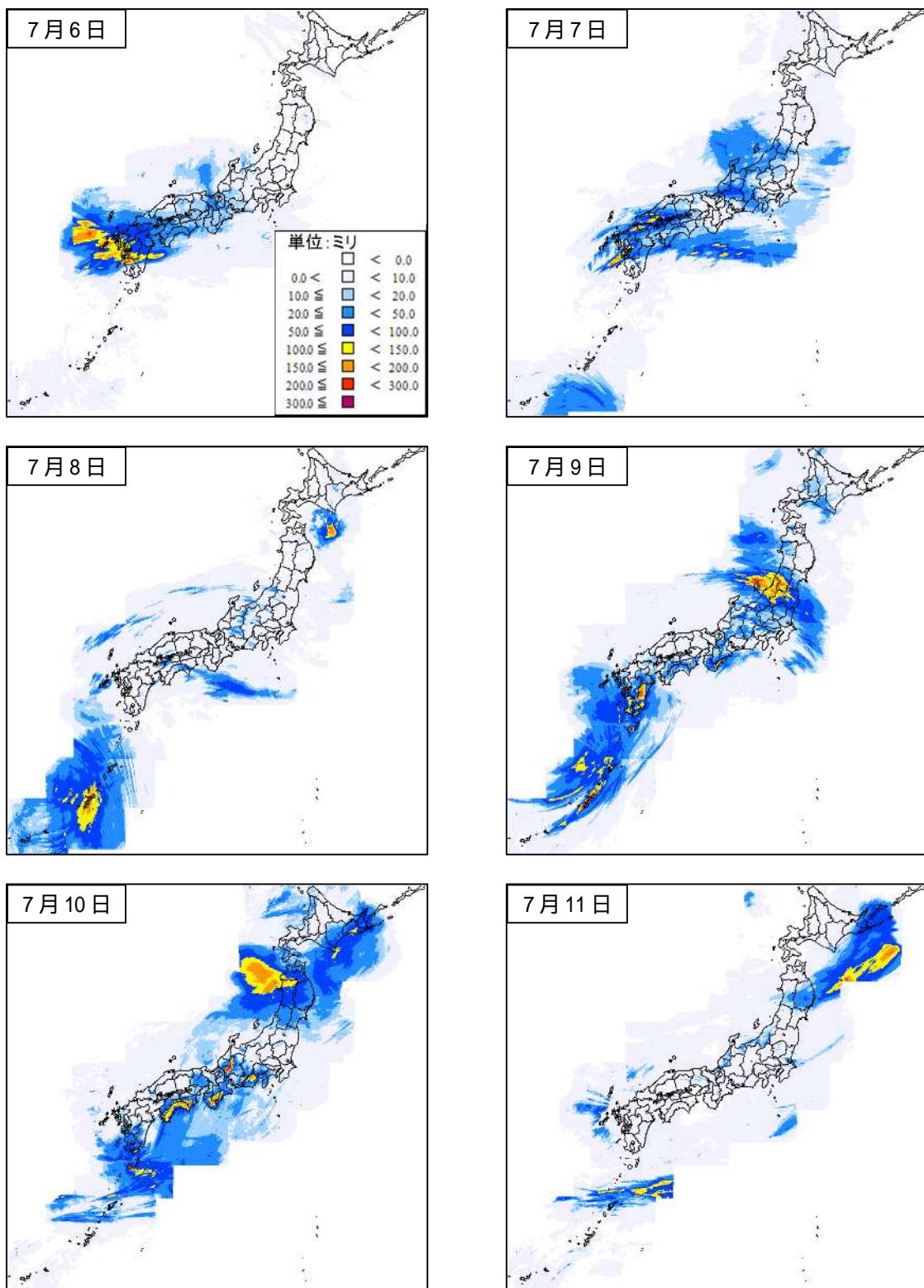

<sup>1</sup> 解析雨量とは、気象レーダーと、アメダス等の雨量計を組み合わせ、雨量分布を1km四方の細かさで解析したもの。

## 7月9日 沖縄本島地方の大雨

### 解析雨量による1時間降水量分布図

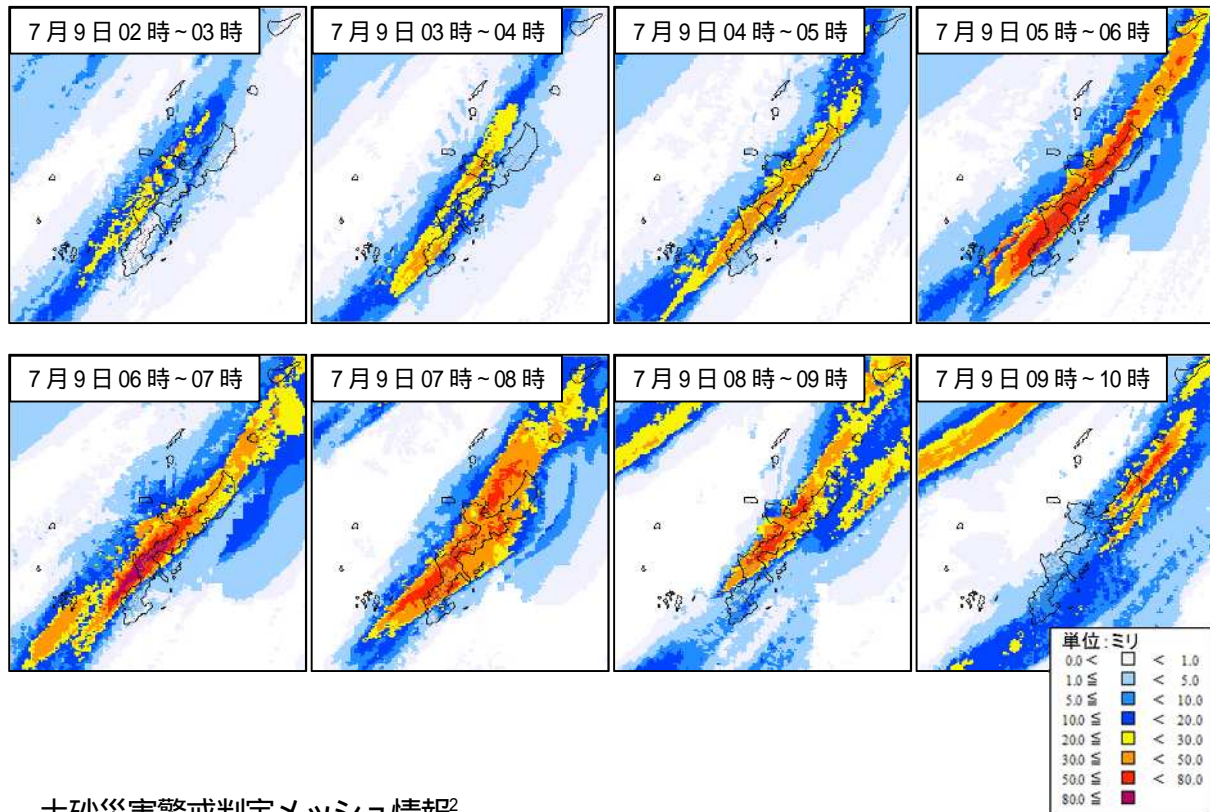

### 土砂災害警戒判定メッシュ情報<sup>2</sup>

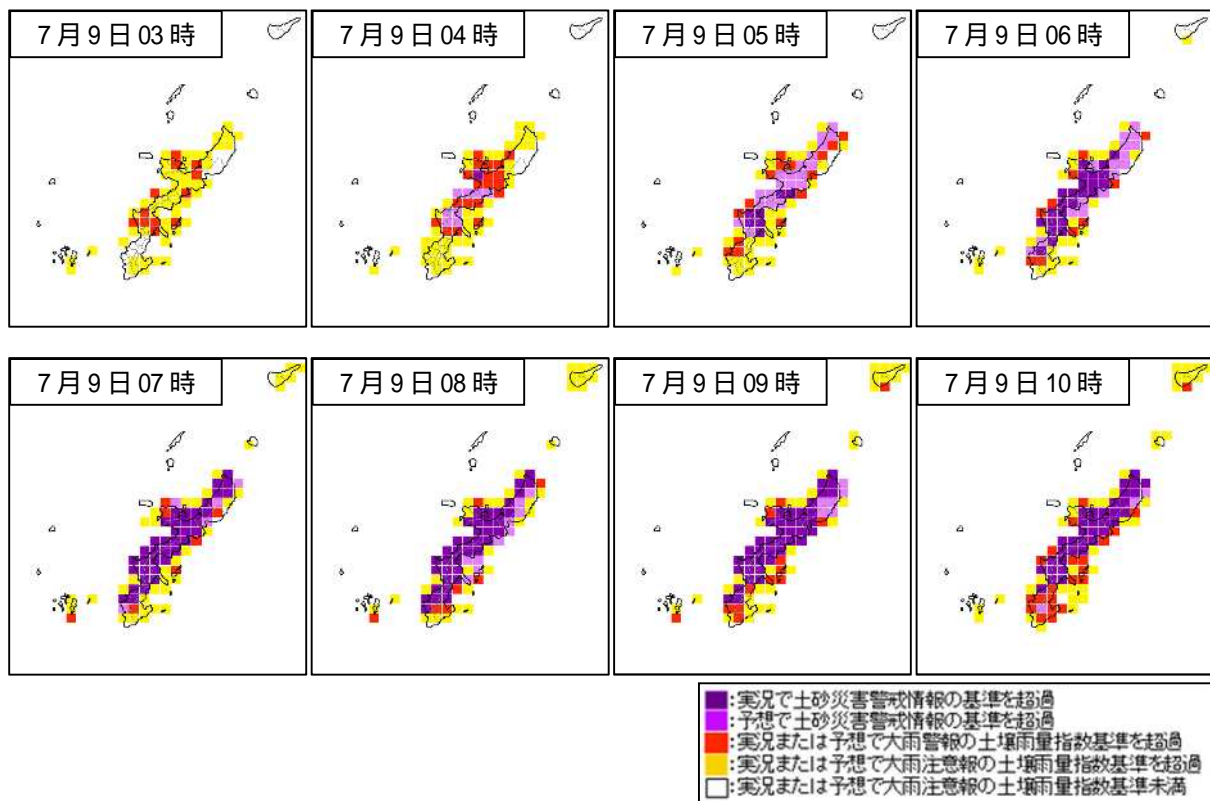

<sup>2</sup> 土砂災害警戒判定メッシュ情報とは、土壌雨量指数及び降雨の実況・予測に基づいて、土砂災害発生の危険度を5kmメッシュ毎に階級表示した分布図。



## 7月9日 長野県南部の大雨

### 解析雨量による1時間降水量分布図

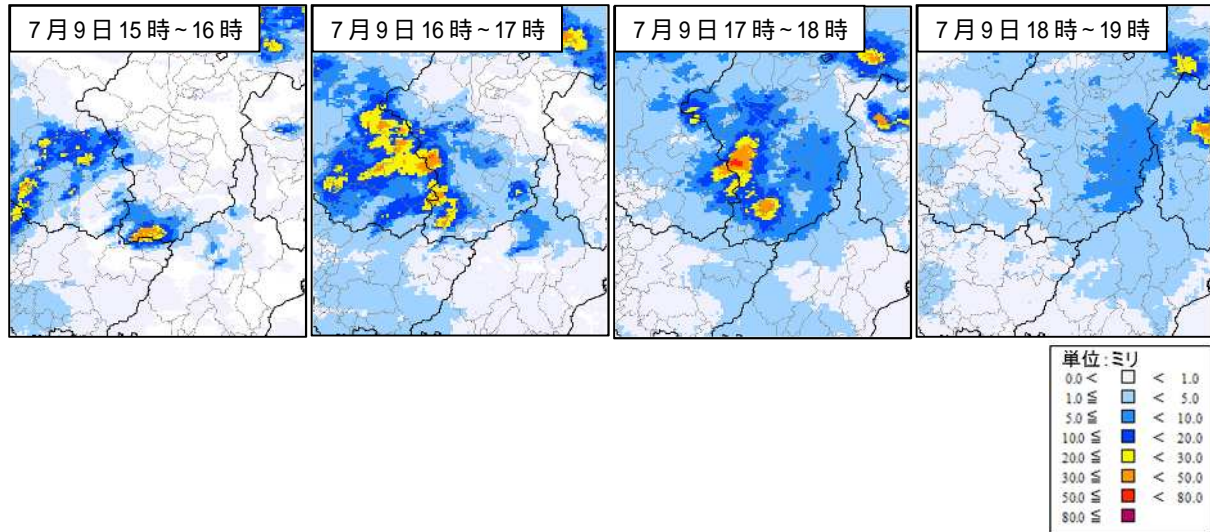

### 土砂災害警戒判定メッシュ情報

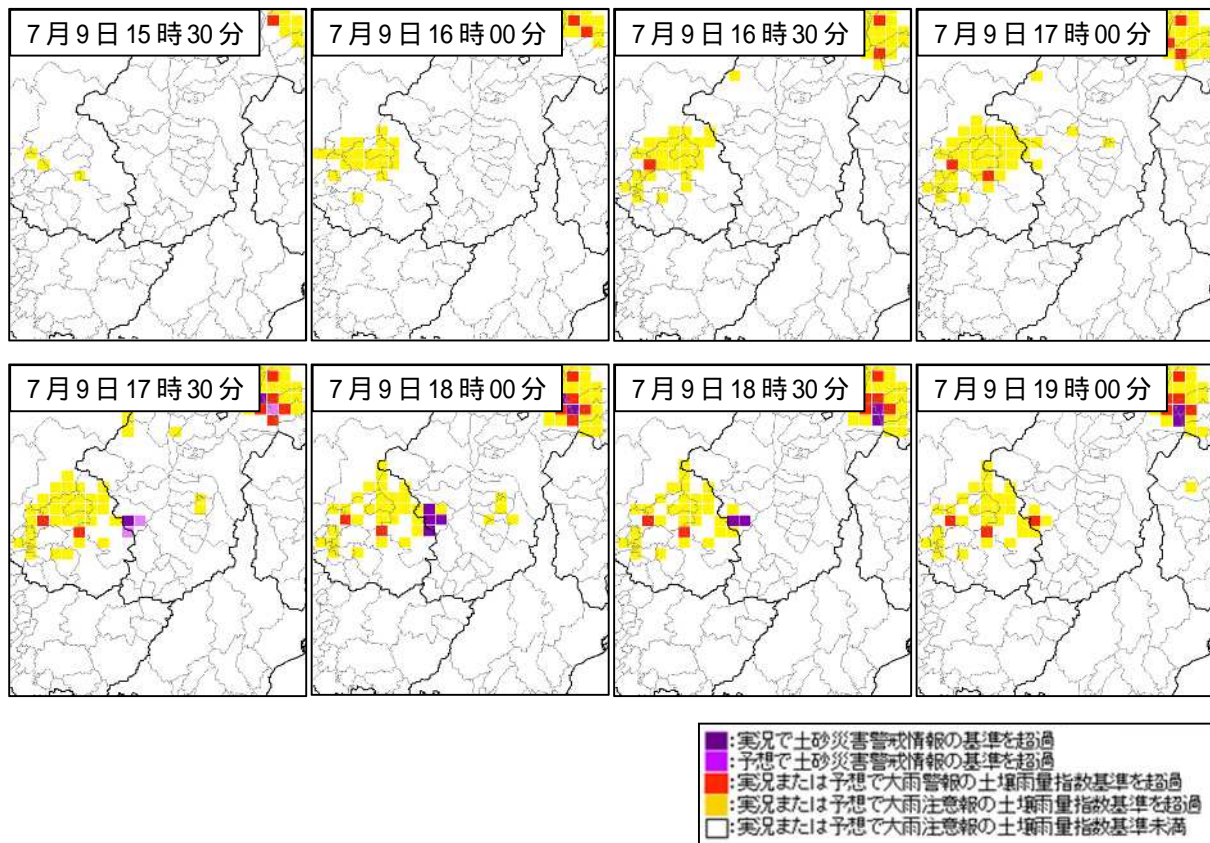

7月9日～10日 新潟県から山形県にかけての大雨  
解析雨量による6時間積算降水量分布図

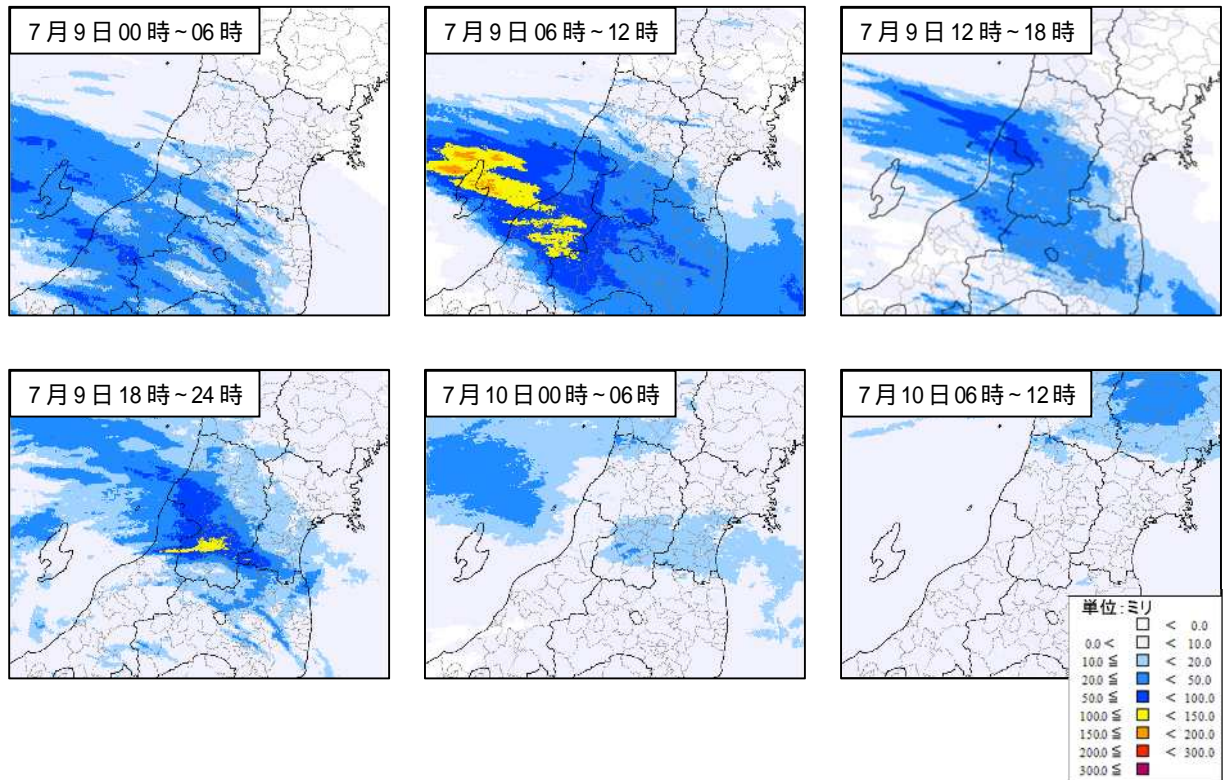

6時間毎の土砂災害警戒判定メッシュ情報

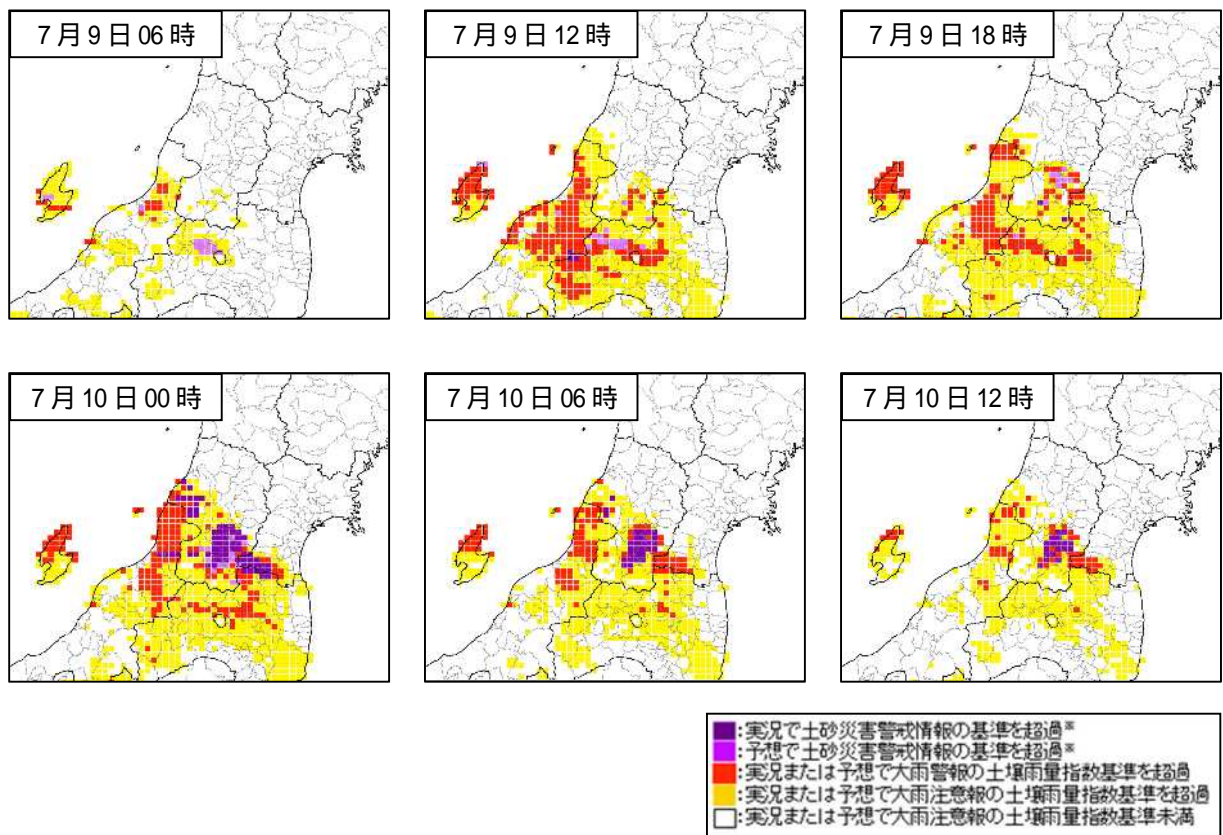

山形県、大阪府、高知県、長崎県、熊本県、宮崎県、鹿児島県では、府県の監視基準と気象台の監視基準に基づいて土砂災害警戒情報を発表していますが、土砂災害警戒判定メッシュ情報は気象台の監視基準のみで判定しています。



# 付図5 降水量時系列グラフ

## 沖縄県名護市名護（ナゴ）

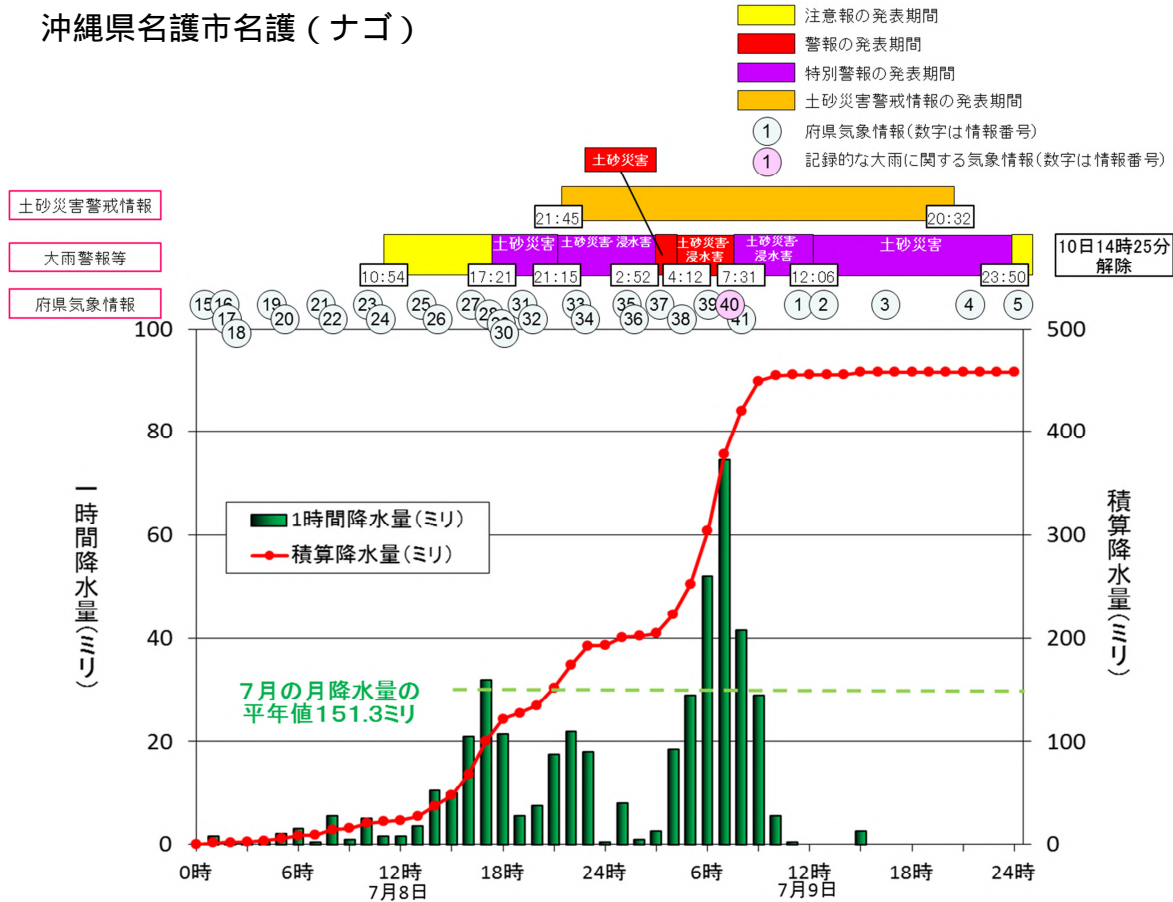

## 長崎県新上五島町頭ヶ島（カシラガシマ）

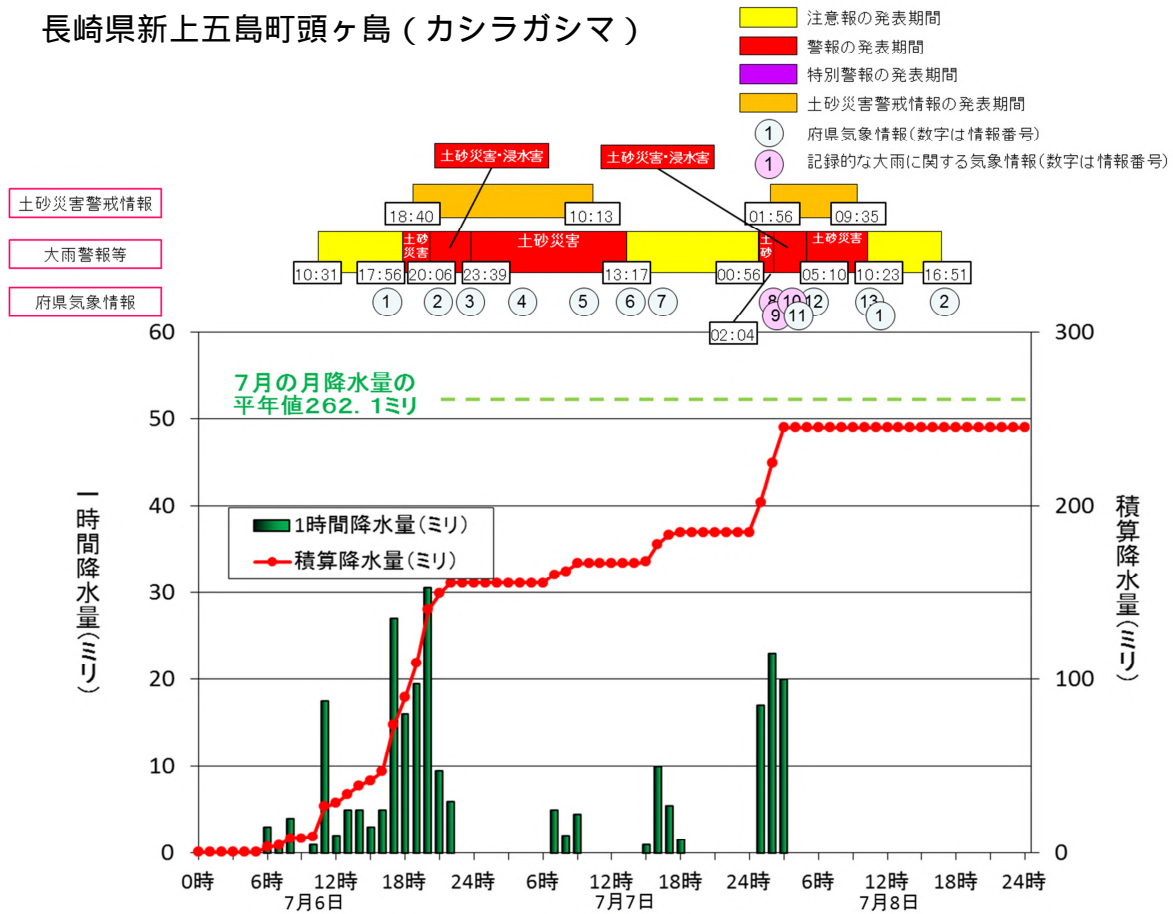

## 長野県南木曾町南木曾（ナギソ）

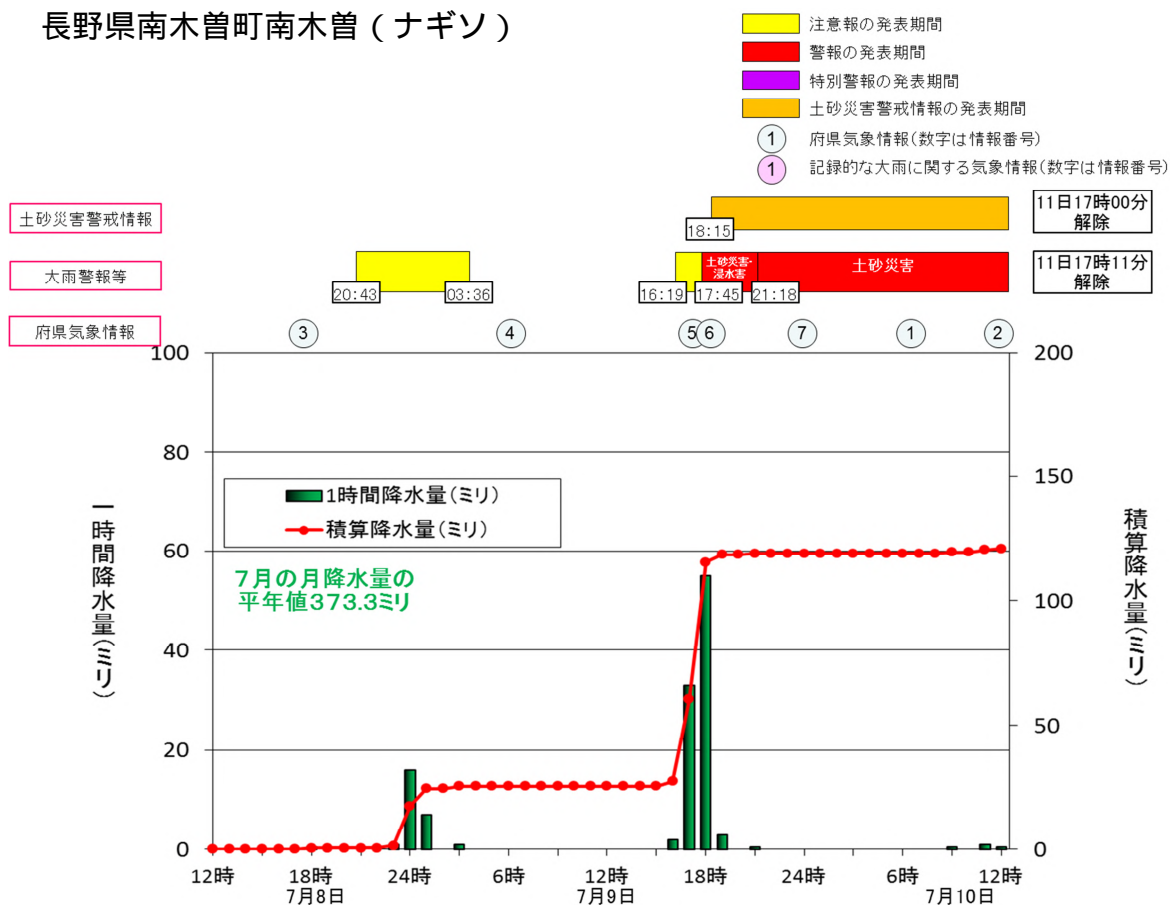

## 新潟県佐渡市弾崎（ハジキザキ）

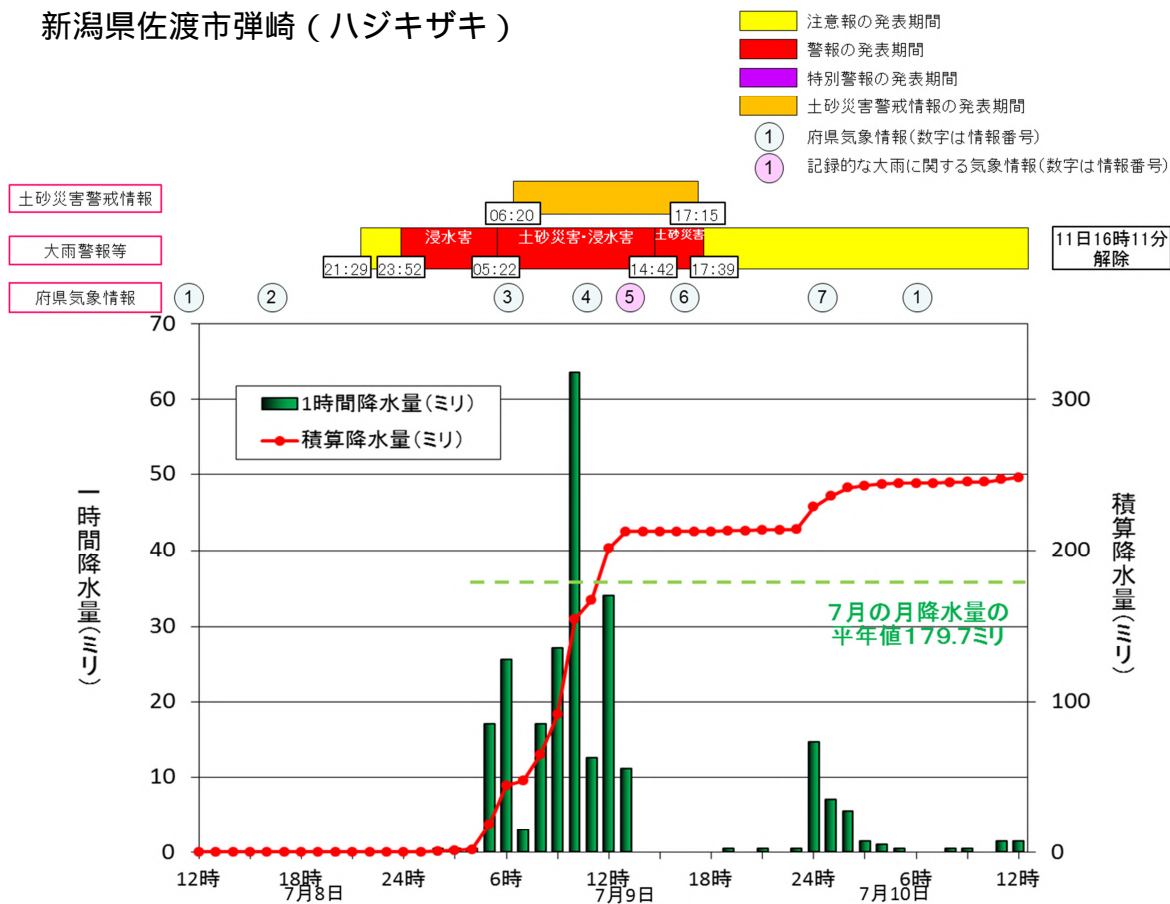

# 山形県長井市長井（ナガイ）

- 注意報の発表期間
- 警報の発表期間
- 特別警報の発表期間
- 土砂災害警戒情報の発表期間
- ① 府県気象情報(数字は情報番号)
- ① 記録的な大雨に関する気象情報(数字は情報番号)

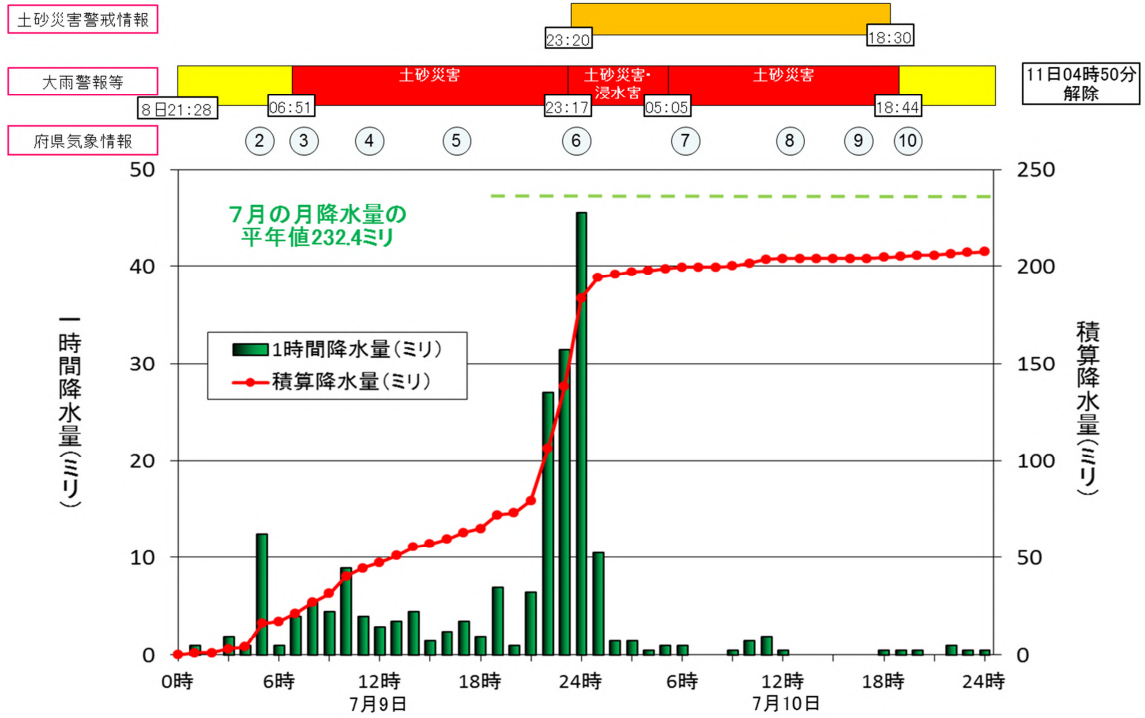

## 付図6 風向・風速分布図

最大風速（気象官署のみ、期間：7月6日～11日）

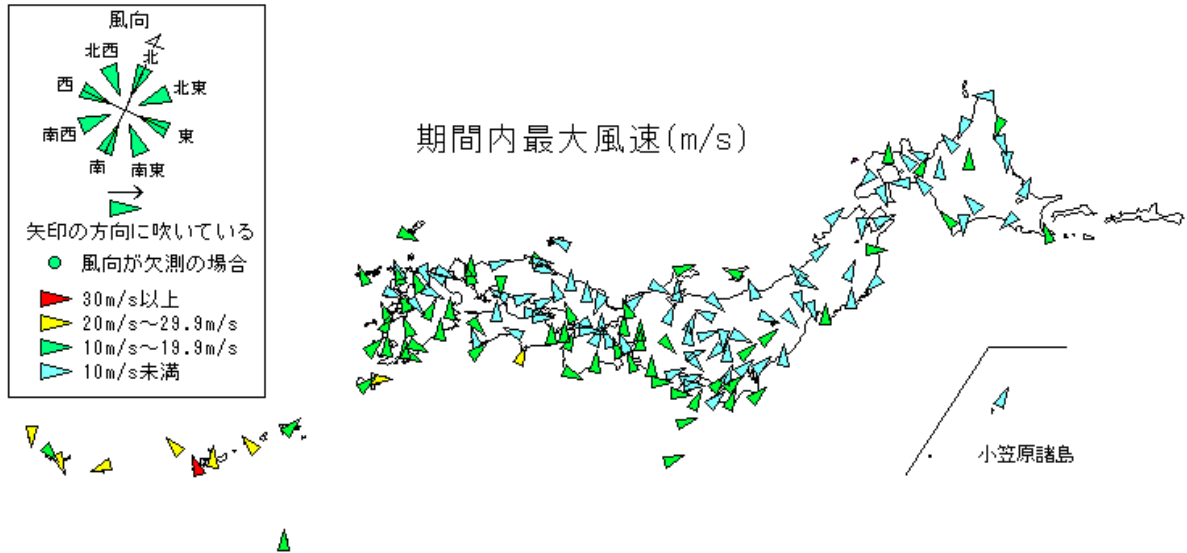

最大瞬間風速（気象官署のみ、期間：7月6日～11日）

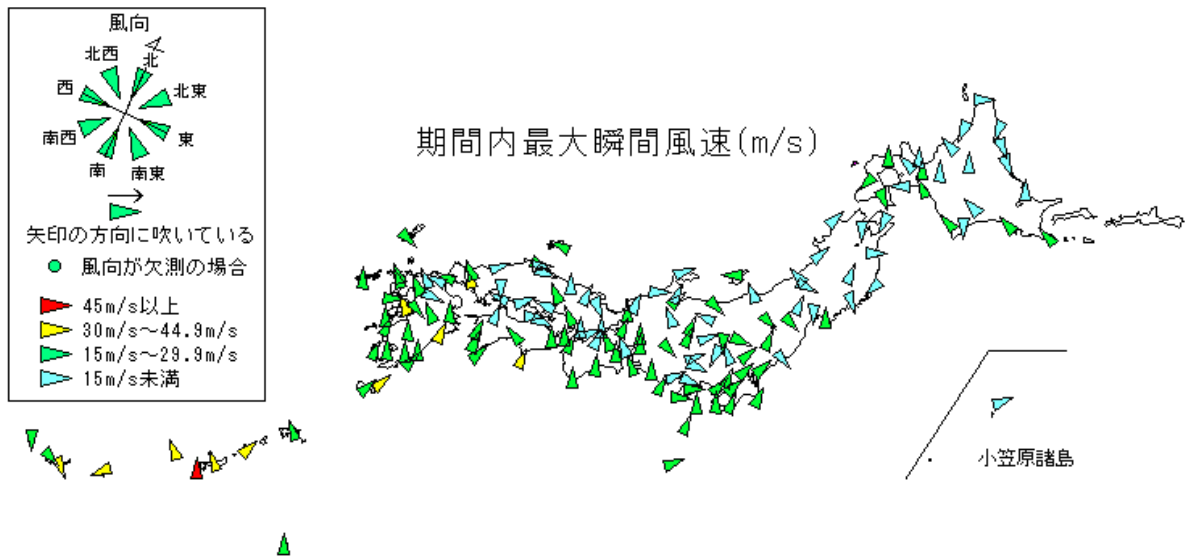

# 付図7 波浪分布図

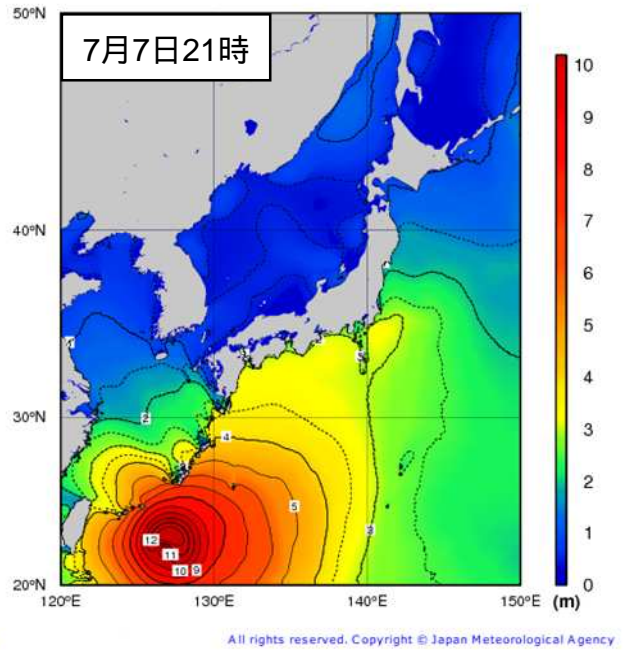
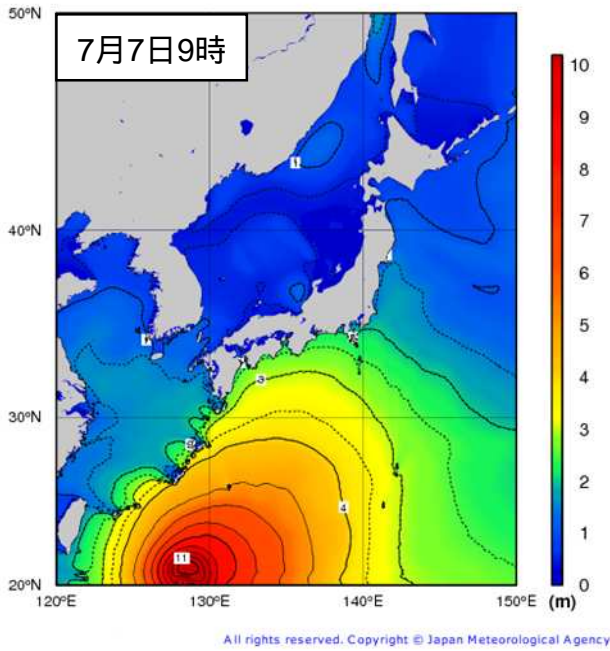
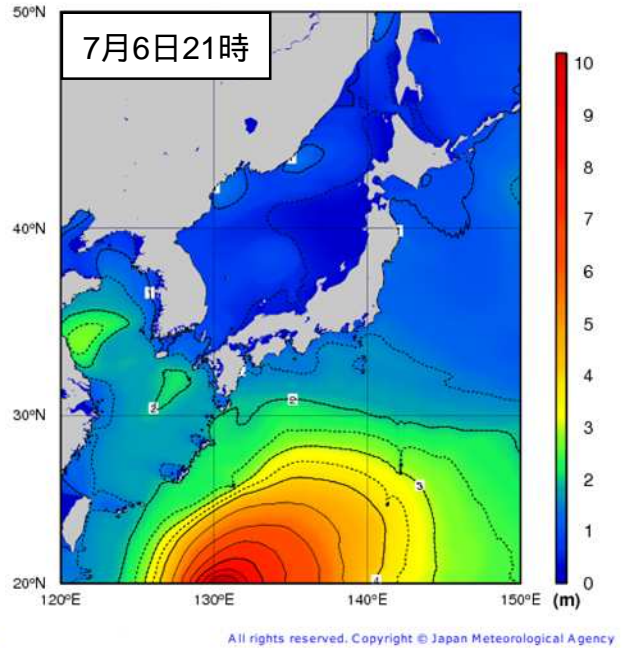
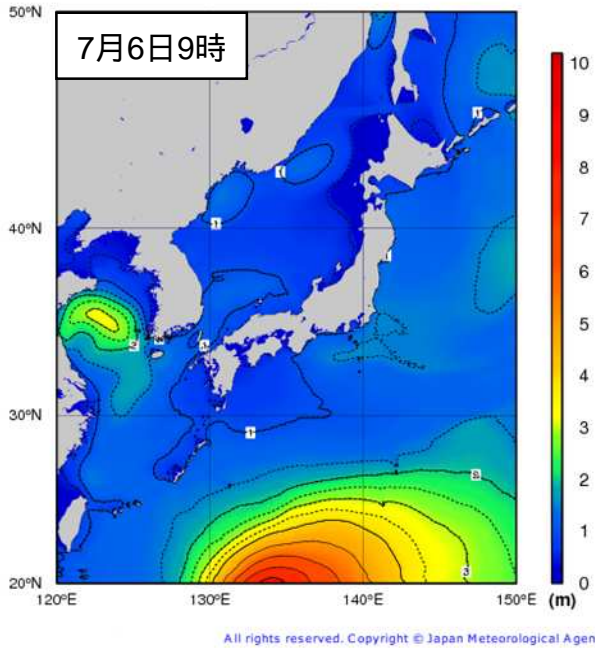



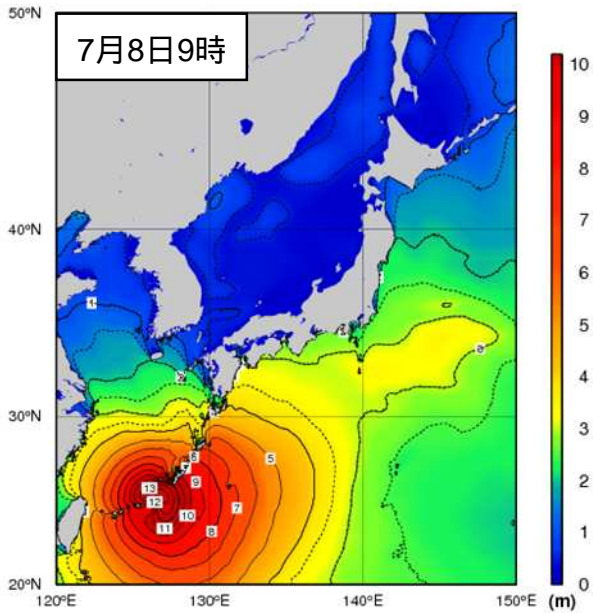

All rights reserved. Copyright © Japan Meteorological Agency

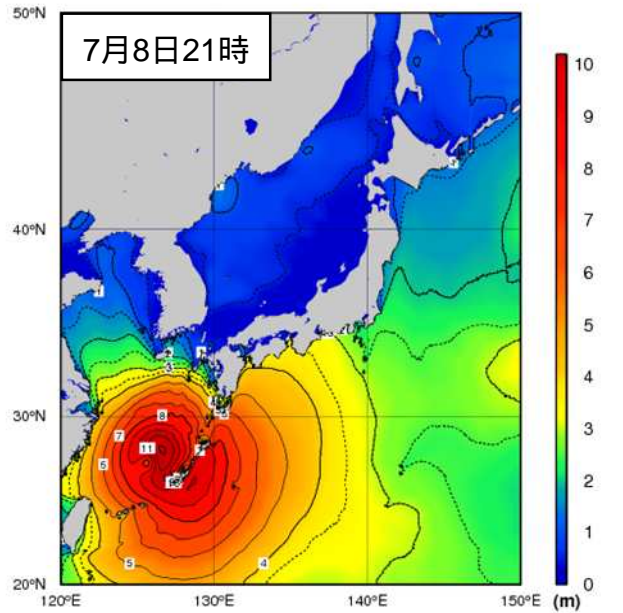

All rights reserved. Copyright © Japan Meteorological Agency

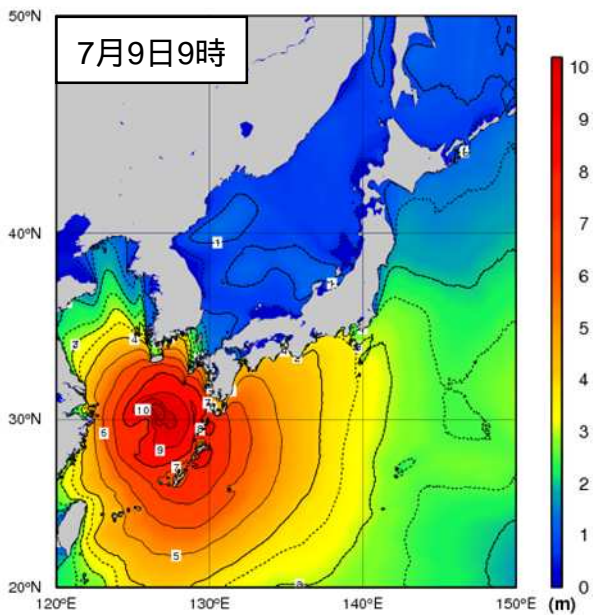

All rights reserved. Copyright © Japan Meteorological Agency

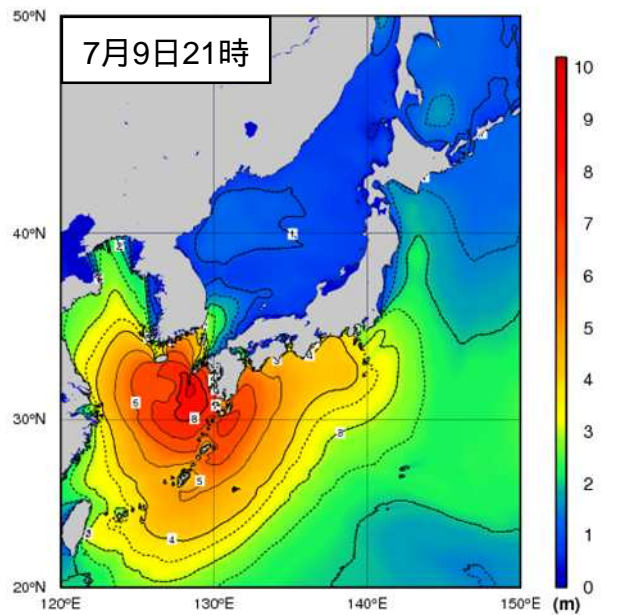

All rights reserved. Copyright © Japan Meteorological Agency



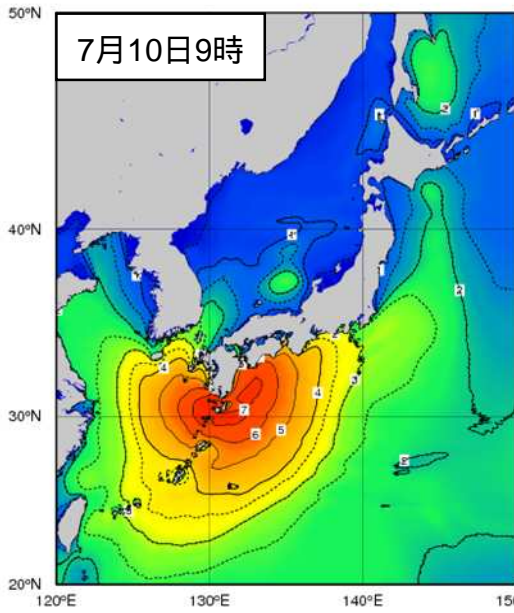

All rights reserved. Copyright © Japan Meteorological Agency

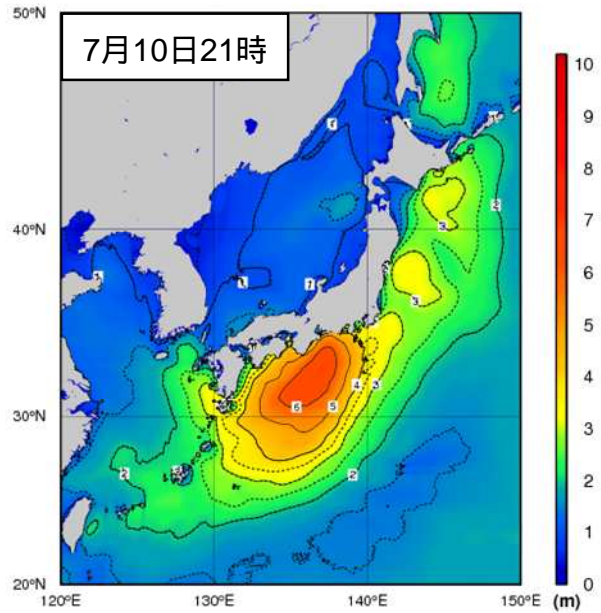

All rights reserved. Copyright © Japan Meteorological Agency

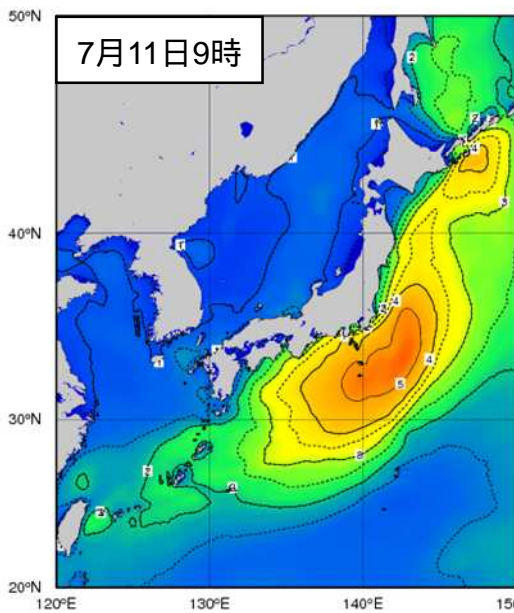

All rights reserved. Copyright © Japan Meteorological Agency

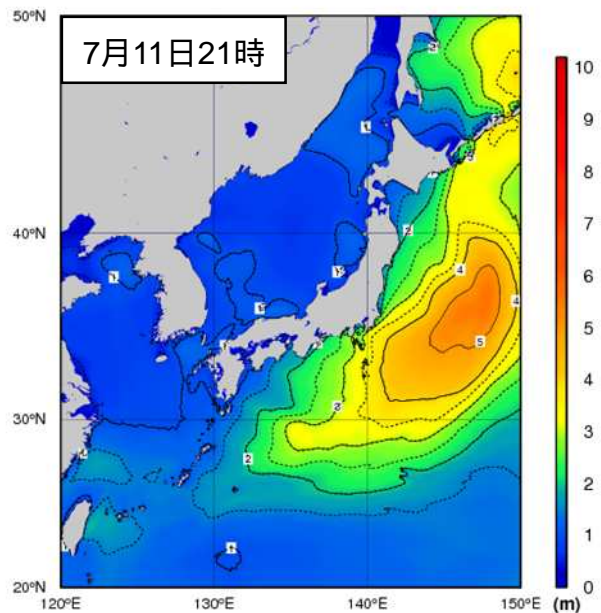

All rights reserved. Copyright © Japan Meteorological Agency

最大有義波高<sup>1</sup> (期間:7月6日00時~7月11日24時)

都道府県名	地点名	期間最大		
		有義波高 (m)	周期 (秒)	観測日時
鹿児島県	屋久島	6.17	9.8	7/9 11時
静岡県	石廊崎	4.98	10.4	7/10 23時

<sup>1</sup> 有義波高: ある地点で連続する波を観測したとき、波高の高いほうから順に全体の 1/3 の個数の波を選び、これらの波高を平均したものである。

## 付表2 日降水量表

総降水量 200 ミリ以上を観測した地点に限って記載しています。(アメダス、期間:7月6日~11日)

◎ 集計期間内に欠測している時間帯がある観測所です。

都道府県	市町村	地点名(よみ)	降水量(mm)						合計
			6日	7日	8日	9日	10日	11日	
秋田県	山本郡藤里町	藤里(フジタ)	0.0	0.0	0.0	38.5	170.0	1.5	210.0
山形県	西置賜郡小国町	小国(オクニ)	0.0	24.5	3.0	215.5	18.5	2.5	264.0
山形県	長井市	長井(ナガイ)	0.0	17.0	0.0	183.5	24.0	0.0	224.5
山形県	上山市	上山中山(カミヤマナカヤマ)	0.0	9.5	0.5	169.5	21.0	0.0	200.5
新潟県	佐渡市	弾崎(ハジキサキ)	0.0	25.5	0.5	228.0	24.5	9.5	288.0
新潟県	新発田市	赤谷(アカタニ)	0.0	44.0	35.5	177.5	7.0	13.5	277.5
新潟県	岩船郡関川村	下関(シモセキ)	0.0	36.0	7.5	210.5	12.0	4.0	270.0
新潟県	村上市	高根(タカネ)	0.0	11.5	1.0	171.0	19.0	3.5	206.0
新潟県	新潟市東区	松浜(マツハマ)	0.0	27.0	16.5	147.5	7.0	2.5	200.5
長野県	木曾郡南木曾町	南木曾(ナギソ)	4.5	79.5	17.5	101.5	20.0	0.5 @	223.5 @
静岡県	静岡市葵区	井川(イガ)	4.5	38.0	1.0	7.0	154.5	1.5	206.5
静岡県	静岡市葵区	梅ヶ島(ウメガシマ)	3.5	23.0	3.0	5.0	167.5	3.0	205.0
愛知県	北設楽郡豊根村	茶白山(チャウスヤマ)	14.0	31.5	15.5	24.0	153.5	2.5	241.0
岐阜県	本巣市	樽見(ヅルミ)	16.0	73.5	1.0	20.0	306.5	2.0	419.0
岐阜県	関市	関市板取(セキツイドリ)	21.5	68.5	10.5	22.5	269.0	0.5	392.5
岐阜県	郡上市	長滝(ナガタキ)	13.5	64.5	0.0	16.0	197.0	0.5	291.5
岐阜県	揖斐郡揖斐川町	揖斐川(イセガハ)	17.5	45.5	1.0	47.5	145.0	0.5	257.0
岐阜県	郡上市	ひるがの(ヒルガノ)	10.5	73.5	0.5	17.0	143.5	1.0	246.0
岐阜県	大野郡白川村	御母衣(ミボロ)	3.0	32.5	0.0	17.5	150.5	0.5	204.0
三重県	南牟婁郡御浜町	御浜(ミハマ)	13.0	1.5	0.0	140.0	106.5	0.0	261.0
三重県	熊野市	熊野新鹿(クマノアツカ)	9.5	2.5	0.0	163.5	35.5	0.0	211.0
三重県	多気郡大台町	宮川(ミヤガハ)	16.0	0.5	0.0	29.0	153.5	3.0	202.0
奈良県	吉野郡十津川村	風屋(カゼヤ)	10.0	3.0	0.0	40.5	169.0	1.5	224.0
奈良県	吉野郡十津川村	玉置山(タマキヤマ)	16.5	2.5	1.0	60.5	135.5	2.0	218.0
奈良県	吉野郡上北山村	上北山(カキヤマ)	11.0	4.5	0.0	45.5	139.5	2.5	203.0
和歌山県	田辺市	龍神(リュウジン)	10.5	4.0	2.0	84.0	138.0	3.5	242.0
和歌山県	田辺市	本宮(ホンミヤ)	12.0	3.5	1.0	81.0	143.5	0.0	241.0
和歌山県	田辺市	護摩壇山(ゴマダンザン)	14.0	4.0	2.5	52.0	121.0	7.0	200.5
徳島県	勝浦郡上勝町	福原旭(フクラアサヒ)	22.5	5.0	2.5	190.0	122.0	0.0	342.0
徳島県	三好市	京上(キョウジョウ)	13.5	18.0	6.5	39.5	183.0	2.0	262.5
高知県	吾川郡仁淀川町	鳥形山(トリガタヤマ)	22.0	9.5	11.5	154.0	140.0	0.5	337.5
高知県	長岡郡本山町	本山(モトヤマ)	26.5	19.0	30.5	63.0	161.0	1.0	301.0
高知県	吾川郡仁淀川町	池川(イケガハ)	22.5	10.5	14.0	119.0	127.5	1.0	294.5
高知県	香美市	大橋(オホハシ)	28.5	13.0	62.5	29.0	160.0	0.0	293.0
高知県	高岡郡津野町	船戸(フナト)	26.0	13.0	3.5	117.0	113.5	0.5	273.5
高知県	安芸郡馬路村	魚梁瀬(イサナセ)	29.5	12.0	106.0	17.5	107.5	0.0	272.5
高知県	吾川郡いの町	本川(ホンガハ)	28.5	26.5	13.5	48.5	138.5	0.5	256.0
高知県	香美市	繁藤(シゲトウ)	40.0	17.0	23.0	18.5	118.5	0.0	217.0
高知県	高岡郡梶原町	梶原(カシハラ)	31.5	8.0	3.5	52.0	117.0	0.0	212.0
高知県	四万十市	江川崎(エカサキ)	20.0	34.5	0.5	12.5	132.5	0.0	200.0
愛媛県	西条市	成就社(シヨウジユシャ)	20.5	18.0 @	0.5	86.0	122.0	1.0	248.0 @
愛媛県	北宇和郡鬼北町	近永(チカガ)	31.5	18.0	0.5	39.5	112.5	0.0	202.0
山口県	岩国市	広瀬(ヒロセ)	31.5	142.0	11.5	12.5	16.0	0.5	214.0
福岡県	行橋市	行橋(ユクハシ)	73.5	156.0	1.5	2.5	1.0	0.0	234.5
福岡県	飯塚市	飯塚(イヅカ)	82.0	131.0 @	0.5	2.5	0.0	0.0	216.0 @
長崎県	雲仙市	雲仙岳(ウンセンダケ)	161.0	72.0	0.0	31.5	66.5	0.0	331.0
長崎県	南島原市	口之津(クチツ)	136.0	131.0	0.0	29.0	19.0	0.0	315.0
長崎県	島原市	島原(シマハラ)	144.0	130.0	0.0	7.5	9.5	0.0	291.0
長崎県	南松浦郡新上五島町	頭ヶ島(カシラガシマ)	155.0	29.5	60.0	17.5	4.0	0.0	266.0
長崎県	南松浦郡新上五島町	有川(アリガ)	150.0	25.5	29.5	23.0	6.5	0.0	234.5
長崎県	長崎市	長浦岳(ナガウラダケ)	137.0	8.0	2.5	37.0	23.5	0.0	208.0
長崎県	長崎市	長崎(ナカサキ)	123.0	2.5	0.0	55.0	25.0	0.0	205.5
長崎県	五島市	福江(フカイ)	102.0	12.0	38.5	40.5	9.5	0.0	202.5

都道府県	市町村	地点名(よみ)	降水量(mm)						
			6日	7日	8日	9日	10日	11日	合計
熊本県	天草市	牛深(ウツカ)	146.5	227.5	0.0	67.0	15.0	0.0	456.0
熊本県	天草市	本渡(ホト)	95.5	183.5	0.0	38.0	19.5	0.0	336.5
熊本県	球磨郡五木村	五木(イツキ)	113.5	76.5	0.0	53.5	56.0	0.0	299.5
熊本県	球磨郡山江村	山江(ヤマエ)	122.5	95.5	0.0	44.5	32.0	0.0	294.5
熊本県	球磨郡球磨村	一勝地(イツショウチ)	155.0	52.0	0.0	44.0	43.0	0.0	294.0
熊本県	球磨郡湯前町	湯前横谷(ユノマエヨコタ)	127.0	15.5	1.0	105.5	38.0	0.0	287.0
熊本県	人吉市	人吉(ヒトヨシ)	168.5	57.5	0.0	37.0	12.5	0.0	275.5
熊本県	水俣市	水俣(ミナマタ)	130.0	36.5	0.0	61.0	18.0	0.0	245.5
熊本県	球磨郡あさぎり町	上(ウヘ)	127.0	12.5 @	0.0 @	55.5	29.5	0.5	225.0 @
熊本県	宇城市	三角(ミヌミ)	60.0	141.0	0.0	9.5	11.0	0.0	221.5
熊本県	球磨郡多良木町	多良木(タラキ)	117.5	24.5	0.0	45.5	16.5	0.0	204.0
宮崎県	えびの市	えびの(エビノ)	170.5	1.5	1.5	191.0	170.5	0.0	535.0
宮崎県	児湯郡西米良村	西米良(ニシメ)	122.5	12.5	9.0	182.5	37.0	0.0	363.5
宮崎県	小林市	小林(コバヤシ)	153.0	2.0	1.5	103.5	55.5	0.0	315.5
宮崎県	東臼杵郡美郷町	神門(カミ)	99.0	23.5	6.5	166.5	15.5	0.0	311.0
宮崎県	東臼杵郡諸塚村	諸塚(モロツカ)	62.0	21.5	0.0	159.5	14.0	0.0	257.0
宮崎県	東臼杵郡椎葉村	椎葉(シバ)	77.5	42.0	0.5	103.0	21.0	0.0	244.0
宮崎県	西臼杵郡高千穂町	高千穂(タカホ)	50.5	18.0	0.0	163.0	12.5	0.0	244.0
宮崎県	えびの市	加久藤(カクリ)	137.5	2.5	0.0	63.5	28.5	0.0	232.0
宮崎県	西臼杵郡五ヶ瀬町	鞍岡(クラオカ)	46.0	16.0	0.0	127.5	41.5	0.0	231.0
宮崎県	日南市	深瀬(フカセ)	8.0	1.0	2.0	130.5	85.0	0.0	226.5
宮崎県	西臼杵郡日之影町	日之影(ヒノカゲ)	58.5	19.5	1.5	127.0	17.0	0.0	223.5
宮崎県	児湯郡都農町	都農(ツノ)	124.5	20.5	1.5	48.5	8.5	0.0	203.5
鹿児島県	薩摩郡さつま町	紫尾山(シビサン)	249.0	5.5	0.0	101.5	115.0	0.5	471.5
鹿児島県	大島郡与論町	与論島(ヨロシマ)	0.0	0.0	152.5	200.0	0.0	0.0	352.5
鹿児島県	薩摩郡さつま町	さつま柏原(サツマカシワバ)	184.5	5.0	0.0	98.0	46.5	0.0	334.0
鹿児島県	熊毛郡屋久島町	屋久島(ヤクシマ)	1.5	0.0	1.0	189.0	121.0	0.0	312.5
鹿児島県	出水市	出水(イズミ)	169.5	18.0	0.0	83.5	36.0	0.0	307.0
鹿児島県	伊佐市	大口(オウチ)	204.0	9.0	0.0	65.0	27.5	0.0	305.5
鹿児島県	薩摩川内市	中甕(ナカウシキ)	116.5	44.0	0.0	99.0	41.5	0.0	301.0
鹿児島県	肝属郡錦江町	田代(タノ)	0.0	0.0	0.0	158.0	132.5	0.0	290.5
鹿児島県	阿久根市	阿久根(アキネ)	150.5	21.0	0.0	85.5	27.0	0.0	284.0
鹿児島県	薩摩川内市	八重山(ヤエヤマ)	15.5	3.5	0.0	140.0	115.0	0.0	274.0
鹿児島県	鹿児島市	喜入(キイル)	0.0	0.0	0.0	153.5	117.5	0.0	271.0
鹿児島県	鹿屋市	輝北(キキ)	0.5	0.0	2.0	144.5	103.0	0.0	250.0
鹿児島県	肝属郡肝付町	内之浦(ウチノウラ)	0.5	4.0	2.5	122.0	108.5	0.0	237.5
鹿児島県	大島郡和泊町	沖永良部(オキノエラフ)	0.0	0.0	69.0	141.5	27.0	0.0	237.5
鹿児島県	鹿屋市	吉ヶ別府(ヨシガベツ)	0.0	0.0	0.0	76.5	151.0	0.0	227.5
鹿児島県	南さつま市	加世田(カセダ)	0.5	0.0	0.0	119.5	88.5	0.0	208.5
鹿児島県	曾於市	大隅(オオスミ)	0.5	0.5	0.0	149.5	54.5	0.0	205.0
沖縄県	名護市	名護(ナゴ)	0.0	0.0	193.0	264.5	0.0	0.0	457.5
沖縄県	国頭郡国頭村	国頭(クニガミ)	0.0	0.0	230.5	216.5	0.0	0.0	447.0
沖縄県	那覇市	那覇(ナハ)	0.0	4.0	192.5	212.0	0.0	0.0	408.5
沖縄県	中頭郡読谷村	読谷(ヨミヤ)	0.0	4.5	103.0	297.5	0.0	0.0	405.0
沖縄県	国頭郡国頭村	奥(オク)	0.0	0.0	167.0	237.0	0.0	0.0	404.0
沖縄県	沖縄市	胡屋(ゴヤ)	0.0	8.5	163.5	200.0	0.0	0.0	372.0
沖縄県	那覇市	安次嶺(アジネ)	0.0	3.5	139.5	227.5	0.0	0.0	370.5
沖縄県	国頭郡本部町	本部(モト)	0.0	0.0	183.0	126.0	0.0	0.0	309.0

付表3 期間降水量が7月の月降水量平年値を超えた地点(7月6日~11日)

都道府県	市町村	地点名(よみ)	総降水量 (mm)	平年値 (mm)	平年比 (%)
沖縄県	那覇市	安次嶺(アジメ)	370.5	102.7	361
沖縄県	中頭郡読谷村	読谷(ヨミヤ)	405.0	118.8	341
沖縄県	名護市	名護(ナゴ)	457.5	151.3	302
沖縄県	那覇市	那覇(ナハ)	408.5	141.4	289
鹿児島県	大島郡与論町	与論島(ヨロジマ)	352.5	128.7	274
沖縄県	沖縄市	胡屋(コヤ)	372.0	140.5	265
沖縄県	国頭郡国頭村	奥(オク)	404.0	158.9	254
鹿児島県	大島郡和泊町	沖永良部(オキノエラフ)	237.5	118.3	201
沖縄県	国頭郡本部町	本部(モトフ)	309.0	163.7	189
新潟県	佐渡市	弾崎(ハジキザキ)	288.0	179.7	160
熊本県	天草市	牛深(ウシフカ)	456.0	309.7	147
沖縄県	島尻郡粟国村	粟国(アグニ)	127.0	87.4	145
沖縄県	南城市	系数(イトカシ)	187.0	131.9	142
沖縄県	島尻郡久米島町	北原(キハラ)	164.0	121.6	135
鹿児島県	大島郡伊仙町	伊仙(イセン)	180.5	140.0	129
北海道	厚岸郡厚岸町	太田(オオタ)	177.0	140.0	126
沖縄県	島尻郡久米島町	久米島(クメジマ)	149.5	119.0	126
北海道	根室市	納沙布(ノサップ)	134.0	110.3	121
北海道	根室市	根室(ネムロ)	144.0	121.7	118
北海道	根室市	厚床(アツトコ)	153.5	131.2	117
北海道	厚岸郡浜中町	榊町(サカキマチ)	146.5	125.3	117
沖縄県	島尻郡渡嘉敷村	渡嘉敷(トカシキ)	160.0	137.2	117
北海道	釧路郡釧路町	知方学(チホクマナイ)	159.5	138.6	115
鹿児島県	薩摩川内市	中甕(ナカウシキ)	301.0	262.3	115
北海道	標津郡標津町	標津(シベツ)	147.0	128.6	114
北海道	野付郡別海町	別海(ベツカイ)	149.5	134.3	111
山形県	東置賜郡高島町	高島(タカハ)	173.5	157.9	110
沖縄県	島尻郡伊是名村	伊是名(イセナ)	149.5	136.3	110
北海道	厚岸郡浜中町	茶内原野(チャナイゲンヤ)	155.5	142.0	110
新潟県	岩船郡関川村	下関(シモセキ)	270.0	249.1	108
北海道	川上郡標茶町	塘路(トウロ)	130.5	120.5	108
鹿児島県	大島郡天城町	天城(アマキ)	110.0	101.9	108
北海道	釧路市	釧路(クシロ)	133.0	127.7	104
新潟県	新潟市東区	松浜(マツハマ)	200.5	195.9	102
北海道	標津郡中標津町	根室中標津(ネムロナカシベツ)	137.5	135.0	102
長崎県	南松浦郡新上五島町	頭ヶ島(カシラガシマ)	266.0	262.1	101
北海道	標津郡中標津町	中標津(ナカシベツ)	138.5	136.5	101
鹿児島県	熊毛郡屋久島町	屋久島(ヤクシマ)	312.5	311.9	100
山形県	西置賜郡飯豊町	高峰(タカミネ)	194.0	193.8	100

## 付表4 期間最大降水量・期間最大風速(7月6日～11日)

① 集計期間内に欠測している時間帯がある観測所です。

### 期間総降水量

順位	都道府県	市町村	地点名(よみ)	降水量
				(mm)
1	宮崎県	えびの市	えびの(エビノ)	535.0
2	鹿児島県	薩摩郡さつま町	紫尾山(シビサン)	471.5
3	沖縄県	名護市	名護(ナゴ)	457.5
4	熊本県	天草市	牛深(ウツブカ)	456.0
5	沖縄県	国頭郡国頭村	国頭(クニガミ)	447.0
6	岐阜県	本巣市	樽見(ヅルミ)	419.0
7	沖縄県	那覇市	那覇(ナハ)	408.5
8	沖縄県	中頭郡読谷村	読谷(ヨミタ)	405.0
9	沖縄県	国頭郡国頭村	奥(オク)	404.0
10	岐阜県	関市	関市板取(セキシイタリ)	392.5
11	沖縄県	沖縄市	胡屋(コヤ)	372.0
12	沖縄県	那覇市	安次嶺(アシネ)	370.5
13	宮崎県	児湯郡西米良村	西米良(ニシメ)	363.5
14	鹿児島県	大島郡与論町	与論島(ヨロジマ)	352.5
15	徳島県	勝浦郡上勝町	福原旭(フクハラアサヒ)	342.0
16	高知県	吾川郡仁淀川町	鳥形山(トリガタヤマ)	337.5
17	熊本県	天草市	本渡(ホンド)	336.5
18	鹿児島県	薩摩郡さつま町	さつま柏原(サツマカシハラ)	334.0
19	長崎県	雲仙市	雲仙岳(ウンセンダケ)	331.0
20	宮崎県	小林市	小林(コバヤシ)	315.5

### 期間最大1時間降水量

順位	都道府県	市町村	地点名(よみ)	降水量		
				(mm)	月日	時分
1	沖縄県	中頭郡読谷村	読谷(ヨミタ)	96.5	7/9	07:10
2	鹿児島県	薩摩郡さつま町	紫尾山(シビサン)	88.5	7/6	17:30
3	高知県	安芸郡馬路村	魚梁瀬(イサセ)	81.5	7/8	03:18
4	沖縄県	那覇市	安次嶺(アシネ)	80.5	7/9	05:36
5	沖縄県	那覇市	那覇(ナハ)	79.0	7/9	05:50
6	沖縄県	名護市	名護(ナゴ)	76.0	7/9	07:31
7	鹿児島県	薩摩川内市	中甕(ナカウヰ)	75.5	7/6	18:58
8	熊本県	天草市	牛深(ウツブカ)	74.5	7/7	05:22
9	鹿児島県	薩摩郡さつま町	さつま柏原(サツマカシハラ)	73.5	7/6	17:46
10	高知県	宿毛市	宿毛(スグモ)	71.0	7/10	03:56
10	沖縄県	沖縄市	胡屋(コヤ)	71.0	7/9	06:01
12	長野県	木曾郡南木曾町	南木曾(ナキソ)	70.0	7/9	17:41
13	宮崎県	えびの市	えびの(エビノ)	68.0	7/6	18:52
14	山形県	西置賜郡小国町	小国(オグニ)	67.5	7/9	23:34
15	福岡県	飯塚市	飯塚(イヅカ)	66.5	7/7	14:09
16	新潟県	新潟市西蒲区	巻(マキ)	65.0	7/9	07:11
17	長崎県	南島原市	口之津(クチヅ)	64.5	7/6	23:58
18	新潟県	佐渡市	弾崎(ハジキサキ)	64.0	7/9	09:59
19	熊本県	天草市	本渡(ホンド)	63.5	7/7	02:49
20	新潟県	岩船郡関川村	下関(シモセキ)	63.0	7/9	23:15



### 期間最大 3 時間降水量

順位	都道府県	市町村	地点名(よみ)	降水量		
				(mm)	月日	時分
1	沖縄県	中頭郡読谷村	読谷(ヨミタ)	193.0	7/9	08:20
2	沖縄県	名護市	名護(ナゴ)	175.0	7/9	07:30
3	鹿児島県	薩摩郡さつま町	紫尾山(シビザン)	165.0	7/6	19:00
4	沖縄県	那覇市	安次嶺(アシミネ)	157.0	7/9	07:30
5	沖縄県	国頭郡国頭村	奥(オク)	145.5	7/9	07:20
6	沖縄県	那覇市	那覇(ナハ)	141.5	7/9	07:30
7	熊本県	天草市	本渡(ホンド)	139.5	7/7	04:00
8	熊本県	天草市	牛深(ウシブカ)	138.0	7/7	07:10
9	鹿児島県	大島郡与論町	与論島(ヨロシマ)	133.0	7/9	08:20
10	沖縄県	国頭郡国頭村	国頭(クニガミ)	132.5	7/9	07:10
11	沖縄県	沖縄市	胡屋(コヤ)	130.5	7/9	06:20
12	鹿児島県	伊佐市	大口(オオクチ)	123.5	7/6	19:20
13	新潟県	新潟市西蒲区	巻(マキ)	116.5	7/9	09:00
14	岐阜県	本巣市	樽見(ヅルミ)	114.5	7/10	09:50
14	長崎県	南島原市	口之津(クチヅ)	114.5	7/7	02:00
16	新潟県	佐渡市	両津(ヨウツ)	114.0	7/9	08:50
16	鹿児島県	薩摩郡さつま町	さつま柏原(サツマカシハル)	114.0	7/6	20:00
18	高知県	宿毛市	宿毛(スクモ)	112.5	7/10	04:00
19	山形県	西置賜郡小国町	小国(オクニ)	112.0	7/10	00:20
20	新潟県	佐渡市	弾崎(ハシキザキ)	110.0	7/9	12:00

### 期間最大 24 時間降水量

順位	都道府県	市町村	地点名(よみ)	降水量		
				(mm)	月日	時分
1	沖縄県	名護市	名護(ナゴ)	438.0	7/9	09:10
2	沖縄県	国頭郡国頭村	国頭(クニガミ)	436.0	7/9	09:50
3	沖縄県	中頭郡読谷村	読谷(ヨミタ)	386.5	7/9	08:50
4	沖縄県	国頭郡国頭村	奥(オク)	376.0	7/9	10:00
5	熊本県	天草市	牛深(ウシブカ)	371.5	7/7	12:20
6	沖縄県	那覇市	那覇(ナハ)	370.0	7/9	07:40
7	鹿児島県	大島郡与論町	与論島(ヨロシマ)	347.0	7/9	10:20
8	沖縄県	那覇市	安次嶺(アシミネ)	342.5	7/9	08:20
9	沖縄県	沖縄市	胡屋(コヤ)	340.5	7/9	08:40
10	宮崎県	えびの市	えびの(エビノ)	337.5	7/10	09:50
11	岐阜県	本巣市	樽見(ヅルミ)	307.5	7/10	23:40
12	鹿児島県	熊毛郡屋久島町	屋久島(ヤクシマ)	303.5	7/10	12:50
13	徳島県	勝浦郡上勝町	福原旭(フクラアサヒ)	303.0	7/10	17:00
14	沖縄県	国頭郡本部町	本部(トブ)	289.5	7/9	07:50
15	高知県	吾川郡仁淀川町	鳥形山(トリガタヤマ)	287.0	7/10	13:20
16	鹿児島県	肝属郡錦江町	田代(タシロ)	282.5	7/10	13:10
17	熊本県	天草市	本渡(ホンド)	271.5	7/7	11:50
18	岐阜県	関市	関市板取(セキシイドリ)	269.5	7/10	23:40
19	長崎県	島原市	島原(シマハラ)	258.5	7/7	10:20
19	長崎県	南島原市	口之津(クチヅ)	258.5	7/7	10:00

### 期間最大 48 時間降水量

順位	都道府県	市町村	地点名(よみ)	降水量		
				(mm)	月日	時分
1	沖縄県	名護市	名護(ナゴ)	457.5	7/10	00:50
2	沖縄県	国頭郡国頭村	国頭(クニガミ)	447.0	7/10	03:50
3	沖縄県	那覇市	那覇(ナハ)	408.5	7/9	23:20
4	沖縄県	中頭郡読谷村	読谷(ヨミタ)	405.0	7/9	23:50
5	沖縄県	国頭郡国頭村	奥(オク)	404.0	7/10	04:20
6	熊本県	天草市	牛深(ウシブカ)	374.0	7/8	04:10
7	沖縄県	沖縄市	胡屋(コヤ)	371.5	7/9	23:40
8	沖縄県	那覇市	安次嶺(アシミネ)	370.5	7/9	23:30
9	宮崎県	えびの市	えびの(エビノ)	362.0	7/10	21:50
10	鹿児島県	大島郡与論町	与論島(ヨロシマ)	352.5	7/10	06:30
11	岐阜県	本巣市	樽見(ヅルミ)	328.5	7/11	14:40
12	徳島県	勝浦郡上勝町	福原旭(フクラアサヒ)	312.0	7/11	08:40
13	鹿児島県	熊毛郡屋久島町	屋久島(ヤクシマ)	311.0	7/10	23:00
14	沖縄県	国頭郡本部町	本部(トブ)	309.0	7/10	03:10
15	高知県	吾川郡仁淀川町	鳥形山(トリガタヤマ)	294.5	7/11	05:50
16	岐阜県	関市	関市板取(セキシイドリ)	292.0	7/11	15:10
17	鹿児島県	肝属郡錦江町	田代(タシロ)	290.5	7/11	01:30
18	熊本県	天草市	本渡(ホンド)	279.0	7/8	06:10
19	長崎県	島原市	島原(シマハラ)	274.0	7/8	06:20
20	鹿児島県	鹿児島市	喜入(キイ)	271.0	7/11	01:10

## 期間最大 72 時間降水量

順位	都道府県	市町村	地点名(よみ)	降水量		
				(mm)	月日	時分
1	沖縄県	名護市	名護(ナゴ)	457.5	7/11	00:50
2	沖縄県	国頭郡国頭村	国頭(クニガミ)	447.0	7/11	03:50
3	沖縄県	那覇市	那覇(ナハ)	408.5	7/10	23:20
4	沖縄県	中頭郡読谷村	読谷(ヨミヤ)	405.0	7/10	23:50
5	沖縄県	国頭郡国頭村	奥(オク)	404.0	7/11	04:20
6	熊本県	天草市	牛深(ウシブカ)	398.0	7/9	12:50
7	沖縄県	沖縄市	胡屋(コヤ)	372.0	7/10	03:00
8	沖縄県	那覇市	安次嶺(アシミネ)	370.5	7/10	23:30
9	宮崎県	えびの市	えびの(エビノ)	363.0	7/11	06:10
10	鹿児島県	大島郡与論町	与論島(ヨロジマ)	352.5	7/11	06:30
11	岐阜県	本巣市	樽見(ヅルミ)	329.5	7/11	22:20
12	徳島県	勝浦郡上勝町	福原旭(フクハラアサヒ)	314.5	7/11	03:40
13	鹿児島県	熊毛郡屋久島町	屋久島(ヤクシマ)	311.0	7/11	23:00
14	沖縄県	国頭郡本部町	本部(トボ)	309.0	7/11	03:10
15	高知県	吾川郡仁淀川町	鳥形山(トリガタマ)	306.0	7/10	23:40
16	岐阜県	関市	関市板取(セキツイドリ)	302.5	7/11	16:00
17	鹿児島県	肝属郡錦江町	田代(タシロ)	290.5	7/11	24:00
18	熊本県	天草市	本渡(ホンド)	287.5	7/9	11:50
19	長崎県	島原市	島原(シマハラ)	276.0	7/9	06:20
19	鹿児島県	薩摩郡さつま町	紫尾山(シビサン)	276.0	7/9	14:00

## 期間最大日降水量

順位	都道府県	市町村	地点名(よみ)	降水量	
				(mm)	月日
1	岐阜県	本巣市	樽見(ヅルミ)	306.5	7/10
2	沖縄県	中頭郡読谷村	読谷(ヨミヤ)	297.5	7/9
3	岐阜県	関市	関市板取(セキツイドリ)	269.0	7/10
4	沖縄県	名護市	名護(ナゴ)	264.5	7/9
5	鹿児島県	薩摩郡さつま町	紫尾山(シビサン)	249.0	7/6
6	沖縄県	国頭郡国頭村	奥(オク)	237.0	7/9
7	沖縄県	国頭郡国頭村	国頭(クニガミ)	230.5	7/8
8	新潟県	佐渡市	弾崎(ハシキザキ)	228.0	7/9
9	熊本県	天草市	牛深(ウシブカ)	227.5	7/7
9	沖縄県	那覇市	安次嶺(アシミネ)	227.5	7/9
11	沖縄県	国頭郡国頭村	国頭(クニガミ)	216.5	7/9
12	山形県	西置賜郡小国町	小国(オクニ)	215.5	7/9
13	沖縄県	那覇市	那覇(ナハ)	212.0	7/9
14	新潟県	岩船郡関川村	下関(シモセキ)	210.5	7/9
15	鹿児島県	伊佐市	大口(オウチ)	204.0	7/6
16	鹿児島県	大島郡与論町	与論島(ヨロジマ)	200.0	7/9
16	沖縄県	沖縄市	胡屋(コヤ)	200.0	7/9
18	岐阜県	郡上市	長滝(ナガタキ)	197.0	7/10
19	沖縄県	名護市	名護(ナゴ)	193.0	7/8
20	沖縄県	那覇市	那覇(ナハ)	192.5	7/8

## 期間最大風速

順位	都道府県	市町村	地点名(よみ)	風速			
				(m/s)	風向	月日	時分
1	沖縄県	島尻郡渡嘉敷村	渡嘉敷(トカシキ)	35.3	南東	7/8	09:55
2	沖縄県	島尻郡久米島町	北原(キハラ)	34.6	東南東	7/8	11:53
3	沖縄県	那覇市	那覇(ナハ)	33.1	南東	7/8	14:29
4	沖縄県	南城市	糸数(イトス)	32.6	南南東	7/8	12:53
5	沖縄県	うるま市	宮城島(ミヤキジマ)	32.2	南東	7/8	14:23
6	沖縄県	那覇市	安次嶺(アシミネ)	29.8	南	7/8	16:26
7	沖縄県	島尻郡伊是名村	伊是名(イセナ)	27.3	南東	7/8	14:56
8	愛媛県	西宇和郡伊方町	瀬戸(セト)	27.1	南南東	7/10	01:20
9	沖縄県	名護市	名護(ナゴ)	27.0	南南東	7/8	14:36
10	沖縄県	宮古島市	下地(シモジ)	26.7	北北東	7/8	02:30
11	鹿児島県	大島郡与論町	与論島(ヨロジマ)	26.2	南南東	7/8	14:58
12	沖縄県	島尻郡久米島町	久米島(クメジマ)	25.7	東南東	7/8	12:07
13	沖縄県	島尻郡座間味村	慶良間(ケラマ)	25.4 @	東	7/8	05:20
14	高知県	室戸市	室戸岬(ムロミサキ)	25.1	南	7/10	08:06
14	鹿児島県	西之表市	種子島(タネジマ)	25.1	西南西	7/10	06:45
16	東京都	三宅村	三宅坪田(ミヤケツボタ)	23.7	南南西	7/10	22:58
17	和歌山県	和歌山市	友ヶ島(トモガシマ)	23.6	南南東	7/10	10:29
18	鹿児島県	大島郡泊町	沖永良部(オキノエラブ)	22.8	東南東	7/8	17:35
19	沖縄県	島尻郡粟国村	粟国(アグニ)	22.4	南南東	7/8	14:14
20	沖縄県	宮古島市	鏡原(カミハラ)	22.2	北東	7/8	03:30

## 期間最大瞬間風速

順位	都道府県	市町村	地点名(よみ)	風速			
				(m/s)	風向	月日	時分
1	沖縄県	島尻郡渡嘉敷村	渡嘉敷(トカキ)	53.0	南南東	7/8	13:58
2	沖縄県	那覇市	那覇(ナハ)	50.2	南南東	7/8	14:29
3	沖縄県	南城市	糸数(イトス)	50.1	南東	7/8	11:11
4	沖縄県	うるま市	宮城島(ミヤキジマ)	48.1	南東	7/8	10:52
5	沖縄県	島尻郡久米島町	北原(キハラ)	46.3	南東	7/8	11:38
6	沖縄県	島尻郡伊是名村	伊是名(イセナ)	44.2	南東	7/8	14:40
6	沖縄県	那覇市	安次嶺(アジミネ)	44.2	南	7/8	16:21
8	沖縄県	名護市	名護(ナゴ)	43.2	南東	7/8	16:55
9	鹿児島県	大島郡与論町	与論島(ヨロジマ)	39.1	南東	7/8	14:22
9	沖縄県	島尻郡粟国村	粟国(アケニ)	39.1	南東	7/8	13:46
11	沖縄県	国頭郡国頭村	奥(オク)	38.7	南東	7/8	17:26
12	沖縄県	島尻郡座間味村	慶良間(ケラマ)	37.0 @	東	7/8	06:18
13	沖縄県	宮古島市	下地(シメジ)	36.5	北北東	7/8	02:25
14	沖縄県	島尻郡久米島町	久米島(クメジマ)	36.2	南東	7/8	11:35
15	沖縄県	宮古島市	宮古島(ミヤコジマ)	35.8	北東	7/8	02:46
16	沖縄県	石垣市	石垣島(イシガキジマ)	34.5	北西	7/8	07:00
17	愛媛県	西宇和郡伊方町	瀬戸(セト)	34.4	南	7/10	01:12
18	和歌山県	和歌山市	友ヶ島(トモガシマ)	33.6	南南東	7/10	10:21
19	鹿児島県	大島郡天城町	天城(アマキ)	32.9	南東	7/8	21:11
20	高知県	室戸市	室戸岬(ムロミサキ)	32.8	南	7/10	09:58
20	鹿児島県	西之表市	種子島(タネガシマ)	32.8	南南西	7/9	14:51



付表5 最低海面気圧、最大風速、最大瞬間風速観測表

(台風第8号の中心から概ね500km以内に入った気象官署、期間：7月6日～11日)

地点名	最低海面気圧			最大風速				最大瞬間風速			
	hPa	月日	時分	(m/s)	風向	月日	時分	(m/s)	風向	月日	時分
青森 (青森県青森市)	992.3	7/10	22:36	7.6	NNW	7/10	23:12	11.2	NNW	7/10	23:39
八戸 (青森県八戸市)	992.4	7/11	00:05	10.1	WSW	7/11	23:54	13.7	WSW	7/11	23:57
深浦 (青森県西津軽郡深浦町)	991.9	7/10	20:46	6.9	SSW	7/09	23:31	11.9	SSW	7/09	23:26
むつ (青森県むつ市)	992.9	7/11	08:10	5.1	SW	7/11	20:09	8.4	N	7/11	11:36
秋田 (秋田県秋田市)	991.5	7/11	03:19	8.3	SSW	7/09	15:11	12.5	SSW	7/09	15:09
盛岡 (岩手県盛岡市)	991.7	7/11	14:37	7.7	S	7/10	14:32	12.7	S	7/10	13:45
大船渡 (岩手県大船渡市)	991.2	7/11	12:44	7.8	SSE	7/09	14:39	13.5	NW	7/11	22:28
宮古 (岩手県宮古市)	992.5	7/11	12:46	6.0	NNE	7/08	14:05	10.2	NNE	7/08	13:57
仙台 (宮城県仙台市宮城野区)	991.3	7/11	12:22	8.3	NW	7/11	15:13	13.6	NNW	7/11	15:31
石巻 (宮城県石巻市)	991.5	7/11	12:35	11.5	SSE	7/11	02:48	16.7	SSE	7/11	02:44
山形 (山形県山形市)	991.6	7/11	02:27	5.0	NW	7/11	16:13	9.7	S	7/09	11:04
新庄 (山形県新庄市)	991.5	7/11	02:10	9.8	W	7/11	14:35	13.3	W	7/11	14:27
酒田 (山形県酒田市)	990.9	7/11	02:25	7.5	ESE	7/10	10:32	10.7	ESE	7/10	10:26
福島 (福島県福島市)	990.9	7/11	09:02	8.2	WNW	7/11	15:01	15.5	WNW	7/11	14:55
若松 (福島県会津若松市)	990.6	7/11	03:13	8.4	W	7/11	13:21	15.0	WNW	7/11	12:58
白河 (福島県白河市)	990.4	7/11	09:17	11.5	SSW	7/10	20:34	17.8	S	7/10	21:12
小名浜 (福島県いわき市)	990.8	7/11	12:04	7.7	SSE	7/11	04:13	14.7	WNW	7/11	15:07
水戸 (茨城県水戸市)	990.7	7/11	09:23	8.4	SSW	7/10	12:56	16.5	SSW	7/10	13:31
宇都宮 (栃木県宇都宮市)	990.8	7/11	06:28	10.5	SSW	7/10	14:58	17.5	SSW	7/10	15:04
日光 (栃木県日光市)	-	-	-	7.4	W	7/11	18:31	17.6	W	7/11	11:35
前橋 (群馬県前橋市)	990.6	7/11	11:09	7.4	NNW	7/11	16:11	17.0	NNW	7/11	15:48
熊谷 (埼玉県熊谷市)	990.5	7/11	05:52	6.3	SSE	7/10	19:56	12.3	SE	7/10	18:42
秩父 (埼玉県秩父市)	990.2	7/11	12:02	5.9	NNE	7/11	14:47	10.6	N	7/11	13:43
東京 (東京都千代田区)	989.8	7/11	05:47	9.8	S	7/10	15:45	17.8	S	7/11	00:13
大島 (東京都大島町)	989.2	7/11	03:33	10.7	S	7/10	23:06	19.3	SSE	7/10	22:58
三宅島 (東京都三宅村)	989.5	7/11	03:16	12.3	SW	7/11	18:09	22.1	S	7/10	21:45
八丈島 (東京都八丈町)	992.6	7/11	02:45	11.3	SW	7/11	02:35	27.4	SW	7/11	00:06
千葉 (千葉県千葉市中央区)	989.7	7/11	06:22	11.7	SSW	7/10	15:36	19.1	SSW	7/10	15:29
銚子 (千葉県銚子市)	989.8	7/11	08:04	12.8	SSW	7/10	14:39	18.6	S	7/10	20:50
館山 (千葉県館山市)	989.6	7/11	04:10	9.6	SSW	7/10	11:54	16.2	SSE	7/10	23:01
勝浦 (千葉県勝浦市)	989.5	7/11	06:21	12.6	S	7/11	00:45	18.0	S	7/11	00:41
横浜 (神奈川県横浜市中区)	989.8	7/11	05:42	10.9	SSW	7/10	14:28	19.8	SSW	7/10	14:35
長野 (長野県長野市)	990.0	7/11	01:17	7.6	E	7/11	13:15	12.6	E	7/11	13:08
松本 (長野県松本市)	991.0	7/11	02:36	8.9	S	7/10	11:37	17.2	S	7/10	12:28
諏訪 (長野県諏訪市)	990.9	7/11	02:31	9.9	SSE	7/10	14:15	18.8	S	7/10	14:07
軽井沢 (長野県北佐久郡軽井沢町)	-	-	-	4.1	SW	7/11	10:53	8.9	SW	7/11	11:33
飯田 (長野県飯田市)	991.2	7/11	02:37	12.1	WNW	7/11	15:49	17.5	WNW	7/11	15:43
甲府 (山梨県甲府市)	990.7	7/11	02:29	9.0	SW	7/08	16:01	13.0	SW	7/08	15:52
河口湖 (山梨県南都留郡富士河口湖町)	-	-	-	6.7	WNW	7/10	08:39	14.4	W	7/10	08:38
静岡 (静岡県静岡市駿河区)	989.8	7/11	02:37	5.5	SW	7/07	13:39	11.4	SW	7/07	14:22
浜松 (静岡県浜松市中区)	990.2	7/11	01:34	10.4	SSE	7/10	20:29	16.4	SSE	7/10	20:08
御前崎 (静岡県御前崎市)	989.5	7/11	01:35	13.2	WSW	7/11	09:34	20.0	S	7/10	20:27
三島 (静岡県三島市)	989.8	7/11	02:55	6.9	SW	7/10	16:07	13.8	W	7/10	12:47
石廊崎 (静岡県賀茂郡南伊豆町)	989.0	7/11	02:36	13.2	WSW	7/11	15:53	18.5	WSW	7/11	15:43
網代 (静岡県熱海市)	989.6	7/11	03:08	8.8	WSW	7/07	15:59	15.1	WSW	7/07	16:49
名古屋 (愛知県名古屋市中千種区)	991.1	7/11	00:47	10.6	SSE	7/10	17:07	19.9	SSE	7/10	17:27
伊良湖 (愛知県田原市)	990.5	7/10	23:18	10.2	SE	7/10	18:31	18.4	SE	7/10	18:30
岐阜 (岐阜県岐阜市)	991.6	7/11	01:55	10.7	SSE	7/10	10:30	16.7	SSE	7/10	10:41
高山 (岐阜県高山市)	992.0	7/11	01:57	7.3	S	7/10	18:21	14.1	SE	7/10	13:32
津 (三重県津市)	989.8	7/10	18:29	11.7	SE	7/10	16:59	16.9	SSE	7/10	11:57
尾鷲 (三重県尾鷲市)	989.3	7/10	19:53	12.6	SSE	7/10	13:25	29.5	SSE	7/10	10:56
四日市 (三重県四日市市)	990.2	7/10	19:01	6.2	SE	7/10	13:46	14.0	SE	7/10	17:53
上野 (三重県伊賀市)	988.8	7/10	18:00	9.4	SE	7/09	13:45	15.4	SE	7/09	13:29
新潟 (新潟県新潟市中央区)	990.5	7/11	02:02	8.0	SE	7/10	09:40	11.5	SE	7/10	09:37
高田 (新潟県上越市)	990.4	7/11	00:55	8.2	WNW	7/11	10:15	16.9	WNW	7/11	10:46
相川 (新潟県佐渡市)	990.5	7/11	02:07	10.6	E	7/10	02:43	15.7	ENE	7/10	02:36
富山 (富山県富山市)	990.1	7/10	20:18	8.9	SSW	7/10	11:53	18.0	SSW	7/10	11:44
伏木 (富山県高岡市)	990.0	7/10	16:40	7.2	SSE	7/10	15:40	12.6	S	7/10	15:37
金沢 (石川県金沢市)	989.8	7/10	16:43	8.2	W	7/11	03:07	12.8	WSW	7/11	05:46
輪島 (石川県輪島市)	990.8	7/10	19:12	10.0	SW	7/09	11:41	14.8	SW	7/09	11:34
福井 (福井県福井市)	989.7	7/10	19:45	8.4	SSW	7/09	17:04	12.3	S	7/09	16:44
敦賀 (福井県敦賀市)	989.1	7/10	19:07	10.6	SE	7/09	16:22	17.3	SSE	7/10	15:41

「-」: 海面気圧のデータはありません

地点名	最低海面気圧			最大風速				最大瞬間風速			
	hPa	月日時分		(m/s)	風向	月日時分	(m/s)	風向	月日時分		
彦根 (滋賀県彦根市)	989.2	7/10	19:16	10.3	SSE	7/09	15:09	15.6	S	7/09	15:03
京都 (京都府京都市中京区)	988.9	7/10	18:14	6.8	SSE	7/09	15:19	11.9	SSE	7/09	15:16
舞鶴 (京都府舞鶴市)	989.4	7/10	17:29	8.0	N	7/11	16:50	10.6	NW	7/11	01:28
大阪 (大阪府大阪市中央区)	988.6	7/10	16:36	7.3	WSW	7/11	13:58	11.2	SW	7/07	10:29
神戸 (兵庫県神戸市中央区)	988.9	7/10	18:32	7.6	NE	7/10	08:59	12.3	SSE	7/10	11:24
豊岡 (兵庫県豊岡市)	989.4	7/10	17:25	7.4	SSE	7/10	09:11	13.8	S	7/10	08:55
姫路 (兵庫県姫路市)	989.1	7/10	16:57	10.9	SE	7/10	09:01	17.5	SE	7/10	08:18
洲本 (兵庫県洲本市)	988.0	7/10	17:18	10.2	SSE	7/10	08:21	23.0	SSE	7/10	08:25
奈良 (奈良県奈良市)	988.3	7/10	17:34	5.4	S	7/09	14:09	13.6	S	7/09	14:03
和歌山 (和歌山県和歌山市)	988.4	7/10	18:03	15.9	S	7/10	11:08	27.7	S	7/10	11:02
潮岬 (和歌山県東牟婁郡串本町)	988.1	7/10	19:07	12.0	W	7/11	04:33	23.6	SSE	7/10	14:49
岡山 (岡山県岡山市北区)	988.1	7/10	14:19	9.0	SW	7/11	16:55	13.1	E	7/10	11:00
津山 (岡山県津山市)	989.7	7/10	15:52	8.2	SE	7/10	09:10	15.1	SE	7/10	09:10
広島 (広島県広島市中区)	988.1	7/10	13:44	10.1	NNW	7/10	16:52	14.8	NNW	7/10	16:48
呉 (広島県呉市)	988.3	7/10	12:35	7.9	E	7/09	21:07	11.0	E	7/09	14:02
福山 (広島県福山市)	987.6	7/10	13:35	5.6	SW	7/11	13:15	9.5	SW	7/11	12:52
松江 (島根県松江市)	989.1	7/10	15:07	11.5	W	7/11	14:57	16.6	W	7/11	14:54
浜田 (島根県浜田市)	988.9	7/10	08:07	9.2	SW	7/11	16:22	12.7	SW	7/11	16:17
西郷 (島根県隠岐郡隠岐の島町)	989.5	7/10	15:03	8.6	E	7/10	06:57	15.9	E	7/10	07:58
鳥取 (鳥取県鳥取市)	989.2	7/10	16:19	7.6	SSE	7/09	04:18	14.0	SSE	7/10	10:08
米子 (鳥取県米子市)	988.9	7/10	14:47	9.0	W	7/11	14:34	12.7	W	7/11	14:43
境 (鳥取県境港市)	989.0	7/10	15:13	7.2	WSW	7/11	12:43	13.0	WSW	7/11	12:36
高松 (香川県高松市)	987.1	7/10	15:09	8.3	WSW	7/11	13:09	12.4	W	7/11	12:52
多度津 (香川県仲多度郡多度津町)	987.4	7/10	14:13	6.2	WSW	7/10	21:03	10.3	WSW	7/10	20:58
徳島 (徳島県徳島市)	987.7	7/10	16:30	16.4	SSE	7/10	08:03	26.9	SSE	7/10	08:37
松山 (愛媛県松山市)	987.4	7/10	12:18	5.4	SSE	7/09	13:11	9.2	S	7/09	13:02
宇和島 (愛媛県宇和島市)	987.4	7/10	11:37	12.6	WNW	7/06	15:21	23.8	S	7/10	04:54
高知 (高知県高知市)	986.8	7/10	15:22	8.6	E	7/10	05:39	17.2	ESE	7/10	05:49
宿毛 (高知県宿毛市)	986.8	7/10	12:39	9.4	SE	7/10	00:23	20.5	S	7/10	02:44
清水 (高知県土佐清水市)	986.1	7/10	12:39	11.2	SSW	7/10	04:31	21.0	SSW	7/10	04:28
室戸岬 (高知県室戸市)	986.3	7/10	15:24	25.1	S	7/10	08:06	32.8	S	7/10	09:58
山口 (山口県山口市)	988.3	7/10	08:28	14.4	SE	7/10	01:51	30.9	SE	7/10	01:26
下関 (山口県下関市)	987.2	7/10	07:14	7.6	W	7/11	14:34	17.4	E	7/09	10:16
萩 (山口県萩市)	986.9	7/10	07:37	10.2	SSE	7/10	02:27	21.8	SE	7/10	02:21
福岡 (福岡県福岡市中央区)	986.7	7/10	06:42	8.3	NW	7/10	13:21	13.6	SE	7/09	20:31
飯塚 (福岡県飯塚市)	986.7	7/10	07:03	6.3	E	7/09	13:44	12.4	E	7/09	13:26
大分 (大分県大分市)	986.6	7/10	09:13	11.2	SSE	7/10	02:03	21.7	SSE	7/10	02:02
日田 (大分県日田市)	986.3	7/10	08:08	7.8	W	7/10	14:34	13.8	W	7/10	11:13
長崎 (長崎県長崎市)	983.4	7/10	04:34	9.8	W	7/10	10:07	17.3	WSW	7/10	11:47
佐世保 (長崎県佐世保市)	985.4	7/10	04:01	12.7	SE	7/09	23:44	20.3	SE	7/09	20:56
雲仙岳 (長崎県雲仙市)	984.7	7/10	05:05	18.8	SE	7/09	18:20	30.6	SE	7/09	15:10
厳原 (長崎県対馬市)	988.7	7/10	04:24	12.8	W	7/11	05:39	19.5	WNW	7/11	01:15
平戸 (長崎県平戸市)	986.1	7/10	03:18	9.0	SE	7/09	19:02	19.4	SE	7/09	19:44
福江 (長崎県五島市)	981.4	7/10	01:41	13.5	SE	7/09	18:18	24.8	SSE	7/09	18:11
佐賀 (佐賀県佐賀市)	985.9	7/10	04:33	11.4	SE	7/09	17:17	18.2	SE	7/09	17:04
熊本 (熊本県熊本中央区)	984.9	7/10	06:21	9.4	WNW	7/10	12:04	15.7	WNW	7/10	12:03
阿蘇山 (熊本県阿蘇郡南阿蘇村)	-	-	-	9.8	S	7/09	22:56	21.4	SE	7/09	21:26
人吉 (熊本県人吉市)	984.4	7/10	06:53	10.1	SE	7/09	10:10	20.0	SSE	7/10	00:41
牛深 (熊本県天草市)	981.2	7/10	05:53	14.7	SE	7/09	17:05	23.1	SSE	7/09	17:44
宮崎 (宮崎県宮崎市)	985.1	7/10	08:44	15.1	W	7/10	13:28	24.3	SSE	7/09	23:00
延岡 (宮崎県延岡市)	985.9	7/10	09:36	12.6	SSE	7/10	00:25	30.3	S	7/10	00:17
都城 (宮崎県都城)	984.8	7/10	08:25	13.2	SSE	7/09	22:05	27.0	SSE	7/09	20:45
油津 (宮崎県日南市)	985.5	7/10	08:52	12.1	W	7/10	12:49	22.5	SSW	7/09	23:25
鹿児島 (鹿児島県鹿児島市)	984.6	7/10	06:48	18.3	SSE	7/09	14:04	27.3	SSE	7/09	13:59
枕崎 (鹿児島県枕崎市)	986.1	7/10	06:16	18.4	SSW	7/10	03:05	28.3	S	7/09	23:32
阿久根 (鹿児島県阿久根市)	981.3	7/10	06:39	10.6	S	7/10	00:27	21.8	S	7/10	01:44
屋久島 (鹿児島県熊毛郡屋久島町)	991.1	7/10	05:43	17.1	SSW	7/09	22:07	29.8	SSW	7/09	22:57
種子島 (鹿児島県西之表市)	991.2	7/10	06:52	25.1	WSW	7/10	06:45	32.8	SSW	7/09	14:51
名瀬 (鹿児島県奄美市)	997.3	7/09	01:27	12.3	SSW	7/09	11:31	25.3	SE	7/08	21:59
沖永良部 (鹿児島県大島郡和泊町)	987.4	7/08	17:34	22.8	SSE	7/08	17:35	32.4	SSW	7/09	05:16
那覇 (沖縄県那覇市)	979.6	7/08	14:30	33.1	SE	7/08	14:29	50.2	SSE	7/08	14:29
名護 (沖縄県名護市)	983.8	7/08	14:13	27.0	SSE	7/08	14:36	43.2	SE	7/08	16:55
久米島 (沖縄県島尻郡久米島町)	968.9	7/08	13:04	25.7	ESE	7/08	12:07	36.2	SE	7/08	11:35
宮古島 (沖縄県宮古島市)	964.8	7/08	08:37	21.2	NE	7/08	03:27	35.8	NE	7/08	02:46
与那国島 (沖縄県八重山郡与那国町)	987.8	7/08	05:52	21.2	NNW	7/08	09:05	29.8	NNW	7/08	09:03
石垣島 (沖縄県石垣市)	979.0	7/08	08:02	21.6	NW	7/08	07:35	34.5	NW	7/08	07:00
西表島 (沖縄県八重山郡竹富町)	983.5	7/08	08:20	18.8	WNW	7/08	11:23	26.6	WNW	7/08	12:11

「-」: 海面気圧のデータはありません

## 付表6 極値更新表（観測史上1位を更新した地点）

（アメダス、期間：7月6日～11日）

（統計期間10年以上の地点に限っています）

「@」：統計値を求める対象となる期間に欠測がある値です。

=：タイ記録

### 1時間降水量が観測史上1位を更新した地点

都道府県	市町村	地点名(よみ)	最大1時間降水量			これまでの観測史上1位		
			(mm)	月日	時分	(mm)	年月日	時分
新潟県	佐渡市	弾崎(ハジキサキ)	64.0	7/09	09:59	62	2004/07/17	10:00
新潟県	佐渡市	秋津(アキツ)	62.0	7/09	06:48	50.0	2012/07/15	04:04
新潟県	新潟市西蒲区	巻(マキ)	65.0	7/09	07:11	49.0	2008/08/19	08:50
沖縄県	中頭郡読谷村	読谷(ヨミタ)	96.5	7/09	07:10	66	2005/06/15	22:40

### 3時間降水量が観測史上1位を更新した地点

都道府県	市町村	地点名(よみ)	最大3時間降水量			これまでの観測史上1位		
			(mm)	月日	時分	(mm)	年月日	時分
山形県	長井市	長井(ナガイ)	106.5	7/10	00:10	105	1984/07/25	19:00
新潟県	佐渡市	両津(リョウツ)	114.0	7/09	08:50	112.0	2012/07/15	05:20
新潟県	岩船郡関川村	下関(シモセキ)	107.0	7/09	23:30	98	2004/07/17	12:50
新潟県	新潟市西蒲区	巻(マキ)	116.5	7/09	09:00	93	2000/07/15	23:00
熊本県	天草市	本渡(ホンド)	139.5	7/07	04:00	132.0	2009/10/02	15:20
沖縄県	名護市	名護(ナゴ)	175.0	7/09	07:30	126	1998/10/04	18:00
沖縄県	中頭郡読谷村	読谷(ヨミタ)	193.0	7/09	08:20	138	2005/06/15	23:30
沖縄県	那覇市	安次嶺(アジネ)	157.0	7/09	07:30	142.0	2009/06/15	04:20

### 24時間降水量が観測史上1位を更新した地点

都道府県	市町村	地点名(よみ)	最大24時間降水量			これまでの観測史上1位		
			(mm)	月日	時分	(mm)	年月日	時分
山形県	長井市	長井(ナガイ)	195.5	7/10	02:30	170	1981/06/23	03:00
新潟県	佐渡市	弾崎(ハジキサキ)	242.0	7/10	03:50	188	2002/07/16	08:00
新潟県	岩船郡関川村	下関(シモセキ)	212.0	7/10	00:50	192.5	2011/06/23	23:20
熊本県	天草市	牛深(ウシフカ)	371.5	7/07	12:20	344	2006/07/23	04:20
沖縄県	中頭郡読谷村	読谷(ヨミタ)	386.5	7/09	08:50	261	1991/07/28	19:00

### 48時間降水量が観測史上1位を更新した地点

都道府県	市町村	地点名(よみ)	最大48時間降水量			これまでの観測史上1位		
			(mm)	月日	時分	(mm)	年月日	時分
沖縄県	中頭郡読谷村	読谷(ヨミタ)	405.0	7/09	23:50	393	2005/06/17	17:10

### 72時間降水量が観測史上1位を更新した地点

統計期間10年以上の地点で、観測史上1位の更新はありませんでした。

## 日降水量が観測史上 1 位を更新した地点

都道府県	市町村	地点名(よみ)	日降水量		これまでの観測史上1位	
			(mm)	月日	(mm)	年月日
秋田県	山本郡藤里町	藤里(フジサト)	170.0	7/10	169	1995/07/10
山形県	長井市	長井(ナガイ)	183.5	7/09	170	1981/06/22
新潟県	佐渡市	弾崎(ハジキザキ)	228.0	7/09	183	2004/08/18
新潟県	岩船郡関川村	下関(シモセキ)	210.5	7/09	191.5	2011/06/23
新潟県	新潟市東区	松浜(マツハマ)	147.5	7/09	127.5	2011/07/29
沖縄県	中頭郡読谷村	読谷(ヨミタ)	297.5	7/09	246	2007/08/11

## 最大風速が観測史上 1 位を更新した地点

統計期間10年以上の地点で、観測史上1位の更新はありませんでした。

## 最大瞬間風速が観測史上 1 位を更新した地点

統計期間10年以上の地点で、観測史上1位の更新はありませんでした。

## 付表 7 高潮観測表

平成 26 年 7 月 4 日 9 時～7 月 11 日 9 時の台風第 8 号による最大潮位偏差及び最高潮位  
 (最大潮位偏差 50cm 以上又は注意報基準に達した地点を潮位偏差の大きい順に記載)

観測地点	都道府県	最大潮位偏差 (瞬間値)		最高潮位 (瞬間値)	
		(cm)	起時	(標高、cm)	起時
苓北	熊本	86	7 月 10 日 03 時 29 分	181	7 月 9 日 18 時 06 分
御坊	和歌山	55	7 月 10 日 13 時 44 分	121	7 月 10 日 16 時 13 分
石垣	沖縄	51	7 月 8 日 04 時 57 分	121	7 月 8 日 03 時 05 分
串本	和歌山	40	7 月 10 日 18 時 43 分	130	7 月 10 日 17 時 05 分

標高の基準は、TP (東京湾平均海面) 又は国土地理院の高さの基準もしくは平均潮位  
 潮位偏差は推算潮位 (計算上の潮位) からの偏差

## 付表 8 官署別特別警報・警報発表状況

：発表 黒字：警報 黒地白抜き文字：特別警報  
 ：特別警報から警報 黒字：特別警報から注意報 黒地白抜き文字：特別警報  
 ：警報から注意報 黒字：警報から注意報 黒地白抜き文字：特別警報  
 ：継続 解：解除  
 ただし、大雨特別警報・警報においては特に警戒すべき事項を次のとおり示す  
 浸：浸水害 土：土砂災害 土浸：土砂災害、浸水害 斜体字：発表 下線：特別警報から警報

### 釧路・根室地方（釧路地方気象台発表）

市町村等	警報の種類	7/11					7/12
		1:16	7:11	11:29	14:28	21:13	6:14
釧路市釧路	大雨警報		浸	浸			
釧路市阿寒	大雨警報		浸	浸			
釧路市音別	大雨警報		浸	浸			
根室市	大雨警報		浸	浸	土浸		
釧路町	大雨警報		浸	土浸	土浸		
厚岸町	大雨警報		浸	土浸	土浸		
厚岸町	洪水警報						
浜中町	大雨警報		浸	浸	土浸		
標茶町	大雨警報		浸	浸			
鶴居村	大雨警報		浸	浸			
白糠町	大雨警報		浸	浸			
別海町	大雨警報			浸	土浸		

### 十勝地方（帯広測候所発表）

市町村等	警報の種類	7/8	
		16:29	18:32
上士幌町	大雨警報	浸	
本別町	大雨警報	浸	
足寄町	大雨警報	浸	

### 青森県（青森地方気象台発表）

市町村等	警報の種類	7/10			7/11
		12:46	17:47	23:30	2:23
弘前市	大雨警報	土	土		
弘前市	洪水警報				
つがる市	大雨警報	土	土		
平川市	大雨警報	土	土	土	
鯉ヶ沢町	大雨警報	土	土	土	
鯉ヶ沢町	洪水警報				
深浦町	大雨警報	土浸	土浸	土	
深浦町	洪水警報				
西目屋村	大雨警報		土	土	
西目屋村	洪水警報				
大鰐町	大雨警報		土	土	

### 岩手県（盛岡地方気象台発表）

市町村等	警報の種類	7/6		7/7			7/10	7/11		
		19:07	20:42	17:35	18:45	19:48	20:49	22:40	1:48	5:38
盛岡市	大雨警報	土浸		土浸	土浸	土		土	土	
盛岡市	洪水警報									
宮古市	大雨警報				土浸			土	土	
宮古市	洪水警報									
花巻市	大雨警報						土	土	土	
花巻市	洪水警報									
遠野市	大雨警報							土	土	土
遠野市	洪水警報									
葛巻町	大雨警報	土浸		土浸						
葛巻町	洪水警報									
岩手町	大雨警報	土浸		土浸						
岩手町	洪水警報									
岩泉町	大雨警報	土浸		土浸	土浸					
岩泉町	洪水警報									

### 宮城県（仙台管区気象台発表）

市町村等	警報の種類	7/9			7/10
		11:33	23:14	23:55	5:23
白石市	大雨警報		土	土	
白石市	洪水警報				
七ヶ宿町	大雨警報	土	土	土	
丸森町	大雨警報		土	土	

### 秋田県（秋田地方気象台発表）

市町村等	警報の種類	7/10						7/11	
		11:41	13:14	15:17	17:25	18:52	22:57	0:14	5:19
秋田市	大雨警報							土	
能代市	大雨警報	土	土	土	土	土	土	土	
能代市	洪水警報								
大館市	大雨警報			土	土	土	土	土	
大館市	洪水警報								
男鹿市	大雨警報			土	土	土	土	土	
鹿角市	大雨警報			土	土	土	土	土	
北秋田市	大雨警報		土	土	土	土	土	土	
北秋田市	洪水警報								
仙北市	大雨警報							土	
小坂町	大雨警報			土	土	土	土	土	
小坂町	洪水警報								
上小阿仁村	大雨警報							土	
藤里町	大雨警報	土	土	土	土	土	土	土	
藤里町	洪水警報								
三種町	大雨警報	土	土	土	土	土	土	土	
三種町	洪水警報								
八峰町	大雨警報		土	土	土	土	土	土	
八峰町	洪水警報								

山形県（山形地方気象台発表）

市町村等	警報の種類	7/9						7/10				
		6:51	8:28	10:21	12:57	20:32	23:17	2:22	5:05	11:08	17:30	18:44
山形市	大雨警報				±	±	±	±	±			
	洪水警報											
米沢市	大雨警報	±	±	±	±	±	±	±	±			
	洪水警報											
鶴岡市	大雨警報				±	±	±	±	±			
	洪水警報											
寒河江市	大雨警報						±	±	±			
	洪水警報				±	±	±	±	±			
上山市	大雨警報											
	洪水警報											
長井市	大雨警報	±	±	±	±	±	±	±	±	±	±	
	洪水警報											
南陽市	大雨警報	±	±	±	±	±	±	±	±	±	±	
	洪水警報											
山辺町	大雨警報				±	±	±	±	±			
中山町	大雨警報						±	±	±			
河北町	大雨警報						±	±	±			
西川町	大雨警報						±	±	±			
朝日町	大雨警報				±	±	±	±	±	±		
	洪水警報											
大江町	大雨警報				±	±	±	±	±			
	洪水警報											
大蔵村	大雨警報						±	±	±			
	洪水警報											
高阜町	大雨警報	±	±	±	±	±	±	±	±	±		
	洪水警報											
川西町	大雨警報	±	±	±	±	±	±	±	±	±	±	
	洪水警報											
小国町	大雨警報	±	±	±	±	±	±	±	±			
	洪水警報											
白鷹町	大雨警報				±	±	±	±	±	±	±	
	洪水警報											
飯豊町	大雨警報	±	±	±	±	±	±	±	±	±		
	洪水警報											
三川町	洪水警報											
庄内町	大雨警報						±	±	±			

福島県（福島地方気象台発表）

市町村等	警報の種類	7/9									7/10	
		7:05	9:13	11:13	12:24	14:30	17:54	19:27	20:38	22:52	0:10	2:35
福島市	大雨警報				±	±	±	±	±	±	±	±
	洪水警報											
会津若松市	大雨警報	±	±	±	±	±	±	±	±	±		
	洪水警報											
郡山市	大雨警報				±	±	±	±	±	±		
	洪水警報											
郡山市湖南	大雨警報				±	±	±	±	±	±		
	洪水警報											
いわき市	大雨警報								±			
	洪水警報											
須賀川市	大雨警報								±			
	洪水警報											
喜多方市	大雨警報	±	±	±	±	±	±	±	±	±		
	洪水警報											
二本松市	大雨警報		±	±	±	±	±	±	±	±		
	洪水警報											
田村市	大雨警報								±	±		
	洪水警報											
伊達市	大雨警報										±	
	洪水警報											
本宮市	大雨警報					±	±	±	±	±		
	洪水警報											
国見町	大雨警報										±	
	洪水警報											
大玉村	大雨警報		±	±	±	±	±	±	±	±		
	洪水警報											
鏡石町	大雨警報									±		
	洪水警報											
下郷町	大雨警報		±	±	±	±						
	洪水警報											
檜枝岐村	大雨警報								±	±		
	洪水警報											
只見町	大雨警報	±	±	±	±	±	±	±	±			
	洪水警報											
南会津町	大雨警報		±	±	±	±	±	±	±			
	洪水警報											
北塩原村	大雨警報	±	±	±	±	±	±	±	±			
	洪水警報											
西会津町	大雨警報	±	±	±	±	±	±	±	±			
	洪水警報											
磐梯町	大雨警報	±	±	±	±	±	±	±	±			
	洪水警報											
猪苗代町	大雨警報	±	±	±	±	±	±	±	±	±		
	洪水警報											
会津坂下町	大雨警報	±	±	±	±	±	±	±	±			
	洪水警報											
柳津町	大雨警報				±	±	±	±	±			
	洪水警報											
三島町	大雨警報		±	±	±	±	±	±	±			
	洪水警報											
金山町	大雨警報	±	±	±	±	±	±	±	±			
	洪水警報											
昭和村	大雨警報		±	±	±	±	±	±	±			
	洪水警報											
会津美里町	大雨警報				±	±	±	±	±			
	洪水警報											
三春町	大雨警報								±	±		
	洪水警報											
小野町	大雨警報								±			
	洪水警報											

茨城県（水戸地方気象台発表）

市町村等	警報の種類	7/10		7/11							
		18:23	21:16	4:28	5:59	7:38	10:24	17:40	18:51	19:47	
水戸市	大雨警報	発	漫								
	洪水警報										
日立市	大雨警報	発	土漫								
	波浪警報										
古河市	大雨警報	発	漫								
	洪水警報										
石岡市	大雨警報	発	漫					漫			
	洪水警報										
龍ヶ崎市	大雨警報	発	漫								
	洪水警報										
下妻市	大雨警報	発	漫					漫			
	洪水警報										
常陸太田市	大雨警報	発	土漫								
	洪水警報										
高萩市	大雨警報		土								
	波浪警報										
北茨城市	波浪警報										
	大雨警報	発	漫								
取手市	大雨警報	発	漫								
	洪水警報										
つくば市	大雨警報	発	漫					漫			
	洪水警報										
ひたちなか市	大雨警報	発	漫								
	波浪警報										
鹿嶋市	大雨警報	発	漫					漫	漫		
	波浪警報										
潮来市	大雨警報	発	漫					漫	漫		
	洪水警報										
常陸大宮市	大雨警報	発	漫								
	洪水警報										
かすみがうら市	大雨警報	発	漫					漫			
	洪水警報										
桜川市	大雨警報	発	漫					漫			
	洪水警報										
神栖市	大雨警報	発	漫								
	波浪警報										
行方市	大雨警報							漫			
	洪水警報										
鉾田市	大雨警報	発	漫					漫	漫		
	波浪警報										
小美玉市	大雨警報	発	漫					漫			
	洪水警報										
大洗町	波浪警報										
	大雨警報	発	漫								
城里町	大雨警報	発	漫								
	洪水警報										
東海村	大雨警報	発	漫								
	波浪警報										
美浦村	大雨警報	発	漫								
	洪水警報										
阿見町	大雨警報	発	漫								
	洪水警報										
利根町	大雨警報	発	漫								
	洪水警報										

千葉県（銚子地方気象台発表）

市町村等	警報の種類	7/10	7/11	
		18:56	4:52	10:19
銚子市	波浪警報			
館山市	波浪警報			
木更津市	波浪警報			
旭市	波浪警報			
勝浦市	波浪警報			
鴨川市	波浪警報			
君津市	波浪警報			
富津市	波浪警報			
袖ヶ浦市	波浪警報			
南房総市	波浪警報			
匝瑳市	波浪警報			
山武市	波浪警報			
いすみ市	波浪警報			
大網白里市	波浪警報			
九十九里町	波浪警報			
横芝光町	波浪警報			
一宮町	波浪警報			
長生村	波浪警報			
白子町	波浪警報			
御宿町	波浪警報			
鋳南町	波浪警報			

栃木県（宇都宮地方気象台発表）

市町村等	警報の種類	7/10	7/11
		20:33	4:47
日光市	大雨警報	土	
那須塩原市	大雨警報	土	
那須町	大雨警報	土	

群馬県（前橋地方気象台発表）

市町村等	警報の種類	7/9	
		15:46	22:46
沼田市	大雨警報	土	
片品村	大雨警報	土	
みなかみ町	大雨警報	土	

埼玉県（熊谷地方気象台発表）

市町村等	警報の種類	7/10		7/11
		19:28	23:42	3:07
川口市	大雨警報	発	漫	解
	洪水警報			
所沢市	大雨警報	発	漫	解
	洪水警報			
狭山市	大雨警報	発	漫	解
	洪水警報			
朝霞市	大雨警報	発	漫	解
	洪水警報			

東京都（気象庁予報部発表）

市町村等	警報の種類	7/10		7/11		
		16:27	18:39	5:15	9:14	11:06
新宿区	大雨警報		漫	解		
	洪水警報					
文京区	大雨警報		漫	解		
	洪水警報					
中野区	大雨警報		漫	解		
	洪水警報					
東村山市	大雨警報		漫	解		
	洪水警報					
西東京市	大雨警報		漫	解		
	洪水警報					
大島町	大雨警報		土	解		
	波浪警報					
利島村	波浪警報					
新島村	波浪警報					
神津島村	波浪警報					
三宅村	波浪警報					
御蔵島村	波浪警報					
八丈町	波浪警報					
青ヶ島村	波浪警報					



神奈川県（横浜地方気象台発表） 新潟県（新潟地方気象台発表）

市町村等	警報の種類	7/10		7/11		
		18:55	18:22	1:24	4:57	10:58
横浜市	大雨警報		渡			
	洪水警報					
川崎市	大雨警報		渡			
	洪水警報					
相模原市	大雨警報	渡	渡			
	洪水警報					
横須賀市	大雨警報		渡			
	波浪警報					
	洪水警報					
平塚市	大雨警報		渡			
	波浪警報					
	洪水警報					
鎌倉市	大雨警報		渡			
	波浪警報					
	洪水警報					
藤沢市	大雨警報		渡	解		
	波浪警報					
	洪水警報					
小田原市	大雨警報	渡	渡			
	波浪警報					
	洪水警報					
茅ヶ崎市	大雨警報		渡			
	波浪警報					
	洪水警報					
逗子市	大雨警報		渡			
	波浪警報					
	洪水警報					
三浦市	波浪警報					
秦野市	大雨警報	渡	渡			
	洪水警報					
厚木市	大雨警報	渡	渡			
	洪水警報					
大和市	大雨警報		渡			
	洪水警報					
伊勢原市	大雨警報	渡	渡			
	洪水警報					
海老名市	大雨警報		渡			
	洪水警報					
綾瀬市	大雨警報		渡			
	洪水警報					
葉山町	大雨警報		渡			
	波浪警報					
	洪水警報					
寒川町	大雨警報		渡			
	洪水警報					
大磯町	大雨警報		渡			
	波浪警報					
	洪水警報					
二宮町	大雨警報		渡			
	波浪警報					
	洪水警報					
中井町	大雨警報	渡	渡			
	洪水警報					
開成町	大雨警報	渡	渡			
	洪水警報					
真鶴町	大雨警報	渡	渡			
	波浪警報					
	洪水警報					
湯河原町	大雨警報	渡	渡			
	波浪警報					
	洪水警報					
愛川町	大雨警報	渡	渡			
	洪水警報					

市町村等	警報の種類	7/8	7/9										7/10			
		23:52	2:22	5:22	7:16	9:16	11:51	14:42	17:39	21:22	23:07	2:37	5:23			
新潟市	大雨警報	渡	渡	土渡	土渡	土渡	土									
	洪水警報															
長岡市	大雨警報	渡	渡	土渡	土渡	土渡	土									
	洪水警報															
三条市	大雨警報	渡	渡	土渡	土渡	土渡	土									
	洪水警報															
柏崎市	大雨警報	渡	渡	土渡	土渡	土渡	土									
	洪水警報															
新潟田市	大雨警報	渡	渡	土渡	土渡	土渡	土渡	土	土	土渡	土					
	洪水警報															
小千谷市	大雨警報	渡	渡	渡	渡	渡	渡									
	洪水警報															
加茂市	大雨警報	渡	渡	渡	土渡	土渡	土渡	土								
	洪水警報															
十日町市	大雨警報	渡	土渡	渡	渡											
	洪水警報															
見附市	大雨警報	渡	渡	渡	土渡	土渡	土渡	土								
	洪水警報															
村上市	大雨警報	渡	渡	土渡	土渡	土渡	土渡	土渡	土	土	土渡	土				
	洪水警報															
燕市	大雨警報	渡	渡	土渡	土渡	土渡	土渡	土								
	洪水警報															
糸魚川市	大雨警報		渡													
	洪水警報															
妙高市	大雨警報		渡													
	洪水警報															
五泉市	大雨警報	渡	渡	渡	土渡	土渡	土渡	土渡								
	洪水警報															解
上越市	大雨警報		土渡													
	洪水警報															
阿賀野市	大雨警報	渡	渡	土渡	土渡	土渡	土渡	土								
	洪水警報															
佐渡市	大雨警報	渡	渡	土渡	土渡	土渡	土渡	土								
	洪水警報												解			
魚沼市	大雨警報	渡	渡	渡	渡	土渡	土									
	洪水警報															
南魚沼市	大雨警報	渡	渡	渡	渡											
	洪水警報															
胎内市	大雨警報	渡	渡	土渡	土渡	土渡	土渡	土渡	土	土	土渡	土				
	洪水警報															
聖籠町	大雨警報	渡	渡	渡	渡	渡	渡	渡						渡		
	洪水警報															解
弥彦村	大雨警報	渡	渡	土渡	土渡	土渡	土渡	土								
	洪水警報															
田上町	大雨警報	渡	渡	渡	土渡	土渡	土渡	土								
	洪水警報															
阿賀町	大雨警報	渡	渡	土渡	土渡	土渡	土渡	土渡	土	土	土	土				
	洪水警報															
出雲崎町	大雨警報	渡	渡	土渡	土渡	土渡	土渡	土								
	洪水警報															
湯沢町	大雨警報		渡	渡	渡											
	洪水警報															
津南町	大雨警報		渡	渡	渡											
	洪水警報															
刈羽村	大雨警報	渡	渡	土渡	土渡	土渡	土									
	洪水警報															
関川村	大雨警報	渡	渡	土渡	土渡	土渡	土渡	土渡	土	土	土渡	土				
	洪水警報															
粟島浦村	大雨警報							土	土	土	土	土渡	土			
	洪水警報															

山梨県（甲府地方気象台発表）

福井県（福井地方気象台発表）

市町村等	警報の種類	7/10				
		8:37	10:27	15:15	17:39	21:50
大野市	大雨警報	土	土	土	土	

市町村等	警報の種類	7/9			7/10	7/11	
		18:07	18:32	20:33	17:28	0:30	5:03
甲府市	大雨警報	渡	渡		渡		
	洪水警報						
富士吉田市	大雨警報				土渡	土	解
	洪水警報						
山梨市	大雨警報	渡	渡				
	洪水警報						
韮崎市	大雨警報	渡	渡				
	洪水警報						
北杜市	大雨警報		渡				
	洪水警報						
甲斐市	大雨警報	渡	渡				
	洪水警報						
甲州市	大雨警報		渡				
	洪水警報						
市川三郷町	大雨警報				渡		
	洪水警報						
早川町	大雨警報				渡		
	洪水警報						
身延町	大雨警報				渡		
	洪水警報						
富士川町	大雨警報				渡		
	洪水警報						
西桂町	大雨警報				渡		
	洪水警報						
忍野村	大雨警報				渡		
	洪水警報						
山中湖村	大雨警報				渡		
	洪水警報						
鳴沢村	大雨警報				土渡	土	解
	洪水警報						
富士河口湖町	大雨警報				渡		
	洪水警報						

長野県（長野地方気象台発表）

市町村等	警報の種類	7/9						7/10						7/11			
		14:28	14:51	15:33	16:19	17:45	21:18	23:21	7:26	10:39	13:14	16:48	19:33	23:22	4:45	14:03	17:11
長野市	大雨警報	浸	浸	土浸	土浸	土浸	土										
	洪水警報																
松本	大雨警報					土	土										
上田市	大雨警報	浸	浸	土浸	土浸	土浸	土										
	洪水警報																
飯田市	大雨警報										浸	浸					
	洪水警報												解				
須坂市	大雨警報	浸	浸	浸	浸	浸											
	洪水警報																
伊那市	大雨警報										浸	浸					
	洪水警報												解				
駒ヶ根市	大雨警報										浸	浸					
	洪水警報												解				
中野市	大雨警報	浸	浸	土浸	土浸	土浸	土										
	洪水警報																
大町市	大雨警報		浸	土浸	土浸	土浸	土										
	洪水警報																
飯山市	大雨警報			土	土	土	土										土
茅野市	大雨警報					土	土										
佐久市	大雨警報			土	土	土	土			土	土	土					
千曲市	大雨警報		浸	浸	浸	浸											
	洪水警報																
東御市	大雨警報	浸	浸	浸	浸	浸											
	洪水警報																
安曇野市	大雨警報		浸	土浸	土浸	土浸	土										
	洪水警報																
小海町	大雨警報					土	土			土	土	土					
佐久穂町	大雨警報				土	土	土			土	土	土					
立科町	大雨警報				土	土	土			土	土	土					
長和町	大雨警報				土	土	土			土	土	土					
箕輪町	大雨警報									浸	浸						
	洪水警報												解				
南箕輪村	大雨警報									浸	浸						
	洪水警報												解				
中川村	大雨警報									浸	浸						
	洪水警報												解				
宮田村	大雨警報									浸	浸						
	洪水警報												解				
阿南町	大雨警報									浸	浸						
	洪水警報												解				
下條村	大雨警報									浸	浸						
	洪水警報												解				
泰阜村	大雨警報									浸	浸						
	洪水警報												解				
豊丘村	大雨警報									浸	浸						
	洪水警報												解				
上松町	大雨警報									浸	浸						
	洪水警報												解				
南木曾町	大雨警報					土浸	土	土	土	土	土	土	土	土	土	土	解
	洪水警報																
生坂村	大雨警報		浸	浸	浸	浸											
	洪水警報																
池田町	大雨警報		浸	浸	浸	浸											
	洪水警報																
松川村	大雨警報		浸	土浸	土浸	土浸	土										
	洪水警報																
白馬村	大雨警報					土	土										
小谷村	大雨警報					土	土										
坂城町	大雨警報		浸	浸	浸	浸											
	洪水警報																
小布施町	大雨警報	浸	浸	土浸	土浸	土浸	土										
	洪水警報																
山ノ内町	大雨警報			土	土	土	土										
木島平村	大雨警報			土	土	土	土										
野沢温泉村	大雨警報	浸	浸	土浸	土浸	土浸	土										
	洪水警報																
信濃町	大雨警報					土	土										
	洪水警報																
飯綱町	大雨警報	浸	浸	土浸	土浸	土浸	土										
	洪水警報																
栄村	大雨警報			土	土	土	土										

岐阜県（岐阜地方気象台発表）

市町村等	警報の種類	7/9			7/10								7/11
		16:42	18:14	20:45	5:40	7:35	8:18	10:40	12:30	15:10	21:10	22:10	4:30
岐阜市	大雨警報							土	土	土			
	洪水警報												
大垣市	大雨警報							土	土	土			
	洪水警報												
高山市	大雨警報	土	土						土	土			
多治見市	大雨警報									土			
	洪水警報										解		
関市	大雨警報						土	土	土	土	土	土	
	洪水警報												
中津川市	大雨警報	土	土	土	土	土	土	土	土	土	土	土	
	洪水警報												
美濃市	大雨警報									土	土	土	
	洪水警報												
瑞浪市	大雨警報									土			
	洪水警報										解		
羽島市	大雨警報									土			
	洪水警報										解		
恵那市	大雨警報	土	土	土	土	土	土	土	土	土			
	洪水警報												
美濃加茂市	大雨警報									土			
	洪水警報										解		
土岐市	大雨警報									土			
	洪水警報										解		
各務原市	大雨警報									土			
	洪水警報										解		
可児市	大雨警報									土			
	洪水警報										解		
山県市	大雨警報						土	土	土	土	土	土	
	洪水警報												
瑞穂市	大雨警報									土			
	洪水警報										解		
飛騨市	大雨警報	土	土										
	洪水警報						土	土	土	土	土	土	
本巣市	大雨警報												
	洪水警報												
郡上市	大雨警報								土	土	土	土	
	洪水警報												
下呂市	大雨警報									土			
	洪水警報										解		
海津市	大雨警報									土			
	洪水警報												
岐南町	大雨警報									土			
	洪水警報										解		
笠松町	大雨警報									土			
	洪水警報										解		
養老町	大雨警報									土			
	洪水警報												
垂井町	大雨警報									土			
	洪水警報										解		
関ヶ原町	大雨警報									土			
	洪水警報										解		
神戸町	大雨警報									土			
	洪水警報												
輪之内町	大雨警報									土			
	洪水警報										解		
安八町	大雨警報									土			
	洪水警報												
揖斐川町	大雨警報						土	土	土	土	土	土	
	洪水警報												
大野町	大雨警報								土	土	土		
	洪水警報												
池田町	大雨警報								土	土	土	土	
	洪水警報												
北方町	大雨警報									土			
	洪水警報										解		
坂祝町	大雨警報									土			
	洪水警報										解		
富加町	大雨警報									土			
	洪水警報										解		
川辺町	大雨警報									土			
	洪水警報										解		
七宗町	大雨警報	土	土	土	土	土	土	土	土	土			
	洪水警報												
八百津町	大雨警報									土			
	洪水警報										解		
白川町	大雨警報	土	土	土	土	土	土	土	土	土			
	洪水警報												
東白川村	大雨警報									土			
	洪水警報										解		
御嵩町	大雨警報									土			
	洪水警報										解		
白川村	大雨警報								土	土			
	洪水警報												

静岡県（静岡地方気象台発表）

市町村等	警報の種類	7/9		7/10		7/11		
		22:06	4:50	11:20	16:54	0:18	2:50	4:36
静岡市南部	大雨警報				土	土		
	波浪警報							
	洪水警報							
静岡市北部	大雨警報				土	土		
	波浪警報							
	洪水警報							
浜松市南部	大雨警報				土			
	波浪警報							
	洪水警報							
浜松市北部	大雨警報				土	土		
	波浪警報							
	洪水警報							
沼津市	大雨警報				土			
	波浪警報							
	洪水警報							
熱海市	大雨警報				土			
	波浪警報							
	洪水警報							
三島市	大雨警報				土			
	波浪警報							
	洪水警報							
富士宮市	大雨警報				土	土		
	波浪警報							
	洪水警報							
伊東市	大雨警報				土			
	波浪警報							
	洪水警報							
島田市	大雨警報				土	土		
	波浪警報							
	洪水警報							
富士市	大雨警報				土	土		
	波浪警報							
	洪水警報							
磐田市	大雨警報				土			
	波浪警報							
	洪水警報							
焼津市	大雨警報				土			
	波浪警報							
	洪水警報							
掛川市	大雨警報				土	土		
	波浪警報							
	洪水警報							
藤枝市	大雨警報				土	土		
	波浪警報							
	洪水警報							
御殿場市	大雨警報				土	土		
	波浪警報							
	洪水警報							
袋井市	大雨警報				土			
	波浪警報							
	洪水警報							
下田市	大雨警報				土			
	波浪警報							
	洪水警報							
裾野市	大雨警報				土	土		
	波浪警報							
	洪水警報							
湖西市	大雨警報				土			
	波浪警報							
	洪水警報							
伊豆市	大雨警報				土			
	波浪警報							
	洪水警報							
御前崎市	大雨警報				土			
	波浪警報							
	洪水警報							
菊川市	大雨警報				土			
	波浪警報							
	洪水警報							
伊豆の国市	大雨警報				土			
	波浪警報							
	洪水警報							
牧之原市	大雨警報				土			
	波浪警報							
	洪水警報							
東伊豆町	大雨警報				土			
	波浪警報							
	洪水警報							
河津町	大雨警報				土			
	波浪警報							
	洪水警報							
南伊豆町	大雨警報				土			
	波浪警報							
	洪水警報							
松崎町	大雨警報				土			
	波浪警報							
	洪水警報							
西伊豆町	大雨警報				土			
	波浪警報							
	洪水警報							
函南町	大雨警報				土			
	波浪警報							
	洪水警報							
清水町	大雨警報				土			
	波浪警報							
	洪水警報							
長泉町	大雨警報				土			
	波浪警報							
	洪水警報							
小山町	大雨警報				土	土		
	波浪警報							
	洪水警報							
吉田町	大雨警報				土			
	波浪警報							
	洪水警報							
川根本町	大雨警報				土	土		
	波浪警報							
	洪水警報							
森町	大雨警報				土	土		
	波浪警報							
	洪水警報							

愛知県（名古屋地方気象台発表）

市町村等	警報の種類	7/10				7/11
		10:56	16:40	20:26	23:10	4:14
名古屋市	大雨警報	漫	漫		解	
	洪水警報				解	
豊橋市	波浪警報					
岡崎市	大雨警報	漫	漫			
半田市	波浪警報					
春日井市	大雨警報	漫	漫		解	
	洪水警報				解	
豊川市	波浪警報					
津島市	大雨警報	漫	漫		解	
	洪水警報				解	
碧南市	波浪警報					
刈谷市	波浪警報					
豊田市西部	大雨警報	漫	漫		解	
	洪水警報				解	
豊田市東部	大雨警報	漫	漫		解	
	洪水警報				解	
西尾市	波浪警報					
	洪水警報					
蒲郡市	大雨警報	漫	漫			
	波浪警報					
	洪水警報					
常滑市	波浪警報					
江南市	大雨警報	漫	漫		解	
	洪水警報				解	
稲沢市	大雨警報	漫	漫		解	
	洪水警報				解	
東海市	大雨警報	漫	漫		解	
	波浪警報					
	洪水警報				解	
知多市	波浪警報					
知立市	大雨警報	漫	漫			
	洪水警報					
高浜市	波浪警報					
岩倉市	大雨警報	漫	漫		解	
	洪水警報				解	
日進市	大雨警報	漫	漫		解	
	洪水警報				解	
田原市	大雨警報	漫	漫		解	
	波浪警報					
	洪水警報				解	
愛西市	大雨警報	漫	漫		解	
	洪水警報				解	
みよし市	大雨警報	漫	漫		解	
	洪水警報				解	
東郷町	大雨警報	漫	漫		解	
	洪水警報				解	
豊山町	大雨警報	漫	漫		解	
	洪水警報				解	
大口町	大雨警報	漫	漫		解	
	洪水警報				解	
扶桑町	大雨警報	漫	漫		解	
	洪水警報				解	
大治町	大雨警報	漫	漫		解	
	洪水警報				解	
東浦町	波浪警報					
南知多町	波浪警報					
美浜町	波浪警報					
武豊町	波浪警報					
幸田町	大雨警報	漫	漫			
	洪水警報					
設楽町	大雨警報				土	土
豊根村	大雨警報				土	土

三重県（津地方気象台発表）

市町村等	警報の種類	7/9				7/10						
		15:29	18:12	19:17	21:57	4:27	11:16	17:17	19:32	22:14		
津市	大雨警報									土		
	洪水警報									土		
四日市市	波浪警報											
伊勢市	波浪警報									土	土	
松阪市	洪水警報											
鈴鹿市	大雨警報									土		
尾鷲市	大雨警報				土					土	土	
	波浪警報											
鳥羽市	波浪警報									土	土	
熊野市	波浪警報	漫	土	土						土	土	
	洪水警報											
いなべ市	大雨警報									土	土	
	洪水警報											
志摩市	波浪警報											
菟野町	大雨警報									土	土	
	洪水警報											
多気町	大雨警報											
	洪水警報											
大紀町	波浪警報											
	洪水警報									土		
南伊勢町	波浪警報											
	洪水警報											
紀北町	波浪警報									土	土	
	洪水警報											
御浜町	波浪警報	漫	土	土						土	土	
	洪水警報											
紀宝町	大雨警報	漫	土	土						土	土	
	波浪警報											
	洪水警報											

和歌山県（和歌山地方気象台発表）

市町村等	警報の種類	7/10				
		4:25	10:05	17:45	20:09	22:10
和歌山市	波浪警報					
海南市	波浪警報					
有田市	波浪警報					
御坊市	波浪警報					
田辺市	大雨警報		±	±		
	波浪警報					
	洪水警報					
新宮市	大雨警報		±	±		
	波浪警報					
	洪水警報					
湯浅町	波浪警報					
広川町	波浪警報					
美浜町	波浪警報					
日高町	波浪警報					
由良町	波浪警報					
印南町	波浪警報					
みなべ町	波浪警報					
日高川町	大雨警報		±	±		
白浜町	大雨警報		±			
	波浪警報					
	洪水警報					
上富田町	大雨警報		±			
	波浪警報					
	洪水警報					
すさみ町	大雨警報		±			
	波浪警報					
	洪水警報					
那智勝浦町	大雨警報		±			
	波浪警報					
	洪水警報					
太地町	大雨警報		±			
	波浪警報					
	洪水警報					
古座川町	大雨警報		±			
北山村	大雨警報		±			
	波浪警報					
	洪水警報					
串本町	大雨警報		±			
	波浪警報					
	洪水警報					

奈良県（奈良地方気象台発表）

市町村等	警報の種類	7/10	
		9:55	18:10
五條市南部	大雨警報	±	
野迫川村	大雨警報	±	
十津川村	大雨警報	±	
	洪水警報		解
下北山村	大雨警報	±	解
	洪水警報		解
上北山村	大雨警報	±	解
	洪水警報		解
川上村	大雨警報	±	解
	洪水警報		解

岡山県（岡山地方気象台発表）

市町村等	警報の種類	7/7		
		12:05	15:17	16:13
倉敷市	大雨警報	±	±	

広島県（広島地方気象台発表）

市町村等	警報の種類	7/7							7/8	
		10:05	11:15	12:23	16:26	17:50	21:13	23:32	4:05	5:47
広島市	大雨警報	±	±	±	±	±	±	±	±	
	洪水警報									
呉市	大雨警報		±	±	±	±	±			
	洪水警報									
竹原市	洪水警報									
三原市	大雨警報		±	±						
	洪水警報									
尾道市	大雨警報			±						
	洪水警報									
大竹市	大雨警報	±	±	±	±	±	±	±		
廿日市市	大雨警報	±	±	±	±	±	±	±		
	洪水警報									
江田島市	大雨警報		±	±	±	±				
	洪水警報									
府中町	大雨警報		±	±	±	±				
	洪水警報									
海田町	大雨警報		±	±	±	±				
	洪水警報									
熊野町	大雨警報		±	±	±	±				
	洪水警報									
坂町	大雨警報		±	±	±	±				
	洪水警報									
大崎上島町	大雨警報			±						
	洪水警報									

山口県（下関地方気象台発表）

市町村等	警報の種類	7/7				7/8			7/9		7/10	
		3:51	9:58	13:28	19:49	0:14	5:08	6:45	19:15	5:11	8:17	
下関市	暴風警報											
	大雨警報		±	±	±	±						
	波浪警報											
	洪水警報											
宇部市	暴風警報											
	大雨警報		±	±	±	±						
	波浪警報											
	洪水警報											
山口市	暴風警報											
	大雨警報		±	±	±	±						
	波浪警報											
	洪水警報											
萩市	大雨警報		±	±	±							
	暴風警報											
防府市	大雨警報		±	±	±	±						
	波浪警報											
	洪水警報											
	暴風警報											
下松市	大雨警報		±	±	±	±						
	波浪警報											
	暴風警報											
	大雨警報		±	±	±	±						
岩国市	暴風警報											
	大雨警報		±	±	±	±						
	洪水警報											
	暴風警報											
光市	大雨警報		±	±	±	±						
	波浪警報											
	暴風警報											
	大雨警報			±	±							
長門市	洪水警報			±	±							
	暴風警報											
柳井市	暴風警報											
	大雨警報		±	±	±	±						
	波浪警報											
	洪水警報											
美祿市	大雨警報			±	±	±						
	洪水警報											
	暴風警報											
	大雨警報		±	±	±	±						
周南市	波浪警報											
	洪水警報											
	暴風警報											
	大雨警報		±	±	±	±						
山陽小野田市	暴風警報											
	大雨警報			±	±	±						
	波浪警報											
	暴風警報											
周防大島町	大雨警報		±	±	±	±	±					
	波浪警報											
	暴風警報											
	大雨警報											
和木町	暴風警報											
	大雨警報			±	±	±						
上関町	暴風警報											
	大雨警報		±	±	±	±						
	波浪警報											
	暴風警報											
田布施町	暴風警報											
	大雨警報		±	±	±	±						
	波浪警報											
	洪水警報											
平生町	暴風警報											
	大雨警報		±	±	±	±						
	波浪警報											
	洪水警報											
阿武町	暴風警報											
	大雨警報			±	±							

徳島県（徳島地方気象台発表）

市町村等	警報の種類	7/9	7/10					
		22:10	1:05	4:40	13:06	16:23	21:56	
徳島市	大雨警報			±	±			
	洪水警報							
鳴門市	大雨警報			±	±			
	洪水警報							
小松島市	大雨警報			±	±			
	洪水警報							
阿南市	大雨警報			±	±	±		
	波浪警報							
吉野川市	洪水警報							
	大雨警報			±	±			
阿波市	大雨警報			±	±			
	洪水警報							
美馬市脇・美馬・穴吹	大雨警報			±	±			
	洪水警報							
美馬市木屋平	大雨警報				±			
	洪水警報							
三好市	大雨警報			±	±	±	±	
	洪水警報							
勝浦町	大雨警報			±	±			
	洪水警報							
上勝町	大雨警報			±	±	±		
	洪水警報							
佐那河内村	大雨警報			±	±	±		
	洪水警報							
石井町	大雨警報			±	±			
	洪水警報							
神山町	大雨警報			±	±	±		
	洪水警報							
那賀町	大雨警報			±	±	±		
	洪水警報							
牟岐町	大雨警報			±	±			
	波浪警報							
美波町	大雨警報			±	±			
	波浪警報							
海陽町	洪水警報							
	大雨警報			±	±	±		
松茂町	波浪警報							
	洪水警報							
北島町	大雨警報			±	±			
	洪水警報							
藍住町	大雨警報			±	±			
	洪水警報							
板野町	大雨警報			±	±			
	洪水警報							
上板町	大雨警報			±	±			
	洪水警報							
つるぎ町半田・貞光	大雨警報			±	±			
	洪水警報							
つるぎ町一宇	大雨警報				±	±		
	洪水警報							
東みよし町	大雨警報			±	±	±	±	
	洪水警報							

愛媛県（松山地方気象台発表）

市町村等	警報の種類	7/8		7/9				7/10						
		3:51	6:23	16:10	18:11	20:33	22:50	3:20	4:20	10:06	10:56	12:50	18:18	
松山市	大雨警報													
	暴風警報		±											
今治市	暴風警報													
	大雨警報													
宇和島市	波浪警報									±	±	±		
	暴風警報													
八幡浜市	暴風警報													
	波浪警報													
大洲市	暴風警報													
	波浪警報													
西予市	暴風警報													
	大雨警報									±	±	±		
内子町	暴風警報													
	波浪警報													
伊方町	暴風警報													
	波浪警報													
松野町	暴風警報													
	大雨警報									±	±	±		
鬼北町	洪水警報													
	暴風警報									±	±	±		
愛南町	暴風警報													
	大雨警報									±	±	±		
	波浪警報													

# 高知県（高知地方気象台発表）

市町村等	警報の種類	7/8		7/9	7/10			
		3:38	5:23	15:12	3:30	12:45	15:26	20:20
高知市	暴風警報							
	大雨警報				渡	解		
	波浪警報							
	洪水警報					解		
室戸市	暴風警報							
	波浪警報							
安芸市	暴風警報							
	大雨警報				渡			
	波浪警報							
	洪水警報							
南国市	暴風警報							
	大雨警報				渡	解		
	波浪警報							
	洪水警報						解	
土佐市	暴風警報							
	大雨警報				渡	解		
	波浪警報							
	洪水警報						解	
須崎市	暴風警報							
	大雨警報				渡	解		
	波浪警報							
	洪水警報						解	
宿毛市	暴風警報							
	大雨警報				渡	解		
	波浪警報							
	洪水警報						解	
土佐清水市	暴風警報							
	波浪警報							
四万十市	暴風警報							
	大雨警報				渡	解		
	波浪警報							
	洪水警報						解	
香南市	暴風警報							
	大雨警報				渡	解		
	波浪警報							
	洪水警報						解	
香美市	暴風警報							
東洋町	暴風警報							
	波浪警報							
奈半利町	暴風警報							
	大雨警報				渡	解		
	波浪警報							
	洪水警報						解	
田野町	暴風警報							
	大雨警報				渡	解		
	波浪警報							
	洪水警報						解	
安田町	暴風警報							
	波浪警報							
北川村	暴風警報							
馬路村	暴風警報							
	大雨警報	渡	解		渡	解		
	洪水警報						解	
芸西村	暴風警報							
本山町	暴風警報							
大豊町	暴風警報							
土佐町	暴風警報							
	大雨警報				渡	解		
	洪水警報						解	
大川村	暴風警報							
	大雨警報				渡	解		
	洪水警報						解	
いの町	暴風警報							
	大雨警報				渡	解		
	洪水警報						解	
	暴風警報							
仁淀川町	暴風警報							
	大雨警報				渡	解		
	洪水警報						解	
中土佐町	暴風警報							
	波浪警報							
佐川町	暴風警報							
越知町	暴風警報							
	大雨警報				渡	解		
	洪水警報						解	
橋原町	暴風警報							
日高村	暴風警報							
	大雨警報				渡	解		
	洪水警報						解	
津野町	暴風警報							
四万十町	暴風警報							
	波浪警報							
	暴風警報							
大月町	暴風警報							
	大雨警報				渡	解		
	波浪警報							
	洪水警報						解	
三原村	暴風警報							
	大雨警報				渡	解		
	洪水警報						解	
黒潮町	暴風警報							
	大雨警報				渡	解		
	波浪警報							
	洪水警報						解	

福岡県（福岡管区気象台発表）

市町村等	警報の種類	7/7					7/8		7/9		7/10	
		4:38	10:28	14:17	18:20	21:07	0:15	4:00	18:33	5:08	8:28	
北九州市	暴風警報											
	大雨警報		±	±	±	±	±					
	波浪警報											
福岡市	洪水警報											
	大雨警報		±	±	±							
	暴風警報											
大牟田市	大雨警報	±	±									
	波浪警報											
	大雨警報	±	±									
久留米市	大雨警報	±	±									
	洪水警報											
	大雨警報		±	±	±	±						
直方市	洪水警報											
	大雨警報		±	±	±	±						
	洪水警報											
飯塚市	大雨警報		±	±	±	±						
	洪水警報											
	大雨警報		±	±	±	±						
田川市	洪水警報											
	大雨警報		±	±	±	±						
	洪水警報											
柳川市	暴風警報											
	波浪警報											
	大雨警報		±	±								
八女市	大雨警報	±	±									
	暴風警報											
	大雨警報		±	±	±	±	±					
行橋市	波浪警報											
	洪水警報											
	大雨警報		±	±	±	±	±					
豊前市	暴風警報											
	大雨警報		±	±	±							
	波浪警報											
中間市	洪水警報											
	大雨警報		±	±	±							
	洪水警報											
小郡市	大雨警報	±	±									
	大雨警報		±	±	±							
	大雨警報		±	±	±							
筑紫野市	大雨警報		±	±	±							
	大雨警報		±	±	±							
	大雨警報		±	±	±							
春日市	大雨警報		±	±	±							
	大雨警報		±	±	±							
	大雨警報		±	±	±							
大野城市	大雨警報		±	±	±							
	大雨警報		±	±	±							
	大雨警報		±	±	±							
宗像市	大雨警報		±	±	±							
	大雨警報		±	±	±							
	大雨警報		±	±	±							
太宰府市	大雨警報		±	±	±							
	大雨警報		±	±	±							
	大雨警報		±	±	±							
古賀市	大雨警報		±	±	±							
	大雨警報		±	±	±							
	大雨警報		±	±	±							
福津市	大雨警報		±	±	±							
	大雨警報	±	±									
	大雨警報		±	±	±	±						
うきは市	洪水警報											
	大雨警報		±	±	±	±						
	洪水警報											
宮若市	大雨警報		±	±	±	±						
	洪水警報											
	大雨警報		±	±	±	±						
嘉麻市	洪水警報											
	大雨警報		±	±	±	±						
	洪水警報											
朝倉市	大雨警報	±	±	±	±							
	暴風警報											
	大雨警報	±	±									
みやま市	波浪警報											
	大雨警報		±									
	波浪警報											
糸島市	大雨警報		±	±	±							
	大雨警報		±	±	±							
	大雨警報		±	±	±							
那珂川町	大雨警報		±	±	±							
	大雨警報		±	±	±							
	大雨警報		±	±	±							
宇美町	大雨警報		±	±	±							
	大雨警報		±	±	±							
	大雨警報		±	±	±							
篠栗町	大雨警報		±	±	±							
	大雨警報		±	±	±							
	大雨警報		±	±	±							
志免町	大雨警報		±	±	±							
	大雨警報		±	±	±							
	大雨警報		±	±	±							
須恵町	大雨警報		±	±	±							
	大雨警報		±	±	±							
	大雨警報		±	±	±							
新宮町	大雨警報		±	±	±							
	大雨警報		±	±	±							
	大雨警報		±	±	±							
久山町	大雨警報		±	±	±							
	大雨警報		±	±	±							
	大雨警報		±	±	±							
粕屋町	大雨警報		±	±	±							
	大雨警報		±	±	±							
	大雨警報		±	±	±							
芦屋町	大雨警報		±	±	±							
	洪水警報											
	大雨警報		±	±	±							
水巻町	洪水警報											
	大雨警報		±	±	±							
	洪水警報											
岡垣町	大雨警報		±	±	±							
	洪水警報											
	大雨警報		±	±	±							
遠賀町	洪水警報											
	大雨警報		±	±	±							
	洪水警報											
小竹町	大雨警報		±	±	±	±						
	洪水警報											
	大雨警報		±	±	±	±						
鞍手町	洪水警報											
	大雨警報		±	±	±	±						
	洪水警報											
桂川町	大雨警報		±	±	±	±						
	洪水警報											
	大雨警報	±	±	±	±							
筑前町	大雨警報	±	±	±	±							
	大雨警報	±	±	±	±							
	大雨警報	±	±	±	±							
東峰村	大雨警報	±	±	±	±							
	大雨警報	±	±	±	±							
	大雨警報	±	±	±	±							
広川町	大雨警報		±	±	±							
	大雨警報		±	±	±							
	大雨警報		±	±	±							
香春町	洪水警報											
	大雨警報		±	±	±	±						
	洪水警報											
添田町	大雨警報		±	±	±							
	洪水警報											
	大雨警報		±	±	±	±						
糸田町	洪水警報											
	大雨警報		±	±	±	±						
	洪水警報											
川崎町	大雨警報		±	±	±	±						
	洪水警報											
	大雨警報		±	±	±	±						
大任町	洪水警報											
	大雨警報		±	±	±	±						
	洪水警報											
赤村	大雨警報		±	±	±	±						
	洪水警報											
	大雨警報		±	±	±	±						
福智町	洪水警報		±	±	±	±						
	大雨警報		±	±	±	±						
	洪水警報											
苅田町	暴風警報											
	大雨警報		±	±	±	±	±					
	波浪警報											
みやこ町	洪水警報											
	大雨警報		±	±	±	±	±					
	洪水警報											
吉富町	暴風警報											
	大雨警報		±	±	±							
	波浪警報											
上毛町	洪水警報											
	大雨警報		±	±								
	洪水警報											
築上町	暴風警報											
	大雨警報		±	±	±	±						
	波浪警報											
	洪水警報											

佐賀県（佐賀地方気象台発表）

市町村等	警報の種類	7/7			7/8	7/9	7/10
		10:05	15:35	20:19	4:17	18:50	8:18
佐賀市	暴風警報						
	大雨警報	±	±	±			
	波浪警報						
唐津市	大雨警報	±	±				
	大雨警報		±				
	大雨警報	±	±				
伊万里市	大雨警報	±	±				
	暴風警報						
	波浪警報						
鹿島市	暴風警報						
	波浪警報						
	暴風警報						
小城市	大雨警報	±	±				
	大雨警報	±	±				
	波浪警報						
神埼市	大雨警報		±				
	大雨警報		±				
	大雨警報		±				
吉野ヶ里町	大雨警報		±				
	大雨警報		±				
	大雨警報		±				
基山町	大雨警報		±				
	大雨警報		±				
	大雨警報		±				
上峰町	大雨警報		±				
	大雨警報		±				
	大雨警報		±				
みやき町	大雨警報		±				
	大雨警報		±				
	大雨警報		±				
玄海町	大雨警報	±	±				
	暴風警報						
	波浪警報						
白石町	暴風警報						
	暴風警報						
	波浪警報						



長崎県（長崎地方気象台発表）

市町村等	警報の種類	7/6				7/7					7/8					7/9			7/10	
		17:56	20:06	20:35	23:39	4:15	10:05	13:17	16:46	22:17	0:56	2:04	5:10	8:28	10:23	6:15	16:45	21:32	5:18	9:06
長崎市	暴風警報																			
	大雨警報		㊦	㊦	㊦	㊦	㊦													
	波浪警報																			
	洪水警報																			
佐世保市(宇久地域を除く)	暴風警報																			
	大雨警報	㊦	㊦	㊦	㊦	㊦	㊦													
	波浪警報																			
	洪水警報																			
佐世保市(宇久地域)	暴風警報																			
	大雨警報		㊦	㊦								㊦								
	波浪警報																			
	洪水警報												解							
島原市	暴風警報																			
	大雨警報			㊦	㊦	㊦	㊦	㊦	㊦											
	波浪警報																			
	洪水警報																			
諫早市	暴風警報																			
	大雨警報			㊦	㊦	㊦	㊦													
	波浪警報																			
	洪水警報																			
大村市	暴風警報																			
	大雨警報			㊦	㊦	㊦	㊦													
	波浪警報																			
	洪水警報																			
平戸市	暴風警報																			
	大雨警報	㊦	㊦	㊦	㊦															
	波浪警報																			
	洪水警報																			
松浦市	暴風警報																			
	大雨警報			㊦	㊦	㊦														
	波浪警報																			
	洪水警報																			
五島市	暴風警報																			
	大雨警報	㊦	㊦	㊦	㊦						㊦	㊦	㊦							
	波浪警報																			
	洪水警報												解							
西海市(江島・平島を除く)	暴風警報																			
	大雨警報	㊦	㊦	㊦	㊦	㊦	㊦													
	波浪警報																			
	洪水警報																			
西海市(江島・平島)	暴風警報																			
	大雨警報	㊦	㊦	㊦	㊦	㊦	㊦				㊦	㊦	㊦							
	波浪警報																			
	洪水警報												解							
雲仙市	暴風警報																			
	大雨警報			㊦	㊦	㊦	㊦	㊦	㊦											
	波浪警報																			
	洪水警報																			
南島原市	暴風警報																			
	大雨警報			㊦	㊦	㊦	㊦	㊦	㊦											
	波浪警報																			
	洪水警報																			
長与町	暴風警報																			
	大雨警報		㊦	㊦	㊦	㊦	㊦													
	波浪警報																			
	洪水警報																			
時津町	暴風警報																			
	大雨警報		㊦	㊦	㊦	㊦	㊦													
	波浪警報																			
	洪水警報																			
東彼杵町	暴風警報																			
	大雨警報			㊦	㊦	㊦	㊦	㊦												
	波浪警報																			
	洪水警報																			
川棚町	暴風警報																			
	大雨警報		㊦	㊦	㊦	㊦	㊦													
	波浪警報																			
	洪水警報																			
波佐見町	暴風警報																			
	大雨警報		㊦	㊦	㊦	㊦	㊦													
	波浪警報																			
	洪水警報																			
小値賀町	暴風警報																			
	大雨警報		㊦	㊦								㊦	㊦	解						
	波浪警報																			
	洪水警報												解							
佐々町	暴風警報																			
	大雨警報	㊦	㊦	㊦	㊦															
	波浪警報																			
	洪水警報																			
新上五島町	暴風警報																			
	大雨警報	㊦	㊦	㊦	㊦	㊦	㊦				㊦	㊦	㊦	㊦						
	波浪警報																			
	洪水警報												解							

熊本県（熊本地方気象台発表）

市町村等	警報の種類	7/6					7/7						7/8	7/9			7/10						
		16:06	18:15	20:25	22:52	23:41	2:56	6:06	9:34	12:20	13:17	15:56	19:58	21:18	0:05	6:12	10:35	17:23	19:28	1:40	4:59	8:29	
熊本市	暴風警報																						
	大雨警報				濃	土濃	土濃	土	土	土													
	波浪警報																						
八代市	暴風警報																						
	大雨警報				濃	土濃	土濃	土濃	土														
	波浪警報																						
人吉市	暴風警報																						
	大雨警報			濃	土	土濃	土濃	土	土	土													
	洪水警報																						
荒尾市	暴風警報																						
	大雨警報				濃	土濃	土濃	土	土	土													
	波浪警報																						
水俣市	暴風警報																						
	大雨警報		濃	土	土	土濃	土濃	土濃	土濃	土											濃	土	
	波浪警報																						
玉名市	暴風警報																						
	大雨警報				濃	土濃	土濃	土	土	土													
	波浪警報																						
山鹿市	暴風警報																						
	大雨警報				濃	土濃	土濃	土	土	土													
	洪水警報																						
菊池市	暴風警報																						
	大雨警報				濃	土濃	土濃	土	土	土													
	洪水警報																						
宇土市	暴風警報																						
	大雨警報				濃	土濃	土濃	土濃	土濃	土													
	波浪警報																						
上天草市	暴風警報																						
	大雨警報				濃	土濃	土濃	土濃	土濃	土													
	波浪警報																						
宇城市	暴風警報																						
	大雨警報				濃	土濃	土濃	土濃	土濃	土													
	波浪警報																						
阿蘇市	暴風警報																						
	大雨警報				濃	土濃	土濃	土	土	土													
	洪水警報																						
天草市	暴風警報																						
	大雨警報	濃	土	土	土	土濃	土濃	土濃	土濃	土	土	土	土	土									
	波浪警報																						
合志市	暴風警報																						
	大雨警報				濃	土濃	土濃	土	土	土													
	洪水警報																						
美里町	暴風警報																						
	大雨警報				濃	土濃	土濃	土濃	土濃	土													
	洪水警報																						
玉東町	暴風警報																						
	大雨警報				濃	土濃	土濃	土	土	土													
	洪水警報																						
南関町	暴風警報																						
	大雨警報				濃	土濃	土濃	土	土	土													
	洪水警報																						
長洲町	暴風警報																						
	大雨警報				濃	土濃	土濃	土	土	土													
	波浪警報																						
和水町	暴風警報																						
	大雨警報				濃	土濃	土濃	土	土	土													
	洪水警報																						
大津町	暴風警報																						
	大雨警報				濃	土濃	土濃	土	土	土													
	洪水警報																						
菊陽町	暴風警報																						
	大雨警報				濃	土濃	土濃	土	土	土													
	洪水警報																						
南小国町	暴風警報																						
	大雨警報				濃	土濃	土濃	土	土	土													
	洪水警報																						
小国町	暴風警報																						
	大雨警報				濃	土濃	土濃	土	土	土													
	洪水警報																						
産山村	暴風警報																						
	大雨警報				濃	土濃	土濃	土	土	土													
	洪水警報																						
高森町	暴風警報																						
	大雨警報				濃	土濃	土濃	土	土	土										濃	土		
	洪水警報																						
西原村	暴風警報																						
	大雨警報				濃	濃																	
	洪水警報																						
南阿蘇村	暴風警報																						
	大雨警報				濃	土濃	土濃	土	土	土													
	洪水警報																						
御船町	暴風警報																						
	大雨警報				濃	濃																	
	洪水警報																						

市町村等	警報の種類	7/6					7/7					7/8	7/9				7/10					
		18:06	18:15	20:25	22:52	23:41	2:56	6:06	9:34	12:20	13:17	15:56	19:58	21:18	0:05	6:12	10:35	17:23	19:28	1:40	4:59	8:29
嘉島町	暴風警報																					
	大雨警報																					
	洪水警報																					
益城町	暴風警報																					
	大雨警報																					
	洪水警報																					
甲佐町	暴風警報																					
	大雨警報																					
	洪水警報																					
山都町	暴風警報																					
	大雨警報																					
	洪水警報																					
水川町	暴風警報																					
	大雨警報																					
	波浪警報																					
	洪水警報																					
芦北町	暴風警報																					
	大雨警報																					
	洪水警報																					
津奈木町	暴風警報																					
	大雨警報																					
	洪水警報																					
錦町	暴風警報																					
	大雨警報																					
	洪水警報																					
多良木町	暴風警報																					
	大雨警報																					
	洪水警報																					
湯前町	暴風警報																					
	大雨警報																					
	洪水警報																					
水上村	暴風警報																					
	大雨警報																					
	洪水警報																					
相良村	暴風警報																					
	大雨警報																					
	洪水警報																					
五木村	暴風警報																					
	大雨警報																					
	洪水警報																					
山江村	暴風警報																					
	大雨警報																					
	洪水警報																					
球磨村	暴風警報																					
	大雨警報																					
	洪水警報																					
あさぎり町	暴風警報																					
	大雨警報																					
	洪水警報																					
苓北町	暴風警報																					
	大雨警報																					
	洪水警報																					

大分県（大分地方気象台発表）

市町村等	警報の種類	7/9			7/10			
		10:20	18:45	0:30	5:10	8:25	10:30	16:05
大分市	暴風警報							
	波浪警報							
別府市	暴風警報							
	波浪警報							
中津市	暴風警報							
	波浪警報							
日田市	暴風警報							
佐伯市	暴風警報							
	大雨警報							
	洪水警報							
臼杵市	暴風警報							
	波浪警報							
	暴風警報							
	波浪警報							
津久見市	暴風警報							
	波浪警報							
竹田市	暴風警報							
豊後高田市	暴風警報							
	波浪警報							
	暴風警報							
	波浪警報							
杵築市	暴風警報							
	波浪警報							
宇佐市	暴風警報							
	波浪警報							
	暴風警報							
	波浪警報							
豊後大野市	暴風警報							
	大雨警報							
	洪水警報							
由布市	暴風警報							
国東市	暴風警報							
	波浪警報							
姫島村	暴風警報							
	波浪警報							
日出町	暴風警報							
	波浪警報							
九重町	暴風警報							
玖珠町	暴風警報							

宮崎県（宮崎地方気象台発表）

市町村等	警報の種類	7/9				7/10				
		16:37	19:46	22:29	2:55	5:35	7:06	8:13	13:31	15:22
宮崎市	暴風警報									
	大雨警報			浸	浸					
	波浪警報									
	洪水警報									
都城市	暴風警報									
	大雨警報			浸	浸	浸	浸	解		
	波浪警報									
	洪水警報									
延岡市	暴風警報									
	大雨警報			浸	浸					
	波浪警報									
	洪水警報									
日南市	暴風警報									
	大雨警報			浸	浸					
	波浪警報									
	洪水警報									
小林市	暴風警報									
	大雨警報			浸	浸	浸	浸			
	波浪警報									
	洪水警報									解
日向市	暴風警報									
	大雨警報			浸	浸					
	波浪警報									
	洪水警報									
串間市	暴風警報									
	大雨警報			浸	浸					
	波浪警報									
	洪水警報									
西都市	暴風警報									
	大雨警報	土	土	土浸	土浸					
	波浪警報									
	洪水警報									
えびの市	暴風警報									
	大雨警報			浸	浸	浸	浸			
	波浪警報									
	洪水警報									解
三股町	暴風警報									
	大雨警報			浸	浸	浸	浸	解		
	波浪警報									
	洪水警報									解
高原町	暴風警報									
	大雨警報			浸	浸	浸	浸			
	波浪警報									
	洪水警報									解
国富町	暴風警報									
	大雨警報			浸	浸					
	波浪警報									
	洪水警報									
綾町	暴風警報									
	大雨警報			浸	浸					
	波浪警報									
	洪水警報									
高鍋町	暴風警報									
	大雨警報			浸	浸					
	波浪警報									
	洪水警報									
新富町	暴風警報									
	大雨警報			浸	浸					
	波浪警報									
	洪水警報									
西米良村	暴風警報									
	大雨警報	土	土	土	土					
木城町	暴風警報									
	大雨警報	土	土	土	土					
川南町	暴風警報									
	大雨警報			浸	浸					
	波浪警報									
	洪水警報									
都農町	暴風警報									
	大雨警報			浸	浸					
	波浪警報									
	洪水警報									
門川町	暴風警報									
	大雨警報			浸	浸					
	波浪警報									
	洪水警報									
諸塚村	暴風警報									
	大雨警報	土	土	土	土					
椎葉村	暴風警報									
	大雨警報	土	土	土	土					
美郷町	暴風警報									
	大雨警報	土	土	土浸	土浸					
高千穂町	暴風警報									
	大雨警報	土	土	土浸	土浸					
日之影町	暴風警報									
	大雨警報	土	土	土	土					
五ヶ瀬町	暴風警報									
	大雨警報	土	土	土浸	土浸					

鹿児島県（鹿児島地方気象台発表）

市町村等	警報の種類	7/6				7/7				7/8	7/9				7/10					
		16:43	18:26	21:12	23:04	3:16	8:27	11:24	15:52	16:59	3:54	11:16	17:08	22:57	3:06	6:39	8:40	11:15	14:00	16:10
鹿児島市	暴風警報																			
	大雨警報														土	土				
	波浪警報														土	土				
鹿屋市	暴風警報																			
	大雨警報														土	土				
	波浪警報														土	土				
枕崎市	暴風警報																			
	大雨警報														土	土				
	波浪警報														土	土				
阿久根市	暴風警報																			
	大雨警報	土	土	土	土	土	土							土	土					
	波浪警報																			
出水市	暴風警報																			
	大雨警報	土	土	土	土	土	土							土	土	土	土			
	波浪警報																			
指宿市	暴風警報																			
	大雨警報														土	土				
	波浪警報																			
西之表市	暴風警報																			
	大雨警報																			
	波浪警報																			
垂水市	暴風警報																			
	大雨警報														土	土				
	波浪警報																			
薩摩川内市	暴風警報																			
	大雨警報	土	土	土	土	土	土							土	土	土	土			
	波浪警報																			
薩摩川内市 飯島	暴風警報																			
	大雨警報	土	土			土	土	土						土	土	土	土			
	波浪警報																			
日置市	暴風警報																			
	大雨警報														土	土	土	土		
	波浪警報																			
曾於市	暴風警報																			
	大雨警報														土	土	土			
	波浪警報																			
霧島市	暴風警報																			
	大雨警報	土	土	土	土										土	土	土	土		
	波浪警報																			
いちき串木野市	暴風警報																			
	大雨警報														土	土	土	土		
	波浪警報																			
南さつま市	暴風警報																			
	大雨警報														土	土	土	土		
	波浪警報																			
志布志市	暴風警報																			
	大雨警報														土	土				
	波浪警報																			
南九州市	暴風警報																			
	大雨警報														土	土				
	波浪警報																			
伊佐市	暴風警報																			
	大雨警報	土	土	土	土	土	土							土	土					
	波浪警報																			
始良市	暴風警報																			
	大雨警報	土	土	土											土	土	土	土		
	波浪警報																			
三島村	暴風警報																			
	大雨警報														土	土				
	波浪警報																			
さつま町	暴風警報																			
	大雨警報	土	土	土	土	土	土							土	土	土	土			
	波浪警報																			
長島町	暴風警報																			
	大雨警報	土	土			土	土	土						土	土					
	波浪警報																			
湧水町	暴風警報																			
	大雨警報	土	土	土	土									土	土					
	波浪警報																			
大崎町	暴風警報																			
	大雨警報														土	土				
	波浪警報																			
東串良町	暴風警報																			
	大雨警報														土	土				
	波浪警報																			

市町村等	警報の種類	7/6				7/7				7/8	7/9				7/10					
		16:43	18:26	21:12	23:04	3:16	8:27	11:24	15:52	16:59	3:54	11:16	17:08	22:57	3:06	6:39	8:40	11:15	14:00	16:10
錦江町	暴風警報																			
	大雨警報																			
	波浪警報														土漫	土漫				
	洪水警報																	解		
南大隅町	暴風警報																			
	大雨警報														土	土				
	波浪警報																			
	洪水警報																			
肝付町	暴風警報																			
	大雨警報																			
	波浪警報														土漫	土漫				
	洪水警報																	解		
中種子町	暴風警報																			
	大雨警報																			
	波浪警報														漫	漫				
	洪水警報																		解	
南種子町	暴風警報																			
	大雨警報														土漫	漫				
	波浪警報																			
	洪水警報																		解	
屋久島町	暴風警報																			
	大雨警報																			
	波浪警報																			
	洪水警報																			

奄美地方（名瀬測候所発表）

市町村等	警報の種類	7/7		7/8				7/9			7/10				
		16:33	18:33	2:51	8:35	11:21	15:53	7:32	9:27	16:40	2:08	5:55	8:06	11:30	14:41
奄美市	大雨警報								漫						
	波浪警報														
	洪水警報														
	暴風警報														
十島村	大雨警報								漫						
	波浪警報														
	洪水警報														
	暴風警報														
大和村	大雨警報								漫						
	波浪警報														
	洪水警報														
	暴風警報														
宇検村	大雨警報								漫						
	波浪警報														
	洪水警報														
	暴風警報														
瀬戸内町	大雨警報								漫						
	波浪警報														
	洪水警報														
	暴風警報														
龍郷町	大雨警報								漫						
	波浪警報														
	洪水警報														
	暴風警報														
喜界町	大雨警報								漫						
	波浪警報														
	洪水警報														
	暴風警報														
徳之島町	暴風警報								土漫						
	大雨警報														
	波浪警報														
	洪水警報														
天城町	暴風警報								土漫						
	大雨警報														
	波浪警報														
	洪水警報														
伊仙町	暴風警報								土漫						
	大雨警報														
	波浪警報														
	洪水警報														
和泊町	暴風警報								土漫						
	大雨警報														
	波浪警報														
	洪水警報														
知名町	暴風警報								土漫						
	大雨警報														
	波浪警報														
	洪水警報														
与論町	暴風警報								土						
	大雨警報														
	波浪警報														
	洪水警報														

沖縄本島地方（沖縄気象台発表）

市町村等	警報の種類	7/7		7/8								7/9								7/10									
		6:43	12:57	16:39	21:11	0:20	2:15	6:07	10:54	11:26	14:12	16:58	17:21	17:57	21:15	21:43	2:52	3:47	4:12	6:14	6:58	7:31	10:34	12:06	16:10	21:10	23:50	4:51	
那覇市	暴風特別警報・警報																												
	大雨特別警報・警報																												
	高潮特別警報・警報																												
	波浪特別警報・警報																												
	洪水警報																												
宜野湾市	暴風特別警報・警報																												
	大雨特別警報・警報																												
	高潮特別警報・警報																												
	波浪特別警報・警報																												
	洪水警報																												
浦添市	暴風特別警報・警報																												
	大雨特別警報・警報																												
	高潮特別警報・警報																												
	波浪特別警報・警報																												
	洪水警報																												
名護市	暴風特別警報・警報																												
	大雨特別警報・警報																												
	高潮特別警報・警報																												
	波浪特別警報・警報																												
	洪水警報																												
糸満市	暴風特別警報・警報																												
	大雨特別警報・警報																												
	高潮特別警報・警報																												
	波浪特別警報・警報																												
	洪水警報																												
沖縄市	暴風特別警報・警報																												
	大雨特別警報・警報																												
	高潮特別警報・警報																												
	波浪特別警報・警報																												
	洪水警報																												
豊見城市	暴風特別警報・警報																												
	大雨特別警報・警報																												
	高潮特別警報・警報																												
	波浪特別警報・警報																												
	洪水警報																												
うるま市	暴風特別警報・警報																												
	大雨特別警報・警報																												
	高潮特別警報・警報																												
	波浪特別警報・警報																												
	洪水警報																												
南城市	暴風特別警報・警報																												
	大雨特別警報・警報																												
	高潮特別警報・警報																												
	波浪特別警報・警報																												
	洪水警報																												
国頭村	暴風特別警報・警報																												
	大雨特別警報・警報																												
	高潮特別警報・警報																												
	波浪特別警報・警報																												
	洪水警報																												
大宜味村	暴風特別警報・警報																												
	大雨特別警報・警報																												
	高潮特別警報・警報																												
	波浪特別警報・警報																												
	洪水警報																												
東村	暴風特別警報・警報																												
	大雨特別警報・警報																												
	高潮特別警報・警報																												
	波浪特別警報・警報																												
	洪水警報																												
今帰仁村	暴風特別警報・警報																												
	大雨特別警報・警報																												
	高潮特別警報・警報																												
	波浪特別警報・警報																												
	洪水警報																												
本部町	暴風特別警報・警報																												
	大雨特別警報・警報																												
	高潮特別警報・警報																												
	波浪特別警報・警報																												
	洪水警報																												
恩納村	暴風特別警報・警報																												
	大雨特別警報・警報																												
	高潮特別警報・警報																												
	波浪特別警報・警報																												
	洪水警報																												
宜野座村	暴風特別警報・警報																												
	大雨特別警報・警報																												
	高潮特別警報・警報																												
	波浪特別警報・警報																												
	洪水警報																												
金武町	暴風特別警報・警報																												
	大雨特別警報・警報																												
	高潮特別警報・警報																												
	波浪特別警報・警報																												
	洪水警報																												
伊江村	暴風特別警報・警報																												
	大雨特別警報・警報																												
	高潮特別警報・警報																												
	波浪特別警報・警報					</																							



市町村等	警報の種類	7/7				7/8								7/9								7/10						
		6:43	12:57	16:39	21:11	0:20	2:15	6:07	10:54	11:28	14:12	15:58	17:21	17:57	21:15	21:43	2:52	3:47	4:12	5:14	5:58	7:31	10:34	12:06	16:10	21:10	23:50	4:51
北谷町	暴風特別警報・警報																											
	大雨特別警報・警報																											
	高潮特別警報・警報																											
	波浪特別警報・警報																											
	洪水警報																											
北中城村	暴風特別警報・警報																											
	大雨特別警報・警報																											
	高潮特別警報・警報																											
	波浪特別警報・警報																											
	洪水警報																											
中城村	暴風特別警報・警報																											
	大雨特別警報・警報																											
	高潮特別警報・警報																											
	波浪特別警報・警報																											
	洪水警報																											
西原町	暴風特別警報・警報																											
	大雨特別警報・警報																											
	高潮特別警報・警報																											
	波浪特別警報・警報																											
	洪水警報																											
与那原町	暴風特別警報・警報																											
	大雨特別警報・警報																											
	高潮特別警報・警報																											
	波浪特別警報・警報																											
	洪水警報																											
南風原町	暴風特別警報・警報																											
	大雨特別警報・警報																											
	高潮特別警報・警報																											
	波浪特別警報・警報																											
	洪水警報																											
渡嘉敷村	暴風特別警報・警報																											
	大雨特別警報・警報																											
	高潮特別警報・警報																											
	波浪特別警報・警報																											
	洪水警報																											
座間味村	暴風特別警報・警報																											
	大雨特別警報・警報																											
	高潮特別警報・警報																											
	波浪特別警報・警報																											
	洪水警報																											
粟国村	暴風特別警報・警報																											
	大雨特別警報・警報																											
	高潮特別警報・警報																											
	波浪特別警報・警報																											
	洪水警報																											
渡名喜村	暴風特別警報・警報																											
	大雨特別警報・警報																											
	高潮特別警報・警報																											
	波浪特別警報・警報																											
	洪水警報																											
伊平屋村	暴風特別警報・警報																											
	大雨特別警報・警報																											
	高潮特別警報・警報																											
	波浪特別警報・警報																											
	洪水警報																											
伊是名村	暴風特別警報・警報																											
	大雨特別警報・警報																											
	高潮特別警報・警報																											
	波浪特別警報・警報																											
	洪水警報																											
久米島町	暴風特別警報・警報																											
	大雨特別警報・警報																											
	高潮特別警報・警報																											
	波浪特別警報・警報																											
	洪水警報																											
八重瀬町	暴風特別警報・警報																											
	大雨特別警報・警報																											
	高潮特別警報・警報																											
	波浪特別警報・警報																											
	洪水警報																											

大東島地方（南大東島地方气象台発表） 宮古島地方（宮古島地方气象台発表）

市町村等	警報の種類	7/7		7/8		7/9
		0:21	16:14	4:15	16:29	16:26
南大東村	波浪警報					
北大東村	波浪警報					

市町村等	警報の種類	7/7				7/8			7/9					
		7:29	13:00	16:13	18:20	5:10	17:45	18:30	4:12	10:15	16:24			
宮古島市	暴風特別警報・警報													
	高潮特別警報・警報													
	波浪特別警報・警報													
多良間村	暴風特別警報・警報													
	高潮特別警報・警報													

八重山地方（石垣島地方气象台発表）

市町村等	警報の種類	7/7			7/8						7/9			
		9:09	16:34	18:23	5:48	10:35	13:06	15:07	16:37	19:13	22:31	23:50	4:28	6:57
石垣市	暴風警報													
	波浪警報													
竹富町	暴風警報													
	波浪警報													
与那国町	波浪警報													

## 付表9 台風第8号や梅雨前線に関する気象情報の発表状況

〔 特別警報を発表したことに伴う最大級の警戒を呼びかける見出し文のみの気象情報 または 記録的な大雨となっていることを伝える見出し文のみの気象情報を発表した新潟県、長崎県、沖縄本島地方及び宮古島地方に係る気象情報に限って記載している。 〕

### 新潟県気象情報 (新潟地方気象台発表)

発表日時		情報名及び番号
7月8日	11時10分	大雨と雷及び突風に関する新潟県気象情報 第1号
	16時16分	大雨と雷及び突風に関する新潟県気象情報 第2号
7月9日	6時06分	大雨と雷及び突風に関する新潟県気象情報 第3号
	10時42分	大雨と雷及び突風に関する新潟県気象情報 第4号
	13時11分	大雨に関する新潟県気象情報 第5号 ( )
7月10日	16時36分	大雨と雷及び突風に関する新潟県気象情報 第6号
	0時31分	大雨と雷及び突風に関する新潟県気象情報 第7号
	6時16分	平成26年 台風第8号に関する新潟県気象情報 第1号
7月11日	16時30分	平成26年 台風第8号に関する新潟県気象情報 第2号
	6時15分	平成26年 台風第8号に関する新潟県気象情報 第3号
	10時21分	平成26年 台風第8号に関する新潟県気象情報 第4号

( ) …佐渡市で記録的な大雨となっていることを伝える見出し文のみの気象情報

### 長崎県気象情報 (長崎地方気象台発表)

発表日時		情報名及び番号
7月6日	16時29分	大雨と落雷及び突風に関する長崎県気象情報 第1号
	20時42分	大雨と落雷及び突風に関する長崎県気象情報 第2号
	23時45分	大雨と落雷及び突風に関する長崎県気象情報 第3号
7月7日	4時27分	大雨と落雷及び突風に関する長崎県気象情報 第4号
	9時49分	大雨と落雷及び突風に関する長崎県気象情報 第5号
	13時49分	大雨と落雷及び突風に関する長崎県気象情報 第6号
7月8日	16時26分	大雨と落雷及び突風に関する長崎県気象情報 第7号
	2時07分	大雨と落雷及び突風に関する長崎県気象情報 第8号 ( 1 )
	2時24分	大雨と落雷及び突風に関する長崎県気象情報 第9号 ( 2 )
	3時16分	大雨と落雷及び突風に関する長崎県気象情報 第10号 ( 3 )
	4時15分	大雨と落雷及び突風に関する長崎県気象情報 第11号
	5時49分	大雨と落雷及び突風に関する長崎県気象情報 第12号
	10時36分	大雨と落雷及び突風に関する長崎県気象情報 第13号
7月9日	11時19分	平成26年台風第8号に関する長崎県気象情報 第1号
	17時35分	平成26年台風第8号に関する長崎県気象情報 第2号
	5時37分	平成26年台風第8号に関する長崎県気象情報 第3号
7月10日	11時36分	平成26年台風第8号に関する長崎県気象情報 第4号
	17時46分	平成26年台風第8号に関する長崎県気象情報 第5号
	23時52分	平成26年台風第8号に関する長崎県気象情報 第6号
7月10日	5時26分	平成26年台風第8号に関する長崎県気象情報 第7号
	7時10分	平成26年台風第8号に関する長崎県気象情報 第8号
	9時33分	平成26年台風第8号に関する長崎県気象情報 第9号

( 1 ) …新上五島町で記録的な大雨となっていることを伝える見出し文のみの気象情報

( 2 ) …五島市で記録的な大雨となっていることを伝える見出し文のみの気象情報

( 3 ) …新上五島町及び五島市で記録的な大雨となっていることを伝える見出し文のみの気象情報

## 沖縄本島地方気象情報 （沖縄気象台発表）

発表日時	情報名及び番号
7月6日	22時23分 平成26年台風第8号に関する沖縄本島地方気象情報 第1号
7月7日	4時45分 平成26年台風第8号に関する沖縄本島地方気象情報 第2号
	5時05分 平成26年台風第8号に関する沖縄本島地方気象情報 第3号
	10時05分 平成26年台風第8号に関する沖縄本島地方気象情報 第4号
	10時54分 平成26年台風第8号に関する沖縄本島地方気象情報 第5号
	13時32分 平成26年台風第8号に関する沖縄本島地方気象情報 第6号
	13時41分 平成26年台風第8号に関する沖縄本島地方気象情報 第7号
	16時34分 平成26年台風第8号に関する沖縄本島地方気象情報 第8号
	17時00分 平成26年台風第8号に関する沖縄本島地方気象情報 第9号
	19時15分 平成26年台風第8号に関する沖縄本島地方気象情報 第10号
	19時41分 平成26年台風第8号に関する沖縄本島地方気象情報 第11号
	21時13分 平成26年台風第8号に関する沖縄本島地方気象情報 第12号 ( 1 )
	22時32分 平成26年台風第8号に関する沖縄本島地方気象情報 第13号
22時47分 平成26年台風第8号に関する沖縄本島地方気象情報 第14号	
7月8日	0時22分 平成26年台風第8号に関する沖縄本島地方気象情報 第15号 ( 2 )
	1時30分 平成26年台風第8号に関する沖縄本島地方気象情報 第16号
	1時54分 平成26年台風第8号に関する沖縄本島地方気象情報 第17号
	2時17分 平成26年台風第8号に関する沖縄本島地方気象情報 第18号 ( 3 )
	4時37分 平成26年台風第8号に関する沖縄本島地方気象情報 第19号
	5時11分 平成26年台風第8号に関する沖縄本島地方気象情報 第20号
	7時22分 平成26年台風第8号に関する沖縄本島地方気象情報 第21号
	8時04分 平成26年台風第8号に関する沖縄本島地方気象情報 第22号
	10時15分 平成26年台風第8号に関する沖縄本島地方気象情報 第23号
	10時51分 平成26年台風第8号に関する沖縄本島地方気象情報 第24号
	13時13分 平成26年台風第8号に関する沖縄本島地方気象情報 第25号
	14時15分 平成26年台風第8号に関する沖縄本島地方気象情報 第26号
	16時19分 平成26年台風第8号に関する沖縄本島地方気象情報 第27号
	16時54分 平成26年台風第8号に関する沖縄本島地方気象情報 第28号
	17時48分 平成26年台風第8号に関する沖縄本島地方気象情報 第29号
	18時01分 平成26年台風第8号に関する沖縄本島地方気象情報 第30号
	19時04分 平成26年台風第8号に関する沖縄本島地方気象情報 第31号
	19時43分 平成26年台風第8号に関する沖縄本島地方気象情報 第32号
22時22分 平成26年台風第8号に関する沖縄本島地方気象情報 第33号	
22時53分 平成26年台風第8号に関する沖縄本島地方気象情報 第34号	
7月9日	1時14分 平成26年台風第8号に関する沖縄本島地方気象情報 第35号
	1時38分 平成26年台風第8号に関する沖縄本島地方気象情報 第36号
	3時10分 平成26年台風第8号に関する沖縄本島地方気象情報 第37号
	4時28分 平成26年台風第8号に関する沖縄本島地方気象情報 第38号
	6時00分 平成26年台風第8号に関する沖縄本島地方気象情報 第39号
	7時34分 記録的な大雨に関する沖縄本島地方気象情報 第40号 ( 4 )
	7時55分 平成26年台風第8号に関する沖縄本島地方気象情報 第41号
	11時18分 大雨と雷及び突風に関する沖縄本島地方気象情報 第1号
	12時45分 大雨と雷及び突風に関する沖縄本島地方気象情報 第2号
	16時23分 大雨と雷及び突風に関する沖縄本島地方気象情報 第3号
21時23分 大雨と雷及び突風に関する沖縄本島地方気象情報 第4号	
7月10日	0時03分 大雨と雷及び突風に関する沖縄本島地方気象情報 第5号

- ( 1 )・・・波浪特別警報を公表したことに伴う最大限の警戒を呼びかける見出し文のみの気象情報
- ( 2 )・・・久米島に暴風特別警報を公表したことに伴う最大級の警戒を呼びかける見出し文のみの気象情報
- ( 3 )・・・久米島に続き、本島中南部と本島北部に暴風特別警報を公表したことに伴う最大級の警戒を呼びかける見出し文のみの気象情報
- ( 4 )・・・大雨特別警報を公表したことに伴う最大級の警戒を呼びかける見出し文のみの気象情報

宮古島地方気象情報 (宮古島地方気象台発表)

発表日時		情報名及び番号
7月5日	12時37分	平成26年台風第8号に関する宮古島地方気象情報 第1号
	17時14分	平成26年台風第8号に関する宮古島地方気象情報 第2号
7月6日	5時45分	平成26年台風第8号に関する宮古島地方気象情報 第3号
	17時06分	平成26年台風第8号に関する宮古島地方気象情報 第4号
	23時01分	平成26年台風第8号に関する宮古島地方気象情報 第5号
7月7日	5時26分	平成26年台風第8号に関する宮古島地方気象情報 第6号
	10時52分	平成26年台風第8号に関する宮古島地方気象情報 第7号
	11時58分	平成26年台風第8号に関する宮古島地方気象情報 第8号
	13時15分	平成26年台風第8号に関する宮古島地方気象情報 第9号
	16時46分	平成26年台風第8号に関する宮古島地方気象情報 第10号
	17時38分	平成26年台風第8号に関する宮古島地方気象情報 第11号
	18時43分	平成26年台風第8号に関する宮古島地方気象情報 第12号 ( 1 )
	19時19分	平成26年台風第8号に関する宮古島地方気象情報 第13号
	20時06分	平成26年台風第8号に関する宮古島地方気象情報 第14号
	22時39分	平成26年台風第8号に関する宮古島地方気象情報 第15号
7月8日	23時05分	平成26年台風第8号に関する宮古島地方気象情報 第16号
	0時22分	平成26年台風第8号に関する宮古島地方気象情報 第17号
	1時57分	平成26年台風第8号に関する宮古島地方気象情報 第18号
	2時31分	平成26年台風第8号に関する宮古島地方気象情報 第19号
	5時00分	平成26年台風第8号に関する宮古島地方気象情報 第20号
	5時30分	平成26年台風第8号に関する宮古島地方気象情報 第21号 ( 2 )
	6時10分	平成26年台風第8号に関する宮古島地方気象情報 第22号
	7時38分	平成26年台風第8号に関する宮古島地方気象情報 第23号
	8時50分	平成26年台風第8号に関する宮古島地方気象情報 第24号
	10時34分	平成26年台風第8号に関する宮古島地方気象情報 第25号
	11時24分	平成26年台風第8号に関する宮古島地方気象情報 第26号
	11時45分	平成26年台風第8号に関する宮古島地方気象情報 第27号
	13時49分	平成26年台風第8号に関する宮古島地方気象情報 第28号
	14時42分	平成26年台風第8号に関する宮古島地方気象情報 第29号
	16時27分	平成26年台風第8号に関する宮古島地方気象情報 第30号
	17時05分	平成26年台風第8号に関する宮古島地方気象情報 第31号
	18時54分	平成26年台風第8号に関する宮古島地方気象情報 第32号
19時32分	平成26年台風第8号に関する宮古島地方気象情報 第33号	
22時57分	平成26年台風第8号に関する宮古島地方気象情報 第34号	
7月9日	5時15分	平成26年台風第8号に関する宮古島地方気象情報 第35号
	10時49分	平成26年台風第8号に関する宮古島地方気象情報 第36号
	16時44分	平成26年台風第8号に関する宮古島地方気象情報 第37号

- ( 1 )・・・暴風特別警報、波浪特別警報を発表したことに伴う最大限の警戒を呼びかける見出し文のみの気象情報
- ( 2 )・・・高潮特別警報を発表したことに伴う最大限の警戒を呼びかける見出し文のみの気象情報

## 沖縄地方気象情報（沖縄気象台発表）

発表日時		情報名及び番号
7月5日	5時06分	平成26年台風第8号に関する沖縄地方気象情報 第1号
	16時42分	平成26年台風第8号に関する沖縄地方気象情報 第2号
7月6日	5時02分	平成26年台風第8号に関する沖縄地方気象情報 第3号
	16時05分	平成26年台風第8号に関する沖縄地方気象情報 第4号
	16時15分	平成26年台風第8号に関する沖縄地方気象情報 第5号
	22時32分	平成26年台風第8号に関する沖縄地方気象情報 第6号
7月7日	4時53分	平成26年台風第8号に関する沖縄地方気象情報 第7号
	11時01分	平成26年台風第8号に関する沖縄地方気象情報 第8号
	13時58分	平成26年台風第8号に関する沖縄地方気象情報 第9号
	16時57分	平成26年台風第8号に関する沖縄地方気象情報 第10号
	19時46分	平成26年台風第8号に関する沖縄地方気象情報 第11号
7月8日	22時42分	平成26年台風第8号に関する沖縄地方気象情報 第12号
	1時48分	平成26年台風第8号に関する沖縄地方気象情報 第13号
	4時47分	平成26年台風第8号に関する沖縄地方気象情報 第14号
	7時41分	平成26年台風第8号に関する沖縄地方気象情報 第15号
	11時07分	平成26年台風第8号に関する沖縄地方気象情報 第16号
	14時16分	平成26年台風第8号に関する沖縄地方気象情報 第17号
	16時43分	平成26年台風第8号に関する沖縄地方気象情報 第18号
7月9日	19時33分	平成26年台風第8号に関する沖縄地方気象情報 第19号
	22時51分	平成26年台風第8号に関する沖縄地方気象情報 第20号
	1時29分	平成26年台風第8号に関する沖縄地方気象情報 第21号
	4時46分	平成26年台風第8号に関する沖縄地方気象情報 第22号
	7時36分	記録的な大雨に関する沖縄地方気象情報 第23号（ ）
	8時04分	平成26年台風第8号に関する沖縄地方気象情報 第24号
7月10日	10時35分	平成26年台風第8号に関する沖縄地方気象情報 第25号
	16時34分	平成26年台風第8号に関する沖縄地方気象情報 第26号
	21時33分	大雨に関する沖縄地方気象情報 第1号
7月10日	0時06分	大雨に関する沖縄地方気象情報 第2号

（ ）…大雨特別警報を発表したことに伴う最大級の警戒を呼びかける見出し文のみの気象情報

## 全般台風情報（総合情報）（気象庁発表）

発表日時		情報名及び番号
7月6日	16時46分	平成26年 台風第8号に関する情報 第12号
7月7日	5時44分	平成26年 台風第8号に関する情報 第17号
	10時45分	平成26年 台風第8号に関する情報 第20号
	16時55分	平成26年 台風第8号に関する情報 第23号
	22時32分	平成26年 台風第8号に関する情報 第28号
7月8日	4時46分	平成26年 台風第8号に関する情報 第35号
	11時35分	平成26年 台風第8号に関する情報 第43号
	17時01分	平成26年 台風第8号に関する情報 第50号
	22時46分	平成26年 台風第8号に関する情報 第56号
7月9日	4時58分	平成26年 台風第8号に関する情報 第64号
	7時38分	記録的な大雨に関する全般気象情報 第67号（ ）
	10時58分	平成26年 台風第8号に関する情報 第72号
	16時53分	平成26年 台風第8号に関する情報 第79号
7月10日	23時00分	平成26年 台風第8号に関する情報 第86号
	5時07分	平成26年 台風第8号に関する情報 第93号
	7時03分	平成26年 台風第8号に関する情報 第96号
	11時26分	平成26年 台風第8号に関する情報 第101号
	16時44分	平成26年 台風第8号に関する情報 第107号
	18時40分	平成26年 台風第8号に関する情報 第110号
7月11日	22時31分	平成26年 台風第8号に関する情報 第115号
	2時59分	平成26年 台風第8号に関する情報 第121号
	4時35分	平成26年 台風第8号に関する情報 第123号
	5時17分	平成26年 台風第8号に関する情報 第125号
	16時44分	平成26年 台風第8号に関する情報 第107号
7月11日	10時20分	平成26年 台風第8号に関する情報 第131号

（ ）…大雨特別警報を発表したことに伴う最大級の警戒を呼びかける見出し文のみの気象情報

# 付表 10 土砂災害警戒情報発表状況

：発表                      ：継続                      解：解除

## 青森県、青森地方気象台共同発表

対象地域名	7/10	
	第1号	第2号
弘前市	13:10	18:40
鯉ヶ沢町		解
深浦町		解

## 岩手県、盛岡地方気象台共同発表

対象地域名	7/7	
	第1号	第2号
盛岡市	18:13	19:32
		解

## 宮城県、仙台管区気象台共同発表

対象地域名	7/9	7/10	
	第1号	第2号	第3号
白石市	22:35	0:07	4:43
七ヶ宿町			解
丸森町			解

## 山形県、山形地方気象台共同発表

対象地域名	7/9				7/10			
	第1号	第2号	第3号	第4号	第5号	第6号	第7号	第8号
米沢市	14:40	22:21	23:20	23:48	0:40	5:45	17:50	18:30
鶴岡市南部						解		
上山市						解		
長井市								解
南陽市								解
西川町						解		
朝日町						解		
高畠町						解		
川西町							解	
小国町						解		
白鷹町								解
飯豊町						解		

## 福島県、福島地方気象台共同発表

対象地域名	7/9								7/10
	第1号	第2号	第3号	第4号	第5号	第6号	第7号	第1号	第2号
福島市	7:50	8:25	9:35	14:20	16:10	19:42	22:10	23:50	1:30
喜多方市					解				
下郷町				解					
只見町				解				解	
南会津町									
北塩原村					解				
西会津町					解				
会津坂下町					解				
金山町					解				
昭和村					解				

## 群馬県、前橋地方気象台共同発表

対象地域名	7/9	
	第1号	第2号
みなかみ町	16:15	22:40
		解

## 新潟県、新潟地方気象台共同発表

対象地域名	7/9								7/10
	第1号	第2号	第3号	第4号	第5号	第6号	第7号	第1号	第2号
新潟市	6:20	7:20	7:40	8:10	9:15	14:35	17:15	23:30	2:05
長岡市							解		
三条市							解		
新発田市							解		
加茂市							解		
燕市							解		
五泉市							解		
阿賀野市							解		
佐渡市							解		
胎内市									解
田上町							解		
阿賀町							解		
関川村									解

## 福井県、福井地方気象台共同発表

対象地域名	7/10	
	第1号	第2号
大野市	10:30	15:40
		解

## 山梨県、甲府地方気象台共同発表

対象地域名	7/10	7/11
	第1号	第2号
鳴沢村	21:40	1:10
		解

## 長野県、長野地方気象台共同発表

対象地域名	7/9		7/11
	第1号	第2号	第3号
長野	18:15	23:00	17:00
鬼無里戸隠		解	
中野市		解	
茅野市		解	
佐久市		解	
佐久穂町		解	
立科町		解	
長和町		解	
南木曾町			解
飯綱町		解	



岐阜県、岐阜地方気象台共同発表

対象地域名	7/10	
	第1号	第2号
揖斐川町	16:40	21:30
		解

広島県、広島地方気象台共同発表

対象地域名	7/7	
	第1号	第2号
	11:05	17:15
広島市		解
大竹市		解
廿日市市		解

徳島県、徳島地方気象台共同発表

対象地域名	7/10		
	第1号	第2号	第3号
三好市東祖谷	6:45	7:45	12:40
三好市西祖谷山村			解
神山町			解
那賀町上那賀地域			解
那賀町木沢地域			解
那賀町木頭地域			解

福岡県、福岡管区気象台共同発表

対象地域名	7/7	
	第1号	第2号
	17:10	20:45
行橋市		解
香春町		解
笏田町		解
みやこ町		解

長崎県、長崎地方気象台共同発表

対象地域名	7/6					7/7					7/8	
	第1号	第2号	第3号	第4号	第5号	第6号	第7号	第8号	第9号	第10号	第1号	第2号
長崎市	18:40	21:10	21:40	22:04	22:38	0:19	1:14	3:49	10:13	11:44	1:56	9:35
佐世保市(宇久地域を除く)							解					
西海市(江島・平島を除く)							解	解				
西海市(江島・平島)												
南島原市										解		
長与町							解					
時津町							解					
東彼杵町						解						
川棚町							解					
新上五島町									解			解

熊本県、熊本地方気象台共同発表

対象地域名	7/6		7/7			
	第1号	第2号	第1号	第2号	第3号	第4号
	16:35	21:30	1:25	1:55	12:55	18:40
天草市東部					解	
天草市西部		解				解
苓北町					解	

鹿児島県、鹿児島地方気象台共同発表

対象地域名	7/6		7/7	
	第1号	第2号	第1号	第2号
	19:25	2:25	6:45	15:15
さつま町		解		
長島町				解

沖縄県、沖縄気象台共同発表

対象地域名	7/8			7/9								
	第1号	第2号	第3号	第4号	第5号	第6号	第7号	第8号	第9号	第10号	第11号	第12号
那覇市	21:45	22:20	22:50	4:24	4:45	5:35	5:56	6:25	14:45	17:39	20:32	23:10
宜野湾市										解		
浦添市										解		
名護市											解	
沖縄市												解
うるま市										解		
南城市										解		
国頭村											解	
大宜味村											解	
東村										解		
今帰仁村											解	
本部町										解		
恩納村											解	
宜野座村											解	
金武町									解			
読谷村										解		
嘉手納町										解		
北谷町										解		
北中城村										解		
中城村										解		
西原町										解		
南風原町										解		



## 付表11 指定河川洪水予報発表状況

注) のついた河川は都道府県と共同発表  
無印の河川は、国土交通省河川国道事務所等との共同発表

発表官署	予報区域名	情報番号	発表日時	種類
山形地方気象台	最上川上流	第1号	7月10日0時40分	はん濫注意情報
		第2号	7月10日3時20分	はん濫警戒情報
		第3号	7月10日4時20分	はん濫注意情報
		第4号	7月10日4時50分	はん濫注意情報(警戒情報解除)
		第5号	7月10日9時20分	はん濫注意情報
		第6号	7月10日10時30分	はん濫注意情報
		第7号	7月10日12時50分	はん濫注意情報
		第8号	7月10日18時00分	はん濫注意情報解除
	最上川中流	第1号	7月10日4時40分	はん濫注意情報
		第2号	7月10日7時20分	はん濫注意情報
		第3号	7月10日11時50分	はん濫注意情報
		第4号	7月10日17時30分	はん濫注意情報
		第5号	7月10日22時20分	はん濫注意情報
		第6号	7月11日4時10分	はん濫注意情報
		第7号	7月11日6時50分	はん濫注意情報解除
	須川下流	第1号	7月10日1時50分	はん濫注意情報
		第2号	7月10日5時30分	はん濫注意情報
		第3号	7月10日8時30分	はん濫注意情報解除
	須川上流	第1号	7月10日0時30分	はん濫注意情報
		第2号	7月10日1時00分	はん濫警戒情報
第3号		7月10日1時20分	はん濫危険情報	
第4号		7月10日3時20分	はん濫危険情報	
第5号		7月10日4時20分	はん濫警戒情報	
第6号		7月10日4時40分	はん濫警戒情報	
第7号		7月10日5時20分	はん濫注意情報(警戒情報解除)	
第8号		7月10日5時40分	はん濫注意情報解除	
福島地方気象台	阿賀川	第1号	7月9日16時10分	はん濫注意情報
		第2号	7月9日17時00分	はん濫注意情報
		第3号	7月9日18時40分	はん濫注意情報
		第4号	7月9日22時30分	はん濫注意情報解除
	阿武隈川上流	第1号	7月9日14時40分	はん濫注意情報
		第2号	7月9日19時20分	はん濫注意情報
		第3号	7月9日23時20分	はん濫注意情報
		第4号	7月10日3時00分	はん濫注意情報解除
新潟地方気象台	荒川	第1号	7月10日1時50分	はん濫注意情報
		第2号	7月10日6時10分	はん濫注意情報解除
	阿賀野川	第1号	7月9日11時40分	はん濫注意情報
		第2号	7月9日12時00分	はん濫注意情報
		第3号	7月10日3時10分	はん濫注意情報
		第4号	7月10日7時50分	はん濫注意情報解除
	信濃川下流・中ノ口川	第1号	7月9日11時10分	はん濫注意情報
		第2号	7月9日20時30分	はん濫注意情報
第3号		7月10日0時20分	はん濫注意情報解除	
岐阜地方気象台	揖斐川中流	第1号	7月10日11時20分	はん濫注意情報
第2号		7月10日23時40分	はん濫注意情報解除	
広島地方気象台・下関地方気象台	小瀬川	第1号	7月7日18時05分	はん濫注意情報
第2号		7月7日22時15分	はん濫注意情報解除	
下関地方気象台	錦川水系錦川中流部	第1号	7月7日13時50分	はん濫警戒情報
		第2号	7月8日1時35分	はん濫注意情報(警戒情報解除)
		第3号	7月8日2時35分	はん濫注意情報解除
	榎野川水系仁保川	第1号	7月7日14時20分	はん濫注意情報
		第2号	7月7日21時05分	はん濫注意情報解除
	錦川水系錦川下流部	第1号	7月7日17時10分	はん濫注意情報
第2号		7月7日23時30分	はん濫注意情報解除	

## 付表 1 2 記録的短時間大雨情報発表状況

表中の( )は解析雨量であることを示す

都道府県	発表時刻	観測時刻	観測地点等及び雨量
岩手県	7月6日19時17分	19:00	盛岡市北部付近で約100ミリ( )

## 付表 1 3 竜巻注意情報発表状況

発表官署	発表日時		情報名及び番号
旭川地方気象台	7月7日	22時39分	上川・留萌地方竜巻注意情報 第1号
網走地方気象台	7月7日	22時39分	網走・北見・紋別地方竜巻注意情報 第1号
帯広測候所	7月8日	16時07分	十勝地方竜巻注意情報 第1号
盛岡地方気象台	7月7日	17時46分	岩手県竜巻注意情報 第1号
山形地方気象台	7月9日	11時36分	山形県竜巻注意情報 第1号
		12時36分	山形県竜巻注意情報 第2号
		13時37分	山形県竜巻注意情報 第3号
福島地方気象台	7月9日	5時41分	福島県竜巻注意情報 第1号
		6時41分	福島県竜巻注意情報 第2号
		11時36分	福島県竜巻注意情報 第3号
		12時37分	福島県竜巻注意情報 第4号
		13時39分	福島県竜巻注意情報 第5号
		15時35分	福島県竜巻注意情報 第6号
宇都宮地方気象台	7月9日	15時26分	栃木県竜巻注意情報 第1号
前橋地方気象台	7月8日	19時06分	群馬県竜巻注意情報 第1号
	7月9日	14時25分	群馬県竜巻注意情報 第1号
熊谷地方気象台	7月9日	15時22分	群馬県竜巻注意情報 第2号
		19時09分	埼玉県竜巻注意情報 第1号
新潟地方気象台	7月9日	5時02分	新潟県竜巻注意情報 第1号
		6時01分	新潟県竜巻注意情報 第2号
		7時00分	新潟県竜巻注意情報 第3号
		11時46分	新潟県竜巻注意情報 第4号
		12時49分	新潟県竜巻注意情報 第5号
		13時46分	新潟県竜巻注意情報 第6号
		15時26分	新潟県竜巻注意情報 第7号
富山地方気象台	7月9日	14時32分	富山県竜巻注意情報 第1号
		15時56分	富山県竜巻注意情報 第2号
甲府地方気象台	7月8日	19時17分	山梨県竜巻注意情報 第1号
長野地方気象台	7月8日	19時06分	長野県竜巻注意情報 第1号
	7月9日	14時21分	長野県竜巻注意情報 第1号
		15時21分	長野県竜巻注意情報 第2号
		16時21分	長野県竜巻注意情報 第3号
岐阜地方気象台	7月9日	14時37分	岐阜県竜巻注意情報 第1号
		16時20分	岐阜県竜巻注意情報 第2号
津地方気象台	7月9日	14時41分	三重県竜巻注意情報 第1号
彦根地方気象台	7月9日	14時40分	滋賀県竜巻注意情報 第1号
京都地方気象台	7月9日	14時42分	京都府竜巻注意情報 第1号
大阪管区気象台	7月9日	14時41分	大阪府竜巻注意情報 第1号
奈良地方気象台	7月9日	14時41分	奈良県竜巻注意情報 第1号
徳島地方気象台	7月10日	6時58分	徳島県竜巻注意情報 第1号
		7時56分	徳島県竜巻注意情報 第2号
		8時55分	徳島県竜巻注意情報 第3号
松山地方気象台	7月10日	7時41分	愛媛県竜巻注意情報 第1号
高知地方気象台	7月10日	6時56分	高知県竜巻注意情報 第1号
		7時56分	高知県竜巻注意情報 第2号
		8時56分	高知県竜巻注意情報 第3号

発表官署	発表日時		情報名及び番号
福岡管区气象台	7月6日	23時36分	福岡県竜巻注意情報 第1号
佐賀地方气象台	7月6日	22時21分	佐賀県竜巻注意情報 第1号
	7月7日	0時16分	佐賀県竜巻注意情報 第2号
長崎地方气象台	7月6日	10時20分	長崎県竜巻注意情報 第1号
		21時40分	長崎県竜巻注意情報 第1号
		22時36分	長崎県竜巻注意情報 第2号
		23時55分	長崎県竜巻注意情報 第3号
熊本地方气象台	7月6日	22時31分	熊本県竜巻注意情報 第1号
		23時33分	熊本県竜巻注意情報 第2号
	7月7日	0時31分	熊本県竜巻注意情報 第3号
		5時36分	熊本県竜巻注意情報 第4号
大分地方气象台	7月6日	23時36分	大分県竜巻注意情報 第1号
宮崎地方气象台	7月7日	0時26分	宮崎県竜巻注意情報 第1号
	7月9日	22時37分	宮崎県竜巻注意情報 第1号
鹿児島地方气象台	7月6日	19時35分	鹿児島県(奄美地方を除く)竜巻注意情報 第1号
	7月7日	5時35分	鹿児島県(奄美地方を除く)竜巻注意情報 第1号
	7月9日	22時37分	鹿児島県(奄美地方を除く)竜巻注意情報 第1号
		23時57分	鹿児島県(奄美地方を除く)竜巻注意情報 第2号
名瀬測候所	7月9日	5時43分	奄美地方(鹿児島県)竜巻注意情報 第1号
		6時49分	奄美地方(鹿児島県)竜巻注意情報 第2号
		8時10分	奄美地方(鹿児島県)竜巻注意情報 第3号
		9時12分	奄美地方(鹿児島県)竜巻注意情報 第4号
		11時18分	奄美地方(鹿児島県)竜巻注意情報 第5号
		12時20分	奄美地方(鹿児島県)竜巻注意情報 第6号
沖縄气象台	7月8日	17時18分	沖縄本島地方竜巻注意情報 第1号
		18時17分	沖縄本島地方竜巻注意情報 第2号
		22時27分	沖縄本島地方竜巻注意情報 第3号
		23時26分	沖縄本島地方竜巻注意情報 第4号
	7月9日	1時16分	沖縄本島地方竜巻注意情報 第5号
		3時31分	沖縄本島地方竜巻注意情報 第6号
		4時30分	沖縄本島地方竜巻注意情報 第7号
		5時25分	沖縄本島地方竜巻注意情報 第8号
		6時32分	沖縄本島地方竜巻注意情報 第9号
		7時30分	沖縄本島地方竜巻注意情報 第10号
		8時26分	沖縄本島地方竜巻注意情報 第11号
		9時26分	沖縄本島地方竜巻注意情報 第12号
		11時01分	沖縄本島地方竜巻注意情報 第13号

## 付表 1 4 地方気象台等における都道府県及び市町村等への支援状況

### (1) 県災害対策本部等への職員の派遣状況

官署	派遣先	実施日
山形地方気象台	山形県災害対策本部員会議出席(1回2名)	7月10日
前橋地方気象台	群馬県災害警戒本部にて台風第8号の予想、警報注意報の発表見込みなど説明(1回2名)	7月10日
新潟地方気象台	新潟県「台風第8号に関する新潟県情報連絡会議」(2回4名)	7月8日
	新潟県「梅雨前線及び台風第8号に関する対策本部会議」(1回2名)	7月9日、10日
金沢地方気象台	石川県災害対策本部連絡員等会議にて台風説明の実施(石川県各部局19名)	7月10日
福井地方気象台	福井県「台風第8号に関する市町防災連絡会議」(1回2名)	7月8日
	福井県「台風8号に関する連絡会議」(1回2名)	7月9日
	福井県「台風第8号に関する部局長連絡会議」(1回2名)	7月10日
長野地方気象台	長野県「災害対策本部員会議」(6回)	7月9日~11日(4回)、16日、30日
	南木曾町梨子沢における土砂災害警戒避難に関する検討会	7月14日
神戸地方気象台	台風第8号の接近に伴う風水害対策連絡会議(1回3名)	7月9日
鳥取地方気象台	台風第8号に係る鳥取県災害警戒連絡会議(1回2名)	7月9日
松江地方気象台	島根県防災対策本部連絡員会議(台風第8号)(1回2名)	7月9日
広島地方気象台	広島県災害対策本部会議へ職員1名を派遣(大雨の概要等を解説)	7月7日
	広島県へ職員1名をリエゾンとして派遣	7月7日
	広島県連絡会議へ職員2名を派遣(台風第8号の概要等を解説)	7月9日
福岡管区気象台	九州地方整備局災害対策本部に1名体制でリエゾン派遣(計3名)	7月9日~10日
佐賀地方気象台	佐賀県「台風第8号に関する連絡会議」(1回2名)	7月9日
長崎地方気象台	長崎港台風等対策委員会(1名)	7月8日
大分地方気象台	大分県災害警戒本部会議(2名)	7月9日

### (2) 都道府県及び市町村等への支援

官署	対象市町村
稚内地方気象台	電話による問合せへの対応(今後の気象状況の解説) 宗谷総合振興局、稚内開発建設部、中頓別町(7月10日~11日)
旭川地方気象台	電話による問合せへの対応(台風の進路予想や警報の可能性等を解説) 上川総合振興局、留萌振興局、旭川建設管理部、留萌建設管理部、富良野市(7月10日~11日)
	メールによる気象解説を防災関係機関へ送信
網走地方気象台	ホットラインによる支援(今後の気象状況についての解説) 北見市、北見市常呂(7月10日)
釧路地方気象台	メールによる支援(「今後の気象の見通し」の送付) 釧路・根室地方全市町村、釧路総合振興局、根室振興局(7月10日)
	ホットラインによる支援(台風の進路予想や量的予想、警報発表・解除の見込み等を解説) 厚岸町、別海町、弟子屈町、根室振興局、釧路総合振興局、釧路開発建設部(7月9日~11日)
	メールによる支援(「今後の気象の見通し」の送付) 十勝地方全市町村、十勝総合振興局(7月10日)
帯広測候所	ホットラインによる支援(台風の進路予想や量的予想、警報発表の見込み等を解説) 大樹町、足寄町、帯広市、帯広開発建設部、JR北海道釧路支社(7月9日~11日)
	ホットラインへの問合せへの対応(台風の今後や警報の今後の見通しについて解説) 厚真町、白老町、登別町、えりも町、苫小牧市(7月7日、9日)
室蘭地方気象台	気象台から電話による支援(今後の気象状況と警報発表の見通しを解説) 胆振総合振興局、日高振興局、室蘭開発建設部(7月10日)
札幌管区気象台	電話による問合せへの対応(台風の進路予想や警報の可能性等を解説) 北海道、石狩振興局、空知総合振興局、後志総合振興局、札幌市、江別市、岩見沢市、石狩市、千歳市、恵庭市、三笠市、余市町、由仁町、北海道開発局、北海道警察、第一管区海上保安本部、札幌建設管理部(7月9日~11日)
函館地方気象台	電話による問合せへの対応(台風の進路予想や警報の可能性等を解説) 函館市、北斗市、七飯町、渡島総合振興局、南渡島消防本部、函館消防本部、北海道警察函館方面本部、陸上自衛隊(7月8日~11日)
青森地方気象台	ホットラインによる支援(気象状況や注意報・警報の見通しに関する問合せに対応) 青森市、弘前市、むつ市、平川市、鯉ヶ沢町(7月9日~11日、計17件)
	気象の見通しについてメールで情報提供 青森県防災消防課(7月8日~11日、1日1~2回)
盛岡地方気象台	ホットラインによる支援(警報、台風の見通しなど問合せに対応) 一関市、宮古市、大槌町、洋野町、普代村、九戸村、釜石市(7月9日~11日)
仙台管区気象台	ホットラインによる支援(警報、台風の見通しなど問合せに対応) 亶理町、涌谷町、角田市(7月9日~10日)

秋田地方気象台	<p>ホットラインによる支援（警報、台風の見通しなど問合せに対応） 仙北市、大館市、能代市、湯沢市、八峰町、鹿角市、秋田県（7月8日～11日）</p> <p>メールによる支援（台風説明会資料の送付） 秋田県河川砂防課（7月10日）</p>
山形地方気象台	<p>気象台からホットラインによる支援（気象状況等について解説） 山形県危機管理課、南陽市、川西町、長井市、飯豊町、白鷹町、朝日町、小国町（7月9日～10日）</p> <p>ホットラインへの問合せに対する解説（警報、今後の気象状況について） 尾花沢市、白鷹町、鶴岡市、新庄市、川西町、大石田町、庄内町、大江町、山形市、長井市、南陽市、小国町（7月7日～11日）</p> <p>メールによる支援（大雨と雷及び突風に関する山形県気象情報の解説） 山形県危機管理課、農業技術環境課、河川課、砂防・災害対策課、県内全市町村防災担当者（7月8日～9日）</p>
福島地方気象台	<p>ホットラインによる支援（警報、台風の見通しなどの問合せに対応） 福島県、福島市、郡山市、本宮市、喜多方市、須賀川市、いわき市、磐梯町、会津美里町（7月8日～10日）</p>
水戸地方気象台	<p>ホットラインによる支援（警報の発表・解除の見通しについて） 茨城県、県警、神栖市、つくばみらい市、鹿嶋市（7月10日）</p>
宇都宮地方気象台	<p>ホットラインによる支援（今後の見通し、量的予想について） 栃木県、鹿沼市</p>
熊谷地方気象台	<p>メールによる支援（台風説明会資料の送付及び解説資料の送付） 埼玉県消防防災課、河川砂防課、教育局保健体育課、農業支援課、さいたま市教育委員会、熊谷市学校教育課（7月10日）</p>
銚子地方気象台	<p>ホットラインによる支援（気象状況の問合せに対応） 千葉県、いすみ市、茂原市、大網白里市、松戸市、匝瑳市、佐倉市、山武市、富里市、長南町（10市町計13件）</p> <p>メールによる支援（台風説明会資料の送付） 県内全54市町村</p>
気象庁予報部 東京管区気象台	<p>メールによる支援 東京都（さらに都から全62区市町村へ伝達）</p> <p>メールによる支援（記者会見資料の送付） 関東地方整備局等防災機関（7月7日から随時）</p>
横浜地方気象台	<p>ホットラインによる支援（台風の今後の見通し、警報発表解除の見通し） 神奈川県、横浜市、横須賀市、鎌倉市、小田原市、茅ヶ崎市、相模原市、厚木市、伊勢原市、海老名市、二宮町、松田町、湯河原町（7月9日～10日）</p>
新潟地方気象台	<p>ホットラインによる支援（島しょ部で50年に一度の大雨となったこと及び気象状況等を解説） 佐渡市、新潟県（7月9日）</p> <p>ホットラインによる支援 新潟県、新潟市、小千谷市、胎内市、新発田市、三条市（7月9日～10日）</p> <p>電話による支援（今後の気象状況、警報、土砂災害警戒情報等の見通しについて） 国土交通省北陸地方整備局、国土交通省北陸信越運輸局（7月8日）、新潟県（7月8日～10日）</p>
金沢地方気象台	<p>ホットラインによる支援（気象状況の問合せに対応） 小松市、白山市、輪島市、かほく市（7月7日～10日）</p> <p>電話による支援（気象状況等を解説） 石川県、金沢河川国道事務所</p> <p>メールによる支援（台風説明会で使用した資料を送付） 19市町、石川県、金沢河川国道事務所、金沢海上保安部、七尾海上保安部</p>
福井地方気象台	<p>ホットラインによる支援（大雨警報や土砂災害警戒情報の解説） 福井県及びおおい町、美浜町、南越前町、敦賀市（7月10日）</p>
甲府地方気象台	<p>ホットラインによる支援（台風、警報、注意報の見通しについて） 甲府市、富士吉田市、北杜市、甲斐市、中央市、早川町、南部町、道志村、山中湖村（7月9日～10日）</p>
長野地方気象台	<p>台風説明会の模様を県内市町村等に配信 千曲川河川事務所の協力を得て、台風説明会の映像を県関係機関、一部市町村、河川事務所に配信（7月10日）</p> <p>ホットラインによる支援（今後の気象状況等の解説） 長野県危機管理防災課、長野県砂防課、南木曾町（7月9日～12日）</p> <p>ホットラインへの問合せに対する解説（気象状況等について） 長野県、長野市、飯田市、松本市、茅野市、安曇野市、佐久市、上田市、立科町、長和町、白馬村（7月9日～20日）</p>
岐阜地方気象台	<p>ホットラインへの問合せに対する解説（発表されている警報等の今後の見通し） 岐阜県防災課、八百津町、多治見市、岐阜市、大垣市、揖斐川町、川辺町、下呂市、郡上市</p>
静岡地方気象台	<p>ホットラインによる支援（警報発表の見込み、今後の気象状況について解説） 掛川市、長泉町、裾野市、袋井市、浜松市、下田市、御殿場市、三島市、沼津市、静岡市、清水町、富士宮市、静岡県（7月9日、10日）</p>
名古屋地方気象台	<p>ホットラインへの問合せに対する解説（実況、今後の気象状況等を解説） 愛知県（消防局）、岡崎市、西尾市、豊田市（教育委員会）、豊明市、愛西市、愛知県警、弥富市、常滑市、扶桑町、名古屋（教育委員会）、小牧市、江南市、名古屋市（消防局）、大治町、安城市、一宮市、豊川市、東浦町、蒲郡市、岩倉市（7月8日～10日）</p>

津地方気象台	<p>ホットラインによる支援（気象状況、情報についての解説及び問合せに対応） 三重県、県警、津市、伊勢市、桑名市、名張市、四日市市、志摩市、南伊勢町、紀北町、東員町、菟野町、明和町、亀山市、伊賀市、紀宝町、大台町、いなべ市（7月9日～10日）</p> <p>紀宝町タイムラインの試行（インターネットを利用したテレビ会議にて気象情報の解説を実施。7月8日～10日）</p>
彦根地方気象台	<p>ホットラインによる支援（警報、台風の見通しなどの問合せ対応） 東近江市、大津市、湖南市、栗東市、米原市、守山市、彦根市、長浜市、日野町、甲賀市（7月8日～10日）</p> <p>メールによる支援（台風関連資料の送付） 滋賀県及び滋賀県内全市町（7月10日）</p>
京都地方気象台	<p>ホットラインによる支援（気象状況の解説） 京都府、京都市、舞鶴市、福知山市、京田辺市、城陽市、木津川市、京丹後市、与謝野町、伊根町（7月10日）</p> <p>メールによる支援（台風説明資料の送付） 京都府へ送付し府から市町村に伝達（7月9日～10日）</p>
大阪管区気象台	<p>ホットラインによる支援（気象情報の解説） 大阪府、堺市（7月7日～10日）</p> <p>メールによる支援（台風第8号の説明資料を提供） 大阪府（7月9日）</p>
神戸地方気象台	<p>ホットラインによる支援（気象状況の解説） 兵庫県、朝来市、加古川市、播磨町、たつの市、神戸市、加東市、佐用町、尼崎市、宝塚市、南あわじ市、神戸町、丹波市、篠山市、淡路市、姫路市、西宮市（7月9日～10日）</p> <p>メールによる支援（台風説明会での資料の送付） 兵庫県、全市町（7月9日～10日）</p>
奈良地方気象台	<p>ホットラインによる支援（台風第8号の解説） 奈良県（警察、教育委員会含む）、十津川村、野迫川村、天川村、斑鳩町、川西町、上北山村、生駒市、奈良市、吉野町、葛城市、桜井市、安堵町、御杖村、御所市（7月8日～10日）</p> <p>メールによる支援（台風第8号の解説資料の送付） 奈良県、県内全市町村、大和川河川事務所、奈良県教育委員会（7月8日～10日）</p>
和歌山地方気象台	<p>メールによる支援（今後の気象の見通しの送付） 和歌山県内全市町村及び関係機関に提供（7月9日14時、7月10日09時）</p> <p>ホットラインによる支援（気象情報の解説等） 白浜町、広川町、田辺町、有田川町、かつらぎ町、みなべ町、有田市、田辺市、和歌山市、日高川町、新宮市、紀美野町、海南市、岩出市、九度山町、上富田町、古座川町、那智勝浦町（7月9日～10日）</p>
鳥取地方気象台	<p>メールによる支援（今後の気象の見通しの送付） 鳥取県、県内全市町村、鳥取県警察本部、県内消防局、河川国道事務所、河川事務所、境海上保安部（7月9日）</p> <p>電話による支援（気象解説） 鳥取県（7月7日～8日）</p>
松江地方気象台	<p>ホットラインによる支援（気象状況の解説） 島根県、邑南町、津和野町、益田市（7月9日～10日）</p>
岡山地方気象台	<p>ホットラインによる支援（台風等、気象状況の解説） 岡山県（危機管理課、備前県民局、警察本部、教育委員会等）岡山市、倉敷市、玉野市、井原市、高梁市、備前市、瀬戸内市、赤磐市、真庭市、美作市、和気町、早島町、矢掛町、奈義町、自衛隊（7月4日～10日）</p>
広島地方気象台	<p>ホットラインによる支援（土砂災害警戒情報の発表や解除の事前連絡、解説） 大竹市、廿日市市、広島市（7月7日）</p>
下関地方気象台	<p>ホットラインによる支援（実況、今後の気象状況等の問合せに対応） 山口県、下関市、山口市、宇部市、山陽小野田市、防府市、下松市、周南市、萩市、美祢市、周防大島町（7月6日～10日）</p> <p>電話解説等による支援（解説資料を送付し、解説を実施） 山口県防災連絡会議（7月9日）</p>
徳島地方気象台	<p>ホットラインによる支援（気象状況の解説等） 徳島県、徳島市、三好市、海陽町、美波町（7月9日～10日）</p>
高松地方気象台	<p>ホットラインへの問合せに対する解説 香川県、高松市、坂出市、善通寺市、東かがわ市、三豊市、琴平町、土庄町、綾川町、小豆島町、宇多津町、香川県警、高松市消防局、善通寺市教育委員会、琴平町教育委員会、陸上自衛隊第15連隊（16機関のべ43回）（7月7日～10日）</p> <p>ホットラインによる支援 香川県、高松市、善通寺市（3機関のべ10回）（7月7日～10日）</p>
松山地方気象台	<p>ホットラインによる支援（気象解説・警報発表解除等の見込み） 愛媛県危機管理課、伊予市、上島町、大洲市、久万高原町、四国中央市、伊方町、新居浜市、西条市、愛南町、宇和島市、松野町、松山市、八幡浜市、松前町（7月8日～10日）</p> <p>メールによる支援（台風説明会資料及び今後の気象の見通しの送付） 愛媛県危機管理課へ送付し危機管理課より県内市町に伝達（7月8日～10日）</p>

高知地方気象台	ホットラインによる支援（気象情報の解説等） 高知県、宿毛市、安芸市、室戸市、土佐市。四万十市、いの町、黒潮町、田野町、津野町、中土佐町、大川村、馬路村（7月7日～10日）
	メールによる支援（台風説明会資料等の送付） 高知県（7月8日～10日）
福岡管区気象台	ホットラインによる支援（警報、土砂災害警戒情報の見通し等を解説） 福岡県（7月6日、7日）
	ホットラインによる支援（警報、土砂災害警戒情報、台風の見通し等の問合せに対応） 福岡市、筑紫野市、春日市、大野城市、宗像市、太宰府市、糸島市、福津市、那珂川町、志免町、久山町、粕屋町、北九州市、水巻町、岡垣町、遠賀町、苅田町、みやこ町、直方市、田川市、宮若市、小竹町、久留米市、朝倉市、小都市、大牟田市、柳川市、八女市、筑後市（7月6日～11日）
	防災メールによる支援（台風説明会資料、解説資料等を送付） 九州地方整備局等ブロック機関（7月8日、9日）、福岡県及び県内市町村防災部局（7月8日、9日）、福岡県及び県内市町村教育委員会等（7月8日）
佐賀地方気象台	ホットラインによる支援（台風進路や気象状況等の問合せに対応） 佐賀県、佐賀市、唐津市、多久市、小城市、鹿島市、武雄市、江北町、基山町、玄海町（7月6日～10日）
	メールによる支援（台風説明会での席上配布資料を送付） 佐賀市（7月8日）
長崎地方気象台	ホットラインによる支援（島しょ部で50年に一度の大雨となったこと及び気象状況等を解説） 新上五島町（7月6日、8日）、長崎県、五島市（7月8日）
	ホットラインによる支援（警報、台風の進路予想等の問合せに対応） 長崎県、長崎市、長与町、波佐見市、大村市、諫早市、雲仙市、松浦市、五島市（7月6日～9日）
	防災メールによる支援（県内が強風域・暴風域に入る時間帯等見通しを連絡、台風説明会資料を送付） 長崎県及び県内市町村（7月7日、8日）
熊本地方気象台	ホットラインによる支援（強風域・暴風域の時間帯、大雨の予想等の問合せに対応） 熊本県、美里町、天草市、芦北町、宇城市、相良村、玉名市、水俣市、高森町（7月7日～10日）
	防災メールによる支援（強風域・暴風域の時間帯、大雨の見通しを連絡） 熊本県及び県内市町村（7月8日）
	電話解説等による支援（暴風警報発表のタイミングに係る資料を送付し、解説を実施） 熊本県災害警戒本部（7月9日）
大分地方気象台	ホットラインによる支援（警報、台風の進路予想等の問合せに対応） 大分県、日田市、佐伯市、玖珠町、宇佐市、豊後高田市、臼杵市（7月7日～10日）
	防災メールによる支援（台風説明会資料や防災時系列等資料を送付） 県内市町村（7月8日、9日）
	メールによる支援（防災時系列等資料を送付） 大分県防災対策室（7月9日）
宮崎地方気象台	ホットラインによる支援（実況、警報、台風の進路予想等を解説） 宮崎県（7月7日～10日）
	ホットラインによる支援（警報、台風の進路予想等の問合せに対応） 宮崎市、新富町、串間市、椎葉村、都城市、日南市、諸塚村、西都市、高原町、えびの市、延岡市、高千穂町（7月7日～10日）
鹿児島地方気象台	ホットラインによる支援（台風の進路予想、強風域や暴風域に入るタイミング等の問合せに対応） 鹿児島県、長島町、十島村、阿久根市、志布志市、出水市、霧島市（7月7日～11日）
	防災メールによる支援（県内が強風域・暴風域に入る時間帯等見通しを連絡） 鹿児島県及び県内市町村（7月9日）
名瀬測候所	防災メールによる支援（台風説明会資料を送付） 各市町村及び防災関係機関（7月7日）
	ホットラインによる支援（台風の進路予想、通過後の大雨等を解説） 奄美市、龍郷町、十島村、瀬戸内町、喜界町、徳之島町、天城町、伊仙町、和泊町、知名町、与論町（7月7日～9日）
沖縄気象台	ホットライン（電話、メール）による支援（特別警報発表の可能性、発表予定、発表、解除について） 沖縄県及び沖縄本島地方の市町村（34市町村）（7月7日～9日）
南大東島地方気象台	南北大東村へ村防災行政無線用の放送原稿提供「台風対策の呼びかけ」 （7月5日午後、6日午前、7日午前、午後、8日午前、午後、9日午前 計7回）
宮古島地方気象台	ホットラインによる支援（特別警報発表予定、発表、解除について） 沖縄県宮古事務所及び宮古島地方の市村（2市村）（7月7日～8日）
石垣島地方気象台	石垣市、竹富町防災担当者に両市町における防災対応を確認（電話）（7月7日）

### (3) 災害復旧活動への支援

官署	対象機関
山形地方気象台	メールによる支援（災害時気象支援資料 内容:気象予想） 山形県砂防・災害対策課、道路保全課、置賜総合支庁建設部、南陽市、白鷹町（平成 25 年 7 月の大雨による災害復旧活動支援のため、平成 25 年 8 月 2 日から継続して提供中。平成 26 年 9 月 16 日現在）
長野地方気象台	復旧担当者・被災者向け気象支援資料の提供 飯田国道事務所、長野県及び南木曽町へメール提供（7 月 10 日～14 日）、気象台 HP 掲載（7 月 15 日以降）
	大雨に関する注意報・警報発表の都度、事前連絡 長野県危機管理防災課、南木曽町、飯田国道事務所（7 月 13 日以降順次）
	特別な警戒を要する区域への監視支援メールの提供 南木曽町梨子沢における土砂災害警戒避難に関する検討会参加の 9 機関（7 月 14 日以降順次）
	特別な警戒を要する区域への監視支援メール配信の都度、電話連絡 長野県危機管理防災課、南木曽町（7 月 14 日以降） 長野県関係機関等へ降水量予想をメール提供（7 月中）

### (4) 関係機関への解説・説明会等

官署	対象機関	開催日
稚内地方気象台	映像と音声による気象解説 防災情報共有 WAN にて、防災関係機関を対象に「12 日（土）にかけての大雨について」の気象解説を実施	7 月 10 日
	メールによる解説資料送付 防災情報共有 WAN 未接続の防災関係機関に解説資料を送付	7 月 10 日
	気象情報等解説補助システムによる資料共有 防災情報共有 WAN 未接続の防災関係機関に解説資料を共有	7 月 10 日
網走地方気象台	気象解説資料「12 日にかけての大雨について」を管内全市町村と防災関係機関にメール送付	7 月 10 日
	映像と音声による気象解説 防災情報共有 WAN にて、防災機関・市町村等を対象に「12 日にかけての大雨について」の気象解説を実施	7 月 10 日
	映像と音声による気象解説 防災情報共有 WAN 未接続の自治体に対して「気象情報等解説補助システム」を活用し、同映像・音声を送付	7 月 10 日
釧路地方気象台	釧路地方気象台にて台風説明会を開催（30 機関 63 名）	7 月 10 日
	根室振興局にて台風説明会を開催（21 機関 43 名）	7 月 10 日
	映像と音声による気象解説 防災情報共有 WAN にて、防災機関・市町村等を対象に「釧路開催の台風説明会」の映像・音声（録画）を放送	7 月 10 日
帯広測候所	映像と音声による気象解説 防災情報共有 WAN 未接続の自治体に対して「気象情報等解説補助システム」を活用し、同映像・音声を送付	7 月 10 日
	帯広測候所にて台風説明会を開催（14 機関 16 名）	7 月 10 日
室蘭地方気象台	映像と音声による気象解説 防災情報共有 WAN にて、防災機関・市町村等を対象に「12 日にかけての大雨について」の気象解説を実施	7 月 10 日
	防災情報共有 WAN 未接続の関係機関に対して気象解説資料を送付	7 月 10 日
札幌管区気象台	映像と音声による気象解説 防災情報共有 WAN にて、防災機関・市町村等を対象に「12 日にかけての大雨について」の気象解説を実施	7 月 10 日
	防災情報共有 WAN 未接続の関係機関に対して気象解説資料を送付	7 月 10 日
青森地方気象台	青森地方気象台で台風説明会を実施（参加機関：防災 5 機関 8 名、報道 17 機関 24 名）	7 月 10 日
盛岡地方気象台	青森県災害情報連絡員会議に出席し、気象の見通しについて解説	7 月 10 日
仙台管区気象台	盛岡地方気象台にて台風説明会を開催（参加機関：防災 4 機関 7 名、報道 12 機関 15 名）	7 月 10 日
秋田地方気象台	仙台管区気象台にて台風説明会を開催（参加機関：防災 6 機関 9 名、報道 5 機関 12 名）	7 月 10 日
	塩釜港湾合同庁舎にて開催された仙台塩釜港津波、台風等対策協議会作業部会に出席し、台風の予想について解説	7 月 9 日
山形地方気象台	秋田地方気象台にて台風説明会を開催（参加機関：防災 3 機関 5 名、報道 11 機関 16 名）	7 月 10 日
	秋田・能代・湯沢河川国道事務所へ台風説明会資料をメールにて送付	7 月 10 日
福島地方気象台	山形地方気象台にて台風説明会を開催（参加機関：11 機関 16 名）	7 月 10 日
	山形県庁にて台風説明会を開催（各局 20 名）及び解説資料提供	7 月 10 日
福島地方気象台	福島地方気象台にて台風説明会を開催（参加機関：防災 3 機関 4 名、報道 12 機関 18 名）	7 月 10 日
	福島県庁内の福島県防災対策推進庁内連絡会にて台風説明の実施（20 名）	7 月 10 日
	福島県庁内にて台風第 8 号市町村向けテレビ会議において説明	7 月 10 日



水戸地方気象台	水戸地方気象台にて台風説明会を開催（20 機関 26 名）	7 月 10 日
	茨城県庁にて台風説明会を開催（県庁内関係部局 35 名出席）	7 月 10 日
宇都宮地方気象台	ラジオへの出演（予報官が茨城放送（ラジオ）に出演し、生放送で台風進路解説等を実施）	7 月 10 日
	宇都宮地方気象台にて台風説明会を開催（報道機関等：13 機関 16 名）	7 月 10 日
前橋地方気象台	栃木県庁にて台風説明会を開催	7 月 10 日
	前橋地方気象台にて台風説明会を開催（防災情報ぐんま関係機関）	7 月 9 日
熊谷地方気象台	群馬県庁にて台風説明会を開催（群馬県危機管理室、県土整備部、農政部、他）	7 月 9 日
	埼玉県庁にて台風第 8 号に関する説明を実施（2 回：県危機管理事務総括担当者、市町村防災担当課長）	7 月 8 日、9 日
	埼玉県庁にて台風説明会を開催（県防災関係機関）	7 月 10 日
銚子地方気象台	熊谷地方気象台にて台風説明会を開催（熊谷市防災関係機関、ライフライン、報道機関）	7 月 10 日
	銚子地方気象台にて台風説明会を開催（14 機関 18 名）	7 月 10 日
気象庁予報部 東京管区気象台	千葉県庁にて台風説明会を開催（19 機関 21 名）	7 月 10 日
	東京都庁にて台風説明会を開催（東京都各局、区市町村）	7 月 10 日
	東京海上保安部にて台風説明会を開催（台風津波対策委員会関係機関）	7 月 10 日
横浜地方気象台	気象庁にて台風説明会を開催（大島町、三宅村、八丈町、大島支庁、三宅支庁、八丈支庁等）	7 月 10 日
	神奈川県庁にて台風説明会を開催	7 月 10 日
	横須賀海上保安部にて台風説明会を開催（横須賀地区海上災害等対策協議会関係機関）	7 月 10 日
新潟地方気象台	横浜海上保安部にて台風説明会を開催（京浜港（横浜）台風対策協議会）	7 月 10 日
	新潟地方気象台にて「平成 26 年度防災気象連絡会」を開催、台風第 8 号の現況と今後の見通し等について解説（県関係部署、ブロック機関、報道機関等、約 27 機関 46 部局、58 名参加）	7 月 7 日
	新潟地方気象台にて台風説明会を開催（19 機関 24 部局、41 名参加、TVカメラ取り 5 社）	7 月 8 日
	日本海海難防止協会主催会議（新潟港港湾計画改訂に係る航行安全調査委員会）において、台風第 8 号に関する解説を実施	7 月 8 日
	新潟放送ラジオ出演により今後の気象状況見通し等を解説（9:40）	7 月 9 日
富山地方気象台	テレビ新潟（Teny）の生放送中に大雨の見通し等を解説（16:00～16:15 の間の 5 分間）	7 月 9 日
金沢地方気象台	富山県庁にて台風説明会を開催（関係部局の 18 名が参加）	7 月 10 日
福井地方気象台	金沢地方気象台にて台風説明会を開催（防災関係機関、報道機関等 25 機関 28 名）	7 月 10 日
	福井地方気象台にて台風説明会を開催（報道機関 17 人）	7 月 8 日
	敦賀海上保安部にて台風 8 号にかかる台風・津波対策委員会専門部会で説明（14 機関 20 名）	7 月 9 日
甲府地方気象台	福井地方気象台にて台風説明会を開催（報道機関 11 人）	7 月 10 日
	甲府地方気象台にて台風説明会を開催 （防災情報山梨県連絡会会員 9 日 16 機関 31 名、10 日 14 機関 35 名）	7 月 9 日 7 月 10 日
長野地方気象台	長野地方気象台にて台風説明会開催（16 機関、18 名）	7 月 10 日
岐阜地方気象台	台風説明会（県庁） 岐阜県、防災関係機関、報道 衛星回線中継：各振興局及び市町村防災担当者	7 月 10 日
	静岡県庁にて台風説明会を開催	7 月 9 日
名古屋地方気象台	静岡地方気象台にて台風説明会を開催（静岡防災情報連絡会関係機関）	7 月 9 日
	清水海上保安部にて台風説明会を開催（清水港台風・津波等対策協議会台風対策委員会）	7 月 10 日
	愛知県庁にて台風説明会を開催（報道機関も参加、19 機関 72 名） 県庁での台風説明会を愛知県の協力を得て県内市町村等へライブ配信 有り	7 月 9 日
津地方気象台	名古屋海上保安部にて台風説明会を開催（名古屋港台風・地震津波対策委員会 10 機関 10 名）	7 月 9 日
成田航空地方気象台	津地方気象台にて台風説明会を開催（防災関係機関、報道、交通、その他計 14 機関 19 名）	7 月 9 日
東京航空地方気象台	成田航空地方気象台にて台風説明会を開催（18 機関 31 名）	7 月 10 日
中部航空地方気象台	東京航空地方気象台にて台風説明会を開催（16 機関 43 名）	7 月 10 日
	中部航空地方気象台にて台風説明会を開催（24 機関 43 名）	7 月 10 日
彦根地方気象台	中部国際空港株式会社主催の台風第 8 号対策会議にて台風の状況を解説（約 40 名参加）	7 月 10 日
京都地方気象台	滋賀県庁にて台風説明会を開催（22 機関 39 名）	7 月 9 日
	京都地方気象台にて台風第 8 号に関する説明会を開催（京都市、報道機関等）	7 月 9 日
大阪管区気象台	京都府庁にて台風第 8 号に関する説明会を開催（京都府、府内市町村（テレビ会議））	7 月 9 日
	「（臨時）平成 23 年台風 12 号 砂防関係計画設計調整会議」にて台風の説明	7 月 8 日
	大阪管区気象台にて台風説明会を開催（27 機関 49 名）	7 月 9 日
神戸地方気象台	大阪海上保安部にて大阪港海難防止対策委員会における台風の説明（17 機関 28 名）	7 月 9 日
	神戸地方気象台にて台風説明会を開催（16 機関 22 名）	7 月 9 日
奈良地方気象台	神戸海上保安部にて台風説明会を開催（12 名）	7 月 9 日
	奈良県庁にて台風説明会を開催（20 機関約 70～80 名）	7 月 9 日
鳥取地方気象台	和歌山地方気象台にて台風説明会を開催（22 機関 45 名）	7 月 9 日
	鳥取地方気象台にて台風説明会（17 機関 22 名）	7 月 9 日
松江地方気象台	鳥取県庁にて台風説明会（25 名、テレビ会議にて各市町村へ中継）	7 月 9 日
	松江地方気象台にて台風説明会を開催（21 機関 25 名）	7 月 8 日
岡山地方気象台	岡山地方気象台にて台風説明会を開催（28 機関 37 名）	7 月 9 日
	岡山県庁にて台風説明会を開催（県職員 48 名）	7 月 9 日

広島地方気象台	広島地方気象台にて台風説明会を開催（防災及び報道 25 機関 43 名参加）	7月8日
	広島県庁にて台風説明会を開催（広島県職員 30 名参加）	7月8日
下関地方気象台	下関地方気象台にて台風説明会を開催（参加機関：防災 12 機関、報道 6 機関 23 名）	7月8日
	山口県庁にて台風説明会を開催（県関係部局、自衛隊、海上保安部、山口河川国道事務所 約 50 名） 説明会の模様は県 TV 会議を通じ、県内市町に中継	7月8日
徳島地方気象台	徳島県庁にて台風説明会を開催（防災関係機関、報道機関等 22 機関 70 名）	7月8日
高松地方気象台	四国地方整備局にて大雨、台風業務打ち合わせ会を開催（7 機関 23 名）	7月8日
	高松地方気象台にて台風説明会を開催(23 機関 30 名)	7月8日
	香川県庁にて台風説明会を開催（17 機関 74 名）	7月8日
	高松海上保安部にて台風説明会を開催（高松港台風、津波等災害防止対策協議会加盟 13 機関 16 名）	7月8日
松山地方気象台	松山地方気象台にて台風説明会を開催（参加機関：防災機関 6、報道 9 機関、20 名）	7月8日
	愛媛県庁にて台風説明会を開催（県庁内関係部局構成員 30 名出席）	7月8日
高知地方気象台	高知地方気象台にて台風説明会を開催（17 機関 24 名）	7月8日
	高知県庁にて台風説明会を開催（約 30 名） 高知海上保安庁にて台風説明会を開催（約 20 名）	7月8日 7月8日
福岡管区気象台	福岡管区気象台にて台風説明会を開催（参加機関：防災 10 機関 16 名、報道 12 機関 15 名）	7月8日
	福岡県庁にて台風説明会を開催（県関係部局 約 30 名） 九州地方整備局へ TV 会議による台風説明会を開催	7月8日 7月8日、9日
福岡航空測候所	福岡航空測候所にて台風説明会を開催（参加機関：空港関係 12 機関 32 名）	7月8日
長崎空港出張所	長崎空港出張所にて台風説明会を開催（参加機関：空港関係 8 機関 20 名）	7月8日
鹿児島航空測候所	鹿児島航空測候所にて台風説明会を開催（参加機関：空港関係 15 機関 35 名）	7月8日
佐賀地方気象台	佐賀地方気象台にて台風説明会を開催（参加機関：防災 13 機関 18 名、報道 9 機関 10 名）	7月8日
	佐賀県庁にて台風説明会を開催（県関係部局 約 30 名） 説明会の模様は県 TV 会議を通じ、県内市町へ共有	7月8日
	佐賀県連絡会議において台風説明会を開催（県関係部局 約 30 名、報道機関 約 10 名） 説明会の模様は県 TV 会議を通じ、県内市町へ共有	7月9日
長崎地方気象台	長崎地方気象台にて台風説明会を開催（参加機関：防災 7 機関、報道 9 機関 31 名）	7月8日
	長崎県庁にて台風説明会を開催（県関係部局 40 名）	7月8日
	五島市及び対馬市の関係機関へ電話会議システムによる台風説明会を開催（参加機関：15 機関）	7月8日
熊本地方気象台	熊本地方気象台にて台風説明会を開催（参加機関：報道機関 34 名）	7月8日
	熊本県庁にて台風説明会を開催（県関係部局、隣接市町村 約 50 名）	7月8日
	熊本県庁にて県の記者会見に同席し、台風の実況と今後の見通しを説明（参加機関：報道機関 約 20 名）	7月8日
大分地方気象台	大分地方気象台にて台風説明会を開催（参加機関：防災及び報道 18 機関 30 名）	7月8日
	大分県防災対策室にて台風説明会を開催（県関係部局 44 名）	7月8日
	大分市防災危機管理課にて台風説明会を開催（市関係部局 49 名）	7月8日
宮崎地方気象台	宮崎地方気象台にて台風説明会を開催(2回)（参加機関：防災及び報道機関 7月8日：30 機関 47 名、7月9日：25 機関 40 名）	7月8日、9日
	宮崎県庁にて台風説明会を開催(2回)（県関係部局 7月8日：41 名、7月9日：31 名）	7月8日、9日
鹿児島地方気象台	鹿児島地方気象台にて台風説明会を開催(3回)（参加機関：防災及び報道機関 7月7日：18 機関 32 名、7月8日：18 機関 26 名、7月9日、17 機関 25 名）	7月7日、8日、9日
	種子島・屋久島の関係機関に対し、電話会議システムによる台風説明会を開催(3回)（参加機関：7月7日：10 機関、7月8日：11 機関、7月9日、11 機関）	7月7日、8日、9日
	鹿児島県庁にて台風説明会を開催(3回)（県関係部局 7月7日：40 名、7月8日：60 名、7月9日：65 名）	7月7日、8日、9日
名瀬測候所	名瀬測候所にて台風説明会を開催（参加機関：防災及び報道 27 機関 30 名）	7月7日
沖縄気象台	沖縄気象台にて台風説明会を開催（参加機関：報道 11 機関 11 名、防災 7 機関 11 名）	7月6日
	沖縄県に出向いて台風説明会を開催（50 名、県総合システムで県内全市町村へ配信）	7月7日
	沖縄気象台にて特別警報発表の可能性について記者会見を実施（参加機関：報道機関 12 機関 16 名）	7月7日
	沖縄気象台にて特別警報発表について記者会見を実施（参加機関：報道機関 9 機関 13 名）	7月7日
	沖縄気象台にて特別警報発表について記者会見を実施（参加機関：報道機関 5 機関 7 名）	7月9日
	ラジオへの出演（予報課主任予報官、天気相談所長がラジオの生放送に出演し台風の動向及び防災事項を解説） 沖縄気象台で開催した台風説明会や記者会見の資料を市町村防災担当、防災機関、報道機関へメールで提供	7月8日、9日 7月6日～9日
南大東島地方気象台	台風説明会を開催（10 機関 14 名）	7月6日
宮古島地方気象台	報道広報資料を報道と宮古島市、多良間村へメール送信	7月7日
	宮古島市災害対策会議で台風の状況を説明	7月7日
	県宮古事務所で台風説明	7月7日
	宮古島地方気象台にて台風説明会を開催（参加機関：7 機関 9 名）	7月6日
石垣島地方気象台	台風説明会を開催（27 機関 33 名）	7月7日
	台風説明会を与那国町電話会議システムを用いて実施（2 機関 2 名）	7月7日
那覇航空測候所	台風説明会を開催（14 機関）	7月7日

付表 1 5 被害状況

人的・住家被害の状況(7月22日13時00分現在 消防庁調べ)(内閣府資料から抜粋)

都道府県名	人的被害				住家被害						非住家被害	
	死者 人	行方 不明者 人	負傷者		全壊 棟	半壊 棟	一部 破損 棟	床上 浸水 棟	床下 浸水 棟	合計 棟	公共 建物 棟	その他 棟
			重傷 人	軽傷 人								
北海道							1		1			
青森県								2	2			
宮城県							1	5	6			
山形県				1	1	1	206	524	732		1	
福島県	1						1	30	31			
埼玉県				3				1	1			
千葉県				1					0			
新潟県						2	17	213	232	13	31	
山梨県								6	6			
長野県	1			3	10	3	4	20	37	0	11	
静岡県				1					0			
愛知県			2	3					0			
三重県				1		7			7			
和歌山県						1			1			
広島県						2			2			
愛媛県	1						6	88	94			
高知県				3	1	37	1	3	42			
福岡県				3		2	2	21	25		1	
長崎県				1		1	1	5	7			
熊本県						1	2	44	47		1	
大分県				1					0			
宮崎県			1	1					0		2	
鹿児島県			4	2		13		1	14		6	
沖縄県			2	34	3	2	37	89	90		3	
合計	3	0	9	58	14	3	107	331	1,053	1,508	13	56

主な人的被害(警察庁調べ(内閣府資料から抜粋))

- 【福島県】郡山市において、ため池の水門を確認しに行った83歳男性が行方不明になり、警察等が捜索していたところ、水路下流域で男性の遺体を発見(7月9日)
- 【長野県】南木曾町において、家屋内にいた12歳男子が土石流に巻き込まれ死亡。(7月9日)
- 【愛媛県】西予市において、77歳男性が用水路に転落し死亡(7月10日)

土砂災害（国土交通省調べ：7月14日07時00分現在）

1) 土石流等

山形県	8件	白鷹町3、上山市2、長井市1、南陽市2【人家全壊1戸】
長野県	1件	南木曾町1【死者1名、負傷者1名、人家全壊5戸、半壊5戸、一部損壊4戸】
新潟県	3件	佐渡市3
愛媛県	4件	松山市4
高知県	2件	土佐町1、宿毛市1
鹿児島県	2件	鹿児島市2
計	20件	【死者1名、負傷者1名、人家全壊6戸、半壊5戸、一部損壊4戸】

2) 地すべり

新潟県	1件	十日町市1
沖縄県	1件	北中城村1
計	2件	

3) がけ崩れ

山形県	6件	白鷹町1、上山市3、南陽市1【人家一部損壊1戸】、山形市1【人家一部損壊1戸】
新潟県	2件	佐渡市2
広島県	3件	広島市3
山口県	7件	下関市4、周南市1、岩国市2
徳島県	1件	徳島市1
愛媛県	1件	松山市1
高知県	1件	高知市1
長崎県	2件	南島原市1、佐世保市1
熊本県	4件	芦北町1、八代市1、上天草市2
宮崎県	1件	日向市1
鹿児島県	3件	薩摩川内市2【人家一部損壊1戸】、阿久根市1
沖縄県	3件	恩納村1【人家全壊1戸】、浦添市1、北中城村1
計	34件	【人家全壊1戸、一部損壊2戸】

合 計

13県	56件	【死者1名、負傷者1名、人家全壊7戸、半壊5戸、一部損壊6戸】
-----	-----	---------------------------------

国管理河川の出水状況（国土交通省調べ：7月14日07時00分現在）

- ・避難判断水位を超えた河川 2水系 2河川  
 （東北地方整備局）最上川水系：最上川  
 （北陸地方整備局）阿賀野川水系：早出川
- ・はん濫注意水位を超えた河川 12水系 14河川  
 （東北地方整備局）阿武隈川水系：阿武隈川 赤川水系：赤川  
 最上川水系：須川  
 （北陸地方整備局）信濃川水系：信濃川下流 荒川水系：荒川  
 阿賀野川水系：阿賀野川、阿賀川、日橋川  
 （中部地方整備局）木曾川水系：根尾川

(近畿地方整備局) 新宮川水系：相野谷川  
(中国地方整備局) 小瀬川水系：小瀬川  
(九州地方整備局) 遠賀川水系：金辺川 山国川水系：山国川  
川内川水系：羽月川