

2020

いばらぎ ロケ地マップ



vol.14

ロケ支援 //
7,000作品以上!!



IBARAKI FILM COMMISSION

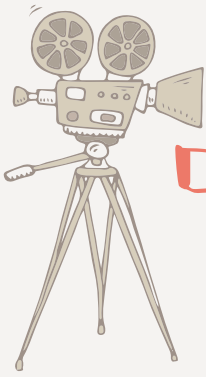

茨城の ロケ地と観光

海・山・湖・平野などの自然、
時代を感じる建物、
また、現代的な都市空間など
多彩な表情を持つ茨城で
さまざまなおまかせストーリーが
生まれています。

地図上のこちらのマークは
パンフレットの中で
作品紹介をしている
ロケ地のおおまかな
位置を示しています。



筑波山神社
(つくば市)

栃木県

埼玉県

東京都

千葉県

福島県



電神大吊橋
(常陸太田市)



国営ひたち海浜公園
(ひたちなか市)



借楽園
(水戸市)



鹿島神宮
(鹿嶋市)

【茨城県へのアクセス】
首都高1号羽田線より6号向島線、
三郷線経由で常磐自動車道へ
●つくば市内まで約100分
谷田部IC・桜土浦ICを利用が
おすすめ!
●水戸市内まで約120分
水戸IC利用がおすすめ!

【茨城県へのアクセス】
新空港自動車道より、首都圏中央
連絡自動車道(茅ヶ崎〜大栄)を
経由し、常磐自動車道へ
●つくば市内まで約60分
つくば牛久IC利用がおすすめ!
●水戸市内まで約120分
水戸IC利用がおすすめ!

茨城空港 [小美玉市]
IBARAKI AIRPORT

3,600台
無料駐車場
完備

国際線(アジア)と国内線のある首都圏の北の玄関口です。出発ロビー・到着ロビーを1階に集約したシンプルでわかりやすい設計となっており、映画、ドラマ等の空港シーンでよく使われています。

- 所在地 〒311-3416 小美玉市与沢1601-55
- 都内からのアクセス
- 首都高速道路で三郷方面へ。三郷JCTで常磐自動車道下り線に乗り換え。千代田石岡ICを出て、国道6号線で石岡方面へ。山王台交差点を右折し、国道355号線を經由し茨城空港へ。
- お問い合わせ
茨城空港ビル管理事務所(公財)茨城県開発公社
電話:0299-37-2800 / FAX:0299-37-2828
受付時間:6:30~21:00

東京国際空港
(羽田空港)

成田国際空港



牛久大仏
(牛久市)



霞ヶ浦
観光帆船

映画 太陽の子

■出演: 柳楽優弥, 有村架純, 三浦春馬, 田中裕子 (ほか)
■監督・脚本: 黒崎博

2021
公開

柳楽優弥、有村架純、三浦春馬の豪華キャストが贈る青春グラフィティ。日本の原爆開発という極秘任務に携わる科学者の兄・修（柳楽優弥）、戦地で心に傷を負った軍人の弟・裕之（三浦春馬）、2人がほのかな想いを寄せる幼なじみの女性・世津（有村架純）。戦争の時代を駆け抜けた3人の若者のそれぞれの決意と揺れる想いを描いた現代の若者にも通じるリアルな青春群像物語。監督・脚本は「青天を衝け」の黒崎博、日米合作の2021年最注目のビッグプロジェクトです。



茨城県出身俳優
三浦春馬さん
が出演されて
います。

©ELEVEN ARTS Studios / 2021「太陽の子」フィルムパートナーズ

14 筑波海軍航空地記念館(笠間市)

アクセス/北関東自動車道友部ICより約10分 住所/笠間市旭町654

レトロな
風景



check!
荒勝文策教授の部屋として撮影されました。



日本最大規模の戦争遺構筑波海軍航空隊の博物館です。

15 久野陶園(笠間市)

アクセス/北関東自動車道笠間西ICより約25分 住所/笠間市箱田1804-5

レトロな
風景

check!
研究に必要な“硝酸ウラン”を買いに窯元へ行くシーンが撮影されました。



笠間最古の窯元。趣ある工房は明治時代に建てられた現役の作業場です。

ロケに使われる 茨城のローカル線



ひたちなか海浜鉄道

JR常磐線の勝田駅を起点に、阿字ヶ浦駅までひたちなか市内の計11駅を結ぶ全長14.3kmのローカル鉄道です。大正2年に運行を開始し、車窓からは広大な芋畑や田園風景を見ることができます。



車両を1両貸しきっての撮影も行われています。

那珂湊駅



1913年開業の趣のある木造駅舎が残り、絶好の撮影スポットとして人気です。

関東鉄道

県南部に常総線・竜ヶ崎線の2路線、計55.6km28駅を有しています。常総線は、つくばエクスプレス開業により、都心へのアクセスに広がりを見せており、竜ヶ崎線は、県内で最も歴史のある私鉄路線で、地域住民の重要な足となっています。



新守谷駅



赤いレンガ調の作りで関東の駅百選にも選ばれました。ホームでの撮影も行われており都内からのアクセスも便利です。



映画 スパイの妻 <劇場版>

第77回ヴェネチア国際映画祭 銀獅子賞(監督賞)受賞!

2020.10.16 公開

1940年、神戸で貿易商を営む優作は、赴いた満州で偶然恐ろしい国家機密を知り、正義のため、事の顛末を世に知らしめようとする。聡子は反逆者と疑われる夫を信じ、スパイの妻と罵られようとも、その身が破滅することも厭わず、ただ愛する夫とともに生きることを心に誓う。太平洋戦争開戦間近の日本で、夫婦の運命は時代の荒波に飲まれていく……。

- 出演：蒼井優、高橋一生、東出昌大、坂東龍汰、恒松祐里、笹野高史 ほか
- 監督：黒沢清
- 脚本：濱口竜介、野原位、黒沢清

Blu-ray&DVD 2021年3月3日発売
発売元・販売元：アミューズソフト
価格：Blu-ray豪華版 ¥5,800+税 DVD通常版 ¥3,800+税



©2020 NHK, NEP, Incline, C&I

ロケ地 No. 1

牛久シャトー(牛久市)

アクセス/JR常磐線牛久駅東口(シャトー口)から徒歩約8分 住所/牛久市中央3-20-1

レトロな風景



明治36年に竣工した日本初の本格的なワイン醸造場。フランスに現存した醸造場をモデルに、ポルドー地方の技術を用いて、葡萄の栽培からワインの醸造・瓶詰めを一貫して行っていた。現在は、約6万平方メートルある敷地内に、当時の建物を活かした記念館を展開。



Check! 兵庫県の神戸港としてのシーンで撮影されています。多くのエキストラの人が参加し、実際の港に見えるくらいです。

ロケ地 No. 2

歴史公園自然散策の森(つくばみらい市)

アクセス/常磐自動車道谷部1.Cより約10分 住所/つくばみらい市南太1176

自然の風景

Check!

蒼井優さん演じる聡子が、六甲山に来た東出さん演じる津森にばったり会うシーンが撮影されました。



公園内は江戸時代の町並みを再現しております。また、ワープステーション江戸が併設されており、公園と併せさまざまな作品が撮影されています。



ロケ地 No. 3

鹿島海軍航空隊跡地(美浦村)

アクセス/常磐自動車道桜土浦1.Cより約40分 住所/茨城県稲敷郡美浦村大山 ※通常、非公開

レトロな風景

Check!

笹野高史さん演じる野崎医師と聡子が病院で話しているシーン。本館の奥の部屋で撮影しました。



昭和13年に開隊した練習航空隊の施設。



大河ドラマ「青天を衝け」(NHK) 2021.2.14~ 放送

幕末から明治を駆け抜けた実業家・渋沢栄一。農家に生まれた栄一は、幕末の動乱期に尊王攘夷思想に傾倒する。しかし、最後の将軍・徳川慶喜との出会いで人生が転換。やがて日本の近代化に向けて奔走していく…

■出演：吉沢亮、高良健吾、橋本愛 / 華野剛、竹中直人、小林薫 ほか
■作：大森美香 ■音楽：佐藤直紀 ■題字：杉本博司

レトロな
風景

4 弘道館(水戸市)

アクセス / 常磐自動車道水戸1.Cより約30分 住所 / 水戸市三の丸1丁目6番内

ロケ地
No. 4

Check!

徳川斉昭公が徳川慶喜に心構えを諭すシーンは、弘道館正庁の正席の間で撮影されました。



1841年に水戸藩第9代藩主・徳川斉昭公の手によって創設した藩校。



ドラマ 連続テレビ小説「エール」 2020.3.30~11.27 放送



数々の名曲を生み出した作曲家・古関裕和さんと、妻・金子さんの夫婦をモデルにしたドラマです。自然豊かな福島で成長した青年が、西洋の音楽に出会います。その後、運命の女性と出会い、共に戦争を乗り越えて日本中を元気にする応援歌を創作していきます。

■出演：窪田正孝、二階堂ふみ ほか
■演出：吉田照幸、松園武大、橋爪紳一朗、野口雄大、鹿島悠、倉崎憲

5 赤塚公園(つくば市) 自然の 風景

アクセス / TXつくば駅から車で20分 住所 / つくば市稲荷前11



Check! 二階堂ふみさん演じる金子が公園で歌の練習をしているシーンが撮影されました。劇中でも魅力的な歌唱力に注目が集まりました。

つくば公園通りの最南端に位置する静かな公園です。自然の植生であるアカマツ林を生かし、植物に重点をおいた植物園の景観を作り出しています。



時効警察 はじめました

ドラマ 時効警察はじめました

2019.10.11~12.6
放送

人気ドラマシリーズの第3弾。

オダギリジョー演じる霧島が名助手・しずか(麻生久美子)と共に、「唯一の趣味」である時効になった事件を捜査する姿を描くシュールなコメディミステリー。

■出演：オダギリジョー、麻生久美子、吉岡里帆 ほか
■監督：三木聡、大九明子、今泉力哉、森ガキ祐大、塚本連平
■脚本：三木聡、大九明子、福田雄一、田中真一、小峯裕之

DVD/Blu-ray 7枚組BOX 好評発売中
発売元：株式会社テレビ朝日 販売元：株式会社ハピネット・メディアマーケティング
価格：Blu-ray ¥28,800+税 DVD ¥22,800+税



©2019 テレビ朝日・MMJ



6 つるやホテル(ひたちなか市)

アクセス / 常陸那珂有料道路常陸那珂湾1.Cより3分 住所 / ひたちなか市阿字ヶ浦町2229-20

ロケ地
No. 6



Check!

現代の
風景

劇中、映画撮影のため、ロケ隊が宿泊した旅館として使用されました。



海岸沿りに位置しており、全室から太平洋を見渡せる絶好のロケーションを有しています。

ドラマ MIU404

2020.6.26~9.4
放送

刑事部・機動捜査隊(通称:機捜)の臨時部隊として新設された“第4機捜”の隊員として招集された志摩一未(星野源)だったが、とある人事トラブルからパディとなる隊員が見つからないという事態に。やむを得ず、候補段階で落ちていた奥多摩の交番勤務員・伊吹藍(綾野剛)を招集し、パディを組むよう命じられる。伊吹がどんな人物なのか、不安になった志摩は情報を集めるが、調べれば調べるほど不安になる。そして、ついに迎えた第4機捜任務初日。初対面の伊吹は意外にも礼儀正しく、好印象を抱く志摩だったが…!?



©TBSスパークル/TBS
DVD/Blu-rayBOX 好評発売中
発売元:TBS 販売元:TCエンタテインメント
価格:ディレクターズカット版
Blu-ray-BOX ¥28,800+税
DVD-BOX ¥22,800+税

- 出演:綾野剛,星野源,岡田健史,橋本じゅん,麻生久美子 ほか
- 脚本:野木亜紀子
- 演出:塚原あゆ子,竹村謙太郎,加藤尚樹



7 つくば市道路(つくば市) 現代の風景



犯人とのカーチェイスで車が横転するシーンを撮影しました。check!

片道2車線の道路。交通規制をかけての撮影も行われています。



CM au 三太郎シリーズ「浦ちゃんのビジネス」編

2020.10.27
放送開始

海辺に集まる亀に対して新たに始めた会社について、浦島太郎(桐谷健太)が「亀の安心安全を守る浦島カンパニーです!」などとプレゼンをするというストーリー。

- 出演:松田翔太,桐谷健太,演田岳,有村架純
- 監督:浜崎慎治

自然の風景

8 太田尻海岸(日立市)

アクセス/常磐自動車道日立北1.Cより20分 住所/日立市東滑川町5-10-1

海辺に集まる亀に対して新たに始めた会社について意気揚々と語る浦島太郎と、それを見ている桃太郎、金太郎、かぐや姫のシーンが撮影されました。check!



穏やかで遠浅の青い海と白い砂が特徴の海岸。隣接するうのしまヴィラでは地元食材を使ったランチやカフェを楽しむこともできます。



映画 弱虫ペダル 2020.8.14 公開



運動が苦手なアニメ好きの高校生・小野田坂道。あることをきっかけに総北高校自転車競技部に入部し、自転車選手としての思わぬ才能を開花させていく。そして、それまで友達がいなかった坂道は初めてできた“仲間”と共に走る喜びを知ることになる。

- 出演:永瀬廉,伊藤健太郎,橋本環奈 ほか
- 脚本:板谷里乃,三木康一郎
- 監督:三木康一郎

©2020映画「弱虫ペダル」製作委員会
©渡辺新(秋田書店)2008
DVD/Blu-ray 発売元:フジテレビジョン 販売元:松竹
価格:Blu-ray豪華版 ¥6,700+税 DVD豪華版 ¥5,800+税 DVD通常版 ¥3,800+税

9 旧筑波東中学校(つくば市) 現代の風景



自転車の部室として撮影しました。check!



筑波山の麓にある廃校。広大な敷地があり、大規模な撮影も行われています。





© 2020「映像研」実写映画化作業会議 © 2016 大童澄雄 / 小学館

映像研には手を出すな!

シーンの多くが茨城県で撮影されています

映画 Blu-ray&DVD 2021年3月3日発売

—あらすじ—

芝浜高校映像研究同好会、通称、映像研。想像力豊かだが極度の人見知り、浅草みどり(齋藤飛鳥)。カリスマ読者モデル、アニメーター志望だが、両親にアニメを禁止されている水崎ツバメ(山下美月)。金儲けに執着し対外的な交渉や資金集めに力を発揮し、プロデューサーを担う金森さやか(梅澤美波)。アニメ制作に奮闘するこの電撃3人娘に最大の危機が訪れる。

■出演: 齋藤飛鳥、山下美月、梅澤美波ほか ■脚本・監督: 英勉 ■脚本: 高野水登 ■音楽: 佐藤寛 ■原作: 大童澄雄「映像研には手を出すな!」(小学館「月刊スピリッツ」連載中)

発売元: 株式会社ソニー・ミュージックレーベルズ 販売元: 東宝株式会社
 価格: Blu-rayスペシャル・エディション(3枚組) ¥7,800+税
 DVDスペシャル・エディション(3枚組) ¥6,800+税 DVDスタンダード・エディション ¥3,800+税



10 筑波海軍航空隊記念館 (笠間市)

アクセス/北関東自動車道友部ICより約10分 住所/笠間市旭町654

レトロな風景



日本最大規模の戦争遺構筑波海軍航空隊の博物館。

Check! 職員室や部室として使用されました。



11 鹿島海軍航空隊跡地 (美浦村)

アクセス/常磐自動車道土浦ICより約40分 住所/茨城県稲敷郡美浦村大山

レトロな風景



昭和13年に開隊した練習航空隊の施設。

Check! 劇中ではボイラー棟が「映像研の部室」として使用されました。



12 三の丸庁舎 (水戸市)

アクセス/常磐自動車道水戸ICより20分 住所/水戸市三の丸1丁目5番38

レトロな風景



Check! 主人公たちが通う高校として使用されました。



昭和5年に建設された近世ゴシック建築様式の日県庁本庁舎。レンガ張りの外観が重厚な印象を与えます。デザイン、外装材、スタイルなどに昭和初期の建築物の流行的傾向が見られ、茨城県に残る明治以降の洋風建築物では最大の規模を誇ります。

13 横利根閘門ふれあい公園 (稲敷市)

アクセス/東関東自動車道佐原香取ICより約15分 住所/稲敷市西代1273

自然の風景



Check! 山下美月さん演じるツバメが追いかけられ逃げ、やがて水の中に飛び降りるシーンが撮影されました。



利根川と横利根川の合流部に造られた大正10年(1921)完成のレンガ造りの複式閘門で、国の重要文化財でありながら、今なお現役で稼働。千葉県と茨城県の県境にあり、閘門の両側には緑地を生かした「西洋庭園」や「水辺広場」「ピクニック広場」「芝生広場」などが整備されています。

2015~2020年
見学できるロケ地
ロケ使用件数 BEST 10
ランキング



2位 (76件)
茨城空港 (小美玉市)

主な作品
「半沢直樹」
「スマホを落としたけなのに2
囚われの殺人鬼」
「おっさんずラブ-in the sky-」

3位 (75件)
坂野家住宅 (常総市)

主な作品
「明治開化 新十郎探偵帖」
「カツベン!」
「永遠のニシバ」
北海道と名付けた男 松浦武四郎」



1位 (106件)

筑波海軍航空隊記念館・
茨城県立こころの医療
センター (笠間市)

主な作品
「テセウスの船」
「映像研には手を出すな!」
「太陽の子」

順位	ロケ地 (市町村)	主な作品
4位 (64件)	茨城県庁 (水戸市)	「TWO WEEKS」 「仮面ライダー平成ジェネレーションズ FOREVER」
5位 (47件)	須田浜海岸 (神栖市)	MONOEYES「Interstate 46」 THE ORAL CIGARETTES「トナリアウ」
6位 (41件)	旧上岡小学校 (大子町)	「エール」 「やすらぎの刻〜道」
7位 (38件)	自然散策の森 (つくばみらい市)	「山本周五郎ドラマ さぶ」 「スパイの妻」
8位 (32件)	あすなろの里 (常総市)	「十二単衣を着た悪魔」 「大富豪同心」
9位 (30件)	センター広場 (つくば市)	「エール」 「仮面ライダーゼロワン」
10位 (29件)	茨城県三の丸庁舎 (水戸市)	「映像研には手を出すな!」 「坂の途中の家」

◆いばらきフィルムコミッションとは

本県のイメージアップや観光振興を図るために「いばらきフィルムコミッション」を平成14年10月に設立しました。

フィルムコミッションとは、映画やテレビドラマ、CMなどのロケ撮影の支援を行う機関です。

◆全国有数のロケ支援実績

茨城県内のロケ支援実績は7,000作品を超え、全国有数のロケ地として人気を集めています。

◆ロケ支援概要 (撮影支援)

- 〈1〉ロケ地に関する相談、案内 〈2〉撮影に関する許認可等の手続きに対する協力
〈3〉宿泊施設、飲食店等の紹介 〈4〉エキストラ手配への協力
〈5〉地元住民への情報提供、協力依頼

業務フロー図

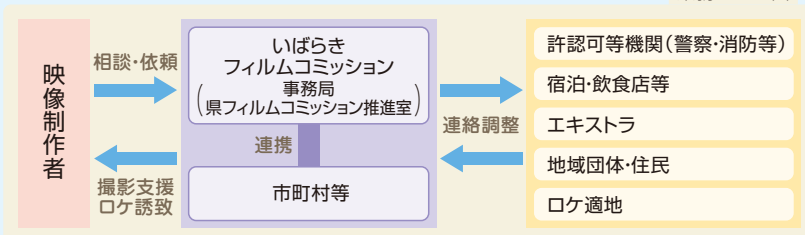

いばらきフィルムコミッションのウェブサイト&公式ツイッターも要チェック! ロケ作品情報、エキストラ募集など情報満載!!

公式ツイッター @ibarakiken_fc



いばらきフィルムコミッション 検索
〈URL〉
<http://www.ibaraki-fc.jp/>



■お問い合わせ先

茨城県 いばらきフィルムコミッション

茨城県営業戦略部 観光物産課
フィルムコミッション推進室

〒310-8555 水戸市笠原町978番6

TEL 029-301-2528

FAX 029-301-3629

〈E-mail〉ibaraki-fc@pref.ibaraki.lg.jp

茨城県フィルムコミッション等協議会

●みとフィルムコミッション TEL 029-232-9107	●取手フィルムコミッション TEL 0297-74-0217	●行方市フィルムコミッション TEL 0299-72-0811 (代表)
●日立市フィルムコミッション TEL 050-5528-5038	●牛久フィルムコミッション TEL 029-874-5554	●つくばみらいフィルムコミッション TEL 0297-58-2111 (代表)
●土浦フィルムコミッション TEL 029-826-1111 (代表)	●つくばフィルムコミッション TEL 029-879-8063	●小美玉市フィルムコミッション TEL 0299-48-1111 (代表)
●古河フィルムコミッション TEL 0280-92-3111 (代表)	●ひたちなか市フィルムコミッションガイド TEL 029-273-0111 (代表)	●茨城町秘書広聴課 TEL 029-240-7148
●いしおかフィルムコミッション TEL 0299-23-1111 (代表)	●龍崎市フィルムコミッション推進室 TEL 0299-82-2911 (代表)	●大洗町商工観光課 TEL 029-267-5175
●ゆうぎフィルムコミッション TEL 0296-34-0421	●いたこフィルムコミッション TEL 0299-63-1111 (代表)	●東海村産業政策課 TEL 0292-87-0855
●龍ヶ崎フィルムコミッション TEL 0297-64-1111 (代表)	●常陸大宮市フィルムコミッション TEL 0295-52-1111 (代表)	●大子町フィルムコミッション TEL 0295-72-1138
●下妻観光協会 TEL 0296-44-8098 (代表)	●那珂市フィルムコミッション TEL 029-298-1111 (代表)	●美浦村企画財政課 TEL 029-885-0340 (代表)
●常総フィルムコミッション TEL 0297-23-9088	●ちくせいロケーションサービス TEL 0296-20-1160	●あみフィルムコミッション TEL 029-888-1111 (代表)
●常陸太田フィルムコミッション TEL 0294-72-8071	●坂東市フィルムコミッション TEL 0297-20-8666	●河内町フィルムコミッション TEL 0297-84-6975
●高萩フィルムコミッション TEL 0293-23-7316	●いなしきフィルムコミッション TEL 029-892-2000 (代表)	●ごかフィルムコミッション TEL 0280-84-1111 (代表)
●北茨城ロケ支援隊 TEL 0293-43-1111 (代表)	●かすがろ市フィルムコミッション事務局 TEL 029-897-1111 (代表)	●境町フィルムコミッション TEL 0280-81-1319
●笠間市フィルムコミッション TEL 0296-71-5166	●かみずフィルムコミッション TEL 0479-26-3021	●利根町フィルムコミッション TEL 0297-68-2211 (代表)