

# 上田市の統計

令和3年

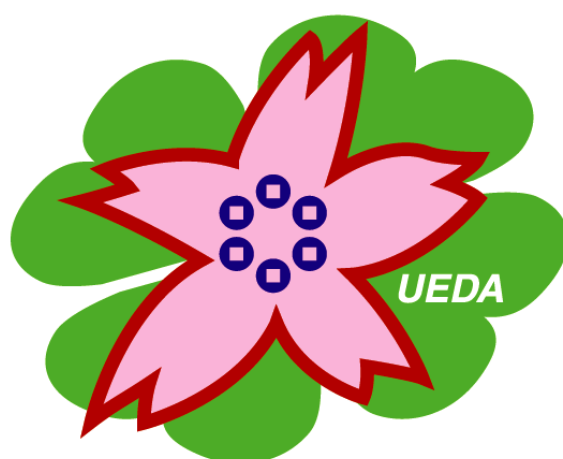

上 田 市



## はじめに

ここに、令和3年版「上田市の統計」を刊行いたしました。

この統計書は、本市の各分野にわたる基本的な統計数値を総合的に収録したものであり、市勢の現状や推移を数量的見地から明らかにするために毎年刊行しています。

今日、上田市を取り巻く社会情勢は、少子高齢化、情報化、国際化、生活様式や価値観の多様化等に伴い、日々めまぐるしく変化しています。こうした中で、統計情報は様々な分野で用いられ、その重要性はますます高まり、需要も増大しています。

本書により、市勢への認識をより深めていただくとともに、広く多方面において御活用いただければ幸いです。

なお、編集にあたりまして、より使いやすいようにと努めてまいりましたが、不備な点につきましては、皆様の御指導を仰ぎ、更に充実させてまいりたいと考えています。

終わりに、本書の刊行にあたり、貴重な資料を御提供くださいました関係各位の皆様に厚く御礼を申し上げます。

令和5年3月

上田市 長

# 上田市民憲章

上田市は 千曲川の清流と菅平高原から美ヶ原高原までひろがる豊かな自然や 先人の築いた歴史と文化を大切にするまちです

わたくしたちは 上田市民であることに誇りと責任を持ち 未来への発展を願って ここに市民憲章を定めます

1 美しい自然を守り 歴史や伝統に学ぶ 文化の薫るまちをつくります

1 共に尊重し合い 平和を愛し やさしさあふれるまちをつくります

1 未来を担う子どもらが健やかに育つ 夢あるまちをつくります

1 多彩な産業と資源をいかし 希望と活力みなぎるまちをつくります

制定日 平成 19 年 10 月 2 日

告示 平成 19 年 10 月 3 日

## 姉妹都市

鎌倉市（神奈川県）

上越市（新潟県）

豊岡市（兵庫県）

九度山町（和歌山県）

ダボス町（スイス連邦グラウビュンデン州）

## 友好都市

練馬区（東京都）

ブルームフィールド市郡（アメリカ合衆国コロラド州）

寧波市（中華人民共和国浙江省）

# 利用にあたって

- 1 この統計書は、上田市に関する市勢全般の基本的な統計資料を中心に収録したものです。
- 2 統計表中、総数と内訳の計が一致しない場合がありますが、これは、数字の単位未満について四捨五入または切捨てをしてあるためです。また、すでに公表されている数値と相違するものは、編集の際に訂正したものです。
- 3 資料は、各官庁、団体、会社、庁内各課等から直接収集したもので、出所は各表の下部に掲げ、刊行物によるものはその書名及び統計調査名を付記しました。
- 4 統計表中の数値において、一部長野県地方集計による概数で掲載したものがあり、後日、国において公表される確定値と相違することがありますので、注意してください。  
なお、これについては脚注に記載してあります。
- 5 調査の時点・時期については、特に注記しないかぎり表の時期の示し方は、次のとおりです。  
「年次」 … 歴年（1月～12月）  
「年度」 … 会計年度（4月～翌年3月）  
「年・月・日」 … 調査年月日
- 6 統計表中の符号の用法は、次のとおりです。  
「0」 … 単位未満  
「-」 … 該当数字のないもの  
「…」 … 不詳  
「△」 … マイナス又は赤字のもの  
「X」 … 該当数字の公表を差し控えたもの
- 7 統計表中の地域表示については次のとおりです。  
「東信」 … 上田市、小諸市、佐久市、東御市、小県郡、北佐久郡、南佐久郡  
「上小」 … 上田市、東御市、小県郡

# 目次

上田市早わかり	i
上田市の1日	i
上田市の1世帯	ii
上田市の市政	iii
グラフ	iv
上田市の主要指標	x
長野県19市の比較	xii
<b>1 自然</b>	<b>1</b>
1 市域の変遷・上田市の周辺町村合併経過	1
2 地勢・位置	2
3 土地の地目別面積	2
4 土地利用区分別面積	2
5 気象の概況	3
6 山・川	5
<b>2 人口・世帯</b>	<b>6</b>
7 人口の移り変わり(現上田市域)	6
8 国勢調査年次別の世帯数及び人口	8
9 男女別5歳階級別人口の推移	9
10 年齢別人口構成	14
11 人口動態(自然動態)	15
12 人口動態(社会動態)	15
13 人口動態率	16
14 人口異動の地方別概況	17
15 人口集中地区の人口、面積及び人口密度	18
16 人口、世帯、面積、人口密度(長野県 東信 上小 小県 市内)	18
17 外国人住民数	19
18 15歳以上人口の労働力状態	20
19 従業地による産業大分類、年齢(5歳階級)別15歳以上就業者数	21
20 産業大分類別15歳以上就業者数の推移	22
21 産業別就業者数(長野県 東信 上小 小県 市内)	24
22 15歳以上の通勤、通学の流入出の状況	25
23 常住(夜間)人口と昼間人口	28
24 町丁大字別の世帯数及び人口(住民基本台帳人口)	29
25 自治会別の世帯数及び人口(住民基本台帳人口)	30
<b>3 事業所</b>	<b>32</b>
26 産業大分類別事業所数及び従業者数(民営)	32
27 産業大分類別従業者規模別事業所数(民営)	33
28 産業大分類別従業者規模別従業者数(民営)	34
<b>4 農林業</b>	<b>35</b>
29 総農家数及び販売農家数	35
30 個人経営体の世帯員の状況	36
31 経営耕地面積規模別経営体数(個人経営体)	38
32 経営耕地種類別面積及び経営体数(個人経営体)	39

33 貸付耕地のある経営体数及び貸付耕地面積(個人経営体)	40
34 販売目的で作付けした作物の類別作付経営体数と作付面積(個人経営体)	41
35 販売目的で栽培した果樹の品目別栽培経営体数(個人経営体)	42
36 農家数	43
37 経営耕地面積規模別経営体数の推移(個人経営体)	43
38 農産物販売金額1位の部門別経営体数(個人経営体)	44
39 農地転用の状況	44
40 森林面積	44
41 保有山林面積規模別経営体数	45
42 林道開設状況	45
43 農業融資あつせんの状況	46
44 農村環境改善センターの利用状況	47
45 農林漁業体験実習館「ささらの湯」の利用状況	47
46 室賀温泉スタンドの利用状況	47
<b>5 商工業・金融</b>	<b>48</b>
47 商業(卸売業・小売業)の推移	48
48 産業分類別商業(卸売業・小売業)の概況	48
49 地区別商業(卸売業・小売業)事業所数等	49
50 売場面積1,000㎡以上の店舗(事業所ごと)	49
51 従業者規模別商業(卸売業・小売業)事業所数等	50
52 セルフサービス店の売場面積規模別事業所数等	50
53 工業の推移	50
54 工業の概況	51
55 中小企業融資あつせんの状況	54
56 池波正太郎真田太平記館の利用状況	55
57 技術研修センターの利用状況	55
58 金融機関別店舗数	55
59 金融機関の諸勘定の状況	55
<b>6 教育・文化</b>	<b>56</b>
60 学校総覧	56
61 小学校施設の概況	57
62 中学校施設の概況	57
63 小学校の学年別学級数と児童数	58
64 中学校の学年別学級数と生徒数	59
65 中学校卒業者の状況	60
66 幼稚園の状況	61
67 高等学校の概況	61
68 高等学校卒業者の状況	62
69 高等学校の産業別就職者の状況	63
70 高等学校の産業大分類別県内就職者の状況	63
71 小中学校児童、生徒の体位の概況(平均)	64
72 学校給食の状況	64
73 博物館の利用状況	66
74 信濃国分寺資料館の利用状況	66
75 図書館の利用状況	67
76 サントミュージゼの利用状況	68
78 スポーツ施設の利用状況	71

79	市民の森公園施設の利用状況.....	72
80	公民館活動の状況.....	73
81	公民館の利用状況.....	73
82	上田文化会館(ホール)の利用状況.....	73
83	丸子文化会館の利用状況.....	74
84	信州国際音楽村の利用状況.....	74
85	郷土博物館の利用状況.....	74
86	真田主要施設の利用状況.....	75
87	国・県・市指定文化財種類別一覧表.....	75
88	上田市の文化財.....	76
<b>7</b>	<b>建設.....</b>	<b>81</b>
89	道路の概況.....	81
90	幅員別道路の状況.....	81
91	橋りょうの概況.....	82
92	市地域内の国道・県道の状況.....	83
93	都市計画街路実施(計画)の状況.....	84
94	都市計画地域・地区.....	85
95	公営住宅建設の状況及び管理戸数.....	87
96	建築確認申請状況.....	87
97	都市公園の概況.....	87
98	地価額の推移.....	88
<b>8</b>	<b>運輸・通信.....</b>	<b>90</b>
99	JR 上田駅の乗車客数の状況.....	90
100	しなの鉄道各駅の乗降車客数の状況.....	90
101	別所線の利用状況.....	90
102	私営バス路線別運輸状況.....	91
103	市内循環バス・オレンジバスの利用状況.....	92
104	軽自動車等届出台数.....	92
105	自動車保有(登録)台数.....	92
106	平井寺トンネル有料道路の利用状況.....	93
107	三才山トンネルの利用状況.....	93
108	上田菅平インターチェンジの利用状況.....	93
109	電話の加入状況.....	94
110	有線放送電話等の状況.....	94
111	テレビ契約者の状況.....	94
112	有線テレビ契約者の状況.....	94
113	マルチメディア情報センターの利用状況.....	95
<b>9</b>	<b>労働.....</b>	<b>96</b>
114	産業別職業紹介状況.....	96
115	職業紹介状況.....	96
116	学校卒業者職業紹介状況.....	96
117	雇用保険支給状況.....	97
<b>10</b>	<b>福祉・社会保障.....</b>	<b>98</b>
119	生活保護人員の状況.....	98
120	生活保護費の支出状況.....	98
121	高齢者福祉対策の状況.....	99
122	後期高齢者医療の状況.....	99
123	福祉医療費給付金の状況.....	100
124	高齢者福祉センターの利用状況.....	100
125	長瀬市民センターの利用状況.....	100
126	丸子老人福祉センターの利用状況.....	101
127	相染閣の利用状況.....	101
128	上田地域シルバー人材センターの状況.....	101
129	第1号被保険者介護保険料の状況.....	102
130	要介護認定の状況.....	102
131	介護保険の給付の状況.....	103
132	配食サービスの利用状況.....	103
133	養護老人ホーム入所者の状況.....	104
134	養護老人ホーム入退所の状況.....	104
135	特別養護老人ホーム別所温泉長寿園入所者の状況.....	104
136	特別養護老人ホーム室賀の里入所者の状況.....	105
137	特別養護老人ホームうえだ敬老園入所者の状況.....	105
138	特別養護老人ホームローマンうえだ入所者の状況.....	106
139	特別養護老人ホームしおがわ敬老園入所者の状況.....	106
140	特別養護老人ホームベルポートまるこ東入所者の状況.....	107
141	特別養護老人ホームアザレアさんだ入所者の状況.....	107
142	依田窪特別養護老人ホーム入所者の状況.....	108
143	特別養護老人ホームしものごう敬老園入所者の状況.....	108
144	ユニット型特別養護老人ホームしものごう敬老園入所者の 状況.....	109
145	特別養護老人ホーム神川苑入所者の状況.....	109
146	障がい者福祉の状況.....	110
147	障害者手帳等交付の内訳.....	111
148	点字図書館の利用状況.....	111
149	保育所の概況.....	112
150	児童館の利用状況.....	112
151	児童クラブの利用状況.....	113
152	学童保育所の利用状況.....	113
153	ふれあい福祉センターの利用状況.....	113
154	家庭児童相談室の相談別受付状況.....	114
155	相談事業利用状況.....	114
156	募金の状況.....	114
157	国民健康保険の概況.....	115
158	国民健康保険の給付の状況.....	115
159	国民年金被保険者の状況.....	116
160	国民年金受給者の状況.....	116
<b>11</b>	<b>健康・医療・環境.....</b>	<b>117</b>
161	医療等施設の状況.....	117
162	医療等従事者数.....	117
163	感染症等の発症状況.....	118
164	結核の発生状況.....	118
165	健康相談の状況.....	118
166	死因別死亡者数.....	119
167	予防接種の実施及び各種検診の状況.....	119
168	市立産婦人科病院の状況.....	120
169	内科小児科初期救急センターの利用状況.....	121
170	母乳・妊婦相談室の利用状況.....	121
171	食品衛生関係営業施設(要許可施設)の状況.....	122
172	環境衛生関係営業施設の状況.....	123
173	斎場(火葬場)施設の利用状況.....	123
174	ごみ収集の状況.....	124
175	資源ごみの状況.....	125
176	上田クリーンセンター・丸子クリーンセンターの焼却処理の 状況.....	125
177	し尿処理の状況.....	126
178	公害苦情の種類別状況.....	126
179	畜犬の登録等の状況.....	126

<b>12 水道</b> .....	<b>127</b>
180 上水道の給水人口等普及状況 .....	127
181 上水道の業務状況 .....	127
182 上水道事業会計の収入・支出の状況.....	128
183 公共下水道の概況 .....	129
184 農業集落排水の概況.....	130
185 単独・合併処理浄化槽の設置状況 .....	131
<b>13 消防・警察・司法</b> .....	<b>132</b>
186 消防現有勢力 .....	132
187 火災発生の状況.....	133
188 火災による被災状況 .....	133
189 火災発生の原因別状況.....	133
190 救急出場・搬送の状況.....	133
191 交通違反と事故発生の状況.....	134
192 交通事故の内容別状況.....	134
193 刑法犯発生の状況 .....	134
194 少年保護事件の状況.....	135
<b>14 市民生活・観光</b> .....	<b>136</b>
195 市民相談室の利用状況.....	136
196 市民プラザ・ゆうの利用状況.....	136
197 交通災害共済の加入状況 .....	136
198 交通災害共済見舞金の状況.....	137
199 市民課・市民生活課窓口事務の状況.....	138
200 都市ガスの消費状況.....	139
201 酒類の消費状況.....	140
202 観光地来訪者の状況.....	140
203 観光会館の利用状況.....	140
204 塩田の館の利用状況.....	141

205 うつくしの湯の利用状況 .....	141
206 上田の景観 100 選.....	142

## **15 市民経済計算**..... **144**

207 上田市の経済規模.....	144
208 上田市の水準 .....	144
209 上田市の名目経済成長率と総生産.....	144
210 1人当たり市民所得の推移.....	145
211 産業別市内総生産と寄与度.....	145
212 産業(3部門)別総生産の構成比の推移.....	146
213 産業大分類別市内就業者数.....	146
214 産業活動別特化係数 .....	147

## **16 議会・選挙・財政・行政**..... **148**

215 市議会本会議の開会及び提案件数等の状況.....	148
216 市議会の年齢別、党派別議員数 .....	148
217 議会の各会派の状況 .....	148
218 市議会の委員会の状況.....	149
219 選挙人名簿の登録者の状況.....	150
220 主要選挙の投票状況 .....	151
221 一般会計歳入歳出決算状況.....	152
222 一般会計財源別歳入状況 .....	153
223 一般会計から特別会計への繰出金の状況.....	153
224 特別会計歳入歳出決算状況.....	154
225 市税の収入状況.....	155
226 普通会計の経費別決算額 .....	155
227 市有財産の状況.....	155
228 女性の公職参画状況 .....	156
229 市の職員数.....	157
230 上田市の組織図(令和3年4月1日現在) .....	158



# 上田市早わかり

## 上田市の1日

出生



2.6 人

死亡



5.2 人

転入

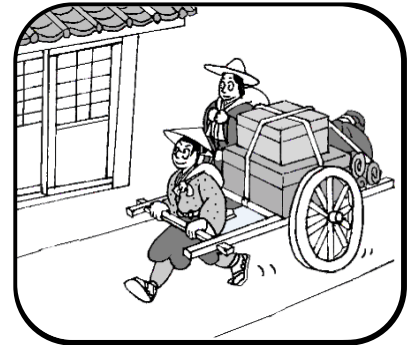

12.3 人

転出



12.0 人

結婚



1.5 件

離婚

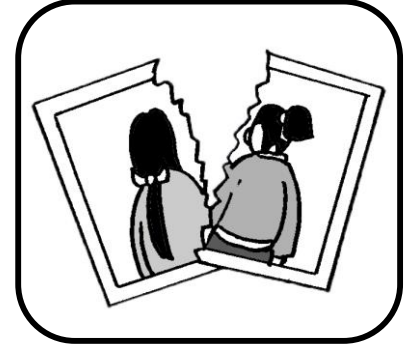

0.6 件

火災



0.1 件

救急活動



26.0 件

図書貸出数



1,768 冊

(注) 令和3年(1月～12月)の1日あたりの平均数。

図書貸出数は、令和3年4月から令和4年3月までの1日あたりの平均数。

## 上田市の1世帯

### 世帯人員

(令和3年10月1日)



2.4 人

### 小学校児童と 中学校生徒の数

(令和3年5月1日)



0.18 人

### 医療施設数

(令和3年度)



病院 4,986 世帯に1つ  
一般診療所 623 世帯に1つ

### 都市公園

(令和3年度)



31.4 m<sup>2</sup>

### ごみ収集量 (不燃物除く)

(令和3年度)



324 kg

世帯数 : 64,823 世帯 (令和3年10月1日現在)

## 上田市の市政

### 人 口

(令和3年10月1日)



153,145 人

### 人 口 密 度

(令和3年10月1日)



277 人/km<sup>2</sup>

### 予 算

(令和2年度一般会計歳入決算額)

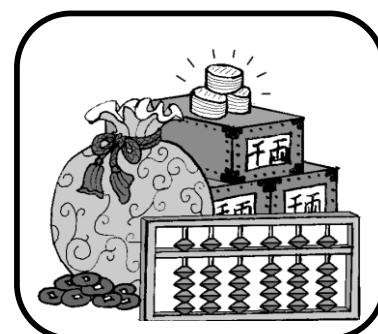

96,135,856,439 円

### 市 税

(令和2年度収入決算額)



21,430,012,558 円

### 市 職 員 数

(令和3年10月1日)



1,267 人

### 市 議 会 議 員 数

(令和3年5月15日)

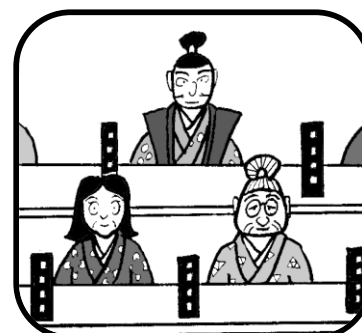

29 人

### 進 学 率

(令和3年3月卒業)



高校(全日制)へ 85.8 %  
大学等へ 56.4 %

### 下 水 道 普 及 率

(令和4年3月31日)

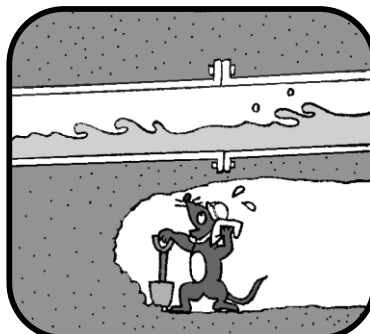

96.3 %

### 製 造 業 事 業 所 数 (従業者4人以上)

(令和2年6月1日)



387 事業所

## グラフ

令和3年月別最高・平均・最低気温及び降水量の推移

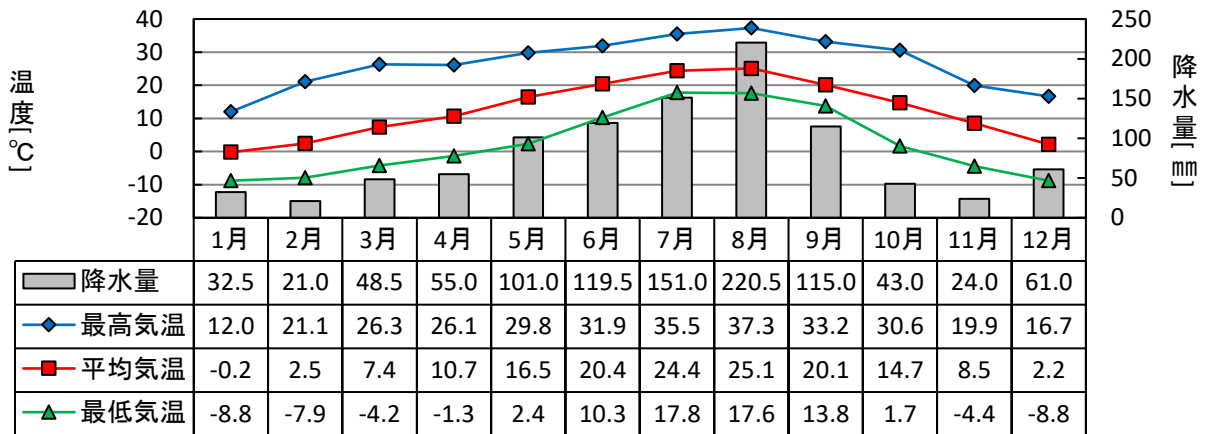

過去30年間の気温の推移

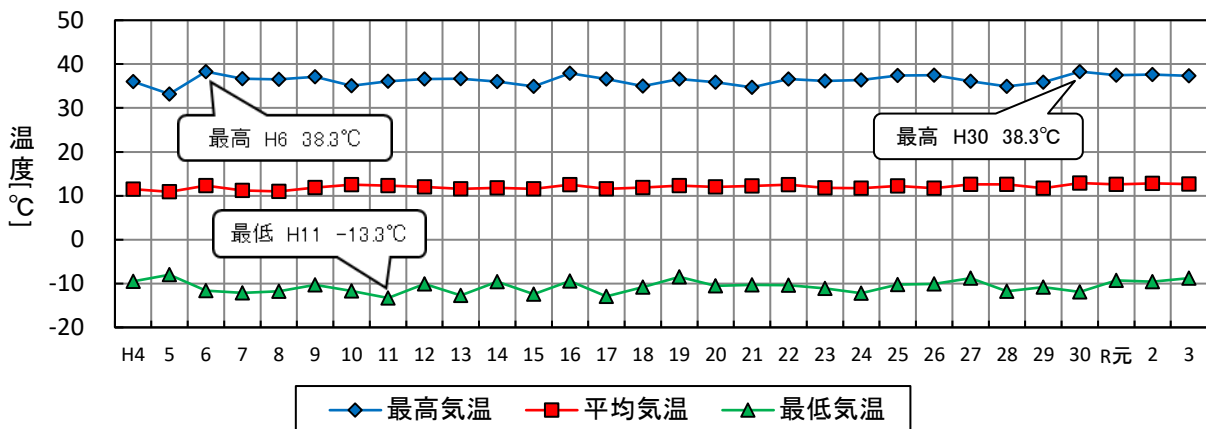

過去30年間の降水量の推移

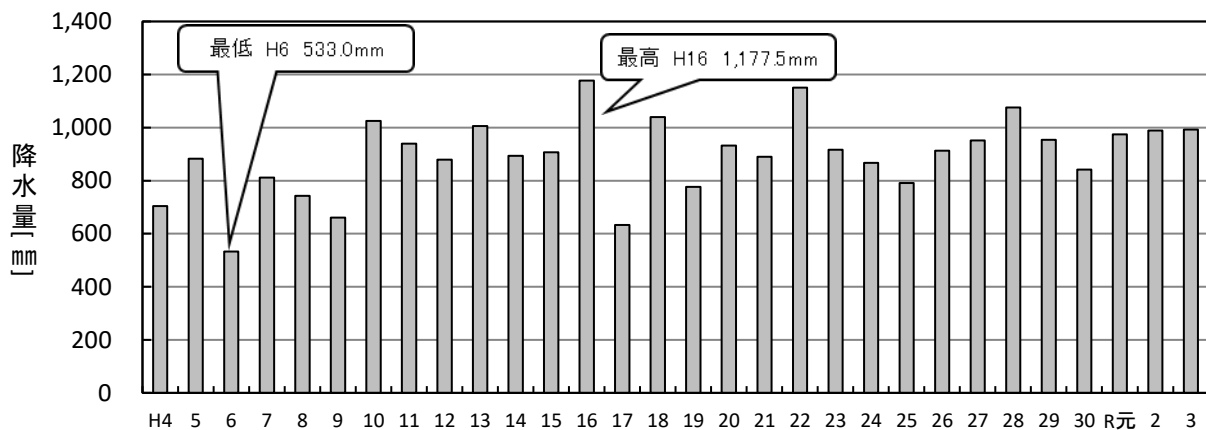

人口及び世帯数の推移（国勢調査結果）

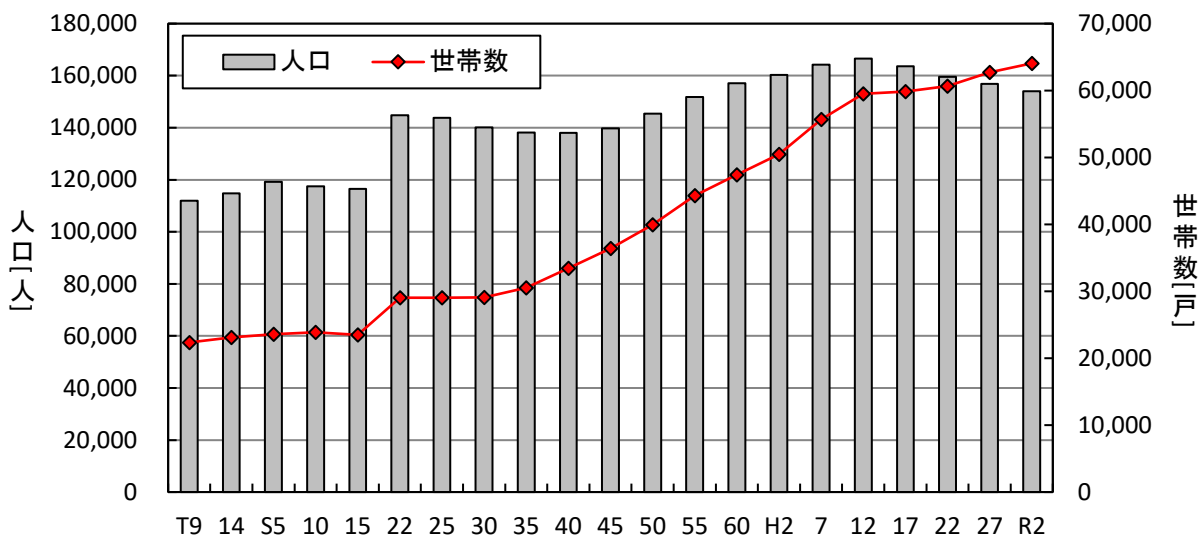

年齢（5歳階級）別男女別人口構成（国勢調査結果）

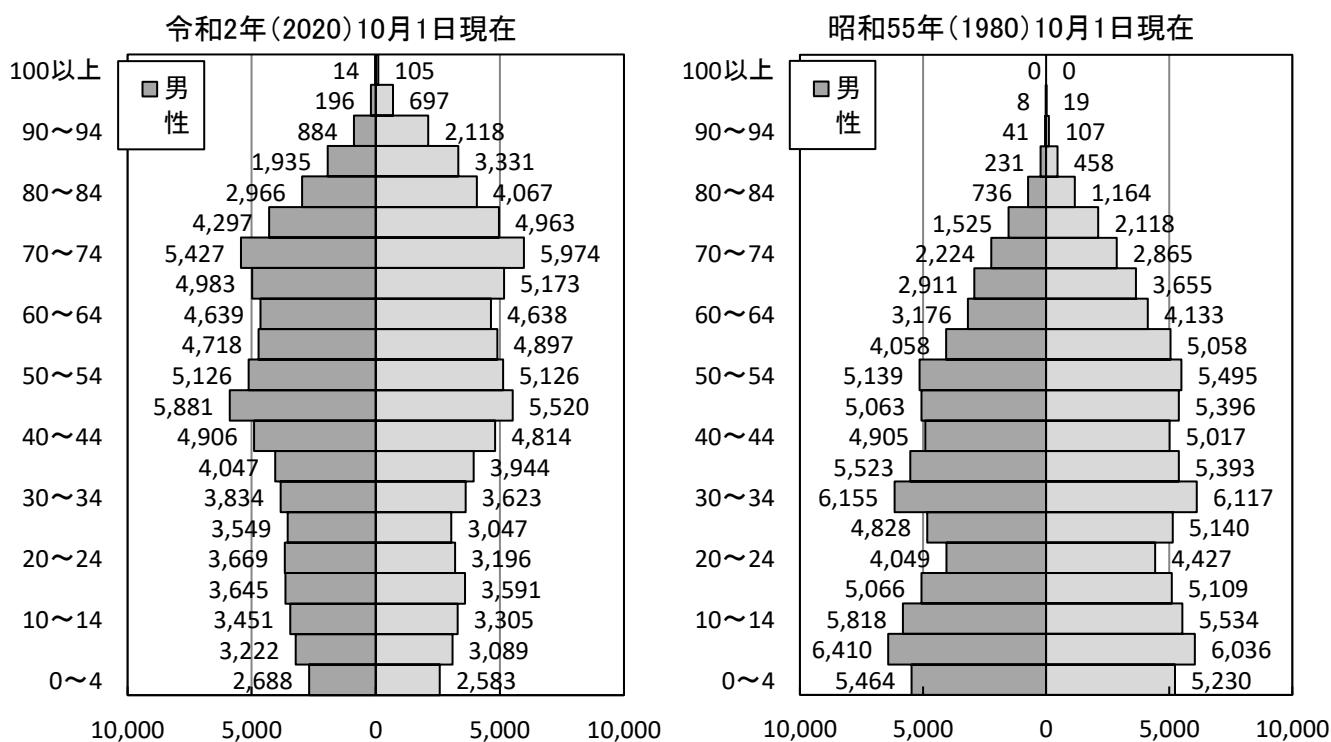

グラフ

年齢3区分別人口及び年少・老年人口指数の推移（国勢調査結果）

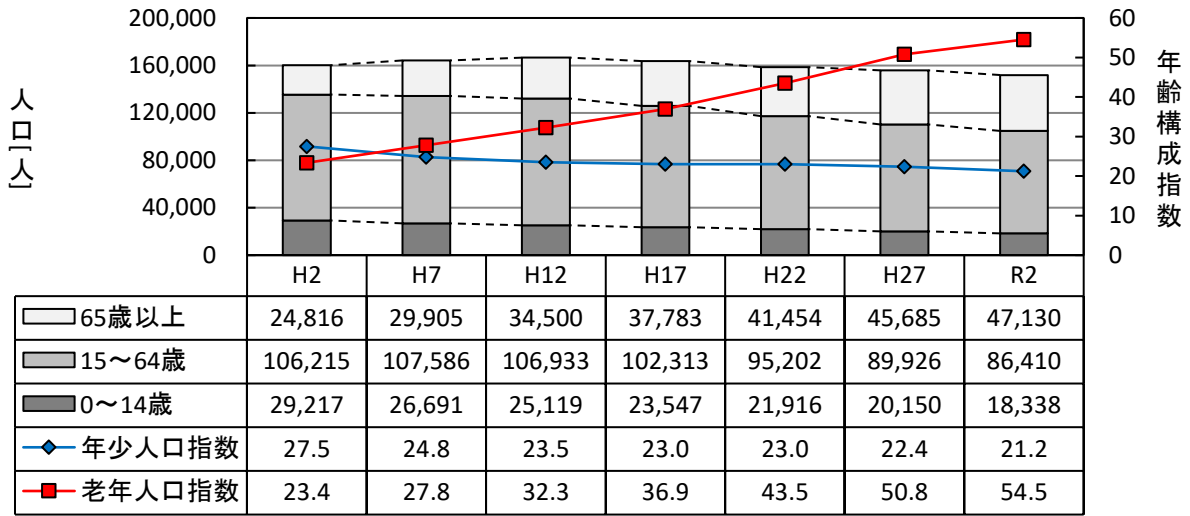

※年少人口指数 = 年少人口(0～14歳) ÷ 生産年齢人口(15～64歳) × 100

※老年人口指数 = 老年人口(65歳以上) ÷ 生産年齢人口(15～64歳) × 100

外国人数の推移（国勢調査結果）

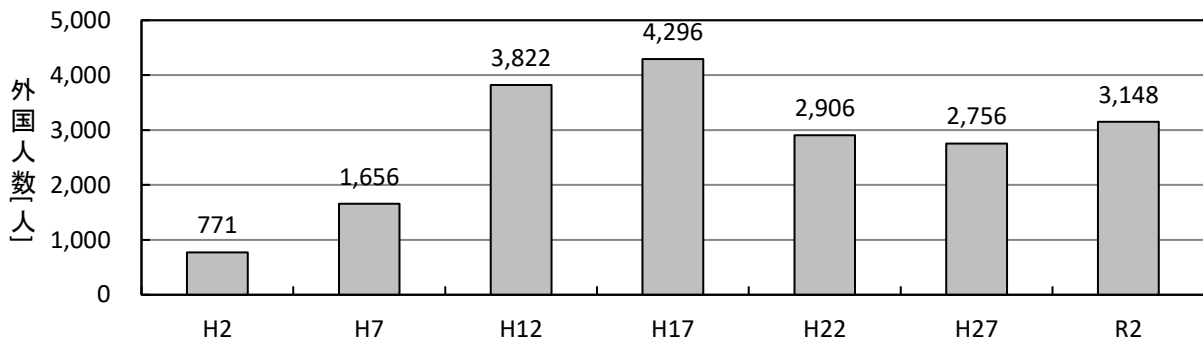

民営事業所数及び従業者数の推移

(事業所企業統計調査、経済センサス基礎・活動調査結果)

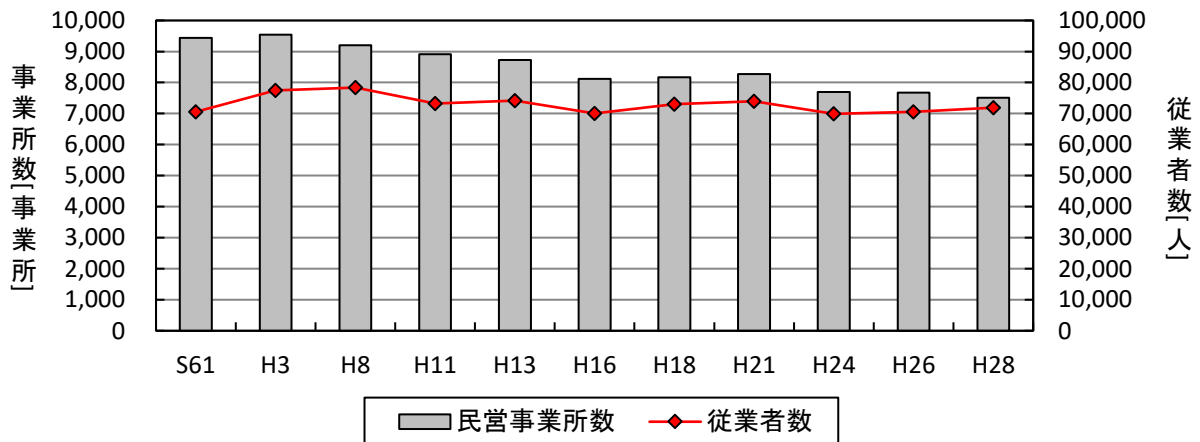

卸売業・小売業の事業所数、従業者数及び年間商品販売額の推移  
(商業統計調査、経済センサス活動調査結果)

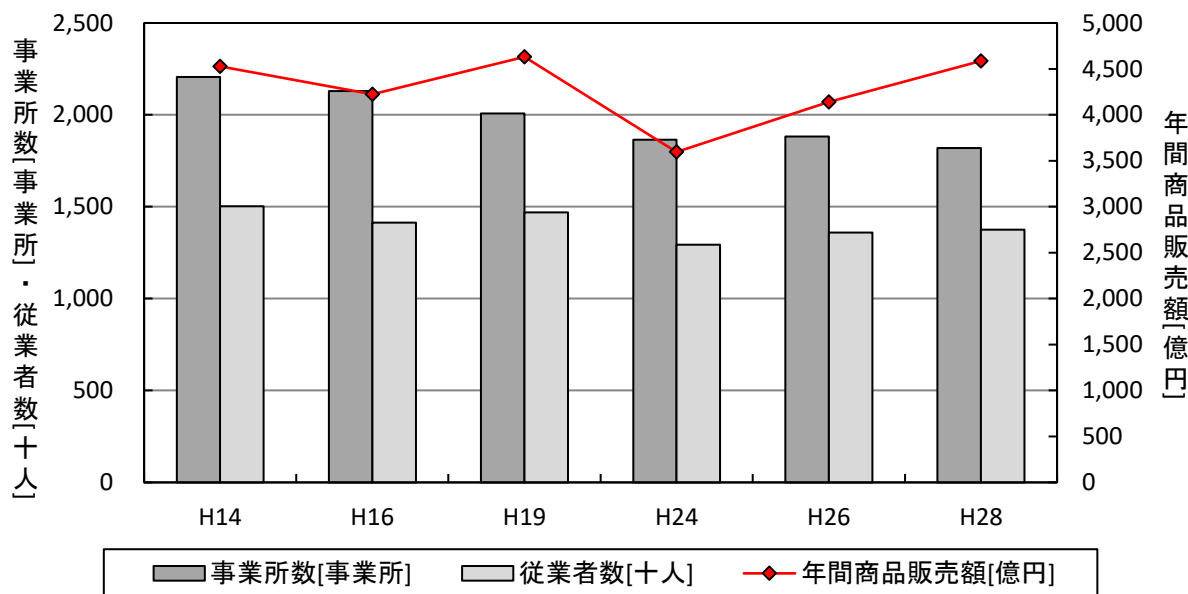

農家数及び農家率の推移 (農林業センサス結果)

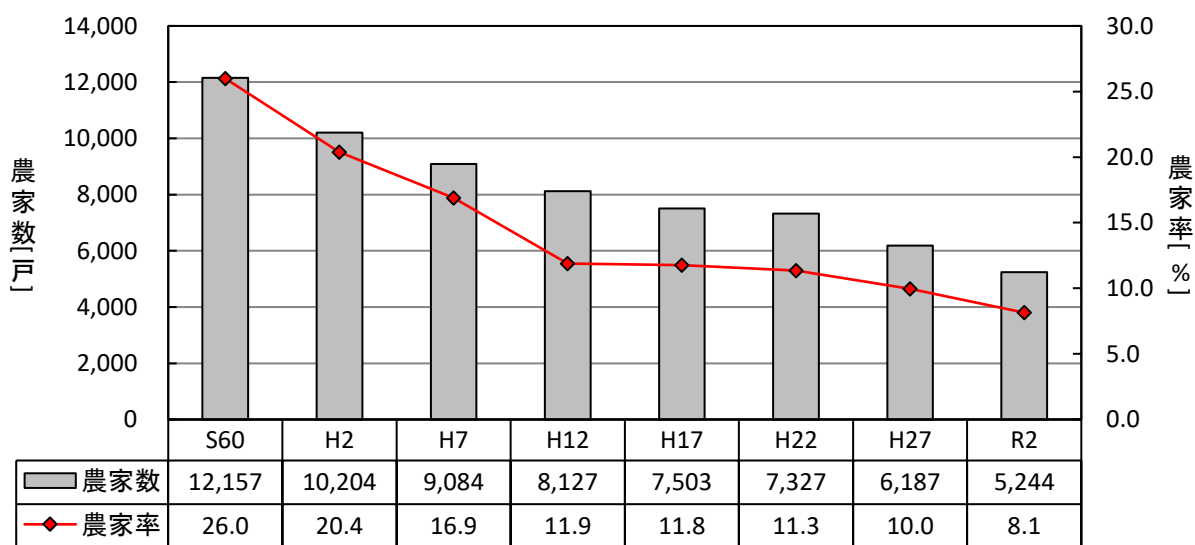

※農家率は、総世帯数(2月1日現在)に占める農家数の割合。

グラフ

産業大分類別 15 歳以上就業者数の推移（国勢調査結果）

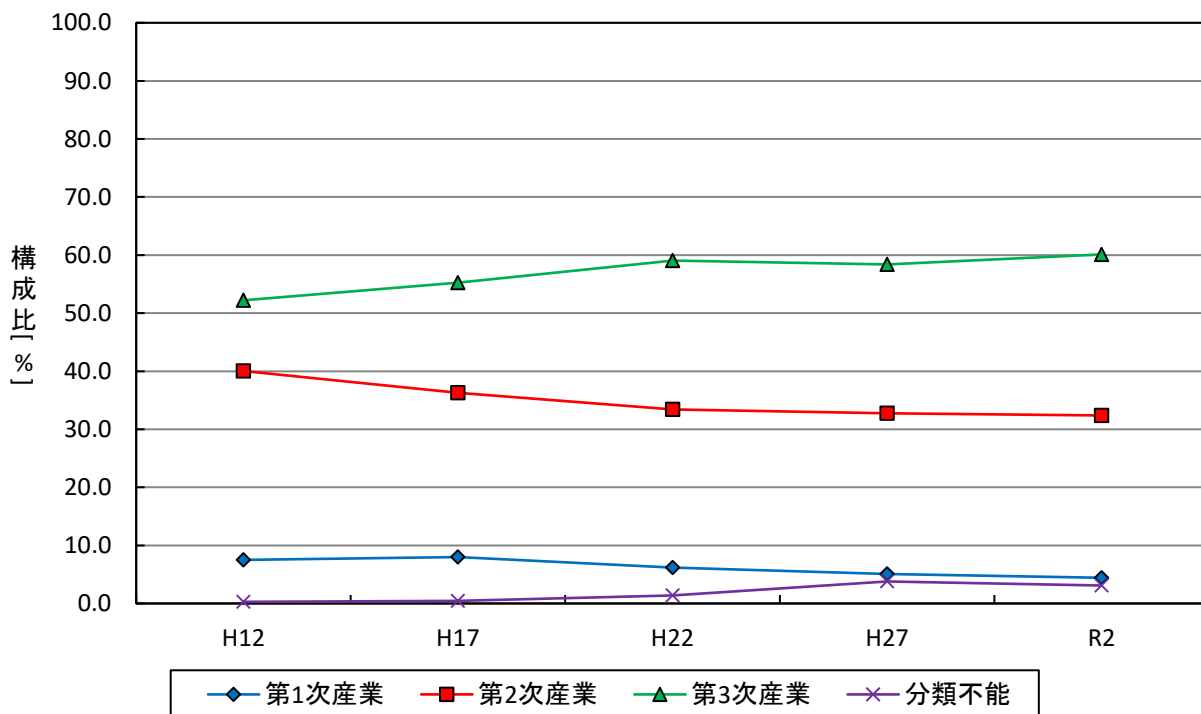
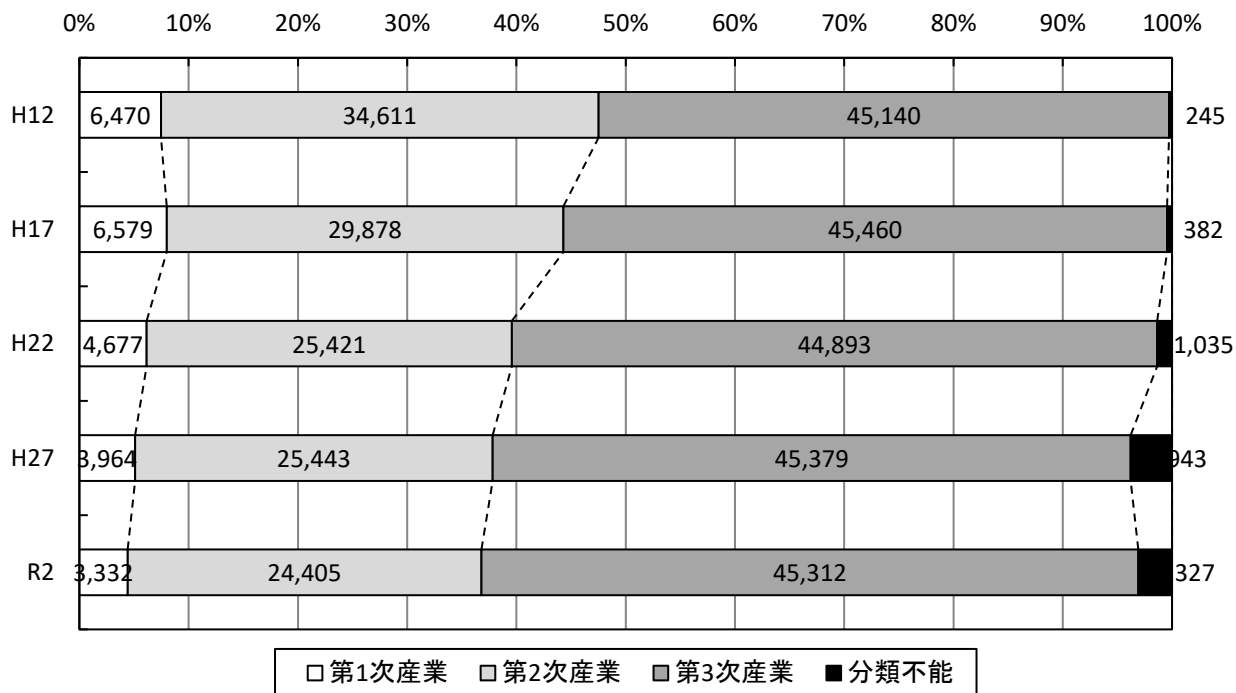



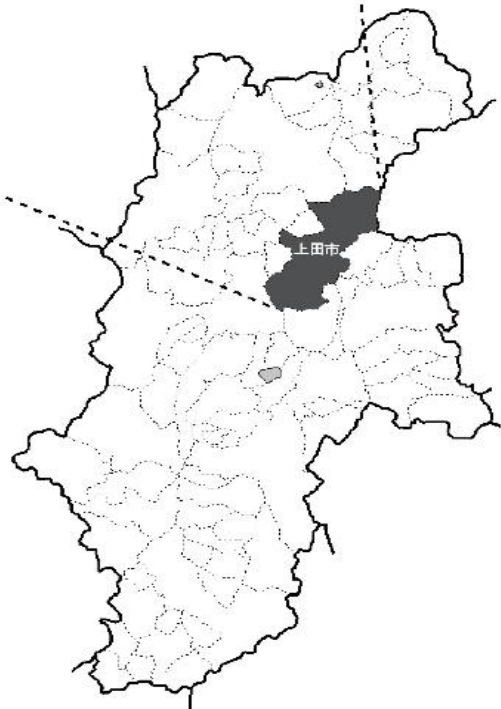
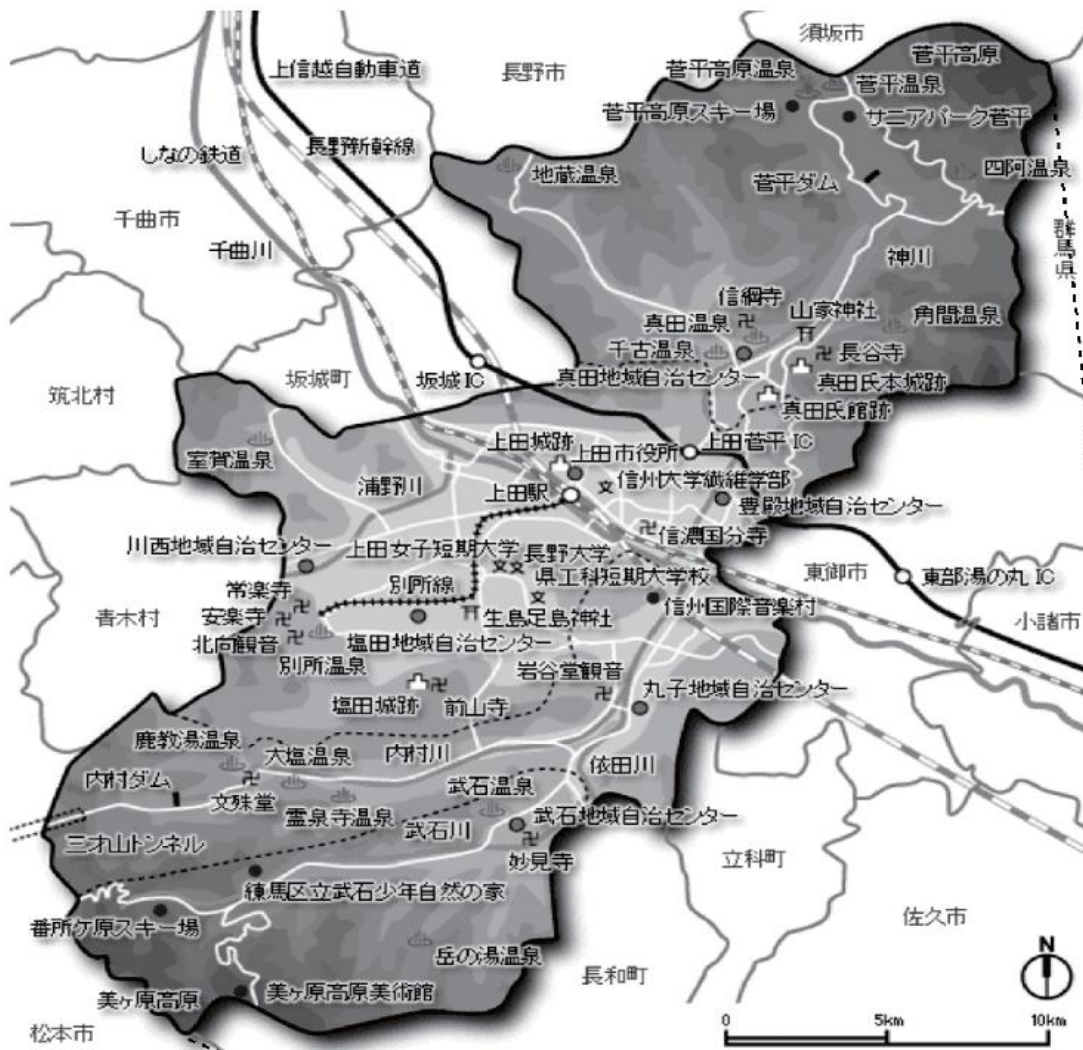

上田市の主要指標

項 目		数 値	期 日	参 照 統 計 表		
人 口	総 数	153,145 人	令和3年10月1日	7		
	男	74,985 人				
	女	78,160 人				
世 帯	数	64,823 世帯				
出 生	数	964 人	令和3年	11		
死 亡	数	1,891 人				
転 入 人 口		4,486 人				
転 出 人 口		4,376 人				
外 国 人 住 民	数	3,692 人	令和3年12月31日	17		
事 業 所 ( 民 営 )	事 業 所 数	7,507 事業所	平成28年6月1日	26		
	従 業 者 数	71,860 人				
農 業	総 農 家 数	5,244 戸	令和2年2月1日	29		
	経 営 耕 地 総 面 積	197,892 a		32		
森 林	面 積	39,275 ha	令和3年9月1日	40		
卸 売 業 ・ 小 売 業	事 業 所 数	1,820 事業所	平成28年7月1日	47		
	従 業 者 数	13,753 人				
	年 間 商 品 販 売 額	45,853,781 万円				
製 造 業	事 業 所 数	387 事業所	令和2年6月1日	53		
	従 業 者 数	18,604 人				
	製 造 品 出 荷 額 等	52,549,212 万円				
金 融 機 関 店 舗	数	43 店舗	令和4年3月31日	58		
高 等 学 校	学 校 数	7 校	令和3年5月1日	60		
	生 徒 数	6,556 人				
中 学 校	学 校 数	12 校				
	生 徒 数	4,174 人				
小 学 校	学 校 数	25 校				
	児 童 数	7,734 人				
幼 稚 園	園 数	13 園				
	園 児 数	973 人				
高 等 学 校 等 進 学 率		99.2 %				65
大 学 等 進 学 率		56.4 %				68
図 書 館	蔵 書 総 数	605,141 冊	令和3年	75		
	貸 出 冊 数	645,165 冊				
市 内 道 路 の 総 延 長		2,133,592 m	令和3年4月1日	89		
橋 り よ う 数		1,280 か所		91		
都 市 公 園	公 園 数	56 か所	令和4年3月31日	97		
	総 面 積	203.60 ha				

## 上田市の主要指標 ー 続き ー

項 目		数 値	期 日	参 照 統 計 表
鉄 道	JR上田駅乗車客数	1,428 千人	令和3年度	99
	しなの鉄道上田駅乗車客数	1,497 千人		100
	別所線乗車客数	878 千人		101
私 営 バ ス 乗 車 客 数		836 千人		102
自 動 車 保 有 台 数		139,743 台	令和4年3月31日	105
電 話 加 入 総 数		29,371 件	平成31年3月31日	109
有 線 放 送 電 話 等 加 入 世 帯 数		8,020 世帯	令和3年4月1日	110
テ レ ビ 契 約 数		57,581 台	令和4年3月31日	111
職 業 紹 介	新 規 求 職 者 数	8,113 人	令和3年度	117
	新 規 求 人 数	20,085 人		
保 育 所	保 育 所 数	44 か所	令和3年4月1日	151
	児 童 数	3,580 人		
国 民 健 康 保 険 被 保 険 者 数		20,494 人	令和3年3月31日	159
国 民 年 金 受 給 者 総 数		50,982 人		162
医 療 施 設 数	病 院	13 か所	令和3年4月1日	163
	一 般 診 療 所	104 か所		
ご み 収 集 量		21,012 t	令和3年度	176
し 尿 投 入 量		23,724 kl		179
上 水 道 総 配 水 量 ( 市 営 水 道 )		16,895 千m <sup>3</sup>		183
下 水 道 普 及 率	公 共 下 水 道	80.9 %	令和4年3月31日	185
	農 業 集 落 排 水	15.4 %		186
火 災 発 生 件 数		41 件	令和3年	189
救 急 出 場 件 数		9,481 件		192
交 通 事 故 件 数 ( 上 田 警 察 署 管 内 )		4,801 件		193
刑 法 犯 発 生 総 数		407 件	令和3年度	195
都 市 ガ ス ( 上 田 地 域 )	消 費 量	1,421,529 千MJ	令和3年度	202
	設 置 戸 数	29,901 戸		
酒 類 の 消 費 量		15,094 kl	令和2年度	203
市 議 会 議 員 数		29 人	令和3年5月15日	218
選 挙 人 名 簿 登 録 者 数		128,923 人	令和3年9月1日	221
一 般 会 計 歳 入 決 算 額		96,135,856,439 円	令和2年度	223
一 般 会 計 歳 出 決 算 額		94,266,511,292 円		
特 別 会 計 歳 入 決 算 額		47,064,824,562 円		
特 別 会 計 歳 出 決 算 額		49,181,505,371 円		
市 税 収 入 決 算 額		21,430,012,558 円		
市 職 員 数		1,267 人	令和3年10月1日	231

## 長野県 19 市の比較

市名	役所の標高		面積		人口 (毎月人口異動調査結果)		人口密度	
	令和3年1月1日現在		令和3年1月1日現在		令和3年10月1日現在		令和3年10月1日現在	
	順位	順位	順位	順位	順位	順位	順位	順位
	m	位	km <sup>2</sup>	位	人	位	人/km <sup>2</sup>	位
19市合計	-	-	6,724.04	-	1,633,765	-	-	-
19市平均	-	-	353.90	-	85,988	-	282	-
長野市	362	17	834.81	2	370,478	1	444	3
松本市	592	10	978.47	1	240,226	2	246	11
上田市	456	14	552.04	6	153,145	3	277	9
岡谷市	779	2	85.10	19	47,073	13	553	1
飯田市	499	13	658.66	4	97,049	5	147	16
諏訪市	761	3	109.17	17	48,238	12	442	4
須坂市	379	15	149.67	13	49,347	11	330	7
小諸市	680	7	98.55	18	40,873	15	415	5
伊那市	632	9	667.93	3	65,482	8	98	17
駒ヶ根市	676	8	165.86	12	31,993	16	193	15
中野市	367	16	112.18	16	41,790	14	373	6
大町市	726	4	565.15	5	25,625	18	45	19
飯山市	315	19	202.43	11	19,254	19	95	18
茅野市	801	1	266.59	10	56,143	10	211	14
塩尻市	713	5	289.98	9	66,874	7	231	13
佐久市	692	6	423.51	7	97,996	4	231	12
千曲市	360	18	119.79	14	58,558	9	489	2
東御市	533	12	112.37	15	29,847	17	266	10
安曇野市	547	11	331.78	8	93,774	6	283	8

市名	全産業				製造業			
	平成28年6月1日現在				令和2年6月1日現在			
	事業所数	順位	従業者数	順位	事業所数	順位	製造品出荷額等	順位
	事業所	位	人	位	事業所	位	万円	位
19市合計	85,746	-	762,812	-	3,542	-	499,383,183	-
19市平均	4,513	-	40,148	-	186	-	26,283,325	-
長野市	19,570	1	183,710	1	459	1	59,378,338	2
松本市	13,179	2	119,927	2	298	3	58,262,573	3
上田市	7,623	3	71,860	3	387	2	52,549,212	4
岡谷市	2,684	12	21,511	12	248	5	18,237,081	11
飯田市	6,124	4	48,569	4	253	4	21,758,961	6
諏訪市	3,299	8	26,809	9	171	10	9,536,164	18
須坂市	2,509	13	20,502	13	149	12	13,543,656	14
小諸市	2,064	15	17,919	15	97	15	14,441,727	13
伊那市	3,451	7	28,422	8	136	13	18,581,692	10
駒ヶ根市	1,798	16	16,513	16	105	14	15,713,550	12
中野市	2,085	14	18,204	14	95	16	11,131,592	16
大町市	1,593	17	12,263	18	40	18	10,559,158	17
飯山市	1,221	19	8,337	19	20	19	7,749,069	19
茅野市	3,045	9	25,020	10	203	8	20,624,478	9
塩尻市	2,876	10	29,993	7	158	11	67,032,856	1
佐久市	4,788	5	40,327	5	237	6	21,754,359	7
千曲市	2,708	11	23,336	11	189	9	20,909,757	8
東御市	1,313	18	12,778	17	91	17	11,693,036	15
安曇野市	3,816	6	36,812	6	206	7	45,925,924	5

## 長野県 19 市の比較 ー 続き ー

市 名	卸 売 業 ・ 小 売 業 平成28年6月1日現在				普 通 会 計 決 算 額 令和2年度			
	事 業 所 数		年 間 商 品 販 売 額		歳 入		歳 出	
	順位	位	万円	位	千円	位	千円	位
19 市 合 計	20,165	-	530,501,340	-	1,012,640,573	-	984,236,924	-
19 市 平 均	1,061	-	27,921,123	-	53,296,872	-	51,801,943	-
長 野 市	4,685	1	175,006,833	1	220,270,256	1	214,425,865	1
松 本 市	3,321	2	113,608,854	2	130,226,699	2	127,574,454	2
上 田 市	1,820	3	45,853,781	3	96,420,395	3	94,529,774	3
岡 谷 市	604	11	12,387,497	10	26,867,735	14	25,953,970	14
飯 田 市	1,379	4	29,266,361	4	59,940,420	5	58,795,115	5
諏 訪 市	709	8	18,361,992	7	27,666,104	13	26,721,694	13
須 坂 市	572	13	8,529,038	14	34,367,261	10	33,275,301	10
小 諸 市	455	15	9,170,495	13	25,587,946	15	24,672,575	15
伊 那 市	810	7	15,235,889	9	48,929,882	7	47,781,256	7
駒 ヶ 根 市	418	16	6,262,112	16	19,299,844	19	18,844,608	19
中 野 市	567	14	8,238,555	15	29,351,264	12	28,950,427	12
大 町 市	326	17	4,168,729	18	20,478,268	17	19,697,952	17
飯 山 市	314	18	3,772,098	19	20,041,856	18	19,213,651	18
茅 野 市	575	12	9,340,134	12	32,551,132	11	31,587,481	11
塩 尻 市	692	9	15,875,548	8	40,455,268	8	39,228,298	8
佐 久 市	1,143	5	19,912,636	5	67,271,212	4	63,267,546	4
千 曲 市	616	10	11,236,767	11	35,975,734	9	34,444,642	9
東 御 市	283	19	5,797,531	17	20,656,794	16	19,872,162	16
安 曇 野 市	876	6	18,476,490	6	56,282,503	6	55,400,153	6

市 名	市 税 令和2年度					
	決 算 額		普 通 会 計 に 占める割合		人 口 1 人 当 た り の 額	
	千円	位	%	位	千円	位
19 市 合 計	237,158,784	-	-	-	-	-
19 市 平 均	12,482,041	-	22.1	-	141	-
長 野 市	58,093,977	1	26.4	3	156	3
松 本 市	36,579,180	2	28.1	1	152	4
上 田 市	21,430,013	3	22.2	8	139	10
岡 谷 市	6,789,935	12	25.3	5	142	9
飯 田 市	13,123,343	4	21.9	9	134	14
諏 訪 市	7,696,182	10	27.8	2	158	1
須 坂 市	6,302,415	13	18.3	18	127	18
小 諸 市	5,480,169	15	21.4	10	134	13
伊 那 市	8,977,268	8	18.3	17	136	11
駒 ヶ 根 市	4,619,272	16	23.9	7	143	8
中 野 市	6,180,867	14	21.1	12	146	7
大 町 市	4,093,910	17	20.0	14	157	2
飯 山 市	2,552,837	19	12.7	19	131	16
茅 野 市	8,555,161	9	26.3	4	152	5
塩 尻 市	10,161,184	7	25.1	6	151	6
佐 久 市	12,995,482	5	19.3	16	132	15
千 曲 市	7,514,828	11	20.9	13	128	17
東 御 市	4,073,413	18	19.7	15	135	12
安 曇 野 市	11,939,348	6	21.2	11	127	19

(注) 製造業の製造品出荷額等は、令和元年1年間の実績数値。

卸売業・小売業の年間商品販売額は、平成27年1年間の実績数値。

資料：ながの県勢要覧、平成28年経済センサス-活動調査、令和2年工業統計調査



1 自然

2 人口・世帯

3 事業所

4 農林業

5 商工業・金融

6 教育・文化

7 建設

8 運輸・通信

9 労働

10 福祉・社会保障

11 健康・医療・環境

12 水道

13 消防・警察・司法

14 市民生活・観光

15 市民経済計算

16 議会・選挙・財政・行政

# 市域の変遷・上田市の周辺町村合併経過

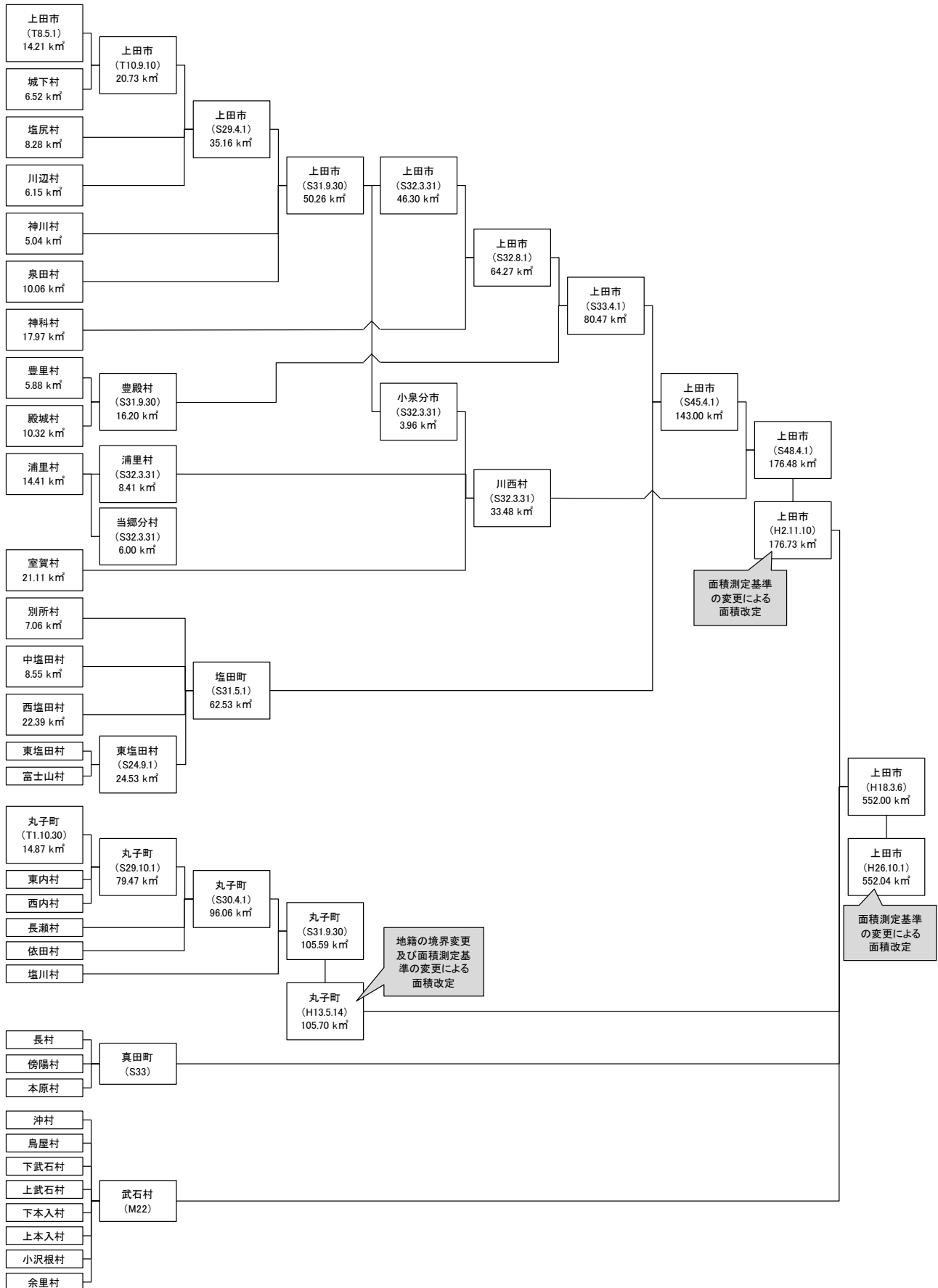



## 1 自然

## 1 市域の変遷・上田市の周辺町村合併経過

## 上田市

年 月 日	編 入 等 の 地 域	編入時の人口 人	編入面積 km <sup>2</sup>	編入後の面積 km <sup>2</sup>
平成18年 3月 6日	上田市、丸子町、真田町、武石村4市町村 新設合併	…	552.00	552.00
平成26年10月 1日	国土地理院による面積測定基準の変更	-	-	552.04

## 旧上田市

年 月 日	編 入 等 の 地 域	編入時の人口 人	編入面積 km <sup>2</sup>	編入後の面積 km <sup>2</sup>
大正 8年 5月 1日	上田市制施行	30,247	14.21	14.21
大正10年 9月10日	城下村編入	3,681	6.52	20.73
昭和29年 4月 1日	塩尻村、川辺村編入	7,388	14.43	35.16
昭和31年 9月30日	神川村、泉田村編入	7,837	15.10	50.26
昭和32年 3月31日	泉田の一部(小泉)が川西村へ編入	△1,512	△3.96	46.30
昭和32年 8月 1日	神科村編入	6,323	17.97	64.27
昭和33年 4月 1日	豊殿村編入	4,341	16.20	80.47
昭和45年 4月 1日	塩田町編入	15,521	62.53	143.00
昭和48年 4月 1日	川西村編入	6,371	33.48	176.48
平成 2年11月10日	国土地理院による面積測定基準の変更	-	-	176.73

## 旧丸子町

年 月 日	編 入 等 の 地 域	編入時の人口 人	編入面積 km <sup>2</sup>	編入後の面積 km <sup>2</sup>
大正元年10月30日	丸子町制施行	5,300	14.87	14.87
昭和29年10月 1日	東内村、西内村編入	4,633	64.60	79.47
昭和30年 4月 1日	依田村、長瀬村編入	7,519	16.59	96.06
昭和31年 9月30日	塩川村編入	3,816	9.53	105.59
昭和41年 4月 1日	東部町遠川原地籍境界変更	-	0.03	105.62
昭和60年12月21日	丸子町腰越地籍境界変更	-	-	105.62
昭和61年 9月 9日	丸子町腰越地籍境界変更	-	-	105.62
平成元年11月10日	国土地理院による面積測定基準の変更	-	-	105.70
平成13年 5月14日	丸子町塩川中島地区と東部町本海野郷地 川原地区との境界変更	△6	同面積交換	105.70

## 旧真田町

年 月 日	編 入 等 の 地 域	編入時の人口 人	編入面積 km <sup>2</sup>	編入後の面積 km <sup>2</sup>
昭和33年	長村、傍陽村、本原村が合併し真田町	…	181.76	181.76
平成元年	国土地理院による面積測定基準の変更	-	-	181.90

## 旧武石村

年 月 日	編 入 等 の 地 域	編入時の人口 人	編入面積 km <sup>2</sup>	編入後の面積 km <sup>2</sup>
明治22年	沖村、鳥屋村、下武石村、上武石村、下本入 村、上本入村、小沢根村、余里村が合併し武 石村	…	87.23	87.23
平成元年	国土地理院による面積測定基準の変更	-	-	87.67

資料：広報シティプロモーション課

# 1 自然

## 2 地勢・位置

面積	広 ぼ う		市役所所在地 (上田市大手1丁目11番16号)					
	東 西	南 北	東 経		北 緯		標 高	
km <sup>2</sup>	km	km	度 分 秒	度 分 秒			m	
552.04	30.9	37.4	138 14 57	36 24 7			456.3	

資料：国土地理院

## 3 土地の地目別面積

各年1月1日現在

年 次	総面積	宅地	田	畑	山林	原野	雑種地	池沼地	その他
	ha	ha	ha	ha	ha	ha	ha	ha	ha
平成29年	55,204.0	3,435.3	3,229.3	3,669.2	28,252.5	3,109.0	1,004.9	23.8	12,480.0
平成30年	55,204.0	3,459.9	3,219.6	3,655.4	28,076.9	3,108.9	1,008.1	24.3	12,650.9
平成31年	55,204.0	3,474.9	3,208.8	3,643.3	28,071.5	3,109.1	1,012.6	24.4	12,659.4
令和 2年	55,204.0	3,493.8	3,193.4	3,628.2	28,065.7	3,110.5	1,022.4	24.4	12,665.6
令和 3年	55,204.0	3,519.3	3,177.2	3,607.5	28,590.9	3,107.9	1,036.8	24.4	12,140.0
	%	%	%	%	%	%	%	%	%
令和3年構成比	100.0	6.4	5.8	6.5	51.8	5.6	1.9	0.0	22.0

資料：税務課

## 4 土地利用区分別面積

利 用 区 分	平成29年		平成30年		令和元年		令和 2年		令和 3年	
	面積	構成比	面積	構成比	面積	構成比	面積	構成比	面積	構成比
	ha	%	ha	%	ha	%	ha	%	ha	%
合 計	55,204	100.0	55,204	100.0	55,204	100.0	55,204	100.0	55,204	100.0
農地	5,290	9.6	5,230	9.5	5,210	9.4	5,220	9.5	5,250	9.5
森林	39,049	70.7	39,049	70.7	39,033	70.7	38,922	70.5	39,044	70.7
原野等	14	0	14	0	14	0	44	0.1	44	0.1
・原野	5	0.0	5	0.0	5	0.0	5	0.0	5	0.0
・採草放牧地	9	0.0	9	0.0	9	0.0	39	0.1	39	0.1
水面・河川・水路	1,126	2.0	1,126	2.0	1,126	2.0	1,126	2.0	1,126	2.0
道路	1,676	3.0	1,679	3.0	1,682	3.0	1,697	3.1	1,692	3.1
宅地	3,633	6.6	3,658	6.6	3,673	6.7	3,692	6.7	3,717	6.7
・住宅地	2,330	4.2	2,342	4.2	2,353	4.3	2,362	4.3	2,373	4.3
・工業用地	278	0.5	278	0.5	250	0.5	237	0.4	253	0.5
・その他の宅地	1,025	1.9	1,038	1.9	1,070	1.9	1,093	2.0	1,091	2.0
その他	4,416	8.0	4,450	8.1	4,467	8.1	4,503	8.2	4,331	7.8
(再掲)市街地	1,253	2.3	1,253	2.3	1,253	2.3	1,253	2.3	1,263	2.3

資料：政策企画課

## 5 気象の概況

年次	気 温						風 速					
	平均	最高 平均	最低 平均	年(月) 最高値		年(月) 最低値		平均 風速	最大風速		最大 瞬間 風速	
				起日	起日	風向	起日					
°C	°C	°C	°C	°C	°C	m/s	m/s	m/s				
平成29年	11.7	18.1	6.9	35.9	08/06	△10.8	01/25	1.5	11.1	東南東	09/18	28.7
平成30年	12.9	19.6	7.7	38.3	08/05	△11.9	01/27	1.5	9.8	東南東	09/04	19.6
令和元年	12.6	19.1	7.7	37.5	08/06	△9.3	01/10	1.6	10.0	北	10/12	24.7
令和2年	12.8	19.2	8.1	37.6	08/11	△9.6	02/07	1.5	10.0	北北東	08/22	18.8
令和3年	12.7	19.5	7.8	37.3	08/04	△8.8	1/10,12/19	1.6	10.9	北	12/17	19.9
1月	△0.2	5.4	△4.1	12.0	01/14	△8.8	01/10	1.6	6.2	北北西	01/19	13.0
2月	2.5	9.7	△3.3	21.1	02/22	△7.9	02/28	1.7	6.4	北	02/24	15.3
3月	7.4	15.5	1.5	26.3	03/29	△4.2	03/11	1.9	7.8	南南東	03/20	14.2
4月	10.7	19.1	3.9	26.1	04/24	△1.3	04/06	2.1	7.8	南南東	04/02	14.7
5月	16.5	23.9	10.7	29.8	05/17	2.4	05/03	1.5	8.6	南南東	05/01	17.7
6月	20.4	27.2	15.8	31.9	06/10	10.3	06/01	1.6	6.9	南東	06/03	12.1
7月	24.4	30.7	20.5	35.5	07/23	17.8	07/01	1.4	6.4	北北東	07/22	13.1
8月	25.1	30.8	21.2	37.3	08/04	17.6	08/13	1.4	8.3	東南東	08/04	15.5
9月	20.1	25.5	16.5	33.2	09/22	13.8	09/21	1.5	6.8	南南東	09/21	11.4
10月	14.7	21.5	10.1	30.6	10/11	1.7	10/30	1.4	6.6	南南東	10/09	15.2
11月	8.5	15.9	3.0	19.9	11/02	△4.4	11/29	1.5	8.1	東南東	11/08	14.5
12月	2.2	8.3	△2.3	16.7	12/12	△8.8	12/19	1.4	10.9	北	12/17	19.9

資料：気象庁

年次	降 水 量			気 温 階 級 別 日 数									
	合計	1日最大値	1時間最大値	最高				最低		平均			
				<0°C	≥25°C	≥30°C	≥35°C	<0°C	≥25°C	<0°C	≥25°C		
mm	mm	mm	日	日	日	日	日	日	日	日			
平成29年	954.5	75.5	10/22	31.5	05/31	2	115	48	4	124	-	42	30
平成30年	842.0	62.0	07/05	34.0	07/09	2	121	58	24	99	-	41	48
令和元年	975.0	143.0	10/12	31.0	08/07	-	121	53	7	110	1	34	32
令和2年	989.0	60.0	08/30	31.5	08/30	-	122	56	14	94	-	13	35
令和3年	992.0	95.0	08/14	30.0	07/13	3	122	52	8	104	-	29	30
1月	32.5	15.5	01/24	2.5	01/16	1	-	-	-	28	-	16	-
2月	21.0	14.5	02/15	4.0	02/15	-	-	-	-	25	-	6	-
3月	48.5	19.0	03/21	6.0	03/02	-	1	-	-	14	-	-	-
4月	55.0	38.5	04/17	7.0	04/17	-	3	-	-	4	-	-	-
5月	101.0	37.5	05/21	10.5	05/21	-	13	-	-	-	-	-	-
6月	119.5	26.0	06/04	13.5	06/04	-	25	5	-	-	-	-	-
7月	151.0	42.5	07/02	30.0	07/13	-	28	21	4	-	-	-	13
8月	220.5	95.0	08/14	11.0	08/14	-	26	22	4	-	-	-	17
9月	115.0	30.5	09/04	8.0	09/06	-	15	3	-	-	-	-	-
10月	43.0	19.5	10/26	5.5	10/26	-	11	1	-	-	-	-	-
11月	24.0	16.0	11/22	4.5	11/22	-	-	-	-	6	-	-	-
12月	61.0	18.0	12/07	6.5	12/01	2	-	-	-	27	-	7	-

資料：気象庁

1 自然

気象の概況 ー続きー

年次	降水量階級別日数						日照時間合計
	≥1mm	≥10mm	≥30mm	≥50mm	≥70mm	≥100mm	
	日	日	日	日	日	日	h
平成29年	100	30	7	4	1	-	2,321.4
平成30年	88	31	3	1	-	-	2,430.6
令和元年	88	29	7	1	1	1	2,268.6
令和2年	82	32	10	1	-	-	2,237.2
令和3年	82	32	8	2	1	-	1,947.1
1月	3	2	-	-	-	-	155.1
2月	2	1	-	-	-	-	209.9
3月	6	2	-	-	-	-	214.9
4月	4	2	1	-	-	-	248.2
5月	7	4	1	-	-	-	185.5
6月	10	6	-	-	-	-	180.2
7月	15	3	2	-	-	-	198.5
8月	11	3	3	2	1	-	165.4
9月	9	4	1	-	-	-	157.0
10月	5	1	-	-	-	-	204.5
11月	2	1	-	-	-	-	215.2
12月	8	3	-	-	-	-	177.7

資料：気象庁

## 6 山・川

山		河川(一級)		
		令和3年4月1日現在		
名称	標高	名称	市内流路延長	全長
m		m		
(上田地域)		千曲川(右岸)	11,863	214,000
大東林山	1,333	千曲川(左岸)	12,080	214,000
太郎山	1,300	産川	11,197	11,197
独鈷山	1,266	湯川	8,100	8,100
夫神岳	1,250	神川	21,364	21,364
大明神岳	1,232	浦野川	7,200	13,590
殿城山	1,193	尾根川	7,190	7,190
太郎山	1,164	瀬沢川	6,800	6,800
虚空蔵山	1,077	矢出沢川	6,625	6,625
富士山	1,029	室賀川	6,000	6,000
城山	933	駒瀬川	5,800	5,800
飯縄山	932	追開沢川	4,600	4,600
女神岳	927	尻無川	4,400	4,400
三ツ頭山	922	雨吹川	3,700	3,700
摺鉢山	880	阿鳥川	1,800	4,850
小牧山	797	黄金沢川	1,635	1,635
(丸子・武石地域)		神戸川	1,400	1,400
王ヶ頭山	2,034	水出川	510	510
牛伏山	1,990	洗馬川	8,829	8,829
物見石山	1,985	傍陽川	6,500	6,500
鹿伏山	1,976	堤入谷川	1,200	1,200
武石峰	1,972	半田入谷川	2,300	2,300
焼山	1,907	真田角間川	3,220	3,220
三才山	1,605	和熊川	2,760	2,760
渋田見山	1,554	渋沢川	2,929	2,929
唐沢山	1,212	依田川	10,000	29,349
浅間岳	993	内村川	18,253	18,253
鳥羽山	843	霊泉寺川	2,000	2,000
(真田地域)		長沢川	5,000	5,000
四阿山	2,354	深山沢川	2,200	2,200
根子岳	2,207	洞川	1,280	1,280
湯ノ丸山	2,101	権兵エ川	2,600	2,600
鳥帽子岳	2,066	武石川	13,546	13,546
的岩山	1,746	余里川	5,500	5,500
大松山	1,649	茂沢川	4,000	4,000
保基谷岳	1,529	矢の沢川	2,600	2,600
才コウ山	1,379	塩川沢川	4,400	4,400
大峯山	1,327			
鳩ヶ峯	1,319			
大道山	1,289			
鏡台山	1,269			
高遠山	1,221			

(注) 千曲川の流路延長が右岸左岸で異なるのは、坂城町との行政界が川を斜めに横断しているため。  
市内流路延長は、国管理区間のみの延長(全長は、千曲川全延長)。

資料：国土地理院、国土交通省千曲川河川事務所、長野県上田建設事務所

## 2 人口・世帯

## 7 人口の移り変わり（現上田市域）

各年10月1日現在

年	西暦	面積	世帯数	人 口			1世帯 当たり 世帯員	人 口 密 度	備 考
				総数	男	女			
		km <sup>2</sup>	世帯	人	人	人	人	人/km <sup>2</sup>	
大正 9年	1920	551.09	22,358	112,001	52,896	59,105	5.0	203	第1回国勢調査
大正14年	1925	551.09	23,116	114,756	54,697	60,059	5.0	208	第2回国勢調査
昭和 5年	1930	551.09	23,598	119,271	57,097	62,174	5.1	216	第3回国勢調査
昭和10年	1935	551.09	23,886	117,525	56,800	60,725	4.9	213	第4回国勢調査
昭和15年	1940	551.09	23,514	116,559	55,339	61,220	5.0	212	第5回国勢調査
昭和22年	1947	551.09	29,055	144,774	68,292	76,482	5.0	263	第6回国勢調査(臨時調査)
昭和25年	1950	551.09	29,035	143,868	68,611	75,257	5.0	261	第7回国勢調査
昭和30年	1955	551.09	29,083	140,183	66,604	73,579	4.8	254	第8回国勢調査
昭和35年	1960	551.09	30,527	138,170	65,373	72,797	4.5	251	第9回国勢調査
昭和40年	1965	551.09	33,421	138,001	65,132	72,869	4.1	250	第10回国勢調査
昭和45年	1970	551.09	36,404	139,770	66,455	73,315	3.8	254	第11回国勢調査
昭和48年	1973	551.09	38,009	142,666	68,256	74,455	3.8	259	推計人口
昭和49年	1974	551.09	39,200	144,408	69,261	75,147	3.7	262	推計人口
昭和50年	1975	551.09	39,955	145,397	69,920	75,477	3.6	264	第12回国勢調査
昭和51年	1976	551.09	40,584	146,758	70,702	76,056	3.6	266	推計人口
昭和52年	1977	551.09	41,011	148,214	71,653	76,561	3.6	269	推計人口
昭和53年	1978	551.09	41,643	149,569	72,381	77,188	3.6	271	推計人口
昭和54年	1979	551.09	42,125	150,701	72,952	77,749	3.6	273	推計人口
昭和55年	1980	551.09	44,288	151,804	73,332	78,472	3.4	275	第13回国勢調査
昭和56年	1981	551.09	44,879	152,942	73,937	79,005	3.4	278	推計人口
昭和57年	1982	551.09	45,438	153,711	74,324	79,387	3.4	279	推計人口
昭和58年	1983	551.09	46,080	154,692	74,809	79,883	3.4	281	推計人口
昭和59年	1984	551.09	46,685	155,574	75,353	80,221	3.3	282	推計人口
昭和60年	1985	551.09	47,414	157,123	76,342	80,781	3.3	285	第14回国勢調査
昭和61年	1986	551.09	48,053	157,968	76,826	81,142	3.3	287	推計人口
昭和62年	1987	551.09	48,727	158,493	77,103	81,390	3.3	288	推計人口
昭和63年	1988	551.09	49,227	158,962	77,296	81,666	3.2	288	推計人口
平成元年	1989	551.09	49,867	159,790	77,752	82,038	3.2	290	推計人口
平成 2年	1990	551.75	50,478	160,259	77,981	82,278	3.2	290	第15回国勢調査
平成 3年	1991	552.00	51,308	160,847	78,334	82,513	3.1	291	推計人口
平成 4年	1992	552.00	52,078	161,679	78,750	82,929	3.1	293	推計人口
平成 5年	1993	552.00	52,730	162,187	79,039	83,148	3.1	294	推計人口
平成 6年	1994	552.00	53,450	162,912	79,522	83,390	3.0	295	推計人口
平成 7年	1995	552.00	55,706	164,207	80,475	83,732	2.9	297	第16回国勢調査
平成 8年	1996	552.00	57,761	164,782	80,891	83,891	2.9	299	推計人口
平成 9年	1997	552.00	59,728	165,234	81,205	84,029	2.8	299	推計人口
平成10年	1998	552.00	61,493	165,922	81,593	84,329	2.7	301	推計人口
平成11年	1999	552.00	62,910	166,419	81,764	84,655	2.6	301	推計人口
平成12年	2000	552.00	59,519	166,568	81,811	84,757	2.8	302	第17回国勢調査
平成13年	2001	552.00	60,786	166,979	82,067	84,912	2.7	302	推計人口
平成14年	2002	552.00	61,534	166,493	81,734	84,759	2.7	302	推計人口
平成15年	2003	552.00	62,457	166,161	81,467	84,694	2.7	301	推計人口
平成16年	2004	552.00	63,490	166,282	81,556	84,726	2.6	301	推計人口

## 人口の移り変わり（現上田市域） ー続きー

各年10月1日現在

年	西暦	面積	世帯数	人 口			1世帯 当たり 世帯員	人口 密度	備 考
				総数	男	女			
		km <sup>2</sup>	世帯	人	人	人	人	人/km <sup>2</sup>	
平成17年	2005	552.00	59,858	163,651	79,770	83,881	2.7	296	第18回国勢調査
平成18年	2006	552.00	61,958	163,211	79,539	83,672	2.6	296	推計人口
平成19年	2007	552.00	60,913	162,260	79,022	83,238	2.7	294	推計人口
平成20年	2008	552.00	60,952	161,236	78,447	82,789	2.6	292	推計人口
平成21年	2009	552.00	60,886	159,941	77,743	82,198	2.6	290	推計人口
平成22年	2010	552.00	60,660	159,597	77,589	82,008	2.6	289	第19回国勢調査
平成23年	2011	552.00	61,231	159,137	77,349	81,788	2.6	288	推計人口
平成24年	2012	552.00	61,687	158,548	77,098	81,450	2.6	287	推計人口
平成25年	2013	552.00	61,882	157,551	76,633	80,918	2.5	285	推計人口
平成26年	2014	552.04	62,240	156,852	76,415	80,437	2.5	284	推計人口
平成27年	2015	552.04	62,696	156,827	76,776	80,051	2.5	284	第20回国勢調査
平成28年	2016	552.04	63,145	156,383	76,552	79,831	2.5	283	推計人口
平成29年	2017	552.04	63,652	155,715	76,282	79,433	2.4	282	推計人口
平成30年	2018	552.04	64,243	155,323	76,072	79,251	2.4	281	推計人口
令和元年	2019	552.04	64,511	154,201	75,545	78,656	2.4	279	推計人口
令和2年	2020	552.04	64,296	154,055	75,365	78,690	2.4	279	第21回国勢調査
令和3年	2021	552.04	64,823	153,145	74,985	78,160	2.4	277	推計人口

資料：広報シティプロモーション課

2 人口・世帯

8 国勢調査年次別の世帯数及び人口

地区名	平成22年10月1日現在				平成27年10月1日現在				令和2年10月1日現在				
	世帯数	人口			世帯数	人口			世帯数	人口			
		計	男	女		計	男	女		計	男	女	
総数	60,660	159,597	77,589	82,008	62,696	156,827	76,776	80,051	64,296	154,055	75,365	78,690	
上田	計	35,421	88,073	42,845	45,228	36,968	88,252	43,361	44,891	38,601	88,541	43,363	45,178
	東部	3,572	6,953	3,559	3,394	3,671	6,950	3,647	3,303	3,740	6,826	3,592	3,234
	南部	1,066	2,493	1,177	1,316	1,318	2,950	1,454	1,496	1,350	2,885	1,430	1,455
	中央	1,699	4,197	1,933	2,264	1,720	4,103	1,911	2,192	1,788	4,020	1,859	2,161
	北部	3,943	9,865	4,734	5,131	4,037	9,689	4,725	4,964	4,120	9,487	4,583	4,904
	西部	3,301	7,990	3,808	4,182	3,309	7,683	3,698	3,985	3,311	7,390	3,551	3,839
	城下	4,834	12,571	6,085	6,486	5,127	12,739	6,232	6,507	5,440	12,984	6,346	6,638
	塩尻	1,609	4,056	1,966	2,090	1,734	4,138	2,025	2,113	1,853	4,282	2,104	2,178
	川辺	5,129	13,044	6,287	6,757	5,215	13,011	6,338	6,673	5,568	13,067	6,356	6,711
	泉田	1,130	3,024	1,513	1,511	1,222	3,050	1,547	1,503	1,269	3,053	1,527	1,526
	神科	5,208	14,323	7,020	7,303	5,575	14,501	7,044	7,457	5,925	14,916	7,217	7,699
	神川	3,930	9,557	4,763	4,794	4,040	9,438	4,740	4,698	4,237	9,631	4,798	4,833
豊殿	計	2,146	5,790	2,835	2,955	2,252	5,764	2,828	2,936	2,228	5,461	2,681	2,780
	豊里	1,619	4,212	2,094	2,118	1,710	4,240	2,102	2,138	1,688	4,013	1,992	2,021
	殿城	527	1,578	741	837	542	1,524	726	798	540	1,448	689	759
塩田	計	7,699	20,756	10,093	10,663	7,944	20,299	9,879	10,420	8,174	20,067	9,753	10,314
	東塩田	2,207	5,709	2,798	2,911	2,269	5,502	2,689	2,813	2,385	5,505	2,671	2,834
	中塩田	3,965	10,781	5,250	5,531	4,127	10,639	5,221	5,418	4,281	10,574	5,180	5,394
	西塩田	1,010	2,880	1,420	1,460	1,021	2,794	1,364	1,430	1,036	2,702	1,343	1,359
	別所	517	1,386	625	761	527	1,364	605	759	472	1,286	559	727
川西	計	2,362	7,023	3,361	3,662	2,473	6,877	3,309	3,568	2,425	6,397	3,085	3,312
	浦里	1,124	3,266	1,566	1,700	1,144	3,092	1,483	1,609	1,121	2,867	1,379	1,488
	室賀	561	1,724	819	905	552	1,609	768	841	525	1,443	696	747
	小泉	677	2,033	976	1,057	777	2,176	1,058	1,118	779	2,087	1,010	1,077
丸子	計	8,204	23,554	11,413	12,141	8,261	22,244	10,849	11,395	8,172	21,091	10,297	10,794
	西内	508	1,678	801	877	465	1,440	700	740	410	1,220	613	607
	東内	550	1,640	803	837	539	1,508	734	774	530	1,395	697	698
	丸子	2,963	8,405	3,968	4,437	3,023	7,959	3,802	4,157	2,965	7,515	3,576	3,939
	依田	1,591	4,637	2,293	2,344	1,643	4,541	2,257	2,284	1,659	4,346	2,151	2,195
	長瀬	1,203	3,268	1,624	1,644	1,205	3,113	1,535	1,578	1,217	2,988	1,480	1,508
真田	計	1,389	3,926	1,924	2,002	1,386	3,683	1,821	1,862	1,391	3,627	1,780	1,847
	計	3,544	10,615	5,218	5,397	3,529	9,918	4,854	5,064	3,469	9,339	4,629	4,710
	長	1,364	3,967	1,941	2,026	1,274	3,637	1,786	1,851	1,247	3,374	1,686	1,688
	傍陽	791	2,446	1,212	1,234	794	2,231	1,097	1,134	753	1,995	994	1,001
武石	本原	1,389	4,202	2,065	2,137	1,461	4,050	1,971	2,079	1,469	3,970	1,949	2,021
	計	1,284	3,786	1,824	1,962	1,269	3,473	1,696	1,777	1,227	3,159	1,557	1,602
	鳥屋	115	355	173	182	133	342	166	176	119	312	155	157
	沖	173	521	236	285	162	448	213	235	171	421	210	211
	下武石	368	1,135	531	604	354	1,062	507	555	342	980	479	501
	上武石	218	681	329	352	220	635	305	330	218	576	272	304
	下本入	71	187	90	97	68	170	87	83	72	158	79	79
	上本入	186	490	255	235	179	449	232	217	162	385	199	186
石	小沢根	92	258	128	130	96	237	120	117	92	225	113	112
	余里	61	159	82	77	57	130	66	64	51	102	50	52

資料：国勢調査



## 9 男女別5歳階級別人口の推移

上田市		各年10月1日現在										
区 分	平成22年			平成27年			令和2年			各人口中に占める割合		
	計	男	女	計	男	女	計	男	女	H22	H27	R2
	人	人	人	人	人	人	人	人	人	%	%	%
合 計	159,597	77,589	82,008	156,827	76,776	80,051	154,055	75,365	78,690	100.0	100.0	100.0
0～4歳	6,626	3,406	3,220	6,022	3,097	2,925	5,271	2,688	2,583	4.2	3.8	3.4
5～9歳	7,499	3,759	3,740	6,658	3,430	3,228	6,311	3,222	3,089	4.7	4.2	4.1
10～14歳	7,791	4,010	3,781	7,470	3,763	3,707	6,756	3,451	3,305	4.9	4.8	4.4
15～19歳	7,569	3,921	3,648	7,429	3,832	3,597	7,236	3,645	3,591	4.7	4.7	4.7
20～24歳	7,206	3,845	3,361	6,830	3,686	3,144	6,865	3,669	3,196	4.5	4.4	4.5
25～29歳	7,602	3,870	3,732	7,217	3,753	3,464	6,596	3,549	3,047	4.8	4.6	4.3
30～34歳	9,351	4,763	4,588	7,798	3,963	3,835	7,457	3,834	3,623	5.9	5.0	4.8
35～39歳	11,215	5,825	5,390	9,483	4,826	4,657	7,991	4,047	3,944	7.0	6.0	5.2
40～44歳	10,219	5,154	5,065	11,358	5,878	5,480	9,720	4,906	4,814	6.4	7.2	6.3
45～49歳	9,691	4,743	4,948	10,279	5,178	5,101	11,401	5,881	5,520	6.1	6.6	7.4
50～54歳	9,403	4,662	4,741	9,708	4,804	4,904	10,252	5,126	5,126	5.9	6.2	6.7
55～59歳	10,544	5,231	5,313	9,347	4,639	4,708	9,615	4,718	4,897	6.6	6.0	6.2
60～64歳	12,402	6,088	6,314	10,477	5,202	5,275	9,277	4,639	4,638	7.8	6.7	6.0
65～69歳	10,600	5,185	5,415	12,061	5,892	6,169	10,156	4,983	5,173	6.6	7.7	6.6
70～74歳	8,916	4,153	4,763	10,079	4,872	5,207	11,401	5,427	5,974	5.6	6.4	7.4
75～79歳	8,271	3,604	4,667	8,151	3,671	4,480	9,260	4,297	4,963	5.2	5.2	6.0
80～84歳	7,063	2,849	4,214	7,074	2,920	4,154	7,033	2,966	4,067	4.4	4.5	4.6
85～89歳	4,311	1,412	2,899	5,189	1,843	3,346	5,266	1,935	3,331	2.7	3.3	3.4
90～94歳	1,737	447	1,290	2,393	665	1,728	3,002	884	2,118	1.1	1.5	1.9
95～99歳	479	92	387	636	126	510	893	196	697	0.3	0.4	0.6
100歳以上	77	7	70	102	11	91	119	14	105	0.0	0.1	0.1
不詳	1,025	563	462	1,066	725	341	2,177	1,288	889	0.6	0.7	1.4

資料：国勢調査

## 3区分別人口

区 分	平成22年	平成27年	令和2年
総 数	159,597	156,827	154,055
0～14歳 (年少人口)	21,916	20,150	18,338
15～64歳 (生産年齢人口)	95,202	89,926	86,410
65歳以上 (老年人口)	41,454	45,685	47,130
不 詳	1,025	1,066	2,177
構成比			
0～14歳	13.8	12.9	12.1
15～64歳	60.0	57.7	56.9
65歳以上	26.1	29.3	31.0
老 年 人 口 指 数	43.5	50.8	54.5

(注) 老年人口指数＝老年人口÷生産年齢人口×100

## 2 人口・世帯

### 男女別5歳階級別人口の推移 ー続きー

上田地域		各年10月1日現在										
区 分	平成22年			平成27年			令和2年			各人口中に占める割合		
	計	男	女	計	男	女	計	男	女	H22	H27	R2
	人	人	人	人	人	人	人	人	人	%	%	%
合 計	121,642	59,134	62,508	121,192	59,377	61,815	120,466	58,882	61,584	100.0	100.0	100.0
0～4歳	5,276	2,692	2,584	4,787	2,482	2,305	4,239	2,149	2,090	4.3	3.9	3.5
5～9歳	5,883	2,939	2,944	5,282	2,708	2,574	5,008	2,558	2,450	4.8	4.4	4.2
10～14歳	5,897	3,031	2,866	5,884	2,948	2,936	5,375	2,736	2,639	4.8	4.9	4.5
15～19歳	5,759	2,957	2,802	5,817	3,017	2,800	5,858	2,938	2,920	4.7	4.8	4.9
20～24歳	5,743	3,076	2,667	5,601	3,030	2,571	5,792	3,102	2,690	4.7	4.6	4.8
25～29歳	5,965	3,006	2,959	5,710	2,933	2,777	5,412	2,866	2,546	4.9	4.7	4.5
30～34歳	7,350	3,714	3,636	6,241	3,154	3,087	6,019	3,061	2,958	6.0	5.1	5.0
35～39歳	9,008	4,697	4,311	7,508	3,798	3,710	6,394	3,247	3,147	7.4	6.2	5.3
40～44歳	7,995	4,065	3,930	9,153	4,742	4,411	7,726	3,878	3,848	6.6	7.6	6.4
45～49歳	7,432	3,631	3,801	8,096	4,094	4,002	9,206	4,745	4,461	6.1	6.7	7.6
50～54歳	7,025	3,485	3,540	7,461	3,697	3,764	8,045	4,030	4,015	5.8	6.2	6.7
55～59歳	7,777	3,828	3,949	6,977	3,465	3,512	7,378	3,624	3,754	6.4	5.8	6.1
60～64歳	9,305	4,509	4,796	7,737	3,817	3,920	6,895	3,451	3,444	7.6	6.4	5.7
65～69歳	7,970	3,903	4,067	9,044	4,375	4,669	7,487	3,644	3,843	6.6	7.5	6.2
70～74歳	6,613	3,041	3,572	7,584	3,674	3,910	8,531	4,015	4,516	5.4	6.3	7.1
75～79歳	6,047	2,626	3,421	6,077	2,710	3,367	6,950	3,213	3,737	5.0	5.0	5.8
80～84歳	5,039	2,047	2,992	5,220	2,155	3,065	5,241	2,174	3,067	4.1	4.3	4.4
85～89歳	3,003	974	2,029	3,774	1,342	2,432	3,921	1,451	2,470	2.5	3.1	3.3
90～94歳	1,190	313	877	1,718	475	1,243	2,215	664	1,551	1.0	1.4	1.8
95～99歳	339	69	270	471	94	377	671	139	532	0.3	0.4	0.6
100歳以上	55	5	50	78	8	70	88	11	77	0.0	0.1	0.1
不詳	971	526	445	972	659	313	2,015	1,186	829	0.8	0.8	1.7

資料：国勢調査

### 3区分別人口

区 分	平成22年	平成27年	令和2年
総 数	121,642	121,192	120,466
0～14歳 (年少人口)	17,056	15,953	14,622
15～64歳 (生産年齢人口)	73,359	70,301	68,725
65歳以上 (老年人口)	30,256	33,966	35,104
不 詳	971	972	2,015
構成比			
0～14歳	14.1	13.3	12.3
15～64歳	60.8	58.5	58.0
65歳以上	25.1	28.3	29.6
老 年 人 口 指 数	41.2	48.3	51.1

(注) 老年人口指数＝老年人口÷生産年齢人口×100

## 男女別5歳階級別人口の推移 ー続きー

区 分	各年10月1日現在									各人口中に占める割合		
	平成22年			平成27年			令和2年			H22	H27	R2
	計	男	女	計	男	女	計	男	女	%	%	%
合 計	23,554	11,413	12,141	22,244	10,849	11,395	21,091	10,297	10,794	100.0	100.0	100.0
0～4歳	869	448	421	792	422	370	667	343	324	3.6	3.6	3.2
5～9歳	983	484	499	837	436	401	799	431	368	3.8	3.8	3.8
10～14歳	1,181	611	570	976	489	487	839	426	413	4.4	4.4	4.0
15～19歳	1,111	600	511	1,009	517	492	857	427	430	4.5	4.5	4.1
20～24歳	873	455	418	773	405	368	707	375	332	3.5	3.5	3.4
25～29歳	1,079	570	509	948	513	435	776	447	329	4.3	4.3	3.7
30～34歳	1,276	667	609	1,014	528	486	933	497	436	4.6	4.6	4.4
35～39歳	1,401	722	679	1,275	657	618	997	502	495	5.7	5.7	4.7
40～44歳	1,434	717	717	1,419	741	678	1,269	643	626	6.4	6.4	6.0
45～49歳	1,364	669	695	1,404	709	695	1,407	731	676	6.3	6.3	6.7
50～54歳	1,358	681	677	1,367	678	689	1,431	729	702	6.1	6.1	6.8
55～59歳	1,616	798	818	1,345	676	669	1,344	660	684	6.0	6.0	6.4
60～64歳	1,899	958	941	1,602	791	811	1,380	701	679	7.2	7.2	6.5
65～69歳	1,668	802	866	1,872	926	946	1,569	763	806	8.4	8.4	7.4
70～74歳	1,482	713	769	1,587	756	831	1,792	865	927	7.1	7.1	8.5
75～79歳	1,443	629	814	1,349	620	729	1,464	680	784	6.1	6.1	6.9
80～84歳	1,230	492	738	1,215	498	717	1,171	508	663	5.5	5.5	5.6
85～89歳	787	251	536	852	301	551	878	308	570	3.8	3.8	4.2
90～94歳	341	99	242	398	110	288	502	139	363	1.8	1.8	2.4
95～99歳	108	18	90	115	23	92	143	32	111	0.5	0.5	0.7
100歳以上	14	2	12	17	2	15	23	3	20	0.1	0.1	0.1
不詳	37	27	10	78	51	27	143	87	56	0.4	0.4	0.7

資料：国勢調査

## 3区分別人口

区 分	平成22年	平成27年	令和2年
総 数	23,554	22,244	21,091
0～14歳 (年少人口)	3,033	2,605	2,305
15～64歳 (生産年齢人口)	13,411	12,156	11,101
65歳以上 (老年人口)	7,073	7,405	7,542
不 詳	37	78	143
構成比			
0～14歳	12.9	11.8	11.0
15～64歳	57.0	54.8	53.0
65歳以上	30.1	33.4	36.0
老 年 人 口 指 数	52.7	60.9	67.9

(注) 老年人口指数＝老年人口÷生産年齢人口×100

## 2 人口・世帯

### 男女別5歳階級別人口の推移 ー続きー

真田地域										各年10月1日現在		
区 分	平成22年			平成27年			令和2年			各人口中に占める割合		
	計	男	女	計	男	女	計	男	女	H22	H27	R2
	人	人	人	人	人	人	人	人	人	%	%	%
合 計	10,615	5,218	5,397	9,918	4,854	5,064	9,339	4,629	4,710	100.0	100.0	100.0
0～4歳	349	185	164	336	144	192	290	153	137	3.4	3.4	3.1
5～9歳	463	245	218	406	207	199	387	179	208	4.1	4.1	4.1
10～14歳	528	273	255	458	238	220	410	211	199	4.6	4.6	4.4
15～19歳	543	287	256	440	215	225	401	212	189	4.4	4.4	4.3
20～24歳	436	235	201	354	198	156	275	144	131	3.6	3.6	2.9
25～29歳	424	227	197	427	239	188	324	186	138	4.3	4.3	3.5
30～34歳	528	278	250	413	213	200	384	210	174	4.2	4.2	4.1
35～39歳	601	305	296	508	271	237	459	228	231	5.1	5.1	4.9
40～44歳	592	279	313	583	289	294	534	285	249	5.9	5.9	5.7
45～49歳	711	351	360	584	282	302	591	300	291	5.9	5.9	6.3
50～54歳	755	370	385	699	342	357	579	275	304	7.0	7.0	6.2
55～59歳	836	442	394	756	373	383	701	345	356	7.6	7.6	7.5
60～64歳	882	451	431	819	428	391	740	369	371	8.3	8.3	7.9
65～69歳	722	366	356	836	422	414	789	414	375	8.4	8.4	8.4
70～74歳	587	284	303	679	337	342	780	388	392	6.8	6.8	8.4
75～79歳	572	249	323	515	243	272	628	300	328	5.2	5.2	6.7
80～84歳	567	227	340	468	192	276	447	205	242	4.7	4.7	4.8
85～89歳	343	127	216	401	148	253	345	132	213	4.0	4.0	3.7
90～94歳	140	25	115	181	53	128	202	62	140	1.8	1.8	2.2
95～99歳	20	3	17	37	6	31	51	18	33	0.4	0.4	0.5
100歳以上	3	-	3	3	-	3	5	-	5	0.0	0.0	0.1
不詳	13	9	4	15	14	1	17	13	4	0.2	0.2	0.2

資料：国勢調査

### 3区分別人口

区 分	平成22年	平成27年	令和2年
総 数	10,615	9,918	9,339
0～14歳 (年少人口)	1,340	1,200	1,087
15～64歳 (生産年齢人口)	6,308	5,583	4,988
65歳以上 (老年人口)	2,954	3,120	3,247
不 詳	13	15	17
構成比			
0～14歳	12.6	12.1	11.7
15～64歳	59.5	56.4	53.5
65歳以上	27.9	31.5	34.8
老 年 人 口 指 数	46.8	55.9	65.1

(注) 老年人口指数＝老年人口÷生産年齢人口×100

## 男女別5歳階級別人口の推移 ー続きー

区 分	武石地域									各年10月1日現在		
	平成22年			平成27年			令和2年			各人口中に占める割合		
	計	男	女	計	男	女	計	男	女	H22	H27	R2
合 計	3,786	1,824	1,962	3,473	1,696	1,777	3,159	1,557	1,602	100.0	100.0	100.0
0～4歳	132	81	51	107	49	58	75	43	32	3.1	3.1	2.4
5～9歳	170	91	79	133	79	54	117	54	63	3.8	3.8	3.7
10～14歳	185	95	90	152	88	64	132	78	54	4.4	4.4	4.2
15～19歳	156	77	79	163	83	80	120	68	52	4.7	4.7	3.8
20～24歳	154	79	75	102	53	49	91	48	43	2.9	2.9	2.9
25～29歳	134	67	67	132	68	64	84	50	34	3.8	3.8	2.7
30～34歳	197	104	93	130	68	62	121	66	55	3.7	3.7	3.8
35～39歳	205	101	104	192	100	92	141	70	71	5.5	5.5	4.5
40～44歳	198	93	105	203	106	97	191	100	91	5.8	5.8	6.0
45～49歳	184	92	92	195	93	102	197	105	92	5.6	5.6	6.2
50～54歳	265	126	139	181	87	94	197	92	105	5.2	5.2	6.2
55～59歳	315	163	152	269	125	144	192	89	103	7.7	7.7	6.1
60～64歳	316	170	146	319	166	153	262	118	144	9.2	9.2	8.3
65～69歳	240	114	126	309	169	140	311	162	149	8.9	8.9	9.8
70～74歳	234	115	119	229	105	124	298	159	139	6.6	6.6	9.4
75～79歳	209	100	109	210	98	112	218	104	114	6.0	6.0	6.9
80～84歳	227	83	144	171	75	96	174	79	95	4.9	4.9	5.5
85～89歳	178	60	118	162	52	110	122	44	78	4.7	4.7	3.9
90～94歳	66	10	56	96	27	69	83	19	64	2.8	2.8	2.6
95～99歳	12	2	10	13	3	10	28	7	21	0.4	0.4	0.9
100歳以上	5	-	5	4	1	3	3	-	3	0.1	0.1	0.1
不詳	4	1	3	1	1	-	2	2	-	0.0	0.0	0.1

資料：国勢調査

## 3区分別人口

区 分	平成22年	平成27年	令和2年
総 数	3,786	3,473	3,159
0～14歳 (年少人口)	487	392	324
15～64歳 (生産年齢人口)	2,124	1,886	1,596
65歳以上 (老年人口)	1,171	1,194	1,237
不 詳	4	1	2
構成比			
0～14歳	12.9	11.3	10.3
15～64歳	56.2	54.3	50.6
65歳以上	31.0	34.4	39.2
老 年 人 口 指 数	55.1	63.3	77.5

(注) 老年人口指数＝老年人口÷生産年齢人口×100

2 人口・世帯

10 年齢別人口構成

令和3年10月1日現在

年齢	総数	男	女	年齢	総数	男	女
	人	人	人		人	人	人
総数	154,816	75,850	78,966	66	2,024	1,008	1,016
0	921	480	441	67	1,843	928	915
1	1,016	504	512	68	1,961	966	995
2	1,046	554	492	69	2,129	1,041	1,088
3	1,136	574	562	70	2,254	1,061	1,193
4	1,081	529	552	71	2,519	1,257	1,262
5	1,202	634	568	72	2,619	1,225	1,394
6	1,242	641	601	73	2,537	1,206	1,331
7	1,248	611	637	74	2,384	1,104	1,280
8	1,350	705	645	75	1,362	634	728
9	1,286	666	620	76	1,676	777	899
10	1,347	685	662	77	2,027	912	1,115
11	1,347	728	619	78	1,861	830	1,031
12	1,315	632	683	79	1,838	857	981
13	1,358	687	671	80	1,762	822	940
14	1,451	754	697	81	1,571	688	883
15	1,387	713	674	82	1,253	514	739
16	1,457	729	728	83	1,400	612	788
17	1,523	776	747	84	1,337	535	802
18	1,469	733	736	85	1,253	483	770
19	1,532	758	774	86	1,134	459	675
20	1,483	755	728	87	1,047	416	631
21	1,514	772	742	88	978	302	676
22	1,502	803	699	89	886	289	597
23	1,434	764	670	90	781	254	527
24	1,382	750	632	91	690	229	461
25	1,453	786	667	92	623	164	459
26	1,508	812	696	93	465	126	339
27	1,415	758	657	94	441	122	319
28	1,455	763	692	95	332	71	261
29	1,390	754	636	96	244	55	189
30	1,368	720	648	97	177	31	146
31	1,485	776	709	98	130	30	100
32	1,516	764	752	99	89	12	77
33	1,555	804	751	100	56	3	53
34	1,615	867	748	101	32	4	28
35	1,638	859	779	102	19	3	16
36	1,647	863	784	103	16	1	15
37	1,611	814	797	104	12	1	11
38	1,673	842	831	105	5	1	4
39	1,692	865	827	106	4	-	4
40	1,677	848	829	107	-	-	-
41	1,861	943	918	108	-	-	-
42	1,921	1,006	915	109	-	-	-
43	2,013	997	1,016	110	-	-	-
44	2,021	1,018	1,003	111	1	-	1
				112	-	-	-
45	2,166	1,122	1,044	0～4	5,200	2,641	2,559
46	2,248	1,132	1,116	5～9	6,328	3,257	3,071
47	2,358	1,262	1,096	10～14	6,818	3,486	3,332
48	2,365	1,252	1,113	15～19	7,368	3,709	3,659
49	2,427	1,259	1,168	20～24	7,315	3,844	3,471
50	2,304	1,195	1,109	25～29	7,221	3,873	3,348
51	2,235	1,156	1,079	30～34	7,539	3,931	3,608
52	2,138	1,093	1,045	35～39	8,261	4,243	4,018
53	2,181	1,109	1,072	40～44	9,493	4,812	4,681
54	2,173	1,035	1,138	45～49	11,564	6,027	5,537
55	1,718	867	851	50～54	11,031	5,588	5,443
56	2,094	1,046	1,048	55～59	9,561	4,786	4,775
57	1,870	966	904	60～64	9,466	4,650	4,816
58	2,008	1,001	1,007	65～69	9,836	4,913	4,923
59	1,871	906	965	70～74	12,313	5,853	6,460
60	1,964	943	1,021	75～79	8,764	4,010	4,754
61	1,833	896	937	80～84	7,323	3,171	4,152
62	1,917	933	984	85～89	5,298	1,949	3,349
63	1,919	973	946	90～94	3,000	895	2,105
64	1,833	905	928	95～99	972	199	773
65	1,879	970	909	100以上	145	13	132

資料：住民基本台帳人口(平成24年7月9日から住民基本台帳法の改正により外国人も含む)

## 11 人口動態（自然動態）

年次	出生			死亡			増減			死産	婚姻	離婚
	総数	男	女	総数	男	女	総数	男	女			
	人	人	人	人	人	人	人	人	人	人	件	件
平成29年	1,096	554	542	1,946	962	984	△850	△408	△442	11	733	288
平成30年	1,127	575	552	1,912	954	958	△785	△379	△406	14	694	236
令和元年	1,016	522	494	1,953	977	976	△937	△455	△482	17	745	227
令和2年	999	509	490	1,896	943	953	△897	△434	△463	18	603	243
令和3年	964	506	458	1,891	935	956	△927	△429	△498	13	561	214
1月	69	37	32	187	97	90	△118	△60	△58	1	37	20
2月	56	28	28	136	73	63	△80	△45	△35	2	36	22
3月	84	41	43	178	89	89	△94	△48	△46	-	60	20
4月	67	37	30	164	80	84	△97	△43	△54	1	47	21
5月	82	50	32	159	84	75	△77	△34	△43	2	41	17
6月	83	39	44	141	70	71	△58	△31	△27	1	47	15
7月	88	43	45	134	59	75	△46	△16	△30	1	45	16
8月	105	54	51	156	67	89	△51	△13	△38	2	56	13
9月	83	47	36	135	69	66	△52	△22	△30	-	38	17
10月	77	37	40	138	68	70	△61	△31	△30	1	36	19
11月	82	43	39	176	94	82	△94	△51	△43	1	70	18
12月	88	50	38	187	85	102	△99	△35	△64	1	48	16

資料：毎月人口異動調査、市民課

## 12 人口動態（社会動態）

年次	転入			転出			増減	その他の増減
	総数	県外	県内	総数	県外	県内		
	人	人	人	人	人	人	人	人
平成29年	4,901	2,762	2,139	4,487	2,415	2,072	414	△298
平成30年	5,296	3,023	2,273	4,697	2,556	2,141	599	△240
令和元年	4,823	2,692	2,131	4,891	2,788	2,103	△68	△296
令和2年	4,367	2,234	2,133	4,509	2,463	2,046	△142	△176
令和3年	4,486	2,401	2,085	4,376	2,370	2,006	110	△163
1月	304	183	121	243	128	115	61	△30
2月	267	124	143	261	134	127	6	△11
3月	1,079	536	543	1,174	644	530	△95	△11
4月	556	315	241	616	372	244	△60	△19
5月	305	176	129	243	127	116	62	△13
6月	306	171	135	263	155	108	43	△11
7月	277	141	136	293	145	148	△16	△2
8月	272	157	115	290	166	124	△18	△12
9月	284	157	127	253	147	106	31	△11
10月	306	155	151	241	99	142	65	△20
11月	288	152	136	269	130	139	19	△11
12月	242	134	108	230	123	107	12	△12

(注) その他の増減＝職権記載－職権消除

資料：毎月人口異動調査

## 2 人口・世帯

### 13 人口動態率

年次	出生率	死亡率	自然 (動態) 増加率	転入率	転出率	社会 (動態) 増加率	その他 の増減	人口 増加率
	‰	‰	‰	‰	‰	‰	人	‰
平成29年	7.0	12.5	△5.5	31.5	28.8	2.7	△298	△4.7
平成30年	7.3	12.3	△5.1	34.1	30.2	3.9	△240	△2.8
令和元年	6.6	12.7	△6.1	31.3	31.7	△0.4	△296	△8.5
令和2年	6.5	12.3	△5.8	28.3	29.3	△0.9	△176	△7.9
令和3年	6.3	12.3	△6.1	29.3	28.6	0.7	△163	△6.4

(注) 1 その他の増減＝職権記載－職権消除

2 出生率・死亡率・自然増加率・転入率・転出率・社会増減率・人口増加率は、10月1日現在の推計人口1,000人に対する率。

資料：広報シティプロモーション課



## 14 人口異動の地方別概況

		令和3年						
転入・ 転出先	転入			転出			増減	
	総数	男	女	総数	男	女		
総数	人	人	人	人	人	人	人	
県内計	2,085	1,069	1,016	2,006	1,017	989	79	
長野市	404	221	183	400	205	195	4	
松本市	239	131	108	234	127	107	5	
小諸市	92	50	42	101	46	55	△9	
佐久市	207	100	107	207	97	110	-	
千曲市	117	52	65	137	66	71	△20	
東御市	220	109	111	248	123	125	△28	
青木村	41	25	16	27	16	11	14	
長和町	56	25	31	42	23	19	14	
坂城町	93	52	41	77	42	35	16	
県内その他	616	304	312	533	272	261	83	
県外計	2,401	1,335	1,066	2,370	1,304	1,066	31	
北海道	60	37	23	29	17	12	31	
青森県	8	6	2	1	1	-	7	
岩手県	10	5	5	3	1	2	7	
宮城県	16	11	5	28	18	10	△12	
秋田県	7	5	2	2	2	-	5	
山形県	7	2	5	12	7	5	△5	
福島県	20	13	7	14	7	7	6	
茨城県	42	22	20	38	23	15	4	
栃木県	56	29	27	29	19	10	27	
群馬県	111	71	40	135	73	62	△24	
埼玉県	253	135	118	220	109	111	33	
千葉県	159	73	86	149	82	67	10	
東京都	486	260	226	538	288	250	△52	
神奈川県	188	110	78	230	132	98	△42	
新潟県	104	52	52	100	49	51	4	
富山県	25	15	10	30	15	15	△5	
石川県	30	16	14	31	18	13	△1	
福井県	25	14	11	11	9	2	14	
山梨県	68	39	29	37	20	17	31	
岐阜県	27	19	8	29	21	8	△2	
静岡県	80	43	37	51	31	20	29	
愛知県	139	83	56	125	65	60	14	
三重県	21	12	9	18	11	7	3	
滋賀県	23	15	8	19	11	8	4	
京都府	43	30	13	25	10	15	18	
大阪府	54	31	23	71	38	33	△17	
兵庫県	25	17	8	52	31	21	△27	
奈良県	12	3	9	5	4	1	7	
和歌山県	1	1	-	2	1	1	△1	
鳥取県	5	2	3	3	2	1	2	
島根県	7	4	3	3	3	-	4	
岡山県	10	6	4	9	6	3	1	
広島県	15	10	5	14	10	4	1	
山口県	3	1	2	16	6	10	△13	
徳島県	1	-	1	-	-	-	1	
香川県	6	3	3	3	2	1	3	
愛媛県	9	7	2	10	6	4	△1	
高知県	1	1	-	3	3	-	△2	
福岡県	17	9	8	9	5	4	8	
佐賀県	3	1	2	1	1	-	2	
長崎県	7	3	4	1	-	1	6	
熊本県	6	2	4	2	1	1	4	
大宮崎県	5	3	2	4	2	2	1	
宮崎県	6	3	3	6	3	3	-	
鹿児島県	8	6	2	8	4	4	-	
沖縄県	15	10	5	11	5	6	4	
外国	177	95	82	233	132	101	△56	
不明	-	-	-	-	-	-	-	

資料：毎月人口異動調査

## 2 人口・世帯

### 15 人口集中地区の人口、面積及び人口密度

年次	人口		面積		人口密度	
	集中人口	集中度	地区面積	面積率	集中人口	市全体
	人	%	km <sup>2</sup>	%	人/km <sup>2</sup>	人/km <sup>2</sup>
平成22年	52,481	32.9	14.63	2.6	3,587.2	289
平成27年	47,185	30.1	12.53	2.3	3,765.8	284
令和2年	46,284	30.0	12.63	2.3	3,664.6	279

年次	人口		面積		人口密度	
	集中人口	集中度	地区面積	面積率	集中人口	地域全体
	人	%	km <sup>2</sup>	%	人/km <sup>2</sup>	人/km <sup>2</sup>
平成12年	43,267	34.5	11.09	6.3	3,901.4	709
平成17年	48,148	38.9	12.60	7.1	3,821.3	700
平成22年	47,163	38.8	12.56	7.1	3,755.0	688
平成27年	47,185	38.9	12.53	7.1	3,765.8	686
令和2年	46,284	38.4	12.63	7.1	3,664.6	682

年次	人口		面積		人口密度	
	集中人口	集中度	地区面積	面積率	集中人口	地域全体
	人	%	km <sup>2</sup>	%	人/km <sup>2</sup>	人/km <sup>2</sup>
平成12年	6,296	24.6	2.38	2.3	2,645.4	242
平成17年	5,893	24.0	2.28	2.2	2,584.6	232
平成22年	5,318	22.6	2.08	2.0	2,556.7	223
平成27年	-	-	-	-	-	210
令和2年	-	-	-	-	-	200

資料：国勢調査

### 16 人口、世帯、面積、人口密度（長野県 東信 上小 小県 市内）

令和2年10月1日現在

地区	人口		世帯		面積		人口密度
	人口	構成比	世帯	構成比	面積	構成比	
	人	%	世帯	%	km <sup>2</sup>	%	人/km <sup>2</sup>
長野県	2,048,011	100.0	832,097	100.0	13,561.56	100.0	154.8
東信地区	439,669	21.5	180,778	21.7	2,476.55	18.3	177.5
上小地区	193,898	9.5	79,427	9.5	905.37	6.7	214.2
小県郡	9,721	0.5	3,871	0.5	240.96	1.8	40.3
上田市	154,055	7.5	64,296	7.7	552.04	4.1	279.1
上田地域	120,466	5.9	51,428	6.2	176.73	1.3	681.6
丸子地域	21,091	1.0	8,172	1.0	105.70	0.8	199.5
真田地域	9,339	0.5	3,469	0.4	181.90	1.3	51.3
武石地域	3,159	0.2	1,227	0.1	87.67	0.6	36.0

(注) 面積は、国土地理院「令和2年全国都道府県市区町村別面積調」による。ただし、上田・丸子・真田・武石地域の面積は、「平成18年全国都道府県市区町村別面積調」による。

東信地区は、上小地区、小諸市、佐久市、南佐久郡、北佐久郡。

上小地区は、上田市、東御市、小県郡。

小県郡は、青木村、長和町。

資料：国勢調査

## 17 外国人住民数

各年12月31日現在

年次	人 口						
	総数	中国	ブラジル	韓国・朝鮮	ペルー	インドネシア	その他
	人	人	人	人	人	人	人
平成29年	3,703	965	654	302	184	241	1,357
平成30年	4,111	979	810	298	188	263	1,573
令和元年	4,042	994	748	289	197	272	1,542
令和2年	3,801	910	701	274	179	272	1,465
令和3年	3,692	818	732	269	176	263	1,434

資料：市民課

2 人口・世帯

18 15歳以上人口の労働力状態

上田市								令和2年10月1日現在	
区分	15歳以上 人口	労働力人口				非労働力 人口	労働状態 不詳		
		総数	就業者	完全失業者	完全失業率				
総数	133,540	78,141	75,376	2,765	3.54	47,534	7,865		
男	64,716	42,998	41,235	1,763	4.10	17,655	4,063		
女	68,824	35,143	34,141	1,002	2.85	29,879	3,802		
(構成比)	%	%	%	%		%	%		
総数	100.0	58.5	56.4	2.1	-	35.6	5.9		
男	48.5	32.2	30.9	1.3	-	13.2	3.0		
女	51.5	26.3	25.6	0.8	-	22.4	2.8		

上田地域								令和2年10月1日現在	
区分	15歳以上 人口	労働力人口				非労働力 人口	労働状態 不詳		
		総数	就業者	完全失業者	完全失業率				
総数	103,829	61,032	58,858	2,174	3.56	36,244	6,553		
男	50,253	33,493	32,112	1,381	4.12	13,365	3,395		
女	53,576	27,539	26,746	793	2.88	22,879	3,518		
(構成比)	%	%	%	%		%	%		
総数	100.0	58.8	56.7	2.1	-	34.9	6.3		
男	48.4	32.3	30.9	1.3	-	12.9	3.3		
女	51.6	26.5	25.8	0.8	-	22.0	3.4		

丸子地域								令和2年10月1日現在	
区分	15歳以上 人口	労働力人口				非労働力 人口	労働状態 不詳		
		総数	就業者	完全失業者	完全失業率				
総数	18,643	10,524	10,153	371	3.53	7,272	847		
男	9,010	5,811	5,575	236	4.06	2,764	435		
女	9,633	4,713	4,578	135	2.86	4,508	412		
(構成比)	%	%	%	%		%	%		
総数	100.0	56.5	54.5	2.0	-	39.0	4.5		
男	48.3	31.2	29.9	1.3	-	14.8	2.3		
女	51.7	25.3	24.6	0.7	-	24.2	2.2		

真田地域								令和2年10月1日現在	
区分	15歳以上 人口	労働力人口				非労働力 人口	労働状態 不詳		
		総数	就業者	完全失業者	完全失業率				
総数	8,235	4,908	4,737	171	3.48	2,978	349		
男	4,073	2,766	2,655	111	4.01	1,131	176		
女	4,162	2,142	2,082	60	2.80	1,847	173		
(構成比)	%	%	%	%		%	%		
総数	100.0	59.6	57.5	2.1	-	36.2	4.2		
男	49.5	33.6	32.2	1.3	-	13.7	2.1		
女	50.5	26.0	25.3	0.7	-	22.4	2.1		

武石地域								令和2年10月1日現在	
区分	15歳以上 人口	労働力人口				非労働力 人口	労働状態 不詳		
		総数	就業者	完全失業者	完全失業率				
総数	2,833	1,677	1,628	49	2.92	1,040	116		
男	1,380	928	893	35	3.77	395	57		
女	1,453	749	735	14	1.87	645	59		
(構成比)	%	%	%	%		%	%		
総数	100.0	59.2	57.5	1.7	-	36.7	4.1		
男	48.7	32.8	31.5	1.2	-	13.9	2.0		
女	51.3	26.4	25.9	0.5	-	22.8	2.1		

資料：国勢調査

## 19 従業地による産業大分類、年齢（5歳階級）別15歳以上就業者数

令和2年10月1日現在

産業大分類	15歳以上就業者											
	総数	15～19歳	20～24歳	25～29歳	30～34歳	35～39歳	40～44歳	45～49歳	50～54歳	55～59歳	60～64歳	65歳以上
総数	75,376	909	4,451	5,054	5,656	6,343	8,022	9,505	8,423	7,738	6,668	12,607
第1次産業	3,332	13	60	77	111	131	158	178	155	160	262	2,027
A 農業、林業	3,325	13	60	77	111	130	158	178	154	160	261	2,023
うち農業	3,188	11	58	62	104	117	144	163	133	151	250	1,995
B 漁業	7	-	-	-	-	1	-	-	1	-	1	4
第2次産業	24,405	235	1,391	1,819	2,053	2,273	2,979	3,549	3,045	2,547	1,882	2,632
C 鉱業、採石業、砂利採取業	14	-	-	-	1	1	3	-	2	2	3	2
D 建設業	4,719	43	228	251	264	363	553	686	539	431	413	948
E 製造業	19,672	192	1,163	1,568	1,788	1,909	2,423	2,863	2,504	2,114	1,466	1,682
第3次産業	45,312	609	2,884	3,040	3,377	3,813	4,750	5,588	5,045	4,893	4,372	6,941
F 電気・ガス・熱供給・水道業	335	4	17	31	20	26	25	57	46	50	43	16
G 情報通信業	997	1	57	84	101	107	164	147	116	108	59	53
H 運輸業、郵便業	2,403	11	103	111	159	206	292	365	324	270	242	320
I 卸売業、小売業	11,270	270	796	763	834	978	1,146	1,405	1,272	1,145	1,009	1,652
J 金融業、保険業	1,309	-	65	124	106	113	125	183	192	176	117	108
K 不動産業、物品賃貸業	994	3	35	50	71	70	63	96	78	84	110	334
L 学術研究、専門・技術サービス業	1,781	5	42	84	118	140	196	206	173	224	183	410
M 宿泊業、飲食サービス業	4,304	206	578	233	260	253	372	443	397	347	343	872
N 生活関連サービス業、娯楽業	2,511	32	199	155	172	193	250	257	248	257	189	559
O 教育、学習支援業	3,371	12	192	222	248	239	344	462	466	478	379	329
P 医療、福祉	9,893	31	536	813	865	992	1,161	1,173	1,037	1,039	968	1,278
Q 複合サービス事業	899	3	38	54	46	76	82	135	122	159	126	58
R サービス業(他に分類されないもの)	3,283	24	103	142	174	255	307	360	301	331	428	858
S 公務(他に分類されるものを除く)	1,962	7	123	174	203	165	223	299	273	225	176	94
T 分類不能の産業	2,327	52	116	118	115	126	135	190	178	138	152	1,007
(男)	41,235	473	2,383	2,836	3,191	3,464	4,263	5,126	4,426	4,074	3,690	7,309
第1次産業	2,084	9	43	58	71	76	91	108	96	88	128	1,316
A 農業、林業	2,080	9	43	58	71	75	91	108	96	88	128	1,313
うち農業	1,959	7	41	44	67	63	80	95	76	80	119	1,287
B 漁業	4	-	-	-	-	1	-	-	-	-	-	3
第2次産業	17,254	158	959	1,358	1,505	1,607	2,073	2,421	2,098	1,785	1,402	1,888
C 鉱業、採石業、砂利採取業	13	-	-	-	1	1	3	-	2	1	3	2
D 建設業	3,854	41	196	213	217	281	452	562	444	346	340	762
E 製造業	13,387	117	763	1,145	1,287	1,325	1,618	1,859	1,652	1,438	1,059	1,124
第3次産業	20,671	277	1,331	1,355	1,559	1,721	2,028	2,487	2,124	2,127	2,092	3,570
F 電気・ガス・熱供給・水道業	272	4	15	28	16	20	18	44	35	41	38	13
G 情報通信業	645	-	37	55	53	63	105	92	80	77	45	38
H 運輸業、郵便業	1,943	10	71	90	127	180	208	295	266	213	206	277
I 卸売業、小売業	5,297	121	384	363	421	485	538	669	545	466	445	860
J 金融業、保険業	501	-	16	52	33	35	44	65	73	74	63	46
K 不動産業、物品賃貸業	593	2	16	26	43	41	37	55	48	45	73	207
L 学術研究、専門・技術サービス業	1,094	3	24	40	63	77	111	110	93	138	131	304
M 宿泊業、飲食サービス業	1,708	86	290	96	99	93	138	173	150	129	124	330
N 生活関連サービス業、娯楽業	967	14	95	62	70	64	99	91	96	87	68	221
O 教育、学習支援業	1,466	6	92	88	112	101	121	147	163	220	227	189
P 医療、福祉	2,449	12	118	227	261	263	255	266	199	182	205	461
Q 複合サービス事業	539	2	19	38	24	47	57	72	61	104	75	40
R サービス業(他に分類されないもの)	1,945	15	74	93	96	149	171	214	156	191	274	512
S 公務(他に分類されるものを除く)	1,252	2	80	97	141	103	126	194	159	160	118	72
T 分類不能の産業	1,226	29	50	65	56	60	71	110	108	74	68	535
(女)	34,141	436	2,068	2,218	2,465	2,879	3,759	4,379	3,997	3,664	2,978	5,298
第1次産業	1,248	4	17	19	40	55	67	70	59	72	134	711
A 農業、林業	1,245	4	17	19	40	55	67	70	58	72	133	710
うち農業	1,229	4	17	18	37	54	64	68	57	71	131	708
B 漁業	3	-	-	-	-	-	-	-	1	-	1	1
第2次産業	7,151	77	432	461	548	666	906	1,128	947	762	480	744
C 鉱業、採石業、砂利採取業	1	-	-	-	-	-	-	-	-	1	-	-
D 建設業	865	2	32	38	47	82	101	124	95	85	73	186
E 製造業	6,285	75	400	423	501	584	805	1,004	852	676	407	558
第3次産業	24,641	332	1,553	1,685	1,818	2,092	2,722	3,101	2,921	2,766	2,280	3,371
F 電気・ガス・熱供給・水道業	63	-	2	3	4	6	7	13	11	9	5	3
G 情報通信業	352	1	20	29	48	44	59	55	36	31	14	15
H 運輸業、郵便業	460	1	32	21	32	26	84	70	58	57	36	43
I 卸売業、小売業	5,973	149	412	400	413	493	608	736	727	679	564	792
J 金融業、保険業	808	-	49	72	73	78	81	118	119	102	54	62
K 不動産業、物品賃貸業	401	1	19	24	28	29	26	41	30	39	37	127
L 学術研究、専門・技術サービス業	687	2	18	44	55	63	85	96	80	86	52	106
M 宿泊業、飲食サービス業	2,596	120	288	137	161	160	234	270	247	218	219	542
N 生活関連サービス業、娯楽業	1,544	18	104	93	102	129	151	166	152	170	121	338
O 教育、学習支援業	1,905	6	100	134	136	138	223	315	303	258	152	140
P 医療、福祉	7,444	19	418	586	604	729	906	907	838	857	763	817
Q 複合サービス事業	360	1	19	16	22	29	25	63	61	55	51	18
R サービス業(他に分類されないもの)	1,338	9	29	49	78	106	136	146	145	140	154	346
S 公務(他に分類されるものを除く)	710	5	43	77	62	62	97	105	114	65	58	22
T 分類不能の産業	1,101	23	66	53	59	66	64	80	70	64	84	472

資料：国勢調査

2 人口・世帯

20 産業大分類別 15 歳以上就業者数の推移

産業大分類	各年10月1日現在			
	平成27年		令和2年	
	就業者数	構成比	就業者数	構成比
	人	%	人	%
総数	77,729	100.0	75,376	100.0
第1次産業	3,964	5.1	3,332	4.4
A 農業, 林業	3,961	5.1	3,325	4.4
うち農業	3,802	4.9	3,188	4.2
B 漁業	3	0.0	7	0.0
第2次産業	25,443	32.7	24,405	32.4
C 鉱業, 採石業, 砂利採取業	8	0.0	14	0.0
D 建設業	4,831	6.2	4,719	6.3
E 製造業	20,604	26.5	19,672	26.1
第3次産業	45,379	58.4	45,312	60.1
F 電気・ガス・熱供給・水道業	372	0.5	335	0.4
G 情報通信業	967	1.2	997	1.3
H 運輸業, 郵便業	2,420	3.1	2,403	3.2
I 卸売業, 小売業	11,356	14.6	11,270	15.0
J 金融業, 保険業	1,454	1.9	1,309	1.7
K 不動産業, 物品賃貸業	968	1.2	994	1.3
L 学術研究, 専門・技術サービス業	1,734	2.2	1,781	2.4
M 宿泊業, 飲食サービス業	4,637	6.0	4,304	5.7
N 生活関連サービス業, 娯楽業	2,570	3.3	2,511	3.3
O 教育, 学習支援業	3,289	4.2	3,371	4.5
P 医療, 福祉	9,386	12.1	9,893	13.1
Q 複合サービス事業	1,079	1.4	899	1.2
R サービス業(他に分類されないもの)	3,287	4.2	3,283	4.4
S 公務(他に分類されるものを除く)	1,860	2.4	1,962	2.6
T 分類不能の産業	2,943	3.8	2,327	3.1

産業大分類	各年10月1日現在			
	平成27年		令和2年	
	就業者数	構成比	就業者数	構成比
	人	%	人	%
総数	59,763	100.0	58,858	100.0
第1次産業	2,469	4.1	2,127	3.6
A 農業, 林業	2,466	4.1	2,120	3.6
うち農業	2,375	4.0	2,044	3.5
B 漁業	3	0.0	7	0.0
第2次産業	19,572	32.7	19,035	32.3
C 鉱業, 採石業, 砂利採取業	4	0.0	9	0.0
D 建設業	3,578	6.0	3,548	6.0
E 製造業	15,990	26.8	15,478	26.3
第3次産業	35,523	59.4	35,951	61.1
F 電気・ガス・熱供給・水道業	297	0.5	276	0.5
G 情報通信業	822	1.4	856	1.5
H 運輸業, 郵便業	1,901	3.2	1,887	3.2
I 卸売業, 小売業	9,191	15.4	9,227	15.7
J 金融業, 保険業	1,234	2.1	1,101	1.9
K 不動産業, 物品賃貸業	806	1.3	848	1.4
L 学術研究, 専門・技術サービス業	1,414	2.4	1,454	2.5
M 宿泊業, 飲食サービス業	3,444	5.8	3,324	5.6
N 生活関連サービス業, 娯楽業	2,000	3.3	1,933	3.3
O 教育, 学習支援業	2,747	4.6	2,824	4.8
P 医療, 福祉	6,943	11.6	7,518	12.8
Q 複合サービス事業	770	1.3	644	1.1
R サービス業(他に分類されないもの)	2,496	4.2	2,458	4.2
S 公務(他に分類されるものを除く)	1,458	2.4	1,601	2.7
T 分類不能の産業	2,199	3.7	1,745	3.0

## 産業大分類別 15歳以上就業者数の推移 — 続き —

## 丸子地域

各年10月1日現在

産業大分類	平成27年		令和2年	
	就業者数	構成比	就業者数	構成比
総数	10,902	100.0	10,153	100.0
第1次産業	617	5.7	465	4.6
A 農業, 林業	617	5.7	465	4.6
うち農業	593	5.4	442	4.4
B 漁業	-	-	-	-
第2次産業	3,787	34.7	3,479	34.3
C 鉱業, 採石業, 砂利採取業	1	0.0	2	0.0
D 建設業	778	7.1	716	7.1
E 製造業	3,008	27.6	2,761	27.2
第3次産業	6,122	56.2	5,878	57.9
F 電気・ガス・熱供給・水道業	48	0.4	36	0.4
G 情報通信業	98	0.9	98	1.0
H 運輸業, 郵便業	310	2.8	309	3.0
I 卸売業, 小売業	1,415	13.0	1,330	13.1
J 金融業, 保険業	144	1.3	134	1.3
K 不動産業, 物品賃貸業	110	1.0	102	1.0
L 学術研究, 専門・技術サービス業	183	1.7	188	1.9
M 宿泊業, 飲食サービス業	649	6.0	534	5.3
N 生活関連サービス業, 娯楽業	359	3.3	356	3.5
O 教育, 学習支援業	295	2.7	318	3.1
P 医療, 福祉	1,602	14.7	1,591	15.7
Q 複合サービス事業	180	1.7	149	1.5
R サービス業(他に分類されないもの)	496	4.5	509	5.0
S 公務(他に分類されるものを除く)	233	2.1	224	2.2
T 分類不能の産業	376	3.4	331	3.3

## 真田地域

各年10月1日現在

産業大分類	平成27年		令和2年	
	就業者数	構成比	就業者数	構成比
総数	5,221	100.0	4,737	100.0
第1次産業	658	12.6	568	12.0
A 農業, 林業	658	12.6	568	12.0
うち農業	623	11.9	538	11.4
B 漁業	-	-	-	-
第2次産業	1,485	28.4	1,336	28.2
C 鉱業, 採石業, 砂利採取業	1	0.0	3	0.1
D 建設業	317	6.1	314	6.6
E 製造業	1,167	22.4	1,019	21.5
第3次産業	2,817	54.0	2,658	56.1
F 電気・ガス・熱供給・水道業	25	0.5	19	0.4
G 情報通信業	35	0.7	35	0.7
H 運輸業, 郵便業	163	3.1	163	3.4
I 卸売業, 小売業	590	11.3	540	11.4
J 金融業, 保険業	69	1.3	68	1.4
K 不動産業, 物品賃貸業	37	0.7	37	0.8
L 学術研究, 専門・技術サービス業	105	2.0	115	2.4
M 宿泊業, 飲食サービス業	445	8.5	370	7.8
N 生活関連サービス業, 娯楽業	154	2.9	172	3.6
O 教育, 学習支援業	191	3.7	175	3.7
P 医療, 福祉	577	11.1	548	11.6
Q 複合サービス事業	98	1.9	90	1.9
R サービス業(他に分類されないもの)	211	4.0	228	4.8
S 公務(他に分類されるものを除く)	117	2.2	98	2.1
T 分類不能の産業	261	5.0	175	3.7

2 人口・世帯

産業大分類別 15 歳以上就業者数の推移 ー 続き ー

武石地域 各年10月1日現在

産業大分類	平成27年		令和2年	
	就業者数	構成比	就業者数	構成比
	人	%	人	%
総数	1,843	100.0	1,628	100.0
第1次産業	220	11.9	172	10.6
A 農業, 林業	220	11.9	172	10.6
うち農業	211	11.4	164	10.1
B 漁業	-	-	-	-
第2次産業	599	32.5	555	34.1
C 鉱業, 採石業, 砂利採取業	2	0.1	-	-
D 建設業	158	8.6	141	8.7
E 製造業	439	23.8	414	25.4
第3次産業	917	49.8	825	50.7
F 電気・ガス・熱供給・水道業	2	0.1	4	0.2
G 情報通信業	12	0.7	8	0.5
H 運輸業, 郵便業	46	2.5	44	2.7
I 卸売業, 小売業	160	8.7	173	10.6
J 金融業, 保険業	7	0.4	6	0.4
K 不動産業, 物品賃貸業	15	0.8	7	0.4
L 学術研究, 専門・技術サービス業	32	1.7	24	1.5
M 宿泊業, 飲食サービス業	99	5.4	76	4.7
N 生活関連サービス業, 娯楽業	57	3.1	50	3.1
O 教育, 学習支援業	56	3.0	54	3.3
P 医療, 福祉	264	14.3	236	14.5
Q 複合サービス事業	31	1.7	16	1.0
R サービス業(他に分類されないもの)	84	4.6	88	5.4
S 公務(他に分類されるものを除く)	52	2.8	39	2.4
T 分類不能の産業	107	5.8	76	4.7

資料：国勢調査

21 産業別就業者数（長野県 東信 上小 小県 市内）

令和2年10月1日現在

地 区	就業者数	第1次産業		第2次産業		第3次産業		分類不能産業
		産業	うち農業	産業	うち製造業	産業	うち卸小売業	
	人	人	人	人	人	人	人	人
長野県	1,034,281	86,411	83,631	290,821	215,198	633,501	144,022	23,548
東信地区	194,338	17,469	16,915	55,904	42,516	116,767	26,889	4,198
上小地区	94,819	5,453	5,246	30,670	24,645	56,261	13,739	2,435
小県郡	4,832	571	538	1,498	1,170	2,738	507	25
上田市	75,376	3,332	3,188	24,405	19,672	45,312	11,270	2,327
上田地域	58,858	2,127	2,044	19,035	15,478	35,951	9,227	1,745
丸子地域	10,153	465	442	3,479	2,761	5,878	1,330	331
真田地域	4,737	568	538	1,336	1,019	2,658	540	175
武石地域	1,628	172	164	555	414	825	173	76

資料：国勢調査



## 22 15歳以上の通勤、通学の流入出の状況

## 上田市

区 分	平成22年		平成27年		令和2年	
	流入	流出	流入	流出	流入	流出
	人	人	人	人	人	人
総 数	17,815	14,433	18,053	14,952	17,031	14,918
通勤者	14,686	12,990	14,917	13,401	14,498	13,428
通学者	3,129	1,443	3,136	1,551	2,533	1,490
(他市町村別内訳)						
長野市	1,943	2,358	1,911	2,277	1,750	2,239
松本市	299	287	305	308	313	324
小諸市	1,495	1,035	1,528	1,083	1,347	1,086
佐久市	1,301	1,040	1,390	1,043	1,286	1,135
千曲市	1,950	772	1,896	980	1,998	1,066
東御市	4,721	3,932	4,814	3,948	4,572	3,816
立科町	595	287	585	328	517	303
青木村	1,137	438	1,070	446	999	447
長和町	1,128	547	1,025	549	918	529
坂城町	1,753	1,617	1,755	1,799	1,677	1,814
その他	1,493	1,538	1,774	2,191	1,654	2,159

## 旧上田市

区 分	平成2年		平成7年		平成12年		平成17年	
	流入	流出	流入	流出	流入	流出	流入	流出
	人	人	人	人	人	人	人	人
総 数	18,159	10,454	19,328	11,831	19,847	13,579	20,706	14,627
通勤者	14,665	8,691	15,854	10,369	16,359	12,294	16,600	13,280
通学者	3,494	1,763	3,474	1,462	3,488	1,285	4,106	1,347
(他市町村別内訳)								
長野市	1,392	1,848	1,663	2,140	1,706	2,131	1,877	1,986
小諸市	1,010	631	1,108	776	1,195	777	1,257	724
更埴市	530	233	571	297	661	313		
上山田町	253	73	257	103	289	83		
戸倉町	549	165	598	192	670	220		
千曲市							1,814	677
佐久市	380	379	534	474	520	535	1,089	776
北御牧村	426	42	433	98	438	142		
東部町	3,171	2,043	3,305	2,094	3,265	2,252		
東御市							3,716	2,586
立科町	301	76	311	94	358	96	386	121
丸子町	3,293	2,095	3,136	2,306	3,006	3,084	3,015	3,205
真田町	2,107	515	2,240	640	2,290	674	2,203	667
武石村	347	121	381	143	396	185	450	129
長門町	325	78	319	87	355	122		
和田村	117	20	105	20	107	43		
長和町							508	165
青木村	1,240	393	1,138	406	1,124	485	1,074	551
坂城町	1,627	1,114	1,693	1,148	1,768	1,238	1,704	1,539
その他	1,091	628	1,536	813	1,699	1,199	1,613	1,501

2 人口・世帯

15歳以上の通勤、通学の流入出の状況 ー続きー

旧丸子町

区 分	平成2年		平成7年		平成12年		平成17年	
	流入	流出	流入	流出	流入	流出	流入	流出
総 数	4,589	4,984	5,058	5,114	6,220	5,238	6,370	5,347
通勤者	3,826	4,133	4,353	4,357	5,671	4,578	5,883	4,692
通学者	762	851	705	757	549	660	487	655
(他市町村別内訳)								
長野市	42	193	47	233	44	243	56	231
上田市	2,095	3,293	2,306	3,136	3,084	3,006	3,205	3,015
小諸市	101	156	113	167	165	176	203	179
更埴市	15	11	17	26	30	10		
上山田町	5	6	13	-	14	10		
戸倉町	18	9	19	-	38	13		
千曲市							81	46
北御牧村	133	17	146	28	148	53		
東部町	546	554	635	598	745	648		
東御市							920	726
佐久市	31	1	40	113	60	139	162	187
立科町	191	132	229	108	227	89	203	81
真田町	91	39	112	44	172	45	220	64
武石村	413	154	391	190	387	235	363	191
長門町	435	105	436	144	399	186		
和田村	179	30	186	46	184	55		
長和町							496	250
青木村	67	12	68	20	98	22	82	37
坂城町	45	37	49	52	102	58	87	73
その他	182	235	251	209	323	250	292	267

旧真田町

区 分	平成2年		平成7年		平成12年		平成17年	
	流入	流出	流入	流出	流入	流出	流入	流出
総 数	787	2,785	1,028	3,032	1,078	3,226	1,144	3,304
通勤者	776	2,287	1,010	2,522	1,063	2,738	1,123	2,809
通学者	11	498	18	510	15	488	21	495
(他市町村別内訳)								
長野市	27	114	41	168	30	150	44	153
上田市	515	2,107	640	2,240	674	2,290	667	2,203
小諸市	13	60	32	67	31	72	36	70
更埴市	6	24	10	18	10	18		
千曲市							22	25
佐久市	6	19	-	20	10	47	18	53
東部町	82	214	97	224	104	257		
東御市							132	301
丸子町	39	91	44	112	45	172	64	220
長門町	3	2	-	-	-	12		
長和町							-	13
青木村	6	10	-	-	10	15	13	17
坂城町	9	53	14	44	15	62	25	68
その他	81	91	150	139	149	131	123	181

## 15歳以上の通勤、通学の流入出の状況 ー続きー

## 旧武石村

区 分	平成2年		平成7年		平成12年		平成17年	
	流入	流出	流入	流出	流入	流出	流入	流出
総 数	569	995	603	1,076	810	1,104	616	1,211
通勤者	536	817	575	891	764	913	593	1,019
通学者	33	178	28	185	46	191	23	192
(他市町村別内訳)								
長野市	1	6	-	22	-	24	-	28
上田市	121	347	143	381	185	396	129	450
小諸市	3	12	-	13	-	15	10	18
佐久市							14	26
東部町	28	39	26	59	40	61		
東御市							36	65
立科町	16	25	14	30	18	33	18	38
丸子町	154	413	190	391	235	387	191	363
長門町	170	73	143	94	230	107		
和田村	37	30	42	22	43	25		
長和町							175	156
その他	39	50	45	64	59	56	43	67

(注) 1 「その他」には他県を含む。

2 流入:他市町村に常住する者 流出:他市町村に従業、通学する者

資料: 国勢調査

## 2 人口・世帯

### 23 常住（夜間）人口と昼間人口

#### 上田市

年次	常住(夜間)人口	流入人口 (15歳以上)	流出人口 (15歳以上)	昼間人口	昼間人口と 常住人口の 差	常住人口 100人当たり の昼間人口
	人	人	人	人	人	人
平成22年	159,597	17,815	14,433	163,649	4,052	102.5
平成27年	156,827	18,148	14,847	160,128	3,301	102.1
令和2年	154,055	17,145	14,736	156,464	2,409	101.6

#### 旧上田市

年次	常住(夜間)人口	流入人口	流出人口	昼間人口	昼間人口と 常住人口の 差	常住人口 100人当たり の昼間人口
	人	人	人	人	人	人
平成2年	119,427	18,183	10,479	127,131	7,704	106.5
平成7年	123,259	19,390	11,865	130,784	7,525	106.1
平成12年	125,353	19,888	13,597	131,644	6,291	105.0
平成17年	123,674	20,771	14,693	129,752	6,078	104.9

#### 旧丸子町

年次	常住(夜間)人口	流入人口	流出人口	昼間人口	昼間人口と 常住人口の 差	常住人口 100人当たり の昼間人口
	人	人	人	人	人	人
平成2年	25,751	4,590	4,994	25,347	△404	98.4
平成7年	25,350	5,060	5,132	25,278	△72	99.7
平成12年	25,552	6,221	5,255	26,518	966	103.8
平成17年	24,539	6,374	5,368	25,545	1,006	104.1

#### 旧真田町

年次	常住(夜間)人口	流入人口	流出人口	昼間人口	昼間人口と 常住人口の 差	常住人口 100人当たり の昼間人口
	人	人	人	人	人	人
平成2年	10,819	822	2,787	8,854	△1,965	81.8
平成7年	11,339	1,073	3,043	9,369	△1,970	82.6
平成12年	11,453	1,115	3,231	9,337	△2,116	81.5
平成17年	11,310	1,161	3,312	9,159	△2,151	81.0

#### 旧武石村

年次	常住(夜間)人口	流入人口	流出人口	昼間人口	昼間人口と 常住人口の 差	常住人口 100人当たり の昼間人口
	人	人	人	人	人	人
平成2年	4,251	717	995	3,973	△278	93.5
平成7年	4,234	716	1,077	3,873	△361	91.5
平成12年	4,194	956	1,106	4,044	△150	96.4
平成17年	4,120	718	1,214	3,624	△496	88.0

(注) 1 年齢不詳を除く(平成17年以前)

2 昼間人口＝常住(夜間)人口＋(流入人口－流出人口) (平成17年以前)

3 平成22年の流入・流出人口は15歳以上

資料：国勢調査

## 24 町丁大字別の世帯数及び人口（住民基本台帳人口）

令和3年10月1日現在

大字名	世帯数	人口			大字名	世帯数	人口		
		計	男	女			計	男	女
総数	68,629	154,816	75,850	78,966	小泉	981	2,387	1,175	1,212
踏入1丁目	190	366	174	192	上野	1,534	3,720	1,811	1,909
踏入2丁目	328	610	322	288	古里	2,827	6,715	3,272	3,443
常田1丁目	176	324	155	169	住吉	2,104	4,831	2,356	2,475
常田2丁目	727	1,342	651	691	芳田	1,544	3,519	1,740	1,779
常田3丁目	359	698	350	348	林之郷	176	434	210	224
材木町1丁目	334	637	332	305	殿城	632	1,454	714	740
材木町2丁目	380	757	375	382	漆戸	38	76	42	34
常入1丁目	668	1,318	658	660	富士山	729	1,843	916	927
国分1丁目	208	427	214	213	古曾	776	1,891	955	936
天神1丁目	105	215	98	117	下之郷	755	1,451	708	743
天神2丁目	152	306	159	147	本郷	670	1,452	727	725
天神3丁目	285	737	361	376	五加	1,174	2,764	1,343	1,421
天神4丁目	294	585	275	310	中野	926	2,185	1,070	1,115
大手1丁目	132	228	115	113	小島	311	756	365	391
大手2丁目	124	268	127	141	保野	680	1,521	773	748
中央1丁目	242	475	227	248	舞田	259	613	303	310
中央2丁目	513	996	460	536	八木沢	439	1,134	555	579
中央3丁目	438	863	387	476	十人	168	446	209	237
中央4丁目	534	1,117	546	571	新町	153	379	182	197
中央5丁目	377	754	367	387	前山	449	1,056	537	519
中央6丁目	396	795	393	402	手塚	279	700	347	353
中央東	270	535	267	268	山野	89	215	108	107
中央北1丁目	218	428	207	221	野倉	44	70	34	36
中央北2丁目	220	490	227	263	別所温	613	1,269	585	684
中央北3丁目	247	477	245	232	仁古	398	1,004	489	515
中央西1丁目	403	799	397	402	岡	299	687	327	360
中央西2丁目	338	662	335	327	浦野	343	775	372	403
二の丸	-	-	-	-	越戸	194	521	245	276
常磐城1丁目	168	334	168	166	下室	435	982	480	502
常磐城2丁目	149	366	172	194	上室	271	509	230	279
常磐城3丁目	177	393	192	201	鹿教湯	126	251	113	138
常磐城4丁目	231	503	248	255	西内	151	311	158	153
常磐城5丁目	350	829	400	429	平井	167	404	191	213
常磐城6丁目	365	783	395	388	東内	609	1,497	749	748
緑が丘1丁目	793	1,605	702	903	腰越	634	1,412	711	701
緑が丘2丁目	300	656	320	336	上丸	1,247	2,719	1,289	1,430
緑が丘3丁目	521	1,130	552	578	中丸	1,158	2,631	1,260	1,371
上田	2,714	6,106	2,961	3,145	下丸	342	832	413	419
常磐城	195	423	212	211	御嶽	562	1,320	666	654
小牧	266	685	330	355	生田	1,275	3,190	1,572	1,618
諏訪	1,897	4,217	2,046	2,171	長瀬	1,338	3,071	1,525	1,546
御所	1,208	2,701	1,350	1,351	塩川	1,455	3,340	1,671	1,669
中之条	2,426	5,545	2,680	2,865	藤原	129	311	157	154
秋和	728	1,581	790	791	菅平	408	1,055	546	509
上塩尻	737	1,700	798	902	真田	1,098	2,569	1,276	1,293
下塩尻	455	933	429	504	真田	895	2,090	1,036	1,054
上下田	3,620	7,833	3,814	4,019	真田	1,651	4,135	2,029	2,106
下之条	917	2,382	1,165	1,217	武石	133	327	159	168
神畑	710	1,499	771	728	武石	191	452	230	222
築地	653	1,551	768	783	下武	414	1,045	525	520
大屋	810	1,655	814	841	上武	226	543	251	292
岩下	296	735	362	373	武石	76	163	77	86
蒼久保	1,823	3,881	1,913	1,968	武石	188	406	214	192
国分	1,299	2,990	1,476	1,514	武石	117	246	128	118
福田	362	817	402	415	武石	57	104	50	54
福吉	846	1,971	1,010	961	準世帯	18	20	10	10

資料：住民基本台帳人口（平成24年7月9日から住民基本台帳法の改正により外国人も含む。）

2 人口・世帯

25 自治会別の世帯数及び人口（住民基本台帳人口）

令和3年10月1日現在

自治会名	世帯数	人口			自治会名	世帯数	人口		
		計	男	女			計	男	女
総数	68,629	154,816	75,850	78,966	下塩尻	455	933	429	504
踏泉	820	1,629	821	808	上田	533	1,333	668	665
入町	107	201	89	112	川辺町	2,134	4,594	2,226	2,368
上常田	469	910	455	455	倉之	864	1,734	838	896
中常田	330	605	292	313	下之	907	2,348	1,149	1,199
下常田	139	212	103	109	神畑地	825	1,745	886	859
北常田	363	697	332	365	築地	519	1,278	638	640
常木	337	644	334	310	東築地	115	224	108	116
材木	711	1,362	672	690	半過	138	348	166	182
北天神	336	697	343	354	福田	379	859	420	439
南天神	232	446	210	236	吉田	839	1,947	999	948
泉平	149	313	153	160	大田屋	770	1,570	774	796
天神の杜	124	396	193	203	岩下	285	707	348	359
鷹匠	78	168	77	91	下青木	385	822	398	424
本町	148	291	146	145	みすず台	335	763	355	408
松尾	67	120	49	71	みすず台	264	461	215	246
末広	69	119	52	67	上青	403	971	487	484
大横手	213	426	212	214	梅が保	186	326	164	162
海野	117	215	97	118	久保	523	1,154	580	574
丸堀	160	334	161	173	黒坪	194	458	225	233
原町	225	483	228	255	上沢	350	789	377	412
馬場	83	155	78	77	国分	407	985	490	495
袋町	276	538	233	305	下堀	363	784	396	388
北大手	34	63	27	36	上堀	177	358	183	175
田町	185	352	176	176	畑山	50	101	50	51
柳町	198	416	217	199	伊勢	845	2,052	1,000	1,052
上紺屋	27	74	36	38	富士見	280	663	327	336
鍛冶	25	66	35	31	住吉科	113	301	146	155
上鍛冶	164	354	169	185	神野	321	803	381	422
上川原	170	358	184	174	西野	432	1,102	527	575
下川原	34	75	34	41	笹川	460	1,057	511	546
上愛房	764	1,596	796	800	岩井	380	869	421	448
下愛房	90	181	92	89	原門	55	111	47	64
新山	208	397	189	208	岩屋	582	1,424	716	708
下紺屋	88	178	96	82	蛇沢	1,084	2,515	1,238	1,277
緑が丘	96	194	92	102	金井	313	698	338	360
緑が丘	1,827	3,880	1,860	2,020	大久保	579	1,284	624	660
緑が丘	443	1,050	523	527	長島	270	640	306	334
緑が丘	343	687	316	371	金剛寺	1,337	3,097	1,498	1,599
緑が丘	243	507	215	292	大森	121	287	159	128
緑が丘	215	388	213	175	日	72	181	82	99
緑が丘	462	949	411	538	長宮	73	188	91	97
緑が丘	403	826	404	422	小井	30	69	36	33
緑が丘	380	809	398	411	中吉	56	129	64	65
緑が丘	569	1,319	639	680	町	136	338	175	163
緑が丘	164	319	161	158	桜	280	648	330	318
緑が丘	154	376	178	198	ひか	246	552	279	273
緑が丘	201	432	207	225	下吉	89	157	73	84
緑が丘	228	505	244	261	林之	190	443	213	230
緑が丘	420	936	471	465	下清	148	300	157	143
緑が丘	270	697	331	366	岩清	174	435	214	221
緑が丘	953	2,135	1,043	1,092	矢坂	203	452	216	236
緑が丘	150	327	167	160	漆戸	80	171	85	86
緑が丘	1,112	2,495	1,240	1,255	下本	207	517	260	257
緑が丘	1,589	3,686	1,818	1,868	五加	144	321	157	164
緑が丘	834	1,852	861	991	上本	38	76	42	34
緑が丘	577	1,362	648	714	中野	268	502	246	256
緑が丘	291	565	284	281	加郷	97	235	117	118
緑が丘	20	34	16	18	加郷	1,154	2,733	1,326	1,407
緑が丘	715	1,550	779	771	上郷	323	768	387	381
緑が丘	739	1,706	801	905	中野	658	1,621	800	821

## 自治会別の世帯数及び人口（住民基本台帳人口） ー続きー

令和3年10月1日現在

自治会名	世帯数	人 口			自治会名	世帯数	人 口		
		計	男	女			計	男	女
上小島	254	647	316	331	坂井	244	603	309	294
下小島	148	314	152	162	狐塚	211	543	271	272
保野	675	1,519	773	746	郷仕川	38	86	41	45
学海	171	388	193	195	南原	325	783	392	391
舞田	258	606	299	307	藤原	129	311	157	154
八木	304	774	379	395	菅平	407	1,053	545	508
学海	84	156	64	92	大日向	130	304	142	162
八舞	74	189	93	96	角間	30	55	25	30
セレーノ八木	62	173	85	88	横沢	85	184	101	83
下組	242	630	325	305	真田	174	427	206	221
富士山中組	316	794	385	409	十林寺	42	91	44	47
奈良尾	143	348	172	176	石舟	104	301	154	147
平井寺	89	212	106	106	戸沢	60	146	78	68
鈴木子	193	496	250	246	つくし	79	167	82	85
石柳	370	911	466	445	横日	301	651	328	323
柳下	127	286	139	147	四日	79	201	96	105
之郷	732	1,407	689	718	入軽井	64	129	64	65
之桜	44	87	40	47	岡保	42	115	52	63
十人	91	233	112	121	傍陽中	111	289	150	139
塩田新	173	432	205	227	大庭	75	171	88	83
東前	270	643	331	312	曲尾	172	402	205	197
西前	152	343	170	173	萩	159	367	173	194
手山	286	719	358	361	田中	59	136	66	70
山野	89	215	108	107	下道	70	181	86	95
分倉	44	70	34	36	中道	44	96	45	51
大去	274	602	276	326	上道	47	99	51	48
院湯	98	189	86	103	穴沢	35	67	38	29
上手	194	377	169	208	三島	17	38	18	20
上田	45	97	52	45	上原	63	135	69	66
仁古岡	398	1,004	489	515	下郷	93	230	106	124
浦野	297	683	325	358	小玉上郷	46	121	66	55
越野	256	587	280	307	赤井	62	131	67	64
浦南	121	308	136	172	下塚	19	48	24	24
藤野	73	213	109	104	竹室	142	379	191	188
小室	89	192	94	98	荒井	220	555	263	292
下室	847	2,052	1,016	1,036	中原	157	423	204	219
上室	330	751	365	386	表木	66	141	66	75
ひばりヶ	271	509	230	279	大畑	230	552	277	275
西内	105	231	115	116	下原	315	819	395	424
平井	275	559	270	289	町原	119	295	142	153
荻井	169	407	192	215	出早	134	348	179	169
和子	128	309	144	165	鳥屋	134	328	159	169
辰ノ	90	207	111	96	沖	198	470	239	231
三反	177	422	199	223	藪合	138	330	161	169
海沢	216	564	297	267	中島	47	101	52	49
八日	330	717	358	359	七ヶ	221	595	303	292
腰日	280	638	307	331	片羽	84	189	77	112
中丸	439	916	410	506	堀之内	78	190	90	100
下丸	216	495	237	258	市之	64	164	84	80
御嶽	632	1,408	709	699	下本	90	191	92	99
飯沼	1,141	2,589	1,240	1,349	権現	31	69	37	32
茂沢	347	845	418	427	下小寺	29	59	27	32
尾野	564	1,329	671	658	上小寺	31	64	34	30
北上	622	1,562	783	779	唐沢	25	69	39	30
長瀬	290	725	349	376	築地	22	57	30	27
下長瀬	219	549	267	282	大布施	17	31	17	14
石井	141	341	166	175	西栗	19	29	15	14
	331	742	366	376	小沢	117	246	128	118
	375	861	408	453	余里	57	104	50	54
	623	1,445	742	703	準世帯	18	20	10	10
	640	1,332	661	671					

資料：住民基本台帳人口（平成24年7月9日から住民基本台帳法の改正により外国人も含む。）

## 3 事業所

## 26 産業大分類別事業所数及び従業者数（民営）

産 業 大 分 類	事 業 所 数		従 業 者 数	
	平成26年 7月1日現在	平成28年 6月1日現在	平成26年 7月1日現在	平成28年 6月1日現在
	事業所	事業所	人	人
A～R 全産業(S公務を除く)	7,677	7,507	70,562	71,860
A～B 農林漁業	42	55	480	501
C 鉱業, 採石業, 砂利採取業	1	2	10	5
D 建設業	736	720	3,993	3,893
E 製造業	941	886	18,983	18,837
F 電気・ガス・熱供給・水道業	4	6	271	290
G 情報通信業	63	67	884	836
H 運輸業, 郵便業	118	123	1,948	1,948
I 卸売業, 小売業	1,882	1,820	14,132	13,974
J 金融業, 保険業	127	122	1,593	1,607
K 不動産業, 物品賃貸業	528	521	1,390	1,383
L 学術研究, 専門・技術サービス業	317	309	1,677	1,773
M 宿泊業, 飲食サービス業	1,038	1,015	7,077	7,221
N 生活関連サービス業, 娯楽業	653	634	2,831	2,706
O 教育, 学習支援業	191	187	1,589	1,603
P 医療, 福祉	515	523	8,866	9,843
Q 複合サービス事業	62	59	989	1,016
R サービス業(他に分類されないもの)	459	458	3,849	4,424

資料：平成26年経済センサス-基礎調査、平成28年経済センサス-活動調査



## 27 産業大分類別従業者規模別事業所数（民営）

平成26年7月1日現在

産業大分類	事業所数					
	総数	従業者規模				
		0～4人	5～9人	10～19人	20～29人	30人以上
	事業所	事業所	事業所	事業所	事業所	事業所
A～R 全産業(S公務を除く)	7,677	4,783	1,387	869	266	372
A～B 農林漁業	42	17	14	8	2	1
C 鉱業, 採石業, 砂利採取業	1	-	-	1	-	-
D 建設業	736	491	149	66	18	12
E 製造業	941	493	175	120	46	107
F 電気・ガス・熱供給・水道業	4	-	-	-	1	3
G 情報通信業	63	33	12	12	-	6
H 運輸業, 郵便業	118	35	22	26	14	21
I 卸売業, 小売業	1,882	1,113	407	246	56	60
J 金融業, 保険業	127	43	31	29	13	11
K 不動産業, 物品賃貸業	528	468	41	12	6	1
L 学術研究, 専門・技術サービス業	317	237	49	20	7	4
M 宿泊業, 飲食サービス業	1,038	668	176	119	36	39
N 生活関連サービス業, 娯楽業	653	516	66	46	13	12
O 教育, 学習支援業	191	116	34	24	8	9
P 医療, 福祉	515	189	143	93	30	60
Q 複合サービス事業	62	36	15	4	1	6
R サービス業(他に分類されないもの)	459	328	53	43	15	20

資料：平成26年経済センサス-基礎調査

平成28年6月1日現在

産業大分類	事業所数					
	総数	従業者規模				
		0～4人	5～9人	10～19人	20～29人	30人以上
	事業所	事業所	事業所	事業所	事業所	事業所
A～R 全産業(S公務を除く)	7,507	4,626	1,379	841	272	389
A～B 農林漁業	55	35	10	4	3	3
C 鉱業, 採石業, 砂利採取業	2	2	-	-	-	-
D 建設業	720	480	153	59	14	14
E 製造業	886	451	172	104	50	109
F 電気・ガス・熱供給・水道業	6	1	-	-	1	4
G 情報通信業	67	38	10	11	2	6
H 運輸業, 郵便業	123	36	20	32	15	20
I 卸売業, 小売業	1,820	1,043	411	248	60	58
J 金融業, 保険業	122	39	31	28	12	12
K 不動産業, 物品賃貸業	521	464	39	13	4	1
L 学術研究, 専門・技術サービス業	309	223	54	20	6	6
M 宿泊業, 飲食サービス業	1,015	641	178	114	39	43
N 生活関連サービス業, 娯楽業	634	510	58	38	17	11
O 教育, 学習支援業	187	116	30	25	8	8
P 医療, 福祉	523	188	138	108	26	63
Q 複合サービス事業	59	34	16	2	1	6
R サービス業(他に分類されないもの)	458	325	59	35	14	25

資料：平成28年経済センサス-活動調査

3 事業所

28 産業大分類別従業者規模別従業者数（民営）

平成26年7月1日現在

産業大分類	従業者数					
	総数	従業者規模				
		0～4人	5～9人	10～19人	20～29人	30人以上
A～R 全産業(S公務を除く)	70,562	10,144	9,096	11,617	6,379	33,326
A～B 農林漁業	480	36	92	122	50	180
C 鉱業, 採石業, 砂利採取業	10	-	-	10	-	-
D 建設業	3,993	1,074	993	884	431	611
E 製造業	18,983	1,123	1,125	1,645	1,119	13,971
F 電気・ガス・熱供給・水道業	271	-	-	-	27	244
G 情報通信業	884	63	82	174	-	565
H 運輸業, 郵便業	1,948	72	152	348	345	1,031
I 卸売業, 小売業	14,132	2,566	2,659	3,295	1,319	4,293
J 金融業, 保険業	1,593	116	202	388	319	568
K 不動産業, 物品賃貸業	1,390	782	257	156	137	58
L 学術研究, 専門・技術サービス業	1,677	503	309	268	172	425
M 宿泊業, 飲食サービス業	7,077	1,463	1,144	1,625	847	1,998
N 生活関連サービス業, 娯楽業	2,831	963	445	625	313	485
O 教育, 学習支援業	1,589	189	231	317	169	683
P 医療, 福祉	8,866	417	966	1,173	734	5,576
Q 複合サービス事業	989	103	88	50	24	724
R サービス業(他に分類されないもの)	3,849	674	351	537	373	1,914

資料：平成26年経済センサス-基礎調査

平成28年6月1日現在

産業大分類	従業者数					
	総数	従業者規模				
		0～4人	5～9人	10～19人	20～29人	30人以上
A～R 全産業(S公務を除く)	71,860	9,844	9,094	11,351	6,496	35,075
A～B 農林漁業	501	42	68	61	73	257
C 鉱業, 採石業, 砂利採取業	5	5	-	-	-	-
D 建設業	3,893	1,067	1,003	813	352	658
E 製造業	18,837	1,039	1,130	1,421	1,221	14,026
F 電気・ガス・熱供給・水道業	290	1	-	-	26	263
G 情報通信業	836	73	67	154	42	500
H 運輸業, 郵便業	1,948	78	139	433	347	951
I 卸売業, 小売業	13,974	2,409	2,730	3,315	1,408	4,112
J 金融業, 保険業	1,607	93	212	381	298	623
K 不動産業, 物品賃貸業	1,383	799	239	176	90	79
L 学術研究, 専門・技術サービス業	1,773	484	343	287	146	513
M 宿泊業, 飲食サービス業	7,221	1,420	1,156	1,556	905	2,184
N 生活関連サービス業, 娯楽業	2,706	944	388	526	395	453
O 教育, 学習支援業	1,603	188	201	361	190	663
P 医療, 福祉	9,843	399	926	1,393	632	6,493
Q 複合サービス事業	1,016	100	97	25	27	767
R サービス業(他に分類されないもの)	4,424	703	395	449	344	2,533

資料：平成28年経済センサス-活動調査

## 4 農林業

## 29 総農家数及び販売農家数

各年2月1日現在

年次	総農家数	販売農家	総農家数 に占める 販売農家 の割合
上田市			
平成22年	7,327	2,788	38.1
平成27年	6,187	2,257	36.5
令和2年	5,244	1,690	32.2
上田地域			
平成22年	4,311	1,741	40.4
平成27年	3,610	1,410	39.1
令和2年	3,011	1,059	35.2
(令和2年内訳)			
上田	244	38	15.6
塩尻	182	26	14.3
川辺	177	53	29.9
泉田2	122	54	44.3
神川	158	43	27.2
神科	394	196	49.7
豊里	199	96	48.2
殿城	119	27	22.7
中塩田	320	126	39.4
別所	25	3	12.0
西塩田	250	99	39.6
東塩田	405	173	42.7
泉田1	90	37	41.1
室賀	157	29	18.5
浦里	169	59	34.9

年次	総農家数	販売農家	総農家数 に占める 販売農家 の割合
丸子地域			
平成22年	1,492	481	32.2
平成27年	1,265	390	30.8
令和2年	1,105	277	25.1
(令和2年内訳)			
丸子	186	30	16.1
東内	156	47	30.1
西内	103	17	16.5
依田	319	86	27.0
長瀬	132	27	20.5
塩川	209	70	33.5
真田地域			
平成22年	1,010	323	32.0
平成27年	879	269	30.6
令和2年	764	220	28.8
(令和2年内訳)			
傍陽	247	46	18.6
本原	215	52	24.2
長	302	122	40.4
武石地域			
平成22年	514	243	47.3
平成27年	433	188	43.4
令和2年	364	134	36.8

(注) 1 農家の定義

① 農家: 経営耕地面積が10㌥以上又は過去1年間の農産物販売金額が15万円以上の世帯

② 販売農家: 経営耕地面積が30㌥以上又は過去1年間の農産物販売金額が50万円以上の農家

2 泉田2: 福田、宮島、田中、古吉町、上吉田、山口、上半過、下半過

3 泉田1: 横山、町小泉、和合、日向

資料: 2020年農林業センサス

4 農林業

30 個人経営体の世帯員の状況

調査期日 令和2年2月1日

地区	過去1年間の生活の主な状態別世帯員数								主に学生	主に家事・育児・その他
	世帯員数 (15歳以上)	主に仕事	自営農業 が主	新たに		勤務が主	農業以外の 自営業が主	主に学生		
				継承	別部門 を開始					
	人	人	人	人	人	人	人	人	人	
総数	4,995	3,813	2,026	55	16	1,612	175	224	958	
上田	105	84	61	1	1	20	3	4	17	
塩尻	85	64	29	-	-	32	3	4	17	
川辺	162	119	52	6	-	57	10	7	36	
泉田2	169	116	49	15	-	60	7	10	43	
神川	133	100	47	-	-	48	5	7	26	
神科	610	500	272	6	3	200	28	22	88	
豊里	263	199	110	1	-	84	5	10	54	
殿城	72	57	35	-	1	21	1	5	10	
中塩田	367	277	142	3	2	125	10	21	69	
別所	5	4	3	-	-	1	-	-	1	
西塩田	266	201	99	2	1	91	11	9	56	
東塩田	484	372	211	7	4	135	26	15	97	
泉田1	110	77	34	-	-	39	4	5	28	
室賀	100	81	34	1	-	44	3	5	14	
浦里	161	124	61	2	-	57	6	7	30	
丸子	87	69	40	-	-	25	4	3	15	
東内	133	95	48	-	3	46	1	5	33	
西内	51	37	16	-	-	17	4	5	9	
依田	254	189	70	1	-	117	2	7	58	
長瀬	88	67	25	1	-	34	8	6	15	
塩川	199	138	54	1	-	78	6	9	52	
傍陽	165	126	65	1	-	58	3	7	32	
本原	165	131	76	3	-	53	2	5	29	
長石	401	314	255	1	1	49	10	25	62	
武石	360	272	138	3	-	121	13	21	67	
(男)	2,588	2,312	1,313	38	12	889	110	120	156	
上田	54	49	37	1	1	11	1	2	3	
塩尻	43	38	18	-	-	18	2	3	2	
川辺	87	77	39	4	-	32	6	6	4	
泉田2	82	66	31	9	-	30	5	6	10	
神川	70	61	30	-	-	29	2	3	6	
神科	312	281	150	2	1	110	21	12	19	
豊里	132	121	65	-	-	52	4	4	7	
殿城	37	35	21	-	-	13	1	1	1	
中塩田	189	167	98	3	2	63	6	9	13	
別所	4	4	3	-	-	1	-	-	-	
西塩田	147	132	75	1	1	51	6	6	9	
東塩田	259	232	137	6	4	80	15	10	17	

## 個人経営体の世帯員の状況 ー続きー

調査期日 令和2年2月1日

地区	過去1年間の生活の主な状態別								世帯員数	
	世帯員数 (15歳以上)	主に仕事	自営農業が主			勤務が主	農業以外の 自営業が主	主に学生	主に 家事・ 育児・ その他	
			新たに 継承	別部門 を開始						
	人	人	人	人	人	人	人	人	人	
泉田1	51	47	23	-	-	20	4	1	3	
室賀	54	46	21	1	-	23	2	3	5	
浦里	82	77	44	2	-	28	5	5	-	
丸子	46	43	27	-	-	14	2	3	-	
東内	69	60	35	-	2	24	1	3	6	
西内	23	21	12	-	-	8	1	-	2	
依田	124	112	46	1	-	65	1	3	9	
長瀬	39	36	14	1	-	17	5	1	2	
塩川	107	92	41	1	-	46	5	6	9	
傍陽	88	76	44	1	-	29	3	3	9	
本原	88	80	48	2	-	31	1	4	4	
長	216	192	162	1	1	27	3	16	8	
武石	185	167	92	2	-	67	8	10	8	
(女)	2,407	1,501	713	17	4	723	65	104	802	
上田	51	35	24	-	-	9	2	2	14	
塩尻	42	26	11	-	-	14	1	1	15	
川辺	75	42	13	2	-	25	4	1	32	
泉田2	87	50	18	6	-	30	2	4	33	
神川	63	39	17	-	-	19	3	4	20	
神科	298	219	122	4	2	90	7	10	69	
豊里	131	78	45	1	-	32	1	6	47	
殿城	35	22	14	-	1	8	-	4	9	
中塩田	178	110	44	-	-	62	4	12	56	
別所	1	-	-	-	-	-	-	-	1	
西塩田	119	69	24	1	-	40	5	3	47	
東塩田	225	140	74	1	-	55	11	5	80	
泉田1	59	30	11	-	-	19	-	4	25	
室賀	46	35	13	-	-	21	1	2	9	
浦里	79	47	17	-	-	29	1	2	30	
丸子	41	26	13	-	-	11	2	-	15	
東内	64	35	13	-	1	22	-	2	27	
西内	28	16	4	-	-	9	3	5	7	
依田	130	77	24	-	-	52	1	4	49	
長瀬	49	31	11	-	-	17	3	5	13	
塩川	92	46	13	-	-	32	1	3	43	
傍陽	77	50	21	-	-	29	-	4	23	
本原	77	51	28	1	-	22	1	1	25	
長	185	122	93	-	-	22	7	9	54	
武石	175	105	46	1	-	54	5	11	59	

資料：2020年農林業センサス

4 農林業

31 経営耕地面積規模別経営体数（個人経営体）

調査期日 令和2年2月1日

地区	個 人 経 営 体															
	計	経営 耕地 なし	0.3ha 未満	0.3～ 0.5ha	0.5～ 1.0ha	1.0～ 1.5ha	1.5～ 2.0ha	2.0～ 3.0ha	3.0～ 5.0ha	5.0～ 10.0ha	10.0～ 20.0ha	20.0～ 30.0ha	30.0～ 50.0ha	50.0～ 100ha	100～ 150ha	150ha 以上
総数	1,720	6	84	617	617	162	54	59	69	27	19	3	2	1	-	-
上田	38	1	1	12	14	3	3	-	4	-	-	-	-	-	-	-
塩尻	26	-	2	11	10	2	1	-	-	-	-	-	-	-	-	-
川辺	54	-	2	24	22	2	-	2	1	1	-	-	-	-	-	-
泉田2	55	-	1	25	20	4	4	1	-	-	-	-	-	-	-	-
神川	43	-	1	24	13	4	-	1	-	-	-	-	-	-	-	-
神科	205	1	29	72	62	25	5	6	3	1	1	-	-	-	-	-
豊里	96	-	3	35	42	7	3	3	1	1	1	-	-	-	-	-
殿城	27	1	-	13	8	3	1	-	1	-	-	-	-	-	-	-
中塩田	126	-	-	41	60	10	2	2	-	4	4	1	1	1	-	-
別所	3	-	-	1	2	-	-	-	-	-	-	-	-	-	-	-
西塩田	99	-	1	34	40	14	2	1	4	-	2	-	1	-	-	-
東塩田	176	1	8	53	73	26	4	6	-	3	1	1	-	-	-	-
泉田1	38	-	3	17	13	3	2	-	-	-	-	-	-	-	-	-
室賀	30	-	2	18	5	-	1	-	1	-	2	1	-	-	-	-
浦里	58	-	2	21	23	5	2	2	1	1	1	-	-	-	-	-
丸子	30	1	-	13	9	2	1	1	2	-	1	-	-	-	-	-
東内	47	-	1	16	20	2	1	1	5	1	-	-	-	-	-	-
西内	17	-	-	8	7	1	-	1	-	-	-	-	-	-	-	-
依田	87	-	2	38	36	4	2	2	1	-	2	-	-	-	-	-
長瀬	27	-	-	7	13	4	-	2	-	1	-	-	-	-	-	-
塩川	71	-	1	28	32	5	1	-	1	2	1	-	-	-	-	-
傍陽	55	1	12	19	11	3	-	3	3	1	2	-	-	-	-	-
本原	55	-	7	21	14	4	6	1	2	-	-	-	-	-	-	-
長	122	-	5	26	19	10	9	17	31	4	1	-	-	-	-	-
武石	135	-	1	40	49	19	4	7	8	7	-	-	-	-	-	-

(注) 各地区の経営耕地面積として計上されているものは、その地区に居住している経営体が経営している経営耕地の面積（他市町村、他の地区に出作している耕地も含む）である。

資料：2020年農林業センサス

## 32 経営耕地種類別面積及び経営体数（個人経営体）

調査期日 令和2年2月1日

地区	経営耕地 総面積	田				畑		樹園地	
		田のある 経営体数	面積計	うち稲を作った田		畑のある 経営体数	面積計	樹園地 のある 経営体数	面積計
				経営体数	面積				
a	経営体	a	経営体数	a	経営体	a	経営体	a	
合計	197,892	1,358	125,565	1,074	89,360	1,111	50,719	503	21,608
上田	3,869	30	1,069	23	522	25	610	19	2,190
塩尻	1,465	23	897	19	544	23	534	3	34
川辺	4,120	44	2,833	36	1,803	35	781	12	506
泉田2	3,899	52	2,872	40	1,630	32	658	12	369
神川	2,500	41	1,823	34	1,336	28	X	2	X
神科	15,557	94	7,097	85	6,341	62	1,002	153	7,458
豊里	8,997	75	5,579	64	4,690	49	1,016	54	2,402
殿城	2,089	25	1,283	21	972	19	627	3	179
中塩田	28,041	119	25,246	85	13,755	82	2,204	19	591
別所	155	3	135	3	97	1	X	1	X
西塩田	14,223	88	10,488	70	6,093	75	3,406	13	329
東塩田	17,648	145	11,174	107	7,170	127	4,043	66	2,431
泉田1	2,306	34	1,855	18	885	22	X	1	X
室賀	6,869	29	6,412	19	3,407	16	420	5	37
浦里	5,693	50	4,353	40	2,936	36	945	19	395
丸子	3,902	27	2,757	24	8,243	22	967	9	178
東内	5,179	46	4,256	41	3,652	38	X	1	X
西内	1,117	17	829	14	392	11	268	4	20
依田	7,907	82	6,004	68	4,787	63	1,475	21	428
長瀬	2,554	27	1,998	24	1,690	19	296	3	260
塩川	7,126	69	6,233	61	4,800	47	856	4	37
傍陽	6,846	37	4,554	30	3,029	32	659	26	1,633
本原	4,415	37	1,387	18	611	41	1,469	32	1,559
長	24,252	40	2,477	27	1,565	114	21,495	11	280
武石	17,163	124	11,954	103	8,410	92	5,054	10	155

(注) 各地区の経営耕地面積として計上されているものは、その地区に居住している農家が経営している経営耕地の面積(他市町村、他の地区に出作している耕地も含む)である。

資料：2020年農林業センサス

4 農林業

33 貸付耕地のある経営体数及び貸付耕地面積（個人経営体）

調査期日 令和2年2月1日

地区	計		田		畑（樹園地除く）		樹園地	
	実経営体数	面積	経営体数	面積	経営体数	面積	経営体数	面積
	経営体	a	経営体数	a	経営体数	a	経営体数	a
合計	447	12,406	309	8,200	154	3,170	45	1,036
上田	6	76	4	66	1	X	2	X
塩尻	7	70	6	X	1	X	-	-
川辺	13	195	11	120	6	75	-	-
泉田2	19	350	14	285	5	X	1	X
神川	10	260	8	158	3	102	-	-
神科	54	1,461	34	901	7	97	19	463
豊里	30	787	17	442	9	124	8	221
殿城	6	335	1	X	5	X	-	-
中塩田	27	831	20	652	10	X	2	X
別所	1	X	1	X	-	-	-	-
西塩田	39	844	30	687	11	157	-	-
東塩田	78	2,695	60	1,868	28	690	6	137
泉田1	11	304	10	X	2	X	-	-
室賀	3	53	1	X	2	X	-	-
浦里	7	X	7	235	-	-	1	X
丸子	3	X	3	14	1	X	-	-
東内	4	74	3	X	1	X	-	-
西内	6	X	6	47	1	X	-	-
依田	22	557	13	278	13	X	1	X
長瀬	6	209	4	183	3	26	-	-
塩川	21	642	14	515	8	127	-	-
傍陽	10	246	7	156	3	X	2	X
本原	15	271	5	X	10	200	2	X
長	17	709	9	254	8	X	1	X
武石	32	1,087	21	828	16	259	-	-

（注）計の実経営体数は、重複部分を除いた値である。

資料：2020年農林業センサス



## 34 販売目的で作付けした作物の類別作付経営体数と作付面積（個人経営体）

調査期日 令和2年2月1日

地区	作付 実経営体	類別作付経営体数									
		稲	麦類	雑穀	いも類	豆類	工芸農作物	野菜類	花き類・花木	果樹類	その他の作物
合計	1,527	1,074	87	69	64	166	14	355	183	486	49
上田	35	23	-	1	5	2	-	17	8	16	1
塩尻	22	19	2	-	1	-	-	5	6	1	3
川辺	46	36	2	-	1	3	1	10	2	13	-
泉田2	47	40	5	-	4	8	-	14	10	10	1
神川	36	34	-	-	-	-	-	4	12	-	3
神科	202	85	-	-	1	-	2	13	3	161	2
豊里	91	64	1	-	5	3	1	8	6	56	2
殿城	24	21	-	-	2	3	-	8	2	4	-
中塩田	102	85	23	-	1	29	1	14	12	17	5
別所	3	3	-	-	1	-	-	1	-	1	-
西塩田	81	70	27	7	4	27	1	18	5	11	1
東塩田	156	107	10	5	9	36	1	23	25	68	6
泉田1	26	18	3	-	-	1	1	3	8	1	-
室賀	23	19	3	1	2	2	-	7	2	4	1
浦里	51	40	5	-	-	7	-	9	2	20	1
丸子	28	24	-	1	4	6	-	14	5	8	3
東内	44	41	2	7	-	2	-	10	7	2	3
西内	14	14	-	3	2	2	1	3	3	3	-
依田	75	68	-	4	5	7	1	14	9	17	2
長瀬	25	24	-	3	1	2	-	5	1	3	-
塩川	63	61	-	2	2	2	2	8	3	2	3
傍陽	52	30	2	2	4	5	1	11	6	25	2
本原	43	18	-	4	4	2	-	13	4	28	5
長	120	27	2	2	3	5	-	91	18	11	4
武石	118	103	-	27	3	12	1	32	24	4	1

地区	作付 面積	類別作付面積									
		稲	麦類	雑穀	いも類	豆類	工芸農作物	野菜類	花き類・花木	果樹類	その他の作物
合計	176,941	89,360	X	2,877	X	10,976	136	31,674	X	X	1,525
上田	2,769	522	-	X	19	X	-	293	X	1,792	X
塩尻	741	544	X	-	X	-	-	X	52	X	35
川辺	3,212	1,803	X	-	X	314	X	242	X	509	-
泉田2	2,631	1,630	X	-	11	X	-	187	94	302	X
神川	1,763	1,336	-	-	-	-	-	X	259	-	X
神科	14,174	6,341	-	-	X	-	X	280	40	7,471	X
豊里	7,702	4,690	X	-	8	213	X	X	X	X	X
殿城	1,549	972	-	-	X	16	-	X	X	X	-
中塩田	27,694	13,755	6,233	-	X	4,895	X	168	2,022	567	34
別所	113	97	-	-	X	-	-	X	-	X	-
西塩田	11,723	6,093	2,046	X	X	2,376	X	237	X	275	X
東塩田	13,523	7,170	1,511	X	X	X	X	X	X	X	173
泉田1	1,168	885	125	-	-	X	X	X	111	X	-
室賀	6,151	3,407	1,974	X	X	X	-	X	X	31	X
浦里	5,205	2,936	759	-	-	785	-	X	X	X	X
丸子	9,119	8,243	-	X	10	52	-	560	X	154	X
東内	4,246	3,652	X	145	-	X	-	90	X	X	48
西内	607	392	-	27	X	X	X	30	X	18	-
依田	5,664	4,787	-	69	19	X	X	239	84	394	X
長瀬	2,128	1,690	-	45	X	X	-	X	X	260	-
塩川	5,636	4,800	-	X	X	X	X	X	13	X	430
傍陽	5,905	3,029	X	X	X	185	X	141	X	X	X
本原	3,231	611	-	70	19	X	-	1,050	X	1,414	X
長	28,304	1,565	X	X	17	X	-	X	X	250	19
武石	11,981	8,410	-	1,306	8	215	X	1,139	X	X	X

資料：2020年農林業センサス

4 農林業

35 販売目的で栽培した果樹の品目別栽培経営体数（個人経営体）

調査期日 令和2年2月1日

地区	温州みかん	その他のかんきつ類	りんご	ぶどう	日本なし	西洋なし	もも	おうとう	びわ	かき
	経営体	経営体	経営体	経営体	経営体	経営体	経営体	経営体	経営体	経営体
合計	X	1	367	167	16	14	72	8	-	6
上田	X	-	12	7	1	-	3	-	-	1
塩尻	X	-	1	-	-	-	-	-	-	-
川辺	X	-	11	2	-	-	1	-	-	-
泉田2	X	-	8	2	3	-	2	-	-	2
神川	X	-	-	-	-	-	-	-	-	-
神科	X	1	153	42	4	2	36	2	-	1
豊里	X	-	33	44	2	2	1	1	-	1
殿城	X	-	1	3	-	-	-	-	-	-
中塩田	X	-	11	7	2	1	2	1	-	-
別所	X	-	-	1	-	-	-	-	-	-
西塩田	X	-	6	6	-	-	-	-	-	-
東塩田	X	-	43	36	1	3	8	1	-	1
泉田1	X	-	1	-	-	-	-	-	-	-
室賀	X	-	3	-	-	-	-	-	-	-
浦里	X	-	10	7	-	1	1	-	-	-
丸子	X	-	2	3	-	-	1	-	-	-
東内	X	-	2	-	-	-	-	-	-	-
西内	X	-	-	1	-	-	1	-	-	-
依田	X	-	11	1	-	1	1	-	-	-
長瀬	X	-	2	1	-	-	1	-	-	-
塩川	X	-	-	1	-	-	-	-	-	-
傍陽	X	-	24	-	-	-	6	-	-	-
本原	X	-	27	1	3	2	5	2	-	-
長	X	-	5	-	-	1	3	1	-	-
武石	X	-	1	2	-	1	-	-	-	-

地区	くり	うめ	すもも	キウイフルーツ	パインアップル	その他の果樹
	経営体	経営体	経営体	経営体	経営体	経営体
合計	5	12	X	6	X	43
上田	-	2	X	-	X	-
塩尻	-	-	X	-	X	-
川辺	-	-	X	-	X	-
泉田2	1	2	X	1	X	2
神川	-	-	X	-	X	-
神科	-	2	X	2	X	9
豊里	-	-	X	-	X	1
殿城	-	-	X	-	X	-
中塩田	1	-	X	-	X	2
別所	-	-	X	-	X	-
西塩田	-	-	X	-	X	-
東塩田	1	2	X	2	X	5
泉田1	-	-	X	-	X	-
室賀	1	-	X	-	X	1
浦里	-	-	X	-	X	1
丸子	-	-	X	-	X	4
東内	-	-	X	-	X	-
西内	-	1	X	-	X	-
依田	-	-	X	-	X	7
長瀬	-	-	X	-	X	-
塩川	-	1	X	-	X	-
傍陽	-	-	X	-	X	1
本原	1	2	X	1	X	4
長	-	-	X	-	X	5
武石	-	-	X	-	X	1

資料：2020年農林業センサス

## 36 農家数

令和2年2月1日現在

区 分	総世帯数	農家数		農家率	経営耕地	
		戸	県占有率		総面積	県占有率
	世帯	戸	%	%	a	%
長野県	829,449	89,786	100.0	10.8	5,974,191	100.0
東信地区	162,695	20,535	22.9	12.6	1,496,848	25.1
上小地区	79,604	8,432	9.4	10.6	444,532	7.4
小県郡	3,874	1,095	1.2	28.3	49,510	0.8
東御市	11,340	2,093	2.3	18.5	130,172	2.2
上田市	64,390	5,244	5.8	8.1	264,850	4.4
上田地域	51,428	3,011	3.4	5.9	154,943	2.6
丸子地域	8,172	1,105	1.2	13.5	42,916	0.7
真田地域	3,469	764	0.9	22.0	45,350	0.8
武石地域	1,227	364	0.4	29.7	21,641	0.4

(注) 総世帯数は、長野県毎月人口異動調査結果に基づく推計値。

ただし、上田、丸子、真田、武石地域については令和2年10月1日現在の国勢調査の数値。

農家率＝農家数÷総世帯数×100

資料：2020年農林業センサス

## 37 経営耕地面積規模別経営体数の推移（個人経営体）

各年2月1日現在

年 次	個 人 経 営 体								
	計	経営 耕地 なし	0.3ha 未満	0.3～ 0.5ha 未満	0.5～ 1.0ha 未満	1.0～ 1.5ha 未満	1.5～ 2.0ha 未満	2.0～ 3.0ha 未満	3.0ha 以上
	経営体	経営体	経営体	経営体	経営体	経営体	経営体	経営体	経営体
平成12年	4,575	-	138	1,949	1,845	363	106	84	90
平成17年	3,455	-	79	1,423	1,418	282	85	81	87
平成22年	2,788	8	54	1,028	1,179	255	90	75	99
平成27年	2,257	6	43	812	923	208	67	77	121
令和2年 (令和2年内訳)	1,720	6	84	617	617	162	54	59	121
上田地域	1,074	4	55	401	407	108	30	24	45
丸子地域	279	1	4	110	117	18	5	7	17
真田地域	232	1	24	66	44	17	15	21	44
武石地域	135	-	1	40	49	19	4	7	15
	%	%	%	%	%	%	%	%	%
令和2年構成比	100.0	0.3	4.9	35.9	35.9	9.4	3.1	3.4	7.0

(注) 平成17年以前の数値は旧4市町村の合計。

平成27年以前の数値は販売農家の戸数。

資料：農林業センサス

#### 4 農林業

### 38 農産物販売金額1位の部門別経営体数（個人経営体）

各年2月1日現在

年次	総数	稲作	麦類作・雑穀 ・芋類・豆類	工芸 農作物	露地野菜	施設野菜	果樹類	花き・ 花木
平成12年	4,156	2,226	117	37	272	41	920	419
平成17年	3,025	1,632	96	17	245	42	648	269
平成22年	2,484	1,350	70	9	220	26	573	177
平成27年	2,028	1,083	52	4	192	29	509	122
令和2年	1,512	744	32	5	162	43	394	99

年次	その他の 作物	酪農	肉用牛	養豚	養鶏	養蚕	その他の 畜産
平成12年	80	16	18	7	3	-	-
平成17年	43	11	9	5	3	-	-
平成22年	34	8	11	4	2	-	-
平成27年	18	5	9	3	2	-	-
令和2年	20	5	6	1	-	-	1

（注）平成27年以前の数値は販売農家の戸数。

資料：農林業センサス

### 39 農地転用の状況

年次	総数		一般住宅		建売・貸住宅		店舗・会社・工場等		その他	
	件数	面積	件数	面積	件数	面積	件数	面積	件数	面積
	件	m <sup>2</sup>	件	m <sup>2</sup>	件	m <sup>2</sup>	件	m <sup>2</sup>	件	m <sup>2</sup>
平成29年	300	191,853	93	32,096	69	75,434	25	18,515	113	65,808
平成30年	325	246,681	118	45,841	59	81,650	15	34,755	133	84,435
令和元年	335	226,994	104	37,682	69	82,012	30	38,794	132	68,506
令和2年	331	224,182	96	35,240	74	81,209	45	51,727	116	56,006
令和3年	345	296,379	111	39,822	89	101,273	44	90,330	101	64,955

資料：農業委員会

### 40 森林面積

令和3年9月1日現在

区分	総数		国有林		民有林	
	ha	%	ha	%	ha	%
長野県	1,057,037	100.0	370,050	35.0	686,988	65.0
東信地区	174,925	100.0	58,204	33.3	116,721	66.7
上小地区	65,473	100.0	25,144	38.4	40,328	61.6
小県郡	20,520	100.0	9,222	44.9	11,298	55.1
東御市	5,678	100.0	3,754	66.1	1,923	33.9
上田市	39,275	100.0	12,168	31.0	27,107	69.0

資料：ながの県勢要覧

## 41 保有山林面積規模別経営体数

令和2年2月1日現在

地 域	計	保有 山林 なし	3ha	3～	5～	10～	20～	30～	50～	100～	500～	1,000ha
			未満	5ha	10ha	20ha	30ha	50ha	100ha	500ha	1,000ha	以上
		経営体	経営体	経営体	経営体	経営体	経営体	経営体	経営体	経営体	経営体	経営体
長野県	1,008	64	17	210	223	159	67	61	60	101	20	26
上田市	30	2	1	2	6	4	-	3	8	3	1	-
上田地域	14	X	X	X	X	X	X	X	X	X	X	X
丸子地域	6	X	X	X	X	X	X	X	X	X	X	X
真田地域	9	X	X	X	X	X	X	X	X	X	X	X
武石地域	1	X	X	X	X	X	X	X	X	X	X	X

資料：2020年農林業センサス

## 42 林道開設状況

令和3年度末日現在

			林 道 延 長		
			合計	自動車道	軽車道
計	延 長		km	km	km
		整備	舗装済	238.2	235.2
	状況	砂利道	55.0	55.0	-
			183.2	180.2	3.0
上田地域	延 長		109.5	106.5	3.0
	整備	舗装済	32.2	32.2	-
	状況	砂利道	77.3	74.3	3.0
丸子地域	延 長		37.8	37.8	-
	整備	舗装済	10.4	10.4	-
	状況	砂利道	27.4	27.4	-
真田地域	延 長		47.1	47.1	-
	整備	舗装済	0.8	0.8	-
	状況	砂利道	46.3	46.3	-
武石地域	延 長		43.8	43.8	-
	整備	舗装済	11.6	11.6	-
	状況	砂利道	32.2	32.2	-
			路 線 数		
			合計	自動車道	軽車道
計			本	本	本
			136	130	6
上	田	地	72	66	6
丸	子	地	19	19	-
真	田	地	25	25	-
武	石	地	20	20	-

資料：森林整備課

4 農林業

43 農業融資あつせんの状況

融 資 区 分	平成28年					平成29年				
	申 込		融 資		融 資 率	申 込		融 資		融 資 率
	件数	金額	件数	金額		件数	金額	件数	金額	
総 数	件	千円	件	千円	%	件	千円	件	千円	%
農業振興融資	3	31,653	3	31,653	100.0	1	6,000	1	6,000	100.0
生産資金	-	-	-	-	-	-	-	-	-	-
公害資金	-	-	-	-	-	-	-	-	-	-
生活資金	-	-	-	-	-	-	-	-	-	-
土地改良資金	-	-	-	-	-	-	-	-	-	-
中核の農業者育成資金	-	-	-	-	-	-	-	-	-	-
中核の農業者農用地取得資金	-	-	-	-	-	-	-	-	-	-
農業近代化資金	2	6,653	2	6,653	100.0	1	6,000	1	6,000	100.0
農業経営基盤強化資金	1	25,000	1	25,000	100.0	-	-	-	-	-
認定農業者育成推進資金	-	-	-	-	-	-	-	-	-	-
農作物等災害支援	-	-	-	-	-	-	-	-	-	-
大家畜経営維持資金	-	-	-	-	-	-	-	-	-	-
家畜特別資金	-	-	-	-	-	-	-	-	-	-

融 資 区 分	平成30年					令和元年				
	申 込		融 資		融 資 率	申 込		融 資		融 資 率
	件数	金額	件数	金額		件数	金額	件数	金額	
総 数	件	千円	件	千円	%	件	千円	件	千円	%
農業振興融資	13	114,300	13	114,300	100.0	6	52,840	6	52,840	100.0
生産資金	-	-	-	-	-	-	-	-	-	-
公害資金	-	-	-	-	-	-	-	-	-	-
生活資金	-	-	-	-	-	-	-	-	-	-
土地改良資金	-	-	-	-	-	-	-	-	-	-
中核の農業者育成資金	-	-	-	-	-	-	-	-	-	-
中核の農業者農用地取得資金	-	-	-	-	-	-	-	-	-	-
農業近代化資金	12	94,300	12	94,300	100.0	2	10,400	2	10,400	100.0
農業経営基盤強化資金	1	20,000	1	20,000	100.0	4	42,440	4	42,440	100.0
認定農業者育成推進資金	-	-	-	-	-	-	-	-	-	-
農作物等災害支援	-	-	-	-	-	-	-	-	-	-
大家畜経営維持資金	-	-	-	-	-	-	-	-	-	-
家畜特別資金	-	-	-	-	-	-	-	-	-	-

融 資 区 分	令和2年					令和3年				
	申 込		融 資		融 資 率	申 込		融 資		融 資 率
	件数	金額	件数	金額		件数	金額	件数	金額	
総 数	件	千円	件	千円	%	件	千円	件	千円	%
農業振興融資	10	104,660	10	104,660	100.0	7	141,590	7	141,590	100.0
生産資金	-	-	-	-	-	-	-	-	-	-
公害資金	-	-	-	-	-	-	-	-	-	-
生活資金	-	-	-	-	-	-	-	-	-	-
土地改良資金	-	-	-	-	-	-	-	-	-	-
中核の農業者育成資金	-	-	-	-	-	-	-	-	-	-
中核の農業者農用地取得資金	-	-	-	-	-	-	-	-	-	-
農業近代化資金	7	77,550	7	77,550	100.0	4	27,090	4	27,090	100.0
農業経営基盤強化資金	3	27,110	3	27,110	100.0	3	114,500	3	114,500	100.0
認定農業者育成推進資金	-	-	-	-	-	-	-	-	-	-
農作物等災害支援	-	-	-	-	-	-	-	-	-	-
大家畜経営維持資金	-	-	-	-	-	-	-	-	-	-
家畜特別資金	-	-	-	-	-	-	-	-	-	-

資料：農政課

## 44 農村環境改善センターの利用状況

年 度	開館日数	年 間 利用件数	年 間 利用者数	1日平均 利用者数
	日	件	人	人
平成29年度	359	2,136	29,586	82
平成30年度	359	2,239	26,477	74
令和元年度	359	2,074	25,082	70
令和2年度	310	1,430	12,352	40
令和3年度	349	1,717	20,927	60

資料：豊殿地域自治センター

## 45 農林漁業体験実習館「ささらの湯」の利用状況

年 度	開館日数	年 間 利用者数	1日平均 利用者数
	日	人	人
平成29年度	341	303,376	890
平成30年度	328	282,704	862
令和元年度	341	283,134	830
令和2年度	311	197,539	635
令和3年度	341	222,280	652

資料：農政課

## 46 室賀温泉スタンドの利用状況

年 度	年間利用量
	kl
平成29年度	3,376
平成30年度	3,193
令和元年度	3,185
令和2年度	3,360
令和3年度	3,231

資料：農政課

## 5 商工業・金融

## 47 商業（卸売業・小売業）の推移

調査期日 各年6月1日（平成24年は2月1日、平成26年は7月1日）

年次	事業所数	従業者数			年間商品 販売額	対県占有率	売場面積	商品 手持額
		男	女	人				
	事業所	人	人	人	万円	%	m <sup>2</sup>	万円
平成16年	2,129	14,134	…	…	42,240,403	7.0	243,036	…
平成19年	2,008	14,690	7,373	7,317	46,312,524	7.9	277,912	2,845,585
平成24年	1,865	12,936	6,721	6,215	35,955,931	7.3	227,507	2,252,778
平成26年	1,882	13,589	7,425	6,164	41,394,455	8.3	241,639	…
平成28年	1,820	13,753	7,729	6,004	45,853,781	7.8	239,869	…

（注）平成16年は簡易調査。平成16年以前は旧4市町村の合計値。

従業者数の男は男女不詳を含む。

資料：商業統計調査、経済センサス-活動調査

## 48 産業分類別商業（卸売業・小売業）の概況

調査期日 平成28年6月1日

産 業	事業所数	従業者数	年間商品販売額
総 数	1,534	11,899	44,481,913
（卸売業計）	394	3,058	26,748,039
50 各種商品卸売業	-	-	-
51 繊維・衣服等卸売業	11	37	X
52 飲食料品卸売業	61	578	5,969,792
53 建築材料、鉱物・金属材料等卸売業	98	765	6,797,960
54 機械器具卸売業	145	1,139	10,305,465
55 その他の卸売業	79	539	X
（小売業計）	1,140	8,841	17,733,874
56 各種商品小売業	6	496	1,933,950
57 織物・衣服・身の回り品小売業	146	700	1,102,597
58 飲食料品小売業	279	2,813	3,925,640
59 機械器具小売業	215	1,317	3,800,961
60 その他の小売業	460	3,260	6,540,703
61 無店舗小売業	34	255	430,023

（注）年間商品販売額は、数値が得られた事業所について集計。

資料：平成28年経済センサス-活動調査



## 49 地区別商業（卸売業・小売業）事業所数等

調査期日 平成26年7月1日、平成28年6月1日

地区	事業所数			従業者数			年間商品販売額			売場面積		
	平成26年	平成28年	前回比	平成26年	平成28年	前回比	平成26年	平成28年	前回比	平成26年	平成28年	前回比
	事業所	事業所	%	人	人	%	万円	万円	%	m <sup>2</sup>	m <sup>2</sup>	%
総数	1,882	1,820	96.7	13,589	13,753	101.2	41,394,455	45,853,781	110.8	241,639	239,869	99.3
東部	202	200	99.0	2,429	2,121	87.3	8,666,062	8,313,401	95.9	31,960	34,087	106.7
南部	138	137	99.3	1,063	1,027	96.6	2,134,937	3,161,302	148.1	22,846	24,079	105.4
中央部	174	169	97.1	616	655	106.3	906,964	1,049,630	115.7	9,688	9,828	101.4
北部	109	106	97.2	746	951	127.5	1,604,448	1,659,138	103.4	12,819	16,521	128.9
西部	76	77	101.3	571	563	98.6	1,124,295	1,600,756	142.4	12,177	13,212	108.5
城下	89	83	93.3	427	411	96.3	849,244	984,053	115.9	5,264	3,723	70.7
塩尻	106	103	97.2	1,191	1,180	99.1	7,284,145	8,271,264	113.6	18,329	18,183	99.2
川辺	145	145	100.0	943	1,261	133.7	2,080,268	3,799,179	182.6	28,527	33,773	118.4
泉田	22	22	100.0	111	123	110.8	335,283	269,340	80.3	876	653	74.5
神川	107	98	91.6	867	814	93.9	2,491,992	2,207,089	88.6	18,811	18,878	100.4
神科	196	181	92.3	1,534	1,509	98.4	5,815,539	6,549,652	112.6	22,122	19,465	88.0
殿城	15	13	86.7	92	92	100.0	927,209	706,761	76.2	20	3,431	17,155.0
豊里	25	24	96.0	205	253	123.4	415,520	488,016	117.4	4,987	3,408	68.3
東塩田	33	36	109.1	232	253	109.1	1,217,335	1,249,640	102.7	1,283	901	70.2
中塩田	57	56	98.2	355	351	98.9	1,989,360	688,323	34.6	12,446	6,171	49.6
西塩田	23	20	87.0	78	70	89.7	54,589	121,239	222.1	718	236	32.9
別所	27	29	107.4	84	96	114.3	25,195	53,893	213.9	871	356	40.9
浦里	14	14	100.0	82	82	100.0	52,100	90,820	174.3	481	363	75.5
室賀	7	4	57.1	18	14	77.8	10,570	10,977	103.9	50	40	80.0
小泉	21	19	90.5	144	156	108.3	319,699	332,289	103.9	3,261	1,865	57.2
西内	19	17	89.5	62	59	95.2	58,093	48,684	83.8	784	463	59.1
東内	7	7	100.0	71	47	66.2	44,149	66,401	150.4	400	157	39.3
丸子	102	97	95.1	804	685	85.2	1,120,116	1,159,125	103.5	18,413	15,480	84.1
依田	19	22	115.8	120	141	117.5	305,840	463,033	151.4	1,422	2,874	202.1
長瀬	36	29	80.6	259	277	106.9	651,499	901,171	138.3	4,225	3,847	91.1
塩川	27	27	100.0	135	156	115.6	116,597	853,234	731.8	1,014	377	37.2
長	29	30	103.4	104	118	113.5	181,764	217,572	119.7	2,384	1,991	83.5
傍陽	6	4	66.7	19	16	84.2	22,884	8,218	35.9	200	376	188.0
本原	28	30	107.1	129	177	137.2	370,490	380,655	102.7	2,106	3,003	142.6
武石	23	21	91.3	98	95	96.9	218,269	148,926	68.2	3,155	2,128	67.4

資料：商業統計調査、経済センサス-活動調査

50 売場面積 1,000 m<sup>2</sup>以上の店舗（事業所ごと）

調査期日 各年6月1日（平成24年は2月1日、平成26年は7月1日）

年次	事業所数		従業者数		売場面積		年間商品販売額	
	事業所数	小売業に占める割合	従業者数	小売業に占める割合	売場面積	小売業に占める割合	年間商品販売額	小売業に占める割合
	事業所	%	人	%	m <sup>2</sup>	%	万円	%
平成16年	29	2.2	1,822	20.7	87,545	43.0	4,084,212	26.4
平成19年	57	3.7	2,933	26.1	146,324	52.7	5,587,243	30.4
平成24年	48	3.5	2,572	26.9	124,366	54.7	5,333,148	36.8
平成26年	48	3.5	2,454	24.4	130,605	54.0	6,482,772	34.4
平成28年	50	3.7	2,407	23.9	133,616	55.7	5,787,170	31.2

(注) 平成16年以前は旧上田市の数値。

資料：商業統計調査、経済センサス-活動調査

5 商工業・金融

51 従業者規模別商業（卸売業・小売業）事業所数等

調査期日 平成26年7月1日、平成28年6月1日

従業者規模	事業所数			従業者数			年間商品販売額		
	平成26年	平成28年	前回比	平成26年	平成28年	前回比	平成26年	平成28年	前回比
	事業所	事業所	%	人	人	%	万円	万円	%
(卸売業計)	510	468	91.8	3,520	3,670	104.3	22,528,141	27,285,785	121.1
2人以下	136	112	82.4	195	167	85.6	764,722	630,597	82.5
3～4人	139	129	92.8	478	447	93.5	1,831,747	2,467,479	134.7
5～9人	136	122	89.7	898	820	91.3	5,303,854	7,796,756	147.0
10～19人	66	69	104.5	887	937	105.6	4,653,146	5,225,545	112.3
20～29人	19	21	110.5	451	504	111.8	5,909,612	5,931,483	100.4
30～49人	10	11	110.0	343	383	111.7	1,776,492	2,945,443	165.8
50～99人	4	3	75.0	268	247	92.2	2,288,568	X	X
100人以上	-	1	-	-	165	-	-	X	X
(小売業計)	1,372	1,352	98.5	10,069	10,083	100.1	18,866,314	18,567,996	98.4
2人以下	558	534	95.7	861	822	95.5	1,241,707	1,074,349	86.5
3～4人	308	291	94.5	1,057	1,007	95.3	2,232,023	1,601,295	71.7
5～9人	266	274	103.0	1,727	1,809	104.7	4,024,664	3,653,616	90.8
10～19人	166	172	103.6	2,210	2,294	103.8	4,800,291	4,449,675	92.7
20～29人	32	40	125.0	738	919	124.5	1,440,904	1,814,033	125.9
30～49人	19	17	89.5	692	640	92.5	1,364,122	1,606,416	117.8
50～99人	15	14	93.3	1,029	890	86.5	2,042,639	1,545,580	75.7
100人以上	8	10	125.0	1,755	1,702	97.0	1,719,964	2,823,032	164.1

資料：商業統計調査、経済センサス-活動調査

52 セルフサービス店の売場面積規模別事業所数等

調査期日 平成26年7月1日、平成28年6月1日

売場面積規模	事業所数			従業者数			年間商品販売額			売場面積		
	平成26年	平成28年	前回比	平成26年	平成28年	前回比	平成26年	平成28年	前回比	平成26年	平成28年	前回比
	事業所	事業所	%	人	人	%	万円	万円	%	m <sup>2</sup>	m <sup>2</sup>	%
総数	174	179	102.9	3,397	3,553	104.6	6,143,483	7,250,935	118.0	137,894	151,727	110.0
1～99m <sup>2</sup>	46	40	87.0	186	189	101.6	223,504	244,612	109.4	2,068	1,768	85.5
100～199m <sup>2</sup>	31	30	96.8	408	323	79.2	532,283	508,307	95.5	4,497	4,141	92.1
200～499m <sup>2</sup>	25	26	104.0	267	273	102.2	298,075	445,820	149.6	7,164	8,122	113.4
500～999m <sup>2</sup>	39	46	117.9	430	578	134.4	947,701	1,105,169	116.6	31,804	36,497	114.8
1,000～1,499m <sup>2</sup>	8	12	150.0	243	262	107.8	479,765	632,348	131.8	10,033	14,199	141.5
1,500m <sup>2</sup> 以上	25	25	100.0	1,863	1,928	103.5	3,662,155	4,314,679	117.8	82,328	87,000	105.7

資料：商業統計調査、経済センサス-活動調査

53 工業の推移

調査期日 平成26年は同じ年の12月31日、平成27年以降は次の年の6月1日

年次	事業所数	従業者数	現金給与総額	原材料使用額等	製造品出荷額等			
					総額	製造品出荷額	加工賃	その他
	事業所	人	万円	万円	万円	万円	万円	万円
平成26年	397	17,497	7,651,598	25,244,427	46,555,280	39,632,297	2,363,856	4,559,127
平成27年	433	16,738	6,933,749	26,388,835	46,341,541	37,313,866	1,895,897	7,131,778
平成28年	388	18,250	8,759,674	26,998,065	47,534,848	39,688,174	1,513,398	6,333,276
平成29年	390	18,890	9,066,947	29,722,535	52,667,396	43,533,160	2,028,550	7,105,686
平成30年	395	19,048	9,624,234	32,183,997	55,719,251	46,243,946	2,188,109	7,287,196
令和元年	387	18,604	8,791,507	30,262,539	52,549,212	43,721,095	2,011,463	6,816,654

(注) 平成27年は平成28年経済センサス-活動調査の結果。平成27年以外は工業統計調査の結果。

資料：工業統計調査、経済センサス-活動調査

## 54 工業の概況

調査期日 平成26年12月31日

産業	事業所数			従業者数			現金給与 総額	原材料 使用額等	製造品出荷額等						
	総数	法人	個人	総数	常用 労働者	個人業 主及び 家族 従業員			総額	製造品 出荷額	加工賃	くず 廃物 出荷額	修理料	その他	
	事業所	事業所	事業所	人	人	人	万円	万円	万円	万円	万円	万円	万円	万円	万円
総数	397	370	27	17,497	17,457	40	7,651,598	25,244,427	46,555,280	39,632,297	2,363,856	12,702	104,962	4,441,463	
09 食料	36	33	3	1,749	1,746	3	564,275	3,113,577	6,270,928	5,560,828	860	-	-	709,240	
10 飲料	5	5	-	53	53	-	15,217	16,133	64,981	57,031	750	-	-	7,200	
11 繊維	7	5	2	184	181	3	49,168	127,598	178,486	150,553	2,508	-	-	25,425	
12 木材	5	5	-	34	34	-	13,156	40,668	61,023	61,023	-	-	-	-	
13 家具	3	3	-	54	54	-	20,321	19,844	51,390	50,840	-	-	550	-	
14 紙・パルプ	4	4	-	34	34	-	10,683	18,608	34,126	31,057	3,069	-	-	-	
15 印刷	15	12	3	195	189	6	49,648	74,877	217,499	190,226	27,273	-	-	-	
16 化学	2	2	-	115	115	-	X	X	X	X	X	X	X	X	
17 石油	1	1	-	9	9	-	X	X	X	X	X	X	X	X	
18 プラスチック	39	36	3	741	738	3	256,866	824,851	1,325,726	1,260,828	60,915	20	-	3,963	
19 ゴム	1	1	-	19	19	-	X	X	X	X	X	X	X	X	
20 皮革	-	-	-	-	-	-	-	-	-	-	-	-	-	-	
21 窯業	8	7	1	132	131	1	47,999	254,870	373,080	237,925	17,198	-	-	117,957	
22 鉄鋼	4	4	-	245	245	-	104,839	322,094	496,033	494,683	1,350	-	-	-	
23 非鉄	12	11	1	611	610	1	202,359	902,673	1,517,516	1,418,527	16,509	12,292	-	70,188	
24 金属	40	39	1	836	832	4	357,942	230,522	852,676	232,740	611,077	15	-	8,844	
25 はん用機械	8	8	-	78	78	-	25,509	38,875	78,022	68,246	8,791	-	360	625	
26 生産用機械	98	91	7	2,557	2,546	11	1,220,221	3,819,992	6,394,761	5,517,585	793,048	102	9,573	74,453	
27 業務用機械	14	12	2	825	822	3	280,816	1,287,336	1,805,901	1,491,812	14,606	32	60,887	238,564	
28 電子	16	15	1	754	752	2	282,613	262,105	564,629	317,475	225,625	-	-	21,529	
29 電気	37	34	3	4,121	4,118	3	1,992,631	6,579,275	13,261,668	9,630,587	442,129	241	33,592	3,155,119	
30 情報	7	7	-	819	819	-	417,097	972,409	1,651,162	1,641,202	9,960	-	-	-	
31 輸送	21	21	-	2,728	2,728	-	1,340,533	5,415,139	9,295,460	9,199,349	91,200	-	-	4,911	
32 その他	14	14	-	604	604	-	317,637	787,632	1,676,786	1,662,573	10,768	-	-	3,445	

資料：平成26年工業統計調査

調査期日 平成28年6月1日

産業	事業所数			従業者数			現金給与 総額	原材料 使用額等	製造品出荷額等					
	総数	法人	個人	総数	常用 労働者	個人業 主及び 家族 従業員			総額	製造品 出荷額	加工賃	くず 廃物 出荷額	修理料	その他
	事業所	事業所	事業所	人	人	人	万円	万円	万円	万円	万円	万円	万円	万円
総数	433	...	...	16,738	17,368	68	6,933,749	26,388,835	46,341,541	37,313,866	1,895,897	12,337	60,220	7,059,221
09 食料	37	...	...	1,771	1,779	6	630,028	3,429,354	6,735,846	5,923,483	27,969	-	-	784,394
10 飲料	7	...	...	58	58	-	15,348	32,087	90,206	75,252	750	-	-	14,204
11 繊維	8	...	...	124	120	4	37,797	102,946	167,512	147,305	11,258	-	-	8,949
12 木材	7	...	...	45	45	-	15,813	42,352	106,823	67,332	-	-	-	39,491
13 家具	2	...	...	18	18	-	X	X	X	X	X	-	-	X
14 紙・パルプ	6	...	...	81	81	-	32,214	103,195	166,513	163,139	2,840	-	-	534
15 印刷	21	...	...	219	207	12	50,730	79,619	200,632	193,222	6,854	-	-	556
16 化学	2	...	...	113	113	-	X	X	X	X	-	-	-	-
17 石油	-	-	-	-	-	-	-	-	-	-	-	-	-	-
18 プラスチック	34	...	...	776	796	2	235,241	747,688	1,294,061	1,222,526	47,910	-	-	23,625
19 ゴム	4	...	...	67	67	-	26,090	87,715	156,591	137,474	X	-	-	X
20 皮革	-	-	-	-	-	-	-	-	-	-	-	-	-	-
21 窯業	10	...	...	152	152	1	52,585	242,620	357,993	216,011	-	-	-	141,982
22 鉄鋼	6	...	...	128	128	-	53,453	184,769	288,261	226,973	7,362	-	-	53,926
23 非鉄	12	...	...	588	592	1	188,441	901,197	1,481,509	1,397,041	49,095	12,204	-	23,169
24 金属	45	...	...	809	804	8	284,959	248,201	892,220	245,128	640,134	-	-	6,958
25 はん用機械	12	...	...	243	243	-	86,760	321,727	514,045	505,413	8,015	-	-	617
26 生産用機械	110	...	...	2,538	2,529	15	1,140,105	3,935,956	6,766,512	6,306,394	344,805	-	30,092	85,221
27 業務用機械	16	...	...	892	888	6	303,869	1,206,021	1,795,451	1,780,042	15,372	-	-	37
28 電子	16	...	...	530	557	4	200,868	1,330,596	1,833,620	285,215	169,027	-	-	1,379,378
29 電気	36	...	...	4,084	4,680	5	1,964,009	8,122,295	13,668,511	8,712,624	448,880	-	30,128	4,476,879
30 情報	9	...	...	880	892	-	371,861	1,381,853	1,717,205	1,709,563	6,366	-	-	1,276
31 輸送	17	...	...	2,307	2,308	-	993,093	3,083,213	5,918,908	5,828,112	83,126	-	-	7,670
32 その他	16	...	...	315	311	4	173,954	630,863	1,558,162	1,541,216	8,624	133	-	8,189

(注) 事業所及び従業者数は調査年の6月1日時点、その他は前年1年間の数値。

従業者数の常用労働者、個人業主及び家族従業員には他事業所への出向者を含むため総数とは一致しない。

資料：平成28年経済センサス活動調査

5 商工業・金融

工業の概況 ー続きー

調査期日 平成29年6月1日

産業	事業所数			従業者数			現金給与 総額	原材料 使用額等	製造品出荷額等					
	総数	法人	個人	総数	常用 労働者	個人業 主及び 家族従 業者			総額	製造品 出荷額	加工賃	くず 廃物 出荷額	修理料	その他
総数	388	362	26	18,250	18,216	34	8,759,674	26,998,065	47,534,848	39,688,174	1,513,398	9,427	113,239	6,220,037
09 食料	34	31	3	2,016	2,013	3	722,070	3,251,237	6,967,471	6,886,356	2,034	-	-	79,081
10 飲料	6	6	-	61	61	-	19,347	24,941	90,742	72,041	-	-	-	18,701
11 繊維	7	5	2	205	202	3	58,362	178,559	238,992	164,979	2,438	73	-	71,575
12 木材	6	6	-	57	57	-	21,282	40,750	108,423	61,410	-	-	-	47,013
13 家具	3	3	-	43	43	-	16,488	16,953	42,138	41,582	-	-	-	556
14 紙・バルブ	6	6	-	76	76	-	25,013	101,058	154,619	151,140	3,134	-	-	345
15 印刷	17	13	4	215	207	8	66,943	111,681	274,086	243,890	23,413	-	-	6,783
16 化学	2	2	-	104	104	-	X	X	X	X	X	X	X	X
17 石油	-	-	-	-	-	-	-	-	-	-	-	-	-	-
18 プラスチック	37	34	3	837	834	3	304,232	775,784	1,413,349	1,332,289	38,767	15	-	42,293
19 ゴム	1	1	-	18	18	-	X	X	X	X	X	X	X	X
20 皮革	-	-	-	-	-	-	-	-	-	-	-	-	-	-
21 窯業	7	6	1	95	94	1	35,692	176,729	273,574	168,066	-	-	-	105,508
22 鉄鋼	3	3	-	260	260	-	91,669	195,307	400,501	345,911	-	-	-	54,590
23 非鉄	10	9	1	623	622	1	275,099	855,011	1,525,685	1,393,177	41,013	9,126	-	91,495
24 金属	38	37	1	810	809	1	347,018	212,797	839,500	208,841	617,537	-	-	13,122
25 はん用機械	10	10	-	84	84	-	26,929	28,867	70,581	56,263	13,916	-	402	-
26 生産用機械	97	93	4	2,955	2,951	4	1,333,356	4,240,616	7,508,349	7,008,741	458,512	212	11,531	29,565
27 業務用機械	16	14	2	898	895	3	302,608	1,449,296	2,066,070	1,697,698	25,101	1	80,828	262,443
28 電子	13	12	1	752	750	2	281,293	211,997	479,323	401,670	68,677	-	-	8,976
29 電気	33	30	3	3,760	3,756	4	2,601,726	8,186,025	12,950,359	7,539,387	111,642	-	20,478	5,278,852
30 情報	6	6	-	832	832	-	358,080	903,944	1,554,490	1,540,788	-	-	-	13,702
31 輸送	22	22	-	2,951	2,951	-	1,513,520	5,040,097	8,399,583	8,234,132	75,052	-	-	90,399
32 その他	14	13	1	598	597	1	290,223	892,636	1,846,228	1,824,657	16,533	-	-	5,038

(注)事業所及び従業者数は調査年の6月1日時点、その他は前年1年間の数値。

資料：平成29年工業統計調査

調査期日 平成30年6月1日

産業	事業所数			従業者数			現金給与 総額	原材料 使用額等	製造品出荷額等					
	総数	法人	個人	総数	常用 労働者	個人業 主及び 家族従 業者			総額	製造品 出荷額	加工賃	くず 廃物 出荷額	修理料	その他
総数	390	363	27	18,890	18,853	37	9,066,947	29,722,535	52,667,396	43,533,160	2,028,550	340	141,180	6,964,506
09 食料	32	28	4	1,959	1,955	4	729,678	3,049,143	6,525,726	6,455,190	1,359	-	-	69,177
10 飲料	6	6	-	63	63	-	16,160	22,261	73,208	67,271	563	-	-	5,374
11 繊維	7	5	2	212	209	3	63,309	141,731	182,220	154,473	1,240	2	-	26,507
12 木材	5	5	-	47	47	-	15,886	29,759	49,649	49,649	-	-	-	-
13 家具	3	3	-	42	42	-	16,549	16,070	44,762	44,234	-	-	-	528
14 紙・バルブ	6	6	-	79	79	-	32,692	122,697	155,998	152,078	3,351	-	-	569
15 印刷	17	14	3	220	212	8	69,922	104,484	259,283	224,079	24,920	-	-	10,284
16 化学	2	2	-	99	99	-	X	X	X	X	X	X	X	X
17 石油	-	-	-	-	-	-	-	-	-	-	-	-	-	-
18 プラスチック	36	33	3	908	905	3	319,276	843,607	1,462,804	1,356,648	64,492	9	-	41,664
19 ゴム	1	1	-	18	18	-	X	X	X	X	X	X	X	X
20 皮革	-	-	-	-	-	-	-	-	-	-	-	-	-	-
21 窯業	10	9	1	130	129	1	44,430	190,994	434,510	324,477	-	-	-	110,033
22 鉄鋼	3	3	-	433	433	-	127,992	317,034	543,496	489,071	-	-	-	54,425
23 非鉄	9	8	1	643	642	1	251,108	993,916	1,747,865	1,652,949	10,884	-	-	84,032
24 金属	37	36	1	812	811	1	348,511	224,669	884,493	230,699	641,852	-	-	11,942
25 はん用機械	12	12	-	117	117	-	36,904	76,802	151,005	121,080	17,124	-	12,801	-
26 生産用機械	96	91	5	2,969	2,963	6	1,343,410	4,337,198	7,796,310	7,281,043	483,730	284	8,906	22,631
27 業務用機械	15	13	2	939	936	3	319,730	1,437,583	2,033,522	1,633,827	41,965	31	86,351	271,379
28 電子	13	11	2	491	488	3	197,723	178,680	469,435	433,954	33,896	-	-	1,585
29 電気	38	35	3	4,586	4,582	4	2,795,065	10,332,406	16,166,160	9,499,169	568,804	14	33,122	6,065,065
30 情報	7	7	-	894	894	-	370,698	1,042,556	1,402,046	1,347,951	40,536	-	-	13,559
31 輸送	22	22	-	2,908	2,908	-	1,714,494	5,509,556	10,182,594	10,027,219	73,408	-	-	81,967
32 その他	13	13	-	321	321	-	191,630	612,982	1,705,880	1,605,971	6,124	-	-	93,785

(注)事業所及び従業者数は調査年の6月1日時点、その他は前年1年間の数値。

資料：平成30年工業統計調査

## 工業の概況 ー続きー

調査期日 令和元年6月1日

産業	事業所数			従業者数			現金給与 総額	原材料 使用額等	製造品出荷額等						
	総数	法人	個人	総数	常用 労働者	個人業 主及び 家族 従 業 者			総額	製造品 出荷額	加工賃	くず 廃物 出荷額	修理料	その他	
	事業所	事業所	事業所	人	人	人	万円	万円	万円	万円	万円	万円	万円	万円	万円
総数	395	367	28	19,048	19,005	43	9,624,234	32,183,997	55,719,251	46,243,946	2,188,109	806	139,492	7,147,704	
09 食料	32	28	4	1,967	1,961	6	775,270	3,391,758	7,106,225	6,960,609	1,314	-	-	144,302	
10 飲料	5	5	-	46	46	-	13,973	20,596	65,421	63,661	-	-	-	1,760	
11 繊維	7	5	2	205	202	3	63,124	127,716	180,736	152,419	1,068	2	-	27,249	
12 木材	5	5	-	45	45	-	16,073	31,822	47,443	47,443	-	-	-	-	
13 家具	3	3	-	42	42	-	17,277	16,900	43,638	43,083	-	-	-	555	
14 紙・パルプ	6	6	-	76	76	-	30,295	126,614	164,571	160,702	3,304	-	-	565	
15 印刷	17	14	3	224	216	8	66,663	99,157	252,749	211,030	29,532	9	-	12,187	
16 化学	2	2	-	92	92	-	X	X	X	X	X	X	X	X	
17 石油	-	-	-	-	-	-	-	-	-	-	-	-	-	-	
18 プラスチック	36	33	3	924	920	4	315,344	792,722	1,449,475	1,355,169	84,432	7	-	9,874	
19 ゴム	2	2	-	47	47	-	X	X	X	X	X	X	X	X	
20 皮革	-	-	-	-	-	-	-	-	-	-	-	-	-	-	
21 窯業	9	9	-	126	126	-	45,684	208,225	353,116	243,889	-	-	-	109,227	
22 鉄鋼	2	2	-	122	122	-	X	X	X	X	X	X	X	X	
23 非鉄	12	11	1	667	666	1	311,027	1,134,879	1,857,502	1,766,190	16,222	-	-	75,090	
24 金属	39	38	1	933	932	1	390,874	400,019	1,382,500	643,051	724,907	113	-	14,542	
25 はん用機械	14	13	1	622	619	3	241,189	801,870	1,260,337	1,239,822	20,211	52	252	52	
26 生産用機械	99	93	6	2,713	2,704	9	1,362,836	4,550,430	7,566,729	7,192,957	311,745	552	13,965	48,062	
27 業務用機械	14	12	2	975	972	3	336,542	1,498,068	2,117,696	1,723,429	53,647	52	92,508	248,112	
28 電子	15	13	2	657	654	3	239,487	340,228	707,491	548,887	158,299	-	-	305	
29 電気	37	35	2	4,045	4,043	2	2,980,037	10,138,936	16,023,774	9,172,415	614,080	19	32,767	6,204,512	
30 情報	7	7	-	890	890	-	377,750	1,133,006	1,571,887	1,514,620	43,028	-	-	14,239	
31 輸送	20	20	-	3,174	3,174	-	1,618,764	6,058,525	10,405,121	10,231,732	98,507	-	-	74,882	
32 その他	12	11	1	456	456	-	303,762	820,819	2,201,725	2,090,885	9,174	-	-	101,666	

(注)事業所及び従業者数は調査年の6月1日時点、その他は前年1年間の数値。

資料：令和元年工業統計調査

調査期日 令和2年6月1日

産業	事業所数			従業者数			現金給与 総額	原材料 使用額等	製造品出荷額等						
	総数	法人	個人	総数	常用 労働者	個人業 主及び 家族 従 業 者			総額	製造品 出荷額	加工賃	くず 廃物 出荷額	修理料	その他	
	事業所	事業所	事業所	人	人	人	万円	万円	万円	万円	万円	万円	万円	万円	万円
総数	387	363	24	18,604	18,569	35	8,791,507	30,262,539	52,549,212	43,721,095	2,011,463	10,412	142,044	6,674,610	
09 食料	30	26	4	1,891	1,887	4	727,220	3,332,552	7,187,516	7,046,236	1,240	-	-	140,040	
10 飲料	4	4	-	39	39	-	13,188	15,961	56,673	55,154	-	-	-	1,519	
11 繊維	7	5	2	213	210	3	57,508	147,201	215,009	192,920	943	4	-	21,146	
12 木材	6	6	-	48	48	-	16,233	30,550	52,035	52,035	-	-	-	-	
13 家具	3	3	-	42	42	-	15,790	15,497	42,992	42,466	-	-	-	526	
14 紙・パルプ	6	6	-	71	71	-	30,360	125,707	163,139	160,056	2,533	-	-	550	
15 印刷	16	13	3	222	215	7	64,090	109,020	238,540	199,702	27,616	9	-	11,222	
16 化学	2	2	-	89	89	-	X	X	X	X	X	X	X	X	
17 石油	-	-	-	-	-	-	-	-	-	-	-	-	-	-	
18 プラスチック	35	33	2	952	949	3	357,526	716,754	1,367,657	1,257,910	85,960	7	-	23,787	
19 ゴム	2	2	-	45	45	-	X	X	X	X	X	X	X	X	
20 皮革	-	-	-	-	-	-	-	-	-	-	-	-	-	-	
21 窯業	8	8	-	130	130	-	45,802	202,423	349,307	243,670	-	-	-	105,637	
22 鉄鋼	2	2	-	120	120	-	X	X	X	X	X	X	X	X	
23 非鉄	12	11	1	656	655	1	304,274	961,480	1,708,534	1,616,816	22,276	-	-	69,442	
24 金属	38	38	-	864	864	-	389,632	350,031	1,225,414	529,193	688,649	109	-	7,572	
25 はん用機械	13	12	1	497	494	3	269,939	844,165	1,433,930	1,407,408	26,509	13	-	13	
26 生産用機械	101	95	6	2,828	2,823	5	1,330,176	4,483,194	7,477,765	7,026,597	351,131	59	19,920	80,117	
27 業務用機械	14	12	2	1,036	1,033	3	348,058	1,725,511	2,386,280	2,010,042	43,238	40	91,163	241,837	
28 電子	12	12	-	487	487	-	172,848	249,569	554,589	391,048	163,541	-	-	-	
29 電気	36	35	1	4,055	4,054	1	2,255,178	8,876,266	13,588,037	7,390,525	428,958	8	30,961	5,737,593	
30 情報	8	7	1	739	735	4	377,061	920,046	1,515,206	1,471,697	35,451	-	-	8,058	
31 輸送	19	19	-	3,097	3,097	-	1,618,007	5,843,824	10,008,274	9,820,806	106,424	10,148	-	81,044	
32 その他	13	12	1	483	482	1	278,902	751,906	1,846,759	1,763,181	10,634	-	-	72,944	

(注)事業所及び従業者数は調査年の6月1日時点、その他は前年1年間の数値。

資料：令和2年工業統計調査

5 商工業・金融

55 中小企業融資あっせんの状況

融資区分	平成30年度					令和元年度				
	申込		融資		融資率	申込		融資		融資率
	件数	金額	件数	金額		件数	金額	件数	金額	
	件	千円	件	千円	%	件	千円	件	千円	%
総数	226	1,644,120	226	1,644,120	100.0	333	2,152,440	333	2,152,440	100.0
(市制度融資計)	159	1,090,380	159	1,090,380	100.0	254	1,543,810	254	1,543,810	100.0
中小企業資金・運転資金	3	21,000	3	21,000	100.0	7	28,980	7	28,980	100.0
中小企業資金・設備資金	1	13,300	1	13,300	100.0	-	-	-	-	-
小規模企業事業資金	43	102,340	43	102,340	100.0	15	55,000	15	55,000	100.0
新規開業資金	-	-	-	-	-	2	2,600	2	2,600	100.0
環境保全対策資金	12	71,880	12	71,880	100.0	4	13,720	4	13,720	100.0
経営健全化資金	20	184,520	20	184,520	100.0	14	136,750	14	136,750	100.0
経営支援資金	71	582,300	71	582,300	100.0	85	984,040	85	984,040	100.0
為替変動緊急対策資金	-	-	-	-	-	126	297,720	126	297,720	100.0
関連倒産防止資金	-	-	-	-	-	-	-	-	-	-
公共事業資金	-	-	-	-	-	-	-	-	-	-
まちづくり支援資金	-	-	-	-	-	-	-	-	-	-
経営革新支援資金	8	75,040	8	75,040	100.0	1	25,000	1	25,000	100.0
企業立地促進資金	1	40,000	1	40,000	100.0	-	-	-	-	-
(県制度融資計)	67	553,740	67	553,740	100.0	79	608,630	79	608,630	100.0
経営健全化支援資金	1	30,000	1	30,000	100.0	5	70,230	5	70,230	100.0
小規模企業発展資金	-	-	-	-	-	1	3,000	1	3,000	100.0
新事業活性化資金	-	-	-	-	-	-	-	-	-	-
信州創生推進資金	66	523,740	66	523,740	100.0	61	339,450	61	339,450	100.0
経営改善サポート対策	-	-	-	-	-	8	130,350	8	130,350	100.0
東日本大震災復興支援資金	-	-	-	-	-	4	65,600	4	65,600	100.0

融資区分	令和2年度					令和3年度				
	申込		融資		融資率	申込		融資		融資率
	件数	金額	件数	金額		件数	金額	件数	金額	
	件	千円	件	千円	%	件	千円	件	千円	%
総数	686	13,923,520	686	13,923,520	100.0	463	3,141,440	463	3,141,440	100.0
(市制度融資計)	576	11,566,160	576	11,566,160	100.0	148	446,670	148	446,670	100.0
小規模企業小口事業資金	39	73,490	39	73,490	100.0	88	183,290	88	183,290	100.0
中小企業資金・運転資金	-	-	-	-	-	-	-	-	-	-
中小企業資金・設備資金	1	9,000	1	9,000	100.0	-	-	-	-	-
小規模企業事業資金	4	23,000	4	23,000	100.0	1	4,000	1	4,000	100.0
新規開業資金	6	21,000	6	21,000	100.0	15	17,650	15	17,650	100.0
環境保全対策資金	-	-	-	-	-	-	-	-	-	-
経営健全化資金	2	40,000	2	40,000	100.0	4	20,450	4	20,450	100.0
経営支援資金	523	11,378,670	523	11,378,670	100.0	35	142,280	35	142,280	100.0
為替変動緊急対策資金	-	-	-	-	-	1	10,000	1	10,000	100.0
関連倒産防止資金	-	-	-	-	-	-	-	-	-	-
公共事業資金	-	-	-	-	-	-	-	-	-	-
まちづくり支援資金	-	-	-	-	-	-	-	-	-	-
経営革新支援資金	-	-	-	-	-	1	8,000	1	8,000	100.0
企業立地促進資金	1	21,000	1	21,000	100.0	3	61,000	3	61,000	100.0
(県制度融資計)	110	2,357,360	110	2,357,360	100.0	315	2,694,770	315	2,694,770	100.0
中小企業振興資金	2	6,110	2	6,110	100.0	-	-	-	-	-
経営健全化支援資金	57	2,061,270	57	2,061,270	100.0	259	2,351,720	259	2,351,720	100.0
小規模企業発展資金	-	-	-	-	-	4	21,840	4	21,840	100.0
新事業活性化資金	-	-	-	-	-	-	-	-	-	-
信州創生推進資金	49	262,980	49	262,980	100.0	52	321,210	52	321,210	100.0
経営改善サポート対策	2	27,000	2	27,000	100.0	-	-	-	-	-
東日本大震災復興支援資金	-	-	-	-	-	-	-	-	-	-

(注) 地方創生推進資金は信州創生推進資金へ名称変更した。

年度により資金の名称が異なるため、集計上数値が異なる場合がある。

資料：商工課

## 56 池波正太郎真田太平記館の利用状況

年 度	開館日数	年 間 利用者数	1日平均 利用者数
	日	人	人
平成29年度	300	21,455	71.5
平成30年度	297	17,481	58.9
令和元年度	299	17,354	58.0
令和2年度	256	8,066	31.5
令和3年度	291	7,861	27.0

資料：池波正太郎真田太平記館

## 57 技術研修センターの利用状況

年 度	開館日数	年 間 利用件数	年 間 利用者数	1日平均 利用者数
	日	件	人	人
平成29年度	293	828	6,272	21.4
平成30年度	292	1,081	8,358	28.6
令和元年度	289	877	6,813	23.6
令和2年度	253	744	3,991	15.8
令和3年度	285	933	4,632	16.3

資料：商工課

## 58 金融機関別店舗数

令和4年3月31日現在

	総 数	普 通 銀 行	外 国 銀 行	信 託 銀 行	相 互 銀 行	信 用 金 庫	信 用 組 合	公 庫 中央銀行	労 働 金 庫	農 協
	店舗	店舗	店舗	店舗	店舗	店舗	店舗	店舗	店舗	店舗
店舗数	43	14	-	-	-	14	4	-	2	9

(注) 出張所を含む。

資料：各金融機関

## 59 金融機関の諸勘定の状況

各年度末日現在

年 度	預 金	貸 出 金	現 金	預 け 金
	百万円	百万円	百万円	百万円
平成29年度	1,029,331	441,062	11,674	307,768
平成30年度	1,076,675	461,589	11,312	313,641
令和元年度	1,091,652	473,045	8,829	315,492
令和2年度	1,167,394	478,654	8,885	324,261
令和3年度	1,188,565	520,228	10,319	326,950
(令和2年度内訳)				
普 通 銀 行	644,197	314,612	2,805	1,078
普 通 銀 行 以 外	544,368	205,616	7,514	325,872

(注) 1行は非公表のためデータなし。

資料：各金融機関

## 6 教育・文化

## 60 学校総覧

令和3年5月1日現在

学校区分	学校数	教 員 数			事 務 職 員 ほ か			在 学 者 数		
		総数	男	女	総数	男	女	総数	男	女
	校	人	人	人	人	人	人	人	人	人
高等学校	7	419	300	119	78	47	31	6,553	3,316	3,237
中学校	12	328	194	134	21	4	17	4,174	2,125	2,049
小学校	25	515	210	305	39	11	28	7,734	3,993	3,741
幼稚園	13	99	11	88	16	6	10	973	483	490
各種学校	1	14	12	2	6	1	5	86	61	25
専修学校	7	68	19	49	20	6	14	873	379	494
養護学校	1	129	40	89	29	13	16	230	156	74
大 学	2	157	143	14	81	51	30	2,880	1,742	1,138
短期大学	1	21	12	9	16	4	12	312	-	312
短期大学校	1	25	25	-	5	2	3	143	134	9

(注) 教員数、職員数は本務者。非常勤講師等は含まない。

高等学校は通信制も含む。

資料：学校基本調査、各学校



## 61 小学校施設の概況

令和3年5月1日現在

学校名	創立年月	教室数		建物面積		土地面積		プール			
		普通	特別	校舎	講堂 体育館	屋外 運動場	その他	長さ	幅	最深	
		室	室	m <sup>2</sup>	m <sup>2</sup>	m <sup>2</sup>	m <sup>2</sup>	m	m	m	
清 明	S.34.04	14	16	4,771	1,293	8,353	10,642	25	17	1.2	
	東西北	T.05.04	22	17	5,898	1,252	8,175	10,448	25	14	1.2
		M.06.11	18	19	5,123	1,384	7,615	13,000	25	15	1.1
		S.03.10	19	17	6,054	991	17,390	17,588	25	17	1.1
城 下	M.22.04	17	12	6,192	894	8,806	11,578	25	13	1.1	
	塩尻	M.42.04	9	15	3,590	1,215	7,414	13,273	25	13	1.1
川 辺	M.06.12	23	18	6,083	1,529	9,480	23,092	25	15	1.1	
神 川	M.06.11	21	16	5,698	1,295	8,992	10,894	25	17	1.2	
神 科	M.32.04	27	16	6,429	1,710	7,745	25,225	25	17	1.2	
豊 殿	M.22.04	10	17	4,219	1,380	7,414	14,194	25	13	1.1	
東 塩田	M.06.12	12	12	4,196	1,344	8,438	14,948	25	13	1.2	
中 塩田	M.06.12	23	15	7,208	880	10,745	17,082	25	12	1.0	
塩 田	H.08.04	13	11	5,003	1,215	9,678	16,381	25	13	1.2	
浦 里	M.06.12	6	8	1,823	704	9,493	8,700	25	10	1.0	
川 西	S.63.04	15	10	4,500	1,303	7,778	14,357	25	13	1.1	
南	S.59.04	27	14	6,788	1,350	11,700	14,570	25	17	1.2	
丸 子 中 央	S.46.04	17	20	6,944	1,014	8,714	14,865	25	17	1.1	
西 内	M.07.02	4	10	2,823	880	4,278	5,632	25	13	1.1	
丸 子 北	S.48.04	15	17	5,547	802	8,885	19,115	25	13	1.2	
塩 川	M.06.11	9	14	4,048	854	7,943	6,560	25	13	1.1	
長	M.06.11	9	12	3,070	1,027	7,655	15,208	25	15	1.1	
傍 陽	M.06.12	7	9	3,007	900	7,740	10,155	25	10	1.1	
本 原	M.22.04	11	11	3,530	1,026	5,474	7,066	25	13	1.1	
菅 平	S.33.04	6	10	1,954	679	6,553	4,576	25	12	1.3	
武 石	M.19.04	9	11	3,656	1,529	7,780	9,245	25	15	1.2	

資料：教育施設整備室

## 62 中学校施設の概況

令和3年5月1日現在

学校名	創立年月	教室数		建物面積		土地面積		プール		
		普通	特別	校舎	講堂 体育館	屋外 運動場	その他	長さ	幅	最深
		室	室	m <sup>2</sup>	m <sup>2</sup>	m <sup>2</sup>	m <sup>2</sup>	m	m	m
第 一	S.22.04	20	22	10,382	3,823	13,400	27,187	25	17	1.5
第 二	S.22.04	12	13	5,348	2,238	6,914	6,014	-	-	-
第 三	S.22.04	17	20	6,459	2,932	9,735	12,038	25	14	1.3
第 四	S.34.04	21	19	7,645	3,450	10,541	14,410	25	14	1.4
第 五	S.36.04	19	20	6,390	1,121	15,442	13,371	25	15	1.5
塩 田	S.33.05	21	18	8,064	3,405	14,388	27,537	25	17	1.4
第 六	S.63.04	16	22	7,229	1,845	13,700	17,710	25	17	1.3
丸 子	S.22.04	11	14	6,216	1,485	11,998	20,071	25	17	1.4
丸 子 北	S.29.04	12	18	6,041	1,316	9,565	19,612	25	15	1.3
真 田	S.31.04	9	18	6,603	2,216	16,293	18,830	25	15	1.4
菅 平	S.33.04	3	4	1,517	838	3,768	5,216	-	-	-
依田窪南部	S.31.06	11	12	5,470	2,644	17,463	14,895	25	15	1.2

資料：教育施設整備室

63 小学校の学年別学級数と児童数

各年5月1日現在

年 度	学 校 数		学 級 数		児 童 数		学 年 別						内 訳																				
	単 式	複 式	特 別 支 援 学 級	1 学 級 当 たり 児 童 数		男	女	1 学 年		2 学 年		3 学 年		4 学 年		5 学 年		6 学 年															
				学 級 数	児 童 数			学 級 数	児 童 数	学 級 数	児 童 数	学 級 数	児 童 数	学 級 数	児 童 数	学 級 数	児 童 数	学 級 数	児 童 数	学 級 数	児 童 数	複 式 及 び 支 援 学 級	児 童 数	複 式 及 び 支 援 学 級	児 童 数								
平成29年度	25	306	1	63	25.6	8,191	343	4,155	4,036	50	1,339	46	49	1,288	45	51	1,358	59	53	1,388	48	50	1,382	64	53	1,436	81						
平成30年度	25	303	1	63	25.6	8,098	338	4,143	3,955	51	1,322	41	50	1,340	53	49	1,294	56	51	1,357	67	52	1,395	53	50	1,390	68						
令和元年度	25	298	2	66	25.6	8,007	369	4,091	3,916	49	1,296	52	50	1,315	53	49	1,343	62	47	1,294	68	50	1,361	71	53	1,398	63						
令和2年度	25	293	2	65	25.5	7,849	382	4,012	3,837	47	1,256	43	49	1,287	62	50	1,320	66	49	1,334	69	48	1,289	69	50	1,363	73						
令和3年度	25	292	1	70	25.1	7,734	392	3,993	3,741	47	1,244	44	47	1,264	46	50	1,286	67	50	1,325	84	49	1,331	81	49	1,284	70						
<b>令和3年度内訳</b>																																	
学 校 名	学 校 数		学 級 数		児 童 数		学 年 別						内 訳																				
	単 式	複 式	特 別 支 援 学 級	1 学 級 当 たり 児 童 数	男	女	1 学 年	2 学 年	3 学 年	4 学 年	5 学 年	6 学 年	学 級 数	児 童 数	複 式 及 び 支 援 学 級	児 童 数	学 級 数	児 童 数	複 式 及 び 支 援 学 級	児 童 数	学 級 数	児 童 数	複 式 及 び 支 援 学 級	児 童 数	学 級 数	児 童 数	複 式 及 び 支 援 学 級	児 童 数					
明 清 東 西 北 城 塩 川 神 神 豊 東 塩 中 塩 塩 浦 川 西 丸 子 丸 塩 菅 西 内 丸 子 丸 塩 菅 長 傍 陽 本 原 武	12	-	2	25.1	148	165	313	12	165	148	141	112	2	42	1	32	-	2	41	3	2	41	3	2	46	3	2	59	2	2	58	2	
	18	-	4	29.9	271	294	565	26	294	271	237	202	3	89	2	99	3	85	5	3	109	8	3	93	6	3	93	6	3	90	2	2	
	13	-	5	25.5	178	182	360	28	182	178	174	141	2	62	3	60	4	56	8	3	80	4	2	45	5	2	45	5	2	57	4	4	4
	16	-	3	25.4	225	225	423	16	225	225	202	2	75	3	50	-	3	84	2	2	59	6	3	76	1	3	76	1	3	79	4	4	
	14	-	3	29.3	430	430	430	20	430	430	355	4	7	2	64	3	2	65	3	3	82	3	3	77	1	2	77	1	2	71	3	3	
	6	-	3	26.7	174	174	174	14	174	174	141	14	1	23	-	1	31	2	1	33	-	1	36	5	1	36	5	1	24	4	4	4	
	18	-	5	26.6	508	508	508	30	508	508	340	28	6	77	6	98	5	81	4	3	85	6	3	77	3	3	77	3	3	90	6	6	
	18	-	3	26.2	487	487	487	16	487	487	340	28	3	81	1	79	3	73	1	3	84	3	3	94	3	3	94	3	3	76	5	5	
	23	-	4	29.0	695	695	695	28	695	695	340	28	8	111	8	107	2	4	123	5	4	118	6	4	116	4	4	116	4	4	120	3	3
	7	-	3	28.1	212	212	212	15	212	212	157	10	1	30	-	37	4	1	33	3	1	34	5	2	42	3	1	42	3	1	36	-	-
	10	-	2	22.7	234	234	234	7	234	234	132	10	1	33	-	33	-	2	48	2	37	1	2	39	1	2	39	1	2	44	3	3	
	18	-	5	27.7	531	531	531	33	531	531	274	25	3	74	1	97	3	88	13	3	80	6	3	95	5	3	95	5	3	97	5	5	
	11	-	2	21.7	253	253	253	14	253	253	141	14	2	42	1	32	-	2	41	3	2	41	3	2	41	3	2	41	3	2	41	4	4
	6	-	3	9.3	56	56	56	-	56	56	35	21	1	10	-	10	-	8	-	9	-	9	-	1	12	-	1	12	-	7	-	-	
	12	-	3	20.3	258	258	258	15	258	258	129	12	2	36	-	46	1	2	46	5	2	41	3	2	46	5	2	46	5	2	43	1	1
	22	-	5	28.3	656	656	656	34	656	656	321	4	1	111	1	112	4	4	113	4	4	117	6	3	97	10	3	97	10	3	106	9	9
	3	1	-	4.7	22	22	22	8	22	22	15	7	-	-	-	9	-	1	1	-	4	-	4	-	4	-	4	-	4	1	4	-	-
	14	-	3	29.2	422	422	422	13	422	422	227	19	2	68	2	84	1	2	67	-	3	81	1	2	61	5	2	61	5	2	61	4	4
	12	-	3	27.5	347	347	347	17	347	347	186	16	2	62	3	45	3	2	60	1	2	57	5	2	66	3	2	66	3	2	57	2	2
	6	-	3	26.2	169	169	169	12	169	169	86	8	1	30	1	21	1	1	33	-	1	26	4	1	37	6	1	37	6	1	22	-	-
	6	-	3	9.5	57	57	57	-	57	57	35	1	1	9	-	12	-	1	3	-	1	13	-	1	12	-	1	12	-	1	8	-	-
	6	-	3	20.3	133	133	133	11	133	133	76	5	1	24	3	20	-	1	18	-	1	26	2	1	20	2	1	20	2	1	25	4	4
	6	-	1	12.8	79	79	79	2	79	79	42	3	1	12	1	12	1	1	17	1	1	14	-	1	10	-	1	10	-	1	14	-	-
	9	-	2	21.8	205	205	205	9	205	205	90	11	1	31	1	38	1	2	40	2	1	23	2	1	34	1	2	34	1	2	39	2	2
	6	-	3	22.2	145	145	145	12	145	145	72	7	1	31	1	24	1	1	22	1	1	26	3	1	27	3	1	27	3	1	15	3	3

(注)西内小学校は4、5学年の複式学級。

資料：学校基本調査、各学校

## 64 中学校の学年別学級数と生徒数

各年5月1日現在

年 度	学 校 数	学 級 数		1 学 級 当 たり 生 徒 数	生 徒 数			学 年 別 内 訳									
		単 式	特 別 支 援 学 級		総 数	男	女	1 学 年			2 学 年			3 学 年			
								学 級 数	生 徒 数	特 別 支 援 学 級	学 級 数	生 徒 数	特 別 支 援 学 級	学 級 数	生 徒 数	特 別 支 援 学 級	
																	人
平成29年度	12	142	30	30.5	4,504	177	2,275	2,229	48	1,494	59	47	1,491	66	47	1,519	52
平成30年度	12	142	38	29.7	4,425	208	2,225	2,200	47	1,438	80	48	1,497	61	47	1,490	67
令和元年度	12	139	37	29.8	4,347	208	2,217	2,130	44	1,402	69	47	1,444	80	48	1,501	59
令和2年度	12	136	39	29.7	4,254	213	2,186	2,068	45	1,411	62	44	1,400	72	47	1,443	79
令和3年度	12	131	41	30.2	4,174	223	2,125	2,049	42	1,364	80	45	1,411	66	44	1,399	77

## 令和3年度内訳

学 校 名	学 級 数		1 学 級 当 たり 生 徒 数	生 徒 数			学 年 別 内 訳									
	単 式	特 別 支 援 学 級		総 数	男	女	1 学 年			2 学 年			3 学 年			
							学 級 数	生 徒 数	特 別 支 援 学 級	学 級 数	生 徒 数	特 別 支 援 学 級	学 級 数	生 徒 数	特 別 支 援 学 級	
																人
第 一	16	4	32.2	538	23	255	283	5	172	5	5	176	12	6	190	6
第 二	9	3	31.2	297	16	156	141	3	98	7	3	103	2	3	96	7
第 三	12	5	29.0	376	28	183	193	4	130	14	4	123	7	4	123	7
第 四	16	5	32.2	543	28	287	256	6	184	7	5	178	10	5	181	11
第 五	15	4	30.8	484	22	226	258	5	161	7	5	153	6	5	170	9
塩 田	16	5	29.9	508	29	262	246	5	163	8	6	187	10	5	158	11
第 六	13	3	32.7	442	17	240	202	4	139	5	5	166	2	4	137	10
丸 子	8	3	28.3	238	12	112	126	2	75	7	3	75	3	3	88	2
丸 子 北	9	3	30.0	284	14	155	129	3	94	6	3	87	4	3	103	4
菅 平	3	-	7.3	22	-	13	9	1	6	-	1	8	-	1	8	-
真 田	7	3	30.3	228	16	118	110	2	68	5	3	89	4	2	71	7
依 田 窪 南 部	7	3	28.0	214	18	118	96	2	74	9	2	66	6	3	74	3

資料：学校基本調査、各学校

6 教育・文化

65 中学校卒業者の状況

区 分	卒業者総数	A 進学者(就職進学者を含む)						B 専修学校一般課程入学者・ (就職進学者を含む)	就職者等	左記以外の者	不詳・死亡	(再掲) A、B のうち 就職している者		卒業者のうち高等学校、高等 専門学校への入学志望者数				
		全日制	定時制	高校通信本科	高等専門学校	特別支援学校高等部	左記A					左記B	全日制	定時制	中等教育学校	高等専門学校	特別支援学校高等部	
																		人
平成29年 3月卒	男女計	787	683	50	25	4	11	2	2	10	-	-	-	687	51	-	4	11
		776	694	49	19	3	5	1	1	4	-	-	-	694	49	-	3	5
	1,563	1,377	99	44	7	16	3	3	14	-	-	-	1,381	100	-	7	16	
	構成比	100.0	88.1	6.3	2.8	0.4	1.0	0.2	0.2	0.9	-	-	-	88.4	6.4	-	0.4	1.0
平成30年 3月卒	男女計	757	676	37	18	9	5	-	-	12	-	-	-	676	37	-	9	5
		762	704	33	15	1	6	-	-	3	-	-	-	704	33	-	1	6
	1,519	1,380	70	33	10	11	-	-	15	-	-	-	1,380	70	-	10	11	
	構成比	100.0	90.8	4.6	2.2	0.7	0.7	-	-	1.0	-	-	-	90.8	4.6	-	0.7	0.7
平成31年 3月卒	男女計	765	663	50	23	8	12	-	2	7	-	-	-	667	51	-	8	12
		727	649	42	24	1	8	-	-	3	-	-	-	650	42	-	1	8
	1,492	1,312	92	47	9	20	-	2	10	-	-	-	1,317	93	-	9	20	
	構成比	100.0	87.9	6.2	3.2	0.6	1.3	-	0.1	0.7	-	-	-	88.3	6.2	-	0.6	1.3
令和2年 3月卒	男女計	759	660	46	26	11	6	-	1	9	-	-	-	660	46	-	11	6
		740	671	38	14	5	2	1	2	7	-	-	-	671	38	-	5	2
	1,499	1,331	84	40	16	8	1	3	16	-	-	-	1,331	84	-	16	8	
	構成比	100.0	88.8	5.6	2.7	1.1	0.5	0.1	0.2	1.1	-	-	-	88.8	5.6	-	1.1	0.5
令和3年 3月卒	男女計	713	599	53	33	9	12	-	1	6	-	-	-	599	53	-	9	12
		733	641	40	33	6	8	2	-	3	-	-	-	641	41	-	6	8
	1,446	1,240	93	66	15	20	2	1	9	-	-	-	1,240	94	-	15	20	
	構成比	100.0	85.8	6.4	4.6	1.0	1.4	0.1	0.1	0.6	-	-	-	85.8	6.5	-	1.0	1.4

(注) 就職進学者、就職入学者を含む。

資料：学校基本調査

## 66 幼稚園の状況

各年5月1日現在

年 度	園 数	職員数(本務者)		園 児 数			年 齢 別 内 訳		
		教員	職員	総数	男	女	3歳児	4歳児	5歳児
	園	人	人	人	人	人	人	人	人
平成29年度	14	107	19	1,139	605	534	377	380	382
平成30年度	14	103	18	1,144	593	551	389	377	378
令和元年度	13	98	17	1,074	525	549	340	372	362
令和2年度	13	98	16	1,009	485	524	311	327	371
令和3年度	13	99	16	973	483	490	335	306	332

## 令和3年度内訳

園 名	職員数(本務者)		園 児 数			年 齢 別 内 訳		
	教員	職員	総数	男	女	3歳児	4歳児	5歳児
	人	人	人	人	人	人	人	人
梅花幼稚園	6	1	28	16	12	9	9	10
たちばな幼稚園	6	1	22	12	10	9	7	6
聖マリア幼稚園	5	-	36	12	24	11	15	10
上田幼稚園	9	1	112	58	54	32	30	50
ふじ学園大屋幼稚園	5	2	74	30	44	28	22	24
上田南幼稚園	15	1	200	99	101	66	76	58
上田女子短期大学附属幼稚園	10	3	150	75	75	52	46	52
日向幼稚園	12	3	78	42	36	26	24	28
上田北幼稚園	13	1	151	73	78	64	44	43
おひさまクラブ幼稚園	4	-	34	20	14	13	8	13
ちぐさ幼稚園	7	-	31	19	12	11	12	8
西望幼稚園	2	1	-	-	-	-	-	-
いずみ幼稚園	5	2	57	27	30	14	13	30

資料：学校基本調査、各園

## 67 高等学校の概況

各年5月1日現在

年 度	職員数(本務者)		生 徒 数			前 年 度 卒 業 者		
	教員	職員	総数	男	女	総数	男	女
	人	人	人	人	人	人	人	人
平成29年度	434	135	6,723	3,518	3,205	2,295	1,190	1,105
平成30年度	424	74	6,592	3,449	3,143	2,251	1,161	1,090
令和元年度	427	80	6,478	3,359	3,119	2,280	1,178	1,102
令和2年度	413	81	6,508	3,314	3,194	2,186	1,158	1,008
令和3年度	419	78	6,553	3,316	3,237	2,138	1,100	1,038

## 令和3年度内訳

学 校 名	職員数(本務者)		生 徒 数			前 年 度 卒 業 者		
	教員	職員	総数	男	女	総数	男	女
	人	人	人	人	人	人	人	人
上田高校(全日)	62	11	963	436	527	312	153	159
上田高校(定時)	11	1	57	28	29	15	8	7
上田染谷丘高校	50	7	856	350	506	279	120	159
上田東高校	50	7	828	372	456	278	128	150
上田千曲高校(全日)	61	17	789	470	319	269	166	103
上田千曲高校(定時)	9	1	34	32	2	7	7	-
上田西高校	57	10	841	467	374	321	184	137
丸子修学館高校	68	10	693	372	321	225	104	121
さくら国際高校(通信)	51	14	1,492	789	703	432	230	202

資料：各学校

6 教育・文化

68 高等学校卒業者の状況

区分		卒業者総数	A	B	C	D	就職者等 (左記A B C Dを除く)	左記以外の者	不詳・死亡	(再掲) ABCDのうち 就職している者		の大学(学部)・ 短期大学(本科)へ 志願者
			(就 職 進 学 者 を 含 む)	(専 修 学 校 専 門 課 程 を 含 む)	(専 修 学 校 一 般 課 程 等 入 学 者 を 含 む)	(公 共 職 業 能 力 開 発 施 設 等 入 学 者 を 含 む)				自 営 業 主 等 ・ 無 期 雇 用 労 働 者	フ ル タ イ ム 勤 務 相 当 の 者 が 一 年 以 上 か つ	
平成29年 3月卒	男女計	人	人	人	人	人	人	人	人	人	人	人
		930	436	153	109	29	170	33	-	-	-	559
	886	501	210	50	6	102	17	-	-	-	568	
	1,816	937	363	159	35	272	50	-	-	-	1,127	
構成比	%	%	%	%	%	%	%	%	%	%	%	%
	100.0	51.6	20.0	8.8	1.9	15.0	2.8	-	-	-	62.1	
平成30年 3月卒	男女計	人	人	人	人	人	人	人	人	人	人	人
		937	434	195	87	27	160	33	1	-	-	530
	898	504	212	43	3	107	29	-	-	-	551	
	1,835	938	407	130	30	267	62	1	-	-	1,081	
構成比	%	%	%	%	%	%	%	%	%	%	%	%
	100.0	51.1	22.2	7.1	1.6	14.6	3.4	0.1	-	-	58.9	
平成31年 3月卒	男女計	人	人	人	人	人	人	人	人	人	人	人
		911	417	182	94	39	144	35	-	-	-	518
	852	518	212	24	2	73	23	-	-	-	552	
	1,763	935	394	118	41	217	58	-	-	-	1,070	
構成比	%	%	%	%	%	%	%	%	%	%	%	%
	100.0	53.0	22.3	6.7	2.3	12.3	3.3	-	-	-	60.7	
令和 2年 3月卒	男女計	人	人	人	人	人	人	人	人	人	人	人
		916	443	181	76	27	156	32	1	-	-	524
	847	489	227	35	3	80	11	2	-	-	522	
	1,763	932	408	111	30	236	43	3	-	-	1,046	
構成比	%	%	%	%	%	%	%	%	%	%	%	%
	100.0	52.9	23.1	6.3	1.7	13.4	2.4	0.2	-	-	59.3	
令和 3年 3月卒	男女計	人	人	人	人	人	人	人	人	人	人	人
		870	451	190	2	23	112	90	2	-	-	518
	836	512	191	-	2	77	53	1	-	-	556	
	1,706	963	381	2	25	189	143	3	-	-	1,074	
構成比	%	%	%	%	%	%	%	%	%	%	%	%
	100.0	56.4	22.3	0.1	1.5	11.1	8.4	0.2	-	-	63.0	

(注) 通信制高校は含まない。

資料：学校基本調査

## 69 高等学校の産業別就職者の状況

区 分	総数	県 内						県 外				
		計	うち市内就職者	第一次産業	第二次産業	第三次産業	左記以外	計	第一次産業	第二次産業	第三次産業	左記以外
平成29年3月卒	261	229	129	6	155	68	-	32	-	8	24	-
平成30年3月卒	264	235	115	-	174	59	2	29	-	11	16	2
平成31年3月卒	215	194	96	2	122	65	5	21	-	9	12	-
令和 2年3月卒	236	215	117	2	149	64	-	21	-	7	14	-
令和 3年3月卒	188	171	131	4	111	56	-	17	1	4	11	1

(注) 通信制高校は含まず。

資料：学校基本調査

## 70 高等学校の産業大分類別県内就職者の状況

区 分	総数	農業・林業	漁業	鉱業・採石業・砂利採取業	建設業	製造業	電気・ガス・熱供給・水道業	情報通信業	運輸業・郵便業	卸売業・小売業	金融業・保険業	不動産業・物品賃貸業	学術研究・専門・技術サービス業	宿泊業・飲食サービス業	生活関連サービス業・娯楽業	教育・学習支援業	医療・福祉	複合サービス事業	サービス業	公務	左記以外のもの
平成29年3月卒	229	6	-	-	23	132	4	2	8	14	-	-	-	8	8	-	11	1	5	7	-
平成30年3月卒	235	-	-	-	15	159	2	-	7	7	-	-	1	9	13	-	8	4	3	5	2
平成31年3月卒	194	2	-	-	20	102	2	-	9	15	-	-	3	10	8	-	5	1	4	8	5
令和 2年3月卒	215	2	-	-	25	124	8	1	3	17	-	-	-	10	1	-	11	4	5	4	-
令和 3年3月卒	171	4	-	-	24	87	4	2	2	17	1	-	-	6	7	-	9	1	4	3	-

(注) 通信制高校は含まない。

資料：学校基本調査

## 6 教育・文化

### 71 小中学校児童、生徒の体位の概況（平均）

年 度	区 分	1 年		2 年		3 年		4 年		5 年		6 年	
		男	女	男	女	男	女	男	女	男	女	男	女
平成29年度	身長	116.7	115.4	122.4	121.3	128.0	126.8	133.4	132.9	138.6	140.3	145.3	146.6
	体重	21.2	20.6	24.0	23.2	26.9	25.9	30.6	29.4	34.2	34.0	38.4	38.8
平成30年度	身長	116.8	115.7	122.6	121.3	128.1	127.5	133.4	132.5	138.9	139.7	145.0	146.9
	体重	21.5	20.8	24.1	23.3	27.3	26.3	30.4	29.2	34.3	33.4	38.7	39.0
令和元年度	身長	116.7	115.5	122.8	121.5	128.2	127.1	133.4	133.5	138.8	139.4	145.1	146.4
	体重	21.5	20.8	24.3	23.4	27.3	26.3	30.9	29.9	34.0	33.5	39.0	38.5
令和2年度	身長	118.0	116.8	123.8	122.5	129.2	128.6	134.5	134.4	140.2	141.7	146.0	146.9
	体重	22.1	21.4	25.1	24.1	28.5	27.1	32.2	30.8	36.5	35.3	39.7	39.2
令和3年度	身長	116.9	116.2	122.9	121.7	128.4	127.6	133.9	134.2	139.2	140.4	146.0	147.3
	体重	22.0	21.3	24.4	23.7	27.7	26.7	31.2	30.5	34.8	34.4	40.1	39.7

年 度	区 分	1 年		2 年		3 年	
		男	女	男	女	男	女
平成29年度	身長	153.0	152.0	159.6	154.6	165.0	156.3
	体重	44.2	44.0	48.6	46.5	53.9	49.6
平成30年度	身長	153.3	151.7	160.7	155.1	165.3	156.3
	体重	44.9	43.8	49.5	47.3	53.8	49.4
令和元年度	身長	152.5	152.1	160.6	155.3	165.7	156.6
	体重	44.8	44.3	50.0	47.1	54.4	50.1
令和2年度	身長	153.7	152.0	160.5	155.3	166.0	156.4
	体重	45.8	43.8	50.5	48.0	55.8	49.9
令和3年度	身長	153.3	151.6	160.6	154.6	165.3	156.7
	体重	45.2	44.9	50.6	46.9	55.1	50.1

資料：学校教育課

### 72 学校給食の状況

#### ○小学校

##### 第二学校給食センター(上田地域)

年 度	給食数	給食日数	1日の給食費	
			低学年	高学年
	人	日	円	円
平成29年度	6,053	203	263	283
平成30年度	5,996	202	263	283
令和元年度	6,061	202	263	283
令和2年度	5,876	203	263	283
令和3年度	5,789	202	263	283

(注) 上田地域14校の合計給食数、平均給食日数

##### 丸子学校給食センター(丸子地域)

年 度	給食数	給食日数	1日の給食費	
			低学年	高学年
	人	日	円	円
平成29年度	1,138	202	263	283
平成30年度	1,123	203	263	283
令和元年度	1,093	202	263	283
令和2年度	1,059	202	263	283
令和3年度	1,042	202	263	283

(注) 丸子地域4校の合計給食数、平均給食日数

##### 自校給食(上田地域)

年 度	給食数	給食日数	1日の給食費	
			低学年	高学年
	人	日	円	円
平成29年度	862	203	263	283
平成30年度	862	203	263	283
令和元年度	855	203	263	283
令和2年度	833	203	263	283
令和3年度	811	203	263	283

(注) 川辺、東塩田小学校の合計給食数、平均給食日数

##### 自校給食(真田地域)

年 度	給食数	給食日数	1日の給食費	
			低学年	高学年
	人	日	円	円
平成29年度	577	203	256	276
平成30年度	570	202	256	276
令和元年度	581	200	256	276
令和2年度	549	201	256	276
令和3年度	553	203	256	276

(注) 真田地域4校の合計給食数、平均給食日数



## 学校給食の状況 —続き—

## 自校給食(武石地域)

年 度	給食数	給食 日数	1日の給食費	
			低学年	高学年
	人	日	円	円
平成29年度	180	203	263	283
平成30年度	179	202	263	283
令和元年度	167	201	263	283
令和2年度	166	203	263	283
令和3年度	164	204	263	283

(注) 武石小学校の数値

## ○中学校

## 第一学校給食センター(上田地域)

年 度	給食数	給食 日数	1日の
			給食費
	人	日	円
平成29年度	3,651	198	322
平成30年度	3,592	199	322
令和元年度	3,554	199	322
令和2年度	3,486	198	322
令和3年度	3,408	199	322

(注) 上田地域7校の合計給食数、平均給食日数

## 丸子学校給食センター(丸子地域)

年 度	給食数	給食 日数	1日の
			給食費
	人	日	円
平成29年度	628	200	316
平成30年度	626	200	316
令和元年度	607	199	316
令和2年度	579	197	316
令和3年度	573	198	316

(注) 丸子地域2校の合計給食数、平均給食日数

## 自校給食(真田地域)

年 度	給食数	給食 日数	1日の
			給食費
	人	日	円
平成29年度	322	201	318
平成30年度	330	201	318
令和元年度	304	199	318
令和2年度	306	200	318
令和3年度	292	200	318

(注) 真田地域2校の合計給食数、平均給食日数

資料：学校教育課

6 教育・文化

73 博物館の利用状況

年 度	入 館 者 数						特 別 展 示 会		講 座		史 跡 見 学 会	
	総数	有 料 入 館 者				無 料 入 館 者	回数	観 覧 者	回数	参加者	回数	参加者
		一般	小中学生	団体	人							
平成29年度	267,384	166,517	143,223	17,882	5,412	100,867	4	107,306	9	312	4	142
平成30年度	201,672	129,701	113,017	12,435	4,249	71,971	4	73,972	11	320	3	47
令和元年度	196,529	129,566	108,189	18,196	3,181	66,963	3	44,437	11	275	4	62
令和2年度	86,827	56,696	48,564	7,380	752	30,131	3	32,405	10	153	-	-
令和3年度	82,137	53,165	44,195	7,263	1,707	28,972	3	13,252	10	155	-	-

資料：上田市立博物館

74 信濃国分寺資料館の利用状況

年 度	入 館 者 数						特 別 展 示 会		講 座		教 室 ・ 見 学 会 等	
	総数	有 料 入 館 者				無 料 入 館 者	回数	観 覧 者	回数	参加者	回数	参加者
		一般	小中学生	団体	人							
平成29年度	4,824	1,671	1,451	31	189	3,153	3	1,552	23	789	28	787
平成30年度	4,149	1,698	1,484	24	190	2,451	3	1,367	21	487	25	526
令和元年度	3,854	1,471	1,319	21	131	2,383	3	1,061	17	486	17	205
令和2年度	2,092	1,217	1,115	22	80	875	3	817	5	66	-	-
令和3年度	2,180	1,007	938	26	43	1,173	3	869	6	102	-	-

資料：信濃国分寺資料館

## 75 図書館の利用状況

各年度末日現在

年 度	蔵 書 冊 数							
	総数	上田図書館			上田情報 ライブラ リー	丸子図書館		真田 図書館
		図書館	移動 図書館	上田 創造館 分室		図書館	移動 図書館	
平成29年度	冊 549,394	冊 256,862	冊 15,331	冊 29,216	冊 64,587	冊 107,100	冊 13,679	冊 62,619
平成30年度	冊 566,161	冊 260,743	冊 16,066	冊 30,586	冊 67,099	冊 110,819	冊 14,098	冊 66,750
令和元年度	冊 580,175	冊 265,999	冊 16,804	冊 30,293	冊 68,435	冊 114,257	冊 14,372	冊 70,015
令和2年度	冊 593,207	冊 271,768	冊 17,953	冊 30,876	冊 65,304	冊 119,817	冊 14,678	冊 72,811
令和3年度	冊 605,141	冊 276,496	冊 17,909	冊 31,544	冊 64,892	冊 124,273	冊 14,906	冊 75,121

年 度	貸 出 冊 数							
	総数	上田図書館			上田情報 ライブラ リー	丸子図書館		真田 図書館
		図書館	移動 図書館	上田 創造館 分室		図書館	移動 図書館	
平成29年度	冊 668,275	冊 253,659	冊 10,481	冊 73,883	冊 81,864	冊 165,893	冊 22,580	冊 59,915
平成30年度	冊 672,569	冊 256,901	冊 10,210	冊 79,886	冊 79,023	冊 163,319	冊 21,841	冊 61,389
令和元年度	冊 661,362	冊 255,228	冊 10,997	冊 77,552	冊 76,231	冊 162,246	冊 20,024	冊 59,084
令和2年度	冊 564,373	冊 228,979	冊 9,005	冊 63,741	冊 55,940	冊 138,545	冊 16,986	冊 51,177
令和3年度	冊 645,165	冊 253,774	冊 9,919	冊 77,739	冊 61,312	冊 165,634	冊 17,641	冊 59,146

年 度	利 用 登 録 者 数			
	総数	上田図書 館及び上 田情報ラ イブラリー	丸子 図書館	真田 図書館
平成29年度	人 29,543	人 21,296	人 5,946	人 2,301
平成30年度	人 29,640	人 21,420	人 5,934	人 2,286
令和元年度	人 30,029	人 21,040	人 6,483	人 2,506
令和2年度	人 27,749	人 20,385	人 5,299	人 2,065
令和3年度	人 26,914	人 19,876	人 5,061	人 1,977

資料：各図書館

6 教育・文化

76 サントミュージーゼの利用状況

上田市交流文化芸術センター

年 度	大ホール		小ホール		大スタジオ		中スタジオ		スタジオ1	
	利用数	利用者数	利用数	利用者数	利用数	利用者数	利用数	利用者数	利用数	利用者数
	件	人	件	人	件	人	件	人	件	人
平成29年度	210	120,765	195	26,219	182	9,510	376	3,955	679	2,612
平成30年度	194	125,732	208	28,636	170	10,613	327	3,442	685	2,718
令和元年度	189	108,459	205	23,633	179	9,300	451	5,477	761	2,641
令和2年度	80	22,061	106	9,324	71	2,370	178	1,317	321	922
令和3年度	149	45,116	163	15,378	119	8,799	317	2,386	436	1,500

年 度	スタジオ2		スタジオ3		スタジオ4		多目的ルーム		第1会議室	
	利用数	利用者数	利用数	利用者数	利用数	利用者数	利用数	利用者数	利用数	利用者数
	件	人	件	人	件	人	件	人	件	人
平成29年度	578	2,013	744	2,228	639	2,194	281	21,623	414	5,217
平成30年度	591	1,965	715	2,415	561	1,920	271	16,939	401	4,516
令和元年度	763	2,184	771	2,160	587	1,662	271	21,796	456	6,239
令和2年度	293	623	384	811	282	581	115	4,249	123	800
令和3年度	456	1,360	418	1,237	428	1,120	183	13,940	333	2,630

年 度	和 室	
	利用数	利用者数
	件	人
平成29年度	265	2,021
平成30年度	285	2,499
令和元年度	272	2,427
令和2年度	122	1,001
令和3年度	225	2,007

上田市立美術館

年 度	展 覧 会		ワークショップ等		展示利用貸出		各種講座作品展等	
	回数	観覧者数	利用数	利用者数	利用数	利用者数	回数	観覧者数
	回	人	件	人	件	人	回	人
平成29年度	12	84,786	40	5,276	148	24,631	10	8,381
平成30年度	10	33,707	44	5,241	155	21,194	11	6,937
令和元年度	9	37,976	64	4,521	150	28,854	4	4,000
令和2年度	7	7,698	126	2,220	65	7,342	4	2,227
令和3年度	10	33,616	121	3,325	86	18,085	3	1,423

(注) 利用者数は、実績または利用申請時の見積り人数。  
 利用数、利用者数は、公演利用、練習利用等の合計。  
 資料：交流文化芸術センター、市立美術館

## 77 各スポーツ施設の状況

令和4年3月31日現在

施設名	規模（面積・保有施設等）	観覧収容人員	所在地
上田城跡公園体育館	全館面積3,717㎡ 競技場1,604㎡ 剣道場522㎡ 柔道場468㎡	580	常磐城1-1-30
上田城跡公園第2体育館	競技場850㎡		常磐城1-1-30
上田城跡公園体育館分室	面積131㎡(ボクシング場)		二の丸1-32
上田城跡公園陸上競技場	敷地26,772㎡ トラック400m		二の丸4-58
上田城跡公園野球場	敷地19,467㎡ 両翼91.44m 中堅116.82m 夜間照明	10,000	二の丸4-14
上田城跡公園テニス東コート	敷地5,965㎡ クレー6面		二の丸3-14
上田城跡公園テニス西コート	敷地4,500㎡ クレー6面(夜間照明6面)		常磐城1-1-30
上田城跡公園相撲場	敷地272㎡ 本部席4本柱屋根つき		二の丸4-58
上田城跡公園弓道場	10的射場 1,550㎡		常磐城1-1-30
材木町ちびっこプール	敷地735㎡ 水深0.3m		材木町1-14-1
千曲川市民緑地グラウンド	敷地98,000㎡ 芝グラウンド1面、多目的グラウンド4面 マレットゴルフ場(2コース 36ホール パー144)		国分2034
諏訪形グラウンド	敷地28,601㎡ 多目的グラウンド2面		諏訪形74
古舟グラウンド	敷地44,200㎡ 野球3面、 マレットゴルフ場(1コース 18ホール パー72)		中之条950
塩尻グラウンド	敷地9,341㎡ 多目的グラウンド1面		下塩尻1040-4
自然運動公園	敷地187,445㎡		
流水プール	1周 221.4m 幅 8m 水深 0.9m		
徒渉プール	馬蹄形 中心長さ21m(水深0.6m)		
幼児プール	円形 直径9m(水深0.35m)		
競泳プール	公認 50m 9コース 幅23.5m(水深1.3-1.5m)		
多目的グラウンド	10,670㎡ 夜間照明		下之郷乙935
こども広場	2,400㎡		
遊歩道	2,380m		
総合体育館	競技場1,764㎡ 小競技場540㎡	738	
アーチェリー場	敷地2,752㎡ 6コース(18・30・50・60・70m)		
マレットゴルフ場	1コース 18ホール パー72		
室内多目的運動場	建築面積1,452.79㎡ テニス2面		
別所公園	公園敷地 108,000㎡		
テニスコート	3,800㎡(クレー4面 全天候2面)		別所温泉2185
多目的広場	3,850㎡		
自由広場	2,000㎡		
市民の森公園	公園敷地54,979㎡		
わしば山荘	宿泊施設		
キャンプ場	テント13張 60人収容		芳田3780-4
バンガロー	5棟 25人収容(1棟12.96㎡)		
マレットゴルフ場	1コース 9ホール パー36		
こども広場	9,500㎡		芳田3780-7
テニスコート	2,800㎡ 全天候4面		
多目的グラウンド	12,000㎡		芳田3780-85
スケート場	スピードリンク1周240m(夏期ゴーカート)		
体育館	936㎡		芳田3780-95
馬術場	屋外馬術場 50m×70m、屋内馬術場20m×40m等		芳田3780-73
川西社会体育館	建築面積988㎡		小泉976-1
上野が丘社会体育館	建築面積988㎡		上野303-1
アクアプラザ上田	鉄筋コンクリート2階建3,589㎡ 25mプール 溪流下り スライダー2本 造波プール 健康づくり室等		上塩尻623
上田古戦場公園	公園敷地110,000㎡		
テニスコート	砂入り人工芝7面(夜間照明7面)		
室内多目的運動場	建築面積1,138㎡		築地537
多目的グラウンド	敷地15,000㎡		下之条320
県営上田野球場	敷地54,860㎡ 両翼95m 中堅120m 夜間照明	18,000	下之条354-1
仁古田新池マレットゴルフ場	1コース 18ホール パー72		仁古田908-1
塩田の郷マレットゴルフ場	3コース 54ホール パー216		前山2400-1
染屋台多目的グラウンド	敷地18,695㎡ 夜間照明 ランニングコース		古里2033-1
学校開放(体育館)	市内小中学校36校		市内
学校開放(校庭)	市内小中学校25校(内夜間照明利用14校)		市内

6 教育・文化

各スポーツ施設の状況 ー続きー

令和3年3月31日現在

施設名	規模（面積・保有施設等）	観覧収容人員	所在地
丸子総合グラウンド	敷地17,600㎡ 夜間照明	人	御嶽堂1-1
丸子北部グラウンド	敷地6,400㎡		生田3526-1
東内グラウンド	敷地3,100㎡ 運動広場		東内2496
大石グラウンド	敷地8,736㎡		塩川2789
丸子総合体育館	競技場1,864㎡	390	御嶽堂1-1
丸子北部体育館	競技場786.24㎡		生田3559-1
丸子弓道場	競技場263㎡ 6人立		上丸子1910-1
長瀬屋内ゲートボール場	競技場435㎡ 1面		長瀬2467-1
東内屋内ゲートボール場	競技場928.84㎡ 2面		東内2498-3
丸子ゲートボール場	競技場2,128㎡ 4面		東内365
依田窪プール	50m準公認競泳プール 流水プール スライダープール ちびっこプール		腰越418-3
丸子柔道場	競技場117.69㎡		生田3560-3
天下山マレットゴルフ場	3コース 27ホール バー108		塩川4166-1
丸子テニスコート	敷地5,600㎡ 砂入り人工芝8面(夜間照明8面)		御嶽堂1-1
丸子相撲場	敷地62.41㎡ 土俵(屋根付)		御嶽堂1-1
大塩体育館	競技場930㎡		西内272-1
真田体育館	競技場1,200㎡ 柔道場225㎡	230	真田町長7193-1
真田運動公園グラウンド	敷地12,400㎡ 夜間照明		真田町長7220-1
真田運動公園テニスコート	敷地1,868㎡ 砂入り人工芝3面(夜間照明3面)		真田町長7220-1
真田運動公園屋内ゲートボール場	競技場527㎡ 1面		真田町長7220-1
洗馬川公園グラウンド	敷地8,497㎡		真田町傍陽4430-1
菅平高原ジャンプ台	敷地8,555㎡ ミディアムヒル スモールヒル		菅平高原1223-1529
ふれあいさなだ館	建築面積2,861㎡ 25m温泉プール 男女大浴場等		真田町長7369-1
武石総合グラウンド	敷地14,800㎡ 夜間照明		上武石476-9
武石体育館	競技場1,012㎡	200	上武石2
築地原トレーニングセンター	敷地403㎡		武石上本入1710-1
武石屋内ゲートボール場	敷地543㎡ 1面		上武石476-24
武石ゲートボール場	敷地3,000㎡ 4面 夜間照明		上武石476-9
武石テニスコート	敷地3,100㎡ 5面(砂入り人工芝2面 クレー3面)(夜間照明5面)		上武石476-9
武石森林公園マレットゴルフ場	3コース 27ホール バー108		下武石1899

資料：スポーツ推進課

## 78 スポーツ施設の利用状況

施設名	利用者数				
	平成29年度	平成30年度	令和元年度	令和2年度	令和3年度
	人	人	人	人	人
総数	1,253,049	1,240,982	1,201,898	720,069	830,640
上田城跡公園管理事務所管内合計	178,389	181,139	143,915	97,058	102,588
上田城跡公園体育館	56,720	54,106	48,213	36,655	41,138
上田城跡公園第二体育館	24,892	25,290	23,400	15,944	9,767
上田城跡公園野球場	7,352	7,848	8,557	3,292	4,074
染屋台グラウンド	6,473	7,392	6,370	4,124	5,561
上田城跡公園東・西テニスコート	14,465	10,355	7,167	5,435	7,436
上田城跡公園陸上競技場	14,719	17,174	14,920	14,473	12,904
上田城跡公園弓道場	8,330	9,047	8,179	5,289	5,750
上田城跡公園相撲場	472	242	151	-	-
上田城跡公園多目的広場	-	-	-	-	-
ちびっこプール	4,385	5,523	3,787	2,695	3,005
河川敷グラウンド	40,581	44,162	23,171	9,151	12,953
自然運動公園合計	89,659	100,456	99,606	48,561	56,741
総合体育館	31,402	45,500	43,303	6,883	11,270
プール	23,070	23,830	19,677	10,995	15,346
アーチェリー場	7,143	5,598	6,476	5,379	6,499
マレットゴルフ場	237	171	552	839	657
多目的グラウンド	2,057	2,592	3,260	2,308	156
室内多目的運動場	23,799	21,051	24,898	20,459	20,067
別所温泉テニスコート	1,951	1,714	1,440	1,698	2,746
上田古戦場公園合計	96,457	85,660	86,411	41,700	67,674
県営野球場	53,309	41,923	43,715	8,160	26,039
多目的運動場	13,360	11,503	13,087	9,390	11,491
テニスコート	21,752	23,765	21,561	17,747	21,834
室内多目的運動場	8,036	8,469	8,048	6,403	8,310
アクアプラザ上田	161,360	157,038	152,755	96,812	114,419
塩田の郷マレットゴルフ場	25,368	23,618	25,562	24,151	23,234
川西社会体育館	19,094	25,528	30,823	14,914	15,905
上野が丘社会体育館	16,773	16,529	57,081	28,580	35,676
学校開放体育館	154,508	154,093	151,707	72,780	60,050
学校開放グラウンド	17,681	21,513	21,029	1,535	6,295
丸子地域合計	185,437	187,433	160,347	104,714	111,454
丸子総合体育館	35,272	35,455	19,942	17,405	15,110
柔剣道場	7,830	6,750	5,921	4,227	4,794
丸子総合グラウンド	23,410	20,137	18,156	7,697	12,156
丸子北部グラウンド	8,669	8,790	5,454	6,012	6,213
大石グラウンド	1,120	1,100	500	-	2,100
丸子弓道場	2,381	2,219	2,506	2,641	1,790
丸子テニスコート	25,152	24,880	23,858	16,155	18,009
丸子相撲場	-	-	-	-	-
柔道場	4,532	3,463	3,646	3,972	3,220
丸子ゲートボール場	466	252	777	630	293
東内室内ゲートボール場	1,519	1,486	1,300	1,100	950
長瀬室内ゲートボール場	748	710	600	500	263
北部体育館	13,428	14,373	13,500	10,570	13,071
大塩体育館	1,711	1,672	1,618	458	1,386
依田窪プール	12,682	15,286	15,053	9,818	12,997
天下山マレットゴルフ場	17,754	17,239	18,067	12,507	13,063
学校開放体育館	22,958	26,056	22,139	8,467	5,449
学校開放校庭	5,805	7,565	7,310	2,555	590

6 教育・文化

スポーツ施設の利用状況 ー続きー

施設名	利用者数				
	平成29年度	平成30年度	令和元年度	令和2年度	令和3年度
	人	人	人	人	人
真田地域合計	274,087	256,927	244,566	172,305	216,259
真田体育館	33,632	28,077	31,362	20,777	25,232
真田運動公園グラウンド	19,884	14,724	15,261	2,580	3,894
真田運動公園テニスコート	18,774	16,258	17,315	12,051	13,370
真田運動公園屋内ゲートボール場	1,268	1,193	1,166	830	1,148
洗馬川公園グラウンド	9,115	2,499	1,977	2,413	2,105
ふれあいさなだ館	176,961	182,229	166,290	127,748	163,602
菅平高原ジャンプ台	211	457	160	142	280
学校開放体育館	12,006	9,702	8,921	5,463	5,961
学校開放校庭	2,236	1,788	2,114	301	667
武石地域合計	34,236	31,048	28,096	16,959	20,345
武石体育館	9,557	9,104	8,154	6,284	7,894
総合グラウンド	5,279	5,228	5,414	938	1,916
築地原トレーニングセンター	411	426	455	54	306
武石室内ゲートボール場	2,489	2,001	1,426	796	667
武石テニスコート	2,940	2,742	2,659	2,908	2,912
森林公園マレットゴルフ場	9,691	8,546	7,690	5,657	6,369
学校開放体育館	1,709	1,021	628	322	281
学校開放校庭	2,160	1,980	1,670	-	-

資料：スポーツ推進課

79 市民の森公園施設の利用状況

施設名	利用者数				
	平成29年度	平成30年度	令和元年度	令和2年度	令和3年度
	人	人	人	人	人
総数	53,795	47,198	48,518	29,345	52,471
スケート場	16,074	13,905	12,940	6,132	8,358
スケート場(ゴーカート)	18,122	16,947	19,039	10,198	22,481
わしば山荘	3,173	1,971	1,370	293	697
バンガロー	240	175	99	12	54
キャンプ場	373	692	588	450	816
バーベキュー	5,795	5,219	5,158	1,550	2,222
体育館	5,690	4,999	5,367	4,246	6,891
テニス場	746	187	118	50	152
多目的グラウンド	3,582	3,103	3,839	1,383	902
馬術場	15,004	15,619	13,885	5,031	9,898

資料：スポーツ推進課



## 80 公民館活動の状況

年 度	総数		成人(女性)教育		青少年(家庭)教育		高齢者教育		人権同和教育	
	回数	参加者数	回数	参加者数	回数	参加者数	回数	参加者数	回数	参加者数
	回	人	回	人	回	人	回	人	回	人
平成29年度	2,347	85,083	548	15,554	1,130	27,345	173	5,439	297	10,412
平成30年度	2,184	87,882	508	14,140	1,028	28,029	173	5,036	302	9,841
令和元年度	2,751	84,077	408	13,263	885	24,039	164	4,795	296	9,798
令和2年度	1,746	27,212	242	6,599	559	6,141	79	1,168	142	2,236
令和3年度	1,741	33,092	204	5,978	506	6,975	109	2,296	114	3,244

年 度	社会体育		文化芸術		分館育成・その他	
	回数	参加者数	回数	参加者数	回数	参加者数
	回	人	回	人	回	人
平成29年度	63	6,655	33	15,445	103	4,233
平成30年度	56	10,694	29	16,160	88	3,982
令和元年度	878	14,030	27	12,874	93	5,278
令和2年度	674	6,728	9	2,994	41	1,346
令和3年度	735	9,573	19	3,348	54	1,678

(注) 市立9公民館の主催事業合計。

資料：各公民館

## 81 公民館の利用状況

年 度	総 数		主 催		無 料 利 用		有 料 利 用	
	回数	利用者数	回数	利用者数	回数	利用者数	回数	利用者数
	回	人	回	人	回	人	回	人
平成29年度	26,095	370,215	2,534	53,261	22,619	300,964	942	15,990
平成30年度	25,365	378,936	2,244	54,026	21,878	301,540	1,243	23,370
令和元年度	23,285	339,419	1,933	45,981	19,958	272,354	1,394	21,084
令和2年度	15,636	191,492	1,243	34,765	13,622	149,506	771	7,221
令和3年度	16,436	202,087	1,292	30,378	14,621	164,047	523	7,662

資料：各公民館

## 82 上田文化会館（ホール）の利用状況

年 度	年 間 開館日数	主 催 事 業		貸 館 事 業		利 用 団 体 数
		回数	入場者数	回数	入場者数	
	日	回	人	回	人	団体
平成29年度	359	252	10,550	1,775	36,006	1,506
平成30年度	359	128	7,193	1,593	32,374	1,441
令和元年度	360	176	8,387	1,394	30,153	1,296
令和2年度	250	230	5,790	752	12,566	713
令和3年度	226	121	6,616	781	15,221	743

資料：文化会館

6 教育・文化

83 丸子文化会館の利用状況

令和3年度

施設名	利用可日数	利用日数	利用率	利用件数	利用者数
	日	日	%	件	人
合計	-	-	-	561	25,255
セレスホール	263	75	28.5	66	11,958
小ホール	268	90	33.6	74	5,078
リハーサル室	292	97	33.2	98	1,135
大会議室	292	97	33.2	100	3,380
中会議室	292	88	30.1	85	1,281
小会議室	292	45	15.4	45	389
展示室	292	50	17.1	35	1,279
和室	292	64	21.9	58	755

資料：丸子文化会館

84 信州国際音楽村の利用状況

「ホールこだま」の利用状況

年度	総数		主催		貸 ホ ー ル									
			演奏会・その他		演奏会		発表会		講演会		その他		会議室	
	回数	人数	回数	人数	回数	人数	回数	人数	回数	人数	回数	人数	回数	人数
平成29年度	263	27,623	172	16,744	21	4,060	46	5,900	1	250	22	369	1	300
平成30年度	256	26,716	181	17,016	20	4,120	38	4,840	-	-	17	740	-	-
令和元年度	249	26,214	170	17,075	23	3,760	36	5,050	-	-	20	329	-	-
令和2年度	122	3,978	89	2,470	5	320	19	990	-	-	8	98	1	100
令和3年度	193	9,075	109	4,607	17	1,350	34	2,260	1	150	32	708	-	-

「生涯学習の里」の利用状況

年度	総数		研修棟		宿泊棟		ひびき	
	主催	その他	主催	その他	主催	その他	主催	その他
	人	人	人	人	人	人	人	人
平成29年度	9,916	25,692	6,723	21,289	293	2,018	2,900	2,385
平成30年度	11,577	20,517	8,057	16,844	565	1,913	2,955	1,760
令和元年度	10,552	22,654	7,717	19,258	295	1,744	2,540	1,652
令和2年度	1,633	5,579	1,209	4,601	92	233	332	745
令和3年度	4,496	6,454	2,477	5,393	94	426	1,925	635

資料：一般財団法人信州国際音楽村

85 郷土博物館の利用状況

年次	観覧者 実人数	一般 観覧者数	特 別 展			講演会ほか 回数
			回数	日数	観覧者数	
	人	人	回	日数	人	回
平成29年	590	590	-	-	-	-
平成30年	247	247	-	-	-	-
令和元年	688	688	-	-	-	-
令和2年	317	317	-	-	-	-
令和3年	406	406	-	-	-	-

資料：上田市立博物館

## 86 真田主要施設の利用状況

年 度	自然館	お屋敷 歴史館	サニ ア パ ー ク 菅 平			菅平高原 アリーナ	ふれあいさなだ館	
			グラウンド	陸上競技場	マレットゴルフ場		入場者	(うちプール)
	人	人	回	人	人	人	人	人
平成29年度	804	29,980	373	28,440	1,404	-	176,961	49,917
平成30年度	796	17,229	427	26,777	1,261	5,091	182,229	47,624
令和元年度	673	16,794	400	26,800	1,358	17,382	166,290	43,822
令和2年度	322	6,571	56	7,037	988	11,056	127,748	20,163
令和3年度	257	7,502	127	9,440	837	14,003	163,602	31,223

(注) ふれあいさなだ館は温泉、プール共通券のためプール人数は参考。

サニ ア パ ー ク 菅 平 グラウンドの数値は利用回数。

菅平高原アリーナは、平成30年9月1日に供用開始となった施設。

資料：真田産業観光課、真田地域教育事務所

## 87 国・県・市指定文化財種類別一覧表

令和4年3月31日現在

種 類	総 数	有形文化財							無形 文化財	民俗文化財		記念物		
		建 造 物	絵 画	彫 刻	工 芸 品	書 跡	古 文 書	歴 史 ・ 考 古 資 料	芸 能	有 形	無 形	史 跡	名 勝	天 然 記 念 物
総 数	305	69	12	30	23	5	20	14	4	15	18	52	7	36
国 宝	1	1	-	-	-	-	-	-	-	-	-	-	-	-
国 指 定	20	6	-	4	1	-	1	1	-	1	-	3	-	3
国 重 美	3	-	1	-	-	2	-	-	-	-	-	-	-	-
国 登 録	14	14	-	-	-	-	-	-	-	-	-	-	-	-
国 選 択	3	-	-	-	-	-	-	-	-	-	3	-	-	-
県 指 定	28	10	2	4	3	-	-	2	-	-	-	4	-	3
県 選 択	1	-	-	-	-	-	-	-	-	-	1	-	-	-
市 指 定	235	38	9	22	19	3	19	11	4	14	14	45	7	30

資料：生涯学習・文化財課

6 教育・文化

88 上田市の文化財

国指定文化財 令和 4年3月31日現在

No.	名 称	種 別	員 数	所 有 者	所 在 地	指定年月日
1	安楽寺八角三重塔	国宝建造物	1 基	安楽寺	上田市別所温泉	S27.03.29
2	国分寺三重塔	重要文化財建造物	1 基	国分寺	上田市国分	M40.08.28
3	前山寺三重塔	重要文化財建造物	1 基	前山寺	上田市前山	T11.04.13
4	法住寺虚空蔵堂	重要文化財建造物	1 棟	法住寺	上田市東内	T11.04.13
5	中禅寺薬師堂	重要文化財建造物	1 棟	中禅寺	上田市前山	S11.09.18
6	常楽寺多宝塔	重要文化財建造物	1 基	常楽寺	上田市別所温泉	S36.03.23
7	旧常田館製糸場施設	重要文化財建造物	7 棟	笠原工業株式会社	上田市常田	H24.12.28
8	木造惟仙和尚坐像	重要文化財彫刻	1 軀	安楽寺	上田市別所温泉	T12.03.28
9	木造恵仁和尚坐像	重要文化財彫刻	1 軀	安楽寺	上田市別所温泉	T12.03.28
10	薬師如来坐像	重要文化財彫刻	1 軀	中禅寺	上田市前山	T12.03.28
11	銅造菩薩立像	重要文化財彫刻	1 軀	長福寺	上田市下之郷	S15.10.14
12	小文地桐紋付韋胴服	重要文化財工芸	1 領	上田市	上田市立博物館	S51.06.05
13	紙本墨書生島足島神社文書	重要文化財古文書	94 点	生島足島神社	上田市下之郷	S62.06.06
14	反射望遠鏡	重要文化財歴史資料	1 点	上田市	上田市立博物館	H24.09.06
15	染屋焼コレクション	重要民俗文化財	66 点	上田市	上田市立博物館	S39.05.29
16	信濃国分寺跡	史跡	4,178 m <sup>2</sup>	上田市ほか	上田市国分	S05.11.19
17	上田城跡	史跡(追加指定)	125,162 m <sup>2</sup>	上田市ほか	上田市国分	S43.03.19
18	鳥羽山洞窟遺跡	史跡	111,586 m <sup>2</sup>	上田市ほか	上田市二の丸	S09.12.28
19	西内シダレグミ自生地	天然記念物	1 件	個人	上田市平井	T09.07.17
20	東内シダレエノキ	天然記念物	1 本	上田市ほか	上田市東内	T09.07.17
21	四阿山の的岩	天然記念物	1 件	上田市東御市真田共有財産組合	上田市真田町長	S15.02.10

重要美術品(国) 令和 4年3月31日現在

No.	名 称	種 別	員 数	所 有 者	所 在 地	指定年月日
1	板絵着色三浦屋の図	絵画	1 面	常楽寺	上田市別所温泉	S16.07.23
2	大般若経六百帖箱	書跡	600 帖	常楽寺	上田市別所温泉	S08.07.25
3	紙本墨書徳川家康日課念仏	書跡	1 巻	常楽寺	上田市別所温泉	S09.05.18

登録文化財(国) 令和 4年3月31日現在

No.	名 称	種 別	員 数	所 有 者	所 在 地	指定年月日
1	上田蚕種協業組合事務所棟	建造物	1 棟	上田蚕種株式会社	上田市常田	H09.05.07
2	信州大学繊維学部講堂	建造物	1 棟	国立大学法人信州大学	上田市常田	H10.09.02
3	旧常田幼稚園舎	建造物	1 棟	上田カルデア会	上田市常田	H15.07.01
4	花屋ホテル	建造物	19 棟	株式会社花屋ホテル	上田市別所温泉	H18.10.18
5	旧草間歯科医院	建造物	1 棟	個人	上田市常田	H19.07.31
6	飯島商店	建造物	3 棟	株式会社飯島商店	上田市中央	H19.10.02
7	信州大学繊維学部資料館(旧貯蔵庫)	建造物	1 棟	国立大学法人信州大学	上田市常田	H25.06.21
8	信州大学繊維学部守衛所(旧門衛詰所)	建造物	1 棟	国立大学法人信州大学	上田市常田	H25.06.21
9	筑波大学山岳科学センター菅平高原実験所大明神寮	建造物	1 棟	国立大学法人筑波大学	上田市菅平高原	H30.03.27
10	旧松高産婦人科医院大正館・表門及び塀	建造物	2 件	個人	上田市常田	H30.11.02
11	相澤商店店舗	建造物	1 棟	個人	上田市中央	H30.11.02
12	上田聖ミカエル及び諸天使教会堂	建造物	1 棟	日本聖公会中部教区	上田市中央	R03.02.04
13	小泉家住宅店舗兼主屋	建造物	1 棟	個人	上田市中央	R03.02.04
14	佐藤家住宅(三ツ引)	建造物	9 棟	個人	上田市上塩尻	R03.06.24

国選択無形民俗文化財 令和 4年3月31日現在

No.	名 称	種 別	員 数	保 護 団 体	所 在 地	指定年月日
1	戸沢のねじ行事	無形民俗文化財	1 件	戸沢自治会	上田市真田町長	H08.11.28
2	別所温泉の岳の幟行事	無形民俗文化財	1 件	岳の幟保存会	上田市別所温泉	H09.12.04
3	八日堂の蘇民将来符領布習俗	無形民俗文化財	1 件	信濃国分寺・蘇民講	上田市国分	H12.12.25

県指定文化財 令和 4年3月31日現在

No.	名 称	種 別	員 数	所 有 者	所 在 地	指定年月日
1	上田城(南櫓、北櫓、西櫓)	建造物	3 棟	上田市	上田市二の丸	S34.11.09
2	石造五輪塔(金玉五輪塔)	建造物	1 基	舞田自治会	上田市舞田	S49.11.14
3	西光寺阿弥陀堂	建造物	1 棟	西光寺	上田市富士山	S56.12.07
4	生島足島神社歌舞伎舞台	建造物	1 棟	生島足島神社	上田市下之郷	S61.08.25
5	文殊堂	建造物	1 棟	天竜寺	上田市西内	S63.08.18
6	実相院宝篋印塔	建造物	1 基	実相院	上田市真田町傍陽	H03.08.15
7	信濃国分寺本堂(薬師堂)	建造物	1 棟	国分寺	上田市国分	H09.02.20
8	生島足島神社本殿内殿	建造物	1 棟	生島足島神社	上田市下之郷	H10.10.26
9	生島足島神社摂社諏訪社殿及びび門	建造物	2 棟	生島足島神社	上田市下之郷	H14.03.28
10	旧倉沢家住宅主屋及び客座敷	建造物	2 棟	上田市	上田市築地	H17.03.28
11	正保の信濃国絵図	絵画	1 面	上田市	上田市立博物館	S49.11.14
12	絹本着色綱敷天神像	絵画	1 幅	常楽寺	上田市別所温泉	H17.03.28
13	木造阿弥陀如来坐像(附)造内納入品一括	彫刻	2 件	霊泉寺	上田市平井	S55.03.13
14	中禅寺木造金剛力士立像	彫刻	2 軀	中禅寺	上田市前山	H13.03.29
15	銅造阿弥陀如来及び両脇侍立像	彫刻	3 軀	願行寺	上田市中央	H29.03.16
16	木造十一面観音菩薩立像	彫刻	1 軀	実相院	上田市真田町傍陽	H30.02.13
17	太刀	工芸品	1 口	上田市	上田市立博物館	S40.01.14
18	刀	工芸品	1 口	個人	上田市秋和	S41.03.17
19	刀	工芸品	1 口	個人	上田市常磐城	S41.03.17
20	唐沢B遺跡出土品	考古資料	32 点	上田市	上田市真田町長	H12.09.21

## 上田市の文化財 ー 続き ー

県指定文化財							令和 4年3月31日現在
No.	名 称	種 別	員 数	所 有 者	所 在 地	指定年月日	
21	鳥羽山洞窟遺跡出土品	考古資料	247 点	上田市	丸子郷土博物館	H19.01.11	
22	真田氏館跡	史跡	1 件	上田市ほか	上田市真田町本原	S42.10.23	
23	戸石城跡	史跡	1 件	個人42名	上田市上野・住吉	S44.05.15	
24	塩田城跡	史跡	1 件	個人46名	上田市前山	S45.04.13	
25	菅平唐沢岩陰遺跡	史跡	1 件	上田市東御市真田共有財産組合	上田市菅平高原	S48.03.12	
26	菅平のツキヌキノソウ自生地	天然記念物	1 件	菅平牧場畜産共同組合	上田市菅平高原	S35.02.11	
27	小泉・下塩尻、南条岩鼻のモイワナズナ等	天然記念物	2 件	法人3及び個人8名	上田市小泉・下塩尻ほか	S49.01.17	
28	小泉のシナノイルカ	天然記念物	1 点	高仙寺	上田市小泉	S49.11.14	

県選択無形民俗文化財							令和 4年3月31日現在
No.	名 称	種 別	員 数	保 護 団 体	所 在 地	指定年月日	
1	別所岳の織りの習俗	無形民俗文化財	1 件	岳の織保存会	上田市別所温泉	S44.03.30	

市指定文化財							令和 4年3月31日現在
No.	名 称	種 別	員 数	所有者又は保護団体	所 在 地	指定年月日	
1	荒神宮本殿	建造物	1 棟	荒神宮	上田市諏訪形	S43.04.25	
2	石造五輪塔	建造物	2 基	下塩尻自治会	上田市下塩尻	S43.04.25	
3	願行寺四脚門	建造物	1 棟	願行寺	上田市中央	S43.04.25	
4	上田藩主居館表門及び土堀、濠、土塁	建造物	1 件	長野県上田高等学校	上田市大手	S44.05.09	
5	奈良尾石造多重塔(弥勒仏塔)	建造物	1 基	奈良尾自治会	上田市富士山	S44.06.05	
6	安楽寺経蔵(附)八角輪蔵	建造物	1 棟	安楽寺	上田市別所温泉	S44.06.05	
7	霊泉寺五輪塔	建造物	1 基	霊泉寺	上田市平井	S45.01.01	
8	竹の花五輪塔	建造物	1 基	個人	上田市生田	S45.01.01	
9	信濃国分寺石造多宝塔	建造物	1 基	国分寺	上田市国分	S46.04.08	
10	中原宝篋印塔	建造物	1 基	中原自治会	上田市真田町本原	S47.04.01	
11	安良居神社本殿	建造物	1 棟	上丸子区4自治会	上田市上丸子	S47.07.01	
12	中禅寺石造五輪塔	建造物	1 基	中禅寺	上田市前山	S48.04.09	
13	東昌寺鐘楼	建造物	1 棟	東昌寺	上田市浦野	S49.06.05	
14	弾正塚宝篋印塔	建造物	1 基	個人	上田市真田町傍陽	S50.10.01	
15	日吉社の社殿	建造物	1 棟	大宮諏訪神社氏子	上田市下武石	S51.06.19	
16	南方薬師堂	建造物	1 棟	南方自治会	上田市塩川	S52.11.28	
17	小泉大日堂	建造物	1 棟	高仙寺	上田市小泉	S56.04.08	
18	宗畔寺石幢	建造物	1 基	宗畔寺	上田市中央	S57.04.13	
19	塩野神社廻り舞台	建造物	1 棟	保野自治会	上田市保野	S58.04.08	
20	荒神宮石造五輪塔	建造物	1 基	荒神宮	上田市諏訪形	S59.04.09	
21	常楽寺石造多層塔	建造物	1 基	常楽寺	上田市別所温泉	S59.04.09	
22	安曾甚太夫五輪塔	建造物	2 基	個人	上田市古安曾	S59.04.09	
23	上田原石造五輪塔	建造物	1 基	個人	上田市上田原	S61.06.05	
24	太郎山神社本殿	建造物	1 棟	太郎山並太郎神社保存会	上田市上田	H01.10.09	
25	妙見寺 鳴龍	建造物	1 件	妙見寺	上田市下武石	H01.12.20	
26	五加八幡神社石燈籠	建造物	1 基	五加自治会	上田市五加	H02.02.20	
27	塩野神社拝殿及び本殿	建造物	2 棟	東前山及び西前山自治会	上田市前山	H03.09.12	
28	平井諏訪神社奉納殿	建造物	1 棟	西内崇敬会	上田市平井	H04.03.26	
29	旧上田市立図書館	建造物	1 棟	上田市	上田市大手	H05.02.03	
30	旧宣教師館	建造物	1 棟	上田市	上田市下之郷	H05.05.06	
31	別所神社本殿	建造物	1 棟	別所神社	上田市別所温泉	H06.11.01	
32	カネタの煙突	建造物	1 本	個人	上田市上丸子	H07.08.29	
33	常楽寺本堂	建造物	1 棟	常楽寺	上田市別所温泉	H09.04.09	
34	全芳院本堂	建造物	1 棟	全芳院	上田市腰越	H17.01.28	
35	依水館客殿及び玄関	建造物	2 棟	上田市	上田市上丸子	H18.01.27	
36	笠原工業常田館製糸場	建造物	8 棟	笠原工業株式会社	上田市常田	H22.02.19	
37	飯沼郷蔵	建造物	1 棟	飯沼自治会	上田市生田	H28.04.20	
38	旧千曲会館	建造物	1 棟	国立大学法人信州大学	上田市常田	H28.06.22	
39	紙本着色花鳥人物屏風	絵画	2 雙	竜光院	上田市前山	S44.06.05	
40	板絵着色劉備檀溪渡河の図	絵画	1 面	常楽寺	上田市別所温泉	S47.06.08	
41	板絵着色踊り念仏と六歌仙図	絵画	1 面	常楽寺	上田市別所温泉	S47.06.08	
42	絹本着色聖観音画像	絵画	1 幅	常楽寺	上田市別所温泉	S48.04.09	
43	絹本着色愛染明王画像	絵画	1 幅	常楽寺	上田市別所温泉	S48.04.09	
44	絹本着色藤娘と鬼の念仏絵	絵画	1 幅	常楽寺	上田市別所温泉	S52.03.18	
45	板絵着色絵馬富士の巻狩り	絵画	1 面	富士嶽神社	上田市富士山	S55.04.08	
46	仏誕生・涅槃図	絵画	2 幅	藤原田自治会	上田市藤原田	S57.03.14	
47	紺屋町八幡社絵馬	絵画	2 面	上田市	上田市立博物館	S60.09.06	
48	長泉寺板碑	彫刻	1 面	長泉寺	上田市中丸子	S45.01.01	
49	聖観音立像	彫刻	1 軀	小沢根自治会	上田市小沢根	S46.02.15	
50	弥勒菩薩坐像	彫刻	1 軀	鳥屋自治会	上田市鳥屋	S46.02.15	
51	木造馬頭観音坐像	彫刻	1 軀	実相院	上田市真田町傍陽	S47.04.01	
52	木造僧形坐像	彫刻	1 軀	横沢自治会	上田市真田町長	S47.04.01	
53	尾野山木造千手観音立像	彫刻	1 軀	尾野山自治会	上田市生田	S47.07.01	
54	木造阿弥陀如来立像	彫刻	1 軀	芳泉寺	上田市常磐城	S49.06.05	

6 教育・文化

上田市の文化財 ー続きー

市指定文化財				令和4年3月31日現在			
No.	名 称	種 別	員 数	所有者又は保護団体	所 在 地	指定年月日	
55	南方荒野板碑	彫刻	2 面	個人	上田市塩川	S53.12.27	
56	石造大姥坐像	彫刻	1 軀	富士嶽神社	上田市富士山	S55.04.08	
57	木造獅子頭	彫刻	2 面	前山塩野神社	上田市前山	S55.04.08	
58	木造狛犬	彫刻	2 軀	生島足島神社	上田市下之郷	S55.04.08	
59	木造薬師如来立像	彫刻	1 軀	馬背神社	上田市浦野	S56.02.06	
60	木造狛犬	彫刻	2 軀	馬背神社	上田市浦野	S56.03.06	
61	木製鬼板	彫刻	2 面	手塚八幡社	上田市手塚	S56.03.06	
62	藤原田木造千手観音坐像	彫刻	1 軀	藤原田自治会	上田市藤原田	S57.03.14	
63	木造狛犬	彫刻	2 軀	保野塩野神社	上田市保野	S57.04.13	
64	双体道祖神	彫刻	1 基	鳥屋自治会	上田市鳥屋	H06.03.18	
65	掌善掌悪の碑	彫刻	2 基	妙見寺	上田市下武石	H06.03.18	
66	石幢	彫刻	1 基	正念寺	上田市下武石	H06.03.18	
67	木造菩薩立像	彫刻	1 軀	願行寺	上田市中央	H06.11.01	
68	木造阿弥陀如来坐像	彫刻	1 軀	耕雲寺	上田市真田町傍陽	H12.04.26	
69	西光寺金剛力士像	彫刻	2 軀	西光寺	上田市富士山	H13.09.13	
70	銅製鱧口	工芸品	1 口	観音寺	上田市上田原	S43.04.25	
71	銅製雲板	工芸品	1 面	陽泰寺	上田市上野	S43.04.25	
72	灰釉四耳壺	工芸品	1 点	深区神社	上田市立信濃国分寺資料館	S44.05.09	
73	褐色絨唐冠崩し当世具足	工芸品	1 領	上田市	上田市立博物館	S44.05.09	
74	紺糸絨白熊毛当世具足	工芸品	1 領	上田市	上田市立博物館	S44.05.09	
75	杳掛家蹴鞠資料	工芸品	49 点	個人	上田市立博物館	S45.05.11	
76	銅製鱧口	工芸品	1 口	中禅寺	上田市前山	S45.06.05	
77	紺糸絨金剛力士頭当世具足	工芸品	1 領	上田市	上田市立博物館	S46.04.08	
78	木造百万塔	工芸品	1 基	常楽寺	上田市別所温泉	S48.04.09	
79	銅製御正躰(懸仏)	工芸品	1 面	高仙寺	上田市小泉	S49.06.05	
80	銅製孔雀文磬	工芸品	1 面	高仙寺	上田市小泉	S49.06.05	
81	東昌寺僧具	工芸品	7 点	東昌寺	上田市浦野	S53.04.08	
82	鑄銅製御正躰	工芸品	1 面	日輪寺	上田市中央	S54.04.09	
83	鉄製湯釜	工芸品	6 口	生島足島神社	上田市下之郷	S55.04.08	
84	藤原国広作太刀・拵付き	工芸品	2 点	菅平自治会	上田市菅平高原	S56.06.26	
85	銅製陣鐘	工芸品	1 口	個人	上田市立博物館	S58.04.08	
86	銅製鉦鼓	工芸品	1 口	荒井自治会	上田市真田町本原	H08.06.25	
87	銅製雲板	工芸品	1 面	個人	上田市真田町長	H08.06.25	
88	銅製十一面観音像御正体	工芸品	1 面	三島神社氏子	上田市真田町傍陽	H20.06.24	
89	佐久間象山書五反幟	書跡	2 枚	五加八幡社	上田市五加	S44.06.05	
90	加舎白雄自筆画賛屏風	書跡	1 雙	個人	上田市立博物館	H02.02.20	
91	加舎白雄自筆酒中仙屏風	書跡	1 雙	個人	上田市立博物館	H02.02.20	
92	海野町柳沢家日記(本陣日記)	古文書	146 冊	個人	上田市国分	S44.05.09	
93	原町滝沢家日記(問屋日記)	古文書	157 冊	個人	上田市立博物館	S44.05.09	
94	元禄信濃国絵図	古文書	1 幅	上田市	上田市立博物館	S44.05.09	
95	黄檗版蔵経	古文書	7,334 卷	安楽寺	上田市別所温泉	S44.06.05	
96	紙本墨書武田信玄の朱印状	古文書	1 通	塩野神社	上田市前山	S45.06.05	
97	紙本墨書武田勝頼の朱印状	古文書	1 通	前山寺	上田市前山	S45.06.05	
98	紙本墨書開善寺宛武田信玄判物	古文書	1 通	海禅寺	上田市立博物館	S54.04.09	
99	紙本墨書開善寺宛武田信玄寄進状	古文書	1 通	海禅寺	上田市立博物館	S54.04.09	
100	紙本墨書武田信玄朱印状	古文書	1 通	向源寺	上田市常磐城	S54.04.09	
101	紙本墨書武田信玄朱印状	古文書	1 通	西光寺	上田市富士山	S55.04.08	
102	紙本墨書武田信玄朱印状	古文書	1 通	個人	上田市小泉	S55.04.08	
103	野倉惣帳	古文書	1 冊	野倉自治会	上田市野倉	S56.03.06	
104	信濃国分寺勸進帳	古文書	11 冊	国分寺	上田市国分	S57.04.13	
105	天保信濃国絵図	古文書	15 幅	上田市	上田市立博物館	S58.04.08	
106	真田氏文書	古文書	17 通	山家神社・信綱寺・実相院・上田市	上田市真田町長	S59.08.31	
107	上田藩村明細帳	古文書	77 冊	個人	上田市立博物館	S61.06.05	
108	牛頭天王祭文	古文書	1 卷	国分寺	上田市立信濃国分寺資料館	H07.12.07	
109	真田氏給人知行地檢地帳	古文書	1 冊	個人	真田地域教育事務所	H11.03.26	
110	安楽寺蘭溪道隆尺牘	古文書	1 幅	安楽寺	上田市別所温泉	H17.09.28	
111	小山真夫調査野帳	歴史資料	26 冊	個人	上田市上武石	S50.11.13	
112	赤松小三郎佩刀	歴史資料	1 口	上田市	上田市立博物館	S58.04.08	
113	岩谷堂法蔵寺奉加帳	歴史資料	1 冊	宝蔵寺	上田市御嶽堂	H09.12.24	
114	蔵前の大楨	歴史資料	1 点	個人	上田市別所温泉	H24.10.19	
115	石器	考古資料	614 点	個人	上田市立信濃国分寺資料館	S50.10.01	
116	巴形銅器	考古資料	1 点	個人	上田市上武石	S50.11.13	
117	雁石遺跡魚形土製品	考古資料	1 点	上田市	真田地域教育事務所	H10.06.30	
118	銅三尊仏	考古資料	1 点	上田市	上田市立信濃国分寺資料館	H25.03.14	
119	銅印	考古資料	1 点	上田市	上田市立信濃国分寺資料館	H25.03.14	
120	鉄鑿	考古資料	1 点	上田市	上田市立信濃国分寺資料館	H25.03.14	
121	鉄矛	考古資料	1 点	上田市	上田市立信濃国分寺資料館	H27.07.23	
122	尾野山三頭獅子	芸能	1 件	尾野山無形文化財保存会	上田市生田	S51.07.30	
123	尾野山式三番叺	芸能	1 件	尾野山無形文化財保存会	上田市生田	S53.12.27	
124	腰越諏訪神社御柱祭御練り	芸能	1 件	腰越御練り保存会	上田市腰越	H04.03.26	
125	依田神社大神楽獅子舞	芸能	1 件	御嶽堂依田神社大神楽保存会	上田市御嶽堂	H05.08.19	

## 上田市の文化財 ー 続き ー

市指定文化財				令和4年3月31日現在		
No.	名 称	種 別	員 数	所有者又は保護団体	所 在 地	指定年月日
126	蘇民将来符	有形民俗文化財	1 件	国分寺及び檀信徒	上田市国分	S43.04.25
127	八日堂縁日図	有形民俗文化財	1 面	国分寺	上田市立信濃国分寺資料館	S43.04.25
128	板碑	有形民俗文化財	10 面	個人	上田市立博物館	S44.05.09
129	藤本蚕種株式会社保存繭標本	有形民俗文化財	2,500 粒	上田市	上田市立博物館	S44.05.09
130	浜村家能面狂言面	有形民俗文化財	70 面	上田市	上田市立博物館	S46.04.08
131	能衣装上田縞小格子厚板	有形民俗文化財	1 着	上田市	上田市立博物館	S46.04.08
132	五位塚の板碑	有形民俗文化財	3 面	上室賀自治会	上田市上室賀	S47.04.01
133	円座(いつつあ)	有形民俗文化財	1 件	個人	上田市小井田	S55.04.08
134	男石神社絵馬	有形民俗文化財	71 面	赤坂自治会	上田市殿城	S58.04.08
135	地芝居引幕	有形民俗文化財	6 枚	野倉自治会	上田市野倉	S61.06.05
136	お舟の天王山車	有形民俗文化財	1.0 台	海野町自治会	上田市中央	S61.08.05
137	下丸子釈迦涅槃図	有形民俗文化財	1 面	下丸子自治会	上田市下丸子	H06.08.29
138	祇園祭礼屏風	有形民俗文化財	2 雙	上田市	上田市立博物館	H15.10.09
139	三島神社の円座(いつつあ)	有形民俗文化財	3 点	三島平自治会	上田市立信濃国分寺資料館	H18.01.27
140	常田獅子	無形民俗文化財	1 件	常田獅子保存会	上田市常田	S43.04.24
141	房山獅子	無形民俗文化財	1 件	房山獅子保存会	上田市中央・中央東	S43.04.24
142	岳の幟	無形民俗文化財	1 件	岳の幟保存会	上田市別所温泉	S44.06.05
143	保野の祇園祭	無形民俗文化財	1 件	保野祇園祭保存会	上田市保野	S44.06.05
144	子嶺嶺神社御柱祭行事	無形民俗文化財	1 件	子嶺嶺神社氏子	上田市小沢根	S46.02.15
145	三ツ頭獅子	無形民俗文化財	1 件	上原三ツ頭獅子保存会	上田市真田町本原	S54.05.01
146	氷上王子神社大神楽獅子舞	無形民俗文化財	1 件	氷上王子神社神楽保存会	上田市新町	S56.03.06
147	前山三頭獅子	無形民俗文化財	1 件	東前山獅子保存会	上田市前山	H01.03.08
148	上室賀三頭獅子	無形民俗文化財	1 件	室賀水上神社三頭獅子ささら保存会	上田市上室賀	H05.02.03
149	下室賀三頭獅子	無形民俗文化財	1 件	下室賀自治会	上田市下室賀	H05.05.06
150	太郎山神社太々神楽	無形民俗文化財	1 件	太郎山神社太々神楽保存会	上田市上田	H07.12.07
151	下之郷三頭獅子	無形民俗文化財	1 件	下之郷三頭獅子保存会	上田市下之郷	H11.02.09
152	横道の十九夜講	無形民俗文化財	1 件	上・中・下横道自治会	上田市真田町傍陽	H12.04.26
153	一心神社祭典行事	無形民俗文化財	1 件	一心神社氏子	上田市上本入	H13.12.20
154	赤坂將軍塚古墳	史跡	1 基	赤坂自治会	上田市殿城	S43.04.24
155	二子塚古墳	史跡	1 基	二子神社ほか	上田市上田	S43.04.25
156	下青木吉田原古墳	史跡	1 基	下青木自治会	上田市蒼久保	S44.05.09
157	秋和大蔵京古墳	史跡	1 基	豊秋霧原野神社	上田市秋和	S44.05.09
158	活文禪師遺跡1号、毘沙門堂跡	史跡	1 件	上田市	上田市常田	S44.05.09
159	活文禪師遺跡2号、竜洞院敷地及び遺墨・遺品・文書	史跡	1 件	竜洞院	上田市蒼久保	S44.05.09
160	活文禪師遺跡3号、岩門大日堂跡	史跡	1 件	岩門自治会	上田市古里	S44.05.09
161	辰ノ口高塚	史跡	1 基	個人	上田市東内	S45.01.01
162	小松姫(真田信之室、大蓮院)の墓	史跡	1 基	芳泉寺	上田市常磐城	S45.05.11
163	岩谷堂岩窟古墳	史跡	1 基	宝蔵寺	上田市御嶽堂	S46.03.01
164	王子塚古墳	史跡	1 基	王子神社	上田市新町	S46.04.08
165	寒松院(真田昌幸室)の墓	史跡	1 基	大輪寺	上田市中央北	S46.04.08
166	岡城跡	史跡	1 件	個人15名	上田市岡	S47.04.01
167	広山寺古墳	史跡	1 基	広山寺	上田市真田町本原	S47.04.01
168	真田氏本城跡	史跡	1 件	十林寺自治会ほか	上田市真田町長	S47.04.01
169	松尾城跡	史跡	1 件	横沢自治会ほか	上田市真田町長	S47.04.01
170	天白城跡	史跡	1 件	赤井自治会ほか	上田市真田町長	S47.04.01
171	横尾城跡・内小屋城跡	史跡	2 件	横尾自治会ほか	上田市真田町長	S47.04.01
172	根小屋城跡	史跡	1 件	曲尾自治会ほか	上田市真田町傍陽	S47.04.01
173	洗馬城跡	史跡	1 件	個人	上田市真田町傍陽	S47.04.01
174	真田幸隆・昌幸の墓	史跡	3 基	長谷寺	上田市真田町長	S47.04.01
175	真田信綱の墓	史跡	2 基	信綱寺	上田市真田町長	S47.04.01
176	他田塚古墳	史跡	1 基	上田市	上田市下之郷	S47.06.08
177	新屋古墳	史跡	1 基	個人	上田市上野	S48.04.09
178	皇子塚古墳	史跡	1 基	八幡社氏子会	上田市手塚	S48.04.09
179	日向畑遺跡	史跡	1 件	上田市	上田市真田町長	S50.04.01
180	藤沢古墳1号・2号	史跡	2 基	個人2名	上田市真田町本原	S50.10.01
181	塚穴原第1号古墳	史跡	1 基	上田市	上田市下之郷	S53.04.08
182	赤松小三郎遺髪(墓)	史跡	1 基	月窓寺	上田市中央	S53.04.08
183	成沢寛経翁奥城(墓)	史跡	1 基	日輪寺	上田市中央	S53.04.08
184	竹内善吾武信の墓	史跡	1 基	呈蓮寺	上田市中央北	S53.04.08
185	神宮寺古墳	史跡	1 基	個人	上田市下室賀	S55.04.08
186	東馬焼窯跡	史跡	1 基	個人	上田市古安曾	S56.03.06
187	仙石家霊廟	史跡	1 件	芳泉寺	上田市常磐城	S56.04.08
188	仙石家本陽寺墓所	史跡	1 件	本陽寺	上田市中央	S56.04.08
189	矢花の七つ塚	史跡	4 基	個人3名	上田市上野	S57.04.13
190	畑山発電所跡	史跡	1 件	個人	上田市畑山	S57.04.13
191	弘長三年光明寺建立碑	史跡	1 基	長谷寺	上田市真田町長	S58.03.07
192	岩井観音堂再建碑	史跡	1 基	長谷寺	上田市真田町長	S58.03.07
193	塚穴古墳	史跡	1 基	赤坂自治会	上田市殿城	S58.04.08
194	舟窪古墳群	史跡	5 基	上田市	上田市諏訪形	S60.09.06
195	タタラ塚古墳	史跡	1 基	長野県	上田市諏訪形	S63.03.07

6 教育・文化

上田市の文化財 ー続きー

市指定文化財							令和 4年3月31日現在
No.	名 称	種 別	員 数	所有者又は保護団体	所 在 地	指定年月日	
196	徳邦和尚火定の跡	史跡	1 件	大円寺	上田市富士山	H01.03.08	
197	中山城跡	史跡	1 件	小沢根自治会	上田市小沢根	H13.12.20	
198	浦野城跡・御射山祭広庭跡	史跡	7 件	個人13名	上田市浦野	H23.02.08	
199	岩屋観音洞窟	名勝	1 件	横沢自治会	上田市真田町長	S54.05.01	
200	シシの牢	名勝	1 件	国(東信森林管理所)	上田市真田町長	S54.05.01	
201	鬼の門	名勝	1 件	国(東信森林管理所)	上田市真田町長	S54.05.01	
202	アラ板の岩壁とネンボウ岩	名勝	2 件	国(東信森林管理所)	上田市真田町長	S54.05.01	
203	天狗の欄干	名勝	1 件	国(東信森林管理所)	上田市真田町長	S54.05.01	
204	鬼ヶ城	名勝	1 件	国(東信森林管理所)	上田市真田町長	S54.05.01	
205	鴻の巣	名勝	25,000 m <sup>2</sup>	上田市	上田市富士山	H10.11.18	
206	科野大宮社社叢	天然記念物	1 件	科野大宮社	上田市常田	S44.05.09	
207	大星神社社叢	天然記念物	1 件	大星神社	上田市中央北	S44.05.09	
208	枕状溶岩露出地	天然記念物	1 件	上田建設事務所	上田市東内	S46.03.01	
209	大日向の二形カエデ	天然記念物	1 本	個人	上田市真田町長	S47.04.01	
210	菅平湿原のクロサンショウウオ	天然記念物	1 件	個人	上田市菅平高原	S47.04.01	
211	穴沢弾正塚の一本松	天然記念物	1 本	個人	上田市真田町傍陽	S47.04.01	
212	大宮諏訪神社のサワラの木	天然記念物	1 本	大宮諏訪神社氏子	上田市下武石	S47.04.27	
213	武石	天然記念物	1 件	信広寺・上田市	上田市下武石	S47.04.27	
214	ナンジャモンジャの木	天然記念物	1 本	上塩尻自治会	上田市上塩尻	S48.04.09	
215	愛染カツラ	天然記念物	1 本	常楽寺	上田市別所温泉	S49.06.05	
216	出早雄神社社叢	天然記念物	1 件	下原・上原・大畑自治会	上田市真田町本原	S50.10.01	
217	駒形神社のトチの木	天然記念物	1 本	余里自治会	上田市余里	S51.06.19	
218	天神宮のケヤキ	天然記念物	2 本	岩下自治会	上田市岩下	S52.03.18	
219	高仙寺参道並木	天然記念物	1 件	高仙寺	上田市小泉	S54.04.09	
220	前山寺参道並木	天然記念物	1 件	上田市	上田市前山	S54.04.09	
221	石割りのアオナシ	天然記念物	1 本	上田市	上田市真田町長	S54.05.01	
222	信広寺のシダレザクラ	天然記念物	1 本	信広寺	上田市下武石	S54.10.24	
223	大布施のヒガンザクラ	天然記念物	1 本	個人	上田市上本入	S54.10.24	
224	南方荒野ビャクシン	天然記念物	2 本	個人	上田市塩川	S55.04.26	
225	菅平口の枕状溶岩	天然記念物	1 件	個人	上田市菅平高原	S57.01.20	
226	山家神社社叢	天然記念物	1 件	山家神社	上田市真田町長	S57.03.02	
227	番匠のカツラ	天然記念物	1 本	個人	上田市真田町本原	S58.07.15	
228	桑の木	天然記念物	1 本	上田市	上田市材木町	S60.09.06	
229	大笹街道のシナノキ群	天然記念物	5 本	菅平牧場畜産共同組合ほか	上田市菅平高原ほか	S63.12.20	
230	緑簾石	天然記念物	1 件	上田市	上田市下本入	H01.12.20	
231	大六のケヤキ	天然記念物	1 本	石神自治会	上田市古安曾	H04.05.13	
232	岩谷堂エドヒガン	天然記念物	1 本	宝蔵寺	上田市御嶽堂	H09.12.24	
233	ちがい石の産地	天然記念物	104 m <sup>2</sup>	前山寺・東前山生産森林組合	上田市前山	H10.05.15	
234	ニホンオオカミの頭骨	天然記念物	1 体	長野県上田高等学校	上田市大手	H18.02.16	
235	マダラヤンマ及びその生息地	天然記念物	2 件	上田市	上田市富士山	H18.02.16	

資料：生涯学習・文化財課



## 7 建設

## 89 道路の概況

各年4月1日現在

年 度	市 内 の 総 実 延 長	市 道		県 道		国 道 実 延 長
		実 延 長	う ち 舗 装 道	実 延 長	う ち 舗 装 道	
	m	m	m	m	m	m
平成29年度	2,127,180	1,832,469	1,539,715	225,586	209,938	69,125
平成30年度	2,128,642	1,833,930	1,542,604	225,586	209,938	69,126
令和元年度	2,129,015	1,834,303	1,544,019	225,586	208,803	69,126
令和2年度	2,132,016	1,837,292	1,551,414	225,586	208,803	69,138
令和3年度	2,133,592	1,838,681	1,554,344	225,370	208,587	69,541

(注) 国道実延長は、国道18号を除いた国道。

資料：上田建設事務所整備課、管理課

## 90 幅員別道路の状況

市道総延長 令和3年4月1日現在

改 良		未 改 良	
幅 員	延 長	幅 員	延 長
	m		m
計	995,515	計	843,166
5.5未満	713,162	2.5未満	517,064
5.5～13.0未満	280,037	2.5～3.5未満	271,751
13.0～19.5未満	2,146	3.5～5.5未満	47,129
19.5以上	170	5.5以上	7,222

資料：管理課

県道総延長 令和3年4月1日現在

改 良		未 改 良	
幅 員	延 長	幅 員	延 長
	m		m
計	154,559	計	-
5.5未満	20,345	3.5未満	-
5.5以上	134,214	3.5～5.5未満	-
		5.5以上	-

(注) 未改良は、幅員ごとの集計をしていないため総延長のみ。

資料：上田建設事務所整備課

7 建設

幅員別道路の状況 ー続きー

○国道18号 令和3年4月1日現在

改 良		未 改 良	
幅 員	延 長	幅 員	延 長
	m		m
計	24,099	計	-
4.5未満	-	3.5未満	-
4.5～5.5未満	-	3.5～5.5未満	-
5.5～7.5未満	-	5.5～7.5未満	-
7.5～9.0未満	-	7.5以上	-
9.0～13.0未満	22,152		
13.0～19.5未満	1,947		
19.5以上	-		

資料：国土交通省長野国道事務所上田出張所

○国道18号以外の国道 令和3年4月1日現在

改 良		未 改 良	
幅 員	延 長	幅 員	延 長
	m		m
計	69,540	計	-
5.5未満	2,094	3.5未満	-
5.5以上	67,446	3.5～5.5未満	-
		5.5～7.5未満	-
		7.5以上	-

資料：上田建設事務所整備課

91 橋りょうの概況

令和3年4月1日現在

区 分	総 数		永 久		木 橋 ( 石 橋 含 む )	
	延 長	橋 数	延 長	橋 数	延 長	橋 数
	m		m		m	
計	18,992.0	1,280	18,808.0	1,264	184.0	16
市 道	12,363.0	1,062	12,179.0	1,046	184.0	16
県 道	2,512.0	128	2,512.0	128	-	-
国 道 ( 18 号 )	1,377.0	29	1,377.0	29	-	-
国 道 ( 18 号 以 外 )	2,740.0	61	2,740.0	61	-	-

資料：国土交通省長野国道事務所上田出張所、上田建設事務所整備課、管理課

## 92 市域内の国道・県道の状況

令和3年4月1日現在

路 線 名	実 延 長		う ち 舗 装 分	
	m		m	
国 道	93,640.2	93,640.2	93,640.2	93,640.2
18号	24,099.0	24,099.0	24,099.0	24,099.0
141号	3,050.0	3,050.0	3,050.0	3,050.0
143号	7,125.8	7,125.8	7,125.8	7,125.8
144号	20,072.2	20,072.2	20,072.2	20,072.2
152号	10,971.3	10,971.3	10,971.3	10,971.3
254号(一部有料)	18,173.5	18,173.5	18,173.5	18,173.5
406号	10,148.4	10,148.4	10,148.4	10,148.4
県 道	225,370.0	208,587.4	208,587.4	208,587.4
真田東部線(県道4号)	10,009.8	10,009.8	10,009.8	10,009.8
丸子信州新線(県道12号)	4,844.2	4,844.2	4,844.2	4,844.2
長野菅平線(県道34号)	3,313.2	3,313.2	3,313.2	3,313.2
長野真田線(県道35号)	14,607.1	14,607.1	14,607.1	14,607.1
美ヶ原公園沖線(県道62号)	25,362.6	25,120.6	25,120.6	25,120.6
上田丸子線(県道65号)	13,662.0	13,662.0	13,662.0	13,662.0
長野上田線(県道77号)	7,383.7	7,383.7	7,383.7	7,383.7
小諸上田線(県道79号)	6,154.1	6,154.1	6,154.1	6,154.1
丸子東部インター線(県道81号)	5,423.3	5,423.3	5,423.3	5,423.3
別所丸子線(県道82号)	12,391.6	12,391.6	12,391.6	12,391.6
芦田大屋停車場線(県道147号)	5,850.2	5,850.2	5,850.2	5,850.2
傍陽菅平線(県道158号)	12,338.3	8,281.4	8,281.4	8,281.4
上室賀坂城停車場線(県道160号)	2,829.9	2,829.9	2,829.9	2,829.9
西上田停車場線(県道161号)	122.0	122.0	122.0	122.0
上田停車場線(県道162号)	7.0	7.0	7.0	7.0
丸子北御牧東部線(県道167号)	3,625.6	3,625.6	3,625.6	3,625.6
南原長瀬線(県道169号)	1,862.8	1,862.8	1,862.8	1,862.8
塩田仁古田線(県道171号)	6,165.3	6,165.3	6,165.3	6,165.3
荻窪丸子線(県道174号)	3,441.9	3,441.9	3,441.9	3,441.9
矢沢真田線(県道175号)	5,194.5	5,194.5	5,194.5	5,194.5
下原大屋停車場線(県道176号)	6,224.6	6,224.6	6,224.6	6,224.6
鹿教湯別所上田線(県道177号)	12,958.3	10,530.6	10,530.6	10,530.6
住吉上田線(県道180号)	2,142.8	2,142.8	2,142.8	2,142.8
下奈良本豊科線(県道181号)	1,134.3	-	-	-
菅平高原線(県道182号)	9,559.5	9,180.6	9,180.6	9,180.6
上田塩川線(県道186号)	10,468.4	10,128.0	10,128.0	10,128.0
真田新田線(県道273号)	10,253.7	10,223.8	10,223.8	10,223.8
美ヶ原公園東餅屋線(県道460号)	1,742.7	1,742.7	1,742.7	1,742.7
上田千曲長野自転車道線(県道462号)	4,340.3	4,298.7	4,298.7	4,298.7
美ヶ原公園西内線(県道464号)	21,528.5	13,397.6	13,397.6	13,397.6
大屋停車場田沢線(県道483号)	427.8	427.8	427.8	427.8

資料：国土交通省長野国道事務所上田出張所、上田建設事務所整備課

## 7 建設

## 93 都市計画街路実施（計画）の状況

令和4年3月31日現在

路線名	主な計画内容			実施の状況		摘要
	総延長	幅員	その他	初年度	実施済延長	
	m	m		年度	m	
( 上 田 地 域 )						
3.3.1 上田篠ノ井線	15,880	25 (16~114)	上田大橋	S57	-	国道18号上田篠ノ井バイパス
3.3.2 下之条吉田線	1,790	25			1,790	国道143号築地バイパス
3.3.3 吉田富士山線	8,070	27 (20~41)			1,140	一部(主)上田丸子線、(主)別所丸子線
3.3.4 諏訪部伊勢山線	6,380	25 (12~25)			3,300	一部国道144号
3.4.5 上田駅大星線	2,120	18		S35	1,780	一部国道141号
3.4.6 下塩尻大屋線	12,270	16 (12~16)		S45	770	国道18号
3.4.7 上田駅川原柳線	1,360	16 (16~18)		H2	420	一部主要地方道小諸上田線
3.4.8 秋和踏入線	4,080	16 (12~22)	広場8,800㎡	S43	4,080	一部主要地方道長野上田線
3.4.9 生塚新田線	1,700	16		H7	470	
3.4.10 秋和神畑線	5,570	16 (8~38)	古舟橋	S39	4,400	一部主要地方道上田丸子線
3.4.11 南天神町常田線	870	16		H3	870	
3.4.12 上田駅南駅前線	50	20	広場6,000㎡	H3	50	
3.4.13 中常田小牧線	1,070	16 (14.5~21)	常田新橋	H6	1,070	
3.5.14 松尾町踏入線	1,960	15			1,610	国道141号
3.5.16 上堀大屋線	4,100	12			1,980	
3.5.17 北天神町古吉町線	4,950	12 (12~16)	上田橋	H20	1,880	国道143号、(主)長野上田線、(主)上田丸子線
3.5.18 小牧下之条線	4,390	12 (12~16)			-	一部主要地方道長野上田線
3.5.19 秋和1号線	440	12			-	
3.6.24 北天神町緑が丘線	1,410	11 (11~13)		S41	1,150	
3.4.25 大手町材木町線	1,840	16 (16~18)		S41	1,360	一部主要地方道小諸上田線
3.6.26 中常田岩門線	2,490	8 (8~16)			1,630	一部主要地方道小諸上田線
8.7.1 上田駅橋上線	90	6		S63	90	上田駅前広場南北連絡通路
8.7.2 柳町紺屋町線	680	6		H15	680	
( 丸 子 地 域 )						
3.5.21 腰越石井線	6,530	15		S42	1,990	一部国道152号(L=2,830m)
3.5.22 長瀬飯沼線	270	12			-	
3.5.23 芦田大屋停車場線	907	12			760	県道芦田大屋線(L=907m)
3.6.28 長瀬腰越線	4,560	11		S27	4,560	国道152号(L=1,870m) 県道丸子北御牧東部線(L=290m)
3.6.29 鹿教湯丸子線	270	11		S33	270	県道荻窪丸子線、 県道丸子北御牧東部線
3.6.30 中之道川原線	140	11			-	
3.6.31 別所丸子線	450	11			450	一部主要地方道別所丸子線(L=310m)
3.6.32 芦田丸子線	410	11			-	
3.6.33 大屋長瀬線	1,950	9		S34	1,950	国道152号(L=1,956m)

資料：都市計画課

## 94 都市計画地域・地区

## 上田地域

## ○用途地域

決定年月日 令和2年2月20日

区 分	面積	建築物の延面積 の敷地面積に 対する割合	建築物の建築面積 の敷地面積に 対する割合	構成比
合 計	1,269			100.0
第一種低層住居専用地域	57	6/10以下	4/10以下	4.5
第一種低層住居専用地域	263	8/10以下	5/10以下	20.7
第二種低層住居専用地域	指定なし	-	-	-
小 計	320			25.2
第一種中高層住居専用地域	107	20/10以下	6/10以下	8.4
第二種中高層住居専用地域	16	20/10以下	6/10以下	1.3
小 計	123			9.7
第一種住居地域	332	20/10以下	6/10以下	26.2
第二種住居地域	4	20/10以下	6/10以下	0.3
準住居地域	55	20/10以下	6/10以下	4.3
田園住居地域	指定なし	-	-	-
小 計	391			30.8
近隣商業地域	46	20/10以下	8/10以下	3.6
近隣商業地域	61	30/10以下	8/10以下	4.8
小 計	107			8.4
商業地域	63	40/10以下	8/10以下	5.0
商業地域	8	50/10以下	8/10以下	0.6
小 計	71			5.6
準工業地域	136	20/10以下	6/10以下	10.7
工業地域	103	20/10以下	6/10以下	8.1
工業専用地域	18	20/10以下	6/10以下	1.4
小 計	257			20.2

## ○特別用途地区

区 分	面積	決定年月日
特別業務地区	20.4	昭和47年9月18日
大規模集客施設制限地区	136.0	平成26年3月24日

## ○防火地域

区 分	面積	決定年月日
防火地域	5.9	平成9年7月10日
準防火地域	333.0	平成20年6月5日

## ○高度利用地区

区 分	面積	決定年月日
高度利用地区	2.3	平成9年7月10日

## ○地区計画

区 分	面積	決定年月日
天神三丁目地区計画	20.5	平成19年12月28日

資料：都市計画課

7 建設

都市計画地域・地区 ー続きー

丸子地域

○用途地域

決定年月日 平成26年3月24日

区 分	面積	建築物の延面積 の敷地面積に 対する割合	建築物の建築面積 の敷地面積に 対する割合	構成比
合 計	333.5			100.0
第一種低層住居専用地域	11	10/10以下	6/10以下	3.3
第一種低層住居専用地域	19	8/10以下	5/10以下	5.7
第二種低層住居専用地域	指定なし	-	-	-
小 計	30			9.0
第一種中高層住居専用地域	5.4	15/10以下	5/10以下	1.6
第二種中高層住居専用地域	36	20/10以下	6/10以下	10.8
小 計	41.4			12.4
第一種住居地域	99	20/10以下	6/10以下	29.7
第二種住居地域	20	20/10以下	6/10以下	6.0
準住居地域	27	20/10以下	6/10以下	8.1
田園住居地域	指定なし	-	-	-
小 計	146			43.8
近隣商業地域	19	20/10以下	8/10以下	5.7
近隣商業地域	-	30/10以下	8/10以下	-
小 計	19			5.7
商業地域	-	40/10以下	8/10以下	-
商業地域	-	50/10以下	8/10以下	-
小 計	-			-
準工業地域	90	20/10以下	6/10以下	27.0
工業地域	7.1	20/10以下	6/10以下	2.1
工業専用地域	-	20/10以下	6/10以下	-
小 計	97.1			29.1

○特別用途地区

区 分	面積	決定年月日
大規模集客施設制限地区	90.0	平成26年3月24日

○防火地域

区 分	面積	決定年月日
防火地域	-	-
準防火地域	-	-

○高度利用地区

区 分	面積	決定年月日
高度利用地区	-	-

資料：都市計画課

## 95 公営住宅建設の状況及び管理戸数

年 度	市 営 住 宅				県 営 住 宅			
	建設数 (完成戸数)	申込者数	倍 率	売却 その他	建設数 (完成戸数)	申込者数	倍 率	
	戸	人	倍	戸	戸	人	倍	
平成29年度	-	76	1.25	-	-	148	3.3	
平成30年度	-	87	1.14	-	-	189	2.4	
令和元年度	-	68	0.80	-	-	79	2.6	
令和2年度	-	75	0.89	-	-	106	2.3	
令和3年度	-	44	0.65	-	-	139	1.6	

年 度	現 管 理 戸 数			
	市営住宅	厚生住宅	特定目的住宅	県営住宅
	戸	戸	戸	戸
平成29年度末日現在	1,818	8	22	1,449
平成30年度末日現在	1,805	8	22	1,449
令和元年度末日現在	1,801	8	22	1,449
令和2年度末日現在	1,801	8	22	1,417
令和3年度末日現在	1,780	8	22	1,385

資料：住宅課、長野県住宅供給公社

## 96 建築確認申請状況

年 度	総数	新築	増築	改築	移転	修繕	用途変更	工作物	設備	その他
	件	件	件	件	件	件	件	件	件	件
平成29年度	822	635	151	1	-	-	6	16	13	-
平成30年度	911	755	121	1	-	-	7	14	13	-
令和元年度	854	694	124	1	-	-	1	27	7	-
令和2年度	829	681	102	1	-	2	-	26	17	-
令和3年度	833	696	116	-	-	1	3	10	7	-
(内数)	(93)	(61)	(26)	(-)	(-)	(1)	(2)	(3)	(-)	(-)

(注) 特定行政庁(上田市)と指定確認検査機関で受理した申請件数。内数は特定行政庁受理分。

資料：建築指導課

## 97 都市公園の概況

令和4年3月31日現在

施設区分	計 画				開 設			
	園 数	うち都市 計画公園	面 積	うち都市 計画公園	園 数	うち都市 計画公園	面 積	うち都市 計画公園
	カ所	カ所	ha	ha	カ所	カ所	ha	ha
総 数	56	34	208.85	120.70	56	34	203.60	115.45
街区公園	33	22	8.18	5.00	33	22	7.83	4.65
近隣公園	7	1	11.77	1.30	7	1	11.77	1.30
地区公園	6	4	38.20	25.10	6	4	38.20	25.10
総合公園	3	3	84.00	44.50	3	3	81.90	42.40
運動公園	2	2	32.60	32.60	2	2	29.80	29.80
風致公園	1	-	2.10	-	1	-	2.10	-
緑 地	3	2	16.60	12.20	3	2	16.60	12.20
歴史公園	1	-	15.40	-	1	-	15.40	-

資料：都市計画課

## 7 建設

## 98 地価額の推移

基準地番号	場 所	項 目	平成29年	平成30年	令和元年	令和 2年	令和 3年
			円	円	円	円	円
(国)	緑が丘3-21-2 住宅地	地価額	40,400	40,300	40,300	40,000	39,700
上田-1		前年比	△0.7%	△0.2%	-	△0.7%	△0.8%
(国)	大手1-3-11 住宅地	地価額	58,900	59,500	59,500	60,400	61,200
上田-2		前年比	-	1.0%	-	1.5%	1.3%
(国)	御所250-8 住宅地	地価額	38,200	38,200	38,200	38,200	38,300
上田-3		前年比	△0.8%	-	-	-	0.3%
(国)	緑が丘1-6-1 住宅地	地価額	45,900	45,800	45,800	45,800	45,800
上田-4		前年比	△0.6%	△0.2%	-	-	-
(国)	常磐城3-9-2 住宅地	地価額	42,900	42,900	42,900	42,900	42,700
上田-5		前年比	△0.7%	-	-	-	△0.5%
(国)	秋和575-7 住宅地	地価額	33,300	33,100	33,100	33,000	32,900
上田-6		前年比	△2.3%	△0.6%	-	△0.3%	△0.3%
(国)	常入1-7-83 住宅地	地価額	38,700	38,700	38,700	38,700	38,700
上田-7		前年比	△1.0%	-	-	-	-
(国)	上田原827-6 住宅地	地価額	36,000	36,000	36,000	36,000	36,000
上田-8		前年比	△1.4%	-	-	-	-
(国)	中央1-4-5 商業地	地価額	110,000	110,000	110,000	110,000	109,000
上田5-1		前年比	-	-	-	-	△0.9%
(国)	中央6-1-29 商業地	地価額	53,500	53,500	53,500	53,500	-
上田5-2		前年比	△0.2%	-	-	-	-
(国)	中央西1-15-30 商業地	地価額	58,600	57,600	57,600	56,700	55,900
上田5-3		前年比	△3.8%	△1.7%	-	△1.6%	△1.4%
(国)	大字上田1473-5 外 商業地	地価額	42,800	42,400	42,400	42,100	41,900
上田5-4		前年比	△2.7%	△0.9%	-	△0.7%	△0.5%
(国)	常田2-7-8 商業地	地価額	64,700	64,100	64,100	63,800	63,400
上田5-5		前年比	△2.3%	△0.9%	-	△0.5%	△0.6%
(国)	下之郷813-3 外 工業地	地価額	10,000	10,000	10,000	10,000	9,950
上田9-1		前年比	-	-	-	-	△0.5%
(県)	材木町1-12-18 住宅地	地価額	52,800	52,800	53,200	53,400	53,500
上田-1		前年比	-	-	0.8%	0.4%	0.2%
(県)	諏訪形964-11 住宅地	地価額	39,600	39,500	39,300	39,000	38,700
上田-2		前年比	△1.0%	△0.3%	△0.5%	△0.8%	△0.8%
(県)	中央西1-4-23 住宅地	地価額	48,100	48,100	48,300	48,300	48,300
上田-3		前年比	-	-	0.4%	-	-
(県)	上塩尻347-5 外1筆 住宅地	地価額	30,600	30,400	30,300	30,200	30,100
上田-4		前年比	△1.0%	△0.7%	△0.3%	△0.3%	△0.3%
(県)	中野507-1 住宅地	地価額	24,400	24,200	24,000	23,900	23,800
上田-5		前年比	△1.6%	△0.8%	△0.8%	△0.4%	△0.4%
(県)	古里1950-12 住宅地	地価額	38,300	38,300	38,400	38,400	38,400
上田-6		前年比	△0.3%	-	0.3%	-	-
(県)	蒼久保1476-29 住宅地	地価額	31,200	30,900	30,600	30,400	30,200
上田-7		前年比	△1.3%	△1.0%	△1.0%	△0.7%	△0.7%
(県)	築地102-34 住宅地	地価額	31,400	30,800	30,600	30,300	30,200
上田-8		前年比	△1.6%	△1.9%	△0.6%	△1.0%	△0.3%
(県)	下之郷269-4 住宅地	地価額	26,300	26,100	25,900	25,700	25,500
上田-9		前年比	△1.1%	△0.8%	△0.8%	△0.8%	△0.8%
(県)	御所196-10 外1筆 商業地	地価額	40,700	40,700	40,700	40,700	40,700
上田5-1		前年比	△1.0%	-	-	-	-
(県)	築地25-1 外3筆 商業地	地価額	35,000	34,200	33,600	32,900	32,300
上田5-3		前年比	△2.5%	△2.3%	△1.8%	△2.1%	△1.8%
(県)	天神1-3-22 商業地	地価額	65,200	65,200	65,200	65,200	65,200
上田5-4		前年比	△0.5%	-	-	-	-



## 地価額の推移 ー続きー

基準地番号	場 所	区 分	平成29年	平成30年	令和元年	令和2年	令和3年
			円	円	円	円	円
(県)	常田3-15-56 準工業地	地価額	49,400	48,600	48,000	47,300	46,600
上田5-5		前年比	△2.0%	△1.6%	△1.2%	△1.5%	△1.5%
(国)(丸子-1)	上丸子1002-6 住宅地	地価額	28,300	27,400	27,400	26,500	25,700
上田-9		前年比	△4.7%	△3.2%	-	△3.3%	△3.0%
(国)(丸子-2)	生田4952-22 住宅地	地価額	19,800	19,600	19,600	19,400	19,200
上田-10		前年比	△2.5%	△1.0%	-	△1.0%	△1.0%
(国)(丸子5-1)	上丸子1658-5 外 商業地	地価額	28,100	27,500	27,500	26,800	26,100
上田5-6		前年比	△4.0%	△2.1%	-	△2.5%	△2.6%
(県)(丸子-1)	長瀬2805-20 住宅地	地価額	24,300	24,100	23,900	23,700	23,500
上田-10		前年比	△1.6%	△0.8%	△0.8%	△0.8%	△0.8%
(県)	中丸子1054-1 住宅地	地価額	23,000	22,600	22,200	21,800	21,400
上田-11		前年比	△1.7%	△1.7%	△1.8%	△1.8%	△1.8%
(県)(丸子5-1)	上丸子367-1 外1筆 商業地	地価額	30,600	29,700	28,800	27,800	26,800
上田5-2		前年比	△2.9%	△2.9%	△3.0%	△3.5%	△3.6%
(県)(真田-2)	真田町長7257-4 住宅地	地価額	20,300	20,000	19,700	19,400	19,100
上田-12		前年比	△1.5%	△1.5%	△1.5%	△1.5%	△1.5%
(県)(武石-1)	下武石1479-5 住宅地	地価額	9,400	9,250	9,100	9,000	8,920
上田-13		前年比	△1.6%	△1.6%	△1.6%	△1.1%	△0.9%

(注) 1 国:1㎡当たり公示価格 価格判定基準日毎年1月1日(地価公示)

2 県:1㎡当たり標準価格 価格判定基準日毎年7月1日(地価調査)

資料: 管理課(国土交通省地価公示・長野県地価調査書)

## 8 運輸・通信

## 99 JR 上田駅の乗車客数の状況

年 度	1日当たり平均乗車客数		
	総 数	普通客	定期客
	人	人	人
平成29年度	2,841	2,464	377
平成30年度	2,877	2,491	386
令和元年度	2,758	2,296	461
令和2年度	1,091	687	404
令和3年度	1,428	1,001	426

資料：東日本旅客鉄道(株)長野支社上田駅

## 100 しなの鉄道各駅の乗降車客数の状況

年 度	項 目	上 田 駅			大 屋 駅			西 上 田 駅			信 濃 国 分 寺 駅		
		総数	普通客	定期客	総数	普通客	定期客	総数	普通客	定期客	総数	普通客	定期客
		千人	千人	千人	千人	千人	千人	千人	千人	千人	千人	千人	千人
平成29年度	乗車数	1,987	651	1,335	380	89	292	357	56	302	227	62	164
	降車数	1,956	620	1,335	380	88	292	358	56	302	230	66	164
平成30年度	乗車数	1,959	651	1,308	355	84	271	357	55	301	214	63	151
	降車数	1,934	626	1,308	355	84	271	357	56	301	216	65	151
令和元年度	乗車数	1,879	595	1,284	307	71	236	320	50	271	201	59	142
	降車数	1,856	572	1,284	309	73	236	320	50	271	200	59	142
令和2年度	乗車数	1,329	299	1,030	230	46	183	255	33	221	157	37	120
	降車数	1,319	289	1,030	228	45	183	254	32	221	158	37	120
令和3年度	乗車数	1,497	348	1,149	259	49	210	275	36	239	170	40	130
	降車数	1,482	333	1,149	256	46	210	273	34	239	171	41	130

資料：しなの鉄道(株)

## 101 別所線の利用状況

年 度	駅 数				年 間 乗 車 客 数			線 路 総 延 長
	総数	有人駅	うち 時間帯で 無人駅	無人駅	総数	普通客	定期客	
	駅	駅	駅	駅	千人	千人	千人	km
平成29年度	15	3	1	12	1,280	648	632	11.6
平成30年度	15	3	1	12	1,299	660	638	11.6
令和元年度	15	3	1	12	1,116	530	586	11.6
令和2年度	15	3	1	12	637	268	369	11.6
令和3年度	15	3	2	12	878	402	476	11.6

(注) 有人駅が無人駅となる時間帯 上田駅21:00から翌朝6:30まで、  
別所温泉駅(平日)17:00から翌日13:00まで、(土日祝)16:00から翌朝9:00まで

資料：上田電鉄(株)

## 102 私营バス路線別運輸状況

令和3年度

会社	路線名	運行区間	路線距離 km	1日運行回数				乗車人員			備考
				平日	土日祝	土	日祝	総数	定期	定期外	
上田バス(株)	菅平高原線	上田駅～菅平高原(西)	29.2	15	-	15	14	73,927	29,116	44,811	大松発着便(平日・土曜3便、日曜2便)含む
	菅平高原線(季節便)	上田駅～菅平高原(西)	29.2	6	-	6	6	4,428	-	4,428	季節運行(7/1～9/30、12/18～3/31)
	真田線	上田駅～真田	11.9	13	-	13	7	27,727	12,779	14,948	
	渋沢線	上田駅～上渋沢	20.7	3	-	3	2	21,515	8,455	13,060	土・日祝・長小学校休校日は真田発着
	傍陽線	上田駅～大倉(横道)	17.4	11	-	10	-	33,874	20,664	13,210	横道(距離15.2km)平日3便、土曜2便含む 上田駅発着便のみ
		上田駅～入軽井沢	17.4	6	-	6	-				
	信州上田医療センター線	上田駅～信州上田医療センター	2.4	36	-	36	16	27,595	4,134	23,461	
	塩田線	上田駅～別所温泉	16.4	8	-	8	-	11,637	1,404	10,233	
	西丸子線	下之郷～丸子	9.3	13	-	8	-	34,645	6,808	27,837	
	豊殿線	上田駅～赤坂	11.9	18	-	16	-	22,921	7,475	15,446	
	久保林線	上田駅～久保林公民館前	4.9	8	-	8	-	2,337	-	2,337	
	レイライン線	下之郷駅～別所温泉	11.2	10	-	10	10	2,575	-	2,575	R3年度は5/1から11/30まで運行
上田草津線	上田駅～草津温泉バスターミナル	129.2	2	-	2	2	1,368	-	1,368	12/1～3/31は1日4回運行	
千曲バス(株)	佐久上田線	下秋和～勝間	44.5	5.5	-	-	-	26,050	1,266	24,784	R3.9.30にて運行廃止
	祢津線	上田新田～中吉田	7.5	1.5	-	-	-	2,588	290	2,298	R元.12.28から土日運行廃止
		下秋和(上田)～中吉田	10.8	8	-	-	-	19,175	2,146	17,029	R元.12.28から土日運行廃止
	鹿教湯線	下秋和(上田)～鹿教湯	33.5	7.5	7.5	-	-	160,436	70,675	89,761	
		下秋和(上田)～丸子	17.8	11	3	-	-	142,832	62,921	79,911	
	武石線	丸子駅前～巢栗上	18.0	1.5	-	-	-	11,813	11,483	330	
	青木線	下秋和(上田)～青木	16.4	11.5	10.5	-	-	138,395	60,295	78,100	
	室賀線	下秋和(上田)～上室賀	17.4	4.5	-	-	-	27,914	7,714	20,200	
	高速バス東京池袋線	上田(別所温泉)～佐久～池袋	210.0	3	3	-	-	15,494	-	15,494	高速バス池袋線(上田便)
	高速バス京都大阪線	軽井沢～上田～大阪	535.3	1	1	-	-	2,029	-	2,029	高速バス大阪線
上田松本線	上田駅～鹿教湯温泉～松本BS	45.8	2	2	-	-	3,336	-	3,336	上田松本間定期観光バス	
東信観光バス(株)	丸子線	芦田～丸子	12.3	12	12	-	-	4,053	1,591	2,462	
	中仙道線	芦田～大屋	13.0	19	19	-	-	9,726	3,273	6,453	
JRバス関東(株)	長久保線	上田～丸子～長久保	21.2	1	1	-	-	244	-	-	
		上田～依田窪病院前～長久保	22.7	3	1	-	-	1,658	-	-	
		上田～長久保～入大門	28.7	1	2	-	-	724	-	-	
		上田～信濃松島～姫木平中央	48.6	1	1	-	-	2,405	-	-	
		上田～長久保～唐沢	33.9	1	-	-	-	2,252	-	-	

(注) 千曲バスの1日運行回数の端数は、上下線の本数の違いによる。  
 東信観光バスの丸子線の土日祝は、土曜日のみ運行。中仙道線の土日祝の1日の運行回数は、年間運行数から算出した平均値。  
 JRバス関東の乗車人員は、定期・定期外の集計はしていない。

資料：各バス会社

8 運輸・通信

103 市内循環バス・オレンジバスの利用状況

路線名		令和元年度		令和2年度		令和3年度	
		年間乗車人員	1台当たり乗車人員	年間乗車人員	1台当たり乗車人員	年間乗車人員	1台当たり乗車人員
循環バス	まちなか循環バスぐるっと上田丸	11,775	3.98	0	0	-	-
	上田市街地循環バス青バス	13,315	5.0	10,943	4.1	11,589	4.4
	上田市街地循環バス赤バス	10,799	4.1	8,221	3.1	8,142	3.1
	丸子地域循環バスまりんこ号	3,297	1.9	2,895	1.6	2,820	1.6
オレンジバス	城下・塩尻コース	2,885	15.3	1,467	7.6	1,526	7.9
	神川・神科コース	3,400	17.2	2,672	13.6	2,571	13.0
	浦里・室賀コース	3,854	19.1	2,623	13.0	2,571	12.9
	西塩田コース	5,490	29.2	3,712	19.3	3,519	18.3
	東塩田コース	3,806	19.2	2,330	12.0	1,985	10.0
	豊殿・神科コース	3,857	19.1	2,152	10.5	1,670	12.2

(注) まちなか循環バスぐるっと上田丸は、令和3年3月31日に廃止となった。

資料：交通政策課

104 軽自動車等届出台数

各年4月1日現在

年度	総数	原動機付自転車				一般車				
		計	50ccまで	90ccまで	125ccまで	計	二輪車	三輪車	四輪車	
									乗用	貨物
平成29年度	75,699	7,363	6,033	483	847	62,878	2,218	8	42,005	18,647
平成30年度	76,115	7,042	5,712	473	857	63,574	2,220	8	42,824	18,522
令和元年度	76,325	6,714	5,363	451	900	64,049	2,233	8	43,426	18,382
令和2年度	76,209	6,367	5,016	438	913	64,259	2,303	7	43,764	18,185
令和3年度	76,844	6,245	4,833	442	970	64,874	2,365	7	44,287	18,215

年度	小型特殊自動車			小型二輪自動車 250cc以上
	計	農耕車	特殊作業車	
平成29年度	2,835	2,474	361	2,623
平成30年度	2,863	2,478	385	2,636
令和元年度	2,885	2,490	395	2,677
令和2年度	2,905	2,501	404	2,678
令和3年度	2,946	2,540	406	2,779

資料：税務課

105 自動車保有（登録）台数

令和4年3月31日現在

区分	総数	貨物			乗合	乗用		特種車 特殊車	軽三輪 軽四輪		小型 二輪車
		普通	小型	被牽引		普通	小型		貨物	乗用	
長野県	1,875,984	46,908	69,973	1,143	4,833	402,087	392,139	33,497	303,133	586,491	35,780
上田市	139,743	3,173	4,672	39	375	29,769	31,216	1,826	19,953	45,680	3,040

資料：北陸信越運輸局長野運輸支局

## 106 平井寺トンネル有料道路の利用状況

年 度	総 数	普通車	大型車	特大車	軽車両等
	台	台	台	台	台
平成26年度	1,208,168	1,164,867	36,439	3,820	3,042
平成27年度	1,209,045	1,166,899	35,935	3,872	2,339
平成28年度	1,254,521	1,207,900	39,303	4,725	2,593
平成29年度	1,229,245	1,184,439	38,974	3,187	2,645
平成30年度	514,407	495,989	15,703	1,223	1,492

(注) 夜間無料通行台数を除く。

平成30年度は8月25日から無料開放となったため、4月1日から8月24日までの台数。

資料：長野県道路公社

## 107 三才山トンネルの利用状況

年 度	総 数	普通車	中型車	大型車	特大車	軽自動車	軽車両
	台	台	台	台	台	台	台
平成28年度	2,620,421	1,508,178	258,246	300,609	33,774	516,534	3,080
平成29年度	2,628,265	1,514,102	255,251	296,855	33,286	525,943	2,828
平成30年度	2,624,192	1,515,222	244,435	286,911	32,226	542,340	3,058
令和元年度	2,551,579	1,475,697	231,751	267,074	27,928	545,865	3,264
令和2年度	874,836	476,016	91,372	111,308	11,010	183,814	1,316

(注) 令和2年度は9月1日から無料開放となったため、4月1日から8月31日までの台数。

資料：長野県道路公社

## 108 上田菅平インターチェンジの利用状況

年 度	入出	総 数	普通車	大型車	特大車	中型車	軽自動車
		台	台	台	台	台	台
平成29年度	計	3,533,135	2,503,696	155,721	30,417	253,795	589,506
	入	1,728,917	1,229,236	77,253	14,455	120,163	287,810
	出	1,804,218	1,274,460	78,468	15,962	133,632	301,696
平成30年度	計	3,540,750	2,486,109	165,538	31,108	258,569	599,426
	入	1,735,367	1,222,302	83,473	15,101	121,261	293,230
	出	1,805,383	1,263,807	82,065	16,007	137,308	306,196
令和元年度	計	3,526,014	2,465,266	167,063	29,433	256,464	607,788
	入	1,733,405	1,215,582	85,008	14,772	120,921	297,122
	出	1,792,609	1,249,684	82,055	14,661	135,543	310,666
令和2年度	計	2,883,376	1,957,799	160,234	12,197	236,273	516,873
	入	1,415,405	963,242	80,959	6,532	110,875	253,797
	出	1,467,971	994,557	79,275	5,665	125,398	263,076
令和3年度	計	3,052,601	2,068,555	174,063	16,847	242,869	550,267
	入	1,503,713	1,020,357	87,728	9,016	114,992	271,620
	出	1,548,888	1,048,198	86,335	7,831	127,877	278,647

資料：東日本高速道路(株)関東支社佐久管理事務所

## 8 運輸・通信

### 109 電話の加入状況

各年度3月31日現在

年 度	電 話 加 入 総 数	一般加入電話数(アナログ)		ISDN回線契約数(デジタル)	
		事務用	住宅用	事務用	住宅用
平成26年度	38,351	7,516	26,989	3,376	470
平成27年度	36,301	6,798	26,059	3,040	404
平成28年度	34,529	6,383	25,029	2,737	380
平成29年度	32,223	5,990	23,392	2,502	339
平成30年度	29,371	5,571	21,260	2,241	299

(注) 令和元年度以降は非公表のためデータなし。

資料：NTT東日本(株)長野支店

### 110 有線放送電話等の状況

各年4月1日現在

年 度	加 入 世 帯 数					
	総 数	JA信州うえだ 有線放送	川 西 有線放送	丸 子 有線放送	真 田 有線放送	武 石 エリアトーク
	戸	戸	戸	戸	戸	総加入台数
平成29年度	9,397	1,893	966	3,374	2,147	1,019
平成30年度	9,117	1,893	942	3,287	2,082	1,003
令和元年度	8,778	1,754	928	3,186	2,029	979
令和 2年度	8,498	1,621	908	3,046	1,951	972
令和 3年度	8,020	1,459	891	2,924	1,869	877

(注) 武石エリアトーク(無線放送)は平成30年1月から運用開始。総加入台数には、事業所、公共施設等を含む。

資料：各有線放送本部

### 111 テレビ契約者の状況

各年度末日現在

年 度	放 送 受 信 契 約 数	
	台	うち衛星放送 台
平成29年度	58,438	28,219
平成30年度	59,322	29,169
令和元年度	59,124	29,254
令和 2年度	58,334	29,190
令和 3年度	57,581	29,015

資料：日本放送協会

### 112 有線テレビ契約者の状況

各年度末日現在

年 度	有 線 テ レ ビ 契 約 件 数	
	上田ケーブル ビジョン 件	丸子テレビ 件
平成29年度	30,902	7,741
平成30年度	30,553	7,697
令和元年度	30,290	7,626
令和 2年度	30,059	7,546
令和 3年度	27,778	7,473

資料：上田ケーブルビジョン、丸子テレビ

## 113 マルチメディア情報センターの利用状況

年 度	セ ミ ナ ー ル ー ム						オ ー サ リ ン グ ブ ー ス		
	企 画 イ ベ ン ト			貸 出			件数	日数	人数
	件数	日数	人数	件数	日数	人数			
	件	日	人	件	日	人	件	日	人
平成29年度	137	213	1,900	74	153	2,517	88	261	6,059
平成30年度	134	179	1,579	71	143	2,234	85	96	7,159
令和元年度	126	172	1,724	70	135	1,900	71	78	4,473
令和2年度	118	168	1,019	38	64	757	50	53	1,178
令和3年度	109	154	925	36	65	790	41	54	2,789

年 度	フ ァ ク ト リ ー			ホ ー ル			インター ネット ブ ー ス 利用人数	DVD ライブラ リー利用 人 数
	件数	日数	人数	件数	日数	人数		
	件	日	人	件	日	人	人	人
平成29年度	15	96	480	22	28	1,548	562	650
平成30年度	24	132	660	18	26	539	647	748
令和元年度	12	48	240	12	13	412	1,350	809
令和2年度	10	40	320	6	7	159	599	259
令和3年度	12	48	384	10	11	505	484	309

年 度	視 察 人 数	入 館 者 数
	人	人
平成29年度	216	33,341
平成30年度	190	32,576
令和元年度	382	31,425
令和2年度	128	24,013
令和3年度	41	25,215

資料：上田市マルチメディア情報センター

## 9 労働

## 114 産業別職業紹介状況

産 業	新 規 求 人 数				
	平成29年度	平成30年度	令和元年度	令和2年度	令和3年度
	人	人	人	人	人
総 数	23,710	24,100	19,670	16,342	20,085
建 設 業	1,201	1,277	1,123	1,297	1,344
製 造 業	3,510	3,924	2,919	2,528	4,149
情 報 通 信 業	299	292	418	424	467
運 輸 業 ・ 郵 便 業	911	1,146	897	612	843
卸 売 ・ 小 売 業	2,566	2,585	2,292	1,881	2,114
金融・保険、不動産・物品賃貸業	295	293	299	144	185
宿泊業・飲食サービス業	2,182	2,176	1,858	1,033	1,145
教育・学習支援業	221	265	222	195	246
医 療 ・ 福 祉	2,655	2,968	3,156	2,970	3,174
複 合 サ ー ビ ス 事 業	117	115	132	130	125
そ の 他 の サ ー ビ ス 業	7,602	6,947	4,423	3,111	4,282
そ の 他	2,151	2,112	1,931	2,017	2,011

(注) 上田公共職業安定所管内の数値。

資料：上田公共職業安定所

## 115 職業紹介状況

年 度	新 規 求 職 者 数			新 規 求 人 数	就 職 者 数			就 職 率		
	総数	男	女		総数	男	女	総数	男	女
	人	人	人	人	人	人	人	%	%	%
平成29年度	9,500	4,013	5,474	23,710	3,798	1,609	2,186	40.0	40.1	39.9
平成30年度	9,406	4,122	5,258	24,100	3,657	1,614	2,040	38.9	39.2	38.8
令和元年度	9,228	3,989	5,220	19,670	3,198	1,315	1,879	34.7	33.0	36.0
令和2年度	8,344	3,746	4,591	16,342	2,949	1,224	1,721	35.3	32.7	37.5
令和3年度	8,113	3,580	4,500	20,085	2,973	1,271	1,688	36.6	35.5	37.5

(注) 求職申込時に性別の記入が任意のため男女の計は総数と一致しない。

上田公共職業安定所管内の数値。

資料：上田公共職業安定所

## 116 学校卒業生職業紹介状況

年 度	中 学 校			高 等 学 校		
	卒業者数	求人数	就職者数	卒業者数	求人数	就職者数
	人	人	人	人	人	人
平成29年度	1,838	-	-	2,408	499	290
平成30年度	1,808	-	-	1,953	554	241
令和元年度	1,835	2	2	1,960	478	260
令和2年度	1,740	-	-	1,892	410	212
令和3年度	1,732	2	2	1,885	454	205

(注) 上田公共職業安定所管内の数値。

資料：上田公共職業安定所



## 117 雇用保険支給状況

年 度	一 般 失 業 給 付						日 雇 失 業 給 付	
	受 給 者 実 人 員			支 給 金 額			受 給 者 実 人 員	支 給 金 額
	基 本 手 当	再 就 職 手 当	常 用 就 職 支 度 手 当	基 本 手 当	再 就 職 手 当	常 用 就 職 支 度 手 当		
人	人	人	千 円	千 円	千 円	人	万 円	
平成29年度	669	715	3	904,017	245,255	375	-	-
平成30年度	647	836	3	913,447	294,798	511	-	-
令和元年度	812	764	5	1,147,271	281,318	732	-	-
令和2年度	989	633	5	1,486,418	233,532	780	-	-
令和3年度	775	706	6	1,123,029	288,450	988	1	0.8

(注) 上田公共職業安定所管内の数値。

資料：上田公共職業安定所

## 118 労働福祉施設の利用状況

年 度	勤 労 者 福 祉 セ ン タ ー				共 同 福 祉 施 設			
	開 館 日 数	年 間 利 用 件 数	年 間 利 用 者 数	1 日 平 均 利 用 者 数	開 館 日 数	年 間 利 用 件 数	年 間 利 用 者 数	1 日 平 均 利 用 者 数
	日	件	人	人	日	件	人	人
平成29年度	341	2,212	35,219	103	293	1,652	11,181	38
平成30年度	345	2,009	33,275	96	292	1,710	11,270	39
令和元年度	344	1,770	25,599	74	290	1,527	9,214	32
令和2年度	307	1,680	14,494	47	262	1,238	5,998	23
令和3年度	341	1,795	19,434	57	284	1,246	6,090	21

資料：地域雇用推進課

## 10 福祉・社会保障

## 119 生活保護人員の状況

各年度末日現在

年 度	総 数			扶 助 別 被 保 護 世 帯 人 員											
	世帯数	人員	保護率	生活扶助		住宅扶助		教育扶助		介護扶助		医療扶助		その他	
				世帯数	人員	世帯数	人員	世帯数	人員	世帯数	人員	世帯数	人員	世帯数	人員
平成29年度	627	800	5.2	560	726	455	593	31	46	101	105	516	620	12	14
平成30年度	662	862	5.5	605	790	503	673	36	56	108	113	537	656	15	17
令和元年度	691	903	5.8	627	817	530	697	39	60	127	133	573	707	21	23
令和2年度	741	967	6.3	674	879	562	747	36	60	127	134	602	723	22	27
令和3年度	766	994	6.5	691	893	579	762	35	59	145	154	612	755	15	19

(注) 世帯数及び人員は生活保護停止数を除く。

扶助別被保護世帯は受給扶助ごとの世帯数、人員であり総数とは一致しない。

資料：福祉課

## 120 生活保護費の支出状況

年 度	総 額			
	保 護 費	前年比	1 人 当 たり 月 平 均 保 護 費	
			前年比	
	千円	%	円	%
平成29年度	1,218,261	96.1	132,814	95.5
平成30年度	1,351,280	110.9	134,002	100.9
令和元年度	1,463,879	108.3	136,734	102.0
令和2年度	1,372,721	93.8	122,926	89.9
令和3年度	1,431,474	104.3	135,942	110.6

年 度	内 訳						
	生 活 扶 助	住 宅 扶 助	教 育 扶 助	介 護 扶 助	医 療 扶 助	そ の 他	施 設 事 務 費
	千円	千円	千円	千円	千円	千円	千円
平成29年度	384,417	126,499	5,981	23,625	600,226	6,268	71,245
平成30年度	415,129	148,769	6,317	29,111	678,412	8,204	65,338
令和元年度	440,524	161,180	5,610	32,751	746,886	9,120	67,808
令和2年度	448,295	171,532	5,915	30,531	636,244	8,145	72,059
令和3年度	469,188	181,942	5,908	31,976	660,357	9,280	72,825

資料：福祉課

## 121 高齢者福祉対策の状況

各年度末日現在

年 度	老 人 ク ラ ブ			敬 老 祝 金 数			家 庭 介 護 者 慰 労 金 受 給 者 数	生 活 支 援 型 ホームヘルプ サービス		生 き が い 対 応 型 デイサービス	
	ク ラ ブ 数	会 員 数	補 助 金 交 付 額	総 数	88 歳 以 上	99 歳 以 上		利 用 者 数	総 利 用 回 数	利 用 者 数	総 利 用 回 数
平成29年度	99	5,634	5,057,600	1,209	980	229	947	8	293	51	792
平成30年度	96	5,422	4,879,000	1,274	1,034	240	851	5	152	27	480
令和元年度	94	5,227	4,836,800	1,227	982	245	762	2	94	21	391
令和2年度	89	4,837	4,453,700	1,317	1,057	260	768	-	-	12	237
令和3年度	88	4,553	4,299,600	1,328	1,017	311	792	-	-	-	-

資料：高齢者介護課

## 122 後期高齢者医療の状況

## 後期高齢者医療加入者の状況

各年度末日現在

年 度	加 入 者			(再掲) 障 がい 認 定 者	(再掲) 被 扶 養 者
	総 数	1割負担者	3割負担者		
平成28年度	24,681	23,552	1,129	585	2,438
平成29年度	25,037	23,832	1,205	521	2,342
平成30年度	25,504	24,222	1,282	487	2,248
令和元年度	25,792	24,458	1,334	421	201
令和2年度	25,657	24,348	1,309	376	169

## 後期高齢者医療給付費の状況

年 度	総医療費	給 付 費 総 額	給 付 費					高 額 介 護 合 算 療 養 費	葬 祭 費
			療 養 給 付 費	訪 問 看 護 費	療 養 費	高 額 療 養 費	高 額 介 護 合 算 療 養 費		
平成28年度	21,667,347	19,970,925	19,542,724	77,670	151,015	182,217	17,299	71,800	
平成29年度	22,091,654	20,332,091	19,904,748	71,743	146,610	191,597	17,394	79,150	
平成30年度	22,649,004	20,750,326	20,325,283	72,697	146,629	203,370	2,347	77,400	
令和元年度	22,478,484	20,611,635	20,161,602	85,874	152,389	192,024	19,745	76,550	
令和2年度	22,686,251	20,866,275	20,404,799	116,052	137,983	186,663	20,778	76,700	

資料：国保年金課

10 福祉・社会保障

123 福祉医療費給付金の状況

年 度	高 齢 者 ( 低 所 得 )				障 が い 者			
	受給者数	件数	給付金額	1人当たり 給付金額	受給者数	件数	給付金額	1人当たり 給付金額
	人	件	千円	円	人	件	千円	円
平成29年度	39	1,386	2,351	60,282	5,991	139,157	420,906	70,256
平成30年度	29	1,002	1,893	65,265	6,040	140,780	429,302	71,077
令和元年度	20	622	1,028	51,396	6,068	112,204	424,237	69,914
令和2年度	16	391	630	39,324	6,171	108,410	423,159	68,572
令和3年度	11	510	1,084	98,514	6,184	114,130	436,118	70,524

年 度	児 童				母 子 ・ 父 子 家 庭 等			
	受給者数	件数	給付金額	1人当たり 給付金額	受給者数	件数	給付金額	1人当たり 給付金額
	人	件	千円	円	人	件	千円	円
平成29年度	19,533	239,939	270,569	13,852	3,521	36,556	62,549	17,765
平成30年度	19,343	242,582	314,876	16,279	3,428	37,331	65,862	19,213
令和元年度	18,852	211,618	308,732	16,377	3,214	31,995	63,037	19,613
令和2年度	18,446	153,980	248,252	13,458	3,116	26,431	56,900	18,260
令和3年度	18,150	181,029	293,152	16,152	2,927	27,202	57,898	19,780

資料：福祉課

124 高齢者福祉センターの利用状況

年 度	開館 日数	年間延べ 利用者数	1日平均 利用者数	使 用 内 容 別 回 数 ・ 日 数					
				クラブ 活 動	総 会 役 員 会	リハビリ 健康教室	学 園 講 演	視 察 研 修 会	学 生 実 習
	日	人	人	回	回	回	回	回	日
平成29年度	294	89,919	306	2,013	37	22	54	-	12
平成30年度	293	88,344	302	1,953	47	22	42	-	13
令和元年度	291	84,134	289	1,828	51	20	45	-	-
令和2年度	247	37,035	150	931	27	14	14	-	-
令和3年度	194	31,905	164	764	22	23	37	-	-

資料：高齢者介護課

125 長瀬市民センターの利用状況

年 次	利用件数	利用者数
	件	人
平成29年	758	14,950
平成30年	798	15,140
令和元年	762	13,718
令和2年	523	7,167
令和3年	466	8,795

資料：社会福祉協議会

## 126 丸子老人福祉センターの利用状況

年次	利用者数		
	総数	男	女
	人	人	人
平成29年	25,144	11,530	13,614
平成30年	24,246	10,944	13,302
令和元年	22,383	7,324	8,994
令和2年	13,487	6,883	6,604
令和3年	9,096	4,678	4,418

資料：社会福祉協議会

## 127 相染閣の利用状況

年度	開館日数	年間延べ 利用者数	1日平均 利用者数	専用室利用回数	
				個室	大ホール
	日	人	人	回	回
平成29年度	341	257,497	755	294	129
平成30年度	334	246,053	737	295	114
令和元年度	342	245,794	719	290	95
令和2年度	311	172,380	554	60	25
令和3年度	341	197,346	579	64	42

資料：相染閣

## 128 上田地域シルバー人材センターの状況

年度	受託 総数	受託内訳								年度末 会員数
		技術	技能	事務整理	管理	折衝外交	軽作業	サービス	その他	
	件	件	件	件	件	件	件	件	件	人
平成29年度	16,730	109	4,120	163	1,091	107	9,049	2,089	2	1,571
平成30年度	16,421	86	4,035	185	1,104	89	8,729	2,193	-	1,560
令和元年度	15,564	69	3,758	181	1,125	99	8,461	1,870	1	1,514
令和2年度	14,470	43	3,843	177	929	90	7,910	1,478	-	1,493
令和3年度	13,923	35	3,636	169	952	88	7,808	1,235	-	1,430
(令和3年度内訳)										
上田地域	9,500	35	2,875	131	550	67	4,721	1,121	-	967
丸子地域	2,782	-	527	34	234	8	1,909	70	-	270
真田地域	1,203	-	208	4	102	7	861	21	-	139
武石地域	438	-	26	-	66	6	317	23	-	54

資料：(公社)上田地域シルバー人材センター

10 福祉・社会保障

129 第1号被保険者介護保険料の状況

年 度	第 1 号 被 保 険 者 数	普 通 徴 収 保 険 料					
		現年度分			滞納繰越分		
		調定額	不納欠損額	収入未済額	調定額	不納欠損額	収入未済額
	人	千円	千円	千円	千円	千円	千円
平成29年度	46,808	234,652	-	23,267	64,027	11,042	34,988
平成30年度	46,980	235,092	-	22,127	58,166	11,345	31,386
令和元年度	47,222	228,282	-	16,938	53,492	13,539	27,095
令和2年度	47,517	243,878	-	13,622	43,846	10,382	20,771
令和3年度	47,548	244,132	-	11,498	9,333	8,750	16,230

年 度	特別徴収保険料		保 険 料 合 計		
	現年度分		調定額	不納欠損額	収入未済額
	調定額	収入未済額			
	千円	千円	千円	千円	千円
平成29年度	3,025,215	-	3,323,894	11,042	58,255
平成30年度	3,215,197	-	3,508,455	11,345	53,513
令和元年度	3,172,716	-	3,454,491	13,539	44,033
令和2年度	3,098,842	-	3,386,565	10,382	34,393
令和3年度	3,114,946	-	3,393,391	8,750	27,728

(注) 被保険者数は各年度3月31日現在、保険料の数値は各年度5月31日現在。  
資料：高齢者介護課

130 要介護認定の状況

年 度	総 数	各年度3月31日現在						
		要支援1	要支援2	要介護1	要介護2	要介護3	要介護4	要介護5
	人	人	人	人	人	人	人	人
平成29年度	8,759	944	1,174	1,686	1,556	1,299	1,149	951
平成30年度	8,813	1,084	1,190	1,808	1,463	1,210	1,128	930
令和元年度	8,880	1,127	1,227	1,877	1,464	1,144	1,173	868
令和2年度	9,073	1,185	1,212	1,880	1,573	1,173	1,211	839
令和3年度	9,138	1,238	1,167	1,978	1,576	1,178	1,170	831

資料：高齢者介護課

## 131 介護保険の給付の状況

項 目	平成29年度	平成30年度	令和元年度	令和2年度	令和3年度
	千円	千円	千円	千円	千円
合 計	13,974,025	13,815,365	13,997,681	14,278,388	14,443,973
介護サービス等諸費	12,944,060	12,826,121	12,915,723	13,155,936	13,411,244
居宅介護サービス給付費	5,124,689	4,906,405	4,822,090	4,740,979	4,905,865
特例居宅介護サービス給付費	4,197	837	-	-	-
地域密着型介護サービス給付費	2,533,017	2,707,993	2,754,211	2,916,200	3,070,645
施設介護サービス給付費	4,598,380	4,550,760	4,698,261	4,856,415	4,758,920
居宅介護福祉用具購入費	10,028	9,159	8,748	10,806	10,098
居宅介護住宅改修費	27,265	20,344	20,820	19,076	20,175
居宅介護サービス計画給付費	646,484	630,623	611,593	612,460	645,541
介護予防サービス等諸費	290,917	292,943	322,631	327,587	326,343
介護予防サービス給付費	210,034	205,875	231,445	230,295	231,521
特例介護予防サービス給付費	63	-	-	-	-
地域密着型介護予防サービス給付費	17,121	21,353	24,723	27,499	24,709
介護予防福祉用具購入費	2,855	2,724	2,639	2,847	3,131
介護予防住宅改修費	15,032	15,585	11,470	14,438	12,260
介護予防サービス計画給付費	45,812	47,406	52,354	52,508	54,722
その他諸費	12,105	11,940	11,967	11,950	12,330
審査支払手数料	12,105	11,940	11,967	11,950	12,330
高額介護サービス等費	282,729	283,951	299,482	318,637	315,060
高額介護サービス費	282,478	283,753	299,271	318,417	314,858
高額介護予防サービス費	251	198	211	220	202
高額医療合算介護サービス等費	38,406	5,253	42,376	43,498	43,119
高額医療合算介護サービス費	38,406	5,253	42,376	43,498	43,119
特定入所者介護サービス等費	405,808	395,157	405,502	420,780	335,877
特定入所者介護サービス費	405,596	394,969	405,396	420,700	335,850
特例特定入所者介護サービス費	123	46	-	-	-
特定入所者介護予防サービス費	89	142	106	80	27

資料：高齢者介護課

## 132 配食サービスの利用状況

年 度	利 用 者 数					配 食 数
	総 数	一人暮らし	老夫婦	身障者	その 他	
平成29年度	360	282	73	-	5	93,461
平成30年度	354	290	61	-	3	85,167
令和元年度	308	260	41	-	7	78,880
令和2年度	295	230	59	-	6	75,374
令和3年度	281	232	46	-	3	71,768

資料：高齢者介護課

10 福祉・社会保障

133 養護老人ホーム入所者の状況

各年度末日現在

施設名	入所者数				
	平成29年度	平成30年度	令和元年度	令和2年度	令和3年度
総数	132	132	125	129	134
報恩寮	87	79	79	82	86
ベルポートまるこ西	43	41	44	45	46
光の園	2	2	2	2	2

(注) 上田市出身者のみ。

資料：高齢者介護課

134 養護老人ホーム入退所の状況

各年度末日現在

施設名	平成29年度		平成30年度		令和元年度		令和2年度		令和3年度	
	入所	退所	入所	退所	入所	退所	入所	退所	入所	退所
総数	21	16	17	27	27	24	25	21	23	18
報恩寮	12	10	12	20	16	16	14	11	17	13
ベルポートまるこ西	9	6	5	7	11	8	11	10	6	5
光の園	-	-	-	-	-	-	-	-	-	-

資料：高齢者介護課

135 特別養護老人ホーム別所温泉長寿園入所者の状況

各年度末日現在

年度	定員	入所人員			新入所者			死亡者			退所者(死亡除く)		
		計	男	女	計	男	女	計	男	女	計	男	女
平成29年度	84	84	15	69	24	6	18	23	4	19	2	-	2
平成30年度	84	84	13	71	31	4	27	16	1	15	14	5	9
令和元年度	84	84	12	72	17	3	14	16	4	12	2	-	2
令和2年度	84	84	15	69	28	6	22	24	2	22	3	1	2
令和3年度	84	84	17	67	20	4	16	16	2	14	3	-	3

年度	郡市別入所者			最高年齢		最低年齢		平均年齢		
	上田市	小県郡	その他	男	女	男	女	全体	男	女
平成29年度	80	4	-	92	105	67	69	88.8	80.0	90.7
平成30年度	80	4	-	93	102	68	70	88.3	80.9	89.7
令和元年度	81	3	-	94	103	51	69	88.3	80.8	89.5
令和2年度	80	4	-	95	104	52	70	88.5	82.2	89.9
令和3年度	80	4	-	96	105	53	70	88.7	81.7	90.5

資料：社会福祉法人 別所清明会



## 136 特別養護老人ホーム室賀の里入所者の状況

各年度末日現在

年 度	定員	入 所 人 員			新 入 所 者			死 亡 者			退所者(死亡除く)		
		計	男	女	計	男	女	計	男	女	計	男	女
平成29年度	68	68	13	55	21	4	17	15	2	13	4	1	3
平成30年度	68	66	12	54	19	5	14	18	5	13	2	1	1
令和元年度	68	67	13	54	16	3	13	13	1	12	1	-	1
令和2年度	68	67	13	54	18	4	14	18	4	14	-	-	-
令和3年度	68	67	11	56	18	6	12	13	6	7	4	1	3

年 度	郡 市 別 入 所 者			最 高 年 齢		最 低 年 齢		平 均 年 齢		
	上田市	小県郡	その他	男	女	男	女	全体	男	女
平成29年度	68	-	-	91	100	69	78	88.5	81.4	90.2
平成30年度	65	1	-	98	101	69	66	90.5	82.8	92.2
令和元年度	66	1	-	95	102	70	67	90.0	91.2	89.8
令和2年度	66	1	-	100	105	74	72	90.8	86.6	91.9
令和3年度	67	-	-	97	106	75	62	90.6	86.6	91.4

資料：社会福祉法人 上田しいのみ会

## 137 特別養護老人ホームうえだ敬老園入所者の状況

各年度末日現在

年 度	定員	入 所 人 員			新 入 所 者			死 亡 者			退所者(死亡除く)		
		計	男	女	計	男	女	計	男	女	計	男	女
平成29年度	110	109	28	81	49	13	36	50	13	37	2	-	2
平成30年度	110	107	26	81	39	12	27	38	11	27	-	-	-
令和元年度	110	107	28	79	39	12	27	36	10	26	3	-	3
令和2年度	110	105	25	80	51	18	33	48	18	30	5	2	3
令和3年度	110	102	25	77	46	17	29	47	17	30	2	1	1

年 度	郡 市 別 入 所 者			最 高 年 齢		最 低 年 齢		平 均 年 齢		
	上田市	小県郡	その他	男	女	男	女	全体	男	女
平成29年度	91	17	1	104	105	68	75	89.5	85.2	90.1
平成30年度	90	16	1	105	106	67	69	89.4	85.8	90.6
令和元年度	93	14	-	97	101	70	70	89.4	86.7	90.4
令和2年度	93	11	1	96	103	71	88	89.6	86.3	90.7
令和3年度	90	10	2	96	104	70	73	89.8	85.4	91.2

資料：社会福祉法人 敬老園

10 福祉・社会保障

138 特別養護老人ホームローマンうえだ入所者の状況

各年度末日現在

年 度	定員	入 所 人 員			新 入 所 者			死 亡 者			退所者(死亡除く)		
		計	男	女	計	男	女	計	男	女	計	男	女
平成29年度	93	88	14	74	30	7	23	37	8	29	2	1	1
平成30年度	93	91	10	81	39	5	34	30	7	23	6	2	4
令和元年度	93	90	13	77	29	6	23	29	2	27	1	1	-
令和2年度	93	92	15	77	33	9	24	30	8	22	1	1	-
令和3年度	93	87	17	70	41	8	33	44	5	39	2	1	1

年 度	郡 市 別 入 所 者			最 高 年 齢		最 低 年 齢		平 均 年 齢		
	上田市	小県郡	その他	男	女	男	女	全体	男	女
平成29年度	77	11	-	100	102	66	71	87.8	84.7	88.4
平成30年度	81	10	-	101	102	67	72	88.2	83.8	88.8
令和元年度	79	11	-	102	103	68	70	87.4	84.8	87.9
令和2年度	80	11	1	96	104	69	63	87.4	85.4	87.8
令和3年度	77	9	1	98	105	67	72	88.1	85.6	88.7

資料：社会福祉法人 ジェイエー長野会

139 特別養護老人ホームしおがわ敬老園入所者の状況

各年度末日現在

年 度	定員	入 所 人 員			新 入 所 者			死 亡 者			退所者(死亡除く)		
		計	男	女	計	男	女	計	男	女	計	男	女
平成29年度	70	70	10	60	29	4	25	28	3	25	-	-	-
平成30年度	70	70	10	60	23	3	20	25	3	22	2	-	2
令和元年度	70	68	8	60	19	3	16	16	4	12	3	1	2
令和2年度	70	70	8	62	13	3	10	11	3	8	1	-	1
令和3年度	70	70	9	61	21	5	16	20	4	16	-	-	-

年 度	郡 市 別 入 所 者			最 高 年 齢		最 低 年 齢		平 均 年 齢		
	上田市	小県郡	その他	男	女	男	女	全体	男	女
平成29年度	62	3	5	94	103	63	66	86.2	81.8	86.9
平成30年度	59	3	6	95	104	64	67	86.8	84.7	87.2
令和元年度	60	4	4	95	105	65	68	88.1	84.3	88.6
令和2年度	63	2	4	96	106	74	69	89.5	87.2	89.8
令和3年度	63	2	5	91	107	75	70	89.5	87.2	89.9

資料：社会福祉法人 敬老園

## 140 特別養護老人ホームベルポートまるこ東入所者の状況

各年度末日現在

年 度	定員	入 所 人 員			新 入 所 者			死 亡 者			退所者(死亡除く)		
		計	男	女	計	男	女	計	男	女	計	男	女
平成29年度	110	109	30	79	22	5	17	19	7	12	3	1	2
平成30年度	110	108	26	82	31	3	28	27	7	20	5	1	4
令和元年度	110	110	25	85	30	7	23	28	8	20	3	1	2
令和2年度	110	110	23	87	29	8	21	25	9	16	4	1	3
令和3年度	110	109	20	89	26	5	21	17	6	11	10	3	7

年 度	郡 市 別 入 所 者			最 高 年 齢		最 低 年 齢		平 均 年 齢		
	上田市	小県郡	その他	男	女	男	女	全体	男	女
平成29年度	75	13	21	100	99	68	54	85.6	82.6	88.6
平成30年度	75	12	21	97	100	69	55	87.0	82.4	88.5
令和元年度	78	12	20	97	103	71	56	87.6	82.4	89.1
令和2年度	77	12	21	98	104	72	57	88.9	83.9	90.1
令和3年度	75	12	22	97	105	69	58	89.4	84.8	90.9

資料：社会福祉法人 大樹会

## 141 特別養護老人ホームアザレアンさなだ入所者の状況

各年度末日現在

年 度	定員	入 所 人 員			新 入 所 者			死 亡 者			退所者(死亡除く)		
		計	男	女	計	男	女	計	男	女	計	男	女
平成29年度	30	29	5	24	9	-	9	8	1	7	2	2	-
平成30年度	30	30	5	25	4	2	2	3	1	2	1	-	1
令和元年度	30	30	6	24	5	1	4	6	1	5	2	-	2
令和2年度	30	30	5	25	6	2	4	3	1	2	4	2	2
令和3年度	30	29	5	24	7	1	6	7	1	6	-	-	-

年 度	郡 市 別 入 所 者			最 高 年 齢		最 低 年 齢		平 均 年 齢		
	上田市	小県郡	その他	男	女	男	女	全体	男	女
平成29年度	23	1	5	95	99	71	78	88.2	80.9	89.7
平成30年度	24	1	5	94	103	71	78	88.6	82.2	92.9
令和元年度	26	1	3	95	97	72	79	88.7	84.4	89.7
令和2年度	26	1	3	85	99	73	80	88.7	79.5	90.6
令和3年度	27	1	1	82	100	74	75	85.7	81.2	90.3

資料：社会福祉法人 恵仁福祉協会

10 福祉・社会保障

142 依田窪特別養護老人ホーム入所者の状況

各年度末日現在

年 度	定員	入 所 人 員			新 入 所 者			死 亡 者			退所者(死亡除く)		
		計	男	女	計	男	女	計	男	女	計	男	女
平成29年度	50	50	10	40	14	6	8	14	5	9	1	-	1
平成30年度	50	49	10	39	18	4	14	18	3	15	1	1	-
令和元年度	50	50	9	41	21	5	16	20	6	14	-	-	-
令和2年度	50	50	9	41	14	3	11	12	3	9	2	-	2
令和3年度	50	47	10	37	20	4	16	22	3	19	1	-	1

年 度	郡 市 別 入 所 者			最 高 年 齢		最 低 年 齢		平 均 年 齢		
	上田市	小県郡	その他	男	女	男	女	全体	男	女
平成29年度	23	25	2	93	105	74	74	86.6	83.0	87.7
平成30年度	27	20	2	94	98	74	71	86.9	83.3	87.8
令和元年度	22	28	-	91	99	73	72	87.8	81.4	89.2
令和2年度	20	28	2	96	102	76	79	89.3	85.1	90.5
令和3年度	20	27	-	97	99	72	72	88.1	81.8	89.7

資料：社会福祉法人 依田窪福祉会

143 特別養護老人ホームしものごう敬老園入所者の状況

各年度末日現在

年 度	定員	入 所 人 員			新 入 所 者			死 亡 者			退所者(死亡除く)		
		計	男	女	計	男	女	計	男	女	計	男	女
令和元年度	50	49	10	39	15	5	10	15	6	9	-	-	-
令和2年度	50	50	10	40	12	10	2	12	3	9	-	-	-
令和3年度	50	49	10	39	12	2	10	11	2	9	2	-	2

年 度	郡 市 別 入 所 者			最 高 年 齢		最 低 年 齢		平 均 年 齢		
	上田市	小県郡	その他	男	女	男	女	全体	男	女
令和元年度	47	1	1	97	101	68	59	87.7	85.4	88.3
令和2年度	48	1	1	97	102	69	60	88	84.9	88.8
令和3年度	44	2	3	94	101	79	67	89.3	86.1	90.2

資料：社会福祉法人 敬老園

## 144 ユニット型特別養護老人ホームしものごう敬老園入所者の状況

各年度末日現在

年 度	定員	入 所 人 員			新 入 所 者			死 亡 者			退 所 者 (死亡除く)		
		計	男	女	計	男	女	計	男	女	計	男	女
令和元年度	50	49	8	41	14	2	12	14	3	11	-	-	-
令和2年度	50	49	9	40	17	8	9	17	7	10	1	-	1
令和3年度	50	49	9	40	19	5	14	16	4	12	3	1	2

年 度	郡 市 別 入 所 者			最 高 年 齢		最 低 年 齢		平 均 年 齢		
	上田市	小県郡	その他	男	女	男	女	全体	男	女
令和元年度	47	-	2	96	101	75	76	91.4	87.9	92.1
令和2年度	45	1	3	97	102	76	77	91.2	87.1	92.2
令和3年度	44	3	2	94	103	72	78	91.0	87.0	91.9

資料：社会福祉法人 敬老園

## 145 特別養護老人ホーム神川苑入所者の状況

各年度末日現在

年 度	定員	入 所 人 員			新 入 所 者			死 亡 者			退 所 者 (死亡除く)		
		計	男	女	計	男	女	計	男	女	計	男	女
令和元年度	90	74	21	53	81	29	52	9	7	2	10	8	2
令和2年度	90	77	22	55	22	8	14	13	6	7	1	1	0
令和3年度	90	83	26	57	35	5	30	19	8	11	5	2	3

年 度	郡 市 別 入 所 者			最 高 年 齢		最 低 年 齢		平 均 年 齢		
	上田市	小県郡	その他	男	女	男	女	全体	男	女
令和元年度	60	5	9	98	99	70	53	85.2	87.5	84.3
令和2年度	65	1	11	97	100	64	54	85.7	86.2	85.2
令和3年度	69	2	12	98	101	65	55	86.4	87.0	85.8

資料：社会福祉法人 のどか

10 福祉・社会保障

146 障がい者福祉の状況

各年度末日現在

年 度	身 体 障 がい 者				知的障がい者		精 神 障 がい 者	
	身体障害者手帳交付		補装具の交付・修理		療育手帳所持者数		精神障害者	通院医療
	総数	うち児童	交付	修理	総数	うち児童	保健福祉手帳所持者数	費受給者数
	人	人	件	件	人	人	人	人
平成29年度	6,393	80	150	134	1,563	340	1,636	2,640
平成30年度	6,313	82	194	131	1,614	352	1,740	2,853
令和元年度	6,248	75	184	111	1,650	344	1,845	2,873
令和2年度	6,156	74	133	124	1,677	355	1,969	3,088
令和3年度	6,046	72	132	127	1,720	351	2,055	3,186

障がい者福祉サービス費(自立支援給付費)の支給状況

年 度	合 計	居宅介護	短期入所	施設支援	共同生活	育 成 ・ 更生医療	療養介護	補 装 具
	千円	千円	千円	千円	千円	千円	千円	千円
平成29年度	3,457,318	274,746	42,777	2,331,521	291,610	113,179	28,437	31,224
平成30年度	3,613,059	276,163	48,666	2,406,453	303,151	119,995	27,673	31,566
令和元年度	3,811,578	290,179	50,051	2,487,460	329,994	133,870	31,159	30,410
令和2年度	3,909,508	298,433	37,760	2,555,616	341,391	129,753	32,456	20,950
令和3年度	4,122,411	339,455	30,573	2,628,748	365,250	131,785	31,744	27,168

年 度	特 別 対策費	計 画 作成費	児童支援 給 付 費	特定障害者 特別給付費
	千円	千円	千円	千円
平成29年度	-	59,575	235,882	48,367
平成30年度	-	65,958	285,664	47,770
令和元年度	-	83,321	327,624	47,510
令和2年度	-	97,540	347,863	47,746
令和3年度	-	105,799	411,688	50,201

地域生活支援事業の支給状況

年 度	合 計	移動支援 事業	日中一時 支援事業	日常生活 用具給付 事業	訪問入浴 サービス 事業
	千円	千円	千円	千円	千円
平成29年度	132,918	82,048	7,550	33,732	9,588
平成30年度	131,813	77,916	7,365	35,624	10,909
令和元年度	123,740	69,619	7,980	36,565	9,576
令和2年度	116,501	60,210	6,097	38,333	11,861
令和3年度	111,872	54,349	5,987	40,261	11,275

自立支援医療費(育成・更生医療)の支給状況

年 度	件 数	給 付 費
	件	千円
平成29年度	1,372	113,179
平成30年度	1,560	119,994
令和元年度	1,797	133,870
令和2年度	1,855	129,753
令和3年度	1,879	131,785

資料：障がい者支援課

## 147 障害者手帳等交付の内訳

## 身体障害者手帳

各年度末日現在

年 度	総 数	視 覚	聴 覚	平 衡 機 能	音 声 言 語	肢 体	内 部
		障 が い	障 が い	障 が い	機 能 障 が い	不 自 由	障 が い
	人	人	人	人	人	人	人
平成29年度	6,393	330	496	6	65	3,717	1,779
平成30年度	6,313	324	503	6	64	3,620	1,796
令和元年度	6,248	321	504	7	60	3,546	1,810
令和2年度	6,156	308	494	9	58	3,414	1,873
令和3年度	6,046	302	479	8	61	3,305	1,891

## 療育手帳

各年度末日現在

年 度	総 数	A1	A2	B1	B2
		人	人	人	人
平成29年度	1,563	439	17	473	634
平成30年度	1,614	443	18	478	675
令和元年度	1,650	446	17	481	706
令和2年度	1,677	454	17	486	720
令和3年度	1,720	459	17	492	752

## 精神障害者保健福祉手帳

各年度末日現在

年 度	総 数	1 級	2 級	3 級
		人	人	人
平成29年度	1,636	872	635	129
平成30年度	1,740	942	663	135
令和元年度	1,845	984	727	134
令和2年度	1,969	1,048	788	133
令和3年度	2,055	1,071	848	136

資料：障がい者支援課

## 148 点字図書館の利用状況

## 点字図書

年 度	蔵 書 数	利 用 者 数				貸 出 数			
		総数	市内	県内	県外	総数	市内	県内	県外
	冊	人	人	人	人	冊	冊	冊	冊
平成29年度	44,973	320	31	134	155	4,719	142	2,343	2,234
平成30年度	38,000	316	29	134	153	4,580	199	1,631	2,750
令和元年度	38,402	315	30	130	155	2,973	192	816	1,965
令和2年度	38,967	315	30	133	152	3,147	286	1,053	1,808
令和3年度	39,382	309	27	133	149	2,597	142	764	1,691

## デイジー録音図書

年 度	蔵 書 数	利 用 者 数				貸 出 数			
		総数	市内	県内	県外	総数	市内	県内	県外
	種	人	人	人	人	冊	冊	冊	冊
平成29年度	7,119	231	37	194	-	7,119	600	1,003	5,516
平成30年度	6,185	227	35	192	-	6,666	584	759	5,323
令和元年度	6,377	226	37	189	-	6,011	380	844	4,787
令和2年度	6,574	227	38	189	-	6,808	539	917	5,352
令和3年度	6,774	229	32	197	-	6,227	363	759	5,105

資料：点字図書館

10 福祉・社会保障

149 保育所の概況

各年4月1日現在

年 度	保育 所数	職 員 数				定 員	申 請 者 数	児 童 数					
		総数	園長	保育士	その他			総数	年 齢 別		子 ども・子 育 て 支 援 法		
									3歳 未 満 児	3歳 以 上 児	支 給 認 定 こ ども 数	私 的 契 約 児	
所	人	人	人	人	人	人	人	人	人	人	人		
平成29年度	45	916	43	652	221	4,120	3,730	3,730	1,065	2,665	3,714	16	
平成30年度	45	909	43	645	221	4,131	3,764	3,764	1,107	2,657	3,742	22	
令和元年度	44	896	44	638	214	4,156	3,602	3,602	1,072	2,530	3,580	22	
令和2年度	43	869	43	621	205	4,144	3,574	3,565	1,074	2,491	3,557	8	
令和3年度	44	932	44	669	219	4,172	3,580	3,580	1,139	2,441	3,570	10	
(令和3年度内訳)													
公立保育所	29	519	29	368	122	2,955	2,337	2,337	691	1,646	2,327	10	
私立保育園等	15	413	15	301	97	1,217	1,243	1,243	448	795	1,243	-	

(注) 私立保育園等には、認定こども園、小規模保育事業所を含む。

資料：保育課

150 児童館の利用状況

年 度	総 数	朝 日 が 丘	緑 が 丘	川 辺 町	秋 和	東 塩 田	大 星	神 科
	人	人	人	人	人	人	人	人
平成29年度	82,615	7,091	6,371	10,464	3,808	5,833	11,719	15,223
平成30年度	85,530	7,152	7,124	12,947	3,653	5,891	12,526	15,755
令和元年度	79,869	5,726	5,328	12,562	2,136	7,534	12,539	16,536
令和2年度	48,370	3,377	2,448	8,242	1,982	5,162	6,941	8,611
令和3年度	51,915	3,391	2,030	8,334	1,855	3,824	9,250	11,531

年 度	神 川	下 丸 子	真 田	武 石
	人	人	人	人
平成29年度	9,857	943	1,458	9,848
平成30年度	8,191	1,186	706	10,399
令和元年度	6,355	796	588	9,769
令和2年度	4,970	185	421	6,031
令和3年度	4,400	649	453	6,198

(注) 小学生から高校生までの利用者。

資料：学校教育課



## 151 児童クラブの利用状況

年 度	総 数	豊 殿	中 塩 田	川 西	塩 田 西	浦 里	東 部	川 辺
	人	人	人	人	人	人	人	人
平成29年度	215,924	10,920	20,888	12,689	6,527	2,694	25,960	18,837
平成30年度	241,744	12,403	20,686	13,761	7,542	2,738	33,019	18,493
令和元年度	225,291	12,493	20,807	11,585	6,512	2,581	29,045	17,103
令和2年度	169,213	10,227	18,881	6,841	4,524	1,834	26,748	13,929
令和3年度	198,227	12,541	20,471	8,034	6,953	2,141	30,836	15,274

年 度	清 明	西 部	塩 尻	神 川	東 塩 田	丸子中央	丸子北	塩 川
	人	人	人	人	人	人	人	人
平成29年度	12,397	12,968	9,038	16,288	6,236	14,160	16,041	9,098
平成30年度	14,247	16,260	11,854	20,543	6,902	16,115	15,950	8,023
令和元年度	12,692	15,288	11,706	17,806	6,665	15,249	15,295	7,632
令和2年度	8,272	9,844	5,963	13,385	4,306	10,354	12,079	6,407
令和3年度	10,589	10,497	6,491	16,597	5,974	12,339	16,489	5,806

年 度	西 内	本 原	長	傍 陽	菅 平
	人	人	人	人	人
平成29年度	1,508	10,755	4,208	2,981	1,731
平成30年度	1,457	10,472	4,088	4,694	2,497
令和元年度	893	11,136	3,975	5,398	1,430
令和2年度	946	7,708	3,162	2,316	1,487
令和3年度	743	8,137	3,744	2,582	1,989

資料：学校教育課

## 152 学童保育所の利用状況

年 度	総 数	太郎の家	バッタの家	どんぐり	トットの家	たんぼぼ	ピーターパン
	人	人	人	人	人	人	人
平成29年度	70,406	9,732	8,893	17,209	14,064	14,729	5,779
平成30年度	73,818	10,518	9,167	17,030	14,013	15,321	7,769
令和元年度	71,815	8,641	8,635	16,535	16,239	14,459	7,306
令和2年度	64,385	6,997	8,807	15,593	13,917	11,951	7,120
令和3年度	67,438	9,090	7,789	16,857	12,970	11,494	9,238

資料：学校教育課

## 153 ふれあい福祉センターの利用状況

年 度	利用団体数	利用人数
	団体	人
平成29年度	2,459	31,218
平成30年度	2,395	31,821
令和元年度	2,241	29,047
令和2年度	1,250	11,616
令和3年度	1,025	10,342

資料：社会福祉協議会

10 福祉・社会保障

154 家庭児童相談室の相談別受付状況

年 度	総 数	児 童 虐 待 相 談	そ の 他 養 護 相 談	保 健 相 談	障 害 相 談			非 行 相 談	育 成 相 談				そ の 他
					知 的 障 が い	発 達 障 が い	そ の 他		性 格 行 動	不 登 校	適 正	育 児・ し つ け	
平成29年度	358	178	-	-	180	-	-	-	-	-	-	-	-
平成30年度	376	199	-	-	177	-	-	-	-	-	-	-	-
令和元年度	526	252	41	3	184	4	-	-	11	6	7	8	10
令和2年度	522	213	98	-	159	5	-	4	7	5	1	6	24
令和3年度	733	257	272	-	162	2	-	3	6	5	1	7	18

(注) 令和元年度から詳細分類を追加。

知的障がいには、障がい者支援課担当分(巡回相談)を含む。

資料：子育て・子育て支援課

155 相談事業利用状況

年 度	心 配 ご と 相 談	結 婚 相 談			
		登 録 者 数	男	女	成 立 組 数
	件	人	人	人	組
平成29年度	88	794	577	217	4
平成30年度	84	670	475	195	9
令和元年度	160	597	448	149	12
令和2年度	35	587	438	149	4
令和3年度	40	604	454	150	2

資料：社会福祉協議会

156 募金の状況

年 度	一 般 共 同 募 金					目 標 額 対 比
	目 標 額	実 績 額	街 頭	戸 別 (自治会 扱 分 含 む)	そ の 他	
	円	円	円	円	円	%
平成29年度	27,282,000	27,396,721	418,072	24,967,261	2,011,388	100.4
平成30年度	26,617,000	26,810,606	476,673	24,329,806	2,004,127	100.7
令和元年度	26,007,000	26,399,041	510,167	23,826,167	2,062,707	101.5
令和2年度	24,581,000	26,611,669	570,612	24,033,552	2,007,503	108.3
令和3年度	25,265,000	26,153,729	767,137	23,165,536	2,221,056	103.5

年 度	日 本 赤 十 字 社 社 資 募 集		
	目 標 額	実 績 額	目 標 額 対 比
	円	円	%
平成29年度	22,580,000	13,832,529	61.3
平成30年度	22,786,000	14,468,778	63.5
令和元年度	23,266,000	13,161,602	56.6
令和2年度	23,042,000	13,332,745	57.9
令和3年度	22,801,000	12,741,509	55.9

資料：長野県共同募金会上田市共同募金委員会(社会福祉協議会内)

日本赤十字社長野県支部上田市地区(福祉課内)

## 157 国民健康保険の概況

年 度	被 保 険 者			保 険 税		療 養 の 給 付	
	世 帯 数	人 員 数	総 人 口 対 比	調 定 額	被 保 険 者 1 人 当 たり	件 数	金 額
	世帯	人	%	千円	円	件	千円
平成28年度	22,315	35,740	22.49	3,238,816	90,622	608,642	12,738,256
平成29年度	21,695	34,097	21.56	3,091,766	90,676	592,034	12,502,145
平成30年度	20,985	32,548	20.67	2,969,029	88,110	577,521	12,546,860
令和元年度	20,448	31,409	20.10	2,875,767	88,945	558,597	12,285,540
令和2年度	20,494	31,207	19.72	2,777,652	88,054	515,701	11,889,347

年 度	療 養 費		葬 祭 費		出 産 育 児 一 時 金	
	件 数	金 額	件 数	金 額	件 数	金 額
	件	千円	件	千円	件	千円
平成28年度	13,128	127,442	215	10,750	101	42,260
平成29年度	13,020	118,300	201	10,050	104	43,616
平成30年度	12,443	107,649	200	10,000	88	36,896
令和元年度	12,841	112,464	219	10,950	96	40,176
令和2年度	11,767	112,198	198	9,900	82	34,344

(注) 被保険者の世帯数、人員数は各年度3月31日現在。

資料：国保年金課

## 158 国民健康保険の給付の状況

区 分	総 数	療 養 給 付							療 養 費
		入 院	入 院 外	歯 科	調 剤	食 事	訪 問 看 護	療 養 費	
件 数	計	527,468	7,846	260,481	54,944	191,024	(7,549)	1,406	11,767
	一般	527,458	7,846	260,475	54,943	191,022	(7,549)	1,406	11,766
	退職	10	-	6	1	2	(-)	-	1
費 用 額	計	11,848,836	4,557,222	3,953,281	718,729	2,401,910	(244,534)	67,387	150,307
	一般	11,756,919	4,557,222	3,928,421	715,949	2,375,780	(244,534)	67,387	112,160
	退職	91,917	-	24,860	2,780	26,130	(-)	-	38,147
1 件 当 たり 費 用 額	計	22,464	580,834	15,177	13,081	12,574	(32,393)	47,928	12,774
	一般	22,290	580,834	15,082	13,031	12,437	(32,393)	47,928	9,533
	退職	9,191,700	-	4,143,333	2,780,000	13,065,000	(-)	-	38,147,000
1 人 当 たり 受 診 件 数	計	16.90	0.25	8.35	1.76	6.12	(0.24)	0.05	0.38
	一般	16.90	0.25	8.35	1.76	6.12	(0.24)	0.05	0.38
	退職	-	-	-	-	-	(-)	-	-

(注) 老人保健分を除く。( )内は総数に含めない。

資料：国保年金課

10 福祉・社会保障

159 国民年金被保険者の状況

年 度	被保険者 総 数	第 1 号 被保険者				第 3 号 被保険者	保 険 料 免 除 者	免 除 率
		加入率	強制加入者	任意加入者	被保険者			
	人	人	%	人	人	人	人	%
平成28年度	27,089	17,453	10.98	17,254	199	9,636	6,311	36.58
平成29年度	25,985	16,685	10.54	16,498	187	9,300	6,285	38.10
平成30年度	25,419	16,395	10.23	16,215	180	9,024	6,216	38.30
令和元年度	25,162	16,448	10.52	16,279	169	8,714	6,597	40.52
令和 2年度	24,780	16,349	10.53	16,195	154	8,431	6,830	42.17

年 度	法定免除	申 請 免 除 及 び 学 生 納 付 特 例 数						
		計	全額免除	3/4免除	半額免除	1/4免除	納付猶予	学生納付特例
	人	人	人	人	人	人	人	人
平成28年度	1,700	4,611	1,889	181	111	54	511	1,865
平成29年度	1,747	4,538	1,787	197	96	55	543	1,860
平成30年度	1,792	4,422	1,712	147	82	42	547	1,892
令和元年度	1,814	4,783	1,905	156	73	39	583	2,027
令和 2年度	1,899	4,931	2,069	138	90	43	588	2,003

(注) 加入率＝第1号被保険者÷各年度末住民基本台帳人口

資料：国保年金課(日本年金機構小諸年金事務所)

160 国民年金受給者の状況

年 度	受給者 総 数	受 給 者 数					年 金 額	老 齢 福 祉 年 金	
		計	老 齢 基 礎 年 金	障 害 基 礎 年 金	遺 族 基 礎 年 金	寡 婦 年 金		受給者数	年金額
	人	人	人	人	人	人	千円	人	千円
平成28年度	49,253	49,252	45,466	3,437	326	23	34,247,800	1	-
平成29年度	49,969	49,969	46,057	3,551	341	20	34,786,450	-	-
平成30年度	50,321	50,321	46,333	3,621	347	20	35,178,454	-	-
令和元年度	50,616	50,616	46,544	3,694	362	16	35,574,949	-	-
令和 2年度	50,982	50,982	46,862	3,765	343	12	36,066,880	-	-

資料：国保年金課(日本年金機構小諸年金事務所)

## 1 1 健康・医療・環境

## 161 医療等施設の状況

年 度	病 院						
	病院数	病床数					
		計	精神	感染症	結核	一般	療養
	所	床	床	床	床	床	床
平成29年度	13	2,314	456	4	-	1,012	842
平成30年度	13	2,314	456	4	-	1,012	842
令和元年度	13	2,217	456	4	-	1,152	605
令和2年度	13	2,216	456	4	-	1,151	605
令和3年度	13	2,216	456	4	-	1,156	600

年 度	一 般 診 療 所		歯 科 診 療 所	助 産 所	施 術 所		歯 科 技 工 所	薬 局
	診療所数	病床数			あんま・マッサージ・指圧・はり・きゅう	柔道整復		
	所	床	所	所	所	所	所	所
平成29年度	104	128	76	-	111	58	32	91
平成30年度	103	128	80	-	113	59	33	91
令和元年度	104	109	79	-	115	63	33	90
令和2年度	103	109	78	-	116	64	33	90
令和3年度	104	109	74	1	118	64	33	90

(注) 各年4月1日現在の数値。薬局のみ各年度末の数値。

資料：上田保健福祉事務所

## 162 医療等従事者数

年 次	医師	歯科医師	薬剤師	保健師	助産師	看護師	准看護師	歯科衛生士	歯科技工士
	人	人	人	人	人	人	人	人	人
平成28年	250	114	338	100	48	1,465	659	175	65
平成30年	268	117	346	94	47	1,554	629	189	61
令和2年	277	116	350	93	53	1,666	594	212	61

(注) 1 隔年調査

2 医師、歯科医師、薬剤師は、「医師・歯科医師・薬剤師調査」(各年12月31日現在)による。  
なお、医師数及び歯科医師数は医療施設従事者数、薬剤師数は、薬局及び医療施設従事者数。

3 保健師、助産師、看護師、准看護師、歯科衛生士、歯科技工士は、「医療従事者届」(各年12月31日現在)による。

資料：上田保健福祉事務所

11 健康・医療・環境

163 感染症等の発症状況

項 目	患 者 数				
	平成29年	平成30年	令和元年	令和2年	令和3年
総 数	31	54	322	94	27
二類感染症	11	11	6	12	16
結核	-	-	-	-	-
急性灰白髄炎	-	-	-	-	-
三類感染症	8	35	5	8	7
腸管出血性大腸菌感染症	-	-	-	-	-
コレラ	-	-	1	1	-
細菌性赤痢	-	-	-	-	-
パラチフス	-	-	-	-	-
腸チフス	-	-	-	-	-
四類感染症	1	-	-	-	-
A型肝炎	-	3	-	2	4
レジオネラ症	1	-	-	-	-
つつが虫病	-	-	1	-	-
デング熱	-	-	-	-	-
食 中 毒	10	5	309	72	-

(注) 上田保健福祉事務所管内に住所を有する者の数値。

資料：上田保健福祉事務所

164 結核の発生状況

年 次	新 規 登 録 者 数	
	上田保健福祉事務所管内	うち上田市
	人	人
平成29年	11	8
平成30年	11	10
令和元年	8	6
令和2年	12	10
令和3年	16	11

資料：上田保健福祉事務所

165 健康相談の状況

年 度	相 談 件 数							電話相談
	総数	乳幼児	妊産婦	生活習慣病	精神	難病	その他	
	件	件	件	件	件	件	件	件
平成29年度	2,833	2,276	34	465	2	-	56	20,790
平成30年度	2,330	2,219	23	79	2	-	7	15,138
令和元年度	2,225	2,086	19	115	1	-	4	14,316
令和2年度	2,524	2,480	10	27	2	1	4	11,449
令和3年度	2,284	2,264	6	11	2	-	1	17,120

資料：健康推進課

166 死因別死亡者数

年次	総数	結核	悪性新生物	糖尿病	高血圧性疾患	心疾患	脳血管疾患	肺炎	慢性閉塞性肺疾患	胃潰瘍及び十二指腸潰瘍	肝疾患	腎不全	老衰	不慮の事故	自殺	その他
平成27年	1,818	-	467	16	10	279	185	159	18	3	16	33	149	49	29	405
平成28年	1,782	1	480	8	17	265	210	171	19	4	19	35	138	64	22	329
平成29年	1,946	-	509	13	12	295	177	178	31	1	23	30	180	66	24	407
平成30年	1,912	1	479	18	13	295	178	159	21	2	24	37	186	56	20	423
令和元年	1,953	1	465	18	12	330	169	133	27	2	28	33	223	81	29	402

資料：健康推進課

167 予防接種の実施及び各種検診の状況

○予防接種

A類疾病

年 度	四種混合 (百日咳・ジフテリア・破傷風・ポリオ)	三種混合 (百日咳・ジフテリア・破傷風)	小児マヒ (ポリオ)	二種混合 (ジフテリア・破傷風)	麻しん 風しん (MR)	麻しん	風しん	日本脳炎	結核 (BCG)
平成29年度	(延)人 4,469	(延)人 -	(延)人 40	人 921	(延)人 2,174	人 -	人 -	(延)人 5,598	人 1,092
平成30年度	4,602	7	27	998	2,183	-	-	5,864	1,150
令和元年度	4,286	3	3	937	2,648	-	-	5,374	1,054
令和2年度	4,330	-	1	1,055	2,254	-	-	4,340	1,061
令和3年度	3,994	-	1	971	2,115	-	-	2,274	971

年 度	ヒブ 感染症	肺炎球菌 感染症 (小児)	子宮頸 がん	水痘	B型肝炎	ロタ ウイルス
平成29年度	(延)人 4,489	(延)人 4,470	(延)人 -	(延)人 2,170	(延)人 3,393	(延)人 -
平成30年度	4,559	4,561	19	2,149	3,396	-
令和元年度	4,113	4,196	14	2,147	3,121	-
令和2年度	4,330	4,264	239	2,112	3,111	853
令和3年度	3,947	3,972	618	1,991	2,926	2,060

(注) 令和2年10月からロタウイルスが定期予防接種となった。

## 予防接種の実施及び各種検診の状況 ー続きー

## B類疾病

年 度	インフル エンザ (高齢者)	肺炎球菌 感染症 (高齢者)
	人	人
平成29年度	24,886	4,260
平成30年度	25,400	4,055
令和元年度	26,535	1,695
令和2年度	32,347	1,904
令和3年度	28,223	1,763

## ○各種検診

年 度	胃 検 診			子 宮 が ん 検 診			乳房検診(マンモグラフィ検診)		
	受診者 数	要精検 者数	率	受診者 数	要精検 者数	率	受診者 数	要精検 者数	率
	人	人	%	人	人	%	人	人	%
平成29年度	3,302	241	7.3	3,998	56	1.4	3,062	243	7.9
平成30年度	3,095	249	8.0	3,850	72	1.9	2,987	230	7.7
令和元年度	2,932	261	8.9	3,955	64	1.6	3,225	241	7.5
令和2年度	-	-	-	3,691	44	1.2	2,970	144	4.8
令和3年度	2,732	178	6.5	3,794	61	1.6	3,328	189	5.7

年 度	大 腸 検 診			肺 が ん 検 診		
	受診者 数	要精検 者数	率	受診者 数	要精検 者数	率
	人	人	%	人	人	%
平成29年度	7,551	506	6.7	5,388	91	1.7
平成30年度	7,636	502	6.6	5,439	166	3.1
令和元年度	7,526	518	6.9	5,230	180	3.4
令和2年度	6,362	467	7.3	4,920	218	4.4
令和3年度	6,851	497	7.3	5,233	197	3.8

資料：健康推進課

## 168 市立産婦人科病院の状況

年 度	ベッド 数	利 用 者 数			職 員 数				
		入院者 延べ数	外 来 患 者	分 べ ん 数	医 師	看 護 師	薬 剤 師	栄 養 士	事 務 給 食 員 等
		人	人	人	人	人	人	人	人
平成29年度	27	6,254	14,709	498	2	27	-	-	4
平成30年度	27	4,685	12,664	407	1	26	-	-	4
令和元年度	27	4,036	9,840	328	2	28	-	-	4
令和2年度	27	4,019	9,928	302	2	25	-	-	4
令和3年度	27	3,206	9,165	272	1	25	-	-	4

資料：市立産婦人科病院



## 169 内科小児科初期救急センターの利用状況

## ○小児科初期救急センターの利用状況

年 度	診 療 日 数	受 診 者 数			電 話 相 談	
		計	就学前児童	小学生		中学生
	日	人	人	人	人	件
平成29年度	357	1,748	1,202	391	155	1,340
平成30年度	357	1,575	1,094	357	124	1,334
令和元年度	358	1,514	1,044	349	121	1,317
令和2年度	362	497	354	110	33	876
令和3年度	359	706	534	136	36	1,014

## 令和3年度利用者在住地区別内訳

	合 計	上田市	東御市	坂城町	青木村	長和町	その他・不明
	人	人	人	人	人	人	人
受 診 者	706	542	64	26	9	6	59
	件	件	件	件	件	件	件
電 話 相 談	1,014	488	55	19	8	9	435

## ○内科初期救急センターの利用状況

年 度	診 療 日 数	受 診 者 数	電 話 相 談
	日	人	件
平成29年度	357	1,207	759
平成30年度	357	1,189	817
令和元年度	358	978	754
令和2年度	362	400	731
令和3年度	359	428	866

## 令和3年度利用者在住地区別内訳

	合 計	上田市	東御市	坂城町	青木村	長和町	その他・不明
	人	人	人	人	人	人	人
受 診 者	428	379	21	7	3	4	14
	件	件	件	件	件	件	件
電 話 相 談	866	448	29	16	7	1	365

資料：地域医療政策室

## 170 母乳・妊婦相談室の利用状況

年 度	総 数	妊産婦相談	母乳相談	育児相談	沐浴指導	一般健康相談	家族計画相談	電話相談
	件	件	件	件	件	件	件	件
平成29年度	3,537	19	892	2,579	2	-	1	44
平成30年度	4,005	5	1,091	2,858	-	-	-	51
令和元年度	3,029	4	801	2,190	-	-	-	34
令和2年度	2,339	12	650	1,620	4	-	-	53
令和3年度	2,196	8	614	1,511	2	-	1	60

(注) 一般健康相談には、保健師による健康相談を含む。

資料：健康推進課

11 健康・医療・環境

171 食品衛生関係営業施設（要許可施設）の状況

○食品衛生法に基づくもの 各年度末日現在

年 度	飲食店	菓子製造 (含パン)	乳処理	乳製品 製造	集乳	魚介類 販売	魚介類 競り売り	魚肉練り 製品製造
平成29年度	施設 1,960	施設 187	施設 -	施設 2	施設 -	施設 174	施設 2	施設 -
平成30年度	1,960	188	-	2	-	174	1	-
令和元年度	1,919	189	-	2	-	173	1	-
令和2年度	1,858	193	-	1	-	171	1	-
令和3年度	1,808	201	-	2	-	61	1	-

年 度	食品の 冷凍冷蔵	缶・瓶詰 食品製造	喫茶店	あん類 製造	アイス クリーム 製造	乳類販売	食肉処理	食肉販売
平成29年度	施設 16	施設 11	施設 585	施設 4	施設 25	施設 278	施設 4	施設 166
平成30年度	17	10	546	4	26	275	4	166
令和元年度	18	10	501	4	25	262	4	163
令和2年度	19	10	477	4	26	260	3	167
令和3年度	19	7	365	4	21	-	4	42

年 度	食肉製品 製造	乳酸菌 飲料製造	食用油脂 製造	マーガリン・ ショートニング 製造	みそ製造	醤油製造	ソース類 製造	酒類製造
平成29年度	施設 3	施設 -	施設 2	施設 -	施設 19	施設 5	施設 4	施設 7
平成30年度	3	-	2	-	21	5	4	7
令和元年度	3	-	2	-	20	7	4	8
令和2年度	3	-	2	-	20	6	4	8
令和3年度	3	-	2	-	19	6	3	10

年 度	豆腐製造	納豆製造	麺類製造	そうざい 製造	添加物 製造	清涼 飲料水 製造	冰雪製造	冰雪販売
平成29年度	施設 10	施設 -	施設 20	施設 37	施設 4	施設 7	施設 1	施設 -
平成30年度	10	-	22	37	4	7	1	-
令和元年度	8	-	21	33	2	7	1	-
令和2年度	8	-	20	45	2	7	1	-
令和3年度	7	-	20	45	2	7	1	-

(注) 令和3年5月末で喫茶店営業、魚介類販売業、食肉販売業の一部及び乳類販売業が食品営業許可の対象外となった。

○令和3年6月1日追加許可施設

年 度	調理機能 を有する 自動販売	水産製品 製造業	液卵 製造業	みそ又は しょうゆ 製造業	複合型 そうざい 製造業	冷凍食品 製造業	複合型 冷凍食品 製造業	漬物 製造業
平成29年度	施設 -	施設 -	施設 -	施設 -	施設 -	施設 -	施設 -	施設 -
平成30年度	-	-	-	-	-	-	-	-
令和元年度	-	-	-	-	-	-	-	-
令和2年度	-	-	-	-	-	-	-	-
令和3年度	8	-	-	2	1	-	1	1

年 度	密封包装 食品 製造業	食品の 小分け業
平成29年度	施設 -	施設 -
平成30年度	-	-
令和元年度	-	-
令和2年度	-	-
令和3年度	5	3

資料：上田保健福祉事務所

## 172 環境衛生関係営業施設の状況

各年度末日現在

年 度	旅 館 ホ テ ル	下宿簡易 宿 舎	興 行 所	公 衆 浴 場	理 容 所	美 容 所	ク リ ー ニ ン グ 所	
							施 設	(再掲)取次所 施 設
平成29年度	161	126	5	58	154	372	77	50
平成30年度	156	126	5	57	153	375	75	49
令和元年度	152	129	5	57	150	381	72	47
令和2年度	149	125	5	55	139	374	70	45
令和3年度	146	122	5	55	139	374	69	45

資料：上田保健福祉事務所

## 173 斎場（火葬場）施設の利用状況

年 度	火 葬 数				死 胎		胞 衣 ほ か	霊 柩 車 使用件数	
	総 数	市 内		市 外		市 内			市 外
		12歳以上	12歳未満	12歳以上	12歳未満				
平成29年度	1,936	1,481	2	453	-	11	8	264	1,885
平成30年度	1,899	1,449	4	446	-	11	5	243	1,832
令和元年度	2,011	1,526	5	480	-	14	2	244	1,983
令和2年度	1,916	1,453	4	458	1	22	1	226	1,817
令和3年度	1,954	1,468	1	482	3	11	5	226	1,943

(注) 「胞衣ほか」には、身体の一部が含まれている。

資料：上田地域広域連合(大星斎場)

11 健康・医療・環境

174 ごみ収集の状況

上田地域

年 度	収集区域 内人口	ごみ収集 総量	燃やせるごみ収集量			燃やせないごみ収集量		
			総量	直営収集	委託収集	総量	直営収集	委託収集
	人	t	t	t	t	t	t	t
平成29年度	122,307	20,940	16,962	1	16,961	3,978	8	3,970
平成30年度	122,250	20,744	16,797	1	16,796	3,947	9	3,938
令和元年度	121,691	20,895	16,923	5	16,918	3,972	9	3,963
令和2年度	120,931	21,045	16,984	1	16,983	4,061	6	4,055
令和3年度	120,392	20,417	16,640	1	16,639	3,777	5	3,772

丸子地域

年 度	収集区域 内人口	ごみ収集 総量	可燃物 収集量	不燃物 収集量
	人	t	t	t
平成29年度	22,439	3,665	3,069	595
平成30年度	22,188	3,589	3,000	589
令和元年度	21,834	3,588	2,987	601
令和2年度	21,467	3,592	2,931	661
令和3年度	21,289	3,447	2,861	586

真田地域

年 度	収集区域 内人口	ごみ収集 総量	可燃物 収集量	不燃物 収集量
	人	t	t	t
平成29年度	10,404	1,435	1,130	305
平成30年度	10,353	1,426	1,121	305
令和元年度	10,229	1,438	1,126	312
令和2年度	10,014	1,464	1,124	340
令和3年度	9,849	1,408	1,105	303

武石地域

年 度	収集区域 内人口	ごみ収集 総量	可燃物 収集量	不燃物 収集量
	人	t	t	t
平成29年度	3,507	547	442	105
平成30年度	3,474	531	431	100
令和元年度	3,389	527	424	103
令和2年度	3,310	520	417	103
令和3年度	3,286	501	406	95

(注) 収集区域内人口は、各年10月1日現在の住民基本台帳人口。  
(平成24年7月9日から住民基本台帳法の改正により、外国人も含む。)

資料：廃棄物対策課

## 175 資源ごみの状況

## 上田地域

年 度	総 量	紙・布	び ん	缶	ペットボトル
	t	t	t	t	t
平成29年度	3,354	2,554	455	110	235
平成30年度	3,113	2,289	442	112	270
令和元年度	2,894	2,075	418	103	298
令和 2年度	2,705	1,883	406	108	308
令和 3年度	2,597	1,783	381	105	328

## 丸子地域

年 度	総 量	紙・布	び ん	缶	ペットボトル
	t	t	t	t	t
平成29年度	834	655	126	31	22
平成30年度	770	597	119	31	23
令和元年度	714	546	115	29	24
令和 2年度	701	537	108	30	26
令和 3年度	651	493	103	29	25

## 真田地域

年 度	総 量	紙・布	び ん	缶	ペットボトル
	t	t	t	t	t
平成29年度	401	324	50	12	15
平成30年度	373	296	50	12	15
令和元年度	356	281	50	11	14
令和 2年度	323	246	51	12	14
令和 3年度	310	242	43	12	14

## 武石地域

年 度	総 量	紙・布	び ん	缶	ペットボトル
	t	t	t	t	t
平成29年度	144	118	18	5	3
平成30年度	136	110	18	5	3
令和元年度	127	103	16	5	3
令和 2年度	125	98	18	6	3
令和 3年度	120	94	17	5	4

資料：廃棄物対策課

## 176 上田クリーンセンター・丸子クリーンセンターの焼却処理の状況

## 上田クリーンセンター

年 度	処 理 量					1 日 平均 処理量	稼 働 日 数	焼 却 残 灰
	総 量	上 田 市 収 集		青 木 村 収 集	持 込 等			
		上 田 地 域	真 田 地 域					
	t	t	t	t	t	t	日	t
平成29年度	28,982	16,962	1,130	491	10,399	81.2	357	3,047
平成30年度	29,071	16,797	1,121	493	10,660	82.6	352	3,097
令和元年度	29,606	16,923	1,126	500	11,057	82.9	357	3,205
令和 2年度	28,838	16,984	1,124	506	10,224	81.2	355	3,113
令和 3年度	29,225	16,641	1,105	490	10,989	81.6	358	3,164

11 健康・医療・環境

上田クリーンセンター・丸子クリーンセンターの焼却処理の状況 ー続きー

丸子クリーンセンター

年 度	処 理 量						1 日 平 均 処 理 量	稼 働 日 数	焼 却 残 灰
	総 量	上 田 市 収 集		長 和 町 収 集		持 込 等			
		丸 子 地 域	武 石 地 域	長 門 地 域	和 田 地 域				
平成29年度	6,303	3,069	442	677	208	1,907	23.8	265	689
平成30年度	6,230	3,000	431	669	207	1,923	24.9	250	666
令和元年度	6,313	2,987	424	665	209	2,028	24.4	259	675
令和2年度	6,097	2,931	417	634	206	1,909	24.2	252	651
令和3年度	6,050	2,861	406	639	196	1,948	23.4	259	649

(注) 各数値の端数の都合上、総量が合わない場合がある。

資料：廃棄物対策課

177 し尿処理の状況

各年度末日現在

年 度	上 田 市 の 収 集 人 口	年 間 投 入 量			1 日 平 均 投 入 量		
		総投入量	上田市	他の町村	総投入量	上田市	他の町村
		人	kl	kl	kl	kl	kl
平成29年度	44,633	28,358	25,873	2,485	77.7	70.9	6.8
平成30年度	44,585	25,334	25,334	-	70.0	70.0	-
令和元年度	43,693	24,807	24,807	-	67.8	67.8	-
令和2年度	42,819	24,146	24,146	-	66.2	66.2	-
令和3年度	35,650	23,724	23,724	-	65.0	65.0	-

資料：生活環境課、上田地域広域連合(清浄園)

178 公害苦情の種類別状況

年 度	総 計	大 気 汚 染	水 質 汚 濁	土 壌 汚 染	騒 音	振 動	悪 臭	そ の 他
	件	件	件	件	件	件	件	件
平成29年度	459	64	38	1	23	1	11	321
平成30年度	308	38	31	1	10	-	10	218
令和元年度	481	68	40	-	16	1	25	331
令和2年度	560	104	26	3	22	-	36	369
令和3年度	508	56	24	3	28	-	41	356

資料：生活環境課

179 畜犬の登録等の状況

年 度	登 録 総 数	注 射 総 数
	頭	頭
平成29年度	9,364	8,288
平成30年度	9,330	8,156
令和元年度	9,312	7,955
令和2年度	9,151	7,786
令和3年度	8,853	7,386

資料：生活環境課

## 12 水道

## 180 上水道の給水人口等普及状況

各年度末日現在

区分	年度	給水区域内 人口	給水人口	普及率	給水戸数	水道料金 調定件数
		人	人	%	戸	件
市営水道	平成29年度	134,821	134,539	99.8	57,551	368,307
	平成30年度	134,302	134,020	99.8	58,020	371,398
	令和元年度	133,191	132,926	99.8	58,140	374,287
	令和2年度	132,236	131,982	99.8	58,522	374,419
	令和3年度	131,437	131,192	99.8	58,780	377,483
県営水道	平成29年度	23,652	23,604	99.8	9,611	58,288
	平成30年度	22,550	22,504	99.8	9,737	58,953
	令和元年度	22,363	22,317	99.8	9,760	59,103
	令和2年度	22,248	22,202	99.8	9,793	59,533
	令和3年度	22,014	21,968	99.8	9,895	59,885

資料：県企業局上田水道管理事務所、市上下水道局

## 181 上水道の業務状況

区分	年度	総取水量	総配水量	1日最大 配水量	総有収水量	電力使用量
		千m <sup>3</sup>	千m <sup>3</sup>	m <sup>3</sup>	千m <sup>3</sup>	KWH
市営水道	平成29年度	22,144	17,606	52,835	14,722	5,022,375
	平成30年度	22,144	17,507	53,508	14,626	4,939,549
	令和元年度	21,826	17,127	51,939	14,388	5,325,018
	令和2年度	20,997	17,021	50,760	14,315	5,206,514
	令和3年度	18,246	16,895	49,989	14,233	5,064,557
県営水道	平成29年度	12,441	7,195	22,985	6,238	3,818,370
	平成30年度	12,385	7,190	22,860	6,328	3,871,508
	令和元年度	12,202	7,403	24,460	6,281	4,012,396
	令和2年度	12,612	7,461	23,114	6,307	4,016,470
	令和3年度	12,502	7,344	22,728	6,217	3,927,968

(注) 県営水道には坂城町、千曲市が含まれる。

総取水量は、川中島水道管理事務所への送水分を含む。

資料：県企業局上田水道管理事務所、市上下水道局

## 12 水道

## 182 上水道事業会計の収入・支出の状況

区 分	年 度	収 益 的 収 支		
		収 入	支 出	差額又は収支不足額
		円	円	円
市営水道	平成29年度	2,948,105,149	2,448,349,911	499,755,238
	平成30年度	2,929,803,791	2,475,981,075	453,822,716
	令和元年度	2,915,300,974	2,616,246,841	299,054,133
	令和 2年度	2,909,765,435	2,519,265,034	390,500,401
	令和 3年度	2,955,465,558	2,603,710,875	351,754,683
県営水道	平成29年度	3,882,925,288	3,341,154,821	541,770,467
	平成30年度	3,874,283,138	3,383,139,275	491,143,863
	令和元年度	3,944,926,816	3,453,170,541	491,756,275
	令和 2年度	3,881,139,878	3,366,720,381	514,419,497
	令和 3年度	3,960,568,669	3,502,994,668	457,574,001

区 分	年 度	資 本 的 収 支		
		収 入	支 出	差額又は収支不足額
		円	円	円
市営水道	平成29年度	821,112,600	1,739,393,770	△918,281,170
	平成30年度	844,857,160	2,045,011,820	△1,200,154,660
	令和元年度	729,508,600	1,641,930,829	△912,422,229
	令和 2年度	784,559,300	2,052,679,350	△1,268,120,050
	令和 3年度	494,836,798	2,247,371,620	△1,752,534,822
県営水道	平成29年度	1,345,617,561	3,192,683,125	△1,847,065,564
	平成30年度	1,436,659,341	3,264,062,951	△1,827,403,610
	令和元年度	1,692,355,069	3,327,492,730	△1,635,137,661
	令和 2年度	1,425,500,876	3,209,789,697	△1,784,288,821
	令和 3年度	1,690,045,419	3,363,294,749	△1,673,249,330

(注) 資本的収支の不足額は、損益勘定留保資金、減債積立金等で補てん。

県営水道は、川中島水道管理事務所分を含む長野県企業局末端給水事業全体の数値。

資料：県企業局上田水道管理事務所、市上下水道局



## 183 公共下水道の概況

各年度末日現在

年 度	市 全 域			認 可 区 域			排 水 ( 処 理 可 能 ) 区 域		
	面積	世帯数	人口 (A)	面積 (B)	戸数	人口	面積 (C)	戸数 (D)	人口 (E)
	ha	世帯	人	ha	戸	人	ha	戸	人
平成29年度	55,204	67,298	158,171	4,532	54,540	128,028	4,313.8	54,311	127,549
平成30年度	55,204	67,783	157,476	4,532	54,793	127,149	4,314.8	54,548	126,655
令和元年度	55,204	67,970	156,275	4,532	54,788	125,726	4,315.0	54,554	125,254
令和2年度	55,204	68,446	155,350	4,542	55,180	124,901	4,325.2	54,950	124,442
令和3年度	55,204	68,635	154,134	4,573	55,832	125,077	4,355.8	55,612	124,633

年 度	排水設備設置済(水洗含む)		普及率 (E/A)	利用率 (G/A)	水洗化率 (G/E)	整備率 (H/B)	整備済面積 (H)	年間流入水量	年間有収水量
	戸数 (F)	人口 (G)							
	戸	人	%	%	%	%	ha	千m <sup>3</sup>	千m <sup>3</sup>
平成29年度	49,417	117,407	80.6	74.2	92.0	95.2	4,313.8	15,467	13,084
平成30年度	49,986	117,570	80.4	74.7	92.8	95.2	4,314.8	15,480	13,100
令和元年度	50,463	117,428	80.1	75.1	93.8	95.2	4,315.0	15,771	12,961
令和2年度	51,140	117,403	80.1	75.6	94.3	95.2	4,325.2	15,893	12,977
令和3年度	52,084	118,484	80.9	76.9	95.1	95.3	4,355.8	16,045	13,019

資料：市上下水道局

## ○下水終末処理施設の現況

令和4年3月31日現在

名 称	計画処理区域面積	計画処理人口	敷地面積	計画処理能力		処理方式	供用開始日	放流先
				日平均	日最大			
	ha	人	m <sup>2</sup>	m <sup>3</sup>	m <sup>3</sup>			
上田終末処理場	2,092.8	73,820	53,600	24,600	28,200	標準活性汚泥法	S47.07.01	千曲川
別所温泉終末処理場	68.1	4,700	9,940	910	1,100	オキシデーションディッチ法	H07.12.01	湯川
南部終末処理場	1,205.4	37,540	40,000	10,900	12,500	標準活性汚泥法	H11.12.01	鯉座川
丸子浄化センター	794.9	19,460	30,000	8,600	9,900	オキシデーションディッチ法	H11.03.27	依田川
西内浄化センター	86.0	2,090	11,670	1,200	1,600	オキシデーションディッチ法	S62.12.15	内村川
菅平浄化センター	172.0	9,790	22,000	1,900	4,500	オキシデーションディッチ法	S60.06.24	神川
真田浄化センター	154.0	4,240	5,570	1,500	1,700	オキシデーションディッチ法	H09.04.01	神川

資料：市上下水道局

12 水道

184 農業集落排水の概況

各年度末日現在

年 度	市 全 域			計 画 区 域			排 水 ( 処 理 可 能 ) 区 域		
	面積	世帯数	人口 (A)	面積 (B)	戸数	人口	面積 (C)	戸数 (D)	人口 (E)
	ha	世帯	人	ha	戸	人	ha	戸	人
平成29年度	55,204	67,298	158,171	1,202	10,444	26,006	1,202.2	10,444	26,006
平成30年度	55,204	67,783	157,476	1,202	10,449	25,709	1,202.2	10,449	25,709
令和元年度	55,204	67,970	156,275	1,202	10,475	25,439	1,202.2	10,475	25,439
令和2年度	55,204	68,446	155,350	1,185	10,482	24,999	1,185.2	10,482	24,999
令和3年度	55,204	68,635	154,134	1,141	10,079	23,758	1,141.2	10,079	23,758

年 度	排水設備設置済(水洗含む)		普及率 (E/A)	利用率 (G/A)	水洗化率 (G/E)	整備率 (H/B)	整備済面積 (H)	年間流入水量	年間有収水量
	戸数 (F)	人口 (G)							
	戸	人	%	%	%	%	ha	千m <sup>3</sup>	千m <sup>3</sup>
平成29年度	9,661	24,442	16.4	15.5	94.0	100.0	1,202.2	2,167	2,103
平成30年度	9,664	24,157	16.3	15.3	94.0	100.0	1,202.2	2,150	2,092
令和元年度	9,710	23,942	16.3	15.3	94.1	100.0	1,202.2	2,123	2,072
令和2年度	9,749	23,615	16.1	15.2	94.5	100.0	1,185.2	2,166	2,108
令和3年度	9,393	22,473	15.4	14.6	94.6	100.0	1,141.2	2,077	2,018

資料：市上下水道局

○農業集落排水施設の現況

令和4年3月31日現在

地 区 名	計画面積	計画人口	敷地面積	計画汚水量		処理方式	下水処理開始日	放流先
				日平均	日最大			
	ha	人	m <sup>2</sup>	m <sup>3</sup>	m <sup>3</sup>			
仁 古 田	41.0	1,400	1,914	378.0	462.0	J-III	H03.07.17	浦野川
岡	28.0	940	1,395	253.8	310.2	J-III	H06.04.01	浦野川
下組・下之郷	72.5	2,690	3,982	727.0	888.0	J-OD	H07.01.01	尻無川
下小島	16.0	660	1,260	178.2	217.8	J-III	H07.01.01	産川
小井田	11.0	300	610	81.0	99.0	J-III	H07.10.01	瀬沢川
古安曾	142.0	2,820	2,946	761.4	930.6	J-OD	H10.04.01	尻無川
保野舞田	75.0	2,990	3,132	807.3	986.7	J-OD	H10.04.01	湯川
豊殿南部	18.0	730	1,666	197.1	240.9	J-III	H11.03.01	神川
富士山	52.0	1,610	2,599	434.7	531.3	J-III	H11.03.01	尾根川
八木沢	45.0	1,800	3,168	486.0	594.0	J-III	H11.12.01	腰巻川
浦里	52.0	2,600	3,820	702.0	858.0	J-OD	H11.12.01	浦野川
林之郷	19.0	1,320	1,314	356.4	435.6	J-XIV	H13.07.01	神川
室賀	75.0	2,780	2,880	750.6	917.4	J-OD	H13.12.01	室賀川
山田	14.0	550	1,445	148.5	181.5	J-XIV	H14.04.01	追開沢川
小泉	68.0	2,990	3,362	807.3	986.7	J-XIV	H14.10.01	浦野川
殿城	95.0	2,460	4,080	664.2	811.8	J-XIV	H16.04.01	神川
布引	2.0	180	537	48.6	59.4	J-S	H09.10.01	三郎川
本原	32.0	1,270	2,162	219.0	419.0	J-III	H03.04.20	神川
上洗馬	22.0	970	1,320	150.0	320.0	J-III	H07.04.26	洗馬川
本原南	68.0	2,960	3,029	390.0	800.0	J-OD	H12.12.08	神川
武石	153.0	3,570	2,988	964.0	1,176.1	J-OD	H09.04.01	依田川
本入	28.0	870	2,188	235.0	286.7	J-III	H12.04.01	武石川
余里小沢根	13.7	520	1,400	141.0	172.0	J-III	H14.04.01	小沢根川

資料：市上下水道局

## 185 単独・合併処理浄化槽の設置状況

年次	各年12月31日現在			
	単独処理浄化槽		合併処理浄化槽	
	浄化槽人口	設置基数	浄化槽人口	設置基数
	人	基	人	基
平成29年	163	275	5,085	1,733
平成30年	153	269	4,991	1,644
令和元年	153	269	4,983	1,547
令和2年	153	269	4,983	1,546
令和3年	126	39	4,922	1,548

(注) 設置基数は住宅用途の数。

令和2年度までの単独処理浄化槽の設置基数は住宅用途以外も含む。

資料：生活環境課

## 13 消防・警察・司法

## 186 消防現有勢力

## ○消防署

令和3年4月1日現在

区 分	職員数	車 両							
		総 数	消 防 自 動 車					救 助 工 作 車	そ の 他 の 車 両
			ポンプ車	タンク車	梯子車	化学車	救急車		
	人	台	台	台	台	台	台	台	台
総 数	208	67	6	8	2	1	11	3	36
消 防 本 部	39	16	-	-	-	-	-	-	16
上 田 中 央	33	8	1	-	1	1	2	1	2
上 田 南 部	21	6	1	1	1	-	1	-	2
上 田 東 北	19	7	1	1	-	-	2	-	3
川 西	14	5	1	1	-	-	1	-	2
丸 子	22	6	1	1	-	-	1	1	2
真 田	16	4	-	1	-	-	1	-	2
東 御	27	9	1	1	-	-	2	1	4
依 田 窪 南 部	17	6	-	2	-	-	1	-	3

各年度末3月31日現在

年 度	防 火 対 象 物	危 険 物 施 設	建 築 確 認 同 意	水 利 施 設		
				消 火 栓	貯 水 槽	池・プー ル・河 川
平成29年度	7,013	765	260	4,682	872	109
平成30年度	7,013	740	249	4,694	874	109
令和元年度	7,026	729	288	4,699	878	109
令和2年度	7,014	715	225	4,703	877	109
令和3年度	6,840	695	214	4,711	875	108

令和3年4月1日現在

区 分	通 信 施 設					
	NTT固定 ・IP 119	有線 119	携 帯 119	消 防 専 用 電 話	一 般 加 入 電 話	有 線 放 送 電 話
総 数	8	6	4	9	30	8
消 防 本 部	8	6	4	1	6	1
上 田 中 央	-	-	-	1	2	-
上 田 南 部	-	-	-	1	3	-
上 田 東 北	-	-	-	1	3	1
川 西	-	-	-	1	2	3
丸 子	-	-	-	1	4	1
真 田	-	-	-	1	3	2
東 御	-	-	-	1	4	-
依 田 窪 南 部	-	-	-	1	3	-

## ○消防団

各年4月4日現在

年 度	分 団 数	団 員 数	ポ ン プ 自 動 車	小 型 動 力 ポ ン プ 付 積 載 車	そ の 他 の 車 両
平成29年度	29	2,097	22	75	20
平成30年度	29	2,089	22	75	20
令和元年度	29	2,035	22	75	20
令和2年度	29	2,008	22	75	20
令和3年度	29	1,859	22	75	19

資料：上田地域広域連合消防本部

## 187 火災発生状況

年次	火災発生件数					焼損面積		出火時間別件数				出火率	
	合計	建物	林野	車両	その他	建物	林野	午前		午後			不明
								0～6時	6～12時	0～6時	6～12時		
	件	件	件	件	件	m <sup>2</sup>	a	件	件	件	件	件	
平成29年	61	27	1	5	28	2,093	4	1	21	26	12	1	3.9
平成30年	43	18	1	6	18	1,444	6	5	16	17	2	3	2.7
令和元年	54	23	1	2	28	1,151	120	5	13	27	9	-	3.4
令和2年	50	28	1	4	17	1,878	17	8	11	20	10	1	3.2
令和3年	41	17	-	5	19	618	1	3	20	15	3	-	2.7

(注) 出火率は人口1万人当たりの出火件数割合。人口は各年10月1日現在の推計人口。

資料：上田地域広域連合消防本部

## 188 火災による被災状況

年次	り災世帯数	死傷者数		焼損棟数				損害見積額					
		死者	傷者	全焼	半焼	部分焼	ぼや	合計	建物	林野	車両	その他	
	世帯	人	人	棟	棟	棟	棟	千円	千円	千円	千円	千円	千円
平成29年	22	3	16	12	5	13	7	218,811	217,758	-	980	73	
平成30年	24	1	9	6	6	6	7	39,523	39,258	-	252	13	
令和元年	21	3	6	10	1	11	7	57,025	55,972	-	198	855	
令和2年	30	3	8	13	4	11	16	53,667	53,618	-	40	9	
令和3年	14	3	7	9	-	8	10	44,345	37,956	-	6,288	101	

資料：上田地域広域連合消防本部

## 189 火災発生の原因別状況

年次	総数	たき火	放火・放火の疑	火遊び	たばこ	ストーブ	電気コード	ガスコンロ	不明・調査中	その他
	件	件	件	件	件	件	件	件	件	件
平成29年	61	19	7	-	3	5	3	4	7	13
平成30年	43	10	1	-	5	-	-	5	12	10
令和元年	54	20	2	-	3	3	3	2	7	14
令和2年	50	9	4	-	1	2	7	-	10	17
令和3年	41	12	-	-	-	1	1	3	7	17

資料：上田地域広域連合消防本部

## 190 救急出場・搬送の状況

年次	出場総数	事故種別					出場件数					
		交通	労災	一般負傷	運動競技	水難	急病	自損	加害	火災	その他	
	件	件	件	件	件	件	件	件	件	件	件	件
平成29年	8,076	498	79	1,121	135	1	4,723	64	27	19	1,409	
平成30年	8,281	473	83	1,108	106	5	5,004	66	23	12	1,401	
令和元年	8,004	416	75	1,159	120	2	4,826	53	24	7	1,322	
令和2年	7,118	333	84	1,083	26	1	4,356	58	24	12	1,141	
令和3年	9,481	473	131	1,469	57	-	5,660	69	23	39	1,560	

資料：上田地域広域連合消防本部

13 消防・警察・司法

191 交通違反と事故発生状況

年次	交通違反 件数	事故件数			人身事故の死傷者数		
		合計	物損事故	人身事故	合計	死者	傷者
	件	件	件	件	人	人	人
平成29年	7,676	5,828	4,951	877	1,061	9	1,052
平成30年	8,653	5,826	5,048	778	968	3	965
令和元年	7,491	5,564	4,859	705	857	8	849
令和2年	4,974	4,601	4,139	462	563	5	558
令和3年	4,600	4,801	4,355	446	530	4	526

(注) 上田警察署管内の数値(東御市、長和町、青木村を含む)。

資料：上田警察署

192 交通事故の内容別状況

年次	歩行者の事故			子供の事故(中学生以下)			高齢者の事故(65歳以上)			高校生の事故		
	件数	死者	負傷者	件数	死者	負傷者	件数	死者	負傷者	件数	死者	負傷者
	件	人	人	件	人	人	件	人	人	件	人	人
平成29年	99	3	96	41	-	44	347	5	194	60	1	57
平成30年	65	-	69	33	-	42	282	-	150	50	-	50
令和元年	79	4	75	27	-	31	289	6	170	32	-	31
令和2年	53	1	52	25	-	30	157	4	89	24	-	22
令和3年	52	1	52	19	-	19	171	2	87	24	-	25

年次	二輪車の事故			自転車の事故			飲酒事故			無免許の事故		
	件数	死者	負傷者	件数	死者	負傷者	件数	死者	負傷者	件数	死者	負傷者
	件	人	人	件	人	人	件	人	人	件	人	人
平成29年	40	2	31	80	-	78	8	-	10	-	-	-
平成30年	40	-	39	78	-	78	8	-	11	6	1	5
令和元年	33	1	29	65	-	64	7	-	7	3	-	4
令和2年	14	-	14	46	2	44	15	1	17	3	-	4
令和3年	25	1	23	51	-	50	6	1	9	3	-	4

(注) 上田警察署管内の数値(東御市、長和町、青木村を含む)

資料：上田警察署

193 刑法犯発生状況

年次	総数	凶悪犯					一般犯							
		計	殺人	強盗	強制性交	放火	計	暴行傷害	脅迫恐喝	窃盗	詐欺	横領	その他	
	件	件	件	件	件	件	件	件	件	件	件	件	件	件
平成29年	724	2	1	-	-	1	722	39	4	515	20	-	144	
平成30年	873	3	2	1	-	-	870	71	1	505	13	5	275	
令和元年	582	3	1	1	1	-	579	48	6	412	18	-	95	
令和2年	489	2	-	-	1	1	487	26	4	359	14	1	83	
令和3年	407	1	-	-	1	-	406	19	1	313	25	1	47	

(注) 上田市のみの数値。

その他には、強制わいせつ等の風俗犯も含む。

令和元年分のその他には、占有離脱物横領も含む。

資料：上田警察署

## 194 少年保護事件の状況

年次	総数	犯										
		計	窃盗	強盗	詐欺	恐喝	横領	遺失物等横領	盗品譲受け等	傷害	殺人	暴行
平成29年	208	168	52	-	17	-	-	8	1	6	-	6
平成30年	192	146	51	-	6	1	-	5	1	2	-	3
令和元年	145	101	38	-	1	-	-	1	-	5	-	2
令和2年	97	72	16	-	4	-	-	-	1	6	-	2
令和3年	79	52	23	-	2	-	-	2	1	2	-	2

年次	犯											
	脅迫	公務執行妨害	強盗致傷等	往来妨害	強制性交等	わいせつ	住居侵入	放火	失火	過失致死傷	自動車運転過失致死傷	その他
平成29年	-	-	-	-	1	1	3	-	-	1	70	2
平成30年	-	-	-	-	-	-	12	-	-	2	59	4
令和元年	-	-	-	-	-	1	5	-	-	-	43	5
令和2年	-	-	-	-	-	-	-	-	-	1	40	2
令和3年	-	-	-	-	-	4	-	-	-	-	14	2

年次	特別法犯					ぐ犯総数	道路交通保護事件総数
	計	暴力行為等	銃砲刀剣	軽犯罪	その他		
平成29年	14	-	-	3	11	1	25
平成30年	31	-	-	23	8	-	15
令和元年	28	-	1	18	9	-	16
令和2年	11	-	-	1	10	-	14
令和3年	15	-	-	3	12	1	11

(注) 1 長野家庭裁判所上田支部の取扱い件数。

2 事件の内訳

- ・刑法犯の「傷害」は、傷害、傷害致死
- ・刑法犯の「強盗致傷等」は、強盗致傷、強盗致死、強盗・強制性交等、強盗・強制性交等致死
- ・刑法犯の「強制性交等」は、強制性交等、強制わいせつ等致死傷及び強制性交等致死傷
- ・刑法犯の「その他」は、賭博、器物破損等、危険運転致死傷、その他
- ・特別法犯の「その他」は、道路運送車両、売春防止、風俗営業等、麻薬、覚せい剤、出入国管理・難民認定、毒物・劇物、その他

3 「自動車運転過失致死傷」には、業務上過失致死傷及び重過失致死傷を含む。

資料：長野家庭裁判所

## 1 4 市民生活・観光

## 195 市民相談室の利用状況

年 度	総 数	交通事故相談	一般市民相談	法 律 相 談	消費生活相談
	件	件	件	件	件
平成29年度	1,508	8	418	244	838
平成30年度	1,378	-	288	258	832
令和元年度	1,357	2	304	261	790
令和2年度	1,240	1	210	258	771
令和3年度	1,138	4	251	242	641

資料：生活環境課

## 196 市民プラザ・ゆうの利用状況

年 度	開館日数	利用件数	利用者数	1日平均利用者数
	日	件	人	人
平成29年度	359	1,463	17,611	49.1
平成30年度	359	1,341	17,029	47.4
令和元年度	360	1,309	12,038	33.4
令和2年度	301	967	8,100	26.9
令和3年度	318	1,230	9,386	29.5

資料：人権男女共生課

## 197 交通災害共済の加入状況

年 度	加 入 者 数				加 入 率	掛 金 総 額
	総 数	一 般	小・中学生	免 除		
	人	人	人	人	%	円
平成29年度	93,567	64,242	12,434	16,891	59.9	30,893,700
平成30年度	91,064	62,111	12,249	16,704	58.5	30,015,500
令和元年度	88,454	59,816	12,061	16,577	57.0	29,094,800
令和2年度	85,467	57,676	11,838	15,953	55.5	28,068,000
令和3年度	83,297	55,799	11,627	15,871	54.6	27,338,300

(注) 加入率=加入者総数÷各年度末の住民基本台帳人口

資料：生活環境課



## 198 交通災害共済見舞金の状況

## 長野県民交通災害共済見舞金の状況

区 分			平成29年度	平成30年度	令和元年度	令和2年度	令和3年度
件 数			件	件	件	件	件
見 舞 金 総 額			千円	千円	千円	千円	千円
(見舞金内訳)	(等級)	(見舞金額)	千円	千円	千円	千円	千円
死亡	1級	100万円	1,000.0	3,000.0	1,000.0	1,000.0	-
90日以上	2級	11万円	3,630.0	3,740.0	3,080.0	3,410.0	1,650.0
85～89日	3級	10.5万円	525.0	315.0	315.0	105.0	210.0
80～84日	4級	10万円	500.0	600.0	300.0	-	200.0
75～79日	5級	9.5万円	380.0	380.0	95.0	-	380.0
70～74日	6級	9万円	270.0	720.0	90.0	270.0	180.0
65～69日	7級	8.5万円	510.0	255.0	340.0	510.0	85.0
60～64日	8級	8万円	640.0	240.0	240.0	80.0	80.0
55～59日	9級	7.5万円	825.0	150.0	375.0	225.0	150.0
50～54日	10級	7万円	280.0	420.0	770.0	350.0	350.0
45～49日	11級	6.5万円	455.0	390.0	260.0	325.0	65.0
40～44日	12級	6万円	720.0	600.0	180.0	300.0	240.0
35～39日	13級	5.5万円	2,365.0	2,200.0	2,200.0	2,475.0	2,035.0
30～34日	14級	5万円	700.0	1,200.0	700.0	450.0	500.0
25～29日	15級	4.5万円	540.0	495.0	540.0	540.0	315.0
20～24日	16級	4万円	1,000.0	960.0	240.0	240.0	440.0
15～19日	17級	3.5万円	875.0	385.0	1,050.0	455.0	630.0
10～14日	18級	3万円	780.0	960.0	870.0	540.0	840.0
5～9日	19級	2.5万円	1,625.0	1,200.0	1,000.0	1,075.0	925.0
2～4日	20級	2万円	880.0	900.0	720.0	440.0	420.0
身障(1級)の障害	後遺障害見舞金	40万円	-	400.0	-	-	400.0
身障(2級)及び精神(1級)の障害	後遺障害見舞金	30万円	300.0	-	-	300.0	-
身障(3級)の障害	後遺障害見舞金	20万円	200.0	-	-	-	-
遺児見舞金		30万円	-	-	-	-	-
1級の減額支給		50万円	-	-	-	-	-
2級の減額支給		5.5万円	55.0	55.0	-	-	-
4級の減額支給		5万円	-	-	-	-	-
12級の減額支給		3万円	-	-	-	-	-
13級の減額支給		2.75万円	27.5	55.0	-	27.5	-
15級の減額支給		2.25万円	-	-	-	-	-
16級の減額支給		2万円	-	-	-	-	-
17級の減額支給		1.75万円	-	-	17.5	-	-
18級の減額支給		1.5万円	30.0	-	-	-	-
19級の減額支給		1.25万円	12.5	-	12.5	12.5	-
20級の減額支給		1万円	-	20.0	-	-	-
身障(2級)及び精神(1級)の障害の減額支給		15万円	-	-	-	-	-
追加請求分(差額支給)			-	-	-	-	-
追加請求分(差額支給)			5.0	-	-	-	-

資料：生活環境課

14 市民生活・観光

199 市民課・市民生活課窓口事務の状況

年 度	総 数	戸籍届出 申請受理数	戸籍謄抄本 証明書交付数	住民異動届出 申請受理数	住民票写等 証明書交付数	印鑑登録 証明書交付数
	件	件	件	件	件	件
平成29年度	200,153	7,664	51,674	18,459	73,502	48,854
平成30年度	195,643	7,464	50,497	18,978	71,824	46,880
令和元年度	187,665	6,870	49,222	19,202	67,702	44,669
令和2年度	178,671	6,800	45,966	17,663	65,241	43,001
令和3年度	175,595	6,820	45,865	17,306	65,346	40,258

窓口別証明書等交付内訳

令和3年度

種 別	総 数	窓 口				郵 便 局	コ ン ビ ニ
		上 田	丸 子	真 田	武 石		
	件	件	件	件	件	件	件
戸籍謄抄本等	45,865	38,652	4,299	2,263	630	21	-
住民票写等	65,346	46,949	5,872	2,717	846	182	8,780
印鑑登録証明	40,258	26,012	3,901	2,094	665	261	7,325
そ の 他	4,422	3,661	465	230	66	-	-

(注) 有料発行分のみ。

資料：市民課

## 200 都市ガスの消費状況

## 上田地域

年 度	送出量	総数		家庭用		医療・公用	
		戸数	消費量	戸数	消費量	戸数	消費量
	千MJ	戸	千MJ	戸	千MJ	戸	千MJ
平成29年度	1,595,270	29,881	1,589,589	26,805	561,739	610	172,081
平成30年度	1,543,151	29,922	1,533,226	26,867	523,814	611	164,756
令和元年度	1,464,269	29,888	1,414,152	26,864	505,054	612	166,519
令和2年度	1,438,115	29,862	1,428,591	26,888	548,658	618	181,274
令和3年度	1,439,199	29,901	1,421,529	26,969	540,306	603	177,505

年 度	商業用		工業用	
	戸数	消費量	戸数	消費量
	戸	千MJ	戸	千MJ
平成29年度	2,359	187,584	107	668,185
平成30年度	2,338	182,992	106	661,664
令和元年度	2,308	172,700	104	569,879
令和2年度	2,254	164,233	102	534,426
令和3年度	2,230	166,944	99	536,774

資料：上田ガス(株)

## 丸子地域

年 度	送出量	総数		家庭用		医療・公用	
		戸数	消費量	戸数	消費量	戸数	消費量
	m <sup>3</sup>	戸	m <sup>3</sup>	戸	m <sup>3</sup>	戸	m <sup>3</sup>
平成29年度	-	3,773	2,361,157	3,502	1,546,954	75	624,710
平成30年度	-	3,739	2,208,428	3,475	1,435,641	74	593,193
令和元年度	-	3,712	2,198,008	3,448	1,420,045	76	613,125
令和2年度	-	3,704	2,361,834	3,444	1,487,981	76	679,289
令和3年度	-	3,699	2,424,917	3,438	1,475,571	76	689,057

年 度	商業用		工業用	
	戸数	消費量	戸数	消費量
	戸	m <sup>3</sup>	戸	m <sup>3</sup>
平成29年度	194	188,960	2	533
平成30年度	189	179,364	1	230
令和元年度	186	162,007	2	2,831
令和2年度	181	152,879	3	41,685
令和3年度	182	151,390	3	108,899

(注) 送出量は市町村別に集計していないため不詳。

資料：長野都市ガス(株)

## 14 市民生活・観光

### 201 酒類の消費状況

年 度	計	清酒	合成清酒	焼酎	発泡酒	ビール	洋酒	その他
	kl	kl	kl	kl	kl	kl	kl	kl
平成28年度	16,216	1,601	62	1,940	1,138	4,881	5,837	756
平成29年度	15,788	1,510	59	1,840	1,028	4,669	5,856	828
平成30年度	15,777	1,545	58	1,734	944	4,486	6,223	785
令和元年度	15,193	1,275	44	1,670	849	4,051	6,557	748
令和2年度	15,094	1,190	36	1,634	847	3,297	7,364	727

- (注) 1 数値は、上田税務署管内の消費者に対する販売数量。  
 2 有効数字の関係で「計」がそれぞれの数値の合計に一致しない場合がある。  
 3 洋酒…果実酒、甘味果実酒、ウイスキー、ブランデー、スピリッツ及びリキュール  
 4 その他…みりん、その他醸造酒、雑酒等

資料：上田税務署

### 202 観光地来訪者の状況

年 度	上 田 城 跡		別 所 温 泉		信 濃 国 分 寺		信州の鎌倉・塩田平	
	県内	県外	県内	県外	県内	県外	県内	県外
	百人	百人	百人	百人	百人	百人	百人	百人
平成29年度	9,976	7,092	3,015	3,953	855	306	1,219	1,674
平成30年度	8,808	6,348	2,979	3,878	692	273	1,196	1,656
令和元年度	8,403	5,828	2,824	3,623	665	254	1,127	1,521
令和2年度	3,371	3,008	1,556	2,051	624	251	666	963
令和3年度	4,032	3,118	1,763	2,200	636	217	690	977

年 度	丸 子 温 泉 郷		菅 平 高 原				角 間 溪 谷
	県内	県外	計	夏季シーズン	冬季シーズン	その他	
	百人	百人	百人	百人	百人	百人	百人
平成29年度	1,947	1,805	10,948	7,234	2,174	1,540	305
平成30年度	1,976	1,617	10,878	7,244	2,094	1,540	300
令和元年度	1,707	1,399	10,793	7,279	1,992	1,522	232
令和2年度	900	729	1,625	255	1,298	72	-
令和3年度	1,170	956	3,300	1,140	1,805	129	83

資料：観光課

### 203 観光会館の利用状況

年 度	開館日数	利用者数	1日平均利用者数
	日	人	人
平成29年度	365	56,577	155
平成30年度	365	59,633	163
令和元年度	366	60,595	166
令和2年度	321	27,215	85
令和3年度	360	29,397	82

資料：観光課

## 204 塩田の館の利用状況

年 度	開館日数	利用者数	1日平均利用者数
	日	人	人
平成29年度	359	6,000	17
平成30年度	359	6,000	17
令和元年度	360	6,000	17
令和2年度	359	3,000	8
令和3年度	359	3,000	8

資料：観光課

## 205 うつくしの湯の利用状況

年 度	開館日数	利用者数	1日平均利用者数
	日	人	人
平成29年度	296	131,653	445
平成30年度	315	145,285	461
令和元年度	312	136,250	433
令和2年度	285	94,217	331
令和3年度	308	112,814	366

資料：武石産業建設課

## 206 上田の景観100選

平成29年3月1日発表

地域	地域(大字)	No.	景 観 名	景観区分	
上田	二の丸	1	上田城跡公園	歴史・文化景観	
	大手2丁目	2	新参町通り		
	大手1丁目	3	上田高校校門	にぎわい景観	
	中央2丁目	4	海野町通り		
	中央3丁目	5	馬場町のまちなみ	歴史・文化景観	
	中央4丁目	6	柳町	街なみ・都市景観	
	常磐城	7	歴史の散歩道		
	-	8	矢出沢川		
	天神1丁目	9	上田駅	歴史・文化景観	
	常田1丁目	10	旧常田館製糸場		
	常田		11	信州大学講堂	歴史・文化景観
			12	上田蚕種会館	
	常入		13	科野大宮社	歴史・文化景観にぎわい景観
	国分		14	国分寺	
	下堀		15	ハーブ橋	街なみ・都市景観
	岩下		16	天神宮	自然景観
	上塩尻		17	上塩尻	街なみ・都市景観
	小泉		18	岩鼻	自然景観
	下之条		19	若宮八幡宮神楽	にぎわい景観
	保野		20	塩野神社(保野)	
			21	加古池	自然景観
	上室賀		22	前松寺	歴史・文化景観
	小泉		23	小泉大日堂大祭	にぎわい景観
	浦野		24	浦野宿	街なみ・都市景観
			25	皇太神宮	歴史・文化景観
			26	東昌寺	
	-		27	塩田平	自然景観
	八木沢		28	独鈷山と塩田平	街なみ・都市景観
			29	別所線沿線	
			30	別所線八木沢駅	
	別所温泉		31	別所温泉駅	歴史・文化景観
			32	北向観音	
			33	別所温泉安楽寺	街なみ・都市景観
			34	常楽寺からの眺め	
			35	岳の幟	にぎわい景観
	野倉		36	野倉	歴史・文化景観
	手塚		37	旧西塩田小学校	自然景観
	前山		38	塩野神社とあじさいの小道	
			39	前山寺	歴史・文化景観
	-		40	前山獅子	にぎわい景観
	五加		41	五加前池	自然景観
	下之郷		42	下之郷	歴史・文化景観
			43	旧宣教師館	
	富士山		44	鴻之巣	自然景観
			45	大円寺	
	須川		46	須川湖	歴史・文化景観
	漆戸		47	漆戸	
	殿城		48	瀧水寺	自然景観
			49	稲倉の棚田	
	上野		50	ローマン橋	街なみ・都市景観
			51	砥石・米山城	自然景観
	住吉		52	玄蕃山	

## 上田の景観100選 ー続きー

平成29年3月1日発表

地域	地域(大字)	No.	景 観 名	景観区分	
上田	-	53	太郎山・虚空蔵山	自然景観	
	上田	54	太郎山神社神楽	にぎわい景観	
	-	55	夫神岳の見える風景	自然景観	
		56	千曲川		
-	-	57	烏帽子岳の眺め	自然景観	
		58	根子岳・四阿山		
		59	浅間山の眺望		
丸子	塩川	60	狐塚	自然景観	
		61	マリコビンヤード		
	長瀬	62	延命寺	歴史・文化景観	
	生田	63	尾野山獅子	にぎわい景観	
		64	龍顔寺	歴史・文化景観	
	御嶽堂	65	宗龍寺	歴史・文化景観	
		66	岩谷堂		
	上丸子	-	67	カネタの煙突	自然景観
			68	丸子文化会館	にぎわい景観
			69	上丸子商店街の祭り	自然景観
			70	深山の棚田	歴史・文化景観
	腰越	-	71	馬坂橋	自然景観
			72	腰越	歴史・文化景観
			73	全芳院	自然景観
	東内	74	虚空蔵堂	歴史・文化景観	
	平井	75	平井	自然景観	
西内	-	76	霊泉禅寺	歴史・文化景観	
		77	内村ダム	自然景観	
鹿教湯温泉	78	西内	自然景観		
-	79	文殊堂・五台橋	歴史・文化景観		
-	80	依田川	自然景観		
真田	真田町本原	81	皇大神社の春の例祭	にぎわい景観	
		82	御屋敷公園		
		83	真田から見た蓼科山		
		84	角間溪谷		
	真田町長	85	真田町戸沢	自然景観	
		86	千古の滝		
		87	長谷寺		歴史・文化景観
		88	真田町本原		自然景観
		89	真田運動公園		歴史・文化景観
		90	古城緑地広場		にぎわい景観
菅平高原	91	山家神社の獅子舞	自然景観		
	92	菅平高原			
-	-	93	唐沢の滝	自然景観	
		94	鳥居峠		
		95	神川		
武石	下武石	96	武石公園	自然景観	
		97	信廣寺	歴史・文化景観	
		98	妙見寺		
	武石余里	99	花桃	自然景観	
	上本入	100	美ヶ原高原		
		101	巢栗溪谷		
	-	-	102		武石の田園風景
103			武石川		

資料：都市計画課

## 15 市民経済計算

## 207 上田市の経済規模

区 分	面 積	人 口	令和元年度			
			市内(県内) 総生産	市民(県民) 所得	製造品 出荷額等	製造業 従業者数
	km <sup>2</sup>	人	百万円	百万円	万円	人
長野県	13,561.56	2,049,653	8,454,339	6,025,493	615,784,655	202,222
上田市	552.04	154,201	636,543	440,156	52,549,212	18,604
県内シェア	%	%	%	%	%	%
	4.1	7.5	7.5	7.3	8.5	9.2

(注) 人口は10月1日現在の推計人口。

製造品出荷額等は令和元年1年間の数値

製造業従業者数は令和2年6月1日現在の数値

推計方法等の改定により、市内総生産、市民所得は過去の公表値とは接続しない。

資料：長野県企画振興部情報政策課、上田市広報シティプロモーション課

## 208 上田市の水準

区 分	人 口 密 度	令和元年度	
		1人当たり 市民(県民)所得	従業者1人当たり 製造品出荷額等
	人/km <sup>2</sup>	千円	万円
長野県	151	2,940	3,045
上田市	279	2,854	2,825
水 準	184.8	97.1	92.8

(注) 水準は長野県を100とした場合の上田市の指標。

水準＝上田市÷長野県×100

推計方法等の改定により、市民所得は過去の公表値とは接続しない。

資料：長野県企画振興部情報政策課、上田市広報シティプロモーション課

## 209 上田市の名目経済成長率と総生産

年 度	名目経済成長率		上田市内総生産
	上田市	長野県	
	%	%	百万円
平成27年度	△0.5	4.8	605,849
平成28年度	1.9	0.4	617,117
平成29年度	4.8	2.6	646,693
平成30年度	0.9	1.0	652,505
令和元年度	△2.4	△2.0	636,543

(注) 名目経済成長率＝該当年度総生産額÷該当年度の前年度総生産額×100

推計方法等の改定により、過去の公表値とは一致しない。

平成27年度以前の値は遡及改定を行った。

資料：長野県企画振興部情報政策課、上田市広報シティプロモーション課



## 210 1人当たり市民所得の推移

年 度	1人当たり市民(県民)所得		格 差
	長野県	上田市	
	千円	千円	
平成27年度	2,857	2,782	97.4
平成28年度	2,880	2,799	97.2
平成29年度	2,963	2,884	97.3
平成30年度	2,999	2,911	97.1
令和元年度	2,940	2,854	97.1

(注) 格差は長野県を100とした場合の上田市の指標。

格差＝上田市÷長野県×100

推計方法等の改定により、過去の公表値とは一致しない。

平成27年度以前の値は遡及改定を行った。

資料：長野県企画振興部情報政策課、上田市広報シティプロモーション課

## 211 産業別市内総生産と寄与度

項 目	市 内 総 生 産					寄 与 度
	平成30年度	令和元年度	増加率	構成比	増減額	
1 農林水産業	9,003,924	8,733,805	△3.0	1.37	△270,119	△0.04
2 鉱 業	74,390	74,881	0.7	0.01	491	0.00
3 製造業	232,841,143	215,002,778	△7.7	33.78	△17,838,364	△2.73
4 電気・ガス・水道・廃棄物処理業	12,647,530	12,885,603	1.9	2.02	238,073	0.04
5 建設業	29,141,880	32,910,987	12.9	5.17	3,769,108	0.58
6 卸売・小売業	67,878,519	67,725,418	△0.2	10.64	△153,102	△0.02
7 運輸・郵便業	16,556,411	16,857,543	1.8	2.65	301,132	0.05
8 宿泊・飲食サービス業	21,471,231	19,308,794	△10.1	3.03	△2,162,437	△0.33
9 情報通信業	19,414,496	19,956,119	2.8	3.14	541,622	0.08
10 金融・保険業	23,036,585	21,629,131	△6.1	3.40	△1,407,454	△0.22
11 不動産業	64,150,286	65,221,426	1.7	10.25	1,071,140	0.16
12 専門・科学技術、業務支援サービス業	29,570,133	27,826,008	△5.9	4.37	△1,744,125	△0.27
13 公務	20,322,796	18,846,664	△7.3	2.96	△1,476,132	△0.23
14 教育	27,713,597	29,637,508	6.9	4.66	1,923,910	0.29
15 保健衛生・社会事業	50,857,613	52,874,953	4.0	8.31	2,017,339	0.31
16 その他のサービス	25,289,983	24,834,590	△1.8	3.90	△455,392	△0.07
17 .小計(1～16)	649,970,517	634,326,209	△2.4	99.65	△15,644,308	△2.40
18 輸入品に課される税・関税	11,483,035	11,033,381	△3.9	1.73	△449,655	△0.07
19 (控除)総資本形成に係る消費税	8,948,858	8,816,375	△1.5	1.39	△132,484	△0.02
20 市町村内総生産(17+18-19)	652,504,694	636,543,215	△2.4	100.00	△15,961,479	△2.45

(注) 寄与度は全体の変化に対して各構成項目がどれだけ影響(寄与)しているかを把握する指標。

寄与度＝各項目の対前年増減額÷前年度の総生産額×100

推計方法等の改定により、過去の公表値とは接続しない。

資料：長野県企画振興部情報政策課、上田市広報シティプロモーション課

15 市民経済計算

212 産業（3部門）別総生産の構成比の推移

年 度	総 生 産 の 構 成 比		
	第1次産業	第2次産業	第3次産業
	%	%	%
平成27年度	1.4	36.3	61.8
平成28年度	1.5	37.5	60.7
平成29年度	1.4	39.7	58.5
平成30年度	1.4	40.2	58.1
令和元年度	1.4	39.0	59.3

(注) 帰属利子控除前の構成比のため合計が100%とならない。  
推計方法等の改定により、過去の公表値とは一致しない。  
平成27年度以前の値は遡及改定を行った。

資料：長野県企画振興部情報政策課、上田市広報シティプロモーション課

213 産業大分類別市内就業者数

令和2年10月1日現在

産 業 大 分 類	上田市総数		上田地域		丸子地域		真田地域		武石地域	
	就業者数	構成比	就業者数	構成比	就業者数	構成比	就業者数	構成比	就業者数	構成比
	人	%	人	%	人	%	人	%	人	%
総 数	75,376	100.0	58,858	100.0	10,153	100.0	4,737	100.0	1,628	100.0
農 業	3,188	4.2	2,044	3.5	442	4.4	538	11.4	164	10.1
林 業	137	0.2	76	0.1	23	0.2	30	0.6	8	0.5
漁 業	7	0.0	7	0.0	-	-	-	-	-	-
鉱業、採石、砂利採取業	14	0.0	9	0.0	2	0.0	3	0.1	-	-
建設業	4,719	6.3	3,548	6.0	716	7.1	314	6.6	141	8.7
製造業	19,672	26.1	15,478	26.3	2,761	27.2	1,019	21.5	414	25.4
電気・ガス・熱供給、水道業	335	0.4	276	0.5	36	0.4	19	0.4	4	0.2
情報通信業	997	1.3	856	1.5	98	1.0	35	0.7	8	0.5
運輸・郵便業	2,403	3.2	1,887	3.2	309	3.0	163	3.4	44	2.7
卸売・小売業	11,270	15.0	9,227	15.7	1,330	13.1	540	11.4	173	10.6
金融・保険業	1,309	1.7	1,101	1.9	134	1.3	68	1.4	6	0.4
不動産・物品賃貸業	994	1.3	848	1.4	102	1.0	37	0.8	7	0.4
学術研究、専門・技術サービス業	1,781	2.4	1,454	2.5	188	1.9	115	2.4	24	1.5
宿泊・飲食サービス業	4,304	5.7	3,324	5.6	534	5.3	370	7.8	76	4.7
生活関連サービス・娯楽業	2,511	3.3	1,933	3.3	356	3.5	172	3.6	50	3.1
教育、学習支援業	3,371	4.5	2,824	4.8	318	3.1	175	3.7	54	3.3
医療、福祉	9,893	13.1	7,518	12.8	1,591	15.7	548	11.6	236	14.5
複合サービス事業	899	1.2	644	1.1	149	1.5	90	1.9	16	1.0
サービス業(他に分類されないもの)	3,283	4.4	2,458	4.2	509	5.0	228	4.8	88	5.4
公務(他に分類されるものを除く)	1,962	2.6	1,601	2.7	224	2.2	98	2.1	39	2.4
分類不能の産業	2,327	3.1	1,745	3.0	331	3.3	175	3.7	76	4.7
(再掲)										
第1次産業	3,332	4.4	2,127	3.6	465	4.6	568	12.0	172	10.6
第2次産業	24,405	32.4	19,035	32.3	3,479	34.3	1,336	28.2	555	34.1
第3次産業	45,312	60.1	35,951	61.1	5,878	57.9	2,658	56.1	825	50.7
分類不能の産業	2,327	3.1	1,745	3.0	331	3.3	175	3.7	76	4.7

資料：令和2年国勢調査

## 214 産業活動別特化係数

項 目	特 化 係 数	令和元年度	
		市内(県内)総生産の構成比	
		長野県	上田市
		%	%
農 林 水 産 業	0.8	1.8	1.4
鉱 業	0.2	0.1	0.0
製 造 業	1.2	28.1	33.8
電気・ガス・水道・廃棄物処理業	0.7	2.7	2.0
建 設 業	1.0	5.4	5.2
卸 売 ・ 小 売 業	1.1	9.9	10.6
運 輸 ・ 郵 便 業	0.6	4.2	2.6
宿 泊 ・ 飲 食 サービス業	0.9	3.3	3.0
情 報 通 信 業	1.1	2.7	3.1
金 融 ・ 保 険 業	1.0	3.4	3.4
不 動 産 業	0.9	10.9	10.2
専門・科学技術、業務支援サービス業	0.9	5.0	4.4
公 務	0.6	4.7	3.0
教 育	1.2	3.9	4.7
保 健 衛 生 ・ 社 会 事 業	0.9	9.4	8.3
そ の 他 の サービス	1.0	4.0	3.9
( 再 掲 )			
第 1 次 産 業	0.8	1.8	1.4
第 2 次 産 業	1.2	33.6	39.0
第 3 次 産 業	0.9	64.3	59.3

(注) 特化係数は各産業の県内産業での比較優位を示す指標。

特化係数＝市内総生産の産業別構成比÷県内総生産の産業別構成比

特化係数が1.0を超える産業は、県に比べ相対的にその産業に特化している。

帰属利子控除前の構成比のため合計が100%とならない。

推計方法等の改定により、過去の公表値とは接続しない。

資料：長野県企画振興部情報政策課、上田市広報シティプロモーション課

## 16 議会・選挙・財政・行政

### 215 市議会本会議の開会及び提案件数等の状況

年次	招集回数		開会日数		提出案件数			議員提出	請願件数	陳情件数
	定例会	臨時会	定例会	臨時会	総数	市長提出	専決処分報告			
	回	回	日	日	件	件	件	件	件	件
平成29年	4	-	21	-	112	108	12	4	4	7
平成30年	4	2	20	3	128	126	11	2	5	5
令和元年	4	1	20	1	143	140	13	3	4	4
令和2年	4	5	16	6	151	143	10	8	1	11
令和3年	4	-	19	-	129	124	12	5	4	6

資料：議会事務局

### 216 市議会の年齢別、党派別議員数

調査月日 各年5月15日

年次	定数	総数	年齢別											
			25～29歳	30～34歳	35～39歳	40～44歳	45～49歳	50～54歳	55～59歳	60～64歳	65～69歳	70～74歳	75歳以上	
	人	人	人	人	人	人	人	人	人	人	人	人	人	人
平成29年	30	30	-	2	-	1	1	5	5	7	5	2	2	
平成30年	30	30	2	2	-	3	1	4	5	5	5	2	1	
令和元年	30	29	-	3	-	3	1	4	4	6	5	2	1	
令和2年	30	29	-	3	-	3	1	2	6	5	4	4	1	
令和3年	30	29	-	3	-	1	2	1	8	3	4	6	1	

年次	党派別					
	民主党	公明党	日本共産党	日本維新の会	無所属	その他
	人	人	人	人	人	人
平成29年	1	4	4	-	21	-
平成30年	-	4	4	1	21	-
令和元年	-	4	4	1	20	-
令和2年	-	4	4	1	20	-
令和3年	-	4	4	1	20	-

資料：議会事務局

### 217 議会の各会派の状況

令和3年5月15日現在

総数	新生会	壮志会	上志の風	公明党	日本共産党	仁政会	無所属
人	人	人	人	人	人	人	人
29	8	5	4	4	4	4	-

資料：議会事務局

## 218 市議会の委員会の状況

年次	総務文教委員会			産業水道委員会			厚生委員会			環境建設委員会		
	委員数	開催数		委員数	開催数		委員数	開催数		委員数	開催数	
		委員会	協議会		委員会	協議会		委員会	協議会		委員会	協議会
	人	日	日	人	日	日	人	日	日	人	日	日
平成29年	8	6	7	7	6	4	7	6	4	7	5	4
平成30年	8	9	5	7	7	5	7	8	6	7	8	6
令和元年	8	10	8	6	8	6	7	8	7	7	7	7
令和2年	7	16	8	7	12	8	7	13	8	7	12	9
令和3年	7	11	11	7	9	4	7	11	9	7	7	4

年次	広報広聴委員会 (H28.4.25設置)			議会運営 委員会		一般会計決算 特別委員会 (H29.9.4設置)		一般会計予算 特別委員会 (R3.2.19設置)	
	委員数	開催数				委員数	開催数	委員数	開催数
		委員会	協議会	委員会	開催数				
	人	日	日	人	日	人	日	人	日
平成29年	9	10	5	8	18	28	6	-	-
平成30年	9	5	2	8	20	29	11	-	-
令和元年	9	9	6	8	21	28	11	-	-
令和2年	9	14	2	8	34	28	11	-	-
令和3年	9	14	1	8	12	27	11	28	9

年次	健康づくり推進 特別委員会 (R2.6.25設置)		議会タブレット導入 研究委員会 (R2.6.25設置)		長野大学改革推進 研究委員会 (R2.9.30設置)		議会施設のあり方 研究委員会 (H30.4.27設置)	
	委員数	開催数	委員数	開催数	委員数	開催数	委員数	開催数
平成29年	-	-	-	-	-	-	-	-
平成30年	-	-	-	-	-	-	6	8
令和元年	-	-	-	-	-	-	6	3
令和2年	7	10	9	13	7	3	6	3
令和3年	7	19	9	12	7	8	-	-

年次	市庁舎改修・改築 研究委員会 (H29.3.23設置)	
	委員数	開催数
平成29年	8	9
平成30年	-	-
令和元年	-	-
令和2年	-	-
令和3年	-	-

(注) 市庁舎改修・改築研究委員会は平成30年4月8日、議会施設のあり方研究委員会は令和2年3月18日、長野大学改革推進研究委員会は令和3年9月29日をもってそれぞれ廃止となった。

資料：議会事務局

## 219 選挙人名簿の登録者の状況

各年9月1日現在

年次	登録者数			対前年 増減
	総数	男	女	
	人	人	人	人
平成29年	130,979	63,737	67,242	△295
平成30年	130,439	63,463	66,976	△540
令和元年	129,790	63,164	66,626	△649
令和2年	129,245	62,877	66,368	△545
令和3年	128,923	62,740	66,183	△322

## 地域別登録者数

年次	上田	塩尻	川辺	神川	泉田	神科	豊殿	塩田	川西
	人	人	人	人	人	人	人	人	人
平成29年	33,593	3,449	9,584	8,276	3,832	14,315	4,415	16,843	5,886
平成30年	33,410	3,480	9,623	8,263	3,874	14,298	4,376	16,828	5,806
令和元年	33,273	3,484	9,621	8,283	3,884	14,358	4,335	16,763	5,697
令和2年	33,051	3,469	9,565	8,307	3,939	14,534	4,295	16,775	5,639
令和3年	33,128	3,455	9,619	8,341	3,923	14,616	4,267	16,661	5,603

年次	丸子	真田	武石
	人	人	人
平成29年	18,994	8,765	3,027
平成30年	18,780	8,695	3,006
令和元年	18,538	8,601	2,953
令和2年	18,277	8,503	2,891
令和3年	18,098	8,345	2,867

資料：選挙管理委員会

220 廿期選挙の投票状況

令和3年度末日現在

選挙名	区分	執行年月日	候補者数	有権者数		投票者数		投票率		投票数		党派別得票数						無所属・その他党票				
				総数	男	女	総数	男	女	有効	無効	自由民主党	公明党	日本共産党	国民民主党	希望の党	立憲民主党		社会民主党			
衆議院議員	小選挙区	H26.12.14	1	4	128,645	62,384	66,261	71,016	35,335	35,681	55.20	69,757	1,258	17,186	-	10,112	19,711	-	-	22,748		
	比例区		180	841	128,645	62,384	66,261	71,014	35,334	35,680	55.20	69,754	1,260	14,459	8,675	10,597	18,239	-	-	1,461	16,323	
衆議院議員	小選挙区	H29.10.22	1	4	130,848	63,646	67,202	77,199	37,809	39,390	59.00	75,549	1,649	22,934	-	12,108	-	-	38,882	-	1,625	
	比例区		176	855	130,848	63,646	67,202	77,196	37,804	39,392	59.00	75,874	1,321	17,768	8,850	8,380	-	-	18,056	17,034	1,364	4,422
衆議院議員	小選挙区	R03.10.31	1	3	128,871	62,698	66,173	74,749	36,678	38,071	58.00	73,515	1,231	35,520	-	-	-	-	36,651	-	1,344	
	比例区		176	817	128,871	62,698	66,173	74,741	36,672	38,069	58.00	73,141	1,599	22,200	9,084	6,436	3,103	-	21,997	1,154	9,167	
衆議院議員	選挙区	H25.07.21	2	6	128,988	62,416	66,572	73,815	36,512	37,303	57.23	71,940	1,875	20,168	-	11,341	26,627	-	-	-	13,804	
	比例区		48	162	128,988	62,416	66,572	73,814	36,510	37,304	57.23	71,919	1,893	17,535	10,412	9,971	14,687	-	-	1,935	17,379	
参議院議員	選挙区	H28.07.10	1	3	131,283	63,792	67,491	80,314	39,229	41,085	61.18	78,954	1,358	31,157	-	-	46,167	-	-	-	1,630	
	比例区		48	164	131,283	63,792	67,941	80,302	39,223	41,079	61.17	77,748	2,546	23,337	9,954	9,869	24,140	-	-	-	2,163	8,285
衆議院議員	選挙区	R01.07.21	1	4	129,792	63,160	66,632	70,975	34,815	36,160	54.68	69,605	1,369	23,934	-	-	41,342	-	-	-	4,329	
	比例区		50	155	129,792	63,160	66,632	70,973	34,814	36,159	54.68	68,810	2,162	19,064	8,902	8,100	11,089	-	-	11,712	1,129	8,814
長野県知事	補欠	R03.04.25	1	3	129,047	62,718	66,329	57,651	28,020	29,631	44.67	56,873	777	21,422	-	-	-	-	34,082	-	1,369	
		H26.08.10	1	3	127,848	61,963	65,885	49,978	24,331	25,647	39.09	49,482	495	-	-	-	-	-	-	-	49,482	
長野県議員		H30.08.05	1	2	129,500	62,943	66,557	53,747	25,693	28,054	41.50	53,409	336	-	-	-	-	-	-	-	53,409	
		H27.04.12	4	4	(無投票)																	
上田市市長		H31.04.07	4	5	128,410	62,424	65,986	59,948	28,997	30,951	46.68	59,323	624	12,000	13,123	12,779	8,958	-	-	-	12,463	
		H30.03.25	1	3	129,529	62,974	66,555	75,314	36,137	39,177	58.14	74,136	1,177	-	-	-	-	-	-	-	-	74,136
上田市議員		R04.03.27	1	2	127,348	61,889	65,459	67,170	32,260	34,910	52.75	66,083	1,086	-	-	-	-	-	-	-	-	66,083
		H30.03.25	30	33	129,529	62,974	66,555	75,298	36,126	39,172	58.13	73,442	1,851	-	10,106	8,449	-	-	-	-	-	54,887
上田市議員		R04.03.27	30	31	127,348	61,889	65,459	67,158	32,252	34,906	52.74	65,379	1,778	-	9,582	7,168	-	-	-	-	-	48,629

(注) 平成28年3月に「民主党」から「民進党」に改称。さらに平成30年5月に「国民民主党」に党名を変更。  
 按分票の小数点以下は四捨五入して表示したため、有効投票数と党派別得票数の合計値は異なる場合がある。  
 資料：選挙管理委員会

## 221 一般会計歳入歳出決算状況

区 分	平成30年度		令和元年度		令和2年度	
	決算額	構成比	決算額	構成比	決算額	構成比
	円	%	円	%	円	%
歳 入						
総 額	68,506,295,225	100.0	71,343,209,655	100.0	96,135,856,439	100.0
市 税	21,630,353,972	31.6	21,883,946,160	30.7	21,430,012,558	22.3
地 方 譲 与 税	540,536,000	0.8	557,459,055	0.8	574,994,000	0.6
利 子 割 交 付 金	38,666,000	0.1	17,968,000	0.0	17,249,000	0.0
配 当 割 交 付 金	65,799,000	0.1	79,172,000	0.1	76,067,000	0.1
株 式 等 譲 渡 所 得 割 交 付 金	55,364,000	0.1	45,597,000	0.1	88,020,000	0.1
法 人 事 業 税 交 付 金	-	-	-	-	166,914,000	0.2
地 方 消 費 税 交 付 金	3,109,964,000	4.5	2,945,906,000	4.1	3,593,648,000	3.7
ゴ ル フ 場 利 用 税 交 付 金	19,586,471	0.0	18,936,033	0.0	18,205,784	0.0
自 動 車 取 得 税 交 付 金	128,263,000	0.2	75,795,000	0.1	-	-
環 境 性 能 割 交 付 金	-	-	18,400,000	0.0	36,793,000	0.0
地 方 特 例 交 付 金	106,254,000	0.1	504,298,000	0.7	175,618,000	0.2
地 方 交 付 税	14,714,534,000	21.5	15,164,805,000	21.3	14,503,860,000	15.1
交 通 安 全 対 策 特 別 交 付 金	23,916,000	0.0	22,435,000	0.0	24,079,000	0.0
分 担 金 及 び 負 担 金	553,806,512	0.8	298,331,260	0.4	280,233,329	0.3
使 用 料 及 び 手 数 料	1,576,910,335	2.3	1,368,092,799	1.9	1,010,175,941	1.1
国 庫 支 出 金	6,305,868,393	9.2	7,374,213,535	10.3	26,527,522,302	27.6
県 支 出 金	3,819,046,423	5.6	4,046,485,622	5.7	4,799,645,110	5.0
財 産 収 入 金	219,999,593	0.3	233,549,797	0.3	255,140,966	0.3
寄 附 入 金	1,156,105,422	1.7	424,809,287	0.6	475,225,413	0.5
繰 上 入 金	724,284,568	1.0	577,098,895	0.8	1,160,848,101	1.2
繰 上 越 金	2,055,067,182	3.0	2,364,664,084	3.3	2,204,001,319	2.3
繰 上 諸 収 入 債	6,955,670,354	10.2	6,884,447,128	9.6	7,227,136,616	7.5
市 債	4,706,300,000	6.9	6,436,800,000	9.0	11,490,467,000	11.9
歳 出						
総 額	66,141,631,141	100.0	69,139,208,336	100.0	94,266,511,292	100.0
議 会 費	375,271,238	0.6	371,638,482	0.5	360,783,752	0.4
総 務 費	7,529,815,146	11.4	9,154,561,262	13.2	29,519,924,548	31.3
民 生 費	21,939,381,184	33.2	22,513,409,730	32.6	23,116,834,193	24.5
衛 生 費	3,819,654,151	5.8	3,911,761,766	5.7	4,195,941,452	4.5
労 働 費	253,663,228	0.4	276,623,365	0.4	287,816,558	0.3
農 林 水 産 業 費	2,787,567,880	4.2	2,745,943,558	4.0	3,035,667,171	3.2
商 工 費	5,247,033,267	7.9	4,706,316,055	6.8	6,801,830,188	7.2
土 木 費	8,718,263,406	13.2	8,891,850,758	12.9	9,351,754,764	9.9
消 防 費	1,889,390,173	2.8	1,986,495,142	2.9	1,932,884,710	2.1
教 育 費	5,584,883,208	8.4	6,307,810,355	9.1	5,667,376,915	6.0
公 債 償 還 費	7,961,357,710	12.0	7,298,021,599	10.6	7,047,428,904	7.5
災 害 復 旧 費	35,350,550	0.1	974,776,264	1.4	2,948,268,137	3.1
歳 入 歳 出 差 引 額	2,364,664,084	-	2,204,001,319	-	1,869,345,147	-

資料：財政課



## 222 一般会計財源別歳入状況

財 源	平成30年度		令和元年度		令和 2年度	
	決算額	構成比	決算額	構成比	決算額	構成比
	円	%	円	%	円	%
総 額	68,506,295,225	100.0	71,343,209,655	100.0	96,135,856,439	100.0
自主財源	34,872,197,938	50.9	34,034,939,410	47.7	34,042,774,243	35.4
依存財源	33,634,097,287	49.1	37,308,270,245	52.3	62,093,082,196	64.6

資料：財政課

## 223 一般会計から特別会計への繰出金の状況

特 別 会 計 別	決 算 額		
	平成30年度	令和元年度	令和 2年度
	円	円	円
総 額	7,670,693,176	7,702,942,911	7,775,966,663
同和地区住宅新築資金等貸付事業特別会計	32,000	24,000	13,000
国民健康保険事業特別会計	1,226,505,879	1,244,396,197	1,214,105,402
後期高齢者医療事業特別会計	483,505,000	464,428,000	478,998,000
介護保険事業特別会計	2,169,639,297	2,261,837,714	2,364,072,261
駐車場事業特別会計	-	-	31,222,000
武石診療所事業特別会計	7,099,000	7,109,000	7,117,000
公共下水道事業会計	2,634,973,000	2,583,238,000	2,529,682,000
農業集落排水事業会計	953,258,000	944,412,000	916,194,000
産院事業会計	100,524,000	105,696,000	150,000,000
水道事業会計	95,157,000	91,802,000	84,563,000

資料：財政課

## 224 特別会計歳入歳出決算状況

会 計 名		平成30年度	令和元年度	令和2年度
		円	円	円
歳 入	総 額	47,238,974,837	46,680,900,497	47,064,824,562
	土地取得事業会計	224,716,058	89,185,004	401,008,513
	同和地区住宅新築資金等貸付事業会計	33,177,723	27,396,433	24,718,970
	国民健康保険事業会計	15,580,261,263	15,312,862,323	14,821,974,979
	後期高齢者医療事業特別会計	2,051,098,940	2,113,469,935	2,104,857,322
	介護保険事業特別会計	15,718,443,905	15,857,398,846	16,238,824,885
	駐車場事業会計	141,210,503	136,293,493	108,813,988
	武石診療所事業特別会計	120,197,783	117,353,439	110,938,692
	公共下水道事業会計(収益の収入)	6,241,292,829	6,200,985,866	6,119,713,221
	公共下水道事業会計(資本の収入)	876,780,140	831,421,750	978,992,875
	農業集落排水事業会計(収益の収入)	1,495,826,647	1,470,911,049	1,428,248,815
	農業集落排水事業会計(資本の収入)	404,793,000	352,711,000	471,451,298
	産院事業会計(収益の収入)	512,492,301	457,036,090	504,890,778
	産院事業会計(資本の収入)	15,864,000	22,149,000	10,248,000
	水道事業会計(収益の収入)	2,929,803,791	2,915,300,974	2,909,765,435
	水道事業会計(資本の収入)	844,857,160	729,508,600	784,559,300
	真田有線放送電話事業会計(収益の収入)	48,077,794	46,889,695	45,817,491
真田有線放送電話事業会計(資本の収入)	81,000	27,000	-	
歳 出	総 額	49,697,161,545	49,238,619,181	49,181,505,371
	土地取得事業会計	224,716,058	89,185,004	401,008,513
	同和地区住宅新築資金等貸付事業会計	24,638,642	23,129,328	17,469,216
	国民健康保険事業会計	15,337,612,510	15,217,826,131	14,385,090,349
	後期高齢者医療事業特別会計	1,982,350,915	2,107,870,845	2,098,094,832
	介護保険事業会計	15,297,527,284	15,286,975,821	15,528,276,301
	駐車場事業会計	132,191,054	130,031,399	108,806,076
	武石診療所事業特別会計	100,914,291	94,977,168	96,912,888
	公共下水道事業会計(収益の支出)	5,200,060,909	5,196,187,323	5,016,487,391
	公共下水道事業会計(資本の支出)	3,988,244,464	4,052,388,386	4,111,517,611
	農業集落排水事業会計(収益の支出)	1,338,866,124	1,318,964,314	1,264,526,817
	農業集落排水事業会計(資本の支出)	891,737,349	829,154,547	982,046,250
	産院事業会計(収益の支出)	593,361,834	558,837,693	541,468,607
	産院事業会計(資本の支出)	23,821,031	33,506,166	16,532,565
	水道事業会計(収益の支出)	2,475,981,075	2,616,246,841	2,519,265,034
	水道事業会計(資本の支出)	2,045,011,820	1,641,930,829	2,052,679,350
	真田有線放送電話事業会計(収益の支出)	39,350,313	40,203,546	39,685,671
真田有線放送電話事業会計(資本の支出)	775,872	1,203,840	1,637,900	

資料：財政課

## 225 市税の収入状況

区 分	平成30年度		令和元年度		令和2年度	
	決算額	収納率	決算額	収納率	決算額	収納率
	円	%	円	%	円	%
総 額	21,630,353,972	95.9	21,883,946,160	96.4	21,430,012,558	96.2
現年課税分	21,352,089,316	98.9	21,674,471,196	99.1	21,244,755,935	98.7
滞納繰越分 (内訳)	278,264,656	29.1	209,474,964	25.4	185,256,623	25.2
市 民 税	9,610,271,027	97.0	9,644,954,347	97.3	9,136,064,098	97.2
固定資産税	9,402,745,692	94.7	9,581,613,955	95.3	9,641,717,999	95.1
軽自動車税	506,706,538	95.6	528,242,653	96.0	562,436,883	96.7
市たばこ税	972,391,031	100.0	981,138,825	100.0	953,829,108	100.0
入湯税	43,698,800	94.8	39,672,245	95.8	19,908,736	99.1
都市計画税	1,094,540,684	94.5	1,108,324,135	95.2	1,116,055,734	95.0
鉦産税	200	100.0	-	-	-	-

資料：財政課

## 226 普通会計の経費別決算額

年 度	総 額	人 件 費	扶 助 費	物 件 費	投資的経費	そ の 他
	千円	千円	千円	千円	千円	千円
平成28年度	69,340,065	9,632,545	12,233,638	8,379,287	8,004,035	31,090,560
平成29年度	65,397,727	9,876,339	12,143,996	8,175,571	4,662,850	30,538,971
平成30年度	66,329,815	9,964,626	12,049,484	8,019,628	4,767,572	31,528,505
令和元年度	69,265,171	9,927,523	12,498,405	8,255,035	8,059,555	30,524,653
令和2年度	94,529,774	11,318,259	11,951,744	7,289,919	15,450,737	48,519,115

資料：財政課

## 227 市有財産の状況

年 度	行 政 財 産				普 通 財 産				
	公用財産		公共用財産		土地	建物	山林		
	土地	建物	土地	建物			面積	立木の推定量	
	m <sup>2</sup>	m <sup>2</sup>	m <sup>2</sup>	m <sup>2</sup>	m <sup>2</sup>	m <sup>2</sup>	m <sup>2</sup>	m <sup>3</sup>	
平成29年度	133,714	41,464	4,724,884	607,813	5,208,550	15,838	49,670,540	1,031,316	
平成30年度	133,714	41,454	4,737,160	612,489	5,209,609	15,518	49,747,508	1,059,028	
令和元年度	133,494	41,418	4,737,493	613,635	5,203,674	15,518	49,747,508	1,086,896	
令和2年度	134,170	41,377	4,737,552	612,373	5,200,068	15,518	49,747,508	1,117,986	
令和3年度	134,732	47,976	4,744,969	612,266	5,198,497	15,120	49,749,117	1,189,080	

年 度	有価証券	出資金	基金
	千円	千円	千円
平成29年度	71,196	3,211,314	23,268,510
平成30年度	71,196	3,138,829	24,593,297
令和元年度	71,196	3,066,991	24,669,819
令和2年度	71,196	3,003,959	24,257,520
令和3年度	71,196	2,929,870	24,459,820

資料：財産活用課、会計課

## 228 女性の公職参画状況

各年4月1日現在

年 度	審 議 会 等			地方自治法(第180条の5)に基づく委員会		
	委員総数	女性委員数	女性委員 比 率	委員総数	女性委員数	女性委員 比 率
	人	人	%	人	人	%
平成29年度	713	299	41.9	63	8	12.7
平成30年度	846	324	38.3	63	8	12.7
令和元年度	849	333	39.2	63	11	17.5
令和2年度	897	347	38.7	63	11	17.5
令和3年度	872	327	37.5	63	10	15.9

(注) 地方自治法(第180条の5)に基づく委員会とは、教育委員会、選挙管理委員会、公平委員会、監査委員、農業委員会、固定資産評価審査委員会。

資料：人権男女共生課

## 229 市の職員数

## ○職種別

令和3年10月1日現在

区分	総数	市長部局	会計課	上下水道局	教育委員会事務局	学校その他	議会事務局	選挙管理委員会事務局	監査委員事務局	農業委員会事務局	派遣等その他
総数	1,267	1,013	9	68	151	6	8	3	3	6	-
一般行政職員(事務)	709	584	9	-	96	-	8	3	3	6	-
一般行政職員(技術)	396	386	-	-	10	-	-	-	-	-	-
技能労務職員	94	43	-	-	45	6	-	-	-	-	-
企業職員	68	-	-	68	-	-	-	-	-	-	-

(注) 上下水道局に所属する職員は、すべて企業職員とした。

## ○所属・男女別

令和3年10月1日現在

区分	総数	男	女
総数	1,267	684	583
(市長事務部局職員計)	1,013	507	506
政策研究センター	4	3	1
秘書課	6	5	1
政策企画部	57	37	20
総務部	44	37	7
財政部	86	62	24
市民まちづくり推進部	49	19	30
生活環境部	40	37	3
福祉部	72	32	40
健康こども未来部	377	53	324
商工観光部	31	24	7
農林部	33	31	2
都市建設部	81	75	6
上田地域自治センター	10	5	5
丸子地域自治センター	53	38	15
真田地域自治センター	39	28	11
武石地域自治センター	31	21	10
(他部局職員計)	254	177	77
会計課	9	2	7
上下水道局	68	62	6
教育委員会	157	98	59
議会事務局	8	5	3
選挙管理委員会事務局	3	3	-
監査委員事務局	3	2	1
農業委員会事務局	6	5	1
派遣等その他	-	-	-

(注) 市長、副市長及び教育長を除く。

資料：総務課

230 上田市の組織図（令和3年4月1日現在）

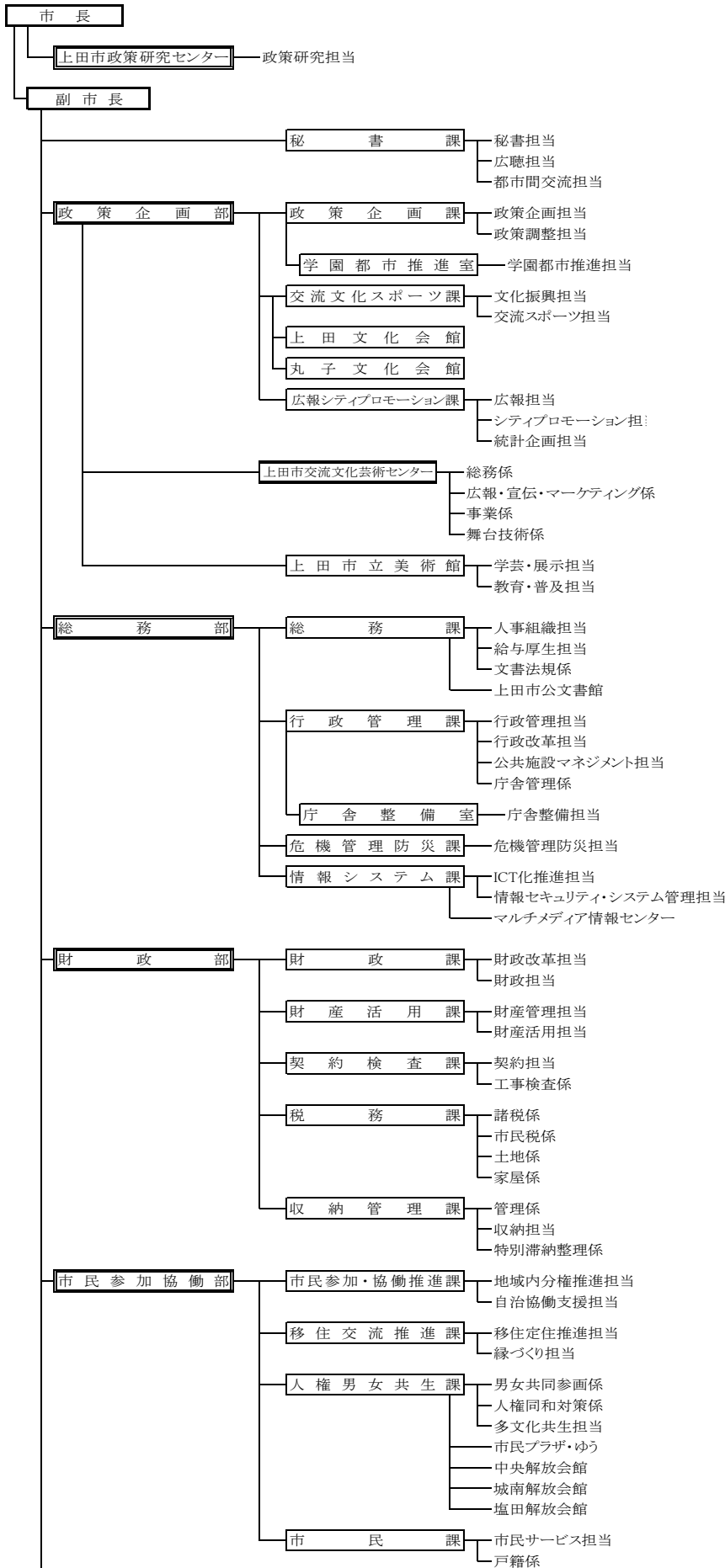

上田市の組織図（令和3年4月1日現在） ー続きー

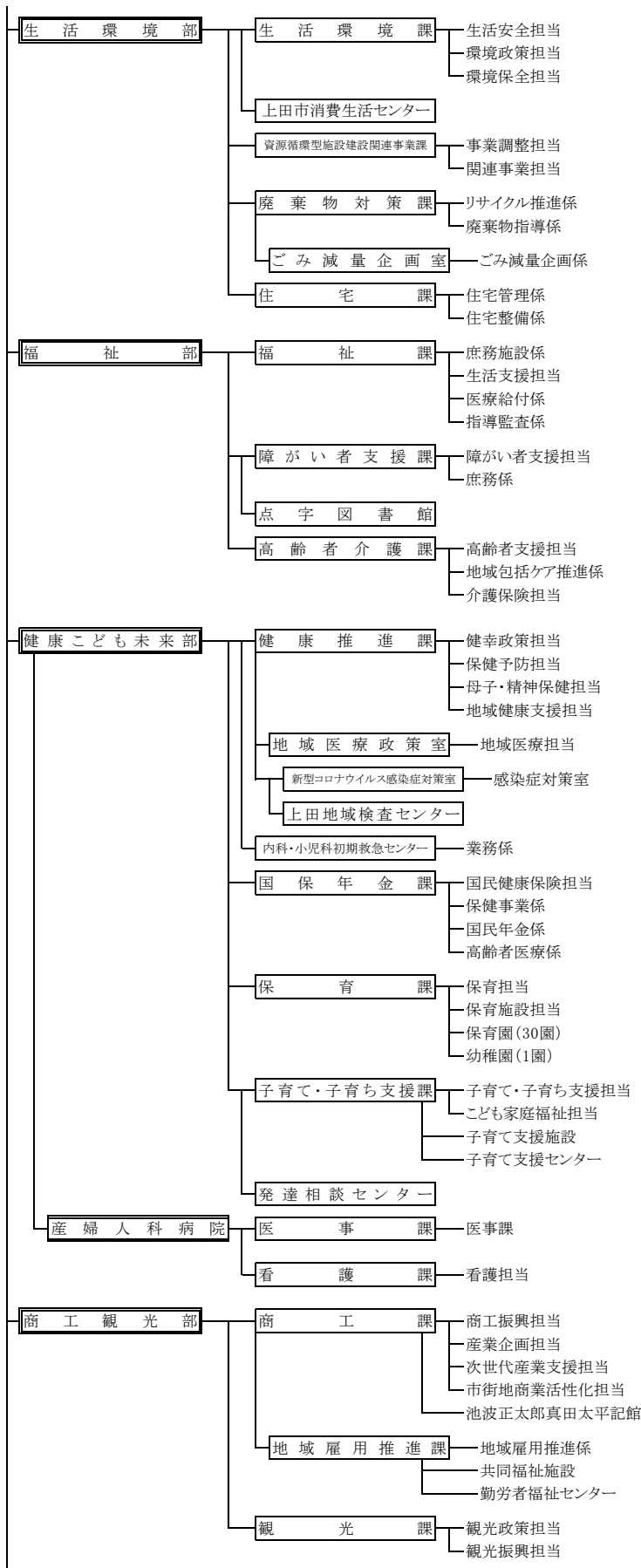

上田市の組織図（令和3年4月1日現在） — 続き —

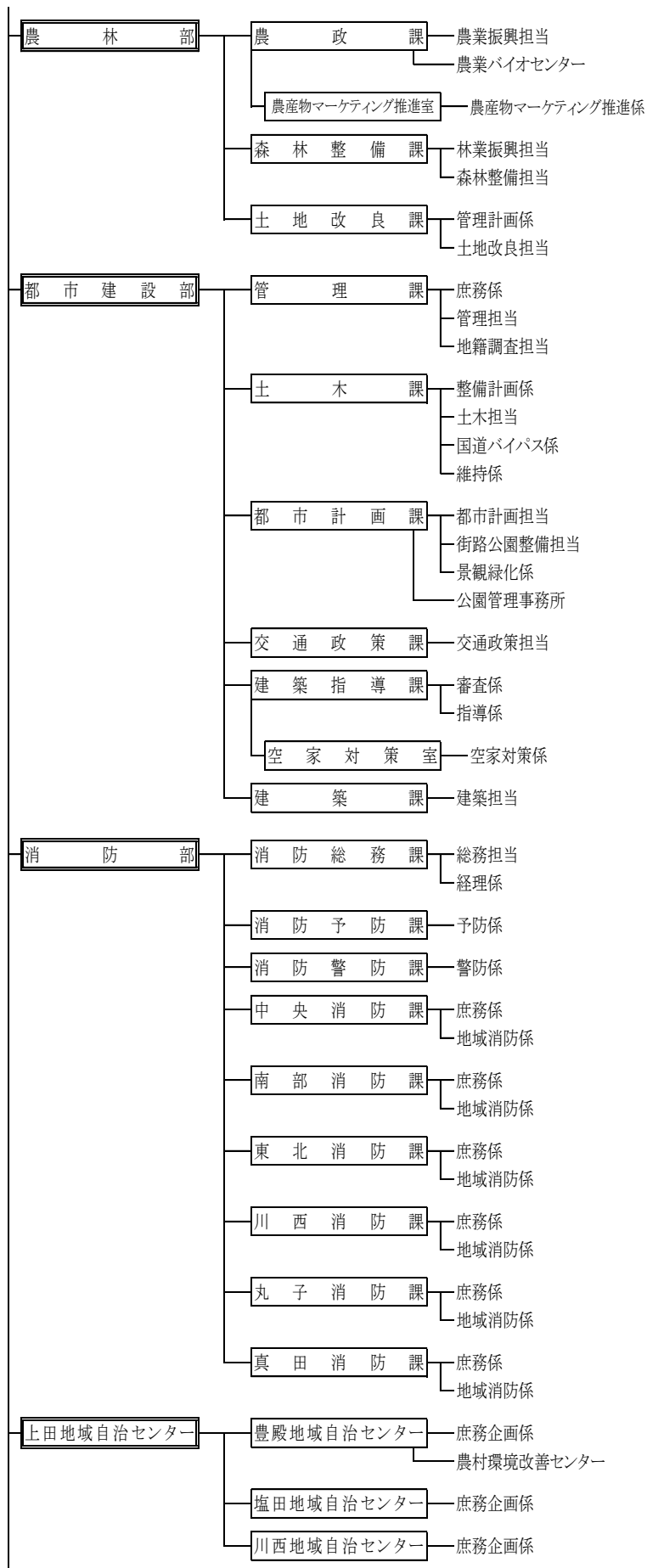



上田市の組織図（令和3年4月1日現在） ー続きー

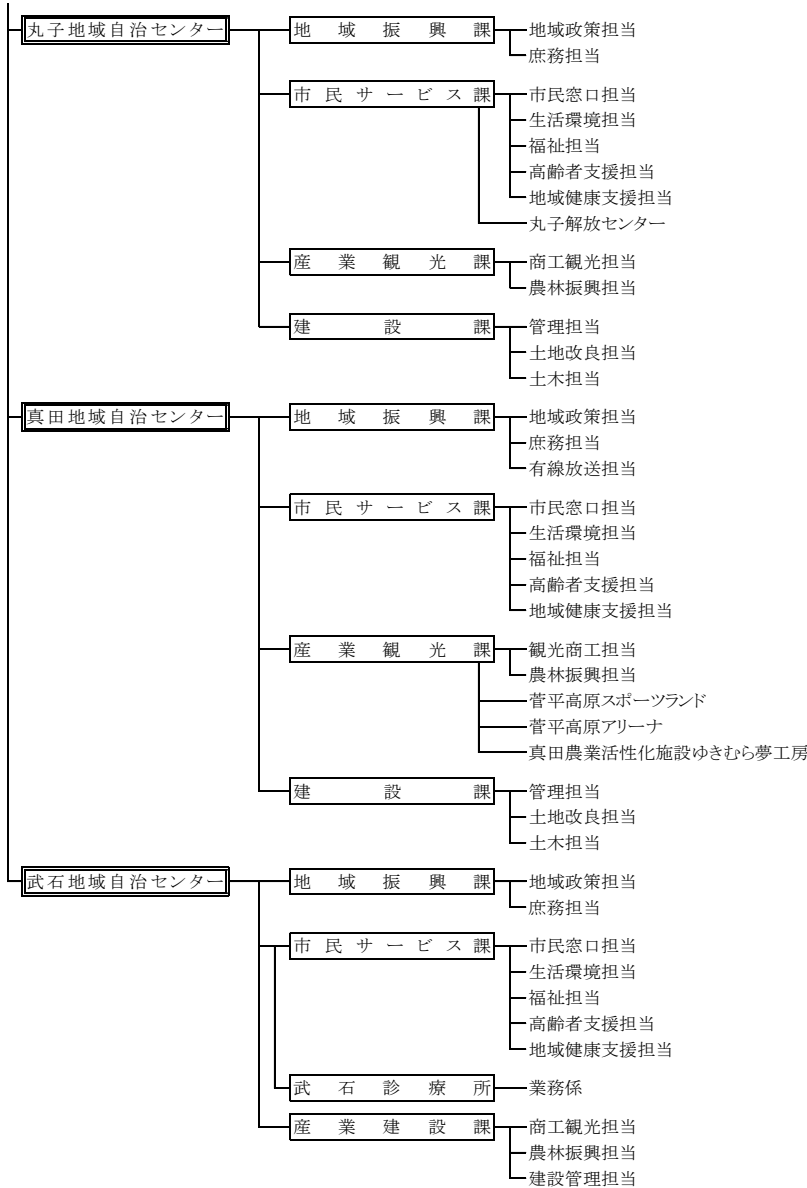

<会計管理者組織>

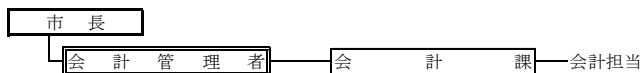

<公営企業>

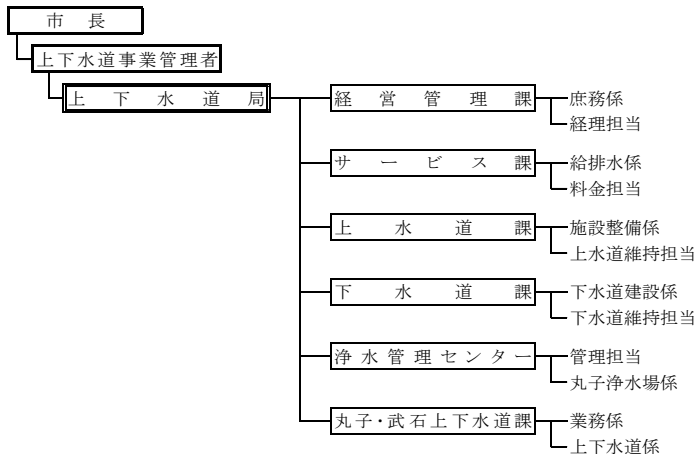

上田市の組織図（令和3年4月1日現在） — 続き —

< 議会 >



< 教育委員会 >

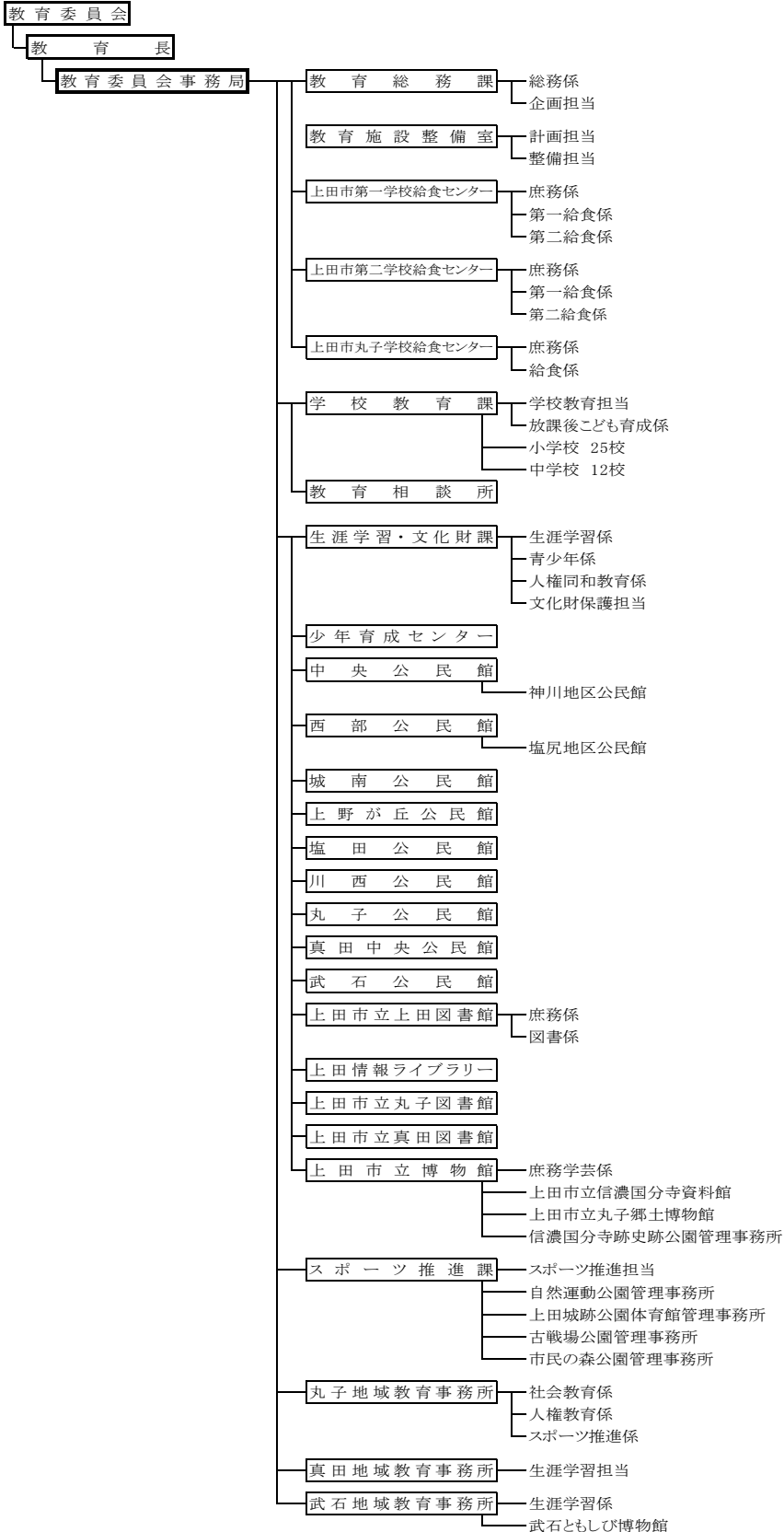

上田市の組織図（令和3年4月1日現在） — 続き —

<その他行政委員会>

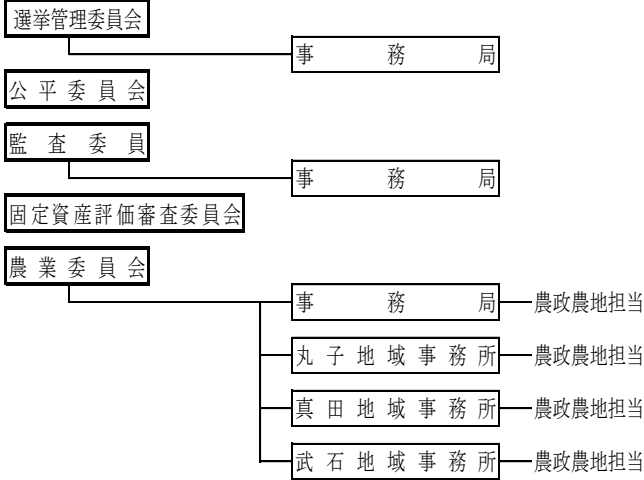

<保育園・幼稚園>

保育園		幼稚園
東部保育園	西塩田保育園	ちぐさ幼稚園
南部保育園	塩田北保育園	
北保育園	浦里保育園	
塩尻保育園	室賀保育園	
神川保育園	中丸子保育園	
国分保育園	みなみ保育園	
神科第一保育園	東内保育園	
神科第二保育園	西内保育園	
豊殿保育園	依田保育園	
城下保育園	長瀬保育園	
川辺保育園	塩川保育園	
下之条保育園	さなだ保育園	
泉田保育園	そえひ保育園	
塩田中央保育園	すがたいら保育園	
東塩田保育園	武石保育園	

<小中学校>

小学校		中学校
清明小学校	浦里小学校	第一中学校
東小学校	川西小学校	第二中学校
西小学校	南小学校	第三中学校
北小学校	丸子中央小学校	第四中学校
城下小学校	西内小学校	第五中学校
塩尻小学校	丸子北小学校	塩田中学校
川辺小学校	塩川小学校	第六中学校
神川小学校	菅平小学校	丸子中学校
神科小学校	長小学校	丸子北中学校
豊殿小学校	傍陽小学校	菅平中学校
東塩田小学校	本原小学校	真田中学校
中塩田小学校	武石小学校	
塩田西小学校		

令和3年版

## 上 田 市 の 統 計

令和5年3月 発行

編集・発行 上田市政策企画部 広報シティプロモーション課

〒386-0025

上田市天神 2-4-55(第二庁舎 1階)

電話 0268-23-2235

FAX(電話兼用) 0268-23-2236

E-mail [tokei@city.ueda.nagano.jp](mailto:tokei@city.ueda.nagano.jp)

URL <https://www.city.ueda.nagano.jp/>