

# 東御市の統計

2022

(令和4年版)



東御市

# 発刊にあたって

この統計書は、本市の自然・人口・産業・教育・社会など各分野にわたる基本的な統計資料を収録したものです。

本市では、市民と行政の共通・共有のまちづくりの指針として平成26年度（2014年度）を初年度とし、令和5年度（2023年度）を計画期間とする「第2次東御市総合計画」（後期基本計画）に取り組んでいます。

『人と自然が織りなす しあわせ交流都市 とうみ』を将来都市像として掲げ、幸せが実感できるまちづくりを実現するための施策を推進してまいります。

これからのまちづくりの指針として、本書を各方面の企業経営や学術研究等、基礎資料として広く活用していただければ幸いです。

本誌の内容につきましても、刊行上の制約等から不十分な点がありますが、皆様からの御意見をいただきながら充実を図ってまいりたいと考えております。

本書の編集にあたり、貴重な資料を提供していただいた関係者の皆様に心から感謝を申し上げますとともに、今後もより一層の御協力を賜りますようお願いいたします。

令和5年3月

東御市長 花岡利夫

## 東御市の花・木・蝶

市の花 レンゲツツジ



市内各地で見られる身近な花であるとともに、特に、湯の丸高原のつつじ平では毎年6月になると山腹全面が真っ赤に染まるほど見事に咲き誇ります。

このレンゲツツジ群落は、市の観光地の目玉ともなっており、毎年、多くの観光客が訪れるなど全国的にも有名です。

市の木 クルミ



東御市では明治初めから導入され、大正時代には盛んに栽培されました。

東御市は、雨が少なく南斜面で日当たりのよい地形に恵まれ、くるみ栽培に最適な環境です。市内には原種木もあり、一般家庭でも古くから見られる身近な木です。

市の蝶 オオルリシジミ

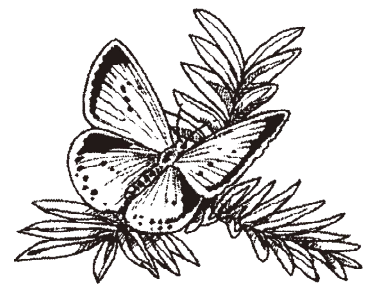

名前のとおりオスメスともに羽の表面がルリ色の美しい蝶です。近年においては絶滅もしくは激減し、現在では、新潟県、長野県のごく限られた地域と熊本県にのみ確実な生息地が知られています。

東御市の天然記念物にも指定されています。

## ご 利 用 に あ た っ て

○この統計書は、東御市の区域内における市勢全般の基本的な統計的資料を収録したものです。

○資料は主に、各官公庁・民間事業所及び庁内各部課などからの提供、あるいは報告、または本市において直接収集したものであり、資料の出所は各表の脚注に掲げ、報告書等によるものは書名を付記しました。

○調査の時点・時期については、特に注記していない限り時期の示し方は、次のとおりです。

「年次」…………… 暦年（1～12月）

「年度」…………… 会計年度（4月～翌年3月）

「年・月・日」…………… 調査年月日

○数字の単位未満は、四捨五入としました。したがって、総数と内容の計が一致しない場合があります。また、すでに公表されている数値と相違するものは、編集の際に訂正したものであります。

○統計表中の符号の用法は、次のとおりです。

「—」…………… 皆無または当該数字がないもの（空欄も含む）

「0」…………… 単位未満

「…」…………… 不詳または数字が得られないもの

「△」…………… 負数

「×」…………… 当該数字の公表を差し控えたもの

○統計表中、特に説明を要するものについては、脚注に示し、数値の単位は各表の上部右側に注記しましたが、一見明らかなものについては省略しました。

## 目次

- I 東御市のプロフィール
- II 各種統計グラフ
- III 東御市の主要指標

## 1 自然・土地

- 1. 東御市の沿革 ..... 1
- 2. 市役所の位置 ..... 1
- 3. 面積と地勢 ..... 1
- 4. 山岳 ..... 2
- 5. 主要な河川 ..... 2
- 6. 東御市の河川流量 ..... 3
- 7. 気象の状況 ..... 3
- 8. 地目別土地面積 ..... 4
- 9. 地価標準地価格 ..... 4

## 2 人口

- 1. 人口と世帯数の推移 ..... 5
- 2. 地区別・区別人口（日本人のみ） ..... 6
- 3. 地区別・区別人口（外国人を含む） ..... 7
- 4. 人口動態（社会動態） ..... 8
- 5. 人口動態（自然動態）、婚姻・離婚 ..... 8
- 6. 国勢調査人口の推移 ..... 9
- 7. 年齢別人口構成 ..... 9
- 8. 労働力人口 ..... 10
- 9. 昼間人口と夜間人口（15歳以上） ..... 10
- 10. 就業・通学者交流人口 ..... 11
  - (1) 行政区域外からの就業者・通学者（15歳以上） ..... 11
  - (2) 行政区域外での就業者・通学者（15歳以上） ..... 11
- 11. 産業大分類別 15歳以上就業者数 ..... 12
- 12. 家族類型による親族世帯の状況 ..... 13
- 13. 種類別構成員別世帯数 ..... 14
- 14. 人口集中地区（DID）人口 ..... 15
- 15. 国籍別外国籍住民人口 ..... 15
- 16. 外国籍住民世帯数 ..... 15

## 3 農林業

- 1. 農家数と人口 ..... 16
- 2. 経営耕地面積規模別農家数 ..... 17
- 3. 主要農産物の状況 ..... 18
- 4. 農業用機械の保有台数 ..... 19
- 5. 林野面積 ..... 19
- 6. 農地の転用状況 ..... 19

## 4 建設

- 1. 国道・県道の状況 ..... 20
- 2. 市道の状況 ..... 20
- 3. 都市計画 ..... 21
- 4. 市内の主な橋梁延長 ..... 22
- 5. 市営住宅 ..... 22
- 6. 特定優良賃貸市営住宅 ..... 23
- 7. 一般住宅 ..... 23
- 8. 県営住宅 ..... 23
- 9. 家屋台帳に登載された家屋の状況 ..... 23
- 10. 世帯と住宅 ..... 24
- 11. 建築確認申請受付状況 ..... 25
- 12. 都市公園・緑地の現況 ..... 25

## 5 商工・観光

- 1. 事業所の概要 ..... 26
- 2. 卸売業・小売業の推移 ..... 27
- 3. 卸売業・小売業の事業所数、従業者数、  
商品販売額の状況 ..... 27
- 4. 産業分類中分類別の事業所数、従業者数、  
年間商品販売額等 ..... 28
- 5. 工業の概要 ..... 29
- 6. 産業分類中分類別製造事業所数と従業者数 ..... 30
- 7. 金融機関別店舗数 ..... 30
- 8. 観光地来訪者の状況 ..... 31
- 9. 温泉施設・保養施設利用状況 ..... 31

## 6 上下水道

- 1. 給水人口・戸数の推移 ..... 32
- 2. 水道使用量 ..... 32
- 3. 一人あたりの年間平均給水量 ..... 32
- 4. 上下水道事業会計の状況 ..... 33
  - (1) 水道事業会計 ..... 33
  - (2) 下水道事業会計 ..... 33
- 5. 下水道の状況 ..... 33

## 7 教育・文化

1. 小中学校児童・生徒数の推移	34
2. 小中学校の概況	34
3. 中学校卒業者の状況	34
4. 高等学校の概況	35
5. 東御市の文化財一覧表	36
6. 生涯学習の状況	38
(1) 生涯学習講座	38
(2) スポーツ教室	39
7. スポーツ施設利用状況	40
8. 社会教育施設利用状況	40
9. 東御市立図書館の蔵書と利用状況	40

## 8 社会福祉

1. 保育園の概況	41
2. 幼稚園の状況	41
3. 身体障がい者の状況	41
4. 生活保護世帯の状況	41
5. 生活保護費の状況	42
6. 児童手当支給状況	42
7. よろず相談件数	42
8. 国民年金加入者数	43
9. 年金給付受給権者数及び年金額	43
10. 高齢者クラブの状況	43
11. 介護保険の状況	44
12. 介護施設・介護事業所・老人福祉施設の状況	44

## 9 保健・衛生

1. 検診実施状況	45
2. 乳幼児健診の状況	45
3. 予防接種の実施状況	46
4. 国民健康保険の状況	46
5. 国民健康保険の給付状況	47
6. 後期高齢者医療保険の状況	48
7. 死因別死亡者数	48
8. 健康相談の状況	49
9. 医療施設の状況	49
10. 医療従事者数の推移	49
11. 病類別受診者件数の状況（国保加入者のみ）	50

## 10 生活環境

1. 公害等苦情受付件数	51
2. 蓄犬の登録頭数	51
3. し尿処理の状況（田中・滋野・祢津・和地区）	51
4. し尿処理の状況（北御牧地区）	52
5. ごみ処理の状況（田中・滋野・祢津・和地区）	52
6. ごみ処理の状況（北御牧地区）	52
7. 河川の水質検査（河川別 BOD の経年変化）	53
8. 河川の水質検査（大腸菌群数調査結果）	54

## 11 運輸・通信

1. 主要地点の交通量（乗用車、貨物車等）	55
2. 上信越自動車道	
東部湯の丸インターチェンジの交通量	56
3. しなの鉄道 田中駅・滋野駅年間乗客の状況	56
4. 自動車保有台数	57
(1) 普通自動車	57
(2) 軽自動車・原動機付自転車等	57
5. ケーブルテレビ加入状況	57

## 12 消防・公安

1. 消防の現有勢力	58
2. 火災発生状況	58
3. 原因別火災発生状況	59
4. 救急出場件数	59
5. 交通事故発生件数と死傷者数	59
6. 刑法犯罪発生状況	59

## 13 行財政

1. 選挙執行状況	60
2. 投票区別選挙人名簿登録者数	61
3. 議会の概況	62
4. 市議会の党派別・年齢別議員数	62
5. 委員会の状況	62
6. 歴代役員	63
7. 職員数の推移	64
8. 会計別決算状況	64
9. 一般会計歳入歳出決算の推移	65
(1) 歳入決算の部	65
(2) 歳出決算の部	66
10. 税の収入状況	66
11. 市有財産の状況	67

# I 東御市のプロフィール

<p><b>出生</b> 令和4年</p>  <p>1日あたり0.5人</p>	<p><b>死亡</b> 令和4年</p>  <p>1日あたり1.0人</p>	<p><b>転入</b> 令和4年</p>  <p>1日あたり2.7人</p>	<p><b>転出</b> 令和4年</p>  <p>1日あたり2.5人</p>
<p><b>結婚</b> 令和4年</p>  <p>1日あたり0.3件</p>	<p><b>離婚</b> 令和4年</p>  <p>1日あたり0.1件</p>	<p><b>火災</b> 令和4年</p>  <p>1日あたり0.06件</p>	<p><b>救急活動</b> 令和4年</p>  <p>1日あたり3.6件</p>
<p><b>人口・世帯</b> 令和4年10月1日</p>  <p>人口 29,674人 世帯 11,410世帯</p>	<p><b>小学校児童数と 中学校生徒数</b> 令和4年5月1日</p>  <p>1世帯あたり0.2人</p>	<p><b>医療施設数</b> 令和4年4月1日</p>  <p>病院 5,705世帯に1つ 一般診療所 761世帯に1つ</p>	<p><b>ごみ処理量(可燃物)</b> 令和3年度</p>  <p>1世帯あたり0.3t</p>
<p><b>世帯人員</b> 令和4年10月1日</p>  <p>1世帯あたり2.6人</p>	<p><b>人口密度</b> 令和4年10月1日</p>  <p>264人/km<sup>2</sup></p>	<p><b>歳入歳出決算</b> 令和3年度一般会計</p>  <p>歳入決算 187億5,046万円 歳出決算 177億8,604万円</p>	<p><b>市税</b> 令和3年度収入決算額</p>  <p>40億2,786万円</p>
<p><b>市職員数</b> 令和4年4月1日</p>  <p>365人</p>	<p><b>市議会議員数</b> 令和4年4月1日</p>  <p>17人</p>	<p><b>進学率</b> 令和3年5月1日</p>  <p>高校へ99.3% 大学へ12.4%</p>	<p><b>下水道普及率</b> 令和4年4月1日</p>  <p>100.0%</p>

## II 各種統計グラフ

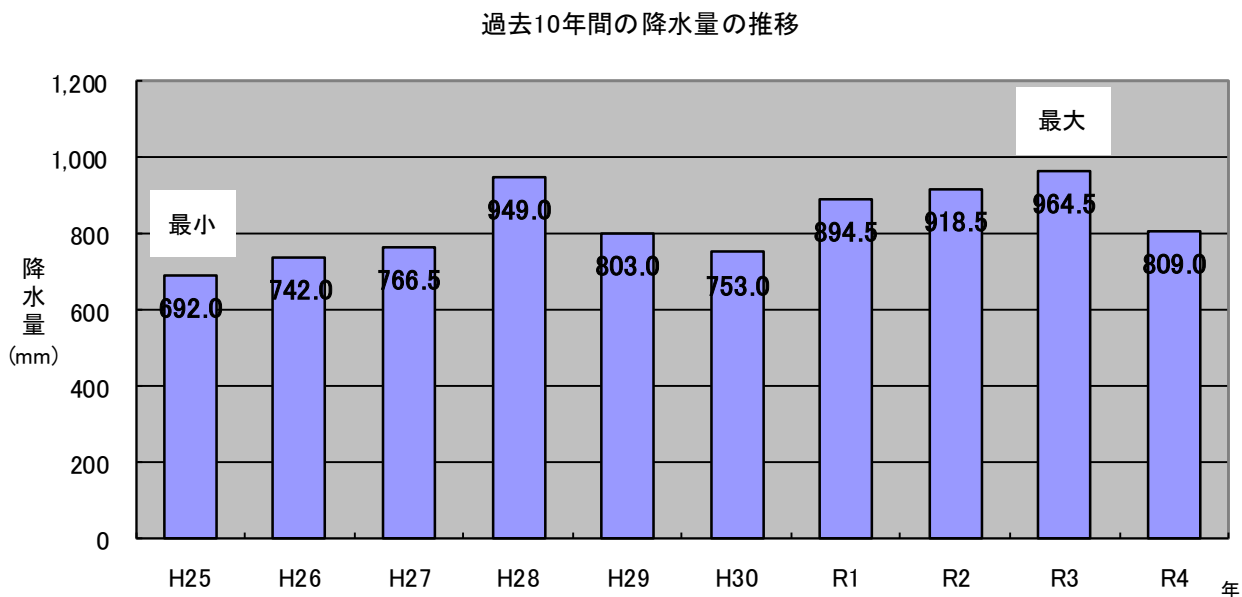
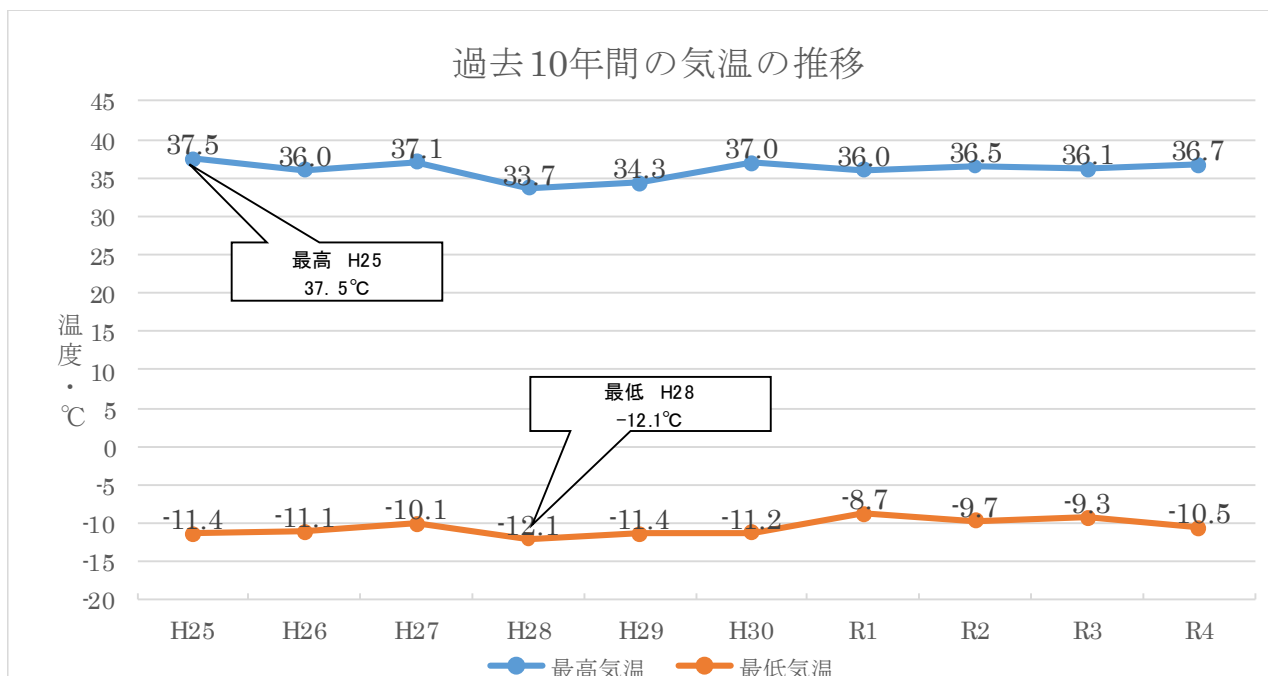
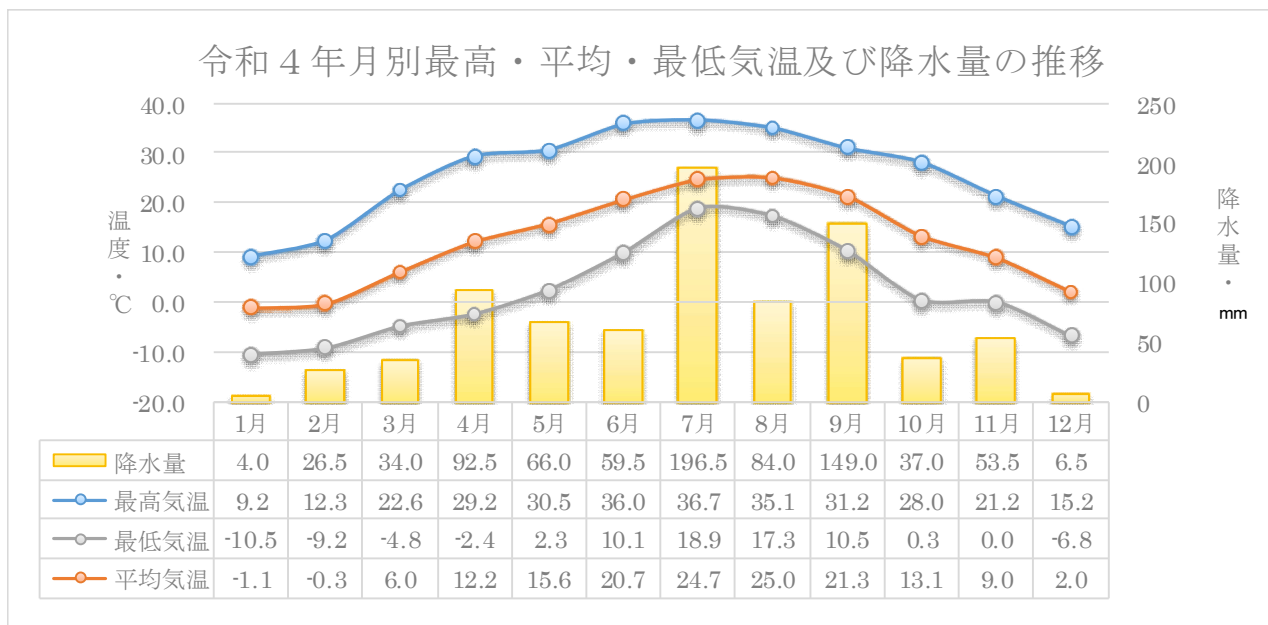

### 人口と世帯数の推移（国勢調査及び推計人口）

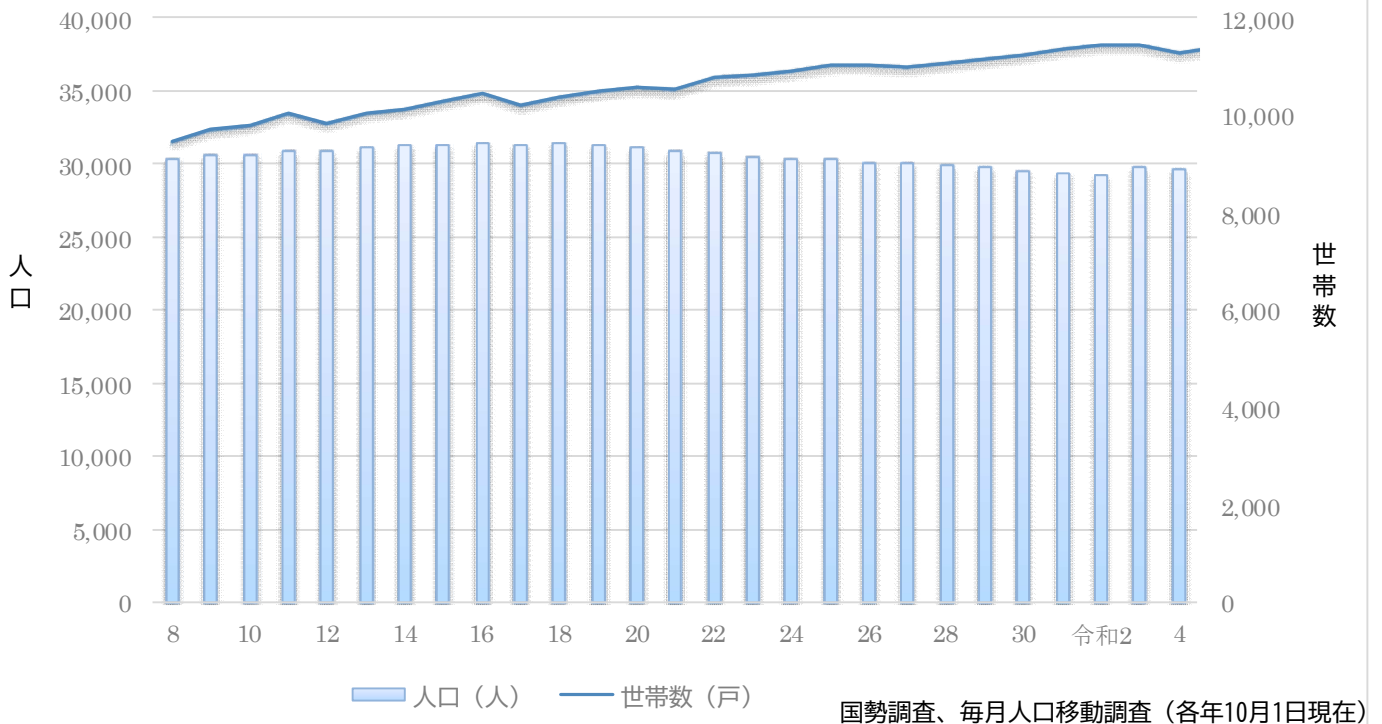

### 年齢3区分別人口及び老年人口割合の推移

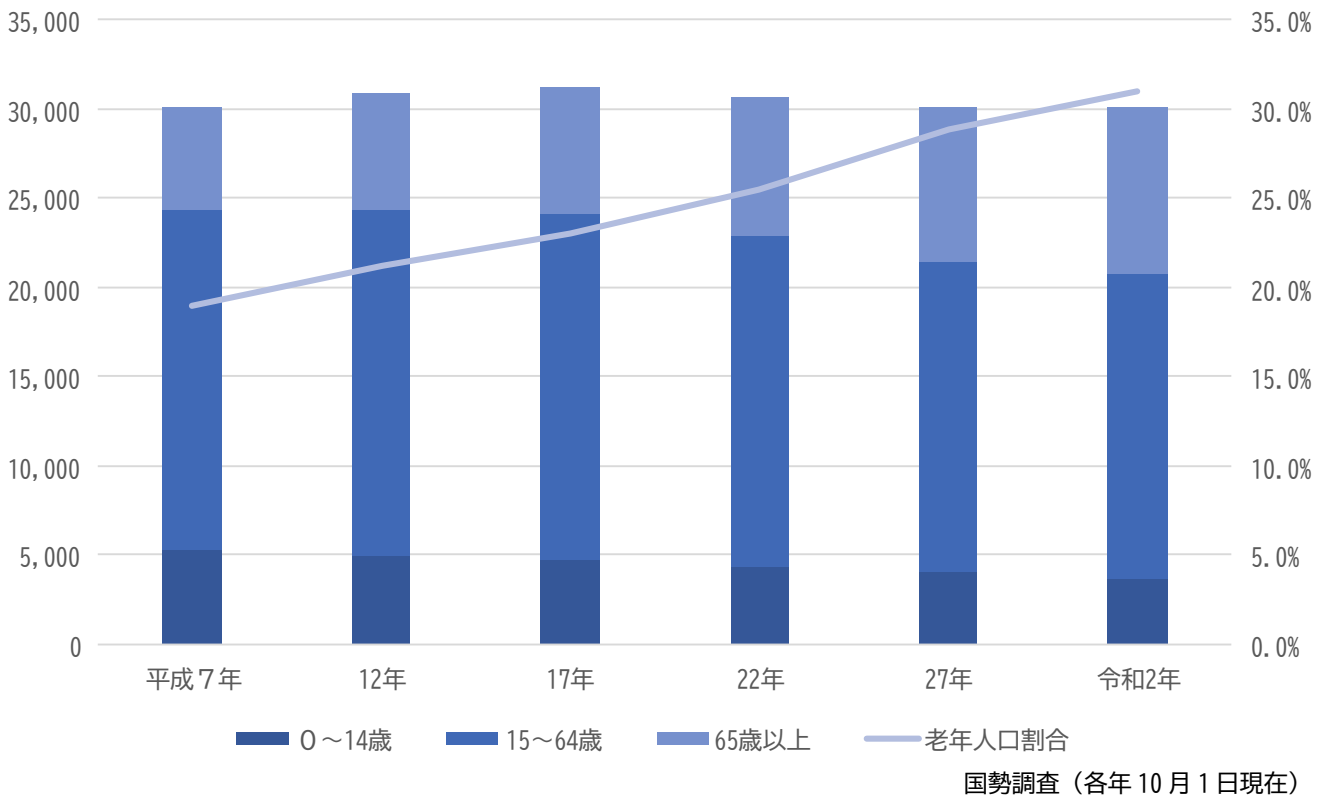



# 年齢（5歳階級）別男女別人口構成

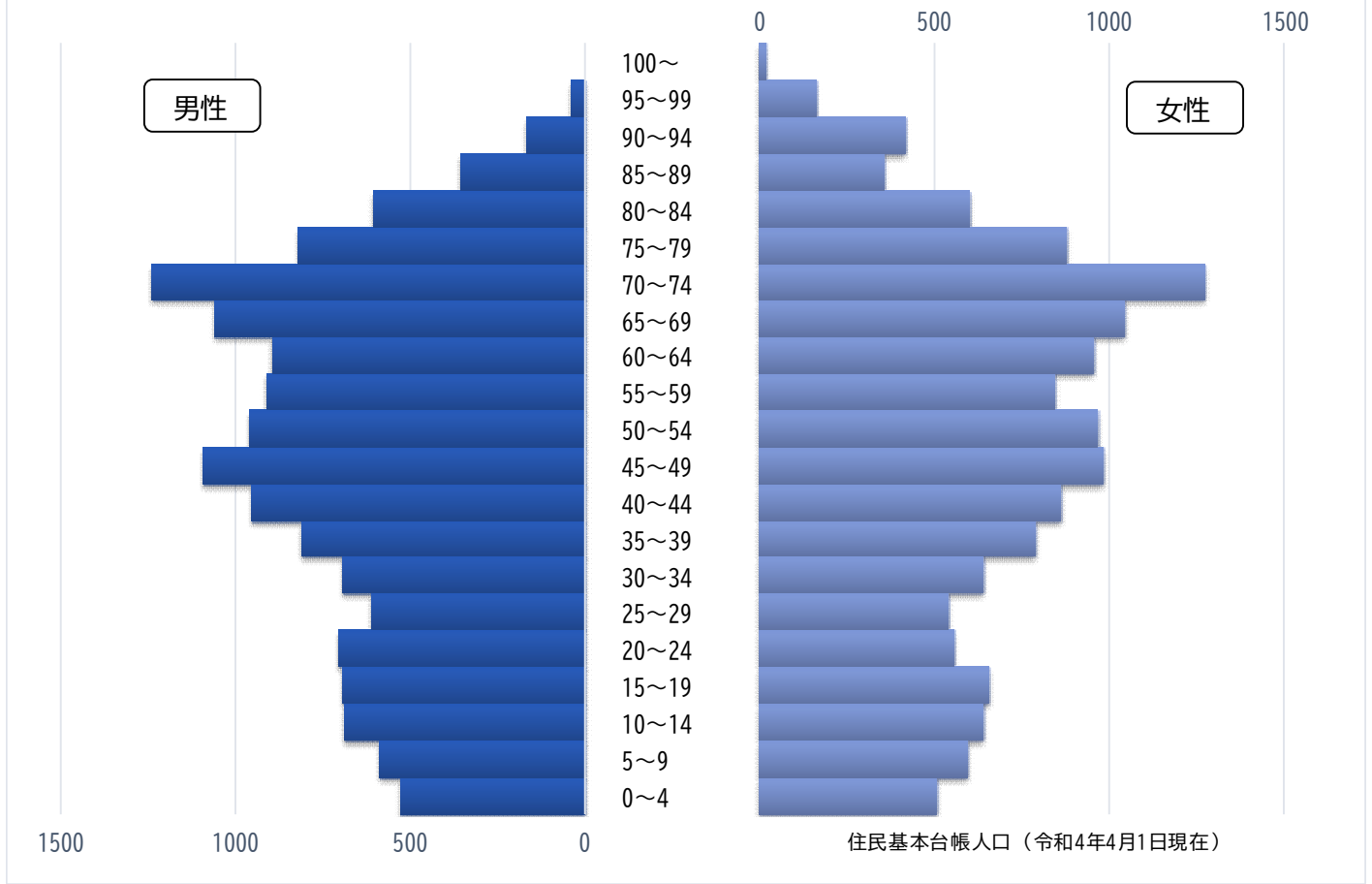

### III 東御市の主要指標

項目		数 値	期 日	参照統計表 (ページ)
人口		29,674 人	令和 4 年 10 月 1 日	2-1 (5)
世帯		11,260 世帯		-
出生数		173 人	令和 4 年 1 月～12 月	2-5 (8)
死亡数		358 人		
婚姻届出件数		93 件		
離婚届出件数		28 件		
転入人口		974 人		2-4 (8)
転出人口		912 人		
外国人人口	人口	593 人		令和 4 年 10 月 1 日
	世帯数	296 世帯		
事業所 (民営)	事業所数	1,334 事業所	令和 3 年 6 月 1 日	5-1 (26)
	従業者数	13,778 人		
総農家数		2,093 戸	令和 2 年 2 月 1 日	3-1 (16)
農家人口		10,099 人	平成 17 年 2 月 1 日	
卸売業・小売業	事業所数	289 事業所	令和 3 年 6 月 1 日	5-2 (27)
	従業者数	2,251 人		
	年間商品販売額	565 億 3,000 万円	平成 28 年 6 月 1 日	
製造事業所	事業所数	100 事業所	令和 3 年 6 月 1 日	5-5 (29)
	従業者数	3,008 人		
	製造品出荷額等	999 億 2,063 万円		
金融機関店舗数		8 店舗	令和 4 年 12 月 31 日	5-7 (30)
高等学校	学校数	1 校	令和 4 年 5 月 1 日	7-4 (35)
	在学者数	334 人		
中学校	学校数	2 校		7-1 (34)
	在学者数	788 人		
小学校	学校数	5 校		7-1 (34)
	在学者数	1,504 人		
幼稚園	幼稚園数	1 園		8-2 (41)
	園児数	78 人		
高等学校等進学率		99.3%		7-3 (34)
大学等進学率		12.4%		7-4 (35)

項目		数値	期日	参照統計表 (ページ)
図書館 (本館・移動図書館)	蔵書総数	166,013冊	令和3年度	7-9 (40)
	貸出冊数	158,001冊		
市内道路の実延長	国・県道	81.2km	令和5年1月31日	4-1 (20)
	市道	663,985m		4-2 (20)
都市公園	公園数	10か所	令和5年1月31日	4-12 (25)
	総面積	20.91ha		
しなの鉄道乗降者数	田中駅	695,623人	令和3年度	11-3 (56)
	滋野駅	221,049人		
自動車保有台数(原付は除く)		30,458台	令和4年3月31日	11-4 (57)
ケーブルテレビ契約数		5,146件	令和4年4月1日	11-5 (57)
公立保育所	保育所数	5か所	令和4年12月1日	8-1 (41)
	園児数	678人		
私立保育所	保育所数	1か所		
	園児数	99人		
国民健康保険被保険者数		6,552人	令和3年度	9-4 (46)
後期高齢者医療保険被保険者数		4,803人	令和3年度	9-6 (48)
国民年金加入者数		4,483人	令和3年3月31日	8-8 (43)
医療施設数	病院	2か所	令和4年4月1日	9-9 (49)
	一般診療所	14か所		
年間ごみ処理量(資源物含む)		6,114t	令和3年度	10-5・6 (52)
年間し尿搬入量		2,188t	令和3年度	10-3・4 (51・52)
上水道総配水量(市営水道)		3,467,098m <sup>3</sup>	令和3年度	6-3 (32)
下水道普及率		100.0%	令和4年3月31日	6-5 (33)
火災発生件数		22件	令和4年	12-2 (58)
救急出場件数		1,407件	令和4年	12-4 (59)
交通事故件数		67件	令和4年	12-5 (59)
刑法犯発生総数		84件	令和4年	12-6 (59)
無料法律相談等利用件数		80件	令和3年度	8-7 (42)
市議会議員数		17人	令和4年4月1日	13-4 (62)
選挙人名簿登録者数		24,717人	令和4年9月1日	13-2 (61)
一般会計決算額	歳入	187億5,046万円	令和3年度	13-9 (65)
	歳出	177億8,604万円		
市税収入決算額		40億2,786万円		13-10 (66)
市職員数		365人	令和4年4月1日	13-7 (64)

# 1 自然・土地

## 1. 東御市の沿革

東御市は平成 16 年 4 月 1 日に小県郡東部町と、北佐久郡北御牧村の 2 町村が合併して誕生しました。地理的には長野県の東部に位置し、北は上信越高原国立公園の浅間連山を背に、南は蓼科、八ヶ岳連峰の雄大な山なみ、文豪島崎藤村が詩に詠んだ千曲川と、鹿曲川の清流とが織りなす豊かな風土と歴史に恵まれています。

古くから馬の産地として知られ、平安時代の信濃御牧（官牧）十六牧の中でも最も貢馬が多かったと伝えられており、中世には東信地方一帯を支配してきた海野氏をはじめ、望月氏、布下氏、諸沢氏によって統治されてきました。また、日本の道百選に選ばれた北国街道海野宿は江戸時代の面影を残し、現在では観光の要所となっています。

市の北部にかかる上信越高原国立公園の「湯の丸高原」は浅間連峰の西側に位置し、丸く穏やかな峰が連なっています。この亜高山帯の気候一帯にはレンゲツツジの大群落、コマクサ、アヤメ、マツムシソウなど、多種類に及ぶ高山植物の宝庫で、フラワートレッキングに最適の”花高原”として親しまれています。

日照時間が長く降水量が少ない内陸性気候を活かした特産品として、くるみ、巨峰、白土馬鈴薯、スイートコーン、薬用人参など、全国有数の農作物が少なくありません。澄んだ空気と恵まれた風土そして人々の情熱により作り育てています。

## 2. 市役所の位置

名称	所在地	位置	標高
市役所	長野県東御市県 281 番地 2	東経 138 度 20 分 北緯 36 度 21 分	海拔 533m
北御牧庁舎	長野県東御市大日向 337 番地	東経 138 度 20 分 北緯 36 度 19 分	海拔 520m

資料：企画振興課企画政策係

## 3. 面積と地勢

令和 4 年 10 月 1 日現在

総面積	112.37 k m <sup>2</sup>
広ぼう	東西 14.7km 南北 16.5km
最高地	2,228m (東箆ノ登山 山頂)
最低値	470m (千曲川西海野地籍)
人口	29,561 人 (住民基本台帳)
人口密度	263 人 / k m <sup>2</sup>

資料：企画振興課企画政策係

#### 4. 山岳

名称	標高
東麓ノ登山	2,228m
西麓ノ登山	2,212m
湯ノ丸山	2,101m
烏帽子岳	2,066m
三方ヶ峰	2,040m
大室山	1,147m

資料：国土地理院

#### 5. 主要な河川

令和5年1月31日現在

河川名	指定延長 (m)		砂防指定の有無
	一級	準用	
千曲川	※ 約9,500	—	
平沢川	900	—	
大石沢川	850	—	○
西沢川	3,300	—	○
所沢川	10,355	—	○
所沢西川	360	—	
祢津東川	1,000	900	
針ノ木川	1,200	—	
求女川	4,240	—	
三分川	3,600	—	○
金原川	6,800	—	○
成沢川	6,700	1,350	○
笠石川	1,300	—	
鹿曲川	5,700	—	
小相沢川	2,300	—	○
番屋川	1,000	—	
芦田川	800	—	
桜沢川	—	3,200	
西川	—	2,950	○
大星川	—	1,800	
御堂沢川	—	600	
市坂川	—	840	
中村川	—	960	
六ヶ沢川	—	980	
菖蒲沢川	—	670	
居泊沢川	—	760	
梨木沢川	—	1,790	

資料：河川調書

(注) 千曲川の延長は小諸市境界から上田市大屋橋までのもの

## 6. 東御市の河川流量

河川名	平成17年度	18年度	20年度	25年度	30年度
笠石川	4,600	14,000	7,500	5,400	14,000
成沢川	1,700	1,900	2,400	2,200	2,400
金原川	4,000	3,400	3,800	3,500	3,300
三分川	490	740	890	720	820
祢津沢	1,800	1,700	1,400	1,500	1,200
所沢川	17,000	18,000	18,000	17,000	27,000
大石沢川	2,100	1,800	2,100	1,900	3,300
祢津沢B	3,600	2,800	2,200	3,600	4,200
西沢川	4,100	3,700	3,200	2,700	1,700
鹿曲川	140,000	170,000	111,000	160,000	300,000
小相沢川	300	420	500	610	410

資料：河川流量調査

(注) 平成18年度から隔年、平成20年度からは5年に一度の調査

## 7. 気象の状況

年	平均温度 (°C)	最高温度 (°C)		最低温度 (°C)		平均湿度 (%)	降水量 (mm)	1日最多 降水量 (mm)	天気日数			
		温度 (上段) 観測日 (下段)	平均	温度 (上段) 観測日 (下段)	平均				快晴	晴	曇	雨雪 他
平成29年	11.7	34.3 8/6	17.8	-11.4 1/25	6.8	67.3	803.0	62.5 10/22	12	225	97	31
30年	12.8	37.0 7/15、8/5	19.1	-11.2 1/27	7.6	66.5	753.0	53.0 7/10	18	241	80	26
令和元年	12.5	36.0 8/7	18.5	-8.7 1/10	7.5	—	894.0	174.5 10/12	35	209	101	20
2年	12.7	36.5 8/15	18.7	-9.7 2/7	7.9	—	918.5	44.5 7/8	19	235	77	34
3年	12.6	36.1 8/4	18.6	-9.3 1/10	7.6	—	964.5	44.0 6/14	32	185	110	38
4年	12.4	36.7 7/2	18.5	-10.5 1/2	7.5	—	809.0	51.0 9/23	27	202	109	27

資料：東御消防署

(注) 平成28年の天気日数の快晴、令和元年からの平均湿度は欠測

## 8. 地目別土地面積

年次	総数	構成比	宅地	構成比 (%)	田	構成比 (%)	畑	構成比 (%)
平成30年	11,237	100	908	8.08	1,273	11.33	1,697	15.10
31年	11,237	100	909	8.09	1,270	11.30	1,693	15.07
令和2年	11,237	100	912	8.12	1,269	11.29	1,687	15.02
3年	11,237	100	919	8.18	1,266	11.27	1,683	14.97
4年	11,237	100	924	8.22	1,264	11.25	1,677	14.92

年次	山林	構成比	原野	構成比 (%)	雑種地	構成比 (%)	湖沼地	構成比 (%)	その他	構成比 (%)
平成30年	6,309	56.15	154	1.37	338	3.01	6	0.05	552	4.91
31年	6,306	56.12	154	1.37	345	3.07	6	0.06	554	4.92
令和2年	6,306	56.12	154	1.37	348	3.10	6	0.06	555	4.92
3年	6,301	56.08	153	1.37	350	3.12	6	0.06	559	4.95
4年	6,294	56.01	153	1.37	353	3.14	6	0.06	566	5.03

資料：税務課資産税係

## 9. 地価標準地価格

標準地番号	標準地の所在、地番、住居表示	標準地の地籍 (㎡)	標準地の形状	標準地の利用現況	標準地の1平方メートル当たりの価格 (円)					
					価格時点	H30	H31	R2	R3	R4
東御(国)-1	東御市田中字城ノ前800番11	298	1:1.5	住宅	1月1日	29,200	28,900	28,400	27,900	27,400
東御(国)-2	東御市常田字伊勢原222番80	274	1:1	住宅	1月1日	27,700	27,400	27,400	27,400	27,400
東御(国)5-1	東御市県字六反164番1	834	3:1	店舗	1月1日	32,700	32,200	31,700	31,400	31,300
東御(国)5-2	東御市滋野字牧家乙2249番2外	1,239	1:1.2	店舗	1月1日	25,800	25,400	25,000	24,500	24,300
東御(県)-1	東御市滋野字乙女平736番92	344	1:1.2	住宅	7月1日	22,000	21,400	20,800	20,200	19,800
東御(県)-2	東御市本海野字太平寺1496番92	250	1:1.2	住宅	7月1日	29,600	29,300	29,000	28,700	28,400
東御(県)-3	東御市下之城字宮前239番3	794	台形1:1.5	住宅	7月1日	8,490	8,400	8,250	8,100	7,950
東御(県)5-1	東御市田中字五里田52番1	499	1.5:1	店舗	7月1日	36,800	36,000	35,300	35,000	34,300
東御(県)9-1	東御市加沢字原畑1333番3外4筆	27,675	不整形1:4	工場	7月1日	12,300	12,300	12,200	12,200	12,300

資料：国土交通省土地鑑定委員会「地価公示」、長野県企画振興部「長野県地価調査書」

(注) 東御(国)は「地価公示」、東御(県)は「長野県地価調査書」の表示

## 2 人口

### 1. 人口と世帯数の推移

各年10月1日現在

年別	旧町村の別	世帯数 (戸)	人口(人)			一世帯あたり 人口(人)	人口増加率対前 年比(%)
			総数	男	女		
*平成2年	旧東部町	6,864	23,570	11,528	12,042	3.4	4.6
	旧北御牧村	1,386	5,384	2,678	2,706	3.9	△ 0.4
3年	旧東部町	7,028	23,842	11,644	12,198	3.4	1.1
	旧北御牧村	1,404	5,391	2,683	2,708	3.8	0.1
4年	旧東部町	7,245	24,104	11,809	12,295	3.3	1.1
	旧北御牧村	1,411	5,390	2,677	2,713	3.8	0.0
5年	旧東部町	7,375	24,158	11,878	12,280	3.3	0.2
	旧北御牧村	1,416	5,366	2,656	2,710	3.8	△ 0.4
6年	旧東部町	7,575	24,544	12,049	12,495	3.2	1.6
	旧北御牧村	1,451	5,394	2,672	2,722	3.7	0.5
*7年	旧東部町	7,756	24,709	12,181	12,528	3.2	0.7
	旧北御牧村	1,563	5,448	2,731	2,717	3.5	1.0
8年	旧東部町	7,919	24,882	12,270	12,612	3.1	0.7
	旧北御牧村	1,569	5,414	2,691	2,723	3.5	△ 0.6
9年	旧東部町	8,107	25,173	12,438	12,735	3.1	1.2
	旧北御牧村	1,603	5,394	2,678	2,716	3.4	△ 0.4
10年	旧東部町	8,180	25,203	12,439	12,764	3.1	0.1
	旧北御牧村	1,636	5,411	2,676	2,735	3.3	0.3
11年	旧東部町	8,350	25,414	12,513	12,901	3.0	0.8
	旧北御牧村	1,702	5,455	2,699	2,756	3.2	0.8
*12年	旧東部町	8,186	25,437	12,499	12,938	3.1	0.1
	旧北御牧村	1,673	5,507	2,702	2,805	3.3	0.9
13年	旧東部町	8,346	25,584	12,592	12,992	3.1	0.6
	旧北御牧村	1,717	5,567	2,734	2,833	3.2	1.1
14年	旧東部町	8,390	25,583	12,531	13,052	3.0	0.0
	旧北御牧村	1,733	5,647	2,769	2,878	3.3	0.4
15年	旧東部町	8,533	25,641	12,565	13,076	3.0	0.2
	旧北御牧村	1,746	5,667	2,782	2,885	3.2	0.4
16年(4月1日)		10,357	31,329	15,377	15,952	3.0	—
16年(10月1日)		10,441	31,396	15,400	15,996	3.0	0.2
*17年		10,212	31,271	15,206	16,065	3.1	△ 0.4
18年		10,388	31,380	15,220	16,160	3.0	0.3
19年		10,495	31,245	15,154	16,091	3.0	△ 0.4
20年		10,563	31,137	15,102	16,035	2.9	△ 0.3
21年		10,548	30,923	14,992	15,931	2.9	△ 0.7
*22年		10,801	30,696	15,030	15,666	2.8	△ 0.7
23年		10,837	30,525	14,949	15,576	2.8	△ 0.6
24年		10,926	30,337	14,892	15,445	2.8	△ 0.6
25年		11,019	30,277	14,887	15,390	2.7	△ 0.2
26年		11,016	30,041	14,774	15,267	2.7	△ 0.8
*27年		11,007	30,107	14,774	15,333	2.7	0.2
28年		11,060	29,967	14,712	15,255	2.7	△ 0.5
29年		11,165	29,737	14,617	15,120	2.7	△ 0.8
30年		11,244	29,561	14,534	15,027	2.6	△ 0.6
令和元年		11,346	29,417	14,495	14,922	2.6	△ 0.5
*2年		11,260	30,122	14,776	15,346	2.7	2.4
3年		11,295	29,847	14,660	15,187	2.6	△ 0.9
4年		11,410	29,674	14,585	15,089	2.6	△ 0.6

資料：毎月人口異動調査（\*は国勢調査による推計値）



## 2. 地区別・区別人口（日本人のみ）

各年10月1日現在（単位：人）

	区名	30年	令和元年	2年	3年	4年
田 中	加沢	1,694	1,684	1,707	1,717	1,709
	常田	1,999	2,042	2,025	2,019	2,032
	田中	1,527	1,537	1,550	1,532	1,495
	県	1,141	1,143	1,148	1,147	1,170
	本海野	1,386	1,355	1,342	1,297	1,303
	西海野	507	513	503	503	504
	白鳥台	240	234	231	235	232
	城ノ前	343	338	337	324	323
	小計	8,837	8,846	8,843	8,774	8,768
滋 野	赤岩	293	293	297	296	289
	片羽	764	772	753	761	761
	桜井	862	847	821	805	793
	大石	928	910	899	912	882
	中屋敷	447	434	431	425	421
	別府	232	237	237	238	238
	原口	545	536	515	517	507
	聖	67	68	65	66	70
	乙女平	847	836	820	787	772
	王子平	183	179	192	178	167
	小計	5,168	5,112	5,030	4,985	4,900
柵 津	新張	943	938	928	912	907
	出場	330	331	336	333	330
	金井	724	728	752	743	704
	新屋	498	474	492	492	528
	東町	731	716	708	682	672
	西宮	556	544	535	522	514
	姫子沢	103	99	104	103	101
	湯の丸	10	9	9	10	9
	滝の沢	52	56	60	60	58
	鞍掛自治区	58	59	56	52	52
	柵津南	235	235	232	231	215
	伊勢原	416	445	466	476	481
	奈良原	157	155	153	154	154
	リードリーくらかげ	105	106	104	100	95
小計	4,918	4,895	4,935	4,870	4,820	
和	東上田	1,159	1,142	1,147	1,156	1,190
	田沢	613	611	608	590	569
	大川	393	405	409	402	402
	栗林	498	499	505	508	510
	海善寺	449	445	428	440	441
	曾根	763	751	742	749	750
	東深井	322	321	321	312	308
	西深井	132	126	126	122	137
	西入	77	75	75	75	75
	東入	39	41	41	38	39
	日向が丘	573	567	562	576	562
	海善寺北	609	610	607	582	568
	寺坂	286	286	296	296	293
	睦	190	183	170	158	147
	小計	6,103	6,062	6,037	6,004	5,991
北 御 牧	上八重原	431	429	424	414	403
	田楽平	67	64	63	68	68
	中八重原	298	283	280	277	272
	下八重原	729	723	192	182	187
	芸術むら	189	190	134	137	144
	白樺	132	131	703	702	696
	切久保	216	217	207	197	195
	八反田	152	151	156	149	143
	本下之城	153	143	139	136	130
	田之尻	109	103	99	94	94
	宮	182	178	148	146	146
	畔田	154	155	171	172	163
	御牧原南部	296	293	285	284	287
	御牧原北部	401	393	381	380	364
	布下	280	276	272	269	264
	常満	112	114	115	117	118
	島川原	258	240	236	233	231
	大日向	184	174	169	172	171
	光ヶ丘	50	47	49	55	55
	羽毛山	320	324	313	314	305
	牧ヶ原	52	49	51	55	53
小計	4,765	4,677	4,587	4,553	4,489	
総数	29,791	29,592	29,432	29,186	28,968	

資料：住民基本台帳

## 3. 地区別・区別人口（外国人を含む）

各年10月1日現在（単位：人）

	区名	30年	令和元年	2年	3年	4年	
田中	加沢	1,733(39)	1,757(50)	1757(50)	1,765(48)	1,772(63)	
	常田	2,036(37)	2,064(39)	2064(39)	2,058(39)	2,064(32)	
	田中	1,571(44)	1,621(71)	1621(71)	1,600(68)	1,576(81)	
	県	1,176(35)	1,174(26)	1174(26)	1,172(25)	1,201(31)	
	本海野	1,417(31)	1,382(40)	1382(40)	1,337(40)	1,333(30)	
	西海野	518(11)	505(2)	505(2)	507(4)	513(9)	
	白鳥台	243(3)	235(4)	235(4)	239(4)	245(13)	
	城ノ前	350(7)	344(7)	344(7)	326(2)	325(2)	
	小計	9,044(207)	9,082(239)	9082(239)	9,004(230)	9,029(261)	
滋野	赤岩	293	302(5)	302(5)	301(5)	291(2)	
	片羽	773(9)	764(11)	764(11)	775(14)	777(16)	
	桜井	869(7)	829(8)	829(8)	814(9)	807(14)	
	大石	959(31)	927(28)	927(28)	938(26)	909(27)	
	中屋敷	452(5)	435(4)	435(4)	429(4)	425(4)	
	別府	232	239(2)	239(2)	240(2)	244(6)	
	原口	551(6)	520(5)	520(5)	522(5)	512(5)	
	聖	67	65	65	66	70	
	乙女平	851(4)	824(4)	824(4)	793(6)	778(6)	
	王子平	186(3)	203(11)	203(11)	189(11)	177(10)	
	小計	5,233(65)	5,108(78)	5108(78)	5,067(82)	4,990(90)	
	称津	新張	966(23)	957(29)	957(29)	940(28)	940(33)
出場		335(5)	337(1)	337(1)	338(5)	337(7)	
金井		739(15)	768(16)	768(16)	757(14)	720(16)	
新屋		509(11)	497(5)	497(5)	499(7)	536(8)	
東町		743(12)	722(14)	722(14)	695(13)	688(16)	
西宮		558(2)	537(2)	537(2)	527(5)	520(6)	
姫子沢		103	104	104	103	101	
湯の丸		11(1)	10(1)	10(1)	11(1)	10(1)	
滝の沢		52	60	60	60	58	
鞍掛自治区		58	56	56	52	52	
称津南		236(1)	233(1)	233(1)	232(1)	217(2)	
伊勢原		416	466	466	476	481	
奈良原		158(1)	157(4)	157(4)	158(4)	159(5)	
リードリーくらかけ		105	104	104	100	95	
小計		4,989(71)	5,008(73)	5008(73)	4,948(78)	4,914(94)	
和	東上田	1,173(14)	1,160(13)	1160(13)	1,170(14)	1203(13)	
	田沢	617(4)	612(4)	612(4)	594(4)	573(4)	
	大川	393	409	409	402	402	
	栗林	499(1)	506(1)	506(1)	509(1)	514(4)	
	海善寺	453(4)	434(6)	434(6)	445(5)	446(5)	
	曾根	766(3)	747(5)	747(5)	753(4)	754(4)	
	東深井	323(1)	322(1)	322(1)	313(1)	309(1)	
	西深井	132	126	126	122	138(1)	
	西入	77	75	75	75	75	
	東入	39	41	41	38	39	
	日向が丘	587(14)	575(13)	575(13)	589(13)	575(13)	
	海善寺北	620(11)	619(12)	619(12)	594(12)	578(10)	
	寺坂	291(5)	301(5)	301(5)	301(5)	297(4)	
	睦	202(12)	186(16)	186(16)	179(21)	174(27)	
	小計	6,172(69)	6,113(76)	6113(76)	6,084(80)	6,077(86)	
	北御牧	上八重原	442(11)	437(13)	437(13)	426(12)	421(18)
		田楽平	68(1)	64(1)	64(1)	69(1)	69(1)
中八重原		300(2)	284(4)	284(4)	279(2)	273(1)	
下八重原		737(8)	193(1)	193(1)	183(1)	188(1)	
芸術むら		190(1)	135(1)	135(1)	138(1)	145(1)	
白樺		133(1)	714(11)	714(11)	717(15)	702(6)	
切久保		216	207	207	197	196(1)	
八反田		157(5)	159(3)	159(3)	152(3)	146(3)	
本下之城		153	139	139	136	130	
田之尻		112(3)	100(1)	100(1)	95(1)	97(3)	
宮		190(8)	149(1)	149(1)	147(1)	147(1)	
畔田		155(1)	181(10)	181(10)	182(10)	169(6)	
御牧原南部		297(1)	286(1)	286(1)	285(1)	288(1)	
御牧原北部		403(2)	383(2)	383(2)	382(2)	370(6)	
布下		281(1)	273(1)	273(1)	270(1)	265(1)	
常満		114(2)	117(2)	117(2)	119(2)	120(2)	
島川原		260(2)	240(4)	240(4)	237(4)	235(4)	
大日向		188(4)	173(4)	173(4)	176(4)	174(3)	
光ヶ丘		50	49	49	55	55	
羽毛山		324(4)	317(4)	317(4)	317(3)	308(3)	
牧ヶ原	53(1)	52(1)	52(1)	56(1)	53		
小計	4,823(58)	4,652(65)	4652(65)	4,618(65)	4,551(62)		
総数		30,261(470)	30,112(520)	29963(531)	29,271(535)	29561(593)	

(注) ( )内は外国人数を内数で示す。

資料：市民課市民係

#### 4. 人口動態（社会動態）

年次	転入			転出			差引増減 (転入総数-転出総数)
	総数	男	女	総数	男	女	
平成22年	967	518	449	1,119	560	559	△152
23年	1,008	525	483	1,041	532	509	△33
24年	1,089	560	529	1,045	515	530	44
25年	1,059	546	513	1,049	538	511	10
26年	903	463	440	964	487	477	△61
27年	1,030	530	500	1,056	556	500	△26
28年	990	507	483	1,015	505	510	△25
29年	943	506	437	986	504	482	△43
30年	1,074	573	501	1,108	575	533	△34
31年	1,015	541	474	1,056	529	527	△41
令和2年	951	509	442	939	482	457	12
3年	839	467	372	929	504	425	△90
4年	974	512	462	912	485	427	62

資料：毎月人口異動調査

#### 5. 人口動態（自然動態）、婚姻・離婚

年次	出生総数（人）	死亡総数（人）	増減総数（人）	婚姻（件）	離婚（件）
平成22年	248	323	△ 75	144	54
23年	267	350	△ 83	122	52
24年	265	379	△ 114	145	51
25年	260	339	△ 79	139	48
26年	241	392	△ 151	112	40
27年	242	326	△ 84	125	46
28年	216	378	△ 162	137	44
29年	212	337	△ 125	98	55
30年	250	353	△ 103	122	42
31年	198	350	△ 152	117	47
令和2年	204	374	△ 170	99	46
3年	190	397	△ 207	116	37
4年	173	358	△ 185	93	28

資料：人口動態調査

## 6. 国勢調査人口の推移

各年10月1日現在

年別	旧町村の別	世帯数（戸）	人口（人）	男（人）	女（人）
平成7年	旧東部町	7,756	24,709	12,181	12,528
	旧北御牧村	1,563	5,448	2,731	2,717
12年	旧東部町	8,186	25,437	12,499	12,938
	旧北御牧村	1,673	5,507	2,702	2,805
17年（東御市）		10,212	31,271	15,206	16,065
22年		10,801	30,696	15,030	15,666
27年		11,007	11,004	14,774	15,333
令和2年		11,260	30,122	14,776	15,346

(注) 世帯数には、世帯の種類「不詳」を含む。

資料：国勢調査

## 7. 年齢別人口構成

各年10月1日現在（単位：人）

	平成17年				
	総人口	0～14歳	15～64歳	65歳～	平均年齢（歳）
東御市	31,271	4,653	19,438	7,180	44.6
長野県	2,196,114	316,368	1,356,317	521,984	44.9
全国	127,767,994	17,521,234	84,092,414	25,672,005	43.3

	22年				
	総人口	0～14歳	15～64歳	65歳～	平均年齢（歳）
東御市	30,696	4,345	18,527	7,817	46.3
長野県	2,152,449	295,742	1,281,683	569,301	46.6
全国	128,057,352	16,803,444	81,031,800	29,245,685	44.9

	27年				
	総人口	0～14歳	15～64歳	65歳～	平均年齢（歳）
東御市	30,107	4,018	17,380	8,705	47.8
長野県	2,098,804	269,752	1,186,865	626,085	48.2
全国	127,094,745	15,886,810	76,288,736	33,465,441	46.4

	令和2年				
	総人口	0～14歳	15～64歳	65歳～	平均年齢（歳）
東御市	30,122	3,652	17,131	9,339	48.9
長野県	2,048,011	245,285	1,148,164	654,562	49.4
全国	126,146,099	15,886,810	76,288,736	33,465,441	47.6

(注) 総数には年齢「不詳」を含む。

資料：国勢調査

## 8. 労働力人口

区分	旧町村の別	平成12年		17年（東御市）		22年		27年		令和2年	
		人口（人）	割合（%）	人口（人）	割合（%）	人口（人）	割合（%）	人口（人）	割合（%）	人口（人）	割合（%）
15歳以上人口	旧東部町	21,270	100.0	26,618	100.0	26,344	100.0	26,085	100.0	26,453	100.0
	旧北御牧村	4,703	100.0								
労働力人口	旧東部町	14,086	66.2	17,493	65.7	16,570	62.9	16,165	62.0	15,485	58.5
	旧北御牧村	3,119	66.3								
就業者	旧東部町	13,612	64.0	16,366	61.5	15,344	58.2	15,317	58.7	14,611	55.2
	旧北御牧村	3,018	64.2								
失業者	旧東部町	474	2.2	1,127	4.2	1,226	4.7	848	3.3	874	3.3
	旧北御牧村	101	2.5								
非労働力人口	旧東部町	7,180	33.8	9,107	34.2	9,686	36.8	9,917	38.0	9,473	35.8
	旧北御牧村	1,584	33.7								

（注）人口には労働力状態不詳を含む。

資料：国勢調査

## 9. 昼間人口と夜間人口（15歳以上）

年別	旧町村の別	従業地・通学地による人口（昼間人口）	常住地による人口（夜間人口）	流出口（15歳以上）			流入人口（15歳以上）			常住人口に対する昼間人口の割合（%）
				総数	通勤	通学	総数	通勤	通学	
平成12年	旧東部町	24,216	25,430	6,760	5,832	928	5,559	5,275	284	95.2
	旧北御牧村	4,383	5,507	1,793	1,523	270	678	678	-	79.6
17年（東御市）		29,199	31,271	8,252	7,083	1,169	6,184	5,912	272	93.4
22年		29,194	30,696	8,182	7,095	1,087	6,680	6,375	305	95.1
27年		24,971	26,089	8,278	7,234	1,044	7,128	6,885	243	96.2
令和2年		25,279	26,470	7,971	-	-	6,780	-	-	95.5

（注）常住人口には労働力状態不詳を含む。

資料：国勢調査

10. 就業・通学者交流人口

(1) 行政区域外からの就業者・通学者（15歳以上）

各年10月1日現在（単位：人）

常住地別	就業通学 先旧町村	平成12年		17年 (東御市)		22年		27年		令和2年	
		就業者	通学者	就業者	通学者	就業者	通学者	就業者	通学者	就業者	通学者
上田市	旧東部町	2,074	178	2,436	150	3,734	198	3,796	152	3,648	168
	旧北御牧村	142	—								
小諸市	旧東部町	833	18	917	22	953	45	1,144	11	1,000	11
	旧北御牧村	120	—								
旧丸子町	旧東部町	629	19	703	23	—	—	—	—	—	—
	旧北御牧村	53	—								
旧東部町	旧東部町	—	—	—	—	—	—	—	—	—	—
	旧北御牧村	83	—								
旧北御牧村	旧東部町	370	11	—	—	—	—	—	—	—	—
	旧北御牧村	—	—								
その他の 県内	旧東部町	1,330	57	1,808	77	1,688	59	1,874	66	1,837	42
	旧北御牧村	275	—								
県外	旧東部町	39	1	48	—	31	1	71	4	73	1
	旧北御牧村	5	—								
合計	旧東部町	5,275	284	5,912	272	6,375	302	6,885	233	6,558	222
	旧北御牧村	678	—								

資料：国勢調査

(2) 行政区域外での就業者・通学者（15歳以上）

各年10月1日現在（単位：人）

就業通学 先	常住地別 旧町村	12年		17年 (東御市)		22年		27年		令和2年	
		就業者	通学者	就業者	通学者	就業者	通学者	就業者	通学者	就業者	通学者
上田市	旧東部町	2,744	521	3,095	621	4,120	601	4,199	615	4,034	538
	旧北御牧村	326	112								
長野市	旧東部町	240	105	299	114	279	91	270	72	249	81
	旧北御牧村	26	27								
小諸市	旧東部町	908	72	1,065	120	1,060	128	995	104	1,035	76
	旧北御牧村	221	45								
佐久市	旧東部町	307	91	657	119	742	114	715	69	746	64
	旧北御牧村	84	25								
旧東部町	旧東部町	—	—	—	—	—	—	—	—	—	—
	旧北御牧村	370	11								
旧北御牧村	旧東部町	83	—	—	—	—	—	—	—	—	—
	旧北御牧村	—	—								
その他の 県内	旧東部町	1,467	74	1,851	132	835	51	926	67	884	60
	旧北御牧村	475	43								
県外	旧東部町	83	65	116	63	86	53	128	76	101	103
	旧北御牧村	21	7								
合計	旧東部町	5,832	928	7,083	1,169	7,122	1,038	7,233	1,003	7,049	922
	旧北御牧村	1,523	270								

(注) 従業地・通学地不詳は含まない。

資料：国勢調査

## 11. 産業大分類別15歳以上就業者数

各年10月1日現在

区分 (~12年)	旧町村の 別	従業者数 (人)	区分 (17年~)	従業者数 (人)			
		12年		17年 (東御市)	22年	27年	令和2年
総数 (①+②+③+④)	旧東部町 旧北御牧村	13,612 3,018	総数 (①+②+③+④)	16,366	15,344	15,317	14,611
①第1次産業	旧東部町 旧北御牧村	1,847 721	①第1次産業	2,470	1,880	1,835	1,550
農業	旧東部町 旧北御牧村	1,837 720	農業	2,463	1,856	1,812	1,520
林業	旧東部町 旧北御牧村	10 1	林業	6	24	23	30
漁業	旧東部町 旧北御牧村	— —	漁業	1	—	—	—
②第2次産業	旧東部町 旧北御牧村	5,252 1,112	②第2次産業	5,229	4,939	5,001	4,767
鉱業	旧東部町 旧北御牧村	16 3	鉱業	7	9	11	4
建設業	旧東部町 旧北御牧村	1,241 360	建設業	1,178	1,024	1,001	960
製造業	旧東部町 旧北御牧村	3,995 749	製造業	4,044	3,906	3,989	3,803
③第3次産業	旧東部町 旧北御牧村	6,504 1,185	③第3次産業	8,654	8,411	8,449	8,211
電気・ガス・ 熱供給・水道業	旧東部町 旧北御牧村	62 10	電気・ガス・ 熱供給・水道業	42	54	36	35
運輸・通信業	旧東部町 旧北御牧村	616 126	情報通信業	160	175	165	161
卸・小売業	旧東部町 旧北御牧村	2,290 397	運輸業	660	668	657	616
金融・保険業	旧東部町 旧北御牧村	239 31	卸・小売業	2,598	2,191	2,163	1,962
不動産業	旧東部町 旧北御牧村	63 4	金融・保険業	232	244	211	211
サービス業	旧東部町 旧北御牧村	2,886 521	不動産業	68	114	139	135
公務	旧東部町 旧北御牧村	348 96	飲食店	714	—	—	—
④分類不能の産業	旧東部町 旧北御牧村	9 —	医療・福祉	1,241	1,532	1,727	1,817
			教育、学習支援業	604	621	572	574
			複合サービス事業	299	160	206	173
			サービス業	1,670	2,236	2,172	2,138
			公務	366	416	401	389
			④分類不能の産業	13	114	32	83

資料：国勢調査

(注1) 平成17年調査から第3次産業の分類内訳が変更

(注2) 平成22年以降、サービス業は学術研究、専門・技術サービス業、宿泊業、飲食サービス業、生活関連サービス業、娯楽業、サービス業(他に分類されないもの)を含む。

12. 家族類型による親族世帯の状況

各年10月1日現在（単位：戸、人）

年別	旧町村の別	総数 (A + B + C)		A 親族世帯							
				親族世帯計 (I + II)		I 核家族世帯					
		一般世帯数	一般世帯人員			世帯数	世帯人員	核家族世帯計		夫婦のみ	
				世帯数	世帯人員			世帯数	世帯人員	世帯数	世帯人員
12年	旧東部町	8,179	25,293	6,829	23,914	5,037	14,936	1,632	3,271	2,792	10,213
	旧北御牧村	1,672	5,448	1,375	5,151	837	2,384	318	636	400	1,471
17年（東御市）		10,196	30,934	8,482	29,174	6,262	18,561	2,035	4,078	3,398	12,470
22年		10,787	30,368	8,631	28,090	6,657	18,984	2,405	4,810	3,262	11,835
27年		10,986	29,675	8,484	27,013	6,773	19,148	2,538	5,076	3,198	11,642
令和2年		11,241	29,831	8,711	27,057	7,159	20,343	2,472	4,944	3,429	12,416

年別	旧町村の別	A 親族世帯						B 非親族世帯		C 単独世帯	
		I 核家族世帯				II その他の親族世帯					
		男親と子供		女親と子供				世帯数	世帯人員	世帯数	世帯人員
		世帯数	世帯人員	世帯数	世帯人員	世帯数	世帯人員				
12年	旧東部町	98	239	515	1,213	1,792	8,978	29	58	1,321	1,321
	旧北御牧村	19	45	100	232	538	2,767	—	—	297	297
17年（東御市）		148	369	681	1,644	2,220	10,613	46	92	1,668	1,668
22年		151	355	839	1,984	1,974	9,106	58	180	2,098	2,098
27年		166	389	871	2,041	1,711	7,865	89	246	2,412	2,412
令和2年		218	512	1,040	2,471	1,552	6,714	134	378	2,396	2,396

(注)総数には家族類型不詳を含む。

資料：国勢調査



## 13. 種類別構成員別世帯数

各年10月1日現在

年別	旧町村の別	総数		一般世帯			
		世帯数 (戸)	世帯人 員	総数 (戸)	1人	2人	3人
平成7年	旧東部町	7,756	24,709	7,586	1,180	1,835	1,481
	旧北御牧村	1,563	5,448	1,480	171	332	275
12年	旧東部町	8,186	25,437	8,179	1,321	2,132	1,705
	旧北御牧村	1,673	5,507	1,672	297	409	293
17年(東御市)		10,212	31,271	10,196	1,668	2,693	2,130
22年		10,801	30,696	10,787	2,098	3,193	2,283
27年		11,004	30,107	10,986	2,412	3,400	2,206
令和2年		11,241	30,122	11,260	2,396	3,568	2,450

年別	旧町村の別	一般世帯					施設等の世帯	
		4人	5人	6人以上	世帯 人員 (人)	1世帯当 り人員 (人)	世帯数 (戸)	世帯人 員 (人)
平成7年	旧東部町	1,481	798	811	24,417	3.22	165	285
	旧北御牧村	250	191	261	5,318	3.59	83	130
12年	旧東部町	1,532	768	721	25,293	3.09	3	137
	旧北御牧村	262	179	232	5,448	3.26	1	59
17年(東御市)		2,111	860	734	30,934	3.03	16	337
22年		1,822	814	577	30,368	2.82	14	328
27年		1,750	712	506	29,675	2.70	18	432
令和2年		1,770	654	275	29,831	2.68	19	291

(注) 総数には、世帯の種類不詳を含む。

資料：国勢調査

## 14. 人口集中地区（D I D）人口

各年10月1日現在

年別	世帯数 (戸)	人口					面積 (km <sup>2</sup> )	人口密度 (人/km <sup>2</sup> )
		総数 (人)	男 (人)	女 (人)	増加数 (人)	増加率 (%)		
平成7年	1,900	5,813	2,779	3,034	△664	△ 10.3	1.7	3,439.6
12年	1,993	5,884	2,801	3,083	71	1.2	1.7	3,481.7
17年	1,977	5,780	2,717	3,063	△104	△ 1.7	1.69	3,420.1
22年	1,997	5,373	2,544	2,829	△407	△ 7.0	1.66	3,236.7
27年	1,983	5,143	2,439	2,704	△230	△ 4.3	1.66	3,098.2
令和2年	—	—	—	—	—	—	—	—

資料：国勢調査

(注) 人口集中地区は、町村合併や新市創設等により都市的地域、農村的地域の特質を明瞭に示さなくなったため、都市的地域の特質を明らかにする統計上の地域単位として、昭和35年国勢調査から設定されたものである。なお、人口集中地区の設定があるのは旧東部町の区域のみである。

## 15. 国籍別外国籍住民人口

各年10月1日現在（単位：人）

年次	総数	韓国朝鮮	中国	東南アジア、南アジア			アメリカ	ブラジル	ペルー	その他
				ベトナム	タイ	その他				
平成29年	458	96	117	35	91	36	4	40	13	26
30年	470	95	116	33	71	55	8	44	21	27
令和元年	520	90	112	60	79	64	9	43	22	41
2年	531	88	120	78	71	61	11	38	24	40
3年	535	84	117	80	67	67	7	45	27	41
4年	593	85	115	92	70	81	8	52	32	58

資料：市民課市民係

## 16. 外国籍住民世帯数

各年10月1日現在（単位：戸）

年次	平成30年	令和元年	2年	3年	4年
世帯数	181	231	255	254	296

資料：市民課市民係

### 3 農林業

#### 1. 農家数と人口

年別	旧町村の別	農家数				
		総数	専業	第1種兼業	第2種兼業	自給的農家
平成7年	旧東部町	2,065	276	279	905	605
	旧北御牧村	954	106	95	570	183
12年	旧東部町	1,911	243	162	830	676
	旧北御牧村	875	108	54	539	174
17年(東御市)		2,685	355	193	1,100	1,037
22年		2,547	428	94	955	1,070
27年		2,369	405	125	740	1,099
令和2年		2,093	-	-	-	1,081

(注1) 令和2年調査から専業、兼業は調査対象外

年別	旧町村の別	農家人口	農業専従人口			
			総数	15歳～29歳	30歳～59歳	60歳以上
平成7年	旧東部町	8,358	1,228	2	294	932
	旧北御牧村	3,979	492	4	131	357
12年	旧東部町	7,785	1,150	5	235	910
	旧北御牧村	3,594	427	6	92	329
17年(東御市)		10,099	1,362	20	226	1,116
22年		-	-	-	-	-

資料：農林業センサス

(注1) 農業専従者とは、自営農業従事日数が150日以上の人とした。

(注2) 平成22年調査から農家数以外は調査対象外

(注3) 令和2年調査から専業農家、兼業農家は調査対象外

## 2. 経営耕地面積規模別農家数

年別	旧町村の別	農家戸数	自給的農家数	販売農家			
				小計	例外規定	0.3ha未満	0.3～0.5
平成7年	旧東部町	2,065	605	1,460	23	—	537
	旧北御牧村	954	183	771	2	—	167
12年	旧東部町	1,911	676	1,235	31	—	424
	旧北御牧村	875	174	701	1	—	161
17年（東御市）		2,685	1,037	1,648	—	18	462
27年		2,369	1,099	1,270	—	13	311
令和2年		2,093	1,081	1,058	—	36	267

年別	旧町村の別	販売農家				
		0.5～1.0	1.0～2.0	2.0～3.0	3.0～5.0	5.0ha以上
平成7年	旧東部町	671	194	21	6	8
	旧北御牧村	311	206	46	21	18
12年	旧東部町	587	163	14	7	9
	旧北御牧村	294	181	30	17	17
17年（東御市）		776	304	39	24	25
27年		603	253	33	29	28
令和2年		433	196	51	31	38

資料：農林業センサス

（注1）例外規定は、経営耕地面積が30a未満で、調査期日前1年間の農産物販売金額が50万円以上あった農家

（注2）平成7年・12年の0.3ha未満の販売農家については、区分が設けられていないため、「—」で示した。

### 3. 主要農産物の状況

年次	水稲		小麦		そば		大豆	
	作付面積 (ha)	収穫量 (t)	作付面積 (ha)	収穫量 (t)	作付面積 (ha)	収穫量 (t)	作付面積 (ha)	収穫量 (t)
平成28年	745	4,570	34	130	22	8	66	112
29年	760	4,930	34	107	19	6	68	113
30年	763	4,920	32	108	16	6	69	113
令和元年	765	4,700	35	116	17	11	74	106
2年	757	4,520	31	128	16	13	87	84

年次	夏はくさい		夏秋キャベツ		春レタス		夏秋レタス	
	作付面積 (ha)	収穫量 (t)	作付面積 (ha)	収穫量 (t)	作付面積 (ha)	収穫量 (t)	作付面積 (ha)	収穫量 (t)
平成28年	15	721	13	511	8	223	23	732
29年	14	643	14	558	9	260	22	682
30年	14	651	14	565	9	250	21	641
令和元年	10	494	10	408	7	205	19	608
2年	13	624	10	401	7	182	17	509

年次	夏秋きゅうり		夏秋トマト	
	作付面積 (ha)	収穫量 (t)	作付面積 (ha)	収穫量 (t)
平成28年	8	161	7	350
29年	8	151	7	297
30年	7	156	6	263
令和元年	6	129	6	265
2年	6	130	6	228

資料：関東農政局統計部統計企画課「農林水産統計年報・統計資料」より

4. 農業用機械の保有台数

年別	旧町村の別	動力耕運機・農用トラクター				動力防除機	乗用型スピードスプレヤー	動力田植機	バインダー	自脱式コンバイン	普通型コンバイン	米麦用乾燥機
		計	歩行型	15PS未満	15PS以上							
平成12年	旧東部町	2,164	1,180	421	563	589	242	746	854	233	—	19
	旧北御牧村	1,198	574	126	498	315	2	547	576	148	—	60
	17年	1,558	—	530	1,028	965	304	1,102	—	246	96	—
	22年	1,406	—	—	—	—	—	987	—	286	—	—
	27年	1,158	—	—	—	—	—	987	—	286	—	—

資料：農林業センサス

(注1) 平成17年は、歩行型耕運機、バインダー、米麦用乾燥機は調査対象外

(注2) 平成22年から動力機、自脱式コンバイン以外は調査対象外

(注3) 令和元年から調査項目から廃止

5. 林野面積

各年2月1日現在(単位:ha)

年別	旧町村の別	林野面積							
		地種別			所有形態別				
		計	森林面積	森林以外の草生地	国有	公団	民有		
						独立行政法人等	公有	私有	
平成12年	旧東部町	4,634	4,621	13	3,321	—	—	187	1,126
	旧北御牧村	618	613	5	—	—	—	21	597
	17年	5,276	5,209	7	3,311	—	—	206	1,759
	22年	5,316	5,249	67	3,303	—	9	209	1,795
	27年	5,558	5,502	56	3,302	—	9	205	2,042

資料：農林業センサス

(注1) 令和元年から調査項目の廃止

6. 農地の転用状況

(単位: 件、㎡)

年度	3条			4条		
	受付件数	許可件数	対象面積	受付件数	許可件数	対象面積
平成29年度	44	44	81,176	14	14	11,225
30年度	51	51	71,315	10	10	5,440
31年度	56	56	69,961	10	10	6,878
令和2年度	50	50	62,010	10	10	3,319
3年度	40	40	48,053	7	7	3,455

年度	5条			公示	
	受付件数	許可件数	対象面積	公示件数	対象面積
平成29年度	77	77	58,147	394	973,971
30年度	105	105	75,188	465	1,010,392
31年度	88	88	63,115	309	845,459
令和2年度	81	81	79,996	440	1,064,748
3年度	99	99	83,854	360	798,787

資料：農業委員会

## 4 建設

### 1. 国道・県道の状況

令和5年1月31日現在

路線名		延長 (km)	幅員 (m)	舗装延長 (km)	舗装率
国道	国道18号	7.6	平均10.2	7.6	100%
主要地方道	東御孺恋線	15.3	5.5~12.5	15.3	100%
	丸子東部インター線	4.0	5.5~26.0	4.0	100%
	真田東部線	6.7	5.5~15.0	6.7	100%
	小諸上田線	7.6	5.5~16.0	7.6	100%
	諏訪白樺湖小諸線	5.4	4.5~7.9	5.4	100%
	小 計	39.0		39.0	
一般県道	大屋(停)田沢線	2.5	5.5~12.5	2.5	100%
	東部望月線	8.9	5.5~24.0	8.9	100%
	丸子北御牧東部線	8.8	3.4~15.5	8.8	100%
	羽毛山大日向線	4.1	2.0~9.8	4.1	100%
	立科小諸線	4.5	3.8~16.0	4.5	100%
	御牧原大日向線	4.9	2.8~6.6	4.9	100%
	御牧原蓬田線	0.9	2.8~5.5	0.9	100%
	小 計	34.6		34.6	
合 計		81.2		81.2	

資料：道路現況

### 2. 市道の状況

令和5年1月31日現在 (単位：m)

区分	実延長 (総延長)	舗装延長	砂利道	規格改良 済延長	未改良延長	幅員別延長		
						5.5m	5.5~3.5m	3.5m未満
一級市道	60,675 (61,547)	60,675	0	54,907	5,768	30,847	28,407	1,421
二級市道	62,221 (63,511)	61,567	654	51,759	10,462	20,911	31,379	9,931
その他市道	541,089 (545,714)	399,783	141,306	195,372	345,718	38,839	166,835	335,415
合計	663,985 (670,772)	522,025	141,960	302,038	361,948	90,597	226,621	346,767

資料：建設課管理係

### 3. 都市計画

#### 都市計画区域

令和5年1月31日現在

都市計画区域指定年月日	昭和49年9月2日 (最終変更：平成20年9月1日)
区域	東御市の一部
面積	約7,442ha

#### 用途地域

令和5年1月31日現在

種類	面積	建築物の容積率	建築物の建ぺい率	建築物の高さの限度	その他及び備考
第1種低層住居専用地域	約32ha	60%以下	40%以下	10m	
住居専用地域	約113ha	80%以下	50%以下	10m	
小計	約145ha				約21%
第2種低層住居専用地域	約6ha	80%以下	50%以下	10m	約1%
第1種中高層住居専用地域	約22ha	200%以下	60%以下	—	約3%
第2種中高層住居専用地域	約23ha	200%以下	60%以下	—	約3%
第1種住居地域	約193ha	200%以下	60%以下	—	約28%
第2種住居地域	約13ha	200%以下	60%以下	—	約2%
準住居地域	約75ha	200%以下	60%以下	—	約11%
近隣商業地域	約16ha	300%以下	80%以下	—	約2%
商業地域	約5ha	400%以下	80%以下	—	約1%
準工業地域	約50ha	200%以下	60%以下	—	約7%
工業地域	約97ha	200%以下	60%以下	—	約14%
工業専用地域	約39ha	200%以下	60%以下	—	約6%
合計	約684ha				100%

#### 地区計画

令和5年1月31日現在

名称	インター流通団地地区 地区計画
位置	東御市大字祢津の一部
面積	約10.0ha

資料：建設課都市計画係



## 4. 市内の主な橋梁延長

令和5年1月31日現在

管理区分	橋名	延長 (m)	路線名
県	田中橋	97.6	丸子東部インター線
県	羽毛山跨線橋	35	丸子東部インター線
県	羽毛山橋	122.1	丸子北御牧東部線
県	境橋	78.5	東部望月線
市	海野宿橋	68.5	白鳥神社線
市	みまき大橋	298	大日向島川原線
市	御八城大橋	200	御八城大橋線
市	布下橋	120	島川原滋野線
市 (跨道橋)	野行田1号橋	31.1	東上田タタラ堂線
市 (跨道橋)	野行田2号橋	30	和152号線
市 (跨道橋)	上ノ山1号橋	61	和609号線
市 (跨道橋)	上ノ山2号橋	78.8	和42号線
市 (跨道橋)	上ノ山3号橋	82	和609号線
市 (跨道橋)	祢津町屋橋	72	祢津613号線
市 (跨線橋)	本郷橋	24	羽毛田赤岩線
市 (跨線橋)	眼鏡橋1号橋	13.6	本海野曾根線

資料：建設課管理係

## 5. 市営住宅

令和5年1月31日現在

住宅名	所在地	面積 (㎡)	構造規模	建設年	戸数
ときだ 常田団地	常田 362-1	2576.61	鉄筋コンクリート造 1LDKY	H22	6
			鉄筋コンクリート造 2LDKY	H24	15
うりた 瓜田住宅	県 112-2	543	木造 2KY	S38	4
うりた 瓜田団地	県 118-1	3329.23	鉄筋コンクリート造 3DKY、2DKY	S56-57	38
ひなた おか 日向が丘団地	海善寺 854-90	19356.04	鉄筋コンクリート造 3DKB	S61-62	28
			鉄筋コンクリート造 3DKY	S61-62	8
			木造 2DKY、1LDKY	H27	6
			木造 2DKY、1LDKY	H28	19
			木造 2DKY、1LDKY	H29	4
			木造 2DKY	H30	6
木造 2DKY	H31	6			
たなかちゅうおう 田中中央団地	田中 117-1	918.37	鉄筋コンクリート造 2LDKY 鉄筋コンクリート造 1LDKY	H17	5 5
たなか 田中団地	県 10-1	1646.46	鉄筋コンクリート造 3LDKY、2LDKY、1LDKY	H12	14
しまがわら 島川原住宅団地	島川原 101-8	1541.58	鉄筋コンクリート造 2DKY	H15	12
きりくぼ 切久保住宅	下之城 854-1	411.48	木造 3DKY	H2	2
おおひなた 大日向住宅団地	大日向 122-1 大日向 166-1	3282.76	木造 3DKB	S57	6
			木造 3DKY	H2	4
みまきはら 御牧原住宅団地	御牧原 2746-1	2586	木造 3DKB	S60	6
ほんしものじょう 本下之城住宅	下之城 458-1	999.9	木造 3DKY	H元	4
はげやま 羽毛山住宅団地	羽毛山 717-1	5442.79	鉄筋コンクリート造 1LDKY	H16	2
			鉄筋コンクリート造 2LDKY	H16	1
			鉄筋コンクリート造 2DKY	H16	6
			鉄筋コンクリート造 3LDKY	H16	7
			鉄筋コンクリート造 2LDKY	H18	4
			鉄筋コンクリート造 2DKY	H18	9
鉄筋コンクリート造 1LDKY	H18	3			

資料：建設課住宅係

(注) 構造規模の表示

算用数字：室数、K：台所、Y：浴室（風呂釜、浴槽付）、B：浴室のみ、  
DK：台所兼食事室、LDK：居間兼台所兼食事室

## 6. 特定優良賃貸市営住宅

令和5年1月31日現在

住宅名	所在地	面積 (㎡)	構造規模	建設年度	戸数
まんどころ 政所住宅	大日向13-5	1218.96	木造 3LDKY	H5	4
	大日向13-10		木造 3LDKY	H6	4

資料：建設課住宅係

## 7. 一般住宅

令和5年1月31日現在

住宅名	所在地	面積 (㎡)	構造規模	建設年度	戸数
グリーンハイム ぬのびき 布引	布下496-1	3,795.24	木造 3LDKY	H12	8
			木造 2DKY		12
グリーンハイム しまがわら 島川原	島川原649-1	868.18	ワンルーム	H13	12

資料：建設課住宅係

## 8. 県営住宅

令和5年1月31日現在

住宅名	所在地	面積 (㎡)	構造規模	建設年度	戸数	特定目的住宅	
ひなたがおか 日向ヶ丘団 地	海善寺854-91	12,360.47	鉄筋コンク リート造	2DKY	H5~10	11	
				2DKY	H5	2	障がい者向
				3DKY	H5~10	61	
				3DKY	H5	4	高齢者向
				3LDKY	H8	12	
おとめだいら 乙女平団地	滋野736	13,363.53	簡平	2DKB	S47~49	47	
				2KB	S48	8	
				3KB	S49	6	

資料：建設事務所建築課

(注) 構造規模の表示

算用数字：室数、DK：台所兼食事室、Y：浴室（風呂釜、浴槽付）、

K：台所、B：浴室のみ

## 9. 家屋台帳に登載された家屋の状況

各1月1日現在（単位：棟、㎡）

年次	課税対象家屋						非課税 対象家屋
	総数	住宅	事務所 店舗	工場倉庫	ホテル・旅 館	その他	
平成30年	23,887	12,329	676	1,599	55	9,228	293
31年	23,893	12,390	679	1,600	55	9,169	289
令和2年	23,901	12,458	676	1,600	56	9,111	289
3年	23,908	12,526	686	1,598	57	9,041	291
4年	23,918	12,568	686	1,605	57	9,002	293
平成30年	2,856,887	1,628,028	190,211	578,812	33,062	426,774	71,320
31年	2,871,506	1,636,215	190,372	586,932	33,062	424,925	70,246
令和2年	2,882,021	1,644,361	189,711	591,197	33,127	423,625	70,185
3年	2,892,324	1,652,132	192,033	593,906	33,625	420,628	70,948
4年	2,900,817	1,657,632	193,024	597,193	33,625	419,343	71,538

資料：税務課資産税係

## 10. 世帯と住宅

各年10月1日現在

旧町村の別	区分	世帯数（戸）				
		12年	17年（東御市）	22年	27年	令和2年
旧東部町	住宅に住む 一般世帯	8,071	住宅に住む 一般世帯 10,123	10,727	10,902	11,165
	うち持ち家	6,484				
旧北御牧村	住宅に住む 一般世帯	1,670	うち持ち家 8,321	8,665	8,734	8,949
	うち持ち家	1,434				

旧町村の別	区分	世帯数（戸）				
		12年	17年（東御市）	22年	27年	令和2年
旧東部町	住宅に住む 一般世帯	3.12	住宅に住む 一般世帯 3.05	2.82	2.71	2.66
	うち持ち家	3.33				
旧北御牧村	住宅に住む 一般世帯	3.26	うち持ち家 3.21	2.98	2.86	2.84
	うち持ち家	3.48				

旧町村の別	区分	世帯数（戸）				
		12年	17年（東御市）	22年	27年	令和2年
旧東部町	住宅に住む 一般世帯	129.3	住宅に住む 一般世帯 130.8	—	—	—
	うち持ち家	148.2				
旧北御牧村	住宅に住む 一般世帯	143.2	うち持ち家 147.4	—	—	—
	うち持ち家	159.9				

旧町村の別	区分	世帯数（戸）				
		12年	17年（東御市）	22年	27年	令和2年
旧東部町	住宅に住む 一般世帯	41.5	住宅に住む 一般世帯 42.9	—	—	—
	うち持ち家	44.5				
旧北御牧村	住宅に住む 一般世帯	43.9	うち持ち家 46.0	—	—	—
	うち持ち家	45.9				

資料：国勢調査

(注) 平成22年国勢調査から1世帯あたり延べ面積、1人あたり延べ面積は調査対象外

11. 建築確認に伴う道路幅員証明申請受付状況

年度	専用住宅			共同住宅B	店舗・物置等			合計D (A+B+C)	工作物E	総合計 (D+E)	(専用)住宅率(%) (A+B)/D
	新築	増築	小計A		新築	増築	小計C				
平成29年度	95		95	2	39		39	136	2	138	71.3
30年度	68		68	1	43		43	112	0	112	61.6
31年度	57		57	0	35		35	92	3	95	62.0
令和2年度	45		45	0	29		29	74	2	76	60.8
3年度	50		50	1	14		14	65	0	65	78.5

資料：建設課住宅係

12. 都市公園・緑地の現況

令和5年1月31日現在

種類	名称	開設(計画)面積(ha)	開設年月日
総合公園	東御中央公園	18.30	平成2年3月31日
街区公園	不動公園	0.50	昭和55年3月31日
	伊豆宮公園	0.46	昭和57年4月3日
	城ノ前公園	0.13	昭和57年8月7日
	田町公園	0.07	昭和60年4月1日
	西宮公園	0.29	昭和62年4月1日
	原公園	0.27	昭和63年4月1日
	田中公園	0.11	昭和54年1月10日
	なかよし公園	0.32	昭和62年4月18日
	あがた御膳水公園	0.46	平成14年4月1日
合計	10 箇所	20.91	

資料：建設課都市計画係

## 5 商工・観光

### 1. 事業所の概要

区分	平成21年		24年		26年		28年		令和3年	
	事業所数	従業者数(人)	事業所数	従業者数(人)	事業所数	従業者数(人)	事業所数	従業者数(人)	事業所数	従業者数(人)
農林漁業	17	206	12	223	19	235	24	293	38	379
鉱業	1	46	—	—	—	—	—	—	1	1
建設業	238	969	201	792	205	858	198	893	187	871
製造業	218	4,886	203	4,484	211	4,704	199	4,850	190	4,417
電気・ガス・水道・熱供給業	2	21	1	4	3	18	1	3	8	36
情報通信業	15	39	12	45	11	49	9	48	12	77
運輸業	44	1,132	38	1,009	42	1,163	41	1,274	46	1,379
卸売・小売業	326	2,372	282	2,187	314	2,402	283	2,121	291	2,251
金融・保険業	15	105	15	105	17	91	14	91	12	84
不動産業	55	109	48	82	58	124	57	117	38	114
飲食店・宿泊業	146	779	133	683	144	748	131	623	124	680
医療・福祉	75	1,149	49	898	85	1,428	67	1,089	93	1,344
学術研究専門・技術サービス業	49	197	42	222	42	164	39	212	37	205
教育・学習支援業	52	412	28	135	50	494	28	118	45	506
生活関連サービス業・娯楽業	110	723	94	407	108	541	99	450	104	522
複合サービス業	13	113	10	100	12	130	11	96	11	84
サービス業(他に分類されない)	74	473	75	508	77	491	71	500	83	549
民営(大分類)計	1,450	13,731	1,243	11,884	1,398	13,640	1,272	12,778	1,320	13,499
公務	14	250	—	—	15	265	—	—	14	279
その他	—	—	—	—	—	—	—	—	—	—
総数	1,464	13,981	—	—	1,413	13,905	—	—	1,334	13,778

資料：事業所・企業統計調査、経済センサス 経済センサス

(注1) 平成18年は10月1日現在、21年は7月1日現在、24年は2月1日現在、

26年は7月1日現在、28年は6月1日現在で実施

(注2) その他は、民営・公務どちらにも分類されないものを示す。

(注3) 表中の「—」で示した欄は、調査対象外を示す。

(注4) 事業所・企業統計調査は平成21年から経済センサスへ統合

## 2. 卸売業・小売業の推移

各年6月1日現在

年別	事業所数			従業者数			年間商品 販売額 (万円)	その他の 収入額 (万円)	商品手持 額 (万円)
	計	法人	個人	計 (人)	男 (人)	女 (人)			
平成19年	307	168	139	2,360	1,182	1,178	5,743,475	147,519	343,861
24年	226	135	91	1,626	783	843	4,079,628	164,364	336,931
26年	234	—	—	1,887	—	—	4,814,100	—	—
28年	236	150	86	1,773	1,011	762	5,652,966	189,794	—
令和3年	289	196	93	2,251	1,287	964	—	—	—

年別	一事業所あたり			従業員 一人あたり
	従業者数 (人)	年間商品販売額 (万円)	商品手持額 (万円)	年間商品販売 額(万円)
平成19年	7.7	18,708	1,120	2,434
24年	7.2	18,051	1,636	2,509
26年	8.1	20,573	—	2,551
28年	7.5	23,953	—	3,188
令和3年	7.7	—	—	—

資料：商業統計調査、経済センサス

(注) 平成24年は2月1日現在、26年は7月1日現在で実施

## 3. 卸売業・小売業の事業所数、従業者数、商品販売額等の状況

各年6月1日現在

年別	卸売業			小売業			
	事業所数	従業者数 (人)	年間商品販売 額(万円)	事業所 数	従業者数 (人)	年間商品販売 額(万円)	売場面積 (㎡)
平成16年	69	578	2,973,086	248	1,496	2,546,915	36,658
19年	64	579	2,658,072	243	1,781	3,085,403	39,020
24年	47	327	1,419,600	179	1,299	2,660,100	34,329
26年	58	426	1,997,600	176	1,461	2,816,500	33,837
28年	61	415	2,557,536	175	1,358	3,095,430	29,233
令和3年	—	—	—	—	—	—	—

資料：商業統計調査、経済センサス

(注) 平成24年は2月1日現在、26年は7月1日現在で実施

(注) 令和3年より調査項目廃止

## 4. 産業分類中分類別の事業所数、従業員数、年間商品販売額等

平成28年6月1日現在

産業別		事業所数	従業員数	年間商品 販売額 (万円)	売場面積 (㎡)
総数		236	1,773	5,652,966	29,233
卸売業	卸売業計	61	415	2,557,536	—
	各種商品	-	-	—	—
	繊維・衣服等	2	5	×	—
	飲食料品	6	36	339,287	—
	建築材料、鉱物・金属材料	24	221	×	—
	機械器具	18	113	×	—
	その他	11	40	×	—
小売業	小売業計	175	1,358	3,095,430	29,233
	各種商品	-	-	—	—
	織物・衣服・身のまわり品	10	29	74,596	2,284
	飲食料品	58	568	927,961	12,538
	機械器具	32	163	625,856	1,405
	その他	66	514	×	13,006
	無店舗	9	84	×	—

資料：経済センサス

(注) 「-」は該当数字の無いもの。「×」は個々の報告者の秘密が漏れる恐れがあり、数字を秘匿したことを示す。

(注) 平成28年以降廃止

## 5. 工業の概要

各年12月31日現在

区分		事業所数			従業者数 (人)	現金給与 総額 (万円)	原材料 使用額等 (万円)	製造品 出荷額等 (万円)	粗付加 価値額 (万円)
		総数	法人	個人					
各年の 状況	平成29年	89	-	-	3,409	1,541,021	7,645,491	12,725,297	5,008,632
	30年	90	85	5	3,313	1,525,126	8,293,150	12,005,319	3,651,807
	令和元年	90	85	5	3,313	1,525,126	8,293,150	12,005,319	3,651,807
	2年	91	86	5	3,442	1,580,515	7,713,064	11,693,036	3,920,458
	3年	100	-	-	3,008	1,387,113	6,202,516	9,992,063	3,650,101
令和3年 産業分類別 内訳	食料	9	-	-	278	104,784	339,481	747,026	377,806
	飲料	4	-	-	49	12,754	16,402	58,408	25,983
	繊維	1	-	-	12	×	×	×	×
	木材	2	-	-	12	×	×	×	×
	紙・パルプ	-	-	-	-	-	-	-	-
	印刷	2	-	-	41	×	×	×	×
	化学	1	-	-	18	×	×	×	×
	石油	1	-	-	5	×	×	×	×
	プラスチック	11	-	-	438	180,250	457,566	915,830	418,683
	窯業	7	-	-	121	44,059	82,879	323,184	221,449
	鉄鋼	2	-	-	22	×	×	×	×
	非鉄	2	-	-	57	×	×	×	×
	金属	13	-	-	304	144,819	471,972	796,144	293,787
	はん用機械	2	-	-	24	×	×	×	×
	生産用機械	14	-	-	247	107,498	194,938	395,033	185,521
	業務用機械	1	-	-	18	×	×	×	×
	電子	10	-	-	554	320,973	862,820	1,478,404	570,421
	電気	4	-	-	22	5,328	3,893	17,220	12,116
	情報	3	-	-	253	176,734	2,428,318	3,280,681	962,108
輸送	4	-	-	50	16,452	11,099	46,786	32,470	
その他	7	-	-	483	191,833	818,766	1,190,578	341,458	

資料：工業統計調査

(注1) 「-」は該当数字の無いもの。「×」は個々の報告者の秘密が漏れる恐れがあり、数字を秘匿したことを示す。

(注2) 平成27年工業統計調査は平成28年経済センサス（活動調査）実施に伴い中止

(注3) 平成28～30年は6月1日現在で実施



6. 産業分類中分類別製造事業所数と従業者数

各年12月31日現在

年別	区分	総数	食料	飲料	繊維	木材	紙	印刷	化学	プラスチック	石油
平成29年	事業所数	89	9	2	1	2	—	1	—	11	2
	従業者数	3,409	290	37	17	19	—	14	—	418	11
30年	事業所数	90	9	2	1	2	—	1	1	11	2
	従業者数	3,466	276	38	16	19	—	14	18	458	13
令和元年	事業所数	90	9	2	1	2	—	1	1	11	2
	従業者数	3,313	282	42	15	17	—	15	17	450	15
2年	事業所数	91	9	2	1	2	—	1	1	11	2
	従業者数	3,442	287	37	18	14	—	12	19	447	14
3年	事業所数	100	9	4	1	2	—	2	1	11	1
	従業者数	3,008	278	49	12	12	—	41	18	438	5

年別	区分	窯業	鉄鋼	非鉄	金属	機械	電気	情報	電子	輸送	その他
平成29年	事業所数	4	1	2	14	11	4	5	7	4	6
	従業者数	101	20	52	316	251	115	318	448	398	555
30年	事業所数	6	1	3	13	10	4	4	7	4	6
	従業者数	117	21	57	318	192	131	285	506	449	509
令和元年	事業所数	6	1	3	13	11	4	3	7	5	5
	従業者数	123	21	59	320	191	107	246	504	477	385
2年	事業所数	6	1	3	13	11	3	3	8	5	6
	従業者数	124	20	59	312	189	22	254	607	463	518
3年	事業所数	7	2	2	13	17	4	3	10	4	7
	従業者数	121	22	57	304	289	22	253	554	50	483

資料：工業統計調査、経済センサス

(注1) 平成27年工業統計調査は平成28年経済センサス（活動調査）実施に伴い中止

(注2) 平成28～30年は6月1日現在で実施

7. 金融機関別店舗数

令和3年12月31日現在

総数	普通銀行	外国銀行	信託銀行	相互銀行	信用金庫	信用組合	公庫中央金庫	労働金庫	農協
8	1	-	-	-	1	1	-	-	5

(注) 出張所等は除く。

資料：企画振興課

## 8. 観光地来訪者の状況

(単位：人)

観光地名	平成29年	30年	31年	令和2年	3年
湯の丸高原	540,900	555,300	548,300	345,500	333,500
海野宿	238,200	256,300	176,500	21,700	20,900
芸術むら公園	77,200	74,600	77,700	60,340	63,460
小計	856,300	886,200	802,500	427,540	417,860

## 9. 温泉施設・保養施設利用状況

(単位：人)

施設名	平成29年度	30年度	31年度	令和2年度	3年度
湯楽里館	278,159 (11,589)	225,141 (8,479)	237,452 (9,608)	140,726 (3,136)	168,728 (5,241)
ゆうふるtanaka	231,293 (6,260)	234,344 (6,607)	200,835 (3,679)	165,039 (792)	186,177 (1,222)
布引温泉御牧乃湯	112,725 (1,757)	118,857 (2,210)	107,099 (1,879)	76,119 (623)	83,446 (1,007)
アートヴィレッジ 明神館	72,624 (1,623)	73,209 (1,591)	74,704 (1,674)	54,454 (865)	61,206 (941)

(注1) ( )内は小人の入館者数を内数で示す。

(注2) アートヴィレッジ明神館は改修増築工事のため平成27年9月から平成28年4月まで休館

(注3) 湯楽里館は改修工事のため平成31年1月から2月まで休館

(注4) ゆうふるtanakaは令和元年10月1日から令和2年3月19日まで一部休館。

## 6 上下水道

### 1. 給水人口・戸数の推移

各年度最終調定月の数値

年度	給水戸数及び事業戸数	給水人口（人）
平成29年度	11,882	27,677
30年度	11,936	27,585
31年度	12,006	27,432
令和2年度	12,076	27,339
3年度	12,176	27,151

資料：水道事業会計決算（上下水道課業務係）

（注）佐久水道企業団及び小諸市上水道の給水区域の数値を除く。

### 2. 水道使用量

年度	事業の別	総量（m <sup>3</sup> ）
平成29年度	市上水道	3,113,122
30年度	市上水道	3,072,039
31年度	市上水道	3,002,647
令和2年度	市上水道	2,990,439
3年度	市上水道	2,947,143

資料：水道事業会計決算（上下水道課業務係）

（注1）この水道使用量は、実際の使用の数値ではなく、水道料を賦課した数値

（注2）佐久水道企業団及び小諸市上水道の給水区域の数値を除く。

### 3. 一人あたりの年間平均給水量

年度	年間給水量		
	給水人口（人）	給水量（m <sup>3</sup> ）	一人あたり給水量（m <sup>3</sup> ）
平成29年度	27,677	3,670,367	133
30年度	27,585	3,620,661	131
31年度	27,432	3,538,278	129
令和2年度	27,339	3,518,122	129
3年度	27,151	3,467,098	128

資料：水道事業会計決算（上下水道課業務係）

（注）佐久水道企業団及び小諸市上水道の給水区域の数値を除く。

4. 上下水道事業会計の状況

東御市（地方公営企業法適用による会計）

(1) 水道事業会計

（単位：千円）

年度	収益的収支			資本的収支		
	収入	支出	純利益 又は 純損失 (△)	収入	支出	差額又は収 支 不足額 (△)
平成29年度	690,415	555,759	134,656	48,620	387,487	△ 338,867
30年度	694,488	561,171	133,317	63,607	381,338	△ 317,731
31年度	664,271	542,710	121,561	49,011	382,780	△ 333,769
令和2年度	650,383	523,515	126,868	40,557	343,930	△ 303,373
3年度	643,195	518,541	124,654	78,228	392,496	△ 314,268

資料：水道事業会計決算他（上下水道課業務係）

(2) 下水道事業会計

（単位：千円）

年度	収益的収支			資本的収支		
	収入	支出	純利益 又は 純損失 (△)	収入	支出	差額又は収 支 不足額 (△)
平成29年度	1,406,336	1,263,632	142,704	831,474	1,151,553	△ 320,079
30年度	1,380,328	1,252,814	127,514	838,268	1,301,103	△ 462,835
31年度	1,350,803	1,213,569	137,234	1,048,605	1,497,742	△ 449,137
令和2年度	1,340,174	1,184,495	155,679	678,000	1,113,593	△ 435,593
3年度	1,321,081	1,189,234	131,847	599,618	1,079,648	△ 480,030

資料：下水道事業会計決算他（上下水道課業務係）

5. 下水道の状況

令和4年3月31日現在

区分	行政区域内 人口(人) (A)	処理区域 人口(人) (B)	水洗化 人口(人) (C)	普及率 (%) (B/A)	水洗化率 (%) (C/B)
公共下水道	29,605	21,249	20,201	71.8%	95.1%
特環公共下水道		1,364	1,195	4.6%	87.6%
農業集落排水		4,146	3,873	14.0%	93.4%
コミプラ・合併 処理施設		633	615	2.1%	97.2%
合併処理浄化槽		2,213	1,855	7.5%	83.8%
計		29,605	27,739	100.0%	93.7%

資料：下水道事業会計決算他（上下水道課下水道係）

## 7 教育・文化

### 1. 小中学校児童・生徒数の推移

各年度5月1日現在（単位：人）

年度	小学校						中学校		
	計	田中	祢津	和	滋野	北御牧	計	東部	北御牧
平成29年度	1,594	495	271	358	247	223	849	720	129
30年度	1,606	495	283	359	260	209	811	676	135
31年度	1,580	482	280	352	252	214	806	687	119
令和2年度	1,557	480	271	353	247	206	765	646	119
3年度	1,534	483	281	329	246	195	795	676	119
4年度	1,504	457	268	316	253	210	788	673	115

資料：学校基本調査

### 2. 小中学校の概況

令和4年5月1日現在

学校別	学級数	教員数 (人)	児童・生徒数(人)			建物の 面積 (㎡)	土地の面積(㎡)			
			男	女	計		建物 敷地	グラウン ド面積	その他	
小学校	田中	19	32	222	235	457	6,475	12,206	8,430	—
	祢津	14	23	136	132	268	4,853	12,270	9,312	—
	和	16	25	166	150	316	6,094	10,324	12,163	6,101
	滋野	13	18	124	129	253	5,175	13,882	9,703	—
	北御牧	10	17	98	112	210	5,193	3,915	5,700	7,224
	計	72	115	746	758	1504	27,790	52,597	45,308	13,325
中学校	東部	27	53	355	318	673	11,991	31,231	11,449	—
	北御牧	7	15	59	56	115	6,780	5,750	9,551	1,501
	計	34	68	414	374	788	18,771	36,981	21,000	1,501

(注) 教員数は「本務者」のみとした。

資料：学校基本調査・教育委員会

### 3. 中学校卒業者の状況

各年度5月1日現在（単位：人）

卒業年度	卒業生総数	進学者数	就職者数	その他
平成29年度	277(100.0%)	275(99.3%)		1(0.4%)
30年度	280(100.0%)	278(99.3%)		2(0.7%)
31年度	289(100.0%)	288(99.7%)		1(0.3%)
令和2年度	248(100.0%)	246(99.2%)		2(0.8%)
3年度	271(100.0%)	269(99.3%)		1(0.4%)

資料：学校基本調査

## 4. 高等学校の概況

各年5月1日現在（単位：人）

年度	職員数（本務者）		生徒数			前年度の卒業生		
	教員	職員	総数	男	女	総数	男	女
平成29年度	36	7	339	179	160	96	46	50
30年度	36	7	339	167	172	96	46	50
31年度	38	8	339	161	178	93	51	42
令和2年度	36	9	339	155	184	96	57	39
3年度	36	8	341	160	181	105	49	56

資料：学校基本調査

## 高等学校卒業後の状況

各年5月1日現在（単位：人）

区分	卒業生総数	A (就職 進学 大学 等 進 学 者 を 含 む)	B (就 職 専 修 学 校 専 門 課 程 を 含 む)	C (就 職 入 学 者 を 含 む) 専 修 学 校 一 般 過 程 等 入 学 者	D (含 施 設 等 入 学 者 者) 公 共 職 業 能 力 開 発	(左 記 A ～ D を 除 く) 就 職 者	左 記 以 外 の 者	死 亡 不 明	大 学 ( 本 科 学 部 ) へ の 入 学 志 願 者 短 期 大 学
		平成28年 3月卒	構成比 100.0%	15.0%	27.5%	-	-	47.5%	10.0%
男	46	8	13	-	-	23	2	-	9
女	34	4	9	-	-	15	6	-	4
計	80	12	22	-	-	38	8	-	13
29年 3月卒	構成比 100.0%	9.4%	35.4%	-	4.2%	39.6%	11.5%	-	9.4%
男	46	3	17	-	4	16	6	-	3
女	50	6	17	-	0	22	5	-	6
計	96	9	34	-	4	38	11	-	9
30年 3月卒	構成比 100.0%	11.8%	28.1%	-	1.1%	53.8%	1.1%	1.1%	11.8%
男	51	5	16	-	1	27	1	-	5
女	42	6	10	-	-	23	-	1	6
計	93	11	26	-	1	50	1	1	11
31年 3月卒	構成比 100.0%	13.5%	27.1%	-	-	50.0%	5.2%	-	13.5%
男	57	3	18	-	-	30	4	-	3
女	39	10	8	-	-	18	1	-	10
計	96	13	26	-	-	48	5	-	13
令和2年 3月卒	構成比 100.0%	16.2%	32.4%	-	-	51.4%	-	-	17.1%
男	49	5	20	-	-	24	-	-	6
女	56	12	14	-	-	30	-	-	12
計	105	17	34	-	-	54	-	-	18
3年 3月卒	構成比 100.0%	12.4%	41.2%	-	-	39.2%	2.1%	-	12.4%
男	43	2	21	-	-	19	-	-	2
女	54	10	19	-	-	19	2	-	10
計	97	12	40	-	-	38	2	-	12

資料：学校基本調査

## 5. 東御市の文化財一覧表

令和4年12月現在

番号	指定区分	市番号	文化財の名称	種別	所在地	指定年月日
1	国	—	成立石器時代住居跡	史跡	滋野乙3464-1	昭8. 2.28
2	国	—	春原家住宅	重要文化財・建造物	和7192-1	昭48. 6. 2
3	国	—	海野宿	重要伝統的建造物群保存地区	本海野一帯	昭62. 4.28
4	国	—	児玉家住宅	登録有形文化財	和7785	平12.10.11
5	県	—	山浦真雄宅跡	史跡	滋野甲1939	昭37. 7.12
6	県	—	中曽根親王塚古墳	史跡	和1104	昭37. 7.12
7	県	—	宮ノ入のカヤ	天然記念物	祢津2358	昭40. 4.30
8	県	—	石造龕	県宝	下之城宮屋敷169-1	昭50. 7.21
9	県	—	木造阿弥陀三尊像	県宝	大日向屋敷258	昭51. 3.29
10	県	—	旧和学校校舎	県宝	海善寺1244-1	昭54. 3.22
11	県	—	西宮の歌舞伎舞台	有形民俗文化財	祢津2253	昭57. 8.16
12	県	—	東町の歌舞伎舞台	有形民俗文化財	祢津1348-19	平2. 2.19
13	県	—	宮入法蔵	無形文化財	八重原2-339	平23. 3.28
14	県	—	東御市羽毛山・加沢産アケボノゾウ化石群	天然記念物	大日向337	平29. 3.16
15	市	1	廃海善寺石塔基礎	有形文化財・建造物	和1557	昭42. 3.27
16	市	2	百体観音石造町石	石造文化財	新張一帯	昭42. 3.27
17	市	3	力士雷電生家	史跡	滋野乙1981-2	昭42. 3.27
18	市	4	鍋蓋砦跡	史跡	八重原鍋蓋2264-3	昭42.12.11
19	市	5	八重原堰・黒沢嘉兵衛 関連史跡	史跡	八重原全域	昭42.12.11
20	市	6	外山城跡	史跡	八重原横山3166	昭42.12.11
21	市	7	玉の井霊泉	史跡	下之城清水1341	昭42.12.11
22	市	8	野馬除跡	史跡	御牧原238 他	昭42.12.11
23	市	9	黒槐の木	天然記念物	島川原154	昭42.12.11
24	市	10	布岩	名勝	布下	昭42.12.11
25	市	11	塚穴古墳	史跡	滋野乙191	昭43. 3.29
26	市	12	金井の火まつり	無形民俗文化財	鞍掛・金井地区	昭44. 3.27
27	市	13	児玉山古墳群	史跡	和・東上田	昭47. 3.20
28	市	14	祢津城山	史跡	祢津 3020—2 他	昭49. 2. 5
29	市	15	君塚古墳跡	史跡	八重原大土手下106-1	昭52.11.10
30	市	16	下之城跡	史跡	下之城 458-3 他	昭52.11.10
31	市	17	御小嬢穴	史跡	下之城梨の木林1414-1	昭52.11.10
32	市	18	四ツ京塚	史跡	御牧原四ツ京塚609	昭52.11.10
33	市	19	立野萱沢入窯跡	史跡	御牧原742-1	昭52.11.10
34	市	20	縁切地蔵	有形文化財	島川原下久祢85-1	昭52.11.10
35	市	21	二子塚古墳	史跡	海善寺346	昭53. 2.28
36	市	22	王墳古墳	史跡	和・曾根2107	昭55. 3.21
37	市	23	有津倉のお念仏	無形民俗文化財	滋野・大石地区	昭55. 3.28
38	市	24	拈笑宗英禪師頂相	有形文化財・絵画	祢津・西宮1732	昭55. 8.30
39	市	25	白鳥神社社叢	天然記念物	本海野1204-1	昭56. 5.14
40	市	26	石尊さまの納め刀	有形民俗文化財	祢津・東町1347	昭59. 3. 8
41	市	27	祢津お姫様巨石	有形民俗文化財	祢津・西宮2455	昭59. 3. 8
42	市	28	常田の剣持道祖神	石造文化財	常田711	昭59. 3. 8
43	市	29	田中の石造仁王像	石造文化財	田中75	昭59. 3. 8

番号	指定区分	市番号	文化財の名称	種別	所在地	指定年月日
44	市	30	片羽八幡水	天然記念物	滋野・片羽2984	昭59. 3. 8
45	市	31	宮嶽山陵神社水石	有形民俗文化財	祢津・西宮2355-3	昭59. 3. 8
46	市	32	横山西の塚古墳	史跡	和・寺坂8333-32	昭59. 3. 8
47	市	33	姫子沢の宝篋印塔	石造文化財	祢津・姫子沢2904-2	昭62. 2.18
48	市	34	西町の市神	石造文化財	祢津・西宮2144-1	昭62. 2.18
49	市	35	祢津陣屋	有形文化財・建造物	祢津・西宮2227	昭62. 2.18
50	市	36	狐山古墳	史跡	祢津151-1	昭62. 2.18
51	市	37	木造百体観音像	有形文化財・彫刻	祢津・東町1347	昭62. 2.18
52	市	38	杏葉等	有形文化財・考古資料	海善寺・西原出土	昭62. 2.18
53	市	39	桜坂偃月刀橋及び碑	名勝	和・東上田7101-5	平 2. 4.27
54	市	40	姫子沢の延命地藏尊	石造文化財	祢津・姫子沢	平 2. 4.27
55	市	41	田中の勝軍地藏	石造文化財	田中	平 2. 4.27
56	市	42	八間石	天然記念物	祢津・東町347-1	平 2. 4.27
57	市	43	針ノ木沢湧水	天然記念物	県182	平 2. 4.27
58	市	44	八幡木逆修塔	史跡	下之城申中村526	平 4. 7.25
59	市	45	大日堂	有形文化財・建造物	祢津・東町1714	平 6. 1.24
60	市	46	大日堂の算額	有形文化財・書跡	祢津・東町	平 6. 1.24
61	市	47	加沢の念仏講	無形民俗文化財	加沢	平 6. 1.24
62	市	48	新屋の十王石像	石造文化財	新屋16-2	平 7. 5.26
63	市	49	桜井神社本殿彫刻	有形文化財・彫刻	滋野・桜井1044-2	平 7. 5.26
64	市	50	東町歌舞伎保存会	無形民俗文化財	祢津・東町	平 8. 6.25
65	市	52	滋野(片羽) 稻荷神社の尙茨	天然記念物	滋野・片羽3034	平 9. 7.25
66	市	53	大石沢の目鏡橋	有形文化財・建造物	滋野・片羽～赤岩間	平10. 2.26
67	市	54	西峰古窯	有形文化財・窯跡	八重原1801-1	平12. 2.25
68	市	55	親経塚	史跡	御牧原北部4005-2 他	平16. 3.25
69	市	56	アケボノゾウ化石	天然記念物	大日向337	平16. 3.25
70	市	57	両羽神社太刀	有形文化財・金工品	下之城宮屋敷169-1	平17.12. 1
71	市	58	両羽神社経筒	有形文化財・考古資料	下之城宮屋敷169-1	平17.12. 1
72	市	59	オオルリシジミ	天然記念物・動物	東御市内一帯	平17.12. 1
73	市	60	両羽神社神像	有形文化財・彫刻	下之城宮屋敷169-1	平24.10.17
74	市	61	両羽神社太鼓	有形文化財・彫刻	下之城宮屋敷169-1	平24.10.17
75	市	62	旧桜井村茶屋本陣	史跡	滋野・桜井629	平24.10.17
76	市	63	白鳥神社本殿	有形文化財・建造物	本海野1204-1	平24.10.17
77	市	64	新海神社本殿	有形文化財・建造物	本海野1204-1	平24.10.17
78	市	65	トキ剥製	天然記念物	海善寺1244-1	平25. 7. 1
79	市	66	新屋遺跡の仮面土偶	有形文化財・考古資料	大日向337	平25. 7. 1
80	市	67	古屋敷遺跡の筒形土偶	有形文化財・考古資料	大日向337	平25. 7. 1
81	市	68	大神宮の大桜	天然記念物	加沢1409-105	平28. 2.10
82	市	69	大川遺跡第14号住居址出土縄文土器	有形文化財・考古資料	大日向337	平29. 2.17
83	市	70	久保在家遺跡第18号住居址出土縄文土器・土偶	有形文化財・考古資料	大日向337	平29. 2.17

資料：生涯学習課文化財係



## 6. 生涯学習の状況

## (1) 生涯学習講座

番号	教室・講座名	開催 頻度	生徒数				
			平成30年度	31年度	令和2年度	3年度	4年度
1	「いろは」からの俳句	月1回	11	16	9	10	8
2	唐詩を読む	月1回	11	8	-	-	-
3	一茶の作品と人	月1回	18	15	-	-	-
4	川柳	月1回	4	8	5	6	6
5	水彩画	月1回	10	6	-	14	8
6	絵手紙	月1回	22	19	13	14	14
7	川柳入門（基本編）	月1回	7	-	-	-	-
8	川柳入門（実践編）	月1回	5	8	-	-	-
9	身体が楽になるストレッチ	月2回	-	-	-	10	6
10	椅子でかんたんからだケア	月2回	-	-	-	13	14
11	ぬり絵でカラーセラピー	月1回	18	20	-	-	-
12	実践のためのアロマセラピー&食養生アールヴェーダ（昼）	月1回	6	5	-	-	-
13	実践のためのアロマセラピー&食養生アールヴェーダ（夜）	月1回	6	5	-	4	-
14	パン講座（初級）	月1回	-	-	-	-	9
15	パン講座（ステップアップ）	月1回	-	-	-	-	10
16	「もったいない」講座	月1回	4	8	-	-	-
17	日本の神話（古事記）を読み解く	月1回	-	-	7	13	10
18	生活を豊かにするパソコン・スマホ・タブレット	月1回	13	10	13	20	19
19	エクセル講座	月1回	13	5	-	8	7
20	Windowsパソコン入門コース	月1回	-	-	-	-	5
21	基礎からはじめるパン講座（中級）（上級）	月1回	10	8	-	-	-
22	基礎からはじめるパン講座（初級）	月1回	12	11	-	-	-
23	唱歌童謡	月1回	83	65	48	34	33
24	楽しくけん玉	月1回	-	5	6	6	-
25	アロマ膝ケア体操	月2回	-	-	5	-	-
26	気楽にスロージョギング	月1回	-	16	14	-	-
27	書道	月2回	13	14	5	-	7
28	実用書道	月2回	13	14	5	7	-
29	かな書道	月1回	8	10	12	8	8
30	油絵（アクリル）	月2回	11	10	10	8	8
31	水墨画	月2回	13	12	11	11	8
32	刻字	月2回	11	9	7	-	-
33	篆刻	月2回	10	12	12	6	5
34	陶芸	月2回	-	5	-	8	5
35	かご編み	月2回	8	4	6	8	7
36	雛の吊るし飾り教室	月2回	10	10	10	7	10
37	ステンドグラス	月2回	-	4	-	5	8
38	パッチワーク	月2回	11	8	4	6	10
39	太極拳	月2回	20	19	18	25	19
40	楽しくウォーキング	月2回	6	10	9	16	9
41	音楽に合わせてパドル体操	月2回	31	30	19	16	17
42	パドルストレッチング	月2回	11	8	3	-	-
43	木版画	月2回	-	5	-	5	6
44	大正琴	月2回	13	7	-	-	-
45	詩吟（昼）	月2回	6	7	6	6	7
46	詩吟（夜）	月2回	5	5	-	-	-
47	茶道（表千家）	月2回	5	7	-	-	5
48	茶道（裏千家）	月2回	6	5	-	-	-
49	きものの着付とマナー（夜）	月2回	15	13	9	11	8
50	きものの着付とマナー（昼）	月2回	-	-	-	-	4
51	写真	月2回	9	8	7	7	-
52	東御健康脳トレ麻雀	月2回	26	24	24	26	24
53	笑って楽しく笑いヨガ	月2回	15	20	8	8	7
54	手話ダンス	月2回	-	-	6	7	-
55	「家族草子」を朗読する	月2回	-	14	14	11	12
56	おやこで楽しくリズム遊び	月2回	-	-	-	11	10
57	たのしい英語	月2回	-	-	-	9	12

(注) 中央公民館が主催するもののみ掲載

資料：生涯学習課社会教育・公民館係

## (2) スポーツ教室

番号		令和2年度		3年度		4年度		会場名
		実施回数(回)	生徒数(人)	実施回数(回)	生徒数(人)	実施回数(回)	生徒数(人)	
1	陸上競技	20	50	25	57	25	43	中央公園芝生広場
2	ソフトテニス 中学・一般	22	63	25	57	25	49	中央公園テニスコート
3	ソフトテニス 小学生	25	72	25	61	25	43	〃
4	テニス 初・中級者	10	14	10	11	10	13	〃
5	テニス 上級者	10	12	10	5	10	1	〃
6	バドミントン	25	26	25	24	25	15	中央公園第二体育館
7	柔道	25	28	25	30	25	29	中央公園武道館
8	剣道	25	12	25	13	25	27	〃
9	空手(東部会場)	25	21	25	18	25	9	〃
10	空手(北御牧会場)	24	13	25	9	25	14	ふれあい体育館研修室
11	弓道	20	11	22	21	23	19	中央公園弓道場
12	ミニバスケットボール	25	62	25	64	25	62	中央公園第二体育館
13	サッカー	25	56	25	58	25	51	中央公園グラウンド
14	卓球(夜の部)	25	24	25	26	25	18	中央公園第二体育館
15	卓球(昼の部)	25	22	25	22	25	25	中央公園第一体育館
16	卓球(北御牧会場)	25	4	25	10	25	19	ふれあい体育館
17	バレーボール	25	51	25	66	25	56	中央公園第一体育館
18	ミニビーチボール	25	56	25	71	25	52	中央公園第二体育館
19	ゴルフ(ジュニア)	17	6	23	5	25	3	浅間高原カントリー倶楽部
20	ゴルフ(初心者)	25	12	25	12	25	10	こもろゴルフスクエア、浅間高原カントリー倶楽部
21	スキー・スノーボード	2	78	0	0	2	73	湯の丸スキー場
22	東御キッズ(野球教室)	21	10	25	12	25	21	中央公園グラウンド

資料：文化・スポーツ振興課

7. スポーツ施設利用状況

(単位：人)

年度	第一体育館	第二体育館	中央グラウン	屋内ゲートボール場	テニスコート	武道館	弓道場
平成29年度	38,255	33,567	10,443	3,201	23,816	14,579	2,297
30年度	35,983	26,913	13,065	3,424	20,924	15,555	2,571
31年度	33,804	25,192	10,298	3,032	24,785	16,150	3,630
令和2年度	20,356	17,442	5,606	1,635	19,820	7,841	947
3年度	21,667	19,737	6,665	1,957	20,282	8,849	1,439

年度	市民プール	北御牧グラウンド	八重原グラウンド	ゲートボール場	北御牧体育館	ふれあい体育館	海野マレットゴルフ場
平成29年度	10,540	6,011	1,328	1,730	2,024	14,145	17,061
30年度	10,865	9,849	2,005	1,857	1,747	14,653	16,901
31年度	10,652	2,893	1,232	1,817	1,115	15,053	17,647
令和2年度	9,334	2,042	583	823	1,284	6,832	13,663
3年度	10,850	2,909	962	885	1,581	11,583	14,447

資料：文化・スポーツ振興課

8. 社会教育施設利用状況

年度	文化会館（サンテラスホール）		中央公民館		滋野公民館		祢津公民館		和公民館		北御牧公民館	
	日数（日）	利用者（人）	日数（日）	利用者（人）	日数（日）	利用者（人）	日数（日）	利用者（人）	日数（日）	利用者（人）	日数（日）	利用者（人）
平成29年度	353	95,660	359	67,165	359	14,651	359	9,646	359	14,254	359	11,897
30年度	351	95,050	359	68,765	359	14,401	359	9,744	359	14,479	359	10,215
31年度	307	74,506	360	67,525	360	13,157	360	10,844	360	12,157	360	8,326
令和2年度	256	14,717	359	28,626	359	8,247	359	6,830	359	6,307	359	5,326
3年度	288	18,299	359	28,895	359	7,622	359	5,893	359	6,528	359	2,385

資料：生涯学習課社会教育・公民館係  
文化・スポーツ振興課

(注) 中央公民館は平成29年度からロビー利用者を除く。

9. 東御市立図書館の蔵書と利用状況

年度	蔵書数（冊）	貸出冊数合計（冊）	分類				
			一般書	児童書	郷土資料	紙芝居	雑誌他
平成29年度	153,018	170,977	80,074	79,311	1,326	2,055	8,211
30年度	157,157	173,354	81,039	79,421	1,343	1,826	9,725
31年度	159,939	153,547	70,035	72,603	1,123	1,437	8,349
令和2年	162,839	145,837	67,118	68,276	1,033	1,509	7,901
3年	166,013	158,001	70,648	75,992	975	1,967	8,419

年度	市民一人当たり利用冊数（冊）	入館者数（人）	登録者数（人）	受入図書数（冊）	移動図書館貸出冊数（冊）	レファレンス件数（件）
平成29年度	5.7	103,514	6,516	8,170	6,039	264
30年度	5.7	107,487	6,160	7,181	4,982	202
31年度	5.1	95,056	6,753	5,840	5,200	247
令和2年度	4.8	62,352	5,857	5,063	3,743	126
3年度	5.3	66,880	5,756	5,439	3,996	119

資料：東御市立図書館

## 8 社会福祉

### 1. 保育園の概況

各年12月1日現在

年次	定員 (人)	園児数 (人)					学級 数	保育所 名	園舎 面積 (㎡)	敷地面積 (㎡)	開設 年月日	
		総数	0・1・ 2歳	3歳	4歳	5歳						
各年の 状況	平成29年	810	867	244	191	203	229	55	田中	1,580	7,318.15	S29. 6
	30年	820	834	222	204	203	205	53	滋野	1,286	6,566.73	S38.10
	令和元年	820	841	233	186	223	199	52	祢津	1,223	4,836.85	S39. 6
	2年	820	822	241	157	195	229	52	和	1,424	7,446.20	S39. 6
	3年	810	777	247	177	160	193	53	北御牧	1,120	7,686.00	S35. 4
令和4年 の内訳	令和4年	810	764	243	171	182	163	48	海野	720	5,415.51	S28. 4
	田中	170	190	47	49	45	49	11				
	滋野	140	128	39	29	37	22	8				
	祢津	140	116	39	28	24	25	7				
	和	150	148	47	38	32	31	10				
	北御牧	120	83	25	15	21	21	6				
海野	90	99	46	12	23	15	6					

資料：保育課保育係

(注) 年齢は4月1日現在。広域入所児は含まない。

### 2. 幼稚園の状況

各年度5月1日現在(単位：人)

年度	くるみ幼稚園	
	園児数	教員数
30年度	65	6
31年度	50	5
令和2年度	62	8
3年度	62	8
4年度	78	8

資料：学校基本調査

### 3. 身体障がい者の状況

各年度4月1日現在 (単位：人)

年度	総数	種別					等級別					
		視覚	聴覚平 衡機能	音声 言語	肢体	内部 疾患	1級	2級	3級	4級	5級	6級
平成30年度	1,240	66	133	14	714	313	313	141	247	340	104	95
31年度	1,250	66	120	29	710	325	262	170	263	354	104	97
令和2年度	1,207	63	130	13	671	330	262	168	243	345	97	92
3年度	1,283	62	125	21	728	347	245	137	288	412	92	109
4年度	1,178	63	122	16	654	323	255	179	241	325	93	85

資料：福祉報告例

### 4. 生活保護世帯の状況

各年度4月1日現在 (単位：世帯)

年度	世帯数	扶助別受給世帯数				
		生活	住宅	教育	介護	医療
平成30年度	92	83	55	3	13	90
31年度	93	87	59	3	12	92
令和2年度	96	90	58	3	13	96
3年度	102	95	65	1	17	102
4年度	100	96	65	1	21	101

資料：生活保護受給者名簿

## 5. 生活保護費の状況

各年度末現在（単位：千円）

年度	総額	生活扶助	住宅扶助	教育扶助	介護扶助	医療扶助	施設事務費	その他
平成29年度	208,512	45,518	15,233	748	6,677	137,628	2,003	704
30年度	195,006	45,259	14,262	476	6,546	126,343	1,993	127
31年度	176,363	48,821	15,237	481	5,997	103,301	2,031	496
令和2年度	180,150	55,051	18,356	250	2,224	101,429	1,978	862
3年度	202,136	54,362	19,585	363	2,351	119,627	5,305	543

資料：生活保護費等経理状況報告書

## 6. 児童手当支給状況

各年度1月31日現在（単位：戸、人）

年度	3歳未満				3歳～小学校修了前				中学校修了前		特例給付者	
	被用者		非被用者		小学校修了前 第一子・二子		小学校修了前 第三子以降		中学校修了前		特例給付者	
	世帯	児童数	世帯	児童数	世帯	児童数	世帯	児童数	世帯	児童数	世帯	児童数
平成30年度	438	474	83	88	1,181	1,964	294	328	664	727	65	110
31年度	426	466	81	90	1,133	1,888	293	327	666	732	63	110
令和2年度	416	457	82	90	1,187	1,821	231	335	627	686	65	112
3年度	425	462	62	70	1,170	1,758	226	339	657	731	70	121
4年度	400	430	67	73	1,107	1,656	251	372	657	720	43	74

資料：児童手当・特例給付支給状況報告書

## 7. よろず相談件数（無料法律相談等）

（単位：件）

年度	行政	人権	法律	その他	総件数
平成29年度	1	3	89	13	106
30年度	7	8	95	24	134
31年度	4	6	100	8	118
令和2年度	2	6	60	16	84
3年度	1	4	59	16	80

資料：人権同和政策課人権同和政策係

8. 国民年金加入者数 各年度3月31日現在（単位：人）

年度	加入者数			
	計	第1号	任意加入	第3号
平成29年度	4,953	3,188	32	1,733
30年度	4,748	3,087	25	1,636
31年度	4,657	3,075	23	1,559
令和2年度	4,599	3,062	29	1,508
3年度	4,483	3,032	26	1,425

資料：市民課国保年金係

9. 年金給付受給権者数及び年金額 各年度3月31日現在（単位：人、千円）

年次	老齢給付				障害給付		遺族給付	
	拠出		福祉		件数	一人当たり年金額	件数	一人当たり年金額
	件数	一人当たり年金額	件数	一人当たり年金額				
平成29年度	8,912	690	0	0	516	852	76	755
30年度	9,012	694	0	0	538	853	78	764
31年度	9,116	698	0	0	542	852	69	756
令和2年度	9,224	703	0	0	550	854	62	781
3年度	9,249	704	0	0	567	853	52	801

（注）一人当たり年金額は、平均金額である。

資料：市民課国保年金係

10. シニアクラブの状況 各年度4月1日現在

年度	シニアクラブ		
	クラブ数	会員数（人）	補助金（千円）
平成30年度	31	2,550	2,344
31年度	24	2,089	1,978
令和2年度	23	2,005	1,919
3年度	19	1,676	1,461
4年度	17	1,492	1,324

資料：高齢者クラブ補助金交付申請書

## 11. 介護保険の状況

各年度末現在（単位：人）

年度	1号被保険者（65歳以上）								2号被保険者（65歳未満）								合計
	要支援		要介護					計	要支援		要介護					計	
	1	2	1	2	3	4	5		1	2	1	2	3	4	5		
平成29年度	112	181	295	261	231	209	158	1,447	4	4	4	4	1	1	1	19	1,466
30年度	114	181	278	277	243	206	149	1,448	3	6	3	7	3	2	0	24	1,472
31年度	130	176	331	286	231	216	139	1,509	2	7	5	4	0	0	3	21	1,530
令和2年度	129	195	348	293	228	209	148	1,550	4	7	4	4	0	0	3	22	1,572
3年度	164	192	378	287	217	256	140	1,634	3	8	4	2	2	2	3	24	1,658

資料：厚生労働省「介護保険事業状況報告（月報）」（平成28～令和3年度）

## 12. 介護施設・介護事業所・老人福祉施設の状況

各年12月末現在

サービス種類	平成30年		31年		令和2年		3年		4年	
	施設数	定員	施設数	定員	施設数	定員	施設数	定員	施設数	定員
訪問介護	5	—	5	—	6	—	6	—	5	—
訪問入浴介護	1	—	1	—	—	—	—	—	—	—
訪問看護	13	—	12	—	11	—	11	—	11	—
訪問リハビリテーション	7	—	7	—	7	—	7	—	7	—
居宅療養管理指導	29	—	27	—	27	—	25	—	25	—
通所介護	5	175	5	175	4	150	4	135	4	145
通所リハビリテーション	5	96	4	81	3	61	3	61	3	61
短期入所生活介護	3	38	3	38	3	38	3	38	3	38
短期入所療養介護	2	—	2	—	2	—	2	—	2	—
福祉用具貸与	—	—	—	—	—	—	—	—	—	—
福祉用具販売	—	—	—	—	—	—	—	—	—	—
居宅介護支援	6	—	7	—	7	—	7	—	7	—
地域密着型通所介護	7	76	7	76	6	66	6	69	6	69
認知症対応型通所介護	1	3	1	3	1	3	1	3	1	3
認知症対応型共同生活介護	5	45	5	45	5	45	5	45	5	45
小規模多機能型居宅介護	2	54	2	54	3	72	3	72	3	72
看護小規模多機能型居宅介護	—	—	—	—	—	—	1	29	1	29
介護老人福祉施設	3	208	3	208	3	208	3	208	3	208
介護老人保健施設	1	90	1	90	1	90	1	90	1	90
介護療養型医療施設	1	6	—	—	—	—	—	—	—	—
事業所総数（実数）	68	—	68	—	67	—	65	—	64	—

資料：介護事業所台帳管理システム

（注）事業所により複数サービス提供あり。

## 9 保健・衛生

### 1. 検診実施状況

(単位：人)

年度	基本健康診 査等 (特定健診 受診者)	がん検診					
		胃がん	大腸がん	子宮がん (エコーの み含む)	うち 個別検診	乳がん	うち個 別検診
平成29年度	2,984 (2,177)	383	1,367	852	607	734	539
30年度	2,927 (2,188)	415	1,305	926	696	754	568
31年度	2,799 (2,003)	467	1,296	898	666	705	523
令和2年度	2,618 (1,893)	444	1,243	895	639	658	415
3年度	2,723 (1,935)	485	1,242	843	604	662	427

年度	がん検診			結核			
	咳痰検診	肺がん らせんCT	前立腺 がん	レントゲン		ツベルク リン反応	BCG 接種
				間接	精密検査		
平成29年度	15	429	536	1,735	108	—	210
30年度	—	421	449	1,693	39	—	211
31年度	—	415	407	1,644	88	—	190
令和2年度	—	399	—	1,677	53	—	213
3年度	—	410	—	1,709	42	—	186

資料：健康保健課保健係・健康増進係

### 2. 乳幼児健診の状況

(単位：人、%)

年度	4か月児			10か月児			1歳6か月児		
	対象者数	受診者数	受診率	対象者数	受診者数	受診率	対象者数	受診者数	受診率
平成28年度	200	198	99.0	229	224	97.8	215	209	97.2
29年度	216	211	97.7	200	198	99.0	214	209	97.7
30年度	216	211	97.7	225	217	96.4	219	215	98.2
31年度	199	191	96.0	197	189	95.9	218	206	94.5
令和2年度	195	195	100.0	202	198	98.0	213	213	100.0
3年度	187	187	100.0	188	182	96.8	210	198	94.3

年度	2歳児歯科			3歳児		
	対象者数	受診者数	受診率	対象者数	受診者数	受診率
平成28年度	222	206	92.8	250	246	98.4
29年度	233	216	92.7	231	235	101.7
30年度	206	194	94.2	229	223	97.4
31年度	210	188	89.5	204	200	98.0
令和2年度	230	210	91.3	212	211	99.5
3年度	216	187	86.6	215	208	96.7

資料：健康保健課保健係



### 3. 予防接種の実施状況

年度	ロタ	B型肝炎	ヒブ	小児用肺炎球菌	四種混合（百日せきジフテリア破傷風ポリオ）	麻しん風しん混合
平成28年度	-	延べ 358	延べ 842	延べ 841	延べ 834	489
29年度	-	延べ 607	延べ 797	延べ 797	延べ 818	442
30年度	-	延べ 654	延べ 857	延べ 858	延べ 893	444
31年度	-	延べ 581	延べ 771	延べ 790	延べ 837	448
令和2年度	延べ 167	延べ 574	延べ 820	延べ 804	延べ 804	447
3年度	延べ 390	延べ 564	延べ 729	延べ 724	延べ 739	387

年度	水痘	日本脳炎	二種混合（ジフテリア破傷風）	子宮頸がん	インフルエンザ	高齢者肺炎球菌
平成28年度	延べ 437	延べ 821	299	0	5,399	985
29年度	延べ 394	延べ 909	237	0	5,115	1,068
30年度	延べ 426	延べ 1,151	193	0	5,559	952
31年度	延べ 451	延べ 1,371	243	6	5,705	373
令和2年度	延べ 406	延べ 1,184	213	21	6,522	377
3年度	延べ 359	延べ 378	211	延べ181	5,782	344

資料：健康保健課保健係

### 4. 国民健康保険の状況

年度	被保険者			受診率（%）	保険税収納額（千円）	保険給付費（千円）	老人保険拠出金（千円）
	世帯（戸）	人員（人）	総人口対比（%）				
平成28年度	4,445	7,509	24.6	1,006.88	637,347	2,322,716	13
29年度	4,359	7,241	23.9	1,018.94	658,642	2,232,114	8
30年度	4,280	6,947	23.0	1,030.14	626,197	2,195,412	0
31年度	4,194	6,781	22.6	1,041.77	614,172	2,249,425	0
令和2年度	4,198	6,743	22.6	996.11	600,824	2,063,118	0
3年度	4,169	6,552	22.1	1,056.68	584,532	2,373,500	0

※受診率… 診療件数（入院・入院外・歯科）÷被保険者数

資料：市民課国保年金係

## 5. 国民健康保険の給付状況

(単位：件、千円)

年次	項目	療養の給付				
		計	診療費			薬剤の支給
			入院	入院外	歯科	
平成29年	件数	119,989	1,787	60,845	12,617	44,447
	費用額	2,626,128	961,298	895,585	147,241	562,243
	保険者負担金	1,915,524	—	—	—	—
	1件当たりの費用	22	538	15	12	13
30年	件数	117,806	1,709	59,484	13,227	43,098
	費用額	2,556,179	869,579	938,959	159,346	525,620
	保険者負担金	1,862,782	—	—	—	—
	1件当たりの費用	22	509	16	12	12
31年	件数	116,600	1,669	58,463	13,845	42,325
	費用額	2,616,307	925,780	940,301	161,576	526,540
	保険者負担金	1,905,108	—	—	—	—
	1件当たりの費用	22	555	16	12	12
令和2年	件数	106,323	1,473	53,135	12,560	38,854
	費用額	2,394,981	780,948	902,020	156,669	497,116
	保険者負担金	1,755,538	—	—	—	—
	1件当たりの費用	23	530	17	12	13
3年	件数	109,378	1,633	54,476	13,125	39,864
	費用額	2,722,387	989,856	986,795	165,532	516,401
	保険者負担金	2,007,377	—	—	—	—
	1件当たりの費用	25	606	18	13	13

年次	項目	療養の給付		療養費	高額療養費	出産育児一時金	葬祭費
		食事療養	訪問看護費				
平成29年	件数	(1,670)	293	2,745	5,101	22	41
	費用額	44,251	15,510	24,229	—	—	—
	保険者負担金	—	—	17,671	275,816	9,224	2,050
	1件当たりの費用	26	53	9	—	—	—
30年	件数	(1,615)	288	2,394	4,478	27	41
	費用額	45,041	17,634	20,692	—	—	—
	保険者負担金	—	—	15,006	265,101	11,308	2,050
	1件当たりの費用	28	61	9	—	—	—
31年	件数	(1,583)	298	2,367	4,672	17	46
	費用額	45,656	16,454	21,333	—	—	—
	保険者負担金	—	—	15,492	288,209	7,140	2,300
	1件当たりの費用	29	55	9	—	—	—
令和2年	件数	(1,400)	301	2,163	4,732	21	40
	費用額	41,101	17,127	19,037	—	—	—
	保険者負担金	—	—	13,880	245,818	8,820	2,000
	1件当たりの費用	29	57	9	—	—	—
3年	件数	(1,578)	280	2,324	6,407	12	50
	費用額	48,937	14,866	19,156	—	—	—
	保険者負担金	—	—	14,990	314,824	5,016	2,500
	1件当たりの費用	31	53	8	—	—	—

(注) 国保一般・退職の合算額

資料：市民課国保年金係

(注) 食事療養件数は再掲

6. 後期高齢者医療保険の状況

(1) 給付の状況

(単位：件、千円)

年次	項目	療養の給付								葬祭費
		計	診療費			薬剤の支給	食事療養	訪問看護費	療養費	
			入院	入院外	歯科					
平成29年	件数	129,024	3,335	64,335	7,637	48,488	3,035	484	1,710	272
	費用額	3,776,289	1,625,198	1,071,163	101,423	839,001	82,244	35,016	22,244	—
	保険者負担金	3,469,004	—	—	—	—	—	—	—	13,600
	1件当たりの費用	29	487	17	13	17	27	72	13	—
30年	件数	133,188	3,457	65,571	8,466	50,133	3,175	514	1,872	267
	費用額	3,928,293	1,758,802	1,094,697	109,191	815,240	87,757	36,720	25,886	—
	保険者負担金	3,600,304	—	—	—	—	—	—	—	13,350
	1件当たりの費用	29	509	17	13	16	28	71	14	—
31年	件数	135,456	3,507	66,170	9,654	50,622	3,239	455	1,809	271
	費用額	4,150,666	1,802,083	1,234,414	132,035	835,363	90,303	32,774	23,694	—
	保険者負担金	3,820,783	—	—	—	—	—	—	—	13,550
	1件当たりの費用	31	514	19	14	17	28	72	13	—
令和2年	件数	130,222	3,430	63,351	9,303	48,810	3,165	465	1,698	297
	費用額	4,173,812	1,879,648	1,207,659	131,397	807,549	91,274	32,302	23,983	—
	保険者負担金	3,846,411	—	—	—	—	—	—	—	14,850
	1件当たりの費用	32	548	19	14	17	29	69	14	—
3年	件数	133,651	3,509	64,553	9,915	50,148	3,295	448	1,783	295
	費用額	4,337,939	2,040,345	1,231,350	143,958	770,096	99,348	29,860	22,982	—
	保険者負担金	3,998,359	—	—	—	—	—	—	—	14,750
	1件当たりの費用	32	581	19	15	15	30	67	13	—

資料：長野県後期高齢者医療広域連合

(2) 被保険者等の状況

年次	被保険者		保険料収納額 (千円)	広域連合納付金 (千円)
	人員 (人)	総人口対比 (%)		
平成29年	4,540	14.9	221,704	295,356
30年	4,665	15.5	240,343	315,816
31年	4,775	15.9	259,283	330,925
令和2年	4,814	16.1	272,823	347,536
3年	4,803	16.2	273,712	349,613

資料：市民課国保年金係

7. 死因別死亡者数

(単位：人)

年次	総数	悪性新生物	心疾患	脳血管疾患	肺炎	老衰	不慮の事故	自殺	その他
平成29年	323	83	65	18	50	31	8	2	66
30年	340	74	66	16	62	43	7	6	66
31年	345	83	64	18	45	46	6	2	62
令和2年	369	87	74	22	53	44	9	5	75
3年	385	93	57	23	56	55	8	3	90

資料：健康保健課保健係

## 8. 健康相談の状況

(単位：件)

年別	総数	乳幼児	精神	生活習慣病	その他
平成29年度	5,859	1,446	196	1,592	2,625
30年度	5,797	1,370	261	1,711	2,455
31年度	5,669	1,394	273	1,843	2,159
令和2年度	4,462	1,267	192	1,644	1,359
3年度	2,944	1,147	238	1,387	172

(注) その他には健康づくり事業を含む。

資料：健康保健課保健係・健康増進係

## 9. 医療施設の状況

各年4月1日現在

年次	病院				一般診療所				歯科診療所	助産所	施術所		歯科技工所	薬局
	施設総数	病床数			施設総数	病床数					あん摩・マッサージ・指圧・はり・きゅう	柔道整復		
		総数	精神	一般		総数	一般	療養型						
平成30年	2	161	101	60	15	38	28	10	10	2	20	10	0	12
31年	2	161	101	60	15	38	28	10	10	2	20	10	0	12
令和2年	2	161	101	60	15	38	28	10	10	2	21	11	0	12
3年	2	161	101	60	14	38	28	10	10	2	22	11	0	13
4年	2	161	101	60	14	38	28	10	10	2	22	12	1	12

資料：長野県衛生年報、上田保健福祉事務所

## 10. 医療従事者数の推移

各年12月31日現在 (単位：人)

年次	医師	歯科医師	薬剤師	保健師	助産師	看護師	准看護師	歯科衛生士	歯科技工士
平成24年	29	13	42	16	15	121	63	14	2
26年	29	14	47	16	13	135	84	20	3
28年	32	12	44	17	11	144	75	19	2
30年	30	14	40	17	11	136	73	19	2
令和2年	30	14	44	17	9	132	70	29	2

資料：長野県健康福祉政策課「医師・歯科医師・薬剤師調査」、「衛生行政報告例」

## 11. 病類別受診者件数の状況（国保加入者のみ）

各年5月1日～31日（単位：件）

病類名	平成30年	令和元年	2年	3年	4年
感染症及び寄生虫症	156	149	91	90	80
新生物	174	173	159	180	182
血液及び造血器の疾患	8	11	6	12	12
内分泌、栄養及び代謝	711	682	631	693	679
精神及び行動の障害	317	330	285	305	314
神経系の疾患	178	180	164	167	181
眼及び付属器の疾患	500	471	355	384	394
耳及び乳様突起の疾患	78	61	43	60	48
循環器系の疾患	784	726	657	683	660
呼吸器系の疾患	478	454	215	254	268
消化器系の疾患	1,488	1,405	1,084	1,279	1,318
皮膚及び皮下組織	188	194	180	196	207
筋骨格系及び結合組織	571	596	476	521	532
尿路性器系の疾患	168	147	150	175	161
妊娠分娩及び産じょく	6	7	7	0	0
周産期に発生した病態	0	0	1	0	0
先天異常	8	4	6	2	3
症状徴候及び診断不明	88	77	64	72	54
損傷、中毒及びその他	98	155	117	139	144
合計	5,999	5,822	4,691	5,212	5,237

## 10 生活環境

### 1. 公害等苦情受付件数

(単位：件)

年度	総件数	典型7公害							その他		
		大気汚染	水質汚濁	土壌汚染	騒音	振動	悪臭	地盤沈下	野外焼却	不法投棄	その他
平成29年度	278	1	3	1	15	-	15	-	33	60	150
30年度	238	1	3	-	11	-	12	-	37	28	146
31年度	266	-	5	2	15	-	10	-	50	47	137
令和2年度	259	1	4	-	9	-	4	-	28	60	153
3年度	188	1	4	2	7	-	4	-	23	36	111

資料：生活環境課ゼロカーボン推進係

### 2. 畜犬の登録頭数

各年度3月31日現在

年度	登録頭数
平成29年度	1,971
30年度	1,919
31年度	1,901
令和2年度	1,881
3年度	1,831

資料：犬登録台帳（生活環境課生活安全係）

### 3. し尿処理の状況（田中・滋野・祢津・和地区）

(単位：t)

年度	し尿			浄化槽汚泥			年間搬入日数 (日)
	処理能力 (t/日)	年間搬入量	日平均搬入量	処理能力 (t/日)	年間搬入量	日平均搬入量	
平成29年度	30	1,601	6.6	6	3,076	12.6	245
30年度	30	1,716	7.1	6	3,134	12.9	243
31年度	30	1,745	7.2	6	2,970	12.3	241
令和2年度	25	1,696	7.0	11	849	3.5	241
3年度	25	1,606	6.6	11	947	3.9	241

(単位：人)

年度	収集車両台数(台)	全人口	水洗化人口			その他
			公共下水道	農業集落排水事業	コミプラ	
平成29年度	8	25,537	16,365	6,312	276	2,584
30年度	8	25,424	16,393	6,292	266	2,473
31年度	8	25,366	17,607	4,912	274	2,573
令和2年度	8	25,183	18,518	3,990	284	2,391
3年度	8	25,032	20,201	2,317	288	2,226

資料：生活環境課ゼロカーボン推進係・上下水道課下水道係

4. し尿処理の状況（北御牧地区）

（単位：t）

年度	し尿			浄化槽汚泥			年間搬入日数（日）
	処理能力（t/日）	年間搬入量	日平均搬入量	処理能力（t/日）	年間搬入量	日平均搬入量	
平成29年度	30	648	2.7	6	470	1.9	242
30年度	30	626	2.6	6	539	2.2	245
31年度	30	706	3	6	599	2.5	243
令和2年度	25	611	2.5	11	598	2.5	241
3年度	25	582	2.4	11	614	2.5	241

（注）川西保健衛生施設組合への搬入

（単位：人）

年度	収集車両台数（台）	全人口	水洗化人口			その他
			公共下水道	農業集落排水事業	コミプラ大型合併	
平成29年度	6	4,877	1,261	1,620	317	1,679
30年度	6	4,802	1,235	1,597	319	1,651
31年度	6	4,688	1,197	1,569	313	1,609
令和2年度	6	4,639	1,192	1,575	316	1,556
3年度	6	4,573	1,195	1,556	327	1,495

資料：生活環境課環境対策係・上下水道課下水道係

5. ごみ処理の状況（田中・滋野・祢津・和地区）

（単位：t）

年度	ごみ処理量							資源物								
	可燃物	生ごみ	不燃物					新聞	雑誌 雑紙	ダン ボール	厚紙	古布	ペット ボトル	トレ	紙パッ ク	資源計
			びん	かん	プラス チック	その他	不燃計									
平成29年度	3,657	140	163	51	495	221	930	276	252	110	13	45	34.2	6.1	2.9	739
30年度	3,141	497	156	48	489	228	921	258	218	101	11	43	36.9	6.0	2.8	677
31年度	3,135	518	142	52	522	206	922	220	202	100	11	47	37.0	6.0	2.6	626
令和2年度	3,234	479	146	57	540	241	984	182	197	100	10	18	38.0	6.0	3.1	554
3年度	3,299	473	141	53	486	324	1004	184	188	102	10	38	39.6	6.4	2.9	571

資料：生活環境課クリーンリサイクル係

6. ごみ処理の状況（北御牧地区）

（単位：t）

年度	ごみ処理量							資源物								
	可燃物	生ごみ	不燃物					新聞	雑誌 雑紙	ダン ボール	厚紙	古布	ペット ボトル	トレ	紙パッ ク	資源計
			びん	かん	プラス チック	その他	不燃計									
平成29年度	710	-	27	5	37	40	106	44	41	20	-	7	6.3	0.8	0.5	120
30年度	721	-	28	5	37	62	132	41	36	19	-	9	6.8	0.7	0.5	113
31年度	590	-	26	6	61	33	126	34	36	19	-	8	7.3	0.8	0.4	106
令和2年度	560	21	26	5	68	61	160	39	33	20	2	1	7.6	1.7	0.4	105
3年度	425	66	24	7	76	61	168	36	32	19	7	4	8.3	1.4	0.3	108

資料：生活環境課クリーンリサイクル係

7. 河川の水質検査（河川別BODの経年変化）

河川名	平成30年度	31年度	令和2年度	3年度	4年度
千曲川上流	1	<0.5	1.0	1.1	0.5
千曲川中流	0.7	0.6	0.8	1.2	<0.5
千曲川下流	0.9	0.7	0.7	1.7	0.8
西沢川上流	0.7	0.7	<0.5	1.4	1.1
西沢川下流	1.4	1.5	1.1	1.2	0.9
大石沢川上流	<0.5	<0.5	1.6	0.8	<0.5
大石沢川下流	<0.5	0.5	<0.5	<0.5	<0.5
所沢川上流	<0.5	0.9	<0.5	<0.5	<0.5
所沢川下流	1.8	1.4	1.5	1.1	0.6
求女沢川上流	<0.5	<0.5	0.7	<0.5	<0.5
求女沢川下流	0.8	<0.5	0.6	0.9	<0.5
三分川上流	<0.5	<0.5	0.6	<0.5	<0.5
三分川下流	1.1	1.2	1.1	1.3	4.7
金原川上流	0.8	<0.5	1.5	1.0	0.8
金原川下流	0.9	0.5	0.6	<0.5	<0.5
西川上流	<0.5	<0.5	0.9	0.5	<0.5
西川下流	0.8	4.6	0.7	0.7	1.6
成沢川上流	<0.5	<0.5	0.7	<0.5	<0.5
成沢川下流	1.2	0.6	0.7	1.0	1.2
笠石川上流	1.8	0.8	1.3	1.0	0.8
笠石川下流	1.7	1.5	2.1	1.6	0.9
針の木川上流	0.6	<0.5	0.7	<0.5	<0.5
針の木川下流	2.2	<0.5	<0.5	0.6	<0.5
鹿曲川上流 (玉の井橋付近)	0.7	0.5	<0.5	<0.5	<0.5
鹿曲川下流	0.8	<0.5	0.8	0.6	<0.5
諸沢川 (鹿曲川合流前)	<0.5	<0.5	0.8	<0.5	<0.5
小相沢川 (左・右合流後付近)	0.7	<0.5	0.8	0.8	<0.5
番屋川 (鹿曲川合流前)	0.8	0.8	0.5	1.4	<0.5

「<」…未満を示す。

「>」…測定値を超過していることを示す。

資料：生活環境課ゼロカーボン推進係



8. 河川の水質検査（大腸菌群数・大腸菌数調査結果）

河川名	平成30年度	31年度	令和2年度	3年度	4年度
千曲川上流	22,000	7,000	7,900	35,000	86
千曲川中流	7,900	9,400	24,000	4,800	28
千曲川下流	35,000	7,900	4,800	4,100	42
西沢川上流	22,000	24,000	13,000	2,300	130
西沢川下流	240,000	49,000	33,000	35,000	76
大石沢川上流	17,000	14,000	24,000	54,000	240
大石沢川下流	54,000	4,900	7,900	24,000	60
所沢川上流	230	350	920	1,300	12
所沢川下流	150,000	170,000	49,000	4,500	2
求女沢川上流	22,000	4,900	780	1,300	46
求女沢川下流	35,000	54,000	92,000	2,300	98
三分川上流	7,900	17,000	4,900	11,000	200
三分川下流	160,000	35,000	22,000	79,000	92
金原川上流	9,400	9,400	79,000	3,300	26
金原川下流	17,000	23,000	540,000	23,000	30
西川上流	54,000	4,900	24,000	2,300	56
西川下流	160,000	35,000	24,000	35,000	56
成沢川上流	5,400	1,700	7,900	13,000	98
成沢川下流	92,000	22,000	13,000	14,000	26
笠石川上流	14,000	35,000	17,000	7,900	1,900
笠石川下流	92,000	35,000	7,900	4,300	480
針の木川上流	490	490	210	2,400	1
針の木川下流	92,000	1,400	24,000	7,900	32
鹿曲川上流 （玉の井橋付近）	54,000	17,000	7,900	13,000	280
鹿曲川下流	35,000	7,900	4,900	4,900	380
諸沢川 （鹿曲川合流前）	17,000	22,000	13,000	35,000	56
小相沢川 （左・右合流後付近）	54,000	35,000	4,600	13,000	40
番屋川 （鹿曲川合流前）	35,000	54,000	17,000	92,000	2,400

資料：生活環境課ゼロカーボン推進係

単位：（MPN/100m<sup>1</sup>）～令和3年度

（CFU/100m<sup>1</sup>）令和4年度～

※環境基準の変更に伴い、令和3年度までは大腸菌群数、令和4年度以降は大腸菌数

## 11 運輸・通信

1. 主要地点の交通量（乗用車、貨物車等）  
 データ：12時間交通量、午前7時～午後7時  
 （県道）

令和5年1月31日現在

年別	御牧原・大日向線	丸子・北御牧 東部線	小諸上田線 (井高)	丸子東部インター線 (羽毛山西入口信号)
平成17年	(御牧原) 3,333	(西部) 1,191	15,083	11,017
21年	—	—	—	—
22年	(御牧原) 2,985	(東部) 1,184	15,024	8,075
27年	(御牧原) 3,453	(東部) 1,047	12,872	9,851

年別	東部望月線 (島川原)	東部望月線(カク イチ南交差点)	東部望月線 (田中)	東御孺恋線 (金子)	真田東部線 (金井)
平成17年	9,494	12,555	7,030	1,593	5,033
21年	—	12,804	—	1,742	5,154
22年	9,204	—	8,135	1,549	5,097
27年	10,650	—	4,761	1,584	5,020

資料：建設課管理係

(市道)

年別	本海野・田沢線	田中・西海野線	常田・桜井線 (加沢)	常田・新張線 (金井)
平成28年 (11月実施)	—	—	—	—
29年 (11月実施)	(海善寺) 3,631	(西海野) 3,041	—	995
30年 (12月実施)	—	—	—	972
令和元年 (12月実施)	—	—	985	—

年別	常田・桜井線 (桜井)
平成28年 (11月実施)	—
29年 (11月実施)	—
30年 (12月実施)	1,271
令和元年 (12月実施)	—

年別	白鳥神社線 (白鳥神社前交 差点)	県東中線 (サンテラ スホール西 下交差点)	大日向島川原線 (みまき大橋)	御八城大橋線 (御八城大橋)
平成21年 (10月実施)	1,990	4,271	—	—
30年 (12月実施)	—	2,599	—	—
令和2年 (11月実施)	—	—	1,923	3,416

資料：建設課管理係

2. 上信越自動車道 東部湯の丸インターチェンジの交通量

年度	流入交通量	流出交通量	合計
平成29年度	944,831	925,464	1,870,295
30年度	960,728	939,857	1,900,585
31年度	960,728	939,857	1,900,585
令和2年度	787,465	777,591	1,565,056
3年度	848,613	834,832	1,683,445

資料：NEXCO東日本

3. しなの鉄道 田中駅・滋野駅年間乗客の状況

田中駅

年度	乗車人員	降車人員	乗降者総数
平成29年度	450,286	444,539	894,825
30年度	434,266	430,978	865,244
31年度	415,917	412,025	827,942
令和2年度	313,705	312,163	625,868
3年度	348,396	347,227	695,623

滋野駅

年度	乗車人員	降車人員	乗降者総数
平成29年度	140,316	143,222	283,538
30年度	143,547	145,010	288,557
31年度	139,883	140,534	280,417
令和2年度	100,209	101,252	201,461
3年度	110,282	110,767	221,049

資料：しなの鉄道

4. 自動車保有台数  
(1) 普通自動車

各年度3月31日現在(単位:台)

年度	総数	貨物車		乗合 普通 小型	乗用車		被けん引 車	特種 (殊) 車
		普通	小型		普通	小型		
平成29年度	15,086	1,218	1,069	36	5,536	6,630	32	565
30年度	15,039	1,215	1,055	32	5,661	6,471	31	574
31年度	15,034	1,240	1,078	32	5,760	6,282	26	616
令和2年度	15,022	1,263	1,090	33	5,854	6,123	25	634
3年度	14,959	1,288	1,090	32	5,978	5,900	26	645

資料:長野運輸支局

(2) 軽自動車・原動機付自転車等

各年度3月31日現在(単位:台)

年度	総数	軽自動車					原付自転車等				
		計	四輪		三輪	二輪	計	小型・ 特殊車	第一種	第二種	ミニ カー
			乗用	貨物							
平成29年度	18,120	15,052	8,754	5,228	1	1,069	3,068	1,678	1,146	215	29
30年度	18,200	15,171	8,911	5,227	1	1,032	3,029	1,699	1,069	233	28
31年度	18,260	15,243	8,962	5,226	1	1,054	3,017	1,719	1,021	253	24
令和2年度	18,419	15,413	9,047	5,263	1	1,102	3,006	1,747	975	258	26
3年度	18,498	15,499	9,129	5,251	1	1,118	2,999	1,764	930	281	24

資料:税務課住民税係

5. ケーブルテレビ加入状況

各年4月1日現在

種別	地区	平成30年	31年	令和2年	3年	4年
上田ケーブルビジョン	田中・滋野・ 祢津・和地区	3,826	3,880	3,876	3,813	3,749
	北御牧地区	1,475	1,458	1,432	1,411	1,397
計		5,301	5,338	5,308	5,224	5,146

資料:上田ケーブルビジョン(企画振興課広報統計係)

## 12 消防・公安

### 1. 消防の現有勢力

各年12月31日現在

区分	人数	消防ポンプ(台)			その他の消防車両数	警鐘楼(10m)以上	防火水槽			消火栓
		自動車	小型ポンプ	積載車			40m <sup>3</sup> 以上	20~40m <sup>3</sup>	19m <sup>3</sup> 以下	
令和元年	805	4	66	41	4	44	268	63	15	1,330
2年	805	4	66	41	4	44	268	63	15	1,331
3年	803	4	54	41	5	44	268	63	15	1,340
4年	795	4	53	41	8	43	267	62	15	1,342
消防署	27	3	—	—	6	—	—	—	—	—
消防団本部	38	1	—	—	2	—	—	—	—	—
音楽隊	18	—	—	—	—	—	—	—	—	—
第1分団	123	—	8	6	—	6	33	6	8	311
第2分団	116	—	7	7	—	7	32	13	5	224
第3分団	131	—	8	6	—	7	47	12	2	237
第4分団	130	—	11	8	—	13	64	13	—	247
第5分団	96	—	8	6	—	6	67	11	—	188
第6分団	116	—	11	8	—	4	24	7	—	135

資料：東御消防署

### 2. 火災発生状況(1月~12月)

年次	合計件数	種別(件)				合計損害額(千円)	損害額内訳(千円)				建物	
		建物	林野	車両	その他		建物	林野	車両	その他	焼損床面積(m <sup>2</sup> )	焼損棟数
平成30年	17	7	—	1	9	17,378	17,258	—	120	—	466	11
令和元年	14	6	—	1	7	41,527	41,375	—	15	137	628	6
2年	14	5	—	2	7	19,049	18,926	—	58	65	966	5
3年	13	6	—	1	6	7,644	7,266	—	40	338	231	8
4年	22	7	—	2	13	14,145	13,758	—	370	17	79	5

資料：東御消防署

(注) 令和元年の損害額について、調査中の物もあり額が確定していない

3. 原因別火災発生状況（1月～12月）（単位：件）

年次	合計件数	たばこ	たき火	火遊び	放火の疑い	ボイラー	風呂かまど	ストーブ	内燃機関	煙突	こたつ	取灰	ガスコンロ	電気配線	天ぷら鍋加熱	落雷	その他	不明
平成30年	17	—	11	—	—	—	—	2	1	—	—	1	—	—	—	—	1	1
令和元年	14	1	5	—	—	—	1	—	1	—	—	—	—	1	—	—	3	2
2年	14	2	5	—	—	—	—	—	1	—	—	—	1	3	—	—	1	1
3年	13	—	5	—	1	—	—	—	1	—	—	—	—	2	—	—	2	2
4年	22	2	11	—	—	—	—	1	3	—	—	—	—	1	—	—	2	2

資料：東御消防署

4. 救急出場件数（1月～12月）（単位：件）

年次	火災	自然災害	水難	交通事故	労働災害	運動競技	一般負傷	加害	自損行為	急病	その他	合計
平成30年	3	—	1	98	16	3	178	2	8	761	176	1,246
令和元年	1	—	—	89	15	7	197	2	8	819	146	1,284
2年	1	—	—	59	12	3	184	6	13	724	167	1,169
3年	6	—	—	56	20	5	211	3	10	730	208	1,249
4年	16	—	4	70	25	5	200	2	11	853	221	1,407

資料：東御消防署

5. 交通事故発生件数と死傷者数（1月～12月）（単位：件、人）

年次	事故発生件数	死亡者	傷者	死傷者合計
平成30年	114	0	147	147
令和元年	112	2	131	133
2年	75	3	93	96
3年	66	0	82	82
4年	67	0	77	77

資料：上田警察署

6. 刑法犯罪発生状況（1月～12月）（単位：件）

年次	総数	凶悪犯	一般犯			
			粗暴犯	窃盗	知能犯	その他
平成30年	103	0	7	74	3	19
令和元年	66	0	7	50	0	9
2年	141	2	4	118	1	16
3年	64	0	4	51	3	6
4年	84	0	7	58	10	9

資料：上田警察署

# 13 行財政

## 1. 選挙執行状況

選挙	区分	執行年月日	旧町村の別	当日の有権者数			投票者数(人)			投票率(%)		
				男	女	計	男	女	計	男	女	計
衆議院議員	衆議院(小) 衆議院(比)	H17.9.11		12,058	12,773	24,831	8,893	9,447	18,340	73.75	73.96	73.86
				12,067	12,779	24,846	8,895	9,451	18,346	73.71	73.96	73.84
	衆議院(小) 衆議院(比)	H21.8.30		12,205	12,915	25,120	9,421	9,864	19,285	77.19	76.38	76.77
				12,205	12,915	25,120	9,420	9,858	19,278	77.18	76.33	76.74
	衆議院(小) 衆議院(比)	H24.12.16		12,199	12,752	24,951	7,939	8,036	15,975	65.08	63.02	64.03
				12,199	12,752	24,951	7,937	8,035	15,972	65.06	63.01	64.01
	衆議院(小) 衆議院(比)	H26.12.14		12,175	12,685	24,860	7,332	7,380	14,712	60.22	58.12	59.18
				12,175	12,685	24,860	7,329	7,380	14,709	60.20	58.18	59.17
	衆議院(小) 衆議院(比)	H29.10.22		12,397	12,841	25,238	7,833	7,965	15,798	63.18	62.03	62.60
				12,397	12,841	25,238	7,836	7,966	15,802	63.21	62.04	62.61
	衆議院(小) 衆議院(比)	R3.10.31		12,267	12,534	24,801	7,535	7,495	15,030	61.42	59.80	60.60
				12,267	12,534	24,801	7,535	7,495	15,030	61.42	59.80	60.60
参議院議員	参議院(県) 参議院(比)	H19.7.29		12,154	12,883	25,037	8,335	8,776	17,111	68.58	68.12	68.34
				12,154	12,883	25,037	8,336	8,777	17,113	68.59	68.13	68.35
	参議院(県) 参議院(比)	H22.7.11		12,255	12,904	25,159	8,218	8,586	16,804	67.06	66.54	66.79
				12,255	12,904	25,159	8,218	8,580	16,798	67.06	66.49	66.77
	参議院(県) 参議院(比)	H25.7.21		12,253	12,744	24,997	7,259	7,510	14,769	59.24	58.93	59.08
				12,253	12,744	24,997	7,258	7,511	14,769	59.23	58.94	59.08
	参議院(県) 参議院(比)	H28.7.10		12,417	12,937	25,354	7,933	8,158	16,091	63.89	63.06	63.47
				12,417	12,937	25,354	7,931	8,158	16,089	63.87	63.06	63.46
	参議院(県) 参議院(比)	R1.7.21		12,356	12,712	25,068	7,116	7,151	14,267	57.59	56.25	56.91
				12,356	12,712	25,068	7,115	7,157	14,272	57.58	56.30	56.93
参議院補(県)	R3.4.25		12,309	12,601	24,910	5,795	5,847	11,642	47.08	46.40	46.74	
参議院(県) 参議院(比)	R4.7.10		12,237	12,509	24,746	7,258	7,316	14,574	59.31	58.49	58.89	
			12,237	12,509	24,746	7,256	7,317	14,573	59.30	58.49	58.89	
県知事	H14.9.1	旧東部町 旧北御牧村	9,632	10,256	19,888	6,892	7,549	14,441	71.55	73.61	72.61	
			2,176	2,284	4,460	1,710	1,783	3,493	78.58	78.06	78.32	
	H18.8.6			12,072	12,769	24,841	7,945	8,454	16,399	65.81	66.21	66.02
	H22.8.8			12,152	12,811	24,963	6,333	6,566	12,899	52.11	51.25	51.67
	H26.8.10			12,059	12,591	24,650	5,336	5,627	10,963	44.25	44.69	44.47
	H30.8.5			12,253	12,682	24,935	5,362	5,672	11,034	43.76	44.72	44.25
	R4.8.7			12,100	12,406	24,506	5,022	5,278	10,300	41.50	42.54	42.03
県議会議員	H11.4.11	旧東部町 旧北御牧村	9,284	9,891	19,175	6,215	6,749	12,964	66.94	68.23	67.61	
			2,085	2,188	4,273	1,615	1,705	3,320	77.46	77.93	77.70	
	H15.4.13	旧東部町 旧北御牧村	9,578	10,214	19,792	5,931	6,465	12,396	61.92	63.30	62.63	
			2,182	2,287	4,469	1,661	1,743	3,404	76.12	76.21	76.17	
	H23.4.10			12,073	12,708	24,781	7,871	8,454	16,325	65.20	66.53	65.88
	H27.4.12			無投票								
H31.4.7			無投票									
町村 村長 町長	H14.2.4 H14.11.17	旧北御牧村 旧東部町	2,165	2,259	4,424	1,798	1,928	3,726	83.05	85.35	84.22	
			9,649	10,282	19,931	6,584	7,376	13,960	68.24	71.74	70.05	
町村議会 町議会議員 村議会委員	H13.1.14 H14.11.17	旧東部町	9,548	10,120	19,668	7,173	7,906	15,079	75.13	78.12	76.67	
			9,646	10,282	19,928	6,570	7,363	13,933	68.11	71.61	69.92	
	H7.4.23 H15.4.27	旧北御牧村	2,029	2,111	4,140	1,897	1,977	3,874	93.49	93.65	93.57	
			2,185	2,288	4,473	1,904	2,032	3,936	87.14	88.81	87.99	
市長	H16.4.25 H20.4.13		11,843	12,559	24,402	9,010	9,930	18,940	76.08	79.07	77.62	
			12,017	12,774	24,791	8,229	9,033	17,262	68.48	70.71	69.63	
	H24.4.15 H28.4.10 R2.4.12		無投票									
			11,966	12,483	24,449	7,074	7,583	14,657	59.12	60.75	59.95	
			12,145	12,514	24,659	7,014	7,169	14,183	57.75	57.29	57.52	
			11,950	12,690	24,640	9,113	10,047	19,160	76.26	79.17	77.76	
市議会議員	H16.11.14 H20.11.9		12,111	12,845	24,956	8,937	9,830	18,767	73.79	76.53	75.20	
			12,116	12,685	24,801	8,078	8,787	16,865	66.67	69.27	68.00	
	H24.11.11 H28.11.6		12,298	12,781	25,079	7,253	7,846	15,099	58.98	61.39	60.21	
			12,227	12,525	24,752	7,336	7,694	15,030	60.00	61.43	60.72	

資料：東御市選挙管理委員会

## 2. 投票区別選挙人名簿登録者数

各年9月1日現在（単位：人）

年	投票区	区（支区）名	男	女	計
平成30年			12,394	12,807	25,201
令和元年			12,372	12,728	25,100
2年			12,335	12,649	24,984
3年			12,282	12,565	24,847
4年			12,217	12,500	24,717
(内訳)	1	加沢	708	697	1,405
	2	常田、城ノ前、新屋、伊勢原	1,362	1,386	2,748
	3	田中、梶	1,078	1,144	2,222
	4	本海野、白鳥台	679	683	1,362
	5	西海野	232	214	446
	6	赤岩、片羽、中屋敷	603	610	1,213
	7	桜井、大石	709	740	1,449
	8	原口、聖	268	244	512
	9	乙女平、王子平、金井	725	713	1,438
	10	湯の丸、奈良原	76	77	153
	11	新張（横堰）、滝の沢	142	136	278
	12	別府、新張（横堰を除く）、鞍掛自治区、リードリーくらかけ	433	431	864
	13	出場、東町、西宮、柗津南	741	777	1,518
	14	姫子沢、東上田（姫子沢）	96	107	203
	15	東上田（原・長峰・姫子沢を除く）、寺坂	476	487	963
	16	東上田（原・長峰）、田沢（タタラ堂）、大川、栗林	499	512	1,011
	17	田沢（タタラ堂を除く）	203	197	400
	18	海善寺、日向が丘、海善寺北、睦	686	788	1,474
	19	曾根、東深井、西深井	495	535	1,030
	20	西入、東入	57	42	99
	21	上八重原、田楽平、中八重原	329	319	648
	22	下八重原、芸術むら、白樺	451	454	905
	23	切久保、八反田、大日向、光が丘	244	249	493
	24	本下之城、田之尻、畔田、宮	241	232	473
	25	御牧原南部、御牧原北部	281	275	556
	26	布下、常満、島川原	267	292	559
	27	羽毛山、牧ヶ原	136	159	295

資料：東御市選挙管理委員会



3. 議会の概況

(単位：回、日、件)

年次	招集回数		開会日数		提出案件数			議員提出	請願件数	陳情件数
	定例会	臨時会	定例会	臨時会	総数	市長提出				
						うち専決報告				
平成30年	4	2	98	2	114	108	(8)	6	0	10
令和元年	4	0	101	0	111	103	(7)	8	1	13
2年	4	3	107	3	118	111	(18)	7	0	5
3年	4	1	115	1	108	104	(9)	4	1	10
4年	4	2	115	1	103	97	(12)	6	3	9

資料：議会事務局

4. 市議会の党派別・年齢別議員数

(単位：人)

年次	定数	総数	党派別			年齢別				
			公明党	日本共産党	無所属	30歳～39歳	40歳～49歳	50歳～59歳	60歳～69歳	70歳～
26年11月17日～	19	19	2	2	15	1	2	2	10	4
28年11月21日～	17	17	2	2	13	0	2	2	9	4
30年11月19日～	17	17	2	2	13	0	2	2	9	4
令和2年11月21日～	17	17	2	2	13	0	4	5	7	1
令和4年11月23日～	17	17	2	2	13	0	3	4	9	1

※各年次の初日時点

資料：議会事務局

5. 委員会の状況

(単位：日、人)

年次	常任委員会			議会運営委員会		特別委員会							
	日数	委員数		日数	委員数	日数	委員数						
		総務文教	社会福祉				産業建設	予算	決算	広報調査	町村合併	上田統合	議会改革
平成27年1月1日～12月31日	延べ29	6	6	6	19	7	24	9	9	9	—	—	9
28年1月1日～11月20日	延べ23	6	6	6	16	7	20	9	9	9	—	—	9
年次	常任委員会			議会運営委員会		特別委員会							
	日数	委員数		日数	委員数	日数	委員数				その他		
		総務産業	社会文教				予算	決算	広報調査	議会改革			
平成29年1月1日～12月31日	延べ26	8	8	8	16	7	18	8	8	9	—	—	—
30年1月1日～12月31日	延べ22	8	8	8	23	7	18	8	8	9	—	—	—
31年1月1日～令和元年12月31日	延べ22	8	8	8	23	7	18	8	8	9	—	—	—
年次	常任委員会			議会運営委員会		特別委員会							
	日数	委員数		日数	委員数	日数	委員数		その他				
		総務産業	社会文教				予算	決算					
令和2年1月1日～令和2年12月31日	延べ34	8	8	8	18	7	24	16	9	—	—	—	
令和3年1月1日～令和3年12月31日	延べ35	8	8	8	14	7	30	16	9	—	—	—	
令和4年1月1日～令和4年12月31日	延べ33	8	8	8	16	7	31	8	9	—	—	—	

資料：議会事務局

6. 歴代役員

歴代市長		歴代副市長（助役）		歴代収入役	
就任年月日	氏名	就任年月日	氏名	就任年月日	氏名
H16.4.1～ H16.4.25	職務執行者 岩下忠善	H16.4.1～ H16.5.18	不在	H16.4.1～ H16.5.18	不在
H16.4.26～ H20.4.24	土屋 哲男	H16.5.19～ H20.5.18	瀧澤 功	H16.5.19～ H20.3.31	大日向洋一
H20.4.25～	花岡 利夫	H20.5.19～ H24.5.18	五十嵐 政孝	H20.4.1～ 会計管理者へ移行	
		H24.5.19～	田丸 基廣		

資料：秘書課

歴代教育長		歴代議長		歴代副議長	
就任年月日	氏名	就任年月日	氏名	就任年月日	氏名
H16.4.1～ H16.5.18	星合 孝史	H16.4.1～ H16.11.20	柳橋 勝	H16.4.1～ H16.5.14 (助役就任のため辞任)	瀧澤 功
H16.5.19～ H20.5.18	柳沢 英夫			H16.5.18～ H16.11.20	
		H16.11.25～ H18.11.17	堀 高明	H16.11.25～ H18.11.17	柳澤 旨賢
		H18.11.17～ H20.11.20	柳澤 旨賢	H18.11.17～ H20.11.20	町田 千秋
H20.5.19～ H24.5.18	和田 英武	H20.11.26～ H22.11.18	町田 千秋	H20.11.26～ H22.11.18	三縄 雅枝
		H22.11.18～ H24.11.20	柳澤 旨賢	H22.11.18～ H24.11.20	長越 修一
H24.5.19 ～H30.5.18	牛山 廣司	H24.11.26～ H26.11.17	青木 周次	H24.11.26～ H26.11.17	依田 俊良
		H26.11.17～ H28.11.20	櫻井 寿彦	H26.11.17～ H28.11.20	清水 新一
		H28.11.24～ H30.11.19	依田 俊良	H28.11.24～ H30.11.19	横山 好範
H30.5.19～	小山 隆文	H30.11.19～ R2.11.20	横山 好範	H30.11.19～ R2.11.20	阿部貴代枝
		R2.11.26～ R4.11.23	長越 修一	R2.11.26～ R4.11.23	佐藤 千枝
		R4.11.23～	中村 眞一	R4.11.23～	田中 信寿

資料：議会事務局、教育委員会

7. 職員数の推移

各年4月1日現在 (単位：人)

年次	総数	市長 事務部局	議会事務局	選挙管理 委員会事	監査委員事務局	公平委員会事務局
平成30年	366	228	3 (1)	(3)	1 (2)	(4)
31年	367	228	3 (1)	(3)	1 (2)	(4)
令和2年	367	229	3 (1)	(3)	1 (2)	(4)
3年	357	223	3 (1)	(3)	1 (2)	(4)
4年	365	229	3 (1)	(3)	1 (2)	(4)

年次	農業委員会事務局	教育委員会事務局	公営企業			
			病院事業	水道事業	下水道事業	その他
平成30年	1 (5)	23	85	5	8	12
31年	1 (5)	23	86	4	8	13
令和2年	1 (4)	24	84	3	8	14
3年	1 (4)	22	82	3	7	15
4年	1 (4)	24	81	3	7	16

(注) 表中の(かっこ)で表示されている職員数は、兼務を示す。

資料：総務課総務係

8. 会計別決算状況

(単位：千円)

会計別	区分	平成29年度	30年度	31年度	令和2年度	3年度
一般会計	歳入	16,364,121	15,512,550	16,380,090	20,566,104	18,750,463
	歳出	15,874,269	15,033,664	15,794,603	19,781,067	17,786,042
国民健康保険	歳入	3,906,424	3,188,540	3,240,035	3,015,698	3,287,014
	歳出	3,626,078	3,083,955	3,144,988	2,905,419	3,233,205
介護保険	歳入	2,732,438	2,759,602	2,758,268	2,828,090	2,899,613
	歳出	2,660,196	2,697,249	2,699,573	2,783,385	2,874,901
後期高齢者医療	歳入	313,218	335,660	350,497	367,724	368,286
	歳出	301,956	323,185	336,688	353,417	354,205
地域改善地区住宅 改修資金等貸付事業	歳入	948	758	955	930	5,795
	歳出	5,897	6,167	6,412	6,076	5,765
工業地域開発事業	歳入	12,182	150,300			
	歳出	12,182	150,300			
湯の丸高原屋内 運動施設事業	歳入			887,294	257,321	256,255
	歳出			878,533	252,580	252,436

(注) 表示単位未満四捨五入

資料：決算書(総務課財政係)

## 9. 一般会計歳入歳出決算の推移

## (1) 歳入決算の部

(単位：千円)

科目(款)	平成29年度	30年度	31年度	令和2年度	3年度
市税	4,050,612	4,047,830	4,092,639	4,073,413	4,027,864
地方譲与税	171,490	172,996	174,315	176,581	179,359
利子割交付金	5,898	6,882	3,187	3,030	2,442
配当割交付金	14,099	11,705	14,040	13,353	18,910
株式等譲渡所得割交付金	15,346	9,841	8,079	15,396	20,304
法人事業税交付金	-	-	-	33,711	52,307
地方消費税交付金	565,521	589,930	558,808	683,254	746,860
ゴルフ場利用税交付金	9,181	8,947	9,046	9,632	11,224
自動車取得税等交付金	43,825	40,853	29,993	-	-
環境性能割交付金	-	-	-	11,798	12,749
地方特例交付金	16,936	20,575	122,678	35,395	86,750
地方交付税	4,155,225	4,343,412	4,695,839	4,459,757	4,852,433
交通安全対策特別交付金	4,796	4,296	3,948	4,588	4,079
分担金及び負担金	82,675	85,562	54,386	42,953	38,936
使用料及び手数料	321,281	314,663	262,652	194,021	203,218
国庫支出金	1,927,678	1,386,288	1,855,763	5,563,013	3,407,010
県支出金	877,062	867,558	906,716	1,462,758	1,312,015
財産収入	217,809	368,233	129,803	219,293	162,433
寄附金	313,486	343,636	468,152	501,823	371,147
繰入金	1,396,730	1,075,954	709,917	1,056,988	589,235
繰越金	402,684	306,502	277,807	339,137	494,637
諸収入	421,887	438,152	412,967	427,010	598,716
市債	1,349,900	1,068,735	1,589,355	1,239,200	1,557,835
合計	16,364,121	15,512,550	16,380,090	20,566,104	18,750,463

資料：決算書（総務課財政係）

## (2) 歳出決算の部

科目(款)	平成29年度	30年度	31年度	令和2年度	3年度
議会費	138,948	152,344	148,253	140,547	135,959
総務費	2,273,519	2,464,516	3,074,642	5,655,473	3,867,302
民生費	4,285,004	4,083,885	4,228,534	4,416,773	5,127,114
衛生費	2,031,450	1,396,482	1,349,486	1,489,483	1,493,267
農林水産業費	636,500	650,607	606,087	617,589	556,069
商工費	777,325	925,335	760,721	1,189,374	942,402
土木費	2,238,308	1,887,668	1,782,065	1,372,328	1,346,823
消防費	469,532	482,217	511,742	511,876	560,709
教育費	1,319,058	1,184,309	1,479,372	1,222,261	802,674
公債費	1,695,148	1,803,578	1,725,242	1,742,986	1,871,360
災害復旧費	9,477	2,723	128,459	1,422,377	1,082,363
合計	15,874,269	15,033,664	15,794,603	19,781,067	17,786,042

資料：決算書（総務課財政係）

## 10. 税の収入状況

(単位：千円)

科目	平成29年度	30年度	31年度	令和2年度	3年度
住民税	1,624,125	1,653,411	1,636,143	1,580,635	1,571,396
固定資産税	1,904,500	1,875,470	1,927,866	1,963,141	1,918,828
軽自動車税	106,881	113,323	118,533	126,927	131,054
たばこ税	193,758	188,623	189,791	182,393	192,843
特別土地保有税	0	0	0	0	0
入湯税	3,472	3,648	3,622	1,498	1,843
都市計画税	217,876	213,355	216,684	218,819	211,900
合計	4,050,612	4,047,830	4,092,639	4,073,413	4,027,864

資料：税務課収税管理係

## 11. 市有財産の状況

各年度3月31日現在 (単位: m<sup>2</sup>)

区分		平成29年度	30年度	令和元年度	2年度	3年度	
本庁舎	土地	24,396.29	24,396.29	24,396.29	24,396.29	24,396.29	
	建物	13,822.58	13,822.58	13,822.58	13,822.58	13,822.58	
	うち(木造)	153.00	153.00	153.00	153.00	153.00	
	うち(非木造)	13,669.58	13,669.58	13,669.58	13,669.58	13,669.58	
消防	土地	9,528.71	9,535.07	9,535.07	9,535.07	9,561.22	
	建物	—	—	—	—	—	
	うち(木造)	—	—	—	—	—	
	うち(非木造)	—	—	—	—	—	
公共施設	学校	土地	187,072.97	187,072.97	187,072.97	187,072.97	187,072.97
		建物	51,016.84	51,016.84	51,016.84	51,016.84	51,016.84
		うち(木造)	1,275.40	1,275.40	1,275.40	1,275.40	1,275.40
		うち(非木造)	49,741.44	49,741.44	49,741.44	49,741.44	49,741.44
	じん芥処理場	土地	18,431.72	18,431.72	18,431.72	18,431.72	18,431.72
		建物	2,096.83	2,096.83	2,096.83	2,136.83	2,136.83
		うち(木造)	—	—	—	—	—
	公営住宅	うち(非木造)	2,096.83	2,096.83	2,096.83	2,136.83	2,136.83
		土地	51,482.80	51,482.80	50,243.81	50,243.81	50,243.81
		建物	18,859.05	18,859.05	18,753.70	18,753.70	18,692.09
		うち(木造)	3,474.89	3,733.68	4,126.54	4,126.54	4,082.93
	保育所	うち(非木造)	15,384.16	15,398.87	14,609.16	14,609.16	14,609.16
		土地	31,474.20	31,474.20	31,474.20	31,474.20	31,474.20
		建物	6,787.98	6,787.98	6,787.98	6,787.98	6,787.98
		うち(木造)	6,715.75	6,715.75	6,715.75	6,715.75	6,715.75
	公園	うち(非木造)	72.23	72.23	72.23	72.23	72.23
		土地	393,734.41	393,734.41	393,734.41	393,734.41	393,734.41
		建物	10,336.83	10,336.83	10,336.83	10,336.83	10,336.83
		うち(木造)	663.62	663.62	663.62	663.62	663.62
	その他	うち(非木造)	9,673.21	9,673.21	9,673.21	9,673.21	9,673.21
土地		720,929.31	720,541.31	720,541.31	720,541.31	720,541.31	
建物		47,341.03	47,341.03	47,185.35	46,861.55	48,177.92	
うち(木造)		7,121.25	6,965.57	6,965.57	6,641.77	6,699.74	
山林	うち(非木造)	40,219.78	40,219.78	40,219.78	40,219.78	41,478.18	
	土地	807,315.94	801,893.94	801,893.94	801,893.94	801,893.94	
	建物	490,098.63	455,609.63	456,206.42	455,170.18	451,059.73	
	うち(木造)	7,110.71	7,110.71	7,110.71	7,110.71	7,110.71	
その他	うち(非木造)	6,402.11	6,402.11	6,402.11	6,402.11	6,402.11	
	土地	2,734,464.98	2,694,172.34	2,693,530.14	2,692,493.90	2,688,409.60	
	建物(木造)	20,112.51	20,215.62	20,608.48	20,284.68	20,299.04	
合計	建物(非木造)	137,259.34	137,274.05	136,484.34	136,524.34	137,782.74	
	建物合計	157,371.85	157,489.67	157,092.82	156,809.02	158,081.78	

資料：財産台帳(総務課契約財産係)

**東御市の統計 2022**

令和5年3月 発行

編集・発行 東御市 企画振興部 企画振興課

〒389-0592 長野県東御市 281 番地 2

電話 0268-62-1111 (代)

メールアドレス [tokei@city.tomi.nagano.jp](mailto:tokei@city.tomi.nagano.jp)

市ホームページ <https://www.city.tomi.nagano.jp>