

輝く未来へ—ひと・まち・みなど



広報 むろらん

特集

室蘭 鉄道120年の軌跡

5

2012年(平成24年)
No.974

炭の積み出しには、小樽だけでなく室蘭も利用することになり、幌内線とつながる室蘭線、さらには空知線の新設が決定した。室蘭線は、イトツケレップ（現在の御崎町）から、輪西の屯田兵村を通り、岩見沢に達するルートである。工事には、すでに入植していた屯田兵をはじめ多くの労働者が従事し、室蘭は長引く不況から徐々に抜け出していった。

長年にわたる住民の鉄道建設運動、そして、工事にあたった屯田兵らの努力が実を結び、今から120年前の明治25年、ついに岩見沢―室蘭間を結ぶ室蘭線が開通。室蘭停車場は、現在の輪西駅の北西（新日鐵構内）に開設され、イトツケレップには貨物専用駅と石炭積出用の木造仮棧橋が設置された。旅客輸送が中心である本州の鉄道に比べ、石炭の輸送が主となる特殊な鉄道で「義経号」をひと回り大型にした六輪連結テナダ型機関車が駆け抜けた。この鉄道開通によって、北海道の鉄道輸送は急速に発展することになる。

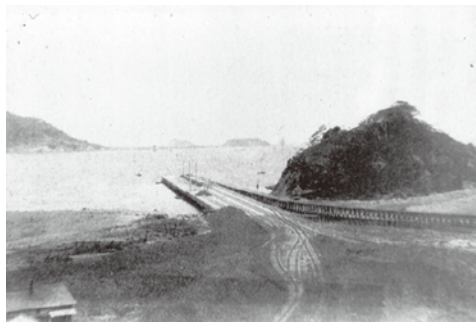

今はない蛇島を利用して造られたイトツケレップの木造仮棧橋
ここから石炭を積み出した



市街地までの鉄道延長

明治26年、日本郵船会社の青森―函館間定期航路が室蘭まで延長され、のちの東北本線となる日本鉄道会社線とつながり、上野から札幌までのルートが出来上がった。しかし、上野から札幌へ向かうには、室蘭停車場が輪西にあつたため、定期船から鉄道への乗り継ぎが極めて不便であった。定期船利用者は、夕方に室蘭港へ到着し、一度、上陸した後、馬車や舁（はしけ）と呼ばれる船舶を利用して輪西に向かい、停車場付近で一泊した後、翌朝の列車に乗らなければならなかったのである。

これは、鉄道開業時に母恋一帯が海軍用地で、軍港にも指定されており、輪西から先の鉄道敷設が認められなかったためであった。室蘭の港と町の発展のためには鉄道の延長が不可欠であると、本多新をはじめ住民たちは、室蘭港の商港化と鉄道延長の要望を続けた。軍港の指定解除に先立ち、室蘭港は特別輸出港に指定されるが、以来、北炭は、室蘭を外国向け石炭の輸出港、小樽を国内向け石炭供給地とした。これにより、室蘭港は飛躍的な発展を遂げ、市街地までの鉄道延長が許可されることとなったのである。

鉄道延長工事では、母恋の仏坂トンネルで工事が難航したが、明治30年、住民

が待ち望んでいた市街地までの鉄道延長が実現し、室蘭線は海の玄関口によりやが達した。仏坂下の埋め立て地に室蘭停



現在の御崎町付近。埋め立てされる前は、海中の堤防上に線路が敷かれていた



岩盤質の山を掘削し、難航した仏坂のトンネル工事

車場が新設されたことに伴って、従来の停車場は輪西停車場と改称された。延長された線路は、輪西停車場を出ると間もなく、海中の堤防上をカーブし、石炭専用線と交差した。現在も旧国道の大沢町付近のカーブは、通称ダイヤモンドカーブと呼ばれているが、レールの交差する部分が菱形、ダイヤの形に見えたことに由来しているという説がある。

この鉄道延長工事に先立ち、当時は海だった旧千歳町から海岸町にまで至る海面の埋め立てが進められ、明治33年には室蘭の人口も5万人を数えた。埋め立ての完成に伴い、明治36年、現在の入江臨海ビル付近に貨物専用駅が新設され、船舶との連絡がさらに便利になった。交通が整備されるとともに、室蘭線の貨物輸送や旅客数は増し、旅館や運輸業者、問屋、小売業、食堂などが次々と開業し、活況を呈するようになっていった。



明治30年、仏坂下に開設した室蘭停車場
ついに市街地まで鉄道が延長された



●●● 鉄道の国有化と 駅舎の移り変わり ●●●

日露戦争後、国は全国の鉄道の運営を一本化するとともに、軍事輸送の効率化を進めた。明治39年、北炭の保有する鉄道は全国で最も早く国有化された。

北炭の鉄道建設費が約1千200万円だったのに対し、買収価格は約3千万円、現在の金額に換算すると約300億円であった。北炭は北海道炭礦汽船会社と社名を変え、本社を室蘭に移転。鉄道の国有化後、それによって得た大きな利益を資金として日本製鋼所を設立するとともに、輪西に製鉄場を設けた。「鉄のまち」としての歴史がここから始まったのである。



昭和9年の室蘭駅舎

また、新社名にもあるように、汽船を購入して炭山から道外へ至る搬出ルートを一手に握る大企業へと発展していった。その頃、鉄道院の石炭高架栈橋が茶津岬に完成。巨大な船も係留できるようになったため、石炭の積み出し量は年々増加していった。

道内の駅舎の中では、最古の木造建築物である。札幌時計台と同じく、屋根面が四方に傾斜する寄棟造りで、白漆喰の壁と木造部分のコントラストが美しく、完成から100年を迎えた今なお、明治の洋風建築の面影を残している。終着駅としてにぎわいを見せた旧室蘭駅舎は、平成9年、市街地に近い現在の位置に4代目の駅舎が開業したため、現在は観光案内所や展示スペースとして活用されている。

屋根は、四方に傾斜する寄棟造りで、札幌時計台と同じ造り

三角屋根が、6カ所(前後各2カ所、左右1カ所)あります。

外壁は白漆喰



現在の旧室蘭駅舎

平成11年
国の有形文化財に登録

平成22年
JR北海道の準鉄道記念物に指定

正面の車寄せの天井は、花模様を中心に格子状の浮き彫りを施してあります。

「がんぎ」と呼ばれるひさしの下の通路

🌙 夜間はライトアップされています。



●●● 長輪線の開通 ●●●

室蘭線開通後の明治37年、函館―小樽(当時高島)間の函館線が全線開通。翌年には、小樽―南小樽間の開業によって函館―旭川間が全線開通となった。一方、勾配のある函館線に代わるバイパスとして、さらには、倶知安付近の釧山から産出される鉄鉱石を室蘭の製鉄所へ輸送する目的から、輪西駅と長万部駅とを結ぶ長輪線を開通させ、室蘭線と函館本線とを連結する計画が持ち上がった。

函館と室蘭が連携して実現運動に乗り出したことが大きな力となり、長万部、東室蘭両側から長輪西線、長輪東線として建設が進められ、大正14年に輪西―伊達紋別間が部分開通。これにより、室蘭と胆振西部の交通事情は一変し、地域の人や物の交流に大きな役割を果たすこととなった。長万部―静狩間も既に開業していたが、静狩峠越えのトンネル掘削は難工事が続出。関東大震災や第一次世界大戦の影響もあり、完成まで何度も遅延したが、昭和3年、ついに長万部と輪西を結ぶ長輪線は全線開通となった。室蘭本線と改称された現在でも、北海道の最重要幹線を成している。

また、室蘭線と長輪線の分岐のため、輪西停車場は、長輪東線が部分開通した大正14年に東町に移転、東輪西停車場と改称するとともに、一旦駅がなくなった輪西地区には、昭和9年に現在の輪西駅が開設された。しかし、「東輪西」という名称は、「ひがしわにし(東は西)」と

母恋周辺の 鉄道の変遷

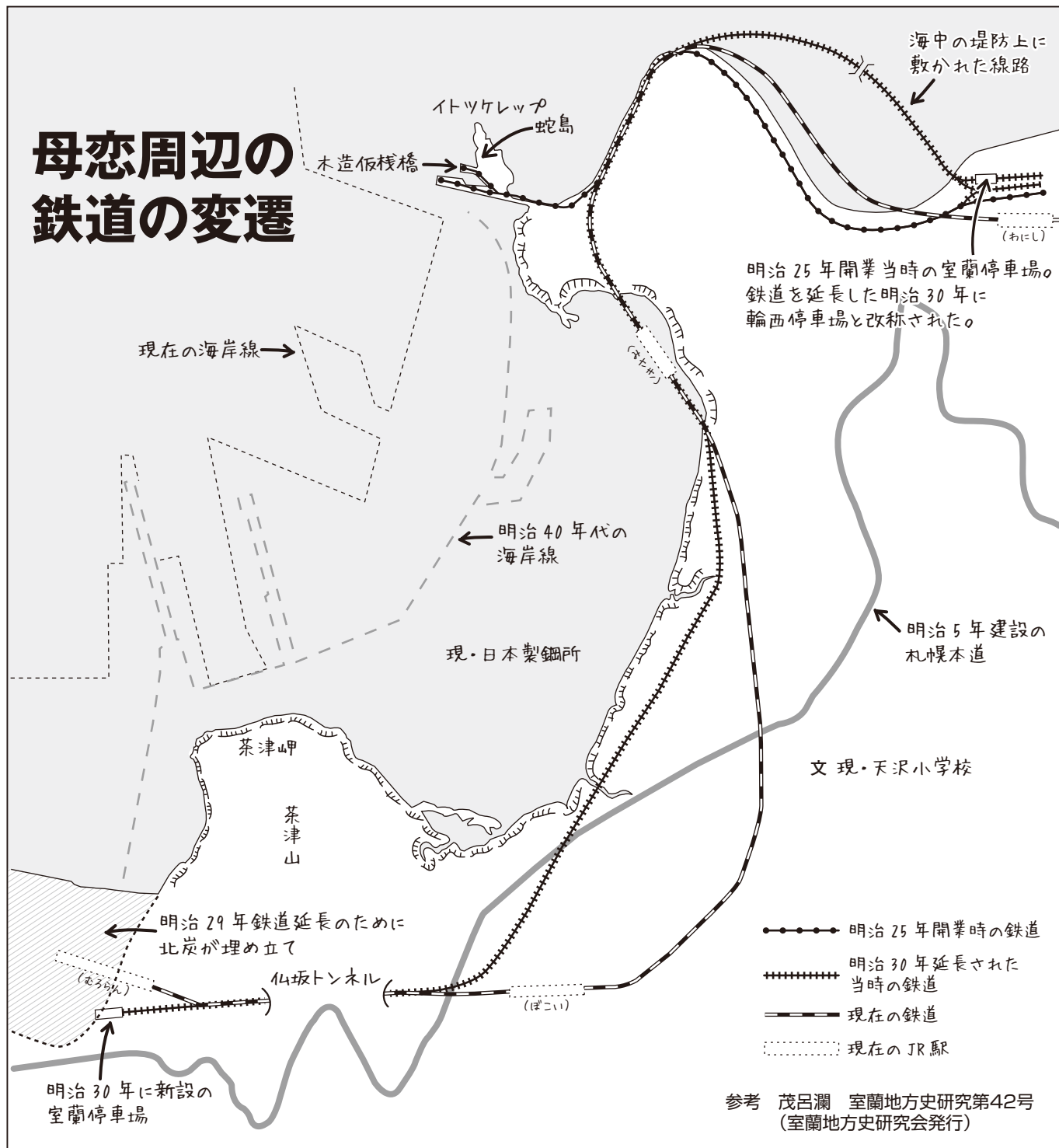

もっと学んでみたい人は 民俗資料館 **入館無料**

入口前には、室蘭に鉄道が敷かれた当時のレールが展示されています。このレールは東室蘭駅の構内で発見されました。車輪は北海道鉄道100周年・室蘭本線電化記念の



ドイツクルップ社 1890年製 22Kレール貨車の車輪です。常設展示として約1,000点の資料が展示されており、室蘭の歴史と文化をさまざまな視点から学ぶことができます。

《詳細》民俗資料館 ☎59-4922

聞こえるためか、3年余りで「東室蘭」と改称され現在に至っている。長輪線の開通に伴い、本輪西では大正末期から7万坪の埋め立てと同時に近代ふ頭の建設が始まり、昭和30年代以降、幌萌から陣屋、崎守に至る海岸でも工業用地や公共ふ頭用地造成のための埋め立てが進められた。これによって、海水浴場としてにぎわった陣屋海岸も姿を消し、最寄駅だった陣屋駅も貨物専用駅となった。陣屋から崎守埠頭までは、室蘭本線の旧路線を使用した貨物専用線を敷設した。

現在、北海道にも新たなレールが敷かれ、新幹線が走ろうとしている。石炭の積み出し港として鉄道と共に歩んできた室蘭は、ふ頭までの鉄道引きこみ設備が整った港を強みとして、海外への鉄道車両の輸送に使われるなど、今後の利用拡大の可能性が期待されている。



石炭輸送とSL

満州事変から日中戦争、さらには太平洋戦争へと戦況が激化するにつれて、鉄道は兵員、軍需物資、石炭などの貨物輸送に重点が置かれた。また、長万部―岩見沢間と室蘭―室蘭間は室蘭本線とされ、石炭の緊急輸送幹線となった。

石炭の輸送量が増加し、一本の列車で一度に3千トン进行けん引し、輸送できる列車が登場。日本で初めて本格的に製造された「ククロク」と呼ばれたSL9600型である。車列の長さは64メートルを超え、当時、日本一の長さであった。そして30年後にこの記録を破ったのもやはり室蘭線であった。「デゴイチ」の愛称で親しまれたD51型が700メートルもの車列をけん引。9600型の870馬力に比べて、D51型は、1千280馬力と、1.5倍のパワーをみせた。D51型が登場し

てからも、9600型は石炭を積んだ貨車を組み替えるために機関区内などで長く利用された。



北海道内では初の鉄筋コンクリート造りの扇形機関庫。SLは止まっている間も冷えないように釜だきを続けるため、周辺では、煙、騒音、振動が絶えなかったという。
(現在の長崎屋中央店前付近)

人口が10万人を超えた昭和32年、室蘭駅では420人の駅員が働き、1日平均2万8千人もの乗降客がこの駅を利用するなど、全国でも屈指の貨物取扱量を誇るマンモス駅として名を馳せた。貨物取扱量の増大に伴い、港湾荷役取扱量も激増したため、昭和31年から築地町に市の公共ふ頭(西1号〜3号)が次々と整備された。それに伴い、室蘭駅から西側に向かう貨物専用線路が敷かれ、西室蘭駅も設置されたが、貨物取扱量の減少に伴い、鉄道の合理化の一環として、昭和61年には廃止され幻の駅となった。



愛され続けるSL

SLの動く仕組みは、石炭を燃やし、その熱でボイラーの水を沸騰。その水蒸気の圧力でシリンダー内のピストンを前後に動かす。そして、ピストンの往復運

動を主連棒・連結棒で動輪に伝え、回転に変えることで走行している。

しかし、ピストンを動かす蒸気は、一度押しただけで大気中に放出されてしまうため、決して効率の良いものではなく、石炭の持つエネルギーのわずか数パーセントしか有効に活用できないという。

それでも、長年にわたり、形を変えながらも活躍を続けたSL。「石炭を食べ、水を飲み、息せき切って突っ走る」などと表現されることもあるが、黒一色の車体で、まさに生き物であるかのように煙を吐き、汽笛を鳴らしながら走る姿に、今も多くの人が魅了されている。



くちやんSL

昭和50年12月14日、日本で最後のSLがけん引する旅客列車「さよなら列車」が室蘭―岩見沢間を走った。駅や沿道は3万人近くの人で埋め尽くされ、定員の3倍にあたる2千人の乗客を乗せて出発。地球81.8周の走行記録を持つ「C57-135」は室蘭駅から最後の走行をスタート。一七五〇mmの動輪に細身のボイラー、長い煙突を持つフランスの取れた車体は、鉄道ファンからは「貴婦人」の名で親しまれていた。この機関車は、現在、さいたま市の鉄道博物館に保存されている。これまで北海道をはじめ、日本の産業や経済の発展に貢献してきたSLは、この日を最後に、103年の歴史に幕を下ろした。



昭和50年12月15日付室蘭民報

SLに代わって軽油を燃料とするディーゼル機関車が主役となる中、道内の鉄道電化工事も徐々に進められた。小樽―旭川間に続いて室蘭―札幌間も昭和55年に電化が完成し、室蘭線初の電車、特急「ライラック」が静かに走り出した。時代の移り変わりとともに、SLが姿を消し、ディーゼル、そして電車へと代わっていったのである。

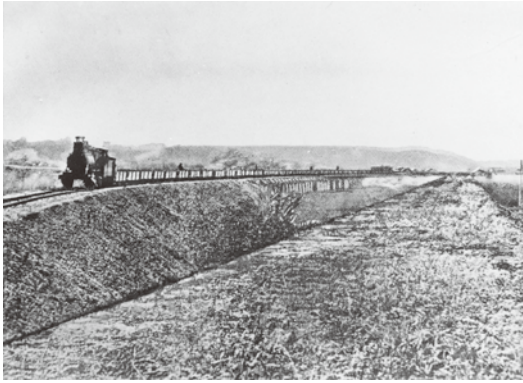

日本一の長さを誇った3千トン列車



室蘭線初の電車、特急「ライラック」

青少年科学館

室蘭でもSLを長く保存したいと、昭和50年に国鉄から譲り受け、中庭の奥に展示しています。

D51560 通称「デゴイチ」



市民公募により愛称の「白鳥号」で親しまれています。

運転席も見学できます。

昭和50年当時の運搬の様子



交通量の少ない夜間に大型トレーラーやクレーンなどを使い、西3号埠頭から現在の位置まで運ばれました。(写真は青少年科学館前)

今も残るSL

(株)テツゲン

構内の石炭やコークスの輸送に使われ、昭和61年まで、2台のSLが現役で活躍していました。

S-205



会社の敷地内で保存されています。車輪が2つしかない珍しい車両で、旧国道や列車からも見える位置にあります。

S-304



三笠鉄道村で今も活躍しています。客車をけん引するための改造が施され、運転体験も可能です。

みんなでSLみなと室蘭140周年号に手を振ろう



運転日 5月19日(土)・20日(日) **使用車両** C11-207号機+客車4両



上り 11:40着 ← 11:23着、11:28発 ← 11:01発

下り 12:04発 → 12:08発 → 12:14発 → 12:19発 → 12:24着、14:36発 → 14:58着

車両編成

上り(登別・室蘭間)	←室蘭	SL	客車	客車	客車	DL
下り(室蘭・東室蘭間)	SL	客車	客車	客車	DL	東室蘭→
下り(東室蘭間・登別)	DL	SL	客車	客車	客車	登別→

東室蘭駅ではSLの発着に合わせて、自衛隊音楽隊による吹奏楽演奏などを行います。



列車の通過にあわせて、沿線からSLに手を振りましょう

お願い

- 運転日は、各駅の周辺など、混雑が予想されます。住民の皆さんにはご迷惑をおかけしますが、SLの運転にご理解とご協力をお願いします。
- 沿線にお住まいの方は、SLの煙で洗濯物などが汚れる場合がありますので、外に干さないようご協力をお願いいたします。
- 見学・写真撮影などで線路や他人の敷地に勝手に入ることや、路上駐車はご遠慮ください。
- 各駅の周辺には駐車場がありませんので、公共交通機関をご利用ください。

旧室蘭駅舎 誕生100年祭

SLの運行にあわせて、イベントを開催

旧室蘭駅舎にゆかりのある写真や記念品、プラレールなどを展示します。

会場 旧室蘭駅舎 《詳細》観光課 ☎25-3320

桜満開

春のお出かけガイド

室蘭市開港140年
市制施行90年記念事業

5月5日(土) 10:00~14:00

民俗資料館 フェスティバル

弓道やよろいの着付け、昔遊び、鍛冶体験のほか、居合道演武見学や、せんべい焼き・べこ餅作り(有料)を行います。

※べこ餅作りは、事前に申し込みが必要です。(先着9組)

雨天時は内容を変更します。《詳細》民俗資料館 ☎59-4922



ゴールデンウィーク 科学館祭

5月3日(木)~6日(日)



日替わりで、万華鏡やスライム作りなどを体験できる「工作教室」(一部有料)、液体窒素実験や動くおもちゃで遊ぶ「実験教室」のほか、わたあめやポップコーンを作る「食べ物教室」などを開催します。

◆工作教室・実験教室…当日10時から整理券を配布

◆工作教室…小学3年生以下は、内容により保護者の同伴が必要

◆実験教室…小学生以上が対象

詳細はお問い合わせください。

開館時間 10:00~17:00(入館は16:30まで)

入館料 大人 300円 高校生 100円
中学生以下と70歳以上は無料

プラネタリウム投影時間 11:00 13:30 15:00

観覧料 大人 140円 高校生 50円
小・中学生 40円 幼児は無料

《詳細》青少年科学館 ☎22-1058



水族館 子どもまつり

5月3日(木)~6日(日)

○縁日屋台 (1回100円)

射的、スマートボール、ヨーヨー釣りなど

○魚介類の炭火焼き (5・6日)

新鮮なホタテやタコを炭火焼きで販売(雨天中止)

○小学生以下の先着100人に記念品をプレゼント

9:30から正門で

○バルーンアート

今年の水族館は、サプライズの展示コーナーがあります。お楽しみに!!



開館時間 9:30~17:00(7日以降は16:30まで)

入館料 高校生以上 300円
中学生以下と70歳以上は無料

《詳細》水族館 ☎27-1638

大好評!!
年間パスポート
1,000円



母恋富士下サクラ並木 お花見広場 オープン

5月4日(金)~8日(火)

「母恋富士下サクラ並木の会」の皆さんが、愛情と情熱を注ぎ育てた29種・約130本の桜並木を整備しています。ソメイヨシノをはじめ、珍しい鹽竈桜も楽しめます。

鹽竈桜とは?

天然記念物として有名な宮城県塩釜市の鹽竈神社の桜の一部を譲り受けたものです。

《詳細》若林 ☎090-4874-0054



第12回わしべつ川沿い 桜まつり

5月26日(土)~27日(日)
13:00

鷺別川に沿って咲き誇る、1,500本の八重桜は圧巻。26日は、室蘭ふるさと大使の「夢輝のあ」さんも出演します。

○ジャズダンス

○よさこいソーラン

○子供ジャンケン大会、もちまきなど

《詳細》同実行委員会・桜場 ☎46-1404



白鳥台 桜まつり

5月27日(日)
10:00~15:00

市民がオーナーとなり育てた桜に囲まれて、今年も春の一日を満喫しましょう。

○よさこいソーラン

むろらん鯨翔舞

蘭北児童センター蘭北子ども会

○吹奏楽演奏

港北中学校吹奏楽部

北海道大谷室蘭高校吹奏楽部

○ワイズファクトリーのダンス

○露店 ○大ビンゴ大会

《詳細》同実行委員会・伝法谷 ☎59-2338



※周辺には駐車場がありませんので、公共交通機関をご利用ください。



平成24年4月～平成25年3月

総合福祉センター 無料巡回バス日程

《詳細》総合福祉センター ☎45-1333

総合福祉センターは、趣味や健康づくりのための憩いの場です。文化祭や盆踊り、節分豆まき会など、季節の行事を行っていますので、気軽にお越しください。囲碁、将棋、ビリヤードは、休館日を除き毎日利用できます。

利用できる人 市内に住む
 ・60歳以上の人
 ・心身に障がいのある人とその付き添い
 ・母子世帯の母と子

開館時間 9:00～16:30

休館日 月曜日、祝日（月曜日が祝日の場合は、火曜日も休館）、年末年始

路線	月	日	発車時刻	停留所
蘭西線 (母恋南町経由)	4	(3)・(13)・19・25	9:30 9:31	公営住宅バス停 絵鞆団地バス停
	5	(1)・(11)・17・23	9:32 9:35	セイコーマートこんどう向かい 祝津町酒本商店前
	6	(8)・14・(26)	9:39 9:40	港南町バス停 小橋内町バス停
	7	(6)・12・(24)	9:42 9:44	海岸町3丁目バス停 中央町バス停
	8	(3)・9・15・(21)・(31)	9:46 9:47	文化センター前 市役所正面玄関前
	9	6・(28)	9:54 9:56	室蘭信用金庫母恋支店前 宮前バス停
	10	10・(16)・(26)	9:58 10:00	地球岬団地バス停 日鋼健保会館前
	11	1・7・(13)・29	10:03 10:04	御前水バス停 御崎アパート前
	12	5・(11)・(21)・27	10:05 10:06	御崎駅前 大沢町1丁目バス停
	1	9・(25)・31	10:10 10:15	輪西駅前 東町集会所横
	2	6・13・(22)・28	10:20 10:26	東町つばめハイヤー向かい 東通りバス停
	3	6・(12)・(22)・28	10:28	知利別中央会館前

路線	月	日	発車時刻	停留所
絵鞆線 (港南町経由)	4	5・11・(17)・(27)	9:30 9:31	Aコープ前 港南電器前
	5	(15)・(25)・31	9:33 9:37	祝津町酒本商店前 公営住宅バス停
	6	(5)・(12)・(22)・28	9:38 9:40	絵鞆団地バス停 絵鞆町2丁目バス停
	7	(10)・(20)・26	9:41 9:42	港南町2丁目バス停 港南中学校前
	8	1・(7)・(17)・23	9:45 9:48	港南町バス停 海岸町3丁目バス停
	9	(4)・(14)・20	9:51 9:54	中央町バス停 文化センター前
	10	(2)・(12)・18・(30)	9:56 10:00	市役所正面玄関前 母恋駅前バス停
	11	15・21・(27)	10:02 10:03	御前水バス停 御崎アパート前
	12	(7)・13・19・(25)	10:05 10:10	御崎駅前 輪西駅前
	1	(11)・23・(29)	10:15 10:20	東町集会所横 東町つばめハイヤー向かい
	2	(8)・14・20・(26)	10:26 10:28	東通りバス停 知利別中央会館前
	3	(8)・14・(26)		

()内の日は、2便運行日となります。
 東町集会所横以降は、発車時刻が変わりますのでご注意ください。
 詳細はお問い合わせください。

【名称の変更】

■の部分、停留所の名称が変更になりました。
 帰路のみ利用する場合は、事務室に事前連絡が必要です。

路線	月	日	発車時刻	停留所
白鳥台線 (港北町・八丁平・宮の森町経由)	4	4・6・10・12・18・20・24・26	9:30 9:31	白鳥台4丁目バス停 本室蘭小学校前バス停
		5	2・8・10・18・22・29	9:32 9:34
	6	1・7・15・19・21・29	9:36 9:40	崎守町バス停 陣屋バス停
		7	3・5・13・19・27・31	9:42 9:43
	8	2・10・14・16・24・28・30	9:46 9:48	本輪西ホーユーストア前 本輪西小学校前
		9	7・11・13・21・27	9:53 9:54
	10	3・5・11・19・23・25	9:55 9:56	港北町3丁目バス停 高平小学校前バス停
		11	2・6・8・14・16・20・22・28・30	9:57 10:02
	12	4・6・12・14・18・20・26	10:06 10:09	中島交番前 ヤマダ電器前
		1	10・16・18・24・30	10:10 10:12
	2	7・15・21・27	10:16 10:17	宮の森4丁目バス停 宮の森3丁目バス停
		3	1・7・13・15・19・21・27・29	10:18 10:23

【帰りの出発時間】

4月～10月、平成25年3月…15:00 (2便運行日の先発車…14:30)
 11月～平成25年2月…14:30 (2便運行日の先発車…14:00)

催し

港の文学館

三浦清宏の多彩な世界 **無料**

室蘭出身の芥川賞作家、三浦清宏氏の作品展です。代表作である「海洞 アフルバ口の物語」を中心に、パネルを展示します。

期間 5月27日(日)～平成25年2月28日(木)

詳細 港の文学館 ☎22-15001

白鳥大橋パークゴルフ場

白鳥カップ皐月大会

日時 5月13日(日) 8時30分(8時から受け付け)

定員 先着80人程度

料金 1千円

申込方法 5月7日まで、白鳥大橋パークゴルフ場、体育館、入江運動公園温水プールに備え付けの申込書に参加料を添えて直接

詳細 白鳥大橋パークゴルフ場 ☎27-55000

市民植樹祭 **無料**

参加者には記念品を差し上げます。

スコップのある人は持参してください。



日時 5月25日(金) 10時～11時
会場 知利別公園隣接の公共広場

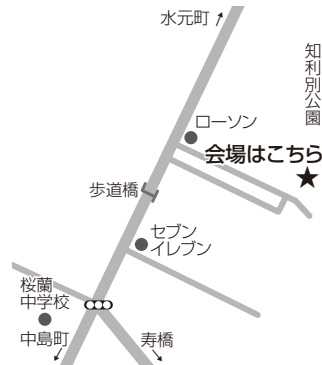

申込方法 当日会場

詳細 室蘭を緑いっぱいにする会事務局(都市政策課緑化公園係内) ☎25-26003

講座・講習

甲種防火管理資格取得講習会

日程 5月31日(木)・6月1日(金)の2日間(講習は甲種のみ)

会場 市民会館

受講料 6千円(テキスト代含む)

申込方法 5月7日から18日まで、日本防火協会のホームページに掲載または消防本部に備え付けの用紙で、北海道消防設備協会にフ

クス(☎011-205-59952)

33 詳細 消防本部予防課 ☎41-41

サンライフ室蘭の講座

リンパ集中講座

日時 5月21日(月)・28日(月)・6月4日(月)・11日(月) 18時30分～20時

定員 各15人(定員を超えた場合は抽選)

料金 1回800円

申込方法 5月14日まで、電話で

スポーツマンにもヨガ

日時 5月26日(土) 10時～12時

定員 15人(定員を超えた場合は抽選)

料金 800円

申込方法 5月19日まで、電話で

40 詳細 サンライフ室蘭 ☎55-300

5/8(火) 客船「ダイヤモンドプリンセス」入港



入港 6:00
出港 17:00
接岸場所 崎守埠頭
《詳細》港湾部総務課 ☎22-3191

市民活動センターの催し

展示

- ・室蘭近郊の精密画展 5月8日(火)～19日(土)
- ・復興の狼煙ポスター展2 5月22日(火)～6月2日(土)

5月講座

- ・源氏物語に親しむ ～若紫～ 5月25日(金) 13:00～15:00 先着15人(事前に申し込み) テキスト代として300円が必要

定期講座

- ・リフォーム小物作り 5月7日(月)・21日(月) 10:00～15:00 用意する物 裁縫道具一式
- ・リンパを知らう学習会 **無料** 5月14日(月) 12:00～13:00 先着10人(事前に申し込み)
- ・パソコン無料相談会 **無料** 5月22日(火) 13:00～15:00

《申込先・詳細》市民活動センター ☎25-7070

青少年科学館の行事

5/12(土)・13(日) 春の市民園芸相談会

室蘭盆栽会が、鉢物盆栽の育て方や管理の仕方、植え替えの実技指導をします。鉢植え盆栽を持っている人は持参してください。

時間 10:00～15:00

5/19(土)・20(日) プラネタリウム特別投影 5月21日の日食を見よう!

日食について解説します。

投影時間 11:00、13:30 15:00(各30分程度)

定員 各100人

6/3(日) 電池工作教室

電池やモーターを使った工作のアイデアを考えて、発明工夫展などのコンクールへの参加を目指します。

対象 小学生(3年生以下は保護者同伴。入館料が必要です。)

時間 10:00～15:00 定員 先着40人

用意する物 昼食 申込方法 事前に電話で

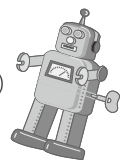

入館料 大人300円、高校生100円、中学生以下と70歳以上は無料
プラネタリウム入場料 大人140円、高校生50円、小・中学生40円
就学前の子どもは無料

《詳細》青少年科学館 ☎22-1058

市役所

☎0143-22-1111(代)
☎0143-24-7601

楽しくランニング教室

ジョギングやラダートレーニングのほか、スタート練習などを行います。運動しやすい服装で参加してください。

対象 小学生

日時 5月28日(月)・6月7日(木) 16時30分～18時(雨天中止)

会場 入江運動公園陸上競技場

料金 300円

申込方法 当日会場へ

詳細 体育協会 ☎44-7521

クルーザーヨット教室

参加者と指導者で実施日と時間を決めて行います。

対象 18歳以上

日時 5月中旬～

10月(全8回)

会場 B&G海洋センター

定員 先着6人

料金 1日3千円、半日1千500円

申込方法 住所・氏名・年齢・性別・電話番号を記入し、ファクス、

はがき、メールまたは直接

詳細 B&G海洋センター ☎26-

208026-208033

✉murokaiyo@apricot.ocn.ne.jp

アクアエクササイズ教室

対象 20歳以上

期間 6月1日～7月24日



時間 13時～14時

会場 中島スポーツセンター

コース 火曜日コースまたは金曜日コース(両コースの受講も可)

定員 各先着50人程度

料金 各3千200円(毎回、別途プール利用料として、一般400円、65

歳以上300円が必要)

申込方法 5月1日から22日まで、

中島スポーツセンターに備え付け

の申込書で

詳細 中島スポーツセンター ☎45-

108000

はじめて学ぶ パソコン講座

パソコンの基礎知識や、ワード

アート・図形描画作成を学びます。

日時 6月4日(月)～15日(金)(土・

日曜日を除く、全10回) 10時～

12時

会場 胆振地方男女平等参画セン

ター(ミンクール)

定員 10人(定員を超えた場合は

抽選)

料金 8千円

申込方法 電話または住所・氏

名・電話番号を記入し、ファクスで

詳細 胆振地方男女平等参画セン

ター ☎44-8184 ☎44-8191



ロボットアリーナ体験教室 **無料**

プチロボ組み立て

対象 小学3～6年生

日時 6月9日(土)または30日(土)

10時30分～12時

スリーモーターロボ組み立て

対象 小学5年生～中学生

日時 6月9日(土)または30日(土)

13時30分～15時

会場 室蘭工業大学ロボットア

リーナ

定員 各10人(定員を超えた場合

は抽選)

申込方法 5月25日まで、住所・

氏名・学校名・学年・電話番号・

希望の教室名と希望日を記入し、

ファクス、メールまたは郵送で

詳細 同大学ロボットアリーナ事

業推進室 ☎83-5650

✉ra_apply@mm.muroran-

it.ac.jp ☎050-0072高砂町3-

11-

出火のおわびとお知らせ

4月11日午前2時10分ごろ、望洋台霊園休憩所から出火し、皆さまに大変ご迷惑をおかけいたしましたことを深くおわび申し上げます。

地域生活課 ☎25-2302

新規出店者・中小企業者の皆さんへ 市の支援・融資制度をご利用ください

新規出店者への支援

市ホームページの商店街空き店舗情報に掲載されている店舗を賃借して新規出店する事業者には、店舗改修費を助成します。改修工事を行う前に、関係書類の提出が必要です。対象要件や補助条件などの詳細はホームページをご覧ください。

対象業種 小売業、理容業、美容業、飲食サービス業(ただし酒の提供を主とするバー、キャバレー、配達飲食サービス業などは除く)

助成内容 対象経費の2分の1以内(上限150万円)

☎ <http://www.city.muroran.lg.jp/main/org6230/h24syuttennjyosei.html>

中小企業者などへの融資

中小企業者および団体で、市内に事業所がある人、または市内で創業しようとする20歳以上の人が対象です。申し込みには、市が発行する納税証明書(滞納無証明)が必要です。詳細はホームページをご覧ください。

☎ <http://www.city.muroran.lg.jp/main/org6230/tyuushoukigyohenoyuusi.html>

◀詳細▶産業振興課 ☎22-1109

展望台の観光案内板に 携帯用コードが付きまして

市内4カ所の展望台の観光案内板に、室蘭市公式携帯サイトの展望台紹介ページと、パソコン版室蘭夜景専門サイトの携帯用コードが付きまして。

また、各展望台に行かなければ見ることのできない特設ページの携帯用コードも近日設置予定です。

携帯用コードがある展望台

- 祝津公園展望台
- 白鳥湾展望台
- 潮見公園展望台
- 八丁平展望台

携帯用コードは観光マップの右下



室蘭市公式携帯サイトの室蘭夜景のページでは、おすすめの鑑賞スポットや鑑賞ルートなども紹介しています。市内観光などにご利用ください。



室蘭市公式携帯サイト
携帯用コード

◀詳細▶室蘭観光推進連絡会議
(室蘭観光協会内) ☎23-0102

子ども手当は 児童手当に変わりました

4月から、子ども手当は児童手当に変わりました。3月末まで子ども手当を受給していた人は、引き続き児童手当を受給することができます。また、所得による支給

制限は6月分より実施されます。詳細はお問い合わせください。
【詳細】 子育て支援課 ☎25-2494

インターネット公売のお知らせ

物件や申込方法などは、期間中にヤフーオークションホームページ (<http://koubai.auctions.yahoo.co.jp/>) をご覧ください。資料は納税課(広域センタービル)でも閲覧できます。なお、中止する場合もありますので、ご了承ください。
期間 5月25日(金)13時から6月11日(月)23時まで
【詳細】 納税課 ☎25-3177

外国人住民の皆さんへ 仮住民票記載事項通知書を 送付します

7月から外国人住民にも住民票が作成され、日本人と外国人で構

成される世帯にも、世帯全員が記載された住民票の写しが発行できるようになります。

これに伴い、5月7日以降に仮住民票記載事項通知書を送付しますので、ご確認をお願いします。

対象 適法に3カ月を越えて在留する外国人(観光などの短期滞在者を除く)
【詳細】 戸籍住民課 ☎22-8426

住民票・印鑑証明書・外国人 登録証明書が平日の時間外 または休日に受け取れます

事前に電話予約が必要です。詳細はお問い合わせください。

予約受付連絡先
 住民票印鑑証明書… ☎25-2416
 外国人登録証明書… ☎22-8426
予約受付時間 8時45分～16時30分(平日のみ)
交付場所 市役所本庁舎当直室
交付時間 平日…17時15分～19時
 土・日・祝日…9時～17時
【詳細】 戸籍住民課 ☎25-2416

消火栓の点検をします 濁水にご注意を

消防署では、市内全域で消火栓の点検を行います。点検地域は、当口、消防車両で広報します。点検による放水などで、水道水が濁ることもありますが、間もなく復

旧しますので、ご協力をお願いします。なお、長時間濁りが続く場合はご連絡ください。

期間 5月1日～6月22日(放水テストは土・日曜日、祝日は行いません) 13時～16時
【詳細】 消防本部警防課 ☎41-4132、水道部水道施設課 ☎44-6016

悩みを抱える家族を支援します

室蘭保健所では、悩みを抱える家族を対象に、家族の集いを開催しています。詳細はお問い合わせください。

内容と日時

内容	日時
アルコール問題を抱える家族の集い	毎月第2月曜日 14:00～16:00
ひきこもり家族交流会	毎月第4水曜日 13:30～15:30
高次脳機能障がい家族交流会(当事者も可)	6・9・12・3月の第1金曜日 13:30～15:30

会場 室蘭保健所(広域センタービル2階)

申込方法 事前に電話で
【詳細】 室蘭保健所 ☎24-98847

市営住宅の入居者募集

募集団地 東町団地など(浴室付き)
申込方法 5月21日から25日まで、市営住宅課、戸籍住民課(広域センタービル)、蘭東支所(東室蘭駅東口側自由通路内)、母恋・中島・本輪西(消防署隣)・白鳥台会館、市民活動センターで配布している申込書に必要書類を添えて、市営住宅課に直接

入居者の決定 5月31日の公開抽選により決定

※次回の募集は8月の予定です。
【詳細】 市営住宅課 ☎25-26003

開港140年・市制施行90年 記念事業のお知らせ



7/15(日) NHKのだ自慢 開催

出演者の応募方法、入場の申込方法などの詳細は、広報むろらん6月号でお知らせします。
【詳細】 生涯学習課 ☎22-5081

室蘭市民憲章制定40年記念 絵画・写真展 作品募集

「未来の室蘭」「子どもの夢」「室蘭の自然や文化」「港や産業」などをテーマにした作品を募集します。絵画・写真展は8月1日から24日まで、市民会館や旧室蘭駅舎などで行います。

部門 絵画の部…四つ切りまたはB3サイズ程度、使用する画材は自由(油絵は不可)

写真の部…四つ切り、ワイド四つ切りまたはA4サイズ

応募方法 5月14日から6月29日まで、作品と住所・氏名・電話番号・作品名を明記したものを、地域生活課生活安全係に郵送または直接

表彰・発表 入賞者には直接通知するほか、ホームページなどで発表します。また優秀作品には賞状と楯を贈呈します。

注意事項 応募は1人2点までです。作品は返却しませんので、ご了承ください。入賞作品の著作権(展示、広報、出版物への掲載など)は市に帰属します。また、ネガやポジ、電子データの提出をお願いする場合があります。市は肖像権の責任は負いませんので、被写体に人物が含まれる場合は、必ず承諾を得てください。

【申込先・詳細】

室蘭市民憲章推進協議会事務局(地域生活課生活安全係内)
 ☎25-2381 〒051-8511 幸町1-2

監査結果と措置状況の公表

《詳細》監査委員事務局 ☎25-2812

平成23年度後期の監査結果

監査執行者

室蘭市監査委員 土倉崇

室蘭市監査委員 山川明

定期監査（後期）

【平成23年8月23日～平成24年3月13日】

執行箇所

経済部、港湾部、教育部、消防本部・
消防団本部

補助団体監査

【平成23年12月1日～平成24年3月13日】

執行団体

総務部、経済部、港湾部、教育部所管の
6団体

平成23年度前期の監査結果の措置状況

事務処理の改善などを指摘した事項について、市長と教育委員会委員長から措置したことの報告を受けました。

平成23年度前期の措置状況と平成23年度後期の監査結果は、市役所本庁舎2階の情報公開コーナーで閲覧できます。また、監査結果は、市ホームページに掲載しています。

山菜採りは十分に注意を

山菜を採りに山へ入るときは、家族などに行き先を知らせ、単独での入山はやめましょう。万が一、道に迷ったときは、落ち着いて行動しましょう。



遭難事故は他人事ではありません。十分注意してください。

《詳細》室蘭警察署 ☎46-0110
市・防災対策課 ☎25-22244

自動車税は5月31日まで納めましょう

自動車税は、4月1日現在の所有（使用）者に納めていただく道税です。納税通知書は5月7日に発送します。通知書が届かない場合はご連絡ください。

合はで連絡ください。
《詳細》札幌道税事務所自動車税部
☎011-746-1190

平成24年度調理師試験

受験資格 中学卒業以上で、給食施設や飲食店営業、魚介類販売業、総菜製造業で、平成24年5月25日までに2年以上調理の業務に従事した人

日時 8月30日(木)

13時30分～16時

会場 胆振総合振興局
(広域センタービル3階)

会議室A

受験願書受付期間

5月14日(月)～25日(金)

※詳細はお問い合わせください。

《詳細》室蘭保健所 ☎24-9844



5月は赤十字月間 赤十字活動資金にご協力を

日本赤十字社は、災害救護活動をはじめ「人の命を守る」活動を展開しています。町内会・自治会のご協力で活動資金を募っているほか、個人・法人からの寄付も受け付けています。

《詳細》日本赤十字社室蘭市地区事務局（社会福祉協議会内） ☎22-10058

室蘭警察署からのお知らせ

自転車の「ツーロック」と「防犯登録」を忘れずにしましょう。また、タイヤの保管場所には鍵をかけ、盗難に注意しましょう。
《詳細》室蘭警察署 ☎46-0110

5/15(火)

道民交通安全の日

FM   

周波数 FM84.2メガヘルツ
室蘭まちづくり放送株 ☎84-1662

市からのお知らせ特大号
「SLみなと室蘭140周年号運行」

7日(月) 18:11～18:26
再放送 8日(火)12:15
9日(水) 9:30
11日(金)18:11

市からのお知らせ

月～金曜日（1日3回、各2分間）
7:55、12:04、17:49

《詳細》広報課 ☎25-2193

伊達市のお知らせ



伊達市観光物産館まつり

観光物産館の移転オープンを記念して、「観光物産まつり」を開催します。20日(日)には新しく生まれ変わった「軽トラ朝市」も開かれます。

日時 5月19日(土)
9:00～18:00

会場 伊達市観光物産館（だて歴史の杜カルチャーセンター駐車場内）

内容・1,000円以上のお買い上げで「旬」の野菜をプレゼント（数量限定）
・先着100人に堆肥の無料配布

《詳細》伊達市観光物産館

☎0142-25-5567

登別市のお知らせ



登別市郷土資料館 わんぱくサムライ体験

姉妹都市の宮城県白石市の紙すき体験や、「くず湯」と「うーめん」の試食もできます。当日は郷土資料館と文化伝承館を無料開放します。

日時 5月26日(土)
10:00～13:00

会場 登別市郷土資料館

時間と主な内容

10:00～紙すき体験、竹とんぼ作り
10:30～チャンバラ、流鏑馬、かご乗り
10:45～くず湯試食、せんべい焼き体験
11:45～うーめん試食 など

《詳細》登別市郷土資料館

☎88-1339

市役所機構改革のお知らせ

《詳細》職員課 ☎25-2236

市民ニーズへの対応や、より分かりやすい組織体制を目指し、課・係の新設・統合や、名称の変更を行いました。新しい市役所は12部55課となります。執務室の場所が変わっている部署もありますので、来庁の際はご注意ください。

●新設・統合した課・係

※変更があった部署のみ掲載しています。

課・係		主な業務
防災対策課 (旧 総務課防災安全) [本庁舎2階]	☎25-2244	●防災に関すること
地域生活課 [本庁舎1階]	生活安全係 (旧 市民生活課) ☎25-2380	●市民憲章に関すること●防犯、交通安全に関すること ●消費生活、市民相談に関すること ●公衆浴場、墓地、火葬場に関すること●有害鳥獣、畜犬に関すること
	市民活動係 (旧 市民活動推進課) ☎25-2223	●町会、自治会に関すること●市民協働に関すること●市民活動に関すること
農水産課 [本庁舎2階]	市場係 (旧 公設地方卸売市場) ☎22-1118	●公設地方卸売市場に関すること
建築指導課 [本庁舎1階]	建築指導係 (旧 建築課建築相談係) ☎25-2664	●建築物の新築や増築に関すること
	開発行為係 (旧 建築課開発行為係) ☎25-2667	●開発行為や宅地造成に関すること

●名称が変わった課・係

課・係		主な業務
市民対話課 → 広報課 [本庁舎2階]	☎25-2193	●広報むろらんに関すること●enと一くなどの広聴業務に関すること
介護福祉課 → 高齢福祉課 [本庁舎1階]	☎25-2872	●高齢者福祉に関すること●民生委員に関すること●介護保険、介護認定に関すること
子ども家庭課 → 子育て支援課 [本庁舎1階]	☎25-2494	●児童福祉に関すること●児童手当、児童扶養手当に関すること
	☎25-2400	●保育所、子育て相談ふれあいセンター、子ども発達支援センターに関すること
健康づくり課 → 健康推進課 [保健センター3階]	☎45-6610	●各種健診、予防接種に関すること●介護予防に関すること
都市計画課 → 都市政策課 [本庁舎4階]	計画係 → 都市政策係 ☎25-2592	●都市計画、開発事業に関すること●老朽危険家屋など住宅政策に関すること
	公園係 → 緑化公園係 ☎25-2601	●緑化・公園事業に関すること
住宅課 → 市営住宅課 [本庁舎1階]	☎25-2685	●市営住宅に関すること
生涯学習課図書館 → 図書館	☎22-1658	●図書館に関すること

室蘭ふるさと応援寄附金

多くのご寄付に
心から感謝申し上げます。



「室蘭ふるさと応援寄附金（ふるさと納税）」とは、皆さまの「ふるさと」に貢献したい、応援したいという思いを寄附金という形で実現できるとともに、所得税や住民税などが軽減される制度です。

平成23年度は、36名の方から338万5千円のご寄付をお寄せいただきました。いただいた寄附金は、各基金に積み立てるなど室蘭のまちづくりに活用させていただきます。

ご寄付を積み立てる基金	件数	寄附金額
こども姉妹都市等交流基金	1	60,000円
交通安全対策事業基金	1	100,000円
社会福祉事業基金	8	485,000円
ネーチャー・ウォッチング基金	1	30,000円
公共施設整備基金(観光施設)	2	120,000円
緑化推進基金	2	95,000円
文化振興基金	2	15,000円
スポーツ振興基金	1	15,000円
その他	19	2,465,000円
合計	37	3,385,000円

1回の寄付で複数の事業を指定する場合がありますので、各事業の件数の合計と人数は一致しません。

平成23年度にご寄付をいただいた皆さま

お名前	寄付金額
岡本 敦子 様(兵庫県)	※
斎藤 聖子 様(東京都)	30,000円
山田 健朗 様(北海道)	40,000円
天野 浩明 様(北海道)	※
片山 信夫 様(神奈川県)	50,000円
泉谷 隆行 様(東京都)	10,000円
三瓶 哲也 様(東京都)	100,000円
沢 邦彦 様(神奈川県)	※
永井 誠 様(埼玉県)	100,000円
永井 千恵子 様(埼玉県)	100,000円
山崎 優 様(東京都)	100,000円
沢 徳子 様(※)	※
山田 和彦 様(東京都)	500,000円
望月 貴文 様(北海道)	30,000円

※公表を希望されていない部分は、空欄にさせていただきました。

《寄付の申込先・詳細》

総務課 〒051-8511 幸町1-2

☎25-2215 ☎24-7601 ✉soumu@city.muroran.lg.jp

HP http://www.city.muroran.lg.jp/main/org1200/furusato_ja.html

平成24年度分
市・道民税から

18歳以下の人を扶養している人は

扶養控除額が廃止・変更になります

地方税法改正により、昨年12月31日時点で、0歳から15歳以下の人を扶養している人は扶養控除が廃止になり、16歳以上18歳以下の人を扶養している人は扶養控除額が縮減されました。

なお、所得税は平成23年分から既に変更されています。



● 扶養控除額の変更点

扶養親族の年齢	控除額 ※()内は所得税の控除額	
	平成23年度まで	平成24年度から
0歳～15歳 (平成8年1月2日以降生まれ)	33万円 (38万円)	廃止
16歳～18歳 (平成5年1月2日～平成8年1月1日生まれ)	45万円 (63万円)	33万円 (38万円)

どうして変わったの？



児童手当や高校無償化といった「所得控除から手当へ」などの観点から見直されました。



扶養控除が無くなると、市・道民税に影響はあるの？

扶養控除は、税金の計算過程において、税負担を軽くするものです。扶養控除が無くなると、収入額が変わらなくても、負担が多くなる場合があります。



● 平成24年度分の市・道民税の扶養控除額

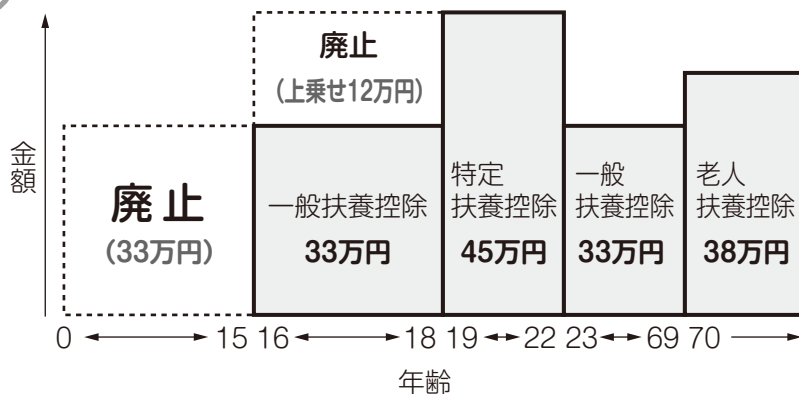

《詳細》課税課市民税係 ☎25-2294

狂犬病予防注射のお知らせ

室内犬・室外犬を問わず、すべての犬は、毎年1回、狂犬病予防注射を受け、注射済票の交付を受けなければなりません。予防注射は、6月30日までに、動物病院で受けてください。

受けられない場合は、5月19日(土)・20日(日)に市内各所で実施する狂犬病予防集合注射会場で受けてください。受けなかった場合は、20万円以下の罰金となる事があります。

注射は、1頭3,040円。
当日は犬の登録もできます。
登録料は、1頭3,000円。
住所や飼い主が変わった場合は、
市役所へ届け出をしましょう。



動物病院のご案内

室蘭市

- ・阿部獣医科
港北町3-7-1 ☎55-8130
- ・内山動物病院
山手町1-3-10 ☎23-7227
- ・奥山獣医科医院
中島町2-8-17 ☎44-4678
- ・柴田獣医科医院
知利別町1-2-21 ☎45-0101
- ・三松ペットクリニック
中島町2-27-6 ☎43-2315
(携帯 080-3297-9134)
- ・たかはし動物病院
八丁平3-25-5 ☎43-8602



登別市

- ・奥山獣医科医院
新川町1-2-2 ☎85-7655
- ・アンペットクリニック
美園町3-2-14 ☎86-1300

伊達市

- ・だて動物病院
舟岡町20-3 ☎0142-23-7630
- ・たぶち動物病院
元町52-3 ☎0142-23-7311
- ・ゆきの動物病院
舟岡町212-11 ☎0142-22-3500
- ・インター西動物病院
竹原町77-36 ☎0142-82-8400
- ・市橋ファームクリニック
舟岡町247-25 ☎0142-82-6515

※今年から、伊達市・登別市の動物病院でも注射済票の交付を受けられるようになりました。

狂犬病予防注射日程

5月19日(土)		5月20日(日)	
時 間	実 施 場 所	時 間	実 施 場 所
9:30~11:00	白鳥台会館 (旧白鳥台サービスセンター)	9:30~11:00	白鳥台会館 (旧白鳥台サービスセンター)
11:20~12:00	白鳥台1丁目町会会館	11:20~12:00	崎守地域振興センター
13:00~14:00	地域交流センター (石川町)	13:00~13:40	幌萌町会館
14:20~15:20	陣屋町会館 (陣屋町3丁目)	14:00~14:40	鈴かけ中央会館 (本輪西町5丁目)
15:40~16:30	鈴かけニュータウン会館 (幌萌町)	15:00~16:30	本輪西会館 (町内会の会館)
9:30~10:30	港北町会館 (港北町4丁目)	9:30~10:40	柏木町会館
10:50~12:00	八丁平会館 (八丁平4丁目)	11:10~12:00	本輪西会館 (消防署隣の市の会館)
13:00~14:00	八丁平中央町会館 (八丁平5丁目)	13:00~14:00	港北町会館 (港北町4丁目)
14:20~15:20	楽山三ツ和会館 (宮の森町1丁目)	14:20~15:20	八丁平会館 (八丁平4丁目)
15:40~16:30	高砂第三会館 (高砂町2丁目)	15:40~16:30	八丁平中央町会館 (八丁平5丁目)
9:30~11:00	高砂町会館 (高砂町5丁目)	9:30~11:00	高砂町会館 (高砂町5丁目)
11:20~12:00	日の出町二丁目中央町会館	11:20~12:00	高砂第三会館 (高砂町2丁目)
13:00~14:00	水道部駐車場 (寿町1丁目)	13:00~14:00	水道部駐車場 (寿町1丁目)
14:20~15:20	水原会館 (輪西町2丁目)	14:20~15:10	日の出町二丁目中央町会館
15:40~16:30	母恋南町会館 (母恋南町2丁目)	15:30~16:30	水原会館 (輪西町2丁目)
9:30~10:30	絵鞆町会館 (絵鞆町1丁目)	9:30~10:30	祝津町会館 (祝津町4丁目)
10:50~12:00	祝津町会館 (祝津町4丁目)	10:50~12:00	市役所来庁者駐車場 (幸町)
13:00~14:00	清水町会館 (清水町2丁目)	13:00~14:00	母恋会館 (旧母恋サービスセンター)
14:20~15:00	市役所来庁者駐車場 (幸町)	14:20~15:10	母恋南町会館 (母恋南町2丁目)
15:20~16:30	母恋会館 (旧母恋サービスセンター)	15:30~16:30	御前水町会館 (御前水町2丁目)

《詳細》 地域生活課 生活安全係 ☎25-2382

囲いの中には小さな春

青少年科学館で、冬の寒さから樹木を守る冬囲いが撤去され、バラやツバキなど約50本が日差しの下に顔を出した。むしろの中には新芽を付けている枝も見られ、一足早い春の到来を感じさせた。
(4月12日)



まちかど トピックス

工場夜景の魅力に触れる



11月に市内で開催される全国工場夜景サミットを記念した「室蘭工場夜景+α展」が、道の駅「みたら室蘭」とモル工中島で行われた。さまざまな角度から撮影された工場群や、室蘭とつながりの深い空知炭鉱の写真のほか、夜景観賞のおすすめスポットなどを紹介。訪れる人は独特の機能美を表現した写真に見入っていた。
(3月17日・4月17日)



水族館の人気者、中島町へお出かけ



4月27日のオープンを前に、水族館のPRの一環として、フンボルトペンギンの行進ショーがモル工中島で開かれた。ペンギンたちがヨチヨチと行進する姿に、子どもも大人もくぎ付け。会場では、水族館の年間パスポート(1,000円)が発売され、多くの人で賑わった。
(4月15日)

相談

相談名	実施日	時間	会場	申込先・詳細
市民相談(生活の悩みなど)	土・日・祝日を除く毎日	9:00~17:00	市民相談室 (市役所本庁舎1階)	市民相談室 ☎25-2703
消費生活に関する相談	土・日・祝日を除く毎日	9:00~17:00	消費生活センター (市役所本庁舎1階)	消費生活センター ☎25-3100
	土・日・祝日	10:00~16:00	消費者ホットライン ☎0570-064-370	
弁護士による無料法律相談	12日(土)・26日(土)	9:30~12:00 (相談時間30分以内)	中小企業センター	市民相談室 ☎25-2703 (1日先着5人・事前に申し込み)
行政相談委員による定例相談 (国や道、市の行政に関する相談)	10日(木)	13:00~15:00	モル工中島内 サンドラッグ横通路	北海道管区行政評価局行政相談課 ☎011-709-1803
行政書士くらしの無料相談 (相続、各種認可、届出等に関する相談)	19日(土)	9:30~12:00	中小企業センター	北海道行政書士会室蘭支部 ☎23-3207
身体・知的障がいのある人と家族のための相談支援専門員による障害福祉サービス利用などの相談	18日(金)	13:00~16:00	障害者福祉総合センター (びあ216)	びあ216 ☎45-6611 FAX 45-1003 (就労に関する相談は事前に予約を)
納税相談(納付もできます)	15日(火)~25日(金) (土・日を除く)	17:15~19:00	市・納税課 (広域センタービル1階)	市・納税課 ☎25-2314 ☎25-2321 ☎25-2708 ☎25-3177

「サンデーパパ」 おとうさん、あそび! **無料**

いつも仕事で忙しいパパ。たまにはお子さんとゆっくり遊びませんか。遊具やお父さんならではの体を使った遊びで、一緒に楽しみましょう。



対象 1歳から就学前までの子どもとお父さん

日時 5月13日(日) 10:00~12:00

会場 子育て相談ふれあいセンター
(中島保育所内)

申込方法 当日会場。ただし、駐車場は、予約制で先着10台

詳細 子育て相談ふれあいセンター
(中島保育所内) ☎45-6246

赤ちゃん和妈妈のための ベビーマッサージ講座

赤ちゃんの健康に効果があるといわれているベビーマッサージで、リラックスしながら、スキンシップをしませんか。動きやすい服装で参加してください。

対象 1カ月健診を終了している赤ちゃんとお母さん

日時 5月22日(火) 10:00~12:00

会場 サンライフ室蘭

定員 10組(定員を超えた場合は抽選)

受講料 1,500円

用意する物 ハンドタオルとバスタオル各1枚、赤ちゃん用飲み物

申込方法 5月1日から15日まで、電話で

詳細 サンライフ室蘭 ☎55-3040

おはなしやさん **無料** 読み聞かせ会



0歳から就学前までの子どもと親を対象に、読み聞かせボランティア「おはなしやさん」が、読み聞かせを行います。お子さんと一緒に絵本やお話に触れて、楽しみましょう。当日各会場へ。

子育て相談ふれあいセンター
(中島保育所内) ☎45-6246

日時 5月11日(金) 11:15~11:45
中島保育所も開放(9:15~11:15)します。ただし、駐車場は予約制で先着10台。

つどいの広場「サンキッズ」
(保健センター5階) ☎45-2022

日時 5月25日(金) 11:00~11:30



子育て講座 **無料**

各先着10組。再参加はできません。子育ての相談もできます。

0歳児のひよこクラブ

対象 平成23年8月から平成24年2月までに生まれた赤ちゃん(第1子のみ)と親

日時 6月5日・12日・19日

(火曜日、全3回)
13:30~15:00

申込方法 5月11日8時45分から電話で

会場・申込先
子育て相談ふれあいセンター
(中島保育所内)
☎45-6246



1歳児のすくすくクラブ

対象 平成22年8月から平成23年2月までに生まれた子どもと親

日時 6月6日・13日・20日

(水曜日、全3回)
10:00~11:30

申込方法 5月10日8時45分から電話で

会場・申込先
常盤保育所子育て支援センター
らんらん
☎25-6002



2歳児のちびっこクラブ

対象 平成21年9月から平成22年6月までに生まれた子どもと親

日時 6月15日・22日・29日・7月6日

(金曜日、全4回)
10:00~11:30

申込方法 5月18日8時45分から電話で

会場・申込先
子育て相談ふれあいセンター
(中島保育所内)
☎45-6246



赤ちゃんとお子さんのために

《詳細》健康推進課 ☎45-6610

行事名	対象・内容	実施日	時間	持ち物	料金	会場	
母子健康手帳の交付 直接	母子健康手帳・妊娠一般健康診査票の交付、保健師・栄養士による妊婦相談	毎週月~金曜日	8:45~17:00	妊娠届出書		保健センター3階	
ここまま相談広場 当日直接	就学前までの子どもの計測や相談 赤ちゃんとお母さんの計測や相談	30日(水)	10:00~11:00 13:15~14:00				
乳幼児健診 (個人通知) 当日直接	4カ月児 (平成24年1月生まれ)	健診後BCG接種を行います	24日(木)・25日(金)	12:30~13:30	母子健康手帳		無料
	1歳6カ月児 (平成22年9月生まれ)	フッ素塗布(800円)も行います	11日(金)・15日(火)	12:30~13:50			
	3歳児 (平成21年4月生まれ)	フッ素塗布(800円)も行います	16日(水)・18日(金)	12:30~13:50			
予防接種 当日直接	BCG	6カ月未満の赤ちゃん (4カ月児健診時に行います)	24日(木)・25日(金)	13:00~14:00			
フッ素塗布 予約	1歳3カ月から就学前までの子ども	11日(金)・15日(火) 16日(水)・18日(金)	12:15~13:15	800円			
		28日(月)	13:00~14:45				

図書館の催し **無料**

《詳細》図書館 ☎22-1658

5月31日(木)は、月末図書整理日のため、休館します。

おはなし会

絵本の読み聞かせなどです。
申込方法 当日会場で



おはなし会		
日	時	会場
15日(火)~18日(金)	11:40~12:00	図書館輪西分室
26日(土)	10:30~10:50	図書館本館
英語のおはなし会		
日	時	会場
20日(日)	11:00~11:20	図書館本館

赤ちゃんライブラリー~絵本とともだちに~

3歳までの親子を対象に、1組ごとに読み聞かせとおすすめ絵本の紹介をします。

日時 5月16日(水) 10:30~11:30

会場 図書館本館

定員 3組 (定員を超えた場合は抽選)

申込方法 5月1日から9日まで、電話で



親子読書ふれあい事業 **5/24(木)・25(金)** ブックスタート **13:00~15:00**

絵本の読み聞かせと、おすすめ絵本などが入っているブックスタートパックをお渡しします。

対象 4カ月児健診を受ける赤ちゃんと保護者

会場 保健センター3階

自動車文庫ひまわり号誕生50年記念行事

自動車文庫ひまわり号の中
を見学できます。 ひまわり号って、楽しいな!

5/5(土) 10:30~12:00
13:00~15:00

会場 図書館本館



こどもの読書週間行事

4/23~5/12 -君と未来をつなぐ本-

読書週間おはなし会 **5/12(土) 10:30~11:00**

読み聞かせボランティアによる絵本の読み聞かせです。当日直接会場へ。

対象 幼児から小学生まで 会場 図書館本館輪西分室

復刻世界の絵本館 **4/28(土)~5/12(土)** オズボーン・コレクション展 **10:00~17:00**

16世紀までさかのぼり、イギリスを中心に収集された美しい挿し絵の古典絵本復刻版の中から「シンデレラ」や「長ぐつをはいた猫」などを展示します。

会場 図書館本館



親子で学ぶ 3、4歳児と親の家庭教育セミナー

少子化、核家族化の家庭が増える中、親には子育てについての情報などを、子どもにはほかの子どもとの遊びや交流を通して、社会性・人間性を育成する機会を提供します。親子で楽しむリズム運動や、子育ての心構えなどのお話をします。

対象 3、4歳児とその親

日時 5月29日~7月3日 10:00~11:45
(火曜日5回・土曜日1回、全6回)

会場 港北児童センター(港北町3-29-1)

定員 15組(定員を超えた場合は抽選)

料金 1,000円

申込方法 5月1日から16日まで、住所・参加者全員の氏名(ふりがな)・電話番号・子どもの性別・生年月日を記入し、はがきかファクスで。

また、6カ月以上の子どもの託児をします。希望者は該当する子どもの名前を○で囲み、性別・生年月日を記入

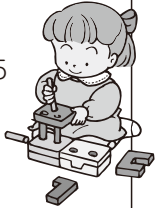

《詳細》生涯学習課 ☎22-5075 ☎22-6602
〒051-8511 幸町1-2



子どもの相談 **無料**

相談内容	実施日時	会場・詳細・申込先
言葉が遅い・落ち着きがないなどの心配がある乳幼児の相談	土・日・祝日を 除く毎日 9:30~17:00	子ども発達 支援センター ☎25-5502
発育や子育ての相談	土・日を 除く毎日 8:45~17:15	子育て相談 ふれあいセンター (中島保育所内) ☎45-6246 常盤保育所 子育て支援センター らんらん ☎25-6002
児童虐待を見たり、聞いたたり、疑わしいと感じたときや子育ての相談	毎日24時間	子ども相談 ホットライン (子育て支援課) ☎25-2590
病気に関する相談	毎日 19:00~23:00	小児救急電話相談 (北海道保健福祉部 医療政策局 医療業務課) ☎#8000(短縮) ☎011-232-1599
すぐに相談したいとき	毎日24時間	日高子ども 家庭支援センター ☎0146-24-4050
子どもや家庭(夫婦・親子関係・子育て・不登校など)、離婚や母子家庭の自立、児童虐待の相談	土・日を 除く毎日 8:45~17:15	家庭児童相談室 (子育て支援課内) ☎25-2705 ☎25-5551



ゴールデンウィーク 内科系当番医療

(9:00~15:00、ただし、12:00~13:00は休診)

休日や夜間の急病は、各救急病院で対応していますが、発熱、腹痛、風邪などの内科に関する症状がある時は、以下の診療所を受診してください。

診療日	医 院 名
3日(木)	あだち内科クリニック 八丁平2-7-25 ☎41-6000
4日(金)	内科消化器科サンクリニック(登別) 新生町3-11-11 ☎87-3131
5日(土)	堀尾医院(登別) 富士町6-21-1 ☎85-2878
6日(日)	野尻内科・消化器科クリニック 宮の森町4-12-18 ☎41-1551



休日歯科救急医療

(9:00~11:00)



携帯版ホームページでも紹介しています。

診療日	医 院 名
3日(木)	えばた歯科医院(登別) 新川町4-15-10 ☎88-0809
4日(金)	だて歯科(伊達) 舟岡町24-46 ☎0142-23-6480
5日(土)	本田歯科 港南町1-9-19 ☎22-3322
6日(日)	すすき歯科医院 高砂町5-12-15 ☎46-3434
13日(日)	高橋歯科クリニック 白鳥台4-20-5 ☎59-2200
20日(日)	小野瀬歯科医院 東町4-31-5 ☎44-1310
27日(日)	高砂歯科医院 高砂町5-31-12 ☎45-8622



健康相談



体と心の健康を維持するためには、日ごろから適度な運動を続けて、毎日の食事や自分の体調の変化に気をつけることが大切です。気になることがあるときには、すぐに相談しましょう。

行 事 名	実 施 日	時 間	会 場	申 込 先 ・ 詳 細
健康相談 当日直接	毎週 月・金曜日	10:00 ~11:30	保健センター	健康推進課 ☎45-6610
メタボリック・ダイエット相談 当日直接	2日(水)	9:30 ~16:00		
女性のための健康相談 当日直接	16日(水)			
体脂肪と筋肉量の測定 当日直接	9日(水) 23日(水)			
からだと食事の健康相談 予約	毎週 月~金曜日		保健センター	室蘭地域 産業保健センター ☎45-4393
勤労者の ための 健康相談 予約	精神科 三村 政雄 医師	10日(木)		
	内科 村上 俊吾 医師	17日(木)		
	外科 東 浩 医師	24日(木)		
	循環器科 福岡 将匡 医師	31日(木)		
心の健康相談 予約	15日(火)	午後	室蘭保健所 子ども・保健推進課 ☎24-9847	



移動献血車

「ひまわり号」

《詳細》北海道赤十字血液センター
室蘭出張所
☎45-8730

巡回日時	会 場
10日(木)	9:30 ~11:30 ぷらっと・てつ いち駐車場
	12:00 ~13:00 室蘭ガス(株)
	14:30 ~16:30 大川原脳神経外 科病院
11日(金)	10:00 ~11:00 室蘭工業大学
	12:10 ~17:00
23日(水)	9:00 ~11:00 室蘭警察署
	11:30 ~13:00 NHK室蘭放送 局
	14:30 ~16:30 (株)室蘭民報社



予防接種のお知らせ



《詳細》健康推進課 ☎45-6610

費用は無料ですが、対象となる実施期間以外は、有料になります。また、対象となる人には、健康推進課より個別通知します。

— 実施期間 —
平成24年4月1日～平成25年3月31日

子宮頸がんワクチンの接種

子宮頸がんの主な原因の多くは、HPV(ヒトパピローマウイルス)です。

このワクチンは、発がん性のあるHPVの感染から長年にわたって、からだを守ることが可能です。感染する前に予防ワクチンを接種することで、子宮頸がんを防ぐことができます。

市では、対象となる女子に対し、平成22年度より行ってきた、子宮頸がん予防ワクチンの無料接種を今年度も継続して実施します。

対象 市内に住民票のある以下の年齢に相当する女子

平成24年度の学年に相当する女子	対象者の生年月日
高校2年生	平成7年4月2日 ～平成8年4月1日生まれ ※平成23年度中に、1回目以上を接種している女子のみ無料。
高校1年生	平成8年4月2日 ～平成9年4月1日生まれ
中学3年生	平成9年4月2日 ～平成10年4月1日生まれ
中学2年生	平成10年4月2日 ～平成11年4月1日生まれ
中学1年生	平成11年4月2日 ～平成12年4月1日生まれ

接種回数 接種期間内に3回

実施機関 室蘭・登別の予防接種実施医療機関31カ所

就学前に麻しん・風しんの予防接種を受けましょう

麻しん・風しんは、人から人へ感染しやすいウイルスによる病気です。免疫力を高めるためには、2回接種が必要です。無料で受けられる各接種実施期間内に、予防接種(混合ワクチン)を受けましょう。

対象 1期…生後12カ月から24カ月
2期…就学前の1年間
(平成18年4月2日～平成19年4月1日生まれ)

実施機関 室蘭・登別の予防接種実施医療機関18カ所



中学1年生と高校3年生に相当する年齢の麻しん・風しん予防接種

近年、麻しん患者が、10代から20代を中心とした年齢層で発生しています。そのため、2回目の麻しんワクチンを接種していない世代に対し、今年度まで、麻しん・風しん混合ワクチンの無料接種を実施しています。

対象
①市内に住民票のある中学1年生に相当する年齢の人
(平成11年4月2日～平成12年4月1日生まれ)
②市内に住民票のある高校3年生に相当する年齢の人
(平成6年4月2日～平成7年4月1日生まれ)

実施機関 室蘭・登別の予防接種実施医療機関33カ所



介護予防講座「えみなメイト」



《詳細》健康推進課 ☎45-6610

65歳以上の方が対象です。汗拭き用タオルと飲み物を持参し、動きやすい服装と靴で当日直接お越しください。いずれも2時間程度です。

日	時	会場	日	時	会場
1日(火)	10:00	幌萌町会館	16日(水)	10:00	港南町会館
2日(水)	10:00	母恋会館		13:30	水元町会館
9日(水)	10:00	瑞の江会館	17日(木)	10:00	日の出町三丁目町会館
		緑ヶ丘町会館			高砂第三会館
10日(木)	10:00	港北町会館	18日(金)	10:00	八丁平会館
		白鳥台会館	21日(月)	14:00	道常常盤団地集会所
11日(金)	10:00	祝津町会館 ※新規会場です。	22日(火)	10:00	御崎町会館
	13:30	中島会館	23日(水)	10:00	柏木町会館
14日(月)	10:00	高砂町会館	24日(木)	13:30	中島連合会館
		天神町会館	25日(金)	10:00	本輪西会館(本輪西消防署隣)
15日(火)	10:00	本町会館	28日(月)	10:00	保健センター
		市民会館			



伝言板

催し

室蘭市開港140年・市制施行90年記念事業 地球岬街道夢の森づくりの会植樹会

ごみ処分場跡地（新富町）での植樹の第一期計画完成を記念して行います。森づくりに参加しませんか。

日時 5月26日(土) (雨天時は27日・28日に順延) 13:00~15:00

集合場所 市立病院横の観光道路を地球岬方向に向かって約700メートル先の看板場所

用意する物 作業用手袋

詳細 同会・森川 ☎24-2710

イタンキ浜鳴り砂海岸の清掃

日時 5月13日(日)・26日(土) 13:00~ (雨天時は、両日共2日後に順延)

集合場所 イタンキ浜海水浴場 (みゆき町側)

用意する物 作業用手袋、火ばさみ

詳細 イタンキ浜鳴り砂を守る会・菊地 ☎23-1075

室蘭市開港140年・市制施行90年記念事業 春の自然ふれあいウォーキング

地球岬の風に吹かれながら、講師の案内で、春の草花を探索します。山歩きのできる服装で参加してください。

日時 5月12日(土) 10:00~12:00 (9:30から受け付け、雨天中止)

集合場所 地球岬広場

定員 先着20人

参加料 500円

用意する物 レク・インストラクターの資格取得中の人は履修カード

申込方法 5月5日まで、電話で

詳細 中村 ☎27-3643 (18:00以降)

室蘭岳山開き清掃登山 **無料**

気軽に登山を楽しみながら、室蘭岳をきれいにしませんか。小雨決行。

日時 5月27日(日) 8:30集合 9:00出発

集合場所 だんぱら第2駐車場 ログハウストイレ前

用意する物 雨具、昼食、水筒、手袋、タオル、帽子、登山靴か運動靴

詳細 室蘭山岳連盟・日黒 ☎59-5092

スポーツ吹き矢体験会 **無料**

正しい姿勢と腹式呼吸が基本のスポーツです。経験がなくても楽しめます。

対象 小学生以上

日時 5月13日(日) 10:00~12:00

(9:30から受け付け)

会場 高砂小学校体育館

用意する物 上靴

定員 先着50人

申込方法 電話またはメールで

詳細 室蘭矢蘭会・伊藤 ☎090-7644-1327

✉yo-110@cream.plala.or.jp

講座・講習

弓道教室体験講座

日本の伝統的な武道「弓道」が、老若男女問わず誰でも体験して楽しめます。

日時 5月22日~6月21日(毎週火・木曜日、全10回) 13:00~15:00

会場 市弓道場・拓心館 (宮の森町1-1-1)

受講料 1,000円

定員 先着10人

申込方法 電話で

詳細 室蘭地区弓道連盟・小松田 ☎090-7652-5697



ソフトテニス教室

テニスのできる服装と運動靴で参加してください。ラケットは、持参または貸し出しもあります。

対象 小学生、学校内にソフトテニス部がない中学生、高校生、一般

日時 5月5日~9月15日 (土曜日など全12回) 13:00~15:00 (一般は16時まで)

会場 高砂テニスコート

受講料 小・中学生 2,000円
高校生・一般 4,000円

申込方法 5月5日13時から、会場で

詳細 室蘭ソフトテニス連盟・下国 ☎44-8666

硬式テニス講習会

初級と中級のコースがあります。

対象 中学生以上

日時 6月9日から8月18日までの土曜日 (雨天順延) 10:00~12:00

会場 祝津公園テニスコート

定員 各コース先着15人

受講料 1回1,500円(全8回8,000円)

申込方法 住所・氏名・年齢・電話番号・希望のコースを記入し、はがきかメールで

詳細 室蘭テニス協会事務局・及川 ☎090-3891-6889 (平日は17:30以降)
〒051-0035 絵町町3-12-6-202
✉mta_entry@yahoo.co.jp

からだを知る・見つめる講座

「健康プラザ」が始まります **無料**

医師、保健師の健康のためのお話や専門職の講義と体操などで、元気な毎日を目指します。第1回のテーマは「自分の体を知ろうー体力測定からわかること」です。動きやすい服装で参加してください。

日時 5月17日(木)から毎月第3木曜日 13:30~15:00

会場 日鋼記念病院地域医療連携センター

用意する物 タオル、飲み物

定員 40人

申込方法 電話で

詳細 地域医療連携センター ☎25-2555

やさしい男女平等参画講座

女性学と女性史を学ぶ読書会です。随時、受講生を募集しています。

日時 平成25年3月までの毎月第3土曜日 10:00~12:00

会場 胆振地方男女平等参画センター (ミンクール)

年会費 1,000円

(別途、本代2,310円が必要)

申込方法 電話または住所・氏名・電話番号を記入し、ファクスで

詳細 えんばわーメイト・中村

☎・☎46-3892

暮らしにいかすカウンセリング講座

日々の生活に役立つ心理学の基礎講座です。5月19日(土)の第1回は、室蘭工業大学の前田潤准教授による「心のドラマを目で見て体験する心理劇」です。

日時 5月~平成25年2月(毎月第2土曜日) 10:00~12:00

会場 胆振地方男女平等参画センター (ミンクール)

年会費 5,000円

申込方法 前日まで、電話または住所・氏名・電話番号を記入し、ファクスで

詳細 暮らしにいかすカウンセリングの会・田畑 ☎・☎27-2276

募集

あなたの思いを希望の灯に 測量山ライトアップ

室蘭夜景のシンボルとして、また市民の希望の灯として、個人や団体などの申し込みにより、昭和63年から20年以上点灯を続けています。記念日などに、あなただけの灯で、まちを灯しませんか。

料金 1回4,000円

申込方法 電話かファクスで

詳細 室蘭ルネッサンス事務局

☎・☎23-6600

和太鼓サミット演奏者募集 **無料**

室蘭市開港140年・市制施行90年記念事業の北海道和太鼓サミットを7月8日(日)に文化センターで開催します。このサミットのコンサートと一緒に太鼓を打ってみませんか。年齢は問いません。

練習期間 5月初旬~6月末(週2回、火曜日・日曜日) 18:30~20:00

練習会場 青少年研修センター

定員 先着20人

用意する物 太鼓用のばち

申込方法 5月1日から

10日まで、電話で

詳細 ホテルサンルート室蘭・榎引

☎43-2333



広報むろらん6月号の「ひとこと声」「伝言板」に掲載を希望する場合は、5月7日までに原稿を送ってください。

広報課 ☎25-2193 ☎25-2835 ✉shimintaiwa@city.muroran.lg.jp

ほかのページに掲載している催しもあります。日程・内容は変更になる場合があります。



おでかけガイド



日	行	事	日	行	事
1(火) 2(水)	ホワイト会 絵画展示会 (水彩、油彩) 10:00 NHKプラザミュージー	《詳細》☎55-1642(東)	16(水) ~ 20(日)	北海道二科会 写真展 10:00 市民美術館	《詳細》☎22-1124(同館)
1(火) ~ 13(日)	母の日 似顔絵展 9:00 イオン室蘭店	《詳細》☎45-1414(同店)	19(土)	創立50周年記念 室蘭混声合唱団 定期演奏会 (有料) ※高校生以下は無料。 18:30 市民会館	《詳細》☎0142-23-1875(石塚)
3(木) ~ 7/22(日)	伊藤 正 展 (油彩、素描など) 10:00 市民美術館	《詳細》☎22-1124(同館)	19(土) 24(水) 26(金) 31(月)	ふくろう文庫ミニ特別展「高松宮御蔵御手鑑」 (国宝の名家の名筆を集めた書道手本の複製) 10:00(19日は11:30まで) 図書館	《詳細》☎22-1658(同館)
6(日)	室蘭工業大学サークル ビブリオバトル in 中島商店会コンソーシアム(観戦) (おすすめ書籍の魅力を紹介し、一番読みたくなった本に投票) 13:00 ふれあいサロンほっとな~る(中島町) 《詳細》☎50-6611(同サロン)			映画「一枚のハガキ」上映会 (有料) 11:00 14:00 18:00 市民会館	《詳細》☎43-4028(成田)
6(日) ~ 13(日)	鈴木文雄 絵画展(油彩、スケッチ) 10:00 蘭西ギャラリー 《詳細》☎080-5591-0965(鈴木)		20(日)	国際ソロプチミスト室蘭 チャリティーコンサート(有料) 出演:コンパニア・デ・マンドリーナ(マンドリン)、菅原峰子(声楽) 14:00 海星学院ホール 《詳細》☎44-5551(前田)	
	地球岬・月見岬・ふるむーんないとぷろじえくと 十五夜鑑賞会 ※自由鑑賞、催し物はありません。 19:03...月の出 5~7日...月の見ごろ 地球岬展望台 《詳細》☎090-3116-1103(池野)			室蘭栄高等学校吹奏楽団 定期演奏会 (有料) ※小学生以下は無料。 17:00 文化センター 《詳細》☎44-3128(同校・続木)	
9(火)	健康教室 お話「体力測定」と健康体操 13:30 ふれあいサロンよってけ浜町 《詳細》☎24-2112(地域包括支援センター母恋)		22(水)	むろらん刀談義 18:30 NHKプラザミュージー	《詳細》☎22-7271(NHK・加藤)
	春の憲法の集い 蓮池 透 講演会「私が愛した東京電力」(有料) 18:30 市民会館 《詳細》☎22-4714(増岡)		24(木)	おはなしやさん 読み聞かせ 10:30 イオン室蘭店	《詳細》☎43-5912(吉田)
10(木)	おはなしやさん 読み聞かせ 10:30 イオン室蘭店	《詳細》☎43-5912(吉田)	24(木) ~ 27(日)	墨蘭会 水墨画作品展 24日11:30 25~27日10:00 市民美術館	《詳細》☎22-1124(同館)
11(金) ~ 13(日)	アサヒ写真展(北海道の自然、人々の暮らしの写真) 11日13:00、12・13日10:00 市民美術館 《詳細》☎59-7508(池内)		25(金) ~ 27(日)	室蘭盆栽会 春季盆栽展 8:00 旧室蘭駅舎	《詳細》☎23-3790(寺田)
12(土)	母恋駅を愛する会 生き生き健康教室 13:30 母恋駅 《詳細》☎23-3801(仁岸)		26(土)	室蘭音楽協会市民オーケストラ 名曲コンサート(有料) 18:30 市民会館 《詳細》☎47-2313(立木)	
	菜の花会コンサート ~創・想・奏~(ピアノ) (有料) 16:00 市民会館 《詳細》☎45-0669(神野)			室蘭ウオーキング協会 「ノルディックウォーク講習会」(有料) 9:00 体育館 《詳細》☎44-1493(今野)	
12(土) 13(日)	絵鞆神社祭典(露店) 12日12:00、13日10:00 絵鞆中央バス停(2丁目)向かい空地 《詳細》☎27-1678(島)		27(日)	室蘭名物屋台村 (室蘭やきとり、クロソイ料理など) 10:00 ウインズ室蘭屋外特設会場 《詳細》☎55-7790(ウインズ室蘭)	
13(日)	アマチュアバンド ライブコンサート(有料) 13:30 NHKプラザミュージー	《詳細》☎41-4243(亀山)		室蘭清水丘高等学校吹奏楽団 定期演奏会 (有料) ※小学生以下は無料。 15:00 文化センター 《詳細》☎23-1221(同校・三浦)	
15(水)	ふれあいサロンお元気講座 健康管理 ~正しい薬の飲み方とお薬手帳の活用~ 13:00 ふれあいサロンほっとな~る(中島町) 《詳細》☎50-6611(同サロン)		28(月)	有馬徹ノーチェ・クバーナショー(ラテン音楽バンド)(有料) 18:30 文化センター	《詳細》☎011-642-5601(民主音楽協会)
16(水)	室蘭市開港140年・市制施行90周年記念事業 北海道グラウンドゴルフ協会創立20周年記念 室蘭グラウンドゴルフ協会 交流大会(有料) ※用具はあります。 8:30 入江運動公園芝生・多目的広場 《詳細》☎43-6130(井山)		30(水)	健康相談会(身長・体重、血圧測定など) 11:00 ふれあいサロンよってけ浜町 《詳細》☎24-2112(地域包括支援センター母恋)	
			30(水) ~ 6/3(日)	新北海道美術協会 室蘭支部展 (油彩、水彩) 10:00 市民美術館	《詳細》☎22-1124(同館)

人のうごき

(平成24年3月末)

人口 93,078 (-638)

世帯 47,589 (-279)

()は前月比

軽自動車税は
5月31日までに納めましょう

編集後記



▶好きな言葉「一人は皆のため、皆は一人のため」。4年9カ月間編集に携わり、そんな場面に多く出会った。室蘭には素晴らしい「人」がたくさん。その「人」取材できた経験は私の宝。4月に異動しました。お世話になった皆さまへ感謝。(え)

▶広報課に配属された新人です。社会人としての大変さを実感していますが、日々精進していきたく思いますのでよろしくをお願いします。毎月楽しみにしてもらえらる広報を作っていきます！(や)

▶室蘭鉄道の歴史はこぼれ話に事欠かない。最後の室蘭本線のSLにはソニー創業者の井深大氏も運転台に添乗し堪能したという記録も。紙面では伝えきれない話も多くあったが、ぜひ一読を。(こな)

▶今月から始まった「学校自慢」。さまざまな特色がある市内の全18小学校を順次紹介していくので、乞うご期待！「小学生のみんな、取材に行くかもしれないけど、くれぐれもいじめないでね」(お)

▶予防接種は、子どもの体調や所用でなかなか予定通りとはいかないが、無料の期間内に必ず終わらせたいもの。忙しいお母さん、土曜日でも接種できる医療機関があります。母子手帳を忘れずに！(コ)

▶機構改革で当課の課名が変更、人事異動で新人が配属になるなど、新体制がスタート。元氣な若手広報マンがマチへお邪魔しますのでよろしくをお願いします。皆さんの笑顔・元気を伝えていきたい。(t)

むろらん

2012年5月1日 No.974

■今月の表紙

青少年科学館に保存されているSLの整備を行う「SL保存室蘭機友会」。

当時、機関士や機関助手としてSLを動かしていた人がメンバーです。毎月欠かさず、車体がさびないよう、やすりで磨いたり油を塗るなどの手入れを行っています。

■発行・編集

北海道室蘭市広報課

〒051-8511 室蘭市幸町1-2

☎ 0143-25-2193

FAX 0143-25-2835

✉ shimintaiwa@city.muroran.lg.jp

HP <http://www.city.muroran.lg.jp/>

ご意見・ご感想をお寄せください。

■印刷

北海・富士印刷特別共同企業体

写真で見る室蘭の歩み

歴史写真館

むろらん



明治初期の室蘭村



現在の場所(崎守町)

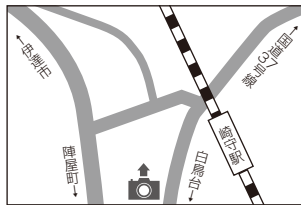

②

室蘭地名発祥の地

室蘭村

「モ・ルエラニ(小さな・下り路)」を語源とし、モロランと呼ばれていた崎守地区。幌別から山越えをして虻田方面に通ずる要衝の地として幕府直轄の会所や通行屋が設けられていた。荷物を宿場から宿場まで送り届ける駅通や旅人宿、商店などが建ち並び、明治維新当時、室蘭村はこの地方最大のにぎわいを見せるようになった。しかし、明治5年(1872年)、現在の緑町(トキカラモイ)に港が開かれ、新室蘭と命名されると、開拓の拠点は白鳥湾対岸の札幌通り周辺に移り、崎守地区は「元室蘭(のちに本室蘭)」と呼ばれるようになった。



学校自慢

ほくの

わたしの

児童会が企画して、昨年度から始めた他学年とのお弁当・給食交流会。昼食後にはドッジボールやゲームなどをして児童同士の親交を深めています。

食事やレクリエーションの準備など、上級生は率先して下級生のお世話をし、下級生は感謝の気持ちを手紙にして上級生に伝えています。

2つの学校が一つになって誕生したピカピカの学校は、児童の自主性と子どもたちのつながりの輪を大切にしています。

今月の当番

旭ヶ丘小学校



旧中島小学校と旧日新小学校を統合して、平成22年4月に開校した市内で最も新しい小学校。児童数は413人(4月1日現在)