釜石市統計書

平成 30 年版

釜石市



..... (このページは白紙です)

利用にあたって

1. 釜石市統計書は、本市の人口・産業経済・教育文化などの各分野にわたり、重要で基礎的な統計資料を総合的に収録したものです。
2. 資料は、各種統計調査の結果を主とし、庁内各課並びに各官公庁・会社・団体等から提供されたものを収録したものです。
3. 収録資料は、主として平成30年（または平成30年度）にかかる資料を掲載しました。
4. 各統計表の数値は、特別の表示や注釈のない限り釜石市を範囲としています。
5. 原則として、表示単位未満（構成比においては、小数点以下第2位）を四捨五入したため、合計の数値と内訳の計とが一致しない場合もあります。
6. 掲載した資料については、各表上部右側に数値の単位を、脚注には資料の出所をそれぞれ記載しましたが、出所の記載のないものは総合政策課所管によるものです。
7. 統計表中の符号は、次のとおりです。

0	単位未満のもの
—	皆無または該当数値がないもの
...	資料がなく不詳のもの
x	数値が秘匿されているもの又は発表をさしひかえたもの
△	減少

《 目 次 》

I 土地・気象					
1.	市の位置及び境界	2			
2.	市の面積	2			
3.	主な山岳	3			
4.	主な河川	3			
5.	主な島	3			
6.	主なダム	3			
7.	土地・家屋	4			
8.	気象状況	7			
9.	気象の極値	7			
10.	気象通報・情報受理状況	8			
11.	地震・津波に関する警報等受理状況	9			
II 人 口					
12.	戸籍人口及び住民基本台帳人口	12			
13.	自然動態及び社会動態	13			
14.	戸籍の届出件数	14			
15.	外国人住民数	14			
III 国 勢 調 査					
16.	地域別人口及び世帯の推移	16			
17.	年齢5歳階級別、男女別人口	21			
18.	年齢各歳別、男女別人口	22			
19.	産業(大分類)、年齢(5歳階級)、 男女別15歳以上就業者数	25			
20.	産業(大分類)、従業上の地位及び 男女別15歳以上就業者数	27			
21.	労働力状態	29			
22.	世帯の種類、世帯人員(10区分)別 世帯数及び世帯人員	30			
23.	施設等の世帯の種類別、世帯数及 び世帯人員	30			
24.	世帯の家族類型別一般世帯数、一 般世帯人員及び親族人員	31			
25.	住宅の建て方、住居の種類、住宅の 所有の関係別一般世帯数及び一世帯 当たり人員	33			
26.	常住地による従業地、通学地別15 歳以上就業者数及び通学者数	36			
27.	従業地、通学地による常住地別15 歳以上就業者数及び通学者数	36			
28.	常住地又は従業地による産業(大分 類)別15歳以上就業者数	37			
29.	常住地又は従業地・通学地による 年齢(5歳階級)、男女別人口及び15 歳以上就業者数	38			
30.	人口集中地区人口、面積及び人口密度	40			
IV 事 業 所					
31.	産業(中分類)別事業所数及び従業者数	42			
32.	産業(大分類)別事業所数の推移	46			
33.	産業(大分類)別従業者数の推移	46			
34.	従業者規模別事業所数及び従業者数	47			
35.	産業(大分類)別、管内別事業所数及 び従業者数	48			
V 農 業 ・ 林 業					
36.	農業の概況	50			
37.	経営耕地面積規模別農家数	50			
38.	専業・兼業別農家数及び世帯員数	51			
39.	販売目的の家畜を飼養している農家 数と飼養頭羽数	51			
40.	農業用機械の種類別所有台数	51			
41.	農地の転用、移転件数及び面積	52			
42.	林業の概況	52			
43.	林野面積	52			
VI 水 産 業					
44.	階層別、組織別経営体数	54			
45.	海面漁業(漁業種類別漁獲量)	59			
46.	海面漁業(魚種別漁獲量)	60			
47.	海面養殖業(養殖種類別)	61			
48.	海面漁業(漁業種別水揚高)	62			
49.	海面漁業(魚種別水揚高)	63			

50.	釜石魚市場への都道府県別水揚高	64	X III	社会福祉・労働	
51.	鮭水揚げ量の推移	65	77.	生活保護人員及び保護費	92
52.	鮭稚魚放流数の推移	65	78.	世帯の労働力類型別被保護世帯数	92
53.	漁港概要	66	79.	国民健康保険	93
			80.	後期高齢者医療	93
VII	工 業		81.	母子・寡婦福祉資金貸付状況	93
54.	事業所数、従業者数及び製造品出荷額等	68	82.	国民年金加入状況	94
			83.	国民年金受給状況	94
VIII	商 業		84.	労働組合数及び組合員数	94
55.	産業中分類別商店数、従業者数及び商品販売額等	70	85.	労働基準監督署の監督実施状況	94
56.	産業中分類別商店数	71	86.	労働者災害補償保険給付別支払状況	95
57.	産業中分類別従業者数	71	87.	職業紹介状況	95
58.	産業中分類別年間販売額	72	88.	雇用保険支給状況	95
59.	観光客入込数	72	89.	シルバー人材センターの状況	95
			90.	社会福祉施設等の状況	96
IX	金 融		91.	老人・身体障がい者・知的障がい者施設入所措置状況	98
60.	銀行預金及び貸出額	74	92.	生活管理指導短期宿泊事業利用状況	98
61.	手形交換高の状況	75	93.	閉じこもり等予防事業開催状況	98
62.	釜石市中小企業融資制度融資斡旋状況	75	94.	生活管理指導員派遣事業活動状況	98
			95.	介護保険施設	99
X	運 輸		96.	介護保険要介護認定者数	99
63.	自動車台数調	78	97.	介護保険サービス受給者数	100
64.	バス利用状況	78	98.	介護保険居宅サービスの利用状況	100
65.	鉄道乗車人員数	79	99.	身体障がい者福祉センターの活動状況	101
66.	釜石港入港船舶数	80	100.	保育所等入所児童数	101
67.	海上出入貨物トン数	81	101.	子育て支援センターの利用状況	101
			102.	児童遊園	101
X I	建 設		103.	老人福祉センターの利用状況	102
68.	建築確認申請数	84	104.	市民交流センターの利用状況	102
69.	公営住宅数	84	105.	働く婦人の家利用状況	102
70.	用途別都市計画地域	84	106.	市内集会所	103
71.	道路	85	107.	その他の集会施設	103
72.	橋梁	85			
73.	公園の概況	86	X IV	教育・文化	
X II	上下水道・ガス		108.	学校総数	106
74.	上水道給水件数及び給水量	88	109.	学校別教員数、児童生徒数	107
75.	公共下水道施設概況	88	110.	図書館	108
76.	ガス施設、ガス使用状況	89	111.	放送受信契約状況	108
			112.	奨学資金貸付状況	109
			113.	釜石情報交流センターの利用状況	109
			114.	市内公民館	110
			115.	公民館の利用状況	110
			116.	釜石市民ホールの利用状況	110

117.	鉄の歴史館の入館状況	111	154.	納税貯蓄組合の概要	138
118.	体育施設の利用状況	111	155.	市債	138
119.	市所在指定文化財	112	156.	市有財産	139
X V 保 健 衛 生			157.	県税収入額調	142
120.	医療機関及び従事者数	116	158.	財産区、区有財産	142
121.	合計特殊出生率の推移	116	XIX 行 政		
122.	胃ガン検診	117	159.	歴代市長・助役(副市長)・収入役	144
123.	大腸ガン検診	117	160.	歴代市議会議長・副議長	146
124.	肺ガン検診	117	161.	市議会開会状況	147
125.	子宮ガン検診	118	162.	市議会付議件数	147
126.	乳ガン検診	118	163.	請願、陳情受理件数及び処理状況	147
127.	特定健康診査	118	164.	選挙人名簿登録人員数	148
128.	火葬取扱件数	119	165.	主要選挙投票状況	149
129.	主要死因別死亡数	119	166.	市職員数	151
130.	狂犬病予防事業	119	167.	行政機構図	152
131.	塵芥処理状況	120	附 表		
132.	し尿処理状況	120	167.	釜石市の歩み	156
133.	旅館、理容所、美容所等施設	120	168.	震災関連項目	159
134.	公害苦情等発生状況	120			
X VI 消 防 ・ 公 安					
135.	消防設備機械現有力	122			
136.	火災件数及び被害状況	122			
137.	原因別火災発生件数	123			
138.	救急出場状況	124			
139.	刑法犯認知件数及び検挙件数	126			
140.	交通事故発生状況	126			
141.	釜石簡易裁判所刑事事件取扱人員	127			
142.	釜石簡易裁判所民事事件新受件数	128			
143.	交通災害共済加入状況及び支払状況	128			
X VII 市 民 所 得					
144.	市内総生産	130			
145.	市民分配所得	131			
146.	県内主要指標(平成27年度)	132			
X VIII 財 政					
147.	一般会計歳入歳出決算	134			
148.	特別会計歳入歳出決算	135			
149.	公営企業会計歳入歳出決算	135			
150.	市税の賦課及び徴収状況	136			
151.	国民健康保険税	136			
152.	人口1人当たり目的別歳入の状況	137			
153.	人口1人当たり性質別歳出の状況	137			

釜石市民憲章

わたくしたちのまち釜石は、

三陸漁場の中心港として、また、わが国近代製鉄発祥の地として栄えてきた鉄と魚のまちです。

わたくしたち市民は、

いくたの災害にもめげず、不屈の精神をもって郷土釜石の発展にはげんできました。

わたくしたちは、

このまちの市民であることにほこりをもち、若さと希望に満ちた近代都市に成長することを願い、ここにこの憲章を定めます。

わたくしたちは、郷土を愛し、平和で住みよいまちをつくります。

わたくしたちは、教養を深め、かおり高い文化のまちをつくります。

わたくしたちは、たがいに助け合い、明るい社会をつくります。

わたくしたちは、働くよろこびをもち、豊かなまちをつくります。

わたくしたちは、環境をととのえ、美しいまちをつくります。

釜石市章



中央はかま(釜)、輪郭は海の防波堤ならびに鉄を表し、みなと釜石と鉄都を表徴するとともに、釜石の振興発展を意味しています。

釜石市防災市民憲章 命を守る

釜石市は、2011年3月11日に発生した東日本大震災の大津波により、千人をこえる尊い命を喪った。その悲しみが、癒えることは決してない。

しかし、古来より、先人たちが、度重なる災害や戦災をたくましく乗り越えてきたように、今、私たちは、ふるさと復興への途を歩み続けている。

自然は恵みをもたらし、ときには奪う。

海、山川と共に生き、その豊かさを享受してきたこの地で安全に暮らし続けていくためには、また起こるであろうあらゆる災害に対し、多くの教訓を生かしていかなければならない。

未来の命を守るために、私たちは、後世に継承する市民総意の誓いをここに掲げる。

備える

災害は ときと場所を選ばない

避難訓練が 命を守る

逃げる

何度でも ひとりでも 安全な場所に いちはやく

その勇気は ほかの命も救う

戻らない

一度逃げたら 戻らない 戻させない

その決断が 命をつなぐ

語り継ぐ

子どもたちに 自然と共に在るすべての人に

災害から学んだ生き抜く知恵を 語り継ぐ

私たちは生きる。

かけがえのないふるさと釜石に、共に生きる。

市の花・木・鳥



市の花 はまゆり

ユリ科の多年生草木で、正式名は「すかしゆり」といい、海岸やがけ地に自生します。



市の木 たぶのき

クスノキ科の常緑高木で、温暖な地方の海浜に多く、三陸沿岸がその北限地帯です。



市の鳥 おおみずなぎどり

ミズナギドリ科に属する渡り鳥で、三貫島が集団繁殖地になっています。



市のイメージキャラクター かまリン











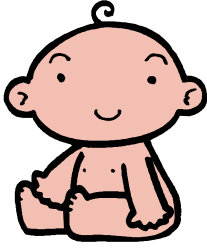

釜石市の頭文字「か」をモチーフに、上を向いて元気に未来へ駆ける釜石市民を表しています。

平成19年の市制施行70周年を記念して、特別住民登録しました。

(平成19年5月1日制定)

平成 30 年

釜石市の一日

<p>② 死 亡</p>  <p>1.7人 / 日</p>	<p>③ 結 婚</p>  <p>0.3件 / 日</p>	<p>① 出 生</p>  <p>0.5人 / 日</p>
<p>⑤ 転 入</p>  <p>2.8人 / 日</p>	<p>⑥ 転 出</p>  <p>3.9人 / 日</p>	<p>④ 離 婚</p>  <p>0.1件 / 日</p>
<p>⑧ 交通事故</p>  <p>2.5件 / 日</p>	<p>⑦ 救急出場</p>  <p>4.1件 / 日</p>	<p>⑨ 犯 罪</p>  <p>0.4件 / 日</p>
<p>⑩ ごみ収集</p>  <p>38.6t / 日</p>	<p>⑪ し尿処理</p>  <p>41.6k1 / 日</p>	<p>⑫ 上水道給水量(家庭向け)</p>  <p>7096.5 m³ / 日</p>
<p>⑬ 火 災</p>  <p>0.04件 / 日</p>		

(注) ⑩～⑫については、年度集計。

<h2 style="margin: 0;">平成30年</h2> <h2 style="margin: 0;">市民生活</h2>		
<p>1k㎡あたり人口</p>  <p>76.9人</p>	<p>世帯あたり人口</p>  <p>2.04人</p>	
<p>世帯あたり自動車数</p>  <p>1.4台</p>	<p>1世帯あたり図書館蔵書数</p>  <p>7.7冊</p>	<p>世帯あたり公園緑地</p>  <p>54.9㎡</p>
<p>1人あたり市民所得</p>  <p>3,020千円</p>	<p>1人あたり市税（歳入）</p>  <p>145,968円</p>	<p>1人あたり予算（歳出）</p>  <p>1,605,082円</p>

(注) 基準人口・世帯数は、平成30年12月31日の住民基本台帳。

(注) 一人あたり市民所得(平成28年度)の基準人口は平成27年国勢調査による。
また、所得額は、改訂前数値。

..... (このページは白紙です)

I 土地 ・ 気象

1 市の位置及び境界

区 分	東 端	西 端	南 端	北 端
緯 度	39° 21' 02"	39° 21' 22"	39° 10' 04"	39° 24' 45"
経 度	141° 59' 49"	141° 39' 15"	141° 53' 04"	141° 41' 36"
基点地名	箱崎町御箱崎 (太平洋)	遠野市との境界 権現山	大船渡市との境界 鍬台山	遠野市との境界 石仏山
距 離	29,552m(東端～西端間)		31,781m(南端～北端間)	
市庁舎の経緯度	緯度 39° 16' 33"		経度 141° 53' 08"	

資料:国土交通省国土地理院 基点地名は国土地理院の2万5千分の1地形図から検索

(注) 経緯度は「日本の東西南北端点の経度緯度」における公表値である。

(平成30年10月1日時点)

(注) 距離は東端～西端間及び南端～北端間の経緯度差から計算により求めた距離である。

2 市の面積

(単位: km²)

年 別	面 積	備 考
昭和12年	44.99	市制施行 昭和12年 5月 5日
30年	442.80	合併(釜石44.99 甲子120.95 鶉住居65.67 栗橋129.94 唐丹81.25)
55年	444.48	釜石港、平田港等の埋立てにより増加。
56年	444.49	〃
57年	444.51	〃
58年	444.52	〃
59年	444.57	〃
60年	444.76	〃
61年	444.77	〃
62年	444.78	〃
63年	444.79	〃
平成元年	444.79	
2年	440.94	釜石港、平田港等の埋立てにより増加。隣接町との境界仮設定により減少。
3年	441.00	〃
5年	441.02	釜石港、平田港等の埋立てにより増加。
6年	441.24	〃
7年	441.26	〃
8年	441.26	
9年	441.27	釜石港、平田港等の埋立てにより増加。
10年	441.27	
11年	441.27	
12年	441.27	
13年	441.27	
14年	441.31	唐丹港の埋立てにより増加。
15年	441.31	
16年	441.32	唐丹港の埋立てにより増加。
17年	441.32	
18年	441.35	唐丹港、箱崎港等の埋立てにより増加。
19年	441.39	釜石港の埋立てにより増加。
20年	441.42	釜石港(公共埠頭)の埋立てにより増加。
21年	441.42	
22年	441.43	大石漁港の埋め立てにより増加。
23年	441.43	
24年	441.43	
25年	441.43	
26年	440.34	土地面積計測精度上昇に伴う変更。
27年	440.34	
28年	440.34	
29年	440.34	
30年	440.34	

資料:総務課

3 主な山岳

(単位：m)

山 岳 名	標 高	山 岳 名	標 高
五 葉 山	1,351	愛 染 山	1,228
雄 岳	1,312	雌 岳	1,291
大 峰 山	1,147	岩 倉 山	1,058
仙 磐 山	1,015		

資料：国土交通省国土地理院

(注) 五葉山、雌岳の標高については、写真測量等による震災前のものである。

4 主な河川

(単位：km)

水 系	河 川 名	延 長	区 分
甲 子 川	甲 子 川	20.7	二級河川
〃	小 川 川	7.1	〃
〃	北 川 目 川	0.6	〃
〃	中 川 目 川	1.3	〃
片 岸 川	片 岸 川	3.8	〃
熊 野 川	熊 野 川	8.0	〃
水 海 川	水 海 川	3.9	〃
鵜 住 居 川	鵜 住 居 川	23.1	〃
〃	長 内 川	3.3	〃
〃	能 舟 木 川	1.5	〃
〃	沢 檜 川	1.2	〃

資料：県河川課

5 主な島

島 名	面 積	周 囲	最 高 部	所 在 地
三 貫 島	249,622m ²	4,036m	133m	釜石市箱崎町第4地割76番地

資料：商業観光課

6 主なダム

ダムの名称	河 川 名	目 的	型 式	堤 高	堤 頂 長				
日 向 ダ ム (平成9年竣工) 事業主体 岩手県	小 川 川	洪水調節及 び流水の正 常な機能の 維持	重力式コンクリートダム	56.5m	290.0m				
						堤 体 積	湛 水 面 積	総 貯 水 容 量	有 効 貯 水 容 量
						241,150m ³	0.29km ²	5,700,000m ³	5,000,000m ³

資料：県河川課

7 土地・家屋

(1) 地目別土地面積

各年1月1日現在 (単位: km²)

年次区分	総数	田	畑	宅地			
				総数	住宅用地		非住宅用地
					小規模住宅用地	一般住宅用地	
平成26年	438.92	1.55	3.93	6.81	2.53	1.08	2.45
非課税地積	240.96	0.01	0.03	0.75	-	-	-
評価総地積	197.96	1.54	3.90	6.06	2.53	1.08	2.45
平成27年	440.34	1.91	4.24	7.89	2.85	1.24	2.76
非課税地積	240.15	0.04	0.08	1.04	-	-	-
評価総地積	200.19	1.87	4.16	6.85	2.85	1.24	2.76
平成28年	440.34	1.90	4.22	8.11	2.83	1.25	2.73
非課税地積	239.73	0.07	0.14	1.30	-	-	-
評価総地積	200.61	1.83	4.08	6.81	2.83	1.25	2.73
平成29年	440.34	1.84	4.13	8.20	2.79	1.27	2.73
非課税地積	239.99	0.07	0.13	1.41	-	-	-
評価総地積	200.35	1.77	4.00	6.79	2.79	1.27	2.73
平成30年	440.34	1.80	3.88	8.28	2.71	1.31	2.87
非課税地積	240.13	0.07	0.14	1.39	-	-	-
評価総地積	200.21	1.73	3.74	6.90	2.71	1.31	2.87

各年1月1日現在 (単位: km²)

年次区分	山林	牧場	原野	雑種地				その他
				総数	ゴルフ場用地	遊園地用地	その他	
平成26年	277.15	16.07	3.23	4.80	0.18	0.13	4.49	125.38
非課税地積	102.54	10.26	0.08	1.91	-	0.12	1.79	125.38
評価総地積	174.61	5.81	3.15	2.89	0.18	0.01	2.70	-
平成27年	277.79	16.07	3.31	5.22	0.18	0.13	4.91	123.91
非課税地積	102.74	10.26	0.10	1.98	-	0.12	1.86	123.91
評価総地積	175.05	5.81	3.21	3.24	0.18	0.01	3.05	-
平成28年	278.85	16.06	3.24	5.35	0.18	0.05	5.12	122.61
非課税地積	103.21	10.25	0.07	2.08	-	0.05	2.03	122.61
評価総地積	175.64	5.81	3.17	3.27	0.18	-	3.09	-
平成29年	278.75	16.06	3.22	5.37	0.18	0.05	5.14	122.77
非課税地積	103.27	10.25	0.07	2.02	-	0.05	1.97	122.77
評価総地積	175.48	5.81	3.15	3.35	0.18	-	3.17	-
平成30年	279.15	16.06	2.15	6.18	0.18	0.03	5.97	122.84
非課税地積	103.22	10.25	0.08	2.14	-	0.03	2.11	122.84
評価総地積	175.93	5.81	2.07	4.04	0.18	-	3.85	-

資料: 税務課 (固定資産概要調書)

(注) 但し、東日本大震災による課税免除の土地を除く。

7 土地・家屋（その2）

（2）地目別土地評価額

各年1月1日現在（単位：千円）

年次区分	総 数	田	畑	宅 地			
				総 数	住 宅 用 地		非住宅用地
					小規模 住宅用地	一般 住宅用地	
平成26年	83,345,107	90,804	69,785	77,114,604	37,073,148	10,966,607	29,074,849
27	109,995,611	102,277	73,217	100,416,559	45,347,179	14,070,472	40,998,908
28	109,222,602	101,386	71,335	99,681,668	45,075,605	14,224,067	40,381,996
29	108,442,665	96,430	69,884	98,920,668	44,434,956	14,468,697	40,017,015
30	112,957,268	93,445	66,991	103,424,479	45,548,054	14,889,124	42,987,301

各年1月1日現在（単位：千円）

年次区分	山 林	牧 場	原 野	雑 種 地				その他
				総 数	ゴルフ場 用地	遊園地 用地	その他	
平成26年	1,658,128	17,394	25,063	4,369,287	146,009	2,878	4,220,400	42
27	1,662,891	17,394	25,710	7,697,521	149,147	2,840	7,545,534	42
28	1,664,651	17,394	25,011	7,661,115	149,147	0	7,511,968	42
29	1,663,385	17,394	24,174	7,650,688	149,147	0	7,501,541	42
30	1,661,944	17,391	19,273	7,673,703	152,285	0	7,521,418	42

資料：税務課（固定資産概要調書）

7 土地・家屋（その3）
（3）宅地

平成30年1月1日現在

地区別	地積 (㎡)	決定価格 (千円)	単位あたり価格(円/㎡)		所在地
総数	6,617,451	100,747,464	15,225 (平均価格)	45,588 (最高価格)	大町2丁目 (最高価格の所在地)
商業地区	222,037	6,889,228	31,027	45,588	大町2丁目
繁華街					
高度商業地区					
普通商業地区	222,037	6,889,228	31,027	45,588	大町2丁目
住宅地区	2,991,313	60,503,189	20,226	44,151	中妻町3丁目
併用住宅地区	288,954	9,055,571	31,339	44,151	中妻町3丁目
高級住宅地区					
普通住宅地区	2,702,359	51,447,618	19,038	40,280	中妻町2丁目
工業地区	1,065,483	14,181,432	13,310	36,470	新町
大工場地区	644,787	8,875,693	13,765	14,630	松原町3丁目
中小工場地区	420,696	5,305,739	12,612	36,470	新町
家内工場地区					
村落地区	2,326,124	19,160,847	8,237	21,770	甲子町第15地割
集団地区	782,347	6,857,822	8,766	21,770	甲子町第15地割
村落地区	1,543,777	12,303,025	7,969	21,140	甲子町第8地割
特殊地区	12,494	12,768	1,022	1,022	栗林町第18地割

資料:税務課（固定資産概要調書）

（4）家屋

各年1月1日現在

年度別 構造別	棟数	床面積 (㎡)	決定価格 (千円)	単位あたり価格 円/㎡(円)
平成26年	20,068	2,394,632	54,892,455	22,923
木造家屋	16,320	1,435,726	22,257,111	15,502
木造以外の家屋	3,748	958,906	32,635,344	34,034
平成27年	20,205	2,478,144	59,884,511	24,165
木造家屋	16,329	1,449,707	22,717,436	15,670
木造以外の家屋	3,876	1,028,437	37,167,075	36,139
平成28年	20,137	2,469,300	62,534,579	25,325
木造家屋	16,248	1,453,452	24,016,450	16,524
木造以外の家屋	3,889	1,015,848	38,518,129	37,917
平成29年	20,113	2,476,693	64,830,431	26,176
木造家屋	16,234	1,461,927	25,382,610	17,362
木造以外の家屋	3,879	1,014,766	39,447,821	38,874
平成30年	20,230	2,493,571	64,423,536	25,836
木造家屋	16,310	1,474,411	25,469,578	17,274
木造以外の家屋	3,920	1,019,160	38,953,958	38,222

資料:税務課（固定資産概要調書）

（注）東日本大震災による課税免除の家屋を除く。

8 気象状況

年・月別	気温(℃)				湿度(%)				風速(m/s)			日照時間(h)		降水量(mm)		
	最高	最低	平均	平年差	最大	最小	平均	35%以下の日数	日最大	平均	風速10m以上(日数)	合計	平年比(%)	合計	平年比(%)	日最大
平成26年	36.2	-6.7	12.0	0.6	100	13.0	77.0	58	13.8	2.3	3	1,972.2	114	1,776.5	103	124.0
平成27年	38.6	-4.7	12.7	1.5	99.9	14.9	80.6	34	12.5	2.3	10	1,963.0	113.6	1,680.5	97.4	130.5
平成28年	34.5	-4.2	12.7	1.5	99.9	24.1	81.6	26	13.3	2.0	8	1,913.4	111	1,582.0	92	103.5
平成29年	36.0	-6.4	12.0	0.8	99.9	24.9	83.4	17	14.0	2.0	10	1,818.9	105	1,702.5	99	163.0
1月	11.8	-6.4	1.6	0.8	99.9	28.0	75.8	2	8.8	2.2	-	150.9	112	37.5	60	15.0
2月	15.6	-4.9	2.7	1.7	99.9	36.3	72.6	-	11.4)	2.2)	2)	135.3	102	30.5	49	13.5
3月	15.7	-3.1	4.2	0.4	99.9	24.9	77.6	2	9.1	2.0	-	156.7	99	31.0	29	18.5
4月	24.4	0.2	10.5	1.1	99.9	26.9	77.0	5	11.0	2.3	2	178.9	101	128.5	84	65.5
5月	31.8	6.3	15.7	1.8	99.9	28.0	80.8	7	14.0	1.9	1	215.4	123	129.5	91	46.0
6月	32.8	9.7	17.5	0.4	99.9	39.7	90.0	-	10.6	2.0	1	173.0	119	114.0	66	28.0
7月	36.0	16.3	23.9	3.1	99.9	40.5	91.3	-	7.1	1.6	-	189.3	139	117.0	61	24.5
8月	34.1	15.8	21.5	-1.5	99.9	51.3	97.6	-	6.8	1.4	-	51.7	34	381.0	159	134.0
9月	30.0	6.9	19.8	0.6	99.9	44.9	90.6	-	11.1	1.9	1	188.4	162	378.5	149	163.0
10月	24.6	5.7	13.8	0.2	99.9	42.5	92.9	-	11.4	1.7	1	100.9	73	301.0	178	83.5
11月	22.8	-1.2	9.0	0.8	99.9	39.7	79.5	-	11.4	2.1	1	154.6	115	10.0	9	2.5
12月	14.6	-4.2	3.2	-0.5	99.9	34.7	74.8	1	10.7	2.1	1	123.8	101	44.0	66	23.5
平成30年	37.9	-7.1	12.6	1.4	99.9	16.3	90.9	36	19.3	1.9	8	1,906.9	110	1,574.0	91	109.5
1月	14.3	-7.1	1.7	0.9	99.9	29.7	67.8	5	9.7	2.2	-	161.2	119	37.0	59	12.0
2月	10.6	-7.1	0.7	-0.3	99.9	30.5	68.2	6	10.4)	2.4)	3)	171.7	130	62.5	101	43.5
3月	24.7	-4.3	7.1	3.3	99.9	16.3	70.9	10	11.7	2.3	2	183.1	116	296.0	272	109.5
4月	29.3	1.0	11.5	2.1	99.9	22.4	74.1	7	10.4	1.9	1	159.5	90	88.0	57	27.5
5月	32.6	5.4	15.2	1.3	99.9	24.9	79.5	5	7.5	1.8	-	176.4	100	162.5	115	35.0
6月	35.7	10.1	19.0	1.9	99.9	35.2	84.5	-	8.0	1.7	-	171.0	117	82.5	48	43.0
7月	35.6	14.0	23.4	2.6	99.9	36.1	90.7	-	6.5	1.6	-	153.8	113	85.5	44	29.5
8月	37.9	12.8	23.4	0.4	99.9	42.5	90.3	-	5.3	1.5	-	144.5	94	282.5	118	68.0
9月	32.6	12.2	20.1	0.9	99.9	35.8	90.9	-	7.3	1.5	-	96.5	83	227.0	89	56.5
10月	28.3	6.5	15.7	2.1	99.9	30.0	84.8	2	19.3	2.0	1	164.8	120	143.5	85	63.5
11月	20.3	-0.1	9.7	1.5	99.9	33.8	82.3	1	7.2	1.8	-	157.5	117	74.0	69	58.0
12月	23.0	-3.6	4.0	0.3	99.9	38.3	74.9	-	10.1	2.2	1	166.9	136	33.0	49	15.0

資料:「気温・風速・日照時間・降水量」については、盛岡地方気象台 観測地:釜石地域気象観測所(港町西公園内)

「湿度・最深積雪」については、釜石大槌地区行政事務組合消防本部

(注) 平年差算出に用いた平均気温の平年値は1981~2010年の30年間、
平年比算出に用いた日照時間の平年値は1987~2010年の24年間の統計値。

(注))は、欠測があったことを示す。

9 気象の極値

平成30年12月31日現在

項目	極値	記録年月日	統計開始年
最高気温	38.8℃	平成6年 8月 14日	昭和51年 11月
最低気温	-12.9℃	昭和53年 2月 17日	昭和51年 11月
最大風速	西 19.3 m/s	平成30年 10月 7日	昭和51年 11月
1時間最大降水量	68.0 mm	平成25年 7月 26日	昭和51年 4月
最深積雪	109 cm	大正12年 2月 18日	大正 4年(月日は不明)

資料:盛岡地方気象台 観測地 釜石地域気象観測所(港町)

ただし、最深積雪については、釜石大槌地区行政事務組合釜石消防本部

10 気象通報・情報受理状況

(単位：回)

年・月別	計	特 別 警 報						警 報						
		大雨	暴風	暴風雪	大雪	波浪	高潮	大雨	洪水	暴風	暴風雪	大雪	波浪	その他
平成26年	31	-	-	-	-	-	-	7	7	6	4	3	4	-
平成27年	46	-	-	-	-	-	-	9	11	8	5	-	13	-
平成28年	45	-	-	-	-	-	-	9	9	10	2	1	13	1
平成29年	33	-	-	-	-	-	-	6	7	10	2	-	5	3
1月	-	-	-	-	-	-	-	-	-	-	-	-	-	-
2月	3	-	-	-	-	-	-	-	-	1	2	-	-	-
3月	-	-	-	-	-	-	-	-	-	-	-	-	-	-
4月	3	-	-	-	-	-	-	-	-	3	-	-	-	-
5月	-	-	-	-	-	-	-	-	-	-	-	-	-	-
6月	-	-	-	-	-	-	-	-	-	-	-	-	-	-
7月	-	-	-	-	-	-	-	-	-	-	-	-	-	-
8月	4	-	-	-	-	-	-	2	2	-	-	-	-	-
9月	9	-	-	-	-	-	-	2	3	2	-	-	2	-
10月	13	-	-	-	-	-	-	2	2	3	-	-	3	3
11月	-	-	-	-	-	-	-	-	-	-	-	-	-	-
12月	1	-	-	-	-	-	-	-	-	1	-	-	-	-
平成30年	26	-	-	-	-	-	-	3	3	8	4	1	7	-
1月	-	-	-	-	-	-	-	-	-	-	-	-	-	-
2月	2	-	-	-	-	-	-	-	-	-	1	1	-	-
3月	9	-	-	-	-	-	-	1	1	2	2	-	3	-
4月	-	-	-	-	-	-	-	-	-	-	-	-	-	-
5月	-	-	-	-	-	-	-	-	-	-	-	-	-	-
6月	-	-	-	-	-	-	-	-	-	-	-	-	-	-
7月	-	-	-	-	-	-	-	-	-	-	-	-	-	-
8月	3	-	-	-	-	-	-	1	1	-	-	-	1	-
9月	4	-	-	-	-	-	-	-	-	2	-	-	2	-
10月	5	-	-	-	-	-	-	1	1	2	-	-	1	-
11月	-	-	-	-	-	-	-	-	-	-	-	-	-	-
12月	3	-	-	-	-	-	-	-	-	2	1	-	-	-

資料：釜石大槌地区行政事務組合 消防本部

11 地震・津波に関する警報等受理状況

(単位：回)

年・月別	計	津波警報	津波注意報	情報	
				地震	津波
平成26年	2	-	2	-	-
平成27年	2	-	2	-	-
平成28年	2	-	2	-	-
平成29年	-	-	-	-	-
1月	-	-	-	-	-
2月	-	-	-	-	-
3月	-	-	-	-	-
4月	-	-	-	-	-
5月	-	-	-	-	-
6月	-	-	-	-	-
7月	-	-	-	-	-
8月	-	-	-	-	-
9月	-	-	-	-	-
10月	-	-	-	-	-
11月	-	-	-	-	-
12月	-	-	-	-	-
平成30年	-	-	-	-	-
1月	-	-	-	-	-
2月	-	-	-	-	-
3月	-	-	-	-	-
4月	-	-	-	-	-
5月	-	-	-	-	-
6月	-	-	-	-	-
7月	-	-	-	-	-
8月	-	-	-	-	-
9月	-	-	-	-	-
10月	-	-	-	-	-
11月	-	-	-	-	-
12月	-	-	-	-	-

資料：釜石大槌地区行政事務組合 消防本部

..... (このページは白紙です)

II 人口

12 戸籍人口及び住民基本台帳人口

各年12月末日・月末現在（単位：世帯、人）

年・月別	戸 籍		住 民 基 本 台 帳 人 口				
	本籍数	本籍人口	世帯数	人 口			
				総 数	男	女	
平成20年	24,019	57,962	17,695	41,386	19,475	21,911	
21年	23,854	56,993	17,654	40,695	19,138	21,557	
22年	23,632	55,939	17,575	40,056	18,822	21,234	
23年	23,054	53,768	16,970	37,909	17,895	20,014	
24年	22,766	52,673	17,116	37,492	17,789	19,703	
25年	22,456	51,620	17,103	36,940	17,528	19,412	
26年	22,152	50,674	17,073	36,439	17,274	19,165	
27年	21,838	49,696	16,938	35,846	16,993	18,853	
28年	21,556	48,733	16,844	35,271	16,759	18,512	
平成29年	1月	21,544	48,667	16,842	35,254	16,752	18,502
	2月	21,513	48,548	16,832	35,228	16,733	18,495
	3月	21,502	48,490	16,778	35,005	16,610	18,395
	4月	21,483	48,426	16,820	34,952	16,582	18,370
	5月	21,464	48,355	16,817	34,901	16,549	18,352
	6月	21,444	48,279	16,817	34,855	16,523	18,332
	7月	21,425	48,196	16,802	34,801	16,506	18,295
	8月	21,405	48,126	16,824	34,806	16,502	18,304
	9月	21,380	48,040	16,818	34,772	16,489	18,283
	10月	21,350	47,968	16,813	34,755	16,487	18,268
	11月	21,326	47,902	16,796	34,717	16,483	18,234
	12月	21,305	47,815	16,785	34,661	16,457	18,204
平成30年	1月	21,280	47,716	16,774	34,624	16,445	18,179
	2月	21,257	47,628	16,752	34,535	16,397	18,138
	3月	21,234	47,546	16,662	34,240	16,250	17,990
	4月	21,207	47,474	16,682	34,202	16,247	17,955
	5月	21,191	47,398	16,680	34,186	16,240	17,946
	6月	21,162	47,314	16,654	34,137	16,223	17,914
	7月	21,148	47,246	16,633	34,087	16,211	17,876
	8月	21,117	47,153	16,634	34,055	16,185	17,870
	9月	21,106	47,089	16,600	33,977	16,141	17,836
	10月	21,076	47,002	16,603	33,946	16,117	17,829
	11月	21,049	46,921	16,582	33,906	16,095	17,811
	12月	21,042	46,844	16,552	33,842	16,059	17,783

資料：市民課

(注) 平成24年7月分より外国人住民を含んだ世帯数・人口を表している。
(住民基本台帳法改正のため)

13 自然動態及び社会動態
 (1) 自然動態

年・月別		各年総数・月末現在 (単位：人)							増減
		人口増減	自 然 動 態			自 然 動 態			
			総 数	出 生	死 亡	総 数	出 生	死 亡	
			男	女	男	女	男	女	
平成26年		△ 501	209	103	106	614	311	303	△ 405
27年		△ 593	213	101	112	645	330	315	△ 432
28年		△ 575	189	92	97	637	309	328	△ 448
29年		△ 610	209	97	112	592	297	295	△ 383
平成30年	1月	△ 37	18	9	9	57	30	27	△ 39
	2月	△ 89	10	4	6	50	24	26	△ 40
	3月	△ 295	14	8	6	43	23	20	△ 29
	4月	△ 38	16	7	9	52	20	32	△ 36
	5月	△ 16	15	10	5	40	20	20	△ 25
	6月	△ 49	23	15	8	56	25	31	△ 33
	7月	△ 50	17	9	8	45	22	23	△ 28
	8月	△ 32	16	11	5	57	26	31	△ 41
	9月	△ 78	10	6	4	52	27	25	△ 42
	10月	△ 31	13	5	8	54	25	29	△ 41
	11月	△ 40	17	9	8	57	31	26	△ 40
	12月	△ 64	14	4	10	53	23	30	△ 39

資料：市民課

(注) 本市における住民基本台帳の人口動態を表し、平成24年7月分より外国人住民を含む
 (住民基本台帳法改正のため)

(2) 社会動態

年・月別		各年総数・月末現在 (単位：人)						増減
		社 会 動 態			社 会 動 態			
		総 数	転 入	転 出	総 数	転 入	転 出	
			県内から	県外から		県内へ	県外へ	
平成26年		1,259	592	667	1,355	726	629	△ 96
27年		1,223	596	627	1,384	678	706	9
28年		1,182	547	635	1,309	616	693	△ 127
29年		1,121	512	609	1,348	649	699	△ 227
平成30年	1月	52	28	24	50	24	26	2
	2月	39	11	28	88	42	46	△ 49
	3月	127	60	67	393	197	196	△ 266
	4月	258	160	98	260	126	134	△ 2
	5月	89	51	38	80	46	34	9
	6月	73	50	23	89	49	40	△ 16
	7月	86	35	51	108	46	62	△ 22
	8月	86	26	60	77	40	37	9
	9月	49	17	32	85	36	49	△ 36
	10月	85	52	33	75	34	41	10
	11月	58	29	29	58	19	39	0
	12月	38	21	17	63	34	29	△ 25

資料：市民課

(注) 本市における住民基本台帳の人口動態を表し、平成24年7月分より外国人住民を含む
 (住民基本台帳法改正のため)

14 戸籍の届出件数

各年総数・月末現在（単位：件）

年・月別		各年総数・月末現在（単位：件）	
		婚 姻	離 婚
平成26年		129	42
27年		108	48
28年		111	57
29年		113	58
平成30年	1月	6	6
	2月	5	2
	3月	10	3
	4月	10	5
	5月	7	6
	6月	15	3
	7月	9	5
	8月	4	2
	9月	9	2
	10月	9	4
	11月	6	5
	12月	10	2

資料：市民課

(注) 本市に届け出された件数を掲げたものである

15 外国人住民数

各年総数・月末現在（単位：人）

年 度 別	世 帯 数	人 口		
		総 数	男	女
平成26年度	125	138	40	98
27	148	164	58	106
28	154	191	43	148
29	181	211	54	157
30	192	235	52	183

資料：市民課

Ⅲ 国勢調査

16 地域別人口及び世帯の推移

(単位：世帯、人)

地区別 年別	総 数						
	世帯数	人 口			一世帯あたり 人口	人 口 の 増 減	人口密度 (人/km ²)
		計	男	女			
大正 9年	6,588	33,392	17,580	15,812	5.1	…	75.0
14年	6,424	35,138	18,794	16,344	5.5	1,746	79.0
昭和 5年	7,834	44,310	24,248	20,062	5.7	9,172	100.0
10年	9,240	51,481	27,558	23,923	5.6	7,171	116.0
15年	8,659	62,136	33,412	28,724	7.2	10,655	140.0
22年	11,379	56,258	27,956	28,302	4.9	△ 5,878	127.0
25年	13,020	68,063	34,626	33,437	5.2	11,805	154.0
30年	15,908	81,006	40,724	40,282	5.1	12,943	183.0
35年	18,794	87,511	43,615	43,896	4.7	6,505	197.0
40年	19,712	82,104	40,050	42,054	4.2	△ 5,407	185.0
45年	19,442	72,923	35,453	37,470	3.8	△ 9,181	164.0
50年	19,592	68,981	33,849	35,132	3.5	△ 3,942	155.0
55年	19,874	65,250	31,713	33,537	3.3	△ 3,731	147.0
60年	19,177	60,007	28,744	31,263	3.1	△ 5,243	135.0
平成 2年	17,941	52,484	24,744	27,740	2.9	△ 7,523	119.0
7年	17,848	49,447	23,378	26,069	2.8	△ 3,037	112.1
12年	17,706	46,521	22,025	24,496	2.6	△ 2,926	105.4
17年	16,994	42,987	20,163	22,824	2.5	△ 3,534	97.4
22年	16,094	39,574	18,543	21,031	2.5	△ 3,413	89.7
27年	16,860	36,802	18,105	18,697	2.2	△ 2,772	83.6

(単位：世帯、人)

地区別 年別	本庁・中妻・小佐野出張所管内						
	世帯数	人 口			一世帯あたり 人口	人 口 の 増 減	
		計	男	女			
大正 9年	4,386	20,663	10,892	9,771	4.7	…	
14年	4,372	22,499	12,206	10,293	5.1	1,836	
昭和 5年	5,647	30,601	17,206	13,395	6.4	8,102	
10年	6,768	36,230	19,557	16,673	5.4	5,629	
15年	6,245	42,167	22,767	19,400	6.8	5,937	
22年	6,087	28,907	14,471	14,436	4.9	△ 13,260	
25年	6,859	35,231	18,059	17,172	5.1	6,324	
30年	8,470	41,715	20,812	20,903	4.9	6,484	
35年	10,196	45,509	22,706	22,803	4.5	3,794	
40年	9,975	39,609	19,058	20,551	4.0	△ 5,900	
45年	14,355	51,772	25,113	26,659	3.6	12,163	
50年	14,070	47,650	23,298	24,352	3.4	△ 4,122	
55年	13,793	43,139	20,816	22,323	3.1	△ 4,511	
60年	12,589	37,601	17,805	19,796	3.0	△ 5,538	
平成 2年	11,865	33,130	15,428	17,702	2.8	△ 4,471	
7年	11,716	30,917	14,495	16,422	2.6	△ 2,213	
12年	11,450	28,707	13,452	15,255	2.5	△ 2,210	
17年	10,854	26,280	12,210	14,070	2.4	△ 2,427	
22年	10,192	24,053	11,152	12,901	2.4	△ 2,227	
27年	10,676	23,131	11,182	11,949	2.2	△ 1,899	

(注) 松倉社宅については、昭和55年以前は本庁・中妻・小佐野出張所管内に、昭和60年以降は甲子出張所管内に含む。

16 地域別人口及び世帯の推移（その2）

(単位：世帯、人)

地区別 年別	本庁・中妻・小佐野出張所管内						
	本 庁					一世帯あたり 人口	人口の 増減
	世帯数	人 口			計		
計		男	女				
大正 9年
14年
昭和 5年
10年
15年
22年
25年
30年
35年
40年
45年
50年
55年
60年
平成 2年
7年
12年
17年	4,802	11,690	5,394	6,296	2.0
22年	4,542	10,668	4,926	5,742	2.0	△ 1,022	...
27年	4,244	8,863	4,399	4,464	2.0	△ 1,805	...

(単位：世帯、人)

地区別 年別	本庁・中妻・小佐野出張所管内						
	中 妻					一世帯あたり 人口	人口の 増減
	世帯数	人 口			計		
計		男	女				
大正 9年
14年
昭和 5年
10年
15年
22年
25年
30年
35年
40年
45年
50年
55年
60年
平成 2年
7年
12年
17年	2,325	5,236	2,481	2,755	2.3
22年	2,143	4,790	2,238	2,552	2.2	△ 446	...
27年	2,414	5,006	2,404	2,602	2.1	216	...

16 地域別人口及び世帯の推移（その3）

(単位：世帯、人)

地区別 年別	本庁・中妻・小佐野出張所管内						
	小佐野					一世帯あたり 人口	人口の 増減
	世帯数	人口			一世帯あたり 人口		
計		男	女	人口		増減	
大正 9年	
14年	
昭和 5年	
10年	
15年	
22年	
25年	
30年	
35年	
40年	
45年	
50年	
55年	
60年	
平成 2年	
7年	
12年	
17年	3,727	9,354	4,335	5,019	2.5	...	
22年	3,900	9,572	4,421	5,151	2.5	218	
27年	4,018	9,262	4,379	4,883	2.3	△ 310	

(単位：世帯、人)

地区別 年別	唐丹出張所管内					
	世帯数	人口			一世帯あたり 人口	人口の 増減
		計	男	女		
大正 9年	470	2,616	1,418	1,198	5.6	...
14年	501	2,997	1,621	1,376	6.0	381
昭和 5年	549	3,312	1,759	1,553	6.0	315
10年	620	3,518	1,843	1,675	5.8	206
15年	603	3,360	1,717	1,643	5.6	△ 158
22年	676	3,868	1,827	2,041	5.7	508
25年	673	4,023	1,925	2,098	6.0	155
30年	698	3,997	1,973	2,024	5.7	△ 26
35年	700	3,775	1,887	1,888	5.4	△ 222
40年	712	3,393	1,677	1,716	4.8	△ 382
45年	731	3,262	1,616	1,646	4.5	△ 131
50年	739	3,100	1,525	1,575	4.2	△ 162
55年	765	3,140	1,537	1,603	4.1	40
60年	780	2,952	1,400	1,552	3.8	△ 188
平成 2年	767	2,686	1,282	1,404	3.5	△ 266
7年	766	2,538	1,216	1,322	3.3	△ 148
12年	773	2,389	1,138	1,251	3.1	△ 149
17年	765	2,258	1,090	1,168	3.0	△ 131
22年	713	2,003	957	1,046	2.8	△ 255
27年	698	1,645	841	804	2.4	△ 358

16 地域別人口及び世帯の推移（その4）

(単位：世帯、人)

地区別 年別	甲子出張所管内（旧大橋出張所管内は含まず）					
	世帯数	人口			一世帯あたり 人口	人口の 増減
		計	男	女		
大正 9年	650	3,548	1,822	1,726	5.5	…
14年	538	3,122	1,609	1,513	5.8	△ 426
昭和 5年	585	3,482	1,799	1,683	6.0	360
10年	724	4,403	2,406	1,997	6.1	921
15年	705	8,667	4,802	3,865	12.3	4,264
22年	3,145	14,414	7,223	7,191	4.6	5,747
25年	3,909	19,186	9,802	9,384	4.9	4,772
30年	5,074	25,069	12,773	12,296	4.9	5,883
35年	6,011	27,815	13,814	14,001	4.6	2,746
40年	6,923	28,851	14,267	14,584	4.2	1,036
45年	694	2,576	1,254	1,322	3.7	△ 26,275
50年	824	2,917	1,429	1,488	3.5	341
55年	1,314	4,482	2,229	2,253	3.4	1,565
60年	1,947	6,036	3,006	3,030	3.1	1,554
平成 2年	1,758	4,957	2,422	2,535	2.8	△ 1,079
7年	1,810	4,985	2,404	2,581	2.8	28
12年	1,895	5,065	2,424	2,641	2.7	80
17年	1,959	5,008	2,386	2,622	2.6	△ 57
22年	1,955	4,880	2,318	2,562	2.5	△ 128
27年	2,508	5,870	2,823	3,047	2.3	990

(単位：世帯、人)

地区別 年別	(旧)大橋出張所管内					
	世帯数	人口			一世帯あたり 人口	人口の 増減
		計	男	女		
大正 9年	…	…	…	…	…	…
14年	…	…	…	…	…	…
昭和 5年	…	…	…	…	…	…
10年	…	…	…	…	…	…
15年	…	…	…	…	…	…
22年	…	…	…	…	…	…
25年	…	…	…	…	…	…
30年	…	…	…	…	…	…
35年	…	…	…	…	…	…
40年	…	…	…	…	…	…
45年	1,369	5,062	2,427	2,635	4.0	…
50年	1,149	3,947	1,923	2,024	3.0	△ 220
55年	914	2,777	1,363	1,414	3.0	△ 235
60年	794	2,333	1,128	1,205	3.0	△ 444
平成 2年	615	1,741	817	924	3.0	△ 592
7年	582	1,563	731	832	3.0	△ 178
12年	584	1,437	699	738	3.0	△ 126
17年	503	1,177	550	627	2.0	△ 260
22年	460	1,047	518	529	2.0	△ 130
27年	504	1,048	524	536	2.0	13

(注) 松倉社宅については、昭和55年以前は本庁・中妻・小佐野出張所管内に、昭和60年以降は甲子出張所管内に含む。

16 地域別人口及び世帯の推移（その5）

(単位：世帯、人)

地区別 年別	鶴住居出張所管内					
	世帯数	人口			一世帯あたり 人口	人口の 増減
		計	男	女		
大正 9年	550	3,547	1,883	1,664	6.4	…
14年	565	3,751	1,941	1,810	6.6	204
昭和 5年	590	4,049	2,068	1,981	6.9	298
10年	658	4,400	2,282	2,118	6.7	351
15年	639	4,748	2,466	2,282	7.4	348
22年	957	5,831	2,832	2,999	6.1	1,083
25年	1,008	6,197	3,093	3,104	6.1	366
30年	1,083	6,634	3,322	3,312	6.1	437
35年	1,310	7,163	3,584	3,579	5.5	529
40年	1,535	7,370	3,623	3,747	4.8	207
45年	1,742	7,629	3,753	3,876	4.4	259
50年	2,281	9,064	4,527	4,537	4.0	1,435
55年	2,572	9,657	4,740	4,917	3.8	593
60年	2,560	9,171	4,454	4,717	3.6	△ 486
平成 2年	2,441	8,166	3,923	4,243	3.3	△ 1,005
7年	2,498	7,827	3,762	4,065	3.1	△ 339
12年	2,540	7,476	3,633	3,843	2.9	△ 351
17年	2,470	6,951	3,299	3,652	2.8	△ 525
22年	2,354	6,390	3,025	3,365	2.7	△ 561
27年	1,856	3,597	2,001	1,596	2.0	△ 2,793

(単位：世帯、人)

地区別 年別	栗橋出張所管内					
	世帯数	人口			一世帯あたり 人口	人口の 増減
		計	男	女		
大正 9年	532	3,018	1,565	1,453	5.7	…
14年	448	2,769	1,417	1,352	6.2	△ 249
昭和 5年	463	2,866	1,416	1,450	6.2	97
10年	470	2,930	1,470	1,460	6.2	64
15年	467	3,194	1,660	1,534	6.9	264
22年	514	3,238	1,603	1,635	6.3	44
25年	571	3,426	1,747	1,679	6.0	188
30年	583	3,591	1,846	1,745	6.2	165
35年	580	3,249	1,624	1,625	5.6	△ 342
40年	567	2,881	1,425	1,456	5.1	△ 368
45年	551	2,622	1,290	1,332	4.8	△ 259
50年	529	2,303	1,147	1,156	4.5	△ 319
55年	513	2,055	1,028	1,027	4.0	△ 248
60年	507	1,914	951	963	3.8	△ 141
平成 2年	495	1,804	872	932	3.6	△ 110
7年	476	1,617	770	847	3.4	△ 187
12年	464	1,447	679	768	3.1	△ 170
17年	443	1,313	628	685	3.0	△ 134
22年	420	1,201	573	628	2.9	△ 112
27年	618	1,499	734	765	2.4	298

17 年齢5歳階級別、男女別人口

(単位：人)

年齢階級	平成17年			平成22年			平成27年		
	総数	男	女	総数	男	女	総数	男	女
総数	42,987	20,163	22,824	39,574	18,543	21,031	36,802	18,105	18,697
年少人口 (0～14歳)	5,229	2,720	2,509	4,436	2,273	2,163	3,649	1,808	1,841
0～4歳	1,586	825	761	1,263	637	626	1,121	533	588
5～9	1,789	932	857	1,496	764	732	1,171	598	573
10～14	1,854	963	891	1,677	872	805	1,357	677	680
生産年齢人口 (15～64歳)	24,347	11,992	12,355	21,359	10,725	10,634	19,994	10,879	9,115
15～19歳	1,613	818	795	1,404	724	680	1,265	669	596
20～24	1,268	622	646	1,022	487	535	1,058	569	489
25～29	1,825	873	952	1,464	770	694	1,389	760	629
30～34	2,203	1,095	1,108	1,786	889	897	1,661	915	746
35～39	2,350	1,174	1,176	2,172	1,114	1,058	1,891	1,027	864
40～44	2,370	1,205	1,165	2,236	1,127	1,109	2,261	1,274	987
45～49	2,500	1,260	1,240	2,281	1,152	1,129	2,343	1,290	1,053
50～54	3,400	1,738	1,662	2,432	1,241	1,191	2,410	1,320	1,090
55～59	3,478	1,694	1,784	3,246	1,632	1,614	2,492	1,357	1,135
60～64	3,340	1,513	1,827	3,316	1,589	1,727	3,224	1,698	1,526
老年人口 (65歳以上)	13,411	5,451	7,960	13,772	5,538	8,234	13,044	5,329	7,715
65～69歳	3,611	1,644	1,967	3,205	1,425	1,780	3,074	1,476	1,598
70～74	3,596	1,543	2,053	3,300	1,456	1,844	2,817	1,239	1,578
75～79	2,871	1,195	1,676	3,132	1,261	1,871	2,719	1,161	1,558
80～84	1,854	648	1,206	2,280	867	1,413	2,339	868	1,471
85～89	1,014	305	709	1,212	366	846	1,350	422	928
90～94	364	98	266	511	133	378	585	138	447
95～99	93	17	76	115	28	87	146	21	125
100～	8	1	7	17	2	15	14	4	10
年齢不詳	-	-	-	7	7	-	115	89	26

18 年齢各歳別、男女別人口

(単位：人)

年 齢	平成17年			平成22年			平成27年		
	総 数	男	女	総 数	男	女	総 数	男	女
総 数	42,987	20,163	22,824	39,574	18,543	21,031	36,802	18,105	18,697
0～4歳	1,586	825	761	1,263	637	626	1,121	533	588
0	278	152	126	237	121	116	222	100	122
1	310	174	136	261	134	127	222	108	114
2	320	152	168	258	132	126	219	104	115
3	321	168	153	250	117	133	219	105	114
4	357	179	178	257	133	124	239	116	123
5～9歳	1,789	932	857	1,496	764	732	1,171	598	573
5	352	182	170	271	140	131	228	118	110
6	343	178	165	299	167	132	239	124	115
7	377	198	179	300	140	160	244	127	117
8	322	174	148	293	151	142	230	112	118
9	395	200	195	333	166	167	230	117	113
10～14歳	1,854	963	891	1,677	872	805	1,357	677	680
10	367	179	188	335	168	167	246	127	119
11	358	197	161	319	166	153	262	140	122
12	378	189	189	350	187	163	265	122	143
13	374	192	182	311	161	150	271	136	135
14	377	206	171	362	190	172	313	152	161
15～19歳	1,613	818	795	1,404	724	680	1,265	669	596
15	385	209	176	359	181	178	320	164	156
16	418	213	205	314	172	142	271	145	126
17	410	203	207	341	165	176	322	173	149
18	264	123	141	263	141	122	205	108	97
19	136	70	66	127	65	62	147	79	68
20～24歳	1,268	622	646	1,022	487	535	1,058	569	489
20	187	92	95	152	76	76	187	104	83
21	228	100	128	169	78	91	187	100	87
22	255	117	138	226	108	118	198	96	102
23	278	142	136	208	92	116	264	143	121
24	320	171	149	267	133	134	222	126	96
25～29歳	1,825	873	952	1,464	770	694	1,389	760	629
25	311	135	176	261	138	123	253	137	116
26	352	174	178	287	144	143	252	142	110
27	381	184	197	289	155	134	311	177	134
28	352	176	176	305	165	140	277	143	134
29	429	204	225	322	168	154	296	161	135
30～34歳	2,203	1,095	1,108	1,786	889	897	1,661	915	746
30	440	213	227	302	136	166	305	167	138
31	469	220	249	343	182	161	322	167	155
32	437	232	205	368	184	184	333	191	142
33	427	210	217	360	185	175	342	188	154
34	430	220	210	413	202	211	359	202	157

18 年齢各歳別、男女別人口（その2）

（単位：人）

年 齢	平成17年			平成22年			平成27年		
	総 数	男	女	総 数	男	女	総 数	男	女
35～39歳	2,350	1,174	1,176	2,172	1,114	1,058	1,891	1,027	864
35	452	211	241	473	239	234	325	166	159
36	488	259	229	428	207	221	354	198	156
37	501	254	247	436	236	200	395	211	184
38	525	262	263	419	214	205	399	229	170
39	384	188	196	416	218	198	418	223	195
40～44歳	2,370	1,205	1,165	2,236	1,127	1,109	2,261	1,274	987
40	506	249	257	425	195	230	459	251	208
41	474	245	229	479	252	227	447	232	215
42	464	241	223	468	249	219	478	290	188
43	465	253	212	497	250	247	430	240	190
44	461	217	244	367	181	186	447	261	186
45～49歳	2,500	1,260	1,240	2,281	1,152	1,129	2,343	1,290	1,053
45	446	231	215	475	241	234	470	254	216
46	555	293	262	466	232	234	480	276	204
47	505	241	264	433	224	209	478	268	210
48	486	247	239	460	255	205	542	296	246
49	508	248	260	447	200	247	373	196	177
50～54歳	3,400	1,738	1,662	2,432	1,241	1,191	2,410	1,320	1,090
50	568	304	264	430	229	201	493	262	231
51	626	334	292	541	284	257	495	276	219
52	717	373	344	493	239	254	465	260	205
53	723	372	351	472	239	233	491	283	208
54	766	355	411	496	250	246	466	239	227
55～59歳	3,478	1,694	1,784	3,246	1,632	1,614	2,492	1,357	1,135
55	787	390	397	566	299	267	457	258	199
56	793	399	394	592	307	285	559	315	244
57	761	371	390	663	337	326	501	258	243
58	716	335	381	694	361	333	465	248	217
59	421	199	222	731	328	403	510	278	232
60～64歳	3,340	1,513	1,827	3,316	1,589	1,727	3,224	1,698	1,526
60	486	206	280	757	364	393	568	303	265
61	725	316	409	747	377	370	609	340	269
62	674	346	328	724	342	382	678	363	315
63	701	315	386	674	313	361	681	364	317
64	754	330	424	414	193	221	688	328	360
65～69歳	3,611	1,644	1,967	3,205	1,425	1,780	3,074	1,476	1,598
65	683	326	357	467	193	274	706	334	372
66	689	291	398	693	299	394	709	359	350
67	745	340	405	652	329	323	666	318	348
68	727	331	396	672	296	376	621	285	336
69	767	356	411	721	308	413	372	180	192

18 年齢各歳別、男女別人口（その3）

（単位：人）

年 齢	平成17年			平成22年			平成27年		
	総 数	男	女	総 数	男	女	総 数	男	女
70～74歳	3,596	1,543	2,053	3,300	1,456	1,844	2,817	1,239	1,578
70	746	332	414	642	302	340	420	173	247
71	697	303	394	632	261	371	599	258	341
72	780	308	472	684	299	385	602	292	310
73	690	288	402	655	284	371	569	252	317
74	683	312	371	687	310	377	627	264	363
75～79歳	2,871	1,195	1,676	3,132	1,261	1,871	2,719	1,161	1,558
75	605	260	345	672	278	394	531	246	285
76	615	270	345	610	250	360	533	205	328
77	568	232	336	673	245	428	578	251	327
78	523	215	308	587	235	352	533	224	309
79	560	218	342	590	253	337	544	235	309
80～84歳	1,854	648	1,206	2,280	867	1,413	2,339	868	1,471
80	454	169	285	484	187	297	518	205	313
81	406	153	253	503	201	302	471	166	305
82	391	135	256	474	183	291	513	172	341
83	320	97	223	409	153	256	418	151	267
84	283	94	189	410	143	267	419	174	245
85～89歳	1,014	305	709	1,212	366	846	1,350	422	928
85	290	89	201	320	108	212	315	106	209
86	200	60	140	270	93	177	317	108	209
87	189	57	132	240	65	175	275	85	190
88	185	60	125	198	47	151	224	68	156
89	150	39	111	184	53	131	219	55	164
90～94歳	364	98	266	511	133	378	585	138	447
90	113	37	76	166	41	125	174	50	124
91	88	22	66	92	25	67	145	38	107
92	72	16	56	98	29	69	125	25	100
93	52	14	38	86	20	66	81	16	65
94	39	9	30	69	18	51	60	9	51
95～99歳	93	17	76	115	28	87	146	21	125
95	25	7	18	47	15	32	55	8	47
96	28	5	23	21	4	17	21	4	17
97	23	2	21	26	4	22	30	4	26
98	11	1	10	12	3	9	24	3	21
99	6	2	4	9	2	7	16	2	14
100歳以上	8	1	7	17	2	15	14	4	10
年齢不詳	-	-	-	7	7	-	115	89	26
平均年齢	49.4	47.3	51.4	51.5	49.2	53.6	52.3	49.9	54.6

19 産業（大分類）、年齢（5歳階級）、男女別15歳以上就業者数

(単位：人)

年次・産業別・男女別	総数	15～19歳	20～24	25～29	30～34	35～39
平成27年 総数	17,547	167	897	1,178	1,404	1,605
農業、林業	252	-	5	5	7	7
うち農業	205	-	1	4	6	2
漁業	492	2	12	5	9	12
鉱業	37	-	-	1	2	2
建設業	2,703	21	112	151	170	224
製造業	3,062	55	221	224	294	317
電気・ガス・熱供給・水道業	145	2	11	16	8	22
情報通信業	107	-	3	13	8	13
運輸業	636	5	22	34	32	71
卸売・小売業	2,280	29	126	144	186	199
金融・保険業	297	2	11	17	18	26
不動産業,物品賃貸業	234	1	4	16	17	17
学術研究、専門・技術サービス	584	1	29	44	46	60
宿泊業、飲食サービス	883	13	42	52	66	67
生活関連サービス、娯楽	465	3	14	27	39	34
教育・学習支援業	630	1	28	61	62	67
医療・福祉	2,138	14	139	180	214	225
複合サービス事業	340	8	11	19	38	24
サービス業(他に分類されないもの)	1,084	5	22	57	66	84
公務(他に分類されるものを除く)	1,147	4	82	108	120	133
分類不能の産業	31	1	3	4	2	1
男	10,596	96	505	697	845	946
農業、林業	171	-	4	4	5	5
うち農業	132	-	-	3	4	1
漁業	391	2	12	4	9	8
鉱業	34	-	-	1	2	2
建設業	2,405	18	102	136	145	198
製造業	1,963	34	139	145	204	216
電気・ガス・熱供給・水道業	122	2	9	11	6	18
情報通信業	71	-	1	9	6	7
運輸業	560	5	14	31	30	60
卸売・小売業	1,099	14	60	71	99	105
金融・保険業	113	-	4	7	9	13
不動産業,物品賃貸業	156	-	2	11	11	10
学術研究、専門・技術サービス	447	1	15	30	28	37
宿泊業、飲食サービス	279	5	15	21	20	29
生活関連サービス、娯楽	183	1	9	16	20	16
教育・学習支援業	255	-	6	21	25	21
医療・福祉	542	3	32	53	60	51
複合サービス事業	245	4	7	13	29	19
サービス業(他に分類されないもの)	714	3	15	37	54	48
公務(他に分類されるものを除く)	827	3	58	73	81	83
分類不能の産業	19	1	1	3	2	-
女	6,951	71	392	481	559	659
農業、林業	81	-	1	1	2	2
うち農業	73	-	1	1	2	1
漁業	101	-	-	1	-	4
鉱業	3	-	-	-	-	-
建設業	298	3	10	15	25	26
製造業	1,099	21	82	79	90	101
電気・ガス・熱供給・水道業	23	-	2	5	2	4
情報通信業	36	-	2	4	2	6
運輸業	76	-	8	3	2	11
卸売・小売業	1,181	15	66	73	87	94
金融・保険業	184	2	7	10	9	13
不動産業,物品賃貸業	78	1	2	5	6	7
学術研究、専門・技術サービス	137	-	14	14	18	23
宿泊業、飲食サービス	604	8	27	31	46	38
生活関連サービス、娯楽	282	2	5	11	19	18
教育・学習支援業	375	1	22	40	37	46
医療・福祉	1,596	11	107	127	154	174
複合サービス事業	95	4	4	6	9	5
サービス業(他に分類されないもの)	370	2	7	20	12	36
公務(他に分類されるものを除く)	320	1	24	35	39	50
分類不能の産業	12	-	2	1	-	1

19 産業（大分類）、年齢（5歳階級）、男女別15歳以上就業者数(その2)

(単位：人)

年次・産業別・男女別	40～44	45～49	50～54	55～59	60～64	65歳以上	平均年齢
平成27年 総数	1,953	1,998	1,995	1,904	2,020	2,426	48.6
農業、林業	12	9	17	21	24	145	63.6
うち農業	7	6	15	14	21	129	65.7
漁業	19	31	35	48	94	225	61.4
鉱業	2	4	9	8	6	3	52.9
建設業	288	298	328	334	396	381	50.0
製造業	375	404	317	325	317	213	45.3
電気・ガス・熱供給・水道業	23	17	15	15	11	5	43.4
情報通信業	21	12	17	10	8	2	44.2
運輸業	64	72	100	88	86	62	49.3
卸売・小売業	270	248	238	230	248	362	48.8
金融・保険業	45	46	45	29	33	25	47.9
不動産業,物品賃貸業	25	24	18	32	24	56	53.4
学術研究、専門・技術サービス	82	63	57	62	77	63	47.7
宿泊業、飲食サービス	67	62	99	88	128	199	51.5
生活関連サービス、娯楽	32	44	51	35	34	152	53.4
教育・学習支援業	82	81	90	86	39	33	45.4
医療・福祉	241	258	269	232	203	163	45.7
複合サービス事業	41	51	45	33	38	32	47.4
サービス業(他に分類されないもの)	109	116	103	113	169	240	52.4
公務(他に分類されるものを除く)	152	154	142	112	79	61	44.2
分類不能の産業	3	4	-	3	6	4	47.3
男	1,172	1,170	1,208	1,174	1,295	1,488	48.9
農業、林業	10	8	9	16	16	94	62.9
うち農業	5	6	9	10	13	81	65.6
漁業	17	27	27	34	71	180	61.0
鉱業	2	3	7	8	6	3	53.1
建設業	255	266	294	304	366	321	50.0
製造業	261	257	209	200	179	119	44.7
電気・ガス・熱供給・水道業	19	17	13	13	10	4	44.0
情報通信業	10	8	15	6	7	2	45.5
運輸業	48	63	91	82	78	58	49.8
卸売・小売業	127	107	102	109	120	185	48.8
金融・保険業	21	8	17	9	16	9	47.2
不動産業,物品賃貸業	17	21	16	24	16	28	51.9
学術研究、専門・技術サービス	66	49	50	55	66	50	49.2
宿泊業、飲食サービス	22	19	32	25	31	60	49.9
生活関連サービス、娯楽	12	11	22	13	9	54	50.7
教育・学習支援業	30	34	39	43	22	14	47.4
医療・福祉	62	50	61	49	56	65	46.6
複合サービス事業	28	37	38	24	27	19	47.3
サービス業(他に分類されないもの)	63	63	60	71	126	174	53.1
公務(他に分類されるものを除く)	102	119	106	87	69	46	45.0
分類不能の産業	-	3	-	2	4	3	47.8
女	781	828	787	730	725	938	48.1
農業、林業	2	1	8	5	8	51	65.2
うち農業	2	-	6	4	8	48	65.9
漁業	2	4	8	14	23	45	62.8
鉱業	-	1	2	-	-	-	50.8
建設業	33	32	34	30	30	60	50.6
製造業	114	147	108	125	138	94	46.4
電気・ガス・熱供給・水道業	4	-	2	2	1	1	39.9
情報通信業	11	4	2	4	1	-	41.5
運輸業	16	9	9	6	8	4	45.4
卸売・小売業	143	141	136	121	128	177	48.8
金融・保険業	24	38	28	20	17	16	48.3
不動産業,物品賃貸業	8	3	2	8	8	28	56.4
学術研究、専門・技術サービス	16	14	7	7	11	13	43.0
宿泊業、飲食サービス	45	43	67	63	97	139	52.2
生活関連サービス、娯楽	20	33	29	22	25	98	55.1
教育・学習支援業	52	47	51	43	17	19	44.1
医療・福祉	179	208	208	183	147	98	45.4
複合サービス事業	13	14	7	9	11	13	47.4
サービス業(他に分類されないもの)	46	53	43	42	43	66	51.1
公務(他に分類されるものを除く)	50	35	36	25	10	15	42.0
分類不能の産業	3	1	-	1	2	1	46.4

20 産業（大分類）、従業上の地位及び男女別15歳以上就業者数
平成22年

(単位：人)

年次 男女別・産業別	総数	雇 用 者				役 員	雇人のあ る業主	雇人のな い業主	家族 従業者	家庭 内職者
		計	正規の職 員・従業員	労働者派遣 事業所の派 遣社員	パート・ア ルバイト・ その他					
総数	16,900	13,237	8,985	125	4,127	816	429	1,596	809	5
第1次産業	1,191	189	146	3	40	16	59	565	362	-
農業、林業	307	64	37	3	24	7	9	136	91	-
うち農業	256	29	13	-	16	4	5	132	86	-
漁業	884	125	109	-	16	9	50	429	271	-
第2次産業	4,986	4,360	2,986	39	1,335	330	75	156	62	3
鉱業、採石業、砂利採取業	19	17	15	-	2	2	-	-	-	-
建設業	1,463	1,084	920	1	163	201	51	98	29	-
製造業	3,504	3,259	2,051	38	1,170	127	24	58	33	3
第3次産業	10,712	8,683	5,849	82	2,752	470	295	875	385	2
電気・ガス・熱供給・水道業	140	137	122	1	14	2	-	1	-	-
情報通信業	99	89	69	5	15	3	1	6	-	-
運輸業、郵便業	783	722	573	6	143	32	6	21	2	-
卸売業、小売業	2,604	1,862	1,003	8	851	227	97	241	177	-
金融業、保険業	397	357	283	3	71	17	1	21	1	-
不動産業、物品賃貸業	185	98	63	-	35	30	5	42	10	-
学術研究、専門・技術サービス業	293	209	169	1	39	16	16	35	17	-
宿泊業、飲食サービス業	841	537	175	7	355	32	71	118	83	-
生活関連サービス業、娯楽業	583	299	162	2	135	15	42	172	53	2
教育、学習支援業	688	616	491	3	122	5	8	55	4	-
医療、福祉	1,990	1,879	1,326	31	522	23	33	29	26	-
複合サービス事業	249	238	200	2	36	3	6	1	1	-
サービス業（他に分類されないもの）	950	732	478	13	241	65	9	133	11	-
公務（他に分類されるものを除く）	910	908	735	-	173	-	-	-	-	-
分類不能の産業	11	5	4	1	-	-	-	-	-	-
男	9,574	7,314	6,114	60	1,140	603	326	1,178	147	-
第1次産業	840	159	127	2	30	14	56	545	66	-
農業、林業	199	51	31	2	18	6	8	120	14	-
うち農業	158	23	12	-	11	3	4	116	12	-
漁業	641	108	96	-	12	8	48	425	52	-
第2次産業	3,468	2,981	2,476	28	477	251	73	142	21	-
鉱業、採石業、砂利採取業	16	15	13	-	2	1	-	-	-	-
建設業	1,284	973	836	-	137	151	50	98	12	-
製造業	2,168	1,993	1,627	28	338	99	23	44	9	-
第3次産業	5,258	4,170	3,508	29	633	338	197	491	60	-
電気・ガス・熱供給・水道業	117	114	109	-	5	2	-	1	-	-
情報通信業	67	60	50	3	7	3	-	4	-	-
運輸業、郵便業	680	627	526	4	97	27	5	20	1	-
卸売業、小売業	1,251	844	679	7	158	159	67	158	23	-
金融業、保険業	148	119	116	1	2	12	1	16	-	-
不動産業、物品賃貸業	106	47	34	-	13	21	4	29	5	-
学術研究、専門・技術サービス業	208	149	134	-	15	12	14	30	3	-
宿泊業、飲食サービス業	241	139	92	4	43	19	38	30	15	-
生活関連サービス業、娯楽業	226	126	97	1	28	10	25	58	7	-
教育、学習支援業	331	305	264	1	40	5	4	15	2	-
医療、福祉	431	362	298	3	61	17	29	22	1	-
複合サービス事業	184	178	163	1	14	3	2	-	1	-
サービス業（他に分類されないもの）	606	440	351	4	85	48	8	108	2	-
公務（他に分類されるものを除く）	662	660	595	-	65	-	-	-	-	-
分類不能の産業	8	4	3	1	-	-	-	-	-	-
女	7,326	5,923	2,871	65	2,987	213	103	418	662	5
第1次産業	351	30	19	1	10	2	3	20	296	-
農業、林業	108	13	6	1	6	1	1	16	77	-
うち農業	98	6	1	-	5	1	1	16	74	-
漁業	243	17	13	-	4	1	2	4	219	-
第2次産業	1,518	1,379	510	11	858	79	2	14	41	3
鉱業、採石業、砂利採取業	3	2	2	-	-	1	-	-	-	-
建設業	179	111	84	1	26	50	1	-	17	-
製造業	1,336	1,266	424	10	832	28	1	14	24	3
第3次産業	5,454	4,513	2,341	53	2,119	132	98	384	325	2
電気・ガス・熱供給・水道業	23	23	13	1	9	-	-	-	-	-
情報通信業	32	29	19	2	8	-	1	2	-	-
運輸業、郵便業	103	95	47	2	46	5	1	1	1	-
卸売業、小売業	1,353	1,018	324	1	693	68	30	83	154	-
金融業、保険業	249	238	167	2	69	5	-	5	1	-
不動産業、物品賃貸業	79	51	29	-	22	9	1	13	5	-
学術研究、専門・技術サービス業	85	60	35	1	24	4	2	5	14	-
宿泊業、飲食サービス業	600	398	83	3	312	13	33	88	68	-
生活関連サービス業、娯楽業	357	173	65	1	107	5	17	114	46	2
教育、学習支援業	357	311	227	2	82	-	4	40	2	-
医療、福祉	1,559	1,517	1,028	28	461	6	4	7	25	-
複合サービス事業	65	60	37	1	22	-	4	1	-	-
サービス業（他に分類されないもの）	344	292	127	9	156	17	1	25	9	-
公務（他に分類されるものを除く）	248	248	140	-	108	-	-	-	-	-
分類不能の産業	3	1	1	-	-	-	-	-	-	-

20 産業（大分類）、従業上の地位及び男女別15歳以上就業者数(その2)

平成27年

(単位：人)

年次 男女別・産業別	総数	雇 用 者				役 員	雇人のあ る業主	雇人のな い業主	家族 従業者	家庭 内職者
		計	正規の職 員・従業 員	労働者派 遣事業所 の派遣社 員	パート・ アルバイ ト・その 他					
総数	17,547	14,633	10,330	177	4,126	794	353	1,203	512	15
第1次産業	744	130	94	2	34	16	37	377	183	-
農業、林業	252	61	40	-	21	7	7	98	79	-
うち農業	205	30	16	-	14	2	6	91	76	-
漁業	492	69	54	2	13	9	30	279	104	-
第2次産業	5,802	5,138	3,979	56	1,103	339	76	170	58	15
鉱業、採石業、砂利採取業	37	36	31	-	5	1	-	-	-	-
建設業	2,703	2,288	2,045	34	209	224	55	94	37	-
製造業	3,062	2,814	1,903	22	889	114	21	76	21	15
第3次産業	10,970	9,359	6,254	117	2,988	439	239	656	270	-
電気・ガス・熱供給・水道業	145	141	122	2	17	4	-	-	-	-
情報通信業	107	92	78	1	13	6	1	8	-	-
運輸業、郵便業	636	588	494	4	90	27	3	17	1	-
卸売業、小売業	2,280	1,804	933	10	861	168	64	140	102	-
金融業、保険業	297	269	225	4	40	11	-	17	-	-
不動産業、物品賃貸業	234	148	123	3	22	37	5	37	7	-
学術研究、専門・技術サービス業	584	498	368	20	110	25	17	32	12	-
宿泊業、飲食サービス業	883	623	214	7	402	40	70	84	65	-
生活関連サービス業、娯楽業	465	227	106	-	121	17	35	134	52	-
教育、学習支援業	630	570	437	1	132	5	6	44	3	-
医療、福祉	2,138	2,032	1,429	40	563	37	30	18	20	-
複合サービス事業	340	329	257	1	71	7	2	1	-	-
サービス業（他に分類されないもの）	1,084	891	556	13	322	55	6	124	8	-
公務（他に分類されるものを除く）	1,147	1,147	912	11	224	-	-	-	-	-
分類不能の産業	31	6	3	2	1	-	1	-	1	-
男	10,596	8,728	7,403	101	1,224	582	277	886	97	3
第1次産業	562	108	79	2	27	13	37	364	39	-
農業、林業	171	50	33	-	17	7	7	86	21	-
うち農業	132	24	13	-	11	2	6	80	20	-
漁業	391	58	46	2	10	6	30	278	18	-
第2次産業	4,402	3,898	3,416	40	442	256	73	151	16	3
鉱業、採石業、砂利採取業	34	33	28	-	5	1	-	-	-	-
建設業	2,405	2,074	1,904	20	150	170	53	94	10	-
製造業	1,963	1,791	1,484	20	287	85	20	57	6	3
第3次産業	5,613	4,718	3,906	58	754	313	166	371	42	-
電気・ガス・熱供給・水道業	122	118	111	2	5	4	-	-	-	-
情報通信業	71	58	55	-	3	4	1	8	-	-
運輸業、郵便業	560	520	456	3	61	23	3	14	-	-
卸売業、小売業	1,099	826	632	5	192	116	51	86	16	-
金融業、保険業	113	94	92	-	2	8	-	11	-	-
不動産業、物品賃貸業	156	102	94	2	6	25	3	23	3	-
学術研究、専門・技術サービス業	447	380	303	15	62	20	15	30	2	-
宿泊業、飲食サービス業	279	184	122	3	59	22	39	25	8	-
生活関連サービス業、娯楽業	183	95	65	-	30	12	20	46	10	-
教育、学習支援業	255	240	207	-	33	3	2	9	-	-
医療、福祉	542	476	394	14	68	22	27	15	2	-
複合サービス事業	245	237	211	-	26	7	-	1	-	-
サービス業（他に分類されないもの）	714	558	428	8	122	47	5	103	1	-
公務（他に分類されるものを除く）	827	827	736	6	85	-	-	-	-	-
分類不能の産業	19	4	2	1	1	-	1	-	-	-
女	6,951	5,905	2,927	76	2,902	212	76	317	415	12
第1次産業	182	22	15	-	7	3	-	13	144	-
農業、林業	81	11	7	-	4	-	-	12	58	-
うち農業	73	6	3	-	3	-	-	11	56	-
漁業	101	11	8	-	3	3	-	1	86	-
第2次産業	1,400	1,240	563	16	661	83	3	19	42	12
鉱業、採石業、砂利採取業	3	3	3	-	-	-	-	-	-	-
建設業	298	214	141	14	59	54	2	-	27	-
製造業	1,099	1,023	419	2	602	29	1	19	15	12
第3次産業	5,357	4,641	2,348	59	2,234	126	73	285	228	-
電気・ガス・熱供給・水道業	23	23	11	-	12	-	-	-	-	-
情報通信業	36	34	23	1	10	2	-	-	-	-
運輸業、郵便業	76	68	38	1	29	4	-	3	1	-
卸売業、小売業	1,181	975	301	5	669	52	13	54	86	-
金融業、保険業	184	175	133	4	38	3	-	6	-	-
不動産業、物品賃貸業	78	46	29	1	16	12	2	14	4	-
学術研究、専門・技術サービス業	137	118	65	5	48	5	2	2	10	-
宿泊業、飲食サービス業	604	439	92	4	343	18	31	59	57	-
生活関連サービス業、娯楽業	282	132	41	-	91	5	15	88	42	-
教育、学習支援業	375	330	230	1	99	2	4	35	3	-
医療、福祉	1,596	1,556	1,035	26	495	15	3	3	18	-
複合サービス事業	95	92	46	1	45	-	2	-	-	-
サービス業（他に分類されないもの）	370	333	128	5	200	8	1	21	7	-
公務（他に分類されるものを除く）	320	320	176	5	139	-	-	-	-	-
分類不能の産業	12	2	1	1	-	-	-	-	1	-

21 労働力状態

(単位：人)

年 別	総 数	労働力人口						
		総 数	就 業 者					完全 失業者
			総 数	主に仕事	家事の ほか仕事	通学のかた わら仕事	休業者	
平成17年 総 数	37,758	20,457	18,954	15,968	2,541	11	434	1,503
男	17,443	11,913	10,792	10,322	186	6	278	1,121
女	20,315	8,544	8,162	5,646	2,355	5	156	382
平成22年 総 数	35,131	18,306	16,900	14,514	2,019	8	359	1,406
男	16,263	10,621	9,574	9,181	161	4	228	1,047
女	18,868	7,685	7,326	5,333	1,858	4	131	359
平成27年 総 数	33,038	18,318	17,547	15,515	1,689	14	329	771
男	16,208	11,127	10,596	10,220	181	6	189	531
女	16,830	7,191	6,951	5,295	1,508	8	140	240

(単位：人)

年 別	非労働力人口			
	総 数	家 事	通 学	その他
平成17年 総 数	17,857	9,093	1,767	6,997
男	5,570	435	927	4,208
女	12,287	8,658	840	2,789
平成22年 総 数	17,269	7,068	1,402	8,799
男	5,507	407	709	4,391
女	11,762	6,661	693	4,408
平成27年 総 数	14,595	5,437	1,077	8,081
男	4,996	547	549	3,900
女	9,599	4,890	528	4,181

(注) 総数には「不詳」を含む。

22 世帯の種類、世帯人員（10区分）別世帯数及び世帯人員

(単位：世帯、人)

年 別		総 数		一 般 世 帯				
		世 帯 数	世帯人員	世 帯 数				
				総 数	1人	2人	3人	4人
平成17年		16,994	42,987	16,975	4,710	5,633	3,047	1,999
22年		16,094	39,574	16,070	4,762	5,376	2,850	1,768
27年		16,860	36,802	16,048	6,033	5,050	2,585	1,458
(再掲)	6歳未満世帯員がいる世帯			1,021	-	27	305	346
(再掲)	18歳未満世帯員がいる世帯			2,671	15	168	782	929
(再掲)	65歳以上世帯員がいる世帯			8,465	2,675	3,427	1,354	508

(注) 総世帯数には世帯の種類「不詳」を含む。

(単位：世帯、人)

一 般 世 帯								施設等の世帯	
世 帯 数						世帯人員	1世帯当たり人員	総 数	
5人	6人	7人	8人	9人	10人以上			世帯数	世帯人員
898	441	188	47	9	3	42,052	2.48	19	935
783	342	189	(7人以上)			38,480	2.39	24	1,094
570	238	91	17	5	1	34,826	2.17	812	1,976
196	91	56	(7人以上)			4,291	4.20		
462	208	107	(7人以上)			10,749	4.02		
233	170	98	(7人以上)			18,521	2.19		

23 施設等の世帯の種類別、世帯数及び世帯人員

(単位：世帯、人)

年 別	総 数		寮・寄宿舍の学生・生徒		病院・療養所の入院者		社会施設の入所者	
	世帯数	世帯人員	世帯数	世帯人員	世帯数	世帯人員	世帯数	世帯人員
平成17年	19	935	-	-	7	583	12	352
22年	24	1,094	-	-	5	484	19	610
27年	812	1,976	-	-	7	516	38	693

(単位：世帯、人)

自衛隊営舎内居住者	矯正施設の入所者		そ の 他		(別 掲)				
					間借り・下宿などの単身者		会社などの独身寮の単身者		
世帯数	世帯人員	世帯数	世帯人員	世帯数	世帯人員	世帯数	世帯人員	世帯数	世帯人員
-	-	-	-	-	-	88	88	145	145
-	-	-	-	-	-	111	111	42	42
-	-	-	-	767	767	248	248	196	196

24 世帯の家族類型別一般世帯数、一般世帯人員及び親族人員

(単位：世帯、人)

年 別	区 分	一 般 世 帯												
		総 数	A 親 族 世 帯								II そ の 他 の 親 族 世 帯			
			総 数	I 核 家 族 世 帯				総 数	夫婦と 両親か らなる 世帯	夫婦と ひとり 親か らなる 世帯	夫婦・ 子供と 両親か らなる 世帯			
				総 数	夫婦 のみの 世帯	夫婦と 子供か らなる 世帯	男親と 子供か らなる 世帯					女親と 子供か らなる 世帯		
平成22年	世帯数	16,070	11,284	8,879	3,886	3,339	245	1,409	2,405	118	434	356		
	世帯人員	38,480	33,653	23,363	7,772	11,879	541	3,171	10,290	472	1,302	2,094		
平成27年	世帯数	16,048	9,942	8,272	3,525	3,092	277	1,378	1,670	71	318	207		
	世帯人員が1人	6,033	-	-	-	-	-	-	-	-	-	-		
	世帯人員が2人	5,050	4,997	4,822	3,525	-	227	1,070	175	-	-	-		
	世帯人員が3人	2,585	2,573	2,072	-	1,759	43	270	501	-	318	-		
	世帯人員が4人	1,458	1,453	1,027	-	987	7	33	426	71	-	-		
	世帯人員が5人	570	568	294	-	291	-	3	274	-	-	67		
	世帯人員が6人	238	237	47	-	45	-	2	190	-	-	92		
	世帯人員が7人以上	114	114	10	-	10	-	-	104	-	-	48		
	(再掲)6歳未満世帯員 のいる世帯	1,021	1,018	805	-	748	3	54	213	-	-	66		
	(再掲)12歳未満世帯員 のいる世帯	1,762	1,757	1,349	-	1,195	17	137	408	-	-	119		
	(再掲)15歳未満世帯員 のいる世帯	2,199	2,193	1,673	-	1,435	30	208	520	-	-	139		
	(再掲)18歳未満世帯員 のいる世帯	2,671	2,648	2,000	-	1,667	49	284	648	-	-	166		
	(再掲)20歳未満世帯員 のいる世帯	2,863	2,821	2,112	2	1,748	57	305	709	-	-	172		
	世帯人員	34,326	28,615	21,791	7,050	11,021	611	3,109	6,824	284	954	1,227		

24 世帯の家族類型別一般世帯数、一般世帯人員及び親族人員（その2）

（単位：世帯、人）

年 別	区 分	一 般 世 帯									(再掲) 3世代 世帯
		A 親 族 世 帯							B	C	
		II そ の 他 の 親 族 世 帯									
		夫婦・ 子供と ひとり親 からなる 世帯	夫婦と他 の親族 (親・子供 を含まな い)からな る世帯	夫婦・子 供と他 の親族 (親を 含まな い)から なる世帯	夫婦・ 親と他 の親族 (子供 を含ま ない)か らなる 世帯	夫婦・子 供・親と 他の親 族から なる 世帯	兄弟姉 妹のみ からな る世帯	他に分 類され ない 親族 世帯	非 親 族 世 帯	単 独 世 帯	
平成22年	世 帯 数	571	75	209	60	137	138	307	24	4,762	1,508
	世帯人員	2,635	250	981	311	910	286	1049	65	4,762	7,506
平成27年	世 帯 数	357	54	137	38	87	146	255	64	6,033	976
	世帯人員が1人	-	-	-	-	-	-	-	-	6,033	-
	世帯人員が2人	-	-	-	-	-	137	38	46	-	-
	世帯人員が3人	-	48	-	-	-	9	126	11	-	101
	世帯人員が4人	197	3	70	20	-	-	65	4	-	322
	世帯人員が5人	115	-	47	10	19	-	16	2	-	262
	世帯人員が6人	40	1	16	2	30	-	9	1	-	189
	世帯人員が7人以上	5	2	4	6	38	-	1	-	-	102
	(再掲)6歳未満世帯員 のいる世帯	52	3	24	6	41	-	21	3	-	-
	(再掲)12歳未満世帯員 のいる世帯	109	6	62	9	63	-	40	5	-	-
	(再掲)15歳未満世帯員 のいる世帯	147	6	84	10	65	-	69	6	-	-
	(再掲)18歳未満世帯員 のいる世帯	179	13	105	10	70	2	103	8	15	-
	(再掲)20歳未満世帯員 のいる世帯	202	14	116	10	73	2	120	11	31	-
	世帯人員	1,639	178	639	184	563	301	855	157	6,033	4,776

25 住宅の建て方、住居の種類、住宅の所有の関係別一般世帯数及び一世帯当たり人員

(単位：世帯、人)

区 分	世帯数	世帯人員	1世帯 当たり 人員	住 宅 の 建 て 方		
				一戸建	長屋建	共同住宅
						総 数
平成22年						
一般世帯 総数	16,070	38,480	2.39	-	-	-
住宅に住む一般世帯	16,020	38,415	2.40	12,208	526	3,280
主世帯	15,840	38,088	2.40	12,081	523	3,230
持ち家	11,275	28,696	2.55	11,168	71	35
公営・都市再生 機構・公社の借家	916	2,059	2.25	-	51	865
民営の借家	3,011	6,190	2.06	836	384	1,789
給与住宅	638	1,143	1.79	77	17	541
間借り	180	327	1.82	127	3	50
住宅以外に住む一般世帯	50	65	1.30			
平成27年						
一般世帯 総数	16,048	34,826	2.17	-	-	-
住宅に住む一般世帯	15,686	34,334	2.19	9,817	2,028	3,816
主世帯	15,435	33,857	2.19	9,602	2,020	3,790
持ち家	9,026	21,879	2.42	8,919	30	74
公営・都市再生 機構・公社の借家	3,019	5,868	1.94	23	1,769	1,227
民営の借家	2,384	4,475	1.88	554	184	1,634
給与住宅	1,006	1,635	1.63	106	37	855
間借り	251	477	1.90	215	8	26
住宅以外に住む一般世帯	362	492	1.36			

25 住宅の建て方、住居の種類、住宅の所有の関係別一般世帯数及び一世帯当たり人員(その2)

(単位：世帯、人)

区 分	住 宅 の 建 て 方								その他
	共 同 住 宅								
	建物全体の階数				(再掲) 世帯が住んでいる階				
	1・2階建	3～5階建	6～10階建	11階建 以上	1・2階	3～5階	6～10階	11階 以上	
平成22年									
一般世帯 総数	-	-	-	-	-	-	-	-	-
住宅に住む 一般世帯	2,237	87	-	2,166	1,073	41	-	6	
主世帯	2,213	87	-	2,121	1,068	41	-	6	
持ち家	16	-	-	27	8	-	-	1	
公営・都市再生 機構・公社の借家	781	84	-	403	422	40	-	-	
民営の借家	941	3	-	1,360	428	1	-	2	
給与住宅	475	-	-	331	210	-	-	3	
間借り 住宅に住む 一般世帯	24	-	-	45	5	-	-	-	
平成27年									
一般世帯 総数	-	-	-	-	-	-	-	-	
住宅に住む 一般世帯	2,280	308	-	2,465	1,246	105	-	25	
主世帯	2,268	307	-	2,444	1,241	105	-	23	
持ち家	16	22	-	51	19	4	-	3	
公営・都市再生 機構・公社の借家	938	273	-	525	604	98	-	-	
民営の借家	712	9	-	1,284	349	1	-	12	
給与住宅	602	3	-	584	269	2	-	8	
間借り 住宅に住む 一般世帯	12	1	-	21	5	-	-	2	

26 常住地による従業地、通学地別15歳以上就業者数及び通学者数

(単位：人)

常住市町村従業地、通学地	平成17年	平成22年	平成27年		
			総数	就業者	通学者
当地に常住する者	20,356	18,115	18,624	17,547	1,077
当地で従業・通学	18,874	16,582	17,118	16,173	945
県内他市町村で従業・通学	1,371	1,395	1,335	1,235	100
盛岡市	44	47	40	28	12
宮古市	97	96	63	60	3
大船渡市	185	173	176	168	8
花巻市	13	11	14	10	4
北上市	17	10	24	24	-
遠野市	185	225	229	207	22
陸前高田市	10	11	7	7	-
大槌町	716	720	655	618	37
山田町	58	70	88	88	-
その他の市町村	46	32	39	25	14
他県で従業・通学	111	110	109	81	28
北海道	…	3	12	12	-
青森県	…	4	11	6	5
宮城県	26	35	30	19	11
東京都	20	24	11	8	3
その他の都道府県	65	44	45	36	9

(注) 総数には不詳を含む。

27 従業地、通学地による常住地別15歳以上就業者数及び通学者数

(単位：人)

従業地・通学地常住市町村	平成17年	平成22年	平成27年		
			総数	就業者	通学者
当地で従業・通学の者	22,288	20,053	21,370	20,256	1,114
当地に常住	18,874	16,582	17,118	16,173	945
県内他市町村に常住	3,298	3,361	3,667	3,502	165
盛岡市	44	72	182	182	-
宮古市	110	92	103	103	-
大船渡市	340	341	324	321	3
花巻市	11	24	55	55	-
北上市	16	11	68	68	-
遠野市	262	294	549	505	44
陸前高田市	38	41	56	56	-
住田町	31	34	52	50	2
大槌町	2,044	2,001	1,673	1,572	101
山田町	364	391	416	401	15
その他の市町村	38	60	189	189	-
他県に常住	116	82	523	523	-
青森県	10	7	64	64	-
宮城県	49	45	124	124	-
その他の都道府県	57	30	335	335	-

(注) 総数には不詳を含む。

28 常住地又は従業地による産業（大分類）別15歳以上就業者数 〈平成27年〉

(単位：人)

産 業（大分類）	常住地による就業者数					従業地による就業者数		
	総 数	自 宅 以 下 で 従 業	自 宅 以 外 の 当 地 以 下 で 従 業	県 内 他 市 町 村 以 下 で 従 業	他 県 以 下 で 従 業	総 数	う ち 県 内 他 市 町 村 に 常 住	う ち 他 県 に 常 住
総 数	17,547	1,494	14,679	1,235	81	20,256	3,502	523
農業・林業	252	164	76	12	-	271	30	1
うち農業	205	155	44	6	-	206	7	-
漁業	492	309	155	12	15	533	27	41
鉱業・採石業・砂利採取業	37	-	17	20	-	21	3	1
建設業	2,703	177	2,289	210	18	3,510	704	331
製造業	3,062	80	2,716	248	11	3,496	684	9
電気・ガス・熱供給・水道業	145	-	136	8	1	165	29	-
情報通信業	107	10	85	11	1	122	25	2
運輸・郵便業	636	7	551	63	15	777	213	6
卸売・小売業	2,280	252	1,874	147	5	2,577	434	15
金融・保険業	297	14	261	22	-	328	51	2
不動産・物品賃貸業	234	56	155	21	2	256	34	11
学術研究、専門・技術サービス業	584	44	501	32	4	679	85	46
宿泊・飲食サービス業	883	100	756	26	1	970	106	8
生活関連サービス・娯楽業	465	132	320	11	1	503	50	-
教育・学習支援業	630	31	488	110	-	717	196	1
医療・福祉	2,138	58	1,946	129	1	2,449	434	7
複合サービス事業	340	2	306	31	1	365	57	-
サービス業(他に分類されないもの)	1,084	55	974	51	2	1,238	188	19
公務(他に分類されないもの)	1,147	2	1,065	71	3	1,237	146	18
分類不能の産業	31	1	8	-	-	42	6	5

(注) 総数には従業地「不詳」を含む。

29 常住地又は従業地・通学地による年齢（5歳階級）、男女別人口及び15歳以上就業者数＜平成27年＞

(単位：人)

年齢別	常住地による人口（夜間人口）						常住地による就業者数	
	総数	従業も通学もしていない	自宅で従業	自宅外の当市で従業・通学	県内他市町村で従業・通学	他県で従業・通学	総数	自宅で従業
総数	36,802	15,825	1,494	17,714	1,343	109	17,547	1,494
15歳未満	3,649	1,536	-	2,090	8	-	-	-
15～19歳	1,265	42	5	1,086	95	13	167	5
20～24	1,058	120	19	806	82	19	897	19
25～29	1,389	204	26	1,046	91	6	1,178	26
30～34	1,661	252	42	1,245	110	3	1,404	42
35～39	1,891	278	67	1,392	136	7	1,605	67
40～44	2,261	302	58	1,716	172	4	1,953	58
45～49	2,343	340	79	1,719	189	6	1,998	79
50～54	2,410	408	127	1,709	150	8	1,995	127
55～59	2,492	572	132	1,623	130	15	1,904	132
60～64	3,224	1,198	227	1,659	114	13	2,020	227
65～69	3,074	1,747	241	1,004	52	11	1,314	241
70～74	2,817	2,164	215	416	6	4	643	215
75～79	2,719	2,387	157	160	5	-	322	157
80～84	2,339	2,216	75	33	2	-	112	75
85歳以上	2,095	2,059	24	10	1	-	35	24
男	18,105	5,726	855	10,248	969	85	10,596	855
15歳未満	1,808	748	-	1,048	6	-	-	-
15～19歳	669	22	3	571	48	5	96	3
20～24	569	50	13	445	47	8	505	13
25～29	760	59	16	611	60	5	697	16
30～34	915	67	18	738	83	2	845	18
35～39	1,027	76	31	805	101	7	946	31
40～44	1,274	100	34	1,006	128	3	1,172	34
45～49	1,290	119	49	968	142	6	1,170	49
50～54	1,320	110	80	1,007	113	7	1,208	80
55～59	1,357	175	78	980	98	15	1,174	78
60～64	1,698	399	138	1,053	88	12	1,295	138
65～69	1,476	657	125	622	44	11	807	125
70～74	1,239	840	123	257	5	4	390	123
75～79	1,161	939	95	114	3	-	212	95
80～84	868	797	41	18	2	-	62	41
85歳以上	585	568	11	5	1	-	17	11
女	18,697	10,099	639	7,466	374	24	6,951	639
15歳未満	1,841	788	-	1,042	2	-	-	-
15～19歳	596	20	2	515	47	8	71	2
20～24	489	70	6	361	35	11	392	6
25～29	629	145	10	435	31	1	481	10
30～34	746	185	24	507	27	1	559	24
35～39	864	202	36	587	35	-	659	36
40～44	987	202	24	710	44	1	781	24
45～49	1,053	221	30	751	47	-	828	30
50～54	1,090	298	47	702	37	1	787	47
55～59	1,135	397	54	643	32	-	730	54
60～64	1,526	799	89	606	26	1	725	89
65～69	1,598	1,090	116	382	8	-	507	116
70～74	1,578	1,324	92	159	1	-	253	92
75～79	1,558	1,448	62	46	2	-	110	62
80～84	1,471	1,419	34	15	-	-	50	34
85歳以上	1,510	1,491	13	5	-	-	18	13

(注) 総数には労働力状態「不詳」を含む。

29 常住地又は従業地・通学地による年齢（5歳階級）、男女別人口及び15歳以上就業者数＜平成27年＞（その2）

（単位：人）

年 齢 別	常住地による就業者数			従業地・通学地による人口(昼間人口)			従業地による就業者数		
	自宅外の 当市で 従業	県内他市 町村で 従業	他県で 従業	総 数	県内他市 町村に 常住	他県に 常住	総 数	県内他市 町村に 常住	他県に 常住
総 数	14,679	1,235	81	39,546	3,673	523	20,256	3,502	523
15歳未満	-	-	-	3,647	6	-	-	-	-
15～19歳	155	7	-	1,360	199	4	202	38	4
20～24	796	73	5	1,183	212	14	1,042	209	14
25～29	1,045	91	5	1,554	243	19	1,344	243	19
30～34	1,244	110	3	1,900	320	32	1,643	320	32
35～39	1,392	136	7	2,158	367	43	1,871	366	43
40～44	1,715	171	4	2,597	447	65	2,290	447	65
45～49	1,719	189	6	2,691	467	76	2,346	467	76
50～54	1,709	149	8	2,767	450	65	2,353	450	65
55～59	1,622	130	15	2,829	395	87	2,241	395	87
60～64	1,659	113	13	3,490	318	75	2,287	318	75
65～69	1,004	52	11	3,231	189	31	1,471	189	31
70～74	416	6	4	2,864	48	9	690	48	9
75～79	160	5	-	2,722	7	1	325	7	1
80～84	33	2	-	2,343	5	1	116	5	1
85歳以上	10	1	-	2,095	-	1	35	-	1
男	8,712	915	75	20,089	2,529	509	12,565	2,450	509
15歳未満	-	-	-	1,804	2	-	-	-	-
15～19歳	88	5	-	724	104	4	125	30	4
20～24	441	45	3	653	126	13	594	124	13
25～29	611	60	5	860	148	17	797	148	17
30～34	737	83	2	1,074	214	30	1,004	214	30
35～39	805	101	7	1,198	236	43	1,116	235	43
40～44	1,006	127	3	1,517	310	64	1,416	310	64
45～49	968	142	6	1,555	338	75	1,435	338	75
50～54	1,007	112	7	1,584	322	62	1,473	322	62
55～59	980	98	15	1,608	279	85	1,425	279	85
60～64	1,053	87	12	1,928	257	73	1,526	257	73
65～69	622	44	11	1,600	148	31	931	148	31
70～74	257	5	4	1,276	37	9	427	37	9
75～79	114	3	-	1,163	4	1	214	4	1
80～84	18	2	-	871	4	1	65	4	1
85歳以上	5	1	-	585	-	1	17	-	1
女	5,967	320	6	19,457	1,144	14	7,691	1,052	14
15歳未満	-	-	-	1,843	4	-	-	-	-
15～19歳	67	2	-	636	95	-	77	8	-
20～24	355	28	2	530	86	1	448	85	1
25～29	434	31	-	694	95	2	547	95	2
30～34	507	27	1	826	106	2	639	106	2
35～39	587	35	-	960	131	-	755	131	-
40～44	709	44	1	1,080	137	1	874	137	1
45～49	751	47	-	1,136	129	1	911	129	1
50～54	702	37	1	1,183	128	3	880	128	3
55～59	642	32	-	1,221	116	2	816	116	2
60～64	606	26	1	1,562	61	2	761	61	2
65～69	382	8	-	1,631	41	-	540	41	-
70～74	159	1	-	1,588	11	-	263	11	-
75～79	46	2	-	1,559	3	-	111	3	-
80～84	15	-	-	1,472	1	-	51	1	-
85歳以上	5	-	-	1,510	-	-	18	-	-

30 人口集中地区人口、面積及び人口密度

年 別	人 口 (人)	面 積 (km ²)	1km ² 当り 人口密度	全体に占める割合		全体人口 (人)	全体面積 (km ²)
				人口(%)	面積(%)		
平成12年	21,526	6.06	3,552.1	46.27	1.4	46,521	441.29
17年	20,010	6.05	3,307.4	46.55	1.4	42,987	441.36
22年	18,428	5.99	3,076.5	46.57	1.4	39,574	441.43
27年	15,419	4.84	3,185.7	41.90	1.1	36,802	440.34

(注) 全体面積は、一部境界未定のため総務省統計局において推定した。

..... (このページは白紙です)

IV 事業所

31 産業（中分類）別事業所数及び従業者数（平成26年）

(単位：事業所、人)

産業中分類	事業所数	従業者数
総 数	1,898	17,525
農業・林業	9	62
農業	4	28
林業	5	34
漁業	6	178
漁業	6	178
水産養殖業	-	-
鉱業・採石業・砂利採取業	1	22
鉱業、採石業、砂利採取業	1	22
建設業	197	1,897
総合工事業	93	1,099
職別工事業(設備工事業を除く)	47	281
設備工事業	57	517
製造業	114	3,343
食料品製造業	35	896
飲料・たばこ・飼料製造業	4	69
繊維工業	3	34
木材・木製品製造業(家具を除く)	2	4
家具・装備品製造業	1	3
パルプ・紙・紙加工品製造業	-	-
印刷・同関連業	6	27
化学工業	2	40
石油製品・石炭製品製造業	-	-
プラスチック製品製造業(別掲を除く)	9	233
ゴム製品製造業	1	1
なめし革・同製品・毛皮製造業	-	-
窯業・土石製品製造業	7	76
鉄鋼業	7	558
非鉄金属製造業	1	9
金属製品製造業	6	37
はん用機械器具製造業	11	1,090
生産用機械器具製造業	4	107
業務用機械器具製造業	-	-
電子部品・デバイス・電子回路製造業	1	41
電気機械器具製造業	2	28
情報通信機械器具製造業	-	-
輸送用機械器具製造業	6	69
その他の製造業	6	21
電気・ガス・熱供給・水道業	5	169
電気業	2	55
ガス業	-	-
熱供給業	-	-
水道業	3	114
情報通信業	19	93
通信業	1	5
放送業	4	24
情報サービス業	6	38
インターネット付随サービス業	-	-
映像・音声・文字情報制作業	8	26
運輸業・郵便業	41	760
鉄道業	3	96
道路旅客運送業	8	145
道路貨物運送業	22	295
水運業	-	-
航空運輸業	-	-
倉庫業	4	29
運輸に附帯するサービス業	4	195
郵便業	-	-

資料：平成26年経済センサス-基礎調査

(注) 産業分類が不詳の事業所を除く

活動調査では国・地方公共団体は調査対象としていない(以下の表においても同様)

31 産業（中分類）別事業所数及び従業者数（平成26年）（その2）

（単位：事業所、人）

産業中分類	事業所数	従業者数
卸売業・小売業	507	2,904
卸売業	109	603
各種商品卸売業	2	6
繊維・衣服等卸売業	2	8
飲食料品卸売業	18	111
建築材料、鉱物・金属材料等卸売業	30	181
機械器具卸売業	28	129
その他の卸売業	29	168
小売業	398	2,301
各種商品小売業	1	140
織物・衣服・身の回り品小売業	52	193
飲食料品小売業	116	817
機械器具小売業	53	290
その他の小売業	162	796
無店舗小売業	14	65
金融業・保険業	45	323
銀行業	7	86
協同組織金融業	4	15
貸金業、クレジットカード業等非預金信用機関	3	21
金融商品取引業、商品先物取引業	-	-
補助的金融業等	2	5
保険業（保険媒介代理業、保険サービス業を含む）	29	196
不動産・物品賃貸業	98	265
不動産取引業	8	27
不動産賃貸業・管理業	73	134
物品賃貸業	17	104
学術研究、専門・技術サービス業	63	409
学術・開発研究機関	1	70
専門サービス業（他に分類されないもの）	13	42
広告業	-	-
技術サービス業（他に分類されないもの）	49	297
宿泊・飲食サービス業	241	1,066
宿泊業	23	223
飲食店	197	711
持ち帰り・配達飲食サービス業	21	132
生活関連サービス業・娯楽業	179	452
洗濯・理容・美容・浴場業	151	280
その他の生活関連サービス業	18	94
娯楽業	10	78
教育、学習支援業	49	670
学校教育	21	584
その他の教育、学習支援業	28	86
医療、福祉	146	2,669
医療業	59	1,344
保健衛生	-	-
社会保険・社会福祉・介護事業	87	1,325
複合サービス事業	23	314
郵便局	18	163
協同組合（他に分類されないもの）	5	151
サービス業（他に分類されないもの）	119	1,002
廃棄物処理業	5	96
自動車整備業	15	112
機械等修理業（別掲を除く）	12	66
職業紹介・労働者派遣業	2	19
その他の事業サービス業	29	495
政治・経済・文化団体	25	133
宗教	30	79
その他のサービス業	1	2
公務（他に分類されるものを除く）	36	36
国家公務	8	125
地方公務	28	802

資料：平成26年経済センサス-基礎調査

（注）産業分類が不詳の事業所を除く

31 産業（中分類）別事業所数及び従業者数（平成28年）

(単位：事業所、人)

産業中分類	事業所数	従業者数
総数	1,790	15,408
農業・林業	7	66
農業	4	45
林業	3	21
漁業	6	162
漁業	6	162
水産養殖業	-	-
鉱業・採石業・砂利採取業	1	24
鉱業、採石業、砂利採取業	1	24
建設業	206	1,910
総合工事業	113	1,133
職別工事業(設備工事業を除く)	42	267
設備工事業	50	485
製造業	107	3,333
食料品製造業	37	890
飲料・たばこ・飼料製造業	3	66
繊維工業	2	14
木材・木製品製造業(家具を除く)	2	4
家具・装備品製造業	2	124
パルプ・紙・紙加工品製造業	-	-
印刷・同関連業	6	28
化学工業	2	56
石油製品・石炭製品製造業	-	-
プラスチック製品製造業(別掲を除く)	6	137
ゴム製品製造業	1	1
なめし革・同製品・毛皮製造業	-	-
窯業・土石製品製造業	6	62
鉄鋼業	5	374
非鉄金属製造業	3	21
金属製品製造業	6	272
はん用機械器具製造業	10	1,083
生産用機械器具製造業	4	87
業務用機械器具製造業	-	-
電子部品・デバイス・電子回路製造業	2	46
電気機械器具製造業	-	-
情報通信機械器具製造業	-	-
輸送用機械器具製造業	5	56
その他の製造業	5	12
電気・ガス・熱供給・水道業	4	148
電気業	3	57
ガス業	-	-
熱供給業	-	-
水道業	1	91
情報通信業	20	88
通信業	2	6
放送業	4	20
情報サービス業	7	36
インターネット付随サービス業	-	-
映像・音声・文字情報制作業	7	26
運輸業・郵便業	43	805
鉄道業	4	118
道路旅客運送業	7	138
道路貨物運送業	21	291
水運業	-	-
航空運輸業	-	-
倉庫業	8	46
運輸に附帯するサービス業	3	212
郵便業	-	-

資料：平成28年経済センサス-活動調査

(注) 産業分類が不詳の事業所を除く

31 産業（中分類）別事業所数及び従業者数（平成28年）（その2）

（単位：事業所、人）

産業中分類	事業所数	従業者数
卸売業・小売業	476	2,748
卸売業	108	583
各種商品卸売業	-	-
繊維・衣服等卸売業	2	7
飲食料品卸売業	19	104
建築材料・鉱物・金属材料等卸売業	30	199
機械器具卸売業	35	142
その他の卸売業	22	131
小売業	368	2,165
各種商品小売業	-	-
織物・衣服・身の回り品小売業	48	174
飲食料品小売業	113	867
機械器具小売業	51	270
その他の小売業	145	780
無店舗小売業	10	73
金融業・保険業	42	310
銀行業	7	87
協同組織金融業	3	34
貸金業、クレジットカード業等非預金信用機関	3	5
金融商品取引業、商品先物取引業	-	-
補助的金融業等	1	6
保険業（保険媒介代理業、保険サービス業を含む）	28	178
不動産・物品賃貸業	95	284
不動産取引業	9	33
不動産賃貸業・管理業	72	159
物品賃貸業	14	92
学術研究、専門・技術サービス業	70	302
学術・開発研究機関	1	2
専門サービス業（他に分類されないもの）	22	73
広告業	-	-
技術サービス業（他に分類されないもの）	47	227
宿泊・飲食サービス業	242	1,170
宿泊業	28	315
飲食店	195	716
持ち帰り・配達飲食サービス業	19	139
生活関連サービス・娯楽業	181	499
洗濯・理容・美容・浴場業	150	272
その他の生活関連サービス業	19	106
娯楽業	12	121
教育、学習支援業	26	156
学校教育	4	87
その他の教育、学習支援業	22	69
医療、福祉	134	2,029
医療業	57	917
保健衛生	-	-
社会保険・社会福祉・介護事業	76	1,106
複合サービス事業	20	334
郵便局	16	164
協同組合（他に分類されないもの）	4	170
サービス業（他に分類されないもの）	110	1,040
廃棄物処理業	3	108
自動車整備業	15	112
機械等修理業（別掲を除く）	12	66
職業紹介・労働者派遣業	1	4
その他の事業サービス業	26	542
政治・経済・文化団体	20	120
宗教	32	86
その他のサービス業	1	2

資料：平成28年経済センサス-活動調査

（注）産業分類が不詳の事業所を除く

32 産業（大分類）別事業所数の推移

(単位：事業所、%)

産業大分類	平成24年		平成26年		平成28年	
	実数	構成比	実数	構成比	実数	構成比
総数	1,635	100.0	1,898	100.0	1,790	100.0
農業	-	-	-	-	-	-
林業	-	-	-	-	-	-
農業・林業	4	0.2	9	0.5	7	0.4
漁業	6	0.4	6	0.3	6	0.3
鉱業	-	-	-	-	-	-
鉱業、採石業、砂利採取業	1	0.1	1	0.1	1	0.1
建設業	181	11.1	197	10.4	206	11.5
製造業	99	6.1	114	6.0	107	6.0
電気・ガス・熱供給・水道業	4	0.2	5	0.3	4	0.2
運輸・通信業	-	-	-	-	-	-
情報通信業	13	0.8	19	1.0	20	1.1
運輸業	-	-	-	-	-	-
運輸・郵便業	43	2.6	41	2.2	43	2.4
卸売・小売業、飲食店	-	-	-	-	-	-
卸売・小売業	441	27.0	507	26.7	476	26.6
金融・保険業	52	3.2	45	2.4	42	2.3
不動産業	95	5.8	98	5.2	95	5.3
学術研究、専門・技術サービス業	48	2.9	63	3.3	70	3.9
飲食店・宿泊業	195	11.9	241	12.7	242	13.5
生活関連サービス・娯楽業	174	10.6	179	9.4	181	10.1
医療・福祉	119	7.3	146	7.7	134	7.5
教育・学習支援業	26	1.6	49	2.6	26	1.5
複合サービス事業	26	1.6	23	1.2	20	1.1
サービス業	-	-	-	-	-	-
サービス業（他に分類されないもの）	108	6.6	119	6.3	110	6.1
公務（他に分類されないもの）	-	-	36	1.9	-	-

資料：経済センサス-基礎調査（平成26年） 経済センサス-活動調査（平成24年、平成28年）

33 産業（大分類）別従業者数の推移

(単位：人、%)

産業大分類	平成24年		平成26年		平成28年	
	実数	構成比	実数	構成比	実数	構成比
総数	13,352	100.0	17,525	100.0	15,408	100.0
農業	-	-	-	-	-	-
林業	-	-	-	-	-	-
農業・林業	54	0.4	62	0.4	66	0.4
漁業	196	1.5	178	1.0	162	1.1
鉱業	-	-	-	-	-	-
鉱業、採石業、砂利採取業	15	0.1	22	0.1	24	0.2
建設業	1,678	12.6	1,897	10.8	1,910	12.4
製造業	3,043	22.8	3,343	19.1	3,333	21.6
電気・ガス・熱供給・水道業	111	0.8	169	1.0	148	1.0
運輸・通信業	-	-	-	-	-	-
情報通信業	198	1.5	93	0.5	88	0.6
運輸業	-	-	-	-	-	-
運輸・郵便業	711	5.3	760	4.3	805	5.2
卸売・小売業、飲食店	-	-	-	-	-	-
卸売・小売業	2,413	18.1	2,904	16.6	2,748	17.8
金融・保険業	364	2.7	323	1.8	310	2.0
不動産業	248	1.9	265	1.5	284	1.8
学術研究、専門・技術サービス業	176	1.3	409	2.3	302	2.0
飲食店・宿泊業	888	6.7	1,066	6.1	1,170	7.6
生活関連サービス・娯楽業	381	2.9	452	2.6	499	3.2
医療・福祉	1,708	12.8	2,669	15.2	2,029	13.2
教育・学習支援業	125	0.9	670	3.8	156	1.0
複合サービス事業	213	1.6	314	1.8	334	2.2
サービス業	-	-	-	-	-	-
サービス業（他に分類されないもの）	830	6.2	1,002	5.7	1,040	6.7
公務（他に分類されないもの）	-	-	927	5.3	-	-

資料：経済センサス-基礎調査（平成26年） 経済センサス-活動調査（平成24年、平成28年）

34 従業者規模別事業所数及び従業者数（平成28年）

(1) 事業所数

産業大分類	(単位：事業所)					派遣・下 請従業者 のみ
	民		営			
	1～4人	5～9人	10～ 19人	20～ 29人	30人 以上	
総数	1,055	360	220	59	88	8
農林漁業	1	3	4	3	2	-
鉱業、採石業、砂利採取業	-	-	-	1	-	-
建設業	85	65	34	10	11	1
製造業	32	19	23	12	20	1
電気・ガス・熱供給・水道業	-	1	-	-	2	1
情報通信業	12	4	4	-	-	-
運輸・郵便業	9	12	10	6	6	-
卸売・小売業	303	104	54	2	11	2
金融・保険業	21	8	9	3	-	1
不動産業	77	13	5	-	-	-
学術研究、専門・技術サービス業	51	11	6	1	1	-
飲食店・宿泊業	163	53	18	3	5	-
生活関連サービス・娯楽業	158	10	11	2	-	-
教育・学習支援業	16	3	4	1	1	1
医療・福祉	50	33	23	11	16	1
複合サービス事業	11	4	2	-	3	-
サービス業（他に分類されないもの）	66	17	13	4	10	-

資料：平成28年経済センサス-活動調査

(2) 従業者数

産業大分類	(単位：人)				
	民		営		
	1～4人	5～9人	10～ 19人	20～ 29人	30人 以上
総数	2,149	2,380	2,863	1,421	6,595
農林漁業	4	24	52	68	80
鉱業、採石業、砂利採取業	-	-	-	24	-
建設業	187	445	434	243	601
製造業	74	129	286	291	2,553
電気・ガス・熱供給・水道業	-	6	-	-	142
情報通信業	19	21	48	-	-
運輸・郵便業	19	89	147	143	407
卸売・小売業	681	681	723	54	609
金融・保険業	41	62	128	79	-
不動産業	135	91	58	-	-
学術研究、専門・技術サービス業	97	67	69	29	40
飲食店・宿泊業	335	350	227	70	188
生活関連サービス・娯楽業	252	53	149	45	-
教育・学習支援業	25	16	50	22	43
医療・福祉	127	214	289	262	1137
複合サービス事業	33	25	27	-	249
サービス業（他に分類されないもの）	120	107	176	91	546

資料：平成28年経済センサス-活動調査

35 産業（大分類）別、管内別事業所数及び従業者数

(単位：事業所、人)

		総数	本庁管内	中妻管内	小佐野管内	甲子管内	鶴住居管内	栗橋管内	唐丹管内
総数	事業所数	1,790	753	340	282	193	150	37	35
	従業員数	15,408	6,602	3,044	2,285	1,688	1,349	233	207
農林漁業	事業所数	13	4	1	-	3	1	2	2
	従業員数	228	118	14	-	20	12	26	38
鉱業、採石業、 砂利採取業	事業所数	1	-	1	-	-	-	-	-
	従業員数	24	-	24	-	-	-	-	-
建設業	事業所数	206	64	36	36	34	25	7	4
	従業員数	1,910	734	412	178	279	169	94	44
製造業	事業所数	107	45	14	10	16	14	4	4
	従業員数	3,333	1,286	980	81	437	457	41	51
電気・ガス・熱 供給・水道業	事業所数	4	-	-	1	1	-	2	-
	従業員数	148	-	-	91	51	-	6	-
情報通信業	事業所数	20	12	7	1	-	-	-	-
	従業員数	88	52	35	1	-	-	-	-
運輸・ 郵便業	事業所数	43	24	5	2	7	4	-	1
	従業員数	805	545	37	73	120	21	-	9
卸売・ 小売業	事業所数	476	203	91	79	44	40	9	10
	従業員数	2,748	1,197	609	504	234	159	21	24
金融・ 保険業	事業所数	42	21	9	2	6	3	1	-
	従業員数	310	152	79	13	61	3	2	-
不動産業	事業所数	95	35	26	25	4	5	-	-
	従業員数	284	123	65	58	16	22	-	-
学術研究、 専門・技術サー ビス業	事業所数	70	29	12	16	7	6	-	-
	従業員数	302	167	47	57	13	18	-	-
宿泊業、飲食 サービス業	事業所数	242	161	38	17	15	8	1	2
	従業員数	1,170	771	182	81	51	73	4	8
生活関連 サービス・ 娯楽業	事業所数	181	57	44	43	20	8	4	5
	従業員数	499	189	146	96	41	13	7	7
教育・学習 支援業	事業所数	26	10	5	8	3	-	-	-
	従業員数	156	62	10	71	13	-	-	-
医療・福祉	事業所数	134	40	26	26	15	21	3	3
	従業員数	2,029	529	239	793	218	219	17	14
複合サービ ス事業	事業所数	20	5	1	3	3	5	2	1
	従業員数	334	185	6	10	7	114	8	4
サービス業(他 に分類されない もの)	事業所数	110	43	24	13	15	10	2	3
	従業員数	1,040	492	159	178	127	69	7	8

資料：平成28年経済センサス-活動調査

V 農業・林業

36 農業の概況

区 分	平成12年	平成17年	平成22年	平成27年
基 礎 数 値				
総農家数(戸)	606	523	455	333
販売農家数	347	282	207	141
自給的農家数	259	241	248	192
農業就業人口(人) (販売農家)	574	469	340	213
耕地面積(ha)	1,035	882	804	765
田	225	216	209	184
畑	810	666	595	581
農 作 物				
耕地面積(ha)	141	120	97	65
水稻	130	113	93	62
大豆	11	6	4	3
そば	...	1	x	x
収穫量(t)	662	559	460	318
水稻	647	550	456	314
大豆	15	8	4	4
そば	...	1	x	x

資料:農林業センサス 面積調査 作況調査

37 経営耕地面積規模別農家数

(単位:戸)

年別 地区別	総農家数	小 計	販 売 農 家						自給的 農家
			0.3ha 未満	0.3~ 0.5ha	0.5~ 1.0ha	1.0~ 1.5ha	1.5~ 2.0ha	2.0ha 以上	
平成17年	523	282	12	135	104	21	5	0	241
平成22年	455	207	7	88	87	18	3	4	248
平成27年	333	141	2	64	59	10	2	4	192
釜石	15	1	x	x	x	x	x	x	14
唐丹	52	27	-	12	13	1	1	-	25
甲子	85	36	-	16	15	4	-	1	49
鵜住居	34	15	x	x	x	x	x	x	19
栗橋	147	62	2	28	24	5	1	2	85

資料:農林業センサス

38 専業・兼業別農家数及び世帯員数（販売農家）

(単位：戸、人)

年別 地区別	販 売 農 家					世帯員数 (雇人除く)
	計	専 業	兼 業			
			計	第1種	第2種	
平成17年	282	56	226	19	207	1,100
平成22年	207	62	145	16	129	741
平成27年	141	44	97	11	86	487
釜石	1	x	x	x	x	x
唐丹	27	8	19	1	18	85
甲子	36	13	23	4	19	123
鵜住居	15	x	x	x	x	x
栗橋	62	19	43	5	38	211

資料：農林業センサス

39 販売目的の家畜を飼養している農家数と飼養頭羽数

(単位：戸、頭、100羽)

年 別	乳用牛		肉用牛		豚		にわとり	
	飼養 農家数	飼養 頭数	飼養 農家数	飼養 頭数	飼養 農家数	飼養 頭数	飼養 農家数	飼養 羽数
平成26年	-	-	27	145	1	x	1	1
27	-	-	26	143	1	x	1	x
28	-	-	25	122	1	x	1	x
29	-	-	24	106	1	x	1	x
30	-	-	22	109	1	x	1	x

資料：農林課

40 農業用機械の種類別所有台数

(単位：戸、台)

年 別	動力田植機		トラクター		コンバイン	
	農家数	台数	農家数	台数	農家数	台数
平成17年 販売農家	208	208	224	234	73	73
平成22年 販売農家	135	140	160	170	73	74
平成27年 販売農家	85	85	107	118	50	50

資料：農林業センサス

41 農地の転用、移転件数及び面積

(単位：㎡)

区 分	平成27年度		平成28年度		平成29年度		平成30年度	
	件数	面積	件数	面積	件数	面積	件数	面積
農地法第3条 所有権移転	4	19,254	2	1,074	1	2,014	2	3,224
自作地	3	1,646	2	1,074	1	2,014	2	3,224
無償	1	38	1	793	-	-	1	1,622
有償	2	1,608	1	281	1	2,014	1	1,602
小作地	-	-	-	-	-	-	-	-
貸借権等の 設定移転 (無償も含む)	1	17,608	-	-	-	-	-	-
農地法第4条 道路水路敷地	1	1,720	3	2,895	1	316	3	647
住宅敷地その他	-	-	-	-	-	-	-	-
農地法第5条 住宅敷地	1	1,720	3	2,895	1	316	3	647
公共用地	37	31,753	19	15,543	13	15,670	12	7,958
建物施設	22	11,320	9	3,272	5	3,207	8	4,582
その他施設	-	-	-	-	-	-	-	-
	3	5,280	3	1,768	4	6,341	2	1,316
	12	15,153	7	10,503	4	6,122	2	2,060

資料：釜石市農業委員会

42 林業の概況

地区別	現況森 面積	森林 以外の 草生地	総世帯数 (戸)	総人口 (人)	農家数 (戸)	林家数 (戸)	林野率 (%)
平成17年	39,422	41	16,994	42,987	523	1,249	89.4
平成22年	39,650	46	16,094	39,574	455	1,204	89.9
平成27年	38,835	45	16,860	36,802	333	1,126	88.3
釜石	15	218	79.9
唐丹	52	179	86.4
甲子	85	303	92.0
鶴住居	34	177	86.7
栗橋	147	249	89.9

資料：農林業センサス

43 林野面積

(1) 国 有

(単位：ha)

年 別	林 野 庁	林野庁以外の官庁
平成17年	10,187	1
平成22年	10,166	1
平成27年	9,683	-

資料：農林業センサス

(2) 民 有

(単位：ha)

年 別	独立行 政法人	公 有					私 有
		計	県	森林整備 法人	市	財産区	
平成17年	1,676	5,211	3,994	3	881	333	22,388
平成22年	1,719	5,208	3,994	-	881	333	22,602
平成27年	1,714	4,935	3,787	-	839	309	22,548

資料：農林業センサス

VI 水産業

44 階層別、組織別経営体数

(1) 組織別経営体数

(単位：経営体)

調査年	漁業地区	計	組 織 別					共 同 営	そ の 他
			個 人	会 社	漁 業 協 同 組	漁 業 生 産 組			
平成5年	合 計	1,116	1,095	12	2	5	1	1	
	釜石東部	402	395	1	1	4	1	-	
	釜 石	135	122	11	-	1	-	1	
	釜石市内陸	-	-	-	-	-	-	-	
	平 田	111	111	-	-	-	-	-	
	白 浜 浦	113	113	-	-	-	-	-	
	唐 丹	355	354	-	1	-	-	-	
平成10年	合 計	997	979	10	2	5	-	1	
	釜石東部	378	373	1	1	3	-	-	
	釜 石	95	86	8	-	1	-	-	
	釜石市内陸	-	-	-	-	-	-	-	
	平 田	101	98	1	-	1	-	1	
	白 浜 浦	109	109	-	-	-	-	-	
	唐 丹	314	313	-	1	-	-	-	
平成15年	合 計	946	933	6	2	2	2	1	
	釜石東部	401	398	-	1	2	-	-	
	釜 石	90	85	5	-	-	-	-	
	釜石市内陸	4	4	-	-	-	-	-	
	平 田	93	89	1	-	-	2	1	
	白 浜 浦	115	115	-	-	-	-	-	
	唐 丹	243	242	-	1	-	-	-	
平成20年	合 計	827	818	4	2	2	1	-	
	釜石東部	344	341	-	1	2	-	-	
	釜 石	82	78	4	-	-	-	-	
	釜石市内陸	2	x	-	-	-	x	x	
	平 田	77	x	-	-	-	x	x	
	白 浜 浦	98	98	-	-	-	-	-	
	唐 丹	224	223	-	1	-	-	-	
平成25年	合 計	540	532	4	3	1	-	-	
	釜石東部	212	209	1	1	1	-	-	
	釜 石	50	47	3	-	-	-	-	
	釜石市内陸	5	5	-	-	-	-	-	
	平 田	77	76	-	1	-	-	-	
	白 浜 浦	89	89	-	-	-	-	-	
	唐 丹	107	106	-	1	-	-	-	

44 階層別、組織別経営体数（その2）

（2）経営体階層別経営体数

（単位：経営体）

調査年	漁業地区	計	漁船 非使用	漁船使用										
				無動力 船 のみ	船外機 付漁船	動力船使用								
						1トン 未満	1～3	3～5	5～10	10～20	20～30	30～50	50～ 100	100～ 200
平成5年	合計	1,116	3	-	...	215	54	41	16	18	1	1	-	5
	釜石東部	402	-	-	...	21	21	9	7	3	-	1	-	1
	釜石	135	2	-	...	35	35	17	1	7	-	-	-	4
	釜石市内陸	-	-	-	...	-	-	-	-	-	-	-	-	-
	平田	111	-	-	...	57	57	1	-	1	-	-	-	-
	白浜浦	113	-	-	...	45	45	5	2	-	-	-	-	-
	唐丹	355	1	-	...	57	57	9	6	7	1	-	-	-
平成10年	合計	997	1	-	...	265	41	27	12	11	1	-	1	4
	釜石東部	378	1	-	...	54	9	5	7	-	-	-	1	1
	釜石	95	-	-	...	50	6	12	2	6	-	-	-	3
	釜石市内陸	-	-	-	...	-	-	-	-	-	-	-	-	-
	平田	101	-	-	...	55	-	-	-	-	-	-	-	-
	白浜浦	109	-	-	...	50	3	6	-	-	-	-	-	-
	唐丹	314	-	-	...	56	23	4	3	5	1	-	-	-
平成15年	合計	946	1	-	...	292	27	21	15	9	-	-	1	1
	釜石東部	401	-	-	...	97	6	3	7	3	-	-	1	-
	釜石	90	1	-	...	54	4	11	4	2	-	-	-	1
	釜石市内陸	4	-	-	...	4	-	-	-	-	-	-	-	-
	平田	93	-	-	...	56	-	-	-	-	-	-	-	-
	白浜浦	115	-	-	...	44	4	5	-	-	-	-	-	-
	唐丹	243	-	-	...	37	13	2	4	4	-	-	-	-
平成20年	合計	827	1	-	255	2	24	12	10	6	-	-	-	2
	釜石東部	344	-	-	86	2	5	5	5	2	-	-	-	-
	釜石	82	1	-	49	-	5	4	2	1	-	-	-	2
	釜石市内陸	2	-	-	x	-	x	-	-	-	-	-	-	-
	平田	77	-	-	x	-	x	-	-	-	-	-	-	-
	白浜浦	98	-	-	32	-	3	2	2	-	-	-	-	-
	唐丹	224	-	-	46	-	10	1	1	3	-	-	-	-
平成25年	合計	540	4	-	315	-	13	9	4	9	-	-	-	1
	釜石東部	212	-	-	138	-	6	4	1	3	-	-	-	-
	釜石	50	-	-	32	-	3	2	1	3	-	-	-	1
	釜石市内陸	5	-	-	3	-	-	-	-	-	-	-	-	-
	平田	77	4	-	59	-	1	1	-	-	-	-	-	-
	白浜浦	89	-	-	52	-	3	2	2	-	-	-	-	-
	唐丹	107	-	-	31	-	-	-	-	3	-	-	-	-

44 階層別、組織別経営体数 (その3)

(2) 経営体階層別経営体数

(単位：経営体)

調査年	漁業地区	漁船使用				大型 定置網	さけ 定置網	小型 定置網	海面養殖				
		動力船使用							魚類養殖				
		200～ 500	500～ 1,000	1,000～ 3,000	3,000 ～				ぎんざけ 養殖	ぶり類 養殖	まだい 養殖	ひらめ 養殖	その他の 魚類養殖
平成5年	合計	4	1	2	-	12	...	7	...	-
	釜石東部	-	-	-	-	7	...	4	...	-
	釜石	4	1	2	-	2	...	1	...	-
	釜石市内陸	-	-	-	-	-	...	-	...	-
	平田	-	-	-	-	-	...	-	...	-
	白浜浦	-	-	-	-	-	...	-	...	-
	唐丹	-	-	-	-	3	...	2	...	-
平成10年	合計	4	1	-	1	7	...	2	...	-	-	-	1
	釜石東部	-	-	-	-	4	...	2	...	-	-	-	-
	釜石	3	1	-	1	1	...	-	...	-	-	-	-
	釜石市内陸	-	-	-	-	-	...	-	...	-	-	-	-
	平田	1	-	-	-	1	...	-	...	-	-	-	1
	白浜浦	-	-	-	-	-	...	-	...	-	-	-	-
	唐丹	-	-	-	-	1	...	-	...	-	-	-	-
平成15年	合計	3	-	2	-	6	-	4	-	-	-	-	1
	釜石東部	-	-	-	-	3	-	4	-	-	-	-	-
	釜石	2	-	2	-	-	-	-	-	-	-	-	-
	釜石市内陸	-	-	-	-	-	-	-	-	-	-	-	-
	平田	1	-	-	-	2	-	-	-	-	-	-	1
	白浜浦	-	-	-	-	-	-	-	-	-	-	-	-
	唐丹	-	-	-	-	1	-	-	-	-	-	-	-
平成20年	合計	1	-	2	-	4	-	3	-	-	-	-	-
	釜石東部	-	-	-	-	2	-	3	-	-	-	-	-
	釜石	1	-	2	-	-	-	-	-	-	-	-	-
	釜石市内陸	-	-	-	-	x	-	x	-	-	-	-	-
	平田	-	-	-	-	x	-	x	-	-	-	-	-
	白浜浦	-	-	-	-	-	-	-	-	-	-	-	-
	唐丹	-	-	-	-	1	-	-	-	-	-	-	-
平成25年	合計	1	-	-	1	4	-	3	-	-	-	-	-
	釜石東部	-	-	-	-	4	-	1	-	-	-	-	-
	釜石	1	-	-	1	-	-	-	-	-	-	-	-
	釜石市内陸	-	-	-	-	-	-	-	-	-	-	-	-
	平田	-	-	-	-	-	-	1	-	-	-	-	-
	白浜浦	-	-	-	-	-	-	-	-	-	-	-	-
	唐丹	-	-	-	-	-	-	1	-	-	-	-	-

44 階層別、組織別経営体数（その4）

（2）経営体階層別経営体数

（単位：経営体）

調査年	漁業地区	海 面 養 殖										
		ほたて が い 養 殖	かき類 養 殖	その他の 貝類養殖	くるま え び 養 殖	ほや類 養 殖	その他の 水産動物 類養殖	こんぶ類 養 殖	わかめ類 養 殖	のり類 養 殖	その他の 海藻類 養 殖	その他の 養 殖
平成5年	合計	283	11	384	-	...	58
	釜石東部	166	11	160	-	...	6
	釜石	-	-	49	-	...	3
	釜石市内陸	-	-	-	-	...	-
	平田	38	-	12	-	...	-
	白浜浦	10	-	45	-	...	4
	唐丹	69	-	118	-	...	45
平成10年	合計	290	23	293	-	...	12
	釜石東部	177	21	92	-	...	4
	釜石	-	-	10	-	...	-
	釜石市内陸	-	-	-	-	...	-
	平田	41	-	2	-	...	-
	白浜浦	20	2	22	-	...	6
	唐丹	52	-	167	-	...	2
平成15年	合計	316	28	-	-	6	1	14	198	-	-	...
	釜石東部	194	14	-	-	3	1	1	64	-	-	...
	釜石	-	-	-	-	-	-	-	9	-	-	...
	釜石市内陸	-	-	-	-	-	-	-	-	-	-	...
	平田	33	-	-	-	-	-	-	-	-	-	...
	白浜浦	18	14	-	-	-	-	13	17	-	-	...
	唐丹	71	-	-	-	3	-	-	108	-	-	...
平成20年	合計	247	26	-	-	8	-	2	222	-	-	...
	釜石東部	149	11	-	-	6	-	-	68	-	-	...
	釜石	2	-	-	-	-	-	-	13	-	-	...
	釜石市内陸	x	x	x	-	x	-	x	x	-	-	...
	平田	x	x	x	-	x	-	x	x	-	-	...
	白浜浦	12	15	-	-	-	-	1	31	-	-	...
	唐丹	50	-	-	-	2	-	1	109	-	-	...
平成25年	合計	15	1	-	-	1	-	2	157	-	-	-
	釜石東部	9	-	-	-	-	-	2	44	-	-	-
	釜石	-	-	-	-	1	-	-	5	-	-	-
	釜石市内陸	-	-	-	-	1	-	-	2	-	-	-
	平田	2	-	-	-	-	-	-	9	-	-	-
	白浜浦	4	1	-	-	-	-	-	25	-	-	-
	唐丹	-	-	-	-	-	-	-	72	-	-	-

44 階層別、組織別経営体数（その5）

（3）漁業層別経営体数

（単位：経営体）

調査年	漁業地区	計	沿岸漁業層			中小 漁業層	大規模 漁業層
			計	海面養殖層	左記以外の沿岸漁業層		
平成5年	合計	1,116	1,084	736	348	30	…
	釜石東部	402	397	343	54	5	…
	釜石	135	117	52	65	16	…
	釜石市内陸	-	-	-	-	-	…
	平田	111	110	50	60	1	…
	白浜浦	113	113	59	54	-	…
	唐丹	355	347	232	115	8	…
平成10年	合計	997	974	619	355	22	…
	釜石東部	378	376	294	82	2	…
	釜石	95	81	10	71	13	…
	釜石市内陸	-	-	-	-	-	…
	平田	101	100	44	56	1	…
	白浜浦	109	109	50	59	-	…
	唐丹	314	308	221	87	6	…
平成15年	合計	946	930	564	366	14	2
	釜石東部	401	397	277	120	4	-
	釜石	90	83	9	74	5	2
	釜石市内陸	4	4	-	4	-	-
	平田	93	92	34	58	1	-
	白浜浦	115	115	62	53	-	-
	唐丹	243	239	182	57	4	-
平成20年	合計	827	816	505	311	9	2
	釜石東部	344	342	234	108	2	-
	釜石	82	76	15	61	4	2
	釜石市内陸	2	x	x	x	x	x
	平田	77	x	x	x	x	x
	白浜浦	98	98	59	39	-	-
	唐丹	224	221	162	59	3	-
平成25年	合計	540	528	176	352	11	1
	釜石東部	212	209	55	154	3	-
	釜石	50	44	6	38	5	1
	釜石市内陸	5	5	2	3	-	-
	平田	77	77	11	66	-	-
	白浜浦	89	89	30	59	-	-
	唐丹	107	104	72	32	3	-

資料：漁業センサス

45 海面漁業（漁業種類別漁獲量）

（単位：トン）

区 分	平成28年	平成29年	平成30年
合 計	19,627	17,180	16,763
網漁業			
底引き網			
沖合底びき網 1そうびき	-	-	-
2そうびき	-	x	-
小型底びき網	x	x	x
船びき網	708	789	900
まき網			
大中型まき網	-	-	-
中小型まき網	-	-	-
刺網			
さけ・ます流し網	-	-	-
かじき等流し網	x	x	x
その他の刺し網	47	57	61
敷網			
さんま棒受網	2,738	2,021	3,683
定置網			
大型定置網	3,617	4,231	3,171
小型定置網	117	132	108
その他の網漁業	9	9	6
釣漁業			
はえ縄			
遠洋まぐろはえ縄	x	x	x
近海まぐろはえ縄	-	-	-
沿岸まぐろはえ縄	-	-	-
その他のはえ縄	137	87	64
はえ縄以外の釣			
近海いか釣	-	-	-
沿岸いか釣	41	47	20
ひき縄釣	-	-	-
その他の釣	x	0	0
その他			
採貝・採藻	54	46	21
その他の漁業	367	460	265

資料：海面漁業生産統計調査

46 海面漁業（魚種別漁獲量）

（単位：トン）

魚種	平成28年	平成29年	平成30年
合計	19,627	17,180	16,763
魚類計	16,308	14,505	14,051
くろまぐろ	75	171	174
みなみまぐろ	x	x	x
びんなが	x	x	x
めばち	x	x	x
きはだ	x	x	x
その他のまぐろ類	-	-	-
まかじき	x	x	x
めかじき	255	231	215
くろかじき類	x	x	x
その他のかじき類	x	x	x
かつお	11	39	x
そうだがつお類	47	x	x
さめ類	658	635	744
さけ類	595	525	443
ます類	6	6	5
にしん	0	0	x
まいわし	422	232	584
うるめいわし	4	x	4
かたくちいわし	4	x	1
まあじ	11	9	8
むろあじ類	-	-	-
さば類	1,876	1,856	1,507
さんま	2,738	2,021	3,683
ぶり類	451	1,390	469
ひらめ	9	8	5
かれい類	128	110	88
まだら	1,730	775	1,369
すけとうだら	3,038	2,311	696
ほっけ	0	0	0
きちじ	76	72	95
あなご類	7	5	8
たい類	5	3	7
さわら類	95	33	31
ふぐ類	20	8	8
すずき類	0	0	0
いかなご	7	5	x
その他の魚類	390	669	1,454
えび類	0	0	0
かに類	2	2	3
おきあみ類	708	789	900
貝類計	49	21	18
あわび類	45	18	15
あさり類	-	-	-
ほたてがい	-	-	-
その他の貝類	4	3	3
いか類計	2,176	1,385	1,566
するめいか	2,055	1,241	x
あかいか	-	x	-
その他のいか類	121	x	x
たこ類	143	276	82
うに類	181	120	94
海産ほ乳類	30	43	32
その他の水産動物類	23	13	13
海藻類計	6	27	2
こんぶ類	-	-	-
その他の海藻類	6	27	2

資料：海面漁業生産統計調査

（注）漁獲量はキログラムのものを四捨五入し、トンで計上したため合計と内訳が一致しない場合がある。

47 海面養殖業（養殖種類別）

（1） 収穫量

（単位：トン）

養殖魚種	平成26年	平成27年	平成28年	平成29年	平成30年
合 計	3,621	3,806	3,379	2,990	3,406
わかめ	2,351	2,726	2,213	2,653	2,485
こんぶ	214	188	121	337	307
ほたて	759	744	850	469	425
かき	282	124	116	230	89
ほや	13	24	78	75	99
その他	-	-	-	-	-

資料：海面漁業生産統計調査

（2） 生産額

（単位：百万円）

養殖魚種	平成26年	平成27年	平成28年	平成29年	平成30年
合 計	x	x	x	x	x
わかめ	249	352	158	262	171
こんぶ	13	20	-	68	63
ほたて	339	404	407	304	237
かき	85	50	49	77	37
ほや	8	5	11	9	8
その他	x	x	x	x	x

資料：水産課（漁業協同組合業務報告書から）

48 海面漁業（漁業種別水揚高）

(単位：隻、トン、千円)

漁業種別 船籍	平成29年度			平成30年度			
	隻数	数量	金額	隻数	数量	金額	
総数	13,646	10,290	2,390,080	10,115	10,235	1,768,781	
地元	8,252	5,859	1,504,543	5,950	5,290	891,475	
廻来	5,394	4,431	885,537	4,165	4,945	877,306	
鮭鱒延縄	地元	-	-	-	-	-	
	廻来	-	-	-	-	-	
小延縄	地元	809	14	7,101	758	14	6,587
	廻来	703	16	4,539	622	13	4,307
定置網	地元	1,382	4,381	1,152,820	1,222	3,671	633,305
	廻来	85	31	14,342	130	40	14,029
機船底曳網	地元	4	24	1,944	-	-	-
	廻来	-	-	-	-	-	-
突棒	地元	3	1	482	2	3	2,160
	廻来	23	5	4,530	1	1	768
延縄	地元	2	0	68	4	0	79
	廻来	4	0	65	8	1	402
流し・刺網	地元	764	57	23,053	965	56	22,867
	廻来	700	126	40,209	751	156	38,202
さんま棒受	地元	8	86	13,639	9	145	15,271
	廻来	59	1,388	382,037	59	2,488	466,613
小女子棒受	地元	17	4	1,157	-	-	-
	廻来	47	6	2,993	20	1	1,499
いさだ網	地元	163	988	98,619	188	1,201	107,152
	廻来	99	654	66,867	98	724	68,354
いか一本釣	地元	22	4	2,855	10	2	1,095
	廻来	44	9	5,631	29	3	1,920
かつお一本釣	地元	-	-	-	-	-	-
	廻来	-	-	-	-	-	-
旋網	地元	-	-	-	-	-	-
	廻来	17	1,910	153,295	13	1,362	128,938
沖合いかつり	地元	-	-	-	-	-	-
	廻来	-	-	-	-	-	-
搬入魚類	地元	780	29	12,860	681	22	14,557
	廻来	47	1	3,048	34	4	5,610
磯建網	地元	211	7	5,549	201	6	3,400
	廻来	71	4	3,554	52	2	1,424
赤いか釣	地元	-	-	-	-	-	-
	廻来	-	-	-	-	-	-
かご	地元	3,062	176	136,688	1,186	56	48,902
	廻来	2,903	266	193,046	1,688	133	131,858
河川	地元	64	53	11,571	77	86	14,478
	廻来	-	-	-	-	-	-
その他の漁業	地元	961	35	36,137	647	28	21,622
	廻来	592	15	11,381	660	17	13,382

資料：水産課（釜石漁連地方卸売市場水揚統計）

49 海面漁業（魚種別水揚高）

(単位：kg、円)

魚 種	平成 29 年 度			平成 30 年 度		
	数 量	金 額	平均単価	数 量	金 額	平均単価
合 計	10,290,109.1	2,390,080,127	232	10,234,930.4	1,768,780,984	173
秋さけ	517,415.1	518,075,845	1,001	427,103	276,208,383	647
からふとます	224.7	116,478	518	147	59,740	407
しろさけ	3,310.5	4,659,198	1,407	82	128,145	1,570
さくらます	6,526.3	7,789,307	1,194	7,365	6,577,929	893
ますのすけ	70.0	236,139	3,373	57	221,519	3,900
冷釣あかいか	1.7	918	540	9	1,366	155
むらさきいか	-	-	-	-	-	-
するめいか	132,584.4	65,113,332	491	63,069	34,242,923	543
やりいか	71,034.1	46,040,449	648	54,699	36,436,155	666
その他いか	156.6	24,412	156	1,374	455,119	331
さんま	1,474,012.0	395,675,826	268	2,633,383	481,884,639	183
めかじき	7,240.0	6,628,723	916	3,753	3,468,368	924
まかじき	-	-	-	135	65,310	0
たこ	441,074.4	316,871,391	718	181,130	157,501,793	870
ひらめ	6,733.2	7,286,217	1,082	5,492	6,604,562	1,203
まつかわ	16.9	27,135	1,606	-	-	-
かれない類	53,837.8	21,621,941	402	59,769	17,566,018	294
黒まぐろ	2,696.5	6,309,499	2,340	1,822	4,150,292	0
めじ	20,375.3	13,628,193	669	1,507	2,595,806	1,722
さば	3,483,602.2	378,357,565	109	2,907,026	270,856,700	93
かに	6,537.9	16,177,514	2,474	10,494	25,280,816	2,409
たら	100,819.7	26,944,309	267	140,786	29,252,718	208
すけそう	38,572.2	2,715,906	70	4,565	176,407	39
いるか	-	-	-	-	-	-
めぬけ	1.8	2,916	1,620	-	-	-
きちじ	58.3	21,957	377	-	-	-
あいなめ	10,011.1	8,338,998	833	12,084	10,216,657	0
ぶり	900.4	918,613	1,020	3,716	2,053,692	0
わらさ	181,626.9	38,925,975	214	81,349	19,128,323	235
そっこ (注)	55,220.4	8,427,243	153	384,050	46,900,091	122
こうなご	10,344.2	4,150,332	401	718	1,499,469	2,088
かつお	-	-	-	-	-	-
たい	7,550.8	3,333,749	442	9,042	4,822,905	533
いわし	607,697.9	27,148,242	45	989,224	39,963,300	40
すい	11,523.4	2,791,406	242	10,663	1,672,431	157
どんこ	12,767.3	3,129,158	245	8,954	1,736,863	0
いさだ	1,641,630.0	165,485,687	101	1,924,890	175,506,404	91
もうかさめ	6.8	37	5	-	-	-
よしきりさめ	190.9	541	3	-	-	-
その他さめ	676.9	69,362	102	473	11,465	24
あじ	7,623.4	2,228,464	292	7,750	2,511,772	324
すずき	84.0	90,890	1,082	-	-	-
搬入	30,268.6	15,907,573	526	25,733	20,166,780	784
その他	1,345,084.5	274,808,687	204	272,521	88,856,124	326

(注)平成30年度の「そっこ」の数値には「わかし」の数値を合算して、計上している。

資料:釜石漁連地方卸売市場水揚統計

50 釜石魚市場への都道府県別水揚高

年度別 県別	隻数	数量 (kg)	割合 (%)	金額 (千円)	割合 (%)	
平成26年度計	13,564	13,066,264	100	2,601,928	100	
平成27年度計	12,409	10,202,772	100	1,769,182	100	
平成28年度計	11,763	7,125,888.6	100	1,694,205,667	100	
平成29年度計	13,646	10,290,109.0	100	2,390,080,127	100	
地元	8,252	5,859,594.6	57	1,504,542,602	63	
県内	5,320	1,313,159.9	13	414,317,912	17	
県外	福島	3	158,349.0	30	48,620,742	20
	宮城	15	49,450.5		12,869,841	
	北海道	15	162,296.0		33,217,928	
	茨城	-	-		-	
	青森	1	41,115.0		7,573,943	
	静岡	1	20,742.0		5,655,960	
	その他	39	2,685,402.0		363,281,199	
平成30年度計	10,125	10,234,930.4	100	1,768,780,984	100	
地元	5,957	5,289,828.4	52	891,474,797	50	
県内	4,091	1,253,233.0	12	309,245,594	17	
県外	福島	-	-	36	-	33
	宮城	26	200,532.0		21,198,830	
	北海道	14	575,972.0		91,941,601	
	茨城	8	735,284.0		57,413,537	
	青森	1	101,803.0		34,770,168	
	静岡	3	165,897.0		32,793,584	
	その他	25	1,912,381.0		329,942,873	

資料:釜石漁連地方卸売市場水揚統計

51 鮭水揚げ量の推移

(単位：尾)

年 度	河 川 採 捕						市 場 水 揚 げ			
	鵜住居川	水海川	甲子川	片岸川	熊野川	合 計	定置網	はえなわ	その他	合 計
平成17年度	28,086	-	19,805	46,886	4,129	98,906	1,023,517	18,824	64,972	1,107,313
18年度	16,373	-	23,708	48,443	5,103	93,627	1,051,025	1,928	14,725	1,067,678
19年度	12,412	-	13,015	15,697	4,187	45,311	1,005,901	505	14,093	1,020,499
20年度	15,426	-	25,420	40,670	7,740	89,256	970,528	65	8,369	978,962
21年度	26,667	-	45,500	72,757	19,255	164,179	1,037,805	782	6,424	1,045,011
22年度	14,323	-	21,906	45,163	7,064	88,456	650,507	-	4,656	655,163
23年度	269	-	5,566	22,806	7,526	36,167	305,470	-	3,629	309,099
24年度	1,138	-	6,191	17,137	9,213	33,679	314,714	-	4,910	319,624
25年度	4,647	-	20,721	35,380	14,040	74,788	567,610	417	7,834	575,861
26年度	7,385	-	37,501	30,212	7,216	82,314	610,806	-	8,136	618,942
27年度	3,014	-	13,875	24,695	2,364	43,948	237,825	-	0	237,825
28年度	7,881	-	8,440	13,148	2,837	32,306	190,535	-	5,485	196,020
29年度	5,638	-	14,823	14,630	1,332	36,423	172,165	-	3,016	175,181
30年度	14,201	-	23,374	23,612	3,256	64,443	141,855	-	1,879	143,734

資料：県水産振興課「岩手のさけ・ますに関する資料」

県担当から平成23年～26年分は速報値との回答

平成29年及び平成30年分は岩手県さけます増殖協会よりデータ提供

平成29年及び平成30年の市場水揚の合計値は県水産振興課「秋サケ漁獲速報」

52 鮭稚魚放流数の推移

(単位：千尾)

年 度	鵜住居川	甲子川	片岸川	熊野川	合 計
平成18年度	14,600	6,666	24,000	4,600	49,866
19年度	14,600	7,000	25,000	5,100	51,700
20年度	14,600	7,000	25,000	5,100	51,700
21年度	14,600	7,000	25,000	5,100	51,700
22年度	14,100	6,800	24,100	4,900	49,900
23年度	7,000	5,000	14,170	-	26,170
24年度	2,125	7,000	20,000	-	29,125
25年度	20,000	15,234	20,000	-	55,234
26年度	20,408	17,141	23,000	-	60,549
27年度	6,852	7,630	595	-	15,077
28年度	11,100	7,835	15,500	-	34,435
29年度	13,410	13,191	14,300	-	40,901
30年度	17,200	8,300	20,000	-	45,500

資料：県水産振興課「岩手県のさけ・ますに関する資料」

県担当から平成23年～26年分は速報値との回答

(注) 熊野川については、平成26年に試験放流した1,200千尾は含めていない。

53 漁港概要

平成31年3月31日現在

漁港名	種別	管理者	漁港指定年月日	外郭施設(m)	係留施設(m)	所在地
釜石	第3種	岩手県	S. 26. 10. 17 H. 24. 10. 23 区域変更	3,466	1,887	釜石市浜町
小白浜	第2種	岩手県	S. 26. 7. 10 S. 52. 3. 3 区域変更	1,796	1,139	釜石市唐丹町字小白浜、片岸、荒川
箱崎	第2種	岩手県	S. 26. 11. 14 S. 35. 2. 2 区域変更 S. 37. 10. 25 種類変更 H. 11. 3. 11 区域変更	2,588	1,040	釜石市箱崎町
白浜(鵜)	第2種	岩手県	S. 26. 11. 14 S. 43. 12. 16 種類変更 S. 63. 11. 18 改正	1,511	599	釜石市箱崎町白浜
唐丹	第2種	岩手県	S. 56. 10. 14 S. 57. 2. 1 種類変更	1,142	653	釜石市唐丹町本郷、花露辺
両石	第2種	岩手県	S. 26. 11. 14 S. 38. 10. 16 区域変更 S. 43. 12. 16 種類変更 S. 52. 12. 14 改正	1,311	931	釜石市両石町
大石	第1種	釜石市	S. 26. 11. 14	950	385	釜石市唐丹町大石
佐須	第1種	釜石市	S. 26. 11. 14 S. 35. 2. 2 改正	529	153	釜石市大字平田佐須
白浜(釜)	第1種	釜石市	S. 26. 11. 14	932	462	釜石市大字平田尾崎白浜
平田	第1種	釜石市	S. 26. 11. 14	1,176	719	釜石市大字平田
嬉石	第1種	釜石市	S. 26. 11. 14	732	491	釜石市嬉石町
仮宿	第1種	釜石市	S. 27. 10. 21 S. 48. 5. 16 改正	584	103	釜石市箱崎町仮宿
桑ノ浜	第1種	釜石市	S. 29. 10. 30	570	324	釜石市箱崎町桑ノ浜
片岸	第1種	釜石市	S. 30. 10. 21 S. 54. 11. 26 改正	242	135	釜石市片岸町
室浜	第1種	釜石市	S. 26. 11. 14 S. 52. 3. 31 改正	910	243	釜石市片岸町室浜

資料:釜石市漁港台帳

- (注) 漁港種別 第1種 漁港の利用範囲が地元の漁業者が主として利用するもの。
 第2種 漁港の利用範囲が第1種より広く、第3種に属さないもの。
 第3種 漁港の利用範囲が全国的なもの。

外郭施設 防波堤、防砂堤、導流堤、護岸、突堤、堤防等
 係留施設 岸壁、物揚場、船揚場等

VII 工業

54 事業所数、従業者数及び製造品出荷額等

産業中分類 従業者規模 経営組織	事業所数	従業者数 (人)	現金給与総額 (万円)	原材料使用額等 (万円)	製造品出荷額等 (万円)	粗付加価値額 (万円)
平成25年	71	3,216	1,160,418	7,779,324	11,375,369	3,499,941
26	66	3,111	1,154,012	7,606,074	11,079,111	3,353,206
27	70	3,026	1,198,068	8,064,048	11,472,917	3,332,401
28	63	3,249	1,243,202	7,965,193	11,131,000	3,112,790
29	67	3,540	1,349,952	7,842,280	12,464,890	4,488,043
09 食料品	28	935	245,865	859,219	1,629,426	715,918
10 飲料・飼料	3	71	33,084	35,987	129,517	83,326
11 繊維	1	9	x	x	x	x
12 木材	-	-	-	-	-	-
13 家具	1	131	x	x	x	x
14 パルプ・紙	-	-	-	-	-	-
15 印刷	2	17	x	x	x	x
16 化学	2	33	x	x	x	x
17 石油	-	-	-	-	-	-
18 プラスチック	5	122	31,418	59,094	135,589	70,862
19 ゴム	-	-	-	-	-	-
20 皮革	-	-	-	-	-	-
21 窯業	4	49	19,660	272,664	376,050	95,727
22 鉄鋼	4	362	245,467	4,037,013	4,975,640	884,129
23 非鉄	2	20	x	x	x	x
24 金属	4	249	122,054	10,091	154,123	133,617
25 はん用	3	1,361	530,058	2,208,095	4,442,330	2,261,206
26 生産用	4	82	27,757	45,368	113,364	63,369
27 業務用	-	-	-	-	-	-
28 電子	2	51	x	x	x	x
29 電気	-	-	-	-	-	-
30 情報	-	-	-	-	-	-
31 輸送	2	48	x	x	x	x
32 その他	-	-	-	-	-	-
4～9人	20	136	36,630	165,137	266,778	94,113
10～19人	15	204	59,238	186,976	323,075	122,304
20～29人	16	391	111,403	417,285	778,483	334,440
30～49人	4	159	45,871	223,248	362,314	129,543
50～99人	7	502	133,564	433,754	879,725	416,741
100～199人	2	314	x	x	x	x
200～299人	1	209	x	x	x	x
300～499人	1	301	x	x	x	x
500～999人	-	-	-	-	-	-
1,000人以上	1	1,324	x	x	x	x

資料:工業統計調査、平成28年経済センサス-活動調査(平成27年)

(注) 事業所の秘密保護のため、秘匿措置「x」設定を行った。なお、秘匿した数値は合計値に含まれている。

VIII 商 業

55 産業中分類別商店数、従業者数及び商品販売額等（飲食店を除く）

平成26年

産業中分類	商店数	従業者数 (人)	年間販売額 (百万円)	売場面積 (㎡)
総数	391	2,042	72,337	36,521
各種商品卸売業	2	6	x	-
繊維・衣服等卸売業	2	8	x	-
飲食料品卸売業	15	90	2,286	-
建築材料、鉱物・金属材料等卸売業	23	156	16,893	-
機械器具卸売業	22	103	6,165	-
その他の卸売業	23	150	15,469	-
各種商品小売業	-	-	-	-
織物・衣服・身の回り品小売業	36	138	1,461	7,628
飲食料品小売業	100	571	9,222	10,806
機械器具小売業	43	247	7,176	2,788
その他の小売業	113	522	12,488	15,299
無店舗小売業	12	51	859	-

資料：商業統計調査

平成28年

産業中分類	事業所数	従業者数 (人)	年間販売額 (百万円)	売場面積 (㎡)
総数	410	2,392	90,089	47,224
各種商品卸売業	-	-	-	-
繊維・衣服等卸売業	2	7	x	-
飲食料品卸売業	18	102	4,196	-
建築材料、鉱物・金属材料等卸売業	27	183	22,061	-
機械器具卸売業	29	132	8,920	-
その他の卸売業	17	123	x	-
各種商品小売業	-	-	-	-
織物・衣服・身の回り品小売業	41	153	2,381	8,226
飲食料品小売業	98	746	13,617	17,214
機械器具小売業	46	251	9,007	1,761
その他の小売業	124	634	17,231	20,023
無店舗小売業	8	61	1,944	-

資料：経済センサスー活動調査

56 産業中分類別商店数（飲食店を除く）

産業中分類	平成19年			平成26年		
	商店数	構成比 (%)	対前回比 (%)	商店数	構成比 (%)	対前回比 (%)
総数	733	100.0	92.4	391	100.0	53.3
各種商品卸売業	2	0.3	200.0	2	0.5	100.0
繊維・衣服等卸売業	1	0.1	100.0	2	0.5	200.0
飲食料品卸売業	49	6.7	96.1	15	3.8	30.6
建築材料, 鉱物・金属材料等卸売業	23	3.1	92.0	23	5.9	100.0
機械器具卸売業	40	5.5	121.2	22	5.6	55.0
その他の卸売業	26	3.5	100.0	23	5.9	88.5
各種商品小売業	3	0.4	100.0	-	-	-
織物・衣服・身の回り品小売業	73	10.0	82.0	36	9.2	49.3
飲食料品小売業	239	32.6	89.5	100	25.6	41.8
自動車・自転車小売業	34	4.6	94.4	-	-	-
家具・什器・家庭用機械器具小売業	47	6.4	79.7	-	-	-
機械器具小売業	-	-	-	43	11.0	-
その他の小売業	196	26.7	97.0	113	28.9	57.7
無店舗小売業	-	-	-	12	3.1	-

資料: 商業統計調査

57 産業中分類別従業者数（飲食店を除く）

産業中分類	平成19年			平成26年		
	商店数	構成比 (%)	対前回比 (%)	商店数	構成比 (%)	対前回比 (%)
総数	3,262	100.0	86.9	2,042	100.0	62.6
各種商品卸売業	14	0.4	1400.0	6	0.3	42.9
繊維・衣服等卸売業	3	0.1	100.0	8	0.4	266.7
飲食料品卸売業	241	7.4	76.3	90	4.4	37.3
建築材料, 鉱物・金属材料等卸売業	140	4.3	97.2	156	7.6	111.4
機械器具卸売業	174	5.3	95.6	103	5.0	59.2
その他の卸売業	152	4.7	95.0	150	7.3	98.7
各種商品小売業	20	0.6	31.3	-	-	-
織物・衣服・身の回り品小売業	195	6.0	84.1	138	6.8	70.8
飲食料品小売業	1129	34.6	100.4	571	28.0	50.6
自動車・自転車小売業	220	6.7	97.8	-	-	-
家具・什器・家庭用機械器具小売業	149	4.6	76.0	-	-	-
機械器具小売業	-	-	-	247	12.1	-
その他の小売業	825	25.3	74.5	522	25.6	63.3
無店舗小売業	-	-	-	51	2.5	-

資料: 商業統計調査

58 産業中分類別年間販売額（飲食店を除く）

産業中分類	平成19年			平成26年		
	年間販売額 (万円)	構成比 (%)	対前回比 (%)	年間販売額 (万円)	構成比 (%)	対前回比 (%)
総数	7,813,316	100	89	7,233,700	100	93
各種商品卸売業	x	x	-	x	x	-
繊維・衣服等卸売業	x	x	-	x	x	-
飲食料品卸売業	844,253	11	90	228,600	3	27
建築材料, 鉱物・金属材料等卸売業	931,823	12	76	1,689,300	23	181
機械器具卸売業	659,582	8	106	616,500	9	93
その他の卸売業	1,327,146	17	82	1,546,900	21	117
各種商品小売業	16,605	0	10	-	-	-
織物・衣服・身の回り品小売業	177,892	2	56	146,100	2	82
飲食料品小売業	1,567,679	20	98	922,200	13	59
自動車・自転車小売業	467,656	6	86	-	-	-
家具・什器・家庭用機械器具小売業	202,906	3	71	-	-	-
機械器具小売業	-	-	-	717,600	10	-
その他の小売業	1,559,310	20	105	1,248,800	17	80
無店舗小売業	-	-	-	85,900	1	-

資料: 商業統計調査

59 観光客入込数

(単位: 人)

地域 (観光地名)	平成26年	平成27年	平成28年	平成29年	平成30年
総数	412,275	526,676	565,638	515,312	516,119
鎌崎(釜石大観音)	44,709	43,496	42,955	42,074	44,783
根浜海岸
五葉山	6,462	7,611	8,043	8,029	7,396
橋野高炉跡	...	43,316	17,181	9,865	12,933
その他海岸
荒川海岸
その他	361,104	432,253	497,459	455,344	451,007

資料: 商業観光課

IX 金融

60 銀行預金及び貸出額

(1) 預 金

(単位：百万円)

年度別	総 数			定期預金			当座預金		
	受入	払戻	差引残高	受入	払戻	差引残高	受入	払戻	差引残高
平成26年度	948,894	945,287	262,516	130,574	134,163	83,848	172,041	170,885	3,162
27	826,960	835,736	256,033	130,400	118,725	84,513	133,130	134,386	2,133
28	891,498	911,514	236,019	220,166	190,161	114,519	126,171	125,697	2,607
29	899,463	905,389	215,465	170,141	192,219	75,282	135,322	134,526	3,629
30	848,372	864,590	199,247	83,557	89,879	68,959	138,143	138,843	2,930

(単位：百万円)

年度別	普通預金			その他預金		
	受入	払戻	差引残高	受入	払戻	差引残高
平成26年度	520,083	514,296	170,434	126,193	125,833	5,069
27	440,044	447,762	164,393	123,295	134,860	4,990
28	414,852	465,111	114,134	130,306	130,538	4,755
29	460,272	444,449	131,334	133,726	134,193	5,217
30	507,476	517,032	121,778	119,192	118,834	5,578

資料：市内銀行 信用金庫

(注) 四捨五入し計上したため、総数と内訳が一致しない場合がある。

(2) 貸 出

(単位：百万円)

年度別	総 数			手形貸付			当座貸付		
	貸出	回収	差引残高	貸出	回収	差引残高	貸出	回収	差引残高
平成26年度	124,151	123,247	44,747	9,275	10,126	2,945	105,135	104,400	4,668
27	106,058	105,284	45,523	9,602	8,700	3,847	87,934	87,959	4,643
28	112,950	112,354	46,118	8,643	9,552	2,939	94,944	95,131	4,456
29	117,689	106,578	57,230	17,211	7,702	12,447	92,051	91,317	5,189
30	92,490	101,680	48,038	8,703	18,467	2,683	77,086	76,147	6,129

(単位：百万円)

年度別	割引手形			証書貸付		
	貸出	回収	差引残高	貸出	回収	差引残高
平成26年度	1,188	1,178	263	8,548	7,536	36,864
27	935	1,041	157	7,581	6,575	36,871
28	594	605	144	8,765	7,061	38,574
29	606	496	254	7,816	7,058	39,333
30	404	553	104	6,288	6,505	39,116

資料：市内銀行 信用金庫

(注) 四捨五入し計上したため、総数と内訳が一致しない場合がある。

61 手形交換高の状況

(単位：千円)

年度別	手形交換高			不渡手形高				取引停止処分		
	枚数	金額	1枚当たり 平均 交換高	人員	枚数	金額	1枚当 たり平 均不渡 り金額	人員	枚数	金額
平成26年度	5,027	8,302,513	1652	-	-	-	-	-	-	-
27	4,530	6,567,932	1450	-	-	-	-	-	-	-
28	4,278	5,472,508	1279	5	15	5,379	359	1	4	2,018
29	3,665	4,489,192	1225	-	-	-	-	-	-	-
30	3,522	4,992,582	1418	-	-	-	-	-	-	-

資料：釜石手形交換所

62 釜石市中小企業融資制度融資斡旋状況

年度別	融資申請 (件)	融資額 (千円)
平成26年度	74	485,510
27	78	615,818
28	71	511,200
29	86	449,336
30	88	446,920

資料：商業観光課

(注) 釜石市中小企業振興資金融資制度

..... (このページは白紙です)

X 運輸

63 自動車台数調

平成31年4月1日現在（定期賦課台数）（単位：台）

年度別	乗用車			トラック			バス	特種用途車	二輪の 小型自動車
	計	普通車	小型車	計	普通車	小型車			
平成26年度	10,395	4,153	6,242	1,326	619	707	39	245	281
27	10,305	4,195	6,110	1,355	645	710	34	230	299
28	10,139	4,272	5,867	1,343	628	715	35	230	312
29	10,026	4,341	5,685	1,322	621	701	33	242	314
30	9,912	4,395	5,517	1,329	632	697	34	235	309

（単位：台）

年度別	原動機付自転車					計	軽自動車				
	計	50cc 以下	50cc～ 90cc	90cc 以上	ミニ カー		二輪車	四輪車		農耕用	特種 作業車
								乗用	貨物用		
平成26年度	1,388	1,100	112	146	30	11,672	347	7,657	3,318	196	154
27	1,327	1,044	103	146	34	11,861	363	7,837	3,295	192	174
28	1,265	979	91	154	41	11,978	368	7,974	3,265	183	188
29	1,225	929	89	163	44	12,293	380	7,996	3,226	183	194
30	1,152	855	90	164	43	11,964	392	8,019	3,171	175	207

資料：沿岸広域振興局経営企画部県税室（自動車税課税台数）
市税務課（市町村税の課税状況等の調、課税台数）

64 バス利用状況

（単位：人）

年度別	計	乗合	貸切	1日平均		
				計	乗合	貸切
平成26年度	1,446,162	1,439,131	7,031	3,962	3,943	19
27	1,354,528	1,349,488	5,040	3,701	3,687	14
28	1,367,578	1,367,548	30	3,747	3,747	-
29	1,359,319	1,359,319	21	3,724	3,724	-
30	1,341,902	1,341,870	32	3,676	3,676	-

資料：生活安全課

65 鉄道乗車人員数

(1) JR

(単位：人)

区 分	平成28年度			平成29年度			平成30年度		
	総 数	定期券	定期券外	総 数	定期券	定期券外	総 数	定期券	定期券外
総 数	111,701	26,129	85,572	112,630	28,332	84,298	102,221	23,848	78,373
釜石駅	92,783	19,953	72,830	94,178	21,944	72,234	85,118	17,966	67,153
小佐野駅	18,918	6,176	12,742	18,452	6,388	12,064	17,103	5,883	11,220

資料：JR盛岡支社

(2) 三陸鉄道

(単位：人)

区 分	平成28年度			平成29年度			平成30年度		
	総 数	定期券	定期券外	総 数	定期券	定期券外	総 数	定期券	定期券外
総 数	39,733	6,647	33,086	37,416	8,182	29,234	46,618	12,189	34,429
釜石駅	35,074	4,042	31,032	35,885	7,118	28,767	41,539	8,840	32,699
平田駅	1,384	611	773	412	301	111	1,623	995	628
唐丹駅	3,275	1,994	1,281	1,119	763	356	3,456	2,354	1,102

資料：三陸鉄道釜石駅

66 釜石港入港船舶数

年 別	総 数		10,000総トン以上		6,000総トン以上 10,000総トン未満		3,000総トン以上 6,000総トン未満	
	隻 数	総トン数	隻 数	総トン数	隻 数	総トン数	隻 数	総トン数
平成26年	3,713	1,981,864	20	862,720	19	134,714	80	302,217
27	3,285	2,166,069	24	1,046,204	19	135,818	85	328,510
28	2,986	2,448,888	29	1,352,986	21	141,745	71	276,850
29	2,786	2,439,531	26	1,297,655	23	180,399	71	275,335
30	2,956	2,550,370	22	1,094,349	55	512,998	63	239,370

年 別	1,000総トン以上 3,000総トン未満		500総トン以上 1,000総トン未満		100総トン以上 500総トン未満		5総トン以上 100総トン未満	
	隻 数	総トン数	隻 数	総トン数	隻 数	総トン数	隻 数	総トン数
平成26年	17	35,990	405	294,897	653	310,550	2,519	40,776
27	24	44,049	354	259,155	656	317,563	2,123	34,770
28	10	20,839	407	302,071	675	325,012	1,773	29,385
29	17	42,813	402	296,316	676	322,582	1,571	24,431
30	16	36,101	499	370,260	680	272,346	1,621	24,946

区 分	総 数		10,000総トン以上		6,000総トン以上 10,000総トン未満		3,000総トン以上 6,000総トン未満	
	隻 数	総トン数	隻 数	総トン数	隻 数	総トン数	隻 数	総トン数
平成28年総数	2,986	2,448,888	29	1,352,986	21	141,745	71	276,850
外航商船	55	1,497,315	28	1,331,775	21	141,745	3	15,027
内航商船	1,090	896,219	1	21,211	-	-	68	261,823
漁 船	1,802	34,840	-	-	-	-	-	-
その 他	39	20,514	-	-	-	-	-	-
平成29年総数	2,956	2,550,370	26	1,297,655	23	180,399	71	275,335
外航商船	83	1,600,869	26	1,297,655	23	180,399	1	4,105
内航商船	1,008	866,189	-	-	-	-	70	271,230
漁 船	1,831	63,282	-	-	-	-	-	-
その 他	34	20,030	-	-	-	-	-	-

区 分	1,000総トン以上 3,000総トン未満		500総トン以上 1,000総トン未満		100総トン以上 500総トン未満		5総トン以上 100総トン未満	
	隻 数	総トン数	隻 数	総トン数	隻 数	総トン数	隻 数	総トン数
平成28年総数	10	20,839	407	302,071	675	325,012	1,773	29,385
外航商船	3	8,768	-	-	-	-	-	-
内航商船	7	12,071	368	281,557	646	319,557	-	-
漁 船	-	-	-	-	29	5,455	1,773	29,385
その 他	-	-	39	20,514	-	-	-	-
平成29年総数	17	42,813	402	296,316	676	322,582	1,571	24,431
外航商船	7	16,857	-	-	-	-	-	-
内航商船	10	25,956	362	275,276	628	312,285	-	-
漁 船	-	-	-	-	48	10,297	1,571	24,431
その 他	-	-	40	21,040	-	-	-	-

資料: 岩手県港湾統計年報 岩手県統計年鑑

67 海上出入貨物トン数

(単位：トン)

区 分	総 数	農水産品		林産品	鉱 産 品			金属機械工業品
		農産品	水産品		石 炭	砂利・砂	その他	鉄 鋼
平成29年								
輸 出	88,611	-	225	-	-	-	-	-
輸 入	488,105	89,841	-	-	396,493	-	120	-
移 出	268,504	4,666	5,610	125	-	-	-	5,131
移 入	1,483,023	32,323	10,384	7,191	-	531,890	8,150	437,156
平成30年								
輸 出	85,108	-	2,899	850	-	-	-	-
輸 入	378,116	79,013	24	151	291,053	63	995	-
移 出	268,799	42	6,231	-	-	-	-	8,100
移 入	1,422,980	21,621	8,690	473	-	501,116	166	428,526

(単位：トン)

区 分	金属機械工業品		化学工業品			軽工業品	雑工業品	特殊品・ 分類不能
	鋼 材	その他	重油	石油製品	その他			
平成29年								
輸 出	87,986	-	-	-	-	243	-	157
輸 入	-	-	-	-	1,641	-	10	-
移 出	245,874	146	-	-	60	3,987	67	2,837
移 入	62,317	4,741	51,800	256,840	27,822	101	524	51,252
平成30年								
輸 出	73,517	176	-	-	-	7,020	116	530
輸 入	-	2,676	-	-	1,449	107	2,235	350
移 出	242,643	1	-	-	-	5,133	-	6,649
移 入	77,406	1,911	53,370	253,520	25,363	93	545	50,180

資料：岩手県港湾統計年報

..... (このページは白紙です)

XI 建設

68 建築確認申請数

年度別	総数	専用住宅	併用住宅	その他
平成26年度	89	62	7	22
27	110	83	4	23
28	111	87	4	20
29	78	59	2	15
30	55	38	5	12

資料:都市計画課
(注)新築、改築、増築含む。

69 公営住宅数

地区別	総数	一戸建		長屋		共同住宅	
		木造	非木造	木造	非木造	木造	非木造
総数	2,177	185	-	3	62	-	1,927
市営住宅などの計	1,569	185	-	3	62	-	1,319
市営住宅	444	-	-	-	62	-	382
復興公営住宅	1,005	185	-	3	-	-	817
その他住宅(定住・釜石ビル)	120	-	-	-	-	-	120
県営住宅計(一般・復興公営)	608	-	-	-	-	-	608

資料:都市計画課 沿岸広域振興局土木部

70 用途別都市計画地域

各年3月31日現在(単位:ha、%)

種類	平成28年度		平成29年度		平成30年度	
	面積	構成比	面積	構成比	面積	構成比
第一種低層住宅専用地域	94	6.4	94	6.4	94	6.4
第一種中高層住宅専用地域	322	22.1	322	22.1	322	22.1
第二種中高層住宅専用地域	60	4.1	60	4.1	60	4.1
第一種住居地域	321	22.0	321	22.0	321	22.0
第二種住居地域	05	0.3	05	0.3	05	0.3
近隣商業地域	79	5.4	79	5.4	79	5.4
商業地域	46	3.2	46	3.2	46	3.2
準工業地域	221	15.2	239	16.4	239	16.4
工業地域	35	2.4	35	2.4	35	2.4
工業専用地域	275	18.9	258	17.7	258	17.7
合計	1,458	100.0	1,458	100.0	1,458	100.0

資料:都市計画課

71 道路

各年4月1日現在 (単位：m)

区 分	平成26年		平成27年		平成28年		平成29年		平成30年	
	個所数	延長	個所数	延長	個所数	延長	個所数	延長	個所数	延長
国 道	59,709		59,709		59,704		59,589		59,582	
舗装延長	59,709		59,709		59,704		58,823		59,582	
(舗装率)	(100.0)		(100.0)		(100.0)		(98.7)		(100.0)	
県 道	86,138		86,131		86,131		86,434		86,301	
舗装延長	59,672		59,672		59,672		86,328		86,195	
(舗装率)	(69.3)		(69.3)		(69.3)		(99.9)		(99.9)	
市 道	513,798		513,465		512,886		511,824		508,811	
改良済	307,970		307,670		307,623		307,124		304,432	
(改良率)	(59.9)		(59.9)		(60.0)		(60.0)		(59.8)	
舗装済延長	276,356		278,661		278,556		277,518		274,699	
未舗装延長	237,442		234,804		234,330		234,306		234,112	
(舗装率)	(53.8)		(54.3)		(54.3)		(54.2)		(54.0)	
幅員5.5m未満	445,595		444,001		443,591		442,428		440,206	
改良済	240,277		238,716		238,838		238,238		236,340	
(改良率)	(53.9)		(53.8)		(53.8)		(53.8)		(53.7)	
幅員5.5m以上	68,203		69,464		69,295		69,396		68,605	
改良済	67,693		68,954		68,785		68,886		68,092	
(改良率)	(99.3)		(99.3)		(99.3)		(99.3)		(99.3)	

資料：三陸国道事務所釜石維持出張所 沿岸広域振興局土木部 市建設課

72 橋 梁

各年4月1日現在 (単位：m)

区 分	平成26年		平成27年		平成28年		平成29年		平成30年	
	個所数	延長	個所数	延長	個所数	延長	個所数	延長	個所数	延長
国 道	58	3,979	58	3,979	57	3,996	57	3,990	57	3,990
永久橋	58	3,979	58	3,979	57	3,996	57	3,990	57	3,990
木 橋	-	-	-	-	-	-	-	-	-	-
県 道	39	883.9	39	886	39	886.4	39	887	39	887
永久橋	39	883.9	39	886	39	886.4	39	887	39	887
木 橋	-	-	-	-	-	-	-	-	-	-
市 道	276	4,412	275	4,407	277	4,442	275	4,437	273	4,516
永久橋	231	4,138	254	4,288	256	4,323	254	4,318	252	4,397
木 橋	45	274	21	119	21	119	21	119	21	119

資料：三陸国道事務所釜石維持出張所 沿岸広域振興局土木部 市建設課

73 公園の概況

平成31年3月31日現在

名 称	所 在 地	面 積 (ha)	開設年月日			種 別	
岩井町公園	中妻町2丁目161番	0.12	昭和	48.	12.	16	街区公園
新町公園	新町1番	0.19	昭和	49.	2.	28	〃
野田団地公園	野田町5丁目32番	0.15	昭和	49.	3.	25	〃
八雲公園	中妻町1丁目3番	0.19	昭和	50.	3.	27	〃
松原公園	松原町2丁目46番1号	0.06	昭和	50.	3.	27	〃
台村公園	浜町2丁目63番	0.13	昭和	51.	2.	18	〃
大只越公園	大只越町1丁目49番1号	0.33	昭和	53.	11.	30	〃
定内公園	定内町1丁目4番	0.37	昭和	55.	1.	7	〃
野田西公園	野田町2丁目16番	0.49	昭和	57.	9.	25	〃
向定内公園	定内町3丁目4番	0.42	昭和	51.	10.	10	〃
野田北公園	野田町4丁目7番	0.29	平成	4.	8.	1	〃
小佐野東公園	小佐野町3丁目2番	0.10	昭和	51.	3.	28	〃
小佐野西公園	小佐野町4丁目5番	0.15	昭和	53.	10.	7	〃
小川公園	小川町4丁目5番	0.07	昭和	53.	3.	30	〃
日向公園	鵜住居町第28地割22番地4	0.15	昭和	52.	12.	4	〃
源太沢公園	源太沢町1丁目5番1号	0.12	昭和	55.	12.	15	〃
大畑団地公園	甲子町第9地割241番地286	0.18	平成	29.	1.	20	〃
上平田中央公園	大字平田第2地割25番地160	0.19	昭和	59.	10.	15	〃
両石公園	両石町第3地割	0.12	昭和	61.	8.	1	〃
松倉東公園	甲子町第10地割159番地43	0.02	平成	7.	2.	1	〃
中妻東公園	中妻町1丁目401番73号	0.02	平成	13.	1.	17	〃
リビオ松倉第1公園	甲子町第10地割159番地72	0.02	平成	13.	10.	3	〃
リビオ松倉第2公園	甲子町第10地割159番地83	0.02	平成	14.	3.	9	〃
松倉さくら野公園	甲子町第10地割159番地10	0.02	平成	14.	12.	7	〃
リビオ松倉第3公園	甲子町第10地割159番地161	0.04	平成	15.	9.	5	〃
マイタウン平田公園	大字平田第1地割1番地13	0.02	平成	16.	3.	30	〃
リビオ松倉第4公園	甲子町第10地割159番地188	0.02	平成	17.	1.	20	〃
ほたるが丘団地公園	甲子町第15地割9番地38	0.01	平成	28.	6.	1	〃
上平田公園	大字平田第2地割3番地50, 51	0.02	平成	28.	6.	1	〃
関沢団地公園	甲子町第7地割108番地22	0.03	平成	28.	6.	1	〃
平田ニュータウン公園	大字平田第2地割51番地116	0.01	平成	28.	6.	1	〃
室浜第1公園	片岸町第10地割32番72	0.16	平成	28.	6.	1	〃
室浜第2公園	片岸町第10地割32番71	0.03	平成	28.	6.	1	〃
室浜第3公園	片岸町第10地割69番1	0.55	平成	28.	6.	1	〃
根浜公園	鵜住居町第22地割4番58	0.24	平成	29.	3.	31	〃
桑ノ浜第1公園	箱崎町第13地割4番30	0.02	平成	29.	3.	31	〃
桑ノ浜第2公園	箱崎町第13地割4番31	0.01	平成	29.	3.	31	〃
桑ノ浜第3公園	箱崎町第13地割4番32	0.40	平成	29.	3.	31	〃
桑ノ浜第4公園	箱崎町第13地割4番34	0.03	平成	29.	3.	31	〃
葉師公園	大町3丁目1番	0.58	昭和	52.	3.	25	近隣公園
尾崎公園	大字釜石第1地割	0.70	昭和	54.	5.	5	〃
野田中央公園	野田町1丁目5番	0.60	昭和	56.	4.	10	〃
大平公園	大平町3丁目	5.60	昭和	30.	4.	1	地区公園
※大天場公園	中妻町3丁目及び八雲町	2.48	平成	2.	7.	31	〃
平田公園	大字平田第5地割	9.00	平成	5.	3.	31	総合公園
※水海公園	両石町第5地割	49.70	昭和	60.	3.	20	〃
※大平墓地公園	大字釜石第16地割	6.60	昭和	58.	6.	11	特殊公園
鵜住居運動公園	鵜住居町第18地割5番1	9.20	平成	30.	8.	1	運動公園
青葉通り緑地	大町1・2・3丁目	0.20	昭和	58.	3.	25	都市緑地
鈴子広場	鈴子町35番1号	0.40	平成	5.	12.	14	都市広場
大町広場	大町1丁目28番	0.23	平成	27.	7.	1	〃
合 計		90.80					

資料:都市計画課

(注) ※印は部分開設

XII 上下水道・ガス

74 上水道給水件数及び給水量

各年度3月31日現在 (単位：件、m³)

年度別	総 数		家 庭 用		営 業 用		湯 屋	
	件 数	給水量	件 数	給水量	件 数	給水量	件 数	給水量
平成26年度	17,316	3,727,452	15,435	2,677,714	684	375,592	-	-
27	17,144	3,778,659	15,297	2,683,524	710	419,058	-	-
28	17,072	3,814,937	15,194	2,677,959	739	465,048	-	-
29	16,923	3,801,755	15,055	2,661,733	741	477,930	-	-
30	16,479	3,720,021	14,641	2,590,232	724	495,807	-	-

各年度3月31日現在 (単位：件、m³)

年度別	団 体		特 殊 用		プ ール	
	件 数	給水量	件 数	給水量	件 数	給水量
平成26年度	1,037	622,773	159	29,987	1	21,386
27	1,044	630,438	92	25,008	1	20,631
28	1,032	630,359	106	22,388	1	19,183
29	1,013	617,755	113	23,654	1	20,683
30	996	587,840	117	20,173	1	25,969

資料：釜石市水道事業所

75 公共下水道施設概況

(単位：人、ha)

年度別	行政区域内人口(A)	計画排水人口(B)	現在処理人口(C)	水洗化人口(D)	下水道認可面積(E)	現在処理面積(F)
平成26年度	36,078	25,480	21,719	17,442	893.90	534.20
27	35,547	24,841	21,686	17,771	893.90	537.39
28	35,005	24,510	21,497	18,145	893.90	537.39
29	34,222	24,079	21,073	18,680	893.90	549.05
30	33,437	26,299	20,557	18,894	1,088.30	549.73

(単位：人、ha)

年度別	普 及 率 (%)			下水管施設 総延長 (m)
	処理人口 C/A	水洗化 D/C	面積整備 F/E	
平成26年度	60.2	80.3	59.8	129,660
27	61.0	81.9	60.1	130,488
28	61.4	84.4	60.1	136,072
29	61.6	88.6	61.4	148,061
30	61.5	91.9	50.5	148,331

資料：下水道課

(注) 行政区域内人口は、住民基本台帳人口による。

(注) 計画排水人口は、下水道許可面積に対応する人口である。

76 ガス施設、ガス使用状況

年度別	供給区域内世帯数	供給区域内普及率	導管延長 (m)			需要家メーター (個)			
			合計	中圧本管	低圧管	合計	家庭用	商業・工業用	その他
平成26年度	10,664	81	163,440	30,665	132,775	8,583	7,952	512	119
27	10,518	80	163,052	30,507	132,545	7,302	6,766	425	111
28	10,498	83	163,491	30,507	132,984	8,453	7,825	512	116
29	10,501	83	164,257	30,407	133,850	7,239	6,706	430	103
30	10,315	85	164,223	30,456	133,767	8,703	8,046	527	130
						7,350	6,797	444	109
						8,738	8,057	543	138
						7,469	6,896	451	122
						8,716	8,023	550	143
						7,319	6,750	448	121

年度別	ガス販売量 (m ³)				ガス発生量 (m ³)
	合計	家庭用	商業・工業用	その他	
平成26年度	4,289,445	1,875,085	2,161,663	252,697	4,171,612
27	3,994,529	1,787,137	2,015,650	191,742	3,905,990
28	3,849,424	1,796,302	1,866,040	187,082	3,790,557
29	4,315,238	1,870,657	2,034,171	410,410	4,196,321
30	3,891,226	1,775,393	1,866,695	249,138	3,889,666

資料: 釜石瓦斯株

(注) その他は公用医療用である。需用メーターの上段は取付、下段は調定数である。

..... (このページは白紙です)

ⅩⅢ 社会福祉・労働

77 生活保護人員及び保護費

(単位：人、千円)

年度別	総数		生活扶助		住宅扶助		教育扶助		医療扶助	
	延人員	金額	延人員	金額	延人員	金額	延人員	金額	延人員	金額
平成26年度	5,613	705,140	4,738	205,104	3,557	50,528	270	3,088	4,743	412,968
27	5,571	665,551	4,669	192,717	3,349	49,737	212	2,360	4,919	386,465
28	5,293	612,466	4,512	190,517	3,409	50,544	187	1,959	4,631	345,985
29	4,961	620,261	4,139	174,958	3,370	49,159	161	1,822	4,275	370,439
30	4,572	568,369	3,848	165,681	3,201	49,690	77	784	3,963	324,397

(単位：人、千円)

年度別	出産扶助		生業扶助		葬祭扶助		介護扶助		就労自立給付金	
	延人員	金額	延人員	金額	延人員	金額	延人員	金額	延人員	金額
平成26年度	2	1,041	166	2,355	9	1,561	757	12,883	5	212
27	-	-	137	2,386	5	1,148	780	16,135	3	210
28	1	487	67	869	2	355	736	9,242	5	444
29	2	729	47	729	4	912	780	9,200	-	504
30	-	-	14	135	5	759	830	11,884	2	117

(単位：人、千円、円)

年度別	保護施設事務費 (千円)	保護実人員 3月末現在	保護費実1人 当たり月額(円)
平成26年度	15,400	465	125,626
27	14,393	456	119,467
28	12,123	433	115,712
29	11,910	389	132,875
30	14,922	377	124,315

資料：地域福祉課

(注) 総数の「延人員」は毎月の被保護実員を年度ごとに集計したもの。

78 世帯の労働力類型別被保護世帯数

(単位：人、世帯)

年度別	総数	医療扶助 単給 (再掲)	世帯主が働いている世帯				世帯員が 働いている 世帯	無職世帯	保護停止中 の世帯	日本国籍を 有しない世 帯(再掲)
			常用勤労者	日雇労働者	内職者	その他 就業者				
平成26年度	4,181	400	465	21	2	34	108	3,544	7	12
27	4,170	318	522	17	-	43	124	3,464	3	12
28	4,098	273	578	7	-	42	121	3,334	16	12
29	3,906	335	481	-	13	18	54	3,302	38	15
30	3,782	271	435	11	13	19	55	3,247	2	13

資料：地域福祉課

(注) 総数は毎月の被保護世帯数を年度ごとに集計したもの。

79 国民健康保険

(単位：件、千円)

年度別	加入者					療養諸費				
	世帯数	被保険者数	1世帯当たり 保険税(円)	1人当たり 保険税(円)	調定額	件数	費用額	保険者負担	一部負担金	公費負担等
平成26年度	6,210	9,502	100,682	65,800	625,235	161,605	3,973,710	3,221,214	633,915	118,581
27	6,009	9,096	100,370	66,307	603,124	156,012	3,948,021	3,195,071	650,027	102,923
28	5,781	8,671	103,019	68,684	595,555	148,018	3,813,003	3,059,157	669,066	84,780
29	5,534	8,191	98,053	66,246	542,624	139,569	3,638,581	2,924,132	642,160	72,288
30	5,171	7,534	99,492	68,029	529,200	133,580	3,582,438	2,879,980	646,800	55,658

(単位：件、千円)

年度別	その他の保険給付						高額療養費	
	合計		出産育児一時金		葬祭費		件数	支給額
	件数	費用額	件数	費用額	件数	費用額		
平成26年度	126	127,500	23	9,660	103	3,090	4,191	255,262
27	91	10,920	21	8,820	70	2,100	5,296	269,861
28	83	8,878	16	6,688	67	2,010	5,836	294,600
29	77	8,204	15	6,284	62	1,920	5,340	273,121
30	90	7,380	12	5,040	78	2,340	4,783	283,822

資料：市民課

(注) 療養諸費は、後期高齢者医療保険対象者を除く。

80 後期高齢者医療

(単位：件、千円)

年度別	加入者			療養諸費		葬祭費		高額療養費	
	被保険者数	一人当たり 保険料(円)	調定額	件数	費用額	件数	費用額	件数	支給額
平成26年度	7,217	44,346	320,045	1,556	21,408	460	13,800	6,199	27,597
27	7,260	42,956	311,859	1,415	20,528	517	15,510	6,471	27,073
28	7,318	42,624	311,859	1,299	19,982	490	14,700	5,700	22,068
29	7,386	42,873	316,661	1,078	12,827	422	12,660	5,313	22,580
30	7,456	43,425	323,779	1,365	15,536	476	14,280	4,697	24,013

資料：市民課

81 母子・父子・寡婦福祉資金貸付状況

(単位：件、千円)

年度別	平成27年度		平成28年度		平成29年度		平成30年度	
	貸付数	金額	貸付数	金額	貸付数	金額	貸付数	金額
計	4	2,892	5	6,266	6	7,370	4	3,346
転宅資金	-	-	-	-	-	-	-	-
事業継続資金	-	-	-	-	-	-	-	-
修学資金	2	2,322	4	5,903	3	5,940	2	2,656
修業資金	-	-	1	363	-	-	-	-
技能習得資金	-	-	-	-	-	-	-	-
就学支度資金	2	570	-	-	3	1,430	1	590
住宅資金	-	-	-	-	-	-	-	-
生活資金	-	-	-	-	-	-	-	-
結婚資金	-	-	-	-	-	-	-	-
就職支度資金	-	-	-	-	-	-	1	100

資料：子ども課

82 国民年金加入状況

(単位：人)

年度別	総数	第1号被保険者		第3号被保険者
		第1号被保険者	任意	
平成26年度	5,453	3,633	76	1,744
27	5,152	3,413	74	1,665
28	4,830	3,176	60	1,594
29	4,566	2,978	51	1,537
30	4,369	2,887	48	1,434

資料：市民課

83 国民年金受給状況

(単位：件、千円)

年度別	総数		拠出年金		老齢福祉年金 障害基礎年金	
	件数	年金額	件数	年金額	件数	年金額
平成26年度	13,319	8,612,317	12,382	7,788,185	937	824,132
27	13,463	8,860,559	12,524	8,027,703	939	832,856
28	13,557	8,996,695	12,623	8,167,698	934	828,997
29	13,816	9,153,168	12,883	8,329,502	933	823,666
30	13,779	9,166,299	12,860	8,358,816	919	807,483

資料：市民課（宮古年金事務所）

84 労働組合数及び組合員数

平成30年6月30日現在（単位：組合、人）

産業別	平成29年				平成30年			
	組合数	組合員数			組合数	組合員数		
		計	男	女		計	男	女
総数	28	2,262	1,739	523	28	2,057	1,506	551
農業、林業	-	-	-	-	-	-	-	-
漁業	-	-	-	-	-	-	-	-
鉱業、採石業、砂利採取業	-	-	-	-	-	-	-	-
建設業	3	397	387	10	3	339	329	10
製造業	2	413	362	51	2	266	224	42
電気、ガス、熱供給、水道業	1	84	82	2	1	78	76	2
情報通信業	-	-	-	-	-	-	-	-
運輸業、郵便業	6	251	241	10	6	186	177	9
卸売、小売業	1	7	6	1	1	7	6	1
金融、保険業	1	39	20	19	1	40	21	19
不動産業、物品賃貸業	-	-	-	-	-	-	-	-
学術研究、専門・技術サービス業	1	11	10	1	1	11	10	1
宿泊業、飲食サービス業	-	-	-	-	-	-	-	-
生活関連サービス業、娯楽業	-	-	-	-	-	-	-	-
教育、学習支援業	2	132	88	44	3	135	87	48
医療、福祉	3	321	56	265	3	320	55	265
複合サービス業	1	268	222	46	1	354	272	82
サービス業（その他）	2	21	17	4	1	1	0	1
公務（その他）	5	318	248	70	5	320	249	71
分類不能の産業	-	-	-	-	-	-	-	-

資料：岩手県商工労働観光部雇用対策・労働室

85 労働基準監督署の監督実施状況

年度別	監督実施事業所数			申告件数	違反件数	送検件数	許可	認定
	延日数	事業所数	違反事業所数					
平成26年度	211.0	304	218	7	3	2	32	3
27	249.5	395	259	13	10	2	21	-
28	220.5	331	196	9	6	0	25	-
29	186.2	270	145	12	10	2	17	1
30	163.2	230	162	12	7	1	20	4

資料：釜石労働基準監督署

(注) 釜石労働基準監督署管内の総数である。

(注) 申告件数には労働時間等一般労働条件並びに安全・衛生関係を含む。

(注) 違反件数とは申告として受付けた事案に対し調査した結果、違反の認められた件数。

86 労働者災害補償保険給付別支払状況

(単位：千円)

年度別	合計	療養補償 給付	休業補償 給付	障がい 補償給付 (一時金)	遺族 補償給付 (一時金)	葬祭料	介護 (補償) 給付	年金等 給付
平成26年度	674,915	118,819	69,390	26,744	8,177	1,914	4,370	445,498
27	624,221	124,148	57,114	7,581	213	3,953	5,009	426,199
28	701,704	134,958	71,828	16,739	19,996	2,981	4,491	450,708
29	632,091	118,035	72,979	11,936	605	771	4,259	423,503
30	678,020	141,627	70,375	13,612	30,406	3,884	3,817	414,296

資料：釜石労働基準監督署

(注) 釜石労働基準監督署管内の総数である。

(注) 厚生労働省支払い分を含む。

87 職業紹介状況

(単位：人)

年度別	新規求人数	新規求職者数			就職者数		
		計	男	女	計	男	女
平成26年度	5,021	3,235	1,633	1,602	1,924	950	974
27	4,833	2,885	1,455	1,430	1,620	810	810
28	4,819	2,867	1,419	1,448	1,706	811	895
29	5,287	2,661	1,271	1,386	1,477	631	841
30	4,346	2,849	1,400	1,447	1,601	733	868

資料：釜石公共職業安定所

(注) 上記数値は「パート」を含む数値である。

88 雇用保険支給状況

(単位：件、人)

年度別	一般受給資格決定件数			基本手当初回受給者数			受給者実人員			基本手当 支給額 (千円)
	計	男	女	計	男	女	計	男	女	
平成26年度	733	335	398	597	258	339	2,576	1,154	1,422	264,196
27	570	253	317	482	206	276	2,214	968	1,246	236,705
28	652	280	372	503	213	290	2,152	960	1,192	228,468
29	585	238	347	470	171	299	2,073	751	1,322	218,094
30	607	282	325	477	211	266	2,114	989	1,125	233,656

資料：釜石公共職業安定所

(注) 遠野出張所取扱分は除く。

89 シルバー人材センターの状況 (会員及び就業率)

(単位：人、%)

年度別	会員数			就業人員	就業率
	合計	男	女		
平成26年度	364	297	67	268	73.6
27	365	290	75	264	72.3
28	358	289	69	238	66.5
29	352	287	65	215	61.0
30	338	271	67	203	60.1

資料：(公社)釜石市シルバー人材センター

90 社会福祉施設等の状況

平成30年4月1日現在

施設名	設置(運営)主体	所在地	設置・認可年月日	定員
・介護老人福祉施設 (特別養護老人ホーム)				
特別養護老人ホーム 仙人の里	(社福)陽風会	甲子町7-144-4	平成 4・4・15	66
特別養護老人ホーム あいぜんの里	(社福)清風会	大字平田2-51-7	平成 10・4・1	50
特別養護老人ホーム アミーガはまゆり	(社福)楽水会	小佐野町3-9-50	平成 15・7・1	90
ユニット型特別養護老人ホームあいぜんの里	(社福)清風会	大字平田2-51-7	平成 26・4・1	20
地域密着型介護老人福祉施設三峯の杜	(社福)岩手徳栄会	鶴住居町2-22-1	平成 26・7・14	29
・介護老人保健施設				
介護老人施設はまゆりケアセンター	(医)楽山会	小佐野町4-3-7	平成 3・3・29	92
介護老人施設フレールはまゆり	(医)楽山会	小佐野町3-9-1	平成 10・7・1	100
・認知症対応型共同生活介護 (グループホーム)				
グループホームハイムはまゆり	(医)楽山会	小佐野町3-9-2	平成 12・4・1	9
グループホームございしょの里	(有)古川商事	鶴住居町13-61-2	平成 15・9・1	18
あお空グループホーム釜石	(有)介護施設あお空	片岸町2-13-28	平成 22・4・1	9
スマートホーム・パティオ	文化タクシー(株)	小佐野町2-3-39	平成 22・4・1	9
グループホームやかた	(合)コンフォートライフ	大町3-9-16	平成 23・9・1	9
グループホームさわこ	(有)やまざき	栗林町9-10-9	平成 24・3・1	9
グループホーム楓	(有)メープル	大字平田1-1-31	平成 24・10・25	18
グループホームさくら	(株)ブルーム	甲子町5-2-4	平成 24・11・5	18
・通所介護(デイサービス)				
仙人の里指定通所介護事業所	(社福)陽風会	甲子町7-144-4	平成 4・4・15	30
あいぜんの里 デイサービスセンター	(社福)清風会	大字平田2-51-7	平成 10・4・1	25
ニチイケアセンター釜石	(株)ニチイ学館	中妻町1-12-2	平成 13・4・1	33
五葉寮いきいきデイサービスセンター	(社福)愛恵会	鶴住居町2-20-1	平成 14・4・1	30
アミーガはまゆりデイサービスセンター	(社福)楽水会	小佐野町3-9-50	平成 15・7・1	25
やまざき機能訓練デイサービスホーム	(有)やまざき	鶴住居町25-10-9	平成 16・4・1	25
いきいき唐丹デイサービスセンター	(社福)愛恵会	唐丹町字小白浜36-1	平成 18・4・1	14
ニチイケアセンター釜石大町	(株)ニチイ学館	桜木町1-1	平成 23・11・1	10
デイサービスセンターさくら	(株)ブルーム	甲子町10-311-2	平成 23・5・16	30
ジャパンケア釜石平田	(株)ジャパンケアサービス	大字平田5-84-5	平成 23・10・1	15
ふれあい機能訓練デイサービス	(有)ダイチ	只越町3-6-17	平成 24・10・15	10
ございしょの里デイサービスセンター	(有)古川商事	鶴住居町23-21-1	平成 15・9・1	15
リハビリデイサービスsqoo釜石	スクー(株)	中妻町2-14-14	平成 26・9・1	15
デイサービスセンター善	(合)ZEN PROJECT	大字平田6-1-30	平成 27・5・18	14
・通所リハビリテーション				
介護老人福祉施設はまゆりケアセンター	(医)楽山会	小佐野町4-3-7	平成 12・4・1	14
介護老人福祉施設フレールはまゆり	(医)楽山会	小佐野町3-9-1	平成 12・4・1	30
・在宅介護支援センター				
仙人の里在宅介護支援センター	(社福)陽風会	甲子町7-144-4	平成 4・4・15	-
はまゆり在宅介護支援センター	(医)楽山会	小佐野町3-9-1	平成 4・10・1	-
あいぜんの里在宅介護支援センター	(社福)清風会	大字平田2-51-7	平成 10・4・1	-
東釜石地区在宅介護支援センター	(社福)釜石市社会福祉協議会	大渡町3-15-26	平成 11・4・1	-
鶴住居地区在宅介護支援センター	(社福)愛恵会	鶴住居町2-20-1	平成 11・4・1	-
唐丹地区在宅介護支援センター	(社福)愛恵会	唐丹町字小白浜36-1	平成 12・4・1	-
ニチイケアセンター釜石在宅介護支援センター	(株)ニチイ学館	中妻町1-12-2	平成 13・4・1	-
・地域包括支援センター				
釜石市地域包括支援センター	釜石市	大渡町3-15-26	平成 18・4・1	-

資料:高齢介護福祉課 地域福祉課 子ども課

90 社会福祉施設等の状況 (その2)

平成30年4月1日現在

施設名	設置(運営)主体	所在地	設置・認可年月日	定員
・老人福祉施設等				
養護老人ホーム 五葉寮	(社福)愛恵会	鶴住居町2-20-1	昭和 37・5・26	50
釜石市老人福祉センター	釜石市(釜石市社会福祉協議会)	甲子町8-178	昭和 47・4・1	-
釜石市ふれあい交流センター清風園	釜石市(釜石市社会福祉協議会)	甲子町8-178-30	平成 15・8・1	-
・障がい者福祉施設				
国立病院機構釜石病院(しゃくなげ愛育園)	独立行政法人国立病院機構	定内町4-7-1	昭和 43・4・20	80
釜石市身体障がい者福祉センター	釜石市((社福)翔友)	上中島町4-2-40	昭和 58・4・1	50
自立支援施設 大松	(社福)豊心会	甲子町3-139	昭和 60・4・1	52
釜石市福祉作業所	(NPO法人)釜石市身体障害者協議会	千鳥町1-1-6	昭和 62・4・8	35
つくし共同作業所	(NPO法人)つくし会	定内町1-7-13	平成 3・8・1	20
かまいしワークステーション	(社福)翔友	鶴住居町25-13-43	平成 15・4・1	35
まごころ就労支援センター釜石	(NPO法人)遠野まごころネット	甲子町9-241-106	平成 25・8・1	31
地域活動支援センター釜石	(医)仁医会	定内町1-8-10	平成 15・4・1	40
地域活動支援センターまりん	(NPO法人)障がい者自立センターかまいし	甲子町10-599-1	平成 25・10・1	20
ライトハウス	(NPO法人)障がい者自立センターかまいし	野田町3-7-3	平成 28・7・1	30
さんこま	(一社)三陸駒舎	橋野町9-44-7	平成 29・12・1	10
グループホーム メゾン ラ・ポール	(医)仁医会	定内町1-8-10	平成 15・6・1	6
グループホーム かみくり荘	(NPO法人)かまいし共生会	小佐野町2-4-8	平成 16・12・1	4
地域活動支援センター ふるはーと	(社福)豊心会	野田町3-4-24	平成 17・10・1	19
くろーばー(セカンド含む)	(社福)豊心会	野田町3-4-24	平成 17・10・1	9
・保育所				
中妻子供の家保育園	(社福)釜石愛育会	中妻町1-13-22	昭和 23・11・30	100
小佐野保育園	(社福)釜石愛育会	小佐野町3-4-10	昭和 23・11・30	70
鶴住居保育園	(社福)釜石愛育会	鶴住居町3-10	昭和 60・4・1	70
釜石神愛幼児学園	(社福)聖公会東北福祉会	上中島町4-2-20	平成 24・4・1	80
ピッコロ子ども倶楽部桜木園	(株)プライムツーワン	桜木町1-5-18	平成 29・4・1	60
・小規模保育事業所				
ベビーホーム・虹	(NPO)母と子の虹の架け橋	小佐野町3-2-244	平成 26・7・31	12
スクルドエンジェル保育園かまいし園	(株)スクルドアンドカンパニー	甲子町9-12-1	平成 27・10・1	19
虹の家	(NPO)母と子の虹の架け橋	中妻町1-16-10	平成 27・6・1	16
・認定こども園				
かまいしこども園	(社福)愛泉会	天神町5-13	平成 27・3・23	105
甲東こども園	学校法人野田学園	野田町4-6-8	平成 20・4・1	239
上中島こども園	釜石市	上中島町3-5-17	平成 30・4・1	100
認定こども園正福寺幼稚園	学校法人釜石学園	甲子町10-8-4	平成 30・4・1	104
平田こども園	(株)プライムツーワン	大字平田4-10-2	平成 30・4・1	87
・地域子育て支援拠点				
鶴住居保育園子育て支援センター	(社福)釜石愛育会	鶴住居町3-10	平成 14・4・1	-
甲子子育て支援センター	釜石市(釜石市社会福祉協議会)	甲子町8-178-30	平成 16・4・1	-
かまいしこども園子育て支援センター	(社福)愛泉会	天神町5-13	平成 20・4・1	-
中妻子供の家子育て支援センター	(社福)釜石愛育会	中妻町1-13-22	平成 23・12・1	-
・児童館				
鶴住居児童館	釜石市(釜石市社会福祉協議会)	鶴住居町13-20-3	昭和 42・4・1	-
唐丹児童館	釜石市(釜石市社会福祉協議会)	唐丹町字小白浜314	昭和 44・5・25	-
栗林児童館	釜石市(釜石市社会福祉協議会)	栗林町8-51	昭和 48・4・1	-
上中島児童館	釜石市(釜石市社会福祉協議会)	上中島町3-5-19	昭和 52・4・1	-

資料:高齢介護福祉課 地域福祉課 子ども課

91 身体障がい者・知的障がい者施設入所措置状況

各年度末現在(単位：人)

年度別	施設入所支援	療養介護
平成26年度	106	14
27	108	14
28	100	14
29	99	14
30	102	14

資料：地域福祉課

92 生活管理指導短期宿泊事業利用状況

年度別	利用者数（人）	利用日数（日）
平成26年度	5	168
27	2	23
28	1	42
29	5	447
30	7	140

資料：高齢介護福祉課

(注) 実施施設：五葉寮・吉祥園

93 閉じこもり等予防事業開催状況

年度別	開催回数（回）	参加延人数（人）
平成26年度	147	1,358
27	146	1,515
28	161	1,609
29	181	1,832
30	170	1,921

資料：高齢介護福祉課

(注) 実施施設：保健福祉センターほか

94 生活管理指導員派遣事業活動状況

年度別	訪問世帯数（件）	訪問延回数（回）
平成26年度	44	1,842
27	32	1,573
28	30	1,586
29	-	-
30	-	-

資料：高齢介護福祉課

(注) 派遣事業所：釜石市社会福祉協議会・愛恵会・楽山会・ニチイ学館・釜石ケアサービス・ジャパンケアサービス

95 介護保険施設

平成30年4月1日現在

事業者名	住所	電話番号	定員
介護老人福祉施設（特別養護老人ホーム）			
仙人の里	甲子町7-144-4	23-1022	66
あいぜんの里	大字平田2-51-7	26-6600	50
アミーガはまゆり	小佐野町3-9-50	25-2600	90
地域密着型介護老人福祉施設入所者生活介護			
ユニット型特別養護老人ホームあいぜんの里	大字平田2-51-7	26-6600	20
地域密着型介護老人福祉施設三峯の杜	鶉住居町2-22-1	27-8040	29
介護老人保健施設（老人保健施設）			
はまゆりケアセンター	小佐野町4-3-7	23-2030	92
フレールはまゆり	小佐野町3-9-1	23-2030	100

資料：高齢介護福祉課

96 介護保険要介護認定者数

各年度末現在（単位：人）

年度別	要支援1	要支援2	要介護1	要介護2	要介護3	要介護4	要介護5	計
平成26年度								
総数	419	267	529	471	285	336	283	2,590
第1号被保険者	409	262	513	458	276	328	280	2,526
第2号被保険者	10	5	16	13	9	8	3	64
平成27年度								
総数	469	261	545	482	283	292	261	2,593
第1号被保険者	461	257	533	468	272	287	257	2,535
第2号被保険者	8	4	12	14	11	5	4	58
平成28年度								
総数	514	265	555	441	273	312	264	2,624
第1号被保険者	507	259	550	429	264	305	259	2,573
第2号被保険者	7	6	5	12	9	7	5	51
平成29年度								
総数	505	271	565	468	303	329	289	2,730
第1号被保険者	496	267	558	457	295	323	286	2,682
第2号被保険者	9	4	7	11	8	6	3	48
平成30年度								
総数	471	264	541	461	330	325	295	2,687
第1号被保険者	461	259	533	453	322	323	293	2,644
第2号被保険者	10	5	8	8	8	2	2	43

資料：高齢介護福祉課

(注) 転出および死亡等の資格喪失者は除く。

97 介護保険サービス受給者数

各年3月現在 (単位:人)

年 別	要支援1	要支援2	要介護1	要介護2	要介護3	要介護4	要介護5	計
平成29年								
居宅								
総 数	104	96	365	338	152	136	105	1,296
第1号被保険者	101	92	359	329	143	132	103	1,259
第2号被保険者	3	4	6	9	9	4	2	37
地域密着型								
総 数	4	-	106	104	50	55	34	353
第1号被保険者	3	-	106	102	49	54	33	347
第2号被保険者	1	-	-	2	1	1	1	6
施設								
総 数	-	-	26	64	96	127	122	435
介護老人福祉施設	-	-	1	4	49	86	92	232
介護老人保健施設	-	-	25	60	47	40	29	201
介護療養型医療施設	-	-	-	-	-	1	1	2
平成30年								
居宅								
総 数	99	94	381	333	182	132	113	1,334
第1号被保険者	94	92	377	325	175	129	112	1,304
第2号被保険者	5	2	4	8	7	3	1	30
地域密着型								
総 数	2	2	114	112	63	62	34	389
第1号被保険者	1	2	113	111	62	61	34	384
第2号被保険者	1	-	1	1	1	1	-	5
施設								
総 数	-	-	21	64	87	128	134	434
介護老人福祉施設	-	-	-	2	44	84	99	229
介護老人保健施設	-	-	21	62	43	44	34	204
介護療養型医療施設	-	-	-	-	-	-	1	1

資料:高齢介護福祉課

98 介護保険居宅サービスの利用状況

各年度末分現在

区 分	平成29年度		平成30年度	
	利用状況 …①	月平均 (①/12)	利用状況 …②	月平均 (②/12)
居宅介護支援	14,666件	1,222件	14,791件	1,233件
訪問介護	100,748回	8,396回	97,334回	8,111回
訪問入浴介護	3,269回	272回	2,843回	237回
訪問看護	14,129回	1,177回	16,405回	1,367回
訪問リハビリテーション	7,335回	611回	9,912回	826回
通所介護	37,738回	3,145回	40,935回	3,411回
通所リハビリテーション	7,873回	656回	7,844回	654回
短期入所生活介護	24,125日	2,010日	25,161日	2,097日
短期入所療養介護	1,397日	116日	1,211日	101日
居宅療養管理指導	3,077日	256日	3,747日	312日
認知症対応型共同生活介護	971件	81件	919件	77件
小規模多機能型居宅介護	697件	58件	888件	74件
特定施設入所者生活介護	219件	18件	276件	23件
居宅介護(支援)福祉用具購入費	192件	16件	159件	13件
居宅介護(支援)住宅改修費	136件	11件	138件	12件

資料:高齢介護福祉課

99 身体障がい者福祉センターの活動状況

年度別	回数(回)	延人数(人)
平成26年度	1,136	9,990
27	1,164	10,705
28	1,117	10,284
29	1,280	10,967
30	1,181	10,025

資料:地域福祉課

100 保育所等入所児童数

各年度3月1日現在(単位:人)

年度別	0歳児	1歳児	2歳児	3歳児	4歳児	5歳児	計
平成26年度	84	112	125	90	126	82	634
27	101	99	132	132	101	144	709
28	108	124	111	127	136	99	705
29	107	118	141	107	136	141	750
30	107	125	119	150	115	150	766

資料:子ども課 (受託を含み、広域を除く。)

(注) 保育所: 中妻子供の家保育園、小佐野保育園、鶴住居保育園、釜石神愛幼児学園、ピッコロ子ども倶楽部桜木園、かまいしこども園、甲東こども園、上中島こども園、認定こども園正福寺幼稚園、平田こども園、ベビーホーム・虹、虹の家、スクルドエンジェル保育園かまいし園

101 子育て支援センターの利用状況

(単位:人)

年度別	甲子子育て支援センター	かまいしこども園子育て支援センター	鶴住居保育園子育て支援センター	中妻子供の家子育て支援センター
平成26年度	5,215	8,187	1,417	3,950
27	7,657	2,097	1,398	3,662
28	7,779	2,708	1,100	2,369
29	5,742	2,491	841	2,097
30	6,415	1,360	611	1,708

資料:子ども課

(注) かまいしこども園子育て支援センターは、平成26年度までは大町子育て支援センター。

102 児童遊園

平成31年3月末現在

施設名	設置主体	所在地	設置年月日	面積
福祉の森児童遊園	釜石市	甲子町8-178-29	昭和51年 4月 1日	2,041 m ²
大平	〃	大平町1-6-16	昭和37年 5月 1日	671 m ²
大松	〃	甲子町3-161-2	昭和52年12月 1日	546 m ²
小川	〃	小川町1-5	昭和52年10月 1日	540 m ²
大松西	〃	甲子町3-139	昭和60年 7月 1日	1,341 m ²
鈴子	〃	鈴子町31-2	昭和60年 7月 1日	108 m ²

資料:子ども課

103 老人福祉センターの利用状況

(単位：人)

年度別	総数	利用人員			一日平均 利用人員
		60歳以上	60歳未満	公的会議等	
平成26年度	5,061	5,029	32	-	22
27	4,552	4,527	25	-	21
28	4,537	4,410	127	-	18
29	3,912	3,789	123	-	16
30	3,941	3,840	101	-	19

資料：老人福祉センター

104 市民交流センターの利用状況

(単位：人)

年度別	総数	本館利用者数	体育館利用者数
平成26年度	18,229	8,222	10,007
27	9,550	2,643	6,907
28	9,406	2,454	6,952
29	13,525	4,038	9,487
30	12,677	3,685	8,992

資料：生涯学習文化スポーツ課

105 働く婦人の家利用状況

(単位：人)

年度別	利用者総数	女性労働者	勤労者 家庭婦人	その他
平成26年度	14,251	2,359	9,469	2,423
27	14,728	3,047	8,547	3,134
28	13,568	2,924	8,272	2,372
29	13,579	3,136	7,856	2,587
30	12,927	3,258	7,324	2,345

資料：働く婦人の家

106 市内集会所

平成30年4月1日現在

施設名	面積 (㎡)	所在地
浜町集会所	57.75	浜町3丁目6-6
源太沢集会所	129.97	源太沢町1丁目4-20
平田集会所	329.57	大字平田第6地割123-1
唄貝集会所	91.09	甲子町第2地割232-14
大畑団地集会所	136.64	甲子町第9地割24-168
野田集会所	512.66	野田町1丁目4-10
中小川集会所	95.45	甲子町第15地割37-4
鍋倉集会所	76.18	唐丹町字川目195番地
上栗林地区集会所	249.76	栗林町第6地割20-1
荒川集会所	310.78	唐丹町字上荒川146番地2
外山集会所	221.51	鵜住居町第30地割11-7
大洞集会所	66.25	甲子町第8地割345-2
能舟木集会所	66.25	橋野町第6地割16-2
嬉石地区集会所	154.80	嬉石町1丁目6-10
望洋ヶ丘集会所	57.96	大字釜石第17地割65-37
小川集会所	288.17	小川町4丁目2-7
萩の洞集会所	49.57	橋野町第33地割33
大只越集会所	110.96	大只越町1丁目44-1
上平田集会所	167.28	大字平田第1地割14-6
砂子畑集会所	231.86	栗林町第21地割13-3
向定内西地区集会所	86.95	定内町3丁目16-19
山谷集会所	66.24	唐丹町字山谷109番地2
片川集会所	167.27	唐丹町字片岸178番地1
青ノ木集会所	125.87	橋野町第1地割35
桜木町集会所	102.47	桜木町1丁目3-8
上平田ニュータウン集会所	326.27	大字平田第2地割25-492
日向・新川原集会所	227.73	鵜住居町第28地割22-35
大平集会所	231.45	大平町2丁目8-15
早栃集会所	115.93	橋野町第42地割8-1
佐須集会所	106.00	大字平田第9地割74-5
南野田集会所	97.30	野田町2丁目7-12
荒金集会所	64.59	唐丹町字上荒川257番地4
花露辺集会所	173.89	唐丹町字花露辺73番地4
只越集会所	120.22	只越町3丁目1-14
根浜集会所	81.98	鵜住居町第22地割4-59
箱崎白浜集会所	132.70	箱崎町第1地割1-5
桑ノ浜集会所	81.98	箱崎町第13地割4-29
新田神ノ沢集会所	155.61	鵜住居町第12地割20-1
室浜集会所	66.10	片岸町第10地割32-69
浜町仮設集会所	38.85	浜町2丁目6番地内
東前仮設集会所	52.06	東前町8番8号
新浜町仮設集会所	52.06	新浜町2丁目1番地内
片岸仮設集会所	52.06	片岸町第9地割98
室浜仮設集会所	38.85	片岸町第10地割地内
箱崎仮設集会所	52.06	箱崎町第8地割12

資料:生活安全課

107 その他の集会施設

平成31年3月31日現在

施設名	面積 (㎡)	所在地	電話番号
橋野地区多目的集会施設 (栗橋公民館、ふれあいセンター兼)	495.99	橋野町第34地割13番12	なし
栗橋地区基幹集落センター	469.94	栗林町第13地割4-1	なし
甲子林業センター	469.00	甲子町第9地割34番地4	27-1516

資料:農林課

..... (このページは白紙です)

XIV 教育 · 文化

108 学校総数

平成 29 年						平成29年5月1日現在		
学校種別	学校数	学級数	一学級 あたり 在学者数	教員数	一教員 あたり 在学者数	在 学 者 数		
						計	男	女
総 数	21	387	...	3,474	1,709	1,765
幼稚園	3	17	8	137	72	65
幼保連携型 認定こども園	2	42	7	314	159	155
小学校	9	77	18	135	10	1,372	684	688
公立	9	77	18	135	10	1,372	684	688
私立	-	-	-	-	-	-	-	-
中学校	5	38	20	90	8	755	368	387
公立	5	38	20	90	8	755	368	387
私立	-	-	-	-	-	-	-	-
高等学校 (全日制)	2	34	26	103	9	896	426	470
公立	-	-	-	-	-	-	-	-
私立	-	-	-	-	-	-	-	-
(定時制)	(1)	(4)	(9)	(8)	(5)	(36)	(16)	(20)
公立	-	-	-	-	-	-	-	-
私立	-	-	-	-	-	-	-	-

平成 30 年						平成30年5月1日現在		
学校種別	学校数	学級数	一学級 あたり 在学者数	教員数	一教員 あたり 在学者数	在 学 者 数		
						計	男	女
総 数	21	387	...	3,400	1,651	1,706
幼稚園	2	11	9	100	51	49
幼保連携型 認定こども園	3	57	6	364	174	190
小学校	9	72	18	134	10	1,320	658	662
公立	9	72	18	134	10	1,320	658	662
私立	-	-	-	-	-	-	-	-
中学校	5	36	21	85	9	743	379	364
公立	5	36	21	85	9	743	379	364
私立	-	-	-	-	-	-	-	-
高等学校 (全日制)	2	32	27	100	9	873	389	441
公立	-	-	-	-	-	-	-	-
私立	-	-	-	-	-	-	-	-
(定時制)	(1)	(4)	(11)	(8)	(5)	(43)	(17)	(26)
公立	-	-	-	-	-	-	-	-
私立	-	-	-	-	-	-	-	-

資料:学校基本調査

(注) () は定時制で再掲である。

109 学校別教員数、児童生徒数

平成 29 年					平成29年5月1日現在						
学校種別	学級数	一学級 当り児童 生徒数	教員数	職員数	児童生徒数						
					計	1学年	2学年	3学年	4学年	5学年	6学年
小学校総数	77	18	133	10	1,372	186	262	202	253	218	251
釜石小学校	8	16	19	1	127	14	30	20	25	20	18
双葉 "	11	19	18	1	214	21	37	29	51	46	30
白山 "	6	7	11	1	44	4	10	6	10	5	9
平田 "	6	25	12	1	151	18	23	26	32	27	25
小佐野 "	15	22	22	1	323	55	69	49	45	45	60
甲子 "	13	21	19	1	279	43	52	42	44	40	58
鶉住居 "	8	18	15	2	141	17	21	20	34	19	30
栗林 "	5	10	8	1	48	7	9	7	7	8	10
唐丹 "	5	9	9	1	45	7	11	3	5	8	11
中学校総数	38	20	88	6	755	235	266	254	-	-	-
釜石中学校	14	24	27	2	331	100	112	119	-	-	-
甲子 "	8	21	18	1	164	54	52	58	-	-	-
釜石東 "	6	20	16	1	117	32	48	37	-	-	-
唐丹 "	4	9	11	1	35	13	12	10	-	-	-
大平 "	6	18	16	1	108	36	42	30	-	-	-
高校総数	34	26	103	14	896	286	323	279	8	-	-
釜石高校	19	29	52	5	546	167	188	183	8	-	-
(定時制)	(4)	(9)	(8)	-	(36)	(7)	(8)	(13)	(8)	-	-
釜石商工高校	15	23	51	9	350	119	135	96	-	-	-

平成 30 年					平成30年5月1日現在						
学校種別	学級数	一学級 当り児童 生徒数	教員数	職員数	児童生徒数						
					計	1学年	2学年	3学年	4学年	5学年	6学年
小学校総数	72	18	134	10	1,320	228	181	247	201	247	179
釜石小学校	8	16	19	1	129	22	14	30	20	24	19
双葉 "	10	21	20	1	214	34	21	35	28	51	45
白山 "	4	8	10	1	32	2	3	7	6	9	5
平田 "	6	26	13	1	155	32	18	22	26	29	28
小佐野 "	15	20	23	1	302	51	52	64	48	44	43
甲子 "	13	20	19	1	261	45	42	47	42	44	4
鶉住居 "	8	17	14	2	138	25	17	22	21	34	19
栗林 "	4	11	8	1	43	5	7	9	7	7	8
唐丹 "	4	12	8	1	46	12	7	11	3	5	8
中学校総数	36	21	85	7	743	245	234	264	-	-	-
釜石中学校	13	24	30	2	316	104	100	112	-	-	-
甲子 "	7	23	16	1	164	59	54	51	-	-	-
釜石東 "	6	20	15	2	117	39	31	47	-	-	-
唐丹 "	3	12	10	1	35	11	12	12	-	-	-
大平 "	7	16	14	1	111	32	37	42	-	-	-
高校総数	32	27	100	13	873	260	280	320	13	-	-
釜石高校	19	28	52	5	533	170	164	186	13	-	-
(定時制)	(4)	(11)	(8)	-	(43)	(17)	(6)	(7)	(13)	-	-
釜石商工高校	13	26	48	8	340	90	116	134	-	-	-

資料:学校一覧

(注) () は定時制で再掲である。

110 図書館
(1) 図書蔵書数

(単位：冊)

年度別	総数	総記	哲学	歴史	社会科学	自然科学	技術
平成26年度	121,538	3,079	3,552	7,034	10,742	4,983	6,283
27	122,537	3,121	3,558	7,048	10,601	4,837	6,061
28	118,870	3,136	3,557	7,152	10,551	4,869	6,028
29	123,611	3,148	3,624	7,209	10,735	5,033	6,165
30	126,684	3,184	3,538	7,179	10,991	5,122	6,330

(単位：冊)

年度別	産業	芸術	言語	文学	児童書	郷土資料	その他
平成26年度	2,725	7,190	1,429	29,760	26,990	15,349	2,422
27	2,743	7,323	1,424	30,130	27,449	15,858	2,384
28	2,701	6,974	1,407	28,080	26,173	16,195	2,047
29	2,812	7,336	1,446	28,796	27,303	17,665	2,339
30	2,868	7,460	1,485	29,721	28,121	18,330	2,355

(2) 図書館利用者数 (貸出者数)

(単位：人)

年度別	開館日数	利用者総数	一般(大学・短大生等、高校生、中学生含む)	児童(小学生、園児含む)
平成26年度	281	22,647 (2,246)	18,566 (1,257)	4,081 (989)
27	285	22,992 (1,917)	18,706 (1,067)	4,286 (850)
28	280	23,717 (1,701)	19,038 (792)	4,679 (909)
29	288	23,018 (2,178)	18,738 (1,153)	4,280 (1,025)
30	289	23,258 (1,941)	18,809 (1,125)	4,449 (816)

資料：釜石市立図書館

(注) () 内は移動図書館で概数である。

111 放送受信契約状況

各年度末現在

年別	放送受信契約数	衛星契約数(再掲)
平成25年度	14,688	8,291
26	14,784	8,438
27	15,025	8,788
28	14,944	8,874
29	14,952	8,970

資料：岩手県統計年鑑

112 奨学資金貸付状況

(単位：千円、人)

年度別	予算総額	貸与額	貸与者数						
			総数			高校		大学等	
			計	男	女	男	女	男	女
平成26年度	23,712	15,618	32	14	18	1	3	13	15
27	18,972	10,779	22	9	13	1	2	8	11
28	15,924	9,444	19	10	9	1	1	9	8
29	13,422	8,094	17	9	8	1	1	8	7
30	7,152	7,152	14	8	6	1	-	7	6

資料：教育委員会 総務課

113 釜石情報交流センターの利用状況

(単位：件、人)

年度別	総数	多目的 集会室	ワーク スペース	会議室1	会議室2	市民 スタジオ
平成28年度 件数	764	219	202	172	78	93
利用人数	15,066	12,107	630	1,372	537	420
平成29年度 件数	979	287	174	204	175	139
利用人数	16,534	12,602	383	1,815	1,123	611
平成30年度 件数	866	232	177	179	152	126
利用人数	14,723	10,959	416	1,788	1,081	479

資料：商業観光課

(注) 平成27年12月23日 開館

(注) 「多目的集会室」には、一般社団法人チームスマイルとの命名権契約により「チームスマイル釜石PIT」と呼称が付いている。

114 市内公民館

平成31年3月31日現在		平成31年3月31日現在	
名 称	所 在 地	名 称	所 在 地
釜石公民館	大町3-8-3	鶴住居公民館	鶴住居町8-36-1
平田公民館	大字平田6-123-1	鶴住居公民館川目分館	鶴住居町3-8-1
中妻公民館	上中島町2-6-36	鶴住居公民館仮宿分館	箱崎町4-50-2
甲子公民館	甲子町10-255	栗橋公民館	橋野町34-16-2
甲子公民館砂子渡分館	甲子町4-29-5	栗橋公民館中村分館	橋野町7-74-3
小佐野公民館	小佐野町3-4-25	栗橋公民館横内分館	橋野町26-44-3
小佐野公民館向定内分館	定内町2-21-13	唐丹公民館	唐丹町字小白浜50
小佐野公民館野田団地分館	野田町5-28-3		

資料:生涯学習文化スポーツ課

115 公民館の利用状況

(単位:人)

年 度	釜石公民館	平田公民館	中妻公民館	甲子公民館	小佐野公民館	鶴住居公民館	栗橋公民館	唐丹公民館
平成26年度	5,766	-	-	10,798	24,119	-	728	3,962
27	8,268	-	5,559	9,490	25,686	-	460	3,531
28	10,626	-	9,402	10,598	26,993	2,606	1,165	6,715
29	14,162	-	10,034	11,149	27,025	5,645	1,696	5,306
30	13,122	3,856	11,381	11,844	25,347	8,976	4,368	6,414

資料:生涯学習文化スポーツ課

(注) 鶴住居公民館:平成23年~27年は震災により休止
中妻公民館:平成27年4月1日開所

116 釜石市民ホールの利用状況

(単位:件、人)

年度別	総数	ホールA	ホールB	ギャラリー	スタジオ A・B・C	和室 1・2	その他施設
平成30年度 件数	1,828	136	194	65	547	132	754
利用人数	51,917	51,917	21,926	14,174	8,502	1,309	34,520

資料:生涯学習文化スポーツ課

117 鉄の歴史館の入館状況

(単位：人)

年 別	総 数	小・中学生	高 校 生	一 般
平成26年度 総 数	11,961	1,419	308	10,234
平成27年度 総 数	18,979	1,749	126	17,104
平成28年度 総 数	13,544	1,520	161	11,863
平成29年度 総 数	11,884	1,156	168	10,560
4月	803	37	3	763
5月	1,728	104	21	1,603
6月	1,042	226	10	806
7月	1,154	64	10	1,080
8月	1,897	348	40	1,509
9月	1,327	116	5	1,206
10月	1,184	42	13	1,129
11月	1,039	43	49	947
12月	461	73	10	378
1月	317	30	-	287
2月	386	34	1	351
3月	546	39	6	501
平成30年度 総 数	12,441	1,228	240	11,093
4月	664	63	5	596
5月	1,683	116	18	1,579
6月	1,128	150	1	977
7月	1,167	130	5	1,032
8月	1,858	257	35	1,566
9月	1,375	195	26	1,154
10月	1,473	44	132	1,387
11月	995	75	1	919
12月	389	45	1	343
1月	314	24	1	289
2月	469	41	3	425
3月	926	88	12	826

資料：鉄の歴史館

(注) 平成28年12月11日から平成29年3月14日まで改修のため閉館。

118 体育施設の利用状況

(単位：人)

区 分	平成26年度	平成27年度	平成28年度	平成29年度	平成30年度
市営プール	41,570	43,340	40,144	38,131	29,841
昭和園クラブハウス	12,077	10,643	9,231	9,075	8,833
平田公園野球場	20,707	18,324	15,731	14,000	11,080
平田公園多目的グラウンド	-	-	-	-	-
平田公園クラブハウス	487	-	-	424	938
水海グラウンド	-	-	-	-	-
唐丹グラウンド	-	-	-	-	-
釜石市民弓道場	2,783	3,046	2,808	2,487	2,569
多目的広場	-	-	-	-	-
中妻体育館	6,402	4,782	8,717	7,505	6,238
釜石市球技場	39,576	43,406	53,339	49,902	50,513
釜石市球技場クラブハウス	9,402	9,002	9,371	8,926	10,025

資料：生涯学習文化スポーツ課

119 市所在指定文化財（国・県・市指定文化財）

種別	名称	所在地・所有者・保存団体	指定年月日	
国指定文化財（2件）				
史跡	橋野高炉跡	橋野町第2地割15	釜石市	昭和 32年 6月 3日
天然記念物	三貫島オオミズナギドリ及びヒメクロウミツバメの繁殖地	箱崎町第4地割76	釜石市	昭和 10年 12月 24日
国登録有形文化財（1件）				
建造物	旧釜石鉱山事務所	甲子町第1地割90-2	釜石市	平成 25年 6月 21日
岩手県指定文化財（6件）				
歴史資料	紙本 両鉄鉱山御山内並高炉之図(2巻)	鈴子町23-15	新日鐵住金(株)釜石製鐵所	昭和 49年 2月 15日
工芸品	刀 銘「新藤源義國」	上中島町1丁目3-14	板澤利幸	昭和 53年 4月 4日
歴史資料	星座石と陸奥州気仙郡唐丹村測量之碑	唐丹町字大曾根237-2	釜石市	昭和 60年 12月 27日
史跡	栗林銭座跡	栗林町第24地割157-2	砂子畑共正会他 2名	昭和 62年 3月 6日
美術工芸品	木造十一面観音立像	鶴住居町13-27 (鶴住居観音堂)	小山勉	平成 24年 11月 13日
無形民俗文化財	南部藩壽松院年行司支配太神楽	只越町	南部藩壽松院年行司支配太神楽	平成 25年 4月 5日
釜石市指定文化財（61件）				
《有形文化財》				
考古資料	徳治の碑	大只越町1丁目1-1	明峰山石応禪寺	昭和 45年 2月 20日
彫刻	聖観音銅像	大只越町1丁目1-1	明峰山石応禪寺	昭和 45年 2月 20日
工芸品	脇差 銘「奥羽南部栗林住神清照」	中妻町1丁目15-17	澤田佳子	昭和 53年 11月 28日
工芸品	槍 銘「奥州南部神清照作」	栗林町第11地割15	川崎喜代隆	昭和 53年 11月 28日
工芸品	懸仏	野田町3丁目11-15	野田武則	昭和 53年 11月 28日
工芸品	細布	大字平田第6地割35	久保省一郎	昭和 53年 11月 28日
工芸品	脇差 銘「應貫洞長章需盛岡住山内國多以巖鉄造之萬延元年二月日」	上中島町1丁目3-14	板澤永博	昭和 55年 3月 28日
工芸品	懸仏	大町3丁目1-14	観音寺	平成 10年 7月 30日
工芸品	懸仏	大渡町3丁目3-7	鈴子陽一	平成 10年 7月 30日
工芸品	尾崎神社の鑄鉄製宝剣	浜町3丁目23-27	尾崎神社	平成 24年 11月 28日
工芸品	釜石製鐵所山神社扁額	桜木町1丁目5-1	新日鐵住金(株)釜石製鐵所	平成 24年 11月 28日
工芸品	本郷の半鐘	唐丹町字大曾根125-18 (本郷地区コミュニティ消防センター)	本郷町内会	平成 24年 11月 28日
工芸品	尾崎神社鑄鉄製扁額	浜町 3丁目23-27	尾崎神社	平成 25年 12月 24日
工芸品	懸仏鉄造聖観音坐像	甲子町第14地割地内	佐々木佳津子	平成 25年 12月 24日
工芸品	白牛頭天王神社鰐口	橋野町第15地割19	及川重之助 (釜石市教育委員会寄託)	平成 27年 3月 26日
古文書	南部領平田村仙台領唐丹村境絵図(2幅)	大字平田第6地割35	久保省一郎	昭和 53年 11月 28日
古文書	釜石新道図	鈴子町15番2	釜石市郷土資料館	昭和 53年 11月 28日
古文書	文政十三年石応寺境内図及び幕末ころの釜石湊絵図(2幅)	大平町3丁目12-7	釜石市立鉄の歴史館	昭和 53年 11月 28日
古文書	三浦命助関係資料(「三浦命助獄中記」、「三浦命助日記、同裏書」)	栗林町第6地割37-1	三浦克俊	平成 27年 3月 26日
書跡	制札(天和・明和・捨馬)	栗林町第4地割43	小笠原清	昭和 53年 11月 28日
書跡	正一位尾崎大明神扁額	浜町3丁目23-27	尾崎神社	平成 10年 7月 30日
書跡	天照御祖神社奉納額三面(和歌・狂歌・俳句)	唐丹町字片岸30-1	天照御祖神社	平成 22年 2月 25日
書跡	熊野神社俳句奉納額	唐丹町字荒川86-3	熊野神社	平成 22年 2月 25日
歴史資料	嘉遼翁遺愛碑	唐丹町字大曾根237-2	釜石市	昭和 53年 11月 28日
建造物	アーチ橋梁(1号橋、2号橋)	甲子町第14地割地内(1号橋)、同15地割内(2号橋)	釜石市	昭和 55年 3月 28日
歴史資料	大橋磁石岩絵図	野田町3丁目11-15	野田武則	平成 18年 2月 24日

資料:教育委員会総務課

119 市所在指定文化財（国・県・市指定文化財）（その2）

種別	名称	所在地・所有者・保存団体	指定年月日	
《有形民俗文化財》				
	オシラサマ(慶長年紀)	甲子町7-108-16	金野伊勢次郎	昭和 53年11月28日
	オシラサマ(元和年紀)	箱崎町第3地割6-2	佐々木仁志	昭和 53年11月28日
	鍛冶神掛図	大只越町1丁目9-1	山崎倫昭	平成 18年2月24日
《無形民俗文化財》				
民俗芸能	丹内神楽	栗林町	砂子畑共正会	昭和 48年2月27日
民俗芸能	常龍山御神楽	唐丹町	常龍山御神楽保存会	昭和 55年3月28日
民俗芸能	沢田鹿踊	栗林町	沢田新生会	昭和 55年3月28日
民俗芸能	釜石虎舞(片岸虎舞)	片岸町	片岸虎舞保存会	平成 10年7月30日
民俗芸能	釜石虎舞(両石虎舞)	両石町	両石虎舞保存会	平成 10年7月30日
民俗芸能	釜石虎舞(錦町虎舞)	浜町3丁目	錦町青年会	平成 10年7月30日
民俗芸能	釜石虎舞(尾崎町虎舞)	浜町2丁目	尾崎青友会	平成 10年7月30日
民俗芸能	小川鹿踊	甲子町15-37-1 (小川鹿踊会館)	小川鹿踊保存会	平成 24年11月28日
民俗芸能	釜石虎舞(鶴住居虎舞)	鶴住居町	鶴住居青年会	平成 24年11月28日
民俗芸能	東前太神楽	東前町	東前青年会	平成 25年12月24日
民俗芸能	本郷伊勢神楽	唐丹町字大曾根(本郷)	本郷伊勢神楽	平成 28年4月28日
民俗芸能	砂子畑鹿踊	栗林町	砂子畑鹿踊保存会	平成 29年3月29日
民俗芸能	神ノ沢鹿踊	鶴住居町	新田神ノ沢町内会	平成 29年3月29日
《史蹟・名勝・天然記念物》				
史跡	女坂石の証文	大字釜石第16地割131	嬉石共有会	昭和 53年11月28日
史跡	児島大梅の句碑	橋野町第21地割7-7	小笠原鬼子雄	昭和 53年11月28日
史跡	本郷御番所跡	唐丹町字本郷108	小池信二	昭和 53年11月28日
史跡	平田御番所跡	大字平田第3地割13	石田雅人	昭和 53年11月28日
史跡	石塚峠の藩境印杭	唐丹町字大曾根86	釜石市	昭和 62年3月27日
史跡	牧庵鞭牛隠居屋敷跡	橋野町第34地割46-1	鶏石山林宗寺	平成 元年4月27日
史跡	石塚峠の七里塚	唐丹町字大曾根32、33、36	千葉茂、葛西登、小池善弥	平成 7年3月30日
史跡	女坂の一里塚	大字平田第3地割60-1	久保省一郎	平成 7年3月30日
史跡	定内の一里塚	野田町1丁目3-14	野田タツエ	平成 7年3月30日
史跡	釜石鉾山田中製鐵所栗橋分工場跡	橋野町第39地割	橋野町振興協議会	平成 25年12月24日
史跡	屋形遺跡 貝塚	唐丹町字屋形内	釜石市	平成 31年3月25日
名勝	瀧澤神社奥の院と沢松川	橋野町第32地割135、 第39地割49及び周辺河川	菊池ヨシエ、沢共有林組合、釜石市	平成 19年3月29日
天然記念物	和山のシナノキ	橋野町第14地割16	栗橋牧野農業協同組合	昭和 44年8月22日
天然記念物	古里の御神楽スギ	橋野町第27地割40	小笠原季雄	昭和 44年8月22日
天然記念物	明神かつら	栗林町第19地割86	藤原信孝	昭和 48年2月27日
天然記念物	外山のエゾエノキ	鶴住居町第30地割33	岩手県	昭和 62年3月27日
天然記念物	峠のスギ(1対)	大字平田第9地割	佐々木益雄・佐々木勇一	平成 16年1月27日
天然記念物	上栗林のサクラ	栗林町第4地割内	小笠原清	平成 19年3月29日
天然記念物	箱崎神社境内林	箱崎町第7地割内	花輪宗嗣	平成 23年2月24日

資料:教育委員会総務課

..... (このページは白紙です)

X V 保健衛生

120 医療機関及び従事者数

区分	施設数	病床数	医師	歯科 医師	薬剤師	保健師	看護師	助産師	准 看護師	歯科 衛生士	歯科 技工士
総数	43	1,004	60	24	83	40	570	16	131	18	13
病院	6	979	36	-	23	-	430	15	56	1	-
診療所	18	25	21	2	-	-	44	-	24	2	1
歯科	19	-	-	22	-	-	1	-	1	13	5
その他	-	-	3	-	60	40	95	1	50	2	7

資料：釜石保健所

施設数、病床数：平成30年医療施設調査（10月1日現在）

医師数、歯科医師数、薬剤師数：平成30年医師・歯科医師・薬剤師調査（12月31日現在）

保健師数、助産師数、看護師数、准看護師数、歯科衛生士数、歯科技工士数：平成30年保健師等業務従事者届

121 合計特殊出生率の推移

(単位：人)

年別	釜石市	岩手県	全国
平成26年	1.72	1.44	1.42
27	1.62	1.49	1.45
28	1.63	1.45	1.44
29	1.66	1.47	1.43
30	…	1.41	1.42

資料：市については「保健福祉年報」（過去5年間の平均値）

全国・岩手県については、平成30年人口動態統計確定数の概況

(注) 釜石市の数値については本書編集時点で公表されていない。

122 胃ガン検診

(単位：人)

年度別	申込者数	受検者数	受検率	検診結果							
				異常なし (構成比)		用経過観察 (構成比)		要胃カメラ (構成比)		要精密検査 (構成比)	
平成26年度	4,773	2,472	51.8	2,252	(91.1)	44	(1.8)	165	(6.7)	11	(0.4)
27	4,789	2,553	53.3	2,319	(90.8)	71	(2.8)	152	(6.0)	11	(0.4)
28	4,749	2,337	49.2	1,436	(61.4)	744	(31.8)	152	(6.5)	5	(0.2)
29	4,373	2,176	49.8	1,371	(63.0)	668	(30.7)	130	(6.0)	7	(0.3)
30	3,987	2,010	50.4	1,229	(61.1)	688	(34.2)	92	(4.6)	1	(0.1)

資料：健康推進課

(注) 検診結果の()内は、受検者数に対する割合。

123 大腸ガン検診

(単位：人、%)

年度別	申込者数	受検者数	受検率	検診結果			
				異常なし (構成比)		要精密検査 (構成比)	
平成26年度	5,735	4,032	70.3	3,786	(93.9)	246	(6.1)
27	5,849	4,246	72.6	3,997	(94.1)	249	(5.9)
28	6,017	4,066	67.6	3,860	(94.9)	206	(5.1)
29	5,693	3,959	69.5	3,742	(94.5)	217	(5.5)
30	5,433	3,773	69.4	3,542	(93.9)	231	(6.1)

資料：健康推進課

(注) 検診結果の()内は、受検者数に対する割合。

124 肺ガン検診

(単位：人、%)

年度別	申込者数	受検者数	受検率	検診結果			
				異常なし (構成比)		要精密検査 (構成比)	
平成26年度	5,390	3,671	68.1%	3,517	(95.8)	154	(4.2)
27	5,489	3,720	67.8%	3,599	(96.7)	121	(3.3)
28	5,385	3,605	67.0%	3,498	(97.0)	107	(3.0)
29	5,279	3,448	65.3%	3,304	(95.8)	144	(4.2)
30	4,783	3,195	66.8%	3,073	(96.2)	122	(3.8)

資料：健康推進課

(注) 検診結果の()内は、受検者数に対する割合。

125 子宮ガン検診

(単位：人、%)

年度別	申込者数	受検者数	受検率	検診結果							
				異常なし (構成比)		要精密検査 (構成比)		要治療 (構成比)		要再検査 (構成比)	
平成26年度	2,566	1,650	64.3	1,304	(79.0)	106	(6.4)	225	(13.6)	15	(0.9)
27	2,632	1,443	54.8	1,177	(81.6)	80	(5.5)	176	(12.2)	10	(0.7)
28	2,854	1,619	56.7	1,309	(80.9)	85	(5.3)	210	(13.0)	15	(0.9)
29	2,477	1,406	56.8	1,107	(78.7)	81	(5.8)	214	(15.2)	4	(0.3)
30	2,465	1,563	63.4	1,286	(82.3)	75	(4.8)	195	(12.5)	7	(0.4)

資料：健康推進課

(注) 検診結果の()内は、受検者数に対する割合。

126 乳ガン検診

(単位：人、%)

年度別	申込者数	受検者数	受検率	検診結果			
				異常なし (構成比)		要精密検査 (構成比)	
平成26年度	2,375	1,766	74.4	1,743	(98.7)	23	(1.3)
27	2,397	1,481	60.5	1,451	(98.0)	30	(2.0)
28	2,691	1,930	71.7	1,902	(98.5)	28	(1.5)
29	2,195	1,412	64.3	1,391	(98.5)	21	(1.5)
30	2,393	1,714	71.6	1,681	(98.1)	33	(1.9)

資料：健康推進課

(注) 検診結果の()内は、受検者数に対する割合。

127 特定健康診査

(単位：人、%)

年度別	申込者数	受診者数	受診率	特定保健指導			
				対象者	利用者数	実施者数	実施率
平成26年度	6,984	2,534	36.3	401	31	31	7.7
27	6,710	2,400	35.8	359	38	38	10.6
28	6,388	2,259	35.4	355	31	31	8.7
29	6,108	2,202	36.1	359	36	35	9.7
30	5,776	2,236	38.7	355	34	34	9.6

資料：市民課

128 火葬取扱件数

年度別	総数	市内				市外			
		総数	死体	死胎児	その他	総数	死体	死胎児	その他
平成26年度	673	630	619	1	10	43	42	-	1
27	631	593	585	-	8	38	37	1	-
28	645	598	587	4	7	47	46	-	1
29	615	563	552	3	8	52	49	-	3
30	646	600	590	3	7	46	43	1	2

資料:生活安全課

129 主要死因別死亡数

年別	総数	結核	悪性 新生物	糖尿病	高血圧 性疾患	心疾患	脳血管 疾患	大動脈 瘤及び 解離
平成25年	593	1	147	4	1	102	77	9
26	622	-	160	6	6	94	78	8
27	636	-	169	8	5	104	71	13
28	630	-	165	9	4	88	62	10
29	594	-	165	8	5	89	79	5

年別	肺炎	慢性閉 塞性肺 疾患	喘息	肝疾患	腎不全	老衰	不慮の 事故	自殺	その他
平成25年	54	10	-	2	9	52	20	8	97
26	64	12	1	6	12	48	14	8	105
27	57	11	-	8	23	57	18	8	84
28	58	14	-	7	15	80	14	7	97
29	33	11	-	1	12	69	14	5	98

資料:健康推進課 (保健福祉年報)

130 狂犬病予防事業

年度別	登録頭数	予防注 射実施 数	徘徊犬 の抑留 頭数	所有権 放棄 頭数	返還頭数	処分合 計頭数
平成26年度	118	1,107	1	1	1	-
27	118	1,119	4	-	3	-
28	108	1,122	6	1	4	1
29	76	1,097	1	-	1	-
30	76	1,074	-	6	2	-

資料:環境課

131 塵芥処理状況

(単位：トン)

年度別	総収集量	焼却量	埋立量	資源回収	1日平均処理量	集塵ダスト等
平成26年度	15,753	13,873	-	1,880	46	871
27	15,543	13,680	-	1,863	40	880
28	14,920	13,149	-	1,771	38	780
29	14,401	12,718	-	1,684	37	583
30	14,088	12,432	-	1,657	37	578

資料：環境課

(注) 一日平均処理量は、焼却量を稼働日数で割ったものである。

132 し尿処理状況

(単位：kl)

年度別	総収集量	し尿	浄化槽汚泥
平成26年度	16,605	11,393	5,212
27	16,854	11,512	5,342
28	16,469	11,387	5,082
29	15,828	10,992	4,836
30	15,194	10,369	4,825

資料：釜石大槌地区行政事務組合事務局総務課（釜石・大槌汚泥再生処理センター）

133 旅館、理容所、美容所等施設

年度別	旅館	興行場	公衆浴場	理容所	美容所	クリーニング所	し尿浄化槽	し尿処理施設
平成26年度	33	1	10	76	111	43	1,710	3
27	27	-	7	67	104	35	1,744	3
28	28	-	7	61	104	31	1,878	3
29	29	1	7	60	106	44	1,793	3
30	30	1	7	59	105	44	1,839	1

年度別	産業廃棄物処理施設	一般廃棄物処理施設	水道法適用水道	簡易水道	専用水道	簡易専用水道	その他の水道	墓地納骨堂	火葬場
平成26年度	9	5	1	-	4	42	2	66	1
27	9	5	1	-	4	44	1	67	1
28	8	5	1	-	4	45	1	67	1
29	8	5	1	-	4	49	1	68	1
30	8	2	1	-	4	49	1	68	1

資料：釜石保健所 生活安全課 水道事業所

134 公害苦情等発生状況

年度別	総数	大気汚染	水質汚濁	騒音・振動	悪臭	その他
平成26年度	6	3	-	-	3	-
27	3	-	2	-	1	-
28	2	-	1	-	1	-
29	2	-	-	1	1	-
30	4	-	2	-	2	-

資料：環境課

XVI 消防 · 公安

135 消防設備機械現有力

年度別	総数	普通ポンプ自動車	化学消防車	梯子車	水槽車	救急車	救助工作車	水難車	指揮車	広報車	各年度末現在		
											可搬動力ポンプ積載車	その他車輛	可搬動力ポンプ
平成26年度	82(20)	24(3)	1(1)	1(1)	1(1)	3(3)	1(1)	1(1)	3(2)	3(1)	17	3(3)	24(3)
27	82(20)	24(3)	1(1)	1(1)	1(1)	3(3)	1(1)	1(1)	3(2)	3(1)	17	3(3)	24(3)
28	83(21)	24(3)	1(1)	1(1)	1(1)	3(3)	1(1)	1(1)	3(2)	3(1)	17	4(4)	24(3)
29	83(21)	24(3)	1(1)	1(1)	1(1)	3(3)	1(1)	1(1)	3(2)	3(1)	17	4(4)	24(3)
30	83(21)	24(3)	1(1)	1(1)	1(1)	3(3)	1(1)	1(1)	3(2)	3(1)	17	4(4)	24(3)

資料: 釜石大槌地区行政事務組合 消防本部

(注) () は、釜石大槌地区行政事務組合消防本部及び釜石消防署現有分を再掲した。

136 火災件数及び被害状況

年別	火災種別(件)									
	総数	建物	罹災棟数				罹災世帯			罹災人員
			全焼	半焼	部分焼	ぼや	全損	半損	小損	
平成26年	8	4	1	-	1	2	-	-	1	2
27	13	9	1	1	8	4	2	-	9	22
28	11	7	6	-	3	5	14	-	29	50
29	13	5	2	-	3	7	1	-	3	12
30	13	8	4	2	3	5	2	2	5	22

年別	火災種別(件)					死傷者		焼損面積		
	林野	車両	船舶	航空機	その他	死者	傷者	建物(m ²)		林野(a)
								床面積	表面積	
平成26年	3	-	1	-	-	2	1(1)	217	9	253
27	-	4	-	-	-	4(1)	3(1)	271	76	-
28	2	1	-	-	1	1(1)	1(1)	602	2	20
29	3	2	-	-	3	1	-	130	16	41,569
30	-	1	-	-	4	1(1)	1(1)	258	4	-

年別	損害見積額(千円)									
	総額	建物				林野	車両	船舶	航空機	その他
		計	建物	収容物	その他					
平成26年	58,672	9,450	8,269	1,181	-	8,224	-	41,000	-	-
27	32,215	30,653	26,290	4,363	-	-	1,562	-	-	-
28	20,536	20,505	18,576	1,788	141	11	20	-	-	-
29	761,020	8,563	6,528	2,015	20	751,549	466	-	-	442
30	22,556	22,171	11,454	10,717	-	-	130	-	-	255

資料: 釜石大槌地区行政事務組合 消防本部

(注) 死傷者の () 内は、建物火災に関する死傷者数の再掲である。

137 原因別火災発生件数

原因別	平成26年	平成27年	平成28年	平成29年	平成30年
総数	8	13	11	13	13
たばこ	1	-	1	2	2
こんろ	-	2	1	1	2
かまど	-	-	-	-	-
風呂かまど	-	-	1	-	-
炉	-	-	-	-	-
焼却炉	-	-	-	-	-
ストーブ	-	-	3	-	2
こたつ	-	-	-	-	-
ボイラー	-	-	-	-	-
煙突・煙道	-	-	-	1	-
排気管	1	-	1	-	1
電気機器	-	1	-	-	-
電気装置	-	-	-	1	-
電灯・電話等の配線	-	-	-	-	-
内燃機関	-	1	-	-	-
配線機具	2	-	-	-	-
火あそび	-	-	1	-	-
マッチ・ライター	-	-	-	-	-
たき火	-	-	-	-	-
溶接機・溶断機	-	-	-	-	-
灯火	-	-	-	-	-
衝突の火花	-	1	-	-	-
取灰	-	1	-	-	-
火入れ	-	-	-	1	1
放火	-	3	-	-	1
放火の疑い	-	-	-	-	1
その他	2	-	2	3	3
逆火	-	-	-	-	-
不明、調査中	2	4	1	4	-

資料:釜石大槌地区行政事務組合 消防本部

138 救急出場状況

区 別		平成 29 年											そ の 他				
		計	火災	自然災害	水難	交通	労働災害	運動競技	一般負傷	加害	自損行為	急病	そ の 他				
													小計	転院搬送	医師搬送	資器材等搬送	その他
計	出場件数	1,535	7	2	1	70	23	8	171	5	9	1,067	172	162	-	-	10
	搬送件数	1,459	1	2	1	68	22	6	162	5	5	1,025	162	161	-	-	1
	搬送人員	1,469	1	2	1	77	23	6	162	5	5	1,025	162	161	-	-	1
1月	出場件数	148	2	-	-	3	1	-	8	-	1	109	24	23	-	-	1
	搬送件数	141	-	-	-	3	1	-	7	-	1	106	23	23	-	-	-
	搬送人員	141	-	-	-	3	1	-	7	-	1	106	23	23	-	-	-
2	出場件数	136	1	-	-	5	4	1	12	1	-	103	9	8	-	-	1
	搬送件数	132	-	-	-	5	4	1	12	1	-	101	8	8	-	-	-
	搬送人員	134	-	-	-	7	4	1	12	1	-	101	8	8	-	-	-
3	出場件数	156	-	1	-	4	1	3	23	1	-	103	20	18	-	-	2
	搬送件数	144	-	1	-	4	1	3	21	1	-	96	17	17	-	-	-
	搬送人員	145	-	1	-	5	1	3	21	1	-	96	17	17	-	-	-
4	出場件数	107	-	-	-	4	3	-	13	-	2	79	6	6	-	-	-
	搬送件数	101	-	-	-	4	2	-	12	-	-	77	6	6	-	-	-
	搬送人員	102	-	-	-	5	2	-	12	-	-	77	6	6	-	-	-
5	出場件数	116	-	-	-	7	3	-	8	1	1	84	12	12	-	-	-
	搬送件数	111	-	-	-	7	3	-	8	1	1	79	12	12	-	-	-
	搬送人員	111	-	-	-	7	3	-	8	1	1	79	12	12	-	-	-
6	出場件数	120	-	-	-	5	-	-	13	-	1	85	16	15	-	-	1
	搬送件数	115	-	-	-	5	-	-	13	-	-	82	15	15	-	-	-
	搬送人員	115	-	-	-	5	-	-	13	-	-	82	15	15	-	-	-
7	出場件数	116	-	-	1	7	3	1	14	-	-	82	8	6	-	-	2
	搬送件数	108	-	-	1	7	3	1	13	-	-	77	6	6	-	-	-
	搬送人員	110	-	-	1	8	4	1	13	-	-	77	6	6	-	-	-
8	出場件数	135	-	-	-	8	-	1	15	-	-	93	18	18	-	-	-
	搬送件数	130	-	-	-	8	-	-	14	-	-	90	18	18	-	-	-
	搬送人員	131	-	-	-	9	-	-	14	-	-	90	18	18	-	-	-
9	出場件数	114	-	-	-	5	2	-	11	-	1	84	11	9	-	-	2
	搬送件数	109	-	-	-	5	2	-	11	-	1	80	10	9	-	-	1
	搬送人員	109	-	-	-	5	2	-	11	-	1	80	10	9	-	-	1
10	出場件数	129	3	-	-	11	1	2	20	1	2	71	18	17	-	-	1
	搬送件数	120	1	-	-	9	1	1	20	1	2	68	17	17	-	-	-
	搬送人員	122	1	-	-	11	1	1	20	1	2	68	17	17	-	-	-
11	出場件数	123	-	-	-	7	3	-	18	-	-	76	19	19	-	-	-
	搬送件数	116	-	-	-	7	3	-	15	-	-	72	19	19	-	-	-
	搬送人員	116	-	-	-	7	3	-	15	-	-	72	19	19	-	-	-
12	出場件数	135	1	1	-	4	2	-	16	1	1	98	11	11	-	-	-
	搬送件数	132	-	1	-	4	2	-	16	1	-	97	11	11	-	-	-
	搬送人員	133	-	1	-	5	2	-	16	1	-	97	11	11	-	-	-

資料：釜石大槌地区行政事務組合 消防本部

138 救急出場状況(その2)

区 別		平成 30 年											そ の 他				
		計	火災	自然災害	水難	交通	労働災害	運動競技	一般負傷	加害	自損行為	急病	そ の 他				
													小計	転院搬送	医師搬送	資器材等搬送	その他
計	出場件数	1,494	6	1	-	46	30	8	173	5	15	1,033	177	172	-	-	5
	搬送件数	1,430	1	1	-	46	30	8	168	5	11	988	172	172	-	-	-
	搬送人員	1,433	1	1	-	49	30	8	168	5	11	988	172	172	-	-	-
1月	出場件数	148	1	-	-	5	1	-	11	-	4	112	14	13	-	-	1
	搬送件数	140	1	-	-	4	1	-	11	-	3	107	13	13	-	-	-
	搬送人員	140	1	-	-	4	1	-	11	-	3	107	13	13	-	-	-
2	出場件数	139	1	-	-	3	2	-	16	-	2	96	19	19	-	-	-
	搬送件数	135	-	-	-	3	2	-	15	-	2	94	19	19	-	-	-
	搬送人員	135	-	-	-	3	2	-	15	-	2	94	19	19	-	-	-
3	出場件数	150	1	-	-	7	3	1	14	-	3	107	14	14	-	-	-
	搬送件数	142	-	-	-	7	3	1	14	-	2	101	14	14	-	-	-
	搬送人員	142	-	-	-	7	3	1	14	-	2	101	14	14	-	-	-
4	出場件数	128	-	1	-	2	5	1	17	1	2	80	19	19	-	-	-
	搬送件数	125	-	1	-	2	5	1	17	1	-	79	19	19	-	-	-
	搬送人員	125	-	1	-	2	5	1	17	1	-	79	19	19	-	-	-
5	出場件数	115	1	-	-	2	3	1	13	-	-	81	14	14	-	-	-
	搬送件数	111	-	-	-	2	3	1	13	-	-	78	14	14	-	-	-
	搬送人員	111	-	-	-	2	3	1	13	-	-	78	14	14	-	-	-
6	出場件数	112	1	-	-	2	-	1	13	2	2	77	14	12	-	-	2
	搬送件数	108	-	-	-	2	-	1	13	2	2	76	12	12	-	-	-
	搬送人員	108	-	-	-	2	-	1	13	2	2	76	12	12	-	-	-
7	出場件数	139	-	-	-	8	1	2	16	-	-	94	18	18	-	-	-
	搬送件数	133	-	-	-	8	1	2	15	-	-	89	18	18	-	-	-
	搬送人員	138	-	-	-	13	1	2	15	-	-	89	18	18	-	-	-
8	出場件数	122	1	-	-	3	5	-	12	-	1	89	11	10	-	-	1
	搬送件数	117	-	-	-	3	5	-	11	-	1	87	10	10	-	-	-
	搬送人員	117	-	-	-	3	5	-	11	-	1	87	10	10	-	-	-
9	出場件数	114	-	-	-	5	2	-	23	1	-	67	16	16	-	-	-
	搬送件数	111	-	-	-	5	2	-	22	1	-	65	16	16	-	-	-
	搬送人員	111	-	-	-	5	2	-	22	1	-	65	16	16	-	-	-
10	出場件数	112	-	-	-	3	3	1	16	-	-	75	14	14	-	-	-
	搬送件数	109	-	-	-	3	3	1	15	-	-	73	14	14	-	-	-
	搬送人員	110	-	-	-	4	3	1	15	-	-	73	14	14	-	-	-
11	出場件数	120	-	-	-	2	2	1	10	1	-	91	13	13	-	-	-
	搬送件数	110	-	-	-	1	2	1	10	1	-	82	13	13	-	-	-
	搬送人員	110	-	-	-	1	2	1	10	1	-	82	13	13	-	-	-
12	出場件数	95	-	-	-	4	3	-	12	-	1	64	11	10	-	-	1
	搬送件数	86	-	-	-	3	3	-	12	-	1	57	10	10	-	-	-
	搬送人員	86	-	-	-	3	3	-	12	-	1	57	10	10	-	-	-

資料：釜石大槌地区行政事務組合 消防本部

139 刑法犯認知件数及び検挙件数

(単位：件)

年 別	計	凶 悪 犯				粗 暴 犯				窃 盗
		殺 人	強 盗	放 火	強制 性交等	暴 行	傷 害	脅 迫	恐 喝	
平成26年認知	152	-	-	-	-	7	6	1	-	91
検挙	79	-	-	-	-	10	7	1	-	40
27年認知	172	-	-	2	-	6	6	1	2	99
検挙	64	-	-	1	-	6	6	1	1	31
28年認知	165	-	-	-	-	12	6	1	-	110
検挙	75	-	-	-	-	10	6	1	1	44
29年認知	158	1	-	-	-	14	6	-	-	99
検挙	142	1	-	-	-	14	5	-	-	108
30年認知	131	-	-	-	-	8	8	-	1	97
検挙	100	-	-	-	-	8	7	-	-	79

(単位：件)

年 別	知 能 犯					風 俗 犯				そ の 他		
	詐 欺	横 領	偽 造	汚 職	背 任	賭 博	強制わ いせつ	公然わ いせつ	わいせつ 物頒布	盗品等	業過 致傷	その他
平成26年認知	11	1	-	-	-	-	-	-	-	-	-	35
検挙	9	1	-	-	-	-	-	-	-	-	-	11
27年認知	10	1	-	-	-	-	-	1	-	-	1	43
検挙	5	-	-	-	-	-	-	1	1	-	1	10
28年認知	9	3	-	-	-	-	2	-	-	-	1	21
検挙	3	3	-	-	-	-	2	-	-	-	-	5
29年認知	9	-	2	-	-	-	-	3	-	1	-	25
検挙	1	-	2	-	-	-	-	3	-	1	1	8
30年認知	5	-	-	-	-	-	-	-	1	-	-	11
検挙	2	-	-	-	-	-	-	-	1	-	-	3

資料：釜石警察署

(注) 認知・・・釜石署管内でおこった件数。
検挙・・・釜石署員が検挙した件数。余罪も含む。

140 交通事故発生状況

(単位：件、人)

年 別	全事故 件数	人 身 事 故										
		件 数	死 者	傷 者	こ ど も							
					計		幼 児		小 学 生		中 学 生	
死者	傷者	死者	傷者	死者	傷者	死者	傷者	死者	傷者			
平成26年	1,009	90	1	110	-	6	-	1	-	3	-	2
27	1,003	77	6	90	-	7	-	4	-	3	-	-
28	1,015	88	4	104	-	5	-	1	-	-	-	4
29	1,040	80	2	99	-	4	-	1	-	1	-	2
30	921	48	2	54	1	1	1	-	-	-	-	1

(単位：件、人)

年 別	人 身 事 故										物 損 事故
	高 校 生		高 齢 者		飲 酒			無 免 許			
	死者	傷者	死者	傷者	件数	死者	傷者	件数	死者	傷者	
平成26年	-	-	1	25	1	-	1	1	-	1	919
27	-	3	3	20	1	-	2	-	-	-	926
28	-	4	1	16	2	1	1	-	-	-	927
29	-	1	-	18	1	-	2	-	-	-	960
30	-	3	-	10	2	1	1	-	-	-	873

資料：釜石警察署

(注) 釜石市と大槌町を合計した管内発生件数。

141 釜石簡易裁判所刑事事件取扱人員

年 別	新受人員	既 済 人 員				
		計	通 常 第 一 審 事 件			
			有 罪	うち執行猶予	うち保護観察	
平成26年	156	157	-	-	-	-
27	185	175	-	-	-	-
28	159	164	1	-	-	-
29	160	162	1	1	-	-
30	92	91	-	-	-	-

資料:盛岡地方裁判所

(注) ただし新受人員及び既済人員欄は事件数、有罪から移送その他までの欄は実人員である。

年 別	既 済 人 員					未済事件
	通 常 第 一 審 事 件			略式・交通 即決事件	その他の 事件	
	無 罪	公訴棄却	移送その他			
平成26年	-	-	-	93	64	1
27	-	-	-	97	78	11
28	-	-	-	97	66	6
29	-	-	-	72	89	4
30	-	-	-	47	44	5

資料:盛岡地方裁判所

(注) ただし新受人員及び既済人員欄は事件数、有罪から移送その他までの欄は実人員である。

142 釜石簡易裁判所民事事件新受件数

年 別	総 数	通常訴訟	手形・ 小切手訴訟	少額訴訟	少額訴訟 判決異議	和 解	公示催告
平成26年	86	34	-	2	-	3	-
27	100	23	-	1	-	1	2
28	107	27	-	2	-	2	1
29	78	27	-	1	-	1	1
30	116	30	-	1	-	3	-

年 別	保 全	過 料	共 助	民事雑	督 促	調 停	その他
平成26年	-	2	-	18	17	10	-
27	-	2	-	19	38	14	-
28	-	7	-	20	35	12	1
29	-	1	-	11	22	14	-
30	-	3	-	24	48	7	-

資料:盛岡地方裁判所

143 交通災害共済加入状況及び支払状況

年 度 別	加入者	加入率 (%)	共済掛金額 (円)	支 払 件 数			見舞金支払額 (円)
				総数	死者	傷者	
平成26年度	5,745	15.7	2,298,000	17	1	16	2,004,000
27	5,657	15.9	2,262,800	9	-	9	586,000
28	5,483	15.7	2,193,200	9	-	9	584,000
29	5,364	15.7	2,145,600	6	-	6	248,000
30	5,063	15.1	2,025,200	5	-	5	186,000

資料:生活安全課

XVII 市民所得

144 市内総生産

業種別	平成26年度		平成27年度		平成28年度	
	実数(百万円)	構成比(%)	実数(百万円)	構成比(%)	実数(百万円)	構成比(%)
市内総生産	187,878	100.0	199,959	100.0	182,155	100.0
1. 産 業	186,025	99.0	198,418	99.2	181,355	99.6
(1) 農林水産業	5,590	3.0	4,610	2.3	4,491	2.5
① 農業	139	0.1	157	0.1	163	0.1
② 林業	427	0.2	459	0.2	427	0.2
③ 水産業	5,024	2.7	3,994	2.0	3,901	2.1
(2) 鉱業	320	0.2	325	0.2	333	0.2
(3) 製造業	29,722	15.8	28,861	14.4	30,280	16.6
(4) 建設業	62,542	33.3	72,794	36.4	52,568	28.9
(5) 電気・ガス・水道業	2,751	1.5	2,982	1.5	3,355	1.8
(6) 卸売・小売業	13,682	7.3	14,406	7.2	14,245	7.8
(7) 宿泊・飲食サービス業	2,562	1.4	2,762	1.4	3,170	1.7
(8) 金融・保険業	4,328	2.3	4,703	2.4	4,119	2.3
(9) 不動産業	11,677	6.2	11,835	5.9	12,077	6.6
(10) 運輸・郵便業	7,377	3.9	7,640	3.8	7,584	4.2
(11) 情報通信業	2,827	1.5	2,902	1.5	2,878	1.6
(12) 専門・科学技術、業務支援サービス業	7,581	4.0	7,759	3.9	8,055	4.4
(13) 公務	11,786	6.3	12,988	6.5	14,361	7.9
(14) 教育	5,625	3.0	5,895	2.9	6,016	3.3
(15) 保健衛生・社会事業	13,317	7.1	13,375	6.7	13,109	7.2
(16) その他のサービス	4,338	2.3	4,580	2.3	4,715	2.6
2. 輸入品に課される税・関税	3,169	1.7	3,293	1.6	2,605	1.4
3. (控除)総資本形成に係る消費税	1,315	0.7	1,752	0.9	1,806	1.0
(再 掲)						
第一次産業	5,590	3.0	4,610	2.3	4,491	2.5
第二次産業	92,584	49.3	101,980	51.0	83,182	45.7
第三次産業	87,851	46.8	91,828	45.9	93,682	51.4

資料:市町村民経済計算年報

(注) 平成27年度以前の計数については、推計方法の変更や新しい統計結果等により遡及改定しており、過去の公表値と異なる場合があります。(市町村民経済計算年報)

145 市民分配所得

項 目	平成26年度		平成27年度		平成28年度	
	実数(百万円)	構成比(%)	実数(百万円)	構成比(%)	実数(百万円)	構成比(%)
総 額	108,882	100.0	113,136	100.0	107,627	100.0
1. 雇用者報酬	64,924	60.1	68,404	61.2	69,013	64.1
(1) 賃金・棒給	54,924	50.8	57,868	51.8	58,415	54.3
(2) 雇主の現実社会負担	8,828	8.2	9,207	8.2	9,347	8.7
(3) 雇主の帰属社会負担	1,173	1.1	1,330	1.2	1,252	1.2
2. 財産所得(非企業部門)	3,777	3.5	4,089	3.7	4,182	3.9
(1) 一般政府	△ 1,592	△1.5	△ 1,489	△1.3	△ 1,401	△1.3
(2) 家計	5,274	4.9	5,497	4.9	5,515	5.1
① 利子	564	0.5	854	0.8	976	0.9
② 配当(受取)	889	0.8	960	0.9	1,153	1.1
③ その他の投資所得	3,419	3.2	3,307	3.0	3,017	2.8
④ 賃貸料(受取)	402	0.4	376	0.3	369	0.3
(3) 対家計民間非営利団体	95	0.1	82	0.1	68	0.1
3. 企業所得(法人企業の分配所得受払後)	39,311	36.4	39,211	35.1	34,432	32.0
(1) 民間法人企業	29,517	27.3	30,138	27.0	25,280	23.5
(2) 公的企業	515	0.5	4	0.0	224	0.2
(3) 個人企業	9,279	8.6	9,069	8.1	8,929	8.3
a 農林水産業	1,353	1.3	1,053	0.9	1,273	1.2
b その他の産業	2,524	2.3	2,663	2.4	2,260	2.1
c 持ち家	5,402	5.0	5,353	4.8	5,395	5.0

年 度 別	人口1人当たり 釜石市民所得 (千円)	県内市町村平均・ 1人当たり分配所得 (千円)
平成24年度	2,764	2,677
25	3,014	2,716
26	3,035	2,760
27	2,854	2,679
28	3,020	2,772

資料:市町村民経済計算年報

(注) 平成27年度以前の計数については、推計方法の変更や新しい統計結果等により遡及改定しており、過去の公表値と異なる場合があります。(市町村民経済計算年報)

146 県内主要指標(平成29年度)

(1) 14市

市名	市町村内 総生産 (百万円)	前年度 増加率 (%)	第1次 産業 (百万円)	第2次 産業 (百万円)	第3次 産業 (百万円)	市町村民所の 分配 (百万円)	人口1人当たり 市町村民所得 (千円)
釜石市	188,599	9.1	4,416	89,034	94,039	107,888	3,020
盛岡市	1,052,324	△0.1	10,485	97,882	937,764	922,972	3,122
八幡平市	87,377	0.8	6,342	25,051	55,470	63,403	2,495
滝沢市	121,066	0.5	2,292	16,122	101,940	138,428	2,495
花巻市	317,143	△4.1	7,809	89,578	217,890	245,784	2,565
北上市	401,422	7.8	5,178	153,438	240,443	275,818	2,975
遠野市	106,452	10.9	4,174	50,470	51,181	67,323	2,479
一関市	377,680	0.5	16,904	108,558	249,995	295,618	2,498
奥州市	403,685	1.4	11,604	125,819	263,886	303,893	2,597
宮古市	252,145	△4.9	8,257	114,666	127,738	151,774	2,767
大船渡市	170,532	△4.8	7,307	61,708	100,514	107,432	2,911
陸前高田市	66,234	△18.6	2,457	27,350	36,038	49,069	2,563
久慈市	128,956	0.6	5,922	39,561	82,715	96,904	2,805
二戸市	99,599	△1.1	13,536	19,570	65,907	71,655	2,689

資料:市町村民経済計算年報

(2) 広域振興圏

市名	市町村内 総生産 (百万円)	前年度 増加率 (%)	第1次 産業 (百万円)	第2次 産業 (百万円)	第3次 産業 (百万円)	市町村民所の 分配 (百万円)	人口1人当たり 市町村民所得 (千円)
県央	1,602,858	1.6	37,537	228,947	1,326,940	1,376,179	2,913
県南	1,786,456	5.1	52,260	632,413	1,091,269	1,274,689	2,656
沿岸	862,879	△2.6	33,994	382,841	440,965	534,069	2,786
県北	339,046	1.9	44,962	113,098	238,638	292,952	2,643
市町村計	4,651,238	2.1	168,752	135,700	3,097,812	3,477,889	2,772

資料:市町村民経済計算年報

XVIII 財政

147 一般会計歳入歳出決算
平成30年度
(1) 歳 入

(単位：千円)

科 目	予算現額	収入済額	収入未済額
歳入総額	62,919,453	57,234,845	2,543,579
1. 市 税	4,854,259	4,880,739	113,243
2. 地方譲与税	181,064	181,067	-
3. 利子割交付金	4,851	4,851	-
4. 配当割交付金	6,343	6,343	-
5. 株式等譲渡所得割 交付金	5,926	5,926	-
6. 地方消費税交付金	702,567	702,567	-
8. 自動車取得税交付金	30,004	30,004	-
9. 地方特例交付金	17,512	17,512	-
10. 地方交付税	8,267,412	8,267,412	-
11. 交通安全対策 特別交付金	5,057	5,057	-
12. 分担金及び負担金	154,758	155,421	14,471
13. 使用料及び手数料	443,066	439,784	53,424
14. 国庫支出金	8,374,773	7,879,545	149,009
15. 県支出金	6,921,056	4,340,204	2,113,532
16. 財産収入	616,898	634,368	19,289
17. 寄 附 金	545,726	523,304	-
18. 繰 入 金	21,457,115	18,349,715	-
19. 繰 越 金	4,561,631	4,561,631	-
20. 諸 収 入	1,549,375	2,942,335	80,610
21. 市 債	4,220,060	3,307,060	-

資料：釜石市決算書

(2) 歳 出

(単位：千円)

科 目	予算現額	支出済額	不用額
歳出総額	62,919,453	53,678,390	3,553,508
1. 議会費	182,274	179,220	3,054
2. 総務費	14,111,036	13,537,992	219,760
3. 民生費	6,288,843	6,034,207	254,636
4. 衛生費	2,034,196	1,801,904	232,292
5. 労働費	15,163	14,251	912
6. 農林水産業費	3,592,538	1,627,254	763,475
7. 商工費	2,184,135	1,829,032	15,568
8. 土木費	21,829,599	19,687,761	844,442
9. 消防費	926,841	924,358	2,483
10. 教育費	3,815,972	3,069,075	138,126
11. 災害復旧費	5,502,996	2,569,298	1,046,938
12. 公債費	2,384,100	2,382,278	1,822
13. 諸支出金	21,760	21,760	-
14. 予備費	30,000	-	30,000

資料：釜石市決算書

148 特別会計歳入歳出決算
平成30年度

(単位：千円)

会 計 別	予算現額	収入済額	支出済額
特別会計総額	9,143,534	8,955,277	8,768,526
国民健康保険	4,459,480	4,313,375	4,297,049
後期高齢者医療	462,379	457,586	457,232
介護保険(保険事業勘定)	4,186,398	4,155,713	3,985,742
介護保険(介護サービス事業勘定)	30,405	27,264	27,264
魚市場事業	4,872	1,340	1,240

資料：釜石市決算書

149 公営企業会計歳入歳出決算
平成30年度

(単位：千円)

科 目	当初予算額	最終予算額	決算額
公共下水道事業			
収益の収入	1,004,449	1,131,941	1,226,282
収益の支出	1,020,735	1,182,039	1,149,502
資本の収入	4,676,951	5,605,545	3,811,793
資本の支出	4,864,221	6,799,913	4,945,205
漁業集落排水事業			
収益の収入	38,672	38,672	46,836
収益の支出	51,778	51,778	50,172
資本の収入	1,357	13,565	13,755
資本の支出	16,380	16,380	16,380
農業集落排水事業			
収益の収入	42,702	42,702	52,418
収益の支出	58,743	58,743	56,947
資本の収入	80,321	80,321	33,891
資本の支出	74,071	74,071	33,561
水道事業会計			
収益の収入	831,325	831,565	823,839
収益の支出	823,480	823,480	700,254
資本の収入	857,869	1,774,960	857,058
資本の支出	1,071,815	2,150,585	1,117,139

資料：各事業会計決算書

150 市税の賦課及び徴収状況

平成28年度

(単位：千円、%)

科 目	調 定 額	収入済額	収入未済額	収納率
市税総額	4,371,080	4,232,464	126,490	96.8
1. 市民税	2,097,823	2,057,076	36,951	98.1
(1) 個人	1,421,864	1,382,919	35,799	97.3
(2) 法人	675,959	674,157	1,152	99.7
2. 固定資産税	1,867,078	1,772,675	86,417	94.9
3. 軽自動車税	89,958	86,685	2,930	96.4
4. 市たばこ税	316,011	316,011	-	100.0
9. 都市計画税	210	18	192	8.4

平成29年度

(単位：千円、%)

科 目	調 定 額	収入済額	収入未済額	収納率
市税総額	4,544,471	4,415,457	119,090	97.2
1. 市民税	2,260,558	2,223,717	34,003	98.4
(1) 個人	1,451,212	1,415,818	32,556	97.6
(2) 法人	809,346	807,899	1,447	99.8
2. 固定資産税	1,900,265	1,811,429	82,111	95.3
3. 軽自動車税	92,470	89,324	2,784	96.6
4. 市たばこ税	290,987	290,987	-	100.0
9. 都市計画税	192	-	192	-

平成30年度

(単位：千円、%)

科 目	調 定 額	収入済額	収入未済額	収納率
市税総額	5,006,513	4,880,739	113,243	97.5
1. 市民税	2,688,868	2,651,995	33,319	98.6
(1) 個人	1,506,497	1,470,825	32,199	97.6
(2) 法人	1,182,372	1,181,169	1,119	99.9
2. 固定資産税	1,941,190	1,856,047	76,487	95.6
3. 軽自動車税	94,472	90,898	3,253	96.2
4. 市たばこ税	281,790	281,790	-	100.0
9. 都市計画税	192	8	185	4.0

資料：釜石市決算書

151 国民健康保険税

(単位：千円、%)

年 度 別	調 定 額	収入済額	収入未済額	収納率
平成26年度	743,798	626,762	95,288	84.3
27	695,640	600,529	81,401	86.3
28	673,495	591,591	73,992	87.8
29	614,490	540,740	61,964	88.0
30	588,245	527,456	54,417	89.7

資料：釜石市決算書

152 人口1人当たり目的別歳入の状況

(単位：円)

区 分	平成29年度	平成30年度
総 額	2,092,883	1,711,445
《自主財源》	1,396,190	971,320
地方税	128,956	145,968
分担金及び負担金	3,617	4,917
使用料及び手数料	12,273	13,116
財産収入	14,275	18,972
寄附金	4,753	15,650
繰入金	833,672	548,785
繰越金	360,819	136,425
諸収入	37,825	87,487
《依存財源》	696,693	740,125
地方譲与税	5,299	5,415
利子割交付金	157	145
配当割交付金	223	190
株式等譲渡所得割交付金	259	177
地方消費税交付金	19,321	21,012
自動車取得税交付金	829	897
地方特例交付金	457	524
地方交付税	195,065	247,253
交通安全対策特別交付金	154	151
国庫支出金	225,149	235,542
県支出金	163,175	129,914
地方債	86,603	98,904

資料：決算関係資料

(注) 表示単位未満四捨五入の関係で、合計と一致しない場合がある。

(注) 人口は各年度末住民基本台帳人口

153 人口1人当たり性質別歳出の状況

(単位：円)

区 分	平成29年度	平成30年度
総 額	1,959,658	1,605,082
《消費的経費》	524,523	569,807
人件費	98,036	103,243
物件費	107,133	123,799
維持補修費	4,352	3,721
扶助費	103,243	101,588
補助費等	211,759	237,456
《投資的経費》	1,115,591	679,112
普通建設事業費	903,149	602,231
災害復旧事業	212,442	76,881
《その他の経費》	319,544	356,163
公債費	67,309	71,225
積立金	196,545	216,030
投資及び出資金・貸付金	11,820	23,273
繰出金	43,870	45,634

資料：決算関係資料

(注) 表示単位未満四捨五入の関係で、合計と一致しない場合がある。

(注) 人口は各年度末住民基本台帳人口

154 納税貯蓄組合の概要

年度別	組合数	組合員数	一般税納付税額				
			計 (千円)	納税貯蓄 組合(千円)	比率 (%)	非組合 (千円)	比率 (%)
平成26年度	34	978	2,237,232	34,748	1.55	2,202,484	98.45
27	27	791	2,232,786	32,230	1.44	2,200,556	98.56
28	26	774	2,297,229	33,638	1.46	2,263,591	98.54
29	25	749	2,351,541	27,582	1.17	2,323,959	98.83
30	22	701	2,458,562	26,458	1.07	2,432,104	98.92

年度別	国保税納付税額				
	計 (千円)	納税貯蓄 組合(千円)	比率 (%)	非組合 (千円)	比率 (%)
平成26年度	599,104	15,066	2.51	584,038	97.49
27	579,350	14,836	2.56	564,514	97.44
28	573,514	14,104	2.45	559,410	97.55
29	525,052	10,452	1.99	514,600	98.01
30	513,340	10,165	1.98	503,175	98.02

資料:税務課

(注) 比率は納税貯蓄組合取扱税目による。(現年度)

取扱税目 市民税(普徴)・純固定資産税・軽自動車税

(注) 組合数、組合員数は、各年6月末現在数。

155 市債

(単位:千円)

会計別	総額	財務省 財政融資 資金	総務省 簡保・ 郵貯資金	地方公共 団体 金融機構	その他
平成28年度					
一般会計	21,180,966	12,285,154	928,672	6,346,610	1,620,530
特別会計	54,192	-	-	54,192	-
下水道会計	5,418,208	951,914	1,004,974	3,439,798	21,522
病院会計	-	-	-	-	-
水道会計	2,311,331	1,171,445	-	1,139,886	-
平成29年度					
一般会計	22,001,951	13,461,873	816,540	6,380,432	1,343,106
特別会計	-	-	-	-	-
下水道会計	5,475,909	886,350	950,713	3,480,818	158,028
病院会計	-	-	-	-	-
水道会計	2,191,852	1,110,004	-	1,081,848	-
平成30年度					
一般会計	23,063,879	14,451,317	702,142	6,109,913	1,800,507
特別会計	-	-	-	-	-
下水道会計	5,264,710	821,947	895,405	3,351,625	195,733
病院会計	-	-	-	-	-
水道会計	2,069,940	1,047,220	-	1,022,720	-

資料:財政課

156 市有財産
1. 公有財産
(1) 土地及び建物
平成30年度

(単位：㎡)

区 分	土 地	建 物		
		木造(延面積)	非木造(延面積)	延面積計
		決算年度末現在高	決算年度末現在高	決算年度末現在高
合 計	16,312,512.61	49,754.06	312,481.11	362,235.17
小 計	6,282,028.59	37,049.25	274,736.32	311,785.57
[公用財産]				
庁舎	9,084.16	165.42	9,096.45	9,261.87
消防施設	10,714.01	5,777.78	2,345.62	8,123.40
その他の施設	6,886.78	9.03	8,567.38	8,576.41
[公共用財産]				
学校・幼稚園	125,870.77	7,550.41	72,171.95	79,722.36
公民館・集会所	32,867.72	6,913.02	1,270.84	8,183.86
福祉施設	31,660.36	1,003.42	7,408.88	8,412.30
公営住宅	87,262.46	10,931.25	108,740.51	119,671.76
道路	1,577,324.93	-	-	-
公園	1,037,302.13	412.35	1,263.86	1,676.21
簡易水道	-	2.43	3.24	5.67
下水道	17,117.13	-	-	-
火葬場・食肉処理場	11,462.61	-	1,302.95	1,302.95
墓地	27,482.00	-	-	-
火防用地	-	-	-	-
塵芥処理場	15,229.00	45.00	7,130.49	7,175.49
河川・池沼	20,335.78	-	-	-
診療所	821.64	-	-	-
物揚場・船揚場	85,610.69	-	-	-
水路・溝渠	36,495.36	-	-	-
その他の施設	3,148,501.06	4,239.14	55,434.15	59,673.29
小 計	10,030,484.02	12,704.81	37,744.79	50,449.60
[普通財産]				
店舗・事務所	-	833.33	1,138.26	1,971.59
雑種家屋	-	11,871.48	36,606.53	48,478.01
山林	7,787,921.75	-	-	-
保安林	1,063,950.18	-	-	-
原野	31,697.06	-	-	-
宅地	452,689.39	-	-	-
雑種地	694,225.64	-	-	-

資料：釜石市決算書

(2) 有価証券

(単位：千円)

区 分	平成28年度	平成29年度	平成30年度
	決算年度末現在高	決算年度末現在高	決算年度末現在高
合 計	41,090	41,090	42,113
(株)アイシーエス(株券)	50	50	50
(株)いわちく(株券不所持)	4,440	4,440	5,463
岩手県オイルターミナル(株)(株券)	20,000	20,000	20,000
三陸鉄道(株)(株券)	6,500	6,500	6,500
釜石ケーブルテレビ(株)(株券)	10,000	10,000	10,000
(株)岩手県市町村職員保健保養施設運営管理機構(株券)	100	100	100

資料：釜石市決算書

(注)平成30年4月(株)岩手畜産流通センターから(株)いわちくに社名変更

156 市有財産

1. 公有財産

(3) 出資による権利

(単位：千円)

区 分	平成29年度 決算年度末現在高	平成30年度 決算年度末現在高
合 計	382,942	382,942
岩手県漁業信用基金協会出資証券	50,550	50,550
岩手県農業信用基金協会出資証券	1,800	1,800
岩手県信用保証協会出捐金	70,099	70,099
釜石地方森林組合出資証券	17,000	17,000
岩手県国民健康保険団体連合会国保会館建設基金出資金	8,810	8,810
釜石市土地開発公社出資金	5,000	5,000
釜石市土地開発公社出捐金	500	500
（公財）岩手県水産振興基金出捐金	4,800	4,800
（公社）岩手県農産物改良種苗センター出資証券	400	400
（公財）岩手県文化振興事業団出捐金	4,920	4,920
（公財）岩手県土木技術振興協会出捐金	163	163
（公財）岩手県観光協会出捐金	650	650
（一財）漁港漁場漁村総合研究所出捐金	265	265
（一財）太平洋戦全国空爆犠牲者慰霊協会出捐金	100	100
（一財）都市農山漁村交流活性化機構出捐金	500	500
（公財）いわて愛の健康づくり財団出捐金	4,186	4,186
（公財）いわて産業振興センター出捐金	7,390	7,390
（公財）いきいき岩手支援財団出捐金	3,680	3,680
（公財）岩手県国際交流協会出捐金	8,066	8,066
（公社）岩手県農業公社出捐金	1,610	1,610
（公財）岩手県漁業担い手育成基金出捐金	9,960	9,960
（公財）岩手県林業労働対策基金出捐金	3,350	3,350
（公財）釜石・大槌地域産業育成センター出捐金	79,500	79,500
（一財）クリーンいわて事業団出捐金	4,723	4,723
（公財）翠生農学振興会出捐金	3,000	3,000
（公財）岩手県暴力団追放推進センター出捐金	3,310	3,310
（公財）いわてリハビリテーションセンター出捐金	280	280
（公財）ふるさといわて定住財団出捐金	7,273	7,273
（一財）岩手県栽培漁業協会出資金	267	267
（公財）さんりく基金出捐金	9,200	9,200
（一財）新渡戸基金出捐金	1,000	1,000
釜石振興開発（株）出資金（株券不所持）	10,000	10,000
（公社）岩手県農畜産物価格安定基金協会出資金	3,790	3,790
地方公共団体金融機構出資金	3,400	3,400
釜石港物流振興（株）出資金	900	900
釜石まちづくり（株）出資金（株券不所持）	52,500	52,500

資料：釜石市決算書

156 市有財産

2. 基金

(単位：千円)

基金名	平成29年度決算年度末現在高				
	有価証券	現金	印紙・証券	貸付金	不動産
合計	56,243	53,409,658	481	424,134	-
財政調整基金	56,243	7,311,228	-	-	-
教育振興基金	-	100,711	-	-	-
社会福祉基金	-	13,386	-	-	-
岩手県収入証紙調達基金	-	519	481	-	-
土地開発基金	-	663,806	-	423,000	17659.07 (㎡)
学校施設設備基金	-	-	-	-	5,355 (㎡)
国民健康保険事業財政調整基金	-	723,295	-	-	-
国民健康保険高額療養資金貸付基金	-	11,203	-	797	-
活性化基金	-	66,845	-	-	-
減債基金	-	327,556	-	-	-
シカ対策基金	-	-	-	-	-
庁舎建設基金	-	1,563,446	-	-	-
地域福祉基金	-	8,116	-	-	-
福祉医療資金貸付基金	-	19,663	-	337	-
介護給付費準備基金	-	279,390	-	-	-
スポーツ振興基金	-	2,527	-	-	-
復興まちづくり基金	-	3,008,851	-	-	-
東日本大震災復興交付金基金	-	39,112,576	-	-	-
電源立地地域対策基金	-	-	-	-	-
ラグビーこども未来基金	-	196,540	-	-	-

(単位：千円)

基金名	平成30年度決算年度末現在高				
	有価証券	現金	印紙・証券	貸付金	不動産
合計	56,243	29,992,818	490	396,789	-
財政調整基金	56,243	7,267,400	-	-	-
教育振興基金	-	93,111	-	-	-
社会福祉基金	-	13,742	-	-	-
岩手県収入証紙調達基金	-	510	490	-	-
土地開発基金	-	690,806	-	396,000	17,659.07 (㎡)
学校施設設備基金	-	-	-	-	4,598 (㎡)
国民健康保険事業財政調整基金	-	623,532	-	-	-
国民健康保険高額療養資金貸付基金	-	11,251	-	749	-
活性化基金	-	56,565	-	-	-
減債基金	-	533,212	-	-	-
シカ対策基金	-	-	-	-	-
庁舎建設基金	-	1,964,098	-	-	-
地域福祉基金	-	7,117	-	-	-
福祉医療資金貸付基金	-	19,960	-	40	-
介護給付費準備基金	-	279,418	-	-	-
スポーツ振興基金	-	3,291	-	-	-
復興まちづくり基金	-	2,064,893	-	-	-
東日本大震災復興交付金基金	-	16,077,404	-	-	-
電源立地地域対策基金	-	-	-	-	-
ラグビーこども未来基金	-	286,508	-	-	-

資料：釜石市決算書

157 県税収入額調

令和元年5月31日現在(決算値) (単位：千円)

税 目	平成28年度	平成29年度	平成30年度
県 税 計	3,694,931	3,793,954	4,387,189
[県民税] 個人	1,188,948	1,224,950	1,281,574
法人	226,368	288,535	432,109
[事業税] 個人	48,979	58,751	60,402
法人	1,071,396	1,127,740	1,605,632
不動産取得税	66,118	79,607	114,591
軽油引取税	551,468	478,853	357,341
自動車税	536,932	530,659	530,000
その他の県税	4,722	4,859	5,540

資料：沿岸広域振興局経営企画部県税室

(注) 本調は、沿岸広域振興局管内のうち釜石市、大槌町の総額である。

158 財産区、区有財産

(単位：㎡)

地 目	総 面 積	両石財産区	鵜住居財産区
平成25年度 合計	13,586,155	4,807,674	8,778,481
平成26年度 合計	13,585,081	4,806,600	8,778,481
平成27年度 合計	13,585,081	4,806,600	8,778,481
平成28年度 合計	13,585,081	4,806,600	8,778,481
平成29年度 合計	13,584,889	4,806,408	8,778,481
宅 地	3,866	2,656	1,210
山 林	13,542,850	4,798,759	8,744,091
原 野	23,322	-	23,322
道路・水路	5,268	1,940	3,328
墓 地	4,966	192	4,774
その他	4,617	2,861	1,756
平成30年度 合計	13,929,984	5,151,503	8,778,481
宅 地	3,867	2,657	1,210
山 林	13,887,953	5,143,862	8,744,091
原 野	23,322	-	23,322
道路・水路	5,259	1,931	3,328
墓 地	4,966	192	4,774
その他	4,617	2,861	1,756

資料：総務課

XIX 行政

159 歴代市長・助役(副市長)・収入役

(1) 市長

平成31年4月1日現在

順位	氏名	就任年月日	退任年月日
初代	小野寺 有一	昭和 12 年 6 月 12 日	昭和 16 年 5 月 11 日
2代	小野寺 有一	昭和 16 年 5 月 12 日	昭和 17 年 4 月 20 日
3代	小野寺 有一	昭和 17 年 5 月 11 日	昭和 21 年 5 月 10 日
4代	沢田 権左工門	昭和 22 年 1 月 8 日	昭和 22 年 3 月 19 日
5代	沢田 権左工門	昭和 22 年 4 月 5 日	昭和 26 年 4 月 4 日
6代	沢田 権左工門	昭和 26 年 4 月 23 日	昭和 30 年 3 月 31 日
7代	鈴木 東民	昭和 30 年 5 月 18 日	昭和 34 年 5 月 17 日
8代	鈴木 東民	昭和 34 年 5 月 18 日	昭和 38 年 5 月 17 日
9代	鈴木 東民	昭和 38 年 5 月 18 日	昭和 42 年 5 月 17 日
10代	栗沢 勇治	昭和 42 年 5 月 18 日	昭和 46 年 5 月 17 日
11代	栗沢 勇治	昭和 46 年 5 月 18 日	昭和 50 年 5 月 17 日
12代	浜川 才治郎	昭和 50 年 5 月 18 日	昭和 54 年 5 月 17 日
13代	浜川 才治郎	昭和 54 年 5 月 18 日	昭和 58 年 5 月 17 日
14代	浜川 才治郎	昭和 58 年 5 月 18 日	昭和 62 年 5 月 17 日
15代	野田 武義	昭和 62 年 5 月 18 日	平成 3 年 5 月 17 日
16代	野田 武義	平成 3 年 5 月 18 日	平成 7 年 5 月 17 日
17代	野田 武義	平成 7 年 5 月 18 日	平成 11 年 5 月 17 日
18代	小野 信一	平成 11 年 5 月 18 日	平成 15 年 5 月 17 日
19代	小沢 和夫	平成 15 年 5 月 18 日	平成 19 年 5 月 17 日
20代	小沢 和夫	平成 19 年 5 月 18 日	平成 19 年 10 月 2 日
21代	野田 武則	平成 19 年 11 月 18 日	平成 23 年 11 月 17 日
22代	野田 武則	平成 23 年 11 月 18 日	平成 27 年 11 月 17 日
23代	野田 武則	平成 27 年 11 月 18 日	在 職 中

(2) 助役(副市長)

平成31年4月1日現在

順位	氏名	就任年月日	退任年月日
初代	伊藤 正	昭和 12 年 5 月 5 日	昭和 12 年 12 月 1 日
2代	石川 参太	昭和 12 年 12 月 27 日	昭和 15 年 8 月 10 日
3代	木村 恣	昭和 16 年 10 月 6 日	昭和 20 年 10 月 15 日
4代	沢口 巍	昭和 20 年 11 月 24 日	昭和 24 年 11 月 23 日
5代	村上 顕一	昭和 24 年 11 月 24 日	昭和 30 年 3 月 31 日
6代	千葉 義長	昭和 30 年 6 月 16 日	昭和 34 年 6 月 15 日
7代	千葉 茂	昭和 34 年 10 月 13 日	昭和 38 年 10 月 12 日
8代	千葉 茂	昭和 38 年 10 月 13 日	昭和 40 年 10 月 12 日
9代	野中 忠弥	昭和 40 年 10 月 21 日	昭和 42 年 6 月 7 日
10代	川村 正二	昭和 42 年 6 月 23 日	昭和 46 年 6 月 23 日
11代	川村 正二	昭和 46 年 6 月 24 日	昭和 49 年 3 月 31 日
12代	森 真一郎	昭和 49 年 4 月 1 日	昭和 53 年 3 月 31 日
13代	森 真一郎	昭和 53 年 4 月 1 日	昭和 57 年 3 月 31 日
14代	森 真一郎	昭和 57 年 4 月 1 日	昭和 61 年 3 月 31 日
15代	佐久山 謙吉	昭和 61 年 4 月 1 日	昭和 63 年 3 月 31 日
16代	藤田 博信	昭和 63 年 4 月 1 日	平成 2 年 3 月 31 日
17代	白木沢 孝也	平成 2 年 4 月 1 日	平成 6 年 3 月 31 日
18代	篠田 隆一	平成 6 年 4 月 1 日	平成 8 年 3 月 31 日
19代	川畑 辰	平成 8 年 4 月 1 日	平成 11 年 5 月 31 日
20代	赤司 淳也	平成 12 年 4 月 1 日	平成 14 年 7 月 31 日
21代	正木 等	平成 14 年 8 月 1 日	平成 15 年 9 月 30 日
22代	高田 直和	平成 15 年 10 月 1 日	平成 17 年 9 月 29 日
23代	佐野 透	平成 17 年 9 月 30 日	平成 19 年 9 月 30 日
24代	佐々木 重雄	平成 19 年 10 月 1 日	平成 23 年 6 月 30 日
25代	上村 俊一	平成 20 年 2 月 18 日	平成 22 年 11 月 30 日
26代	若崎 正光	平成 23 年 6 月 3 日	平成 25 年 3 月 29 日
27代	嶋田 賢和	平成 24 年 4 月 1 日	平成 26 年 6 月 30 日
28代	若崎 正光	平成 25 年 4 月 1 日	平成 27 年 6 月 30 日
29代	山崎 秀樹	平成 26 年 7 月 1 日	平成 30 年 6 月 30 日
30代	田中 透	平成 27 年 7 月 1 日	平成 28 年 6 月 28 日
31代	山崎 秀樹	平成 30 年 7 月 1 日	在 職 中
32代	窪田 優一	平成 31 年 4 月 1 日	在 職 中

(注) 地方自治法改正により平成19年4月1日から、助役にかわり副市長とする。

159 歴代市長・助役(副市長)・収入役

(3) 収入役

平成31年4月1日現在

順位	氏名	就任年月日	退任年月日
初代	小川 正	昭和 12 年 5 月 5 日	昭和 13 年 2 月 27 日
2代	小川 正	昭和 13 年 2 月 28 日	昭和 17 年 2 月 26 日
3代	小川 正	昭和 17 年 2 月 27 日	昭和 20 年 10 月 5 日
4代	小野寺 文之進	昭和 20 年 11 月 24 日	昭和 24 年 11 月 23 日
5代	鈴木 玉治	昭和 24 年 11 月 24 日	昭和 30 年 7 月 10 日
6代	鈴木 玉治	昭和 30 年 7 月 11 日	昭和 32 年 7 月 3 日
7代	菊池 秀夫	昭和 32 年 8 月 1 日	昭和 36 年 7 月 31 日
8代	菊池 秀夫	昭和 36 年 8 月 1 日	昭和 40 年 7 月 31 日
9代	菊池 秀夫	昭和 40 年 8 月 1 日	昭和 44 年 7 月 31 日
10代	中村 勝男	昭和 44 年 8 月 1 日	昭和 48 年 7 月 31 日
11代	中村 勝男	昭和 48 年 8 月 1 日	昭和 52 年 7 月 31 日
12代	中村 勝男	昭和 52 年 8 月 1 日	昭和 56 年 7 月 31 日
13代	佐野 圓次郎	昭和 56 年 8 月 1 日	昭和 60 年 7 月 31 日
14代	佐野 圓次郎	昭和 60 年 8 月 1 日	昭和 63 年 7 月 31 日
15代	白木沢 孝也	昭和 63 年 8 月 1 日	平成 2 年 3 月 31 日
16代	川畑 辰	平成 2 年 4 月 1 日	平成 6 年 3 月 31 日
17代	川畑 辰	平成 6 年 4 月 1 日	平成 8 年 3 月 31 日
18代	正木 等	平成 8 年 4 月 1 日	平成 12 年 3 月 31 日
19代	正木 等	平成 12 年 4 月 1 日	平成 14 年 7 月 31 日
20代	桑畑 喜一	平成 14 年 8 月 1 日	平成 18 年 7 月 31 日

160 歴代市議会議長・副議長

(1) 議長

平成31年4月1日現在

順位	氏名	就任年月日	退任年月日
初代	沢田 権兵衛	昭和 12 年 6 月 12 日	昭和 17 年 6 月 26 日
2代	岩館 為三	昭和 17 年 7 月 8 日	昭和 21 年 5 月 10 日
3代	加茂 久一郎	昭和 21 年 5 月 17 日	昭和 22 年 4 月 30 日
4代	加茂 久一郎	昭和 22 年 5 月 22 日	昭和 26 年 4 月 29 日
5代	菊池 吉太郎	昭和 26 年 5 月 8 日	昭和 30 年 3 月 31 日
6代	菊池 吉太郎	昭和 30 年 4 月 5 日	昭和 30 年 4 月 26 日
7代	川端 広平	昭和 30 年 4 月 26 日	昭和 30 年 8 月 31 日
8代	川端 広平	昭和 30 年 9 月 8 日	昭和 34 年 8 月 31 日
9代	加茂 久一郎	昭和 34 年 9 月 7 日	昭和 38 年 8 月 31 日
10代	川畑 民蔵	昭和 38 年 9 月 6 日	昭和 42 年 8 月 31 日
11代	山本 祐二郎	昭和 42 年 9 月 5 日	昭和 46 年 8 月 31 日
12代	佐々木 栄光	昭和 46 年 9 月 1 日	昭和 50 年 3 月 6 日
13代	小松 実	昭和 50 年 3 月 7 日	昭和 50 年 8 月 31 日
14代	小林 良蔵	昭和 50 年 9 月 1 日	昭和 54 年 8 月 31 日
15代	菊池 弘	昭和 54 年 9 月 3 日	昭和 58 年 8 月 31 日
16代	長谷川 忠久	昭和 58 年 9 月 1 日	昭和 62 年 8 月 31 日
17代	平館 福一	昭和 62 年 9 月 1 日	平成 3 年 8 月 31 日
18代	佐野 金吾	平成 3 年 9 月 1 日	平成 7 年 8 月 31 日
19代	佐野 金吾	平成 7 年 9 月 1 日	平成 11 年 8 月 31 日
20代	小沢 和夫	平成 11 年 9 月 1 日	平成 15 年 1 月 21 日
21代	鈴木 正幸	平成 15 年 1 月 21 日	平成 15 年 8 月 31 日
22代	平館 幸雄	平成 15 年 9 月 1 日	平成 19 年 8 月 31 日
23代	松坂 喜史	平成 19 年 9 月 4 日	平成 23 年 9 月 10 日
24代	海老原 正人	平成 23 年 9 月 21 日	平成 27 年 9 月 10 日
25代	佐々木 義昭	平成 27 年 9 月 14 日	在職中

(2) 副議長

平成31年4月1日現在

順位	氏名	就任年月日	退任年月日
初代	岩館 為三	昭和 12 年 6 月 12 日	昭和 17 年 6 月 26 日
2代	木村 茂	昭和 17 年 7 月 8 日	昭和 19 年 11 月 10 日
3代	佐藤 亀太郎	昭和 19 年 11 月 11 日	昭和 22 年 4 月 30 日
4代	東 西兵衛	昭和 22 年 5 月 22 日	昭和 26 年 4 月 30 日
5代	川端 広平	昭和 26 年 5 月 8 日	昭和 30 年 3 月 31 日
6代	佐藤 忠雄	昭和 30 年 4 月 5 日	昭和 30 年 8 月 31 日
7代	館野 三郎	昭和 30 年 9 月 8 日	昭和 34 年 8 月 31 日
8代	小泉 日出雄	昭和 34 年 9 月 7 日	昭和 38 年 8 月 31 日
9代	大久保 惣四郎	昭和 38 年 9 月 6 日	昭和 42 年 8 月 31 日
10代	小林 良蔵	昭和 42 年 9 月 5 日	昭和 46 年 8 月 31 日
11代	遠藤 馬吉	昭和 46 年 9 月 1 日	昭和 50 年 8 月 31 日
12代	菊池 弘	昭和 50 年 9 月 1 日	昭和 54 年 8 月 31 日
13代	菅原 篤	昭和 54 年 9 月 3 日	昭和 58 年 8 月 31 日
14代	小野寺 英雄	昭和 58 年 9 月 1 日	昭和 62 年 8 月 31 日
15代	佐々木 兼吉	昭和 62 年 9 月 1 日	平成 3 年 8 月 31 日
16代	平館 幸雄	平成 3 年 9 月 1 日	平成 7 年 8 月 31 日
17代	千葉 勝男	平成 7 年 9 月 1 日	平成 11 年 8 月 31 日
18代	鈴木 正幸	平成 11 年 9 月 1 日	平成 15 年 1 月 21 日
19代	佐藤 一夫	平成 15 年 1 月 21 日	平成 15 年 8 月 31 日
20代	佐藤 一夫	平成 15 年 9 月 1 日	平成 19 年 7 月 2 日
21代	川崎 勇一	平成 19 年 9 月 4 日	平成 23 年 9 月 10 日
22代	佐々木 透	平成 23 年 9 月 21 日	平成 25 年 8 月 31 日
23代	平野 弘之	平成 25 年 9 月 9 日	平成 27 年 9 月 10 日
24代	山崎 長栄	平成 27 年 9 月 14 日	在職中

161 市議会開会状況

年 別	総 数			定 例 会			臨 時 会			全 員 協 議 会	
	開会度数	会期日数	会議日数	開会度数	会期日数	会議日数	開会度数	会期日数	会議日数	開会度数	会議日数
平成21年	9	63	27	4	58	22	5	5	5	7	7
22年	6	60	24	4	58	22	2	2	2	3	3
23年	10	62	28	4	56	22	6	6	6	7	7
24年	7	61	25	4	58	22	3	3	3	4	4
25年	8	65	26	4	61	22	4	4	4	1	1
26年	8	65	27	4	61	23	4	4	4	7	7
27年	8	66	26	4	62	22	4	4	4	5	5
28年	7	64	26	4	61	23	3	3	3	5	5
29年	5	60	23	4	59	22	1	1	1	4	4
30年	5	60	23	4	59	22	1	1	1	5	5

資料:議会事務局

162 市議会付議件数

年 別	合 計	市 長 提 出 案 件					議 員 提 出 案 件			
		計	一般議案	同意案	認定案	事後承認案	計	意見書案	決議案	その他
平成21年	117	110	88	4	12	6	7	3	1	3
22年	94	91	72	3	11	5	3	1	-	2
23年	159	153	90	8	11	44	6	3	-	3
24年	134	126	95	5	10	16	8	5	-	3
25年	156	152	129	5	9	9	4	4	-	-
26年	180	173	151	6	10	6	7	2(5)	-	-
27年	206	193	168	5	9	11	13	4(5)	-	4
28年	236	230	194	5	9	22	6	3(3)	-	-
29年	188	186	147	5	9	25	2	1(-)	-	1
30年	184	180	134	3	9	34	4	1(1)	-	2

資料:議会事務局

(注) () は委員会提出議案

163 請願、陳情受理件数及び処理状況

年 別	受理件数	昨年からの繰越件数	計	採 択	不採択	撤 回	継続審査	処理した陳情
平成21年	1(3)	2(-)	3(3)	-(-)	-(-)	2(-)	1(-)	(3)
22年	0(6)	1(-)	1(6)	-(-)	-(-)	1(-)	-(-)	(6)
23年	0(-)	0(-)	0(-)	-(-)	-(-)	-(-)	-(-)	(-)
24年	1(5)	0(-)	1(5)	-(-)	-(-)	-(-)	1(-)	(5)
25年	3(6)	1(-)	4(6)	1(-)	2(-)	-(-)	1(-)	(6)
26年	4(9)	1(-)	5(9)	2(-)	2(-)	-(-)	1(-)	(9)
27年	2(7)	1(-)	3(7)	2(-)	0(-)	-(-)	1(-)	(7)
28年	4(4)	1(-)	5(4)	3(-)	1(-)	1(-)	-(-)	(4)
29年	1(3)	0(-)	1(3)	-(-)	-(-)	-(-)	1(-)	(3)
30年	0(3)	0(-)	1(3)	1(-)	-(-)	-(-)	-(-)	(3)

資料:議会事務局

(注) () は陳情件数で、内容が請願に適合するものは請願書に準じて処理している。

164 選挙人名簿登録人員数

(単位:人)

区	投票所	平成29年12月2日現在			平成30年12月1日現在		
		男	女	計	男	女	計
	総数	14,311	15,937	30,248	14,052	15,600	29,652
1	東前町内会仮設集会所	277	362	639	249	342	591
2	かまいしこども園	396	470	866	402	487	889
3	保健福祉センター(1階入口)	670	823	1,493	650	800	1,450
4	教育センター	70	84	154	68	80	148
5	中妻体育館(旧八雲小学校体育館)	360	427	787	381	432	813
6	昭和園クラブハウス	592	661	1,253	592	644	1,236
7	身体障害者福祉センター	849	1,016	1,865	817	971	1,788
8	嬉石地区集会所	174	202	376	188	224	412
9	平田小学校	498	508	1,006	476	481	957
10	釜石湾漁協白浜浦支店 コミュニティー番屋	155	153	308	155	148	303
11	仙人インフォメーションセンター	32	29	61	29	29	58
12	唄貝集会所	59	76	135	61	70	131
13	大松地区コミュニティ消防センター	366	394	760	355	379	734
14	洞関地区コミュニティ消防センター	442	491	933	435	492	927
15	甲子小学校	1,167	1,303	2,470	1,173	1,290	2,463
16	釜石市球技場クラブハウス	394	344	738	369	318	687
17	小佐野小学校	1,035	1,169	2,204	1,005	1,156	2,161
18	働く婦人の家	1,209	1,381	2,590	1,169	1,347	2,516
19	女遊部公民館	115	125	240	140	141	281
20	釜石東部漁業協同組合	199	216	415	202	210	412
21	箱崎白浜集会所	127	127	254	123	127	250
22	鶴住居地区生活応援センター	1,033	1,042	2,075	1,027	1,027	2,054
23	片岸町内会仮設集会所(不動沢内)	150	145	295	156	155	311
24	橋野地区多目的集会施設	108	130	238	111	122	233
25	栗林小学校	367	399	766	351	376	727
26	栗橋公民館中村分館	58	62	120	53	63	116
27	栗橋公民館横内分館	18	23	41	17	20	37
28	唐丹公民館	305	324	629	302	316	618
29	大石地域交流センター	38	43	81	35	41	76
30	本郷地区コミュニティ消防センター	187	200	387	178	200	378
31	荒川集会所	129	122	251	122	122	244
32	山谷集会所	14	10	24	14	12	26
33	花露辺復興住宅談話室	79	79	158	76	76	152
34	大平集会所	338	384	722	317	353	670
35	野田集会所	828	936	1,764	800	910	1,710
36	小佐野公民館野田団地分館	280	337	617	263	328	591
37	松原地区コミュニティ消防センター	117	143	260	123	145	268
38	上平田ニュータウン集会所	919	1,020	1,939	914	999	1,913
39	大畑団地集会所	157	177	334	154	167	321

資料:釜石市選挙管理委員会事務局

(注)投票所は、平成29年執行の衆議院議員総選挙で使用した施設名。

165 主要選挙投票状況

執行年月日	選挙の種類	定員数	候補者	選挙当日有権者数(人)			
				総数	男	女	法人
平成 16 年 2 月 4 日	釜石市農業委員会委員選挙		15	15 (無投票)	-	-	
平成 16 年 7 月 11 日	参議院岩手県選出議員選挙	県	1	4	37,320	17,308	20,012
平成 16 年 7 月 11 日	参議院比例代表選出議員選挙	全国	48	128	37,328	17,311	20,017
平成 16 年 8 月 5 日	岩手海区漁業調整委員会委員選挙		9	9 (無投票)	-	-	
平成 17 年 9 月 11 日	衆議院小選挙区選出議員選挙	岩手3区	1	3	36,778	17,052	19,726
平成 17 年 9 月 11 日	衆議院比例代表選出議員選挙	東北	14	6政党	36,789	17,055	19,734
平成 17 年 9 月 11 日	最高裁判所裁判官国民審査		6	-	36,778	17,052	19,726
平成 19 年 2 月 7 日	釜石市農業委員会委員選挙		12	12 (無投票)	-	-	
平成 19 年 4 月 8 日	岩手県知事選挙		1	5	35,378	16,311	19,067
平成 19 年 4 月 8 日	岩手県議会議員選挙		2	3	35,375	16,309	19,066
平成 19 年 4 月 22 日	釜石市長選挙		1	1 (無投票)	-	-	
平成 19 年 5 月 22 日	釜石市鶴住居財産区議会議員選挙		8	8 (無投票)	-	-	
平成 19 年 5 月 22 日	釜石市両石財産区議会議員選挙		8	8 (無投票)	-	-	
平成 19 年 7 月 29 日	参議院岩手県選出議員選挙	県	1	4	35,817	16,547	19,270
平成 19 年 7 月 29 日	参議院比例代表選出議員選挙	全国	48	159	35,817	16,547	19,270
平成 19 年 8 月 12 日	釜石市議会議員選挙		23	25	35,389	16,328	19,061
平成 19 年 11 月 18 日	釜石市長選挙		1	1 (無投票)	-	-	
平成 20 年 7 月 31 日	岩手海区漁業調整委員会委員選挙		9	10	1,896	1,131	755
平成 21 年 8 月 30 日	衆議院小選挙区選出議員選挙	岩手3区	1	3	34,591	15,962	18,629
平成 21 年 8 月 30 日	衆議院比例代表選出議員選挙	東北	14	7政党	34,591	15,962	18,629
平成 21 年 8 月 30 日	最高裁判所裁判官国民審査		9	-	34,576	15,958	18,618
平成 22 年 2 月 4 日	釜石市農業委員会委員選挙		12	12 (無投票)	-	-	
平成 22 年 7 月 11 日	参議院岩手県選出議員選挙	県	1	4	34,133	15,737	18,396
平成 22 年 7 月 11 日	参議院比例代表選出議員選挙	全国	48	186	34,133	15,737	18,396
平成 22 年 8 月 1 日	岩手県議会議員釜石選挙区補欠選挙		2	3	33,880	15,643	18,237
平成 23 年 9 月 11 日	岩手県知事選挙		1	4	31,810	14,731	17,079
平成 23 年 9 月 11 日	岩手県議会議員選挙		2	3	31,810	14,731	17,079
平成 23 年 9 月 11 日	釜石市議会議員選挙		20	22	31,793	14,724	17,069
平成 23 年 9 月 21 日	釜石市両石財産区議会議員選挙		8	8 (無投票)	-	-	
平成 23 年 9 月 21 日	釜石市鶴住居財産区議会議員選挙		8	8 (無投票)	-	-	
平成 23 年 11 月 13 日	釜石市長選挙		1	1 (無投票)	-	-	
平成 24 年 8 月 2 日	岩手海区漁業調整委員会委員選挙		9	9 (無投票)	-	-	
平成 24 年 12 月 16 日	衆議院小選挙区選出議員選挙	岩手3区	1	4	31,769	14,863	16,906
平成 24 年 12 月 16 日	衆議院比例代表選出議員選挙	東北	14	10政党	31,769	14,863	16,906
平成 25 年 2 月 4 日	釜石市農業委員会委員選挙		12	12 (無投票)	-	-	
平成 25 年 7 月 21 日	参議院岩手県選出議員選挙	県	1	6	31,804	14,914	16,890
平成 25 年 7 月 21 日	参議院比例代表選出議員選挙	全国	48	162	31,804	14,914	16,890
平成 26 年 9 月 11 日	岩手海区漁業調整委員会委員補欠選挙		1	1 (無投票)	-	-	
平成 26 年 12 月 14 日	衆議院小選挙区選出議員選挙	岩手3区	1	3	31,049	14,567	16,482
平成 26 年 12 月 14 日	衆議院比例代表選出議員選挙	東北	14	9政党	31,049	14,567	16,482
平成 27 年 9 月 6 日	岩手県知事選挙		1	1 (無投票)	-	-	
平成 27 年 9 月 6 日	岩手県議会議員選挙		2	2 (無投票)	-	-	
平成 27 年 9 月 6 日	釜石市議会議員選挙		20	22	30,489	14,307	16,182
平成 27 年 9 月 16 日	釜石市両石財産区議会議員選挙		8	7 (無投票)	-	-	
平成 27 年 9 月 16 日	釜石市鶴住居財産区議会議員選挙		8	8 (無投票)	-	-	
平成 27 年 11 月 1 日	釜石市長選挙		1	1 (無投票)	-	-	
平成 28 年 7 月 10 日	参議院岩手県選出議員選挙	県	1	3	30,976	14,608	16,368
平成 28 年 7 月 10 日	参議院比例代表選出議員選挙	全国	48	164	30,976	14,608	16,368
平成 28 年 8 月 3 日	岩手海区漁業調整委員会委員選挙		9	10	1,566	932	624
平成 29 年 10 月 22 日	衆議院小選挙区選出議員選挙	岩手2区	1	2	30,287	14,318	15,969
平成 29 年 10 月 22 日	衆議院比例代表選出議員選挙	東北	13	9政党	30,287	14,318	15,969
平成 29 年 10 月 22 日	最高裁判所裁判官国民審査		7	-	30,270	14,313	15,957

資料:釜石市選挙管理委員会事務局

165 主要選挙投票状況(その2)

執行年月日	選挙の種類	投票者数(人)				投票率(%)			
		総数	男	女	法人	総数	男	女	法人
平成 16 年 2 月 4 日	釜石市農業委員会委員選挙	-	-	-	-	-	-	-	-
平成 16 年 7 月 11 日	参议院岩手県選出議員選挙	23,889	11,121	12,768	-	64.01	64.25	63.80	-
平成 16 年 7 月 11 日	参议院比例代表選出議員選挙	23,889	11,120	12,769	-	64.00	64.24	63.79	-
平成 16 年 8 月 5 日	岩手海区漁業調整委員会委員選挙	-	-	-	-	-	-	-	-
平成 17 年 9 月 11 日	衆議院小選挙区選出議員選挙	26,245	12,091	14,154	-	71.36	70.91	71.75	-
平成 17 年 9 月 11 日	衆議院比例代表選出議員選挙	26,246	12,091	14,155	-	71.34	70.89	71.73	-
平成 17 年 9 月 11 日	最高裁判所裁判官国民審査	26,006	11,951	14,055	-	70.71	70.09	71.25	-
平成 19 年 2 月 7 日	釜石市農業委員会委員選挙	-	-	-	-	-	-	-	-
平成 19 年 4 月 8 日	岩手県知事選挙	25,303	11,574	13,729	-	71.52	70.96	72.00	-
平成 19 年 4 月 8 日	岩手県議会議員選挙	25,298	11,566	13,732	-	71.51	70.92	72.02	-
平成 19 年 4 月 22 日	釜石市長選挙	-	-	-	-	-	-	-	-
平成 19 年 5 月 22 日	釜石市鶴住居財産区議会議員選挙	-	-	-	-	-	-	-	-
平成 19 年 5 月 22 日	釜石市両石財産区議会議員選挙	-	-	-	-	-	-	-	-
平成 19 年 7 月 29 日	参议院岩手県選出議員選挙	24,148	11,171	12,977	-	67.42	67.51	67.34	-
平成 19 年 7 月 29 日	参议院比例代表選出議員選挙	24,146	11,171	12,975	-	67.41	67.51	67.33	-
平成 19 年 8 月 12 日	釜石市議会議員選挙	25,597	11,599	13,998	-	72.33	71.04	73.44	-
平成 19 年 11 月 18 日	釜石市長選挙	-	-	-	-	-	-	-	-
平成 20 年 7 月 31 日	岩手海区漁業調整委員会委員選挙	1,311	797	507	7	69.15	70.47	67.15	70.00
平成 21 年 8 月 30 日	衆議院小選挙区選出議員選挙	25,622	11,932	13,690	-	74.07	74.75	73.49	-
平成 21 年 8 月 30 日	衆議院比例代表選出議員選挙	25,624	11,932	13,692	-	74.08	74.75	73.50	-
平成 21 年 8 月 30 日	最高裁判所裁判官国民審査	25,306	11,750	13,556	-	73.19	73.63	72.81	-
平成 22 年 2 月 4 日	釜石市農業委員会委員選挙	-	-	-	-	-	-	-	-
平成 22 年 7 月 11 日	参议院岩手県選出議員選挙	22,294	10,345	11,949	-	65.32	65.74	64.95	-
平成 22 年 7 月 11 日	参议院比例代表選出議員選挙	22,296	10,344	11,952	-	65.32	65.73	64.97	-
平成 22 年 8 月 1 日	岩手県議会議員釜石選挙区補欠選挙	17,842	8,362	9,480	-	52.66	53.46	51.98	-
平成 23 年 9 月 11 日	岩手県知事選挙	21,690	9,944	11,746	-	68.19	67.50	68.77	-
平成 23 年 9 月 11 日	岩手県議会議員選挙	21,684	9,941	11,743	-	68.17	67.48	68.76	-
平成 23 年 9 月 11 日	釜石市議会議員選挙	21,653	9,929	11,724	-	68.11	67.43	68.69	-
平成 23 年 9 月 21 日	釜石市両石財産区議会議員選挙	-	-	-	-	-	-	-	-
平成 23 年 9 月 21 日	釜石市鶴住居財産区議会議員選挙	-	-	-	-	-	-	-	-
平成 23 年 11 月 13 日	釜石市長選挙	-	-	-	-	-	-	-	-
平成 24 年 8 月 2 日	岩手海区漁業調整委員会委員選挙	-	-	-	-	-	-	-	-
平成 24 年 12 月 16 日	衆議院小選挙区選出議員選挙	19,292	9,259	10,033	-	60.73	62.30	59.35	-
平成 24 年 12 月 16 日	衆議院比例代表選出議員選挙	19,291	9,259	10,032	-	60.72	62.30	59.34	-
平成 25 年 2 月 4 日	釜石市農業委員会委員選挙	-	-	-	-	-	-	-	-
平成 25 年 7 月 21 日	参议院岩手県選出議員選挙	18,356	8,725	9,631	-	57.72	58.50	57.02	-
平成 25 年 7 月 21 日	参议院比例代表選出議員選挙	18,356	8,724	9,632	-	57.72	58.50	57.03	-
平成 26 年 9 月 11 日	岩手海区漁業調整委員会委員補欠選挙	-	-	-	-	-	-	-	-
平成 26 年 12 月 14 日	衆議院小選挙区選出議員選挙	17,134	8,251	8,883	-	55.18	56.64	53.90	-
平成 26 年 12 月 14 日	衆議院比例代表選出議員選挙	17,133	8,251	8,882	-	55.18	56.64	53.89	-
平成 27 年 9 月 6 日	岩手県知事選挙	-	-	-	-	-	-	-	-
平成 27 年 9 月 6 日	岩手県議会議員選挙	-	-	-	-	-	-	-	-
平成 27 年 9 月 6 日	釜石市議会議員選挙	19,687	9,105	10,582	-	64.57	63.64	65.39	-
平成 27 年 9 月 16 日	釜石市両石財産区議会議員選挙	-	-	-	-	-	-	-	-
平成 27 年 9 月 16 日	釜石市鶴住居財産区議会議員選挙	-	-	-	-	-	-	-	-
平成 27 年 11 月 1 日	釜石市長選挙	-	-	-	-	-	-	-	-
平成 28 年 7 月 10 日	参议院岩手県選出議員選挙	18,334	8,707	9,627	-	59.19	59.60	58.82	-
平成 28 年 7 月 10 日	参议院比例代表選出議員選挙	18,333	8,707	9,626	-	59.18	59.60	58.81	-
平成 28 年 8 月 3 日	岩手海区漁業調整委員会委員選挙	889	552	332	5	56.77	59.23	53.21	50.00
平成 29 年 10 月 22 日	衆議院小選挙区選出議員選挙	17,982	8,578	9,404	-	59.37	59.91	58.89	-
平成 29 年 10 月 22 日	衆議院比例代表選出議員選挙	17,982	8,578	9,404	-	59.37	59.91	58.89	-
平成 29 年 10 月 22 日	最高裁判所裁判官国民審査	17,957	8,562	9,395	-	59.32	59.82	58.88	-

資料:釜石市選挙管理委員会事務局

166 市職員数

各年度4月1日現在 (単位:人)

年次・部課	条例定数	現 員			性 別	
		右記以外の職員	技能職員	計	男	女
平成27年度	533	425	8	433	279	154
平成28年度	533	426	9	435	274	161
平成29年度	533	425	8	433	277	156
平成30年度	533	439	8	447	289	158
市長事務部局						
総務企画部		67	1	68	50	18
総務企画部長		1	-	1	1	-
総合政策課		9	-	9	5	4
オープンシティ推進室		6	-	6	4	2
総務課		12	1	13	9	4
財政課		8	-	8	7	1
資産管理課		4	-	4	3	1
税務課		17	-	17	13	4
広聴広報課		7	-	7	6	1
新市庁舎建設推進室		3	-	3	2	1
市民生活部		67	1	68	36	32
市民生活部長		1	-	1	1	-
市民生活部次長		1	-	1	1	-
地域づくり推進課		19	-	19	9	10
市民課		17	-	17	5	12
生活安全課		6	-	6	3	3
環境課		7	1	8	7	1
生涯学習文化スポーツ課		16	-	16	10	6
保健福祉部		93	1	94	33	61
保健福祉部長		1	-	1	1	-
統括保健師		1	-	1	-	1
地域包括ケア推進室		2	-	2	-	2
健康推進課		22	-	22	6	16
地域福祉課		17	-	17	13	4
高齢介護福祉課		22	-	22	7	15
子ども課		14	-	14	3	11
上中島こども園		14	1	15	3	12
産業振興部		59	-	59	47	12
産業振興部長		1	-	1	1	-
産業振興部次長		1	-	1	1	-
産業振興部付課長		1	-	1	1	-
商業観光課		11	-	11	8	3
働く婦人の家		-	-	-	-	-
企業立地課		7	-	7	6	1
水産課		15	-	15	13	2
農林課		10	-	10	7	3
国際港湾振興課		3	-	3	2	1
国土調査推進室		5	-	5	4	1
世界遺産課		5	-	5	4	1
建設部		52	-	52	46	6
建設部長		1	-	1	1	-
建設課		15	-	15	14	1
都市計画課		18	-	18	17	1
下水道課		15	-	15	11	4
高規格幹線道路対策室		3	-	3	3	-
危機管理監		6	-	6	6	-
危機管理監		1	-	1	1	-
防災危機管理課		5	-	5	5	-
復興推進本部		29	-	29	26	3
復興管理監		1	-	1	1	-
事務局		2	-	2	2	-
都市整備推進室		19	-	19	17	2
生活支援室		7	-	7	6	1
ラグビーワールドカップ2019推進本部		14	-	14	13	1
事務局		14	-	14	13	1
会計課		6	-	6	-	6
水道事業所		12	1	13	10	3
議会事務局		5	-	5	3	2
行政委員会						
教育委員会事務局		23	4	27	15	12
選挙管理委員会事務局		1	-	1	1	-
監査委員事務局		3	-	3	1	2
農業委員会事務局		2	-	2	2	-
[参考]						
金石・大槌地区行政事務組合	112	111	-	111	110	1

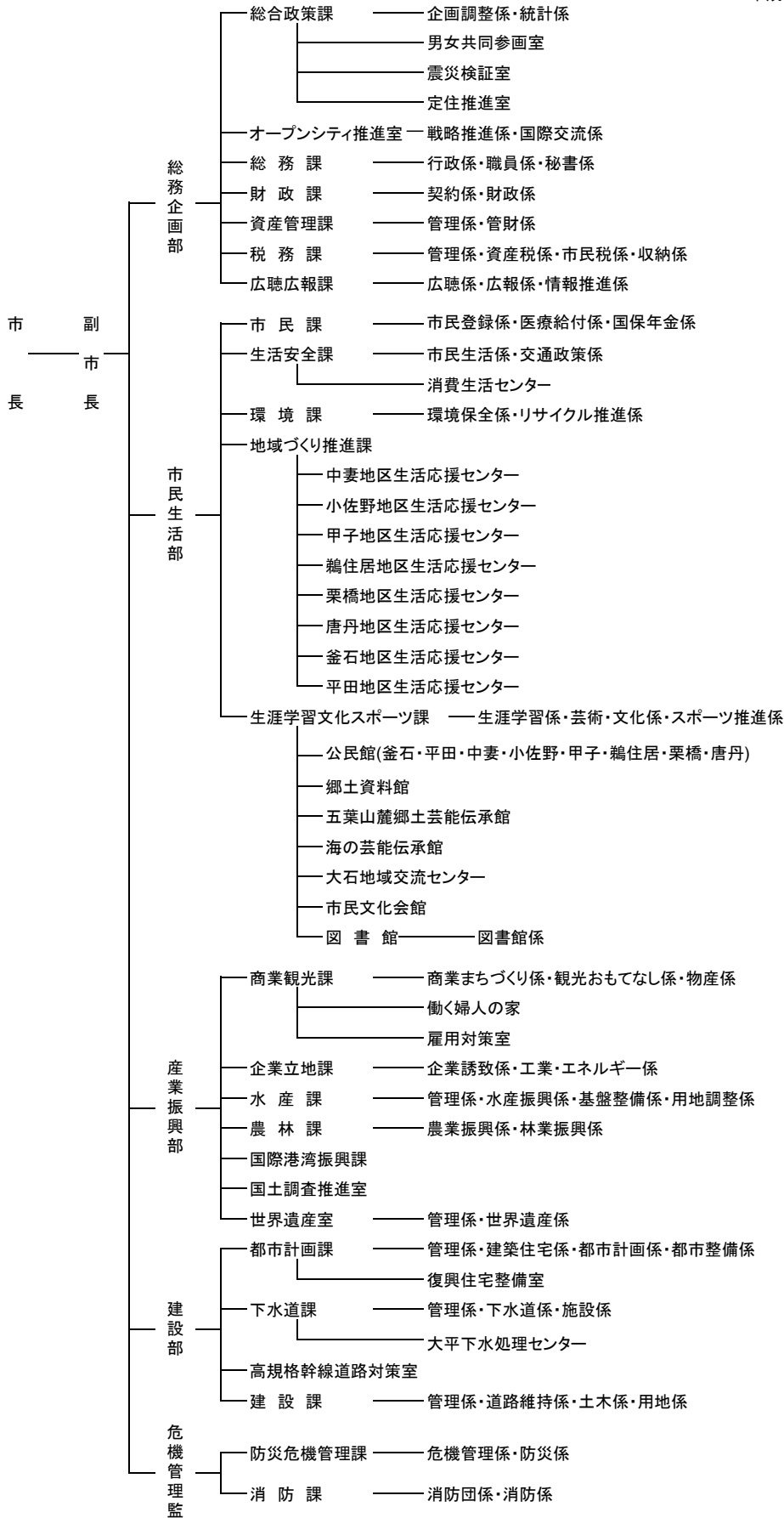

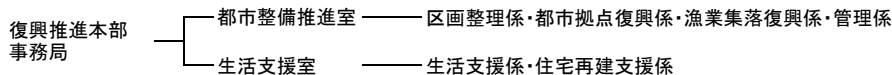
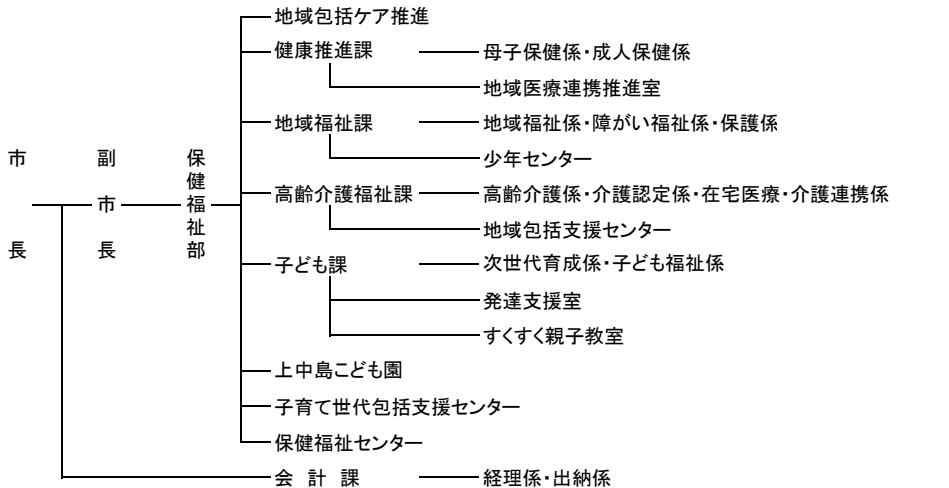

ラグビーワールドカップ2019推進本部事務局

新町地区まちづくり推進室

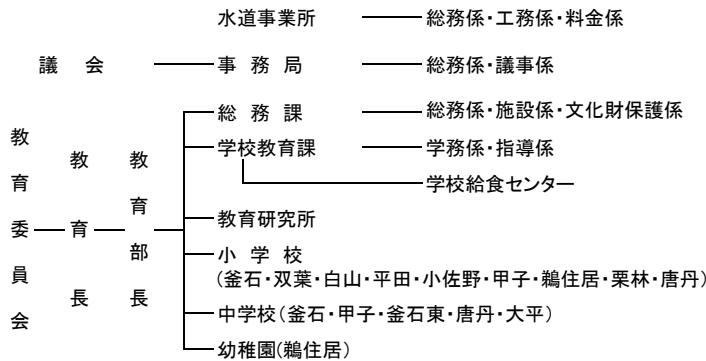

選挙管理委員会 ——— 事務局

監査委員 ——— 事務局

農業委員会 ——— 事務局

固定資産評価審査委員会

釜石大槌地区行政事務組合

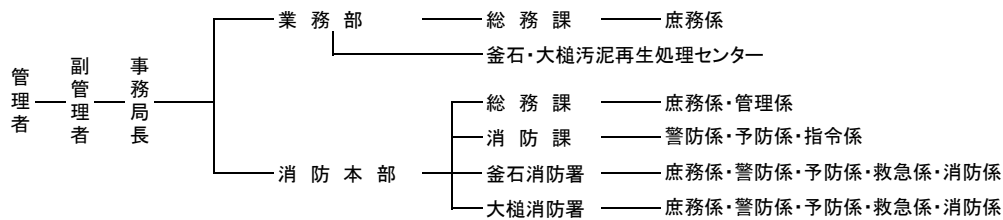

岩手沿岸南部広域環境組合

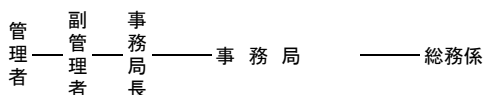

..... (このページは白紙です)

附 表

安政 4 年	1857 年	大島高任、大橋で我が国初めての洋式高炉を建設。同年12月 1 日、出銑に成功。
明治 6 年	1873 年	釜石と小白浜に郵便局開局。 釜石小学校創立。
明治 7 年	1874 年	官営釜石製鐵所の建設始まる。
明治 13 年	1880 年	工部省釜石鉄道（釜石港—大橋鉦山間）が開通。
明治 16 年	1883 年	官営釜石製鐵所が廃業。 釜石で大火、600軒焼失。
明治 17 年	1884 年	田中長兵衛、釜石鉦山の再興に着手。
明治 19 年	1886 年	吹入49回で出銑に成功。高橋亦助の功績顕著。
明治 22 年	1889 年	平田村と釜石村が合併し、釜石町となる。
明治 29 年	1896 年	三陸沿岸に大津波が来襲。死者6,724人。
明治 44 年	1911 年	釜石鉦山専用鉄道（大橋—鈴子間）が開通。
大正 2 年	1913 年	釜石電気株式会社が開業。 仙人峠で鉄索運搬開始。
大正 4 年	1915 年	岩手軽便鉄道（花巻—仙人峠間）が全通。
大正 9 年	1920 年	県水産試験場が宮古から釜石に移設される。 町立釜石実科高等女学校が開校。
大正 13 年	1924 年	田中鉦山株式会社が三井の経営下となる。 笛吹峠経由による釜石—遠野間の自動車運行始まる。
昭和 5 年	1930 年	昭和園グラウンドが開場。
昭和 8 年	1933 年	三陸大津波来襲、死者160人、行方不明243人。 町立釜石商業学校が開校。
昭和 9 年	1934 年	釜石港が開港場となる。
昭和 12 年	1937 年	日本製鉄株式会社設立により日鉄釜石製鐵所が発足。 市制施行、人口4万388人、世帯数7,700。
昭和 14 年	1939 年	須賀の埋立て工事、防波堤工事が完了。 市立釜石工業学校開校。
昭和 16 年	1941 年	山田線全通。釜石駅開業。 県立釜石中学校開校。 太平洋戦争勃発。
昭和 20 年	1945 年	NHK釜石放送局がラジオ放送を開始。 二度にわたる艦砲射撃を受け、死者700余人、重軽傷者327人、全焼家屋2,930戸、全壊家屋180戸。
昭和 22 年	1947 年	六・三制による新制中学校ができる。 天皇陛下全国御巡行、釜石にお立ち寄りになる。
昭和 23 年	1948 年	アイオン台風で山田線不通となる。
昭和 25 年	1950 年	国鉄釜石線全通。
昭和 26 年	1951 年	日本製鉄（株）の分割により、富士製鐵（株）釜石製鐵所が発足。 釜石港が重要港湾に指定される。
昭和 30 年	1955 年	釜石市、甲子村、鶴住居村、唐丹村、栗橋村の 1 市 4 村が合併。
昭和 32 年	1957 年	公共下水道工事始まる。 橋野町高炉跡が国の重要文化財に指定。
昭和 33 年	1958 年	橋上マーケットが完成。75店舗が出店。
昭和 34 年	1959 年	仙人有料道路が開通。 中妻地区土地区画整理事業始まる。 平和都市宣言を決議。
昭和 35 年	1960 年	チリ地震津波来襲、被害総額 6 億 3 千万円。
昭和 38 年	1963 年	県立釜石北高等学校創立。 釜石高等学校を釜石南高等学校に改める。 住民基本台帳人口過去最高の92,123人となる。
昭和 39 年	1964 年	釜石が陸中海岸国立公園に編入。
昭和 40 年	1965 年	釜鉄社線が撤去、86年の歩みに終止符。
昭和 43 年	1968 年	十勝沖地震で6億円に及ぶ被害。 市営プール完成。
昭和 44 年	1969 年	国道45号線石塚、鳥谷坂トンネルが開通。

昭和 45 年	1970 年	第25回岩手国体開催。 富士製鐵と八幡製鐵が合併、新日本製鐵となる。 公共埠頭が完成。
昭和 47 年	1972 年	勤労福祉センター完成。老人福祉センター完成。
昭和 48 年	1973 年	和山市営牧場の造成事業が始まる。 特別養護老人ホーム「清風園」が完成。
昭和 49 年	1974 年	昭和天皇・皇后両陛下が全国植樹祭にご出席の途中釜石にお立ち寄りになる。
昭和 50 年	1975 年	釜石市民憲章制定。市の花・木・鳥も決まる。
昭和 51 年	1976 年	浜町で戦後最大の大火発生。
昭和 52 年	1977 年	新日鐵釜石ラグビー部、初の日本一となる。
昭和 53 年	1978 年	湾口防波堤の建設事業に着手。 市民文化会館完成。 公共下水道の処理開始。
昭和 54 年	1979 年	新清掃工場が完成。 働く婦人の家オープン。
昭和 56 年	1981 年	新市民病院が完成。 三陸鉄道株式会社が発足。
昭和 57 年	1982 年	湾口防波堤の第1号ケーソン設置。 鈴木首相来釜。
昭和 58 年	1983 年	新図書館完成。 市営釜石ビル完成。
昭和 59 年	1984 年	三陸鉄道開業。 富山県朝日町と友好親善都市に。
昭和 60 年	1985 年	鉄の歴史館オープン。 檜の木平牧場完工。 釜石製鐵所第二高炉休止。 新日鐵釜石ラグビー部、V7達成。
昭和 61 年	1986 年	非核平和都市宣言。 釜石製鐵所創業百周年。
昭和 62 年	1987 年	東前町から馬田岬方面にかけて山林火災。 市制施行50周年。 全国勤労者釜石駅伝大会開催。
昭和 63 年	1988 年	国道45号釜石バイパス開通。
平成 元年	1989 年	釜石製鐵所の第一高炉休止。 根浜サンドクラフトフェスティバル開催。 放射性廃棄物の持込み等に関する宣言。
平成 2 年	1990 年	海洋バイオテクノロジー研究所オープン。 第1回はまゆりトライアスロン開催。
平成 3 年	1991 年	沿岸地区運転免許センター開設。 新仙人トンネル国直轄事業に盛り込まれる。
平成 4 年	1992 年	三陸・海の博覧会主会場、大成功のうちに閉幕。3会場入場者数2,005,281人(釜石会場1,324,594人)
平成 5 年	1993 年	釜石信用金庫の解散譲渡。 仙人峠道路新ルート決定。
平成 6 年	1994 年	仏・ディーニュ市と姉妹都市締結。 三陸地方拠点都市の指定。 テレトピアモデル都市の指定。
平成 7 年	1995 年	仙人峠道路詳細ルート発表、管理用道路工事着手。
平成 8 年	1996 年	第68回選抜高校野球大会・釜石南高等学校が甲子園初出場。 釜石駅周辺整備事業・物産センター「シープラザ釜石」完成。 住民基本台帳人口5万人を割る。(平成8年3月末現在49,729人)
平成 9 年	1997 年	全国豊かな海づくり大会で天皇・皇后両陛下来釜。 新日鐵釜石、東北電力と電力供給契約締結。
平成 10 年	1998 年	新日鐵釜石、石炭火力発電所の建設に着手。 バスサンデー号運行開始。 いとさかしき坂路仙人峠道路起工式が行われる。

168 釜石市の歩み(その3)

平成 11 年	1999 年	米軍機、橋野町の山林に墜落。 インターハイなぎなた競技開催。
平成 12 年	2000 年	新日鐵釜石、火力発電設備に火入れ。 J R釜石線全線開通50周年。
平成 13 年	2001 年	新日鐵釜石、火力発電所電力供給開始。
平成 14 年	2002 年	釜石シーウェイブスR F C 地域共生型クラブチームとして発足。 台風6号の記録的豪雨による大災害。 松原町の土砂崩れで2人死亡。 仙人トンネル本坑(4485m)が貫通。
平成 15 年	2003 年	マイカル釜石店が5月末で閉店。 橋上市場が閉店、45年の歴史に幕。 釜石港が国土交通省からリサイクルポート指定を受けた。
平成 16 年	2004 年	三陸南地震により釜石で震度5強を記録。 釜石魚市場の03年度の水揚げ高は35年ぶりに30億円を割り込んだ。 釜石市の高齢化率が30%を越した。
平成 17 年	2005 年	トーマンパワー釜石が釜石市和山等に設置した風力発電施設が完成、運転を開始。 大渡橋の架け替え工事が完成。
平成 18 年	2006 年	釜石南高と釜石北高の平成19年度統合が決定される。 新日鐵釜石製鐵所の線材の累計生産量が2千万トン達成。
平成 19 年	2007 年	三大基盤整備の一つ、釜石港湾口防波堤が概成。 新仙人峠道路開通。
平成 20 年	2008 年	釜石市制施行70周年・近代製鉄発祥150周年を迎える。 新青葉ビルオープン。
平成 21 年	2009 年	釜石南高校と釜石北高校が統合し、新たに釜石高校が発足した。 釜石港湾口防波堤が完成。 橋野高炉跡が世界遺産暫定リストに掲載の「九州・山口の近代化産業遺産群」の構成資産に選定される。
平成 22 年	2010 年	釜石工業高校と釜石商業高校が統合し、新たに釜石商工高校が発足した。 岩手沿岸南部クリーンセンターが完成。
平成 23 年	2011 年	三陸縦貫自動車道釜石山田道路(釜石両石IC~釜石北IC間)が開通。 東日本大震災発生。釜石市復興まちづくり基本計画を策定。
平成 26 年	2014 年	大型商業施設イオンタウン釜石オープン。
平成 27 年	2015 年	J R釜石線でS L運行開始。三陸鉄道南リアス線の全線運行再開。 ラグビーワールドカップ2019™大会開催都市に決定。 橋野鉄鉱山(橋野高炉跡及び関連遺跡)を含む『明治日本の産業革命遺産 製鉄・製鋼、造船、石炭産業』が世界遺産に登録される。 釜石情報交流センター完成。
平成 28 年	2016 年	希望郷いわて国体(第71回国民体育大会)開催。
平成 29 年	2017 年	釜石市民ホールTETTO完成。
平成 30 年	2018 年	釜石市制施行80周年・近代製鉄発祥160周年を迎える。 釜石港湾港防波堤復旧工事完了

169 震災関連項目

(1) 地震の概要

発 生 日 時	平成23年3月11日 14時46分頃
震 源	三陸沖（牡鹿半島の東南東130km付近）
規 模・震 度	マグニチュード9.0・震度6弱（市内中妻町）

(2) 津波の概要

第 一 波	平成23年3月11日 14時台 -119cm
最 大 波	平成23年3月11日 15時21分 9.3m
	(注)気象庁（釜石港湾合同庁舎の痕跡等から推定した津波の高さ）

(3) 釜石市の被災状況

人 的 被 害	
死亡者数	888 人 （身元不明5人）
行方不明者数 (令和2年1月現在)	152 人
避 難 者 数	
市内避難	9,883 人 （平成23年3月17日最大）
内陸避難	633 人 （平成23年5月9日最大）
住 家 被 害	
総 数	4,704 戸 （市内住家数16,182戸のうち28.8%）
全壊	2,957 戸
大規模半壊	395 戸
半壊	303 戸
一部損壊	1,049 戸
産 業 関 係	
浸水範囲事業所数	1,382 事業所 （市内全事業所数2,396事業所のうち57.7%）
漁船被害	1,692 隻 （市内3漁協の漁船1,734隻のうち97.6%）

(4) 人口動向

区 分	釜石市の人口	男女別人口		地 区 別 人 口						
		男	女	被 災 地			非 被 災 地			
				本庁	鵜住居	唐丹	栗橋	中妻	小佐野	甲子
平成31年3月	33,437人	15,867人	17,570人	8,585	3,785	1,626	1,205	4,296	7,798	6,142
平成30年3月	34,240人	16,250人	17,990人	8,731	3,722	1,673	1,275	4,451	8,135	6,253
平成29年3月	35,005人	16,610人	18,395人	8,807	3,779	1,697	1,329	4,600	8,348	6,445
平成28年3月	35,547人	16,871人	18,676人	8,671	3,887	1,696	1,387	4,760	8,495	6,651
平成27年3月	36,078人	17,085人	18,993人	8,891	4,086	1,747	1,381	4,776	8,541	6,656
平成26年3月	36,584人	17,327人	19,257人	9,098	4,213	1,774	1,399	4,869	8,567	6,684
平成25年3月	37,161人	17,601人	19,560人	9,388	4,401	1,809	1,397	4,981	8,522	6,663
平成24年3月	37,590人	17,799人	19,791人	9,578	4,697	1,860	1,335	5,079	8,523	6,518
平成23年2月	39,996人	18,798人	21,198人	10,819	6,630	2,106	1,263	4,856	8,308	6,014
増 減	△ 6,559	△ 2,931	△ 3,628	△ 2,234	△ 2,845	△ 480	△ 58	△ 560	△ 510	128

(注) 増減は平成23年2月と平成31年3月との比較。住民基本台帳の当月末の人口である。

本庁には平田地区生活応援センターを含む。