

令和4年度版
掛川市統計書

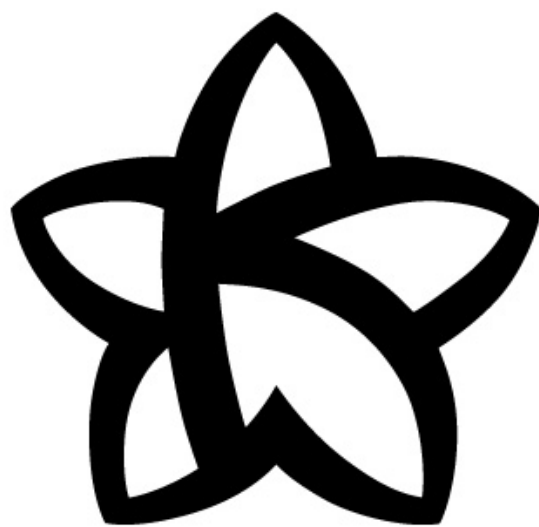

掛川市

は し が き

令和4年度版『掛川市統計書』をここに発刊いたします。

本書は「希望が見えるまち 誰もが住みたくなるまち掛川」を推進する本市の人口、経済、産業、社会、文化など、各分野にわたる基本的な統計資料を掲載しています。

本書が、本市の現状並びに推移を明らかにするものとして、本市に関心を寄せられる各位に対し、行政をはじめ経済、社会活動に幅広く御活用いただければ幸いと存じます。

なお、資料の整備や内容改善については、今後とも各位の御指導をいただき、一層充実したものにしたいと考えております。

最後に、本書の編集にあたって、貴重な資料の提供、その他格別な御協力をいただきました関係各位に対し、厚くお礼申し上げます。

令和5年8月

掛川市企画政策部企画政策課

利用のまえに

- 1 この統計書は、掛川市に関する基本的な統計資料を掲載したものです。
- 2 平成16年(度)以前の資料は、原則として、旧掛川市、旧大東町、旧大須賀町分を合算して掲載しました。
- 3 資料は各官公省庁、庁内各部課、団体並びに事業所などの報告によるものです。
- 4 資料の出所名は、各統計表の下部に表示しました。
- 5 単位は、一見して明らかなものについては省略しました。なお、数字の単位未満は四捨五入または切り捨てたものがあるため、合計数字とは一致しない場合があります。
- 6 調査資料の時点、期間については次のとおりです。
 - 年・・・暦年（1月～12月）
 - 年 度・・・会計年度（4月～翌年3月）
 - 年月日・・・記載日を基準とする
- 7 各統計表中の符号の用法は次のとおりです。
 - 「－」・・・皆無または該当のないもの
 - 「…」・・・事実不詳または不明のもの
 - 「0」・・・単位に満たないもの
 - 「△」・・・マイナスのもの
 - 「×」・・・該当数字はあるが発表をさしひかえたもの

掛川市民憲章

わたくしたち掛川市民は、赤石山系から遠州灘にいたる豊かな自然のめぐみに感謝し、すぐれた伝統・文化と生涯学習により育まれた我が郷土に誇りをもち、だれもが健康で幸せに生きていけるよう、この憲章を定めます。

- 1 わたくしたちは 美しく豊かな自然を大切にし
未来に向けまもり育てます
- 1 わたくしたちは 郷土を愛し
先人の築いた伝統と文化を尊び さらに高めます
- 1 わたくしたちは あたたかな家庭をつくり
生きがいをもって 勤労に励みます
- 1 わたくしたちは きまりを守り 礼を重んじ
思いやりの心を大切にします
- 1 わたくしたちは 充実した人生を送るため
日々健康に努め 生涯学び続けます

平成19年7月4日制定

市の花



「ききょう」

市の木



「きんもくせい」

市の鳥



「うぐいす」

掛川市非核平和都市宣言

世界の恒久平和は、人類の強い願いである。

わが国は、世界で唯一の核被爆国として、あの惨禍を二度と繰り返すことのないよう、全世界に被爆の恐ろしさ、苦しみを訴え続けてきた。

しかるに、核軍備の拡大は依然として続けられ、今や人類の生存に深刻な脅威を与えるに至っている。

掛川市は、このかけがえのない地球の平和と美しい自然を守るため、わが国における非核三原則の堅持、全世界の核兵器の廃絶と軍縮に向け不断の努力をすることを誓うとともに、原子力の平和利用の推進を訴え、ここに非核平和都市たることを宣言する。

平成19年3月23日

掛 川 市



掛川市

掛川市生涯学習都市宣言

I 掛川市民は

少しでも多く幸せを実感するために
健康で生甲斐をもって生きていくために
いろいろな職業や
コミュニケーション活動、文化・スポーツを通じて
自分なんだ、お互いは何をなすべきかと
いつも問いかけ合いながら
一生涯学びつづけていこう

II 掛川市は

志の高い田園都市となるために
農業を抱え込んだ
緑あふれる都市となるために
多様な施策メニューをもつ
福祉・レクリエーション都市となるために
掛川市全域を美しい公園や
大学キャンパスのようにして
お互い、生甲斐を
引き出し合い連携する都市を創ろう

III

掛川市民と掛川市は
後代への責任を果たすために
環境を守り行財政を計画的に運営し
みんなで、風格ある人間、愛情ある家庭
村格ある地域、都市格ある掛川市をめざし
海と山と街道と報徳の掛川学をじっくり
展開していこう
そしてゆったりした豊かな生涯学習社会を
構築していこう

IV

以上、このようなことが
健康長寿と安心・安全を得るために
極めて大切なことだと思うので
生涯学習都市を宣言し実践しよう

平成十九年十二月二十一日

目 次

A	地 勢 ・ 気 象	14
B	人 口	21
C	国 勢 調 査	49
D	事 業 所	60
E	工 業	63
F	商 業	71
G	農 業	78
H	土 木 ・ 建 設	96
I	水 道 ・ 電 気	105
J	福 祉	108
K	保 健 ・ 衛 生	116
L	劳 政	138
M	教 育 ・ 文 化	142
N	運 輸 ・ 通 信	170
O	市 民 生 活	177
P	治 安	183
Q	消 防	189
R	行 財 政	193

目 次

<p style="text-align: center;">A 地勢・気象 14</p> <p>【位置】 15</p> <p>【面積】 16</p> <p>【掛川市誕生まで】 17</p> <p>1 地目別面積 18</p> <p>2 主な山岳 18</p> <p>3 主な河川 18</p> <p>4 気象 19</p> <p>5 地価公示・地価調査 20</p> <p style="text-align: center;">B 人 口 21</p> <p>1 人口及び世帯数の推移 22</p> <p>2 人口動態 23</p> <p>3 結婚・離婚件数 24</p> <p>4 年齢別・男女別人口 25</p> <p>5 外国人住民の推移 28</p> <p>6 行政区別世帯数・5歳階級別人口 29</p> <p>7 地区別・年齢階級別人口 48</p> <p style="text-align: center;">C 国勢調査 49</p> <p>1 世帯と人口の推移 50</p> <p>2 年齢別（5歳階級）人口の推移 51</p> <p>3 町丁字別人口 52</p> <p>4 年齢3区分人口の推移 55</p> <p>5 労働力・非労働力人口の推移 55</p> <p>6 15歳以上（5歳階級）労働力状況別人口 56</p> <p>7 産業別就業人口の推移 57</p> <p>8 住居の種類別世帯数・世帯人員及び面積 58</p> <p>9 人口集中地区 58</p> <p>10 流動人口 59</p> <p style="text-align: center;">D 事 業 所 60</p> <p>1 産業大分類別事業所数 61</p> <p>2 産業大分類別従業者数 61</p> <p>3 産業中分類別事業所数 62</p>	<p style="text-align: center;">E 工 業 63</p> <p>1 事業所数・従業者数・製造品出荷額等の推移 64</p> <p>2 規模別事業所数の推移 65</p> <p>3 規模別従業者数の推移 66</p> <p>4 規模別製造品出荷額等の推移 67</p> <p>5 産業中分類別事業所数・従業者数・現金給与額・ 原材料使用額等・製造品出荷額等 68</p> <p>6 市別事業所数・従業者数・製造品出荷額等 70</p> <p style="text-align: center;">F 商 業 71</p> <p>1 商店数・従業者数・年間商品販売額の推移 72</p> <p>2 産業小分類別商店数・従業者数等 73</p> <p>3 市町別商店数・従業者数等 75</p> <p>4 観光交流客の推移 77</p> <p style="text-align: center;">G 農 業 78</p> <p>1 組織形態別経営体数 79</p> <p>2 地区別経営耕地面積 81</p> <p>3 経営耕地面積規模別販売経営体数 82</p> <p>4 地区別農産物販売金額規模別販売経営体数 83</p> <p>5 農産物販売金額1位の部門別地区別経営体数 84</p> <p>6 地区別世帯員数及び農業従事者の平均年齢 85</p> <p>7 地区別販売目的の作物別作付（栽培）面積 86</p> <p>8 地区別農家数 87</p> <p>9 地区別農家状況の推移 88</p> <p>10 地区別保有山林面積規模別林業経営体数・林野面積 91</p> <p>11 農地法等の処理件数及び転用等面積 92</p> <p>12 農地転用の状況 92</p> <p>13 森林総合利用施設等利用状況 92</p> <p>14 農用地利用計画の見直し経過 93</p> <p>15 農業施設の災害復旧状況 93</p> <p>16 大井川右岸用水利用状況 94</p> <p>17 サンサンファーム利用者の推移 94</p> <p>18 道の駅掛川（農産物販売）利用者の推移 94</p> <p>19 「遠州南部とうもんの里総合案内所」利用状況 95</p>
---	--

H 土木・建設	96	K 保健・衛生	116
1 道路の現況	97	1 医療施設数	117
2 市道	97	2 中東遠総合医療センターの状況	117
3 国道・鉄道	97	（1）診療科目別医師数	
4 農道・林道	97	（2）病床数及び職員数	
5 橋梁（市道）	97	（3）科別患者利用状況	
6 都市計画区域	97	（4）診療圏別患者利用状況	
7 用途別地域地区	98	（5）時間外救急患者取扱状況	
（1）用途地域		（6）人間ドック利用状況	
（2）特別用途地区		（7）科別手術状況	
（3）高度地区		3 国民健康保険決算状況	121
（4）高度利用地区		4 国民健康保険からみた病類別医療状況	121
（5）防災地域・準防火地域		5 国民健康保険療養諸費支払状況	122
8 土地区画整理事業	99	6 国民健康保険世帯数及び被保険者数の推移	123
9 都市計画道路	100	7 国民健康保険1人あたりの医療費と国保税の推移	123
10 都市計画公園	101	8 介護保険決算状況	124
11 都市公園（都市計画公園を除く）	102	9 介護保険被保険者数等	125
12 都市計画駐車場	103	（1）第1号被保険者数	
13 開発行為許可申請状況	103	（2）要介護（要支援）認定者数	
14 建築確認申請状況（新築・増築別）	103	（3）居宅介護（介護予防）サービス受給者数	
15 建築物確認申請状況（建築用途別）	104	（4）地域密着型（介護予防）サービス受給者数	
16 市営住宅等の状況	104	（5）施設介護サービス受給者数	
I 水道・電気	105	10 介護保険給付支払状況	125
1 上水道普及状況	106	11 介護保険サービス種類別給付状況	126
2 配水量・給水量の推移	106	12 要介護度別給付状況	127
3 総収益・総費用の推移	106	（1）件数	
4 大須賀浄化センター風力発電施設の状況	107	（2）費用額	
		（3）支給額	
J 福祉	108	13 介護保険第1号被保険者保険料	129
1 生活保護の状況	109	14 後期高齢者医療特別会計決算状況	130
2 生活保護費の支出状況	109	15 後期高齢者医療被保険者数	130
3 児童手当（子ども手当）の支給状況	110	16 後期高齢者医療保険料	130
4 身体障がい者の状況	111	17 健康診査	131
5 各種相談件数	111	18 一般住民結核検診地区別状況	132
6 福祉館利用状況	111	19 出生順位別母親の出生時年齢	132
7 児童館利用状況	112	20 出生順位年度割合	133
（1）大東児童館		21 乳幼児健診	133
（2）大須賀児童館		22 予防接種	134
8 老人福祉センター利用状況	113	23 ごみの収集と処理状況	135
（1）老人福祉センター「山王荘」		（1）ごみ排出量とリサイクル率	
（2）大須賀老人福祉センター		（2）ごみ排出量と人口の推移	
9 22世紀の丘公園コミュニティセンター	114	（3）燃えるごみ排出量の推移	
「たまり～な」利用状況		（4）燃えないごみ排出量の推移	
（1）研修室		（5）資源物排出量の推移	
（2）プール・浴室		（6）ごみ集積所設置等補助金	
10 養護老人ホーム入所者数	114	24 し尿の処理状況	137
（1）「ききょう荘」男女別入荘者数		25 狂犬病予防	137
（2）小笠老人ホーム市町別入所者数		26 家庭排水衛生処理の状況	137
11 国民年金の状況	115		
（1）被保険者数の推移			
（2）受給権者数と受給金額の推移			

政 138	
1 中学校卒業求人数と就職者数の推移	139
2 高等学校卒業求人数と就職者数の推移	139
3 有効求人倍率の推移	139
4 進出企業の操業状況	139
5 常用労働者の平均月間現金給与額	140
6 常用労働者の平均月間労働時間	140
7 就業形態別雇用構成	141
8 内職相談状況	141

M 教育・文化 142	
1 小学校の児童数及び教員数	143
2 中学校の生徒数及び教員数	144
3 高等学校の生徒数及び教員数	144
4 小中学校児童生徒平均体位	145
5 小学校施設状況	145
6 中学校施設状況	146
7 中学校卒業後の状況	147
8 保育園の園児数及び教員数	148
9 小規模保育事業所の園児数及び職員数	149
10 幼稚園の園児数及び教員数	150
11 認定こども園の園児数及び教員数	150
12 学校法人ねむの木学園 特別支援学校ねむの木児童・生徒数及び職員数	151
13 県立掛川特別支援学校児童・生徒数及び職員数	151
14 各種学級・講座参加者状況	151
15 青少年の学習機会	152
16 夜間照明施設利用状況	152
17 小学校体育館開放状況	153
18 中学校体育館開放状況	153
19 海洋センター利用状況	154
20 いこいの広場施設利用状況	154
21 総合体育館さんりーな利用状況	155
22 安養寺運動公園利用状況	155
23 大東北運動場の利用状況	156
24 大須賀運動場の利用状況	156
25 下垂木多目的広場の利用状況	156
26 大東総合運動場の利用状況	157
27 ビーチスポーツ公園利用者数の推移	157
28 し～すぼの利用状況	157
29 生涯学習センター利用状況	158
30 美感ホール利用状況	158
31 文化会館ソーネ利用状況	159
32 大東北公民館利用状況	159
33 大須賀中央公民館利用状況	159
34 図書館の状況	160
(1) 主要指標	
(2) 年度別蔵書数	
(3) 種類別蔵書数	
(4) 貸出冊数・貸出人数	
(5) 図書受入数	
(6) 年齢別新規登録者数	
(7) 視覚障害者等資料	

35 掛川城天守閣・御殿入場者の推移	165
36 二の丸美術館入館者の推移	165
37 ステンドグラス美術館入館者の推移	165
38 二の丸茶室入場者の推移	165
39 竹の丸入場者数の推移	166
40 清水邸庭園入場者の推移	166
41 吉岡彌生記念館入館者の推移	166
42 大須賀歴史民俗資料館利用状況	167
43 IT講習会受講者数の推移	167
参考資料：文化財一覧表	168

N 運輸・通信 170	
1 JR東海掛川駅乗車人数	171
2 天竜浜名湖鉄道各駅乗車人数	172
3 自動車保有台数	173
4 高速道路インターチェンジ別交通量	174
5 バス利用状況	175
(1) 自主運行バス利用状況	
(2) 路線バス利用状況	
6 郵便施設状況	176

O 市民生活 177	
1 たばこ消費状況	178
2 消費生活相談件数の推移	178
3 消費生活相談の商品別・内容別分類	179
4 主要道路における騒音量	180
5 水質汚濁の状況	181
6 大気汚染の状況	182
7 公害苦情発生状況	182

P 治安 183	
1 重要犯罪、重要窃盗認知件数の推移（掛川警察署管内）	184
2 刑法犯・特別法犯・少年学識別検挙・補導状況	185
3 特別法犯の検挙状況	186
4 静岡県内の人身交通事故発生状況	186
5 掛川警察署管内の交通事故発生状況	187
(1) 人身事故、物損事故	
(2) 月別人身交通事故発生状況	
(3) 年代別人身交通事故発生状況	
(4) 違反別人身交通事故発生状況	
(5) 事故類型別人身交通事故発生状況	

Q 消防 189	
1 救急活動状況	190
2 消防体制	191
3 消防水利状況	191
4 危険物製造所等設置許可数	191
5 火災発生状況	192

	R 行 財 政	193
1	行政組織機構図	194
2	市長・副市長	197
3	議長・副議長	197
4	市職員数の推移	197
5	各種選挙結果一覧	198
6	各種選挙の執行予定一覧表	199
7	選挙人名簿登録者一覧表	200
8	議員数及び議会開催状況	201
9	協議会及び各委員会開催状況	201
10	付議事件と議決状況	201
11	市議会の構成	201
12	固定資産税に関する概況	202
	（1）土地	
	（2）家屋	
	（3）償却資産	
13	市民税年度別納税義務者数	203
	（1）個人	
	（2）法人	
14	市民税年度別調定額	203
	（1）個人	
	（2）法人	
15	所得区分による課税状況	204
	（1）年度別納税義務者数	
	（2）年度別所得額	
	（3）年度別所得割額	
16	歳入歳出決算額の推移	205
17	一般会計決算規模の推移	205
18	一般会計歳入の状況	206
19	一般会計性質別歳出の状況	206
20	市税の状況	207
21	市債の状況	207
22	決算構成比及び経常収支比率の状況（普通会計）	207
23	一般会計市債及び公債費の決算状況	208
	（1）歳入の部	
	（2）歳出の部	
24	健全化判断比率の状況	209
25	掛川市に関係する一部事務組合一覧	210
26	掛川市出資第三セクター総括表	211
27	掛川市政10大ニュース	212
28	市内の主な官公署等	213
	（1）市関係	
	（2）県関係	
	（3）国関係	
	（4）保育・教育機関	
	（5）その他	

掛川市の地域別人口の推移

掛川地域 大東地域 大須賀地域 掛川地域人口割合 大東地域人口割合 大須賀地域人口割合

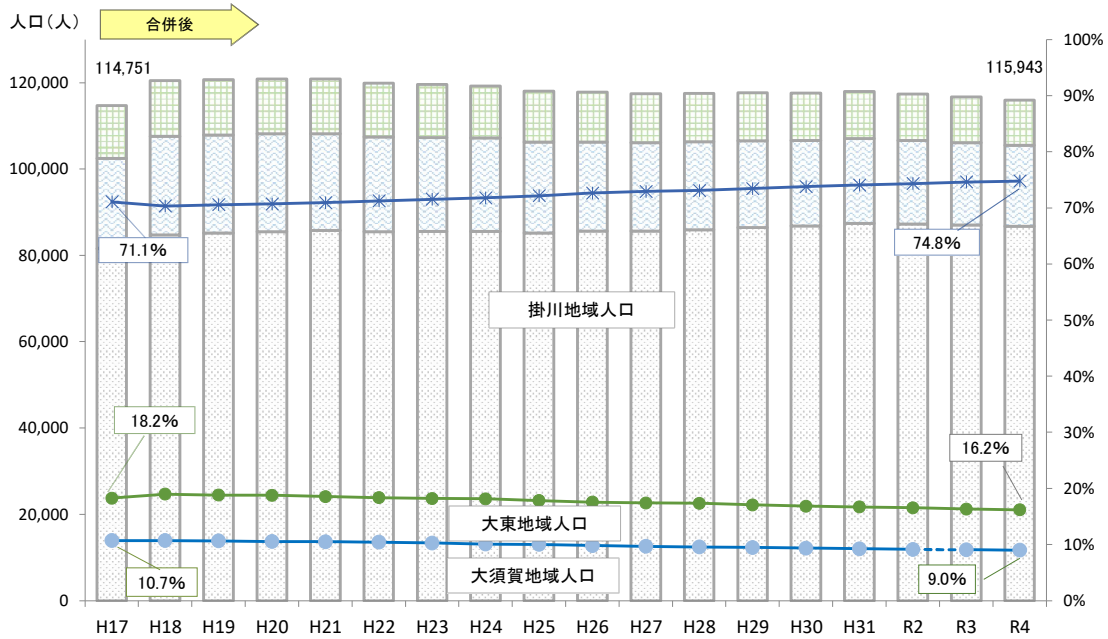

出所：住民基本台帳人口（各年3月末現在）
 注意：構成比は小数点第2位を四捨五入しているため、必ずしも100とはならない。

年	地域				計	前年度比
	掛川	大東	大須賀			
H17 (2005)	81,547	20,939	12,265		114,751	—
H18 (2006)	84,739	22,875	12,880		120,494	5,743
H19 (2007)	85,191	22,714	12,829		120,734	240
H20 (2008)	85,503	22,682	12,718		120,903	169
H21 (2009)	85,767	22,435	12,703		120,905	2
H22 (2010)	85,446	22,003	12,484		119,933	△ 972
H23 (2011)	85,562	21,760	12,290		119,612	△ 321
H24 (2012)	85,580	21,626	12,000		119,206	△ 406
H25 (2013)	85,183	21,040	11,799		118,022	△ 1,184
H26 (2014)	85,617	20,671	11,577		117,865	△ 157
H27 (2015)	85,662	20,430	11,358		117,450	△ 415
H28 (2016)	85,901	20,394	11,225		117,520	70
H29 (2017)	86,446	20,090	11,149		117,685	165
H30 (2018)	86,793	19,802	11,010		117,605	△ 80
H31 (2019)	87,388	19,677	10,913		117,978	373
R2 (2020)	87,245	19,413	10,725		117,383	△ 595
R3 (2021)	87,053	19,055	10,579		116,687	△ 696
R4 (2022)	86,721	18,766	10,456		115,943	△ 744

(出所)住民基本台帳人口（各年3月末現在）

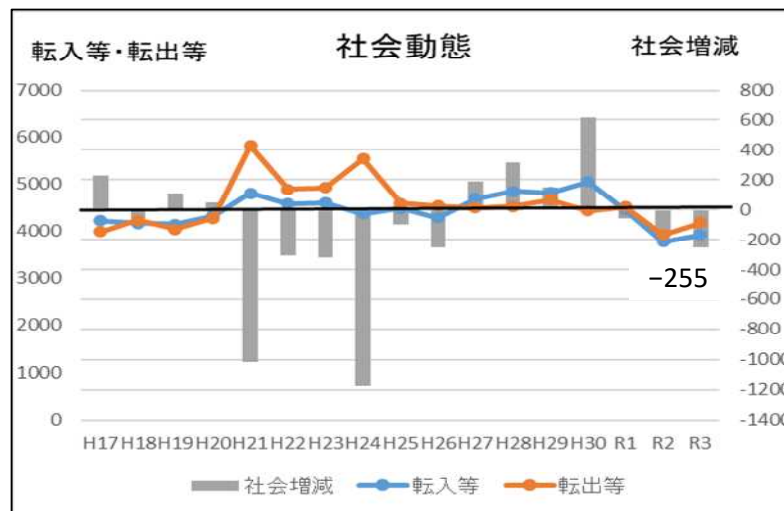
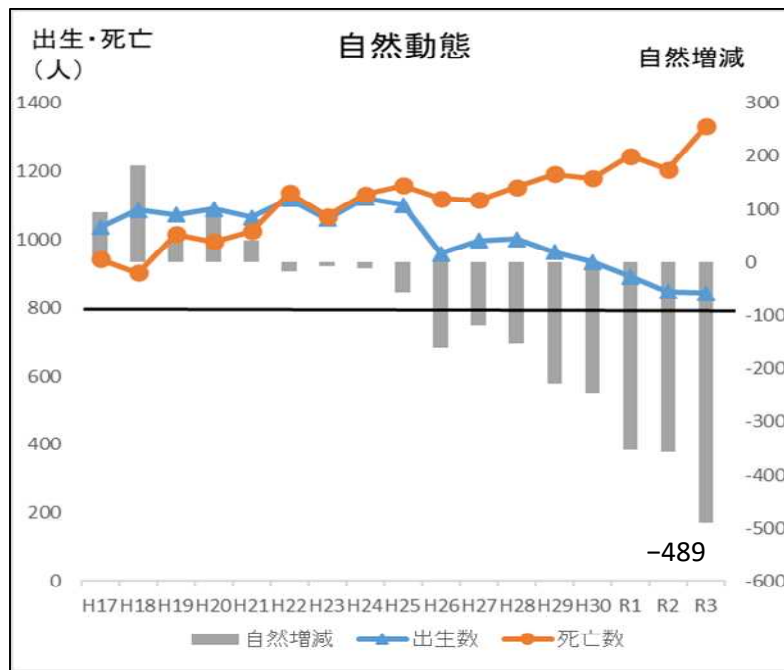

各年度4月1日現在

	出生数	死亡数	自然増減	転入等	転出等	社会増減
H17	1036	942	94	4217	3988	229
H18	1086	903	183	4169	4229	-60
H19	1073	1015	58	4146	4040	106
H20	1090	994	96	4321	4274	47
H21	1066	1024	42	4801	5815	-1014
H22	1119	1136	-17	4582	4886	-304
H23	1061	1068	-7	4603	4926	-323
H24	1121	1132	-11	4363	5536	-1173
H25	1102	1158	-56	4487	4588	-101
H26	959	1120	-161	4284	4538	-254
H27	997	1115	-118	4688	4500	188
H28	1002	1153	-151	4843	4527	316
H29	963	1191	-228	4814	4666	148
H30	935	1180	-245	5050	4432	618
R1	892	1245	-353	4458	4519	-61
R2	848	1205	-357	3772	3916	-144
R3	843	1332	-489	3918	4173	-255

出所:住民基本台帳人口

注意:自然増減について、H22までは日本人のみ、H23より外国人含む

統計表

A 地勢・気象

【 位 置 】

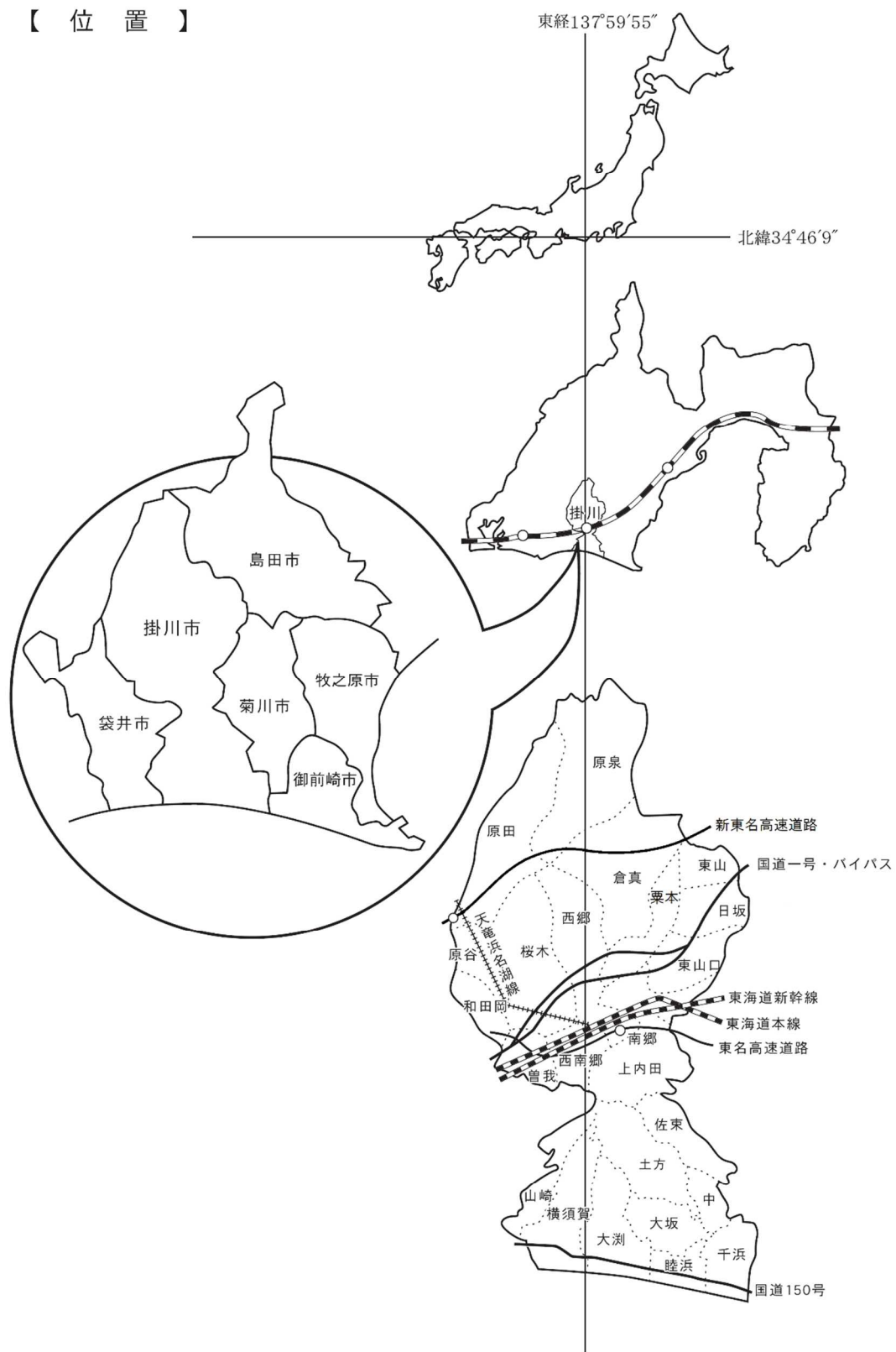

【 面 積 】

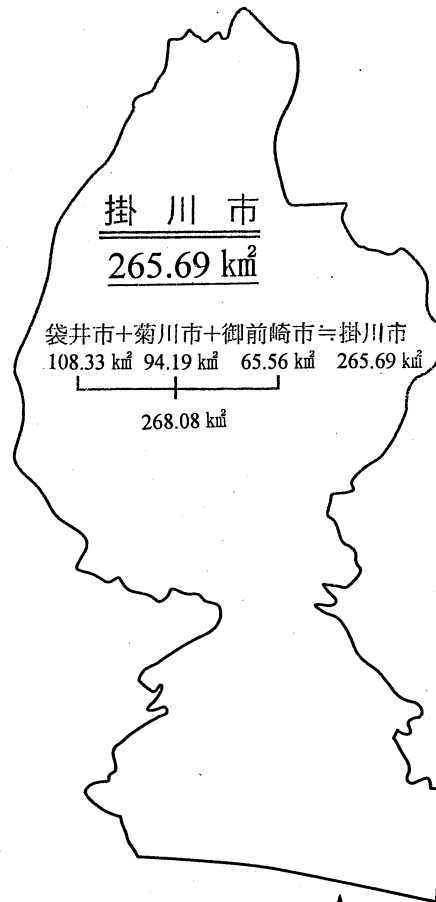

東経 最東 138° 6'10"
最西 137°56'10"
北緯 最南 34°38'29"
最北 34°55'14"

東西 15.11km
南北 30.89km
周囲 115.49km

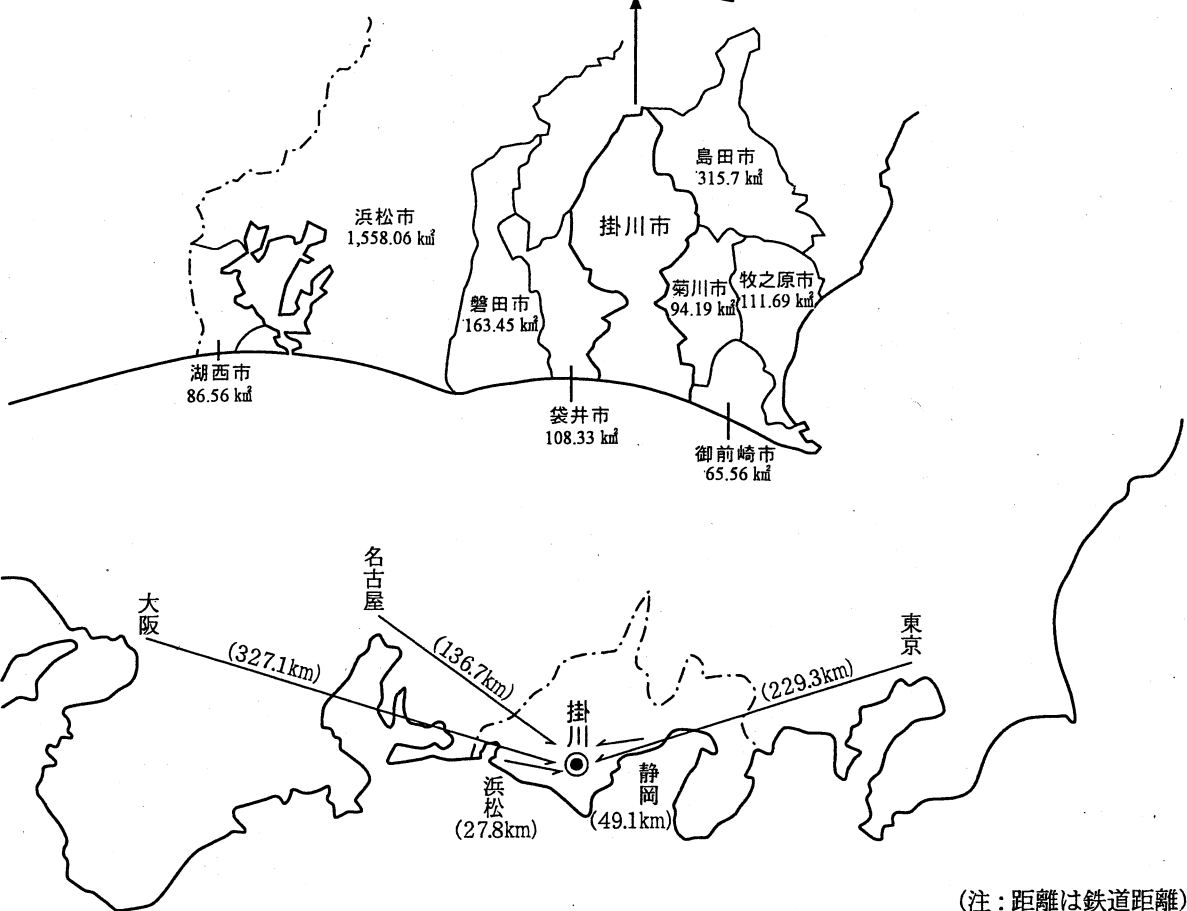

(注：距離は鉄道距離)

【掛川市誕生まで】

(昭和20年(1945年)以降の変遷)

掛川町					
上内田村	S25. 10. 10 (1950)				
西山口村					
粟本村	S26. 4. 1 (1951)	S29. 3. 31 (1954)	掛川市		
西南郷村					
東山口村					
曾我村					
日坂村					
東山村		S30. 4. 1 (1955)			
桜木村		S29. 3. 31 (1954)	北小笠村		
和田岡村					
原谷村				S32. 3. 31 (1957)	
原田村					
原泉村			(一部)	S31. 9. 30 (1956)	
西郷村		S29. 3. 31 (1954)	三笠村		S35. 10. 1 (1960)
倉真村					
千浜村					
大坂村		S31. 8. 1 (1956)	大浜町		
睦浜村	S30. 4. 19 (1955)				
中村			(海戸)	S32. 9. 1 (1957)	S48. 4. 1 (1973)
				S31. 9. 30 (1956)	大東町
土方村		S30. 1. 1 (1955)	城東村		
佐束村					
横須賀町		S31. 6. 1 (1956)	大須賀町		
大淵村					
笠原村		(山崎の一部)		S31. 9. 30 (1956)	

H17. 4. 1
(2005)
掛川市

資料：企画政策課

1 地目別面積

(各年1月1日現在) (単位: km²)

年	総数	田	畑	宅地	山林	原野	池沼	雑種地	その他
平成17 (2005)	266.48	27.50	37.09	24.51	61.16	12.77	1.44	9.75	92.26
18 (2006)	265.77	27.12	37.35	24.82	59.18	12.94	0.60	9.96	93.80
19 (2007)	265.63	26.70	37.47	25.08	57.44	12.38	0.58	12.54	93.44
20 (2008)	265.63	27.12	37.54	25.41	57.41	12.30	0.58	8.62	96.65
21 (2009)	265.63	26.18	37.49	24.91	57.58	12.28	0.58	9.06	97.55
22 (2010)	265.63	26.01	37.51	25.05	56.22	12.31	0.58	8.92	99.03
23 (2011)	265.63	25.79	37.52	25.16	55.12	12.30	0.58	8.94	100.22
24 (2012)	265.63	25.66	37.52	25.19	54.35	11.41	0.60	8.89	102.01
25 (2013)	265.63	25.49	37.55	25.68	53.62	11.38	0.59	9.07	102.25
26 (2014)	265.63	25.41	37.46	25.89	53.61	11.34	0.58	9.15	102.19
27 (2015)	265.69	25.24	37.54	26.09	53.83	11.34	0.58	9.07	102.00
28 (2016)	265.69	25.12	37.52	26.35	53.79	11.31	0.58	9.10	101.92
29 (2017)	265.69	25.00	37.63	26.51	53.80	11.30	0.58	8.93	101.94
30 (2018)	265.69	24.85	37.46	26.57	53.81	11.30	0.58	9.18	101.94
31 (2019)	265.69	24.74	37.50	26.69	53.97	11.30	0.58	9.18	101.73
令和2 (2020)	265.69	24.61	37.41	26.88	53.96	11.25	0.58	9.23	101.77
3 (2021)	265.69	24.45	37.47	27.17	54.06	11.21	0.58	9.14	101.61
4 (2022)	265.69	24.28	37.49	27.23	54.05	11.23	0.58	9.22	101.61

資料: 資産税課

2 主な山岳

山 岳 名	所 在 地	海 抜 高 (m)
八 高 山	原 泉 (黒 俣)	832
大 尾 山	原 泉 (居 尻)	661 (昭和60年以前 663)
栗 ケ 岳	栗 本、倉 真、東 山	532 (昭和58年以前 527)
小 笠 山	掛 川 市、袋 井 市	264

資料: 企画政策課

3 主な河川

河 川 名	起 点	流路延長 (m)
一級河川菊川水系 菊 川	逆川合流点	27,670
一級河川菊川水系 牛 淵 川	東谷川合流点	15,280
一級河川菊川水系 下小笠川	入山瀬字小笠山851番の176地先の井堰	9,760
一級河川菊川水系 佐 東 川	高瀬字天伯918番の2地先の可和地橋	5,580
二級河川太田川水系 原野谷川	黒俣字向山601番地の1地先の市道八光橋	37,880
二級河川太田川水系 逆 川	東山合戸字貝戸1178番地先の山那橋	23,180
二級河川太田川水系 倉 真 川	真砂川合流点	11,360
二級河川太田川水系 垂 木 川	宮川合流点	6,400
二級河川東大谷川水系 東大谷川	大淵字東大谷11341番の1地先の県道弘法下橋	5,270
二級河川弁財天川水系 西大谷川	横須賀字西大谷817番の6地先の西大谷ダム堰堤	6,000

資料: 基盤整備課

4 気 象

年/月	気 温 (°C)			湿 度 (%)		風 速 (m/秒)		降水量 (mm)	降雨日数 (日)
	最 高	最 低	平 均	最 低	平 均	最 大	平 均		
昭和50 (1975)	33.3	-2.6	15.7	21.0	69.0	12.0	3.0	2,081.0	131
55 (1980)	33.3	-2.1	15.5	18.0	68.0	13.8	3.3	2,366.0	119
60 (1985)	36.0	-6.0	16.1	15.0	68.9	10.3	2.3	1,568.5	108
平成元 (1989)	35.9	-4.5	16.2	14.3	68.5	26.6	2.1	2,276.5	136
5 (1993)	34.1	-3.2	15.7	13.2	71.7	23.5	1.6	2,080.0	131
10 (1998)	38.5	-3.2	17.4	8.5	73.7	25.3	2.0	2,556.5	147
15 (2003)	36.8	-3.5	16.6	12.8	72.7	24.4	2.2	2,078.0	142
20 (2008)	38.8	-5.1	16.8	19.4	73.0	12.4	2.2	1,833.5	116
21 (2009)	36.5	-2.6	17.0	19.5	73.4	14.1	2.2	2,071.0	117
22 (2010)	35.7	-4.4	16.7	18.8	76.4	18.5	2.5	2,191.0	112
23 (2011)	36.6	-2.5	16.2	17.7	76.5	40.1	2.5	1,896.5	102
24 (2012)	35.2	-4.2	15.9	17.7	78.2	37.3	2.4	1,935.5	114
25 (2013)	35.2	-4.2	15.9	17.7	78.2	37.3	2.4	1,935.5	114
26 (2014)	34.9	-3.6	16.1	24.4	79.7	28.6	2.3	1,517.0	111
27 (2015)	34.8	-1.5	16.6	22.4	82.6	28.2	2.2	2,267.5	135
28 (2016)	37.4	-3.5	17.1	16.9	81.3	24.9	2.1	1,694.5	118
29 (2017)	36.1	-3.9	16.2	18.8	76.5	40.6	2.3	1,407.0	111
30 (2018)	35.8	-4.0	17.0	15.0	68.7	41.3	2.4	1,790.0	121
令和元 (2019)	34.4	-2.2	17.1	13.0	68.5	28.1	2.2	2,048.0	123
2 (2020)	38.1	-1.1	16.7	9.4	70.0	27.4	2.1	1,865.0	124
3 (2021)	35.6	-3.9	16.5	14.4	69.2	23.0	2.2	2,079.5	117
4 (2022)	35.9	-4.1	16.4	17.2	70.2	25.1	2.1	2,158.5	128
1月	14.1	-4.1	4.7	17.7	54.4	23.4	2.2	20.0	6
2月	15.4	-1.6	5.1	17.2	55.1	20.6	2.4	38.5	6
3月	22.7	1.4	11.4	18.0	58.5	20.3	2.3	128.5	8
4月	26.7	6.9	15.9	19.1	74.9	17.3	2.2	182.0	13
5月	28.4	8.2	18.6	18.8	71.8	17.4	1.9	276.5	14
6月	32.5	14.9	22.3	43.3	81.1	25.1	2.3	128.5	14
7月	32.8	21.4	26.1	45.5	84.8	18.6	1.5	440.0	17
8月	35.9	21.1	27.3	43.0	82.0	24.9	1.9	253.5	17
9月	32.2	18.6	25.3	44.1	78.3	18.9	2.3	504.0	13
10月	28.7	5.8	18.3	33.3	72.6	15.9	1.7	46.5	8
11月	23.4	4.3	15.0	25.5	70.2	24.2	1.8	117.5	9
12月	16.0	-2.0	6.5	25.0	59.0	19.2	2.4	23.0	3

資料：危機管理課

注：降雨日数は1日で降水量0.5mm以上を記録した日数

昭和63年以降は総合気象観測装置によるデータ

5 地価公示・地価調査

地価公示	地価調査	標準値の所在及び地番並びに住居表示	標準地の1平方メートル当たりの価格(円)	上昇率	基準地周辺の土地利用の現況	標準地の鉄道・その他主要交通施設との接近の状況
地価公示		中央3丁目51番 大坂字十六2689番1外 南2丁目108番「南2-8-14」 旭ヶ丘2丁目12番14 下垂木字鶉/瀬2190番49 中方字雨垂592番1 西大瀬字村東252番9 上屋敷8番5 紺屋町5番8 中央2丁目5番9 弥生町24番 横須賀字一番町1413番5外 淡陽5番外	71,400 20,900 80,500 68,100 42,100 21,000 17,900 49,000 73,700 110,000 60,700 21,200 23,000	0.3% -1.4% 0.4% 0.0% 0.0% -1.4% -3.8% 0.4% -1.2% 0.0% -0.5% -3.2% 0.0%	中規模一般住宅が多い区画整然とした住宅地域 一般住宅が建ち並び区画整然とした郊外の住宅地域 中規模住宅が多い区画整然とした駅南の住宅地域 中規模な一般住宅が建ち並び郊外の分譲住宅地域 中規模一般住宅のほかに空地等が見られる住宅地域 一般住宅のほかに空地等が見られる住宅地域 中規模一般住宅の中に空地も見られる住宅地域 中規模一般住宅が建ち並び郊外の住宅地域 小売店舗、住宅等が混在する駅周辺の商業地域 中小規模の店舗、事務所が見られる路線商業地域 沿道サービス店舗を中心とする路線商業地域 県道沿いに店舗、住宅等が混在する既成商業地域 大規模工場が建ち並び街区整然とした工業団地	掛川駅 1.1km 掛川駅 13.0km 掛川駅 500 m 掛川駅 2.3km 掛川駅 4.1km 掛川駅 7.7km 袋井駅 12.0km 掛川駅 2.5km 掛川駅 300 m 掛川駅 650 m 掛川駅 1.3km 袋井駅 11.0km 掛川駅 5.2km
地価調査		掛川市中央3丁目51番 掛川市北門224番 掛川市宮脇1丁目20番19外 掛川市緑ヶ丘2丁目6番13 掛川市久保1丁目212番外「久保1-16-12」 掛川市青葉台561番34「青葉台14-13」 掛川市子隣字通ノ谷283番25 掛川市本郷字東坪1410番9 掛川市葛ヶ丘1丁目19番11 掛川市横須賀字三番町1138番3 掛川市千浜字三久4879番5 掛川市上西郷字滝ノ谷4600番3 掛川市駅前8番4内 掛川市掛川字西町417番3 掛川市南2丁目11番1「南2-1-16」 掛川市横須賀字中本町573番 掛川市大坂字與惣455番1 掛川市細田字二の坪250番1外 掛川市下垂木字道下2435番外 掛川市和田字中ノ谷385番1	71,500 60,400 49,900 63,500 65,400 43,400 28,700 29,300 44,200 16,500 10,600 16,700 131,000 65,200 94,900 16,600 22,800 48,400 25,400 773	0.4% 0.0% 0.0% 0.2% 0.2% -0.2% -1.4% -1.7% -0.2% -4.1% -4.5% -1.8% -0.8% -0.8% -0.4% -3.5% -2.1% 0.0% 0.0% -1.4%	中規模一般住宅が多い区画整然とした住宅地域 中規模の一般住宅が多い区画整然とした住宅地域 中小規模の一般住宅が並び住宅地域 一般住宅等が建ち並び区画整理済みの住宅地域 一般住宅が建ち並び区画整理済みの住宅地域 一般住宅が建ち並び区画整然とした郊外の分譲住宅地域 中規模一般住宅が建ち並び丘陵地の住宅地域 一般住宅が建ち並び区画整然とした郊外の住宅地域 一般住宅を主に農地等も見られる既成住宅地域 中規模の一般住宅が多い県道背後の住宅地域 農家住宅、一般住宅が混在する山間の住宅地域 中層の店舗、事務所ビルが建ち並び中心商業地域 低層小売店舗が建ち並び近隣商業地域 中層の事務所、ホテルが見られる駅南の商業地域 低層店舗と住宅が混在する古くからの近隣商業地域 低層店舗、店舗兼住宅等が建ち並び商業地域 自動車関連の店舗が多い路線商業地域 中規模工場のほか事業所等が見られる工業地域 標高80m約20度の南向傾斜の人工林と自然林の混在する地域	掛川駅 1.1km 掛川駅 1.4km 掛川駅 2.1km 掛川駅 1.0km 掛川駅 2.0km 掛川駅 4.8km 原谷駅 200 m 掛川駅 3.5km 袋井駅 11.0km 菊川駅 13.0km 掛川駅 5.9km 掛川駅 100 m 掛川駅 800 m 掛川駅 350 m 袋井駅 11.0km 掛川駅 13.0km 西掛川駅 1.1km 掛川駅 3.9km 掛川駅 4.2km

資料：都市政策課

出典：国土交通省 静岡県交通基盤部土地対策課

注：地価公示（令和4年1月1日現在）、地価調査（令和4年7月1日現在）

B 人 口

1 人口及び世帯数の推移（住民基本台帳人口）

（各年3月末現在）

年	世帯数	人 口 (人)				女100人 に対する 男の割合	1 世 帯 当たり人口 (人)	人口密度 (人/km ²)	
		総 数	増 加 数	男	女				
平成5 (1993)	旧掛川市	20,638	75,448	—	37,483	37,965	98.7	3.7	406
	旧大東町	5,000	20,266	—	10,063	10,203	98.6	4.1	441
	旧大須賀町	3,196	12,430	—	6,050	6,380	94.8	3.9	367
10 (1998)	旧掛川市	23,137	78,765	3,317	39,257	39,508	99.4	3.4	423
	旧大東町	5,332	20,513	247	10,210	10,303	99.1	3.8	446
	旧大須賀町	3,357	12,288	△ 142	6,002	6,286	95.5	3.7	363
15 (2003)	旧掛川市	25,433	80,563	1,798	40,136	40,427	99.3	3.2	434
	旧大東町	5,725	20,937	424	10,402	10,535	98.7	3.7	455
	旧大須賀町	3,608	12,295	7	6,014	6,281	95.7	3.4	365
17 (2005)	旧掛川市	26,543	81,547	1,147	40,702	40,845	99.6	3.1	439
	旧大東町	5,854	20,939	△ 64	10,411	10,528	98.9	3.6	454
	旧大須賀町	3,687	12,265	△ 8	6,019	6,246	96.4	3.3	364
20 (2008)		40,509	120,903	—	60,459	60,444	100.0	3.0	455
	日本人	37,827	115,361	—	57,656	57,705	99.9	3.0	434
	外国人	2,682	5,542	—	2,803	2,739	102.3	2.1	21
25 (2013)		41,146	118,022	△ 1,184	58,976	59,046	99.9	2.9	444
	日本人	39,700	114,714	△ 454	57,403	57,311	100.2	2.9	432
	外国人	1,446	3,308	△ 730	1,573	1,735	90.7	2.3	12
30 (2018)		44,372	117,605	△ 80	58,891	58,714	100.3	2.7	443
	日本人	42,358	113,575	△ 295	56,986	56,589	100.7	2.7	427
	外国人	2,014	4,030	215	1,905	2,125	89.6	2.0	15
31 (2019)		45,211	117,978	373	59,130	58,848	100.5	2.6	444
	日本人	42,938	113,531	△ 44	57,008	56,523	100.9	2.6	427
	外国人	2,273	4,447	417	2,122	2,325	91.3	2.0	17
令和2 (2020)		45,623	117,383	△ 595	58,875	58,508	100.6	2.6	442
	日本人	43,202	112,742	△ 789	56,623	56,119	100.9	2.6	424
	外国人	2,421	4,641	194	2,252	2,389	94.3	1.9	17
3 (2021)		46,050	116,687	△ 696	58,593	58,094	100.9	2.5	439
	日本人	43,797	112,218	△ 524	56,380	55,838	101.0	2.6	422
	外国人	2,253	4,469	△ 172	2,213	2,256	98.1	2.0	17
4 (2022)		46,375	115,943	△ 744	58,343	57,600	101.3	2.5	436
	日本人	44,316	111,647	△ 571	56,197	55,450	101.3	2.5	420
	外国人	2,059	4,296	△ 173	2,146	2,150	99.8	2.1	16

資料：市民課

注：平成15年(2003年)までは、日本人のみ記載

2 人口動態

年度	社 会										動 態						自 然 動 態				
	転 入					転 出					増 減			出 生			死 亡			増 減	
	県 内		県 外			計	県 内		県 外			計	職 権 消 除	増 減		一 日 平 均		一 日 平 均		一 日 平 均	増 減
	内 部	外 部	内 部	外 部	内 部		外 部	内 部	外 部	内 部	外 部			内 部	外 部						
平成5 (1993)	1,532	1,240	25	2,797	7.6	1,319	1,093	18	2,430	6.4	367	733	2.0	480	1.3	253	620				
	478	262	9	749	2.1	416	219	5	640	1.8	109	199	0.5	134	0.4	65	174				
	357	1.0	418	1.1	...	97	0.3	114	0.3	△ 17	△ 78				
10 (1998)	1,623	1,437	27	3,087	8.5	1,563	1,361	3	2,927	8.0	160	749	2.1	550	1.5	199	359				
	512	243	12	767	2.1	410	227	4	641	1.8	126	146	0.4	169	0.5	△ 23	103				
	549	1.5	560	1.5	△ 11	76	0.2	98	0.3	△ 22	△ 33				
15 (2003)	1,858	1,628	27	3,513	9.6	1,658	1,459	4	3,121	8.6	392	782	2.1	563	1.5	219	611				
	431	218	12	661	1.8	427	251	-	678	1.9	△ 17	203	0.6	181	0.5	22	5				
	348	130	7	485	1.3	256	136	2	394	1.1	91	109	0.3	126	0.3	△ 17	74				
17 (2005)	2,182	1,991	44	4,217	11.6	2,506	1,460	22	3,988	10.9	229	1,036	2.8	942	2.6	94	323				
20 (2008)	2,370	1,927	24	4,321	11.8	2,274	1,944	56	4,274	11.7	47	1,090	3.0	994	2.7	96	143				
25 (2013)	2,412	2,014	61	4,487	12.3	2,369	1,835	384	4,588	12.6	△ 101	1,102	3.0	1,158	3.2	△ 56	△ 157				
	2,050	1,562	26	3,638	10.0	2,064	1,585	15	3,664	10.0	△ 26	1,080	3.0	1,156	3.2	△ 76	△ 102				
	362	452	35	849	2.3	305	250	369	924	2.5	△ 75	22	0.1	2	0.0	20	△ 55				
30 (2018)	2,500	2,472	78	5,050	13.8	2,172	1,936	324	4,432	12.1	618	935	2.6	1,180	3.2	△ 245	373				
	2,059	1,507	32	3,598	9.9	1,834	1,533	2	3,369	9.2	229	901	2.5	1,174	3.2	△ 273	△ 44				
	441	965	46	1,452	4.0	338	403	322	1,063	2.9	389	34	0.1	6	0.0	28	417				
令和元 (2019)	2,229	2,237	64	4,530	12.4	2,302	2,217	253	4,772	13.1	△ 242	892	2.4	1,245	3.4	△ 353	△ 595				
	1,803	1,375	27	3,205	8.8	1,942	1,669	7	3,618	9.9	△ 413	862	2.4	1,238	3.4	△ 376	△ 789				
	426	862	37	1,325	3.6	360	548	246	1,154	3.2	171	30	0.1	7	0.0	23	194				
2 (2020)	2,133	1,643	69	3,845	10.5	2,120	1,790	268	4,178	11.4	△ 333	848	2.3	1,205	3.3	△ 357	△ 690				
	1,834	1,268	35	3,137	8.6	1,861	1,406	0	3,267	9.0	△ 130	813	2.2	1,201	3.3	△ 388	△ 518				
	299	375	34	708	1.9	259	384	268	911	2.5	△ 203	35	0.1	4	0.0	31	△ 172				
3 (2021)	2,088	1,779	51	3,918	10.7	1,998	2,042	123	4,163	11.4	△ 245	843	2.3	1,332	3.6	△ 489	△ 734				
	1,794	1,378	23	3,195	8.8	1,710	1,533	0	3,243	8.9	△ 48	816	2.2	1,329	3.6	△ 513	△ 561				
	294	401	28	723	2.0	288	509	123	920	2.5	△ 197	27	0.1	3	0.0	24	△ 173				

資料：市民課

注：旧大須賀町の転入・転出数の一部は「その他の増減」を含まないため人口増加数と一致しない。

平成24年度(2012年度)までは、日本人のみ記載(平成24年(2012年)7月 住民基本台帳法改正)

3 結婚・離婚件数

(単位：件)

年 度	総 数	結 婚					離 婚				
		本 籍 人 届 出 数			非本籍 人届出 数	総数	本 籍 人 届 出 数			非本籍 人届出 数	
		計	受 理	他市町 村から の送付			計	受 理	他市町 村から の送付		
平成5 (1993)	旧掛川市	923	839	323	516	84	113	105	52	53	8
	旧大東町	248	225	65	160	23	47	45	24	21	2
	旧大須賀町	51	23
10 (1998)	旧掛川市	926	843	321	522	83	170	154	91	63	16
	旧大東町	284	263	97	166	21	63	61	30	31	2
	旧大須賀町	184	172	57	115	12	38	38	14	24	-
15 (2003)	旧掛川市	1,134	1,024	505	519	110	222	202	120	82	20
	旧大東町	253	227	79	148	26	57	54	27	27	3
	旧大須賀町	169	156	47	109	13	37	35	9	26	2
平成17(2005)		1,455	1,315	559	756	140	262	247	137	110	15
20(2008)		1,416	1,276	534	742	140	278	258	153	105	20
25(2013)		1,285	1,200	465	735	85	272	253	143	110	19
26(2014)		1,343	1,241	490	751	102	320	303	175	128	17
27(2015)		1,273	1,182	480	702	91	270	251	149	102	19
28(2016)		1,323	1,213	446	767	110	292	271	171	100	21
29(2017)		1,194	1,105	415	690	89	267	257	140	117	10
30(2018)		1,117	1,015	392	623	102	251	232	138	94	19
令和元(2019)		1,228	1,127	439	688	101	265	247	148	99	18
2(2020)		1,012	933	324	609	79	230	218	131	87	12
3(2021)		1,029	934	338	596	95	251	243	154	89	8

資料：市民課

4 年齢別・男女別人口

(令和4年3月31日現在)

年 齡 (歳)	人 口 合 計	日本人			外国人		
		男	女	合 計	男	女	合 計
0	836	434	374	808	14	14	28
1	851	429	389	818	13	20	33
2	902	441	431	872	17	13	30
3	953	448	470	918	18	17	35
4	984	495	452	947	18	19	37
0~4	4,526	2,247	2,116	4,363	80	83	163
5	1,025	525	463	988	17	20	37
6	1,057	524	499	1,023	21	13	34
7	1,050	525	473	998	28	24	52
8	1,128	557	537	1,094	14	20	34
9	1,148	558	530	1,088	28	32	60
5~9	5,408	2,689	2,502	5,191	108	109	217
10	1,101	534	528	1,062	26	13	39
11	1,127	544	543	1,087	26	14	40
12	1,098	529	534	1,063	16	19	35
13	1,164	572	554	1,126	19	19	38
14	1,146	571	541	1,112	18	16	34
10~14	5,636	2,750	2,700	5,450	105	81	186
15	1,082	543	503	1,046	20	16	36
16	1,060	540	486	1,026	23	11	34
17	1,089	523	522	1,045	16	28	44
18	1,107	548	519	1,067	19	21	40
19	989	514	436	950	19	20	39
15~19	5,327	2,668	2,466	5,134	97	96	193
20	1,055	530	488	1,018	17	20	37
21	1,058	519	463	982	29	47	76
22	977	463	415	878	59	40	99
23	983	469	420	889	58	36	94
24	975	488	392	880	54	41	95
20~24	5,048	2,469	2,178	4,647	217	184	401
25	1,028	466	470	936	53	39	92
26	1,065	519	431	950	69	46	115
27	1,127	532	470	1,002	65	60	125
28	1,089	526	458	984	65	40	105
29	1,082	525	469	994	48	40	88
25~29	5,391	2,568	2,298	4,866	300	225	525
30	1,132	561	487	1,048	58	26	84
31	1,196	591	528	1,119	43	34	77
32	1,218	597	519	1,116	58	44	102
33	1,312	639	589	1,228	51	33	84
34	1,378	695	599	1,294	52	32	84
30~34	6,236	3,083	2,722	5,805	262	169	431

年 齡 (歲)	人 口 合 計	日 本 人			外 国 人		
		男	女	合 計	男	女	合 計
35	1,443	732	636	1,368	35	40	75
36	1,440	719	647	1,366	40	34	74
37	1,538	768	675	1,443	40	55	95
38	1,510	760	667	1,427	36	47	83
39	1,480	733	654	1,387	38	55	93
35~39	7,411	3,712	3,279	6,991	189	231	420
40	1,531	764	691	1,455	33	43	76
41	1,525	801	631	1,432	40	53	93
42	1,670	823	752	1,575	43	52	95
43	1,604	784	752	1,536	25	43	68
44	1,682	872	714	1,586	47	49	96
40~44	8,012	4,044	3,540	7,584	188	240	428
45	1,570	793	693	1,486	36	48	84
46	1,723	907	739	1,646	33	44	77
47	1,754	870	796	1,666	35	53	88
48	1,693	863	756	1,619	31	43	74
49	1,733	871	775	1,646	36	51	87
45~49	8,473	4,304	3,759	8,063	171	239	410
50	1,592	802	720	1,522	31	39	70
51	1,553	759	708	1,467	39	47	86
52	1,569	771	732	1,503	28	38	66
53	1,464	724	675	1,399	19	46	65
54	1,537	760	715	1,475	35	27	62
50~54	7,715	3,816	3,550	7,366	152	197	349
55	1,185	571	539	1,110	27	48	75
56	1,351	669	613	1,282	36	33	69
57	1,412	705	663	1,368	24	20	44
58	1,424	714	657	1,371	23	30	53
59	1,360	652	669	1,321	20	19	39
55~59	6,732	3,311	3,141	6,452	130	150	280
60	1,443	691	708	1,399	22	22	44
61	1,501	704	757	1,461	25	15	40
62	1,443	711	709	1,420	11	12	23
63	1,539	758	750	1,508	23	8	31
64	1,457	728	710	1,438	8	11	19
60~64	7,383	3,592	3,634	7,226	89	68	157
65	1,453	715	723	1,438	4	11	15
66	1,607	809	771	1,580	12	15	27
67	1,508	758	734	1,492	7	9	16
68	1,598	801	787	1,588	5	5	10
69	1,685	871	808	1,679	3	3	6
65~69	7,851	3,954	3,823	7,777	31	43	74

年 齢 (歳)	人 口 合 計	日 本 人			外 国 人		
		男	女	合 計	男	女	合 計
70	1,754	873	868	1,741	7	6	13
71	1,739	860	870	1,730	3	6	9
72	1,905	968	929	1,897	4	4	8
73	1,851	920	925	1,845	1	5	6
74	1,792	891	897	1,788	3	1	4
70~74	9,041	4,512	4,489	9,001	18	22	40
75	1,254	651	598	1,249	3	2	5
76	866	444	420	864	1	1	2
77	1,109	533	575	1,108	0	1	1
78	1,131	538	588	1,126	1	4	5
79	1,056	475	581	1,056	0	0	0
75~79	5,416	2,641	2,762	5,403	5	8	13
80	1,019	445	574	1,019	0	0	0
81	1,026	461	563	1,024	1	1	2
82	852	353	496	849	0	3	3
83	710	288	421	709	1	0	1
84	878	353	525	878	0	0	0
80~84	4,485	1,900	2,579	4,479	2	4	6
85	767	300	465	765	2	0	2
86	755	317	438	755	0	0	0
87	700	239	461	700	0	0	0
88	557	210	347	557	0	0	0
89	518	162	355	517	0	1	1
85~89	3,297	1,228	2,066	3,294	2	1	3
90	511	176	335	511	0	0	0
91	424	138	286	424	0	0	0
92	339	97	242	339	0	0	0
93	324	86	238	324	0	0	0
94	232	60	172	232	0	0	0
90~94	1,830	557	1,273	1,830	0	0	0
95	221	50	171	221	0	0	0
96	160	41	119	160	0	0	0
97	112	26	86	112	0	0	0
98	81	17	64	81	0	0	0
99	56	8	48	56	0	0	0
95~99	630	142	488	630	0	0	0
100	38	5	33	38	0	0	0
101	23	1	22	23	0	0	0
102	19	2	17	19	0	0	0
103	11	1	10	11	0	0	0
104	3	1	2	3	0	0	0
100~104	94	10	84	94	0	0	0
105	1	0	1	1	0	0	0
106	0	0	0	0	0	0	0
107	0	0	0	0	0	0	0
108	0	0	0	0	0	0	0
109	0	0	0	0	0	0	0
110	0	0	0	0	0	0	0
105~110	1	0	1	1	0	0	0
合 計	115,943	56,197	55,450	111,647	2,146	2,150	4,296

資料：市民課

注：最高齢は105歳

5 外国人住民の推移

(各年3月末現在) (単位:人)

大陸	No.	国籍・地域 名称	令和2年(2020)			令和3年(2021)			令和4年(2022)		
			男	女	合計	男	女	合計	男	女	合計
アジア	1	インド	25	5	30	12	2	14	13	2	15
	2	インドネシア	117	29	146	83	18	101	59	15	74
	3	カンボジア	29	2	31	32	3	35	24	6	30
	4	韓国	35	40	75	30	36	66	29	32	61
	5	スリランカ	42	16	58	46	13	59	44	16	60
	6	タイ	28	15	43	13	15	28	8	17	25
	7	台湾	3	9	12	2	8	10	3	7	10
	8	中国	151	435	586	129	317	446	129	245	374
	9	朝鮮	4	1	5	3	1	4	2	1	3
	10	ネパール	14	10	24	14	10	24	16	9	25
	11	バングラデシュ	0	0	0	0	0	0	0	0	0
	12	フィリピン	383	614	997	383	589	972	386	607	993
	13	ベトナム	209	213	422	233	244	477	218	201	419
大洋州	14	オーストラリア	1	0	1	1	0	1	1	0	1
	15	ニュージーランド	0	0	0	1	0	1	0	0	0
北米	16	米国	23	9	32	20	7	27	19	7	26
	17	カナダ	2	1	3	1	1	2	1	1	2
中南米	18	アルゼンチン	10	8	18	12	10	22	9	10	19
	19	コロンビア	3	4	7	5	4	9	5	4	9
	20	パラグアイ	3	1	4	2	1	3	1	1	2
	21	ブラジル	992	838	1,830	1,005	840	1,845	1,002	835	1,837
	22	ペルー	115	107	222	125	107	232	123	110	233
	23	ボリビア	6	3	9	7	3	10	6	2	8
	24	メキシコ	2	5	7	0	3	3	0	3	3
欧州	25	英国	4	1	5	3	1	4	3	1	4
	26	ドイツ	3	1	4	2	1	3	2	1	3
	27	フランス	3	1	4	4	1	5	3	1	4
中東	28	トルコ	2	0	2	3	0	3	2	0	2
アフリカ	29	ガーナ	1	0	1	1	0	1	1	0	1
	30	その他	42	21	63	41	21	62	37	16	53
		合計	2,252	2,389	4,641	2,213	2,256	4,469	2,146	2,150	4,296

資料:市民課

6 行政区別世帯数・5歳階級別人口（外国人を含む）

（令和4年3月31日現在）

行政区	仁藤町		肴町		塩町		喜町		新町		道神町		六軒町	
世帯数	116		65		74		73		169		33		24	
人口総数	272		159		176		199		352		85		67	
	男	女	男	女	男	女	男	女	男	女	男	女	男	女
20歳以上	105	125	69	72	78	83	76	81	158	142	33	35	28	27
計	121	151	74	85	89	87	99	100	177	175	42	43	32	35
0~4	3	3	0	1	2	1	2	8	6	7	2	3	0	2
5~9	1	7	1	0	1	0	9	1	2	4	4	2	1	1
10~14	6	9	1	8	3	1	4	5	6	11	2	2	1	3
15~19	6	7	3	4	5	2	8	5	5	11	1	1	2	2
20~24	7	6	4	4	1	1	6	2	10	3	0	1	1	2
25~29	5	10	2	1	3	6	3	3	8	6	2	2	3	0
30~34	7	5	2	2	4	3	3	5	12	9	3	1	0	1
35~39	7	5	1	0	4	4	9	7	11	3	2	3	2	2
40~44	8	8	3	4	2	2	9	8	16	10	1	1	1	1
45~49	13	17	8	5	7	5	6	3	17	14	5	2	5	4
50~54	7	5	6	7	8	6	9	8	19	17	3	5	2	3
55~59	4	8	6	3	5	7	3	9	11	8	4	3	3	1
60~64	7	7	3	8	7	12	2	3	10	12	0	0	0	2
65~69	9	13	10	5	9	4	10	6	8	4	3	2	2	2
70~74	9	11	6	6	8	5	6	8	11	18	2	4	4	2
75~79	13	7	5	12	4	6	5	5	12	12	2	1	1	1
80~84	4	4	7	3	7	10	3	3	5	12	1	5	2	3
85~89	3	11	4	6	4	10	2	4	4	8	4	4	2	2
90~94	0	8	1	4	3	1	0	4	3	5	1	1	0	1
95~99	2	0	1	2	1	1	0	3	1	1	0	0	0	0
100~	0	0	0	0	1	0	0	0	0	0	0	0	0	0

行政区	神明町		旭町		旭ヶ丘		掛川第一地区		栄町		紺屋町		中町	
世帯数	163		182		437		1,336		82		62		72	
人口総数	397		490		1,066		3,263		201		118		171	
	男	女	男	女	男	女	男	女	男	女	男	女	男	女
20歳以上	159	175	180	207	468	468	1,354	1,415	77	84	47	60	63	83
計	190	207	235	255	530	536	1,589	1,674	98	103	52	66	75	96
0~4	5	11	5	6	11	14	36	56	5	4	1	1	2	1
5~9	13	6	16	17	20	22	68	60	5	10	3	0	1	5
10~14	7	4	16	14	17	18	63	75	8	2	1	3	6	5
15~19	6	11	18	11	14	14	68	68	3	3	0	2	3	2
20~24	11	12	7	14	12	16	59	61	0	3	2	4	2	2
25~29	9	16	5	9	10	8	50	61	2	0	2	2	1	2
30~34	8	8	8	10	26	21	73	65	6	3	1	3	0	3
35~39	6	5	17	13	30	25	89	67	9	6	1	1	5	5
40~44	14	8	14	18	40	26	108	86	7	8	6	4	3	3
45~49	17	18	20	24	27	25	125	117	10	17	4	3	6	5
50~54	13	19	19	25	20	16	106	111	8	5	7	6	7	6
55~59	18	13	17	14	20	27	91	93	9	7	3	1	4	10
60~64	19	12	19	20	47	74	114	150	12	5	3	4	5	4
65~69	12	9	19	9	87	86	169	140	4	6	1	5	11	7
70~74	7	17	14	14	83	77	150	162	3	7	4	5	6	10
75~79	12	9	7	11	37	23	98	87	3	3	5	10	7	8
80~84	3	6	8	9	10	16	50	71	2	5	3	5	4	9
85~89	5	11	6	8	10	7	44	71	2	4	2	4	1	4
90~94	4	10	0	6	6	15	18	55	0	4	3	2	1	5
95~99	1	1	0	2	3	4	9	14	0	1	0	1	0	0
100~	0	1	0	1	0	2	1	4	0	0	0	0	0	0

行政区	緑 町		連 雀		大 手 町		松 尾		城 内		掛川第二地区		研 屋 町	
世帯数	65		62		12		80		56		491		85	
人口総数	137		134		34		159		128		1,082		163	
	男	女	男	女	男	女	男	女	男	女	男	女	男	女
20歳以上	51	67	60	58	13	16	74	65	53	59	438	492	68	72
計	62	75	68	66	16	18	84	75	61	67	516	566	76	87
0~4	0	0	2	0	0	0	3	1	4	3	17	10	3	6
5~9	1	0	4	2	1	0	3	3	1	2	19	22	2	5
10~14	4	5	1	3	0	0	1	4	0	0	21	22	2	2
15~19	6	3	1	3	2	2	3	2	3	3	21	20	1	2
20~24	4	2	3	4	1	1	3	2	4	3	19	21	5	7
25~29	1	1	2	1	1	0	1	3	2	2	12	11	4	7
30~34	2	3	4	2	0	0	1	2	2	3	16	19	7	8
35~39	2	1	5	4	1	2	6	2	5	3	34	24	8	3
40~44	1	1	7	4	0	0	6	4	3	1	33	25	6	4
45~49	3	1	4	3	1	1	7	5	2	1	37	36	3	4
50~54	5	9	3	7	2	2	7	1	5	6	44	42	3	8
55~59	7	6	7	2	0	2	8	6	3	5	41	39	4	3
60~64	5	8	4	5	2	1	11	5	6	1	48	33	6	5
65~69	5	3	5	7	2	2	3	2	4	6	35	38	8	5
70~74	6	5	8	4	1	1	4	11	6	7	38	50	6	1
75~79	4	5	3	4	1	2	9	3	4	2	36	37	0	3
80~84	3	5	1	7	1	0	4	4	3	5	21	40	2	8
85~89	1	11	4	3	0	0	1	9	2	9	13	44	3	3
90~94	2	6	0	1	0	2	3	4	1	0	10	24	3	2
95~99	0	0	0	0	0	0	0	1	1	5	1	8	0	1
100~	0	0	0	0	0	0	0	1	0	0	0	1	0	0

行政区	西 町		瓦 町		十 王		下 俣 町		十 九 首		小 鷹 町		中 央 一 丁 目	
世帯数	135		54		97		154		329		302		91	
人口総数	283		139		252		319		715		728		172	
	男	女	男	女	男	女	男	女	男	女	男	女	男	女
20歳以上	114	128	47	59	106	110	127	148	309	295	299	292	84	71
計	135	148	64	75	121	131	141	178	376	339	370	358	94	78
0~4	4	4	3	2	3	5	4	10	11	9	13	11	2	2
5~9	6	5	4	6	4	2	2	5	20	8	17	13	2	2
10~14	6	7	6	3	2	5	3	4	22	7	18	27	5	2
15~19	5	4	4	5	6	9	5	11	14	20	23	15	1	1
20~24	3	5	1	2	11	10	4	17	13	7	26	19	5	6
25~29	5	4	0	1	3	1	13	12	13	8	17	12	11	7
30~34	7	4	1	4	7	4	12	7	13	19	8	14	3	5
35~39	7	10	5	3	5	9	9	10	19	19	17	20	9	3
40~44	8	5	9	8	5	2	4	5	32	22	29	22	6	4
45~49	6	11	6	9	10	9	6	8	34	17	32	29	7	6
50~54	13	8	7	5	12	10	8	8	28	26	26	24	7	3
55~59	16	10	3	0	11	9	11	12	16	18	21	25	7	5
60~64	4	10	3	2	3	9	9	10	20	18	30	19	3	6
65~69	10	8	2	8	12	7	14	12	20	24	19	16	6	5
70~74	11	15	5	4	3	9	9	11	34	50	25	30	4	4
75~79	8	10	2	4	9	8	10	9	32	31	18	16	4	7
80~84	6	11	3	3	5	8	6	13	24	14	13	18	10	5
85~89	6	13	0	3	3	6	8	9	7	15	14	22	2	2
90~94	3	3	0	3	6	8	4	4	4	5	4	4	0	2
95~99	1	0	0	0	1	1	0	1	0	1	0	2	0	1
100~	0	1	0	0	0	0	0	0	0	1	0	0	0	0

行政区	中央二丁目		中央三丁目		中央高町		掛川第三地区		城西		掛川第四地区		二瀬川	
世帯数	182		192		157		1,778		578		578		238	
人口総数	479		497		372		4,119		1,392		1,392		505	
	男	女	男	女	男	女	男	女	男	女	男	女	男	女
20歳以上	185	195	194	212	145	131	1,678	1,713	553	589	553	589	223	214
計	233	246	239	258	182	190	2,031	2,088	678	714	678	714	258	247
0~4	6	10	11	10	9	9	69	78	26	25	26	25	5	10
5~9	14	13	14	10	11	18	96	87	31	26	31	26	9	9
10~14	15	12	11	10	8	18	98	97	32	39	32	39	9	7
15~19	13	16	9	16	9	14	90	113	36	35	36	35	12	7
20~24	17	26	11	7	10	4	106	110	29	29	29	29	11	5
25~29	13	15	10	11	8	7	97	85	23	18	23	18	23	9
30~34	11	8	12	9	11	7	92	89	34	33	34	33	11	13
35~39	7	16	15	17	13	13	114	123	32	37	32	37	18	13
40~44	20	15	16	18	15	21	150	126	62	56	62	56	10	15
45~49	22	14	21	14	23	14	170	135	51	54	51	54	20	14
50~54	32	37	21	29	17	11	174	169	51	56	51	56	15	18
55~59	16	14	17	24	6	4	128	124	51	47	51	47	21	16
60~64	11	17	17	12	7	10	113	118	52	39	52	39	9	18
65~69	18	5	10	11	5	9	124	110	38	49	38	49	21	15
70~74	6	13	12	11	13	14	128	162	60	54	60	54	21	24
75~79	5	4	8	11	13	9	109	112	30	33	30	33	15	12
80~84	3	6	9	21	3	3	84	110	21	27	21	27	12	23
85~89	3	4	12	9	1	4	59	90	12	33	12	33	13	7
90~94	1	0	3	6	0	1	28	38	5	15	5	15	1	9
95~99	0	0	0	2	0	0	2	9	1	7	1	7	2	2
100~	0	1	0	0	0	0	0	3	1	2	1	2	0	1

行政区	上屋敷		秋葉通り		鳥居町		橋町		末広町		長谷		七日町	
世帯数	516		231		443		327		154		1,035		287	
人口総数	1,409		453		1,037		604		302		2,147		674	
	男	女	男	女	男	女	男	女	男	女	男	女	男	女
20歳以上	541	552	187	203	424	410	253	280	150	115	889	787	270	276
計	697	712	223	230	531	506	288	316	169	133	1,128	1,019	334	340
0~4	34	20	8	5	26	25	12	10	7	11	66	68	14	14
5~9	35	40	12	6	30	25	6	10	8	4	56	58	14	15
10~14	43	58	5	8	27	26	3	8	2	2	72	56	19	16
15~19	44	42	11	8	24	20	14	8	2	1	45	50	17	19
20~24	46	37	11	10	32	15	18	26	8	6	65	66	19	14
25~29	30	44	17	20	37	36	19	18	16	10	96	92	16	18
30~34	39	31	18	17	37	40	23	20	21	11	129	102	20	16
35~39	55	48	18	14	42	42	24	15	13	9	109	96	18	23
40~44	64	53	24	9	40	33	19	16	11	10	114	90	18	28
45~49	67	66	27	21	35	39	17	18	16	10	116	106	38	23
50~54	54	68	12	10	48	34	23	23	9	9	85	68	22	25
55~59	37	25	12	7	18	29	24	19	14	7	62	36	15	13
60~64	29	36	10	15	25	23	15	13	6	1	35	36	20	22
65~69	36	35	4	12	33	23	15	9	10	9	32	23	23	19
70~74	34	41	15	14	25	26	22	23	8	7	23	23	23	27
75~79	16	21	6	7	22	24	12	18	8	9	7	15	16	20
80~84	20	22	7	16	15	23	15	20	5	13	9	11	15	12
85~89	10	18	3	15	11	20	5	20	5	2	4	11	5	14
90~94	4	5	2	10	4	2	1	10	0	1	3	4	2	2
95~99	0	1	0	5	0	1	1	10	0	1	0	5	0	0
100~	0	1	1	1	0	0	0	2	0	0	0	3	0	0

行政区	秋葉路		掛川第五地区		杉谷		杉谷南		上張		新道		緑ヶ丘第一	
世帯数	368		3,599		465		655		474		206		181	
人口総数	944		8,075		1,017		1,399		1,027		485		458	
	男	女	男	女	男	女	男	女	男	女	男	女	男	女
20歳以上	385	399	3,322	3,236	432	382	567	530	415	426	190	209	184	180
計	478	466	4,106	3,969	533	484	720	679	526	501	234	251	232	226
0~4	9	6	181	169	26	33	42	30	33	24	12	9	5	5
5~9	14	9	184	176	28	31	31	32	27	15	5	10	15	14
10~14	18	24	198	205	30	22	43	43	25	18	12	12	19	15
15~19	52	28	221	183	17	16	37	44	26	18	15	11	9	12
20~24	26	19	236	198	26	14	44	37	25	20	11	15	14	10
25~29	14	16	268	263	32	32	68	50	42	32	8	15	11	12
30~34	13	10	311	260	41	32	63	50	48	34	13	15	12	10
35~39	8	14	305	274	43	41	74	54	46	41	16	15	7	14
40~44	17	23	317	277	44	39	54	47	35	34	19	16	24	19
45~49	33	36	369	333	43	37	58	57	31	34	14	23	21	15
50~54	46	46	314	301	44	28	50	56	35	30	18	21	19	22
55~59	50	62	253	214	40	32	47	41	24	27	18	5	18	17
60~64	52	48	201	212	26	30	32	18	27	34	11	14	10	11
65~69	36	34	210	179	24	17	19	20	27	23	17	15	12	8
70~74	39	34	210	219	22	25	24	22	24	32	13	24	13	11
75~79	22	23	124	149	20	14	7	12	18	24	14	10	7	11
80~84	16	14	114	154	18	22	10	19	20	24	10	8	11	11
85~89	5	15	61	122	5	7	12	21	7	18	4	8	4	5
90~94	8	5	25	48	3	10	4	16	3	13	3	3	1	3
95~99	0	0	3	25	1	2	1	8	3	6	1	2	0	1
100~	0	0	1	8	0	0	0	2	0	0	0	0	0	0

行政区	緑ヶ丘第二		矢崎		葵町		紅葉台		南郷地区		下俣		久保	
世帯数	243		201		283		160		2,868		1,103		421	
人口総数	558		513		562		563		6,582		2,449		835	
	男	女	男	女	男	女	男	女	男	女	男	女	男	女
20歳以上	237	225	211	195	242	228	160	164	2,638	2,539	989	965	392	314
計	285	273	270	243	277	285	281	282	3,358	3,224	1,269	1,180	449	386
0~4	10	16	7	13	14	18	52	48	201	196	45	47	16	21
5~9	16	10	15	12	9	14	48	55	194	193	82	68	13	17
10~14	15	13	22	14	4	15	20	10	190	162	78	48	11	16
15~19	7	9	15	9	8	10	1	5	135	134	75	52	17	18
20~24	15	9	10	13	9	9	2	2	156	129	70	39	25	23
25~29	23	17	22	21	23	15	4	10	233	204	81	64	55	35
30~34	24	13	17	22	27	15	28	40	273	231	88	77	42	24
35~39	13	21	26	17	24	23	58	53	307	279	101	101	39	21
40~44	21	18	30	23	20	16	27	28	274	240	72	80	32	22
45~49	27	22	15	19	24	31	19	13	252	251	105	85	41	32
50~54	18	17	24	15	22	15	7	6	237	210	100	101	46	25
55~59	15	17	16	10	17	19	5	4	200	172	65	66	23	23
60~64	21	16	8	8	19	23	4	0	158	154	77	75	23	22
65~69	13	12	7	11	18	16	0	2	137	124	70	70	19	14
70~74	15	16	14	8	17	15	4	3	146	156	62	75	15	17
75~79	10	11	10	15	7	10	1	1	94	108	41	58	14	15
80~84	15	17	7	4	8	11	1	2	100	118	35	31	8	18
85~89	6	11	5	5	6	8	0	0	49	83	16	25	8	14
90~94	0	6	0	2	1	2	0	0	15	55	5	13	1	8
95~99	1	2	0	2	0	0	0	0	7	23	1	4	1	1
100~	0	0	0	0	0	0	0	0	0	2	0	1	0	0

行政区	亀の甲		神代地		結縁寺		西南郷地区		桶田		五百済		段金谷	
世帯数	576		419		24		2,543		124		81		64	
人口総数	1,259		843		91		5,477		337		254		217	
	男	女	男	女	男	女	男	女	男	女	男	女	男	女
20歳以上	532	510	370	354	34	34	2,317	2,177	132	137	108	106	80	81
計	647	612	433	410	48	43	2,846	2,631	172	165	128	126	106	111
0~4	44	26	25	20	4	1	134	115	8	7	6	3	8	8
5~9	23	22	11	6	3	3	132	116	9	7	3	9	9	8
10~14	15	22	13	14	1	3	118	103	15	9	7	6	4	11
15~19	33	32	14	16	6	2	145	120	8	5	4	2	5	3
20~24	27	22	30	20	2	1	154	105	5	8	3	4	2	0
25~29	50	32	31	23	1	1	218	155	3	7	5	5	1	2
30~34	66	57	40	24	1	1	237	183	7	9	9	7	8	8
35~39	52	43	21	31	2	3	215	199	17	9	6	5	9	10
40~44	40	35	28	22	4	5	176	164	18	17	11	11	4	6
45~49	40	52	34	37	3	0	223	206	12	6	7	6	7	5
50~54	52	43	39	33	3	4	240	206	6	10	5	6	8	4
55~59	47	57	30	27	3	3	168	176	8	4	11	9	3	6
60~64	49	35	34	25	2	3	185	160	6	12	7	10	7	5
65~69	26	20	26	18	4	4	145	126	15	19	9	9	7	9
70~74	39	35	22	28	4	0	142	155	20	13	15	10	9	8
75~79	14	26	9	13	1	2	79	114	3	4	6	4	7	7
80~84	14	18	11	20	3	4	71	91	5	12	6	9	4	5
85~89	10	16	7	22	1	2	42	79	5	2	7	4	3	2
90~94	5	16	7	8	0	1	18	46	2	4	0	5	1	3
95~99	1	2	1	3	0	0	4	10	0	1	1	2	0	1
100~	0	1	0	0	0	0	0	2	0	0	0	0	0	0

行政区	下板沢		上板沢		和田		子隣		岩井寺		大谷		上内田地区	
世帯数	100		91		66		111		32		81		750	
人口総数	319		262		191		304		90		203		2,177	
	男	女	男	女	男	女	男	女	男	女	男	女	男	女
20歳以上	128	127	112	107	76	85	129	129	44	35	81	89	890	896
計	160	159	131	131	92	99	155	149	48	42	96	107	1,088	1,089
0~4	3	8	2	2	8	1	7	6	1	0	3	5	46	40
5~9	13	9	5	4	1	4	5	3	0	3	3	4	48	51
10~14	7	12	4	10	4	3	6	6	2	2	3	6	52	65
15~19	9	3	8	8	3	6	8	5	1	2	6	3	52	37
20~24	8	2	3	2	7	6	10	7	3	1	4	6	45	36
25~29	6	3	1	1	1	4	8	10	0	0	7	5	32	37
30~34	4	5	4	6	1	2	6	8	1	1	3	1	43	47
35~39	10	14	9	6	10	6	8	8	2	0	4	7	75	65
40~44	9	10	8	3	4	8	6	6	5	4	6	6	71	71
45~49	8	7	11	10	3	5	6	6	3	1	5	9	62	55
50~54	13	13	9	11	7	6	11	13	2	1	12	4	73	68
55~59	14	9	9	6	5	7	16	13	5	4	1	5	72	63
60~64	18	14	8	8	11	9	14	13	2	4	10	6	83	81
65~69	6	6	10	10	6	11	13	11	4	3	6	5	76	83
70~74	13	10	16	15	12	6	14	13	8	5	8	10	115	90
75~79	5	8	9	6	4	8	6	5	1	4	4	7	45	53
80~84	8	10	8	13	3	4	4	5	1	4	3	6	42	68
85~89	5	10	5	3	2	2	4	6	6	1	6	7	43	37
90~94	1	4	2	4	0	1	3	3	0	2	2	5	11	31
95~99	0	1	0	3	0	0	0	2	1	0	0	0	2	10
100~	0	1	0	0	0	0	0	0	0	0	0	0	0	1

行政区	満水		藺ヶ谷		宮脇		成滝		葛川		青葉台		金城	
世帯数	205		162		1,271		669		572		437		93	
人口総数	515		413		3,176		1,728		1,395		1,052		256	
	男	女	男	女	男	女	男	女	男	女	男	女	男	女
20歳以上	205	207	176	170	1,206	1,227	658	666	600	574	421	432	110	99
計	256	259	213	200	1,575	1,601	861	867	711	684	525	527	136	120
0~4	12	10	12	0	102	118	51	47	32	37	16	13	4	1
5~9	14	20	5	10	106	89	76	60	28	21	20	15	9	6
10~14	14	14	12	12	86	88	44	58	25	24	30	37	9	7
15~19	11	8	8	8	75	79	32	36	26	28	38	30	4	7
20~24	12	2	7	8	74	88	43	41	36	26	30	22	6	2
25~29	8	7	8	5	104	101	40	43	43	30	19	16	6	5
30~34	14	10	5	6	127	120	55	51	45	35	21	23	4	5
35~39	13	20	13	15	141	140	62	69	46	29	22	24	8	5
40~44	25	18	22	17	148	139	66	71	50	33	31	26	12	13
45~49	15	17	21	15	114	104	74	48	46	41	53	68	11	5
50~54	11	10	16	13	96	81	54	51	49	51	45	47	4	9
55~59	18	14	11	6	77	82	43	39	58	51	37	36	13	9
60~64	13	16	12	7	78	74	43	48	44	42	34	20	8	5
65~69	20	15	11	17	69	58	54	50	36	48	32	37	8	5
70~74	17	21	21	25	67	88	51	43	58	51	37	45	8	15
75~79	12	14	14	14	48	43	25	32	30	33	32	34	6	7
80~84	12	13	11	6	34	57	24	31	26	44	20	12	7	7
85~89	7	13	1	7	20	28	14	25	19	39	5	9	6	4
90~94	8	14	1	7	7	17	5	15	11	11	2	8	3	2
95~99	0	3	2	1	1	7	5	6	3	8	1	5	0	1
100~	0	0	0	1	1	0	0	3	0	2	0	0	0	0

行政区	西山口地区		宮村		海老名		影森		塩井川原		寺ヶ谷		伊達方	
世帯数	3,409		98		37		52		52		29		103	
人口総数	8,535		268		115		144		147		82		286	
	男	女	男	女	男	女	男	女	男	女	男	女	男	女
20歳以上	3,376	3,375	115	104	49	48	59	72	63	66	35	35	117	120
計	4,277	4,258	138	130	58	57	69	75	74	73	40	42	141	145
0~4	229	226	3	3	2	1	2	1	6	2	1	2	4	3
5~9	258	221	5	11	2	2	1	1	5	5	3	4	2	6
10~14	220	240	6	5	2	4	3	0	0	0	0	1	11	6
15~19	194	196	9	7	3	2	4	1	0	0	1	0	7	10
20~24	208	189	10	2	2	0	2	7	0	1	1	1	7	6
25~29	228	207	2	4	4	3	4	0	5	5	0	1	5	4
30~34	271	250	4	4	3	2	0	1	3	2	3	1	6	9
35~39	305	302	5	12	2	2	3	3	12	10	1	1	10	5
40~44	354	317	11	8	5	5	4	3	6	4	4	4	7	5
45~49	334	298	6	3	2	3	4	6	2	1	3	2	10	11
50~54	275	262	7	8	4	5	3	6	3	2	4	2	15	11
55~59	257	237	13	6	1	3	8	4	2	4	2	3	5	8
60~64	232	212	10	6	4	4	3	3	6	11	1	3	9	4
65~69	230	230	9	9	4	6	6	11	10	7	6	4	8	12
70~74	259	288	13	10	10	5	10	6	6	3	5	3	10	15
75~79	167	177	8	9	2	4	4	5	3	5	4	2	8	9
80~84	134	170	6	12	3	3	2	5	2	2	0	3	10	7
85~89	72	125	9	6	2	2	4	3	2	4	1	2	2	7
90~94	37	74	2	4	0	1	2	8	0	3	0	1	5	6
95~99	12	31	0	1	0	0	0	1	0	2	0	1	0	1
100~	1	6	0	0	1	0	0	0	1	0	0	1	0	0

行政区	本 所		新田		原子		池下		牛頭		山鼻		千 羽	
世帯数	109		70		46		170		77		77		39	
人口総数	271		186		144		387		226		236		97	
	男	女	男	女	男	女	男	女	男	女	男	女	男	女
20歳以上	107	117	81	84	61	59	154	165	96	88	84	96	39	46
計	131	140	93	93	71	73	182	205	117	109	117	119	46	51
0~4	4	4	2	1	4	1	10	9	2	2	8	4	2	1
5~9	10	7	3	1	4	4	1	16	6	7	7	0	1	1
10~14	6	6	5	5	0	3	10	10	9	7	6	13	3	2
15~19	4	6	2	2	2	6	7	5	4	5	12	6	1	1
20~24	4	5	3	6	2	3	6	8	7	5	1	6	0	2
25~29	4	4	1	0	2	1	16	15	5	3	3	4	1	4
30~34	7	8	7	5	2	3	18	14	10	5	6	9	1	0
35~39	9	6	7	5	5	2	17	20	8	5	6	6	3	0
40~44	7	8	5	6	5	5	13	19	5	9	10	12	4	4
45~49	6	8	6	4	5	3	16	13	7	9	10	12	4	5
50~54	6	10	4	5	5	4	8	8	9	5	3	4	4	3
55~59	11	12	9	8	4	4	11	3	6	11	4	3	1	1
60~64	11	7	10	10	5	7	13	15	9	4	6	6	2	3
65~69	10	8	9	11	6	3	6	15	7	10	5	6	2	4
70~74	12	13	10	4	6	5	11	15	12	7	15	11	10	9
75~79	10	9	2	3	7	6	7	9	6	7	7	5	2	5
80~84	6	4	1	10	4	6	7	5	3	4	5	4	2	0
85~89	2	5	4	4	2	3	4	5	1	2	3	2	1	3
90~94	1	8	3	3	1	4	1	1	1	1	0	3	2	3
95~99	1	2	0	0	0	0	0	0	0	1	0	3	0	0
100~	0	0	0	0	0	0	0	0	0	0	0	0	0	0

行政区	木 割		池下雇用促進		東山口地区		古宮		下町		本町		沓 掛	
世帯数	31		36		1,026		43		38		38		5	
人口総数	113		51		2,753		98		97		105		8	
	男	女	男	女	男	女	男	女	男	女	男	女	男	女
20歳以上	40	47	33	17	1,133	1,164	47	43	41	40	49	40	4	4
計	57	56	33	18	1,367	1,386	51	47	48	49	53	52	4	4
0~4	4	2	0	1	54	37	1	1	2	3	0	2	0	0
5~9	4	3	0	0	54	68	1	1	0	3	1	4	0	0
10~14	6	4	0	0	67	66	2	2	4	3	2	5	0	0
15~19	3	0	0	0	59	51	0	0	1	0	1	1	0	0
20~24	0	0	1	3	46	55	2	0	1	0	3	2	0	0
25~29	2	0	6	1	60	49	3	2	1	0	3	3	0	0
30~34	1	3	6	2	77	68	1	2	3	0	5	1	0	0
35~39	2	4	0	0	90	81	1	2	2	2	3	2	0	0
40~44	7	10	1	2	94	104	3	1	4	2	4	1	1	0
45~49	4	3	2	0	87	83	1	2	2	5	4	3	0	0
50~54	1	0	5	4	81	77	3	1	3	2	1	2	0	0
55~59	2	4	3	2	82	76	5	3	3	1	4	3	0	0
60~64	5	3	6	1	100	87	4	6	7	4	3	1	0	0
65~69	3	5	1	0	92	111	7	2	1	5	3	4	0	0
70~74	8	6	1	1	139	113	7	5	4	9	5	6	2	1
75~79	2	2	0	0	72	80	3	1	3	1	5	3	0	0
80~84	1	4	0	0	52	69	2	4	1	3	2	3	1	1
85~89	1	2	1	0	39	50	4	9	2	3	1	4	0	0
90~94	1	1	0	1	19	48	0	1	2	0	3	1	0	2
95~99	0	0	0	0	1	12	1	2	2	3	0	1	0	0
100~	0	0	0	0	2	1	0	0	0	0	0	0	0	0

行政区	御 林		川向		大野		佐夜鹿		日坂地区		東山		東 山 地 区	
世帯数	14		27		164		31		360		131		131	
人口総数	30		68		494		100		1,000		416		416	
	男	女	男	女	男	女	男	女	男	女	男	女	男	女
20歳以上	14	15	31	27	214	211	40	40	440	420	170	178	170	178
計	14	16	34	34	253	241	52	48	509	491	205	211	205	211
0~4	0	0	1	1	3	3	3	1	10	11	2	3	2	3
5~9	0	0	2	3	8	5	3	2	15	18	8	10	8	10
10~14	0	0	0	2	14	9	6	2	28	23	15	12	15	12
15~19	0	1	0	1	14	13	0	3	16	19	10	8	10	8
20~24	1	1	2	0	12	7	3	0	24	10	8	6	8	6
25~29	0	0	1	1	6	11	1	0	15	17	7	4	7	4
30~34	0	0	0	0	8	10	1	3	18	16	3	6	3	6
35~39	0	0	3	3	16	10	3	7	28	26	9	10	9	10
40~44	1	1	4	1	16	19	6	3	39	28	19	17	19	17
45~49	1	1	2	1	17	12	4	1	31	25	13	15	13	15
50~54	2	1	1	1	11	13	3	0	24	20	15	12	15	12
55~59	1	1	2	1	17	15	2	2	34	26	9	5	9	5
60~64	2	0	3	2	19	16	0	5	38	34	9	13	9	13
65~69	1	2	4	2	18	27	7	8	41	50	23	22	23	22
70~74	3	2	4	6	35	24	7	4	67	57	20	21	20	21
75~79	2	1	4	4	13	12	1	1	31	23	8	10	8	10
80~84	0	1	0	0	11	14	1	2	18	28	13	16	13	16
85~89	0	4	1	2	9	15	1	4	18	41	9	9	9	9
90~94	0	0	0	0	4	4	0	0	9	8	4	8	4	8
95~99	0	0	0	3	2	2	0	0	5	11	1	4	1	4
100~	0	0	0	0	0	0	0	0	0	0	0	0	0	0

行政区	水 垂		初馬		粟本地区		葛ヶ丘		葛ヶ丘地区		北門		下西郷雇用促進	
世帯数	764		746		1,510		679		679		292		58	
人口総数	2,003		2,060		4,063		1,644		1,644		687		85	
	男	女	男	女	男	女	男	女	男	女	男	女	男	女
20歳以上	811	810	830	879	1,641	1,689	700	722	700	722	273	270	38	38
計	1,008	995	991	1,069	1,999	2,064	818	826	818	826	349	338	43	42
0~4	45	43	33	43	78	86	26	19	26	19	18	18	2	1
5~9	48	38	39	47	87	85	32	34	32	34	27	18	0	0
10~14	54	55	39	48	93	103	32	28	32	28	18	23	1	3
15~19	50	49	50	52	100	101	28	23	28	23	13	9	2	0
20~24	38	45	51	61	89	106	18	13	18	13	11	8	1	3
25~29	42	26	43	44	85	70	12	15	12	15	17	25	2	2
30~34	32	50	53	56	85	106	37	39	37	39	21	19	6	3
35~39	69	54	53	55	122	109	39	35	39	35	32	21	3	0
40~44	70	64	63	70	133	134	61	49	61	49	27	21	1	3
45~49	68	57	79	75	147	132	54	50	54	50	20	25	4	2
50~54	77	68	82	64	159	132	32	34	32	34	27	29	5	5
55~59	67	66	67	65	134	131	30	31	30	31	22	18	2	6
60~64	63	52	79	72	142	124	35	71	35	71	24	15	4	4
65~69	62	81	82	83	144	164	95	120	95	120	17	20	4	2
70~74	95	77	76	70	171	147	136	130	136	130	16	18	2	4
75~79	55	58	33	57	88	115	86	54	86	54	15	12	2	2
80~84	39	60	38	40	77	100	38	31	38	31	8	16	1	2
85~89	26	26	19	34	45	60	17	28	17	28	12	12	0	0
90~94	6	14	12	25	18	39	7	13	7	13	4	8	1	0
95~99	2	7	0	8	2	15	3	9	3	9	0	2	0	0
100~	0	5	0	0	0	5	0	0	0	0	0	1	0	0

行政区	城北町		弥生町		下西郷		下西郷西		城北地区		倉真1区		倉真2区	
世帯数	345		243		476		381		1,795		145		122	
人口総数	879		574		1,149		906		4,280		403		350	
	男	女	男	女	男	女	男	女	男	女	男	女	男	女
20歳以上	348	372	233	235	459	454	352	369	1,703	1,738	167	162	153	140
計	439	440	294	280	572	577	452	454	2,149	2,131	208	195	184	166
0~4	21	9	11	12	25	32	29	22	106	94	14	11	11	4
5~9	27	18	18	14	33	25	29	28	134	103	8	6	11	7
10~14	22	21	18	12	24	27	25	22	108	108	12	7	5	9
15~19	21	20	14	7	31	39	17	13	98	88	7	9	4	6
20~24	11	17	11	12	32	27	12	22	78	89	13	15	8	6
25~29	14	7	13	11	33	33	21	16	100	94	8	5	8	4
30~34	13	13	26	12	28	21	30	36	124	104	13	12	8	11
35~39	19	21	24	23	52	59	26	40	156	164	18	12	12	9
40~44	28	29	26	24	41	37	52	36	175	150	11	16	14	9
45~49	36	31	20	20	49	47	44	29	173	154	17	15	13	12
50~54	30	25	19	16	43	37	20	30	144	142	14	12	9	7
55~59	26	23	11	13	36	36	21	31	118	127	5	12	10	6
60~64	22	18	12	13	34	33	30	22	126	105	9	6	13	16
65~69	17	19	22	20	32	32	26	23	118	116	13	18	15	10
70~74	29	49	20	23	37	37	31	29	135	160	19	14	13	16
75~79	34	42	10	24	18	14	19	16	98	110	10	5	14	7
80~84	43	41	14	12	14	19	10	12	90	102	8	10	9	11
85~89	17	26	3	6	4	14	7	11	43	69	5	8	5	7
90~94	6	7	2	4	5	6	2	9	20	34	4	1	2	8
95~99	3	2	0	2	1	2	1	7	5	15	0	0	0	1
100~	0	2	0	0	0	0	0	0	0	3	0	1	0	0

行政区	倉真3区		倉真4区		倉真5区		倉真6区		倉真7区		倉真地区		小市	
世帯数	110		40		46		23		74		560		818	
人口総数	292		103		105		40		154		1,447		2,019	
	男	女	男	女	男	女	男	女	男	女	男	女	男	女
20歳以上	118	139	41	50	46	46	21	19	70	67	616	623	781	780
計	137	155	47	56	56	49	21	19	83	71	736	711	1,005	1,014
0~4	0	2	0	1	2	1	0	0	0	0	27	19	42	62
5~9	8	3	2	3	2	0	0	0	3	0	34	19	56	54
10~14	5	3	2	1	3	1	0	0	6	3	33	24	68	66
15~19	6	8	2	1	3	1	0	0	4	1	26	26	58	52
20~24	4	12	1	2	1	1	0	0	3	2	30	38	42	39
25~29	3	8	0	2	2	0	0	0	0	2	21	21	54	59
30~34	6	6	1	3	1	1	0	0	2	1	31	34	63	70
35~39	13	10	3	4	0	1	0	0	6	0	52	36	76	77
40~44	7	4	4	3	1	1	0	0	5	9	42	42	111	102
45~49	5	5	1	4	5	4	0	1	7	7	48	48	98	88
50~54	9	8	3	1	6	6	0	0	3	2	44	36	79	69
55~59	8	10	4	3	2	3	1	1	6	3	36	38	49	41
60~64	15	16	2	4	2	0	4	1	4	3	49	46	46	34
65~69	15	14	6	4	4	6	0	1	5	9	58	62	37	51
70~74	14	10	10	10	6	5	1	4	16	16	79	75	50	56
75~79	3	8	2	4	3	6	3	2	9	9	44	41	35	45
80~84	3	5	1	3	8	6	3	3	3	1	35	39	26	20
85~89	6	11	2	1	3	3	6	1	1	0	28	31	8	16
90~94	6	9	1	2	2	2	3	5	0	1	18	28	3	8
95~99	1	3	0	0	0	1	0	0	0	2	1	7	3	5
100~	0	0	0	0	0	0	0	0	0	0	0	1	1	0

行政区	方ノ橋		構江		石畑		石ヶ谷		美人ヶ谷		滝ノ谷		長間	
世帯数	493		345		98		72		141		95		109	
人口総数	1,199		973		281		221		422		278		200	
	男	女	男	女	男	女	男	女	男	女	男	女	男	女
20歳以上	463	487	369	377	116	113	81	90	169	162	116	116	70	105
計	590	609	497	476	138	143	105	116	216	206	143	135	81	119
0~4	30	25	20	18	4	6	5	4	7	9	5	6	2	0
5~9	40	37	29	23	7	9	6	5	9	10	8	4	3	5
10~14	34	38	38	27	8	4	5	11	17	9	7	3	2	5
15~19	23	22	41	31	3	11	8	6	14	16	7	6	4	4
20~24	20	25	32	22	8	7	2	3	8	6	6	6	3	0
25~29	32	40	26	26	7	7	5	3	10	12	6	3	2	2
30~34	47	36	28	18	4	5	3	4	11	9	6	2	3	1
35~39	48	47	29	26	16	11	6	6	18	10	8	11	4	6
40~44	55	50	36	52	8	5	10	10	18	13	6	7	3	2
45~49	44	35	41	40	8	10	3	3	13	13	13	9	7	5
50~54	33	35	30	32	10	8	3	7	11	14	4	11	2	4
55~59	21	27	27	34	8	7	13	9	14	15	9	7	5	6
60~64	32	36	33	26	10	10	4	8	12	12	11	7	7	4
65~69	31	40	30	27	11	9	11	10	19	10	11	9	10	10
70~74	43	51	29	30	7	10	9	8	5	19	16	15	10	10
75~79	27	24	16	13	2	6	3	5	18	7	7	9	5	6
80~84	16	14	6	16	7	6	4	7	5	9	6	9	2	9
85~89	9	12	3	10	6	7	4	4	3	8	4	7	5	16
90~94	3	9	3	3	1	4	1	2	4	2	2	3	2	18
95~99	2	6	0	2	1	1	0	1	0	1	1	1	0	6
100~	0	0	0	0	0	0	0	0	0	2	0	0	0	0

行政区	五明		花屋敷		西郷地区		大和田		萩間		居尻		泉	
世帯数	176		170		2,517		45		34		47		31	
人口総数	519		595		6,707		108		77		112		73	
	男	女	男	女	男	女	男	女	男	女	男	女	男	女
20歳以上	213	216	176	177	2,378	2,446	48	51	34	30	53	52	28	37
計	258	261	295	300	3,033	3,079	54	54	40	37	60	52	34	39
0~4	8	6	48	35	171	171	1	0	2	1	3	0	0	0
5~9	14	14	36	54	208	215	2	1	1	2	2	0	1	1
10~14	14	15	24	22	217	200	1	2	3	1	1	0	3	0
15~19	9	10	11	12	178	170	2	0	0	3	1	0	2	1
20~24	11	10	2	7	134	125	1	0	2	2	0	0	2	3
25~29	9	4	9	12	160	168	0	1	0	1	4	1	0	2
30~34	11	10	35	40	211	195	1	1	1	0	5	0	0	2
35~39	9	17	48	37	262	248	3	4	2	3	0	6	0	1
40~44	21	13	28	31	296	285	2	1	1	2	6	2	4	1
45~49	16	16	23	19	266	238	2	2	0	2	2	2	1	2
50~54	15	14	15	8	202	202	3	2	2	1	1	0	1	3
55~59	11	14	4	5	161	165	2	4	3	0	2	3	5	3
60~64	20	24	4	4	179	165	6	5	3	3	5	6	4	4
65~69	27	28	4	4	191	198	7	6	8	3	8	8	3	1
70~74	31	23	2	4	204	226	9	5	6	6	10	5	3	1
75~79	13	11	2	2	128	128	3	1	3	1	4	7	1	5
80~84	5	8	0	2	77	100	3	5	1	2	3	4	1	5
85~89	12	14	0	1	54	95	2	7	1	2	1	3	2	2
90~94	1	8	0	1	20	58	4	5	1	2	1	5	1	1
95~99	1	2	0	0	8	25	0	1	0	0	1	0	0	1
100~	0	0	0	0	1	2	0	1	0	0	0	0	0	0

行政区	孕 丹		原 泉 地 区		寺 島		桑 地		栢 原		高 山		正 道	
世帯数	23		180		146		43		45		100		30	
人口総数	69		439		455		117		139		267		87	
	男	女	男	女	男	女	男	女	男	女	男	女	男	女
20歳以上	32	32	195	202	195	185	55	51	57	65	118	114	46	37
計	34	35	222	217	237	218	60	57	65	74	135	132	46	41
0~4	0	1	6	2	4	7	0	2	4	0	3	4	0	0
5~9	1	0	7	4	10	6	0	0	2	2	8	4	0	0
10~14	0	1	8	4	9	10	2	2	1	2	4	3	0	2
15~19	1	1	6	5	19	10	3	2	1	5	2	7	0	2
20~24	0	1	5	6	9	5	3	4	4	1	2	4	3	1
25~29	2	2	6	7	12	8	3	2	3	4	1	4	2	0
30~34	1	2	8	5	12	7	3	3	4	2	8	6	1	1
35~39	1	1	6	15	17	13	5	5	2	1	9	3	1	3
40~44	2	2	15	8	12	10	4	1	2	2	7	9	6	1
45~49	4	4	9	12	18	12	5	3	2	4	10	4	4	2
50~54	2	0	9	6	9	14	3	5	4	4	9	6	0	3
55~59	3	4	15	14	18	13	4	1	7	4	10	13	1	1
60~64	6	2	24	20	19	15	4	6	6	8	14	17	4	7
65~69	1	1	27	19	18	19	5	5	4	6	11	4	5	2
70~74	1	3	29	20	24	24	8	7	5	7	13	10	10	9
75~79	4	2	15	16	12	12	2	8	4	6	6	8	4	1
80~84	4	6	12	22	6	13	2	1	7	3	4	10	0	0
85~89	1	2	7	16	2	11	2	0	0	3	9	10	2	3
90~94	0	0	7	13	6	7	1	0	1	7	1	5	2	3
95~99	0	0	1	2	1	2	1	0	2	1	4	1	1	0
100~	0	0	0	1	0	0	0	0	0	2	0	0	0	0

行政区	平 島		久 居 島		中 西 之 谷		上 西 之 谷		田代・柚葉 明ヶ島	原 田 地 区		本 郷 西		
世帯数	69		29		9		27		3	501		331		
人口総数	212		76		18		62		4	1,437		889		
	男	女	男	女	男	女	男	女	男	女	男	女	男	女
20歳以上	87	86	33	38	8	10	24	30	3	1	626	617	347	374
計	106	106	37	39	8	10	28	34	3	1	725	712	442	447
0~4	3	3	0	0	0	0	0	1	0	0	14	17	11	16
5~9	6	6	1	0	0	0	1	0	0	0	28	18	30	17
10~14	7	9	2	1	0	0	2	2	0	0	27	31	27	20
15~19	3	2	1	0	0	0	1	1	0	0	30	29	27	20
20~24	5	5	3	1	0	0	1	1	0	0	30	22	16	11
25~29	4	1	0	1	0	0	0	0	0	0	25	20	9	9
30~34	4	6	0	2	0	0	0	1	0	0	32	28	18	12
35~39	7	4	1	0	1	0	2	2	0	0	45	31	31	25
40~44	6	3	2	2	0	0	2	2	0	0	41	30	24	42
45~49	8	8	2	2	0	0	1	1	0	0	50	36	36	27
50~54	6	4	2	1	0	0	0	0	0	0	33	37	25	26
55~59	5	4	0	2	1	0	2	3	0	0	48	41	30	25
60~64	8	10	2	2	2	3	0	0	1	0	60	68	17	32
65~69	18	12	4	6	1	1	3	9	1	0	70	64	36	26
70~74	8	6	10	1	2	1	6	4	0	0	86	69	41	55
75~79	0	5	1	3	0	0	3	2	0	1	32	46	37	30
80~84	1	5	2	1	1	3	0	2	1	0	24	38	13	23
85~89	1	7	2	7	0	1	2	1	0	0	20	43	11	18
90~94	5	4	1	4	0	1	2	1	0	0	19	32	2	6
95~99	0	2	1	3	0	0	0	1	0	0	10	10	1	7
100~	1	0	0	0	0	0	0	0	0	0	1	2	0	0

行政区	本郷東		細谷		幡鎌		西山		本郷南		サングリーン		原谷地区	
世帯数	370		263		93		164		123		96		1,440	
人口総数	982		681		221		482		305		225		3,785	
	男	女	男	女	男	女	男	女	男	女	男	女	男	女
20歳以上	412	402	298	286	105	94	196	195	96	132	103	109	1,557	1,592
計	503	479	348	333	116	105	248	234	145	160	107	118	1,909	1,876
0~4	17	16	16	8	3	2	12	4	10	6	0	0	69	52
5~9	26	24	19	17	4	4	14	10	14	3	1	5	108	80
10~14	25	21	8	13	2	2	12	12	13	12	2	3	89	83
15~19	23	16	7	9	2	3	14	13	12	7	1	1	86	69
20~24	18	18	16	10	4	1	4	3	3	9	2	5	63	57
25~29	18	13	23	19	7	5	11	10	3	4	5	4	76	64
30~34	29	27	21	18	6	4	6	7	5	7	10	8	95	83
35~39	37	37	26	22	5	3	17	15	5	12	4	3	125	117
40~44	28	22	25	14	3	5	20	11	7	10	3	5	110	109
45~49	24	18	20	14	8	1	16	15	9	9	2	3	115	87
50~54	32	27	14	13	7	11	12	11	11	14	9	11	110	113
55~59	26	30	19	19	10	11	18	16	7	9	8	11	118	121
60~64	47	41	28	32	7	10	25	18	3	1	13	20	140	154
65~69	38	48	38	29	13	4	23	23	5	13	22	22	175	165
70~74	51	41	29	27	11	13	14	16	21	16	12	10	179	178
75~79	34	28	13	20	11	8	8	11	8	18	7	0	118	115
80~84	17	25	8	14	6	10	11	17	9	5	3	5	67	99
85~89	9	10	10	20	4	6	5	14	0	5	3	2	42	75
90~94	3	12	4	10	2	0	4	8	0	0	0	0	15	36
95~99	1	5	4	3	1	2	2	0	0	0	0	0	9	17
100~	0	0	0	2	0	0	0	0	0	0	0	0	0	2

行政区	上垂木		家代		遊家		下垂木1区		森平		富部		下垂木2区	
世帯数	351		380		72		917		449		627		247	
人口総数	862		1,066		191		2,443		1,080		1,389		599	
	男	女	男	女	男	女	男	女	男	女	男	女	男	女
20歳以上	366	371	442	442	83	90	978	1,029	435	441	586	591	248	259
計	440	422	533	533	91	100	1,223	1,220	540	540	695	694	293	306
0~4	8	10	30	23	1	2	50	29	36	32	31	22	11	11
5~9	19	10	22	27	3	4	67	54	22	31	24	26	18	13
10~14	16	17	24	20	2	2	55	57	28	20	25	26	10	15
15~19	31	14	15	21	2	2	73	51	19	16	29	29	6	8
20~24	22	19	15	20	5	7	48	59	16	22	33	32	10	8
25~29	18	17	26	19	3	2	54	54	40	45	42	30	14	15
30~34	26	21	34	31	3	3	67	58	37	35	45	40	27	26
35~39	23	21	30	33	7	2	71	58	53	45	55	49	27	23
40~44	23	24	37	27	6	6	82	76	52	37	54	54	23	12
45~49	23	27	29	25	2	5	86	90	26	31	65	52	14	13
50~54	36	28	43	32	7	5	100	83	33	31	43	39	12	13
55~59	31	27	27	28	7	7	58	73	38	26	37	41	17	18
60~64	43	51	41	51	8	11	82	88	29	31	42	48	23	32
65~69	41	33	49	34	9	9	89	97	30	45	51	45	27	33
70~74	27	25	48	47	12	7	115	116	40	40	48	62	33	31
75~79	17	17	30	25	3	6	65	54	24	14	35	28	13	8
80~84	15	23	17	23	6	9	37	55	13	14	16	34	6	10
85~89	12	17	13	21	4	5	15	36	1	14	10	15	0	11
90~94	8	18	3	22	1	5	7	21	2	5	9	18	2	4
95~99	1	2	0	3	0	1	2	9	1	6	1	3	0	2
100~	0	1	0	1	0	0	0	2	0	0	0	1	0	0

行政区	下垂木3区		家代の里		下垂木南		桜木地区		吉岡		高田		各和	
世帯数	321		782		273		4,419		494		181		221	
人口総数	731		2,397		784		11,542		1,396		483		672	
	男	女	男	女	男	女	男	女	男	女	男	女	男	女
20歳以上	304	310	839	835	320	309	4,601	4,677	587	575	196	206	281	271
計	363	368	1,222	1,175	409	375	5,809	5,733	705	691	234	249	347	325
0~4	13	10	69	59	13	9	262	207	25	23	3	7	11	15
5~9	12	16	95	87	18	17	300	285	32	26	13	12	19	13
10~14	14	18	112	99	26	17	312	291	36	38	13	11	18	15
15~19	20	14	107	95	32	23	334	273	25	29	9	13	18	11
20~24	25	15	76	67	28	20	278	269	38	25	8	9	14	9
25~29	12	9	45	57	23	10	277	258	31	32	14	8	11	10
30~34	18	15	57	60	16	13	330	302	33	27	5	7	17	16
35~39	17	15	74	78	17	20	374	344	54	39	20	18	27	16
40~44	23	25	105	115	24	30	429	406	57	43	17	16	24	22
45~49	43	35	140	138	39	38	467	454	40	33	19	12	37	24
50~54	15	21	117	116	36	31	442	399	42	50	14	17	16	23
55~59	14	14	71	62	28	31	328	327	42	50	12	17	13	12
60~64	16	21	48	37	22	22	354	392	48	60	15	20	23	28
65~69	32	30	39	32	28	26	395	384	66	67	22	19	29	27
70~74	48	53	26	27	23	27	420	435	72	51	21	16	36	24
75~79	30	30	19	15	20	10	256	207	25	36	14	15	13	13
80~84	8	14	9	18	9	19	136	219	21	24	4	13	13	14
85~89	2	8	9	9	5	4	71	140	13	15	8	11	4	13
90~94	1	3	4	2	2	5	39	103	4	17	3	5	3	15
95~99	0	1	0	2	0	2	5	31	1	6	0	3	1	5
100~	0	1	0	0	0	1	0	7	0	0	0	0	0	0

行政区	吉岡市営住宅団地		つくしの		和田岡地区		岡津		原川		徳泉		領家	
世帯数	37		120		1,053		137		158		41		219	
人口総数	80		244		2,875		345		415		97		551	
	男	女	男	女	男	女	男	女	男	女	男	女	男	女
20歳以上	22	38	102	101	1,188	1,191	144	143	172	169	42	37	237	225
計	33	47	123	121	1,442	1,433	185	160	211	204	50	47	284	267
0~4	0	2	3	5	42	52	11	2	6	10	3	2	6	8
5~9	4	0	9	2	77	53	13	8	12	8	4	2	7	15
10~14	2	2	2	6	71	72	7	4	13	10	1	2	12	8
15~19	5	5	7	7	64	65	10	3	8	7	0	4	22	11
20~24	1	2	2	3	63	48	9	6	9	4	2	0	19	9
25~29	2	1	6	4	64	55	7	6	16	12	2	1	13	13
30~34	1	1	6	5	62	56	10	8	19	10	4	3	17	12
35~39	2	6	11	12	114	91	16	11	17	14	2	2	16	17
40~44	0	2	14	6	112	89	6	12	15	16	7	3	19	15
45~49	3	6	15	13	114	88	14	13	17	6	1	4	23	18
50~54	2	0	7	7	81	97	7	8	3	8	3	2	23	13
55~59	3	6	4	1	74	86	14	7	9	15	0	4	15	19
60~64	3	3	2	8	91	119	14	14	12	18	4	6	18	18
65~69	0	5	9	8	126	126	14	10	20	18	4	5	13	12
70~74	3	4	10	16	142	111	13	13	19	13	4	1	25	31
75~79	1	0	8	11	61	75	8	8	2	7	5	1	19	14
80~84	0	1	2	2	40	54	5	9	8	12	2	3	4	12
85~89	1	1	4	2	30	42	7	10	2	8	2	1	7	11
90~94	0	0	2	3	12	40	0	5	4	6	0	1	4	8
95~99	0	0	0	0	2	14	0	3	0	1	0	0	2	3
100~	0	0	0	0	0	0	0	0	0	1	0	0	0	0

行政区	高御所		篠場		平野		梅橋		細沢		曾我地区		千浜東	
世帯数	441		86		134		68		205		1,489		367	
人口総数	959		265		321		177		501		3,631		956	
	男	女	男	女	男	女	男	女	男	女	男	女	男	女
20歳以上	399	390	102	111	132	120	66	72	214	199	1,508	1,466	427	407
計	489	470	131	134	171	150	84	93	256	245	1,861	1,770	492	464
0~4	21	21	7	8	15	15	4	9	14	16	87	91	18	13
5~9	19	22	6	6	5	8	7	6	11	12	84	87	17	17
10~14	25	24	7	4	11	3	4	1	9	8	89	64	13	19
15~19	25	13	9	5	8	4	3	5	8	10	93	62	17	8
20~24	19	26	3	5	5	9	3	8	12	12	81	79	28	23
25~29	53	49	1	1	14	15	4	1	17	17	127	115	34	26
30~34	41	30	6	5	19	15	5	6	22	11	143	100	25	16
35~39	35	35	11	12	14	6	6	9	18	20	135	126	34	22
40~44	42	37	16	10	19	13	7	3	15	14	146	123	23	20
45~49	40	34	8	6	12	11	7	8	18	18	140	118	44	35
50~54	39	42	4	6	12	14	6	4	19	17	116	114	30	26
55~59	40	19	7	2	7	1	7	7	13	7	112	81	30	27
60~64	21	28	7	9	7	3	5	4	16	11	104	111	37	43
65~69	23	16	13	14	6	7	2	4	19	11	114	97	35	33
70~74	22	25	10	12	6	10	7	7	16	22	122	134	43	46
75~79	10	8	7	8	4	5	2	1	9	11	66	63	29	21
80~84	7	19	5	6	2	6	2	6	10	11	45	84	12	23
85~89	6	15	2	5	5	1	2	2	7	12	40	65	12	22
90~94	1	4	2	7	0	3	1	1	2	3	14	38	6	19
95~99	0	3	0	2	0	1	0	1	1	2	3	16	5	3
100~	0	0	0	1	0	0	0	0	0	0	0	2	0	2

行政区	千浜西		国浜		千浜雇用促進		千浜地区		三浜		浜野		睦浜地区	
世帯数	542		541		16		1,466		577		329		906	
人口総数	1,247		1,443		29		3,675		1,542		941		2,483	
	男	女	男	女	男	女	男	女	男	女	男	女	男	女
20歳以上	561	481	645	597	19	8	1,652	1,493	629	642	400	373	1,029	1,015
計	661	586	758	685	20	9	1,931	1,744	766	776	485	456	1,251	1,232
0~4	22	14	23	12	0	0	63	39	34	22	12	20	46	42
5~9	24	27	34	29	1	1	76	74	25	35	23	18	48	53
10~14	28	25	29	26	0	0	70	70	42	35	26	18	68	53
15~19	26	39	27	21	0	0	70	68	36	42	24	27	60	69
20~24	51	22	42	23	1	0	122	68	40	31	22	14	62	45
25~29	39	37	29	16	4	1	106	80	50	37	27	13	77	50
30~34	50	24	36	25	4	0	115	65	45	48	22	20	67	68
35~39	40	39	43	36	0	1	117	98	49	40	31	28	80	68
40~44	38	31	41	37	1	1	103	89	46	44	34	27	80	71
45~49	59	49	59	45	1	2	163	131	56	58	28	24	84	82
50~54	43	35	58	53	2	0	133	114	58	55	31	25	89	80
55~59	29	31	42	35	2	0	103	93	46	46	30	29	76	75
60~64	45	39	57	53	2	1	141	136	46	43	38	42	84	85
65~69	50	51	59	57	1	0	145	141	49	54	39	35	88	89
70~74	58	40	66	72	1	1	168	159	51	60	42	42	93	102
75~79	26	25	48	33	0	0	103	79	38	44	26	26	64	70
80~84	24	26	27	32	0	1	63	82	31	31	17	20	48	51
85~89	5	24	17	36	0	0	34	82	16	28	9	17	25	45
90~94	4	5	14	31	0	0	24	55	6	12	4	7	10	19
95~99	0	2	7	10	0	0	12	15	2	9	0	3	2	12
100~	0	1	0	3	0	0	0	6	0	2	0	1	0	3

行政区	大 坂		三 井		東大坂		大坂雇用促進		大坂地区		下土方		土方	
世帯数	826		467		541		42		1,876		306		377	
人口総数	1,963		1,284		1,548		70		4,865		850		1,143	
	男	女	男	女	男	女	男	女	男	女	男	女	男	女
20歳以上	832	809	541	561	650	619	41	25	2,064	2,014	337	370	458	470
計	1,013	950	643	641	795	753	42	28	2,493	2,372	409	441	560	583
0~4	25	23	11	16	29	21	0	1	65	61	15	14	23	21
5~9	48	34	20	12	39	39	1	1	108	86	15	23	30	34
10~14	48	46	34	26	39	36	0	1	121	109	27	15	24	39
15~19	60	38	37	26	38	38	0	0	135	102	15	19	25	19
20~24	40	37	29	26	35	24	1	0	105	87	23	14	35	33
25~29	45	33	29	21	34	24	9	4	117	82	9	14	26	27
30~34	58	40	22	16	37	28	6	2	123	86	24	15	20	16
35~39	57	48	30	22	54	53	3	1	144	124	23	20	32	30
40~44	64	52	41	35	61	53	1	2	167	142	31	21	37	45
45~49	81	79	46	40	65	39	1	1	193	159	32	27	38	34
50~54	88	68	40	41	39	43	3	1	170	153	16	23	38	45
55~59	67	64	46	46	35	49	3	3	151	162	19	22	48	38
60~64	69	66	44	51	69	75	4	1	186	193	32	31	38	39
65~69	65	63	62	51	47	56	5	2	179	172	33	38	44	38
70~74	75	82	55	63	84	78	3	3	217	226	43	39	42	39
75~79	47	66	35	46	47	31	1	2	130	145	22	16	20	26
80~84	38	64	35	41	23	20	1	1	97	126	9	26	17	23
85~89	24	36	19	31	12	26	0	2	55	95	12	30	12	17
90~94	14	8	6	24	7	10	0	0	27	42	7	25	10	13
95~99	0	2	2	6	1	9	0	0	3	17	2	7	1	6
100~	0	1	0	1	0	1	0	0	0	3	0	2	0	1

行政区	上 土 方		土 方 地 区		井崎雇用促進		高瀬		小貴		中方		岩滑	
世帯数	333		1,016		37		326		272		161		228	
人口総数	1,022		3,015		72		911		685		538		610	
	男	女	男	女	男	女	男	女	男	女	男	女	男	女
20歳以上	432	431	1,227	1,271	38	22	371	373	300	282	218	205	265	255
計	511	511	1,480	1,535	45	27	453	458	354	331	278	260	312	298
0~4	12	18	50	53	1	4	10	14	12	8	16	10	9	8
5~9	29	22	74	79	3	0	21	19	11	7	16	25	15	5
10~14	19	21	70	75	2	1	21	21	15	16	16	8	9	19
15~19	19	19	59	57	1	0	30	31	16	18	12	12	14	11
20~24	18	16	76	63	8	1	25	27	18	16	7	4	11	14
25~29	23	18	58	59	7	3	18	14	27	12	11	10	13	8
30~34	16	17	60	48	5	2	19	23	15	15	14	10	14	18
35~39	31	22	86	72	5	2	23	17	23	13	23	15	26	16
40~44	35	32	103	98	4	3	34	30	19	19	18	18	25	17
45~49	35	29	105	90	0	0	35	36	25	23	18	17	18	17
50~54	22	24	76	92	1	4	40	41	20	21	18	13	14	9
55~59	28	28	95	88	1	1	42	32	21	18	11	14	20	26
60~64	37	37	107	107	1	1	28	34	28	32	8	12	28	25
65~69	41	41	118	117	4	2	32	29	25	24	21	19	30	25
70~74	72	52	157	130	2	3	34	29	37	27	23	27	28	20
75~79	22	30	64	72	0	0	16	23	13	20	15	13	13	21
80~84	21	31	47	80	0	0	13	18	16	19	15	17	6	10
85~89	21	24	45	71	0	0	9	7	6	13	10	9	10	14
90~94	8	24	25	62	0	0	3	11	6	8	5	6	7	9
95~99	2	5	5	18	0	0	0	2	1	2	1	0	2	4
100~	0	1	0	4	0	0	0	0	0	0	0	1	0	2

行政区	佐東地区		睦三		中		中雇用促進		中地区		横須賀川原町		十六軒町	
世帯数	1,024		229		474		26		729		260		26	
人口総数	2,816		654		1,180		78		1,912		719		71	
	男	女	男	女	男	女	男	女	男	女	男	女	男	女
20歳以上	1,192	1,137	279	270	526	470	41	27	846	767	273	279	30	29
計	1,442	1,374	333	321	612	568	49	29	994	918	356	363	34	37
0~4	48	44	4	6	14	20	1	0	19	26	16	11	2	2
5~9	66	56	20	17	24	19	3	1	47	37	20	18	0	1
10~14	63	65	17	16	22	35	3	0	42	51	19	24	0	2
15~19	73	72	13	12	26	24	1	1	40	37	28	31	2	3
20~24	69	62	12	12	39	16	8	1	59	29	22	8	1	1
25~29	76	47	13	4	24	23	5	4	42	31	10	16	0	0
30~34	67	68	13	10	27	27	2	0	42	37	19	16	1	1
35~39	100	63	22	15	39	28	2	3	63	46	14	16	1	1
40~44	100	87	23	20	45	28	3	1	71	49	24	27	0	1
45~49	96	93	24	24	52	34	3	5	79	63	44	43	4	2
50~54	93	88	16	17	48	39	7	6	71	62	18	21	3	4
55~59	95	91	16	16	40	31	5	3	61	50	16	12	4	1
60~64	93	104	35	25	39	30	2	0	76	55	18	23	1	2
65~69	112	99	27	35	40	47	1	1	68	83	23	16	2	2
70~74	124	106	31	29	56	55	2	3	89	87	18	31	6	4
75~79	57	77	20	16	32	32	1	0	53	48	25	14	1	1
80~84	50	64	12	19	19	32	0	0	31	51	12	14	1	6
85~89	35	43	9	17	18	27	0	0	27	44	5	15	5	2
90~94	21	34	5	7	6	12	0	0	11	19	4	5	0	1
95~99	4	8	1	4	2	7	0	0	3	11	1	2	0	0
100~	0	3	0	0	0	2	0	0	0	2	0	0	0	0

行政区	大谷町		新屋町		西大谷		東本町		中本町		西本町		汐見ヶ丘	
世帯数	88		55		71		34		45		38		66	
人口総数	216		126		187		70		116		88		183	
	男	女	男	女	男	女	男	女	男	女	男	女	男	女
20歳以上	89	97	58	49	85	86	35	29	53	55	37	36	75	76
計	104	112	65	61	95	92	36	34	57	59	43	45	95	88
0~4	4	4	2	2	3	1	0	0	0	1	1	2	3	2
5~9	3	2	2	2	1	0	0	3	2	2	0	0	4	1
10~14	5	3	1	2	2	2	1	0	0	1	1	4	7	4
15~19	3	6	2	6	4	3	0	2	2	0	4	3	6	5
20~24	3	5	3	1	2	4	1	0	3	1	0	0	7	8
25~29	4	4	1	1	4	6	0	2	1	2	1	1	2	2
30~34	7	2	2	5	4	5	2	0	2	1	2	1	2	1
35~39	3	4	10	2	4	3	0	0	3	2	2	0	3	4
40~44	5	6	2	5	11	3	1	3	3	1	1	1	8	8
45~49	5	9	8	4	6	4	8	0	2	2	1	1	11	10
50~54	9	4	7	5	3	6	2	2	2	7	2	2	9	5
55~59	9	9	2	2	5	6	2	4	5	3	5	5	5	7
60~64	10	7	1	8	8	6	3	3	4	5	4	7	5	4
65~69	11	9	6	4	11	11	3	0	5	7	6	4	5	4
70~74	9	13	8	1	12	13	4	3	12	7	5	5	3	5
75~79	5	8	2	4	7	4	3	5	6	4	4	0	7	8
80~84	5	5	3	4	4	7	3	4	2	4	0	3	5	5
85~89	3	7	2	1	4	1	1	0	1	5	2	2	3	3
90~94	1	3	1	2	0	5	1	0	2	1	1	1	0	1
95~99	0	2	0	0	0	2	1	2	0	3	1	2	0	1
100~	0	0	0	0	0	0	0	1	0	0	0	1	0	0

行政区	柏 平		西 番 町		中 番 町		東 番 町		南 番 町		大須賀第一地区		軍全町	
世帯数	178		14		17		40		146		1,078		48	
人口総数	514		36		35		124		386		2,871		131	
	男	女	男	女	男	女	男	女	男	女	男	女	男	女
20歳以上	194	194	14	20	15	14	52	56	153	161	1,163	1,181	53	54
計	265	249	15	21	18	17	58	66	191	195	1,432	1,439	61	70
0~4	12	4	0	1	0	0	0	1	4	5	47	36	1	3
5~9	21	18	1	0	2	0	0	2	9	9	65	58	2	3
10~14	25	12	0	0	0	3	4	1	10	9	75	67	2	4
15~19	13	21	0	0	1	0	2	6	15	11	82	97	3	6
20~24	9	6	0	1	0	0	3	3	5	8	59	46	3	1
25~29	6	5	0	1	0	1	0	1	4	3	33	45	1	0
30~34	13	12	3	1	1	1	1	2	6	6	65	54	2	3
35~39	14	14	2	3	1	0	2	2	10	8	69	59	1	2
40~44	27	24	0	0	1	1	4	5	12	16	99	101	1	1
45~49	16	22	0	0	2	1	4	3	16	13	127	114	5	6
50~54	20	17	0	1	0	1	2	4	17	11	94	90	1	1
55~59	15	13	1	1	1	1	4	3	7	7	81	74	4	1
60~64	11	10	5	3	1	1	6	2	8	10	85	91	10	12
65~69	19	23	1	1	0	0	5	9	16	11	113	101	10	3
70~74	26	27	1	1	0	4	6	6	13	21	123	141	3	4
75~79	15	11	0	1	2	1	4	5	15	15	96	81	4	9
80~84	1	1	0	2	1	1	6	6	10	13	53	75	3	4
85~89	1	4	1	2	3	1	4	3	9	9	44	55	4	5
90~94	1	3	0	1	1	0	1	2	3	8	16	33	1	2
95~99	0	2	0	1	1	0	0	0	2	2	6	19	0	0
100~	0	0	0	0	0	0	0	0	0	0	0	2	0	0

行政区	沢 上 町		東 新 町		西新町		松尾町		西田町		東田町		大工町	
世帯数	127		54		60		88		151		37		70	
人口総数	326		147		164		183		360		99		170	
	男	女	男	女	男	女	男	女	男	女	男	女	男	女
20歳以上	129	140	67	63	61	70	72	81	157	156	41	40	67	80
計	156	170	76	71	72	92	79	104	181	179	50	49	79	91
0~4	3	5	0	2	5	3	3	3	6	4	2	1	2	1
5~9	4	7	0	1	1	8	0	7	7	5	3	2	3	3
10~14	7	7	2	2	3	4	3	7	8	6	3	4	2	4
15~19	13	11	7	3	2	7	1	6	3	8	1	2	5	3
20~24	11	7	3	2	4	5	2	1	7	9	2	1	3	2
25~29	8	5	3	3	1	1	1	2	6	12	1	1	5	4
30~34	5	4	6	2	1	4	2	3	16	8	1	2	2	2
35~39	5	6	1	1	7	1	6	5	9	7	3	2	2	3
40~44	11	12	7	2	4	4	5	7	18	11	4	2	5	8
45~49	17	10	8	4	4	8	4	6	13	11	2	2	3	5
50~54	12	16	6	3	5	2	6	1	8	10	3	5	4	4
55~59	8	15	5	7	0	1	6	1	7	7	4	4	3	4
60~64	13	9	2	6	6	5	6	6	9	10	3	4	7	5
65~69	13	16	8	6	5	6	7	5	14	15	6	3	11	8
70~74	13	10	7	8	12	7	9	9	23	15	4	4	11	9
75~79	4	10	5	7	5	5	3	7	12	16	3	6	5	4
80~84	5	13	3	5	3	6	6	7	8	11	3	1	3	5
85~89	2	5	2	3	3	6	6	8	4	8	2	0	1	5
90~94	2	2	1	3	0	4	1	9	2	3	0	0	1	5
95~99	0	0	0	1	0	5	2	4	1	3	0	2	1	7
100~	0	0	0	0	1	0	0	0	0	0	0	1	0	0

行政区	石 津		横 砂		小谷田		清ヶ谷		本谷		大須賀第二地区		西大洲	
世帯数	84		31		35		52		23		860		247	
人口総数	250		84		99		168		79		2,260		633	
	男	女	男	女	男	女	男	女	男	女	男	女	男	女
20歳以上	107	120	37	37	41	47	70	72	32	31	934	991	273	274
計	119	131	42	42	46	53	81	87	40	39	1,082	1,178	316	317
0~4	2	3	0	0	1	1	3	5	3	2	31	33	7	10
5~9	4	3	1	0	0	0	3	2	1	3	29	44	8	9
10~14	2	3	4	3	1	4	3	4	4	1	44	53	15	12
15~19	4	2	0	2	3	1	2	4	0	2	44	57	13	12
20~24	5	3	4	1	1	2	2	4	2	0	49	38	24	22
25~29	5	3	0	1	3	1	2	1	3	1	39	35	19	17
30~34	3	6	1	1	3	1	5	1	3	2	50	39	13	10
35~39	4	6	4	4	1	2	7	6	1	3	51	48	18	13
40~44	3	4	2	2	5	6	6	6	2	2	73	67	18	11
45~49	16	5	2	0	4	4	5	8	3	4	86	73	29	29
50~54	6	9	2	3	2	3	5	6	0	0	60	63	19	20
55~59	4	6	3	2	2	2	4	4	1	2	51	56	15	21
60~64	13	14	2	1	4	5	8	6	2	2	85	85	23	20
65~69	16	6	4	7	8	8	7	6	7	6	116	95	20	18
70~74	8	17	8	6	3	3	9	6	4	3	114	101	30	22
75~79	8	9	2	5	3	3	2	2	1	0	57	83	13	23
80~84	10	9	2	0	2	3	3	5	0	0	51	69	15	16
85~89	3	12	1	1	0	2	5	6	2	0	35	61	8	13
90~94	3	7	0	1	0	1	0	5	1	5	12	47	8	16
95~99	0	4	0	2	0	1	0	0	0	1	4	30	0	2
100~	0	0	0	0	0	0	0	0	0	0	1	1	1	1

行政区	今 沢		川 原 崎		沖之須		雇用促進第1		大須賀第三地区		野賀		新 井	
世帯数	98		134		349		64		892		93		81	
人口総数	214		348		902		87		2,184		285		222	
	男	女	男	女	男	女	男	女	男	女	男	女	男	女
20歳以上	103	91	140	138	398	379	58	27	972	909	112	119	98	103
計	112	102	177	171	461	441	60	27	1,126	1,058	141	144	108	114
0~4	2	5	8	12	12	11	2	0	31	38	5	4	3	2
5~9	1	0	9	6	11	15	0	0	29	30	9	9	0	1
10~14	3	2	11	7	19	20	0	0	48	41	8	8	3	2
15~19	3	4	9	8	21	16	0	0	46	40	7	4	4	6
20~24	4	6	4	7	26	21	2	2	60	58	1	5	3	5
25~29	9	2	8	6	20	18	3	1	59	44	7	2	2	4
30~34	7	3	11	11	34	13	4	1	69	38	5	12	8	3
35~39	5	4	17	11	23	26	3	0	66	54	12	12	3	4
40~44	4	1	9	13	39	27	4	0	74	52	5	8	4	5
45~49	11	9	13	11	30	33	6	0	89	82	10	3	8	7
50~54	9	7	15	11	27	19	3	0	73	57	8	12	6	7
55~59	8	15	11	13	22	25	5	3	61	77	10	6	8	8
60~64	9	4	10	11	32	29	6	5	80	69	9	9	7	11
65~69	5	5	11	11	41	47	11	3	88	84	12	9	11	5
70~74	12	12	18	10	49	40	7	5	116	89	13	15	13	15
75~79	10	9	6	3	21	23	3	4	53	62	10	10	8	13
80~84	6	6	3	6	18	22	0	2	42	52	5	6	10	4
85~89	4	5	2	9	11	18	0	1	25	46	4	6	5	8
90~94	0	0	2	3	4	13	1	0	15	32	1	1	2	2
95~99	0	2	0	2	1	5	0	0	1	11	0	2	0	2
100~	0	1	0	0	0	0	0	0	1	2	0	1	0	0

行政区	中 新 井		岡 原		浜		東大谷		野 中		藤 塚		雨 垂	
世帯数	80		102		200		38		363		123		111	
人口総数	242		285		508		124		871		291		313	
	男	女	男	女	男	女	男	女	男	女	男	女	男	女
20歳以上	89	103	119	125	204	228	48	58	401	348	125	114	127	136
計	106	136	137	148	247	261	56	68	455	416	145	146	150	163
0~4	3	11	0	2	7	7	0	2	11	14	3	5	2	4
5~9	1	10	7	8	11	8	2	3	13	13	2	8	4	3
10~14	5	10	6	9	13	8	4	3	13	20	12	8	9	12
15~19	8	2	5	4	12	10	2	2	17	21	3	11	8	8
20~24	1	4	10	6	9	11	4	3	28	23	6	4	4	4
25~29	2	5	4	5	8	6	2	2	28	20	8	1	5	6
30~34	4	7	6	12	16	11	4	2	25	8	6	11	7	3
35~39	10	7	5	7	13	12	2	4	28	15	8	4	11	10
40~44	9	4	11	10	19	10	2	4	29	28	15	11	11	8
45~49	8	9	11	6	14	14	7	1	34	31	13	10	11	5
50~54	7	6	17	13	12	14	3	3	34	32	9	10	7	5
55~59	11	11	9	9	19	14	5	5	23	22	13	9	9	7
60~64	7	10	5	7	18	17	3	7	34	27	11	7	13	14
65~69	10	10	9	8	20	15	5	5	34	31	8	9	16	16
70~74	10	10	12	12	25	25	5	6	43	43	11	14	20	18
75~79	4	7	7	11	9	16	3	3	29	29	6	2	8	9
80~84	3	4	4	7	10	21	1	6	19	17	4	7	3	11
85~89	1	6	8	6	9	17	2	5	10	14	6	10	2	5
90~94	1	2	0	5	2	17	0	0	2	5	0	2	0	12
95~99	1	1	1	1	1	6	0	2	1	3	1	2	0	3
100~	0	0	0	0	0	2	0	0	0	0	0	1	0	0

行政区	大 湖 地 区		合 計	
世帯数	1,191		46,050	
人口総数	3,141		115,943	
	男	女	男	女
20歳以上	1,323	1,334	47,600	47,446
計	1,545	1,596	58,344	57,599
0~4	34	51	2,327	2,199
5~9	49	63	2,797	2,611
10~14	73	80	2,855	2,781
15~19	66	68	2,765	2,562
20~24	66	65	2,686	2,362
25~29	66	51	2,869	2,522
30~34	81	69	3,345	2,891
35~39	92	75	3,901	3,510
40~44	105	88	4,232	3,780
45~49	116	86	4,475	3,998
50~54	103	102	3,968	3,747
55~59	107	91	3,441	3,291
60~64	107	109	3,681	3,702
65~69	125	108	3,985	3,866
70~74	152	158	4,530	4,511
75~79	84	100	2,646	2,770
80~84	59	83	1,902	2,583
85~89	47	77	1,230	2,067
90~94	8	46	557	1,273
95~99	5	22	142	488
100~	0	4	10	85

資料：企画政策課（住民基本台帳）

7 地区別・年齢階級別人口（外国人を含む）

（令和4年3月31日現在）（単位：人）

地区	地区別人口計	乳幼児人口 (0～5歳)	年少人口 義務教育就学人口 (6～15歳)	労働力人口 (16～64歳)		老年人口 (65歳以上)
				高等教育対象人口 (16～22歳)		
第一地区	3,263	117	272	186	1,731	1,143
第二地区	1,082	40	73	65	573	396
第三地区	4,119	189	374	305	2,388	1,168
第四地区	1,392	59	139	90	806	388
第五地区	8,075	435	775	551	5,213	1,652
南郷地区	6,582	484	707	380	4,174	1,217
西南郷地区	5,477	296	467	371	3,590	1,124
上内田地区	2,177	102	219	119	1,149	707
西山口地区	8,535	548	922	552	5,052	2,013
東山口地区	2,753	115	251	154	1,487	900
日坂地区	1,000	21	93	44	479	407
東山地区	416	9	42	27	197	168
粟本地区	4,063	187	383	281	2,303	1,190
葛ヶ丘地区	1,644	56	124	67	697	767
城北地区	4,280	244	448	245	2,470	1,118
倉真地区	1,447	60	105	85	735	547
西郷地区	6,707	436	811	433	3,945	1,515
原泉地区	439	8	26	15	198	207
原田地区	1,437	40	109	80	722	566
原谷地区	3,785	150	365	186	1,978	1,292
桜木地区	11,542	576	1,203	828	6,915	2,848
和田岡地区	2,875	118	280	170	1,602	875
曾我地区	3,631	212	319	225	2,197	903
千浜地区	3,675	131	289	216	2,087	1,168
睦浜地区	2,483	100	240	167	1,422	721
大坂地区	4,865	160	447	305	2,724	1,534
土方地区	3,015	131	292	183	1,577	1,015
佐束地区	2,816	106	269	189	1,604	837
中地区	1,912	63	173	120	1,049	627
大須賀第一地区	2,871	104	280	214	1,529	958
大須賀第二地区	2,260	75	179	141	1,129	877
大須賀第三地区	2,184	79	153	145	1,233	719
大淵地区	3,141	100	272	196	1,691	1,078
合計	115,943	5,551	11,101	7,335	66,646	32,645
構成比 (%)	-	4.8	9.6	6.3	57.5	28.2

資料：企画政策課

C 国勢調査

1 世帯と人口の推移

年 (内訳)	世帯 (世帯)	人口 (人)	一世帯平均人員 (人)	対前回人口増加数 (人)	対前回人口増加率 (%)	静岡県対前回人口増加率 (%)
大正 9	12,327	65,660	5.33	-	-	-
旧掛川市	7,966	42,788	5.37	-	-	
旧大東町	2,720	14,720	5.41	-	-	
旧大須賀町	1,641	8,152	4.97	-	-	
14	12,598	67,031	5.32	1,371	2.1	7.8
旧掛川市	8,129	43,559	5.36	771	1.8	
旧大東町	2,757	15,073	5.47	353	2.4	
旧大須賀町	1,712	8,399	4.91	247	3.0	
昭和 5 (1930)	12,766	69,957	5.48	-	-	-
旧掛川市	8,206	45,290	5.52	-	-	
旧大東町	2,801	15,825	5.65	-	-	
旧大須賀町	1,759	8,842	5.03	-	-	
10 (1935)	13,035	71,298	5.47	1,341	1.9	7.9
旧掛川市	8,396	45,992	5.48	702	1.6	
旧大東町	2,850	16,154	5.67	329	2.1	
旧大須賀町	1,789	9,152	5.12	310	3.5	
15 (1940)	12,798	70,982	5.55	△ 316	△ 0.4	4.0
旧掛川市	8,283	45,841	5.53	△ 151	△ 0.3	
旧大東町	2,790	16,096	5.77	△ 58	△ 0.4	
旧大須賀町	1,725	9,045	5.24	△ 107	△ 1.2	
22 (1947)	...	90,292	...	19,310	27.2	16.6
旧掛川市	...	58,801	...	12,960	28.3	
旧大東町	...	19,666	...	3,570	22.2	
旧大須賀町	...	11,825	...	2,780	30.7	
25 (1950)	16,169	91,203	5.64	911	1.0	5.0
旧掛川市	10,586	59,695	5.64	894	1.5	
旧大東町	3,369	19,823	5.88	157	0.8	
旧大須賀町	2,214	11,685	5.28	△ 140	△ 1.2	
30 (1955)	16,681	92,072	5.52	869	1.0	7.2
旧掛川市	11,056	60,712	5.49	1,013	1.7	
旧大東町	3,284	18,846	5.74	△ 977	△ 4.9	
旧大須賀町	2,341	12,514	5.35	829	7.1	
35 (1960)	17,031	88,989	5.23	△ 3,083	△ 3.3	4.0
旧掛川市	11,423	59,762	5.23	△ 944	△ 1.6	
旧大東町	3,259	17,662	5.42	△ 1,184	△ 6.3	
旧大須賀町	2,349	11,565	4.92	
40 (1965)	17,803	86,228	4.84	△ 2,761	△ 3.1	5.7
旧掛川市	12,130	58,876	4.85	△ 886	△ 1.5	
旧大東町	3,294	16,640	5.05	△ 1,022	△ 5.8	
旧大須賀町	2,379	10,712	4.50	△ 853	△ 7.4	
45 (1970)	18,903	86,113	4.56	△ 115	△ 0.1	6.1
旧掛川市	12,979	59,153	4.56	277	0.5	
旧大東町	3,427	16,256	4.74	△ 384	△ 2.3	
旧大須賀町	2,497	10,704	4.29	△ 8	△ 0.1	
50 (1975)	21,094	90,160	4.27	4,047	4.7	7.1
旧掛川市	14,576	61,731	4.24	2,578	4.4	
旧大東町	3,913	17,511	4.48	1,255	7.7	
旧大須賀町	2,605	10,918	4.19	214	2.0	
55 (1980)	22,953	94,398	4.11	4,238	4.7	4.1
旧掛川市	15,877	64,843	4.08	3,112	5.0	
旧大東町	4,292	18,241	4.25	730	4.2	
旧大須賀町	2,784	11,314	4.06	396	3.6	
60 (1985)	24,946	99,974	4.01	5,576	5.9	3.7
旧掛川市	17,351	68,724	3.96	3,881	6.0	
旧大東町	4,586	19,139	4.17	898	4.9	
旧大須賀町	3,009	12,111	4.02	797	7.0	

年 (内訳)	世帯 (世帯)	人口 (人)	一世帯 平均人員 (人)	対前回人口 増加数 (人)	対前回人口 増加率 (%)	静岡県対 前回人口 増加率 (%)
平成2 (1990)	27,667	105,030	3.80	5,056	5.1	2.7
旧掛川市	19,354	72,795	3.76	4,071	5.9	
旧大東町	5,252	20,156	3.84	1,017	5.3	
旧大須賀町	3,061	12,079	3.95	△ 32	△ 0.3	
7 (1995)	31,185	109,978	3.53	4,948	4.7	1.8
旧掛川市	22,213	76,839	3.46	4,044	5.6	
旧大東町	5,683	20,995	3.69	839	4.2	
旧大須賀町	3,289	12,144	3.69	65	0.5	
12 (2000)	34,926	114,328	3.27	4,350	4.0	0.8
旧掛川市	25,121	80,217	3.19	3,378	4.4	
旧大東町	6,274	21,791	3.48	796	3.8	
旧大須賀町	3,531	12,320	3.49	176	1.4	
17 (2005)	38,691	117,857	3.05	3,529	3.1	0.7
22 (2010)	39,497	116,363	2.95	△ 1,494	△ 1.3	△ 0.7
27 (2015)	41,050	114,602	2.79	△ 1,761	△ 1.5	△ 1.7
令和2 (2020)	43,770	114,954	2.63	352	0.3	△ 1.8

注：内訳（平成17年4月合併前の旧市町村別人口・世帯数）…昭和45年以前は各旧市町区域の旧町村（合併前）結果を合算したものである。（例：昭和45年大東町の世帯数・人口＝旧大浜町＋旧城東村）

2 年齢別（5歳階級）人口の推移 （単位：人）

年齢	平成7 (1995)	12 (2000)	17 (2005)	22 (2010)	27 (2015)	令和2 (2020)
0～4	5,440	5,397	5,550	5,388	5,113	4,706
5～9	6,842	5,907	5,608	5,436	5,476	5,370
10～14	7,961	7,159	5,945	5,528	5,471	5,579
15～19	7,310	7,225	6,497	5,404	5,043	5,008
20～24	6,571	6,424	6,485	5,160	4,341	4,344
25～29	6,399	7,861	7,936	6,947	6,033	5,267
30～34	6,749	7,001	8,513	7,693	7,043	6,413
35～39	7,481	7,311	7,427	8,137	7,732	7,361
40～44	8,880	7,850	7,570	7,170	8,254	7,943
45～49	9,185	9,091	7,938	7,402	7,084	8,314
50～54	6,636	9,310	9,199	7,714	7,263	7,102
55～59	6,236	6,648	9,228	8,926	7,620	7,169
60～64	6,273	6,122	6,552	8,911	8,628	7,446
65～69	6,143	6,101	5,931	6,280	8,569	8,285
70～74	4,648	5,775	5,728	5,625	5,962	8,120
75～79	3,217	4,156	5,242	5,214	5,128	5,496
80～84	2,364	2,614	3,536	4,393	4,430	4,391
85～89	1,161	1,615	1,876	2,556	3,174	3,282
90～94	392	624	868	1,011	1,420	1,851
95～	90	133	223	354	413	618
不詳	—	4	5	1,114	405	889
総数	109,978	114,328	117,857	116,363	114,602	114,954

資料：国勢調査

注：平成7年(1995年)及び12年(2000年)の人口は、旧掛川市、大東町、大須賀町の結果を合算したものである。

3 町丁字別人口

(各年10月1日現在) (単位:人、世帯、%)

町丁字名等	平成22 (2010)	平成27 (2015)	令和2 (2020)			H27-R2 増減比	秘匿 処理
	総数	総数	総数	男	女		
掛川区域	83,706	84,192	85,972	43,164	42,808	33,398	2.1
掛川	1,582	1,629	1,600	781	819	686	△ 1.8
仁藤町	315	293	264	112	152	102	△ 9.9
仁藤	508	514	510	251	259	192	△ 0.8
肴町	201	167	155	75	80	56	△ 7.2
塩町	207	175	160	78	82	64	△ 8.6
喜町	117	107	99	53	46	33	△ 7.5
旭台	73	75	73	34	39	26	△ 2.7
旭ヶ丘1丁目	563	542	531	254	277	210	△ 2.0
旭ヶ丘2丁目	545	515	486	246	240	194	△ 5.6
紺屋町	124	116	91	37	54	44	△ 21.6
連雀	153	136	133	66	67	58	△ 2.2
中町	112	101	100	47	53	45	△ 1.0
駅前	116	101	243	117	126	109	140.6
城下	214	195	170	77	93	70	△ 12.8
下俣	455	493	523	267	256	234	6.1
十九首	359	326	308	169	139	135	△ 5.5
小鷹町	474	450	467	243	224	203	3.8
清崎	242	221	234	120	114	101	5.9
中央1丁目	333	359	365	207	158	208	1.7
中央2丁目	740	739	692	334	358	295	△ 6.4
中央3丁目	461	451	461	219	242	194	2.2
中央高町	305	349	371	182	189	153	6.3
城西1丁目	659	655	710	334	376	297	8.4
城西2丁目	644	618	599	299	300	225	△ 3.1
二瀬川	635	610	573	302	271	267	△ 6.1
上屋敷	540	650	621	299	322	215	△ 4.5
大池	2,727	2,917	2,991	1,485	1,506	1,171	2.5
長谷		665	623	309	314	261	△ 6.3
長谷1丁目	2,725	1,066	1,099	559	540	448	3.1
長谷2丁目		772	778	434	344	423	0.8
長谷3丁目		220	267	154	113	173	21.4
七日町	596	610	678	334	344	284	11.1
秋葉路	1,007	961	918	455	463	344	△ 4.5
杉谷	187	169	167	89	78	77	△ 1.2
杉谷1丁目	537	520	563	295	268	269	8.3
杉谷2丁目	408	392	417	219	198	176	6.4
杉谷南1丁目	486	750	919	418	501	288	22.5
杉谷南2丁目	551	643	636	351	285	330	△ 1.1
上張	805	867	1,045	549	496	438	20.5
緑ヶ丘1丁目	653	626	626	317	309	270	0.0
緑ヶ丘2丁目	922	986	1,025	520	505	440	4.0
矢崎町	70	145	197	112	85	79	35.9
葵町	532	489	567	281	286	265	16.0
紅葉台		※1	524	264	260	148	—
下俣南1丁目	561	610	654	335	319	273	7.2
下俣南2丁目	1,352	1,314	1,297	637	660	620	△ 1.3
下俣南3丁目		78	108	62	46	58	38.5
久保1丁目		388	402	381	188	193	157
久保2丁目	673	689	721	402	319	417	4.6
亀の甲1丁目	599	584	583	312	271	282	△ 0.2
亀の甲2丁目	437	440	432	235	197	220	△ 1.8
南1丁目	511	464	449	233	216	225	△ 3.2
南2丁目	743	686	756	387	369	361	10.2
南西郷	295	283	395	194	201	136	39.6
結縁寺	78	77	71	39	32	21	△ 7.8
上内田	1,015	965	977	483	494	326	1.2
板沢	637	608	580	290	290	186	△ 4.6
和田	196	161	164	80	84	57	1.9
子隣	327	199	178	93	85	58	△ 10.6
岩井寺	114	227	214	110	104	72	△ 5.7
満水	468	479	513	257	256	194	7.1
藪ヶ谷	656	646	683	311	372	229	5.7

町丁字名等	平成22 (2010)	平成27 (2015)	令和2 (2020)			H27-R2 増減比	秘匿 処理	
	総数	総数	総数	男	女			世帯数
宮脇		1,870	2,243	1,141	1,102	919	19.9	
宮脇 1 丁目	}	2,415	719	722	355	367	290	0.4
宮脇 2 丁目		375	348	173	175	114	△ 7.2	
成滝	1,066	1,205	1,350	673	677	521	12.0	
葛川	1,519	1,330	1,308	640	668	520	△ 1.7	
金城	254	253	247	128	119	83	△ 2.4	
青葉台	1,091	1,085	1,028	503	525	409	△ 5.3	
八坂	720	690	687	344	343	229	△ 0.4	
伊達方	746	675	611	298	313	210	△ 9.5	
本所	296	274	289	149	140	107	5.5	
小原子	38	30	26	16	10	9	△ 13.3	
逆川	600	607	649	321	328	268	6.9	
千羽	471	456	408	202	206	133	△ 10.5	
日坂	472	453	399	202	197	140	△ 11.9	
佐夜鹿	107	112	93	48	45	28	△ 17.0	
大野	561	536	495	252	243	151	△ 7.6	
東山	481	444	405	200	205	120	△ 8.8	
水垂	1,162	1,195	1,247	636	611	423	4.4	
初馬	2,081	2,007	1,939	937	1,002	663	△ 3.4	
葛ヶ丘 1 丁目	591	555	532	260	272	208	△ 4.1	
葛ヶ丘 2 丁目	578	550	518	249	269	201	△ 5.8	
葛ヶ丘 3 丁目	541	502	498	266	232	194	△ 0.8	
大多郎	378	374	393	183	210	146	5.1	
御所原	370	372	377	197	180	146	1.3	
光陽	-	-	-	-	-	-	-	
淡陽	-	-	-	-	-	-	-	
北門	611	646	644	327	317	272	△ 0.3	
城北 1 丁目	435	402	437	222	215	162	8.7	
城北 2 丁目	429	412	427	212	215	161	3.6	
弥生町	474	478	537	271	266	235	12.3	
下西郷	83	51	87	41	46	53	70.6	
天王町	677	652	739	376	363	320	13.3	
柳町	223	213	249	116	133	89	16.9	
中宿	592	598	645	312	333	258	7.9	
谷の口町	118	112	89	45	44	35	△ 20.5	
和光 3 丁目	234	221	261	131	130	107	18.1	
倉真	1,685	1,506	1,412	717	695	513	△ 6.2	
上西郷	4,619	4,695	5,132	2,525	2,607	1,812	9.3	
五明	528	553	537	267	270	169	△ 2.9	
和光 1 丁目	57	82	103	52	51	38	25.6	
和光 2 丁目	635	890	830	433	397	339	△ 6.7	
大和田	148	130	119	64	55	42	△ 8.5	
萩間	94	89	71	35	36	30	△ 20.2	
居尻	133	117	93	49	44	37	△ 20.5	
黒俣	95	91	68	35	33	23	△ 25.3	
孕石	45	54	44	21	23	13	△ 18.5	
丹間	41	43	33	16	17	11	△ 23.3	
寺島	554	502	455	237	218	144	△ 9.4	
原里	713	634	596	299	297	199	△ 6.0	
平島	245	228	216	111	105	60	△ 5.3	
久居島	115	97	79	40	39	28	△ 18.6	
中西之谷	26	19	16	8	8	7	△ 15.8	
上西之谷	96	83	68	32	36	30	△ 18.1	
炭焼	X	X	X	X	X	X	X	
本郷	2,443	2,418	2,275	1,130	1,145	810	△ 5.9	
細谷	907	941	912	469	443	344	△ 3.1	
幡鎌	249	230	215	112	103	80	△ 6.5	
西山	479	492	474	237	237	150	△ 3.7	
上垂木	973	955	853	433	420	276	△ 10.7	
家代	1,053	1,024	1,043	532	511	359	1.9	
遊家	244	196	191	91	100	67	△ 2.6	
富部	1,308	1,248	1,298	649	649	574	4.0	
下垂木	5,612	5,582	5,566	2,755	2,811	2,022	△ 0.3	
家代の里 1 丁目	504	576	585	284	301	199	1.6	
家代の里 2 丁目	607	681	646	347	299	235	△ 5.1	
家代の里 3 丁目	827	1,020	1,143	564	579	375	12.1	
吉岡	1,599	1,522	1,431	715	716	499	△ 6.0	
高田	494	530	480	229	251	172	△ 9.4	

合算地域①
秘匿地域①

町丁字名等	平成22 (2010)	平成27 (2015)	令和2 (2020)			H27-R2 増減比	秘匿 処理
	総数	総数	総数	男	女		
各和	760	745	730	371	359	216	△ 2.0
岡津	303	261	296	162	134	112	13.4
原川	349	326	300	154	146	107	△ 8.0
徳泉	112	114	108	55	53	41	△ 5.3
領家	601	606	592	306	286	235	△ 2.3
高御所	850	913	923	490	433	429	1.1
篠場	453	416	397	204	193	90	△ 4.6
平野	264	293	348	187	161	143	18.8
梅橋	108	115	180	88	92	66	56.5
細田	299	290	315	164	151	125	8.6
沢田	132	134	137	73	64	61	2.2
菖蒲ヶ池		※1	X	X	X	X	X
大東区域	20,739	19,615	18,658	9,426	9,232	6,659	△ 4.9
千浜東	1,005	911	823	420	403	300	△ 9.7
坂里	162	160	115	63	52	45	△ 28.1
千浜西	1,337	1,227	1,213	639	574	508	△ 1.1
菊浜	420	368	348	175	173	93	△ 5.4
国安	893	892	879	459	420	269	△ 1.5
国包	287	279	263	139	124	88	△ 5.7
三俣	1,214	1,128	1,110	557	553	412	△ 1.6
浜川新田	523	459	436	214	222	145	△ 5.0
浜野	881	788	724	381	343	252	△ 8.1
浜野新田	232	212	213	106	107	72	0.5
大坂南大坂	992	996	1,008	528	480	410	1.2
大坂報地	1,080	1,057	1,007	494	513	454	△ 4.7
三井寺部	639	613	556	269	287	181	△ 9.3
三井中川原	474	447	457	223	234	135	2.2
三井太田	403	355	337	174	163	139	△ 5.1
東大坂新川	1,242	1,268	1,256	630	626	438	△ 0.9
東大坂海戸	278	276	277	145	132	85	0.4
下土方川久保	177	181	189	88	101	44	4.4
下土方畑ヶ谷	317	292	275	115	160	84	△ 5.8
下土方下中	361	431	403	204	199	128	△ 6.5
土方嶺向・上土方	564	558	535	262	273	164	△ 4.1
土方下北	432	349	353	171	182	124	1.1
土方大坪台	338	336	299	132	167	99	△ 11.0
上土方入山瀬	544	507	480	234	246	144	△ 5.3
上土方今滝	151	133	106	55	51	37	△ 20.3
上土方落合	381	380	357	182	175	120	△ 6.1
上土方工業団地	※2	-	-	-	-	-	-
高瀬	1,174	1,061	1,005	505	500	365	△ 5.3
小貫	521	487	459	220	239	172	△ 5.7
中方	690	708	708	364	344	234	0.0
岩滑	703	637	610	310	300	225	△ 4.2
睦三毛森	357	344	349	187	162	108	1.5
睦三田ヶ谷	218	193	161	83	78	60	△ 16.6
睦三西之谷	167	147	137	64	73	41	△ 6.8
中公文	329	350	306	161	145	115	△ 12.6
中下方	897	785	641	332	309	263	△ 18.3
中高塚	356	300	263	141	122	106	△ 12.3
大須賀区域	11,918	10,795	10,324	5,065	5,259	3,713	△ 4.4
横須賀	3,198	2,690	2,474	1,187	1,287	918	△ 8.0
西大淵	3,221	2,495	2,426	1,212	1,214	960	△ 2.8
沖之須	969	894	851	437	414	317	△ 4.8
大淵	3,683	3,374	3,276	1,574	1,702	1,100	△ 2.9
山崎	847	782	707	340	367	233	△ 9.6
洋望台	※2	560	590	315	275	185	5.4
合計	116,363	114,602	114,954	57,655	57,299	43,770	0.3

資料：国勢調査

注：※1印は、令和2年国勢調査から新たに設けられた区分。

注：※2印は、平成27年国勢調査から新たに設けられた区分。

4 年齢3区分人口の推移

(単位：人)

年	総数			幼少年人口 (0～14歳)			生産年齢人口 (15～64歳)			老年人口 (65歳以上)		
	計	男	女	計	男	女	計	男	女	計	男	女
昭和40(1965)	86,228	41,883	44,345	24,562	12,395	12,167	54,219	26,084	28,135	7,447	3,404	4,043
45(1970)	86,113	41,696	44,417	20,429	10,305	10,124	57,396	27,680	29,716	8,288	3,711	4,577
50(1975)	90,160	43,930	46,230	20,641	10,453	10,188	60,105	29,275	30,830	9,414	4,202	5,212
55(1980)	94,398	46,460	47,938	21,618	11,082	10,536	61,831	30,591	31,240	10,949	4,787	6,162
60(1985)	99,974	49,286	50,688	22,972	11,823	11,149	64,651	32,286	32,365	12,351	5,177	7,174
平成2(1990)	105,030	51,923	53,107	22,045	11,412	10,633	68,335	34,442	33,893	14,650	6,069	8,581
7(1995)	109,978	54,570	55,408	20,243	10,418	9,825	71,720	36,594	35,126	18,015	7,558	10,457
12(2000)	114,328	56,936	57,392	18,463	9,467	8,996	74,843	38,541	36,302	21,022	8,928	12,094
17(2005)	117,857	58,862	58,995	17,103	8,744	8,359	77,345	40,150	37,195	23,409	9,968	13,441
22(2010)	115,249	57,179	58,070	16,352	8,386	7,966	73,464	37,776	35,688	25,433	11,017	14,416
27(2015)	114,197	56,858	57,339	16,060	8,277	7,783	69,041	35,499	33,542	29,096	13,082	16,014
令和2(2020)	114,065	57,110	56,955	15,655	8,010	7,645	66,367	34,432	31,935	32,043	14,668	17,375

注：年齢不詳の人口は含まれていない

《比率》

(単位：%)

年	総数			幼少年人口 (0～14歳)			生産年齢人口 (15～64歳)			老年人口 (65歳以上)		
	計	男	女	計	男	女	計	男	女	計	男	女
昭和40(1965)	100.0	48.6	51.4	28.5	29.6	27.4	62.9	62.3	63.5	8.6	8.1	9.1
45(1970)	100.0	48.4	51.6	23.7	24.7	22.8	66.7	66.4	66.9	9.6	8.9	10.3
50(1975)	100.0	48.7	51.3	22.9	23.8	22.0	66.7	66.6	66.7	10.4	9.6	11.3
55(1980)	100.0	49.2	50.8	22.9	23.9	22.0	65.5	65.8	65.2	11.6	10.3	12.8
60(1985)	100.0	49.3	50.7	23.0	24.0	22.0	64.7	65.5	63.9	12.3	10.5	14.1
平成2(1990)	100.0	49.4	50.6	21.0	22.0	20.0	65.1	66.3	63.8	13.9	11.7	16.2
7(1995)	100.0	49.6	50.4	18.4	19.1	17.7	65.2	67.1	63.4	16.4	13.8	18.9
12(2000)	100.0	49.8	50.2	16.1	16.6	15.7	65.5	67.7	63.2	18.4	15.7	21.1
17(2005)	100.0	49.9	50.1	14.5	14.9	14.2	65.6	68.2	63.0	19.9	16.9	22.8
22(2010)	100.0	49.6	50.4	14.2	7.3	6.9	63.7	32.7	31.0	22.1	9.6	12.5
27(2015)	100.0	49.8	50.2	14.1	7.3	6.8	60.5	31.1	29.4	25.4	11.4	14.0
令和2(2020)	100.0	50.1	49.9	13.7	7.0	6.7	58.2	30.2	28.0	28.1	12.9	15.2

資料：国勢調査

5 労働力・非労働力人口の推移

年	22(2010)			27(2015)			2(2020)		
	総数	男	女	総数	男	女	総数	男	女
総人口	116,363	57,921	58,442	114,197	56,858	57,339	114,197	56,858	57,339
15歳以上人口	98,897	48,793	50,104	98,137	48,581	49,556	98,137	48,581	49,556
労働力人口	64,644	37,484	27,160	63,422	36,192	27,230	63,422	36,192	27,230
非労働力人口	33,846	11,061	22,785	34,179	12,066	22,113	34,179	12,066	22,113

《比率》

年	22(2010)			27(2015)			2(2020)		
	総数	男	女	総数	男	女	総数	男	女
15歳以上人口	85.0	84.2	85.7	85.9	85.4	86.4	85.9	85.4	86.4
労働力人口	65.4	76.8	54.2	64.6	74.5	54.9	64.6	74.5	54.9
非労働力人口	34.2	22.7	45.5	34.8	24.8	44.6	34.8	24.8	44.6

資料：国勢調査

注：労働力人口と非労働力人口の《比率》は、15歳以上人口を100とした数値

15歳以上人口「総数」に、労働力状態「不詳」を含む

年齢不詳の外国人は含まれていない

6 15歳以上（5歳階級）労働力状況別人口

（令和2年）（2020年）（単位：人）

年齢階級	総数	労働力人口							非労働力人口			
		労働力人口計	就業者					完全失業者	非労働力人口計	家事	通学	その他
			小計	主に仕事	家事と仕事	通学と仕事	休業者					
総数	98,137	63,422	60,805	52,072	7,553	345	835	2,617	34,179	12,369	4,719	17,091
15～19	5,043	759	702	497	8	192	5	57	4,213	28	4,115	70
20～24	4,341	3,569	3,340	3,130	63	122	25	229	736	143	539	54
25～29	6,033	5,345	5,039	4,749	176	11	103	306	617	489	35	93
30～34	7,043	6,026	5,719	5,132	417	4	166	307	951	867	10	74
35～39	7,732	6,721	6,438	5,593	716	5	124	283	969	899	4	66
40～44	8,254	7,327	7,033	6,076	912	2	43	294	889	784	6	99
45～49	7,084	6,376	6,128	5,240	857	3	28	248	658	553	3	102
50～54	7,263	6,513	6,283	5,443	795	1	44	230	718	604	1	113
55～59	7,620	6,591	6,400	5,557	781	2	60	191	1,003	820	1	182
60～64	8,628	6,112	5,874	4,908	899	1	66	238	2,483	1,533	2	948
65歳以上	29,096	8,083	7,849	5,747	1,929	2	171	234	20,942	5,649	3	15,290
男計	48,581	36,192	34,399	33,245	665	167	322	1,793	12,066	1,290	2,284	8,492
15～19	2,500	430	397	304	3	88	2	33	2,022	2	1,980	40
20～24	2,172	1,832	1,703	1,622	8	64	9	129	316	13	269	34
25～29	3,231	3,102	2,900	2,882	8	5	5	202	90	9	20	61
30～34	3,657	3,556	3,364	3,343	5	3	13	192	61	12	5	44
35～39	4,041	3,952	3,752	3,715	15	3	19	200	59	18	3	38
40～44	4,320	4,219	4,011	3,978	18	-	15	208	80	12	4	64
45～49	3,667	3,551	3,393	3,366	12	2	13	158	84	15	1	68
50～54	3,666	3,557	3,404	3,374	9	1	20	153	93	22	1	70
55～59	3,845	3,670	3,531	3,468	31	-	32	139	160	41	-	119
60～64	4,400	3,567	3,377	3,234	92	1	50	190	815	189	-	626
65歳以上	13,082	4,756	4,567	3,959	464	-	144	189	8,286	957	1	7,328
女計	49,556	27,230	26,406	18,827	6,888	178	513	824	22,113	11,079	2,435	8,599
15～19	2,543	329	305	193	5	104	3	24	2,191	26	2,135	30
20～24	2,169	1,737	1,637	1,508	55	58	16	100	420	130	270	20
25～29	2,802	2,243	2,139	1,867	168	6	98	104	527	480	15	32
30～34	3,386	2,470	2,355	1,789	412	1	153	115	890	855	5	30
35～39	3,691	2,769	2,686	1,878	701	2	105	83	910	881	1	28
40～44	3,934	3,108	3,022	2,098	894	2	28	86	809	772	2	35
45～49	3,417	2,825	2,735	1,874	845	1	15	90	574	538	2	34
50～54	3,597	2,956	2,879	2,069	786	-	24	77	625	582	-	43
55～59	3,775	2,921	2,869	2,089	750	2	28	52	843	779	1	63
60～64	4,228	2,545	2,497	1,674	807	-	16	48	1,668	1,344	2	322
65歳以上	16,014	3,327	3,282	1,788	1,465	2	27	45	12,656	4,692	2	7,962

資料：国勢調査

注：「総数」は労働力状態不詳を含む。

7 産業別就業人口の推移

(単位：人)

年	22 (2010)			27 (2015)			2 (2020)		
産業分類	総数	男	女	総数	男	女	総数	男	女
総数	65,814	37,907	27,907	60,958	34,959	25,999	60,805	34,399	26,406
第1次産業	6,176	3,275	2,901	4,654	2,601	2,053	4,220	2,447	1,773
農業	6,145	3,247	2,898	4,609	2,565	2,044	4,171	2,406	1,765
林業	12	10	2	25	18	7	26	22	4
漁業	19	18	1	20	18	2	23	19	4
第2次産業	27,251	18,986	8,265	24,856	17,753	7,103	24,284	17,234	7,050
鉱業	13	10	3	14	12	2	9	7	2
建設業	4,900	4,121	779	4,206	3,507	699	3,959	3,229	730
製造業	22,338	14,855	7,483	20,636	14,234	6,402	20,316	13,998	6,318
第3次産業	32,182	15,533	16,649	30,901	14,268	16,633	31,729	14,348	17,381
電気・ガス・水道業	351	309	42	370	311	59	394	342	52
情報通信業	355	271	84	401	271	130	397	308	89
運輸・郵便業	2,950	2,223	727	3,277	2,336	941	3,339	2,339	1,000
運輸・通信業	—	—	—	—	—	—	—	—	—
卸売・小売業	8,488	3,770	4,718	8,026	3,547	4,479	7,357	3,125	4,232
卸売・小売業、飲食店	—	—	—	—	—	—	—	—	—
金融・保険業	1,005	476	529	1,051	471	580	991	428	563
不動産業	259	163	96	493	314	179	582	347	235
飲食店・宿泊業	2,358	790	1,568	2,846	874	1,972	2,818	868	1,950
医療・福祉	3,808	792	3,016	4,560	917	3,643	5,491	1,164	4,327
教育・学習支援業	2,241	897	1,344	2,241	866	1,375	2,327	903	1,424
複合サービス事業	739	444	295	553	303	250	706	407	299
サービス業（他に分類されないもの）	8,283	4,421	3,862	5,707	3,100	2,607	5,934	3,165	2,769
公務	1,345	977	368	1,376	958	418	1,393	952	441
分類不能	205	113	92	547	337	210	572	370	202

《比率》

(単位：%)

年	22 (2010)			27 (2015)			2 (2020)		
産業分類	総数	男	女	総数	男	女	総数	男	女
総数	100.0	57.6	42.4	100.0	57.3	42.7	100.0	56.6	43.4
第1次産業	9.4	8.6	10.4	7.6	7.4	7.9	6.9	7.1	6.7
第2次産業	41.4	50.1	29.6	40.8	50.8	27.3	39.9	50.1	26.7
第3次産業	48.9	41.0	59.7	50.7	40.8	64.0	52.2	41.7	65.8
分類不能	0.3	0.3	0.3	0.9	1.0	0.8	0.9	1.1	0.8

資料：国勢調査 注：平成17年調査から産業分類が変更になった。

8 住居の種類別世帯数・世帯人員及び面積

(令和2年)(2020年)

世帯の種類	世帯数 (世帯)	世帯人員 (人)	一世帯当たり 人員(人)
一般世帯	43,682	112,688	2.58
住宅に住む一般世帯	43,134	111,958	2.60
主世帯	42,614	111,169	2.61
持ち家	30,403	90,206	2.97
公営・公団・公社の借家	406	850	2.09
民営の借家	10,400	17,951	1.73
給与住宅	1,405	2,162	1.54
間借り	520	789	1.52
住宅以外に住む一般世帯	548	730	1.33

資料：国勢調査

9 人口集中地区

年	人口 (人)	対前回人口 増加数(人)	対前回人口 増加率(%)	面積 (Km ²)	人口密度 (1Km ² あたり)
昭和55(1980)	19,356	1,598	9.0	3.6	5,376.7
60(1985)	19,262	△94	△0.5	3.8	5,068.9
平成2(1990)	22,629	3,367	17.5	4.7	4,814.7
7(1995)	25,814	3,185	14.1	5.3	4,870.6
12(2000)	27,102	1,288	5.0	5.4	5,000.4
17(2005)	28,409	1,307	4.8	5.8	4,881.3
22(2010)	29,866	1,457	5.1	6.2	4,856.3
27(2015)	30,122	256	0.9	6.2	4,850.6
令和2(2020)	32,071	1,949	0.1	6.8	4,723.3

資料：国勢調査

注：人口集中地区(DID)とは、人口密度が1Km²あたり4,000人以上の調査区が隣接し、国勢調査時に人口5,000人以上を有し、人口密度が1Km²あたり4,000人以上となる地域を構成する地区。

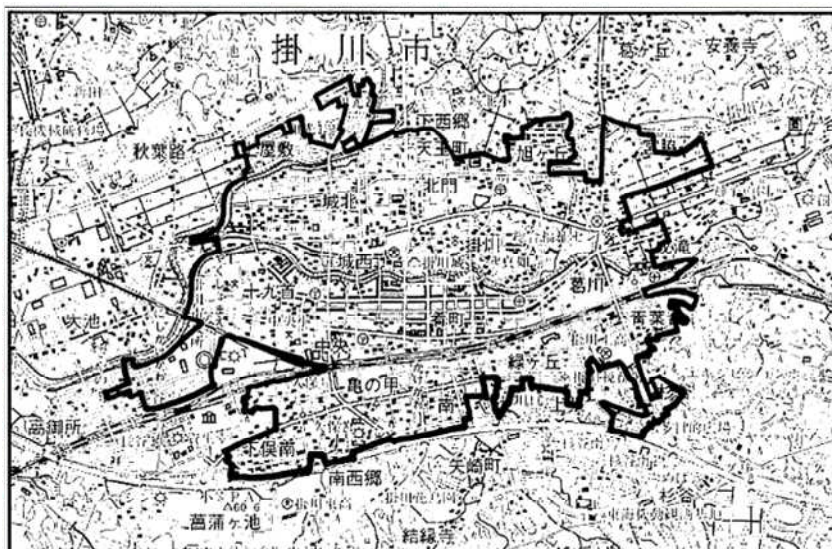

出典：「平成27年国勢調査報告 第2巻人口等基本集計結果 その2都道府県・市区町村編」
「この地図の作成に当たっては、国土地理院長の承認を得て、同院発行の2万5千分の1地形図を使用した。(承認番号 平成27情使、第49-GISMAP36191号)」

10 流動人口

(令和2年)(2020年)(単位:人)

	常住地による人口				従業地・通学地による人口				昼夜間 人口比率
	総数 夜間人口	就業者・通学者			総数 昼間人口	就業者・通学者			
		総数	15歳以上 就業者	15歳以上 通学者		総数	15歳以上 就業者	15歳以上 通学者	
	114,954	掛川市に常住する就業者・通学者			115,361	掛川市で従業・通学する者			100.4
計		掛川市で従業・通学				掛川市に常住			
自宅		39,466	37,401	2,065		39,466	37,401	2,065	
自宅外		6,259	6,259	-		6,259	6,259	-	
		33,207	31,142	2,065		33,207	31,142	2,065	
		他市区町村で従業・通学				他市区町村に常住			
静岡県	3,633,202	23,359	21,220	2,139	3,625,491	24,045	22,834	1,211	99.8
静岡市	693,389	1,174	943	231	713,197	577	573	4	103.0
葵区	249,297	629	544	85	270,866	204	201	3	99.3
駿河区	213,026	422	300	122	214,124	264	263	1	107.0
清水区	231,066	123	99	24	228,207	109	109	-	106.2
浜松市	790,718	3,149	2,648	501	783,766	2,253	2,236	17	97.0
中区	235,240	1,431	1,076	355	249,152	684	681	3	95.4
東区	129,356	640	623	17	126,138	579	575	4	96.5
西区	108,160	144	131	13	97,536	190	189	1	93.2
南区	99,769	314	303	11	96,652	309	306	3	99.3
北区	92,688	279	214	65	98,481	117	116	1	103.0
浜北区	98,779	253	220	33	89,910	280	277	3	93.8
天竜区	26,726	88	81	7	25,897	94	92	2	91.6
沼津市	189,386	36	26	10	204,356	16	16	-	98.7
熱海市	34,208	1	1	-	37,413	1	1	-	98.0
三島市	107,783	21	13	8	103,237	19	18	1	104.4
富士宮市	128,105	4	4	-	122,282	9	9	-	106.1
伊東市	65,491	2	2	-	63,019	3	3	-	111.5
島田市	95,719	772	693	79	88,727	1,722	1,612	110	94.5
富士市	245,392	48	45	3	242,701	51	48	3	97.0
磐田市	166,672	3,311	3,067	244	171,086	2,690	2,488	202	95.0
焼津市	136,845	157	142	15	128,682	568	559	9	95.2
掛川市	114,954	131	116	15	115,361	-	-	-	110.5
藤枝市	141,342	341	258	83	130,492	848	831	17	80.2
御殿場市	86,614	19	19	-	86,611	5	5	-	97.0
袋井市	87,864	5,580	5,254	326	86,696	5,533	5,175	358	95.8
下田市	20,183	2	2	-	20,917	-	-	-	102.6
裾野市	50,911	9	9	-	52,141	4	4	-	104.0
湖西市	57,885	88	78	10	65,179	37	37	-	96.6
伊豆市	28,190	-	-	-	26,940	-	-	-	100.4
御前崎市	31103	1421	1395	26	30129	2,047	1,933	114	
菊川市	47789	4429	4008	421	45103	5,673	5,389	284	
伊豆の国市	46804	2	2	-	44990	2	2	-	
牧之原市	43,502	1,281	1,278	3	49,988	829	820	9	
東伊豆町	11488	-	-	-	11159	-	-	-	
河津町	6870	1	1	-	6485	-	-	-	
南伊豆町	7877	-	-	-	7500	-	-	-	
松崎町	6038	-	-	-	5675	-	-	-	
西伊豆町	7090	-	-	-	7000	-	-	-	
函南町	36,794	-	-	-	29,640	2	2	-	
清水町	31,710	4	2	2	30,482	7	6	1	
長泉町	43,336	2	1	1	40,942	6	6	-	
小山町	18,568	1	1	-	19,420	-	-	-	
吉田町	28,919	92	92	-	30,423	216	216	-	
川根本町	6,206	12	12	-	6,061	24	21	3	
森町	17,457	1,269	1,108	161	17,691	903	824	79	

資料：国勢調査

D 事業所

1 産業大分類別事業所数

(単位：事業所、%)

産業大分類	事業所数							令和3年 (2021)	構成比
	平成16年 (2004)	18 (2006)	21 (2009)	23 (2011)	26 (2014)	28 (2016)	令和3年 (2021)		
総数	5,209	5,087	5,206	4,850	5,023	4,792	4,503	100.0	
A 農・林業	17	14	20	23	36	0.8	
B 漁業	1	1	1	1	
C 鉱業・採石業・砂利採取業	4	3	2	1	1	0.0	
D 建設業	633	603	579	546	479	10.6	
E 製造業	705	659	663	647	579	12.9	
F 電気・ガス・熱供給・水道業	12	8	9	9	18	0.4	
G 情報通信業	39	33	27	29	27	0.6	
H 運輸・郵便業	137	129	122	130	125	2.8	
I 卸売・小売業	1,314	1,220	1,202	1,155	1,007	22.4	
J 金融・保険業	70	72	70	70	62	1.4	
K 不動産・物品賃貸業	143	141	142	136	156	3.5	
L 学術研究・技術サービス業	159	154	168	174	180	4.0	
M 宿泊・飲食サービス業	651	580	625	611	529	11.8	
N 生活関連サービス・娯楽業	419	413	430	421	399	8.9	
O 教育・学習支援業	227	165	224	162	198	4.4	
P 医療・福祉	279	283	337	334	355	7.9	
Q 複合サービス事業	49	46	47	45	30	0.7	
R その他サービス業	317	325	326	298	300	6.7	
S 公務	30	...	29	...	22	...	

資料：事業所・企業統計調査

注：平成21年、26年は経済センサス-基礎調査、平成23年、28年、令和3年は経済センサス-活動調査
 平成21年調査の産業大分類の項目が変更になったため平成18年以前のデータは未掲載。
 平成23年、28年調査は、公務を除く調査である。
 令和3年調査は、A農・林業とB漁業が合算値である。

2 産業大分類別従業者数

(単位：人、%)

産業大分類	従業者数							令和3年 (2021)	構成比
	平成16年 (2004)	18 (2006)	21 (2009)	23 (2011)	26 (2014)	28 (2016)	令和3年 (2021)		
総数	55,232	59,356	59,815	55,409	59,458	57,244	60,482	100.0	
A 農・林業	220	196	229	252	427	0.7	
B 漁業	6	6	8	8	
C 鉱業・採石業・砂利採取業	20	29	13	9	7	0.0	
D 建設業	3,644	3,430	3,174	3,046	2,958	4.9	
E 製造業	21,578	22,148	20,846	21,190	20,821	34.4	
F 電気・ガス・熱供給・水道業	294	227	280	279	178	0.3	
G 情報通信業	299	335	246	193	210	0.4	
H 運輸・郵便業	3,236	2,959	2,910	3,591	3,278	5.4	
I 卸売・小売業	9,201	8,482	8,448	8,264	7,942	13.1	
J 金融・保険業	1,054	909	857	863	870	1.4	
K 不動産・物品賃貸業	537	530	522	479	509	0.8	
L 学術研究・技術サービス業	950	760	814	892	762	1.3	
M 宿泊・飲食サービス業	5,220	4,526	4,652	4,644	3,810	6.3	
N 生活関連サービス・娯楽業	2,183	2,101	2,139	2,056	1,617	2.7	
O 教育・学習支援業	2,492	841	2,197	923	2,574	4.3	
P 医療・福祉	4,260	3,771	6,357	5,660	7,671	12.7	
Q 複合サービス事業	471	459	758	706	507	0.8	
R その他サービス業	3,214	3,695	4,120	4,189	5,324	8.8	
S 公務	936	...	888	...	1,017	...	

資料：事業所・企業統計調査

注：平成21年、26年は経済センサス-基礎調査、平成23年、28年、令和3年は経済センサス-活動調査
 平成21年調査の産業大分類の項目が変更になったため平成18年以前のデータは未掲載。
 平成23年、28年調査は、公務を除く調査である。
 令和3年調査は、A農・林業とB漁業が合算値である。

3 産業中分類別事業所数

産業中分類名	事業所数	事業所数	事業所数	従業者数 人	原材料・燃料・電力の使用額等 万円	製造品出荷額等 万円	粗付加価値額 万円
	合計	従業者10人～299人	従業者300人以上				
製造業計	332	222	15	19,717	84,602,741	118,773,154	32,625,324
食料品製造業	26	19	***	694	1,007,848	2,363,762	1,255,394
飲料・たばこ・飼料製造業	48	20	***	664	1,079,261	1,919,519	782,379
繊維工業	12	6	***	256	418,690	567,912	136,269
木材・木製品製造業（家具を除く）	10	5	1	507	6,870,968	9,268,143	2,180,982
家具・装備品製造業	5	4	***	93	109,127	203,661	86,110
パルプ・紙・紙加工品製造業	8	5	***	385	2,629,023	3,274,964	602,485
印刷・同関連業	7	4	***	72	12,715	40,795	25,559
化学工業	21	16	4	3,515	36,733,829	43,821,090	7,630,511
石油製品・石炭製品製造業	3	2	***	25	147,749	203,842	50,992
プラスチック製品製造業（別掲を除く）	23	20	***	1,142	2,379,795	4,437,244	1,868,225
ゴム製品製造業	3	2	1	1,352	1,484,103	2,906,814	1,302,329
窯業・土石製品製造業	16	14	***	375	932,476	1,490,708	503,096
鉄鋼業	6	4	***	128	106,590	309,746	185,232
非鉄金属製造業	4	2	***	39	715,461	883,149	152,444
金属製品製造業	43	36	1	2,152	3,846,917	5,905,472	1,891,269
はん用機械器具製造業	3	3	***	75	X	X	X
生産用機械器具製造業	23	12	***	629	593,312	1,001,781	379,211
業務用機械器具製造業	1	1	***	212	X	X	X
電気機器・電子回路製造業	6	4	***	183	211,264	426,622	198,164
電気機械器具製造業	23	15	4	2,921	10,416,857	14,844,546	4,068,014
情報通信機械器具製造業	4	3	1	1,270	7,903,863	11,893,555	3,660,992
輸送用機械器具製造業	31	21	2	2,315	5,839,340	10,975,708	4,867,147
その他の製造業	6	4	1	713	657,754	1,304,890	590,163

資料：経済センサスー活動調査

E 工 業

1 事業所数・従業者数・製造品出荷額等の推移

年	事業所数		従業者数		※製造品出荷額等	
		前年比 %	人	前年比 %	万円	前年比 %
平成17 (2005)	703	-	21,224	-	144,691,486	-
18 (2006)	737	4.8	21,747	2.5	145,021,883	0.2
19 (2007)	747	1.4	23,608	8.6	152,572,099	5.2
20 (2008)	651	△ 12.9	23,381	△ 1.0	161,121,384	5.6
21 (2009)	634	△ 2.6	20,681	△ 11.6	124,814,105	△ 22.5
22 (2010)	624	△ 1.6	21,820	5.5	118,012,276	△ 5.5
23 (2011)	562	△ 9.9	21,432	△ 1.8	105,199,388	△ 10.9
24 (2012)	621	10.5	21,155	△ 1.3	106,935,288	1.7
25 (2013)	615	△ 1.0	21,397	1.1	104,642,793	△ 2.1
26 (2014)	608	△ 1.1	21,407	0.1	106,736,391	2.0
27 (2015)	577	△ 5.1	21,399	△ 0.0	105,829,848	△ 0.9
28 (2016)	565	△ 5.1	21,384	△ 0.1	102,003,677	△ 3.6
29 (2017)	561	△ 0.7	21,956	2.7	109,584,228	7.4
30 (2018)	551	△ 1.8	22,762	3.7	111,471,398	1.7
令和元 (2019)	527	△ 4.4	22,237	△ 2.3	115,877,383	4.0
令和2 (2020)	332	△ 37.0	19,717	△ 11.3	118,773,154	2.5

資料：工業統計調査 平成23年、平成27年、令和2年は経済センサス-活動調査

注：製造品出荷額等は従業者4人以上の事業所

注：平成26年以前は12月31日現在、平成27年以降は6月1日現在

2 規模別事業所数の推移

(全事業所)

年	総数	4～9人		10～29人		30～49人		50～99人		100～299人		300人以上	
		事業所数	構成比(%)	事業所数	構成比(%)	事業所数	構成比(%)	事業所数	構成比(%)	事業所数	構成比(%)	事業所数	構成比(%)
平成17(2005)	468	203	28.9	155	22.1	35	5.0	39	5.5	19	2.7	17	2.4
18(2006)	441	173	23.5	164	22.2	30	4.1	40	5.4	16	2.2	18	2.4
19(2007)	433	162	21.7	162	21.7	35	4.7	36	4.8	20	2.7	18	2.4
20(2008)	436	174	26.7	154	23.7	39	6.0	30	4.6	21	3.2	18	2.8
21(2009)	392	154	24.3	139	21.9	30	4.7	33	5.2	19	3.0	17	2.7
22(2010)	370	131	21.0	141	22.6	27	4.3	32	5.1	23	3.7	16	2.6
23(2011)	365	150	26.7	121	21.5	30	5.3	28	5.0	19	3.4	17	3.0
24(2012)	355	126	20.3	139	22.4	27	4.3	27	4.3	19	3.1	17	2.7
25(2013)	348	118	19.2	135	22.0	27	4.4	30	4.9	21	3.4	17	2.8
26(2014)	343	115	18.9	130	21.4	30	4.9	31	5.1	18	3.0	19	3.1
27(2015)	403	149	25.8	154	26.7	29	5.0	36	6.2	17	2.9	18	3.1
28(2016)	349	102	18.1	149	26.4	24	4.2	35	6.2	21	3.7	18	3.2
29(2017)	345	95	16.9	150	26.7	27	4.8	32	5.7	23	4.1	18	3.2
30(2018)	340	92	16.7	148	26.9	26	4.7	33	6.0	22	4.0	19	3.4
令和元(2019)	323	83	25.7	143	44.3	23	7.1	33	10.2	22	6.8	19	5.9
令和2(2020)	332	95	28.6	133	40.1	33	9.9	35	10.5	21	6.3	15	4.5

資料：工業統計調査 平成23年、平成27年、令和2年は経済センサス-活動調査で3人以下未記入

3 規模別従業員数の推移

(全事業所)

年	総数	4～9人		10～29人		30～49人		50～99人		100～299人		300人以上	
		従業員数	構成比(%)	従業員数	構成比(%)	従業員数	構成比(%)	従業員数	構成比(%)	従業員数	構成比(%)	従業員数	構成比(%)
平成17 (2005)	21,224	1,226	5.8	2,751	13.0	1,370	6.5	2,705	12.7	3,249	15.3	9,460	44.6
18 (2006)	21,747	1,060	4.9	2,970	13.7	1,204	5.5	2,922	13.4	2,963	13.6	10,050	46.2
19 (2007)	23,608	985	4.2	2,879	12.2	1,370	5.8	2,542	10.8	3,546	15.0	11,662	49.4
20 (2008)	23,381	1,028	4.4	2,761	11.8	1,553	6.6	2,110	9.0	3,615	15.5	11,907	51.0
21 (2009)	20,681	939	4.5	2,430	11.7	1,148	5.6	2,342	11.3	3,458	16.7	9,891	47.8
22 (2010)	21,820	816	3.7	2,495	11.8	1,038	4.8	2,285	10.5	4,192	19.2	10,493	48.1
23 (2011)	21,432	908	4.2	2,103	9.8	1,169	5.5	2,061	9.6	3,347	15.6	11,432	53.3
24 (2012)	21,155	770	3.6	2,508	11.9	1,083	5.1	1,960	9.3	3,391	16.0	10,929	51.7
25 (2013)	21,397	731	3.4	2,316	10.8	1,076	5.0	2,079	9.7	3,752	17.5	10,938	51.1
26 (2014)	21,407	726	3.4	2,171	10.1	1,152	5.4	2,173	10.2	3,126	14.6	11,548	53.9
27 (2015)	21,399	862	4.0	2,534	11.8	1,116	5.2	2,446	11.4	3,049	14.2	11,028	51.5
28 (2016)	21,384	614	2.9	2,476	11.6	958	4.5	2,375	11.1	3,667	17.1	10,876	50.9
29 (2017)	21,956	561	2.6	2,470	11.2	1,053	4.8	2,232	10.2	3,784	17.2	11,457	52.2
30 (2018)	22,762	540	2.4	2,514	11.0	1,066	4.7	2,249	9.9	3,710	16.3	12,294	54.0
令和元 (2019)	22,237	475	2.1	2,474	11.1	925	4.2	2,247	10.1	3,771	17.0	11,967	53.8
令和2 (2020)	19,921	579	2.9	2,267	11.4	1,246	6.3	2,334	11.7	3,614	18.1	9,677	48.6

資料：工業統計調査 平成23年、平成27年、令和2年は経済センサス-活動調査で3人以下未記入

4 規模別製造品出荷額等の推移

(従業者4人以上の事業所) (単位: 万円)

年	総数	4～9人		10～29人		30～49人		50～99人		100～299人		300人以上	
		製造品 出荷額等	構成比 (%)	製造品 出荷額等	構成比 (%)	製造品 出荷額等	構成比 (%)	製造品 出荷額等	構成比 (%)	製造品 出荷額等	構成比 (%)	製造品 出荷額等	構成比 (%)
平成17 (2005)	144,691,486	1,613,581	1.1	5,382,203	3.7	4,782,558	3.3	10,160,973	7.0	18,414,750	12.7	104,337,421	72.1
18 (2006)	145,021,883	1,378,460	0.9	6,276,293	4.3	2,397,075	1.7	12,255,105	8.5	13,842,711	9.5	108,872,239	75.1
19 (2007)	152,572,099	1,455,002	1.0	6,746,689	4.4	5,406,696	3.5	9,065,533	5.9	21,816,873	14.3	108,081,306	70.8
20 (2008)	161,121,384	1,494,583	0.9	6,117,979	3.8	5,780,736	3.6	7,887,989	4.9	18,185,129	11.3	121,654,968	75.5
21 (2009)	124,814,105	1,230,639	1.0	4,970,539	4.0	3,069,738	2.5	8,386,627	6.7	14,452,029	11.6	92,704,533	74.3
22 (2010)	118,012,276	953,465	0.8	6,782,617	5.7	2,056,618	1.7	7,895,866	6.7	19,131,254	16.2	81,192,456	68.8
23 (2011)	105,199,388	1,462,954	1.4	6,076,673	5.8	2,253,746	2.1	6,577,355	6.3	13,116,362	12.5	75,712,298	72.0
24 (2012)	106,935,288	1,221,036	1.1	6,884,964	6.4	2,246,388	2.1	6,814,915	6.4	12,655,781	11.8	77,112,204	72.1
25 (2013)	104,642,793	1,156,200	1.1	6,674,972	6.4	2,051,824	2.0	6,810,451	6.5	17,373,930	16.6	70,575,416	67.4
26 (2014)	106,736,391	1,100,219	1.0	6,728,714	6.3	2,435,925	2.3	7,373,579	6.9	10,673,169	10.0	78,424,785	73.5
27 (2015)	105,647,630	1,109,647	1.1	8,124,086	7.7	3,194,866	3.0	7,693,248	7.3	14,301,545	13.5	71,224,238	67.4
28 (2016)	102,003,677	815,200	0.8	6,989,761	6.9	1,829,267	1.8	8,273,659	8.1	16,576,256	16.3	67,519,534	66.2
29 (2017)	109,584,228	839,982	0.8	6,989,922	6.4	2,268,701	2.1	8,368,159	7.6	19,223,572	17.5	71,893,892	65.6
30 (2018)	111,471,398	899,078	0.8	7,045,067	6.3	2,032,812	1.8	7,971,575	7.2	17,709,063	15.9	75,813,803	68.0
令和元(2019)	115,877,383	940,748	0.8	6,837,447	5.9	1,786,479	1.5	8,196,784	7.1	18,874,022	16.3	79,241,903	68.4
令和2(2020)	118,773,154	883,501	0.7	5,863,747	4.9	3,284,079	2.8	9,885,170	8.3	19,441,938	16.4	79,414,719	66.9

資料: 工業統計調査 平成23年、平成27年、令和2年は経済センサス活動調査で3人以下未記入

5 産業中分類別

事業所数・従業者数・現金給与額・原材料使用額等・製造品出荷額等

(従業者4人以上の事業所)

年・産業中分類	事業所数	従業者数(人)			現金給与額	原材料使用額等
	総数	総数	男	女		
平成26(2014)	343	20,896	14,478	6,418	10,035,718	64,793,221
27(2015)	403	21,035	14,609	6,426	10,253,305	69,139,088
28(2016)	349	20,966	14,572	6,394	9,488,848	69,617,450
29(2017)	345	21,557	14,896	6,661	10,950,202	77,053,746
30(2018)	340	22,373	15,289	7,084	10,913,246	77,219,214
令和元(2019)	332	19,717	13,742	5,975	10,872,909	84,029,162
2(2020)	332	19,717	13,742	5,975	9,996,265	84,602,741
9 食 料 品 製 造 業	26	694	384	310	283,914	1,007,848
10 飲 料 ・ た ば こ ・ 飼 料 製 造 業	48	664	422	242	197,345	1,079,261
11 織 維 工 業	12	256	146	110	78,724	418,690
12 木 材 ・ 木 製 品 製 造 業 (家 具 を 除 く)	10	507	420	87	362,350	6,870,968
13 家 具 ・ 装 備 品 製 造 業	5	93	80	13	28,734	109,127
14 パ ル プ ・ 紙 ・ 紙 加 工 品 製 造 業	8	385	337	48	162,242	2,629,023
15 印 刷 ・ 同 関 連 産 業	7	72	26	46	17,290	12,715
16 化 学 工 業	21	3,515	1,980	1,535	2,009,056	36,733,829
17 石 油 製 品 ・ 石 炭 製 品 製 造 業	3	25	20	5	12,250	147,749
18 プ ラ ス チ ッ ク 製 品 製 造 業	23	1,142	734	408	466,210	2,379,795
19 ゴ ム 製 品 製 造 業	3	1,352	1,126	226	723,529	1,484,103
20 な め し 革 ・ 同 製 品 ・ 毛 皮 製 造 業	-	-	-	-	-	-
21 窯 業 ・ 土 石 製 品 製 造 業	16	375	309	66	523,543	932,476
22 鉄 鋼 業	6	128	112	16	51,635	106,590
23 非 鉄 金 属 製 造 業	4	39	31	8	27,381	715,461
24 金 属 製 品 製 造 業	43	2,152	1,502	650	870,893	3,846,917
25 は ん 用 機 械 器 具 製 造 業	3	75	57	18	x	x
26 生 産 用 機 械 器 具 製 造 業	23	629	543	86	283,121	593,312
27 業 務 用 機 械 器 具 製 造 業	1	212	196	16	x	x
28 電 子 部 品 ・ デ バ イ ス ・ 電 子 回 路 製 造 業	6	183	79	104	68,267	211,264
29 電 気 機 械 器 具 製 造 業	23	2,921	1,797	1,124	1,402,215	10,416,857
30 情 報 通 信 機 械 器 具 製 造 業	4	1,270	1,014	256	756,722	7,903,863
31 輸 送 用 機 械 器 具 製 造 業	31	2,315	1,906	409	1,105,479	5,839,340
32 そ の 他 の 製 造 業	6	713	521	192	391,967	657,754

資料：工業統計調査 平成23年、平成27年、令和2年は経済センサス-活動調査で3人以下未記入

注：事業所数が少数の産業については非公開となるため合計値が合わない

(単位：万円)

総 額	製 造 品 出 荷 額 等				1事業所 当たりの 製造品出荷額等	従業員1人 当たりの 製造品出荷額等
	製 造 品 出 荷 額	加 工 賃 収 入 額	修 理 料 収 入 額	く ず・廃物 その他収入額		
106,736,391	100,950,911	2,007,947	35,557	3,741,976	311,185	5,108
105,647,630	99,892,947	2,685,774	27,306	3,041,603	262,153	5,022
102,003,677	92,703,381	2,894,369	44,761	6,361,166	292,274	4,865
109,584,228	99,100,456	2,993,624	41,478	7,448,670	317,635	5,083
111,471,398	100,478,740	2,929,816	44,969	8,017,873	327,857	4,982
115,877,383	104,702,745	3,365,251	62,171	7,747,216	349,028	5,877
118,773,154	109,067,574	2,743,483	20,254	6,941,843	357,750	6,024
2,363,762	2,154,063	112,826	-	96,873	90,914	3,406
1,919,519	1,780,227	6,210	291	132,791	39,990	2,891
567,912	407,234	26,323	-	134,355	47,326	2,218
9,268,143	4,819,255	30,985	-	4,417,903	926,814	18,280
203,661	202,691	970	-	0	40,732	2,190
3,274,964	3,220,590	4,826	-	49,548	409,371	8,506
40,795	23,690	13,755	-	3,350	5,828	567
43,821,090	42,015,325	502,487	-	1,303,278	2,086,719	12,467
203,842	202,843	-	-	-	x	x
4,437,244	4,382,682	21,508	-	33,054	192,924	3,886
2,906,814	2,890,909	15,905	-	-	968,938	2,150
-	-	-	-	-	-	-
1,490,708	1,013,982	47,715	-	476,726	93,169	3,975
309,746	291,406	16,342	-	1,998	51,624	2,420
883,149	872,605	10,544	-	-	220,787	22,645
5,905,472	4,837,068	1,057,723	-	10,681	137,337	2,744
x	x	x	-	x	#VALUE!	#VALUE!
1,001,781	800,553	57,889	18,872	124,467	43,556	1,593
x	x	x	-	-	x	x
426,622	413,555	13,061	-	-	71,104	2,331
14,844,546	14,547,329	133,202	-	164,015	645,415	5,082
11,893,555	11,800,964	92,591	-	-	2,973,389	9,365
10,975,708	10,413,770	523,908	1,091	36,939	354,055	4,741
1,304,890	1,255,708	49,182	-	0	217,482	1,830

(従業員4人以上の事業所)

6 市別事業所数・従業員数・製造品出荷額等

市町	事業所数				従業員数(人)				製造品出荷額等(万円)				
	平成30年 (2018年)	令和元年 (2019年)	令和2年 (2020年)	対前年 増加率(%)	平成30年 (2018年)	令和元年 (2019年)	令和2年 (2020年)	対前年 増加率(%)	平成30年 (2018年)	令和元年 (2019年)	令和2年 (2020年)	対前年 増加率(%)	構成比(%)
総数	9,002	8,786	8,602	△ 2.1	413,309	413,000	401,827	△ 2.7	1,753,946,114	1,715,399,706	1,645,128,588	△ 4.1	
市計	8,448	8,240	8,053	△ 2.3	385,862	386,122	374,874	△ 2.9	1,638,869,982	1,600,483,787	1,527,909,572	△ 4.5	92.9
郡計	554	546	549	0.5	27,447	26,878	26,953	0.3	115,076,132	114,915,919	117,219,016	2.0	7.1
静岡市	1,327	1,302	1,309	0.5	48,158	47,845	48,131	0.6	212,237,476	212,026,398	205,740,982	△ 3.0	13.5
浜松市	1,893	1,839	1,783	△ 3.0	70,512	70,246	66,522	△ 5.3	201,133,759	196,561,101	182,376,148	△ 7.2	11.9
沼津市	515	509	465	△ 8.6	19,509	18,789	18,034	△ 4.0	64,064,064	60,151,780	62,314,334	3.6	4.1
熱海市	19	19	19	0.0	194	206	187	△ 9.2	298,292	297,795	219,932	△ 26.1	0.0
三島市	160	159	156	△ 1.9	7,025	6,949	6,361	△ 8.5	19,072,388	18,244,296	16,428,404	△ 10.0	1.1
富士宮市	339	330	334	1.2	20,140	23,930	23,860	△ 0.3	96,934,419	88,423,304	83,285,869	△ 5.8	5.5
伊東市	45	44	37	△ 15.9	629	607	493	△ 18.8	915,886	892,204	660,035	△ 26.0	0.0
1 島田市	315	300	295	△ 1.7	11,335	11,184	10,656	△ 5	36,218,571	35,904,877	33,539,837	△ 7	2.2
富士市	775	771	775	0.5	36,555	35,752	35,036	△ 2	143,226,160	142,504,833	135,508,292	△ 5	8.9
磐田市	535	513	511	△ 0.4	36,888	36,434	36,428	△ 0	145,437,727	149,197,337	141,375,900	△ 5	9.3
焼津市	543	528	501	△ 5.1	16,649	16,707	16,438	△ 2	62,542,167	62,395,478	60,328,717	△ 3	3.9
掛川市	340	323	332	2.8	22,373	21,859	19,717	△ 10	111,471,398	115,877,383	118,773,154	2	7.8
藤枝市	342	332	299	△ 9.9	12,769	12,718	12,022	△ 5	50,600,131	51,434,958	46,066,042	△ 10	3.0
御殿場市	138	136	160	17.6	7,994	8,042	8,725	8	48,452,694	42,517,714	44,009,011	4	2.9
袋井市	222	218	215	△ 1.4	13,740	14,251	13,497	△ 5	64,372,633	60,611,458	57,269,147	△ 6	3.7
下田市	9	8	6	△ 25.0	224	154	102	△ 34	366,135	149,825	145,391	△ 3	0.0
裾野市	106	109	90	△ 17.4	6,943	6,569	6,001	△ 9	38,052,319	35,005,409	28,949,156	△ 17	1.9
湖西市	195	186	182	△ 2.2	24,571	24,787	23,692	△ 4	173,272,477	167,139,164	164,918,403	△ 1	10.8
伊豆市	59	56	55	△ 1.8	1,098	926	836	△ 10	1,823,952	1,377,513	1,205,706	△ 12	0.1
御前崎市	105	107	102	△ 4.7	3,938	3,919	3,792	△ 3	13,188,922	12,851,685	11,745,943	△ 9	0.8
菊川市	174	167	156	△ 6.6	8,817	8,591	8,446	△ 2	28,350,014	28,409,831	23,029,130	△ 19	1.5
伊豆の国市	94	90	86	△ 4.4	3,799	3,670	3,907	6	14,826,101	13,742,336	13,077,152	△ 5	0.9
牧之原市	198	194	185	△ 4.6	12,002	11,987	11,991	0	112,012,297	104,767,108	96,942,887	△ 7	6.3

F 商 業

1 商店数・従業者数・年間商品販売額の推移

年	商店数		従業者数		年間商品販売額	
		対前回 増加率(%)	(人)	対前回 増加率(%)	(百万円)	対前回 増加率(%)
昭和60 (1985)	1,520	—	5,973	—	119,607	—
63 (1988)	1,611	6.0	6,823	14.2	144,139	20.5
平成3 (1991)	1,613	0.1	7,270	6.6	199,383	38.3
6 (1994)	1,548	△4.0	7,767	6.8	218,980	9.8
9 (1997)	1,504	△2.8	7,884	1.5	198,127	△9.5
11 (1999)	1,513	0.6	8,649	9.7	219,957	11.0
14 (2002)	1,454	△3.9	9,143	5.7	214,391	△2.5
16 (2004)	1,457	0.2	9,598	5.0	232,125	8.3
19 (2007)	1,291	△11.4	8,615	△10.2	223,236	△3.8
23 (2011)	996	△22.9	6,636	△23.0	170,682	△23.5
26 (2014)	1,006	0.1	6,629	△0.1	184,733	8.2
28 (2016)	997	△0.9	6,764	2.0	196,366	6.3
令和2 (2020)	997	△0.9	6,764	2.0	196,366	6.3

資料：商業統計調査 平成23年、平成28年、令和2年は経済センサス-活動調査

注：卸・小売業の集計結果であり、飲食店は除く

2 産業小分類別商店数・従業者数等

令和2年(2020年)

(法人組織の事業所と個人経営の事業所の合計)

産業分類	事業所数 (事業所)	従業者数 (人)	年間商品 販売額 (百万円)	売場面積 (㎡)
合計	913	7,124	211,413	-
卸売業計	189	1,206	96,432	-
50 各種商品卸売業	4	31	1,816	-
51 繊維・衣服等卸売業	8	24	473	-
511 繊維品卸売業(衣服,身の回り品を除く)	1	2	-	-
512 衣服卸売業	3	7	105	-
513 身の回り品卸売業	4	15	369	-
52 飲食料品卸売業	42	236	12,451	-
521 農畜産物・水産物卸売業	21	144	6,665	-
522 食料・飲料卸売業	21	92	5,787	-
53 建築材料, 鉱物・金属材料等卸売業	61	388	31,259	-
531 建築材料卸売業	29	109	6,940	-
532 化学製品卸売業	10	57	4,964	-
533 石油・鉱物卸売業	6	51	12,007	-
534 鉄鋼製品卸売業	7	77	3,378	-
535 非鉄金属卸売業	4	30	3,415	-
536 再生資源卸売業	5	64	555	-
54 機械器具卸売業	45	313	25,370	-
541 産業機械器具卸売業	21	116	5,108	-
542 自動車卸売業	13	116	15,191	-
543 電気機械器具卸売業	9	46	x	-
549 その他の機械器具卸売業	2	35	x	-
55 その他の卸売業	29	214	25,062	-
551 家具・建具・じゅう器等卸売業	2	34	x	-
552 医薬品・化粧品等卸売業	9	104	22,011	-
553 紙・紙製品卸売業	-	-	-	-
559 他に分類されない卸売業	18	76	x	-

(法人組織の事業所と個人経営の事業所の合計)

産 業 分 類		事業所数	従業者数	年間商品 販 売 額	売場面積
		(事業所)	(人)	(百万円)	(㎡)
小	小 売 業 計	724	5,918	114,981	141,623
	56 各種商品小売業	3	8	97	445
	561 百貨店, 総合スーパー	-	-	-	-
	569 その他の各種商品小売業 (従業者が常時50人未満のもの)	3	8	97	445
	57 織物・衣服・身の回り品小売業	86	375	5,205	18,396
	571 呉服・服地・寝具小売業	17	60	532	1,370
	572 男子服小売業	12	54	775	2,200
	573 婦人・子供服小売業	26	126	2,458	5,900
	574 靴・履物小売業	6	11	18	352
	579 その他の織物・衣服・身の回り品小売業	25	124	1,423	8,574
	58 飲食料品小売業	217	2,440	29,235	36,290
	581 各種食料品小売業	15	933	17,281	21,998
	582 野菜・果実小売業	10	112	1,173	2,608
	583 食肉小売業	5	20	147	40
	584 鮮魚小売業	12	41	211	124
	585 酒小売業	22	51	306	559
	586 菓子・パン小売業	63	347	1,890	2,449
	589 その他の飲食料品小売業	90	936	8,228	8,512
	59 機械器具小売業	122	834	28,540	15,296
	591 自動車小売業	71	612	22,702	3,618
	592 自転車小売業	8	19	135	758
	593 機械器具小売業 (自動車, 自転車を除く)	43	203	5,703	10,920
	60 その他の小売業	275	2,090	48,581	71,196
	601 家具・建具・畳小売業	15	65	1,011	6,075
	602 じゅう器小売業	7	25	40	698
	603 医薬品・化粧品小売業	66	567	14,948	13,473
	604 農耕用品小売業	20	82	2,741	1,660
	605 燃料小売業	47	319	16,350	269
	606 書籍・文房具小売業	25	297	2,375	2,631
	607 スポーツ用品・がん具・娯楽用品・楽器小売業	15	87	1,176	3,518
	608 写真機・時計・眼鏡小売業	15	39	323	561
	609 他に分類されない小売業	65	609	9,617	42,311
	61 無店舗小売業	21	171	3,322	-
	611 通信販売・訪問販売小売業	18	135	3,126	-
	612 自動販売機による小売業	-	-	-	-
	619 その他の無店舗小売業	3	36	196	-

注：個人経営の事業所は調査項目に年間商品販売額及び売場面積を含まないため、それらの項目の集計に含めていない。

3 市町別商店数・従業者数等

市 町 名	商 店 数			従 業 者 数 (人)		
	平成28 (2016)	令和2年 (2020)	増加率(%)	平成28 (2016)	令和2年 (2020)	増加率(%)
県 計	36,295	33,451	△7.8	261,506	269,340	3.0
静 岡 市	8,025	7,467	△7.0	61,885	62,488	1.0
浜 松 市	7,615	6,886	△9.6	58,204	61,255	5.2
沼 津 市	2,100	1,978	△5.8	16,175	16,606	2.7
熱 海 市	494	421	△14.8	2,482	2,411	△2.9
三 島 市	964	889	△7.8	6,274	6,187	△1.4
富 士 宮 市	1,140	1,038	△8.9	7,266	7,602	4.6
伊 東 市	864	793	△8.2	4,905	4,784	△2.5
島 田 市	935	866	△7.4	5,944	6,204	4.4
富 士 市	2,355	2,264	△3.9	16,543	17,195	3.9
磐 田 市	1,349	1,196	△11.3	9,385	10,184	8.5
焼 津 市	1,398	1,295	△7.4	9,400	9,552	1.6
掛 川 市	997	913	△8.4	6,764	7,124	5.3
藤 枝 市	1,340	1,166	△13.0	9,740	9,932	2.0
御 殿 場 市	782	773	△1.2	6,639	6,834	2.9
袋 井 市	650	613	△5.7	5,222	5,649	8.2
下 田 市	431	385	△10.7	2,099	1,864	△11.2
裾 野 市	306	280	△8.5	3,443	3,435	△0.2
湖 西 市	450	395	△12.2	2,899	2,953	1.9
伊 豆 市	336	287	△14.6	1,845	1,738	△5.8
御 前 崎 市	259	240	△7.3	1,642	1,724	5.0
菊 川 市	351	345	△1.7	2,496	2,590	3.8
伊 豆 の 国 市	400	389	△2.8	2,278	2,524	10.8
牧 之 原 市	537	489	△8.9	3,495	3,530	1.0
東 伊 豆 町	152	139	△8.6	610	545	△10.7
河 津 町	112	102	△8.9	435	480	10.3
南 伊 豆 町	111	91	△18.0	431	370	△14.2
松 崎 町	125	108	△13.6	506	434	△14.2
西 伊 豆 町	128	109	△14.8	535	464	△13.3
函 南 町	235	223.0	△5.1	1,926	2043.0	6.1
清 水 町	385	399	3.6	3484	3769	8.2
長 泉 町	273	264	△3.3	2622	2764	5.4
小 山 町	135	136	0.7	668	745	11.5
吉 田 町	241	240	△0.4	1790	2046	14.3
川 根 本 町	133	109	△18.0	442	370	△16.3
森 町	187	163	△12.8	1032	945	△8.4

資料：市区町別の事業所数、従業者数、年間商品販売額、売場面積

商業統計調査 平成23年、平成28年、令和2年は経済センサス-活動調査

年間商品販売額 (百万円)			売場面積 (㎡)		
平成28 (2016)	令和2年 (2020)	増加率(%)	平成28 (2016)	令和2年 (2020)	増加率(%)
10,881,426	10,746,298	△1.2	3,904,307	4,218,413	8.0
2,969,190	2,897,570	△2.4	733,583	789,026	7.6
2,856,795	2,791,731	△2.3	952,300	991,901	4.2
830,893	768,789	△7.5	208,911	258,221	23.6
61,359	44,401	△27.6	21,873	21,981	0.5
186,746	197,480	5.7	67,970	72,130	6.1
169,782	169,862	0.0	122,052	139,278	14.1
115,683	95,581	△17.4	93,011	90,273	△2.9
157,174	191,659	21.9	99,432	114,523	15.2
705,480	640,227	△9.2	248,096	270,661	9.1
297,906	306,132	2.8	176,164	188,458	7.0
351,623	313,029	△11.0	134,191	139,802	4.2
196,366	211,413	7.7	132,830	141,623	6.6
355,572	330,752	△7.0	159,933	173,643	8.6
184,226	180,557	△2.0	118,662	127,671	7.6
205,236	273,665	33.3	101,604	111,306	9.5
42,881	41,678	△2.8	21,225	21,459	1.1
402,734	510,178	26.7	34,764	38,425	10.5
85,993	72,319	△15.9	51,458	53,374	3.7
31,675	29,107	△8.1	31,843	33,569	5.4
33,171	30,867	△6.9	42,175	43,768	3.8
65,743	59,464	△9.6	48,094	54,063	12.4
51,963	58,742	13.0	39,492	47,798	21.0
90,113	83,211	△7.7	49,303	44,553	△9.6
10,679	8,801	△17.6	8,360	7,405	△11.4
6,308	6,174	△2.1	3,874	5,650	45.8
5,644	3,586	△36.5	5,082	3,660	△28.0
7,030	5,261	△25.2	7,106	6,735	△5.2
8,272	7,483	△9.5	6,732	7,095	5.4
46,809	53,532	14.4	30,798	35,265	14.5
150,680	160,158	6.3	62,223	73,065	17.4
102,076	104,063	1.9	36,884	44,333	20.2
14,048	13,055	△7.1	5,642	6,099	8.1
59,281	64,798	9.3	34,312	47,858	39.5
3,856	1,723	△55.3	903	681	△24.6
18,440	19,249	4.4	13,425	13,061	△2.7

4 観光交流客の推移

(単位：人)

年度	観光交流客数	宿泊客数	観光レクリエーション客数
平成17(2005)	2,535,494	434,574	2,100,920
18(2006)	3,210,735	424,792	2,785,943
19(2007)	2,664,913	452,990	2,211,923
20(2008)	3,722,255	437,428	3,284,827
21(2009)	3,245,423	404,761	2,840,662
22(2010)	3,066,359	420,459	2,645,900
23(2011)	3,099,301	426,154	2,673,147
24(2012)	3,445,462	476,952	2,968,510
25(2013)	3,307,679	503,175	2,804,504
26(2014)	3,691,043	530,000	3,161,043
27(2015)	3,945,684	540,861	3,404,823
28(2016)	3,726,236	554,418	3,171,818
29(2017)	3,864,441	570,922	3,293,519
30(2018)	3,751,906	604,297	3,147,609
令和元(2019)	3,533,880	592,870	2,941,010
2(2020)	2,756,362	337,785	2,418,577
3(2021)	2,955,831	396,104	2,559,727

《 令和3年度・月別 》

	4月	5月	6月	7月	8月	9月
宿泊客数	29,540	31,064	25,740	35,646	43,629	19,243
観光レクリエーション客数	205,308	231,547	192,426	197,243	208,771	159,762
合計	234,848	262,611	218,166	232,889	252,400	179,005

	10月	11月	12月	1月	2月	3月	計
宿泊客数	33,535	40,017	42,159	30,307	25,165	40,059	396,104
観光レクリエーション客数	230,764	261,834	220,914	224,125	191,190	235,843	2,559,727
合計	264,299	564,924	263,073	470,787	216,355	3,231,733	2,955,831

資料：観光交流課

G 農 業

1 組織形態別経営体数

地区名	合計	法人化して							
		計	農事組 合法人	G					
				小計	株式会社	合名・合資 会社	合同会社	相互会社	
	1,439	40	7	28	28	-	-	-	
掛川	35	3	1	2	2	-	-	-	
粟本	35	1	-	1	1	-	-	-	
東山口	65	-	-	-	-	-	-	-	
西南郷	x	x	x	x	x	x	x	x	
原田	64	3	-	3	3	-	-	-	
原泉	32	-	-	-	-	-	-	-	
原谷	51	1	-	1	1	-	-	-	
東山	62	-	-	-	-	-	-	-	
日坂	54	1	-	1	1	-	-	-	
和田岡	75	1	-	1	1	-	-	-	
西山口	27	-	-	-	-	-	-	-	
上内田	115	2	-	2	2	-	-	-	
桜木	121	3	-	1	1	-	-	-	
曾我	46	1	-	1	1	-	-	-	
西郷	85	3	1	1	1	-	-	-	
倉真	31	-	-	-	-	-	-	-	
佐東	41	3	-	3	3	-	-	-	
土方	79	3	1	2	2	-	-	-	
中	26	1	-	1	1	-	-	-	
大坂	52	1	1	-	-	-	-	-	
睦浜	86	3	-	1	1	-	-	-	
千浜	82	4	2	2	2	-	-	-	
横須賀	49	2	1	1	1	-	-	-	
大淵	78	4	-	4	4	-	-	-	
山崎	36	-	-	-	-	-	-	-	

資料：2020年農林業センサス

(単位：経営体)

い る					地方公 共団体 ・ 財産区	法人化 していない	個人経営体
各種団体				その他の 法 人			
小 計	農 協	森林組合	その他の 各種団体				
2	2	-	-	3	-	1,399	1,387
-	-	-	-	-	-	32	32
-	-	-	-	-	-	34	34
-	-	-	-	-	-	65	65
x	x	x	x	x	x	x	x
-	-	-	-	-	-	61	61
-	-	-	-	-	-	32	32
-	-	-	-	-	-	50	50
-	-	-	-	-	-	62	62
-	-	-	-	-	-	53	53
-	-	-	-	-	-	74	74
-	-	-	-	-	-	27	26
-	-	-	-	-	-	113	113
1	1	-	-	1	-	118	118
-	-	-	-	-	-	45	45
1	1	-	-	-	-	82	82
-	-	-	-	-	-	31	31
-	-	-	-	-	-	38	38
-	-	-	-	-	-	76	76
-	-	-	-	-	-	25	24
-	-	-	-	-	-	51	44
-	-	-	-	2	-	83	81
-	-	-	-	-	-	78	78
-	-	-	-	-	-	47	46
-	-	-	-	-	-	74	74
-	-	-	-	-	-	36	36

2 地区別経営耕地面積

(単位：経営体、ha)

地区名	経営耕地のある経営体数	経営耕地の総面積	田				畑		樹園地	
			田のある経営体数	総面積	うち稲を作った田		畑のある経営体数	総面積	樹園地のある経営体数	総面積
					経営体数	面積				
総数	1,413	2,950	792	1,392	657	1,046	724	361	646	1,197
掛川	35	45	23	27	19	7	19	100	13	8
粟本	34	46	28	35	23	33	20	4	14	7
東山口	65	104	39	35	26	31	35	13	38	56
西南郷	x	x	x	x	x	x	x	x	x	x
原田	62	136	49	53	42	41	25	11	36	72
原泉	31	35	23	12	16	8	9	3	26	20
原谷	51	122	45	86	43	74	24	6	22	30
東山	62	182	1	1	1	x	3	5	61	176
日坂	54	168	2	1	1	x	5	3	53	164
和田岡	75	164	47	106	41	83	45	17	36	42
西山口	27	37	20	13	20	13	10	2	10	21
上内田	115	292	61	38	40	22	30	24	100	230
桜木	120	212	105	147	89	126	53	13	41	52
曾我	46	94	41	74	35	52	16	2	10	18
西郷	84	139	64	47	51	40	45	16	54	76
倉真	31	45	27	25	22	22	17	3	12	17
佐束	40	118	30	91	27	32	19	6	17	21
土方	78	134	73	82	59	73	39	8	27	44
中	26	69	23	65	22	57	12	4	1	0
大坂	52	69	17	43	15	37	37	15	15	11
睦浜	83	79	12	16	12	13	80	62	1	1
千浜	76	187	6	125	4	52	75	62	2	0
横須賀	45	102	7	63	5	45	36	26	7	13
大渚	77	204	27	127	21	73	58	42	21	34
山崎	32	154	14	76	16	106	5	1	23	76

資料：2020年農林業センサス

注：田、畑、樹園地のある経営体と所有面積

3 経営耕地面積規模別（販売）経営体数

（単位：経営体）

地区名	計	経営耕地なし	0.3ha未満	0.3～0.5ha	0.5～1.0ha	1.0～1.5ha	1.5～2.0ha	2.0～3.0ha	3.0～5.0ha	5.0ha以上
総数	1,439	26	127	316	363	149	76	120	155	107
掛川	35	-	2	15	9	2	3	2	1	1
粟本	35	1	3	5	19	2	1	-	3	1
東山口	65	-	5	17	16	6	5	6	8	2
西南郷	x	x	x	x	x	x	x	x	x	x
原田	64	2	-	13	22	6	1	5	10	5
原泉	32	1	-	5	15	7	3	-	-	1
原谷	51	-	4	5	15	14	2	4	3	4
東山	62	-	-	3	2	2	3	18	32	2
日坂	54	-	-	1	3	6	3	12	22	7
和田岡	75	-	2	22	23	11	2	1	8	6
西山口	27	-	-	11	11	2	1	1	-	1
上内田	115	-	4	12	9	21	8	25	20	16
桜木	121	1	4	32	47	9	5	7	6	10
曾我	46	-	2	15	18	3	3	1	2	2
西郷	85	1	4	18	24	9	6	6	12	5
倉真	31	-	2	14	10	-	-	-	2	3
佐束	41	1	4	8	10	1	3	7	3	4
土方	79	1	2	26	21	12	5	5	2	5
中	26	-	2	6	8	4	1	2	-	3
大坂	52	-	10	15	12	1	3	3	5	3
睦浜	86	3	11	20	28	13	2	4	3	2
千浜	82	6	32	22	13	1	3	3	-	2
横須賀	49	4	20	6	6	3	2	2	2	4
大渕	78	1	12	19	15	9	7	4	4	7
山崎	36	4	1	3	3	3	3	2	6	11

資料：2020年農林業センサス

4 地区別農産物販売金額規模別販売経営体数

(単位：経営体)

地区名	計	販売なし	50万円未満	50～100万円	100～300万円	300～500万円	500～1000万円	1,000～3,000万円	3,000～5,000万円	5,000～1億円	1億円～2億円	2億円以上
総数	1,439	86	294	181	244	120	217	226	41	17	9	4
掛川	35	6	18	3	2	1	1	-	1	2	-	1
粟本	35	1	12	2	7	4	3	5	-	1	-	-
東山口	65	7	16	10	11	4	5	12	-	-	-	-
西南郷	x	x	x	x	x	x	x	x	x	x	x	x
原田	64	3	19	12	12	4	6	6	-	1	-	1
原泉	32	3	5	7	13	2	1	-	1	-	-	-
原谷	51	-	10	19	6	2	5	8	1	-	-	-
東山	62	2	-	2	3	3	28	24	-	-	-	-
日坂	54	-	1	1	8	6	16	21	1	-	-	-
和田岡	75	3	12	6	14	8	6	17	6	3	-	-
西山口	27	1	14	9	2	-	-	-	-	1	-	-
上内田	115	2	6	9	19	16	31	27	3	1	1	-
桜木	121	22	48	17	14	4	10	4	1	-	-	1
曾我	46	4	24	6	3	1	5	1	1	-	1	-
西郷	85	10	19	11	12	9	13	8	2	-	1	-
倉真	31	2	12	8	1	2	2	4	-	-	-	-
佐束	41	-	9	6	13	4	5	2	2	-	-	-
土方	79	10	30	9	13	6	3	3	2	1	2	-
中	26	1	6	3	8	-	1	4	1	2	-	-
大坂	52	1	9	3	16	5	10	6	2	-	-	-
睦浜	86	-	1	12	12	10	20	24	5	2	-	-
千浜	82	1	2	15	13	11	16	21	2	-	1	-
横須賀	49	-	1	2	15	5	9	11	3	1	1	1
大渚	78	5	9	6	18	8	13	10	5	2	2	-
山崎	36	1	7	1	7	4	7	7	2	-	-	-

資料：2020年農林業センサス

5 農産物販売金額1位の部門別地区別経営体数

(単位：経営体)

地区名	合計	稲作	麦類作	雑穀 いも類 豆類	工芸 農作物	露地 野菜	施設 野菜	果樹類	花き ・ 花木	その 他の 作物	酪農	肉用牛	養豚	養鶏	その 他の 畜産
総数	1,353	387	-	43	442	125	214	64	41	8	15	4	4	6	-
掛川	29	16	-	-	5	4	1	-	-	-	1	2	-	-	-
粟本	34	16	-	-	6	1	6	-	3	-	2	-	-	-	-
東山口	58	12	-	-	25	13	4	4	-	-	-	-	-	-	-
西南郷	x	x	x	x	x	x	x	x	x	x	x	x	x	x	x
原田	61	26	-	-	27	3	-	1	1	-	1	-	1	1	-
原泉	29	5	-	-	20	-	-	2	-	-	1	-	-	1	-
原谷	51	21	-	-	16	4	6	2	1	-	1	-	-	-	-
東山	60	-	-	1	58	-	-	-	-	1	-	-	-	-	-
日坂	54	-	-	-	53	-	-	-	-	-	1	-	-	-	-
和田岡	72	18	-	-	22	3	15	-	13	-	-	1	-	-	-
西山口	26	17	-	-	4	3	1	1	-	-	-	-	-	-	-
上内田	113	5	-	-	88	4	12	2	-	2	-	-	-	-	-
桜木	99	70	-	-	11	2	2	8	2	2	-	1	1	-	-
曾我	42	29	-	-	8	1	3	-	-	-	1	-	-	-	-
西郷	75	29	-	-	22	1	14	7	1	1	-	-	-	-	-
倉真	29	14	-	2	4	2	3	3	-	-	1	-	-	-	-
佐束	41	16	-	1	10	3	5	1	4	-	-	-	-	1	-
土方	69	44	-	-	14	1	2	2	3	-	2	-	-	1	-
中	25	12	-	-	-	2	10	1	-	-	-	-	-	-	-
大坂	51	10	-	2	8	15	11	3	1	-	1	-	-	-	-
睦浜	86	3	-	15	-	29	31	4	4	-	-	-	-	-	-
千浜	81	1	-	7	-	18	46	2	7	-	-	-	-	-	-
横須賀	49	2	-	2	6	4	21	10	1	-	2	-	1	-	-
大淵	73	6	-	13	12	11	19	7	-	2	1	-	-	2	-
山崎	35	11	-	-	17	-	2	4	-	-	-	-	1	-	-

資料：2020年農林業センサス

6 地区別世帯員数及び農業従事者の平均年齢

(単位：人、歳)

地区名	農業経営体					
	世帯員数			農業従事者		
	総数	14歳以下	15歳以上	平均年齢		
				男	女	全体
総数	5,314	484	4,830	64.1	66.1	64.9
掛川	102	3	99	63.2	68.9	65.8
粟本	143	9	134	64.6	69.5	66.4
東山口	226	23	203	64.7	67.7	65.9
西南郷	x	x	x	x	x	x
原田	224	13	211	64.7	65.6	65.1
原泉	115	6	109	64.0	60.0	62.2
原谷	173	7	166	65.0	67.6	66.1
東山	277	32	245	58.9	62.0	60.3
日坂	213	26	187	59.6	61.9	60.7
和田岡	288	28	260	61.9	65.9	63.6
西山口	93	4	89	65.0	71.9	68.3
上内田	462	51	411	63.0	65.4	64.1
桜木	436	35	401	66.1	67.7	66.8
曾我	160	9	151	65.8	68.2	66.7
西郷	298	32	266	66.3	67.3	66.7
倉真	120	5	115	63.7	68.7	65.7
佐東	167	17	150	64.6	65.5	65.0
土方	309	49	260	64.8	68.3	66.3
中	96	10	86	61.9	65.0	63.0
大坂	168	29	139	65.7	66.8	66.2
睦浜	312	20	292	64.0	65.4	64.6
千浜	273	22	251	64.9	65.0	64.9
横須賀	185	14	171	64.8	62.5	63.8
大淵	279	19	260	64.8	69.0	66.7
山崎	150	16	134	63.0	65.5	64.2

資料：2020年農林業センサス

7 地区別販売目的の作物類別作付（栽培）面積

（農業経営体）（単位：ha）

地区名	販売作付（栽培）面積									
	稲	麦類	雑穀	いも類	豆類	工芸農作物類	野菜類	花き類・花木	果樹類	その他の作物
総数	1,046	89	1	38	12	x	234	x	43	211
掛川	7	-	-	-	x	x	x	-	x	x
粟本	33	-	-	x	x	x	20	1	-	x
東山口	31	-	-	-	0	x	11	x	3	-
西南郷	x	x	x	-	x	x	x	x	x	x
原田	41	-	-	x	x	x	2	x	0	x
原泉	8	-	-	x	-	x	x	x	x	x
原谷	74	-	x	x	x	x	4	0	0	x
東山	x	-	-	x	x	x	x	-	x	9
日坂	x	-	-	x	-	x	2	-	x	-
和田岡	83	-	-	-	-	x	8	6	x	0
西山口	13	-	-	x	x	x	1	x	1	-
上内田	22	-	-	x	x	x	32	-	8	x
桜木	126	-	-	0	x	x	5	x	x	2
曾我	52	-	-	-	x	x	1	x	-	x
西郷	40	-	-	1	x	x	10	0	5	1
倉真	22	-	-	1	0	x	10	-	x	x
佐束	32	x	-	-	x	x	14	1	0	x
土方	73	-	-	x	x	x	1	1	1	x
中	57	-	-	-	-	x	4	-	x	x
大坂	37	x	-	-	-	x	10	0	x	5
睦浜	13	-	x	10	-	x	52	1	x	4
千浜	52	x	-	10	x	x	28	x	x	x
横須賀	45	x	x	2	-	x	x	x	x	15
大渚	73	33	-	10	10	x	16	x	x	x
山崎	106	-	-	-	-	x	x	-	4	x

資料：2020年農林業センサス

8 地区別農家数

(単位：戸)

地区名	総農家		
	総数	販売農家	自給的農家
掛川	114	32	82
粟本	82	34	48
東山口	134	63	71
西南郷	29	10	19
原田	116	60	56
原泉	57	32	25
原谷	112	49	63
東山	70	62	8
日坂	67	54	13
和田岡	98	74	24
西山口	62	26	36
上内田	144	113	31
桜木	256	115	141
曾我	104	46	58
西郷	179	81	98
倉真	68	31	37
佐束	102	37	65
土方	208	78	130
中	64	27	37
大坂	94	40	54
睦浜	118	82	36
千浜	138	78	60
横須賀	98	46	52
大渚	140	72	68
山崎	51	34	17
総数	2,705	1,376	1,329

資料：2020年農林業センサス

9 地区別農家状況の推移

(単位：戸、ha)

地区	年	総農家数	販売農家数	経営耕地 総面積	販売農家経営耕地面積
総数	平7 (1995)	5,333	4,243	4,290	4,080
	12 (2000)	4,768	3,624	3,900	3,681
	17 (2005)	4,459	2,986	3,652	3,388
	22 (2010)	3,952	2,390	3,534	3,109
	27 (2015)	3,382	1,882	3,407	2,866
	令2 (2020)	2,705	1,376	2,950	2,465
掛川	平7 (1995)	174	120	86	76
	12 (2000)	138	65	56	42
	17 (2005)	137	61	57	42
	22 (2010)	133	55	37	37
	27 (2015)	121	46	31	31
	令2 (2020)	114	32	45	27
粟本	平7 (1995)	174	129	131	122
	12 (2000)	144	100	118	108
	17 (2005)	138	83	88	79
	22 (2010)	124	75	71	71
	27 (2015)	108	54	52	52
	令2 (2020)	82	34	46	46
東山口	平7 (1995)	266	198	195	181
	12 (2000)	231	155	165	150
	17 (2005)	204	134	161	149
	22 (2010)	185	114	147	147
	27 (2015)	162	87	134	134
	令2 (2020)	134	63	104	104
西南郷	平7 (1995)	93	61	49	43
	12 (2000)	73	42	35	29
	17 (2005)	69	29	28	21
	22 (2010)	62	21	19	19
	27 (2015)	49	19	19	19
	令2 (2020)	29	10	x	x
原田	平7 (1995)	269	232	222	215
	12 (2000)	248	206	194	186
	17 (2005)	222	154	185	172
	22 (2010)	190	120	150	148
	27 (2015)	163	87	178	132
	令2 (2020)	116	60	136	106
原泉	平7 (1995)	128	103	69	65
	12 (2000)	106	80	58	54
	17 (2005)	86	59	50	45
	22 (2010)	80	45	41	41
	27 (2015)	69	41	35	35
	令2 (2020)	57	32	35	35
原谷	平7 (1995)	235	179	181	170
	12 (2000)	216	158	168	156
	17 (2005)	209	138	167	154
	22 (2010)	178	104	141	141
	27 (2015)	143	79	139	138
	令2 (2020)	112	60	122	122
東山	平7 (1995)	107	106	177	177
	12 (2000)	102	100	181	181
	17 (2005)	100	94	199	198
	22 (2010)	96	89	208	208
	27 (2015)	87	79	209	209
	令2 (2020)	70	62	182	182
日坂	平7 (1995)	137	126	193	191
	12 (2000)	130	124	198	197
	17 (2005)	121	107	210	208
	22 (2010)	112	90	205	205
	27 (2015)	94	75	194	194
	令2 (2020)	67	54	168	168

地区	年	総農家数	販売農家数	経営耕地 総面積	販売農家経営耕地面 積
和田岡	平7 (1995)	235	204	228	222
	12 (2000)	205	172	214	208
	17 (2005)	187	151	205	199
	22 (2010)	157	125	186	185
	27 (2015)	134	98	176	174
	令2 (2020)	98	74	164	164
西山口	平7 (1995)	154	101	88	78
	12 (2000)	125	77	69	59
	17 (2005)	111	64	55	47
	22 (2010)	99	52	47	47
	27 (2015)	81	39	40	40
	令2 (2020)	62	26	37	36
上内田	平7 (1995)	249	221	300	295
	12 (2000)	227	199	301	296
	17 (2005)	218	181	308	302
	22 (2010)	205	164	302	302
	27 (2015)	175	142	315	308
	令2 (2020)	144	113	292	280
桜木	平7 (1995)	472	354	322	299
	12 (2000)	424	299	291	267
	17 (2005)	397	241	267	239
	22 (2010)	348	183	238	204
	27 (2015)	310	154	225	202
	令2 (2020)	256	115	212	184
曾我	平7 (1995)	229	182	157	148
	12 (2000)	213	149	146	133
	17 (2005)	185	115	137	123
	22 (2010)	160	87	108	107
	27 (2015)	131	65	105	105
	令2 (2020)	104	46	94	94
西郷	平7 (1995)	337	244	257	239
	12 (2000)	298	210	241	224
	17 (2005)	284	179	222	203
	22 (2010)	257	141	191	190
	27 (2015)	220	108	177	164
	令2 (2020)	179	81	139	130
倉真	平7 (1995)	221	163	123	111
	12 (2000)	187	145	105	98
	17 (2005)	172	113	94	84
	22 (2010)	138	79	64	64
	27 (2015)	110	47	63	53
	令2 (2020)	68	31	45	45
佐束	平7 (1995)	243	174	160	147
	12 (2000)	227	155	156	143
	17 (2005)	186	130	140	130
	22 (2010)	169	101	159	114
	27 (2015)	132	65	132	86
	令2 (2020)	102	37	118	56
土方	平7 (1995)	404	317	362	344
	12 (2000)	380	289	307	289
	17 (2005)	349	220	280	256
	22 (2010)	317	175	236	220
	27 (2015)	256	119	172	154
	令2 (2020)	208	78	134	123
中	平7 (1995)	169	118	110	100
	12 (2000)	139	90	92	82
	17 (2005)	132	64	74	62
	22 (2010)	101	54	66	56
	27 (2015)	62	27	68	60
	令2 (2020)	64	27	69	61

地区	年	総農家数	販売農家数	経営耕地 総面積	販売農家経営耕地面 積
大坂	平7 (1995)	163	123	97	90
	12 (2000)	140	101	83	76
	17 (2005)	139	86	78	69
	22 (2010)	111	64	118	57
	27 (2015)	115	61	110	46
	令2 (2020)	94	40	69	43
陸浜	平7 (1995)	189	175	140	137
	12 (2000)	182	158	129	124
	17 (2005)	182	136	105	103
	22 (2010)	168	117	105	92
	27 (2015)	144	98	106	84
	令2 (2020)	118	82	79	63
千浜	平7 (1995)	211	189	92	89
	12 (2000)	202	179	85	81
	17 (2005)	191	151	69	63
	22 (2010)	168	103	179	32
	27 (2015)	163	98	229	51
	令2 (2020)	138	78	187	39
横須賀	平7 (1995)	172	150	124	120
	12 (2000)	146	117	106	101
	17 (2005)	143	95	85	76
	22 (2010)	127	73	103	69
	27 (2015)	116	63	103	70
	令2 (2020)	98	46	102	53
大洲	平7 (1995)	216	190	233	228
	12 (2000)	205	181	214	210
	17 (2005)	221	139	183	167
	22 (2010)	195	107	217	157
	27 (2015)	176	90	209	140
	令2 (2020)	140	72	204	139
山崎	平7 (1995)	86	84	193	193
	12 (2000)	80	73	187	186
	17 (2005)	76	62	200	197
	22 (2010)	72	52	197	197
	27 (2015)	61	41	190	189
	令2 (2020)	51	34	154	154

資料：農林業センサス

10 地区別保有山林面積規模別林業経営体数・林野面積

(単位：経営体、ha)

地区名	林業経営体数	林業経営体数								森林面積
		3ha未満	3~5ha	5~10ha	10~20ha	20~30ha	30~50ha	50~100ha	100ha以上	
総数	33	-	6	7	6	3	1	6	4	10,645
掛川	3	-	-	-	1	-	-	1	1	...
粟本	x	x	x	x	x	x	x	x	x	...
東山口	-	-	-	-	-	-	-	-	-	...
西南郷	-	-	-	-	-	-	-	-	-	...
原田	3	-	-	1	-	2	-	-	-	...
原泉	16	-	2	5	5	1	1	1	1	...
原谷	x	x	x	x	x	x	x	x	x	...
東山	-	-	-	-	-	-	-	-	-	...
日坂	-	-	-	-	-	-	-	-	-	...
和田岡	-	-	-	-	-	-	-	-	-	...
西山口	-	-	-	-	-	-	-	-	-	...
上内田	-	-	-	-	-	-	-	-	-	...
桜木	4	-	1	-	-	-	-	2	1	...
曾我	-	-	-	-	-	-	-	-	-	...
西郷	x	x	x	x	x	x	x	x	x	...
倉真	x	x	x	x	x	x	x	x	x	...
佐束	x	x	x	x	x	x	x	x	x	...
土方	-	-	-	-	-	-	-	-	-	...
中	-	-	-	-	-	-	-	-	-	...
大坂	-	-	-	-	-	-	-	-	-	...
睦浜	-	-	-	-	-	-	-	-	-	...
千浜	-	-	-	-	-	-	-	-	-	...
横須賀	-	-	-	-	-	-	-	-	-	...
大淵	-	-	-	-	-	-	-	-	-	...
山崎	-	-	-	-	-	-	-	-	-	...

資料：2020年農林業センサス

注：森林面積…出典「静岡県天竜地域森林計画」

1 1 農地法等の処理件数及び転用等面積

(令和3年度) (単位: 件、㎡)

区 分	件数	面 積	田	畑	樹園地
農地法第3条申請	103	158,312	42,417	115,895	
農地法第4条申請	37	12,119	4,643	7,476	
農地法第5条申請	330	282,078	166,924	115,154	
非農地証明	25	2,841	1,815	1,026	
農業施設証明	1	191	0	191	
計	496	455,541	215,799	239,742	-
納税猶予(相続税)	0	0	0	0	-
利用集積	2,333	5,019,590	1,350,218	295,819	3,373,553

資料: 農業委員会事務局

- ※第3条…農地を農地として所有権の移転等をする場合
- ※第4条…農地を所有する者が、自ら農地を農地以外に利用する場合
- ※第5条…所有者以外の者が借りたり、買ったりして農地以外に利用する場合
- ※利用集積…農業経営基盤強化促進法により農地の賃借ができる制度
- ※畑は、樹園地を含む。

1 2 農地転用の状況

(面積単位: ㎡)

年 度	一般住宅	農家住宅	集団住宅	工場	その他 建 物	その他	総数
平成28(2016)	41,279	1,835	9,407	11,205	17,924	149,389	231,039
29(2017)	38,365	1,443	6,046	46,025	3,594	118,777	214,250
30(2018)	38,135	2,517	9,980	6,341	6,784	124,606	188,363
令和元(2019)	41,092	1,883	7,249	1,586	18,423	215,197	285,430
2(2020)	56,357	1,099	5,206	0	33,194	134,646	230,502
3(2021)	87,167	1,382	1,626	865	52,542	127,120	270,702

注: 農地法第4条・第5条の本申請の合計(登記地目で集計)

1 3 森林総合利用施設等利用状況

(単位: 人)

年 度	ならここの里 キャンプ場	ならここの湯	明ヶ島 キャンプ場	計	協業活動拠点 施設(居尻)
昭和60(1985)	20,699	-	1,184	21,883	5,643
平成元(1989)	26,702	-	1,266	27,968	6,763
5(1993)	54,885	-	1,059	55,944	4,321
10(1998)	52,166	-	993	53,159	2,729
15(2003)	31,544	25,688	265	57,497	1,490
17(2005)	44,667	95,099	377	140,143	4,352
20(2008)	43,665	99,475	309	143,449	1,149
25(2013)	48,006	89,897	714	138,617	566
26(2014)	50,030	89,097	-	139,127	1,413
27(2015)	53,773	93,239	-	147,012	877
28(2016)	56,589	90,563	-	147,512	646
29(2017)	58,345	87,683	1,629	147,657	767
30(2018)	59,939	80,725	1,687	142,351	1,170
令和元(2019)	68,271	76,710	1,911	146,892	681
2(2020)	52,159	49,142	1,725	103,026	0
3(2021)	66,365	62,599	2,331	131,295	30

注: 人数は延べ利用人数

「ならここの湯」のH15年度利用状況は開館日(H15.9.28)以降における延べ利用人数

1 4 農用地利用計画の見直し経過

(単位：ha)

区 分	農 業 振 興 地 域						合 計
	農用地	農 業 用 施設用地	森林原野	住宅地	工業用地	その他	
令和元(2019)	6,234.4	41.9	11,388.5	4,900.3	22,565.1
令和2(2020)	6,238.8	41.7	11,402.8	4,881.8	22,565.1
令和3(2021)	5,314.6	41.9	12,326.2	4,882.4	22,565.1

区 分	農 用 地 区 域							合 計
	農 地				採 草 放牧地	農 業 用 施設用地	開 発 予定地	
	田	畑	樹 園 地	計				
令和元(2019)	2,009.1	622.5	2,367.5	4,999.1	34.4	40.1	149.0	5,222.6
令和2(2020)	2,006.2	628.1	2,375.5	5,009.8	35.1	40.0	156.3	5,241.2
令和3(2021)	1,949.1	513.7	1,969.1	4,431.9	35.1	40.2	733.0	5,240.2

資料：農林課

注：農業振興地域の旧掛川市以外の住宅地及び工業用地は、その他に含まれる。

農用地区域の混牧林地は、開発予定地に含める。

1 5 農業施設の災害復旧状況

年 度	市 単 独		公 共 農 業 施 設		自然災害防止事業		団体営ため池等整備事業	
	件数	金額(千円)	件数	金額(千円)	件数	金額(千円)	件数	金額(千円)
昭和60(1985)	11	4,100	12	30,100	3	26,000	13	108,494
平成元(1989)	6	2,500	2	11,223	3	26,840	13	92,894
5(1993)	45	24,270	-	-	2	23,380	10	241,952
10(1998)	228	76,053	39	255,696	2	24,925	5	92,469
15(2003)	35	9,111	1	2,037	1	6,539	3	32,149
20(2008)	26	17,170	-	-	-	-	2	42,216
25(2013)	32	13,970	-	-	-	-	1	21,345
26(2014)	66	31,786	-	-	-	-	-	-
27(2015)	36	14,224	-	-	-	-	-	-
28(2016)	25	20,036	-	-	-	-	-	-
29(2017)	54	31,145	-	-	-	-	-	-
30(2018)	34	15,432	-	-	-	-	-	-
令和元(2019)	63	42,503	-	-	-	-	-	-
2(2020)	54	27,759	-	-	-	-	-	-
3(2021)	24	11,751	-	-	-	-	-	-

資料：農林課

16 大井川右岸用水利用状況

(単位：ha)

年	平成28(2016)	29(2017)	30(2018)	令和元(2019)	2(2020)	3(2021)
地区						
総数	1,608.9	1,613.0	1,638.8	1,634.6	1628.5	1646.5
上内田	30.5	30.0	30.0	29.9	29.8	29.7
東山口	25.5	25.5	25.5	25.3	25.3	25.3
日坂	0.8	0.8	0.8	0.8	0.8	0.8
和田岡	108.8	108.8	108.8	108.9	108.1	108.1
西山口	23.2	22.5	21.8	21.2	20.7	20.3
掛川	23.2	22.7	22.1	21.9	21.5	21.1
粟本	5.9	5.9	41.1	41.1	40.9	40.8
曾我	57.0	56.8	56.4	56.4	55.1	53.6
西郷	27.7	27.6	27.2	27.2	26.9	26.6
桜木	54.1	53.0	47.8	47.0	45.8	68.8
原谷	5.6	5.6	5.6	5.6	5.6	5.6
西南郷	1.6	1.6	1.6	1.6	1.6	1.6
千浜	267.8	267.7	267.1	266.2	266	265.9
睦浜	193.3	193.1	192.7	191.9	190.8	190.5
大坂	114.5	113.7	113.1	113.8	113.4	113.3
土方	47.2	47.2	47.1	46.1	46.1	46.1
佐東	104.1	104.0	104.0	103.9	103.9	103.8
中	107.5	107.3	107.0	107.0	107	106.7
横須賀	50.5	50.5	50.5	50.4	50.6	50.6
大淵	199.3	198.7	198.6	198.4	198.6	197.3
山崎	160.8	160.8	160.8	160.8	160.8	160.8
市外者入作	9.2	9.2	9.2	9.2	9.2	9.2

資料：農林課

17 サンサンファーム利用者の推移

(単位：人)

年度	平成24(2012)	25(2013)	26(2014)	27(2015)	28(2016)	29(2017)	30(2018)	令和元(2019)	2(2020)	3(2021)
利用者数	294,858	283,543	264,154	244,513	240,291	238,918	216,138	208,600	187,435	145,555

資料：農林課

有限会社サンサンファーム株主総会営業報告(レジ通過客数)より

18 道の駅掛川(農産物販売)利用者の推移

(単位：人)

年度	平成24(2012)	25(2013)	26(2014)	27(2015)	28(2016)	29(2017)	30(2018)	令和元(2019)	2(2020)	3(2021)
利用者数	488,671	535,045	817,525	868,174	824,047	826,056	772,374	740,854	625,277	612,900

資料：農林課

株式会社道の駅掛川定時株主総会営業報告書(販売業務・実購入者数)より

19 「遠州南部とうもんの里総合案内所」利用状況

(単位：回、人)

年度	とうもん案内処		研修室		体験加工室		展示室		イベント広場		合計
	回数	人数	回数	人数	回数	人数	回数	人数	回数	人数	人数
平成21 (2009)	302	17,561	249	3,752	75	861	195	44,479	45	3,908	70,561
22 (2010)	309	20,564	204	4,386	74	1,258	172	51,089	45	5,458	82,755
23 (2011)	308	20,075	147	3,089	93	2,502	291	54,989	87	6,415	87,070
24 (2012)	312	18,992	167	4,797	80	1,296	304	54,770	77	5,721	85,576
25 (2013)	302	23,476	158	4,120	89	1,980	306	62,054	76	8,436	100,066
26 (2014)	310	22,381	146	4,510	101	2,630	308	62,871	75	5,097	97,489
27 (2015)	306	24,043	116	4,861	79	1,654	312	67,533	61	5,212	103,303
28 (2016)	308	27,606	115	3,724	79	3,201	310	72,117	81	7,188	113,836
29 (2017)	306	26,251	130	3,935	81	2,249	345	74,051	89	5,574	112,060
30 (2018)	308	26,398	126	4,652	79	1,434	306	69,985	87	9,257	111,726
令和元 (2019)	311	24,222	149	3,407	67	1,347	300	69,208	76	4,254	102,438
2 (2020)	309	25,551	112	1,953	50	505	312	75,595	85	2,693	106,297
3 (2021)	307	22,678	126	2,072	50	1,078	312	75,551	88	3,183	104,562

資料：農林課

H 土木・建設

1 道路の現況

(令和4年4月1日現在) (単位:m)

	総 数		国 道		県 道		市 道	
	路 線	延 長	路 線	延 長	路 線	延 長	路 線	延 長
距 離	5,346	1,795,464	2	26,984	26	173,731	5,318	1,594,749

資料：維持管理課

2 市 道

(令和4年4月1日現在) (単位:m)

	道路 延長 (Km)	幅 員 別						路 面 別		自 動 車 通行不能
		改 良			未 改 良			砂利道	舗装道	
		13.0m 以上	5.5m 以上	5.5m 未満	5.5m 以上	3.5m 以上	3.5m 未満			
距 離	1,594	4,077	343,315	769,736	0	29	477,592	236,640	1,358,109	70,430
		0.3%	(21.5%)	(48.3%)	(0.0%)	(0.0%)	(29.9%)	(14.8%)	(85.2%)	(4.4%)

資料：維持管理課

注：()内は道路延長に対する割合

3 国道・鉄道

(令和4年4月1日現在) (単位:m)

	国 道		高 速 自 動 車 国 道		鉄 道		
	1号線	150号線	第一東海自動車道	第二東海自動車道	東海道本線	東海道新幹線	天竜浜名湖鉄道
市内距離	15,887	11,097	9,184	11,879	8,800	9,600	10,600

資料：維持管理課、都市政策課

4 農道・林道

(令和4年4月1日現在) (単位:m)

	農 道		林 道	
	路 線	延 長	路 線	延 長
距 離	908	328,660	24	58,240

資料：農林課

注：林道に作業道は含まない。

5 橋 梁 (市道)

(令和4年4月1日現在) (単位:m)

	総 数		永 久 橋		木 橋	
	橋 数	延 長	橋 数	延 長	橋 数	延 長
距 離	1,228	13,180	1,227	13,160	1	20

資料：維持管理課

6 都市計画区域

(令和4年4月1日現在) (単位:m)

名 称	範 囲	面 積
東遠広域 都市計画区域	掛川市(原田・原泉地区除く)	21,164
	菊川市の一部	6,193
	計	27,357

資料：都市政策課

7 用途別地域地区

(令和4年3月31日現在)

(1) 用途地域

(単位: ha)

種類	決定日	H15. 1. 23 (旧掛川市)	H14. 12. 20 (旧大東町)	H14. 12. 24 (旧大須賀町)	R4. 3. 31	構成比(%)
合計		1,918.4	324.8	197.1	2,440.3	100.0
第1種低層住居専用地域		354.5	94.3	37.9	470.7	19.3
第1種中高層住居専用地域		289.0	35.4	30.0	363.4	14.9
第2種低層住居専用地域		18.4	—	—	18.4	0.8
第2種中高層住居専用地域		134.7	38.0	21.0	193.7	7.9
第1種住居地域		312.7	39.0	28.0	379.7	15.6
第2種住居地域		90.1	13.0	32.0	142.1	5.8
準住居地域		29.2	—	—	29.2	1.2
近隣商業地域		29.4	8.1	15.0	52.5	2.2
商業地域		57.5	—	—	57.5	2.4
準工業地域		184.8	21.0	—	205.8	8.4
工業地域		245.8	12.0	4.2	262.0	10.7
工業専用地域		172.3	64.0	29.0	265.3	10.9

(2) 特別用途地区

種類	最終決定日	決定面積 (ha)
特別工業地区	S62. 4. 3	25.0
特別業務地区	H 4. 7. 14	26.4
大規模集客施設制限地区	H20. 2. 19	219.0

(3) 高度地区

種類	最終決定日	決定面積 (ha)
葛ヶ丘・大多郎、青葉台、つくしの、城北	H 7. 8. 1	50.7

(4) 高度利用地区

種類	最終決定日	決定面積 (ha)
掛川連雀地区Aブロック	H 6. 7. 1	0.2
掛川駅前東街区	H21. 7. 15	0.9

(5) 防災地域・準防火地域

種類	最終決定日	決定面積 (ha)
防火地域	—	0.0
準防火地域	H 7. 8. 1	104.7

資料: 都市政策課

8 土地区画整理事業

(令和4年4月1日現在)

事業名		施行年度	面積(ha)	事業費(千円)	計画人口(人)	備考	
公共 団体 施行	1 掛川第一土地区画整理	S35~S44	23.4	95,183	2,200	完了	
	2 掛川第二土地区画整理	S42~S50	12.0	236,883	1,180	"	
	3 掛川駅前土地区画整理	S48~H2	15.4	8,397,000	1,899	"	
	4 掛川駅北土地区画整理	S58~H10	13.9	9,915,034	1,818	"	
	5 宮脇第一土地区画整理	H5~H24	23.3	7,323,077	1,800	"	
組 合 施 行	6 上張土地区画整理	S42~S46	22.1	190,697	1,820	完了	
	7 下西郷土地区画整理	S44~S50	49.8	541,188	3,860	"	
	8 花崎土地区画整理	S46~S48	3.0	50,606	280	"	
	9 七日新田土地区画整理	S47~S50	8.9	227,918	780	"	
	10 金城土地区画整理	S48~S50	6.2	157,460	460	"	
	11 大多郎土地区画整理	S49~S52	7.2	285,617	520	"	
	12 山麓土地区画整理	S50~S53	7.1	311,460	560	"	
	13 掛川駅南土地区画整理	S50~S63	94.2	9,939,000	10,200	"	
	14 谷の口土地区画整理	S52~S55	2.7	107,399	240	"	
	15 西大淵土地区画整理	S53~S56	5.2	171,050	520	"	
	16 杉谷葛川土地区画整理	S58~S63	21.5	1,718,000	1,903	"	
	17 東部工業団地土地区画整理	S62~H3	95.8	9,733,402	-	"	
	18 宮脇桑原土地区画整理	H2~H5	2.1	483,413	181	"	
	19 水垂第一土地区画整理	S61~H7	13.9	2,507,689	1,118	"	
	20 家代土地区画整理	S63~H14	34.4	5,142,000	2,070	"	
	21 長谷土地区画整理	H4~H17	63.9	11,423,000	5,368	"	
	22 上屋敷・西郷土地区画整理	H4~H18	38.7	5,249,871	2,500	"	
	23 東名掛川IC周辺土地区画整理	H5~H18	62.1	9,380,886	3,330	"	
	24 洋望台土地区画整理	H7~H25	16.7	2,164,192	1,200	"	
	個人	25 二瀬川第一地区沿道整備土地区画整理	H16~H18	0.4	153,009	25	完了
		26 二瀬川第二地区沿道整備土地区画整理	H19~H23	0.7	460,943	60	"
		27 十九首・小瀬町地区沿道整備土地区画整理	H24~H28	0.5	402,161	50	"
		28 下垂木一丁田土地区画整理	H30~R3	4.9	870,000	240	"
	合計			650.0	87,638,138	46,182	

資料：土木防災課

9 都市計画道路

(令和4年4月1日現在)

路線名	幅員	延長 (m)		
		計	改良済	改良完了率 (%)
国道1号掛川バイパス	19	15,700	—	—
第二東名自動車道	37	11,890	11,890	100.00
袋井相良路線	12	2,570	—	—
小笠南部海岸線	25	4,300	—	—
大坂中央線	18	2,660	—	—
千浜中央線	12	1,760	930	52.84
いとくり通り線	16	4,280	—	—
掛川駅西郷線	20	2,470	2,080	84.21
国道一号线	16	6,750	—	—
葛川下俣線	16	2,300	2,300	100.00
杉谷初馬線	16	4,030	3,660	90.82
杉谷家代り線	16	7,720	5,840	75.65
駅前通り線	22	480	480	100.00
塩町中央線	16	790	560	70.89
掛川駅葛川線	12	2,830	380	13.43
掛川駅梅橋線	16	5,260	3,610	68.63
上張城西線	12	4,040	3,850	95.30
下俣二瀬川線	17	2,110	1,430	67.77
上張神明線	12	3,030	1,540	50.83
新満町仁藤線	12	1,100	290	26.36
宮脇水宮脇線	12	1,760	—	—
長谷秋葉線	12	4,360	2,500	57.34
長谷桜木線	16	2,470	840	34.01
長谷大池線	16	1,440	650	45.14
領家岡津線	12	2,510	—	—
梅橋各和線	16	1,800	—	—
駅南中央線	22	375	375	100.00
駅南循環線	13	1,970	1,970	100.00
矢崎下俣線	12	1,890	1,890	100.00
掛川駅大手線	12	530	530	100.00
松尾奥姫線	12	440	440	100.00
下垂木細谷線	18	1,890	1,310	69.31
千羽石上线	16	1,550	1,550	100.00
千羽水垂線	16	1,350	1,350	100.00
山麓橋線	12	500	110	22.00
掛川インター通り線	25	1,010	—	—
長谷中央線	12	1,120	910	81.25
上屋敷中宿線	14	660	660	100.00
水垂西谷田線	14	1,160	270	23.28
掛川東環状線	25	4,750	1,050	22.11
上張杉谷線	16	1,120	1,120	100.00
杉谷中央線	12	700	700	100.00
富部森平線	12	1,070	—	—
桜が丘通り線	12	1,500	280	18.67
掛川南環状線	25	6,270	3,300	52.63
小笠山公園通り線	25	230	—	—
杉谷五百済線	17	150	150	100.00
北街道路線	16	1,340	—	—
西街道路線	16	440	—	—
掛川街道路線	16	1,860	760	40.86
沖之須街道路線	16	1,160	1,160	100.00
大正路線	12	900	—	—
西幹線	16	1,190	—	—
ふるさと村線	16	1,510	—	—
海南公園線	16	3,230	2,580	79.88
南幹線	16	3,680	—	—
家代中央線	13	380	380	100.00
家代北循環線	10	540	540	100.00
家代南循環線	10	310	310	100.00
掛川駅ほのぼの通り線	6	100	100	100.00
合計		147,285	66,625	45.24

資料：都市政策課

10 都市計画公園

(令和4年4月1日現在)

名 称	種別	所 在 地	計画決定面積 (㎡)	供用面積(㎡)	当初計画決定 年月日	供用開始 年月日
中央公園	街	中央一丁目24-1	2,800	2,963	S40.11.18	H2.4.1
新知川公園	〃	中央一丁目20	3,100	3,100	S40.11.18	S51.10.1
下俣児童公園	〃	中央二丁目17-1	900	938	S40.11.18	S51.10.1
しらさぎ公園	〃	緑ヶ丘一丁目7	3,000	3,162	S40.11.18	S51.10.1
弥八公園	〃	緑ヶ丘二丁目13	3,500	3,506	S47.8.23	S51.10.1
下俣第1公園 (おだか公園)	〃	小鷹町34	1,000	1,041	S47.8.23	S51.10.1
下俣第2公園 (中央三丁目公園)	〃	中央三丁目136	2,500	2,564	S47.8.23	S51.10.1
城北公園	〃	城北二丁目19-3	1,800	1,880	S47.8.23	S49.4.1
北門公園	〃	北門142	2,300	2,347	S47.8.23	S51.10.1
弥生公園	〃	弥生町100	1,400	1,418	S47.8.23	S53.4.1
天王公園	〃	天王町56	1,700	1,790	S47.8.23	S53.4.1
下西郷記念公園	〃	柳町83	7,100	7,185	S47.8.23	S51.10.1
中宿公園	〃	中宿131	2,300	2,263	S47.8.23	S51.10.1
七日町公園	〃	七日町180	2,700	2,666	S50.3.4	S51.10.1
金城公園	〃	金城54	1,900	2,022	S50.3.4	S51.10.1
立花公園	〃	長谷247-2他	1,400	1,732	S50.3.4	H2.4.1
大多郎西公園	〃	大多郎42	1,100	1,114	S53.4.7	S53.12.20
清崎公園	〃	清崎77	1,200	1,209	S53.12.1	H2.4.1
山麓公園	〃	中央高町48	2,000	2,033	S53.12.1	S54.3.31
葛ヶ丘公園	〃	葛ヶ丘二丁目14-1	4,800	4,866	S57.7.26	S58.3.31
堀ノ内公園(長谷1号公園)	〃	長谷一丁目1-3	6,000	5,985	H3.9.6	H19.3.30
極楽公園(長谷2号公園)	〃	長谷一丁目20	3,500	—	H3.9.6	—
貴船公園	〃	長谷二丁目12-13	2,500	2,501	H3.9.6	H19.3.30
高御所公園(浅間公園)	〃	高御所1630	2,500	2,627	H3.9.6	H19.3.30
長谷南公園	〃	長谷三丁目12-3	6,000	—	H3.9.6	—
不動ヶ谷公園	〃	和光三丁目4-2	2,000	2,000	H4.3.24	H21.4.1
上張1号公園	〃	矢崎町6-16	2,500	2,500	H4.7.14	R3.4.1
上張2号公園	〃	杉谷一丁目6-6	2,500	2,498	H4.7.14	R3.4.1
杉谷1号公園	〃	杉谷南二丁目12-2	2,500	2,499	H4.7.14	R3.4.1
杉谷2号公園	〃	杉谷南一丁目16-14	2,500	2,500	H4.7.14	R3.4.1
杉谷3号公園	〃	杉谷南二丁目16-1	2,400	2,369	H4.7.14	R3.4.1
家代1号公園 (家代の里3丁目公園)	〃	家代の里三丁目12-1	3,200	3,200	H4.7.14	H15.3.26
家代2号公園 (家代の里2丁目公園)	〃	家代の里二丁目4-1	4,400	4,312	H4.7.14	H15.3.26
宮脇1号公園	〃	宮脇二丁目19-37	6,700	6,724	H5.3.31	H24.9.29
宮脇2号公園	〃	宮脇一丁目25-28	1,100	—	H5.3.31	—
家代3号公園 (家代の里1丁目公園)	〃	家代の里一丁目6-2	2,800	3,799	H6.1.7	H16.10.27
宮脇3号公園	〃	宮脇一丁目25-22	1,100	—	H10.9.11	—
二番町公園 (番町公園)	〃	横須賀1291-2	2,200	1,661	H10.6.1	H13.3.9
掛川公園 (掛川城公園)	近	掛川1138-24他	29,000	38,168	S51.7.21	H26.1.31
北池公園	〃	御所原1他	19,000	18,243	S56.12.25	H14.3.29
駅南公園	〃	南二丁目58	10,000	10,491	S56.3.28	H3.5.21
和光山公園	〃	和光二丁目22	19,000	18,809	H4.3.24	R3.4.1
京徳池公園	〃	上張1535	40,000	40,332	H4.7.14	H19.3.30
安養寺公園	地	淡陽116他	37,000	48,912	S63.9.27	H5.10.1
大池公園	総	大池2136-1他	141,000	132,897	S55.12.26	H16.3.31
22世紀の丘公園	〃	満水1652他	208,000	87,111	H16.03.23	H22.4.1
小笠山総合運動公園	広	曾我地区内	978,100	978,100	H6.7.1	H13.5.10
いこいの広場	総	細谷1686	81,000	81,000	H25.04.05	H25.04.05
ゆうゆうパーク	近	下垂木2008-7	20,000	19,921	H29.03.31	R03.07.08
合 計		49箇所	1,687,000	1,568,958		

資料：維持管理課

注：小笠山総合運動公園は掛川市分のみ面積

1 1 都市公園（都市計画公園を除く）

（令和4年4月1日現在）

名 称	所 在 地	面 積 (㎡)	供用開始年月日
葛ヶ丘南公園	葛ヶ丘三丁目4-2	1,014	S57. 4. 1
城北東公園	城北一丁目700-5	971	S57. 4. 1
谷の口公園	谷の口町77他	803	H 2. 4. 1
つくし公園	大池3063-1他	821	H 2. 4. 1
城北西公園	城北二丁目715-4	555	S61. 3. 31
多郎東公園	大多郎84	986	S61. 3. 31
葛ヶ丘東公園	葛ヶ丘二丁目8-68	545	S61. 3. 31
葛ヶ丘自然公園	葛ヶ丘一丁目12-2	5,067	S61. 3. 31
末広公園	長谷224-4	974	H 2. 4. 1
つくし野公園	細谷736-38	658	S61. 3. 31
平和公園	下垂木1821-31	512	H 1. 12. 1
下垂木第1公園	下垂木2190-65	681	S61. 3. 31
下垂木北公園	下垂木800-36他	559	H 2. 4. 1
旭ヶ丘南公園	旭ヶ丘一丁目18-1	3,373	S61. 3. 31
旭ヶ丘西公園	旭ヶ丘一丁目3-4	967	S61. 3. 31
旭ヶ丘北公園	旭ヶ丘二丁目10-9	1,012	S61. 3. 31
久保公園	久保二丁目65	10,590	H 1. 4. 1
八幡公園	下俣南二丁目166	2,847	H 1. 4. 1
天白公園	下俣南一丁目51	1,109	H 1. 4. 1
神代地川公園	南二丁目207	1,544	H 1. 4. 1
亀の甲公園	亀の甲一丁目193	1,869	H 1. 4. 1
利神公園	下俣南一丁目238	1,395	H 1. 4. 1
西ノ原公園	下俣南二丁目28	2,096	H 1. 4. 1
あおい公園	葵町184	2,196	H 1. 12. 1
きねん公園	杉谷一丁目671	2,378	H 1. 12. 1
すぎやん公園	杉谷二丁目542	1,890	H 1. 12. 1
紺屋町公園	紺屋町2-1	651	H 1. 12. 1
駅前公園	駅前13-1	1,364	H 3. 5. 21
サングリーン掛川北公園	本郷167-16	1,116	H 5. 10. 1
サングリーン掛川西公園	本郷125-47	650	H 5. 10. 1
秋葉路春公園	秋葉路13-33他	3,743	H 5. 10. 1
飛鳥宮の前公園	下垂木3244-31	621	H 5. 10. 1
ふれあい公園	杉谷451-18他	503	H 5. 10. 1
森林果樹公園	下俣1-90他	119,362	H 6. 2. 1
桑原公園	宮脇1351	650	H 6. 9. 1
横垂東公園	宮脇484-1	686	H 7. 4. 1
横垂西公園	宮脇879-2	716	H 7. 4. 1
水垂グリーンビレッジ公園	水垂1165-15	520	H 8. 9. 1
みはらし公園	初馬2517-120	1,253	H 8. 9. 1
やすらぎ公園	初馬2517-111他	697	H 8. 9. 1
なかよし公園	初馬2517-52	988	H 8. 9. 1
葛ヶ丘ふれあい公園	葛ヶ丘3-17-25	518	H 8. 9. 1
子隣公園	子隣283-18	633	H 8. 9. 1
青葉台公園	青葉台775-24	952	H 9. 8. 1
くすのき公園	城下1-2	550	H11. 7. 1
仁藤町公園	仁藤町9-2	600	H11. 7. 1
あすか野公園	下垂木863-16	1,101	H12. 6. 1
秋葉路西公園	秋葉路33-1	443	H13. 1. 4
源ヶ谷池公園	秋葉路25-7他	1,547	H13. 1. 4
秋葉路自然公園	秋葉路25-25	2,921	H13. 1. 4
十首塚史跡公園	大池1488-2他	506	H15. 8. 22
花屋敷公園	上西郷1843-42	698	H17. 1. 24
十首水源地公園	大池1445-1他	3,723	H17. 3. 9
コミュニティ公園	大坂423-1他	20,354	H 8. 3. 2
龍華院子角山公園	掛川1104-3他	12,956	H19. 3. 30
下俣公園	下俣134-14	94	H24. 12. 11
菖蒲ヶ谷池記念公園	菖蒲ヶ池1番113	1,111	H27. 2. 1
王城久保公園	仁藤7番11	249	H27. 7. 1
成滝碧の里公園	成滝47-13	131	H27. 7. 1
鷺田北公園	大坂546-6	223	H29. 4. 13
鷺田南公園	大坂546-41	302	H29. 4. 13
洋望台1号公園	洋望台3-3	2,500	R 3. 4. 1
洋望台2号公園	洋望台54	3,785	R 3. 4. 1
掛川墓地公園	下俣5	97,000	—
合 計	62箇所	333,829	

資料：維持管理課

1 2 都市計画駐車場

(令和4年4月1日現在)

名 称	所 在 地	面積(m ²)	決定年月日	構 造 ・ 台 数	供 用
掛川駅南第1駐車場	南一丁目1	2,200	S62. 8. 6	立体自走式6階・467台	地表式・51台
掛川駅南第2駐車場	亀の甲一丁目11-11	4,300	S62. 8. 6	地表式・138台	地表式・144台
掛川駅北駐車場	南西郷66-13	1,400	S62. 8. 6	立体タワー式・283台	地表式・37台
掛川大手門駐車場	城下8-1	1,600	H 4. 12. 25	立体自走式4階・207台	立体式・207台
計	4箇所	9,500		1,095台	439台
掛川駅北第1自転車駐車場	南西郷66-15	930	S62. 8. 6	鉄骨2層・948台	鉄骨2層・1,128台
掛川駅北第2自転車駐車場	駅前68	530	S62. 8. 6	鉄骨2層・406台	地表式・239台
計	2箇所	1,460		1,354台	1,367台

資料：産業労働政策課

1 3 開発行為許可申請状況

年 度	平成10 (1998)	15 (2003)	20 (2008)	25 (2013)	27 (2015)	28 (2016)	29 (2017)	30 (2018)	令和元 (2019)	2 (2020)	3 (2021)
面積(ha)	11.83	1.4	38.6	6.3	40.4	12.75	14.01	0.43	13.58	4.92	8.50
件数(件)	5	3	13	3	3	3	6	1	4	6	7

資料：都市政策課

1 4 建築確認申請状況（新築・増築別）

(単位：件)

年	合 計	新 築	増 築	工 作 物
平成元 (1989)	1,720	1,066	567	87
5 (1993)	1,525	875	574	76
10 (1998)	1,330	779	404	147
17 (2005)	1,053 (756)	712 (587)	258 (142)	83 (27)
20 (2008)	853 (684)	635 (544)	188 (122)	30 (18)
25 (2013)	847 (811)	584 (569)	221 (205)	42 (37)
26 (2014)	686 (653)	510 (494)	156 (142)	20 (17)
27 (2015)	886 (867)	718 (699)	138 (138)	30 (30)
28 (2016)	820 (803)	676 (665)	115 (109)	29 (29)
29 (2017)	803 (793)	628 (627)	151 (144)	24 (22)
30 (2018)	778 (768)	603 (598)	152 (148)	23 (22)
令和元 (2019)	737 (728)	551 (546)	165 (161)	21 (21)
2 (2020)	689 (679)	536 (528)	121 (119)	32 (32)
3 (2021)	716 (707)	574 (574)	118 (114)	19 (19)

資料：都市政策課

注：()内は民間指定機関による確認件数のうち数

15 建築物確認申請状況(建築用途別)

年	合計	専用住宅	併用住宅	店舗事務所	工場	工作物	その他
平成元 (1989)	1,720	1,200	-	82	72	87	279
5 (1993)	1,525	1,079	-	78	74	76	218
10 (1998)	1,330	920	-	54	54	147	155
15 (2003)	1,159(720)	799(663)	19(7)	33(1)	26(-)	115(5)	167(44)
17 (2005)	1,053(756)	694(600)	20(12)	47(21)	46(14)	83(27)	163(80)
20 (2008)	853(684)	635(549)	15(11)	33(18)	35(15)	30(18)	105(73)
25 (2013)	847(811)	637(622)	11(11)	19(17)	24(22)	42(37)	114(104)
30 (2018)	778(768)	640(637)	2(2)	23(23)	35(35)	23(22)	55(49)
令和元 (2019)	737(728)	607(602)	13(13)	11(11)	34(34)	21(21)	51(47)
2 (2020)	689(679)	550(545)	9(8)	23(22)	18(18)	32(32)	57(54)
3 (2021)	716(707)	578(574)	8(8)	25(25)	33(33)	19(19)	53(48)

資料：都市政策課

注：()内は民間指定機関による確認件数のうち数

16 市営住宅等の状況

(1) 市営住宅

(令和4年4月1日現在)

名称	建設年度	所在地	管理戸数	構造
和田団地	昭和50	和田108-2	24	中耐
吉岡団地	昭和51~53	吉岡215-1	88	中耐
大池第3団地	昭和54	長谷38-1	12	中耐
大池第4団地	昭和55	大池934-6	18	中耐
大池第5団地	昭和59	大池3021-2	12	中耐
大池第6団地	昭和60	長谷360-1	18	中耐
宮脇第2団地	平成元~2	宮脇1丁目4-1	30	中耐
原川団地	平成3,5	領家1607	36	中耐
千浜西団地	平成16	千浜4915	30	中耐
三俣団地	昭和47~48	三俣865,843	87	簡二・中耐
沢上団地	昭和59	西大淵5525-1	10	簡二
暦団地	平成元	西大淵5527	12	中耐
原谷第2団地	平成18,20	本郷572-1,588-2	77	中耐
合計			454	

(2) 再開発住宅

名称	建設年度	所在地	管理戸数	構造
十九首団地	昭和55	大池1445-1	42	中耐

(3) 住環境整備モデル住宅

名称	建設年度	所在地	管理戸数	構造
仁藤団地	平成元	仁藤町4-5	32	中耐

資料：都市政策課

I 水道・電気

1 上水道普及状況

(単位：人・件)

区分 \ 年度	平成27 (2015)	28 (2016)	29 (2017)	30 (2018)	令和元 (2019)	2 (2020)	3 (2021)
行政区域内人口	117,520	117,685	117,605	117,978	117,383	116,687	115,943
計画給水人口	115,000	115,000	115,000	115,000	115,000	117,000	117,000
給水人口	116,123	116,314	116,282	116,698	116,142	115,594	114,881
給水件数	46,881	47,671	48,363	49,032	49,477	49,667	50,087

資料：水道課

2 配水量・給水量の推移

(単位：m³)

区分 \ 年度	平成27 (2015)	28 (2016)	29 (2017)	30 (2018)	令和元 (2019)	2 (2020)	3 (2021)
配水量	17,197,900	17,278,664	17,408,049	17,381,681	17,546,909	17,533,404	16,866,255
給水量	14,414,474	14,606,987	14,606,361	14,749,755	14,735,437	14,808,156	14,653,454

資料：水道課

3 総収益・総費用の推移

(単位：千円)

区分 \ 年度	平成27 (2015)	28 (2016)	29 (2017)	30 (2018)	令和元 (2019)	2 (2020)	3 (2021)
総収益	2,872,592	2,908,083	2,906,952	2,943,031	2,943,706	2,927,033	2,926,782
総費用	2,809,060	2,788,165	2,638,132	2,654,356	2,636,618	2,637,955	2,639,839
差	63,532	119,918	268,820	288,675	307,088	289,078	286,943

資料：水道課

4 大須賀浄化センター風力発電施設の状況

年度	運転時間(h)	総発電量(kWh)	余剰電力(kWh)	余剰電力売電収入(円)
平成17 (2005)	4,580	1,242,363	1,137,156	13,372,946
18 (2006)	4,124	1,065,764	815,448	9,589,660
19 (2007)	4,088	1,046,766	733,080	8,621,009
20 (2008)	4,280	1,080,952	752,088	8,844,544
21 (2009)	196	35,147	20,244	238,067
22 (2010)	680	182,078	126,120	1,483,165
23 (2011)	2,277	531,411	339,972	3,998,062
24 (2012)	3,413	938,014	671,592	7,897,912
25 (2013)	4,276	1,144,498	779,040	9,161,500
26 (2014)	4,110	1,157,273	925,356	11,193,094
27 (2015)	3,477	838,235	625,500	7,566,038
28 (2016)	3,643	863,380	648,156	7,840,088
29 (2017)	4,141	1,057,585	816,576	9,877,293
30 (2018)	4,456	1,189,845	898,766	10,871,463
令和元 (2019)	2,207	686,915	520,219	6,345,937
2 (2020)	4,442	1,285,729	1,004,908	12,380,457
3 (2021)	4,117	1,122,838	912,235	9,497,167

平成21～23年度の運転実績値が低いのは、設備機器(発電機・ブレード)故障によるもの。

令和元年の運転実績が低いのは、設備機器(シーケンサー)の故障、雷による機器不具合によるもの。

J 福 祉

1 生活保護の状況

(各年度4月1日現在) (単位:人)

年度	世帯	人員	種 類 別 保 護 状 況 (年 間 の べ 数)											
			生活扶助		住宅扶助		教育扶助		介護扶助		医療扶助		葬祭扶助	
			世帯	人員	世帯	人員	世帯	人員	世帯	人員	世帯	人員	世帯	人員
平成17 (2005)	1,287	1,530	1,036	1,267	669	867	54	78	340	329	1,245	1,428	2	2
20 (2008)	1,333	1,639	1,113	1,382	749	1,003	68	96	362	383	1,276	1,483	4	4
25 (2013)	2,593	3,219	1,983	2,536	1,701	2,273	88	114	551	551	2,230	2,682	8	8
26 (2014)	2,608	3,319	1,964	2,570	1,758	2,407	90	137	527	527	2,236	2,814	6	6
27 (2015)	2,633	3,396	2,069	2,693	1,877	2,536	121	200	602	602	2,312	2,854	7	7
28 (2016)	2,817	3,553	2,170	2,782	2,074	2,735	111	216	591	591	2,475	2,957	8	8
29 (2017)	2,879	3,553	2,209	2,788	2,167	2,774	117	191	685	690	2,495	2,961	11	11
30 (2018)	2,946	3,693	2,279	2,943	2,201	2,891	136	229	738	750	2,545	3,081	9	9
令和元 (2019)	3,044	3,848	2,326	3,031	2,261	2,998	125	221	688	701	2,634	3,227	8	8
2 (2020)	3,187	4,007	2,373	3,057	2,322	3,032	99	161	669	673	2,547	3,401	5	5
3 (2021)	3,574	4,459	2,684	3,462	2,591	3,376	125	190	721	721	3,166	3,841	7	7

2 生活保護費の支出状況

区 分	年 度	平成30(2018)		令和元(2019)		2(2020)		3(2021)	
		支出額	構成比	支出額	構成比	支出額	構成比	支出額	構成比
		円	%	円	%	円	%	円	%
生活扶助費		131,680,327	26.2	136,446,894	25.5	140,594,030	25.4	154,355,003	25.0
住宅扶助費		73,889,752	14.70	72,575,241	13.6	73,734,774	13.3	82,019,991	13.3
教育扶助費		2,209,178	0.4	1,714,463	0.3	1,474,826	0.3	1,679,318	0.3
介護扶助費		22,410,701	4.5	24,002,749	4.5	18,293,014	3.3	18,565,576	3.0
医療扶助費		246,422,136	49.0	269,102,628	50.3	284,144,291	51.3	328,898,856	53.3
出産扶助費		298,700	0.1	0	0.0	1,007,668	0.2	0	0.0
生業扶助費		841,480	0.2	1,005,947	0.2	1,444,586	0.3	453,440	0.1
葬祭扶助費		1,050,738	0.2	1,980,595	0.4	900,412	0.2	957,833	0.2
小 計		478,803,012	95.3	506,828,517	94.6	521,593,601	94.3	586,930,017	95.0
施設事務費		23,694,006	4.7	28,651,542	5.4	31,784,159	5.7	30,691,875	5.0
合 計		502,497,018	100.0	535,480,059	100.0	553,377,760	100.0	617,621,892	100.0

資料: 福祉課

3 児童手当（子ども手当）の支給状況

年度		区 分	受給者数 (人)	算定基礎児童数 (人)	支給額 (千円)
平成30 (2018)	児童 手当	3 歳 未 満 被 用 者		2,342	421,530
		3 歳 未 満 非 被 用 者		296	53,325
		3 歳 以 上 小 学 校 修 了 前 被 用 者		8,034	1,027,485
		3 歳 以 上 小 学 校 修 了 前 非 被 用 者		1,203	156,195
		中 学 生		2,869	344,230
		特例給付		695	41,705
		合 計		9,251	15,439
令和元 (2019)	児童 手当	3 歳 未 満 被 用 者		2,311	416,160
		3 歳 未 満 非 被 用 者		236	42,495
		3 歳 以 上 小 学 校 修 了 前 被 用 者		8,031	1,028,205
		3 歳 以 上 小 学 校 修 了 前 非 被 用 者		1,128	148,055
		中 学 生		2,785	334,160
		特例給付		775	46,350
		合 計		9,189	15,266
2 (2020)	児童 手当	3 歳 未 満 被 用 者		2,181	400,185
		3 歳 未 満 非 被 用 者		202	38,745
		3 歳 以 上 小 学 校 修 了 前 被 用 者		7,844	1,024,540
		3 歳 以 上 小 学 校 修 了 前 非 被 用 者		1,026	133,830
		中 学 生		2,807	344,240
		特例給付		827	49,115
		合 計		9,005	14,887
3 (2021)	児童 手当	3 歳 未 満 被 用 者		2,034	374,760
		3 歳 未 満 非 被 用 者		213	37,320
		3 歳 以 上 小 学 校 修 了 前 被 用 者		7,424	1,007,155
		3 歳 以 上 小 学 校 修 了 前 非 被 用 者		902	126,655
		中 学 生		3,327	337,100
		特例給付		714	44,380
		合 計		8,861	14,614

資料：こども希望課

4 身体障がい者の状況

(単位：人)

年度	総数	肢体不自由者	聴覚・平衡・言語機能障がい者	視覚障がい者	内部障がい者
平成10 (1998)	3,460	1,950	438	353	719
15 (2003)	4,153	2,249	483	392	1,029
20 (2008)	3,597	1,963	345	280	1,009
25 (2013)	4,025	2,204	377	291	1,153
30 (2018)	3,894	2,007	383	265	1,239
令和元 (2019)	3,876	1,972	376	267	1,261
2 (2020)	3,439	1,708	336	232	1,163
3 (2021)	3,301	1,628	314	223	1,136

資料：福祉課

5 各種相談件数

(単位：件)

内 容	年 度	平成29 (2017)	30 (2018)	令和元 (2019)	2 (2020)	3 (2021)
	総 数		1,884	1,874	1,673	1,313
心 身 障 害		217	232	237	182	157
人 権 身 の 上		28	42	25	11	8
結 婚		529	497	387	277	141
法 律		272	296	296	319	293
心 配 事		38	50	49	47	25
子 育 て		800	757	679	477	432

資料：福祉課・こども政策課

6 福祉館利用状況

(単位：人)

内 容	年 度	平成29 (2017)	30 (2018)	令和元 (2019)	2 (2020)	3 (2021)
	総 数		3,387	3,704	3,882	2,837
つ く し 会 館		2,003	2,275	2,445	1,684	1,812
千 浜 会 館		208	232	224	159	167
浜 野 会 館		590	623	655	568	441
睦 三 会 館		586	574	558	426	426

資料：福祉課

7 児童館利用状況

(1) 大東児童館

(単位：日、人)

区分 年度・月	開館日数	来館者						利用者数	日平均利用者数
		幼児	小学生	中学生	高校生	大人			
平成28 (2016)	291	5,341	6,705	766	153	5,727	18,692	64	
29 (2017)	290	5,702	6,232	579	76	5,198	17,787	61	
30 (2018)	289	6,517	6,986	575	45	6,189	20,312	70	
令和元 (2019)	268	6,327	6,455	608	61	6,160	19,611	73	
2 (2020)	240	1,659	1,153	201	22	1,519	4,554	19	
3 (2021)	273	2,513	1,384	206	52	2,229	6,384	19	
令和3年4月	25	206	197	25	2	242	672	27	
5月	23	250	201	28	9	247	735	32	
6月	26	263	149	34	0	244	690	27	
7月	25	427	343	25	0	375	1,170	47	
8月	26	254	219	55	17	235	780	30	
9月	24	245	260	14	5	233	757	32	
10月	25	223	194	0	0	214	631	25	
11月	24	243	349	8	0	281	881	37	
12月	23	175	145	41	1	144	506	22	
1月	22	149	66	29	4	108	356	16	
2月	22	150	32	6	4	147	339	15	
3月	23	117	78	21	5	105	326	14	

(2) 大須賀児童館

(単位：日、人)

区分 年度・月	開館日数	来館者					利用者数	日平均利用者数
		幼児	小学生	中学生	高校生	大人		
平成28 (2016)	289	2,769	4,942	809	62	3,267	11,849	41
29 (2017)	291	3,467	4,494	1,059	95	4,197	13,312	46
30 (2018)	289	3,580	5,862	853	66	4,183	14,544	50
令和元 (2019)	267	3,080	5,935	652	145	3,398	13,210	49
2 (2020)	241	1,406	1,691	274	119	1,565	5,055	21
3 (2021)	273	1,554	2,883	174	104	1,702	6,417	21
令和3年4月	25	201	254	110	4	195	764	31
5月	23	196	182	39	2	213	632	27
6月	26	129	190	24	0	173	516	20
7月	25	261	288	33	2	261	845	34
8月	26	192	343	33	12	176	756	29
9月	24	164	240	29	22	166	621	26
10月	25	161	336	16	14	200	727	29
11月	25	257	222	15	0	420	914	37
12月	23	123	177	27	9	152	488	21
1月	22	129	201	53	6	144	533	24
2月	23	156	146	8	18	152	480	21
3月	23	143	214	31	16	143	547	24

資料：こども政策課

8 老人福祉センター利用状況

(1) 老人福祉センター「山王荘」

(単位：件、人)

年度	老人		公共		一般		合計	
	件数	人数	件数	人数	件数	人数	件数	人数
平成元 (1989)	12,894
10 (1998)	10,501
20 (2008)	793	12,037	51	1,161	6	191	850	13,389
25 (2013)	887	12,396	52	1,133	5	43	944	13,572
30 (2018)	970	11,920	75	1,413	2	2	1,047	13,335
令和元 (2019)	860	10,652	71	1,109	0	0	931	11,761
2 (2020)	645	5,204	74	1,006	0	0	719	6,210
3 (2021)	426	4,958	173	1,737	0	0	599	6,695

(2) 大須賀老人福祉センター

(単位：件、人)

年度	老人		公共		一般		合計	
	件数	人数	件数	人数	件数	人数	件数	人数
平成元 (1989)	...	15,358	...	8,081	...	440	...	23,879
10 (1998)	...	10,387	...	4,785	...	337	...	15,509
20 (2008)	780	10,626	271	4,594	7	209	1,058	15,429
25 (2013)	971	14,080	326	4,825	16	107	1,313	19,012
30 (2018)	831	12,898	315	5,534	2	8	1,148	18,440
令和元 (2019)	651	10,977	295	5,642	0	0	946	16,619
2 (2020)	508	4,770	289	2,667	0	0	797	7,437
3 (2021)	543	5,116	465	3,465	0	0	1,008	8,581

資料：長寿推進課

9 22世紀の丘公園コミュニティセンター「たまり～な」利用状況

(1) 研修室

(単位：件、人)

年度	老人		公共		一般		合計	
	件数	人数	件数	人数	件数	人数	件数	人数
平成28 (2016)	1,423	35,479	101	2,475	1,378	28,611	2,902	66,565
29 (2017)	1,427	33,711	90	2,720	1,386	29,066	2,903	65,497
30 (2018)	1,461	33,375	32	1,116	1,278	24,011	2,771	58,502
令和元 (2019)	1,271	28,843	34	628	1,239	23,140	2,544	52,611
2 (2020)	713	9,856	23	367	949	13,029	1,685	23,252
3 (2021)	857	12,239	42	681	1,160	15,463	2,059	28,383

(2) プール・浴室

(単位：人)

年度	一般		減免		合計		
	男	女	男	女	男	女	総数
平成28 (2016)	11,579	10,474	1,194	1,267	12,773	11,741	24,514
29 (2017)	11,728	10,798	833	944	12,561	11,742	24,303
30 (2018)	13,116	11,165	851	875	13,967	12,040	26,007
令和元 (2019)	12,647	10,110	919	714	13,566	10,824	24,390
2 (2020)	8,630	7,483	536	466	9,166	7,949	17,115
3 (2021)	9,792	7,351	747	831	10,539	8,182	18,721

資料：維持管理課

10 養護老人ホーム入所者数

(1) 「ききょう荘」男女別入荘者数

(各年4月1日現在) (単位：人、歳)

年	入荘者数			平均年齢	
	男	女	計	男	女
平成元 (1989)	15	34	49	73.0	77.0
5 (1993)	12	38	50	76.0	80.0
10 (1998)	17	33	50	76.9	81.8
15 (2003)	17	32	49	78.3	82.9
20 (2008)	14	32	46	80.2	81.2
25 (2013)	24	20	44	73.9	80.0
30 (2018)	20	16	36	71.3	81.5
31 (2019)	22	18	40	71.1	82.8
令和 2 (2020)	26	17	43	72.0	80.5
3 (2021)	24	16	40	72.9	81.1
4 (2022)	26	16	42	73.1	80.8

(2) 小笠老人ホーム市別入所者数

(令和4年4月1日現在) (単位:人、歳)

	総数	掛川市	菊川市	御前崎市	磐田市	森町	平均年齢
男	22	13	6	0	2	1	73.8
女	25	20	3	0	0	2	81.7
計	47	33	9	0	2	3	78.0

資料:長寿推進課

1.1 国民年金の状況

(1) 被保険者数の推移

(各年度末現在) (単位:人)

年度	第1号被保険者		任意加入者		第3号被保険者		合計		
	男	女	男	女	男	女	男	女	計
平成10 (1998)	6,979	7,149	17	79	25	9,531	7,021	16,759	23,780
15 (2003)	8,537	8,105	13	46	42	9,745	8,592	17,896	26,488
20 (2008)	8,011	7,540	30	63	61	9,432	8,102	17,035	25,137
25 (2013)	6,930	6,585	36	81	75	8,469	7,041	15,135	22,176
30 (2018)	5,415	4,932	36	55	60	7,412	5,511	12,399	17,910
令和元 (2019)	5,301	4,897	38	52	75	7,130	5,414	12,079	17,493
2 (2020)	5,242	4,741	40	59	69	6,848	5,351	11,648	16,999
3 (2021)	5,093	4,629	49	62	71	6,563	5,213	11,254	16,467

注:第3号被保険者とは、厚生年金や共済年金に加入している者に扶養されている配偶者

(2) 受給権者数と受給金額の推移

(単位:人、千円)

年度	老齢基礎年金 (注1)		障害基礎年金 (注2)		遺族基礎年金 (注3)		老齢福祉年金		合計	
	受給権者	年金額	受給権者	年金額	受給権者	年金額	受給権者	年金額	受給権者	年金額
平成10 (1998)	17,747	9,229,972	1,224	1,101,817	274	204,833	256	103,376	19,501	10,639,998
15 (2003)	20,858	12,230,591	1,351	1,198,010	306	233,189	43	17,199	22,558	13,678,989
20 (2008)	23,641	14,998,138	1,472	1,283,386	270	199,218	6	2,435	25,389	16,483,177
25 (2013)	27,268	18,129,195	1,632	1,399,912	229	165,891	-	-	29,129	19,694,998
30 (2018)	31,126	21,594,550	1,775	1,516,591	195	146,954	-	-	33,096	23,258,095
令和元 (2019)	31,434	21,950,976	1,783	1,521,595	195	146,159	-	-	33,412	23,618,730
2 (2020)	31,801	22,378,456	1,806	1,540,764	201	150,716	-	-	33,808	24,069,936
3 (2021)	32,081	22,664,515	1,831	1,556,386	197	149,790	-	-	34,109	24,370,691

(注1):老齢基礎年金に含む…老齢年金、通算老齢年金

(注2):障害基礎年金に含む…障害年金

(注3):遺族基礎年金に含む…寡婦年金

資料:国保年金課

K 保健・衛生

1 医療施設数

(各年4月1日現在)

年	総数	病 院		一般診療所		歯科診療所		助 産 所		施術所
		病院数	病床数	診療所数	病床数	診療所数	病床数	助産所数	病床数	
平成29 (2017)	205	5	1,370	83	65	50	-	2	3	65
30 (2018)	206	5	1,330	83	65	50	-	2	3	66
31 (2019)	202	5	1,330	79	65	49	-	2	3	67
令和2 (2020)	198	5	1,180	76	46	48	-	2	3	67
3 (2021)	202	5	1,180	79	58	49	-	3	3	66
4 (2022)	202	5	1,180	79	58	49	-	3	3	66

資料：西部健康福祉センター 注：「病院」とは患者20人以上の収容施設を有するもの
「診療所」とは患者の収容施設を有しないもの又は19人以下の患者を入院させるための施設を有するもの

2 中東遠総合医療センターの状況

(1) 診療科目別医師数

(4月1日現在) (単位：人)

年	総数	内 科	糖尿病・内分泌内科	腎臓内科	血液・腫瘍内科	脳神経内科	呼吸器内科	消化器内科	循環器内科	外 科	消化器外科	呼吸器外科	血管外科	人工透析外科	整形外科	脳神経外科	小 児 科	産婦人科	泌尿器科	皮膚科・皮膚腫瘍科	眼 科	耳鼻いんこう科	放射線診断科	腫瘍放射線科	麻 酔 科	リハビリテーション科	歯科口腔外科	病理診断科	臨床検査科	救急科	IVR・画像診断センター	臨床研修センター	人間ドック・健診センター
30 (2018)	99	2	2	4	1	2	4	4	10	3	4	0	1	1	9	5	9	5	3	3	3	4	1	1	7	-	3	1	1	2	2	2	-
31 (2019)	97	2	2	5	0	2	5	5	9	9	0	0	0	0	7	5	7	6	3	3	4	3	1	1	6	-	3	1	1	3	2	2	-
令和2 (2020)	103	2	2	6	1	2	5	4	9	9	0	0	0	0	7	4	7	6	4	3	4	3	1	1	7	-	3	1	1	3	2	6	-
3 (2021)	104	2	2	4	1	2	5	4	7	10	0	0	0	0	8	5	7	6	4	4	6	3	1	1	6	1	4	1	1	4	2	3	-
4 (2022)	108	3	2	4	0	2	5	3	7	7	2	0	1	0	9	4	8	5	4	4	5	3	1	1	7	1	4	1	1	5	2	6	1

資料：中東遠総合医療センター

(2) 病床数及び職員数

(4月1日現在) (単位：床、人)

年	病 床 数		職 員 数					
	一 般	感染症	総 数	医 師	医療技術者	看護師	事務員	その他
平成29 (2017)	496	4	866	102	150	523	63	28
30 (2018)	496	4	886	99	157	538	65	27
31 (2019)	496	4	904	97	170	545	65	27
令和2 (2020)	496	4	909	103	174	541	65	26
3 (2021)	496	4	912	104	177	541	64	26
4 (2022)	496	4	931	108	186	545	66	26

資料：中東遠総合医療センター

(3) 科別患者利用状況

(単位：人)

区分 \ 年度	28 (2016)	29 (2017)	30 (2018)	令和元 (2019)	2 (2020)	3 (2021)
外来患者 総数	308,100	312,590	303,010	290,167	269,787	273,650
内 科	7,900	7,198	7,315	7,700	8,070	7,771
糖尿病・内分泌内科	14,371	14,559	14,295	13,783	13,692	11,979
腎 臓 内 科	7,895	7,028	7,022	6,861	7,091	5,937
血液・腫瘍内科	6,279	6,370	4,649	3,816	4,574	3,131
脳 神 経 内 科	9,454	9,468	9,962	10,393	10,636	10,784
呼 吸 器 内 科	10,364	12,039	13,214	12,462	12,315	12,022
消 化 器 内 科	15,888	16,888	18,528	16,264	11,424	11,664
循 環 器 内 科	17,243	18,184	18,625	18,584	17,591	16,976
外 科	17,883	17,425	17,729	18,253	18,170	18,286
小 児 外 科	0	0	外科に含む	外科に含む	外科に含む	外科に含む
呼 吸 器 外 科	110	108	外科に含む	外科に含む	外科に含む	外科に含む
整 形 外 科	28,121	26,529	24,310	20,744	20,505	18,518
リウマチ科	2,422	2,979	481	219	181	371
脳 神 経 外 科	12,813	10,227	8,031	6,899	5,567	5,071
小 児 科	19,979	21,336	21,776	18,489	14,790	16,000
産 婦 人 科	20,373	20,741	20,019	18,390	15,535	15,977
泌 尿 器 科	11,048	11,743	12,280	12,063	11,196	11,100
皮膚科・皮膚腫瘍科	14,120	15,744	14,953	15,522	13,806	15,525
眼 科	20,433	21,909	19,757	19,786	17,980	19,224
耳 鼻 い ん こ う 科	11,748	11,689	12,274	12,670	11,920	12,304
放 射 線 診 断 科	7,611	8,251	8,411	8,263	7,880	7,258
麻 酔 科	3,815	4,078	4,326	4,058	4,420	4,694
リハビリテーション科	-	23	91	68	43	7,842
歯 科 口 腔 外 科	12,205	12,253	10,980	10,924	12,359	12,582
精 神 科	31	60	47	55	62	0
救 急 科	18,634	19,091	17,248	17,182	13,349	13,447
血液浄化センター	17,309	16,625	16,630	16,719	16,631	15,187
入院患者 総数	161,569	163,249	158,667	151,964	130,916	137,550
内 科	7,953	7,544	4,391	4,337	3,644	3,508
糖尿病・内分泌内科	2,292	2,601	2,498	2,593	1,490	2,153
腎 臓 内 科	6,457	5,673	7,037	8,138	6,924	7,234
血液・腫瘍内科	7,112	7,232	819	0	1,901	431
脳 神 経 内 科	6,898	6,497	7,312	7,409	7,028	7,846
呼 吸 器 内 科	16,767	18,520	18,881	16,455	15,219	16,202
消 化 器 内 科	15,059	17,082	18,595	14,772	9,872	9,331
循 環 器 内 科	20,308	19,729	20,395	18,967	16,451	16,362
外 科	14,036	12,215	12,360	11,735	11,451	12,074
小 児 外 科	0	0	外科に含む	外科に含む	外科に含む	外科に含む
呼 吸 器 外 科	0	0	外科に含む	外科に含む	外科に含む	外科に含む
整 形 外 科	19,481	19,196	19,672	18,761	15,263	18,081
リウマチ科	47	72	7	59	0	0
脳 神 経 外 科	14,769	13,465	12,671	14,722	11,754	13,361
小 児 科	5,660	5,492	5,447	5,129	4,755	4,787
産 婦 人 科	8,160	9,520	9,908	9,265	7,186	7,748
泌 尿 器 科	5,374	7,205	7,056	7,541	5,911	5,964
皮膚科・皮膚腫瘍科	2,286	2,705	3,314	3,029	2,266	2,744
眼 科	2,113	2,473	2,287	2,360	2,826	3,437
耳 鼻 い ん こ う 科	3,971	3,760	3,694	4,672	4,523	3,624
放 射 線 診 断 科	19	33	19	4	23	18
麻 酔 科	3	0	0	0	0	21
リハビリテーション科	-	-	-	-	-	40
歯 科 口 腔 外 科	1,881	1,731	1,576	1,434	1,721	1,814
精 神 科	0	0	0	0	0	0
救 急 科	825	438	541	582	708	770

資料：中東遠総合医療センター

(4) 診療圏別患者利用状況

(単位：人)

区分 \ 年度	平成28 (2016)	29 (2017)	30 (2018)	令和元 (2019)	2 (2020)	3 (2021)
外来患者 総数	308,100	312,590	303,010	290,167	269,787	273,650
掛川市	170,314	172,565	171,269	164,089	152,735	151,067
袋井市	73,586	72,691	66,367	61,938	56,863	59,126
菊川市	26,510	28,499	26,653	27,770	26,748	28,532
御前崎市	13,398	14,626	14,811	13,968	12,553	13,168
森町	6,980	6,323	6,155	5,475	5,620	5,950
磐田市	4,482	4,923	4,527	4,674	4,453	4,870
その他の県内	9,867	9,775	9,902	9,305	8,970	9,501
県外	2,963	3,188	3,326	2,948	1,845	1,436
入院患者 総数	161,569	163,249	158,667	151,964	130,916	137,550
掛川市	90,262	89,096	86,444	82,622	72,283	71,700
袋井市	40,476	39,893	38,693	36,450	30,899	34,756
菊川市	11,537	13,068	11,916	12,761	11,264	12,367
御前崎市	7,532	8,048	8,485	7,927	6,434	7,009
森町	3,179	3,229	3,347	3,278	2,785	3,772
磐田市	1,759	2,532	2,597	2,658	2,053	2,105
その他の県内	5,006	5,351	5,058	4,384	4,133	4,372
県外	1,818	2,032	2,127	1,884	1,065	1,469

資料：中東遠総合医療センター

注：平成25年5月1日開院

(5) 時間外救急患者取扱状況

(単位：人)

区分 \ 年度	平成28 (2016)	29 (2017)	30 (2018)	令和元 (2019)	2 (2020)	3 (2021)
患者数計	21,721	21,861	20,550	18,656	13,376	15,185
入院	4,793	4,768	4,700	4,425	3,856	4,264
外来	16,637	16,854	15,641	14,002	9,341	10,640
その他	291	239	209	229	276	281
1日平均患者数	59.5	59.9	56.3	51.0	37.0	41.6

資料：中東遠総合医療センター

注：平成25年5月1日開院

(6) 人間ドック利用状況

(単位：人)

区分 \ 年度	平成28 (2016)	29 (2017)	30 (2018)	令和元 (2019)	2 (2020)	3 (2021)
利用者総数	12,280	12,848	11,998	12,333	11,484	12,511
一泊ドック	38	47	37	24	15	12
日帰りドック	10,143	10,567	9,765	9,967	8,906	9,653
脳ドック	299	313	333	325	231	257
PETがん検診	31	31	24	46	15	94
健康診断	1,769	1,890	1,839	1,971	2,317	2,495

資料：中東遠総合医療センター

注：生活習慣病予防検診、市婦人科検診は除外

(7) 科別手術状況

(単位：件)

区分 \ 年度	平成28 (2016)	29 (2017)	30 (2018)	令和元 (2019)	2 (2020)	3 (2021)
総 数	4,385	4,503	4,718	4,922	5,005	5,005
内 科	86	79	82	89	108	89
外 科	795	769	835	845	744	739
整形外科	1,098	1,094	1,068	957	1,017	1,197
脳神経外科	186	197	210	194	138	161
小児科	0	0	0	0	0	0
産婦人科	279	402	489	479	389	462
泌尿器科	398	450	436	505	520	546
皮膚科・皮膚腫瘍科	201	146	114	203	274	303
眼 科	824	911	1,008	1,148	1,249	1,644
耳鼻いんこう科	243	209	241	266	256	193
歯科口腔外科	275	246	235	236	310	331

資料：中東遠総合医療センター

3 国民健康保険決算状況

《歳入》

(単位：千円)

科目 \ 年度	平成28 (2016)	29 (2017)	30 (2018)	令和元 (2019)	2 (2020)	3 (2021)
国保税	2,652,581	2,609,133	2,509,737	2,464,087	2,402,695	2,367,041
国庫支出金	2,345,572	2,419,593	15	3,223	12,157	3,676
県支出金	607,772	608,583	7,966,487	8,097,341	7,863,386	8,287,873
繰入金	1,133,338	1,163,943	876,577	1,078,897	1,065,577	1,022,372
繰越金	450,871	661,891	607,931	199,886	254,359	264,879
その他	6,260,717	6,284,362	42,087	108,560	104,617	71,958
歳入合計	13,450,851	13,747,505	12,002,834	11,951,994	11,702,791	12,017,799

《歳出》

(単位：千円)

科目 \ 年度	平成28 (2016)	29 (2017)	30 (2018)	令和元 (2019)	2 (2020)	3 (2021)
総務費	139,787	143,463	147,406	155,313	159,928	147,594
保険給付費	7,651,327	7,813,729	7,781,322	7,900,013	7,605,892	8,069,252
国保事業納付金	—	—	3,246,901	3,304,508	3,223,900	3,220,330
保健事業費	104,843	102,343	105,890	114,771	107,016	112,247
公債費	6	43	4	11	17	8
介護納付金	576,064	552,685	—	—	—	—
その他	2,829,291	3,052,259	521,426	223,019	341,159	279,189
老人保健拠出金等	1,487,644	1,475,052	—	—	—	—
歳出合計	12,788,960	13,139,574	11,802,949	11,697,635	11,437,912	11,828,620
歳入歳出差引額	661,891	607,931	199,885	254,359	264,879	189,179

資料：国保年金課

4 国民健康保険からみた病類別医療状況

(各年8月レセプト)

病名	令和2年		令和3年		令和4年	
	件数	金額(千円)	件数	金額(千円)	件数	金額(千円)
《外来》						
総数	17,638	443,417	18,175	449,290	17,791	438,754
新生物	521	73,307	560	68,771	552	75,350
内分泌、栄養及び代謝疾患	3,244	60,732	3,355	60,708	3,167	57,179
精神及び行動の障害	825	18,021	889	18,707	853	16,402
神経系の疾患	915	22,547	908	21,163	923	20,610
視聴器の疾患	2,212	37,296	2,160	33,262	2,111	31,301
循環器系の疾患	3,323	55,308	3,327	56,903	3,194	50,276
呼吸器系の疾患	973	18,409	1,124	20,855	966	18,080
消化器系の疾患	987	23,366	1,037	24,676	1,010	24,600
皮膚及び皮下組織の疾患	850	8,847	879	10,988	882	9,347
筋骨格系及び結合織の疾患	2,057	47,020	2,142	48,229	2,125	46,996
尿路生殖器系の疾患	700	57,063	716	58,436	748	59,211
損傷及び中毒	336	5,490	324	5,999	341	6,835
その他	695	16,011	754	20,593	919	22,567
《入院》						
総数	431	265,041	420	266,584	392	257,348
新生物	48	42,836	50	40,494	60	59,031
内分泌、栄養及び代謝疾患	8	2,368	8	1,495	13	6,992
精神及び行動の障害	68	28,087	73	32,313	67	26,896
神経系の疾患	56	22,885	45	19,936	42	18,149
視聴器の疾患	29	9,970	28	11,628	30	11,272
循環器系の疾患	62	58,742	69	71,915	54	52,113
呼吸器系の疾患	13	6,027	22	16,713	23	13,369
消化器系の疾患	31	11,621	24	14,524	29	12,649
筋骨格系及び結合織の疾患	40	34,833	26	19,179	23	18,462
尿路生殖器系の疾患	28	17,069	16	8,126	13	8,225
妊娠、分娩及び産じょく	9	4,952	7	4,235	3	771
損傷及び中毒	19	12,985	22	12,840	15	15,743
その他	20	12,666	30	13,186	20	13,676

資料：健康医療課

5 国民健康保険療養諸費支払状況

(単位：千円)

区分 年度	療養の給付				療養費				高額療養費			
	費用額	保険負担額	自己負担一部金	他法負担金		費用額	保険者負担額	自己負担一部額	他法負担金			
				他法優先	国保優先				他法優先	国保優先		
平成15 (2003)	5,750,579	4,090,270	1,601,840	—	58,469	55,833	40,372	15,461	—	—	4,664	404,887
20 (2008)	7,463,418	5,433,810	1,856,438	—	173,170	75,923	55,656	18,770	—	1,497	8,770	547,108
25 (2013)	8,503,894	6,178,488	2,096,288	—	229,118	95,054	69,051	23,582	—	2,421	10,694	675,590
30 (2018)	9,173,333	6,674,911	2,384,252	—	114,171	57,424	41,781	15,315	—	329	14,523	951,779
令和元 (2019)	9,314,528	6,798,506	2,416,131	—	99,893	63,274	45,855	17,413	—	8	15,687	953,749
2 (2020)	8,905,747	6,529,636	2,268,153	—	107,959	53,021	38,761	14,259	—	1	15,589	925,062
3 (2021)	9,400,792	6,925,518	2,351,426	—	123,848	52,107	38,239	13,563	—	305	18,025	986,068

資料：国保年金課

6 国民健康保険世帯数及び被保険者数の推移

(年間平均) (単位：人)

年 度	被保険者世帯数	被保険者数	被保険者のうち 老人保健該当数
平成元 (1989)	13,061	34,763	6,575
5 (1993)	13,240	32,815	7,325
10 (1998)	15,224	34,598	9,742
15 (2003)	18,346	39,823	11,820
20 (2008)	16,087	29,544	—
25 (2013)	16,315	29,393	—
30 (2018)	15,289	25,492	—
令和元 (2019)	14,992	24,522	—
2 (2021)	15,122	24,612	—
3 (2022)	15,128	24,233	—

資料：国保年金課

7 国民健康保険1人あたりの医療費と国保税の推移

(単位：円)

区分\年度	平成28(2016)	29(2017)	30(2018)	令和元(2019)	2(2020)	3(2021)
医 療 費	336,200	352,167	359,852	379,844	361,846	387,934
国 保 税	96,576	98,853	98,019	100,513	97,705	97,232

資料：国保年金課

注：平成19年度は老人保健制度を含む

8 介護保険決算状況

《歳入》		(単位：円)					
科目	年度	平成28(2016)	29(2017)	30(2018)	令和元(2019)	2(2020)	3(2021)
介護保険料	料	4,591,963,238	4,726,756,818	4,611,981,394	4,723,008,153	4,837,396,573	4,875,284,152
基金繰入金	金	0	0	0	0	0	0
国庫支出金	金	1,894,977,080	1,890,185,717	2,023,801,234	2,015,978,870	1,957,996,908	2,250,658,321
県支出金	金	1,278,625,940	1,311,095,970	1,334,688,752	1,380,450,334	1,426,628,372	1,454,151,485
繰入金	金	1,304,558,151	1,290,778,020	1,317,804,489	1,407,511,058	1,465,966,181	1,465,574,347
2市負担金	金	23,686,000	24,761,000	25,625,000	24,140,000	23,885,000	21,826,000
繰越金	金	161,612,253	125,028,719	128,499,524	284,403,602	154,566,529	36,011,290
その他の	他	17,210,660	16,719,549	8,798,948	20,448,563	9,284,238	10,305,148
歳入合計	計	9,272,633,322	9,385,325,793	9,451,199,341	9,855,940,580	9,875,723,801	10,113,810,743

《歳出》		(単位：円)					
科目	年度	平成28(2016)	29(2017)	30(2018)	令和元(2019)	2(2020)	3(2021)
総務費	費	191,020,372	185,062,971	192,834,431	187,164,119	187,860,592	179,233,333
保険給付費	費	8,514,530,640	8,696,506,134	8,805,219,796	9,276,275,258	9,569,350,201	9,628,072,760
財政安定化基金拠出金	金	-	-	-	-	-	-
基金積立金	金	297,520,658	310,564,981	85,033,971	79,698,657	21,238,810	15,430,534
その他の	他	144,532,933	64,692,183	83,707,541	158,236,017	61,262,908	11,772,994
歳出合計	計	9,147,604,603	9,256,826,269	9,166,795,739	9,701,374,051	9,839,712,511	9,834,509,621

資料：長寿推進課

9 介護保険被保険者数等

(1) 第1号被保険者数

(各年度3月末) (単位:人)

区分\年度	平成28(2016)	29(2017)	30(2018)	令和元(2019)	2(2020)	3(2021)
65歳以上75歳未満	15,367	15,803	16,051	16,272	16,852	16,897
75歳以上	15,002	15,235	15,513	15,696	15,627	15,818
(再掲)住所地特例被保険者	120	128	131	143	138	139
合計	30,369	31,038	31,564	31,968	32,479	32,715

(2) 要介護(要支援)認定者数

(令和4年3月末) (単位:人)

区分	要支援1	要支援2	要介護1	要介護2	要介護3	要介護4	要介護5	計	
第1号被保険者	246	430	1,102	1,163	937	600	430	4,908	
内 訳	65歳以上75歳未満	37	52	116	113	101	57	48	524
	75歳以上	209	378	986	1,050	836	543	382	4,384
第2号被保険者	4	12	30	29	21	7	9	112	
合計	250	442	1,132	1,192	958	607	439	5,020	

(3) 居宅介護(介護予防)サービス受給者数

(令和4年3月末) (単位:人)

被保険者区分	要支援1	要支援2	要介護1	要介護2	要介護3	要介護4	要介護5	計
第1号被保険者	94	241	833	868	500	227	116	2,879
第2号被保険者	0	9	22	29	19	3	4	86
合計	94	250	855	897	519	230	120	2,965

(4) 地域密着型(介護予防)サービス受給者数

(令和4年3月末) (単位:人)

被保険者区分	要支援1	要支援2	要介護1	要介護2	要介護3	要介護4	要介護5	計
第1号被保険者	0	6	112	125	97	45	17	402
第2号被保険者	0	0	2	3	1	0	0	6
合計	0	6	114	128	98	45	17	408

(5) 施設介護サービス受給者数

(令和4年3月末) (単位:人)

被保険者区分	介護老人福祉施設	介護老人保健施設	介護療養型医療施設	介護医療院	計
第1号被保険者	637	417	4	140	1,198
第2号被保険者	2	4	0	2	8
合計	639	421	4	142	1,206

資料:長寿推進課

10 介護保険給付支払状況

(令和3年度) (単位:円)

居宅介護サービス		地域密着型サービス		施設介護サービス	
費用額	保険者負担額	費用額	保険者負担額	費用額	保険者負担額
4,477,599,372	4,032,120,664	906,740,126	808,896,549	4,409,872,160	3,941,362,694

特定入所者 介護サービス	高額介護 サービス費	審査支払 手数料	高額合算 サービス費	地域支援事業費	支給額
236,560,922	170,115,551	5,714,718	20,227,066	413,074,596	9,622,358,042

資料:長寿推進課

1 1 介護保険サービス種類別給付状況

(令和3年度) (単位: 件、円)

区 分	件数	費用額	支給額
居宅介護サービス	105,755	4,477,599,372	4,032,120,664
訪問サービス	18,197	653,442,305	579,301,189
訪問介護	4,725	283,782,197	251,443,742
訪問入浴介護	692	47,354,374	42,323,365
訪問看護	6,421	251,201,169	223,025,660
訪問リハビリテーション	901	35,751,095	31,359,701
居宅療養管理指導	5,458	35,353,470	31,148,721
通所サービス	25,164	2,362,994,323	2,108,162,361
通所介護	18,466	1,810,656,706	1,616,938,450
通所リハビリテーション	6,698	552,337,617	491,223,911
短期入所サービス	4,529	338,817,064	301,988,570
短期入所生活介護	4,362	326,663,058	291,133,054
短期入所療養介護(老健)	167	12,154,006	10,855,516
短期入所療養介護(療養型)	0	0	0
短期入所療養介護(介護医療院)	0	0	0
福祉用具・住宅改修サービス	22,837	323,631,886	287,983,323
福祉用具貸与	22,232	293,774,540	261,592,673
福祉用具購入費 ◆	392	9,952,415	8,867,426
住宅改修費 ◆	213	19,904,931	17,523,224
特定施設入居者生活介護	1,689	348,933,570	304,904,997
介護予防支援・居宅介護支援	33,339	449,780,224	449,780,224
地域密着型(介護予防)サービス	5,174	906,740,126	808,896,549
定期巡回・随時対応型訪問看護介護	12	993,498	894,143
夜間対応型訪問介護	0	0	0
地域密着型通所介護	2,513	236,726,081	210,984,644
認知症対応型通所介護	159	27,798,978	24,812,840
小規模多機能型居宅介護	794	168,128,738	149,834,324
認知症対応型共同生活介護	1,696	473,092,831	422,370,598
地域密着型特定施設入居者生活保護	0	0	0
地域密着型介護老人福祉施設入所者生活介護	0	0	0
複合型サービス(看護小規模多機能型居宅介護)	0	0	0
施設サービス	14,417	4,409,872,160	3,941,362,694
介護老人福祉施設	7,606	2,172,682,812	1,950,120,036
介護老人保健施設	5,101	1,538,045,423	1,372,972,124
介護療養型医療施設	50	18,485,606	16,637,023
介護医療院	1,660	680,658,319	601,633,511
総 計	125,346	9,794,211,658	8,782,379,907

資料:長寿推進課

注:◆印は償還給付で一旦全額払い、後から7割、8割または9割の払い戻しを受けるもの

1 2 要介護度別給付状況

(1) 件数

(令和3年度) (単位: 件)

種類	予防給付		介護給付					計	
	要支援1	要支援2	経過的要介護	要介護1	要介護2	要介護3	要介護4		要介護5
訪問サービス	385	694		3,953	4,939	3,838	2,186	2,202	18,197
通所サービス	384	855		7,996	8,790	4,471	1,752	916	25,164
短期入所サービス	9	79		745	1,403	1,357	590	346	4,529
福祉用具・住宅改修サービス	630	2,333		4,684	7,111	4,571	2,193	1,315	22,837
特定施設入居者生活介護	91	53		325	381	403	259	177	1,689
介護予防支援・居宅介護支援	1,056	2,948		9,803	10,282	5,686	2,276	1,288	33,339
地域密着型(介護予防)サービス	0	39		1,343	1,696	1,266	550	280	5,174
施設介護老人福祉施設	0	0		172	466	2,429	2,444	2,095	7,606
施設介護老人保健施設	0	0		771	1,422	1,454	942	512	5,101
介護療養型医療施設	0	0		0	0	0	18	32	50
介護医療院	0	0		43	54	256	635	672	1,660
合計	2,555	7,001		29,835	36,544	25,731	13,845	9,835	125,346

(2) 費用額

(令和3年度) (単位: 円)

種類	予防給付		介護給付					計	平均費用額	
	要支援1	要支援2	経過的要介護	要介護1	要介護2	要介護3	要介護4			要介護5
訪問サービス	7,694,548	17,633,680		118,493,760	169,048,074	135,739,980	77,240,962	127,591,301	653,442,305	35,909
通所サービス	9,749,672	38,981,374		563,276,517	807,724,815	554,998,494	244,019,753	144,243,698	2,362,994,323	93,904
短期入所サービス	249,863	3,945,260		40,007,406	80,077,937	122,826,594	59,397,168	32,312,836	338,817,064	74,811
福祉用具・住宅改修サービス	5,469,260	21,723,250		44,484,833	100,143,730	73,978,477	43,433,276	34,399,060	323,631,886	14,171
特定施設入居者生活介護	6,163,987	5,594,073		59,879,063	76,845,001	90,079,912	64,478,314	45,893,220	348,933,570	206,592
介護予防支援・居宅介護支援	4,904,747	13,555,297		134,379,622	139,645,768	96,905,689	38,562,932	21,826,169	449,780,224	13,491
地域密着型(介護予防)サービス	0	3,894,018		149,829,510	276,807,041	258,925,255	141,426,937	75,857,365	906,740,126	175,249
施設介護老人福祉施設	0	0		41,354,339	117,369,804	648,876,725	708,627,464	656,454,480	2,172,682,812	285,654
施設介護老人保健施設	0	0		206,553,432	406,674,016	446,644,911	305,083,801	173,089,263	1,538,045,423	301,518
介護療養型医療施設	0	0		0	0	0	6,441,939	12,043,667	18,485,606	369,712
介護医療院	0	0		11,828,218	15,818,760	97,036,811	260,437,127	295,537,403	680,658,319	410,035
合計	34,232,077	105,326,952		1,370,086,700	2,190,154,946	2,526,012,848	1,949,149,673	1,619,248,462	9,794,211,658	78,137

(3) 支給額

(令和3年度) (単位: 円)

種類	要介護度		予防給付					介護給付					計	平均給付額									
			要支援1		要支援2		経過的要介護		要介護1		要介護2				要介護3		要介護4		要介護5				
	要介護1	要介護2	要支援1	要支援2	経過的要介護	要介護1	要介護2	要介護3	要介護4	要介護5	要介護1	要介護2			要介護3	要介護4	要介護5	要介護1	要介護2	要介護3	要介護4	要介護5	
訪問サービス	6,686,895	15,452,368				104,685,794	150,119,766	120,389,062	69,143,256	112,824,048												579,301,189	31,835
通所サービス	8,537,470	34,851,997				503,250,928	720,923,579	494,789,027	217,227,648	128,581,712												2,108,162,361	83,777
短期入所サービス	224,875	3,532,349				35,836,333	71,490,095	109,256,253	53,396,772	28,251,893												301,988,570	66,679
福祉用具・住宅改修サービス	4,859,478	19,428,505				39,569,813	89,167,700	65,756,361	38,711,121	30,490,345												287,983,323	12,610
特定施設入居者生活介護	5,450,913	5,034,643				52,774,562	67,935,343	76,362,130	56,689,815	40,657,591												304,904,997	180,524
介護予防支援・居宅介護支援	4,904,747	13,555,297				134,379,622	139,645,768	96,905,689	38,562,932	21,826,169												449,780,224	13,491
地域密着型(介護予防)サービス	0	3,474,832				132,993,249	247,097,096	231,539,257	125,917,570	67,874,545												808,896,549	156,339
施設サービス	0	0				37,218,823	105,632,613	582,101,348	636,966,752	588,200,500												1,950,120,036	256,392
介護療養型医療施設	0	0				184,445,891	362,874,456	398,785,133	272,738,678	154,127,966												1,372,972,124	269,157
介護医療院	0	0				0	0	0	5,797,736	10,839,287												16,637,023	332,740
合計	30,664,378	95,329,991				1,235,713,564	1,969,116,876	2,262,010,294	1,744,054,684	1,445,490,120												8,782,379,907	70,065

資料: 長寿推進課

1.3 介護保険第1号被保険者保険料

《保険料賦課状況》

(単位：人、%)

保険料段階		平成28(2016)		29(2017)		30(2018)		令和元(2019)		2(2020)		3(2021)	
H27~29年度	H30~R3年度	人数	割合	人数	割合	人数	割合	人数	割合	人数	割合	人数	割合
第1段階 (32,400円)	第1段階 H30(30,600円) R1(25,200円) R2・3(20,160円)	2,447	8.06	2,410	7.76	2,396	7.59	2,369	7.41	2,386	7.35	2,429	7.42
第2段階 (45,600円)	第2段階 H30(43,800円) R1(38,640円) R2・3(33,600円)	1,543	5.08	1,580	5.09	1,643	5.21	1,746	5.46	1,869	5.75	1,943	5.94
第3段階 (52,800円)	第3段階 H30(50,400円) R1(48,720円) R2・3(47,040円)	1,396	4.60	1,411	4.55	1,453	4.60	1,554	4.86	1,663	5.12	1,782	5.45
第4段階 (63,000円)	第4段階 (60,600円)	5,035	16.58	4,833	15.57	4,503	14.27	4,280	13.39	4,063	12.51	3,847	11.76
第5段階 (70,200円)	第5段階 (67,200円)	6,123	20.16	6,303	20.31	6,434	20.38	6,510	20.37	6,643	20.45	6,689	20.45
第6段階 (84,000円)	第6段階 (80,400円)	5,929	19.52	6,260	20.17	6,590	20.87	6,756	21.13	6,872	21.15	6,894	21.07
第7段階 (91,200円)	第7段階 (87,600円)	3,790	12.48	3,941	12.70	4,389	13.91	4,493	14.06	4,536	13.97	4,992	15.26
第8段階 (105,600円)	第8段階 (100,800円)	2,217	7.30	2,282	7.35	2,162	6.85	2,225	6.96	2,334	7.19	2,257	6.90
第9段階 (119,400円)	第9段階 (114,000円)	847	2.79	922	2.97	842	2.67	889	2.78	932	2.87	670	2.05
第10段階 (140,400円)	第10段階 (134,400円)	608	2.00	665	2.14	673	2.13	694	2.17	705	2.17	747	2.28
第11段階 (154,200円)	第11段階 (147,600円)	434	1.43	431	1.39	479	1.52	452	1.41	476	1.47	465	1.42
合計		30,369	100.0	31,038	100.0	31,564	100.0	31,968	100.0	32,479	100.0	32,715	100.0

《特別徴収、普通徴収の内訳》

(令和3年度、単位：円、%)

	調定額	収入済額	未納額	収納率
特別徴収	2,162,781,000	2,162,781,000	0	100.00
普通徴収	166,052,300	156,361,040	9,691,260	94.16
合計	2,328,833,300	2,319,142,040	9,691,260	99.58

資料：長寿推進課

1 4 後期高齢者医療特別会計決算状況

《歳入》

(単位：円)

科目	年度	29 (2017)	30 (2018)	令和元 (2019)	2 (2020)	3 (2021)
保 険 料		858,870,500	925,592,374	974,554,151	1,031,821,418	1,031,955,282
保険基盤安定繰入金		202,958,657	210,779,050	195,324,013	207,504,707	209,702,621
国庫支出金		—	—	—	—	—
県支出金		—	—	—	—	—
一般会計繰入金		64,291,952	65,495,729	66,885,449	74,030,275	80,337,297
繰越金		3,824,900	10,969,457	8,966,381	3,168,900	3,840,800
その他		2,141,700	963,500	1,083,100	868,500	1,151,400
歳入合計		1,132,087,709	1,213,800,110	1,246,813,094	1,317,393,800	1,326,987,400

《歳出》

(単位：円)

科目	年度	29 (2017)	30 (2018)	令和元 (2019)	2 (2020)	3 (2021)
総務費		28,969,220	29,654,267	26,159,637	31,610,566	30,797,688
広域連合納付金		1,055,510,000	1,138,544,000	1,175,738,545	1,238,738,925	1,241,190,503
保健事業費		35,319,397	35,840,443	40,724,317	42,418,368	49,537,225
その他		1,319,635	795,019	1,021,695	785,141	1,109,084
歳出合計		1,121,118,252	1,204,833,729	1,243,644,194	1,313,553,000	1,322,634,500

資料：国保年金課

1 5 後期高齢者医療被保険者数

令和4年3月末 (単位：人)

年齢区分	被保険者数
65歳以上74歳以下	158
75歳以上89歳以下	13,156
90歳以上99歳以下	2,450
100歳以上	95
合計	15,859

資料：静岡県後期高齢者医療広域連合資料

1 6 後期高齢者医療保険料

令和3年度決算時

(単位：円、人)

区分	保険料額 (収入済額)	未納人数	未納額
特別徴収	709,038,000	0	0
普通徴収	322,783,418	134	4,949,420
合計	1,031,821,418	134	4,949,420

資料：国保年金課

17 健康診査

《胃がん検診》

(単位：人)

年度	受診者数			要精密検査者数	精密検査受診結果		
	総数	男	女		がん以外の疾患	がん	異常なし
平成30(2018)	3,304	1,172	2,132	189	124	1	40
令和元(2019)	3,345	1,174	2,171	215	154	4	41
2(2020)	3,155	1,114	2,041	216	159	4	33
3(2021)	3,077	1,113	1,964	177	129	2	26

《婦人科検診(子宮頸がん)》

(単位：人)

年度	受診者数	異常なし	要精密検査者数	精密検査受診結果		
				がん以外の疾患	がん	異常なし
平成30(2018)	6,730	6,482	130	50	0	41
令和元(2019)	6,766	6,651	115	30	0	36
2(2020)	6,586	6,429	157	50	2	49
3(2021)	6,831	6,703	128	35	0	69

《婦人科検診(乳がん)》

(単位：人)

年度	受診者数	異常なし	要精密検査者数	精密検査受診結果		
				がん以外の疾患	がん	異常なし
平成30(2018)	3,526	3,273	165	56	4	97
令和元(2019)	3,627	3,369	180	46	12	112
2(2020)	3,353	3,163	115	62	14	34
3(2021)	3,638	3,440	128	48	7	65

《大腸がん検診》

(単位：人)

年度	受診者数			要精密検査者数	精密検査受診結果		
	総数	男	女		がん以外の疾患	がん	異常なし
平成30(2018)	3,579	1,213	2,366	175	112	2	30
令和元(2019)	3,631	1,216	2,415	194	119	8	31
2(2020)	3,671	1,267	2,404	192	118	10	32
3(2021)	4,466	1,509	2,957	207	122	7	41

《肺がん検診》

(単位：人)

年度	受診者数			要精密検査者数	精密検査受診結果		
	総数	男	女		がん以外の疾患	がん	異常なし
平成30(2018)	6,433	2,162	4,271	265	141	1	92
令和元(2019)	6,381	2,158	4,223	228	122	0	74
2(2020)	6,238	2,089	4,149	203	116	1	65
3(2021)	6,264	2,134	4,130	213	120	2	68

《前立腺がん検診》

(単位：人)

年度	受診者数				要精密検査者数	精密検査受診結果		
	総数	50歳代	60歳代	70歳以上		がん以外の疾患	がん	異常なし
平成30(2018)	1,422	236	759	427	87	34	2	7
令和元(2019)	1,617	273	779	565	108	55	4	6
2(2020)	1,713	275	788	650	124	56	3	21
3(2021)	1,825	313	802	710	139	73	11	12

《特定健康診査》

(単位：人、%)

年度	対象者数			受診者数			受診率		
	総数	男	女	総数	男	女	総数	男	女
平成30(2018)	18,157	9,129	9,028	6,893	3,088	3,805	38.0	33.8	42.1
令和元(2019)	18,039	9,066	8,973	7,537	3,419	4,118	41.8	37.7	45.9
2(2020)	18,023	9,032	8,991	6,467	2,821	3,646	35.9	31.2	40.6
3(2021)	17,700	8,846	8,854	7,165	3,167	3,998	40.5	35.8	45.2

《特定保健指導》

(単位：人、%)

年度	特定保健指導対象者数			指導終了者数			指導率(終了者/対象者)		
	総数	男	女	総数	男	女	総数	男	女
平成30(2018)	598	414	184	277	188	89	46.3%	45.4%	48.4%
令和元(2019)	736	509	227	335	225	110	45.5%	44.2%	48.5%
2(2020)	673	461	212	466	323	143	69.2%	70.1%	67.5%
3(2021)	725	533	192	499	357	142	68.8%	67.0%	74.0%

資料：健康医療課(精密検査受診結果はR3.11現在の人数)、令和2年度特定健診・保健指導は法定報告数

18 一般住民結核検診地区別状況

(単位：人)

地区\年度	令和元(2019)				令和2(2020)				令和3(2021)			
	受診者数	異常なし	要観察	精密検査	受診者数	異常なし	要観察	精密検査	受診者数	異常なし	要観察	精密検査
総計	6,381	6,008	145	228	6,238	5,929	106	203	6,264	5,903	148	213
第一	204	188	8	8	182	173	2	7	189	182	5	2
第二	57	56	0	1	62	60	1	1	64	60	1	3
第三	190	181	3	6	209	187	7	15	209	195	6	8
第四	62	60	1	1	58	54	2	2	64	59	1	4
第五	283	267	6	10	290	274	11	5	282	266	5	11
城北	210	201	4	5	187	177	3	7	203	189	5	9
西山口	344	314	17	13	321	303	9	9	322	306	4	12
東山	29	27	2	0	29	29	0	0	33	31	2	0
日坂	66	60	3	3	62	60	0	2	68	65	0	3
東山口	143	136	5	2	125	122	0	3	128	126	0	2
南郷	212	208	2	2	224	215	4	5	206	199	1	6
上内田	136	129	0	7	146	142	1	3	129	118	4	7
粟本	312	299	3	10	301	279	11	11	310	290	9	11
曾我	146	138	2	6	148	144	1	3	158	151	1	6
桜木	535	490	16	29	537	509	10	18	545	513	16	16
和田岡	171	158	5	8	175	162	6	7	176	168	7	1
原谷	215	196	5	14	215	200	5	10	223	204	14	5
原田	72	69	2	1	75	67	1	7	69	58	6	5
原泉	39	36	1	2	28	27	1	0	33	30	0	3
西南郷	209	198	7	4	214	208	1	5	223	208	11	4
西郷	271	255	6	10	272	255	6	11	274	245	19	10
倉真	79	76	2	1	83	76	2	5	74	69	2	3
千浜	293	285	2	6	272	262	1	9	265	256	1	8
睦浜	194	185	6	3	188	179	2	7	180	171	2	7
大坂	417	402	2	13	394	388	1	5	406	397	1	8
土方	293	286	1	6	304	292	3	9	289	276	1	12
佐東	262	256	1	5	256	248	2	6	251	239	0	12
中	140	135	0	5	131	127	0	4	132	128	1	3
大須賀第一	226	201	15	10	228	218	6	4	224	206	8	10
大須賀第二	164	151	3	10	162	154	3	5	160	153	2	5
大須賀第三	195	176	4	15	170	163	2	5	171	160	3	8
大淵	212	189	11	12	190	175	2	13	204	185	10	9

資料：健康医療課

19 出生順位別母親の出生時年齢

(令和3年度) (単位：%)

区分	20歳未満	20~24歳	25~29歳	30~34歳	35~39歳	40歳以上	不明	計
初産	0.6	4.5	15.8	14.2	5.5	1.9	0.0	39.8
経産	0.0	1.9	10.8	23.9	16.4	4.5	0.0	60.2
不明	0.0	0.0	0.0	0.0	0.0	0.0	0.0	0.0
計	0.6	6.4	26.6	38.1	21.9	6.4	0.0	100.0

資料：健康医療課

20 出生順位年度割合

(単位：%)

区分\年度	平成28 (2016)	29 (2017)	30 (2018)	令和元 (2019)	2 (2020)	3 (2021)
第1子	45.0	44.5	43.2	43.4	39.3	42.5
第2子	38.8	37.9	38.4	37.7	41.3	37.6
第3子	12.9	15.0	14.9	15.4	15.6	15.5
第4子以上	3.3	2.6	3.5	3.5	3.3	4.3
不明	0.0	0.0	0.0	0.0	0.0	0.0

資料：健康医療課(健康管理システムより)

21 乳幼児健診

《4か月児健康診査》

(単位：人、%)

年度	受診券交付数	受診者	受診率
平成30(2018)	984	937	95.2
令和元(2019)	892	884	99.1
2(2020)	868	872	100.5
3(2021)	826	802	97.1

《10か月児健康診査》

(単位：人、%)

年度	受診券交付数	受診者	受診率
平成30(2018)	986	926	93.9
令和元(2019)	974	910	93.4
2(2020)	871	826	94.8
3(2021)	847	795	93.9

《1歳6か月児健康診査》

(単位：人、%)

年度	対象者数	受診者	受診率
平成30(2018)	972	964	99.2
令和元(2019)	969	943	97.3
2(2020)	986	944	95.7
3(2021)	922	911	98.8

《2歳2か月児歯科健診》

(単位：人、%)

年度	対象者数	受診者	受診率
平成30(2018)	1,049	1,032	98.4
令和元(2019)	1,000	972	98.3
2(2020)	1,070	997	93.2
3(2021)	890	884	99.3

《3歳児健康診査》

(単位：人、%)

年度	対象者数	受診者	受診率
平成30(2018)	1,026	1,033	100.7
令和元(2019)	1,035	1,017	98.3
2(2020)	1,068	995	93.2
3(2021)	954	961	100.7

資料：健康医療課

2.2 予防接種

定期予防接種

《ポリオ》 (単位：人、%)

年 度	対象者数	接種者数	接種率
平成30(2018)	—	3	—
令和元(2019)	—	0	—
2(2020)	—	1	—
3(2021)	—	0	—

《麻しん・風しん1期》 (単位：人、%)

年 度	対象者数	接種者数	接種率
平成30(2018)	1,020	964	94.5
令和元(2019)	980	935	95.4
2(2020)	948	878	92.6
3(2021)	902	844	93.6

《麻しん・風しん2期》 (単位：人、%)

年 度	対象者数	接種者数	接種率
平成30(2018)	1,143	1,066	93.3
令和元(2019)	1,126	1,072	95.2
2(2020)	1,045	996	95.3
3(2021)	1,057	995	94.1

《BCG》 (単位：人、%)

年 度	対象者数	接種者数	接種率
平成30(2018)	989	951	96.2
令和元(2019)	916	914	99.8
2(2020)	898	885	98.6
3(2021)	812	807	99.4

《ヒブワクチン》 (単位：人、%)

年 度	対象者数	接種者数	接種率
平成30(2018)	3,912	3,794	97.0
令和元(2019)	3,707	3,578	96.5
2(2020)	3,443	3,605	104.7
3(2021)	3,344	3,274	97.9

《日本脳炎1期》 (単位：人、%)

年 度	対象者数	接種者数	接種率
平成30(2018)	3,524	3,489	99.0
令和元(2019)	3,937	3,569	90.7
2(2020)	3,002	3,899	129.9
3(2021)	2,890	2,150	74.4

《日本脳炎2期》 (単位：人、%)

年 度	対象者数	接種者数	接種率
平成30(2018)	2,284	1,672	73.2
令和元(2019)	2,251	1,902	84.5
2(2020)	2,137	1,696	79.4
3(2021)	2,208	693	31.4

《二種混合》 (単位：人、%)

年 度	対象者数	接種者数	接種率
平成30(2018)	1,089	984	90.4
令和元(2019)	1,148	1,017	88.6
2(2020)	1,165	1,051	90.2
3(2021)	1,098	1,005	91.5

《B型肝炎》 (単位：人、%)

年 度	対象者数	接種者数	接種率
平成30(2018)	2,865	2,810	98.1
令和元(2019)	2,826	2,757	97.6
2(2020)	2,544	2,595	102.0
3(2021)	2,493	2,419	97.0

《四種混合》 (単位：人、%)

年 度	対象者数	接種者数	接種率
平成30(2018)	3,976	3,808	95.8
令和元(2019)	3,992	3,724	93.3
2(2020)	3,443	3,585	104.1
3(2021)	3,344	3,281	98.1

《水痘》 (単位：人、%)

年 度	対象者数	接種者数	接種率
平成30(2018)	2,038	1,914	93.9
令和元(2019)	1,956	1,906	97.4
2(2020)	1,896	1,865	98.4
3(2021)	1,804	1,636	90.7

《小児肺炎球菌》 (単位：人、%)

年 度	対象者数	接種者数	接種率
平成30(2018)	3,918	3,804	97.1
令和元(2019)	4,011	3,672	91.5
2(2020)	3,443	3,509	101.9
3(2021)	3,344	3,270	97.8

法定2類

《インフルエンザ》 (単位：人、%)

年 度	対象者数	接種者数	接種率
平成30(2018)	31,290	15,624	49.9
令和元(2019)	31,632	16,658	52.7
2(2020)	32,162	20,611	64.1
3(2021)	32,601	18,620	57.1

《高齢者肺炎球菌》 (単位：人、%)

年 度	対象者数	接種者数	接種率
平成30(2018)	6,717	2,950	43.9
令和元(2019)	4,311	1,508	35.0
2(2020)	4,311	1,650	38.3
3(2021)	4,327	1,333	30.8

2 3 ごみの収集と処理状況

掛川区域と大東・大須賀区域では、ごみの分別収品目に違いがあります。掛川区域では、燃えるごみ、燃えないごみをはじめとする11分類です。大東・大須賀区域では、燃えないごみをさらに細かく分別しているため、17分類の収集を行っております。

(1) ごみ排出量とリサイクル率

(単位：t、%)

年度	ごみ排出量		うち資源物	リサイクル率	
		対前年増加率			対前年増加率
平成28(2016)	27,550	△ 2.6	5,322	0.3	19.3%
29(2017)	27,415	△ 0.5	5,325	0.1	19.4%
30(2018)	27,783	1.3	4,838	△9.1	17.4%
令和元(2019)	27,069	△ 2.6	4,055	△16.2	15.0%
2(2020)	26,351	△ 2.7	3,333	△17.8	12.7%
3(2021)	26,488	0.5	3,326	△0.2	12.6%

(2) ごみ排出量と人口の推移

(単位：t、人、%)

年度	燃えるごみ	燃えないごみ	資源物	集団回収	合計		人口	対前年増加率
						対前年増加率		
平成28(2016)	22,832	353	4,236	129	27,550	△2.6	117,721	0.2
29(2017)	22,838	309	4,161	106	27,414	△0.5	117,878	0.1
30(2018)	22,990	411	4,382	0	27,783	1.3	117,834	△ 0.0
令和元(2019)	23,154	261	3,653	0	27,068	△2.6	117,925	0.1
2(2020)	22,791	252	3,307	0	26,350	△2.7	117,175	△ 0.6
3(2021)	23,392	259	2,837	0	26,488	0.5	116,569	△ 0.5

(3) 燃えるごみ排出量の推移

(単位：t、%、g)

年度	市収集	直接搬入	合計	対前年増加率		
				対前年増加率	1日平均排出量	1人あたり1日平均排出量
平成28(2016)	15,852	6,980	22,832	△2.7	62.6	531.4
29(2017)	15,729	7,109	22,838	0.0	62.6	530.8
30(2018)	15,825	7,165	22,990	0.7	63.0	534.5
令和元(2019)	15,924	7,230	23,154	0.7	63.3	536.5
2(2020)	15,911	6,880	22,791	△1.6	62.4	532.9
3(2021)	16,059	7,333	23,392	2.6	64.1	549.8

(4) 燃えないごみ排出量の推移

(単位：t、%、g)

年度	燃やさないごみ	対前年増加率	1日平均排出量	1人あたり1日平均排出量
平成28(2016)	353	△18.1	1.0	8.2
29(2017)	309	△12.5	0.8	7.2
30(2018)	411	33.0	1.1	9.6
令和元(2019)	261	△36.5	0.7	6.0
2(2020)	252	△3.4	0.7	5.9
3(2021)	259	2.8	0.7	6.1

(5) 資源物排出量の推移

(単位：t、%、g)

年度	資源物	対前年増加率	1日平均 排出量	1人あたり 1日平均排出量
平成28(2016)	4,236	0.3	11.6	98.6
29(2017)	4,161	△1.8	11.4	96.7
30(2018)	4,382	5.3	12.0	101.9
令和元(2019)	3,653	△16.6	10.0	84.6
2(2020)	3,307	△9.5	9.1	77.3
3(2021)	2,837	△14.2	7.8	66.7

※人口は、外国人含む。

【資源物の内訳】

(単位：t)

年度	かん	びん	ペット ボトル	プラス チック	白 色 トレイ	古紙 古布	金属 回収	食用油	乾電池 蛍光管
平成28(2016)	140	432	225	1,134	1	67	670	37	37
29(2017)	139	417	225	1,152	1	71	666	37	38
30(2018)	140	417	224	1,143	1	145	763	34	37
令和元(2019)	135	401	223	1,134	1	133	809	36	57
2(2020)	138	411	220	1,180	1	114	863	39	40
3(2021)	130	413	210	1,205	1	118	666	34	51

(6) ごみ集積所設置等補助金

(単位：箇所、円)

年度	新 設	修 繕	合 計	補助金額	補助上限額
平成28(2016)	11	48	59	3,187,000	100,000
29(2017)	10	60	70	2,875,000	100,000
30(2018)	12	39	51	2,928,000	100,000
令和元(2019)	15	30	45	2,880,000	100,000
2(2020)	17	20	37	3,063,000	100,000
3(2021)	16	13	29	2,325,000	100,000

資料：環境政策課

2.4 し尿の処理状況

(単位：kℓ)

年度	掛川市衛生センター			東遠衛生センター			合計
	し尿	浄化槽汚泥	計	し尿	浄化槽汚泥	計	
平成28 (2016)	1,508	41,318	42,826	767	11,632	12,399	55,225
29 (2017)	1,438	46,240	47,678	818	11,752	12,570	60,248
30 (2018)	1,458	46,092	47,550	743	12,213	12,956	60,506
令和元 (2019)	1,326	46,265	47,591	719	12,181	12,900	60,491
2 (2020)	1,185	46,521	47,706	697	11,887	12,584	60,290
3 (2021)	1,134	46,627	47,761	620	11,866	12,486	60,247

資料：下水道課

2.5 狂犬病予防

(単位：頭)

年度	登録数	注射	不用犬	(死亡・転出等)犬
			回収頭数	
平成28 (2016)	6,869	5,748	-	1,551
29 (2017)	6,715	5,615	-	773
30 (2018)	6,502	5,471	-	714
令和元 (2019)	6,419	5,301	-	635
2 (2020)	6,260	5,198	-	737
3 (2021)	6,188	4,886	-	686

資料：環境政策課

2.6 家庭排水衛生処理の状況

年度	総人口	公共下水道				農業集落排水施設		地域集合処理施設 (ゴミ・ティフランド等)	
		供用面積	水洗化人口	普及率	水洗化率 (人口)	地区数	水洗化人口	地区数	水洗化人口
		ha	人	%	%	地区	人	地区	人
平成28 (2016)	117,685	1,071.0	31,780	31.8	84.9	4	4,842	3	3,140
29 (2017)	117,605	1,087.0	32,175	32.1	85.1	4	4,981	3	3,097
30 (2018)	117,978	1,099.0	33,251	33.4	84.4	4	4,739	3	3,092
令和元 (2019)	117,387	1,112.0	33,332	33.4	85.0	4	4,677	3	3,074
2 (2020)	116,687	1,120.0	33,316	33.5	85.3	4	4,582	3	3,070
3 (2021)	115,943	1,151.0	33,917	34.0	86.1	4	4,512	3	3,012

年度	総人口	合併処理浄化槽		合計	
		設置戸数	水洗化人口	水洗化人口	処理率
		戸	人	人	%
平成28 (2016)	117,685	10,590	39,367	79,129	67.2
29 (2017)	117,605	11,080	41,042	81,295	69.1
30 (2018)	117,978	11,487	42,680	83,762	71.0
令和元 (2019)	117,387	11,658	43,830	84,913	72.0
2 (2020)	116,687	12,203	45,041	86,009	73.7
3 (2021)	115,943	12,652	46,398	87,839	75.8

資料：下水道課

注：合計欄の「処理率」は汚水衛生処理率
一般的な「下水道普及率」は公共下水道の普及率

L 劳 政

1 中学校卒業求人数と就職者数の推移

(掛川公共職業安定所管内3市)

区分 \ 年度	平成28 (2016)	29 (2017)	30 (2018)	令和元 (2019)	2 (2020)	3 (2021)
求人数(人)	2	0	4	5	0	0
求職申込者数(人)	4	3	5	1	0	0
就職者数(人)	4	3	5	1	0	0
求人倍率(倍)	0.50	-	0.80	5	-	-
就職率(%)	100.0	100.0	100.0	100.0	-	-

資料：掛川公共職業安定所

2 高等学校卒業求人数と就職者数の推移

(掛川公共職業安定所管内3市)

区分 \ 年度	28 (2016)	29 (2017)	30 (2018)	令和元 (2019)	2 (2020)	3 (2021)
求人数(人)	704	936	1,147	1,163	798	820
求職申込者数(人)	474	425	452	445	352	318
就職者数(人)	473	425	452	445	352	318
求人倍率(倍)	1.49	2.20	2.54	2.61	2.27	2.58
就職率(%)	99.8	100.0	100.0	100.0	100.0	100.0

資料：掛川公共職業安定所

3 有効求人倍率の推移

(掛川公共職業安定所管内3市)

区分 \ 年度	平成28 (2016)	29 (2017)	30 (2018)	令和元 (2019)	2 (2020)	3 (2021)
月間有効求人数(人)	3,841	4,031	4,172	3,719	2,469	3,143
月間有効求職者数(人)	2,885	2,739	2,693	2,880	3,446	3,117
月間有効求人倍率(倍)	1.33	1.47	1.55	1.29	0.72	1.01

資料：掛川公共職業安定所

4 進出企業の操業状況

年度	企業数	敷地面積(m ²)	従業者数(人)
平成23(2011)	1	13,420	10
24(2012)	1	59,158	509
25(2013)	2	74,004	461
26(2014)	1	46,593	63
27(2015)	0	0	0
28(2016)	2	85,720	27
29(2017)	0	0	0
30(2018)	0	0	0
令和元(2019)	1	25,129	84
2(2020)	0	0	0
3(2021)	2	98,094	200

資料：産業労働政策課 出典：特定工場新設届出

5 常用労働者の平均月間現金給与額

(県下年平均)(事業所規模5人以上) (単位:円)

年・産業大分類	現金給与 総額	定期給与		特別給与	
		所定内給与	超過労働給与		
平成28 (2016)	302,116	249,488	228,313	21,175	52,628
29 (2017)	307,203	251,876	230,045	21,831	55,327
30 (2018)	307,325	251,757	230,503	21,254	55,568
令和元 (2019)	307,294	251,793	229,667	22,126	55,501
2 (2020)	304,928	252,566	234,140	18,426	52,362
3 (2021)	308,087	255,749	237,333	18,416	52,338
建設業	402,367	341,572	319,490	22,082	60,795
製造業	372,954	297,638	269,509	28,129	75,316
電気・ガス・熱供給・水道業	508,690	395,523	352,612	42,911	113,167
情報通信業	417,490	328,365	302,799	25,566	89,125
運輸業,郵便業	304,967	266,082	224,177	41,905	38,885
卸売業,小売業	232,197	199,737	192,049	7,688	32,460
金融業,保険業	409,303	315,582	300,649	14,933	93,721
不動産業,物品賃貸業	304,158	268,212	253,069	15,143	35,946
学術研究,専門・技術サービス業	469,933	372,989	349,795	23,194	96,944
宿泊業,飲食サービス業	126,976	120,785	115,143	5,642	6,191
生活関連サービス業,娯楽業	200,212	183,247	177,101	6,146	16,965
教育,学習支援業	381,728	290,840	288,391	2,449	90,888
医療,福祉	312,184	267,146	251,467	15,679	45,038
複合サービス事業	357,247	283,165	270,977	12,188	74,082
サービス業(他に分類されないもの)	238,972	211,050	191,959	19,091	27,922

資料:企画政策課 出典:静岡県毎月勤労統計調査年報

6 常用労働者の平均月間労働時間

(県下年平均)(事業所規模5人以上) (単位:時間、%)

年・産業大分類	総実労働時間		所定内労働時間		所定外労働時間	
		対前年増減率		対前年増減率		対前年増減率
平成28 (2016)	147.6	△ 0.6	135.7	△ 0.5	11.9	△ 1.8
29 (2017)	146.6	△ 0.8	134.6	△ 0.9	12.0	△ 0.1
30 (2018)	144.3	△ 1.5	133.1	△ 1.1	11.2	△ 6.1
令和元 (2019)	142.4	△ 1.3	131.3	△ 1.3	11.1	△ 0.8
2 (2020)	137.5	△ 3.4	128.2	△ 2.4	9.3	△ 16.2
3 (2021)	138.5	0.8	129.1	0.6	9.4	1.4
建設業	165.9	2.4	153.2	4.0	12.7	△ 13.3
製造業	153.4	1.6	141.0	1.1	12.4	9.0
電気・ガス・熱供給・水道業	151.6	3.9	138.6	2.9	13.0	15.0
情報通信業	158.6	3.2	146.6	3.0	12.0	5.5
運輸業,郵便業	163.7	1.3	140.3	1.3	23.4	1.7
卸売業,小売業	126.9	△ 2.5	121.0	△ 2.5	5.9	0.3
金融業,保険業	142.4	△ 1.4	134.3	1.5	8.1	△ 32.5
不動産業,物品賃貸業	145.1	7.3	136.5	7.2	8.6	6.8
学術研究,専門・技術サービス業	156.7	0.2	145.6	0.8	11.1	△ 7.1
宿泊業,飲食サービス業	91.7	1.8	88.1	2.7	3.6	△ 15.7
生活関連サービス業,娯楽業	113.5	2.5	109.6	2.2	3.9	5.9
教育,学習支援業	122.9	△ 5.9	117.1	△ 4.6	5.8	△ 27.4
医療,福祉	135.5	△ 1.4	130.4	△ 0.9	5.1	△ 12.1
複合サービス事業	150.5	4.9	144.5	4.3	6.0	23.5
サービス業(他に分類されないもの)	136.6	10.0	125.8	7.3	10.8	58.5

資料:企画政策課 出典:静岡県毎月勤労統計調査年報

7 就業形態別雇用構成

(静岡県) (事業所規模5人以上) (単位:人、%)

年・産業大分類	常用労働者数		
	計	前年対比	パート比率
平成28 (2016)	1,398,578	0.1	30.0
29 (2017)	1,400,620	0.1	30.5
30 (2018)	1,397,310	△ 0.2	30.9
令和元 (2019)	1,411,537	1.0	30.8
2 (2020)	1,405,797	△ 0.4	30.9
3 (2021)	1,411,383	0.4	30.3
建設業	68,640	0.9	8.2
製造業	376,403	△ 2.2	13.8
電気・ガス・熱供給・水道業	6,470	△ 4.0	7.8
情報通信業	18,376	1.6	3.6
運輸業,郵便業	90,647	△ 1.8	22.6
卸売業,小売業	224,690	0.3	48.7
金融業,保険業	27,584	△ 10.2	14.4
不動産業,物品賃貸業	13,191	△ 2.1	33.1
学術研究,専門・技術サービス業	31,282	18.8	9.4
宿泊業,飲食サービス業	115,560	△ 0.3	70.5
生活関連サービス業,娯楽業	39,026	0.9	54.6
教育,学習支援業	92,342	7.6	32.3
医療,福祉	182,633	0.1	32.1
複合サービス事業	12,811	0.2	15.5
サービス業(他に分類されないもの)	111,725	6.3	30.8

資料:企画政策課 出典:静岡県毎月勤労統計調査年報

8 内職相談状況

(単位:件)

年度	求職相談状況				求人		斡旋件数		
	計	新規相談	再相談	その他相談	件数	人数(人)	計	一般内職	求人情報提供
昭和55 (1980)	864	407	402	55	77	567	563	508	55
60 (1985)	723	387	282	54	120	430	415	361	54
平成元 (1989)	544	285	197	62	97	218	280	218	62
5 (1993)	762	366	362	34	99	261	295	261	34
10 (1998)	1,081	613	437	31	117	323	351	323	28
15 (2003)	876	526	322	28	168	438	446	419	27
20 (2008)	1,087	878	193	16	124	235	235	229	6
25 (2013)	587	433	130	24	93	158	158	158	0
30 (2018)	280	199	78	3	68	139	211	204	7
令和元 (2019)	331	245	84	2	60	113	166	159	7
2 (2020)	320	215	104	1	54	127	175	163	12
3 (2021)	222	182	38	2	49	171	187	180	7

資料:産業労働政策課

M 教育・文化

(各年5月1日現在)

1 小学校の児童数及び教員数

区分 年	学校数	児童数		1年		2年		3年		4年		5年		6年		学級数	1学級当たりの児童数	教員数			
		総数	男	女	男	女	男	女	男	女	男	女	男	女	計			男	女		
平成29 (2017)	22	6,533	3,324	3,209	540	552	538	546	568	557	576	545	554	510	548	499	269	24.3	433	181	252
30 (2018)	22	6,590	3,338	3,252	553	528	536	553	546	548	574	561	573	550	556	512	274	24.1	432	183	249
令和元 (2019)	22	6,678	3,359	3,319	565	556	551	537	542	558	546	550	577	568	578	550	282	23.7	438	189	249
2 (2020)	22	6,658	3,337	3,321	559	555	564	554	550	539	546	552	543	552	575	569	282	23.6	433	176	257
3 (2021)	22	6,528	3,305	3,223	535	491	565	550	572	551	550	531	543	552	540	548	282	23.1	448	180	268
4 (2022)	22	6,479	3,290	3,189	526	509	536	487	560	555	573	554	548	531	547	553	285	22.7	451	171	280
日	小	69	32	37	5	5	4	7	4	6	5	7	7	8	7	4	6	11.5	10	5	5
坂	小	154	73	81	10	9	12	18	11	14	10	14	16	14	14	12	9	17.1	13	6	7
東	小	565	273	292	53	38	42	39	52	47	58	47	31	60	37	61	20	28.3	32	9	23
西	小	125	54	71	12	13	6	8	14	7	7	15	8	14	7	14	7	17.9	13	6	7
上	小	659	342	317	57	52	56	45	61	50	60	59	56	61	52	50	24	27.5	33	13	20
城	小	642	316	326	62	56	44	49	56	66	45	45	46	48	63	62	26	24.7	47	20	27
第	小	408	202	206	28	26	34	27	31	41	37	40	35	37	37	35	17	24.0	26	7	19
第	小	565	292	273	51	47	47	42	54	44	49	56	43	37	48	47	21	26.9	34	12	22
中	小	195	101	94	15	16	15	24	16	17	14	16	18	12	23	9	9	21.7	14	7	7
曾	小	705	368	337	58	55	61	58	60	57	64	59	65	51	60	57	32	22.0	41	10	31
桜	小	158	80	78	11	13	16	12	16	9	13	13	13	15	11	16	7	22.6	13	5	8
和	小	227	133	94	23	12	24	15	21	27	24	11	22	15	19	14	9	25.2	13	6	7
原	小	54	34	20	7	3	3	2	7	4	8	3	4	5	5	3	6	9.0	9	4	5
原	小	447	213	234	29	43	42	35	35	42	29	39	42	30	36	45	19	23.5	29	7	22
西	小	51	35	16	5	2	7	3	10	2	2	4	7	3	4	2	6	8.5	9	4	5
倉	小	172	79	93	13	17	13	13	13	14	14	16	15	16	11	17	7	24.6	12	5	7
土	小	144	71	73	10	13	13	7	15	15	15	15	8	13	10	10	7	20.6	14	8	6
佐	小	118	66	52	8	5	13	8	10	9	13	9	12	9	10	12	7	16.9	12	5	7
中	小	390	211	179	31	27	35	30	25	31	37	25	42	35	41	31	16	24.4	27	11	16
大	小	159	83	76	16	14	18	8	8	16	17	16	13	10	11	12	8	19.9	14	8	6
千	小	327	163	164	17	29	22	26	27	25	36	31	31	26	30	27	14	23.4	23	7	16
横	小	145	69	76	5	14	9	11	14	12	16	14	14	12	11	13	8	18.1	13	6	7
大	小																				

資料：学校教育課

(各年5月1日現在)

2 中学校の生徒数及び教員数

区分 年	学校数	生徒数		1年		2年		3年		学級数	1学級当たりの生徒数	教員数						
		総数	男	女	計	男	女	計	男			女	計	男	女			
																計	男	女
平成29 (2017)	9	3,183	1,652	1,531	1,036	519	517	1,127	584	543	1,020	549	471	117	27.2	231	141	90
30 (2018)	9	3,169	1,636	1,533	999	529	470	1,041	522	519	1,129	585	544	118	26.9	230	142	88
令和元 (2019)	9	3,089	1,595	1,494	1,043	542	501	1,001	529	472	1,045	524	521	112	27.6	227	138	89
2 (2020)	9	3,138	1,633	1,505	1,090	559	531	1,042	541	501	1,006	533	473	118	26.6	217	131	86
3 (2021)	9	3,237	1,660	1,577	1,098	560	538	1,095	562	533	1,044	538	506	120	27.0	231	135	96
4 (2022)	9	3,243	1,650	1,593	1,051	525	526	1,095	562	533	1,097	563	534	121	26.8	235	139	96
柴川中		122	61	61	34	20	14	44	20	24	44	21	23	6	20.3	12	6	6
東中		629	337	292	215	120	95	191	103	88	223	114	109	23	27.3	52	30	22
西中		611	315	296	193	100	93	188	94	94	230	121	109	21	29.1	38	21	17
桜が丘中		417	212	205	133	66	67	149	76	73	135	70	65	15	27.8	27	16	11
原野谷中		133	63	70	42	17	25	51	28	23	40	18	22	6	22.2	14	7	7
北中		546	280	266	170	80	90	202	110	92	174	90	84	20	27.3	33	21	12
城東中		212	101	111	66	29	37	68	33	35	78	39	39	8	26.5	17	12	5
大浜中		271	138	133	93	43	50	101	55	46	77	40	37	11	24.6	21	13	8
大須賀中		302	143	159	105	50	55	101	43	58	96	50	46	11	27.5	21	13	8

資料：学校教育課

(各年5月1日現在)

3 高等学校の生徒数及び教員数

区分 年	学校数	生徒数		1年		2年		3年		学級数	1学級当たりの生徒数	教員数						
		総数	男	女	計	男	女	計	男			女	計	男	女			
																計	男	女
平成29 (2017)	4	2,813	1,635	1,178	960	546	414	951	563	388	902	526	376	72	39.1	197	130	67
30 (2018)	4	2,774	1,614	1,160	903	530	373	940	531	409	931	553	378	72	38.5	195	132	63
令和元 (2019)	4	2,733	1,593	1,140	921	549	372	886	523	363	926	521	405	71	38.5	200	138	62
2 (2020)	4	2,635	1,545	1,090	858	490	368	902	537	365	875	518	357	69	38.2	200	139	61
3 (2021)	4	2,551	1,469	1,082	822	462	360	842	479	363	887	528	359	67	37.3	195	134	61
4 (2022)	4	2,551	1,469	1,082	822	462	360	842	479	363	887	528	359	67	37.3	195	134	61
掛川東高		645	263	382	206	89	117	209	76	133	230	98	132	16	40.3	49	30	19
掛川西高		988	503	485	337	157	180	327	172	155	324	174	150	24	41.2	55	37	18
掛川工業高		525	464	61	157	144	13	175	152	23	193	168	25	15	35.0	57	47	10
横須賀高		393	239	154	122	72	50	131	79	52	140	88	52	12	32.8	34	20	14

資料：各学校からの提供

注：教員数は本務者のみ。

4 小中学校児童生徒平均体重

(単位：cm、kg)

区分	小												中											
	1年		2年		3年		4年		5年		6年		1年		2年		3年							
	男	女	男	女	男	女	男	女	男	女	男	女	男	女	男	女	男	女						
身長	116.5	115.9	122.5	121.6	127.6	127.9	134.0	133.9	139.3	140.5	147.6	153.0	151.5	161.1	154.9	165.1	155.9							
体重	21.7	21.2	24.5	23.9	27.7	27.0	31.3	30.6	35.1	35.0	39.6	45.2	44.4	50.0	47.6	54.7	50.0							
掛川市	21.5	21.1	24.1	23.7	27.3	26.8	30.7	30.1	34.5	34.4	39.8	44.3	43.6	48.8	46.8	53.4	49.3							
掛川市	21.4	21.0	24.3	24.1	27.7	26.8	32.2	30.7	35.4	34.5	40.4	44.4	43.5	50.2	47.2	54.8	49.6							

資料：学校教育課

5 小学校施設状況

区分	小												中											
	日坂小	東山口小	西山口小	上内田小	第一小	第二小	中央小	普我小	榎木小	和田岡小	原谷小	原田小	西郷小	倉貫小	城北小									
保	1,633	2,914	3,304	2,511	4,451	3,705	6,065	2,205	5,465	2,999	2,429	1,681	3,107	1,686	5,060									
有	124	71	294	50	53	581	-	52	351	63	318	113	303	52	143									
面	15	-	140	4	20	-	-	45	-	527	-	-	-	-	55									
積	1,772	2,985	3,738	2,565	4,524	4,286	6,065	2,257	5,861	3,062	3,274	1,794	3,410	1,738	5,258									
建物敷地	4,030	5,303	7,121	5,762	9,765	9,483	10,663	5,202	13,373	6,971	4,240	4,787	8,431	4,270	12,499									
運動場	14,056	10,808	9,198	12,833	12,487	9,528	11,107	9,246	13,461	13,838	17,562	13,313	12,228	12,093	10,061									
その他	-	926	495	2,000	-	-	-	-	681	798	1,672	-	992	-	2,875									
合計	18,086	17,037	16,814	20,595	22,252	19,011	21,770	14,448	27,515	21,607	23,474	18,100	21,651	16,363	25,435									
屋内運動場	692	699	949	698	924	706	950	700	950	700	698	699	1,037	701	1,181									
水泳プール	25×13	25×13	25×10	25×13	25×15	25×13	25×13	25×13	25×13	25×13	25×12	25×10	25×13	25×12	25×13.5									
(m×m)	15×8	15×8	15×7	15×7	15×8	15×7	15×7	10×7	10×7	10×7	7	9	6	19	6	24								
保有	6	9	20	7	26	17	21	9	32	7	9	7	6	19	6	24								
普通	7	7	6	8	8	8	10	7	7	9	7	6	8	8	6	8								
特別	13	16	26	15	34	25	31	16	39	16	16	12	27	12	32									
教室数	13	16	26	15	34	25	31	16	39	16	16	12	27	12	32									

(令和4年5月現在) (単位：㎡)

区分	小												中											
	千浜小	大坂小	土方小	佐東小	中小	横須賀小	大淵小	合計	千浜小	大坂小	土方小	佐東小	中小	横須賀小	大淵小	合計								
保	3,497	4,845	3,040	3,135	2,107	4,616	2,577	73,032	3,497	4,845	3,040	3,135	2,107	4,616	2,577	73,032								
有	255	66	89	60	105	84	135	3,362	255	66	89	60	105	84	135	3,362								
面	-	-	-	-	-	-	-	89	-	-	-	-	-	-	-	89								
積	3,752	4,911	3,129	3,195	2,212	4,700	2,801	77,289	3,752	4,911	3,129	3,195	2,212	4,700	2,801	77,289								
建物敷地	7,680	12,868	7,718	8,301	8,186	6,550	5,670	168,873	7,680	12,868	7,718	8,301	8,186	6,550	5,670	168,873								
運動場	8,912	17,137	10,662	14,064	12,576	12,291	16,230	273,691	8,912	17,137	10,662	14,064	12,576	12,291	16,230	273,691								
その他	2,053	-	-	-	-	-	1,000	13,492	2,053	-	-	-	-	-	1,000	13,492								
合計	18,645	30,005	18,380	22,365	20,762	18,841	22,900	456,056	18,645	30,005	18,380	22,365	20,762	18,841	22,900	456,056								
屋内運動場	911	949	805	830	819	975	716	18,289	911	949	805	830	819	975	716	18,289								
水泳プール	25×13	25×13	25×13	25×13	25×10	25×13	25×13	25×13	25×13	25×13	25×13	25×13	25×10	25×13	25×13	25×13								
(m×m)	13×8	15×10	10×7.5	13×10	15×10	15×6	15×6	15×6	13×8	15×10	10×7.5	13×10	15×10	15×6	15×6	15×6								
保有	8	16	7	7	7	14	8	285	8	16	7	7	7	14	8	285								
普通	8	9	9	8	7	13	8	174	8	9	9	8	7	13	8	174								
特別	16	25	16	15	14	27	16	459	16	25	16	15	14	27	16	459								
教室数	16	25	16	15	14	27	16	459	16	25	16	15	14	27	16	459								

資料：教育政策課

6 中学校施設状況

(令和4年5月現在) (単位: m²)

区分	(令和4年5月現在) (単位: m ²)										合計
	栄川中	東中	西中	桜が丘中	原野谷中	北中	大浜中	城東中	大須賀中		
保有面積	3,255	5,477	5,451	4,706	3,134	6,628	5,433	4,103	5,824		44,011
	49	-	833	222	189	728	615	492	-		3,128
	-	-	44	-	-	15	40	-	-		99
合計	3,304	5,477	6,328	4,928	3,323	7,371	6,088	4,595	5,824		47,238
建物面積	6,116	14,858	19,087	10,430	9,682	15,279	17,752	23,367	14,952		131,523
運動場	24,127	15,516	19,383	18,215	22,025	21,434	17,615	11,334	23,839		173,488
その他	3,117	-	-	-	-	-	-	344	-		3,461
合計	33,360	30,374	38,470	28,645	31,707	36,713	35,367	35,045	38,791		308,472
屋内運動場	1,148	1,400	1,401	1,406	1,308	1,440	2,595	1,046	2,265		14,009
水泳プール (m x m)	50 x 13	50 x 15	50 x 15	50 x 15	25 x 15	50 x 15	50 x 19	25 x 19	25 x 17		
保有教室数	6	23	21	15	6	20	11	8	11		121
	11	13	15	13	8	16	14	13	14		117
計	17	36	36	28	14	36	25	21	25		238

資料: 教育政策課

7 中学校卒業後の状況

(各年5月1日現在) (単位：人、%)

区分	卒業者		進学者		就職者		専修学校等		その他		進学率 (%)	就職率 (%)					
	計	男	女	計	男	女	計	男	女	計			男	女			
平成元 (1989)	1,660	842	818	1,566	780	786	58	38	20	34	23	11	2	1	1	94.3	3.5
5 (1993)	1,654	825	829	1,571	763	808	35	25	10	34	26	8	14	11	3	95.0	2.1
10 (1998)	1,631	834	797	1,580	798	782	24	18	6	15	9	6	12	9	3	96.9	1.5
15 (2003)	1,340	693	647	1,298	664	634	16	15	1	6	3	3	20	11	9	96.9	1.2
20 (2008)	1,131	572	559	1,089	550	539	2	2	0	25	11	14	15	9	6	96.3	0.2
25 (2013)	1,015	514	501	992	499	493	6	6	0	6	2	4	11	7	4	97.7	0.6
27 (2015)	1,066	555	511	1,043	540	503	3	3	0	9	4	5	11	8	3	97.8	0.3
28 (2016)	1,073	568	505	1,059	559	500	1	1	0	6	4	2	7	4	3	98.7	0.1
29 (2017)	1,023	551	472	1,013	546	467	0	0	0	6	4	2	4	1	3	99.0	0.0
30 (2018)	1,128	583	545	1,097	564	533	4	4	0	11	7	4	16	8	8	97.3	0.4
令和元 (2019)	1,046	525	521	1,020	507	513	1	0	1	11	7	4	14	11	3	97.5	0.1
2 (2020)	1,006	533	473	981	518	463	0	0	0	10	5	5	15	10	5	97.5	0.0
3 (2021)	1,042	538	504	1,014	527	487	0	0	0	14	6	8	14	5	9	97.3	0.0

資料：学校教育課

8 保育園の園児数及び職員数

(各年4月1日現在) (単位:人)

年 \ 区分	保育園数	入 所 人 数							職 員 数				
		0歳	1歳	2歳	3歳	4歳	5歳	計	園長	保育士	給食員	その他	計
平成30(2018)	13	60	236	280	289	288	274	1,427	13	245	32	20	310
令和元(2019)	12	62	207	249	272	269	265	1,324	12	241	30	24	307
2(2020)	12	66	212	246	288	265	253	1,330	12	240	32	18	302
3(2021)	10	39	156	183	208	205	171	962	10	175	28	16	229
4(2022)	10	34	148	173	220	193	197	965	10	171	34	24	239
私立保育園													
掛川聖マリア	保育園	9	17	22	30	29	32	139	1	26	4	1	32
葛ヶ丘	"	0	3	10	11	13	15	52	1	11	3	1	16
城東	"	1	14	18	20	20	24	97	1	18	4	1	24
かけがわのぞみ	"	5	18	23	24	23	22	115	1	18	3	3	25
掛川あそび	"	3	18	18	20	19	22	100	1	15	4	5	25
きらきら	"	0	6	7	14	13	15	55	1	15	2	3	21
すずかけっこ	"	2	24	24	28	28	29	135	1	19	4	1	25
みなみさいごうのぞみ	"	3	18	18	28	28	29	124	1	18	3	2	24
モコ掛川	"	5	15	15	18	16	4	73	1	16	4	1	22
千羽すびか	"	5	14	18	27	4	3	71	1	15	3	6	25
広域入所(市外園) 計		1	1	0	0	0	2	4	-	-	-	-	-

資料: こども希望課

※職員合計は、非常勤職員や産休育休者(育休代替者)も含む。

9 小規模保育事業所の園児数及び職員数

(各年4月1日現在) (単位:人)

年 \ 区分	小規模保育 事業所数	入 所 人 数				職 員 数				
		0歳	1歳	2歳	計	園長	保育士	給食員	その他	計
平成30(2018)	7	7	38	41	86	5	38	8	17	68
令和元(2019)	9	13	58	59	130	5	54	9	19	87
2(2020)	11	8	60	72	140	6	68	12	15	101
3(2021)	13	5	48	62	115	9	78	13	11	111
4(2022)	13	12	53	71	136	9	79	17	14	119
小規模保育事業所										
ちゅーりっぷ		1	1	5	7	1	6	2	4	13
小さなお家ぼっぼ保育園		0	6	8	14	1	7	1	0	9
モコ宮脇保育園		2	6	6	14	1	7	0	0	8
きらきら保育園分園		1	4	5	10	1	7	1	1	10
きよさき保育園		1	5	3	9	1	4	1	6	12
桜木こどものへや		0	4	4	8	0	6	1	1	8
掛川みなみ園		2	1	5	8	0	4	1	2	7
そがのぞみ保育園		0	4	4	8	1	4	1	0	6
おだかちょうのぞみ保育園		0	0	6	6	0	4	1	0	5
あんり小規模保育園		1	6	10	17	1	7	0	0	8
トットハウス掛川駅南		1	5	5	11	1	8	3	0	12
トットハウス掛川やよい町		1	5	3	9	0	9	3	0	12
保育所きぼう掛川上西郷園		1	6	5	12	1	6	2	0	9
広域入所(市外園) 計 *1		1	0	2	3	—	—	—	—	—

資料: こども希望課

※職員合計は、非常勤職員や産休育休者(育休代替者)も含む。

*1…地域型保育事業所(小規模保育、家庭的保育、居宅訪問型保育、事業所内保育)をすべて含む。

10 幼稚園の園児数及び教員数 (各年5月1日現在) (単位:人、学級)

年 \ 区分	幼稚園	園児数			学級数	教員数
		総数	男	女		
平成30 (2018)	13	983			49	139
令和元 (2019)	11	827	408	419	41	127
2 (2020)	10	715	344	371	37	60
3 (2021)	6	271	136	135	20	60
4 (2022)	5	214	119	95	0	52
市立 さかがわ 幼稚園		40	23	17	3	13
三 笠 "		107	58	49	6	21
土 方 "		36	22	14	3	10
佐 東 "		23	12	11	3	7
中 "		8	4	4	1	1

資料: こども希望課

注: 教員数には職員数を含む。非常勤職員や産休育休者(育休代替者)も含む。

注: 幼稚園は土方幼稚園にて合同保育。

11 認定こども園の園児数及び教員数 (各年5月1日現在) (単位:人、学級)

年 \ 区分	認定こども園数	入 所 人 数											計	教員数
		保育園利用						幼稚園利用						
		0歳	1歳	2歳	3歳	4歳	5歳	満3歳	3歳	4歳	5歳			
平成30 (2018)	7	1,578 (個別集計無)											1,578	252
令和元 (2019)	8	46	130	150	177	177	187	4	288	299	327	1,785	226	
2 (2020)	10	42	150	155	193	197	204	0	266	293	294	1,794	286	
3 (2021)	13	73	238	266	322	306	325	10	345	379	406	2,670	489	
4 (2022)	14	71	259	281	332	342	337	2	278	346	371	2,619	517	
市立 すこやかこども園		9	28	27	32	32	33	0	20	30	22	233	65	
私立 くるみ幼稚園		0	0	0	0	0	0	2	64	71	81	218	29	
掛川中央幼保園		0	12	15	18	22	24	0	28	56	40	215	28	
掛川こども園		5	21	22	26	27	27	0	20	23	25	196	43	
こども広場あんり		7	18	21	30	30	30	0	25	37	43	241	47	
桜木こどもの森		3	15	14	19	20	19	0	5	4	6	105	29	
子育てセンターとものもり		9	18	18	20	19	20	0	5	4	6	119	31	
子育てセンターひだまり		7	28	28	30	31	31	0	30	30	30	245	46	
子育てセンターさやのもり		9	39	40	40	39	41	0	22	15	30	275	53	
智光こども園		3	6	8	15	15	14	0	34	38	47	180	33	
おおさかこども園		5	24	36	50	44	36	0	6	10	14	225	42	
ちはまこども園		6	13	14	14	17	17	0	5	6	10	102	27	
よこすかめく森こども園		6	24	25	24	27	25	0	7	13	9	160	26	
おおぶちそよ風こども園		1	12	12	13	18	18	0	2	5	5	86	18	
広域入所(市外園) 計		1	1	1	1	1	2	0	5	4	3	19	-	

資料: こども希望課

注: 教員数には職員数を含む。非常勤職員や産休育休者(育休代替者)も含む。

1 2 学校法人ねむの木学園 特別支援学校ねむの木

児童・生徒数及び職員数

(各年5月1日現在) (単位:人)

年 \ 区分	在学者計			小学部			中学部			高等部			教員数		
	計	男	女	計	男	女	計	男	女	計	男	女	計	男	女
平成29(2017)	33	20	13	4	2	2	7	5	2	22	13	9	17	7	10
30(2018)	33	20	13	5	2	3	4	3	1	24	14	10	16	7	9
令和元(2019)	34	20	14	6	3	3	3	2	1	25	15	10	14	5	9
2(2020)	33	19	14	6	3	3	3	1	2	24	15	9	14	7	7
3(2021)	32	21	11	4	1	3	5	3	2	23	17	6	12	6	6
4(2022)	31	20	11	4	1	3	4	2	2	23	17	6	13	7	6

資料: 学校法人ねむの木学園 特別支援学校ねむの木からの提供

1 3 県立掛川特別支援学校

児童・生徒数及び職員数

(各年5月1日現在) (単位:人)

年 \ 区分	在学者計			小学部			中学部			高等部			教員数		
	計	男	女	計	男	女	計	男	女	計	男	女	計	男	女
平成29(2017)	233	169	64	126	96	30	51	29	22	56	44	12	130	50	80
30(2018)	243	174	69	124	91	33	62	40	22	57	43	14	124	40	84
令和元(2019)	256	180	76	126	90	36	65	46	19	65	44	21	133	47	86
2(2020)	248	175	73	124	92	32	63	44	19	61	39	22	138	45	93
3(2021)	261	184	77	121	91	30	68	44	24	72	48	24	138	52	86
4(2022)	275	200	75	138	107	31	62	37	25	75	56	19	140	48	92

資料: 静岡県立掛川特別支援学校からの提供

1 4 各種学級・講座参加者状況

講座名 \ 年度	対象者	平成30(2018)		令和元(2019)		2(2020)		3(2021)	
		開設数	参加実人数	開設数	参加実人数	開設数	参加実人数	開設数	参加実人数
美術館講座	一般	19	356	19	325	6	38	4	224
吉岡彌生記念館講座	一般	6	504	5	345	2	50	2	72
内訳(親子医学講座)		1	26	1	33	0	0	1	22
(特別講座)		1	229	1	110	0	0	0	0
(公開講座・健康づくり応援セミナー等)		4	249	3	202	2	50	1	50
家庭教育学級	幼・保親	16	2,078	15	1,867	15	1,822	10	1,965
社会教育基金講演会	幼保護者	1	99	1	79	0	0	1	75
おもと学級	高齢者	6	196	6	174	6	124	5	94
シルバーカレッジ(高齢者学級)	高齢者	5	188	6	324	5	143	7	67
出土文化財展	一般	1	643	1	1,040	1	265	1	754
考古展	一般	1	232	0	0	0	0	0	0
計		61	4,800	58	4,499	37	2,492	37	2,492

資料: 文化・スポーツ振興課、健康医療課、教育政策課

15 青少年の学習機会

講座名 \ 年度	対象者	平成30(2018)		令和元(2019)		2(2020)		3(2021)	
		開設数	参加 実人数	開設数	参加 実人数	開設数	参加 実人数	開設数	参加 実人数
出前文化財講座	小6~中1	12	372	2	47	5	119	5	208
夏の文化財教室	小中学生	1	22	1	40	1	28	1	15
通学合宿	小学生	6	229	6	203	0	0	0	0
中学生ボランティア養成講座	中学生	1	8	2	8	1	9	0	0
いきいきわくわくクラブ	幼保~中	4	98	4	89	4	67	4	55
計		24	729	15	387	11	223	11	223

資料：文化・スポーツ振興課、教育政策課

16 夜間照明施設利用状況

(令和3年度) (単位：回、人)

施設の名称	使用開始年	のべ回数	利用者数
日坂小	S59	41	1,439
東山口小	S54	16	240
西山小	S54	104	1,980
上内田小	S53	26	585
城北小	H20	72	6,100
掛二小	S54	3	95
中央小	S56	100	5,700
曾我小	S52	41	468
桜木小	S56	104	1,130
和田岡小	S50	95	1,425
原谷小	S54	28	696
原田小	S51	49	691
西郷小	S55	30	717
倉真小	S54	36	1,018
千浜小	H2	46	1,286
大淵小	S54	17	289
小学校計		808	23,859

施設の名称	使用開始年	のべ回数	利用者数
大浜中	S61	35	748
城東中	S59	67	2,248
大須賀中	H16	94	2,764
中学校計		196	5,760

資料：文化・スポーツ振興課

17 小学校体育館開放状況

(令和3年度) (単位:回、人)

施設の名 称	建築年度	の べ 回 数	利 用 者 数
日 坂 小	S56	122	3,456
東 山 口 小	S57	134	1,787
西 山 口 小	S56	254	7,923
上 内 田 小	S57	135	2,532
城 北 小	S63	402	8,521
掛 一 小	S62	169	3,391
掛 二 小	S59	249	3,400
中 央 小	S57	360	10,038
曾 我 小	S58	287	3,878
桜 木 小	S58	364	10,222
和 田 岡 小	S59	239	3,531
原 谷 小	S56	225	5,880
原 田 小	S56	47	1,071
西 郷 小	S62	353	6,403
倉 真 小	S61	206	3,774
千 浜 小	S48 (H29改築)	253	6,364
大 坂 小	S47 (H28改築)	302	5,930
土 方 小	S51	95	2,271
佐 東 小	S52	221	4,978
中 小	S54	179	3,253
横 須 賀 小	S44 (H17改築)	244	5,630
大 淵 小	S51	226	3,130
計		5,066	107,363

資料:文化・スポーツ振興課

18 中学校体育館開放状況

(令和3年度) (単位:回、人)

施設の名 称	建築年度	の べ 回 数	利 用 者 数
栄 川 中	S53	230	3,317
東 中	S48 (H16改築)	330	3,930
西 中	S49 (H17改築)	251	4,762
桜 が 丘 中	S52 (H19改築)	190	3,439
原 野 谷 中	S51 (H22改築)	146	2,907
北 中	S51 (H22改築)	258	4,164
城 東 中	S51	135	1,131
大 浜 中	S52 (H4増築)	424	6,732
大 須 賀 中	H15	136	2,217
計		2,100	32,599

資料:文化・スポーツ振興課

19 海洋センター利用状況

(単位：回、人)

年度	掛川海洋センター				大東海洋センター				大須賀海洋センター				合計	
	研修室		体育館		艇庫		艇庫		艇庫		プール		回数	人数
	回数	人数	回数	人数	回数	人数	回数	人数	回数	人数	回数	人数		
平成29 (2017)	120	1,200	1,575	22,859	42	644	42	294	42	294	-	619	1,779	25,616
30 (2018)	161	1,734	1,629	26,347	75	1,403	79	310	79	310	-	628	1,944	30,422
令和元 (2019)	106	1,110	1,412	17,322	56	1,136	55	202	55	202	-	756	1,629	20,526
2 (2020)	63	456	1,249	15,252	116	1,100	13	63	13	63	-	0	1,441	16,871
3 (2021)	34	288	766	9,594	58	1,154	20	149	20	149	-	585	878	11,770

資料：文化・スポーツ振興課

※2階会議室含む

20 いこいの広場施設利用状況

(単位：件、人)

年度	総数		野球場		多目的広場		テニスコート		プール		和室	
	件数	人数	件数	人数	件数	人数	件数	人数	件数	人数	件数	人数
昭和51 (1976)	975	62,179	152	6,742	276	15,908	427	3,769	32,456	120	3,304	-
平成元 (1989)	3,883	106,002	245	16,339	500	27,897	3,006	17,741	42,046	132	1,979	-
10 (1998)	4,280	135,144	208	45,918	528	51,663	3,536	25,225	12,204	8	134	-
20 (2008)	3,036	56,158	125	26,711	270	10,834	2,641	18,613	-	-	-	-
30 (2018)	3,888	108,698	148	67,146	370	19,750	3,370	21,802	-	-	-	-
令和元 (2019)	4,028	128,284	153	85,013	356	18,987	3,519	24,284	-	-	-	-
2 (2020)	3,672	54,660	140	15,535	329	17,012	3,203	22,113	-	-	-	-
3 (2021)	4,243	73,958	139	28,633	405	19,506	3,699	25,819	-	-	-	-

資料：文化・スポーツ振興課

2.1 総合体育館さんりーな利用状況

(単位：人)

年度 \ 区分	計	アリーナ	武道場	研修室	プール	トレーニング室	弓道場	ランニングコース	スタジオプログラム	大会観客	視察見学	キッズルームほか
		回数	人数	回数	人数	回数	人数	回数	人数	回数	人数	回数
平成28 (2016)	282,260	86,186	21,993	12,579	54,263	46,416	6,664	4,507	15,545	12,997	20,204	906
29 (2017)	312,551	77,208	24,680	11,679	67,042	60,127	7,188	4,781	22,914	14,285	21,969	678
30 (2018)	262,126	55,987	19,278	12,242	49,903	63,346	7,002	4,120	24,818	9,142	15,484	804
令和元 (2019)	286,054	63,720	21,507	11,965	65,416	59,236	6,512	3,005	26,000	9,794	17,871	1,028
2 (2020)	204,061	48,397	17,756	7,298	58,045	27,661	4,282	0	22,102	3,761	14,759	0
3 (2021)	239,577	57,004	22,441	9,749	66,553	36,513	5,267	114	23,745	3,164	14,765	262

資料：文化・スポーツ振興課

2.2 安養寺運動公園利用状況

(単位：人)

年度	ゲートボール場		多目的広場		テニスコート		プール		ミーティングルーム		計	
	回数	人数	回数	人数	回数	人数	回数	人数	回数	人数	回数	人数
平成5 (1993)	26	1,837	227	26,945	1,695	9,188	-	41,924	97	1,088	2,045	80,982
10 (1998)	54	1,628	274	13,882	1,549	7,635	-	30,722	64	1,033	1,941	54,900
15 (2003)	131	2,722	278	27,587	1,784	8,516	-	19,866	63	1,557	2,256	60,248
20 (2008)	91	2,015	149	7,290	1,064	4,902	-	17,527	128	1,576	1,432	33,310
25 (2013)	94	2,500	193	7,715	1,317	5,671	-	17,117	130	1,383	1,734	34,386
30 (2018)	133	2,659	262	12,890	1,440	6,540	-	14,840	158	1,569	1,993	38,498
令和元 (2019)	135	2,763	259	12,612	1,546	6,939	-	11,966	155	1,503	2,095	35,783
2 (2020)	124	2,500	229	10,718	1,243	5,992	-	9,403	220	1,531	1,816	30,144
3 (2021)	134	2,501	283	10,370	1,421	6,809	-	12,631	259	1,869	2,097	34,180

資料：文化・スポーツ振興課

2 3 大東北運動場の利用状況

(単位：件、人)

年度	区分	多目的広場		テニスコート		計	
		件数	人数	件数	人数	件数	人数
平成5	(1993)	112	6,693	2,627	24,461	2,739	31,154
10	(1998)	69	3,070	1,925	13,344	1,994	16,414
15	(2003)	135	7,391	1,625	10,936	1,760	18,327
20	(2008)	126	7,729	1,621	12,242	1,747	19,971
25	(2013)	102	4,780	2,052	16,005	2,154	20,785
30	(2018)	99	4,817	2,578	18,718	2,677	23,535
令和元	(2019)	78	3,904	2,654	18,576	2,732	22,480
2	(2020)	90	2,816	2,732	17,666	2,822	20,482
3	(2021)	128	3,677	2,850	17,893	2,978	21,570

資料：文化・スビ・スポーツ振興課)

2 4 大須賀運動場の利用状況

(単位：件、人)

年度	区分	運 動 場		テニスコート		計	
		件数	人数	件数	人数	件数	人数
平成15	(2003)	470	23,311	259	7,008	729	30,319
20	(2008)	133	4,800	107	2,585	240	7,385
25	(2013)	166	4,841	130	1,370	296	6,211
30	(2018)	136	4,330	47	221	183	4,551
令和元	(2019)	124	4,024	79	274	203	4,298
2	(2020)	126	4,576	178	494	304	5,070
3	(2021)	151	5,096	213	600	364	5,696

資料：文化・スポーツ振興課

2 5 下垂木多目的広場の利用状況

(単位：件、人)

年度	区分	芝 生 広 場	
		件数	人数
平成15	(2003)	243	22,611
20	(2008)	206	13,490
25	(2013)	224	22,718
30	(2018)	226	21,185
令和元	(2019)	217	18,631
2	(2020)	77	5,356
3	(2021)	195	15,188

資料：文化・スポーツ振興課

26 大東総合運動場の利用状況

(単位：件、人)

年度	野球場		多目的広場		テニスコート		プール		グラウンドゴルフ		計	
	件数	人数	件数	人数	件数	人数	件数	人数	件数	人数	件数	人数
昭和60 (1985)	199	10,544	119	14,927	…	…	-	20,198	-	-	318	45,669
平成元 (1989)	289	11,981	89	18,364	…	…	-	20,216	-	-	378	50,561
5 (1993)	266	6,215	123	5,074	280	2,428	-	13,156	-	-	669	26,873
10 (1998)	284	8,765	86	11,006	343	1,967	-	7,116	-	-	713	28,854
15 (2003)	139	7,064	90	16,389	466	4,051	-	2,144	-	-	695	29,648
20 (2008)	208	11,396	107	8,237	633	5,332	-	4,476	1,317	17,057	2,265	46,498
25 (2013)	124	6,929	77	6,668	620	4,997	-	5,441	846	25,251	1,667	49,286
30 (2018)	106	6,645	125	7,271	874	6,841	-	4,466	755	18,609	1,860	43,832
令和元 (2019)	137	6,259	135	7,195	791	6,175	-	4,346	811	16,530	1,874	40,505
2 (2020)	136	3,823	87	4,479	912	6,125	-	891	889	13,388	2,024	28,706
3 (2021)	174	5,931	158	8,028	1,035	6,559	-	1,686	919	13,278	2,286	35,482

資料：文化・スポーツ振興課

27 ビーチスポーツ公園利用者数の推移

(単位：件、人)

年度	利用件数	利用人数
平成15 (2003)	98	1,811
20 (2008)	113	3,413
25 (2013)	82	2,360
30 (2018)	43	1,831
令和元 (2019)	57	2,343
2 (2020)	43	779
3 (2021)	72	1,508

資料：文化・スポーツ振興課

28 し～すぼの利用状況

(単位：人)

年度\区分	アリーナ	体力測定室	トレーニングルーム	会議室	その他	計
平成27 (2015)	41,411	13,641	31,304	513	1,244	88,113
平成28 (2016)	43,059	16,937	28,418	766	2,403	91,583
29 (2017)	43,709	21,203	30,018	3,977	747	99,654
30 (2018)	41,716	26,461	29,796	3,626	420	102,019
令和元 (2019)	40,121	25,521	28,624	3,417	748	98,431
2 (2020)	28,221	18,722	18,123	2,290	359	67,715
3 (2021)	34,263	22,450	21,759	1,594	632	80,698

資料：文化・スポーツ振興課

29 生涯学習センター利用状況

(単位：回、人)

区分	平成15 (2003)		20 (2008)		25 (2013)		30 (2018)		令和元 (2019)		2 (2020)		3 (2021)	
	回数	人数	回数	人数	回数	人数	回数	人数	回数	人数	回数	人数	回数	人数
全	68	68,941	52	47,997	47	42,442	40	37,621	45	40,905	59	26,356	19	8,978
ホ	96	31,965	90	29,487	73	21,762	71	24,502	53	17,398	27	3,621	53	7,729
ー	151	7,917	120	5,865	97	4,786	122	6,249	93	4,266	61	2,333	63	2,244
ル	315	108,823	262	83,349	217	68,990	233	68,372	191	62,569	147	32,310	135	18,951
計	201	4,402	406	4,919	247	4,405	359	3,324	313	2,794	148	1,058	187	1,196
リ	307	5,129	423	3,284	381	3,357	379	2,329	356	2,445	254	1,742	240	1,298
ハ	529	10,571	540	8,273	519	9,552	553	7,831	487	6,852	366	4,356	375	4,492
ー	452	8,952	468	6,108	483	7,781	466	6,574	411	6,000	305	3,994	334	4,666
サ	404	26,899	369	19,142	425	24,699	411	20,513	401	20,948	267	10,213	307	11,404
ル	144	2,815	90	1,269	98	1,263	109	1,034	99	1,063	61	695	41	450
室	370	5,370	396	5,322	372	4,351	345	3,876	336	3,606	203	2,004	228	2,065
第	284	4,275	337	3,441	408	3,806	375	2,683	309	2,292	207	1,609	235	2,334
1	44	27,786	56	36,468	54	22,348	68	21,184	70	17,460	73	2,193	22	2,863
会	78	12,726	132	9,716	159	15,246	144	6,892	132	5,965	86	2,072	113	2,900
議	-	-	2	-	-	-	-	-	-	-	-	-	-	-
室	3,128	217,748	3,481	181,291	3,363	165,798	3,442	144,612	3,105	131,994	2,117	62,246	2,217	52,619
合	3,128	217,748	3,481	181,291	3,363	165,798	3,442	144,612	3,105	131,994	2,117	62,246	2,217	52,619

資料：文化・スポーツ振興課

30 美惑ホール利用状況

(単位：回、人)

年度	ホール		会議室						計	
	回数	人数	第 1		第 2		併用		回数	人数
			回数	人数	回数	人数	回数	人数		
平成5 (1993)	121	17,400	85	668	34	265	23	451	263	18,784
10 (1998)	135	19,351	65	808	16	114	65	2,622	281	22,895
15 (2003)	137	15,504	53	812	38	456	54	2,218	282	18,990
20 (2008)	147	16,770	15	124	51	498	51	2,195	264	19,587
25 (2013)	175	15,257	71	571	173	1,487	65	2,328	484	19,643
30 (2018)	206	14,572	68	338	188	1,283	90	2,225	552	18,418
令和元 (2019)	207	13,139	41	269	163	1,189	102	2,169	513	16,766
2 (2020)	124	6,499	16	90	112	740	108	1,416	360	8,745
3 (2021)	157	8,739	24	140	108	690	139	1,930	428	11,499

資料：文化・スポーツ振興課

3 1 文化会館シオーネ利用状況

(単位：回、人)

区分	年度	平成30 (2018)		令和元(2019)		2 (2020)		3 (2021)	
		回数	人数	回数	人数	回数	人数	回数	人数
大ホール	公演等	60	21,933	54	20,383	38	5,053	77	7,600
	リハール・準備	60	2,965	60	2,305	52	1,971	110	3,782
	計	120	24,898	114	22,688	90	7,024	187	11,382
小ホール	公演等	73	8,701	81	10,296	12	590	29	1,865
	リハール・準備	412	10,803	370	7,847	381	6,440	398	7,168
	計	485	19,504	451	18,143	393	7,030	427	9,033
大会議室		442	13,495	363	10,375	623	9,728	586	7,702
小会議室		190	1,989	124	1,313	108	839	102	526
和室		131	2,224	110	1,172	111	624	134	667
楽屋		97	3,411	77	2,732	170	1,294	318	1,888
稽古場		368	3,102	352	2,586	172	787	198	1,004
スタッフルーム		29	236	21	177	15	117	45	264
展示ホール		99	11,351	104	11,517	19	220	105	1,052
野外ステージ		61	6,900	62	7,191	5	322	4	457
計		2,022	87,110	1,778	77,894	1,706	27,985	2,106	33,975

資料：文化・スポーツ振興課

3 2 大東北公民館利用状況

(単位：回、人)

年度・月	回数	人数
平成25 (2013)	809	15,988
30 (2018)	795	21,116
令和元(2019)	632	17,864
2 (2020)	419	9,779
3 (2021)	696	12,973
令和3年4月	40	1,144
5月	40	847
6月	54	927
7月	83	1,720
8月	41	873
9月	71	1,147
10月	52	1,286
11月	64	1,329
12月	40	781
令和4年1月	147	1,263
2月	25	629
3月	39	1,027

資料：教育政策課

3 3 大須賀中央公民館利用状況

(単位：回、人)

年度・月	回数	人数
平成25 (2013)	1,055	50,803
30 (2018)	971	42,991
令和元(2019)	1,021	36,552
2 (2020)	836	18,157
3 (2021)	824	20,112
令和3年4月	56	967
5月	44	770
6月	82	2,464
7月	120	3,155
8月	36	768
9月	31	295
10月	84	805
11月	124	4,639
12月	89	1,645
令和4年1月	47	736
2月	42	1,313
3月	69	2,555

資料：教育政策課

※平成28年9月11日～平成29年1月6日の間、天井改修工事のため全館休館

3 4 図書館の状況

(1) 主要指標

(令和4年3月31日現在)

中央図書館	資料総数	372,058	点	
	図書冊数	358,962	冊	
	延べ貸出点数	620,751	点	
大東図書館	資料総数	211,602	点	
	図書冊数	204,754	冊	
	延べ貸出点数	179,278	点	
大須賀図書館	資料総数	100,290	点	
	図書冊数	96,437	冊	
	延べ貸出点数	85,615	点	
参 考	資料費決算額	26,282,653	円	(市民一人あたり 226.69円)
	個人登録者数	93,581	人	(登録率80.71%)

(2) 年度別蔵書数

〔中央図書館〕

(各年度末の集計)

項 目	年 度	平成28	29	30	令和元	2	3
		(2016)	(2017)	(2018)	(2019)	(2020)	(2021)
一 般 図 書		216,508	218,611	220,207	222,841	226,087	228,060
児 童 図 書		94,992	96,890	100,118	102,731	105,556	107,657
郷 土 図 書		22,309	22,582	22,847	22,947	23,166	23,245
図 書 計		333,809	338,083	343,172	348,519	354,809	358,962
A V 資 料		11,444	12,087	12,430	12,606	12,788	12,870
複 製 絵 画 ・ お も ち や		206	219	230	225	226	226
合 計		345,459	350,389	355,832	361,350	367,823	372,058

〔大東図書館〕

項 目	年 度	平成28	29	30	令和元	2	3
		(2016)	(2017)	(2018)	(2019)	(2020)	(2021)
一 般 図 書		112,474	115,626	118,729	120,669	123,113	124,075
児 童 図 書		65,462	67,287	68,987	70,270	72,267	71,898
郷 土 図 書		7,164	7,498	7,825	8,053	8,516	8,781
図 書 計		185,100	190,411	195,541	196,992	203,896	204,754
A V 資 料		6,076	6,250	6,341	6,541	6,737	6,839
複 製 絵 画 ・ お も ち や		27	31	32	9	9	9
合 計		191,203	196,692	201,914	205,542	210,642	211,602

※平成17年度以前は北公民館・千浜農村環境改善センター

〔大須賀図書館〕

項 目	年 度	平成28	29	30	令和元	2	3
		(2016)	(2017)	(2018)	(2019)	(2020)	(2021)
一 般 図 書		56,983	56,402	55,602	54,792	53,638	53,354
児 童 図 書		40,346	40,883	39,806	39,222	38,092	37,750
郷 土 図 書		6,397	6,574	6,614	6,737	5,970	5,333
図 書 計		103,726	103,859	102,022	100,851	97,700	96,437
A V 資 料		4,323	4,426	4,481	3,781	3,866	3,847
複 製 絵 画 ・ お も ち や		5	5	5	5	5	6
合 計		108,054	108,290	106,508	104,637	101,571	100,290

(3) 種類別蔵書数

(令和4年3月31日現在) (単位:冊)

分類	中央図書館			大東図書館			大須賀図書館		
	一般	児童	郷土	一般	児童	郷土	一般	児童	郷土
0 総記	8,887	1,667	4,078	4,105	916	1,143	1,081	266	226
1 哲学	7,685	749	1,224	4,535	529	424	1,797	177	113
2 歴史	17,764	3,437	4,927	8,284	2,004	2,614	3,849	974	2,167
3 社会科学	30,482	4,288	5,746	16,520	2,841	2,075	5,504	1,091	1,674
4 自然科学	10,469	7,235	714	7,994	4,372	427	2,378	2,426	245
5 技術	15,411	2,516	995	11,775	1,745	333	5,214	1,095	164
6 産業	6,845	1,592	1,411	4,636	1,128	361	1,334	677	227
7 芸術	17,965	4,619	1,311	12,684	2,521	420	5,652	2,436	215
8 言語	3,487	1,029	260	1,908	748	119	841	386	52
9 文学	49,792	22,686	2,095	32,489	16,343	859	17,176	9,251	233
その他	53,215	4,038	484	13,975	1,406	4	8,528	3,706	17
小計	222,002	53,856	23,245	118,905	34,553	8,779	53,354	22,485	5,333
E 絵本	0	33,041	0	0	23,978	0	0	14,066	0
P 紙芝居	0	1,957	0	0	1,386	0	0	1,199	0
小計	0	34,998	0	0	25,364	0	0	15,265	0
図書計	334,101			187,601			96,437		
A カセット	1,482			42			21		
C CD	7,174			4,555			3,040		
V ビデオ	2,651			228			160		
DVD	1,556			2,002			630		
郷土資料等	7			12			6		
複製絵画	146			0			0		
おもちゃ他	80			9			6		
AV等資料計	13,096			6,848			3,853		
合計	347,197			194,449			100,290		

分類	移動図書館(中央)			移動図書館(大東)			合計		
	一般	児童	郷土	一般	児童	郷土	一般	児童	郷土
0 総記	37	202	0	21	65	0	14,131	3,116	5,447
1 哲学	160	127	0	95	94	0	14,272	1,676	1,761
2 歴史	168	258	0	115	212	2	30,180	6,885	9,710
3 社会科学	230	310	0	316	371	0	53,052	8,901	9,495
4 自然科学	181	1,644	0	455	1,055	0	21,477	16,732	1,386
5 技術	425	479	0	436	270	0	33,261	6,105	1,492
6 産業	116	302	0	131	281	0	13,062	3,980	1,999
7 芸術	281	1,031	0	361	658	0	36,943	11,265	1,946
8 言語	48	145	0	5	95	0	6,289	2,403	431
9 文学	3,182	6,097	0	2,412	3,997	0	105,051	58,374	3,187
その他	1,230	146	0	823	181	0	77,771	9,477	505
小計	6,058	10,741	0	5,170	7,279	2	405,489	128,914	37,359
E 絵本	0	7,629	0	0	4,477	0	0	83,191	0
P 紙芝居	0	433	0	0	225	0	0	5,200	0
小計	0	8,062	0	0	4,702	0	0	88,391	0
図書計	24,861			17,153			660,153		
A カセット	0			0			1,545		
C CD	0			0			14,759		
V ビデオ	0			0			3,039		
DVD	0			0			4,188		
郷土資料等	0			0			25		
複製絵画	0			0			146		
おもちゃ他	0			0			95		
AV等資料計	0			0			23,797		
合計	24,861			17,153			683,950		

(4) 貸出冊数・貸出人数

〔中央図書館〕

(単位：冊、人)

年度	開館日数	貸出冊数							年齢別貸出人数			
		一般	児童	雑誌	A V	絵画	郷土他	計	0～12歳	13～18歳	19歳～	計
平成28(2016)	284	249,526	305,970	26,065	28,834	297	417	611,109	33,914	4,883	114,290	153,087
29(2017)	289	239,731	317,874	25,594	29,297	422	359	613,277	35,983	4,518	112,409	152,910
30(2018)	289	237,436	335,798	25,969	28,740	342	283	628,568	37,758	4,087	113,492	155,337
令和元(2019)	289	229,598	327,180	25,347	26,940	293	349	609,707	34,811	4,365	106,183	145,359
2(2020)	280	204,880	291,375	23,967	20,446	230	263	541,161	29,174	4,163	93,883	127,220
3(2021)	282	222,959	335,641	25,120	22,255	271	280	606,526	32,245	4,734	103,199	140,178

〔中央図書館(移動図書館)〕

(単位：冊、人)

年度	貸出冊数				年齢別貸出人数			
	一般	児童	雑誌等	計	0～12歳	13～18歳	19歳～	計
平成28(2016)	929	19,365	32	20,326	9,542	18	313	9,873
29(2017)	895	19,857	30	20,782	9,706	26	267	9,999
30(2018)	780	18,934	19	19,733	9,316	20	208	9,544
令和元(2019)	642	17,427	15	18,084	8,989	46	163	9,198
2(2020)	787	16,867	2	17,656	8,646	14	208	8,868
3(2021)	786	13,438	1	14,225	6,304	15	186	6,505

〔大東図書館〕

(単位：冊、人)

年度	開館日数	貸出冊数					年齢別貸出人数			
		一般	児童	雑誌	A V他	計	0～12歳	13～18歳	19歳～	計
平成28(2016)	285	89,612	75,974	6,635	17,798	190,019	7,973	1,336	33,203	42,512
29(2017)	286	89,141	78,949	6,783	17,635	192,508	8,442	1,111	34,225	43,778
30(2018)	287	84,713	78,164	6,494	18,485	187,856	7,993	919	34,242	43,154
令和元(2019)	288	83,015	78,540	6,839	16,819	185,213	7,441	1,383	33,163	41,987
2(2020)	279	70,865	74,143	6,297	13,739	165,044	6,560	766	29,161	36,487
3(2021)	275	74,688	78,042	6,210	12,846	171,786	6,226	1,048	29,875	37,149

〔大東図書館(移動図書館)〕

(単位：冊、人)

年度	貸出冊数				年齢別貸出人数			
	一般	児童	雑誌等	計	0～12歳	13～18歳	19歳～	計
平成28(2016)	1,361	9,324	303	10,988	4,272	6	355	4,633
29(2017)	1,472	10,277	323	12,072	4,247	4	384	4,635
30(2018)	1,712	10,253	337	12,302	4,343	3	330	4,676
令和元(2019)	1,632	8,936	424	10,992	3,756	0	327	4,083
2(2020)	1,582	8,358	512	10,452	3,571	0	322	3,893
3(2021)	1,845	5,039	608	7,492	2,182	0	385	2,567

〔大須賀図書館〕

(単位：冊、人)

年度	開館日数	貸出冊数					年齢別貸出人数			
		一般	児童	雑誌	A V他	計	0～12歳	13～18歳	19歳～	計
平成28(2016)	283	30,976	46,475	4,717	7,495	89,663	4,170	516	14,410	19,096
29(2017)	286	31,748	46,700	4,026	7,310	89,784	4,297	532	14,566	19,395
30(2018)	285	34,185	38,535	3,706	7,527	83,953	3,341	690	14,772	18,803
令和元(2019)	286	33,951	42,413	3,570	7,014	86,948	3,494	602	15,040	19,136
2(2020)	279	32,498	36,774	3,130	6,447	78,849	3,270	533	13,380	17,183
3(2021)	280	34,926	39,866	3,709	7,114	85,615	3,450	846	14,785	19,081

(5) 図書受入数

(令和3年度) (単位:冊)

分類	中央図書館			大東図書館			大須賀図書館		
	一般	児童	郷土	一般	児童	郷土	一般	児童	郷土
0 総記	131	66	39	72	42	35	33	12	10
1 哲学	153	20	3	68	12	17	42	12	3
2 歴史	245	40	51	102	29	78	69	17	38
3 社会科学	645	114	47	244	69	48	156	40	37
4 自然科学	267	217	12	101	91	9	93	129	5
5 技術	258	108	6	118	44	11	150	41	7
6 産業	92	50	7	77	39	9	94	27	2
7 芸術	269	89	13	98	27	26	158	30	6
8 言語	66	19	2	20	12	2	16	15	3
9 文学	712	511	11	654	202	24	193	175	6
寄贈他	498	82	5	289	53	0	344	90	2
小計	3,336	1,316	196	1,843	620	259	1,348	588	119
E 絵本	0	871	0	0	432	0	0	424	0
C 紙芝居	0	42	0	0	34	0	0	65	0
小計	0	2,229	0	0	466	0	0	489	0
図書計		5,761			3,188			2,544	
A V 資料計		104			109			23	
複製絵画・おもちゃ		0			0			1	
合計		5,865			3,297			2,568	

分類	移動図書館(中央)			移動図書館(大東)			合計		
	一般	児童	郷土	一般	児童	郷土	一般	児童	郷土
0 総記	0	1	0	1	1	0	237	122	84
1 哲学	3	3	0	5	1	0	271	48	23
2 歴史	1	6	0	0	1	0	417	93	167
3 社会科学	5	11	0	6	1	0	1,056	235	132
4 自然科学	2	32	0	6	23	0	469	492	26
5 技術	2	3	0	1	10	0	529	206	24
6 産業	0	7	0	3	2	0	266	125	18
7 芸術	2	7	0	6	12	0	533	165	45
8 言語	1	0	0	0	1	0	103	47	7
9 文学	35	93	0	13	64	0	1,607	1,045	41
文庫他	0	1	0	8	19	0	1,139	245	7
小計	51	164	0	49	135	0	6,627	2,823	574
E 絵本	0	115	0	0	30	0	0	1,872	0
C 紙芝居	0	0	0	0	0	0	0	141	0
小計	0	115	0	0	30	0	0	2,013	0
図書計		330			214			12,037	
A V 資料計		0			0			236	
複製絵画・おもちゃ		0			0			1	
合計		330			214			12,274	

(6) 年齢別新規登録者数

〔中央図書館〕

(単位：人)

年度	0～12歳	13～18歳	19歳以上	計
平成29 (2017)	957	38	897	1,892
30 (2018)	922	35	839	1,796
令和元 (2019)	954	35	715	1,704
2 (2020)	927	35	632	1,594
3 (2021)	820	34	722	1,576

〔大東図書館〕

(単位：人)

年度	0～12歳	13～18歳	19歳以上	計
平成29 (2017)	266	1	238	505
30 (2018)	258	2	230	490
令和元 (2019)	247	8	206	461
2 (2020)	222	1	154	377
3 (2021)	183	1	155	339

〔大須賀図書館〕

(単位：人)

年度	0～12歳	13～18歳	19歳以上	計
平成29 (2017)	32	0	80	112
30 (2018)	34	1	68	103
令和元 (2019)	22	2	59	83
2 (2020)	33	2	43	78
3 (2021)	68	0	56	124

(7) 視覚障害者等資料

(令和3年度)

図書館	分類	冊数
中央図書館	大活字本(拡大写本)	2,713
	点字図書	734
	朗読資料等	846
	外国語図書	2,366
大東図書館	大活字本(拡大写本)	2,198
	点字図書	8
	朗読資料等	42
	外国語図書	1,132
大須賀図書館	大活字本(拡大写本)	449
	点字図書	28
	朗読資料等	6
	外国語図書	445

資料：図書館

35 掛川城天守閣・御殿入場者の推移

(単位：人)

年度	総数	大人	小人	優待券
平成29(2017)	148,868	128,624	18,951	1,293
30(2018)	123,125	106,798	14,968	1,359
令和元(2019)	115,568	101,470	12,536	1,562
2(2020)	55,193	45,614	7,591	1,988
3(2021)	71,285	58,726	10,597	1,962

資料：文化・スポーツ振興課 平成6年4月3日天守閣復元

36 二の丸美術館入館者の推移

(単位：人)

年度	総数	大人	小人	優待券
平成29(2017)	28,249	18,522	4,282	5,445
30(2018)	27,769	16,677	5,070	6,022
令和元(2019)	23,922	13,066	4,361	6,495
2(2020)	16,418	9,646	2,501	4,271
3(2021)	15,304	7,954	2,718	4,632

資料：文化・スポーツ振興課

37 ステンドグラス美術館入館者の推移

(単位：人)

年度	総数	大人	小人	優待券
平成29(2017)	30,005	20,303	5,517	4,185
30(2018)	27,387	20,071	4,917	2,399
令和元(2019)	22,694	16,339	3,919	2,436
2(2020)	13,506	9,857	2,681	968
3(2021)	16,026	11,305	3,432	1,289

資料：文化・スポーツ振興課 注：平成27年6月開館

38 二の丸茶室入場者の推移

(単位：人)

年度	総入館者数			利用回数	利用人数	総数
	大人	小人	優待券			
平成29(2017)	21,033	17,109	3,285	639	1,155	22,188
30(2018)	22,077	18,256	3,289	532	1,174	23,251
令和元(2019)	18,844	15,589	2,684	571	1,139	19,983
2(2020)	12,015	9,686	1,979	350	152	12,167
3(2021)	15,124	12,285	2,412	427	311	15,435

資料：文化・スポーツ振興課

39 竹の丸入場者の推移

(単位：人)

年 度	総入館者数			利用回数	利用人数	総 数	
	大 人	小 人	優待券				
平成28(2016)	15,774	13,822	851	1,101	850	9,077	24,851
29(2017)	17,643	15,393	1,026	1,224	924	9,062	26,705
30(2018)	14,098	13,101	758	239	1,171	12,595	26,693
令和元(2019)	13,411	12,429	947	35	850	9,559	22,970
2(2020)	9,351	7,625	1,692	34	710	4,529	13,880
3(2021)	12,529	11,211	1,289	29	855	5,106	17,635

資料：文化・スポーツ振興課

注：平成21年6月1日開館、利用回数・人数は貸室

40 清水邸庭園入場者の推移

(単位：人)

年度	28 (2016)	29 (2017)	30 (2018)	令和元 (2019)	令和2 (2020)	令和3 (2021)
入園者数	10,640	8,676	8,874	7,876	5,313	7,858

資料：文化・スポーツ振興課

41 吉岡彌生記念館入館者の推移

(単位：人)

年度・月	開館日数	来館者	一般 ※有料	子供
平成10(1998)	97	2,908	2,447	142
15(2003)	297	4,326	3,086	184
20(2008)	291	3,452	2,222	83
25(2013)	289	1,946	1,079	46
30(2018)	286	2,092	624	354
令和元(2019)	273	1,653	448	294
2(2020)	295	1,234	800	227
3(2021)	288	945	584	187
令和3年4月	25	99	71	11
5月	25	73	60	2
6月	25	54	52	1
7月	26	44	29	3
8月	25	99	47	18
9月	25	61	51	6
10月	26	149	53	46
11月	24	153	85	48
12月	16	23	21	2
令和4年1月	22	43	32	11
2月	23	58	31	14
3月	26	89	52	25

資料：健康医療課

※注：平成28年度より子供(中学生以下)の入館料は無料となりました。

4 2 大須賀歴史民俗資料館利用状況

(単位：人)

年度・月	開館日数	来館者
平成15(2003)	357	627
20(2008)	307	1,167
25(2013)	305	655
30(2018)	306	1,076
令和元(2019)	289	595
2(2020)	266	475
3(2021)	266	475
令和3年4月	0	0
5月	12	15
6月	25	31
7月	27	47
8月	26	15
9月	26	19
10月	27	73
11月	25	109
12月	24	5
令和4年1月	24	38
2月	24	78
3月	26	45

資料：文化・スポーツ振興課

4 3 IT講習会受講者数の推移

(単位：人)

種類・年度	IT基礎講習会受講者					
	平成28 (2016)	29 (2017)	30 (2018)	令和元 (2019)	2 (2020)	3 (2021)
地域生涯学習センター						
合計	69	81	55	6	0	49
地域生涯学習センター	0	0	0	0	0	0
掛川市役所	44	64	36	0	0	18
その他	25	17	19	6	0	31

資料：DX推進課

※令和3年からはスマートフォン講習会として実施

文化財一覧表

(令和4年4月1日現在)

指定区分	名称	指定年月日	所在地	所有者	
国指定	建造物	掛川城御殿 S55. 1. 26	掛川	掛川市	
		旧遠江国報徳社公会堂 (大日本報徳社大講堂) H21. 6. 30	掛川	大日本報徳社	
	史跡	高天神城跡 S50. 10. 16 横須賀城跡 S56. 5. 8 和田岡古墳群 H 8. 3. 29	上土方他 山崎他 和田岡	高天神社他 掛川市他 掛川市他	
県指定	建造物	龍華院大猷院霊屋 附春日厨子 S29. 1. 30	掛川	龍華院	
		窓泉寺山門 附棟札 S55. 3. 21	西大淵	窓泉寺	
		三熊野神社本殿 H 8. 11. 18	西大淵	三熊野神社	
		赤山神社本殿 附棟札2、銘板1 H10. 3. 17	海戸	赤山神社	
		大日本報徳社淡山翁記念報徳図書館 附設計図案、絵葉書 H13. 11. 26	掛川	大日本報徳社	
		大日本報徳社 正門 H13. 11. 26	掛川	大日本報徳社	
		旧有栖川宮熾仁親王邸御座所及び侍女部屋 (大日本報徳社仰徳記念館及び仰徳学寮) H26. 3. 14	掛川	大日本報徳社	
		旧遠江国報徳社第三館掛川事務所 (大日本報徳社冀北学舎) H26. 3. 14	掛川	大日本報徳社	
	指	絵画	松平遠江守定吉画像 S32. 12. 25	仁藤	真如寺
			紙本墨画揚柳観音像(1幅) S49. 4. 18	大坂	貞永寺
紙本墨画臨濟・百丈禪師像(2幅) S49. 4. 18			大坂	貞永寺	
紙本墨画達磨像(1幅) S49. 4. 18			大坂	貞永寺	
絹本着色真人図(1幅) S52. 12. 20			山崎	撰要寺	
村松以弘筆「白糸瀑図」 H 8. 3. 12			掛川	掛川市	
三熊野神社絵馬(44点) H 8. 11. 18			西大淵	三熊野神社	
	黒田清輝作「岡田良一郎肖像」 H20. 3. 21	掛川	大日本報徳社		
定	工芸	大尾山 鰐口 S32. 12. 25	居尻	顕光寺	
		刀 銘義助 S33. 4. 15	掛川	個人	
		刀 銘於南紀重国造 S38. 2. 19	掛川	個人	
	考古資料	宇洞ヶ谷横穴墳出土遺物一括 S43. 3. 19	大坂他	掛川市	
	史跡	撰要寺墓塔群 S58. 9. 27	山崎	撰要寺	
市指定	天然記念物	峯貝戸の大クワ S33. 10. 30	東山	個人	
		伊達方の大ヒイラギ S46. 8. 3	伊達方	個人	
		本勝寺ナギ・マキの門 S49. 4. 18	川久保	本勝寺	
		中新井池のオニバス S58. 2. 25	大淵	財務省	
		阿波々神社の社叢 H21. 11. 20	初馬	阿波々神社	
指	無形民俗	獅子舞 かんからまち S30. 11. 1	掛川	かんからまち保存会	
		三社祭礼囃子 S30. 11. 1	西大淵	三社祭礼囃子保存会	
		八坂神社の祇園囃子と祭礼行事 S59. 11. 30	中	八坂神社祭典保存会	
		三熊野神社の地固め舞と田遊び H元. 3. 22	西大淵	地固め舞と田遊び保存会	
		定	建造物	掛川城太鼓櫓 S35. 5. 31	掛川
掛川城蒔の門 S35. 5. 31	掛川			円満寺	
本源寺山門 S48. 3. 28	西大淵			本源寺	
撰要寺不開門 S48. 3. 28	山崎			撰要寺	
大手門番所 S55. 8. 20	城下			掛川市	
横須賀町番所 S55. 4. 1	西大淵			掛川市	
普門寺 弁財天堂 H10. 11. 27	西大淵			普門寺	
八所神社旧社殿 H10. 11. 27	西大淵			普門寺	
旧日坂宿旅籠「川坂屋」 H13. 2. 27	日坂			掛川市	
旧観音寺石塔「貞和二禩」の銘がある H14. 3. 26	上西郷			法泉寺	
吉岡彌生移築生家 H16. 4. 8	下土方			掛川市	
貞永寺本堂 H17. 2. 4	大坂			貞永寺	
ゲイスベルト・ヘンミイ墓 H18. 2. 24	仁藤町			天然寺	
竹の丸(旧松本家住宅)主屋1棟、離れ1棟、土蔵2棟、米倉1棟、番屋1棟 H20. 5. 29	掛川			掛川市	
旧日坂宿旅籠「川坂屋」茶室 H19. 1. 30	日坂			掛川市	
松ヶ岡(旧山崎家住宅) H28. 2. 22	南西郷			掛川市	
指	絵画			村松以弘筆「青緑董法山水」 S55. 8. 20	掛川
		涅槃図 S55. 8. 20	日坂	常現寺	
		本勝寺七面堂野賀岐山画 S60. 11. 11	川久保	本勝寺	
		大久保一丘筆「鶴図」(4面) H19. 1. 30	西大淵	蓮舟寺	

指定区分	名称	指定年月日	所在地	所有者	
市	書跡	有栖川宮熾仁親王書跡	S50. 8. 15	千浜	個人
		掛川城絵図	S55. 8. 20	掛川	掛川市
		掛川城御殿古図	S55. 8. 20	仁藤	個人
		掛川城御殿古図	S55. 8. 20	大坂	掛川市
	古文書	旧掛川宿問屋職鈴木家文書	S35. 5. 31	大坂	掛川市
		横須賀惣庄屋覚帳	S48. 3. 28	大坂	掛川市
		横須賀城関係記録	S48. 3. 28	大坂	掛川市
		長松院古文書	S55. 8. 20	大野	長松院
		永源寺古文書	S55. 8. 20	各和	永源寺
		横須賀城下町絵図など45点	H16. 1. 28	大坂	掛川市
	工芸	盛岩院 鰯口	S50. 8. 15	岩滑	盛岩院
		萩間八幡宮 鰯口	S55. 8. 20	萩間	萩間八幡宮
		大原子神社 鰯口	S55. 8. 20	伊達方	大原子神社
		本勝寺七面堂厨子	S60. 11. 11	川久保	本勝寺
	彫刻	高麗神社 伎楽古面	S48. 3. 28	大淵	高麗神社
		三熊野神社 天狗の面	S48. 3. 28	西大淵	三熊野神社
		三熊野神社 狛犬	S48. 3. 28	西大淵	三熊野神社
		本勝寺本堂 立川流彫刻	S60. 11. 11	川久保	本勝寺
		本勝寺七面堂 立川流彫刻	S60. 11. 11	川久保	本勝寺
	考古資料	横須賀城の鯨瓦・鬼瓦	S48. 3. 28	西大淵	恩高寺
史跡	キリシタン燈籠	S40. 2. 1	南2丁目	大日寺	
	久延寺境内	S40. 2. 1	佐夜鹿	久延寺	
	十内塚	S48. 3. 28	西大淵	静岡県	
	城主井上氏の墓塔	S48. 3. 28	西大淵	本源寺	
	城主西尾氏の墓塔	S48. 3. 28	西大淵	龍眠寺	
	刀工高天神兼明屋敷跡	S50. 8. 15	中	個人	
	晴明塚	S53. 11. 29	大淵	浜地区	
	佐夜鹿一里塚	S55. 8. 20	佐夜鹿	個人	
	平塚古墳	H13. 2. 27	上西郷	観音寺、個人	
	東登口古墳群（6基の内5基）	H14. 3. 26	吉岡	個人	
天然記念物	興禅庵マキの自然門	S50. 8. 15	岩滑	興禅庵	
	事任八幡宮の大スギ	S55. 8. 20	八坂	事任八幡宮	
	垂木の大スギ	S55. 8. 20	上垂木	六所神社	
	高天神追手門跡スギ	H 2. 4. 6	上土方嶺向	高天神社	
	小笠神社参道スギ	H 2. 4. 6	入山瀬	小笠神社	
	今瀧寺イヌマキ 2本	H 2. 4. 6	今瀧	今瀧寺	
	今瀧寺ソテツ 2本	H 2. 4. 6	今瀧	今瀧寺	
	春日神社クスノキ	H 2. 4. 6	中方	春日神社	
	満勝寺イチョウ	H 2. 4. 6	中	満勝寺	
	永福寺イヌマキ	H 3. 5. 13	千浜	永福寺	
	本勝寺カヤ 2本	H 3. 5. 13	川久保	本勝寺	
	事任八幡宮のクスノキ	H12. 2. 24	八坂	事任八幡宮	
	居尻のイスノキ	H12. 2. 24	居尻	個人	
	松葉のカヤ	H12. 2. 24	倉真	個人	
	秋葉路のモッコク	H16. 3. 22	秋葉路	秋葉路区	
如意庵のソテツ	H16. 1. 28	西大淵	龍眠寺		
有形民俗	獅子頭	H 8. 3. 28	掛川	紺屋町区	
無形民俗	紺屋町木獅子の舞 附 太鼓1、鉦5	H14. 3. 26	紺屋町	紺屋町木獅子の舞保存会	
	大淵のさなぶり	H16. 1. 28	大淵	大淵地内8区	
	垂木の祇園祭	H30. 4. 26	上垂木・下垂木・富部	垂木の祇園祭保存会	

(指定件数) 国=5件、県=30件、市=70件 合計=105件

資料：文化・スポーツ振興課

N 運輸・通信

1 JR東海掛川駅乗車人数

(単位：人)

年 度	乗 車 人 員					
	総 数		定 期 乗 車 人 員		定 期 外 乗 車 人 員	
	年 間	1日平均	年 間	1日平均	年 間	1日平均
昭和50	3,213,543	8,804	2,005,478	5,494	1,208,065	3,310
60 (1985)	2,672,885	7,323	1,704,927	4,672	967,958	2,651
平成元 (1989)	3,705,903	10,153	1,918,582	5,256	1,787,321	4,897
5 (1993)	4,424,649	12,122	2,251,968	6,170	2,172,681	5,953
10 (1998)	4,445,574	12,180	2,301,421	6,305	2,144,153	5,874
15 (2003)	4,393,208	12,003	2,231,635	6,097	2,161,573	5,906
20 (2008)	4,259,548	11,670	2,139,102	5,861	2,120,446	5,809
25 (2013)	4,021,764	11,019	2,108,889	5,778	1,912,875	5,241
30 (2018)	4,189,248	11,477	2,051,782	5,621	2,137,466	5,856
令和元 (2019)	4,146,603	11,330	2,108,474	5,761	2,038,129	5,569
2 (2020)	2,649,865	7,260	1,909,972	5,233	739,893	2,027
3 (2021)	2,870,809	7,865	1,906,396	5,223	964,413	2,642

資料：JR東海静岡支社

2 天竜浜名湖鉄道各駅乗車人数

(単位：人)

年度 駅名	平成29(2017)		30(2018)		令和元(2019)		2(2020)		3(2021)	
	年間	日平均	年間	日平均	年間	日平均	年間	日平均	年間	日平均
掛川	363,150	995	340,331	932	328,564	900	236,282	647	246,763	676
掛川市役所前	33,875	93	26,873	74	29,742	81	21,994	60	22,816	63
西掛川	30,312	83	34,468	94	33,445	92	27,130	74	26,260	72
桜木	58,964	162	57,502	158	53,337	146	33,363	91	35,949	98
いこいの広場	25,624	70	24,123	66	24,892	68	23,013	63	32,350	89
細谷	17,265	47	15,566	43	13,315	36	9,718	27	11,231	31
原谷	36,694	101	36,786	101	33,743	92	23,749	65	25,884	71
原田	6,385	17	6,033	17	5,947	16	3,366	9	2,862	8
戸締	47,534	130	53,743	147	53,311	146	39,492	108	39,039	107
遠州森	130,524	358	122,251	335	120,545	330	97,794	268	106,949	293
森町病院前	15,130	41	16,893	46	16,282	45	11,844	32	12,872	35
円田	13,965	38	13,272	36	13,234	36	9,713	27	11,419	31
遠江一宮	22,855	63	25,333	69	24,771	68	17,807	49	18,169	50
敷地	10,064	28	10,765	29	9,893	27	8,315	23	10,341	28
豊岡	26,953	74	27,885	76	28,655	79	22,793	62	22,269	61
上野部	2,542	7	2,408	7	2,238	6	1,690	5	2,410	7
天竜二俣	48,794	134	45,943	126	43,686	120	37,408	102	58,133	159
二俣本町	15,046	41	16,236	44	15,478	42	12,837	35	14,376	39
西鹿島	99,057	271	99,153	272	97,438	267	62,181	170	74,773	205
岩水寺	16,370	45	17,329	47	17,662	48	15,234	42	17,484	48
宮口	43,611	119	43,642	120	40,992	112	30,220	83	33,613	92
フルーツパーク	5,228	14	3,896	11	3,129	9	2,872	8	4,302	12
都田	12,884	35	16,501	45	13,141	36	10,034	27	8,939	24
常葉大学前	11,075	30	9,055	25	9,700	27	6,416	18	6,459	18
金指	133,544	366	131,138	359	130,510	358	101,518	278	88,175	242
岡地	10,548	29	17,814	49	18,296	50	18,475	51	28,229	77
気賀	51,967	142	26,656	73	26,302	72	18,138	50	20,688	57
西気賀	13,820	38	12,767	35	12,244	34	8,895	24	9,720	27
寸座	5,009	14	4,658	13	4,190	11	2,758	8	2,719	7
浜名湖佐久米	6,954	19	6,958	19	7,074	19	7,105	19	8,709	24
東都築	12,348	34	12,732	35	14,299	39	12,641	35	16,454	45
都築	20,587	56	18,964	52	18,196	50	14,033	38	15,443	42
三ヶ日	76,744	210	69,714	191	65,191	179	59,100	162	68,950	189
奥浜名湖	12,049	33	11,416	31	12,838	35	9,411	26	8,075	22
尾奈	16,585	45	12,826	35	13,400	37	11,521	32	11,813	32
知波田	19,389	53	14,437	40	16,421	45	14,224	39	14,027	38
大森	5,850	16	8,121	22	9,228	25	8,118	22	8,385	23
アスモ前	9,239	25	10,481	29	10,498	29	7,247	20	3,230	9
新所原	136,737	375	121,417	333	120,957	331	87,815	241	82,862	227
計	1,625,271	4,453	1,546,086	4,236	1,512,784	4,145	1,146,264	3,140	1,233,141	3,378

資料：天竜浜名湖鉄道

3 自動車保有台数

単位：台

		令和元(2019)	2(2020)	3(2021)	4(2022)
総数		103,578	103,928	104,066	104,246
乗用車		41,821	41,770	41,803	41,482
普通乗用車		20,596	21,020	21,509	21,760
営業用		9	11	9	9
自家用		20,587	21,009	21,500	21,751
小型乗用車		21,225	20,750	20,294	19,722
営業用		52	49	47	52
自家用		21,173	20,701	20,247	19,670
準乗用車		1,534	1,557	1,581	1,626
営業用		4	8	7	7
自家用		1,530	1,549	1,574	1,619
トラック等		3,608	3,570	3,537	3,420
営業用		565	547	536	507
自家用		3,043	3,023	3,001	2,913
(再掲)					
トラック					
2t以下		2,324	2,271	2,181	2,096
2t超 5t以下		800	806	851	844
5t超 8t以下		67	67	64	62
8t超10t以下		118	119	123	120
10t超		233	228	233	211
トラ-ラ					
けん引車		19	25	27	28
被けん引車		46	53	57	58
三輪車		1	1	1	1
特殊用途自動車		656	649	643	635
営業用		70	64	57	44
自家用		586	585	586	591
大型特殊自動車		—	—	—	—
バス		189	189	174	179
営業用		58	55	51	54
自家用		131	134	123	125
軽自動車		44,508	45,223	45,445	45,922
軽乗用車		32,704	33,490	33,811	34,129
軽貨物車		11,800	11,729	11,630	11,789
軽三輪車		4	4	4	4
二輪・原付		10,429	10,105	9,966	10,005
250cc超		2,282	2,267	2,274	2,353
125cc超250cc以下		1,931	1,892	1,943	2,002
90cc超125cc以下		1,094	1,115	1,140	1,218
50cc超 90cc以下		615	616	636	638
50cc以下		4,441	4,150	3,909	3,728
原付三・四輪		66	65	64	66
小型特殊自動車		833	865	917	977
農耕作業用		581	611	655	691
その他		252	254	262	286

資料：企画政策課 出典：静岡県統計年鑑

4 高速道路インターチェンジ別交通量

(単位：台)

インターチェンジ名	東 名			新東名
	菊川 I C	掛川 I C	袋井 I C	森・掛川 I C
年 度	1日平均出入台数	1日平均出入台数	1日平均出入台数	1日平均出入台数
平成5 (1993)	6,644	4,813	14,773	—
10 (1998)	6,239	6,685	15,640	—
15 (2003)	5,803	7,851	13,049	—
20 (2008)	6,245	9,030	14,674	—
24 (2012)	6,466	9,834	11,748	3,636
25 (2013)	6,584	9,710	10,945	3,604
26 (2014)	6,176	9,373	9,854	2,872
27 (2015)	6,220	9,244	9,746	2,863
28 (2016)	6,314	9,151	9,646	3,083
29 (2017)	6,293	9,367	10,057	3,064
30 (2018)	6,401	9,456	10,057	3,085
令和元 (2019)	6,353	9,564	10,472	3,232
2 (2020)	5,492	7,821	9,129	2,695
3 (2021)	—	—	—	— (未公表)

資料：企画政策課 出典：静岡県統計年鑑

※新東名高速道路 平成24年4月16日開通

5 バス利用状況

(1) 自主運行バス利用状況

年度	路線別乗車人員											年間			
	東山線	栗本線	居尻線	倉真線	桜木線	北回り	南回り	掛川中横須賀	東循環線	西循環線	満水線		和田岡線	曾我線	大須賀線
平成15 (2003)	35,911	57,634	41,696	28,089	22,517	90,707	61,480	-	-	-	-	-	-	-	338,034
20 (2008)	31,879	44,774	29,985	22,298	16,466	123,142	75,577	21,449	19,937	4,894	-	-	-	-	390,401
25 (2013)	34,589	42,224	29,584	13,479	9,483	101,665	57,308	-	-	-	7,164	-	-	-	295,496
30 (2018)	38,190	35,835	30,080	15,088	7,240	96,586	78,911	-	-	-	3,376	-	-	13,817	319,123
令和元 (2019)	33,965	34,332	28,489	17,737	6,540	92,676	79,125	-	-	-	2,312	-	-	17,684	312,860
2 (2020)	31,124	23,065	22,460	12,387	5,376	63,770	49,694	-	-	-	1,706	-	-	17,848	227,430
3 (2021)	32,694	21,572	23,318	13,187	5,210	66,613	55,572	-	-	-	913	-	-	19,618	238,697

資料：都市政策課

(2) 路線バス利用状況

年度	秋葉中遠線			掛川大東浜岡線(旧大坂線)	掛塚さなる台線
	秋葉中遠線	掛川大東浜岡線(旧大坂線)	掛塚さなる台線		
15 (2003)	665,917	375,977	45,563	-	-
20 (2008)	512,751	285,439	42,993	-	-
25 (2013)	385,423	201,006	35,657	-	-
30 (2018)	420,320	293,178	19,872	-	-
令和元 (2019)	441,430	286,606	15,205	-	-
2 (2020)	371,197	201,735	9,197	-	-
3 (2021)	331,385	235,443	-	-	-

資料：しずてつジャストライン、秋葉バスサービス、遠州鉄道

6 郵便施設状況

令和4年4月1日現在

掛川区域

私書箱	切手類販売所	郵便箱 ^ホ スト	郵便局	簡易郵便局
50	71	127	11	5

大東区域

私書箱	切手類販売所	郵便箱 ^ホ スト	郵便局（旧集配センター含む）
16	20	34	5

大須賀区域

私書箱	切手類販売所	郵便箱 ^ホ スト	郵便局（旧集配センター含む）
16	11	25	2

資料：日本郵便株式会社

○ 市民生活

1 たばこ消費状況

(単位：本)

年度 月	平成26 (2014)	27 (2015)	28 (2016)	29 (2017)	30 (2018)	令和元 (2019)	2 (2020)	3 (2021)
総数	154,955,802	150,699,575	148,479,609	137,147,418	137,624,589	125,316,052	121,827,819	122,091,686
4月	16,469,236	12,332,253	14,089,103	12,001,021	11,554,932	10,550,471	9,830,403	9,674,325
5月	9,534,946	12,762,714	12,082,261	11,682,943	10,278,740	10,756,002	9,390,140	9,850,058
6月	13,542,585	12,870,372	12,235,510	11,721,078	11,774,504	10,512,809	9,666,585	9,274,348
7月	11,935,758	12,715,362	12,683,053	11,957,587	11,133,741	10,515,311	10,142,671	9,957,226
8月	14,132,143	13,071,797	12,798,779	11,903,761	11,028,620	10,562,030	9,964,091	10,501,260
9月	13,336,205	12,838,147	12,774,356	12,624,175	11,252,446	11,410,904	9,993,414	9,655,720
10月	13,207,012	12,831,011	12,618,566	11,596,332	14,336,315	10,858,594	12,751,626	12,932,943
11月	13,265,936	13,791,522	12,612,577	11,620,168	8,358,819	10,447,334	8,129,592	7,264,031
12月	12,599,763	11,297,587	11,773,052	10,815,954	10,203,467	9,893,771	8,385,570	9,192,327
1月	13,451,454	13,818,365	13,650,687	11,943,646	11,064,117	10,611,359	10,266,810	9,951,656
2月	12,155,749	11,268,129	10,523,080	9,590,939	16,977,079	9,422,946	14,750,102	15,333,353
3月	11,325,015	11,102,316	10,638,585	9,689,814	9,661,809	9,774,521	8,556,815	8,504,439

資料：市税課

2 消費生活相談件数の推移

(単位：件) (単位：件)

年度	平成26 (2014)	27 (2015)	28 (2016)	29 (2017)	30 (2018)	令和元 (2019)	2 (2020)	3 (2021)
相談 件数	429	483	469	500	473	433	436	372
うち 苦情 件数	421	474	464	493	466	430	428	369

資料：産業労働政策課

3 消費生活相談の商品別・内容別分類

(令和3年度) (単位: 件)

商品・ 役務等別 分類	内容別分類																			計						
	商品一般	食料品	住居品	光熱水品	被服品	保健衛生品	教養娯楽品	車両・乗り物	土地・建物・設備	他の商品	クリーニング	レンタル・リース・賃借	工事・建築・加工	修理・補修	管理・保管	役務一般	金融・保険サービス	運輸・通信サービス	教育サービス		教養・娯楽サービス	保健・福祉サービス	他の役務	内職・副業・ねずみ講	他の行政サービス	他の相談
受付件数	37	21	18	11	15	27	30	6	14	0	1	13	8	1	3	28	37	1	24	16	28	11	1	6	372	
(うち苦情件数)	(37)	(21)	(18)	(11)	(15)	(27)	(30)	(6)	(14)	(0)	(1)	(12)	(8)	(1)	(3)	(27)	(36)	(1)	(24)	(16)	(28)	(11)	(1)	(6)	(369)	
安全・衛生	0	0	0	0	0	2	1	0	1	0	0	0	0	0	0	0	0	0	0	0	0	1	0	0	0	5
品質・機能・役務品質	1	2	4	0	7	3	10	3	6	0	1	5	1	0	0	0	1	0	1	3	3	0	0	0	0	52
法規・基準	3	0	0	0	0	0	3	1	1	0	0	0	2	0	0	2	1	0	2	2	1	0	0	0	0	23
価格・料金	3	8	1	6	2	7	6	2	1	0	0	6	3	0	0	9	10	0	9	7	4	3	0	0	0	93
計量・量目	0	1	0	0	0	0	0	0	0	0	0	0	0	0	0	0	0	0	0	0	0	0	0	0	0	1
表示・広告	2	5	1	0	4	10	3	1	2	0	0	0	0	1	0	1	4	0	4	2	5	5	0	0	0	52
販売方法	26	17	10	7	10	20	13	4	5	0	1	3	1	0	3	5	16	0	11	6	20	9	1	0	0	188
契約・解約	15	15	11	5	10	21	21	2	7	0	0	8	4	0	3	17	28	1	20	10	20	10	0	0	0	239
接客対応	6	5	3	2	4	7	8	1	5	0	1	7	2	1	0	7	12	1	5	2	2	0	0	0	0	84
包装・容器	0	0	0	0	0	0	0	0	0	0	0	0	0	0	0	0	0	0	0	0	0	0	0	0	0	0
施設・設備	0	0	0	0	0	0	0	0	0	0	0	1	0	0	0	0	0	0	0	0	0	0	0	0	0	1
買物相談	0	0	0	0	0	0	0	0	0	0	0	0	0	0	0	0	0	0	0	0	0	0	0	0	0	0
生活知識	0	0	0	0	0	0	0	0	0	0	0	0	0	0	0	0	0	0	0	0	0	0	0	0	0	0
その他	0	0	0	0	0	0	0	0	0	0	0	0	0	0	0	0	0	0	0	0	0	0	0	0	0	0

内容別相談件数

資料: 産業労働政策課

4 主要道路における騒音量

(1) 自動車交通騒音面的評価

平成24年度より掛川市では道路騒音を定点測定から市内主要道路20路線を5年間のローテーションで面的評価をしています。

面的評価とは道路に面する地域について、一定地域内の住居などのうち騒音レベルが環境基準を超過する戸数及び割合により評価する方法です。

(a) 定点測定結果

測定期間は令和3年10月18日～令和3年10月19日

路線名	令和3年度	
	時間帯	
	昼間 6～22時	夜間 22～6時
新東名高速道路	56.0	56.0
中方千浜線	68.0	62.0
小笠山運動公園線	66.0	61.0
磐田掛川線	70.0	64.0

資料：環境政策課

注：数値は等価騒音レベル

(b) 面的評価

令和3年度

路線名	路線別面的評価結果（戸数全体）				路線別面的評価結果（割合）			
	昼間・夜間 達成	昼間のみ 達成	夜間のみ 達成	昼・夜 未達成	昼間・夜間 達成	昼間のみ 達成	夜間のみ 達成	昼・夜 未達成
新東名高速道路	26	0	0	0	100.0%	0.0%	0.0%	0.0%
中方千浜線	103	0	0	0	100.0%	0.0%	0.0%	0.0%
小笠山運動公園線	46	0	0	0	100.0%	0.0%	0.0%	0.0%
磐田掛川線	36	0	0	0	100.0%	0.0%	0.0%	0.0%

資料：環境政策課

幹線道路近接空間を除く 環境基準（dB）：昼間 夜間
騒音規制法による 第1種区域：60 55（第1種及び第2種中高層住居専用地域含む）
騒音規制法による 第2, 3, 4種区域：65 60（第1種及び第2種中高層住居専用地域除く）

幹線道路近接空間 環境基準（dB）：昼間 夜間
騒音規制法による 第1, 2, 3, 4種区域：70 65

※「幹線道路近接空間」とは、2車線以下：道路端から15メートル 2車線を越える：道路端から20メートル

5 水質汚濁の状況

《生物化学的酸素要求量（BOD）》

（単位：mg/L）

測定点 年度	原野谷川 権現橋	逆川 長谷橋	垂木川 善光寺橋	富部川 岡津橋	家代川 森平橋	倉真川 山崎橋	初馬川 中村橋	上小笠川 田島橋
平成15(2003)	0.60	2.80	4.00	1.90	3.20	1.00	1.50	1.40
20(2008)	0.80	3.70	2.90	1.10	3.00	0.60	0.90	0.80
25(2013)	0.5未満	0.50	2.90	2.20	4.10	0.5未満	1.10	0.50
30(2018)	0.50	0.60	1.70	0.90	2.00	0.50	0.70	0.90
令和元(2019)	0.50	—	1.50	1.00	1.70	0.50	0.50	0.60
2(2020)	0.50	—	2.10	1.60	2.80	0.70	1.00	0.60
3(2021)	0.50	—	2.00	1.30	2.00	0.50	1.10	0.90

注：平成16年度までは年2回測定平均、平成17年度～は年6回

平成21年度～は年4回測定75%値を記載

環境基準：権現橋は2mg/L以下、長谷橋は5mg/L以下、その他は設定なし

測定点 年度	佐束川 榎田橋	牛淵川 鹿島橋	下小笠川 二丁越橋	高松川 汐風橋	菊川 国安橋	竜今寺川 竜今寺1号橋
平成15(2003)	1.30	3.00	0.70	1.90	1.80	2.00
20(2008)	1.50	2.50	1.20	2.20	1.50	0.80
25(2013)	1.50	1.80	—	1.50	1.20	0.5未満
30(2018)	1.10	2.20	1.00	0.70	1.70	0.50
令和元(2019)	0.80	1.90	0.50	0.60	1.50	0.50
2(2020)	0.60	2.00	0.50	1.00	1.40	0.60
3(2021)	1.00	2.20	0.60	0.80	1.80	0.60

注：平成16年度までは年2回測定平均、平成17年度～は年6回

平成21年度～は年4回測定75%値を記載

環境基準：牛淵川(B類型)、菊川(C類型) H17.5.1より(B類型)

測定点 年度	新川 新川橋	下紙川 下紙川・弁財天川 合流地点	丸池川 丸池橋	弁財天川 今沢橋	坊主淵川 坊主淵橋	大溝川 大溝水門	開川 開川 自転車道	西大谷川 調練橋	東大谷川 河口付近
平成15(2003)	7.10	5.90	7.60	1.30	1.60	1.20	11.40	3.50	0.50
20(2008)	1.60	1.30	2.20	1.20	1.40	1.70	16.60	2.00	2.50
25(2013)	1.50	0.90	3.80	0.90	0.70	2.00	11.00	0.5未満	2.70
30(2018)	2.80	0.80	1.40	1.00	0.60	1.50	11.00	0.50	1.30
令和元(2019)	4.20	0.50	1.90	0.50	0.60	0.90	9.70	0.50	1.00
2(2020)	2.50	0.60	5.20	0.90	0.70	1.30	12.00	0.60	1.00
3(2021)	1.80	0.50	2.40	1.10	0.80	1.20	12.70	0.60	1.00

注：平成16年度までは年2回測定平均、平成17年度～は年6回

平成21年度～は年4回測定75%値を記載

環境基準：設定なし

資料：環境政策課

6 大気汚染の状況

《二酸化硫黄（SO₂）、二酸化窒素（NO₂）、浮遊粒子状物質（SPM）、光化学オキシダント》

年度	SO ₂ (ppm)		NO ₂ (ppm)		SPM (mg)		オキシダント (0.06ppm超日)	
	本庁	大東支所	本庁	大東支所	本庁	大東支所	本庁	大東支所
平成15(2003)	0.004	0.006	0.018	0.014	0.026	0.030	54	105
20(2008)	0.004	-	0.015	0.006	0.026	0.023	83	95
25(2013)	0.001	-	0.011	0.008	0.024	0.022	55	111
30(2018)	0.001	-	0.009	0.006	0.015	0.02	40	96
令和元(2019)	0.001	-	0.008	0.006	0.012	0.019	28	84
2(2020)	0.001	-	0.007	0.005	0.012	0.016	37	82
3(2021)	0.001	-	0.008	0.005	0.011	0.017	30	83

資料：環境政策課

注：SO₂、NO₂は年平均値、SPMは年平均値/m³

光化学オキシダントは昼間の1時間値が0.06ppmを超えた日数

環境基準値 SO₂：1時間値の1日平均値が0.04ppm以下であり、かつ1時間値が0.1ppm以下
 NO₂：1時間値の1日平均値が、0.04~0.06ppmまでのゾーン内又はそれ以下
 SPM：1時間値の1日平均値が0.10mg/m³以下であり、かつ1時間値が0.20mg/m³以下
 光化学オキシダント：1時間値が0.06ppm以下

7 公害苦情発生状況

(単位：件)

年度	項目 総数	大気汚染		水質汚濁	騒音	振動	悪臭	その他
		ばい煙	粉じん					
平成15(2003)	71	26	-	6	11	-	18	10
20(2008)	146	5	-	8	14	-	102	17
25(2013)	130	2	-	3	18	2	43	62
30(2018)	123	2	-	11	8	0	8	94
令和元(2019)	132	3	-	3	12	2	11	101
2(2020)	123	3	-	6	10	1	8	95
3(2021)	103	0	-	4	15	1	5	78

資料：環境政策課

注：平成15年以前は、旧掛川市及び旧大東町の合計。

P 治 安

1 重要犯罪、重要窃盗認知件数の推移（掛川警察署管内）

（単位：件）

年 度		平成15	20	25	28	29	30	令和元	2	3	
		(2003)	(2008)	(2013)	(2016)	(2017)	(2018)	(2019)	(2020)	(2021)	
罪 名											
総 数		350	138	97	61	95	55	41	29	67	
重 要 犯 罪	殺 人	2	2	1	-	-	-	1	-	-	
	強 盗	殺 人	-	-	-	-	-	-	-	-	-
		傷 人	3	1	1	1	-	-	-	-	-
		強 姦	-	-	-	-	-	-	-	-	-
		普 通	2	2	4	-	1	1	-	1	-
		放 火	1	-	2	1	2	2	-	-	1
	強 制 性 交 等	-	1	1	-	1	-	-	1	2	
	強 制 わ い せ つ	1	2	2	2	3	1	2	1	3	
	略 取 ・ 誘 拐	-	-	-	-	-	-	-	-	-	
	小 計		9	8	11	4	7	4	3	3	6
重 要 窃 盗 犯	侵 入 犯	空 き 巣	83	41	41	18	27	17	9	6	22
		忍 込 み	52	11	10	6	10	8	7	1	2
		そ の 他	172	54	29	20	48	22	20	18	28
	自 動 車 盗	27	19	6	7	2	4	2	1	8	
	ひ っ た く り	7	4	-	6	1	-	-	-	-	
	す り	-	1	-	-	-	-	-	-	1	
	小 計		341	130	86	57	88	51	38	26	61

資料提供：静岡県警本部、掛川警察署

出典：市区町別にみた令和〇年の犯罪、犯罪のあらまし（平成23年度～）

掛川警察署「けいさつ白書」

2 刑法犯・特別法犯・少年学識別検挙・補導状況

(令和3年) (単位：件)

学識別 罪種別・法令別		総数 (人)	学生・生徒	内 訳				有職少年	無職少年
				小学生	中学生	高校生	その他 学生		
合 計		9	8	0	0	6	2	0	1
刑 法 犯	凶 悪 犯								
	粗 暴 犯	3	3			1	2		
	窃 盗 犯								
	(万 引 き)								
	(乗 り 物 盗)								
	(そ の 他)								
	知 能 犯								
	風 俗 犯								
	そ の 他	2	2			2			
小 計		5	5	0	0	3	2	0	0
特 別 法 犯	軽犯罪法								
	児童売春、児童ポルノ法	3	3			3			
	廃棄物処理法	1							1
	鉄道営業法								
小 計		4	3	0	0	3	0	0	1

資料提供：掛川警察署

出典：掛川地区防犯協会・掛川警察署「犯罪のあらまし」

3 特別法犯の検挙状況

年 罪 名	検 挙 件 数 (件)						検 挙 人 員 (人)					
	平成28 (2016)	29 (2017)	30 (2018)	令和元 (2019)	2 (2020)	3 (2021)	平成28 (2016)	29 (2017)	30 (2018)	令和元 (2019)	2 (2020)	3 (2021)
総 数	44	50	62	60	52	43	44	38	56	53	54	42
覚 せ い 剤 取 締 法	8	9	7	17	5	-	7	6	7	11	5	1
大 麻 取 締 法	7	7	11	12	10	8	4	2	7	6	7	6
火 薬 取 締 法	-	-	-	-	-	-	-	-	-	-	-	-
毒 物 及 び 劇 物 取 締 法	-	-	-	1	-	1	-	-	-	1	-	1
風 営 適 正 化 法	2	1	2	1	-	1	7	2	5	4	-	3
未 成 年 者 飲 酒 禁 止 法	-	-	-	-	-	1	-	-	-	-	-	1
青 少 年 環 境 整 備 条 例	-	-	1	1	1	1	-	-	-	1	1	±
児 童 買 春 ・ 児 童 ポ ル ノ 法	-	-	-	-	-	5	-	-	-	-	-	5
犯 罪 収 益 移 転 防 止 法	-	-	-	-	-	1	-	-	-	-	-	1
廃 棄 物 処 理 法	1	6	7	10	10	10	2	6	9	12	12	13
鉄 道 営 業 法	-	-	-	-	-	±	-	-	-	-	-	±
公 職 選 挙 法 違 反	-	-	-	-	1	1	-	-	-	-	3	1
出 入 国 管 理 及 び 難 民 認 定 法 違 反	3	-	3	-	2	6	-	-	2	-	1	4
銃 砲 刀 剣 類 所 持 等 取 締 法	2	5	5	4	4	4	2	2	4	4	3	4
迷 惑 行 為 防 止 条 例	5	5	8	3	1	2	5	5	7	3	1	1
狩 猟 法	-	6	3	-	-	-	-	7	3	-	-	-
軽 犯 罪 法	-	-	4	1	9	2	-	-	4	1	9	1
未 成 年 者 喫 煙 禁 止 法	1	1	1	1	3	±	1	1	1	1	4	±
電 波 法	8	-	-	-	1	-	9	-	-	-	1	-
賃 金 業 規 則 法 違 反	-	-	-	-	-	-	-	-	-	-	-	-
そ の 他	7	10	10	9	5	-	7	7	7	9	7	-

資料：掛川警察署 出典：掛川地区防犯協会・掛川警察署「犯罪のあらまし」

4 静岡県的人身交通事故発生状況

年／区分	件 数 (件)	死 者 (人)	傷 者 (人)
平成元 (1989)	30,128	385	36,344
5 (1993)	34,909	343	41,182
10 (1998)	32,378	287	41,230
15 (2003)	41,242	297	53,234
20 (2008)	36,748	210	47,161
25 (2013)	35,224	184	45,654
30 (2018)	28,402	104	36,770
令和元 (2019)	25,102	101	32,491
2 (2020)	20,667	108	26,360
3 (2021)	19,382	89	24,408
対前年増減数	△ 1,285	△ 19	△ 1,952
対前年増減率(%)	△ 6.22	△ 17.59	△ 7.41

資料：掛川警察署「交通事故のあらまし」、静岡県警察「交通年鑑」

5 掛川警察署管内の交通事故発生状況

(1) 人身事故、物損事故

年	区分	総数 (件)	人身事故			物損事故 (件)
			件数(件)	死者(人)	傷者(人)	
平成28	(2016)	3,309	973	8	1,310	2,336
29	(2017)	3,304	895	6	1,187	2,409
30	(2018)	3,135	833	2	1,134	2,302
令和元	(2019)	3,026	671	3	929	2,355
2	(2020)	2,672	589	6	801	2,083
3	(2021)	2,668	620	3	805	2,048
対前年増減数		△ 4	31	△ 3	4	△ 35
対前年増減率(%)		△ 0.1	5.3	△ 50.0	△ 0.5	△ 1.7

資料：掛川警察署提供

(2) 月別人身交通事故発生状況 (令和3年)

区分\月	1月	2月	3月	4月	5月	6月
件数(件)	37	49	58	46	49	43
死者(人)			2			

区分\月	7月	8月	9月	10月	11月	12月	合計
件数(件)	56	49	48	69	57	59	620
死者(人)	1						3

資料：掛川警察署提供

(3) 年代別人身交通事故発生状況 (第1起因者)

年	平成28(2016)		29(2017)		30(2018)		令和元(2019)		2(2020)		3(2021)	
	件数(件)	構成率(%)	件数(件)	構成率(%)	件数(件)	構成率(%)	件数(件)	構成率(%)	件数(件)	構成率(%)	件数(件)	構成率(%)
総数	973	100.0	895	100.0	833	100.0	671	100.0	589	100.0	620	100.0
19歳以下	44	4.5	51	5.7	28	3.4	26	3.9	21	3.6	27	4.3
20~24歳	110	11.3	105	11.7	93	11.2	78	11.6	60	10.2	75	12.1
25~29歳	103	10.6	84	9.4	78	9.4	66	9.8	47	8.0	59	9.5
30歳代	164	16.9	149	16.6	125	15.0	119	17.7	87	14.8	86	13.9
40歳代	151	15.5	157	17.5	141	16.9	115	17.1	96	16.3	93	15.0
50歳代	120	12.3	116	13.0	110	13.2	87	13.0	86	14.6	86	13.9
60~64歳	70	7.2	57	6.4	59	7.1	38	5.7	39	6.6	40	6.5
65歳以上	211	21.7	171	19.1	195	23.4	140	20.9	152	25.8	152	24.5
不明	-	-	5	0.6	4	0.5	2	0.3	1	0.2	2	0.3

資料：掛川警察署提供

(4) 違反別人身交通事故発生状況

(令和3年)

違反		件数(件)	構成率(%)	違反		件数(件)	構成率(%)	
車両等	信号無視	22	3.5	車両等	安全運転	運転操作	44	7.1
	通行区分	0	0.0			漫然運転	52	8.4
	最高速度	0	0.0			脇見運転	65	10.5
	追越違反	1	0.1			動静注視	153	24.7
	優先妨害	11	1.8			安全確認	143	23.1
	一時停止	42	6.8			その他	8	1.3
	歩行者妨害	8	1.3	その他	68	11.0		
	酒酔運転	0	0.0	不明	2	0.3		
	過労運転	1	0.1	合計	620	100.0		

資料：掛川警察署提供

(5) 事故類型別人身交通事故発生状況

(令和3年)

区分	事故類型		件数(件)	構成率(%)
人对車両	対(背)面通行中		3	0.5
	横断中	横断歩道	7	1.1
		その他	9	1.5
	その他		9	1.5
	小計		28	4.6
車両相互	正面衝突	突	12	1.9
	追	突	256	41.3
	出	会	167	26.9
	追越・追抜	時	10	1.6
	右左折	時	54	8.7
	その他	他	61	9.8
小計		560	90.2	
車両単独			31	5.0
踏切			1	0.2
合計			620	100.0

資料：掛川警察署提供

Q 消 防

1 救急活動状況

(単位：回、人)

年・月	平成29 (2017)	30 (2018)	令和元 (2019)	2 (2020)	3 (2021)	4 (2022)	1月	2月	3月	4月	5月	6月	7月	8月	9月	10月	11月	12月
							370	358	351	303	323	311	409	454	384	386	344	425
合計	3,926	4,207	4,145	3,629	3,629	4,418	319	301	306	263	265	269	335	331	310	325	289	344
出 場	5	8	3	4	4	9	2	1	1	1	0	0	1	1	0	0	1	1
搬送人員	2	3	3	5	5	6	2	1	1	0	0	0	0	0	0	0	0	1
自然災害	0	0	3	0	0	3	0	0	0	0	0	0	0	0	0	3	0	0
搬送人員	0	0	0	0	0	0	0	0	0	0	0	0	0	0	0	0	0	0
水 難	4	3	1	2	2	1	0	0	0	0	1	0	0	0	0	0	0	0
搬送人員	2	2	0	0	0	1	0	0	0	1	0	0	0	0	0	0	0	0
交 通	391	334	304	279	279	297	24	25	12	30	30	25	33	24	17	28	30	19
搬送人員	355	307	272	233	233	252	23	20	11	22	23	25	29	19	15	26	25	14
労 災	43	38	55	35	35	56	1	2	4	2	4	4	10	7	10	4	6	2
搬送人員	43	36	46	33	33	47	0	2	4	2	3	2	8	7	8	4	5	2
運 動	23	30	31	13	13	27	0	1	4	0	5	3	1	4	2	2	3	2
搬送人員	23	25	23	12	12	20	0	0	3	0	3	2	1	3	2	2	2	2
一 般	485	563	528	508	508	591	60	52	55	39	58	41	39	46	52	58	37	54
搬送人員	439	498	425	402	402	460	47	44	42	33	41	30	29	32	39	49	31	43
加 害	7	9	11	7	7	10	0	0	0	0	0	0	2	2	3	2	0	1
搬送人員	5	7	6	4	4	4	0	0	0	0	0	0	1	0	1	1	0	1
自 損	35	43	37	56	56	56	2	6	7	4	4	4	4	6	1	6	9	3
搬送人員	21	31	26	40	40	40	1	5	6	3	3	3	2	5	1	3	7	1
急 病	2,668	2,891	2,845	2,412	2,412	3,003	244	233	230	203	192	201	296	334	260	268	238	304
搬送人員	2,445	2,643	2,491	2,024	2,024	2,487	213	198	201	181	163	174	243	236	211	224	201	242
そ の 他	265	288	327	313	313	365	37	38	38	24	29	33	23	30	36	18	20	39
搬送人員	257	279	303	290	290	340	33	31	38	22	28	33	22	29	33	16	17	38

資料：掛川市消防本部

2 消防体制

(各年4月1日現在) (単位:人、台)

年	消防本部及び消防署											消防団					
	職員数	水槽付消防ポンプ自動車	化学消防ポンプ自動車	救助工作車	大型水槽車	はしご付消防車	可搬ポンプ	救急自動車	査察車	指揮車	その他の車両	分団数	団員数	ポンプ消防自動車	水槽付消防ポンプ自動車	団指令車	可搬ポンプ
平成30(2018)	112	3	2	2	3	0	4	6	3	2	5	30	801	29	1	2	38
31(2019)	113	3	2	2	3	0	4	6	3	2	5	30	803	29	1	3	38
令和2(2020)	117	3	2	2	3	0	3	6	3	2	5	30	803	29	1	3	38
3(2021)	117	2	2	2	3	0	3	6	3	2	5	30	784	29	1	3	38
4(2022)	117	2	2	2	3	1	3	6	3	2	5	30	755	29	1	3	38

資料:掛川市消防本部

3 消防用水利状況

(各年4月1日現在) (単位:箇所)

年	防火水槽		消火栓		公共施設 プール
	40m ³ 以上	40m ³ 未満	地上式	地下式	
平成30(2018)	648	280	31	2,521	25
31(2019)	644	274	28	2,531	25
令和2(2020)	648	274	27	2,527	25
3(2021)	642	266	16	2,536	25
4(2022)	641	265	15	2,540	25

資料:掛川市消防本部

4 危険物施設数

(各年4月1日現在) (単位:施設)

年	製造所	屋内貯蔵所	屋内タンク貯蔵所	屋外タンク貯蔵所	移動タンク貯蔵所	地下タンク貯蔵所	屋外貯蔵所	簡易タンク貯蔵所	給油取扱所	一般取扱所	販売取扱所	施設数合計
平成30(2018)	38	169	24	195	35	80	24	2	71	128	-	766
31(2019)	38	169	24	195	37	79	24	2	71	133	-	772
令和2(2020)	39	169	24	193	35	79	25	2	69	129	-	764
3(2021)	39	169	24	191	35	76	24	3	67	123	-	751
4(2022)	40	169	24	192	37	74	25	3	67	123	-	754

資料:掛川市消防本部

5 火災発生状況

年・月	件数 (件)	火災種別 (件)			焼損面積		損害額 (千円)	り災世帯数 (世帯)			死傷者数 (人)	
		建物	林野	車両 その他	建物(m ²)	林野(a)		全損	半損	小損	死者	傷者
平成28 (2016)	46	20	0	11	15	1,242	0	3	0	11	3	2
29 (2017)	32	14	0	3	25	541	0	2	1	5	2	1
30 (2018)	39	23	0	3	13	1,973	0	7	0	13	1	4
令和元 (2019)	44	12	2	6	24	694	31	2	2	1	0	3
2 (2020)	24	12	0	1	11	654	0	5	0	4	0	9
3 (2021)	36	21	0	2	13	671	0	3	13	10	2	6
1月	4	3	0	1	0	252	0	1	0	1	0	2
2月	2	1	0	0	1	24	0	0	1	0	0	1
3月	6	1	0	0	5	84	0	0	0	4	0	1
4月	5	5	0	0	0	46	0	1	12	4	1	0
5月	1	1	0	0	0	5	0	0	0	1	0	0
6月	2	0	0	0	2	0	0	0	0	0	0	0
7月	3	2	0	0	1	102	0	0	0	0	0	0
8月	2	1	0	0	1	0	0	0	0	0	1	0
9月	1	0	0	0	1	0	0	0	0	0	0	0
10月	3	3	0	0	0	158	0	0	0	0	0	0
11月	4	2	0	1	1	0	0	0	0	0	0	1
12月	3	2	0	0	1	0	0	1	0	0	0	1

資料：掛川市消防本部

R 行財政

1 令和4年度掛川市行政組織機構図

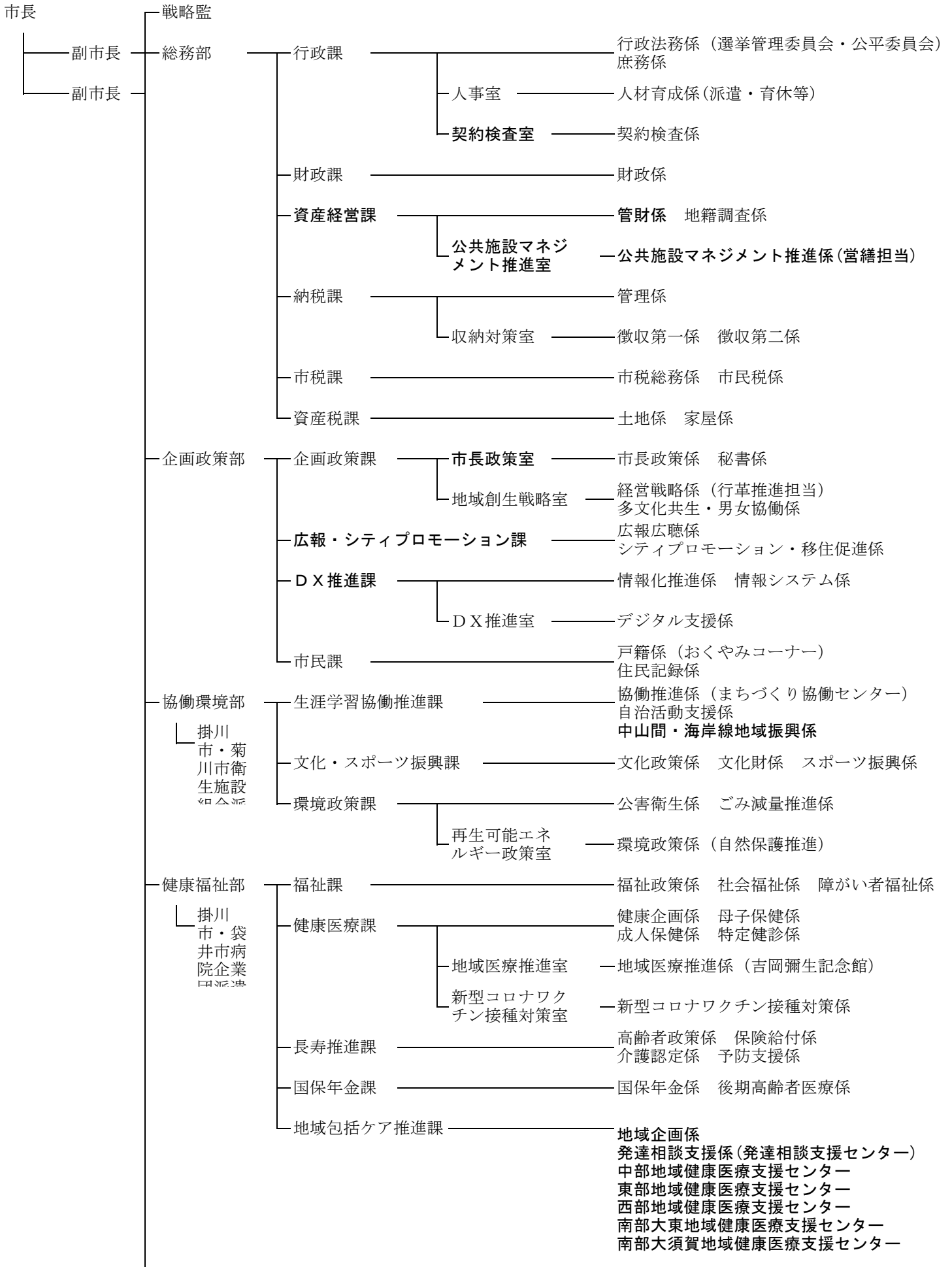

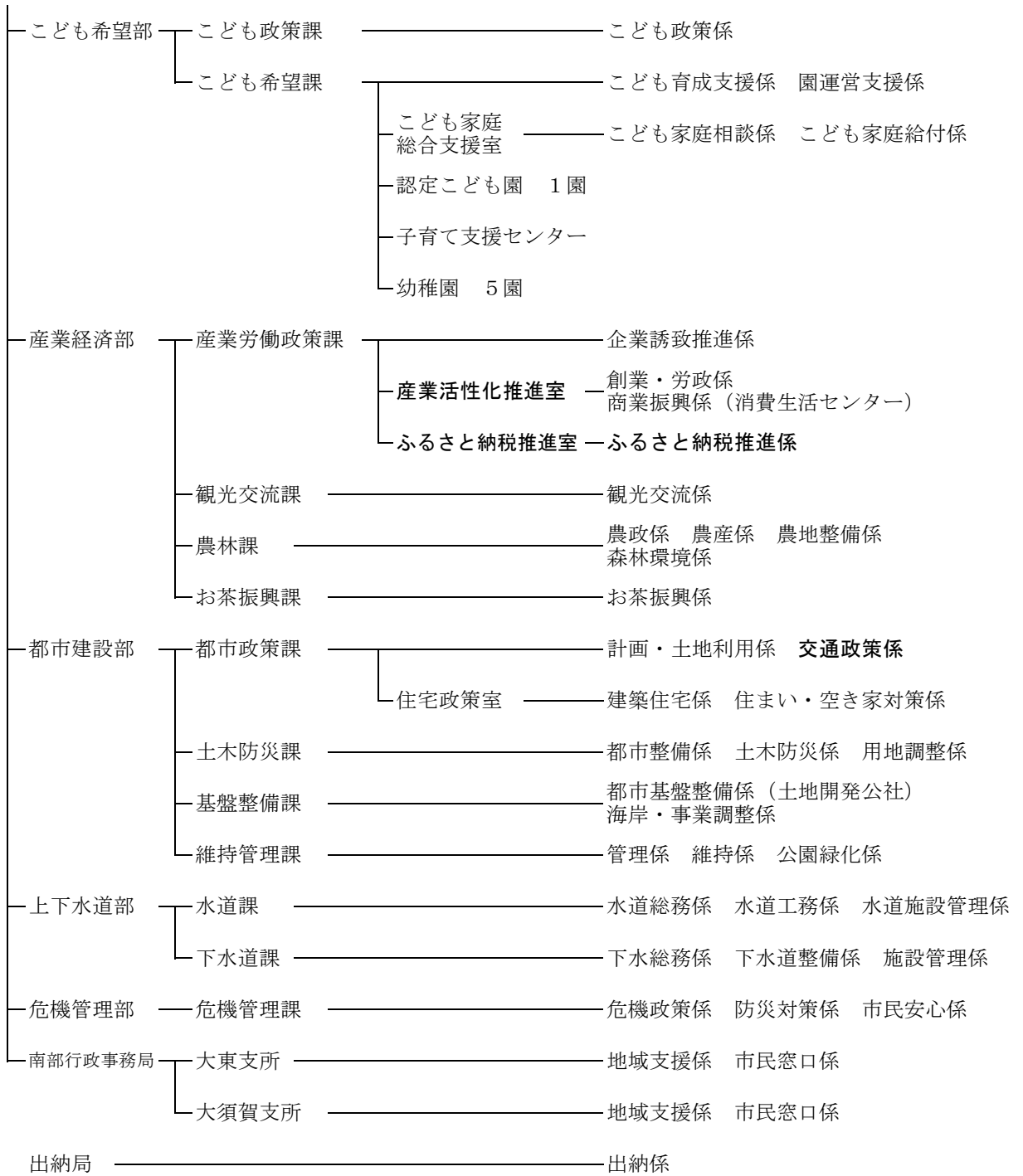

教育委員会

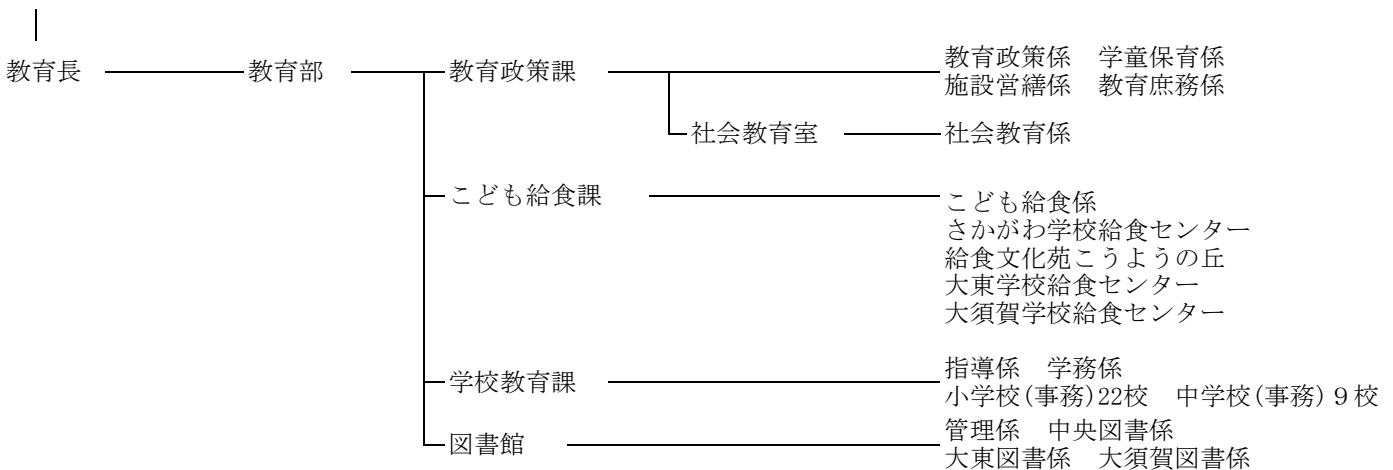

市議会

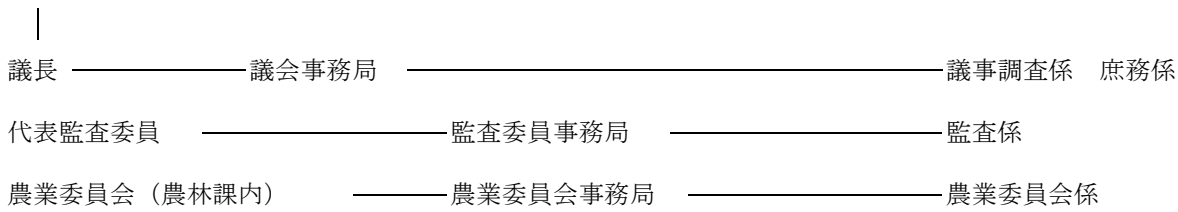

消防本部

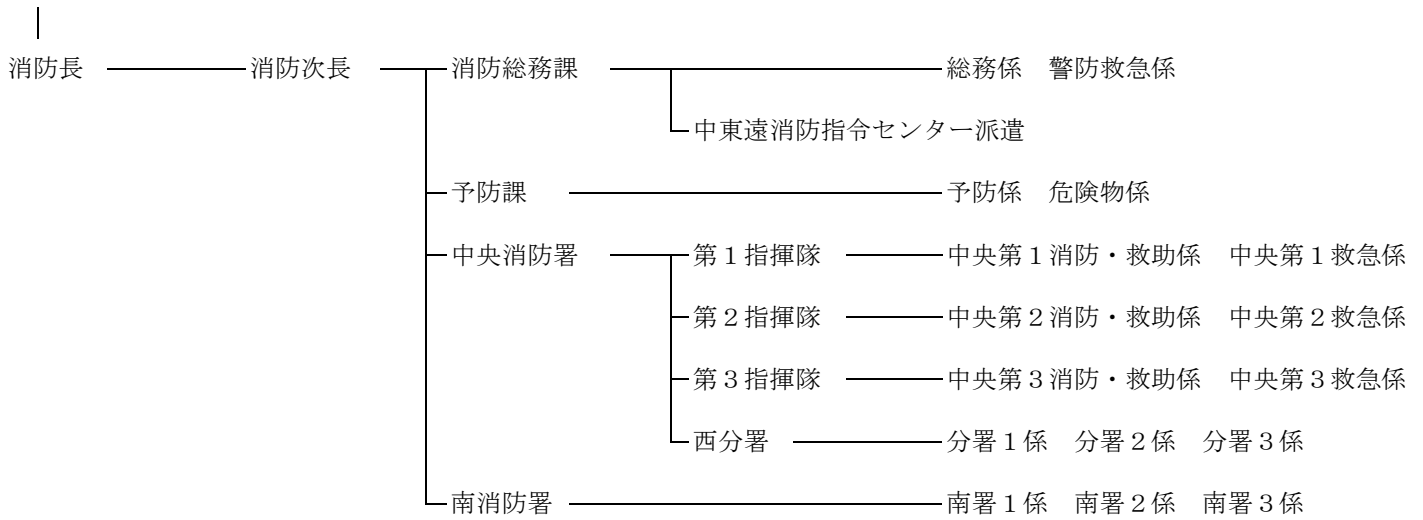

〈1 組織数〉

区分	備考
3年度	1 3 部 2 支所 4 0 課 2 0 室 1 2 6 係
4年度	1 3 部 2 支所 4 0 課 1 6 室 1 3 4 係

(4 室減 8 係増)

2 市長・副市長

令和5年1月1日現在

代	市 長			副 市 長		
	氏名	就任	任期	氏名	就任	任期
初	戸塚進也	H17. 4. 24	H21. 4. 23	山本君治	H19. 4. 1	H23. 3. 31
2	松井三郎	H21. 4. 24	H25. 4. 23	伊村義孝	H23. 4. 1	H27. 3. 31
3	松井三郎	H25. 4. 24	H29. 4. 23	伊村義孝	H27. 4. 1	H31. 3. 31
				浅井正人	H27. 4. 1	H31. 3. 31
4	松井三郎	H29. 4. 24	R3. 4. 23	久保田崇	H31. 4. 1	R3. 2. 16
5	久保田崇	R3. 4. 24	R7. 4. 23	高柳泉	R3. 5. 18	R7. 5. 17
				石川紀子	R4. 4. 1	R8. 3. 31

資料：企画政策課

3 議長・副議長

令和5年1月1日現在

代	議 長			副 議 長		
	氏名	就任	任期	氏名	就任	任期
初	菅沼茂雄	H17. 5. 17	H18. 5. 16	鈴木治弘	H17. 5. 17	H18. 5. 16
2	加藤一司	H18. 5. 16	H19. 5. 16	水野薫	H18. 5. 16	H19. 5. 16
3	鳥井昌彦	H19. 5. 16	H20. 5. 14	河住光重	H19. 5. 16	H20. 5. 14
4	鈴木治弘	H20. 5. 14	H21. 4. 23	豊田勝義	H20. 5. 14	H21. 4. 23
5	佐藤博俊	H21. 5. 14	H22. 5. 14	竹嶋善彦	H21. 5. 14	H22. 5. 14
6	加藤一司	H22. 5. 14	H23. 5. 16	雑賀祥宣	H22. 5. 14	H23. 5. 16
7	竹嶋善彦	H23. 5. 16	H24. 5. 16	大石與志登	H23. 5. 16	H24. 5. 16
8	大石與志登	H24. 5. 16	H25. 4. 23	高木敏男	H24. 5. 16	H25. 4. 23
9	大石與志登	H25. 5. 16	H27. 5. 15	堀内武治	H25. 5. 16	H27. 5. 15
10	竹嶋善彦	H27. 5. 15	H29. 4. 23	鈴木正治	H27. 5. 15	H29. 4. 23
11	鈴木正治	H29. 5. 16	R1. 5. 14	榛葉正樹	H29. 5. 16	H31. 3. 29
12	大石勇	R元. 5. 14	R3. 4. 23	山本行男	R元. 5. 14	R3. 4. 23
13	松本均	R3. 5. 17		二村禮一	R3. 5. 17	

資料：議会事務局

4 市職員数の推移

(各年5月1日現在) (単位：人)

部 門	年 度	平成17	30	31	令和2	3	4
		(2005)	(2018)	(2019)	(2020)	(2021)	(2022)
総	数	1,297	764	773	769	777	772
市 長 部 局		514	503	511	500	506	511
水 道 事 業 所		28	17	17	33	36	33
議 会 事 務 局		7	7	7	7	7	7
監 査 事 務 局		5	4	4	3	3	3
農 業 委 員 会		5	4	4	3	3	4
選 管 委 員 会		2	2	2	2	1	1
公 平 委 員 会		1	1	1	1	1	1
教 育 委 員 会		227	114	114	103	103	95
消 防 本 部		98	112	113	117	117	117
市 立 病 院		410	0	0	0	0	0

資料：行政課

5 各種選挙結果一覧

(令和4年12月1日現在)

◎掛川市長選挙

執行年月日	定数	候補者数	当日有権者数(人)			投票者数(人)			投票率(%)			有効投票数	無効投票数
			男	女	計	男	女	計	男	女	計		
平成21.4.19	1	2	45,653	46,434	92,087	32,893	34,969	67,862	72.05	75.31	73.69	66,895	966
平成25.4.21	1	2	45,753	46,294	92,047	29,670	31,167	60,837	64.85	67.32	66.09	59,660	1,177
平成29.4.16	1	2	46,688	46,974	93,662	29,722	30,730	60,452	63.66	65.42	64.54	59,500	952
令和3.4.18	1	5	46,492	46,381	92,873	29,807	30,733	60,540	64.11	66.26	65.19	59,660	880

◎掛川市議会議員選挙

執行年月日	定数	候補者数	当日有権者数(人)			投票者数(人)			投票率(%)			有効投票数	無効投票数
			男	女	計	男	女	計	男	女	計		
平成21.4.19	24	28	45,653	46,434	92,087	32,890	34,969	67,859	72.04	75.31	73.69	66,884	975
平成25.4.21	24	26	45,753	46,294	92,047	29,668	31,166	60,834	64.84	67.32	66.09	59,934	899
平成29.4.16	21	25	46,688	46,974	93,662	29,716	30,725	60,441	63.65	65.41	64.53	59,666	773
令和3.4.18	21	23	46,492	46,381	92,873	29,803	30,729	60,532	64.10	66.25	65.18	59,418	1,112

◎静岡県知事選挙

執行年月日	定数	候補者数	当日有権者数(人)			投票者数(人)			投票率(%)			有効投票数	無効投票数
			男	女	計	男	女	計	男	女	計		
平成21.7.5	1	4	45,749	46,571	92,320	30,470	31,589	62,059	66.60	67.83	67.22	61,480	579
平成25.6.16	1	3	45,725	46,253	91,978	25,071	25,635	50,706	54.83	55.42	55.13	50,408	298
平成29.6.25	1	2	46,682	46,980	93,662	24,327	24,692	49,019	52.11	52.56	52.34	48,219	800
令和3.6.20	1	2	46,551	46,422	92,973	27,018	27,140	54,158	58.04	58.46	58.25	53,772	386

◎静岡県議会議員選挙

執行年月日	定数	候補者数	当日有権者数(人)			投票者数(人)			投票率(%)			有効投票数	無効投票数
			男	女	計	男	女	計	男	女	計		
平成23.4.10	2	3	45,867	46,598	92,465	25,625	25,959	51,584	55.87	55.71	55.79	50,769	809
平成27.4.12	2	3	45,675	46,204	91,879	24,883	24,884	49,767	54.48	53.86	54.17	49,087	680
平成31.4.7	2	3	46,735	46,859	93,594	24,727	24,600	49,327	52.91	52.50	52.70	48,785	542
令和3.6.20(無投票)	補1	1	-	-	-	-	-	-	-	-	-	-	-

◎衆議院議員総選挙(小選挙区)

執行年月日	定数	候補者数	当日有権者数(人)			投票者数(人)			投票率(%)			有効投票数	無効投票数
			男	女	計	男	女	計	男	女	計		
平成24.12.16	1	4	46,494	46,971	93,465	31,134	30,326	61,460	66.96	64.56	65.76	59,892	1,568
平成26.12.14	1	3	46,325	46,795	93,120	28,422	27,437	55,859	61.35	58.63	59.99	54,539	1,320
平成29.10.22	1	3	47,335	47,513	94,848	28,883	28,394	57,277	61.02	59.76	60.39	56,266	1,011
令和3.10.31	1	2	47,089	46,835	93,924	28,495	27,645	56,140	60.51	59.03	59.77	55,369	770

注：在外投票分を含む。

◎最高裁国民審査

執行年月日	対象者	当日有権者数(人)			投票者数(人)			投票率(%)			有効投票数	無効投票数
		男	女	計	男	女	計	男	女	計		
平成24.12.16	10	46,433	46,929	93,362	30,410	29,829	60,239	65.49	63.56	64.52	58,255	1,954
平成26.12.14	5	46,270	46,752	93,022	27,557	26,731	54,288	59.56	57.18	58.36	52,193	2,059
平成29.10.22	7	47,289	47,476	94,765	28,786	28,328	57,114	60.87	59.67	60.27	55,561	1,533
令和3.10.31	11	47,043	46,798	93,841	28,372	27,593	55,965	60.31	58.96	59.64	54,848	1,106

◎参議院議員通常選挙(県選出)

執行年月日	定数	候補者数	当日有権者数(人)			投票者数(人)			投票率(%)			有効投票数	無効投票数
			男	女	計	男	女	計	男	女	計		
平成25.7.21	2	6	46,408	46,802	93,210	26,786	25,838	52,624	57.72	55.21	56.46	51,600	1,024
平成28.7.10	2	5	47,300	47,592	94,892	29,395	28,547	57,942	62.15	59.98	61.06	56,557	1,385
令和元.7.21	2	5	47,323	47,268	94,591	27,761	26,952	54,713	58.66	57.02	57.84	53,805	908
令和3.10.24	補1	3	47,093	46,837	93,930	24,108	23,557	47,665	51.19	50.30	50.75	47,008	655
令和4.7.10	2	8	46,973	46,726	93,699	27,581	26,836	54,417	58.66	57.39	58.03	53,254	1,163

注：在外投票分を含む。

資料：掛川市選挙管理委員会

6 各種選挙の執行予定一覧表

(令和4年12月1日現在)

任期満了日	選挙種別	定数	任期
令和 5. 4. 29	静岡県議会議員選挙	2 (掛川市選挙区)	4年
令和 7. 4. 23	掛川市長選挙	1	4年
4. 23	掛川市議会議員選挙	21	4年
7. 4	静岡県知事選挙	1	4年
7. 28	参議院議員通常選挙	2 (静岡県選出)	6年
9. 22	板沢財産区議会議員選挙	12	4年
10. 30	衆議院議員総選挙	1 (静岡県第3区)	4年
令和 8. 4. 18	上内田四区財産区議会議員選挙	12	4年
令和 8. 4. 19	南郷財産区議会議員選挙	12	4年

注：選挙区の区割り変更等により、定数が変わることがある。

資料：掛川市選挙管理委員会

7 選挙人名簿登録者一覧表

(令和4年12月1日現在)

投票区	投票区の区域（行政区）	男	女	計	投票所
1	塩町、喜町、新町、道神町、六軒町、葛川	967	933	1,900	喜町区公会堂
2	仁藤町、肴町、神明町、旭町、栄町、紺屋町、中町、緑町、連雀、大手町、松尾、城内、旭ヶ丘	1,445	1,547	2,992	掛川市立第一小学校
3	研屋町、西町、瓦町、城西	800	864	1,664	掛川商工会議所
4	北門、下西郷雇用促進住宅、城北町、弥生町、下西郷、下西郷西	1,617	1,667	3,284	中宿公民館
5	十王、下俣町、十九首、小鷹町、中央1丁目、中央2丁目、中央3丁目、中央高町	1,454	1,459	2,913	掛川市立中央小学校
6	下俣、久保、亀の甲、神代地、結縁寺	2,272	2,138	4,410	西南郷地域生涯学習センター
7	二瀬川、上屋敷、秋葉通り、鳥居町、橋町、末広町、長谷、七日町、秋葉路	3,319	3,181	6,500	掛川市立第二小学校
8	杉谷、上張、新道、緑ヶ丘第一、緑ヶ丘第二、矢崎、菱町、杉谷南、青葉台、紅葉台	3,044	2,950	5,994	静岡県立掛川工業高等学校
9	桶田、五百済、段金谷、下板沢、上板沢、和田、子隣、岩井寺、大谷	896	886	1,782	上内田地域生涯学習センター
10	満水、菌ヶ谷、宮脇、成滝、金城	2,330	2,335	4,665	掛川市立西山口小学校
11	水垂、初馬、葛ヶ丘	2,371	2,416	4,787	水垂公民館
12	宮村、海老名、影森、塩井川原、寺ヶ谷、伊達方、本所、新田、池下、牛頭、山鼻、千羽、木割、池下雇用促進住宅、原子	1,116	1,147	2,263	掛川市立さかがわ幼稚園
13	古宮、下町、本町、沓掛、御林、川向、大野、佐夜鹿	440	412	852	掛川市立日坂小学校
14	東山	177	175	352	東山地域生涯学習センター
15	岡津、原川、徳泉、領家、高御所、篠場、平野、梅橋、細沢	1,482	1,440	2,922	曾我小学校学童保育所
16	上垂木、家代、遊家、下垂木1区、家代の里、下垂木南	3,100	3,095	6,195	掛川市立桜木小学校
17	森平、富部、下垂木2区、下垂木3区	1,517	1,519	3,036	掛川市立桜が丘中学校
18	吉岡、高田、各和、吉岡市営住宅団地、つくしの	1,188	1,183	2,371	和田岡地域生涯学習センター
19	本郷西、本郷東、細谷、幡鎌、西山、本郷南、サングリーン	1,547	1,582	3,129	掛川市立原谷小学校
20	寺島、桑地、栃原、高山、正道、平島、久居島、中西之谷、上西之谷、田代・柚葉・明ヶ島	628	620	1,248	掛川市立原田小学校
21	大和田、萩間、居尻、泉、孕丹	193	199	392	原泉地域生涯学習センター
22	小市、方ノ橋、構江、石畑、石ヶ谷、美人ヶ谷、滝ノ谷、長間、五明、花屋敷	2,553	2,573	5,126	掛川市立西郷小学校
23	倉真1区、倉真2区、倉真3区、倉真4区、倉真5区、倉真6区、倉真7区	611	604	1,215	倉真地域生涯学習センター
24	千浜東、千浜西、国浜、千浜雇用促進	1,485	1,380	2,865	掛川市立千浜小学校
25	三浜、浜野、大坂、大坂雇用促進	1,766	1,715	3,481	掛川市立大浜中学校
26	三井、東大坂	1,155	1,128	2,283	掛川市立大坂小学校
27	下土方、土方、上土方	1,231	1,268	2,499	掛川市立土方小学校
28	井崎雇用促進、高瀬、小真、中方、岩滑	1,149	1,115	2,264	掛川市立佐東小学校
29	睦三、中、中雇用促進	765	708	1,473	掛川市立中小学校
30	横須賀川原町、十六軒町、大谷町、新屋町、西大谷、東本町、中本町、中番町、東番町、南番町、汐見ヶ丘、柏平、今沢、川原崎、雇用促進第1、西大淵	1,693	1,662	3,355	掛川市立横須賀小学校
31	西本町、軍全町、沢上町、東新町、西新町、西田町、東田町、大工町、西番町	607	648	1,255	沢上町公民館
32	沖之須	373	365	738	沖之須コミュニティセンターいこい
33	野賀、新井、中新井、岡原、浜、東大谷、野中、藤塚、雨垂	1,316	1,307	2,623	大淵農村環境改善センター
34	松尾町、石津、横砂、小谷田、清ヶ谷、本谷	349	380	729	山崎農村環境改善センター
	合計	46,956	46,601	93,557	

注：投票所は諸事情により変更になる場合がある。

資料：掛川市選挙管理委員会

8 議員数及び議会開催状況

年	議員数		定例会		臨時会	
	定数 (人)	現員 (人)	回数 (回)	会議日数 (日)	回数 (回)	会議日数 (日)
平成29 (2017)	21	21	4	23	1	1
30 (2018)	21	21	4	25	0	0
令和元 (2019)	21	19	4	26	1	1
2 (2020)	21	19	4	24	2	2
3 (2021)	21	21	4	26	1	1

資料：議会事務局

注：議員数現員については各年12月31日時点とする

9 協議会及び各委員会開催状況

(単位：回、日)

年	全員協議会		議会運営委員会		常任委員会		特別委員会	
	回数	会議日数	回数	会議日数	回数	会議日数	回数	会議日数
平成29 (2017)	7	7	11	11	21	21	34	34
30 (2018)	10	10	21	21	22	22	34	34
令和元 (2019)	8	8	22	22	26	26	21	21
2 (2020)	11	11	27	24	28	28	44	44
3 (2021)	7	7	27	27	30	30	11	11

資料：議会事務局

10 付議事件と議決状況

(単位：件)

年	付議事件			可決	修正 可決	認定	同意	承認	受理	否決
	市長提出	議員提出	計							
平成29 (2017)	143	6	149	90	-	15	33	3	8	-
30 (2018)	123	5	128	101	-	15	6	3	3	-
令和元 (2019)	139	7	146	111	0	16	11	4	4	0
2 (2020)	168	14	182	130	0	17	21	4	7	3
3 (2021)	162	12	174	120	0	16	22	6	10	0

資料：議会事務局

11 市議会の構成

(令和4年12月1日現在)

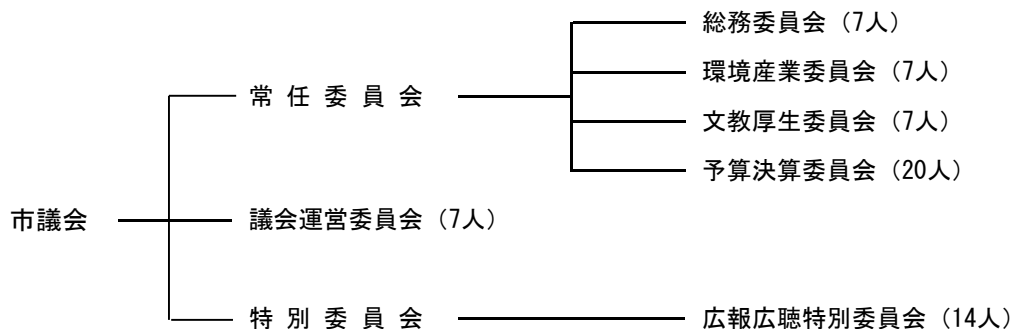

資料：議会事務局

12 固定資産税に関する概況

(1) 土地

(令和4年1月1日現在)

区 分	非課税地積	評価地積	評価額	課税標準額	単位当たり評価額		
					平均	最高	
	㎡	㎡	千円	千円	円	円	
田	一般田	429,276	23,847,135	2,661,606	2,641,061	112	133
	宅地介在田	-	123,109	1,036,309	725,380	8,418	20,616
畑	一般畑	497,432	36,996,941	2,588,456	2,584,039	70	97
	宅地介在畑	-	74,224	450,885	314,376	6,075	15,573
宅 地	住宅小規模用地一般	-	8,103,793	166,697,313	27,778,544	20,570	96,577
	非住宅用地	-	6,886,433	95,029,572	31,672,782	13,800	85,324
	計	-	10,607,886	141,498,663	98,273,257	13,339	97,341
	計	1,636,109	25,598,112	403,225,548	157,724,583	15,752	97,341
鉱 泉 地	-	408	1,835	1,835	4,498	5,192	
池 沼	509,248	75,945	2,842	2,423	37	135	
一 般 山 林	9,274,332	44,776,278	1,161,587	1,161,584	26	36	
介 在 山 林	6,859	621,448	1,085,279	764,178	1,746	31,014	
原 野	2,115,272	9,114,812	184,542	184,542	20	550	
雑 種 地	ゴルフ場	485,142	1,024,290	1,280,925	896,647	1,251	1,410
	鉄 軌 道	10,186	531,927	3,164,830	1,881,781	5,950	27,873
	そ の 他	2,780,124	4,393,136	32,442,463	22,622,690	7,385	88,345
	計	3,275,452	5,949,353	36,888,218	25,401,118	6,200	88,345
そ の 他	100,768,255	-	-	-	-	-	
合 計	118,512,235	147,177,765	449,287,107	191,505,119	3,053	-	

資料：資産税課

(2) 家 屋

区 分	法 定 免 税 点 以 上 の も の				
	納税義務者数	棟 数	床 面 積	評 価 額	単位当たり 評 価 額
	人	棟	㎡	千円	円/㎡
木 造	-	47,858	4,751,489	118,333,026	24,904
木 造 以 外	-	21,400	5,670,542	199,792,075	35,233
計	38,259	69,258	10,422,031	318,125,101	30,524

資料：資産税課

(3) 償却資産

(単位：千円)

種 類	法 定 免 税 点 以 上 の も の	
	評 価 額	課 税 標 準 額
構 築 物	35,904,831	35,393,320
機 械 及 び 装 具	99,901,070	91,405,266
船 舶	6,034	6,034
車 輛 及 び 運 搬 具	1,058,499	1,058,476
工 具 ・ 器 具 及 び 備 品	18,419,053	18,352,137
小 計	155,289,487	146,215,233
法 第 389 条 に よ る も の	48,698,457	48,311,443
合 計	203,987,944	194,526,676

資料：資産税課

1 3 市民税年度別納税義務者数

(1) 個人

(単位：人)

区分 \ 年度	平成29 (2017)	30 (2018)	令和元 (2019)	2 (2020)	3 (2021)	4 (2022)	
総数	均等割のみ	5,768	5,821	5,812	5,873	5,826	5,871
	所得割のみ	—	—	—	—	—	—
	均等割+所得割	57,323	57,857	58,575	58,372	58,283	58,938
	計	63,091	63,678	64,387	64,245	64,109	64,809
特別徴収	均等割のみ	1,732	1,678	1,609	1,672	1,946	1,881
	所得割のみ	—	—	—	—	—	—
	均等割+所得割	40,203	40,834	41,415	41,786	41,178	41,314
	計	41,935	42,512	43,024	43,458	43,124	43,195
普通徴収	均等割のみ	4,036	4,143	4,203	4,201	3,880	3,990
	所得割のみ	—	—	—	—	—	—
	均等割+所得割	17,120	17,023	17,160	16,586	17,105	17,624
	計	21,156	21,166	21,363	20,787	20,985	21,614

資料：市税課

注：各年度とも当初調定の数値（市町村税課税状況等の調） 特別徴収については、年金特徴分は含まない

(2) 法人

(単位：件)

区分 \ 年度	平成28 (2016)	29 (2017)	30 (2018)	令和元(2019)	2 (2020)	3 (2021)
税 割	1,051	1,128	1,142	1,237	1,226	1,302
均等割のみ	1,602	1,536	1,561	1,455	1,505	1,462
計	2,653	2,664	2,703	2,692	2,731	2,764

資料：市税課

注：各年度とも最終調定の数値

1 4 市民税年度別調定額

(1) 個人

(単位：千円)

区分 \ 年度	平成29 (2017)	30 (2018)	令和元 (2019)	2 (2020)	3 (2021)	4 (2022)	
総数	課税所得金額	112,022,030	115,816,711	116,584,608	116,583,619	117,556,802	121,764,872
	所得割	5,464,341	5,567,537	5,635,348	5,628,760	5,486,322	5,625,508
	均等割	220,818	222,873	225,355	224,858	224,444	226,919
	計	5,685,159	5,790,410	5,860,703	5,853,618	5,710,766	5,852,427
特別徴収	課税所得金額	89,380,719	91,367,976	93,365,898	94,188,389	94,566,020	97,493,420
	所得割	4,136,075	4,203,092	4,259,217	4,297,520	4,141,087	4,209,439
	均等割	142,439	144,220	145,645	146,958	147,163	147,072
	計	4,278,514	4,347,312	4,404,861	4,444,478	4,288,250	4,356,511
普通徴収	課税所得金額	22,641,311	24,448,735	23,218,710	22,395,230	22,990,782	24,271,452
	所得割	1,328,266	1,364,445	1,376,132	1,331,240	1,345,235	1,416,069
	均等割	78,379	78,653	79,710	77,900	77,282	79,847
	計	1,406,645	1,443,098	1,455,842	1,409,140	1,422,517	1,495,916

資料：市税課

注：各年度とも当初調定の数値

(2) 法人

(単位：千円)

区分 \ 年度	平成28 (2016)	29 (2017)	30 (2018)	令和元(2019)	2 (2020)	3 (2021)
課税所得金額
法人税割	1,262,031	1,464,155	1,766,692	1,488,135	1,105,480	1,109,029
均等割	386,772	397,561	391,331	388,077	380,331	394,577
計	1,648,803	1,861,716	2,158,023	1,876,212	1,485,811	1,503,606

資料：市税課

注：各年度とも最終調定の数値

15 所得区分による課税状況

(1) 年度別納税義務者数

区分	平成29 (2017)		30 (2018)		令和元年 (2019)		2 (2020)		3 (2021)		4 (2022)	
	人員	構成比	人員	構成比	人員	構成比	人員	構成比	人員	構成比	人員	構成比
給与所得者	49,521	78.5	49,934	78.4	50,603	78.6	50,946	79.3	50,528	78.8	50,906	78.5
営業所得者	2,328	3.7	2,319	3.6	2,315	3.6	2,057	3.2	2,124	3.3	2,125	3.3
農業所得者	565	0.9	547	0.9	495	0.8	325	0.5	352	0.6	445	0.7
その他の事業所得者	—	—	—	—	—	—	—	—	—	—	—	—
その他所得者	10,010	15.8	10,017	15.7	10,154	16.0	10,173	15.8	10,472	16.3	10,602	16.4
譲渡所得者	667	1.1	861	1.4	820	1.0	744	1.2	633	1.0	731	1.1
合計	63,091	100.0	63,678	100.0	64,387	100.0	64,245	100.0	64,109	100.0	64,809	100.0

資料：市税課

注：各年度とも当初調定の数値（市町村税課税状況等の調）

(2) 年度別所得額

区分	平成29 (2017)		30 (2018)		令和元年 (2019)		2 (2020)		3 (2021)		4 (2022)	
	所得額	構成比	所得額	構成比	所得額	構成比	所得額	構成比	所得額	構成比	所得額	構成比
給与所得者	146,285,655	85.5	148,458,446	85.5	151,959,282	85.4	153,809,165	86.3	153,883,781	85.5	156,783,163	84.9
営業所得者	7,764,994	4.5	7,197,704	4.2	7,916,416	4.4	7,379,148	4.1	8,107,358	4.5	7,755,852	4.2
農業所得者	1,523,656	0.9	1,374,557	0.8	1,274,140	0.7	699,248	0.4	765,126	0.4	1,325,340	0.7
その他の事業所得者	—	—	—	—	—	—	—	—	—	—	—	—
その他所得者	13,871,766	8.1	13,754,176	7.9	13,793,692	7.8	13,816,742	7.8	14,665,731	8.2	15,250,002	8.3
譲渡所得者	1,765,842	1.0	2,857,171	1.6	2,952,463	1.7	2,465,801	1.4	2,607,733	1.4	3,479,992	1.9
合計	171,211,913	100.0	173,642,054	100.0	177,895,993	100.0	178,170,104	100.0	180,029,729	100.0	184,594,349	100.0
1人あたりの所得額	2,714		2,727		2,763		2,773		2,808		2,848	

資料：市税課

注：各年度とも当初調定の数値（市町村税課税状況等の調）

1人あたりの所得額は、年度別所得額の合計を納税義務者数で除した数値。

(3) 年度別所得割額

区分	平成29 (2017)		30 (2018)		令和元年 (2019)		2 (2020)		3 (2021)		4 (2022)	
	税額	構成比	税額	構成比	税額	構成比	税額	構成比	税額	構成比	税額	構成比
給与所得者	5,388,944	85.1	5,438,509	84.4	5,537,124	84.8	5,603,978	85.9	5,322,814	84.6	5,411,049	83.5
営業所得者	312,252	4.9	281,328	4.4	321,274	4.9	300,190	4.6	322,655	5.1	302,169	4.7
農業所得者	55,572	0.9	47,624	0.7	44,843	0.7	22,391	0.3	23,897	0.4	50,068	0.8
その他の事業所得者	—	—	—	—	—	—	—	—	—	—	—	—
その他所得者	415,493	6.6	409,813	6.3	409,163	6.3	411,248	6.3	409,845	6.5	434,768	6.7
譲渡所得者	158,065	2.5	268,738	4.2	213,661	3.3	187,896	2.9	213,559	3.4	278,073	4.3
合計	6,330,326	100.0	6,446,012	100.0	6,526,065	100.0	6,525,703	100.0	6,292,770	100.0	6,476,127	100.0

資料：市税課

注：各年度とも当初調定の数値（市町村税課税状況等の調）

16 歳入歳出決算額の推移

(単位：千円)

年度	一般会計		特別会計	
	歳入	歳出	歳入	歳出
平成28 (2016)	46,962,482	45,753,738	27,466,130	26,223,839
29 (2017)	47,420,916	46,150,792	27,847,935	26,608,261
30 (2018)	47,432,668	45,841,290	26,502,303	25,462,763
令和元 (2019)	48,371,938	46,738,399	26,914,666	25,929,836
2 (2020)	64,074,943	62,297,679	23,741,785	22,894,587
3 (2021)	56,090,710	53,767,632	25,385,202	24,375,007

年度	企業会計				総額	
	歳入		歳出		歳入	歳出
	収益的収入	資本的収入	収益的支出	資本的支出		
平成28 (2016)	3,118,240	371,328	2,958,235	919,221	77,918,180	75,855,033
29 (2017)	3,116,439	496,279	2,783,049	1,390,072	78,881,569	76,932,174
30 (2018)	3,155,145	443,417	2,797,371	1,255,465	77,533,533	75,356,889
令和元 (2019)	3,169,519	334,983	2,797,617	1,039,012	78,791,106	76,504,864
2 (2020)	6,347,318	1,007,291	5,357,670	2,722,640	95,171,337	93,272,576
3 (2021)	5,932,536	1,305,969	5,213,311	3,438,373	88,714,417	86,794,323

※注：令和2年度から、簡易水道事業、公共下水道事業、農業集落排水事業、浄化槽市町村設置推進事業は特別会計から企業会計に移行

資料：財政課

17 一般会計決算規模の推移

(単位：千円、%、円)

年度	歳入			歳出		
	決算額	対前年度比	人口1人当り 決算額	決算額	対前年度比	人口1人当り 決算額
平成28 (2016)	46,962,482	101.2	412,422 (399,052)	45,753,738	101.9	401,807 (388,781)
29 (2017)	47,420,916	101.0	417,530 (403,222)	46,150,792	100.9	406,346 (392,422)
30 (2018)	47,432,668	100.0	417,795 (402,047)	45,841,290	99.3	403,778 (388,558)
令和元 (2019)	48,371,938	102.0	429,050 (412,086)	46,738,399	102.0	414,561 (398,170)
2 (2020)	64,074,943	132.5	570,986 (549,118)	62,297,679	133.3	555,149 (533,887)
3 (2021)	56,090,710	87.5	502,393 (483,778)	53,767,632	86.3	481,586 (463,742)

注：()内は、住民基本台帳法改正（平成24年7月）により外国人を含めて算出した額

資料：財政課

18 一般会計歳入の状況

(単位：千円、%)

年度 区分	30 (2018)		令和元(2019)		2 (2020)		3 (2021)	
	決算額	構成比	決算額	構成比	決算額	構成比	決算額	構成比
1 市 税	21,283,422	44.9	21,287,864	44.0	20,844,409	32.5	20,558,351	36.7
2 地 方 譲 与 税	533,033	1.1	541,988	1.1	550,106	0.9	558,990	1.0
3 利 子 割 交 付 金	33,541	0.1	16,054	0.0	15,995	0.0	12,248	0.0
4 配 当 割 交 付 金	63,940	0.1	74,646	0.2	68,196	0.1	104,169	0.2
5 株 式 等 譲 渡 所 得 割 交 付 金	63,932	0.1	50,312	0.1	92,726	0.1	148,686	0.3
6 法 人 事 業 税 交 付 金	0	0.0	0	0.0	180,040	0.3	316,949	0.6
7 地 方 消 費 税 交 付 金	2,295,501	4.8	2,131,431	4.4	2,593,857	4.0	2,832,522	5.0
8 ゴ ル フ 場 利 用 税 交 付 金	69,078	0.1	69,442	0.1	67,907	0.1	73,180	0.1
9 環 境 性 能 割 交 付 金	0	0.0	29,950	0.1	60,208	0.1	59,305	0.1
10 地 方 特 例 交 付 金	106,802	0.2	309,691	0.6	163,113	0.3	486,345	0.9
11 地 方 交 付 税	3,256,429	6.9	3,379,988	7.0	3,270,253	5.1	4,290,995	7.6
12 交 通 安 全 対 策 特 別 交 付 金	25,247	0.1	24,179	0.1	25,966	0.0	24,656	0.0
13 分 担 金 及 び 負 担 金	467,000	1.0	341,900	0.7	223,852	0.3	176,294	0.3
14 使 用 料 及 び 手 数 料	680,259	1.4	632,753	1.3	541,372	0.8	547,407	1.0
15 国 庫 支 出 金	5,087,483	10.7	5,942,502	12.3	19,859,072	31.0	10,955,878	19.5
16 県 支 出 金	3,131,954	6.6	3,230,072	6.7	3,761,801	5.9	3,380,455	6.0
17 財 産 収 入	127,131	0.3	126,723	0.3	69,270	0.1	66,340	0.1
18 寄 附 金	799,187	1.7	649,968	1.4	1,023,026	1.6	1,056,695	1.9
19 繰 入 金	845,270	1.8	636,696	1.3	1,504,620	2.4	494,859	0.9
20 繰 越 金	1,270,096	2.7	1,591,378	3.3	1,633,538	2.6	1,777,264	3.2
21 諸 収 入	2,679,657	5.7	2,629,145	5.4	2,728,008	4.3	2,746,222	4.9
22 市 債	4,408,100	9.3	4,570,700	9.4	4,797,608	7.5	5,422,900	9.7
23 自 動 車 取 得 税 交 付 金	205,606	0.4	104,556	0.2	0	0.0	0	0.0
合 計	47,432,668	100.0	48,371,938	100.0	64,074,943	100.0	56,090,710	100.0

資料：財政課

19 一般会計性質別歳出の状況

(単位：千円、%)

年度 区分	30 (2018)		令和元(2019)		2 (2020)		3 (2021)	
	決算額	構成比	決算額	構成比	決算額	構成比	決算額	構成比
1 人 件 費	6,261,281	13.7	6,262,971	13.4	7,067,051	11.4	7,027,653	13.1
2 物 件 費	7,977,537	17.4	7,884,441	16.9	8,272,344	13.3	8,543,593	15.9
3 維 持 補 修 費	578,837	1.3	616,101	1.3	582,773	0.9	452,006	0.8
4 扶 助 費	8,232,199	17.9	8,805,744	18.8	9,466,512	15.2	12,146,056	22.6
5 補 助 費 等	4,943,181	10.8	5,054,323	10.8	17,887,993	28.7	5,843,054	10.9
6 建 設 事 業 費 計	7,178,940	15.7	6,860,578	14.7	7,488,648	12.0	6,046,967	11.2
普通建設費	7,016,265	15.3	6,622,150	14.2	7,205,637	11.6	5,888,524	10.9
災害復旧費	162,675	0.4	238,428	0.5	283,011	0.4	158,443	0.3
7 貸 付 金	1,327,946	2.9	1,393,274	3.0	1,466,408	2.4	1,497,652	2.8
8 公 債 費	5,186,287	11.3	5,388,576	11.5	5,228,824	8.4	4,980,510	9.3
9 繰 出 金	3,764,783	8.2	4,058,462	8.7	4,242,594	6.8	4,673,648	8.7
10 積 立 金	390,299	0.8	413,929	0.9	584,532	0.9	2,556,493	4.7
11 出 資 金	0	0.0	0	0.0	10,000	0.0	0	0.0
合 計	45,841,290	100.0	46,738,399	100.0	62,297,679	100.0	53,767,632	100.0

資料：財政課

20 市税の状況

(単位：千円、%)

年度 区分	30 (2018)		令和元 (2019)		2 (2020)		3 (2021)	
	決算額	構成比	決算額	構成比	決算額	構成比	決算額	構成比
総額	21,283,423	100.0	21,287,864	100.0	20,844,409	100.0	20,558,351	100.0
市民税	8,908,181	41.9	8,684,048	40.8	8,269,603	39.7	8,248,498	40.1
固定資産税	9,657,188	45.4	9,838,316	46.2	9,815,809	47.1	9,517,015	46.3
軽自動車税	367,764	1.7	387,162	1.8	418,392	2.0	432,604	2.1
市たばこ税	705,634	3.3	710,032	3.3	680,687	3.3	728,645	3.5
特別土地保有税	0	0.0	0	0.0	0	0.0	0	0.0
入湯税	30,535	0.1	30,471	0.1	13,785	0.1	17,303	0.1
都市計画税	1,614,121	7.6	1,637,835	7.7	1,646,133	7.9	1,614,286	7.9

資料：市税課

21 市債の状況

(単位：千円、%)

年度 区分	30 (2018)		令和元 (2019)		2 (2020)		3 (2021)	
	決算額	構成比	決算額	構成比	決算額	構成比	決算額	構成比
総務債	—	—	12,200	0.3	—	—	197,300	3.6
民生・衛生債	880,000	19.9	644,600	14.1	1,069,300	22.3	399,800	7.4
農林水産債	86,900	2.0	225,200	4.9	105,700	2.2	156,100	2.9
土木債	1,065,900	24.2	1,312,600	28.7	1,871,900	39.0	1,676,600	30.9
教育債	703,300	16.0	620,600	13.6	315,100	6.6	171,400	3.2
その他	1,672,000	37.9	1,755,500	38.4	1,435,608	29.9	2,821,700	52.0
計	4,408,100	100.0	4,570,700	100.0	4,797,608	100.0	5,422,900	100.0
年度末未償還 元金現在高	45,501,876	—	44,959,604	—	44,754,909	—	45,373,665	—

資料：財政課

22 決算構成比及び経常収支比率の状況（普通会計）

(単位：%)

年度 区分	30 (2018)		令和元 (2019)		2 (2020)		3 (2021)	
	決算 構成比	経常収 支比率	決算 構成比	経常収 支比率	決算 構成比	経常収 支比率	決算 構成比	経常収 支比率
1 人件費	13.5	20.7(22.0)	13.3	20.6(21.9)	11.3	20.7(21.8)	13.0	18.5(20.3)
2 物件費	17.0	15.7(16.6)	16.6	15.5(16.5)	13.1	16.5(17.3)	16.1	15.6(17.1)
3 維持補修費	0.9	1.4(1.5)	0.9	1.4(1.5)	0.7	1.4(1.5)	0.6	1.0(1.1)
4 扶助費	18.0	9.6(10.2)	18.9	10.0(10.6)	15.3	10.0(10.5)	22.8	9.6(10.5)
5 補助費等	9.4	9.4(9.9)	9.4	8.2(8.7)	30.1	10.6(11.2)	11.6	9.8(10.7)
6 公債費	11.4	18.8(19.9)	11.6	19.4(20.6)	8.5	19.1(20.1)	9.3	16.5(18.1)
7 繰出金	10.4	12.9(13.6)	10.7	13.1(14.0)	6.0	10.2(10.7)	8.1	9.1(10.1)
8 積立・出資貸付金	3.3	—	3.4	—	2.7	—	6.8	—
計	83.9	88.5(93.7)	84.8	88.2(93.8)	87.7	88.5(93.1)	88.3	80.1(87.9)
投資的経費	16.1	—	15.2	—	12.3	—	11.7	—

注：()内は、臨時財政対策債分を経常一般財源として算入しない場合の数値

資料：財政課

23 一般会計市債及び公債費の決算状況

(1) 歳入の部

(単位：千円、%)

区分 年度	市 債			一 般 財 源 (7)			歳 入 合 計		
	決 算 額	構 成 比	対前年度比	決 算 額	構 成 比	対前年度比	決 算 額	構 成 比	対前年度比
平成28 (2016)	4,257,200	9.1	101.7	30,995,935	66.0	95.2	46,962,482	100.0	101.2
29 (2016)	4,733,000	10.0	111.2	31,545,747	66.5	101.8	47,420,916	100.0	101.0
30 (2017)	4,408,100	9.3	93.1	31,398,584	66.2	99.5	47,432,668	100.0	100.0
令和元 (2019)	4,570,700	9.4	103.7	31,791,503	65.7	101.3	48,371,938	100.0	102.0
2 (2020)	4,797,608	7.5	105.0	32,282,079	50.4	101.5	64,074,943	100.0	132.5
3 (2021)	5,422,900	9.7	113.0	34,799,580	62.0	107.8	56,090,710	100.0	87.5

(2) 歳出の部

(単位：千円、%)

区分 年度	公 債 費			左のうち一般財源充当(イ)			歳 出 合 計		
	決 算 額	構 成 比	対前年度比	決 算 額	構 成 比	対前年度比	決 算 額	構 成 比	対前年度比
平成28 (2016)	5,238,954	11.5	98.6	5,086,151	16.4	99.7	45,753,738	100.0	101.9
29 (2016)	5,210,028	11.3	99.4	5,072,714	16.1	99.7	46,150,792	100.0	100.9
30 (2017)	5,186,287	11.3	99.5	5,067,860	16.1	99.9	45,841,290	100.0	99.3
令和元 (2019)	5,388,576	11.5	103.9	5,273,772	16.6	104.1	46,738,399	100.0	102.0
2 (2020)	5,228,824	8.4	97.0	5,135,896	15.9	97.4	62,297,679	100.0	133.3
3 (2021)	4,980,510	9.3	95.3	4,886,067	14.0	95.1	53,767,632	100.0	86.3

資料：財政課

注：歳出の部(イ)の構成比は(7)に対する充当構成比

2.4 健全化判断比率の状況

(単位：%)

区 分	平成30 (2018)		令和元 (2019)		2 (2020)		3 (2021)	
	比率	早期健全化 基準	比率	早期健全化 基準	比率	早期健全化 基準	比率	早期健全化 基準
実質赤字比率	—	(11.98)	—	(11.96)	—	(11.94)	—	(11.90)
連結実質赤字比率	—	(16.98)	—	(16.96)	—	(16.94)	—	(16.90)
実質公債費比率	8.6	(25.0)	8.2	(25.0)	8.0	(25.0)	7.7	(25.0)
将来負担比率	53.6	(350.0)	49.0	(350.0)	43.6	(350.0)	28.4	(350.0)

資料：財政課

25 掛川市に関する一部事務組合一覧

(令和4年4月1日現在)

一部事務組合名	設立年月日	共同処理する事務	構成団体
太田川原野谷川 治水水防組合	S32. 3. 1	水防及び改良事業	<u>袋井市</u> 、掛川市、磐田市、森町
東遠広域施設組合	S39. 2. 19	し尿処理施設	<u>御前崎市</u> 、掛川市、菊川市、牧之原市
小笠老人ホーム 施設組合	S44. 5. 1	老人ホーム	<u>掛川市</u> 、御前崎市、菊川市
東遠学園組合	S45. 5. 12	知的障害者施設	<u>菊川市</u> 、掛川市、御前崎市、森町
東遠地区聖苑組合	S51. 9. 29	火 葬 場	<u>菊川市</u> 、掛川市
静岡県大井川広域 水道企業団	S52. 2. 28	水道用水の供給	<u>島田市</u> 、掛川市、焼津市、藤枝市、 御前崎市、菊川市、牧之原市
中東遠看護専門 学校組合	H 3. 7. 30	看護専門学校	<u>袋井市</u> 、掛川市、磐田市、御前崎市、 菊川市、森町
掛川市・菊川市 衛生施設組合	H13. 8. 8	ごみ処理施設	<u>掛川市</u> 、菊川市
東遠工業用 水道企業団	H19. 1. 9	工業用水の供給	<u>掛川市</u> 、菊川市、御前崎市、牧之原市
掛川市・袋井市 病院企業団	H25. 4. 1	総合病院の運営	掛川市、袋井市

資料：企画政策課

注：下線は事務局

26 掛川市出資第三セクター総括表

(令和4年4月1日現在)

名称及び主たる所在地	設立登記年月日	役員	資本金及び主たる出資者	掛川市出資額	主たる業務
1 天竜浜名湖鉄道(株) 浜松市天竜区二俣町阿蔵 114番地の2	昭和61.8.18	代表取締役社長 松井宜正 取締役10人 監査役3人 合計 13人	資本金 6億3,000万円 10万円×6,300株(出資当初)1.1億円.....15,873円×9,300株,(令和3年3月31日現在) 官 静岡県 2億5,000万円(39.7%) (出資当初) 39,682,540円(39.7%) (令和3年3月31日現在) 6市1町(39.7%) 浜松市、掛川市、湖西市、森町、磐田市、豊橋市、袋井市 民 42社 静岡銀行、スガ銀行、静岡鉄道(株)、掛川市農協 他	4,790万円 (出資当初) 7,603,175円 (令和3年3月31日現在) (7.6%) 479株	地方鉄道業。自動車運送業。損害保険代理店業。旅行等並びに旅客輸送会社の代理店業。不動産の売買。遊園地、娯楽施設、スポーツ施設の経営。
2 株これっしかどころ 掛川市南一丁目1番1号	昭和63.5.23	代表取締役社長 中田 繁之 取締役4人 監査役1人 合計 5人	資本金 3,000万円 5万円×600株 官 1市 掛川市 民 5社+1 自己株式(これっしかどころ所有) 8個人	1,985万円 (75.5%) 397株	物産や地場産品の販売・紹介PR。
3 株森の都ならここ 掛川市居尻179番地	平成7.4.20	代表取締役社長 掛川市長 久保田崇 取締役10人 監査役3人 合計 13人	資本金 4,000万円 5万円×800株 官 1市 掛川市 民 3社 掛川市森林組合、掛川市農協、株これっしかどころ 171個人	2,000万円 (50.0%) 400株	キャンプ場・温泉施設及びスポーツ施設の経営。飲食店の経営。
4 かけがわ街づくり(株) 掛川市運雀1番地の14	平成14.8.2	代表取締役 掛川市長 久保田崇 取締役11人 監査役2人 合計 13人	資本金 1億4,600万円 5万円×2,920株 官 1市 掛川市 民 83社 掛川商工会議所、島田掛川信用金庫、スルガ銀行(株) 他 122個人	7,350万円 (50.3%) 1,470株	不動産の所有・管理運営、市内の都市開発観光開発、駐車場管理運営、共同店舗等の管理運営、広告宣伝、イベント企画運営、各種物販。
5 株道の駅掛川 掛川市八坂882番地の1	平成16.11.29	代表取締役社長 岩下拓二 取締役5人 監査役2人 合計 7人	資本金 2,000万円 10万円×200株 官 1市 掛川市 民 6社 掛川市農協、大塚製茶(株)、岡田製パン 他 100個人	100万円 (5.0%) 10株	農畜産物、農畜産物加工品、レストラン、コンビニエンスストア、日用雑貨品、酒類、清涼飲料、たばこ、金券及びチケットの販売。道の駅掛川の施設管理業務、農作物の栽培に関する指導業務、観光案内及び周辺地域に関する情報提供ほか。
6 株大東マリーナ 掛川市三俣620番地	昭和63.11.11	代表取締役社長 成瀬 時夫 取締役4人 監査役1人 合計 5人	資本金 7,900万円 5万円×1,580株 官 1市 掛川市 民 6社 遠州夢咲農協、矢崎部品(株)、株キヤタラー 他 1個人 公募株主6社	5,860万円 (74.2%) 1,172株	マリーナの管理、経営。
7 かけがわ報徳パワー(株) 掛川市八坂317番地の3	令和2.7.7	代表取締役社長 高橋 勇 取締役5人 監査役1人 合計 6人	資本金 2,990万円 5万円×598株 官 1市 掛川市 民 12社 パシフィックパワー(株)、NPO法人おひさまとまちづくり 他	1,000万円 (33.4%) 200株	電力の販売、発電事業、送配電事業、省エネルギー事業、地域振興事業 など

資料：企画政策課

27 令和4年 掛川市の10大ニュース

令和4年12月19日
掛川市

順位	項目
1	台風15号により大きな被害を受ける。(9/23)
2	掛川市初の女性副市長として、1498人の応募者の中から石川紀子氏が選ばれ、DX、働き方改革、ダイバーシティ等を担当する。(4/1)
3	第76回全国茶品評会「深蒸し煎茶の部」で3年連続、通算24回目の産地賞を受賞。(8/23～26日京都府宇治市)
4	市関係スポーツチーム・選手の活躍 ・パラサイクリング 杉浦佳子選手（ロード世界選手権ロードレース優勝（8/14）、タイムトライアル準優勝（8/12）、トラック世界選手権500mタイムトライアル準優勝（10/20）、3000mパーシュート準優勝（10/22）） ・スノーボードアルペン 三木つばき選手（北京五輪出場（2/8）、ワールドカップ初優勝（3/12）、世界ジュニア選手権3冠達成（3/31-4/1）） ・水球 大神幸真選手（掛川西高2年）（第1回FINA水球U-16世界選手権 日本代表チーム第10位（8/21-28）） ・陸上競技やり投げ 増田併介選手（掛川西高3年）（全国高校総体準優勝（8/4）、国民体育大会準優勝（10/9）） ・バレーボール 掛川スペランツァ（全国ヤングバレーボールクラブ男女優勝大会 準優勝）
5	新廃棄物処理施設整備方針決定（9/21）
6	第71期王将戦七番勝負第一局が二の丸茶室で開催（1/9～10） 渡辺明王将に挑戦者藤井聡太竜王が勝利。「茶畑ケーキ」や「ふくうめ」のおやつも話題になる。
7	17年ぶりの快挙 第23回静岡県市町対抗駅伝競走大会 市の部第10位入賞
8	掛川市を舞台にしたサッカーアニメ「シュート! Goal to the Future」が放送(7/2～)
9	令和2年度 ごみ排出量少ないランキング1位（人口10万人以上50万人未満の自治体の部）
10	新型コロナウイルス感染症の猛威が継続。（第6波：1～3月、第7波：7～9月 第8波：12月～） 抗原検査キット配布などを行う
11	4年ぶりに地区集會開催「かけがわまちづくりミーティング2022(7/30)&地元ミーティング開催(8～11月)」
12	持続可能な移動交通を目指し 全国初の夜間自動運転実証実験が行われる（8/1～7、12/5～11）
13	平成6年に本格木造で復元された掛川城が、30周年に向け 掛川城天守閣修復工事開始（6月）
14	学校再編計画市民意見交換会9中学校区で開催(7/25～9/5)
15	あらゆる災害に対応する はしご付き消防車が中央消防署へ配属(3/4)
16	スピード感をもって行動することのできるプロフェッショナル人材採用 DX推進委員2名(4月～) 広報戦略担当(7月～)
17	上西郷造成工事着手 大坂土方工業用地西工区造成工事完成(7/15)
18	DX推進計画を策定(10月) デジタルの活用により一人ひとりのニーズに合ったサービスを選ぶことができ、多様な人の幸せ(Well-being)が実現できる社会を目指す。島田掛川信用金庫と地域産業の活性化に向けたDX推進に取り組むための協定締結
19	「with コロナ」 感染予防を徹底し各所で会議やイベントが開催される。 三熊野神社大祭 秋の祭典 フラワーフェスティバル 掛川教育の日など
20	第2次掛川市総合計画【ポストコロナ編】改定。(令和4年度～7年度)
21	千羽すびか保育園・おおぶちそよ風こども園が開園(4/1) 2年連続 固定義務児童ゼロ達成
22	物価高騰に伴う各種支援が実施される。 プレミアム付き商品券事業・低所得の子育て世帯への給付金事業・学校給食負担軽減対策事業等
23	県立横須賀高校と県立池新田高校の再編計画が白紙となる
24	全国学力学習状況調査テスト 中学校でトップクラス 中学では国語数学科で全国平均を大幅に上回る。小学校でも全国平均を上回る。
25	高校野球市立高等学校が活躍 ・掛川東高校 春の県大会3位 ・掛川西高校 夏の県大会ベスト4
26	中心市街地の空き店舗を活用した起業支援事業及び移住定住支援事業が始まる（6月～）
27	LINEを活用した情報受付デスクの運用開始（4/1～）
28	地域社会の発展地域の人材育成及びスポーツ振興を目的とし、NECプラットフォームズ女子ソフトボール部包括連携協定(10/5)
29	掛川市議会です算及び決算審査を行う常任委員会を予算決算委員会を設置
30	ウクライナ避難民受け入れ 市営住宅無償提供等の支援を行う

28 市内の主な官公署等

(1) 市 関 係

(令和4年4月1日現在)

名 称	所 在 地	電話(市外局番0537)
市 役 所	長谷一丁目1番地の1	21-1111
市 役 所 大 東 支 所	三俣620番地	72-1111
市 役 所 大 須 賀 支 所	西大淵100番地	48-1000
徳 育 保 健 センター	御所原9番28号	23-8111
大 東 保 健 センター	三俣620番地	※(23-8111)
中 部 ふ く し あ	杉谷南一丁目1番地の30	28-9713
東 部 ふ く し あ	藪ヶ谷881番地の1	61-2900
西 部 ふ く し あ	下垂木1270番地の2	29-5977
南 部 大 東 ふ く し あ	三俣620番地	72-1116
南 部 大 須 賀 ふ く し あ	西大淵100番地	48-1007
衛 生 センター 生物循環パビリオン	長谷一丁目1番地の4	24-8888
浄 化 センター 水質保全パビリオン	長谷一丁目1番地の2	21-1170
大 東 浄 化 センター	国安2766番地の24	72-5111
大 須 賀 浄 化 センター	沖之須2700番地の1	48-7676
水 道 料 金 お 客 さ ま センター	長谷一丁目1番地の2	21-1715
環 境 資 源 ギャラリー	満水2319番地	23-2273
消 防 本 部 中 央 消 防 署	掛川1102番地の2	21-0119
消 防 本 部 西 分 署	富部175番地の3	23-0119
消 防 本 部 南 消 防 署	大淵14273番地	48-0119
給 食 文 化 苑 こうようの丘	光陽211番地の1	62-1050
さ か が わ 学 校 給 食 センター	逆川653番地の15	25-6777
大 東 学 校 給 食 センター	大坂4552番地の5	72-2504
大 須 賀 学 校 給 食 センター	西大淵168番地	48-3427
道 の 駅 掛 川 物 産 販 売 所	八坂882番地の1	27-2600
サ ン サ ン フ ァ ー ム	大淵1456番地の312	48-6368
遠 州 南 部 とうもんの里	山崎233番地	48-0045
発 達 相 談 支 援 センター のびる~む	杉谷南一丁目1番地の30	28-8017
小 笠 掛 川 急 患 診 療 所	杉谷南一丁目1番地の30	61-1299
《 教育施設 》		
生 涯 学 習 センター	御所原17番1号	24-7777
美 感 ホール	亀の甲一丁目13番7号	23-6543
文 化 会 館 シオーネ	大坂7373番地	72-1234
大 東 北 公 民 館	下土方267番地の1	74-2200
大 須 賀 中 央 公 民 館	西大淵145番地	48-1012
プ ラ ザ 大 須 賀	西大淵4334番地	48-0190
市 教 育 センター	三俣620番地	72-1343
中 央 図 書 館	掛川1148番地の1	24-5921
大 東 図 書 館	大坂7152番地	72-1143
大 須 賀 図 書 館	西大淵63番地の2	48-5269
掛 川 城 天 守 閣 ・ 御 殿	掛川1138番地の24	22-1146
二 の 丸 美 術 館	掛川1142番地の1	62-2061
二 の 丸 茶 室	掛川1138番地の24	23-1199
竹 の 丸	掛川1200番地の1	22-2112
ス テ ン ド グ ラ ス 美 術 館	掛川1140番地の1	29-5680
清 水 邸 庭 園	西大淵5298番地の2	48-6456
掛 川 市 吉 岡 彌 生 記 念 館	下土方474番地	74-5566
大 須 賀 歴 史 民 俗 資 料 館	大淵6881番地の2	48-6522
埋 蔵 文 化 財 センター	千羽986	27-0855
森 林 果 樹 公 園	下俣1番地の90	23-8102
22世紀の丘公園コミュニティセンター たまりーな	満水1652番地	24-2722

注：※印の施設は施設管理者が常駐していないため、()内に問合せ先の番号を記載

名 称	所 在 地	電話(市外局番0537)
《 スポーツ施設等 》		
東遠カルチャーパーク総合体育館 さんりーな	大池2250番地	22-5553
いこいの広場	細谷1686番地	26-0303
安養寺運動公園	淡陽116番地	23-6644
下垂木多目的広場	下垂木2243番地の1	※(26-0303)
掛川海洋センター 体育館	大池2192番地	24-6384
掛川海洋センター 艇庫	大池2313番地の3	※(22-5553)
大東海洋センター 艇庫	国安2808番地の15	※(72-5392)
大須賀海洋センター プール	沖之須1924番地の1	※48-3333(72-5392)
大東総合運動場	国安3300番地の1	72-5392
大東プール	国安3300番地の3	※72-5393(72-5392)
大東北運動場	下土方407番地	74-4430
大東ビーチスポーツ公園運動場	千浜8572番地の3	※(72-5392)
大須賀運動場	西大淵6220番地の1	※48-5628(28-8710)
南体育館 し～すば	大淵14234番地の1	28-8710
こどもの森	大池2199番地	※(22-5553)
明ヶ島 キャンプ場	炭焼33番地の2	25-2507
ならここの里	居尻179番地	25-2055
ならここの湯	居尻179番地	20-3030
《 福祉施設 》		
総合福祉センター	掛川910番地の1	22-8795
ファミリー・サポート・センター	長谷一丁目1番地の1	21-1140
大東児童館	三俣620番地	72-7830
大須賀児童館	西大淵150番地	48-0055
老人福祉センター 山王荘	大坂2443番地	72-7171
大須賀老人福祉センター	西大淵150番地	48-0055
養護老人ホーム ききょう荘	水垂479番地の1	24-0868
小笠老人ホーム	大坂4161番地	72-2350
つくし会館	長谷433番地	22-6430
千浜会館	千浜4069番地	72-5588
浜野会館	浜野556番地	72-3301
睦三会館	中5989番地の1	74-3970
掛川医療センター	御所原9番2号	23-2251
社会福祉協議会	掛川910番地の1	22-1294
社会福祉協議会 大東支所	三俣620番地	72-1135
社会福祉協議会 大須賀支所	西大淵150番地	48-5531
掛川市シルバー人材センター	掛川910番地の1	22-0088
シルバー人材センター南部事務所	大坂2443番地	72-1660
《 地区まちづくり協議会 》		
まちづくり協議会名(施設名称)		
掛川第一・第二地区(第一小地域生涯学習センター)	掛川1108番地の1	24-7530
掛川第三地区(中央小地域生涯学習センター)	下俣80番地	24-6913
掛川第四地区(城西区公会堂)	城西一丁目6番地の5	24-3944
掛川第五地区(掛川第五地域生涯学習センター)	大池438番地の1	22-4900
南郷地区(南郷地域生涯学習センター)	上張192番地の1	23-0324
西南郷地区(西南郷地域生涯学習センター)	久保二丁目3番地の1	21-3231
上内田地区(上内田地域生涯学習センター)	上内田931番地の2	22-4594
西山口地区(西山口地域生涯学習センター)	成滝147番地の1	24-6921
東山口地区(東山口地域生涯学習センター)	逆川1012番地の2	27-0544
日坂地区(日坂地域生涯学習センター)	大野1番地の3	27-1002

注：※印の施設は施設管理者が常駐していないため、()内に問合せ先の番号を記載

名 称	所 在 地	電話(市外局番0537)
《 地区まちづくり協議会 》		
まちづくり協議会名(施設名称)		
東 山 地区(東山地域生涯学習センター)	東山1265番地の1	27-1544
粟 本 地区(粟本地域生涯学習センター)	初馬857番地の1	61-9450
葛 ケ 丘 地区(葛ヶ丘会館)	葛ヶ丘二丁目10番地の2	22-4940
城 北 地区(城北地域生涯学習センター)	城北二丁目12番地の2	24-0299
倉 真 地区(倉真地域生涯学習センター)	倉真3808番地の1	29-1252
西 郷 地区(西郷みらい館)	上西郷2622番地	28-0551
原 泉 地区(原泉地域生涯学習センター)	萩間423番地	20-3985
原 田 地区(原田地域生涯学習センター)	原里1623番地	26-0470
原 谷 地区(原谷地域生涯学習センター)	本郷806番地の1	26-0064
桜 木 地区(桜木地域生涯学習センター)	下垂木1472番地の1	23-2637
和 田 岡 地区(和田岡地域生涯学習センター)	吉岡271番地の5	26-0475
曾 我 地区(曾我地域生涯学習センター)	領家373番地の1	22-4936
千 浜 地区(千浜農村環境改善センター)	千浜4002番地	090-7674-6971
睦 浜 地区(大東市民交流センター・大東支所3階)	三浜620番地	-
大 坂 地区(産業交流プラザ)	大坂2882番地	72-3207
土 方 地区(大東北公民館)	下土方267番地の1	74-5688
佐 束 地区(佐束公民館)	中方573番地の1	74-3841
中 地区(中地区コミュニティ防災センター)	中3891番地の1	74-2904
大 須 賀 第 一 地区(大須賀支所南館)	西大淵97番地	48-1014
大 須 賀 第 二 地区(大須賀支所南館)	西大淵97番地	48-1101
大 須 賀 第 三 地区(大須賀支所南館)	西大淵97番地	48-1009
大 淵 地区(大淵農村環境改善センター)	大淵6881番地の2	48-6681

注：教育機関は後述。

(2) 県 関 係

名 称	所 在 地	電話(市外局番0537)
掛 川 警 察 署	宮脇一丁目1番地の1	22-0110
西部健康福祉センター 掛川支所	金城93番地	22-3263
静岡県西部食肉衛生検査所	金城93番地	24-0725
静岡県総合教育センター あすなろ	富部456番地	24-9700
静岡県袋井土木事務所 掛川支所	金城93番地	22-6275

注：教育機関は後述。

(3) 国 関 係

名 称	所 在 地	電話(市外局番0537)
静岡地方法務局 掛川支局	亀の甲二丁目16番2号	22-5538
静岡地方検察庁 掛川支部	亀の甲二丁目16番2号	22-5398
掛川区検察庁	亀の甲二丁目16番2号	22-5398
掛川税務署	緑ヶ丘二丁目11番地の4	22-5141
掛川公共職業安定所 ハローワーク掛川	金城71番地	22-4185
日本年金機構掛川年金事務所	久保一丁目19番8号	21-5524
林野庁天竜森林管理署 掛川森林事務所	久保二丁目3番13号	22-8039
国土交通省浜松河川国道事務所 掛川国道維持出張所	城西一丁目12番22号	24-5749
静岡地方裁判所 掛川支部	亀の甲二丁目16番1号	22-3036
静岡家庭裁判所 掛川支部	亀の甲二丁目16番1号	22-3036
掛川簡易裁判所	亀の甲二丁目16番1号	22-3036

(4) 保 育 ・ 教 育 機 関

名 称	所 在 地	電話(市外局番0537)
《 保 育 園 》		
私 立 掛川聖マリア保育園	中央一丁目8番地の1	24-0875
" 城東保育園	下土方1152番地の3	74-2201
" 葛ヶ丘保育園	葛ヶ丘三丁目4番地の1	26-9123
" かけがわのぞみ保育園	杉谷南一丁目1番地の20	21-3001
" すすかけっこ保育園	大池2956番地	61-2505
" 掛川あそび保育園	岡津63番地の2	22-8900
" きらきら保育園	柳町36番地	29-6336
" みなみさいごうのぞみ保育園	南西郷1315番地の5	64-3700
" モコ掛川保育園	宮脇一丁目4番地の3	28-9666
" 千羽すびか保育園	千羽583番地	29-5210
《 小規模保育事業所 》		
私 立 小さなお家ぽっぽ保育園	本所72番地の2	29-5760
" モコ宮脇保育園	宮脇一丁目4番地の2	28-9666
" きらきら保育園分園	中宿132番地	21-3013
" きよさき保育園	清崎104番地の4	24-7200
" 桜木こどものへや	家代1761番地の1	22-8159
" ちゅーりっぷ	沖之須1894番地の2	48-6737
" 掛川みなみ園	南二丁目16番12号	21-7806
" そがのぞみ保育園	領家581番地の1	25-7700
" おだかちょうのぞみ保育園	下俣1086番地の8	25-6500
" あんり小規模保育園	本郷616番地の4	64-7771
" トットハウス掛川駅南	亀の甲二丁目17番17号	29-6811
" トットハウス掛川やよい町	弥生町2番地	25-6377
" 保育所きぼう掛川上西郷園	上西郷1563番地の3	22-5115
《 幼 稚 園 》		
市 立 さかがわ幼稚園	伊達方474番地の1	27-0545
" 三笠幼稚園	上西郷4116番地	28-0659
" 土方幼稚園	上土方320番地の1	74-2083
" 佐東幼稚園	小貫77番地	74-2084
" 中幼稚園	上土方320番地の1	74-2083
《 認定こども園 》		
市 立 すこやかこども園	宮脇二丁目6番地の1	62-6110
私 立 掛川こども園	家代の里一丁目5番地の1	61-3322
" こども広場あんり	本郷623番地の1	26-2250
" くるみ幼稚園	中央二丁目18番地の5	22-5394
" 桜木こどもの森	家代1761番地の1	22-8159
" 子育てセンターとものもり	大池2305番地	25-6800
" 掛川中央保育園	和光二丁目16番地の1	24-5501
" おおさかこども園	大坂2805番地	72-2607
" ちはまこども園	千浜5870番地	72-2400
" 子育てセンターひだまり	杉谷南二丁目1番地の1	23-1771
" 子育てセンターさやのもり	長谷1687番地の2	24-2251
" 智光こども園	仁藤町5番地の5	29-5330
" よこすかぬく森こども園	横須賀1039番地の1	48-2258
" おおぶちそよ風こども園	大淵4385番地の1	48-0707
《 小 学 校 》		
日 坂 小 学 校	大野3番地の1	27-1022
東 山 口 小 学 校	逆川1012番地の1	27-0026
西 山 口 小 学 校	成滝145番地	22-6629
上 内 田 小 学 校	上内田3325番地	22-5268
城 北 小 学 校	水垂178番地	22-3357
第 一 小 学 校	掛川1108番地の1	22-7231
第 二 小 学 校	大池438番地の1	22-3258
中 央 小 学 校	下俣633番地	23-0215
曾 我 小 学 校	領家384番地	22-3642
桜 木 小 学 校	下垂木1472番地の1	22-4322

名 称	所 在 地	電話(市外局番0537)
和田岡小学校	吉岡639番地の2	26-2649
原谷小学校	本郷561番地の1	26-0005
原田小学校	原里1623番地の1	26-0061
西郷小学校	上西郷2606番地の2	28-0821
倉真小学校	倉真3774番地	28-0921
土方小学校	上土方286番地の1	74-2023
佐東小学校	小貫1474番地	74-2026
中 小 学 校	中3080番地	74-2644
大坂小学校	大坂5667番地	72-2518
千浜小学校	千浜5849番地	72-2014
横須賀小学校	横須賀1110番地	48-2049
大 淵 小 学 校	大淵5602番地	48-2045
《 中 学 校 》		
栄 川 中 学 校	本所538番地	27-0014
東 中 学 校	葛川1039番地	22-5158
西 中 学 校	下俣1007番地の1	22-7258
桜が丘中学校	富部716番地	22-6278
原野谷中学校	寺島15番地	26-0011
北 中 学 校	上西郷220番地の2	24-1915
城 東 中 学 校	下土方680番地	74-2054
大 浜 中 学 校	大坂1147番地	72-2509
大 須 賀 中 学 校	横須賀1007番地	48-2561
《 高 等 学 校 》		
掛 川 西 高 等 学 校	城西一丁目1番6号	22-7165
掛 川 東 高 等 学 校	南西郷1357番地	22-3155
掛 川 工 業 高 等 学 校	葵町15番1号	22-7255
横 須 賀 高 等 学 校	横須賀1491番地の1	48-3421
《 特 別 支 援 学 校 》		
掛 川 特 別 支 援 学 校	杉谷南一丁目1番2号	29-6791

(5) そ の 他

名 称	所 在 地	電話(市外局番0537)
《 商 工 会 議 所 ・ 商 工 会 ・ 農 協 》		
掛 川 商 工 会 議 所	掛川551番地の2	22-5151
掛 川 み な み 商 工 会 本 所	大坂2882番地	72-2701
掛 川 み な み 商 工 会 支 所	西大淵63番地	48-2262
掛 川 市 農 業 協 同 組 合 本 所	千羽100番地の1	20-0800
《 郵 便 局 》		
掛 川 郵 便 局	中央一丁目17番地の3	22-6303
上 内 田 郵 便 局	板沢15番地	23-2561
西 郷 郵 便 局	上西郷2127番地の3	28-0021
桜 木 郵 便 局	下垂木1324番地の1	23-0721
掛 川 下 俣 郵 便 局	下俣201番地	23-2552
掛 川 新 町 郵 便 局	喜町6番地の1	23-2551
日 坂 郵 便 局	日坂309番地の2	27-1001
掛 川 原 川 郵 便 局	原川17番地の3	23-2562
原 田 郵 便 局	原里1123番地の1	26-0051
原 谷 郵 便 局	本郷1408番地の6	26-0001
掛 川 水 垂 郵 便 局	御所原23番4号	23-1116
遠 江 大 東 郵 便 局	菊浜710番地の1	72-2541
大 東 千 浜 郵 便 局	千浜5085番地の1	72-4558
中 村 郵 便 局	中845番地	74-2669
城 東 郵 便 局	中方618番地	74-2001
土 方 郵 便 局	上土方71番地の4	74-2034
大 須 賀 郵 便 局	横須賀1286番地の3	48-4581

令和4年度版 掛川市統計書
令和5年8月 印刷・発行
発行 掛川市役所
編集 企画政策部企画政策課
掛川市長谷一丁目1番地の1
TEL 0537-21-1127