

令和2年度版
掛川市統計書

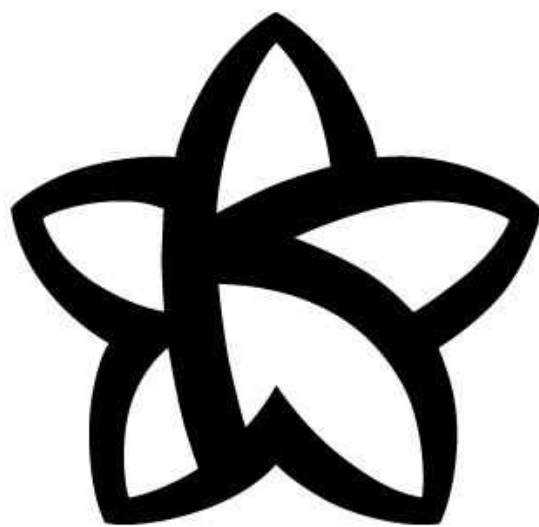

掛川市

は し が き

令和2年度版『掛川市統計書』をここに発刊いたします。

本書は「希望が見える、まち・誰もが住みたくなるまち掛川」を推進する本市の人口、経済、産業、社会、文化など、各分野にわたる基本的な統計資料を掲載しています。

本書が、本市の現状並びに推移を明らかにするものとして、本市に関心を寄せられる各位に対し、行政をはじめ経済、社会活動に幅広く御活用いただければ幸いと存じます。

なお、資料の整備や内容改善については、今後とも各位の御指導をいただき、一層充実したものにしたいと考えております。

最後に、本書の編集にあたって、貴重な資料の提供、その他格別な御協力をいただきました関係各位に対し、厚くお礼申し上げます。

令和3年3月

掛川市企画政策部企画政策課

利用のまえに

- 1 この統計書は、掛川市に関する基本的な統計資料を掲載したものです。
- 2 本書は、令和元年(度)の資料を主として掲載し、過去の資料も掲載しました。平成16年(度)以前の資料は、原則として、旧掛川市、旧大東町、旧大須賀町分を合算して掲載しました。
- 3 資料は各官公省庁、庁内各部課、団体並びに事業所などの報告によるものです。
- 4 資料の出所名は、各統計表の下部に表示しました。
- 5 単位は、一見して明らかなものについては省略しました。なお、数字の単位未満は四捨五入または切り捨てたものがあるため、合計数字とは一致しない場合があります。
- 6 調査資料の時点、期間については次のとおりです。
 - 年・・・暦年（1月～12月）
 - 年 度・・・会計年度（4月～翌年3月）
 - 年月日・・・記載日を基準とする
- 7 各統計表中の符号の用法は次のとおりです。
 - 「－」・・・皆無または該当のないもの
 - 「…」・・・事実不詳または不明のもの
 - 「0」・・・単位に満たないもの
 - 「△」・・・マイナスのもの
 - 「×」・・・該当数字はあるが発表をさしひかえたもの
- 8 本書に掲載した資料について、さらに詳細な数値が必要な場合、あるいは疑義のある場合は、掛川市企画政策部企画政策課地域創生戦略室経営戦略係にお問い合わせください。

掛川市民憲章

わたくしたち掛川市民は、赤石山系から遠州灘にいたる豊かな自然のめぐみに感謝し、すぐれた伝統・文化と生涯学習により育まれた我が郷土に誇りをもち、だれもが健康で幸せに生きていけるよう、この憲章を定めます。

- 1 わたくしたちは 美しく豊かな自然を大切にし
未来に向けまもり育てます
- 1 わたくしたちは 郷土を愛し
先人の築いた伝統と文化を尊び さらに高めます
- 1 わたくしたちは あたたかな家庭をつくり
生きがいをもって 勤労に励みます
- 1 わたくしたちは きまりを守り 礼を重んじ
思いやりの心を大切にします
- 1 わたくしたちは 充実した人生を送るため
日々健康に努め 生涯学び続けます

平成19年7月4日制定

市の花



「ききょう」

市の木

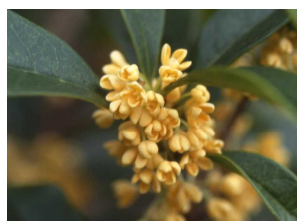

「きんもくせい」

市の鳥

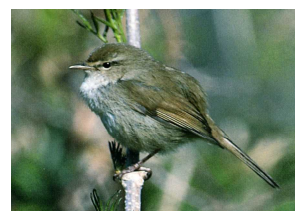

「うぐいす」

掛川市非核平和都市宣言

世界の恒久平和は、人類の強い願いである。

わが国は、世界で唯一の核被爆国として、あの惨禍を二度と繰り返すことのないよう、全世界に被爆の恐ろしさ、苦しみを訴え続けてきた。

しかるに、核軍備の拡大は依然として続けられ、今や人類の生存に深刻な脅威を与えるに至っている。

掛川市は、このかけがえのない地球の平和と美しい自然を守るため、わが国における非核三原則の堅持、全世界の核兵器の廃絶と軍縮に向け不断の努力をすることを誓うとともに、原子力の平和利用の推進を訴え、ここに非核平和都市たることを宣言する。

平成19年3月23日

掛 川 市



掛川市

掛川市生涯学習都市宣言

I 掛川市民は

少しでも多く幸せを実感するために
健康で生甲斐をもって生きていくために
いろいろな職業や
コミュニケーション活動、文化・スポーツを通じて
自分は何なんだ、お互いは何をなすべきかと
いつも問いかけていながら
生涯学びつづけていこう

II 掛川市は

志の高い田園都市となるために
農業を抱え込んだ
緑あふれる都市となるために
多様な施策メニューをもつ
福祉・レクリエーション都市となるために
掛川市全域を美しい公園や
大学キャンパスのようにして
お互い、生甲斐を
引き出し合い連携する都市を創ろう

III 掛川市民と掛川市は

後代への責任を果たすために
環境を守り行財政を計画的に運営し
みんなで、風格ある人間、愛情ある家庭
村格ある地域、都市格ある掛川市をめざし
海と山と街道と報徳の掛川学をじっくり
展開していこう
そしてゆったりした豊かな生涯学習社会を
構築していこう

IV 以上、このようなことが

健康長寿と安心・安全を得るために
極めて大切なことだと思おうので
生涯学習都市を宣言し実践しよう

平成十九年十二月二十一日

總 目 次

A	地 勢 ・ 氣 象	14
B	人 口	22
C	国 勢 調 查	50
D	事 業 所	62
E	工 業	72
F	商 業	82
G	農 業	90
H	土 木 ・ 建 設	108
I	水 道 ・ 電 氣	118
J	福 祉	122
K	保 健 ・ 衛 生	130
L	勞 政	152
M	教 育 ・ 文 化	156
N	運 輸 ・ 通 信	184
O	市 民 生 活	190
P	治 安	198
Q	消 防	204
R	行 財 政	208

目 次

<p style="text-align: center;">A 地勢・気象 14</p> <p>【位置】 15</p> <p>【面積】 16</p> <p>【掛川市誕生まで】 17</p> <p>1 地目別面積 18</p> <p>2 主な山岳 18</p> <p>3 主な河川 18</p> <p>4 気象 19</p> <p>5 地価公示・地価調査 20</p> <p style="text-align: center;">B 人 口 22</p> <p>1 人口及び世帯数の推移 23</p> <p>2 人口動態 24</p> <p>3 結婚・離婚件数 25</p> <p>4 年齢別・男女別人口 26</p> <p>5 外国人住民の推移 29</p> <p>6 行政区別世帯数・5歳階級別人口 30</p> <p>7 地区別・年齢階級別人口 49</p> <p style="text-align: center;">C 国勢調査 50</p> <p>1 世帯と人口の推移 51</p> <p>2 年齢別（5歳階級）人口の推移 52</p> <p>3 町丁字別人口 53</p> <p>4 年齢3区分人口の推移 56</p> <p>5 労働力・非労働力人口の推移 56</p> <p>6 15歳以上（5歳階級）労働力状況別人口 57</p> <p>7 産業別就業人口の推移 58</p> <p>8 住居の種類別世帯数・世帯人員及び面積 59</p> <p>9 人口集中地区 59</p> <p>10 流動人口 60</p> <p style="text-align: center;">D 事業所 62</p> <p>1 産業大分類別事業所数 63</p> <p>2 産業大分類別従業者数 63</p> <p>3 産業大分類別従業者規模別数 64</p> <p>4 産業小分類別民営事業所数及び従業者数 65</p>	<p style="text-align: center;">E 工 業 72</p> <p>1 事業所数・従業者数・製造品出荷額等の推移 73</p> <p>2 規模別事業所数の推移 74</p> <p>3 規模別従業者数の推移 75</p> <p>4 規模別製造品出荷額等の推移 76</p> <p>5 産業中分類別事業所数・従業者数・現金給与額・ 原材料使用額等・製造品出荷額等 77</p> <p>6 市別事業所数・従業者数・製造品出荷額等 79</p> <p>7 本市における主要工業の推移 80</p> <p style="text-align: center;">F 商 業 82</p> <p>1 商店数・従業者数・年間商品販売額の推移 83</p> <p>2 産業中分類別商店数の推移 83</p> <p>3 産業中分類別従業者数の推移 84</p> <p>4 産業中分類別年間商品販売額の推移 84</p> <p>5 産業小分類別商店数・従業者数等 85</p> <p>6 市町別商店数・従業者数等 87</p> <p>7 観光交流客の推移 89</p> <p style="text-align: center;">G 農 業 90</p> <p>1 専業・兼業別農家数の推移 91</p> <p>2 農業従事者数の推移 91</p> <p>3 経営耕地面積の推移 91</p> <p>4 経営耕地面積規模別農家数 92</p> <p>5 地区別農家数 93</p> <p>6 地区別経営耕地面積規模別販売農家数 94</p> <p>7 地区別農産物販売金額規模別販売農家数 95</p> <p>8 農産物販売金額1位の部門別地区別農家数 96</p> <p>9 地区別世帯員数及び農業従事者の平均年齢 97</p> <p>10 地区別経営耕地面積 98</p> <p>11 地区別作物類別作付（栽培）面積 99</p> <p>12 地区別農家状況の推移 100</p> <p>13 地区別保有山林面積規模別林業経営体数・林野面積 103</p> <p>14 農地法等の処理件数及び転用等面積 104</p> <p>15 農地転用の状況 104</p> <p>16 森林総合利用施設等利用状況 104</p> <p>17 農用地利用計画の見直し経過 105</p> <p>18 農業施設の災害復旧状況 105</p> <p>19 大井川右岸用水利用状況 106</p> <p>20 サンサンファーム利用者の推移 106</p> <p>21 道の駅掛川（農産物販売）利用者の推移 106</p> <p>22 「遠州南部とうもんの里総合案内所」利用状況 107</p>
---	--

H 土木・建設		108
1	道路の現況	109
2	市道	109
3	国道・鉄道	109
4	農道・林道	109
5	橋梁（市道）	109
6	都市計画区域	109
7	用途別地域地区	110
	（1）用途地域	
	（2）特別用途地区	
	（3）高度地区	
	（4）高度利用地区	
	（5）防災地域・準防火地域	
8	土地区画整理事業	111
9	都市計画道路	112
10	都市計画公園	113
11	都市公園（都市計画公園を除く）	114
12	都市計画駐車場	115
13	開発行為許可申請状況	115
14	建築確認申請状況（新築・増築別）	115
15	建築物確認申請状況（建築用途別）	116
16	市営住宅等の状況	116
I 水道・電気		118
1	上水道普及状況	119
2	配水量・給水量の推移	119
3	総収益・総費用の推移	119
4	大須賀浄化センター風力発電施設の状況	120
J 福祉		122
1	生活保護の状況	123
2	生活保護費の支出状況	123
3	児童手当（子ども手当）の支給状況	124
4	身体障がい者の状況	125
5	各種相談件数	125
6	福祉館利用状況	125
7	児童館利用状況	126
	（1）大東児童館	
	（2）大須賀児童館	
8	老人福祉センター利用状況	127
	（1）老人福祉センター「山王荘」	
	（2）大須賀老人福祉センター	
9	22世紀の丘公園コミュニティセンター「たまり～な」利用状況	128
	（1）研修室	
	（2）プール・浴室	
10	養護老人ホーム入所者数	128
	（1）「ききょう荘」男女別入所者数	
	（2）小笠老人ホーム市町別入所者数	
11	国民年金の状況	129
	（1）被保険者数の推移	
	（2）受給権者数と受給金額の推移	

K 保健・衛生		130
1	医療施設数	131
2	中東遠総合医療センターの状況	131
	（1）診療科目別医師数	
	（2）病床数及び職員数	
	（3）科別患者利用状況	
	（4）診療圏別患者利用状況	
	（5）時間外救急患者取扱状況	
	（6）人間ドック利用状況	
	（7）科別手術状況	
3	国民健康保険決算状況	135
4	国民健康保険からみた病類別医療状況	135
5	国民健康保険療養費支払状況	136
6	国民健康保険世帯数及び被保険者数の推移	137
7	国民健康保険1人あたりの医療費と国保税の推移	137
8	介護保険決算状況	138
9	介護保険被保険者数等	139
	（1）第1号被保険者数	
	（2）要介護（要支援）認定者数	
	（3）居宅介護（介護予防）サービス受給者数	
	（4）地域密着型（介護予防）サービス受給者数	
	（5）施設介護サービス受給者数	
10	介護保険給付支払状況	139
11	介護保険サービス種別給付状況	140
12	要介護度別給付状況	141
	（1）件数	
	（2）費用額	
	（3）支給額	
13	介護保険第1号被保険者保険料	143
14	後期高齢者医療特別会計決算状況	144
15	後期高齢者医療被保険者数	144
16	後期高齢者医療保険料	144
17	健康診査	145
18	一般住民結核検診地区別状況	146
19	出生順位別母親の出生時年齢	146
20	出生順位年度割合	147
21	乳幼児健診	147
22	予防接種	148
23	ごみの収集と処理状況	149
	（1）ごみ排出量とリサイクル率	
	（2）ごみ排出量と人口の推移	
	（3）燃えるごみ排出量の推移	
	（4）燃えないごみ排出量の推移	
	（5）資源物排出量の推移	
	（6）ごみ集積所設置等補助金	
24	し尿の処理状況	151
25	狂犬病予防	151
26	家庭排水衛生処理の状況	151

L 労 政		152
1	中学校卒業生求人数と就職者数の推移	153
2	高等学校卒業生求人数と就職者数の推移	153
3	有効求人倍率の推移	153
4	進出企業の操業状況	153
5	常用労働者の平均月間現金給与額	154
6	常用労働者の平均月間労働時間	154
7	就業形態別雇用構成	155
8	内職相談状況	155
M 教育・文化		156
1	小学校の児童数及び教員数	157
2	中学校の生徒数及び教員数	158
3	高等学校の生徒数及び教員数	158
4	小中学校児童生徒平均体位	159
5	小学校施設状況	159
6	中学校施設状況	161
7	中学校卒業後の状況	162
8	保育園の園児数及び教員数	163
9	幼稚園の園児数及び教員数	164
10	認定こども園の園児数及び教員数	164
11	学校法人ねむの木学園 特別支援学校ねむの木児童・生徒数及び職員数	165
12	県立掛川特別支援学校児童・生徒数及び職員数	165
13	各種学級・講座参加者状況	165
14	青少年の学習機会	166
15	夜間照明施設利用状況	166
16	小学校体育館開放状況	167
17	中学校体育館開放状況	167
18	海洋センター利用状況	168
19	いこいの広場施設利用状況	168
20	総合体育館さんりーな利用状況	169
21	安養寺運動公園利用状況	169
22	大東北運動場の利用状況	170
23	大須賀運動場の利用状況	170
24	下垂木多目的広場の利用状況	170
25	大東総合運動場の利用状況	171
26	ピーチスポーツ公園利用者数の推移	171
27	大東温泉シートピア利用者数の推移	171
28	し～すぼの利用状況	171
29	生涯学習センター利用状況	172
30	美感ホール利用状況	172
31	文化会館シオーネ利用状況	173
32	大東北公民館利用状況	173
33	大須賀中央公民館利用状況	173
34	図書館の状況 (1) 主要指標 (2) 年度別蔵書数 (3) 種類別蔵書数 (4) 貸出冊数・貸出人数 (5) 図書受入数 (6) 年齢別新規登録者数 (7) 視覚障害者等資料	174
35	掛川城天守閣・御殿入場者の推移	179
36	二の丸美術館入館者の推移	179
37	スタンドグラス美術館入館者の推移	179
38	二の丸茶室入場者の推移	179
39	竹の丸入場者数の推移	180
40	清水邸庭園入場者の推移	180
41	吉岡彌生記念館入館者の推移	180
42	大須賀歴史民俗資料館利用状況	181
43	IT講習会受講者数の推移	181
参考資料：文化財一覧表		182

N 運輸・通信		184
1	JR東海掛川駅乗車人数	185
2	天竜浜名湖鉄道各駅乗車人数	186
3	自動車保有台数	187
4	高速道路インターチェンジ別交通量	187
5	バス利用状況 (1) 自主運行バス利用状況 (2) 路線バス利用状況	188
6	郵便施設状況	189
O 市民生活		190
1	たばこ消費状況	191
2	消費生活相談件数の推移	191
3	消費生活相談の商品別・内容別分類	192
4	主要道路交通量 (1) 国道1号種別交通量 (2) 主要道路種別交通量	193
5	主要道路における騒音量	194
6	水質汚濁の状況	195
7	大気汚染の状況	196
8	公害苦情発生状況	196
P 治 安		198
1	重要犯罪、重要窃盗認知件数の推移（掛川警察署管内）	199
2	刑法犯・特別法犯・少年学識別検挙・補導状況	200
3	特別法犯の検挙状況	201
4	静岡県的人身交通事故発生状況	201
5	掛川警察署管内の交通事故発生状況 (1) 人身事故、物損事故 (2) 月別人身交通事故発生状況 (3) 年代別人身交通事故発生状況 (4) 違反別人身交通事故発生状況 (5) 事故類型別人身交通事故発生状況	202
Q 消 防		204
1	救急活動状況	205
2	消防体制	206
3	消防水利状況	206
4	危険物製造所等設置許可数	206
5	火災発生状況	207

	R 行 財 政	208
1	行政組織機構図	209
2	市長・副市長	212
3	議長・副議長	212
4	市職員数の推移	212
5	各種選挙結果一覧	213
6	各種選挙の執行予定一覧表	214
7	選挙人名簿登録者一覧表	215
8	議員数及び議会開催状況	216
9	協議会及び各委員会開催状況	216
10	付議事件と議決状況	216
11	市議会の構成	216
12	固定資産税に関する概況	217
	(1) 土地	
	(2) 家屋	
	(3) 償却資産	
13	市民税年度別納税義務者数	218
	(1) 個人	
	(2) 法人	
14	市民税年度別調定額	218
	(1) 個人	
	(2) 法人	
15	所得区分による課税状況	219
	(1) 年度別納税義務者数	
	(2) 年度別所得額	
	(3) 年度別所得割額	
16	歳入歳出決算額の推移	220
17	一般会計決算規模の推移	220
18	一般会計歳入の状況	221
19	一般会計性質別歳出の状況	221
20	市税の状況	222
21	市債の状況	222
22	決算構成比及び経常収支比率の状況（普通会計）	222
23	一般会計市債及び公債費の決算状況	223
	(1) 歳入の部	
	(2) 歳出の部	
24	健全化判断比率の状況	224
	参考資料：掛川市に関する一部事務組合一覧	225
	参考資料：掛川市出資第三セクター総括表	226
	参考資料：掛川市政10大ニュース	227
	参考資料：市内の主な官公署等	228
	(1) 市関係	
	(2) 県関係	
	(3) 国関係	
	(4) 保育・教育機関	
	(5) その他	

掛川市の地域別人口の推移

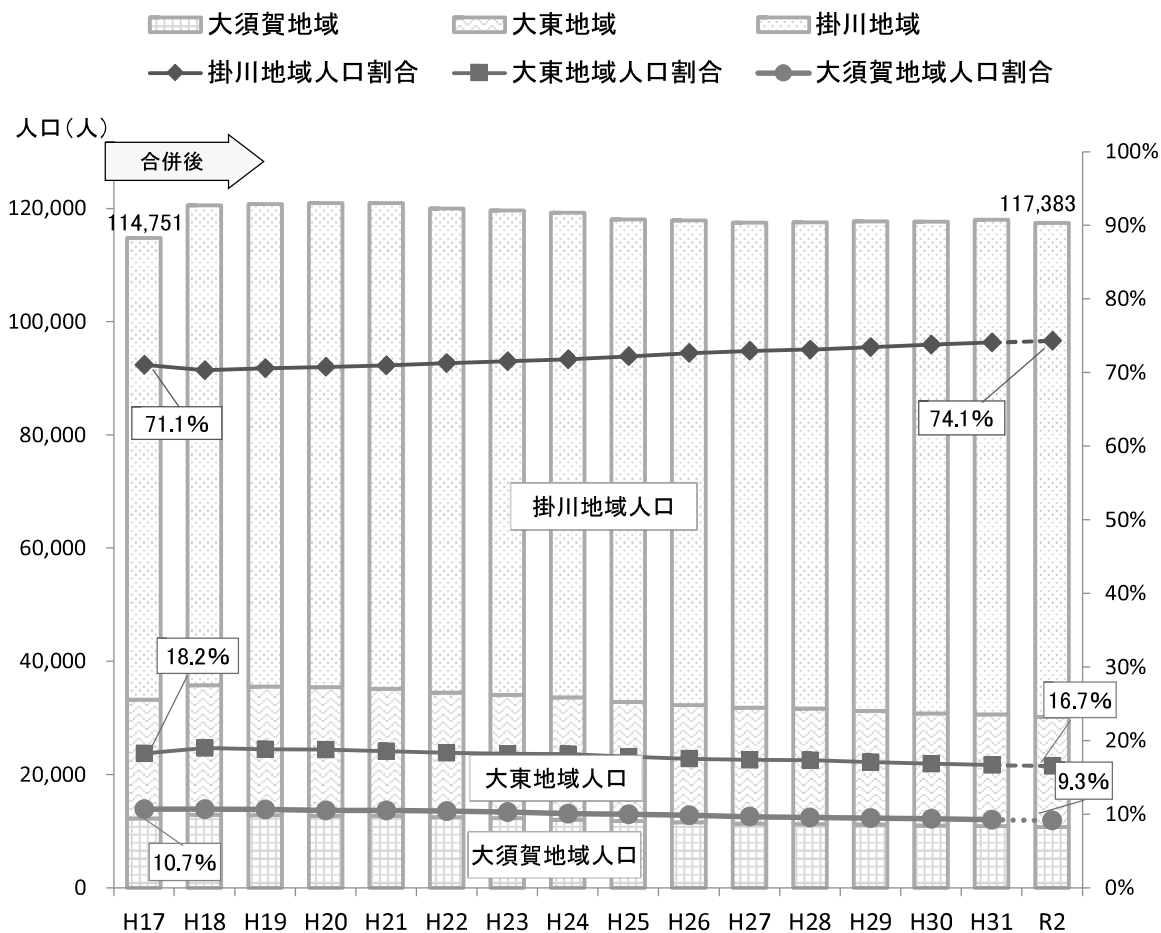

出所：住民基本台帳人口（各年3月末現在）

注意：構成比は小数点第2位を四捨五入しているため、必ずしも100とはならない。

(人)

地域 \ 年	H17 (2005)	H18 (2006)	H19 (2007)	H20 (2008)	H21 (2009)	H22 (2010)	H23 (2011)	H24 (2012)
掛川	81,547	84,739	85,191	85,503	85,767	85,446	85,562	85,580
大東	20,939	22,875	22,714	22,682	22,435	22,003	21,760	21,626
大須賀	12,265	12,880	12,829	12,718	12,703	12,484	12,290	12,000
計	114,751	120,494	120,734	120,903	120,905	119,933	119,612	119,206
前年度比	—	5,743	240	169	2	△ 972	△ 321	△ 406
地域 \ 年	H25 (2013)	H26 (2014)	H27 (2015)	H28 (2016)	H29 (2017)	H30 (2018)	H31 (2019)	R2 (2020)
掛川	85,183	85,617	85,662	85,901	86,446	86,793	87,388	87,245
大東	21,040	20,671	20,430	20,394	20,090	19,802	19,677	19,413
大須賀	11,799	11,577	11,358	11,225	11,149	11,010	10,913	10,725
計	118,022	117,865	117,450	117,520	117,685	117,605	117,978	117,383
前年度比	△ 1,184	△ 157	△ 415	70	165	△ 80	373	△ 595

(出所) 住民基本台帳人口（各年3月末現在）

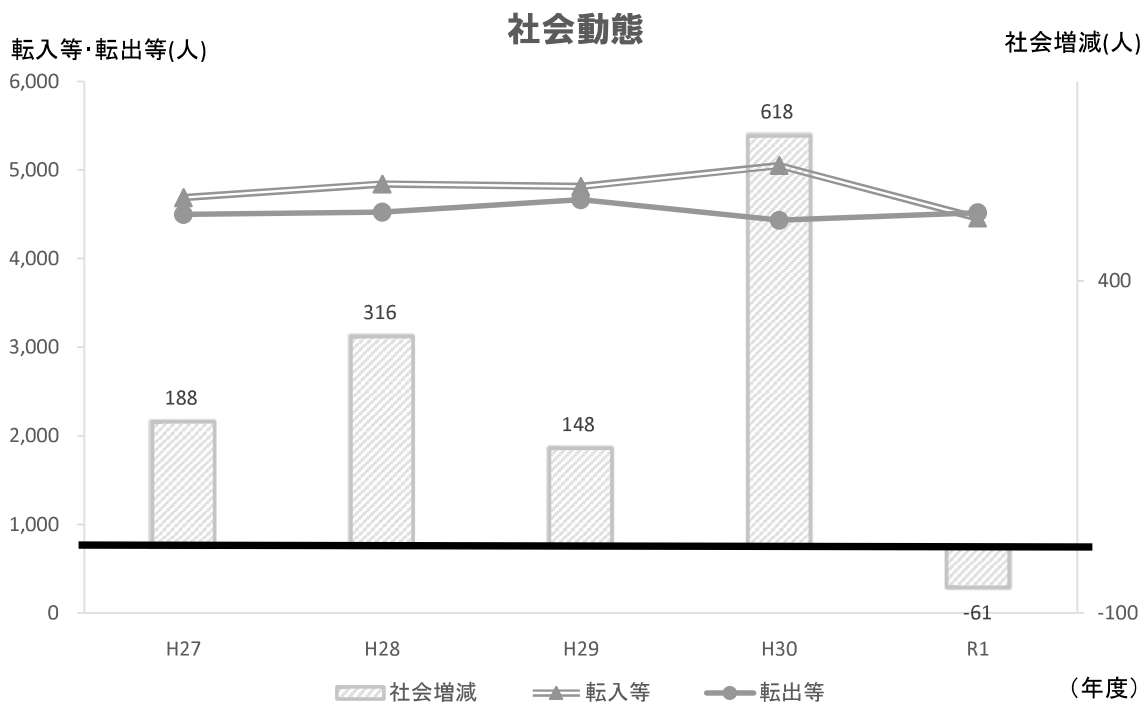
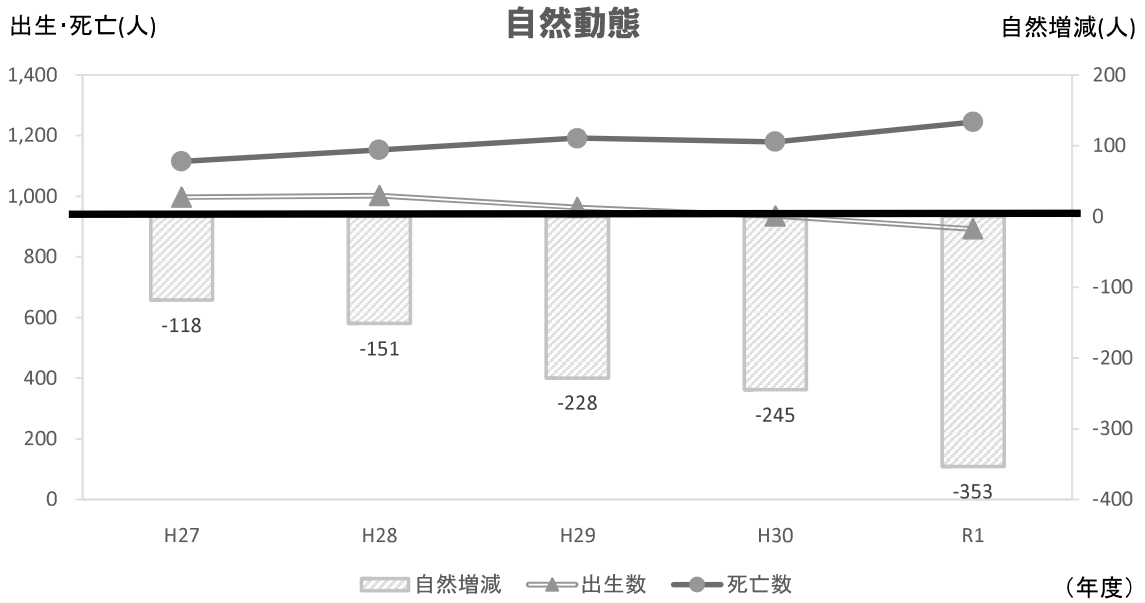

年度	H27 (2015)	H28 (2016)	H29 (2017)	H30 (2018)	R1 (2019)
出生数	997	1,002	963	935	892
死亡数	1,115	1,153	1,191	1,180	1,245
自然動態	△ 118	△ 151	△ 228	△ 245	△ 353
転入等	4,688	4,843	4,814	5,050	4,458
転出等	4,500	4,527	4,666	4,432	4,519
社会動態	188	316	148	618	△ 61

(出所)住民基本台帳人口

掛川市の製造品出荷額等の推移

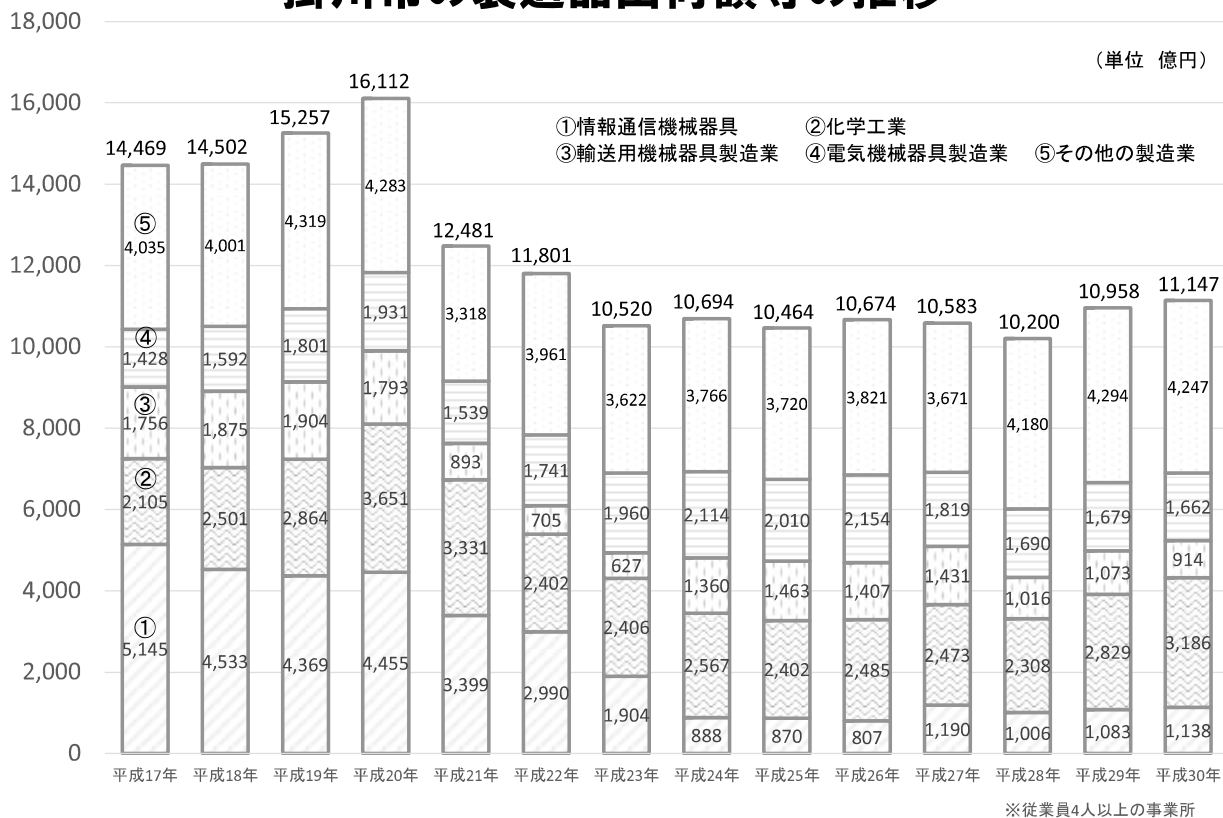

主要工業の推移

(従業者4人以上の事業所)

産業中分類	年	掛川市	
		製造品出荷額等 (百万円)	全体における 割合(%)
① 情報通信機械器具 製造業	H17	514,545	35.6
	18	453,308	31.3
	19	436,917	28.6
	20	445,511	27.7
	21	339,949	27.2
	22	299,047	25.3
	23	190,405	18.1
	24	88,788	8.3
	25	86,985	8.4
	26	80,721	7.6
	27	118,954	11.3
	28	100,615	9.9
	29	108,342	9.9
	30	113,814	10.2
② 化学工業	H17	210,508	14.5
	18	250,104	17.2
	19	286,428	18.8
	20	365,062	22.7
	21	333,071	26.7
	22	240,240	20.4
	23	240,636	22.9
	24	256,749	24.0
	25	240,214	23.1
	26	248,517	23.3
	27	247,256	23.4
	28	230,835	22.6
	29	282,903	25.8
	30	318,643	28.6

産業中分類	年	掛川市	
		製造品出荷額等 (百万円)	全体における 割合(%)
③ 輸送用機械器具 製造業	H17	175,614	12.1
	18	187,484	12.9
	19	190,393	12.5
	20	179,280	11.1
	21	89,335	7.2
	22	70,529	6.0
	23	62,750	6.0
	24	135,955	12.7
	25	146,260	14.1
	26	140,699	13.2
	27	143,107	13.5
	28	101,587	10.0
	29	107,287	9.8
	30	91,425	8.2
④ 電気機械器具 製造業	H17	142,776	9.9
	18	159,226	11.0
	19	180,095	11.8
	20	193,066	12.0
	21	153,944	12.3
	22	174,134	14.8
	23	195,978	18.6
	24	211,353	19.8
	25	200,989	19.3
	26	215,407	20.2
	27	181,929	17.2
	28	168,968	16.6
	29	167,895	15.3
	30	166,204	14.9

資料:工業統計調査 平成23年、27年は経済センサス-活動調査

統計表

A 地勢・気象

【 位 置 】



【 面積 】

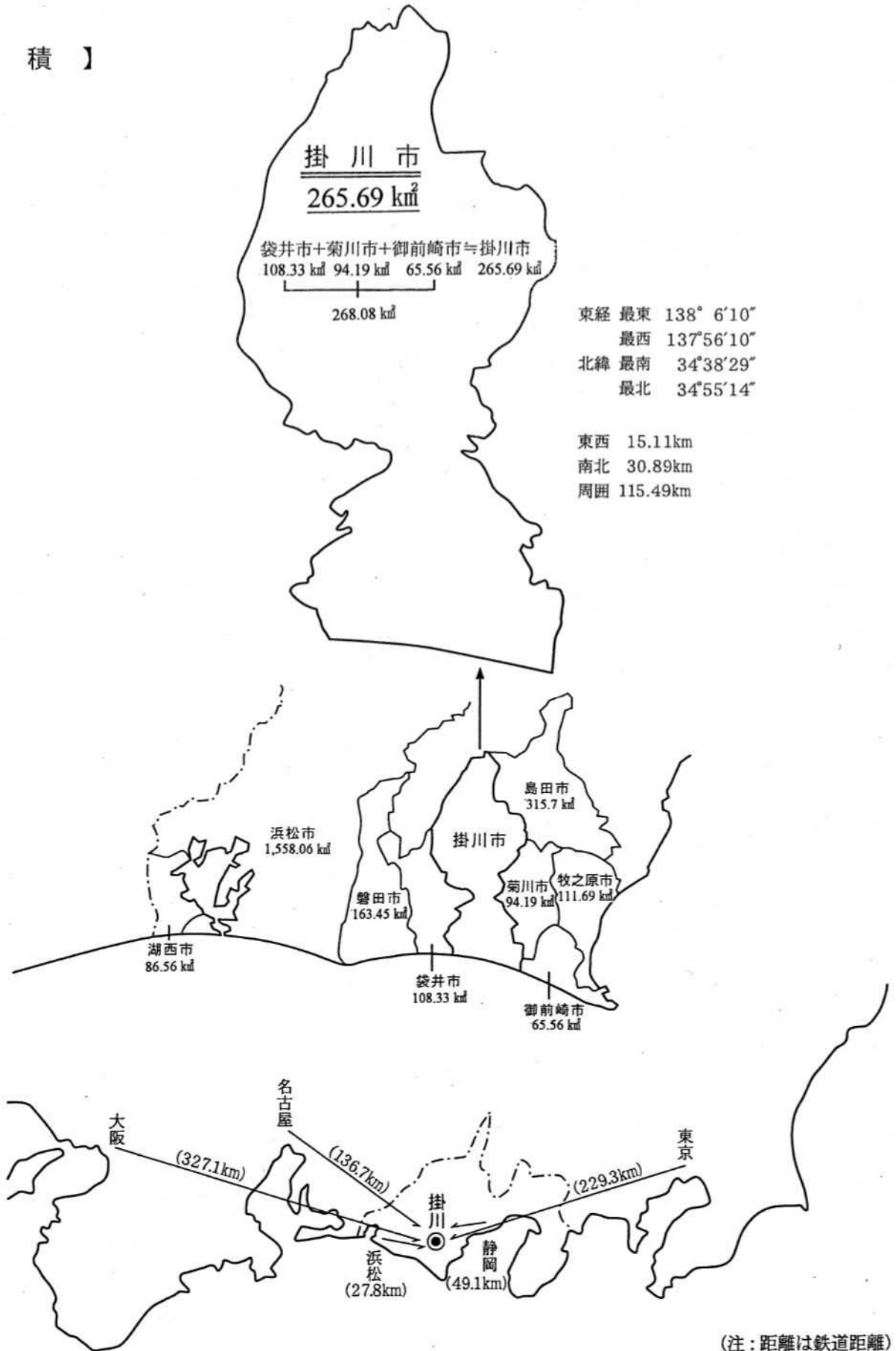

【掛川市誕生まで】 (昭和20年(1945年)以降の変遷)

掛川町					
上内田村	S25. 10. 10 (1950)				
西山口村					
粟本村	S26. 4. 1 (1951)	S29. 3. 31 (1954)	掛川市		
西南郷村					
東山口村					
曾我村					
日坂村					
東山村		S30. 4. 1 (1955)			
桜木村		S29. 3. 31 (1954)	北小笠村		
和田岡村					
原谷村				S32. 3. 31 (1957)	
原田村					
原泉村			(一部) S31. 9. 30 (1956)		
西郷村		S29. 3. 31 (1954)	三笠村		S35. 10. 1 (1960)
倉真村					
千浜村					
大坂村		S31. 8. 1 (1956)	大浜町		
睦浜村	S30. 4. 19 (1955)				
中村		(海戸) S32. 9. 1 (1957)		S48. 4. 1 (1973)	大東町
		S31. 9. 30 (1956)			
土方村	S30. 1. 1 (1955)		城東村		
佐東村					
横須賀町		S31. 6. 1 (1956)	大須賀町		
大淵村					
笠原村	(山崎の一部)	S31. 9. 30 (1956)			

H17. 4. 1
(2005)
掛川市

資料：企画政策課

1 地目別面積

(各年1月1日現在) (単位: km²)

年	総数	田	畑	宅地	山林	原野	池沼	雑種地	その他
平成17 (2005)	266.48	27.50	37.09	24.51	61.16	12.77	1.44	9.75	92.26
18 (2006)	265.77	27.12	37.35	24.82	59.18	12.94	0.60	9.96	93.80
19 (2007)	265.63	26.70	37.47	25.08	57.44	12.38	0.58	12.54	93.44
20 (2008)	265.63	27.12	37.54	25.41	57.41	12.30	0.58	8.62	96.65
21 (2009)	265.63	26.18	37.49	24.91	57.58	12.28	0.58	9.06	97.55
22 (2010)	265.63	26.01	37.51	25.05	56.22	12.31	0.58	8.92	99.03
23 (2011)	265.63	25.79	37.52	25.16	55.12	12.30	0.58	8.94	100.22
24 (2012)	265.63	25.66	37.52	25.19	54.35	11.41	0.60	8.89	102.01
25 (2013)	265.63	25.49	37.55	25.68	53.62	11.38	0.59	9.07	102.25
26 (2014)	265.63	25.41	37.46	25.89	53.61	11.34	0.58	9.15	102.19
27 (2015)	265.69	25.24	37.54	26.09	53.83	11.34	0.58	9.07	102.00
28 (2016)	265.69	25.12	37.52	26.35	53.79	11.31	0.58	9.10	101.92
29 (2017)	265.69	25.00	37.63	26.51	53.80	11.30	0.58	8.93	101.94
30 (2018)	265.69	24.85	37.46	26.57	53.81	11.30	0.58	9.18	101.94
31 (2019)	265.69	24.74	37.50	26.69	53.97	11.30	0.58	9.18	101.73
令和2 (2020)	265.69	24.61	37.41	26.88	53.96	11.25	0.58	9.23	101.77

資料: 資産税課

2 主な山岳

山 岳 名	所 在 地	海 拔 高 (m)
八 高 山	原 泉 (黒 俣)	832
大 尾 山	原 泉 (居 尻)	661 (昭和60年以前 663)
粟 ケ 岳	粟 本、倉 真、東 山	532 (昭和58年以前 527)
小 笠 山	掛 川 市、袋 井 市	264

資料: 企画政策課

3 主な河川

河 川 名	起 点	流路延長 (m)
一級河川菊川水系 菊 川	逆川合流点	27,670
一級河川菊川水系 牛 淵 川	東谷川合流点	15,280
一級河川菊川水系 下小笠川	入山瀬字小笠山851番の176地先の井堰	9,760
一級河川菊川水系 佐 束 川	高瀬字天伯918番の2地先の可和地橋	5,580
二級河川太田川水系 原野谷川	黒俣字向山601番地の1地先の市道八光橋	37,880
二級河川太田川水系 逆 川	東山合戸字貝戸1178番地先の山那橋	23,180
二級河川太田川水系 倉 真 川	真砂川合流点	11,360
二級河川太田川水系 垂 木 川	宮川合流点	6,400
二級河川東大谷川水系 東大谷川	大淵字東大谷11341番の1地先の県道弘法下橋	5,270
二級河川弁財天川水系 西大谷川	横須賀字西大谷817番の6地先の西大谷ダム堰堤	6,000

資料: 維持管理課

4 気 象

年/月	気 温 (°C)			湿 度 (%)		風 速 (m/秒)		降水量 (mm)	降雨日数 (日)	天 気 日 数			
	最高	最低	平均	最低	平均	最大	平均			快晴	晴	曇	雨
昭和50 (1975)	33.3	-2.6	15.7	21.0	69.0	12.0	3.0	2,081.0	131	98	103	98	66
55 (1980)	33.3	-2.1	15.5	18.0	68.0	13.8	3.3	2,366.0	119	113	83	128	42
60 (1985)	36.0	-6.0	16.1	15.0	68.9	10.3	2.3	1,568.5	108	85	105	138	37
平成元 (1989)	35.9	-4.5	16.2	14.3	68.5	26.6	2.1	2,276.5	136	35	176	97	57
5 (1993)	34.1	-3.2	15.7	13.2	71.7	23.5	1.6	2,080.0	131	29	167	110	59
10 (1998)	38.5	-3.2	17.4	8.5	73.7	25.3	2.0	2,556.5	147	27	140	150	48
15 (2003)	36.8	-3.5	16.6	12.8	72.7	24.4	2.2	2,078.0	142	19	143	147	56
20 (2008)	38.8	-5.1	16.8	19.4	73.0	12.4	2.2	1,833.5	116	29	160	141	36
21 (2009)	36.5	-2.6	17.0	19.5	73.4	14.1	2.2	2,071.0	117	21	174	133	37
22 (2010)	35.7	-4.4	16.7	18.8	76.4	18.5	2.5	2,191.0	112	11	206	109	39
23 (2011)	36.6	-2.5	16.2	17.7	76.5	40.1	2.5	1,896.5	102	12	203	112	38
24 (2012)	35.2	-4.2	15.9	17.7	78.2	37.3	2.4	1,935.5	114	12	204	111	38
25 (2013)	35.2	-4.2	15.9	17.7	78.2	37.3	2.4	1,935.5	114	12	204	111	38
26 (2014)	34.9	-3.6	16.1	24.4	79.7	28.6	2.3	1,517.0	111	39	213	69	43
27 (2015)	34.8	-1.5	16.6	22.4	82.6	28.2	2.2	2,267.5	135	31	209	79	46
28 (2016)	37.4	-3.5	17.1	16.9	81.3	24.9	2.1	1,694.5	118	53	198	82	33
29 (2017)	36.1	-3.9	16.2	18.8	76.5	40.6	2.3	1,407.0	111	31	195	100	39
30 (2018)	35.8	-4.0	17.0	15.0	68.7	41.3	2.4	1,790.0	121	11	262	66	26
令和元 (2019)	34.4	-2.2	17.1	13.0	68.5	28.1	2.2	2,048.0	123	0	262	62	41
2 (2020)	38.1	-1.1	16.7	9.4	70.0	27.4	2.1	1,865.0	124	0	257	60	49
1月	17.1	-0.4	7.9	23.8	63.9	26.1	2.6	61.5	12	0	19	9	3
2月	20.0	-0.6	7.7	13.0	58.7	19.2	2.1	75.5	8	0	22	5	2
3月	21.1	0.5	10.9	9.4	63.8	20.4	2.3	218.0	9	0	21	5	5
4月	22.9	3.9	13.3	14.7	57.1	27.4	2.7	125.5	7	0	25	0	5
5月	31.0	11.7	19.7	22.7	71.6	15.2	2.0	104.0	10	0	23	5	3
6月	31.5	17.0	23.1	36.1	81.1	22.3	2.1	248.0	14	0	18	3	9
7月	31.0	19.5	24.5	47.7	88.5	23.5	2.2	699.5	24	0	7	12	12
8月	38.1	22.7	28.6	36.1	75.4	20.6	1.8	14.0	5	0	29	2	0
9月	32.5	14.7	24.7	41.3	79.6	18.4	2.1	162.0	18	0	18	10	2
10月	27.6	7.7	18.1	16.3	72.4	19.0	2.0	104.5	9	0	19	7	5
11月	22.8	4.0	14.3	26.1	67.0	18.4	1.6	41.0	6	0	26	1	3
12月	17.4	-1.1	7.8	21.9	60.6	21.6	2.1	11.5	2	0	30	1	0

資料：危機管理課

注：降雨日数は1日で降水量0.5mm以上を記録した日数

天気日数は正午の天気を基準とし、天気は日平均雲量によって次のように区別する

快晴：雲量が2未満の状態 晴：雲量が2以上8未満の状態 曇：雲量が8以上の状態

昭和63年以降は総合気象観測装置によるデータ

5 地価公示・地価調査

地価公示	地価調査
<p>基準地の所在及び地番並びに住居表示</p> <p>中央3丁目51番 大坂字十六2689番1外 南2丁目108番「南2-8-14」 旭ヶ丘2丁目12番14 下垂木字灘/瀬2190番49 中方字雨垂592番1 西大洲字村東252番9 上屋敷8番5 紺屋町5番8 中央2丁目5番9 弥生町24番 横須賀字一番町1413番5外 淡陽5番外</p>	<p>基準地の所在及び地番並びに住居表示</p> <p>掛川市中央3丁目51番 掛川市北門224番 掛川市宮脇1丁目20番19外 掛川市緑ヶ丘2丁目6番13 掛川市久保1丁目212番外「久保1-16-12」 掛川市青葉台561番34「青葉台14-13」 掛川市子隣字通ノ谷283番25 掛川市本郷字東坪1410番9 掛川市葛ヶ丘1丁目19番11 掛川市横須賀字三番町1138番3 掛川市千浜字三久4879番5 掛川市上西郷字滝ノ谷4600番3 掛川市駅前8番4内 掛川市掛川字西町417番3 掛川市南2丁目11番1「南2-1-16」 掛川市横須賀字中本町573番 掛川市大坂字與惣455番1 掛川市細田字二の坪250番1外 掛川市下垂木字道下2435番外 掛川市和田字中ノ谷385番1</p>
<p>基準地の1平方メートル当たりの価格</p> <p>71,800 21,600 80,800 68,600 42,300 21,800 19,400 49,000 76,600 112,000 62,300 23,000 23,200</p>	<p>基準地の1平方メートル当たりの価格</p> <p>71,300 60,500 50,000 63,500 65,500 43,700 29,600 30,300 44,500 17,900 11,500 17,400 134,000 66,500 96,500 17,900 23,800 48,600 25,600 800</p>
<p>上昇率(%)</p> <p>0.0% -1.8% 0.0% 0.0% -0.5% -1.8% -4.0% 0.0% -0.5% 0.0% -0.2% -4.6% 0.0%</p>	<p>上昇率(%)</p> <p>-0.7% -0.5% -1.0% -0.5% -0.5% -1.1% -2.0% -1.9% -1.1% -4.3% -4.2% -2.2% -3.6% -1.9% -3.5% -4.3% -3.3% -1.0% -1.2% -2.4%</p>
<p>基準地周辺の土地利用の現況</p> <p>中規模一般住宅が多い区画整然とした住宅地域 一般住宅が建ち並び区画整然とした郊外の住宅地域 中規模住宅が多い区画整然とした駅南の住宅地域 中規模な一般住宅が建ち並び郊外の分譲住宅地域 中規模一般住宅が多い郊外の閑静な住宅地域 一般住宅のほかに空地等が見られる住宅地域 中規模一般住宅の中に空地も見られる住宅地域 中規模一般住宅が建ち並び郊外の住宅地域 小売店舗、住宅等が混在する駅周辺の商業地域 中小規模の店舗、事務所が見られる路線商業地域 沿道サービス店舗を中心とする路線商業地域 県道沿いに店舗、住宅等が混在する既成商業地域 大規模工場が建ち並び街区整然とした工業団地</p>	<p>基準地周辺の土地利用の現況</p> <p>中規模一般住宅が多い、区画整然とした住宅地域 中規模の一般住宅が多い区画整然とした住宅地域 中小規模の一般住宅が並び住宅地域 一般住宅等が建ち並び区画整理済みの住宅地域 一般住宅が建ち並び区画整然とした郊外の分譲住宅地域 中規模一般住宅が建ち並び丘陵地の住宅地域 一般住宅が建ち並び区画整然とした郊外の住宅地域 中規模一般住宅が建ち並び郊外の住宅地域 一般住宅を主に農地等も見られる既成住宅地域 中規模の一般住宅が多い県道背後の住宅地域 農家住宅、一般住宅が混在する山間の住宅地域 中層の店舗、事務所ビルが建ち並び中心商業地域 低層小売店舗が建ち並び近隣商業地域 中層の事務所、ホテルが見られる駅南の商業地域 低層店舗と住宅が混在する古くからの近隣商業地域 低層店舗、店舗兼住宅等が建ち並び商業地域 自動車関連の店舗が多い路線商業地域 中規模工場のほか事業所等が見られる工業地域 標高80m約20度の南向傾斜の人工林と自然林の混在する地域</p>
<p>基準地の鉄道・その他主要交通施設との接近の状況</p> <p>掛川駅 1.1km 掛川駅 13.0km 掛川駅 500 m 掛川駅 2.3km 掛川駅 4.1km 掛川駅 7.7km 袋井駅 12.0km 掛川駅 2.5km 掛川駅 300 m 掛川駅 650 m 掛川駅 1.3km 袋井駅 11.0km 掛川駅 5.2km</p>	<p>基準地の鉄道・その他主要交通施設との接近の状況</p> <p>掛川駅 1.1km 掛川駅 1.4km 掛川駅 2.1km 掛川駅 1.0km 掛川駅 1.0km 掛川駅 2.0km 掛川駅 4.8km 原谷駅 200 m 掛川駅 3.5km 袋井駅 11.0km 菊川駅 13.0km 掛川駅 5.9km 掛川駅 100 m 掛川駅 800 m 掛川駅 350 m 袋井駅 11.0km 掛川駅 13.0km 西掛川駅 1.1km 掛川駅 3.9km 掛川駅 4.2km</p>

資料：都政策課

出典：国土交通省 静岡県交通基盤部土地対策課

注：地価公示（令和2年1月1日現在）、地価調査（令和2年7月1日現在）

B 人 口

1 人口及び世帯数の推移（住民基本台帳人口）

（各年3月末現在）

年	世帯数	人口（人）				女100人 に対する 男の割合	1世帯 当たり人口 （人）	人口密度 （人/km ² ）	
		総数	増加数	男	女				
平成5 (1993)	旧掛川市	20,638	75,448	—	37,483	37,965	98.7	3.7	406
	旧大東町	5,000	20,266	—	10,063	10,203	98.6	4.1	441
	旧大須賀町	3,196	12,430	—	6,050	6,380	94.8	3.9	367
10 (1998)	旧掛川市	23,137	78,765	3,317	39,257	39,508	99.4	3.4	423
	旧大東町	5,332	20,513	247	10,210	10,303	99.1	3.8	446
	旧大須賀町	3,357	12,288	△ 142	6,002	6,286	95.5	3.7	363
15 (2003)	旧掛川市	25,433	80,563	1,798	40,136	40,427	99.3	3.2	434
	旧大東町	5,725	20,937	424	10,402	10,535	98.7	3.7	455
	旧大須賀町	3,608	12,295	7	6,014	6,281	95.7	3.4	365
17 (2005)	旧掛川市	26,543	81,547	1,147	40,702	40,845	99.6	3.1	439
	旧大東町	5,854	20,939	△ 64	10,411	10,528	98.9	3.6	454
	旧大須賀町	3,687	12,265	△ 8	6,019	6,246	96.4	3.3	364
20 (2008)		40,509	120,903	—	60,459	60,444	100.0	3.0	455
	日本人	37,827	115,361	—	57,656	57,705	99.9	3.0	434
	外国人	2,682	5,542	—	2,803	2,739	102.3	2.1	21
25 (2013)		41,146	118,022	△ 1,184	58,976	59,046	99.9	2.9	444
	日本人	39,700	114,714	△ 454	57,403	57,311	100.2	2.9	432
	外国人	1,446	3,308	△ 730	1,573	1,735	90.7	2.3	12
26 (2014)		41,701	117,865	△ 157	58,845	59,020	99.7	2.8	444
	日本人	40,242	114,612	△ 102	57,299	57,313	100.0	2.8	431
	外国人	1,459	3,253	△ 55	1,546	1,707	90.6	2.2	12
27 (2015)		42,169	117,450	△ 415	58,634	58,816	99.7	2.8	442
	日本人	40,628	114,120	△ 492	57,100	57,020	100.1	2.8	430
	外国人	1,541	3,330	77	1,534	1,796	85.4	2.2	13
28 (2016)		43,059	117,520	70	58,730	58,790	99.9	2.7	442
	日本人	41,273	113,909	△ 211	57,086	56,823	100.5	2.8	429
	外国人	1,786	3,611	281	1,644	1,967	83.6	2.0	14
29 (2017)		43,667	117,685	165	58,886	58,799	100.1	2.7	443
	日本人	41,759	113,870	△ 39	57,101	56,769	100.6	2.7	429
	外国人	1,908	3,815	204	1,785	2,030	87.9	2.0	14
30 (2018)		44,372	117,605	△ 80	58,891	58,714	100.3	2.7	443
	日本人	42,358	113,575	△ 295	56,986	56,589	100.7	2.7	427
	外国人	2,014	4,030	215	1,905	2,125	89.6	2.0	15
31 (2019)		45,211	117,978	373	59,130	58,848	100.5	2.6	444
	日本人	42,938	113,531	△ 44	57,008	56,523	100.9	2.6	427
	外国人	2,273	4,447	417	2,122	2,325	91.3	2.0	17
令和2 (2020)		45,623	117,383	△ 595	58,875	58,508	100.6	2.6	442
	日本人	43,202	112,742	△ 789	56,623	56,119	100.9	2.6	424
	外国人	2,421	4,641	194	2,252	2,389	94.3	1.9	17

資料：市民課

注：平成15年(2003年)までは、日本人のみ記載

2 人口動態

年度	社会動態											自出生				自出生																																																																						
	転入					転出						増減		出生		死亡		増減																																																																				
	県内		県外		計	県内		県外		計	職権消滅		計		一日平均		一日平均		増減																																																																			
	職権記載	職権記載	職権記載	職権記載	職権記載	職権記載	職権記載	職権記載	職権記載	職権記載	職権記載	職権記載	職権記載	職権記載	職権記載	職権記載	職権記載	職権記載	職権記載	職権記載	職権記載																																																																	
平成5 (1993)	1,532	1,240	25	2,797	7.6	1,319	1,093	18	2,430	6.4	367	733	2.0	480	1.3	253	620	旧掛川市	478	262	9	749	2.1	416	219	5	640	1.8	109	199	0.5	134	0.4	65	174	旧大東町	418	1.1	97	0.3	114	0.3	△ 17	△ 78	旧大須賀町																																						
10 (1998)	1,623	1,437	27	3,087	8.5	1,563	1,361	3	2,927	8.0	160	749	2.1	550	1.5	199	359	旧掛川市	512	243	12	767	2.1	410	227	4	641	1.8	126	146	0.4	169	0.5	△ 23	103	旧大東町	560	1.5	△ 11	△ 33	旧大須賀町																																										
15 (2003)	1,858	1,628	27	3,513	9.6	1,658	1,459	4	3,121	8.6	392	782	2.1	563	1.5	219	611	旧掛川市	431	218	12	661	1.8	427	251	-	678	1.9	△ 17	203	0.6	181	0.5	22	5	旧大東町	348	130	7	485	1.3	256	136	2	394	1.1	91	109	0.3	△ 17	74	旧大須賀町																																		
17 (2005)	2,182	1,991	44	4,217	11.6	2,506	1,460	22	3,988	10.9	229	1,036	2.8	942	2.6	94	323	20 (2008)	2,370	1,927	24	4,321	11.8	2,274	1,944	56	4,274	11.7	47	1,090	3.0	994	2.7	96	143	25	2,412	2,014	61	4,487	12.3	2,369	1,835	384	4,588	12.6	△ 101	△ 56	△ 157	(2013)	2,050	1,562	26	3,638	10.0	2,064	1,585	15	3,664	10.0	△ 26	1,080	3.0	1,156	3.2	△ 76	△ 102	日本人	362	452	35	849	2.3	305	250	369	924	2.5	△ 75	22	0.1	2	0.0	20	△ 55	外国人
26 (2014)	2,269	1,947	68	4,284	11.7	2,331	1,865	342	4,538	12.4	△ 254	959	2.6	1,120	3.1	△ 161	△ 415	26 (2014)	1,973	1,386	36	3,395	9.3	2,095	1,572	29	3,696	10.1	△ 301	925	2.5	1,116	3.1	△ 191	△ 492	日本人	296	561	32	889	2.4	236	293	313	842	2.3	47	34	0.1	4	0.0	30	77	外国人																																
27 (2015)	2,493	2,110	85	4,688	12.8	2,307	1,900	293	4,500	12.3	188	997	2.7	1,115	3.1	△ 118	70	27 (2015)	2,199	1,367	36	3,602	9.9	2,083	1,577	10	3,670	10.1	△ 68	970	2.7	1,113	3.0	△ 143	△ 211	日本人	294	743	49	1,086	3.0	224	323	283	830	2.3	256	27	0.1	2	0.0	25	281	外国人																																
28 (2016)	2,580	2,207	56	4,843	13.3	2,339	1,779	409	4,527	12.4	316	1,002	2.7	1,153	3.2	△ 151	165	28 (2016)	2,188	1,487	30	3,705	10.2	2,061	1,474	26	3,561	9.8	144	963	2.6	1,146	3.1	△ 183	△ 39	日本人	392	720	26	1,138	3.1	278	305	383	966	2.6	172	39	0.1	7	0.0	32	204	外国人																																
29 (2017)	2,489	2,268	57	4,814	13.2	2,303	2,019	344	4,666	12.8	148	963	2.6	1,191	3.3	△ 228	△ 80	29 (2017)	2,097	1,475	20	3,592	9.8	1,988	1,624	5	3,617	9.9	△ 25	918	2.5	1,188	3.3	△ 270	△ 295	日本人	392	793	37	1,222	3.3	315	395	339	1,049	2.9	173	45	0.1	3	0.0	42	215	外国人																																
30 (2018)	2,500	2,472	78	5,050	13.8	2,172	1,936	324	4,432	12.1	618	935	2.6	1,180	3.2	△ 245	373	30 (2018)	2,059	1,507	32	3,598	9.9	1,834	1,533	2	3,369	9.2	229	901	2.5	1,174	3.2	△ 273	△ 44	日本人	441	965	46	1,452	4.0	338	403	322	1,063	2.9	389	34	0.1	6	0.0	28	417	外国人																																
令和元 (2019)	2,229	2,237	64	4,530	12.4	2,302	2,217	253	4,772	13.1	△ 242	892	2.4	1,245	3.4	△ 353	△ 595	令和元 (2019)	1,803	1,375	27	3,205	8.8	1,942	1,669	7	3,618	9.9	△ 413	862	2.4	1,238	3.4	△ 376	△ 789	日本人	426	862	37	1,325	3.6	360	548	246	1,154	3.2	171	30	0.1	7	0.0	23	194	外国人																																

資料：市民課

注：旧大須賀町の転入・転出数の一部は「その他の増減」を含まないため人口増加数と一致しない。

平成24年度(2012年度)までは、日本人のみ記載（平成24年(2012年)7月 住民基本台帳法改正）

3 結婚・離婚件数

(単位：件)

年 度	総 数	結 婚					総 数	離 婚				
		本 籍 人 届 出 数			非本籍 人届出 数	本 籍 人 届 出 数			非本籍 人届出 数			
		計	受 理	他市町 村から の送付		計		受 理		他市町 村から の送付		
平成5 (1993)	旧掛川市	923	839	323	516	84	113	105	52	53	8	
	旧大東町	248	225	65	160	23	47	45	24	21	2	
	旧大須賀町	51	23	
10 (1998)	旧掛川市	926	843	321	522	83	170	154	91	63	16	
	旧大東町	284	263	97	166	21	63	61	30	31	2	
	旧大須賀町	184	172	57	115	12	38	38	14	24	-	
15 (2003)	旧掛川市	1,134	1,024	505	519	110	222	202	120	82	20	
	旧大東町	253	227	79	148	26	57	54	27	27	3	
	旧大須賀町	169	156	47	109	13	37	35	9	26	2	
17(2005)		1,455	1,315	559	756	140	262	247	137	110	15	
20(2008)		1,416	1,276	534	742	140	278	258	153	105	20	
21(2009)		1,461	1,315	564	751	146	279	258	154	104	21	
22(2010)		1,370	1,261	486	775	109	291	272	141	131	19	
23(2011)		1,315	1,213	490	723	102	320	297	172	125	23	
24(2012)		1,380	1,277	538	739	103	299	279	150	129	20	
25(2013)		1,285	1,200	465	735	85	272	253	143	110	19	
26(2014)		1,343	1,241	490	751	102	320	303	175	128	17	
27(2015)		1,273	1,182	480	702	91	270	251	149	102	19	
28(2016)		1,323	1,213	446	767	110	292	271	171	100	21	
29(2017)		1,194	1,105	415	690	89	267	257	140	117	10	
30(2018)		1,117	1,015	392	623	102	251	232	138	94	19	
令和元(2019)		1,228	1,127	439	688	101	265	247	148	99	18	

資料：市民課

4 年齢別・男女別人口

(令和2年3月31日現在)

年 齡 (歳)	人 口 合 計	日本人			外国人		
		男	女	合 計	男	女	合 計
0	854	418	407	825	13	16	29
1	963	455	475	930	19	14	33
2	985	486	458	944	19	22	41
3	1,024	526	462	988	19	17	36
4	1,056	524	496	1,020	20	16	36
0~4	4,882	2,409	2,298	4,707	90	85	175
5	1,052	528	473	1,001	28	23	51
6	1,126	554	539	1,093	14	19	33
7	1,143	548	536	1,084	30	29	59
8	1,108	534	531	1,065	28	15	43
9	1,120	544	538	1,082	22	16	38
5~9	5,549	2,708	2,617	5,325	122	102	224
10	1,111	538	535	1,073	13	25	38
11	1,167	570	558	1,128	18	21	39
12	1,141	569	542	1,111	18	12	30
13	1,097	549	513	1,062	20	15	35
14	1,076	549	493	1,042	21	13	34
10~14	5,592	2,775	2,641	5,416	90	86	176
15	1,079	517	522	1,039	15	25	40
16	1,167	570	553	1,123	19	25	44
17	1,069	558	471	1,029	19	21	40
18	1,097	554	515	1,069	15	13	28
19	1,104	530	493	1,023	37	44	81
15~19	5,516	2,729	2,554	5,283	105	128	233
20	1,084	488	488	976	57	51	108
21	1,066	478	470	948	64	54	118
22	1,007	472	402	874	66	67	133
23	1,068	488	466	954	62	52	114
24	1,076	513	438	951	57	68	125
20~24	5,301	2,439	2,264	4,703	306	292	598
25	1,121	525	458	983	75	63	138
26	1,090	506	460	966	73	51	124
27	1,086	529	447	976	56	54	110
28	1,126	540	469	1,009	71	46	117
29	1,201	584	502	1,086	58	57	115
25~29	5,624	2,684	2,336	5,020	333	271	604
30	1,202	578	509	1,087	59	56	115
31	1,313	625	592	1,217	53	43	96
32	1,387	705	586	1,291	56	40	96
33	1,420	727	605	1,332	38	50	88
34	1,467	714	657	1,371	50	46	96
30~34	6,789	3,349	2,949	6,298	256	235	491

年 齡 (歲)	人 口 合 計	日 本 人			外 国 人		
		男	女	合 計	男	女	合 計
35	1,539	773	660	1,433	45	61	106
36	1,516	748	674	1,422	38	56	94
37	1,498	726	668	1,394	47	57	104
38	1,560	771	694	1,465	40	55	95
39	1,518	791	640	1,431	38	49	87
35~39	7,631	3,809	3,336	7,145	208	278	486
40	1,661	812	744	1,556	48	57	105
41	1,606	786	738	1,524	29	53	82
42	1,691	883	716	1,599	44	48	92
43	1,582	801	697	1,498	34	50	84
44	1,731	906	745	1,651	34	46	80
40~44	8,271	4,188	3,640	7,828	189	254	443
45	1,754	869	802	1,671	38	45	83
46	1,711	863	772	1,635	33	43	76
47	1,751	883	789	1,672	29	50	79
48	1,592	807	716	1,523	28	41	69
49	1,584	782	710	1,492	40	52	92
45~49	8,392	4,204	3,789	7,993	168	231	399
50	1,595	789	732	1,521	32	42	74
51	1,468	725	675	1,400	20	48	68
52	1,546	776	707	1,483	37	26	63
53	1,179	566	539	1,105	30	44	74
54	1,367	673	622	1,295	38	34	72
50~54	7,155	3,529	3,275	6,804	157	194	351
55	1,434	715	670	1,385	24	25	49
56	1,438	721	662	1,383	24	31	55
57	1,357	642	675	1,317	20	20	40
58	1,461	701	713	1,414	24	23	47
59	1,510	704	765	1,469	24	17	41
55~59	7,200	3,483	3,485	6,968	116	116	232
60	1,446	709	711	1,420	13	13	26
61	1,569	783	752	1,535	26	8	34
62	1,459	733	708	1,441	7	11	18
63	1,486	737	730	1,467	6	13	19
64	1,641	826	784	1,610	13	18	31
60~64	7,601	3,788	3,685	7,473	65	63	128
65	1,515	762	739	1,501	7	7	14
66	1,614	812	792	1,604	5	5	10
67	1,719	885	826	1,711	4	4	8
68	1,786	893	879	1,772	7	7	14
69	1,772	883	880	1,763	2	7	9
65~69	8,406	4,235	4,116	8,351	25	30	55

年 齡 (歳)	人 口 合 計	日 本 人			外 国 人		
		男	女	合 計	男	女	合 計
70	1,953	999	945	1,944	4	5	9
71	1,889	945	937	1,882	2	5	7
72	1,821	909	908	1,817	3	1	4
73	1,289	682	602	1,284	3	2	5
74	894	461	429	890	2	2	4
70~74	7,846	3,996	3,821	7,817	14	15	29
75	1,149	559	589	1,148	0	1	1
76	1,179	565	609	1,174	1	4	5
77	1,116	514	602	1,116	0	0	0
78	1,077	486	589	1,075	2	0	2
79	1,079	496	581	1,077	1	1	2
75~79	5,600	2,620	2,970	5,590	4	6	10
80	914	390	520	910	1	3	4
81	777	332	444	776	1	0	1
82	950	398	552	950	0	0	0
83	866	353	511	864	2	0	2
84	840	363	477	840	0	0	0
80~84	4,347	1,836	2,504	4,340	4	3	7
85	802	291	511	802	0	0	0
86	679	279	400	679	0	0	0
87	618	206	412	618	0	0	0
88	634	230	404	634	0	0	0
89	545	191	354	545	0	0	0
85~89	3,278	1,197	2,081	3,278	0	0	0
90	463	139	324	463	0	0	0
91	448	134	314	448	0	0	0
92	333	98	235	333	0	0	0
93	314	84	230	314	0	0	0
94	248	69	179	248	0	0	0
90~94	1,806	524	1,282	1,806	0	0	0
95	181	45	136	181	0	0	0
96	133	33	100	133	0	0	0
97	96	17	79	96	0	0	0
98	67	13	54	67	0	0	0
99	52	4	48	52	0	0	0
95~99	529	112	417	529	0	0	0
100	36	5	31	36	0	0	0
101	16	2	14	16	0	0	0
102	6	1	5	6	0	0	0
103	6	0	6	6	0	0	0
104	1	0	1	1	0	0	0
100~104	65	8	57	65	0	0	0
105	2	1	1	2	0	0	0
106	0	0	0	0	0	0	0
107	0	0	0	0	0	0	0
108	0	0	0	0	0	0	0
109	1	0	1	1	0	0	0
105~109	3	1	2	3	0	0	0
合 計	117,383	56,623	56,119	112,742	2,252	2,389	4,641

資料：市民課

注：最高齢は109歳

5 外国人住民の推移

(各年3月末現在) (単位:人)

大陸	No.	国籍・地域 名称	平成30年(2018)			平成31年(2019)			令和2年(2020)		
			男	女	合計	男	女	合計	男	女	合計
アジア	1	インド	9	5	14	15	5	20	25	5	30
	2	インドネシア	72	36	108	94	25	119	117	29	146
	3	カンボジア	11	2	13	12	2	14	29	2	31
	4	韓国	36	40	76	33	35	68	35	40	75
	5	スリランカ	15	9	24	24	13	37	42	16	58
	6	タイ	22	15	37	30	16	46	28	15	43
	7	台湾	3	9	12	2	8	10	3	9	12
	8	中国	154	461	615	136	474	610	151	435	586
	9	朝鮮	6	2	8	5	1	6	4	1	5
	10	ネパール	13	8	21	14	6	20	14	10	24
	11	バングラデシュ	0	0	0	0	0	0	0	0	0
	12	フィリピン	369	544	913	401	604	1005	383	614	997
	13	ベトナム	80	96	176	147	172	319	209	213	422
大洋州	14	オーストラリア	2	0	2	1	0	1	1	0	1
	15	ニュージーランド	1	0	1	0	0	0	0	0	0
北米	16	米国	22	6	28	24	8	32	23	9	32
	17	カナダ	2	2	4	3	3	6	2	1	3
中南米	18	アルゼンチン	11	5	16	11	4	15	10	8	18
	19	コロンビア	1	4	5	3	4	7	3	4	7
	20	パラグアイ	5	2	7	2	1	3	3	1	4
	21	ブラジル	918	755	1,673	1,001	811	1,812	992	838	1,830
	22	ペルー	120	100	220	120	103	223	115	107	222
	23	ボリビア	5	4	9	6	3	9	6	3	9
	24	メキシコ	0	2	2	2	4	6	2	5	7
欧州	25	英国	1	1	2	2	1	3	4	1	5
	26	ドイツ	1	1	2	1	1	2	3	1	4
	27	フランス	4	1	5	3	1	4	3	1	4
中東	28	トルコ	4	2	6	4	2	6	2	0	2
アフリカ	29	ガーナ	1	0	1	1	0	1	1	0	1
	30	その他	17	13	30	25	18	43	42	21	63
		合計	1,905	2,125	4,030	2,122	2,325	4,447	2,252	2,389	4,641

資料: 市民課

6 行政区別世帯数・5歳階級別人口（外国人を含む）

（令和2年3月31日現在）

行政区	仁藤町		肴町		塩町		喜町		新町		道神町		六軒町	
世帯数	116		65		74		68		161		32		24	
人口総数	278		172		179		185		350		81		69	
	男	女	男	女	男	女	男	女	男	女	男	女	男	女
20歳以上	108	126	74	75	79	86	76	74	159	142	31	35	27	28
計	123	155	80	92	90	89	98	87	179	171	38	43	32	37
0～4	1	4	0	1	2	0	5	2	4	3	2	2	1	2
5～9	3	8	1	5	1	0	5	4	2	5	2	3	1	2
10～14	5	8	2	6	3	3	5	4	7	15	3	1	1	3
15～19	6	9	3	5	5	0	7	3	7	6	0	2	2	2
20～24	8	6	5	3	3	6	6	2	6	2	1	1	2	1
25～29	3	1	2	2	3	5	3	1	7	13	1	1	1	0
30～34	7	5	2	1	3	5	4	4	10	3	2	1	1	2
35～39	4	5	0	1	4	1	11	7	18	7	2	3	1	1
40～44	11	14	5	5	3	3	7	5	11	9	2	2	3	4
45～49	13	10	8	7	8	6	9	5	22	15	3	2	5	2
50～54	7	9	5	5	4	4	3	6	16	13	3	4	1	2
55～59	5	8	8	6	6	12	3	8	15	8	3	2	2	1
60～64	10	9	6	8	12	7	6	3	6	9	2	1	0	3
65～69	8	14	9	3	8	4	8	7	10	10	2	2	3	1
70～74	12	14	6	8	6	6	4	6	12	13	2	3	3	3
75～79	11	5	11	8	6	7	5	5	12	14	1	4	2	1
80～84	3	9	3	7	5	12	5	3	6	13	2	3	2	3
85～89	3	10	3	5	5	6	1	3	6	6	3	4	1	2
90～94	3	7	1	4	2	0	1	6	2	6	2	1	0	2
95～99	0	0	0	2	1	2	0	3	0	1	0	1	0	0
100～	0	0	0	0	0	0	0	0	0	0	0	0	0	0

行政区	神明町		旭町		旭ヶ丘		掛川第一地区		栄町		紺屋町		中町	
世帯数	162		180		424		1,306		85		68		73	
人口総数	403		505		1,078		3,300		199		124		179	
	男	女	男	女	男	女	男	女	男	女	男	女	男	女
20歳以上	163	176	184	206	466	476	1,367	1,424	78	82	57	54	68	87
計	195	208	240	265	533	545	1,608	1,692	98	101	64	60	81	98
0～4	6	7	11	10	16	14	48	45	8	6	2	1	2	2
5～9	15	4	10	16	16	19	56	66	4	7	1	2	3	2
10～14	5	5	18	15	16	21	65	81	7	2	1	2	4	4
15～19	6	16	17	18	19	15	72	76	1	4	3	1	4	3
20～24	12	13	8	9	12	17	63	60	2	0	2	4	2	3
25～29	6	10	3	9	13	17	42	59	2	2	3	1	1	2
30～34	9	7	10	13	25	18	73	59	9	4	2	2	3	4
35～39	8	9	14	10	37	25	99	69	8	6	4	2	5	3
40～44	14	8	22	27	32	30	110	107	10	12	10	2	5	4
45～49	18	22	19	22	29	22	134	113	8	14	6	5	6	5
50～54	16	16	17	18	13	16	85	93	8	4	5	3	4	5
55～59	22	16	18	16	27	44	109	121	10	8	3	1	4	11
60～64	12	9	24	18	68	89	146	156	8	7	3	4	9	4
65～69	13	10	12	12	96	85	169	148	2	6	1	5	7	7
70～74	8	16	14	12	61	49	128	130	5	4	8	8	10	9
75～79	9	9	9	13	28	23	94	89	3	6	3	9	4	10
80～84	4	7	10	6	12	13	52	76	2	1	4	3	5	8
85～89	9	11	4	13	7	14	42	74	1	6	0	3	2	4
90～94	2	10	0	6	4	10	17	52	0	1	3	2	1	6
95～99	1	3	0	2	2	4	4	18	0	1	0	0	0	2
100～	0	0	0	0	0	0	0	0	0	0	0	0	0	0

行政区	緑 町		連 雀		大 手 町		松 尾		城 内		掛川第二地区		研 屋 町	
世帯数	66		63		12		79		55		501		92	
人口総数	149		142		32		182		112		1,119		169	
	男	女	男	女	男	女	男	女	男	女	男	女	男	女
20歳以上	54	72	59	65	12	15	83	76	45	54	456	505	74	74
計	69	80	69	73	15	17	93	89	51	61	540	579	80	89
0~4	0	0	2	1	0	0	3	3	2	1	19	14	1	6
5~9	5	1	2	2	1	0	2	5	1	1	19	20	2	5
10~14	2	6	1	4	0	0	1	2	2	1	18	21	1	0
15~19	8	1	5	1	2	2	4	3	1	4	28	19	2	4
20~24	2	4	3	4	2	1	3	5	2	0	18	21	4	6
25~29	1	1	0	2	0	0	0	2	0	1	7	11	6	4
30~34	2	3	5	1	0	1	6	5	3	3	30	23	6	8
35~39	2	1	8	5	0	1	8	4	0	1	35	23	12	5
40~44	2	2	4	3	1	1	8	3	3	1	43	28	5	2
45~49	6	6	3	4	1	0	5	3	4	3	39	40	3	4
50~54	6	6	6	6	1	3	7	1	3	5	40	33	2	8
55~59	6	6	4	5	1	0	11	9	4	3	43	43	9	4
60~64	5	7	5	5	1	1	6	2	5	4	42	34	6	7
65~69	3	2	7	5	1	3	3	9	3	5	27	42	8	4
70~74	7	7	7	5	1	0	9	4	8	5	55	42	3	0
75~79	5	4	1	5	1	2	7	5	2	4	26	45	3	8
80~84	3	10	6	7	1	0	2	10	2	6	25	45	2	8
85~89	3	10	0	4	0	2	6	6	3	6	15	41	2	3
90~94	1	3	0	3	1	0	2	6	1	5	9	26	3	1
95~99	0	0	0	1	0	0	0	1	2	1	2	6	0	1
100~	0	0	0	0	0	0	0	1	0	1	0	2	0	1

行政区	西 町		瓦 町		十 王		下 俣 町		十 九 首		小 鷹 町		中 央 一 丁 目	
世帯数	138		53		98		149		333		294		86	
人口総数	304		139		257		312		726		720		177	
	男	女	男	女	男	女	男	女	男	女	男	女	男	女
20歳以上	128	133	48	61	107	109	124	147	316	301	301	279	87	65
計	148	156	65	74	121	136	139	173	381	345	375	345	99	78
0~4	6	4	4	3	3	2	4	8	14	6	12	10	2	5
5~9	6	7	3	6	2	4	2	3	21	9	18	18	4	2
10~14	4	4	6	1	2	5	2	7	16	11	17	21	3	1
15~19	4	8	4	3	7	16	7	8	14	18	27	17	3	5
20~24	1	2	1	3	11	4	4	17	13	8	20	14	4	4
25~29	10	7	0	2	4	3	7	11	14	7	15	11	8	5
30~34	8	5	2	4	6	6	14	8	12	18	13	13	11	4
35~39	7	7	9	9	5	6	6	7	29	22	19	22	11	5
40~44	9	8	5	3	6	4	6	7	31	15	26	19	5	3
45~49	8	11	9	9	12	9	6	8	29	31	28	30	4	5
50~54	10	9	3	2	11	11	12	8	26	15	29	27	11	5
55~59	15	8	3	1	7	8	8	14	14	17	29	23	2	4
60~64	8	13	4	2	7	7	10	11	25	23	30	19	5	5
65~69	10	9	3	8	11	7	12	12	29	34	22	20	6	5
70~74	14	16	3	7	3	10	9	10	34	44	20	21	4	3
75~79	9	7	3	4	9	9	11	6	34	22	25	16	8	8
80~84	5	16	3	1	5	9	10	17	19	21	14	24	6	4
85~89	7	12	0	4	4	8	6	8	5	15	11	14	1	2
90~94	6	2	0	2	5	8	3	2	2	4	0	6	1	3
95~99	1	1	0	0	1	0	0	1	0	4	0	0	0	0
100~	0	0	0	0	0	0	0	0	0	1	0	0	0	0

行政区	中央二丁目		中央三丁目		中央高町		掛川第三地区		城西		掛川第四地区		二瀬川	
世帯数	178		196		160		1,777		575		575		237	
人口総数	482		478		379		4,143		1,381		1,381		521	
	男	女	男	女	男	女	男	女	男	女	男	女	男	女
20歳以上	179	186	188	207	146	139	1,698	1,701	542	582	542	582	229	218
計	234	248	227	251	184	195	2,053	2,090	672	709	672	709	271	250
0~4	9	13	8	11	16	9	79	77	26	23	26	23	10	9
5~9	13	14	9	8	6	19	86	95	27	30	27	30	12	9
10~14	16	14	12	15	9	23	88	102	40	40	40	40	7	8
15~19	17	21	10	10	7	5	102	115	37	34	37	34	13	6
20~24	18	26	11	8	7	7	94	99	19	28	19	28	22	2
25~29	9	6	8	11	11	6	92	73	22	18	22	18	13	10
30~34	7	11	15	9	15	13	109	99	30	32	30	32	14	13
35~39	15	17	15	20	10	12	138	132	44	39	44	39	15	14
40~44	17	16	13	13	20	20	143	110	61	60	61	60	13	14
45~49	24	27	19	23	20	19	162	176	59	65	59	65	21	22
50~54	35	26	24	23	15	4	178	138	47	46	47	46	18	15
55~59	12	20	19	22	6	7	124	128	54	44	54	44	17	18
60~64	13	5	12	11	8	9	128	112	46	40	46	40	10	17
65~69	12	6	11	13	5	8	129	126	47	48	47	48	24	16
70~74	6	11	14	8	17	15	127	145	49	43	49	43	22	21
75~79	4	6	8	16	8	8	122	110	31	34	31	34	16	20
80~84	2	5	10	17	3	6	79	128	14	40	14	40	13	15
85~89	4	3	8	11	1	2	49	82	13	25	13	25	7	8
90~94	1	0	1	2	0	3	22	33	3	13	3	13	4	10
95~99	0	1	0	0	0	0	2	8	3	5	3	5	0	2
100~	0	0	0	0	0	0	0	2	0	2	0	2	0	1

行政区	上屋敷		秋葉通り		鳥居町		橘町		末広町		長谷		七日町	
世帯数	506		228		444		306		148		1,014		287	
人口総数	1,380		456		1,046		593		284		2,116		701	
	男	女	男	女	男	女	男	女	男	女	男	女	男	女
20歳以上	521	523	192	195	414	421	246	254	144	107	863	767	276	286
計	683	697	227	229	526	520	293	300	161	123	1,116	1,000	348	353
0~4	36	24	10	10	25	24	12	8	8	9	77	86	21	16
5~9	36	45	9	9	31	25	10	13	4	3	61	50	16	17
10~14	41	58	8	8	26	28	10	8	4	0	76	61	20	15
15~19	49	47	8	7	30	22	15	17	1	4	39	36	15	19
20~24	37	26	10	13	27	20	21	16	6	3	47	58	15	22
25~29	26	42	18	17	34	44	22	18	18	13	96	91	20	15
30~34	50	36	20	15	40	35	22	16	19	9	138	115	27	29
35~39	53	49	18	9	38	42	17	18	14	10	110	86	19	22
40~44	68	57	20	13	37	42	21	17	14	9	119	103	20	27
45~49	68	70	26	16	42	34	23	18	12	11	124	102	35	23
50~54	50	40	11	11	33	30	19	17	11	6	76	54	21	19
55~59	27	35	15	10	28	28	17	16	7	4	47	39	17	21
60~64	36	32	8	13	31	30	15	14	13	3	32	20	22	18
65~69	27	37	7	13	29	23	19	12	6	7	23	29	24	22
70~74	34	32	12	12	24	25	16	19	7	11	20	19	21	26
75~79	17	27	11	12	22	29	14	16	10	9	13	16	19	19
80~84	20	18	7	15	16	20	14	25	3	8	10	12	9	10
85~89	7	17	4	17	11	14	5	18	4	2	6	9	6	11
90~94	1	2	2	8	2	4	1	9	0	2	1	7	1	2
95~99	0	3	1	1	0	1	0	5	0	0	1	4	0	0
100~	0	0	2	0	0	0	0	0	0	0	0	3	0	0

行政区	秋 葉 路		掛川第五地区		杉 谷		杉 谷 南		上 張		新 道		緑ヶ丘第一	
世帯数	370		3,540		446		669		457		201		179	
人口総数	986		8,083		998		1,379		1,042		481		480	
	男	女	男	女	男	女	男	女	男	女	男	女	男	女
20歳以上	392	413	3,277	3,184	415	386	576	511	428	427	190	204	191	183
計	495	491	4,120	3,963	513	485	719	660	541	501	233	248	241	239
0~4	12	1	211	187	24	35	37	30	44	27	9	13	9	5
5~9	10	14	189	185	30	32	24	36	22	10	6	11	16	19
10~14	34	29	226	215	28	11	49	44	21	19	12	10	16	21
15~19	47	34	217	192	16	21	33	39	26	18	16	10	9	11
20~24	27	23	212	183	22	30	43	37	25	23	11	13	13	12
25~29	20	20	267	270	24	29	70	48	57	39	13	21	12	10
30~34	11	15	341	283	41	31	59	40	45	39	12	10	8	7
35~39	12	16	296	266	44	40	66	47	46	34	16	13	16	21
40~44	17	29	329	311	46	36	71	44	31	36	17	20	26	20
45~49	43	46	394	342	45	31	62	70	34	32	19	17	23	21
50~54	49	49	288	241	44	35	60	43	30	26	18	14	16	13
55~59	49	53	224	224	33	29	49	41	24	33	12	10	19	20
60~64	49	42	216	189	29	27	23	14	31	29	10	14	9	7
65~69	32	38	191	197	22	17	15	16	29	27	18	18	16	9
70~74	35	21	191	186	24	25	20	19	28	30	13	20	8	14
75~79	22	24	144	172	23	20	12	16	18	29	17	10	11	10
80~84	12	17	104	140	8	16	10	21	20	16	6	8	6	10
85~89	10	15	60	111	8	7	8	23	5	22	5	11	4	5
90~94	3	4	15	48	1	12	7	18	4	8	2	3	3	3
95~99	1	1	3	17	1	1	1	13	1	4	1	2	1	0
100~	0	0	2	4	0	0	0	1	0	0	0	0	0	1

行政区	緑ヶ丘第二		矢 崎		葵 町		紅葉台		南 郷 地 区		下 俣		久 保	
世帯数	246		202		274		152		2,826		1,125		416	
人口総数	565		494		569		510		6,518		2,496		828	
	男	女	男	女	男	女	男	女	男	女	男	女	男	女
20歳以上	240	228	195	184	245	236	153	156	2,633	2,515	973	1,044	377	320
計	293	272	259	235	278	291	252	258	3,329	3,189	1,244	1,252	434	394
0~4	22	14	11	16	12	23	57	52	225	215	59	48	10	23
5~9	14	12	24	9	6	12	35	39	177	180	71	57	16	18
10~14	8	9	16	14	7	14	7	4	164	146	72	50	13	16
15~19	9	9	13	12	8	6	0	7	130	133	69	53	18	17
20~24	13	17	7	7	17	16	3	1	154	156	67	58	28	23
25~29	21	17	19	24	24	20	9	18	249	226	79	75	46	36
30~34	24	19	22	17	29	21	43	49	283	233	78	117	41	25
35~39	24	15	23	19	18	17	47	41	300	247	99	100	38	24
40~44	22	26	24	18	25	22	22	20	284	242	91	88	36	22
45~49	19	13	24	24	18	22	13	10	257	240	98	106	48	32
50~54	20	13	15	10	25	20	6	6	234	180	99	86	31	24
55~59	22	16	15	9	22	22	3	3	199	183	69	82	23	30
60~64	16	17	6	9	15	19	3	2	142	138	83	63	22	14
65~69	11	12	8	11	16	13	1	0	136	123	65	77	18	16
70~74	15	19	15	13	12	10	3	3	138	153	56	66	16	17
75~79	14	11	6	10	8	13	0	2	109	121	45	54	12	15
80~84	10	14	10	4	9	12	0	1	79	102	30	28	12	20
85~89	6	12	1	3	6	7	0	0	43	90	11	28	4	11
90~94	1	6	0	2	1	2	0	0	19	54	2	12	1	8
95~99	2	1	0	4	0	0	0	0	7	25	1	3	1	3
100~	0	0	0	0	0	0	0	0	0	2	0	1	0	0

行政区	亀の甲		神代地		結縁寺		西南郷地区		桶田		五百済		段金谷	
世帯数	591		398		24		2,554		118		81		64	
人口総数	1,331		847		87		5,589		332		265		210	
	男	女	男	女	男	女	男	女	男	女	男	女	男	女
20歳以上	545	538	366	346	34	32	2,295	2,280	130	134	114	107	81	82
計	675	656	429	418	48	39	2,830	2,759	169	163	133	132	104	106
0~4	49	38	17	27	4	1	139	137	6	6	6	10	12	6
5~9	27	21	15	10	1	2	130	108	11	7	3	6	3	11
10~14	23	28	12	13	4	2	124	109	13	9	6	4	6	6
15~19	31	31	19	22	5	2	142	125	9	7	4	5	2	1
20~24	34	37	22	19	2	2	153	139	4	7	3	2	3	0
25~29	52	36	38	24	0	0	215	171	4	7	11	8	4	5
30~34	65	56	33	24	1	1	218	223	6	8	10	7	6	6
35~39	44	52	23	26	2	3	206	205	20	12	7	7	8	12
40~44	52	30	32	25	4	3	215	168	19	13	9	7	5	3
45~49	49	58	39	40	2	1	236	237	7	7	6	8	7	7
50~54	42	51	36	25	3	5	211	191	6	8	5	7	5	2
55~59	55	46	27	35	3	3	177	196	8	7	11	7	6	9
60~64	35	30	35	22	1	2	176	131	9	14	9	13	7	4
65~69	37	30	27	25	6	3	153	151	16	23	13	8	6	8
70~74	32	33	17	18	2	1	123	135	14	3	10	8	11	10
75~79	21	27	13	18	2	3	93	117	2	8	6	6	8	7
80~84	12	18	11	18	3	2	68	86	8	10	5	6	2	3
85~89	9	21	10	19	1	2	35	81	6	3	6	9	2	3
90~94	6	10	2	5	1	1	12	36	1	3	2	1	1	2
95~99	0	2	1	3	1	0	4	11	0	1	1	2	0	1
100~	0	1	0	0	0	0	0	2	0	0	0	1	0	0

行政区	下板沢		上板沢		和田		子隣		岩井寺		大谷		上内田地区	
世帯数	97		87		70		109		31		78		735	
人口総数	318		255		201		308		98		189		2,176	
	男	女	男	女	男	女	男	女	男	女	男	女	男	女
20歳以上	120	131	113	104	77	90	125	134	48	37	80	84	888	903
計	156	162	129	126	96	105	154	154	54	44	89	100	1,084	1,092
0~4	7	10	0	4	5	1	4	5	1	1	2	2	43	45
5~9	11	9	7	5	2	4	5	4	1	2	0	6	43	54
10~14	8	9	3	8	5	3	6	7	2	3	4	4	53	53
15~19	10	3	6	5	7	7	14	4	2	1	3	4	57	37
20~24	4	1	3	2	4	6	10	11	1	1	3	4	35	34
25~29	7	6	2	1	4	3	7	8	2	0	10	7	51	45
30~34	5	11	5	5	2	7	5	7	2	1	1	2	42	54
35~39	9	7	9	5	9	7	9	7	3	3	5	4	79	64
40~44	5	11	5	3	4	6	4	4	4	1	6	4	61	52
45~49	13	11	10	11	6	8	7	10	3	2	7	9	66	73
50~54	11	8	9	8	7	5	14	12	3	3	8	3	68	56
55~59	18	13	8	6	6	6	17	18	3	2	6	4	83	72
60~64	12	11	10	9	12	13	14	10	3	5	6	9	82	88
65~69	10	9	9	13	5	9	13	11	8	4	8	7	88	92
70~74	8	9	17	11	9	2	11	10	6	6	4	10	90	69
75~79	6	8	11	13	4	9	6	7	1	3	5	7	49	68
80~84	9	10	9	5	3	3	3	2	5	2	5	7	49	48
85~89	2	8	5	6	1	1	4	12	3	3	4	2	33	47
90~94	1	5	0	4	0	5	1	2	0	1	2	5	8	28
95~99	0	2	1	2	1	0	0	3	1	0	0	0	4	11
100~	0	1	0	0	0	0	0	0	0	0	0	0	0	0

行政区	満水		藺ヶ谷		宮脇		成滝		葛川		青葉台		金城	
世帯数	211		161		1,243		653		574		426		90	
人口総数	536		406		3,097		1,705		1,421		1,074		259	
	男	女	男	女	男	女	男	女	男	女	男	女	男	女
20歳以上	221	220	170	170	1,172	1,174	655	658	601	600	420	428	106	104
計	271	265	204	202	1,544	1,553	846	859	710	711	535	539	132	127
0~4	9	10	7	5	110	108	58	49	28	36	13	16	5	5
5~9	14	16	8	12	89	103	53	70	28	27	27	30	11	4
10~14	16	14	11	7	97	80	47	42	23	24	32	27	9	7
15~19	11	5	8	8	76	88	33	40	30	24	43	38	1	7
20~24	18	5	4	6	79	71	47	41	42	31	27	18	7	5
25~29	7	9	4	7	111	101	47	44	39	27	23	19	6	6
30~34	19	14	9	9	123	125	53	63	46	37	20	9	8	4
35~39	20	18	13	11	133	125	62	67	53	37	24	31	6	6
40~44	18	21	24	22	141	132	70	61	46	36	42	40	9	10
45~49	17	13	19	10	110	101	59	48	42	45	48	62	7	9
50~54	11	11	17	11	82	86	51	42	51	46	46	46	10	7
55~59	15	17	6	5	77	80	35	42	59	61	36	30	10	9
60~64	19	15	11	7	81	69	49	49	38	39	28	21	8	4
65~69	16	13	23	22	64	68	63	43	48	48	31	49	6	9
70~74	19	22	14	23	61	68	40	40	39	46	38	39	11	11
75~79	16	16	12	13	52	59	32	38	35	40	31	26	6	9
80~84	12	11	8	8	28	39	20	28	31	49	15	12	5	5
85~89	9	18	2	7	21	30	14	26	19	34	6	10	7	8
90~94	5	13	2	7	7	13	12	18	12	18	3	11	0	2
95~99	0	2	2	0	1	6	1	6	1	6	2	5	0	0
100~	0	2	0	2	1	1	0	2	0	0	0	0	0	0

行政区	西山口地区		宮村		海老名		影森		塩井川原		寺ヶ谷		伊達方	
世帯数	3,358		92		38		51		50		29		99	
人口総数	8,498		274		117		149		145		87		294	
	男	女	男	女	男	女	男	女	男	女	男	女	男	女
20歳以上	3,345	3,354	119	108	48	49	64	70	66	68	35	36	117	122
計	4,242	4,256	142	132	59	58	73	76	71	74	41	46	143	151
0~4	230	229	4	5	1	2	1	2	5	4	3	2	3	7
5~9	230	262	5	9	2	1	4	0	0	2	1	5	8	6
10~14	235	201	7	4	4	4	2	0	0	0	0	2	9	3
15~19	202	210	7	6	4	2	2	4	0	0	2	1	6	13
20~24	224	177	8	3	0	2	5	4	1	2	0	2	7	7
25~29	237	213	3	4	5	2	4	1	3	6	2	1	3	3
30~34	278	261	7	6	3	1	0	1	7	5	3	1	5	10
35~39	311	295	8	13	3	3	4	4	9	6	3	2	11	5
40~44	350	322	7	6	5	5	4	7	4	1	3	3	11	8
45~49	302	288	8	3	1	5	4	3	1	2	2	1	7	15
50~54	268	249	7	7	3	3	4	6	3	3	3	3	14	5
55~59	238	244	13	7	2	5	8	3	4	7	2	2	4	7
60~64	234	204	9	9	5	6	3	8	8	10	2	4	11	5
65~69	251	252	10	9	6	4	8	8	9	6	4	3	7	15
70~74	222	249	11	9	6	3	7	5	3	3	5	4	14	10
75~79	184	201	8	12	3	4	6	5	6	5	4	1	10	13
80~84	119	152	7	10	3	4	3	3	1	2	0	3	7	5
85~89	78	133	8	7	2	1	3	8	3	5	2	4	5	11
90~94	41	82	5	2	0	1	1	4	1	5	0	1	1	2
95~99	7	25	0	1	1	0	0	0	3	0	0	0	0	1
100~	1	7	0	0	0	0	0	0	0	0	0	1	0	0

行政区	本 所		新 田		原 子		池 下		牛 頭		山 鼻		千 羽	
世帯数	105		70		44		168		74		79		39	
人口総数	276		199		141		397		237		248		96	
	男	女	男	女	男	女	男	女	男	女	男	女	男	女
20歳以上	111	115	84	89	61	57	159	168	98	89	94	98	37	48
計	136	140	97	102	70	71	188	209	122	115	125	123	43	53
0~4	8	4	3	3	4	1	9	12	4	4	5	2	1	0
5~9	9	9	3	1	2	4	5	14	8	7	9	5	1	3
10~14	4	4	5	5	1	4	8	11	6	5	8	11	3	1
15~19	4	8	2	4	2	5	7	4	6	10	9	7	1	1
20~24	9	8	2	5	2	3	4	9	7	4	5	7	0	3
25~29	2	2	4	5	1	1	21	13	9	4	4	6	1	1
30~34	5	8	10	5	5	3	14	20	10	6	6	6	3	0
35~39	11	6	6	5	3	0	18	16	5	5	10	6	1	0
40~44	4	7	3	6	5	7	17	21	7	8	9	14	5	5
45~49	3	8	7	4	4	2	13	8	8	9	7	5	3	6
50~54	11	8	4	6	6	5	10	9	9	8	7	7	3	1
55~59	11	11	11	12	3	5	12	8	7	7	4	2	1	1
60~64	11	9	10	10	5	5	11	12	5	6	8	8	2	4
65~69	12	9	10	7	10	5	10	15	12	8	8	14	2	6
70~74	10	11	6	4	5	2	12	15	10	7	13	6	9	7
75~79	10	6	2	8	4	11	5	10	4	7	8	3	1	5
80~84	5	6	4	8	6	1	7	4	2	5	3	5	3	3
85~89	4	7	5	1	2	6	5	6	2	4	2	4	0	0
90~94	2	9	0	3	0	1	0	2	0	1	0	3	3	4
95~99	1	0	0	0	0	0	0	0	1	0	0	2	0	1
100~	0	0	0	0	0	0	0	0	0	0	0	0	0	1

行政区	木 割		池下雇用促進		東 山 口 地 区		古 宮		下 町		本 町		沓 掛	
世帯数	29		34		1,001		43		38		38		5	
人口総数	109		41		2,810		105		100		103		11	
	男	女	男	女	男	女	男	女	男	女	男	女	男	女
20歳以上	38	47	29	11	1,160	1,175	51	47	43	44	45	41	6	5
計	55	54	30	11	1,395	1,415	55	50	50	50	50	53	6	5
0~4	5	0	0	0	56	48	1	0	1	1	1	2	0	0
5~9	4	6	0	0	61	72	2	2	1	3	0	5	0	0
10~14	6	1	0	0	63	55	1	1	4	2	3	4	0	0
15~19	2	0	1	0	55	65	0	0	1	0	1	1	0	0
20~24	0	0	2	1	52	60	2	1	1	0	3	2	0	0
25~29	3	1	4	1	69	51	4	2	2	2	4	2	0	0
30~34	1	3	5	2	84	77	1	4	3	1	4	3	0	0
35~39	6	9	1	0	99	80	3	2	3	3	3	2	0	0
40~44	5	5	2	0	91	103	2	2	3	5	1	1	1	0
45~49	0	1	3	1	71	73	1	0	4	2	3	2	0	0
50~54	1	3	3	2	88	76	5	3	1	1	4	2	0	0
55~59	4	3	4	3	90	83	2	6	7	3	1	3	0	0
60~64	4	2	3	0	97	98	5	2	4	4	4	3	0	0
65~69	5	7	1	0	114	116	10	3	2	7	4	5	1	1
70~74	6	3	0	0	117	89	5	4	5	4	5	4	1	1
75~79	0	5	0	0	71	95	4	3	1	1	3	4	0	1
80~84	2	1	0	0	53	60	2	8	2	5	3	3	1	0
85~89	0	2	1	0	44	66	4	4	3	2	3	2	0	1
90~94	1	2	0	1	14	41	1	1	2	3	0	1	2	1
95~99	0	0	0	0	6	5	0	2	0	1	0	2	0	0
100~	0	0	0	0	0	2	0	0	0	0	0	0	0	0

行政区	御 林		川 向		大 野		佐 夜 鹿		日 坂 地 区		東 山		東 山 地 区	
世帯数	14		26		166		32		362		128		128	
人口総数	32		72		532		97		1,052		438		438	
	男	女	男	女	男	女	男	女	男	女	男	女	男	女
20歳以上	14	16	31	28	225	231	37	42	452	454	180	185	180	185
計	14	18	35	37	268	264	48	49	526	526	218	220	218	220
0~4	0	0	2	3	8	6	0	1	13	13	5	6	5	6
5~9	0	0	2	5	9	7	6	2	20	24	12	8	12	8
10~14	0	0	0	0	15	12	3	2	26	21	8	14	8	14
15~19	0	2	0	1	11	8	2	2	15	14	13	7	13	7
20~24	1	0	3	0	15	12	2	0	27	15	9	6	9	6
25~29	0	0	1	1	3	15	0	0	14	22	7	4	7	4
30~34	0	0	1	1	18	10	2	2	29	21	8	11	8	11
35~39	1	0	2	3	11	16	4	8	27	34	11	10	11	10
40~44	1	2	3	1	25	14	6	2	42	27	21	14	21	14
45~49	2	1	2	1	11	12	2	1	25	19	13	16	13	16
50~54	0	0	1	1	14	18	2	1	27	26	10	10	10	10
55~59	3	1	2	2	13	15	2	1	30	31	8	5	8	5
60~64	0	1	6	2	25	22	0	6	44	40	15	20	15	20
65~69	1	2	3	3	26	25	10	9	57	55	24	22	24	22
70~74	4	2	3	5	27	18	5	2	55	40	20	18	20	18
75~79	1	1	3	3	11	16	0	3	23	32	8	13	8	13
80~84	0	1	0	1	10	15	2	1	20	34	15	14	15	14
85~89	0	5	1	1	10	15	0	3	21	33	6	10	6	10
90~94	0	0	0	2	4	6	0	1	9	15	5	9	5	9
95~99	0	0	0	1	1	2	0	2	1	10	0	3	0	3
100~	0	0	0	0	1	0	0	0	1	0	0	0	0	0

行政区	水 垂		初 馬		粟 本 地 区		葛 ケ 丘		葛 ケ 丘 地 区		北 門		下 西 郷 雇 用 促 進	
世帯数	769		729		1,498		673		673		277		64	
人口総数	2,024		2,068		4,092		1,673		1,673		659		93	
	男	女	男	女	男	女	男	女	男	女	男	女	男	女
20歳以上	807	818	818	870	1,625	1,688	719	731	719	731	272	268	35	46
計	1,015	1,009	995	1,073	2,010	2,082	841	832	841	832	331	328	41	52
0~4	45	40	34	44	79	84	26	25	26	25	17	14	2	1
5~9	59	47	39	47	98	94	36	30	36	30	14	23	1	1
10~14	45	52	47	46	92	98	29	24	29	24	17	16	2	2
15~19	59	52	57	66	116	118	31	22	31	22	11	7	1	2
20~24	35	52	36	63	71	115	19	12	19	12	20	20	1	1
25~29	37	36	48	50	85	86	24	22	24	22	14	16	5	3
30~34	45	40	51	55	96	95	38	30	38	30	21	20	5	2
35~39	73	68	57	48	130	116	55	42	55	42	26	19	3	3
40~44	67	57	67	77	134	134	51	55	51	55	27	14	2	9
45~49	67	63	83	65	150	128	46	44	46	44	24	25	3	6
50~54	80	69	76	75	156	144	33	30	33	30	27	28	4	6
55~59	59	61	80	69	139	130	22	36	22	36	23	17	3	4
60~64	64	57	74	70	138	127	60	97	60	97	17	17	3	3
65~69	83	86	81	83	164	169	112	133	112	133	15	24	1	1
70~74	76	63	53	66	129	129	121	101	121	101	21	16	3	5
75~79	57	73	48	48	105	121	81	53	81	53	11	14	0	3
80~84	39	44	33	39	72	83	36	28	36	28	12	19	1	0
85~89	17	21	16	33	33	54	11	26	11	26	10	12	0	0
90~94	7	15	12	25	19	40	10	16	10	16	4	4	1	0
95~99	1	11	3	4	4	15	0	6	0	6	0	3	0	0
100~	0	2	0	0	0	2	0	0	0	0	0	0	0	0

行政区	城北町		弥生町		下西郷		下西郷西		城北地区		倉真1区		倉真2区	
世帯数	348		238		449		369		1,745		135		121	
人口総数	894		549		1,090		910		4,195		396		359	
	男	女	男	女	男	女	男	女	男	女	男	女	男	女
20歳以上	363	368	212	230	444	426	353	369	1,679	1,707	158	161	151	148
計	450	444	272	277	549	541	449	461	2,092	2,103	201	195	182	177
0~4	24	16	11	12	22	29	28	28	104	100	13	9	10	7
5~9	24	12	21	15	31	26	34	22	125	99	10	6	8	3
10~14	26	27	15	9	28	29	21	19	109	102	10	8	5	11
15~19	13	21	13	11	24	31	13	23	75	95	10	11	8	8
20~24	17	13	7	12	28	27	18	18	91	91	10	12	6	6
25~29	11	6	18	7	27	24	22	24	97	80	7	6	8	4
30~34	13	11	20	13	43	36	27	36	129	118	14	10	10	14
35~39	22	28	20	30	43	45	44	47	158	172	17	12	9	5
40~44	37	31	21	17	43	26	50	37	180	134	11	18	14	12
45~49	33	28	21	21	43	44	27	30	151	154	14	15	12	9
50~54	27	21	15	15	41	39	25	33	139	142	13	11	7	8
55~59	28	23	10	12	36	30	26	20	126	106	7	9	15	12
60~64	18	19	19	17	31	35	30	22	118	113	13	14	13	16
65~69	22	21	16	20	44	33	22	27	120	126	15	13	13	11
70~74	31	53	15	19	23	32	27	23	120	148	15	12	20	13
75~79	43	48	11	27	20	14	20	16	105	122	6	10	10	11
80~84	40	35	16	10	11	15	4	16	84	95	7	9	8	7
85~89	12	16	1	5	7	16	7	8	37	57	6	5	5	11
90~94	8	9	2	3	4	8	2	9	21	33	3	3	1	7
95~99	1	6	0	2	0	1	2	3	3	15	0	0	0	2
100~	0	0	0	0	0	1	0	0	0	1	0	2	0	0

行政区	倉真3区		倉真4区		倉真5区		倉真6区		倉真7区		倉真地区		小市	
世帯数	112		39		49		24		75		555		792	
人口総数	323		96		116		42		167		1,499		2,014	
	男	女	男	女	男	女	男	女	男	女	男	女	男	女
20歳以上	126	154	41	45	50	49	23	19	73	74	622	650	776	762
計	149	174	45	51	63	53	23	19	88	79	751	748	1,024	990
0~4	2	4	0	2	4	0	0	0	1	1	30	23	70	65
5~9	10	2	2	1	2	1	0	0	3	1	35	14	54	66
10~14	6	5	0	1	4	2	0	0	8	3	33	30	67	51
15~19	5	9	2	2	3	1	0	0	3	0	31	31	57	46
20~24	3	22	1	1	2	0	0	0	3	5	25	46	38	43
25~29	7	9	0	4	0	1	0	0	1	2	23	26	54	61
30~34	14	8	2	2	2	2	0	0	3	0	45	36	71	79
35~39	9	8	3	1	1	1	0	0	5	2	44	29	86	83
40~44	4	2	2	3	3	2	0	0	6	11	40	48	109	104
45~49	7	7	2	3	5	6	0	1	5	3	45	44	102	77
50~54	10	13	4	2	5	4	0	1	4	3	43	42	62	57
55~59	11	8	3	2	1	2	3	1	5	2	45	36	45	33
60~64	14	18	1	4	4	4	2	1	4	6	51	63	45	44
65~69	17	12	12	9	4	4	0	1	11	15	72	65	43	50
70~74	10	7	6	4	6	4	4	4	15	9	76	53	54	53
75~79	2	10	0	5	6	9	4	2	8	10	36	57	30	39
80~84	4	12	3	3	7	5	4	3	2	1	35	40	21	13
85~89	9	7	2	1	2	3	5	2	1	2	30	31	8	13
90~94	4	10	0	1	2	2	1	3	0	2	11	28	4	10
95~99	1	1	0	0	0	0	0	0	0	1	1	4	4	3
100~	0	0	0	0	0	0	0	0	0	0	0	2	0	0

行政区	方ノ橋		構江		石畑		石ヶ谷		美人ヶ谷		滝ノ谷		長間	
世帯数	481		335		97		68		142		93		110	
人口総数	1,200		951		274		224		422		283		214	
	男	女	男	女	男	女	男	女	男	女	男	女	男	女
20歳以上	456	482	351	371	114	111	81	91	173	165	122	115	75	112
計	591	609	485	466	134	140	108	116	218	204	147	136	88	126
0~4	40	33	19	12	4	5	6	4	6	6	6	5	3	2
5~9	36	38	29	26	9	9	7	6	13	13	5	5	3	5
10~14	31	31	45	28	3	3	5	10	16	9	6	3	4	4
15~19	28	25	41	29	4	12	9	5	10	11	8	8	3	3
20~24	18	26	27	22	6	6	2	3	12	5	5	5	0	1
25~29	41	34	25	22	10	5	4	3	10	13	5	2	4	4
30~34	49	34	31	20	12	5	7	2	12	7	8	8	3	4
35~39	47	62	24	31	9	10	7	13	22	10	9	6	4	4
40~44	55	40	38	48	8	7	6	4	14	17	8	7	4	2
45~49	40	34	39	44	8	10	4	5	13	14	13	14	5	4
50~54	27	35	29	29	7	7	5	8	12	11	4	5	3	6
55~59	23	33	29	34	9	11	10	9	15	15	13	11	8	7
60~64	34	34	29	26	8	9	6	9	13	14	9	8	5	4
65~69	33	45	29	27	11	10	13	14	14	11	11	12	13	11
70~74	38	39	23	25	9	5	8	1	8	19	14	14	4	9
75~79	27	22	15	12	5	8	1	6	14	6	7	7	6	9
80~84	14	14	5	15	7	8	3	8	6	8	8	7	7	13
85~89	4	16	5	8	3	3	5	4	6	10	3	5	6	15
90~94	5	11	3	3	1	6	0	2	1	3	3	2	2	12
95~99	1	3	0	4	1	1	0	0	1	1	2	1	1	6
100~	0	0	0	1	0	0	0	0	0	1	0	1	0	1

行政区	五明		花屋敷		西郷地区		大和田		萩間		居尻		泉	
世帯数	179		154		2,451		46		34		48		31	
人口総数	552		509		6,643		131		79		120		84	
	男	女	男	女	男	女	男	女	男	女	男	女	男	女
20歳以上	223	232	154	153	2,525	2,594	63	57	35	30	57	56	33	41
計	273	279	245	264	3,313	3,330	70	61	40	39	64	56	41	43
0~4	11	11	39	47	204	190	2	0	1	3	4	0	0	0
5~9	17	13	27	40	200	221	2	2	3	1	1	0	3	1
10~14	9	14	20	15	206	168	1	1	1	0	2	0	1	1
15~19	13	9	5	9	178	157	2	1	0	5	0	0	4	0
20~24	14	12	3	3	125	126	4	0	2	1	0	2	0	3
25~29	5	8	9	9	167	161	0	3	0	0	5	0	2	3
30~34	19	18	39	42	251	219	3	3	2	1	4	2	0	1
35~39	10	12	35	34	253	265	4	2	2	3	2	5	3	2
40~44	20	14	26	29	288	272	5	3	0	2	4	1	3	1
45~49	19	19	21	10	264	231	1	1	1	1	2	3	0	3
50~54	10	17	8	7	167	182	4	1	2	1	3	0	3	1
55~59	17	18	2	7	171	178	3	5	3	1	3	4	5	3
60~64	27	19	5	2	181	169	7	8	5	3	7	9	3	5
65~69	26	31	3	3	196	214	9	5	6	6	7	5	3	0
70~74	22	16	1	3	181	184	7	5	7	2	7	7	4	3
75~79	15	11	1	2	121	122	4	3	1	1	5	7	0	5
80~84	6	14	1	1	78	101	5	6	2	4	5	3	3	3
85~89	9	11	0	1	49	86	5	6	1	2	0	5	2	4
90~94	4	10	0	0	23	59	2	4	1	2	2	3	1	2
95~99	0	2	0	0	10	21	0	2	0	0	1	0	1	2
100~	0	0	0	0	0	4	0	0	0	0	0	0	0	1

行政区	孕 丹		原 泉 地 区		寺 島		桑 地		栢 原		高 山		正 道	
世帯数	24		183		149		40		45		99		29	
人口総数	83		497		473		120		142		275		94	
	男	女	男	女	男	女	男	女	男	女	男	女	男	女
20歳以上	39	38	227	222	199	195	52	54	55	69	122	117	46	42
計	42	41	257	240	247	226	60	60	63	79	140	135	48	46
0~4	0	0	7	3	8	6	0	0	4	1	6	5	0	0
5~9	2	2	11	6	10	6	0	1	1	3	5	2	0	0
10~14	1	0	6	2	16	12	5	2	2	3	5	4	0	2
15~19	0	1	6	7	14	7	3	3	1	3	2	7	2	2
20~24	3	1	9	7	10	9	3	3	4	2	3	8	2	2
25~29	1	3	8	9	14	4	3	3	4	6	3	2	3	2
30~34	2	1	11	8	15	12	4	3	2	2	10	6	2	2
35~39	2	4	13	16	15	13	1	4	1	3	5	6	2	2
40~44	2	2	14	9	9	10	5	2	2	4	14	5	4	1
45~49	4	3	8	11	17	13	5	2	2	3	9	5	4	4
50~54	2	1	14	4	12	13	4	6	5	5	6	10	0	1
55~59	3	5	17	18	19	15	2	4	7	5	12	11	4	5
60~64	7	1	29	26	17	18	3	7	7	6	15	15	6	5
65~69	1	2	26	18	25	19	9	5	4	8	9	7	5	3
70~74	3	3	28	20	18	22	4	6	3	4	12	7	6	8
75~79	3	5	13	21	13	11	3	5	7	8	5	9	3	0
80~84	5	4	20	20	5	15	2	1	4	1	7	9	0	3
85~89	1	2	9	19	5	12	3	1	0	5	6	11	3	4
90~94	0	1	6	12	5	8	1	1	2	4	4	5	1	0
95~99	0	0	2	4	0	1	0	1	1	3	2	1	1	0
100~	0	0	0	0	0	0	0	0	0	0	0	0	0	0

行政区	平 島		久 居 島		中 西 之 谷		上 西 之 谷		田 代 ・ 柚 葉 明 ケ 島		原 田 地 区		本 郷 西	
世帯数	68		29		10		28		3		500		325	
人口総数	225		89		23		71		4		1,516		898	
	男	女	男	女	男	女	男	女	男	女	男	女	男	女
20歳以上	88	87	41	40	12	11	31	33	3	1	649	649	355	372
計	113	112	47	42	12	11	35	36	3	1	768	748	450	448
0~4	4	7	1	0	0	0	0	0	0	0	23	19	20	15
5~9	8	4	2	1	0	0	2	0	0	0	28	17	25	18
10~14	5	9	1	0	0	0	2	2	0	0	36	34	28	24
15~19	8	5	2	1	0	0	0	1	0	0	32	29	22	19
20~24	3	3	2	0	0	0	1	1	0	0	28	28	14	9
25~29	3	0	1	1	0	0	1	1	0	0	32	19	12	11
30~34	7	9	1	2	1	0	2	2	0	0	44	38	25	15
35~39	4	1	1	2	0	0	1	3	0	0	30	34	28	32
40~44	10	7	5	2	0	0	3	1	0	0	52	32	28	37
45~49	4	5	2	2	0	0	0	0	0	0	43	34	32	27
50~54	8	6	1	2	2	0	0	2	0	0	38	45	26	24
55~59	4	6	1	2	0	1	2	1	0	0	51	50	25	29
60~64	11	14	1	2	3	2	1	3	2	0	66	72	33	23
65~69	15	5	8	6	0	2	8	9	0	0	83	64	32	43
70~74	6	7	7	2	2	0	2	2	0	0	60	58	40	39
75~79	1	6	1	3	0	2	2	3	0	1	35	48	33	36
80~84	1	8	4	3	3	2	3	1	1	0	30	43	12	17
85~89	6	6	3	7	1	2	2	1	0	0	29	49	8	15
90~94	2	4	2	4	0	0	3	3	0	0	20	29	6	11
95~99	3	0	1	0	0	0	0	0	0	0	8	6	1	4
100~	0	0	0	0	0	0	0	0	0	0	0	0	0	0

行政区	本郷東		細谷		幡鎌		西山		本郷南		サングリーン		原谷地区	
世帯数	359		259		88		160		124		95		1,410	
人口総数	973		707		227		497		311		223		3,836	
	男	女	男	女	男	女	男	女	男	女	男	女	男	女
20歳以上	418	399	301	308	107	98	198	210	98	133	104	105	1,581	1,625
計	496	477	347	360	118	109	248	249	145	166	108	115	1,912	1,924
0~4	15	18	12	14	1	3	9	5	8	5	1	1	66	61
5~9	31	24	16	14	5	4	17	13	18	5	0	5	112	83
10~14	16	17	8	15	1	1	12	15	12	15	2	2	79	89
15~19	16	19	10	9	4	3	12	6	9	8	1	2	74	66
20~24	18	19	24	15	6	2	4	5	6	10	6	6	78	66
25~29	28	11	17	19	5	5	9	14	4	6	7	5	82	71
30~34	30	35	27	23	8	3	16	13	4	4	6	7	116	100
35~39	33	28	24	25	4	3	13	14	8	16	4	4	114	122
40~44	23	20	21	15	4	7	17	13	6	5	3	3	102	100
45~49	31	22	19	12	4	4	17	14	12	15	3	4	118	98
50~54	28	24	11	12	8	9	12	9	8	13	7	9	100	100
55~59	30	40	27	26	13	14	19	21	6	6	8	18	128	154
60~64	45	47	35	35	12	7	31	22	3	5	18	20	177	159
65~69	54	41	37	36	8	3	18	18	10	17	23	18	182	176
70~74	38	36	20	17	10	13	14	17	15	15	10	5	147	142
75~79	33	26	9	19	13	13	10	14	12	13	6	2	116	123
80~84	14	21	10	19	5	9	7	18	4	6	1	2	53	92
85~89	8	16	14	18	5	4	7	12	0	2	2	2	44	69
90~94	4	10	4	13	2	0	3	5	0	0	0	0	19	39
95~99	1	3	2	4	0	2	1	1	0	0	0	0	5	14
100~	0	0	0	0	0	0	0	0	0	0	0	0	0	0

行政区	上垂木		家代		遊家		下垂木1区		森平		富部		下垂木2区	
世帯数	351		373		73		898		420		628		241	
人口総数	910		1,064		198		2,493		950		1,420		596	
	男	女	男	女	男	女	男	女	男	女	男	女	男	女
20歳以上	376	385	449	438	83	94	992	1,042	390	401	605	595	251	254
計	458	452	536	528	93	105	1,244	1,249	471	479	720	700	297	299
0~4	13	14	25	21	3	3	61	43	25	23	27	26	15	11
5~9	16	19	23	26	1	3	58	56	19	19	28	28	19	15
10~14	22	12	26	23	1	2	63	48	24	26	27	22	9	12
15~19	31	22	13	20	5	3	70	60	13	10	33	29	3	7
20~24	24	15	20	24	3	5	59	62	21	31	34	37	11	10
25~29	24	25	30	14	5	3	65	56	35	28	41	29	22	14
30~34	30	23	28	33	6	4	61	58	38	35	56	37	30	27
35~39	21	21	34	37	5	3	76	66	47	34	56	58	19	18
40~44	25	18	29	27	6	4	87	80	34	31	67	50	23	9
45~49	29	33	39	25	2	6	87	78	22	20	55	54	11	13
50~54	32	29	38	26	7	8	77	89	27	30	41	34	9	16
55~59	34	43	32	37	9	9	68	79	35	27	43	45	22	20
60~64	45	42	45	52	7	7	80	89	25	37	46	52	29	32
65~69	42	23	53	36	13	9	112	106	37	38	46	48	33	41
70~74	24	26	40	41	7	6	95	92	39	35	49	55	24	21
75~79	14	20	30	22	5	7	64	65	20	17	27	26	11	10
80~84	14	21	16	25	4	7	36	50	5	13	21	32	3	8
85~89	12	30	10	19	3	8	15	36	4	12	11	19	3	10
90~94	5	13	4	17	1	6	9	21	1	9	11	15	1	3
95~99	1	2	0	1	0	2	1	12	0	3	0	4	0	2
100~	0	1	1	2	0	0	0	3	0	1	1	0	0	0

行政区	下垂木3区		家代の里		下垂木南		桜木地区		吉岡		高田		各和	
世帯数	312		796		275		4,367		489		183		219	
人口総数	743		2,423		796		11,593		1,408		512		686	
	男	女	男	女	男	女	男	女	男	女	男	女	男	女
20歳以上	303	319	814	840	317	306	4,580	4,674	577	592	206	218	286	279
計	364	379	1,223	1,200	419	377	5,825	5,768	704	704	249	263	352	334
0~4	13	12	81	75	13	9	276	237	25	19	7	8	15	18
5~9	14	13	117	96	16	18	311	293	37	36	15	13	15	13
10~14	13	17	98	98	33	23	316	283	29	33	14	14	21	11
15~19	21	18	113	91	40	21	342	281	36	24	7	10	15	13
20~24	23	13	73	76	22	21	290	294	39	32	12	11	14	5
25~29	15	11	40	55	29	11	306	246	31	32	9	10	12	11
30~34	17	20	62	77	12	14	340	328	47	30	14	12	22	17
35~39	15	16	91	90	20	18	384	361	52	49	17	14	28	24
40~44	35	37	121	132	29	33	456	421	51	31	21	17	20	16
45~49	29	26	133	125	40	41	447	421	35	42	17	17	32	26
50~54	16	18	92	103	33	34	372	387	40	45	15	13	16	15
55~59	15	17	67	57	29	21	354	355	49	56	7	23	16	22
60~64	17	26	44	28	17	26	355	391	52	66	22	14	27	28
65~69	40	41	32	33	29	28	437	403	74	60	20	17	42	26
70~74	44	43	26	25	27	19	375	363	44	43	23	19	27	21
75~79	23	26	12	14	17	16	223	223	27	34	8	13	8	16
80~84	9	9	11	19	8	11	127	195	20	25	9	18	14	16
85~89	4	12	9	2	3	6	74	154	9	27	8	11	5	16
90~94	1	0	1	3	1	5	35	92	6	15	3	5	2	15
95~99	0	4	0	1	1	2	3	33	1	5	1	4	1	5
100~	0	0	0	0	0	0	2	7	0	0	0	0	0	0

行政区	吉岡市営住宅団地		つくしの		和田岡地区		岡津		原川		徳泉		領家	
世帯数	40		123		1,054		132		150		39		227	
人口総数	86		264		2,956		332		414		100		577	
	男	女	男	女	男	女	男	女	男	女	男	女	男	女
20歳以上	23	41	120	98	1,212	1,228	137	141	168	172	42	40	240	235
計	35	51	143	121	1,483	1,473	172	160	208	206	50	50	296	281
0~4	1	1	4	5	52	51	6	3	7	10	4	2	9	14
5~9	3	1	8	4	78	67	10	8	16	7	2	3	7	12
10~14	5	5	5	9	74	72	7	2	10	9	1	4	21	12
15~19	3	3	6	5	67	55	12	6	7	8	1	1	19	8
20~24	2	2	9	3	76	53	6	6	12	11	1	0	11	15
25~29	3	2	12	2	67	57	7	5	7	9	3	2	16	14
30~34	1	1	8	10	92	70	13	6	21	11	3	3	18	16
35~39	1	6	19	11	117	104	9	14	15	13	6	3	19	12
40~44	0	2	12	9	104	75	6	9	18	17	4	3	24	18
45~49	3	5	10	9	97	99	12	12	11	5	0	3	24	24
50~54	2	5	8	4	81	82	10	10	5	11	3	5	21	9
55~59	3	5	3	2	78	108	16	13	10	15	2	4	13	25
60~64	2	2	5	10	108	120	17	11	20	18	4	5	18	11
65~69	3	3	9	8	148	114	13	13	17	15	3	5	19	19
70~74	1	4	10	18	105	105	9	8	12	14	5	0	27	27
75~79	1	2	8	7	52	72	8	9	4	8	3	3	13	10
80~84	1	1	3	1	47	61	3	10	8	9	3	2	5	15
85~89	0	1	2	3	24	58	8	9	6	8	2	0	7	10
90~94	0	0	2	1	13	36	0	5	2	7	0	2	4	9
95~99	0	0	0	0	3	14	0	1	0	0	0	0	1	1
100~	0	0	0	0	0	0	0	0	0	1	0	0	0	0

行政区	高 御 所		篠 場		平 野		梅 橋		細 沢		曾 我 地 区		千 浜 東	
世帯数	437		88		132		68		187		1,460		368	
人口総数	980		258		329		185		463		3,638		1,001	
	男	女	男	女	男	女	男	女	男	女	男	女	男	女
20歳以上	408	388	99	112	132	127	71	73	200	188	1,497	1,476	451	418
計	512	468	124	134	173	156	91	94	239	224	1,865	1,773	517	484
0~4	28	18	5	6	13	11	10	6	11	11	93	81	13	13
5~9	23	23	8	6	11	10	4	8	12	4	93	81	12	22
10~14	27	28	3	3	5	4	6	1	7	9	87	72	21	11
15~19	26	11	9	7	12	4	0	6	9	12	95	63	20	20
20~24	26	32	2	2	9	10	3	6	10	10	80	92	40	23
25~29	40	39	3	3	15	14	5	2	16	12	112	100	37	21
30~34	42	34	6	8	21	23	6	8	19	15	149	124	34	19
35~39	44	39	9	11	19	11	8	9	14	12	143	124	32	23
40~44	49	42	13	7	13	10	9	5	15	14	151	125	26	20
45~49	40	32	10	5	16	14	7	7	18	22	138	124	48	36
50~54	43	34	4	6	3	6	5	8	13	12	107	101	22	21
55~59	33	27	7	4	8	2	7	4	19	8	115	102	34	37
60~64	25	23	9	11	6	5	3	5	18	12	120	101	39	43
65~69	22	23	13	14	4	7	7	6	16	21	114	123	32	35
70~74	15	14	10	8	6	10	4	2	15	13	103	96	50	37
75~79	7	10	3	8	6	3	3	2	9	12	56	65	26	19
80~84	9	27	6	8	3	5	1	7	9	14	47	97	10	31
85~89	9	6	2	6	3	3	3	0	7	8	47	50	11	30
90~94	2	4	2	9	0	3	0	2	0	3	10	44	8	18
95~99	2	2	0	2	0	1	0	0	2	0	5	7	2	4
100~	0	0	0	0	0	0	0	0	0	0	0	1	0	1

行政区	千 浜 西		国 浜		千 浜 雇 用 促 進		千 浜 地 区		三 浜		浜 野		睦 浜 地 区	
世帯数	538		549		9		1,464		573		338		911	
人口総数	1,298		1,526		12		3,837		1,618		954		2,572	
	男	女	男	女	男	女	男	女	男	女	男	女	男	女
20歳以上	569	498	663	637	7	5	1,690	1,558	656	659	411	378	1,067	1,037
計	678	620	792	734	7	5	1,994	1,843	803	815	501	453	1,304	1,268
0~4	16	23	34	19	0	0	63	55	32	26	16	16	48	42
5~9	27	22	33	29	0	0	72	73	32	39	32	18	64	57
10~14	28	45	29	21	0	0	78	77	37	40	15	23	52	63
15~19	38	32	33	28	0	0	91	80	46	51	27	18	73	69
20~24	62	22	38	32	0	1	140	78	55	35	25	19	80	54
25~29	40	31	31	25	1	0	109	77	47	40	29	14	76	54
30~34	52	40	42	28	0	0	128	87	47	35	26	17	73	52
35~39	45	33	42	38	1	1	120	95	48	45	34	32	82	77
40~44	41	52	52	41	0	1	119	114	55	53	31	17	86	70
45~49	48	39	59	51	0	0	155	126	57	55	30	31	87	86
50~54	45	32	50	50	2	1	119	104	56	54	33	25	89	79
55~59	40	34	48	46	1	1	123	118	46	45	32	30	78	75
60~64	43	45	66	58	0	0	148	146	45	52	34	38	79	90
65~69	50	49	60	57	2	0	144	141	56	52	43	40	99	92
70~74	47	35	66	61	0	0	163	133	56	62	41	43	97	105
75~79	30	31	47	37	0	0	103	87	40	47	23	23	63	70
80~84	20	25	16	28	0	0	46	84	25	36	15	23	40	59
85~89	5	19	25	39	0	0	41	88	13	24	10	12	23	36
90~94	1	8	19	34	0	0	28	60	9	19	4	9	13	28
95~99	0	2	2	9	0	0	4	15	1	4	1	5	2	9
100~	0	1	0	3	0	0	0	5	0	1	0	0	0	1

行政区	大 坂		三 井		東 大 坂		大坂雇用促進		大 坂 地 区		下 土 方		土 方	
世帯数	888		481		532		38		1,939		300		349	
人口総数	2,104		1,342		1,570		54		5,070		857		1,144	
	男	女	男	女	男	女	男	女	男	女	男	女	男	女
20歳以上	877	876	551	590	653	630	30	19	2,111	2,115	331	369	442	476
計	1,060	1,044	660	682	808	762	34	20	2,562	2,508	412	445	545	599
0~4	32	31	13	12	32	26	0	0	77	69	14	16	25	22
5~9	49	38	28	21	40	36	0	0	117	95	19	14	28	46
10~14	58	45	35	24	41	35	2	1	136	105	23	22	20	25
15~19	44	54	33	35	42	35	2	0	121	124	25	24	30	30
20~24	55	54	32	35	36	25	0	0	123	114	14	14	28	47
25~29	62	54	35	28	33	26	8	0	138	108	14	10	22	22
30~34	59	52	21	28	49	29	1	2	130	111	19	14	21	22
35~39	69	68	30	23	53	51	2	1	154	143	29	19	27	28
40~44	78	66	44	40	63	51	2	2	187	159	30	25	44	38
45~49	88	82	41	41	55	37	2	0	186	160	25	26	34	35
50~54	77	50	50	43	32	50	3	3	162	146	17	24	48	55
55~59	53	67	46	44	49	60	4	5	152	176	23	22	46	31
60~64	73	67	43	51	64	70	2	0	182	188	38	35	33	38
65~69	69	69	64	59	68	66	3	0	204	194	37	40	46	41
70~74	69	72	39	53	69	61	1	2	178	188	36	29	33	33
75~79	46	71	45	52	42	30	1	2	134	155	16	25	19	29
80~84	44	63	35	37	19	26	1	0	99	126	15	34	19	23
85~89	23	29	19	31	12	21	0	2	54	83	13	24	12	14
90~94	10	10	6	16	8	18	0	0	24	44	5	20	9	17
95~99	2	2	1	8	1	7	0	0	4	17	0	7	1	3
100~	0	0	0	1	0	2	0	0	0	3	0	1	0	0

行政区	上 土 方		土 方 地 区		井 崎 雇 用 促 進		高 瀬		小 貫		中 方		岩 滑	
世帯数	336		985		35		329		278		160		225	
人口総数	1,066		3,067		72		946		700		542		621	
	男	女	男	女	男	女	男	女	男	女	男	女	男	女
20歳以上	445	455	1,218	1,300	32	23	384	375	303	289	218	211	270	261
計	529	537	1,486	1,581	42	30	476	470	361	339	276	266	317	304
0~4	16	22	55	60	0	4	12	16	15	5	12	15	10	6
5~9	27	22	74	82	5	0	21	17	9	9	17	21	13	13
10~14	19	16	62	63	3	2	25	27	21	17	15	9	15	12
15~19	22	22	77	76	2	1	34	35	13	19	14	10	9	12
20~24	16	20	58	81	7	2	26	20	20	17	6	7	15	12
25~29	23	16	59	48	9	4	21	24	18	13	13	13	18	10
30~34	26	19	66	55	3	0	23	19	24	18	18	13	17	21
35~39	34	25	90	72	3	4	24	22	22	16	23	17	23	14
40~44	32	32	106	95	2	3	33	29	23	17	18	20	23	18
45~49	33	28	92	89	1	2	45	43	22	25	19	13	20	18
50~54	18	23	83	102	1	2	38	32	14	21	12	13	14	16
55~59	42	41	111	94	2	2	38	42	26	20	9	11	27	26
60~64	38	37	109	110	2	0	29	28	34	30	20	20	22	24
65~69	48	42	131	123	1	3	33	29	22	23	16	21	34	27
70~74	61	49	130	111	1	1	34	27	34	29	28	19	19	20
75~79	22	24	57	78	0	0	16	20	14	26	10	15	13	16
80~84	26	37	60	94	0	0	11	11	12	13	12	14	11	11
85~89	18	38	43	76	0	0	9	17	12	14	9	9	9	16
90~94	7	17	21	54	0	0	3	7	5	6	5	4	5	7
95~99	1	7	2	17	0	0	1	4	1	1	0	2	0	4
100~	0	0	0	1	0	0	0	1	0	0	0	0	0	1

行政区	佐 東 地 区		睦 三		中		中 雇 用 促 進		中 地 区		横 須 賀 川 原 町		十 六 軒 町	
世帯数	1,027		225		486		29		740		254		24	
人口総数	2,881		694		1,219		73		1,986		704		73	
	男	女	男	女	男	女	男	女	男	女	男	女	男	女
20歳以上	1,207	1,159	299	280	540	488	32	30	871	798	266	273	30	31
計	1,472	1,409	357	337	638	581	39	34	1,034	952	344	360	34	39
0~4	49	46	8	8	20	19	1	0	29	27	11	11	0	3
5~9	65	60	22	20	28	22	2	0	52	42	19	24	0	0
10~14	79	67	16	14	22	31	2	1	40	46	19	30	1	4
15~19	72	77	12	15	28	21	2	3	42	39	29	22	3	1
20~24	74	58	17	12	31	25	5	3	53	40	20	9	0	3
25~29	79	64	18	7	43	36	0	1	61	44	7	11	0	0
30~34	85	71	16	13	26	28	1	2	43	43	17	13	1	1
35~39	95	73	23	17	48	27	2	2	73	46	21	22	1	1
40~44	99	87	21	20	53	32	3	5	77	57	29	31	1	1
45~49	107	101	27	23	44	33	8	7	79	63	35	31	4	5
50~54	79	84	12	13	38	40	5	4	55	57	16	17	3	2
55~59	102	101	29	23	47	29	2	0	78	52	15	12	2	1
60~64	107	102	31	32	41	36	1	1	73	69	21	24	2	2
65~69	106	103	31	27	51	51	1	1	83	79	22	21	1	3
70~74	116	96	23	23	52	47	4	4	79	74	25	24	7	3
75~79	53	77	23	25	25	36	0	0	48	61	19	17	0	3
80~84	46	49	15	13	20	24	0	0	35	37	8	18	3	3
85~89	39	56	8	19	18	26	0	0	26	45	4	14	5	2
90~94	18	24	4	10	2	12	0	0	6	22	7	4	0	1
95~99	2	11	1	3	1	5	0	0	2	8	0	4	0	0
100~	0	2	0	0	0	1	0	0	0	1	0	1	0	0

行政区	大 谷 町		新 屋 町		西 大 谷		東 本 町		中 本 町		西 本 町		汐 見 ヶ 丘	
世帯数	89		54		71		33		46		35		63	
人口総数	219		130		194		78		122		83		172	
	男	女	男	女	男	女	男	女	男	女	男	女	男	女
20歳以上	92	99	60	51	86	89	39	31	54	57	38	35	68	69
計	106	113	66	64	96	98	42	36	60	62	43	40	88	84
0~4	3	4	1	4	3	1	1	1	1	1	0	0	3	0
5~9	4	2	2	1	1	0	1	2	1	3	0	0	4	2
10~14	2	4	1	4	5	2	1	0	0	0	1	4	7	4
15~19	5	4	2	4	1	6	0	2	4	1	4	1	6	9
20~24	2	4	4	0	2	2	1	1	3	2	2	0	6	5
25~29	8	4	1	3	7	5	1	2	2	2	1	0	1	0
30~34	3	2	8	3	2	5	4	1	3	1	2	0	1	1
35~39	3	4	3	3	7	5	1	2	4	2	0	0	6	7
40~44	8	8	3	4	8	5	3	2	3	0	1	1	9	6
45~49	4	5	7	6	5	4	7	1	0	3	1	1	11	11
50~54	9	11	6	3	4	7	2	1	5	7	2	3	3	4
55~59	14	6	2	6	8	7	2	6	3	4	7	6	8	7
60~64	10	10	6	5	7	2	3	1	5	2	4	6	4	4
65~69	5	6	6	3	11	17	3	2	8	8	7	5	2	3
70~74	13	15	6	1	11	9	4	2	8	8	4	4	5	7
75~79	2	6	1	5	7	4	4	5	5	4	3	2	8	4
80~84	5	3	5	3	4	7	2	2	1	4	2	1	2	8
85~89	6	8	1	3	1	3	1	0	2	4	1	2	2	0
90~94	0	6	1	3	2	7	1	2	2	5	1	2	0	2
95~99	0	1	0	0	0	0	0	1	0	1	0	2	0	0
100~	0	0	0	0	0	0	0	0	0	0	0	0	0	0

行政区	柏 平		西 番 町		中 番 町		東 番 町		南 番 町		大須賀第一地区		軍 全 町	
世帯数	177		13		18		40		143		1,060		48	
人口総数	522		36		40		128		378		2,879		140	
	男	女	男	女	男	女	男	女	男	女	男	女	男	女
20歳以上	201	198	15	18	18	16	52	59	147	164	1,166	1,190	60	58
計	265	257	16	20	21	19	59	69	181	197	1,421	1,458	71	69
0~4	12	8	1	1	1	0	0	1	2	5	39	40	1	4
5~9	22	16	0	0	1	2	0	3	11	6	66	61	3	2
10~14	21	13	0	0	1	1	6	0	10	8	75	74	4	3
15~19	9	22	0	1	0	0	1	6	11	14	75	93	3	2
20~24	8	6	0	0	0	0	3	4	7	11	58	47	4	1
25~29	8	7	2	3	0	3	0	1	4	2	42	43	4	2
30~34	13	11	1	1	0	0	1	1	7	11	63	51	2	3
35~39	22	19	2	1	1	0	3	4	5	8	79	78	1	1
40~44	24	21	0	0	2	1	4	5	11	14	106	99	2	3
45~49	17	22	0	0	2	2	3	1	21	13	117	105	4	4
50~54	19	19	0	2	0	0	4	7	13	10	86	93	4	2
55~59	13	9	1	2	1	1	3	1	4	5	83	73	6	9
60~64	13	18	5	1	1	1	6	4	12	17	99	97	9	6
65~69	21	21	1	1	2	2	3	8	13	10	105	110	7	2
70~74	27	22	1	2	2	2	8	8	17	19	138	126	6	7
75~79	11	8	0	0	0	1	7	4	13	17	80	80	2	6
80~84	0	6	1	2	4	1	3	7	10	10	50	75	5	6
85~89	4	4	1	2	2	1	4	4	7	10	41	57	4	5
90~94	1	5	0	1	0	0	0	0	3	6	18	44	0	1
95~99	0	0	0	0	1	1	0	0	0	1	1	11	0	0
100~	0	0	0	0	0	0	0	0	0	0	0	1	0	0

行政区	沢 上 町		東 新 町		西 新 町		松 尾 町		西 田 町		東 田 町		大 工 町	
世帯数	126		55		59		93		117		36		76	
人口総数	342		148		163		193		293		103		181	
	男	女	男	女	男	女	男	女	男	女	男	女	男	女
20歳以上	128	144	65	65	60	71	75	88	129	124	45	43	66	86
計	157	185	75	73	72	91	81	112	147	146	51	52	81	100
0~4	1	6	0	2	3	5	1	4	4	3	0	0	2	4
5~9	5	7	0	0	3	4	1	7	7	8	3	3	5	2
10~14	9	14	7	3	3	7	2	9	5	2	3	4	2	4
15~19	14	14	3	3	3	4	2	4	2	9	0	2	6	4
20~24	12	6	3	4	1	6	3	4	10	5	4	0	3	8
25~29	8	2	3	2	1	0	1	1	6	7	1	2	6	2
30~34	2	4	4	1	3	2	1	4	7	4	2	1	3	4
35~39	10	10	5	1	5	4	10	6	8	7	4	4	3	2
40~44	12	11	4	4	3	5	5	9	11	7	1	3	3	11
45~49	12	15	10	3	5	5	3	2	9	8	2	2	3	3
50~54	13	15	3	3	4	2	7	1	5	3	4	5	3	3
55~59	14	16	5	8	2	4	7	4	7	8	2	4	5	5
60~64	11	9	2	5	6	2	5	4	8	12	5	3	8	7
65~69	14	13	9	5	7	8	5	8	16	13	5	3	10	7
70~74	7	11	7	11	11	6	11	9	19	15	3	6	8	9
75~79	6	11	6	6	4	6	3	6	9	10	4	4	5	5
80~84	3	11	2	4	6	9	8	11	6	10	3	1	3	4
85~89	3	7	1	5	1	4	3	12	6	8	2	2	1	6
90~94	1	3	1	3	0	6	3	6	1	6	2	0	2	6
95~99	0	0	0	0	0	2	0	1	1	1	1	3	0	4
100~	0	0	0	0	1	0	0	0	0	0	0	0	0	0

行政区	石 津		横 砂		小 谷 田		清 ヱ 谷		本 谷		大須賀第二地区		西 大 淵	
世帯数	83		31		33		52		23		832		236	
人口総数	260		87		100		167		84		2,261		655	
	男	女	男	女	男	女	男	女	男	女	男	女	男	女
20歳以上	109	126	36	37	42	49	69	73	34	35	918	999	284	271
計	122	138	44	43	46	54	81	86	41	43	1,069	1,192	332	323
0~4	1	1	0	0	0	0	2	2	1	3	16	34	8	13
5~9	4	2	2	1	0	1	4	1	4	3	41	41	11	11
10~14	3	4	3	4	4	3	3	5	1	1	49	63	9	13
15~19	5	5	3	1	0	1	3	5	1	1	45	55	20	15
20~24	5	5	1	1	2	2	6	4	3	1	57	47	23	22
25~29	6	2	1	0	4	5	0	0	4	1	45	26	16	17
30~34	2	9	5	1	2	0	6	4	1	2	40	39	16	9
35~39	3	3	2	4	2	4	5	5	1	3	59	54	21	14
40~44	6	6	1	2	5	2	5	5	4	4	62	72	24	18
45~49	15	7	3	2	4	6	5	10	2	1	77	68	26	22
50~54	6	8	2	1	1	2	5	3	0	2	57	50	23	20
55~59	6	9	4	3	5	4	6	6	1	1	70	81	13	21
60~64	17	12	0	2	1	6	9	6	3	4	84	78	23	14
65~69	10	7	7	9	8	7	6	7	9	4	113	93	27	24
70~74	12	17	7	3	3	2	7	3	2	2	103	101	23	19
75~79	6	10	0	4	2	2	1	4	0	1	48	75	20	26
80~84	10	8	3	1	2	4	4	5	1	0	56	74	12	16
85~89	4	13	0	0	0	1	3	5	2	1	30	69	10	19
90~94	1	5	0	3	1	2	1	6	0	8	13	55	5	8
95~99	0	5	0	1	0	0	0	0	1	0	3	17	0	2
100~	0	0	0	0	0	0	0	0	0	0	1	0	2	0

行政区	今 沢		川 原 崎		沖 之 須		雇用促進第1		城 前 団 地		大須賀第三地区		野 賀	
世帯数	97		138		338		59		36		904		96	
人口総数	226		357		936		79		65		2,318		292	
	男	女	男	女	男	女	男	女	男	女	男	女	男	女
20歳以上	102	101	142	139	410	389	49	28	34	27	1,021	955	118	120
計	112	114	184	173	477	459	49	30	36	29	1,190	1,128	147	145
0~4	1	3	10	8	14	16	0	1	0	0	33	41	6	9
5~9	1	0	10	5	11	15	0	0	0	0	33	31	8	4
10~14	4	5	10	12	23	21	0	0	2	0	48	51	8	9
15~19	4	5	12	9	19	18	0	1	0	2	55	50	7	3
20~24	2	7	7	5	27	23	3	1	4	3	66	61	3	3
25~29	7	2	9	4	27	14	1	1	2	4	62	42	5	4
30~34	4	3	9	16	26	22	1	2	4	0	60	52	9	14
35~39	6	5	16	10	29	22	4	0	6	0	82	51	8	11
40~44	9	6	14	20	42	33	3	2	4	3	96	82	10	5
45~49	10	10	12	7	31	25	7	0	5	3	91	67	7	8
50~54	6	8	14	11	22	21	5	1	3	3	73	64	8	7
55~59	10	13	5	13	26	25	4	5	1	2	59	79	9	8
60~64	8	5	12	10	37	39	8	3	0	0	88	71	9	11
65~69	6	8	13	14	44	46	6	4	1	4	97	100	14	11
70~74	13	13	20	7	49	31	3	3	3	4	111	77	12	14
75~79	10	7	2	3	19	25	1	3	1	1	53	65	14	9
80~84	7	4	4	4	18	26	0	1	0	0	41	51	5	6
85~89	3	5	5	10	10	15	3	2	0	0	31	51	5	5
90~94	1	3	0	4	3	16	0	0	0	0	9	31	0	1
95~99	0	2	0	1	0	6	0	0	0	0	0	11	0	3
100~	0	0	0	0	0	0	0	0	0	0	2	0	0	0

行政区	新 井		中 新 井		岡 原		浜		東 大 谷		野 中		藤 塚	
世帯数	76		78		108		216		37		366		116	
人口総数	212		254		302		530		131		915		306	
	男	女	男	女	男	女	男	女	男	女	男	女	男	女
20歳以上	98	97	98	106	125	131	213	249	52	56	407	364	129	114
計	104	108	117	137	144	158	252	278	63	68	471	444	155	151
0~4	1	0	3	11	1	6	6	3	2	2	10	19	3	5
5~9	0	2	5	8	9	8	11	8	6	4	16	15	9	13
10~14	3	3	3	9	6	9	14	8	1	3	11	19	14	12
15~19	2	6	8	3	3	4	8	10	2	3	27	27	0	7
20~24	4	4	3	6	9	11	11	11	4	1	35	25	11	4
25~29	1	1	8	9	7	3	9	9	2	3	29	23	5	0
30~34	6	3	5	7	6	17	14	10	3	2	29	14	3	9
35~39	3	4	10	4	5	5	16	10	3	3	28	21	13	8
40~44	8	7	8	8	12	13	17	18	4	5	30	33	16	13
45~49	8	6	10	8	13	6	17	13	6	1	34	29	11	9
50~54	5	4	3	5	13	11	16	9	2	4	28	35	9	8
55~59	10	14	16	11	10	9	17	17	5	7	28	24	11	8
60~64	7	7	6	11	6	8	18	13	3	5	38	26	13	9
65~69	13	11	7	8	12	8	22	23	6	6	36	37	7	13
70~74	10	9	10	11	9	14	20	22	6	4	39	36	14	7
75~79	10	12	5	6	10	8	8	20	2	2	27	28	6	5
80~84	7	5	3	2	6	7	13	21	2	6	16	13	4	10
85~89	5	5	2	9	5	4	7	21	4	5	8	14	5	5
90~94	1	4	2	1	2	4	4	26	0	1	2	4	0	3
95~99	0	1	0	0	0	3	4	4	0	1	0	2	1	2
100~	0	0	0	0	0	0	0	2	0	0	0	0	0	1

行政区	雨 垂		大 淵 地 区		合 計	
世帯数	109		1,202		45,623	
人口総数	325		3,267		117,383	
	男	女	男	女	男	女
20歳以上	129	143	1,369	1,380	47,847	47,997
計	156	169	1,609	1,658	58,875	58,508
0~4	4	1	36	56	2,499	2,383
5~9	5	6	69	68	2,830	2,719
10~14	9	14	69	86	2,865	2,727
15~19	9	5	66	68	2,834	2,682
20~24	4	3	84	68	2,745	2,556
25~29	5	9	71	61	3,017	2,607
30~34	6	5	81	81	3,605	3,184
35~39	11	10	97	76	4,017	3,614
40~44	12	8	117	110	4,377	3,894
45~49	10	5	116	85	4,372	4,020
50~54	5	9	89	92	3,686	3,469
55~59	12	7	118	105	3,599	3,601
60~64	13	19	113	109	3,853	3,748
65~69	21	17	138	134	4,260	4,146
70~74	15	10	135	127	4,010	3,836
75~79	6	14	88	104	2,624	2,976
80~84	5	8	61	78	1,840	2,507
85~89	2	6	43	74	1,197	2,081
90~94	2	11	13	55	524	1,282
95~99	0	2	5	18	112	417
100~	0	0	0	3	9	59

資料：企画政策課（住民基本台帳）

7 地区別・年齢階級別人口（外国人を含む）

（令和2年3月31日現在）（単位：人）

区分 地区	地区別 人口計	乳幼児人口 (0～5歳)	年少人口 義務教育就学人口 (6～15歳)	労働力人口 (16～64歳)		老年人口 (65歳以上)
				高等教育対象人口 (16～22歳)		
第一地区	3,300	109	279	185	1,819	1,093
第二地区	1,119	42	75	65	594	408
第三地区	4,143	183	380	297	2,416	1,164
第四地区	1,381	63	140	84	808	370
第五地区	8,083	471	841	552	5,186	1,585
南郷地区	6,518	513	643	382	4,161	1,201
西南郷地区	5,589	322	474	387	3,686	1,107
上内田地区	2,176	102	213	117	1,175	686
西山口地区	8,498	546	920	571	5,028	2,004
東山口地区	2,810	134	241	167	1,542	893
日坂地区	1,052	35	88	48	523	406
東山地区	438	14	45	24	212	167
粟本地区	4,092	196	395	307	2,362	1,139
葛ヶ丘地区	1,673	58	121	64	760	734
城北地区	4,195	246	428	241	2,434	1,087
倉真地区	1,499	63	116	97	779	541
西郷地区	6,643	475	793	413	3,926	1,449
原泉地区	497	13	25	19	241	218
原田地区	1,516	46	122	84	786	562
原谷地区	3,836	168	347	204	2,100	1,221
桜木地区	11,593	637	1,187	862	7,023	2,746
和田岡地区	2,956	132	284	187	1,688	852
曾我地区	3,638	219	320	218	2,234	865
千浜地区	3,837	148	300	271	2,247	1,142
睦浜地区	2,572	117	245	182	1,473	737
大坂地区	5,070	185	464	332	2,914	1,507
土方地区	3,067	146	268	216	1,655	998
佐束地区	2,881	115	282	193	1,686	798
中地区	1,986	75	179	121	1,126	606
大須賀第一地区	2,879	101	294	193	1,547	937
大須賀第二地区	2,261	62	197	147	1,151	851
大須賀第三地区	2,318	83	170	165	1,335	730
大淵地区	3,267	115	292	199	1,784	1,076
合計	117,383	5,934	11,168	7,594	68,401	31,880
構成比 (%)	-	5.1	9.5	6.5	58.3	27.2

資料：企画政策課

C 国勢調査

1 世帯と人口の推移

年 (内訳)	世帯 (世帯)	人口 (人)	一世帯平均人員 (人)	対前回人口増加数 (人)	対前回人口増加率 (%)	静岡県対前回人口増加率 (%)
大正 9	12,327	65,660	5.33	-	-	-
旧掛川市	7,966	42,788	5.37	-	-	
旧大東町	2,720	14,720	5.41	-	-	
旧大須賀町	1,641	8,152	4.97	-	-	
14	12,598	67,031	5.32	1,371	2.1	7.8
旧掛川市	8,129	43,559	5.36	771	1.8	
旧大東町	2,757	15,073	5.47	353	2.4	
旧大須賀町	1,712	8,399	4.91	247	3.0	
昭和 5 (1930)	12,766	69,957	5.48	-	-	-
旧掛川市	8,206	45,290	5.52	-	-	
旧大東町	2,801	15,825	5.65	-	-	
旧大須賀町	1,759	8,842	5.03	-	-	
10 (1935)	13,035	71,298	5.47	1,341	1.9	7.9
旧掛川市	8,396	45,992	5.48	702	1.6	
旧大東町	2,850	16,154	5.67	329	2.1	
旧大須賀町	1,789	9,152	5.12	310	3.5	
15 (1940)	12,798	70,982	5.55	△ 316	△ 0.4	4.0
旧掛川市	8,283	45,841	5.53	△ 151	△ 0.3	
旧大東町	2,790	16,096	5.77	△ 58	△ 0.4	
旧大須賀町	1,725	9,045	5.24	△ 107	△ 1.2	
22 (1947)	...	90,292	...	19,310	27.2	16.6
旧掛川市	...	58,801	...	12,960	28.3	
旧大東町	...	19,666	...	3,570	22.2	
旧大須賀町	...	11,825	...	2,780	30.7	
25 (1950)	16,169	91,203	5.64	911	1.0	5.0
旧掛川市	10,586	59,695	5.64	894	1.5	
旧大東町	3,369	19,823	5.88	157	0.8	
旧大須賀町	2,214	11,685	5.28	△ 140	△ 1.2	
30 (1955)	16,681	92,072	5.52	869	1.0	7.2
旧掛川市	11,056	60,712	5.49	1,013	1.7	
旧大東町	3,284	18,846	5.74	△ 977	△ 4.9	
旧大須賀町	2,341	12,514	5.35	829	7.1	
35 (1960)	17,031	88,989	5.23	△ 3,083	△ 3.3	4.0
旧掛川市	11,423	59,762	5.23	△ 944	△ 1.6	
旧大東町	3,259	17,662	5.42	△ 1,184	△ 6.3	
旧大須賀町	2,349	11,565	4.92	
40 (1965)	17,803	86,228	4.84	△ 2,761	△ 3.1	5.7
旧掛川市	12,130	58,876	4.85	△ 886	△ 1.5	
旧大東町	3,294	16,640	5.05	△ 1,022	△ 5.8	
旧大須賀町	2,379	10,712	4.50	△ 853	△ 7.4	
45 (1970)	18,903	86,113	4.56	△ 115	△ 0.1	6.1
旧掛川市	12,979	59,153	4.56	277	0.5	
旧大東町	3,427	16,256	4.74	△ 384	△ 2.3	
旧大須賀町	2,497	10,704	4.29	△ 8	△ 0.1	
50 (1975)	21,094	90,160	4.27	4,047	4.7	7.1
旧掛川市	14,576	61,731	4.24	2,578	4.4	
旧大東町	3,913	17,511	4.48	1,255	7.7	
旧大須賀町	2,605	10,918	4.19	214	2.0	
55 (1980)	22,953	94,398	4.11	4,238	4.7	4.1
旧掛川市	15,877	64,843	4.08	3,112	5.0	
旧大東町	4,292	18,241	4.25	730	4.2	
旧大須賀町	2,784	11,314	4.06	396	3.6	
60 (1985)	24,946	99,974	4.01	5,576	5.9	3.7
旧掛川市	17,351	68,724	3.96	3,881	6.0	
旧大東町	4,586	19,139	4.17	898	4.9	
旧大須賀町	3,009	12,111	4.02	797	7.0	

年 (内訳)	世帯 (世帯)	人口 (人)	一世帯平均人員 (人)	対前回人口増加数 (人)	対前回人口増加率 (%)	静岡県対前回人口増加率 (%)
平成 2 (1990)	27,667	105,030	3.80	5,056	5.1	2.7
旧掛川市	19,354	72,795	3.76	4,071	5.9	
旧大東町	5,252	20,156	3.84	1,017	5.3	
旧大須賀町	3,061	12,079	3.95	△ 32	△ 0.3	
7 (1995)	31,185	109,978	3.53	4,948	4.7	1.8
旧掛川市	22,213	76,839	3.46	4,044	5.6	
旧大東町	5,683	20,995	3.69	839	4.2	
旧大須賀町	3,289	12,144	3.69	65	0.5	
12 (2000)	34,926	114,328	3.27	4,350	4.0	0.8
旧掛川市	25,121	80,217	3.19	3,378	4.4	
旧大東町	6,274	21,791	3.48	796	3.8	
旧大須賀町	3,531	12,320	3.49	176	1.4	
17 (2005)	38,691	117,857	3.05	3,529	3.1	0.7
22 (2010)	39,497	116,363	2.95	△ 1,494	△ 1.3	△ 0.7
27 (2015)	41,050	114,602	2.79	△ 1,761	△ 1.5	△ 1.7

資料：国勢調査（昭和30年以前の結果は、静岡県統計年鑑より）

注：内訳（平成17年4月合併前の旧市町村別人口・世帯数）…昭和45年以前は各旧市町区域の旧町村（合併前）結果を合算したものである。（例：昭和45年大東町の世帯数・人口＝旧大浜町＋旧城東村）

2 年齢別（5歳階級）人口の推移（単位：人）

年齢	平成 7 (1995)	12 (2000)	17 (2005)	22 (2010)	27 (2015)
0～4	5,440	5,397	5,550	5,388	5,113
5～9	6,842	5,907	5,608	5,436	5,476
10～14	7,961	7,159	5,945	5,528	5,471
15～19	7,310	7,225	6,497	5,404	5,043
20～24	6,571	6,424	6,485	5,160	4,341
25～29	6,399	7,861	7,936	6,947	6,033
30～34	6,749	7,001	8,513	7,693	7,043
35～39	7,481	7,311	7,427	8,137	7,732
40～44	8,880	7,850	7,570	7,170	8,254
45～49	9,185	9,091	7,938	7,402	7,084
50～54	6,636	9,310	9,199	7,714	7,263
55～59	6,236	6,648	9,228	8,926	7,620
60～64	6,273	6,122	6,552	8,911	8,628
65～69	6,143	6,101	5,931	6,280	8,569
70～74	4,648	5,775	5,728	5,625	5,962
75～79	3,217	4,156	5,242	5,214	5,128
80～84	2,364	2,614	3,536	4,393	4,430
85～89	1,161	1,615	1,876	2,556	3,174
90～94	392	624	868	1,011	1,420
95～	90	133	223	354	413
不詳	—	4	5	1,114	405
総数	109,978	114,328	117,857	116,363	114,602

資料：国勢調査

注：平成7年(1995年)及び12年(2000年)の人口は、旧掛川市、大東町、大須賀町の結果を合算したものである。

3 町丁字別人口

(各年10月1日現在) (単位:人、世帯、%)

町丁字名等	平成22(2010)	平成27(2015)			H22-27 増減比	
	総数	総数	男	女		世帯数
掛川区域	83,706	84,192	42,048	42,144	30,838	0.6
掛川	1,582	1,629	790	839	653	3.0
仁藤町	315	293	131	162	113	△ 7.0
仁藤	508	514	246	268	186	1.2
肴町	201	167	80	87	59	△ 16.9
塩町	207	175	86	89	67	△ 15.5
喜町	117	107	58	49	33	△ 8.5
旭台	73	75	33	42	26	2.7
旭ヶ丘1丁目	563	542	267	275	199	△ 3.7
旭ヶ丘2丁目	545	515	258	257	193	△ 5.5
紺屋町	124	116	51	65	53	△ 6.5
連雀	153	136	69	67	60	△ 11.1
中町	112	101	45	56	42	△ 9.8
駅前	116	101	50	51	42	△ 12.9
城下	214	195	91	104	70	△ 8.9
下俣	455	493	255	238	210	8.4
十九首	359	326	167	159	132	△ 9.2
小鷹町	474	450	234	216	194	△ 5.1
清崎	242	221	115	106	90	△ 8.7
中央1丁目	333	359	196	163	163	7.8
中央2丁目	740	739	352	387	292	△ 0.1
中央3丁目	461	451	216	235	168	△ 2.2
中央高町	305	349	168	181	153	14.4
城西1丁目	659	655	302	353	259	△ 0.6
城西2丁目	644	618	297	321	213	△ 4.0
二瀬川	635	610	321	289	264	△ 3.9
上屋敷	540	650	315	335	219	20.4
大池	2,727	2,917	1,428	1,489	1,063	7.0
長谷		665	322	343	256	-
長谷1丁目	} 2,725	1,066	548	518	417	-
長谷2丁目		772	432	340	403	-
長谷3丁目		220	120	100	134	-
七日町	596	610	310	300	246	2.3
秋葉路	1,007	961	461	500	343	△ 4.6
杉谷	187	169	87	82	64	△ 9.6
杉谷1丁目	537	520	277	243	246	△ 3.2
杉谷2丁目	408	392	202	190	163	△ 3.9
杉谷南1丁目	486	750	346	404	258	54.3
杉谷南2丁目	551	643	342	301	328	16.7
上張	805	867	454	413	344	7.7
緑ヶ丘1丁目	653	626	295	331	254	△ 4.1
緑ヶ丘2丁目	922	986	497	489	414	6.9
矢崎町	70	145	84	61	53	107.1
葵町	532	489	243	246	207	△ 8.1
下俣南1丁目	561	610	294	316	229	8.7
下俣南2丁目	} 1,352	1,314	623	691	573	-
下俣南3丁目		78	43	35	40	-
久保1丁目	388	402	200	202	161	3.6
久保2丁目	673	689	383	306	381	2.4
亀の甲1丁目	599	584	318	266	270	△ 2.5
亀の甲2丁目	437	440	238	202	203	0.7
南1丁目	511	464	238	226	220	△ 9.2
南2丁目	743	686	362	324	317	△ 7.7
南西郷	295	283	145	138	102	△ 4.1
結縁寺	78	77	36	41	20	△ 1.3
上内田	1,015	965	489	476	305	△ 4.9
板沢	637	608	300	308	177	△ 4.6
和田	196	161	77	84	60	△ 17.9
子隣	327	199	99	100	58	△ 39.1
岩井寺	114	227	111	116	69	99.1
満水	468	479	246	233	181	2.4
菌ヶ谷	656	646	283	363	198	△ 1.5

町丁字名等	平成22(2010)	平成27(2015)			H22-27 増減比		
	総数	総数	男	女		世帯数	
宮脇		1,870	925	945	695	-	
宮脇 1丁目	}	2,415	719	360	359	272	-
宮脇 2丁目			375	195	180	120	-
成滝	1,066	1,205	623	582	453	13.0	
葛川	1,519	1,330	666	664	511	△ 12.4	
金城	254	253	131	122	83	△ 0.4	
青葉台	1,091	1,085	535	550	405	△ 0.5	
八坂	720	690	334	356	209	△ 4.2	
伊達方	746	675	326	349	202	△ 9.5	
本所	296	274	138	136	91	△ 7.4	
小原子	38	30	15	15	9	△ 21.1	
逆川	600	607	310	297	229	1.2	
千羽	471	456	226	230	141	△ 3.2	
日坂	472	453	227	226	150	△ 4.0	
佐夜鹿	107	112	59	53	30	4.7	
大野	561	536	271	265	150	△ 4.5	
東山	481	444	219	225	118	△ 7.7	
水垂	1,162	1,195	594	601	382	2.8	
初馬	2,081	2,007	976	1,031	620	△ 3.6	
葛ヶ丘 1丁目	591	555	279	276	215	△ 6.1	
葛ヶ丘 2丁目	578	550	266	284	207	△ 4.8	
葛ヶ丘 3丁目	541	502	254	248	191	△ 7.2	
大多郎	378	374	180	194	138	△ 1.1	
御所原	370	372	192	180	135	0.5	
北門	611	646	331	315	257	5.7	
城北 1丁目	435	402	199	203	149	△ 7.6	
城北 2丁目	429	412	200	212	158	△ 4.0	
弥生町	474	478	232	246	193	0.8	
下西郷	83	51	28	23	33	△ 38.6	
天王町	677	652	350	302	295	△ 3.7	
柳町	223	213	108	105	76	△ 4.5	
中宿	592	598	289	309	242	1.0	
谷の口町	118	112	57	55	36	△ 5.1	
和光 3丁目	234	221	108	113	94	△ 5.6	
倉真	1,685	1,506	754	752	512	△ 10.6	
上西郷	4,619	4,695	2,269	2,426	1,528	1.6	
五明	528	553	274	279	154	4.7	
和光 1丁目	57	82	39	43	32	43.9	
和光 2丁目	635	890	470	420	367	40.2	
大和田	148	130	70	60	43	△ 12.2	
萩間	94	89	44	45	32	△ 5.3	
居尻	133	117	61	56	42	△ 12.0	
黒俣	95	91	43	48	27	△ 4.2	
孕石	45	54	26	28	12	20.0	
丹間	41	43	21	22	12	4.9	
寺島	554	502	268	234	146	△ 9.4	
原里	713	634	314	320	199	△ 11.1	
平島	245	228	114	114	59	△ 6.9	
久居島	115	97	52	45	32	△ 15.7	
中西之谷	26	19	9	10	8	△ 26.9	
上西之谷	96	83	41	42	31	△ 13.5	
本郷	2,443	2,418	1,201	1,217	832	△ 1.0	
細谷	907	941	465	476	322	3.7	
幡鎌	249	230	118	112	74	△ 7.6	
西山	479	492	238	254	144	2.7	
上垂木	973	955	477	478	292	△ 1.8	
家代	1,053	1,024	507	517	336	△ 2.8	
遊家	244	196	92	104	68	△ 19.7	
富部	1,308	1,248	630	618	504	△ 4.6	
下垂木	5,612	5,582	2,757	2,825	1,916	△ 0.5	
家代の里 1丁目	504	576	290	286	184	14.3	
家代の里 2丁目	607	681	386	295	256	12.2	
家代の里 3丁目	827	1,020	506	514	304	23.3	
吉岡	1,599	1,522	753	769	497	△ 4.8	
高田	494	530	261	269	181	7.3	

町丁字名等	平成22(2010)	平成27(2015)				H22-27 増減比
	総数	総数	男	女	世帯数	
各和	760	745	377	368	222	△ 2.0
岡津	303	261	131	130	81	△ 13.9
原川	349	326	166	160	104	△ 6.6
徳泉	112	114	57	57	42	1.8
領家	601	606	327	279	231	0.8
高御所	850	913	470	443	410	7.4
篠場	453	416	216	200	83	△ 8.2
平野	264	293	155	138	119	11.0
梅橋	108	115	58	57	44	6.5
細田	299	290	145	145	105	△ 3.0
沢田	132	134	67	67	52	1.5
大東区域	20,739	19,615	9,805	9,810	6,632	△ 5.4
千浜東	1,005	911	472	439	321	△ 9.4
坂里	162	160	94	66	62	△ 1.2
千浜西	1,337	1,227	633	594	475	△ 8.2
菊浜	420	368	189	179	101	△ 12.4
国安	893	892	450	442	258	△ 0.1
国包	287	279	145	134	91	△ 2.8
三俣	1,214	1,128	558	570	401	△ 7.1
浜川新田	523	459	220	239	128	△ 12.2
浜野	881	788	403	385	250	△ 10.6
浜野新田	232	212	107	105	62	△ 8.6
大坂南大坂	992	996	515	481	378	0.4
大坂報地	1,080	1,057	493	564	427	△ 2.1
三井寺部	639	613	298	315	175	△ 4.1
三井中川原	474	447	211	236	129	△ 5.7
三井太田	403	355	195	160	122	△ 11.9
東大坂新川	1,242	1,268	644	624	420	2.1
東大坂海戸	278	276	149	127	86	△ 0.7
下土方川久保	177	181	74	107	43	2.3
下土方畑ヶ谷	317	292	134	158	78	△ 7.9
下土方下中	361	431	220	211	130	19.4
土方嶺向・上土方	564	558	265	293	159	△ 1.1
土方下北	432	349	152	197	119	△ 19.2
土方大坪台	338	336	150	186	99	△ 0.6
上土方入山瀬	544	507	252	255	146	△ 6.8
上土方今滝	151	133	70	63	36	△ 11.9
上土方落合	381	380	194	186	117	△ 0.3
高瀬	1,174	1,061	503	558	370	△ 9.6
小貫	521	487	233	254	179	△ 6.5
中方	690	708	379	329	223	2.6
岩滑	703	637	327	310	235	△ 9.4
睦三毛森	357	344	179	165	100	△ 3.6
睦三田ヶ谷	218	193	99	94	66	△ 11.5
睦三西之谷	167	147	65	82	41	△ 12.0
中公文	329	350	180	170	148	6.4
中下方	897	785	393	392	350	△ 12.5
中高塚	356	300	160	140	107	△ 15.7
大須賀区域	11,918	10,795	5,273	5,522	3,580	△ 9.4
横須賀	3,198	2,690	1,301	1,389	951	△ 15.9
西大淵	3,221	2,495	1,228	1,267	881	△ 22.5
沖之須	969	894	451	443	293	△ 7.7
大淵	3,683	3,374	1,641	1,733	1,054	△ 8.4
山崎	847	782	373	409	239	△ 7.7
洋望台	※	560	279	281	162	-
合計	116,363	114,602	57,126	57,476	41,050	△ 1.5

資料：国勢調査

注：※印は、平成27年国勢調査から新たに設けられた区分。

4 年齢3区分人口の推移

(単位：人)

年	総数			幼少年人口 (0～14歳)			生産年齢人口 (15～64歳)			老年人口 (65歳以上)		
	計	男	女	計	男	女	計	男	女	計	男	女
昭和40(1965)	86,228	41,883	44,345	24,562	12,395	12,167	54,219	26,084	28,135	7,447	3,404	4,043
45(1970)	86,113	41,696	44,417	20,429	10,305	10,124	57,396	27,680	29,716	8,288	3,711	4,577
50(1975)	90,160	43,930	46,230	20,641	10,453	10,188	60,105	29,275	30,830	9,414	4,202	5,212
55(1980)	94,398	46,460	47,938	21,618	11,082	10,536	61,831	30,591	31,240	10,949	4,787	6,162
60(1985)	99,974	49,286	50,688	22,972	11,823	11,149	64,651	32,286	32,365	12,351	5,177	7,174
平成2(1990)	105,030	51,923	53,107	22,045	11,412	10,633	68,335	34,442	33,893	14,650	6,069	8,581
7(1995)	109,978	54,570	55,408	20,243	10,418	9,825	71,720	36,594	35,126	18,015	7,558	10,457
12(2000)	114,328	56,936	57,392	18,463	9,467	8,996	74,843	38,541	36,302	21,022	8,928	12,094
17(2005)	117,857	58,862	58,995	17,103	8,744	8,359	77,345	40,150	37,195	23,409	9,968	13,441
22(2010)	115,249	57,179	58,070	16,352	8,386	7,966	73,464	37,776	35,688	25,433	11,017	14,416
27(2015)	114,197	56,858	57,339	16,060	8,277	7,783	69,041	35,499	33,542	29,096	13,082	16,014

注：年齢不詳の人口は含まれていない

《比率》

(単位：%)

年	総数			幼少年人口 (0～14歳)			生産年齢人口 (15～64歳)			老年人口 (65歳以上)		
	計	男	女	計	男	女	計	男	女	計	男	女
昭和40(1965)	100.0	48.6	51.4	28.5	29.6	27.4	62.9	62.3	63.5	8.6	8.1	9.1
45(1970)	100.0	48.4	51.6	23.7	24.7	22.8	66.7	66.4	66.9	9.6	8.9	10.3
50(1975)	100.0	48.7	51.3	22.9	23.8	22.0	66.7	66.6	66.7	10.4	9.6	11.3
55(1980)	100.0	49.2	50.8	22.9	23.9	22.0	65.5	65.8	65.2	11.6	10.3	12.8
60(1985)	100.0	49.3	50.7	23.0	24.0	22.0	64.7	65.5	63.9	12.3	10.5	14.1
平成2(1990)	100.0	49.4	50.6	21.0	22.0	20.0	65.1	66.3	63.8	13.9	11.7	16.2
7(1995)	100.0	49.6	50.4	18.4	19.1	17.7	65.2	67.1	63.4	16.4	13.8	18.9
12(2000)	100.0	49.8	50.2	16.1	16.6	15.7	65.5	67.7	63.2	18.4	15.7	21.1
17(2005)	100.0	49.9	50.1	14.5	14.9	14.2	65.6	68.2	63.0	19.9	16.9	22.8
22(2010)	100.0	49.6	50.4	14.2	7.3	6.9	63.7	32.7	31.0	22.1	9.6	12.5
27(2015)	100.0	49.8	50.2	14.1	7.3	6.8	60.5	31.1	29.4	25.4	11.4	14.0

資料：国勢調査

5 労働力・非労働力人口の推移

(単位：人)

年	平成17(2005)			22(2010)			27(2015)		
	総数	男	女	総数	男	女	総数	男	女
総人口	117,857	58,862	58,995	116,363	57,921	58,442	114,197	56,858	57,339
15歳以上人口	100,749	50,113	50,636	98,897	48,793	50,104	98,137	48,581	49,556
労働力人口	68,362	39,565	28,797	64,644	37,484	27,160	63,422	36,192	27,230
非労働力人口	31,577	9,981	21,596	33,846	11,061	22,785	34,179	12,066	22,113

《比率》

(単位：%)

年	平成17(2005)			22(2010)			27(2015)		
	総数	男	女	総数	男	女	総数	男	女
15歳以上人口	85.5	85.1	85.8	85.0	84.2	85.7	85.9	85.4	86.4
労働力人口	67.8	79.0	56.9	65.4	76.8	54.2	64.6	74.5	54.9
非労働力人口	31.3	19.9	42.7	34.2	22.7	45.5	34.8	24.8	44.6

資料：国勢調査

注：労働力人口と非労働力人口の《比率》は、15歳以上人口を100とした数値
15歳以上人口「総数」に、労働力状態「不詳」を含む
年齢不詳の外国人は含まれていない

6 15歳以上（5歳階級）労働力状況別人口

（平成27年）（2015年）（単位：人）

年齢階級	総数	労働力人口							非労働力人口			
		労働力人口計	就業者					完全失業者	非労働力人口計	家事	通学	その他
			小計	主に仕事	家事と仕事	通学と仕事	休業者					
総数	98,137	63,422	60,805	52,072	7,553	345	835	2,617	34,179	12,369	4,719	17,091
15～19	5,043	759	702	497	8	192	5	57	4,213	28	4,115	70
20～24	4,341	3,569	3,340	3,130	63	122	25	229	736	143	539	54
25～29	6,033	5,345	5,039	4,749	176	11	103	306	617	489	35	93
30～34	7,043	6,026	5,719	5,132	417	4	166	307	951	867	10	74
35～39	7,732	6,721	6,438	5,593	716	5	124	283	969	899	4	66
40～44	8,254	7,327	7,033	6,076	912	2	43	294	889	784	6	99
45～49	7,084	6,376	6,128	5,240	857	3	28	248	658	553	3	102
50～54	7,263	6,513	6,283	5,443	795	1	44	230	718	604	1	113
55～59	7,620	6,591	6,400	5,557	781	2	60	191	1,003	820	1	182
60～64	8,628	6,112	5,874	4,908	899	1	66	238	2,483	1,533	2	948
65歳以上	29,096	8,083	7,849	5,747	1,929	2	171	234	20,942	5,649	3	15,290
男計	48,581	36,192	34,399	33,245	665	167	322	1,793	12,066	1,290	2,284	8,492
15～19	2,500	430	397	304	3	88	2	33	2,022	2	1,980	40
20～24	2,172	1,832	1,703	1,622	8	64	9	129	316	13	269	34
25～29	3,231	3,102	2,900	2,882	8	5	5	202	90	9	20	61
30～34	3,657	3,556	3,364	3,343	5	3	13	192	61	12	5	44
35～39	4,041	3,952	3,752	3,715	15	3	19	200	59	18	3	38
40～44	4,320	4,219	4,011	3,978	18	-	15	208	80	12	4	64
45～49	3,667	3,551	3,393	3,366	12	2	13	158	84	15	1	68
50～54	3,666	3,557	3,404	3,374	9	1	20	153	93	22	1	70
55～59	3,845	3,670	3,531	3,468	31	-	32	139	160	41	-	119
60～64	4,400	3,567	3,377	3,234	92	1	50	190	815	189	-	626
65歳以上	13,082	4,756	4,567	3,959	464	-	144	189	8,286	957	1	7,328
女計	49,556	27,230	26,406	18,827	6,888	178	513	824	22,113	11,079	2,435	8,599
15～19	2,543	329	305	193	5	104	3	24	2,191	26	2,135	30
20～24	2,169	1,737	1,637	1,508	55	58	16	100	420	130	270	20
25～29	2,802	2,243	2,139	1,867	168	6	98	104	527	480	15	32
30～34	3,386	2,470	2,355	1,789	412	1	153	115	890	855	5	30
35～39	3,691	2,769	2,686	1,878	701	2	105	83	910	881	1	28
40～44	3,934	3,108	3,022	2,098	894	2	28	86	809	772	2	35
45～49	3,417	2,825	2,735	1,874	845	1	15	90	574	538	2	34
50～54	3,597	2,956	2,879	2,069	786	-	24	77	625	582	-	43
55～59	3,775	2,921	2,869	2,089	750	2	28	52	843	779	1	63
60～64	4,228	2,545	2,497	1,674	807	-	16	48	1,668	1,344	2	322
65歳以上	16,014	3,327	3,282	1,788	1,465	2	27	45	12,656	4,692	2	7,962

資料：国勢調査

注：「総数」は労働力状態不詳を含む。

7 産業別就業人口の推移

(単位：人)

年	平成17(2005)			22(2010)			27(2015)		
	産業分類	総数	男	女	総数	男	女	総数	男
総数	65,814	37,907	27,907	60,958	34,959	25,999	60,805	34,399	26,406
第1次産業	6,176	3,275	2,901	4,654	2,601	2,053	4,220	2,447	1,773
農業	6,145	3,247	2,898	4,609	2,565	2,044	4,171	2,406	1,765
林業	12	10	2	25	18	7	26	22	4
漁業	19	18	1	20	18	2	23	19	4
第2次産業	27,251	18,986	8,265	24,856	17,753	7,103	24,284	17,234	7,050
鉱業	13	10	3	14	12	2	9	7	2
建設業	4,900	4,121	779	4,206	3,507	699	3,959	3,229	730
製造業	22,338	14,855	7,483	20,636	14,234	6,402	20,316	13,998	6,318
第3次産業	32,182	15,533	16,649	30,901	14,268	16,633	31,729	14,348	17,381
電気・ガス・水道業	351	309	42	370	311	59	394	342	52
情報通信業	355	271	84	401	271	130	397	308	89
運輸・郵便業	2,950	2,223	727	3,277	2,336	941	3,339	2,339	1,000
運輸・通信業	—	—	—	—	—	—	—	—	—
卸売・小売業	8,488	3,770	4,718	8,026	3,547	4,479	7,357	3,125	4,232
卸売・小売業、飲食店	—	—	—	—	—	—	—	—	—
金融・保険業	1,005	476	529	1,051	471	580	991	428	563
不動産業	259	163	96	493	314	179	582	347	235
飲食店・宿泊業	2,358	790	1,568	2,846	874	1,972	2,818	868	1,950
医療・福祉	3,808	792	3,016	4,560	917	3,643	5,491	1,164	4,327
教育・学習支援業	2,241	897	1,344	2,241	866	1,375	2,327	903	1,424
複合サービス事業	739	444	295	553	303	250	706	407	299
サービス業(他に分類されないもの)	8,283	4,421	3,862	5,707	3,100	2,607	5,934	3,165	2,769
公務	1,345	977	368	1,376	958	418	1,393	952	441
分類不能	205	113	92	547	337	210	572	370	202

《比率》

(単位：%)

年	平成17(2005)			22(2010)			27(2015)		
	産業分類	総数	男	女	総数	男	女	総数	男
総数	100.0	57.6	42.4	100.0	57.3	42.7	100	56.6	43.4
第1次産業	9.4	8.6	10.4	7.6	7.4	7.9	6.9	7.1	6.7
第2次産業	41.4	50.1	29.6	40.8	50.8	27.3	39.9	50.1	26.7
第3次産業	48.9	41.0	59.7	50.7	40.8	64.0	52.2	41.7	65.8
分類不能	0.3	0.3	0.3	0.9	1.0	0.8	0.9	1.1	0.8

資料：国勢調査 注：平成17年調査から産業分類が変更になった。

8 住居の種類別世帯数・世帯人員及び面積

(平成27年) (2015年)

世帯の種類	世帯数 (世帯)	世帯人員 (人)	一世帯当たり 人員(人)
一般世帯	40,993	112,590	2.75
住宅に住む一般世帯	40,266	111,689	2.77
主世帯	40,050	111,248	2.78
持ち家	28,814	90,414	3.14
公営・公団・公社の借家	670	1,496	2.23
民営の借家	9,509	17,351	1.83
給与住宅	1,057	1,987	1.88
間借り	216	441	2.04
住宅以外に住む一般世帯	727	901	1.24

資料：国勢調査

9 人口集中地区

年	人口 (人)	対前回人口 増加数(人)	対前回人口 増加率(%)	面積 (Km ²)	人口密度 (1Km ² あたり)
昭和55(1980)	19,356	1,598	9.0	3.6	5,376.7
60(1985)	19,262	△94	△0.5	3.8	5,068.9
平成2(1990)	22,629	3,367	17.5	4.7	4,814.7
7(1995)	25,814	3,185	14.1	5.3	4,870.6
12(2000)	27,102	1,288	5.0	5.4	5,000.4
17(2005)	28,409	1,307	4.8	5.8	4,881.3
22(2010)	29,866	1,457	5.1	6.2	4,856.3
27(2015)	30,122	256	0.9	6.2	4,850.6

資料：国勢調査

注：人口集中地区(D I D)とは、人口密度が1Km²あたり4,000人以上の調査区が隣接し、国勢調査時に人口5,000人以上を有し、人口密度が1Km²あたり4,000人以上となる地域を構成する地区。

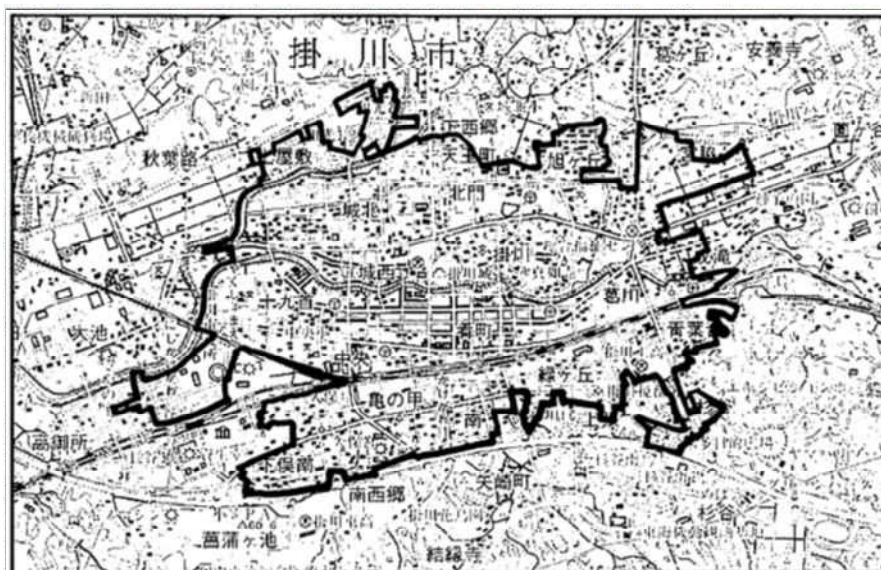

出典：「平成27年国勢調査報告 第2巻人口等基本集計結果 その2都道府県・市区町村編」
「この地図の作成に当たっては、国土地理院長の承認を得て、同院発行の2万5千分の1地形図を使用した。(承認番号 平成27情使、第49-GISMAP36191号)」

10 流動人口

(平成27年)(2015年)(単位:人)

	常住地による人口				従業地・通学地による人口				昼夜間 人口比率
	総数 夜間人口	就業者・通学者			総数 昼間人口	就業者・通学者			
		総数	15歳以上 就業者	15歳以上 通学者		総数	15歳以上 就業者	15歳以上 通学者	
	114,602	掛川市に常住する就業者・通学者			115,883	掛川市で従業・通学する者			101.1
計		掛川市で従業・通学				掛川市に常住			
自宅		41,452	39,225	2,227		41,452	39,225	2,227	
自宅外		7,412	7,412	-		7,412	7,412	-	
		34,040	31,813	2,227		34,040	31,813	2,227	
計		他市区町村で従業・通学				他市区町村に常住			
計		23,436	20,997	2,439		24,700	23,394	1,306	
県内	3,700,305	22,702	20,496	2,206	3,692,336	24,262	22,974	1,288	99.8
静岡市	704,989	1,184	960	224	726,136	558	545	13	103.0
浜松市	797,980	3,080	2,595	485		2,122	2,096	26	99.3
沼津市	195,633	20	16	4	209,378	28	28	-	107.0
熱海市	37,544	3	3	-	39,853	-	-	-	106.2
三島市	110,046	23	14	9	106,724	14	13	1	97.0
富士宮市	130,770	5	5	-	124,752	12	10	2	95.4
伊東市	68,345	1	1	-	65,932	3	3	-	96.5
島田市	98,112	640	583	57	91,408	1,684	1,581	103	93.2
富士市	248,399	35	30	5	246,540	53	51	2	99.3
磐田市	167,210	3,346	3,129	217	172,149	2,664	2,436	228	103.0
焼津市	139,462	147	130	17	130,877	579	571	8	93.8
藤枝市	143,605	316	258	58	131,503	797	789	8	91.6
御殿場市	88,078	11	10	1	86,895	7	7	-	98.7
袋井市	85,789	5,395	5,013	382	84,111	5,370	5,031	339	98.0
下田市	22,916	-	-	-	23,935	-	-	-	104.4
裾野市	52,737	12	12	-	55,947	4	4	-	106.1
湖西市	59,789	91	85	6	66,683	43	42	1	111.5
伊豆市	31,317	1	1	-	29,585	1	1	-	94.5
御前崎市	32,578	1,514	1,477	37	31,602	2,234	2,123	111	97.0
菊川市	46,763	4,368	3,875	493	44,413	5,946	5,599	347	95.0
伊豆の国市	48,152	3	3	-	45,844	2	1	1	95.2
牧之原市	45,547	1,001	997	4	50,315	950	939	11	110.5
函南町	37,661	1	1	-	30,202	1	1	-	80.2
清水町	32,118	-	-	-	31,155	5	5	-	97.0
長泉町	42,331	7	6	1	40,532	2	2	-	95.8
小山町	19,497	-	-	-	20,006	2	2	-	102.6
吉田町	29,093	87	85	2	30,260	244	241	3	104.0
川根本町	7,192	11	11	-	6,944	28	26	2	96.6
森町	18,528	1,400	1,196	204	18,601	909	827	82	100.4
他 県		657	432	225		438	420	18	
茨城県		5	2	3		16	15	1	
埼玉県		22	12	10		23	18	5	
千葉県		7	3	4		18	16	2	
東京都		135	85	50		49	44	5	
神奈川県		73	45	28		83	81	2	
愛知県		293	204	89		136	134	2	
滋賀県		4	4	-		12	12	-	
大阪府		15	14	1		17	17	-	
その他の都道府県		108	65	43		100	98	2	

資料: 国勢調査

D 事業所

1 産業大分類別事業所数

(単位：事業所、%)

産業大分類	事業所数							構成比
	平成13年 (2001)	16 (2004)	18 (2006)	21 (2009)	23 (2011)	26 (2014)	28 (2016)	
総数	5,514	5,209	5,087	5,206	4,850	5,023	4,792	100.0
A 農・林業	17	14	20	23	0.5
B 漁業	1	1	1	1	0.0
C 鉱業・採石業・砂利採取業	4	3	2	1	0.0
D 建設業	633	603	579	546	11.4
E 製造業	705	659	663	647	13.5
F 電気・ガス・熱供給・水道業	12	8	9	9	0.2
G 情報通信業	39	33	27	29	0.6
H 運輸・郵便業	137	129	122	130	2.7
I 卸売・小売業	1,314	1,220	1,202	1,152	24.1
J 金融・保険業	70	72	70	70	1.5
K 不動産・物品賃貸業	143	141	142	136	2.8
L 学術研究・技術サービス業	159	154	168	174	3.6
M 宿泊・飲食サービス業	651	580	625	611	12.8
N 生活関連サービス・娯楽業	419	413	430	421	8.8
O 教育・学習支援業	227	165	224	162	3.4
P 医療・福祉	279	283	337	334	7.0
Q 複合サービス事業	49	46	47	45	0.9
R その他サービス業	317	325	326	298	6.2
S 公務	30	...	29

資料：事業所・企業統計調査 平成21年、26年は経済センサス-基礎調査、平成23年、28年は経済センサス-活動調査

注：平成21年調査の産業大分類の項目が変更になったため平成18年以前のデータは未掲載。

平成23年、28年調査は、公務を除く調査である。

2 産業大分類別従業者数

(単位：人、%)

産業大分類	従業者数							構成比
	平成13年 (2001)	16 (2004)	18 (2006)	21 (2009)	23 (2011)	26 (2014)	28 (2016)	
総数	57,441	55,232	59,356	59,815	55,409	59,458	57,244	100.0
A 農・林業	220	196	229	252	0.4
B 漁業	6	6	8	8	0.0
C 鉱業・採石業・砂利採取業	20	29	13	9	0.0
D 建設業	3,644	3,430	3,174	3,046	5.3
E 製造業	21,578	22,148	20,846	21,190	37.0
F 電気・ガス・熱供給・水道業	294	227	280	279	0.5
G 情報通信業	299	335	246	193	0.3
H 運輸・郵便業	3,236	2,959	2,910	3,591	6.3
I 卸売・小売業	9,201	8,482	8,448	8,264	14.4
J 金融・保険業	1,054	909	857	863	1.5
K 不動産・物品賃貸業	537	530	522	479	0.8
L 学術研究・技術サービス業	950	760	814	892	1.6
M 宿泊・飲食サービス業	5,220	4,526	4,652	4,644	8.1
N 生活関連サービス・娯楽業	2,183	2,101	2,139	2,056	3.6
O 教育・学習支援業	2,492	841	2,197	923	1.6
P 医療・福祉	4,260	3,771	6,357	5,660	9.9
Q 複合サービス事業	471	459	758	706	1.2
R その他サービス業	3,214	3,695	4,120	4,189	7.3
S 公務	936	...	888

資料：事業所・企業統計調査 平成21年、26年は経済センサス-基礎調査、平成23年、28年は経済センサス-活動調査

注：平成21年調査の産業大分類の項目が変更になったため平成18年以前のデータは未掲載。

平成23年、28年調査は、公務を除く調査である。

3 産業大分類別従業者規模別数

(平成28年)(2016年)(単位：事業所、人)

産業大分類	総数		1～4人		5～9人		10～19人		20～29人		30～49人		50～99人		100人以上		出向・派遣のみ	
	事業所数	従業者数	事業所数	従業者数	事業所数	従業者数	事業所数	従業者数	事業所数	従業者数	事業所数	従業者数	事業所数	従業者数	事業所数	従業者数	事業所数	従業者数
総数	4,792	57,244	2,667	5,669	981	6,391	590	7,979	221	5,262	145	5,566	91	6,202	76	20,175	21	21
A 農・林業	23	252	8	25	7	53	5	52	2	53	-	-	1	69	-	-	-	-
B 漁業	1	8	-	-	1	8	-	-	-	-	-	-	-	-	-	-	-	-
C 鉱業・採石業 砂利採取業	1	9	-	-	1	9	-	-	-	-	-	-	-	-	-	-	-	-
D 建設業	546	3,046	346	757	120	761	53	705	17	369	8	293	2	161	-	-	-	-
E 製造業	647	21,190	234	552	121	789	124	1,696	59	1,451	37	1,464	34	2,261	38	12,977	-	-
F 電気・ガス 熱供給・水道業	9	279	3	6	-	-	2	30	1	21	1	32	1	56	1	134	-	-
G 情報通信業	29	193	16	26	6	43	4	60	1	22	1	42	-	-	-	-	1	1
H 運輸・郵便業	130	3,591	27	70	24	158	28	349	16	392	18	703	7	467	10	1,452	-	-
I 卸売・小売業	1,155	8,264	646	1,432	281	1,840	147	1,988	41	959	21	798	13	925	3	322	3	3
J 金融・保険業	70	863	21	45	12	91	29	404	2	51	2	83	3	189	-	-	1	1
K 不動産業 賃貸業	136	479	105	198	23	141	6	75	1	25	1	40	-	-	-	-	-	-
L 学術研究 技術サービス業	174	892	133	283	27	176	7	80	2	48	4	154	-	-	1	151	-	-
M 宿泊業 飲食サービス業	611	4,644	338	733	143	925	66	914	36	820	18	655	5	314	1	283	4	4
N 生活関連サービス業 娯楽業	421	2,056	338	664	40	247	25	328	7	169	4	166	5	373	1	109	1	1
O 教育・学習支援業	162	923	123	196	13	86	9	113	5	124	2	78	4	225	1	101	5	5
P 医療・福祉	334	5,660	132	281	93	597	55	793	16	394	18	673	11	866	7	2,056	2	2
Q 複合サービス事業	45	706	13	43	21	144	8	103	-	-	-	-	-	-	2	416	1	1
R その他サービス業	298	4,189	184	358	48	323	22	289	15	364	10	385	5	296	11	2,174	3	3
S 公務	-	-	-	-	-	-	-	-	-	-	-	-	-	-	-	-	-	-

資料：経済センサス一活動調査

4 産業小分類別民営事業所数及び従業者数

(平成28年)(2016年)(単位:事業所、人)

産業小分類	総数		産業小分類	総数	
	事業所数	従業者数		事業所数	従業者数
総数	4,792	57,244			
A 農業, 林業	23	252	大工工事業	28	59
農業	21	219	とび・土工・コンクリート工事業	26	175
管理, 補助的経済活動を行う事業所	-	-	鉄骨・鉄筋工事業	8	83
耕種農業	9	81	石工・れんが・タイル・ブロック工事業	7	11
畜産農業	4	84	左官工事業	10	18
農業サービス業(園芸サービス業を除く)	2	14	板金・金物工事業	15	37
園芸サービス業	6	40	塗装工事業	35	89
林業	2	33	床・内装工事業	14	71
管理, 補助的経済活動を行う事業所	-	-	その他の職別工事業	33	141
育林業	-	-	設備工事業	110	720
素材生産業	-	-	管理, 補助的経済活動を行う事業所	1	10
特用林産物生産業(きのこ類の栽培を除く)	-	-	電気工事業	51	358
林業サービス業	2	33	電気通信・信号装置工事業	3	6
その他の林業	-	-	管工事業(さく井工事業を除く)	45	292
B 漁業	1	8	機械器具設置工事業	6	28
漁業(水産養殖業を除く)	-	-	その他の設備工事業	4	26
管理, 補助的経済活動を行う事業所	-	-	E 製造業	647	21,190
海面漁業	-	-	食料品製造業	50	958
内水面漁業	-	-	管理, 補助的経済活動を行う事業所	-	-
水産養殖業	1	8	畜産食料品製造業	6	327
管理, 補助的経済活動を行う事業所	-	-	水産食料品製造業	2	28
海面養殖業	-	-	野菜缶詰・果実缶詰・農産保存食料品製造業	6	83
内水面養殖業	1	8	調味料製造業	8	158
C 鉱業, 採石業, 砂利採取業	1	9	糖類製造業	-	-
鉱業, 採石業, 砂利採取業	1	9	精穀・製粉業	-	-
管理, 補助的経済活動を行う事業所	-	-	パン・菓子製造業	5	131
金属鉱業	-	-	動植物油脂製造業	-	-
石炭・亜炭鉱業	-	-	その他の食料品製造業	23	231
原油・天然ガス鉱業	-	-	飲料・たばこ・飼料製造業	97	1,282
採石業, 砂・砂利・玉石採取業	1	9	管理, 補助的経済活動を行う事業所	-	-
窯業原料用鉱物鉱業	-	-	清涼飲料製造業	1	53
その他の鉱業	-	-	酒類製造業	2	29
D 建設業	546	3,046	茶・コーヒー製造業(清涼飲料を除く)	92	1,198
総合工事業	259	1,640	製氷業	-	-
管理, 補助的経済活動を行う事業所	-	-	たばこ製造業	-	-
一般土木建築工事業	11	133	飼料・有機質肥料製造業	2	2
土木工事業(舗装工事業を除く)	78	688	繊維工業	36	317
舗装工事業	3	11	管理, 補助的経済活動を行う事業所	-	-
建築工事業(木造建築工事業を除く)	59	414	製糸業, 紡績業, 化学繊維・ねん糸等製造業	1	2
木造建築工事業	83	302	織物業	16	55
建築リフォーム工事業	25	92	ニット生地製造業	-	-
職別工事業(設備工事業を除く)	177	686	染色整理業	-	-
管理, 補助的経済活動を行う事業所	1	2	網・網・レース・繊維粗製品製造業(和式を除く)	6	136
			外衣・シャツ製造業	1	14

産業小分類	総数		産業小分類	総数	
	事業所数	従業者数		事業所数	従業者数
下着類製造業	1	7	プラスチック製品製造業	35	990
和装製品・その他の衣服・繊維製身の回り品製造業	1	2	管理、補助的経済活動を行う事業所	-	-
その他の繊維製品製造業	10	101	プラスチック板・棒・管・継手・異形押出製品製造業	4	90
木材・木製品製造業(家具を除く)	29	525	プラスチックフィルム・シート・床材・合成皮革製造業	10	192
管理、補助的経済活動を行う事業所	-	-	工業用プラスチック製品製造業	16	309
製材業、木製品製造業	6	42	発泡・強化プラスチック製品製造業	-	-
造作材・合板・建築用組立材料製造業	14	453	プラスチック成形材料製造業(廃プラスチックを含む)	-	-
木製容器製造業(竹、とうを含む)	2	8	その他のプラスチック製品製造業	5	399
その他の木製品製造業(竹、とうを含む)	7	22	ゴム製品製造業	10	1,034
家具・装備品製造業	27	121	管理、補助的経済活動を行う事業所	-	-
管理、補助的経済活動を行う事業所	-	-	タイヤ・チューブ製造業	-	-
家具製造業	8	63	ゴム製・プラスチック製履物	-	-
宗教用具製造業	-	-	ゴムベルト・ゴムホース・工業用ゴム製品製造業	9	865
建具製造業	19	58	その他のゴム製品製造業	1	169
その他の家具・装備品製造業	-	-	なめし革・同製品・毛皮製造業	2	5
パルプ・紙・紙加工品製造業	18	677	管理、補助的経済活動を行う事業所	-	-
管理、補助的経済活動を行う事業所	-	-	なめし革製造業	-	-
パルプ製造業	-	-	工業用革製品製造業(手袋を除く)	-	-
紙製造業	-	-	革製履物用材料・同附属品製造業	-	-
加工紙製造業	1	106	革製履物製造業	-	-
紙製品製造業	2	49	革製手袋製造業	-	-
紙製容器製造業	13	291	かばん製造業	-	-
その他のパルプ・紙・紙加工品製造業	2	231	袋物製造業	1	2
印刷・同関連業	21	493	毛皮製造業	-	-
管理、補助的経済活動を行う事業所	1	3	その他のなめし革製品製造業	1	3
印刷業	16	449	窯業・土石製品製造業	26	771
製版業	1	8	管理、補助的経済活動を行う事業所	-	-
製本業、印刷物加工業	3	33	ガラス・同製品製造業	2	435
印刷関連サービス業	-	-	セメント・同製品製造業	16	267
化学工業	25	3,641	建設用粘土製品製造業(陶磁器製を除く)	-	-
管理、補助的経済活動を行う事業所	-	-	陶磁器・同関連製品製造業	-	-
化学肥料製造業	-	-	耐火物製造業	-	-
無機化学工業製品製造業	3	1,004	炭素・黒鉛製品製造業	-	-
有機化学工業製品製造業	7	288	研磨材・同製品製造業	-	-
油脂加工製品・石けん・合成洗剤・界面活性剤・塗料製造業	3	59	骨材・石工品等製造業	2	14
医薬品製造業	4	812	その他の窯業・土石製品製造業	6	55
化粧品・歯磨・その他の化粧用調整品製造業	3	1,193	鉄鋼業	13	204
その他の化学工業	5	285	管理、補助的経済活動を行う事業所	-	-
石油製品・石炭製品製造業	2	14	製鉄業	-	-
管理、補助的経済活動を行う事業所	-	-	製鋼・製鋼圧延業	-	-
石油精製業	-	-	製鋼を行わない鋼材製造業(表面処理鋼材を除く)	-	-
潤滑油・グリース製造業(石油精製業によらないもの)	-	-	表面処理鋼材製造業	-	-
コークス製造業	-	-	鉄素形材製造業	9	177
舗装材料製造業	2	14	その他の鉄鋼業	4	27
その他の石油製品・石炭製品製造業	-	-	非鉄金属製造業	6	42

産業小分類	総数		産業小分類	総数	
	事業所数	従業者数		事業所数	従業者数
管理、補助的経済活動を行う事業所	-	-	記録メディア製造業	-	-
非鉄金属第1次製錬・精製業	-	-	電子回路製造業	1	8
非鉄金属第2次製錬・精製業 (非鉄金属合金製造業を含む)	3	33	ユニット部品製造業	-	-
非鉄金属・同合金圧延業 (抽伸、押出しを含む)	-	-	その他の電子部品・デバイス・ 電子回路製造業	4	17
電線・ケーブル製造業	1	3	電気機械器具製造業	35	3,128
非鉄金属素形材製造業	1	4	管理、補助的経済活動 を行う事業所	-	-
その他の非鉄金属製造業	1	2	発電用・送電用・配電用 電気機械器具製造業	10	150
金属製品製造業	65	1,749	産業用電気機械器具製造業	9	1,942
管理、補助的経済活動 を行う事業所	1	1	民生用電気機械器具製造業	1	11
ブリキ缶・その他の めっき板等製品製造業	-	-	電球・電気照明器具製造業	10	771
洋食器・刃物・手道具・ 金物類製造業	9	206	電池製造業	1	16
暖房装置・配管工 事用附属品製造業	2	511	電子応用装置製造業	1	26
建設用・建築用金属製品 製造業(製缶板金業を含む)	23	438	電気計測器製造業	3	212
金属素形材製品製造業	11	257	その他の電気機械器具製造業	-	-
金属被覆・彫刻業、熱処理業 (ほうろく鉄器を除く)	16	277	情報通信機械器具製造業	7	1,230
金属線製品製造業 (ねじ類を除く)	-	-	管理、補助的経済活動 を行う事業所	-	-
ボルト・ナット・リベット・ 小ねじ・木ねじ等製造業	1	35	通信機械器具・ 同関連機械器具製造業	7	1,230
その他の金属製品製造業	2	24	映像・音響機械器具製造業	-	-
はん用機械器具製造業	8	95	電子計算機・同附属 装置製造業	-	-
管理、補助的経済活動 を行う事業所	-	-	輸送用機械器具製造業	55	2,571
ボイラ・原動機製造業	2	20	管理、補助的経済活動 を行う事業所	1	9
ポンプ・圧縮機器製造業	-	-	自動車・同附属品製造業	51	2,107
一般産業用機械・装置製造業	4	66	鉄道車両・同部分品製造業	-	-
その他のはん用機械・ 同部分品製造業	2	9	船舶製造・修理業、 船用機関製造業	-	-
生産用機械器具製造業	40	750	航空機・同附属品製造業	-	-
管理、補助的経済活動 を行う事業所	-	-	産業用運搬車両・同部分品・ 附属品製造業	1	2
農業用機械製造業 (農業用器具を除く)	2	5	その他の輸送用機械器具製造 業	2	453
建設機械・鉱山機械製造業	-	-	その他の製造業	29	381
繊維機械製造業	-	-	管理、補助的経済活動 を行う事業所	-	-
生活関連産業用機械製造業	3	335	貴金属・宝石製品製造業	1	1
基礎素材産業用機械製造業	4	60	装身具・装飾品・ボタン・同関連 品製造業(貴金属・宝石製を除く)	-	-
金属加工機械製造業	12	123	時計・同部分品製造業	-	-
半導体・フラットパネル ディスプレイ製造装置製造業	-	-	楽器製造業	6	286
その他の生産用機械・ 同部分品製造業	19	227	がん具・運動用具製造業	6	45
業務用機械器具製造業	3	79	ペン・鉛筆・絵画用品・ その他の事務用品製造業	-	-
管理、補助的経済活動 を行う事業所	-	-	漆器製造業	-	-
事務用機械器具製造業	1	56	畳等生活雑貨製品製造業	5	7
サービス用・娯楽用 機械器具製造業	2	23	他に分類されない製造業	11	42
計量器・測定器・分析機器・試験機・測量機 械器具・理化学機械器具製造業	-	-	F 電気・ガス・熱供給・水道業	9	279
医療用機械器具・ 医療用品製造業	-	-	電気業	4	220
光学機械器具・レンズ製造業	-	-	管理、補助的経済活動 を行う事業所	3	208
武器製造業	-	-	電気業	1	12
電子部品・デバイス・電子回路製造業	8	133	ガス業	2	36
管理、補助的経済活動 を行う事業所	-	-	管理、補助的経済活動 を行う事業所	-	-
電子デバイス製造業	-	-	ガス業	2	36
電子部品製造業	3	108	熱供給業	-	-

産業小分類	総数		産業小分類	総数	
	事業所数	従業者数		事業所数	従業者数
管理、補助的経済活動を行う事業所	-	-	特定貨物自動車運送業	2	16
熱供給業	-	-	貨物軽自動車運送業	3	6
水道業	3	23	集配利用運送業	1	26
管理、補助的経済活動を行う事業所	-	-	その他の道路貨物運送業	-	-
上水道業	-	-	水運業	-	-
工業用水道業	-	-	管理、補助的経済活動を行う事業所	-	-
下水道業	3	23	外航海運業	-	-
G 情報通信業	29	193	沿海海運業	-	-
通信業	2	33	内陸水運業	-	-
管理、補助的経済活動を行う事業所	-	-	船舶貸渡業	-	-
固定電気通信業	1	18	航空運輸業	-	-
移動電気通信業	-	-	管理、補助的経済活動を行う事業所	-	-
電気通信に附帯するサービス業	1	15	航空運送業	-	-
放送業	-	-	航空機使用業（航空運送業を除く）	-	-
管理、補助的経済活動を行う事業所	-	-	倉庫業	20	457
公共放送業（有線放送業を除く）	-	-	管理、補助的経済活動を行う事業所	-	-
民間放送業（有線放送業を除く）	-	-	倉庫業（冷蔵倉庫業を除く）	20	457
有線放送業	-	-	冷蔵倉庫業	-	-
映像・音声・文字情報制作業	9	26	運輸に附帯するサービス業	21	482
管理、補助的経済活動を行う事業所	-	-	管理、補助的経済活動を行う事業所	-	-
映像情報制作・配給業	1	9	港湾運送業	-	-
音声情報制作業	-	-	貨物運送取扱業（集配利用運送業を除く）	6	45
新聞業	1	5	運送代理店	-	-
出版業	-	-	こん包業	9	188
広告制作業	2	5	運輸施設提供業	-	-
映像・音声・文字情報制作に附帯するサービス業	5	7	その他の運輸に附帯するサービス業	6	249
情報サービス業	16	131	郵便業（信書便事業を含む）	-	-
管理、補助的経済活動を行う事業所	-	-	管理、補助的経済活動を行う事業所	-	-
ソフトウェア業	15	128	郵便業（信書便事業を含む）	-	-
情報処理・提供サービス業	1	3	I 卸売業、小売業	1,155	8,264
インターネット附随サービス業	2	3	各種商品卸売業	2	21
管理、補助的経済活動を行う事業所	-	-	管理、補助的経済活動を行う事業所	-	-
インターネット附随サービス業	2	3	各種商品卸売業	2	21
H 運輸業、郵便業	130	3,591	繊維・衣服等卸売業	8	28
鉄道業	5	127	管理、補助的経済活動を行う事業所	-	-
管理、補助的経済活動を行う事業所	-	-	繊維品卸売業（衣服、身の回り品を除く）	-	-
鉄道業	5	127	衣服卸売業	3	10
道路旅客運送業	11	293	身の回り品卸売業	5	18
管理、補助的経済活動を行う事業所	-	-	飲食料品卸売業	55	325
一般乗合旅客自動車運送業	2	24	管理、補助的経済活動を行う事業所	1	2
一般乗用旅客自動車運送業	3	160	農畜産物・水産物卸売業	26	140
一般貸切旅客自動車運送業	6	109	食料・飲料卸売業	28	183
その他の道路旅客運送業	-	-	建築材料、鉱物・金属材料等卸売業	77	540
道路貨物運送業	73	2,232	管理、補助的経済活動を行う事業所	1	69
管理、補助的経済活動を行う事業所	-	-	建築材料卸売業	34	183
一般貨物自動車運送業	67	2,184	化学製品卸売業	15	95

産 業 小 分 類	総 数		産 業 小 分 類	総 数	
	事業所数	従業者数		事業所数	従業者数
石油・鉱物卸売業	6	38	農耕用品小売業	23	98
鉄鋼製品卸売業	7	59	燃料小売業	55	370
非鉄金属卸売業	6	17	書籍・文房具小売業	24	325
再生資源卸売業	8	79	スポーツ用品・がん具・ 娯楽用品・楽器小売業	23	126
機械器具卸売業	62	485	写真機・時計・眼鏡小売業	17	46
管理、補助的経済活動 を行う事業所	1	29	他に分類されない小売業	81	475
産業機械器具卸売業	28	165	無店舗小売業	22	189
自動車卸売業	14	98	管理、補助的経済活動 を行う事業所	1	3
電気機械器具卸売業	13	92	通信販売・訪問販売小売業	19	183
その他の機械器具卸売業	6	101	自動販売機による小売業	1	1
その他の卸売業	50	260	その他の無店舗小売業	1	2
管理、補助的経済活動 を行う事業所	2	9	J 金融業、保険業	70	863
家具・建具・じゅう器等卸売 業	4	43	銀行業	10	151
医薬品・化粧品等卸売業	9	74	管理、補助的経済活動 を行う事業所	-	-
紙・紙製品卸売業	1	4	中央銀行	-	-
他に分類されない卸売業	34	130	銀行(中央銀行を除く)	10	151
各種商品小売業	5	116	協同組織金融業	17	278
管理、補助的経済活動 を行う事業所	-	-	管理、補助的経済活動 を行う事業所	-	-
百貨店、総合スーパー	1	111	中小企業等金融業	17	278
その他の各種商品小売業 (従業者が常時50人未満のも	4	5	農林水産金融業	-	-
織物・衣服・身の回り品小売業	111	555	貸金業、クレジットカード業等 非預金信用機関	5	98
管理、補助的経済活動 を行う事業所	1	1	管理、補助的経済活動 を行う事業所	-	-
呉服・服地・寝具小売業	21	86	貸金業	4	89
男子服小売業	11	46	質屋	-	-
婦人・子供服小売業	39	174	クレジットカード業、 割賦金融業	-	-
靴・履物小売業	9	29	その他の非預金信用機関	1	9
その他の織物・衣服・ 身の回り品小売業	30	219	金融商品取引業、商品先物取引業	6	49
飲食品小売業	270	2700	管理、補助的経済活動 を行う事業所	-	-
管理、補助的経済活動 を行う事業所	1	1	金融商品取引業	6	49
各種食料品小売業	21	694	商品先物取引業、商品投資業	-	-
野菜・果実小売業	8	120	補助的金融業等	-	-
食肉小売業	6	27	管理、補助的経済活動 を行う事業所	-	-
鮮魚小売業	16	59	補助的金融業、金融附帯業	-	-
酒小売業	31	77	信託業	-	-
菓子・パン小売業	66	342	金融代理業	-	-
その他の飲食品小売業	121	1,380	保険業	31	279
機械器具小売業	154	911	管理、補助的経済活動 を行う事業所	-	-
管理、補助的経済活動 を行う事業所	-	-	生命保険業	8	181
自動車小売業	90	639	損害保険業	4	35
自転車小売業	11	22	共済事業・少額短期保険業	-	-
機械器具小売業 (自動車、自転車を除く)	53	250	保険媒介代理業	19	63
その他の小売業	338	2,110	保険サービス業	-	-
管理、補助的経済活動 を行う事業所	3	18	K 不動産業、物品賃貸業	136	479
家具・建具・畳小売業	19	51	不動産取引業	45	125
じゅう器小売業	11	21	管理、補助的経済活動 を行う事業所	-	-
医薬品・化粧品小売業	82	580	建物売買業、土地売買業	9	31

産業小分類	総数		産業小分類	総数	
	事業所数	従業者数		事業所数	従業者数
不動産代理業・仲介業	36	94	旅館，ホテル	33	717
不動産賃貸業・管理業	70	194	簡易宿所	-	-
管理，補助的経済活動を行う事業所	-	-	下宿業	-	-
不動産賃貸業（貸家業，貸間業を除く）	13	29	その他の宿泊業	5	28
貸家業，貸間業	35	96	飲食店	520	3,336
駐車場業	8	24	管理，補助的経済活動を行う事業所	-	-
不動産管理業	14	45	食堂，レストラン（専門料理店を除く）	63	527
物品賃貸業	21	160	専門料理店	144	1,065
管理，補助的経済活動を行う事業所	-	-	そば・うどん店	16	123
各種物品賃貸業	-	-	すし店	20	198
産業用機械器具賃貸業	6	44	酒場，ビヤホール	139	577
事務用機械器具賃貸業	-	-	バー，キャバレー，ナイトクラブ	81	514
自動車賃貸業	6	43	喫茶店	37	87
スポーツ・娯楽用品賃貸業	-	-	その他の飲食店	20	245
その他の物品賃貸業	9	73	持ち帰り・配達飲食サービス業	53	563
L 学術研究，専門・技術サービス業	174	892	管理，補助的経済活動を行う	-	-
学術・開発研究機関	3	167	持ち帰り飲食サービス業	6	24
管理，補助的経済活動を行う事業所	-	-	配達飲食サービス業	47	539
自然科学研究所	2	163	N 生活関連サービス業，娯楽業	421	2,056
人文・社会科学研究所	1	4	洗濯・理容・美容・浴場業	328	846
専門サービス業	75	302	管理，補助的経済活動を行う事業所	1	1
管理，補助的経済活動を行う事業所	-	-	洗濯業	45	131
法律事務所，特許事務所	3	4	理容業	92	180
公証人役場，司法書士事務所	19	77	美容業	158	414
行政書士事務所	5	10	一般公衆浴場業	-	-
公認会計士事務所，	26	142	その他の公衆浴場業	1	45
社会保険労務士事務所	5	13	その他の洗濯・理容・美容・浴場業	31	75
デザイン業	4	4	その他の生活関連サービス業	53	523
著述・芸術家業	-	-	管理，補助的経済活動を行う事業所	-	-
経営コンサルタント業，	5	30	旅行業	8	43
純粋持株会社	8	22	衣服裁縫修理業	8	14
その他の専門サービス業	8	22	物品預り業	-	-
広告業	3	12	火葬・墓地管理業	-	-
管理，補助的経済活動を行う事業所	-	-	冠婚葬祭業	12	310
広告業	3	12	他に分類されない生活関連サービス業	25	156
技術サービス業	93	411	娯楽業	40	687
管理，補助的経済活動を行う事業所	-	-	管理，補助的経済活動を行う事業所	1	6
獣医業	10	32	映画館	-	-
土木建築サービス業	54	122	興行場（別掲を除く），興行団	3	6
機械設計業	9	38	競輪・競馬等の競走場，競技団	-	-
商品・非破壊検査業	1	21	スポーツ施設提供業	13	361
計量証明業	2	12	公園，遊園地	3	25
写真業	8	37	遊戯場	11	192
その他の技術サービス業	9	149	その他の娯楽業	9	97
M 宿泊業，飲食サービス業	611	4,644	0 教育，学習支援業	162	923
宿泊業	38	745	学校教育	8	198
管理，補助的経済活動を行う事業所	-	-			

産業小分類	総数		産業小分類	総数	
	事業所数	従業者数		事業所数	従業者数
管理，補助的経済活動を行う事業所	-	-	農林水産業協同組合（他に分類されないもの）	22	180
幼稚園	2	47	事業協同組合（他に分類されないもの）	1	-
幼保連携型認定こども園	2	104	R サービス業（他に分類されないもの）	298	4,189
小学校	-	-	政治・経済・文化団体	28	108
中学校	-	-	経済団体	12	63
高等学校，中等教育学校	-	-	労働団体	4	11
特別支援学校	1	17	学術・文化団体	-	-
高等教育機関	1	6	政治団体	2	7
専修学校，各種学校	2	24	他に分類されない非営利的団体	10	27
学校教育支援機関	-	-	宗教	114	287
その他の教育，学習支援業	154	725	神道系宗教	7	64
管理，補助的経済活動を行う事業所	-	-	仏教系宗教	88	189
社会教育	5	135	キリスト教系宗教	6	9
職業・教育支援施設	1	2	その他の宗教	13	25
学習塾	50	215	廃棄物処理業	11	291
教養・技能教授業	94	252	管理，補助的経済活動を行う事業所	1	1
他に分類されない教育，学習支援業	4	121	一般廃棄物処理業	4	225
P 医療，福祉	334	5,660	産業廃棄物処理業	6	65
医療業	197	3,118	その他の廃棄物処理業	-	-
管理，補助的経済活動を行う事業所	-	-	自動車整備業	45	198
病院	5	1,828	管理，補助的経済活動を行う事業所	-	-
一般診療所	67	789	自動車整備業	45	198
歯科診療所	46	289	機械等修理業	17	201
助産・看護業	4	53	管理，補助的経済活動を行う事業所	-	-
療術業	70	149	機械修理業（電気機械器具を除く）	9	54
医療に附帯するサービス業	5	10	電気機械器具修理業	3	135
保健衛生	4	73	表具業	2	4
管理，補助的経済活動を行う事業所	-	-	その他の修理業	3	8
健康相談施設	4	73	職業紹介・労働者派遣業	24	2,017
その他の保健衛生	-	-	管理，補助的経済活動を行う事業所	1	8
社会保険・社会福祉・介護事業	133	2,469	職業紹介業	-	-
管理，補助的経済活動を行う事業所	1	2	労働者派遣業	23	2,009
社会保険事業団体	1	34	その他の事業サービス業	56	1,065
児童福祉事業	34	460	管理，補助的経済活動を行う事業所	-	-
老人福祉・介護事業	74	1,782	速記・ワープロ入力・複写業	-	-
障害者福祉事業	23	191	建物サービス業	22	527
その他の社会保険・社会福祉・介護事業	-	-	警備業	5	113
Q 複合サービス事業	45	706	他に分類されない事業サービス業	29	425
郵便局	21	424	その他のサービス業	3	22
管理，補助的経済活動を行う事業所	-	-	管理，補助的経済活動を行う事業所	-	-
郵便局	17	415	集会場	3	22
郵便局受託業	4	9	と畜場	-	-
協同組合（他に分類されないもの）	24	282	他に分類されないサービス業	-	-
管理，補助的経済活動を行う事業所	1	102			

資料：経済センサスー活動調査

E 工 業

1 事業所数・従業者数・製造品出荷額等の推移

年	事業所数		従業者数		※製造品出荷額等	
		前年比 %	人	前年比 %	万円	前年比 %
平成17 (2005)	703	-	21,224	-	144,691,486	-
18 (2006)	737	4.8	21,747	2.5	145,021,883	0.2
19 (2007)	747	1.4	23,608	8.6	152,572,099	5.2
20 (2008)	651	△ 12.9	23,381	△ 1.0	161,121,384	5.6
21 (2009)	634	△ 2.6	20,681	△ 11.6	124,814,105	△ 22.5
22 (2010)	624	△ 1.6	21,820	5.5	118,012,276	△ 5.5
23 (2011)	562	△ 9.9	21,432	△ 1.8	105,199,388	△ 10.9
24 (2012)	621	10.5	21,155	△ 1.3	106,935,288	1.7
25 (2013)	615	△ 1.0	21,397	1.1	104,642,793	△ 2.1
26 (2014)	608	△ 1.1	21,407	0.1	106,736,391	2.0
27 (2015)	577	△ 5.1	21,399	△ 0.0	105,829,848	△ 0.9
28 (2016)	565	△ 5.1	21,384	△ 0.1	102,003,677	△ 3.6
29 (2017)	561	△ 0.7	21,956	2.7	109,584,228	7.4
30 (2018)	551	△ 1.8	22,762	3.7	111,471,398	1.7

資料：工業統計調査 平成23年、平成27年は経済センサス-活動調査

注：製造品出荷額等は従業者4人以上の事業所

注：平成26年以前は12月31日現在、平成27年以降は6月1日現在

2 規模別事業所数の推移

(全事業所)

年	総 数	3人以下		4～9人		10～29人		30～49人		50～99人		100～299人		300人以上	
		事業所数	構成比(%)	事業所数	構成比(%)	事業所数	構成比(%)	事業所数	構成比(%)	事業所数	構成比(%)	事業所数	構成比(%)	事業所数	構成比(%)
平成17 (2005)	703	235	33.4	203	28.9	155	22.1	35	5.0	39	5.5	19	2.7	17	2.4
18 (2006)	737	296	40.2	173	23.5	164	22.2	30	4.1	40	5.4	16	2.2	18	2.4
19 (2007)	747	314	42.0	162	21.7	162	21.7	35	4.7	36	4.8	20	2.7	18	2.4
20 (2008)	651	215	33.0	174	26.7	154	23.7	39	6.0	30	4.6	21	3.2	18	2.8
21 (2009)	634	242	38.2	154	24.3	139	21.9	30	4.7	33	5.2	19	3.0	17	2.7
22 (2010)	624	254	40.7	131	21.0	141	22.6	27	4.3	32	5.1	23	3.7	16	2.6
23 (2011)	562	197	35.1	150	26.7	121	21.5	30	5.3	28	5.0	19	3.4	17	3.0
24 (2012)	621	266	42.8	126	20.3	139	22.4	27	4.3	27	4.3	19	3.1	17	2.7
25 (2013)	615	267	43.4	118	19.2	135	22.0	27	4.4	30	4.9	21	3.4	17	2.8
26 (2014)	608	265	43.6	115	18.9	130	21.4	30	4.9	31	5.1	18	3.0	19	3.1
27 (2015)	577	174	30.2	149	25.8	154	26.7	29	5.0	36	6.2	17	2.9	18	3.1
28 (2016)	565	216	38.2	102	18.1	149	26.4	24	4.2	35	6.2	21	3.7	18	3.2
29 (2017)	561	216	38.5	95	16.9	150	26.7	27	4.8	32	5.7	23	4.1	18	3.2
30 (2018)	551	221	40.1	92	16.7	148	26.9	26	4.7	33	6.0	22	4.0	19	3.4

資料：工業統計調査 平成23年、平成27年は経済センサス-活動調査

3 規模別従業者数の推移

(全事業所)

年	総 数	3 人 以 下		4 ～ 9 人		10 ～ 29 人		30 ～ 49 人		50 ～ 99 人		100 ～ 299 人		300 人 以 上	
		従業者数	構成比 (%)	従業者数	構成比 (%)	従業者数	構成比 (%)	従業者数	構成比 (%)	従業者数	構成比 (%)	従業者数	構成比 (%)	従業者数	構成比 (%)
平成17 (2005)	21,224	463	2.2	1,226	5.8	2,751	13.0	1,370	6.5	2,705	12.7	3,249	15.3	9,460	44.6
18 (2006)	21,747	578	2.7	1,060	4.9	2,970	13.7	1,204	5.5	2,922	13.4	2,963	13.6	10,050	46.2
19 (2007)	23,608	624	2.6	985	4.2	2,879	12.2	1,370	5.8	2,542	10.8	3,546	15.0	11,662	49.4
20 (2008)	23,381	407	1.7	1,028	4.4	2,761	11.8	1,553	6.6	2,110	9.0	3,615	15.5	11,907	51.0
21 (2009)	20,681	473	2.3	939	4.5	2,430	11.7	1,148	5.6	2,342	11.3	3,458	16.7	9,891	47.8
22 (2010)	21,820	501	2.3	816	3.7	2,495	11.8	1,038	4.8	2,285	10.5	4,192	19.2	10,493	48.1
23 (2011)	21,432	412	1.9	908	4.2	2,103	9.8	1,169	5.5	2,061	9.6	3,347	15.6	11,432	53.3
24 (2012)	21,155	514	2.4	770	3.6	2,508	11.9	1,083	5.1	1,960	9.3	3,391	16.0	10,929	51.7
25 (2013)	21,397	505	2.4	731	3.4	2,316	10.8	1,076	5.0	2,079	9.7	3,752	17.5	10,938	51.1
26 (2014)	21,407	511	2.4	726	3.4	2,171	10.1	1,152	5.4	2,173	10.2	3,126	14.6	11,548	53.9
27 (2015)	21,399	364	1.7	862	4.0	2,534	11.8	1,116	5.2	2,446	11.4	3,049	14.2	11,028	51.5
28 (2016)	21,384	418	2.0	614	2.9	2,476	11.6	958	4.5	2,375	11.1	3,667	17.1	10,876	50.9
29 (2017)	21,956	399	1.8	561	2.6	2,470	11.2	1,053	4.8	2,232	10.2	3,784	17.2	11,457	52.2
30 (2018)	22,762	389	1.7	540	2.4	2,514	11.0	1,066	4.7	2,249	9.9	3,710	16.3	12,294	54.0

資料：工業統計調査 平成23年、平成27年は経済センサス-活動調査

4 規模別製造品出荷額の推移

(従業者4人以上の事業所) (単位:万円)

年	総数	4～9人		10～29人		30～49人		50～99人		100～299人		300人以上	
		製造品 出荷額等	構成比 (%)	製造品 出荷額等	構成比 (%)	製造品 出荷額等	構成比 (%)	製造品 出荷額等	構成比 (%)	製造品 出荷額等	構成比 (%)	製造品 出荷額等	構成比 (%)
平成17(2005)	144,691,486	1,613,581	1.1	5,382,203	3.7	4,782,558	3.3	10,160,973	7.0	18,414,750	12.7	104,337,421	72.1
18(2006)	145,021,883	1,378,460	0.9	6,276,293	4.3	2,397,075	1.7	12,255,105	8.5	13,842,711	9.5	108,872,239	75.1
19(2007)	152,572,099	1,455,002	1.0	6,746,689	4.4	5,406,696	3.5	9,065,533	5.9	21,816,873	14.3	108,081,306	70.8
20(2008)	161,121,384	1,494,583	0.9	6,117,979	3.8	5,780,736	3.6	7,887,989	4.9	18,185,129	11.3	121,654,968	75.5
21(2009)	124,814,105	1,230,639	1.0	4,970,539	4.0	3,069,738	2.5	8,386,627	6.7	14,452,029	11.6	92,704,533	74.3
22(2010)	118,012,276	953,465	0.8	6,782,617	5.7	2,056,618	1.7	7,895,866	6.7	19,131,254	16.2	81,192,456	68.8
23(2011)	105,199,388	1,462,954	1.4	6,076,673	5.8	2,253,746	2.1	6,577,355	6.3	13,116,362	12.5	75,712,298	72.0
24(2012)	106,935,288	1,221,036	1.1	6,884,964	6.4	2,246,388	2.1	6,814,915	6.4	12,655,781	11.8	77,112,204	72.1
25(2013)	104,642,793	1,156,200	1.1	6,674,972	6.4	2,051,824	2.0	6,810,451	6.5	17,373,930	16.6	70,575,416	67.4
26(2014)	106,736,391	1,100,219	1.0	6,728,714	6.3	2,435,925	2.3	7,373,579	6.9	10,673,169	10.0	78,424,785	73.5
27(2015)	105,647,630	1,109,647	1.1	8,124,086	7.7	3,194,866	3.0	7,693,248	7.3	14,301,545	13.5	71,224,238	67.4
28(2016)	102,003,677	815,200	0.8	6,989,761	6.9	1,829,267	1.8	8,273,659	8.1	16,576,256	16.3	67,519,534	66.2
29(2017)	109,584,228	839,982	0.8	6,989,922	6.4	2,268,701	2.1	8,368,159	7.6	19,223,572	17.5	71,893,892	65.6
30(2018)	111,471,398	899,078	0.8	7,045,067	6.3	2,032,812	1.8	7,971,575	7.2	17,709,063	15.9	75,813,803	68.0

資料:工業統計調査 平成23年、平成27年は経済センサス-活動調査

5 産業中分類別

事業所数・従業者数・現金給与額・原材料使用額等・製造品出荷額等

(従業者4人以上の事業所)

年・産業中分類	事業所数	従業者数(人)			現金給与額	原材料使用額等
	総数	総数	男	女		
平成26(2014)	343	20,896	14,478	6,418	10,035,718	64,793,221
27(2015)	403	21,035	14,609	6,426	10,253,305	69,139,088
28(2016)	349	20,966	14,572	6,394	9,488,848	69,617,450
29(2017)	345	21,557	14,896	6,661	10,950,202	77,053,746
30(2018)	340	22,373	15,289	7,084	10,913,246	77,219,214
9 食料品製造業	26	594	324	270	181,992	928,126
10 飲料・たばこ・飼料製造業	41	705	416	289	199,252	1,230,382
11 繊維工業	11	280	155	125	96,642	453,842
12 木材・木製品製造業(家具を除く)	11	506	412	94	319,978	7,263,209
13 家具・装備品製造業	7	83	64	19	25,497	105,611
14 パルプ・紙・紙加工品製造業	10	576	492	84	261,614	3,611,070
15 印刷・同関連産業	7	540	312	228	211,045	808,791
16 化学工業	20	4,235	2,302	1,933	2,236,169	26,123,478
17 石油製品・石炭製品製造業	1	10	9	1	×	×
18 プラスチック製品製造業	24	1,358	862	496	597,508	3,248,524
19 ゴム製品製造業	5	1,583	1,338	245	553,849	1,495,757
20 なめし革・同製品・毛皮製造業	-	-	-	-	-	-
21 窯業・土石製品製造業	17	759	653	106	502,415	1,739,002
22 鉄鋼業	8	196	171	25	77,212	296,783
23 非鉄金属製造業	5	59	39	20	25,507	1,012,240
24 金属製品製造業	47	2,188	1,440	748	845,655	3,714,764
25 はん用機械器具製造業	5	112	92	20	65,074	149,487
26 生産用機械器具製造業	26	699	588	111	347,739	637,999
27 業務用機械器具製造業	2	244	194	50	×	×
28 電子部品・デバイス・電子回路製造業	5	154	55	99	50,771	123,649
29 電気機械器具製造業	20	2,902	1,819	1,083	1,297,473	10,797,437
30 情報通信機械器具製造業	5	1,483	1,085	398	1,084,332	6,890,368
31 輸送用機械器具製造業	30	2,396	1,962	434	1,375,260	5,294,311
32 その他の製造業	7	711	505	206	421,517	897,392

資料：工業統計調査 平成23年、平成27年は経済センサス-活動調査

注：事業所数が少数の産業については非公開

(単位：万円)

総 額	製 造 品 出 荷 額 等				1事業所 当たりの 製造品出荷額等	従業員1人 当たりの 製造品出荷額等
	製 造 品 出 荷 額	加 工 賃 入 額	修 理 料 入 額	く ず ・ 廃 物 そ の 他 収 入 額		
106,736,391	100,950,911	2,007,947	35,557	3,741,976	311,185	5,108
105,647,630	99,892,947	2,685,774	27,306	3,041,603	262,153	5,022
102,003,677	92,703,381	2,894,369	44,761	6,361,166	292,274	4,865
109,584,228	99,100,456	2,993,624	41,478	7,448,670	317,635	5,083
111,471,398	100,478,740	2,929,816	44,969	8,017,873	327,857	4,982
1,882,514	1,853,644	17,875	-	10,995	72,404	3,169
1,805,642	1,764,811	11,052	-	29,779	44,040	2,561
676,067	455,439	54,944	-	165,684	61,461	2,415
9,825,563	5,125,002	26,062	-	4,674,499	893,233	19,418
184,239	182,894	1,345	-	-	26,320	2,220
4,096,177	4,044,253	1,924	-	50,000	409,618	7,111
1,277,827	1,263,672	13,054	-	1,101	182,547	2,366
31,864,324	29,495,848	765,166	-	1,603,310	1,593,216	7,524
x	x	x	-	x	x	x
5,322,556	5,214,842	71,499	-	36,215	221,773	3,919
3,135,418	3,119,851	15,567	-	-	627,084	1,981
-	-	-	-	-	-	-
2,594,953	1,550,479	4,699	-	1,039,775	152,644	3,419
497,383	463,273	19,798	-	14,312	62,173	2,538
1,192,668	1,178,182	14,486	-	-	238,534	20,215
5,770,820	4,636,968	1,058,399	-	75,453	122,783	2,637
361,971	328,819	-	33,152	-	72,394	3,232
1,333,616	1,154,927	42,756	9,537	126,396	51,293	1,908
x	x	x	-	x	x	x
263,398	246,444	16,954	-	-	52,680	1,710
16,620,426	16,427,303	98,290	-	94,833	831,021	5,727
11,381,385	11,267,300	114,085	-	-	2,276,277	7,675
9,142,492	8,595,788	517,670	2,280	26,754	304,750	3,816
1,660,935	1,555,033	39,762	-	66,140	237,276	2,336

6 市別事業所数・従業員数・製造品出荷額等 (従業者4人以上の事業所)

6 市別事業所数・従業員数・製造品出荷額等

市 町	事業所数			従業員数 (人)			製造品出荷額等 (百万円)		
	平成29年 (2017年)	平成30年 (2018年)	前年 増加率(%)	平成29年 (2017年)	平成30年 (2018年)	前年 増加率(%)	平成29年 (2017年)	平成30年 (2018年)	前年 増加率(%)
			構成比(%)			構成比(%)			構成比(%)
県 計	9,138	9,002	△ 1.5	405,154	413,309	2.0	16,787,113	17,539,461	4.5
市 計	8,570	8,448	△ 1.4	377,843	385,862	2.1	15,652,087	16,388,700	4.7
静岡市	1,360	1,327	△ 2.4	47,129	48,158	2.2	1,979,079	2,122,375	7.2
浜松市	1,918	1,893	△ 1.3	70,213	70,512	0.4	1,950,092	2,011,338	3.1
沼津市	523	515	△ 1.5	18,858	19,509	3.5	599,564	640,641	6.9
熱海市	20	19	△ 5.0	224	194	△ 13.4	3,366	2,983	△ 11.4
三島市	167	160	△ 4.2	7,026	7,025	△ 0.0	192,264	190,724	△ 0.8
富士宮市	336	339	0.9	19,801	20,140	1.7	939,155	969,344	3.2
伊東市	47	45	△ 4.3	650	629	△ 3.2	10,085	9,159	△ 9.2
島田市	318	315	△ 0.9	11,059	11,335	2.5	346,728	362,186	4.5
富田市	792	775	△ 2.1	36,450	36,555	0.3	1,381,646	1,432,262	3.7
磐田市	532	535	0.6	36,074	36,888	2.3	1,510,142	1,454,377	△ 3.7
焼津市	544	543	△ 0.2	16,073	16,649	3.6	631,453	625,422	△ 1.0
掛川市	345	340	△ 1.4	21,557	22,373	3.8	1,095,842	1,114,714	1.7
藤枝市	345	342	△ 0.9	12,609	12,769	1.3	469,683	506,001	7.7
御殿場市	144	138	△ 4.2	8,080	7,994	△ 1.1	430,966	484,527	12.4
袋井市	225	222	△ 1.3	13,708	13,740	0.2	587,997	643,726	9.5
下田市	9	9	0.0	211	224	6.2	3,492	3,661	4.8
裾野市	105	106	1.0	7,279	6,943	△ 4.6	369,700	380,523	2.9
湖西市	199	195	△ 2.0	22,395	24,571	9.7	1,525,807	1,732,725	13.6
伊豆市	62	59	△ 4.8	1,092	1,098	0.5	17,446	18,240	4.6
御前崎市	110	105	△ 4.5	3,711	3,938	6.1	127,430	131,890	3.5
菊川市	174	174	0.0	8,290	8,817	6.4	271,845	283,500	4.3
伊豆の国市	91	94	3.3	3,511	3,799	8.2	131,916	148,261	12.4
牧之原市	204	198	△ 2.9	11,843	12,002	1.3	1,076,388	1,120,123	4.1

資料：工業統計調査 注：事業所数、従業員数は6月1日現在

7 本市における主要工業の推移

(従業者4人以上の事業所)

産業中分類	年	静岡県		掛川市	
		製造品出荷額等 (百万円)	静岡県内工業に おける割合(%)	製造品出荷額等 (百万円)	掛川市内工業に おける割合(%)
情報通信機械器具 製造業	平成26(2014)	523,308	3.3	80,721	7.6
	27(2015)	494,062	3.0	118,954	11.3
	28(2016)	424,691	2.6	100,615	9.9
	29(2017)	411,367	2.5	108,342	9.9
	30(2018)	339,845	1.9	113,814	10.2
化学工業	平成26(2014)	1,517,950	9.5	248,517	23.3
	27(2015)	1,669,673	10.2	247,256	23.4
	28(2016)	1,726,109	10.7	230,835	22.6
	29(2017)	1,824,904	10.9	282,903	25.8
	30(2018)	1,895,440	10.8	318,643	28.6
輸送用機械器具 製造業	平成26(2014)	4,224,897	26.3	140,699	13.2
	27(2015)	4,120,925	25.1	143,107	13.5
	28(2016)	4,025,119	25.0	101,587	10.0
	29(2017)	4,318,375	25.7	107,287	9.8
	30(2018)	4,482,748	25.6	91,425	8.2
電気機械器具 製造業	平成26(2014)	2,051,248	12.8	215,407	20.2
	27(2015)	1,952,711	11.9	181,929	17.2
	28(2016)	2,080,195	12.9	168,968	16.6
	29(2017)	2,205,117	13.1	167,895	15.3
	30(2018)	2,459,521	14.0	166,204	14.9

資料：工業統計調査 平成27年は経済センサス-活動調査

F 商 業

1 商店数・従業者数・年間商品販売額の推移

年	商店数		従業者数		年間商品販売額	
		対前回 増加率(%)	(人)	対前回 増加率(%)	(百万円)	対前回 増加率(%)
昭和60 (1985)	1,520	—	5,973	—	119,607	—
63 (1988)	1,611	6.0	6,823	14.2	144,139	20.5
平成3 (1991)	1,613	0.1	7,270	6.6	199,383	38.3
6 (1994)	1,548	△4.0	7,767	6.8	218,980	9.8
9 (1997)	1,504	△2.8	7,884	1.5	198,127	△9.5
11 (1999)	1,513	0.6	8,649	9.7	219,957	11.0
14 (2002)	1,454	△3.9	9,143	5.7	214,391	△2.5
16 (2004)	1,457	0.2	9,598	5.0	232,125	8.3
19 (2007)	1,291	△11.4	8,615	△10.2	223,236	△3.8
23 (2011)	996	△22.9	6,636	△23.0	170,682	△23.5
26 (2014)	1,006	0.1	6,629	△0.1	184,733	8.2
28 (2016)	997	△0.9	6,764	2.0	196,366	6.3

資料：商業統計調査 平成23年、平成28年は経済センサス-活動調査

注：卸・小売業の集計結果であり、飲食店は除く

2 産業中分類別商店数の推移

産業中分類 \ 年	商店数 (店舗)		構成比 (%)	
	平成26 (2014)	28 (2016)	平成26 (2014)	28 (2016)
総数	1,006	997	100.0	100.0
50 各種商品卸売業	2	2	0.2	0.0
51 繊維・衣服等卸売業	8	8	0.8	0.1
52 飲食料品卸売業	46	47	4.6	0.8
53 建築材料、鉱物・金属材料等卸売業	51	58	5.1	1.0
54 機械器具卸売業	49	53	4.9	0.9
55 その他の卸売業	51	38	5.1	0.6
56 各種商品小売業	3	5	0.3	0.1
57 織物・衣服・身の回り品小売業	112	99	11.1	1.7
58 飲食料品小売業	227	225	22.6	3.8
59 機械器具小売業	119	139	11.8	2.3
60 その他の小売業	316	303	31.4	5.1
61 無店舗小売業	22	20	2.2	0.3

資料：平成26年は商業統計調査 平成28年は経済センサス-活動調査

3 産業中分類別従業者数の推移

産業中分類 \ 年	従業者数 (人)		構成比 (%)	
	平成26 (2014)	28 (2016)	平成26 (2014)	28 (2016)
総 数	6,629	6,764	100.0	100.0
50 各種商品卸売業	19	21	0.3	0.3
51 繊維・衣服等卸売業	98	28	1.5	0.4
52 飲食品卸売業	240	245	3.6	3.6
53 建築材料、鉱物・金属材料等卸売業	267	404	4.0	6.0
54 機械器具卸売業	362	409	5.5	6.0
55 その他の卸売業	315	193	4.8	2.9
56 各種商品小売業	163	116	2.5	1.7
57 織物・衣服・身の回り品小売業	448	427	6.8	6.3
58 飲食品小売業	1,861	1,966	28.1	29.1
59 機械器具小売業	742	829	11.2	12.3
60 その他の小売業	1,935	1,942	29.2	28.7
61 無店舗小売業	179	184	2.7	2.7

資料：平成26年は商業統計調査 平成28年は経済センサス-活動調査

4 産業中分類別年間商品販売額の推移

産業中分類 \ 年	年間商品販売額 (百万円)		構成比 (%)	
	平成26 (2014)	28 (2016)	平成26 (2014)	28 (2016)
総 数	184,733	196,366	100.0	100.0
50 各種商品卸売業	X	X	—	—
51 繊維・衣服等卸売業	4,824	391	2.6	0.2
52 飲食品卸売業	11,059	13,240	6.0	6.7
53 建築材料、鉱物・金属材料等卸売業	16,759	31,352	9.1	16.0
54 機械器具卸売業	20,399	23,357	11.0	11.9
55 その他の卸売業	X	X	—	—
56 各種商品小売業	3,126	3,405	1.7	1.7
57 織物・衣服・身の回り品小売業	5,764	5,924	3.1	3.0
58 飲食品小売業	25,437	32,902	13.8	16.8
59 機械器具小売業	22,096	24,863	12.0	12.7
60 その他の小売業	50,393	41,580	27.3	21.2
61 無店舗小売業	4,413	3,698	2.4	1.9

資料：平成26年は商業統計調査 平成28年は経済センサス-活動調査

5 産業小分類別商店数・従業者数等

(平成28年)(2016年)

産業小分類	商店数	従業者数 (人)	年間商品販売額 (百万円)	売場面積 (㎡)
総数(卸売業・小売業計)	997	6,764	196,366	-
卸売業計	206	1,300	83,994	-
50 各種商品卸売業	2	21	X	-
51 繊維・衣服等卸売業	8	28	391	-
511 繊維品卸売業 (衣服、身の回り品を除く)	-	-	-	-
512 衣服卸売業	3	10	140	-
513 身の回り品卸売業	5	18	251	-
52 飲食料品卸売業	47	245	13,240	-
521 農畜産物・水産物卸売業	25	136	5,266	-
522 食料・飲料卸売業	22	109	7,974	-
53 建築材料、鉱物・金属材料等卸売業	58	404	31,352	-
531 建築材料卸売業	26	164	6,616	-
532 化学製品卸売業	12	85	6,536	-
533 石油・鉱物卸売業	5	28	6,415	-
534 鉄鋼製品卸売業	6	57	3,176	-
535 非鉄金属卸売業	4	12	8,001	-
536 再生資源卸売業	5	58	606	-
54 機械器具卸売業	53	409	23,357	-
541 産業機械器具卸売業	22	129	5,158	-
542 自動車卸売業	12	89	4,011	-
543 電気機械器具卸売業	13	92	5,640	-
549 その他の機械器具卸売業	6	99	8,549	-
55 その他の卸売業	38	193	X	-
551 家具・建具・じゅう器等卸売業	3	27	1,317	-
552 医薬品・化粧品等卸売業	7	56	9,276	-
553 紙・紙製品卸売業	1	4	X	-
559 他に分類されない卸売業	27	106	X	-

産業小分類	商店数	従業者数 (人)	年間商品販売額 (百万円)	売場面積 (㎡)
小 売 業 計	791	5,464	112,372	132,830
56 各種商品小売業	5	116	3,405	8,599
561百貨店、総合スーパー	1	111	X	X
569その他の各種商品小売業 (従業者が常時50人未満のもの)	4	5	X	X
57 織物・衣服・身の回り品小売業	99	427	5,924	18,004
571呉服・服地・寝具小売業	18	62	552	1,338
572男子服小売業	10	35	676	1,668
573婦人・子供服小売業	37	169	2,768	6,389
574靴・履物小売業	6	23	153	742
579その他の織物・衣服・身の回り品小売業	28	138	1,775	7,867
58 飲 食 料 品 小 売 業	225	1,966	32,902	29,213
581各種食料品小売業	17	530	12,629	14,124
582野菜・果実小売業	7	54	624	1,289
583食肉小売業	3	6	59	-
584鮮魚小売業	15	51	440	124
585酒小売業	31	66	620	676
586菓子・パン小売業	61	299	1,964	2,023
589その他の飲食料品小売業	91	960	16,567	10,977
59 機 械 器 具 小 売 業	139	829	24,863	14,065
591自動車小売業	79	587	18,603	2,567
592自転車小売業	11	22	78	758
593機 械 器 具 小 売 業 (自動車、自転車を除く)	49	220	6,182	10,740
60 そ の 他 の 小 売 業	303	1,942	41,580	62,949
601家具・建具・畳小売業	16	47	401	3,518
602じゅう器小売業	9	14	61	183
603医薬品・化粧品小売業	69	533	12,301	12,169
604農耕用品小売業	21	86	1,437	2,669
605燃料小売業	51	337	14,930	522
606書籍・文房具小売業	24	325	2,737	3,489
607スポーツ用品・がん具・娯楽用品・楽器小売業	20	99	1,329	4,652
608写真機・時計・眼鏡小売業	17	46	495	604
609他に分類されない小売業	76	455	7,890	35,143
61 無 店 舗 小 売 業	20	184	3,698	-
611通信販売・訪問販売小売業	19	183	X	-
612自動販売機による小売業	1	1	X	-
619その他の無店舗小売業	-	-	-	-

資料：経済センサス-活動調査

注：飲食店は除く

6 市町別商店数・従業者数等

市町名	商店数			従業者数(人)		
	平成26年 (2014年)	28 (2016)	増加率(%)	平成26年 (2014年)	28 (2016)	増加率(%)
県計	35,498	36,295	2.2	246,117	261,506	6.3
静岡市	7,535	8,025	6.5	55,414	61,885	11.7
浜松市	7,377	7,615	3.2	54,443	58,204	6.9
沼津市	2,130	2,100	△1.4	16,110	16,175	0.4
熱海市	510	494	△3.1	2,538	2,482	△2.2
三島市	942	964	2.3	5,689	6,274	10.3
富士宮市	1,159	1,140	△1.6	7,599	7,266	△4.4
伊東市	870	864	△0.7	4,770	4,905	2.8
島田市	959	935	△2.5	5,903	5,944	0.7
富士市	2,298	2,355	2.5	15,719	16,543	5.2
磐田市	1,275	1,349	5.8	9,062	9,385	3.6
焼津市	1,399	1,398	△0.1	8,638	9,400	8.8
掛川市	1,006	997	△0.9	6,629	6,764	2.0
藤枝市	1,298	1,340	3.2	9,075	9,740	7.3
御殿場市	756	782	3.4	5,895	6,639	12.6
袋井市	625	650	4.0	4,945	5,222	5.6
下田市	439	431	△1.8	2,032	2,099	3.3
裾野市	306	306	0.0	3,059	3,443	12.6
湖西市	457	450	△1.5	2,737	2,899	5.9
伊豆市	346	336	△2.9	1,691	1,845	9.1
御前崎市	273	259	△5.1	1,636	1,642	0.4
菊川市	351	351	0.0	2,195	2,496	13.7
伊豆の国市	420	400	△4.8	2,580	2,278	△11.7
牧之原市	556	537	△3.4	3,417	3,495	2.3
吉田町	220	241	9.5	1,631	1,790	9.7
川根本町	137	133	△2.9	477	442	△7.3
森町	191	187	△2.1	1,006	1,032	2.6

資料：平成26年は商業統計調査 平成28年は経済センサス-活動調査

※当表には結果を掲出していない町があるため、県計と内訳は一致しない。

年間商品販売額 (百万円)			売場面積 (㎡)		
平成26年 (2014年)	28 (2016)	増加率(%)	平成26年 (2014年)	28 (2016)	増加率(%)
9,451,754	10,881,426	15.1	4,177,366	3,904,307	△6.5
2,553,814	2,969,190	16.3	794,355	733,583	△7.7
2,387,595	2,856,795	19.7	944,367	952,300	0.8
734,498	830,893	13.1	222,348	208,911	△6.0
59,872	61,359	2.5	26,301	21,873	△16.8
192,545	186,746	△3.0	75,986	67,970	△10.5
165,471	169,782	2.6	149,568	122,052	△18.4
101,775	115,683	13.7	94,024	93,011	△1.1
154,182	157,174	1.9	113,638	99,432	△12.5
546,040	705,480	29.2	272,029	248,096	△8.8
261,529	297,906	13.9	179,698	176,164	△2.0
328,249	351,623	7.1	142,358	134,191	△5.7
184,733	196,366	6.3	147,449	132,830	△9.9
304,744	355,572	16.7	172,881	159,933	△7.5
144,554	184,226	27.4	121,039	118,662	△2.0
244,259	205,236	△16.0	107,685	101,604	△5.6
38,894	42,881	10.3	31,155	21,225	△31.9
299,607	402,734	34.4	41,501	34,764	△16.2
80,951	85,993	6.2	59,339	51,458	△13.3
29,184	31,675	8.5	31,813	31,843	0.1
34,695	33,171	△4.4	47,213	42,175	△10.7
61,054	65,743	7.7	52,568	48,094	△8.5
51,117	51,963	1.7	51,996	39,492	△24.0
87,567	90,113	2.9	58,499	49,303	△15.7
59,268	59,281	0.0	31,656	34,312	8.4
4,376	3,856	△11.9	5,552	903	△83.7
12,907	18,440	42.9	16,230	13,425	△17.3

7 観光交流客の推移

(単位：人)

年度	観光交流客数	宿泊客数	観光レクリエーション客数
平成17(2005)	2,535,494	434,574	2,100,920
18(2006)	3,210,735	424,792	2,785,943
19(2007)	2,664,913	452,990	2,211,923
20(2008)	3,722,255	437,428	3,284,827
21(2009)	3,245,423	404,761	2,840,662
22(2010)	3,066,359	420,459	2,645,900
23(2011)	3,099,301	426,154	2,673,147
24(2012)	3,445,462	476,952	2,968,510
25(2013)	3,307,679	503,175	2,804,504
26(2014)	3,691,043	530,000	3,161,043
27(2015)	3,945,684	540,861	3,404,823
28(2016)	3,726,236	554,418	3,171,818
29(2017)	3,864,441	570,922	3,293,519
30(2018)	3,751,906	604,297	3,147,609
令和元(2020)	3,533,880	592,870	2,941,010

《 令和元年度・月別 》

	4月	5月	6月	7月	8月	9月	
宿泊客数	55,622	52,787	45,094	53,796	79,515	47,981	
観光レクリエーション客数	295,388	286,113	232,163	212,108	325,255	239,147	
合計	351,010	338,900	277,257	265,904	404,770	287,128	

	10月	11月	12月	1月	2月	3月	計
宿泊客数	45,636	51,371	46,329	41,520	44,692	28,527	592,870
観光レクリエーション客数	251,102	244,556	253,130	222,795	223,221	156,032	2,941,010
合計	296,738	295,927	299,459	264,315	267,913	184,559	3,533,880

資料：観光・シティプロモーション課

G 農 業

1 専業・兼業別農家数の推移

(単位：戸)

区分 \ 年		平成2 (1990)	7 (1995)	12 (2000)	17 (2005)	22 (2010)	27 (2015)
専業農家		634	646	557	561	462	644
兼業農家	第1種	1,183	1,245	1,017	944	637	406
	第2種	4,224	3,442	2,050	1,481	1,291	832
	小計	5,407	4,687	3,067	2,425	1,927	1,238
総数		6,041	5,333	4,768	4,459	3,952	3,382

資料：農林業センサス

注：平成12年以降の専業・兼業農家は「販売農家」に限る

2 農業従事者数の推移

(単位：人)

区分 \ 年		平成2 (1990)	7 (1995)	12 (2000)	17 (2005)	22 (2010)	27 (2015)
15～59歳 (平成7年以前 は16～59歳)	男	5,047	3,936	3,539	2,175	1,598	1,733
	女	4,550	3,309	2,721	1,569	1,118	1,642
	計	9,597	7,245	6,260	3,744	2,716	3,375
60歳以上	男	3,391	3,521	3,433	2,321	1,953	1,820
	女	3,436	3,437	3,552	2,422	1,906	1,868
	計	6,827	6,958	6,985	4,743	3,859	3,688
合計		16,424	14,203	13,245	8,487	6,575	7,063

資料：農林業センサス

注：平成17年以降の人数は「販売農家」のみ

3 経営耕地面積の推移

(単位：ha)

区分 \ 年	平成2 (1990)	7 (1995)	12 (2000)	17 (2005)	22 (2010)	27 (2015)
田	1,971	1,739	1,525	1,257	1,565	1,150
畑	556	539	528	394	317	338
樹園地	2,091	2,011	1,847	1,737	1,652	1,377
合計	4,618	4,290	3,900	3,652	3,534	2,866

資料：農林業センサス

注：平成12年は「自給的農家」、平成17.27年は「販売農家」、平成22年は「農業経営体」

4 経営耕地面積規模別農家数

(単位：戸)

区分 \ 年	平成7 (1995)	12 (2000)	17 (2005)	22 (2010)	27 (2015)
総 数	5,333	4,768	2,986	2,390	1,882
経営耕地なし	208	215	…	…	15
0.3ha未満	1,090	1,144	195	184	120
0.3～0.5	1,085	902	741	535	418
0.5～1.0	1,623	1,340	992	762	578
1.0～1.5	629	515	404	306	207
1.5～2.0	327	255	215	165	111
2.0～3.0	257	260	254	209	190
3.0～5.0	84	101	141	160	163
5.0ha以上	30	36	44	69	80

資料：農林業センサス

注：平成22年以前の経営耕地なしは、例外規定（経営耕地面積が30a未満で、調査期日前1年間の農産物販売金額が50万円以上）の農家を記載

注：平成17年以降…販売農家のみ

5 地区別農家数

(単位：戸)

地区名	販売農家				
	農家数	専業農家	兼業農家		
			第1種	第2種	小計
掛川	46	19	5	22	27
粟本	54	12	13	29	42
東山口	87	21	19	47	66
西南郷	19	5	1	13	14
原田	87	31	22	34	56
原泉	41	8	8	25	33
原谷	79	17	21	41	62
東山	79	49	23	7	30
日坂	75	41	26	8	34
和田岡	98	37	17	44	61
西山口	39	14	4	21	25
上内田	142	67	36	39	75
桜木	154	29	26	99	125
曾我	65	20	10	35	45
西郷	108	33	26	49	75
倉真	47	18	5	24	29
佐東	65	12	8	45	53
土方	119	30	7	82	89
中	27	9	7	11	18
大坂	61	28	7	26	33
睦浜	98	36	32	30	62
千浜	98	42	28	28	56
横須賀	63	25	18	20	38
大淵	90	31	22	37	59
山崎	41	10	15	16	31
総数	1,882	644	406	832	1,238

資料：2015年農林業センサス

6 地区別経営耕地面積規模別販売農家数

(単位：戸)

地区名	計	経営耕地なし	0.3ha未満	0.3～0.5ha	0.5～1.0ha	1.0～1.5ha	1.5～2.0ha	2.0～3.0ha	3.0～5.0ha	5.0ha以上
総数	1,882	15	120	418	578	207	111	190	163	80
掛川	46	-	1	23	16	1	3	1	1	-
粟本	54	-	3	14	23	5	3	4	1	1
東山口	87	-	2	12	35	9	9	9	10	1
西南郷	19	-	-	8	5	4	-	-	2	-
原田	87	-	-	16	30	10	6	12	10	3
原泉	41	1	-	11	17	8	3	1	-	-
原谷	79	-	2	15	30	10	6	8	5	3
東山	79	1	-	3	2	5	6	33	29	-
日坂	75	-	-	5	7	8	6	17	26	6
和田岡	98	2	6	19	34	15	3	5	8	6
西山口	39	1	-	14	16	6	-	1	-	1
上内田	142	-	3	10	25	23	14	34	21	12
桜木	154	-	2	46	59	18	5	10	7	7
曾我	65	-	2	20	27	6	2	4	2	2
西郷	108	-	2	27	36	8	9	10	12	4
倉真	47	1	-	14	21	5	1	1	2	2
佐束	65	-	2	18	18	6	5	9	6	1
土方	119	1	4	28	50	14	6	10	-	6
中	27	-	2	4	11	5	-	3	-	2
大坂	61	-	13	15	20	8	2	2	-	1
睦浜	98	-	10	23	40	12	6	3	4	-
千浜	98	1	36	35	19	1	2	3	-	1
横須賀	63	2	20	15	12	4	2	2	4	2
大淵	90	4	9	19	20	13	8	6	3	8
山崎	41	1	1	4	5	3	4	2	10	11

資料：2015年農林業センサス

7 地区別農産物販売金額規模別販売農家数

(単位：戸)

地区名	計	販売なし	50万円未満	50～100万円	100～200万円	200～300万円	300～500万円	500～700万円	700～1,000万円	1,000～1,500万円	1,500～2,000万円	2,000万円以上
総数	1,882	100	453	249	213	136	151	112	127	180	55	106
掛川	46	5	24	6	4	1	1	1	-	-	-	4
粟本	54	6	21	8	3	2	2	6	1	2	1	2
東山口	87	3	27	12	9	5	8	5	6	8	3	1
西南郷	19	1	8	4	1	1	1	1	-	1	-	1
原田	87	18	19	12	14	2	5	5	3	5	1	3
原泉	41	7	6	8	10	6	1	1	1	-	-	1
原谷	79	5	27	18	8	6	4	2	3	1	1	4
東山	79	-	1	4	1	5	6	9	21	27	5	-
日坂	75	2	2	4	7	2	8	8	5	30	4	3
和田岡	98	6	15	13	16	5	8	3	4	10	3	15
西山口	39	3	20	11	3	-	-	-	-	-	-	2
上内田	142	3	9	11	18	13	16	15	23	21	6	7
桜木	154	21	72	21	14	4	5	6	3	4	1	3
曾我	65	3	31	14	6	-	3	3	1	1	-	3
西郷	108	2	43	10	10	11	5	6	10	8	2	1
倉真	47	-	20	7	7	5	2	1	2	2	-	1
佐東	65	2	15	11	14	6	8	6	2	-	-	1
土方	119	7	45	25	11	9	8	-	3	2	1	8
中	27	-	10	-	5	1	3	-	-	2	2	4
大坂	61	2	10	13	4	6	9	1	5	7	2	2
睦浜	98	-	6	7	13	9	6	9	7	20	10	11
千浜	98	1	3	10	12	12	14	8	12	10	7	9
横須賀	63	1	7	4	10	3	10	3	3	10	2	10
大渚	90	1	6	11	10	20	12	10	7	3	2	8
山崎	41	1	6	5	3	2	6	3	5	6	2	2

資料：2015年農林業センサス

8 農産物販売金額1位の部門別地区別農家数

(単位：戸)

地区名	合計	稲作	麦類作	雑穀 いも類 豆類	工芸 農作物	露地 野菜	施設 野菜	果樹類	花き ・ 花木	その 他の 作物	酪農	肉用牛	養豚	養鶏	その 他の 畜産
総数	1,782	498	-	33	707	148	298	51	44	7	24	6	4	7	-
掛川	41	19	-	-	11	3	3	1	-	-	2	2	-	-	-
粟本	48	17	-	-	16	3	6	1	2	1	2	-	-	-	-
東山口	84	15	-	-	44	12	3	6	1	-	-	1	1	1	-
西南郷	18	7	-	-	8	-	1	1	-	1	-	-	-	-	-
原田	69	25	-	-	39	-	-	1	-	1	2	-	1	-	-
原泉	34	6	-	-	22	1	-	3	-	-	1	-	-	1	-
原谷	74	36	-	-	21	4	6	3	2	1	1	-	-	-	-
東山	79	-	-	-	78	-	-	-	-	-	-	1	-	-	-
日坂	73	-	-	-	72	-	-	-	-	-	1	-	-	-	-
和田岡	92	23	-	-	36	2	16	1	13	-	-	1	-	-	-
西山口	36	23	-	1	9	1	-	1	-	-	1	-	-	-	-
上内田	139	5	-	-	115	3	12	2	-	1	1	-	-	-	-
桜木	133	92	-	-	23	3	7	4	2	-	-	1	1	-	-
曾我	62	41	-	-	11	5	3	1	-	-	1	-	-	-	-
西郷	106	47	-	1	27	7	18	5	1	-	-	-	-	-	-
倉真	47	21	-	-	18	2	5	-	-	-	1	-	-	-	-
佐束	63	19	-	-	28	3	6	1	4	1	-	-	-	1	-
土方	112	44	-	-	48	-	9	2	3	-	5	-	-	1	-
中	27	13	-	-	1	1	10	1	-	-	1	-	-	-	-
大坂	59	6	-	-	12	17	18	4	1	-	1	-	-	-	-
睦浜	98	2	-	14	-	42	38	-	2	-	-	-	-	-	-
千浜	97	1	-	1	1	19	66	1	8	-	-	-	-	-	-
横須賀	62	2	-	5	13	4	35	-	1	-	2	-	-	-	-
大淵	89	10	-	11	21	10	29	4	-	1	1	-	-	2	-
山崎	40	8	-	-	25	-	3	3	-	-	-	-	1	-	-

資料：2015年農林業センサス

注：販売農家のうち、調査期日前1年間、農産物を販売しなかった農家は集計対象外。

9 地区別世帯員数及び農業従事者の平均年齢

(単位：人、歳)

地区名	販売農家					
	世帯員数			農業従事者		
	総数	14歳以下	15歳以上	平均年齢		
				男	女	全体
総数	7,744	681	7,063	61.8	64.1	62.8
掛川	150	6	144	63.0	66.2	64.3
粟本	224	24	200	64.7	66.7	65.6
東山口	365	26	339	61.6	62.7	62.1
西南郷	73	5	68	66.8	67.8	67.2
原田	345	25	320	63.7	63.7	63.7
原泉	143	5	138	59.2	63.3	61.1
原谷	331	31	300	63.0	65.5	64.0
東山	354	41	313	55.2	59.0	56.9
日坂	325	39	286	57.1	60.0	58.5
和田岡	388	25	363	61.6	65.7	63.4
西山口	165	14	151	68.6	70.2	69.3
上内田	560	37	523	59.5	63.3	61.2
桜木	633	50	583	63.3	66.2	64.5
曾我	260	17	243	64.1	64.4	64.3
西郷	450	37	413	63.0	65.4	63.9
倉真	172	12	160	63.1	64.2	63.6
佐東	283	22	261	62.6	65.4	63.8
土方	524	72	452	62.6	64.2	63.4
中	111	10	101	61.0	65.2	62.6
大坂	241	32	209	62.4	64.4	63.4
睦浜	428	49	379	61.5	64.3	62.7
千浜	385	33	352	62.9	63.5	63.2
横須賀	272	26	246	61.7	64.4	62.9
大淵	378	25	353	62.3	64.0	63.1
山崎	184	18	166	58.6	60.7	59.6

資料：2015年農林業センサス

10 地区別経営耕地面積

(販売農家) (単位：戸、ha)

地区名	経営耕地 総面積	田				畑		樹園地	
		田のある 農家数	総面積	うち稲を作った田		畑のある 農家数	総面積	樹園地 のある農家 数	総面積
				農家数	面積				
総数	2,866	1,199	1,150	1,118	1,066	1,017	338	997	1,377
掛川	31	31	11	31	11	32	11	19	8
粟本	52	42	28	40	27	35	6	26	18
東山口	134	61	41	55	37	47	16	61	77
西南郷	19	14	8	13	7	12	2	11	9
原田	132	64	46	62	45	29	15	56	71
原泉	35	32	12	31	12	18	3	30	20
原谷	138	72	92	70	90	52	15	35	31
東山	209	4	1	4	1	5	0	78	207
日坂	194	9	2	5	1	13	6	72	186
和田岡	174	78	117	70	111	42	6	54	52
西山口	40	31	18	31	17	26	4	21	18
上内田	308	94	39	82	31	44	12	136	257
桜木	202	144	150	139	143	83	12	62	40
曾我	105	59	80	59	76	38	9	19	16
西郷	164	97	67	93	61	68	13	65	83
倉真	53	39	30	39	28	24	4	24	19
佐東	86	55	43	52	40	20	3	46	40
土方	154	107	95	104	87	72	14	67	45
中	60	26	56	25	52	12	1	6	3
大坂	46	32	14	17	7	41	15	25	16
睦浜	84	30	7	29	6	96	76	2	1
千浜	51	13	5	9	5	95	44	6	1
横須賀	70	14	28	9	20	43	19	15	23
大渚	140	35	54	33	44	59	32	29	54
山崎	189	16	105	16	104	11	1	32	83

資料：2015年農林業センサス

1 1 地区別作物類別作付（栽培）面積

（農業経営体）（単位：ha）

地区名	販売作付（栽培）面積								
	稲	麦類	雑穀	いも類	豆類	工芸農作物類	野菜類	花き類・花木	その他の作物
総数	X	X	X	44	29	X	X	40	108
掛川	9	-	-	X	X	7	X	-	X
粟本	23	-	-	0	X	X	X	X	1
東山口	34	-	X	0	X	71	X	X	1
西南郷	7	-	-	X	X	9	X	-	X
原田	40	-	-	-	-	X	X	X	X
原泉	10	X	-	X	-	17	X	-	-
原谷	87	X	-	X	0	25	X	1	X
東山	X	-	-	-	-	207	-	-	X
日坂	X	-	-	X	X	191	X	-	-
和田岡	101	-	-	X	X	50	X	8	X
西山口	14	-	-	X	X	X	X	X	X
上内田	28	-	-	5	X	X	X	-	X
桜木	132	-	-	X	X	54	X	X	-
曾我	73	-	-	X	X	X	X	X	-
西郷	58	-	-	X	X	91	X	X	X
倉真	25	-	-	X	X	29	X	-	X
佐束	63	12	-	X	X	X	X	X	X
土方	79	-	-	0	0	X	X	X	9
中	56	-	-	-	-	2	X	X	-
大坂	56	-	-	X	-	15	X	X	X
睦浜	19	-	-	13	-	X	X	X	X
千浜	X	X	-	10	-	X	X	X	X
横須賀	40	20	X	X	X	18	X	X	-
大淵	72	32	-	11	X	49	X	-	X
山崎	82	-	-	X	X	80	X	-	18

資料：2015年農林業センサス

1 2 地区別農家状況の推移

(単位：戸、ha)

地区	年	総農家数	販売農家数			経営耕地総面積	販売農家経営耕地面積				
			専業	1種兼業	2種兼業		田	樹園地	畑		
総数	平7 (1995)	5,333	4,243	589	1,218	2,436	4,290	4,080	1,620	1,946	507
	12 (2000)	4,768	3,624	557	1,017	2,050	3,900	3,681	1,403	1,795	474
	17 (2005)	4,459	2,986	561	944	1,481	3,652	3,388	1,256	1,737	394
	22 (2010)	3,952	2,390	462	637	1,291	3,534	3,109	1,189	1,607	313
	27 (2015)	3,382	1,882	644	406	832	3,407	2,866	1,150	1,377	338
掛川	平7 (1995)	174	120	7	11	102	86	76	35	28	13
	12 (2000)	138	65	8	9	48	56	42	17	15	10
	17 (2005)	137	61	6	8	47	57	42	16	13	13
	22 (2010)	133	55	9	9	37	37	37	15	11	11
	27 (2015)	121	46	19	5	22	31	31	11	8	11
栗本	平7 (1995)	174	129	11	42	76	131	122	50	53	19
	12 (2000)	144	100	14	28	58	118	108	43	46	19
	17 (2005)	138	83	15	31	37	88	79	34	33	12
	22 (2010)	124	75	10	14	51	71	71	33	26	11
	27 (2015)	108	54	12	13	29	52	52	28	18	6
東山口	平7 (1995)	266	198	15	57	126	195	181	70	101	87
	12 (2000)	231	155	19	44	92	165	150	49	93	8
	17 (2005)	204	134	18	49	67	161	149	44	96	9
	22 (2010)	185	114	18	27	69	147	147	48	90	9
	27 (2015)	162	87	21	19	47	134	134	41	77	16
西南郷	平7 (1995)	93	61	5	15	41	49	43	14	27	1
	12 (2000)	73	42	3	8	31	35	29	9	19	1
	17 (2005)	69	29	2	7	20	28	21	5	15	1
	22 (2010)	62	21	3	3	15	19	19	4	14	1
	27 (2015)	49	19	5	1	13	19	19	8	9	2
原田	平7 (1995)	269	232	22	60	150	222	215	77	120	18
	12 (2000)	248	206	18	50	138	194	186	63	108	14
	17 (2005)	222	154	29	44	81	185	172	58	108	6
	22 (2010)	190	120	19	30	71	150	148	51	94	3
	27 (2015)	163	87	31	22	34	178	132	46	71	15
原泉	平7 (1995)	128	103	11	26	66	69	65	18	44	3
	12 (2000)	106	80	7	28	45	58	54	16	35	3
	17 (2005)	86	59	9	17	33	50	45	14	30	1
	22 (2010)	80	45	7	9	29	41	41	14	25	1
	27 (2015)	69	41	8	8	25	35	35	12	20	3
原谷	平7 (1995)	235	179	19	45	115	181	170	99	61	9
	12 (2000)	216	158	17	35	106	168	156	93	54	9
	17 (2005)	209	138	21	35	82	167	154	90	55	10
	22 (2010)	178	104	18	17	69	141	141	88	45	8
	27 (2015)	143	79	17	21	41	139	138	92	31	15
東山	平7 (1995)	107	106	24	67	15	177	177	7	167	2
	12 (2000)	102	100	36	56	8	181	181	4	175	2
	17 (2005)	100	94	32	54	8	199	198	2	196	0
	22 (2010)	96	89	37	44	8	208	208	2	206	1
	27 (2015)	87	79	49	23	7	209	209	1	207	0
日坂	平7 (1995)	137	126	51	44	31	193	191	10	178	4
	12 (2000)	130	124	35	53	36	198	197	8	181	8
	17 (2005)	121	107	31	51	25	210	208	6	196	6
	22 (2010)	112	90	32	38	20	205	205	3	199	3
	27 (2015)	94	75	41	26	8	194	194	2	186	6

(単位：戸、ha)

地区	年	総農家数	販売農家数			経営耕地総面積	販売農家経営耕地面積				
			専業	1種兼業	2種兼業		田	樹園地	畑		
和田岡	平7 (1995)	235	204	41	61	102	228	222	129	82	11
	12 (2000)	205	172	39	37	96	214	208	120	75	14
	17 (2005)	187	151	38	42	71	205	199	118	67	14
	22 (2010)	157	125	29	29	67	186	185	113	67	5
	27 (2015)	134	98	37	17	44	176	174	117	52	6
西山口	平7 (1995)	154	101	8	21	72	88	78	45	28	5
	12 (2000)	125	77	8	10	59	69	59	33	22	4
	17 (2005)	111	64	14	12	38	55	47	27	17	4
	22 (2010)	99	52	11	7	34	47	47	24	19	4
	27 (2015)	81	39	14	4	21	40	40	18	18	4
上内田	平7 (1995)	249	221	43	106	72	300	295	56	235	4
	12 (2000)	227	199	42	89	68	301	296	51	237	8
	17 (2005)	218	181	36	91	54	308	302	43	253	5
	22 (2010)	205	164	38	72	54	302	302	38	260	5
	27 (2015)	175	142	67	36	39	315	308	39	257	12
桜木	平7 (1995)	472	354	33	53	268	322	299	185	103	13
	12 (2000)	424	299	29	43	227	291	267	165	89	13
	17 (2005)	397	241	30	37	174	267	239	153	75	11
	22 (2010)	348	183	18	28	137	238	204	143	51	9
	27 (2015)	310	154	29	26	99	225	202	150	40	12
曾我	平7 (1995)	229	182	10	31	141	157	148	99	40	9
	12 (2000)	213	149	15	26	108	146	133	94	32	7
	17 (2005)	185	115	17	31	67	137	123	86	33	4
	22 (2010)	160	87	18	10	59	108	107	78	22	8
	27 (2015)	131	65	20	10	35	105	105	80	16	9
西郷	平7 (1995)	337	244	29	52	163	257	239	102	125	13
	12 (2000)	298	210	28	45	137	241	224	96	114	14
	17 (2005)	284	179	29	44	106	222	203	82	108	13
	22 (2010)	257	141	16	49	76	191	190	77	101	12
	27 (2015)	220	108	33	26	49	177	164	67	83	13
倉真	平7 (1995)	221	163	18	52	93	123	111	45	58	8
	12 (2000)	187	145	32	39	74	105	98	39	54	5
	17 (2005)	172	113	30	32	51	94	84	33	44	6
	22 (2010)	138	79	24	15	40	64	64	31	29	3
	27 (2015)	110	47	18	5	24	63	53	30	19	4
佐東	平7 (1995)	243	174	12	23	139	160	147	63	76	7
	12 (2000)	227	155	11	32	112	156	143	60	78	6
	17 (2005)	186	130	12	31	87	140	130	54	73	3
	22 (2010)	169	101	9	17	75	159	114	48	62	3
	27 (2015)	132	65	12	8	45	132	86	43	40	3
土方	平7 (1995)	404	317	31	61	225	362	344	162	127	54
	12 (2000)	380	289	34	58	197	307	289	140	113	37
	17 (2005)	349	220	27	49	144	280	256	131	90	34
	22 (2010)	317	175	24	24	127	236	220	112	78	30
	27 (2015)	256	119	30	7	82	172	154	95	45	14
中	平7 (1995)	169	118	17	20	81	110	100	74	20	6
	12 (2000)	139	90	11	17	62	92	82	63	15	4
	17 (2005)	132	64	11	15	38	74	62	49	9	4
	22 (2010)	101	54	7	10	37	66	56	47	6	2
	27 (2015)	62	27	9	7	11	68	60	56	3	1

(単位：戸、ha)

地区	年	総農家数	販売農家数			経営耕地総面積	販売農家経営耕地面積				
			専業	1種兼業	2種兼業		田	樹園地	畑		
大坂	平7 (1995)	163	123	23	39	61	97	90	19	52	19
	12 (2000)	140	101	15	23	63	83	76	18	41	17
	17 (2005)	139	86	20	21	45	78	69	22	33	14
	22 (2010)	111	64	14	18	32	118	57	16	26	15
	27 (2015)	115	61	28	7	26	110	46	14	16	15
陸浜	平7 (1995)	189	175	45	82	48	140	137	21	1	115
	12 (2000)	182	158	37	71	50	129	124	15	1	108
	17 (2005)	182	136	33	65	38	105	103	11	0	92
	22 (2010)	168	117	27	57	33	105	92	8	0	84
	27 (2015)	144	98	36	32	30	106	84	7	1	76
千浜	平7 (1995)	211	189	36	77	76	92	89	5	12	71
	12 (2000)	202	179	35	63	81	85	81	5	10	67
	17 (2005)	191	151	36	55	60	69	63	5	6	52
	22 (2010)	168	103	23	30	50	179	32	3	1	28
	27 (2015)	163	98	42	28	28	229	51	5	44	1
横須賀	平7 (1995)	172	150	30	61	59	124	120	44	39	38
	12 (2000)	146	117	24	53	40	106	101	26	33	43
	17 (2005)	143	95	25	40	30	85	76	16	26	35
	22 (2010)	127	73	19	29	25	103	69	26	25	19
	27 (2015)	116	63	25	18	20	103	70	28	23	19
大淵	平7 (1995)	216	190	37	69	84	233	228	99	75	55
	12 (2000)	205	181	30	63	88	214	210	87	73	52
	17 (2005)	221	139	30	48	61	183	167	57	68	43
	22 (2010)	195	107	23	27	57	217	157	59	60	38
	27 (2015)	176	90	31	22	37	209	140	54	54	32
山崎	平7 (1995)	86	84	11	43	30	193	193	93	97	2
	12 (2000)	80	73	10	37	26	187	186	87	95	3
	17 (2005)	76	62	10	35	17	200	197	102	94	2
	22 (2010)	72	52	9	24	19	197	197	107	89	1
	27 (2015)	61	41	10	15	16	190	189	105	83	1

資料：農林業センサス

注：地区名は、農家が居住している地区を表している

1 3 地区別保有山林面積規模別林業経営体数・林野面積

(単位：戸、ha)

地区名	林業経営体数	林業経営体数								森林面積
		3ha未満	3~5ha	5~10ha	10~20ha	20~30ha	30~50ha	50~100ha	100ha以上	
総数	48	1	19	11	5	2	1	5	4	10,688
掛川	3	-	-	-	-	-	-	1	2	...
粟本	5	-	3	-	1	1	-	-	-	...
東山口	4	-	3	1	-	-	-	-	-	...
西南郷	-	-	-	-	-	-	-	-	-	...
原田	8	-	3	2	2	1	-	-	-	...
原泉	6	-	1	1	1	-	1	1	1	...
原谷	2	-	1	-	-	-	-	1	-	...
東山	1	-	1	-	-	-	-	-	-	...
日坂	3	-	1	2	-	-	-	-	-	...
和田岡	-	-	-	-	-	-	-	-	-	...
西山口	1	-	-	-	1	-	-	-	-	...
上内田	3	-	2	1	-	-	-	-	-	...
桜木	5	-	1	2	-	-	-	2	-	...
曾我	-	-	-	-	-	-	-	-	-	...
西郷	1	-	-	1	-	-	-	-	-	...
倉真	2	-	-	1	-	-	-	-	1	...
佐東	1	-	1	-	-	-	-	-	-	...
土方	1	-	1	-	-	-	-	-	-	...
中	-	-	-	-	-	-	-	-	-	...
大坂	-	-	-	-	-	-	-	-	-	...
睦浜	-	-	-	-	-	-	-	-	-	...
千浜	-	-	-	-	-	-	-	-	-	...
横須賀	-	-	-	-	-	-	-	-	-	...
大淵	1	1	-	-	-	-	-	-	-	...
山崎	1	-	1	-	-	-	-	-	-	...

資料：2015年農林業センサス

注：森林面積…出典「静岡県天竜地域森林計画」

1.4 農地法等の処理件数及び転用等面積

(令和元年度) (単位: 件、㎡)

区分	件数	面積	田	畑	樹園地
農地法第3条申請	81	101,285	40,130	61,155	
農地法第4条申請	23	5,734	3,044	2,690	
農地法第5条申請	334	307,266	113,259	194,007	
非農地証明	10	1,216	307	909	
農業施設証明	6	699	49	650	
計	454	416,200	156,789	259,411	-
納税猶予(相続税)	0	0	0	0	-
利用集積	910	1,303,694	528,505	380,883	394,306

資料: 農業委員会事務局

※第3条…農地を農地として所有権の移転等をする場合

※第4条…農地を所有する者が、自ら農地を農地以外に利用する場合

※第5条…所有者以外の者が借りたり、買ったりして農地以外に利用する場合

※利用集積…農業経営基盤強化促進法により農地の賃借ができる制度

※畑は、樹園地を含む。

1.5 農地転用の状況

(面積単位: ㎡)

年度	一般住宅	農家住宅	集団住宅	工場	その他建物	その他	総数
平成27(2015)	37,173	1,074	12,082	1,885	18,697	176,306	247,217
28(2016)	41,279	1,835	9,407	11,205	17,924	149,389	231,039
29(2017)	38,365	1,443	6,046	46,025	3,594	118,777	214,250
30(2018)	38,135	2,517	9,980	6,341	6,784	124,606	188,363
令和元(2019)	41,092	1,883	7,249	1,586	18,423	215,197	285,430

資料: 農業委員会事務局

注: 農地法第4条・第5条の本申請の合計(登記地目で集計)

1.6 森林総合利用施設等利用状況

(単位: 人)

年度	居尻キャンプ場	ならここの湯	明ヶ島 キャンプ場	計	協業活動拠点 施設(居尻)
昭和60(1985)	20,699	-	1,184	21,883	5,643
平成元(1989)	26,702	-	1,266	27,968	6,763
5(1993)	54,885	-	1,059	55,944	4,321
10(1998)	52,166	-	993	53,159	2,729
15(2003)	31,544	25,688	265	57,497	1,490
17(2005)	44,667	95,099	377	140,143	4,352
20(2008)	43,665	99,475	309	143,449	1,149
25(2013)	48,006	89,897	714	138,617	566
26(2014)	50,030	89,097	-	139,127	1,413
27(2015)	53,773	93,239	-	147,012	877
28(2016)	56,589	90,563	-	147,512	646
29(2017)	58,345	87,683	1,629	147,657	767
30(2018)	59,939	80,725	1,687	142,351	1,170
令和元(2019)	68,271	76,710	1,911	146,892	681

資料: 生涯学習協働推進課

注: 人数は延べ利用人数

「ならここの湯」のH15年度利用状況は開館日(H15.9.28)以降における延べ利用人数

17 農用地利用計画の見直し経過

(単位：ha)

区 分	農 業 振 興 地 域						合 計
	農用地	農 業 用 施設用地	森林原野	住宅地	工業用地	その他	
過 去 平成30(2018)	6,251.4	41.8	11,381.5	…	…	4,890.4	22,565.1
現 在 令和元(2019)	6,234.4	41.9	11,388.5	…	…	4,900.3	22,565.1

区 分	農 用 地 区 域							合 計
	農 地				採 草 放牧地	農 業 用 施設用地	開 発 予定地	
	田	畑	樹 園 地	計				
過 去 平成30(2018)	2,009.2	622.5	2,374.5	5,006.2	34.4	40.0	142.0	5,222.6
現 在 令和元(2019)	2,009.1	622.5	2,367.5	4,999.1	34.4	40.1	149.0	5,222.6

資料：農林課

注：農業振興地域の旧掛川市以外の住宅地及び工業用地は、その他に含まれる。

農用地区域の混牧林地は、開発予定地に含める。

18 農業施設の災害復旧状況

年 度	市 単 独		公 共 農 業 施 設		自然災害防止事業		団体営ため池等整備事業	
	件数	金額(千円)	件数	金額(千円)	件数	金額(千円)	件数	金額(千円)
昭和60(1985)	11	4,100	12	30,100	3	26,000	13	108,494
平成元(1989)	6	2,500	2	11,223	3	26,840	13	92,894
5(1993)	45	24,270	-	-	2	23,380	10	241,952
10(1998)	228	76,053	39	255,696	2	24,925	5	92,469
15(2003)	35	9,111	1	2,037	1	6,539	3	32,149
16(2004)	52	21,789	5	9,923	2	9,293	3	99,132
17(2005)	22	6,879	1	5,841	-	-	3	58,004
18(2006)	24	6,743	-	-	1	6,001	2	33,187
19(2007)	27	11,336	1	1,621	2	9,707	2	42,809
20(2008)	26	17,170	-	-	-	-	2	42,216
21(2009)	27	15,022	-	-	-	-	2	45,701
22(2010)	34	14,590	-	-	3	3,000	2	51,553
23(2011)	54	21,817	6	23,672	-	-	1	21,515
24(2012)	37	32,662	5	25,146	-	-	1	32,443
25(2013)	32	13,970	-	-	-	-	1	21,345
26(2014)	66	31,786	-	-	-	-	-	-
27(2015)	36	14,224	-	-	-	-	-	-
28(2016)	25	20,036	-	-	-	-	-	-
29(2017)	54	31,145	-	-	-	-	-	-
30(2018)	34	15,432	-	-	-	-	-	-
令和元(2019)	63	42,503	-	-	-	-	-	-

資料：農林課

19 大井川右岸用水利用状況

(単位：ha)

年	平成27(2015)	28(2016)	29(2017)	30(2018)	令和元(2019)
地区					
総数	1,622.0	1,608.9	1,613.0	1,638.8	1634.6
上内田	30.5	30.5	30.0	30.0	29.9
東山口	25.5	25.5	25.5	25.5	25.3
日坂	0.8	0.8	0.8	0.8	0.8
和田岡	108.8	108.8	108.8	108.8	108.9
西山口	24.1	23.2	22.5	21.8	21.2
掛川	24.4	23.2	22.7	22.1	21.9
粟本	6.1	5.9	5.9	41.1	41.1
曾我	57.1	57.0	56.8	56.4	56.4
西郷	28.3	27.7	27.6	27.2	27.2
桜木	54.2	54.1	53.0	47.8	47.0
原谷	5.6	5.6	5.6	5.6	5.6
西南郷	1.6	1.6	1.6	1.6	1.6
千浜	267.8	267.8	267.7	267.1	266.2
睦浜	193.2	193.3	193.1	192.7	191.9
大坂	114.9	114.5	113.7	113.1	113.8
土方	47.2	47.2	47.2	47.1	46.1
佐東	104.3	104.1	104.0	104.0	103.9
中	107.6	107.5	107.3	107.0	107.0
横須賀	50.5	50.5	50.5	50.5	50.4
大淵	199.5	199.3	198.7	198.6	198.4
山崎	160.8	160.8	160.8	160.8	160.8
市外者入作	9.2	9.2	9.2	9.2	9.2

資料：農林課

20 サンサンファーム利用者の推移

(単位：人)

年度	平成23(2011)	24(2012)	25(2013)	26(2014)	27(2015)	28(2016)	29(2017)	30(2018)	令和元(2019)
利用者数	305,895	294,858	283,543	264,154	244,513	240,291	238,918	216,138	208,600

資料：農林課

有限会社サンサンファーム株主総会営業報告(レジ通過客数)より

21 道の駅掛川(農産物販売)利用者の推移

(単位：人)

年度	平成23(2011)	24(2012)	25(2013)	26(2014)	27(2015)	28(2016)	29(2017)	30(2018)	令和元(2019)
利用者数	512,790	488,671	535,045	817,525	868,174	824,047	826,056	772,374	740,854

資料：農林課

株式会社道の駅掛川定時株主総会営業報告書(販売業務・実購入者数)より

2 2 「遠州南部とうもんの里総合案内所」利用状況

(単位：回、人)

年 度	とうもん案内処		研修室		体験加工室		展示室		イベント広場		合計
	回数	人数	回数	人数	回数	人数	回数	人数	回数	人数	人数
平成20 (2008)	306	4,936	141	2,594	73	867	154	34,448	50	3,188	46,033
21 (2009)	302	17,561	249	3,752	75	861	195	44,479	45	3,908	70,561
22 (2010)	309	20,564	204	4,386	74	1,258	172	51,089	45	5,458	82,755
23 (2011)	308	20,075	147	3,089	93	2,502	291	54,989	87	6,415	87,070
24 (2012)	312	18,892	167	4,797	80	1,296	304	54,770	77	5,721	85,476
25 (2013)	302	23,476	158	4,120	89	1,980	306	62,054	76	8,436	100,066
26 (2014)	310	22,381	146	4,510	101	2,630	308	62,871	75	5,097	97,489
27 (2015)	306	24,043	116	4,861	79	1,654	312	67,533	61	5,212	103,303
28 (2016)	308	27,606	115	3,724	79	3,201	310	72,117	81	7,188	113,836
29 (2017)	306	26,251	130	3,935	81	2,249	345	74,051	89	5,574	112,060
30 (2018)	308	26,398	126	4,652	79	1,434	306	69,985	87	9,257	111,726
令和元 (2019)	311	24,222	149	3,407	67	1,347	300	69,208	76	4,254	102,438

資料：農林課

H 土木・建設

1 道路の現況

(令和2年4月1日現在) (単位: m)

	総 数		国 道		県 道		市 道	
	路 線	延 長	路 線	延 長	路 線	延 長	路 線	延 長
距 離	5,356	1,798,065	2	26,984	26	173,731	5,328	1,597,350

資料: 維持管理課

2 市 道

(令和2年4月1日現在) (単位: m)

	道路 延長 (Km)	幅 員 別						路 面 別		自 動 車 通行不能
		改 良			未 改 良			砂利道	舗装道	
		13.0m 以上	5.5m 以上	5.5m 未満	5.5m 以上	3.5m 以上	3.5m 未満			
距 離	1,595	4,008 (0.3%)	342,495 (21.4%)	768,300 (48.1%)	0 (0.0%)	30 (0.0%)	480,336 (30.1%)	238,333 (14.9%)	1,356,836 (84.9%)	70,938 (4.4%)

資料: 維持管理課

注: () 内は道路延長に対する割合

3 国道・鉄道

(令和2年4月1日現在) (単位: m)

	国 道		高 速 自 動 車 国 道		鉄 道		
	1号線	150号線	第一東海自動車道	第二東海自動車道	東海道本線	東海道新幹線	天竜浜名湖鉄道
市内距離	15,887	11,097	9,184	11,879	8,800	9,600	10,600

資料: 維持管理課、生涯学習協働推進課

4 農道・林道

(令和2年4月1日現在) (単位: m)

	農 道		林 道	
	路 線	延 長	路 線	延 長
距 離	908	329,203	24	58,240

資料: 農林課

注: 林道に作業道は含まない。

5 橋 梁 (市道)

(令和2年4月1日現在) (単位: m)

	総 数		永 久 橋		木 橋	
	橋 数	延 長	橋 数	延 長	橋 数	延 長
距 離	1,228	13,183	1,227	13,162	1	20

資料: 維持管理課

6 都市計画区域

(令和2年4月1日現在) (単位: ha)

名 称	範 囲	面 積
東遠広域 都市計画区域	掛川市(原田・原泉地区除く)	21,164
	菊川市の一部	6,193
	計	27,357

資料: 都市政策課

7 用途別地域地区

(令和2年3月31日現在)

(1) 用途地域

(単位：ha)

種類	決定日	H15. 1. 23	H14. 12. 20	H14. 12. 24	R2. 3. 31	構成比(%)
		(旧掛川市)	(旧大東町)	(旧大須賀町)		
合計		1,918.4	324.8	197.1	2,440.3	100.0
第1種低層住居専用地域		354.5	94.3	37.9	470.7	19.3
第1種中高層住居専用地域		289.0	35.4	30.0	363.4	14.9
第2種低層住居専用地域		18.4	—	—	18.4	0.8
第2種中高層住居専用地域		134.7	38.0	21.0	193.7	7.9
第1種住居地域		312.7	39.0	28.0	379.7	15.6
第2種住居地域		90.1	13.0	32.0	142.1	5.8
準住居地域		29.2	—	—	29.2	1.2
近隣商業地域		29.4	8.1	15.0	52.5	2.2
商業地域		57.5	—	—	57.5	2.4
準工業地域		184.8	21.0	—	205.8	8.4
工業地域		245.8	12.0	4.2	262.0	10.7
工業専用地域		172.3	64.0	29.0	265.3	10.9

注：H30. 3. 31決定と各地区の合計は必ずしも一致しません。

(2) 特別用途地区

種類	最終決定日	決定面積 (ha)
特別工業地区	S62. 4. 3	25.0
特別業務地区	H 4. 7. 14	26.4
大規模集客施設制限地区	H20. 2. 19	219.0

(3) 高度地区

種類	決定日	H7. 8. 1	H7. 8. 1
		(旧掛川市)	構成比(%)
合計		50.7	100.0
葛ヶ丘、大多郎、 青葉台、つくしの、城北		50.7	100.0

(4) 高度利用地区

種類	決定日	H21. 7. 15	H21. 7. 15
		(旧掛川市)	構成比(%)
合計		1.1	100.0
掛川連雀地区Aブロック		0.2	18.2
掛川駅前東街区		0.9	81.8

(5) 防災地域・準防火地域

種類	最終決定日	決定面積 (ha)
防火地域	—	0.0
準防火地域	H 7. 8. 1	104.7

資料：都市政策課

8 土地区画整理事業

(令和2年4月1日現在)

事業名		施行年度	面積(ha)	事業費(千円)	計画人口(人)	備考	
公共 団体 施行	1 掛川第一土地区画整理	S35～S44	23.4	95,183	2,200	完了	
	2 掛川第二土地区画整理	S42～S50	12.0	236,883	1,180	〃	
	3 掛川駅前土地区画整理	S48～H2	15.4	8,397,000	1,899	〃	
	4 掛川駅北土地区画整理	S58～H10	13.9	9,915,034	1,818	〃	
	5 宮脇第一土地区画整理	H5～H24	23.3	7,323,077	1,800	〃	
組 合 施 行	6 上張土地区画整理	S42～S46	22.1	190,697	1,820	完了	
	7 下西郷土地区画整理	S44～S50	49.8	541,188	3,860	〃	
	8 花崎土地区画整理	S46～S48	3.0	50,606	280	〃	
	9 七日新田土地区画整理	S47～S50	8.9	227,918	780	〃	
	10 金城土地区画整理	S48～S50	6.2	157,460	460	〃	
	11 大多郎土地区画整理	S49～S52	7.2	285,617	520	〃	
	12 山麓土地区画整理	S50～S53	7.1	311,460	560	〃	
	13 掛川駅南土地区画整理	S50～S63	94.2	9,939,000	10,200	〃	
	14 谷の口土地区画整理	S52～S55	2.7	107,399	240	〃	
	15 西大淵土地区画整理	S53～S56	5.2	171,050	520	〃	
	16 杉谷葛川土地区画整理	S58～S63	21.5	1,718,000	1,903	〃	
	17 東部工業団地土地区画整理	S62～H3	95.8	9,733,402	—	〃	
	18 宮脇桑原土地区画整理	H2～H5	2.1	483,413	181	〃	
	19 水垂第一土地区画整理	S61～H7	13.9	2,507,689	1,118	〃	
	20 家代土地区画整理	S63～H14	34.4	5,142,000	2,070	〃	
	21 長谷土地区画整理	H4～H17	63.9	11,423,000	5,368	〃	
	22 上屋敷・西郷土地区画整理	H4～H18	38.7	5,249,871	2,500	〃	
	23 東名掛川IC周辺土地区画整理	H5～H18	62.1	9,380,886	3,330	〃	
	24 洋望台土地区画整理	H7～H25	16.7	2,164,192	1,200	〃	
	個人	25 二瀬川第一地区沿道整備土地区画整理	H16～H18	0.4	153,009	25	完了
		26 二瀬川第二地区沿道整備土地区画整理	H19～H23	0.7	460,943	60	〃
		27 十九首・小鷹町地区沿道整備土地区画整理	H24～H28	0.5	402,161	50	〃
		28 下垂木一丁田土地区画整理	H30～R3	4.9	870,000	240	〃
	合計			650.0	87,638,138	46,182	

資料：土木防災課

9 都市計画道路

(令和2年4月1日現在)

路線名	幅員	延長 (m)		
		計	改良済	改良完了率 (%)
国道1号掛川バイパス	19	15,700	—	—
第二東名自動車道	37	11,890	11,890	100.00
袋井相良路線	12	2,570	—	—
小笠南部海岸線	25	4,300	—	—
大坂中央線	18	2,660	—	—
千浜中央線	12	1,760	930	52.84
いとくり通り線	16	4,280	—	—
掛川駅西郷線	20	2,470	2,080	84.21
国道一号线線	16	6,750	—	—
葛川下俣線	16	2,300	2,300	100.00
杉谷初馬線	16	4,030	3,660	90.82
杉谷家代線	16	7,720	5,840	75.65
駅前通り線	22	480	480	100.00
塩町中央線	16	790	560	70.89
掛川駅葛川線	12	2,830	380	13.43
掛川駅梅川線	16	5,260	3,610	68.63
上張城西線	12	4,040	3,850	95.30
下俣二瀬川線	17	2,110	1,430	67.77
上新張町神明線	12	3,700	1,540	41.62
満水脇秋葉線	12	1,100	290	26.36
宮脇谷桜木線	12	1,760	—	—
長谷大池線	16	4,360	2,500	57.34
長谷大池線	16	2,470	840	34.01
領家岡津和線	16	1,440	650	45.14
梅橋各中央線	12	2,510	—	—
駅南南循環線	16	1,800	—	—
駅南南循環線	22	375	375	100.00
矢崎下環俣線	13	1,970	1,970	100.00
川崎大手線	12	1,890	1,890	100.00
掛尾奥姫線	12	530	530	100.00
下垂木細谷線	18	440	440	100.00
千羽石上垂線	16	1,890	1,310	69.31
千羽石上垂線	16	1,550	1,550	100.00
山麓橋線	16	1,350	1,350	100.00
掛川イニター通線	12	500	110	22.00
長谷中央線	25	1,010	—	—
上屋敷中宿線	12	1,120	910	81.25
水垂西谷田線	14	660	660	100.00
掛川東環状線	14	1,160	270	23.28
上張杉谷中央線	25	4,750	1,050	22.11
杉谷中央線	16	1,120	1,120	100.00
富部森平線	12	700	700	100.00
桜が丘通り線	12	1,070	—	—
掛川南環状線	12	1,500	280	18.67
小笠山公園通り線	25	6,270	3,300	52.63
杉谷五百濟線	25	230	—	—
北街道路線	17	150	150	100.00
西街道路線	16	1,340	—	—
掛川街道路線	16	440	—	—
沖之須街道路線	16	1,860	760	40.86
大正路線	16	1,160	1,160	100.00
西幹線	12	900	—	—
ふるさと村線	16	1,190	—	—
海洋公園線	16	1,510	—	—
南家代中央線	16	3,230	2,580	79.88
家代北循環線	16	3,680	—	—
家代南循環線	13	380	380	100.00
掛川駅ほのぼの通り線	10	540	540	100.00
掛川駅ほのぼの通り線	10	310	310	100.00
掛川駅ほのぼの通り線	6	100	100	100.00
合計		147,955	66,625	45.03

資料：都市政策課

10 都市計画公園

(令和2年4月1日現在)

名 称	種別	所 在 地	計画決定面積(m ²)	供用面積(m ²)	当初計画決定年月日	供用開始年月日
中央公園	街	中央一丁目24-1	2,800	2,963	S40.11.18	H2.4.1
新知川公園	〃	中央一丁目20	3,100	3,100	S40.11.18	S51.10.1
下俣児童公園	〃	中央二丁目17-1	900	938	S40.11.18	S51.10.1
しらさぎ公園	〃	緑ヶ丘一丁目7	3,000	3,162	S40.11.18	S51.10.1
弥八公園	〃	緑ヶ丘二丁目13	3,500	3,506	S47.8.23	S51.10.1
下俣第1公園 (おだか公園)	〃	小鷹町34	1,000	1,041	S47.8.23	S51.10.1
下俣第2公園 (中央三丁目公園)	〃	中央三丁目136	2,500	2,564	S47.8.23	S51.10.1
城北公園	〃	城北二丁目19-3	1,800	1,880	S47.8.23	S49.4.1
北門公園	〃	北門142	2,300	2,347	S47.8.23	S51.10.1
弥生公園	〃	弥生町100	1,400	1,418	S47.8.23	S53.4.1
天王公園	〃	天王町56	1,700	1,790	S47.8.23	S53.4.1
下西郷記念公園	〃	柳町83	7,100	7,185	S47.8.23	S51.10.1
中宿公園	〃	中宿131	2,300	2,263	S47.8.23	S51.10.1
七日町公園	〃	七日町180	2,700	2,666	S50.3.4	S51.10.1
金城公園	〃	金城54	1,900	2,022	S50.3.4	S51.10.1
立花公園	〃	長谷247-2他	1,400	1,732	S50.3.4	H2.4.1
大多郎西公園	〃	大多郎42	1,100	1,114	S53.4.7	S53.12.20
清崎公園	〃	清崎77	1,200	1,209	S53.12.1	H2.4.1
山麓公園	〃	中央高町48	2,000	2,033	S53.12.1	S54.3.31
葛ヶ丘公園	〃	葛ヶ丘二丁目14-1	4,800	4,866	S57.7.26	S58.3.31
堀ノ内公園(長谷1号公園)	〃	長谷一丁目1-3	6,000	5,985	H3.9.6	H19.3.30
極楽公園(長谷2号公園)	〃	長谷一丁目20	3,500	—	H3.9.6	—
貴船公園	〃	長谷二丁目12-13	2,500	2,501	H3.9.6	H19.3.30
高御所公園(浅間公園)	〃	高御所1630	2,500	2,627	H3.9.6	H19.3.30
長谷南公園	〃	長谷三丁目12-3	6,000	—	H3.9.6	—
不動ヶ谷公園	〃	和光三丁目4-2	2,000	2,000	H4.3.24	H21.4.1
上張1号公園	〃	矢崎町6-16	2,500	—	H4.7.14	—
上張2号公園	〃	杉谷一丁目6-6	2,500	—	H4.7.14	—
杉谷1号公園	〃	杉谷南二丁目12-2	2,500	—	H4.7.14	—
杉谷2号公園	〃	杉谷南一丁目16-14	2,500	—	H4.7.14	—
杉谷3号公園	〃	杉谷南二丁目16-1	2,400	—	H4.7.14	—
家代1号公園 (家代の里3丁目公園)	〃	家代の里三丁目12-1	3,200	3,200	H4.7.14	H15.3.26
家代2号公園 (家代の里2丁目公園)	〃	家代の里二丁目4-1	4,400	4,312	H4.7.14	H15.3.26
宮脇1号公園	〃	宮脇二丁目19-37	6,700	6,724	H5.3.31	H24.9.29
宮脇2号公園	〃	宮脇一丁目25-28	1,100	—	H5.3.31	—
家代3号公園 (家代の里1丁目公園)	〃	家代の里一丁目6-2	2,800	3,799	H6.1.7	H16.10.27
宮脇3号公園	〃	宮脇一丁目25-22	1,100	—	H10.9.11	—
二番町公園 (番町公園)	〃	横須賀1291-2	2,200	1,661	H10.6.1	H13.3.9
掛川公園 (掛川城公園)	近	掛川1138-24他	29,000	38,168	S51.7.21	H26.1.31
北池公園	〃	御所原1他	19,000	18,243	S56.12.25	H14.3.29
駅南公園	〃	南二丁目58	10,000	10,491	S56.3.28	H3.5.21
和光山公園	〃	和光二丁目22	19,000	—	H4.3.24	—
京徳池公園	〃	上張1535	40,000	40,332	H4.7.14	H19.3.30
安養寺公園	地	淡陽116他	37,000	48,912	S63.9.27	H5.10.1
大池公園	総	大池2136-1他	141,000	132,897	S55.12.26	H16.3.31
22世紀の丘公園	〃	満水1652他	208,000	87,111	H16.03.23	H22.4.1
小笠山総合運動公園	広	皆我地区内	978,100	978,100	H6.7.1	H13.5.10
いこいの広場	総	細谷1686	81,000	81,000	H25.04.05	H25.04.05
ゆうゆうパーク	近	下垂木2008-7	2,000	—	H29.03.31	—
合 計		49 箇所	1,669,000	1,517,862		

資料：維持管理課

注：小笠山総合運動公園は掛川市分のみの面積

1 1 都市公園（都市計画公園を除く）

（令和2年4月1日現在）

名 称	所 在 地	面 積 (㎡)	供用開始年月日
葛ヶ丘南公園	葛ヶ丘三丁目4-2	1,014	S57. 4. 1
城北東公園	城北一丁目700-5	971	S57. 4. 1
谷の口公園	谷の口町77他	803	H 2. 4. 1
つくし公園	大池3063-1他	821	H 2. 4. 1
城北西公園	城北二丁目715-4	555	S61. 3. 31
大多郎東公園	大多郎84	986	S61. 3. 31
葛ヶ丘東公園	葛ヶ丘二丁目8-68	545	S61. 3. 31
葛ヶ丘自然公園	葛ヶ丘一丁目12-2	5,067	S61. 3. 31
末広公園	長谷224-4	974	H 2. 4. 1
つくし野公園	細谷736-38	658	S61. 3. 31
平和公園	下垂木1821-31	512	H 1. 12. 1
下垂木第1公園	下垂木2190-65	681	S61. 3. 31
下垂木北公園	下垂木800-36他	559	H 2. 4. 1
旭ヶ丘南公園	旭ヶ丘一丁目18-1	3,373	S61. 3. 31
旭ヶ丘西公園	旭ヶ丘一丁目3-4	967	S61. 3. 31
旭ヶ丘北公園	旭ヶ丘二丁目10-9	1,012	S61. 3. 31
久保公園	久保二丁目65	10,590	H 1. 4. 1
八幡公園	下俣南二丁目166	2,847	H 1. 4. 1
天白公園	下俣南一丁目51	1,109	H 1. 4. 1
神代地川公園	南二丁目207	1,544	H 1. 4. 1
亀の甲公園	亀の甲一丁目193	1,869	H 1. 4. 1
利神公園	下俣南一丁目238	1,395	H 1. 4. 1
西ノ原公園	下俣南二丁目28	2,096	H 1. 4. 1
あおい公園	葵町184	2,196	H 1. 12. 1
あきねん公園	杉谷一丁目671	2,378	H 1. 12. 1
すぎや公園	杉谷二丁目542	1,890	H 1. 12. 1
紺屋町公園	紺屋町2-1	651	H 1. 12. 1
駅前公園	駅前13-1	1,364	H 3. 5. 21
サングリーン掛川北公園	本郷167-16	1,116	H 5. 10. 1
サングリーン掛川西公園	本郷125-47	650	H 5. 10. 1
秋葉路春公園	秋葉路13-33他	3,743	H 5. 10. 1
飛鳥宮の前公園	下垂木3244-31	621	H 5. 10. 1
ふれあい公園	杉谷451-18他	503	H 5. 10. 1
森林果樹公園	下俣1-90他	119,362	H 6. 2. 1
桑原公園	宮脇1351	650	H 6. 9. 1
横垂東公園	宮脇484-1	686	H 7. 4. 1
横垂西公園	宮脇879-2	716	H 7. 4. 1
水垂グリーンビレッジ公園	水垂1165-15	520	H 8. 9. 1
みはらし公園	初馬2517-120	1,253	H 8. 9. 1
やすらぎ公園	初馬2517-111他	697	H 8. 9. 1
なかよし公園	初馬2517-52	988	H 8. 9. 1
葛ヶ丘ふれあい公園	葛ヶ丘3-17-25	518	H 8. 9. 1
子隣公園	子隣283-18	633	H 8. 9. 1
青葉台公園	青葉台775-24	952	H 9. 8. 1
くすのき公園	城下1-2	550	H11. 7. 1
仁藤町公園	仁藤町9-2	600	H11. 7. 1
あすか野公園	下垂木863-16	1,101	H12. 6. 1
秋葉路西公園	秋葉路33-1	443	H13. 1. 4
源ヶ谷池公園	秋葉路25-7他	1,547	H13. 1. 4
秋葉路自然公園	秋葉路25-25	2,921	H13. 1. 4
十九首塚史跡公園	大池1488-2他	506	H15. 8. 22
花屋敷公園	上西郷1843-42	698	H17. 1. 24
十九首水源地公園	大池1445-1他	3,723	H17. 3. 9
コミュニティ公園	大坂423-1他	20,354	H 8. 3. 2
龍華院子角山公園	掛川1104-3他	12,956	H19. 3. 30
下俣公園	下俣134-14	94	H24. 12. 11
菖蒲ヶ谷池記念公園	菖蒲ヶ池1番113	1,111	H27. 2. 1
王城久保公園	仁藤7番11	249	H27. 7. 1
成滝碧の里公園	成滝47-13	131	H27. 7. 1
鷺田北公園	大坂546-6	223	H29. 4. 13
鷺田南公園	大坂546-41	302	H29. 4. 13
掛川墓地公園	下俣5	97,000	—
合 計	62 箇所	327,544	

資料：維持管理課

1 2 都市計画駐車場

(令和2年4月1日現在)

名 称	所 在 地	面積(m ²)	決定年月日	構 造 ・ 台 数	供 用
掛川駅南第1駐車場	南一丁目1	2,200	S62. 8. 6	立体自走式6階・467台	地表式・51台
掛川駅南第2駐車場	亀の甲一丁目11-11	4,300	S62. 8. 6	地表式・138台	地表式・144台
掛川駅北駐車場	南西郷66-13	1,400	S62. 8. 6	立体タワー式・283台	地表式・37台
掛川大手門駐車場	城下8-1	1,600	H 4.12.25	立体自走式4階・207台	立体式・207台
計	4箇所	9,500		1,095台	439台
掛川駅北第1自転車駐車場	南西郷66-15	930	S62. 8. 6	鉄骨2層・948台	鉄骨2層・1,128台
掛川駅北第2自転車駐車場	駅前68	530	S62. 8. 6	鉄骨2層・406台	地表式・239台
計	2箇所	1,460		1,354台	1,367台

資料：産業労働政策課

1 3 開発行為許可申請状況

年 度	平成5 (1993)	10 (1998)	15 (2003)	20 (2008)	25 (2013)	27 (2015)	28 (2016)	29 (2017)	30 (2018)	令和元 (2019)
面積(ha)	15.07	11.83	1.4	38.6	6.3	40.4	12.75	14.01	0.43	13.58
件数(件)	14	5	3	13	3	3	3	6	1	4

資料：都市政策課

1 4 建築確認申請状況（新築・増築別）

(単位：件)

年	合 計	新 築	増 築	工 作 物
平成元 (1989)	1,720	1,066	567	87
5 (1993)	1,525	875	574	76
10 (1998)	1,330	779	404	147
15 (2003)	1,159 (720)	752 (566)	292 (149)	115 (5)
16 (2004)	953 (523)	586 (411)	285 (109)	82 (3)
17 (2005)	1,053 (756)	712 (587)	258 (142)	83 (27)
18 (2006)	1,013 (810)	667 (586)	261 (179)	85 (45)
19 (2007)	887 (755)	624 (579)	213 (154)	50 (22)
20 (2008)	853 (684)	635 (544)	188 (122)	30 (18)
21 (2009)	676 (556)	472 (417)	166 (115)	38 (24)
22 (2010)	734 (631)	527 (474)	166 (133)	41 (23)
23 (2011)	725 (652)	524 (482)	149 (128)	52 (42)
24 (2012)	827 (762)	576 (539)	189 (171)	62 (52)
25 (2013)	847 (811)	584 (569)	221 (205)	42 (37)
26 (2014)	686 (653)	510 (494)	156 (142)	20 (17)
27 (2015)	886 (867)	718 (699)	138 (138)	30 (30)
28 (2016)	820 (803)	676 (665)	115 (109)	29 (29)
29 (2017)	803 (793)	628 (627)	151 (144)	24 (22)
30 (2018)	778 (768)	603 (598)	152 (148)	23 (22)
令和元 (2019)	737 (728)	551 (546)	165 (161)	21 (21)

資料：都市政策課

注：()内は民間指定機関による確認件数のうち数

15 建築物確認申請状況(建築用途別)

年	合計	専用住宅	併用住宅	店舗事務所	工場	工作物	その他
平成元 (1989)	1,720	1,200	-	82	72	87	279
5 (1993)	1,525	1,079	-	78	74	76	218
10 (1998)	1,330	920	-	54	54	147	155
15 (2003)	1,159(720)	799(663)	19(7)	33(1)	26(-)	115(5)	167(44)
17 (2005)	1,053(756)	694(600)	20(12)	47(21)	46(14)	83(27)	163(80)
20 (2008)	853(684)	635(549)	15(11)	33(18)	35(15)	30(18)	105(73)
25 (2013)	847(811)	637(622)	11(11)	19(17)	24(22)	42(37)	114(104)
26 (2014)	686(653)	562(549)	8(8)	21(19)	19(17)	14(11)	62(49)
27 (2015)	886(867)	691(684)	7(7)	30(29)	29(29)	30(30)	99(88)
28 (2016)	820(803)	633(628)	6(5)	36(35)	31(31)	29(29)	85(75)
29 (2017)	803(793)	631(629)	9(8)	24(22)	35(34)	24(22)	80(78)
30 (2018)	778(768)	640(637)	2(2)	23(23)	35(35)	23(22)	55(49)
令和元 (2019)	737(728)	607(602)	13(13)	11(11)	34(34)	21(21)	51(47)

資料：都市政策課

注：()内は民間指定機関による確認件数のうち数

16 市営住宅等の状況

(1) 市営住宅

(令和2年4月1日現在)

名称	建設年度	所在地	管理戸数	構造
和田団地	昭和50	和田108-2	24	中耐
吉岡団地	昭和51~53	吉岡215-1	88	中耐
大池第3団地	昭和54	長谷38-1	12	中耐
大池第4団地	昭和55	大池934-6	18	中耐
大池第5団地	昭和59	大池3021-2	12	中耐
大池第6団地	昭和60	長谷360-1	18	中耐
宮脇第2団地	平成元~2	宮脇1丁目4-1	30	中耐
原川団地	平成3,5	領家1607	36	中耐
千浜西団地	平成16	千浜4915	30	中耐
三俣団地	昭和47~48	三俣865,843	87	簡二・中耐
沢上団地	昭和59	西大淵5525-1	10	簡二
暦団地	平成元	西大淵5527	12	中耐
原谷第2団地	平成18,20	本郷572-1,588-2	77	中耐
合計			454	

(2) 再開発住宅

名称	建設年度	所在地	管理戸数	構造
十九首団地	昭和55	大池1445-1	42	中耐

(3) 住環境整備モデル住宅

名称	建設年度	所在地	管理戸数	構造
仁藤団地	平成元	仁藤町4-5	32	中耐

資料：都市政策課

I 水道・電気

1 上水道普及状況

(単位：人・件)

区分 \ 年度	平成26 (2014)	27 (2015)	28 (2016)	29 (2017)	30 (2018)	令和元 (2019)
行政区域内人口	117,450	117,520	117,685	117,605	117,978	117,383
計画給水人口	115,000	115,000	115,000	115,000	115,000	115,000
給水人口	116,034	116,123	116,314	116,282	116,698	116,142
給水件数	46,391	46,881	47,671	48,363	49,032	49,477

資料：水道課

2 配水量・給水量の推移

(単位：m³)

区分 \ 年度	平成26 (2014)	27 (2015)	28 (2016)	29 (2017)	30 (2018)	令和元 (2019)
配水量	17,105,061	17,197,900	17,278,664	17,408,049	17,381,681	17,546,909
給水量	14,438,382	14,414,474	14,606,987	14,606,361	14,749,755	14,735,437

資料：水道課

3 総収益・総費用の推移

(単位：千円)

区分 \ 年度	平成26 (2014)	27 (2015)	28 (2016)	29 (2017)	30 (2018)	令和元 (2019)
総収益	2,872,430	2,872,592	2,908,083	2,906,952	2,943,031	2,943,706
総費用	2,810,253	2,809,060	2,788,165	2,638,132	2,654,356	2,636,618
差	62,177	63,532	119,918	268,820	288,675	307,088

資料：水道課

4 大須賀浄化センター風力発電施設の状況

年度	運転時間(h)	総発電量(kWh)	余剰電力(kWh)	余剰電力売電収入(円)
平成17 (2005)	4,580	1,242,363	1,137,156	13,372,946
18 (2006)	4,124	1,065,764	815,448	9,589,660
19 (2007)	4,088	1,046,766	733,080	8,621,009
20 (2008)	4,280	1,080,952	752,088	8,844,544
21 (2009)	196	35,147	20,244	238,067
22 (2010)	680	182,078	126,120	1,483,165
23 (2011)	2,277	531,411	339,972	3,998,062
24 (2012)	3,413	938,014	671,592	7,897,912
25 (2013)	4,276	1,144,498	779,040	9,161,500
26 (2014)	4,110	1,157,273	925,356	11,193,094
27 (2015)	3,477	838,235	625,500	7,566,038
28 (2016)	3,643	863,380	648,156	7,840,088
29 (2017)	4,141	1,057,585	816,576	9,877,293
30 (2018)	4,456	1,189,845	898,766	10,871,463
令和元 (2019)	2,207	686,915	520,219	6,345,937

資料：下水道課

注：平成17年1月発電開始

平成21～23年度の運転実績値が低いのは、設備機器(発電機・ブレード)故障によるもの。
令和元年の運転実績が低いのは、設備機器(シーケンサー)の故障、雷による機器不具合によるもの。

J 福 祉

1 生活保護の状況

(各年度4月1日現在) (単位:人)

年度	世帯	人員	種 類 別 保 護 状 況 (年 間 の べ 数)											
			生活扶助		住宅扶助		教育扶助		介護扶助		医療扶助		葬祭扶助	
			世帯	人員	世帯	人員	世帯	人員	世帯	人員	世帯	人員	世帯	人員
平成17 (2005)	1,287	1,530	1,036	1,267	669	867	54	78	340	329	1,245	1,428	2	2
18 (2006)	1,335	1,617	1,074	1,337	732	977	72	116	387	411	1,278	1,492	3	3
19 (2007)	1,337	1,624	1,089	1,352	704	955	79	111	375	399	1,286	1,497	4	4
20 (2008)	1,333	1,639	1,113	1,382	749	1,003	68	96	362	383	1,276	1,483	4	4
21 (2009)	1,672	2,186	1,482	1,953	1,034	1,468	81	141	350	370	1,324	1,710	5	5
22 (2010)	2,178	2,735	1,942	2,445	1,378	1,793	109	174	424	444	1,805	2,114	7	7
23 (2011)	2,470	3,092	1,940	2,521	1,589	2,104	97	149	493	515	2,090	2,533	4	4
24 (2012)	2,581	3,192	1,971	2,505	1,619	2,122	67	92	600	600	2,222	2,650	6	6
25 (2013)	2,593	3,219	1,983	2,536	1,701	2,273	88	114	551	551	2,230	2,682	8	8
26 (2014)	2,608	3,319	1,964	2,570	1,758	2,407	90	137	527	527	2,236	2,814	6	6
27 (2015)	2,633	3,396	2,069	2,693	1,877	2,536	121	200	602	602	2,312	2,854	7	7
28 (2016)	2,817	3,553	2,170	2,782	2,074	2,735	111	216	591	591	2,475	2,957	8	8
29 (2017)	2,879	3,553	2,209	2,788	2,167	2,774	117	191	685	690	2,495	2,961	11	11
30 (2018)	2,946	3,693	2,279	2,943	2,201	2,891	136	229	738	750	2,545	3,081	9	9
令和元 (2019)	3,044	3,848	2,326	3,031	2,261	2,998	125	221	688	701	2,634	3,227	8	8

資料:福祉課

2 生活保護費の支出状況

区 分	平成28(2016)		29(2017)		30(2018)		令和元(2019)	
	支出額	構成比	支出額	構成比	支出額	構成比	支出額	構成比
	円	%	円	%	円	%	円	%
生活扶助費	125,005,363	24.2	126,877,803	23.7	131,680,327	26.2	136,446,894	25.48123
住宅扶助費	69,008,001	13.36	72,229,170	13.51	73,889,752	14.70	72,575,241	13.5533
教育扶助費	2,240,030	0.4	1,802,793	0.3	2,209,178	0.4	1,714,463	0.320173
介護扶助費	19,951,427	3.9	19,466,271	3.6	22,410,701	4.5	24,002,749	4.482473
医療扶助費	275,664,169	53.4	289,885,538	54.2	246,422,136	49.0	269,102,628	50.25446
出産扶助費	762,850	0.1	0	0.0	298,700	0.1	0	0
生業扶助費	58,285	0.0	638,398	0.1	841,480	0.2	1,005,947	0.187859
葬祭扶助費	1,350,342	0.3	1,406,528	0.3	1,050,738	0.2	1,980,595	0.369873
小 計	494,040,467	95.6	512,306,501	95.8	478,803,012	95.3	506,828,517	94.6
施設事務費	22,541,168	4.4	22,274,003	4.2	23,694,006	4.7	28,651,542	5.4
合 計	516,581,635	100.0	534,580,504	100.0	502,497,018	100.0	535,480,059	100.0

資料:福祉課

3 児童手当（子ども手当）の支給状況

年度		区 分	受給者数 (人)	算定基礎児童数 (人)	支給額 (千円)
平成27 (2015)	児童 手当	3歳未満被用者		2,994	438,570
		3歳未満非被用者		497	69,720
		3歳以上小学校修了前被用者		7,678	999,825
		3歳以上小学校修了前非被用者		1,370	182,760
		中 学 生		2,834	340,550
		特例給付		682	39,730
		合 計	9,385	16,055	2,071,155
28 (2016)	児童 手当	3歳未満被用者		2,400	431,955
		3歳未満非被用者		382	68,715
		3歳以上小学校修了前被用者		7,878	1,003,680
		3歳以上小学校修了前非被用者		1,426	183,240
		中 学 生		2,894	347,310
		特例給付		643	38,570
		合 計	9,350	15,623	2,073,470
29 (2017)	児童 手当	3歳未満被用者		2,364	425,580
		3歳未満非被用者		343	61,630
		3歳以上小学校修了前被用者		7,918	1,010,685
		3歳以上小学校修了前非被用者		1,353	175,390
		中 学 生		2,868	344,150
		特例給付		662	39,720
		合 計	9,310	15,508	2,057,155
30 (2018)	児童 手当	3歳未満被用者		2,342	421,530
		3歳未満非被用者		296	53,325
		3歳以上小学校修了前被用者		8,034	1,027,485
		3歳以上小学校修了前非被用者		1,203	156,195
		中 学 生		2,869	344,230
		特例給付		695	41,705
		合 計	9,251	15,439	2,044,470
令和元 (2019)	児童 手当	3歳未満被用者		2,311	416,160
		3歳未満非被用者		236	42,495
		3歳以上小学校修了前被用者		8,040	1,028,205
		3歳以上小学校修了前非被用者		1,128	148,055
		中 学 生		2,785	334,160
		特例給付		775	46,350
		合 計	9,189	15,275	2,015,425

資料：こども希望課

4 身体障がい者の状況

(単位：人)

年度	総数	肢体不自由者	聴覚・平衡・言語機能障がい者	視覚障がい者	内部障がい者
平成10 (1998)	3,460	1,950	438	353	719
15 (2003)	4,153	2,249	483	392	1,029
20 (2008)	3,597	1,963	345	280	1,009
24 (2012)	4,012	2,198	386	301	1,127
25 (2013)	4,025	2,204	377	291	1,153
26 (2014)	4,026	2,172	390	290	1,174
27 (2015)	4,031	2,145	394	289	1,203
28 (2016)	4,014	2,117	396	280	1,221
29 (2017)	4,017	2,077	451	267	1,222
30 (2018)	3,894	2,007	383	265	1,239
令和元 (2019)	3,876	1,972	376	267	1,261

資料：福祉課

5 各種相談件数

(単位：件)

年度	平成28 (2016)	29 (2017)	30 (2018)	令和元 (2019)
総数	1,696	1,884	1,874	1,673
心身障害	87	217	232	237
人権の上	56	28	42	25
結婚	538	529	497	387
法律	304	272	296	296
心配事	60	38	50	49
子育て	651	800	757	679

資料：福祉課・こども政策課

6 福祉館利用状況

(単位：人)

年度	平成28 (2016)	29 (2017)	30 (2018)	令和元 (2019)
総数	3,067	3,387	3,704	3,882
つくし会館	1,815	2,003	2,275	2,445
千浜会館	204	208	232	224
浜野会館	594	590	623	655
睦三会館	454	586	574	558

資料：福祉課

7 児童館利用状況

(1) 大東児童館

(単位：日、人)

区分 年度・月	開館日数	来館者						利用者数	日平均利用者数
		幼児	小学生	中学生	高校生	大人			
平成27 (2015)	248	5,214	5,294	276	128	4,648	15,560	63	
28 (2016)	291	5,341	6,705	766	153	5,727	18,692	64	
29 (2017)	290	5,702	6,232	579	76	5,198	17,787	61	
30 (2018)	289	6,517	6,986	575	45	6,189	20,312	70	
令和元 (2019)	268	6,327	6,455	608	61	6,160	19,611	73	
平成31年4月	25	499	430	93	11	539	1,572	63	
令和元年5月	23	483	668	73	1	408	1,633	71	
6月	25	518	1,334	50	5	1,032	2,939	118	
7月	26	758	589	44	20	731	2,142	82	
8月	26	586	474	94	12	486	1,652	64	
9月	23	546	501	17	4	436	1,504	65	
10月	24	589	628	39	1	442	1,699	71	
11月	24	494	595	31	4	459	1,583	66	
12月	23	734	449	78	2	429	1,692	74	
令和2年1月	23	608	443	52	0	663	1,766	77	
2月	23	492	344	37	1	494	1,368	59	
3月	3	20	0	0	0	41	61	20	

(2) 大須賀児童館

(単位：日、人)

区分 年度・月	開館日数	来館者						利用者数	日平均利用者数
		幼児	小学生	中学生	高校生	大人			
平成27 (2015)	246	3,256	4,204	303	30	3,211	11,004	45	
28 (2016)	289	2,769	4,942	809	62	3,267	11,849	41	
29 (2017)	291	3,467	4,494	1,059	95	4,197	13,312	46	
30 (2018)	289	3,580	5,862	853	66	4,183	14,544	50	
令和元 (2019)	267	3,080	5,935	652	145	3,398	13,210	49	
平成31年4月	24	185	518	86	14	228	1,031	43	
令和元年5月	23	208	443	37	9	221	918	40	
6月	25	202	579	38	5	292	1,116	45	
7月	26	319	701	57	8	358	1,443	56	
8月	26	559	983	138	26	514	2,220	85	
9月	23	305	497	21	46	318	1,187	52	
10月	24	238	424	32	9	278	981	41	
11月	25	304	763	31	9	486	1,593	64	
12月	23	333	318	88	10	231	980	43	
令和2年1月	22	268	347	83	5	239	942	43	
2月	23	156	360	34	4	224	778	34	
3月	3	3	2	7	0	9	21	7	

資料：こども政策課

8 老人福祉センター利用状況

(1) 老人福祉センター「山王荘」

(単位：件、人)

年度	老人		公共		一般		合計	
	件数	人数	件数	人数	件数	人数	件数	人数
平成元 (1989)	12,894
10 (1998)	10,501
20 (2008)	793	12,037	51	1,161	6	191	850	13,389
25 (2013)	887	12,396	52	1,133	5	43	944	13,572
27 (2015)	917	13,412	66	1,177	4	21	987	14,610
28 (2016)	1,001	13,538	66	1,243	2	10	1,069	14,791
29 (2017)	1,022	12,182	70	1,218	4	6	1,096	13,406
30 (2018)	970	11,920	75	1,413	2	2	1,047	13,335
令和元 (2019)	860	10,652	71	1,109	0	0	931	11,761

(2) 大須賀老人福祉センター

(単位：件、人)

年度	老人		公共		一般		合計	
	件数	人数	件数	人数	件数	人数	件数	人数
平成元 (1989)	...	15,358	...	8,081	...	440	...	23,879
10 (1998)	...	10,387	...	4,785	...	337	...	15,509
20 (2008)	780	10,626	271	4,594	7	209	1,058	15,429
25 (2013)	971	14,080	326	4,825	16	107	1,313	19,012
27 (2015)	968	12,705	253	5,586	4	19	1,225	18,310
28 (2016)	800	13,674	261	5,943	2	9	1,063	19,626
29 (2017)	782	13,134	272	5,596	4	21	1,058	18,751
30 (2018)	831	12,898	315	5,534	2	8	1,148	18,440
令和元 (2019)	651	10,977	295	5,642	0	0	946	16,619

資料：長寿推進課

9 22世紀の丘公園コミュニティセンター「たまり～な」利用状況

(1) 研修室

(単位：件、人)

年度	老人		公共		一般		合計	
	件数	人数	件数	人数	件数	人数	件数	人数
平成27 (2015)	1,409	35,550	65	2,183	1,378	27,011	2,852	64,744
28 (2016)	1,423	35,479	101	2,475	1,378	28,611	2,902	66,565
29 (2017)	1,427	33,711	90	2,720	1,386	29,066	2,903	65,497
30 (2018)	1,461	33,375	32	1,116	1,278	24,011	2,771	58,502
令和元 (2019)	1,271	28,843	34	628	1,239	23,140	2,544	52,611

(2) プール・浴室

(単位：人)

年度	一般		減免		合計		
	男	女	男	女	男	女	総数
平成27 (2015)	10,791	10,219	1,294	1259	12,085	11,478	23,563
28 (2016)	11,579	10,474	1,194	1267	12,773	11,741	24,514
29 (2017)	11,728	10,798	833	944	12,561	11,742	24,303
30 (2018)	13,116	11,165	851	875	13,967	12,040	26,007
令和元 (2019)	12,647	10,110	919	714	13,566	10,824	24,390

資料：維持管理課

10 養護老人ホーム入所者数

(1) 「ききょう荘」男女別入荘者数

(各年4月1日現在) (単位：人、歳)

年	入荘者数			平均年齢	
	男	女	計	男	女
平成元 (1989)	15	34	49	73.0	77.0
5 (1993)	12	38	50	76.0	80.0
10 (1998)	17	33	50	76.9	81.8
15 (2003)	17	32	49	78.3	82.9
20 (2008)	14	32	46	80.2	81.2
25 (2013)	24	20	44	73.9	80.0
28 (2016)	21	18	39	71.2	79.4
29 (2017)	23	18	41	70.6	81.1
30 (2018)	20	16	36	71.3	81.5
31 (2019)	22	18	40	71.1	82.8
令和2 (2020)	26	17	43	72.0	80.5

(2) 小笠老人ホーム市別入所者数

(令和2年4月1日現在) (単位:人、歳)

	総数	掛川市	菊川市	御前崎市	磐田市	平均年齢
男	15	10	4	0	1	74.0
女	23	18	5	0	0	80.3
計	38	28	9	0	1	77.8

資料:長寿推進課

1.1 国民年金の状況

(1) 被保険者数の推移

(各年度末現在) (単位:人)

年度	第1号被保険者		任意加入者		第3号被保険者		合計		
	男	女	男	女	男	女	男	女	計
平成10 (1998)	6,979	7,149	17	79	25	9,531	7,021	16,759	23,780
15 (2003)	8,537	8,105	13	46	42	9,745	8,592	17,896	26,488
20 (2008)	8,011	7,540	30	63	61	9,432	8,102	17,035	25,137
25 (2013)	6,930	6,585	36	81	75	8,469	7,041	15,135	22,176
27 (2015)	6,353	5,892	34	68	74	8,116	6,461	14,076	20,537
28 (2016)	6,007	5,492	40	67	65	7,817	6,112	13,376	19,488
29 (2017)	5,652	5,120	39	56	62	7,662	5,753	12,838	18,591
30 (2018)	5,415	4,932	36	55	60	7,412	5,511	12,399	17,910
令和元 (2019)	5,301	4,897	38	52	75	7,130	5,414	12,079	17,493

注:第3号被保険者とは、厚生年金や共済年金に加入している者に扶養されている配偶者

(2) 受給権者数と受給金額の推移

(単位:人、千円)

年度	老齢基礎年金 (注1)		障害基礎年金 (注2)		遺族基礎年金 (注3)		老齢福祉年金		合計	
	受給権者	年金額	受給権者	年金額	受給権者	年金額	受給権者	年金額	受給権者	年金額
平成10 (1998)	17,747	9,229,972	1,224	1,101,817	274	204,833	256	103,376	19,501	10,639,998
15 (2003)	20,858	12,230,591	1,351	1,198,010	306	233,189	43	17,199	22,558	13,678,989
20 (2008)	23,641	14,998,138	1,472	1,283,386	270	199,218	6	2,435	25,389	16,483,177
25 (2013)	27,268	18,129,195	1,632	1,399,912	229	165,891	-	-	29,129	19,694,998
27 (2015)	29,188	19,850,518	1,686	1,449,275	224	164,085	-	-	31,098	21,463,878
28 (2016)	29,969	20,545,225	1,714	1,471,549	218	162,168	-	-	31,901	22,178,942
29 (2017)	30,656	21,123,896	1,737	1,486,278	200	148,150	-	-	32,593	22,758,324
30 (2018)	31,126	21,594,550	1,775	1,516,591	195	146,954	-	-	33,096	23,258,095
令和元 (2019)	31,434	21,950,976	1,783	1,521,595	195	146,159	-	-	33,412	23,618,730

(注1):老齢基礎年金に含む…老齢年金、通算老齢年金

(注2):障害基礎年金に含む…障害年金

(注3):遺族基礎年金に含む…寡婦年金

資料:国保年金課

K 保健・衛生

1 医療施設数

(各年4月1日現在)

年	総数	病 院		一般診療所		歯科診療所		助 産 所		施術所
		病院数	病床数	診療所数	病床数	診療所数	病床数	助産所数	病床数	
平成28 (2016)	203	5	1,370	83	65	48	-	2	3	65
29 (2017)	205	5	1,370	83	65	50	-	2	3	65
30 (2018)	206	5	1,330	83	65	50	-	2	3	66
31 (2019)	202	5	1,330	79	65	49	-	2	3	67
令和2 (2020)	198	5	1,180	76	46	48	-	2	3	67

資料：西部健康福祉センター 注：「病院」とは患者20人以上の収容施設を有するもの
「診療所」とは患者の収容施設を有しないもの又は
19人以下の患者を入院させるための施設を有するもの

2 中東遠総合医療センターの状況

(1) 診療科目別医師数

(4月1日現在) (単位：人)

年	総 数	内 科	糖尿病・ 内分泌内科	腎臓内科	血液内科	神経内科	呼吸器内科	消化器内科	循環器内科	外 科	消化器外科	呼吸器外科	血管外科	人工透析外科	整形外科	脳神経外科	小 児 科	産婦人科	泌尿器科	皮 膚 科	眼 科	耳鼻いんこう科	放射線診断科	腫瘍放射線科	麻 酔 科	歯科口腔外科	病理診断科	臨床検査科	救急科	IVR・画像診断センター	臨床研修センター
29 (2017)	102	5	2	4	2	2	5	4	10	3	4	0	1	1	8	6	8	4	3	3	4	3	5	1	7	3	1	1	2	-	-
30 (2018)	99	2	2	4	1	2	4	4	10	3	4	0	1	1	9	5	9	5	3	3	3	4	1	1	7	3	1	1	2	2	2
31 (2019)	97	2	2	5	0	2	5	5	9	9	0	0	0	0	7	5	7	6	3	3	4	3	1	1	6	3	1	1	3	2	2
令和2 (2020)	103	2	2	6	1	2	5	4	9	9	0	0	0	0	7	4	7	6	4	3	4	3	1	1	7	3	1	1	3	2	6

資料：中東遠総合医療センター

(2) 病床数及び職員数

(4月1日現在) (単位：床、人)

年	病 床 数		職 員 数					
	一 般	感染症	総 数	医 師	医療技術者	看護師	事務員	その他
平成28 (2016)	496	4	845	99	137	519	62	28
29 (2017)	496	4	866	102	150	523	63	28
30 (2018)	496	4	886	99	157	538	65	27
31 (2019)	496	4	904	97	170	545	65	27
令和2 (2020)	496	4	909	103	174	541	65	26

資料：中東遠総合医療センター

(3) 科別患者利用状況

(単位：人)

区分 \ 年度	平成27 (2015)	28 (2016)	29 (2017)	30 (2018)	令和元 (2019)
外来患者 総数	311,698	308,100	312,590	303,010	290,167
内 科	52,543	53,805	51,825	49,968	48,879
神 経 内 科	11,860	9,454	9,468	9,962	10,393
呼 吸 器 内 科	7,576	10,364	12,039	13,214	12,462
消 化 器 内 科	17,778	15,888	16,888	18,528	16,264
循 環 器 内 科	16,595	17,243	18,184	18,625	18,584
外 科	18,112	17,883	17,425	17,729	18,253
小 児 外 科	0	0	0	外科に含む	外科に含む
呼 吸 器 外 科	189	110	108	外科に含む	外科に含む
整 形 外 科	28,157	28,121	26,529	24,310	20,744
リ ウ マ チ 科	1,992	2,422	2,979	481	219
脳 神 経 外 科	14,178	12,813	10,227	8,031	6,899
小 児 科	18,916	19,979	21,336	21,776	18,489
産 婦 人 科	18,397	20,373	20,741	20,019	18,390
泌 尿 器 科	14,037	11,048	11,743	12,280	12,063
皮 膚 科	13,017	14,120	15,744	14,953	15,522
眼 科	20,881	20,433	21,909	19,757	19,786
耳 鼻 い ん こ う 科	12,225	11,748	11,689	12,274	12,670
放 射 線 診 断 科	7,907	7,611	8,251	8,411	8,263
麻 酔 科	3,572	3,815	4,078	4,326	4,058
リハビリテーション科	-	-	23	91	68
歯 科 口 腔 外 科	12,974	12,205	12,253	10,980	10,924
精 神 科	7	31	60	47	55
救 急 科	20,785	18,634	19,091	17,248	17,182
入院患者 総数	156,702	161,569	163,249	158,667	151,964
内 科	24,821	23,912	23,116	14,932	15,068
神 経 内 科	5,996	6,898	6,497	7,312	7,409
呼 吸 器 内 科	11,328	16,767	18,520	18,881	16,455
消 化 器 内 科	15,129	15,059	17,082	18,595	14,772
循 環 器 内 科	18,125	20,308	19,729	20,395	18,967
外 科	13,466	14,036	12,215	12,360	11,735
小 児 外 科	0	0	0	外科に含む	外科に含む
呼 吸 器 外 科	104	0	0	外科に含む	外科に含む
整 形 外 科	20,534	19,481	19,196	19,672	18,761
リ ウ マ チ 科	0	47	72	7	59
脳 神 経 外 科	16,199	14,769	13,465	12,671	14,722
小 児 科	5,262	5,660	5,492	5,447	5,129
産 婦 人 科	7,853	8,160	9,520	9,908	9,265
泌 尿 器 科	5,794	5,374	7,205	7,056	7,541
皮 膚 科	1,904	2,286	2,705	3,314	3,029
眼 科	2,210	2,113	2,473	2,287	2,360
耳 鼻 い ん こ う 科	4,232	3,971	3,760	3,694	4,672
放 射 線 診 断 科	0	19	33	19	4
麻 酔 科	0	3	0	0	0
歯 科 口 腔 外 科	2,011	1,881	1,731	1,576	1,434
精 神 科	0	0	0	0	0
救 急 科	1,734	825	438	541	582

資料：中東遠総合医療センター

(4) 診療圏別患者利用状況

(単位：人)

区分 \ 年度	平成27 (2015)	28 (2016)	29 (2017)	30 (2018)	令和元 (2019)
外来患者 総数	311,698	308,100	312,590	303,010	290,167
掛川市	169,984	170,314	172,565	171,269	164,089
袋井市	78,605	73,586	72,691	66,367	61,938
菊川市	25,663	26,510	28,499	26,653	27,770
御前崎市	13,211	13,398	14,626	14,811	13,968
森町	6,766	6,980	6,323	6,155	5,475
磐田市	4,922	4,482	4,923	4,527	4,674
その他の県内	9,713	9,867	9,775	9,902	9,305
県外	2,834	2,963	3,188	3,326	2,948
入院患者 総数	156,702	161,569	163,249	158,667	151,964
掛川市	85,685	90,262	89,096	86,444	82,622
袋井市	40,616	40,476	39,893	38,693	36,450
菊川市	11,551	11,537	13,068	11,916	12,761
御前崎市	6,680	7,532	8,048	8,485	7,927
森町	2,895	3,179	3,229	3,347	3,278
磐田市	1,731	1,759	2,532	2,597	2,658
その他の県内	5,889	5,006	5,351	5,058	4,384
県外	1,655	1,818	2,032	2,127	1,884

資料：中東遠総合医療センター

注：平成25年5月1日開院

(5) 時間外救急患者取扱状況

(単位：人)

区分 \ 年度	平成27 (2015)	28 (2016)	29 (2017)	30 (2018)	令和元 (2019)
患者数計	22,335	21,721	21,861	20,550	18,656
入院	4,609	4,793	4,768	4,700	4,425
外来	17,470	16,637	16,854	15,641	14,002
その他	256	291	239	209	229
1日平均患者数	61.0	59.5	59.9	56.3	51.0

資料：中東遠総合医療センター

注：平成25年5月1日開院

(6) 人間ドック利用状況

(単位：人)

区分 \ 年度	平成27 (2015)	28 (2016)	29 (2017)	30 (2018)	令和元 (2019)
利用者総数	12,020	12,280	12,848	11,998	12,333
一泊ドック	34	38	47	37	24
日帰りドック	9,838	10,143	10,567	9,765	9,967
脳ドック	306	299	313	333	325
PETがん検診	29	31	31	24	46
健康診断	1,813	1,769	1,890	1,839	1,971

資料：中東遠総合医療センター

(7) 科別手術状況

(単位：件)

区分 \ 年度	平成27 (2015)	28 (2016)	29 (2017)	30 (2018)	令和元 (2019)
総 数	4,649	4,385	4,503	4,718	4,922
内 科	111	86	79	82	89
外 科	853	795	769	835	845
整 形 外 科	1,017	1,098	1,094	1,068	957
脳 神 経 外 科	255	186	197	210	194
小 児 科	0	0	0	0	0
産 婦 人 科	303	279	402	489	479
泌 尿 器 科	482	398	450	436	505
皮 膚 科	228	201	146	114	203
眼 科	874	824	911	1,008	1,148
耳 鼻 い ん こ う 科	256	243	209	241	266
歯 科 口 腔 外 科	270	275	246	235	236

資料：中東遠総合医療センター

3 国民健康保険決算状況

《歳入》

(単位：千円)

科目 \ 年度	平成27 (2015)	28 (2016)	29 (2017)	30 (2018)	令和元 (2019)
国保税	2,742,810	2,652,581	2,609,133	2,509,737	2,464,087
国庫支出金	2,268,726	2,345,572	2,419,593	15	3,223
県支出金	588,166	607,772	608,583	7,966,487	8,097,341
繰入金	1,236,950	1,133,338	1,163,943	876,577	1,078,897
繰越金	558,335	450,871	661,891	607,931	199,886
その他の	6,137,821	6,260,717	6,284,362	42,087	108,560
歳入合計	13,532,808	13,450,851	13,747,505	12,002,834	11,951,994

《歳出》

(単位：千円)

科目 \ 年度	平成27 (2015)	28 (2016)	29 (2017)	30 (2018)	令和元 (2019)
総務費	139,141	139,787	143,463	147,406	155,313
保険給付費	7,651,969	7,651,327	7,813,729	7,781,322	7,900,013
国保事業納付金	—	—	—	3,246,901	3,304,508
保健事業費	105,034	104,843	102,343	105,890	114,771
公債費	5	6	43	4	11
介護納付金	614,694	576,064	552,685	—	—
その他の	3,027,695	2,829,291	3,052,259	521,426	223,019
老人保健拠出金等	1,543,399	1,487,644	1,475,052	—	—
歳出合計	13,081,937	12,788,960	13,139,574	11,802,949	11,697,635
歳入歳出差引額	450,871	661,891	607,931	199,885	254,359

資料：国保年金課

4 国民健康保険からみた病類別医療状況

(令和元年8月レセプト)

病名	件数	金額(千円)
《外来》		
総数	18,760	274,564
新生物	525	44,927
内分泌、栄養及び代謝疾患	3,169	30,086
精神及び行動の障害	845	9,139
神経系の疾患	852	9,770
視聴器の疾患	2,328	25,808
循環器系の疾患	3,488	31,800
呼吸器系の疾患	1,598	15,062
消化器系の疾患	1,032	14,728
皮膚及び皮下組織の疾患	958	4,887
筋骨格系及び結合組織の疾患	2,105	26,659
尿路生殖器系の疾患	751	48,354
損傷及び中毒	323	4,915
その他の	786	8,429
《入院》		
総数	475	276,973
新生物	75	66,971
内分泌、栄養及び代謝疾患	10	4,166
精神及び行動の障害	79	32,033
神経系の疾患	51	18,647
視聴器の疾患	32	12,205
循環器系の疾患	57	40,797
呼吸器系の疾患	28	15,132
消化器系の疾患	29	12,243
筋骨格系及び結合組織の疾患	31	19,581
尿路生殖器系の疾患	27	16,152
妊娠、分娩及び産じょく	2	1,266
損傷及び中毒	33	21,828
その他の	21	15,952

資料：健康医療課

5 国民健康保険療養諸費支払状況

(単位：千円)

区分 年度	療養の給付				療養費				高額療養費		
	費用額	保険者負担額	一部負担金	他法負担金	費用額	保険者負担額	一部負担額	他法負担金	他法負担金	支払件数	支払額
平成15 (2003)	5,750,579	4,090,270	1,601,840	—	55,833	40,372	15,461	—	—	4,664	404,887
20 (2008)	7,463,418	5,433,810	1,856,438	—	75,923	55,656	18,770	—	1,497	8,770	547,108
25 (2013)	8,503,894	6,178,488	2,096,288	—	95,054	69,051	23,582	—	2,421	10,694	675,590
27 (2015)	9,173,988	6,660,772	2,300,126	—	87,462	63,692	21,830	—	1,939	13,152	824,012
28 (2016)	9,116,626	6,607,025	2,332,899	—	80,049	58,204	20,451	—	1,394	14,323	902,577
29 (2017)	9,281,351	6,749,167	2,388,101	—	71,491	51,694	19,034	—	762	14,339	939,571
30 (2018)	9,173,333	6,674,911	2,384,252	—	57,424	41,781	15,315	—	329	14,523	951,779
令和元 (2019)	9,314,528	6,798,506	2,416,131	—	63,274	45,855	17,413	—	8	15,687	953,749

資料：国保年金課

6 国民健康保険世帯数及び被保険者数の推移

(年間平均) (単位：人)

年 度	被保険者世帯数	被保険者数	被保険者のうち 老人保健該当数
平成元 (1989)	13,061	34,763	6,575
5 (1993)	13,240	32,815	7,325
10 (1998)	15,224	34,598	9,742
15 (2003)	18,346	39,823	11,820
20 (2008)	16,087	29,544	—
25 (2013)	16,315	29,393	—
26 (2014)	16,202	28,871	—
27 (2015)	16,076	28,301	—
28 (2016)	15,806	27,354	—
29 (2017)	15,531	26,355	—
30 (2018)	15,289	25,492	—
令和元 (2019)	14,992	24,522	—

資料：国保年金課

7 国民健康保険1人あたりの医療費と国保税の推移

(単位：円)

区分\年度	平成27(2015)	28(2016)	29(2017)	30(2018)	令和元(2020)
医 療 費	327,248	336,200	352,167	359,852	379,844
国 保 税	96,463	96,576	98,853	98,019	100,513

資料：国保年金課

注：平成19年度は老人保健制度を含む

8 介護保険決算状況

《歳入》		(単位：円)				
科目	年度	平成27(2015)	28(2016)	29(2017)	30(2018)	令和元(2019)
介護保険料	料	4,470,177,827	4,591,963,238	4,726,756,818	4,611,981,394	4,723,008,153
基金繰入金	金	0	0	0	0	0
国庫支出金	金	1,936,796,248	1,894,977,080	1,890,185,717	2,023,801,234	2,015,978,870
県支出金	金	1,300,634,087	1,278,625,940	1,311,095,970	1,334,688,752	1,380,450,334
繰入金	金	1,251,082,410	1,304,558,151	1,290,778,020	1,317,804,489	1,407,511,058
2市負担金	金	25,457,000	23,686,000	24,761,000	25,625,000	24,140,000
繰越金	金	186,078,034	161,612,253	125,028,719	128,499,524	284,403,602
その他	他	6,918,887	17,210,660	16,719,549	8,798,948	20,448,563
歳入合計	計	9,177,144,493	9,272,633,322	9,385,325,793	9,451,199,341	9,855,940,580

《歳出》		(単位：円)				
科目	年度	平成27(2015)	28(2016)	29(2017)	30(2018)	令和元(2019)
総務費	費	195,274,760	191,020,372	185,062,971	192,834,431	187,164,119
保険給付費	費	8,397,533,399	8,514,530,640	8,696,506,134	8,805,219,796	9,276,275,258
財政安定化基金拠出金	金	-	-	-	-	-
基金積立金	金	318,877,550	297,520,658	310,564,981	85,033,971	79,698,657
その他	他	100,323,598	144,532,933	64,692,183	83,707,541	158,236,017
歳出合計	計	9,012,009,307	9,147,604,603	9,256,826,269	9,166,795,739	9,701,374,051

資料：長寿推進課

9 介護保険被保険者数等

(1) 第1号被保険者数

(各年度3月末) (単位:人)

区分\年度	平成27(2015)	28(2016)	29(2017)	30(2018)	令和元(2019)
65歳以上75歳未満	14,830	15,367	15,803	16,051	16,272
75歳以上	14,741	15,002	15,235	15,513	15,696
(再掲)住所地特例被保険者	(121)	(120)	128	131	143
合計	29,571	30,369	31,038	31,564	31,968

(2) 要介護(要支援)認定者数

(令和2年3月末) (単位:人)

区分	要支援1	要支援2	要介護1	要介護2	要介護3	要介護4	要介護5	計	
第1号被保険者	237	413	1,061	1,092	862	662	457	4,784	
内訳	65歳以上75歳未満	25	48	112	85	68	61	47	446
	75歳以上	212	365	949	1,007	794	601	410	4,338
第2号被保険者	6	14	26	28	19	5	18	116	
合計	243	427	1,087	1,120	881	667	475	4,900	

(3) 居宅介護(介護予防)サービス受給者数

(令和2年3月末) (単位:人)

被保険者区分	要支援1	要支援2	要介護1	要介護2	要介護3	要介護4	要介護5	計
第1号被保険者	102	235	825	800	466	207	126	2,761
第2号被保険者	2	7	24	23	15	3	9	83
合計	104	242	849	823	481	210	135	2,844

(4) 地域密着型(介護予防)サービス受給者数

(令和2年3月末) (単位:人)

被保険者区分	要支援1	要支援2	要介護1	要介護2	要介護3	要介護4	要介護5	計
第1号被保険者	1	0	121	145	112	54	27	460
第2号被保険者	0	0	2	5	2	0	0	9
合計	1	0	123	150	114	54	27	469

(5) 施設介護サービス受給者数

(令和2年3月末) (単位:人)

被保険者区分	介護老人福祉施設	介護老人保健施設	介護療養型医療施設	介護医療院	計
第1号被保険者	607	428	72	64	1171
第2号被保険者	3	4	1	1	9
合計	610	432	73	65	1,180

資料:長寿推進課

10 介護保険給付支払状況

(令和元年度) (単位:円)

居宅介護サービス		地域密着型サービス		施設介護サービス	
費用額	保険者負担額	費用額	保険者負担額	費用額	保険者負担額
4,184,170,048	3,764,115,185	942,400,647	838,340,345	4,249,594,512	3,799,809,014
特定入所者 介護サービス	高額介護 サービス費	審査支払 手数料	高額合算 サービス費	地域支援事業費	支給額
278,256,547	158,851,321	5,472,758	19,705,463	411,724,625	9,270,802,500

資料:長寿推進課

1.1 介護保険サービス種類別給付状況

(令和元年度) (単位：件、円)

区 分	件数	費用額	支給額
居宅介護サービス	99,667	4,184,170,048	3,764,115,185
訪問通所サービス	39,304	2,838,446,404	2,525,880,888
訪問介護	4,508	264,621,958	235,111,993
訪問入浴介護	733	45,724,585	40,504,551
訪問看護	6,215	250,112,387	221,988,360
訪問リハビリテーション	622	26,326,066	22,773,658
居宅療養管理指導	3,169	22,060,400	19,387,865
通所介護	16,929	1,674,537,004	1,492,184,968
通所リハビリテーション	7,128	555,064,004	493,929,493
短期入所サービス	5,233	329,580,344	294,256,770
短期入所生活介護	4,975	313,916,936	280,175,969
短期入所療養介護（老健）	258	15,663,408	14,080,801
短期入所療養介護（療養型）	0	0	0
短期入所療養介護（介護医療院）	0	0	0
福祉用具・住宅改修サービス	21,460	294,257,708	261,710,442
福祉用具貸与	20,862	258,807,640	230,360,823
福祉用具購入費 ◆	328	7,995,676	7,047,006
住宅改修費 ◆	270	27,454,392	24,302,613
特定施設入居者生活介護	1,542	303,169,235	263,550,728
介護予防支援・居宅介護支援	32,128	418,716,357	418,716,357
地域密着型（介護予防）サービス	5,979	942,400,647	838,340,345
定期巡回・随時対応型訪問看護介護	10	1,615,217	1,453,691
夜間対応型訪問介護	0	0	0
地域密着型通所介護	3,141	265,084,671	235,789,878
認知症対応型通所介護	341	41,499,751	36,948,468
小規模多機能型居宅介護	745	152,664,969	135,169,161
認知症対応型共同生活介護	1,742	481,536,039	428,979,147
地域密着型特定施設入居者生活保護	0	0	0
地域密着型介護老人福祉施設入所者生活介護	0	0	0
複合型サービス（看護小規模多機能型居宅介護）	0	0	0
施設サービス	14,284	4,249,594,512	3,799,809,014
介護老人福祉施設	7,467	2,095,857,881	1,880,308,337
介護老人保健施設	5,240	1,530,849,600	1,365,766,390
介護療養型医療施設	869	346,843,176	308,506,469
介護医療院	708	276,043,855	245,227,818
総 計	119,930	9,376,165,207	8,402,264,544

資料：長寿推進課

注：◆印は償還給付で一旦全額払い、後から7割、8割または9割の払い戻しを受けるもの

1 2 要介護度別給付状況

(1) 件数

(令和元年度) (単位: 件)

要介護度 種類	予防給付		介護給付					計	
	要支援1	要支援2	経過的要介護	要介護1	要介護2	要介護3	要介護4		要介護5
訪問サービス	284	465		3,699	3,648	2,808	1,993	2,350	15,247
通所サービス	506	1,018		7,581	7,877	4,292	1,828	955	24,057
短期入所サービス	30	108		887	1,502	1,541	744	421	5,233
福祉用具・住宅改修サービス	798	2,263		4,495	6,115	4,206	2,210	1,373	21,460
特定施設入居者生活介護	78	32		484	306	305	178	159	1,542
介護予防支援・居宅介護支援	1,340	3,014		9,556	9,222	5,315	2,308	1,373	32,128
地域密着型(介護予防) サービス	12	3		1,614	1,798	1,509	680	363	5,979
施設 介護老人福祉施設	0	0		211	629	2,052	2,492	2,083	7,467
施設 介護老人保健施設	0	0		932	1,258	1,288	1,125	637	5,240
施設 介護療養型医療施設	0	0		16	50	112	363	328	869
施設 介護医療院	0	0		9	54	124	316	205	708
合計	3,048	6,903		29,484	32,459	23,552	14,237	10,247	119,930

(2) 費用額

(令和元年度) (単位: 円)

要介護度 種類	予防給付		介護給付					計	平均費用額
	要支援1	要支援2	経過的要介護	要介護1	要介護2	要介護3	要介護4		
訪問サービス	4,801,937	14,025,111		118,959,230	135,051,230	118,054,195	90,259,408	127,694,285	39,932
通所サービス	12,539,642	45,392,811		539,204,797	721,036,856	537,095,009	237,002,229	137,329,664	92,680
短期入所サービス	627,797	5,405,396		38,262,246	76,894,703	112,650,379	57,496,146	38,243,677	62,981
福祉用具・住宅改修サービス	7,537,001	20,654,166		44,291,664	81,649,433	63,636,581	43,564,263	32,924,600	13,712
特定施設入居者生活介護	5,108,261	3,308,722		85,801,097	60,201,146	66,301,575	42,434,741	40,013,693	196,608
介護予防支援・居宅介護支援	6,016,256	13,478,621		127,089,068	121,815,771	88,841,138	38,520,613	22,954,890	13,033
地域密着型(介護予防) サービス	468,851	786,629		160,498,324	253,287,117	295,095,162	145,564,428	86,700,136	157,618
施設 介護老人福祉施設	0	0		48,881,402	155,425,532	541,873,480	711,423,334	638,254,133	280,683
施設 介護老人保健施設	0	0		241,127,735	352,409,398	383,736,384	347,878,070	205,698,013	292,147
施設 介護療養型医療施設	0	0		4,345,835	13,785,526	42,121,138	146,314,318	140,276,359	399,129
施設 介護医療院	0	0		2,503,554	15,016,992	42,496,677	130,391,300	85,635,332	389,892
合計	37,099,745	103,051,456		1,410,984,952	1,986,573,704	2,291,901,718	1,990,848,850	1,555,724,782	78,180

(3) 支給額

(令和元年度) (単位:円)

種類	要介護度		予防給付		介護給付					計	平均給付額
	要支援1	要支援2	要支援1	要支援2	要介護1	要介護2	要介護3	要介護4	要介護5		
訪問サービス	4,192,067	12,297,357	104,833,422	119,606,238	104,414,995	80,624,672	113,797,676	539,766,427	35,401		
通所サービス	11,192,339	40,322,741	481,435,510	641,711,858	476,490,780	211,891,652	123,069,581	1,986,114,461	82,559		
短期入所サービス	554,128	4,847,703	34,112,448	68,861,596	100,005,792	51,585,664	34,289,439	294,256,770	56,231		
福祉用具・住宅改修サービス	6,677,921	18,370,168	39,455,730	72,494,192	56,355,773	38,893,239	29,463,419	261,710,442	12,195		
特定施設入居者生活介護	4,456,979	2,945,166	74,730,014	52,277,085	57,399,899	35,954,802	35,786,783	263,550,728	170,915		
介護予防支援・居宅介護支援	6,016,256	13,478,621	127,089,068	121,815,771	88,841,138	38,520,613	22,954,890	418,716,357	13,033		
地域密着型(介護予防)サービス	394,144	707,966	143,657,055	225,870,401	261,814,677	128,913,146	76,982,956	838,340,345	140,214		
施設介護老人福祉施設	0	0	43,993,168	139,766,567	485,501,038	637,230,975	573,816,589	1,880,308,337	251,816		
施設介護老人保健施設	0	0	214,789,557	314,408,036	343,658,986	309,913,725	182,996,086	1,365,766,390	260,642		
施設介護療養型医療施設	0	0	3,911,244	11,993,380	36,993,991	130,364,317	125,243,537	308,506,469	355,013		
施設介護医療院	0	0	2,253,196	13,481,467	37,850,459	116,726,780	74,915,916	245,227,818	346,367		
合計	33,483,834	92,969,722	1,270,260,412	1,782,286,591	2,049,327,528	1,780,619,585	1,393,316,872	8,402,264,544	70,060		

資料：長寿推進課

1.3 介護保険第1号被保険者保険料

《保険料賦課状況》

(単位：人、%)

保険料段階		平成27(2015)		28(2016)		29(2017)		30(2018)		令和元(2019)	
H27～29年度	H30～R2年度	人数	割合	人数	割合	人数	割合	人数	割合	人数	割合
第1段階 (32,400円)	第1段階 H30(30,600円) R1(25,200円) R2(20,160円)	2,626	8.88	2,447	8.06	2,410	7.76	2,396	7.59	2,369	7.41
第2段階 (45,600円)	第2段階 H30(43,800円) R1(38,640円) R2(33,600円)	1,549	5.24	1,543	5.08	1,580	5.09	1,643	5.21	1,746	5.46
第3段階 (52,800円)	第3段階 H30(50,400円) R1(48,720円) R2(47,040円)	1,414	4.78	1,396	4.60	1,411	4.55	1,453	4.60	1,554	4.86
第4段階 (63,000円)	第4段階 (60,600円)	5,357	18.12	5,035	16.58	4,833	15.57	4,503	14.27	4,280	13.39
第5段階 (70,200円)	第5段階 (67,200円)	6,121	20.70	6,123	20.16	6,303	20.31	6,434	20.38	6,510	20.36
第6段階 (84,000円)	第6段階 (80,400円)	5,396	18.25	5,929	19.52	6,260	20.17	6,590	20.88	6,756	21.13
第7段階 (91,200円)	第7段階 (87,600円)	3,482	11.77	3,790	12.48	3,941	12.70	4,389	13.91	4,493	14.05
第8段階 (105,600円)	第8段階 (100,800円)	1,906	6.45	2,217	7.30	2,282	7.35	2,162	6.85	2,225	6.96
第9段階 (119,400円)	第9段階 (114,000円)	761	2.57	847	2.79	922	2.97	842	2.67	889	2.78
第10段階 (140,400円)	第10段階 (134,400円)	560	1.89	608	2.00	665	2.14	673	2.13	694	2.17
第11段階 (154,200円)	第11段階 (147,600円)	399	1.35	434	1.43	431	1.39	479	1.52	452	1.41
合計		29,571	100.0	30,369	100.0	31,038	100.0	31,564	100.0	31,968	100

《特別徴収、普通徴収の内訳》

(令和元年度、単位：円、%)

	調定額	収入済額	未納額	収納率
特別徴収	2,149,003,000	2,149,003,000	0	100.00
普通徴収	145,172,400	135,054,418	10,117,982	93.03
合計	2,294,175,400	2,284,057,418	10,117,982	99.56

資料：長寿推進課

14 後期高齢者医療特別会計決算状況

《歳入》

(単位：円)

科目	年度	平成28(2016)	29(2017)	30(2018)	令和元(2019)
保険料		798,153,900	858,870,500	925,592,374	974,554,151
保険基盤安定繰入金		201,114,975	202,958,657	210,779,050	195,324,013
国庫支出金		—	—	—	—
県支出金		—	—	—	—
一般会計繰入金		62,748,214	64,291,952	65,495,729	66,885,449
繰越金		3,411,000	3,824,900	10,969,457	8,966,381
その他		2,524,300	2,141,700	963,500	1,083,100
歳入合計		1,067,952,389	1,132,087,709	1,213,800,110	1,246,813,094

《歳出》

(単位：円)

科目	年度	平成28(2016)	29(2017)	30(2018)	令和元(2019)
総務費		28,603,212	28,969,220	29,654,267	26,159,637
広域連合納付金		998,266,575	1,055,510,000	1,138,544,000	1,175,738,545
保健事業費		34,143,982	35,319,397	35,840,443	40,724,317
その他		3,113,720	1,319,635	795,019	1,021,695
歳出合計		1,064,127,489	1,121,118,252	1,204,833,729	1,243,644,194

資料：国保年金課

15 後期高齢者医療被保険者数

令和2年3月末 (単位：人)

年齢区分	被保険者数
65歳以上74歳以下	117
75歳以上89歳以下	13,176
90歳以上99歳以下	2,333
100歳以上	68
合計	15,694

資料：静岡県後期高齢者医療広域連合資料

16 後期高齢者医療保険料

令和元年度決算時

(単位：円、人)

区分	保険料額 (収入済額)	未納人数	未納額
特別徴収	661,485,100	0	0
普通徴収	313,069,051	86	4,309,195
合計	974,554,151	86	4,309,195

資料：国保年金課

17 健康診査

《胃がん検診》

(単位：人)

年度	受診者数			要精密検査者数	精密検査受診結果		
	総数	男	女		がん以外の疾患	がん	異常なし
平成29(2017)	3,308	1,165	2,143	199	138	3	43
30(2018)	3,304	1,172	2,132	189	148	1	40
令和元(2019)	3,345	1,174	2,171	215	150	3	40

《婦人科検診（子宮頸がん）》

(単位：人)

年度	受診者数	異常なし	要精密検査者数	精密検査受診結果		
				がん以外の疾患	がん	異常なし
平成29(2017)	6,480	6,213	98	48	2	32
30(2018)	6,730	6,482	130	50	0	41
令和元(2019)	6,766	6,651	115	60	0	35

《婦人科検診（乳がん）》

(単位：人)

年度	受診者数	異常なし	要精密検査者数	精密検査受診結果		
				がん以外の疾患	がん	異常なし
平成29(2017)	3,480	3,250	152	37	12	99
30(2018)	3,526	3,273	165	52	4	98
令和元(2019)	3,627	3,369	180	46	12	109

《大腸がん検診》

(単位：人)

年度	受診者数			要精密検査者数	精密検査受診結果		
	総数	男	女		がん以外の疾患	がん	異常なし
平成29(2017)	3,552	1,191	2,361	180	104	7	32
30(2018)	3,579	1,213	2,366	175	110	2	30
令和元(2019)	3,631	1,216	2,415	194	119	8	31

《肺がん検診》

(単位：人)

年度	受診者数			要精密検査者数	精密検査受診結果		
	総数	男	女		がん以外の疾患	がん	異常なし
平成29(2017)	6,483	2,216	4,267	235	102	1	80
30(2018)	6,433	2,162	4,271	265	172	1	92
令和元(2019)	6,381	2,158	4,223	228	121	0	74

《前立腺がん検診》

(単位：人)

年度	受診者数				要精密検査者数	精密検査受診結果		
	総数	50歳代	60歳代	70歳以上		がん以外の疾患	がん	異常なし
平成29(2017)	1,292	235	714	343	112	64	4	8
30(2018)	1,422	236	759	427	87	34	2	7
令和元(2019)	1,617	273	779	565	108	51	4	8

《特定健康診査》

(単位：人、%)

年度	対象者数			受診者数			受診率		
	総数	男	女	総数	男	女	総数	男	女
平成29(2017)	18,646	9,348	9,298	6,865	3,057	3,808	36.8	32.7	41.0
30(2018)	18,157	9,129	9,028	6,893	3,088	3,805	38.0	33.8	42.1
令和元(2019)	18,039	9,066	8,973	7,537	3,419	4,118	41.8	37.7	45.9

《特定保健指導》

(単位：人、%)

年度	特定保健指導対象者数			指導終了者数			指導率(終了者/対象者)		
	総数	男	女	総数	男	女	総数	男	女
平成29(2017)	639	443	196	261	170	91	40.8%	38.4%	46.4%
30(2018)	598	414	184	277	188	89	46.3%	45.4%	48.4%
令和元(2019)	736	509	227	335	225	110	45.5%	44.2%	48.5%

資料：健康医療課(精密検査受診結果はH31.3.1現在の人数)、令和元年度特定健診・保健指導は法定報告数

18 一般住民結核検診地区別状況

(単位：人)

地区\年度	平成30(2018)				令和元(2019)			
	受診者数	異常なし	要観察	精密検査	受診者数	異常なし	要観察	精密検査
総計	6,433	6,035	133	265	6,381	6,008	145	228
第一	199	181	8	10	203	188	8	7
第二	64	62	2	0	57	56	0	1
第三	195	183	2	10	190	181	3	6
第四	65	57	4	4	63	61	1	1
第五	273	253	8	12	284	267	6	11
城北	220	202	6	12	208	199	4	5
西山口	348	325	13	10	345	315	17	13
東山	28	26	2	0	29	27	2	0
日坂	71	64	2	5	66	60	3	3
東山口	139	131	2	6	143	136	5	2
南郷	194	178	3	13	211	207	2	2
上内田	138	128	2	8	137	129	0	8
粟本	317	294	8	15	312	299	3	10
曾我	133	129	2	2	146	138	2	6
桜木	528	491	12	25	533	489	16	28
和田岡	169	155	1	13	171	158	5	8
原谷	196	190	3	3	213	194	5	14
原田	80	71	3	6	73	70	2	1
原泉	38	35	0	3	39	36	1	2
西南郷	212	192	7	13	209	198	7	4
西郷	275	260	8	7	272	256	6	10
倉真	69	66	2	1	79	76	2	1
千浜	293	275	6	12	292	284	2	6
睦浜	200	193	0	7	199	190	6	3
大坂	421	410	2	9	419	404	2	13
土方	303	293	3	7	292	285	1	6
佐東	278	267	3	8	261	255	1	5
中	145	142	1	2	140	135	0	5
大須賀第一	234	217	9	8	225	200	15	10
大須賀第二	173	166	1	6	164	151	3	10
大須賀第三	205	190	0	15	193	174	4	15
大淵	230	209	8	13	213	190	11	12

資料：健康医療課

19 出生順位別母親の出生時年齢

(令和元年度) (単位：%)

区分	20歳未満	20～24歳	25～29歳	30～34歳	35～39歳	40歳以上	不明	計
初産	0.7	6.4	14.0	14.0	5.9	2.4	0.0	43.4
経産	0.1	2.5	9.9	25.5	15.2	3.4	0.0	56.6
不明	0.0	0.0	0.0	0.0	0.0	0.0	0.0	0.0
計	0.8	8.9	23.9	39.5	21.1	5.8	0.0	100.0

資料：健康医療課

20 出生順位年度割合

(単位：%)

区分\年度	平成27 (2015)	28 (2016)	29 (2017)	30 (2018)	令和元 (2019)
第1子	42.3	45.0	44.5	43.2	43.4
第2子	41.0	38.8	37.9	38.4	37.7
第3子	13.5	12.9	15.0	14.9	15.4
第4子以上	3.2	3.3	2.6	3.5	3.5
不明	0.0	0.0	0.0	0.0	0.0

資料：健康医療課(健康管理システムより)

21 乳幼児健診

《4か月児健康診査》

(単位：人、%)

年度	受診券交付数	受診者	受診率
平成29(2017)	968	937	96.8
30(2018)	984	937	95.2
令和元(2019)	892	884	99.1

《10か月児健康診査》

(単位：人、%)

年度	受診券交付数	受診者	受診率
平成29(2017)	987	929	94.1
30(2018)	986	926	93.9
令和元(2019)	974	910	93.4

《1歳6か月児健康診査》

(単位：人、%)

年度	対象者数	受診者	受診率
平成29(2017)	1,039	1,031	99.2
30(2018)	972	964	99.2
令和元(2019)	969	943	97.3

《2歳2か月児歯科健診》

(単位：人、%)

年度	対象者数	受診者	受診率
平成29(2017)	974	986	101.2
30(2018)	1,049	1,032	98.4
令和元(2019)	1,000	972	98.3

《3歳児健康診査》

(単位：人、%)

年度	対象者数	受診者	受診率
平成29(2017)	1,047	1,037	99.0
30(2018)	1,026	1,033	100.7
令和元(2019)	1,035	1,017	98.3

資料：健康医療課

2.2 予防接種

定期予防接種

《ポリオ》 (単位：人、%)

年 度	対象者数	接種者数	接種率
平成30(2018)	—	3	—
令和元(2019)	—	0	—

《麻しん・風しん1期》 (単位：人、%)

年 度	対象者数	接種者数	接種率
平成30(2018)	1,020	964	94.5
令和元(2019)	980	935	95.4

《麻しん・風しん2期》 (単位：人、%)

年 度	対象者数	接種者数	接種率
平成30(2018)	1,143	1,066	93.3
令和元(2019)	1,126	1,072	95.2

《BCG》 (単位：人、%)

年 度	対象者数	接種者数	接種率
平成30(2018)	989	951	96.2
令和元(2019)	916	914	99.8

《ヒブワクチン》 (単位：人、%)

年 度	対象者数	接種者数	接種率
平成30(2018)	3,912	3,794	97.0
令和元(2019)	3,707	3,578	96.5

《日本脳炎1期》 (単位：人、%)

年 度	対象者数	接種者数	接種率
平成30(2018)	3,524	3,489	99.0
令和元(2019)	3,937	3,569	90.7

《日本脳炎2期》 (単位：人、%)

年 度	対象者数	接種者数	接種率
平成30(2018)	2,284	1,672	73.2
令和元(2019)	2,251	1,902	84.5

《二種混合》 (単位：人、%)

年 度	対象者数	接種者数	接種率
平成30(2018)	1,089	984	90.4
令和元(2019)	1,148	1,017	88.6

《B型肝炎》 (単位：人、%)

年 度	対象者数	接種者数	接種率
平成30(2018)	2,865	2,810	98.1
令和元(2019)	2,826	2,757	97.6

《四種混合》 (単位：人、%)

年 度	対象者数	接種者数	接種率
平成30(2018)	3,976	3,808	95.8
令和元(2019)	3,992	3,724	93.3

《水痘》 (単位：人、%)

年 度	対象者数	接種者数	接種率
平成30(2018)	2,038	1,914	93.9
令和元(2019)	1,956	1,906	97.4

《小児肺炎球菌》 (単位：人、%)

年 度	対象者数	接種者数	接種率
平成30(2018)	3,918	3,804	97.1
令和元(2019)	4,011	3,672	91.5

法定2類

《インフルエンザ》 (単位：人、%)

年 度	対象者数	接種者数	接種率
平成30(2018)	31,290	15,624	49.9
令和元(2019)	31,632	16,658	52.7

《高齢者肺炎球菌》 (単位：人、%)

年 度	対象者数	接種者数	接種率
平成30(2018)	6,717	2,950	43.9
令和元(2019)	4,311	1,508	35.0

2.3 ごみの収集と処理状況

掛川区域と大東・大須賀区域では、ごみの分別収品目に違いがあります。掛川区域では、燃えるごみ、燃えないごみをはじめとする11分類です。大東・大須賀区域では、燃えないごみをさらに細かく分別しているため、17分類の収集を行っております。

(1) ごみ排出量とリサイクル率

(単位：t、%)

年度	ごみ排出量	対前年 増加率	うち資源物		リサイクル率
				対前年 増加率	
平成27(2015)	28,298	2.0	5,306	5.3	18.8%
28(2016)	27,550	△2.6	5,322	0.3	19.3%
29(2017)	27,415	△0.5	5,325	0.1	19.4%
30(2018)	27,783	1.3	4,838	△9.1	17.4%
令和元(2019)	27,069	△2.6	4,055	△16.2	15.0%

(2) ごみ排出量と人口の推移

(単位：t、人、%)

年度	燃える ごみ	燃えない ごみ	資源物	集団回収	合計		人口	対前年 増加率
						対前年 増加率		
平成27(2015)	23,477	431	4,226	164	28,298	2.0	117,505	△0.2
28(2016)	22,832	353	4,236	129	27,550	△2.6	117,721	0.2
29(2017)	22,838	309	4,161	106	27,414	△0.5	117,878	0.1
30(2018)	22,990	411	4,382	0	27,783	1.3	117,834	△0.0
令和元(2019)	23,154	261	3,653	0	27,068	△2.6	117,925	0.1

※環境省調査に合わせ、人口は10/1現在、外国人含む。

(3) 燃えるごみ排出量の推移

(単位：t、%、g)

年度	市収集	直接搬入	合計	対前年 増加率	1日平均 排出量	1人あたり1日 平均排出量
28(2016)	15,852	6,980	22,832	△2.7	62.6	531.4
29(2017)	15,729	7,109	22,838	0.0	62.6	530.8
30(2018)	15,825	7,165	22,990	0.7	63.0	534.5
令和元(2019)	15,924	7,230	23,154	0.7	63.3	536.5

(4) 燃えないごみ排出量の推移

(単位：t、%、g)

年度	燃やさないごみ	対前年 増加率	1日平均排出量	1人あたり1日平均排出量
平成27(2015)	431	△10.4	1.2	10.0
28(2016)	353	△18.1	1.0	8.2
29(2017)	309	△12.5	0.8	7.2
30(2018)	411	33.0	1.1	9.6
令和元(2019)	261	△36.5	0.7	6

(5) 資源物排出量の推移

(単位：t、%、g)

年度	資源物	対前年増加率	1日平均排出量	1人あたり1日平均排出量
平成27(2015)	4,225	1.4	11.5	98.2
28(2016)	4,236	0.3	11.6	98.6
29(2017)	4,161	△1.8	11.4	96.7
30(2018)	4,382	5.3	12.0	101.9
令和元(2019)	3,653	△16.6	10.0	84.6

※人口は、外国人含む。

【資源物の内訳】

年度	かん	びん	ペット ボトル	プラス チック	白 色 トレイ	古紙 古布	金属 回収	食用油	乾電池 蛍光管
平成27(2015)	155	434	202	1,071	1	70	668	38	56
28(2016)	140	432	225	1,134	1	67	670	37	37
29(2017)	139	417	225	1,152	1	71	666	37	38
30(2018)	140	417	224	1,143	1	145	763	34	37
令和元(2019)	135	401	223	1,134	1	133	809	36	57

(6) ごみ集積所設置等補助金

(単位：箇所、円)

年度	新設	修繕	合計	補助金額	補助上限額
平成27 (2015)	13	34	47	2,818,000	100,000
28 (2016)	11	48	59	3,187,000	100,000
29 (2017)	10	60	70	2,875,000	100,000
30 (2018)	12	39	51	2,928,000	100,000
令和元 (2019)	15	30	45	2,880,000	100,000

資料：環境政策課

24 し尿の処理状況

(単位：kL)

年度	掛川市衛生センター			東遠衛生センター			合計
	し尿	浄化槽汚泥	計	し尿	浄化槽汚泥	計	
平成27 (2015)	1,640	41,801	43,441	789	11,615	12,404	55,845
28 (2016)	1,508	41,318	42,826	767	11,632	12,399	55,225
29 (2017)	1,438	46,240	47,678	818	11,752	12,570	60,248
30 (2018)	1,458	46,092	47,550	743	12,213	12,956	60,506
令和元 (2019)	1,326	46,265	47,591	718	12,181	12,899	60,490

資料：下水道課

25 狂犬病予防

(単位：頭)

年度	登録数	注射	不用犬	死亡犬
			回収頭数	
平成27 (2015)	7,855	5,965	-	646
28 (2016)	6,869	5,748	-	1,551
29 (2017)	6,715	5,615	-	773
30 (2018)	6,502	5,471	-	714
令和元 (2019)	6,419	5,301	-	635

資料：環境政策課

26 家庭排水衛生処理の状況

年度	総人口	公共下水道				農業集落排水施設		地域集合処理施設 (コミュニティプラント等)	
		供用面積	水洗化人口	普及率	水洗化率 (人口)	地区数	水洗化人口	地区数	水洗化人口
平成27 (2015)	117,520	1,054.0	30,898	30.9	85.0	4	4,895	3	3,169
28 (2016)	117,685	1,071.0	31,780	31.8	84.9	4	4,842	3	3,140
29 (2017)	117,605	1,087.0	32,175	32.1	85.1	4	4,981	3	3,097
30 (2018)	117,978	1,099.0	33,251	33.4	84.4	4	4,739	3	3,092
令和元 (2019)	117,387	1,112.0	33,332	33.4	85.0	4	4,677	3	3,074

年度	総人口	合併処理浄化槽		合計	
		設置戸数	水洗化人口	水洗化人口	処理率
平成27 (2015)	117,520	9,042	37,374	76,336	65.0
28 (2016)	117,685	10,590	39,367	79,129	67.2
29 (2017)	117,605	11,080	41,042	81,295	69.1
30 (2018)	117,978	11,487	42,680	83,762	71.0
令和元 (2019)	117,387	11,658	43,830	84,913	72.0

資料：下水道課

注：合計欄の「処理率」は汚水衛生処理率
一般的な「下水道普及率」は公共下水道の普及率

L 劳 政

1 中学校卒業生求人数と就職者数の推移

(掛川公共職業安定所管内3市)

区分 \ 年度	平成27 (2015)	28 (2016)	29 (2017)	30 (2018)	令和元 (2019)
求人数(人)	2	2	0	4	5
求職申込者数(人)	4	4	3	5	1
就職者数(人)	4	4	3	5	1
求人倍率(倍)	0.50	0.50	-	0.80	5
就職率(%)	100.0	100.0	100.0	100.0	100.0

資料：掛川公共職業安定所

2 高等学校卒業生求人数と就職者数の推移

(掛川公共職業安定所管内3市)

区分 \ 年度	平成27 (2015)	28 (2016)	29 (2017)	30 (2018)	令和元 (2019)
求人数(人)	736	704	936	1,147	1,163
求職申込者数(人)	464	474	425	452	445
就職者数(人)	459	473	425	452	445
求人倍率(倍)	1.59	1.49	2.20	2.54	2.61
就職率(%)	98.9	99.8	100.0	100.0	100.0

資料：掛川公共職業安定所

3 有効求人倍率の推移

(掛川公共職業安定所管内3市)

区分 \ 年度	平成27 (2015)	28 (2016)	29 (2017)	30 (2018)	令和元 (2019)
月間有効求人数(人)	3,556	3,841	4,031	4,172	3,719
月間有効求職者数(人)	2,991	2,885	2,739	2,693	2,880
月間有効求人倍率(倍)	1.19	1.33	1.47	1.55	1.29

資料：掛川公共職業安定所

4 進出企業の操業状況

年度	企業数	敷地面積(m ²)	従業者数(人)
平成22(2010)	3	30,776	121
23(2011)	1	13,420	10
24(2012)	1	59,158	509
25(2013)	2	74,004	461
26(2014)	1	46,593	63
27(2015)	0	0	0
28(2016)	2	85,720	27
29(2017)	0	0	0
30(2018)	0	0	0
令和元(2019)	1	25,129	84

資料：産業労働政策課 出典：特定工場新設届出

5 常用労働者の平均月間現金給与額

(県下年平均)(事業所規模5人以上) (単位:円)

年・産業大分類	現金給与 総額	定 期 給 与			特別給与
			所定内給与	超過労働給与	
平成27 (2015)	305,921	251,982	229,908	22,074	53,939
28 (2016)	302,116	249,488	228,313	21,175	52,628
29 (2017)	307,203	251,876	230,045	21,831	55,327
30 (2018)	307,325	251,757	230,503	21,254	55,568
令和元 (2019)	307,294	251,793	229,667	22,126	55,501
建設業	373,921	317,715	294,989	22,726	56,206
製造業	380,106	300,848	268,156	32,692	79,258
電気・ガス・熱供給・水道業	573,142	432,551	381,655	50,896	140,591
情報通信業	391,160	308,265	285,229	23,036	82,895
運輸業,郵便業	326,527	280,230	228,309	51,921	46,297
卸売業,小売業	269,298	220,105	208,046	12,059	49,193
金融業,保険業	427,906	339,523	312,690	26,833	88,383
不動産業,物品賃貸業	296,634	257,731	241,088	16,643	38,903
学術研究,専門・技術サービス業	429,301	338,805	316,282	22,523	90,496
宿泊業,飲食サービス業	137,606	127,013	116,611	10,402	10,593
生活関連サービス業,娯楽業	208,747	183,505	177,491	6,014	25,242
教育,学習支援業	292,192	223,368	218,818	4,550	68,824
医療,福祉	297,683	250,201	231,955	18,246	47,482
複合サービス事業	364,708	278,763	267,638	11,125	85,945
サービス業(他に分類されないもの)	215,129	189,587	173,580	16,007	25,542

資料:企画政策課 出典:静岡県毎月勤労統計調査年報

6 常用労働者の平均月間労働時間

(県下年平均)(事業所規模5人以上) (単位:時間、%)

年・産業大分類	総実労働時間		所定内労働時間		所定外労働時間	
		対前年増減率		対前年増減率		対前年増減率
平成27 (2015)	148.6	1.8	136.4	1.3	12.2	7.0
28 (2016)	147.6	△ 0.6	135.7	△ 0.5	11.9	△ 1.8
29 (2017)	146.6	△ 0.8	134.6	△ 0.9	12.0	△ 0.1
30 (2018)	144.3	△ 1.5	133.1	△ 1.1	11.2	△ 6.1
令和元 (2019)	142.4	△ 1.3	131.3	△ 1.3	11.1	△ 0.8
建設業	163.5	0.1	149.5	△ 1.5	14.0	23.8
製造業	159.2	△ 1.9	144.7	△ 1.0	14.5	△ 10.4
電気・ガス・熱供給・水道業	148.7	△ 6.9	135.1	△ 3.9	13.6	△ 29.1
情報通信業	153.5	9.0	138.1	7.3	15.4	28.3
運輸業,郵便業	177.5	0.5	146.6	△ 0.4	30.9	5.4
卸売業,小売業	132.1	△ 2.2	124.9	△ 2.6	7.2	4.3
金融業,保険業	146.1	1.4	133.1	△ 1.5	13.0	47.7
不動産業,物品賃貸業	142.3	△ 3.8	132.7	△ 3.6	9.6	△ 6.7
学術研究,専門・技術サービス業	154.1	△ 0.1	143.3	△ 0.7	10.8	8.0
宿泊業,飲食サービス業	102.1	3.2	95.6	2.7	6.5	10.1
生活関連サービス業,娯楽業	128.2	1.4	123.9	2.6	4.3	△ 24.5
教育,学習支援業	120.5	△ 4.1	114.2	△ 2.3	6.3	△ 28.4
医療,福祉	138.3	△ 1.7	132.7	△ 1.8	5.6	0.0
複合サービス事業	143.1	△ 6.1	138.6	△ 5.0	4.5	△ 31.8
サービス業(他に分類されないもの)	127.0	△ 2.0	118.5	△ 2.7	8.5	8.9

資料:企画政策課 出典:静岡県毎月勤労統計調査年報

7 就業形態別雇用構成

(静岡県) (事業所規模5人以上) (単位:人、%)

年・産業大分類	常用労働者数		
	計	前年対比	パート比率
平成27 (2015)	1,396,214	0.7	28.8
28 (2016)	1,398,578	0.1	30.0
29 (2017)	1,400,620	0.1	30.5
30 (2018)	1,397,310	△ 0.2	30.9
令和元 (2019)	1,411,537	1.0	30.8
建設業	66,291	5.5	12.0
製造業	391,113	△ 0.5	13.8
電気・ガス・熱供給・水道業	6,764	208.9	10.8
情報通信業	17,411	△ 0.7	9.7
運輸業,郵便業	89,030	1.8	15.7
卸売業,小売業	219,840	△ 0.3	45.5
金融業,保険業	31,382	△ 1.5	16.1
不動産業,物品賃貸業	13,711	△ 3.4	33.5
学術研究,専門・技術サービス業	33,816	△ 0.6	13.5
宿泊業,飲食サービス業	124,800	5.0	76.7
生活関連サービス業,娯楽業	39,486	1.5	47.4
教育,学習支援業	73,722	2.8	38.8
医療,福祉	183,008	△ 0.6	30.4
複合サービス事業	12,528	3.0	18.2
サービス業(他に分類されないもの)	108,422	0.8	38.1

資料:企画政策課 出典:静岡県毎月勤労統計調査年報

8 内職相談状況

(単位:件)

年度	求職相談状況				求人		斡旋件数		
	計	新規相談	再相談	その他相談	件数	人数(人)	計	一般内職	求人情報提供
昭和55 (1980)	864	407	402	55	77	567	563	508	55
60 (1985)	723	387	282	54	120	430	415	361	54
平成元 (1989)	544	285	197	62	97	218	280	218	62
5 (1993)	762	366	362	34	99	261	295	261	34
10 (1998)	1,081	613	437	31	117	323	351	323	28
15 (2003)	876	526	322	28	168	438	446	419	27
20 (2008)	1,087	878	193	16	124	235	235	229	6
25 (2013)	587	433	130	24	93	158	158	158	0
26 (2014)	556	380	154	22	78	119	120	120	0
27 (2015)	497	312	150	35	76	160	156	153	35
28 (2016)	243	201	37	5	47	61	160	157	1
29 (2017)	282	199	83	0	54	106	177	170	7
30 (2018)	280	199	78	3	68	139	211	204	7
令和元 (2019)	331	245	84	2	60	113	166	159	7

資料:産業労働政策課

M 教育 · 文化

(各年5月1日現在)

1 小学校の児童数及び教員数

区分 年	学校数	児童数		1年		2年		3年		4年		5年		6年		1学級当たりの児童数	学級数	教員数		
		総数	男	女	男	女	男	女	男	女	男	女	男	女	計			男	女	
平成28 (2016)	22	6,505	3,326	3,179	545	555	563	555	543	543	558	512	547	497	532	28.2	231	439	175	264
29 (2017)	22	6,533	3,324	3,209	540	552	538	546	557	557	576	545	554	510	548	24.3	269	433	181	252
30 (2018)	22	6,590	3,338	3,252	553	528	536	553	546	548	574	561	573	550	556	24.1	274	432	183	249
令和元 (2019)	22	6,678	3,359	3,319	565	556	551	537	542	558	546	550	577	568	578	23.7	282	438	189	249
2 (2020)	22	6,658	3,337	3,321	559	555	564	554	550	539	546	552	543	552	575	23.6	282	433	176	257
日坂小		79	41	38	4	6	6	7	7	8	7	5	9	5	8	13.2	6	10	4	6
東山口小		157	74	83	11	14	9	14	16	14	14	12	12	12	12	19.6	8	13	3	10
西山口小		566	272	294	53	47	57	45	29	61	38	64	58	37	37	28.3	20	32	13	19
上内田小		133	63	70	14	7	8	14	9	12	7	14	10	11	15	19.0	7	12	5	7
城北小		663	339	324	62	50	61	57	58	61	51	50	48	50	59	25.5	26	39	16	23
第一小		621	311	310	54	66	44	45	46	47	60	57	53	54	54	28.2	22	32	16	16
第二小		453	214	239	33	42	38	37	36	36	37	36	40	43	30	23.8	19	25	10	15
中央小		573	289	284	52	46	47	59	43	41	48	47	48	43	51	28.7	20	33	15	18
曾我小		185	103	82	16	16	14	16	18	13	23	9	16	16	16	23.1	8	12	5	7
桜木小		695	358	337	60	58	57	59	64	53	60	55	53	53	64	24.8	28	37	13	24
和田岡小		170	83	87	17	9	14	15	14	15	11	16	15	15	12	24.3	7	12	4	8
原谷小		222	120	102	20	26	25	12	21	15	19	14	13	20	22	22.2	10	15	7	8
原田小		68	36	32	7	4	8	4	4	5	5	3	5	6	7	11.3	6	10	5	5
西郷小		436	216	220	35	41	29	39	41	31	37	45	27	29	47	21.8	20	28	8	20
倉真小		62	39	23	10	2	3	4	7	3	5	2	6	9	8	10.3	6	10	5	5
土方小		159	74	85	13	14	15	16	14	16	11	17	12	15	9	26.5	6	12	5	7
佐束小		155	77	78	16	16	14	14	9	13	10	9	13	9	15	22.1	7	12	5	7
中郷小		122	59	63	9	7	13	9	13	9	9	12	5	14	10	17.4	7	11	3	8
大坂小		409	216	193	24	30	37	27	41	36	41	32	35	38	38	25.6	16	27	13	14
千浜小		176	78	98	8	16	15	18	13	11	12	12	13	17	17	19.6	9	15	7	8
横須賀小		376	190	186	27	26	34	28	33	27	29	27	37	37	30	23.5	16	24	9	15
大淵小		178	85	93	14	12	16	15	14	12	12	14	15	19	14	22.3	8	12	5	7

資料：学校教育課

2 中学校の生徒数及び教員数

(各年5月1日現在)

区分 年	学校数		生徒数		1年		2年		3年		学年 の生徒数		学級数		教員数		
	学校数	総数	男	女	計	男	女	計	男	女	計	1 級	2 級	計	男	女	
																	1 級
平成28 (2016)	9	3,225	1,702	1,523	1,134	587	547	1,020	548	472	1,071	567	504	106	240	152	88
29 (2017)	9	3,183	1,652	1,531	1,036	519	517	1,127	584	543	1,020	549	471	117	231	141	90
30 (2018)	9	3,169	1,636	1,533	999	529	470	1,041	522	519	1,129	585	544	118	230	142	88
令和元 (2019)	9	3,089	1,595	1,494	1,043	542	501	1,001	529	472	1,045	524	521	112	227	138	89
令和2 (2020)	9	3,138	1,633	1,505	1,090	559	531	1,042	541	501	1,006	533	473	118	217	131	86
栄川中		101	53	48	44	21	23	29	18	11	28	14	14	5	12	6	6
東中		580	292	288	222	114	108	171	88	83	187	90	97	20	34	19	15
西中		650	348	302	230	121	109	224	123	101	196	104	92	23	39	23	16
桜が丘中		410	220	190	130	67	63	139	78	61	141	75	66	15	27	17	10
原野谷中		135	66	69	40	18	22	48	21	27	47	27	20	7	15	7	8
北中		500	270	230	177	92	85	165	92	73	158	86	72	18	31	21	10
城東中		204	107	97	77	38	39	68	33	35	59	36	23	7	15	8	7
大浜中		277	149	128	76	39	37	111	52	59	90	58	32	12	23	17	6
大須賀中		281	128	153	94	49	45	87	36	51	100	43	57	11	21	13	8

資料：学校教育課

3 高等学校の生徒数及び教員数

(各年5月1日現在)

区分 年	学校数		生徒数		1年		2年		3年		学年 の生徒数		学級数		教員数		
	学校数	総数	男	女	計	男	女	計	男	女	計	1 級	2 級	計	男	女	
																	1 級
平成28 (2016)	4	2,779	1,626	1,153	967	571	396	917	533	384	895	522	373	71	195	131	64
29 (2017)	4	2,813	1,635	1,178	960	546	414	951	563	388	902	526	376	72	197	130	67
30 (2018)	4	2,774	1,614	1,160	903	530	373	940	531	409	931	553	378	72	195	132	63
令和元 (2019)	4	2,733	1,593	1,140	921	549	372	886	523	363	926	521	405	71	200	138	62
令和2 (2020)	4	2,635	1,545	1,090	858	490	368	902	537	365	875	518	357	69	200	139	61
掛川東高		684	283	401	210	77	133	232	99	133	242	107	135	17	49	30	19
掛川西高		983	519	464	334	175	159	328	177	151	321	167	154	24	59	42	17
掛川工業高		538	477	61	179	155	24	196	171	25	163	151	12	15	55	44	11
横須賀高		430	266	164	135	83	52	146	90	56	149	93	56	13	37	23	14

資料：企画政策課

注：教員数は本務者のみ。

4 小中学校児童生徒平均体位

区 分		小 学							
		1 年		2 年		3 年		4 年	
		男	女	男	女	男	女	男	女
身 長	国	116.5	115.6	122.5	121.5	128.1	127.3	133.7	133.4
	県	116.0	115.1	122.2	121.1	127.9	126.8	133.1	133.1
	掛川市	116.1	115.2	122.5	120.6	128.1	127.0	133.1	133.0
体 重	国	21.4	20.9	24.1	23.5	27.2	26.4	30.7	30.0
	県	21.0	20.6	23.8	23.1	26.8	26.1	30.2	29.5
	掛川市	21.4	20.9	24.2	23.0	27.4	26.2	29.8	29.6

資料：学校教育課 ※国・県の数値は、令和元年度平均。掛川市は令和2年度平均。

5 小学校施設状況

区 分		日坂小	東山口小	西山口小	上内田小	第一小	第二小	中央小	曾我小
保 有 面 積	鉄筋	1,633	2,914	3,304	2,511	4,451	3,705	6,065	2,205
	鉄骨	124	71	294	50	53	581	-	52
	木造	15	-	140	4	20	-	-	-
	合計	1,772	2,985	3,738	2,565	4,524	4,286	6,065	2,257
建 物 敷 地	4,030	5,303	7,121	5,762	9,765	9,483	10,663	5,202	
運 動 場	14,056	10,808	9,198	12,833	12,487	9,528	11,107	9,246	
そ の 他	-	926	495	2,000	-	-	-	-	
合 計	18,086	17,037	16,814	20,595	22,252	19,011	21,770	14,448	
屋内運動場		692	699	949	698	924	706	950	700
水泳プール (m×m)		25×13	25×13	25×10	25×13	25×15 15×8	25×13	25×13 15×7	25×13
保 有 教 室 数	普通	6	12	19	7	23	21	23	9
	特別	7	7	6	7	8	7	10	6
	計	13	19	25	14	31	28	33	15

(令和2年5月現在) (単位：㎡)

区 分		千浜小	大坂小	土方小	佐束小	中小	横須賀小	大淵小	合計
保 有 面 積	鉄筋	3,497	4,845	3,040	3,135	2,107	4,635	2,577	73,051
	鉄骨	255	66	89	60	104	65	135	3,342
	木造	-	-	-	-	-	-	89	895
	合計	3,752	4,911	3,129	3,195	2,211	4,700	2,801	77,288
建 物 敷 地	7,680	12,868	7,718	8,301	8,186	6,550	5,670	167,883	
運 動 場	8,912	17,137	10,662	14,064	12,576	12,291	16,230	274,076	
そ の 他	2,053	-	-	-	-	-	1,000	12,500	
合 計	18,645	30,005	18,380	22,365	20,762	18,841	22,900	454,459	
屋内運動場		911	949	805	805	805	975	716	18,250
水泳プール (m×m)		25×13	25×13 25×10	25×13	25×13	25×10	25×13	25×13	
		13×8	15×10	10×7.5	13×10	15×10	15×6	15×6	
保 有 教 室 数	普通	13	18	11	11	7	23	12	320
	特別	8	6	7	7	7	6	6	148
	計	21	24	18	18	14	29	18	468

資料：教育政策課

(単位 : cm、kg)

校				中 学 校					
5 年		6 年		1 年		2 年		3 年	
男	女	男	女	男	女	男	女	男	女
138.8	140.1	145.2	146.8	152.7	151.9	159.8	154.9	165.3	156.6
138.5	139.9	144.4	146.4	151.8	151.2	159.7	154.4	164.7	156.0
139.2	139.8	144.7	146.2	152.5	151.2	159.7	155.0	165.4	155.8
34.1	34.1	38.4	39.1	44.0	43.7	48.8	47.2	54.0	49.9
33.7	33.7	37.7	38.3	42.9	43.0	48.3	46.5	53.3	49.5
34.3	33.8	38.5	38.8	43.2	42.9	49.4	47.2	54.6	49.9

桜木小	和田岡小	原谷小	原田小	西郷小	倉真小	城北小
5,465	2,999	2,429	1,681	3,107	1,686	5,060
351	63	318	113	303	52	143
45	-	527	-	-	-	55
5,861	3,062	3,274	1,794	3,410	1,738	5,258
13,373	5,981	4,240	4,787	8,431	4,270	12,499
13,461	14,223	17,562	13,313	12,228	12,093	10,061
681	798	1,672	-	-	-	2,875
27,515	21,002	23,474	18,100	20,659	16,363	25,435
950	700	698	699	1,037	701	1,181
25×13 10×7	25×13	25×12	25×10	25×13	25×12	25×13.5 15×8
29	12	10	6	18	6	24
8	6	6	5	5	5	8
37	18	16	11	23	11	32

6 中学校施設状況

		(令和2年5月現在)										(単位：㎡)
区分		栄川中	東中	西中	桜が丘中	原野谷中	北中	大浜中	城東中	大須賀中	合計	
		保有面積	鉄筋	3,255	5,477	5,451	4,706	3,134	6,628	5,433		4,103
	鉄骨	49	-	833	222	189	728	615	492	-	3,128	
	木造	-	-	44	-	-	15	40	-	-	99	
	合計	3,304	5,477	6,328	4,928	3,323	7,371	6,088	4,595	5,824	47,238	
	建物面積	6,116	13,477	19,087	10,430	9,682	15,279	17,752	23,367	14,952	130,142	
	運動場	24,127	19,663	19,383	18,215	22,025	21,434	17,615	11,334	23,839	177,635	
	その他	3,117	-	-	-	-	-	-	344	-	3,461	
	合計	33,360	33,140	38,470	28,645	31,707	36,713	35,367	35,045	38,791	311,238	
	屋内運動場	1,148	1,400	1,401	1,406	1,308	1,440	2,595	1,046	2,265	14,009	
	水泳プール (m×m)	50×13	50×15	50×15	50×15	25×15	50×15	50×19	25×19	25×17		
保有 教室数	普通	8	22	23	17	9	19	18	12	13	141	
	特別	9	12	14	11	7	13	10	10	12	98	
	計	17	34	37	28	16	32	28	22	25	239	

資料：教育政策課

7 中学校卒業後の状況

(各年5月1日現在) (単位：人、%)

区分	卒業者		進学者		就職者		専修学校等		その他		進学率	就職率					
	計	男	女	計	男	女	計	男	女	計	男	女	(%)	(%)			
平成元 (1989)	1,660	842	818	1,566	780	786	58	38	20	34	23	11	2	1	1	94.3	3.5
5 (1993)	1,654	825	829	1,571	763	808	35	25	10	34	26	8	14	11	3	95.0	2.1
10 (1998)	1,631	834	797	1,580	798	782	24	18	6	15	9	6	12	9	3	96.9	1.5
15 (2003)	1,340	693	647	1,298	664	634	16	15	1	6	3	3	20	11	9	96.9	1.2
20 (2008)	1,131	572	559	1,089	550	539	2	2	0	25	11	14	15	9	6	96.3	0.2
25 (2013)	1,015	514	501	992	499	493	6	6	0	6	2	4	11	7	4	97.7	0.6
27 (2015)	1,066	555	511	1,043	540	503	3	3	0	9	4	5	11	8	3	97.8	0.3
28 (2016)	1,073	568	505	1,059	559	500	1	1	0	6	4	2	7	4	3	98.7	0.1
29 (2017)	1,023	551	472	1,013	546	467	0	0	0	6	4	2	4	1	3	99.0	0.0
30 (2018)	1,128	583	545	1,097	564	533	4	4	0	11	7	4	16	8	8	97.3	0.4
令和元 (2019)	1,046	525	521	1,020	507	513	1	0	1	11	7	4	14	11	3	98.6	0.1

資料：学校教育課

8 保育園の園児数及び教員数

(各年4月1日現在) (単位:人)

年 \ 区分	保育園数	入 所 人 数							職 員 数				
		0歳	1歳	2歳	3歳	4歳	5歳	計	園長	保育士	給食員	その他	計
平成25 (2013)	14	85	288	313	348	360	376	1,770	13	270	27	15	325
26 (2014)	14	80	289	319	359	355	373	1,775	14	313	34	18	379
27 (2015)	15	57	302	352	402	387	364	1,864	15	305	30	18	368
28 (2016)	13	73	252	300	315	335	303	1,578	13	274	31	9	327
29 (2017)	13	55	232	279	301	293	303	1,463	13	261	29	21	324
30 (2018)	13	60	236	280	289	288	274	1,427	13	245	32	20	310
31 (2019)	12	62	207	249	272	269	265	1,324	12	241	30	24	307
令和2 (2020)	12	66	212	246	288	265	253	1,330	12	240	32	18	302
私立保育園													
聖マリア	保育園	8	22	28	32	30	34	154	1	27	3	0	31
葛ヶ丘	"	3	11	12	15	14	15	70	1	15	3	0	19
ひだまり	保育園部	9	24	28	28	30	29	148	1	28	4	2	35
さやのもり	"	6	38	43	43	44	45	219	1	35	4	2	42
城東	保育園	6	13	17	23	24	22	105	1	18	3	0	22
よこすか	"	3	12	13	18	20	19	85	1	17	0	1	19
おおぶち	"	6	18	18	19	18	18	97	1	18	0	1	20
かけがわのぞみ	"	6	18	23	23	23	23	116	1	19	3	2	25
掛川あそび	"	7	12	18	20	20	21	98	1	18	3	6	28
きらきら	"	3	6	8	14	12	14	57	1	13	3	1	18
すずかけっこ	"	4	23	24	27	22	12	112	1	17	3	0	21
みなみさいごう	"	5	15	14	26	8	1	69	1	15	3	3	22
広域入所 計		0	0	0	0	0	0	0					—

資料: こども希望課

※職員合計は、非常勤職員や産休育休者(育休代替者)も含む。

9 幼稚園の園児数及び教員数 (各年5月1日現在) (単位:人、学級)

年 \ 区分	幼稚園	園児数			学級数	教員数
		総数	男	女		
平成28 (2016)	15	1,415	691	724	66	160
29 (2017)	14	1,208	609	599	59	123
30 (2018)	13		983		49	139
令和元 (2019)	11	827	408	419	41	127
2 (2020)	10	715	344	371	37	11
<hr/>						
市立	さかがわ幼稚園	68	31	37	3	11
	三笠 "	124	66	58	6	19
	土方 "	43	23	20	3	10
	佐東 "	40	21	19	3	8
	中 "	19	12	7	3	7
	横須賀 "	46	18	28	3	9
	大淵 "	30	9	21	3	9
<hr/>						
私立	智光幼稚園	169	73	96	7	21
	子育てセンター ひだまり幼稚園部	90	48	42	3	9
	子育てセンター さやのもり幼稚園部	86	43	43	3	8

資料: こども希望課

注: 教員数には職員数を含む。非常勤職員や産休育休者(育休代替者)も含む。

10 認定こども園の園児数及び教員数 (各年5月1日現在) (単位:人、学級)

年 \ 区分	認定 こども園数	入所人数											教員数	
		保育園利用					幼稚園利用				計			
		0歳	1歳	2歳	3歳	4歳	5歳	満3歳	3歳	4歳		5歳		
平成28 (2016)	4	941											941	116
29 (2017)	6	1,137											1,137	181
30 (2018)	7	1,578											1,578	252
令和元 (2019)	8	46	130	150	177	177	187	4	288	299	327	1,785	226	
2 (2020)	10	42	150	155	193	197	204	0	266	293	294	1,794	286	
<hr/>														
市立	すこやかこども園	9	28	28	32	28	32	0	26	35	29	247	58	
<hr/>														
私立	くるみ幼稚園	0	0	0	0	0	0	0	85	85	74	244	30	
	掛川中央幼保園	0	12	16	24	25	22	0	45	48	58	250	32	
	掛川こども園	4	20	18	23	18	24	0	30	33	38	208	28	
	こども広場あんり	6	18	18	27	28	30	0	40	50	51	268	29	
	桜木こどもの森	3	13	14	19	20	18	0	5	5	7	104	29	
	子育てセンター-とものもり	8	18	18	20	20	20	0	5	3	5	117	20	
	おおさかこども園	9	29	29	33	42	43	0	18	20	23	246	38	
	ちはまこども園	3	12	14	15	16	15	0	12	14	9	110	22	
	広域入所 計	2	0	0	0	0	0	0	2	2	1	7	-	

資料: こども希望課

注: 教員数には職員数を含む。非常勤職員や産休育休者(育休代替者)も含む。

1.1 学校法人ねむの木学園 特別支援学校ねむの木 児童・生徒数及び職員数

(各年5月1日現在) (単位:人)

年 \ 区分	在学者計			小学部			中学部			高等部			教員数		
	計	男	女	計	男	女	計	男	女	計	男	女	計	男	女
平成28(2016)	33	21	12	5	3	2	6	5	1	22	13	9	18	8	10
29(2017)	33	20	13	4	2	2	7	5	2	22	13	9	17	7	10
30(2018)	33	20	13	5	2	3	4	3	1	24	14	10	16	7	9
令和元(2019)	34	20	14	6	3	3	3	2	1	25	15	10	14	5	9
2(2020)	33	19	14	6	3	3	3	1	2	24	15	9	14	7	7

資料:企画政策課

1.2 県立掛川特別支援学校 児童・生徒数及び職員数

(各年5月1日現在) (単位:人)

年 \ 区分	在学者計			小学部			中学部			高等部			教員数		
	計	男	女	計	男	女	計	男	女	計	男	女	計	男	女
平成28(2016)	193	134	59	114	92	22	48	42	6	31	28	3	109	39	70
29(2017)	233	169	64	126	96	30	51	29	22	56	44	12	130	50	80
30(2018)	243	174	69	124	91	33	62	40	22	57	43	14	124	40	84
令和元(2019)	256	180	76	126	90	36	65	46	19	65	44	21	133	47	86
2(2020)	248	175	73	124	92	32	63	44	19	61	39	22	138	45	93

資料:企画政策課 ※平成27年開校

1.3 各種学級・講座参加者状況

講座名 \ 年度	対象者	平成29(2017)		30(2018)		令和元(2019)	
		開設数	参加実人数	開設数	参加実人数	開設数	参加実人数
美術館講座	一般	17	321	19	356	19	325
吉岡彌生記念館講座	一般	6	363	6	504	5	353
内訳(親子医学講座)		1	41	1	26	1	33
(特別講座)		1	53	1	229	1	110
(公開講座・健康づくり応援セミナー等)		4	269	4	249	3	210
家庭教育学級	幼・保親	17	2,149	16	2,078	15	6,627
社会教育基金講演会	幼保護者	1	98	1	99	1	79
おもと学級	高齢者	6	172	6	196	6	174
シルバーカレッジ(高齢者学級)	高齢者	5	206	5	188	6	324
出土文化財展	一般	1	612	1	643	1	1,040
考古展	一般	1	299	1	232	0	0
計		60	4,583	61	4,800	58	9,275

資料:文化・スポーツ振興課、健康医療課、こども希望課、教育政策課

1 4 青少年の学習機会

講座名 \ 年度	対象者	平成29(2017)		30(2018)		令和元(2019)	
		開設数	参加 実人数	開設数	参加 実人数	開設数	参加 実人数
出前文化財講座	小6~中1	8	247	12	372	2	47
夏休み文化財教室	親子	0	0	1	22	1	40
通学合宿	小学生	6	210	6	229	6	203
中学生ボランティア養成講座	中学生	1	13	1	8	2	8
いきいきわくわくクラブ	幼保~中	4	139	4	98	4	89
計		19	609	24	729	15	387

資料：文化・スポーツ振興課、教育政策課

1 5 夜間照明施設利用状況

(令和元年度) (単位：回、人)

施設の名称	使用開始年	のべ回数	利用者数
日坂小	S59	40	937
東山口小	S54	41	480
西山口小	S54	67	1,882
上内田小	S53	90	2,169
城北小	H20	92	8,800
掛二小	S54	21	528
中央小	S56	127	8,300
曾我小	S52	67	680
桜木小	S56	103	1,000
和田岡小	S50	142	2,130
原谷小	S54	18	397
原田小	S51	70	965
西郷小	S55	38	791
倉真小	S54	72	1,054
千浜小	H2	44	1,583
大淵小	S54	89	1,070
小学校計		1,121	32,766

施設の名称	使用開始年	のべ回数	利用者数
大浜中	S61	53	959
城東中	S59	53	2,290
大須賀中	H16	117	3,042
中学校計		223	6,291

資料：文化・スポーツ振興課

16 小学校体育館開放状況

(令和元年度) (単位: 回、人)

施設の名 称	建築年度	の べ 回 数	利 用 者 数
日 坂 小	S56	178	4,897
東 山 口 小	S57	170	4,448
西 山 口 小	S56	350	13,145
上 内 田 小	S57	151	4,426
城 北 小	S63	457	7,691
掛 一 小	S62	225	6,000
掛 二 小	S59	336	7,612
中 央 小	S57	392	12,806
曾 我 小	S58	293	3,682
桜 木 小	S58	533	14,561
和 田 岡 小	S59	289	4,632
原 谷 小	S56	254	6,872
原 田 小	S56	99	3,687
西 郷 小	S62	451	11,003
倉 真 小	S61	280	5,496
千 浜 小	S48(H29改築)	331	9,573
大 坂 小	S47(H28改築)	385	10,079
土 方 小	S51	180	4,482
佐 束 小	S52	288	8,304
中 小	S54	265	6,332
横 須 賀 小	S44(H17改築)	331	7,249
大 淵 小	S51	237	3,815
計		6,475	160,792

資料: 文化・スポーツ振興課

17 中学校体育館開放状況

(令和元年度) (単位: 回、人)

施設の名 称	建築年度	の べ 回 数	利 用 者 数
栄 川 中	S53	228	3,254
東 中	S48(H16改築)	373	4,588
西 中	S49(H17改築)	303	5,940
桜 が 丘 中	S52(H19改築)	283	6,972
原 野 谷 中	S51(H22改築)	175	2,692
北 中	S51(H22改築)	309	5,144
城 東 中	S51	191	1,582
大 浜 中	S52(H4増築)	630	10,604
大 須 賀 中	H15	88	1,179
計		2,580	41,955

資料: 文化・スポーツ振興課

18 海洋センター利用状況

(単位：回、人)

年度	掛川海洋センター						大東海洋センター						大須賀海洋センター						合計	
	研修室		体育館		艇庫		艇庫		艇庫		プール		プール		プール		回数	人数		
	回数	人数	回数	人数	回数	人数	回数	人数	回数	人数	回数	人数	回数	人数	回数	人数				
平成27 (2015)	49	688	837	13,073	37	692	34	344	-	-	823	957	15,620							
28 (2016)	68	788	1,238	18,432	42	391	34	300	-	-	735	1,382	20,646							
29 (2017)	120	1,200	1,575	22,859	42	644	42	294	-	-	619	1,779	25,616							
30 (2018)	161	1,734	1,629	26,347	75	1,403	79	310	-	-	628	1,944	30,422							
令和元 (2019)	106	1,110	1,412	17,322	56	1,136	55	202	-	-	756	1,629	20,526							

資料：文化・スポーツ振興課

※二階会議室含む。

19 いこいの広場施設利用状況

(単位：件、人)

年度	総数		野球場		多目的広場		テニスコート		プール		和室	
	件数	人数	件数	人数	件数	人数	件数	人数	件数	人数	件数	人数
	昭和51 (1976)	975	62,179	152	6,742	276	15,908	427	3,769	32,456	120	3,304
平成元 (1989)	3,883	106,002	245	16,339	500	27,897	3,006	17,741	42,046	132	1,979	
10 (1998)	4,280	135,144	208	45,918	528	51,663	3,536	25,225	12,204	8	134	
20 (2008)	3,036	56,158	125	26,711	270	10,834	2,641	18,613	-	-	-	
25 (2013)	3,517	81,033	115	40,421	321	18,812	3,081	21,800	-	-	-	
27 (2015)	3,852	79,575	137	43,546	337	12,961	3,378	23,068	-	-	-	
28 (2016)	3,644	77,144	156	39,398	298	12,310	3,190	25,436	-	-	-	
29 (2017)	3,511	84,222	131	43,553	357	15,474	3,023	25,195	-	-	-	
30 (2018)	3,888	108,698	148	67,146	370	19,750	3,370	21,802	-	-	-	
令和元 (2019)	4,028	128,284	153	85,013	356	18,987	3,519	24,284	-	-	-	

資料：文化・スポーツ振興課

20 総合体育館さんりーな利用状況

(単位：人)

年度 \ 区分	計	アリーナ	武道場	研修室	プール	トレーニング室	弓道場	ランニングコース	スタジオ プログラム	大会 観客	視察 見学	キッズルー ムほか
平成27 (2015)	280,703	82,891	22,641	13,689	54,533	44,844	5,773	4,497	16,026	14,708	20,217	884
28 (2016)	282,260	86,186	21,993	12,579	54,263	46,416	6,664	4,507	15,545	12,997	20,204	906
29 (2017)	312,551	77,208	24,680	11,679	67,042	60,127	7,188	4,781	22,914	14,285	21,969	678
30 (2018)	262,126	55,987	19,278	12,242	49,903	63,346	7,002	4,120	24,818	9,142	15,484	804
令和元 (2019)	286,054	63,720	21,507	11,965	65,416	59,236	6,512	3,005	26,000	9,794	17,871	1,028

資料：文化・スポーツ振興課

21 安養寺運動公園利用状況

(単位：回、人)

年度	区分	ゲートボール場		多目的広場		テニスコート		プール		ミーティング ルーム		計	
		回数	人数	回数	人数	回数	人数	回数	人数	回数	人数	回数	人数
		平成5 (1993)	26	1,837	227	26,945	1,695	9,188	-	41,924	97	1,088	2,045
10 (1998)	54	1,628	274	13,882	1,549	7,635	-	30,722	64	1,033	1,941	54,900	
15 (2003)	131	2,722	278	27,587	1,784	8,516	-	19,866	63	1,557	2,256	60,248	
20 (2008)	91	2,015	149	7,290	1,064	4,902	-	17,527	128	1,576	1,432	33,310	
25 (2013)	94	2,500	193	7,715	1,317	5,671	-	17,117	130	1,383	1,734	34,386	
27 (2015)	119	2,954	222	10,274	1,235	5,170	-	15,717	108	1,443	1,684	35,558	
28 (2016)	121	2,916	251	8,325	1,505	6,654	-	16,118	124	1,506	2,001	35,519	
29 (2017)	123	2,974	270	10,686	1,437	6,676	-	14,948	151	1,463	1,981	36,747	
30 (2018)	133	2,659	262	12,890	1,440	6,540	-	14,840	158	1,569	1,993	38,498	
令和元 (2019)	135	2,763	259	12,612	1,546	6,939	-	11,966	155	1,503	2,095	35,783	

資料：文化・スポーツ振興課

2 2 大東北運動場の利用状況

(単位：件、人)

年度	区分	多目的広場		テニスコート		計	
		件数	人数	件数	人数	件数	人数
平成5 (1993)		112	6,693	2,627	24,461	2,739	31,154
10 (1998)		69	3,070	1,925	13,344	1,994	16,414
15 (2003)		135	7,391	1,625	10,936	1,760	18,327
20 (2008)		126	7,729	1,621	12,242	1,747	19,971
25 (2013)		102	4,780	2,052	16,005	2,154	20,785
27 (2015)		88	4,466	2,047	16,692	2,135	21,158
28 (2016)		94	4,701	2,178	17,577	2,272	22,278
29 (2017)		87	4,330	2,457	17,699	2,544	22,029
30 (2018)		99	4,817	2,578	18,718	2,677	23,535
令和元 (2019)		78	3,904	2,654	18,576	2,732	22,480

資料：文化・スポーツ振興課

2 3 大須賀運動場の利用状況

(単位：件、人)

年度	区分	運 動 場		テニスコート		計	
		件数	人数	件数	人数	件数	人数
平成15 (2003)		470	23,311	259	7,008	729	30,319
20 (2008)		133	4,800	107	2,585	240	7,385
25 (2013)		166	4,841	130	1,370	296	6,211
27 (2015)		126	3,554	44	265	170	3,819
28 (2016)		110	3,228	45	131	155	3,359
29 (2017)		143	4,755	53	232	196	4,987
30 (2018)		136	4,330	47	221	183	4,551
令和元 (2019)		124	4,024	79	274	203	4,298

資料：文化・スポーツ振興課

2 4 下垂木多目的広場の利用状況

(単位：件、人)

年度	区分	芝 生 広 場	
		件数	人数
平成15 (2003)		243	22,611
20 (2008)		206	13,490
25 (2013)		224	22,718
27 (2015)		236	23,546
28 (2016)		275	24,351
29 (2017)		216	20,899
30 (2018)		226	21,185
令和元 (2019)		217	18,631

資料：文化・スポーツ振興課

25 大東総合運動場の利用状況

(単位：件、人)

区分 年度	野球場		多目的広場		テニスコート		プール		グラウンドゴルフ		計	
	件数	人数	件数	人数	件数	人数	件数	人数	件数	人数	件数	人数
昭和60 (1985)	199	10,544	119	14,927	-	20,198	-	-	318	45,669
平成元 (1989)	289	11,981	89	18,364	-	20,216	-	-	378	50,561
10 (1998)	284	8,765	86	11,006	343	1,967	-	7,116	-	-	713	28,854
20 (2008)	208	11,396	107	8,237	633	5,332	-	4,476	1,317	17,057	2,265	46,498
25 (2013)	124	6,929	77	6,668	620	4,997	-	5,441	846	25,251	1,667	49,286
27 (2015)	127	6,884	109	7,337	757	6,077	-	4,443	867	21,047	1,860	45,788
28 (2016)	139	7,157	148	7,471	850	7,148	-	4,311	917	21,567	2,054	47,654
29 (2017)	146	6,196	128	7,138	904	7,205	-	4,132	815	17,956	1,993	42,627
30 (2018)	106	6,645	125	7,271	874	6,841	-	4,466	755	18,609	1,860	43,832
令和元 (2019)	137	6,259	135	7,195	791	6,175	-	4,346	811	16,530	1,874	40,505

資料：文化・スポーツ振興課

26 ビーチスポーツ公園 利用者数の推移

(単位：件、人)

年度	利用件数	利用人数
平成15 (2003)	98	1,811
20 (2008)	113	3,413
25 (2013)	82	2,360
27 (2015)	88	3,017
28 (2016)	76	2,547
29 (2017)	49	2,860
30 (2018)	43	1,831
令和元 (2019)	57	2,343

資料：文化・スポーツ振興課

27 大東温泉シートピア 利用者数の推移

(単位：人)

年度	利用人数
平成15 (2003)	247,284
20 (2008)	239,396
25 (2013)	197,001
27 (2015)	198,404
28 (2016)	179,002
29 (2017)	166,967
30 (2018)	165,096
令和元 (2019)	141,824

資料：観光・シティプロモーション課

28 し～すぽの利用状況

(単位：人)

年度\区分	アリーナ	体力測定室	トレーニングルーム	会議室	その他	計
平成27 (2015)	41,411	13,641	31,304	513	1,244	88,113
平成28 (2016)	43,059	16,937	28,418	766	2,403	91,583
29 (2017)	43,709	21,203	30,018	3,977	747	99,654
30 (2018)	41,716	26,461	29,796	3,626	420	102,019
令和元 (2019)	40,121	25,521	28,624	3,417	748	98,431

資料：文化・スポーツ振興課

29 生涯学習センター利用状況

(単位：回、人)

区分	平成15 (2003)		20 (2008)		25 (2013)		27 (2015)		28 (2016)		29 (2017)		30 (2018)		令和元 (2019)	
	回数	人数	回数	人数	回数	人数	回数	人数	回数	人数	回数	人数	回数	人数	回数	人数
全席	68	68,941	52	47,997	47	42,442	37	32,806	48	46,645	46	42,094	40	37,621	45	40,905
固定席	96	31,965	90	29,487	73	21,762	64	23,229	69	23,680	64	24,361	71	24,502	53	17,398
リハール等	151	7,917	120	5,865	97	4,786	82	3,550	122	5,751	137	7,328	122	6,249	93	4,266
計	315	108,823	262	83,349	217	68,990	183	59,585	239	76,076	247	73,783	233	68,372	191	62,569
リハール室	201	4,402	406	4,919	247	4,405	223	2,424	290	2,884	321	3,075	359	3,324	313	2,794
第1会議室	307	5,129	423	3,284	381	3,357	358	8,542	405	2,884	353	2,121	379	2,329	356	2,445
第2会議室	529	10,571	540	8,273	519	9,552	569	8,736	576	7,736	572	7,987	553	7,831	487	6,852
第3会議室	452	8,952	468	6,108	483	7,781	484	5,983	444	5,877	445	6,043	466	6,574	411	6,000
第4会議室	404	26,899	369	19,142	425	24,699	421	23,294	476	23,314	424	21,946	411	20,513	401	20,948
料理室	144	2,815	90	1,269	98	1,263	98	1,145	106	1,179	114	1,135	109	1,034	99	1,063
和室	370	5,370	396	5,322	372	4,351	370	4,574	434	4,841	378	4,300	345	3,876	336	3,606
工作室	284	4,275	337	3,441	408	3,806	382	3,706	379	2,941	377	3,029	375	2,683	309	2,292
催物広場	44	27,786	56	36,468	54	22,348	47	18,121	57	23,530	52	24,716	68	21,184	70	17,460
ギャラリー	78	12,726	132	9,716	159	15,246	124	9,837	143	9,694	160	13,780	144	6,892	132	5,965
ホール移動席	-	-	2	-	-	-	-	-	-	-	-	-	-	-	-	-
合計	3,128	217,748	3,481	181,291	3,363	165,798	3,239	145,947	3,549	160,956	3,443	161,915	3,442	144,612	3,105	131,994

資料：文化・スポーツ振興課

30 美惑ホール利用状況

(単位：回、人)

年度	ホール		会議室						計	
	回数	人数	第1		第2		併用		回数	人数
			回数	人数	回数	人数	回数	人数		
平成5 (1993)	121	17,400	85	668	34	265	23	451	263	18,784
10 (1998)	135	19,351	65	808	16	114	65	2,622	281	22,895
15 (2003)	137	15,504	53	812	38	456	54	2,218	282	18,990
20 (2008)	147	16,770	15	124	51	498	51	2,195	264	19,587
25 (2013)	175	15,257	71	571	173	1,487	65	2,328	484	19,643
27 (2015)	191	15,186	80	491	146	1,137	82	2,174	499	18,988
28 (2016)	188	14,776	79	618	149	1,105	96	2,240	512	18,739
29 (2017)	149	13,112	96	302	143	519	66	621	454	14,554
30 (2018)	206	14,572	68	338	188	1,283	90	2,225	552	18,418
令和元 (2019)	207	13,139	41	269	163	1,189	102	2,169	513	16,766

資料：文化・スポーツ振興課

3 1 文化会館シオーネ利用状況

(単位：回、人)

区分	年度	平成29 (2017)		30 (2018)		令和元 (2019)	
		回数	人数	回数	人数	回数	人数
大ホール	公演等	77	27,181	60	21,933	54	20,383
	リハ-サル・準備	104	4,212	60	2,965	60	2,305
	計	181	31,393	120	24,898	114	22,688
小ホール	公演等	77	10,540	73	8,701	81	10,296
	リハ-サル・準備	463	11,412	412	10,803	370	7,847
	計	540	21,952	485	19,504	451	18,143
大会議室		551	15,123	442	13,495	363	10,375
小会議室		178	2,379	190	1,989	124	1,313
和室		166	2,394	131	2,224	110	1,172
楽屋		127	3,927	97	3,411	77	2,732
稽古場		444	3,733	368	3,102	352	2,586
スタッフルーム		39	337	29	236	21	177
展示ホール		120	15,091	99	11,351	104	11,517
野外ステージ		85	7,529	61	6,900	62	7,191
計		2,431	103,858	2,022	87,110	1,778	77,894

資料：文化・スポーツ振興課

3 2 大東北公民館利用状況

(単位：回、人)

年度・月	回数	人数
平成27 (2015)	806	16,290
28 (2016)	917	17,713
29 (2017)	807	17,184
30 (2018)	795	21,116
令和元 (2019)	632	17,864
平成31年4月	50	1,501
令和元年5月	43	2,839
6月	74	1,315
7月	90	3,135
8月	47	1,276
9月	63	1,427
10月	51	921
11月	51	1,379
12月	43	883
令和2年1月	62	1,648
2月	42	915
3月	16	625

資料：教育政策課

3 3 大須賀中央公民館利用状況

(単位：回、人)

年度・月	回数	人数
平成27 (2015)	963	56,829
28 (2016)	735	28,810
29 (2017)	1,029	41,467
30 (2018)	971	42,991
令和元 (2019)	1,021	36,552
平成31年4月	73	1,797
令和元年5月	78	2,505
6月	88	2,843
7月	111	3,822
8月	83	2,586
9月	70	2,365
10月	118	3,630
11月	136	8,746
12月	81	1,167
令和2年1月	67	1,945
2月	108	4,106
3月	8	1,040

資料：教育政策課

※平成28年9月11日～平成29年1月6日の間、天井改修工事のため全館休館

3 4 図書館の状況

(1) 主要指標

(令和2年3月31日現在)

中央図書館	資料総数	361,350	点
	図書冊数	348,519	冊
	延べ貸出点数	627,791	点
大東図書館	資料総数	205,542	点
	図書冊数	198,992	冊
	延べ貸出点数	196,205	点
大須賀図書館	資料総数	104,637	点
	図書冊数	100,851	冊
	延べ貸出点数	86,948	点
参 考	資料費決算額	28,076,950	円 (市民一人あたり 239.19円)
	個人登録者数	90,151	人 (登録率76.8%)

(2) 年度別蔵書数

[中央図書館]

(各年度末の集計)

項 目	年 度	平成27	28	29	30	令和元
		(2015)	(2016)	(2017)	(2018)	(2019)
一 般 図 書		214,305	216,508	218,611	220,207	222,841
児 童 図 書		92,751	94,992	96,890	100,118	102,731
郷 土 図 書		22,588	22,309	22,582	22,847	22,947
図 書 計		329,644	333,809	338,083	343,172	348,519
A V 資 料		11,282	11,444	12,087	12,430	12,606
複製絵画・おもちゃ		206	206	219	230	225
合 計		341,132	345,459	350,389	355,832	361,350

[大東図書館]

項 目	年 度	平成27	28	29	30	令和元
		(2015)	(2016)	(2017)	(2018)	(2019)
一 般 図 書		109,009	112,474	115,626	118,729	120,669
児 童 図 書		63,441	65,462	67,287	68,987	70,270
郷 土 図 書		6,824	7,164	7,498	7,825	8,053
図 書 計		179,274	185,100	190,411	195,541	196,992
A V 資 料		5,919	6,076	6,250	6,341	6,541
複製絵画・おもちゃ		33	27	31	32	9
合 計		185,226	191,203	196,692	201,914	205,542

※平成17年度以前は北公民館・千浜農村環境改善センター

[大須賀図書館]

項 目	年 度	平成27	28	29	30	令和元
		(2015)	(2016)	(2017)	(2018)	(2019)
一 般 図 書		56,672	56,983	56,402	55,602	54,792
児 童 図 書		39,627	40,346	40,883	39,806	39,222
郷 土 図 書		6,306	6,397	6,574	6,614	6,737
図 書 計		102,605	103,726	103,859	102,022	100,851
A V 資 料		4,381	4,323	4,426	4,481	3,781
複製絵画・おもちゃ		1	5	5	5	5
合 計		106,987	108,054	108,290	106,508	104,637

(3) 種類別蔵書数

(令和2年3月31日現在) (単位:冊)

分類	中央図書館			大東図書館			大須賀図書館		
	一般	児童	郷土	一般	児童	郷土	一般	児童	郷土
0 総記	8,610	1,555	3,846	3,876	910	1,035	1,024	270	229
1 哲学	7,388	700	1,193	4,420	509	350	1,817	186	107
2 歴史	17,730	3,228	4,702	8,231	2,040	2,399	4,109	1,058	3,319
3 社会科学	29,430	4,084	5,602	15,840	2,807	1,896	5,782	1,138	1,799
4 自然科学	10,349	6,877	679	7,793	4,418	400	2,459	2,653	269
5 技術	14,952	2,346	960	11,403	1,766	299	5,254	1,078	196
6 産業	6,705	1,492	1,363	4,471	1,084	338	1,303	669	240
7 芸術	17,283	4,416	1,239	12,404	2,508	367	5,797	2,379	267
8 言語	3,401	966	245	1,831	714	108	854	346	46
9 文学	48,598	21,211	2,018	31,872	16,562	786	18,266	10,344	243
その他の	51,977	3,916	1,100	13,402	1,145	73	8,127	4,094	22
小計	216,423	50,791	22,947	115,543	34,463	8,051	54,792	24,215	6,737
E 絵本	0	31,280	0	0	22,748	0	0	13,965	0
P 紙芝居	0	1,759	0	0	1,257	0	0	1,142	0
小計	0	33,039	0	0	24,005	0	0	15,107	0
図書計		323,200			182,062			100,851	
A カセット		1,482			42			21	
C CD		6,955			4,357			2,962	
V ビデオ		2,651			228			184	
DVD		1,508			1,886			613	
郷土資料等		10			28			0	
複製絵画		146			0			0	
おもちゃ他		79			9			6	
AV等資料計		12,831			6,550			3,786	
合計		336,031			188,612			104,637	

分類	移動図書館(中央)			移動図書館(大東)			合計		
	一般	児童	郷土	一般	児童	郷土	一般	児童	郷土
0 総記	39	349	0	41	54	0	13,590	3,138	5,110
1 哲学	163	124	0	75	84	0	13,863	1,603	1,650
2 歴史	203	258	0	111	191	2	30,384	6,775	10,422
3 社会科学	249	294	0	288	352	0	51,589	8,675	9,297
4 自然科学	190	1,574	0	408	1,034	0	21,199	16,556	1,348
5 技術	719	480	0	497	260	0	32,825	5,930	1,455
6 産業	151	287	0	121	277	0	12,751	3,809	1,941
7 芸術	361	1,011	0	353	622	0	36,198	10,936	1,873
8 言語	47	154	0	11	104	0	6,144	2,284	399
9 文学	3,060	6,367	0	2,425	4,004	0	104,221	58,488	3,047
その他の	1,236	108	0	796	140	0	75,538	9,403	1,195
小計	6,418	11,006	0	5,126	7,122	2	398,302	127,597	37,737
E 絵本	0	7,471	0	0	4,454	0	0	79,918	0
P 紙芝居	0	424	0	0	226	0	0	4,808	0
小計	0	7,895	0	0	4,680	0	0	84,726	0
図書計		25,319			16,930			648,362	
A カセット		0			0			1,545	
C CD		0			0			14,274	
V ビデオ		0			0			3,063	
DVD		0			0			4,007	
郷土資料等		0			0			38	
複製絵画		0			0			146	
おもちゃ他		0			0			94	
AV等資料計		0			0			23,167	
合計		25,319			16,930			671,529	

(4) 貸出冊数・貸出人数

〔中央図書館〕

(単位：冊、人)

年度	開館 日数	貸 出 冊 数							年 齢 別 貸 出 人 数			
		一般	児童	雑誌	A V	絵画	郷土他	計	0~12歳	13~18歳	19歳~	計
平成27 (2015)	290	260,632	292,754	26,922	32,184	386	361	613,239	31,357	5,220	115,526	152,103
28 (2016)	284	249,526	305,970	26,065	28,834	297	417	611,109	33,914	4,883	114,290	153,087
29 (2017)	289	239,731	317,874	25,594	29,297	422	359	613,277	35,983	4,518	112,409	152,910
30 (2018)	289	237,436	335,798	25,969	28,740	342	283	628,568	37,758	4,087	113,492	155,337
令和元 (2019)	289	229,598	327,180	25,347	26,940	293	349	609,707	34,811	4,365	106,183	145,359

〔中央図書館（移動図書館）〕

(単位：冊、人)

年度	貸 出 冊 数				年 齢 別 貸 出 人 数			
	一般	児童	雑誌等	計	0~12歳	13~18歳	19歳~	計
平成27(2015)	1,138	18,349	19	19,506	8,636	18	410	9,064
28(2016)	929	19,365	32	20,326	9,542	18	313	9,873
29(2017)	895	19,857	30	20,782	9,706	26	267	9,999
30(2018)	780	18,934	19	19,733	9,316	20	208	9,544
令和元(2019)	642	17,427	15	18,084	8,989	46	163	9,198

〔大東図書館〕

(単位：冊、人)

年度	開館 日数	貸 出 冊 数					年 齢 別 貸 出 人 数			
		一般	児童	雑誌	A V他	計	0~12歳	13~18歳	19歳~	計
平成27(2015)	288	99,191	81,512	7,525	21,968	210,196	8,046	1,695	35,539	45,280
28(2016)	285	89,612	75,974	6,635	17,798	190,019	7,973	1,336	33,203	42,512
29(2017)	286	89,141	78,949	6,783	17,635	192,508	8,442	1,111	34,225	43,778
30(2018)	287	84,713	78,164	6,494	18,485	187,856	7,993	919	34,242	43,154
令和元(2019)	288	83,015	78,540	6,839	16,819	185,213	7,441	1,383	33,163	41,987

〔大東図書館（移動図書館）〕

(単位：冊、人)

年度	貸 出 冊 数				年 齢 別 貸 出 人 数			
	一般	児童	雑誌等	計	0~12歳	13~18歳	19歳~	計
平成27(2015)	1,387	8,630	178	10,195	3,721	6	363	4,090
28(2016)	1,361	9,324	303	10,988	4,272	6	355	4,633
29(2017)	1,472	10,277	323	12,072	4,247	4	384	4,635
30(2018)	1,712	10,253	337	12,302	4,343	3	330	4,676
令和元(2019)	1,632	8,936	424	10,992	3,756	0	327	4,083

〔大須賀図書館〕

(単位：冊、人)

年度	開館 日数	貸 出 冊 数					年 齢 別 貸 出 人 数			
		一般	児童	雑誌	A V他	計	0~12歳	13~18歳	19歳~	計
平成27(2015)	288	32,605	47,319	5,132	8,190	93,246	4,367	524	14,853	19,744
28(2016)	283	30,976	46,475	4,717	7,495	89,663	4,170	516	14,410	19,096
29(2017)	286	31,748	46,700	4,026	7,310	89,784	4,297	532	14,566	19,395
30(2018)	285	34,185	38,535	3,706	7,527	83,953	3,341	690	14,772	18,803
令和元(2019)	286	33,951	42,413	3,570	7,014	86,948	3,494	602	15,040	19,136

(5) 図書受入数

(令和元年度) (単位:冊)

分類	中央図書館			大東図書館			大須賀図書館		
	一般	児童	郷土	一般	児童	郷土	一般	児童	郷土
0 総記	216	45	19	100	34	28	49	7	9
1 哲学	215	32	7	63	42	18	75	20	1
2 歴史	378	124	70	139	45	39	166	39	47
3 社会科学	962	143	51	638	108	69	472	39	67
4 自然科学	312	287	9	129	121	10	127	88	7
5 技術	338	92	10	136	63	7	195	41	6
6 産業	144	51	3	62	40	4	50	30	5
7 芸術	315	81	14	238	77	8	213	106	9
8 言語	51	35	1	19	32	8	19	5	1
9 文学	872	425	9	820	247	27	354	219	8
寄贈他	720	202	1	478	135	4	386	120	1
小計	4,523	1,517	194	2,822	944	222	2,106	714	161
E 絵本	0	986	0	0	375	0	0	568	0
C 紙芝居	0	72	0	0	2	0	0	77	0
小計	0	1,058	0	0	377	0	0	645	0
図書計	7,292			4,365			3,626		
A V 資料計	222			191			72		
複製絵画・おもちゃ	0			0			0		
合計	7,514			4,556			3,698		

分類	移動図書館(中央)			移動図書館(大東)			合計		
	一般	児童	郷土	一般	児童	郷土	一般	児童	郷土
0 総記	1	0	0	0	2	0	366	88	56
1 哲学	5	1	0	0	18	0	358	113	26
2 歴史	5	5	0	0	7	0	688	220	156
3 社会科学	2	10	0	0	7	0	2,074	307	187
4 自然科学	2	68	0	2	45	0	572	609	26
5 技術	3	9	0	0	2	0	672	207	23
6 産業	0	5	0	0	1	0	256	127	12
7 芸術	2	18	0	3	14	0	771	296	31
8 言語	0	0	0	0	1	0	89	73	10
9 文学	42	94	0	19	53	0	2,107	1,038	44
文庫他	6	12	0	33	16	0	1,623	485	6
小計	68	222	0	57	166	0	9,576	3,563	577
E 絵本	0	186	0	0	19	0	0	2,134	0
C 紙芝居	0	0	0	0	0	0	0	151	0
小計	0	186	0	0	19	0	0	2,285	0
図書計	476			242			16,001		
A V 資料計	0			0			485		
複製絵画・おもちゃ	0			0			0		
合計	476			242			16,486		

(6) 年齢別新規登録者数

〔中央図書館〕

(単位：人)

年度	0～12歳	13～18歳	19歳以上	計
平成27 (2015)	991	46	968	2,005
28 (2016)	927	28	869	1,824
29 (2017)	957	38	897	1,892
30 (2018)	922	35	839	1,796
令和元 (2019)	954	35	715	1,704

〔大東図書館〕

(単位：人)

年度	0～12歳	13～18歳	19歳以上	計
平成27 (2015)	205	3	272	480
28 (2016)	241	6	230	477
29 (2017)	266	1	238	505
30 (2018)	258	2	230	490
令和元 (2019)	247	8	206	461

〔大須賀図書館〕

(単位：人)

年度	0～12歳	13～18歳	19歳以上	計
平成27 (2015)	77	2	76	155
28 (2016)	102	2	97	201
29 (2017)	32	0	80	112
30 (2018)	34	1	68	103
令和元 (2019)	22	2	59	83

(7) 視覚障害者等資料

(令和元年度)

図書館	分類	冊数
中央図書館	大活字本(拡大写本)	2,681
	点字図書	720
	朗読テープ等	795
	外国語図書	2,347
大東図書館	大活字本(拡大写本)	2,163
	点字図書	6
	朗読テープ等	42
	外国語図書	1038
大須賀図書館	大活字本(拡大写本)	447
	点字図書	28
	朗読テープ等	5
	外国語図書	446

資料：図書館

35 掛川城天守閣・御殿入場者の推移

(単位：人)

年 度	総 数	大 人	小 人	優待券
平成27 (2015)	129,660	109,525	11,602	8,533
28 (2016)	140,975	117,305	15,820	7,850
29 (2017)	148,868	128,624	18,951	1,293
30 (2018)	123,125	106,798	14,968	1,359
令和元 (2019)	115,568	101,470	12,536	1,562

資料：文化・スポーツ振興課 平成6年4月3日天守閣復元

36 二の丸美術館入館者の推移

(単位：人)

年 度	総 数	大 人	小 人	優待券
平成27 (2015)	23,510	14,768	3,231	5,511
28 (2016)	21,712	13,479	3,467	4,766
29 (2017)	28,249	18,522	4,282	5,445
30 (2018)	27,769	16,677	5,070	6,022
令和元 (2019)	23,922	13,066	4,361	6,495

資料：文化・スポーツ振興課

37 ステンドグラス美術館入館者の推移

(単位：人)

年 度	総 数	大 人	小 人	優待券
平成27 (2015)	52,210	41,105	6,247	4,858
28 (2016)	33,816	25,096	5,419	3,301
29 (2017)	30,005	20,303	5,517	4,185
30 (2018)	27,387	20,071	4,917	2,399
令和元 (2019)	22,694	16,339	3,919	2,436

資料：文化・スポーツ振興課 注：平成27年6月開館

38 二の丸茶室入場者の推移

(単位：人)

年 度	総入館者数			利用回数	利用人数	総 数	
	大 人	小 人	優待券				
平成27 (2015)	16,589	13,222	2,972	395	101	1,301	17,890
28 (2016)	18,123	14,560	2,966	597	59	1,129	19,252
29 (2017)	21,033	17,109	3,285	639	62	1,155	22,188
30 (2018)	22,077	18,256	3,289	532	66	1,174	23,251
令和元 (2019)	18,844	15,589	2,684	571	83	1,139	19,983

資料：文化・スポーツ振興課

3 9 竹の丸入場者の推移

(単位：人)

年 度	総入館者数			利用回数	利用人数	総 数
	大 人	小 人	優待券			
平成27 (2015)	13,108	11,779	812	517	685	9,284
28 (2016)	15,774	13,822	851	1,101	850	9,077
29 (2017)	17,643	15,393	1,026	1,224	924	9,062
30 (2018)	14,098	13,101	758	239	1,171	12,595
令和元 (2019)	13,411	12,429	947	35	850	9,559

資料：文化・スポーツ振興課

注：平成21年6月1日開館、利用回数・人数は貸室

4 0 清水邸庭園入場者の推移

(単位：人)

年度	27 (2015)	28 (2016)	29 (2017)	30 (2018)	令和元 (2019)
入園者数	7,498	10,640	8,676	8,874	7,876

資料：文化・スポーツ振興課

4 1 吉岡彌生記念館入館者の推移

(単位：人)

年度・月	開館日数	来館者	一般 ※有料	子供 ※有料
平成10 (1998)	97	2,908	2,447	142
15 (2003)	297	4,326	3,086	184
20 (2008)	291	3,452	2,222	83
25 (2013)	289	1,946	1,079	46
26 (2014)	290	1,831	1,025	38
27 (2015)	243	1,944	922	44
28 (2016)	294	1,872	889	0
29 (2017)	288	2,644	1,023	0
30 (2018)	286	2,092	624	0
令和元 (2019)	273	1,653	448	1,205
平成31年4月	25	304	85	219
令和元年5月	26	98	58	40
6月	25	117	34	83
7月	25	101	32	69
8月	26	234	0	234
9月	25	302	0	302
10月	25	175	51	124
11月	25	129	46	83
12月	16	13	10	3
令和2年1月	22	52	41	11
2月	24	89	53	36
3月	9	39	38	1

資料：健康医療課

4 2 大須賀歴史民俗資料館利用状況

(単位：人)

年度・月	開館日数	来館者
平成15(2003)	357	627
20(2008)	307	1,167
25(2013)	305	655
26(2014)	306	657
27(2015)	308	740
28(2016)	306	964
29(2017)	306	931
30(2018)	306	1,076
令和元(2019)	289	595
平成31年4月	25	29
令和元年5月	27	40
6月	26	9
7月	26	47
8月	27	36
9月	25	11
10月	26	26
11月	26	160
12月	23	70
令和2年1月	23	126
2月	24	38
3月	11	3

資料：文化・スポーツ振興課

4 3 I T講習会受講者数の推移

(単位：人)

種類・年度	IT基礎講習会受講者				
	平成27 (2015)	28 (2016)	29 (2017)	30 (2018)	令和元 (2019)
地域生涯学習センター					
合計	104	69	81	55	6
地域生涯学習センター	0	0	0	0	0
掛川市役所	84	44	64	36	0
その他	20	25	17	19	6

資料：IT政策課

文化財一覧表

(令和2年 4月 1日現在)

指定区分	名 称	指定年月日	所在地	所有者
国 指 定	建造物	掛川城御殿 S55. 1. 26	掛川	掛川市
		旧遠江国報徳社公会堂 (大日本報徳社大講堂) H21. 6. 30	掛川	大日本報徳社
	史跡	高天神城跡 S50. 10. 16 横須賀城跡 S56. 5. 8 和岡岡古墳群 H 8. 3. 29	上土方他 山崎他 和田岡	高天神社他 掛川市他 掛川市他
県 指 定	建造物	龍華院大猷院霊屋 附春日厨子 S29. 1. 30	掛川	龍華院
		窓泉寺山門 附棟札 S55. 3. 21	西大淵	窓泉寺
		三熊野神社本殿 H 8. 11. 18	西大淵	三熊野神社
		赤山神社本殿 附棟札2、銘板1 H10. 3. 17	海戸	赤山神社
		大日本報徳社淡山翁記念報徳図書館 附設計図案、絵葉書 H13. 11. 26	掛川	大日本報徳社
		大日本報徳社 正門 H13. 11. 26	掛川	大日本報徳社
		旧有栖川宮熾仁親王邸御座所及び侍女部屋 (大日本報徳社仰徳記念館及び仰徳学寮) H26. 3. 14	掛川	大日本報徳社
		旧遠江国報徳社第三館掛川事務所 (大日本報徳社冀北学舎) H26. 3. 14	掛川	大日本報徳社
	絵画	松平遠江守定吉画像 S32. 12. 25	仁藤	真如寺
		紙本墨画揚柳観音像(1幅) S49. 4. 18	大坂	貞永寺
紙本墨画臨濟・百丈禅師像(2幅) S49. 4. 18		大坂	貞永寺	
紙本墨画達磨像(1幅) S49. 4. 18		大坂	貞永寺	
絹本着色真人図(1幅) S52. 12. 20		山崎	撰要寺	
村松以弘筆「白糸瀑図」 H 8. 3. 12		掛川	掛川市	
三熊野神社絵馬(44点) H 8. 11. 18		西大淵	三熊野神社	
黒田清輝作「岡田良一郎肖像」 H20. 3. 21		掛川	大日本報徳社	
工芸	大尾山 罎口 S32. 12. 25	居尻	顕光寺	
	刀 銘義助 S33. 4. 15	掛川	個人	
	刀 銘於南紀重国造 S38. 2. 19	掛川	個人	
考古資料	宇洞ヶ谷横穴墳出土遺物一括 S43. 3. 19	大坂他	掛川市	
史跡	撰要寺墓塔群 S58. 9. 27	山崎	撰要寺	
天然記念物	峯貝戸の大クワ S33. 10. 30	東山	個人	
	伊達方の大ヒイラギ S46. 8. 3	伊達方	個人	
	本勝寺ナギ・マキの門 S49. 4. 18	川久保	本勝寺	
	中新井池のオニバス S58. 2. 25	大淵	財務省	
	阿波々神社の社叢 H21. 11. 20	初馬	阿波々神社	
無形民俗	獅子舞 かんからまち S30. 11. 1	掛川	かんからまち保存会	
	三社祭礼囃子 S30. 11. 1	西大淵	三社祭礼囃子保存会	
	八坂神社の祇園囃子と祭礼行事 S59. 11. 30	中	八坂神社祭典保存会	
	三熊野神社の地固め舞と田遊び H元. 3. 22	西大淵	地固め舞と田遊び保存会	
市 指 定	建造物	掛川城太鼓櫓 S35. 5. 31	掛川	掛川市
		掛川城露の門 S35. 5. 31	掛川	円満寺
		本源寺山門 S48. 3. 28	西大淵	本源寺
		撰要寺不開門 S48. 3. 28	山崎	撰要寺
		大手門番所 S55. 8. 20	城下	掛川市
		横須賀町番所 S55. 4. 1	西大淵	掛川市
		普門寺 弁財天堂 H10. 11. 27	西大淵	普門寺
		八所神社旧社殿 H10. 11. 27	西大淵	普門寺
		旧日坂宿旅籠「川坂屋」 H13. 2. 27	日坂	掛川市
		旧観音寺石塔「貞和二禩」の銘がある H14. 3. 26	上西郷	法泉寺
		吉岡彌生移築生家 H16. 4. 8	下土方	掛川市
		貞永寺本堂 H17. 2. 4	大坂	貞永寺
		ゲイスベルト・ヘンミイ墓 H18. 2. 24	仁藤町	天然寺
		竹の丸(旧松本家住宅) 主屋1棟、離れ1棟、 土蔵2棟、米倉1棟、番屋1棟 H20. 5. 29	掛川	掛川市
		旧日坂宿旅籠「川坂屋」茶室 H19. 1. 30	日坂	掛川市
	松ヶ岡(旧山崎家住宅) H28. 2. 22	南西郷	掛川市	
絵画	村松以弘筆「青緑董法山水」 S55. 8. 20	掛川	掛川市	
	涅槃図 S55. 8. 20	日坂	常現寺	
	本勝寺七面堂野賀岐山画 S60. 11. 11	川久保	本勝寺	
	大久保一丘筆「鶴図」(4面) H19. 1. 30	西大淵	蓮舟寺	

指定区分	名 称	指定年月日	所在地	所有者		
市	書跡	有栖川宮熾仁親王書跡	S50. 8. 15	千浜	個人	
		掛川城絵図	S55. 8. 20	掛川	掛川市	
		掛川城御殿古図	S55. 8. 20	仁藤	個人	
		掛川城御殿古図	S55. 8. 20	緑ヶ丘2	個人	
	古文書	旧掛川宿問屋職鈴木家文書	S35. 5. 31	大坂	掛川市	
		横須賀惣庄屋覚帳	S48. 3. 28	大坂	掛川市	
		横須賀城関係記録	S48. 3. 28	大坂	掛川市	
		長松院古文書	S55. 8. 20	大野	長松院	
		永源寺古文書	S55. 8. 20	各和	永源寺	
		横須賀城下町絵図など45点	H16. 1. 28	大坂	掛川市	
	工芸	盛岩院 鰐口	S50. 8. 15	岩滑	盛岩院	
		萩間八幡宮 鰐口	S55. 8. 20	萩間	萩間八幡宮	
		大原子神社 鰐口	S55. 8. 20	伊達方	大原子神社	
		本勝寺七面堂厨子	S60. 11. 11	川久保	本勝寺	
	彫刻	高麗神社 伎楽古面	S48. 3. 28	大淵	高麗神社	
		三熊野神社 天狗の面	S48. 3. 28	西大淵	三熊野神社	
		三熊野神社 狛犬	S48. 3. 28	西大淵	三熊野神社	
		本勝寺本堂 立川流彫刻	S60. 11. 11	川久保	本勝寺	
		本勝寺七面堂 立川流彫刻	S60. 11. 11	川久保	本勝寺	
考古資料	横須賀城の鯨瓦・鬼瓦	S48. 3. 28	西大淵	恩高寺		
指	史跡	キリシタン燈籠	S40. 2. 1	南2丁目	大日寺	
		久延寺境内	S40. 2. 1	佐夜鹿	久延寺	
		十内塚	S48. 3. 28	西大淵	静岡県	
		城主井上氏の墓塔	S48. 3. 28	西大淵	本源寺	
		城主西尾氏の墓塔	S48. 3. 28	西大淵	龍眠寺	
		刀工高天神兼明屋敷跡	S50. 8. 15	中	個人	
		晴明塚	S53. 11. 29	大淵	浜地区	
		佐夜鹿一里塚	S55. 8. 20	佐夜鹿	個人	
		平塚古墳	H13. 2. 27	上西郷	観音寺、個人	
		東登口古墳群（6基の内5基）	H14. 3. 26	吉岡	個人	
定	天然記念物	興禅庵マキの自然門	S50. 8. 15	岩滑	興禅庵	
		事任八幡宮の大スギ	S55. 8. 20	八坂	事任八幡宮	
		垂木の大スギ	S55. 8. 20	上垂木	六所神社	
		高天神追手門跡スギ	H 2. 4. 6	上土方嶺向	高天神社	
		小笠神社参道スギ	H 2. 4. 6	入山瀬	小笠神社	
		今瀧寺イヌマキ 2本	H 2. 4. 6	今滝	今瀧寺	
		今瀧寺ソテツ 2本	H 2. 4. 6	今滝	今瀧寺	
		春日神社クスノキ	H 2. 4. 6	中方	春日神社	
		満勝寺イチョウ	H 2. 4. 6	中	満勝寺	
		永福寺イヌマキ	H 3. 5. 13	千浜	永福寺	
		本勝寺カヤ 2本	H 3. 5. 13	川久保	本勝寺	
		事任八幡宮のクスノキ	H12. 2. 24	八坂	事任八幡宮	
		居尻のイスノキ	H12. 2. 24	居尻	個人	
		松葉のカヤ	H12. 2. 24	倉真	個人	
		秋葉路のモッコク	H16. 3. 22	秋葉路	秋葉路区	
		如意庵のソテツ	H16. 1. 28	西大淵	龍眠寺	
		有形民俗	獅子頭	H 8. 3. 28	掛川	紺屋町区
		無形民俗	紺屋町木獅子の舞 附 太鼓1、鉦5	H14. 3. 26	紺屋町	紺屋町木獅子の舞保存会
			大淵のさなぶり	H16. 1. 28	大淵	大淵地内8区
垂木の祇園祭	H30. 4. 26		上垂木・下垂木・富部	垂木の祇園祭保存会		

(指定件数) 国=5件、県=30件、市=70件 合計=105件

資料：文化・スポーツ振興課

N 運輸・通信

1 JR東海掛川駅乗車人数

(単位：人)

年 度	乗 車 人 員					
	総 数		定 期 乗 車 人 員		定 期 外 乗 車 人 員	
	年 間	1 日 平 均	年 間	1 日 平 均	年 間	1 日 平 均
昭和55 (1980)	2,743,816	7,517	1,768,166	4,844	975,650	2,673
60 (1985)	2,672,885	7,323	1,704,927	4,672	967,958	2,651
平成元 (1989)	3,705,903	10,153	1,918,582	5,256	1,787,321	4,897
5 (1993)	4,424,649	12,122	2,251,968	6,170	2,172,681	5,953
10 (1998)	4,445,574	12,180	2,301,421	6,305	2,144,153	5,874
15 (2003)	4,393,208	12,003	2,231,635	6,097	2,161,573	5,906
20 (2008)	4,259,548	11,670	2,139,102	5,861	2,120,446	5,809
25 (2013)	4,021,764	11,019	2,108,889	5,778	1,912,875	5,241
27 (2015)	4,032,729	11,018	2,051,134	5,604	1,981,595	5,414
28 (2016)	4,014,853	11,000	2,048,957	5,614	1,965,896	5,386
29 (2017)	4,121,668	11,292	2,058,039	5,638	2,063,629	5,654
30 (2018)	4,189,248	11,477	2,051,782	5,621	2,137,466	5,856
令和元 (2019)	4,146,603	11,330	2,108,474	5,761	2,038,129	5,569

資料：JR東海静岡支社

2 天竜浜名湖鉄道各駅乗車人数

(単位：人)

年度 駅名	平成27(2015)		28(2016)		29(2017)		30(2018)		令和元(2019)	
	年間	日平均	年間	日平均	年間	日平均	年間	日平均	年間	日平均
掛川	299,344	820	311,412	853	363,150	995	340,331	932	328,564	900
掛川市役所前	38,070	104	32,422	89	33,875	93	26,873	74	29,742	81
西掛川	39,890	109	33,815	93	30,312	83	34,468	94	33,445	92
桜木	52,913	145	58,621	161	58,964	162	57,502	158	53,337	146
いこいの広場	27,087	74	26,998	74	25,624	70	24,123	66	24,892	68
細谷	13,676	37	18,466	51	17,265	47	15,566	43	13,315	36
原谷	46,592	128	42,374	116	36,694	101	36,786	101	33,743	92
原田	10,112	28	7,064	19	6,385	17	6,033	17	5,947	16
戸綿	47,062	129	46,556	128	47,534	130	53,743	147	53,311	146
遠州森	129,852	356	132,282	362	130,524	358	122,251	335	120,545	330
森町病院前	11,036	30	12,508	34	15,130	41	16,893	46	16,282	45
円田	12,152	33	14,684	40	13,965	38	13,272	36	13,234	36
遠江一宮	23,995	66	19,751	54	22,855	63	25,333	69	24,771	68
敷地	16,573	45	11,491	31	10,064	28	10,765	29	9,893	27
豊岡	23,528	64	28,201	77	26,953	74	27,885	76	28,655	79
上野部	1,518	4	2,003	5	2,542	7	2,408	7	2,238	6
天竜二俣	46,947	129	47,261	129	48,794	134	45,943	126	43,686	120
二俣本町	18,062	49	19,627	54	15,046	41	16,236	44	15,478	42
西鹿島	87,599	240	87,352	239	99,057	271	99,153	272	97,438	267
岩水寺	11,222	31	13,757	38	16,370	45	17,329	47	17,662	48
宮口	33,927	93	45,481	125	43,611	119	43,642	120	40,992	112
フルーツパーク	5,058	14	4,665	13	5,228	14	3,896	11	3,129	9
都田	10,394	28	11,495	31	12,884	35	16,501	45	13,141	36
常葉大学前	10,351	28	7,983	22	11,075	30	9,055	25	9,700	27
金指	118,597	325	123,851	339	133,544	366	131,138	359	130,510	358
岡地	12,529	34	8,714	24	10,548	29	17,814	49	18,296	50
気賀	36,387	100	38,466	105	51,967	142	26,656	73	26,302	72
西気賀	13,275	36	13,927	38	13,820	38	12,767	35	12,244	34
寸座	4,835	13	6,453	18	5,009	14	4,658	13	4,190	11
浜名湖佐久米	10,767	29	9,231	25	6,954	19	6,958	19	7,074	19
東都築	20,130	55	14,416	39	12,348	34	12,732	35	14,299	39
都築	19,001	52	24,219	66	20,587	56	18,964	52	18,196	50
三ヶ日	82,345	226	79,672	218	76,744	210	69,714	191	65,191	179
奥浜名湖	13,079	36	9,350	26	12,049	33	11,416	31	12,838	35
尾奈	17,027	47	20,268	56	16,585	45	12,826	35	13,400	37
知波田	17,044	47	18,358	50	19,389	53	14,437	40	16,421	45
大森	8,714	24	8,617	24	5,850	16	8,121	22	9,228	25
アスモ前	6,773	19	7,680	21	9,239	25	10,481	29	10,498	29
新所原	126,158	346	129,070	354	136,737	375	121,417	333	120,957	331
計	1,523,621	4,173	1,548,561	4,243	1,625,271	4,453	1,546,086	4,236	1,512,784	4,145

資料：生涯学習協働推進課

3 自動車保有台数

(各年4月1日現在) (単位: 台)

区 分 \ 年		平成30(2018)	31(2019)	令和2(2020)
総 数		103,282	103,578	103,928
乗 用 車	小 計	41,830	41,821	41,770
	普 通 車 (営業用)	10	9	11
	〃 (自家用)	20,087	20,587	21,009
	小 型 車 (営業用)	53	52	49
	〃 (自家用)	21,680	21,173	20,701
用 準 車 乗	小 計	1,520	1,534	1,557
	営 業 用	3	4	8
	自 家 用	1,517	1,530	1,549
ト ラ ッ ク 等	小 計	4,272	4,263	4,218
	トラック (2t以下)	2,376	2,324	2,271
	〃 (2t超5t以下)	775	800	806
	〃 (5t超8t以下)	65	67	67
	〃 (8t超10t以下)	123	118	119
	〃 (10t超)	222	233	228
	トレーラー (牽引車)	16	19	25
	〃 (被牽引車)	38	46	53
	大型特殊自動車 特殊用途自動車	— 657	— 656	— 649
バ ス	小 計	188	189	189
	営 業 用	59	58	55
	自 家 用	129	131	134
軽 四 輪	小 計	44,038	44,504	45,219
	乗 用 車	32,209	32,704	33,490
	貨 物 車	11,829	11,800	11,729
三輪車	—	5	5	
二 輪 車 ・ 原 付	小 計	10,604	10,429	10,105
	250cc超	2,211	2,282	2,267
	125cc超250cc以下	1,948	1,931	1,892
	90cc超125cc以下	1,053	1,094	1,115
	50cc超 90cc以下	632	615	616
	50cc以下	4,696	4,441	4,150
	原付三・四輪	64	66	65
特 小 殊 型	小 計	825	833	865
	農 耕 作 業 用	566	581	611
	そ の 他	259	252	254

資料: 企画政策課 出典: 静岡県の自動車保有台数調査

4 高速道路インターチェンジ別交通量

(単位: 台)

インターチェンジ名	東 名			新東名
	菊川 I C	掛川 I C	袋井 I C	森・掛川 I C
年 度	1日平均出入台数	1日平均出入台数	1日平均出入台数	1日平均出入台数
平成5 (1993)	6,644	4,813	14,773	—
10 (1998)	6,239	6,685	15,640	—
15 (2003)	5,803	7,851	13,049	—
20 (2008)	6,245	9,030	14,674	—
25 (2013)	6,584	9,710	10,945	3,604
26 (2014)	6,176	9,373	9,854	2,872
27 (2015)	6,220	9,244	9,746	2,863
28 (2016)	6,314	9,151	9,646	3,083
29 (2017)	6,293	9,367	10,057	3,064
30 (2018)	6,401	9,456	10,057	3,085
令和元 (2019)	6,353	9,564	10,472	3,232

資料: 企画政策課 出典: 静岡県統計年鑑

※新東名高速道路 平成24年4月14日開通

5 バス利用状況

(1) 自主運行バス利用状況

(単位：人)

年度	路線別乗車人員											年間			
	東山線	栗本線	居尻線	倉真線	桜木線	北回り	南回り	掛川中横須賀	東循環線	西循環線	満水線		和岡線	曾我線	大須賀線
平成15 (2003)	35,911	57,634	41,696	28,089	22,517	90,707	61,480	-	-	-	-	-	-	-	338,034
20 (2008)	31,879	44,774	29,985	22,298	16,466	123,142	75,577	21,449	19,937	4,894	-	-	-	-	390,401
25 (2013)	34,589	42,224	29,584	13,479	9,483	101,665	57,308	-	-	-	7,164	-	-	-	295,496
27 (2015)	34,055	40,419	30,999	15,347	7,642	101,622	75,379	-	-	-	7,401	-	-	-	312,864
28 (2016)	37,985	38,513	29,584	15,314	7,572	103,101	78,821	-	-	-	7,347	-	-	5,106	323,343
29 (2017)	38,149	38,401	28,584	14,439	6,813	99,218	79,937	-	-	-	3,331	-	-	6,791	315,663
30 (2018)	38,190	35,835	30,080	15,088	7,240	96,586	78,911	-	-	-	3,376	-	-	13,817	319,123
令和元 (2019)	33,965	34,332	28,489	17,737	6,540	92,676	79,125	-	-	-	2,312	-	-	17,684	312,880

資料：生涯学習協働推進課

注：自主運行バス…

民間乗合バスが廃止した5つの路線
(東山・栗本・居尻・倉真・桜木)、市街地循環バス(北・南回り)、
満水線、和岡線、曾我線を運行

(2) 路線バス利用状況

(単位：人)

年度	秋葉中遠線	掛川大東浜岡線(旧大坂線)	掛塚さなる台線
平成元(1989)	1,074,160	601,738	78,614
5(1993)	1,000,144	632,858	74,795
10(1998)	736,867	535,147	55,672
15(2003)	665,917	375,977	45,563
20(2008)	512,751	285,439	42,993
25(2013)	385,423	201,006	35,657
27(2015)	356,945	254,912	35,482
28(2016)	374,021	263,263	34,876
29(2017)	398,301	264,128	32,888
30(2018)	420,320	293,178	19,872
令和元(2019)	441,430	286,606	15,205

資料：しずかつジャストライン、秋葉バスサービス、遠州鉄道

市街地循環線(北・南回り) 運行開始
掛川中横須賀線 運行開始
東循環線 運行開始
西循環線 運行開始(H20年度乗車人員は11/1~3/31実績)
東循環線・西循環線 廃止(H22年度乗車人員は4/1~10/31実績)
掛川中横須賀線 廃止(H22年度乗車人員は4/1~3/26日実績)
掛川大東浜岡線 病院直行使廃止(H26年度乗車人員は10/1~9/30実績)
掛川大須賀線(学生のみ)の運行 運行開始
市街地循環線南回り 土日祝富士見台公園に乗り入れ
掛川大須賀線 一般乗車可能
桜木線 家代の里経由新設
自主運行バス(市街地循環線除く) 後期高齢者運賃無料運行実証実験
市街地循環線北回り・南回り 全日16便に統一
市街地循環線南回り 平日富士見台公園に乗り入れ
掛川大須賀線 フリー乗降区間設置 掛川東高入口バス停新設
東山線 エコボリス内のルート延伸

6 郵便施設状況

令和2年4月1日現在

掛川区域

私書箱	切手類販売所	郵便箱ホースト	郵便局	簡易郵便局
500	71	88	11	5

大東区域

私書箱	切手類販売所	郵便箱ホースト	郵便局 (旧集配センター含む)
16	20	34	5

大須賀区域

私書箱	切手類販売所	郵便箱ホースト	郵便局 (旧集配センター含む)
16	11	25	2

資料：日本郵便株式会社

0 市民生活

1 たばこ消費状況

(単位：本)

年度 月	平成20 (2008)	25 (2013)	27 (2015)	28 (2016)	29 (2017)	30 (2018)	令和元 (2019)
総数	203,631,923	161,904,413	150,699,575	148,479,609	137,147,418	137,624,589	125,316,052
4月	17,417,899	13,668,514	12,332,253	14,089,103	12,001,021	11,554,932	10,550,471
5月	17,282,235	13,488,042	12,762,714	12,082,261	11,682,943	10,278,740	10,756,002
6月	19,781,069	14,123,721	12,870,372	12,235,510	11,721,078	11,774,504	10,512,809
7月	16,142,607	13,312,965	12,715,362	12,683,053	11,957,587	11,133,741	10,515,311
8月	17,835,112	14,216,169	13,071,797	12,798,779	11,903,761	11,028,620	10,562,030
9月	17,666,762	14,666,660	12,838,147	12,774,356	12,624,175	11,252,446	11,410,904
10月	16,681,260	12,918,183	12,831,011	12,618,566	11,596,332	14,336,315	10,858,594
11月	17,424,537	14,402,049	13,791,522	12,612,577	11,620,168	8,358,819	10,447,334
12月	15,320,160	13,172,104	11,297,587	11,773,052	10,815,954	10,203,467	9,893,771
1月	17,703,160	14,110,001	13,818,365	13,650,687	11,943,646	11,064,117	10,611,359
2月	15,704,952	11,710,433	11,268,129	10,523,080	9,590,939	16,977,079	9,422,946
3月	14,672,170	12,115,572	11,102,316	10,638,585	9,689,814	9,661,809	9,774,521

資料：市税課

2 消費生活相談件数の推移

(単位：件)

年度	平成20 (2008)	25 (2013)	27 (2015)	28 (2016)	29 (2017)	30 (2018)	令和元 (2019)
相談 件数	588	475	483	469	500	473	433
うち 苦情 件数	532	466	474	464	493	466	430

資料：産業労働政策課

3 消費生活相談の商品別・内容別分類

商品・ 役務等別 分類	(令和元年度) (単位：件)																計									
	商品一般	食料品	住居品	光熱水品	被服品	保健衛生品	教養娯楽品	車両・乗り物	土地・建物・設備	他の商品	クリーニング	レンタル・リース・貸借	工事・建築・加工	修理・補修	管理・保管	役務一般		金融・保険サービス	運輸・通信サービス	教育サービス	教養・娯楽サービス	保健・福祉サービス	他の役務	内職・副業・相場	他の行政サービス	他の相談
内容別分類																										
受付件数	52	42	8	9	14	33	20	16	12	1	1	8	23	4	0	9	19	99	1	14	15	26	1	1	5	433
(うち苦情件数)	(52)	(41)	(8)	(9)	(14)	(33)	(20)	(16)	(12)	(1)	(1)	(8)	(22)	(4)	(0)	(9)	(19)	(99)	(1)	(14)	(15)	(25)	(1)	(1)	(5)	(430)
安全・衛生	0	4	0	0	0	2	0	0	0	0	0	0	1	0	0	0	0	0	0	0	0	2	0	0	0	9
品質・機能・役務品質	0	7	0	0	0	4	4	6	0	0	0	0	8	0	0	0	1	3	0	0	0	3	2	0	0	39
法規・基準	0	0	0	0	0	0	0	0	0	0	0	0	0	0	0	0	0	1	0	0	0	0	0	0	0	1
価格・料金	1	0	0	0	2	1	0	0	1	0	0	0	2	0	0	0	1	2	0	0	0	0	2	0	0	12
計量・量目	0	0	0	0	0	0	0	0	0	0	0	0	0	0	0	1	0	0	0	0	0	0	0	0	0	1
表示・広告	1	8	3	0	0	6	1	0	0	0	0	0	0	0	0	0	0	3	0	1	2	1	0	0	0	26
販売方法	37	35	6	6	11	28	15	7	7	1	0	3	10	2	0	9	12	79	0	11	5	14	1	0	0	299
契約・解約	49	36	7	7	11	32	12	15	11	1	0	8	19	3	0	9	18	90	1	14	13	23	1	1	0	381
接客対応	3	11	1	1	2	10	4	6	1	0	1	1	6	1	0	0	3	16	0	3	2	5	0	0	0	77
包装・容器	0	0	0	0	0	0	0	0	0	0	0	0	0	0	0	0	0	0	0	0	0	0	0	0	0	0
施設・設備	0	0	0	0	0	0	0	0	0	0	0	0	0	0	0	0	0	0	0	0	0	0	0	0	0	0
買物相談	0	0	0	0	0	0	0	0	0	0	0	1	0	0	0	0	0	0	0	0	0	0	0	0	0	1
生活知識	0	0	0	0	0	0	0	0	0	0	0	0	0	0	0	0	0	0	0	0	0	0	0	0	0	0
その他の	0	0	0	0	0	0	0	0	0	0	0	0	0	0	0	0	0	0	0	0	0	0	0	0	0	0

資料：産業労働政策課

4 主要道路交通量

(1) 国道1号種別交通量

(単位：台)

路線名 観測地点名	調査 年度	昼間12時間自動車類交通量			24時間自動車類交通量		
		(上下合計)			(上下合計)		
		小型車	大型車	合計	小型車	大型車	合計
一般国道1号(掛川B.P.)							
掛川市水垂	H27	17,668	8,092	25,760	24,251	14,189	38,440
掛川市大池	H27	18,136	8,215	26,351	24,922	14,209	39,131
一般国道1号(袋井B.P.)							
掛川市原川	H27	29,481	9,295	38,776	39,916	15,489	55,405
掛川市同心橋東	H27	30,199	9,616	39,815	40,995	15,930	56,925
一般国道1号(日坂B.P.)							
島田市志戸呂	H27	13,636	6,638	20,274	19,229	12,253	31,482

資料：全国道路・街路交通情勢調査

注：秋季の平日1日間について実施。12時間観測は午前7時～午後7時。24時間観測は午前7時～翌日午前7時。

(2) 主要道路種別交通量

(単位：台)

路線名 観測地点名	調査 年度	昼間12時間自動車類交通量			24時間自動車類交通量		
		(上下合計)			(上下合計)		
		小型車	大型車	合計	小型車	大型車	合計
一般国道150号							
掛川市浜川新田	H27	7,969	2,223	10,192	10,576	2,776	13,352
掛川市大淵	H27	7,915	2,484	10,399	10,229	3,174	13,403
掛川浜岡線							
掛川市満水	H27	6,925	456	7,381	8,624	824	9,448
掛川大東線							
掛川市上張	H27	11,800	703	12,503	15,153	750	15,903
掛川川根線							
掛川市弥生町	H27	8,150	274	8,424	10,220	731	10,951
掛川天竜線							
掛川市富部	H27	10,592	860	11,452	13,702	1,529	15,231
相良大須賀線							
掛川市西大淵	H27	8,774	694	9,468	11,198	1,205	12,403
大東菊川線							
掛川市坂里	H27	2,849	365	3,214	3,526	524	4,050
中方千浜線							
掛川市岩滑	H27	4,023	483	4,506	5,004	719	5,723
掛川大東大須賀線							
掛川市入山瀬	H27	5,583	322	5,905	6,869	630	7,499
掛川停車場線							
掛川市掛川	H27	6,645	80	6,725	8,250	425	8,675
大和田森線							
掛川市寺島	H27	1,374	56	1,430	1,680	122	1,802
方の橋園ヶ谷線							
掛川市千羽	H27	4,182	1,167	5,349	5,337	1,456	6,793
原里大池線							
掛川市大池	H27	6,890	101	6,991	8,487	461	8,948
小笠掛川線							
掛川市上内田	H27	4,207	372	4,579	5,207	608	5,815
小笠山運動公園線							
掛川市領家	H27	8,944	2,553	11,497	11,975	3,201	15,176
磐田掛川線							
掛川市長谷	H27	11,839	2,301	14,140	15,693	3,113	18,806
大須賀掛川停車場線							
掛川市西大淵	H27	1,519	49	1,568	1,783	99	1,882
日坂沢田線							
掛川市二瀬川	H27	13,306	1,110	14,416	16,634	1,338	17,972

資料：全国道路・街路交通情勢調査

注：秋季の平日1日間について実施。12時間観測は午前7時～午後7時。24時間観測は午前7時～翌日午前7時。

5 主要道路における騒音量

(1) 自動車交通騒音面的評価

平成24年度より掛川市では道路騒音を定点測定から市内主要道路20路線を5年間のローテーションで面的評価をしています。

面的評価とは道路に面する地域について、一定地域内の住居などのうち騒音レベルが環境基準を超過する戸数及び割合により評価する方法です。

(a) 定点測定結果

測定期間は令和元年5月23日～令和元年5月24日

路線名	令和元	
	時間帯	
	昼間 6～22時	夜間 22～6時
日坂沢田線	67.0	61.0
日坂沢田線	64.0	59.0
一般国道150号	67.0	64.0
掛川浜岡線	66.0	61.0
掛川停車場線	62.0	56.0

資料：環境政策課

注：数値は等価騒音レベル

(b) 面的評価

令和元年度

路線名	路線別面的評価結果（戸数全体）				路線別面的評価結果（割合）			
	昼間・夜間 達成	昼間のみ 達成	夜間のみ 達成	昼・夜 未達成	昼間・夜間 達成	昼間のみ 達成	夜間のみ 達成	昼・夜 未達成
日坂沢田線	537	0	1	3	99.3%	0.0%	0.1%	0.6%
日坂沢田線	361	0	0	0	100.0%	0.0%	0.0%	0.0%
一般国道150号	112	1	0	0	99.1%	0.9%	0.0%	0.0%
掛川浜岡線	246	0	0	1	99.6%	0.4%	0.0%	0.0%
掛川停車場線	178	0	0	0	0.0%	0.0%	0.0%	0.0%

資料：環境政策課

幹線道路近接空間を除く 環境基準 (dB) : 昼間 55 夜間 60 (第1種及び第2種中高層住居専用地域含む)
騒音規制法による 第1種区域 : 60
騒音規制法による 第2, 3, 4種区域 : 65 60 (第1種及び第2種中高層住居専用地域除く)

幹線道路近接空間 環境基準 (dB) : 昼間 70 夜間 65
騒音規制法による 第1, 2, 3, 4種区域 : 70

※「幹線道路近接空間」とは、2車線以下：道路端から15メートル 2車線を越える：道路端から20メートル

6 水質汚濁の状況

《生物化学的酸素要求量（BOD）》

（単位：mg/ℓ）

測定点 年度	原野谷川 権現橋	逆川 長谷橋	垂木川 善光寺橋	富部川 岡津橋	家代川 森平橋	倉真川 山崎橋	初馬川 中村橋	上小笠川 田島橋
平成15(2003)	0.60	2.80	4.00	1.90	3.20	1.00	1.50	1.40
20(2008)	0.80	3.70	2.90	1.10	3.00	0.60	0.90	0.80
25(2013)	0.5未満	0.50	2.90	2.20	4.10	0.5未満	1.10	0.50
27(2015)	0.50	1.70	2.10	1.00	3.00	0.50	0.60	0.60
28(2016)	0.5未満	2.10	1.80	1.40	2.10	0.5未満	0.70	0.80
29(2017)	0.50	—	1.90	1.10	2.00	0.50	0.90	0.60
30(2018)	0.50	0.60	1.70	0.90	2.00	0.50	0.70	0.90
令和元(2019)	0.50	—	1.50	1.00	1.70	0.50	0.50	0.60

注：平成16年度までは年2回測定平均、平成17年度～は年6回

平成21年度～は年4回測定75%値を記載

環境基準：権現橋は2mg/ℓ以下、長谷橋は5mg/ℓ以下、その他は設定なし

測定点 年度	佐束川 榎田橋	牛淵川 鹿島橋	下小笠川 二丁越橋	高松川 汐風橋	菊川 国安橋	竜今寺川 竜今寺1号橋
平成15(2003)	1.30	5.60	0.70	1.90	1.80	2.00
20(2008)	1.50	1.80	1.20	2.20	0.90	0.80
25(2013)	1.50	—	—	1.50	—	0.5未満
27(2015)	0.60	1.40	0.50	1.10	0.90	0.50
28(2016)	1.10	1.21	0.50	0.90	0.69	0.5未満
29(2017)	0.60	—	0.50	0.50	—	0.50
30(2018)	1.10	—	1.00	0.70	—	0.50
令和元(2019)	0.80	—	0.50	0.60	—	0.50

注：平成16年度までは年2回測定平均、平成17年度～は年6回

平成21年度～は年4回測定75%値を記載

環境基準：牛淵川(B類型)、菊川(C類型)H17.5.1より(B類型)

牛淵川・菊川(国安橋)は平成21年度より国交省より資料提供

測定点 年度	新川 新川橋	下紙川 下紙川・弁財天川 合流地点	丸池川 丸池橋	弁財天川 今沢橋	坊主淵川 坊主淵橋	大溝川 大溝水門	開川 開川 自転車道	西大谷川 調練橋	東大谷川 河口付近
平成15(2003)	7.10	5.90	7.60	1.30	1.60	1.20	11.40	3.50	0.50
20(2008)	1.60	1.30	2.20	1.20	1.40	1.70	16.60	2.00	2.50
25(2013)	1.50	0.90	3.80	0.90	0.70	2.00	11.00	0.5未満	2.70
27(2015)	1.30	0.50	4.40	0.70	0.60	1.10	9.40	1.30	1.30
28(2016)	1.40	0.70	1.50	0.70	1.70	1.40	9.60	0.5未満	1.10
29(2017)	2.30	0.60	1.60	0.50	0.90	0.80	6.20	0.50	1.60
30(2018)	2.80	0.80	1.40	1.00	0.60	1.50	11.00	0.50	1.30
令和元(2019)	4.20	0.50	1.90	0.50	0.60	0.90	9.70	0.50	1.00

注：平成16年度までは年2回測定平均、平成17年度～は年6回

平成21年度～は年4回測定75%値を記載

環境基準：設定なし

資料：環境政策課

7 大気汚染の状況

《二氧化硫黄（SO₂）、二酸化窒素（NO₂）、浮遊粒子状物質（SPM）、光化学オキシダント》

年度	SO ₂ (ppm)		NO ₂ (ppm)		SPM (mg)		オキシダント (0.06ppm超日)	
	本庁	大東支所	本庁	大東支所	本庁	大東支所	本庁	大東支所
平成15(2003)	0.004	0.006	0.018	0.014	0.026	0.030	54	105
20(2008)	0.004	-	0.015	0.006	0.026	0.023	83	95
25(2013)	0.001	-	0.011	0.008	0.024	0.022	55	111
27(2015)	0.002	-	0.011	0.006	0.021	0.021	41	91
28(2016)	0.002	-	0.01	0.006	0.015	0.020	53	99
29(2017)	0.001	-	0.01	0.007	0.014	0.019	58	117
30(2018)	0.001	-	0.009	0.006	0.015	0.02	40	96
令和元(2019)	0.001	-	0.008	0.006	0.012	0.019	28	84

資料：環境政策課

注：SO₂、NO₂は年平均値、SPMは年平均値/m³

光化学オキシダントは昼間の1時間値が0.06ppmを超えた日数

環境基準値 SO₂：1時間値の1日平均値が0.04ppm以下であり、かつ1時間値が0.1ppm以下
 NO₂：1時間値の1日平均値が、0.04~0.06ppmまでのゾーン内又はそれ以下
 SPM：1時間値の1日平均値が0.10mg/m³以下であり、かつ1時間値が0.20mg/m³以下
 光化学オキシダント：1時間値が0.06ppm以下

8 公害苦情発生状況

(単位：件)

年度	項目 総数	大気汚染		水質汚濁	騒音	振動	悪臭	その他
		ばい煙	粉じん					
平成15(2003)	71	26	-	6	11	-	18	10
20(2008)	146	5	-	8	14	-	102	17
25(2013)	130	2	-	3	18	2	43	62
27(2015)	135	2	-	16	14	3	4	96
28(2016)	149	0	-	6	15	2	3	123
29(2017)	180	1	-	1	12	1	2	163
30(2018)	123	2	-	11	8	0	8	94
令和元(2019)	132	3	-	3	12	2	11	101

資料：環境政策課

注：平成15年以前は、旧掛川市及び旧大東町の合計。

P 治 安

1 重要犯罪、重要窃盗認知件数の推移（掛川警察署管内）

（単位：件）

年 度		平成15	20	25	27	28	29	30	令和元	
		(2003)	(2008)	(2013)	(2015)	(2016)	(2017)	(2018)	(2019)	
罪 名										
総 数		350	138	97	76	61	95	55	41	
重 要 犯 罪	殺 人	2	2	1	1	-	-	-	1	
	強 盗	殺 人	-	-	-	-	-	-	-	-
		傷 人	3	1	1	-	1	-	-	-
		強 姦	-	-	-	-	-	-	-	-
		普 通	2	2	4	1	-	1	1	-
		放 火	1	-	2	-	1	2	2	-
	強 制 性 交 等	-	1	1	-	-	1	-	-	
	強 制 わ い せ つ	1	2	2	2	2	3	1	2	
	略 取 ・ 誘 拐	-	-	-	-	-	-	-	-	
	小 計		9	8	11	4	4	7	4	3
重 要 窃 盗 犯	侵 入 犯	空 き 巣	83	41	41	14	18	27	17	9
		忍 込 み	52	11	10	11	6	10	8	7
		そ の 他	172	54	29	41	20	48	22	20
	自 動 車 盗	27	19	6	6	7	2	4	2	
	ひ っ た く り	7	4	-	-	6	1	-	-	
	す り	-	1	-	-	-	-	-	-	
	小 計		341	130	86	72	57	88	51	38

資料提供：静岡県警本部、掛川警察署

出典：市区町別にみた令和〇年の犯罪、犯罪のあらまし（平成23年度～）

掛川警察署「けいさつ白書」

2 刑法犯・特別法犯・少年学識別検挙・補導状況

(令和元年) (単位：件)

学識別 罪種別・法令別		総数 (人)	学生・生徒	内 訳				有職少年	無職少年	
				小学生	中学生	高校生	学生 その他			
合 計		17	12	3	2	6	1	4	1	
刑 法 犯	凶 悪 犯	-	-	-	-	-	-	-	-	
	粗 暴 犯	1	-	-	-	-	-	-	1	
	窃 盗 犯	(万 引 き)	2	2	1	1	-	-	-	-
		(乗 り 物 盗)	6	4	-	-	4	-	2	-
		(そ の 他)	3	2	2	-	-	-	1	-
	知 能 犯	-	-	-	-	-	-	-	-	
	風 俗 犯	1	1	-	1	-	-	-	-	
	そ の 他	-	-	-	-	-	-	-	-	
	小 計		13	9	3	2	4	-	3	1
	特 別 法 犯	迷 惑 防 止 条 例	1	1	-	-	-	1	-	-
児 童 売 春、児 童 ポ ル ノ 法		2	2	-	-	2	-	-	-	
大 麻 取 締 法		1	-	-	-	-	-	1	-	
そ の 他		-	-	-	-	-	-	-	-	
小 計		4	3	-	-	2	1	1	-	

資料提供：掛川警察署

出典：掛川地区防犯協会・掛川警察署「犯罪のあらまし」

3 特別法犯の検挙状況

年 罪 名	検 挙 件 数 (件)					検 挙 人 員 (人)				
	平成27 (2015)	28 (2016)	29 (2017)	30 (2018)	令和元 (2019)	平成27 (2015)	28 (2016)	29 (2017)	30 (2018)	令和元 (2019)
総 数	44	50	62	60	52	44	38	56	53	54
覚 せ い 剤 取 締 法	8	9	7	17	5	7	6	7	11	5
大 麻 取 締 法	7	7	11	12	10	4	2	7	6	7
火 薬 取 締 法	-	-	-	-	-	-	-	-	-	-
毒 物 及 び 劇 物 取 締 法	-	-	-	1	-	-	-	-	1	-
風 営 適 正 化 法	2	1	2	1	-	7	2	5	4	-
青 少 年 環 境 整 備 条 例	-	-	1	1	1	-	-	-	1	1
廃 棄 物 処 理 法	1	6	7	10	10	2	6	9	12	12
公 職 選 挙 法 違 反	-	-	-	-	1	-	-	-	-	3
出 入 国 管 理 及 び 難 民 認 定 法 違 反	3	-	3	-	2	-	-	2	-	1
銃 砲 刀 剣 類 所 持 等 取 締 法	2	5	5	4	4	2	2	4	4	3
迷 惑 行 為 防 止 条 例	5	5	8	3	1	5	5	7	3	1
狩 猟 法	-	6	3	-	-	-	7	3	-	-
軽 犯 罪 法	-	-	4	1	9	-	-	4	1	9
未 成 年 者 喫 煙 禁 止 法	1	1	1	1	3	1	1	1	1	4
電 波 法	8	-	-	-	1	9	-	-	-	1
賃 金 業 規 則 法 違 反	-	-	-	-	-	-	-	-	-	-
そ の 他	7	10	10	9	5	7	7	7	9	7

資料：掛川警察署 出典：掛川地区防犯協会・掛川警察署「犯罪のあらまし」

4 静岡県的人身交通事故発生状況

年/区分	件 数 (件)	死 者 (人)	傷 者 (人)
平成20 (2008)	36,748	210	47,161
25 (2013)	35,224	184	45,654
27 (2015)	32,491	153	42,533
28 (2016)	31,518	137	41,221
29 (2017)	30,244	128	39,353
30 (2018)	28,402	104	36,770
令和元 (2019)	25,102	101	32,491
対前年増減数	△ 3,300	△ 3	△ 4,279
対前年増減率(%)	△ 11.6	△ 2.9	△ 11.6

資料：掛川警察署「交通事故のあらまし」、静岡県警察「交通年鑑」

5 掛川警察署管内の交通事故発生状況

(1) 人身事故、物損事故

区分 年	総数 (件)	人身事故			物損事故 (件)
		件数(件)	死者(人)	傷者(人)	
平成27(2015)	3,175	921	7	1,210	2,254
28(2016)	3,309	973	8	1,310	2,336
29(2017)	3,304	895	6	1,187	2,409
30(2018)	3,135	833	2	1,134	2,302
令和元(2019)	3,026	671	3	929	2,355
対前年増減数	△ 109	△ 162	1	△ 205	53
対前年増減率(%)	△ 3.4	△ 19.4	150.0	△ 18.0	2.3

資料：掛川警察署提供

(2) 月別人身交通事故発生状況

(令和元年)

区分\月	1月	2月	3月	4月	5月	6月
件数(件)	60	55	56	59	41	49
死者(人)	-	-	-	-	-	1

区分\月	7月	8月	9月	10月	11月	12月	合計
件数(件)	63	52	55	58	56	67	671
死者(人)	-	-	1	-	1	-	3

資料：掛川警察署提供

(3) 年代別人身交通事故発生状況(第1起因者)

年 年代	平成27(2015)		28(2016)		29(2017)		30(2018)		令和元(2019)	
	件数(件)	構成率(%)	件数(件)	構成率(%)	件数(件)	構成率(%)	件数(件)	構成率(%)	件数(件)	構成率(%)
総数	921	100.0	973	100.0	895	100.0	833	100.0	671	100.0
19歳以下	54	5.9	44	4.5	51	5.7	28	3.4	26	3.9
20~24歳	127	13.8	110	11.3	105	11.7	93	11.2	78	11.6
25~29歳	79	8.6	103	10.6	84	9.4	78	9.4	66	9.8
30歳代	158	17.2	164	16.9	149	16.6	125	15.0	119	17.7
40歳代	157	17.0	151	15.5	157	17.5	141	16.9	115	17.1
50歳代	110	11.9	120	12.3	116	13.0	110	13.2	87	13.0
60~64歳	58	6.3	70	7.2	57	6.4	59	7.1	38	5.7
65歳以上	178	19.3	211	21.7	171	19.1	195	23.4	140	20.9
不明	-	-	-	-	5	0.6	4	0.5	2	0.3

資料：掛川警察署提供

(4) 違反別人身交通事故発生状況

(令和元年)

違 反		件数(件)	構成率(%)	違 反		件数(件)	構成率(%)	
車両等	信号無視	26	3.9	車両等	安全運転	運転操作	31	4.6
	通行区分	1	0.1			漫然運転	86	12.8
	最高速度	0	0.0			脇見運転	83	12.4
	追越違反	2	0.3			動静注視	191	28.5
	優先妨害	5	0.7			安全確認	162	24.1
	一時停止	29	4.3			その他	5	0.7
	歩行者妨害	15	2.2			その他	33	4.9
	酒酔運転	0	0.0			不	明	2
	過労運転	0	0.0	合	計	671	100.0	

資料：掛川警察署提供

(5) 事故類型別人身交通事故発生状況

(令和元年)

区分	事 故 類 型		件 数 (件)	構 成 率 (%)
人対車両	対(背)面通行中		3	0.4
	横断中	横断歩道	15	2.2
		その他	14	2.1
	その他		7	1.0
	小計		39	5.8
車両相互	正面衝突	突	22	3.3
	追	突	324	48.3
	出会い	頭	170	25.3
	追越・追抜	時	5	0.7
	右左折	時	51	7.6
	その他		48	7.2
	小計		620	92.4
車 両 単 独		12	1.8	
合 計		671	100.0	

資料：掛川警察署提供

Q 消 防

1 救急活動状況

(単位：回、人)

年・月	平成26 (2014)	27 (2015)	28 (2016)	29 (2017)	30 (2018)	令和元 (2019)	1月	2月	3月	4月	5月	6月	7月	8月	9月	10月	11月	12月
							423	344	310	320	354	322	312	353	351	332	346	378
合計	3,675	3,782	3,829	3,926	4,207	4,145	374	305	277	285	309	277	262	301	305	281	295	324
火災	5	4	2	5	8	3	0	0	1	0	0	0	0	0	1	1	0	0
自然災害	3	3	1	2	3	3	0	0	1	0	0	0	0	0	1	1	0	0
水難	2	0	0	0	0	3	0	0	0	0	0	0	1	0	0	0	2	0
交通	0	0	0	0	0	0	0	0	0	0	0	0	0	0	0	0	0	0
労働	4	3	3	4	3	1	0	0	0	0	0	0	1	0	0	0	0	0
運動	1	3	0	2	2	0	0	0	0	0	0	0	0	0	0	0	0	0
一般	389	369	393	391	334	304	22	25	21	27	23	26	27	23	26	32	25	27
加害	384	358	384	355	307	272	19	23	20	26	21	20	28	20	26	29	19	21
自損	67	51	43	43	38	55	5	6	4	1	8	4	5	7	7	3	3	2
急病	64	48	41	43	36	46	5	3	4	0	7	4	4	6	6	2	3	2
その他	25	41	32	23	30	31	5	0	1	7	3	0	2	0	3	2	5	3
合計	25	41	31	23	25	23	3	0	0	6	3	0	1	0	3	2	3	2
火災	472	473	480	485	563	528	46	42	51	36	38	37	45	42	46	44	49	52
自然災害	432	438	438	439	498	425	44	35	44	31	31	28	33	30	39	32	36	42
水難	15	10	15	7	9	11	1	1	1	2	1	0	0	0	1	1	0	3
交通	11	10	13	5	7	6	0	1	1	2	1	0	0	0	1	0	0	0
労働	42	37	28	35	43	37	2	3	4	2	3	7	4	1	4	1	2	4
運動	30	26	18	21	31	26	2	2	3	1	3	4	2	1	3	0	1	4
一般	2,396	2,534	2,549	2,668	2,891	2,845	317	243	198	220	248	215	201	253	241	230	228	251
加害	2,252	2,327	2,336	2,445	2,643	2,491	279	218	176	196	216	190	169	220	205	201	203	218
自損	258	260	284	265	288	327	25	24	29	25	30	33	26	26	22	17	34	36
急病	247	252	279	257	279	303	22	23	28	23	27	31	25	23	21	15	30	35

資料：掛川市消防本部

2 消防体制

(各年4月1日現在) (単位:人、台)

年	消防本部及び消防署										消防団					
	職員数	水槽付消防ポンプ自動車	ポンプ化学消防自動車	救助工作車	水槽車	可搬ポンプ	救急自動車	査察車	指揮車	その他の車両	分団数	団員数	ポンプ消防自動車	水槽付消防ポンプ自動車	団指令車	可搬ポンプ
平成28(2016)	108	3	2	2	3	4	5	3	2	5	30	782	29	1	2	38
29(2017)	108	3	2	2	3	4	6	3	2	5	30	787	29	1	2	38
30(2018)	112	3	2	2	3	4	6	3	2	5	30	801	29	1	2	38
31(2019)	113	3	2	2	3	4	6	3	2	5	30	803	29	1	3	38
令和2(2020)	117	3	2	2	3	3	6	3	2	5	30	803	29	1	3	38

資料:掛川市消防本部

3 消防用水利状況

(各年4月1日現在) (単位:箇所)

年	防火水槽		消火栓		公共施設プール
	40m ³ 以上	40m ³ 未満	地上式	地下式	
平成28(2016)	643	279	32	2,461	25
29(2017)	644	279	31	2,509	25
30(2018)	648	280	31	2,521	25
31(2019)	644	274	28	2,531	25
令和2(2020)	648	274	27	2,527	25

資料:掛川市消防本部

4 危険物製造所等設置許可数

(各年4月1日現在) (単位:箇所)

年	製造所	屋内貯蔵所	屋内タンク	屋外タンク	移動タンク	地下タンク	屋外貯蔵所	簡易タンク	給油取扱所	一般取扱所	販売取扱所
平成28(2016)	36	168	26	169	34	87	24	4	74	124	-
29(2017)	37	171	24	195	36	83	24	3	73	126	-
30(2018)	38	169	24	195	35	80	24	2	71	128	-
31(2019)	38	169	24	195	37	79	24	2	71	133	-
令和2(2020)	39	169	24	193	35	79	25	2	69	129	-

資料:掛川市消防本部

5 火災発生状況

年・月	件数 (件)	火災種別 (件)			焼失面積 (㎡)		損害額 (千円)	り災世帯数 (世帯)			死傷者数 (人)		
		建物	林野	車両	その他	建物		林野	全損	半損	小損	死者	傷者
平成27 (2015)	34	14	1	5	14	411	80	30,150	2	0	4	2	4
28 (2016)	46	20	0	11	15	1,242	0	68,809	3	0	11	3	2
29 (2017)	32	14	0	3	25	541	0	30,356	2	1	5	2	1
30 (2018)	39	23	0	3	13	1,973	0	156,480	7	0	13	1	4
令和元 (2019)	44	12	2	6	24	694	31	30,082	2	2	1	0	3
1月	17	5	0	0	12	42	0	7,664	1	0	1	0	0
2月	1	0	0	0	1	0	0	0	0	0	0	0	0
3月	2	0	1	0	1	0	27	0	0	0	0	0	1
4月	1	1	0	0	0	134	0	6,157	1	1	0	0	0
5月	5	0	1	1	3	0	4	81	0	0	0	0	0
6月	0	0	0	0	0	0	0	0	0	0	0	0	0
7月	3	2	0	0	1	0	0	1,001	0	0	0	0	0
8月	4	2	0	2	0	518	0	11,994	0	1	0	0	1
9月	4	1	0	1	2	0	0	670	0	0	0	0	1
10月	1	0	0	0	1	0	0	0	0	0	0	0	0
11月	3	0	0	0	3	0	0	29	0	0	0	0	0
12月	3	1	0	2	0	0	0	2,486	0	0	0	0	0

資料：掛川市消防本部

R 行 財 政

令和2年度 掛川市行政組織機構図

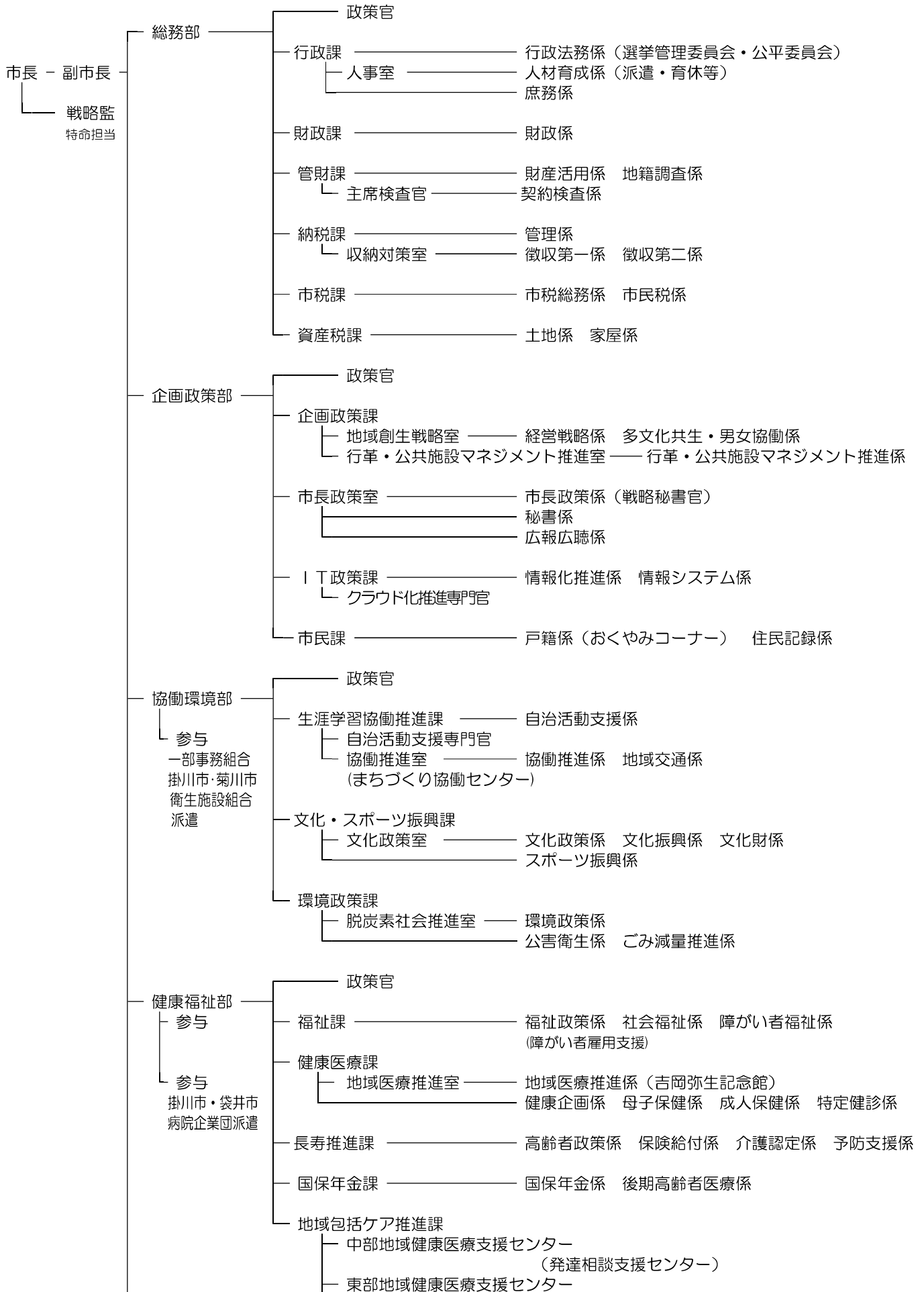

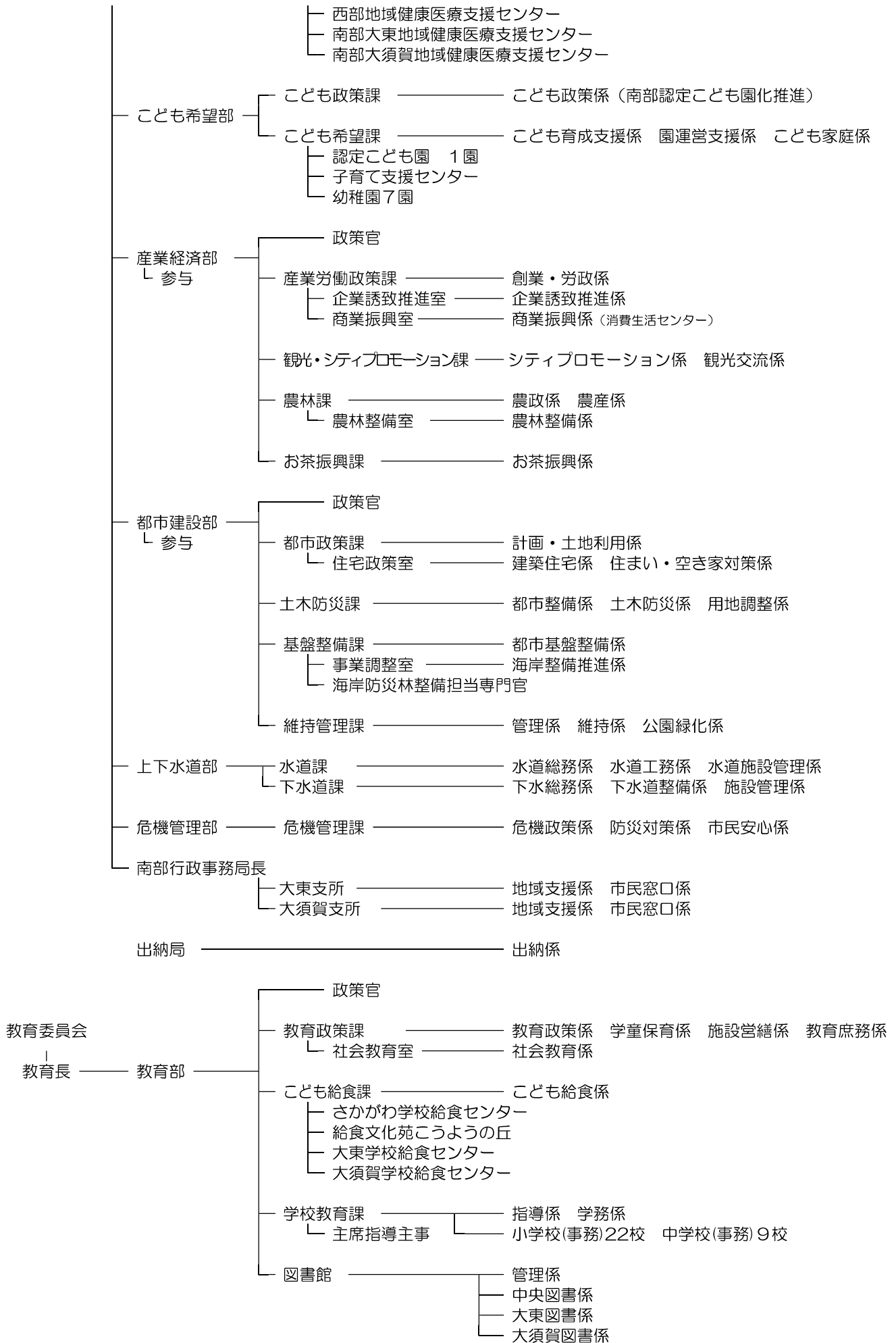

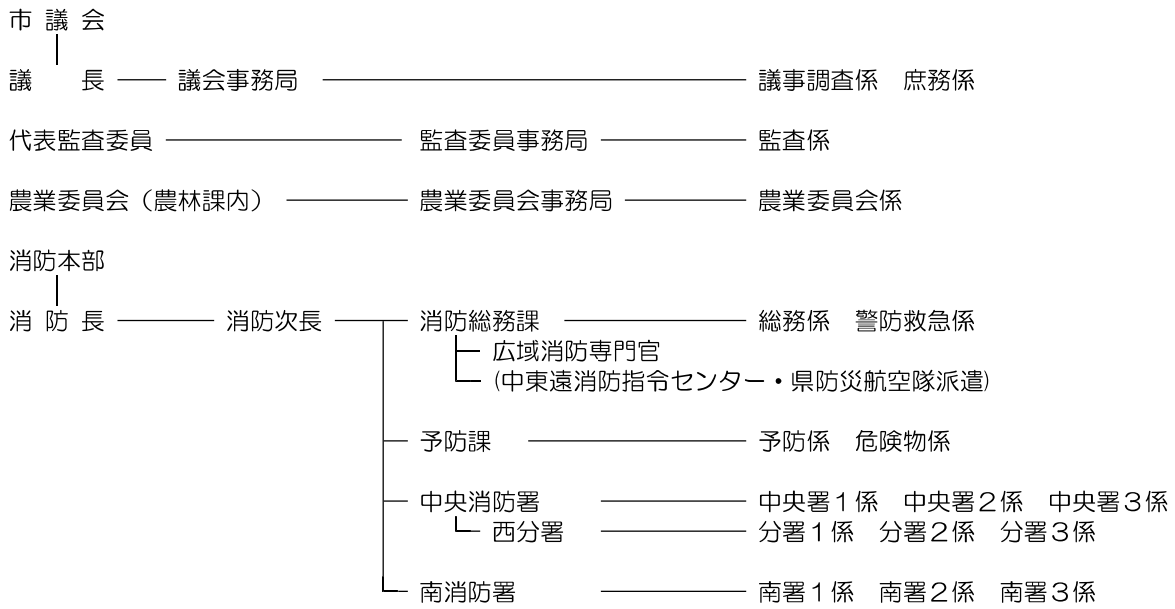

<1 組織数>

区分	備考
2年度	13部2支所40課24室115係

(2係増)

2 市長・副市長

令和3年1月1日現在

代	市 長			副 市 長		
	氏名	就任	任期	氏名	就任	任期
初	戸塚進也	H17. 4. 24	H21. 4. 23	山本君治	H19. 4. 1	H23. 3. 31
2	松井三郎	H21. 4. 24	H25. 4. 23	伊村義孝	H23. 4. 1	H27. 3. 31
3	松井三郎	H25. 4. 24	H29. 4. 23	伊村義孝	H27. 4. 1	H31. 3. 31
				浅井正人	H27. 4. 1	H31. 3. 31
4	松井三郎	H29. 4. 24	R 3. 4. 23	久保田崇	H31. 4. 1	

資料：企画政策課

3 議長・副議長

令和3年1月1日現在

代	議 長			副 議 長		
	氏名	就任	任期	氏名	就任	任期
初	菅沼茂雄	H17. 5. 17	H18. 5. 16	鈴木治弘	H17. 5. 17	H18. 5. 16
2	加藤一司	H18. 5. 16	H19. 5. 16	水野薫	H18. 5. 16	H19. 5. 16
3	鳥井昌彦	H19. 5. 16	H20. 5. 14	河住光重	H19. 5. 16	H20. 5. 14
4	鈴木治弘	H20. 5. 14	H21. 4. 23	豊田勝義	H20. 5. 14	H21. 4. 23
5	佐藤博俊	H21. 5. 14	H22. 5. 14	竹嶋善彦	H21. 5. 14	H22. 5. 14
6	加藤一司	H22. 5. 14	H23. 5. 16	雑賀祥宣	H22. 5. 14	H23. 5. 16
7	竹嶋善彦	H23. 5. 16	H24. 5. 16	大石與志登	H23. 5. 16	H24. 5. 16
8	大石與志登	H24. 5. 16	H25. 4. 23	高木敏男	H24. 5. 16	H25. 4. 23
9	大石與志登	H25. 5. 16	H27. 5. 15	堀内武治	H25. 5. 16	H27. 5. 15
10	竹嶋善彦	H27. 5. 15	H29. 4. 23	鈴木正治	H27. 5. 15	H29. 4. 23
11	鈴木正治	H29. 5. 16	R1. 5. 14	榛葉正樹	H29. 5. 16	H31. 3. 29
12	大石勇	R元. 5. 14		山本行男	R元. 5. 14	

資料：議会事務局

4 市職員数の推移

(各年4月1日現在) (単位：人)

部 門	年 度	平成17	29	30	31	令和2
		(2005)	(2017)	(2018)	(2019)	(2020)
総	数	1,297	764	764	773	769
市 長 部 局		514	503	503	511	500
水 道 事 業 所		28	18	17	17	33
議 会 事 務 局		7	7	7	7	7
監 査 事 務 局		5	4	4	4	3
農 業 委 員 会		5	4	4	4	3
選 管 委 員 会		2	2	2	2	2
公 平 委 員 会		1	1	1	1	1
教 育 委 員 会		227	117	114	114	103
消 防 本 部		98	108	112	113	117
市 立 病 院		410	0	0	0	0

資料：行政課

5 各種選挙結果一覧

(令和2年12月1日現在)

◎掛川市長選挙

執行年月日	定数	候補者数	当日有権者数(人)			投票者数(人)			投票率(%)			有効投票数	無効投票数
			男	女	計	男	女	計	男	女	計		
平成21.4.19	1	2	45,653	46,434	92,087	32,893	34,969	67,862	72.05	75.31	73.69	66,895	966
平成25.4.21	1	2	45,753	46,294	92,047	29,670	31,167	60,837	64.85	67.32	66.09	59,660	1,177
平成29.4.16	1	2	46,688	46,974	93,662	29,722	30,730	60,452	63.66	65.42	64.54	59,500	952

◎掛川市議会議員選挙

執行年月日	定数	候補者数	当日有権者数(人)			投票者数(人)			投票率(%)			有効投票数	無効投票数
			男	女	計	男	女	計	男	女	計		
平成21.4.19	24	28	45,653	46,434	92,087	32,890	34,969	67,859	72.04	75.31	73.69	66,884	975
平成25.4.21	24	26	45,753	46,294	92,047	29,668	31,166	60,834	64.84	67.32	66.09	59,934	899
平成29.4.16	21	25	46,688	46,974	93,662	29,716	30,725	60,441	63.65	65.41	64.53	59,666	773

◎静岡県知事選挙

執行年月日	定数	候補者数	当日有権者数(人)			投票者数(人)			投票率(%)			有効投票数	無効投票数
			男	女	計	男	女	計	男	女	計		
平成21.7.5	1	4	45,749	46,571	92,320	30,470	31,589	62,059	66.60	67.83	67.22	61,480	579
平成25.6.16	1	3	45,725	46,253	91,978	25,071	25,635	50,706	54.83	55.42	55.13	50,408	298
平成29.6.25	1	2	46,682	46,980	93,662	24,327	24,692	49,019	52.11	52.56	52.34	48,219	800

◎静岡県議会議員選挙

執行年月日	定数	候補者数	当日有権者数(人)			投票者数(人)			投票率(%)			有効投票数	無効投票数
			男	女	計	男	女	計	男	女	計		
平成23.4.10	2	3	45,867	46,598	92,465	25,625	25,959	51,584	55.87	55.71	55.79	50,769	809
平成27.4.12	2	3	45,675	46,204	91,879	24,883	24,884	49,767	54.48	53.86	54.17	49,087	680
平成31.4.7	2	3	46,735	46,859	93,594	24,727	24,600	49,327	52.91	52.50	52.70	48,785	542

◎衆議院議員総選挙(小選挙区)

執行年月日	定数	候補者数	当日有権者数(人)			投票者数(人)			投票率(%)			有効投票数	無効投票数
			男	女	計	男	女	計	男	女	計		
平成17.9.11	1	3	45,212	46,140	91,352	31,861	32,891	64,752	70.47	71.29	70.88	63,582	1,170
平成21.8.30	1	3	46,406	47,081	93,487	34,510	34,829	69,339	74.37	73.98	74.17	68,147	1,191
平成24.12.16	1	4	46,494	46,971	93,465	31,134	30,326	61,460	66.96	64.56	65.76	59,892	1,568
平成26.12.14	1	3	46,325	46,795	93,120	28,422	27,437	55,859	61.35	58.63	59.99	54,539	1,320
平成29.10.22	1	3	47,335	47,513	94,848	28,883	28,394	57,277	61.02	59.76	60.39	56,266	1,011

注：平成17年執行選挙以外については、在外投票分を含む。

◎最高裁国民審査

執行年月日	対象者	当日有権者数(人)			投票者数(人)			投票率(%)			有効投票数	無効投票数
		男	女	計	男	女	計	男	女	計		
平成17.9.11	6	45,212	46,140	91,352	31,327	32,488	63,815	69.29	70.41	69.86	61,610	2,195
平成21.8.30	9	46,340	47,042	93,382	33,732	34,224	67,956	72.79	72.75	72.77	65,522	2,409
平成24.12.16	10	46,433	46,929	93,362	30,410	29,829	60,239	65.49	63.56	64.52	58,255	1,954
平成26.12.14	5	46,270	46,752	93,022	27,557	26,731	54,288	59.56	57.18	58.36	52,193	2,059
平成29.10.22	7	47,289	47,476	94,765	28,786	28,328	57,114	60.87	59.67	60.27	55,561	1,533

◎参議院議員通常選挙(県選出)

執行年月日	定数	候補者数	当日有権者数(人)			投票者数(人)			投票率(%)			有効投票数	無効投票数
			男	女	計	男	女	計	男	女	計		
平成19.7.29	2	5	45,952	46,756	92,708	29,997	30,665	60,662	65.28	65.59	65.43	59,346	1,316
平成21.10.25	補1	4	46,415	47,147	93,562	19,312	18,344	37,656	41.61	38.91	40.25	37,037	619
平成22.7.11	2	6	46,354	47,178	93,532	28,988	28,736	57,724	62.54	60.91	61.72	56,243	1,481
平成25.7.21	2	6	46,408	46,802	93,210	26,786	25,838	52,624	57.72	55.21	56.46	51,600	1,024
平成28.7.10	2	5	47,300	47,592	94,892	29,395	28,547	57,942	62.15	59.98	61.06	56,557	1,385
令和元.7.21	2	5	47,323	47,268	94,591	27,761	26,952	54,713	58.66	57.02	57.84	53,805	908

注：在外投票分を含む。

資料：掛川市選挙管理委員会

6 各種選挙の執行予定一覧表

(令和2年12月1日現在)

任期满了日	選挙種別	定数	任期
令和 3. 4. 23	掛川市長選挙	1	4年
4. 23	掛川市議会議員選挙	21	4年
7. 4	静岡県知事選挙	1	4年
9. 22	板沢財産区議会議員選挙	12	4年
10. 21	衆議院議員総選挙	1(静岡県第3区)	4年
令和 4. 4. 11	東山財産区管理会委員選挙	7	4年
7. 25	参議院議員通常選挙	2(静岡県選出)	6年
8. 20	桜木財産区管理会委員選挙	7	4年
8. 25	倉真財産区議会議員選挙	12	4年
令和 5. 1. 31	南郷財産区議会議員選挙	12	4年
4. 29	静岡県議会議員選挙	2(掛川市選挙区)	4年
9. 12	上内田四区財産区議会議員選挙	12	4年
令和 6. 9. 30	上西郷財産区管理会委員選挙	7	4年

注：選挙区の区割り変更等により、定数が変わることがある。

資料：掛川市選挙管理委員会

7 選挙人名簿登録者一覧表

(令和2年12月1日現在)

投票区	投票区の区域 (行政区)	男	女	計	投票所
1	塩町、喜町、新町、道神町、六軒町、葛川	980	965	1,945	喜町区公会堂
2	仁藤町、肴町、神明町、旭町、栄町、紺屋町、中町、緑町、連雀、大手町、松尾、城内、旭ヶ丘	1,462	1,576	3,038	掛川市立第一小学校
3	研屋町、西町、瓦町、城西	803	868	1,671	掛川商工会議所
4	北門、下西郷雇用促進住宅、城北町、弥生町、下西郷、下西郷西	1,620	1,644	3,264	中宿公民館
5	十王、下俣町、十九首、小鷹町、中央1丁目、中央2丁目、中央3丁目、中央高町	1,466	1,437	2,903	掛川市立中央小学校
6	下俣、久保、亀の甲、神代地、結縁寺	2,250	2,140	4,390	西南郷地域生涯学習センター
7	二瀬川、上屋敷、秋葉通り、鳥居町、橋町、末広町、長谷、七日町、秋葉路	3,271	3,136	6,407	掛川市立第二小学校
8	杉谷、上張、新道、緑ヶ丘第一、緑ヶ丘第二、矢崎、葵町、杉谷南、青葉台、紅葉台	3,017	2,923	5,940	静岡県立掛川工業高等学校
9	桶田、五百済、段金谷、下板沢、上板沢、和田、子隣、岩井寺、大谷	922	909	1,831	上内田地域生涯学習センター
10	満水、蘭ヶ谷、宮脇、成滝、金城	2,282	2,278	4,560	掛川市立西山口小学校
11	水垂、初馬、葛ヶ丘	2,385	2,445	4,830	水垂公民館
12	宮村、海老名、影森、塩井川原、寺ヶ谷、伊達方、本所、新田、池下、牛頭、山鼻、千羽、木割、池下雇用促進住宅、原子	1,144	1,164	2,308	掛川市立さかがわ幼稚園
13	古宮、下町、本町、沓掛、御林、川向、大野、佐夜鹿	454	441	895	掛川市立日坂小学校
14	東山	182	187	369	東山地域生涯学習センター
15	岡津、原川、徳泉、領家、高御所、篠場、平野、梅橋、細沢	1,489	1,433	2,922	曾我小学校学童保育所
16	上垂木、家代、遊家、下垂木1区、家代の里、下垂木南	3,118	3,135	6,253	掛川市立桜木小学校
17	森平、富部、下垂木2区、下垂木3区	1,433	1,487	2,920	掛川市立桜が丘中学校
18	吉岡、高田、各和、吉岡市営住宅団地、つくしの	1,209	1,210	2,419	和岡地域生涯学習センター
19	本郷西、本郷東、細谷、幡鎌、西山、本郷南、サングリーン	1,577	1,622	3,199	掛川市立原谷小学校
20	寺島、桑地、栃原、高山、正道、平島、久居島	616	600	1,216	掛川市立原田小学校
21	中西之谷、上西之谷、田代・柚葉・明ヶ島	43	44	87	西之谷公民館
22	大和田、萩間、居尻、泉、孕丹	222	215	437	原泉地域生涯学習センター
23	小市、方ノ橋、構江、石畑、石ヶ谷、美人ヶ谷、滝ノ谷、長間、五明、花屋敷	2,522	2,533	5,055	掛川市立西郷小学校
24	倉真1区、倉真2区、倉真3区、倉真4区、倉真5区、倉真6区、倉真7区	631	628	1,259	倉真地域生涯学習センター
25	千浜東、千浜西、国浜、千浜雇用促進	1,541	1,446	2,987	千浜農村環境改善センター
26	三浜、浜野、大坂、大坂雇用促進	1,802	1,751	3,553	掛川市立大浜中学校
27	三井、東大坂	1,173	1,162	2,335	掛川市立大坂小学校
28	下土方、土方、上土方	1,248	1,314	2,562	掛川市立土方小学校
29	井崎雇用促進、高瀬、小貫、中方、岩滑	1,155	1,138	2,293	掛川市立佐東小学校
30	睦三、中、中雇用促進	768	717	1,485	掛川市立中小小学校
31	横須賀川原町、十六軒町、大谷町、新屋町、西大谷、東本町、中本町、中番町、東番町、南番町、汐見ヶ丘、柏平	1,133	1,143	2,276	掛川市立横須賀小学校
32	西本町、軍全町、沢上町、東新町、西新町、西田町、東田町、大工町、西番町	632	671	1,303	沢上町公民館
33	今沢、川原崎、雇用促進第1、西大淵	556	529	1,085	掛川市立横須賀幼稚園
34	沖之須	370	371	741	沖之須コミュニティセンターいこい
35	野賀、新井、中新井、岡原、浜、東大谷、野中、藤塚、雨垂	1,369	1,354	2,723	大淵農村環境改善センター
36	松尾町、石津、横砂、小谷田、清ヶ谷、本谷、城前団地	367	405	772	山崎農村環境改善センター
	合計	47,212	47,021	94,233	

注：投票所は諸事情により変更になる場合がある。

資料：掛川市選挙管理委員会

8 議員数及び議会開催状況

年	議員数		定例会		臨時会	
	定数 (人)	現員 (人)	回数 (回)	会議日数 (日)	回数 (回)	会議日数 (日)
平成27 (2015)	24	24	4	24	1	1
28 (2016)	24	24	4	23	0	0
29 (2017)	21	21	4	23	1	1
30 (2018)	21	21	4	25	0	0
令和元 (2019)	21	19	4	26	1	1

資料：議会事務局

9 協議会及び各委員会開催状況

(単位：回、日)

年	全員協議会		議会運営委員会		常任委員会		特別委員会	
	回数	会議日数	回数	会議日数	回数	会議日数	回数	会議日数
平成27 (2015)	8	8	14	13	18	18	35	35
28 (2016)	12	12	14	14	20	20	49	49
29 (2017)	7	7	11	11	21	21	34	34
30 (2018)	10	10	21	21	22	22	34	34
令和元 (2019)	8	8	22	22	26	26	21	21

資料：議会事務局

10 付議事件と議決状況

(単位：件)

年	付議事件			可決	修正 可決	認定	同意	承認	受理	否決
	市長提出	議員提出	計							
平成27 (2015)	155	8	163	123	-	15	10	6	9	-
28 (2016)	163	7	170	136	-	15	6	6	7	-
29 (2017)	143	6	149	90	-	15	33	3	8	-
30 (2018)	123	5	128	101	-	15	6	3	3	-
令和元 (2019)	139	7	146	111	0	16	11	4	4	0

資料：議会事務局

11 市議会の構成

(令和元年5月14日現在)

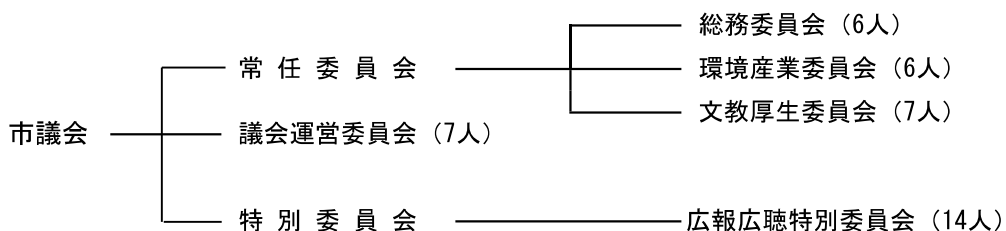

資料：議会事務局

12 固定資産税に関する概況

(1) 土 地

(令和2年1月1日現在)

区 分	非課税地積	評 価 地 積	評 価 額	課税標準額	単位当たり評価額		
					平 均	最 高	
	㎡	㎡	千円	千円	円	円	
田 畑	一 般 田	429,195	24,184,085	2,700,431	2,685,783	112	133
	宅地介在田	-	60,905	541,071	378,635	8,884	20,977
	一 般 畑	475,058	36,933,732	2,585,093	2,582,969	70	97
	宅地介在畑	-	56,909	343,700	239,113	6,039	16,093
宅 地	住 宅 小規模 用 地 一 般	-	7,967,039	168,273,056	28,044,121	21,121	101,720
	非住宅用地	-	6,853,740	98,361,824	32,785,563	14,352	86,793
	計	-	10,407,304	146,297,563	100,398,463	14,057	102,541
	計	1,653,194	25,228,083	412,932,443	161,228,147	16,368	102,541
雑 種 地	鉱 泉 地	-	408	1,918	1,918	4,701	5,414
	池 沼	509,678	75,942	2,843	2,423	37	135
	一 般 山 林	9,158,727	44,802,422	1,162,366	1,162,363	26	36
	介 在 山 林	9,894	603,769	1,080,636	760,796	1,790	31,601
	原 野	2,112,244	9,138,900	185,499	185,499	20	550
雑 種 地	ゴ ル フ 場	485,677	1,044,161	1,297,786	908,451	1,243	1,410
	鉄 軌 道	10,186	531,897	3,186,257	1,888,844	5,990	27,831
	そ の 他	2,712,756	4,443,035	35,405,255	24,597,344	7,969	94,144
	計	3,208,619	6,019,093	39,889,298	27,394,639	6,627	94,144
そ の 他	101,029,143	-	-	-	-	-	
合 計	118,585,752	147,104,248	461,425,298	196,622,285	3,137	102,541	

資料：資産税課

(2) 家 屋

区 分	法 定 免 税 点 以 上 の も の				
	納税義務者数	棟 数	床 面 積	評 価 額	単位当たり 評 価 額
	人	棟	㎡	千円	円/㎡
木 造	-	47,643	4,696,782	119,730,400	25,492
木 造 以 外	-	21,272	5,584,132	195,510,875	35,012
計	37,863	68,915	10,280,914	315,241,275	30,663

資料：資産税課

(3) 償却資産

(単位：千円)

種 類	法 定 免 税 点 以 上 の も の	
	評 価 額	課 税 標 準 額
構 築 物	37,505,046	37,086,404
機 械 及 び 装 具	109,318,190	106,416,862
船 舶	4,706	4,706
車 輛 及 び 運 搬 具	1,097,711	1,097,647
工 具 ・ 器 具 及 び 備 品	19,973,508	19,940,177
小 計	167,899,161	164,545,796
法 第 389 条 に よ る も の	48,872,038	48,493,539
合 計	216,771,199	213,039,335

資料：資産税課

1 3 市民税年度別納税義務者数

(1) 個人

(単位：人)

区分 \ 年度	28 (2016)	29 (2017)	30 (2018)	令和元 (2019)	2 (2020)	
総数	均等割のみ	5,677	5,768	5,821	5,812	5,873
	所得割のみ	—	—	—	—	—
	均等割+所得割	56,436	57,323	57,857	58,575	58,372
	計	62,113	63,091	63,678	64,387	64,245
特別徴収	均等割のみ	1,744	1,732	1,678	1,609	1,672
	所得割のみ	—	—	—	—	—
	均等割+所得割	39,682	40,203	40,834	41,415	41,786
	計	41,426	41,935	42,512	43,024	43,458
普通徴収	均等割のみ	3,933	4,036	4,143	4,203	4,201
	所得割のみ	—	—	—	—	—
	均等割+所得割	16,754	17,120	17,023	17,160	16,586
	計	20,687	21,156	21,166	21,363	20,787

資料：市税課

注：各年度とも当初調定の数値 特別徴収については、年金特徴分は含まない

(2) 法人

(単位：件)

区分 \ 年度	27 (2015)	28 (2016)	29 (2017)	30 (2018)	令和元 (2019)
税割	953	1,051	1,128	1,142	1,185
均等割のみ	1,697	1,602	1,536	1,561	1,503
計	2,650	2,653	2,664	2,703	2,688

資料：市税課

注：各年度とも最終調定の数値

1 4 市民税年度別調定額

(1) 個人

(単位：千円)

区分 \ 年度	28 (2016)	29 (2017)	30 (2018)	令和元 (2019)	2 (2020)
総課税所得金額	108,953,717	112,022,030	115,816,711	116,584,608	116,583,619
数	所得割	5,464,341	5,567,537	5,635,348	5,628,760
	均等割	220,818	222,873	225,355	224,858
	計	5,556,364	5,685,159	5,790,410	5,860,703
特別徴収	87,371,798	89,380,719	91,367,976	93,365,898	94,188,389
特別徴収	所得割	4,136,075	4,203,092	4,259,217	4,297,520
	均等割	142,439	144,220	145,645	146,958
	計	4,224,473	4,278,514	4,347,312	4,404,861
普通徴収	21,581,919	22,641,311	24,448,735	23,218,710	22,395,230
普通徴収	所得割	1,328,266	1,364,445	1,376,132	1,331,240
	均等割	78,379	78,653	79,710	77,900
	計	1,331,891	1,406,645	1,443,098	1,455,842

資料：市税課

注：各年度とも当初調定の数値

注：平成27年度からの特別徴収調定額については、平成28年度へ繰越分を含んでいない。

(2) 法人

(単位：千円)

区分 \ 年度	27 (2015)	28 (2016)	29 (2017)	30 (2018)	令和元 (2019)
課税所得金額
法人税割	1,757,665	1,262,031	1,464,155	1,766,692	1,488,135
均等割	387,275	386,772	397,561	391,331	388,077
計	2,144,940	1,648,803	1,861,716	2,158,023	1,876,212

資料：市税課

注：各年度とも最終調定の数値

15 所得区分による課税状況

(1) 年度別納税義務者数

区分	平成28 (2016)		29 (2017)		30 (2018)		31 (2019)		令和2 (2020)	
	人 員	構成比	人 員	構成比	人 員	構成比	人 員	構成比	人 員	構成比
給 与 所 得 者	48,885	78.7	49,521	78.5	49,934	78.4	50,603	78.6	50,946	79.3
営 業 所 得 者	2,329	3.8	2,328	3.7	2,319	3.6	2,315	3.6	2,057	3.2
農 業 所 得 者	461	0.7	565	0.9	547	0.9	495	0.8	325	0.5
その他の事業所得者	—	—	—	—	—	—	—	—	—	—
そ の 他 所 得 者	9,688	15.6	10,010	15.9	10,017	15.7	10,154	16.0	10,173	15.8
譲 渡 所 得 者	750	1.2	667	1.1	861	1.4	820	1.0	744	1.2
合 計	62,113	100.0	63,091	100.0	63,678	100.0	64,387	100.0	64,245	100.0

資料：市税課

注：各年度とも当初調定の数値（市町村税課税状況等の調）

(2) 年度別所得額

区分	平成28 (2016)		29 (2017)		30 (2018)		31 (2019)		令和2 (2020)	
	所得額	構成比	所得額	構成比	所得額	構成比	所得額	構成比	所得額	構成比
給 与 所 得 者	142,694,034	85.4	146,285,655	85.4	148,458,446	85.5	151,959,282	85.4	153,809,165	86.3
営 業 所 得 者	7,328,755	4.4	7,764,994	4.5	7,197,704	4.1	7,916,416	4.5	7,379,148	4.1
農 業 所 得 者	1,000,573	0.6	1,523,656	0.9	1,374,557	0.8	1,274,140	0.7	699,248	0.4
その他の事業所得者	—	—	—	—	—	—	—	—	—	—
そ の 他 所 得 者	13,446,733	8.1	13,871,766	8.1	13,754,176	7.9	13,793,692	7.8	13,816,742	7.8
譲 渡 所 得 者	2,574,998	1.5	1,765,842	1.0	2,857,171	1.6	2,952,463	1.7	2,465,801	1.4
合 計	167,045,093	100.0	171,211,913	100.0	173,642,054	100.0	177,895,993	100.0	178,170,104	100.0
1人あたりの所得額	2,689		2,714		2,727		2,763		2,773	

資料：市税課

注：各年度とも当初調定の数値（市町村税課税状況等の調）

1人あたりの所得額は、年度別所得額の合計を納税義務者数で除した数値。

(3) 年度別所得割額

区分	平成28 (2016)		29 (2017)		30 (2018)		31 (2019)		令和2 (2020)	
	税 額	構成比	税 額	構成比	税 額	構成比	税 額	構成比	税 額	構成比
給 与 所 得 者	5,283,756	85.3	5,388,944	85.1	5,438,509	84.4	5,537,124	84.8	5,603,978	85.9
営 業 所 得 者	292,336	4.7	312,252	4.9	281,328	4.4	321,274	4.9	300,190	4.6
農 業 所 得 者	33,648	0.5	55,572	0.9	47,624	0.7	44,843	0.7	22,391	0.3
その他の事業所得者	—	—	—	—	—	—	—	—	—	—
そ の 他 所 得 者	400,636	6.5	415,493	6.6	409,813	6.4	409,163	6.3	411,248	6.3
譲 渡 所 得 者	184,559	3.0	158,065	2.5	268,738	4.2	213,661	3.3	187,896	2.9
合 計	6,194,935	100.0	6,330,326	100.0	6,446,012	100.0	6,526,065	100.0	6,525,703	100.0

資料：市税課

注：各年度とも当初調定の数値（市町村税課税状況等の調）

16 歳入歳出決算額の推移

(単位：千円)

年度	一般会計		特別会計	
	歳入	歳出	歳入	歳出
平成27 (2015)	46,399,307	44,879,122	27,616,303	26,615,428
28 (2016)	46,962,482	45,753,738	27,466,130	26,223,839
29 (2017)	47,420,916	46,150,792	27,847,935	26,608,261
30 (2018)	47,432,668	45,841,290	26,502,303	25,462,763
令和元 (2019)	48,371,938	46,738,399	26,914,666	25,929,836

年度	企業会計				総額	
	歳入		歳出		歳入	歳出
	収益的収入	資本的収入	収益的支出	資本的支出		
平成27 (2015)	3,079,713	330,555	2,954,324	1,205,785	77,425,878	75,654,659
28 (2016)	3,118,240	371,328	2,958,235	919,221	77,918,180	75,855,033
29 (2017)	3,116,439	496,279	2,783,049	1,390,072	78,881,569	76,932,174
30 (2018)	3,155,145	443,417	2,797,371	1,255,465	77,533,533	75,356,889
令和元 (2019)	3,169,519	334,983	2,797,617	1,039,012	78,791,106	76,504,864

資料：財政課

17 一般会計決算規模の推移

(単位：千円、%、円)

年度	歳入			歳出		
	決算額	対前年度比	人口1人当り 決算額	決算額	対前年度比	人口1人当り 決算額
平成27 (2015)	46,399,307	103.9	407,337 (394,821)	44,879,122	103.9	393,991 (381,885)
28 (2016)	46,962,482	101.2	412,422 (399,052)	45,753,738	101.9	401,807 (388,781)
29 (2017)	46,962,482	101.2	417,530 (403,222)	45,753,738	101.9	406,346 (392,422)
30 (2018)	47,432,668	101.0	417,795 (402,047)	45,841,290	100.2	403,778 (388,558)
令和元 (2019)	48,371,938	102.0	429,050 (412,086)	46,738,399	102.0	414,561 (398,170)

注：()内は、住民基本台帳法改正（平成24年7月）により外国人を含めて算出した額

資料：財政課

18 一般会計歳入の状況

(単位：千円、%)

区 分	年 度	平成29 (2017)		30 (2018)		令和元 (2019)	
		決 算 額	構成比	決 算 額	構成比	決 算 額	構成比
1	市 税	21,074,002	44.4	21,283,422	44.9	21,287,864	44.0
2	地 方 譲 与 税	521,160	1.1	533,033	1.1	541,988	1.1
3	利 子 割 交 付 金	32,932	0.1	33,541	0.1	16,054	0.0
4	配 当 割 交 付 金	82,220	0.2	63,940	0.1	74,646	0.2
5	株 式 等 譲 渡 所 得 割 交 付 金	96,277	0.2	63,932	0.1	50,312	0.1
6	地 方 消 費 税 交 付 金	2,226,276	4.7	2,295,501	4.8	2,131,431	4.4
7	ゴ ル フ 場 利 用 税 交 付 金	72,054	0.1	69,078	0.1	69,442	0.1
8	自 動 車 取 得 税 交 付 金	192,193	0.4	205,606	0.4	104,556	0.2
9	環 境 性 能 割 交 付 金	0	0.0	0	0.0	29,950	0.1
10	地 方 特 例 交 付 金	88,839	0.2	106,802	0.2	309,691	0.6
11	地 方 交 付 税	3,449,227	7.3	3,256,429	6.9	3,379,988	7.0
12	交 通 安 全 対 策 特 別 交 付 金	26,398	0.1	25,247	0.1	24,179	0.1
13	分 担 金 及 び 負 担 金	471,133	1.0	467,000	1.0	341,900	0.7
14	使 用 料 及 び 手 数 料	671,879	1.4	680,259	1.4	632,753	1.3
15	国 庫 支 出 金	5,325,012	11.2	5,087,483	10.7	5,942,502	12.3
16	県 支 出 金	2,959,774	6.2	3,131,954	6.6	3,230,072	6.7
17	財 産 収 入	93,327	0.2	127,131	0.3	126,723	0.3
18	寄 附 金	693,353	1.5	799,187	1.7	649,968	1.4
19	繰 入 金	882,557	1.9	845,270	1.8	636,696	1.3
20	繰 越 金	1,208,744	2.5	1,270,096	2.7	1,591,378	3.3
21	諸 収 入	2,520,559	5.3	2,679,657	5.7	2,629,145	5.4
22	市 債	4,733,000	10.0	4,408,100	9.3	4,570,700	9.4
合 計		47,420,916	100.0	47,432,668	100.0	48,371,938	100.0

資料：財政課

19 一般会計性質別歳出の状況

(単位：千円、%)

区 分	年 度	平成29 (2017)		30 (2018)		令和元 (2019)	
		決 算 額	構成比	決 算 額	構成比	決 算 額	構成比
1	人 件 費	6,538,330	14.2	6,261,281	13.7	6,262,971	13.4
2	物 件 費	7,966,224	17.3	7,977,537	17.4	7,884,441	16.9
3	維 持 補 修 費	627,248	1.3	578,837	1.3	616,101	1.3
4	扶 助 費	8,150,950	17.7	8,232,199	17.9	8,805,744	18.8
5	補 助 費 等	4,792,819	10.4	4,943,181	10.8	5,054,323	10.8
6	建 設 事 業 費 計	7,295,430	15.8	7,178,940	15.7	6,860,578	14.7
	普通建設費	7,150,343	15.5	7,016,265	15.3	6,622,150	14.2
	災害復旧費	145,087	0.3	162,675	0.4	238,428	0.5
7	貸 付 金	1,250,787	2.7	1,327,946	2.9	1,393,274	3.0
8	公 債 費	5,210,028	11.3	5,186,287	11.3	5,388,576	11.5
9	繰 出 金	3,948,846	8.5	3,764,783	8.2	4,058,462	8.7
10	積 立 金	370,130	0.8	390,299	0.8	413,929	0.9
11	出 資 金	0	0.0	0	0.0	0	0.0
合 計		46,150,792	100.0	45,841,290	100.0	46,738,399	100.0

資料：財政課

20 市税の状況

(単位：千円、%)

年度 区分	平成29 (2017)		30 (2018)		令和元 (2019)	
	決算額	構成比	決算額	構成比	決算額	構成比
総額	21,074,002	100.0	21,283,423	100.0	21,287,864	100.0
市民税	8,482,931	40.3	8,908,181	41.9	8,684,048	40.8
固定資産税	9,843,408	46.7	9,657,188	45.4	9,838,316	46.2
軽自動車税	356,913	1.7	367,764	1.7	387,162	1.8
たばこ税	711,869	3.4	705,634	3.3	710,032	3.3
特別土地保有税	0	0.0	0	0.0	0	0.0
入湯税	29,295	0.1	30,535	0.1	30,471	0.1
都市計画税	1,649,586	7.8	1,614,121	7.6	1,637,835	7.7

資料：市税課

21 市債の状況

(単位：千円、%)

年度 区分	平成29 (2017)		30 (2018)		令和元 (2019)	
	決算額	構成比	決算額	構成比	決算額	構成比
総務債	—	—	—	—	12,200	0.2
民生・衛生債	160,100	3.4	880,000	19.9	644,600	14.0
農林水産債	183,600	3.9	86,900	2.0	225,200	4.9
土木債	784,100	16.6	1,065,900	24.2	1,312,600	28.8
教育債	1,777,200	37.5	703,300	16.0	620,600	13.6
その他	1,828,000	38.6	1,672,000	37.9	1,755,500	38.5
計	4,733,000	100.0	4,408,100	100.0	4,558,500	100.0
年度末未償還 元金現在高	45,954,433	—	45,501,876	—	455,959,604	—

資料：財政課

22 決算構成比及び経常収支比率の状況（普通会計）

(単位：%)

年度 区分	平成29 (2017)		30 (2018)		令和元 (2019)	
	決算 構成比	経常収 支比率	決算 構成比	経常収 支比率	決算 構成比	経常収 支比率
1 人件費	14.0	21.5(23.0)	13.5	20.7(22.0)	13.3	20.6(21.9)
2 物件費	17.0	15.6(16.7)	17.0	15.7(16.6)	16.6	15.5(16.5)
3 維持補修費	1.0	1.5(1.7)	0.9	1.4(1.5)	0.9	1.4(1.5)
4 扶助費	17.7	9.4(10.0)	18.1	9.6(10.2)	18.9	10.0(10.6)
5 補助費等	8.9	9.5(10.2)	9.4	9.4(9.9)	9.4	8.2(8.7)
6 公債費	11.3	18.6(20.0)	11.4	18.8(19.9)	11.6	19.4(20.6)
7 繰出金	10.8	12.8(13.6)	10.4	12.9(13.6)	10.7	13.1(14.0)
8 積立・出資貸付金	3.1	—	3.3	—	3.4	—
計	83.8	88.9(95.2)	84.0	88.5(93.7)	84.8	88.2(93.8)
投資的経費	16.2	—	16.0	—	15.2	—

注：() 内は、臨時財政対策債分を経常一般財源として算入しない場合の数値

資料：財政課

23 一般会計市債及び公債費の決算状況

(1) 歳入の部

(単位：千円、%)

区分 年度	市 債			一 般 財 源 (7)			歳 入 合 計		
	決 算 額	構 成 比	対前年度比	決 算 額	構 成 比	対前年度比	決 算 額	構 成 比	対前年度比
平成27 (2015)	4,187,700	9.0	114.2	32,556,712	70.2	101.1	46,399,307	100.0	103.9
28 (2016)	4,257,200	9.1	101.7	30,995,935	66.0	95.2	46,962,482	100.0	101.2
29 (2016)	4,733,000	10.0	111.2	31,545,747	66.5	101.8	47,420,916	100.0	101.0
30 (2017)	4,408,100	9.3	93.1	31,398,584	66.2	99.5	47,432,668	100.0	100.0
令和元 (2019)	4,570,700	9.4	103.7	31,791,503	65.7	101.3	48,371,938	100.0	102.0

(2) 歳出の部

(単位：千円、%)

区分 年度	公 債 費			左のうち一般財源充当(イ)			歳 出 合 計		
	決 算 額	構 成 比	対前年度比	決 算 額	構 成 比	対前年度比	決 算 額	構 成 比	対前年度比
平成27 (2015)	5,312,937	11.8	101.1	5,101,133	15.7	102.1	44,879,122	100.0	103.9
28 (2016)	5,238,954	11.5	98.6	5,086,151	16.4	99.7	45,753,738	100.0	101.9
29 (2016)	5,210,028	11.3	99.4	5,072,714	16.1	99.7	46,150,792	100.0	100.9
30 (2017)	5,186,287	11.3	99.5	5,067,860	16.1	99.9	45,841,290	100.0	99.3
令和元 (2019)	5,388,576	11.5	103.9	5,273,772	16.6	104.1	46,738,399	100.0	102.0

資料：財政課

注：歳出の部(イ)の構成比は(7)に対する充当構成比

2.4 健全化判断比率の状況

(単位：％)

区 分	平成29 (2017)		30 (2018)		令和元 (2019)	
	比率	早期健全化 基 準	比率	早期健全化 基 準	比率	早期健全化 基 準
実質赤字比率	—	(11.98)	—	(11.98)	—	(11.96)
連結実質赤字比率	—	(16.98)	—	(16.98)	—	(16.96)
実質公債費比率	9.3	(25.0)	8.6	(25.0)	8.2	(25.0)
将来負担比率	63.0	(350.0)	53.6	(350.0)	49.0	(350.0)

資料：財政課

掛川市に關係する一部事務組合一覽

(令和2年4月1日現在)

一部事務組合名	設立年月日	共同処理する事務	構成団体
太田川原野谷川治水水防組合	S32. 3. 1	水防及び改良事業	<u>袋井市</u> 、掛川市、磐田市、森町
東遠広域施設組合	S39. 2. 19	し尿処理施設	<u>御前崎市</u> 、掛川市、菊川市、牧之原市
小笠老人ホーム施設組合	S44. 5. 1	老人ホーム	<u>掛川市</u> 、御前崎市、菊川市
東遠学園組合	S45. 5. 12	知的障害者施設	<u>菊川市</u> 、掛川市、御前崎市、森町
東遠地区聖苑組合	S51. 9. 29	火葬場	<u>菊川市</u> 、掛川市
静岡県大井川広域水道企業団	S52. 2. 28	水道用水の供給	<u>島田市</u> 、掛川市、焼津市、藤枝市、御前崎市、菊川市、牧之原市
中東遠看護専門学校組合	H 3. 7. 30	看護専門学校	<u>袋井市</u> 、掛川市、磐田市、御前崎市、菊川市、森町
掛川市・菊川市衛生施設組合	H13. 8. 8	ごみ処理施設	<u>掛川市</u> 、菊川市
東遠工業用水道企業団	H19. 1. 9	工業用水の供給	<u>掛川市</u> 、菊川市、御前崎市、牧之原市
掛川市・袋井市病院企業団	H25. 4. 1	総合病院の運営	掛川市、袋井市

資料：企画政策課

注：下線は事務局

掛川市出資第三セクター総括表

(令和2年9月1日現在)

名称及び主たる所在地	設立登記年月日	役員	資本金及び主たる出資者	掛川市出資額	主たる業務
1 天竜浜名湖鉄道(株) 浜松市天竜区二俣町阿蔵 114番地の2	昭和61. 8. 18	代表取締役社長 長谷川寛彦 取締役9人 監査役3人 合計 13人	資本金 6億3,000万円 10万円×6,300株(出資当初) 1億円 15,873円×6,300株(平成31年3月31日現在) 官 静岡県 2億5,000万円(39.7%) (出資当初) 39,682,540円(39.7%) (平成31年3月31日現在) 6市1町(39.7%) 浜松市、掛川市、湖西市、森町、磐田市、豊橋市、袋井市 民 42社 静岡銀行、JA銀行、静岡鉄道(株)、掛川市農協 他	4,790万円 (出資当初) 7,603,175円 (令和2年9月31日現在) (7.6%) 479株	地方鉄道業。自動車運送業。損害保険代理店業。旅行等並びに旅客輸送会社の代理店業。不動産の売買。遊園地、娯楽施設、スポーツ施設の経営。
2 株式会社これっしかどころ 掛川市南一丁目1番1号	昭和63. 5. 23	代表取締役社長 中田 繁之 取締役4人 監査役1人 合計 6人	資本金 3,000万円 5万円×600株 官 1市 掛川市 民 9社+1 自己株式(これっしかどころ所有) 6個人	1,985万円 (68.9%) 397株	物産や地場産品の販売・紹介PR。
3 株式会社森の都ならここ 掛川市居尻179番地	平成7. 4. 20	代表取締役社長 掛川市長 松井三郎 取締役9人 監査役3人 合計 13人	資本金 4,000万円 5万円×800株 官 1市 掛川市 民 3社 掛川市森林組合、掛川市農協、これっしかどころ 171個人	2,000万円 (50.0%) 400株	キャンプ場・温泉施設及びスポーツ施設の経営。飲食店の経営。
4 かががわ街づくり(株) 掛川市連雀1番地の14	平成14. 8. 2	代表取締役 掛川市長 松井三郎 取締役11人 監査役2人 合計 14人	資本金 1億4,600万円 5万円×2,920株 官 1市 掛川市 民 78社 掛川商工会議所、鳥田掛川信用金庫、スルガ銀行(株) 他 127個人	7,350万円 (50.3%) 1,470株	不動産の所有・管理運営、市内の都市開発観光開発、駐車場管理運営、共同店舗等の管理運営、広告宣伝、イベント企画運営、各種物販。
5 株道の駅掛川 掛川市八坂882番地の1	平成16. 11. 15	代表取締役社長 河本功 取締役5人 監査役2人 合計 8人	資本金 2,000万円 10万円×200株 官 1市 掛川市 民 6社 掛川市農協、大塚製茶(株)、山啓製茶(株)、岡田製パン 他 100個人	100万円 (5.0%) 10株	農畜産物、農畜産物加工品、レストラン、コンビニエンスストア、日用雑貨品、酒類、清涼飲料、たばこ、郵便及びチケットの販売。道の駅掛川の施設管理業務、農作物の栽培に関する指導業務、観光案内及び周辺地域に関する情報提供ほか。
6 株大東マリーナ 掛川市三俣620番地	昭和63. 11. 11	代表取締役社長 掛川市副市長 久保田崇 取締役4人 監査役1人 合計 6人	資本金 7,900万円 5万円×1,580株 官 1市 掛川市 民 6社 遠州夢咲農協、矢崎部品(株)、株キャタラー 他 1個人 公募株主6社	5,860万円 (74.2%) 1,172株	マリーナの管理、経営。

資料：企画政策課

【新型コロナウイルス感染症との戦い】

○多くのイベントが中止・延期・規模縮小。公共施設は一定期間を休館。小中学校では卒業式規模縮小や長期臨時休校(4/11～5/24)並び夏休みの短縮(8/8～17)。幼稚園は臨時休園・こども園(保育園)は強い登園自粛要請(4/18～5/24)
○過去最大規模の補正予算 コロナ禍による経済対策などに9回140億円。国の緊急事態宣言(4/7)に伴う休業要請及び休業協力金、国の特別定額給付金(1人10万円)、中小企業向け融資制度、密回避対策助成金、小規模企業者応援給付金、農畜産業応援給付金、プレミアム付商品券、子育て世帯・ひとり親世帯への給付金など
○新型コロナウイルスで医療従事者にエール 備蓄マスクを医療機関等に約9万枚配布(～5/31) 掛川城天守閣青色ライトアップで医療従事者を応援(5/1～31) 差別・偏見根絶へ掛川版シトラスリボンプロジェクト(10/26～)など
○掛川・菊川・御前崎の3市と小笠医師会が市内にPCR検体採取センター開設(6/4)

② 環境資源ギャラリーの焼却炉故障で「ごみ処理非常事態宣言」発令。北中生徒会「ごみ削減プロジェクト」など、市民の協働力により危機を乗り越える(6/5～8/3)

③ 全児童生徒へのタブレット配布と通信環境を整える国の「GIGAスクール構想」が加速(事業費は約14億円)

④ デジタル化の波 オンライン移住相談開始(7/11) 地区集会でライブ配信(10/5～11/27) 市校長会をオンライン初開催(10/12) 各地区や自主防災会などへタブレット端末配備開始(11/11) 小学生将棋大会でオンライン対局(11/23)

⑤ 家代の里地内の緑地の売却に係る損害賠償請求訴訟、1回目の弁論準備手続で市有地返還を求め反訴(11/19) 再発防止のため事務処理等適正化委員会(1/7)や土地利用検討委員会(8/19)を新設

⑥ 待機児童対策進む ちはまこども園、みなみさいごうのぞみ保育園など5園開園(4月) よこすかめく森こども園や智光こども園で安全祈願祭(5月) 令和3年4月には保育定員266人増見込む

⑦ 掛川市が内閣府「SDGs未来都市」に選定される(7/17)

⑧ 掛川茶の新定義発効(4/1) 第74回全国茶品評会で2年ぶりに産地賞奪還。全国最多22回目(8/28) UGC上島珈琲(株)と茶草場農法の持続的発展活動で連携協定(2/25) 関東圏のソフトバンク携帯ショップ約1,000店舗で試供品を配布(12月)

⑨ 大規模開発が順調に推移 大坂・土方工業団地開発造成工事安全祈願祭(5/12) 新エコポリス工業団地造成3期事業で東山口地区まちづくり委員会と基本協定締結(6/30) 新東名高速道路倉真第2PA連結予定者に掛川市決定(10/5) 下垂木一丁目地区土地区画整理事業換地処分完了(10/22) スーパーセンター オークワ開店(9/5)

⑩ 公民連携による地域新電力会社「かけがわ報徳パワー株式会社」を設立(7/7)

11 中学生の活躍光る Pepperプログラミング大会で東中がフリー部門で金賞、西中が中学校部門で銀賞(2/9) 大須賀中が「安全功労者内閣総理大臣表彰」受賞(7/30) 西中が「お達者市民アワード」最優秀賞決定(10/19)

12 ポストコロナを見据えて ポストコロナかけがわビジョン検討室設置。第2次総合計画の再見直し始まる(10/1) デジタル技術による新たな価値の創造を目指す「市DX(デジタルトランスフォーメーション)推進本部」設置(11/10)

13 高校生のまちづくり参画進む 市内5つの高校と包括連携協定締結(2/27) TGCLずおかに横高郷土芸能祭部が出演(1/11) 掛工生が松本亀次郎紹介映像再生アプリを制作(2/22) 掛西食物研究部が地元企業と開発した静岡井が「お弁当・お惣菜大賞2020」井部門最優秀賞受賞(1/10) 市内5校の高校生ライターが広報かけがわで記事を連載(9月号～)

14 先駆的な福祉活動に取り組み、「ねむの木村」を開いた学園長の宮城まり子さん逝去(3/21)

15 公共施設再配置計画に関する行財政改革審議会の答申(7/17) 健康ふれあい館(大東温泉シートピア)100%民間経営に舵。民間譲渡に向けた地元説明会開催(8/26～)

16 平成17年4月1日合併後、市政15周年記念式典(12/12開催予定)

17 郷土出身選手が活躍 輝くかけがわ応援大使で日本女子ソフトボールの山崎早紀選手が、令和2年度リーグ1部の最高殊勲選手賞受賞(11/9) Jリーガー誕生「サガン鳥栖」に森下龍矢選手入団、初ゴールも記録!

18 死亡に伴う遺族の手続きをまとめて支援する「おくやみコーナー」が市民課に開設(6/1)

19 窓口業務の電子化進む 市税などの収納にスマホ決済を導入(4/1) 水道・下水道料金にも導入(R3.1～)

20 梅雨前線停滞で大雨警報8回発令(6・7月) 川の増水情報をスマホで確認できる河川水位観測システム運用開始(5/1)

● 一級河川・菊川の「流域治水」を進める菊川流域治水協議会を発足。県内初、全国2例目(7/20) 大正10年11月に全国で初めて結成した菊川改修期成同盟会が結成100年記念式典(11/16)

● マイナンバーカードを活用した戸籍等のコンビニ交付の対象拡充に伴い連雀出張所の業務終了(3/31)

● 松ヶ岡(旧山崎家住宅)の大規模修復工事開始(8/31) 工期は令和6年度まで。全体事業費は約4億円。

● 市ホームページが10年ぶりにリニューアルへ。デザイナー新し使いやすさを追求、LINEなどのSNSによる発信を強化(12/1)

● 災害対策進む 新しい生活様式に対応した避難所用備品を配備(パーティション、非接触型体温計など) 花屋敷地内の地すべり箇所の本格的復旧工事着手(8/5)

【その他】 ◎火災件数19件は新市合併以降最小となる見込み(11/16現在)。緊急出動回数も激減(10/31に前年比371件減) ◎地域公共交通の利便性向上を目指して、市自主運行バス「後期高齢者運賃無料運行」実証実験(4/1～R3.3/31) ◎森の都温泉「ならこの湯」入館者150万人(1/13) ◎4会計(簡易水道、公共下水道、農業集落排水、浄化槽市町村設置)が特別会計から企業会計に移行(4/1) ◎各自主防災会の協力により住宅耐震化・空き家調査の結果まとまる。広報6月号で公表(耐震化率78.8%、空き家率4.6%)

市内の主な官公署等

(1) 市 関 係

名 称	所 在 地	電話(市外局番0537)
市 役 所	長谷一丁目1番地の1	21-1111
市 役 所 大 東 支 所	三俣620番地	72-1111
市 役 所 大 須 賀 支 所	西大淵100番地	48-1000
徳 育 保 健 センター	御所原61番地	23-8111
大 東 保 健 福 祉 センター	三俣620番地	※(23-8111)
大 須 賀 保 健 センター	西大淵153番地	※(23-8111)
西 部 ふ く し あ	下垂木1270番地の2	29-5977
東 部 ふ く し あ	藺ヶ谷881番地の1	61-2900
中 部 ふ く し あ	杉谷南一丁目1番地の30	28-9713
南 部 大 須 賀 ふ く し あ	西大淵100番地	48-1007
南 部 大 東 ふ く し あ	三俣620番地	72-1116
衛 生 センター 生物循環パビリオン	長谷一丁目1番地の4	24-8888
浄 化 センター 水質保全パビリオン	長谷一丁目1番地の2	21-1170
大 東 浄 化 センター	国安2766番地の24	72-5111
大 須 賀 浄 化 センター	沖之須2700番地の1	48-7676
水 道 事 業 所	長谷一丁目1番地の2	21-1717
環 境 資 源 ギャラリー	満水2319番地	23-2273
消 防 本 部 中 央 消 防 署	掛川1102番地の2	21-0119
消 防 本 部 西 分 署	富部175番地の3	23-0119
消 防 本 部 南 消 防 署	大淵14273番地	48-0119
給 食 文 化 苑 こうようの丘	光陽211番地の1	62-1050
さ か が わ 給 食 センター	逆川653番地の15	25-6888
大 東 学 校 給 食 センター	大坂4552番地の5	72-2504
大 須 賀 学 校 給 食 センター	西大淵168番地	48-3427
道 の 駅 掛 川 物 産 販 売 所	八坂882番地の1	27-2600
サ ン サ ン フ ァ ー ム	大淵1456番地の312	48-6368
遠 州 南 部 とうもんの里	山崎233番地	48-0045
《 教育施設 》		
生 涯 学 習 センター	御所原17番1号	24-7777
美 感 ホール	亀の甲一丁目13番7号	23-6543
文 化 会 館 シオーネ	大坂7373番地	72-1234
大 東 北 公 民 館	下土方267番地の1	74-2200
大 須 賀 中 央 公 民 館	西大淵145番地	48-1012
プ ラ ザ 大 須 賀	西大淵4334番地	48-0190
市 教 育 センター	三俣620番地	72-1343
中 央 図 書 館	掛川1148番地の1	24-5921
大 東 図 書 館	大坂7152番地	72-1143
大 須 賀 図 書 館	西大淵63番地の2	48-5269
掛 川 城 天 守 閣 ・ 御 殿	掛川1138番地の24	22-1146
二 の 丸 美 術 館	掛川1142番地の1	62-2061
二 の 丸 茶 室	掛川1138番地の24	23-1199
竹 の 丸	掛川1200番地の1	22-2112
掛 川 市 ステンドグラス美術館	掛川1140番地の1	29-5680
清 水 邸 庭 園	西大淵5298番地の2	48-6456
吉 岡 彌 生 記 念 館	下土方474番地	74-5566
大 須 賀 歴 史 民 俗 資 料 館	大淵6881番地の2	48-6522
掛 川 市 埋 蔵 文 化 財 セ ン タ ー	千羽986	27-0855
森 林 果 樹 公 園	下俣1番地の90	23-8102
22世紀の丘公園コミュニティセンター たまり～な	満水1652番地	24-2722

注：※印の施設は施設管理者が常駐していないため、()内に問合せ先の番号を記載

名 称	所 在 地	電話(市外局番0537)
《 スポーツ施設等 》		
東遠カルチャーパーク総合体育館 さんりーな	大池2250番地	22-5553
いこいの広場	細谷1686番地	26-0303
安養寺運動公園	淡陽116番地	23-6644
下垂木多目的広場	下垂木2243番地の1	※(22-5553)
掛川海洋センター 体育館	大池2192番地	24-6384
掛川海洋センター 艇庫	大池2313番地の3	※(22-5553)
大東海洋センター 艇庫	国安2808番地の15	※(72-5392)
大須賀海洋センター プール	沖之須1924番地の1	※48-3333(72-5392)
大東総合運動場	国安3300番地の1	72-5392
大東プール	国安3300番地の3	※72-5393(72-5392)
大東北運動場	下土方407番地	74-4430
大東ビーチスポーツ公園運動場	千浜8572番地の3	※(72-5392)
大須賀運動場	西大淵6220番地の1	※48-5628(28-8710)
南体育館 し〜すぽ	大淵14234番地の1	28-8710
こどもの森	大池2199番地	※(22-5553)
明ヶ島キャンプ場	炭焼33番地の2	25-2052
ならここの里	居尻179番地	25-2055
ならここの湯	居尻179番地	20-3030
大東温泉 シートピア	国安2808番地の2	72-1126
《 福祉施設 》		
総合福祉センター	掛川910番地の1	22-8795
ファミリー・サポート・センター	長谷一丁目1番地の1	21-1140
大東児童館	三俣620番地	72-7830
大須賀児童館	西大淵150番地	48-5531
老人福祉センター 山王荘	大坂2443番地	72-5370
大須賀老人福祉センター	西大淵150番地	48-5531
養護老人ホーム ききょう荘	水垂479番地の1	24-0868
小笠老人ホーム	大坂4161番地	72-2350
つくし会館	長谷433番地	22-6430
千浜会館	千浜4069番地	72-5588
浜野会館	浜野556番地	72-3301
睦三会館	中5989番地の1	74-3970
掛川医療センター	御所原61番地	23-2251
社会福祉協議会	掛川910番地の1	22-1294
社会福祉協議会 大東支所	三俣620番地	72-1135
社会福祉協議会 大須賀支所	西大淵150番地	48-5531
掛川市シルバー人材センター	掛川910番地の1	22-0088
シルバー人材センター南部事務所	大坂2443番地	72-1660
《 地区まちづくり協議会 》		
まちづくり協議会名(施設名称)		
掛川第一・第二地区(第一小地域生涯学習センター)	掛川1108番地の1	24-7530
掛川第三地区(中央小地域生涯学習センター)	下俣80番地	24-6913
掛川第四地区(城西区公会堂)	城西一丁目6番地の5	24-3944
掛川第五地区(掛川第五地域生涯学習センター)	大池438番地の1	22-4900
南郷地区(南郷地域生涯学習センター)	上張192番地の1	23-0324
西南郷地区(西南郷地域生涯学習センター)	久保二丁目3番地の1	21-3231
上内田地区(上内田地域生涯学習センター)	上内田931番地の2	22-4594
西山口地区(西山口地域生涯学習センター)	成滝147番地の1	24-6921
東山口地区(東山口地域生涯学習センター)	逆川1012番地の2	27-0544
日坂地区(日坂地域生涯学習センター)	大野1番地の3	27-1002

注：※印の施設は施設管理者が常駐していないため、()内に問合せ先の番号を記載

名 称	所 在 地	電話(市外局番0537)
《 地区まちづくり協議会 》		
まちづくり協議会名 (施設名称)		
東 山 地区 (東山地域生涯学習センター)	東山1265番地の1	27-1544
粟 本 地区 (粟本地域生涯学習センター)	初馬857番地の1	61-9450
葛 ケ 丘 地区 (葛ヶ丘会館)	葛ヶ丘二丁目10番地の2	22-4940
城 北 地区 (城北地域生涯学習センター)	城北二丁目12番地の2	24-0299
倉 真 地区 (倉真地域生涯学習センター)	倉真3808番地の1	29-1252
西 郷 地区 (西郷地域生涯学習センター)	上西郷2613番地の1	28-0551
原 泉 地区 (原泉地域生涯学習センター)	萩間423番地	20-3985
原 田 地区 (原田地域生涯学習センター)	原里1623番地	26-0470
原 谷 地区 (原谷地域生涯学習センター)	本郷806番地の1	26-0064
桜 木 地区 (桜木地域生涯学習センター)	下垂木1472番地の1	23-2637
和 田 岡 地区 (和田岡地域生涯学習センター)	吉岡271番地の5	26-0475
曾 我 地区 (曾我地域生涯学習センター)	領家373番地の1	22-4936
千 浜 地区 (千浜農村環境改善センター)	千浜4002番地	72-5028
睦 浜 地区 (大東交流センター・大東支所3階)	三浜620番地	—
大 坂 地区 (産業交流プラザ)	大坂2882番地	72-3207
土 方 地区 (大東北公民館)	下土方267番地の1	74-5688
佐 東 地区 (佐東公民館)	中方573番地の1	74-3841
中 地区 (中地区コミュニティ防災センター)	中3891番地の1	74-2904
大 須 賀 第 一 地区 (大須賀支所南館)	西大淵97番地	48-1014
大 須 賀 第 二 地区 (大須賀支所南館)	西大淵97番地	—
大 須 賀 第 三 地区 (大須賀支所南館)	西大淵97番地	48-1009
大 淵 地区 (農村環境改善センター アイ)	大淵6881番地の2	48-6681

注：教育機関は後述。

(2) 県 関 係

名 称	所 在 地	電話(市外局番0537)
掛 川 警 察 署	宮脇一丁目1番地の1	22-0110
西部健康福祉センター 掛川支所	金城93番地	22-3263
静岡県西部食肉衛生検査所	金城93番地	24-0725
静岡県総合教育センター あすなろ	富部456番地	24-9700
静岡県袋井土木事務所 掛川支所	金城93番地	22-6275

注：教育機関は後述。

(3) 国 関 係

名 称	所 在 地	電話(市外局番0537)
静岡地方法務局 掛川支局	亀の甲二丁目16番2号	22-5538
静岡地方検察庁 掛川支部	亀の甲二丁目16番2号	22-5398
掛川区検察庁	亀の甲二丁目16番2号	22-5398
掛川税務署	緑ヶ丘二丁目11番地の4	22-5141
掛川公共職業安定所 ハローワーク掛川	金城71番地	22-4185
日本年金機構掛川年金事務所	久保一丁目19番8号	21-5524
林野庁天竜森林管理署 掛川治山事務所	久保二丁目3番13号	22-6231
林野庁天竜森林管理署 掛川森林事務所	久保二丁目3番13号	22-8039
国土交通省浜松河川国道事務所 掛川国道出張所	城西一丁目12番22号	24-5749
静岡地方裁判所 掛川支部	亀の甲二丁目16番1号	22-3036
静岡家庭裁判所 掛川支部	亀の甲二丁目16番1号	22-3036
掛川簡易裁判所	亀の甲二丁目16番1号	22-3036

(4) 保 育 ・ 教 育 機 関

名 称		所 在 地	電話(市外局番0537)
《 保 育 園 》			
私 立	聖マリア 保 育 園	中央一丁目8番地の1	24-0875
"	城 東 保 育 園	下土方1152番地の3	74-2201
"	よこすか 保 育 園	横須賀1371番地の3	48-2258
"	おおぶち 保 育 園	大淵4385番地の1	48-0707
"	子育てセンターひだまり 保育園部	杉谷南二丁目1番地の1	23-1771
"	子育てセンターさやのもり 保育園部	長谷1687番地の2	24-2251
"	葛ヶ丘 保 育 園	葛ヶ丘三丁目4番地の1	26-9123
"	かけがわのぞみ保育園	杉谷南一丁目1番地の20	21-3001
"	すずかけっこ保育園	大池2956番地	61-2505
"	掛川あそび保育園	岡津63-2	22-8900
"	きらきら保育園	柳町36番地	29-6336
"	みなみさいごうのぞみ保育園	南西郷1315番地の5	64-3700
《 幼 稚 園 》			
市 立	さ か が わ 幼 稚 園	伊達方474番地の1	27-0545
"	三 笠 幼 稚 園	上西郷4116番地	28-0659
"	土 方 幼 稚 園	上土方320番地の1	74-2083
"	佐 東 幼 稚 園	小貫77番地	74-2084
"	中 幼 稚 園	中3124番地	74-2642
"	横 須 賀 幼 稚 園	西大淵1010番地	48-2349
"	大 淵 幼 稚 園	大淵5935番地の6	48-3045
私 立	智 光 幼 稚 園	仁藤町5番地の5	29-5330
"	子育てセンターひだまり 幼稚園部	杉谷南二丁目1番地の1	23-1881
"	子育てセンターさやのもり 幼稚園部	長谷1687番地の2	24-2253
《 認 定 こ ど も 園 》			
市 立	すこやかこども園	宮脇二丁目6番地の1	62-6110
私 立	掛川こども園	家代の里一丁目5番地の1	61-3322
"	こども広場あんり	本郷623番地の1	26-2250
"	くるみ幼稚園	中央二丁目18番地の5	22-5394
"	桜木こどもの森	家代1761番地の1	22-8159
"	子育てセンターとものもり	大池2305	25-6800
"	掛川中央幼保園	和光二丁目16番地の1	24-5501
"	おおさかこども園	大坂2805番地	72-2607
"	ちはまこども園	千浜5870番地	72-6088
《 小 学 校 》			
日 坂	小 学 校	大野3番地の1	27-1022
東 山	口 小 学 校	逆川1012番地の1	27-0026
西 山	口 小 学 校	成滝145番地	22-6629
上 内	田 小 学 校	上内田3325番地	22-5268
城 北	小 学 校	水垂178番地	22-3357
第 一	小 学 校	掛川1108番地の1	22-7231
第 二	小 学 校	大池438番地の1	22-3258
中 央	小 学 校	下俣633番地	23-0215
曾 我	小 学 校	領家384番地	22-3642
桜 木	小 学 校	下垂木1472番地の1	22-4322
和 田	岡 小 学 校	吉岡639番地の2	26-2649
原 谷	小 学 校	本郷561番地の1	26-0005
原 田	小 学 校	原里1623番地の1	26-0061
西 郷	小 学 校	上西郷2606番地の2	28-0821
倉 真	小 学 校	倉真3774番地	28-0921
土 方	小 学 校	上土方286番地の1	74-2023
佐 東	小 学 校	小貫1474番地	74-2026

名 称	所 在 地	電話(市外局番0537)
中 小 学 校	中3080番地	74-2644
大 坂 小 学 校	大坂5667番地	72-2518
千 浜 小 学 校	千浜5849番地	72-2014
横 須 賀 小 学 校	横須賀1110番地	48-2049
大 淵 小 学 校	大淵5602番地	48-2045
《 中 学 校 》		
栄 川 中 学 校	本所538番地	27-0014
東 中 学 校	葛川1039番地	22-5158
西 中 学 校	下俣1007番地の1	22-7258
桜 が 丘 中 学 校	富部716番地	22-6278
原 野 谷 中 学 校	寺島15番地	26-0011
北 中 学 校	上西郷220番地の2	24-1915
城 東 中 学 校	下土方680番地	74-2054
大 浜 中 学 校	大坂1147番地	72-2509
大 須 賀 中 学 校	横須賀1007番地	48-2561
《 高 等 学 校 》		
掛 川 西 高 等 学 校	城西一丁目1番6号	22-7165
掛 川 東 高 等 学 校	南西郷1357番地	22-3155
掛 川 工 業 高 等 学 校	葵町15番1号	22-7255
横 須 賀 高 等 学 校	横須賀1491番地の1	48-3421
《 特 別 支 援 学 校 》		
掛 川 特 別 支 援 学 校	杉谷南一丁目1番2号	29-6791
《 私 立 大 学 》		
東京女子医科大学 生涯健康総合支援センター	下土方400番地の2	63-2111

(5) そ の 他

名 称	所 在 地	電話(市外局番0537)
《 商 工 会 議 所 ・ 商 工 会 ・ 農 協 》		
掛 川 商 工 会 議 所	掛川551番地の2	22-5151
掛 川 み な み 商 工 会 本 所	大坂2882番地	72-2701
掛 川 み な み 商 工 会 支 所	西大淵63番地	48-2262
掛 川 市 農 業 協 同 組 合 本 所	千羽100番地の1	20-0820
《 郵 便 局 》		
掛 川 郵 便 局	中央一丁目17番地の3	22-6303
上 内 田 郵 便 局	板沢15番地	23-2561
西 郷 郵 便 局	上西郷2127番地の3	28-0021
桜 木 郵 便 局	下垂木1324番地の1	23-0721
掛 川 下 俣 郵 便 局	下俣201番地	23-2552
掛 川 新 町 郵 便 局	喜町6番地の1	23-2551
日 坂 郵 便 局	日坂309番地の2	27-1001
掛 川 原 川 郵 便 局	原川17番地の3	23-2562
原 田 郵 便 局	原里1123番地の1	26-0051
原 谷 郵 便 局	本郷1408番地の6	26-0001
掛 川 水 垂 郵 便 局	御所原23番4号	23-1116
遠 江 大 東 郵 便 局	菊浜710番地の1	72-2541
大 東 千 浜 郵 便 局	千浜5085番地の1	72-4558
中 村 郵 便 局	中845番地	74-2669
城 東 郵 便 局	中方618番地	74-2001
土 方 郵 便 局	上土方71番地の4	74-2034
大 須 賀 郵 便 局	横須賀1286番地の3	48-4581

令和2年度版 掛川市統計書
令和3年3月 印刷・発行
発行 掛川市役所
編集 企画政策部企画政策課
掛川市長谷一丁目1番地の1
TEL 0537-21-1127
印刷 (株) 幸栄グラフィック
掛川市弥生町21番地
TEL 0537-24-4341