

安心・幸せ・笑顔。

広報いずみ

Izumi

5

2023
No.206



出水市



Izumi

目次

03 安心・幸せ・笑顔。

令和5年度 施政方針・予算
ラムサークルレンジャー募集
肉だ！肉だ！肉だ！ いずみ肉まつり
たまごスイーツ誕生

12 お知らせ information

27 読書活動日本一のまちづくり

29 Izumi photo news

32 有料広告

34 出生／お悔やみ

35 休日当番医／歯科医／薬局／水道修繕工事当番

“ 編集者の
ひとこと、
ふたこと ”



今月は、令和5年度予算の主な事業の中から給食の様子を撮影しに切通小学校へ。表紙の子は切通小で唯一の新入学生。最初硬かった顔も途中からはカメラを向ける度にニコニコ。この笑顔に癒やされない人はいないでしょう。

＼いよいよ200日をきった！
燃ゆる感動 **がごしま国体**



My No.1 POINT

魚肉ソーセージを 一口食べるまでのスピード

#1 渡邊 零司さん [26歳]

高校時代、筋力アップのために魚肉ソーセージを食べることにしました。本数を稼ぐために授業間の休憩でも食べようとしたのですが、準備や移動で食べる時間はほんのわずか。授業が終わってから、いかに早く一口目を食べられるか。試行錯誤する中で**独自のむき方を確立**しました。袋に入った状態からオレンジのフィルムをむき、一口食べるまでの**ベストタイムは2.82秒**。このスピード、間違いなくいずみ No.1です！



競う大会もない、ましてや脚光を浴びることもない。くだらないことだけど、これだけはいずみで誰にも負けない自信がある！それは紛れもないあなたの才能。
集え、自称いずみ No.1！

応募はこちら



さらなる安心のまちづくりへの

Challenge

私は、出水市の5年後、10年後、またその先の輝かしい未来の姿を描きながら、『安心のまちづくり』の実現に向けた『こどもの安心』『いのちの安心』『くらしの安心』の3つの安心を推進するため、これまで多くの種を蒔いてまいりました。その中で、今年度は『屋根付き市民ふれあい広場』という花が9月に開花いたします。また、南九州西回り自動車道に直接アクセスできる『道の駅』という種も少しずつ芽を出しています。今後も、蒔いた種を大きく開花させ、出水市の輝かしい未来を拓き、市民の皆さまの『**幸せ**』という結実のため、積極果敢に取り組んでまいります。

併せて、これまで職員に対し、市政執行の姿勢をキーワードで示し、意識改革を図ってまいりました。令和5年度は、『**ATGZ+SS**』です。『**ATGZ**』は、**A** [明るく] **T** [楽しく] **G** [元気よく] **Z** [情熱を持って]でございます。これに2つの**S**を加えまして、1つ目の**S** [市民の皆さまの幸せに向けて] 2つ目の**S** [責任感を持って]をキーワードに、『**市民が主人公**』という初心に戻り、職務を進めてまいります。

時代の激流の中、これからの信頼される市政の実現には、市民の皆さまの思いを受け止め、くみ取ることが最も大切です。職員の意識改革を図りながら、市民福祉の向上、市勢発展のため、常に、新しいことに勇気を持ってチャレンジしてまいります。

今後も、出水市の限りないポテンシャルを更に引き出しながら、魅力溢れる素晴らしい出水市を次の時代を担う**笑顔**溢れる子どもたちに誇りを持って引き継ぐため、『**勇気・行動力・決断力**』を持って、これからも全力で取り組んでまいります。

出水市長 推木 伸一



Point. 1 令和5年度予算



一般会計 [歳入・歳出の内訳]

261億3,200万円
[前年度比 ▼17億656万円]

令和4年度は市長選挙により、骨格予算として当初予算を編成したため、肉付け後の6月補正後の予算額と比較しています。
▲ = 増額 ▼ = 減額

財政課
(63-4025)

歳入

[割合 / 前年6月補正後予算比]

自主財源 [34.6%]

市税	61億6,659万円	[23.6% / ▲3億1,438万円]
市税内訳	市民税 : 22億2,796万円 固定資産税 : 33億33万円 軽自動車税 : 2億3,830万円 市たばこ税 : 4億円	
分担金・負担金	1億904万円	[0.4% / ▲645万円]
使用料・手数料	4億365万円	[1.5% / ▼631万円]
諸収入ほか	23億6,779万円	[9.1% / ▲4億2,682万円]

依存財源 [65.4%]

地方譲与税	2億9,664万円	[1.1% / ▼126万円]
地方消費税交付金ほか	13億3,321万円	[5.1% / ▲4,667万円]
地方交付税	85億8,980万円	[32.9% / ▼4億8,679万円]
国庫支出金	39億96万円	[14.9% / ▼14億9,510万円]
県支出金	22億9,442万円	[8.8% / ▼1億9,472万円]
市債	6億6,990万円	[2.6% / ▼3億1,670万円]

歳出

[割合 / 前年6月補正後予算比]

民生費	105億4,349万円	[40.4% / ▼4億4,782万円]
総務費	36億1,567万円	[13.8% / ▲4億768万円]
公債費	26億3,541万円	[10.1% / ▼4,569万円]
教育費	24億8,888万円	[9.5% / ▲2,044万円]
衛生費	22億4,123万円	[8.6% / ▼1億6,106万円]
土木費	21億4,470万円	[8.2% / ▼4億9,917万円]
農林水産業費	10億4,501万円	[4.0% / ▼3億4,459万円]
消防費	7億2,514万円	[2.8% / ▲57万円]
商工費	4億2,886万円	[1.6% / ▼6億267万円]
議会費	1億7,802万円	[0.7% / ▲433万円]
その他	8,559万円	[0.3% / ▼3,858万円]
義務的経費	[152億5,994万円 (58.4%)]	
任意的経費	[108億7,206万円 (41.6%)]	

特別会計

143億5,303万円

国民健康保険	71億9,000万円
後期高齢者医療	8億2,530万円
介護保険	63億860万円
交通災害共済	1,243万円
地方卸売市場	1,670万円

基金残高の推移 [貯金]

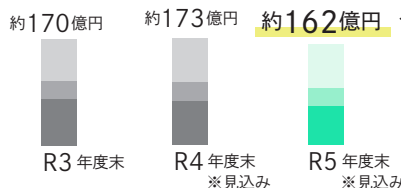

基金を活用する主な事業

- 屋根付き市民ふれあい広場整備事業
- 小・中学校給食費助成事業

上段：その他基金
中段：減債基金
下段：財政調整基金

企業会計

107億960万円

水道事業	12億7,371万円
下水道事業	29億1,680万円
病院事業	65億1,909万円

※企業会計は収益的支出と資本的支出の合計額です

市債残高の推移 [借金]

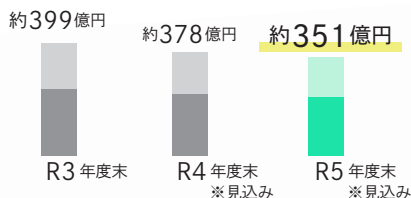

上段：企業会計
下段：一般会計



令和 5 年度取り組む Point.2 主な事業



小・中学校給食費助成事業

[5,440 万円]

市立小・中学校および義務教育学校に通う児童・生徒の給食費を助成する。

【助成額】

第 3 子以降 ▶ 実費相当全額

第 1 子・第 2 子 ▶ 1,000 円 / 月



屋根付き市民ふれあい広場 整備事業

[2 億 1,658 万円]

広域的な防災拠点施設としての機能に加え、幅広い世代のふれあいの場としても利用可能な屋根付き市民ふれあい広場を整備する。9 月完成予定。



◀ 完成図



かごしま国体開催事業

[2 億 3,059 万円]

特別国民体育大会「燃ゆる感動かごしま国体」の開催に必要な実行委員会経費を負担する。

- **正式競技** 軟式野球競技 / 弓道競技
- **特別競技** 高等学校野球 (軟式) 競技
- **デモンストレーションスポーツ**
エアロビック / ビリヤード / ターゲット・バードゴルフ



地域活性化施設整備事業

[2,057 万円]

南九州西回り自動車道に直接アクセスできる地域活性化施設 (道の駅) の整備に向け、令和 5 年度は官民連携事業手法調査等を実施する。



Point.3 『3つの安心』のまちづくり

Child

こどもの安心

総合体育館あんしん快適空間整備事業 [2億1,000万円]

マルマエスポーツセンター
出水のアリーナおよび2階
観客席に空調設備を設置
し、スポーツ利用環境の向
上や指定緊急避難場所とし
ての活用を図る。



小学校机・椅子更新事業 [1,200万円]

児童用の机・椅子の経年劣
化が進んでいることから、
学習環境向上のため、年次
的に更新する。

<机・椅子更新対象学校>
出水小学校 / 西出水小学校



[前年度更新した切通小学校]

インフルエンザ予防接種費助成事業 [2,190万円]

高校3年生までの子どもに
係るインフルエンザ予防接
種費用を助成する。令和5
年度から、助成額の上限を
2,000円から3,000円に
引き上げる。



出産・子育て応援交付金事業 [3,781万円]

妊娠届出時等に、今後の出
産・育児の不安を解消する
ための面談や関連サービス
等の情報提供を実施する。
また、妊娠届出面談時と出
生届後に各5万円を給付
する。



- 子育て支援室運営事業 [1,094万円]
- 多胎児子育て支援給付金給付事業 [25万円]
- 育児用品購入券交付事業 [1,368万円]

- 中学校トイレ改修事業 [530万円]
- 子ども医療費助成事業 [1億7,240万円]
- 妊産婦・子育て応援券交付事業 [390万円]

いのちの安心

出水総合医療センター西館感染症病棟改修 事業・病棟換気設備改修事業 [3,452万円]

西館感染症病棟を改修す
ることで、安定した感染
症医療提供体制を確保す
る。また、3病棟・4病棟・
6病棟に感染対策のため
の換気設備を設置する。



自主防災組織活動支援事業 [150万円]

自主防災組織の活動費用お
よび自主防災避難所設備等
の整備費用を支援すること
により、地域の防災意識や
能力向上を図る。



河川しゅんせつ・護岸等改修事業 [2,000万円]

洪水による災害の発生を防
止し、流水の正常な機能が
維持されるよう、河川環境
の整備および保全を図る。



- 堆積土砂等除去工事 4河川
- 護岸改修工事 2河川

市道・農道交通安全施設整備事業 [1,850万円]

市道・農道における区画線・
防護柵等の交通安全施設の
不良箇所を整備することで
交通安全の充実を図る。交
通量の多い箇所の区画線補
修を重点的に実施する。



- 一般道路整備事業 [1億円]
- 道路維持補修事業 [6,750万円]
- こけん塾事業 [580万円]

- DV・女性保護対策等支援事業 [321万円]
- 消防団車両購入事業 [3,150万円]
- 救急救命士養成事業 [240万円]



くらしの安心

東光山花見山公園整備事業

[3,270万円]

東光山の西側斜面に四季折々の草花や花木が楽しめる魅力的な空間を整備し、観光客が年間を通して訪れる新たな観光拠点とするため、花木植栽や遊歩道等の整備を行う。



林道蕨島線遊歩道基本構想策定事業

[500万円]

蕨島の良好な景観と眺望の有効利用を図るため、林道蕨島線から野口漁港に繋がる遊歩道の整備に向け、基本構想を策定する。



地域再生可能エネルギー利活用推進事業

[830万円]

ゼロカーボンシティの取組や再生可能エネルギー利活用の推進を図るため、民間と共同出資し、地域エネルギー会社を設立する。



出水麓活性化推進事業

[700万円]

出水麓の活性化に向け、まちづくり推進体制の確立を図る。

- 担い手の発掘育成
- 景観を守り継ぐルールづくり
- 空き家の意向調査など



農業認証制度取得助成事業

[50万円]

国際水準 GAP (農業生産工程管理) 認証を新たに取得し、新たな販路拡大や所得向上を図ろうとする農家の方に、取得費用の一部を助成する。



みんなで守るふるさと市道・農道管理事業

[1億1,109万円]

市道・農道の除草等を行う各種団体への支援等を行う。令和5年度から、国道・県道6路線の植栽帯について、県からの権限委譲を受けて市が管理を行う。



- 「出水ツルの越冬地」利活用推進事業 [640万円]
- 観光基本計画策定事業 [653万円]
- 安心カメラ設置事業 [450万円]

- 人材確保・育成推進事業 [811万円]
- 稼げる観光地づくり事業 [1,773万円]
- 空家等対策事業 [765万円]

Point.4 総合計画・総合戦略事業

生活困窮者自立相談支援機能強化事業

[185万円]

社会参加に向けて、より丁寧な支援を必要とする方に対して、積極的に情報把握し、個々の状況に応じた支援を行うことで、自立支援を強化する。



いずみわくわくステイプラン事業

[350万円]

市の観光資源といずみマチ・テラス、朝のツルの飛び立ち観察などの体験型イベントを組み合わせた独自の体験プランを造成する。



議案配布用タブレット端末導入事業

[260万円]

議員に議案配布用タブレット端末を導入し、議案等をデータ配布することでペーパーレス化を進める。また、情報共有および連絡業務の迅速性・効率性を高める。



社会体育施設維持補修事業

[2,220万円]

施設・設備の維持や既存施設の改修等を行い、利用者の安全確保や利便性向上を図る。また、国体開催に向けた環境整備を行う。



- 新規創業者支援事業 [634万円]
- 辺田送配水管整備事業 [2,040万円]
- 防犯灯設置等補助事業 [700万円]

- 魅力ある高校づくり懇話会開催事業 [8万円]
- 定住促進事業補助金 [3,842万円]
- リノベーションまちづくり事業 [180万円]

出水ラムサールブランド PR ロゴ

企業のイメージアップに ご使用ください



< PR ロゴ使用商品の紹介 >



マルチェロのお肉料理やチーズに合う
出水産みかんの『マスタードモスタルダ』
出水産ぶどうの『ヴィンコットソース』



味処心桃見店の出水産鶏卵を使用し、
自慢の焼肉のタレに漬け込み真空包装した
「出水のたまご」



農家民宿たけ山荘の適正な間伐と施肥により
竹林を最善の状態に管理して作った
「朝掘りタケノコ」

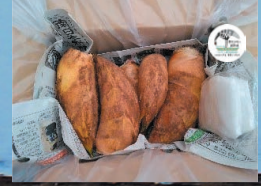

PR ロゴの申請方法は
出水ラムサールナビをご覧ください



☎ クレインパークいずみ
(63-8915)

部 門	一般の部 [高校生以上 ※国内在住] 子どもの部 [小中学生※市内在住]
応募規定	400字詰め原稿用紙[縦書き] ※一般の部 10枚以内、子どもの部 5枚以内
応募方法	郵送・持参 [〒899-0208 出水市文化町 1000 クレインパークいずみ]
応募期限	10/31(火) ※当日消印有効
大 賞	一般の部 ▶ 賞金 30万円 子どもの部 ▶ 賞品 [図書カード 1万円分] ※各部門 1人

詳しくはコチラ
☎ ラムサール推進室 (63-8915)

童話大賞 作品募集

出水ラムサール条約湿地自治体認証記念

テーマ
『人とツルとの共生』
『干拓地』
などの自然環境

ラムサールレンジャー 募集します！

ラムサール条約に登録された“出水ツルの越冬地”
出水の素晴らしい自然環境について学び体験しませんか？[年10回程度講座あり]

対 象 小学4年生～中学3年生

定員 15名

活動期間 令和5年5月～令和6年3月

☎ クレインパークいずみ (63-8915)



申込みはコチラ



肉だ!
肉だ!
肉だ!

ブ
ッ
ハ
ッ
ハ
ッ

肉まつり

10,000ポイント

当日限定販売!

プレミアム付き商品券

1,000円で1,500円分購入可能!

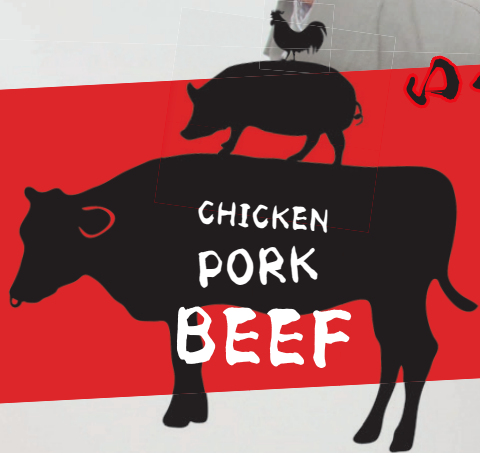

5月20日(土)~21日(日)

10:00~15:00

高尾野支所北側駐車場

[鶴の町商工会前駐車場]



まつりの詳細はコチラ

☎ 商工観光課(63-4777)

目と舌で
出水のたまごを
楽しむ



たまご
スイーツ

誕生



平(1) 16(1) 16(1) 16(1)



市内の菓子店にご協力いただき、
今回鶏卵産出額日本一に輝いた
出水のたまごを使った

『新たなスイーツ』

が誕生しました。

出水のたまごをスイーツでご堪能ください。

わたしたちが
つくりました



リッチモン松元



泉菓園



山元菓子舗



ふく鶴むなかた



いちしめ菓子店



市内各店舗 + 出水駅観光特産品館『飛来里』

絶賛販売中



詳細はコチラ

☎ 商工観光課 (63-4061)

子宮頸がん・乳がん・骨粗しょう症検診

受診対象 20歳以上の女性 [乳がん検診 ▶ 30歳以上の女性]



病院検診

[出水総合医療センター]

- **受診期間** 5/8～翌3/29
※土日祝を除く
- **予約方法** 医事課(☎67-1611)
※骨粗しょう症検診はありません



予約検診

[相良病院検診バス]

- **受診期間** 6/26～7/9 ※7/4を除く
- **予約期間** 5/9～5/19
- **予約方法** 電話・電子申請
相良病院(☎099-224-1821)



集団検診

[県民総合保健センター検診バス]

- **受診期間** 11/25～12/15
※12/10・12/11を除く
- **予約** 不要

4月下旬に対象の方へ受診票を送付しますので、ご確認の上お早めの受診をお願いします。

☎ 健康増進課
(63-2148)

歯周病検診

受診対象 41・51・61～66・71歳

30歳以上の約8割がかかっている歯周病。歯周病は歯を失うだけでなく、歯周病菌が体の血管に侵入し、糖尿病や心血管病など全身の病気に影響します。自覚症状がないため気づかないうちに進行していきますので対象の方は早めの受診をお願いします。[受診票は5月送付]



- **受診期間** 6/1～9/30
- **受診場所** 市内の歯科医院 [事前の予約をお願いします]

☎ 健康増進課
(63-2148)

保健師・管理栄養士・看護師が健康な生活づくりをサポートします

次の対象の方のご自宅を訪問し、健康に生活するための助言やサポートを行っています。訪問時は自身の体調や症状に関することなどお気軽にご相談ください。

- 01 特定健診・長寿健診を受けていない方
- 02 医療機関受診や服薬についてお話を伺いたい方
- 03 メタボ該当・予備群の方
- 04 医療機関への早期受診・早期治療が必要な方

01・02 ▶ ☎市民生活課(63-4041)
03・04 ▶ ☎健康増進課(63-2148)



自分のからだの 今を知る

～人間ドック・各種検診等のご案内～



体が第一！健康が一番！
頭ではわかっている、偏った食生活に運動不足の日々。
体調も悪くないし、痛いところもないから“自分はまだ大丈夫”。
症状が出るのを待つのはやめてください。
症状が出るということは病気が進行しているサインです。
大切な自分のからだのために時間をつくり、「今」を知ってください。

人間ドック

[国民健康保険・後期高齢者医療の被保険者の方へ]

国保・後期被保険者の方が人間ドックを受診される場合、補助が受けられます。
補助を受ける場合は、受診前に申込みをお願いします。

国民健康保険：国保 / 後期高齢者医療：後期

市内医療機関

- **コース** 一般 / 女性 / 脳ドック
- **補助額** 一般コース ▶ 25,000円 女性コース ▶ 38,000円 脳ドック ▶ 28,000円
- **定員** 国保 ▶ 100人程度 後期 ▶ 20人程度
- **受診先** 市内指定医療機関 / 出水総合医療センター
[女性コース・脳ドックの受診先は出水総合医療センターのみ]
- **申込先** 市民生活課 / 各支所

市外医療機関

- **コース** 一般 / 女性 / 大腸
- **補助額** 一般コース ▶ 23,000円 女性コース ▶ 26,000円 大腸コース ▶ 33,000円
- **定員** 国保 ▶ 100人程度 後期 ▶ 20人程度
- **受診先** 鹿児島厚生連病院健康管理センター
- **申込先** J A 鹿児島いずみ本所生活燃料課(☎64-2625)

共通事項

- **対象要件** 国保 ▶ 昨年度までの保険税を完納している方
被保険者期間が6か月以上の方
R5.4.1時点で35歳以上の方
後期 ▶ 昨年度までの保険料を完納している方
- **受診期間** R6.3.31(日)まで
- **申込期間** 5/9(火) 8:30～ [先着順]

- 申込の際は保険証をご持参ください
- 補助は年度内で1回限り
- 医療機関や検査項目数により受診料は異なります
- 市の保健指導や保健事業等に活用するため、人間ドックの結果の提供について同意が必要です



詳細は市ホームページ
ご確認ください

市民生活課 (63-4041)
高尾野支所 (82-5416)
野田支所 (84-4813)

らくらく窓口証明書交付サービス運用開始

本庁では、申請書を書かずに簡単な端末の操作だけで証明書の交付が可能となりました

- 交付できる証明書
 - ▶ 住民票の写し [謄本・抄本]
 - ▶ 印鑑登録証明書
 - ▶ 戸籍証明書 [謄本・抄本]
 - ▶ 戸籍の附票の写し [謄本・抄本]

—— は住民登録・本籍地ともに出水市の方のみご利用いただけます
- 必要なもの マイナンバーカード [数字4桁の暗証番号も必要]
- 利用できる時間帯 8:30～17:15 ※土日祝日・年末年始を除く



☎ 市民生活課
(63-4038)

マイナンバーカード関係手続きの一部利用停止

システム改修作業に伴い、窓口での一部手続きが行えませんのでご注意ください

- 期日 5/1 (月)・5/2 (火)・5/7 (日) ※5/7は本庁のみ休日窓口 [8:30～正午]
- 利用できない手続き
 - ▶ 電子証明書に関する全ての手続き
 - ▶ 暗証番号再設定

※マイナンバーカードの交付・申請は通常どおり行います



☎ 市民生活課
(63-4038)

健康と福祉のために助成を行っています

興味のある助成事業がありましたらお気軽にお問い合わせください

すこやか入浴券

- 使用場所 市内の指定された浴場
- 対象者 75歳以上の方
- 交付内容 150円分の入浴補助券 [年間24枚]

敬老バス乗車券

- 使用場所 市区域内に停留所のあるバス
- 対象者 70歳以上の方
- 交付内容 3,000円分の乗車券 [年間]

はり・きゅう受療券

- 使用場所 指定された鍼灸療院
- 対象者 国民健康保険の被保険者または後期高齢者医療の被保険者
- 交付内容 900円分の受療券 [年間40枚] ※交付は1度に20枚限度・年2回まで



☎ いきいき長寿課 (63-4046)
高尾野支所 (82-5416)
野田支所 (84-4813)

☎ 市民生活課 (63-4041)
高尾野支所 (82-5416)
野田支所 (84-4813)

出水市基幹相談支援センターを設置しました

障がいのある方やそのご家族などが、住み慣れた地域で安心して生活できるよう、地域生活支援拠点の中核となる基幹相談支援センターの業務を医療法人公盡会に委託し令和5年4月1日から設置しています。

出水市基幹相談支援センター ^{ついで}【集】 [出水市麓町29番1号：電話・FAX 68-1114]

- 時間 平日(月～金) 9:00～17:00
- 相談料 無料
- 役割
 1. 総合的・専門的な相談支援
 2. 地域の相談支援体制の強化
 3. 地域移行・地域定着の促進
 4. 虐待防止
 5. 成年後見制度の促進



☎ 福祉課
(63-4045)

地域の身近な相談相手『民生委員・児童委員』

民生委員・児童委員

子育てや介護の悩みを抱えている方、障害のある方、高齢者などの身近な相談相手となり、支援を必要とする住民と行政や専門機関をつなぐパイプ役を務めています。

■ 相談したいとき

お住まいの地域の民生委員・児童委員へお気軽にご相談ください。各委員には守秘義務があり、相談内容は堅く守られます。各委員に関する情報は、市ホームページをご覧ください。福祉課/各支所にお問い合わせください。



5/12 『民生委員・児童委員の日』



市ホームページ

福祉課
(63-4085)

『全国戦没者追悼式』 参列遺族の募集

- 期 日 8/15 (火) [前日からの団体行動あり]
- 場所 日本武道館 [東京都千代田区]
- 対 象 戦没者の遺族・一般戦災死没者(空襲により亡くなった方など)の遺族
 - 県内に住民登録をしている遺族に限ります
 - 「次世代への継承」の観点から18歳未満の遺族についても募集します
- 募集人員 未定 [申込み多数の場合は抽せん]
- 申込期間 5/1 (月) ~ 5/31 (水)

福祉課
(63-4085)

国民健康保険と後期高齢者医療制度が改正されました

国民健康保険税率 資産割の廃止に伴い、令和5年度税率が改定されました。

	所得割率	均等割額	平等割額	年間負担限度額
医療給付費分	7.30% [△ 0.7%]	22,000 円 [△ 1,500 円]	19,500 円 [△ 1,500 円]	65 万円
後期高齢者支援金等分	3.00% [0.5%]	12,000 円 [2,000 円]	9,000 円 [1,000 円]	22 万円 [2 万円]
介護給付金分	2.60% [0.1%]	10,200 円 [1,000 円]	6,000 円	17 万円
合計	12.90% [△ 0.1%]	44,200 円 [1,500 円]	34,500 円 [△ 500 円]	104 万円 [2 万円]

※括弧内は旧税率との差

国民健康保険税・後期高齢者医療保険料の軽減判定基準

軽減判定の基準が改正され、5割軽減と2割軽減される範囲が拡大されました。詳しくは市ホームページ [国民健康保険または後期高齢者医療保険料] をご覧ください。



市ホームページ

- 7割軽減基準額 43万円 + 10万円 × (給与および年金所得者数 - 1) 以下
- 5割軽減基準額 43万円 + 29万円 × 被保険者数 + 10万円 × (給与および年金所得者数 - 1) 以下
- 2割軽減基準額 43万円 + 53.5万円 × 被保険者数 + 10万円 × (給与および年金所得者数 - 1) 以下

出産育児一時金 出産育児一時金が引き上げられました。

令和4年度まで 42万円
 ▶ 令和5年度から **50万円**

福祉課
 制度に関すること ▶ 市民生活課 (63-4041)
 税・保険料に関すること ▶ 税務課 (63-4031)

コロナワクチン春接種が始まります

- 接種期間 5/8 (月) ~ 8/31 (木)
- 接種対象



65歳以上の方

接種日時・医療機関を設定して
接種券を送付します
[変更・キャンセル可]



5～64歳で 基礎疾患をお持ちの方

健康増進課にFAXまたは
電子申請にてお申し出ください。
受付後、接種券を送付します。



医療機関 介護施設等従事者

接種券を事業所毎にお送りします。
接種日は医療機関と打ち合わせの上
決定してください。

- 接種の予約・変更・キャンセル

1 インターネット



2 コールセンター (☎ 0120-121-651)

健康増進課 (63-2185)
FAX (63-6009)

医療用ウィッグ購入費助成

- 対象者 1.出水市内に住所を有している方 2.がんの治療を受けている方、受けていた方
- 対象 R5.4.1以降に購入した医療用ウィッグ
- 助成 上限20,000円 [申請は1人1回限り1台のみ]
- 申請期限 対象ウィッグの購入日の翌日から1年以内
- 申請方法 申請書・領収書などを健康増進課(保健センター)へ提出



申請書はこちら

健康増進課
(63-4043)

『子ども医療費助成』の手続きはお済みですか？

『子ども医療費助成』... 窓口で支払った医療費を後日全額助成する制度。
▶ 高額療養費や他の給付金との併用はできません。

- 対象者 18歳までの子ども [18歳到達後の最初の3/31までの子ども]
※住所が市外でも保護者が出水市に住民登録されている場合は対象
- 対象医療費 保険適用分
- 手続き こども課で受給資格者証(桃色)を交付 [申請には子どもの保険証・保護者の通帳の写し等が必要]



詳細はこちら

窓口負担をなくす『子ども医療給付制度』

『子ども医療給付制度』... 医療費の窓口支払いがなくなる制度。[県内医療機関のみ]

- 対象者 非課税世帯の18歳までの子ども [18歳到達後の最初の3/31までの子ども]
- 手続き こども課で受給資格者証(黄色)を交付 [申請には子どもの保険証が必要]
▶ R4.1.2以降の転入世帯や市外に保護者がいる世帯の方は
マイナンバー利用の同意書が必要



詳細はこちら

こども課
(63-4047)

『市長となんでも語る会』申込者募集

皆さんが主催する会合等に市長を呼んで、市長と語ってみませんか？
皆さんの日頃の思いを市長に直接伝える良い機会です。

- 対象 市内に活動の拠点を置く団体または市民
※政治・宗教・営利目的等を扱うもの等は対象になりません
- 時間帯 10:00～21:00の間で2時間以内
- 場所 原則市内 [会場準備は主催者でお願いします]
- 申込方法 申込書を提出



申込書はこちら

☎ 企画政策課
(63-4120)

春秋叙勲候補者の推薦制度

春秋叙勲候補者の推薦を一般の方々から受け付けています。
詳細は内閣府ホームページでご確認ください。



内閣府ホームページ

☎ 内閣府賞勲局
(03-3581-2868)

令和6年4月1日から『相続登記』の申請が義務化されます

相続登記がされていない

所有者が直ちに判明しない土地は管理や利用が難しくなる

- 問題点 1. 公共事業や復旧・復興事業の妨げになる
2. 隣接する土地に悪影響を及ぼす

「所有者不明土地」の問題解消に向けて、不動産の登記に関するルールが変わります。
詳しくは法務省ホームページをご覧ください



法務省ホームページ



「トウキツネ」

☎ 鹿児島地方法務局
出水出張所
(62-0219)

軽自動車税の納付期限は5/31(水)です

軽自動車税をお支払いしていただく方は、4月1日時点の所有者です。

- 納税通知書 5月中旬発送
▶ 5月下旬になっても納税通知書が届かない場合はご連絡ください

☎ 税務課
(63-4031)



風力発電に関する住民説明会・縦覧

- 事業者 電源開発株式会社 [東京都]
- 説明会 5/25(木) 18:30～ [場所: マルマエ音楽ホール 出水]

縦覧

- 準備書 『(仮称)肥薩ウインドファーム風力発電事業環境影響評価準備書』
- 期間等 5/10(水)～6/9(金) 8:30～17:15 [場所: 本庁および各支所]



準備書 電子データ

☎ 生活環境課
(63-4042)

絶対に行わないでください！

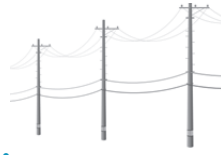

感電事故防止のため、電線付近での鯉のぼりや魚釣りは絶対に行わないでください。
鯉のぼりや釣り糸が電線にかかった場合は、
自分で取ろうとせず、九州電力送配電(株)出水配電事業所までご連絡ください。

九州電力送配電(株)
出水配電事業所
(0800-777-9446)

自転車のヘルメット着用が努力義務！

令和5年4月1日から、全ての自転車利用者に対してヘルメットの着用が努力義務となりました。
自転車は、原則として車道走行、車道は左側通行、歩道は歩行者優先です。

■ 自転車安全利用五則

1. 車道が原則、左側を通行 / 歩道は例外、歩行者を優先
2. 交差点では信号と一時停止を守って安全確認
3. 夜間はライトを点灯
4. 飲酒運転は禁止
5. ヘルメットを着用



くらし安心課
(63-4151)

交通事故ゼロを目指して ～ 出水市交通安全女性の会 ～

出水市交通安全女性の会... 春・秋の全国交通安全運動や交通安全フェア(市大産業祭)等において、交通安全立哨活動や街頭キャンペーン等に参加し、市民の皆様幅広く交通安全に対する意識向上を図るため、啓発活動を行っています。平成9年3月発足。会員12名。



今後も交通事故から大切な命を守るため、交通事故ゼロを目指して、会員一丸となって取り組んでまいります。同会の活動に興味のある方は、新規会員を募集していますので、くらし安心課までご連絡ください。

くらし安心課
(63-4151)

マリレジャー中の事故を防止する 7つのポイント

1. ライフジャケットは常時着用
2. 単独行動を避け複数人で行動
3. 行先を家族や友人に伝える
4. 事前に天気を確認
5. 立ち入り禁止区域や危険な場所で釣りはしない
6. 連絡手段を確保[海のもしもは118番]
7. プレジャーボートの船長は、発航前点検の実施、常時見張りの徹底に努める



申木野海上保安部交通課
(0996-32-2362)

新規高卒者の採用を検討されている事業主の方へ

近年、県内や出水市内での就職を希望する生徒が増えてきています。
企業の魅力がより多くの生徒に伝わり、充実した就職活動が行えるように、
早めの採用計画と求人提出(6月末を目途)をお願いします。



- 申込開始 6/1 (木)
- 応募開始 9/5 (火)
- 申込先 ハローワーク出水
- 選考開始 9/16 (土)
- 求人公開 7/1 (土)から

ハローワーク出水
(62-0685)

令和6年度 出水市鶴の恩返し奨学生を募集

修学資金

- 応募資格 大学 / 高等専門学校 / 大学院 / 短期大学 / 専修学校の専門課程
専門職大学 / 専門職短期大学に在学中または進学を希望される方
- 奨学金額 月額 2万円以内 [高等専門学校1～3年次]
月額 4万円以内 [上記大学等および高等専門学校4～5年次]
- 返還補助 大学等卒業後1年以内に本市に居住し就労した方



入学一時金

- 応募資格 大学 / 短期大学 / 専修学校の専門課程 / 専門職大学
専門職短期大学に進学を希望される方
- 奨学金額 一括 50万円以内
- 返還免除 大学等卒業後1年以内に本市に居住し3年間継続して就労した方



奨学金制度

共通事項

- 応募資格 1. 学業および人物が優秀かつ健康である
2. 保護者が本市に3年以上在住している [申込み日時点]
3. 学資の支払いが困難
- 申込期間 5/22 (月)～9/12 (火)
- 利子 無利子
- 申込方法 申込書に推薦調書等を添えて、教育総務課へお申込みください
- 申込書 教育総務課 / 総合案内 / 各支所で配布
市ホームページからダウンロード可能



返還補助・免除制度

☎ 教育総務課
(63-4078)

『農業経営の第三者継承』に伴う経営委譲を希望する方へ

第三者継承... 家族以外の第三者に農地、施設、機械などの有形資産と、
農業技術・ノウハウなどの無形資産を受け渡すこと

第三者に経営を受け渡すことで、地域の農業を守ることに貢献できるだけでなく、
自分が築いた大切な資産を次世代に残すことができます。

第三者継承には様々な条件がありますので、希望される方は農政畜産課までお問い合わせください。

☎ 農政畜産課
(63-4123)

猫の過剰な繁殖を抑制するために



出水市飼い主のいない猫の不妊去勢手術費助成事業

- 助成金額 手術費の1/2以内 [①不妊手術 ▶ 上限10,000円/匹 ②去勢手術 ▶ 5,000円/匹]
- 指定動物病院 北野動物病院・ささき動物病院・川本動物病院

さくらねこ無料不妊手術事業

公益財団法人どうぶつ基金が手術費等を全額負担しますが、協力病院を利用する必要があります。

- 協力病院 鹿児島県内9動物病院 [鹿児島市・霧島市・始良市・日置市・さつま町]

※両事業とも事前に市への申請が必要です。詳しくは生活環境課へお問い合わせください。

☎ 生活環境課
(63-4042)

農業の環境整備に補助事業をご活用ください

1. 被覆栽培施設の整備 [概ね 30a 以上]
2. 省力化機械等の整備 [乗用田植機 / 大型防除機 / 樹木粉碎機 / 乗用草刈機等]
3. 土づくり用施設・機械の整備 [簡易堆肥舎 / 堆肥散布機 / 深耕用機械等]



- **事業主体** 営農集団 (3戸以上) であり、共同利用が推進されるもの
- **補助率** 事業費の 1/2 以内
- 導入する機械・施設等によって個別に要件あり

イノシシ/シカ用電気柵・ワイヤーメッシュ柵の整備

- **管理主体** 面的集積がある 3戸以上の農家で組織する管理組合
- **補助率** 直営施工の場合 ▶ 資材費への定額補助 [上限あり]
請負施工の場合 ▶ 1/2 以内 [上限あり]
- 被害写真の提出、その他作物の種類によって個別に要件あり



令和6年度補助事業を希望される方は **5/31 (水)** までに農政畜産課へご相談ください。

☎ 農政畜産課 (63-4033)

鳥獣による農作物への被害を食い止めます

農作物への鳥獣被害[イノシシ・シカ・アナグマなど]拡大を防ぐため、市内の6猟友会(出水・米ノ津・大川内・高尾野・江内・野田)の中から捕獲活動を行う『**捕獲隊員**』と『**実施隊員**』が迅速に対応できる体制をとっています。鳥獣の駆除を希望される場合は、農林水産整備課へご連絡ください。

鳥獣による
農作物等への被害が発生

平日の場合 [**実施隊** が出動]



土・日の場合 [**捕獲隊** が出動]



☎ 農林水産整備課 (63-4134)

5月が最後の「植木市」！次回は秋開催！

出水植木市

- **開催日** 5/2 (火)・5/12 (金)・5/22 (月)
- **時間** 9:00 ~ セリが終わるまで
- **場所** 出水市平和町 35



高尾野植木市

- **開催日** 5/7 (日)
- **時間** 9:30 ~ セリが終わるまで
- **場所** 出水市高尾野町下水流 890



植木購入費用を
補助 します！

1. 植木の購入費 **1割補助**
2. 購入した植木の運搬や植込み経費の **3割補助** (上限あり)

☎ 農林水産整備課 (63-4134)

困ったらひとりで悩まず行政相談

行政の仕事に関する苦情や要望に対し、助言や行政機関へ改善の申入れを行っています。

[相談無料 / 秘密は厳守されます]

春の巡回行政相談所

5/11 (木) 10:00 ~ 15:00 [社会福祉会館2階研修室] ※毎月の定例行政相談も兼ねています

5/17 (水) 9:00 ~ 正午 [高尾野支所会議室・野田支所会議室]

行政相談委員 ☎ 電話相談も随時受け付けています



郷元 茂

[中郡]

☎84-3148



矢野 浩一郎

[大和]

☎82-3979



瀧島 洋子

[名古中]

☎67-0235



滝本 俊治

[茶円堀]

☎63-0080

☎ 鹿児島行政監視行政相談センター (099-224-3247)

狂犬病予防集合注射 ~ 5月実施分 ~



登録犬の所有者に問診票をお送りしていますので、ご確認の上接種をお願いします。 ■ 手数料 3,400円

地区	月日	会場	時間	地区	月日	会場	時間
米ノ津東	5/9 (火)	元町 公民館	9:30 ~ 9:40	下水流	5/16 (火)	上水流 集落センター	9:20 ~ 9:35
		天神 公民館	9:45 ~ 9:55			西水流 集落センター	9:45 ~ 9:55
		米ノ津東 公民館	10:05 ~ 10:15			東水流 集落センター	10:05 ~ 10:20
		平松西 公民館	10:25 ~ 10:35			下水流農業者トレセン	10:30 ~ 10:40
		平松東 公民館	10:45 ~ 10:55			屋地 公民館	9:30 ~ 9:45
		六月田下 公民館	11:05 ~ 11:15			木牟礼 集落センター	9:55 ~ 10:05
		六月田中 公民館	11:20 ~ 11:30			江内 カントリーコア	10:15 ~ 10:25
高尾野	5/10 (水)	千間山 集落センター	9:30 ~ 9:40	野田 江内	5/17 (水)	連尺野 構造改善センター	10:35 ~ 10:55
		松ヶ野 集落センター	9:50 ~ 10:00			木串 集落センター	11:05 ~ 11:15
		大久保 集落センター	10:10 ~ 10:20			荒崎 集落センター	13:40 ~ 13:50
		本町 集落センター	10:30 ~ 10:40			尾野島浜集落センター	14:00 ~ 14:10
		上り立 集落センター	10:50 ~ 11:00			江内北部コミュニティセンター	14:20 ~ 14:30
		浦 集落センター	13:40 ~ 13:50			東辺田 集落センター	14:40 ~ 14:50
		野添上 集落センター	14:00 ~ 14:10			仮屋 公民館	9:20 ~ 9:30
	野添下 集落センター	14:15 ~ 14:25	天神コミュニティセンター	9:40 ~ 9:50			
	5/11 (木)	柴引 集落センター	14:35 ~ 14:50	野田	5/18 (木)	大久 公民館	10:00 ~ 10:10
		大和 集落センター	9:30 ~ 9:40			久木野 公民館	10:20 ~ 10:30
		麓 集落センター	9:50 ~ 10:00			川平 公民館	10:40 ~ 10:50
		中里 集落センター	10:10 ~ 10:20			上特手 集落施設	11:00 ~ 11:10
		下高尾野上 集落センター	10:30 ~ 10:40			青木原 公民館	11:15 ~ 11:25
		下高尾野下 集落センター	10:50 ~ 11:00			野田 体育館	13:40 ~ 13:50
唐笠木 集落センター		11:10 ~ 11:25	中郡 公民館			14:00 ~ 14:10	
本城 地区多目的集会施設	13:40 ~ 13:50	八幡 公民館	14:20 ~ 14:30				
石坂 集落センター	14:00 ~ 14:10	餅井 地区集落施設	14:40 ~ 14:50				
内野々下 集落センター	14:20 ~ 14:30	野田体育館	9:30 ~ 9:50				
				5/21 (日)	高尾野きらめきドーム	10:05 ~ 10:25	
					下水流農業者トレセン	10:40 ~ 11:00	

- 注射後、鑑札と注射済票は、必ず首輪につけてください。
- 犬の登録は各会場・市内動物病院でもできます。[登録料3,000円]

☎ 生活環境課 (63-4042)

地震に対する備え ～身の安全を守る編～

家具類の転倒・落下・移動防止対策

- けがや避難経路を考えた家具配置
- 家具や電化製品を固定し、転倒・落下・移動防止



家屋や塀の強度を確認

- 家屋の耐震診断を受けるなどして、必要な補強をしておく
- ブロックやコンクリートなどの塀は、倒れないように補強をしておく



けがの防止対策

- 食器棚や窓ガラスなどのガラス飛散防止をしておく
- 停電に備えて懐中電灯をすぐに見える場所に置いておく
- 散乱物でけがをしないようにスリッパやスニーカーなどを身近に準備しておく



引用：東京消防庁「地震に対する10の備え」

耐震診断・改修費用を補助します

- 対象となる物件 昭和56年以前の旧耐震基準の木造戸建て住宅

耐震診断

- 補助率 3分の2
- 限度額 6万円

耐震改修工事

- 補助率 23%
- 限度額 30万円



詳細はこちら

出前講座
『木造住宅の地震への備え』
開催中！

危険ブロック塀の撤去・新たな塀の設置費用を補助します

ブロック塀撤去

- 補助金額 撤去費用[上限12,000円/m]×補助率3分の2 ※上限20万円

新たな塀設置

- 補助金額 撤去費用[上限15,000円/m]×補助率3分の2 ※上限20万円

- ▶ ブロック塀撤去には対象要件があります
- ▶ 工事業者は市内の建設・造園業者に限ります[個人施工は対象外]



詳細はこちら

- ▶ 補助要件など詳しくは、**工事着手の前に**建築住宅課へお問い合わせください。

☎ 建築住宅課
(63-4065)

出前の読み聞かせ会『おはなし玉手箱』利用団体を募集します！

『おはなし玉手箱』プログラム

絵本の読み聞かせ・紙芝居・パネルシアター・大型絵本・しかけ絵本・人形劇など子どもから大人まで楽しめるバラエティに富んだ内容になっています。

- ▶ **自治会の子ども会やサロン会**等でご利用できますので、希望される団体はご連絡ください。



☎ 読書推進室
(63-4121)

第16回 /
エコリア北薩リサイクル祭り



ごみとして出された自転車・家具・雑貨等を修理し無料でお譲りしますので、ぜひお使いください！

展示

修理した自転車・
家具・雑貨等を展示

投票

希望者は会場で配付
される応募券にて投票

引渡し

後日抽せんを行い、
商品をお渡しします



展示品の詳細はこちら

- 展示・応募 5/22 (月) ~ 5/28 (日) 9:00 ~ 16:30
- 場 所 リサイクルセンターエコリア北薩 [野田町上名 6499 番地 9]
- 応募資格 出水市・阿久根市・長島町在住の方

リサイクルセンター
エコリア北薩
(84-4111)

2023

売店出店者を募集します！

燃ゆる感動
かごしま国体

■ 設置期間・募集数 [●は設置日]

	10/8	10/9	10/10	10/11	10/12	10/13	10/14	10/15	10/16	募集数	うち[]はキッチンカー
A 日程	●	●	△	●						9 [2]	
B 日程						●	●	●	●	9 [2]	

条件 1 ▶ 原則、各日程の設置期間中営業ができること

条件 2 ▶ △は高校野球 (軟式) の休養日ですが、進行状況により試合日 (設置日) となる場合があります

※上記募集数とは別に実行委員会の推薦枠としての出店があります

- 場 所 おもてなし広場 [屋根付き市民ふれあい広場およびその周辺]
※屋根付き市民ふれあい広場内は火気の取扱いはできません
- 販売品目 大会関連グッズ・スポーツ用品・郷土土産品・飲食物・宅配便など
- 出店料 市内業者 ▶ 2,000 円/日 市外業者 ▶ 10,000 円/日 ※キッチンカー同額
- 出店規模 1 ブース約 20㎡ [4.5m × 4.6m] ※規模調整あり
- 応募要件 詳細は実行委員会ホームページにてご確認ください
- 応募方法 申請書を持参または郵送
※要項・申請書は実行委員会ホームページからダウンロードいただくか
国体推進課までお問い合わせください
- 応募期限 6/2 (金)



ホームページはこちら

国体推進課 (63-4187)
FAX (63-4182)

大好評につき第二弾！ 地元応援 つるのしんぐるーポン



- クーポン内容 1,500 円 (税込) 以上のご利用で **500** 円割引 [10 日間有効]
- 配信日 5/19 (金)
- 利用可能店舗 クーポン発券時の LINE にてご確認ください
▶ クーポンを受け取るには市公式 LINE の友だち登録が必要です



商工観光課
(63-4040)

\地域づくりに関心のある方必見/

出水市ふるさと育成塾 運営委員を募集します

地域の「これから」をけん引するリーダー等の育成活動に取り組んでいる『出水市ふるさと育成塾』の企画・運営を担う委員を募集します

- 応募資格 市内に居住または勤務している方
- 任 期 令和5～6年度 [2年間]
- 定 員 5名程度
- 申込方法 応募用紙を持参またはメール [kurashi_c@city.izumi.kagoshima.jp]
▶ 応募用紙は市ホームページから取得できます



ホームページ

☎ ぐらし安心課
(63-4036)

グローバル人材への第一歩 ～ 青少年国際交流事業参加者募集 ～

市内の自然・文化体験を通して、大韓民国順天市の中学生と交流してみませんか？

- 日 時 7/21 (金)～7/24 (月) [3泊4日]
- 場 所 市内 [宿泊場所 ▶ 青年の家]
- 対 象 市内居住の中学1年生～高校2年生
- 定 員 13名 [定員を超えた場合は選考]
- 参加料 8,000円程度
- 申込方法 電子申請 ■ 申込期限 5/12 (金)



電子申請



☎ 生涯学習課
(63-2200)

生きがいを見つけるなら高齢者大学

特技や人生経験を活かして新たな生きがいと出会う高齢者大学を開設します。

- 対 象 者 市在住の原則65歳以上の方
- 学 習 内 容 必須科目 [全体学習会] + クラブ活動
[クラブ・同好会活動一覧]
出 水 ▶ 園芸 / 舞踊 / 手芸 / 書道 / 音楽 / 三味線 / 太極柔力球 / 陶芸 / 水墨画
高尾野 ▶ レクダンス / 書道 / 民謡・舞踊 / 絵手紙 / グラウンドゴルフ
野 田 ▶ 大正琴 / 手芸 / 園芸 / 俳句 / 音楽 ※所属キャンパス以外のクラブにも参加可能



▶ 入学希望者は以下のキャンパスのうちいずれか一つに所属します

出水人生大学

- 会 場 マルマエ音楽ホール出水ほか
- 活動日時 第3水曜日 8:50～
- 開 講 式 5/17 (水) 9:00～

高尾野鶴亀大学

- 会 場 高尾野農村環境改善センターほか
- 活動日時 第3木曜日 9:20～
- 開 講 式 5/18 (木) 9:20～

野田高齢者大学

- 会 場 野田農村環境改善センターほか
- 活動日時 第3金曜日 9:00～
- 開 講 式 5/19 (金) 9:20～



- 募 集 要 項 中央公民館・各支所・老人福祉センター・図書館に備えています
また、市ホームページにも掲載しています。

☎ 生涯学習課
(63-2200)

博物館講座『田んぼの学校』

世界水準の自然に囲まれた田んぼは発見がいっぱい！ぜひ親子でご参加ください！

- 日 時 6/3(土) 9:30～正午
- 場 所 出水市荒崎周辺 [集合場所：ツル観察センター]
- 対 象 小学生以上 [小学3年生以下は保護者同伴]
- 定 員 30名 [定員を超えた場合は抽せん] ■ 参加費 100円
- 申込方法 電子申請 ■ 申込期限 5/17(水)



☎ クレインパークいずみ
(63-8915)

古文書解読入門講座

初心者を対象とした全5回の講座です

- 日時 6/3・10・17・24・7/1(各土曜) 14:00～15:30
- 場所 中央図書館研修室 ■ 講師 出水史談会 脇岡隆夫氏
- 定員 20名 [先着順・要予約] ■ 受講料 1,000円 [初回のみ]



☎ 出水歴史民俗資料館
(63-0256)

まわって！あつめて！歴史館シールラリー

3館 [出水歴史民俗資料館、高尾野郷土館・古城画伯コレクション館、野田史料館] を巡ってシールをGET！
全て集めた方には、[歴史民俗資料館オリジナルグッズ](#)をプレゼントいたします♪

- 開催日 各館の開館時間内に随時開催

☎ 出水歴史民俗資料館
(63-0256)

荘地区に残る史跡を巡る 史跡めぐり歩こう大会

先人が残した荘地区の旧跡等 [約5.0km] を巡ります

- 日 時 5/14(日) 受付 ▶ 9:00～ 出発 ▶ 9:45～ 帰着 ▶ 正午頃予定
- 集合場所 鶴荘学園クラブハウス
- 申込方法 電話・メール [bunkazai_c@city.izumi.kagoshima.jp]
- 申込期限 5/11(木) ● 小学3年生以下は保護者同伴



☎ 文化スポーツ課
(63-2108)

美術工芸展

展示会と併せて、体験教室・作品制作に関する相談会や
お楽しみ抽選会を開催します

- 日時 5/27(土) 10:00～18:00 ■ 場 所 出水公会堂
5/28(日) 10:00～17:00 ■ 入場料 無料
- 体験教室
マープリング教室 ▶ 日時 両日 10:00～正午 [先着50名]
抹茶のおもてなし ▶ 日時 5/28 11:00～14:00 [先着100名]



☎ 生涯学習課
(63-2200)

令和5年度 公民館講座 ～学び続ける楽しさを～



レザークラフト入門講座

- 日時 6/13・6/27・7/11・7/25・8/1・8/22 [19:00～21:00]
- 場所 中央公民館 学習室 ■ 材料代 2,000円/回 ■ 定員 15名



整理収納講座

- 日時 6/6・6/20・7/4・7/25・8/1・8/22 [9:30～11:30]
- 場所 中央公民館 学習室 ■ 定員 24名



わくわくガーデニング講座

- 日時 6/17・7/15・8/19・9/16・10/21 [13:30～15:30]
- 場所 中央公民館 学習室 ■ 材料代 1,500円/回 ■ 定員 24名



フレッシュリース作り講座

- 日時 6/14 [18:30～20:00]
- 場所 中央公民館 学習室 ■ 材料代 2,500円 ■ 定員 24名



ベビーマッサージ講座

- 日時 6/8・6/22・7/6 [10:00～11:30]
- 場所 中央公民館 和室 ■ 対象 1か月健診後～1歳3か月までの親子
- 材料代 1,500円 [3回分] ■ 定員 8組



防災講座 ～台風・豪雨災害について～

- 日時 6/9 [13:30～15:30] ■ 場所 出水市中央公民館 小ホール
- 定員 40名



託児付き講座 (2歳～5歳対象) 託児をご希望の方は、受講申込の際お知らせください。



ヨガ講座

- 日時 5/29・6/5・6/12・6/26・7/3・7/10 [9:30～11:00]
- 場所 総合武道館 1階 ■ 定員 20名



手ごねパン作り講座

- 日時 6/14・6/28・7/12・7/26・8/9・8/23 [10:00～13:00]
- 場所 市民交流センター調理室 ■ 材料代 3,600円 [6回分] ■ 定員 12名



お菓子作り講座

- 日時 6/7・7/5・8/2・9/6 [13:00～15:30]
- 場所 市民交流センター調理室 ■ 材料代 4,000円 [4回分] ■ 定員 12名

共通事項

- 対象 18歳以上 [高校生不可] ■ 受講料 無料
- 申込期限 5/20 (土) 17:00 まで ■ 申込方法 電話 / FAX
- 留意事項 定員を超えた場合は抽選 [初受講優先]

☎ 中央公民館 (63-2106)
FAX (64-1105)



いざという時のために
身につけておこう！

クーリング・オフ制度

消 費 生 活 情 報

クーリング・オフってなに？

契約後でも、一定期間内であれば無条件で契約解除ができる制度

クーリング・オフの対象となる契約

- 訪問販売・電話勧誘販売・訪問買取
- 特定継続的役務提供 [エステや学習塾など]

クーリング・オフの手続き方法

書面の場合 ... 契約を特定できる必要な情報を記入し、
特定記録郵便など記録が残る方法で郵送。[記載例参照]

メールの場合 ... 通知先や記載内容を確認し、送信。
(証拠を残すために送信記録を保存しましょう)

【一言アドバイス】

店舗購入や通販はクーリング・オフできませんのでご注意ください。

契約解除通知

契約日 令和〇年〇月〇日
商品名 〇〇
価格 〇〇
担当者 〇〇

上記日付のすべての契約を
都合により解除します

令和〇年〇月〇日
住所 〇〇
氏名 〇〇 印

[記載例]

困ったら相談！ 出水市消費生活センター（本庁生活環境課内）
☎ 63-6203 月～金（祝日を除く）
8:30～正午 / 13:00～17:00



消費者ホットライン
☎ 188+ お住まいの郵便番号

病気やケガで働けない人を支える「障害基礎年金」



障害基礎年金 ... 病気やケガによって生活や仕事などが制限されるようになった場合に、
現役世代の方も含めて受け取ることができる年金です。



障害基礎年金受給額 [令和5年度]

- 障害等級1級 993,750円
- 障害等級2級 795,000円

<対象となる病気やケガ>

- 外部障害 眼 / 聴覚 / 肢体(手足など)の障害など
- 精神障害 統合失調症 / うつ病 / 認知障害 / てんかん / 知的障害 / 発達障害など
- 内部障害 呼吸器疾患 / 心疾患 / 腎疾患 / 肝疾患 / 血液・造血管疾患 / 糖尿病 / がんなど

<手続きの流れ>

主治医の先生に自身の病気やケガが受給条件に該当するか相談

本庁・各支所・川内年金事務所にて申請方法等の相談

☎ 問い合わせ / 手続き

市民生活課 (63-4041)
高尾野支所 (82-5416)
野田支所 (84-4813)

6月の年金相談 (要予約)

- 日時 6/22 (木) ※予約は5/22～
9:30～正午 / 13:00～15:30
- 場所 本庁1階多目的ホール
- 定員 20名 (先着順)

<請求手続き・受給見込額などお気軽にご相談ください>

☎ 市民生活課
(63-4041)

国民年金情報

副市長 退任・就任

退任

吉田 定男 副市長
R1.7.8～R5.3.31



これまで多くの市民の皆さまのご指導やご支援を頂き、職責を果たすことができました。在職中のご厚誼に心から感謝申し上げます。



就任

富田 忍 副市長
R5.4.1～



時代の流れに柔軟に対応し、本市発展のため市民の皆さまのお役に立てるよう、誠心誠意職務を全うする所存です。

人事異動 [4月1日付け]

出水市 [部長級以上]

- | | |
|----------------|----------|
| 政策経営部長 | ▶ 高橋 正一 |
| 市民部長 | ▶ 溝口 雄二 |
| 商工観光部長 | ▶ 揚松 智幸 |
| 商工観光部国体統括監 | ▶ 吉ヶ島 英章 |
| 農林水産部長 | ▶ 高口 悟 |
| 建設政策統括監 | ▶ 島畑 郁朗 |
| 高尾野支所長 | ▶ 松井 勉 |
| 教育部長 | ▶ 宮崎 毅 |
| 北薩広域行政事務組合事務局長 | ▶ 松岡 秀和 |

出水市総合医療センター [部長級以上]

- | | |
|---------------------------|----------|
| 野田診療所長 | ▶ 春松 英寿 |
| 副院長(内科系診療部長・消化器疾患センター長兼補) | ▶ 藤田 浩 |
| 内科系診療部循環器内科部長 | ▶ 重本 英二 |
| 内科系診療部小児科部長 | ▶ 鈴東 昌也 |
| 外科系診療部消化器外科部長 | ▶ 上村 紀雄 |
| 診療支援部長(地域医療支援センター長兼補) | ▶ 妙園 和代 |
| 診療技術部長 | ▶ 溝下 育男 |
| 副看護部長(総務・業務担当) | ▶ 濱砂 由美子 |
| 副看護部長(教育担当) | ▶ 溝下 晴美 |

市役所の組織を見直しました

新型コロナウイルスワクチンの窓口変更

市役所本庁3階 ▶ **NEW** 出水保健センター
[出水消防署横]

農業委員会事務局執務室の変更

市役所本庁2階 ▶ **NEW** 4階

都市計画課および住宅課の統合・再編

- NEW** 建設政策課
 - ▶ 計画管理係 … 公園・都市計画
 - ▶ 施設政策係 … 公共施設の管理
- NEW** 建築住宅課
 - ▶ 建築設備係 … 建築相談
 - ▶ 住宅政策係 … 市営住宅・空き家
- NEW** 西回り道・防災道の駅推進課
 - ▶ 整備促進係 … 防災道の駅の整備

農政課の再編

農政課を農政畜産課へ名称変更し、2係体制から3係体制となりました。

- NEW** 農政畜産課
 - ▶ 農政係 … 農業関連施設・農業振興地域
 - ▶ 畜産係 … 畜産の振興
 - ▶ 農業振興係 … 農業の振興・農作物

水道課および下水道課の統合

水道課 + 下水道課 ▶ **NEW** 上下水道課





読書活動日本一のまちづくり

読書推進室
(63-4121)



今年の標語
『ひらいてとじた 笑顔がふえた』

2023年・第65回こどもの読書週間 [4/23 ~ 5/12]

『こどもの読書週間』は、子どもの自主的な読書活動を盛んにするため定めたもので、読書は、感性を磨き、表現力を高め、想像力を豊かにするために欠かせない存在。親子一緒に“読書週間”に読書を習慣付けてみてはいかがでしょうか。

読書標語 特選作品 - 小学2年生の部 -

これ読んだ? 本でつながる 友だちの“わ” 出水小 宮原 玲奈
よんでみて ぼくの一ばん すきな本 下水流小 坂口 陽紀
とびこみたい だいすきな本の あのはめん 江内小 宮野 結愛

※ 学校名・学年は令和4年度入賞時現在



新刊
オススメ本



『ラッキーカレー』
作：シゲタサヤカ 小学館

ペコペコさんがカレーを食べようとした時、ラッキョウが無いことに気づきます。ラッキョウを持って戻ってくると…。シュールで楽しい絵本です。

面白い
オススメ本



『税金で買った本』
原作：ずいの 漫画：糸山岡 講談社

図書館で10年前に借りた本を失くしていたことがきっかけで男子高校生がアルバイトをすることに。図書館の意外な仕事も知れるお仕事漫画です。

企画展
オススメ本

野田図書館『本と出かけよう』
企画展
旅行・キャンプ・山登り。お出かけのお供にぴったりの本揃ってます！



『ソロキャンごはん』
著：natsucamp 学研プラス

食べごたえばっちりな麺&ごはんレシピからスボラおつまみまで。ソロキャンプ YouTuber による超簡単ひとり飯 & ひとり飲みのためのレシピ集。



新刊情報
貸出ランキング



図書館行事



移動図書館



図書館名	開館時間	休館日
中央図書館 (☎ 63-2105)	[平日] 9:00 ~ 20:00 [土日祝] 9:00 ~ 18:00	5/15(月)
高尾野図書館 (☎ 82-5452)	9:00 ~ 18:00	5/20(土)・21(日) ※市イベント開催のため
野田図書館 (☎ 84-3100)		5/19(金)



あらためて... スケール scAle ってどんなところ?

カフェ?

scAle カフェ (土・日)
YOU spAle (木)
KIMONO Pizzeria (木)

何のお店?

レンタルスペース? イベントスペース?

ランチを中心にスイーツ&ティータイムのカフェ営業をしております。チャレンジキッチンとのコラボカフェの日も増えており、日によって違う表情、メニューが楽しめます。レンタルキッチンとしての貸し出しもしています。

『ボードゲームカフェ』ゲームマスター YOSHIO さんコラボ◎世界のゲームをみんなで楽しめるイベント! 『Decopo 子どもおかしづくり体験』療育セラピスト田中ふさこさんコラボ◎お菓子づくり体験をしながら子育て相談ができるイベント! など開催中。他にも貸切のイベントやものづくりワークショップ・マルシェなど、レンタルスペースとしてお使いいただけます。

アート? デザイン?

デザイナー (イラストレーター) がオーナーのお店です。お茶飲みながら「こんなものを作ってみないか」と、お気軽にご相談に来られる方がいらして嬉しいです! 「壁に絵を描きたい」「プレゼント用のイラストがほしい!」などなどオリジナルなアート作品のご相談も◎オリジナルグッズも製作 & 販売中!

いつ開いているの?

ごめんなさい! 不定期オープンとなります... インスタグラムから毎月の営業カレンダーをご覧ください。店頭にもカレンダーもご用意しております! イベント情報やご予約もこちらから! ▼▼

facebook & Instagram



f.scAle IZUMI



SCALE.IZUMI



ATSUKO YAMAKAWA

山川 温子

デザイン・イラストを学び、2020年に東京から移住。出水の暮しを体験取材・発信して移住促進に取組む。商店街でリノベ創業したお店〈scAle〉オーナーとしても活動中。



わたし自身、出水に来てから多くの方々に「やってみたいをチャレンジする機会」を作ってもらい、そこで得た経験をもとに scAle をオープンすることが出来ました。scAle がみんなのわくわくを増やす場所、いろんなチャレンジの一步目を応援する場所になったらいいなと思っています!

協力隊の最新情報はこちらから! SNSフォローお願いします!

地域を「」で協力隊通信



宇

徳敬子さん

出水市観光PR大使就任

コンサート活動やテレビ出演などでご活躍されている出水市出身のシンガーソングライター 宇徳敬子さんに本市の魅力を国内外へPRしていただきます

経歴

'90年に国民的大ヒット『おどるポンポコリン』のB.B.クィーンズのメンバーとしてデビューし、NHK紅白歌合戦に出場翌年、ユニット“Mi-Ke”を結成し、『思い出の九十九里浜』でメインボーカルとしてデビュー
'93年に『あなたの夢の中 そっと忍び込みたい』でソロデビュー

受賞歴

第23回全日本有線放送大賞 ゴールデンヒット賞&特別賞受賞
第32回日本レコード大賞 日本レコード大賞受賞 など多数受賞

現在の活動

Radio 『宇徳敬子の♡ハッピー愛ランド♡』
TV 『踊る!さんま御殿!!』『ニンゲン観察バラエティ モニタリング』など
Live 『宇徳敬子ハッピーバースデーライブ2023 30th Anniversary おめでとう、ありがとう。』



UTOKU KEIKO



未来の子どもたちのために

故 嶋原(旧姓 郡山) 晶子様 ご親族

3月29日、故嶋原(旧姓 郡山) 晶子様のご親族から、いずみみらい基金に寄付をいただきました。いただいた寄付金は、出水市の子どもたちに活気に満ちた魅力的なまちを引き継ぐための事業などに使わせていただきます。



ツル保護のために

鶴の恩返し便実行委員会

3月29日、鶴の恩返し便実行委員会様から、ツルの保護活動に役立ててほしいと寄付をいただきました。いただいた寄付金は、県ツル保護会にて傷病ツルの保護や鳥インフルエンザ対策などに使わせていただきます。



鳥インフルエンザ防疫と ツル保護のために

出水市観光特産品協会

3月29日、出水市観光特産品協会様から、鳥インフルエンザ防疫などに役立ててほしいと寄付をいただきました。いただいた寄付金は、鳥インフルエンザ防疫やツルの保護活動に使わせていただきます。



住みやすい地域づくりに貢献

北薩摩の地域振興表彰受章

大川内地区コミュニティ推進協議会が、地域社会づくりに貢献したことが評価され、北薩摩の地域振興表彰を受章されました。当協会は平成29年に設立し、「また会いたい人がいる。また行きたい場所がある。大川内~知恵と力を出し合って、守り築こう元気な里山~」をキャッチフレーズに活動をしています。



受賞おめでとうございます!

優良経営食料品小売店等表彰事業

優秀な経営技術と経営成績が認められ、第32回優良経営食料品小売店等表彰事業にて、(有)三浦屋様が『農林水産大臣官房長賞』、パティスリーモンブラン様および菓心いちしめ様が『食料品流通合理化促進機構会長賞』を受賞されました。今後の益々のご発展を期待しております!



出水のまちを彩る

花いっぱいプロジェクト

暖かな春の陽気の中、市内の各地で花いっぱいプロジェクトが行われています。色鮮やかな春の花たちが咲き誇り、私たちが目で楽しませてくれると同時に、心も癒やしてくれています。これからも出水市はまち全体を花で彩る活動を続けていきます。



四季折々の観光拠点を目指して

東光山花見山整備事業

3月12日、東光山にてボランティア約60名によるソメイヨシノ・オオシマザクラ等の桜の若木植栽が行われました。「四季の万華鏡 東光山」を整備テーマに四季折々の草花や花木が楽しめる新たな観光拠点を目指し、市民の皆様との協働により整備を推進しています。



まちを花でいっぱいに

大豊工業株式会社

4月8日、大豊工業(株)九州工場から、桜が寄贈され、社員の皆さまが東光山公園に植樹されました。1991年の本市進出以来、毎年寄贈いただいております。今回で32回目となりました。これまで植樹された桜は大きく育ち、まちを満開の花で彩っています。



桜と笑顔の花が咲く

第34回 いずみ桜まつり

3月26日、満開の桜で囲まれた出水市特攻碑公園でいずみ桜まつりが行われました。あいにくの天気ではありましたが、出水随一の桜の名所で行われたまつりは、多くの花見客で賑わいました。満開の花と露店の美味しい食べ物で、桜に負けないくらいたくさん笑顔が咲いていました。





4年ぶりに中の市開催！

鹿児島三大市 高尾野『中の市』

3月21日～22日、4年ぶりに春の風物詩である高尾野中の市が開催されました。ステージ発表のほか、十割そばを堪能できるお店や植木や苗木の販売など、約250店舗が出店し、雨が降る中、子どもから大人まで多くの方が楽しんでいました。



子育て世代のために

出水市保育所併設型就労支援事業

4月1日、『この保育園』のオープニングセレモニーが開催されました。本事業は(有)A・S・S様が子育て世代の新たな働き方やテレワークによる仕事の創出を目的に取り組んでおり、保育園の運営にあたっては、(株)peekabooのフランチャイズとしてpeekaboo鹿児島が運営されます。



湿地とSDGsの看板設置

出水ロータリークラブ

3月11日、出水ロータリークラブ様から、SDGsの取組啓発のためツル観察センター内に『湿地とSDGs』の看板を寄贈いただきました。2021年にラムサール条約に登録された「出水ツルの越冬地」を未来へ残していくため、今後も環境保全等に取り組み観光振興に努めます。



目指せ金メダル！～夏季世界大会～

(株)プロテリアル金属鹿児島工場 池上寛朗選手

6月13日から25日にかけて、スペシャルオリンピックス夏季世界大会・ベルリンが開催され、池上選手が競泳の部で100m自由形、100m個人メドレー、4×100mリレーに出場されます。前回大会では銅メダル2個を獲得。練習の成果を発揮し金メダルを目指して頑張ってください！



地元の川から学ぶ

高尾野川アユ勉強会・アユ放流

3月12日、高尾野川で県と高尾野内水面漁業協同組合が行うアユ勉強会とアユ放流が行われ、市内小学生等約30名が参加しました。市内を流れる川に棲むたくさんの生き物や、『アユ』の生態など、地元の川を通して多くのことを学ぶ時間となりました。

十字屋ヤマハ音楽・英語教室 出水センター

YAMAHA MUSIC FOUNDATION Yamaha English School

おんがく
が
って、
ひまがる。

Take the First Step!

2023年入会受付中
天竺草一歩もワルマ

ヤマハ音楽教室
入会受付中!

無料体験レッスン実施中!

お申込みお問合せ 教室運営課 TEL099-239-9925
事務所代表 TEL099-225-3131
受付/9:30~17:30 日曜定休

十字屋

ヤマハ音楽教室
ヤマハ英語教室

**住まいのリフォームは
TOTOリモデルショップの
各メーカー承ります! アタックスへ!**

トイレ バス キッチン 洗面

ATAX (株)アタックス
アタックス

出水市高尾野町柴引2101
新築・LPガス・給排水
・不動産もお任せを!

0996-82-0044

おうち時間を大切に
フェンス デッキ カーポート など **お得**

エクステリア工事はシミズが (工事費別途となります)

平日現場調査&平日工事で
カタログ金額から最大 **50%OFF**

※商品によって金額が異なります。担当者までご連絡ください。
お気軽にお問い合わせください **見積り・相談もちろん無料!**

シャッター修理も
シミズにおまかせください!
上げる時重い 異常音
部分的サビ変形
鍵が開かない・閉まらない など

シャッターに関することなら
何でもご相談ください **見積り無料**

電動式シャッターをご検討の場合も、お気軽にご相談ください

このチャンスをお見逃しなく!

株式会社シミズ 営業時間 月～金 8:00～18:00 TEL 0996-63-7430
鹿児島県出水市緑町50-14 店休日 土曜・日曜・祝日 FAX 0996-63-7431
<https://shimizutrading.com/>

T&T

～株式会社ティアンドティ～
TECHNICAL & TRY
代表取締役 竹之下悦郎

一瞬の変化を見極めるモノづくり
出水市昭和町12-14 0996-68-1155

<http://www.techtry.co.jp> 社員・パート募集!

米ノ津窯
ギャラリー

販売・陶芸教室・茶道教室

改装セール 全品2割引き!
期間 4/29(土)～5/5(金) AM 9:00～PM 5:00

貸しスペース始めました。1時間 500円

- ・少人数での会合
- ・ミニ講習会
- ・サークル活動
- ・ワークショップなど

キッチン利用可!

詳細はお電話にてお問い合わせください。 電話:0996-67-4073 住所:今釜町360

安心の5年保証

白アリ駆除・予防 コキブリ・ムカデ防除、ハチ駆除

調査・見積もりは無料です!お気軽にご相談下さい!

出水市向江町12-22

安心安全 確実 (株)エイセイ

0120-461-744

ONE-Stop! Service Benry 生活支援サービス

Benry TOTAL CONVENIENCE SERVICE

あなたの暮らしのお困りごとを解決します!

ガーデンメンテナンス エアコンサービス ハウスクリーニング ハウスメンテナンス

スタッフ募集
お客様の困り事を解決する
仲間を大募集中です!

電話はしコーポレーションが運営しています。
ベンリー出水・阿久根店
出水市藤町1474
通話無料 0120-08-0185

出水市民へ届けたい / 発信したいことがある方

このページ、使ってください。 - 有料広告募集 -

広告内容については、広告主に直接、お問い合わせください。
同窓会や記念事業等、使い方はあなた次第。



【申し込み・問い合わせ先】
企画政策課 (☎ 63-4120)

九州電力(株)出水営業所

参加費無料イベントのご案内

5月24日(水)
IHクッキング体験講座
・カレーパン
・ミモザサラダ 他2品

上記以外にも
人気の作家さんとコラボして
楽しいイベントも開催中です!
詳しくは!!!



お気に入りの
どうぞ!

※写真はイメージです。

九州電力
ずっと先まで、明るくしたい。

〒899-0202 出水市昭和町25番1号 Tel.0120-879-562 受付/9:00~17:00(土日祝日除く)

出水法律事務所

弁護士 米田 圭吾 (鹿児島県弁護士会所属)

鹿児島県出水市昭和町3-24

☎0996-79-3535

初回の相談は
1時間まで無料です。

月曜日~金曜日 午前9時30分~午後5時まで

相続、離婚、借金、労働、交通事故、その他幅広い分野を
取り扱っております。お困りのことについて、お気軽に
ご相談ください。 **まずは、お電話でご予約ください。**

笑福祭

しょうぶくさい

通常 3,000円が 5/3~5 午前9時~午後4時まで

石窯ピザ作り体験2,500円
1セット(ピザ2枚箱付)

Instagram

鹿児島産月日貝
のパエリア

限定セット
親子
カメロンパン
500円

パテオステージ
・フラメンコ
3・4日・弾き語りライブ2組

さいりゅう
5日・「五ツ太鼓彩流」
・フラメンコ

5/5はワンコイン
アート体験会(予約制)も

福田農場
FUKUDA FARM
☎0966-63-3900

安心のiPhone修理専門店!

- 画面修理 ●バッテリー交換
- 高品質パーツ使用
- iPhone高価買取中

即日修理!
最短15分~

iPhone修理
モバラボ 出水店
mobile laboratory

アイフォン スマホ
0120-146-304

営業時間 / 10:00~19:00 定休日/不定
〒899-0202 鹿児島県出水市昭和町13-1 (鹿児島銀行出水中央支店向い)

YANASE

従業員募集中

【切削工具】セラチップの加工・検査・【半導体部品】セラミックパッケージの製造

YANASE Limited company YANASE

〒899-0217 出水市平野町1882
TEL 0996-62-6483
FAX 0996-62-7932
URL https://yuu-yanase.com

MARUMAE 株式会社マルマエ

総合力で未来を拓く
~先端技術と供給力を持つ真空パーツのリーディングカンパニー~

会社案内

- 本社・出水事業所
出水市大野原町2141番地
- 高尾野事業所
出水市高尾野町大久保3816番41
- 関東事業所
埼玉県朝霞市膝折町2-17-15

総合解体工事業

解体工事お任せ下さい!!!

フクハマ工業株式会社

お気軽に
ご相談
下さい!

☎ 0996-84-2186
FAX 0996-68-3013

お見積り無料! 安心 安全

一般建設業許可(とび・土工 解体工事業) 鹿児島県知事(般-2)第15930号
産業廃棄物収集運搬業許可 鹿児島県 04604166587号

〒899-0502 出水市野田町下名3761番地1号
代表取締役 福演 崇

サウナ、水風呂、
ととのう

癒しの湯、
大浴場、露天風呂

落ち着ける場所

整 温 癒

天然温泉
ぬくもりの湯

TEL(0996)79-3726

〒899-0131 鹿児島県出水市明神町1744-1
(営業時間) 8:00~21:00(最終入場20:30)
(定休日) 毎週月曜日(祝日の場合は営業)

出水市民へ届けたい / 発信したいことがある方

ホームページも、使ってください。 - 有料広告募集 -

広告枠は全6枠。1枠1月あたり10,000円です。
詳細は市ホームページ(右記QRコード)をご覧ください。



【申し込み・問い合わせ先】
DX推進課 (☎ 63-4035)



謹んでお悔やみ申し上げます



(新生児)	(保護者)	(死亡者)	(年齢)	(地区)
山田 怜弥 (れいあ)	(浩史・彩)	小崎 ハツ子	96	大川内
黒木 蒼生 (あおい)	(省吾・美紀)	井手口 俊子	100	大川内
四元 煌晟 (こうせい)	(康盛・ゆかり)	馬籠 和夫	95	東出水
木村 依千花 (いちなか)	(光太郎・里奈)	山下 和男	82	東出水
村田 律 (りつ)	(一騎・真奈美)	平 節	99	東出水
道上 優絃 (ゆうげん)	(星斗・みなみ)	長濱 扶美代	75	東出水
村上 椿夜 (つばや)	(武 史)	井手 ハルエ	97	東出水
二ノ方 海璃 (うみり)	(祐治・楓)	山本 輝志	53	東出水
石井 衷 (あきら)	(翔・杏里)	福田 俊明	80	東出水
城谷 優愛 (ゆうあい)	(晃・愛美)	野崎 ヨシ子	96	東出水
東 愛乃 (あいの)	(拓哉・梨紗)	濱田 洋子	73	出水
東 夢乃 (ゆめの)	(拓哉・梨紗)	日置 義治	83	出水
坂口 葵依 (あおい)	(良太・美咲)	樫木 幸子	65	出水
宇野 朝陽 (あさひ)	(辰哉・香織)	野間口 岩見	85	西出水
田中 音祐 (おとすけ)	(昌彦・かすみ)	野間口 邦子	80	西出水
淵崎 大翔 (おほたけ)	(辰吾・知恵美)	奥平 富子	89	西出水
藤原 陽翔 (あきら)	(裕樹・満理)	森 義満	46	西出水
山下 陽出 (あきら)	(文二・恵美)	丸山 泰男	92	西出水
池田 薫 (かおる)	(友貴・明奈)	徳留 静雄	91	西出水
灰塚 月希 (つきき)	(黎・菜々美)	遠屋 和弘	74	西出水
外園 彩乃 (あいろん)	(瑛一朗・麻由)	山元 健一	88	西出水
堀内 朝陽 (あさひ)	(健吾・舞)	花崎 セツ子	91	米ノ津東
出口 聖桜 (せいおう)	(誠・有紀)	川添 テルミ	79	米ノ津東
神田 蒼唯 (あおい)	(匠一・美百)	岩元 ヒデ子	94	米ノ津東
池田 燦 (きら)	(高康・三佳)	鳥井脇 チカエ	93	米ノ津東
若下 旺木 (わうき)	(真二・ゆうみ)	本嶋 シゲ子	84	米ノ津東
		井手上 博之	71	米ノ津東
		中島 春子	87	米ノ津東
		竹原 勉	91	米ノ津東
		福山 茂子	93	米ノ津
		梅田 孝二	74	米ノ津
		宮本 正明	30	高尾野
		吉田 圭子	78	高尾野
		蒲原 敏	96	高尾野
		辻 行治	85	高尾野
		下田 ミツ	93	高尾野
		東田 幸子	88	高尾野
		山下 常三	96	高尾野
		林 嘉治	90	高尾野
		永山 茂満	73	高尾野
		竹添 シツエ	85	高尾野
		友田 幹男	91	高尾野
		山門 泰代	80	高尾野
		道添 正毅	93	下水流
		田上 久美子	73	下水流
		山下 和代	81	下水流
		石原 トシエ	84	下水流
		溝口 昭子	80	江内
		小島 肇	91	江内
		柏木 ヤス子	82	江内
		八郷 満春	89	江内
		平藪 千重子	90	野田
		山内 久美子	66	野田

3/1 ~ 3/31 届け出分 [敬称略]

世帯数と人口

世帯数	25,547 (-49)
人口	51,689 (-346)
男	24,514 (-148)
女	27,175 (-198)
出生	28 (+9)
死亡	64 (-4)

4/1 現在 括弧内は前月比

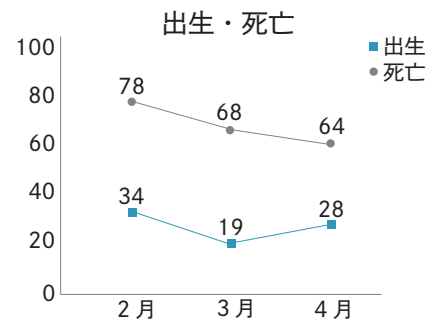
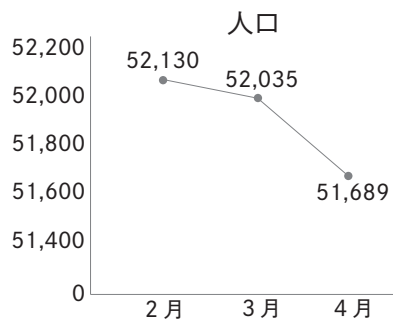

火の用心

火の元には十分注意しましょう!

出水市消防本部管内の火災・救急状況 [3月1日~3月31日]



	火 災				救 急	
	発生件数	うち建物	死者	負傷者	発生件数	うち急病
出 水	2件(+1)	0件(-1)	0人(±0)	1人(+1)	214件(+46)	138人(+50)
令和5年の累計	2件(-2)	0件(-3)	0人(±0)	1人(+1)	640件(+107)	375人(+75)

※()内の数字は前年同月比

休日当番医 / 歯科医 / 薬局



当番医に電話するあなたへ

1. 来院の際は、必ず事前に電話で症状をお知らせください。
2. 受診は急患に限ります。(夜間は出水総合医療センター or 出水郡医師会広域医療センター)

日	当番医			歯科医/薬局	
5月3日 (水)	野田診療所	内科	☎ 84-2023	🦷 あくね歯科医院[阿]	☎ 72-0556
	阿久根眼科[阿]	眼科	☎ 72-0040	野田調剤薬局	☎ 84-2856
	長島クリニック[長]	内・外科	☎ 88-6405	💊 さくら薬局	☎ 63-7700
	🦷 キッズクリニック	小児科	☎ 63-7707		
4日 (木)	おかだクリニック	内・消化・放射線科	☎ 63-7011	🦷 白男川歯科医院	☎ 63-0009
	北国医院[阿]	外・整形外科	☎ 72-0016	トクモト薬局	☎ 62-0998
	🦷 出水総合医療センター		☎ 67-1611	🦷 そうごう薬局	☎ 64-8161
5日 (金)	せき耳鼻咽喉科クリニック	耳鼻咽喉科	☎ 64-1187	🦷 白男川歯科医院	☎ 63-0009
	脇本病院[阿]	精神・内科	☎ 75-2121	メープル薬局	☎ 62-9292
	鷹巣診療所[長]	内・外科	☎ 86-0054	🦷 出水マリンバ薬局	☎ 63-8601
	🦷 にのみやこどもクリニック	内・小児科 アレルギー科	☎ 62-0167		
7日 (日)	さくら通りクリニック	脳神外・脳神内科	☎ 62-2311	🦷 こじま歯科医院	☎ 63-4618
	🦷 福田クリニック	内科	☎ 79-3775	さくらんぼ薬局	☎ 68-7000
	林胃腸科外科[阿]	内・外科	☎ 73-3639		
	🦷 しみずこども医院	小児科	☎ 68-0633		
14日 (日)	わかすぎ皮フ科クリニック	皮膚科	☎ 64-1313	🦷 村岡歯科医院	☎ 62-0601
	🦷 福田クリニック	内科	☎ 79-3775	オレンジ薬局	☎ 79-3972
	植村整形外科[阿]	整形外科	☎ 72-1041	🦷 会営薬局	☎ 64-8280
	平尾診療所[長]	内・外科	☎ 88-2595		
	🦷 出水総合医療センター		☎ 67-1611		
21日 (日)	荘記念病院	精神・内科	☎ 82-3113	🦷 楠元内科医院(歯科)	☎ 79-3351
	🦷 福田クリニック	内科	☎ 79-3775	しもずる薬局	☎ 64-2211
	有村産婦人科・内科[阿]	産・婦人・内科	☎ 73-4180	🦷 かしま薬局	☎ 63-3970
	鷹巣診療所[長]	内・外科	☎ 86-0054		
	🦷 こどもクリニック永松	小児科	☎ 64-1500		
28日 (日)	整形外科ばぶぐちクリニック	整形外科	☎ 64-8260	🦷 ちゃえん歯科	☎ 67-2325
	🦷 福田クリニック	内科	☎ 79-3775	フタヤ薬局	☎ 67-5253
	内山病院[阿]	内・外・泌尿器科	☎ 73-1551	🦷 会営薬局	☎ 64-8280
	🦷 出水総合医療センター		☎ 67-1611		

- 日曜・祝日当番医/薬局 9:00~17:00
- 🦷 短時間当番医 9:00~13:00
- 🦷 歯科医院診療時間 9:00~正午
- 🦷 小児科当番医/薬局 10:00~正午
- [阿] ▶ 阿久根市 [長] ▶ 長島町

【15歳未満の子どもの夜間電話相談「鹿児島県小児救急電話相談」】
 ☎ # 8000 または ☎ 099-254-1186
 平日 / 土曜 (19:00 ~ 翌 8:00) 日曜 / 祝日 (24 時間)
 都合により担当医療機関が変更になることがあります。
 出水消防署(☎63-0119)にお問い合わせください。事務分掌

水道修繕工事当番事業者

期間	出水地域		高尾野 / 野田 / 荘地域	
	事業者	平日	事業者	平日
5月1日	井手口電設	☎ 62-0901	野村電設	☎ 82-3637
2日	太田電機工業所	☎ 63-1966	アタックス	☎ 82-0044
3日	川島工建	☎ 63-6685	釜崎水道	☎ 82-0249
4日	出水合同電設	☎ 62-0676	桑野水道設備	☎ 82-4385
5日	岩崎電設	☎ 62-1414	中島組	☎ 82-0437
6~7日	あかつき電化	☎ 62-0650	慶越組	☎ 82-0442
8~14日	三和住設	☎ 62-5114	川窪建設	☎ 82-0376
15~21日	井手口電設	☎ 62-0901	柏木産業	☎ 82-1474
22~28日	太田電機工業所	☎ 63-1966	三友建設	☎ 82-0173
29~31日	川島工建	☎ 63-6685	別府水道住宅設備	☎ 84-2080
休日・平日5時以降	090-7397-7898		090-7154-7490	



※家庭内の修繕は、施工した工事事業者にご連絡ください

出水の宝子



おいしいらん
大石 藍ちゃん
1歳



やなぎはらにかなど
柳原 虹奈ちゃん **奏斗くん**
1歳 0歳

甘えん坊で時には我が強いらんちゃんです👧
笑ってる顔がとてつもなく可愛いです(*´`)
ママパパの元に生まれてきてくれてありがとう❤️
これからも元気に育ってね🌻

これからの成長が楽しみなふたり👧👦
いつも笑いと癒やしをありがとう！
元気いっぱいな仲よし姉弟でいてね❤️

クレインパークだよりNO.201

ジュニアスタッフ主催

「田んぼで遊ぼう！ 食べよう！」



3月12日、ジュニアスタッフが講座を企画し実施をしました。田んぼで3種類のゲームをしたり、田んぼで作られたお米のおにぎりを食べたり、お米ソムリエや米農家さんにインタビューしたり…遊びや食体験を通して田んぼの魅力を十分伝えることのできた講座となりました。

今月の問題

ツバメは繁殖期が終わると、どこにねぐらをつくるでしょうか？

- A ヨシ原
- B 屋敷林
- C 山

先月の答え
Cのオオサンショウウオでした



スポーツ少年団紹介 No.25

下水流陸上

活動場所 下水流小学校校庭
活動日時 月・水・金 [17:30～19:00]
募集対象 小学2～6年生 [下水流小学校区]
申込方法 ☎090-4481-9991 または ☎090-8390-1199 に連絡
チームPR 健全な身体と心の成長を目指し「明るく！楽しく！元気よく！」をスローガンとしています。スポーツの基本(走る・投げる・跳ぶ)を取り入れたメニューでレベルアップを図っています。愉快な仲間達で笑顔の絶えない下水流陸上です🏃



■ 発行 出水市役所 ■ 編集 企画政策課
本庁 〒899-0292 鹿児島県出水市緑町1番3号
高尾野支所 〒899-0492 鹿児島県出水市高尾野町大久保7番地
野田支所 〒899-0501 鹿児島県出水市野田町上名6034番地1
☎0996-63-2111(代表) FAX 0996-63-0680

■ メール info_izm@city.izumi.kagoshima.jp



出水市
ホームページ



UD
FONT
by MORISAWA
GREEN PRINTING JPN
KAGI 10284
この印刷物は、環境に配慮した
素材と工場で製造されています。