



広報いよし

June 2015 No. 122

6月号

小野賢章さんが
「ますます伊予市ふるさと観光大使」就任

ますます、いよし。



伊予市

いよしまるごとおごちそう
今月のあじなもの



びわ葉茶プリン
(ウェルピア伊予)

唐川産びわ葉茶の粉末をふんだんに使ったびわ葉茶プリン。小野賢章さんのイベント時に大人気だったことから常時販売することになりました。どの年代の方にも食べてもらえるよう甘さ控えめなのもこだわりのひとつ。隣接したブックカフェでくつろぎながら食べたいデザートです。(びわ葉茶プリン350円)
 ※ウェルピア伊予は、伊豫國「あじの郷」づくりに協賛しています。

ウェルピア伊予(1階喫茶)

☑ 下三谷1761-1
 ☎ 089-983-4500
 🕒 9:00~20:00
 🗓 年中無休(6月9~11日以外)



表紙の紹介
 初代「ますます伊予市ふるさと観光大使」に就任した小野賢章さん。(詳細は17ページ)

問い合わせ

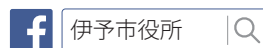

伊予市役所 ☎982-1111 (代)
 〒799-3193 伊予市米湊820番地
 ファクス ☎983-3681 (代)
 ホームページ <http://www.city.iyo.lg.jp>
 メール iyo-daihyo@city.iyo.lg.jp
 中山地域事務所 ☎967-1111 (代)
 〒791-3292 伊予市中山町出淵2番耕地138番地1
 双海地域事務所 ☎986-1111 (代)
 〒799-3292 伊予市双海町上灘甲5821番地6

ますます伊予市ふるさと観光大使…伊予市の認知度やイメージ向上を図るために、市の地域資源やブランドイメージを積極的に情報発信していただく方です。

目次

- 2 今月のあじなもの
- 3 伊予市職員採用試験
- 4 春の叙勲・危険業務従事者叙勲 ほか
- 5 介護保険制度が変わります
- 6 しせいニュース
- 14 国体通信、趣味サークルひろば
- 15 ほっとアングル
- 18 暮らしインフォメーション
- 20 まなびランド
- 22 健康ガイド
- 24 子育て支援センターあおぞら
- 25 イベント情報、カレンダー
- 26 伊予市の魅力 ふるさと再発見

伊予市の“笑顔”募集します！



平成27年度伊予市職員採用試験

■試験区分・採用予定人数

試験区分		採用予定人数
事務職Ⅰ	上級	10人程度
事務職Ⅱ	上級	1人
技術職(土木)	上級	2人程度
保健師	上級	1人
保育士	中級	3人程度
文化財専門員	上級	1人
管理栄養士	中級	1人
給食調理員	初級	5人程度

■受付期間

6月1日(月)～19日(金)

(8:30～17:15、土・日曜日を除く)

※郵送の場合は、19日(金)必着です。

※受付終了後、受験票を郵送します。受験票が7月3日(金)までに届かない場合は、ご連絡ください。

■受験資格

共通資格や職種別資格など詳しくは、伊予市ホームページ、または申込書(試験案内)でご確認ください。

■第1次試験(教養・専門・実技試験、適性検査)

7月26日(日)、9:30～

伊予市生涯研修センターさざなみ館

※受験者数により会場が変更となる場合があります。

※8月上旬に合格発表の予定です。

※第2次試験の詳細は、第1次試験合格者に別途通知します。

■採用予定日 平成28年4月1日(金)

■申込書の請求方法

直接受け取る場合は、総務企画課人事担当でお渡しします。郵送請求の場合は、封筒の表に「職員採用試験申込書請求」と朱書きし、返信先を明記して140円分の切手を貼った返信用封筒(角2)を必ず同封して、総務企画課人事担当へ郵送してください。

※伊予市ホームページからもダウンロードできます。

※詳細は、伊予市ホームページをご覧ください。

■申し込み・問い合わせ

総務企画課人事担当(内線560・561)

叙勲

ご功績・ご功労に敬意を表し、晴れの受賞をお喜びいたします 春の叙勲・危険業務従事者叙勲

春の叙勲



早田 久さん
(下吾川)

元伊予市議会議員

旭日双光章(地方自治功労)



別府 正博さん
(下吾川)

元愛媛県警察本部
生活安全部長

瑞宝小綬章(警察功労)

危険業務従事者叙勲



宮野 芳富さん
(下吾川)

元愛媛県警視

瑞宝双光章(警察功労)

愛称決定

伊予市コミュニティバスの愛称 「あいくる」に決定しました

■問い合わせ

経済雇用戦略課(内線572)

7月1日(水)から運行が始まる伊予市コミュニティバスの愛称が決定しました。

応募いただいた253作品の中から「伊予市コミュニティバス愛称選考委員会」において選考を行った結果、青木千栄子さん(宮下)の応募作品「あいくる」に決定しました。

「伊予市の^{アイ}をかけて、愛あふれるバスが利用者の元にやって来る。また、市内をぐるっと回って来る」という意味を込めて考えられました。

※運行路線図や時刻表は、広報いよし6月号と併せて配布している「伊予市コミュニティバスマップ」でご確認ください。

※広報いよし5月号で「鷺崎・新川線(月・水)」「平岡・新川線(金)」と記載しましたが、正しくは「鷺崎・新川線(月・金)」「平岡・新川線(水)」です。訂正してお詫びいたします。

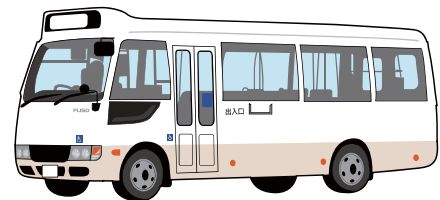

三秋・八倉線車両イメージ

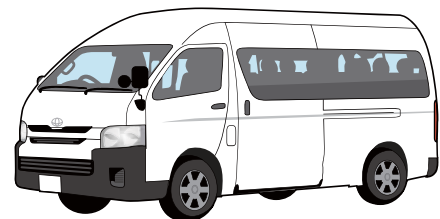

そのほかの路線車両イメージ

一定以上の所得がある方は、利用者負担が2割になります

65歳以上で、一定以上の所得がある方は介護サービスを利用した際の利用者負担が2割になります。

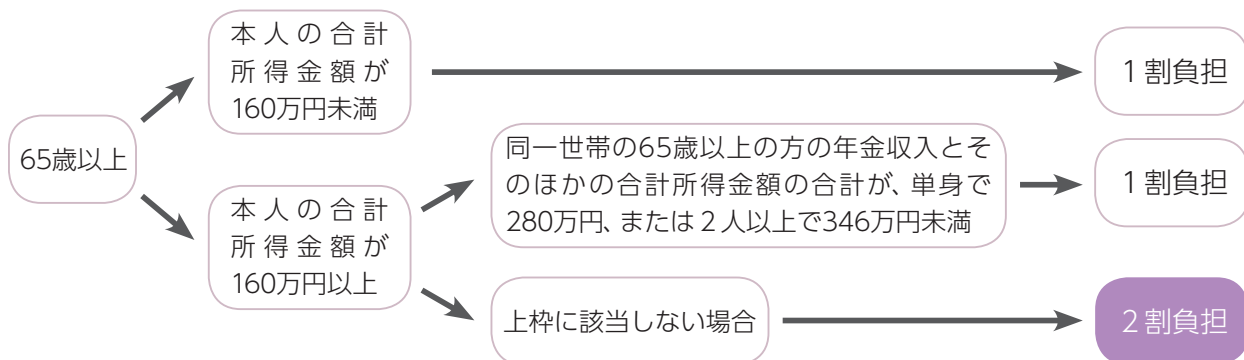

高額介護サービス費の上限額が新たに追加されます

同じ月に利用した介護保険の利用者負担が、上限額を超えた際に支給される「高額介護サービス費」の利用者負担段階区分に、「現役並み所得者」が新設されます。

現在の段階区分

利用者負担段階区分	上限額 (世帯合計)
一般	37,200円
住民税世帯非課税	24,600円
・ 老齢福祉年金受給者、または合計所得金額および課税年金収入額の合計が80万円以下の方	15,000円 (個人)
生活保護受給者など	15,000円

改正後の段階区分

利用者負担段階区分	上限額 (世帯合計)
現役並み所得者	44,400円
一般	37,200円

※現役並み所得者とは、同一世帯に145万円以上の課税所得がある65歳以上の方がいて、世帯内の65歳以上の年収が単身で383万円、2人以上で520万円以上の方

低所得の施設利用者の食費・居住費の適用要件が追加されます

低所得者が、施設や短期入所サービスを利用する際の食費・居住費の補助について、適用要件が追加されます。

■新適用要件

所得要件	+	資産要件
<ul style="list-style-type: none"> 住民税世帯非課税 別世帯に配偶者がいる場合は、別世帯の配偶者も住民税非課税 		貯金などが単身で1,000万円以下、夫婦で2,000万円以下

ひとり親家庭、重度心身障害者、乳幼児、小・中学生の医療費

医療費を助成します

次の条件に該当する方は、医療費の助成制度があります。助成を希望する方は、申請が必要です。

◎ひとり親家庭の医療費助成

20歳に満たない児童を扶養しているひとり親家庭、準ひとり親家庭の祖父もしくは祖母と孫または兄弟と弟妹、父母のいない児童

※家庭主に所得税が課税されている

場合は対象にならないことがあります。

保険年金課（内線547）

◎重度心身障害者の医療費助成

身体障害者手帳1・2級の方、療育手帳判定Aの方、または身体障害者手帳3～6級の方で、かつ療育手帳判定Bの方

◎乳幼児の医療費助成

就学前（6歳に達した日以降における最初の3月末日まで）の方

◎小・中学生の入院医療費助成

小・中学生

※中学生は平成26年4月以降の入院

が対象。

■手続方法

事前に申請して受給者証の交付を受けてください。

※小・中学生の入院医療費助成は、事後申請による払い戻しとなるため、受給者証は発行されません。

■申請先

保険年金課、または各

地域事務所

人の動き（4月末日現在）

人口	38,399人（-45）
男	18,002人（-27）
女	20,397人（-18）
世帯	15,798世帯（-1）
出生	16人（-3）
死亡	43人（-8）

※（ ）は前月比。

市内の交通事故状況（4月末日現在）

	4月	累計	前年比
発生	5件	31件	-11件
死者	0人	0人	-1人
傷者	5人	41人	-8人

市内の街頭犯罪等発生状況（4月末日現在）

	4月	累計	前年比
侵入盗	2件	10件	-1件
自動車盗	0件	0件	±0件
オートバイ盗	2件	2件	-2件
自転車盗	4件	7件	-7件
車上ねらい	2件	9件	-4件

水道の休日当直当番業者

月	日	指定工事事業者	電話
6	6(土)	(有)協和設備工業	上吾川 983-4185
	7(日)	(有)栄電機設備	中山 967-1318
	13(土)	(株)伊予設備	米湊 983-4613
	14(日)	岩井水道工業所	大平 983-3066
	20(土)	藤岡工業(株)	上灘 986-0350
	21(日)	功栄設備	中村 982-5888
	27(土)	(有)升田金物店	出淵 967-0067
	28(日)	(有)ハヤタ設備工業	上吾川 983-0398
7	4(土)	西岡建材(株)	下吾川 983-1598
	5(日)	友澤設備	大平 982-1381

※水道メーターから宅内側の修理は自己負担。

※業者への依頼は、8:30~17:00。

市税の納期（6月）

	納期限	口座引落日
市民税・県民税 普通徴収 (第1期)	6月30日(火)	6月29日(月)

ひとり親家庭医療費受給者証

の更新をお忘れなく

■更新期間 6月8日(月)~19日(金)

■受付 保険年金課、または各地域事務所

※対象者の方には事前に通知します。

■問い合わせ 保険年金課(内線547)



厚生年金に加入していた方が退職(失業)した場合

国民年金保険料には免除制度があります

保険年金課(内線547)

60歳未満で職場の厚生年金などに加入していた方が退職(失業)すると、国民年金へ加入し、保険料を納めるようになります。ただし、保険料を納めることが経済的に困難な場合は、納付の免除を申請することができます。

通常の免除制度は、本人・配偶者および世帯主の所得により判定されますが、失業の事実を確認できる公的機関の証明がある場合は、失業者の所得状況を除外して審査が行われます。ただし、失業者以外に一定以上の所得がある場合は、免除が認められないことがあります。

※退職には自己都合退職も含まれます。
 ※失業の前月から失業した年の翌々年の6月までの期間について申請できます。

■申請の手続き 次ものを持って保険年金課、各地域事務所、または松山西年金事務所へ申請してください。

- 年金手帳、または納付書など基礎年金番号が分かるもの
- 印鑑(認め印)
- 失業の事実を確認できる公的機関の証明(雇用保険受給資格者証、離職票など)

■問い合わせ 松山西年金事務所
 (☎92515105)、または保険年金課

国民年金保険料のご案内

民間事業者に委託しています
 日本年金機構は、国民年金保険料の納め忘れがある方に対する「電話や文書、戸別訪問による納付案内や保険料の収納業務」について、民間委託を実施しています。

【受託事業者】(株)バックスグループ
 ※個人情報保護の管理は徹底しています。詳しくは、松山西年金事務所へお問い合わせください。

6月議会

傍聴してみませんか!

本会議は原則として公開されていますので、どなたでも傍聴できます。

6月市議会定例会の日程

月	日	内 容
6	8(月)	本会議 議案上程、提案理由の説明
	11(木)	// 議案質疑、委員会付託
	16(火)	// 一般質問
	17(水)	委員会 各常任委員会(産業建設委員会)
	18(木)	// (民生文教委員会)
	19(金)	// (総務委員会)
	25(木)	本会議 ①委員長報告(質疑・討論・表決) ②その他 (閉会)

■問い合わせ 議会事務局(内線606・607)

安心ほっと 消費者生活

今月のテーマ
SF商法の
からくり

経済雇用戦略課
消費者相談窓口
☎982-1289



タダより高いものはない!?

チラシを見て期間限定の健康食品の店に行った。巧みな話術で会場を盛り上げる店長。そこで友達もでき、親切に接してくれる店長のために、毎日のように通った…。

楽しい雰囲気と感化された結果、気付くと高額な契約を結んでいたという例もあります。「無料」「格安」などの言葉は要注意です。契約した場合でも取り消しできる場合がありますので、すぐにご相談ください。

戦没者等のご遺族の方へ

第10回特別弔慰金が支給されます

福祉課（内線526）

戦後70周年に当たり、今日の平和と繁栄の礎となった戦没者等の尊い犠牲に対し、改めて弔慰の意を表するため、国が戦没者等の遺族に特別弔慰金を支給します。

に限りません。

■**支給内容** 額面25万円、5年償還の記名国債

■**請求期限** 平成30年4月2日(月)

※請求期間を過ぎると、権利が消滅しますのご注意ください。

■**支給対象者** 戦没者等の死亡当時の遺族で、平成27年4月1日現在、公務扶助料や遺族年金などを受け取らない場合に、次の順番による先順位者1人に支給されます。

①平成27年4月1日までに戦傷病者戦没者遺族等援護法による弔慰金の受給権を取得した方

②戦没者等の子

③戦没者等の「父母」「孫」「祖父母」「兄弟姉妹」

※戦没者等の死亡当時の生計関係の有無などにより、順番が入れ替わります。

④①～③以外の戦没者等の三親等内の親族

※戦没者等の死亡時まで引き続き1年以上の生計関係を有していた方

■**請求先** 福祉課、または各地域事務所

ご説明します。

※支給決定後、国債の受け取りに同じ印鑑を使用しますのでご注意ください。

対象者に申請書を送付します

子育て世帯臨時特例給付金の手続き

子育て支援課（内線556）

平成27年6月分の児童手当受給者に、6月上旬に郵送で申請書を送付します。必要事項を記入し、

を受け取ってください。

押印のうえ、郵送、または直接持参してください。また、基準日時

※特例給付（所得が児童手当の所得制限限度額以上の方は対象外です。 ※詳しくは、広報いよし5月号13ページをご確認ください。

点(平成27年5月31日)で住民票のある市町村が申請先となりますのでご注意ください。

■**申請期間** 6月1日(月)～12月1日(火)

■**申請先** 子育て支援課

※公務員の方は、勤務先から申請書

事業所の方へ

計量器(はかり)の定期検査を行います

経済雇用戦略課（内線574）

商取引、または証明

に「はかり」を使用している事業所の方は、2年に一度の定期検査を受ける必要があります。

下記のいずれかの会場で必ず受検してください。

■検査日時・場所

日 時		場 所
6月	11(木)	10:00～15:00 えひめ中央農協中山集荷場
	12(金)	10:00～12:00 双海地域事務所
		13:30～15:00 下灘コミュニティセンター
	15(月)	13:30～15:00 上野地区公民館
	16(火)	10:30～11:30 大平地区公民館
13:00～15:00 中村地区公民館		
17(水)	10:00～15:30 さざなみ館	

利子補給の対象に「創業者」が追加されました

経済雇用戦略課（内線574）

創業者への支援拡充の一環として、新たに事業を始めようとする方・始めた方も利子補給の対象になりました。詳しくは、お問い合わせください。

■対象者 次のすべての要件を満たす方

- 市内に住所を有する方
- ※法人は、本社の住所が市内にあること
- 伊予商工会議所、または双海中山商工会に加入している方

- 市税を完納している方
- 利子補給費補助金交付決定時点で事業を継続している方
- 創業前、または創業後の6カ月以内に制度資金を借り受け、その後6カ月以内に経営を開始している方

■対象となる融資制度 日本政策

- 金融公庫融資制度、または県の中小企業融資制度
- ※一部該当にならない場合があります。

伊予市障害者計画・第4期障害福祉計画

障害者の自立および社会参加の支援のための施策に関する基本的な方針や目標などを策定しています。

この計画書は福祉課、または各地域事務所で閲覧できるほか、伊予市ホームページでも公表されています。

■問い合わせ

福祉課（内線538）



国勢調査員を募集します

総務企画課（内線650）

■従事期間 8月下旬～10月下旬

■内容 説明会への参加、調査票の配布や回収、回収した調査票の点検・整理など

■報酬額 担当する調査区数によって異なります。

■応募資格 次のすべての要件を満たす方

- 20～70歳未満の方
- 市内での調査活動が可能な方
- 税務、警察、選挙事務などに直接関係のない方
- 守秘義務を遵守できる方
- 申し込み方法** 6月30日（火）までに総務企画課へお電話ください。

伊予市ファミリー・サポート・センター「マミ♥サポ」

「まかせて会員」講習のお知らせ

子育てを手助けしてくださる方を募集しています。地域の子育てに参加してみませんか？

■講習会日時（託児あり）

日 時	内 容
7/16 (木)	9:00～12:00 ①子育て支援者・ファミリーサポートセンターの役割について
	13:00～16:00 ②普通救命講習
7/17 (金)	9:00～12:00 ③子どもの食育、調理実習
	13:00～16:00 ④「子どもの発達とかかわり」「保護者との連携」

※⑤保育実習…受講修了者と相談の上、日時を決定。

■場所 伊予市保健センター2階第1会議室

■申し込み 申込用紙を7月10日（金）までに提出してください。※申込用紙は、子育て支援センター、各地域事務所にあります。

■問い合わせ 伊予市ファミリー・サポート・センター「マミ♥サポ」事務局（☎982-0406）

既存住宅を改修した場合、一定の要件を満たすと固定資産税が減額される制度があります。対象となる方は、市民税務課固定資産税担当までご連絡ください。

	耐震改修住宅	バリアフリー改修住宅	省エネ改修住宅
対象	昭和57年1月1日以前から所在する居住割合が2分の1以上の住宅	平成19年1月1日以前から所在する居住割合が2分の1以上の住宅(賃貸住宅は除く)	平成20年1月1日以前から所在する居住割合が2分の1以上の住宅(賃貸住宅は除く)
要件	①平成18年1月1日～平成27年12月31日に改修工事が完了 ②改修工事に要した費用が50万円以上 ③改修工事が完了した日から3カ月以内に申告書を提出 ※申告書に、耐震基準適合住宅証明書を添付すること。	①平成19年4月1日～平成28年3月31日に改修工事が完了 ②次のいずれかの改修工事が行われている ア. 廊下などの拡幅 イ. 浴室・トイレの改良 ウ. 手すりの取り付け など ③改修工事に要した費用の自己負担額(補助金などを除く)が50万円以上 ④65歳以上の方、障害者などが ⑤の申告の時点で居住している ⑤固定資産税の納税義務者が、改修工事が完了した日から3カ月以内に申告書を提出	①平成20年4月1日～平成28年3月31日に改修工事が完了 ②次の改修工事(アを含めた工事を行うこと) ア. 窓の断熱(必須) イ. 天井などの断熱 ウ. 壁の断熱 エ. 床などの断熱 ③改修工事に要した費用が50万円以上 ④改修工事が完了した日から3カ月以内に申告書を提出 ※申告書に、熱損失防止改修工事証明書を添付すること。
減額される額	対象住宅の固定資産税額の2分の1(120㎡相当額まで)	対象住宅の固定資産税額の3分の1(居住面積100㎡相当額まで)	対象住宅の固定資産税額の3分の1(居住面積120㎡相当額まで)
減額期間	平成25～27年の改修→工事完了の翌年度分 ※「通行障害既存耐震不適格建築物」の場合は、工事完了の翌年度から2年度分	1年間(改修工事が完了した年の翌年度分に限る)	1年間(改修工事が完了した年の翌年度分に限る)
その他	バリアフリー改修・省エネ改修は、耐震改修や新築住宅の減額制度との併用適用はありません		

固定資産税には減額制度があります

市民税務課(内線534)

耐震改修住宅・バリアフリー改修住宅・省エネ改修住宅

80歳以上の方で20本以上の歯 元気歯つらつコンクール

元気
歯つらつ
コンクール

80歳以上で20本以上、自分の歯を持っている方を募集します。6月26日(金)までに保健センターへご連絡ください。

■申し込み 伊予市保健センター(☎983-4052)

たくさんのご応募
お待ちしております!



移住・定住アクションプラン策定 市民ワークショップに参加しませんか



■問い合わせ
総務企画課(内線650)

市は、移住希望者の積極的な受け入れによる元気な地域づくりを目指し、移住・定住推進体制の整備に向けたアクションプランを策定します。

このアクションプランを、地域の主役である市民の皆さんと一緒に作るため「移住・定住市民ワークショップ」を開催します。

■内容 移住者の受け入れによる元気な地域づくり？ 各地域に合う移住者はどんな人？ 受け入れの問題点や心配ごとは？

それぞれの地域での移住受け入れの取り組みを聞き、移住者の受け入れについて私たちにできることを一緒に考えます。

■日程と会場(全5回)

- ① 7月16日(木)、翠小学校
 - ② 8月5日(水)、佐礼谷生活改善センター
 - ③ 9月2日(水)、さざなみ館
- ※すべて19時開始(2時間程度)
※第4～5回の日程は、決まり次第広報いよしでお知らせします。
※申し込みは不要で、1回だけの参加も可能。

■参加資格

18歳以上の方



自分でできる健康づくりのコツがわかる 保健栄養学級に参加しませんか

■申し込み・問い合わせ
伊予市保健センター
☎983-4052

■対象者 市民(過去の受講修了者を除く)

■場所 伊予市保健センター

■参加費 1,000円(調理材料代全5回分)

■持参品 エプロン、三角巾、手拭きタオル、筆記用具

■申込方法 6月17日(水)までに伊予市保健センターへ

■日時・内容

※時間はすべて9時30分～13時

開催日	講義内容(約1時間)	調理実習
6月25日(木)	健康は自分でつくろう ～生活習慣病予防のために～	バランス食①
7月9日(木)	食が作る健康 ～栄養の基礎知識・食事改善のコツ～	バランス食②
8月27日(木)	一生自分の歯で食べよう ～きれいな歯を保つために～	血液さらさらメニュー
9月10日(木)	手軽に運動を！ ～筋力アップして良い姿勢を身につける～	薄味のコツ
10月22日(木)	健康な未来のために ～私らしい目標を考えよう～	お楽しみメニュー

一緒に楽しく
学びましょう！



快適な生活環境は下水道から

下水道を利用できる区域が拡大しました

下水道課（内線576・599）

下水道は、私たちが快適な生活を送るために、なくてはならない重要な施設です。

このたび、新しく利用できる区域を拡大しました。（左図）

下水道が整備されても、各家庭が接続しなければ、下水道本来の目的は達成されません。利用できる区域にお住まいの方は、一日も早く接続をお願いします。

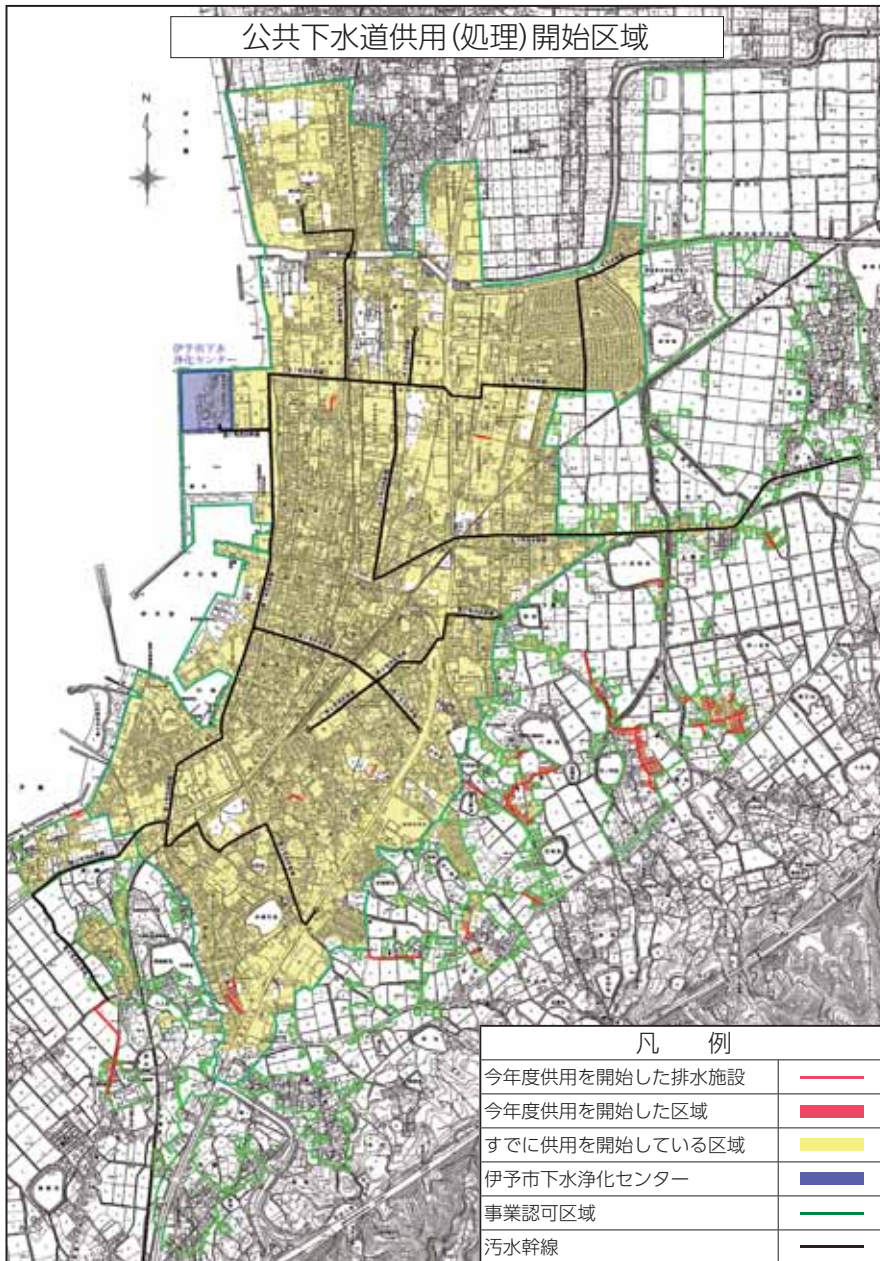

■排水設備の設置・

トイレの水洗化について

家庭からの排水は、下水道が利用できるようになった日から、6カ月以内に下水道へ流すようにしなければなりません。また、くみ取り式トイレについても、3年以内に水洗トイレに改造することが義務付けられています。

■下水道への接続工事

排水設備・水洗トイレの改造工事は、市が指定した「排水設備指定工事店」でなければ工事をしてはならないことになっています。

※指定工事店は、下水道課へお問い合わせください。

■料金の支払いは

口座振替をご利用ください

下水道使用料や、下水道受益者負担金の納付は、口座振替が簡単で便利です。「口座振替申込書」に必要事項を記入し、取引金融機関の窓口へ提出してください。

6月は「土砂災害防止月間」です

土木管理課（内線516）

期間中、市は、県や消防署、警察署などの関係機関と連携し、市内の危険個所のパトロールを実施します。

雨が多くなる時期です。大雨の際は、早めに自主避難するなど、土砂災害には十分注意してください。

平成26年度土砂災害防止に関する作品コンクールの受賞作品巡回展

国土交通事務次官賞を受賞した宮内利樹さん(中山町出漕)の作品も展示されます。

■期間 6月1日(月)～5日(金)

■場所 中山地域事務所1階ロビー

調査にご協力ください

県中予地方局は、土砂災害防止法に基づき、土石流やがけ崩れの恐れのある危険区域を設定するための調査を行います。調査の際、調査員が対象地へ立ち入る場合があります。ご理解とご協力をお願いします。

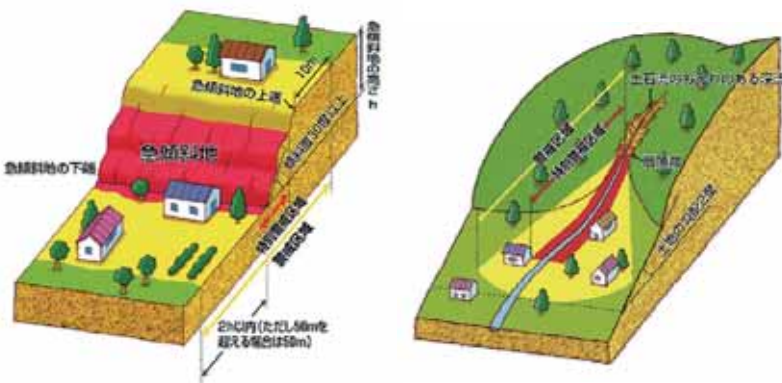

■実施期間 9月下旬まで

※調査員は「身分証明書」を必ず身に付けています。

■調査実施会社 (株)荒谷建設コンサルタンツ(☎97312313)

■問い合わせ 県中予地方局河川砂防課(☎90918774)

皆さんの安心のため、消防は24時間活動しています。

伊予消防署だより

伊予消防署 ☎982-0119 火災案内 ☎982-8899

火災・救急 ☎119 救急病院案内 ☎982-5959

6月7日(日)～13日(土)

危険物安全週間

～無事故へと 気持ち集中 はっけよい～



危険物安全週間は、毎年6月の第2週に実施され、事業所の自主保安体制の確立を呼び掛けると共に、市民の方に危険物に対する意識の高揚と啓発を図ることを目的としています。

私たちの身の周りには、危険物を含む製品がたくさんあります。ガソリン、灯油、軽油などの燃料や危険物を含有したスプレー缶、アロマオイルや高濃度のアルコール飲料など、どれも私たちの生活に欠かせないものです。しかし、そ

の危険性を意識せずに使用したことによる火災が毎年発生しています。

注意事項をよく読み、身の周りにある危険物の性状や正しい取り扱いを十分理解し、危険物に関する事故発生を未然に防止しましょう。

■市内の火災と救急出場件数(4月末日現在)

種別	4月分			累計		
	本庁	中山	双海	本庁	中山	双海
火災 件数	1	0	0	6	1	0
		1			7	
救急出場 件数	112	16	26	487	67	96
		154			650	

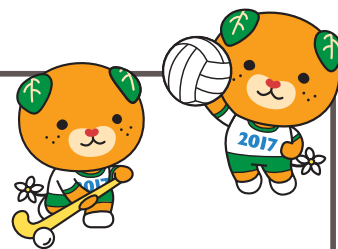

えひめ国体ターゲットエイジ強化選手

テニス



松本真依さん(左)、福本里帆さん

地元愛媛で国体が開催されることについて

地元で国体が開催されることで、さまざまなサポートをしてもらえてとても感謝しています。愛媛で開催されるからには愛媛の選手

が活躍すべきだと思います。一生懸命練習して期待に応えたいと思います。(松本真依さん)

5歳から頑張ってきたテニス。国体では、選手に選ばれて、地元の声援を味方に活躍したいと思います。(福本里帆さん)

意気込みを聞きました！

他の選手に勝つためには、忍耐強いプレーをしなければなりません。課題を克服するとともに、技術・体力・精神力を強化して、国体選手に選ばれるよう頑張りたいです。(松本真依さん)

怪我に気を付け、身体・精神面を鍛えたいです。また、モチベーションを下げないように常に笑顔でプレーすることが大切だと思います。2年後、国体選手として活躍できるよう、今を一生懸命頑張りたいです。(福本里帆さん)

私たち楽しんでます！

趣味サークルひろば

AC双海



伊予市駅伝や愛媛マラソンなど、さまざまな大会に参加している「AC双海」。年に10回以上、県内外の大会に参加し、輝かしい成績を残しています。双海から内子まで約20kmを走る厳しい練習をこなしているにも関わらず、実は社会人になって初めてマラソンを始めた方ばかり。飲み会も活動の醍醐味のひとつで、「大会・練習後にみんなで飲みに行くのが何よりの楽しみです」と笑顔で話していました。

活動日 不定期(主に日曜日活動)

時間 10:00～

場所 双海町周辺、各種大会など

参加費 なし

募集対象 若い方大歓迎

問い合わせ 大中 元一郎さん ☎986-0550



五 春の交通安全キャンペーン
 色姫「一日警察官」

5月11日、伊予警察署前交差点で『五色姫「一日警察官」交通安全キャンペーン』が行われました。

一日警察官の委嘱を受けた五色姫は、交通安全グッズを運転中のドライバーに手渡し、安全運転を呼び掛けていました。また今年は、とりのき保育所の園児が稚児として参加し、元気な声で「交通事故に気を付けてね」と呼び掛け、通行人を笑顔にさせていました。



れ れんげ畑でよ〜いどん!
 れんげ畑へ遠足、うへの保育所・伊予幼稚園

4月16日、うへの保育所・伊予幼稚園の園児84人が、松前町神崎にあるれんげ畑(池内力さん所有)に招待されました。

園児は、柔らかな春の陽光に包まれながら、約1,500㎡の畑一面に咲き乱れたれんげの中をみんなで一斉にかけっこをしたり、れんげを摘んだり楽しいひとときを過ごしていました。

ハ 市内外から延べ170店舗が出店
 ンドメイドマーケット

4月18・19日、ウェルピア伊予で『ハンドメイドマーケット』が行われました。

会場には出店者が丹精込めて作ったさまざまな商品が並び、訪れた人は多くの手作り品を見て歩きながら、豊富な種類の商品に目移りさせていました。なお、このイベントでの売り上げの一部は、東日本大震災の義援金として寄付されます。





本 約50年続く地域の伝統
郡ふれあいクラブが清掃活動

4月19日、本郡ふれあいクラブが成吉神社周辺の清掃を行いました。

この清掃活動は、約50年前から毎月1回行われている地域の伝統行事。同神社のそばにあるしおさい公園が「えひめ国体」の競技会場となっていることから、この日は、国体PR用のオレンジの軍手を手に、21人の参加者が落ち葉などのゴミを拾い集めました。

少 気迫みなぎる戦い
年剣道錬成大会

4月19日、しおさい公園市民体育館で『第32回伊予地区少年剣道錬成大会』が行われました。

市内外から参加した小・中学生がそれぞれ出場する部に分かれ、激戦を繰り広げました。会場内は張り詰めた空気に満たされ、選手の声と激しく竹刀のぶつかる音が響きわたりました。観客からは選手に対し惜しめない応援が送られ、一本取るたびに会場内は喝采に沸きました。



え 真新しい人工芝のグラウンドで
ひめホッケーフェスタ2015

4月29日、改修工事を終え、真新しい人工芝が敷き詰められたばかりのしおさい公園市民競技場で『えひめホッケーフェスタ2015』が行われました。

ドリブルやシュートなど基本プレーの体験教室では、子どもたちが目を輝かせながらボールを追い掛けていました。また、記念式典では、えひめ国体開催まであと何日かを示すカウントダウンボードの除幕式が行われました。

伊 市内第1号の小規模保育園
予くじら小規模保育園開所式

4月30日、伊予くじら小規模保育園(米湊)で『開所式』が行われました。

小規模保育園とは、3歳未満児を対象とした定員が6～19人の少人数で行われる保育施設です。施設職員や保護者、武智市長をはじめとした市関係者が参加して行われた開所式終了後、参加者全員で意見交換が行われ、日ごろの子育てに関する悩みなどについて話し合われました。





ますます伊予市ふるさと観光大使就任
小野賢章ふるさと応援イベント

5月5日、ウェルピア伊予で『一伊予市制10周年記念—小野賢章ふるさと応援イベント』が行われました。

「ハリー・ポッター」や「黒子のバスケ」などの声優として活躍する小野賢章さんを迎えてのトークイベント。実父のふるさとである伊予市への思い出や印象を語った後、参加者からの質問に答える小野さんに、会場内からは割れんばかりの歓声が沸き起こりました。



円滑な水防活動を行うために
水防工法訓練

5月10日、由並小学校グラウンドで『伊予市水防工法訓練』が行われました。

訓練には、消防団や自主防災会、消防署、市職員など約170人が参加。ロープワークや土のう作り、河川から水があふれることを想定した土のう積みなどの技法を熱心に学びました。この訓練は、雨の多い梅雨に入る前に、毎年行われています。

すくすくいよっ子

にこにこ、まんまるな我が家のアイ
ドル♥いつもみんなを笑顔にしてく
れてありがとう♥



♥ 武智 ^{ここね}心寧 ちゃん (下三谷)
平成26年8月8日生まれ(9カ月)

これからも笑顔いっぱい、元気で大
きくなってね☆



♠ 中井 ^{みなと}湊都 くん(左) ♠ ^{はやみ}颯海 くん(下吾川)
平成25年9月19日生まれ(1歳)
平成24年1月16日生まれ(3歳)

くらし インフォメーション

くらしに役立つさまざまな情報をお伝えします

お知らせ えひめ共働き支援キャン ペーン

共働き支援による出生率向上
対策の一環としてキャンペーン
を実施しています。

《キャンペーンへの賛同企業・
団体募集》

共働き支援に賛同し、共働き
家庭を支援している、または今
後支援していく意欲のある県内
企業・団体を募集しています。

賛同した企業にはステッカー、
ポスターなどを無料配布しま
す。

※申し込みには県ホームページ掲
載の賛同書に必要事項を記載す
る必要があります。

※賛同した企業のうち「共働き支援
フェア」を開催できる企業の募集
も行っていきます。

☎ 県男女参画・県民協働
課(☎91212332、☎
91212444、Eメール
daniokyodo@pref.ehime.jp)

お知らせ 平成27年度オープンキ ャンプスの開催

新居浜高等技術専門校でオー
プンキャンパスが開催されます。

●内容 訓練コースの説明後、
各訓練コース(メカトロニクス科
自動車整備科、メタル技術科)の
実習風景の見学・実習体験を行
います。

●開催日程	
第1回 見学型	6月13日(土) 9～12時
第2回 体験型	7月24日(金) 9～12時
第3回 見学型	8月21日(金) 9～12時
第4回 体験型	9月26日(土) 9～12時

※各開催日50人ほどの募集
※筆記用具、運動靴着用の上、私服

で来てください。

●申し込み方法 各開催日の前
日までに参加申込書によりファ
クス、郵送、電話で申し込んで
ください。

●開催場所・問い合わせ
新居浜高等技術専門校(☎
089714314123、☎
089714119880)

無料相談 子どもの人権110番

●内容 いじめ・体罰・児童虐
待など、子どもの人権問題に関
するあらゆる相談

※予約不要・相談無料・秘密厳守。
●日時
▽6月22日(月)～26日(金)
8時30分～19時
▽6月27日(土)、28日(日)
10～17時

●相談電話
☎012010071110
※携帯電話は利用可。IP電話不
可。

●相談担当者 人権擁護委員、
法務局職員
☎松山地方法務局人権擁護課
(☎93210888)

お知らせ 第35回ふれ愛コンサート in愛媛

航空自衛隊航空中央音楽隊に
よるコンサート

●日時 7月28日(火)、18時30分
開演(17時30分開場)
●場所 ひめぎんホール
●入場料 無料(整理券必要)

●申し込み方法 切手を貼った
返信用封筒に住所・氏名を記入
し、裏面に必要枚数(2枚まで)
を記入して同封し、7月3日(金)
(必着)までに申し込んでくださ
い。抽選後、封書で連絡します。

●申し込み・問い合わせ 自衛
隊愛媛地方協力本部募集課広
報室(〒79010003、松
山市三番町8丁目352-1、☎
94118381)

【ご案内】 難病に関する相談

《難病窓口相談》

●内容 医師や保健師、栄養士
などが病気や療養生活の相談に
応じます。また、福祉制度に関
してケースワーカーが相談に応
じます。

●定例相談日時 毎月第4水曜
日、11～12時
※要予約
※定例相談日以外も保健師が相談
に応じます。

●場所 県中予保健所

《難病訪問相談》

●内容 窓口相談に来られない
方には、自宅に保健師が訪問し、
療養生活の相談に応じます。ま
た、必要に応じて医師や看護師、
理学療法士なども訪問し、医療・
生活面の相談に応じます。

●申し込み・問い合わせ 県中
予保健所難病・母子保健係(松山
市北持田町132番地、☎9091
8757)

広報紙をもっと身近に

スマホ・タブレットがあれば
簡単操作で広報「いよし」が読める

自治体広報紙配信スマホアプリ

広報 いよし

問い合わせ
市役所 総務企画課
企画担当 (内線 650)
http://www.city.jyo.lg.jp/

第36回青少年交流キャンプの開催

- **期間** 8月3日(月)～6日(木)
- **場所** 静岡県立朝霧野外活動センター
- **定員** 日本人80人、外国人20人(小学3年生～中学3年生)
- **内容** 富士登山、テント生活、野外炊飯体験など
- **締め切り** 7月10日(金)
- **参加費** 協会ホームページを参照してください。
- ※参加説明会を開催予定
- **問い合わせ・資料請求** 公益財団法人国際青少年研修協会 (☎03-6417-9721)

HIVの血液検査 夜間・休日にも実施

- **受付日時** <休日および夜間検査・相談>
▽6月2日(火)、18時30分～19時30分
▽6月6日(土)、13～14時
<定期検査・相談>
▽6月3日(水)、13～14時
- **場所** 県中予保健所
- **備考** 県中予保健所健康増進課(☎909-8757、内線261)
※匿名無料で検査が受けられます。
※その日のうちに、検査結果が分かれます。(追加確認検査が必要な場合、検査結果が後日になることもあります)

県からのお知らせ

- 《えひめ夢提案」制度春の提案募集》
地域活性化につながる取り組みをする場合に、県がさまざまな支援を行う「えひめ夢提案」を募集します。
● **募集期間** 6月1日(月)～30日(火)
- **応募方法** 所定の様式に記入し、メール、ファクス、郵送、持参により提出
● **お問い合わせ** 県地域政策課(☎912-2235)
《愛顔(えがお)あふれる感動のエピソード・写真募集》
愛顔あふれる感動のエピソード

伊予市制10周年事業 『市民映画をつくらう!』

- **締め切り** 7月31日(金)
- **応募規定**
【エピソード部門】自身の体験に基づくものであればジャンルは問いません。日本語で800字以内にとり、ご応募ください。
【写真部門】愛顔の写真であればジャンルは問いません。5MB以下のJPEGデータでご応募ください。(フィルムのスクリーンデータも可)
● **【エピソード部門】** 県文化・スポーツ振興課(☎912-2972)
● **【写真部門】** (学)河原学園学園本部「愛顔の写真館えひめ」作品募集係(☎943-5333)

伊予市制10周年事業 『市民映画をつくらう!』

- エピソードを募集しています。
● **テーマ** 『あなたの大切なもの何ですか?』
※文化・芸能・団体活動のことなど何でも結構です。
- **応募方法** ①名前、②住所、③電話番号、④あなたが守りたい大切なもの、⑤その理由、⑥それを守るためにしていること、⑦課題・悩みなどを記載し、郵送またはメールで連絡してください。
● **伊予市制10周年記念映画製作委員会事務局**(双海町上灘甲5821-6、Eメール m.futaminchu@gmail.com)
- **締め切り** 6月21日(日)

無料相談 お気軽にご相談ください

人権について

- 6月1日(月)、10:00～15:00
・本庁地区:さざなみ館
- ・中山地区:中山地域事務所
- ・双海地区:下灘コミュニティセンター
- 7月8日(水)、10:00～15:00
・本庁地区:さざなみ館
- 相談担当者:人権擁護委員

心配ごと相談 13:30～16:00

- 本庁地区:総合保健福祉センター
- ・第4水曜日
- 中山地区:中山地域事務所
- ・第2木曜日
- 双海地区:双海保健センター
- ・第2水曜日

弁護士・行政書士が応じます

- 13:30～16:00(前日までに予約)
- 第1・3水曜日:弁護士相談
- 第2金曜日:行政書士相談
- 伊予市社会福祉協議会 ☎982-0393

行政の仕事やサービスについて

- 6月16日(火)、9:00～12:00
・本庁地区:中央公民館
松尾 多美子さん(☎982-5155)
- 6月9日(火)、9:00～12:00
・中山地区:中山地域事務所
宮田 昭典さん(☎967-1111)
- ・双海地区:慶徳寺
山口 隆義さん(☎987-0630)

家庭やDVなどの悩み

- 月～金曜日、8:30～17:15
相談先:子育て支援課(内線715)

女性のための相談

- 一般相談:火～日曜日、8:30～16:30(火～金曜日の電話相談は17:30まで)
- 法律相談:第1・2・4木曜日、13:30～15:30
- 相談先:県男女共同参画センター(松山市山越町450、☎926-1644)

在宅介護支援センターについて

- 相談先:伊予市社会福祉協議会 ☎983-6224、伊予あいじゅ ☎982-6668、森の園 ☎982-7474、なかやま幸梅園 ☎967-0300、双海夕なぎ荘 ☎986-0131

不動産について 13:00～15:00

- 毎月10日(土・日曜日、祝日の場合は翌日):ふるさと創生館
- 相談先:伊予宅建協会 ☎984-7000



参加募集、大会結果など

今月のお知らせ

第31回 クラブ杯伊予市バレーボール大会

5月10日(日)、しおさい公園市民体育館で「第31回クラブ杯伊予市バレーボール大会」が開催されました。

【男子の部】

- 優勝
北山崎体育会(写真)
- 準優勝
SVC



【女子の部】

- 優勝
杉の子クラブ(写真)
- 準優勝
いよ愛球



HIMEカップビーチバレー5月大会

5月10日、五色姫海浜公園ビーチバレーコートで「HIMEカップビーチバレー5月大会」が開催されました。

【男子2人制】

- 優勝: 徳島のおじいちゃん(美濃、天羽)
- 準優勝: はまむら・とね(濱村、刀禰)

【女子2人制】

- 優勝: くすとく(楠原、徳丸)
- 準優勝: 脇さん(井上、谷脇)

【4人制】

- 優勝: ジ・イクオ(山内、清家、西村、楠口)
- 準優勝: 永ちゃん(高橋、小倉、丁野、河野)



第51回 伊予市少年相撲大会

4月25日、五色浜公園相撲場で「第51回伊予市少年相撲大会」が開催されました。今年は75人の小・中学生が参加し、白熱した取り組みが行われました。激しい体と体のぶつかり合いや、見事な投げ技など、手に汗握る場面が多く、技が決まるたびに観客から割れんばかりの歓声が上がっていました。

■優勝

- 【小学校総合】 郡中小学校
- 【小学5年生の部】 入山励さん (伊予小)
- 【小学6年生の部】 藤堂翔大さん (郡中小)
- 【中学1年生の部】 和氣寛昂さん (港南中)
- 【中学2年生の部】 山邊龍斗さん (港南中)



伊予市青少年センター子どもの悩み相談専用電話
いよしこどもほっとライン ☎982-2602

◆相談日時 月、火、金曜日(祝日を除く)、8:30~17:00 (金曜日は12:00まで)

新刊入りました♪

図書館からのお知らせ 市立図書館 ☎983-4051

◆開館時間

火～日曜日、9:00～18:00
(土・日曜日は17:00まで)

◆6月の休館日

1日(月)、8日(月)、15日(月)、
22日(月)、29日(月)、30日(火)

◆お話し会、腹話術

13日(土)、10:30～、絵本読
み聞かせ、紙芝居、お楽しみパ
ネルシアター

◆館内展示

- ・2015年本屋大賞受賞 上橋菜
穂子特集
- ・教科書展示(6月19日(金)～
7月5日(日))



《一般書》

■ミスター・ホームズ 名探偵最後の事件 ミツ
チ・カリン 著 駒月雅子 訳/KADOKAWA

引退後、サセックス・ダウンズで養蜂を営む
ホームズは、養蜂場の近くで助手の少年が死亡
しているのを見つける。ベイカー街時代の手
記、日本での過去、イギリスでの現在。3つの
事件からホームズの知られざる過去と苦悩を描く。



《児童書》

■ばけねこ ぞろぞろ 石黒亜矢子 作/あか
ね書房

ねこをいじめていた俺は、母さんに「ばけね
こに仕返しされるよ」と怒られた。そんなのこ
わくないよーって思っていたら、家ねこのト
ンも、近所ののらねこも、みーんなばけねこ
だった…!? 迫力満点の大見開きページあり。

僕たち私たちの学校生活♪

プール清掃 ～翠小学校～



5月10日、翠小学校でプール清掃が行われ
ました。

清掃には、児童や保護者、これから小学
生になる子ども、先生、地域の方など50人
が参加しました。清掃が始まると子どもた
ちは大人にまじって、たわしやぼうずりで
プールの汚れを一生懸命落としていまし
た。

また、「翠小学校の子どもたちに命の大切
さを学んでもらいたい」という願いから、清
掃中に見つけたアメンボやミズカマキリな
どの生きものは校長先生が飼育するとのこ
と。自然豊かな翠小学校だからこそできる
行事です。

保健センターからのお知らせ 健康ガイド

伊予市保健センター ☎983-4052

中山保健センター ☎967-1111

双海保健センター ☎986-5666

※休日当番医は25ページのカレンダーをご覧ください。

母子健康手帳を持ってきてください♪

母子保健カレンダー



		日 時	対 象 者	内 容	実施保健センター
7カ月児健診		6/23(火) 13:00~14:00	H26年11月出生児	身体測定・内科健診	伊予
3歳児健診		6/2(火) 13:00~14:00	H24年4・5月出生児	内科・歯科健診	伊予
乳幼児健診		6/10(水) 13:00~14:00	【乳児】H26年10月~H27年1月出生児 【1歳6カ月児】H25年8~11月出生児 【3歳児】H24年2~5月出生児	身体測定・内科健診	中山
フッ素塗布		6/2(火) 6/10(水)	13:30~14:00 幼児	フッ素・サホライドを100円で塗布 ※歯ブラシ持参	伊予 中山
育児相談	一般	6/16(火)	9:00~11:00	身体測定・健康相談	伊予
	4カ月児		13:30~14:00		
歯科相談		6/16(火) 6/10(水)	9:30~11:00 13:30~14:00	乳幼児 歯科衛生士による歯科相談 ※歯ブラシ持参	伊予 中山
心理相談(要予約)		6/2(火) 6/16(火) 6/10(水)	13:00~15:00 9:00~12:00 13:30~15:00		乳幼児~思春期の子がいる保護者 子育てに関する悩み相談

各種相談・教室のお知らせ

個別栄養相談(要予約・相談無料・秘密厳守)

	日 時	場 所
15日(月)	9:00~12:00	伊予市保健センター
	13:30~16:00	

こころの健康相談(要予約・相談無料・秘密厳守)

	日 時	場 所
17日(水)	13:00~17:00	伊予市保健センター

※相談担当は、心理カウンセラー熊本園子先生です。

初級料理教室

	日 時	調理実習のテーマ	持参品	場 所	備 考
9日(火)	10:00~12:00	料理でカルシウムをとる工夫	エプロン・三角巾・筆記用具	伊予市保健センター	材料費200円

※6月5日(金)までに申し込んでください。定員(20人)になり次第、受け付けを終了します。



健康づくりのスタートライン♪

健康診査・各種がん検診カレンダー

申し込みは、健診受付ダイヤル(☎982-2727)、または各地区保健センターへ

	月 日	受付時間	場 所	健康診査	B・C型肝炎	前立腺がん	肺がん		胃がん	大腸がん	超音波	子宮がん	乳がん	骨粗しょう症	申込締切日
							CT	CR							
本 庁	6/30(火)	8:30~10:30	JA南伊予 厚	○	○	○	○	○	○	○	○	○	○	○	6/15(月)
	7/1(水)	8:30~10:30	ルミエール伊予 厚	○	○	○	○	○	○	○	○	○	○	○	6/16(火)
	7/10(金)	8:30~10:30	伊予市保健センター 協	○	○	○	○	○	○	○	○			○	6/25(木)
中 山	7/11(土)	8:30~10:00	中山保健センター 協	○	○	○	○	○	○	○	○	○	○	○	6/26(金)
双 海	6/28(日)	8:30~10:00	翠小学校 協	○	○	○		○	○	○	○	○	○	○	6/12(金)
	7/3(金)	8:30~10:00	双海保健センター 協	○	○	○		○	○	○			○	○	6/18(木)
レ	7/27(月)	8:30~10:30	伊予市保健センター 協	○	○		○	○	○	○	○	○	○	○	7/10(金)

↑レディースデイ：女性だけの健診日

受託機関：協 総合保健協会 厚 JA 愛媛厚生連

◎成人歯科健康診査のお知らせ

■対象者 市内に住所を有する20~70歳

■受診方法 指定医療機関で受診

※事前に保健センターに公的身分証明書を持参の上、
受診票の発行を受けてください。

■自己負担金 1,000円

■実施期間 6月1日(月)~平成28年1月30日(土)

広報いよし3月号と併せて配布した「伊予市健康カレンダー」の、6月28日(日)の双海、6月30日(火)本庁地区の健診を「PM女性」と記載いたしましたが、正しくは「午前中」のみです。訂正してお詫びいたします。

◎がん検診無料クーポン券が発行されます！

■発行条件

①子宮頸がん検診は20歳、乳がん検診は40歳の年齢の方

②特定の年齢の方で、H21~26年度に伊予市の子宮頸がん・乳がん検診を一度も受診したことがない方

③40、45、50、55、60歳の方は大腸がん検診を無料で受診できます(クーポン券は発行しません)

※H27年4月1日時点での年齢が基準となります。

クーポン券の有効期限はH28年2月29日(月)です。
クーポン券は郵送で送られます。

さいきただち
佐伯矩先生の♪

い~よ!いよしの食育物語



「学校給食の取り組み」

伊予市の学校給食は、単独調理場と給食センターで、栄養バランスの取れた、おいしく安全な給食の提供をしています。子どもたちに給食をより楽しんでもらうため、リクエストのあった献立やセレクト・バイキング方式の給食なども行っています。

また、地産地消の取り組みとして、伊予市産の米や生鮮食品などを優先して使っています。こうした取り組みは、新しい給食センターの運用開始後も継続し、センター施設の見学コースなどを活用した新たな取り組みも検討しながら、子どもたちの食育や地産地消の推進に努めていきます。

子育て支援センターあおぞら



対象者 0歳～未就学児とその保護者
(各クラブ・広場は未就園児)

利用時間
〈午前〉 9:00～12:00
〈午後〉 13:00～16:30

利用方法 初回利用時に登録

利用日 月～土曜日
※日曜日、祝日は休み

参加料 無料

問い合わせ ☎982-0444

■広場の紹介

○親子ふれあい広場…親子で歌やダンスを楽しもう！

みるくクラブ	27年4月2日生まれ～
ぴよぴよクラブ	26年10月1日～27年4月1日生まれ
ひよこクラブ	26年4月2日～26年9月30日生まれ
うさぎクラブ	25年4月2日～26年4月1日生まれ
くまクラブ	～25年4月1日生まれまで
地域別クラブ	全年齢

○なかよし広場…幼稚園や保育所で遊ぼう！

○あおぞら広場…自然あふれる公園で遊ぼう！

※なかよし・あおぞら広場は、雨天や園庭の状態が悪い場合は中止。

■伊予市子育て相談事業 予約(電話可)が必要です。

- 専門の先生による育児相談(9:30～12:00)
- ・6/9(火)、7/28(火) 友沢祐一先生(元県立第三養護学校長)
- ・6/23(火) 上岡一世先生(元愛媛大学教育学部教授)
- ・7/6(月)、13(月) 吉松靖文先生(愛媛大学教育学部教授)
- ・7/7(火) 花熊暁先生(愛媛大学教育学部教授)
- 岡本香澄先生(元郡中小学校教諭)による特別支援に関する相談(毎週木曜日、14:00～)
- 家庭相談員、子育て支援センター保育士による育児相談(随時)(電話可)

■育児講座のご案内 予約(電話可)が必要です。

『おひざでお話しよう』

(全年齢親子15組程度)

- 日時 6月26日(金)、10:00～
- 場所 子育て支援センター
- ※6月15日(月)から受付開始。



『歯みがき教室』

(全年齢親子15組程度)

- 日時 7月24日(金)、10:00～
- 場所 双海保健センター
- ※7月13日(月)から受付開始。



6月の予定

日	曜	内 容	場 所
1	月	なかよし広場	上灘保育所
2	火	中山クラブ	中山地域事務所
3	水	下吾川クラブ	児童センターみんなくる
4	木	なかよし広場	北山崎幼稚園
5	金	なかよし広場	ぐんちゅう保育所
8	月	なかよし広場	おおひら保育所
9	火	相談日(友沢先生)	子育て支援センター
10	水	南伊予クラブ	みたにふれあい館
11	木	◎くまクラブ	子育て支援センター
12	金	北山崎南山崎クラブ	大平地区公民館
18	木	郡中クラブ	さざなみ館
19	金	なかよし広場	中山保育所
		◎ピーナツカフェ	子育て支援センター
22	月	◎わかばサークル	子育て支援センター
23	火	相談日(上岡先生)	子育て支援センター
24	水	◎うさぎクラブ	子育て支援センター
25	木	なかよし広場	下灘保育所
26	金	◎育児講座	子育て支援センター
29	月	なかよし広場	とりのき保育所
30	火	双海クラブ	双海保健センター

7月の予定

日	曜	内 容	場 所
1	水	あおぞら広場	しおさい公園
2	木	中山クラブ	中山地域事務所
3	金	下吾川クラブ	児童センターみんなくる
6	月	相談日(吉松先生)	子育て支援センター
7	火	相談日(花熊先生)	子育て支援センター
8	水	南伊予クラブ	みたにふれあい館
9	木	北山崎南山崎クラブ	中村地区公民館
10	金	◎ひよこクラブ	子育て支援センター
13	月	相談日(吉松先生)	子育て支援センター
14	火	郡中クラブ	さざなみ館
15	水	◎ぴよぴよクラブ	子育て支援センター
16	木	双海クラブ	下灘コミセン
21	火	◎わかばサークル	子育て支援センター
22	水	◎ピーナツカフェ	子育て支援センター
24	金	育児講座	双海保健センター
28	火	相談日(友沢先生)	子育て支援センター

活動室の利用…◎は午後のみ利用可

6月のカレンダー

☎休日当番医(9時~15時、要予約)

1 月	電波の日、気象記念日
2 火	
3 水	
4 木	
5 金	世界環境デー 芒種
6 土	ほたるの里ふたみほたる祭り (16時~)翠小学校グラウンド
7 日	☎中村脳神経外科 ☎983-2030
8 月	
9 火	
10 水	時の記念日
11 木	入梅
12 金	
13 土	伊予中山ホテルまつり (17時~)旧中山高校グラウンド
14 日	HIMEカップビーチバレー大会(8時30分~) 五色姫海浜公園 ☎きむら内科クリニック ☎982-0127
15 月	
16 火	
17 水	
18 木	海外移住の日
19 金	
20 土	
21 日	父の日 ☎敬史整形外科 ☎946-7770
22 月	夏至
23 火	
24 水	
25 木	
26 金	
27 土	
28 日	貿易記念日 唐川びわ祭り(9時~)唐川コミュニティセンター 五色姫海浜公園海開き(9時~)五色姫海浜公園 双海の家開き(11時~)ふたみシーサイド公園 市税等納付窓口開設(8時30分~17時) 市民税務課窓口 ☎増田泌尿器科 ☎983-6666
29 月	
30 火	



イベント情報

★市制10周年記念行事

第29回「ほたるの里ふたみ」

ほたる祭り

■日時 6月6日(土)、16時~

■場所 翠小学校グラウンド

■内容 ほたるの市(バザー)、

福まき、アトラクション、ちょ

うちん行列ほか

■問い合わせ 伊予市観光協

会(☎994-5852)

第27回

伊予中山ホテルまつり

■日時 6月13日(土)、17時~

■場所 旧中山高校グラウン

ド

■内容 ホテル観賞教室、ホ

タルの一生のビデオ上映、ス

テージイベント、夜市ほか

■問い合わせ 伊予市観光協

会(☎994-5852)

花の森ホテル杯カラオケ 大会&歌謡ショー(前期予 選会)

■日時 6月28日(日)、9時20

分~

■場所 なかやま農業総合セ

ンター

■内容 愛好者約80人のカラ

オケ大会と100人の歌謡ショー

■問い合わせ 花の森ホテル

会(☎967-11666)

第33回唐川びわ祭り

■日程 6月28日(日)、9時~

■場所 唐川コミュニティセ

ンター

■内容 びわの直売、試食

コーナー、ふるさと産品直売、

びわ種とばし大会ほか

■問い合わせ 唐川びわ祭

り実行委員会(☎090-7621-1554)

広報こぼれ話

4月から広報担当になりました。本格的なカメラを使つての取材、画像編集、レイアウト構成すべてが初めてのことで、ただで戸惑っています。が、素晴らしい先輩を見習い、さまざまなことを経験して知識を吸収し、早く広報担当として戦力になれるよう頑張りたいと思います。(井)



伊予市の魅力
ふるさと再発見

後藤又兵衛基次公菩提所

ごとうまたべえもつづくこうぼだいしよ



後藤又兵衛基次は播磨(兵庫県)の武将で、智勇に優れ、「槍の又兵衛」とよばれる槍の名手でした。大坂夏の陣で豊臣方につき、元和元年(1615年)に道明寺において最期を遂げました。このとき首をはねたのは、従者の吉村武右衛門で、彼は首を又兵衛の陣羽織に包み「伊予古跡誌」によると、長泉寺(宮下)近くの墓に埋めたとされています。廟所(※は塀を隔てたところ)に「後藤さんのお祭り」といって祭られました。長泉寺は、又兵衛の妻の伯父藤岡九兵衛が僧となっていた寺で、境内には又兵衛の供養塔が建てられ、毎年供養の法要が営まれています。

今年(2015年)は又兵衛の没後400年の年に当たります。長泉寺では、命日の5月6日、又兵衛の子孫をはじめとした関係者が参列して「後藤又兵衛四百年祭祀」が行われ、新たに建立された又兵衛の石像が披露されました。(※)廟所:祖先や貴人の霊を祭った場所
参考文献『いよしの文化財』伊予市教育委員会



写真提供 長泉寺

広告

ユーズドショップ亀田

金・プラチナ高価買取 ブランド品販売

商品券・金券も買取

亀田質店

【営業時間】am9時~pm8時

【定休日】水曜日

大洲店 (0893) **24-5700**

バイパス大洲南出入口(北只交差点)より旧56号線へ150m

広告

笑歩会 伊予 27年3月オープン!

職員大募集!!

介護職員・看護職員・介護支援専門員

応募 未経験者の方も、お気軽にお電話ください。



(株)アコンプリシー笑歩会 本部

〒790-0952 松山市朝生田町六丁目2-5

☎(089)921-0201 (求人担当まで)月曜~金曜9:00~17:30受付