

福島市の教育

令和5年度



【4年ぶりとなる街なかでの福島市小学校鼓笛パレード】

新型コロナウイルスの影響で中止となった年もありましたが、子どもたちが奏でる元気な演奏が街なかに戻ってきました。

当日は、市内44の小学校、約3,000人の児童が思いを込めて演奏・演技を披露し、応援に集まった多くの方々へ感動を届けることができました。

福島市教育委員会

あ い さ つ



教育長 佐藤秀美

令和5年度教育要覧「福島市の教育」の発刊にあたりまして、日頃から本市教育行政の推進に格別なるご理解とご協力をいただいておりますことに、改めて感謝申し上げます。

本市では、「子育てと教育で選ばれるまちづくり」のため、教育については、学校教育の質向上と学びの環境の充実を図り、地域の将来を担う子供たちの健やかな成長と質の高い学びを支える取り組みを進めています。

この取り組みが評価され、本年7月、東北地方の自治体では初めて「日本子育て支援大賞 2023」の自治体部門を受賞いたしました。今後も関係部局との横軸を強化しながら、引き続き福島市の教育を推し進めてまいります。

本市教育委員会における令和5年度の重点プロジェクトでは、「福島型オンライン授業」として本市独自の支援を加えて全ての市立小中学校に、デジタル教科書を導入し学びを深めてまいります。また、学校図書館を電子化し、学校間・市立図書館と連携して、児童生徒が自分のタブレットから蔵書の検索ができるよう整備するなど、ICTを活用した教育の質の向上を図ります。

さらに、「福島型個性をのばす教育」として、本市ゆかりの著名人や地元企業と連携して、スポーツや文化芸術など特色ある教育を行い、可能性に挑戦する子どもを育成してまいります。

「福島型給食の推進」では、令和2年から子育て支援施策の一環として、給食費負担軽減の取り組みを行ってきましたが、昨今の物価高騰を受け、保護者の皆様への経済的支援として、本年5月から学校給食の食材費高騰分について助成額の上乗せを行いました。今後も地産地消の推進に積極的に取り組みながら、栄養バランスのとれたおいしい学校給食の提供を目指してまいります。

また、学びの環境を充実するために、義務教育学校や県内初となる公立夜間中学の整備、さらに教育施設の改築やリフレッシュ、バリアフリー化などを加速化させ進めてまいります。

生涯学習につきましては、本年、学習センターのリニューアルやリノベーションを行いました。引き続き、市民一人一人が生涯にわたって生き生きと学べる学習機会の拡充と環境の整備を推進してまいります。

新型コロナウイルスの感染症上の位置づけが変わりましたが、本概要の表紙写真のように、本市教育委員会ではコロナ禍で学んだことを活かしながら、単に従前に戻るのではなくポストコロナへのチャレンジに今後も取り組んでまいります。

令和5年8月

福島市教育委員会教育長 佐藤 秀美

目 次

市 勢 概 況

1 市二役並びに議会議長等	1
2 人口等の推移	1
3 位置、地勢、人口等	1
4 市域のうつりかわり	1

教 育 行 政

1 福島市教育振興基本計画について	2
2 福島市総合教育会議について	3
3 福島市の教育に関する大綱について	3

◎教育委員会

1 沿 革	6
2 教育長・教育委員	10
3 教育功労者	11
4 教育委員会組織、事務分掌	15
5 教育財政	16

◎学 校 教 育

1 沿 革	18
2 市内学校一覧	22
3 奨学生選考委員会委員	27
4 学校通学区区域審議会委員	27
5 教育支援委員会委員	27
6 指導委員会組織	28
7 校長会、幼稚園長会、教頭会	28
8 各種研究会、協議会	29
9 市研究委託学校	29
10 各種研究資料	30
11 市立学校教員男女別年齢構成	30
12 中学校卒業生の進学就職状況	31
13 教科書採択状況	33
14 就園率の推移（5歳児）	34
15 児童生徒数・学級数及び教職員数	35

16 学校施設一覧	39
17 校舎等建築状況	42
18 福島市総合教育センター	47
19 学校給食	50
20 学校給食センターの概要	53
21 児童・生徒の体格状況	54
22 児童・生徒の運動能力・体力	54

◎生涯学習・社会教育

1 沿 革	56
2 生涯学習・社会教育施設	59
3 社会教育委員	59
4 社会教育関係の委員と指導者	60
5 生涯学習推進事業	64
6 社会教育の事業	64
7 こむこむ館	70
8 図 書 館	72

◎文化・スポーツ

1 芸術文化・文化財	74
2 市史編纂	90
3 福島市スポーツ推進審議会	91
4 福島市スポーツ推進委員	91
5 福島市地区スポーツ連盟	91
6 福島市スポーツ協会	91
7 福島市スポーツコミッション	91
8 体育功労者	92
9 体育優良団体	93
10 福島市スポーツ功労者	94
11 福島市スポーツ賞	94
12 福島市スポーツ少年団本部	95
13 学校施設開放事業	95
14 (公財)福島市スポーツ振興公社	96
15 体育スポーツ施設の概要	97

市 勢 概 況

1 市二役並びに議会議長等

役職名	氏名	就任年月日	役職名	氏名	就任年月日	
市長	木幡 浩	平成29.12.8	市議会議長	萩原 太郎	令和5.8.7	
副市長	斎藤 房一	令和4.4.1	市議会副議長	二階堂 武文	令和5.8.7	
〃	田中 政幸	令和4.7.1				
文教福祉常任委員長	川又 康彦		文教福祉常任委員	遠藤 幸一	文教福祉常任委員	大平 洋人
〃 副委員長	高木 直人		〃	佐々木 優	〃	穴戸 一照
文教福祉常任委員	佐藤 勢		〃	石原 洋三郎	〃	半沢 正典

2 人口等の推移 (平成27年度までは国勢調査、以降は10月1日現在推計人口、令和5年度は4月1日現在)

年度	世帯数	人 口			年度	世帯数	人 口		
		男	女	計			男	女	計
大正9年	6,757	17,518	18,244	35,762	平成 2年	89,049	134,584	142,942	277,526
〃 14年	7,651	20,211	21,168	41,379	〃 7年	97,483	138,417	147,337	285,754
昭和5年	8,314	22,186	23,506	45,692	〃 12年	104,507	140,988	150,130	291,118
〃 10年	8,842	23,171	25,313	48,484	〃 17年	108,697	139,991	150,876	290,867
〃 15年	9,082	23,042	25,245	48,287	〃 22年	113,074	140,723	151,867	292,590
〃 20年	-	21,304	25,615	46,919	〃 27年	122,269	144,690	149,557	294,247
〃 22年	17,684	40,989	45,550	86,539	〃 28年	123,375	144,249	148,932	293,181
〃 25年	18,659	45,099	48,336	93,435	〃 29年	123,842	142,931	148,079	291,010
〃 30年	24,858	62,294	64,965	127,259	〃 30年	124,287	141,869	147,123	288,992
〃 35年	30,695	66,968	71,993	138,961	令和元年	124,736	140,710	146,032	286,742
〃 40年	41,722	83,372	90,306	173,678	〃 2年	121,919	138,190	144,503	282,693
〃 45年	58,325	109,846	117,605	227,451	〃 3年	122,350	137,003	143,622	280,625
〃 50年	68,370	119,546	126,985	246,531	〃 4年	122,906	135,797	142,315	278,112
〃 55年	77,976	127,853	134,984	262,837	〃 5年	122,567	134,253	141,230	275,483
〃 60年	82,183	131,530	139,232	270,762					

3 位置、地勢、人口等 (令和5年4月1日現在)

北 緯	東 経	海 抜	面 積	世 帯 数	人 口	人口密度
37° 45' 39"	140° 28' 29"	65.68m	767.72 km ²	122,567世帯	275,483人	358人/km ²

4 市域のうつりかわり

福島はその昔一小村落で、杉目太郎行信の領地となり城を杉目城または大仏城といい、江戸初期に福島城と改められた。元禄の末には板倉氏の所領となり、明治にはいり福島町というようになった。

明治22. 4 市町村制実施の際、曾根田を併せて町制施行

〃 37. 4 浜辺村及び清水大字森合・御山の一部を合併

〃 40. 4 市制施行

昭和22. 2 渡利村、杉妻村を合併

〃 〃 3 清水村、岡山村、鎌田村、瀬上町及び吉井田村の一部方木田を合併

〃 29. 3 余目村を合併

〃 30. 3 大笹生、笹谷、吉井田、土湯、荒井の五か村及び伊達郡霊山町の一部大波地区を合併

〃 〃 7 伊達郡立子山村を合併

〃 31. 9 信夫郡佐倉村を合併

〃 32. 7 信夫郡吾妻村の一部の野田を合併

〃 39. 1 信夫郡飯坂町を合併

〃 41. 6 信夫郡松川町及び信夫村を合併

〃 43.10 信夫郡吾妻町を合併

平成20. 7 伊達郡飯野町を合併

〃 30. 4 中核市移行

教育行政

1 福島市教育振興基本計画について

福島市教育振興基本計画（以下「基本計画」という。）は、教育基本法第17条第2項の規定に基づく「地方公共団体における教育の振興のための施策に関する基本的な計画」に位置付けるとともに、福島市総合計画の教育分野の個別計画に位置付け、教育分野の施策をより具体化するため策定しています。

また、基本計画を具現化するため、単年度ごとの実施計画（アクションプラン）を策定し、重要性、緊急性を諮りながら各種事業を推進します。

なお、基本計画は、地方教育行政の組織及び運営に関する法律第1条の3の規定に基づく「福島市の教育の大綱」と整合を図り策定しています。

教育基本法

（教育振興基本計画）

第17条 政府は、教育の振興に関する施策の総合的かつ計画的な推進を図るため、教育の振興に関する施策についての基本的な方針及び講ずべき施策その他必要な事項について、基本的な計画を定め、これを国会に報告するとともに、公表しなければならない。

2 地方公共団体は、前項の計画を参酌し、その地域の実情に応じ、当該地方公共団体における教育の振興のための施策に関する基本的な計画を定めるよう努めなければならない。

(1) 基本理念

豊かで恵まれた自然、先人が築いた歴史や文化を基盤として、「ひとがひとをつくる、ふれあいあふれる教育のまちづくり」を進め、「人間尊重の精神に基づき、広い視野を持ち、生涯を通じて自己の向上」に努めるとともに、「社会平和の進展に貢献する心身ともに健康な市民の育成」を推進します。

自分たちのまちは、自分たちで考え、自分たちで創り、守り、そして育んでいくという意識を市民と行政が共に持ち、共に考え、共に行動する市民との共創のまちづくりを推進します。

(2) 基本目標

市民総ぐるみで推進するため、目標を共通認識できるよう、本市の教育が目指す姿を次のように掲げます。

ふるさとへの誇り 夢とあこがれ ^{ひとみ}心 かがやく ふくしまっ子

やがて独り立ちし、未来を担っていく子ども一人一人が、郷土への愛着と誇り、「夢」と「志」を持ち、自信を持って健やかにたくましく成長するために、学校・家庭・地域社会がそれぞれの責任と使命を自覚し、連携を深め、子どもたちの「生きる力」を培い、未来を切り拓く力を育む教育を推進します。

市民一人一人が、自己の人格を磨き、豊かな人生を送ることができるよう、生涯にわたって生き生きと学べる生涯学習社会の構築を目指し、学習機会の拡充と環境の整備を推進します。

2 福島市総合教育会議について

地方公共団体の長は、以下の事務の協議及び調整を行うため、地方公共団体の長と教育委員会で構成する総合教育会議を設けることとされています。

- ① 教育の大綱の策定に関する事
- ② 教育を行うための諸条件の整備その他の地域の実情に応じた教育、学術及び文化の振興を図るため重点的に講ずべき施策に関する事
- ③ 児童、生徒等の生命又は身体に現に被害が生じ、又はまさに被害が生ずるおそれがあると見込まれる場合等の緊急の場合に講ずべき措置に関する事

地方教育行政の組織及び運営に関する法律

(大綱の策定等)

第1条の3 地方公共団体の長は、教育基本法第十七条第一項に規定する基本的な方針を参酌し、その地域の実情に応じ、当該地方公共団体の教育、学術及び文化の振興に関する総合的な施策の大綱を定めるものとする。

(総合教育会議)

第1条の4 地方公共団体の長は、大綱の策定に関する協議及び次に掲げる事項についての協議並びにこれらに関する次項各号に掲げる構成員の事務の調整を行うため、総合教育会議を設けるものとする。

- 一 教育を行うための諸条件の整備その他の地域の実情に応じた教育、学術及び文化の振興を図るため重点的に講ずべき施策
 - 二 児童、生徒等の生命又は身体に現に被害が生じ、又はまさに被害が生ずるおそれがあると見込まれる場合等の緊急の場合に講ずべき措置
- 2 総合教育会議は、次に掲げる者をもって構成する。
- 一 地方公共団体の長
 - 二 教育委員会

3 福島市の教育に関する大綱について

地方公共団体の長は、地域の実情に応じて、当該地方公共団体の教育、学術及び文化の振興に関する総合的な施策の大綱（以下「大綱」という）を定めることが義務付けられており、その大綱は、地方公共団体の長と教育委員会で構成する総合教育会議で定めるものとされています。

本市では、総合教育会議において協議・調整し、これまでの大綱の内容を引き継ぎながら、今後の社会情勢や教育を取り巻く環境を踏まえたうえで、令和3年度以降の新しい大綱を策定しました。

(1) 基本理念

私たちのまちは、自分たちで考え、創り、守り、そして育んでいくという意識を市民と行政がともに持ち、市民との共創による「ひとがひとをつくる、ふれあいあふれる教育と文化のまちづくり」を推進します。

(2) 基本目標

学校・家庭・地域社会の共創を深め、本市の復興と発展を担う人材として、郷土への愛着と誇り、「夢」と「志」を持ち、未来を切り拓く力を育む教育と、豊かな人生を送ることができる生涯学習、文化芸術・スポーツの振興を目指します。

(3) 基本方針と取り組み

I 学校教育の充実

基本方針	取り組み
豊かな心の育成	① 多様性を尊重し、差別や偏見のない社会の実現に向けた人権教育を推進します。 ② 地域や学校の実態に応じた特色ある教育活動やキャリア教育の充実を一層図ります。 ③ 学校図書館と図書館本館がより連携を深め、学校における読書活動の充実を図ります。
確かな学力の育成	① 学ぶことを楽しみ、知識・技能を確実に習得する授業の改善や指導の充実を図ります。 ② 文章や図・グラフ等を読み解く力や習得した知識・技能をつかえる力を育てます。 ③ グローバル社会に生きる基礎となる資質・コミュニケーション能力を育てます。
健やかな体の育成	① 積極的に運動やスポーツに親しむ習慣づくりや「動ける体」の育成を進めます。 ② 児童生徒の心身に寄り添った学校保健を進めます。 ③ 地産地消や地域の食文化を意識した安全安心な学校給食、食育を進めます。
多様なニーズに応じた教育	① 一人一人の教育的ニーズに応える特別支援教育を進めます。 ② ICTの活用による学習の充実や情報活用能力・プログラミング的思考力を育てます。 ③ ふくしまの伝統・文化を理解、継承し、“未来のふくしま”を考える教育を進めます。
いじめ・不登校等への対応	① 不安やストレスを抱えている一人一人に寄り添う支援体制の充実をより一層図ります。 ② 不登校児童生徒への適切な初期対応と心の居場所づくり、復帰支援を進めます。 ③ いじめの早期発見・早期対応の徹底といじめを許さない学校の風土づくりを進めます。

II 学びの環境の充実

基本方針	取り組み
熱意と元気あふれる教職員の育成	① 専門職としての教職員研修や校内研修、ICT教育研修の充実を図ります。 ② 働き方の現状と課題を把握し、学校における働き方改革をより一層推進します。 ③ 学校が抱える諸課題への支援や教職員へのサポート体制を強化します。
学校・家庭・地域との共創	① 家庭・地域の教育力の活用による子どもの自立に向けた力を育みます。 ② 地域の教育資源・学習環境の効果的な活用による魅力ある学校づくりを進めます。 ③ 教科や学びの関連性・系統性・連続性を踏まえた他校種間の連携や指導を推進します。
安全・安心で良好な学習環境の整備	① 施設の改築や長寿命化改修を進め、安全安心で質の高い学校施設等の整備を進めます。 ② より豊かな学びを促す環境とICTを活用した学習環境の充実を図ります。

III 生涯学習の振興

基本方針	取り組み
多様な学びによる人づくりの推進	① 多様なニーズやライフステージ、ライフサイクルに応じた学習の充実を図ります。 ② 社会情勢の変化に対応した学習と学ぶにあたり配慮が必要な市民への支援を進めます。 ③ 市民に利用され親しまれる図書館サービスと子どもの読書活動の充実を進めます。
市民の共創による持続可能な地域づくりの推進	① 自主的な地域づくりに取り組む学習活動や学びを通じた市民相互の交流を支援します。 ② 地域とともにある学校づくりから地域と学校の共創を進め地域づくりにつなげます。

基本方針	取り組み
学びを支える体制と環境の充実	① 専門性を備えた職員や各種指導員のコーディネートによる推進体制の充実を図ります。 ② 高等教育機関やNPO・企業等との連携を強化し、学びの共創を進めます。 ③ 安全安心で快適な施設の整備に加え、ICTを活用した学習環境の整備を進めます。

IV 文化芸術の振興

基本方針	取り組み
文化芸術の振興	① 市民との共創による文化芸術の振興と継承のための道しるべとなる長期ビジョンを策定し、福島らしい文化芸術によるまちづくりを推進します。 ② 子ども達が質の高い文化芸術に触れる機会の充実や、次世代の活動を担う人材の発掘・育成を図ります。
「古関裕而のまち・福島市」	① 古関氏の功績を顕彰し、次世代へ継承していく取組を進めます。 ② 古関メロディの積極的な活用をベースに、音楽に包まれた文化の薫り高いまちづくりを推進します。
市民文化芸術の環境整備	① 施設の再編や長寿命化改修によって、文化芸術活動の拠点として利便性の高い施設整備を進めます。 ② 「新しい生活様式」に対応した文化芸術活動への支援体制の構築と充実を図ります。
本市固有の文化・歴史の保存と活用	① 地域コミュニティによる文化財の保護・保存体制を整え、継承していく取組を進めます。 ② 地域特有の文化や歴史を活用した地域活性化やまちづくりを進めます。 ③ 本市固有の文化資源を国内外に向けて発信し、観光振興や都市間交流を推進します。

V スポーツの振興

基本方針	取り組み
スポーツ参画人口の拡大	① スポーツを「する」「みる」「ささえる」機会を創出し、スポーツの習慣化を進めます。 ② スポーツへの参画機会を増やし、心身の充実や健康増進を図ります。
スポーツを通じた共生社会の実現	① 東京2020オリンピック・パラリンピックのレガシーとして、障がい者スポーツの競技環境を整備します。 ② すべての人が多様性を尊重し支え合う、共生社会への理解を深めます。
スポーツ環境の整備	① 誰もが身近で手軽にスポーツを楽しめるように、適正かつ充実したスポーツ施設の整備を図ります。 ② 「食」や「医療」、「IT」等の他分野との融合・連携によって、付加価値の高いスポーツ環境を整備します。

◎ 教育委員会

1 沿革

- 昭和 27.10.5 教育委員選挙 大和田千代子、水野末治、佐藤一、幸野岩雄当選
- // 27.10.16 議会選出委員に長沢一郎決定
- // 27.11.1 福島市教育委員会成立、互選の結果委員長に幸野岩雄、副委員長に大和田千代子就任
- // 28.3.31 教育長木下豊助退任
- // 28.4.1 教育長櫛田三郎任命
- // 28.11.1 委員長、副委員長任期滿了、互選の結果委員長に幸野岩雄、副委員長に佐藤一就任
- // 29.11.1 委員長、副委員長任期滿了、互選の結果委員長に幸野岩雄、副委員長に佐藤一就任
- // 30.5.10 議会選出委員に瀬戸孝一決定
- // 30.11.1 委員長、副委員長任期滿了、互選の結果委員長に佐藤一、副委員長に水野末治就任
- // 31.9.30 法改正により旧委員退任
- // 31.10.1 新委員任命（小野崎正明・・・1年、朝倉博・・・2年、丹治チ工・・・3年、阿部信・・・4年、櫛田三郎・・・4年）
互選の結果委員長に小野崎正明、委員長職務代理者に朝倉博就任、教育長に櫛田三郎任命
- // 32.10.1 小野崎正明任期滿了、委員に再任命、委員長に小野崎正明、委員長職務代理者に朝倉博就任
- // 33.10.1 朝倉博任期滿了、委員に再任命、委員長に小野崎正明、委員長職務代理者に朝倉博就任
- // 34.10.1 丹治チ工任期滿了退任、委員長任期滿了、互選の結果委員長に阿部信就任
- // 34.12.19 佐藤アサ委員に任命
- // 35.10.1 阿部信、櫛田三郎任期滿了、委員に再任命、互選の結果委員長に阿部信就任、教育長に櫛田三郎任命
- // 36.2.18 朝倉博死亡
- // 36.3.24 栗原茂委員に任命、互選の結果委員長職務代理者に栗原茂就任
- // 36.9.30 小野崎正明任期滿了退任
- // 36.10.1 三沢和紀委員に任命、委員長任期滿了、互選の結果委員長に阿部信就任
- // 36.10.17 教育長櫛田三郎死亡
- // 37.4.1 三本杉国雄委員に任命、互選の結果教育長に三本杉国雄任命
- // 37.10.1 栗原茂任期滿了、委員に再任命、委員長任期滿了、互選の結果委員長に阿部信就任
- // 38.10.1 委員長任期滿了、互選の結果委員長に阿部信就任
- // 38.12.23 佐藤アサ任期滿了、委員に再任命
- // 39.10.1 阿部信、三本杉国雄任期滿了、委員に再任命、互選の結果委員長に阿部信就任、教育長に三本杉国雄任命
- // 40.10.1 三沢和紀任期滿了、委員に再任命
- // 41.10.3 栗原茂任期滿了、委員に再任命
- // 42.3.31 三本杉国雄委員辞職
- // 42.6.26 辺見正治委員に任命、互選の結果教育長に辺見正治任命
- // 42.10.5 委員長任期滿了、互選の結果委員長に阿部信就任
- // 42.12.23 佐藤アサ任期滿了、委員に再任命
- // 43.10.1 阿部信、辺見正治任期滿了、委員に再任命、互選の結果委員長に阿部信就任、教育長に辺見正治任命
- // 44.10.1 三沢和紀任期滿了、委員に再任命
- // 45.10.3 栗原茂任期滿了、委員に再任命、委員長任期滿了、互選の結果阿部信就任
- // 46.12.22 佐藤アサ任期滿了退任
- // 46.12.23 太田美恵子委員に任命
- // 47.10.1 阿部信、辺見正治任期滿了、委員に再任命、互選の結果委員長に阿部信就任、教育長に辺見正治任命
- // 48.9.30 三沢和紀任期滿了退任
- // 48.10.3 佐藤一委員に任命
- // 48.10.8 委員長任期滿了、互選の結果委員長に阿部信就任
- // 49.10.2 栗原茂任期滿了退任
- // 49.10.3 西沢長吉委員に任命
- // 49.10.7 委員長任期滿了、互選の結果委員長に阿部信就任、委員長職務代理者に佐藤一就任
- // 50.10.3 委員長任期滿了、互選の結果委員長に阿部信就任、委員長職務代理者に佐藤一就任
- // 50.12.23 太田美恵子任期滿了、委員に再任命
- // 51.10.1 阿部信任期滿了退任、辺見正治任期滿了、委員に再任命、高野広治委員に任命、教育長に辺見正治任命
- // 51.10.6 互選の結果、委員長に佐藤一就任、委員長職務代理者に西沢長吉就任

- // 52.10. 3 佐藤一任期満了、委員に再任命、互選の結果委員長に佐藤一就任、委員長職務代理者に西沢長吉就任
- // 53.10. 3 西沢長吉任期満了、委員に再任命
- // 54.12.23 太田美恵子任期満了、委員に再任命
- // 55.10. 1 辺見正治、高野広治任期満了、委員に再任命、教育長に辺見正治任命
- // 55.10. 1 互選の結果、委員長に佐藤一就任、委員長職務代理者に西沢長吉就任
- // 56. 6. 1 辺見正治委員辞職
- // 56. 7. 1 古山直一委員に任命、互選の結果教育長に古山直一任命
- // 56. 7.31 西沢長吉委員辞職
- // 56. 8. 1 委員長職務代理者に太田美恵子就任
- // 56. 9.22 山本敬二郎委員に任命
- // 56.10. 2 佐藤一任期満了退任
- // 56.10. 3 辻義人委員に任命
- // 56.10. 3 互選の結果、委員長に太田美恵子就任、委員長職務代理者に高野広治就任
- // 57.10. 3 山本敬二郎任期満了、委員に再任命
- // 57.10. 3 互選の結果、委員長に太田美恵子再任命
- // 58.10. 3 互選の結果、委員長に太田美恵子再任命
- // 58.12.23 太田美恵子任期満了、委員に再任命
- // 59.10. 1 高野広治、古山直一任期満了、委員に再任命、教育長に古山直一任命
- // 59.10. 1 互選の結果、委員長職務代理者に高野広治再任命
- // 59.10. 3 互選の結果、委員長に太田美恵子再任命
- // 60.10. 3 辻義人任期満了、委員に再任命
- // 60.10. 3 互選の結果、委員長に太田美恵子再任命
- // 61. 4.16 古山直一委員辞職
- // 61. 4.17 箭内洪一郎委員に任命、互選の結果教育長に箭内洪一郎任命
- // 61.10. 2 山本敬二郎任期満了、委員に再任命
- // 61.10. 2 互選の結果、委員長に太田美恵子再任命
- // 62.10. 3 互選の結果、委員長に太田美恵子再任命
- // 62.12.23 太田美恵子任期満了、委員に再任命
- // 63. 9.30 高野広治任期満了退任
- // 63.10. 1 尾越龍太郎委員に任命、箭内洪一郎任期満了、委員に再任命、互選の結果教育長に箭内洪一郎任命
- // 63.10. 4 互選の結果、委員長に太田美恵子再任命、委員長職務代理者に山本敬二郎任命
- 平成 元.10. 3 互選の結果、委員長に太田美恵子再任命、辻義人任期満了、委員に再任命
- // 2.10. 1 互選の結果、委員長に太田美恵子再任命
- // 2.10. 3 山本敬二郎任期満了、委員に再任命
- // 3.10. 1 互選の結果、委員長に太田美恵子再任命
- // 3.12.22 太田美恵子任期満了退任
- // 3.12.23 加賀美代子委員に任命
- // 3.12.24 互選の結果、委員長に山本敬二郎任命、委員長職務代理者に辻義人任命
- // 4. 3.31 箭内洪一郎委員辞職
- // 4. 4. 1 戸田満夫委員に任命
- // 4. 4. 2 互選の結果、教育長に戸田満夫任命
- // 4.10. 1 尾越龍太郎、戸田満夫任期満了、委員に再任命、互選の結果教育長に戸田満夫任命
- // 4.12.24 互選の結果、委員長に山本敬二郎再任命
- // 5.10. 2 辻義人任期満了退任
- // 5.10. 3 佐藤理委員に任命、委員長職務代理者に尾越龍太郎任命
- // 5.12.24 互選の結果、委員長に山本敬二郎再任命
- // 6.10. 2 山本敬二郎任期満了退任
- // 6.10. 3 松野正記委員に任命
- // 6.10. 3 互選の結果、委員長に尾越龍太郎任命、委員長職務代理者に加賀美代子任命
- // 7.10. 3 互選の結果、委員長に尾越龍太郎再任命
- // 7.12.23 加賀美代子任期満了、委員に再任命
- // 8. 1. 4 委員長尾越龍太郎死亡

平成 8. 3.25 内池浩委員に任命
 // 8. 3.25 互選の結果、委員長に加賀美代子任命、委員長職務代理者に佐藤理任命
 // 8. 9.30 戸田満夫任期滿了退任
 // 8.10. 1 内池浩任期滿了、委員に再任命、車田喜宏委員に任命、互選の結果教育長に車田喜宏任命
 // 9. 3.25 互選の結果、委員長に加賀美代子再任命、委員長職務代理者に佐藤理再任命
 // 9.10. 3 佐藤理任期滿了、委員に再任命
 // 10. 3.25 互選の結果、委員長に加賀美代子再任命、委員長職務代理者に佐藤理再任命
 // 10.10. 2 松野正記任期滿了退任
 // 10.10. 3 渡部康委員に任命
 // 11. 3.25 互選の結果、委員長に加賀美代子再任命、委員長職務代理者に佐藤理再任命
 // 11.12.22 加賀美代子任期滿了退任
 // 11.12.23 三宅祐子委員に任命
 // 11.12.23 互選の結果委員長に佐藤理任命、委員長職務代理者に内池浩任命
 // 12.10. 1 内池浩、車田喜宏任期滿了、委員に再任命、互選の結果教育長に車田喜宏任命
 // 12.12.23 互選の結果、委員長に佐藤理再任命、委員長職務代理者に内池浩再任命
 // 13.10. 2 佐藤理任期滿了退任
 // 13.10. 3 真鍋健一委員に任命
 // 13.10. 3 互選の結果、委員長に内池浩任命、委員長職務代理者に渡部康任命
 // 13.12. 7 車田喜宏委員辞職
 // 14. 4. 1 佐藤晃暢委員に任命、互選の結果教育長に佐藤晃暢任命
 // 14.10. 3 渡部康任期滿了、委員に再任命
 // 15.10. 3 互選の結果、委員長に渡部康任命、委員長職務代理者に三宅祐子任命
 // 15.12.23 三宅祐子任期滿了、委員に再任命
 // 15.12.23 互選の結果、委員長職務代理者に三宅祐子再任命
 // 16. 9.30 内池浩任期滿了退任
 // 16.10. 1 佐藤晃暢任期滿了、委員に再任命、芳賀裕委員に任命、互選の結果教育長に佐藤晃暢任命
 // 17. 3.31 渡部康委員辞職
 // 17. 4. 1 網代智明委員に任命
 // 17. 4. 1 互選の結果、委員長に三宅祐子任命、委員長職務代理者に真鍋健一任命
 // 17.10. 3 真鍋健一任期滿了、委員に再任命
 // 17.10. 5 互選の結果、委員長職務代理者に真鍋健一再任命
 // 18. 4. 1 互選の結果、委員長に三宅祐子再任命、委員長職務代理者に真鍋健一再任命
 // 18.10. 3 網代智明任期滿了、委員に再任命
 // 19. 4. 1 互選の結果、委員長に真鍋健一任命、委員長職務代理者に芳賀裕任命
 // 19. 9.30 網代智明委員辞職
 // 19.10. 1 村島勤子委員に任命
 // 19.12.22 三宅祐子任期滿了退任
 // 19.12.23 大野順道委員に任命
 // 20. 3.31 佐藤晃暢委員辞職
 // 20. 4. 1 佐藤俊市郎委員に任命、互選の結果教育長に佐藤俊市郎任命
 // 20.10. 1 佐藤俊市郎任期滿了、委員に再任命、芳賀裕任期滿了、委員に再任命
 // 20.10. 1 互選の結果、教育長に佐藤俊市郎任命、互選の結果、委員長職務代理者に芳賀裕再任命
 // 21. 4. 1 互選の結果、委員長に芳賀裕任命、委員長職務代理者に村島勤子任命
 // 21.10. 2 真鍋健一任期滿了退任
 // 21.10. 3 渡邊明委員に任命
 // 22. 3.31 渡邊明委員辞職
 // 22. 4. 1 中村恵子委員に任命
 // 22. 4. 1 互選の結果、委員長に芳賀裕再任命、委員長職務代理者に村島勤子再任命
 // 22.10. 3 村島勤子任期滿了、委員に再任命
 // 23. 3.11 東日本大震災発生（震度 6 弱を観測）
 // 23. 3.12 東京電力福島第一原子力発電所 1 号機建屋で水素爆発
 // 23. 3.14 東京電力福島第一原子力発電所 3 号機建屋で水素爆発

平成 23. 3. 15 東京電力福島第一原子力発電所4号機で水素爆発
 // 23. 4. 1 互選の結果、委員長に芳賀裕再任命、委員長職務代理者に村島勤子再任命
 // 23.12.23 大野順道任期満了、委員に再任命
 // 24. 4. 1 互選の結果、委員長に芳賀裕再任命
 // 24.10. 1 芳賀裕任期満了、委員に再任命、佐藤俊市郎任期満了、委員に再任命
 // 24.10. 1 互選の結果、委員長に芳賀裕再任命、委員長職務代理者に村島勤子再任命、教育長に佐藤俊市郎任命
 // 25.10. 1 互選の結果、委員長に芳賀裕再任命、委員長職務代理者に村島勤子再任命
 // 25.10. 3 中村恵子任期満了、委員に再任命
 // 25.12. 7 佐藤俊市郎委員辞職
 // 26. 4. 1 本間稔委員に任命、互選の結果教育長に本間稔任命
 // 26.10. 1 互選の結果、委員長に芳賀裕再任命、委員長職務代理者に大野順道任命
 // 26.10. 2 村島勤子任期満了退任
 // 26.10. 3 佐藤玲子委員に任命
 // 27.10. 1 互選の結果、委員長に芳賀裕再任命、委員長職務代理者に中村恵子任命
 // 27.12.22 大野順道任期満了退任
 // 27.12.23 渡邊慎太郎委員に任命
 // 28. 4. 1 互選の結果、委員長に中村恵子任命、委員長職務代理者に佐藤玲子任命
 // 28. 9.30 芳賀裕任期満了退任
 // 28.10. 1 篠木雄司委員に任命、本間稔任期満了、新教育委員会制度に基づき教育長に本間稔任命
 // 28.10. 1 教育長職務代理者に中村恵子任命
 // 29.10. 2 中村恵子任期満了退任
 // 29.10. 3 教育長職務代理者に佐藤玲子任命
 // 30. 1. 4 高谷理恵子委員に任命
 // 30.10. 3 佐藤玲子任期満了、委員に再任命
 令和 元. 9.30 本間稔任期満了退任
 // 元.10. 1 教育長に古関明善任命
 // 元.12.23 渡邊慎太郎任期満了、委員に再任命
 // 2.10. 1 篠木雄司任期満了、委員に再任命
 // 4. 1. 4 高谷理恵子任期満了、委員に再任命
 // 4. 9.30 古関明善任期満了退任
 // 4.10. 1 教育長に佐藤秀美任命
 // 4.10. 2 佐藤玲子任期満了退任
 // 4.10. 3 教育長職務代理者に渡邊慎太郎任命
 // 4.10. 3 立花由里子委員に任命

2 教育長・教育委員



佐藤秀美 教育長



渡邊慎太郎 委員
(教育長職務代理者)



篠木雄司 委員



高谷理恵子 委員



立花由里子 委員

区分	氏名	就任年月日	任期
教育長	佐藤秀美	令和 4.10. 1	自 令和 4.10. 1 至 令和 7. 9.30
委員 (教育長職務代理者)	渡邊 慎太郎	平成 27.12.23	自 令和元.12.23 至 令和 5.12.22
委員	篠木雄司	平成 28.10. 1	自 令和 2.10. 1 至 令和 6. 9.30
委員	高谷 理恵子	平成 30. 1. 4	自 令和 4. 1. 4 至 令和 8. 1. 3
委員	立花 由里子	令和 4.10. 3	自 令和 4.10. 3 至 令和 8.10. 2

3 教育功労者

年度	区分	氏名	年度	区分	氏名	年度	区分	氏名
36年度	音楽 音楽 音楽	FMC混声合唱団 竹内至 小林みさお	37年度	青少年教育 学術文化 華道 華道 舞踊	二階堂誠一 長沢幸四郎 茨木徳七 小武山トヨネ 加藤イネ	38年度	一般教育 一般教育 学術文化 文化芸術 音楽	田中健三 水野末治 小林勝源 小渡到一郎 目黒徹
39年度	一般教育 社会教育 社会教育 地方文化 茶道華道 音楽	菅野円蔵 鈴木ハシメ 蜂谷貞三 香内佐一郎 矢館春治 高野広治	40年度	一般教育 一般教育 一般教育 社会教育 社会教育 音楽	白石秀夫 丹治千工 星正治 木実谷俊 田中市太郎 吉田三郎	41年度	文化芸術 教育文化 教育文化 文化芸術 健康教育	植木正子 黒須忠一 服部善吾 佐藤忠助 渡辺兵作
42年度	一般教育 社会教育 学術文化 教育文化 文化芸術 健康教育	浪岡吉保 稲村良之助 東源次郎 一條和一 正木蔚蔵 梅津米蔵	43年度	一般教育 一般教育 一般教育 社会教育 学術文化 教育文化 文化芸術	伊藤円吉 幸野岩雄 阿部ヤス代 菅野八千代 斎藤恒治 安斎リウ	44年度	一般教育 一般教育 学術文化 文化芸術 健康教育 健康教育	池田李蔵 佐藤敬造 渡辺敬藤 高橋吉郎 小笠原徳治 野崎善雄
45年度	一般教育 一般教育 一般教育 一般教育 社会教育 婦人団体 文化芸術	根本小平治 青木喜八郎 丹治嘉市 明石智真 佐藤肇 渡辺タクエ 大西光吉	46年度	一般教育 一般教育 一般教育 一般教育 社会教育 学術文化 健康教育	酒井正蔵 今井豊ス 関マ一 大内貞一 安斎伴一 福島憲一	47年度	一般教育 一般教育 一般教育 婦人教育 学術文化 学術文化 芸術文化 健康教育	夏井充子 安部清ま 鈴木つ砂 三尾倉吉 阿部川忠 高山野直
48年度	一般教育 一般教育 婦人教育 学術文化 芸術文化 芸術文化 健康教育	西澤長吉 フロンセス・カ 花澤富美子 福尾晴明 阿部亀三郎 藤本正夫 佐藤武夫	49年度	一般教育 一般教育 学術文化 芸術文化 芸術文化 健康教育 健康教育	浦井芳蔵 沼崎忠蔵 丹治宥順 黒木リヤウ 樽井千秋 鈴木直次 黒沢公助	50年度	一般教育 一般教育 一般教育 一般教育 文化 文化 健康教育	菅野慶助 上野富市 細谷朔義 須藤忠之 庄司吉之 荻生俊雄
51年度	一般教育 一般教育 一般教育 社会教育 文化 文化 体育 体育 健康教育	佐藤厚友 鈴木正恵 小林喜成 立谷市郎 引地松治 丹治英之 海野篤之 平子忠治 栗原修治	52年度	一般教育 一般教育 一般教育 一般教育 社会教育 文化 文化 体育 体育 体育 健康教育	大和田弘 和田忠子 平泉トシ海 山河信日出 石川井藤 平井藤石 伊白石谷 半渡辺	53年度	一般教育 一般教育 一般教育 一般教育 社会教育 文化 文化 文化 健康教育	石川光夫 小野丑蔵 天野幸夫 色野勝夫 佐藤武夫 大竹正三 追分作三 飯塚二雄 佐藤美雄

年度	区分	氏名	年度	区分	氏名	年度	区分	氏名
54 年度	一般教育	瀬戸春雄	55 年度	一般教育	鈴木正孝	56 年度	一般教育	三瓶芳徳
	一般教育	新井田忠雄		一般教育	高田進		一般教育	岡部一三
	一般教育	佐藤政巳		一般教育	高設貞夫		一般教育	岡古富男
	社会教育	大越源三郎		社会教育	光野夕子		社会教育	古守閔谷
	文化化育	羽田善一		文化化育	作山佐助		文化化育	渡谷辺良
	体育育	土井久作郎		体育育	佐藤堅治郎		体育育	渡辺良虎
健康教育	増田五郎	健康教育	佐藤兼介	健康教育	渡木春			
		小島亀太郎			飯久保正克			徳三男野雄茂
		鈴木源六彦						
		本間藤彦						
57 年度	一般教育	阿部務	58 年度	一般教育	富塚有吉	59 年度	一般教育	洪谷靖十郎
	一般教育	佐藤好秋		一般教育	佐久間正男		一般教育	鈴木木田富
	社会教育	熊坂祐昌		社会教育	渡辺津五郎		社会教育	須武菅野久
	文化化育	泉秋山政一		文化化育	梅内喜一郎		文化化育	菅野朝子
	文化化育	秋大村三		文化化育	藪菅野謙忠		文化化育	菅野朝子
	体育育	植木二康		体育育	菅野野周		体育育	小武戸善兵衛
健康教育	本間康男	健康教育	紺野辺田	健康教育	穴鈴木清			
					渡横			十栄夫守俊子男衛藏
60 年度	一般教育	舘光雄	61 年度	一般教育	丑込幸男	62 年度	一般教育	長谷川敏一
	一般教育	鈴木健一郎		一般教育	長谷丸二		一般教育	力丸二治
	一般教育	永澤電四郎		一般教育	目黒田竹田		一般教育	古渡関立
	社会教育	永理淑孝		社会教育	福上青永		社会教育	古渡関立
	文化化育	田山口厚		文化化育	福上青永		文化化育	立菅原
	文化化育	山渡市松		文化化育	後藤		文化化育	菅原平
体育育	後藤	体育育		体育育				
健康教育		健康教育		健康教育				
								次郎三
63 年度	一般教育	小林四郎	平成元 年度	一般教育	村岡房之助	平成2 年度	一般教育	米畑勇
	一般教育	富山榮保一		一般教育	関根千喜		一般教育	佐藤藤真
	一般教育	鈴木田久幸		一般教育	堀口波内		一般教育	後藤松瓶
	文化化育	白木間繁		文化化育	大河内田		文化化育	村三瓶林
	文化化育	佐々木間		文化化育			文化化育	三小川
	体育育			体育育			体育育	細高橋
健康教育		健康教育		健康教育				
								常雄
平成3 年度	一般教育	高橋啓子	平成4 年度	一般教育	金成宗明	平成5 年度	一般教育	椿海薫
	一般教育	本村一吉		一般教育	棚喜古和		一般教育	海松上井
	一般教育	新下邦政		一般教育	喜古原憲		一般教育	松村田和
	社会教育	下梅村吉		社会教育	笠堀藤遠		社会教育	新滝上石
	文化化育			文化化育			文化化育	滝上石浦
	文化化育			文化化育			文化化育	上松熊
体育育		体育育		体育育				
健康教育		健康教育		健康教育				
								寛一郎

年度	区分	氏名	年度	区分	氏名	年度	区分	氏名
平成6年度	一般教育	渡邊久勝	平成7年度	一般教育	加藤茂雄	平成8年度	学校教育	菅野好男
	一般教育	横山成雄		一般教育	小泉順治郎		社会教育	菅浪岡八
	社会教育	木下玲子		社会教育	阿部和男		文化	西村榮富
	青少年教育	伊藤合見		文化	齋藤久一		健康教育	大越
	文化	蜂谷剛		文化	吉田力			
文化	佐藤正二	健康教育	小野邊					
体育	島貫廣	健康教育						
体育	古関恵美							
健康教育	五十嵐善次郎							
平成9年度	学校教育	横澤澄子	平成10年度	学校教育	服部秀文	平成11年度	学校教育	鴨田喜夫
	学校教育	遠藤忠藏		学校教育	本田孝子		学校教育	中田鴻崇
	学校教育	佐久間文子		社会教育	遠藤よね子		学校教育	阿部昭生
	社会教育	遠藤宮子		社会教育	野地克彦		文化	板垣忠直
	文化	國分彌次郎		体育	志田廣保		文化	鐵貞雄
体育	小原大一郎	健康教育	菅野武輔	体育	千葉今朝			
健康教育	板橋廣	健康教育	樋口良	健康教育	徳富朝光			
平成12年度	学校教育	佐藤晃暢	平成13年度	学校教育	齋藤正寛	平成14年度	教育行政	戸田満夫
	学校教育	阿部善吾		学校教育	岩谷良一		教育行政	車田藤良
	学校教育	星善吾		学校教育	白坂源一		学校教育	齋藤深澤
	社会教育	佐藤智仙		社会教育	長沼昭夫		文化	林村嘉正
	文化	鈴木武子		社会教育	菊櫻内幸義		文化	中村寄藤
健康教育	熊田富貴子	文化	高矢吹磯	健康教育	片佐敏			
		健康教育	若林	青少年教育				
平成15年度	学校教育	宗形邦夫	平成16年度	学校教育	長谷川壽子	平成17年度	学校教育	齋藤光夫
	学校教育	三津間安宏		学校教育	佐藤幹夫		学校教育	藤田伸信
	社会教育	太田隆夫		学校教育	石井正守		学校教育	鈴木内ひとみ
	文化	草野和良		学校教育	小波汐國		文化	竹懸弘康
	文化	高橋十修		文化	波目黒吉明		文化	二木石
体育	菅野修一	体育	佐藤忠晴	体育	白			
健康教育		健康教育	桃井富士麿	健康教育				
平成18年度	学校教育	神田紀男	平成19年度	学校教育	佐久間智子	平成20年度	学校教育	荒海健二
	学校教育	大和田紀雄		学校教育	熊田上彦		学校教育	白石孝一
	学校教育	菊池道昭		社会教育	川本強紹		社会教育	門今泉壯
	社会教育	安西山金		文化	引磯康和		文化	高野久
	文化			文化	磯戸			
健康教育		健康教育						

年度	区分	氏名	年度	区分	氏名	年度	区分	氏名
平成21年度	学校教育	関場弘子 菅野重夫 辻陽一 福島市婦人団体 連絡協議会	平成22年度	学校教育	遠藤慶繁 佐藤敦躬 武田徳行 塚本繁 高麗正宣 佐藤多賀子 大河原恭一 野崎英典	平成23年度	学校教育	峯島和彦 松浦芳孝 菊田宏 金澤武男 下田幸子 丹治重一 陶山宏臣 佐久間宗臣
	文化			学校教育				
	健康教育			学校教育				
平成24年度	学校教育	松本建男 熊田正臣 大橋勝彌 近野元洋 藤岡昭夫 穴戸芙美子 猪野登喜子 齋藤浩 図書ボランティアの会 福島メールハーモニ-	平成25年度	学校教育	今野滋子 斎藤勝正子 斎藤春子 秋田民夫 FTVジュニアオーケストラ 福島短歌研究会	平成26年度	学校教育	室井君男 緑川透和 齋藤文和 安田茂 川瀬トキ子 根本光荣 吉村仁作 山崎光彦 佐藤安一 日本画彩心会
	文化			学校教育				
	社会教育			学校教育				
	社会体育			社会教育				
	健康教育			文化				
	健康教育			文化				
	社会教育			社会体育				
文化	健康教育							
平成27年度	文化	嶋原明寿 齋藤秀隆	平成28年度	教育行政	大野順道 大二瓶哲 高橋友憲 高鈴木孝安	平成29年度	教育行政	芳賀裕宏 川崎康博 三島博
	文化			学校教育				
	文化			健康教育				
平成30年度	学校教育	大内宏典 内藤信行 河田亨 亘理道男	令和元年度	学校教育	根本眞 根井一明 山寺精吉 山儀藤洋	令和2年度	学校教育	野崎修司 野添和子 古川満里 古村伸栄 伊藤陽子
	社会教育			学校教育				
	社会教育			学校教育				
	健康教育			健康教育				
令和3年度	学校教育	鈴木昭雄 土屋悦男 勢島昇	令和4年度	学校教育	佐藤吉郎 内藤良行 竹之下道子 福土寛樹 竹内真弓			
	学校教育							
	健康教育							
	健康教育							

4 教育委員会組織、事務分掌

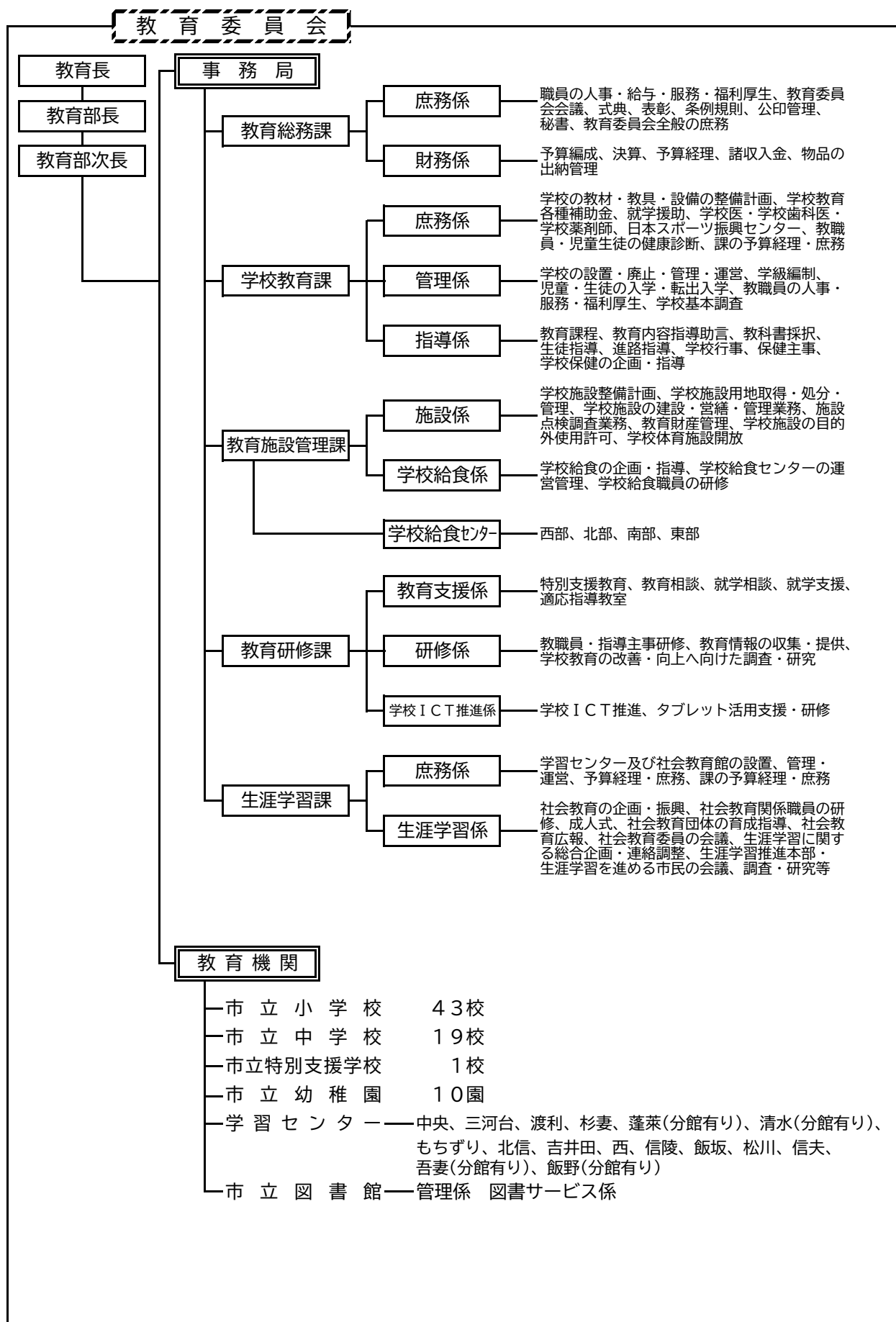

5 教育財政

(1) 令和5年度一般会計予算（当初）

一般会計1,147億円の歳入・歳出状況

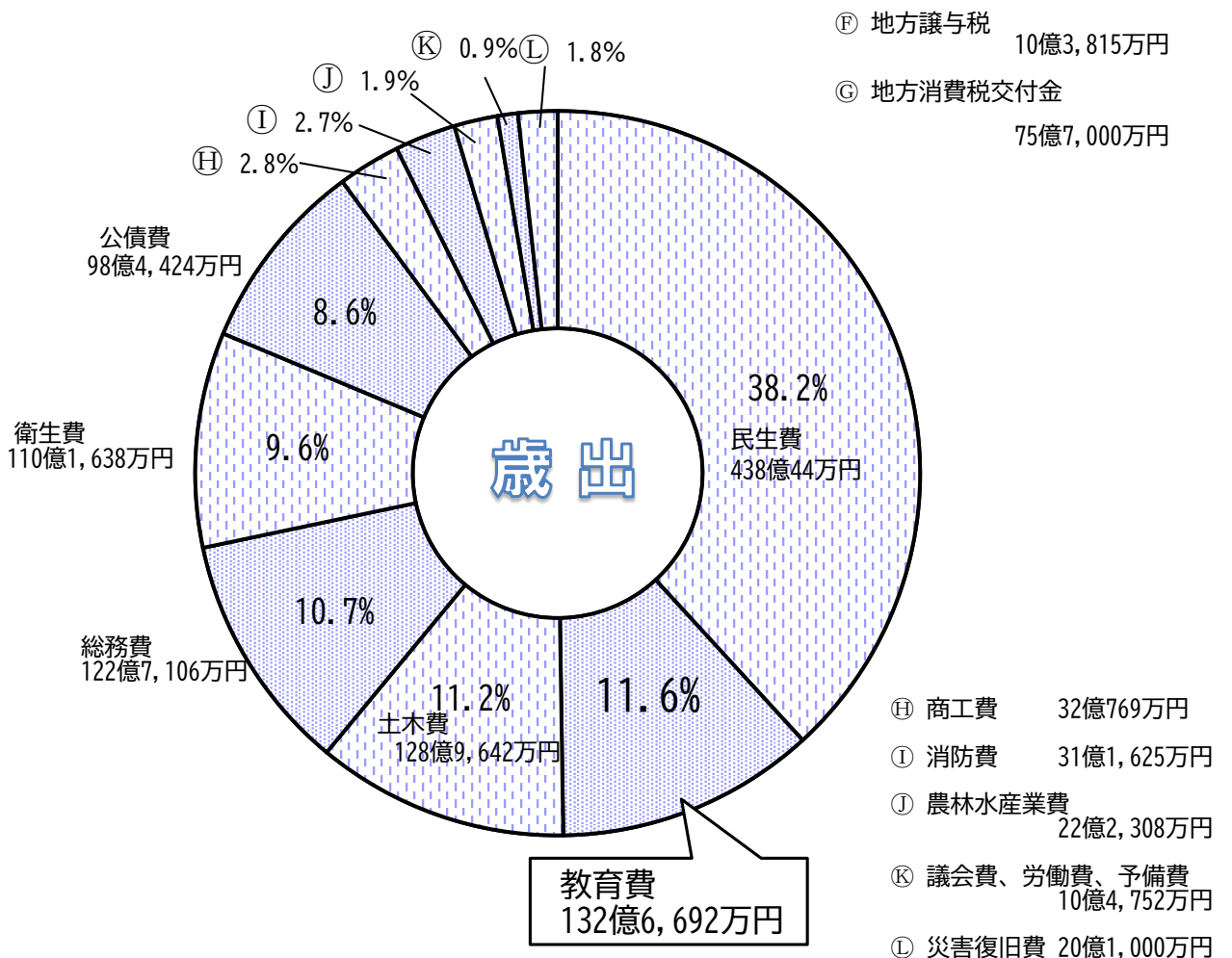
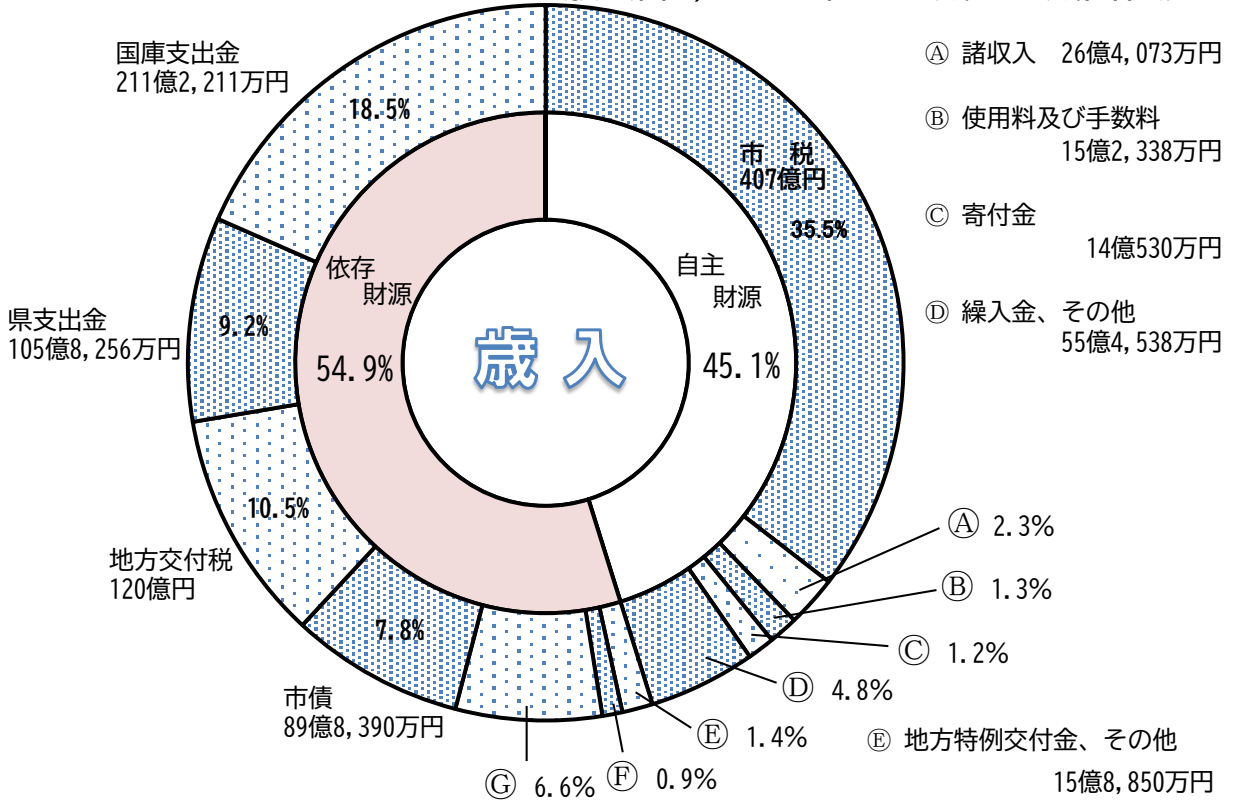

教育費〔一般会計に計上した主な事業（単位：千円）〕

・語学指導を行う外国青年招致事業	97,969	・三河台学習センター整備事業	59,278
・特別支援教育推進事業	148,594	・飯野学習センター整備事業	1,698
・いじめ・不登校防止等対策推進事業	8,501	・二十歳の集い開催費	4,709
・外国語活動支援事業	10,642	・地域と学校の共創推進事業	964
・中学生ドリームアップ事業	7,003	・ふくしまマスターズ大学事業	3,300
・ふくしまっ子未来トーク開催事業	220	・学習センター長寿命化事業	126,900
・ICT教育フューチャービジョン推進事業	402,052	・子どもの読書活動推進事業	1,484
・福島型個性をのばす教育推進事業	3,700	・学校図書館支援事業	33,986
・公立夜間中学開設費	42,757	・電子書籍事業	3,411
・子どもハートサポート事業	4,862	・福島型給食推進事業（教育費分）	356,032
・読解力向上推進事業	3,639	・新学校給食センター整備事業	11,491
・心のケア推進事業	24,559	・学校給食まるごと検査事業（教育費分）	45,874
・スクールソーシャルワーカー派遣事業	10,384	・しゃがむ土偶ドキドキ事業	2,386
・学校図書館ICT化事業	131,865	・古閑裕而を活かしたまちづくり事業	44,410
・小・中学校屋内運動場改築事業	659,901	・写真美術館管理運営事業	37,932
・学校施設リフレッシュ事業	380,188	・ふくしまシティハーフマラソン事業	66,000
・松陵中学校校舎等改築事業	1,775,802	・スポーツコミッション運営事業	9,072
・ふくしま支援学校校舎等改築事業	426,650	・オリ・パラレガシー事業	3,000

(2) 令和5年度教育費内訳

歳入

科目	予算額 (千円)	構成比 (%)
1. 使用料及び手数料	5,445	0.04
2. 国庫支出金	1,022,221	7.70
3. 県支出金	92,803	0.70
4. 財産収入	785	0.01
5. 寄附金	1,250	0.01
6. 繰入金	206,438	1.56
7. 諸収入	513,067	3.87
8. 市債	2,392,000	18.03
(小計)	4,234,009	31.92
一般財源	9,032,911	68.08
合計	13,266,920	100.00

歳出

科目	予算額 (千円)	構成比 (%)
教育総務費	1,830,851	13.80
小学校費	2,496,777	18.82
中学校費	3,003,693	22.64
特別支援学校費	506,946	3.82
幼稚園費	446,212	3.36
社会教育費	2,641,360	19.91
保健体育費	2,341,081	17.65
合計	13,266,920	100.00

(3) 教育費予算の推移

年度	一般会計 当初予算額 (千円)	教 育 費			一般会計に 対する割合 (%)
		総 額 (千円)	経常的経費 (千円)	投資的経費 (千円)	
平成31	123,450,000	12,535,057	8,962,944	3,572,113	10.15
令和 2	117,000,000	13,036,017	8,979,152	4,056,865	11.14
3	112,300,000	11,638,603	9,191,335	2,447,268	10.36
4	115,900,000	12,252,775	8,553,454	3,699,321	10.57
5	114,700,000	13,266,920	10,528,593	2,738,327	11.57

年度	教育費 1世帯 あたり 円	小学校 児童 1人あたり 円	中学校 生徒 1人あたり 円	特別支援学校 児童・生徒 1人あたり 円	幼稚園 園児 1人あたり 円	社会教育 市民 1人あたり 円	保健体育 市民 1人あたり 円
平成31	100,529	177,365	193,225	6,995,082	896,258	9,765	9,390
令和 2	103,936	149,382	150,513	15,714,333	1,554,593	10,909	10,881
3	92,374	169,847	197,128	1,178,089	1,372,602	11,166	9,773
4	96,986	202,759	269,093	5,431,198	1,965,902	9,890	8,324
5	107,566	208,796	487,217	4,055,568	2,044,138	9,560	8,473

学校
教育

◎学 校 教 育

1 沿 革

- 明治 6 . 2 福島学校創設
 // 6 . 12 福島学校支校を渡利、岡山等に設ける。
 // 7 . 9 小学校に変則中学校、教員講習所併置
 // 7 . 9 渡利、岡山等の支校廃止
 // 18 . 11 幼稚園創設
 // 21 . 4 福島高等尋常簡易小学校と改称
 // 23 . 1 簡易科を廃止し、福島高等尋常小学校と改称
 // 25 . 1 福島町立福島尋常高等小学校と改称
 // 30 . 4 男女を分離し、福島第一尋常高等小学校（男児）、福島第二尋常高等小学校（女児）となる。
 // 30 . 5 町立福島保嬰学校、福島幼稚園を福島第二尋常高等小学校に付設
 // 37 . 7 浜辺村合併により浜辺小学校を福島第三尋常小学校と改称
 // 38 . 4 福島第三尋常小学校に実業補習学校併設
 // 40 . 3 福島第一尋常高等小学校に市立商業学校併設
 // 40 . 4 福島第一高等小学校新設し、福島第一、福島第二両校の高等科を編入
 // 40 . 4 市制施行、各校名に「福島市立」を冠す。
 // 43 . 4 福島第四尋常小学校開校
 // 44 . 3 福島第一高等小学校廃止
- 大正 5 . 4 福島高等小学校新設
 // 7 . 3 福島高等小学校を廃止
 // 7 . 4 福島第一、福島第二、福島第四各校を尋常高等小学校とする。
 // 8 . 11 福島第四尋常高等小学校に実業補習学校併設
 // 9 . 2 福島第五、福島第六尋常小学校開校
 // 11 . 2 福島第一尋常高等小学校に商工実務学校を付設
 // 12 . 3 福島第六尋常小学校廃止
 // 14 . 4 福島第二尋常高等小学校付設の保嬰学校及び幼稚園を福島第一尋常高等小学校付設とする。
- 昭和 6 . 4 家政女学校を福島第一尋常高等小学校に、工手学校を福島第四尋常高等小学校に併設
 // 7 . 4 福島第六尋常小学校開設
 // 10 . 7 商工実務学校を商業実務青年学校、工手学校を工手青年学校、実業補習学校を農芸青年学校、家政女学校を家政女学校（青年学校別）と改称
 // 15 . 4 家政女学校を廃止、福島高等家政女学校（実業学校令）と改称
 // 16 . 4 国民学校令施行、各小学校を国民学校と改称
 // 19 . 4 工手青年学校を廃止
 // 21 . 4 福島第二、福島第四、福島第五幼稚園を各国民学校に付設
 // 22 . 2 渡利村、杉妻村合併により渡利第一、渡利第二、杉妻の三国民学校編入
 // 22 . 3 清水村、岡山村、鎌田村、瀬上町合併により、清水、岡山、鎌田第一、鎌田第二、瀬上の五国民学校編入
 // 22 . 4 学校教育法施行、国民学校令廃止により、各国民学校は小学校となり中学校を創設する
 杉妻小学校田沢分校を廃止し清沢小学校設置
 渡利第二小学校を山之内小学校、鎌田第二小学校を月輪小学校に校名変更
 福島第一小学校に福島第一中学校併置 福島第五小学校に福島第一中学校分校併設
 福島第二小学校に福島第二中学校併設 福島第四小学校に福島第三中学校併設
 県立福島中学校に森合中学校付設 渡利小学校に渡利中学校併設
 杉妻小学校に杉妻中学校併設 清水小学校に清水中学校併設
 岡山小学校に岡山中学校併設 瀬上小学校に北信中学校併設
- // 22 . 7 福島第六小学校に福島第六幼稚園付設
 // 23 . 4 福島第五小学校に併設の福島第一中学校分校廃止
 // 23 . 9 岡山中学校を福島第三中学校、福島第三中学校を福島第四中学校と校名変更
 // 25 . 9 森合中学校を福島第六中学校と校名変更
 // 27 . 4 杉妻中学校を福島第一中学校に統合、福島第三小学校に福島第三幼稚園付設
 // 27 . 11 福島市教育委員会成立
 // 28 . 4 渡利小学校に渡利幼稚園、杉妻小学校に杉妻幼稚園付設
 // 29 . 3 余目村合併により余目小学校、矢野目小学校、余目中学校を編入
 // 29 . 4 清水小学校に清水幼稚園付設
 // 30 . 3 町村合併により、大笹生小学校、同中学校、笹谷小学校、同中学校、吉井田小学校、同中学校、土湯小学校、同中学校、荒井小学校、同中学校、大波小学校、同中学校を編入
 // 30 . 7 立子山村合併により立子山小学校、同中学校を編入
 // 31 . 9 佐倉村合併により佐倉小学校、同中学校を編入
 // 32 . 4 佐倉小学校佐原分校を廃止し、佐原小学校設置
 // 33 . 4 余目中学校を北信中学校に統合
 // 34 . 4 清水中学校、笹谷中学校を統合、信陵中学校設置
 // 35 . 4 大笹生中学校を信陵中学校に統合
 // 36 . 4 福島第五小学校を清明小学校に、福島第六小学校を三河台小学校に校名変更
 吉井田中学校を福島第一中学校及び福島第六中学校に統合
 福島第六中学校を岳陽中学校に校名変更
 福島第五幼稚園を清明幼稚園に福島第六幼稚園を三河台幼稚園と園名変更

- 昭和 37 . 4 佐倉中学校、荒井中学校、土湯中学校を統合、西信中学校設置
- // 39 . 1 飯坂町合併により飯坂小学校、中野小学校、平野小学校、湯野小学校、東湯野小学校、茂庭小学校、大島中学校、平野中学校、西根中学校、茂庭中学校、飯坂幼稚園、平野幼稚園、湯野幼稚園を編入
- // 39 . 4 茂庭小学校梨平分校を廃止し、梨平小学校設置
- // 40 . 3 中野小学校杉ノ平分校廃止
- // 40 . 4 福島養護学校設置
- // 41 . 4 大波中学校を福島第三中学校に統合
笹谷小学校に笹谷幼稚園付設
- // 41 . 6 松川町、信夫村合併により松川小学校、水原小学校、金谷川小学校、鳥川小学校、大森小学校、平田小学校、平石小学校、松陵中学校、信夫中学校、松川産業高等学校、水原幼稚園、金谷川幼稚園を編入
- // 42 . 3 中野小学校大滝分校を廃止
- // 42 . 4 森合小学校設置、下川崎小学校設置、佐倉小学校に佐倉幼稚園付設
- // 43 . 4 大笹生幼稚園設置、福島第四小学校に言語障害特殊学級開設
- // 43 . 10 吾妻町合併により野田小学校、庭坂小学校、庭塚小学校、水保小学校、野田中学校、大庭中学校、水保中学校を編入
- // 44 . 3 山之内小学校を渡利小学校に統合、松川産業高等学校、金谷川小学校金沢分校廃止
- // 44 . 4 中野幼稚園、庭塚幼稚園設置
- // 45 . 3 大笹生小学校大平分校廃止
- // 45 . 4 福島第一小学校に難聴特殊学級開設
- // 46 . 3 水原小学校狼ヶ森分校廃止
- // 46 . 4 大庭中学校、水保中学校を廃止し、吾妻中学校設置
- // 46 . 9 福島第四中学校火災
- // 47 . 4 大波小学校上染屋分校3、4学年を本校に統合 福島養護学校に高等部開設 森合幼稚園設置
福島第一小学校、清明小学校に身体虚弱特殊学級開設
- // 47 . 12 渡利中学校火災
- // 48 . 3 清沢小学校廃止
- // 48 . 4 蓬萊小学校設置、蓬萊幼稚園付設
- // 48 . 4 福島第二小学校、福島第三小学校に身体虚弱特殊学級開設
- // 48 . 4 庭坂小学校、信夫中学校に精神薄弱特殊学級開設
- // 48 . 4 福島第二中学校に難聴特殊学級開設
- // 49 . 4 福島第一小学校に弱視特殊学級開設
- // 49 . 4 飯坂小学校に難聴学級開設
- // 49 . 4 平野中学校に精神薄弱特殊学級開設
- // 50 . 4 清明小学校に難聴特殊学級開設、三河台小学校に身体虚弱特殊学級開設、蓬萊小学校に
精神薄弱特殊学級開設
- // 51 . 4 松川幼稚園開設
- // 52 . 4 岡山幼稚園、東湯野幼稚園開設、蓬萊小学校に身体虚弱特殊学級開設、大島中に身体虚弱特殊学級
開設
- // 53 . 4 福島第一小学校に情緒障害特殊学級開設、大森小学校に身体虚弱特殊学級開設
- // 54 . 4 北沢又小学校、蓬萊中学校設置
- // 54 . 4 蓬萊中学校に精神薄弱特殊学級開設
- // 55 . 4 北沢又小学校に身体虚弱特殊学級開設
- // 56 . 4 平田幼稚園開設
- // 57 . 4 蓬萊東小学校設置、蓬萊東幼稚園、北沢又幼稚園、下川崎幼稚園開設
- // 58 . 4 福島第四小学校に情緒障害特殊学級開設
- // 59 . 4 清水中学校設置
- // 59 . 4 清水中学校に精神薄弱特殊学級開設
- 平成 4 . 3 梨平小学校廃止
- // 5 . 4 福島第二小学校、福島第一中学校に情緒障害特殊学級開設
- // 7 . 4 御山小学校設置
- // 8 . 3 茂庭小学校滝野分校廃止
- // 8 . 4 野田小学校に情緒障害特殊学級開設
- // 9 . 4 南向台小学校設置
- // 10 . 4 杉妻小学校に精神薄弱特殊学級開設
- // 10 . 4 福島第二中学校に情緒障害特殊学級開設
- // 11 . 4 福島第二小学校に肢体不自由特殊学級開設
- // 12 . 4 野田中学校に情緒障害特殊学級開設

平成 13 . 4 吉井田小学校に情緒障害特殊学級開設
 // 14 . 4 蓬萊東小学校、福島第四中学校に情緒障害特殊学級開設
 // 14 . 4 鎌田小学校、吾妻中学校に知的障害特殊学級開設
 // 14 . 4 福島第二中学校に肢体不自由特殊学級開設
 // 15 . 4 蓬萊東小学校、水保小学校、西根中学校に知的障害学級開設
 // 15 . 4 余目小学校に情緒障害特殊学級開設
 // 16 . 3 福島市立幼稚園再編成計画により福島第二幼稚園、清明幼稚園、三河台幼稚園、蓬萊幼稚園、
 中野幼稚園、東湯野幼稚園、水原幼稚園廃止
 // 16 . 4 再編成により福島第一幼稚園をふくしま南幼稚園、福島第三幼稚園をふくしま東幼稚園、福島
 第四幼稚園をふくしま西幼稚園、蓬萊東幼稚園をほうらい幼稚園、飯坂幼稚園をおおとり幼
 園、平野幼稚園をひらの幼稚園、湯野幼稚園をにしね幼稚園、松川幼稚園をまつかわ西幼稚園、
 下川崎幼稚園をまつかわ東幼稚園に改名
 // 16 . 4 笹谷小学校に情緒障害特殊学級開設
 // 16 . 4 大鳥中学校に知的障害特殊学級開設
 // 17 . 4 福島第一小学校、清水小学校、笹谷小学校、飯坂小学校に知的障害特殊学級開設
 // 17 . 4 清水小学校、信陵中学校に情緒障害特殊学級開設
 // 18 . 4 福島第一小学校に情緒障がい通級指導教室開設
 // 18 . 4 蓬萊小学校、岡山小学校、蓬萊中学校に情緒障がい特殊学級開設
 // 18 . 4 荒井小学校、庭塚小学校に知的障がい特殊学級開設
 // 18 . 4 福島第一中学校に難聴特殊学級開設
 // 19 . 4 福島第一小学校に自閉症通級指導教室・注意欠陥多動性障がい通級指導教室開設
 // 19 . 4 福島第四小学校に学習障がい通級指導教室開設
 // 19 . 4 平野小学校、下川崎小学校、鳥川小学校に情緒障がい特別支援学級開設
 // 20 . 4 西信中学校に知的障がい特別支援学級開設
 // 20 . 4 平野中学校に情緒障がい特別支援学級開設
 // 20 . 7 飯野町合併により飯野幼稚園、飯野小学校、大久保小学校、青木小学校、飯野中学校を編入
 // 21 . 3 大波小学校上染屋分校廃止
 // 21 . 4 岳陽中学校に注意欠陥多動性障がい通級指導教室開設
 // 21 . 4 福島第四小学校に注意欠陥多動性障がい通級指導教室開設
 // 21 . 4 渡利中学校、信陵中学校、西根中学校、松陵中学校に知的障がい特別支援学級開設
 // 21 . 4 平野中学校に身体虚弱特別支援学級開設
 // 22 . 4 御山小学校に情緒障がい特別支援学級開設
 // 22 . 4 平野中学校に知的障がい特別支援学級、難聴特別支援学級開設
 // 22 . 4 飯野中学校に知的障がい特別支援学級開設
 // 22 . 4 信陵中学校に自閉症通級指導教室開設
 // 23 . 4 蓬萊小学校、北信中学校に自閉症・情緒障がい特別支援学級開設
 // 24 . 4 清水中学校、信夫中学校、福島第四中学校に自閉症・情緒障がい特別支援学級開設
 // 24 . 4 野田中学校に知的障がい特別支援学級開設 大久保小学校に知的障がい特別支援学級開設
 // 25 . 4 杉妻小学校、湯野小学校、福島第三中学校に自閉症・情緒障がい特別支援学級開設
 // 26 . 4 大波小学校、茂庭中学校休校
 // 26 . 4 鎌田小学校、吾妻中学校に自閉症・情緒障がい特別支援学級開設
 // 26 . 4 庭塚小学校、平野中学校に知的障がい特別支援学級開設
 // 27 . 3 茂庭中学校廃止
 // 27 . 4 福島第三小学校、北沢又小学校、庭塚小学校、大久保小学校、渡利中学校、飯野中学校に
 自閉症・情緒障がい特別支援学級開設 岡山小学校に難聴特別支援学級開設
 // 27 . 4 福島第三小学校、松川小学校、鳥川小学校、大鳥中学校に知的障がい特別支援学級開設
 // 28 . 4 福島第三小学校に病弱特別支援学級開設 松川小学校、大森小学校、庭塚小学校、大鳥中学校に
 自閉症・情緒障がい特別支援学級開設 吉井田小学校に知的障がい特別支援学級開設
 // 28 . 4 蓬萊小学校、蓬萊中学校に学習障がい通級指導教室開設 平野小学校に自閉症通級指導教室開設
 // 29 . 3 大波小学校廃止
 // 29 . 3 茂庭小学校休校
 // 29 . 4 森合小学校、信夫中学校に知的障がい特別支援学級開設 福島第二中学校に病弱特別支援学級開設
 // 29 . 4 鳥川小学校に自閉症通級指導教室開設
 // 30 . 3 茂庭小学校廃止
 // 30 . 4 渡利小学校、北沢又小学校、福島第二中学校、岳陽中学校に知的障がい特別支援学級開設
 // 30 . 4 森合小学校、吉井田小学校に自閉症・情緒障がい特別支援学級開設
 // 30 . 4 福島第三中学校に難聴特別支援学級開設

平成 30 . 4 森合小学校、吉井田小学校に自閉症・情緒障がい特別支援学級開設
 // 30 . 4 福島第三中学校に難聴特別支援学級開設
 // 31 . 3 土湯小学校休校
 // 31 . 3 福島市立幼稚園再編成計画により、ほうらい幼稚園を杉妻幼稚園、大笹生幼稚園を笹谷幼稚園、
 にしね幼稚園をいいざか幼稚園、北沢又幼稚園を清水幼稚園、平田幼稚園を佐倉幼稚園、
 まつかわ西幼稚園、まつかわ東幼稚園を金谷川幼稚園、ふくしま南幼稚園、ふくしま東幼稚園、
 ふくしま西幼稚園をふくしま中央認定こども園、飯野幼稚園をいいの認定こども園に統合
 // 31 . 3 ひらの幼稚園廃止、ひらの認定こども園開設
 金谷川幼稚園が「まつかわ幼稚園」に名称変更
 // 31 . 4 渡利小学校、蓬萊東小学校、飯野小学校、西根中学校に自閉症・情緒障がい特別支援学級開設
 // 31 . 4 福島第二中学校に肢体不自由特別支援学級開設
 令和 2 . 3 新型コロナウイルス感染症対策に係る臨時休業（3.4～3.23）
 // 2 . 3 土湯小学校廃止
 // 2 . 4 御山小学校に知的障がい特別支援学級開設
 // 2 . 4 荒井小学校、岳陽中学校に自閉症・情緒障がい特別支援学級開設
 // 2 . 4 新型コロナウイルス感染症対策に係る臨時休業（4.8～4.21）
 // 2 . 5 新型コロナウイルス感染症対策に係る臨時休業（4.22～5.10）
 // 2 . 5 新型コロナウイルス感染症対策に係る臨時休業（5.11～5.24）
 // 3 . 3 大久保小学校、青木小学校廃止
 // 3 . 4 立子山中学校休校
 // 3 . 4 福島第三中学校に病弱特別支援学級開設
 // 3 . 4 余目小学校に自閉症・情緒障がい特別支援学級開設
 // 4 . 3 東湯野小学校、立子山中学校廃止
 // 4 . 4 清明小学校に自閉症・情緒障がい特別支援学級開設
 // 4 . 4 瀬上小学校に自閉症・情緒障がい特別支援学級開設
 // 4 . 4 飯野小学校に知的障がい特別支援学級開設
 // 4 . 4 松陵中学校に自閉症・情緒障がい特別支援学級開設
 // 5 . 3 中野小学校、水原小学校廃止
 // 5 . 4 飯坂小学校に知的障がい特別支援学級、自閉症・情緒障がい特別支援学級開設

2 市内学校一覧

(1) 市立学校等

小学校

(令和5年5月1日)

校名	所在地	校長氏名	創立年月日	電話番号	児童数	学級数	教職員数
福島一小	杉妻町1-24	嶋原理	明6.2.5	523-1366	90	8	26
福島二小	浜田町2-1	大内伸一	明30.4.1	534-0121	214	12	28
福島三小	松浪町3-46	齋藤雅敏	明17.5.15	534-3101	313	17	35
福島四小	天神町11-31	石幡良子	明43.4.15	534-0141	61	7	25
清明小	清明町9-31	佐藤浩昭	大8.5.3	523-3544	164	8	19
三河台小	三河南町17-7	山本巖	昭7.4.29	534-0161	387	15	26
森合小	森合字中谷地2-3	渡邊かほる	昭42.4.1	557-0155	635	25	46
渡利小	渡利字八幡町120	阿部貴史	明6.12.5	523-5400	391	17	35
南向台小	南向台二丁目36-1	栗城敏彦	平9.4.1	522-2633	120	6	13
杉妻小	伏拝字沢口18	小松浩行	明6.11.15	546-3548	610	25	49
蓬萊小	蓬萊町四丁目2-1	石井隆博	昭48.4.1	549-8748	180	10	24
蓬萊東小	蓬萊町七丁目1-1	服部英昭	昭57.4.1	548-0298	170	8	17
清水小	南沢又字柳清水20	平久井淳	明22.11.25	557-0135	504	21	39
北沢又小	北沢又字愛宕1	島田祥司	昭54.4.1	558-8681	407	18	38
御山小	御山字長滝1-1	菅藤文彦	平7.4.1	559-4151	405	18	35
岡山小	山口字上中田43	古田幸裕	明21.4.29	534-2195	424	18	35
鎌田小	丸子字石名田6	熊谷賀久	明6.11.26	553-2211	559	23	49
月輪小	鎌田字早津小屋12	佐々木芳三郎	明7.5.1	534-4368	113	6	14
瀬上小	瀬上町字一ノ坪28	高橋哲也	明6.5.1	553-1011	559	22	39
余目小	宮代字窟石45	花輪忠康	明23.5.1	553-5068	134	7	16
矢野目小	南矢野目字関端2-1	目黒満	明29.3.10	553-4536	354	14	24
大笹生小	大笹生字緑田1	高橋俊勝	明6.11.20	557-6103	61	6	13
笹谷小	笹谷字上町18	八巻博之	明6.12.20	557-1462	513	21	37
吉井田小	吉倉字桜内48	大内剛	明42.4.20	546-6312	535	21	41
荒井小	荒井北三丁目7-4	星秀文	明8.1.15	593-1008	161	8	18
立子山小	立子山字仲森38-1	赤間聡	明7.8.25	597-2231	10	3	7
佐倉小	上名倉字大光内1	佐藤友子	明35.7.9	593-1003	103	6	13
佐原小	佐原字田中前24	佐藤栄治	明8.2.8	593-2014	19	3	7
飯坂小	飯坂町字桜下1	逸見健二	明6.9.22	542-4201	218	13	26
平野小	飯坂町平野字石堂10	渡邊裕樹	明7.6.1	542-2732	491	20	35
湯野小	飯坂町湯野字台7	蓬田孝夫	明7.4.2	542-2649	133	8	18
松川小	松川町字南諏訪原31-1	小島英二	明6.5.2	567-2042	426	19	37
金谷川小	松川町浅川字陳場21	旗野礼子	明9.10.10	548-6315	64	6	13
下川崎小	松川町沼袋字戸ノ内832-3	丹治達也	昭42.4.1	567-3176	67	6	12
鳥川小	上鳥渡字茶中40	穂山俊之	明25.10.17	593-3170	360	16	28
大森小	大森字南中道4	荒川修	明6.12.25	546-9405	633	26	42
平田小	小田字本内26	佐藤裕子	明6.12.2	546-4029	50	5	11
平石小	平石字長屋敷1-1	菅野泰英	明8.4.30	546-0219	27	3	9
野田小	笹木野字町尻2	小川尚子	明6.12.14	557-4258	696	27	47
庭坂小	町庭坂字愛宕堂1-1	長澤昭仁	明6.10.30	591-1106	275	13	28
庭塚小	在庭坂字薬師田19	松田倫明	明6.10.25	591-1204	76	8	21
水保小	土船字原野町19-1	嶋原浩之	明6.12.25	593-1097	60	6	16
飯野小	飯野町明治字遠久内2	佐藤育男	明6.11.15	562-2042	186	10	19
計 43 校					11,958	559	1,130

※令和4年度をもって、中野小学校と水原小学校は廃止。

中 学 校

(令和5年5月1日)

校 名	所 在 地	校長氏名	創立年月日	電話番号	生徒数	学級数	教職員数
福 島 一 中	南町480	板 橋 竜 男	昭22. 4. 25	546-3504	518	19	41
福 島 二 中	桜木町5-20	嶋 原 俊 洋	昭22. 4. 25	534-2166	186	9	28
福 島 三 中	古川44-2	菅 野 浩 智	昭22. 4. 25	534-3171	444	18	39
福 島 四 中	南平5-8	福 地 裕 之	昭22. 4. 25	535-4240	438	17	33
岳 陽 中	須川町1-33	石 綿 厚	昭22. 4. 25	534-6171	365	14	34
渡 利 中	渡利字平内町106	星 文 行	昭22. 4. 25	523-5500	243	9	19
蓬 萊 中	蓬萊町五丁目14-1	佐久間 徹	昭54. 4. 1	548-5670	224	11	27
清 水 中	南沢又字清水端23	吉 川 信 夫	昭59. 4. 1	559-0085	406	16	34
信 陵 中	笹谷字島原2	青 柳 茂 宏	昭34. 4. 1	557-6018	526	22	43
北 信 中	鎌田字御仮家20	菅 野 靖	昭22. 4. 25	553-5049	717	27	59
西 信 中	上名倉字道上6	吉 田 牧 子	昭37. 4. 1	593-1049	137	6	19
大 鳥 中	飯坂町字館11	熊 谷 幸 司	昭22. 4. 25	542-4284	129	6	17
平 野 中	飯坂町平野字館ノ前3-3	湯 田 公 夫	昭22. 4. 25	542-3074	228	10	23
西 根 中	飯坂町湯野字大平2	川 名 健 一	昭22. 4. 25	542-4641	85	5	15
松 陵 中	松川町字上桜内3-4	阿 部 洋 己	昭39. 3. 31	567-2040	292	12	30
信 夫 中	大森字南内町31-1	鈴 木 豊	昭34. 4. 1	546-7693	555	21	43
野 田 中	笹木野字市街道28-1	高 澤 正 男	昭22. 4. 25	531-0031	355	13	32
吾 妻 中	町庭坂字原田8	渡 部 正 晴	昭46. 4. 1	591-1109	223	10	31
飯 野 中	飯野町字西志保井1-1	佐 藤 晃	昭32. 4. 1	562-2325	94	4	14
計 19 校					6,165	249	581

特 別 支 援 学 校

校 名	所 在 地	校長氏名	創立年月日	電話番号	生徒数	学級数	教職員数
ふくしま支援	山居146-1	井 上 明 浩	昭40. 4. 1	534-2643	125	28	76

幼 稚 園

園 名	所 在 地	園長氏名	創立年月日	電話番号	園児数	学級数	教職員数
森 合 幼	森合字谷地3-2	尾 形 慎一郎	昭47. 4. 1	557-1661	28	2	8
渡 利 幼	渡利字沖町128	唯 木 常 晴	昭28. 4. 10	522-2387	19	2	8
杉 妻 幼	伏拝字沢口18-1	佐 藤 陽 一	昭28. 4. 10	546-7742	34	2	8
清 水 幼	南沢又字柳清水20-2	佐 藤 一 男	昭29. 4. 1	557-3675	25	2	8
岡 山 幼	山口字上中田43-1	佐 藤 健	昭52. 4. 1	533-8446	7	2	7
笹 谷 幼	笹谷字上町18-1	黒 澤 雄 二	昭41. 4. 1	557-1471	18	2	8
佐 倉 幼	上名倉字下田16-1	瀬 川 和 弘	昭42. 4. 1	593-2013	13	2	8
い い ざ か 幼	飯坂町字桜下1-1	斎 藤 剛	昭24. 9. 1	542-4602	10	2	8
ま つ か わ 幼	松川町浅川字陳場21	遠 藤 嘉 人	昭41. 4. 1	549-0557	24	2	8
庭 塚 幼	在庭坂字薬師田14-3	佐久間 善 一	昭44. 4. 1	591-5055	11	2	8
計 10 園					189	20	79

認 定 こ ど も 園

園 名	所 在 地	園長氏名	創立年月日	電話番号	園児数	学級数	教職員数
ふくしま中央認定こども園	春日町13-39 (春日園舎) 松浪町3-46 (ふくしま東園舎)	黒 澤 絹 子	平31. 4. 1	534-3016 534-7831	101	6	43
ひらの認定こども園	飯坂町平野字西石堂43-1	細 野 千 佳	平31. 4. 1	542-1918	107	6	33
いいの認定こども園	飯野町字経檀62-1	渡 辺 あけみ	平31. 4. 1	562-2135	58	3	21
計 3 園					266	15	97

※認定こども園の園児数・学級数は3歳児以上を掲載

特別支援学級設置状況

学校別	設置学校数	知的障がい学級	自閉症・情緒障がい学級	難聴学級	弱視学級	肢体不自由学級	病弱学級
		学級数	学級数	学級数	学級数	学級数	学級数
小学校	31	47	35	0	0	1	1
中学校	15	23	21	0	0	1	1
特別支援学校 (小学部)	1	28 (14)					
(中学部)		(6)					
(高等部)		(8)					
計	47	98	58	0	0	2	2

備考(設置学校)
 ≪知的障がい学級≫ 福島一小・福島二小・福島三小・福島四小・清明小・森合小・渡利小・杉妻小・蓬萊小・蓬萊東小・清水小・北沢又小・御山小・岡山小・鎌田小・瀬上小・笹谷小・吉井田小・荒井小・飯坂小・平野小・湯野小・松川小・鳥川小・大森小・野田小・庭坂小・庭塚小・水保小・飯野小・福島一中・福島二中・福島三中・福島四中・岳陽中・蓬萊中・清水中・信陵中・北信中・平野中・西根中・松陵中・信夫中・野田中・吾妻中
 ≪自閉症・情緒障がい学級≫ 福島一小・福島二小・福島三小・清明小・森合小・渡利小・杉妻小・蓬萊小・蓬萊東小・清水小・北沢又小・御山小・岡山小・鎌田小・瀬上小・余目小・笹谷小・吉井田小・荒井小・飯坂小・平野小・湯野小・鳥川小・大森小・野田小・庭坂小・庭塚小・飯野小・福島一中・福島二中・福島三中・福島四中・岳陽中・蓬萊中・清水中・信陵中・北信中・平野中・西根中・松陵中・信夫中・吾妻中
 ≪肢体不自由学級≫ 福島二小・福島二中 ≪病弱学級≫ 福島三小・福島第三中

通級指導教室設置状況
 〈自閉症 2教室〉 福島一小 〈学習障がい等 1教室〉 岡山小
 〈注意欠陥多動性障がい 2教室〉 福島一 〈自閉症等 2教室〉 平野小
 〈言語障がい 3教室〉 福島四小 〈自閉症等 2教室〉 鳥川小
 〈学習障がい 3教室〉 福島四小 〈注意欠陥多動性障がい等 2教室〉 岳陽中
 〈注意欠陥多動性障がい 1教室〉 福島四 〈自閉症等 2教室〉 信陵中
 〈学習障がい等 2教室〉 蓬萊小 〈学習障がい等 1教室〉 蓬萊中

(2) 国、県、私立学校等
幼稚園・こども園

(令和4年5月1日)

園名	所在地	電話番号	園長等氏名	園児数	学級数	教員数	職員数
国立 福島大学附属幼稚園	福島市浜田町12-39	534-7962	川田 潤	68	3	4	1
学法 桜の聖母学院幼稚園	〃 花園町3-6	535-1301	武藤 浩之	70	4	11	2
〃 飯坂恵泉幼稚園	〃 飯坂町湯野字八卦下1-7	542-0170	舟山千賀子	103	4	11	4
〃 福島めばえ幼稚園	〃 南矢野目字桜内41-4	558-3939	関 章信	142	7	17	7
〃 めばえ幼稚園	〃 南沢又字下番匠田11-3	557-2036	関 章信	171	9	15	10
学法 福島わかさ幼稚園	〃 仁井田字中門11-1	546-6642	三宅 俊光	74	4	9	5
〃 福島ルンビニー幼稚園	〃 大森字南中道47-1	545-0816	吉岡 棟憲	221	10	19	7
〃 さくら幼稚園	〃 松川町字東長壇19-17	567-2333	齋藤栄美子	106	6	8	2
〃 福島わかば幼稚園	〃 笹木野字中西裏19-11	557-0331	渡邊久光子	68	4	10	3
〃 みその幼稚園	〃 方木田字永樋15-11	546-1465	細谷 實	76	4	10	1
〃 三育幼稚園	〃 山口字高森11	534-9143	菅野久美子	186	8	12	3
〃 西部三育幼稚園	〃 野田町字中ノ町117	559-0319	野田 豪一	257	8	17	2
〃 蓬萊もみじ幼稚園	〃 蓬萊町2-1-2	548-2266	休園中	-	-	-	-
学法 認定こども園 福島文化幼稚園	〃 宮町3-19	522-3655	栗花 澄子	133	6	19	4
〃 認定こども園 福島ぶんぶん園	〃 宮町3-19	522-3655	栗花 澄子	133	6	19	4
〃 認定こども園 福島文化瀬上幼稚園	〃 瀬上町字桜町1-7-3	553-3422	佐藤 敦子	66	3	13	4
〃 認定こども園 福島ぶんぶん園	〃 瀬上町字桜町1-7-3	553-3422	佐藤 敦子	66	3	13	4
〃 福島学院大学認定こども園	〃 宮代字乳児池1-1	553-3223	二谷 京子	107	7	27	2
〃 認定こども園 白百合幼稚園	〃 八木田字並柳141	546-8976	塩谷 元	138	7	19	6
〃 認定こども園 福島愛隣幼稚園	〃 荒井字弁天前12-1	593-1054	木村恵美子	182	8	21	8
社福 認定こども園 おかやまこども園	〃 岡部字倉ノ内91-1	535-6312	岡崎 寛子	70	3	30	14
〃 認定こども園 福島東こども園	〃 鎌田字沢田39-1	553-5511	小賀坂清子	82	3	30	5
〃 認定こども園 福島ぼなみ子ども園	〃 栄町11-25AXCビル7階	529-5077	古関ゆかり	51	3	20	6
〃 認定こども園 福島郷野目こども園	〃 郷野目字上14	563-4740	内藤 則子	60	3	25	3
〃 認定こども園 にわかこども園	〃 町庭坂字呑塚28	592-1260	青柳裕美子	51	3	15	9
〃 認定こども園 のぞみの花こども園	〃 北沢又字下台前2番地の12	597-8751	並河 智子	68	3	16	6
24 園			私立園計	2,550	120	378	114

小 学 校

(令和5年5月1日)

校 名	所 在 地	電話番号	校長等氏名	児童数 生徒数 学生数	学 級 数	教 員 数	職 員 数	
国立大学 法人	福島大学附属小学校	福島市新浜町4-6	534-3942	佐藤 佐敏	616	20	31	17
私立	桜の聖母学院小学校	//花園町4-8	535-1301	武藤 浩之	140	6	13	1

中 学 校

国立大学 法人	福島大学附属中学校	福島市浜田町12-26	534-6442	横島 浩	418	12	28	10
私	桜の聖母学院中学校	//野田町七丁目11-1	535-3141	高城 友治	62	3	10	0
立	福島成蹊中学校	//腰浜町15-21	526-2282	本田 哲朗	57	3	18	6

特別支援学校

国立大学 法人	福島大学附属 特別支援学校	福島市八木田字並柳71	546-0535	朝賀 俊彦	小 17 中 16 高 24	3 3 3	28	7
県	大笹生支援学校	//大笹生字俎板山182-2	558-8710	西牧 辰典	小 73 中 50 高 96	24 16 21	133	11
	須賀川支援学校 (医大校)	//光が丘1	548-2541	佐藤 清悦	小 6 中 1	3 2	17	1
立	視覚支援学校	//森合町6-34	534-2574	郷家 俊哉	幼 2 小 4 中 4 高 14	1 3 3 9	46	36
	聴覚支援学校福島校	//森合町6-34	531-5013	西村 則昌	幼 8 小 9	4 4	12	3

高 等 学 校 (定:定時制を示す)

県	福島高等学校	福島市森合町5-72	535-2391	丹野 純一	821	21	68	13
	橘高等学校	//宮下町7-41	535-3395	菊池 直之	829	21	57	12
	福島商業高等学校	//丸子字辰之尾1	553-3451	酒井 祐治	712	18	63	7
	福島明成高等学校	//永井川字北原田1	546-3381	安田 修久	521	16	73	13
	福島工業高等学校	//森合字小松原1	557-1395	山内 義美	671 定 24	18 4	78 14	11
	福島西高等学校	//方木田字上原37	546-3391	森下陽一郎	578	15	44	6
	福島北高等学校	//飯坂町字後畑1	542-4291	中村 充幸	351	11	42	7
	福島東高等学校	//浜田町12-21	531-1551	中野 茂	712	18	54	13
	福島南高等学校	//渡利字七社宮17	523-4740	味原 正美	468	12	46	15
	ふくしま新世高等学校 (本校舎)				定 49	4	11	3
私 立	福島成蹊高等学校	//上浜町5-10(上浜キャンパス) //腰浜町15-21(腰浜キャンパス)	522-2049 526-2282	本田 哲朗	1,030	36	94	8
	福島東稜高等学校	//山居上3	535-3316	小原 敏	789	26	54	12
	桜の聖母学院高等学校	//野田町七丁目11-1	535-3141	高城 友治	239	9	29	6
	福島高等学校	//御山町9-1	534-3480	松原 光	621	18	40	15

大 学

(令和5年5月1日)

校名		所在地	電話番号	学長等氏名		学生数	教員数	職員数
国立 大学 法人	福島大学 人文社会学群 人間発達文化学類 行政政策学類 経済経営学類 理工学群 共生システム理工学類 農学群 食農学類	福島市金谷川1	548-5151	学長 学類長 学類長 学類長 学類長 学類長	三浦 浩喜 初澤 敏生 高橋 準 井上 健 長橋 良隆 荒井 聡	人文社会学群 2,959 内(夜 95) 理工学群 718 農学部 416 大学院 284	222	129
県 立	医科大学 医学部	// 光が丘1	547-1111	学長 学部長	竹之下誠一 藤森 敬也	医学部 804 // 大学院 255	806	1,869
	看護学部			学部長	坂本 祐子	看護学部 336 // 大学院 23		
	保健科学部	// 栄町10-6	581-5503	学部長	矢吹 省司	保健科学部 432		
	別科	// 光が丘1	547-1111	別科長	太田 操	別科 20		
私 立	桜の聖母短期大学	// 花園町3-6	534-7137	学長	西内みなみ	234	19	15
	福島学院大学 福祉学部 マネジメント学部 大学院	[宮代キャンパス] // 宮代字乳児池1-1 [駅前キャンパス] // 本町2-10	553-3221	学長 学部長 学部長 研究科長	桜田 葉子 田辺 稔 武田 文男 菅藤 健一	63 452 44 17	32	
	福島学院大学短期大学部 短期大学部		515-3221			285		

専 修 学 校

(令和5年5月1日)

校名		所在地	電話番号	校長氏名	生徒数	教員数	職員数
学法	尚志学園専修学校	福島市早稲町2-24	523-1616	杉原 長次	40	22	1
//	有朋高等学院	// 松木町10-13	534-0046	高橋 正敏	108	20	2
//	福島県高等理容美容学院	// 渡利字馬場町14-2	522-5544	佐藤 学	56	18	2
一財	大原看護専門学校	// 鎌田字原際7-3	553-9964	三島 博	106	10	3
公社	福島看護専門学校	// 栄町1-37	525-8770	大戸 和子	119	13	4

3 奨学生選考委員会委員

任期 自 令和 5. 4. 1
至 令和 6. 3. 31

氏 名	役職等	氏 名	役 職 等
渡 辺 雄 二	学識経験者	渡 邊 かほる	福島地区小学校長会副会長
石 川 逸 子	学識経験者	熊 谷 幸 司	福島地区中学校長会会長
佐 藤 浩 子	学識経験者	川 名 健 一	福島地区中学校長会事務局長
本 田 要 吉	民生委員・児童委員	森 下 陽一郎	福島県高等学校長協会県北支部監事
斎 藤 幸 子	民生委員・児童委員		

4 学校通学区域審議会委員

任期 自 令和 5. 4. 1
至 令和 7. 3. 31

氏 名	役 職 等	氏 名	役 職 等
鈴 木 昭 雄	学識経験者	一 戸 里 美	市小中学校PTA連合会副会長
古 川 満里子	学識経験者	菅 生 陽 子	市子ども会育成会連合会理事
古 田 幸 裕	市小学校長会副会長	吾 妻 雄 二	市自治振興協議会連合会会長
吉 田 牧 子	市中学校長会常任理事	齋 藤 裕	市自治振興協議会連合会幹事
長谷川 悦 子	ふくしま市女性団体連絡協議会理事	引 地 洲 夫	市町内会連合会会長
笹 川 純	市小中学校PTA連合会副会長	丹 治 豊 三	市町内会連合会監事

5 教育支援委員会委員

任期 自 令和 5. 4. 1
至 令和 7. 3. 31

氏 名	役 職 等
二階堂 琢 也	福島県立医科大学医学部整形外科学講座 准教授
菊 地 大 介	福島県立医科大学耳鼻咽喉科学講座助手
星 野 仁 彦	福島学院大学教授、福島学院大学副学長
保 科 めぐみ	財団法人大原綜合病院小児科医師
横 山 浩 之	福島県立医科大学医学部ふくしま子ども・女性医療支援センター教授
鶴 巻 正 子	福島大学人間発達文化学類教授
佐 藤 佑 貴	福島学院大学福祉学部こども学科教授
高 橋 純 一	福島大学人間発達文化学類准教授
加 藤 昌	福島県中央児童相談所主任心理判定員
熊 谷 賀 久	鎌田小学校校長
佐久間 徹	蓬萊中学校校長
井 上 明 浩	ふくしま支援学校校長
篠 木 佐知子	福島第四小学校教諭
五十嵐 育 子	平野中学校教諭
志 賀 靖	ふくしま支援学校教諭
菅 野 かおり	福島県立大笹生支援学校教頭
大和田 聡 子	福島大学附属特別支援学校教諭
吉 川 麻里子	大森小学校養護教諭
長 澤 公 恵	こども未来部幼稚園・保育課主任
菅 野 和 美	こども未来部こども家庭課主任保健師

6 指導委員会組織

番号	氏名	校種・領域	所属校・園	番号	氏名	校種・領域	所属校・園
1	岡 真 澄	小・国語	福島第四小	15	武井 史子	小・体育	飯坂小
2	菅野 沙知	小・国語	清明小	16	草野 温子	中・保健体育	福島第一中
3	菊田 佳史	中・国語	蓬萊中	17	角田 咲恵	小・外国語	水保小
4	紺野 弓子	小・社会	福島第四小	18	川名 仁	中・外国語	福島第二中
5	川村 哲也	中・社会	松陵中	19	菅野 純子	中・外国語	松陵中
6	佐藤 智子	小・算数	月輪小	20	菊野 多嘉子	小・道徳	大森小
7	横山 貴士	小・算数	矢野目小	21	瀧 詩織	中・道徳	吾妻中
8	山内 美紀子	中・数学	福島第一中	22	曲山 美貴子	小・総合	森合小
9	佐藤 友明	小・理科	湯野小	23	渡邊 千晶	小・特活	杉妻小
10	紺野 繁幸	中・理科	福島第三中	24	松原 亜希子	小中・特別支援	ふくしま支援
11	栗原 さゆり	小・生活	福島第三小	25	阿部 泉	小中・学校保健	杉妻小
12	本間 和香	小・音楽	渡利小	26	久能 皓	幼児教育	杉妻幼稚園
13	鈴木 祥子	中・音楽	飯野中				
14	野地 恵美子	中・美術	福島第二中				

7 校長会、幼稚園長会、教頭会

会名	会長名	所属	会名	会長名	所属
小学校長会	逸見 健二	飯坂小	国公立幼稚園・こども園会	黒澤 雄二	笹谷幼
中学校長会	熊谷 幸司	大鳥中	小・中学校教頭会	大竹 英明	蓬萊東小
小中学校長会協議会	熊谷 幸司	大鳥中			

8 各種研究会、協議会

会 名	会 長 名	所属校	会 名	会 長 名	所属校
小学校教育研究会	高橋俊勝	大笹生小	技術・家庭科教育研究会(中)	福地淳一	信夫中
中学校教育研究会	高澤正男	野田中	外国語教育研究会(小)	松田倫明	庭塚小
国語科教育研究会(小)	花輪忠康	余目小	英語科教育研究会(中)	菅野浩智	福島三中
国語科教育研究会(中)	吉川信夫	清水中	道徳教育研究会(小)	渡邊裕樹	平野小
書写教育研究会	花輪忠康	余目小	道徳教育研究会(中)	神尾孝弘	山木屋中
社会科教育研究会(小)	赤間聡	立子山小	特別活動教育研究会(小)	八巻博之	笹谷小
社会科教育研究会(中)	鈴木豊	信夫中	特別活動教育研究会(中)	渡部正晴	吾妻中
算数科教育研究会(小)	佐々木芳三郎	月輪小	特別支援教育研究会	井上明浩	ふくしま支援
数学科教育研究会(中)	小澤誠	北信中	学校事務研究会	三浦雅昭	飯坂小
理科教育研究会(小)	山本巖	三河台小	学校保健研究会(小)	高橋哲也	瀬上小
理科教育研究会(中)	阿部洋己	松陵中	学校保健研究会(中)	吉川信夫	清水中
生活・総合科教育研究会(小)	島田祥司	北沢又小	学校図書館教育研究会(小)	佐藤友子	佐倉小
音楽科教育研究会(小)	佐藤裕子	平田小	学校図書館教育研究会(中)	吉川信夫	清水中
音楽科教育研究会(中)	湯田公夫	平野中	学校給食研究会(小)	石井隆博	蓬萊小
図画工作科教育研究会(小)	菅藤文彦	御山小	学校給食研究会(中)	佐藤晃	飯野中
美術科教育研究会(中)	國島篤	福島四中	国立幼稚園・こども園協議会	黒澤雄二	笹谷幼
体育科教育研究会(小)	大内剛	吉井田小	進路指導研究協議会	鈴木豊	信夫中
保健体育科教育研究会(中)	佐藤力夫	川俣中	職能開発研究協議会	小野美花	附属特別支援
家庭科教育研究会(小)	佐藤友子	佐倉小			

9 市研究委託学校

学 校 名	校長名・園長名	学 校 名	校長名・園長名
松陵中学校	阿部洋己	吾妻中学校	渡部正晴
森合小学校	渡邊かほる	渡利小学校	阿部貴史
鳥川小学校	穂山俊之	湯野小学校	蓬田孝夫
まつかわ幼稚園	遠藤嘉人		

10 各種研究資料

- ・令和5年度福島市教育委員会アクションプラン
- ・令和5年度学校教育指導の重点
- ・日々の授業・保育の充実に向けて～令和4年度学校訪問の総括～
- ・研究資料集第69集
「学びを求め続ける子供の育成」
- ・ふくしまいじめナクシ隊隊員証(リーフレット)
- ・令和4年度読解力向上推進事業におけるリーフレット
「読解力向上への道標」
- ・令和3年度研修報告書ふくしま教師塾第10・11期生
- ・福島市版プログラミング教育資料
- ・福島型オンライン授業の手引き

11 市立学校教員男女別年齢構成

(校長, 副校長, 教頭, 主幹教諭, 養護教諭, 事務職員, 栄養職員, 充指導主事, 長期研修生, 在外派遣教員, 兼務教諭, 常勤講師, 補充教員を除く)

1. 小学校 (平均年齢47.2歳)

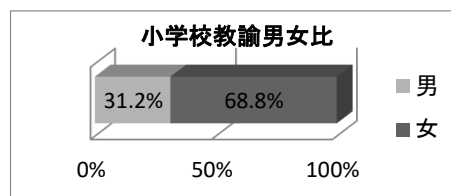
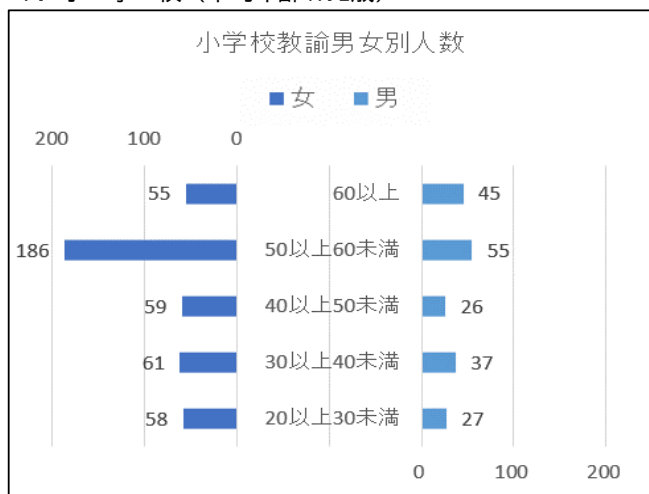

	男(人数)	女(人数)
60以上	27	58
50以上60未満	37	61
40以上50未満	26	59
30以上40未満	55	186
20以上30未満	45	55
男女別人数計	190	419
男女別平均年齢	46.8	47.4

2. 中学校 (平均年齢51.1歳) ※ふくしま支援学校を含む

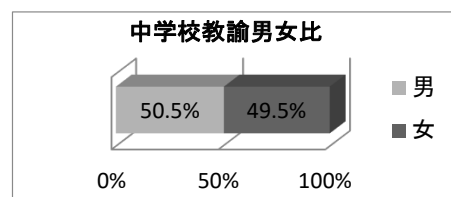
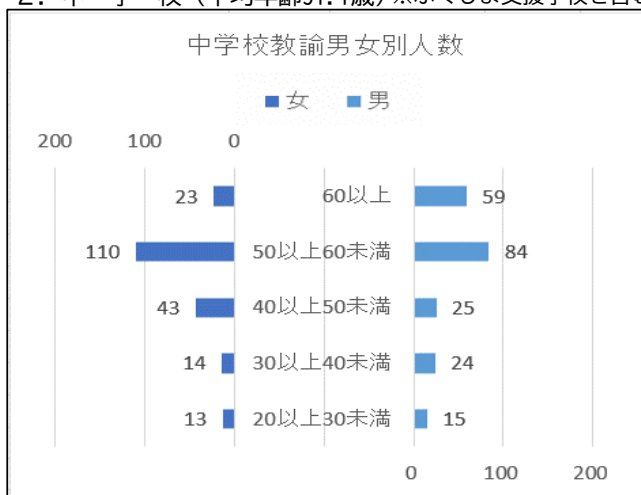

	男(人数)	女(人数)
60以上	15	13
50以上60未満	24	14
40以上50未満	25	43
30以上40未満	84	110
20以上30未満	59	23
男女別人数計	207	203
男女別平均年齢	51.7	50.4

参 考

※平均年齢

種別	年度	18	19	20	21	22	23	24	25	26	27	28	29	30	令1	令2	令3	令4	令5
小学校		43.3歳	45.2歳	45.2歳	46.3歳	46.6歳	47.5歳	48.8歳	49.0歳	49.2歳	49.5歳	49.3歳	49.0歳	49.6歳	49.7歳	49.1歳	48.6歳	47.8歳	47.2歳
中学校		41.9歳	43.5歳	43.3歳	44.5歳	45.4歳	46.0歳	47.1歳	47.3歳	48.1歳	48.0歳	48.8歳	49.8歳	50.3歳	50.4歳	50.6歳	50.9歳	51.2歳	51.1歳

※男女比

男女別	年度	18	19	20	21	22	23	24	25	26	27	28	29	30	令1	令2	令3	令4	令5
小学校	男	35.2%	34.8%	35.4%	34.7%	33.7%	33.3%	31.1%	31.4%	30.7%	29.5%	29.9%	30.3%	29.9%	29.5%	30.0%	29.7%	30.6%	31.2%
	女	64.8%	65.2%	64.6%	65.3%	66.3%	66.7%	68.9%	68.6%	69.3%	70.5%	70.1%	69.7%	70.1%	70.5%	70.0%	70.3%	69.4%	68.8%
中学校	男	52.7%	52.2%	50.8%	52.1%	52.0%	49.6%	49.6%	50.9%	51.2%	47.7%	52.4%	49.2%	49.8%	51.1%	54.7%	51.9%	52.0%	50.5%
	女	47.3%	47.8%	49.2%	47.9%	48.0%	50.4%	50.4%	49.1%	48.8%	52.3%	47.6%	50.8%	50.2%	48.9%	45.3%	48.1%	48.0%	49.5%

12 中学校卒業生の進学就職状況

(1) 令和4年度

(令和5. 3. 31現在)

学校名	卒業 生徒数	進学者数		専修学校等入学者数		就職者数		その他	
		人員	比率%	人員	比率%	人員	比率%	人員	比率%
福島一中	184	182	98.9	1	0.5	1	0.5	0	0.0
福島二中	85	83	97.6	0	0.0	1	1.2	1	1.2
福島三中	154	151	98.1	3	1.9	0	0.0	0	0.0
福島四中	151	149	98.7	1	0.7	0	0.0	1	0.7
岳陽中	137	135	98.5	0	0.0	0	0.0	2	1.5
渡利中	103	103	100.0	0	0.0	0	0.0	0	0.0
蓬萊中	90	90	100.0	0	0.0	0	0.0	0	0.0
清水中	118	118	100.0	0	0.0	0	0.0	0	0.0
信陵中	170	169	99.4	0	0.0	0	0.0	1	0.6
北信中	253	251	99.2	0	0.0	0	0.0	2	0.8
西信中	59	57	96.6	2	3.4	0	0.0	0	0.0
大鳥中	41	41	100.0	0	0.0	0	0.0	0	0.0
平野中	73	70	95.9	1	1.4	0	0.0	2	2.7
西根中	37	36	97.3	1	2.7	0	0.0	0	0.0
松陵中	94	88	93.6	5	5.3	1	1.1	0	0.0
信夫中	194	192	99.0	1	0.5	0	0.0	1	0.5
野田中	119	114	95.8	3	2.5	0	0.0	2	1.7
吾妻中	68	67	98.5	0	0.0	0	0.0	1	1.5
飯野中	39	38	97.4	1	2.6	0	0.0	0	0.0
計	2,169	2,134	98.4	19	0.9	3	0.1	13	0.6
心くしま支援	中学部	5	100.0	0	0.0	0	0.0	0	0.0
	高等部	18	0.0	0	0.0	2	12.5	16	88.9
	計	23	21.7	0	0.0	2	8.7	16	69.6

(2) 年度別

年度	生徒数	進学者数		専修学校等入学者数		就職者数		その他	
		人員	比率%	人員	比率%	人員	比率%	人員	比率%
昭和60年度	4,041	3,845	95.2	40	1.0	110	2.7	46	1.1
昭和61年度	4,097	3,942	96.2	30	0.7	90	2.2	35	0.9
昭和62年度	4,325	4,127	95.4	26	0.6	135	3.1	37	0.9
昭和63年度	4,312	4,125	95.7	33	0.8	105	2.4	49	1.1
平成元年度	4,211	3,965	94.2	50	1.2	105	2.5	91	2.2
平成2年度	3,955	3,724	94.1	36	0.9	97	2.5	98	2.5
平成3年度	4,064	3,950	97.2	23	0.6	61	1.5	30	0.7
平成4年度	3,838	3,700	96.4	14	0.4	74	1.9	50	1.3
平成5年度	3,727	3,615	97.0	6	0.2	45	1.2	61	1.6
平成6年度	3,688	3,548	96.2	18	0.5	60	1.6	62	1.7
平成7年度	3,533	3,436	97.2	5	0.1	49	1.4	43	1.2
平成8年度	3,419	3,295	96.4	14	0.4	54	1.6	56	1.6
平成9年度	3,478	3,363	96.7	4	0.1	41	1.2	70	2.0
平成10年度	3,449	3,347	97.0	8	0.2	47	1.4	47	1.4
平成11年度	3,334	3,243	97.3	4	0.1	26	0.8	61	1.8
平成12年度	3,204	3,099	96.7	3	0.1	32	1.0	70	2.2
平成13年度	3,187	3,093	97.1	3	0.1	17	0.5	77	2.4
平成14年度	2,966	2,910	98.1	3	0.1	12	0.4	43	1.4
平成15年度	3,048	2,980	97.8	3	0.1	17	0.6	51	1.7
平成16年度	2,869	2,813	98.0	5	0.2	5	0.2	51	1.8
平成17年度	2,843	2,792	98.2	7	0.2	11	0.4	26	0.9
平成18年度	2,789	2,742	98.3	4	0.1	10	0.4	33	1.2
平成19年度	2,776	2,718	97.9	1	0.0	13	0.5	44	1.6
平成20年度	2,834	2,790	98.5	0	0.0	7	0.2	37	1.3
平成21年度	2,903	2,857	98.4	0	0.0	8	0.3	38	1.3
平成22年度	2,731	2,698	98.8	0	0.0	5	0.2	28	1.0
平成23年度	2,723	2,691	98.8	0	0.0	9	0.3	23	0.8
平成24年度	2,674	2,643	98.8	3	0.1	2	0.1	26	1.0
平成25年度	2,699	2,650	98.2	9	0.3	8	0.3	32	1.2
平成26年度	2,675	2,622	98.0	27	1.0	10	0.4	16	0.6
平成27年度	2,660	2,625	98.7	10	0.4	4	0.1	21	0.8
平成28年度	2,611	2,564	98.2	17	0.7	4	0.1	26	1.0
平成29年度	2,480	2,447	98.7	14	0.6	4	0.1	15	0.6
平成30年度	2,377	2,349	98.8	5	0.2	3	0.1	20	0.8
令和元年度	2,303	2,269	98.5	18	0.8	2	0.1	14	0.6
令和2年度	2,221	2,190	98.6	14	0.6	3	0.1	14	0.6
令和3年度	2,264	2,223	98.2	21	0.9	1	0.1	19	0.8
令和4年度	2,169	2,134	98.4	19	0.9	3	0.1	13	0.6

13 教科書採択状況（令和5年度）

(1) 小学校

種 目	発 行 者	教 科 書 名
国 語	東 書	あたらしいこくご 一上、一下、新しい国語 二上～四下、 新しい国語 五・六
書 写	東 書	あたらしいしよしゃ 一、新しいしよしゃ 二、新しい書写 三～六
社 会	東 書	新しい社会 3・4・5上下、6政治・国際編、6歴史編
地 図	帝 国	楽しく学ぶ 小学生の地図帳 3・4・5・6年
算 数	東 書	あたらしいさんすう 1①さんすうのとびら、1②さんすう だい すき!、新しい算数2上～3下考えるっておもしろい!、新しい算 数4上～5下考えると見方が広がる!、新しい算数6数学へジャン プ!
理 科	啓 林 館	わくわく理科 3～6
生 活	東 書	どきどき わくわく あたらしい せいかつ 上、あしたへ ジャ ンプ 新しい 生活 下
音 楽	教 芸	小学生のおんがく 1、小学生の音楽 2～6
図 画 工 作	日 文	ずがこうさく たのしいなおもしろいな 1・2上、1・2下、図 画工作ためしたよ 見つけたよ 3・4上、3・4下、図画工作 見 つめて広げて5・6上、5・6下
家 庭	開 隆 堂	小学校 わたしたちの家庭科 5・6
保 健	東 書	新しいほけん 3・4、新しい保健 5・6
外 国 語	東 書	NEW HORIZON Elementary English Course 5・6、NEW HORIZON Elementary English Course Picture Dictionary
道 徳	学 研	新・みんなのどうとく1～3、新・みんなの道徳4～6
(特別支援)		
国 語	東 書	こ く ご ☆、☆☆、☆☆☆
算 数	教 出	さん す う ☆、☆☆(1)、☆☆(2)、☆☆☆
音 楽	東 書	お ん が く ☆、☆☆、☆☆☆

(2) 中学校

種 目	発 行 者	教 科 書 名
国 語	光 村	国語 1～3
書 写	東 書	新しい書写 一・二・三年
社会（地理的分野）	帝 国	社会科 中学生の地理 世界の姿と日本の国土
社会（歴史的分野）	東 書	新しい社会 歴史
社会（公民的分野）	東 書	新しい社会 公民
地 図	帝 国	中学校社会科地図
数 学	東 書	新しい数学 1～3
理 科	東 書	新しい科学 1～3
音 楽（一般）	教 芸	中学生の音楽 1、2・3上、2・3下
音 楽（器楽合奏）	教 芸	中学生の器楽
美 術	日 文	美術 1 美術との出会い、美術 2・3上 学びの実感と広が り、美術 2・3下 学びの探求と未来
保 健 体 育	東 書	新しい保健体育
技術・家庭（技術分野）	開 隆 堂	技術・家庭 技術分野 テクノロジーに希望をのせて
技術・家庭（家庭分野）	開 隆 堂	技術・家庭 家庭分野 生活の土台 自立と共生
英 語	東 書	NEW HORIZON English Course 1～3
道 徳	光 村	中学道徳 1～3 きみが いちばん ひかるとき
(特別支援)		
国 語	東 書	国 語 ☆☆☆☆、☆☆☆☆☆
数 学	教 出	数 学 ☆☆☆☆、☆☆☆☆☆
音 楽	東 書	音 楽 ☆☆☆☆、☆☆☆☆☆

14 就園率の推移（5歳児）

年 度	幼 稚 園			保育所（％）	家庭保育（％）	調査月日
	公 立（％）	私 立（％）	計（％）			
昭和61	38.81	39.49	78.30	21.03	0.67	62. 5. 1
昭和62	38.14	39.13	77.27	21.91	0.82	63. 5. 1
昭和63	32.54	44.06	76.60	22.54	0.86	元. 5. 1
平成元	32.85	44.00	76.85	22.68	0.47	2. 5. 1
平成 2	28.50	46.99	75.49	23.79	0.72	3. 5. 1
平成 3	26.77	47.71	74.48	24.62	0.90	4. 5. 1
平成 4	27.64	48.16	75.80	23.66	0.54	5. 5. 1
平成 5	25.53	49.09	76.62	24.74	0.64	6. 5. 1
平成 6	25.99	48.42	74.41	24.85	0.74	7. 5. 1
平成 7	25.39	48.34	73.73	25.55	0.72	8. 5. 1
平成 8	24.78	49.68	74.46	24.94	0.60	9. 5. 1
平成 9	23.03	49.05	72.08	27.28	0.64	10. 5. 1
平成10	23.31	50.32	73.63	25.55	0.82	11. 5. 1
平成11	22.23	50.09	72.32	27.18	0.50	12. 5. 1
平成12	22.54	48.61	71.15	28.13	0.72	13. 5. 1
平成13	22.48	48.20	70.68	28.91	0.41	14. 5. 1
平成14	21.30	46.70	68.00	31.43	0.57	15. 5. 1
平成15	22.86	47.45	70.31	29.06	0.63	16. 5. 1
平成16	20.57	46.93	67.50	32.02	0.48	17. 5. 1
平成17	22.50	44.48	66.98	32.33	0.69	18. 5. 1
平成18	21.63	42.88	64.51	34.94	0.55	19. 5. 1
平成19	23.44	42.99	66.43	33.08	0.49	20. 5. 1
平成20	23.27	41.15	64.42	34.92	0.66	21. 5. 1
平成21	22.22	39.46	61.68	37.53	0.79	22. 5. 1
平成22	23.97	42.66	66.63	32.87	0.50	23. 5. 1
平成23	23.23	39.15	62.38	36.96	0.66	24. 5. 1
平成24	22.67	38.05	60.72	38.62	0.66	25. 5. 1
平成25	22.04	34.60	56.64	42.77	0.59	26. 5. 1
平成26	21.33	35.61	56.94	42.38	0.68	27. 5. 1

年 度	公立幼稚園（％）	私立幼稚園（％）	認定こども園（％）	保育所等（％）	家庭保育（％）	調査月日
平成27	19.91	30.82	8.57	40.47	0.23	28. 5. 1
平成28	18.71	30.89	8.13	41.89	0.38	29. 5. 1
平成29	16.42	32.18	10.18	40.99	0.23	30. 5. 1
平成30	15.06	32.87	10.86	40.72	0.50	元. 5. 1

年 度	公立幼稚園（％）	私立幼稚園（％）	公立認定こども園（％）	私立認定こども園（％）	公立保育所（％）	私立保育所等（％）	発達支援センター等	家庭保育（％）	調査月日
令和元	11.22	35.9	4.69	10.68	7.55	28.61	1.03	0.31	2. 5. 1
令和 2	9.92	32.25	4.08	14.09	7.93	30.71	0.86	0.18	3. 5. 1
令和 3	9.11	29.37	4.86	16.67	7.84	30.50	1.27	0.38	4. 5. 1
令和 4	7.49	27.93	5.37	17.29	8.82	32.17	0.74	0.20	5. 5. 1

※ 平成27年度子ども子育て支援新制度の施行により分類変更。

※ 保育所等には、デイサービス、託児所なども含む。

15 児童生徒数・学級数及び教職員数

(1) 小学校

学校名	児童数・学級数															
	1年		2年		3年		4年		5年		6年		特別支援計		合計	
	児童数	学級数	児童数	学級数	児童数	学級数	児童数	学級数	児童数	学級数	児童数	学級数	児童数	学級数	児童数	学級数
福島一小	14 (1)	1	12	1	21	1	14 (3)	1	12 (1)	1	8 (4)	1 (9)	2	90	8	
福島二小	33 (1)	1	38 (2)	2	38 (2)	2	32 (2)	1	41 (2)	2	20 (3)	1 (12)	3	214	12	
福島三小	47 (1)	2	51 (5)	2	62 (4)	2	50 (3)	2	43 (5)	2	38 (4)	2 (22)	5	313	17	
福島四小	7	1	8 (1)	1	9	1	17 (1)	1	12	1	5 (1)	1 (3)	1	61	7	
清明小	27 (2)	1	15 (4)	1	27 (1)	1	29 (1)	1	31 (1)	1	25 (1)	1 (10)	2	164	8	
三河台小	50	2	61	2	69	3	71	3	60	2	76	3		387	15	
森合小	102	4	103 (2)	4	109 (3)	4	99 (5)	3	79 (4)	3	123 (6)	4 (20)	3	635	25	
渡利小	54 (1)	2	66 (3)	3	69 (2)	3	73 (2)	3	48 (4)	2	66 (3)	2 (15)	2	391	17	
南向台小	26	1	16	1	25	1	17	1	17	1	19	1		120	6	
杉妻小	87 (2)	3	104 (3)	4	93 (5)	3	91 (8)	3	88 (9)	3	114 (6)	4 (33)	5	610	25	
蓬萊小	26 (1)	1	33 (1)	2	15 (6)	1	33 (6)	1	22 (2)	1	32 (3)	1 (19)	3	180	10	
蓬萊東小	19 (1)	1	17 (2)	1	33 (3)	1	30 (2)	1	30 (3)	1	29 (1)	1 (12)	2	170	8	
清水小	82 (2)	3	92 (1)	4	87 (1)	3	82 (5)	3	80 (3)	3	65 (4)	2 (16)	3	504	21	
北沢又小	63 (7)	3	66	3	64 (6)	2	69 (2)	3	66 (4)	2	58 (2)	2 (21)	3	407	18	
御山小	63 (1)	3	68 (4)	3	62 (1)	2	68 (5)	3	68 (4)	2	59 (2)	2 (17)	3	405	18	
岡山小	82 (1)	3	55 (3)	2	64 (5)	2	82 (2)	3	65 (4)	2	58 (3)	2 (18)	4	424	18	
鎌田小	77 (3)	3	95 (3)	3	95 (9)	3	96 (7)	3	87 (5)	3	76 (6)	3 (33)	5	559	23	
月輪小	17	1	24	1	19	1	20	1	15	1	18	1		113	6	
瀬上小	90 (1)	3	80 (3)	3	108 (7)	4	98 (1)	3	89 (2)	3	76 (4)	3 (18)	3	559	22	
余目小	20	1	26 (1)	1	18	1	25 (2)	1	20 (1)	1	21	1 (4)	1	134	7	
矢野目小	53	2	54	2	57	2	74	3	46	2	70	3		354	14	
大笹生小	10	1	9	1	12	1	12	1	7	1	11	1		61	6	
笹谷小	68 (1)	3	91 (4)	3	91 (1)	3	78 (5)	3	81 (5)	3	86 (2)	3 (18)	3	513	21	
吉井田小	93 (2)	4	92 (4)	3	96 (3)	3	86 (1)	3	68	3	87 (3)	3 (13)	2	535	21	
荒井小	24 (5)	1	25 (1)	1	22 (2)	1	28 (1)	1	31	1	20 (2)	1 (11)	2	161	8	
立子山小	2		1		3		2		1		1			10	3	
佐倉小	16	①	16	1	11	①	16	1	18	①	26	1		103	6	
佐原小	3		2		3		4		2		5			19	3	
飯坂小	31 (6)	①	27 (4)	1	40 (1)	①	39 (2)	2	23 (1)	①	44	2 (14)	3	218	13	
平野小	77 (1)	3	88 (2)	3	81 (2)	3	90 (1)	3	67 (2)	3	77 (3)	3 (11)	2	491	20	
湯野小	17 (3)	1	23 (1)	1	18	1	19 (1)	1	17 (1)	1	33	1 (6)	2	133	8	
松川小	82 (1)	3	71 (4)	3	68	3	68 (1)	2	68 (3)	3	53 (7)	2 (16)	3	426	19	
金谷川小	8	1	12	1	12	1	12	1	10	1	10	1		64	6	
下川崎小	11	1	12	1	10	1	12	1	6	1	16	1		67	6	
鳥川小	59 (3)	2	71 (4)	3	56	2	55 (2)	2	54 (4)	2	48 (4)	2 (17)	3	360	16	
大森小	110 (4)	4	85 (2)	3	107 (10)	4	100 (2)	4	93 (5)	3	111 (4)	4 (27)	4	633	26	
平田小	4	1	13	1	6		10		8	1	9	1		50	5	
平石小	3		3		4	①	10		4		3			27	3	
野田小	106 (1)	①	94 (3)	4	120 (2)	①	117 (7)	4	114 (3)	①	126 (3)	4 (19)	3	696	27	
庭坂小	31	1	51	2	44	2	42 (1)	2	42 (3)	2	57 (4)	2 (8)	2	275	13	
庭塚小	10 (1)	1	15 (3)	1	5 (1)	1	13 (1)	1	13 (3)	1	9 (2)	1 (11)	2	76	8	
水保小	12	1	7	1	13	1	9	1	9 (2)		6 (2)	(4)	1	60	5	
飯野小	24	1	27 (3)	1	29 (4)	1	24 (1)	1	35 (3)	①	35 (1)	2 (12)	2	186	10	
計 43 校	1,840 (53)	78	1,919 (73)	81	1,995 (81)	78	2,016 (83)	78	1,790 (89)	73	1,929 (90)	76 (469)	84	11,958	558	
複式学級数		③				④			④							

※ () は特別支援学級関係外数、○は複式学級数を示す。

※令和4年度をもって中野小学校と水原小学校は廃止。

(令和5年5月1日)

教諭：充指導主事、長期研修生等を除く 講師：非常勤講師を除く

県費負担教職員数													市費負担職員数				校 医 等					
校長		副校長 教 頭		主幹教諭 教 諭		講師		看護 (助) 教諭	栄養 職員	事務職員		合計		事務 職員	技能 用務 職	主事 調理 職	協特別 力員支 援	合 計	校 医	眼 科 医	歯 科 医	薬 学 剤 師 校
男	女	男	女	男	女	男	女	女	女	男	女	男	女									
1		1		6	8			1			1	8	10	1	1	2	3	7	3	1	1	
1		1		7	6		3	2			1	9	12		1	3	3	7	3	1	1	
1		1		6	15			1	1		1	8	18	1	1	4	3	9	3	1	1	
	1	1		4	10		1	1			1	5	14	1	1	2	1	5	3	1	1	
1		1		3	6			1		1		6	7		1	2	2	5	3	1	1	
1		1		5	9	1	1	1			1	8	12		1	4	1	6	3	1	1	
	1	1		8	17	1	3	1	1	1	1	10	24	1	1	5	3	10	4	1	1	
1		1		5	12		3	1	1	1	1	7	18	1	1	4	2	8	4	1	1	
1			1	3	4			1		1		5	6		1		1	1	3	1	1	
1		1		9	18	1	2	1	1		1	12	23	1	1	5	3	10	4	2	1	
1		1		3	9	2	1	1			1	7	12		1		3	4	3	1	1	
1		1		2	7		1	1			1	4	10		1			1	3	1	1	
1		1		7	17	1		1			1	10	19	1	1	5	2	9	4	2	1	
1		1		4	13	1	2	2	1		1	7	19	1	1	6	3	11	4	1	1	
1		1		5	11	1	3	1			1	8	16	1	1	4	3	9	3	1	1	
1		1		4	16		1	1			1	6	19	1	1	4	2	8	3	1	1	
1		1		12	17	1	1	1	1	1	1	15	21	1	1	4	3	9	3	1	1	
1		1		2	5			1			1	4	7		1	2	3	3	3	1	1	
1		1		6	18		1	1	1	1	1	8	22	1	1	3	2	7	3	1	1	
1		1		2	6			1			1	4	8		1		2	3	3	1	1	
1		1		5	9	1	1	1			1	8	12	1	1		1	3	3	1	1	
1		1		2	5			1			1	4	7		1		1	1	3	1	1	
1		1		6	17	1	2	1			1	9	21	1	1		3	5	4	2	1	
1		1		7	13	3	2	1	1	1		13	17	1	1	4	3	9	3	1	1	
1		1		6	5			1		1		9	6		1		1	2	3	1	1	
1			1	1	2			1				2	4		1		1	1	3	1	1	
	1	1		2	5			1			1	3	8		1		1	1	3	1	1	
1			1	1	2			1				2	4		1		1	1	3	1	1	
1		1		4	11		1	1		1		7	13		1	3	2	6	3	1	1	
1		1		6	15		3	1	2		1	8	22	1	1		2	4	3	1	1	
1		1		3	6		1	2			1	5	10		1		2	3	3	1	1	
1		1	1	6	11	1	6	1	2		1	8	22	1	1		3	5	3	1	1	
	1	1		2	4		2	1			1	3	9		1		1	1	3	1	1	
1		1		4	3			1			1	6	5		1		1	1	3	1	1	
1		1		4	13		4	1		1		7	18		1		2	3	3	1	1	
1		1		6	19	2	3	2			1	10	25	2	1		2	5	4	2	1	
	1	1		1	5			1			1	2	8		1		1	1	3	1	1	
1			1	1	2			2			1	2	6		1		1	1	3	1	1	
	1	2		12	16	2	3	1			1	16	22	1	1	2	2	6	4	2	1	
1		1		2	12	1		1			1	5	14		1	4	2	7	3	1	1	
1			1	3	6			2		1		5	9		1	2	2	5	3	1	1	
1			1	2	6			1		1		4	8		1	2	1	4	3	1	1	
1			1	1	8	1	1	2			1	3	13		1		1	2	3	1	1	
37	6	36	8	190	419	21	52	50	12	8	33	292	580	20	43	76	70	209	137	48	43	
43		44		609		73		50	12	41		872										

(2) 中 学 校

学 校 名	生 徒 数 ・ 学 級 数									
	1 年		2 年		3 年		特別支援計		合 計	
	生徒数	学級数	生徒数	学級数	生徒数	学級数	生徒数	学級数	生徒数	学級数
福 島 一 中	142 (10)	5	173 (5)	5	176 (12)	5	(27)	4	518	19
福 島 二 中	49 (2)	2	62 (7)	2	64 (2)	2	(11)	3	186	9
福 島 三 中	157 (6)	5	114 (4)	4	154 (9)	5	(19)	4	444	18
福 島 四 中	131 (3)	5	138 (4)	5	157 (5)	5	(12)	2	438	17
岳 陽 中	120	4	132 (2)	4	110 (1)	4	(3)	2	365	14
渡 利 中	75	3	88	3	80	3			243	9
蓬 萊 中	69 (3)	3	73 (4)	3	67 (8)	2	(15)	3	224	11
清 水 中	127 (7)	5	135 (2)	4	127 (8)	4	(17)	3	406	16
信 陵 中	171 (21)	5	161 (5)	5	160 (8)	5	(34)	7	526	22
北 信 中	226 (6)	8	246 (12)	8	223 (4)	7	(22)	4	717	27
西 信 中	41	2	48	2	48	2			137	6
大 鳥 中	43	2	37	2	49	2			129	6
平 野 中	80 (1)	3	73 (4)	3	66 (4)	2	(9)	2	228	10
西 根 中	21 (5)	1	28 (4)	1	25 (2)	1	(11)	2	85	5
松 陵 中	86 (3)	3	88 (1)	3	113 (1)	4	(5)	2	292	12
信 夫 中	177 (11)	6	186 (12)	6	164 (5)	5	(28)	4	555	21
野 田 中	107 (1)	4	117 (2)	4	123 (5)	4	(8)	1	355	13
吾 妻 中	65 (5)	2	68 (7)	2	73 (5)	3	(17)	3	223	10
飯 野 中	25	1	32	1	37	2			94	4
計 19 校	1,912 (84)	69	1,999 (75)	67	2,016 (79)	67	238	46	6,165	249

※ () は特別支援学級関係外数、○は複式学級数を示す。

(3) 特 別 支 援 学 校

学 校 名		1年	2年	3年	4年	5年	6年	重 複 計		合 計	
		児 童 生徒数	児 童 生徒数	児 童 生徒数	児 童 生徒数	児 童 生徒数	児 童 生徒数	児 童 生徒数	学級数	児 童 生徒数	学級数
ふくしま支援	小学部	9 (1)	7	7 (2)	11	9 (1)	12 (1)	(5)	2	60	14
	中学部	8 (1)	7 (1)	4				(2)	1	21	6
	高等部	10 (1)	14 (1)	17 (1)				(3)	1	44	8

※ () は重複外数

(4) 幼 稚 園

幼 稚 園 名	園児数			学級数	園長	教員	事務	特別支 援協力 員他	医園	歯科 医
	4歳児	5歳児	計							
森 合 幼	11	17	28	2	1	4		3	1	1
渡 利 幼	5	14	19	2	1	4		3	1	1
杉 妻 幼	11	23	34	2	1	4		3	1	1
清 水 幼	15	10	25	2	1	4		3	1	1
岡 山 幼	5	2	7	2	1	3		3	1	1
笹 谷 幼	9	9	18	2	1	4		3	1	1
佐 倉 幼	5	8	13	2	1	4		3	1	1
い づ か 幼	4	6	10	2	1	4		3	1	1
ま つか 幼	10	14	24	2	1	4		3	1	1
庭 塚 幼	3	8	11	2	1	4		3	1	1
計 10 園	78	111	189	20	10	39		30	10	10

(令和5年5月1日)

県費負担教職員数														市費負担職員				校医等			
校長		副校長 教頭		教諭		講師		養護 (助) 教諭	栄養 職員	事務職員		合計		事務 職員	技能主事		特別 支 援	合 計	校 医 等	校 医 等	校 医 等
男	女	男	女	男	女	男	女	女	女	男	女	男	女		用 務 職	調 理 職					
1		1		15	17		1	1			1	17	20	1	1		2	4	3	1	1
1		1		9	7		1	1	2	1		12	11	1	1		2	4	3	1	1
1		1		17	9	2	1	1			1	21	12	1	1	2	2	6	4	1	1
1		1		10	11	3	1	1		1		16	13	1	1		2	4	3	1	1
1		1		10	12	1	1	1			1	13	15	1	1	2	1	5	3	1	1
1		1		5	7		1	1		1		8	9	1	1		2	4	1	1	1
1		1		10	6	2	1	2			1	14	10	1	1		1	3	3	1	1
1		1		11	13	2	1	1			1	15	15	1	1		3	4	3	1	1
1		1		18	12	4	2	1			1	24	16	1	1		1	3	4	2	1
1		2		24	12	2	4	2	1	1	1	30	20	1	1	6	1	9	4	2	1
	1	1		5	4	3		1	2	1		10	8		1		1	3	1	1	1
1		1		5	4			1		1		8	5		1		1	3	1	1	1
1		1		10	5	2	1	1			1	14	8		1		1	3	1	1	1
1		1		3	4	1	1	2		1		7	6		1		1	3	1	1	1
1		1		9	11	2	2	1			1	13	15	1	1		2	3	1	1	1
1		1		14	18	1	1	1			2	17	21	1	1		1	3	4	2	1
1		1		9	10	1	1	1	1	1		13	13	1	1	3	1	6	3	1	1
1		1		8	7	3	1	1			1	13	10	1	1	3	1	6	3	1	1
1		1	1	4	3			1		1		6	5	1	1		1	2	3	1	1
18	1	19	1	196	172	29	18	22	6	9	12	271	232	13	19	16	19	67	62	22	19
19		20		368		47		22	6	21		503									

校長		教頭		教諭		講師		養護 (助) 教諭	栄養 職員	事務職員		合計		事務 職員	技能主事		特別 支 援	合 計	校 医 等	校 医 等	校 医 等
男	女	男	女	男	女	男	女	女	女	男	女	男	女		用 務 職	調 理 職					
1		1	1	11	31	8	7	2	1		3	21	45	1	1	3	1	6	4	1	1
	1		2		42		15	2	1		3		66	1	1	3	1	6	4	1	1

16 学校施設一覽
(1) 小 学 校

学 校 名	児童数	学級数	校舎			屋内運動場			C R	特別教室						給食	校地			水泳プール
			非木造	木造	合計	非木造	木造	合計		理科	音楽	図工	家庭	P	C		視覚	図書	保 有	
福島小	90	8	3,961		3,961	821		821		1	1	1	1	1	1	12,872		12,872	25×10	
福島小	214	12	4,117		4,117	793		793		1	1	1	1	1	1	13,785		13,785	25×10	
福島小	313	17	4,950		4,950	821		821		1	1	1	1	1	1	17,283		17,283	25×10	
福島小	61	7	4,940	13	4,953	953		953		1	1	1	1	1	2	17,300		17,300	25×10	
福清小	164	8	3,735	20	3,755	678		678		1	1	1	1	1	1	12,263	12,263	12,263	25×10	
三河台小	387	15	4,387		4,387	831		831		1	1	1	1	1	1	12,459		12,459	25×10	
三森小	635	25	5,545		5,545	792		792		1	1	1	1	1	1	16,533		16,533	25×10	
渡利小	391	17	5,943	26	5,969	1,258		1,258		1	1	1	1	1	1	20,020		20,020	25×11	
南向小	120	6	3,666		3,666	1,092		1,092		1	1	1	1	1	1	16,090		16,090	25×11	
杉妻小	610	25	5,443	44	5,487	1,552		1,552		1	1	1	1	1	1	19,034		19,034	25×10	
蓬萊小	180	10	7,171		7,171	880		880		1	1	1	1	1	1	27,102		27,102	25×10	
蓬萊東小	170	8	5,917		5,917	1,200		1,200		1	1	1	1	1	1	32,569		32,569	25×10	
清水小	504	21	5,694		5,694	923		923		1	1	1	1	1	1	21,200		21,200	25×10	
北沢小	407	18	4,615		4,615	981		981		1	1	1	1	1	1	28,059		28,059	25×10	
御山小	405	18	4,639		4,639	1,092		1,092		1	1	1	1	1	1	22,063		22,063	25×10	
岡山小	424	18	4,839	9	4,839	981		981		1	1	1	1	1	1	17,654		17,654	25×10	
鎌田小	559	23	4,339		4,339	981		981		1	1	1	1	1	1	20,238		20,238	25×10	
月輪小	113	6	1,808	54	1,862	388		388		1	1	1	1	1	1	18,292		18,292	25×10	
瀬上小	559	22	4,076		4,076	1,130		1,130		1	1	1	1	1	1	15,062		15,062	25×10	
余目小	134	7	3,325		3,325	1,083		1,083		1	1	1	1	1	1	17,569		17,569	25×10	
野目小	354	14	2,984		2,984	1,083		1,083		1	1	1	1	1	1	21,808		21,808	25×10	
野生小	61	6	2,527	7	2,534	574		574		1	1	1	1	1	1	10,769		10,769	25×10	
谷井小	513	21	5,862	30	5,892	792		792		1	1	1	1	1	1	16,508		16,508	25×10	
吉田小	535	21	4,735		4,735	1,258		1,258		1	1	1	1	1	1	26,124		26,124	25×11	
荒井小	161	8	3,065		3,065	1,092		1,092		1	1	1	1	1	1	22,139		22,139	25×10	
立子小	10	3	2,173		2,173	825		825		1	1	1	1	1	1	16,593		16,593	25×10	
佐倉小	103	6	2,251		2,251	825		825		1	1	1	1	1	1	16,437		16,437	25×10	
佐原小	19	3	1,830		1,830	825		825		1	1	1	1	1	1	22,158		22,158	25×9	
飯坂小	218	13	4,500		4,500	981		981		1	1	1	1	1	1	16,490		16,490	25×10	
平野小	491	20	5,758		5,758	1,258		1,258		2	1	1	1	1	1	17,148		17,148	25×10	
湯野小	133	8	2,728	20	2,748	764		764		1	1	1	1	1	1	13,176		13,176	25×10	
松川小	426	19	3,929		3,929	1,092		1,092		1	1	1	1	1	1	35,409		35,409	25×10	
金谷小	64	6	2,861		2,861	1,092		1,092		1	1	1	1	1	1	33,215		33,215	25×10	
下川小	67	6	1,765		1,765	583		583		1	1	1	1	1	1	19,195		19,195	25×10	
鳥川小	360	16	4,099	17	4,116	1,083		1,083		1	1	1	1	1	1	15,846		15,846	25×10	
大森小	633	26	5,151	33	5,184	1,552		1,552		1	1	1	1	1	1	20,790		20,790	25×11	
平田小	50	5	2,196		2,196	825		825		1	1	1	1	1	1	15,443		15,443	25×9	
平石小	27	3	1,778		1,778	825		825		1	1	1	1	1	1	21,254		21,254	25×8.4	

学校名	児童数	学級数	校舎		屋内運動場		CR	特別教室						校地		水泳プール							
			非木造	木造	非木造	木造		合計	理科	音楽	図工	家庭	P	C	図書		保健	給食	保有	借用	計	規	模
野田小	696	27	6,413		6,413	1,248		1	2	1	1	1	1	1	1	17,892		17,892		25×10			
庭坂小	275	13	2,860		2,860	981		1	1	1	1	1	1	1	1	25,045		25,045		25×10			
庭塚小	76	8	2,011		2,011	825		1	1	1	1	1	1	1	1	15,849		15,849		25×9			
水保小	60	6	2,339		2,339	825		1	1	1	1	1	1	1	1	22,264		22,264		25×10			
水飯小	186	10	2,659		2,659	1,387		1	1	1	1	1	1	1	1	45,466		45,466		25×13			
合	11,958	559	273,169,848	41,825	41,825	0	45	46	41	44	44	44	2	45	43	852,202	12,263	864,465					

※令和4年度をもって中野小学校之水原小学校は廃止。

(2) 中学校

学校名	生徒数	学級数	校舎		屋内運動場		CR	特別教室										校地		水泳プール				
			非木造	木造	非木造	木造		合計	理科	音楽	美術	技術	家庭	職業	P	C	図書	保健	保有		借用	計	規	模
福島一	518	19	6,377		6,377	1,319		2	1	1	2	1	1	1	1	1	1	1	1	1	31,380		31,380	25×14
福島二	186	9	4,896		4,896	1,383		2	1	1	2	1	1	1	1	1	1	1	1	1	22,145		22,145	25×14
福島三	444	18	6,777		6,777	1,547		2	2	2	2	2	1	1	1	1	1	1	1	1	24,994		24,994	25×14
福島四	438	17	5,183		5,183	1,384		2	2	2	2	2	1	1	1	1	1	1	1	1	27,418		27,418	25×12
福島陽	365	14	5,494		5,494	1,384		2	1	1	2	2	1	1	1	1	1	1	1	1	20,502	2,061	22,563	25×14
渡利	243	9	4,718		4,718	750		2	1	1	2	2	1	1	1	1	1	1	1	1	29,300		29,300	25×14
藤菜	224	11	6,071		6,071	1,075		2	2	2	2	2	1	1	1	1	1	1	1	1	64,860		64,860	25×14
清水	406	16	4,994		4,994	1,027		2	1	1	1	1	1	1	1	1	1	1	1	1	32,603		32,603	25×14
信陵	526	22	6,233		6,233	1,511		2	2	2	2	2	2	1	1	1	1	1	1	1	23,927		23,927	25×14
北信	717	27	7,253	25	7,278	1,384		3	2	2	2	2	2	1	1	1	1	1	1	1	28,174		28,174	25×14
西信	137	6	3,787	10	3,797	1,097		2	1	1	1	1	1	1	1	1	1	1	1	1	23,716		23,716	25×14
大平	129	6	4,134		4,134	1,027		1	1	1	1	1	1	1	1	1	1	1	1	1	23,061	13	23,074	25×14
西野	228	10	4,264		4,264	1,155		1	1	1	1	1	1	1	1	1	1	1	1	1	31,049		31,049	25×14
西根	85	5	3,527		3,527	1,237		2	1	1	1	1	1	1	1	1	1	1	1	1	25,374		25,374	25×14
松陵	292	12	6,414		6,414	1,325		2	1	1	2	2	1	1	1	1	1	1	1	1	22,655		22,655	25×14
信夫	555	21	6,042		6,042	1,384		2	2	2	2	2	2	1	1	1	1	1	1	1	36,468		36,468	25×14
野田	355	13	4,948		4,948	1,027		2	1	1	1	1	1	1	1	1	1	1	1	1	32,709		32,709	25×14
妻野	223	10	3,719		3,719	824		1	1	1	1	1	1	1	1	1	1	1	1	1	33,071		33,071	25×14
吾野	94	4	3,332	73	3,405	1,262		2	1	1	1	1	1	1	1	1	1	1	1	1	22,030		22,030	25×14
飯野	6,165	249	98,163	108	98,271	23,102	0	36	26	23	22	33	19	2	19	19	555,436	2,092	557,528					

(3) 特別支援学校

学校名	生徒数	学級数	校舎		屋内運動場		CR	特別教室						校地		水泳プール								
			非木造	木造	非木造	木造		合計	理科	音楽	美術	技術	家庭	職業	P		C	図書	保健	保有	借用	計	規	模
小しま支援	125	28	1,745	544	2,289	406		1	1	1	1	6	1	1	1	1	1	1	1	1	15,604		15,604	15×8

(4) 幼 稚 園

園 名	園児数	学級数	園舎			保育室	保健室	遊戯室	園 地		
			非木造	木 造	合 計				保 有	借 用	計
森 合 幼	28	2	482		482	2		1	2,181		2,181
渡 利 幼	19	2	320		320	2		1	3,461		3,461
杉 妻 幼	34	2	823		823	4	1	1	(2,301)		(2,301)
清 水 幼	25	2	580		580	2		1	(2,195)		(2,195)
岡 山 幼	7	2	414		414	2		1	(2,230)		(2,230)
笹 谷 幼	18	2	472		472	2		1	(1,019)		(1,019)
佐 倉 幼	13	2	282		282	2		1	(2,286)		(2,286)
い い ざ か 幼	10	2	708		708	2		1	(2,256)		(2,256)
ま つ か わ 幼	24	2	319		319	2	1	1	(3,098)		(3,098)
庭 塚 幼	11	2	226		226	2	1		(750)		(750)
計	189	20	4,626	0	4,626	22	3	9	5,642 (16,135)	0	5,642 (16,135)

注 () 内は、小学校に併設された幼稚園の園地面積であり、小学校校地面積に含まれている。

17 校舎等建築状況 (昭和54年以降)

建築年度	学校名	建築面積 ㎡	国庫補助面積 ㎡	建築事業費 千円	着工年月日	完成年月日	構造
5	清明小	250	250	94,440	平 5 9 7	平 6 3 18	水泳プール 25m×10m 6コース
58	三河台小	250	250	46,660	昭 58 4 30	昭 58 7 20	水泳プール 25m×10m 6コース
54	森合小	680	680	69,460	昭 54 6 18	昭 55 1 30	鉄筋コンクリート造三階建
54	渡利小	413	413	44,800	昭 54 7 30	昭 55 2 7	鉄筋コンクリート造三階建
56	渡利小	267	267	36,338	昭 56 5 26	昭 56 12 10	鉄筋コンクリート造三階建
11	渡利小	1,258	1,258	340,964	平 11 3 26	平 11 12 16	鉄筋コンクリート造一部鉄骨造二階建 (屋内運動場)
14	渡利小	275	275	86,959	平 14 7 23	平 15 2 28	水泳プール 25m×11m 6コース
7~8	南向台小	3,630	3,630	1,029,899	平 7 6 27	平 8 5 31	鉄筋コンクリート造三階建
8	南向台小	1,092	1,092	317,134	平 8 6 21	平 9 3 19	鉄筋鉄骨平屋建 (屋内運動場)
8	南向台小	275	275	104,030	平 8 6 21	平 9 3 19	水泳プール 25m×11m 6コース
60	杉妻小	250	250	52,637	昭 60 5 11	昭 60 8 3	水泳プール 25m×10m 6コース
12~13	杉妻小	1,552	1,552	358,788	平 13 3 26	平 14 1 18	鉄筋コンクリート造一部鉄骨造二階建 (屋内運動場)
55	蓬萊小	641	641	92,242	昭 55 7 28	昭 56 2 20	鉄筋コンクリート造三階建
57	蓬萊東小	3,367	3,367	557,553	昭 56 6 9	昭 57 2 15	鉄筋コンクリート造四階建 (一部二階建) (福島県住宅供給公社から買取)
57	蓬萊東小	250	250	40,250	昭 57 5 1	昭 57 7 23	水泳プール 25m×10m 6コース
58	蓬萊東小	2,141	2,141	343,874	昭 56 6 9	昭 57 2 15	鉄筋コンクリート造四階建 (一部二階建) (福島県住宅供給公社から買取)
58	蓬萊東小	1,200	981	175,036	昭 56 4 13	昭 57 2 28	鉄筋鉄骨造平屋建 (屋内運動場) (福島県住宅供給公社から買取)
60	蓬萊東小	343	-	58,490	昭 56 6 9	昭 57 2 15	鉄筋コンクリート造四階建 (一部二階建) (福島県住宅供給公社から買取)
54~55	清水小	3,120	3,120	238,830	昭 54 9 20	昭 55 8 31	鉄筋コンクリート造三階建
55	清水小	1,995	1,995	283,673	昭 55 6 17	昭 56 2 20	鉄筋コンクリート造三階建
58	清水小	543	543	76,555	昭 58 6 29	昭 59 2 7	鉄筋コンクリート造三階建
59	清水小	250	250	47,150	昭 59 5 18	昭 59 8 20	水泳プール 25m×10m 6コース
54	北沢又小	250	250	29,420	昭 54 5 10	昭 54 7 7	水泳プール 25m×10m 6コース
54	北沢又小	981	981	104,480	昭 54 6 25	昭 55 1 30	鉄筋鉄骨造平屋建 (屋内運動場)
55	北沢又小	673	673	79,527	昭 55 7 21	昭 56 1 30	鉄筋コンクリート造三階建
5~6	御山小	4,789	4,640	1,392,666	平 5 9 20	平 6 10 27	鉄筋コンクリート造三階建 (一部二階建)
6	御山小	1,092	1,092	300,992	平 6 6 27	平 7 3 13	鉄筋鉄骨造平屋建 (屋内運動場)
6	御山小	250	250	84,010	平 6 7 26	平 7 3 3	水泳プール 25m×10m 6コース
54	岡山小	1,396	1,396	180,700	昭 54 6 25	昭 55 1 30	鉄筋コンクリート造三階建
55	岡山小	2,096	2,096	266,067	昭 55 6 17	昭 56 2 20	鉄筋コンクリート造三階建
3	岡山小	250	250	81,236	平 3 7 25	平 4 3 21	水泳プール 25m×10m 6コース
54	鎌田小	257	257	27,471	昭 54 7 16	昭 55 2 1	鉄筋コンクリート造三階建
55	鎌田小	276	276	36,759	昭 55 10 7	昭 56 3 14	鉄筋コンクリート造三階建
59	鎌田小	981	981	161,704	昭 59 6 22	昭 60 2 28	鉄筋鉄骨造平屋建 (屋内運動場)
60	鎌田小	250	250	52,261	昭 60 5 11	昭 60 8 1	水泳プール 25m×10m 6コース
元	鎌田小	927	927	174,397	平 元 6 21	平 2 2 26	鉄筋コンクリート造三階建
56	瀬上小	519	519	81,220	昭 56 7 6	昭 57 2 10	鉄筋コンクリート造三階建

建築年度	学校名	建築面積 m ²	国庫補助面積 m ²	建築事業費 千円	着工年月日	完成年月日	構造
3~4	瀬上小	1,321	1,129	380,029	令3 9 24	令4 10 31	鉄筋コンクリート造一部木造平屋建
54	余目小	1,160	1,128	127,844	昭54 6 25	昭55 1 30	鉄筋コンクリート造三階建
55	余目小	708	708	98,495	昭55 6 28	昭55 12 10	鉄筋鉄骨造平屋建(屋内運動場)
61	余目小	375	375	60,210	昭61 8 4	昭62 1 26	鉄筋鉄骨造平屋建(屋内運動場)
4	余目小	250	250	98,195	平4 7 17	平5 3 18	水泳プール 25m×10m 6コース
55	矢野目小	2,482	2,472	343,286	昭55 6 17	昭56 2 20	鉄筋コンクリート造三階建
55	矢野目小	708	708	98,200	昭55 10 7	昭56 3 20	鉄筋鉄骨造平屋建(屋内運動場)
56	矢野目小	250	250	37,900	昭56 4 21	昭56 7 4	水泳プール 25m×10m 6コース
62	矢野目小	375	375	68,263	昭62 9 30	昭63 3 4	鉄筋鉄骨造平屋建(屋内運動場)
2	大笹生小	250	250	85,541	平2 7 20	平3 3 25	水泳プール 25m×10m 6コース
54	笹谷小	271	248	29,940	昭54 7 2	昭55 1 30	鉄筋コンクリート造三階建
56	笹谷小	257	257	32,831	昭56 5 26	昭56 12 10	鉄筋コンクリート造三階建
62	笹谷小	250	250	49,190	昭62 9 11	昭63 3 22	水泳プール 25m×10m 6コース
58	吉井田小	1,268	1,268	238,351	昭58 6 24	昭59 2 17	鉄筋コンクリート造三階建
13	吉井田小	275	275	70,088	平13 7 24	平14 2 18	水泳プール 25m×11m 6コース
15	吉井田小	1,258	1,258	351,474	平15 6 26	平16 2 25	鉄筋コンクリート造一部鉄骨造二階建(屋内運動場)
54	荒井小	242	242	24,175	昭54 6 18	昭54 12 10	鉄筋コンクリート造三階建
62	荒井小	1,092	1,092	219,767	昭62 6 19	昭63 2 27	鉄筋鉄骨造平屋建(屋内運動場)
63	荒井小	250	250	58,055	昭63 8 26	平元 3 20	水泳プール 25m×10m 6コース
61	立子山小	2,145	2,145	366,327	昭61 6 20	昭62 2 16	鉄筋コンクリート造三階建
62	立子山小	825	825	144,196	昭62 6 19	昭63 2 26	鉄筋鉄骨造平屋建(屋内運動場)
62	佐倉小	825	825	179,816	昭62 6 19	昭63 2 25	鉄筋鉄骨造平屋建(屋内運動場)
5	佐原小	1,809	1,809	751,316	平5 6 22	平6 2 25	鉄筋コンクリート造二階建
5	佐原小	825	825	276,016	平5 6 22	平6 2 25	鉄筋鉄骨造平屋建(屋内運動場)
7	佐原小	225	225	87,282	平7 8 8	平8 3 21	水泳プール 25m×9m 5コース
53~54	飯坂小	4,455	4,423	457,651	昭53 9 22	昭54 9 7	鉄筋コンクリート造四階建
63	飯坂小	250	250	66,101	昭63 10 14	平元 3 22	水泳プール 25m×10m 6コース
59	平野小	2,008	2,008	306,480	昭59 6 22	昭60 2 28	鉄筋コンクリート造二階建
60	平野小	1,256	1,256	211,841	昭60 6 21	昭61 1 22	鉄筋コンクリート造三階建
61	平野小	2,441	2,441	367,973	昭61 6 20	昭62 1 31	鉄筋コンクリート造三階建
10~11	平野小	1,258	1,258	300,867	平10 12 24	平11 10 20	鉄筋コンクリート造一部鉄骨造二階建(屋内運動場)
59	湯野小	525	525	109,654	昭59 6 29	昭59 12 28	鉄筋コンクリート造平屋建
12	湯野小	250	250	107,231	平12 6 13	平12 11 30	水泳プール 25m×10m 6コース
21~22	湯野小	954	954	227,320	平21 6 21	平23 3 18	鉄筋コンクリート造三階建
3~4	松川小	3,815	3,815	834,032	平3 9 28	平4 9 7	鉄筋コンクリート造二階建
4	松川小	1,092	1,092	270,912	平4 6 20	平5 2 17	鉄筋鉄骨造平屋建(屋内運動場)
4	松川小	250	250	84,504	平4 7 17	平5 3 19	水泳プール 25m×10m 6コース
60	金谷川小	2,820	2,820	505,850	昭60 6 21	昭61 2 17	鉄筋コンクリート造三階建
60	金谷川小	1,092	1,092	158,000	昭60 6 21	昭61 1 31	鉄筋鉄骨造平屋建(屋内運動場)

建築年度	学校名	建築面積 m ²	国庫補助面積 m ²	建築事業費 千円	着工年月日	完成年月日	構造
61	金谷川小	250	250	42,447	昭61 4 18	昭61 7 16	水泳プール 25m×10m 6コース
54	鳥川小	2,004	2,004	239,670	昭54 6 25	昭55 1 30	鉄筋コンクリート造三階建
55	鳥川小	708	708	91,700	昭55 6 23	昭55 12 10	鉄筋鉄骨造平屋建(屋内運動場)
56	鳥川小	755	755	104,055	昭56 6 5	昭57 1 30	鉄筋コンクリート造三階建
61	鳥川小	250	175	48,390	昭61 4 18	昭61 7 16	水泳プール 25m×10m 6コース
62	鳥川小	375	375	66,232	昭62 9 30	昭63 3 8	鉄筋鉄骨造平屋建(屋内運動場)
5~6	鳥川小	1,266	1,266	387,358	平5 12 24	平6 11 30	鉄筋コンクリート造三階建
54	大森小	377	377	49,520	昭54 6 18	昭54 12 4	鉄筋コンクリート造三階建
58	大森小	733	733	157,273	昭58 6 29	昭59 1 20	鉄筋コンクリート造二階建
9	大森小	275	275	111,458	平9 8 26	平10 3 20	水泳プール 25m×11m 6コース
14	大森小	1,552	1,552	352,160	平14 6 24	平15 2 28	鉄筋コンクリート造一部鉄骨造二階建 (屋内運動場)
元	平田小	2,148	2,148	498,055	平元 6 21	平2 2 28	鉄筋コンクリート造三階建 (一部平屋建)
元	平田小	825	825	162,819	平元 6 21	平2 2 26	鉄筋鉄骨平屋建(屋内運動場)
10	平田小	225	225	90,306	平10 9 1	平11 3 10	水泳プール 25m×9m 5コース
4	平石小	1,728	1,728	556,622	平4 6 20	平5 2 27	鉄筋コンクリート造二階建 (一部平屋建)
4	平石小	825	825	210,700	平4 6 20	平5 2 27	鉄筋鉄骨造平屋建(屋内運動場)
5	平石小	210	210	88,336	平5 7 13	平6 3 18	水泳プール 25m×8.4m 5コース
54	野田小	619	619	89,700	昭54 6 18	昭55 1 30	鉄筋コンクリート造三階かさ上げ
8	野田小	1,248	1,248	353,032	平8 6 4	平9 3 3	鉄筋鉄骨造平屋建(屋内運動場)
24~25	野田小	3,560	3,560	806,400	平24 9 28	平26 3 14	鉄筋コンクリート造三階建
57	庭坂小	2,860	2,860	458,524	昭57 6 24	昭58 3 10	鉄筋コンクリート造三階建
59	庭坂小	981	981	150,303	昭59 6 22	昭60 2 28	鉄筋鉄骨造平屋建(屋内運動場)
63	庭坂小	250	185	66,750	昭63 8 26	平元 3 22	水泳プール 25m×10m 6コース
59	庭塚小	1,879	1,879	295,418	昭59 6 22	昭60 2 28	鉄筋コンクリート造二階建
61	庭塚小	825	825	139,450	昭61 6 20	昭62 2 26	鉄筋鉄骨造平屋建(屋内運動場)
17	庭塚小	225	193	88,536	平17 8 9	平18 2 28	水泳プール 25m×9m 5コース
63	水保小	2,438	2,438	530,160	昭63 6 18	平元 2 15	鉄筋コンクリート造二階建
元	水保小	825	825	189,173	平元 6 21	平2 2 13	鉄筋鉄骨造平屋建(屋内運動場)
7	飯野小	2,659	2,611	-	-	平7 3	鉄筋コンクリート造二階建
7	飯野小	1,387	825	-	-	平7 3	鉄骨造平屋建(屋内運動場)
56	福島一中	2,549	2,549	418,033	昭56 6 24	昭57 3 10	鉄筋コンクリート造四階建
57	福島一中	2,602	2,602	374,662	昭57 6 24	昭58 2 15	鉄筋コンクリート造三階建
58	福島一中	1,118	1,118	150,035	昭58 6 24	昭59 2 15	鉄筋コンクリート造三階建
59	福島一中	1,319	1,319	195,042	昭59 6 22	昭60 2 28	鉄筋鉄骨造平屋建(屋内運動場)
3	福島一中	350	350	131,531	平3 7 26	平4 3 21	水泳プール 25m×14m 7コース
54	福島二中	1,480	1,360	174,040	昭54 6 25	昭55 1 30	鉄筋コンクリート造三階建
55~56	福島二中	3,266	3,266	275,950	昭55 9 27	昭56 8 31	鉄筋コンクリート造三階建
59	福島二中	350	350	59,310	昭59 5 18	昭59 8 20	水泳プール 25m×14m 7コース
61	福島二中	1,383	1,383	224,687	昭61 6 20	昭62 2 3	鉄筋鉄骨造平屋建(屋内運動場)

建築年度	学校名	建築面積 m ²	国庫補助面積 m ²	建築事業費 千円	着工年月日	完成年月日	構造
54	福島三中	830	813	93,430	昭54 7 30	昭55 1 30	鉄筋鉄骨造平屋建（屋内運動場）
19~21	福島三中	5,923	5,923	1,026,241	平19 5 18	平22 2 26	鉄筋コンクリート造三階建
21	福島三中	717	681	143,829	平21 5 22	平22 3 15	鉄筋コンクリート造平屋建
62	福島四中	1,309	1,309	263,579	昭62 6 19	昭63 2 9	鉄筋コンクリート造三階建
63	福島四中	509 1,384	509 1,384	350,082	昭63 6 18	平元 2 20	鉄筋コンクリート造平屋建 鉄筋鉄骨造二階建（屋内運動場）
53~54	岳陽中	1,463	1,441	162,300	昭53 11 16	昭54 8 13	鉄筋コンクリート造三階建
62	岳陽中	350	268	54,706	昭62 6 26	昭62 10 9	水泳プール 25m×14m 7コース
63	岳陽中	1,384	1,384	244,803	昭63 6 18	平元 2 20	鉄筋鉄骨造平屋建（屋内運動場）
24~25	岳陽中	1,046	1,045	209,685	平24 12 25	平25 12 27	鉄筋コンクリート造三階建
61	渡利中	1,069	1,069	172,214	昭61 6 20	昭62 2 23	鉄筋コンクリート造三階建
54	蓬萊中	3,842	3,842	473,651	昭53 4 27	昭54 2 10	鉄筋コンクリート造三階建 （福島県住宅供給公社から買取）
54	蓬萊中	350	350	36,695	昭54 5 10	昭54 7 27	水泳プール 25m×14m 7コース
55	蓬萊中	402	402	44,372	昭53 4 27	昭54 2 10	鉄筋コンクリート造三階建 （福島県住宅供給公社から買取）
55	蓬萊中	1,075	1,027	121,399	昭53 4 27	昭54 2 10	鉄筋鉄骨造平屋建（屋内運動場） （福島県住宅供給公社から買取）
58	蓬萊中	1,189	1,189	172,157	昭58 6 24	昭59 2 24	鉄筋コンクリート造三階建
61	蓬萊中	595	595	87,115	昭61 7 28	昭62 2 20	鉄筋コンクリート造三階建
57~58	清水中	4,908	4,908	774,739	昭57 9 22	昭58 8 12	鉄筋コンクリート造四階建 （一部二階建）
58	清水中	1,027	1,027	150,500	昭58 6 24	昭59 1 6	鉄筋鉄骨造平屋建（屋内運動場）
59	清水中	350	350	49,750	昭59 5 18	昭59 8 20	水泳プール 25m×14m 7コース
2	信陵中	350	350	82,117	平2 9 14	平3 3 25	水泳プール 25m×14m 7コース
9~10	信陵中	1,511	1,511	470,651	平9 12 25	平10 10 23	鉄筋コンクリート一部鉄骨造平屋建（屋内運動場）
26~28	信陵中	1,903	1,903	540,475	平26 12 19	平28 5 20	鉄筋コンクリート造三階建
53~54	北信中	2,311	2,311	272,954	昭53 11 15	昭54 9 7	鉄筋コンクリート造三階建
54~55	北信中	2,428	2,397	203,286	昭54 9 20	昭55 8 31	鉄筋コンクリート造三階建
58	北信中	542	542	87,570	昭58 6 29	昭58 12 17	鉄筋コンクリート造三階建
60	北信中	1,416	1,362	233,004	昭60 6 21	昭61 2 17	鉄筋コンクリート造三階建 （一部二階建）
62	北信中	1,384	1,384	247,012	昭62 6 19	昭63 2 27	鉄筋鉄骨造平屋建（屋内運動場）
29	西信中	634	0	166,935	平29 9 15	平30 3 16	鉄骨造二階建
3~4	西信中	1,249	1,097	369,490	令3 12 22	令4 11 11	鉄筋コンクリート造一部木造平屋建
57	大鳥中	695	695	17,092	昭57 8 31	昭58 3 1	鉄筋コンクリート造二階建
57	大鳥中	1,027	1,027	138,690	昭57 9 22	昭58 3 1	鉄筋鉄骨造平屋建（屋内運動場）
53~54	平野中	2,267	2,254	272,326	昭53 11 16	昭54 9 27	鉄筋コンクリート造三階建
53~54	平野中	750	653	87,036	昭53 11 14	昭54 8 30	鉄筋鉄骨造平屋建（屋内運動場）
54	平野中	757	740	89,973	昭54 6 18	昭55 1 30	鉄筋コンクリート造三階建
55	平野中	350	350	37,690	昭55 5 7	昭55 7 5	水泳プール 25m×14m 7コース
59	平野中	1,110	1,100	178,580	昭59 6 22	昭60 2 28	鉄筋コンクリート造三階建
61	平野中	405	405	69,554	昭61 8 4	昭61 12 15	鉄筋鉄骨造平屋建（屋内運動場）
62~63	西根中	3,477	3,477	617,531	昭62 6 19	昭63 7 1	鉄筋コンクリート造二階建
63	西根中	1,237	1,237	200,642	昭63 6 18	平元 2 3	鉄筋鉄骨造平屋建（屋内運動場）

建築年度	学校名	建築面積 m ²	国庫補助面積 m ²	建築事業費 千円	着工年月日	完成年月日	構造
元	西根中	350	250	82,725	平元 9 22	平 2 3 26	水泳プール 25m×14m 7コース
61~62	信夫中	5,666	5,666	971,962	昭 61 6 20	昭 62 10 19	鉄筋コンクリート造四階建 (一部二階建)
62	信夫中	1,384	1,384	222,573	昭 62 6 19	昭 63 2 23	鉄筋鉄骨造平屋建(屋内運動場)
62	信夫中	350	350	76,719	昭 62 9 30	昭 63 3 20	水泳プール 25m×14m 7コース
56~57	野田中	3,372	3,372	478,940	昭 56 9 24	昭 57 8 10	鉄筋コンクリート造四階建
57	野田中	695	695	129,570	昭 57 7 12	昭 58 1 20	鉄筋コンクリート造四階建
58	野田中	350	350	49,950	昭 58 4 15	昭 58 7 8	水泳プール 25m×14m 7コース
59	野田中	684	649	86,110	昭 59 6 29	昭 60 1 21	鉄筋コンクリート造三階建
59	野田中	1,027	1,027	142,502	昭 59 6 22	昭 60 2 28	鉄筋鉄骨造平屋建(屋内運動場)
56	飯野中	3,157	3,157	-	-	昭 56 7	鉄筋コンクリート造三階建
10	飯野中	1,262	1,237	-	-	平 10 7	鉄筋コンクリート造(屋内運動場)
54	ふくしま支援	376	376	41,220	昭 54 6 18	昭 54 12 10	鉄筋コンクリート造二階建
55	ふくしま支援	120	119	29,220	昭 55 5 19	昭 55 7 23	水泳プール 15m×8m
59	ふくしま支援	91	91	13,500	昭 59 6 22	昭 59 10 20	鉄骨造平屋建
元~3	ふくしま支援	1,654 544	1,654 544	2,104,498	令元 12 20	令 3 6 30	鉄筋コンクリート造三階建 木造二階建
8	渡利幼	320	-	112,409	平 8 10 1	平 9 3 19	鉄骨造平屋建
54	杉妻幼	823	743	93,510	昭 54 8 4	昭 55 2 28	鉄筋コンクリート造二階建
56	清水幼	580	580	88,305	昭 56 7 13	昭 57 2 10	鉄筋コンクリート造平屋建 (一部二階建)
59	佐倉幼	226	188	40,400	昭 59 6 22	昭 59 11 15	鉄骨造平屋建
18	佐倉幼	56	0	15,752	平 18 7 11	平 18 11 30	鉄骨造平屋建
55	いざか幼	708	681	99,310	昭 55 7 21	昭 56 1 30	鉄筋コンクリート造二階建
60	まつかわ幼	319	313	67,132	昭 60 7 29	昭 60 12 10	鉄骨造平屋建
60	庭塚幼	226	187	51,111	昭 60 6 7	昭 60 10 19	鉄骨造平屋建

18 福島市総合教育センター

所在地	課長	設置年月	電話	備考
天神町11-31	柏谷智也	平成5年4月	536-6500 529-7735 572-5545	福島四小北校舎1・2階

(1) 沿革

平成4年1月20日	仮称「福島市教育実践研究センター」設置に係る構想検討委員会発足
平成4年2月17日	公立学校施設設備費国庫補助金等に係る財産処分の承認を文部省に申請
平成4年4月9日	上記について認可（5教室分）
平成4年10月16日	改造工事着工
平成5年2月22日	改造工事完了
平成5年3月30日	福島市教育実践センター条例、条例施行規則公布
平成5年4月1日	福島市教育実践センター開所、所員数8名
平成5年4月26日	福島市教育実践センター開所式挙行
平成9年6月1日	福島市教育実践センター条例施行規則改正（学校休業土曜を除く土曜日開館）
平成10年4月1日	文部省より「登校拒否に関する実践研究」委託
平成10年8月	コンピュータ研修室全面改修
平成11年4月1日	文部省より「不登校児童生徒の適応指導総合調査研究」委託（2年継続）
平成13年4月1日	文部科学省より「不登校児童生徒の適応指導総合調査研究」委託（2年継続）
平成15年4月1日	文部科学省より「スクーリング・サポート・ネットワーク整備事業」委託（2年継続）
平成17年4月1日	文部科学省より「スクーリング・サポート・ネットワーク整備事業」委託（2年継続）
平成21年4月1日	文部科学省より「問題を抱える子ども等の自立支援事業」委託
平成22年7月1日	文部科学省より「生徒指導・進路指導総合推進事業」委託（3年継続）
平成25年5月16日	文部科学省より「いじめ対策等生徒指導推進事業」委託（2年継続）
平成25年10月1日	耐震補強工事着工
平成26年4月23日	耐震補強工事完了
平成28年4月1日	組織拡充（研修係・教育支援係） 就学指導・特別支援教育が学校教育課指導係より移管、所員数17名
平成28年9月1日	第2研修室を第2事務室、面接室、検査室へ改修
平成30年3月16日	研修者用駐車場整備完了
平成30年4月1日	中核市移行に伴い、「福島市総合教育センター」へ名称変更 組織改革（「教育研修課」の新設）職員数20名
平成31年4月1日	主事、ICT指導員の配置。職員数22名
令和2年4月1日	ICT指導員2名の配置。職員数24名
令和3年4月1日	ICT指導員3名の配置。職員数27名
令和4年4月1日	組織拡充（「学校ICT推進係」の新設） 学校ICTが学校教育課より移管、職員数31名

(2) 設置の趣旨

福島市総合教育センターは、「地方教育行政の組織及び運営に関する法律」第30条に基づき、福島市の学校教育の改善向上に必要な専門的・技術的事項の調査と研究を行うとともに、教職員の専門職としての研修を深めてその資質能力の向上を図り、あわせて児童生徒の学校不適応等に関する教育相談、障がい児等に係る教育支援並びに就学相談等、教育情報の収集と提供及び情報化による授業改善と情報教育の充実、教職員の研修、ICT環境の整備と運用を行うことを目的とする教育機関として設置された。

(3) 運営委員会委員

任期 自 令和 5. 4. 1
至 令和 6. 3. 31

選出区分	氏名	役職名
学識経験者	佐藤 佐敏	福島大学人間発達文化学類教授
	宗形 潤子	福島大学人間発達文化学類附属学校臨床支援センター教授
	佐藤 敏宏	福島県教育センター所長
学校教育 関係代表	小川 尚子	福島地区小学校長会代表（野田小学校長）
	星 秀文	福島地区小学校教育研究会代表（荒井小学校長）
	熊谷 幸司	福島地区中学校長会代表（大鳥中学校長）
	高澤 正男	福島地区中学校教育研究会代表（野田中学校長）
	井上 明浩	福島地区特別支援教育研究会代表（ふくしま支援学校長）
	鴨 忍	福島地区小・中学校教頭会代表（佐原小学校教頭）

(4) 主な事業

① 調査研究

- ・教育に関する基礎資料の調査研究
- ・調査研究報告書の作成と報告会の開催
- ・教育課題に関する調査研究
- ・研究協力校の指定
- ・放射線教育推進校

② 教職員研修

- ・基本研修
 - 初任者研修
 - 5年経験者研修
 - 2年次教員フォローアップ研修
 - 中堅教諭等資質向上研修
 - 中核教員等研修
- ・専門研修
 - 教育課題研修
 - 教科等研修
 - 情報教育研修
 - 生徒指導・教育相談研修
- ・職能研修
 - 管理職等研修
 - 主任・担当者研修
- ・特別研修——— 自己啓発研修、中央研修等、調査研究報告会
- ・研修支援——— スクールアシスタント活用事業、自主セミナー、会場・図書貸出等

③ 教育情報

- ・収集、保管、提供（学校要覧、研究紀要、教育図書等）
- ・広報活動（ポータルサイト等での情報提供）

④ 教育相談

- ・訪問相談（市スクールソーシャルワーカー）
- ・電話相談、来所相談（市スクールカウンセラー）
- ・精神科医との相談
- ・障がい等に関する就学相談
- ・教育相談統計
- ・適応指導教室－「ふれあい教室1組・2組」（継続的適応指導）、
「ふれあい広場」（体験的適応指導）

⑤ 特別支援教育

- ・特別支援教育の推進（巡回相談、特別支援コーディネーター研修会、特別支援教育協力員等研修会、
通級指導教室担当者研修会、特別支援教育協力員・支援員の配置、
特別支援学級担任支援訪問、特別支援教育自主セミナー）
- ・障がいに応じた就学相談の推進（早期教育相談、就学についての教育相談、
教育支援委員会・診断部長会等の運営、フォローアップ支援訪問）

⑥ 学校ICT推進

- ・校務システムや学習系ネットワークの運用・保守
- ・ICT機器や技術を用いた授業への研修

(5) 研究協力員・研究協力校

担 当	氏 名	職 名	所 属 校
読解力の向上に関する 調査研究協力員	花 輪 忠 康	校 長	余 目 小 学 校
	久 家 優 子	教 諭	瀬 上 小 学 校
	菅 野 博 信	教 諭	福 島 第 三 小 学 校
	佐 々 木 雄 一 郎	教 諭	大 森 小 学 校
	早 川 雄 一 郎	教 諭	松 川 小 学 校
	丹 治 美 樹	教 諭	福 島 第 三 中 学 校
	村 上 美 紀	教 諭	福 島 第 二 中 学 校
	伊 藤 輝	教 諭	平 野 中 学 校
	佐 藤 淳 志	教 諭	吾 妻 中 学 校
佐 藤 美 矢 子	教 諭	湯 野 小 学 校	
研 究 協 力 校	読解力向上研究校	湯野小学校	
	読解力向上協力校	西根中学校	
	不登校生徒支援研究協力校	信夫中学校	
	放射線教育推進校	月輪小学校	福島第一中学校

(6) 福島市公立学校ICT化推進委員

担 当	氏 名	職 名	所 属 校
I C T 化 推 進 委 員	阿 部 洋 己	校 長	松 陵 中 学 校
	矢 野 浩	教 頭	荒 井 小 学 校
	齋 藤 祐 一	教 頭	信 陵 中 学 校
	高 田 美 加	教 諭	渡 利 小 学 校
	難 波 元 生	教 諭	吾 妻 中 学 校

(7) 施 設

区 分	研 修 室	事 務 室	資 料 室	相 談 室	第2事務室等
面 積	64 m ²	64 m ²	64 m ²	64 m ²	64 m ²

19 学 校 給 食

(1) 学校給食実施状況

区 分		学校数	児童生徒数	教職員等数	計(給食数)	給食年額	年間給食回数	調理職員数	調理員1人当り給食数		
完 全 給 食 校	学校単 独給 食校	小 学 校	21	7,000	670	7,670	42,624	192	73	105	
		中 学 校	3	1,295	122	1,417	50,353	194	12	118	
		特別支援学校	1	125	76	201	48,780	181	3	67	
		計	25	8,420	868	9,288	—	—	88	106	
	市 学 校 給 食 セ ン タ ー 給 食 校	西 部	小 学 校	5	1,612	127	1,739	38,080	190	—	—
			中 学 校	3	1,098	96	1,194	51,750	192	—	—
		計	8	2,710	223	2,933	—	—	22	133	
		北 部	小 学 校	6	1,686	143	1,829	38,686	193	—	—
			中 学 校	4	968	98	1,066	52,245	194	—	—
		計	10	2,654	241	2,895	—	—	21	138	
	南 部	小 学 校	9	1,354	158	1,512	38,400	192	—	—	
		中 学 校	2	516	57	573	51,030	189	—	—	
	計	11	1,870	215	2,085	—	—	13	160		
	東 部	小 学 校	1	120	13	133	35,200	176	—	—	
		中 学 校	6	2,194	194	2,388	52,200	193	—	—	
	計	7	2,314	207	2,521	—	—	23	110		
	計	小 学 校	21	4,772	441	5,213	—	—	—	—	
		中 学 校	15	4,776	445	5,221	—	—	—	—	
	計	36	9,548	886	10,434	—	—	79	132		
福 島 市 ・ 川 俣 町 学 校 給 食 セ ン タ ー 給 食 校	小 学 校	1	186	19	205	37,400	187	—	—		
	中 学 校	1	94	14	108	51,570	191	—	—		
	計	2	280	33	313	—	—	—	—		
完 全 給 食 数	小 学 校	43	11,958	1,130	13,088	—	—	—	—		
	中 学 校	19	6,165	581	6,746	—	—	—	—		
	特別支援学校	1	125	76	201	—	—	—	—		
計	63	18,248	1,787	20,035	—	—	167	120			

※ 児童生徒・教職員は、給食の喫食者数を記載。

※ 給食費年額及び年間給食回数は、各学校の中で最も回数の多い学年の平均を記載。

※ 西部・北部・東部学校給食センターの調理職員数は民間委託の調理員数を記載。

(2) 学校別給食実施状況

学校名	児 生 徒 数	教 職 員 等 数	合 計	給 食 費 額	年 実 施 数	調 理 職 員 数	調 理 職 員 1 人 当 り 給 食 数	完 全 給 食 (週 5 回)					
								学 校 単 独	市 学 校 給 食 セ ン タ ー				福 島 市 ・ 川 俣 町 学 校 給 食 セ ン タ ー
									西 部	北 部	南 部	東 部	
福島一小	90	26	116	41,580	189	2	58	○	—	—	—	—	—
福島二小	214	28	242	42,680	194	3	81	○	—	—	—	—	—
福島三小	313	35	348	42,680	194	4	87	○	—	—	—	—	—
福島四小	61	25	86	42,460	193	2	43	○	—	—	—	—	—
清 明 小	164	19	183	42,680	194	2	92	○	—	—	—	—	—
三河台小	387	26	413	42,460	193	4	103	○	—	—	—	—	—
森 合 小	635	46	681	44,390	193	5	136	○	—	—	—	—	—
渡 利 小	391	35	426	44,390	193	4	107	○	—	—	—	—	—
南向台小	120	13	133	37,600	188	—	—	—	—	—	—	○	—
杉 妻 小	610	49	659	43,930	191	5	132	○	—	—	—	—	—
蓬 萊 小	180	24	204	38,200	191	—	—	—	—	—	○	—	—
蓬萊東小	170	17	187	39,000	195	—	—	—	—	—	○	—	—
清 水 小	504	39	543	44,000	200	5	109	○	—	—	—	—	—
北沢又小	407	38	445	42,020	191	5	89	○	—	—	—	—	—
御 山 小	405	35	440	42,020	191	4	110	○	—	—	—	—	—

学校名	児 生 徒 数	教 職 員 数	合 計	給 食 費 額 年 回	実 施 数	調 理 員 数	調 理 職 員 1 人 当 り 給 食 数	完全給食（週5回）					福 島 市 ・ 川 俣 町 学 校 給 食 セ ン タ ー
								学 校 単 独	市 学 校 給 食 セ ン タ ー				
									西 部	北 部	南 部	東 部	
岡山小	424	35	459	41,800	190	4	115	○	-	-	-	-	-
鎌田小	559	49	608	42,240	192	4	152	○	-	-	-	-	-
月輪小	113	14	127	41,800	190	2	64	○	-	-	-	-	-
瀬上小	559	39	598	42,900	195	4	150	○	-	-	-	-	-
余目小	134	16	150	38,000	190	-	-	-	-	○	-	-	-
矢野目小	354	24	378	39,400	197	-	-	-	-	○	-	-	-
大笹生小	61	13	74	38,600	193	-	-	-	-	○	-	-	-
笹谷小	513	37	550	38,800	194	-	-	-	-	○	-	-	-
吉井田小	535	41	576	41,360	188	4	144	○	-	-	-	-	-
荒井小	161	18	179	38,200	191	-	-	-	○	-	-	-	-
立子山小	10	7	17	37,000	185	-	-	-	-	-	○	-	-
佐倉小	103	13	116	38,600	193	-	-	-	○	-	-	-	-
佐原小	19	7	26	37,200	186	-	-	-	○	-	-	-	-
飯坂小	218	26	244	39,480	188	3	81	○	-	-	-	-	-
平野小	491	35	526	38,800	194	-	-	-	-	○	-	-	-
湯野小	133	18	151	38,800	194	-	-	-	-	○	-	-	-
松川小	426	37	463	38,400	192	-	-	-	-	-	○	-	-
金谷川小	64	13	77	38,800	194	-	-	-	-	-	○	-	-
下川崎小	67	12	79	37,200	186	-	-	-	-	-	○	-	-
鳥川小	360	28	388	39,200	196	-	-	-	-	-	○	-	-
大森小	633	42	675	39,600	198	-	-	-	○	-	-	-	-
平田小	50	11	61	38,800	194	-	-	-	-	-	○	-	-
平石小	27	9	36	38,200	191	-	-	-	-	-	○	-	-
野田小	696	47	743	38,200	191	-	-	-	○	-	-	-	-
庭坂小	275	28	303	41,800	190	3	101	○	-	-	-	-	-
庭塚小	76	21	97	42,020	191	2	49	○	-	-	-	-	-
水保小	60	16	76	45,600	190	2	38	○	-	-	-	-	-
飯野小	186	19	205	37,400	187	-	-	-	-	-	-	-	○
小学校計43校	11,958	1,130	13,088	40,425	192	73	-	21	5	6	9	1	1

※ 令和4年度をもって、中野小学校、水原小学校は廃止。

心く しま 支援	小学部	60			43,470	189	-	-	-	-	-	-	-
	中学部	21	76	201	50,680	181	-	-	-	-	-	-	-
	高等部	44			65,360	172	-	-	-	-	-	-	-
	計	125	76	201		181	3	67	○	-	-	-	-

学校名	児 生 徒 数	教 職 員 数	合 計	給 食 費 額 年 回	年 実 施 回 数	調 理 職 員 数	調 理 職 員 1 人 当 り 給 食 数	完全給食（週5回）					福 島 市 ・ 川 俣 町 学 校 給 食 セ ン タ ー
								学 校 単 独	市 学 校 給 食 セ ン タ ー				
									西 部	北 部	南 部	東 部	
福島一中	518	41	559	47,250	189	—	—	—	—	—	—	○	—
福島二中	186	28	214	49,000	196	—	—	—	—	—	—	○	—
福島三中	444	39	483	48,750	195	—	—	—	—	—	—	○	—
福島四中	438	33	471	49,000	196	—	—	—	—	—	—	○	—
岳陽中	365	34	399	47,500	190	—	—	—	—	—	—	○	—
渡利中	243	19	262	48,500	194	—	—	—	—	—	—	○	—
蓬萊中	224	27	251	48,000	192	—	—	—	—	—	○	—	—
清水中	406	34	440	49,250	197	—	—	—	○	—	—	—	—
信陵中	526	43	569	48,250	193	—	—	—	—	○	—	—	—
北信中	717	59	776	54,880	196	6	129	○	—	—	—	—	—
西信中	137	19	156	46,500	186	—	—	—	○	—	—	—	—
大鳥中	129	17	146	49,000	196	—	—	—	—	○	—	—	—
平野中	228	23	251	48,500	194	—	—	—	—	○	—	—	—
西根中	85	15	100	47,750	191	—	—	—	—	○	—	—	—
松陵中	292	30	322	46,500	186	—	—	—	—	—	○	—	—
信夫中	555	43	598	48,000	192	—	—	—	○	—	—	—	—
野田中	355	32	387	50,180	193	3	129	○	—	—	—	—	—
吾妻中	223	31	254	46,080	192	3	85	○	—	—	—	—	—
飯野中	94	14	108	47,750	191	—	—	—	—	—	—	—	○
中学校計19校	6,165	581	6,746	48,455	193	12	—	3	3	4	2	6	1
合計63校	18,248	1,787	20,035	—	—	88	—	25	8	10	11	7	2

※ 児童生徒・教職員は、給食の喫食者数を記載。
 ※ 給食費年額及び年実施回数は、最も回数の多い学年の数を記載。

20 学校給食センターの概要

(1) 西部学校給食センター

- 所在地 福島市上名倉字下田24番地
- 開設年月日 昭和45年4月1日
- 供給能力 3,700
- 職員数 24名(所長1名・主査1名・栄養教諭1名・主任 栄養技師1名・調理員22名)

※西部学校給食センターは平成29年度より調理業務を民間委託している

●敷地面積	3,848.23㎡		
●施設	管理棟	調理棟	計
S45.3.9	146㎡	363㎡	509㎡
S58.8.17(増)	-	168㎡	168㎡
S59.10.31(増改)	改146㎡	増66㎡	増12㎡
H10.9.10(増)	-	増26㎡	増26㎡
現在	212㎡	569㎡	781㎡

(2) 北部学校給食センター

- 所在地 福島市飯坂町平野字丸山12番地の5
- 開設年月日 昭和47年4月1日
- 供給能力 3,800
- 職員数 25名(所長1名・主査1名・栄養教諭1名・主任 栄養技師1名・調理員21名)

※北部学校給食センターは令和2年度より調理業務を民間委託している

●敷地面積	2,508.06㎡		
●施設	管理棟	調理棟	計
S47.3.31	229㎡	580㎡	809㎡
H11.5.31(増)	-	増47㎡	47㎡
現在	229㎡	627㎡	856㎡

(3) 南部学校給食センター

- 所在地 福島市松川町字土腐16番地の1
- 開設年月日 昭和53年4月1日
- 供給能力 3,300
- 職員数 17名(所長1名・主事1名・栄養教諭1名・主任 栄養技師1名・調理職員13名)

●敷地面積	2,039.00㎡		
●施設	管理棟	調理棟	計
S53.3.31	238㎡	524㎡	762㎡
H11.7.19(増)	-	増67㎡	67㎡
現在	238㎡	591㎡	829㎡

(4) 東部学校給食センター

- 所在地 福島市岡部字根深5番地の1
- 開設年月日 平成7年4月1日
- 供給能力 3,500
- 職員数 27名(所長1名・主査1名・栄養教諭1名・主任 栄養技師1名・調理員23名)

※東部学校給食センターは平成27年度より調理業務を民間委託している

●敷地面積	4,968.66㎡		
●施設	管理棟	調理棟	計
H7.4.1	519㎡	1,149㎡	1,668㎡
現在	519㎡	1,149㎡	1,668㎡

(5) 福島市学校給食センター運営委員会委員

任期自 令和5. 04. 01
任期至 令和6. 03. 31

選出区分	氏名	役職名	
一号	土屋久美	桜の聖母短期大学教授	
二号	西部	佐藤友子	佐倉小学校 校長
		吉川信夫	清水中学校 校長
	北部	渡邊裕樹	平野小学校 校長
		湯田公夫	平野中学校 校長
	南部	赤間聡	立子山小学校 校長
		阿部洋己	松陵中学校 校長
三号	西部	栗城敏彦	南向台小学校 校長
		板橋竜男	福島第一中学校 校長
	北部	浅川明美	佐原小学校 P T A 役員
		鈴木彩	信夫中学校 P T A 役員
	南部	高山絵里	笹谷小学校 P T A 役員
		渡邊美枝	大鳥中学校 P T A 役員
東部	佐々木いづみ	松川小学校 P T A 役員	
	高橋麻美	蓬萊中学校 P T A 役員	
四号	関係団体の代表	植田みちる	福島第四中学校 P T A 役員
		菅野潤子	岳陽中学校 P T A 役員
	石井隆博	福島地区学校給食研究会会長	

21 児童・生徒の体格状況

(1) 調査の対象 (令和4年度)

年齢	6	7	8	9	10	11	12	13	14	計
男	1,016	1,051	1,057	952	1,033	1,047	1,086	1,034	1,121	9,397
女	972	999	1,018	929	954	989	951	993	982	8,787
計	1,988	2,050	2,075	1,881	1,987	2,036	2,037	2,027	2,103	18,184

(2) 全国・県平均体格との比較 (令和4年度) ※全国・県平均は令和3年度の値

年齢	性別	身長 (cm)					体重 (kg)				
		全国	本市との差	県	本市との差	市	全国	本市との差	県	本市との差	市
6	男	116.7	0.1	116.9	-0.1	116.8	21.7	0.3	21.9	0.1	22.0
	女	115.8	0.1	115.7	0.2	115.9	21.2	0.1	21.4	-0.1	21.3
7	男	122.6	0.3	122.7	0.2	122.9	24.5	0.4	25.0	-0.1	24.9
	女	121.8	-0.2	121.7	-0.1	121.6	23.9	0.2	24.3	-0.2	24.1
8	男	128.3	0.2	128.6	-0.1	128.5	27.7	0.6	28.2	0.1	28.3
	女	127.6	0.3	127.7	0.2	127.9	27.0	0.3	27.4	-0.1	27.3
9	男	133.8	-0.5	133.9	-0.6	133.3	31.3	0.6	32.3	-0.4	31.9
	女	134.1	0.0	134.6	-0.5	134.1	30.6	0.7	31.7	-0.4	31.3
10	男	139.3	0.0	139.1	0.2	139.3	35.1	0.9	35.6	0.4	36.0
	女	140.9	0.7	141.4	0.2	141.6	35.0	1.2	36.4	-0.2	36.2
11	男	145.9	0.0	145.8	0.1	145.9	39.6	1.5	41.0	0.1	41.1
	女	147.3	0.5	147.4	0.4	147.8	39.8	1.0	40.6	0.2	40.8
12	男	153.6	0.1	153.6	0.1	153.7	45.2	0.6	46.7	-0.9	45.8
	女	152.1	-0.3	151.6	0.2	151.8	44.4	0.0	45.2	-0.8	44.4
13	男	160.6	0.7	161.0	0.3	161.3	50.0	1.4	50.7	0.7	51.4
	女	155.0	-0.2	154.6	0.2	154.8	47.6	0.7	48.3	0.0	48.3
14	男	165.7	-0.1	165.7	-0.1	165.6	54.7	0.5	55.6	-0.4	55.2
	女	156.5	-0.3	156.1	0.1	156.2	50.0	0.2	51.3	-1.1	50.2

22 児童・生徒の運動能力・体力 (令和4年度)

(1) 幼稚園 (公立)

性別	種目	25m走(秒)		立ち幅跳び(cm)		ソフトボール投(m)		補球(回)	
		男子	女子	男子	女子	男子	女子	男子	女子
	4歳児平均	7.20	7.19	88.78	86.56	4.60	3.68	5.35	6.06
	5歳児平均	6.34	6.45	109.05	104.16	6.32	4.80	7.02	6.98
	全体平均	6.63	6.66	102.44	99.29	5.75	4.49	6.46	6.73
性別	種目	両足連続跳び越し(秒)		体支持持続時間(秒)					
		男子	女子	男子	女子				
	4歳児平均	6.38	5.67	33.66	39.46				
	5歳児平均	5.22	5.14	48.38	44.85				
	全体平均	5.59	5.28	43.41	44.85				

(2) 小学校 ※全国・県平均は令和3年度のデータ

年齢	種目 別区分	握力 (kg回)		上体起こし (回)		長座体前屈 (cm)		反復横とび (回)		20mシャトル (回)		50m走 (秒)		立ち幅跳び (cm)		ソフトボール投 (m)		体力合計点 (点)	
		男子	女子	男子	女子	男子	女子	男子	女子	男子	女子	男子	女子	男子	女子	男子	女子	男子	女子
6	全国	9.24	8.71	12.05	11.56	26.39	28.78	28.28	27.39	18.92	15.75	11.33	11.77	117.03	108.78	8.43	5.70	31.42	31.30
	県	9.17	8.55	11.69	11.47	24.55	26.81	26.79	26.27	17.67	16.13	11.62	11.84	114.82	108.36	8.29	5.78	29.81	30.38
	市	8.81	8.38	11.72	11.81	26.35	28.87	26.29	26.07	14.80	13.37	11.81	11.92	114.80	109.09	7.75	5.58	29.21	30.23
7	全国	10.74	10.18	13.86	13.46	28.61	31.01	31.65	30.74	28.40	23.14	10.55	10.89	127.19	119.28	11.08	7.36	37.97	38.41
	県	10.74	10.37	13.20	13.14	25.98	29.21	30.17	29.61	26.52	21.82	10.77	11.03	126.07	119.60	10.89	7.45	35.87	37.38
	市	10.64	10.20	14.19	13.73	28.07	30.89	30.45	30.05	23.64	19.91	11.05	11.14	126.86	120.23	10.76	7.41	36.28	37.61
8	全国	12.73	11.95	15.73	15.91	30.34	33.91	34.95	33.75	36.45	29.13	10.07	10.32	136.77	130.53	14.74	9.45	43.96	45.33
	県	12.68	11.98	15.57	15.08	28.77	32.05	34.05	33.42	33.78	28.76	10.23	10.43	137.67	132.70	14.05	9.32	42.34	44.13
	市	12.37	11.68	15.43	15.24	29.47	32.14	34.75	34.06	31.98	25.62	10.28	10.45	137.79	131.34	13.85	9.45	42.36	43.83
9	全国	14.39	13.87	17.98	17.64	31.78	35.52	39.43	37.64	44.27	35.60	9.59	9.91	147.73	141.05	18.47	11.61	49.79	51.11
	県	14.58	14.06	17.07	16.66	30.12	33.71	38.31	37.42	40.03	35.59	9.81	9.91	146.68	141.63	17.41	11.89	47.68	50.36
	市	14.06	13.58	17.14	16.71	31.10	34.84	38.51	37.87	36.37	30.93	9.95	10.09	145.53	141.49	16.61	11.55	47.05	49.54
10	全国	16.90	16.49	19.94	18.68	33.37	37.30	42.83	41.00	52.45	42.33	9.24	9.49	155.86	148.36	21.75	13.86	55.27	56.52
	県	16.66	16.74	18.86	18.40	31.90	36.34	41.97	40.51	49.25	41.72	9.46	9.56	156.19	151.40	20.45	14.00	53.12	56.13
	市	16.65	16.57	18.72	18.29	33.01	37.64	41.75	40.52	43.93	37.14	9.54	9.63	153.89	148.02	20.59	13.81	52.56	55.37
11	全国	19.77	19.53	21.65	19.66	35.78	40.71	45.86	43.44	61.16	47.52	8.84	9.16	166.33	155.76	25.43	15.97	60.78	61.59
	県	20.32	19.53	20.67	19.34	34.32	38.56	44.83	42.57	54.78	44.97	9.03	9.30	166.19	158.16	24.38	15.31	58.71	60.17
	市	19.42	18.88	20.40	18.49	36.20	40.78	44.68	42.16	51.54	40.04	9.19	9.38	161.33	151.39	23.59	15.08	57.81	58.74

(3) 中学校 ※全国・県平均は令和3年度のデータ

年齢	種目 区分・性別	握力 (kg)		上体起こし (回)		長座体前屈 (cm)		反復横跳び (回)		持久走 (秒)		20mシャトル (回)		50m走 (秒)		立ち幅跳び (cm)		ソフトボール投 (m)		総合得点 (点)	
		男子	女子	男子	女子	男子	女子	男子	女子	男子	女子	男子	女子	男子	女子	男子	女子	男子	女子	男子	女子
12	全国	24.53	21.73	23.92	20.50	40.98	43.64	49.69	45.78	410.21	300.80	70.58	50.85	8.38	8.98	185.41	167.23	18.14	11.92	35.62	45.33
	県	24.97	21.52	23.34	19.89	40.73	42.78	49.52	45.34	431.91	301.27	71.15	50.47	8.45	9.04	186.61	168.18	17.53	11.09	34.60	43.59
	市	24.59	22.07	23.14	20.28	40.00	43.95	48.29	44.98	446.88	302.30	62.39	52.47	8.62	9.16	186.84	169.61	18.16	11.49	33.76	44.34
13	全国	30.39	24.19	27.31	23.23	44.80	46.65	53.77	48.31	389.08	286.56	86.88	60.46	7.78	8.66	203.80	174.40	21.09	13.35	44.66	51.76
	県	29.91	24.03	25.92	21.96	43.51	45.86	52.97	47.33	402.00	292.00	87.66	58.86	7.96	8.82	201.93	171.82	20.21	12.50	41.88	48.91
	市	30.42	23.71	25.89	21.93	44.61	46.76	51.26	45.95	404.65	298.99	69.27	50.46	7.95	8.98	202.34	169.51	21.26	12.87	41.75	47.63
14	全国	34.65	25.73	28.96	24.55	47.81	49.00	56.28	49.34	374.31	287.16	94.44	60.91	7.41	8.58	216.35	178.61	23.54	14.44	50.80	54.91
	県	34.35	25.49	28.32	23.87	47.04	48.79	55.46	47.93	387.78	293.15	90.61	55.05	7.55	8.73	213.38	173.49	22.88	13.62	48.20	51.83
	市	34.85	25.83	27.45	23.31	47.84	48.95	53.75	46.72	392.43	294.40	92.14	63.54	7.62	8.84	212.84	173.89	24.03	14.04	47.60	51.54



生涯學習

社會教育

◎ 生涯学習・社会教育

1 沿 革

- 明治 40. 4 市制施行、各施設に「福島市」を冠す。
// 41. 9 市立図書館設置
- 大正 6. 5 市公会堂新設
// 10. 文部省で通俗教育を「社会教育」と改称
- 昭和 20. 文部省に社会教育局を設置
// 21. 12 中野村公民館、県下初の公民館として設置（旧、飯坂公民館中野分館）
// 23. 11 市公民館規則制定、市公民館設置
// 24. 6 社会教育法公布、市公民館条例公布
// 26. 6 市公民館に成人学校、青年学級、婦人学級開設
// 26. 10 市公民館の分館として、渡利、御山、森合、瀬上公民館を設置
// 27. 5 第1回全国公民館大会を市公会堂で開催
// 27. 9 仙台アメリカ文化センター福島分館を福ビル三階に創設
// 27. 11 市教育委員会を設置、社会教育係を置く、向鎌田公民館設置（分館）
// 28. 4 社会教育課（社会教育係、社会体育係）を置く
// 29. 4 余目公民館を設置（分館）
// 30. 4 町村合併により、市公民館の分館として大波、笹谷、大笹生、吉井田、荒井、土湯公民館を設置
// 30. 12 市公民館に巡回文庫開設
// 31. 4 立子山、岡山、杉妻公民館を設置（分館）
// 31. 4 鎌田公民館設置（分館）
// 31. 5 南奥文化博物館を、市公民館資料室に展示（129㎡）
// 32. 4 佐倉公民館設置（分館）
// 32. 9 福島市児童館を設置（桜木町）、仙台アメリカ文化センター福島分館を併設
// 33. 7 市公民館で成人学校を市民教育講座として開設
// 34. 2 市公民館、公会堂を改築落成
// 34. 4 余目公民館にて、老人学級開設
// 34. 4 文化財調査委員、市史編纂委員を設置
// 34. 7 青少年の家設置（土湯）
// 35. 4 市公民館と各分館にて、夫妻学級開設
// 35. 4 社会教育委員を設置
// 37. 4 社会教育課が庶務係と指導係となり、社会体育課が独立
// 39. 1 市公民館を中央公民館と改称し、飯坂町合併により飯坂公民館を設置し、中野、平野、湯野、東湯野、茂庭公民館を分館とする
// 39. 7 中央公民館に市民学校開設
// 40. 4 西公民館を設置し、吉井田、荒井、土湯公民館を分館とする
// 40. 4 各公民館に、家庭教育学級開設
// 41. 6 町村合併により、松川公民館、信夫公民館を設置
// 42. 4 市公民館設置条例を改正し、市内に中央、東、北、西、飯坂、松川、信夫公民館の7つの本館を設置する
// 42. 4 社会教育課に管理係、指導係、文化係を置き、市史編纂室を児童館内に設置する
// 42. 5 市民センターを飯坂町に竣工、飯坂公民館を併設する
// 43. 4 中央公民館を増改築し、敬老センター、少年センターを併設する
// 43. 4 市留守家庭児童会を設置する
// 43. 10 合併により吾妻公民館を設置
// 43. 10 合併により社会教育館（こぶし荘）を設置（高湯）
// 45. 3 東公民館落成、瀬上、鎌田を分館とする
// 46. 3 清水公民館落成
// 46. 4 青少年指導員設置（5名）、青年学級専任講師設置（4名）
// 47. 4 社会教育指導員設置（2名）
// 47. 10 婦人教育指導員設置（5名）
// 47. 11 児童館を改廃し、児童文化センターを竣工、福島アメリカ文化センターを廃止
// 48. 6 湯野西原廃寺跡公園完成
// 49. 3 北公民館落成、大笹生公民館を分館とする
// 50. 10 蓬萊公民館落成
// 50. 11 松川公民館落成
// 52. 4 移動図書館を中央公民館内に設置
// 52. 6 市内小学生を対象に「児童文化センター学習」を開設する
// 53. 3 三河台公民館落成

- 昭和 54. 3 杉妻公民館落成
 // 54. 3 吾妻公民館落成
 // 54. 4 分庁舎開庁により、資料展示室設置、市史編纂室、移動図書館が中央公民館より分庁舎へ移設
 // 54. 6 渡利公民館落成、郷土の森「民家園」着工
 // 54. 10 松川公民館増改築落成
 // 55. 4 県立文化施設（美術館、図書館）誘致決定
 // 55. 11 公民館開放事業実施（12館）
 // 56. 3 もちずり公民館落成
 // 56. 4 民家園「旧奈良輪家」復原完成
 // 57. 3 民家園「旧小野家」「旧寛家」復原、管理棟完成
 // 57. 8 民家園開園
 // 58. 3 青少年の家廃止
 // 58. 12 中央公民館駐車場整備
 // 59. 3 民家園「旧渡辺家」「旧菅野家」復原完成
 // 59. 3 音楽堂本体建設完成
 // 59. 3 西公民館落成
 // 59. 5 中央公民館改修
 // 59. 7 県立文化施設（美術館・図書館）開館
 // 59. 11 民家園「旧阿部家」復原完成
 // 60. 2 民家園「旧佐久間家板倉」復原完成
 // 60. 3 音楽堂パイプオルガン完成
 // 60. 4 図書館開館
 // 61. 3 福島市社会教育振興計画策定
 // 62. 3 民家園長屋門落成
 // 62. 4 機構改革により社会教育課文化係を文化課とする
 // 62. 4 福祉部児童家庭課青少年婦人係を社会教育課所管とする
 // 62. 4 公会堂、市民センター、少年センターを社会教育課所管とする
 // 62. 10 伝統文化振興施設「草心苑」故山田英二氏夫人より寄贈される
 // 63. 11 古関裕而記念館落成
 平成 元. 6 社会教育館（こぶし荘）改築落成
 // 元. 9 福島市市民センター廃止に伴い飯坂公民館移設
 // 2. 2 信夫公民館移転新築
 // 3. 4 生涯学習推進指導員設置（1名）
 // 3. 4 女性アカデミー開設
 // 3. 11 第二次福島市社会教育振興計画策定
 // 3. 11 市ふるさと創生事業「古関裕而音楽賞」制定
 // 4. 5 福島市生涯学習推進本部設置
 // 4. 7 福島市生涯学習を進める市民会議設置
 // 4. 8 民家園「旧客自軒」復原完成
 // 5. 4 機構改革により社会教育課青少年婦人係が女性青少年課となり、社会教育課内に生涯学習係を新設
 // 5. 4 東公民館の移転改築により、北信公民館として落成
 // 5. 4 市内で2館目の社会教育館「立子山自然の家」落成
 // 5. 6 生涯学習推進基本構想策定
 // 5. 10 生涯学習施設として市内1館目の地域学習センター「蓬萊学習センター」開館
 // 6. 2 生涯学習振興計画～ふくしま・いきいき・学びプラン～策定
 // 6. 6 生涯学習情報提供システム稼働
 // 6. 7 北公民館の移転改築により、信陵公民館として開館
 // 6. 9 民家園「広瀬座」復原完成
 // 7. 3 民家園「旧馬場家」復原完成
 // 7. 4 機構改革により、社会教育課を生涯学習課（管理係、社会教育係、生涯学習係）とする
 // 7. 7 吉井田公民館開館
 // 8. 3 第三次社会教育振興計画策定
 // 8. 4 第二次生涯学習振興計画～ふくしま・いきいき・学びプラン～策定
 // 8. 8 資料展示室移設
 // 9. 4 清水学習センター開館
 // 11. 4 吾妻学習センター開館
 // 11. 4 青年学級を廃止しヤングカレッジを開設
 // 13. 3 第四次社会教育振興計画策定
 // 13. 3 第三次生涯学習振興計画～ふくしま・学びプランヒューマン21～策定
 // 13. 6 ふくしま子どもセンター設置
 // 13. 7 学校長期休業期間における公民館自由学習解放事業実施

平成	14.	4	機構改革により女性青少年課、少年センター廃止 (総務部内に男女共同参画課を、市民生活部内に生活防災課青少年センターを設置)
	//	14.	4 公民館図書室土曜日解放事業実施(11館)
	//	15.	4 宮畑遺跡整備室が総務部より教育委員会事務局所管となる
	//	15.	4 文化課内に埋蔵文化財係を新設
	//	15.	4 写真美術館(花の写真館)開館
	//	15.	7 ふれあい歴史館(資料展示室)リニューアルオープン
	//	17.	2 飯坂公民館移転新築、飯坂学習センターとして開館
	//	17.	3 児童文化センター閉館
	//	17.	4 機構改革により、生涯学習課(庶務係、生涯学習係)、こむこむ館(総務管理係、事業推進係)とする
	//	17.	4 「福島市公民館条例」を廃止し、「福島市学習センター条例」を施行
	//	17.	4 公民館と地域学習センターを一体化し、名称を「学習センター」とする
	//	17.	7 子どもの夢を育む施設「こむこむ館」開館
	//	18.	2 もちずり学習センター増改築、開館
	//	18.	3 第四次生涯学習振興計画～ふくしま・ひとづくりプラン21～策定
	//	18.	4 社会教育館(「こぶし荘」・「立子山自然の家」)・草心苑・古閑裕而記念館・音楽堂・写真美術館(花の写真館)に、指定管理者制度を導入
	//	19.	2 ふくしま子どもセンター廃止
	//	19.	4 「福島市生涯学習活動推進員設置要綱」制定・「福島市生涯学習アドバイザー設置要綱」廃止
	//	19.	4 学習センターへ民間人館長の登用(吾妻学習センター)
	//	20.	3 北信学習センター増改築、開館
	//	20.	7 合併により飯野学習センター及び青木・大久保・明治の分館を設置
	//	21.	4 学習センターへ民間人館長の登用(渡利・北信学習センター)
	//	21.	4 福島市放課後子どもプラン運営委員会設置
	//	21.	4 公会堂・民家園、指定管理者導入
	//	22.	4 学習センターへ民間人館長の登用(三河台・杉妻・もちずり・吉井田学習センター)
	//	22.	4 婦人学級を女性学級へ名称変更。 婦人教育指導員を女性教育指導員に名称変更
	//	23.	3 第五次生涯学習振興計画策定
	//	23.	3 東日本大震災・東京電力福島第一原子力発電所事故発生
	//	23.	3 学習センター避難所開設(18施設(分館含む))
	//	23.	5 学習センターへ民間人館長の登用(蓬萊・西・松川・信夫学習センター)
	//	23.	8 震災復興事業として福島市の子どもたち・夏のリフレッシュ体験事業実施 (平成27年度まで事業を継続実施)
	//	24.	3 学習センターに食品放射能簡易測定器設置
	//	24.	4 学習センターへ民間人館長の登用(清水・信陵・飯坂・飯野学習センター) (中央学習センターを除く15館への民間人館長の登用完了)
	//	26.	6 じょーもびあ宮畑 休憩棟・炊事棟供用開始
	//	27.	2 松川学習センター移転新築、開館
	//	27.	8 宮畑遺跡史跡公園(じょーもびあ宮畑)全面開園
	//	28.	4 第六次生涯学習振興計画策定
	//	28.	4 学校支援地域本部事業を市内全地区で実施
	//	31.	3 福島市社会教育館「こぶし荘」廃止
	//	31.	4 機構改革により、文化振興課、スポーツ振興課が市長部局へ移管(市民・文化スポーツ部)
	//	31.	4 海外チャレンジ応援事業を開始
	//	31.	4 子どもの夢を育む施設「こむこむ館」に指定管理制度を導入
令和	2.	4	高齢者元気アップ事業(ICTお達人講座)の実施(長寿福祉課より移管)
	//	2.	4 機構改革により、地区学習センターの統括機関を中央学習センターへ明確に位置づける
	//	2.	4 大型図書室を有する学習センター図書室(7館)の配置職員の所属について、福島市立図書館から各学習センター所属へ変更
	//	2.	11 渡利学習センター新築、開館
	//	3.	1 令和3年福島市成人式をオンライン開催
	//	3.	4 第7次生涯学習振興計画策定
	//	3.	4 大型図書室を有する学習センター図書室の利用時間を変更
	//	3.	4 市内全地区で地域学校協働本部事業を実施
	//		北信中学区でモデル事業を実施(令和3・4年度)
	//	4.	1 令和4年福島市成人式を二部制(午前・午後)開催
	//	4.	4 ふれあい歴史館及び市史編纂室が統合し郷土史料室として開室
	//	5.	1 令和5年福島市二十歳の集い(旧成人式)を開催(企画委員による記念事業を開催)
	//	5.	4 三河台学習センター新築、開館
	//	5.	5 飯野学習センター飯野支所と複合化、開館

2 生涯学習・社会教育施設

(1) 学習センター

館名	所在地	館長	施設	設置年度	電話	
中央学習センター	松木町1-7	加藤 享司	鉄筋三階建	2,009.74㎡	昭23	534-6631
三河台学習センター	野田町七丁目1-42	三上 正樹	鉄筋二階建	1,245.89㎡	令5	533-8330
渡利学習センター	渡利字岩崎町190	松野 英治	鉄筋二階建	1,490.00㎡	令2	523-1551
杉妻学習センター	黒岩字田部屋53-2	齋藤 年広	鉄筋二階建	671.69㎡	昭54	545-5717
蓬萊学習センター	蓬萊町四丁目1-2	及川 義道	鉄筋平屋建	1,720.02㎡	平2	549-1821
同分館	蓬萊町四丁目1-1		鉄筋三階建	1,170.62㎡	昭50	549-1636
清水学習センター	御山字松川原5-1	小池 和夫	鉄筋平屋建	2,159.90㎡	平9	557-7400
同分館	南沢又字柳清水8-1		鉄筋二階建	674.00㎡	昭32	557-1411
もちずり学習センター	岡部字高畑46	大槻 基弘	鉄筋二階建	1,316.40㎡	昭56	534-2470
北信学習センター	鎌田字中江1	香内 一宏	鉄筋二階建	1,554.98㎡	昭42	554-1115
吉井田学習センター	仁井田字西下川原1-1	今野 通宏	鉄筋二階建	852.22㎡	平7	546-3445
西学習センター	上名倉字妻下4-2	橋本 明裕	鉄筋二階建	821.04㎡	昭40	593-1013
信陵学習センター	笹谷字オノ神1	阿部 孝行	鉄筋二階建	955.06㎡	昭42	558-1234
飯坂学習センター	飯坂町字銀杏6-11	河内 敏夫	鉄筋二階建	1,799.58㎡	昭23	542-2122
松川学習センター	松川町字杉内33	嶋原 弘志	鉄筋二階建	1,960.30㎡	昭24	567-2323
信夫学習センター	大森字馬場1	太田 達也	鉄筋二階建	830.28㎡	昭22	546-5207
吾妻学習センター	笹木野字折杉41-1	大舟木茂夫	鉄筋二階建	2,037.00㎡	平11	526-3353
同分館	上野寺字下平場35-1		鉄筋二階建	766.47㎡	昭31	591-4571
飯野学習センター	飯野町字後川10-2	斎藤 桂子	鉄筋三階建	2,054.00㎡	令5	562-3335
同青木分館	飯野町青木字向広表50		木造平屋	283.50㎡	昭63	
同大久保分館	飯野町大久保字岩見内17		鉄骨平屋	293.45㎡	平5	
同明治分館	飯野町明治字北小戸明利30		木造モルタル造二階建	190.90㎡	昭54	

(2) 社会教育施設

施設名	所在地	設置年月	電話	摘要
福島市社会教育館 (立子山自然の家)	立子山字金井作1	平5.4	597-2951	鉄骨造平屋建 1,029.60㎡

3 社会教育委員

任期 自 令和4.4.1
至 令和6.3.31

氏名	役職名	摘要
佐藤 友子	福島市立佐倉小学校長	学校教育・家庭教育
畑中由紀恵	福島市子ども会育成会連合会理事兼事務局員	社会教育(少年教育)
岸波 弘美	元福島市青少年指導員	社会教育(青年教育)
南部 悦子	福島市生涯学習活動推進員の会代表世話人	社会教育(成人教育)
渡辺 真紀	福島市小中学校PTA連合会副会長	社会教育(成人教育)
齋藤 麗子	元清水学習センター館長	社会教育(女性教育)
三瓶 章	福島市文化団体連絡協議会副会長	社会教育(文化・文化財)
菊地千恵子	福島市レディース卓球連盟会長	社会教育(社会体育)
三瓶千香子	桜の聖母短期大学教授	学識経験者

答申事項

- ・福島市における家庭教育の振興をはかるにはどうしたらよいか 昭48.11.26
- ・福島市における在学少年に対する社会教育のあり方について 昭49.7.18
- ・福島市における公民館経営のあり方について 昭56.6.24

建議事項

- ・福島市生涯学習推進基本構想(案)の策定について 平4.1.23
- ・福島市における生涯各時期の社会教育のあり方について 平6.11.24
- ・生涯学習社会の実現に向けた福島市の社会教育施設のあり方 平14.10.22

4 社会教育関係の委員と指導者

(1) 学習センター運営審議会委員

任期 自 令和 5 4. 1

至 令和 7 3. 31

(中央学習センター)

氏 名	役 職 名	氏 名	役 職 名
大内 伸一	福島第二小学校長	稲毛 千枝	福島第二小学校父母と教師の会 総務委員長
蓮沼 幹子	中央地区町会連合会副会長	迫田 順子	福島市第四方部民生児童委員協 議会主任児童委員
市川 香織	福島わかば保育園園長	村田 正弘	ふくしまマスターズ10期生会長
尾形 哲夫	子ども会育成会中央ブロック 連合会会長	藤森 厚子	朗読会コスモス副会長
永山 千恵子	中央地区町会婦人部連絡協議会 庶務	吉田 務	公募
田中 悦夫	第四地区体育協会会長	荒木 隆	公募

(三河台学習センター)

氏 名	役 職 名	氏 名	役 職 名
広瀬 信治	野田町中央町会町会長	山本 徹	三河台小学校長
大石 正昭	野田町南町会副会長	根本 光二	岳陽中学校教頭
嶋原 彰子	第六方部主任児童委員	金田 いく子	第六方部 民生児童委員協議会会長
船山 緑	大正琴マーガレット講師	宮村 たま江	福島市消防団女性消防隊長
渡辺 友子	家庭薬膳倶楽部		

(渡利学習センター)

氏 名	役 職 名	氏 名	役 職 名
根本 博美	南向台自治会役員	佐々木 世紀	渡利方部民生児童委員
半沢 文雄	沖町内会会長	丹野 知子	利用団体連絡協議会役員
伊藤 清子	社会福祉協議会ボランティア	湯野川 政広	自営業
栗城 敏彦	南向台小学校長	大澤 美幸	「たつこレディース」代表
加藤 美紀子	女性教育指導員		

(杉妻学習センター)

氏 名	役 職 名	氏 名	役 職 名
小松 浩行	杉妻小学校長	三浦 陽子	元杉妻小学校PTA副会長
長沢 正子	元福島市青少年指導員	加藤 直子	あさひ台寿会役員
古川 悟	福島市交通教育専門員	尾形 誠昭	郷野目町内会役員
川本 輝子	元弥生町内会役員	羽田 美樹	元女性教育指導員
尾形 恵	杉妻読み聞かせボランティア		

(蓬萊学習センター)

氏 名	役 職 名	氏 名	役 職 名
松本 芳雄	高齢者学級(寿大学)会長	服部 英昭	蓬萊東小学校長
高橋 薫	交通安全協会蓬萊支部理事	櫻井 隆繁	高齢者学級(蓬萊アカデミー)会長
根本 千鶴子	福島市蓬萊地区交通安全母の会 会長	館山 弘文	利用団体連絡協議会役員
筒井 ますみ	福島市女性教育指導員	横田 素子	福島市青少年指導員
加藤 幸恵	蓬萊小学校PTA会長		蓬萊方部民生委員協議会 児童部会長

(清水学習センター)

氏名	役職名	氏名	役職名
阿部章	清水地区町内会連合会会長	本多和子	清水方部民生委員協議会会長
菅野礼子	清水ボッチャクラブ役員	島田祥司	北沢又小学校長
菅野茂子	清水地区女性団体連絡協議会 幹事	加藤博	ふくこぶし清水会長
高畑有美恵	福島市生涯学習指導者 女性教育指導員	遠藤悦子	福島地区保護司会事務局長
		相原節子	福島市社会福祉協議会評議員 福島市生涯学習指導者 ピアノ教師

(もちずり学習センター)

氏名	役職名	氏名	役職名
栗原薫	岡山地区体育協会会長	古田幸裕	岡山小学校長
高橋佐智子	もちずり学習センター 利用団体連絡協議会会計	八巻吉次	大波第一町内会会長
金子真知子	福島市女性教育指導員	安倍真知子	東部地区女性団体連絡協議会 理事
安倍清和	学識経験者(学習センター管理人)	加藤美加	大波交通安全母の会会長
阿部正明	東部地区青少年健全育成推進会 会長		

(北信学習センター)

氏名	役職名	氏名	役職名
高橋哲也	瀬上小学校長	片平聡	余目地区体育協会副会長
小澤誠	北信中学校副校長	尾股恵美子	女性教育指導員
小野木武夫	北信囲碁クラブ代表	小畑元美	北信地区老人クラブ連合会会長
熊田美和子	福島市北信赤十字奉仕団 マロ二工の会代表	渡辺敏明	余目地区青少年健全育成推進会 役員
眞柄司	福島文化瀬上幼稚園 バレーボール部		

(吉井田学習センター)

氏名	役職名	氏名	役職名
八巻正	吉井田地区町内会連合会会長	安藤真理子	吉井田学習センター 定期利用団体代表
丹治龍太	吉井田小学校PTA会長	佐藤憲一	吉井田地区老人クラブ連合会 役員
斎藤幸子	吉井田方部民生児童委員協議会 会長	石原悦子	少年会育成会 吉井田ブロック役員
鈴木純子	人権擁護委員	大内剛	吉井田小学校長
安藤晋治	前福島市生涯学習推進員の会 会員		

(西学習センター)

氏名	役職名	氏名	役職名
岡田宜彦	福島地区交通安全協会 佐倉支部支部長	矢葺久美子	元民生児童委員
佐藤守	荒井地区町会連合会会長	加藤勇治	元荒井小・西信中学校評議員
渡部四郎	佐原地区自治振興協議会佐原区 監事	湯田伊美子	ふくしま未来農業協同組合女性部 福島地区荒井支部
西山江美	元土湯小学校父母と先生の会 副会長	吉田牧子	西信中学校長
		小原百合子	荒井地区婦人会副会長

(信陵学習センター)

氏名	役職名	氏名	役職名
川崎 邦彦	利用団体連絡協議会会長	半澤 勝久	信陵地区老人クラブ連合会 事務局長補佐
佐藤 正子	生涯学習指導経験者	山田 達男	福島市スポーツ推進委員会副会長
安田 和子	笹谷地区体育協会副会長	野口 弘子	女性教育指導員
平塚 恒二	大笹生地区体育協会顧問	高橋 俊勝	大笹生小学校長
佐藤 友香	青少年指導員		

(飯坂学習センター)

氏名	役職名	氏名	役職名
佐久間 朗	中野地区スポーツ少年団 認定育成員	高橋 美智子	湯野婦人会副会長
佐藤 長司	東湯野地区青少年健全育成推進会 推進員	今野 克志	茂庭地区民生児童委員
小川 タミ子	平野婦人会会長	佐々木 幸子	福島市女性教育指導員
石本 栄智子	飯坂婦人会副会長	柳 沼 公貴	元飯坂小学校PTA会長
		逸見 健二	飯坂小学校長

(松川学習センター)

氏名	役職名	氏名	役職名
高橋 邦雄	松川地区老人クラブ連合会会長	小島 英二	松川小学校長
高野 典子	福島県スポーツウエルネス吹矢協会 松川ブローガン支部理事	佐藤 清子	人権擁護委員
服部 豊子	歌声&フォーク喫茶副会長	菊地 吉徳	市行政不服審査会委員
丹野 政光	オカリナ教室講師 水原右輪台の枝垂れ桜を育てる会 会長	国嶋 良夫	民生児童委員・金谷川代表
		伊藤 唯	民生児童委員 金谷川交通安全母の会会員

(信夫学習センター)

氏名	役職名	氏名	役職名
長尾 喜六	信夫地区区長会役員 (山田区長)	後藤 富士子	信夫地区体育協会事務局
荒川 修	大森小学校長	三浦 愛子	福島市信夫婦人会役員
熊坂 文利	信夫地区団体連絡協議会会長	奈良輪 大輔	信夫地区PTA連絡協議会役員 (平田小PTA会長)
丹治 弘治	信夫地区団体連絡協議会会員 (信夫地区史跡保存会副会長)	古川 一子	信夫女性防火クラブ役員
		斎藤 真由美	平田交通安全母の会会長

(吾妻学習センター)

氏名	役職名	氏名	役職名
渡辺 伸裕	町会役員	阿部 良重	町会役員
篠木 忠	野田地区体育協会副会長	原田 眞二	庭坂体育協会副会長
小池 裕子	元吾妻方部民生・児童委員	小川 尚子	野田小学校長
阿部 絹江	元吾妻地区子ども会育成会連合会 会長	束原 世紀	町会役員
		八木 沼恵子	元吾妻中学校PTA役員

(飯野学習センター)

氏 名	役 職 名	氏 名	役 職 名
関 健 一	飯野地区自治振興協議会会長	相 原 玲 子	福島市女性教育指導員
関 和 史	飯野地区町内会連合会会長	佐 藤 晃	飯野中学校長
朝 倉 一 則	飯野方部民生児童委員協議会 副会長	佐 藤 育 男	飯野小学校長
朝 倉 ひとみ	福島市青少年指導員	木 村 三二子	飯野町婦人会会長
		安 部 久 美	飯野町商工会女性部部長

(2) 青少年指導員

任期 自 令和 4. 4. 1
至 令和 6. 3. 31

氏 名	担当地区	氏 名	担当地区	氏 名	担当地区
長 澤 伸 哉	中 央	福 地 雅 弘	もちずり	斎 藤 浩 一	松 川
佐 藤 桂 子	三 河 台	小 野 寺 弘 毅	北 信	安 藤 洋 美	信 夫
佐 藤 昌 輝	渡 利	桃 井 綾 子	吉 井 田	伊 達 孝 浩	吾 妻
井 上 奈穂子	杉 妻	齋 藤 美 恵子	西	朝 倉 ひとみ	飯 野
舘 山 弘 文	蓬 萊	佐 藤 友 香	信 陵		
菅 野 健 一	清 水	古 川 万 里子	飯 坂		

(3) 女性教育指導員

任期 自 令和 5. 4. 1
至 令和 7. 3. 31

氏 名	担当地区	氏 名	担当地区	氏 名	担当地区
佐 藤 日 佐	中 央	金 子 眞知子	もちずり	岡 崎 心み子	松 川
丹 治 信 子	三 河 台	尾 股 恵美子	北 信	田 崎 恵美子	信 夫
加 藤 美起子	渡 利	紺 野 ケイ子	吉 井 田	南 部 悦 子	吾 妻
長 沢 正 子	杉 妻	三 上 真 弓	西	相 原 玲 子	飯 野
筒 井 ますみ	蓬 萊	野 口 弘 子	信 陵		
高 畑 有美恵	清 水	佐々木 幸 子	飯 坂		

5 生涯学習推進事業

事業名	時期	内容
生涯学習推進本部会議及び幹事会の開催	年間	生涯学習に関する施策を総合的に推進するため本部会（定例部長会議メンバー）及び幹事会（関係課長）の開催。
生涯学習指導員の設置	年間	生涯学習に関する指導・相談及び社会教育事業の実施にあたるため設置。（生涯学習課1名、各学習センター22名）
ボランティア養成・支援事業	年間	市民協働の生涯学習を推進するため、学習センター等で活動できる生涯学習ボランティアの育成と団体支援。
市民生涯学習支援事業 市民学習プラン支援事業	年間	市民団体が主体的に企画、立案した生涯学習講座の実施支援。
令和6年（令和5年度） 二十歳の集い	1月7日	対象：平成15年4月2日～平成16年4月1日の出生者 式典、記念事業、記念品の贈呈

6 社会教育の事業

(1) 社会教育関係事業

事業名	参加対象者	内容	
社会教育関係委員・指導員研修	社教委員、指導員、運審委員	視察研修、指導員、運審委員研修	
職員研修会	学習センター職員	初任者、現任職員、技能主事等の研修	
職員の研修派遣	社会教育関係職員	国立社研、社教主事講習等研修派遣	
学習センター訪問	各学習センター	事業や管理運営上の協議等	
いきいきふれあい合宿事業	市内小学校児童	通学合宿（渡利学習センター）	
語り合いネットワーク推進事業	幼・小・中 PTA 会員及び地域住民	地域の子育て学習会、意見交換と交流	
子育て支援ボランティア養成講座	子育て支援団体及び一般市民	家庭教育支援のための学習機会の提供	
女性学級リーダー研修会	市内女性学級生・女性教育関係者	リーダー育成と学級運営のため研修	
女性大学講座	市民団体等会員及び一般市民	女性の抱える共通の課題を深める研修	
ICT活用推進事業	一般市民	情報化社会に対応できる成人の育成	
ふるさと学びカレッジ事業	一般市民	現役卒業の世代を中心とした学習機会の提供	
ふくしまマスタース大学	一般市民	生涯学習への意識高揚を図る講演会	
地域学校協働本部事業	学校支援活動	市内小中学校、特別支援学校及び一般市民（学校支援ボランティア）各学習センター（地域本部）	地域全体で学校の活動を支援する体制づくりを整備し、地域の教育力の向上を図る。
	地域学校協働活動		地域の各団体と学校が連携・協働した活動を通し、地域の活性化と市民協働のまちづくりを目的とした取り組み
	放課後子ども教室	小学生及び地域住民	子どもたちに安全で安心な活動場所を提供する放課後対策事業
学校支援ボランティア研修会	一般市民	学校支援ボランティアの意義や心得、学校教育の現状・子どもの発達等の研修機会を提供	
海外チャレンジ応援事業	中学生・高校生等	世界に羽ばたく人材の育成を図ることを目的として、海外研修の費用の一部を助成（コロナ禍により令和2・3・4・5年度中止）	
高齢者元気アップ事業 （ICT基礎講座）	高齢者	ソーシャルメディアを通じた情報の発信・情報収集等のICTスキル習得の学習	

(2) 学習センター事業

領域	事業名	参加対象者	内容	
少年教育	少年リーダー養成研修会	小学生・中学生・高校生	地域少年団体等のリーダーの養成	
	少年教室	小学生	自然探勝、野外活動、工作、茶道、将棋等	
	親子教室	幼児・小学生・保護者	親と子の自然探勝、野外活動、映画会等	
	世代間交流事業	地域住民	青少年と高齢者や成人との交流活動、伝承教室	
	子ども会育成会指導者研修会	育成会員	団体の運営、育成会の役割、実技指導	
成人教育	青年教育 青年学級（ヤングカレッジ）・青年教育講座	青年	一般教養学習と仲間づくり、スポーツ等	
	教女性	女性学級	女性	人間性の涵養と地域連帯意識の醸成
		女性講座	女性	一般教養等の学習
	各種講座等	市民学校	一般市民	一般教養、生活文化等の学習活動
		市民大学講座	一般市民	教養、文学等についての専門的な学習活動
		ICT活用セミナー	一般市民	情報化社会に対応できる成人の育成
		ふるさと学びカレッジ	一般市民	現役卒業世代を中心とした学習機会の提供
		ふくしまマスターズ大学	一般市民	生涯学習への意識高揚を図る講演会
		出前講座	地域住民	地域課題の学習
		しゃくなげ青年講座	知的障がいを持つ成人	知的障がいを持つ方の自立援助のための余暇活動等
高齢者教育	寿大	高齢者	教養や生活文化に関する学習活動	
	寿講座	高齢者	生活文化、老後の生きがいについての学習	
	高齢者元気アップ事業（ICT基礎講座）	高齢者	ソーシャルメディアを通じた情報の発信・情報収集等のICTスキル習得の学習	
	高齢者団体指導者研修会・交歓会	高齢者	団体、クラブ、学級等の運営と指導者の役割	
家庭教育	家庭教育学級	保護者・祖父母	家庭における躾や教育についての学習	
芸術文化・文化財・芸能	各種展覧会	一般市民	文化祭、展覧会、作品展、盆栽展等	
	俳句、短歌、川柳大会	一般市民	作品の発表、鑑賞、交流活動	
	文学散歩	一般市民	文学散歩や移動文学探訪等	
	読書活動	一般市民	巡回文庫、読書教室等	
	地方史講座・史跡めぐり	一般市民	歴史研究、文化財めぐり、視察等	
	芸能祭、音楽祭、発表会	一般市民	舞踊、民謡、詩吟、合唱、合奏等の発表	
レクリエーション	スポーツ教室	一般市民	各種スポーツの基礎的な講習	
	スポーツ大会	一般市民	運動会、球技大会、水泳、スキー、マラソン等	
	野外活動	一般市民	登山、ハイキング、サイクリング、オリエンテーリング等	
	囲碁、将棋大会	一般市民	レクリエーション大会等	
相談	生涯学習相談事業	一般市民	生涯学習を支援するための相談	
住民運動	明るい選挙啓発運動	一般市民	常時啓発と推進	
	市民憲章具現化・市民ぐるみ運動推進	一般市民		
地域学校協働	学校支援活動	市内小中学校、特別支援学校及び一般市民	地区内学校支援ボランティアの発掘とコーディネート	
	地域学校協働活動	市内小中学校、特別支援学校及び地域団体、一般市民等	地域の各団体と学校が連携・協働した活動を通じ、地域の活性化と市民協働のまちづくりを目的とした取り組み	
	放課後子ども教室	小学生及び地域住民	子どもたちに安全で安心な活動場所を提供する放課後対策事業	

(3) 各種学級

① 家庭教育学級

1	カンガルー教室 (0歳児)	中	中央	16	ぼかぼかClub	西	
2	ペンギン教室 (1歳児)	中	中央	17	ひまわり教室	信	陵
3	カルガモ教室 (2・3歳児)	中	中央	18	飯坂家庭教育学級	飯	坂
4	義務教育コース	中	中央	19	平野家庭教育学級	飯	坂
5	三河台ファミリー教室	中	三河台	20	飯坂家庭教育講座	飯	坂
6	コアラ学級	中	三河台	21	家庭教育学級(すくすく)	松	川
7	コアラファミリー	中	三河台	22	家庭教育学講座(ラッコ)	松	川
8	すこやかファミリー教室	中	三河台	23	家庭教育学講座(ラッコ)	松	川
9	メダカの学	中	三河台	24	まつかわ家庭教育出前講座	松	川
10	すくすく親子広場	中	三河台	25	すくすくセミナー	信	吾
11	清水思春期セミナー	中	三河台	26	いちごクラブ	吾	飯
12	ひよこの広場	中	三河台	27	子育てマール	飯	野
13	もちずり子育て広場	中	三河台				
14	ほくしんキッズクラブ	中	三河台				
15	ママRINGよしいだ	中	三河台				

② 女性学級

1	中央女性アカデミー月曜日コース	中	中央	16	信陵梨花レディース(夜間コース)	信	陵
2	中央女性アカデミー金曜日コース	中	中央	17	女性スクールはなももコース	飯	坂
3	三河台女性セミナー	中	三河台	18	＼＼ぎんなんコース	飯	坂
4	渡利レディースセミナー	中	三河台	19	＼＼よざくらコース(夜間コース)	飯	坂
5	たつこレディース	中	三河台	20	レディースまつかわ	松	川
6	コスモスカレッジ	中	三河台	21	しのぶ女性カレッジ	信	吾
7	ほうらいレディースカレッジ	中	三河台	22	しのぶ花咲レディース	信	吾
8	しみず女性スクール(午前コース)	中	三河台	23	あづまレディーススクール	吾	飯
9	しみず女性スクール(夜間コース)	中	三河台	24	ひまわり学級	吾	飯
10	もちずりレディース	中	三河台	25	小富士学級	吾	飯
11	女性スクールふれあい	中	三河台	26	ナイスレディ学級	飯	坂
12	女性スクールゆうがお(夜間コース)	中	三河台				
13	吉井田女性スクール・SAKURAコース	中	三河台				
14	西女性スクール	中	三河台				
15	信陵スマイルレディース	中	三河台				

③ 高齢者学級

1	中央寿大	中	中央	16	北信寿学園	北	信
2	三河台寿大	中	中央	17	よしいだ悠遊塾	吉	井
3	渡利寿大	中	中央	18	西ことう悠遊塾	西	田
4	渡利グレートアカデミー	中	中央	19	しんりょう悠遊塾	信	陵
5	杉妻寿大	中	中央	20	＼＼金曜コース	信	陵
6	蓬萊寿大	中	中央	21	平野ながいき大	飯	坂
7	蓬萊アカデミー	中	中央	22	飯坂ながいき大	飯	坂
8	不老の広場	中	中央	23	ことうぶき学	松	川
9	生きがい広場	中	中央	24	信野夫寿大	信	吾
10	高齢者の意見発表大会	中	中央	25	庭野坂明寿大	吾	飯
11	もちずりことう	中	中央	26	水保長寿大	吾	飯
12	もちずりゆうゆうセミナー	中	中央	27	庭野坂明寿大	吾	飯
13	高齢者出前講座	中	中央	28	庭野坂明寿大	吾	飯
14	北信悠々クラブ	中	中央	29	熟年パワースクール	吾	飯
15	みどりの広場	中	中央	30	ナイスイいの学	飯	野

(4) 各種団体

① 青少年団体

(ボーイスカウト・ガールスカウト)

番号	協議会	代表者	会員数		
			男	女	(加盟団体)計
1	B. S. 福島地区協議会	和合 治幸	92	42	(5) 134
2	G. S. 福島地区協議会	渡辺 ふみ子	0	45	(3) 45

(子ども会育成会)

名称	会長名	参加少年会育成会	合計
福島市子ども会育成会連合会	森口 和春	91団体	3,092人(育成会員含む)

ブロック	中央	三河台	渡利	杉妻	蓬萊	清水	もちぎり	北信	吉井田	西	信陵	飯坂	松川	信夫	吾妻	飯野
子ども会数	10	8	13	7	/	9	18	13	3	4	/	3	/	3	/	/

② 女性団体

(福島市婦人団体連絡協議会)

No.	団体名	会長名	会員
	福島市婦人団体連絡協議会	村島 勤子	7団体
1	信夫婦人会	高橋 洋美	67人
2	野田町婦人会	高橋 恵子	5人
3	御山婦人会	浅野 良子	31人
4	平野婦人会	小川 タミ子	20人
5	飯坂婦人会	村島 勤子	136人
6	湯野婦人会	飯沼 育子	60人
7	飯野町婦人会	木村 三子	50人

(社会教育関係女性団体)

No.	団体名	会長名	会員
1	飯坂方部女性団体連絡協議会	村島 勤子	13団体
2	清水地区女性団体連絡協議会	甚野 幸子	15団体
3	西方部女性団体連絡協議会	星 孝子	10団体
4	中央地区町会婦人部連絡協議会	橋本 弘子	8団体
5	東部地区女性団体連絡協議会	紺頼 純子	7団体

※令和5年5月1日付で、いいの女性団体交流協議会は解散。

③ P T A

(福島市公立幼稚園PTA連合会)

会員数	会 長 名
263	令和4年度より休会中

(幼稚園 P T A)

No.	単位会名	会員数	会 長 名
1	森 合 幼	28	原 田 祥 子
2	渡 利 幼	19	大 江 舞 耶
3	杉 妻 幼	34	佐 藤 智 子
4	清 水 幼	30	梅 津 めぐみ
5	岡 山 幼	6	櫻 井 里 奈
6	笹 谷 幼	18	菅 田 純 子
7	佐 倉 幼	12	石 橋 久美子
8	い い ざ か 幼	9	佐 藤 英 美
9	ま つ か わ 幼	27	菅 野 朋 恵
10	庭 塚 幼	16	丹 治 理 香
11	福大附属幼	64	石 山 祥 道

(福島市小中学校 P T A連合会)

会 長	事 務 局 校
安藤 正希	三河台小学校 (534-0161)

(小学校 P T A)

No.	単位会名	会員数	会 長 名	No.	単位会名	会員数	会 長 名
1	福島一小	86	紺野 正人	26	立子山小	14	羽田 善道
2	福島二小	192	高橋 徹	27	佐倉小	93	手塚 公博
3	福島三小	279	坂下 福太郎	28	佐原小	22	本田 貴大
4	福島四小	74	大石 洋輔	29	飯坂小	186	斎藤 卓也
5	清明小	147	渡部 彰	30	平野小	404	原田 茂浩
6	三河台小	340	笹川 純	31	湯野小	124	佐久間 理恵
7	森合小	518	二階堂 義樹	32	松川小	354	齋藤 龍一
8	渡利小	369	遠藤 嘉邦	33	金谷川小	60	鈴木 英大
9	南向台小	103	松浦 洋三	34	下川崎小	64	齋藤 博俊
10	杉妻小	501	佐藤 信治	35	鳥川小	296	齋藤 一茂
11	蓬萊小	168	齋藤 綾香	36	大森小	528	森 良介
12	蓬萊東小	150	阿部 鉄也	37	平田小	46	奈良輪 大輔
13	清水小	426	湯尾 直大	38	平石小	27	牛坂 愛
14	北沢又小	223	渡辺 真紀	39	野田小	580	佐藤 卓宏
15	御山小	348	幕田 晋市	40	庭坂小	173	尾形 真知子
16	岡山小	241	大内 沙織	41	庭塚小	77	佐藤 舞
17	鎌田小	465	御代田 功二	42	水保小	62	長澤 梢衣
18	月輪小	95	橋本 翔	43	飯野小	154	齋藤 智之
19	瀬上小	471	瀬戸 秀典	44	福大附属小	530	遠藤 武義
20	余目小	115	酒井 淳一				
21	矢野目小	281	阿部 隆盛				
22	大笹生小	55	紺野 修一				
23	笹谷小	441	石幡 嘉弘				
24	吉井田小	435	丹治 龍太				
25	荒井小	132	奈良 健				

※令和4年度をもって、中野小学校、水原小学校は廃止。

(中学校PTA)

No.	単位会名	会員数	会 長 名	No.	単位会名	会員数	会 長 名
1	福島一中	444	齋藤弘樹	12	大鳥中	133	渡邊美枝
2	福島二中	195	目黒貴裕	13	平野中	233	佐藤孝幸
3	福島三中	436	栗原守	14	西根中	88	大久保一彦
4	福島四中	435	伊藤茂雄	15	松陵中	300	平林桂子
5	岳陽中	414	渡辺研也	16	信夫中	561	齋藤秀樹
6	渡利中	238	加藤孝子	17	野田中	347	梅津健司
7	蓬萊中	228	高橋麻美	18	吾妻中	239	穴戸順一
8	清水中	409	田部千鶴子	19	飯野中	98	佐藤健一
9	信陵中	525	多田祐子	20	福大附属中	420	西形吉和
10	北信中	718	鈴木寛世				
11	西信中	145	佐藤和彦				

※令和3年度をもって、立子山中学校は廃止。

(特別支援学校PTA)

No.	単位会名	会員数	会 長 名
1	ふくしま支援	189	高橋真希
2	福大附属特別支援	85	加藤和也

7 こむこむ館

所在地	館長	設置年月	電話	摘要
早稲町1番1号	高橋 俊英	平成17年7月	524-3131	鉄骨鉄筋コンクリート造、一部鉄骨造 地上4階地下1階 延床面積 9,886㎡

(1) 施設運営委員会委員（五十音順）

任期 自 令和 5. 4. 1
至 令和 7. 3. 31

氏名	所属団体等
一戸 里美	福島市小中学校 PTA 連合会
遠藤 修司	桜の聖母短期大学
小澤 和枝	ふくしま市女性団体連絡協議会
川村 綾子	福島市学童クラブ連絡協議会
熊谷 幸司	福島地区小・中学校長会協議会
三瓶 章	福島市文化団体連絡協議会
野地 大輔	福島商工会議所青年部
山口 克彦	国立大学法人福島大学
山本 巖	福島地区小学校教育研究会理科部会

(2) 主な事業

- ・科学や文化に関する知識・技術を高めるためのワークショップの開催
- ・市内外の小学生を対象としたこむこむ館学習の実施（市内4年生は必修、それ以外は希望による）
- ・天体や宇宙科学に対する関心を高め、知識の普及を図るためのプラネタリウムの投影
- ・子どもの科学や文化についての興味・関心を高め情操を豊かにするための企画展の開催
- ・子どもの学習相談業務
- ・市民ボランティアによるワークショップの開催
- ・地元企業・教育機関等との地域連携事業の実施

(3) 施設及び設備状況

階	室名	床面積	設備概要	活用状況
1	にぎわい広場	637.2㎡	ももりんロボット、4面マルチディスプレイシステム	学校ミニコンサート、イベント等
	わいわいホール	544.7㎡	プロセニウム及び可動式舞台、客席数292席、定員296名	コンサート、演劇、映画会、講演会等
	チャレンジウォール		高さ7.4m×幅4.5mのクライミングウォール	
	子どもライブラリー	447.6㎡	児童書専門図書館、蔵書数3万1千冊	市立図書館の分館、読み聞かせ等
2	学習室	121.0㎡	50名収容、分割利用が可能	各種ワークショップの実施
	交流・情報検索コーナー	134.1㎡	椅子、テーブル、情報端末	資料等の検索、自由な交流の場
	ボランティアビューロー	58.0㎡	ボランティア（ドリームサポーター）事務室	館内ボランティアの活動拠点
3	リハーサルスタジオ	115.2㎡	防音設備、ミキシングルーム併設、ピアノ、ドラムセット、電子オルガン	バンド、ダンス、合唱等の練習 各種ワークショップの実施
	なぜだろうの部屋	138.4㎡	流し台、実験台、プロジェクター等	各種ワークショップの実施
	つくろうの部屋	136.8㎡	工作台、粘土貯蔵容器、電気陶芸窯、ろくろ等	各種ワークショップの実施
	ふれあい和室	48.3㎡	水屋、10畳×2部屋	各種ワークショップの実施
	子どもオープンスタジオ	36.0㎡	プラレール等	各種ワークショップの実施
	I T ルーム	144.5㎡	パソコン、デジカメ、プリンター等	各種ワークショップの実施
	のびのび広場	296.5㎡	らくがきボード、ソフトベンチ、ボールプール等	遊び場、各種ワークショップの実施
子どもキッチン	70.5㎡	調理実習台、冷蔵庫、電子レンジ、ガスコンロ、ガスオープン等	各種ワークショップの実施	
4	プラネタリウム	281.2㎡	スーパーウラヌス（ドーム径15m）、客席数120席、バーチャリウムII-V（全天周動画）	学習投影及び一般投影
	常設展示室	388.6㎡	迷路、科学、環境、国際理解等の展示40点（約200種類）余	自由にふれる参加体験型展示 各種ワークショップの実施
	企画展示室	178.6㎡	展示用パネル80枚等、分割利用が可能	企画展、各種ワークショップの実施
屋上	子ども天文台	11.0㎡	ドーム径4m、15cmの屈折式天体望遠鏡	各種ワークショップの実施

8 図 書 館

区分	名 称	所 在 地	館 長	設置年月	電 話	摘 要
本館	市立図書館	松木町1-1	安藤勝章	昭和60. 4	531-6551	延2,694.81㎡
分館	西口ライブラリー	三河南町1-20		平成15. 7	525-4023	延360㎡
	子どもライブラリー	早稲町1-1		平成17. 7	526-4200	延448㎡

任期 自 令和 5. 4. 1
至 令和 7. 3. 31

(1) 図書館協議会委員

氏 名	区 分	役 職
佐藤友子	小学校長会	福島市立佐倉小学校長
吉川信夫	中学校長会	福島市立清水中学校長
及川久美子	学校図書館研究会	福島地区学校図書館研究会副会長
三瓶章	社会教育委員の会議	福島市社会教育委員の会議委員
村田正弘	学習センター運営審議会	福島市中央学習センター運営審議会委員長
一戸里美	小中学校PTA連合会	福島市小中学校PTA連合会副会長
斎藤悟	福島市私立幼稚園協会	福島市私立幼稚園協会理事長
鈴木史穂	福島県立図書館	福島県立図書館資料情報サービス部長
高森久仁子	福島市子どもと本をむすぶ連絡会	福島市子どもと本をむすぶ連絡会会長
庄司朝子	図書ボランティアの会	図書ボランティアの会副代表

(2) 内容別の蔵書冊数

(令和5年3月31日現在)

内 容	2年度 蔵書冊数	3年度 蔵書冊数	4年度 蔵書冊数	4年度 構成比 (%)	
一 般 書	0 総記	12,957	13,122	13,176	1.42%
	1 哲学	17,736	17,184	15,984	1.72%
	2 歴史	43,242	43,325	42,678	4.59%
	3 社会科学	72,068	69,761	68,708	7.38%
	4 自然科学	34,728	34,916	35,261	3.79%
	5 工学・家事	44,946	44,729	44,751	4.81%
	6 産業	17,849	17,822	17,944	1.93%
	7 芸術・体育	49,011	48,640	48,871	5.25%
	8 語学	9,031	9,050	9,060	0.97%
	9 文学・小説他	174,980	173,178	173,782	18.68%
小 計	476,548	471,727	470,215	50.54%	
児 童 書	E 絵本	111,987	107,951	109,111	11.73%
	Y 読み物	102,364	101,373	101,033	10.86%
	B その他	75,028	72,690	73,429	7.89%
	小 計	289,379	282,014	283,573	30.48%
そ の 他	漫画	116	116	129	0.01%
	雑誌	26,272	25,161	23,824	2.56%
	紙芝居	5,818	5,680	5,714	0.61%
	文庫・新書	68,721	69,651	71,124	7.64%
	郷土資料	55,228	55,968	56,644	6.09%
	視聴覚資料他	7,819	7,852	7,912	0.85%
小 計	163,974	164,338	165,347	17.77%	
電子図書	-	-	11,257	1.21%	
合 計	929,901	918,079	930,392	100.00%	

(3) 施設別の蔵書冊数

(令和5年3月31日現在)

施設名	2年度	3年度	4年度	対3年度増減比
本館	439,212	439,132	438,878	99.9%
分館				
西口ライブラリー	38,110	36,586	35,657	97.5%
子どもライブラリー	33,648	34,179	34,554	101.1%
移動図書館(しのぶ号)	51,927	41,078	39,935	97.2%
蓬萊学習センター	45,201	44,034	43,679	99.2%
清水学習センター	49,826	49,565	50,001	100.9%
吾妻学習センター	52,531	52,691	52,679	100.0%
飯坂学習センター	35,420	35,729	36,072	101.0%
もちずり学習センター	31,092	31,589	32,045	101.4%
北信学習センター	33,821	34,035	34,398	101.1%
松川学習センター	27,071	27,766	28,433	102.4%
三河台学習センター	8,252	8,291	9,494	114.5%
渡利学習センター	10,312	10,367	10,422	100.5%
杉妻学習センター	8,217	8,289	8,327	100.5%
吉井田学習センター	9,335	9,253	9,299	100.5%
西学習センター	11,423	11,083	10,940	98.7%
信陵学習センター	9,020	8,981	9,010	100.3%
信夫学習センター	11,112	11,082	11,020	99.4%
吾妻学習センター分館	10,471	10,356	10,368	100.1%
飯野学習センター	13,900	13,993	13,924	99.5%
電子図書	-	-	11,257	-
合計	929,901	918,079	930,392	101.3%

(4) 利用案内

施設名	開館時間		休館日
	月・水～土曜日	日曜日・祝日	
図書館(本館)	午前9時30分 ～午後7時00分	午前9時30分 ～午後5時30分	・火曜日(火曜日が休日の場合、直後の休日でない日) ・年末年始(12月29日～1月3日) ・毎月月末(館内整理日)※その日が上記に掲げる日、日曜日、土曜日及び休日に当たるときはその前日 ・特別整理期間(教育委員会が定める日)
西口ライブラリー(分館)	午前9時30分 ～午後7時00分	午前9時30分 ～午後6時00分	
子どもライブラリー(分館)	午前9時30分～午後7時00分		・火曜日(火曜日が休日の場合、直後の休日でない日) ・図書整理や館内点検などの臨時休館日があります。
蓬萊学習センター(図書室)	午前9時00分 ～午後5時45分	午前9時00分 ～午後5時00分	・火曜日(火曜日が休日の場合、その翌日) ・国民の祝日 ・年末年始(12月29日～1月3日) ・毎月月末(館内整理日)※その日が上記に掲げる日、日曜日、土曜日及び休日に当たるときはその前日 ・特別整理期間(教育委員会が定める日)
清水学習センター(図書室)			
もちずり学習センター(図書室)			
北信学習センター(図書室)			
松川学習センター(図書室)			
飯坂学習センター(図書室)			
吾妻学習センター(図書室)			・火曜日(火曜日が休日の場合、その翌日) ・国民の祝日 ・年末年始(12月29日～1月3日)
他の学習センター(図書室) 吾妻学習センター分館(図書室)	午前9時00分～午後5時45分		

文 化

スポーツ

◎ 文化・スポーツ

1 芸術文化・文化財

(1) 芸術文化・文化財関係委員 任期 自 令和 4. 4. 1
 ① 福島市音楽堂運営委員会委員 至 令和 6. 3. 31

氏名	区分
金谷昌治	学識経験者
高橋裕之	〃
富山律子	〃
八島珠子	〃
齋藤幹夫	使用団体代表
小川裕	〃
高野洋子	〃
大内輝彦	〃
佐藤裕子	音楽教育関係代表
湯田公夫	〃

任期 自 令和 5. 4. 1
 至 令和 7. 3. 31

② 文化財保護審議会委員

氏名	担当部門	氏名	担当部門
伊藤喜良	歴史	小林めぐみ	工芸
小松賢司	歴史	初澤敏生	地理
菊地芳朗	考古学	黒沢高秀	植物
長田城治	建造物	村川友彦	民俗
磯崎康彦	絵画		

(2) 福島市文化功労者・功労団体

年度	功労者・功労団体
令和元年	(団体) 福島岳風会
令和2年	(個人) 赤間利晴 (団体) 日本画創美会
令和3年	(団体) 福島日輪川柳社 (団体) 福島県ハーモニカ協会
令和4年	(個人) 菊田博 (個人) 高橋稔

(3) 芸術文化振興事業

事業名	対象者	内容
音楽講習会	教員・音楽指導者 一般市民	・合唱指導法講習会 ・合唱講習会
彫塑講習会	一般市民	・彫塑の基礎
市芸術文化祭	一般市民	・市民短歌大会 ・市民川柳大会 ・市民俳句大会 ・邦楽の祭典 ・市民美術展覧会 ・芸能祭 ・舞踊への招待 ・マーチング・フェスタ
文化懇談会	文化団体代表	・文化活動に関する意見交換，市長との懇談
音楽堂事業	一般市民	・各種音楽演奏会 ・心ふれあい音楽鑑賞事業（小学生対象） ・ふれあいオパールコンサート（60歳以上対象） ・古閑裕而のまちふくしまチェンバー・オーケストラ コンサート
古閑裕而記念館事業	一般市民	・資料展示 ・資料収集整理 ・企画展
古閑裕而記念音楽祭	一般市民	・福島市が生んだ作曲家古閑裕而氏の功績を後世に伝える ためのコンサート
古閑裕而作曲コンクール	一般市民	・古閑裕而氏に続くような若手作曲家を輩出するための コンクール

(4) 文化関係団体

① 文化団体連絡協議会

令和 5. 5. 26現在

会 長 名	加 入 団 体 数
嶋 原 明 寿	72

② 文化団体連絡協議会加入団体

◆洋 楽 (16団体)

区分	No.	団 体 名
合 唱	1	F. M. C. 混声合唱団
	2	混声合唱団メロ・ハーモニ
	3	福島県庁混声合唱団「きびたき」
	4	福島メロ・ハーモニ
	5	福島ハミング・コール
	6	女声合唱団「響」
	7	うた工房Choralアトリエ
	8	福島室内合唱団
	9	男声合唱団「トリンクリート」
	10	ふくしま「第九」の会
	11	DREISSIGER
器 楽 等	1	福島市民オーケストラ
	2	福島県ハーモニカ協会
	3	Arcenciel
そ の 他	1	福島オペラ協会
	2	福島歌謡協会

◆邦 楽 (15団体)

区分	No.	団 体 名
三 曲	1	妙祐会
詩 吟	1	福島岳風会
	2	聖月流日本吟剣詩舞道会福島県本部
	3	彩佑流彩瑩会
民 謡	1	陸奥本流福島こけし会
	2	福島桃媛会
	3	尺八と笛米谷威和臣会
	4	三味線と民謡 岡部流さちゑ会
謡 曲	1	福島宝生会
	2	福島県北観世会
そ の 他	1	福島市芸能協会
	2	杉妻芸能協会
	3	飯坂町芸能協会
	4	福島市阿波踊り きずな連
	5	慧西流どじょうすくい男踊りの会

◆舞 踊 (11団体)

区分	No.	団 体 名
邦 舞	1	藤間流和由貴会
	2	松栄流秀木谷会
	3	藤蔭流三藤会福島支部
	4	藤代流藤代会
	5	花柳流日本舞踊「里の会」
	6	広瀬流日舞剣舞広瀬会
舞 連	1	福島市舞踊連盟
洋 舞	1	佐藤多賀子モダン&ジャズダンス・スタジオ
	2	竹内ひとみバレエスクール
	3	福島すみれバレエ学園
	4	鈴木弘美バレエアカデミー

◆美 術 (19団体)

区分	No.	団 体 名
洋画	1	二紀会福島県支部
	2	福島県美術協会
日本画	1	日本画彩心会
	2	日本画創美会
	3	福島県墨画会
	4	日本画翔成会
書	1	書道研究「双龍会」
	2	福島県書道協会
	3	無門会
	4	硯心書道会
	5	藤弦・朝陽書道会
	6	福島県刻字協会
彫 塑	1	福島県彫刻会
工 芸	1	西崎染色教室手描友禅の会
	2	福島木彫の会
写 真	1	福島県写真連盟
	2	ふくしま写遊会
	3	フォトクラブ「あぶくま」
	4	福島写心会

◆文 学 (3団体)

区分	No.	団 体 名
短 歌	1	福島短歌研究会
川 柳	1	福島日輪川柳社
俳 句	1	福島市俳句協会

◆生活芸術 (4団体)

区分	No.	団 体 名
茶 道	1	武者小路千家福島官休会
	2	福島市茶道連絡協議会
華 道	1	福島地区華道教授連合会
香 道	1	香道御家流霞月派妙香会

◆そ の 他 (4団体)

区分	No.	団 体 名
その他	1	福島市子ども劇場連絡会
	2	福島演劇鑑賞会
	3	西福島郷土史愛好会
	4	劇団1200EN

(5) 文化財関係事業

事業名	対象	内容
文化財保護審議会	委員 9 名	●市文化財保護条例に基づく会議、調査
文化財の指定・調査	市内の文化財	●貴重な文化財の調査・指定
文化財の記録保存	市内の文化財	●貴重な文化財の記録・保存 ●文化財調査報告書作成 ●市史資料叢書刊行
民俗資料収集保存	市内の民家	●主に衣食住に関する小道具の収集 ●信仰物件の保存
地域文化財案内板設置	学習センター	●各学習センター地域の文化財案内板設置
指定文化財の標識等整備	指定文化財	●市指定文化財の標柱、説明板の設置・補充
文化財保護指導員設置	保護指導員 18 名	●担当地域の文化財の管理・保護状況の報告 ●担当地域の文化財調査
埋蔵文化財試掘調査	開発予定地域	●開発予定地域内の試掘調査
埋蔵文化財発掘調査	開発予定地域内遺跡	●開発予定地域内の遺跡について記録保存のための調査を実施 ●遺物の整理 ●報告書作成
じょーもびあ宮畑活用推進事業	一般市民	●じょーもびあ宮畑まつり ●じょーもびあ宮畑での教育活用事業 ●じょーもびあ・遺跡の案内人、じょーもびあ活用推進協議会による活用事業の実施
写真美術館 (花の写真館)	一般市民	●市指定文化財の保存活用 ●写真館所蔵秋山庄太郎氏作品を中心とした展示 ●市民利用の展示室及び多目的室 ●写真教室の開催 ●各種企画展の実施
民家園	一般市民	●復原古民家等 11 棟 ●展示館内展示 ●年中行事等の再現 ●旧広瀬座事業 ●園内ボランティアガイド事業 ●福島市民家園活用推進協議会による活用事業の実施
郷土史料室	一般市民	●福島の歴史などを紹介する出張展示の開催 ●フィールドワーク等による体験型事業の実施 ●ふれあい講座の開催
文化財関係団体研修会	文化財関係団体	●文化財一般・文化財保護啓発について

(6) 文化財関係団体 (令和5年5月1日現在)

	会名	代表者氏名	会名	代表者氏名
1	福島市文化財関係団体連絡協議会	菊地 武彦		
	飯坂町史跡保存会	畠 隆章	吉井田歴史愛好会	木村 悦子
	信夫地区史跡保存会	中橋 淳志郎	福島盆地を歩く会	菊地 武彦
	信陵歴史あいこう会	吾妻 良博	三河台歴史愛好会	田中 進
	吾妻地区郷土史談会	近野 元洋	大蔵寺文化財保存顕彰会	赤間 利昭
	北信歴史クラブ	須藤 武志	日本野鳥の会ふくしま	三本杉 松夫
	杉妻地区史跡保存会	古川 庄一	ふくしま100の会	松田 裕子
	松川町文化財保存会	斎藤 ミチ子	福島市文化財ボランティア ふるさと探訪会	上村 悠
	清水地区郷土史研究会	山岸 清	じょーもびあ・遺跡の案内人	紺野 義行
	渡利地区歴史研究会	齋藤 英	東湯野ふるさと歴史会	渡辺 勝治
	もちずり地区歴史研究会	池田 友蔵		
2	福島市無形民俗文化財 保存団体連絡協議会	沼崎 秀吉		
	大波住吉神社の三匹獅子舞 ならびに鬼舞保存会	大波 勝弘	金沢黒沼神社の十二神楽 保存会	沼崎 秀吉
	岡山鹿島神社水かけ祭り保存会	菊田 新一	御山太々神楽保存会	加藤 勝夫
	金沢の羽山ごもり保存会	沼崎 秀吉		

(7) 指定文化財

① 市指定文化財（令和5年6月1日現在）

第1号	種別	天然記念物		指 定	昭和34年10月7日
名 称	茂田沼のモリアオガエル生息地			所 在 地	土湯温泉町堤ヶ平地内
所 有 者	阿部金六郎			指 定 面 積	茂田沼とその周辺5,000㎡
第3号	種別	天然記念物		指 定	昭和35年12月7日
名 称	茶屋の桜			所 在 地	渡利字鍛冶ヶ原32番地の口
所 有 者	本田郁子			指 定 面 積	茶屋の桜を中心とした20㎡
根回り	目通り囲	樹高	推定樹齢		
3.6m	3.2m	12m	250年	(指定時)	
第6号	種別	無形民俗文化財		指 定	昭和37年1月9日
名 称	大波住吉神社の三匹獅子舞ならびに鬼舞			所 在 地	大波字住吉36番地
芸能保持者	住吉神社 同氏子 宮司 青年会				
第9号	種別	天然記念物		指 定	昭和37年10月5日
名 称	瑞龍の松			所 在 地	渡利字東土入12番地
所 有 者	同所 瑞龍寺			指 定 面 積	境内地80㎡
樹高	東西	南北	推定樹齢		
1.6m	10m	9m	600年	(指定時)	
第11号	種別	史跡および名勝		指 定	昭和38年12月13日
名 称	文知摺観音			所 在 地	山口字文字摺70番地
所 有 者	山口字文字摺70番地 普門院			指定の対象範囲	観音堂境内および付近の物件
第12号	種別	天然記念物		指 定	昭和38年12月13日
名 称	愛宕神社のヒイラギ			所 在 地	笹谷字下横堀95番地
所 有 者	同所 愛宕神社			指 定 面 積	境内地30㎡
根回り	目通り囲	樹高	推定樹齢		
4.7m	2.55m	12m	500年	(指定時)	
第13号	種別	天然記念物		指 定	昭和38年12月13日
名 称	福島稲荷神社のハルニレ			所 在 地	宮町1番29号
所 有 者	同所 福島稲荷神社			指 定 面 積	境内地660㎡
根回り	目通り囲	樹高	推定樹齢		
4m	2.75m	21m	200年	(指定時)	
第14号	種別	史跡および名勝		指 定	昭和39年9月14日
名 称	岩谷観音			所 在 地	石田26番地
所 有 者	岩谷7番地 観音寺			指定の対象範囲	磨崖仏および観音堂境内付近の物件
第16号	種別	天然記念物		指 定	昭和39年9月14日
名 称	吠内の大カヤ			所 在 地	荒井字吠内25番地の2
所 有 者	阿部和永治			指 定 面 積	宅地 100㎡
根回り	目通り囲	樹高	推定樹齢		
8.1m	4.8m	22m	350~400年	(指定時)	

第 19 号	種 別	天然記念物		指 定	昭 和 41 年 2 月 7 日
名 称	医王寺のシラカシ			所 在 地	飯坂町平野字寺前45番地
所 有 者	同所 医王寺			指 定 面 積	寺院境内地 45㎡
根回り	目通り囲	樹高	推定樹齡		
9.45m	5.03m	25m	300年	(指定時)	
第 20 号	種 別	史跡および名勝		指 定	昭 和 41 年 11 月 7 日
名 称	黒岩虚空蔵および満願寺			所 在 地	黒岩字上ノ町43番地
所 有 者	同所 満願寺				
指定の対象範囲	黒岩虚空蔵堂・十六羅漢・銅鐘等のほか寺宝および境内一円の植物・岩石等の諸物件				
第 21 号	種 別	天然記念物		指 定	昭 和 43 年 3 月 11 日
名 称	白鳥神社の大杉			所 在 地	飯坂町茂庭字中茂庭133番地
所 有 者	同所 白鳥神社			指 定 面 積	境内地90㎡
根回り	目通り囲	樹高	推定樹齡		
12.35m	7.1m	41m	450～500年	(指定時)	
第 23 号	種 別	有形文化財		指 定	昭 和 44 年 2 月 12 日
名 称	両界曼荼羅（金剛界及び胎蔵界） 2幅			所 在 地	清明町6番17号
所 有 者	同所 真浄院				
寸法及び材質	図幅 金剛界・胎蔵界ともに 縦195cm×横140cm、材質：絹本、推定制作年代：室町期				
第 24 号	種 別	有形文化財		指 定	昭 和 44 年 10 月 3 日
名 称	木造聖観音菩薩立像 1軀			所 在 地	大森字北館
管 理 者	大森字本町20番地 円通寺			像高及び材質	170cm、カツラ材、制作年代：室町期
第 25 号	種 別	有形文化財		指 定	昭 和 44 年 10 月 3 日
名 称	木造阿弥陀如来坐像 1軀			所 在 地	成川字仲ノ内19番地
管 理 者	同所 薬師堂			像高及び材質	38cm、ヒノキ材
第 26 号	種 別	有形文化財		指 定	昭 和 45 年 1 月 7 日
名 称	木造阿弥陀如来立像 1軀			所 在 地	松山町39番地の1 福島市郷土史料室内
所 有 者	福島市			像高及び材質	98cm、ハルニレ材
第 27 号	種 別	天然記念物		指 定	昭 和 45 年 10 月 3 日
名 称	上野寺の大ハリギリ			所 在 地	上野寺字荒古屋61番地
所 有 者	紺野通雄			指 定 面 積	宅地 320㎡
根回り	目通り囲	樹高	推定樹齡		
6.55m	4.25m	29m	300年	(指定時)	
第 28 号	種 別	天然記念物		指 定	昭 和 45 年 10 月 3 日
名 称	慈徳寺の種まき桜			所 在 地	佐原字寺前9番地
所 有 者	同所 慈徳寺			指 定 面 積	寺院境内地 50㎡
根回り	目通り囲	樹高	推定樹齡		
2.7m	2.5m	12.3m	200～250年	(指定時)	

第 29 号	種 別	天然記念物		指 定	昭 和 45 年 11 月 13 日
名 称	土船の忍びの松			所 在 地	土船字中原21番地
所 有 者	梅津司			指 定 面 積	宅地 60㎡
枝の長さ (北) 9.7m	樹高	推定樹齡	枝柵・上段	枝柵・下段	(指定時)
	3.0m	300年	9段	6段	
第 30 号	種 別	天然記念物		指 定	昭 和 45 年 11 月 13 日
名 称	清水観音の大モミ			所 在 地	町庭坂字上清水40番地の1
所 有 者	町庭坂字宮下35番地 清水寺			指 定 面 積	境内地 50㎡
根回り	目通り囲	樹高	推定樹齡		
8.0m	5.0m	38m	350~400年	(指定時)	
第 33 号	種 別	天然記念物		指 定	昭 和 47 年 5 月 2 日
名 称	宮代の大力ヤ			所 在 地	宮代字北口17番地
所 有 者	斎藤義昭			指 定 面 積	宅地 30㎡
根回り	目通り囲	樹高	推定樹齡		
8.8m	4.6m	21.2m	300~350年	(指定時)	
第 34 号	種 別	天然記念物		指 定	昭 和 47 年 5 月 2 日
名 称	古館の大ケヤキ			所 在 地	飯坂町平野字古館42番地
所 有 者	同所 稻荷神社			指 定 面 積	山林及び雑地 150㎡
根回り	目通り囲	樹高	推定樹齡		
13.7m	6.7m	30.5m	300年	(指定時)	
第 35 号	種 別	天然記念物		指 定	昭 和 47 年 10 月 5 日
名 称	安楽寺の大王松			所 在 地	大笹生字下ノ寺17番地
所 有 者	同所 安楽寺			指 定 面 積	境内地 90㎡
根回り	目通り囲	樹高	推定樹齡		
3.7m	2.45m	21.4m	60~65年	(指定時)	
第 36 号	種 別	有形文化財		指 定	昭 和 48 年 11 月 7 日
名 称	木造大日如来坐像 1軀			所 在 地	大町2番30号
所 有 者	同所 到岸寺			像高及び材質	235cm、材質：不明
第 37 号	種 別	有形文化財		指 定	昭 和 48 年 11 月 7 日
名 称	木造三面大黒天坐像 1軀			所 在 地	飯坂町平野字六角2番地
所 有 者	石川邦俊			像高及び材質	73m、ヒノキ材
第 38 号	種 別	有形文化財		指 定	昭 和 48 年 11 月 7 日
名 称	木造聖観音菩薩立像 1軀			所 在 地	春日町14番52号
所 有 者	同所 慈恩寺			像高及び材質	88cm、ハルニレ材
第 39 号	種 別	有形文化財		指 定	昭 和 48 年 11 月 7 日
名 称	木造如意輪観音坐像 1軀			所 在 地	御山字西坂8番地
所 有 者	同所 薬王寺			像高及び材質	48cm、ケヤキ材
第 40 号	種 別	有形文化財		指 定	昭 和 48 年 11 月 7 日
名 称	旧祓川橋 1基			所 在 地	駒山地内池中島
管 理 者	福島市				

第 42 号	種 別	天然記念物	指 定	昭 和 49 年 7 月 3 日
名 称	嶽駒神社馬場の桜並木		所 在 地	北沢又字稻荷地内
所 有 者	北沢又字稻荷西1番地4 嶽駒神社			
第 43 号	種 別	有形民俗文化財	指 定	昭 和 51 年 1 月 7 日
名 称	福島藩主歴代奉納絵馬 28枚		所 有 者	大蔵寺、満願寺、安洞院、福島稲荷神社、黒沼神社、板倉神社
所 在 地	小倉寺字拾石7番地、黒岩字上ノ町43番地、山口字文知摺70番地、春日町5 - 54 福島県歴史資料館内、松山町39番地の1 福島市郷土史料室内、杉妻町2番35号			
第 44 号	種 別	無形民俗文化財	指 定	昭 和 54 年 5 月 7 日
名 称	御山太々神楽		所 在 地	御山字山ノ神17番地
芸能保持者	御山太々神楽保存会			
第 45 号	種 別	有形文化財	指 定	昭 和 57 年 3 月 3 日
名 称	上鳥渡の観音寺「輪蔵」 1塔		所 在 地	上鳥渡字観音寺7番地
所 有 者	同所 観音寺			
第 47 号	種 別	有形文化財	指 定	昭 和 58 年 3 月 1 日
名 称	香積寺の石造供養塔群 8基		所 在 地	飯坂町平野字上台28番地
所 有 者	同所 香積寺			
第 48 号	種 別	有形文化財	指 定	昭 和 58 年 3 月 15 日
名 称	城裏口の石造供養塔 1基		所 在 地	山田字丸山3番地の4
管 理 者	大森字馬場1番地 信夫地区史跡保存会			
第 50 号	種 別	有形文化財	指 定	昭 和 61 年 3 月 3 日
名 称	石母田供養石塔模刻（木製） 1基		所 在 地	瀬上町字本町17番地
所 有 者	同所 台蔵寺			
第 51 号	種 別	有形文化財	指 定	昭 和 61 年 3 月 3 日
名 称	木造薬師如来坐像 1軀		所 在 地	下鳥渡字寺東17番地
所 有 者	同所 陽泉寺		像高及び材質	45cm、カツラ材
第 52 号	種 別	有形文化財	指 定	昭 和 61 年 3 月 3 日
名 称	木造宝冠釈迦如来坐像 1軀		所 在 地	鳥谷野字館32番地
所 有 者	同所 永京寺		像高及び材質	36cm、カヤ材
第 53 号	種 別	史跡および名勝	指 定	平 成 元 年 8 月 8 日
名 称	陽林寺		所 在 地	小田字位作山13番地
所 有 者	同所 陽林寺			
第 55 号	種 別	有形文化財	指 定	平 成 2 年 11 月 6 日
名 称	飯坂八幡神社社殿（本殿・拝殿・幣殿）		所 在 地	飯坂町字八幡6番地
所 有 者	同所 八幡神社			
構 造・規 模	本殿：一間社（桁行2.13m、梁間1.81m） 流造り柿板葺（銅板葺き覆屋付き） 拝殿：桁行5間（10.45m）、梁間2間（4.78m）入母屋造り、銅板葺き向拝1間・背面半間下屋付き 幣殿：幅1間（3.81m）、長さ3間（5.70m）、銅板葺き			

第 56 号	種 別	有形文化財	指 定	平成 3 年 3 月 12 日
名 称	旧小野家住宅 1棟		所 在 地	上名倉字大石前地内 福島市民家園内
所 有 者	福島市			
構造・規模	木造、中二階建て、片半切妻造り（片寄棟）、茅葺き、主屋 桁行18.03m（9.4間）、梁行8.80m（4.62間）、平面積158.7㎡（約43坪）、 差掛け式下屋 出2.8m、奥行6.5m、平面積18.2㎡付帯			
第 57 号	種 別	有形文化財	指 定	平成 3 年 3 月 12 日
名 称	旧笥家宿店 1棟		所 在 地	上名倉字大石前地内 福島市民家園内
所 有 者	福島市			
構造・規模	木造、中二階建て、寄棟造り、茅葺き 桁行11.47m（6間）、梁行4.78m（2間半）、平面積54.83㎡（15坪）、延面積109.64㎡（30坪）			
第 58 号	種 別	有形文化財	指 定	平成 3 年 3 月 12 日
名 称	旧渡辺家住宅 1棟		所 在 地	上名倉字大石前地内 福島市民家園内
所 有 者	福島市			
構造・規模	木造、平家建て、寄棟造り（片入母屋）、茅葺き 桁行20.16m（10.5間）、梁行9.37m（4.9間）、平面積175.8㎡（48.0坪）			
第 59 号	種 別	有形民俗文化財	指 定	平成 3 年 3 月 12 日
名 称	旧佐久間家板倉 1棟		所 在 地	上名倉字大石前地内 福島市民家園内
所 有 者	福島市		構造・規模	木造、平屋建て、栗木羽葺き、平面積23.15㎡
第 60 号	種 別	有形文化財	指 定	平成 5 年 11 月 24 日
名 称	元客自軒 旧東棟及び旧北棟		所 在 地	上名倉字大石前地内 福島市民家園内
所 有 者	福島市			
構造・規模	旧東棟：木造、平家建て、切妻造り、杉木羽葺き 桁行14.49m（7.8間）、梁間5.44m（3.0間）、 平面積75.07㎡（22.7坪）、棟高3.64m、軒高2.25m 旧北棟：木造、二階建て、寄棟造り、杉木羽葺き 桁行12.43m（6.5間）、梁間5.83m（3.0間）、 平面積72.47㎡（20.0坪）、延面積144.94㎡（40.0坪）、棟高6.41m、軒高4.70m			
第 63 号	種 別	有形文化財	指 定	平成 12 年 5 月 17 日
名 称	月ノ輪山1号噴出土品一括		所 在 地	北矢野目字檀ノ腰6番4号 文化財調査室内
所 有 者	福島市			
第 64 号	種 別	有形文化財	指 定	平成 12 年 5 月 17 日
名 称	勝口前畑遺跡出土品一括		所 在 地	北矢野目字檀ノ腰6番4号 文化財調査室内
所 有 者	福島市			
第 65 号	種 別	有形文化財	指 定	平成 14 年 6 月 17 日
名 称	旧日本電気計器検定所福島試験所社屋 1棟		所 在 地	森合町11番36号
所 有 者	福島市			
第 66 号	種 別	有形文化財	指 定	平成 14 年 6 月 17 日
名 称	旧馬場家住宅 1棟		所 在 地	上名倉字大石前地内 福島市民家園内
所 有 者	福島市			
構造・規模	木造、平屋建て（中門棟付き）、寄棟造り（中門棟は切妻造り）、茅葺き 桁行16.69m（8.74間）、梁行9.55m（5間）、平面積200.8㎡（54.6坪）			

第 67 号	種 別	有形文化財	指 定	平成 15 年 10 月 8 日
名 称	木地鞍 (附) 極書、添状		所 在 地	飯坂町平野字寺前45番地
所 有 者	同所 医王寺			
第 68 号	種 別	有形文化財	指 定	平成 16 年 7 月 15 日
名 称	大蔵寺観音堂奥之院 (附) 元、同院内据付の須弥壇、棟札		所 在 地	小倉寺字拾石7番地
所 有 者	同所 大蔵寺			
第 69 号	種 別	有形民俗文化財	指 定	平成 17 年 12 月 20 日
名 称	木造聖徳太子立像 1軀		所 在 地	土湯温泉町字上ノ町76番地
所 有 者	同所 興徳寺			
第 70 号	種 別	有形文化財	指 定	平成 18 年 5 月 23 日
名 称	板倉神社所蔵資料ならびに什物102点		所 在 地	松山町39番地の1 福島市郷土史料室内
所 有 者	杉妻町2番35号 板倉神社			
第 72 号	種 別	有形文化財	指 定	平成 19 年 12 月 6 日
名 称	旧堀切家米蔵 (通称十間蔵) (附) 棟札、百姓溜		所 在 地	飯坂町字東滝ノ町16番地
所 有 者	福島市			
第 73 号	種 別	有形文化財	指 定	平成 26 年 3 月 7 日
名 称	吉倉八幡神社本殿壁面彫刻 (南面彫刻、西面彫刻、北面彫刻) 3面		所 在 地	吉倉字八幡33番地
所 有 者	同所 八幡神社			
形 状	南面：縦135cm×横160cm、西面：縦138cm×横205cm、北面：縦135cm×横160cm			
第 74 号	種 別	有形文化財	指 定	平成 30 年 4 月 13 日
名 称	岡島鹿島神社の瑞花双鳳八稜鏡		所 在 地	岡島字竹ノ内63番地
所 有 者	同所 鹿島神社			
第 75 号	種 別	無形民俗文化財	指 定	平成 30 年 9 月 13 日
名 称	金沢黒沼神社・神明宮の献膳祭		所 在 地	松川町金沢字宮ノ前45番地
所 有 者	黒沼神社			

② 市指定解除文化財内訳

指 定 番 号	種 別	名 称	解 除 年 月 日	摘 要
17	天然記念物	大壇の大エノキ	昭和46年 6月12日	枯死
2	天然記念物	野地のサラサドウダン	昭和49年 7月10日	枯死
10	有形文化財	藪内の時計塔 (附) 京屋組看板	昭和50年12月18日	取りこわし
7	天然記念物	舟戸の大杉	昭和54年10月 5日	枯死
31	無形文化財	金沢の羽山ごもり	昭和55年 3月31日	国指定
32	無形文化財	黒沼神社の十二神楽	昭和55年 3月31日	県指定
15	天然記念物	街道憩いの松	昭和57年 6月 9日	虫害により伐採
5	無形文化財	岡山の鹿島神社水かけ祭頭屋制	昭和58年 3月 1日	県指定
41	天然記念物	立子山の大モミジ	昭和60年 4月 8日	樹勢衰微
49	有形文化財	医王寺の石造供養塔群	昭和61年 3月31日	県指定
22	天然記念物	白鳥神社の大モミ	昭和62年11月21日	枯死
4	有形文化財	陸奥国信夫・伊達惣領検地屏風一双	平成 2年 3月23日	県指定
61	有形文化財	旧広瀬座	平成 8年 3月22日	県指定
54	有形文化財	陽林寺中世文書 2軸	平成11年 3月30日	県指定
62	有形文化財	阿武隈川舟運図	平成16年 3月23日	県指定
18	天然記念物	医王寺のハリモミ	平成19年12月 6日	倒壊
8	天然記念物	春日神社の大杉	平成20年 8月 8日	倒壊
46	天然記念物	渡利小舟の赤松	平成21年11月 9日	虫害により伐採
71	有形民俗文化財	旧広瀬座芝居用具 (469点)	令和元年10月 9日	県指定

③ 市指定文化財（旧飯野町指定文化財）

旧飯野第1号	種 別	有形文化財	指 定	平成 8 年 3 月 22 日
名 称	五大院の仏像 36軀		所 在 地	飯野町字町78番地
所 有 者	飯野町字町畑83番地 観音寺			
旧飯野第2号	種 別	有形文化財	指 定	平成 8 年 3 月 22 日
名 称	龍禅子揮毫條幅 2幅		所 在 地	飯野町字後川10番地の2
所 有 者	福島市			
旧飯野第3号	種 別	有形文化財	指 定	平成 8 年 3 月 22 日
名 称	関文書 3通		所 在 地	松山町39番地の1 福島市郷土史料室内
所 有 者	福島市			
旧飯野第4号	種 別	史跡	指 定	平成 8 年 3 月 22 日
名 称	苅松田城跡		所 在 地	飯野町字館18番地の1ほか
所 有 者	関 健一			
旧飯野第5号	種 別	名勝	指 定	平成 8 年 3 月 22 日
名 称	千貫森		所 在 地	飯野町青木字小手神森1番地の1ほか
所 有 者	青木財産区			
旧飯野第6号	種 別	名勝	指 定	平成 8 年 3 月 22 日
名 称	一貫森		所 在 地	飯野町青木字日ノ倉5番地の9ほか
所 有 者	共有地			
旧飯野第7号	種 別	有形文化財	指 定	平成 8 年 3 月 22 日
名 称	源三郎内供養塔 1基		所 在 地	飯野町明治字西源三郎内26番地
所 有 者	飯野町明治字石塚86番地 東光寺			
旧飯野第8号	種 別	有形文化財	指 定	平成 8 年 3 月 22 日
名 称	住吉神社の三十六歌仙 36幅		所 在 地	飯野町大久保字南町33番地ほか
所 有 者	同所 住吉神社			
旧飯野第9号	種 別	有形文化財	指 定	平成 8 年 3 月 22 日
名 称	小手神森の風神・雷神 2軀		所 在 地	飯野町青木字小手神森179番地
所 有 者	小手神社奉賛会			
旧飯野第10号	種 別	有形文化財	指 定	平成 8 年 3 月 22 日
名 称	明治竹ノ花の五輪塔 2基		所 在 地	飯野町明治字竹ノ花58番地
所 有 者	高荒 よしい			
旧飯野第11号	種 別	有形文化財	指 定	平成 8 年 3 月 22 日
名 称	鍛冶合内の宝篋印塔 1基		所 在 地	飯野町明治字西鍛冶合内15番地
管 理 者	斎藤 武男			
旧飯野第12号	種 別	史跡	指 定	平成 16 年 2 月 5 日
名 称	岩塚		所 在 地	飯野町青木字岩塚8番地・飯野町青木字岩塚9番地の5
所 有 者	柴田 徳治・松本 博			

旧飯野第13号	種 別	有形文化財	指 定	平成 16 年 12 月 21 日
名 称	清水山神社 1棟		所 在 地	飯野町大久保字向山後山8番地
所 有 者	古関 要一			
旧飯野第14号	種 別	有形文化財	指 定	平成 20 年 4 月 28 日
名 称	高荒芳州作・天岩屋戸図絵馬 1面		所 在 地	飯野町字西宮平138番地
所 有 者	同所 大宮神社			
旧飯野第15号	種 別	有形文化財	指 定	平成 20 年 4 月 28 日
名 称	木造如来形坐像 1軀		所 在 地	飯野町青木字戸ノ入68番地
所 有 者	同所 妙泉寺			
旧飯野第16号	種 別	有形民俗文化財	指 定	平成 20 年 4 月 28 日
名 称	河野松右衛門像 1幅		所 在 地	飯野町字東鎮石内15番地
所 有 者	河野 榮吉			
旧飯野第17号	種 別	有形民俗文化財	指 定	平成 20 年 4 月 28 日
名 称	橋本ト×像 1幅		所 在 地	飯野町明治字西鍛冶合内38番地
所 有 者	橋本 昌信			
旧飯野第18号	種 別	有形民俗文化財	指 定	平成 20 年 4 月 28 日
名 称	飯野町内 和算算額 4面		所 有 者	大宮神社、水雲神社、赤岩神社、明治第5区農事組合
所 有 者	飯野町字西宮平138番地、飯野町大久保字日向8番地、飯野町大久保字赤岩山10番地、飯野町明治字鍛冶屋22番地			

④ 国・県指定文化財一覧（令和5. 4. 1現在）

指定別	種 別	指定年月日	名 称	所在地	所 有 者 (管理団体)	
国 指 定	重要文化財	工 芸	明治 38 年 4 月 4 日	鍍金金剛鈴・金剛杵 2個	清明町6番17号	真浄院
		彫 刻	昭和 11 年 9 月 18 日	木造釈迦如来坐像 1軀	下鳥渡寺東17番地	陽泉寺
			昭和 37 年 6 月 21 日	木造千手観音立像 1軀	小倉寺字拾石7番地	大蔵寺
		考 古	昭和 11 年 5 月 6 日	陶製経筒 1口	飯坂町字天王寺12番地	天王寺
			平成 23 年 6 月 27 日	土偶 1軀	岡島字宮田78番地 じょーもびあ宮畑 体験学習施設「じょいもん」	福島市
	建造物	平成 10 年 12 月 25 日	旧広瀬座 1棟	上名倉字大石前地内 民家園内	福島市	
	重要無形民俗文化財	昭和 55 年 1 月 28 日	金沢の羽山ごもり	松川町金沢字宮ノ前43番地	羽山ごもり保存会	
	史 跡	昭和 12 年 12 月 21 日	鮎滝渡船場跡	立子山字船場・川前	国土交通省 (福島市)	
		昭和 10 年 6 月 7 日	下鳥渡供養石塔	下鳥渡寺東30番地	(福島市) 陽泉寺	
		平成 15 年 8 月 27 日	宮畑遺跡	岡島字宮畑ほか	福島市	
		平成 18 年 7 月 28 日	和台遺跡	飯野町明治字南和台ほか	福島県ほか (福島市)	
	天 然 記 念 物	大正 12 年 3 月 7 日	吾妻山やエハクサンジャクナゲ 自生地	町庭坂	国有ほか (福島市)	
		昭和 50 年 6 月 26 日	ヤマネ	地域を定めず指定		
	特別天然記念物	昭和 30 年 2 月 15 日	カモシカ	地域を定めず指定		
	国 登 録	有形文化財	建造物	平成 10 年 4 月 21 日	花水館奥の間（御殿） 1棟	飯坂町字西滝ノ町21番地
平成 10 年 4 月 21 日				なかむらや旅館本館 1棟	飯坂町字湯沢18番地	阿部久郎
平成 10 年 4 月 21 日				なかむらや旅館新館 1棟	飯坂町字湯沢18番地	阿部久郎
平成 20 年 3 月 7 日				地蔵原堰堤 1基	佐原字西手城森～荒井字地蔵原	国土交通省
平成 20 年 3 月 7 日				荒川第五堰堤 1基	土湯温泉町字天沼	国土交通省
平成 20 年 3 月 7 日				荒川第一堰堤 1基	土湯温泉町字天沼	国土交通省
平成 20 年 3 月 7 日				荒川第六堰堤 1基	土湯温泉町字上川原	国土交通省
平成 20 年 3 月 7 日				荒川第二堰堤 1基	土湯温泉町字油畑	国土交通省
平成 20 年 3 月 7 日				川上第一堰堤 1基	土湯温泉町字川上	国土交通省
平成 20 年 3 月 7 日				荒川第七堰堤 1基	土湯温泉町字休場	国土交通省
平成 20 年 3 月 7 日				荒川第八堰堤 1基	土湯温泉町字休場	国土交通省
平成 20 年 3 月 7 日				荒川第三堰堤 1基	土湯温泉町字沢折場	国土交通省
平成 20 年 4 月 18 日				阿部家住宅主屋 1棟	笹木野字萱場24番地の1ほか	阿部泰博
平成 20 年 4 月 18 日				阿部家住宅離れ座敷 1棟	笹木野字萱場24番地の1ほか	阿部泰博
平成 20 年 4 月 18 日				阿部家住宅上座敷 1棟	笹木野字萱場24番地の1ほか	阿部泰博
平成 20 年 4 月 18 日				阿部家住宅前の蔵 1棟	笹木野字萱場24番地の1ほか	阿部泰博
平成 20 年 4 月 18 日				阿部家住宅蚕蔵 1棟	笹木野字萱場24番地の1ほか	阿部泰博
平成 20 年 4 月 18 日				阿部家住宅石蔵 1棟	笹木野字萱場24番地の1ほか	阿部泰博
平成 20 年 4 月 18 日				阿部家住宅味噌蔵 1棟	笹木野字萱場24番地の1ほか	阿部泰博
平成 20 年 4 月 18 日				阿部家住宅煉瓦蔵 1棟	笹木野字萱場24番地の1ほか	阿部泰博
平成 20 年 4 月 18 日				阿部家住宅文庫蔵 1棟	笹木野字萱場24番地の1ほか	阿部泰博
平成 20 年 7 月 8 日				荒川第四床固工 1基	上名倉字大石前～字玉後	国土交通省
平成 20 年 7 月 8 日				塩の川第四堰堤 1基	土湯温泉町字日向	国土交通省
平成 20 年 7 月 8 日				塩の川第一堰堤 1基	土湯温泉町字日向	国土交通省
平成 20 年 7 月 8 日				東鴉川第一堰堤 1基	土湯温泉町字上の町	国土交通省
平成 20 年 7 月 8 日				東鴉川第三堰堤 1基	土湯温泉町字館腰	国土交通省
平成 20 年 7 月 8 日				東鴉川第四堰堤 1基	土湯温泉町字猪倉山	国土交通省
平成 25 年 12 月 24 日				瀬上嶋貴本家住宅主屋 1棟	瀬上町字本町90番地の2ほか	島貴裕行
平成 25 年 12 月 24 日				瀬上嶋貴本家住宅離れ 1棟	瀬上町字本町90番地の2ほか	島貴裕行
平成 25 年 12 月 24 日				瀬上嶋貴本家住宅文庫蔵 1棟	瀬上町字本町90番地の8	島貴裕行
平成 25 年 12 月 24 日				瀬上嶋貴本家住宅表門 1棟	瀬上町字本町90番地の8	島貴裕行
平成 25 年 12 月 24 日				瀬上嶋貴本家住宅門及び土堀 1棟	瀬上町字本町90番地の4	島貴裕行

指定別	種 別	指定年月日	名 称	所 在 地	所 有 者 (管理団体)
国 登 録	有形文化財 建造物	平成25年12月24日	佐藤家住宅主屋 1棟	泉字清水内3番地	佐藤利男ほか
		平成25年12月24日	佐藤家住宅離れ 1棟	泉字清水内3番地	佐藤利男ほか
		平成25年12月24日	佐藤家住宅文庫蔵 1棟	泉字清水内3番地	佐藤利男ほか
		平成25年12月24日	佐藤家住宅味噌蔵 1棟	泉字清水内3番地	佐藤利男ほか
		平成27年3月26日	矢吹家住宅主屋 1棟	成川字上谷地35番地	矢吹友市郎
		平成27年3月26日	矢吹家住宅新座敷 1棟	成川字上谷地35番地	矢吹友市郎
		平成27年3月26日	矢吹家住宅文庫蔵 1棟	成川字上谷地35番地	矢吹友市郎
		平成27年3月26日	矢吹家住宅座敷蔵及び仏間 1棟	成川字上谷地35番地	矢吹友市郎
		平成27年3月26日	矢吹家住宅新蔵 1棟	成川字上谷地35番地	矢吹友市郎
		平成27年3月26日	矢吹家住宅味噌蔵 1棟	成川字上谷地35番地	矢吹友市郎
		平成27年3月26日	矢吹家住宅道具蔵及び木小屋 1棟	成川字上谷地35番地	矢吹友市郎
		平成27年3月26日	矢吹家住宅外便所 1棟	成川字上谷地35番地	矢吹友市郎
		平成27年3月26日	矢吹家住宅表門 1棟	成川字上谷地35番地	矢吹友市郎
		平成27年3月26日	矢吹家住宅庭門及び内堀 1棟	成川字上谷地35番地	矢吹友市郎
		平成27年3月26日	矢吹家住宅南門及び外堀 1棟	成川字上谷地35番地	矢吹友市郎
		平成28年11月29日	瓶子家住宅主屋 1棟	森合字台35番地の1	瓶子長一
		平成28年11月29日	瓶子家住宅離れ 1棟	森合字台35番地の1	瓶子長一
		平成28年11月29日	瓶子家住宅文庫蔵 1棟	森合字台35番地の1	瓶子長一
		平成28年11月29日	瓶子家住宅穀蔵 1棟	森合字台35番地の1	瓶子長一
		平成28年11月29日	瓶子家住宅長屋門 1棟	森合字台35番地の1	瓶子長一
		平成28年11月29日	瓶子家住宅氏神社 1棟	森合字台35番地の1	瓶子長一
		平成29年10月27日	ぬる湯温泉旅館・二階堂古家棟 1棟	桜本字温湯11	二階堂匡一朗
		平成29年10月27日	ぬる湯温泉旅館・二階堂中座敷棟 1棟	桜本字温湯11	二階堂匡一朗
		平成29年10月27日	ぬる湯温泉旅館・二階堂帳場棟 1棟	桜本字温湯11	二階堂匡一朗
		令和元年9月10日	旧採進堂酒店主屋 1棟	飯坂町字湯沢9番地の2	佐藤貴美子
		令和元年9月10日	旧採進堂酒店土蔵 1棟	飯坂町字湯沢9番地の2	佐藤貴美子
		令和2年4月3日	旧堀切家住宅主屋 1棟	飯坂町字東滝ノ町16	福島市
		令和2年4月3日	旧堀切家住宅新蔵 1棟	飯坂町字東滝ノ町16	福島市
		令和2年4月3日	旧堀切家住宅中蔵 1棟	飯坂町字東滝ノ町16	福島市
		令和2年4月3日	旧堀切家住宅道具蔵 1棟	飯坂町字東滝ノ町16	福島市
		令和2年4月3日	旧堀切家住宅書庫 1棟	飯坂町字東滝ノ町16	福島市
		令和2年4月3日	旧堀切家住宅表門 1棟	飯坂町字東滝ノ町16	福島市
		令和2年4月3日	十綱橋 1基	飯坂町字十綱下29 ～飯坂町湯野字湯ノ上25-6	福島県
国認定	重要美術品 工 芸	昭和19年7月6日	銅鐘 1口	黒岩字上ノ町43番地	満願寺

指定別	種 別	指定年月日	名 称	所 在 地	所 有 者 (管理団体)		
県 指 定	重要文化財	工 芸	昭和 28 年 10 月 1 日	鍍金装笈 1背	飯坂町平野字寺前45番地	医王寺	
			昭和 34 年 3 月 17 日	太刀 銘備州長船住元重 (附) 衛府太刀拵	1口	宮下町6番4号	佐藤史郎
		考 古	昭和 56 年 3 月 31 日	大仏城跡出土宝塔	1基	杉妻町 2 番16号	福島県
			昭和 61 年 3 月 31 日	医王寺の石造供養塔群		飯坂町平野字寺前38番地	医王寺
			平成 7 年 3 月 31 日	仙台内前遺跡出土品	1括	北矢野目字檀の腰6番4号 文化財調査室内	福島市 (文化財調査室)
			平成 17 年 4 月 15 日	和合遺跡出土人体文土器 及び狩猟文土器	2箇	北矢野目字檀の腰6番4号 文化財調査室内	福島市 (文化財調査室)
		彫 刻	昭和 28 年 10 月 1 日	木造菩薩立像	1軀	立子山字鮎滝42番地	村上敦浩
			昭和 28 年 10 月 1 日	木造阿弥陀如来坐像	1軀	松川町字町裏35番地	西光寺
			平成 2 年 3 月 23 日	木造聖観音菩薩立像	1軀	小倉寺字拾石7番地	大蔵寺
			平成 9 年 3 月 25 日	大蔵寺の仏像	26軀	小倉寺字拾石7番地 小倉寺字経塚山14番地	大蔵寺
		建造物	昭和 57 年 3 月 30 日	旧安洞院多宝塔	1棟	山口字文字摺70番地	普門院
			昭和 57 年 3 月 30 日	旧奈良輪家住宅	1棟	上名倉字大石前地内 民家園内	福島市
			昭和 60 年 3 月 29 日	旧菅野家住宅	1棟	上名倉字大石前地内 民家園内	福島市
		歴 史 資 料	昭和 62 年 3 月 27 日	旧阿部家住宅	1棟	上名倉字大石前地内 民家園内	福島市
			平成 2 年 3 月 23 日	陸奥国信天伊達惣検地高 絵図屏風	1双	春日町5番54号 福島県歴史資料館内	松本竹子
			平成 10 年 3 月 31 日	福島県の地籍図帳・地籍 帳・丈量帳	1括	春日町5番54号 福島県歴史資料館内	福島県
	平成 11 年 3 月 30 日		陽林寺文書 (附) 陽林寺開祖盛南舜爽大 阿武隈川舟運図	3通	小田字位作山13番地	陽林寺	
	重要有形民俗文化財	平成 16 年 3 月 23 日	(附) 附箋 9 枚	1巻	松山町39番地の1 福島市郷土史料室内	福島市	
		昭和 60 年 3 月 29 日	金沢の羽山ごもり託宣記録	130冊	松川町金沢字宮ノ前43番地	大内マキ	
	重要無形民俗文化財	平成 31 年 4 月 19 日	旧広瀬座芝居用具	470点	福島市庄野字一本柳1-10	福島市	
		昭和 55 年 3 月 28 日	金沢黒沼神社の十二神楽		松川町金沢字宮ノ前43番地	十二神楽保存会	
	史 跡	昭和 57 年 3 月 30 日	岡山の水かけ祭		岡島字竹ノ内60番地	岡山鹿島神社 水かけ祭保存会	
		昭和 35 年 3 月 29 日	飯野白山住居跡		飯野町字白山7番地ほか	大内俊勝 ほか	
名 勝 及 び 天 然 記 念 物	昭和 47 年 4 月 7 日	湯野西原廃寺跡		飯坂町湯野字堂跡	福島市		
	昭和 28 年 10 月 1 日	阿武隈峡		渡利、杉妻、立子山、松川町金 沢、浅川	国土交通省 (福島県)		
天 然 記 念 物	昭和 30 年 2 月 4 日	安達太良山ヤエハクサン シヤクナゲ自生地		土湯温泉町字猪ノ倉	農林水産省 (福島森林管理署)		
	昭和 36 年 3 月 22 日	穴原第三紀漣痕		飯坂町湯野字角門下	国土交通省 (福島市)		

⑤ 市指定文化財件数

種 別	件数
有形文化財	41
有形民俗文化財	6
無形民俗文化財	3
天然記念物	16
史跡	4
史蹟	2
名勝	2
計	74

⑥ 国・県指定文化財件数（認定を含む）

種 別	国指定	県指定
重要文化財	6	18
重要有形民俗文化財	-	2
重要無形民俗文化財	1	2
史跡	4	2
名勝及び天然記念物	-	1
天然記念物	2	2
特別天然記念物	1	-
登録有形文化財	65	-
重要美術品（認定）	2	-
計	81	27

(8) 文化施設

施設名	所在地	設置年月	電話
福島市音楽堂	入江町1番1号	昭59. 4	531-6221
福島市古閑裕而記念館	入江町1番1号	昭63.10	531-3012
福島市民家園	上名倉字大石前地内	昭57. 8	593-5249
福島市郷土史料室	松山町39番地の1	昭54. 7	563-7858
福島市写真美術館 (花の写真館)	森合町11番36号	平15. 4	563-4990
福島市飯野民俗資料展示室	飯野町明治字北小戸明利60番地の2	平 7. 7	563-7858
宮畑遺跡史跡公園 (じょーもびあ宮畑)	岡島字宮田78	平27. 8	573-0015
草心苑	仲間町3番21号	昭62.10	573-5061

2 市史編纂

郷土史料室所在地	福島市松山町39番地の1 TEL 563-7862
交通機関	福島交通 市内路線バス 岩谷下バス停より徒歩5分

(1) 市史編纂委員会 委員7名

(2) 市史編纂と郷土史料室の概要

『福島市史』全13巻は、市制施行60周年記念事業として昭和42年度に着手し、9年の歳月を要して昭和50年度に完結をみるに至った。続いて別巻の刊行に着手し、平成元年度まで7巻を刊行して福島市史は全20巻で完結した。

- ・昭和32年市制施行50周年記念事業の「のびゆく福島」刊行
- ・同年、小学校高学年・中学生用として「福島のあゆみ」を刊行
- ・これを機に昭和33年度に福島市史編纂準備委員会発足（児童館内）
- ・昭和34年福島市史資料叢書第1輯配本
- ・昭和42年福島市史編纂室設置(4名)
- ・同年福島市史編纂委員会発足(16名)
- ・昭和43年福島市中央公民館3階に移転
- ・同年福島市史第1回配本
- ・昭和54年市役所分庁舎4階に移転
- ・平成5年2月福島市上町6-35に移転
- ・平成23年7月福島市上町5-1（資料展示室内）に移転
- ・平成25年12月福島市松山町39-1に移転
- ・令和4年4月市史編纂室とふれあい歴史館を統合して、郷土史料室となる。

(3) 本年度事業の概略

郷土史料室の基本業務である史料や写真等の資料蒐集整理と活用につとめる。

- ① 文書史料・写真資料の整理と活用
市史編纂にともない寄贈された史（資）料ならびに市役所の廃棄資料を蒐集整理し、活用されるようにする。
- ② 写真資料の整理と活用
郷土史料室収蔵写真を整理し、電子ファイル導入により各機関の活用に応えられるようにする。
- ③ 福島市史資料叢書の年次刊行と資料調査

(4) 刊行事業に関する調査 市内旧家等に残る資料の調査をすすめ、蒐集保存につとめる。

(5) 既刊行の案内

- ① 福島市史（全13巻・別巻7巻）
- ② 市史資料叢書（1～109輯）
- ③ ふくしまの歴史（全5巻）
- ④ 飯野町史（全3巻）
- ⑤ ふくしま歴史絵巻

※閲覧を希望される方は、市立図書館および郷土史料室蔵書をご利用ください。

3 福島市スポーツ推進審議会

条例に基づき、委員10名によりスポーツの推進に関する重要事項を審議している。

4 福島市スポーツ推進委員会

スポーツ基本法第32条の規定に基づき、本市スポーツの推進に係る体制の整備とスポーツの振興を図るため、福島市スポーツ推進委員60名を委嘱している。

会 長	松田 義						
副会長	野田 恒夫	沼澤 行晴	山田 達男	作田謙太郎			
常任委員	後藤 國子	笠原日出子	景井 正明	佐藤 忠広	梅宮 均	鶴川 光雄	
	相原 義幸	黒羽 達則	鳥居 邦恵	佐藤 晴美	佐藤 恵子	野理 一枝	
	須田 秀子	栗原 和明	斎藤ひろみ	高橋 誉			

5 福島市地区スポーツ連盟

市民の心身の健全な発達と明るく豊かな市民生活の形成に寄与することを目的に市内全41地区体育協会で組織されている。

会 長	新谷 崇一						
副会長	赤間 孝紀	菊田 将恒					
理事長	甚野 一彦						
常任理事	藤田 修一	黒澤 勉	野田 恒夫	渡邊 正芳	茂木 善勝	小野 孝二	
	柳澤 隆						

6 福島市スポーツ協会

本市のスポーツ振興及び競技スポーツの育成強化を図るため、45の加盟団体で組織する。

会 長	木幡 浩						
副会長	山内 義美	高久 英昭					
理事長	甚野 一彦						
常任理事	菊地千恵子	斎藤 賢一	安倍 誠一	長正 壮平	山寺 清司	清野 明	

7 福島市スポーツコミッション

スポーツ合宿等の受け入れ支援やパラスポーツの振興、スポーツ参画機会の提供を担い、「スポーツによるまちづくり」を推進し、地域の活性化を図る官民共創の組織である。

会 長	木幡 浩						
副会長	西坂 邦仁	増子 恵美					

8 体育功労者

多年にわたり、スポーツの振興及びレクリエーション活動に尽力し、その功績顕著なる個人ならびに団体を表彰し、スポーツに対する市民の関心を高め、スポーツ及びレクリエーションの進展を図る。

市民 体育祭 回数	年度	功 勞 者										
2	32	上野 由三	海野 重寛	植木 二郎	武田 恒雄	半谷 真武	松田 孝一	渡辺 峯松	小関 捨治	関口 保	白坂 藤助	樋口 享
3	33	木村 長雄	大沼 勝雄	長谷川長治	笹山 進	村山 謙三	柏倉 正一	佐久間吉助	山口 桑治	池田 恭一		
4	34	佐藤 寿男	加藤 善美	鈴木 寛浩	野地 福恵	目黒 義英	佐藤 兼介	黒沢 市郎	五十嵐俊太郎	六角 襄	鈴木政次郎	村山竹之助
5	35	菅野 竜雄							高橋 常雄	赤井 忠雄	佐藤 正二	三浦 喜作
6	36	植木重次郎							野口 主	樋谷 国夫	小松原 格	佐藤 亀治
7	37	針金 浩太							穴戸 松男			
8	38	山口 喜八							青田 峯雄	笠原 茂吉	飯島十三五	佐藤 伝
		小原大一郎							羽田 謙一			阿部 修
9	39	松山 信雄							丹野 正治	八島 米雄	斎藤 正雄	島貴 広
									渡辺 喜重	佐藤千太郎	八巻 勘六	穴戸 信夫
10	40	川島 尚志							追分 作助	小池 文夫	紺野周太郎	佐久間太利三郎
		菱沼 欽二							高橋 宏次	永沢 悦	細川 健	村島日出夫
11	41	鈴木善兵衛							小島 佐吉	笠原 五郎	熊坂 寛	小手森重与
		清野 清蔵							大内 半治	大野 文竜	小野寺 徳	木下 貞雄
12	42	守山 正吉							須田 文男	渡辺 良海	大島 徳治	安喰 清一
		渡辺 市松							岡崎 昌男	川口 忠正	佐藤 直一	鈴木 昇
13	43	若島 正夫							薄井 豊民	大内末次郎	志田 忠吉	丹治 俊助
		幕田 光逸							朝倉 寅次	斎藤 清	佐々木幸一郎	
14	44	梶窪 勝美							安藤千代吉	梅津 佐吉	乙部 新勝	菊地 忠雄
									阿部幸一郎	内池孝一郎	岡部 泰華	東海林勝夫
15	45	羽田 善一							大河原貞恭	後藤不二夫	佐藤善一郎	丹治周太郎
		渡辺 芳一							加藤 恒夫	笹木平治郎	佐藤 進	堀江 芳三
16	46	渡辺 安一							後藤 茂	二階堂 要	渡辺 和吉	
									大桶 一雄	三瓶喜太郎	松崎 淳一	村田正之助
17	47	山田 幸吉							須田 長嶋	後藤 一郎	峠 正弥	
									安齋 傳吉	宮崎 健治	小林喜代重	
18	48	角田 俊雄							大久保憲二良	菅野 慶助	塩沢 良永	高橋 卓司
									三瓶 善治	小関 重橘		宮内 栄一
19	49	横江 政一							小下 芳男	高橋 定		宮内 栄一
		角田 俊雄							高橋 淳	斎藤重千代	水戸 竹男	斎藤 輝夫
20	50	本田太津雄							安藤 春一	片岡 重二	菅野 源七	小坂 文夫
		武田 守							阿部 宇市	小野 金悦	菊田 毅	斎藤 学
21	51	渡辺 周平							伊深 一	大河内正道	丹治 元蔵	外崎 吉也
		渡部 隆治							飯沼 傳	近野 貞蔵	高橋 邦男	長沢 仙乘
22	52	野地 昇							村田 佐吾	守谷 督野		楡井 一雄
		宗形 久一							後藤 光男	小水 四郎	佐藤 重吉	志田 廣保
23	53	安田 義一							元 後藤 泰夫	千葉今朝雄	須田 修二	手塚 栄助
		安田 巖							安田 定夫			永嶋 和雄
24	54	斎藤 功夫							阿部 和男	伊深 栄司	上竹 毅	薄井 玲子
		鈴木 一衛							根津 次男	村上 弘	渡辺 利雄	古関恵美子
25	55	斎藤 昌一							小笠原 誠	小野 誠三	菅野 進	菊田 紀久
									斎藤 勇	菅野 正文	半沢佐代子	岸 ひろみ
26	56	佐藤 克巳										三浦 文男
		佐藤 昌一										

市民 体育祭 回数	年度	功 勞 者											
37	4	國分 明子	齊藤 公民	三瓶 清	武田 安雄	中村 壮夫	長澤 嘉美	羽田 仲男					
		譽田キミ子	松岡 隆										
38	5	斎藤 勇	山口 二郎	阿部 博	田中 善六								
39	6	深澤 喜一	三瓶 清	吉田 與	加藤 正廣	加藤 モト							
-	7	橘 賢	四家 淑男	佐藤 榮	大槻 博	黒沢 文夫	寺山 晃一						
40	8	板倉 桑治	金子 次郎	金子 次男	斎藤 清	佐藤 光正	東海林 導夫	富田 徳治					
41	9	渡辺 久寿	紺野 憲三	遠藤 文雄	石川 武	横澤 順蔵	石川 三男	三河 正					
		佐藤 十次											
42	10	遠藤 和臣	佐久間善平	佐々木正則	佐藤 勝美	佐藤 忠晴	遊佐 福弥	吉田 久					
		渡辺 价克											
43	11	阿部金六郎	北村 孝男	齋藤 仁平	鈴木 清	西地 範行	本田 直宏	渡辺 明義					
44	12	阿部 稔也	遠藤 昌尚	菅野不二彦	鈴木 恒男	二木 康視	宮川 耕一	渡邊 輝俊					
45	13	作田 美代	佐藤 健吉	鈴木 武男	藤田勝太郎	渡辺 勇	渡部 永夫						
46	14	遠藤 宏昭	穴戸 定治	穴戸 弘明	三坂 忠義	本浦 セツ	横江 愛子	渡邊 實					
47	15	伊深 盛男	永林 忠	鹿島 清	小針 弘嗣	高橋 光子	山内 五雄						
48	16	阿蘇 正夫	尾形 勉	穴戸 一夫	星 晃雄								
49	17	木村 要一	小泉 幸雄	穴戸 芙美子	美作 博	山崎 光彦							
50	18	板倉 幸男	今野 剛光	佐藤 昶	須藤 壽昭	相馬 由男							
51	19	鈴木 孝	関口正充良	森口 洋武									
52	20	大野 次男	黒澤 新生	紺野 正吉	鈴木 五郎	早坂 繁源							
53	21	佐藤 正欣	宗形 重徳	吉岡 棟憲									
54	22	大河内善計	高橋 孝治	丹治 道孝	西坂 勲								
55	23	菊地千恵子	佐久間太吉	矢吹 庄治									
56	24	鈴木 重雄	羽田トモ子										
57	25	木村 六朗	舟山 正雄										
58	26	赤間 孝紀	日下部久雄	富田 晴夫	堀切 孝敏								
59	27	板垣 征次	梅津 逸春	黒澤 清隆									
60	28	鈴木 迪雄	三島 昭二										
61	29	渡辺 信市											
62	30	梅津 文子	穴戸美智子										

9 体育優良団体

市民 体育祭 回数	年度	優 良 団 体	
13	43	株式会社福島製作所	北芝電機株式会社 東亜栄養化学工業株式会社
		東北ヤクルト製造株式会社	日東紡績株式会社福島工場
14	44	渡利地区体育協会	
15	45	清水地区体育協会	
16	46	杉妻地区体育協会	
17	47	吉井田地区体育協会	
18	48	第四地区体育協会	
19	49	第二地区体育協会	
20	50	荒井地区体育協会	
21	51	鎌田地区体育協会	
22	52	清明地区体育協会	松川地区体育協会
23	53	第三地区体育協会	瀬上地区体育協会
24	54	大笹生地区体育協会	東北沖電気株式会社
25	55	信夫地区体育協会	
26	56	平野地区体育協会	
27	57	岡山地区体育協会	
28	58	飯坂地区体育協会	

市民 体育祭 回数	年度	優 良 団 体
29	59	東北ムネカタ株式会社
30	60	湯野地区体育協会
31	61	吾妻山の会 中野地区体育協会
32	62	茂庭地区体育協会
33	63	東湯野地区体育協会
34	元	庭坂地区体育協会
35	2	矢野目地区体育協会 野田地区体育協会
36	3	大波地区体育協会
37	4	笹谷地区体育協会 南福島ソフトリーグ
38	5	立子山地区体育協会
39	6	佐倉地区体育協会
—	7	余目地区体育協会
41	9	蓬萊地区体育協会
42	10	森合地区体育協会
43	11	三河台地区体育協会
44	12	水保地区体育協会
49	17	御山地区体育協会

10 福島市スポーツ功労者

年度	功 労 者
令和元年	松田 義 作山 協子 高橋 健一
令和3年	野田 恒夫 高久 英昭
令和4年	片平 登

11 福島市スポーツ賞

体育、スポーツ等の分野において優秀な成績を収め、市民の体育、スポーツ等への意識の高揚に貢献した個人及び団体を表彰し、本市の「スポーツによるまちづくり」を推進し、地域の振興及び生涯スポーツの充実、競技力の向上に資することを目的とする。

日付	受 賞 者
平成26年 4月25日	高倉 麻子 (サッカーU-17女子日本代表監督)
平成28年 6月13日	室屋 義秀 (エアレース・パイロット)
令和4年 4月9日	若隆景 渥 (大相撲)

1.2 福島市スポーツ少年団本部

西坂 邦仁
 副本部長 松田 義、甚野 一彦
 常任委員 高麗 正博、水戸眞由子、熊坂 嘉延、美作 博、丹治 佳男、白戸理架子、
 赤石澤裕美

福島市スポーツ少年団（令和4年度）

No.	種 目	団 数	指導者数	団員数
1	サ ッ カ ー	22	102	416
2	バ ス ケ ッ ト ボ ー ル	2	6	68
3	ミニバスケットボール	22	177	583
4	ソ フ ト ボ ー ル	16	87	212
5	軟 式 野 球	6	33	108
6	バ レ ー ボ ー ル	10	51	109
7	ソ フ ト テ ニ ス	5	16	89
8	卓 球	1	3	10
9	器 械 体 操	3	10	32
10	新 体 操	1	11	30
11	柔 道	4	29	69
12	剣 道	11	65	182
13	空 手 道	2	11	25
14	銃 剣 道	1	3	11
15	少 林 寺 拳 法	2	4	14
16	フ ェ ン シ ン グ	1	5	6
17	ド ッ ジ ボ ー ル	1	3	15
18	ラ グ ビ ー フ ッ ト ボ ー ル	1	2	28
19	陸 上 競 技	3	15	46
20	複 合 種 目	3	14	37
合 計		117	647	2,090

1.3 学校施設開放事業

(1) 開放対象校

区分	学校数	屋外運動場に夜間照明のある学校
小 学 校	43校	二小、三小、四小、森合小、杉妻小、北沢又小、岡山小、 矢野目小、岳陽中、渡利中、蓬萊中、清水中、信陵中、北信中、 西信中、大鳥中、平野中、松陵中、信夫中、野田中、吾妻中 合計21校 ※北信中は現在、故障中のため使用不可
中 学 校	19校	
特別支援学校	1校	
合計	63校	

(2) 開放日及び開放施設

開放日	学校教育に支障のない日時とし、利用については管理運営委員会の定めるところによる。		
開放施設	開放施設	開放時間	対 象 校
	体育館	午前6時～午後9時	全 校
開放時間	屋外運動場	午前6時～日 没	全 校
	夜間照明設備のある屋外運動場	午後6時～午後9時 (4月～11月の期間)	夜間照明施設設置校
	教室等	午前9時～午後9時	全校（ただし、施設管理に支障のある学校を除く）

(3) 利用対象

原則として10名以上で組織され、かつ責任者が明確な社会教育、社会体育関係団体等で教育委員会から学校施設開放校使用団体として登録を承認された団体。

1 4 (公財) 福島市スポーツ振興公社

I. 事業活動方針

生涯スポーツを推進するため、各種スポーツ教室の開催、スポーツ指導者養成や情報の提供等、多様な事業を展開するとともに、パラスポーツ等を通じ子どもからお年寄り、障がいの有無にかかわらずスポーツに親しむ環境づくりに努め、地域住民の心身の健康と活力のある地域社会の形成に寄与する。

II. 公益目的事業

1. スポーツ教室、スポーツ指導者及び選手の養成並びに育成のための実技講習会等の開催事業

(1) スポーツ教室及び大会の開催

- ① ジュニア対象教室 ② 親子対象教室 ③ 一般対象教室
- ④ シニア対象教室 ⑤ 地域と連携した教室 ⑥ 施設を活用した大会
- ⑦ パラスポーツ教室 ⑧ 放課後児童クラブ・保育所等向けスポーツ体験事業
- ⑨ スポーツ大会の主催・共催・後援等

(2) スポーツ指導者及び選手の養成並びに育成のための実技講習会等の開催

- ① サッカー教室 ② 水泳教室 ③ ソフトボール教室
- ④ スポーツ指導者研修会 ⑤ 家庭バレーボール講習会

2. 体育スポーツ施設の管理運営事業

(1) 福島市から指定管理者として指定を受けたスポーツ施設等の一元的な管理運営

- ① 市内35スポーツ施設の管理運営
- ② 「福島市公共施設予約システム」を活用した均衡ある利用者サービス
- ③ 安全対策等に配慮した管理運営及び快適なスポーツ環境の確保

(2) スポーツ活動による健康増進等

- ① 国体記念体育館（福島トヨタ クラウンアリーナ）トレーニング室の運営
- ② スポーツ体力測定

3. スポーツ情報の提供事業

(1) スポーツ情報紙の発行

(2) 情報コーナー書籍無料貸出

(3) スポーツ情報ガイドの放送

(4) 公社ホームページでの情報提供

(5) SNS（ソーシャルネットワーキングサービス）を活用した情報発信

4. スポーツ大会等の開催事業

(1) 福島市から委託された事業・事務

① 事業

- ア. スポーツ少年団体育大会
- イ. 県民スポーツ福島市大会
- ウ. 県民スポーツ県北地域大会
- エ. 福島市民体育祭
- オ. ふくしま駅伝福島市チーム応援
- カ. ふくしまシティハーフマラソン
- キ. 福島市家庭バレーボール大会

② 事務

- ア. 福島市スポーツ少年団本部事務局
- イ. 福島県スポーツ少年団県北支部事務局
- ウ. 福島市民体育祭実行委員会事務局

Ⅲ. 収益事業

1. 体育スポーツ施設の管理運営のうち興行に類するものへの施設の貸与事業
2. 物品販売事業

1 5 体育スポーツ施設の概要

◎「福島市公共施設予約システム」

下記の福島市体育スポーツ施設をオンラインで結ぶことにより、市民の施設予約及び支払いに関する負担を軽減し、予約業務等の合理化・感染症対策を講じることにより市民サービスの向上を図る。

- ①国体記念体育館（福島トヨタ クラウンアリーナ） ②福島市体育館・武道場（NCVふくしまアリーナ） ③十六沼公園（体育館・屋根付運動場・人工芝サッカー場・テニスコート）
- ④信夫ヶ丘競技場（誠電社WINDYスタジアム） ⑤信夫ヶ丘球場 ⑥信夫ヶ丘緑地公園
- ⑦東部体育館 ⑧西部体育館 ⑨南体育館 ⑩湯野地区運動場 ⑪松川地区体育館（併設されている運動場を除く） ⑫飯野地区体育館 ⑬清沢地区体育館 ⑭相撲場 ⑮庭球場（インテックテニスガーデン） ⑯千貫森庭球場 ⑰飯坂武道場 ⑱飯坂野球場 ⑲飯野野球場
- ⑳荒川運動公園 ㉑須川運動公園 ㉒長老橋運動公園 ※当面の間貸出不可 ㉓松川運動公園

(1) 福島市体育館・武道場（NCVふくしまアリーナ）（☎ 535-4106）

所在地・・・（〒960-8021）福島市霞町4番45号

竣工・・・平成30年10月21日（供用開始日）

敷地面積・・・10,488.45㎡

建築面積・・・4,933.97㎡

延床面積・・・7,507.47㎡（1階 4,710.78㎡、2階 2,762.18㎡、塔屋 34.51㎡）

建築構造・・・鉄筋コンクリート造一部鉄骨造2階建

高 さ・・・最高高さ 17.37m
施 設 内 容・・・①メインアリーナ
面 積・・・1,788.65㎡
施設内容・・・バスケットボール2面、バレーボール2面
家庭バレーボール4面、
小学生バレーボール4面、卓球27面、
ハンドボール1面、バドミントン10面、
フットサル2面、ソフトテニス2面
②武道場
柔道場（240畳）、剣道場（2面）、弓道場（近的6人立）
③その他
研修室、多目的室、会議室、更衣室（シャワー有り）、
授乳室、湯沸室、ラウンジ、備蓄倉庫
そ の 他・・・駐車場 212台（敷地内122台、第1駐車場70台、第2駐車場20台）
駐輪場60台
申し込み方法・・・公共施設予約システム
開 館 時 間・・・午前9時から午後9時まで

(2) 国体記念体育館（福島トヨタ クラウンアリーナ）（☎ 539-5500）

所 在 地・・・（〒960-8166）福島市仁井田字西下川原41番地の1
竣 工・・・平成6年3月29日
敷 地 面 積・・・22,616.89㎡
建 築 面 積・・・7,199.05㎡
延 床 面 積・・・9,854.71㎡（1階6,880.87㎡、2階2,281.47㎡、3階692.37㎡）
建 築 構 造・・・鉄筋コンクリート造一部鉄骨造2階建（一部3階建）
高 さ・・・最高高さ 27.8m 軒高 8.3m
施 設 内 容・・・1階 ①メインアリーナ
面 積・・・2,334㎡
施設内容・・・バレーボール2面、バスケットボール2面、
卓球37台、ハンドボール2面、
バドミントン10面、体操競技、
テニス2面（冬期のみ）等
②サブアリーナ
面 積・・・1,050㎡
施設内容・・・バレーボール2面、バスケットボール2面、
卓球12台、バドミントン6面等
③その他
エントランスホール、軽スポーツ室、幼児スポーツ室、
シャワー室、更衣室、情報コーナー、研修室、会議室、

医務室、放送室、控室、研修室、事務室等
 2階 トレーニング室、体力測定室、ランニングコース 1周約200m
 3階 機械室

収容人員・・・1,590席〔固定観客席610席、電気式移動観客席（ロールバックスタンド）960席、身体障がい者席20席〕

その他・・・駐車場 385台（うち、障がい者用9台、高齢者用1台、バス用4台）
 乗用エレベーター（障がい者用） 11人乗 1台

申し込み方法・・・公共施設予約システム

開館時間・・・午前9時から午後9時まで

(3) 信夫ヶ丘競技場（誠電社WINDYスタジアム）（☎ 533-2267）

所在地・・・（〒960-8214）福島市古川14番地の1

敷地面積・・・37,774㎡

○メインスタンド 1,973.07㎡
 （建築延面積 2,601.25㎡）

○バックスタンド 4,750.00㎡

種別・・・日本陸上競技連盟第3種公認競技場

竣工・・・昭和26年8月

改修・・・昭和53年3月31日
 平成3年8月
 平成24年8月
 令和4年4月

施設内容・・・○トラック
 1周400m 8コース 全天候型ウレタン舗装

○フィールド 高麗芝張り、走巾跳、三段跳、棒高跳、走高跳、
 槍投（助走路オールウェザーS舗装）、砲丸投、ハンマー投

○メインスタンド
 収容人数5,000人（観覧席2,583.40㎡）、1階（1,973.07㎡）、
 役員室、事務室、医務室、会議室、和室、控室、補助員控室、
 トレーニング室、電気室、更衣室、シャワー室、
 室内練習走路、器具庫

2階（628.18㎡） 特別室、水飲手洗場

○バックスタンド 収容人数11,400人、器具庫

申し込み方法・・・公共施設予約システム

(4) 信夫ヶ丘球場（☎ 533-2267）

所在地・・・（〒960-8214）福島市古川14番地の2

竣工・・・昭和26年8月

改築・・・平成元年6月 メインスタンド改修

令和2年4月 メインスタンド改修

収容人員・・・約7,000人

敷地面積・・・25,548㎡

施設内容・・・大会役員席、会議室、来賓席、放送記録席、記者席、更衣室（各2室）、シャワー室等、観覧席、バックネット裏・鉄筋コンクリート（単座2,082席）、内野席・鉄筋コンクリート、外野席土盛張芝、本塁～センター間115.80m、ファールライン（両翼共）100.60m、内外野ラバーフェンス、外野張芝、バックネット（鉄骨直線式高10.17m、幅44.00m）スコアボード（打順ランプ付鉄骨鉄板張）

申し込み方法・・・公共施設予約システム

(5) 中央市民プール (☎ 534-7934)

所在地・・・(〒960-8137) 福島市堀河町2番50号

竣工・・・昭和62年3月25日 敷地面積11,293.35㎡

改修・・・令和4年6月30日

種別・・・日本水泳連盟公認 第5481号

管理棟・・・鉄筋コンクリート造2階建 939.89㎡

事務室、監視室、医務室、券売ボックス、自動改札機、会議室、更衣室（ロッカー男448人 女416人、更衣ブース男女各19人）

観覧席棟・・・鉄筋コンクリート造2階建 1,663.30㎡

収容人員座席1,000人、立見席1,200人

放送室、大会役員席、選手用更衣室（ロッカー男224人 女240人）

50mプール・・・50×25m 9コース、水深1.40～1.60m

水球競技可能 水深1.80～2.00m

セラミックタイル張り

25mプール・・・25×16.10m 7コース、水深1.10～1.30m

徒渉プール・・・665.7㎡

①一般プール 長さ25m、幅9.90m、水深1.10～1.30m

②子供プール 長さ30m、幅13.90m、水深0.60～0.90m、2.3mスライダー付

児童プール・・・直径11.00mの円形、水深0.30m

スライダープール・・・80㎡

長さ10m、幅8m、水深1.00m

スライダータワー 階高7.39m、4.48mの2ヶ所、勾配20°

スライダー 長さ23.00m 2レーン、15.00m 2レーン

夜間照明設備・・・平均80～150ルクス

開場期間・・・6月中旬から8月下旬まで（夜間営業 7月中旬～8月中旬）

申し込み方法・・・中央市民プールへ直接申請書提出

(6) 森合市民プール (☎ 558-2210)

所在地・・・(〒960-8003) 福島市森合字上柳内1番地の1

竣工・・・昭和49年7月20日、敷地面積10,000㎡

管理棟・・・平成3年3月改築

鉄筋コンクリート造長尺鉄板葺一部テフロン葺平屋建600㎡

事務室、監視室、医務室、券売ボックス、自動改札機、ロッカー

(男女各690人、更衣ブース男女各12人)

50mプール・・・50×19m 9コース、水深1.20～1.40m

25mプール・・・25×19m 9コース、水深1.00～1.20m

児童プール・・・500㎡、水深0.30～0.65m (※閉鎖中)

夜間照明設備・・・平均50ルックス

開場期間・・・6月中旬から8月下旬まで(夜間営業 7月中旬～8月中旬)

申し込み方法・・・森合市民プールへ直接申請書提出

(7) 庭球場(インテックテニスガーデン) (☎ 557-1511)

所在地・・・(〒960-8003) 福島市森合字上柳内1番地の1

竣工・・・昭和46年3月31日 敷地面積13,195㎡

改築・・・昭和61年6月 管理棟改築

施設内容・・・砂入人工芝コート・・・18面(夜間照明設備12面)

休息所 155.10㎡(人工芝張)

管理棟(鉄筋コンクリート平屋建366.32㎡、事務室、

会議室、談話室、更衣室、温水シャワー)

開場期間・・・1月5日から12月27日まで

申し込み方法・・・公共施設予約システム

(8) 弓道場

所在地・・・(〒960-8003) 福島市森合字上柳内1番地の1

竣工・・・昭和47年11月20日

改築・・・平成4年1月20日

施設内容・・・敷地面積 487.50㎡

建築面積 131.16㎡

射場 1棟近的5人立

申し込み方法・・・庭球場へ直接申請書提出

(9) 森合運動公園多目的広場

所在地・・・(〒960-8003) 福島市森合字上柳内1番地の1

竣工・・・平成15年3月31日

施設内容・・・敷地面積 10,000㎡
芝生広場 5,602㎡
駐車場104台

(10) 飯坂武道場

所在地・・・(〒960-0201) 福島市飯坂町字館6番地の6
竣工・・・平成4年3月
建築面積・・・234.00㎡
施設内容・・・98畳(柔道、剣道、居合、空手道、拳法等) 更衣室、シャワー室
申し込み方法・・・公共施設予約システム
開館時間・・・午前9時から午後9時まで

(11) 清沢地区体育館・運動場

所在地・・・・・・(〒960-8156) 福島市田沢字沼ノ上1
竣工・・・昭和53年7月
体育館面積・・・・・・233.00㎡
運動場面積・・・・・・3,017.48㎡
施設内容・・・・・・体育館 卓球3面・剣道、ダンス、運動場 アーチェリー50m級
申し込み方法・・・・・・公共施設予約システム
開館時間・・・・・・午前9時から午後9時まで

(12) 蓬萊中央公園

所在地・・・(〒960-8157) 福島市蓬萊町4丁目14ほか
竣工・・・昭和54年3月
敷地面積・・・野球場7,440㎡(両翼73m、センター92m)、自由広場5,696㎡、
テニスコート1,600㎡
施設内容・・・野球場1、自由広場1、多目的運動広場1
申し込み方法・・・南体育館へ申請書提出 (☎ 567-5617)

運動公園

(13) 荒川運動公園 (荒川河川敷地)

所在地・・・(〒960-8063) 福島市柳町ほか
竣工・・・昭和46年3月31日
敷地・・・総占有面積58,435㎡
施設内容・・・野球場1、ソフト場3、自由広場2
申し込み方法・・・公共施設予約システム

(14) 松川運動公園 (松川河川敷地)

所在地・・・(〒960-8252) 福島市御山字沢田5番地先ほか

竣 工・・・昭和49年3月
敷 地・・・総占有面積36,722㎡
施 設 内 容・・・野球場 2、ソフト場 1、バックネット 3
申し込み方法・・・公共施設予約システム

(15) 信夫ヶ丘緑地公園 (松川河川敷地)

所 在 地・・・(〒960-8228) 福島市松山町175番地先ほか
竣 工・・・昭和51年3月
敷 地・・・総占有面積45,000㎡
施 設 内 容・・・サブトラック 1、野球場 1、自由広場 2 (サッカー2面、
ソフトボール1面)
申し込み方法・・・公共施設予約システム

(16) 須川運動公園 (須川河川敷地)

所 在 地・・・(〒960-8057) 福島市笹木野字表屋敷12番地の4先ほか
竣 工・・・昭和46年3月
敷 地・・・総占有面積18,000㎡
施 設 内 容・・・自由広場 1 (ジュニアサッカー)
申し込み方法・・・公共施設予約システム

(17) 長老橋運動公園 (松川河川敷地) ※当面の間、貸出不可

所 在 地・・・(〒960-0251) 福島市大笹生字長老檀8番地の317先ほか
竣 工・・・昭和45年5月
敷 地・・・総占有面積17,600㎡
施 設 内 容・・・ソフト場 1
申し込み方法・・・公共施設予約システム

地区運動場及び簡易運動場

(18) 野田地区運動場

所 在 地・・・(〒960-8057) 福島市笹木野字館1番地の33ほか
竣 工・・・平成元年4月1日
敷 地 面 積・・・8,051.59㎡
施 設 内 容・・・ソフトボール 1面
申し込み方法・・・野田地区体育協会事務局へ申請書提出 (☎ 557-0885)

(19) 上鳥渡地区運動場

所 在 地・・・(〒960-1107) 福島市上鳥渡字樋ノ口北31番地ほか
竣 工・・・昭和55年9月11日
敷 地 面 積・・・4,359㎡
施 設 内 容・・・ソフトボール 1面

申し込み方法・・・信夫地区体育協会事務局へ申請書提出 (☎ 593-5155)

(20) 下川崎地区運動場

所在地・・・(〒960-1231) 福島市松川町沼袋字戸ノ内770番地の2ほか

竣工・・・平成13年5月30日

敷地面積・・・14,171㎡

施設内容・・・ソフトボール 2面

申し込み方法・・・松川学習センターへ申請書提出 (☎ 567-2323)

(21) 庭坂簡易運動場

所在地・・・(〒960-2261) 福島市町庭坂字下原1番地の1ほか

竣工・・・平成4年3月31日

敷地面積・・・5,687.77㎡

施設内容・・・自由広場 1面

申し込み方法・・・庭坂地区体育協会事務局へ申請書提出 (☎ 591-1003)

(22) 平野地区運動場

所在地・・・(〒960-0231) 福島市飯坂町平野字西海枝前25番地

竣工・・・平成14年12月

敷地面積・・・5,320㎡

施設内容・・・ソフトボール 1面、ゲートボール 1面

申し込み方法・・・平野地区運動場管理委員会事務局へ申請書提出 (☎ 558-0492)

(23) 飯野地区運動場

所在地・・・(〒960-1301) 福島市飯野町字西宮平70番地の1

竣工・・・平成10年3月19日 (平成20年3月25日 トイレ棟設置)

敷地面積・・・5,677.55㎡

施設内容・・・自由広場1面

申し込み方法・・・飯野学習センターへ申請書提出 (☎ 562-3335)

(24) クレー射撃場 (☎ 546-5590)

所在地・・・(〒960-1104) 福島市小田字滝ノ入2番地の1

竣工・・・平成15年4月16日

敷地面積・・・153,653㎡

施設内容・・・トラップ射場 2面、スキート射場 1面、管理棟

開設期間・・・3月から12月まで

開設時間・・・午前9時から午後5時まで

休場日・・・月曜日

(25) 飯坂野球場

所在地・・・(〒960-0201) 福島市飯坂町字館11番地の3
竣工・・・昭和54年7月(平成29年3月 駐車場整備)
敷地面積・・・20,842㎡
施設内容・・・バックネット裏(鉄筋コンクリート)、内野席、外野席(土盛張芝)
本塁～センター間115m、ファウルライン(両翼共)91m、
バックネット(鉄前直線式)、スコアボード、
内外野ラバーフェンス、外野張芝、駐車場(92台)
申し込み方法・・・公共施設予約システム

(26) 飯野野球場

所在地・・・(〒960-1301) 福島市飯野町字西金山10番地
竣工・・・昭和60年3月30日
施設内容・・・両翼90m、夜間照明設備
申し込み方法・・・公共施設予約システム

(27) 湯野地区運動場

所在地・・・(〒960-0211) 福島市飯坂町湯野字暮坪山3番地の4
竣工・・・昭和39年10月7日
敷地面積・・・21,024㎡
施設内容・・・グラウンド14,634㎡ 野球場1面、ソフトボール4面、
サッカー1面
開設時間・・・午前9時から午後6時まで
申し込み方法・・・公共施設予約システム

(28) 東部体育館 (☎ 536-1508)

所在地・・・(〒960-8204) 福島市岡部字高畑46番地の4
竣工・・・平成元年6月30日
敷地面積・・・3,687.81㎡
建築面積・・・1,491.42㎡
施設内容・・・アリーナ面積1,137.60㎡(37.92×30m)、高さ(有効)12.50m
バレーボール2面、バスケットボール2面、バドミントン6面、
テニス(全面使用時2面)、卓球台18台、トランポリン1台、
事務室、更衣室
申し込み方法・・・公共施設予約システム
開館時間・・・午前9時から午後9時まで

(29) 南 体 育 館 (☎ 567-5617)

所 在 地・・・(〒960-1245) 福島市松川町浅川字笠松11番地の2

竣 工・・・平成2年3月26日

敷 地 面 積・・・7,616.36㎡

建 築 面 積・・・1,532.13㎡

施 設 内 容・・・アリーナ面積1,140㎡ (38×30m)

バレーボール 2面、バスケットボール 2面、バドミントン 6面、
テニス (全面使用時 2面)、卓球台 15台、トランポリン 1台、
事務室、会議室、更衣室、附属研修室

申し込み方法・・・公共施設予約システム

開 館 時 間・・・午前9時から午後9時まで

(30) 西 部 体 育 館 (☎ 591-3506)

所 在 地・・・(〒960-8057) 福島市笹木野字弘川添20番地の1

竣 工・・・平成5年3月31日 (平成16年8月1日供用開始)

敷 地 面 積・・・4,959㎡

建 築 面 積・・・2,966.16㎡

施 設 内 容・・・アリーナ面積1,400㎡ (40×35m)

バレーボール 2面、バスケットボール 2面、バドミントン 8面、
テニス 2面、卓球台 28台、事務室、更衣室、
シャワー室 (男女各1)、観客席 (270席)、研修室

申し込み方法・・・公共施設予約システム

開 館 時 間・・・午前9時から午後9時まで

(31) 松川地区体育館・運動場

所 在 地・・・(〒960-1241) 福島市松川町字稻荷14番地

竣 工・・・昭和48年3月 (令和2年6月より運動場の利用再開)

敷 地 面 積・・・10,739㎡

建 築 面 積・・・698㎡

施 設 内 容・・・体育館 バレーボール 1面、バドミントン 2面、卓球 5台
グラウンド4,106㎡ 自由広場 1面

申し込み方法・・・体育館は公共施設予約システム

運動場は南体育館へ申請書提出 (☎ 567-5617)

開 館 時 間・・・午前9時から午後9時まで

(32) 飯野地区体育館

所 在 地・・・(〒960-1302) 福島市飯野町明治字芳作62番地の1

竣 工・・・昭和60年3月20日

敷 地 面 積・・・7,105.24㎡

建築面積・・・1,201㎡
施設内容・・・バスケットボール 1面、バレーボール 2面、バドミントン 4面
申し込み方法・・・公共施設予約システム
開館時間・・・午前9時から午後9時まで

(33) 十六沼公園 (☎ 558-6151)

所在地・・・(〒960-0251) 福島市大笹生字組板山341番地

竣工・・・平成5年5月12日

敷地面積・・・177,000㎡

施設内容

① 体育館

建築構造・・・鉄筋コンクリート造（一部鉄骨造）

建築面積・・・1,886.68㎡（うち主競技場面積983.25㎡）

施設内容・・・バレーボール 2面、バスケットボール 1面、バドミントン 6面、
卓球15台、事務室、会議室、更衣室、シャワー室、休憩室

② スポーツ広場

面積・・・約20,000㎡

施設内容・・・ソフトボール4面、バックネット、ダッグアウト、フラッグポール
夜間照明設備8基（平均300ルクス）、固定観客席300席

③ テニスコート 砂入り人工芝コート 6面（夜間照明設備6面）

④ ランニング・コース 一周600m

開設時間・・・午前9時から午後9時まで

申し込み方法・・・公共施設予約システム

(34) 十六沼公園サッカー場 (☎ 558-6151)

① 人工芝コート

所在地・・・(〒960-0251) 福島市大笹生字組板山1番地の7ほか

竣工・・・平成18年2月24日

敷地面積・・・47,624㎡

施設内容・・・人工芝コート3面 ※J F A公認コート（成人サッカー 3面、
少年サッカー 6面）
夜間照明設備 12基（平均100ルクス）

開設時間・・・午前9時から午後9時まで

申し込み方法・・・公共施設予約システム

② 天然芝コート

所在地・・・(〒960-0251) 福島市大笹生字組板山1番地の7ほか

竣工・・・令和元年9月5日（令和元年10月26日供用開始）

敷地面積・・・33,558㎡

施設内容・・・天然芝コート2面（成人サッカー2面、少年サッカー4面）
夜間照明設備 10基、倉庫
駐車場139台（普通自動車131台、障がい者用 3台、大型バス 5台）
開設時間・・・午前9時から午後9時まで
申し込み方法・・・十六沼公園へ直接申し込み（TEL 558-6151）
※気象条件（雨、霜、雷、台風、雪など）の状況、その他グラウンド状態の悪化や荒天が予想される場合は、貸出不可となる場合あり。

(35) 十六沼公園スケートボードパーク

所在地・・・（〒960-0251）福島市大笹生字俎板山1番地の83ほか
竣工・・・平成20年10月17日
敷地面積・・・1,200㎡
施設内容・・・コンクリート一体型スケートボード場
開設時間・・・午前9時から午後5時まで
（6月1日～8月末日は、午前9時から午後7時まで）

(36) 十六沼公園屋根付運動場（☎ 558-6151）

所在地・・・（〒960-0251）福島市大笹生字前川子坂6番地の1ほか
竣工・・・平成28年8月28日
敷地面積・・・8,440.17㎡
施設内容・・・人工芝運動場（30×40m）、トイレ、倉庫、駐車場（98台）
開設時間・・・午前9時から午後9時まで
申し込み方法・・・公共施設予約システム

(37) 相撲場

所在地・・・（〒960-8166）福島市仁井田字西下川原5番地の1
竣工・・・平成6年3月30日
改修・・・令和5年7月
敷地面積・・・1,336㎡
施設内容・・・屋外土俵 1面（屋根付き）、サブ土俵 1面、管理棟（更衣室、温水シャワー）
開設時間・・・午前9時から午後9時まで
申し込み方法・・・公共施設予約システム

(38) 千貫森庭球場

所在地・・・（〒960-1303）福島市飯野町青木字小手神森1番地
竣工・・・平成6年2月28日
敷地面積・・・557㎡
施設内容・・・砂入人工芝コート 2面、更衣室

開設時間・・・午前9時から午後5時まで

申し込み方法・・・飯野ふれあい館へ申請書提出（☎ 562-2002）

(39) パークゴルフ場（NCVふくしまパークゴルフ場）（☎ 572-5786）

所在地・・・（〒960-1105）福島市山田字細谷1番地

竣工・・・平成27年5月（平成27年7月18日供用開始）

敷地面積・・・42,234㎡

コース面積・・・19,168㎡

施設内容・・・4コース36ホール、クラブハウス265㎡（事務室、会議室、ロビー、
トイレ、倉庫）、休憩所2ヶ所

駐車場200台（障がい者用1台、普通車180台、軽自動車19台）

開場期間・・・1月4日～12月28日

開場時間・・・午前9時から午後5時まで

申し込み方法・・・30名以上の団体や大会で使用する場合のみ7日前までに
パークゴルフ場へ申請書提出（☎ 572-5786）

(40) あぶくま川サイクリングロード（☎ 533-2267）

竣工・・・昭和48年2月28日

コース・・・教育会館前から伊達市大正橋までの阿武隈川の堤防両岸
延長21km、幅員2.5m、アスファルト簡易舗装路

サイクリングハウス・・・（〒960-8203）福島市本内字南下釜2番地の2

鉄筋コンクリート造 2階建（延面積）107.22㎡

管理室 自転車置場（貸自転車10台）、更衣室（男・女）

安全施設・・・防護柵304基、車止め30ヶ所、案内板11基、
交通標識（道路交通法による標識111基、利用上の規制標識67基）

貸自転車申し込み方法・・・4月から11月までの土・日・祝日の午前9時から午後4時まで、
信夫ヶ丘競技場事務室へ申し込み（自転車返却午後5時まで）

(41) オリエンテーリングパーマナントコース（10kmコース）

土湯温泉コース 認定No. 16

スタート地点

（〒960-2157）福島市土湯温泉町字下ノ町22番地の1「土湯温泉観光協会」

(42) ジョギングコース

① はらいかわジョギングコース（2km）・・・市道祓川北線及び石田山居線の一部を使用

② あらかわジョギングコース（2km）・・・市道川原内八ツ割川原線の一部を使用

③ 蓬萊ジョギングコース（2km）・・・蓬萊中央公園周辺道（市道）の一部を使用

④ 飯坂ジョギングコース（2.5km）・・・飯坂小学校周辺道（市道）の一部を使用

⑤ 野田ジョギングコース（2.3km）・・・野田地区穴田公園周辺緑道等を使用

⑥ 杉妻ジョギングコース（1.8km）・・・杉妻小学校周辺道（市道）の一部を使用

福島市民憲章は令和5年4月1日に制定

50

周年を迎えました!



市民憲章について
詳しくはこちら



市の鳥
シジュウカラ



市の木
ケヤキ



市の花
モモ

昭和48年4月1日制定 福島市

わたくしたちは、みどりにつつまれた信夫山と清い流れの阿武隈川をもつ福島市民です。
福島市は、地味豊かなしのぶの里に古くから開けた人情の美しいまちです。
わたくしたちは、平和で、さらに住みよく希望にみちた
まちをつくるためこの市民憲章をさだめます。

子どもを
安全で健康な
まちをつくりましょ
う

力をあわせて
楽しく働ける
まちをつくりましょ
う

親切で愛情あふれる
まちをつくりましょ
う

教育と文化を
輝くまちをつくりましょ
う

水もきれいなみどりの
まちをつくりましょ
う

福島市の教育

令和5年8月発行 [本書の内容は特に表記のない限り]
5月1日現在です]

発行 福島市役所
〒960-8601 福島市五老内町3番1号
<http://www.city.fukushima.fukushima.jp>
福島市教育委員会

TEL 024-525-3781 (教育総務課)

FAX 024-528-2481

[本書のうち文化・スポーツに関する部分]

市民・文化スポーツ部

TEL 024-525-3785 (文化スポーツ振興室)

FAX 024-536-2128

