

'19 安城の統計 56

安城市民憲章

わたくしたちは安城市民です。

わたくしたちの愛する安城を、いっそう魅力にみちた
生きがいのあるまちにするため、市民生活の心がまえとして、
この憲章を定めます。

わたくしたちは

たがいに助け合い、住みよいまちをつくりましょう。

きまりを守り、良い習慣を育てましょう。

自然を愛し、きれいな水とみどりのまちをつくりましょう。

教養を高め、若い力を育てましょう。

健康で、明るく楽しい家庭をつくりましょう。

は し が き

ここに「'19安城の統計56」を刊行いたします。

本書は安城市の人口、経済、社会、福祉、教育など各分野にわたる基本的資料を総合的に収録したものです。各方面で有効に活用されることを願って、できうる限り広範かつ正確な資料の収集に努めましたが、まだ不十分な点も多いことと存じます。本書をさらに充実した統計書としていくために、今後とも皆様方のご指導・ご協力の程よろしくお願い申し上げます。

なお、本書刊行にあたり、資料の提供など格別のご協力をいただきました関係者各位に対し深く感謝いたします。

2019年12月

安城市長 神 谷 学

市 章



安城の「安」を図案化したもの。下部を未広がりにし、発展を象徴。従来から非公式に用いられていたものを一部修正し、昭和35年に制定。

シンボルマーク



市制施行40周年を機会に、「光と緑あふれる産業文化都市」をイメージし、親しみのあるシンボルマークを公募により平成4年3月に制定。

未来に向かった大空と大地をイメージし、調和と力強い発展を表現しています。

マスコットキャラクター



市制施行50周年を機会に、安城市をより多くの人にPRするために、マスコットキャラクターを公募により平成14年に決めました。市の花・サルビアのつぼみをかたどった帽子をかぶった花の精をデザイン。かわいらしさの中に元気さが出るように表現しました。手に持っている葉は、人と自然との共生のシンボルです。

市 の 花 サルビア

だれにでも作りやすく、家庭や学校の花壇に多く栽培され市民に親しまれています。夏から秋にかけて燃えるような赤い花をつけ、躍進著しい安城を表しています。市民投票により昭和47年5月、市の花に選定されました。

市 の 木 ク ロ マ ツ

かつての安城ヶ原は、小松の原野であり、現在の安城の緑の主体となっています。東海道の松並木は、400年の歴史を秘めて、市の文化財に指定されています。市民投票により昭和47年5月、市の木に選定されました。

| | | | | | |
|----------------------------|----|--|--|-------------------------------|----|
| 1 土地と気象 | | | | 7 金融 | |
| 1 安城市の位置 | 1 | | | 1 預金と貸出金の状況 | 31 |
| 2 安城市の市域 | 1 | | | 8 運輸・通信 | |
| 3 土地の利用状況 | 2 | | | 1 JR駅利用状況 | 32 |
| 4 地価 | 3 | | | 2 名鉄駅利用状況 | 33 |
| 5 河川の状況 | 4 | | | 3 あんくるバスの利用状況 | 35 |
| 6 気象の概況 | 5 | | | 4 名鉄バスの概況 | 35 |
| 2 人口 | | | | 5 自動車保有台数 | 35 |
| 1 人口・世帯の推移 | 6 | | | 6 交通量の状況 | 36 |
| 2 国勢調査人口の推移 | 7 | | | 7 電話の状況 | 36 |
| 3 年齢別人口 | 8 | | | 8 テレビ受信契約数 | 36 |
| 4 労働力の推移 | 10 | | | 9 市営駐車場利用状況 | 37 |
| 5 産業別就業者数 | 10 | | | 9 電気・上下水道 | |
| 6 昼夜間人口と流出入人口 | 11 | | | 1 電灯需要状況 | 38 |
| 7 市町村別15歳以上流出入者数 | 11 | | | 2 電力需要状況 | 38 |
| 8 人口集中地区人口・面積及び 人口密度の推移 | 11 | | | 3 上水道普及率 | 39 |
| 9 町別世帯数及び男女別人口 | 12 | | | 4 上水道配水量 | 39 |
| 10 人口の動き | 14 | | | 5 上水道月別配水量 | 40 |
| 11 住民移動状況 | 15 | | | 6 下水道整備状況 | 40 |
| 12 国籍別外国人人口 | 17 | | | 7 下水道普及状況 | 40 |
| 13 人口動態 | 17 | | | 10 建設及び住宅 | |
| 3 事業所 | | | | 1 市道の現況 | 41 |
| 1 産業別事業所数 | 18 | | | 2 橋梁の状況 | 41 |
| 2 産業別従業者数 | 18 | | | 3 開発行為等許可申請件数 | 41 |
| 3 規模別事業所数・従業者数 | 18 | | | 4 公営住宅の管理状況及び管理開始年度 | 42 |
| 4 農業 | | | | 5 建築確認申請件数 | 42 |
| 1 専業兼業別農家数と農家人口 | 19 | | | 6 新設住宅戸数 | 42 |
| 2 経営耕地面積 | 19 | | | 7 安城市住宅開発事業の手續等に 関する条例申請件数 | 43 |
| 3 農業集落別販売農家数・経営耕地面積 | 20 | | | 8 堀内公園の遊具利用者数 | 43 |
| 4 経営耕地面積規模別農家数 | 21 | | | 9 デンパークの入園者数 | 43 |
| 5 所有耕地面積規模別農家数 | 21 | | | 10 公園の設置状況 | 44 |
| 6 農産物種類別作付農家数 | 21 | | | 11 土地区画整理事業の状況 | 45 |
| 7 農産物販売規模別農家数 | 22 | | | 12 市街化区域及び市街化調整区域 | 45 |
| 8 家畜飼養頭羽数 | 22 | | | 11 社会福祉 | |
| 9 農用機械の保有状況 | 22 | | | 1 保育所 | 46 |
| 10 水稻の作付状況 | 23 | | | 2 各種手当支給件数 | 46 |
| 11 農地転用の状況 | 23 | | | 3 児童厚生施設 | 47 |
| 12 水田転作の状況 | 24 | | | 4 児童センター利用状況 | 48 |
| 13 農業協同組合の概況 | 25 | | | 5 生活保護の状況 | 49 |
| 5 工業 | | | | 6 身体障害者の状況 | 49 |
| 1 工業の年次推移 | 26 | | | 7 知的障害者の状況 | 49 |
| 2 従業者規模別工業の概況 | 26 | | | 8 精神障害者の状況 | 49 |
| 3 産業分類別工業の概況 | 27 | | | 9 65歳以上人口及び ひとり暮らし高齢者の状況 | 50 |
| 4 工業用地の概況 | 28 | | | 10 老人クラブの状況 | 50 |
| 5 工業用水の概況 | 28 | | | 11 介護保険被保険者数の状況 | 50 |
| 6 商業 | | | | 12 介護保険要介護・ 要支援認定者数の状況 | 51 |
| 1 商店数 | 29 | | | 13 介護保険料の状況 | 51 |
| 2 従業者数 | 29 | | | 14 介護保険保険給付の状況 | 51 |
| 3 年間商品販売額 | 30 | | | 15 後期高齢者医療及び 福祉医療費助成の状況 | 52 |
| | | | | 16 福祉年金の給付状況 | 52 |
| | | | | 17 基礎年金の状況 | 53 |

12 保健・衛生・環境

| | | |
|----|----------------|----|
| 1 | 医療施設と保健衛生施設 | 54 |
| 2 | 医療従事者数 | 54 |
| 3 | 死因別死者数 | 55 |
| 4 | 斎苑の利用状況 | 55 |
| 5 | 休日夜間急病診療所患者数 | 56 |
| 6 | 健康診査受診者数 | 56 |
| 7 | 母子健康手帳交付数 | 58 |
| 8 | 国民健康保険被保険者数の推移 | 59 |
| 9 | 国民健康保険税の状況 | 59 |
| 10 | 国民健康保険療養給付の状況 | 60 |
| 11 | 可燃ごみ・し尿処理の状況 | 61 |
| 12 | 資源ごみの収集状況 | 61 |
| 13 | 公害苦情受付種類別件数 | 61 |
| 14 | 二酸化硫黄濃度経年変化 | 62 |
| 15 | 二酸化硫黄濃度測定結果 | 62 |
| 16 | 二酸化窒素濃度経年変化 | 62 |
| 17 | 二酸化窒素濃度測定結果 | 62 |
| 18 | 浮遊粒子状物質濃度経年変化 | 62 |
| 19 | 浮遊粒子状物質濃度測定結果 | 62 |
| 20 | 河川水質調査結果 | 62 |

13 教 育

| | | |
|---|----------------|----|
| 1 | 小学校教員数及び児童数 | 63 |
| 2 | 中学校教員数及び生徒数 | 64 |
| 3 | 中学校卒業者の卒業後の状況 | 64 |
| 4 | 高等学校教員数及び生徒数 | 65 |
| 5 | 高等学校卒業者の卒業後の状況 | 65 |
| 6 | 幼稚園教員数及び幼児数 | 66 |
| 7 | 児童・生徒の体位 | 66 |
| 8 | 児童・生徒の健康状態 | 67 |

14 文化・体育

| | | |
|----|--|----|
| 1 | 図書館資料の区分別蔵書冊数 | 68 |
| 2 | 図書館の登録及び利用の状況 | 68 |
| 3 | 図書館の利用状況 | 69 |
| 4 | 団体貸出の状況 | 69 |
| 5 | 桜井公民館図書室の利用状況 | 70 |
| 6 | 明祥公民館図書室の利用状況 | 70 |
| 7 | 北部公民館図書室の利用状況 | 70 |
| 8 | 西部公民館図書室の利用状況 | 70 |
| 9 | 作野公民館図書室の利用状況 | 71 |
| 10 | 安祥公民館図書室の利用状況 | 71 |
| 11 | 東部公民館図書室の利用状況 | 71 |
| 12 | 二本木公民館図書室の利用状況 | 71 |
| 13 | 中部公民館図書室の利用状況 | 72 |
| 14 | 子育て支援センター「あんぱ〜く」 図書室の利用状況 | 72 |
| 15 | KEY PORT図書コーナーの利用状況 | 72 |
| 16 | 安城市子ども発達支援センター 「あんステップ♪」図書コーナーの利用状況 | 72 |
| 17 | 安城版ブックスタート及び赤ちゃん 絵本かかし隊の利用状況 | 73 |
| 18 | 青少年の家の団体種別利用者数・ 利用延団体数及び宿泊状況 | 73 |
| 19 | 安祥閣の利用状況 | 73 |
| 20 | 市民会館の利用状況 | 74 |
| 21 | 文化センターの利用状況 | 74 |
| 22 | 桜井公民館の利用状況 | 74 |
| 23 | 明祥公民館の利用状況 | 75 |
| 24 | 北部公民館の利用状況 | 75 |

| | | |
|----|----------------|----|
| 25 | 西部公民館の利用状況 | 75 |
| 26 | 作野公民館の利用状況 | 76 |
| 27 | 安祥公民館の利用状況 | 76 |
| 28 | 東部公民館の利用状況 | 76 |
| 29 | 二本木公民館の利用状況 | 77 |
| 30 | 中部公民館の利用状況 | 77 |
| 31 | 昭林公民館の利用状況 | 77 |
| 32 | 歴史博物館の利用状況 | 78 |
| 33 | 丈山苑の利用状況 | 78 |
| 34 | 市民ギャラリーの利用状況 | 78 |
| 35 | 埋蔵文化財センターの利用状況 | 78 |
| 36 | レジャープール等の利用状況 | 79 |
| 37 | 体育施設の利用状況 | 79 |
| 38 | 体育館の利用状況 | 80 |
| 39 | 学校施設開放の状況 | 80 |
| 40 | 文化財 | 81 |

15 治 安

| | | |
|----|------------------|----|
| 1 | 交通事故概況 | 82 |
| 2 | 月別交通事故発生状況 | 83 |
| 3 | 曜日別交通事故発生状況 | 83 |
| 4 | 時間別交通事故発生状況 | 83 |
| 5 | 路線別交通事故発生状況 | 84 |
| 6 | 刑事事件の取扱い人員 | 85 |
| 7 | 民事事件の取扱い件数 | 85 |
| 8 | 刑法犯罪の発生件数 | 86 |
| 9 | 刑法犯罪検挙件数と検挙人員 | 86 |
| 10 | 火災件数と損害額 | 87 |
| 11 | 原因別火災発生件数 | 87 |
| 12 | 消防人員・施設・設備及び水利状況 | 88 |
| 13 | 救急車出場状況 | 89 |

16 市 政

| | | |
|----|----------------|----|
| 1 | 当初予算規模 | 90 |
| 2 | 一般会計目的別歳出当初予算額 | 91 |
| 3 | 一般会計性質別歳出当初予算額 | 92 |
| 4 | 一般会計決算額 | 93 |
| 5 | 特別会計決算額 | 94 |
| 6 | 公営企業会計決算額 | 94 |
| 7 | 市税税目別決算額 | 95 |
| 8 | 市債の状況 | 96 |
| 9 | 永久選挙人名簿登録者数 | 97 |
| 10 | 選挙投票状況 | 97 |
| 11 | 市議会の状況 | 98 |
| 12 | 市議会各委員会の状況 | 98 |
| 13 | 窓口事務取り扱い数 | 99 |
| 14 | 市民相談件数 | 99 |

17 市民所得

| | | |
|---|------------|-----|
| 1 | 所得水準等比較表 | 100 |
| 2 | 経済活動別市内総生産 | 100 |
| 3 | 市民所得の分配 | 101 |
| 4 | 家計所得 | 101 |

18 付 録

| | | |
|---|----------|-----|
| 1 | 市域の変遷 | 103 |
| 2 | 県下各市の現勢 | 104 |
| 3 | 安城市年表 | 106 |
| 4 | 市内施設案内 | 116 |
| 5 | 安城市行政機構図 | 118 |

◎統計表の利用について

- 1 各統計表の数字は特別の表示のない限り、調査時の市の区域にもとづくものです。ただし、各統計表中の（ ）の数字は、旧桜井町分を参考として掲載（別掲）したものです。ただし、特に注釈のある場合はこの限りではありません。
- 2 統計表は、「年」とあるのは歴年（1月～12月）「年度」は会計年度（4月～翌年3月）を示し、「○年○月○日」とあるものは、その期日現在を示したものです。
- 3 統計表中の符号の用法は次のとおりです。
 - 「0」……該当する数値は存在するが、表象単位に満たない
 - 「－」……定義上、該当する数値が存在しない
 - 「…」……数値が得られない（計数不明）
 - 「X」……統計法第14条によって秘匿扱いのもの
- 4 数字の単位未満は原則として四捨五入しています。このため、総数とその内訳の合計は一致しないこともあります。
- 5 構成比は単位未満を四捨五入しているため、合計しても必ずしも100とはなりません。

1 土地と気象

1-1 安城市の位置

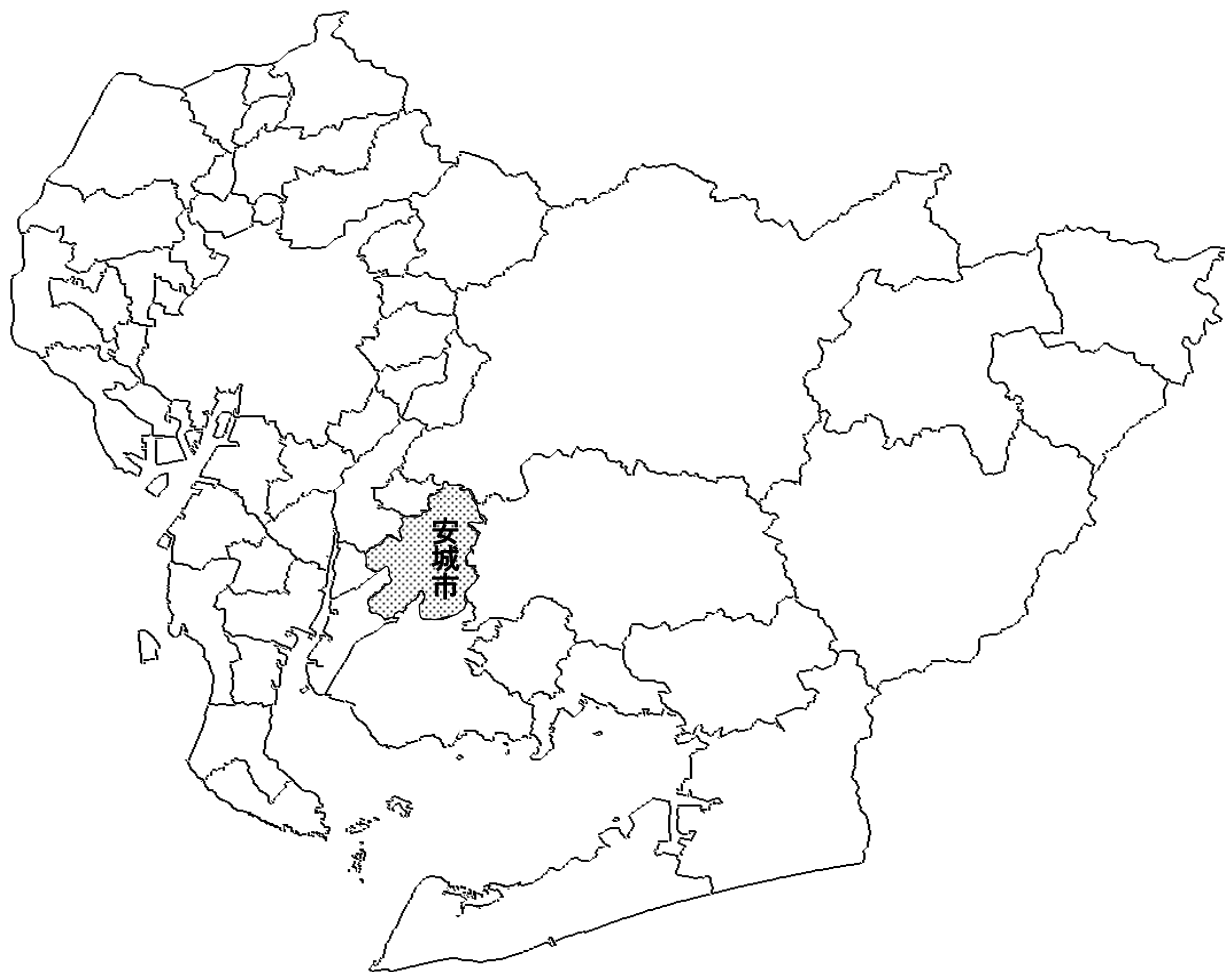

1-2 安城市の市域

| | | | | | |
|--------|----------------------|--------------|----|-----------------|----------------|
| 面積 | 86.05km ² | | | | |
| 距離 | 東西 | 10.6 km | 東端 | 東経 137° 07' 35" | 北緯 34° 58' 37" |
| | | | 西端 | 東経 137° 00' 36" | 北緯 34° 56' 46" |
| | 南北 | 13.7 km | 南端 | 東経 137° 01' 43" | 北緯 34° 53' 17" |
| | | | 北端 | 東経 137° 05' 10" | 北緯 35° 00' 40" |
| 標高 | 最高 | 27.7m(里町日吉) | 最低 | 0.7m(根崎町壱町掛) | |
| 市役所の位置 | 東経 | 137° 04' 49" | 北緯 | 34° 57' 31" | |

備考 緯度・経度は平成14年4月1日測量法改正により、世界測地系に基づく値とした。

標高は基準点による。

(資料：国土交通省国土地理院調べ 令和元年度全国都道府県市区町村別面積調)

1-3 土地の利用状況

(1) 土地の利用推移

(各年1.1 単位：km²)

| 年次 | 総面積 | 田 | 畑 | 宅地 | 山林原野 | 雑種地 | その他 |
|----|-------------------|------------------|----------------|------------------|----------------|----------------|------------------|
| 26 | 86.01 (100.0%) | 31.79 (37.0%) | 6.14 (7.1%) | 23.43 (27.2%) | 0.16 (0.2%) | 3.95 (4.6%) | 20.54 (23.9%) |
| 27 | 86.05 (100.0%) | 31.67 (36.8%) | 6.10 (7.1%) | 23.03 (26.8%) | 0.15 (0.2%) | 4.40 (5.1%) | 20.70 (24.0%) |
| 28 | 86.05 (100.0%) | 31.58 (36.7%) | 6.06 (7.0%) | 23.10 (26.8%) | 0.15 (0.2%) | 4.44 (5.2%) | 20.72 (24.1%) |
| 29 | 86.05 (100.0%) | 31.48 (36.6%) | 6.00 (7.0%) | 23.21 (27.0%) | 0.14 (0.2%) | 4.49 (5.2%) | 20.73 (24.0%) |
| 30 | 86.05 (100.0%) | 31.35 (36.4%) | 5.96 (6.9%) | 23.35 (27.1%) | 0.14 (0.2%) | 4.48 (5.2%) | 20.77 (24.2%) |
| 31 | 86.05 (100.0%) | 31.25 (36.3%) | 5.90 (6.9%) | 23.48 (27.3%) | 0.14 (0.2%) | 4.47 (5.2%) | 20.81 (24.1%) |

(資料：「概調」資産税課)

(2) 都市計画用途地域別面積

(単位：km²)

| 区分 | 総面積 | 第1種 低層住居 専用地域 | 第1種 中高層住居 専用地域 | 第2種 中高層住居 専用地域 | 第1種 住居 地域 | 準住居 地域 | 近隣商 業地域 | 商 業 地 域 | 準工業 地 域 | 工 業 地 域 | 工業専 用地域 |
|------------|-------|---------------------|----------------------|----------------------|-----------------|-----------|------------|------------------|---------------|------------------|------------|
| 面積 | 21.58 | 1.19 | 4.16 | 0.29 | 5.68 | 1.09 | 1.20 | 1.19 | 1.07 | 3.51 | 2.20 |
| 構成比 (%) | 100.0 | 5.5 | 19.3 | 1.3 | 26.3 | 5.1 | 5.6 | 5.5 | 5.0 | 16.3 | 10.2 |

備考 告示年月日 (最終) 平成31年3月29日

(資料：都市計画課)

(3) 生産緑地地区の状況

| 区 分 | 箇 所 | 面 積(ha) | 告示年月日 (最終) |
|------|-------|---------|-------------|
| 生産緑地 | 113団地 | 15.1 | 平成30年12月25日 |

備考 1 km²=100ha

(資料：都市計画課)

(4) 農業振興地域整備計画

(平成31.4.1 単位:ha)

| 区 分 | 総面積 | 田 | 畑 | 樹園地 | 農業用 施設用地 | 混牧林地 以外の 山林原野 | その他 |
|--------|-------|-------|-----|-----|-------------|---------------------|-------|
| 農業振興地域 | 6,447 | 2,999 | 395 | 83 | 8 | 17 | 2,945 |
| 農用地区域 | 3,628 | 2,900 | 363 | 63 | 8 | 0 | 294 |
| 農振白地地域 | 2,819 | 99 | 32 | 20 | 0 | 17 | 2,651 |

(資料：農務課)

1-4 地 価

(1) 地価公示による用途地域別平均価格・平均変動率

| 用 途 | 平成 29 年 | | | 平成 30 年 | | | 平成 31 年 | | |
|-------|----------|----------------|------------|----------|----------------|----------------|----------|----------------|----------------|
| | 標準 地数 | 1㎡当り の価格(円) | 変動率 (%) | 標準 地数 | 1㎡当り の価格(円) | 変動 率 (%) | 標準 地数 | 1㎡当り の価格(円) | 変動 率 (%) |
| 宅 地 | 34 | 126,800 | 1.2 | 34 | 128,600 | 1.3 | 34 | 132,700 | 2.0 |
| 住 宅 地 | 21 | 120,100 | 1.1 | 21 | 122,100 | 1.4 | 22 | 126,600 | 2.3 |
| 商 業 地 | 10 | 154,900 | 1.1 | 10 | 156,800 | 1.2 | 9 | 164,700 | 1.7 |
| 工 業 地 | 3 | 79,600 | 1.7 | 3 | 80,300 | 0.6 | 3 | 81,300 | 1.1 |

備考 変動率は、用途ごとの標準地価格合計を基に計算しており、(資料：財政課)
上記表内になる1㎡当たりの価格(円)を比較して求めたものではない。

(2) 土地取引の届出

(国土法第23条第1項届出)

| 年 次 | 土 地 売 買 等 届 出 | |
|--------|---------------|---------|
| | 件 数 | 面 積 (㎡) |
| 平成25年度 | 5 | 52,446 |
| 26 | 19 | 51,181 |
| 27 | 12 | 30,621 |
| 28 | 18 | 149,372 |
| 29 | 12 | 111,004 |
| 30 | 15 | 34,704 |

(資料：財政課)

1-5 河川の状況

(1) 一・二級河川

| 河川名 | 等級・管理 | 水系 | 流路延長 |
|------|--------|-----|--------|
| 矢作川 | 一級・国交省 | 矢作川 | 7,400m |
| 鹿乗川 | 一級・愛知県 | 〃 | 9,500 |
| 西鹿乗川 | 〃 | 〃 | 7,305 |
| 稗田川 | 二級・愛知県 | 高浜川 | 1,600 |
| 油ヶ淵 | 〃 | 〃 | 2,350 |
| 長田川 | 〃 | 〃 | 9,030 |
| 半場川 | 〃 | 〃 | 11,520 |
| 朝鮮川 | 〃 | 〃 | 7,146 |
| 東隅田川 | 〃 | 〃 | 1,010 |
| 猿渡川 | 〃 | 猿渡川 | 3,000 |
| 吹戸川 | 〃 | 〃 | 2,114 |
| 石田川 | 〃 | 〃 | 1,100 |

備考 流路延長は安城市内における流路延長である。

(資料：土木課)

(2) 準用河川

| 河川名 | 水系 | 流路延長 | 河川名 | 水系 | 流路延長 |
|------|-------|--------|------|-------|--------|
| 志茂川 | 一級矢作川 | 0.79km | 大海古川 | 二級高浜川 | 1.29km |
| 堀内川 | 〃 | 2.48 | 西下川 | 〃 | 0.47 |
| 勢井前川 | 〃 | 1.10 | 半場川 | 〃 | 1.10 |
| 天草川 | 〃 | 1.05 | 東隅田川 | 〃 | 0.18 |
| 郷東川 | 〃 | 1.15 | 間屋川 | 〃 | 0.72 |
| 上条川 | 〃 | 0.52 | 道田川 | 〃 | 2.10 |
| 溝川 | 〃 | 0.68 | 郷西川 | 〃 | 1.56 |
| 山田川 | 〃 | 0.53 | 鮫川 | 〃 | 1.79 |
| 丸田川 | 〃 | 0.68 | 稗田川 | 〃 | 1.42 |
| 山中川 | 二級高浜川 | 0.96 | 茨池川 | 〃 | 0.31 |
| 朝鮮川 | 〃 | 0.32 | 切間川 | 〃 | 0.13 |
| 大久戸川 | 〃 | 0.79 | 割目川 | 二級猿渡川 | 0.63 |
| 長配川 | 〃 | 0.71 | 石橋川 | 〃 | 1.92 |
| 新田川 | 〃 | 2.51 | 藤池川 | 二級境川 | 0.14 |
| 八ッ田川 | 〃 | 0.79 | | | |

備考 流路延長は安城市内における流路延長である。

(資料：土木課)

1-6 気象の概況

| 年次 | 気温 | | | | | 平均湿度 | 降水量 | 日降水量 | | 降水日数 0.5mm 以上 | 最多 風向 |
|-------|------|------|-------|------|-------|------|-------|-------|-------|---------------------|----------|
| | 平均 | 最高 | | 最低 | | | | 最大値 | 起日 | | |
| | | 極値 | 起日 | 極値 | 起日 | | | | | | |
| | ℃ | ℃ | 月日 | ℃ | 月日 | % | mm | mm | 月日 | 日 | |
| 平成21年 | 16.1 | 36.2 | 7.14 | -3.7 | 1.25 | 71 | 1,508 | 102.0 | 5.07 | 110 | 西北西 |
| 22 | 16.5 | 38.4 | 7.23 | -4.2 | 1.15 | 75 | 1,575 | 70.5 | 10.09 | 109 | 西北西 |
| 23 | 16.0 | 37.6 | 8.10 | -3.4 | 1.14 | 75 | 1,550 | 87.5 | 7.20 | 106 | 西北西 |
| 24 | 15.7 | 37.9 | 7.27 | -3.8 | 2.19 | 71 | 1,242 | 77.5 | 9.11 | 101 | 西北西 |
| 25 | 16.3 | 39.1 | 8.11 | -4.1 | 1.05 | 69 | 1,304 | 71.5 | 5.26 | 75 | 西北西 |
| 26 | 16.5 | 38.9 | 7.25 | -3.1 | 1.07 | 71 | 1,255 | 71.5 | 5.26 | 104 | 西北西 |
| 27 | 17.1 | 38.5 | 8.07 | -1.9 | 1.29 | 72 | 1,486 | 90.0 | 9.09 | 117 | 西北西 |
| 28 | 17.5 | 39.2 | 8.08 | -4.5 | 1.25 | 67.5 | 1,344 | 74.5 | 8.18 | 111 | 南東 |
| 29 | 16.2 | 36.2 | 8.10 | -2.6 | 1.15 | 66.0 | 1,296 | 143.5 | 10.22 | 105 | 西北西 |
| 30 | 17.1 | 38.6 | 7.23 | -3.2 | 1.12 | 69.8 | 1,601 | 112.5 | 9.04 | 117 | 西北西 |
| 30年1月 | 4.3 | 14.5 | 1.16 | -3.2 | 1.12 | 67.5 | 65.0 | 21.5 | 1.17 | 3 | 西北西 |
| 2 | 5.0 | 15.4 | 2.28 | -3.0 | 2.07 | 56.2 | 23.0 | 23.0 | 2.10 | 5 | 西北西 |
| 3 | 11.4 | 24.7 | 3.28 | 0.9 | 3.11 | 62.7 | 34.5 | 34.5 | 3.21 | 9 | 西北西 |
| 4 | 16.7 | 27.5 | 4.22 | 3.9 | 4.09 | 64.4 | 52.0 | 52.0 | 4.25 | 8 | 西北西 |
| 5 | 19.8 | 31.1 | 5.18 | 8.9 | 5.11 | 69.2 | 65.5 | 65.5 | 5.13 | 13 | 南東 |
| 6 | 23.5 | 33.7 | 6.25 | 16.4 | 6.01 | 76.2 | 47.5 | 47.5 | 6.06 | 12 | 南東 |
| 7 | 29.1 | 38.6 | 7.23 | 23.1 | 7.06 | 75.7 | 50.0 | 50.5 | 7.06 | 9 | 南東 |
| 8 | 29.5 | 38.1 | 8.03 | 21.2 | 8.19 | 71.6 | 30.0 | 30.0 | 8.23 | 11 | 南東 |
| 9 | 24.0 | 32.4 | 9.05 | 15.3 | 9.28 | 83.5 | 112.5 | 112.5 | 9.04 | 22 | 南東 |
| 10 | 19.2 | 29.4 | 10.07 | 10.3 | 10.29 | 72.5 | 9.5 | 9.5 | 10.06 | 10 | 北北東 |
| 11 | 14.2 | 23.1 | 11.07 | 3.8 | 11.24 | 68.2 | 43.0 | 43.0 | 11.06 | 5 | 北北東 |
| 12 | 8.6 | 20.2 | 12.05 | 10.0 | 12.16 | 69.8 | 13.0 | 13.0 | 12.12 | 10 | 西北西 |

(資料：衣浦東部広域連合)

◎昭和49年以降安城市内で記録された最高気温 40.0℃ (平成6年8月5日)

最低気温 - 7.5℃ (昭和52年1月24日)

一日あたり最大降水量 206.0mm (平成12年9月11日)

◎平均値 (平成元年～平成30年の30年)

平均気温 16.4℃ 最高気温 37.6℃ 最低気温 -3.3℃

年降水量 1,385 mm 年降水日数 110 日

2 人 口

2-1 人口・世帯の推移

| 年次 | 調査時の市域 km ² | 調査時の世帯数 | 調査時の人口 | | | 人口密度 1km ² 当たり | 摘 要 |
|-------|---------------------------|---------|---------|--------|--------|------------------------------|-------------------------------------|
| | | | 総 数 | 男 | 女 | | |
| 昭和27年 | 39.95 | 6,782 | 37,704 | 16,975 | 20,729 | 943.8 | 住民登録(7.1)市政施行(5.5) 碧海郡桜井町合併(4.1) |
| 42 | 85.67 | 18,567 | 84,074 | 40,251 | 43,823 | 981.4 | |
| 52 | 85.67 | 29,476 | 115,883 | 57,523 | 58,360 | 1352.7 | |
| 53 | 85.67 | 30,475 | 119,245 | 59,370 | 59,875 | 1391.9 | |
| 54 | 85.67 | 31,211 | 121,360 | 60,509 | 60,851 | 1416.6 | |
| 55 | 85.67 | 32,006 | 123,615 | 61,813 | 61,802 | 1442.9 | |
| 56 | 85.67 | 32,833 | 126,304 | 63,355 | 62,949 | 1474.3 | |
| 57 | 85.67 | 33,403 | 127,915 | 64,199 | 63,716 | 1493.1 | |
| 58 | 85.67 | 33,884 | 129,103 | 64,957 | 64,146 | 1507.0 | |
| 59 | 85.67 | 34,521 | 131,054 | 65,918 | 65,136 | 1529.8 | |
| 60 | 85.67 | 35,261 | 133,076 | 67,107 | 65,969 | 1553.4 | |
| 61 | 85.67 | 35,904 | 134,825 | 68,161 | 66,664 | 1573.8 | |
| 62 | 85.67 | 36,643 | 136,583 | 69,197 | 67,386 | 1594.3 | |
| 63 | 85.67 | 37,625 | 138,299 | 70,163 | 68,136 | 1614.3 | |
| 平成元年 | 86.01 | 38,583 | 139,692 | 70,797 | 68,895 | 1624.1 | |
| 2 | 86.01 | 43,162 | 141,645 | 71,819 | 69,826 | 1646.8 | |
| 3 | 86.01 | 44,631 | 144,123 | 73,371 | 70,752 | 1675.7 | |
| 4 | 86.01 | 46,059 | 146,162 | 74,571 | 71,591 | 1699.4 | |
| 5 | 86.01 | 46,777 | 147,329 | 75,179 | 72,150 | 1712.9 | |
| 6 | 86.01 | 47,365 | 148,380 | 75,676 | 72,704 | 1725.1 | |
| 7 | 86.01 | 48,200 | 150,318 | 76,586 | 73,732 | 1747.7 | |
| 8 | 86.01 | 49,128 | 152,022 | 77,407 | 74,615 | 1767.5 | |
| 9 | 86.01 | 50,438 | 154,676 | 78,831 | 75,845 | 1798.3 | |
| 10 | 86.01 | 51,885 | 157,183 | 80,131 | 77,052 | 1827.5 | |
| 11 | 86.01 | 52,841 | 158,998 | 80,977 | 78,021 | 1848.6 | |
| 12 | 86.01 | 53,952 | 161,038 | 81,894 | 79,144 | 1872.3 | |
| 13 | 86.01 | 55,396 | 163,122 | 82,994 | 80,128 | 1896.5 | |
| 14 | 86.01 | 56,578 | 164,899 | 83,828 | 81,071 | 1917.2 | |
| 15 | 86.01 | 57,879 | 166,770 | 84,821 | 81,949 | 1939.0 | |
| 16 | 86.01 | 59,366 | 168,888 | 85,922 | 82,966 | 1963.6 | |
| 17 | 86.01 | 61,383 | 171,811 | 87,677 | 84,134 | 1997.6 | |
| 18 | 86.01 | 63,318 | 174,778 | 89,475 | 85,303 | 2032.1 | |
| 19 | 86.01 | 65,103 | 177,406 | 90,919 | 86,487 | 2062.6 | |
| 20 | 86.01 | 66,537 | 179,355 | 92,009 | 87,346 | 2085.3 | |
| 21 | 86.01 | 67,103 | 179,758 | 92,198 | 87,560 | 2090.0 | |
| 22 | 86.01 | 67,779 | 180,751 | 92,584 | 88,167 | 2101.5 | |
| 23 | 86.01 | 68,556 | 181,740 | 93,003 | 88,737 | 2113.0 | |
| 24 | 86.01 | 69,153 | 182,371 | 93,398 | 88,973 | 2120.3 | |
| 25 | 86.01 | 70,098 | 183,552 | 94,069 | 89,483 | 2134.1 | |
| 26 | 86.01 | 71,238 | 184,780 | 94,710 | 90,070 | 2148.4 | |
| 27 | 86.05 | 72,105 | 185,615 | 95,090 | 90,525 | 2157.1 | |
| 28 | 86.05 | 73,193 | 186,806 | 95,854 | 90,952 | 2170.9 | |
| 29 | 86.05 | 74,090 | 187,860 | 96,420 | 91,440 | 2183.1 | |
| 30 | 86.05 | 74,919 | 189,031 | 97,026 | 92,005 | 2196.8 | |
| 令和元年 | 86.05 | 76,114 | 190,007 | 97,589 | 92,418 | 2208.1 | |

備考 摘要欄に記入がない年は10月1日現在の住民基本台帳・外国人登録による。

平成元年以前の世帯数については準世帯を除く。

平成元年11月10日建設省国土地理院の公表により市域面積変更。

平成27年1月国土交通省国土地理院の公表により市域面積変更。

2-2 国勢調査人口の推移

(各年10. 1 国勢調査)

| 年次 | 回数 | 調査時の 市域 | 調査時の 世帯数 | 人 口 | | | |
|------|----|-----------------|-------------|---------|-----------|--------|--------|
| | | | | 総 数 | 男 | 女 | |
| | | km ² | | | | | |
| 大正9年 | 1 | 39.95 | 3,657 | 18,520 | (36,959) | 8,935 | 9,585 |
| 14 | 2 | 39.95 | 3,981 | 21,033 | (39,309) | 9,883 | 11,150 |
| 昭和5年 | 3 | 39.95 | 4,365 | 22,965 | (42,421) | 10,832 | 12,133 |
| 10 | 4 | 39.95 | 4,570 | 24,206 | (44,143) | 11,434 | 12,772 |
| 15 | 5 | 39.95 | 4,815 | 26,355 | (46,737) | 12,484 | 13,871 |
| 22 | 6 | 39.95 | 6,659 | 34,162 | (60,235) | 16,384 | 17,778 |
| 25 | 7 | 39.95 | 6,749 | 35,188 | (61,037) | 16,815 | 18,373 |
| 30 | 8 | 65.12 | 9,764 | 52,820 | (64,495) | 24,373 | 28,447 |
| 35 | 9 | 68.24 | 11,297 | 56,787 | (66,793) | 26,449 | 30,338 |
| 40 | 10 | 68.24 | 14,613 | 66,088 | (76,152) | 31,412 | 34,676 |
| 45 | 11 | 85.67 | 22,135 | 94,307 | (94,307) | 46,082 | 48,225 |
| 50 | 12 | 85.67 | 27,579 | 111,047 | (111,047) | 55,022 | 56,025 |
| 55 | 13 | 85.67 | 31,471 | 123,843 | (123,843) | 61,950 | 61,893 |
| 60 | 14 | 85.67 | 39,243 | 133,059 | (133,059) | 67,126 | 65,933 |
| 平成2年 | 15 | 86.01 | 44,253 | 142,251 | (142,251) | 72,448 | 69,803 |
| 7 | 16 | 86.01 | 48,101 | 149,464 | (149,464) | 76,126 | 73,338 |
| 12 | 17 | 86.01 | 53,127 | 158,824 | (158,824) | 80,583 | 78,241 |
| 17 | 18 | 86.01 | 60,993 | 170,250 | (170,250) | 87,022 | 83,228 |
| 22 | 19 | 86.01 | 66,707 | 178,691 | (178,691) | 91,424 | 87,267 |
| 27 | 20 | 86.05 | 70,862 | 184,140 | (184,140) | 94,073 | 90,067 |

備考 () 内の数値は、現市域から見た人口。

昭和22年は臨時調査である。

2-3 年齢別人口

(各年10. 1 国勢調査)

| 区 分 | 平成 1 7 年 | | | 2 2 年 | | | 2 7 年 | | |
|-------|-------------------|--------|--------|-------------------|--------|--------|-------------------|--------|--------|
| | 総 数 | 男 | 女 | 総 数 | 男 | 女 | 総 数 | 男 | 女 |
| 総 数 | 170,250 | 87,022 | 83,228 | 178,691 | 91,424 | 87,267 | 184,140 | 94,073 | 90,067 |
| 0～14歳 | 28,996 (17.0) | 14,938 | 14,058 | 29,556 (16.6) | 15,243 | 14,313 | 28,829 (15.7) | 14,860 | 13,969 |
| 15～64 | 117,602 (69.1) | 61,489 | 56,113 | 119,012 (67.0) | 62,392 | 56,620 | 118,563 (64.7) | 62,452 | 56,111 |
| 65～ | 23,553 (13.8) | 10,529 | 13,024 | 29,164 (16.4) | 13,193 | 15,971 | 35,936 (19.6) | 16,373 | 19,563 |
| 平均年齢 | 39.0 | 38.2 | 39.9 | 40.5 | 39.5 | 41.5 | 41.8 | 40.7 | 42.9 |
| 0～4 | 10,086 | 5,171 | 4,915 | 9,879 | 5,095 | 4,784 | 9,357 | 4,810 | 4,547 |
| 5～9 | 9,985 | 5,128 | 4,857 | 9,767 | 5,033 | 4,734 | 9,649 | 4,994 | 4,655 |
| 10～14 | 8,925 | 4,639 | 4,286 | 9,910 | 5,115 | 4,795 | 9,823 | 5,056 | 4,767 |
| 15～19 | 8,580 | 4,349 | 4,231 | 9,044 | 4,691 | 4,353 | 10,124 | 5,291 | 4,833 |
| 20～24 | 10,155 | 5,305 | 4,850 | 9,723 | 5,171 | 4,552 | 9,837 | 5,250 | 4,587 |
| 25～29 | 13,538 | 7,282 | 6,256 | 12,061 | 6,493 | 5,568 | 11,436 | 6,324 | 5,112 |
| 30～34 | 16,144 | 8,471 | 7,673 | 13,766 | 7,272 | 6,494 | 12,394 | 6,582 | 5,812 |
| 35～39 | 14,456 | 7,730 | 6,726 | 16,090 | 8,419 | 7,671 | 13,623 | 7,185 | 6,438 |
| 40～44 | 12,203 | 6,577 | 5,626 | 14,360 | 7,598 | 6,762 | 15,883 | 8,258 | 7,625 |
| 45～49 | 9,727 | 5,166 | 4,561 | 12,039 | 6,459 | 5,580 | 14,195 | 7,470 | 6,725 |
| 50～54 | 10,672 | 5,345 | 5,327 | 9,568 | 5,054 | 4,514 | 11,854 | 6,317 | 5,537 |
| 55～59 | 12,481 | 6,445 | 6,036 | 10,331 | 5,152 | 5,179 | 9,266 | 4,885 | 4,381 |
| 60～64 | 9,646 | 4,819 | 4,827 | 12,030 | 6,083 | 5,947 | 9,951 | 4,890 | 5,061 |
| 65～69 | 7,787 | 3,899 | 3,888 | 9,260 | 4,529 | 4,731 | 11,539 | 5,719 | 5,820 |
| 70～74 | 6,250 | 2,899 | 3,351 | 7,347 | 3,608 | 3,739 | 8,718 | 4,168 | 4,550 |
| 75～79 | 4,597 | 2,091 | 2,506 | 5,693 | 2,531 | 3,162 | 6,648 | 3,137 | 3,511 |
| 80～84 | 2,704 | 1,015 | 1,689 | 3,826 | 1,617 | 2,209 | 4,814 | 1,973 | 2,841 |
| 85～89 | 1,432 | 442 | 990 | 1,946 | 638 | 1,308 | 2,794 | 1,028 | 1,766 |
| 90～94 | 637 | 154 | 483 | 821 | 215 | 606 | 1,078 | 281 | 797 |
| 95～99 | 133 | 29 | 104 | 239 | 46 | 193 | 285 | 57 | 228 |
| 100～ | 13 | - | 13 | 32 | 9 | 23 | 60 | 10 | 50 |
| 年齢不詳 | 99 | 66 | 33 | 959 | 596 | 363 | 812 | 388 | 424 |

備考 年齢は、調査期日現在満年齢。

() 内は構成比 (%)

人口ピラミッド

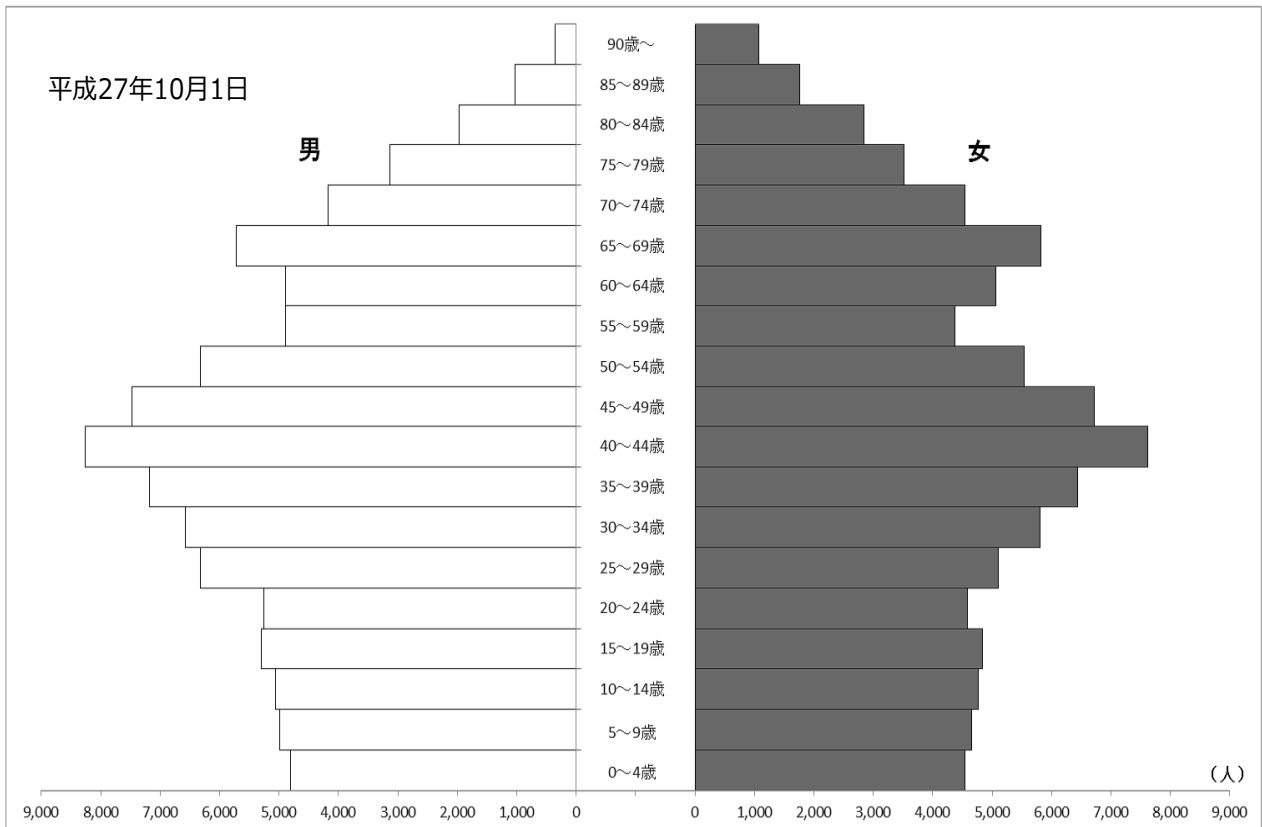
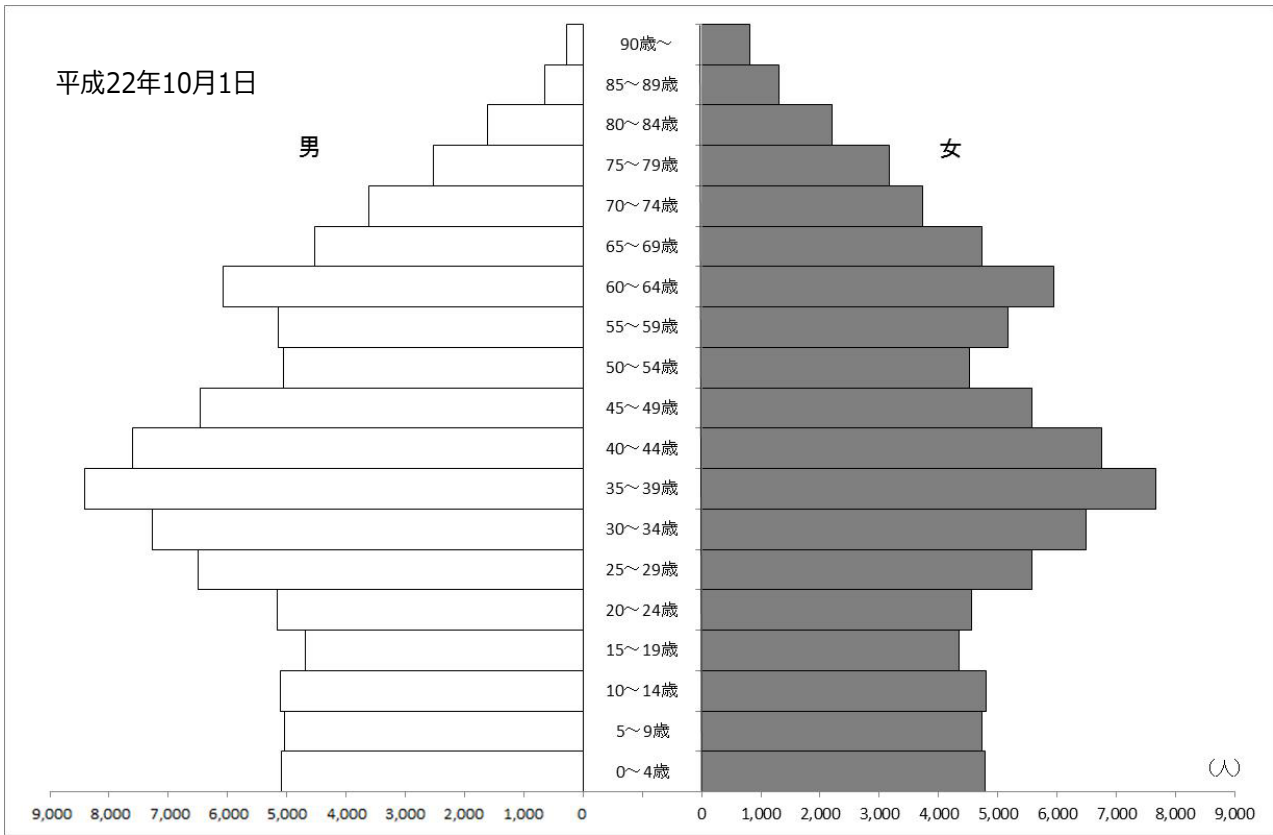

2-4 労働力の推移

(各年10. 1 国勢調査)

| 区 分 | 総数 15歳以上人口 | 労働力 | | | | | | | | 非労働力 |
|-------|---------------|---------|--------|--------|---------|-----------|-------|-------|-------|--------|
| | | 総数 | 就業者 | | | | | | 完全失業者 | |
| | | | 総数 | 主に仕事 | 家事のほか仕事 | 通学のかたわら仕事 | 休業者 | | | |
| 平成17年 | 総数 | 141,155 | 94,221 | 90,945 | 75,275 | 13,072 | 1,314 | 1,284 | 3,276 | 44,124 |
| | 男 | 72,018 | 57,633 | 55,564 | 53,536 | 743 | 655 | 630 | 2,069 | 12,320 |
| | 女 | 69,137 | 36,588 | 35,381 | 21,739 | 12,329 | 659 | 654 | 1,207 | 31,804 |
| 平成22年 | 総数 | 148,176 | 95,618 | 91,966 | 75,951 | 12,959 | 1,365 | 1,691 | 3,652 | 46,062 |
| | 男 | 75,585 | 58,227 | 55,864 | 53,480 | 906 | 673 | 805 | 2,363 | 13,916 |
| | 女 | 72,591 | 37,391 | 36,102 | 22,471 | 12,053 | 692 | 886 | 1,289 | 32,146 |
| 平成27年 | 総数 | 154,499 | 95,062 | 92,479 | 75,632 | 13,837 | 1,410 | 1,600 | 2,583 | 50,562 |
| | 男 | 78,825 | 56,759 | 55,150 | 52,758 | 1,019 | 691 | 682 | 1,609 | 17,059 |
| | 女 | 75,674 | 38,303 | 37,329 | 22,874 | 12,818 | 719 | 918 | 974 | 33,503 |

2-5 産業別就業者数

(各年10. 1 国勢調査)

| 区 分 | 平成22年 | | 区 分 | 平成27年 | |
|-------------------|--------|--------|-------------------|--------|--------|
| | 就業者数 | 構成比 | | 就業者数 | 構成比 |
| 総 数 | 91,966 | 100.00 | 総 数 | 92,479 | 100.00 |
| 第1次産業 | 2,397 | 2.61 | 第1次産業 | 2,243 | 2.43 |
| 農 業 | 2,381 | 2.59 | 農 業 | 2,230 | 2.41 |
| 林 業 | 11 | 0.01 | 林 業 | 8 | 0.01 |
| 漁 業 | 5 | 0.01 | 漁 業 | 5 | 0.01 |
| 第2次産業 | 37,657 | 40.95 | 第2次産業 | 38,343 | 41.46 |
| 鉱業・採石業・砂利採取業 | 53 | 0.06 | 鉱業・採石業・砂利採取業 | 32 | 0.03 |
| 建設業 | 4,723 | 5.14 | 建設業 | 4,435 | 4.80 |
| 製造業 | 32,881 | 35.75 | 製造業 | 33,876 | 36.63 |
| 第3次産業 | 45,532 | 49.51 | 第3次産業 | 47,343 | 51.19 |
| 電気・ガス・熱供給・水道業 | 282 | 0.31 | 電気・ガス・熱供給・水道業 | 284 | 0.31 |
| 情報通信業 | 1,187 | 1.29 | 情報通信業 | 1,289 | 1.39 |
| 運輸・郵便業 | 4,100 | 4.46 | 運輸・郵便業 | 4,126 | 4.46 |
| 卸売・小売業 | 11,724 | 12.75 | 卸売・小売業 | 11,043 | 11.94 |
| 金融・保険業 | 1,621 | 1.76 | 金融・保険業 | 1,518 | 1.64 |
| 不動産・物品賃貸業 | 1,012 | 1.10 | 不動産・物品賃貸業 | 1,104 | 1.19 |
| 学術研究・専門・技術サービス業 | 2,453 | 2.67 | 学術研究・専門・技術サービス業 | 2,832 | 3.06 |
| 宿泊業・飲食サービス業 | 4,295 | 4.67 | 宿泊業・飲食サービス業 | 4,493 | 4.86 |
| 生活関連サービス業 | 2,574 | 2.80 | 生活関連サービス業 | 2,492 | 2.69 |
| 医療・福祉 | 6,477 | 7.04 | 医療・福祉 | 7,676 | 8.30 |
| 教育・学習支援業 | 3,283 | 3.57 | 教育・学習支援業 | 3,426 | 3.71 |
| 複合サービス業 | 563 | 0.61 | 複合サービス業 | 672 | 0.73 |
| サービス業(他に分類されないもの) | 4,034 | 4.39 | サービス業(他に分類されないもの) | 4,383 | 4.74 |
| 公務(他に分類されないもの) | 1,927 | 2.09 | 公務(他に分類されないもの) | 2,005 | 2.17 |
| 分類不能の産業 | 6,380 | 6.93 | 分類不能の産業 | 4,550 | 4.92 |

2-6 昼夜間人口と流出入人口

(各年10. 1 国勢調査)

| 年次 | 夜間人口(1) | 昼間人口(2) | 昼夜間人口比 $\frac{(2)}{(1)} \times 100$ | 流出人口(3) | 流入人口(4) | 流入超過人口 (4) - (3) |
|-------|---------|---------|--|---------|---------|---------------------|
| | | | | 総数 | 総数 | 総数 |
| 平成17年 | 170,151 | 176,051 | 103.5 | 42,924 | 48,824 | 5,900 |
| 22 | 178,691 | 183,592 | 102.7 | 43,640 | 48,541 | 4,901 |
| 27 | 184,140 | 192,557 | 104.6 | 45,595 | 54,012 | 8,417 |

備考 流出人口とは、安城市から他市町村へ通勤、通学する15歳以上の人口。

流入人口とは、常住する他市町村から安城市へ通勤、通学する15歳以上の人口。

昼間人口比は、夜間人口100に対する昼間人口の比(昼間人口÷夜間人口×100)。

昼間人口には、15歳未満の人口の流出も含まれるため、夜間人口に流入超過人口を加えた数値とは必ずしも一致しない。

2-7 市町村別15歳以上流出入者数

(各年10. 1 国勢調査)

| 区分 | 総数 | | | 通勤者 | | | 通学者 | | |
|-------|--------|--------|---------|--------|--------|---------|-------|-------|---------|
| | 市外へ | 市外から | 差 | 市外へ | 市外から | 差 | 市外へ | 市外から | 差 |
| 平成17年 | 42,729 | 48,586 | 5,857 | 38,753 | 45,345 | 6,592 | 3,976 | 3,241 | △ 735 |
| 22 | 46,382 | 48,393 | 2,011 | 41,720 | 45,600 | 3,880 | 4,662 | 2,793 | △ 1,869 |
| 27 | 45,411 | 53,872 | 8,461 | 40,408 | 50,957 | 10,549 | 5,003 | 2,915 | △ 2,088 |
| 名古屋市 | 7,541 | 3,854 | △ 3,687 | 5,944 | 3,770 | △ 2,174 | 1,597 | 84 | △ 1,513 |
| 岡崎市 | 7,222 | 11,339 | 4,117 | 6,568 | 10,708 | 4,140 | 654 | 631 | △ 23 |
| 碧南市 | 2,067 | 3,870 | 1,803 | 1,975 | 3,649 | 1,674 | 92 | 221 | 129 |
| 刈谷市 | 8,548 | 6,290 | △ 2,258 | 8,029 | 5,922 | △ 2,107 | 519 | 368 | △ 151 |
| 豊田市 | 5,404 | 3,805 | △ 1,599 | 5,164 | 3,598 | △ 1,566 | 240 | 207 | △ 33 |
| 西尾市 | 4,213 | 7,649 | 3,436 | 3,844 | 7,264 | 3,420 | 369 | 385 | 16 |
| 知立市 | 2,517 | 4,217 | 1,700 | 2,111 | 3,985 | 1,874 | 406 | 232 | △ 174 |
| 高浜市 | 1,393 | 2,691 | 1,298 | 1,329 | 2,529 | 1,200 | 64 | 162 | 98 |
| 県内その他 | 5,638 | 9,292 | 3,654 | 4,826 | 8,681 | 3,855 | 812 | 611 | △ 201 |
| 県外 | 868 | 865 | △ 3 | 618 | 851 | 233 | 250 | 14 | △ 236 |

備考 合計については不詳を含む。

2-8 人口集中地区人口・面積及び人口密度の推移

(各年10. 1 国勢調査)

| 年次 | 人口 | 面積 (km ²) | 人口密度 (人/km ²) |
|--------|---------|-----------------------|---------------------------|
| 平成17年度 | 112,230 | 16.70 | 6,720.4 |
| 22 | 119,934 | 17.04 | 7,038.4 |
| 27 | 123,674 | 17.28 | 7,157.1 |

2-9 町別世帯数及び男女別人口

| 町名 | 面積 (k m ²) | 人口密度 (人/k m ²) | 総世帯数 | 人口 | | |
|------|---------------------------|-------------------------------|-------|--------|-------|-------|
| | | | | 計 | 男 | 女 |
| 相生 | 0.12 | 15,817 | 825 | 1,898 | 966 | 932 |
| 赤松 | 3.01 | 1,036 | 1,104 | 3,117 | 1,581 | 1,536 |
| 朝日 | 0.20 | 8,005 | 790 | 1,601 | 863 | 738 |
| 安城 | 3.56 | 2,218 | 3,264 | 7,895 | 3,962 | 3,933 |
| 井杭山 | 0.24 | 3,221 | 318 | 773 | 391 | 382 |
| 池浦 | 1.50 | 3,018 | 1,814 | 4,527 | 2,300 | 2,227 |
| 石井 | 0.67 | 1,204 | 281 | 807 | 414 | 393 |
| 和泉 | 3.76 | 1,434 | 2,094 | 5,390 | 2,858 | 2,532 |
| 今池 | 1.11 | 6,514 | 3,115 | 7,231 | 3,662 | 3,569 |
| 今本 | 0.99 | 3,957 | 1,841 | 3,917 | 2,149 | 1,768 |
| 宇頭茶屋 | 0.28 | 3,046 | 338 | 853 | 424 | 429 |
| 榎前 | 1.78 | 1,252 | 762 | 2,228 | 1,119 | 1,109 |
| 大岡 | 0.48 | 1,488 | 245 | 714 | 374 | 340 |
| 小川 | 4.51 | 1,308 | 2,184 | 5,898 | 2,941 | 2,957 |
| 尾崎 | 1.17 | 555 | 216 | 649 | 323 | 326 |
| 柿碓 | 0.77 | 1,144 | 307 | 881 | 441 | 440 |
| 川島 | 1.30 | 482 | 200 | 627 | 336 | 291 |
| 河野 | 0.34 | 588 | 56 | 200 | 100 | 100 |
| 北山崎 | 1.26 | 563 | 247 | 710 | 362 | 348 |
| 木戸 | 0.85 | 475 | 119 | 404 | 196 | 208 |
| 小堤 | 0.15 | 5,900 | 394 | 885 | 458 | 427 |
| 桜井 | 4.13 | 1,893 | 3,005 | 7,818 | 3,986 | 3,832 |
| 桜 | 0.38 | 6,816 | 1,082 | 2,590 | 1,326 | 1,264 |
| 篠目 | 1.97 | 3,198 | 2,345 | 6,301 | 3,270 | 3,031 |
| 里 | 5.02 | 2,073 | 3,929 | 10,407 | 5,358 | 5,049 |
| 昭和 | 0.21 | 6,019 | 588 | 1,264 | 667 | 597 |
| 新城 | 1.74 | 1,778 | 1,153 | 3,094 | 1,558 | 1,536 |
| ヶ入 | 2.13 | 930 | 697 | 1,980 | 987 | 993 |
| 上条 | 0.73 | 1,926 | 537 | 1,406 | 730 | 676 |
| 寺領 | 0.31 | 952 | 94 | 295 | 158 | 137 |
| 末広 | 0.07 | 6,800 | 205 | 476 | 240 | 236 |
| 住吉 | 1.22 | 6,366 | 3,262 | 7,767 | 4,040 | 3,727 |
| 高木 | 0.30 | 1,407 | 132 | 422 | 222 | 200 |
| 高棚 | 6.66 | 695 | 1,544 | 4,629 | 2,322 | 2,307 |
| 大東 | 0.64 | 5,538 | 1,433 | 3,544 | 1,675 | 1,869 |
| 東栄 | 1.12 | 6,240 | 2,933 | 6,989 | 3,700 | 3,289 |
| 錦 | 0.15 | 4,407 | 279 | 661 | 360 | 301 |
| 西別所 | 0.32 | 2,716 | 320 | 869 | 437 | 432 |
| 二本木 | 0.90 | 2,537 | 925 | 2,283 | 1,200 | 1,083 |

(令和元. 10. 1 住民基本台帳)

| 町名 | 面積 (k m ²) | 人口密度 (人/k m ²) | 総世帯数 | 人口 | | |
|-------|---------------------------|-------------------------------|--------|---------|--------|--------|
| | | | | 計 | 男 | 女 |
| 根崎 | 2.80 | 788 | 732 | 2,207 | 1,145 | 1,062 |
| 野寺 | 0.61 | 887 | 182 | 541 | 275 | 266 |
| 橋目 | 0.57 | 721 | 141 | 411 | 198 | 213 |
| 花ノ木 | 0.09 | 4,667 | 184 | 420 | 212 | 208 |
| 浜屋 | 0.51 | 1,402 | 355 | 715 | 393 | 322 |
| 東端 | 4.11 | 867 | 1,225 | 3,563 | 1,779 | 1,784 |
| 東別所 | 0.32 | 3,669 | 458 | 1,174 | 571 | 603 |
| 東町 | 0.56 | 2,041 | 392 | 1,143 | 559 | 584 |
| 日の出 | 0.11 | 10,618 | 544 | 1,168 | 584 | 584 |
| 姫小川 | 0.60 | 4,197 | 978 | 2,518 | 1,310 | 1,208 |
| 福釜 | 4.10 | 1,124 | 1,592 | 4,609 | 2,291 | 2,318 |
| 藤井 | 3.35 | 439 | 712 | 1,469 | 905 | 564 |
| 古井 | 1.68 | 4,486 | 2,883 | 7,536 | 3,750 | 3,786 |
| 別郷 | 0.24 | 1,738 | 215 | 417 | 174 | 243 |
| 弁天 | 0.15 | 6,827 | 489 | 1,024 | 556 | 468 |
| 堀内 | 0.94 | 1,330 | 439 | 1,250 | 619 | 631 |
| 美園 | 0.46 | 10,528 | 2,037 | 4,843 | 2,392 | 2,451 |
| 緑 | 0.39 | 8,141 | 1,336 | 3,175 | 1,634 | 1,541 |
| 南 | 0.16 | 5,950 | 436 | 952 | 513 | 439 |
| 箕輪 | 1.90 | 1,432 | 972 | 2,721 | 1,369 | 1,352 |
| 御幸本 | 0.15 | 7,233 | 466 | 1,085 | 542 | 543 |
| 村高 | 0.63 | 452 | 84 | 285 | 150 | 135 |
| 明治本 | 0.18 | 7,606 | 644 | 1,369 | 729 | 640 |
| 山崎 | 0.48 | 1,096 | 187 | 526 | 272 | 254 |
| 二本木新 | 0.51 | 5,033 | 1,204 | 2,567 | 1,386 | 1,181 |
| 横山 | 1.42 | 6,078 | 3,563 | 8,631 | 4,468 | 4,163 |
| 大山 | 0.40 | 6,213 | 993 | 2,485 | 1,252 | 1,233 |
| 城南 | 0.28 | 5,529 | 657 | 1,548 | 808 | 740 |
| 百石 | 0.42 | 6,105 | 1,098 | 2,564 | 1,353 | 1,211 |
| 新明 | 0.17 | 7,900 | 602 | 1,343 | 683 | 660 |
| 東新 | 0.13 | 7,846 | 470 | 1,020 | 546 | 474 |
| 東明 | 0.12 | 6,325 | 315 | 759 | 380 | 379 |
| 浜富 | 0.13 | 5,569 | 325 | 724 | 391 | 333 |
| 法連 | 0.12 | 7,875 | 479 | 945 | 506 | 439 |
| 三河安城 | 0.32 | 6,603 | 941 | 2,113 | 1,147 | 966 |
| 三河安城東 | 0.31 | 5,529 | 807 | 1,714 | 947 | 767 |
| 三河安城本 | 0.28 | 10,471 | 1,280 | 2,932 | 1,524 | 1,408 |
| 三河安城南 | 0.26 | 5,927 | 720 | 1,541 | 820 | 721 |
| 計 | 86.05 | 2,208 | 76,114 | 190,007 | 97,589 | 92,418 |

2-10 人口の動き

(各年1～12月)

| 年次 | 自然動態 | | | 社会動態 | | | | 増加人口 |
|------|-------|-------|-------|--------|-------|-----------|-------|-------|
| | 出生 | 死亡 | 自然増 | 転入 | 転出 | その他の増(△減) | 社会増 | |
| | 人 | 人 | 人 | 人 | 人 | 人 | 人 | 人 |
| 平成3年 | 1,881 | 697 | 1,184 | 8,314 | 7,367 | △ 46 | 901 | 2,085 |
| 4 | 1,931 | 710 | 1,221 | 8,649 | 7,806 | △ 19 | 824 | 2,045 |
| 5 | 1,854 | 778 | 1,076 | 7,526 | 7,696 | △ 27 | △ 197 | 879 |
| 6 | 1,921 | 844 | 1,077 | 7,554 | 7,393 | 0 | 161 | 1,238 |
| 7 | 1,942 | 759 | 1,183 | 7,663 | 6,983 | 7 | 687 | 1,870 |
| 8 | 2,034 | 770 | 1,264 | 7,964 | 6,988 | 7 | 983 | 2,247 |
| 9 | 2,027 | 797 | 1,230 | 8,564 | 7,375 | 37 | 1,226 | 2,456 |
| 10 | 2,187 | 793 | 1,394 | 7,809 | 6,859 | 2 | 952 | 2,346 |
| 11 | 2,254 | 857 | 1,397 | 7,552 | 7,063 | 28 | 517 | 1,914 |
| 12 | 2,128 | 902 | 1,226 | 8,087 | 7,227 | △ 31 | 829 | 2,055 |
| 13 | 2,148 | 912 | 1,236 | 8,054 | 7,289 | 22 | 787 | 2,023 |
| 14 | 2,145 | 924 | 1,221 | 7,838 | 7,141 | 34 | 731 | 1,952 |
| 15 | 2,019 | 897 | 1,122 | 8,168 | 7,836 | 55 | 387 | 1,509 |
| 16 | 2,018 | 960 | 1,058 | 9,132 | 7,854 | 1 | 1,279 | 2,337 |
| 17 | 2,016 | 964 | 1,052 | 9,920 | 8,111 | 18 | 1,827 | 2,879 |
| 18 | 2,156 | 955 | 1,201 | 10,465 | 8,726 | △ 28 | 1,711 | 2,912 |
| 19 | 2,088 | 985 | 1,103 | 10,557 | 9,261 | △ 20 | 1,276 | 2,379 |
| 20 | 2,157 | 1,013 | 1,144 | 9,973 | 9,304 | 40 | 709 | 1,853 |
| 21 | 2,106 | 1,057 | 1,049 | 9,244 | 9,701 | △ 89 | △ 546 | 503 |
| 22 | 2,073 | 1,102 | 971 | 8,397 | 8,402 | △ 17 | △ 22 | 949 |
| 23 | 2,016 | 1,149 | 867 | 8,356 | 8,251 | △ 18 | 87 | 954 |
| 24 | 2,116 | 1,211 | 905 | 8,500 | 7,961 | △ 596 | △ 57 | 848 |
| 25 | 1,920 | 1,181 | 739 | 8,501 | 7,850 | △ 338 | 313 | 1,052 |
| 26 | 2,013 | 1,267 | 746 | 8,513 | 7,817 | △ 315 | 381 | 1,127 |
| 27 | 1,913 | 1,295 | 618 | 8,825 | 8,283 | △ 230 | 312 | 926 |
| 28 | 1,875 | 1,281 | 594 | 8,804 | 8,394 | 63 | 473 | 1,019 |
| 29 | 1,878 | 1,361 | 517 | 9,322 | 8,650 | 82 | 754 | 1,234 |
| 30 | 1,827 | 1,354 | 473 | 9,370 | 8,645 | △ 76 | 649 | 1,086 |

備考 増加人口は不明分を含む数値である。

(資料：愛知県人口動向調査)

2-11 住民移動状況

(1) 都道府県別

(平成30年10月～令和元年9月)

| 都道府県名 | 転入者 | 転出者 | 都道府県名 | 転入者 | 転出者 |
|-------|-------|-------|-------|-------|-------|
| 北海道 | 47 | 78 | 大阪府 | 159 | 167 |
| 青森県 | 12 | 14 | 兵庫県 | 112 | 68 |
| 岩手県 | 15 | 7 | 奈良県 | 37 | 25 |
| 宮城県 | 25 | 19 | 和歌山県 | 17 | 9 |
| 秋田県 | 14 | 4 | 鳥取県 | 5 | 1 |
| 山形県 | 7 | 5 | 島根県 | 14 | 7 |
| 福島県 | 24 | 7 | 岡山県 | 44 | 39 |
| 茨城県 | 32 | 42 | 広島県 | 35 | 26 |
| 栃木県 | 46 | 21 | 山口県 | 19 | 17 |
| 群馬県 | 48 | 21 | 徳島県 | 7 | 6 |
| 埼玉県 | 70 | 85 | 香川県 | 17 | 5 |
| 千葉県 | 75 | 80 | 愛媛県 | 15 | 21 |
| 東京都 | 233 | 341 | 高知県 | 14 | 10 |
| 神奈川県 | 148 | 225 | 福岡県 | 134 | 107 |
| 新潟県 | 20 | 7 | 佐賀県 | 21 | 15 |
| 富山県 | 18 | 18 | 長崎県 | 44 | 32 |
| 石川県 | 40 | 31 | 熊本県 | 44 | 23 |
| 福井県 | 34 | 19 | 大分県 | 15 | 7 |
| 山梨県 | 8 | 10 | 宮崎県 | 29 | 21 |
| 長野県 | 49 | 63 | 鹿児島県 | 36 | 63 |
| 岐阜県 | 291 | 191 | 沖縄県 | 75 | 64 |
| 静岡県 | 258 | 234 | 国外 | 1,356 | 1,036 |
| 愛知県 | 5,819 | 5,660 | 不詳 | 0 | 0 |
| 三重県 | 257 | 173 | | | |
| 滋賀県 | 40 | 58 | 計 | 9,928 | 9,226 |
| 京都府 | 49 | 44 | | | |

(資料：愛知県人口動向調査)

(2) 県外主要都市別

(平成30年10月～令和元年9月)

| 都 市 名 | 転 入 者 | 転 出 者 | 都 市 名 | 転 入 者 | 転 出 者 |
|--------|-------|-------|-------|-------|-------|
| 札幌市 | 13 | 28 | 浜松市 | 90 | 55 |
| 仙台市 | 17 | 17 | 京都市 | 33 | 36 |
| さいたま市 | 15 | 12 | 大阪市 | 61 | 59 |
| 千葉市 | 5 | 18 | 堺市 | 18 | 11 |
| 東京都特別区 | 121 | 266 | 神戸市 | 44 | 21 |
| 横浜市 | 58 | 72 | 岡山市 | 18 | 8 |
| 川崎市 | 37 | 45 | 広島市 | 19 | 16 |
| 相模原市 | 13 | 23 | 北九州市 | 25 | 15 |
| 新潟市 | 9 | 0 | 福岡市 | 21 | 28 |
| 静岡市 | 29 | 31 | 熊本市 | 8 | 6 |

(資料：愛知県人口動向調査)

(3) 県内都市別

(平成30年10月～令和元年9月)

| 都 市 名 | 転 入 者 | 転 出 者 | 都 市 名 | 転 入 者 | 転 出 者 |
|-------|-------|-------|-------|-------|-------|
| 名古屋市 | 861 | 883 | 新城市 | 12 | 5 |
| 豊橋市 | 138 | 114 | 東海市 | 23 | 32 |
| 岡崎市 | 904 | 919 | 大府市 | 89 | 95 |
| 一宮市 | 73 | 61 | 知多市 | 23 | 19 |
| 瀬戸市 | 71 | 30 | 知立市 | 623 | 496 |
| 半田市 | 85 | 87 | 尾張旭市 | 16 | 12 |
| 春日井市 | 69 | 74 | 高浜市 | 182 | 190 |
| 豊川市 | 64 | 77 | 岩倉市 | 11 | 12 |
| 津島市 | 9 | 7 | 豊明市 | 83 | 100 |
| 碧南市 | 198 | 277 | 日進市 | 35 | 34 |
| 刈谷市 | 625 | 569 | 田原市 | 24 | 22 |
| 豊田市 | 475 | 438 | 愛西市 | 9 | 4 |
| 西尾市 | 591 | 619 | 清須市 | 23 | 13 |
| 蒲郡市 | 54 | 50 | 北名古屋市 | 22 | 13 |
| 犬山市 | 23 | 9 | 弥富市 | 19 | 6 |
| 常滑市 | 21 | 23 | みよし市 | 21 | 40 |
| 江南市 | 23 | 15 | あま市 | 14 | 28 |
| 小牧市 | 39 | 32 | 長久手市 | 26 | 15 |
| 稲沢市 | 23 | 19 | | | |

(資料：愛知県人口動向調査)

2-12 国籍別外国人人口

(各年10. 1)

| 年次 | 総数 | ブラジル | 韓国・朝鮮 | フィリピン | 中国 | ベトナム | その他 |
|-------|-------|-------|-------|-------|-------|-------|-------|
| 平成22年 | 5,719 | 2,387 | 366 | 1,103 | 1,004 | 181 | 678 |
| 23 | 5,549 | 2,117 | 357 | 1,199 | 1,063 | 163 | 650 |
| 24 | 5,391 | 1,859 | 351 | 1,358 | 1,041 | 186 | 596 |
| 25 | 5,415 | 1,844 | 346 | 1,380 | 1,005 | 204 | 636 |
| 26 | 5,544 | 1,802 | 336 | 1,481 | 1,003 | 220 | 702 |
| 27 | 5,696 | 1,791 | 323 | 1,574 | 1,000 | 279 | 729 |
| 28 | 6,253 | 1,983 | 331 | 1,671 | 1,001 | 367 | 900 |
| 29 | 6,632 | 2,050 | 323 | 1,764 | 1,035 | 502 | 958 |
| 30 | 7,094 | 2,155 | 321 | 1,842 | 1,104 | 693 | 979 |
| 令和元年 | 7,699 | 2,228 | 303 | 1,891 | 1,170 | 1,024 | 1,083 |

備考 平成24年7月9日外国人登録法廃止及び住民基本台帳法改正。

(資料：市民課)

法務省の在留外国人統計に合わせ、平成25年から台湾を中国とは別集計にした。

2-13 人口動態

| 年次 | 出生数 | 死亡数 | 乳児死亡数 (再掲) | 新生児死亡数 (再掲) | 死産数 | 周産期死亡数 (再掲) | 婚姻件数 | 離婚件数 |
|-------|-------|-------|---------------|----------------|-----|----------------|-------|------|
| 平成20年 | 2,121 | 1,023 | 12 | 4 | 53 | 7 | 1,329 | 314 |
| 21 | 2,054 | 1,042 | 1 | 0 | 51 | 6 | 1,248 | 332 |
| 22 | 1,981 | 1,103 | 4 | 1 | 30 | 7 | 1,202 | 345 |
| 23 | 1,958 | 1,134 | 3 | 0 | 38 | 7 | 1,114 | 276 |
| 24 | 2,029 | 1,213 | 4 | 1 | 42 | 8 | 1,206 | 311 |
| 25 | 1,913 | 1,187 | 5 | 3 | 46 | 8 | 1,167 | 269 |
| 26 | 1,937 | 1,268 | 0 | 0 | 34 | 3 | 1,097 | 323 |
| 27 | 1,827 | 1,269 | 3 | 2 | 41 | 9 | 1,140 | 346 |
| 28 | 1,827 | 1,312 | 2 | 2 | 46 | 8 | 1,084 | 323 |
| 29 | 1,802 | 1,377 | 5 | 2 | 35 | 12 | 1,068 | 323 |

備考 日本人についての集計。

(資料：人口動態調査)

3 事業所

3-1 産業別事業所数

(経済センサス)

| 年次 | 総数 | 農業・林業 | 漁業 | 鉱業・採石業・砂利採取業 | 建設業 | 製造業 | 電気・ガス・熱供給・水道業 | 情報通信業 | 運輸業・郵便業 | 卸売・小売業 |
|-------|-------|-------|----|--------------|-----|-----|---------------|-------|---------|--------|
| 平成26年 | 6,964 | 16 | 1 | 8 | 566 | 908 | 14 | 36 | 153 | 1,680 |
| 28 | 6,599 | 15 | 1 | 8 | 550 | 870 | 7 | 36 | 146 | 1,637 |

| 金融業・保険業 | 不動産業・物品賃貸業 | 学術研専門・技術サービス業 | 宿泊業・飲食サービス業 | 生活関連サービス業・娯楽業 | 教育・学習支援業 | 医療・福祉 | 複合サービス事業 | サービス業(他に分類されないもの) | 公務(他に分類されるものを除く) |
|---------|------------|---------------|-------------|---------------|----------|-------|----------|-------------------|------------------|
| 71 | 508 | 236 | 855 | 597 | 351 | 522 | 28 | 395 | 19 |
| 71 | 490 | 227 | 810 | 580 | 288 | 463 | 27 | 373 | … |

3-2 産業別従業者数

(経済センサス)

| 年次 | 総数 | 農業・林業 | 漁業 | 鉱業・採石業・砂利採取業 | 建設業 | 製造業 | 電気・ガス・熱供給・水道業 | 情報通信業 | 運輸業・郵便業 | 卸売・小売業 |
|-------|---------|-------|----|--------------|-------|--------|---------------|-------|---------|--------|
| 平成26年 | 112,311 | 254 | 4 | 55 | 3,575 | 48,337 | 224 | 752 | 6,309 | 15,538 |
| 28 | 106,789 | 175 | 3 | 54 | 3,563 | 48,007 | 57 | 954 | 6,179 | 16,028 |

| 金融業・保険業 | 不動産業・物品賃貸業 | 学術研専門・技術サービス業 | 宿泊業・飲食サービス業 | 生活関連サービス業・娯楽業 | 教育・学習支援業 | 医療・福祉 | 複合サービス事業 | サービス業(他に分類されないもの) | 公務(他に分類されるものを除く) |
|---------|------------|---------------|-------------|---------------|----------|-------|----------|-------------------|------------------|
| 1,276 | 1,526 | 1,874 | 7,400 | 3,518 | 3,807 | 9,398 | 529 | 6,773 | 1,162 |
| 1,279 | 1,610 | 1,537 | 7,368 | 3,292 | 1,502 | 8,288 | 580 | 6,313 | … |

3-3 規模別事業所数・従業者数

(経済センサス)

| 年次 | 総数 | 1人～4人 | 5人～9人 | 10人～19人 | 20人～29人 | 30人以上 | 派遣・下請従業者のみの事業所 |
|-------|--------------------|------------------|------------------|-----------------|----------------|-----------------|----------------|
| 平成26年 | 6,964 (112,311) | 3,654 (7,906) | 1,354 (8,894) | 990 (13,268) | 388 (9,224) | 538 (73,019) | 40 (…) |
| 28 | 6,599 (106,789) | 3,531 (7,692) | 1,271 (8,473) | 931 (12,632) | 343 (8,122) | 488 (69,870) | 35 (…) |

| 年次 | 総数 | 民営 | 国・公共企業体 地方公共団体 |
|-------|--------------------|--------------------|-------------------|
| 平成26年 | 6,964 (112,311) | 6,782 (107,629) | 182 (4,682) |
| 28 | 6,599 (106,789) | 6,599 (106,789) | … (…) |

備考 () 内は従業者数。

平成26年経済センサス基礎調査
平成28年経済センサス活動調査

4 農 業

4-1 専業兼業別農家数と農家人口

(各年2.1 農林業センサス)

| 年次 | 総数 | 販売農家数 | | | | 農家の世帯員数 | 農業就業人口 | |
|------|-------|-------|-----|-----|-------|---------|--------|-------|
| | | 総数 | 専業 | 兼業 | | | 男 | 女 |
| | | | | 第1種 | 第2種 | | | |
| | 戸 | 戸 | 戸 | 戸 | 戸 | 人 | 人 | 人 |
| 平成2年 | 3,967 | 3,095 | 290 | 376 | 2,429 | 20,570 | 2,041 | 3,925 |
| 7 | 3,219 | 2,616 | 248 | 379 | 1,989 | 16,524 | 1,856 | 3,018 |
| 12 | 2,980 | 2,411 | 255 | 240 | 1,916 | 12,454 | 1,734 | 2,536 |
| 17 | 2,679 | 1,819 | 282 | 316 | 1,221 | 8,941 | 1,467 | 1,930 |
| 22 | 2,338 | 1,436 | 232 | 233 | 971 | 6,765 | 1,213 | 1,282 |
| 27 | 2,028 | 1,123 | 325 | 139 | 659 | 4,869 | 1,005 | 1,081 |

備考 「農業人口」は、平成17年以降、「農家の世帯員数」に名称変更。

4-2 経営耕地面積

(各年2.1 農林業センサス)

| 年次 | 総数 | 1農家当たり | 田 | | 畑 | | 樹園地 | |
|------|-------|--------|-------|------|-----|-----|-----|-----|
| | | | 面積 | 構成比 | 面積 | 構成比 | 面積 | 構成比 |
| | ha | ha | ha | % | ha | % | ha | % |
| 平成2年 | 3,536 | 0.89 | 3,032 | 85.7 | 324 | 9.2 | 180 | 5.1 |
| 7 | 3,283 | 1.02 | 2,834 | 86.4 | 277 | 8.4 | 172 | 5.2 |
| 12 | 3,127 | 1.05 | 2,681 | 85.7 | 282 | 9.0 | 164 | 5.3 |
| 17 | 2,623 | 1.44 | 2,272 | 86.7 | 216 | 8.2 | 134 | 5.1 |
| 22 | 2,564 | 1.79 | 2,255 | 87.9 | 197 | 7.7 | 112 | 4.4 |
| 27 | 2,447 | 2.18 | 2,188 | 89.4 | 174 | 7.1 | 85 | 3.5 |

備考 平成17年以降は販売農家（経営耕地面積が0.3ha以上又は、農産物販売金額が50万円以上の農家）のみの数値。

4-3 農業集落別販売農家数・経営耕地面積

(平成27.2.1 農林業センサス)

| 農業集落名 | 販売農家数 | 経営耕地面積 | 農業集落名 | 販売農家数 | 経営耕地面積 |
|-------------|-------|--------|-------|-------|---------|
| | 戸 | a | | 戸 | a |
| 里 | 60 | 17,534 | 二本木 | 27 | 3,968 |
| 橋目 | 13 | 1,810 | 高棚 | 55 | 6,308 |
| 柿碓 | 10 | 4,121 | 福釜 | 45 | 4,715 |
| 尾崎 | 21 | 5,309 | 赤松 | 30 | 12,593 |
| 宇頭茶屋 | — | — | 古井 | 34 | 9,214 |
| 浜屋 | 7 | 2,189 | 石井 | 6 | 250 |
| 東栄・今本・住吉・今池 | 14 | 5,950 | 和泉 | 46 | 9,663 |
| 篠目 | 42 | 6,202 | 榎前 | 27 | 8,557 |
| 井杭山 | 8 | 668 | 東端 | 54 | 12,705 |
| 池浦 | 21 | 3,960 | 根崎 | 21 | 8,442 |
| 新田・弁天 | 26 | 10,878 | 城ヶ入 | 53 | 10,531 |
| 別郷・東別所・西別所 | 5 | 273 | 堀内 | 10 | 4,539 |
| 北山崎 | 5 | 3,929 | 川島 | 41 | 4,317 |
| 高木 | 4 | X | 村高 | 20 | 8,010 |
| 大岡 | 6 | 425 | 桜井 | 39 | 9,474 |
| 山崎 | 17 | 5,219 | 東町 | 7 | 768 |
| 上条 | 33 | 2,139 | 姫小川 | 12 | 3,757 |
| 大東・昭和・明治本町 | 1 | X | 小川 | 94 | 9,605 |
| 南明治 | — | — | 野寺 | 3 | 194 |
| 横山 | 14 | 961 | 寺領 | 8 | 5,027 |
| 西尾・南町・日の出 | 30 | 8,224 | 木戸 | 16 | 3,535 |
| 東尾 | 40 | 5,705 | 藤井 | 31 | 7,684 |
| 河野 | 23 | 2,165 | | | |
| 箕輪 | 44 | 12,734 | | | |
| | | | 計 | 1,123 | 244,712 |

備考 経営耕地面積は各集落内の農家の経営耕地を表し、その所在とは必ずしも一致しない。

4-4 経営耕地面積規模別農家数

(各年2.1 農林業センサス 単位：戸)

| 年次 | 総数 | (1) 自給的 農家 | 販 売 農 家 | | | | | | | | |
|------|-------|------------------|-------------|-------------|-------------|-------------|-------------|-------------|-------------|-------------|-------------|
| | | | (2) 例外規定 | 0.3～ 0.5 | 0.5～ 1.0 | 1.0～ 1.5 | 1.5～ 2.0 | 2.0～ 2.5 | 2.5～ 3.0 | 3.0～ 5.0 | 5.0ha 以上 |
| 平成7年 | 3,219 | 603 | 94 | 513 | 1,065 | 587 | 196 | 59 | 16 | 16 | 70 |
| 12 | 2,980 | 569 | 68 | 448 | 967 | 557 | 219 | 47 | 20 | 21 | 64 |

| 年次 | 総数 | (1) 自給的 農家 | 販 売 農 家 | | | | | | | | |
|-------|-------|------------------|---------|----------------|-------------|-------------|-------------|-------------|-------------|-------------|-------------|
| | | | な し | (2) 0.3ha未満 | 0.3～ 0.5 | 0.5～ 1.0 | 1.0～ 1.5 | 1.5～ 2.0 | 2.0～ 3.0 | 3.0～ 5.0 | 5.0ha 以上 |
| 平成17年 | 2,679 | 860 | — | 74 | 317 | 716 | 426 | 161 | 48 | 15 | 62 |
| 22 | 2,338 | 902 | 3 | 57 | 250 | 551 | 324 | 138 | 38 | 13 | 62 |
| 27 | 2,028 | 905 | 7 | 47 | 211 | 419 | 238 | 89 | 40 | 12 | 60 |

注：(1) 経営耕地面積0.3ha未満で農産物販売金額が50万円未満の農家。

注：(2) 経営耕地面積0.3ha未満で農産物販売金額が50万円以上の農家。

4-5 所有耕地面積規模別農家数

(各年2.1 農林業センサス 単位：戸)

| 年次 | 総数 | 所有 耕地 なし | 所有耕地面積規模別 | | | | | | | | | | |
|------|-------|----------------|-------------|-------------|-------------|-------------|-------------|-------------|-------------|-------------|-------------|-------------|-------------|
| | | | 0.1ha 未満 | 0.1～ 0.3 | 0.3～ 0.5 | 0.5～ 1.0 | 1.0～ 1.5 | 1.5～ 2.0 | 2.0～ 2.5 | 2.5～ 3.0 | 3.0～ 4.0 | 4.0～ 5.0 | 5.0ha 以上 |
| 平成7年 | 3,219 | 12 | 6 | 387 | 450 | 1,276 | 751 | 269 | 54 | 8 | 3 | 1 | 2 |
| 12 | 2,980 | 7 | 6 | 349 | 371 | 1,220 | 695 | 265 | 48 | 13 | 5 | — | 1 |

| 年次 | 総数 | 自給的 農家 | 販 売 農 家 | | | | | | | | | | | |
|-------|-------|-----------|------------|-------------|-------------|-------------|-------------|-------------|-------------|-------------|-------------|-------------|-------------|-------------|
| | | | 所有耕地 なし | 0.1ha 未満 | 0.1～ 0.3 | 0.3～ 0.5 | 0.5～ 1.0 | 1.0～ 1.5 | 1.5～ 2.0 | 2.0～ 2.5 | 2.5～ 3.0 | 3.0～ 4.0 | 4.0～ 5.0 | 5.0ha 以上 |
| 平成17年 | 2,679 | 860 | 3 | 3 | 35 | 197 | 767 | 547 | 211 | 40 | 10 | 50 | 1 | — |
| 22 | 2,338 | 902 | 6 | 4 | 23 | 141 | 580 | 440 | 181 | 37 | 16 | 6 | 1 | 1 |
| 27 | 2,028 | 905 | 10 | 1 | 19 | 100 | 440 | 335 | 154 | 43 | 11 | 6 | — | 4 |

4-6 農産物種類別作付農家数

(平成27.2.1 農林業センサス)

| 種 類 | | 作 付 販売農家数 | 種 類 | | 作 付 販売農家数 | |
|---|--------------|--------------|-----|---|--------------|-----|
| 水 | 稲 | 823 | ト | マ | ト | 61 |
| 麦類 | 小 麦 | 262 | き | ゆ | う り | 86 |
| | 大麦・はだか麦・ビール麦 | 7 | な | | す | 102 |
| いも類 | ば れ い し よ | 25 | は | く | さ い | 151 |
| | か ん し よ | 23 | キ | ヤ | ベ ツ | 143 |
| 豆類 | だ い ず | 165 | 野 | ほ | う れ ん そ う | 121 |
| | あ ず き | 7 | ね | | ぎ | 101 |
| 茶 | | 10 | 菜 | た | ま ね ぎ | 109 |
| 花 類 ・ 花 木 | | 67 | だ | い | こ ん | 170 |
| 果樹類 | ぶ ど う | 32 | に | ん | じ ん | 72 |
| | な し | 114 | さ | と | い も | 138 |
| | 温 州 み か ん | 12 | レ | タ | ス | 44 |
| | か き | 27 | ピ | ー | マ ン | 61 |
| 備考 販売農家（経営耕地面積が0.3ha以上 又は、農産物販売金額が50万円以上の 農家）の数値。 | | | す | い | か | 85 |
| | | | い | ち | ご | 31 |
| | | | ブ | ロ | ッ コ リ ー | 94 |

4-7 農産物販売規模別農家数

(各年2.1 農林業センサス)

| 年次 | 総数 | 販売なし | 10万円未満 | 10万円～50万円 | 50万円～100万円 | 100万円～200万円 | 200万円～300万円 | 300万円～500万円 | 500万円以上 |
|------|-------|------|--------|-----------|------------|-------------|-------------|-------------|---------|
| 平成7年 | 3,219 | 249 | 324 | 762 | 724 | 509 | 174 | 111 | 366 |
| 12 | 2,411 | 124 | 164 | 663 | 558 | 322 | 129 | 117 | 334 |
| 17 | 1,819 | 93 | 584 | | 384 | 265 | 106 | 86 | 301 |
| 22 | 1,436 | 64 | 485 | | 275 | 210 | 79 | 63 | 260 |
| 27 | 1,123 | 75 | 403 | | 178 | 121 | 68 | 51 | 227 |

備考 平成7・12年数値については10万円を15万円と読み替える。

平成12年以降は販売農家（経営耕地面積が0.3ha以上又は、農産物販売金額が50万円以上の農家）のみの数値。

4-8 家畜飼養頭羽数

(各年2.1 農林業センサス)

| 年次 | 乳用牛 頭 | 肉用牛 頭 | 豚 頭 | 採卵鶏 羽 | ブロイラー 羽 |
|------|----------|----------|--------|----------|------------|
| 平成7年 | 251 | 1,109 | 4,658 | 11,600 | 105,200 |
| 12 | 205 | 1,083 | 3,354 | 6,700 | X |
| 17 | 343 | 1,094 | 2,633 | 1,720 | - |
| 22 | 182 | 611 | X | X | - |
| 27 | 185 | X | X | X | X |

備考 販売目的で飼養している飼養頭羽数。

4-9 農用機械の保有状況

(各年2.1 農林業センサス)

| 年次 | 農家数 | 耕運機 | | | | | | | | 動力田植機 | |
|------|-------|-------|-------|----------|------|-----------|-------|----------|------|-------|-------|
| | | 歩行用 | | 乗用15馬力未満 | | 乗用15～30馬力 | | 乗用30馬力以上 | | 実農家数 | 保有台数 |
| | | 実農家数 | 保有台数 | 実農家数 | 保有台数 | 実農家数 | 保有台数 | 実農家数 | 保有台数 | | |
| 平成7年 | 3,219 | 1,285 | 1,513 | 444 | 457 | 1,532 | 1,628 | 168 | 252 | 1,763 | 1,776 |
| 12 | 2,411 | 1,154 | 1,362 | 373 | 381 | 1,398 | 1,514 | 255 | 382 | 1,525 | 1,542 |
| 17 | 1,819 | … | … | 354 | 368 | 1,120 | 1,235 | 213 | 386 | 1,120 | 1,138 |
| 22 | 1,436 | - | - | - | - | - | - | - | - | 789 | 795 |
| 27 | 1,123 | - | - | - | - | - | - | - | - | 521 | 542 |

| スピードスプレーヤー | | | | バインダー | | コンバイン | | 米麦乾燥機 | | トラクター | |
|------------|-------|------|------|-------|------|-------|-------|-------|------|-------|-------|
| 歩行 | | 乗用 | | 実農家数 | 保有台数 | 実農家数 | 保有台数 | 実農家数 | 保有台数 | 実農家数 | 保有台数 |
| 実農家数 | 保有台数 | 実農家数 | 保有台数 | | | | | | | | |
| 1,444 | 1,623 | 122 | 125 | 121 | 122 | 1,330 | 1,356 | 310 | 427 | - | - |
| 1,043 | 1,247 | 151 | 155 | 76 | 77 | 1,151 | 1,182 | 211 | 323 | - | - |
| … | … | 127 | 136 | … | … | 886 | 911 | … | … | - | - |
| - | - | - | - | - | - | 584 | 656 | - | - | 1,112 | 1,535 |
| - | - | - | - | - | - | 398 | 493 | - | - | 800 | 1,261 |

備考 平成22年までは販売農家（経営耕地面積が0.3ha以上又は、農産物販売金額が50万円以上の農家）のみの数値。

平成27年は農業経営体の数値。

4-10 水稲の作付状況

| 年 度 | 作付面積 (ha) | 主 要 品 種 の 作 付 比 率 (%) | | | | |
|-------|--------------|-----------------------|---------|-------|-----|---------|
| | | コシヒカリ | あいちのかおり | あさひの夢 | 若 水 | 4 品 種 計 |
| 平成26年 | 1,777.1 | 46.3 | 47.1 | 0.8 | 0.3 | 94.5 |
| 27 | 1,724.4 | 43.3 | 48.0 | 0.7 | 0.4 | 92.4 |
| 28 | 1,753.0 | 37.3 | 51.5 | 0.7 | 0.5 | 90.0 |
| 29 | 1,778.7 | 37.1 | 52.3 | 0.8 | 0.5 | 90.7 |
| 30 | 1,781.5 | 33.8 | 55.7 | 0.0 | 0.4 | 89.9 |

(資料：農務課)

4-11 農地転用の状況

| 年 次 | 総 数 | | 住 宅 | | 工 場 | | そ の 他 | | 地方公共団体(市) | |
|-------|-----|-------|-----|-----|-----|-----|-------|-------|-----------|-------|
| | 件 数 | 面 積 | 件 数 | 面 積 | 件 数 | 面 積 | 件 数 | 面 積 | 件 数 | 面 積 |
| | | a | | a | | a | | a | | a |
| 平成21年 | 496 | 2,841 | 276 | 976 | 5 | 42 | 178 | 1,745 | 37 | 78 |
| 22 | 324 | 2,462 | 202 | 700 | 3 | 77 | 106 | 1,635 | 13 | 50 |
| 23 | 327 | 2,359 | 208 | 685 | 2 | 41 | 112 | 1,612 | 5 | 21 |
| 24 | 384 | 2,226 | 248 | 844 | 1 | 25 | 125 | 1,317 | 10 | 40 |
| 25 | 423 | 2,815 | 268 | 984 | 4 | 22 | 145 | 1,790 | 6 | 19 |
| 26 | 363 | 2,705 | 216 | 723 | 4 | 92 | 133 | 1,821 | 10 | 69 |
| 27 | 368 | 2,101 | 218 | 763 | 4 | 98 | 135 | 1,154 | 11 | 86 |
| 28 | 353 | 2,360 | 231 | 843 | 6 | 252 | 105 | 1,236 | 11 | 29 |
| 29 | 342 | 2,846 | 204 | 651 | 7 | 171 | 120 | 1,645 | 11 | 379 |
| 30 | 376 | 3,799 | 230 | 800 | 4 | 179 | 133 | 1,512 | 9 | 1,308 |

備考 その他は主に駐車場、資材置き場。

(資料：農業委員会)

4-12 水田転作の状況

| 年 度 | 転作等 目標面積 | 転作等 実施面積 | 大 豆 | 麦 | 果 樹 | 野 菜 | その他転作 | 達 成 率 |
|--------|-------------|-------------|------|---------|------|-------|-------|-------|
| | (ha) | (ha) | (ha) | (ha) | (ha) | (ha) | (ha) | (%) |
| 平成26年度 | 1,230.1 | 1,360.5 | 11.3 | 1,067.3 | 39.2 | 116.0 | 126.6 | 110.6 |
| 27 | 1,229.0 | 1,407.2 | 13.6 | 1,090.4 | 37.8 | 114.4 | 150.9 | 114.5 |
| 28 | 1,223.7 | 1,375.9 | 9.4 | 1,080.6 | 37.8 | 110.5 | 137.6 | 112.4 |
| 29 | 1,220.6 | 1,351.2 | 10.2 | 1,070.5 | 36.2 | 112.1 | 122.2 | 110.7 |
| 30 | 1,229.9 | 1,306.0 | 6.1 | 1,057.7 | 33.3 | 89.0 | 119.9 | 106.2 |

(資料：農務課)

4-13 農業協同組合の概況

(各年度末)

| 年 度 | 組合数 | 組合員 世帯数 | 組 合 員 数 | | 自 己 資 本 | | |
|--------|-----|------------|---------|--------|------------|------------|-----------|
| | | | 正 | 准 | 総額 | 資本 | 未処分剰余金 |
| | | | 人 | 人 | 千円 | 千円 | 千円 |
| 平成25年度 | 1 | 40,314 | 13,585 | 31,950 | 48,525,238 | 46,071,803 | 2,453,435 |
| 26 | 1 | 42,558 | 13,573 | 34,960 | 50,424,621 | 44,027,725 | 6,396,896 |
| 27 | 1 | 44,919 | 13,565 | 38,949 | 52,339,559 | 50,355,144 | 1,984,415 |
| 28 | 1 | 46,181 | 13,555 | 40,767 | 53,679,466 | 51,456,009 | 2,223,457 |
| 29 | 1 | 47,266 | 13,758 | 42,318 | 54,771,868 | 52,282,887 | 2,488,981 |
| 30 | 1 | 48,305 | 13,817 | 43,639 | 56,383,424 | 53,664,205 | 2,719,219 |

| 年 度 | 信 用 事 業 | | | | | 加工利用 事業収入 | 指導事業 収入総額 |
|--------|-------------|---------|-------------|-------------|------------|--------------|--------------|
| | 貯金 | 借入金 | 貸出金 | 預け金 | 有価証券 | | |
| | 千円 | 千円 | 千円 | 千円 | 千円 | 千円 | 千円 |
| 平成25年度 | 771,860,916 | 357,398 | 147,806,571 | 591,884,478 | 53,184,102 | 1,475,121 | 67,846 |
| 26 | 804,437,967 | 313,722 | 141,522,652 | 624,172,831 | 58,181,664 | 1,315,430 | 67,705 |
| 27 | 835,012,301 | 260,012 | 137,406,824 | 661,298,182 | 56,781,615 | 1,280,692 | 64,771 |
| 28 | 867,811,262 | 283,574 | 137,093,642 | 696,870,897 | 52,926,022 | 1,315,813 | 63,457 |
| 29 | 904,688,539 | 296,204 | 139,030,759 | 728,210,116 | 56,722,805 | 1,411,883 | 72,659 |
| 30 | 937,223,646 | 330,869 | 144,622,550 | 759,297,276 | 53,847,367 | 1,382,698 | 88,822 |

| 年 度 | 購 買 事 業 | | | 販 売 事 業 | | 共 済 事 業 | |
|--------|-----------|-----------|---------|------------|--------|---------|---------------|
| | 当期供給原価 | 当期供給高 | 期末在庫高 | 当期販売高 | 倉庫収入 | 契約保有件数 | 契約保有高 |
| | 千円 | 千円 | 千円 | 千円 | 千円 | 件 | 千円 |
| 平成25年度 | 6,830,371 | 8,151,181 | 364,510 | 12,053,922 | 36,255 | 183,565 | 1,762,365,632 |
| 26 | 4,905,646 | 6,116,499 | 385,217 | 11,859,934 | 35,336 | 186,640 | 1,729,405,901 |
| 27 | 4,758,279 | 5,971,010 | 320,376 | 11,870,616 | 33,625 | 190,059 | 1,709,625,732 |
| 28 | 4,515,131 | 5,646,903 | 414,063 | 12,087,473 | 31,103 | 193,077 | 1,693,127,283 |
| 29 | 4,681,898 | 5,778,104 | 439,103 | 12,066,785 | 30,945 | 192,572 | 1,676,397,623 |
| 30 | 4,900,597 | 6,009,404 | 428,624 | 11,235,841 | 30,418 | 191,541 | 1,657,877,100 |

備考 平成26年度以前は受託販売にかかる販売高・受入高を (資料:JAあいち中央)
それぞれ販売事業収益・販売事業費用に含める。
平成26年度以降、事業収益・費用をより適正にするため、
受託販売にかかる販売高・受入高を販売事業収益・販売事業費用から除外。

5 工 業

5-1 工業の年次推移

(各年6. 1 工業統計調査)

| 年 次 | 事業所数 | 従業者数(人) | 製造品出荷額等(万円) |
|-------|------|---------|-------------|
| 平成20年 | 599 | 40,382 | 163,269,889 |
| 21 | 547 | 38,434 | 125,947,695 |
| 22 | 514 | 38,512 | 145,591,562 |
| 23 | 541 | 39,201 | 151,361,341 |
| 24 | 509 | 40,180 | 167,093,305 |
| 25 | 500 | 40,188 | 182,393,391 |
| 26 | 490 | 41,635 | 179,956,514 |
| 28 | 511 | 46,797 | 208,178,313 |
| 29 | 469 | 46,402 | 210,988,867 |
| 30 | 457 | 48,662 | 228,403,620 |

備考 従業者4人以上の事業所の集計である。平成27年は調査実施なし。

平成23年の数値は平成24年2月に実施した「平成24年経済センサス-活動調査」の中の製造業に関する調査事項にて把握している。

平成20・21・22・24・25・26年は12月31日調査である。

平成28年経済センサス-活動調査は6月1日調査である。

5-2 従業者規模別工業の概況

(平成30. 6. 1 工業統計調査)

| 区 分 | 事業所数 | 従業者数 | 製造品出荷額等 | 生産額 | 付加価値額 |
|-----------|------|--------|-------------|-------------|------------|
| | | 人 | 万円 | 万円 | 万円 |
| 総 数 | 457 | 48,662 | 228,403,620 | 221,729,352 | 74,610,887 |
| 4人～ 9人 | 117 | 727 | 1,358,871 | 1,314,412 | 491,505 |
| 10人～ 19人 | 122 | 1,637 | 3,055,782 | 3,024,232 | 1,350,619 |
| 20人～ 29人 | 66 | 1,636 | 4,358,057 | 4,207,747 | 1,554,618 |
| 30人～ 49人 | 49 | 1,959 | 4,995,187 | 4,848,351 | 1,895,357 |
| 50人～ 99人 | 53 | 3,649 | 13,169,959 | 12,863,711 | 3,763,510 |
| 100人～199人 | 23 | 3,321 | 15,024,770 | 13,483,645 | 4,161,379 |
| 200人～299人 | 5 | 1,210 | 6,465,578 | 6,451,273 | 1,376,986 |
| 300人～499人 | 9 | 3,707 | 15,611,588 | 15,565,481 | 5,343,322 |
| 500人～999人 | 7 | 5,245 | 23,494,722 | 23,925,151 | 7,291,727 |
| 1,000人 以上 | 6 | 25,571 | 140,869,106 | 136,045,349 | 47,381,864 |

備考 従業者4人以上の事業所の集計である。

5-3 産業分類別工業の概況

(各年6. 1 工業統計調査)

| 産業中分類 | 平成28年 | | | 平成29年 | | | 平成30年 | | |
|----------------|-------|---------|-------------|-------|---------|-------------|-------|---------|-------------|
| | 事業所数 | 従業者数(人) | 製造品出荷額等(万円) | 事業所数 | 従業者数(人) | 製造品出荷額等(万円) | 事業所数 | 従業者数(人) | 製造品出荷額等(万円) |
| 総数 | 511 | 46,797 | 208,178,313 | 469 | 46,402 | 210,988,867 | 457 | 48,662 | 228,403,620 |
| 食料品 | 35 | 3,638 | 16,284,545 | 33 | 3,135 | 11,495,372 | 32 | 3,047 | 11,463,614 |
| 飲料・たばこ・飼料 | 4 | 64 | 191,679 | 5 | 103 | 223,566 | 5 | 91 | 191,027 |
| 繊維 | 12 | 471 | 952,081 | 13 | 503 | 881,185 | 12 | 469 | 816,237 |
| 木材・木製品 | 2 | 20 | X | 1 | 12 | X | 1 | 12 | X |
| 家具・装備品 | 9 | 159 | 628,106 | 10 | 230 | 768,442 | 10 | 218 | 669,255 |
| パルプ・紙 | 18 | 568 | 2,424,143 | 19 | 634 | 2,103,137 | 18 | 628 | 2,269,208 |
| 印刷 | 8 | 173 | 539,032 | 7 | 181 | 590,007 | 6 | 169 | 597,421 |
| 化学 | 5 | 93 | 264,667 | 6 | 105 | 295,114 | 5 | 99 | 310,966 |
| 石油・石炭 | - | - | - | - | - | - | - | - | - |
| プラスチック | 63 | 3,913 | 8,961,611 | 51 | 2,939 | 7,772,827 | 53 | 2,896 | 8,389,511 |
| ゴム製品 | 9 | 245 | 238,679 | 7 | 238 | 255,617 | 7 | 214 | 245,975 |
| 皮革製品 | - | - | - | - | - | - | - | - | - |
| 窯業・土石 | 15 | 299 | 572,883 | 14 | 331 | 612,150 | 13 | 319 | 557,568 |
| 鉄鋼 | 10 | 273 | 3,902,349 | 9 | 235 | 3,393,577 | 8 | 229 | 4,143,889 |
| 非鉄金属 | 5 | 314 | 690,386 | 6 | 377 | 3,067,279 | 5 | 375 | 3,046,747 |
| 金属製品 | 69 | 1,077 | 1,925,542 | 53 | 1,078 | 1,671,043 | 54 | 1,093 | 1,744,609 |
| はん用機械 | 15 | 1,870 | 6,935,121 | 14 | 1,653 | 7,403,812 | 12 | 1,643 | 8,082,579 |
| 生産用機械 | 101 | 1,679 | 4,331,150 | 95 | 1,821 | 5,191,898 | 88 | 1,804 | 4,272,220 |
| 業務用機械 | 4 | 33 | 90,929 | 3 | 122 | 1,264,264 | 5 | 166 | 1,226,481 |
| 電子部品・デバイス・電子回路 | 3 | 23 | 321,192 | 1 | 4 | X | 1 | 4 | X |
| 電気機械 | 21 | 6,720 | 38,335,814 | 18 | 6,839 | 38,160,056 | 19 | 7,345 | 42,391,890 |
| 情報通信機械 | 1 | 65 | X | 1 | 69 | X | 1 | 69 | X |
| 輸送用機械 | 89 | 24,951 | 120,328,050 | 92 | 25,665 | 125,253,881 | 96 | 27,669 | 137,401,950 |
| その他 | 13 | 149 | 152,040 | 11 | 128 | 123,379 | 6 | 103 | 582,473 |

備考 従業者4人以上の事業所の集計である。

平成28年経済センサスー活動調査は6月1日調査である。

5-4 工業用地の概況

(各年6. 1 工業統計調査 単位：㎡)

| 年次 | 事業所数 | 敷地面積 | 建築面積 | 延べ建築面積 |
|-------|------|-----------|-----------|-----------|
| 平成25年 | 138 | 4,356,109 | 1,890,456 | 2,514,987 |
| 26 | 138 | 4,358,037 | 1,889,388 | 2,503,711 |
| 28 | 145 | 4,475,868 | — | — |
| 29 | 142 | 4,526,558 | — | — |
| 30 | 152 | 4,353,143 | — | — |

備考 従業者30人以上の事業所の集計である。

平成25・26年は12月31日調査である。

平成28年経済センサスー活動調査は6月1日調査である。

建築面積、延べ建築面積の調査は平成26年で終了。

5-5 工業用水の概況

(1) 1日当たり水源別用水量

(各年6. 1 工業統計調査 単位：㎡)

| 年次 | 事業所数 | 総数 | 工業用水道 | 上水道 | 井戸水 | その他の淡水 | 回収水 | 海水 |
|-------|------|---------|--------|-------|---------|--------|--------|----|
| 平成25年 | 138 | 123,305 | 10,711 | 3,678 | 18,310 | — | 90,606 | — |
| 26 | 138 | 131,887 | 10,870 | 4,369 | 19,082 | — | 97,566 | — |
| 28 | 145 | 259,296 | 11,833 | 3,914 | 144,532 | 182 | 98,835 | — |
| 29 | 142 | 37,177 | 11,234 | 7,717 | 18,126 | 100 | — | — |
| 30 | 152 | 34,952 | 10,786 | 5,770 | 18,296 | 100 | — | — |

備考 従業者30人以上の事業所の集計である。

平成25・26年は12月31日調査である。

平成28年経済センサスー活動調査は6月1日調査である。

回収水、海水の調査は平成29年工業統計調査より廃止。

(2) 1日当たり用途別用水量(淡水)

(各年12. 31 工業統計調査 単位：㎡)

| 年次 | 総数 | ボイラ用水 | 原料用水 | 製品処理用水 洗じょう用水 | 冷却・ 温調用水 | その他 |
|-------|---------|-------|------|------------------|-------------|-------|
| 平成25年 | 123,305 | 2,375 | 836 | 13,835 | 102,109 | 4,150 |
| 26 | 131,887 | 2,446 | 880 | 13,455 | 110,327 | 4,779 |

備考 従業者30人以上の事業所の集計である。

1日当たりの用途別用水量(淡水)の調査は平成26年で終了。

6 商 業

「経済センサス」と「商業統計調査」は調査手法が異なるため、差数が全て増加・減少を示すものではありません。国においては統計表の時系列比較が行われていないので、ご注意ください。

6-1 商店数

(各年6. 1 商業統計調査)

| 年次 | 総数 | 卸売業 | 小 売 業 | | | | | | |
|-------|-------|-----|-------|---------|-------------|---------|------------|-------------|---------|
| | | | 小売業計 | 各種商品小売業 | 織物・衣服・身の回り品 | 飲食料品小売業 | 自動車・自転車小売業 | 家具・建具・什器小売業 | その他の小売業 |
| 平成19年 | 1,582 | 319 | 1,263 | 9 | 198 | 377 | 156 | 129 | 394 |

(経済センサス)

| 年次 | 総数 | 卸 売 業 | | | | | | | 小 売 業 | | | | | | |
|-------|-------|-------|------|-------|------|-------------|------|-----|-------|------|-------------|------|------|-----|-----|
| | | 卸売集計 | 各種商品 | 繊維衣料等 | 飲食料品 | 建築材料、鉱物・金属等 | 機械器具 | その他 | 小売集計 | 各種商品 | 織物・衣服・身の回り品 | 飲食料品 | 機械器具 | その他 | 無店舗 |
| 平成21年 | 1,695 | 417 | — | 15 | 51 | 100 | 183 | 68 | 1,278 | 13 | 174 | 359 | 248 | 477 | 7 |
| 24 | 1,601 | 388 | 1 | 8 | 46 | 106 | 159 | 68 | 1,201 | 5 | 169 | 339 | 238 | 427 | 23 |
| 26 | 1,680 | 431 | — | 10 | 54 | 110 | 178 | 79 | 1,249 | 21 | 186 | 337 | 245 | 432 | 28 |
| 28 | 1,329 | 308 | 2 | 6 | 35 | 77 | 142 | 46 | 1,021 | 6 | 148 | 284 | 195 | 364 | 24 |

備考 平成21年・26年経済センサス—基礎調査は7月1日調査である。
平成24年経済センサス—活動調査は2月1日調査である。
平成28年経済センサス—活動調査は6月1日調査である。

6-2 従業者数

(各年6. 1 商業統計調査)

| 年次 | 総数 | 卸売業 | 小 売 業 | | | | | | |
|-------|--------|-------|--------|---------|-------------|---------|------------|-------------|---------|
| | | | 小売業計 | 各種商品小売業 | 織物・衣服・身の回り品 | 飲食料品小売業 | 自動車・自転車小売業 | 家具・建具・什器小売業 | その他の小売業 |
| 平成19年 | 13,161 | 3,039 | 10,122 | 1,086 | 760 | 3,821 | 1,012 | 858 | 2,585 |

(経済センサス)

| 年次 | 総数 | 卸 売 業 | | | | | | | 小 売 業 | | | | | | |
|-------|--------|-------|------|-------|------|-------------|-------|-----|--------|-------|-------------|-------|-------|-------|-----|
| | | 卸売集計 | 各種商品 | 繊維衣料等 | 飲食料品 | 建築材料、鉱物・金属等 | 機械器具 | その他 | 小売集計 | 各種商品 | 織物・衣服・身の回り品 | 飲食料品 | 機械器具 | その他 | 無店舗 |
| 平成21年 | 18,967 | 4,305 | — | 145 | 507 | 1,197 | 2,018 | 438 | 14,662 | 1,348 | 782 | 3,745 | 1,703 | 6,984 | 100 |
| 24 | 15,847 | 4,734 | 4 | 40 | 281 | 1,208 | 2,686 | 515 | 11,063 | 612 | 722 | 4,040 | 1,673 | 3,670 | 346 |
| 26 | 15,538 | 3,641 | — | 48 | 478 | 1,026 | 1,719 | 370 | 11,897 | 1,341 | 936 | 3,780 | 1,785 | 3,738 | 317 |
| 28 | 12,407 | 3,132 | 13 | 23 | 296 | 724 | 1,845 | 231 | 9,275 | 626 | 758 | 3,557 | 1,383 | 2,626 | 325 |

備考 平成21年・26年経済センサス—基礎調査は7月1日調査である。
平成24年経済センサス—活動調査は2月1日調査である。
平成28年経済センサス—活動調査は6月1日調査である。

6-3 年間商品販売額

(各年6.1 商業統計調査 単位：万円)

| 年次 | 総数 | 卸売業 | 小売業 | | | | | | |
|-------|-------------------|------------|------------|-----------|--------------|-----------|------------|-------------|-----------|
| | | | 小売業計 | 各種商品小売業 | 織物・衣服・身のまわり品 | 飲食品小売業 | 自動車・自転車小売業 | 家具・建具・什器小売業 | その他の小売業 |
| 平成19年 | 68,594,051 | 47,991,118 | 20,602,933 | 2,212,731 | 1,150,882 | 5,305,758 | 4,288,382 | 2,496,104 | 5,149,076 |

(経済センサス 単位：百万円)

| 年次 | 総数 | 卸売業 | 小売業 |
|-------|----------------|---------|---------|
| 平成24年 | 681,319 | 503,999 | 177,320 |
| 26 | 618,286 | 437,679 | 180,607 |
| 28 | 693,923 | 476,753 | 217,170 |

備考 商業統計調査と調査の手法が異なるため、各分野の総数のみ集計。
 平成21年経済センサスー基礎調査では、販売額に関する調査の実施なし。
 平成24年経済センサスー活動調査は2月1日調査である。
 平成26年経済センサスー基礎調査は7月1日調査である。
 平成28年経済センサスー活動調査は6月1日調査である。

7 金 融

7-1 預金と貸出金の状況

(各年度末 単位:百万円)

| 年 度 | 預 金 | 貸 出 金 |
|--------|-----------|---------|
| 平成21年度 | 1,065,423 | 500,083 |
| 22 | 1,134,297 | 523,599 |
| 23 | 1,159,667 | 541,487 |
| 24 | 1,195,541 | 544,938 |
| 25 | 1,259,318 | 561,128 |
| 26 | 1,433,455 | 645,710 |
| 27 | 1,486,123 | 661,348 |
| 28 | 1,555,880 | 707,892 |
| 29 | 1,597,625 | 730,608 |
| 30 | 1,649,016 | 755,475 |

備考 安城金融協会(碧海信用金庫、大垣共立銀行、三重銀行、愛知銀行、名古屋銀行、岡崎信用金庫、西尾信用金庫、豊田信用金庫、愛知県中央信用組合、あいち中央農業協同組合)の市内本支店と三菱UFJ銀行、東海労働金庫の額を掲載した。

8 運輸・通信

8-1 JR駅利用状況（乗車人員）

(1) JR東海三河安城駅利用状況

| 年 度 | 総 数 | 定 期 外 | 定 期 | 1 日 平 均 |
|--------|-----------|-----------|-----------|---------|
| 平成21年度 | 1,873,266 | 947,151 | 926,115 | 5,132 |
| 22 | 1,991,389 | 985,152 | 1,006,237 | 5,456 |
| 23 | 1,982,412 | 985,848 | 996,564 | 5,416 |
| 24 | 2,049,456 | 1,033,992 | 1,015,464 | 5,615 |
| 25 | 2,125,164 | 1,069,080 | 1,056,084 | 5,822 |
| 26 | 2,211,468 | 1,099,433 | 1,112,035 | 6,059 |
| 27 | 2,404,279 | 1,148,586 | 1,255,693 | 6,569 |
| 28 | 2,467,539 | 1,157,138 | 1,310,401 | 6,760 |
| 29 | 2,622,894 | 1,209,851 | 1,413,043 | 7,186 |
| 30 | 2,795,912 | 1,271,048 | 1,524,864 | 7,660 |

備考 在来線と新幹線利用総数

(資料：JR東海)

(2) JR東海安城駅利用状況

| 年 度 | 総 数 | 定 期 外 | 定 期 | 1 日 平 均 |
|--------|-----------|-----------|-----------|---------|
| 平成21年度 | 3,861,567 | 1,153,774 | 2,707,793 | 10,580 |
| 22 | 3,911,496 | 1,139,906 | 2,771,590 | 10,716 |
| 23 | 3,938,260 | 1,152,328 | 2,785,932 | 10,760 |
| 24 | 3,950,945 | 1,163,084 | 2,787,861 | 10,825 |
| 25 | 4,019,229 | 1,183,847 | 2,835,382 | 11,012 |
| 26 | 4,000,621 | 1,176,912 | 2,823,709 | 10,961 |
| 27 | 4,118,547 | 1,227,108 | 2,891,439 | 11,253 |
| 28 | 4,133,813 | 1,222,804 | 2,911,009 | 11,326 |
| 29 | 4,240,930 | 1,235,490 | 3,005,440 | 11,619 |
| 30 | 4,269,848 | 1,247,846 | 3,022,002 | 11,698 |

(資料：JR東海)

8-2 名鉄駅利用状況（乗降人員）

| 年次 | 新安城駅 | | | | 北安城駅 | | | |
|-------|-----------|-----------|-----------|--------|---------|---------|---------|-------|
| | 総数 | 定期外 | 定期 | 1日平均 | 総数 | 定期外 | 定期 | 1日平均 |
| 平成21年 | 6,416,766 | 2,287,326 | 4,129,440 | 17,739 | 293,186 | 107,366 | 185,820 | 810 |
| 22 | 6,519,624 | 2,303,784 | 4,215,840 | 18,023 | 326,441 | 108,281 | 218,160 | 903 |
| 23 | 6,643,870 | 2,269,270 | 4,374,600 | 18,353 | 342,216 | 117,096 | 225,120 | 946 |
| 24 | 6,859,542 | 2,321,082 | 4,538,460 | 18,968 | 355,775 | 124,475 | 231,300 | 983 |
| 25 | 7,118,210 | 2,392,550 | 4,725,660 | 19,683 | 379,566 | 129,606 | 249,960 | 1,049 |
| 26 | 7,229,395 | 2,395,195 | 4,834,200 | 19,990 | 393,725 | 137,885 | 255,840 | 1,088 |
| 27 | 7,608,436 | 2,505,136 | 5,103,300 | 21,020 | 411,266 | 140,546 | 270,720 | 1,136 |
| 28 | 7,841,591 | 2,536,091 | 5,305,500 | 21,684 | 437,437 | 149,197 | 288,240 | 1,209 |
| 29 | 8,266,832 | 2,646,812 | 5,620,020 | 22,864 | 489,951 | 154,911 | 335,040 | 1,355 |
| 30 | 8,715,751 | 2,743,231 | 5,972,520 | 24,106 | 519,343 | 160,903 | 358,440 | 1,437 |

| 年次 | 南安城駅 | | | | 碧海古井駅 | | | |
|-------|-----------|---------|-----------|-------|---------|---------|---------|-------|
| | 総数 | 定期外 | 定期 | 1日平均 | 総数 | 定期外 | 定期 | 1日平均 |
| 平成21年 | 1,365,779 | 435,419 | 930,360 | 3,777 | 341,177 | 109,997 | 231,180 | 943 |
| 22 | 1,407,593 | 445,913 | 961,680 | 3,894 | 335,074 | 105,934 | 229,140 | 926 |
| 23 | 1,444,447 | 461,827 | 982,620 | 3,992 | 339,718 | 102,598 | 237,120 | 938 |
| 24 | 1,525,956 | 481,776 | 1,044,180 | 4,220 | 352,322 | 105,122 | 247,200 | 974 |
| 25 | 1,619,976 | 500,556 | 1,119,420 | 4,481 | 367,327 | 107,887 | 259,440 | 1,016 |
| 26 | 1,628,064 | 516,144 | 1,111,920 | 4,502 | 376,794 | 115,434 | 261,360 | 1,042 |
| 27 | 1,715,822 | 559,082 | 1,156,740 | 4,742 | 396,492 | 118,572 | 277,920 | 1,096 |
| 28 | 1,757,784 | 583,404 | 1,174,380 | 4,861 | 407,583 | 119,793 | 288,060 | 1,128 |
| 29 | 1,817,640 | 590,580 | 1,227,060 | 5,026 | 430,111 | 122,491 | 307,620 | 1,189 |
| 30 | 1,880,718 | 601,578 | 1,279,140 | 5,202 | 446,025 | 129,525 | 316,500 | 1,235 |

備考 1日平均は総数を定期外365日、定期360日で除して計算

(資料：名古屋鉄道株式会社)

| 年次 | 桜井駅 | | | | 堀内公園駅 | | | |
|-------|-----------|---------|-----------|-------|---------|--------|---------|------|
| | 総数 | 定期外 | 定期 | 1日平均 | 総数 | 定期外 | 定期 | 1日平均 |
| 平成21年 | 1,244,438 | 355,718 | 888,720 | 3,443 | 141,713 | 65,753 | 75,960 | 393 |
| 22 | 1,289,707 | 371,467 | 918,240 | 3,568 | 140,785 | 66,985 | 73,800 | 389 |
| 23 | 1,363,761 | 384,921 | 978,840 | 3,772 | 154,820 | 68,720 | 86,100 | 427 |
| 24 | 1,452,896 | 402,716 | 1,050,180 | 4,021 | 171,588 | 72,648 | 98,940 | 473 |
| 25 | 1,538,940 | 423,120 | 1,115,820 | 4,259 | 175,928 | 74,288 | 101,640 | 486 |
| 26 | 1,550,450 | 425,570 | 1,124,880 | 4,290 | 169,944 | 74,064 | 95,880 | 469 |
| 27 | 1,602,251 | 449,171 | 1,153,080 | 4,431 | 179,526 | 76,146 | 103,380 | 497 |
| 28 | 1,659,268 | 462,688 | 1,196,580 | 4,592 | 170,300 | 73,700 | 96,600 | 470 |
| 29 | 1,702,946 | 479,426 | 1,223,520 | 4,711 | 173,149 | 77,029 | 96,120 | 479 |
| 30 | 1,789,900 | 510,880 | 1,279,020 | 4,952 | 178,645 | 76,165 | 102,480 | 492 |

| 年次 | 南桜井駅 | | | |
|-------|-----------|---------|-----------|-------|
| | 総数 | 定期外 | 定期 | 1日平均 |
| 平成21年 | 628,530 | 122,730 | 505,800 | 1,742 |
| 22 | 694,934 | 142,994 | 551,940 | 1,926 |
| 23 | 829,883 | 166,883 | 663,000 | 2,298 |
| 24 | 957,509 | 182,369 | 775,140 | 2,654 |
| 25 | 1,053,999 | 201,999 | 852,000 | 2,919 |
| 26 | 1,202,825 | 232,265 | 970,560 | 3,332 |
| 27 | 1,535,128 | 304,588 | 1,230,540 | 4,250 |
| 28 | 1,787,363 | 371,603 | 1,415,760 | 4,950 |
| 29 | 2,034,448 | 409,108 | 1,625,340 | 5,635 |
| 30 | 2,359,506 | 484,026 | 1,875,480 | 6,536 |

備考 1日平均は総数を定期外365日、定期360日で除して計算 (資料：名古屋鉄道株式会社)

8-3 あんくるバスの利用状況（乗車人数）

| 区 分 | 平成26年度 | 27年度 | 28年度 | 29年度 | 30年度 |
|------------------|---------|---------|---------|---------|---------|
| | 人 | 人 | 人 | 人 | 人 |
| 総 数 | 453,452 | 514,884 | 541,160 | 586,097 | 578,783 |
| 安 祥 線 (旧市街地線) | 24,708 | 20,370 | 23,035 | 25,206 | 27,779 |
| 桜 井 線 | 39,346 | 38,640 | 38,566 | 40,570 | 37,876 |
| 南 部 線 | 39,888 | 30,085 | 32,389 | 33,600 | 33,422 |
| 高 棚 線 | 31,428 | 32,463 | 30,834 | 33,087 | 32,671 |
| 東 部 線 | 27,141 | 27,188 | 27,659 | 31,047 | 31,854 |
| 西 部 線 | 43,960 | 43,884 | 49,578 | 56,477 | 58,052 |
| 北 部 線 | 26,092 | 29,093 | 33,047 | 36,395 | 38,807 |
| 作 野 線 | 45,157 | 43,450 | 47,849 | 56,726 | 58,256 |
| 桜 井 西 線 | 40,714 | 42,631 | 43,988 | 47,781 | 52,549 |
| 循環線(左) | 94,236 | 116,592 | 119,623 | 126,965 | 109,953 |
| 循環線(右) | 40,782 | 90,488 | 94,592 | 98,243 | 97,564 |

(資料：都市計画課)

8-4 名鉄バスの概況

(各年5. 1)

| 年 次 | 営業キロ数 | 停留所数 | 一日の運行本数 | 一日の乗車数 |
|-------|-------|------|---------|--------|
| | km | | | 人 |
| 平成21年 | 9.7 | 24 | 97 | 958 |
| 22 | 9.7 | 24 | 97 | 779 |
| 23 | 9.7 | 24 | 97 | 741 |
| 24 | 9.7 | 24 | 97 | 774 |
| 25 | 9.7 | 24 | 97 | 755 |
| 26 | 9.7 | 24 | 97 | 781 |
| 27 | 9.7 | 24 | 97 | 746 |
| 28 | 9.7 | 24 | 97 | 754 |
| 29 | 9.7 | 24 | 97 | 826 |
| 30 | 9.7 | 24 | 92 | 726 |

(資料：名鉄バス)

8-5 自動車保有台数

(各年3. 31 軽自動車7. 1)

| 年 次 | 総 数 | 普通貨物 | 小型貨物 | 普通乗合 | 小型乗合 | 普通乗用 | 小型乗用 | その他 | 軽自動車 |
|-------------|---------|-------|-------|------|------|--------|--------|-------|--------|
| 平成27年 | 146,046 | 4,709 | 5,614 | 88 | 199 | 37,228 | 39,263 | 1,678 | 57,267 |
| 28 | 147,312 | 4,732 | 5,626 | 88 | 210 | 37,958 | 38,737 | 1,719 | 58,242 |
| 29 | 148,754 | 4,726 | 5,688 | 95 | 198 | 39,090 | 38,450 | 1,727 | 58,780 |
| 30 | 150,113 | 4,788 | 5,714 | 103 | 196 | 40,317 | 37,819 | 1,762 | 59,414 |
| 31 /令和元年 | 150,957 | 4,826 | 5,725 | 115 | 198 | 41,137 | 37,164 | 1,793 | 59,999 |

備考 軽自動車：原動機付自転車、軽自動車、
小型特殊自動車、小型二輪
その他：被けん引車、特種用途自動車、大型特殊自動車

(資料：中部運輸局愛知運輸支局・市民税課)

8-6 交通量の状況

(各年9～11月 道路交通センサス)

| 区 分 | 平成17年度 | 22年度 | 27年度 |
|-----------------|--------|--------------|--------------|
| | 台 | 台 | 台 |
| 国道1号 (東栄町地内) | 26,289 | (今本町) 31,568 | (今本町) 26,598 |
| 国道23号 (榎前町地内) | 28,410 | (福釜町) 19,759 | (福釜町) 46,379 |
| 国道23号 (和泉町地内) | 26,533 | 23,607 | 38,919 |
| 県道岡崎刈谷線 (横山町地内) | 19,243 | 17,087 | (百石町) 16,320 |
| 県道安城碧南線 (百石町地内) | 11,894 | 11,630 | 10,929 |
| 県道岡崎半田線 (大岡町地内) | 9,745 | 9,113 | 8,504 |

備考 推定時間は、平日午前7時～午後7時。

(資料：国土交通省道路局・愛知県)

国道1号線(東栄町地内)と国道23号線(榎前町地内、和泉町地内)は平成22年度に観測地点を変更。

8-7 電話の状況

(各年度末)

| 年 次 | 加 入 数 | | | 公衆電話機数 |
|-------|--------|-------|--------|--------|
| | 総 数 | 事 務 用 | 住 宅 用 | |
| | 回線 | 回線 | 回線 | 台 |
| 平成26年 | 20,985 | 5,291 | 15,694 | 198 |
| 27 | 19,487 | 4,786 | 14,701 | 196 |
| 28 | 18,245 | 4,487 | 13,758 | 187 |
| 29 | 16,767 | 4,152 | 12,615 | 182 |
| 30 | 15,466 | 3,945 | 11,521 | 189 |

(資料：NTT西日本名古屋支店)

8-8 テレビ受信契約数

(各年度末)

| 年 度 | 放送受信契約 | 衛星契約数(再掲) |
|--------|--------|-----------|
| | 件 | 件 |
| 平成26年度 | 57,828 | 24,439 |
| 27 | 58,885 | 26,445 |
| 28 | 60,315 | 28,112 |
| 29 | 61,348 | 29,473 |
| 30 | 62,397 | 30,503 |

(資料：NHK名古屋拠点放送局)

8-9 市営駐車場利用状況

(1) 有料自動車駐車場

(平成30年度)

| 駐車場名 | 所在地 | 収容台数 | 年間駐車台数 | | | 1日当たり 駐車台数 |
|-----------|--------|--------------|----------------|----------------|----------------|---------------|
| | | | 計 | 時間駐車 | 定期駐車 | |
| 安城駅西西棟 | 御幸本町 | 222 | 59,152 | - | 59,152 | 162 |
| 安城駅西東棟 | 御幸本町 | 391 | 137,141 | 82,430 | 54,711 | 376 |
| 安城駅西屋外 | 御幸本町 | 48 | 41,907 | 41,907 | - | 115 |
| 御幸本町 | 御幸本町 | 72 | 27,306 | 9,244 | 18,062 | 75 |
| 安城駅前第1 | 御幸本町 | 9 | 26,315 | 26,315 | - | 72 |
| 安城駅前第2 | 御幸本町 | 9 | 12,544 | 12,544 | - | 34 |
| 安城駅北口広場 | 昭和町 | 4 | 7,090 | 7,090 | - | 19 |
| 安城駅東 | 朝日町 | 76 | 23,672 | 8,797 | 14,875 | 65 |
| 北明治 | 明治本町 | 57 | 16,057 | 4,409 | 11,648 | 44 |
| 三河安城駅南 | 三河安城南町 | 15 | 45,832 | 45,832 | - | 126 |
| 三河安城駅北 | 三河安城町 | 10 | 6,426 | 6,426 | - | 18 |
| 新安城駅北第1 | 東栄町 | 26 | 23,725 | 23,725 | - | 65 |
| 新安城駅北第2 | 東栄町 | 12 | 3,058 | - | 3,058 | 8 |
| 新安城駅南 | 住吉町 | 280 | 150,061 | 115,637 | 34,424 | 411 |
| 市役所立体 | 花ノ木町 | 261 | 36,113 | 31,403 | 4,710 | 101 |
| 総数 | | 1,492 | 616,399 | 415,759 | 200,640 | 1,691 |

(資料：維持管理課・行政課)

(2) ア 有料自転車駐車場

(平成30年度)

| 駐車場名 | 所在地 | 収容台数 | 年間受付実績 | | | 1日当たり 駐車台数 |
|-----------|------|--------------|----------------|----------------|----------------|---------------|
| | | | 時間 | 定期(1か月) | 定期(3か月) | |
| 安城駅 | 御幸本町 | 1,770 | 78,499 | 177,870 | 285,840 | 1,486 |
| 安城駅北口 | 昭和町 | 658 | 36,777 | 82,650 | 142,650 | 718 |
| 総数 | | 2,428 | 115,276 | 260,520 | 428,490 | 2,204 |

(資料：維持管理課)

イ 無料自転車駐車場

| 駐車場名 | 収容台数 |
|-------------|--------------|
| J R 三河安城駅第1 | 639 |
| J R 三河安城駅第2 | 830 |
| J R 三河安城駅第3 | 146 |
| 新安城駅北 | 148 |
| 名鉄北安城駅 | 295 |
| 名鉄碧海古井駅 | 225 |
| 名鉄堀内公園駅 | 80 |
| 名鉄桜井駅 | 800 |
| 名鉄南桜井駅 | 337 |
| 総数 | 3,500 |

(資料：維持管理課)

9

電気・上下水道

9-1 電灯需要状況

(単位：口、MWh)

| 年 度 | 総 数 | |
|--------|--------|---------|
| | 口 数 | 使 用 量 |
| 平成26年度 | 93,622 | 375,095 |
| 27 | 94,896 | 364,976 |
| 28 | 93,851 | 373,354 |
| 29 | 91,434 | 372,953 |
| 30 | 88,678 | 346,047 |

(資料：中部電力株式会社)

9-2 電力需要状況

(単位：MWh)

| 年 度 | 総 数 |
|--------|-----------|
| 平成26年度 | 1,390,656 |
| 27 | 1,368,177 |
| 28 | 1,351,755 |
| 29 | 1,320,663 |
| 30 | 1,279,792 |

(資料：中部電力株式会社)

9-3 上水道普及率

(各年度末)

| 年 度 | 普 及 人 口 | | | 普 及 戸 数 | | |
|--------|---------|---------|-------|---------|---------|-------|
| | 総 人 口 | 給 水 人 口 | 普 及 率 | 総 戸 数 | 給 水 戸 数 | 普 及 率 |
| | 人 | 人 | % | 戸 | 戸 | % |
| 平成21年度 | 180,192 | 179,986 | 99.89 | 67,384 | 67,307 | 99.89 |
| 22 | 181,302 | 181,106 | 99.89 | 68,307 | 68,233 | 99.89 |
| 23 | 182,233 | 182,055 | 99.90 | 69,164 | 69,097 | 99.90 |
| 24 | 182,913 | 182,752 | 99.91 | 69,649 | 69,588 | 99.91 |
| 25 | 184,074 | 183,885 | 99.90 | 70,646 | 70,588 | 99.92 |
| 26 | 185,179 | 185,006 | 99.91 | 71,712 | 71,656 | 99.92 |
| 27 | 186,104 | 185,942 | 99.91 | 72,717 | 72,663 | 99.93 |
| 28 | 187,192 | 187,027 | 99.91 | 73,691 | 73,638 | 99.93 |
| 29 | 188,693 | 188,541 | 99.92 | 74,628 | 74,579 | 99.93 |
| 30 | 189,331 | 189,223 | 99.94 | 75,444 | 75,397 | 99.94 |

(資料：水道業務課)

9-4 上水道配水量

(各年度末)

| 年 度 | 配 水 量 | | | 有 収 水 量 | 有 収 率 |
|--------|----------------|----------------|----------------|----------------|-------|
| | 総 量 | 1 日 平 均 | 1 日 最 大 | | |
| | m ³ | m ³ | m ³ | m ³ | % |
| 平成21年度 | 20,335,813 | 55,715 | 64,141 | 19,525,497 | 96.02 |
| 22 | 20,714,176 | 56,751 | 65,066 | 19,850,261 | 95.83 |
| 23 | 20,548,244 | 56,143 | 63,585 | 19,649,378 | 95.63 |
| 24 | 20,645,762 | 56,564 | 64,192 | 19,721,897 | 95.53 |
| 25 | 20,518,138 | 56,214 | 64,180 | 19,703,863 | 96.03 |
| 26 | 20,383,613 | 55,846 | 63,049 | 19,357,910 | 94.97 |
| 27 | 20,424,665 | 55,805 | 63,196 | 19,464,373 | 95.30 |
| 28 | 20,510,583 | 56,193 | 62,513 | 19,621,560 | 95.67 |
| 29 | 20,455,999 | 56,044 | 62,020 | 19,627,293 | 95.95 |
| 30 | 20,399,345 | 55,889 | 62,730 | 19,584,542 | 96.01 |

(資料：水道業務課)

9-5 上水道月別配水量

(単位：m³)

| 年 度 | 4 月 | 5 月 | 6 月 | 7 月 | 8 月 | 9 月 |
|-----------|-----------|-----------|-----------|-----------|-----------|------------|
| 平成26年度 | 1,637,961 | 1,716,133 | 1,732,431 | 1,830,215 | 1,739,428 | 1,691,525 |
| 27 | 1,657,759 | 1,734,317 | 1,714,313 | 1,813,675 | 1,759,331 | 1,669,518 |
| 28 | 1,646,689 | 1,716,519 | 1,714,286 | 1,832,120 | 1,814,145 | 1,700,599 |
| 29 | 1,650,797 | 1,719,358 | 1,709,998 | 1,842,417 | 1,746,997 | 1,684,780 |
| 30 | 1,670,841 | 1,702,963 | 1,712,809 | 1,837,480 | 1,749,812 | 1,654,186 |
| 10 月 | 11 月 | 12 月 | 1 月 | 2 月 | 3 月 | 合 計 |
| 1,719,170 | 1,653,317 | 1,717,349 | 1,700,669 | 1,547,302 | 1,698,113 | 20,383,613 |
| 1,725,417 | 1,650,836 | 1,714,737 | 1,686,966 | 1,594,472 | 1,703,324 | 20,424,665 |
| 1,730,580 | 1,667,575 | 1,734,685 | 1,694,150 | 1,556,100 | 1,703,135 | 20,510,583 |
| 1,715,101 | 1,661,517 | 1,744,443 | 1,714,204 | 1,560,306 | 1,706,081 | 20,455,999 |
| 1,728,645 | 1,674,187 | 1,714,943 | 1,694,561 | 1,549,710 | 1,709,208 | 20,399,345 |

(資料：水道業務課)

9-6 下水道整備状況

(各年度末)

| 年 度 | 基本計画面積 ha | 認可面積 ha | 整備済面積 ha | 供用済面積 ha | 管渠総延長 m |
|--------|--------------|------------|-------------|-------------|------------|
| 平成26年度 | 4,201 | 2,592 | 2,244 | 2,238 | 673,777 |
| 27 | 4,201 | 2,603 | 2,282 | 2,277 | 685,253 |
| 28 | 3,275 | 2,662 | 2,320 | 2,315 | 696,830 |
| 29 | 3,275 | 2,663 | 2,351 | 2,348 | 704,836 |
| 30 | 3,275 | 2,663 | 2,382 | 2,379 | 717,394 |

(資料：下水道課)

9-7 下水道普及状況

(各年度末)

| 年 度 | 行政区域内 人 口(A) 人 | 供用区域内 人 口(B) 人 | 供用区域内 接続人口(C) 人 | 普及率 | 接続率 | 接続世帯数 世帯 |
|--------|----------------------|----------------------|-----------------------|------|------|-------------|
| | | | | B/A | C/B | |
| 平成26年度 | 185,179 | 141,903 | 125,494 | 76.6 | 88.4 | 49,643 |
| 27 | 186,104 | 144,047 | 131,358 | 77.4 | 91.2 | 52,367 |
| 28 | 187,192 | 146,945 | 134,314 | 78.5 | 91.4 | 53,937 |
| 29 | 188,693 | 149,091 | 136,718 | 79.0 | 91.7 | 55,098 |
| 30 | 189,331 | 150,474 | 138,054 | 79.5 | 91.7 | 56,132 |

(資料：下水道課)

10 建設及び住宅

10-1 市道の現況

| 年 度 | 路 線 数 | 実 延 長 | 舗装済延長 | 未舗装延長 | 歩 道 延 長 | 側 溝 延 長 |
|--------|-------|-----------|-----------|--------|---------|-----------|
| | | m | m | m | m | m |
| 平成26年度 | 3,916 | 1,231,008 | 1,191,790 | 39,219 | 230,557 | 1,271,433 |
| 27 | 3,915 | 1,231,024 | 1,192,122 | 38,902 | 230,581 | 1,272,831 |
| 28 | 3,927 | 1,235,084 | 1,196,153 | 38,931 | 234,242 | 1,280,707 |
| 29 | 3,934 | 1,235,080 | 1,196,232 | 38,848 | 236,237 | 1,284,233 |
| 30 | 3,944 | 1,237,795 | 1,199,234 | 38,561 | 239,565 | 1,289,704 |

(資料：維持管理課)

10-2 橋梁の状況

| 年 度 | 総 数 | | 永 久 橋 | | 木 橋 | |
|--------|-----|-------|-------|-------|-----|-----|
| | 橋 数 | 橋 長 | 橋 数 | 橋 長 | 橋 数 | 橋 長 |
| | | m | | m | | m |
| 平成26年度 | 502 | 4,048 | 501 | 4,022 | 1 | 26 |
| 27 | 502 | 4,049 | 501 | 4,023 | 1 | 26 |
| 28 | 502 | 4,091 | 501 | 4,065 | 1 | 26 |
| 29 | 499 | 4,103 | 498 | 4,077 | 1 | 26 |
| 30 | 501 | 4,183 | 500 | 4,157 | 1 | 26 |

(資料：維持管理課)

10-3 開発行為等許可申請件数

| 年 度 | 総 数 | 開 発 許 可 | | | | 建 築 許 可 |
|--------|-----|---------|---------|---------|----|---------|
| | | 自 己 用 | 自 己 用 外 | 変 更 許 可 | 計 | |
| | 件 | 件 | 件 | 件 | 件 | 件 |
| 平成26年度 | 289 | 29 | 13 | 4 | 46 | 243 |
| 27 | 326 | 42 | 11 | 7 | 60 | 266 |
| 28 | 289 | 21 | 9 | 5 | 35 | 254 |
| 29 | 349 | 22 | 7 | 2 | 31 | 318 |
| 30 | 308 | 16 | 12 | 6 | 34 | 274 |

(資料：建築課)

10-4 公営住宅の管理状況及び管理開始年度

(平成31. 4. 1 単位：戸)

| 管理開始年度 | 市 営 住 宅 | | | | 県 営 住 宅 |
|--------|---------|---------|---------|--------|---------|
| | 計 | 簡易耐火平屋建 | 簡易耐火2階建 | 中層耐火構造 | |
| 総 数 | 875 | 54 | 70 | 751 | 1,711 |
| 昭和38～ | | | | | |
| 平成21年度 | 875 | 54 | 70 | 751 | 1,627 |
| 22 | — | — | — | — | 52 |
| 23 | — | — | — | — | — |
| 24 | — | — | — | — | 32 |
| 25 | — | — | — | — | — |
| 26 | — | — | — | — | — |
| 27 | — | — | — | — | — |
| 28 | — | — | — | — | — |
| 29 | — | — | — | — | — |
| 30 | — | — | — | — | — |

(資料：建築課)

10-5 建築確認申請件数

| 区 分 | 総 数 | 新 築 | 増 改 築 |
|--------|-------|-------|-------|
| | 件 | 件 | 件 |
| 平成21年度 | 1,025 | 844 | 181 |
| 22 | 1,086 | 892 | 194 |
| 23 | 946 | 746 | 200 |
| 24 | 1,182 | 980 | 202 |
| 25 | 1,396 | 1,161 | 235 |
| 26 | 1,083 | 909 | 174 |
| 27 | 1,266 | 1,093 | 173 |
| 28 | 1,254 | 1,097 | 157 |
| 29 | 1,132 | 971 | 161 |
| 30 | 1,134 | 949 | 185 |

備考 指定確認検査機関での建築確認申請件数を含む。

(資料：建築課)

10-6 新設住宅戸数

(単位：戸・件)

| 年 次 | 総 数 | 持 家 | 貸 家 | 給与住宅 | 分譲住宅 |
|--------|-------|-----|-----|------|------|
| 平成26年度 | 1,399 | 633 | 531 | 0 | 235 |
| 27 | 1,589 | 695 | 442 | 14 | 438 |
| 28 | 1,739 | 726 | 666 | 14 | 333 |
| 29 | 1,579 | 648 | 380 | 0 | 551 |
| 30 | 1,863 | 632 | 700 | 3 | 528 |

(資料：住宅着工統計)

10-7 安城市住宅開発事業の手續等に関する条例申請件数

| 年 度 | 総 数 | 共 同 住 宅 | | | 共同住宅(ワンルーム) | | | 社宅・寮 | 分譲住宅 |
|--------|-------------|-----------|------------|-------------|-------------|----------|------------|-----------|------------|
| | | 賃 貸 | 分 譲 | 計 | 賃 貸 | 分 譲 | 計 | | |
| 平成26年度 | 8 (377) | 1 (30) | 2 (126) | 3 (156) | — (—) | — (—) | — (—) | — (—) | 5 (221) |
| 27 | 19 (447) | 2 (43) | 2 (69) | 4 (112) | 5 (236) | — (—) | 5 (236) | — (—) | 10 (99) |
| 28 | 13 (384) | 2 (38) | 3 (206) | 5 (244) | 2 (84) | — (—) | 2 (84) | — (—) | 6 (56) |
| 29 | 14 (369) | 2 (51) | 3 (134) | 5 (185) | 3 (79) | — (—) | 3 (79) | 1 (53) | 5 (52) |
| 30 | 17 (896) | 3 (70) | 8 (707) | 11 (777) | 3 (93) | — (—) | 3 (93) | — (—) | 3 (26) |

備考 上段は申請件数、下段（ ）は戸数。

(資料：建築課)

平成27年度までは住宅地開発事業事前協議申請件数。

10-8 堀内公園の遊具利用者数

| 年 度 | 総 数 | 観 覧 車 | メリーゴーランド | サイクルモレール | 電 動 汽 車 | 固 定 遊 具 バッテリーカー |
|--------|---------|---------|----------|----------|---------|--------------------|
| | 人 | 人 | 人 | 人 | 人 | 回 |
| 平成26年度 | 398,042 | 98,241 | 110,141 | 79,386 | 110,274 | 85,193 |
| 27 | 401,589 | 89,202 | 122,432 | 82,494 | 107,461 | 93,291 |
| 28 | 435,315 | 110,469 | 128,886 | 86,287 | 109,673 | 94,869 |
| 29 | 422,437 | 108,028 | 122,547 | 79,359 | 112,503 | 93,581 |
| 30 | 396,243 | 99,318 | 119,994 | 79,214 | 97,717 | 91,724 |

備考 総数は大型有料遊具の利用者数。

(資料：公園緑地課)

10-9 デンパークの入園者数

| 区 分 | 平成26年度 | 27年度 | 28年度 | 29年度 | 30年度 |
|-----|---------|---------|---------|---------|---------|
| | 人 | 人 | 人 | 人 | 人 |
| 総 数 | 519,972 | 532,018 | 535,443 | 560,085 | 634,314 |
| 大 人 | 374,840 | 383,143 | 386,459 | 403,632 | 440,887 |
| 小 人 | 145,132 | 148,875 | 148,984 | 156,453 | 193,427 |

(資料：(公財)安城都市農業振興協会)

10-10 公園の設置状況

(平成31. 4. 2)

| 名称 | 場所 | 最新供用始年 月 日 | 面積 (ha) | 名称 | 場所 | 最新供用始年 月 日 | 面積 (ha) |
|--------------------------|--------|--------------|---------|------------|--------|--------------|---------|
| (運動公園) | | | | 重原田公園 | 里町 | 平成11. 4. 5 | 0.20 |
| 安城市総合運動公園 | 新田町 | 平成16. 3. 31 | 20.04 | 大道なかよし公園 | 〃 | 13. 4. 2 | 0.31 |
| 小計 | 1か所 | | 20.04 | 今東公園 | 東栄町 | 19. 3. 30 | 0.30 |
| (地区公園) | | | | 上倉公園 | 〃 | 16. 3. 31 | 0.25 |
| 秋葉公園 | 大山町 | 昭和54. 10. 13 | 3.99 | 高根公園 | 〃 | 9. 1. 31 | 0.50 |
| 堀内公園 | 堀内町 | 平成17. 2. 1 | 5.90 | 横根畑公園 | 〃 | 16. 3. 31 | 0.10 |
| 柿田公園 | 堀里町 | 21. 3. 25 | 3.60 | 長舞根山公園 | 三河安城本町 | 17. 12. 5 | 0.50 |
| 川島河川敷公園 | 川島町 | 昭和60. 5. 1 | 3.98 | 神楽山公園 | 〃 | 9. 4. 10 | 0.22 |
| 小計 | 4か所 | | 17.47 | のぞみ公園 | 三河安城町 | 13. 4. 2 | 0.40 |
| (近隣公園) | | | | 正福田公園 | 篠目町 | 11. 4. 15 | 0.25 |
| 安城公園 | 桜町 | 平成10. 3. 30 | 3.09 | 三河東町公園 | 三河安城東町 | 13. 4. 2 | 0.28 |
| 池浦西公園 | 池浦町 | 26. 3. 31 | 2.10 | 箕畔公園 | 〃 | 14. 4. 1 | 0.25 |
| 篠目公園 | 篠目町 | 13. 4. 2 | 2.40 | すりばち公園 | 〃 | 8. 3. 28 | 0.20 |
| 荒曾根公園 | 住吉町 | 26. 3. 31 | 2.75 | 管池公園 | 〃 | 13. 4. 2 | 0.22 |
| 大池公園 | 大東町 | 23. 5. 1 | 3.36 | 横枕公園 | 住吉町 | 10. 4. 6 | 0.28 |
| 昭林公園 | 安城町 | 31. 4. 2 | 1.53 | 唐池公園 | 〃 | 13. 4. 2 | 0.20 |
| 安城東公園 | 東新町 | 昭和57. 3. 10 | 1.30 | 住吉公園 | 〃 | 〃 | 0.20 |
| 養下公園 | 二本木新町 | 57. 3. 10 | 2.13 | 大丸山公園 | 〃 | 16. 3. 31 | 0.28 |
| 和泉端公園 | 和泉端町 | 63. 3. 31 | 3.20 | 大作野公園 | 篠目町 | 17. 3. 31 | 0.32 |
| 東端栄公園 | 東端栄町 | 平成1. 3. 31 | 1.16 | 新段留公園 | 〃 | 15. 3. 31 | 0.35 |
| 三河安城ツインパーク | 三河安城南町 | 8. 3. 28 | 1.10 | 新段留公園 | 〃 | 14. 4. 1 | 0.16 |
| 桜井中央公園 | 小川町 | 15. 3. 31 | 1.00 | 別所団地公園 | 東別所町 | 18. 3. 31 | 0.22 |
| 桜井南公園 | 小川町 | 26. 3. 31 | 2.23 | 石橋乗公園 | 姫小川町 | 昭和54. 10. 13 | 0.12 |
| 小計 | 14か所 | | 28.45 | 赤松農村公園 | 赤松町 | 平成20. 3. 24 | 0.18 |
| (街区公園) | | | | 藤井公園 | 藤井町 | 24. 3. 17 | 0.15 |
| 日の出公園 | 日の出町 | 昭和42. 3. 31 | 0.33 | 池浦公園 | 池浦町 | 14. 9. 28 | 0.12 |
| 朝日公園 | 相生町 | 34. 3. 31 | 0.26 | 榎前農村公園 | 榎前町 | 19. 3. 30 | 0.77 |
| 南錦公園 | 南錦町 | 40. 3. 31 | 0.38 | きどはし公園 | 木戸町 | 5. 10. 1 | 0.46 |
| 小堤公園 | 小堤町 | 34. 3. 31 | 0.59 | ふれあい城西公園 | 桜井町 | 7. 3. 31 | 0.15 |
| 大西公園 | 住吉町 | 35. 3. 31 | 0.29 | 木戸東公園 | 木戸町 | 15. 3. 31 | 0.24 |
| 今村公園 | 東栄町 | 42. 3. 31 | 0.40 | 桜井駅前公園 | 桜井町 | 19. 3. 30 | 0.20 |
| 曙公園 | 〃 | 40. 3. 31 | 0.62 | 姫西せせらぎ公園 | 桜井町 | 19. 3. 30 | 1.00 |
| 前之池公園 | 今池町 | 35. 3. 31 | 0.29 | とうみづか公園 | 姫小川町 | 20. 3. 24 | 0.75 |
| 昭和山公園 | 昭和山町 | 42. 3. 31 | 0.25 | 高棚宮西公園 | 桜井町 | 21. 3. 25 | 0.25 |
| 横根公園 | 横根町 | 41. 3. 31 | 0.26 | 柳原公園 | 高棚町 | 22. 3. 8 | 0.25 |
| 中根公園 | 横美町 | 42. 3. 31 | 0.25 | 桜井駅前公園 | 東栄町 | 23. 3. 14 | 0.37 |
| 美園公園 | 〃 | 44. 3. 31 | 0.31 | 金政公園 | 桜井町 | 26. 3. 31 | 0.59 |
| 坪田公園 | 〃 | 45. 3. 31 | 0.20 | 御幸公園 | 小川町 | 26. 3. 31 | 0.80 |
| 緑若葉公園 | 緑町 | 49. 3. 31 | 0.32 | 明本公園 | 御幸本町 | 28. 3. 31 | 0.17 |
| 二本木公園 | 〃 | 〃 | 0.83 | 桜西公園 | 御幸本町 | 29. 6. 1 | 0.10 |
| 的本場城官仲畔大山細新土器百々石明毘沙城追北塔里 | 小川町 | 昭和50. 3. 31 | 0.36 | 小計 | 76か所 | 平成31. 4. 2 | 0.18 |
| 本代仲畔大山細新土器百々石明毘沙城追北塔里 | 今本町 | 〃 | 0.26 | (緑地) | | | |
| 本代仲畔大山細新土器百々石明毘沙城追北塔里 | 〃 | 〃 | 0.31 | さんかく緑地 | 三河安城本町 | 平成16. 3. 31 | 0.10 |
| 本代仲畔大山細新土器百々石明毘沙城追北塔里 | 〃 | 〃 | 0.15 | 小川天神川原緑地 | 小川町 | 17. 1. 28 | 0.94 |
| 本代仲畔大山細新土器百々石明毘沙城追北塔里 | 大南山町 | 51. 3. 31 | 0.27 | 住吉緑地 | 住吉町 | 18. 3. 31 | 0.47 |
| 本代仲畔大山細新土器百々石明毘沙城追北塔里 | 〃 | 〃 | 0.15 | 里緑地 | 里町 | 30. 1. 10 | 0.35 |
| 本代仲畔大山細新土器百々石明毘沙城追北塔里 | 大南山町 | 52. 3. 31 | 0.25 | 小計 | 4か所 | | 1.86 |
| 本代仲畔大山細新土器百々石明毘沙城追北塔里 | 〃 | 〃 | 0.30 | (歴史公園) | | | |
| 本代仲畔大山細新土器百々石明毘沙城追北塔里 | 新城南町 | 54. 10. 13 | 0.25 | 安祥城址公園 | 安城町 | 平成3. 2. 8 | 1.18 |
| 本代仲畔大山細新土器百々石明毘沙城追北塔里 | 法連町 | 〃 | 0.22 | 丈山苑 | 和泉町 | 13. 4. 2 | 0.91 |
| 本代仲畔大山細新土器百々石明毘沙城追北塔里 | 百石町 | 〃 | 0.25 | 弥厚公園 | 〃 | 1. 7. 28 | 0.29 |
| 本代仲畔大山細新土器百々石明毘沙城追北塔里 | 〃 | 〃 | 0.28 | 小計 | 3か所 | | 2.38 |
| 本代仲畔大山細新土器百々石明毘沙城追北塔里 | 井杭山町 | 57. 3. 10 | 0.37 | (県営公園) | | | |
| 本代仲畔大山細新土器百々石明毘沙城追北塔里 | 東明町 | 60. 8. 1 | 0.23 | 油ヶ淵水辺公園 | 東端町 | 平成30. 4. 29 | 5.20 |
| 本代仲畔大山細新土器百々石明毘沙城追北塔里 | 桜井町 | 57. 4. 1 | 0.48 | 小計 | 1か所 | | 5.20 |
| 本代仲畔大山細新土器百々石明毘沙城追北塔里 | 朝日町 | 62. 10. 1 | 0.13 | 合計 | | | |
| 本代仲畔大山細新土器百々石明毘沙城追北塔里 | 里本町 | 平成10. 3. 10 | 0.20 | 103か所 | | | 99.91 |
| 本代仲畔大山細新土器百々石明毘沙城追北塔里 | 今本町 | 12. 4. 3 | 0.62 | (資料：公園緑地課) | | | |
| 本代仲畔大山細新土器百々石明毘沙城追北塔里 | 里町 | 17. 3. 31 | 0.30 | | | | |

10-11 土地区画整理事業の状況

(平成31. 4. 1)

| 地区名 | 施行主体 | 施行地区 面積 | 公共用地率 | | 施行期間 | 総事業費 | 摘要 |
|-----------|------|------------|-------|-------|------------|------------|-----|
| | | | 施行前 | 施行後 | | | |
| | | ha | % | % | | 千円 | |
| 安城 | 市 | 99.28 | 13.11 | 28.73 | 昭和 29～35 | 137,519 | 施行済 |
| 今村 | 〃 | 45.85 | 9.51 | 28.83 | 〃 39～44 | 355,000 | 〃 |
| 二本木 | 〃 | 71.26 | 4.67 | 25.49 | 〃 44～50 | 952,000 | 〃 |
| 安城駅前 | 〃 | 11.60 | 19.29 | 36.68 | 〃 45～62 | 7,680,733 | 〃 |
| 安城小川 | 組合 | 18.08 | 5.67 | 21.56 | 〃 47～51 | 588,000 | 〃 |
| 安城今本町 | 〃 | 11.82 | 5.78 | 24.08 | 〃 48～51 | 393,000 | 〃 |
| 安城南 | 市 | 74.54 | 9.67 | 27.17 | 昭和49～平成 2 | 3,615,000 | 〃 |
| 安城東 | 〃 | 63.20 | 7.65 | 24.02 | 〃 50～ 〃 2 | 2,896,000 | 〃 |
| 安城二本木北 | 〃 | 51.75 | 5.70 | 21.25 | 〃 51～昭和59 | 2,238,900 | 〃 |
| 安城和泉 | 〃 | 85.81 | 5.61 | 20.90 | 〃 53～平成 2 | 3,080,000 | 〃 |
| 安城池浦特定 | 組合 | 14.78 | 6.26 | 25.78 | 〃 60～ 〃 7 | 1,271,000 | 〃 |
| 安城新幹線駅周辺 | 市 | 118.44 | 14.53 | 32.91 | 〃 61～ 〃 18 | 31,250,000 | 〃 |
| 安城作野 | 〃 | 95.47 | 8.70 | 28.49 | 〃 63～ 〃 20 | 19,000,000 | 〃 |
| 安城横枕 | 〃 | 6.31 | 11.57 | 33.89 | 平成 6～13 | 932,400 | 〃 |
| 安城大道山 | 組合 | 1.33 | 6.88 | 28.51 | 〃 10～15 | 317,300 | 〃 |
| 安城北 | 市 | 154.62 | 9.10 | 28.01 | 昭和61～平成25 | 30,650,000 | 〃 |
| 安城桜井駅周辺特定 | 〃 | 93.81 | 13.80 | 29.91 | 平成11～令和 6 | 32,300,000 | 施行中 |
| 安城南明治第一 | 〃 | 16.72 | 15.62 | 38.45 | 〃 19～ 〃 8 | 22,285,000 | 〃 |
| 安城南明治第二 | 〃 | 3.28 | 34.00 | 46.26 | 〃 21～ 〃 2 | 3,276,000 | 〃 |

(資料：区画整理課・南明治整備課・都市計画課)

※ 市街化区域に対する区画整理地区の割合

$$\text{参考} \frac{(\text{施行地区面積})}{(\text{市街化区域面積})} = \frac{1,037.95\text{ha}}{2,158.00\text{ha}} \rightarrow 48.10\%$$

施行中の総事業費は計画額

施行期間は事業計画に定められた期間

10-12 市街化区域及び市街化調整区域

(単位：km²)

| 区分 | 総面積 | 市街化区域 | 市街化調整区域 |
|--------|-------|-------|---------|
| 面積 | 86.05 | 21.58 | 64.47 |
| 構成比(%) | 100.0 | 25.1 | 74.9 |

備考 告示年月日(最終) 平成31年3月29日

(資料：都市計画課)

11 社会福祉

11-1 保育所

(各年 4. 1)

| 年次 | 保育所数 | 保育所職員数 | 入所児童数 | | | | | | |
|-------|------|--------|-------|-----|-----|-----|-------|-------|-------|
| | | | 総数 | 0歳 | 1歳 | 2歳 | 3歳 | 4歳 | 5歳 |
| 平成22年 | 31 | 344 | 3,350 | 49 | 309 | 390 | 831 | 876 | 895 |
| 23 | 31 | 467 | 3,396 | 55 | 320 | 433 | 834 | 866 | 888 |
| 24 | 32 | 492 | 3,487 | 66 | 356 | 429 | 881 | 883 | 872 |
| 25 | 35 | 530 | 3,546 | 68 | 383 | 447 | 839 | 899 | 910 |
| 26 | 35 | 578 | 3,599 | 60 | 438 | 489 | 826 | 877 | 909 |
| 27 | 35 | 593 | 3,697 | 82 | 421 | 571 | 839 | 878 | 906 |
| 28 | 36 | 632 | 3,817 | 75 | 486 | 566 | 909 | 868 | 913 |
| 29 | 36 | 668 | 3,974 | 90 | 529 | 637 | 876 | 967 | 875 |
| 30 | 36 | 696 | 4,308 | 92 | 543 | 655 | 965 | 977 | 1,076 |
| 31 | 41 | 791 | 4,827 | 106 | 544 | 688 | 1,112 | 1,206 | 1,171 |

備考 民間園・認定こども園を含む。

(資料：保育課)

11-2 各種手当支給件数

(各年 4. 1)

| 年次 | 市遺児手当 | 県遺児手当 | 児童手当 | 子ども手当 | 児童扶養手当 | 特別児童扶養手当 | 出産手当 |
|-------|-------|-------|--------|--------|--------|----------|------|
| | 件 | 件 | 件 | 件 | 件 | 件 | 件 |
| 平成22年 | 1,471 | 583 | 14,608 | — | 1,102 | 295 | 37 |
| 23 | 1,539 | 629 | 14,625 | 22,713 | 1,220 | 321 | 50 |
| 24 | 1,542 | 619 | 5 | 22,336 | 1,242 | 318 | 165 |
| 25 | 1,587 | 657 | 22,776 | 22,335 | 1,264 | 299 | 51 |
| 26 | 1,582 | 635 | 22,806 | — | 1,260 | 309 | 22 |
| 27 | 1,581 | 629 | 22,616 | — | 1,259 | 326 | 30 |
| 28 | 1,580 | 585 | 17,640 | — | 1,227 | 303 | 29 |
| 29 | 1,561 | 621 | 17,556 | — | 1,310 | 311 | 35 |
| 30 | 1,529 | 589 | 17,396 | — | 1,187 | 323 | 33 |
| 31 | 1,504 | 558 | 17,127 | — | 1,153 | 317 | 29 |

(資料：障害福祉課、子育て支援課)

備考 児童手当は、平成27年まで受給区分単位の合計受給者数、平成28年より実受給者数。
児童手当、子ども手当、出産手当は前年度実績。

11-3 児童厚生施設

(平成31. 4. 1)

| 名 称 | 場 所 | 設置年月 | 面 積 (㎡) |
|--------------|-----------|--------|---------|
| 北 部 児 童 センター | 里 町 | S58. 4 | 306 |
| 作 野 // | 篠 目 町 | S63. 4 | 311 |
| 中 央 // | 赤 松 町 | H 3. 5 | 450 |
| 桜 井 // | 桜 井 町 | H 4. 4 | 376 |
| 二 本 木 // | 二 本 木 町 | H 5. 5 | 380 |
| 中 部 // | 新 田 町 | H 7. 8 | 424 |
| 西 部 // | 福 釜 町 | H10.10 | 455 |
| 安 祥 // | 安 城 町 | H25. 4 | 376 |
| 明 祥 // | 和 泉 町 | H28. 4 | 281 |
| 和 泉 児 童 遊 園 | 和 泉 町 | S43. 4 | 515 |
| 箕 輪 // | 箕 輪 町 | S44. 4 | 405 |
| ゆ た か // | 大 岡 町 | S44. 4 | — |
| 高 棚 // | 高 棚 町 | S45. 4 | 383 |
| 東 町 // | 東 町 | S46. 4 | 725 |
| 西 尾 // | 安 城 町 | S47. 4 | 409 |
| 堀 内 // | 堀 内 町 | S48. 4 | 1,281 |
| 尾 崎 // | 尾 崎 町 | S49. 4 | 783 |
| 根 崎 // | 根 崎 町 | S49. 4 | 597 |
| 柿 碕 // | 柿 碕 町 | S51. 4 | 1,472 |
| 浜 屋 // | 浜 屋 町 | S53. 4 | 691 |
| 宇 頭 茶 屋 // | 宇 頭 茶 屋 町 | S56. 4 | 1,738 |
| 桜 井 西 町 // | 桜 井 町 | S57. 4 | 352 |
| 西 別 所 // | 西 別 所 町 | S58. 4 | 880 |
| 東 端 // | 東 端 町 | S59. 4 | 983 |
| 里 // | 里 町 | S59. 4 | 388 |
| 計 | 25か所 | | 14,961 |

備考 ゆたか児童遊園はゆたか子ども運動広場と併設。

(資料：子育て支援課)

11-4 児童センター利用状況

| 施設名 | 区分 | 年間利用者(人) | | | |
|-----------|-----|---------------|---------------|---------------|---------------|
| | | 平成27年度 | 28年度 | 29年度 | 30年度 |
| 北部児童センター | 幼児 | 15,109 | 19,611 | 19,661 | 19,269 |
| | 小学生 | 14,195 | 17,882 | 17,624 | 17,022 |
| | 中学生 | 1,409 | 1,675 | 1,433 | 1,455 |
| | その他 | 13,984 | 18,757 | 17,856 | 18,755 |
| | 計 | 44,697 | 57,925 | 56,574 | 56,501 |
| 作野児童センター | 幼児 | 26,309 | 24,721 | 23,393 | 21,886 |
| | 小学生 | 8,662 | 7,774 | 8,033 | 8,108 |
| | 中学生 | 709 | 1,038 | 997 | 599 |
| | その他 | 24,221 | 22,688 | 21,101 | 19,651 |
| | 計 | 59,901 | 56,221 | 53,524 | 50,244 |
| 中央児童センター | 幼児 | 15,962 | 17,701 | 16,708 | 22,641 |
| | 小学生 | 5,563 | 5,934 | 5,795 | 5,390 |
| | 中学生 | 746 | 688 | 702 | 989 |
| | その他 | 14,146 | 16,337 | 15,435 | 20,521 |
| | 計 | 36,417 | 40,660 | 38,640 | 49,541 |
| 桜井児童センター | 幼児 | 16,257 | 16,650 | 17,945 | 18,423 |
| | 小学生 | 10,709 | 12,845 | 12,797 | 11,908 |
| | 中学生 | 327 | 234 | 269 | 370 |
| | その他 | 15,388 | 15,679 | 16,456 | 16,099 |
| | 計 | 42,681 | 45,408 | 47,467 | 46,800 |
| 二本木児童センター | 幼児 | 16,519 | 14,969 | 15,447 | 13,907 |
| | 小学生 | 11,246 | 10,829 | 10,149 | 10,604 |
| | 中学生 | 1,136 | 1,146 | 859 | 608 |
| | その他 | 13,591 | 13,235 | 13,816 | 12,391 |
| | 計 | 42,492 | 40,179 | 40,271 | 37,510 |
| 中部児童センター | 幼児 | 28,638 | 31,807 | 29,332 | 28,253 |
| | 小学生 | 11,695 | 10,979 | 9,727 | 9,740 |
| | 中学生 | 872 | 521 | 650 | 531 |
| | その他 | 27,178 | 29,174 | 26,411 | 25,381 |
| | 計 | 68,383 | 72,481 | 66,120 | 63,905 |
| 西部児童センター | 幼児 | 18,881 | 18,793 | 16,713 | 15,856 |
| | 小学生 | 6,189 | 7,293 | 7,490 | 6,807 |
| | 中学生 | 316 | 403 | 1,151 | 1,189 |
| | その他 | 15,010 | 15,347 | 13,167 | 13,400 |
| | 計 | 40,396 | 41,836 | 38,521 | 37,252 |
| 安祥児童センター | 幼児 | 18,523 | 18,250 | 19,715 | 18,704 |
| | 小学生 | 9,341 | 10,388 | 10,986 | 10,087 |
| | 中学生 | 1,890 | 2,649 | 2,485 | 3,114 |
| | その他 | 15,383 | 16,105 | 16,747 | 16,697 |
| | 計 | 45,137 | 47,392 | 49,933 | 48,602 |
| 明祥児童センター | 幼児 | | 13,462 | 15,425 | 16,154 |
| | 小学生 | | 3,885 | 6,931 | 7,778 |
| | 中学生 | | 199 | 397 | 374 |
| | その他 | | 11,795 | 13,336 | 13,834 |
| | 計 | | 29,341 | 36,089 | 38,140 |

(資料：子育て支援課)

11-5 生活保護の状況

| 年 度 | 世 帯 数 | | 人 員 | | 総 額 | 生活 扶助 | 教育 扶助 | 住宅 扶助 | 医療 扶助 | 介護 扶助 | 施 設 事務費 | そ の 他 |
|--------|-------|---------------|-----|--------------|-----------|----------|----------|----------|----------|----------|------------|----------|
| | 実数 | 1世帯当 たり保護費 | 実数 | 1人当 たり保護費 | | | | | | | | |
| 平成26年度 | 614 | 2,024,850 | 824 | 1,508,808 | 1,243,258 | 434,978 | 6,669 | 209,444 | 538,560 | 30,759 | 17,448 | 5,400 |
| 27 | 631 | 2,116,686 | 824 | 1,620,909 | 1,335,629 | 442,656 | 6,498 | 221,237 | 612,982 | 30,397 | 17,260 | 4,599 |
| 28 | 625 | 2,127,598 | 802 | 1,658,041 | 1,329,749 | 438,936 | 5,725 | 218,261 | 608,465 | 37,633 | 16,098 | 4,631 |
| 29 | 604 | 2,257,846 | 761 | 1,792,035 | 1,363,739 | 423,113 | 5,053 | 213,687 | 654,549 | 46,051 | 16,485 | 4,801 |
| 30 | 596 | 2,221,552 | 739 | 1,791,671 | 1,324,045 | 389,604 | 3,370 | 205,304 | 649,390 | 55,728 | 16,585 | 4,064 |

備考 世帯数及び人員の実数は各年度末時点の数である。

(資料：社会福祉課)

11-6 身体障害者の状況

(各年4.1)

| 年 次 | 総 数 | 視 覚 障 害 | 聴 覚 言 語 機 能 障 害 | 肢 体 不 自 由 | 内 部 障 害 |
|-------|-------|---------|--------------------|-----------|---------|
| | 人 | 人 | 人 | 人 | 人 |
| 平成27年 | 4,809 | 252 | 481 | 2,523 | 1,553 |
| 28 | 5,039 | 266 | 505 | 2,625 | 1,643 |
| 29 | 5,022 | 255 | 513 | 2,584 | 1,670 |
| 30 | 5,038 | 261 | 517 | 2,542 | 1,718 |
| 31 | 5,010 | 266 | 523 | 2,485 | 1,736 |

(資料：障害福祉課)

11-7 知的障害者の状況

(各年4.1)

| 年 次 | 総 数 | 重 度 | 中 度 | 軽 度 |
|-------|-------|-----|-----|-----|
| | 人 | 人 | 人 | 人 |
| 平成27年 | 1,159 | 478 | 294 | 387 |
| 28 | 1,214 | 497 | 302 | 415 |
| 29 | 1,264 | 508 | 320 | 436 |
| 30 | 1,305 | 511 | 340 | 454 |
| 31 | 1,361 | 529 | 362 | 470 |

(資料：障害福祉課)

11-8 精神障害者の状況

(各年4.1)

| 年 次 | 総 数 | 1 級 | 2 級 | 3 級 |
|-------|-------|-----|-----|-----|
| | 人 | 人 | 人 | 人 |
| 平成27年 | 960 | 81 | 616 | 263 |
| 28 | 1,061 | 85 | 666 | 310 |
| 29 | 1,118 | 109 | 680 | 329 |
| 30 | 1,254 | 138 | 751 | 365 |
| 31 | 1,323 | 147 | 805 | 371 |

(資料：障害福祉課)

11-9 65歳以上人口及びひとり暮らし高齢者の状況

(各年4. 1)

| 年次 | 65歳以上 人 | ひとり暮らし高齢者 | | | |
|-------|------------|-----------|--------------|--------------|------------|
| | | 計 人 | 65歳～69歳 人 | 70歳～79歳 人 | 80歳以上 人 |
| 平成22年 | 28,936 | 1,827 | 354 | 897 | 576 |
| 23 | 29,575 | 1,985 | 369 | 974 | 642 |
| 24 | 30,795 | 2,054 | 345 | 1,029 | 680 |
| 25 | 32,353 | 2,118 | 313 | 1,075 | 730 |
| 26 | 34,132 | 2,233 | 336 | 1,086 | 811 |
| 27 | 35,627 | 2,368 | 323 | 1,175 | 870 |
| 28 | 36,840 | 2,434 | 341 | 1,148 | 945 |
| 29 | 37,679 | 2,456 | 263 | 1,194 | 999 |
| 30 | 38,493 | 2,400 | 184 | 1,167 | 1,049 |
| 31 | 39,232 | 2,426 | 106 | 1,179 | 1,141 |

備考 ひとり暮らし高齢者の人数は、市が申請に基づき認定した人数である。(資料：高齢福祉課)

11-10 老人クラブの状況

(各年4. 1)

| 年次 | クラブ数 | 会員数 人 | 年次 | クラブ数 | 会員数 人 |
|-------|------|----------|-------|------|----------|
| 平成22年 | 109 | 11,520 | 平成27年 | 99 | 11,315 |
| 23 | 108 | 11,463 | 28 | 102 | 11,301 |
| 24 | 104 | 11,491 | 29 | 101 | 11,132 |
| 25 | 102 | 11,596 | 30 | 99 | 10,956 |
| 26 | 99 | 11,359 | 31 | 99 | 10,621 |

(資料：高齢福祉課)

11-11 介護保険被保険者数の状況

(各年度末)

| 年度 | 総人口 人 | 第1号被保険者数 人 | 第2号被保険者数 人 | 合計 人 |
|--------|----------|---------------|---------------|---------|
| 平成26年度 | 185,179 | 35,610 | 61,193 | 96,803 |
| 27 | 186,104 | 36,821 | 61,708 | 98,529 |
| 28 | 187,192 | 37,685 | 62,199 | 99,884 |
| 29 | 188,693 | 38,507 | 62,744 | 101,251 |
| 30 | 189,331 | 39,221 | 63,402 | 102,623 |

(資料：高齢福祉課)

11-12 介護保険要介護・要支援認定者数の状況

(各年度末)

| 年 度 | 要支援1 | 要支援2 | 要介護1 | 要介護2 | 要介護3 | 要介護4 | 要介護5 | 合 計 |
|--------|------|------|-------|------|------|------|------|-------|
| | 人 | 人 | 人 | 人 | 人 | 人 | 人 | 人 |
| 平成26年度 | 953 | 695 | 1,080 | 765 | 567 | 585 | 465 | 5,110 |
| 27 | 945 | 745 | 1,086 | 862 | 573 | 643 | 478 | 5,332 |
| 28 | 917 | 761 | 1,104 | 894 | 565 | 692 | 504 | 5,437 |
| 29 | 859 | 834 | 1,142 | 935 | 588 | 719 | 529 | 5,606 |
| 30 | 971 | 867 | 1,124 | 930 | 600 | 733 | 546 | 5,771 |

(資料：高齢福祉課)

11-13 介護保険料の状況

(各年度末)

| 年 度 | 普 通 徴 収 | | | 特 別 徴 収 | | | 合 計 | | |
|--------|-------------|-------------|------|---------------|---------------|-------|---------------|---------------|------|
| | 調定額 | 収納額 | 収納率 | 調定額 | 収納額 | 収納率 | 調定額 | 収納額 | 収納率 |
| | 円 | 円 | % | 円 | 円 | % | 円 | 円 | % |
| 平成26年度 | 153,316,255 | 140,995,059 | 92.0 | 1,659,592,431 | 1,659,592,431 | 100.0 | 1,812,908,686 | 1,800,587,490 | 99.3 |
| 27 | 163,046,202 | 149,423,405 | 91.6 | 1,996,731,660 | 1,996,731,660 | 100.0 | 2,159,777,862 | 2,146,155,065 | 99.4 |
| 28 | 150,950,177 | 139,833,417 | 92.6 | 2,075,767,220 | 2,075,767,220 | 100.0 | 2,226,717,397 | 2,215,600,637 | 99.5 |
| 29 | 159,986,840 | 149,289,150 | 93.3 | 2,117,466,160 | 2,117,466,160 | 100.0 | 2,277,453,000 | 2,266,755,310 | 99.5 |
| 30 | 171,605,505 | 162,061,417 | 94.4 | 2,490,645,229 | 2,490,645,229 | 100.0 | 2,662,250,734 | 2,652,706,646 | 99.6 |

(資料：高齢福祉課)

11-14 介護保険保険給付の状況

(各年度末)

| 年 度 | 居宅サービス費 | | 地域密着型介護サービス費 | | 施設サービス費 | |
|--------|---------|---------------|--------------|---------------|---------|---------------|
| | 件 数 | 給付額 | 件 数 | 給付額 | 件 数 | 給付額 |
| | 件 | 円 | 件 | 円 | 件 | 円 |
| 平成26年度 | 123,164 | 4,301,215,449 | 3,495 | 747,496,136 | 8,614 | 2,105,321,943 |
| 27 | 130,278 | 4,499,531,401 | 4,117 | 862,048,709 | 8,701 | 2,131,678,229 |
| 28 | 132,850 | 4,350,407,793 | 8,300 | 1,220,825,172 | 8,793 | 2,174,869,516 |
| 29 | 134,942 | 4,501,568,903 | 8,503 | 1,300,919,279 | 9,035 | 2,293,111,672 |
| 30 | 133,574 | 4,414,726,221 | 8,731 | 1,405,678,369 | 9,416 | 2,412,600,798 |

| 高額介護サービス費等 | | 給付費総額 | 第1号被保険者 1人当たり保険給付費 |
|------------|-------------|---------------|-----------------------|
| 件 数 | 給付額 | | |
| 件 | 円 | 円 | 円 |
| 17,554 | 332,275,263 | 7,486,308,791 | 210,231 |
| 18,282 | 349,940,080 | 7,843,198,419 | 213,009 |
| 19,101 | 345,851,241 | 8,091,953,722 | 214,726 |
| 19,744 | 350,324,343 | 8,445,924,197 | 219,335 |
| 20,245 | 385,299,535 | 8,618,304,923 | 219,737 |

(資料：高齢福祉課)

11-15 後期高齢者医療及び福祉医療費助成の状況

(1) 後期高齢者医療

| 年 度 | 対 象 者 数 | 件 数 | 給 付 額 | 1人当たり給付額 |
|--------|---------|---------|------------|----------|
| | 人 | 件 | 千円 | 円 |
| 平成26年度 | 15,865 | 449,995 | 12,063,750 | 760,400 |
| 27 | 16,573 | 479,205 | 12,996,029 | 784,169 |
| 28 | 17,362 | 503,107 | 13,169,291 | 758,512 |
| 29 | 18,113 | 525,811 | 13,688,591 | 755,733 |
| 30 | 18,856 | 517,641 | 14,196,520 | 752,891 |

備考 給付費は葬祭費を含む。

(資料：国保年金課)

(2) 福祉医療助成

| 年 度 | 受 給 者 数 | 件 数 | 助 成 額 | 1人当たり助成額 |
|-----------------|---------------|----------------|------------------|----------|
| | 人 | 件 | 千円 | 円 |
| 平成26年度 | 39,031 | 654,421 | 1,664,720 | — |
| 27 | 39,087 | 663,620 | 1,658,695 | — |
| 28 | 39,043 | 687,140 | 1,723,825 | — |
| 29 | 39,027 | 679,872 | 1,728,102 | — |
| 平成30年度総数 | 38,876 | 684,811 | 1,720,574 | — |
| 子ども医療費 | 28,474 | 461,050 | 948,849 | 33,323 |
| 障害者医療費 | 1,875 | 41,829 | 245,338 | 130,847 |
| 母子・父子家庭医療費 | 2,602 | 32,852 | 91,946 | 35,337 |
| 精神障害者医療費 | 2,456 | 47,310 | 142,224 | 57,909 |
| 後期高齢者福祉医療費 | 3,469 | 101,770 | 292,217 | 84,237 |

(資料：国保年金課)

11-16 福祉年金の給付状況

| 年 度 | 受 給 年 金 | | 全 額 支 給 | | 一 部 支 給 | | 全額停止 |
|--------|---------|-----------|---------|-----------|---------|-----------|------|
| | 件 数 | 年 金 額 (円) | 件 数 | 年 金 額 (円) | 件 数 | 年 金 額 (円) | 件 数 |
| 平成26年度 | 1 | 395,900 | 1 | 395,900 | 0 | 0 | 0 |
| 27 | 1 | 399,700 | 1 | 399,700 | 0 | 0 | 0 |
| 28 | 1 | 399,300 | 1 | 399,300 | 0 | 0 | 0 |
| 29 | 1 | 399,300 | 1 | 399,300 | 0 | 0 | 0 |
| 30 | 1 | 399,300 | 1 | 399,300 | 0 | 0 | 0 |

(資料：国保年金課)

11-17 基礎年金の状況

(1) 適用検認状況

| 年 度 | 総 数 | 第1号被保険者 | | 第3号被保険者 |
|--------|--------|---------|-----|---------|
| | | 強 制 (B) | 任 意 | |
| | 人 | 人 | 人 | 人 |
| 平成21年度 | 41,195 | 21,590 | 202 | 19,403 |
| 22 | 40,643 | 21,138 | 215 | 19,290 |
| 23 | 40,031 | 20,740 | 210 | 19,081 |
| 24 | 39,665 | 20,586 | 197 | 18,882 |
| 25 | 39,464 | 20,465 | 182 | 18,817 |
| 26 | 38,777 | 19,851 | 177 | 18,749 |
| 27 | 38,076 | 19,387 | 175 | 18,514 |
| 28 | 36,639 | 18,305 | 170 | 18,164 |
| 29 | 35,816 | 17,658 | 172 | 17,986 |
| 30 | 35,154 | 17,407 | 169 | 17,578 |

(資料：国保年金課)

(2) 給付状況

| 年度 | 総 数 | | 老齢基礎年金 | | 通老年金 | | 障害基礎年金 | | 遺族基礎年金 | | 寡婦年金 | | 死亡一時金 | |
|------|--------|------------|--------|------------|-------|---------|--------|-----------|--------|---------|------|--------|-------|-------|
| | 件数 | 年金額 | 件数 | 年金額 | 件数 | 年金額 | 件数 | 年金額 | 件数 | 年金額 | 件数 | 年金額 | 件数 | 年金額 |
| 平成 | | 千円 | | 千円 | | 千円 | | 千円 | | 千円 | | 千円 | | 千円 |
| 21年度 | 29,059 | 19,598,022 | 25,984 | 17,747,227 | 1,135 | 237,743 | 1,516 | 1,332,574 | 317 | 248,661 | 49 | 23,890 | 58 | 7,927 |
| 22 | 29,973 | 20,395,624 | 26,990 | 18,539,836 | 1,040 | 220,374 | 1,560 | 1,369,024 | 301 | 238,385 | 47 | 22,929 | 35 | 5,076 |
| 23 | 31,248 | 21,375,787 | 28,283 | 19,463,686 | 938 | 198,364 | 1,633 | 1,446,275 | 310 | 241,537 | 41 | 19,440 | 43 | 6,485 |
| 24 | 32,872 | 22,590,252 | 29,940 | 20,649,879 | 843 | 177,338 | 1,684 | 1,480,974 | 341 | 260,685 | 37 | 17,369 | 27 | 4,007 |
| 25 | 34,707 | 23,943,510 | 31,857 | 22,013,928 | 752 | 159,623 | 1,699 | 1,492,603 | 335 | 257,638 | 33 | 15,339 | 31 | 4,379 |
| 26 | 36,240 | 24,768,250 | 33,483 | 22,882,045 | 657 | 137,619 | 1,727 | 1,492,859 | 314 | 239,566 | 25 | 11,447 | 34 | 4,714 |
| 27 | 37,546 | 26,033,336 | 34,793 | 24,074,731 | 585 | 124,771 | 1,790 | 1,560,827 | 334 | 259,901 | 21 | 9,570 | 23 | 3,536 |
| 28 | 38,513 | 26,816,662 | 35,767 | 24,822,124 | 504 | 106,943 | 1,833 | 1,592,564 | 357 | 282,482 | 20 | 9,104 | 32 | 3,445 |
| 29 | 39,755 | 27,638,989 | 37,022 | 25,600,554 | 411 | 88,964 | 1,923 | 1,669,393 | 338 | 267,339 | 20 | 8,895 | 41 | 3,844 |
| 30 | 40,544 | 28,326,375 | 37,802 | 26,216,825 | 346 | 74,731 | 2,015 | 1,751,030 | 341 | 272,804 | 18 | 8,086 | 22 | 2,899 |

備考 老齢基礎年金の中には、老齢年金（旧法）、5年年金を含む。 (資料：国保年金課)
 障害基礎年金の中には、障害年金（旧法）を含む。
 遺族基礎年金の中には、母子年金を含む。

12 保健・衛生・環境

12-1 医療施設と保健衛生施設

(各年末)

| 年次 | 病 院 | | 有床診療所 | | 無床診療所 | 歯科診療所 | 助産所 | 保健所 | その他の医療施設 | | 火葬場 | 墓 地 | |
|-------|-----|-------|-------|-----|-------|-------|-----|-----|----------|-------|-----|-----|-----|
| | 施設数 | 病床数 | 施設数 | 病床数 | | | | | 施術所 | 歯科技工所 | | 市営 | 市営 |
| 平成21年 | 4 | 1,232 | 5 | 65 | 101 | 71 | 3 | 1 | 91 | 25 | 1 | 3 | 177 |
| 22 | 4 | 1,238 | 5 | 65 | 99 | 72 | 4 | 1 | 96 | 26 | 1 | 3 | 177 |
| 23 | 4 | 1,249 | 4 | 46 | 100 | 72 | 4 | 1 | 98 | 25 | 1 | 3 | 177 |
| 24 | 4 | 1,249 | 4 | 46 | 100 | 74 | 4 | 1 | 104 | 25 | 1 | 3 | 177 |
| 25 | 4 | 1,261 | 4 | 46 | 105 | 74 | 4 | 1 | 105 | 25 | 1 | 3 | 177 |
| 26 | 4 | 1,375 | 4 | 47 | 105 | 76 | 5 | 1 | 111 | 24 | 1 | 3 | 177 |
| 27 | 4 | 1,375 | 5 | 66 | 106 | 76 | 5 | 1 | 113 | 24 | 1 | 3 | 177 |
| 28 | 4 | 1,375 | 5 | 66 | 109 | 77 | 5 | 1 | 114 | 26 | 1 | 3 | 177 |
| 29 | 4 | 1,375 | 4 | 49 | 110 | 78 | 5 | 1 | 114 | 26 | 1 | 3 | 177 |
| 30 | 4 | 1,375 | 4 | 49 | 110 | 79 | 5 | 1 | 118 | 26 | 1 | 3 | 177 |

(資料：衣浦東部保健所・環境都市推進課)

12-2 医療従事者数（従業地）

(各年末)

| 年次 | 総数 | 医 師 | 歯科医師 | 薬 剤 師 | 保 健 師 | 助 産 師 | 看護師・ 准看護師 |
|-------|-------|-----|------|-------|-------|-------|--------------|
| 平成20年 | 2,353 | 351 | 93 | 330 | 41 | 71 | 1,467 |
| 22 | 2,497 | 353 | 95 | 341 | 46 | 78 | 1,584 |
| 24 | 2,729 | 369 | 107 | 393 | 60 | 90 | 1,710 |
| 26 | 2,729 | 340 | 104 | 354 | 66 | 98 | 1,767 |
| 28 | 2,889 | 410 | 106 | 305 | 69 | 104 | 1,895 |

(資料：衣浦東部保健所)

12-3 死因別死亡者数

| 年次 | | 総数 | 悪性 新生物 | 脳血管 疾患 | 心疾患 | 肺炎 | 自殺 | 不慮の 事故 | 老衰 | 肝疾患 | 高血圧 性疾患 | 腎不全 | 結核 | その他 |
|-------|--------|-------|-----------|-----------|------|-----|-----|-----------|-----|-----|------------|-----|-----|------|
| 平成24年 | 人数(人) | 1,213 | 407 | 113 | 121 | 84 | 26 | 44 | 68 | 9 | 5 | 19 | 6 | 311 |
| | 構成比(%) | 100.0 | 33.6 | 9.3 | 10.0 | 6.9 | 2.1 | 3.6 | 5.6 | 0.7 | 0.4 | 1.6 | 0.5 | 25.6 |
| 25 | 人数(人) | 1,187 | 374 | 105 | 141 | 64 | 19 | 44 | 67 | 11 | 2 | 20 | 4 | 336 |
| | 構成比(%) | 100.0 | 31.5 | 8.8 | 11.9 | 5.4 | 1.6 | 3.7 | 5.6 | 0.9 | 0.2 | 1.7 | 0.3 | 28.3 |
| 26 | 人数(人) | 1,268 | 430 | 107 | 135 | 72 | 31 | 37 | 86 | 15 | 5 | 20 | 5 | 325 |
| | 構成比(%) | 100.0 | 33.9 | 8.4 | 10.6 | 5.7 | 2.5 | 2.9 | 6.8 | 1.2 | 0.4 | 1.6 | 0.4 | 25.6 |
| 27 | 人数(人) | 1,269 | 385 | 104 | 142 | 97 | 28 | 38 | 86 | 15 | 4 | 17 | 4 | 349 |
| | 構成比(%) | 100.0 | 30.3 | 8.2 | 11.2 | 7.6 | 2.2 | 3.0 | 6.8 | 1.2 | 0.3 | 1.3 | 0.3 | 27.5 |
| 28 | 人数(人) | 1,312 | 400 | 106 | 146 | 81 | 26 | 35 | 109 | 16 | 9 | 20 | 5 | 359 |
| | 構成比(%) | 100.0 | 30.5 | 8.1 | 11.1 | 6.2 | 2.0 | 2.7 | 8.3 | 1.2 | 0.7 | 1.5 | 0.4 | 27.3 |
| 29 | 人数(人) | 1,377 | 413 | 102 | 146 | 82 | 26 | 48 | 117 | 19 | 4 | 26 | 1 | 393 |
| | 構成比(%) | 100.0 | 30.0 | 7.4 | 10.6 | 6.0 | 1.9 | 3.5 | 8.5 | 1.4 | 0.3 | 1.9 | 0.1 | 28.5 |

(資料：人口動態調査)

備考 死因分類は、「第10回修正国際疾病、障害及び死因統計分類(ICD-10)」による。

12-4 斎苑の利用状況

(平成30年度)

| 区分 | | 4月 | 5月 | 6月 | 7月 | 8月 | 9月 | 10月 | 11月 | 12月 | 1月 | 2月 | 3月 | 合計 | |
|------------------|-------------|--------|-----|-----|-----|-----|-----|-----|-----|-----|-----|-----|-----|-------|-------|
| 火葬 区 | 人 体内 | 12才以上 | 90 | 101 | 96 | 98 | 104 | 125 | 110 | 108 | 122 | 122 | 128 | 112 | 1,316 |
| | | 12才未満 | 0 | 0 | 1 | 2 | 0 | 1 | 0 | 0 | 0 | 0 | 0 | 0 | 4 |
| | | 死産児等 | 1 | 4 | 4 | 2 | 3 | 2 | 1 | 0 | 3 | 2 | 5 | 5 | 32 |
| | 市外 | 12才以上 | 12 | 18 | 12 | 15 | 12 | 12 | 15 | 13 | 12 | 23 | 13 | 10 | 167 |
| | | 12才未満 | 0 | 0 | 0 | 0 | 0 | 0 | 0 | 0 | 0 | 0 | 0 | 0 | 0 |
| | | 死産児等 | 2 | 0 | 0 | 0 | 2 | 0 | 0 | 0 | 0 | 0 | 0 | 0 | 4 |
| | 合計 | | 105 | 123 | 113 | 117 | 121 | 140 | 126 | 121 | 137 | 147 | 146 | 127 | 1,523 |
| 汚物等 | | 45 | 25 | 45 | 29 | 39 | 24 | 45 | 28 | 47 | 25 | 29 | 29 | 410 | |
| 分 物 | 犬 | 51 | 43 | 61 | 69 | 49 | 66 | 64 | 57 | 70 | 80 | 60 | 65 | 735 | |
| | 猫 | 42 | 58 | 50 | 50 | 48 | 42 | 70 | 43 | 68 | 48 | 53 | 57 | 629 | |
| | その他 | 15 | 16 | 16 | 21 | 22 | 14 | 25 | 16 | 22 | 15 | 14 | 16 | 212 | |
| | 清掃猫 | 92 | 64 | 93 | 80 | 51 | 69 | 90 | 56 | 40 | 59 | 41 | 58 | 793 | |
| | 合計 | 200 | 181 | 220 | 220 | 170 | 191 | 249 | 172 | 200 | 202 | 168 | 196 | 2,369 | |
| 施 設 区 分 | 洋 式 場 | 通夜-初七日 | 21 | 19 | 19 | 16 | 19 | 21 | 17 | 19 | 22 | 23 | 20 | 19 | 235 |
| | | 通夜-葬儀 | 0 | 0 | 1 | 0 | 0 | 1 | 3 | 2 | 1 | 0 | 0 | 0 | 8 |
| | | 葬儀-初七日 | 0 | 0 | 0 | 0 | 1 | 0 | 0 | 0 | 0 | 0 | 0 | 0 | 1 |
| | | 葬儀のみ | 0 | 0 | 0 | 0 | 0 | 0 | 0 | 0 | 0 | 0 | 0 | 0 | 0 |
| | 和 式 場 | 通夜-初七日 | 15 | 20 | 20 | 20 | 22 | 16 | 21 | 16 | 24 | 19 | 18 | 17 | 228 |
| | | 通夜-葬儀 | 2 | 0 | 0 | 1 | 0 | 2 | 1 | 2 | 0 | 1 | 1 | 2 | 12 |
| | | 葬儀-初七日 | 0 | 0 | 0 | 0 | 0 | 2 | 0 | 0 | 1 | 1 | 1 | 1 | 6 |
| | | 葬儀のみ | 0 | 1 | 0 | 0 | 1 | 0 | 0 | 1 | 0 | 0 | 1 | 0 | 4 |
| | 合計 | | 38 | 40 | 40 | 37 | 43 | 42 | 42 | 40 | 48 | 44 | 41 | 39 | 494 |
| | 待合室 | | 72 | 83 | 76 | 86 | 89 | 90 | 87 | 83 | 102 | 114 | 105 | 98 | 1,085 |
| 霊柩車 | | 26 | 39 | 27 | 34 | 28 | 35 | 26 | 33 | 43 | 45 | 27 | 33 | 396 | |
| 霊安室 | | 13 | 14 | 9 | 16 | 17 | 9 | 14 | 6 | 16 | 10 | 15 | 15 | 154 | |

(資料：市民課)

12-5 休日夜間急病診療所患者数

(1) 保険別患者数

| 年 度 | 社 保 | | 国 保 | | 後期高齢者医療保 | その他 | 計 |
|--------|-------|-------|-----|-----|----------|-----|-------|
| | 本 人 | 家 族 | 世帯主 | 家 族 | | | |
| 平成26年度 | 1,725 | 5,366 | 188 | 830 | 95 | 316 | 8,520 |
| 27 | 1,821 | 4,982 | 195 | 804 | 103 | 289 | 8,194 |
| 28 | 2,020 | 5,505 | 228 | 842 | 165 | 272 | 9,032 |
| 29 | 2,486 | 5,705 | 200 | 855 | 149 | 346 | 9,741 |
| 30 | 2,726 | 5,670 | 194 | 779 | 139 | 374 | 9,882 |

(資料：健康推進課)

(2) 年齢別患者数

| 年 度 | 0 歳 | 1～2 歳 | 3～5 歳 | 6～14 歳 | 15～39 歳 | 40～59 歳 | 60 歳以上 | 計 |
|--------|-----|-------|-------|---------|---------|---------|--------|-------|
| 平成26年度 | 443 | 1,161 | 1,375 | * 2,242 | * 1,909 | 1,024 | 366 | 8,520 |
| 27 | 386 | 1,092 | 1,314 | * 2,165 | * 1,820 | 1,042 | 375 | 8,194 |
| 28 | 410 | 1,145 | 1,436 | 2,159 | 2,294 | 1,189 | 399 | 9,032 |
| 29 | 380 | 1,210 | 1,494 | 2,153 | 2,498 | 1,522 | 484 | 9,741 |
| 30 | 371 | 1,143 | 1,419 | 2,200 | 2,684 | 1,575 | 490 | 9,882 |

備考 平成26・27年度集計は、6～15歳、16～39歳。

(資料：健康推進課)

12-6 健康診査受診者数

(1) がん検診

| 年 度 | 胃がん検診 | | 肺がん検診 | | 大腸がん検診 | |
|--------|-------|------|--------|------|--------|------|
| | 受診者 | 受診率 | 受診者 | 受診率 | 受診者 | 受診率 |
| 平成26年度 | 8,530 | % | 11,633 | % | 12,989 | % |
| 27 | 9,016 | 19.9 | 12,551 | 27.2 | 14,412 | 30.4 |
| 28 | 8,909 | 20.6 | 12,882 | 28.6 | 13,811 | 32.9 |
| 29 | 8,747 | 11.6 | 13,415 | 12.9 | 14,087 | 13.8 |
| 30 | 8,775 | 11.3 | 13,434 | 13.4 | 14,085 | 14.1 |
| | | 11.0 | | 13.3 | | 13.9 |

備考 平成28年度から国の方針に基づき統計方法を変更。

(資料：健康推進課)

(2) 女性のがん検診

| 年 度 | 子宮頸がん検診 | | 乳がん検診 | |
|--------|---------|------|-------|------|
| | 受診者 | 受診率 | 受診者 | 受診率 |
| | | % | | % |
| 平成26年度 | 9,560 | 26.2 | 5,796 | 21.0 |
| 27 | 9,846 | 26.7 | 6,289 | 22.3 |
| 28 | 9,573 | 19.9 | 6,071 | 16.8 |
| 29 | 9,609 | 19.4 | 6,543 | 16.9 |
| 30 | 9,468 | 19.1 | 7,262 | 18.3 |

備考 平成28年度から国の方針に基づき統計方法を変更。(資料：健康推進課)

(3) ヤング健診 (20～39歳)

| 年 度 | 通知者数 | 国保・生保 | | 社保被扶養者 | 合 計 |
|--------|-------|-------|------|--------|-----|
| | | 受診者 | 受診率 | 受診者 | |
| | | | % | | |
| 平成26年度 | 6,875 | 694 | 10.1 | 129 | 823 |
| 27 | 6,408 | 672 | 10.5 | 178 | 850 |
| 28 | 6,173 | 529 | 8.6 | 217 | 746 |
| 29 | 5,574 | 509 | 9.1 | 198 | 707 |
| 30 | 5,195 | 434 | 8.4 | 205 | 639 |

(資料：健康推進課)

(4) 特定健康診査及び後期高齢者医療健康診査

| 年 度 | 特定健康診査 | | | 後期高齢者医療健康診査 | | |
|--------|--------|--------|------|-------------|-------|------|
| | 受診対象者 | 受診者 | 受診率 | 受診対象者 | 受診者 | 受診率 |
| | | | % | | | % |
| 平成26年度 | 30,630 | 12,504 | 40.8 | 15,691 | 6,552 | 41.8 |
| 27 | 30,536 | 12,965 | 42.5 | 16,289 | 7,184 | 44.1 |
| 28 | 29,763 | 12,957 | 43.5 | 17,034 | 7,697 | 45.2 |
| 29 | 28,501 | 12,655 | 44.4 | 17,858 | 8,115 | 45.4 |
| 30 | 27,584 | 12,373 | 44.9 | 18,585 | 8,546 | 46.0 |

(資料：健康推進課)

(5) 4か月児健康診査

| 年 度 | 対 象 者 数 | 受 診 者 数 | 受 診 率 |
|--------|---------|---------|-------|
| 平成26年度 | 2,012 | 1,999 | 99.4 |
| 27 | 1,891 | 1,865 | 98.6 |
| 28 | 1,854 | 1,838 | 99.1 |
| 29 | 1,904 | 1,896 | 99.6 |
| 30 | 1,874 | 1,856 | 99.0 |

(資料：健康推進課)

(6) 1歳6か月児健康診査

| 年 度 | 対 象 者 数 | 受 診 者 数 | 受 診 率 |
|--------|---------|---------|-------|
| 平成26年度 | 1,988 | 1,961 | 98.6 |
| 27 | 1,947 | 1,934 | 99.3 |
| 28 | 1,893 | 1,866 | 98.6 |
| 29 | 1,853 | 1,832 | 98.9 |
| 30 | 1,909 | 1,898 | 99.4 |

(資料：健康推進課)

(7) 3歳児健康診査

| 年 度 | 対 象 者 数 | 受 診 者 数 | 受 診 率 |
|--------|---------|---------|-------|
| 平成26年度 | 1,913 | 1,894 | 99.0 |
| 27 | 2,000 | 1,999 | 99.9 |
| 28 | 1,906 | 1,873 | 98.3 |
| 29 | 1,905 | 1,898 | 99.6 |
| 30 | 1,800 | 1,781 | 98.9 |

(資料：健康推進課)

12-7 母子健康手帳交付数

| 区 分 | 平成26年度 | 27年度 | 28年度 | 29年度 | 30年度 |
|--------|--------|-------|-------|-------|-------|
| 交付数(冊) | 2,117 | 2,050 | 2,035 | 2,021 | 1,909 |

(資料：健康推進課)

12-8 国民健康保険被保険者数の推移

| 年 度 | 全 市 | | 被 保 険 者 | | 加 入 率 | |
|--------|--------|---------|---------|--------|-------|------|
| | 世 帯 数 | 人 口 | 世 帯 数 | 人 口 | 世 帯 数 | 人 口 |
| 平成21年度 | 67,384 | 180,192 | 22,864 | 42,416 | 33.9 | 23.5 |
| 22 | 68,307 | 181,302 | 22,958 | 42,258 | 33.6 | 23.3 |
| 23 | 69,164 | 182,233 | 23,230 | 42,399 | 33.6 | 23.3 |
| 24 | 69,649 | 182,913 | 23,373 | 42,462 | 33.6 | 23.2 |
| 25 | 70,646 | 184,074 | 23,510 | 42,286 | 33.3 | 23.0 |
| 26 | 71,712 | 185,179 | 23,418 | 41,507 | 32.7 | 22.4 |
| 27 | 72,717 | 186,104 | 23,191 | 40,690 | 31.9 | 21.9 |
| 28 | 73,691 | 187,192 | 22,765 | 39,270 | 30.9 | 21.0 |
| 29 | 74,628 | 188,693 | 21,949 | 37,232 | 29.4 | 19.7 |
| 30 | 75,444 | 189,331 | 21,175 | 35,410 | 28.1 | 18.7 |

備考 全市は年度末、被保険者は年間平均の数値。

(資料：国保年金課)

12-9 国民健康保険税の状況

| 年 度 | 調 定 額 | 収 納 額 | 収 納 率 | 調 定 額 | |
|--------|-----------|-----------|-------|---------|---------|
| | | | | 1 世帯当たり | 1 人当たり |
| 平成21年度 | 千円 | 千円 | % | 円 | 円 |
| 22 | 4,068,460 | 3,646,023 | 89.6 | 199,439 | 115,967 |
| 23 | 3,772,791 | 3,443,896 | 91.3 | 183,636 | 107,267 |
| 24 | 3,818,667 | 3,503,133 | 91.7 | 182,348 | 108,119 |
| 25 | 4,040,537 | 3,732,011 | 92.4 | 191,338 | 113,914 |
| 26 | 4,286,707 | 3,963,296 | 92.5 | 201,313 | 120,635 |
| 27 | 4,200,130 | 3,899,411 | 92.8 | 199,073 | 121,082 |
| 28 | 4,082,188 | 3,819,559 | 93.6 | 196,182 | 120,744 |
| 29 | 3,953,222 | 3,736,462 | 94.5 | 194,113 | 121,242 |
| 30 | 3,756,595 | 3,573,860 | 95.1 | 191,821 | 121,679 |
| | 3,736,268 | 3,578,959 | 95.8 | 196,549 | 125,832 |

(資料：国保年金課)

12-10 国民健康保険療養給付の状況

| 年 度 | 件 数 | 日 数 | 費 用 額 | 保険者負担額 | 受 診 率 | 1人当たり 費 用 額 |
|-----------|---------|---------|------------|-----------|-------|----------------|
| | | | 千円 | 千円 | % | 円 |
| 平成21年度(一) | 509,595 | 790,971 | 9,611,931 | 6,970,569 | 1,269 | 239,335 |
| (退) | 39,181 | 61,418 | 826,502 | 577,936 | 1,738 | 366,520 |
| 22 (一) | 526,070 | 794,871 | 9,903,313 | 7,187,586 | 1,314 | 247,422 |
| (退) | 37,013 | 58,184 | 783,474 | 547,752 | 1,658 | 351,019 |
| 23 (一) | 544,482 | 807,169 | 10,381,950 | 7,544,891 | 1,352 | 257,828 |
| (退) | 35,380 | 52,684 | 747,631 | 522,851 | 1,660 | 350,671 |
| 24 (一) | 560,651 | 814,859 | 10,688,343 | 7,773,618 | 1,384 | 263,832 |
| (退) | 33,404 | 47,993 | 678,442 | 474,491 | 1,713 | 347,919 |
| 25 (一) | 570,048 | 812,913 | 10,855,897 | 7,908,399 | 1,408 | 268,100 |
| (退) | 30,295 | 43,795 | 662,373 | 463,080 | 1,689 | 369,216 |
| 26 (一) | 570,460 | 799,427 | 10,971,797 | 7,993,791 | 1,424 | 273,952 |
| (退) | 23,524 | 32,550 | 463,845 | 324,415 | 1,615 | 318,356 |
| 27 (一) | 579,191 | 790,112 | 11,397,086 | 8,296,997 | 1,467 | 288,614 |
| (退) | 19,101 | 27,196 | 418,275 | 292,551 | 1,590 | 348,273 |
| 28 (一) | 574,464 | 766,673 | 11,181,548 | 8,128,495 | 1,493 | 290,627 |
| (退) | 12,234 | 16,937 | 261,677 | 182,853 | 1,537 | 328,740 |
| 29 (一) | 554,722 | 738,564 | 10,964,506 | 7,976,733 | 1,507 | 297,949 |
| (退) | 6,632 | 9,369 | 125,326 | 87,594 | 1,535 | 290,105 |
| 30 (一) | 544,713 | 708,074 | 10,673,104 | 7,772,366 | 1,540 | 301,679 |
| (退) | 2,752 | 3,858 | 45,191 | 31,602 | 1,609 | 264,272 |

備考 (一) は一般被保険者分を表す、(退) は退職者等被保険者分。(資料：国保年金課)

12-11 可燃ごみ・し尿処理の状況

| 年 度 | 可 燃 ご み | | | し尿(浄化槽汚泥含む) | 浄 化 槽 設 置 基 数 | 合併浄化槽 設 置 基 数 |
|--------|---------|--------|-------|-------------|------------------|------------------|
| | 搬 入 | 焼 却 | 焼 却 灰 | | | |
| 平成26年度 | t | t | t | k ϕ | 基 | 基 |
| | 50,198 | 49,084 | 6,354 | 34,360 | 12,934 | 5,223 |
| 27 | 51,294 | 50,028 | 6,416 | 32,973 | 13,201 | 5,490 |
| 28 | 51,110 | 49,857 | 6,512 | 32,475 | 13,481 | 5,770 |
| 29 | 50,355 | 49,515 | 6,388 | 31,724 | 13,609 | 5,898 |
| 30 | 51,258 | 49,501 | 6,387 | 30,740 | 13,898 | 6,193 |

(資料：ごみゼロ推進課、環境都市推進課)

備考 浄化槽設置基数、合併浄化槽設置基数は浄化槽の設置管理を行う愛知県の数値。

12-12 資源ごみの収集状況

| 年 度 | 集 団 回 収 | | | | リサイクルステーション回収 | | 分 別 回 収 | | | | 拠点等回収 |
|--------|---------|-----|-------|----|---------------|-----|---------|-----|--------|-------|--------|
| | 空びん | 金属類 | 古紙 | 布 | 古紙 | 布 | 空びん | 空缶 | 容器梱包プラ | 古紙・古着 | ペットボトル |
| 平成26年度 | t | t | t | t | t | t | t | t | t | t | t |
| | 2.7 | 24 | 3,746 | 72 | 3,209 | 374 | 1,239 | 360 | 1,184 | 1,482 | 402 |
| 27 | 2.7 | 24 | 3,535 | 68 | 3,148 | 391 | 1,198 | 361 | 1,202 | 1,361 | 416 |
| 28 | 2.1 | 23 | 3,303 | 60 | 2,988 | 365 | 1,188 | 347 | 1,167 | 1,228 | 426 |
| 29 | 1.5 | 23 | 3,003 | 57 | 2,827 | 375 | 1,173 | 357 | 1,156 | 1,197 | 429 |
| 30 | 1.4 | 22 | 2,786 | 54 | 2,632 | 383 | 1,123 | 356 | 1,173 | 1,089 | 458 |

(資料：ごみゼロ推進課)

12-13 公害苦情受付種類別件数

| 年 度 | 総数 | 大気汚染 | 水質汚濁 | 騒音 | 振動 | 悪臭 | 土壌汚染 | 地盤沈下 | その他 |
|--------|-----|------|------|----|----|----|------|------|-----|
| 平成26年度 | 件 | 件 | 件 | 件 | 件 | 件 | 件 | 件 | 件 |
| | 182 | 80 | 16 | 40 | 1 | 11 | 0 | 0 | 34 |
| 27 | 198 | 97 | 16 | 38 | 1 | 10 | 0 | 0 | 36 |
| 28 | 176 | 84 | 15 | 38 | 4 | 5 | 0 | 0 | 30 |
| 29 | 199 | 90 | 13 | 30 | 2 | 13 | 0 | 0 | 51 |
| 30 | 155 | 68 | 10 | 27 | 0 | 20 | 0 | 0 | 30 |

(資料：環境都市推進課)

- 12-14 二酸化硫黄 (SO₂) 濃度経年変化
- 12-15 二酸化硫黄 (SO₂) 濃度測定結果
- 12-16 二酸化窒素 (NO₂) 濃度経年変化
- 12-17 二酸化窒素 (NO₂) 濃度測定結果
- 12-18 浮遊粒子状物質 (SPM) 濃度経年変化
- 12-19 浮遊粒子状物質 (SPM) 濃度測定結果

※ 上記の掲載は平成30年で終了しました。

12-20 河川水質調査結果

(平成30年度)

| 河川名 | 採水地点 | pH | DO | BOD | SS | COD | 評価 |
|-----|------|-----|------|------|------|------|----|
| | | | mg/ℓ | mg/ℓ | mg/ℓ | mg/ℓ | |
| 長田川 | 毛賀知橋 | 7.1 | 8.6 | 2.6 | 8 | 6.6 | ○ |
| | 長田橋 | 7.2 | 8.8 | 2.7 | 9 | 5.3 | ○ |
| 半場川 | 隅田橋 | 7.0 | 9.8 | 3.6 | 10 | 6.0 | ○ |
| | 和泉橋 | 7.0 | 8.7 | 2.6 | 13 | 5.8 | ○ |
| 朝鮮川 | 山田橋 | 6.7 | 8.1 | 2.5 | 55※ | 7.6 | × |
| 稗田川 | 高棚橋 | 7.0 | 10.9 | 2.0 | 8 | 6.8 | ○ |
| 鹿乗川 | 東鹿乗橋 | 7.0 | 7.9 | 3.9 | 21 | 7.0 | ○ |
| | 居林橋 | 7.0 | 7.2 | 3.6 | 18 | 6.5 | ○ |
| 猿渡川 | 宮橋 | 7.1 | 9.3 | 1.9 | 9 | 5.0 | ○ |
| | 二百目橋 | 7.1 | 10.0 | 1.5 | 9 | 5.0 | ○ |
| 油ヶ淵 | 見合橋 | 7.3 | 8.4 | — | 20※ | 7.2※ | × |

備考 ※印は環境基準値を超えるもの。

(資料：環境都市推進課)

BOD, CODについては75%値、その他は平均値。

13 教 育

13-1 小学校教員数及び児童数

(各年 5. 1)

| 年次及び 学校名 | 学 校 数 | 学 級 数 | 教 員 数 | | | 学 年 別 児 童 数 | | | | | | |
|-------------|-------------|-------------|--------|-----|-----|-------------|-------|-------|-------|-------|-------|-------|
| | | | 総 数 | 男 | 女 | 総 数 | 1年 | 2年 | 3年 | 4年 | 5年 | 6年 |
| 平成22年 | 21 | 419 | 562 | 199 | 363 | 12,042 | 1,941 | 1,994 | 1,993 | 2,010 | 2,013 | 2,091 |
| 23 | 21 | 423 | 568 | 202 | 366 | 11,805 | 1,857 | 1,937 | 2,009 | 1,986 | 2,002 | 2,014 |
| 24 | 21 | 419 | 565 | 195 | 370 | 11,668 | 1,898 | 1,847 | 1,933 | 2,005 | 1,983 | 2,002 |
| 25 | 21 | 415 | 561 | 195 | 366 | 11,567 | 1,873 | 1,904 | 1,851 | 1,943 | 2,005 | 1,991 |
| 26 | 21 | 416 | 563 | 191 | 372 | 11,552 | 1,973 | 1,879 | 1,905 | 1,857 | 1,939 | 1,999 |
| 27 | 21 | 420 | 567 | 184 | 383 | 11,558 | 1,961 | 1,972 | 1,882 | 1,914 | 1,871 | 1,958 |
| 28 | 21 | 425 | 579 | 188 | 391 | 11,563 | 1,931 | 1,969 | 1,992 | 1,880 | 1,914 | 1,877 |
| 29 | 21 | 426 | 577 | 189 | 388 | 11,584 | 1,922 | 1,910 | 1,975 | 1,974 | 1,890 | 1,913 |
| 30 | 21 | 428 | 580 | 185 | 395 | 11,536 | 1,836 | 1,929 | 1,923 | 1,980 | 1,977 | 1,891 |
| 令和元年 | 21 | 426 | 576 | 181 | 395 | 11,614 | 1,970 | 1,833 | 1,925 | 1,931 | 1,978 | 1,977 |
| 安城中部 | | 23 | 32 | 11 | 21 | 623 | 109 | 84 | 108 | 101 | 118 | 103 |
| 〃 南部 | | 20 | 26 | 10 | 16 | 598 | 96 | 95 | 91 | 97 | 119 | 100 |
| 〃 西部 | | 21 | 26 | 8 | 18 | 571 | 101 | 91 | 86 | 104 | 93 | 96 |
| 〃 東部 | | 18 | 24 | 10 | 14 | 475 | 95 | 80 | 76 | 82 | 66 | 76 |
| 〃 北部 | | 27 | 35 | 11 | 24 | 806 | 138 | 136 | 137 | 125 | 140 | 130 |
| 錦 町 | | 23 | 31 | 9 | 22 | 589 | 103 | 108 | 94 | 99 | 91 | 94 |
| 高 棚 | | 14 | 20 | 8 | 12 | 295 | 53 | 41 | 53 | 45 | 52 | 51 |
| 明 和 | | 15 | 20 | 5 | 15 | 388 | 75 | 51 | 64 | 62 | 64 | 72 |
| 志 貴 | | 8 | 12 | 7 | 5 | 184 | 39 | 25 | 34 | 32 | 28 | 26 |
| 桜 井 | | 33 | 42 | 12 | 30 | 900 | 164 | 143 | 163 | 149 | 138 | 143 |
| 作 野 | | 22 | 29 | 8 | 21 | 654 | 101 | 102 | 95 | 111 | 124 | 121 |
| 祥 南 | | 16 | 24 | 7 | 17 | 337 | 50 | 55 | 47 | 61 | 55 | 69 |
| 丈 山 | | 23 | 31 | 8 | 23 | 660 | 111 | 103 | 113 | 103 | 133 | 97 |
| 二 本 木 | | 27 | 37 | 12 | 25 | 800 | 124 | 138 | 126 | 142 | 135 | 135 |
| 里 町 | | 20 | 27 | 7 | 20 | 568 | 85 | 76 | 100 | 101 | 105 | 101 |
| 桜 町 | | 24 | 33 | 8 | 25 | 650 | 91 | 98 | 111 | 112 | 105 | 133 |
| 桜 林 | | 19 | 26 | 8 | 18 | 574 | 96 | 95 | 90 | 107 | 79 | 107 |
| 新 田 | | 18 | 25 | 10 | 15 | 444 | 68 | 76 | 85 | 64 | 65 | 86 |
| 今 池 | | 14 | 21 | 5 | 16 | 401 | 62 | 68 | 55 | 66 | 77 | 73 |
| 三河安城 | | 23 | 31 | 11 | 20 | 598 | 112 | 92 | 106 | 88 | 110 | 90 |
| 梨 の 里 | | 18 | 24 | 6 | 18 | 499 | 97 | 76 | 91 | 80 | 81 | 74 |

備考 教員数は本務者のみ。

(資料:学校教育課)

13-2 中学校教員数及び生徒数

(各年 5. 1)

| 年次及び 学校名 | 学校 数 | 学級 数 | 教 員 数 | | | 学 年 別 生 徒 数 | | | |
|-------------|---------|---------|-------|-----|-----|-------------|-------|-------|-------|
| | | | 総 数 | 男 | 女 | 総 数 | 1 年 | 2 年 | 3 年 |
| 平成22年 | 8 | 171 | 310 | 183 | 127 | 5,595 | 1,919 | 1,826 | 1,850 |
| 23 | 8 | 176 | 321 | 183 | 138 | 5,772 | 2,032 | 1,916 | 1,824 |
| 24 | 8 | 181 | 325 | 190 | 135 | 5,929 | 1,973 | 2,035 | 1,921 |
| 25 | 8 | 185 | 340 | 197 | 143 | 5,951 | 1,945 | 1,968 | 2,038 |
| 26 | 8 | 182 | 332 | 189 | 143 | 5,868 | 1,937 | 1,951 | 1,980 |
| 27 | 8 | 181 | 329 | 190 | 139 | 5,860 | 1,956 | 1,947 | 1,957 |
| 28 | 8 | 180 | 327 | 188 | 139 | 5,808 | 1,895 | 1,963 | 1,950 |
| 29 | 8 | 178 | 327 | 191 | 136 | 5,698 | 1,827 | 1,897 | 1,974 |
| 30 | 8 | 177 | 326 | 184 | 142 | 5,595 | 1,862 | 1,829 | 1,904 |
| 令和元年 | 8 | 176 | 322 | 184 | 138 | 5,520 | 1,838 | 1,852 | 1,830 |
| 安城南 | | 26 | 47 | 26 | 21 | 837 | 278 | 287 | 272 |
| 安城北 | | 27 | 50 | 27 | 23 | 853 | 302 | 282 | 269 |
| 明 祥 | | 13 | 25 | 15 | 10 | 376 | 131 | 119 | 126 |
| 安城西 | | 26 | 48 | 21 | 27 | 821 | 265 | 272 | 284 |
| 桜 井 | | 21 | 38 | 25 | 13 | 636 | 214 | 216 | 206 |
| 東 山 | | 22 | 39 | 24 | 15 | 713 | 232 | 258 | 223 |
| 安 祥 | | 17 | 32 | 21 | 11 | 571 | 173 | 199 | 199 |
| 篠 目 | | 24 | 43 | 25 | 18 | 713 | 243 | 219 | 251 |

備考 教員数は本務者のみ。

(資料：学校教育課)

13-3 中学校卒業者の卒業後の状況

(各年 5. 1)

| 年 次 | 進 学 者 | | | | 就職者 | その他 | 総 数 |
|-------|-----------|-----|-----|-----------|-----|-----|-------|
| | 全日制 | 定時制 | 通信制 | 総 数 | | | |
| 平成22年 | 1,535 (7) | 51 | 127 | 1,713 (7) | 8 | 44 | 1,765 |
| 23 | 1,589 (7) | 66 | 143 | 1,798 (7) | 14 | 44 | 1,856 |
| 24 | 1,559 (8) | 68 | 136 | 1,763 (8) | 10 | 49 | 1,822 |
| 25 | 1,627 (9) | 74 | 171 | 1,872 (9) | 12 | 38 | 1,922 |
| 26 | 1,742 (6) | 68 | 163 | 1,973 (6) | 21 | 46 | 2,040 |
| 27 | 1,743 (9) | 53 | 133 | 1,929 (9) | 11 | 42 | 1,982 |
| 28 | 1,737(10) | 43 | 145 | 1,925(10) | 12 | 25 | 1,962 |
| 29 | 1,710 (7) | 53 | 147 | 1,910 (7) | 3 | 40 | 1,953 |
| 30 | 1,734 (5) | 55 | 145 | 1,934 (5) | 1 | 35 | 1,970 |
| 令和元年 | 1,665 (4) | 48 | 138 | 1,851 (4) | 8 | 43 | 1,902 |

備考 () 内の数字は、高等専門学校を再掲。

(資料：学校教育課)

13-4 高等学校教員数及び生徒数

(令和元年. 5. 1)

| 学校名 | | 開校年 | 教員数 | | | 学年別生徒数 | | | | | | | | | | |
|---------|-----|-------|----------|-----|-----|--------|-------|-------|-----|-------|-----|-------|-----|-----|----|---|
| | | | (兼務者を含む) | | | 生徒数 | | | 1年 | | 2年 | | 3年 | | 4年 | |
| | | | 総数 | 男 | 女 | 総数 | 男 | 女 | 男 | 女 | 男 | 女 | 男 | 女 | 男 | 女 |
| 総数 | 全日制 | | 387 | 244 | 143 | 5,020 | 1,994 | 3,026 | 642 | 1,021 | 679 | 1,031 | 673 | 974 | - | - |
| | 定時制 | | 9 | 8 | 1 | 91 | 62 | 29 | 13 | 8 | 17 | 7 | 21 | 8 | 11 | 6 |
| 安城農林(県) | 全日制 | 明治34年 | 86 | 59 | 27 | 829 | 314 | 515 | 95 | 185 | 98 | 177 | 121 | 153 | - | - |
| 安城(県) | 全日制 | 大正10年 | 58 | 35 | 23 | 940 | 391 | 549 | 134 | 176 | 129 | 188 | 128 | 185 | - | - |
| | 定時制 | 昭和25年 | 9 | 8 | 1 | 91 | 62 | 29 | 13 | 8 | 17 | 7 | 21 | 8 | 11 | 6 |
| 安城東(県) | 全日制 | 昭和51年 | 80 | 57 | 23 | 1,070 | 553 | 517 | 172 | 187 | 190 | 170 | 191 | 160 | - | - |
| 安城南(県) | 全日制 | 昭和58年 | 56 | 34 | 22 | 941 | 475 | 466 | 159 | 157 | 169 | 145 | 147 | 164 | - | - |
| 安城学園(私) | 全日制 | 明治39年 | 107 | 59 | 48 | 1,240 | 261 | 979 | 82 | 316 | 93 | 351 | 86 | 312 | - | - |

(資料：安城農林高校、安城高校、安城東高校、安城南高校、安城学園高校)

13-5 高等学校卒業者の卒業後の状況

| 学校名 | | 平成30年度卒業者 | | | 進学者 | | | 就職者 | その他 |
|---------|-----|-----------|-----|-------|-----|-----|----------|-----|-----|
| | | 総数 | 男 | 女 | 4年制 | 短大 | 専修・専門学校等 | | |
| 総数 | 全日制 | 1,694 | 629 | 1,065 | 790 | 159 | 334 | 359 | 52 |
| | 定時制 | 15 | 12 | 3 | 0 | 0 | 5 | 7 | 3 |
| 安城農林(県) | 全日制 | 267 | 95 | 172 | 17 | 8 | 65 | 172 | 5 |
| 安城(県) | 全日制 | 309 | 120 | 189 | 210 | 33 | 47 | 13 | 6 |
| | 定時制 | 15 | 12 | 3 | 0 | 0 | 5 | 7 | 3 |
| 安城東(県) | 全日制 | 348 | 176 | 172 | 293 | 7 | 19 | 1 | 28 |
| 安城南(県) | 全日制 | 327 | 151 | 176 | 124 | 25 | 86 | 85 | 7 |
| 安城学園(私) | 全日制 | 443 | 87 | 356 | 146 | 86 | 117 | 88 | 6 |

(資料：安城農林高校、安城高校、安城東高校、安城南高校、安城学園高校)

13-6 幼稚園教員数及び幼児数

(各年 5. 1)

| 年次及び 園名 | 園数 | | | 学級 数 | 教員数 | | | | 年齢別幼児数 | | | | | | | | |
|------------|--------|--------|--------|---------|-----|-----|-----|----|--------|-------|-------|-----|-----|-----|-----|-----|-----|
| | 総 数 | 公 立 | 私 立 | | 本務者 | | 兼務者 | | 幼児数 | | | 3歳 | | 4歳 | | 5歳 | |
| | | | | | 男 | 女 | 男 | 女 | 総 数 | 男 | 女 | 男 | 女 | 男 | 女 | 男 | 女 |
| 平成26年 | 13 | 4 | 9 | 126 | 10 | 144 | 5 | 62 | 3,413 | 1,756 | 1,657 | 569 | 542 | 606 | 548 | 581 | 567 |
| 27 | 13 | 4 | 9 | 125 | 10 | 156 | 2 | 64 | 3,313 | 1,722 | 1,591 | 543 | 516 | 583 | 535 | 596 | 540 |
| 28 | 13 | 4 | 9 | 123 | 9 | 155 | 5 | 61 | 3,256 | 1,665 | 1,591 | 554 | 548 | 544 | 515 | 567 | 528 |
| 29 | 13 | 4 | 9 | 122 | 12 | 148 | 2 | 60 | 3,121 | 1,561 | 1,560 | 475 | 506 | 552 | 536 | 534 | 518 |
| 30 | 12 | 4 | 8 | 110 | 12 | 136 | 0 | 51 | 2,830 | 1,407 | 1,423 | 478 | 483 | 436 | 464 | 493 | 476 |
| 令和元年 | 9 | 2 | 7 | 81 | 12 | 100 | 3 | 41 | 2,037 | 998 | 1,039 | 313 | 323 | 352 | 365 | 333 | 351 |
| 公立計 | 2 | 2 | - | 11 | 2 | 14 | 0 | 8 | 248 | 123 | 125 | 38 | 28 | 38 | 59 | 47 | 38 |
| 私立計 | 7 | - | 7 | 70 | 10 | 86 | 3 | 33 | 1,789 | 875 | 914 | 275 | 295 | 314 | 306 | 286 | 313 |

備考 教員数には教育補助員も含む。

(資料:保育課)

13-7 児童・生徒の体位

(令和元. 6. 30)

| 区 分 | | | 身 長 | | | 体 重 | | |
|-------------|----|---|-------|-------|-------|------|------|------|
| | | | 市平均 | 県平均 | 全国平均 | 市平均 | 県平均 | 全国平均 |
| 小 学 校 | 1年 | 男 | 115.8 | 116.4 | 116.5 | 21.0 | 21.2 | 21.4 |
| | | 女 | 115.1 | 115.3 | 115.6 | 20.8 | 20.7 | 20.9 |
| | 2年 | 男 | 122.2 | 122.0 | 122.5 | 24.1 | 23.7 | 24.1 |
| | | 女 | 121.2 | 121.0 | 121.5 | 23.5 | 22.9 | 23.5 |
| | 3年 | 男 | 127.8 | 127.6 | 128.1 | 27.2 | 26.7 | 27.2 |
| | | 女 | 126.9 | 127.0 | 127.3 | 26.3 | 26.1 | 26.4 |
| | 4年 | 男 | 133.2 | 133.2 | 133.7 | 30.6 | 29.7 | 30.7 |
| | | 女 | 132.8 | 133.4 | 133.4 | 29.7 | 30.0 | 30.0 |
| | 5年 | 男 | 138.5 | 138.2 | 138.8 | 33.7 | 33.2 | 34.1 |
| | | 女 | 139.6 | 139.9 | 140.1 | 34.0 | 33.2 | 34.1 |
| | 6年 | 男 | 144.5 | 144.9 | 145.2 | 38.3 | 38.0 | 38.4 |
| | | 女 | 146.2 | 145.6 | 146.8 | 38.3 | 37.5 | 39.1 |
| 中 学 校 | 1年 | 男 | 152.3 | 152.3 | 152.7 | 43.5 | 43.2 | 44.0 |
| | | 女 | 150.8 | 151.5 | 151.9 | 42.9 | 43.2 | 43.7 |
| | 2年 | 男 | 158.9 | 159.8 | 159.8 | 48.4 | 48.5 | 48.8 |
| | | 女 | 154.6 | 154.6 | 154.9 | 47.3 | 47.0 | 47.2 |
| | 3年 | 男 | 164.9 | 165.2 | 165.3 | 54.1 | 53.5 | 54.0 |
| | | 女 | 155.9 | 156.2 | 156.6 | 49.6 | 49.6 | 49.9 |

備考 県平均及び全国平均については平成30年度の数値。

(資料:学校教育課)

13-8 児童・生徒の健康状態

(各年 6. 30 単位：%)

| 年次 | 一般検診 | | | う 歯 (未処置歯のある者) | 寄生虫卵保有 (ぎょう虫卵) | |
|-------|-------|------|--------|-------------------|-------------------|------|
| | 視力異常 | 結膜炎 | へんとう肥大 | | | |
| 小学校男子 | 平成26年 | 21.3 | 0.2 | 2.4 | 21.0 | 0.10 |
| | 27 | 23.3 | 0.3 | 1.6 | 20.1 | 0.10 |
| | 28 | 21.7 | 0.4 | 1.5 | 19.9 | — |
| | 29 | 23.4 | 0.2 | 1.9 | 21.3 | — |
| | 30 | 24.3 | 0.2 | 2.3 | 21.7 | — |
| | 令和元年 | 26.1 | 0.2 | 1.4 | 20.4 | — |
| 小学校女子 | 平成26年 | 25.8 | 0.3 | 2.4 | 17.1 | 0.03 |
| | 27 | 27.1 | 0.2 | 1.7 | 17.7 | 0.07 |
| | 28 | 27.1 | 0.3 | 1.5 | 16.8 | — |
| | 29 | 28.7 | 0.2 | 1.9 | 17.9 | — |
| | 30 | 29.7 | 0.2 | 2.1 | 19.3 | — |
| | 令和元年 | 31.0 | 0.1 | 1.4 | 17.2 | — |
| 中学校男子 | 平成26年 | 39.7 | 0.5 | 1.2 | 12.3 | — |
| | 27 | 38.2 | 1.5 | 1.1 | 14.5 | — |
| | 28 | 38.0 | 0.7 | 1.3 | 11.1 | — |
| | 29 | 43.2 | 0.6 | 0.9 | 13.0 | — |
| | 30 | 42.0 | 0.4 | 1.2 | 11.8 | — |
| | 令和元年 | 45.3 | 0.3 | 1.2 | 10.2 | — |
| 中学校女子 | 平成26年 | 40.5 | 0.0 | 1.3 | 11.9 | — |
| | 27 | 40.1 | 0.8 | 1.2 | 12.6 | — |
| | 28 | 40.1 | 0.0 | 0.8 | 12.6 | — |
| | 29 | 46.4 | 0.6 | 1.0 | 9.9 | — |
| | 30 | 45.9 | 0.1 | 0.7 | 12.3 | — |
| | 令和元年 | 47.8 | 0.1 | 0.7 | 10.5 | — |

備考 ぎょう虫卵検査は、平成28年からは実施しない。

(資料：学校教育課)

視力異常は、裸眼視力0.9以下及び矯正視力0.6以下の者の数値。

14 文化・体育

14-1 図書館資料の区分別蔵書冊数

(平成31. 3. 31)

| 分類別 | 冊数 | 分類別 | 冊数 | 分類別 | 冊数 |
|-------|---------|-------|---------|--------|--------|
| 総数 | 792,322 | 芸術・美術 | 32,693 | 絵本 | 85,490 |
| 一般図書 | 511,773 | 言語 | 6,994 | ジャンル本 | 3,355 |
| 総記 | 11,925 | 文学 | 126,039 | 団体用 | 21,881 |
| 哲学 | 18,050 | ジャンル本 | 159,403 | 洋書絵本 | 2,024 |
| 歴史 | 25,124 | 洋書 | 2,500 | 紙芝居 | 6,782 |
| 社会科学 | 29,869 | 大活字本 | 3,114 | 雑誌 | 23,305 |
| 自然科学 | 12,562 | 郷土資料 | 38,780 | A V 資料 | 14,757 |
| 技術・工学 | 7,597 | 児童図書 | 242,487 | C D | 7,977 |
| 産業 | 4,715 | 児童書 | 122,143 | D V D | 6,780 |

備考 公民館図書室等を含む。

(資料：アンフォーレ課)

14-2 図書館の登録及び利用状況

| 区分 | 平成26年度 | 27年度 | 28年度 | 29年度 | 30年度 | |
|------|----------|-------------|-------------|-------------|-------------|-------------|
| 登録者数 | 総数 | 78,266 人 | 83,463 人 | 87,718 人 | 103,422 人 | 111,502 人 |
| | 一般 | 56,224 | 59,529 | 61,978 | 72,294 | 91,327 |
| | 児童 | 22,042 | 23,934 | 25,740 | 31,128 | 20,175 |
| | 登録率 | 42.3 % | 44.8 % | 46.9 % | 54.8 % | 58.9 % |
| 利用人員 | 総数 | 416,359 人 | 416,493 人 | 381,926 人 | 519,213 人 | 564,394 人 |
| | 一般 | 326,803 | 325,298 | 297,476 | 398,787 | 445,821 |
| | 児童 | 89,556 | 91,195 | 84,450 | 120,426 | 118,573 |
| | 団体 | 3,258 件 | 3,374 件 | 3,183 件 | 6,408 件 | 6,850 件 |
| 貸出冊数 | 総数 | 1,788,604 冊 | 1,765,885 冊 | 1,593,038 冊 | 1,873,642 冊 | 2,018,164 冊 |
| | 一般図書 | 936,789 | 920,480 | 839,327 | 1,033,276 | 1,115,043 |
| | 児童図書 | 704,570 | 708,895 | 637,556 | 693,801 | 734,318 |
| | 雑誌・A V資料 | 147,245 | 136,510 | 116,155 | 146,565 | 168,803 |
| 予約冊数 | 総数 | 188,517 冊 | 193,152 冊 | 178,435 冊 | 198,281 冊 | 225,042 冊 |
| | Web予約 | 138,916 | 143,512 | 136,376 | 153,034 | 175,382 |
| | その他 | 49,601 | 49,640 | 42,059 | 45,247 | 49,660 |

備考 公民館図書室等を含む。

(資料：アンフォーレ課)

14-3 図書館の利用状況

(1) 利用人数、貸出冊数

| 区 分 | | 平成26年度 | 27年度 | 28年度 | 29年度 | 30年度 |
|------|---------|----------------|----------------|--------------|--------------|----------------|
| 開館日数 | | 日 300 | 日 300 | 日 252 | 日 243 | 日 293 |
| 利用人数 | 総数 | 人 216,291 | 人 212,927 | 人 165,811 | 人 257,718 | 人 311,251 |
| | 一般 | 172,874 | 168,347 | 130,120 | 188,801 | 241,452 |
| | 児童 | 43,417 | 44,580 | 35,691 | 68,917 | 69,799 |
| 貸出冊数 | 総数 | 冊 1,024,752 | 冊 1,000,677 | 冊 784,974 | 冊 964,400 | 冊 1,169,345 |
| | 一般書 | 547,547 | 531,966 | 419,810 | 515,140 | 634,879 |
| | 児童書 | 369,016 | 369,001 | 288,285 | 346,570 | 406,010 |
| | 雑誌・AV資料 | 108,189 | 99,710 | 76,879 | 102,690 | 128,456 |

備考 H28までは中央図書館、H29からは図書情報館 (資料：アンフォーレ課)

(2) その他利用数

| 年 度 | 入館者数 | レファレンス 件数 | コピー件数 | コピー枚数 | 督促件数 | ホームページ アクセス数 | 利用者開放 パソコン利用件数 |
|--------|---------|--------------|-------|--------|--------|-----------------|-------------------|
| | 人 | 件 | 件 | 枚 | 件 | 件 | 件 |
| 平成26年度 | 396,049 | 7,445 | 2,908 | 20,146 | 19,428 | 399,574 | 7,232 |
| 27 | 389,604 | 5,297 | 2,649 | 20,924 | 12,496 | 415,364 | 6,081 |
| 28 | 307,640 | 4,816 | 2,239 | 16,355 | 13,556 | 519,505 | 4,103 |
| 29 | 763,002 | 7,446 | 1,981 | 13,844 | 21,854 | 422,982 | 1,881 |
| 30 | 784,302 | 14,768 | 2,451 | 14,887 | 25,790 | 757,376 | 3,051 |

備考 レファレンス：資料相談（クリックレファレンス数を含む） (資料：アンフォーレ課)

H29のパソコン利用件数は、ノートパソコン・タブレット・iPadの貸出回数及びデータベースの利用回数の計

14-4 団体貸出の状況

| 区 分 | | 平成26年度 | 27年度 | 28年度 | 29年度 | 30年度 |
|--------|---------|-------------|-------------|-------------|--------------|--------------|
| 団体利用件数 | | 件 3,258 | 件 3,374 | 件 3,183 | 件 6,408 | 件 6,850 |
| 団体貸出冊数 | 総数 | 冊 61,356 | 冊 59,759 | 冊 56,777 | 冊 160,036 | 冊 160,092 |
| | 一般書 | 2,340 | 2,562 | 3,031 | 4,719 | 6,459 |
| | 児童書 | 58,581 | 56,635 | 53,235 | 155,113 | 153,460 |
| | 雑誌・AV資料 | 435 | 562 | 511 | 204 | 173 |

(資料：アンフォーレ課)

14-5 桜井公民館図書室の利用状況

| 区分 | | 平成26年度 | 27年度 | 28年度 | 29年度 | 30年度 |
|------|---------|--------|--------|--------|---------|---------|
| 利用者数 | 総数 | 23,583 | 24,844 | 25,686 | 35,411 | 35,254 |
| | 一般 | 18,807 | 19,523 | 20,393 | 28,423 | 28,521 |
| | 児童 | 4,776 | 5,321 | 5,293 | 6,988 | 6,733 |
| 貸出冊数 | 総数 | 88,210 | 93,280 | 97,004 | 130,290 | 126,467 |
| | 一般書 | 46,940 | 47,957 | 51,232 | 73,984 | 73,534 |
| | 児童書 | 37,310 | 40,979 | 41,095 | 50,479 | 47,238 |
| | 雑誌・AV資料 | 3,960 | 4,344 | 4,677 | 5,827 | 5,695 |

(資料：アンフォーレ課)

14-6 明祥公民館図書室の利用状況

| 区分 | | 平成26年度 | 27年度 | 28年度 | 29年度 | 30年度 |
|------|---------|--------|--------|--------|--------|--------|
| 利用者数 | 総数 | 11,707 | 11,167 | 14,993 | 17,643 | 16,334 |
| | 一般 | 8,793 | 8,353 | 10,718 | 13,805 | 12,672 |
| | 児童 | 2,914 | 2,814 | 4,275 | 3,838 | 3,662 |
| 貸出冊数 | 総数 | 47,246 | 46,109 | 61,348 | 69,462 | 60,586 |
| | 一般書 | 19,956 | 18,784 | 25,334 | 33,997 | 29,319 |
| | 児童書 | 24,428 | 24,542 | 32,116 | 31,842 | 27,911 |
| | 雑誌・AV資料 | 2,862 | 2,783 | 3,898 | 3,623 | 3,356 |

備考 平成28年4月1日より、南部公民館から明祥公民館に名称変更。(資料：アンフォーレ課)

14-7 北部公民館図書室の利用状況

| 区分 | | 平成26年度 | 27年度 | 28年度 | 29年度 | 30年度 |
|------|---------|---------|---------|---------|---------|---------|
| 利用者数 | 総数 | 41,731 | 43,421 | 42,762 | 50,438 | 49,697 |
| | 一般 | 32,299 | 33,649 | 33,167 | 39,608 | 38,456 |
| | 児童 | 9,432 | 9,772 | 9,595 | 10,830 | 11,241 |
| 貸出冊数 | 総数 | 166,907 | 169,220 | 165,810 | 174,184 | 171,115 |
| | 一般書 | 83,665 | 84,266 | 83,244 | 94,167 | 89,240 |
| | 児童書 | 74,126 | 76,514 | 74,979 | 72,215 | 74,382 |
| | 雑誌・AV資料 | 9,116 | 8,440 | 7,587 | 7,802 | 7,493 |

(資料：アンフォーレ課)

14-8 西部公民館図書室の利用状況

| 区分 | | 平成26年度 | 27年度 | 28年度 | 29年度 | 30年度 |
|------|---------|--------|--------|--------|--------|--------|
| 利用者数 | 総数 | 8,358 | 8,830 | 9,363 | 12,540 | 11,538 |
| | 一般 | 6,162 | 6,734 | 7,170 | 10,102 | 9,520 |
| | 児童 | 2,196 | 2,096 | 2,193 | 2,438 | 2,018 |
| 貸出冊数 | 総数 | 32,387 | 33,512 | 38,290 | 46,661 | 41,929 |
| | 一般書 | 14,853 | 15,357 | 18,112 | 25,044 | 23,311 |
| | 児童書 | 15,518 | 16,015 | 17,856 | 18,828 | 16,131 |
| | 雑誌・AV資料 | 2,016 | 2,140 | 2,322 | 2,789 | 2,487 |

(資料：アンフォーレ課)

14-9 作野公民館図書室の利用状況

| 区分 | | 平成26年度 | 27年度 | 28年度 | 29年度 | 30年度 |
|------|---------|---------|---------|---------|---------|---------|
| 利用人数 | 総数 | 41,928 | 41,793 | 42,812 | 49,870 | 49,612 |
| | 一般 | 31,626 | 31,691 | 32,808 | 40,096 | 40,026 |
| | 児童 | 10,302 | 10,102 | 10,004 | 9,774 | 9,586 |
| 貸出冊数 | 総数 | 165,174 | 161,436 | 162,187 | 173,804 | 166,335 |
| | 一般書 | 88,764 | 85,794 | 86,566 | 101,894 | 97,045 |
| | 児童書 | 69,227 | 69,060 | 68,650 | 64,367 | 61,771 |
| | 雑誌・AV資料 | 7,183 | 6,582 | 6,971 | 7,543 | 7,519 |

(資料：アンフォーレ課)

14-10 安祥公民館図書室の利用状況

| 区分 | | 平成26年度 | 27年度 | 28年度 | 29年度 | 30年度 |
|------|---------|--------|--------|--------|--------|--------|
| 利用人数 | 総数 | 5,581 | 5,907 | 8,002 | 12,495 | 9,103 |
| | 一般 | 4,433 | 4,647 | 6,467 | 10,434 | 7,841 |
| | 児童 | 1,148 | 1,260 | 1,535 | 2,061 | 1,262 |
| 貸出冊数 | 総数 | 19,064 | 20,486 | 30,543 | 46,028 | 30,432 |
| | 一般書 | 9,881 | 10,786 | 17,616 | 29,597 | 19,145 |
| | 児童書 | 8,289 | 8,814 | 11,289 | 13,601 | 9,570 |
| | 雑誌・AV資料 | 894 | 886 | 1,638 | 2,830 | 1,717 |

(資料：アンフォーレ課)

14-11 東部公民館図書室の利用状況

| 区分 | | 平成26年度 | 27年度 | 28年度 | 29年度 | 30年度 |
|------|---------|--------|--------|--------|--------|--------|
| 利用人数 | 総数 | 13,728 | 13,575 | 13,323 | 14,297 | 14,177 |
| | 一般 | 10,220 | 10,132 | 9,967 | 11,511 | 11,375 |
| | 児童 | 3,508 | 3,443 | 3,356 | 2,786 | 2,802 |
| 貸出冊数 | 総数 | 49,237 | 48,618 | 47,837 | 48,213 | 46,747 |
| | 一般書 | 23,882 | 23,893 | 25,075 | 27,411 | 26,044 |
| | 児童書 | 22,546 | 22,138 | 20,479 | 17,988 | 18,004 |
| | 雑誌・AV資料 | 2,809 | 2,587 | 2,283 | 2,814 | 2,699 |

(資料：アンフォーレ課)

14-12 二本木公民館図書室の利用状況

| 区分 | | 平成26年度 | 27年度 | 28年度 | 29年度 | 30年度 |
|------|---------|---------|---------|---------|---------|---------|
| 利用人数 | 総数 | 33,597 | 33,187 | 33,874 | 44,069 | 42,818 |
| | 一般 | 26,187 | 25,924 | 26,576 | 35,363 | 35,263 |
| | 児童 | 7,410 | 7,263 | 7,298 | 8,706 | 7,555 |
| 貸出冊数 | 総数 | 129,721 | 126,504 | 128,744 | 151,145 | 139,977 |
| | 一般書 | 69,494 | 67,857 | 70,606 | 87,775 | 83,624 |
| | 児童書 | 53,686 | 52,940 | 52,382 | 56,457 | 50,224 |
| | 雑誌・AV資料 | 6,541 | 5,707 | 5,756 | 6,913 | 6,129 |

(資料：アンフォーレ課)

14-13 中部公民館図書室の利用状況

| 区分 | | 平成26年度 | 27年度 | 28年度 | 29年度 | 30年度 |
|------|---------|--------|--------|--------|--------|--------|
| 利用人数 | 総数 | 15,937 | 15,761 | 16,222 | 14,726 | 13,354 |
| | 一般 | 12,934 | 12,797 | 13,092 | 12,588 | 11,334 |
| | 児童 | 3,003 | 2,964 | 3,130 | 2,138 | 2,020 |
| 貸出冊数 | 総数 | 53,604 | 52,348 | 55,699 | 49,079 | 40,300 |
| | 一般書 | 27,744 | 28,641 | 30,955 | 31,107 | 24,102 |
| | 児童書 | 22,469 | 20,715 | 21,365 | 14,921 | 13,735 |
| | 雑誌・AV資料 | 3,391 | 2,992 | 3,379 | 3,051 | 2,463 |

(資料：アンフォーレ課)

14-14 子育て支援センター「あんぱ〜く」図書室の利用状況

| 区分 | | 平成26年度 | 27年度 | 28年度 | 29年度 | 30年度 |
|------|---------|--------|--------|--------|-------|-------|
| 利用人数 | 総数 | 3,576 | 3,409 | 3,465 | 3,013 | 1,678 |
| | 一般 | 2,369 | 2,208 | 2,198 | 1,975 | 1,147 |
| | 児童 | 1,207 | 1,201 | 1,267 | 1,038 | 531 |
| 貸出冊数 | 総数 | 11,063 | 10,251 | 10,532 | 8,181 | 4,683 |
| | 一般書 | 3,902 | 3,441 | 3,654 | 3,696 | 1,991 |
| | 児童書 | 6,877 | 6,591 | 6,647 | 4,339 | 2,599 |
| | 雑誌・AV資料 | 284 | 219 | 231 | 146 | 93 |

(資料：アンフォーレ課)

14-15 KEY PORT 図書コーナーの利用状況

| 区分 | | 平成26年度 | 27年度 | 28年度 | 29年度 | 30年度 |
|------|---------|--------|-------|--------|--------|--------|
| 利用人数 | 総数 | — | 1,320 | 5,609 | 6,931 | 6,115 |
| | 一般 | — | 1,184 | 4,797 | 6,055 | 5,531 |
| | 児童 | — | 136 | 812 | 876 | 584 |
| 貸出冊数 | 総数 | — | 2,172 | 10,062 | 11,939 | 10,180 |
| | 一般書 | — | 1,551 | 7,117 | 9,393 | 8,545 |
| | 児童書 | — | 501 | 2,411 | 2,009 | 1,251 |
| | 雑誌・AV資料 | — | 120 | 534 | 537 | 384 |

備考 平成27年11月16日 KEY PORT開設。

(資料：アンフォーレ課)

14-16 安城市子ども発達支援センター「あんステップ♫」図書コーナーの利用状況

| 区分 | | 平成26年度 | 27年度 | 28年度 | 29年度 | 30年度 |
|------|---------|--------|------|------|------|-------|
| 利用人数 | 総数 | — | — | — | — | 2,916 |
| | 一般 | — | — | — | — | 2,195 |
| | 児童 | — | — | — | — | 721 |
| 貸出冊数 | 総数 | — | — | — | — | 9,762 |
| | 一般書 | — | — | — | — | 4,213 |
| | 児童書 | — | — | — | — | 5,237 |
| | 雑誌・AV資料 | — | — | — | — | 312 |

備考 平成30年7月17日 安城市子ども発達支援センター「あんステップ♫」開設。

(資料：アンフォーレ課)

14-17 安城版ブックスタート及び赤ちゃん絵本かかし隊の利用状況

(1) 安城版ブックスタート

| 区分 | 平成26年度 | 27年度 | 28年度 | 29年度 | 30年度 |
|-------|---------|---------|---------|---------|---------|
| | 人 | 人 | 人 | 人 | 人 |
| 配布者 | 1,978 | 1,871 | 1,850 | 1,871 | 1,864 |
| 対象者 | 2,044 | 1,920 | 1,891 | 1,937 | 1,899 |
| (配布率) | (96.8%) | (97.4%) | (97.8%) | (96.6%) | (98.2%) |

(資料：アンフォーレ課)

(2) 赤ちゃん絵本かかし隊

| 区分 | 平成26年度 | 27年度 | 28年度 | 29年度 | 30年度 |
|-----|--------|-------|------|------|------|
| | 人 | 人 | 人 | 人 | 人 |
| 総数 | 342 | 352 | - | 62 | 69 |
| 一般 | 99 | 109 | - | 26 | 15 |
| 児童 | 243 | 243 | - | 36 | 54 |
| | 冊 | 冊 | 冊 | 冊 | 冊 |
| 総数 | 1,239 | 1,272 | - | 256 | 264 |
| 一般書 | 161 | 365 | - | 71 | 41 |
| 児童書 | 1,078 | 907 | - | 185 | 223 |

備考 4か月健診（保健センター）後に行う乳児向け絵本貸出事業。（資料：アンフォーレ課）

平成28年度は、保健センター改修工事のため休止。

14-18 青少年の家の団体種別利用者数・利用延団体数及び宿泊状況 (各年度末)

| 区分 年度 | 団体種別利用者数・利用延団体数 | | | 宿泊状況 | |
|----------|-------------------|-------------------|-------------------|------|------|
| | 総数 | 青少年 | 一般 | 人数 | 宿泊回数 |
| | 人 | 人 | 人 | 人 | 回 |
| 平成27年度 | 56,283 (3,948) | 37,745 (2,356) | 18,538 (1,592) | 547 | 30 |
| 28 | 68,151 (4,362) | 41,653 (2,568) | 26,498 (1,794) | 626 | 27 |
| 29 | 87,455 (4,491) | 58,245 (2,545) | 29,210 (1,946) | 641 | 27 |
| 30 | 70,784 (4,070) | 54,196 (2,611) | 16,588 (1,459) | 657 | 29 |

備考 () 内の数字は利用延団体数。1日3回単位で調査。

(資料：青少年の家)

14-19 安祥閣の利用状況

| 区分 | 平成26年度 | 27年度 | 28年度 | 29年度 | 30年度 |
|---------|--------|--------|--------|--------|--------|
| | 人 | 人 | 人 | 人 | 人 |
| 総数 | 20,073 | 27,045 | 16,473 | 27,022 | 18,780 |
| 茶室 | 618 | 860 | 750 | 999 | 386 |
| 茶室(控え室) | 829 | 1,109 | 748 | 1,007 | 436 |
| 楓の間 | 6,054 | 8,553 | 5,296 | 8,104 | 5,513 |
| 檉の間 | 4,831 | 7,329 | 4,218 | 7,181 | 4,891 |
| 桜の間 | 5,090 | 7,422 | 4,191 | 7,338 | 4,826 |
| 松の間 | 2,651 | 1,772 | 1,270 | 2,393 | 2,728 |

(資料：生涯学習課)

14-20 市民会館の利用状況（回数）

| 区 分 | 平成26年度 | 27年度 | 28年度 | 29年度 | 30年度 |
|-----------|--------|-------|-------|-------|-------|
| | 回 | 回 | 回 | 回 | 回 |
| 総 数 | 2,558 | 5,056 | 5,354 | 6,129 | 6,460 |
| 小・中会議室 | 964 | 1,868 | 1,972 | 2,212 | 2,227 |
| 大会議室 | 264 | 474 | 508 | 569 | 540 |
| 展示室 | 187 | 326 | 340 | 388 | 457 |
| 和室 | 190 | 377 | 344 | 392 | 471 |
| 講座室 | 272 | 491 | 485 | 553 | 583 |
| 視聴覚室 | 234 | 462 | 454 | 530 | 490 |
| リハーサル室 | 77 | 213 | 277 | 303 | 426 |
| 楽屋 | 192 | 451 | 562 | 667 | 788 |
| ホール | 178 | 394 | 412 | 515 | 478 |
| (ホール利用日数) | (74) | (169) | (168) | (215) | (204) |

備考 午前・午後・夜間の利用をそれぞれ1回と数える。

(資料：生涯学習課)

14-21 文化センターの利用状況

| 区 分 | 平成26年度 | 27年度 | 28年度 | 29年度 | 30年度 |
|------------|---------|---------|---------|--------|---------|
| | 人 | 人 | 人 | 人 | 人 |
| 総 数 | 225,742 | 218,073 | 217,346 | 96,097 | 140,813 |
| ホール | 52,761 | 45,918 | 48,641 | 22,436 | 26,111 |
| 和室(2室) | 7,072 | 6,019 | 5,856 | 3,782 | 2,610 |
| 講座室 | 17,327 | 15,413 | 17,830 | 6,198 | 10,709 |
| 展示室(2室) | 25,306 | 21,199 | 25,403 | 7,001 | 18,131 |
| 音楽室 | 8,495 | 8,196 | 9,123 | 3,403 | 9,085 |
| 創作活動室 | 3,847 | 4,773 | 3,825 | 1,467 | 7,423 |
| クッキングルーム | 3,595 | 4,258 | 5,192 | 1,817 | 984 |
| 視聴覚室 | 8,666 | 7,309 | 7,013 | 3,540 | - |
| 小・中会議室(8室) | 39,224 | 45,573 | 32,196 | 15,529 | 34,200 |
| 大会議室 | 36,029 | 35,206 | 35,624 | 11,905 | 15,033 |
| プラネタリウム | 17,212 | 16,855 | 21,364 | 16,735 | 11,108 |
| 楽屋(2室) | 6,208 | 7,354 | 5,279 | 2,284 | 3,165 |
| Fab Space | - | - | - | - | 2,254 |

備考 29・30年度文化センターは改修工事实施。

(資料：生涯学習課)

14-22 桜井公民館の利用状況

| 区 分 | 平成26年度 | 27年度 | 28年度 | 29年度 | 30年度 |
|------------|---------|---------|---------|---------|---------|
| | 人 | 人 | 人 | 人 | 人 |
| 総 数 | 159,588 | 156,126 | 137,815 | 166,117 | 169,143 |
| 会議室(6室) | 71,452 | 65,504 | 64,634 | 68,380 | 69,686 |
| 実習室 | 7,403 | 6,925 | 7,483 | 7,661 | 7,976 |
| 和室(2室) | 12,978 | 13,843 | 9,167 | 7,583 | 14,745 |
| 多目的ホール(3室) | 42,764 | 43,729 | 29,401 | 45,259 | 39,997 |
| 卓球・バドミントン | 1,318 | 1,198 | 1,346 | 1,736 | 1,427 |
| 図書 | 23,673 | 24,927 | 25,784 | 35,498 | 35,312 |

備考 図書は団体貸出含む。

(資料：生涯学習課)

14-23 明祥公民館の利用状況

| 区 分 | 平成26年度 | 27年度 | 28年度 | 29年度 | 30年度 |
|---------|--------|--------|---------|---------|---------|
| | 人 | 人 | 人 | 人 | 人 |
| 総 数 | 46,530 | 44,968 | 105,387 | 122,460 | 121,421 |
| 研 修 室 | 8,251 | 7,644 | - | - | - |
| 和 室 | 1,381 | 1,486 | 562 | 829 | 886 |
| 文 化 室 | 3,163 | 4,052 | 620 | 1,626 | 1,657 |
| 芸 能 室 | 7,720 | 9,049 | 5,619 | 10,001 | 9,589 |
| 遊 戯 室 | 9,167 | 6,866 | - | - | - |
| 広 場 | 5,118 | 4,673 | 5,292 | 4,491 | 4,327 |
| 会議室（4室） | - | - | 15,532 | 18,542 | 22,092 |
| 実 習 室 | - | - | 4,342 | 1,792 | 1,732 |
| 多目的ホール | - | - | 26,046 | 32,757 | 29,538 |
| 卓 球 | - | - | 1,408 | 966 | 476 |
| バドミントン等 | - | - | 1,319 | 799 | 811 |
| テニスコート等 | - | - | 29,606 | 32,937 | 33,832 |
| 図 書 | 11,730 | 11,198 | 15,041 | 17,720 | 16,481 |

備考 図書は団体貸出含む。

(資料：生涯学習課)

平成28年4月1日より、南部公民館から明祥公民館に名称変更。

14-24 北部公民館の利用状況

| 区 分 | 平成26年度 | 27年度 | 28年度 | 29年度 | 30年度 |
|---------|---------|---------|---------|---------|---------|
| | 人 | 人 | 人 | 人 | 人 |
| 総 数 | 177,338 | 185,836 | 149,217 | 163,470 | 151,077 |
| 大 会 議 室 | 19,728 | 18,735 | 18,142 | 17,627 | 17,261 |
| 研 修 室 | 8,596 | 10,191 | 9,894 | 7,975 | 6,369 |
| 和 室 | 2,656 | 3,381 | 2,554 | 3,037 | 2,870 |
| 実 習 室 | 6,032 | 5,512 | 5,451 | 3,542 | 3,646 |
| 視 聴 覚 室 | 9,617 | 9,977 | 9,270 | 7,398 | 7,044 |
| 会議室（2室） | 26,165 | 19,031 | 19,578 | 19,925 | 14,028 |
| かきたホール | 60,744 | 73,427 | 39,992 | 51,645 | 47,647 |
| バドミントン等 | 1,966 | 2,081 | 1,454 | 1,711 | 1,737 |
| 図 書 | 41,834 | 43,501 | 42,882 | 50,610 | 50,475 |

備考 図書は団体貸出含む。

(資料：生涯学習課)

14-25 西部公民館の利用状況

| 区 分 | 平成26年度 | 27年度 | 28年度 | 29年度 | 30年度 |
|----------|--------|--------|--------|--------|--------|
| | 人 | 人 | 人 | 人 | 人 |
| 総 数 | 44,400 | 41,932 | 52,052 | 42,275 | 42,586 |
| 大会議室兼体育室 | 10,435 | 10,293 | 15,058 | 11,068 | 11,175 |
| 会 議 室 | 4,998 | 5,042 | 3,771 | 3,932 | 4,376 |
| 和 室（2室） | 4,405 | 4,675 | 5,052 | 4,502 | 4,697 |
| 実 習 室 | 5,228 | 4,957 | 4,757 | 4,350 | 4,792 |
| 運 動 広 場 | 9,774 | 6,536 | 12,558 | 4,373 | 4,544 |
| 卓 球 | 997 | 1,390 | 1,340 | 1,530 | 1,470 |
| 図 書 | 8,563 | 9,039 | 9,516 | 12,520 | 11,532 |

備考 図書は団体貸出含む。

(資料：生涯学習課)

14-26 作野公民館の利用状況

| 区 分 | 平成26年度 | 27年度 | 28年度 | 29年度 | 30年度 |
|-----------|---------|---------|---------|---------|---------|
| | 人 | 人 | 人 | 人 | 人 |
| 総 数 | 113,535 | 109,195 | 116,433 | 158,843 | 154,406 |
| 大会議室兼体育室 | 15,094 | 14,165 | 12,951 | 14,883 | 15,673 |
| 会議室(2室) | 23,017 | 21,718 | 18,302 | 25,051 | 22,317 |
| 和 室(2室) | 8,884 | 7,795 | 12,102 | 18,250 | 16,310 |
| 実 習 室 | 7,750 | 7,730 | 6,424 | 9,845 | 10,524 |
| 談 話 室 | 5,207 | 3,797 | 6,930 | 9,182 | 7,625 |
| 料 理 実 習 室 | 3,848 | 3,862 | 5,988 | 8,562 | 7,365 |
| 多 目 的 広 場 | 5,905 | 5,746 | 5,698 | 4,954 | 4,563 |
| 卓 球 | 1,689 | 2,383 | 2,075 | 1,508 | 1,057 |
| 図 書 | 42,141 | 41,999 | 45,963 | 66,608 | 68,972 |

備考 図書は団体貸出含む。

(資料：生涯学習課)

14-27 安祥公民館の利用状況

| 区 分 | 平成26年度 | 27年度 | 28年度 | 29年度 | 30年度 |
|-----------|--------|--------|--------|--------|--------|
| | 人 | 人 | 人 | 人 | 人 |
| 総 数 | 54,228 | 58,065 | 57,047 | 68,739 | 61,455 |
| 大会議室兼体育室 | 13,548 | 13,507 | 11,941 | 13,279 | 14,167 |
| 会議室(3室) | 16,883 | 19,330 | 16,726 | 17,068 | 18,086 |
| 和 室(2室) | 4,646 | 5,359 | 5,112 | 9,638 | 5,533 |
| 陶 芸 実 習 室 | 6,263 | 5,989 | 7,336 | 7,739 | 5,099 |
| 多 目 的 室 | 6,415 | 7,037 | 6,878 | 7,833 | 7,149 |
| 卓 球 | 675 | 701 | 903 | 643 | 392 |
| 図 書 | 5,798 | 6,142 | 8,151 | 12,539 | 11,029 |

備考 図書は団体貸出含む。

(資料：生涯学習課)

14-28 東部公民館の利用状況

| 区 分 | 平成26年度 | 27年度 | 28年度 | 29年度 | 30年度 |
|-----------|--------|--------|--------|--------|--------|
| | 人 | 人 | 人 | 人 | 人 |
| 総 数 | 75,872 | 76,244 | 69,909 | 70,335 | 67,553 |
| 大会議室兼体育室 | 14,533 | 14,696 | 13,514 | 14,032 | 12,847 |
| 会議室(2室) | 9,318 | 9,566 | 8,438 | 8,192 | 8,256 |
| 和 室(2室) | 8,077 | 8,016 | 6,653 | 5,699 | 5,359 |
| 実 習 室 | 4,592 | 4,840 | 4,774 | 4,443 | 4,718 |
| 芸 能 室 | 5,543 | 5,409 | 5,353 | 6,051 | 6,142 |
| 料 理 実 習 室 | 1,903 | 1,713 | 1,581 | 1,674 | 2,067 |
| 遊 戯 室 | 11,544 | 11,738 | 9,851 | 9,678 | 8,680 |
| 多 目 的 広 場 | 5,370 | 5,505 | 4,058 | 3,995 | 4,711 |
| 卓 球 | 1,121 | 1,059 | 2,061 | 2,208 | 1,741 |
| 図 書 | 13,871 | 13,702 | 13,626 | 14,363 | 13,032 |

備考 図書は団体貸出含む。

(資料：生涯学習課)

14-29 二本木公民館の利用状況

| 区 分 | 平成26年度 | 27年度 | 28年度 | 29年度 | 30年度 |
|----------|--------|--------|--------|--------|--------|
| | 人 | 人 | 人 | 人 | 人 |
| 総 数 | 95,061 | 93,388 | 93,024 | 98,706 | 99,197 |
| 大会議室兼体育室 | 14,462 | 13,478 | 14,624 | 15,179 | 15,140 |
| 会議室(4室) | 32,922 | 32,424 | 30,768 | 25,631 | 26,758 |
| 実習室 | 6,076 | 6,329 | 5,913 | 5,783 | 5,893 |
| 和室(2室) | 5,738 | 5,487 | 5,351 | 5,842 | 6,001 |
| 卓球 | 2,168 | 2,397 | 2,393 | 1,970 | 1,763 |
| 図書 | 33,695 | 33,273 | 33,975 | 44,301 | 43,642 |

備考 図書は団体貸出含む。

(資料：生涯学習課)

14-30 中部公民館の利用状況

| 区 分 | 平成26年度 | 27年度 | 28年度 | 29年度 | 30年度 |
|---------|--------|--------|--------|--------|--------|
| | 人 | 人 | 人 | 人 | 人 |
| 総 数 | 92,791 | 93,881 | 95,060 | 96,092 | 83,730 |
| 大会議室 | 14,260 | 14,121 | 14,124 | 14,004 | 13,073 |
| 会議室(4室) | 34,469 | 34,860 | 36,039 | 38,391 | 33,809 |
| 実習室(2室) | 14,511 | 15,343 | 14,817 | 14,959 | 12,969 |
| 和室(2室) | 13,529 | 13,705 | 13,758 | 13,968 | 10,544 |
| 図書 | 16,022 | 15,852 | 16,322 | 14,770 | 13,335 |

備考 図書は団体貸出含む。

(資料：生涯学習課)

14-31 昭林公民館の利用状況

| 区 分 | 平成26年度 | 27年度 | 28年度 | 29年度 | 30年度 |
|---------|--------|--------|--------|--------|--------|
| | 人 | 人 | 人 | 人 | 人 |
| 総 数 | 92,759 | 90,117 | 95,008 | 94,730 | 92,840 |
| ホー ル | 19,595 | 18,493 | 21,615 | 21,684 | 19,044 |
| 音楽室(2室) | 12,993 | 12,341 | 12,264 | 11,892 | 12,276 |
| 大会議室 | 16,411 | 15,460 | 15,287 | 15,939 | 16,578 |
| 会議室(2室) | 14,849 | 15,289 | 15,860 | 14,894 | 15,500 |
| 和室(2室) | 8,209 | 7,627 | 9,721 | 10,434 | 10,531 |
| 実習室 | 8,456 | 8,820 | 7,817 | 8,523 | 8,500 |
| 遊戯室 | 12,246 | 12,087 | 12,444 | 11,364 | 10,411 |

(資料：生涯学習課)

14-32 歴史博物館の利用状況

| 区 分 | 平成26年度 | 27年度 | 28年度 | 29年度 | 30年度 |
|-----------|--------|--------|--------|--------|--------|
| | 人 | 人 | 人 | 人 | 人 |
| 総 数 | 33,975 | 35,514 | 47,688 | 56,630 | 52,646 |
| 大 人 | 23,585 | 27,630 | 38,973 | 44,582 | 40,330 |
| 中 学 生 以 下 | 10,390 | 7,884 | 8,715 | 12,048 | 12,316 |

(資料：文化振興課)

14-33 丈山苑の利用状況

| 区 分 | 平成26年度 | 27年度 | 28年度 | 29年度 | 30年度 |
|-----------|--------|--------|--------|--------|--------|
| | 人 | 人 | 人 | 人 | 人 |
| 総 数 | 27,488 | 30,011 | 31,404 | 32,079 | 31,863 |
| 大 人 | 24,487 | 27,387 | 28,551 | 28,253 | 28,644 |
| 中 学 生 以 下 | 3,001 | 2,624 | 2,853 | 3,826 | 3,219 |

(資料：文化振興課)

14-34 市民ギャラリーの利用状況

| 区 分 | 平成26年度 | 27年度 | 28年度 | 29年度 | 30年度 |
|-----------|---------|---------|---------|---------|---------|
| | 人 | 人 | 人 | 人 | 人 |
| 総 数 | 112,258 | 132,108 | 152,768 | 162,537 | 217,345 |
| 展 示 室 A | 31,234 | 35,775 | 37,905 | 39,367 | 46,945 |
| 展 示 室 B | 32,142 | 36,183 | 37,760 | 40,552 | 47,057 |
| 展 示 室 C | 16,844 | 16,963 | 25,213 | 23,948 | 42,992 |
| 展 示 室 D | 14,851 | 20,378 | 23,876 | 27,325 | 36,977 |
| 展 示 室 E | 14,242 | 19,898 | 24,060 | 27,523 | 38,437 |
| 創 作 実 習 室 | 2,605 | 2,397 | 3,427 | 3,327 | 4,460 |
| 会 議 室 | 340 | 514 | 527 | 495 | 477 |

(資料：文化振興課)

14-35 埋蔵文化財センターの利用状況

| 区 分 | 平成26年度 | 27年度 | 28年度 | 29年度 | 30年度 |
|-------|--------|-------|-------|-------|--------|
| | 人 | 人 | 人 | 人 | 人 |
| 入 館 者 | 8,476 | 7,628 | 8,435 | 9,039 | 10,365 |

(資料：文化振興課)

14-36 レジャープール等の利用状況

(1) レジャープールの利用状況

| 区 分 | 平成26年度 | 27年度 | 28年度 | 29年度 | 30年度 |
|---------|---------|---------|---------|---------|---------|
| | 人 | 人 | 人 | 人 | 人 |
| 総 数 | 199,383 | 218,146 | 221,805 | 229,845 | 161,855 |
| プ ー ル | 179,367 | 191,561 | 190,965 | 192,146 | 145,939 |
| トレーニング場 | 20,016 | 26,585 | 30,840 | 37,699 | 15,916 |

(資料：スポーツ課)

(2) スポーツセンターの利用状況

| 区 分 | 平成26年度 | 27年度 | 28年度 | 29年度 | 30年度 |
|-----------|---------|---------|---------|---------|---------|
| | 人 | 人 | 人 | 人 | 人 |
| 総 数 | 194,453 | 202,943 | 203,005 | 211,723 | 205,060 |
| プ ー ル | 72,244 | 74,727 | 73,270 | 70,773 | 72,426 |
| ア リ ー ナ | 48,940 | 50,421 | 49,745 | 58,193 | 49,122 |
| トレーニング場 | 60,096 | 64,939 | 65,785 | 65,652 | 69,298 |
| 会 議 室 | 2,555 | 2,355 | 1,904 | 2,389 | 2,501 |
| エアロビクスルーム | 10,618 | 10,501 | 12,301 | 14,716 | 11,713 |

(資料：スポーツ課)

14-37 体育施設の利用状況

| 区 分 | 平成28年度 | | 29年度 | | 30年度 | |
|-----------------|--------|--------|--------|--------|--------|--------|
| | 利用日数 | 人 数 | 利用日数 | 人 数 | 利用日数 | 人 数 |
| 陸 上 競 技 場 | … | 58,379 | … | 61,517 | … | 49,618 |
| 野 球 場 | … | 42,029 | … | 38,841 | … | 28,926 |
| 和 泉 公 園 | … | 17,536 | … | 22,831 | … | 29,136 |
| テ ニ ス コ ー ト | … | 89,558 | … | 93,099 | … | 97,493 |
| 多 目 的 グ ラ ウ ン ド | … | 45,230 | … | 47,913 | … | 42,307 |
| ソ フ ト ボ ー ル 場 | … | 25,260 | … | 16,014 | … | 22,569 |
| 西部グラウンドゴルフ場 | … | 5,177 | … | 4,810 | … | 5,109 |
| 野外教育センター | 作 手 | 99 | 104 | 9,887 | 90 | 8,040 |
| | 茶白山 | 42 | 10,204 | 65 | 10,427 | 44 |

備考 人数は延人数。

(資料：スポーツ課・学校教育課)

14-38 体育館の利用状況

| 区 分 | 平成26年度 | 27年度 | 28年度 | 29年度 | 30年度 |
|-----------|---------|---------|---------|--------|---------|
| | 人 | 人 | 人 | 人 | 人 |
| 総 数 | 211,481 | 191,095 | 204,310 | 29,725 | 213,920 |
| 体 育 場 | 84,228 | 80,416 | 81,536 | 13,022 | 95,651 |
| 幼 児 体 育 室 | 30 | 0 | 60 | 0 | - |
| 卓 球 場 | 47,653 | 36,124 | 48,371 | 8,311 | 49,617 |
| 剣 道 場 | 19,029 | 17,507 | 17,887 | 1,826 | 16,394 |
| 柔 道 場 | 30,650 | 28,054 | 28,621 | 2,641 | 25,816 |
| 弓 道 場 | 7,075 | 6,763 | 6,927 | 997 | 5,693 |
| 会 議 室 | 22,816 | 22,231 | 20,908 | 2,928 | 20,749 |

備考 29年度体育館は改修工事実施。

(資料：スポーツ課)

14-39 学校施設開放の状況

(1) 利用人数

| 区 分 | 平成26年度 | 27年度 | 28年度 | 29年度 | 30年度 |
|---------|---------|---------|---------|---------|---------|
| | 人 | 人 | 人 | 人 | 人 |
| 総 数 | 249,488 | 243,242 | 264,507 | 273,535 | 260,597 |
| 小 学 校 | 170,471 | 168,059 | 192,461 | 196,530 | 184,589 |
| 中 学 校 | 68,668 | 65,851 | 63,614 | 67,833 | 70,226 |
| 県 立 学 校 | 10,349 | 9,332 | 8,432 | 9,172 | 5,782 |

(資料：スポーツ課)

(2) 利用回数

| 区 分 | 平成26年度 | 27年度 | 28年度 | 29年度 | 30年度 |
|---------|--------|--------|--------|--------|--------|
| | 回 | 回 | 回 | 回 | 回 |
| 総 数 | 11,714 | 11,551 | 12,516 | 13,166 | 13,405 |
| 小 学 校 | 8,517 | 8,250 | 9,297 | 9,642 | 9,710 |
| 中 学 校 | 3,005 | 3,094 | 3,016 | 3,252 | 3,532 |
| 県 立 学 校 | 192 | 207 | 203 | 272 | 163 |

(資料：スポーツ課)

14-40 文化財

(1) 国・県指定 (19件)

| 名 称 | 種 別 | 指定年月日 | 所 在 地 | 所有者又は管理者 | 備 考 |
|---------------------|-----------|------------------------|-----------|-------------|---|
| 国指定 | | | | | |
| 絹本著色善光寺如来絵伝 | 絵 画 | 大正 7. 4. 8 | 野寺町野寺26 | 本證寺 | ・善光寺本尊の三国伝来を物語る掛軸絵伝。4幅。 |
| 絹本著色聖徳太子絵伝 | ” | ” | ” | ” | ・聖徳太子の一生を描いた掛軸絵伝。10幅。 |
| 二 子 古 墳 | 史 跡 | 昭和 2. 10. 26 | 桜井町二夕子7他 | 安城市・桜井神社 | ・4世紀の築造、全長68mの前方後方墳。 |
| 姫 小 川 古 墳 | ” | ” 平成24. 9. 19 追加 | 姫小川町姫40他 | 浅間神社・個人等 | ・4世紀の築造、全長65mの前方後円墳。 |
| 三 河 万 歳 | 無形民俗 | 平成 7. 12. 26 | 榎前町井杭山19他 | 安城の三河万歳保存会等 | ・神道万歳3種、御殿万歳、三曲万歳。 |
| 本 證 寺 境 内 | 史 跡 | 平成27. 3. 10 | 野寺町野寺26他 | 本證寺・安城市 | ・三河一向一揆では徳川家康と争った。指定面積は37, 454. 49㎡ |
| 人面文壺形土器 附線刻土器片 | 考古資料 | 平成28. 8. 17 | 安城町城堀30 | 安城市 | ・弥生時代の人の習俗を示す土器。 |
| 県指定 | | | | | |
| 木造薬師如来坐像 | 彫 刻 | 昭和33. 6. 21 | 桜井町桜林16-1 | 印内集落 | ・寄木造りで平安時代の様式。 |
| 木造慶円上人坐像 付台座天板1面 | ” | 平成13. 8. 24 | 野寺町野寺26 | 本證寺 | ・檜材の寄木造りで南北朝時代の作。 |
| 垣 蔦 文 組 椀 | 工 芸 | 昭和33. 6. 21 | ” | ” | ・4口1組で安土桃山時代の作。 |
| 桜井町の棒の手 | 無形民俗 | 昭和39. 3. 23 | 桜井町下谷26 | 桜井町下谷棒の手保存会 | ・式部流。戦国時代に式部某により伝承されたと伝える。 |
| 算 額 | 有形民俗 | 昭和42. 10. 30 | 桜井町桜林17 | 桜井神社 | ・和算を学ぶ人が難問を解き絵馬のように神社に奉納した2面の額。 |
| 南 蛮 屏 風 | 絵 画 | 昭和42. 8. 28 | 東端町寺下9 | 西蓮寺 | ・蛮船の出港入港風景を克明に描く。6曲1双で江戸初期の作。 |
| 絹本著色法然上人絵伝 | ” | 昭和47. 5. 31 | 野寺町野寺26 | 本證寺 | ・7幅絵伝のうち6幅残存。 |
| 桜皮巻き小形壺形土器 | 考古資料 | 昭和56. 11. 20 | 安城町城堀30 | 安城市 | ・桜の皮を網状に巻きつけた土器。 |
| 本 證 寺 本 堂 | 建 造 物 | 昭和49. 4. 10 | 野寺町野寺26 | 本證寺 | ・江戸時代初期に築かれた真宗寺院の代表的建築物。 |
| 榎前のクロガネモチ | 天 然 記 念 物 | 昭和53. 1. 17 | 榎前町南榎7-1 | 個人 | ・樹高19m、根囲4. 62m、胸高囲3. 23m枝張東西23m、南北22m。 |
| 本 證 寺 の イ ブ キ | ” | ” | 野寺町野寺26 | 本證寺 | ・樹高23m、根囲4m、胸高囲2. 8m枝張東西8. 5m、南北9m。 |
| 永安寺の雲竜の松 | ” | 昭和60. 11. 25 | 浜屋町北屋敷17 | 永安寺 | ・クロマツ。樹高5. 5m、根囲3. 3m、胸高囲3. 1m枝張。東西17m、南北24m。 |

(2) 市指定 (209件)

(平成31. 3. 31)

| 種 別 | 件 数 | 種 別 | 件 数 |
|-------|-----|-----------|-----|
| 絵 画 | 37 | 考 古 資 料 | 13 |
| 彫 刻 | 14 | 歴 史 資 料 | 1 |
| 工 芸 品 | 9 | 建 造 物 | 11 |
| 書 跡 | 17 | 有 形 民 俗 | 14 |
| 典 籍 | 6 | 無 形 民 俗 | 2 |
| 古 文 書 | 29 | 史 跡 | 46 |
| | | 天 然 記 念 物 | 10 |

(資料：文化振興課)

15 治 安

15-1 交通事故概況

| 年 次 | 人身事故 総 件 数 | 死 亡 | | 重 傷 | | 軽 傷 | | 物 損 総件数 |
|-------|------------------|------------|------------|------------|------------|------------------|------------------|------------------|
| | | 件 数 | 人 数 | 件 数 | 人 数 | 件 数 | 人 数 | |
| 平成21年 | 1,634 (1,234) | 4 (4) | 4 (4) | 79 (53) | 80 (53) | 1,551 (1,177) | 1,936 (1,486) | 7,680 (5,758) |
| 22 | 1,754 (1,320) | 11 (10) | 11 (10) | 56 (37) | 58 (39) | 1,687 (1,273) | 2,070 (1,577) | 8,087 (5,946) |
| 23 | 1,636 (1,241) | 8 (6) | 8 (6) | 53 (36) | 55 (38) | 1,575 (1,199) | 1,901 (1,447) | 8,139 (6,087) |
| 24 | 1,602 (1,195) | 7 (4) | 7 (4) | 30 (24) | 31 (24) | 1,565 (1,167) | 1,933 (1,455) | 8,308 (6,103) |
| 25 | 1,533 (1,116) | 5 (3) | 5 (3) | 32 (21) | 35 (24) | 1,496 (1,092) | 1,831 (1,325) | 8,300 (6,081) |
| 26 | 1,486 (1,110) | 7 (6) | 7 (6) | 27 (16) | 27 (16) | 1,452 (1,088) | 1,763 (1,325) | 8,496 (6,247) |
| 27 | 1,465 (1,069) | 6 (6) | 6 (6) | 29 (13) | 32 (14) | 1,430 (1,050) | 1,741 (1,262) | 8,571 (6,213) |
| 28 | 1,357 (999) | 4 (3) | 4 (3) | 20 (16) | 21 (17) | 1,333 (980) | 1,649 (1,210) | 8,457 (6,177) |
| 29 | 1,271 (937) | 9 (7) | 9 (7) | 22 (25) | 34 (27) | 1,230 (905) | 1,522 (1,108) | 8,652 (6,268) |
| 30 | 1,160 (841) | 6 (4) | 6 (4) | 20 (14) | 21 (15) | 1,134 (823) | 1,368 (981) | 8,905 (6,427) |

備考 数字は安城警察署管内。()の数字は安城市内分を再掲。(資料：安城警察署)

15-2 月別交通事故発生状況（人数）

（平成30年中）

| 区 分 | 総 数 | 1月 | 2月 | 3月 | 4月 | 5月 | 6月 | 7月 | 8月 | 9月 | 10月 | 11月 | 12月 |
|-----|---------|-------|-----|-----|------|-----|-----|-----|-----|-----|-----|-----|------|
| 死 亡 | 6 | 1 | 0 | 1 | 0 | 1 | 0 | 0 | 1 | 1 | 0 | 0 | 1 |
| 重 傷 | 21 | 0 | 0 | 3 | 2 | 1 | 2 | 3 | 2 | 0 | 3 | 3 | 2 |
| 軽 傷 | 1,368 | 103 | 94 | 138 | 89 | 127 | 120 | 126 | 107 | 91 | 125 | 143 | 105 |
| 計 | 人 数 | 1,395 | 104 | 94 | 142 | 91 | 129 | 122 | 129 | 110 | 92 | 128 | 108 |
| | 構成比 (%) | 100 | 7.5 | 6.7 | 10.2 | 6.5 | 9.2 | 8.7 | 9.2 | 7.9 | 6.6 | 9.2 | 10.5 |

備考 数字は安城警察署管内。

（資料：安城警察署）

15-3 曜日別交通事故発生状況（人数）

（平成30年中）

| 区 分 | 総 数 | 日 | 月 | 火 | 水 | 木 | 金 | 土 |
|-----|---------|-------|------|------|------|------|------|------|
| 死 亡 | 6 | 0 | 0 | 0 | 3 | 1 | 0 | 2 |
| 重 傷 | 21 | 2 | 7 | 2 | 2 | 3 | 1 | 4 |
| 軽 傷 | 1,368 | 152 | 235 | 175 | 202 | 200 | 220 | 184 |
| 計 | 人 数 | 1,395 | 154 | 242 | 177 | 207 | 204 | 190 |
| | 構成比 (%) | 100 | 11.0 | 17.3 | 12.7 | 14.8 | 14.6 | 15.8 |

備考 数字は安城警察署管内。

（資料：安城警察署）

15-4 時間別交通事故発生状況（人数）

（平成30年中）

| 区 分 | 総 数 | 0時 | 2 | 4 | 6 | 8 | 10 | 12 | 14 | 16 | 18 | 20 | 22 |
|-----|---------|-------|-----|-----|-----|------|------|------|-----|------|------|------|-----|
| | | 2時 | 4 | 6 | 8 | 10 | 12 | 14 | 16 | 18 | 20 | 22 | 24 |
| 死 亡 | 6 | 0 | 0 | 1 | 1 | 0 | 1 | 1 | 0 | 0 | 1 | 0 | 1 |
| 重 傷 | 21 | 1 | 1 | 0 | 5 | 2 | 4 | 0 | 2 | 3 | 1 | 1 | 1 |
| 軽 傷 | 1,368 | 22 | 13 | 19 | 164 | 215 | 142 | 132 | 141 | 213 | 204 | 73 | 30 |
| 計 | 人 数 | 1,395 | 23 | 14 | 20 | 170 | 217 | 147 | 133 | 143 | 216 | 206 | 32 |
| | 構成比 (%) | 100 | 1.6 | 1.0 | 1.4 | 12.2 | 15.6 | 10.5 | 9.5 | 10.3 | 15.5 | 14.8 | 5.3 |

備考 数字は安城警察署管内。

（資料：安城警察署）

15-5 路線別交通事故発生状況（件数）

（平成30年中）

| 区 分 | 死 亡 | 重 傷 | 軽 傷 | 計 | |
|-------------|----------|-----|-------|-------|----|
| 国 道 | 1号 | 0 | 1 | 87 | 88 |
| | 23号 | 2 | 1 | 75 | 78 |
| | 155号 | 0 | 1 | 36 | 37 |
| | 419号 | 0 | 0 | 13 | 13 |
| 主 要 地 方 道 | 岡崎・半田 | 0 | 2 | 48 | 50 |
| | 西尾・知多 | 0 | 0 | 4 | 4 |
| | 岡崎・西尾 | 0 | 0 | 22 | 22 |
| | 岡崎・刈谷 | 0 | 0 | 56 | 56 |
| | 安城・碧南 | 0 | 0 | 37 | 37 |
| | 豊田・知立 | 0 | 0 | 2 | 2 |
| | 豊田・安城 | 0 | 0 | 24 | 24 |
| | 安城・幸田 | 0 | 0 | 2 | 2 |
| | 知立・東浦 | 0 | 1 | 18 | 19 |
| 豊田・一色 | 0 | 0 | 45 | 45 | |
| その他の主要地方道 | 0 | 0 | 0 | 0 | |
| 一 般 県 道 | 安城八ツ田・知立 | 0 | 0 | 11 | 11 |
| | 安城・知立 | 0 | 0 | 26 | 26 |
| | 安城・桜井 | 0 | 0 | 25 | 25 |
| | 道場山・安城 | 0 | 0 | 12 | 12 |
| | その他の県道 | 0 | 0 | 16 | 16 |
| 市 道 | 4 | 14 | 545 | 563 | |
| そ の 他 の 道 路 | 0 | 0 | 30 | 30 | |
| 計 | 6 | 20 | 1,134 | 1,160 | |

備考 数字は安城警察署管内。

（資料：安城警察署）

15-6 刑事事件の取扱い人員

(平成30年)

| 区 分 | 受 理 | | | 既 済 | | | | 未 済 |
|-------|-------|-----|-------|-------|-----|-----|-----|-----|
| | 総 数 | 旧 受 | 新 受 | 総 数 | 有 罪 | 無 罪 | その他 | |
| 総 数 | 2,664 | 6 | 2,658 | 2,655 | 996 | 0 | - | 9 |
| 通 常 | 1 | 0 | 1 | 0 | 0 | 0 | 0 | 1 |
| 略 式 | 1,004 | 6 | 998 | 996 | 996 | 0 | 0 | 8 |
| そ の 他 | 1,659 | 0 | 1,659 | 1,659 | - | - | - | 0 |

備考 数字は安城簡易裁判所管内。

(資料：名古屋地方裁判所)

本表の数値は異同訂正が生じることがある。

15-7 民事事件の取扱い件数

(平成30年)

| 区 分 | 受 理 | | | 既 済 | 未 済 |
|---------|-------|-----|-------|-------|-----|
| | 総 数 | 旧 受 | 新 受 | | |
| 総 数 | 2,675 | 181 | 2,494 | 2,459 | 216 |
| 通 常 訴 訟 | 775 | 134 | 641 | 607 | 168 |
| 少 額 訴 訟 | 53 | 16 | 37 | 42 | 11 |
| 調 停 事 件 | 125 | 24 | 101 | 98 | 27 |
| そ の 他 | 1,722 | 7 | 1,715 | 1,712 | 10 |

備考 数字は安城簡易裁判所管内。

(資料：名古屋地方裁判所)

本表の数値は異同訂正が生じることがある。

15-8 刑法犯罪の発生件数

| 年次 | 総数 | 殺人 | 強盗 | 放火 | 強姦 | 窃盗 | 詐欺 | 横領 | 偽造 | 暴行 | 傷害 | 脅迫 | 恐ろしい | わいせつ | 強姦 | その他 |
|-------|-------|----|----|----|----|-------|-----|----|----|----|----|----|------|------|----|-----|
| 平成26年 | 2,826 | 2 | 3 | 13 | 3 | 1,963 | 98 | 8 | 3 | 59 | 62 | 11 | 6 | 16 | 4 | 575 |
| 27 | 2,455 | 1 | 5 | 0 | 3 | 1,685 | 119 | 3 | 0 | 47 | 60 | 11 | 9 | 13 | 2 | 497 |
| 28 | 2,326 | 2 | 6 | 2 | 1 | 1,499 | 182 | 2 | 9 | 69 | 56 | 9 | 10 | 23 | 4 | 452 |
| 29 | 2,152 | 0 | 3 | 0 | 3 | 1,519 | 82 | 5 | 3 | 49 | 50 | 12 | 1 | 8 | 3 | 414 |
| 30 | 1,885 | 3 | 7 | 1 | 2 | 1,352 | 78 | 5 | 6 | 44 | 43 | 3 | 3 | 13 | 3 | 322 |

備考 数字は安城警察署管内。

(資料：安城警察署)

15-9 刑法犯罪検挙件数と検挙人員

| 年次 | | 総数 | 殺人 | 強盗 | 放火 | 強姦 | 窃盗 | 詐欺 | 横領 | 偽造 | 暴行 | 傷害 | 脅迫 | 恐ろしい | わいせつ | 強姦 | その他 |
|-------|------|-----|----|----|----|----|-----|----|----|----|----|----|----|------|------|----|-----|
| 平成26年 | 検挙件数 | 643 | 2 | 7 | 12 | 7 | 381 | 13 | 1 | 4 | 44 | 43 | 5 | 5 | 19 | 21 | 79 |
| | 検挙人員 | 496 | 2 | 1 | 3 | 2 | 286 | 12 | 1 | 3 | 40 | 47 | 5 | 4 | 10 | 12 | 68 |
| 27 | 検挙件数 | 752 | 1 | 3 | 0 | 3 | 532 | 16 | 4 | 0 | 45 | 37 | 10 | 2 | 7 | 10 | 82 |
| | 検挙人員 | 487 | 1 | 5 | 0 | 3 | 268 | 15 | 2 | 0 | 43 | 43 | 10 | 3 | 6 | 11 | 77 |
| 28 | 検挙件数 | 948 | 2 | 5 | 2 | 2 | 687 | 32 | 3 | 5 | 56 | 35 | 5 | 4 | 17 | 20 | 73 |
| | 検挙人員 | 485 | 2 | 5 | 1 | 1 | 253 | 17 | 4 | 5 | 55 | 41 | 4 | 4 | 9 | 12 | 72 |
| 29 | 検挙件数 | 610 | 0 | 1 | 0 | 2 | 370 | 54 | 0 | 3 | 40 | 36 | 8 | 3 | 11 | 12 | 70 |
| | 検挙人員 | 409 | 0 | 3 | 0 | 3 | 223 | 7 | 0 | 1 | 34 | 49 | 6 | 5 | 8 | 9 | 61 |
| 30 | 検挙件数 | 416 | 3 | 4 | 1 | 1 | 225 | 13 | 3 | 1 | 30 | 30 | 3 | 3 | 7 | 0 | 92 |
| | 検挙人員 | 306 | 5 | 5 | 1 | 2 | 160 | 13 | 2 | 3 | 28 | 30 | 3 | 3 | 5 | 0 | 46 |

備考 数字は安城警察署管内。

(資料：安城警察署)

15-10 火災件数と損害額

| 年次 | 件数 | 火災種別 | | 焼損棟数 | | | 焼損床面積 | 死傷者 | 損害額 |
|-------|-----|------|-----|------|----|---------------|-------|-----|---------|
| | | 建物 | その他 | 全焼 | 半焼 | 部分焼 (ぼや含む) | | | |
| 平成21年 | 76 | 38 | 38 | 5 | 0 | 33 | 1,418 | 15 | 99,889 |
| 22 | 62 | 32 | 30 | 6 | 2 | 29 | 686 | 17 | 67,860 |
| 23 | 56 | 32 | 24 | 6 | 5 | 28 | 2,830 | 9 | 169,633 |
| 24 | 60 | 29 | 31 | 6 | 3 | 20 | 603 | 8 | 37,231 |
| 25 | 120 | 65 | 55 | 11 | 3 | 63 | 1,144 | 2 | 86,639 |
| 26 | 56 | 31 | 25 | 3 | 0 | 28 | 257 | 4 | 45,203 |
| 27 | 57 | 34 | 23 | 9 | 1 | 30 | 1,162 | 2 | 187,626 |
| 28 | 53 | 29 | 24 | 8 | 0 | 38 | 590 | 10 | 66,198 |
| 29 | 49 | 30 | 19 | 5 | 3 | 32 | 855 | 2 | 87,093 |
| 30 | 42 | 26 | 16 | 10 | 1 | 29 | 1,412 | 5 | 101,172 |

備考 数字は安城消防署管内。

(資料：衣浦東部広域連合)

15-11 原因別火災発生件数

| 年次 | 区分 | 総数 | たばこ | たき火 | コンロ | 火遊び | 放火(疑いも含む) | ストーブ | 風呂釜 | ライター | 電気配線等 | その他 | 不明 |
|-------|--------|-----|-----|-----|-----|-----|-----------|------|-----|------|-------|-----|----|
| | | | | | | | | | | | | | |
| 平成21年 | 件数 | 76 | 10 | 0 | 5 | 2 | 17 | 0 | 1 | 2 | 2 | 16 | 21 |
| | 構成比(%) | 100 | 13 | 0 | 6 | 3 | 22 | 0 | 1 | 3 | 3 | 21 | 28 |
| 22 | 件数 | 62 | 7 | 0 | 7 | 1 | 18 | 1 | 0 | 1 | 1 | 19 | 7 |
| | 構成比(%) | 100 | 11 | 0 | 11 | 2 | 29 | 2 | 0 | 2 | 2 | 31 | 11 |
| 23 | 件数 | 56 | 2 | 0 | 3 | 1 | 12 | 0 | 0 | 0 | 9 | 18 | 11 |
| | 構成比(%) | 100 | 4 | 0 | 5 | 2 | 21 | 0 | 0 | 0 | 16 | 32 | 20 |
| 24 | 件数 | 60 | 2 | 0 | 6 | 2 | 17 | 0 | 0 | 1 | 1 | 19 | 12 |
| | 構成比(%) | 100 | 3 | 0 | 10 | 3 | 28 | 0 | 0 | 2 | 2 | 32 | 20 |
| 25 | 件数 | 120 | 2 | 2 | 7 | 0 | 60 | 1 | 0 | 0 | 7 | 13 | 20 |
| | 構成比(%) | 100 | 2 | 2 | 6 | 0 | 50 | 1 | 0 | 0 | 6 | 11 | 17 |
| 26 | 件数 | 56 | 3 | 1 | 9 | 1 | 11 | 2 | 1 | 0 | 1 | 18 | 9 |
| | 構成比(%) | 100 | 5 | 1 | 16 | 2 | 20 | 3 | 1 | 0 | 2 | 34 | 16 |
| 27 | 件数 | 57 | 4 | 2 | 2 | 2 | 8 | 3 | 1 | 1 | 1 | 18 | 15 |
| | 構成比(%) | 100 | 7 | 3 | 3 | 3 | 14 | 5 | 2 | 2 | 2 | 32 | 27 |
| 28 | 件数 | 53 | 4 | 1 | 3 | 0 | 8 | 0 | 0 | 1 | 4 | 15 | 17 |
| | 構成比(%) | 100 | 7 | 2 | 6 | 0 | 15 | 0 | 0 | 2 | 8 | 28 | 32 |
| 29 | 件数 | 49 | 5 | 0 | 2 | 0 | 10 | 2 | 0 | 0 | 7 | 10 | 13 |
| | 構成比(%) | 100 | 10 | 0 | 4 | 0 | 20 | 4 | 0 | 0 | 14 | 20 | 27 |
| 30 | 件数 | 43 | 2 | 0 | 1 | 1 | 9 | 1 | 0 | 3 | 4 | 13 | 9 |
| | 構成比(%) | 100 | 5 | 0 | 2 | 2 | 21 | 2 | 0 | 7 | 10 | 30 | 21 |

備考 数字は安城消防署管内。

(資料：衣浦東部広域連合)

15-12 消防人員・施設・設備及び水利状況

(平成31. 4. 1)

| 消 防 人 員 | | 消 防 通 信 施 設 | | |
|------------------------|-----|----------------------|--|-----|
| 区 分 | 数 | 区 分 | 数 | |
| 消 防 署 消 防 吏 員 | 118 | 火災報知専用 電話(119番) | N T T | 18 |
| 消 防 団 { 分 団 数 { 団 員 | 30 | | 衛 星 通 信 | 2 |
| | 495 | | 有 線 放 送 電 話 | 0 |
| | | | 携 帯 電 話 | 0 |
| | | 消 防 用 無 線 電 話 | 基 地 局 | 2 |
| | | | 陸 上 移 動 局 | 171 |
| 消 防 設 備 台 数 | | 消 防 水 利 施 設 | | |
| 区 分 | 数 | 区 分 | 数 | |
| は し ご 付 消 防 自 動 車 | 2 | 消 火 栓 | 1,741 | |
| 消 防 ポ ン プ 自 動 車 | 6 | 防 火 水 槽 | 40m ³ 未 満 | 49 |
| 水 槽 付 消 防 ポ ン プ 自 動 車 | 6 | | 40m ³ 以 上 60m ³ 未 満 | 168 |
| 小 型 動 力 ポ ン プ 付 積 載 車 | 26 | | 60m ³ 以 上 100m ³ 未 満 | 224 |
| 化 学 消 防 自 動 車 | 1 | | 100m ³ 以 上 | 16 |
| 小 型 動 力 ポ ン プ 付 水 槽 車 | 1 | | 合 計 | 457 |
| 救 助 工 作 車 | 1 | そ の 他 (プ ール・池・そ の 他) | | |
| 救 急 自 動 車 | 5 | | | |
| そ の 他 の 車 両 | 8 | | | 119 |
| 耐 震 施 設 小 型 動 力 ポ ン プ | 7 | | | |

備考 数字は安城消防署管内。

(資料：衣浦東部広域連合)

消防通信施設数は、衣浦東部広域連合管内。

15-13 救急車出場状況

| 区 分 | | 総 数 | 交通事故 | 労働災害 | 運動競技 | 急 病 | 一般負傷 | その他 |
|-------|------|-------|------|------|------|-------|-------|-----|
| 平成21年 | 出場件数 | 6,312 | 874 | 48 | 37 | 4,056 | 716 | 581 |
| | 搬送人員 | 6,079 | 923 | 48 | 38 | 3,870 | 693 | 507 |
| 22 | 出場件数 | 6,650 | 929 | 59 | 44 | 4,279 | 757 | 582 |
| | 搬送人員 | 6,395 | 978 | 58 | 43 | 4,064 | 736 | 516 |
| 23 | 出場件数 | 7,047 | 907 | 57 | 36 | 4,734 | 779 | 534 |
| | 搬送人員 | 6,789 | 954 | 57 | 36 | 4,519 | 758 | 465 |
| 24 | 出場件数 | 7,342 | 926 | 69 | 47 | 4,851 | 857 | 592 |
| | 搬送人員 | 7,069 | 970 | 68 | 47 | 4,636 | 835 | 513 |
| 25 | 出場件数 | 7,409 | 808 | 71 | 47 | 5,035 | 838 | 610 |
| | 搬送人員 | 6,956 | 813 | 71 | 46 | 4,742 | 795 | 489 |
| 26 | 出場件数 | 7,393 | 886 | 61 | 48 | 4,927 | 908 | 563 |
| | 搬送人員 | 6,956 | 915 | 61 | 50 | 4,593 | 866 | 471 |
| 27 | 出場件数 | 7,530 | 794 | 78 | 34 | 5,110 | 918 | 596 |
| | 搬送人員 | 7,066 | 809 | 77 | 36 | 4,795 | 861 | 488 |
| 28 | 出場件数 | 7,565 | 758 | 68 | 40 | 5,187 | 862 | 650 |
| | 搬送人員 | 7,118 | 771 | 65 | 40 | 4,864 | 815 | 563 |
| 29 | 出場件数 | 7,799 | 703 | 73 | 26 | 5,325 | 995 | 677 |
| | 搬送人員 | 7,336 | 699 | 73 | 26 | 4,984 | 958 | 596 |
| 30 | 出場件数 | 8,200 | 676 | 72 | 34 | 5,597 | 1,028 | 793 |
| | 搬送人員 | 7,711 | 679 | 71 | 34 | 5,259 | 975 | 693 |

備考 数字は安城消防署管内。

(資料：衣浦東部広域連合)

16 市 政

16-1 当初予算規模

(単位：千円)

| 区 分 | | 平成 29 年 度 | 30 年 度 | 令和元年度 |
|------------------|-----------------------|-------------|-------------|-------------|
| 一 般 会 計 | | 66,880,000 | 67,500,000 | 67,290,000 |
| 特 別 会 計 | 国民健康保険事業 | 17,542,000 | 14,740,000 | 14,130,000 |
| | 土地取得 | 1,000 | 1,000 | 1,000 |
| | 有料駐車場事業 | 240,000 | 243,000 | 243,000 |
| | 下水道事業 | 4,558,000 | 4,369,000 | 0 |
| | 農業集落排水事業 | 75,000 | 68,000 | 0 |
| | 安城桜井駅周辺特定 土地区画整理事業 | 2,544,000 | 2,391,000 | 2,280,000 |
| | 介護保険事業 | 9,957,000 | 10,122,000 | 10,401,000 |
| | 後期高齢者医療 | 2,037,000 | 1,982,000 | 2,027,000 |
| 小 計 | | 36,954,000 | 33,916,000 | 29,082,000 |
| 企 業 会 計 | 水道事業 | 4,612,000 | 5,416,000 | 5,956,000 |
| | 下水道事業 | 0 | 0 | 6,206,000 |
| | 小 計 | 4,612,000 | 5,416,000 | 12,162,000 |
| 合 計 | | 108,446,000 | 106,832,000 | 108,534,000 |

(資料：財政課)

16—2 一般会計目的別歳出当初予算額

| 年度 科目 | 平成 29 年 度 | | | 30 年 度 | | | 令和元年度 | | |
|----------|------------|------------|------------|------------|------------|------------|------------|------------|------------|
| | 金額 (千円) | 構成比 (%) | 前年比 (%) | 金額 (千円) | 構成比 (%) | 前年比 (%) | 金額 (千円) | 構成比 (%) | 前年比 (%) |
| 議会費 | 420,170 | 0.6 | 100.5 | 415,422 | 0.6 | 98.9 | 413,442 | 0.6 | 99.5 |
| 総務費 | 5,861,123 | 8.8 | 90.4 | 5,800,573 | 8.6 | 99.0 | 6,040,681 | 9.0 | 104.1 |
| 民生費 | 24,532,201 | 36.7 | 106.2 | 24,294,210 | 36.0 | 99.0 | 24,865,302 | 37.0 | 102.4 |
| 衛生費 | 6,400,854 | 9.6 | 73.4 | 6,220,575 | 9.2 | 97.2 | 6,269,935 | 9.3 | 100.8 |
| 労働費 | 83,536 | 0.1 | 97.2 | 66,377 | 0.1 | 79.5 | 78,035 | 0.1 | 117.6 |
| 農林水産業費 | 1,681,363 | 2.5 | 86.2 | 1,470,598 | 2.2 | 87.5 | 1,354,482 | 2.0 | 92.1 |
| 商工費 | 1,300,868 | 1.9 | 109.2 | 1,515,266 | 2.2 | 116.5 | 1,334,875 | 2.0 | 88.1 |
| 土木費 | 10,580,868 | 15.8 | 68.3 | 12,034,738 | 17.8 | 113.7 | 10,951,893 | 16.3 | 91.0 |
| 消防費 | 2,091,298 | 3.1 | 96.7 | 2,138,445 | 3.2 | 102.3 | 2,180,096 | 3.2 | 101.9 |
| 教育費 | 10,944,995 | 16.4 | 106.0 | 10,432,456 | 15.5 | 95.3 | 10,655,557 | 15.8 | 102.1 |
| 災害復旧費 | 50,000 | 0.1 | 100.0 | 50,000 | 0.1 | 100.0 | 50,000 | 0.1 | 100.0 |
| 公債費 | 2,856,740 | 4.3 | 104.7 | 2,975,124 | 4.4 | 104.1 | 3,018,767 | 4.5 | 101.5 |
| 諸支出金 | 25,984 | 0.0 | 15.9 | 36,216 | 0.0 | 139.4 | 26,935 | 0.0 | 74.4 |
| 予備費 | 50,000 | 0.1 | 100.0 | 50,000 | 0.1 | 100.0 | 50,000 | 0.1 | 100.0 |
| 合計 | 66,880,000 | 100.0 | 91.7 | 67,500,000 | 100.0 | 100.9 | 67,290,000 | 100.0 | 99.7 |

(資料：財政課)

16-3 一般会計性質別歳出当初予算額

| 年度 科目 | 平成 29 年度 | | | 30 年 度 | | | 令和元年度 | | |
|----------|------------|------------|------------|------------|------------|------------|------------|------------|------------|
| | 金額 (千円) | 構成比 (%) | 前年比 (%) | 金額 (千円) | 構成比 (%) | 前年比 (%) | 金額 (千円) | 構成比 (%) | 前年比 (%) |
| 人件費 | 8,805,118 | 13.2 | 99.4 | 9,205,815 | 13.6 | 104.6 | 9,278,177 | 13.8 | 100.8 |
| 物件費 | 14,492,543 | 21.7 | 100.8 | 14,596,993 | 21.6 | 100.7 | 15,583,843 | 23.1 | 106.8 |
| 扶助費 | 12,175,831 | 18.2 | 103.8 | 12,503,414 | 18.5 | 102.7 | 13,225,936 | 19.7 | 105.8 |
| 維持補修費 | 1,235,870 | 1.8 | 107.5 | 1,180,149 | 1.8 | 95.5 | 1,350,597 | 2.0 | 114.4 |
| 補助費等 | 8,780,003 | 13.1 | 93.8 | 8,507,849 | 12.6 | 96.9 | 9,802,714 | 14.6 | 115.2 |
| 普通建設事業費 | 11,980,483 | 17.9 | 65.6 | 11,809,349 | 17.5 | 98.6 | 10,283,170 | 15.3 | 87.1 |
| 災害復旧事業費 | 50,000 | 0.1 | 100.0 | 50,000 | 0.1 | 100.0 | 50,000 | 0.1 | 100.0 |
| 積立金 | 5,349 | 0.0 | 7.9 | 5,124 | 0.0 | 95.8 | 2,102 | 0.0 | 41.0 |
| 貸付金 | 207,500 | 0.3 | 100.0 | 205,500 | 0.3 | 99.0 | 205,500 | 0.3 | 100.0 |
| 投資及び出資金 | 127,607 | 0.2 | 117.9 | 167,396 | 0.2 | 131.2 | 717,383 | 1.0 | 428.6 |
| 繰出金 | 6,113,158 | 9.1 | 102.4 | 6,243,359 | 9.3 | 102.1 | 3,721,883 | 5.5 | 59.6 |
| 公債費 | 2,856,538 | 4.3 | 104.7 | 2,975,052 | 4.4 | 104.1 | 3,018,695 | 4.5 | 101.5 |
| その他 | 50,000 | 0.1 | 100.0 | 50,000 | 0.1 | 100.0 | 50,000 | 0.1 | 100.0 |
| 合計 | 66,880,000 | 100.0 | 91.7 | 67,500,000 | 100.0 | 100.9 | 67,290,000 | 100.0 | 99.7 |

(資料：財政課)

16-4 一般会計決算額

(1) 年次推移

(単位:千円)

| 年 度 | 歳 入 | 歳 出 |
|--------|------------|------------|
| 平成11年度 | 54,108,225 | 52,040,211 |
| 12 | 53,842,203 | 51,643,011 |
| 13 | 53,110,808 | 51,051,240 |
| 14 | 48,651,426 | 45,963,355 |
| 15 | 52,194,871 | 49,801,701 |
| 16 | 55,755,977 | 52,449,026 |
| 17 | 54,607,533 | 51,094,402 |
| 18 | 57,374,734 | 53,173,165 |
| 19 | 61,240,701 | 58,099,463 |
| 20 | 62,362,066 | 59,751,319 |
| 21 | 58,408,219 | 54,812,269 |
| 22 | 60,123,859 | 56,054,271 |
| 23 | 59,615,399 | 55,968,725 |
| 24 | 61,802,388 | 57,444,790 |
| 25 | 63,670,366 | 59,794,137 |
| 26 | 65,014,028 | 61,588,754 |
| 27 | 66,542,834 | 63,253,460 |
| 28 | 73,924,684 | 69,480,387 |
| 29 | 70,784,236 | 65,898,415 |
| 30 | 73,399,763 | 66,016,680 |

(資料:財政課)

(2) 平成30年度 一般会計決算額

(単位:千円)

| 科 目 | 歳 入 | | 科 目 | 歳 出 | |
|-----------------------|------------|-----------|-------------|------------|-----------|
| | 金 額 | 構 成 比 (%) | | 金 額 | 構 成 比 (%) |
| 総 額 | 73,399,763 | 100.0 | 総 額 | 66,016,680 | 100.0 |
| 市 税 | 40,392,711 | 55.0 | 議 会 費 | 408,293 | 0.6 |
| 地 方 譲 与 税 | 506,116 | 0.7 | 総 務 費 | 7,026,146 | 10.6 |
| 利 子 割 交 付 金 | 70,829 | 0.1 | 民 生 費 | 23,731,489 | 36.0 |
| 配 当 割 交 付 金 | 201,771 | 0.3 | 衛 生 費 | 5,789,855 | 8.8 |
| 株 式 等 譲 渡 所 得 割 交 付 金 | 152,957 | 0.2 | 労 働 費 | 66,051 | 0.1 |
| 地 方 消 費 税 交 付 金 | 3,732,653 | 5.1 | 農 林 水 産 業 費 | 1,341,333 | 2.0 |
| 自 動 車 取 得 税 交 付 金 | 291,821 | 0.4 | 商 工 費 | 1,287,672 | 2.0 |
| 地 方 特 例 交 付 金 | 177,763 | 0.2 | 土 木 費 | 10,797,149 | 16.4 |
| 地 方 交 付 税 | 34,154 | 0.0 | 消 防 費 | 2,053,038 | 3.1 |
| 交 通 安 全 対 策 特 別 交 付 金 | 30,626 | 0.0 | 教 育 費 | 10,583,867 | 16.0 |
| 分 担 金 及 び 負 担 金 | 917,676 | 1.3 | 災 害 復 旧 費 | 0 | 0.0 |
| 使 用 料 及 び 手 数 料 | 1,052,776 | 1.4 | 公 債 費 | 2,925,709 | 4.4 |
| 国 庫 支 出 金 | 7,666,378 | 10.4 | 諸 支 出 金 | 6,078 | 0.0 |
| 県 支 出 金 | 3,711,303 | 5.1 | 予 備 費 | 0 | 0.0 |
| 財 産 収 入 | 867,955 | 1.2 | | | |
| 寄 附 金 | 36,397 | 0.0 | | | |
| 繰 入 金 | 2,832,695 | 3.9 | | | |
| 繰 越 金 | 4,885,821 | 6.7 | | | |
| 諸 市 収 入 | 2,703,061 | 3.7 | | | |
| 債 償 | 3,134,300 | 4.3 | | | |

(資料:財政課)

16-5 特別会計決算額

(1) 年次推移

(単位：千円)

| 年 度 | 歳 入 | 歳 出 |
|--------|------------|------------|
| 平成21年度 | 31,533,306 | 30,464,520 |
| 22 | 29,045,858 | 28,287,248 |
| 23 | 28,969,922 | 28,017,057 |
| 24 | 31,006,560 | 30,147,915 |
| 25 | 30,807,505 | 30,082,503 |
| 26 | 32,047,844 | 31,411,437 |
| 27 | 34,357,092 | 33,609,178 |
| 28 | 35,700,923 | 34,080,747 |
| 29 | 36,317,936 | 34,248,595 |
| 30 | 35,085,862 | 32,584,772 |

(資料：財政課)

(2) 平成30年度 特別会計決算額

(単位：千円)

| 区 分 | 歳 入 | 歳 出 |
|--------------------|------------|------------|
| 総 額 | 35,085,862 | 32,584,772 |
| 国民健康保険事業 | 15,873,870 | 14,346,812 |
| 土地取得 | 752 | 200 |
| 有料駐車場事業 | 416,335 | 189,114 |
| 下水道事業 | 4,502,811 | 4,181,634 |
| 農業集落排水事業 | 65,515 | 58,871 |
| 安城桜井駅周辺特定土地地区画整理事業 | 2,302,555 | 2,201,767 |
| 介護保険事業 | 9,938,658 | 9,630,426 |
| 後期高齢者医療 | 1,985,366 | 1,975,948 |

(資料：財政課)

16-6 公営企業会計決算額

(単位：千円)

| 会 計 名 | 年 度 | 収益の収入 | 収益の支出 | 資本の収入 | 資本の支出 |
|-------|-------|-----------|-----------|---------|-----------|
| 水道事業 | 平成21年 | 3,051,967 | 2,797,607 | 494,463 | 1,804,391 |
| | 22 | 3,083,937 | 2,827,940 | 449,157 | 1,548,586 |
| | 23 | 3,039,102 | 2,804,929 | 316,309 | 1,786,462 |
| | 24 | 3,044,899 | 2,739,733 | 367,828 | 1,252,174 |
| | 25 | 3,046,489 | 2,846,982 | 249,331 | 1,351,909 |
| | 26 | 3,586,326 | 2,784,397 | 307,599 | 1,230,958 |
| | 27 | 3,344,619 | 2,775,006 | 319,877 | 973,925 |
| | 28 | 3,393,629 | 2,798,502 | 346,491 | 1,169,426 |
| | 29 | 3,392,370 | 2,806,907 | 468,556 | 1,374,382 |
| | 30 | 3,399,879 | 2,758,429 | 497,399 | 2,503,726 |

(資料：水道業務課)

16-7 市税税目別決算額

(単位：千円)

| 年 度 | 区 分 | 総 額 | 市 民 税 | 固定資産税 | 軽自動車税 | 市たばこ税 | 都市計画税 | 交付金 納付金 | その他 | 収入率 (%) |
|-----------|------|------------|------------|------------|---------|-----------|-----------|------------|--------|------------|
| 平成 11年 | 調定額 | 31,903,892 | 12,965,267 | 15,493,866 | 178,346 | 958,115 | 2,185,851 | 59,518 | 62,929 | 95.9 |
| | 収入済額 | 30,600,769 | 12,263,451 | 14,997,540 | 168,474 | 958,115 | 2,115,303 | 59,518 | 38,368 | |
| 12 | 調定額 | 32,033,831 | 13,155,271 | 15,328,280 | 188,693 | 1,070,742 | 2,157,928 | 72,019 | 60,898 | 95.7 |
| | 収入済額 | 30,648,155 | 12,423,869 | 14,785,685 | 177,281 | 1,070,742 | 2,081,423 | 72,019 | 37,136 | |
| 13 | 調定額 | 32,503,625 | 13,268,630 | 15,644,320 | 199,591 | 1,057,564 | 2,201,388 | 75,897 | 56,235 | 95.4 |
| | 収入済額 | 30,992,882 | 12,511,713 | 15,042,755 | 186,467 | 1,057,564 | 2,117,586 | 75,897 | 900 | |
| 14 | 調定額 | 32,701,704 | 13,093,360 | 15,913,652 | 209,609 | 1,103,166 | 2,253,217 | 80,370 | 48,330 | 95.2 |
| | 収入済額 | 31,133,549 | 12,315,416 | 15,275,043 | 194,347 | 1,103,166 | 2,164,107 | 80,370 | 1,100 | |
| 15 | 調定額 | 32,530,978 | 13,303,762 | 15,541,152 | 220,225 | 1,179,241 | 2,158,147 | 81,221 | 47,230 | 95.0 |
| | 収入済額 | 30,901,331 | 12,503,178 | 14,869,296 | 202,740 | 1,179,241 | 2,064,455 | 81,221 | 1,200 | |
| 16 | 調定額 | 33,847,046 | 14,300,932 | 15,817,028 | 231,538 | 1,192,131 | 2,184,556 | 86,781 | 34,080 | 95.1 |
| | 収入済額 | 32,195,285 | 13,486,054 | 15,128,177 | 212,484 | 1,192,131 | 2,088,458 | 86,781 | 1,200 | |
| 17 | 調定額 | 35,116,874 | 15,088,415 | 16,240,943 | 241,095 | 1,208,999 | 2,221,250 | 87,099 | 29,073 | 95.1 |
| | 収入済額 | 33,397,629 | 14,218,187 | 15,537,957 | 219,213 | 1,208,999 | 2,124,974 | 87,099 | 1,200 | |
| 18 | 調定額 | 37,425,445 | 17,141,222 | 16,485,578 | 251,334 | 1,263,749 | 2,167,789 | 87,900 | 27,873 | 95.4 |
| | 収入済額 | 35,687,698 | 16,228,723 | 15,803,056 | 228,640 | 1,263,749 | 2,074,430 | 87,900 | 1,200 | |
| 19 | 調定額 | 41,073,849 | 20,145,896 | 17,049,873 | 261,195 | 1,258,868 | 2,241,688 | 89,656 | 26,673 | 95.5 |
| | 収入済額 | 39,216,666 | 19,080,409 | 16,393,314 | 237,895 | 1,258,868 | 2,155,324 | 89,656 | 1,200 | |
| 20 | 調定額 | 40,918,984 | 19,719,979 | 17,378,703 | 273,017 | 1,163,193 | 2,271,483 | 87,135 | 25,473 | 95.1 |
| | 収入済額 | 38,922,146 | 18,494,088 | 16,740,523 | 248,972 | 1,163,193 | 2,188,235 | 87,135 | — | |
| 21 | 調定額 | 37,004,650 | 16,079,189 | 17,212,181 | 280,878 | 1,069,305 | 2,275,643 | 87,251 | 203 | 94.3 |
| | 収入済額 | 34,909,846 | 14,685,360 | 16,613,978 | 256,851 | 1,069,305 | 2,196,898 | 87,251 | 203 | |
| 22 | 調定額 | 36,962,274 | 16,210,320 | 16,945,769 | 284,965 | 1,136,036 | 2,295,812 | 88,935 | 437 | 94.7 |
| | 収入済額 | 34,987,945 | 14,884,190 | 16,394,499 | 261,413 | 1,136,036 | 2,222,435 | 88,935 | 437 | |
| 23 | 調定額 | 36,924,546 | 16,060,722 | 16,796,460 | 288,996 | 1,327,904 | 2,361,451 | 88,475 | 538 | 94.8 |
| | 収入済額 | 34,999,180 | 14,728,714 | 16,291,733 | 266,981 | 1,327,904 | 2,294,835 | 88,475 | 538 | |
| 24 | 調定額 | 37,426,466 | 17,209,535 | 16,212,240 | 295,244 | 1,336,601 | 2,282,071 | 89,778 | 997 | 95.4 |
| | 収入済額 | 35,695,144 | 15,998,541 | 15,773,541 | 275,415 | 1,336,601 | 2,220,271 | 89,778 | 997 | |
| 25 | 調定額 | 39,258,048 | 18,626,722 | 16,387,015 | 300,902 | 1,520,734 | 2,332,043 | 89,446 | 1,186 | 95.9 |
| | 収入済額 | 37,661,720 | 17,506,521 | 15,985,587 | 282,899 | 1,520,734 | 2,275,347 | 89,446 | 1,186 | |
| 26 | 調定額 | 40,551,608 | 19,734,476 | 16,533,689 | 308,486 | 1,505,608 | 2,376,626 | 91,514 | 1,209 | 96.6 |
| | 収入済額 | 39,190,640 | 18,790,852 | 16,182,200 | 292,863 | 1,505,608 | 2,326,394 | 91,514 | 1,209 | |
| 27 | 調定額 | 38,936,448 | 17,973,940 | 16,666,004 | 316,151 | 1,493,452 | 2,393,350 | 92,304 | 1,247 | 97.2 |
| | 収入済額 | 37,841,296 | 17,193,066 | 16,403,540 | 302,084 | 1,493,452 | 2,355,603 | 92,304 | 1,247 | |
| 28 | 調定額 | 40,024,804 | 18,308,878 | 17,349,324 | 367,952 | 1,469,188 | 2,434,447 | 93,688 | 1,327 | 97.9 |
| | 収入済額 | 39,185,321 | 17,715,806 | 17,146,991 | 352,760 | 1,469,188 | 2,405,561 | 93,688 | 1,327 | |
| 29 | 調定額 | 39,782,498 | 17,861,600 | 17,587,049 | 387,898 | 1,396,220 | 2,453,736 | 94,724 | 1,271 | 98.3 |
| | 収入済額 | 39,097,987 | 17,377,251 | 17,423,929 | 373,726 | 1,396,220 | 2,430,866 | 94,724 | 1,271 | |
| 30 | 調定額 | 40,931,353 | 18,804,113 | 17,785,551 | 407,760 | 1,377,252 | 2,460,896 | 94,530 | 1,251 | 98.7 |
| | 収入済額 | 40,392,711 | 18,385,098 | 17,690,322 | 396,608 | 1,377,252 | 2,447,650 | 94,530 | 1,251 | |

(資料：財政課)

16-8 市債の状況

(1) 市債目的別残高一覧表

(単位：千円)

| 区分 | 目的別債目 | 平成28年度末 | 29年度末 | 30年度末 |
|-------------------|-----------|------------|------------|------------|
| 一般 会 計 債 | 総務債 | 122,535 | 445,213 | 427,830 |
| | 民生債 | 1,519,142 | 1,911,829 | 2,214,215 |
| | 衛生債 | 637,952 | 615,816 | 534,051 |
| | 農林水産債 | 187,728 | 156,736 | 125,626 |
| | 土木債 | 8,424,209 | 8,587,987 | 8,654,930 |
| | 公営住宅債 | 435,885 | 368,664 | 312,182 |
| | 消防債 | 3,940 | 0 | 0 |
| | 教育債 | 3,686,380 | 3,697,281 | 4,329,735 |
| | 災害復旧債 | 0 | 0 | 0 |
| | その他の債 | 3,320,881 | 2,745,847 | 2,240,816 |
| | 小計 | 18,338,652 | 18,529,373 | 18,839,385 |
| 特別 会 計 債 | 有料駐車場事業債 | 142,876 | 120,758 | 98,561 |
| | 下水道事業債 | 19,268,023 | 18,266,766 | 17,288,285 |
| | 農業集落排水事業債 | 174,410 | 157,777 | 140,679 |
| | 桜井区画整理事業債 | 1,325,213 | 1,142,359 | 929,522 |
| | 小計 | 20,910,522 | 19,687,660 | 18,457,047 |
| 企業 会 計 債 | 上水道事業債 | 982,332 | 829,384 | 693,275 |
| | 総計 | 40,231,506 | 39,046,417 | 37,989,707 |

(資料：財政課)

(2) 平成30年度末市債借入先別残高一覧表

(単位：千円)

| 借入先 | 一般会計債 | 有料駐車場 事業債 | 下水道 事業債 | 農業集落 排水事業債 | 桜井区画 整理事業債 | 上水道 事業債 | 総計 |
|----------------|------------|--------------|------------|---------------|---------------|------------|------------|
| 財政融資資金 | 1,651,470 | 0 | 4,808,048 | 99,837 | 0 | 442,608 | 7,001,963 |
| 旧郵貯資金 | 682,553 | 0 | 0 | 0 | 0 | 0 | 682,553 |
| 旧簡保資金 | 1,666,806 | 0 | 6,002,628 | 0 | 0 | 0 | 7,669,434 |
| 地方公共団体 金融機構 | 93,704 | 0 | 6,458,937 | 40,842 | 0 | 250,667 | 6,844,150 |
| 銀行 | 0 | 0 | 0 | 0 | 0 | 0 | 0 |
| 信用金庫 | 14,345,024 | 98,561 | 0 | 0 | 871,948 | 0 | 15,315,533 |
| 農協 | 375,922 | 0 | 0 | 0 | 57,574 | 0 | 433,496 |
| 市町村 振興協会 | 16,256 | 0 | 0 | 0 | 0 | 0 | 16,256 |
| 共済組合等 | 7,650 | 0 | 18,672 | 0 | 0 | 0 | 26,322 |
| 計 | 18,839,385 | 98,561 | 17,288,285 | 140,679 | 929,522 | 693,275 | 37,989,707 |

(資料：財政課)

16-9 永久選挙人名簿登録者数

| 登録年月日 | 確定登録者数 | | | 投票区数 |
|------------|---------|--------|--------|------|
| | 総数 | 男 | 女 | |
| 平成22. 9 .2 | 136,735 | 69,940 | 66,795 | 45 |
| 23. 9 .2 | 137,978 | 70,574 | 67,404 | 46 |
| 24. 9 .2 | 138,809 | 71,016 | 67,793 | 46 |
| 25. 9 .2 | 139,673 | 71,558 | 68,115 | 46 |
| 26. 9 .2 | 140,746 | 72,069 | 68,677 | 46 |
| 27. 9 .2 | 141,645 | 72,508 | 69,137 | 46 |
| 28. 9 .2 | 146,523 | 75,143 | 71,380 | 46 |
| ※29. 9 .1 | 147,596 | 75,779 | 71,817 | 46 |
| 30. 9 .3 | 148,671 | 76,223 | 72,448 | 46 |
| 令和元. 9 .2 | 149,457 | 76,672 | 72,785 | 46 |

※H29～公職選挙法改正により登録日変更

(資料：選挙管理委員会)

16-10 選挙投票状況

| 選挙名 | 執行年月日 | 選挙当日有権者数 | 投票者数 | 投票率(%) |
|--------------|-------------|----------|---------|--------|
| 衆議院議員総選挙 | 平成 2. 2. 18 | 97,886 | 71,213 | 72.8 |
| | 5. 7. 18 | 105,829 | 68,678 | 64.9 |
| | 8. 10. 20 | 112,948 | 67,878 | 60.1 |
| | 12. 6. 25 | 120,726 | 82,010 | 67.9 |
| | 15. 11. 9 | 125,976 | 84,866 | 67.4 |
| | 17. 9. 11 | 129,026 | 94,014 | 72.9 |
| | 21. 8. 30 | 135,497 | 103,663 | 76.5 |
| | 24. 12. 16 | 138,569 | 92,128 | 66.5 |
| | 26. 12. 14 | 140,991 | 88,183 | 62.6 |
| 29. 10. 22 | 147,426 | 91,958 | 62.4 | |
| 参議院議員通常選挙 | 平成4. 7. 26 | 103,346 | 51,531 | 49.9 |
| | 7. 7. 23 | 110,808 | 46,219 | 41.7 |
| | 10. 7. 12 | 117,067 | 71,439 | 61.0 |
| | 13. 7. 29 | 122,515 | 74,565 | 60.9 |
| | 16. 7. 11 | 126,757 | 75,859 | 59.8 |
| | 19. 7. 29 | 132,553 | 86,220 | 65.0 |
| | 22. 7. 11 | 136,223 | 87,932 | 64.6 |
| | 25. 7. 21 | 139,359 | 84,090 | 60.3 |
| 28. 7. 10 | 145,942 | 90,752 | 62.2 | |
| 令和元. 7. 21 | 149,203 | 83,251 | 55.8 | |
| 参議院議員選挙区補欠選挙 | 昭和50. 4. 27 | 71,285 | 62,047 | 87.0 |
| 参議院議員選挙区再選挙 | 平成 2. 11. 4 | 99,380 | 40,349 | 40.6 |
| 愛知県知事選挙 | 平成 6. 9. 11 | 108,338 | 49,296 | 45.5 |
| | 昭和58. 2. 6 | 84,505 | 44,893 | 53.1 |
| | 62. 2. 1 | 91,176 | 50,082 | 54.9 |
| | 平成 3. 2. 3 | 99,711 | 37,827 | 37.9 |
| | 7. 2. 5 | 109,093 | 37,838 | 34.7 |
| | 11. 2. 7 | 118,186 | 51,454 | 43.5 |
| | 15. 2. 2 | 124,482 | 70,694 | 56.8 |
| | 19. 2. 4 | 131,228 | 75,894 | 57.8 |
| | 23. 2. 6 | 136,432 | 88,472 | 64.9 |
| | 27. 2. 1 | 140,436 | 72,490 | 51.6 |
| 31. 2. 3 | 148,220 | 79,352 | 53.5 | |
| 愛知県議会議員一般選挙 | 昭和58. 4. 10 | 84,749 | 48,750 | 57.5 |
| | 62. 4. 12 | 91,466 | 48,987 | 53.6 |
| | 平成 3. 4. 7 | 100,024 | 無投票 | — |
| | 7. 4. 9 | 109,393 | 無投票 | — |
| | 11. 4. 11 | 118,189 | 無投票 | — |
| | 15. 4. 13 | 124,508 | 65,079 | 52.3 |
| | 19. 4. 8 | 131,104 | 無投票 | — |
| | 23. 4. 10 | 136,300 | 71,710 | 52.6 |
| 27. 4. 12 | 140,200 | 無投票 | — | |
| 31. 4. 7 | 147,874 | 無投票 | — | |
| 安城市長選挙 | 昭和58. 2. 6 | 83,933 | 無投票 | — |
| | 62. 2. 1 | 90,596 | 50,030 | 55.2 |
| | 平成 3. 2. 3 | 98,946 | 無投票 | — |
| | 7. 2. 5 | 108,436 | 無投票 | — |
| | 11. 2. 7 | 117,392 | 無投票 | — |
| | 15. 2. 2 | 123,633 | 70,499 | 57.0 |
| | 19. 2. 4 | 130,235 | 無投票 | — |
| | 23. 2. 6 | 135,458 | 87,449 | 64.6 |
| 27. 2. 1 | 139,467 | 70,861 | 50.8 | |
| 31. 2. 3 | 147,130 | 78,358 | 53.3 | |
| 安城市議会議員一般選挙 | 昭和58. 4. 24 | 83,904 | 69,937 | 83.4 |
| | 62. 4. 26 | 90,638 | 71,221 | 78.6 |
| | 平成 3. 4. 21 | 98,903 | 71,453 | 72.2 |
| | 7. 4. 23 | 108,250 | 74,767 | 69.1 |
| | 11. 4. 25 | 117,158 | 79,124 | 67.5 |
| | 15. 4. 27 | 123,376 | 75,719 | 61.4 |
| | 19. 4. 22 | 129,834 | 81,452 | 62.7 |
| | 23. 4. 24 | 135,350 | 79,174 | 58.5 |
| | 27. 4. 26 | 139,104 | 76,743 | 55.2 |
| 31. 4. 21 | 146,411 | 77,480 | 52.9 | |

(資料：選挙管理委員会)

16-11 市議会の状況

(各年中)

| 年次 | 招集回数 | | 提出議案数 | | | | | | 請願陳情 件数 |
|-------|-------|------|-------|-----|------|-----|------|-----|------------|
| | | | 総数 | | 市長提出 | | 議員提出 | | |
| | 定例会 | 臨時会 | 定例会 | 臨時会 | 定例会 | 臨時会 | 定例会 | 臨時会 | |
| 平成26年 | 4(84) | 1(1) | 124 | 10 | 116 | 9 | 8 | 1 | 6 |
| 27 | 4(88) | 1(1) | 136 | 8 | 123 | 8 | 13 | 0 | 5 |
| 28 | 4(89) | 1(1) | 153 | 9 | 149 | 9 | 4 | 0 | 6 |
| 29 | 4(88) | 1(1) | 140 | 12 | 133 | 12 | 7 | 0 | 7 |
| 30 | 4(85) | 1(1) | 146 | 10 | 136 | 10 | 10 | 0 | 4 |

備考 招集回数の()は会期日数。

(資料：議会事務局)

16-12 市議会各委員会の状況

(各年中)

| 年次 | 委員会名 委員数 開催回数 | 常任委員会 | | | | 議 会 運 営 | 特別委員会 | | | | |
|-------------|---------------------|------------------|------------------|------------------|---------|------------------|--------------------------------------|---------------------------------|--------------------------------------|----------------------------|---------|
| | | 総 務 企 画 | 経 済 福 祉 | 市 民 教 育 | 建 設 | | 議 会 基 本 条 例 策 定 | エ ネ ル ギ ー 政 策 | 低 炭 素 ま ち づ く り | 防 災 対 策 強 化 | 決 算 |
| 平成26年 | 委員数 開催回数 | 7 11 | 8 12 | 7 9 | 7 12 | 9 13 | 9 13 | 9 2 | 9 4 | 9 3 | 28 6 |
| 27 (改選前) | 委員数 開催回数 | 7 2 | 8 2 | 7 3 | 7 2 | 9 3 | 9 0 | / | 9 1 | 9 1 | / |

第16回安城市議会議員一般選挙（議員定数30→28）

| 年次 | 委員会名 委員数 開催回数 | 常任委員会 | | | | 議 会 運 営 | 特別委員会 | | | | |
|-------------|---------------------|------------------|------------------|------------------|---------|------------------|---------------------------------|---|-----------------------|----------------------------|---------|
| | | 総 務 企 画 | 経 済 福 祉 | 市 民 教 育 | 建 設 | | 低 炭 素 社 会 推 進 | シ ティ プ ロ モ ー シ ョ ン ・ 交 流 人 口 拡 大 | ま ち づ く り | 健 幸 都 市 研 究 | 決 算 |
| 27 (改選後) | 委員数 開催回数 | 7 11 | 7 9 | 7 8 | 6 9 | 8 8 | 9 2 | / | 8 1 | 8 1 | 26 6 |
| 28 | 委員数 開催回数 | 7 9 | 7 10 | 7 8 | 6 10 | 8 12 | 9 3 | / | 8 3 | 8 1 | 26 6 |
| 29 | 委員数 開催回数 | 7 8 | 7 9 | 7 6 | 6 8 | 8 12 | 9 2 | 10 3 | 8 11 1 | 8 2 | 26 6 |
| 30 | 委員数 開催回数 | 7 7 | 7 8 | 7 7 | 6 9 | 8 15 | / | 10 2 | 11 0 | / | 26 6 |

備考 常任委員会開催回数に部会を含む。

(資料：議会事務局)

市内巡視、行政調査は含まない。

平成29年6月21日に、まちづくり特別委員会の定数を8人から11人へ変更。

16-13 窓口事務取り扱い数

| 区 分 | 平成29年度 | 平成30年度 | | | | | | |
|------------|---------|---------|---------|--------|--------|--------|--------|-------|
| | 計 | 計 | 本 庁 | 桜井支所 | 明祥支所 | 北部支所 | 窓口センター | コンビニ |
| 戸籍証明書交付数 | 53,927 | 53,197 | 38,803 | 3,089 | 2,390 | 2,978 | 5,671 | 266 |
| 住民票関係交付数 | 103,032 | 100,595 | 67,718 | 6,805 | 4,865 | 8,161 | 11,334 | 1,712 |
| 印鑑証明書交付数 | 59,529 | 58,386 | 31,136 | 5,847 | 4,212 | 6,617 | 9,298 | 1,276 |
| 住民基本台帳閲覧件数 | 40 | 29 | 29 | 0 | 0 | 0 | 0 | 0 |
| 印鑑登録数 | 7,435 | 7,404 | 4,877 | 486 | 274 | 534 | 1,233 | 0 |
| 臨時運行許可数 | 713 | 657 | 657 | 0 | 0 | 0 | 0 | 0 |
| 税証明等交付・閲覧数 | 62,419 | 61,629 | 42,809 | 4,379 | 3,543 | 5,211 | 5,687 | 0 |
| 小 計 | 287,095 | 281,897 | 186,029 | 20,606 | 15,284 | 23,501 | 33,223 | 3,254 |
| 出 生 届 | 2,262 | 2,165 | 2,028 | 55 | 31 | 51 | | |
| 死 亡 届 | 1,595 | 1,532 | 1,283 | 68 | 52 | 129 | | |
| 婚 姻 届 | 1,842 | 1,813 | 1,766 | 17 | 8 | 22 | | |
| 離 婚 届 | 441 | 395 | 382 | 7 | 3 | 3 | | |
| 転 籍 届 | 1,290 | 1,188 | 1,049 | 64 | 27 | 48 | | |
| そ の 他 の 届 | 1,072 | 1,010 | 926 | 38 | 19 | 27 | | |
| 小 計 | 8,502 | 8,103 | 7,434 | 249 | 140 | 280 | | |
| 合 計 | 295,597 | 290,000 | 193,463 | 20,855 | 15,424 | 23,781 | | |

| 区 分 | 平成29年度 | 平成30年度 |
|-------|--------|--------|
| 転 入 届 | 7,524 | 7,408 |
| 転 居 届 | 3,091 | 3,201 |
| 転 出 届 | 6,350 | 6,763 |
| 合 計 | 16,965 | 17,372 |

備考 転入、転居、転出届は本庁、支所別の集計なし。

(資料：市民課)

16-14 市民相談件数

(平成30年度)

| 相談内容 | 件数 | 相談内容 | 件数 | 相談内容 | 件数 | | |
|---------|----|-------|-------|------|------|-------|----|
| 家庭・家族 | 79 | 一消費生活 | 契約・貸借 | 27 | 生活環境 | 相隣問題 | 44 |
| 離婚・夫婦 | 52 | | 金銭貸借 | 24 | | 労働・雇用 | 15 |
| 親子・兄弟 | 15 | | 交通問題 | 13 | | 市への要望 | 16 |
| 医療・精神衛生 | 41 | | その他 | 45 | | その他 | 22 |

| 相談内容 | 件数 | 相談内容 | 件数 | |
|-------|-------|------|-------|-----|
| 財産・遺産 | 相続・贈与 | 公法関係 | 行政・制度 | 31 |
| | 遺言・遺贈 | | 権利・請求 | 21 |
| | 借地・借家 | | その他 | 52 |
| | その他 | | 合 計 | 766 |

(資料：市民課)

17 市民所得

17-1 所得水準等比較表

| 区 分 | 人 口 〔10月1日 現 在〕 人 | 総就業者 (従業地) 人 | 経 済 活動別 総生産 百万円 | 市民所得 百万円 | 家計所得 百万円 | 人口1人当たり | | 就 業 者 1人あたり 純 生 産 千円 |
|----------------|----------------------------|--------------------|--------------------------|-------------|-------------|------------|------------|-------------------------------|
| | | | | | | 市民所得 千円 | 家計所得 千円 | |
| 平成27年度 | 184,140 | 103,028 | 1,238,533 | 742,967 | 698,489 | 4,035 | 3,793 | 7,920 |
| 平成28年度 | 185,366 | 103,594 | 1,221,753 | 743,089 | 701,850 | 4,009 | 3,786 | 7,880 |
| 対前年度 増加率(%) | 0.7 | 0.5 | △ 1.4 | 0.0 | 0.5 | △ 0.6 | △ 0.2 | △ 0.5 |

備考 推計結果は過去に遡及して改定。

(資料：あいちの市町村民所得)

17-2 経済活動別市内総生産

(単位：百万円、%)

| 区 分 | 平成27年度(構成比) | 平成28年度(構成比) | 対前年度増加率 |
|----------------------|-------------------|-------------------|---------|
| 1 農 業 | 4,535 (0.4) | 5,062 (0.4) | 11.6 |
| 2 林 業 | 3 (0.0) | 3 (0.0) | 0.0 |
| 3 水 産 業 | 2 (0.0) | 2 (0.0) | 0.0 |
| 4 鉱 業 | 747 (0.1) | 826 (0.1) | 10.6 |
| 5 製 造 業 | 789,283 (63.7) | 774,916 (63.4) | △ 1.8 |
| 6 電気・ガス・水道・廃棄物処理業 | 10,419 (0.8) | 13,407 (1.1) | 27.8 |
| 7 建 設 業 | 31,269 (2.5) | 31,740 (2.6) | 1.5 |
| 8 卸 売 ・ 小 売 業 | 70,104 (5.7) | 68,601 (5.6) | △ 2.1 |
| 9 運 輸 ・ 郵 便 業 | 48,789 (3.9) | 49,580 (4.1) | 1.6 |
| 10 宿泊・飲食サービス業 | 11,928 (1.0) | 11,952 (1.0) | 0.2 |
| 11 情 報 通 信 業 | 11,240 (0.9) | 11,078 (0.9) | △ 1.4 |
| 12 金 融 ・ 保 険 業 | 9,161 (0.7) | 8,896 (0.7) | △ 2.9 |
| 13 不 動 産 業 | 80,577 (6.5) | 80,154 (6.6) | △ 0.5 |
| 14 専門・科学技術・業務支援サービス業 | 57,325 (4.6) | 56,530 (4.6) | △ 1.4 |
| 15 公 務 | 12,453 (1.0) | 12,250 (1.0) | △ 1.6 |
| 16 教 育 | 19,901 (1.6) | 18,557 (1.5) | △ 6.8 |
| 17 保健衛生・社会事業 | 52,336 (4.2) | 51,109 (4.2) | △ 2.4 |
| 18 その他のサービス | 28,361 (2.3) | 27,091 (2.2) | △ 4.5 |
| 市 町 村 内 総 生 産 | 1,238,533 (100.0) | 1,221,753 (100.0) | △ 1.4 |

備考 推計結果は過去に遡及して改定。

(資料：あいちの市町村民所得)

17-3 市民所得の分配

(単位：百万円、%)

| 区 分 | 平成27年度 (構成比) | 平成28年度 (構成比) | 対前年度増加率 |
|-------------------------|-----------------|-----------------|---------|
| 1 雇 用 者 報 酬 | 484,126 (65.2) | 489,859 (65.9) | 1.2 |
| (1) 賃 金 ・ 俸 給 | 417,703 (56.2) | 422,445 (56.8) | 1.1 |
| (2) 雇 主 の 現 実 社 会 負 担 | 63,632 (8.6) | 64,992 (8.7) | 2.1 |
| (3) 雇 主 の 帰 属 社 会 負 担 | 2,790 (0.4) | 2,422 (0.3) | △ 13.2 |
| 2 財 産 所 得 | 32,933 (4.4) | 30,484 (4.1) | △ 7.4 |
| (1) 一 般 政 府 | △ 9,388 (△1.3) | △ 9,409 (△1.3) | △ 0.2 |
| (2) 対 家 計 民 間 非 営 利 団 体 | 269 (0.0) | 245 (0.0) | △ 8.9 |
| (3) 家 計 | 42,053 (5.7) | 39,648 (5.3) | △ 5.7 |
| a 利 子 | 4,379 (0.6) | 4,965 (0.7) | 13.4 |
| b 配 当 | 17,067 (2.3) | 15,557 (2.1) | △ 8.8 |
| c そ の 他 の 投 資 所 得 | 15,856 (2.1) | 14,687 (2.0) | △ 7.4 |
| d 賃 貸 料 | 4,750 (0.6) | 4,439 (0.6) | △ 6.5 |
| 3 企 業 所 得 | 225,908 (30.4) | 222,747 (30.0) | △ 1.4 |
| (1) 民 間 法 人 企 業 | 170,894 (23.0) | 168,788 (22.7) | △ 1.2 |
| (2) 公 的 企 業 | 2,422 (0.3) | 2,367 (0.3) | △ 2.3 |
| (3) 個 人 企 業 | 52,592 (7.1) | 51,591 (6.9) | △ 1.9 |
| a 農 林 水 産 業 | 1,468 (0.2) | 1,807 (0.2) | 23.1 |
| b そ の 他 の 産 業 | 13,715 (1.8) | 11,744 (1.6) | △ 14.4 |
| c 持 家 | 37,410 (5.0) | 38,040 (5.1) | 1.7 |
| 市 民 所 得 | 742,967 (100.0) | 743,089 (100.0) | 0.0 |

備考 推計結果は過去に遡及して改定。

(資料：あいちの市町村民所得)

17-4 家計所得

(単位：百万円、%)

| 区 分 | 平成27年度 (構成比) | 平成28年度 (構成比) | 対前年度増加率 |
|-------------------------------|-----------------|-----------------|---------|
| 1 雇 用 者 報 酬 | 484,126 (69.3) | 489,859 (69.8) | 1.2 |
| 2 営 業 余 剰 ・ 混 合 所 得 | 57,303 (8.2) | 55,886 (8.0) | △ 2.5 |
| 3 財 産 所 得 | 44,234 (6.3) | 42,077 (6.0) | △ 4.9 |
| (1) 利 子 | 6,561 (0.9) | 7,394 (1.1) | 12.7 |
| (2) 配 当 | 17,067 (2.4) | 15,557 (2.2) | △ 8.8 |
| (3) そ の 他 の 投 資 所 得 | 15,856 (2.3) | 14,687 (2.1) | △ 7.4 |
| (4) 賃 貸 料 | 4,750 (0.7) | 4,439 (0.6) | △ 6.5 |
| 4 社 会 給 付 | 101,819 (14.6) | 103,147 (14.7) | 1.3 |
| (1) 現 金 に よ る 社 会 保 障 給 付 | 74,932 (10.7) | 76,251 (10.9) | 1.8 |
| (2) そ の 他 の 社 会 保 険 年 金 給 付 | 13,886 (2.0) | 13,499 (1.9) | △ 2.8 |
| (3) そ の 他 の 社 会 保 険 非 年 金 給 付 | 4,367 (0.6) | 4,354 (0.6) | △ 0.3 |
| (4) 社 会 扶 助 給 付 | 8,634 (1.2) | 9,043 (1.3) | 4.7 |
| 5 そ の 他 の 経 常 移 転 | 11,069 (1.6) | 11,229 (1.6) | 1.4 |
| 6 年 金 受 給 権 の 変 動 調 整 | -62 (△0.0) | -347 (△0.0) | △ 459.7 |
| 市 民 家 計 所 得 | 698,489 (100.0) | 701,850 (100.0) | 0.5 |

備考 推計結果は過去に遡及して改定。

(資料：あいちの市町村民所得)

18 付 録

18-1 市域の変遷

明治39年5月1日（1906）町制施行以来、明治用水の流れと共にたゆみない歩みが続けて来た安城町は、昭和27年5月5日（1952）をもって県下13番目の市として発足しました。以下はその後の市域の変遷です。

「①」昭和27年5月5日発足当時の市域は、旧安城町の区域と同様で39.95km²人口37,000余人でした。

「②」「③」昭和30年4月1日、旧明治村和泉、石井、城ヶ入、根崎、東端、榎前の各地区15.28km²及び旧依佐美村高棚、二本木、井杭山地区9.89km²を合併し、市域65.12km²人口52,481人でした。

「④」昭和35年1月1日、旧矢作地区である尾崎、柿碓、橋目、宇頭茶屋、河野の5地区3.12km²を編入し、市域68.24km²人口56,167人でした。

「⑤」昭和42年4月1日碧海郡桜井町、17.43km²が合併し、市域85.67km²人口81,160人となりました。

*平成元年11月10日建設省国土地理院の公示により市域面積が今までの85.67km²から86.01km²に変更されました。

*平成27年1月国土交通省国土地理院の「平成26年全国都道府県市区町村別面積調」公表により86.01km²から86.05km²に変更されました。

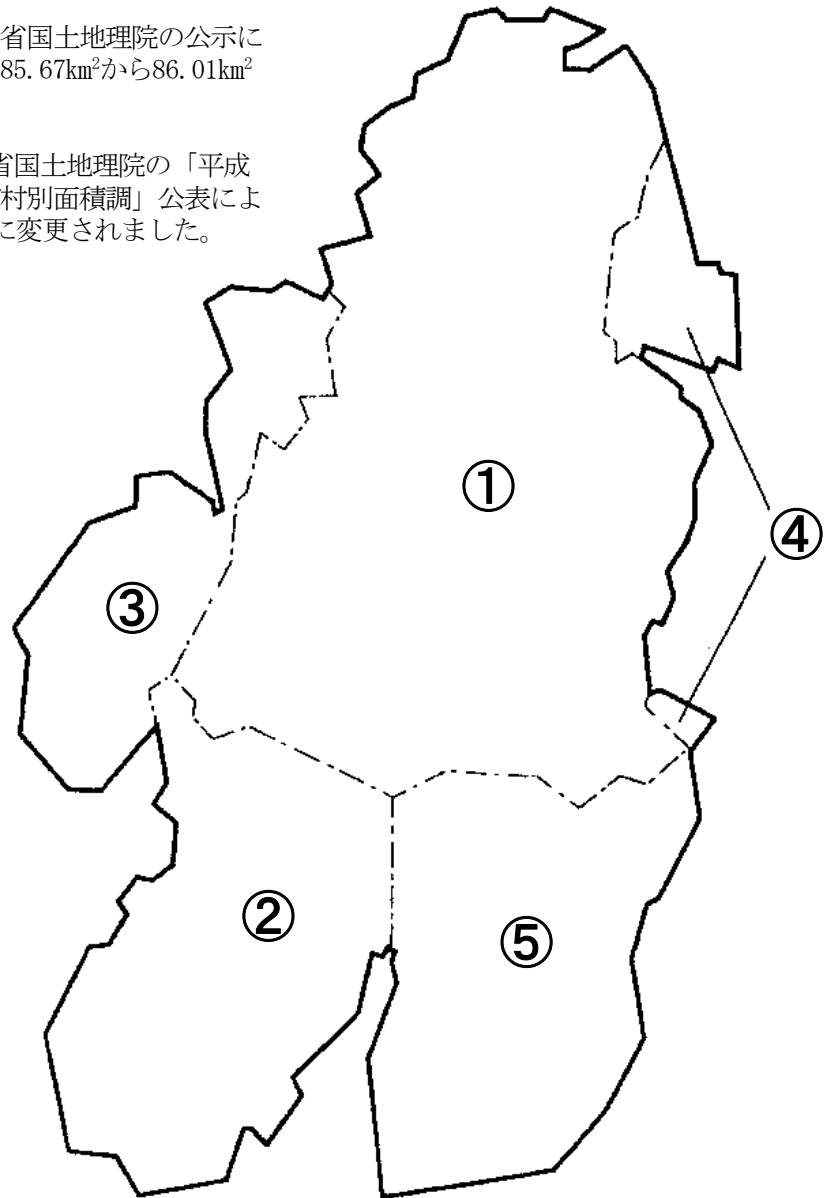

18-2 県下各市の現勢

| 区 分 | 面積 (km ²) | 人 口 | | | | | 事 業 所 | |
|------------|--|--------------------------------|----------------|---------------|---------------|---------------------------------|---|----------------|
| | | 世帯数 | 総 数 | 男 | 女 | 人口密度 (1 km ² 当たり) | 事業所数 | 従業者数 |
| 県 | 5,173.06 | 3,214,595 | 7,535,607 | 3,769,886 | 3,765,721 | 1,456.7 | 322,820 | 3,749,904 |
| 名古屋市 | 326.50 | 1,108,084 | 2,317,646 | 1,143,885 | 1,173,761 | 7,098.5 | 126,879 | 1,417,153 |
| 豊橋市 | 261.86 | 150,042 | 372,513 | 186,664 | 185,849 | 1,422.6 | 15,863 | 164,878 |
| 岡崎市 | 387.20 | 156,335 | 387,007 | 196,483 | 190,524 | 999.5 | 14,286 | 164,311 |
| 一宮市 | 113.82 | 149,265 | 379,686 | 184,802 | 194,884 | 3,335.8 | 16,734 | 137,141 |
| 瀬戸市 | 111.40 | 52,229 | 127,713 | 62,577 | 65,136 | 1,146.4 | 4,881 | 46,118 |
| 半田市 | 47.42 | 48,893 | 118,104 | 59,426 | 58,678 | 2,490.6 | 4,836 | 55,026 |
| 春日井市 | 92.78 | 129,145 | 306,721 | 151,928 | 154,793 | 3,305.9 | 10,729 | 113,971 |
| 豊川市 | 161.14 | 72,117 | 183,767 | 91,566 | 92,201 | 1,140.4 | 7,104 | 78,051 |
| 津島市 | 25.09 | 24,463 | 61,730 | 30,142 | 31,588 | 2,460.3 | 2,842 | 27,673 |
| 碧南市 | 36.68 | 28,544 | 72,784 | 37,558 | 35,226 | 1,984.3 | 3,138 | 35,929 |
| 刈谷市 | 50.39 | 65,526 | 152,567 | 79,778 | 72,789 | 3,027.7 | 5,552 | 114,834 |
| 豊田市 | 918.32 | 178,992 | 425,360 | 224,549 | 200,811 | 463.2 | 13,895 | 248,872 |
| 安城市 | 86.05 | 74,347 | 187,996 | 96,284 | 91,712 | 2,184.7 | 6,823 | 106,789 |
| 西尾市 | 161.22 | 63,273 | 170,005 | 86,344 | 83,661 | 1,054.5 | 7,070 | 82,175 |
| 蒲郡市 | 56.92 | 31,246 | 80,126 | 39,819 | 40,307 | 1,407.7 | 3,848 | 34,087 |
| 犬山市 | 74.90 | 29,339 | 73,504 | 36,504 | 37,000 | 981.4 | 2,591 | 32,216 |
| 常滑市 | 55.90 | 23,974 | 57,704 | 28,152 | 29,552 | 1,032.3 | 2,691 | 30,450 |
| 江南市 | 30.20 | 38,472 | 97,779 | 47,708 | 50,071 | 3,237.7 | 3,465 | 29,512 |
| 小牧市 | 62.81 | 61,967 | 148,550 | 74,973 | 73,577 | 2,365.1 | 6,558 | 97,379 |
| 稲沢市 | 79.35 | 51,730 | 135,608 | 66,832 | 68,776 | 1,709.0 | 4,937 | 62,992 |
| 新城市 | 499.23 | 16,673 | 44,868 | 22,130 | 22,738 | 89.9 | 2,071 | 18,455 |
| 東海市 | 43.43 | 48,458 | 113,364 | 58,755 | 54,609 | 2,610.3 | 4,065 | 56,210 |
| 大府市 | 33.66 | 37,896 | 91,907 | 46,750 | 45,157 | 2,730.5 | 3,244 | 46,503 |
| 知多市 | 45.90 | 33,884 | 83,859 | 41,893 | 41,966 | 1,827.0 | 2,185 | 22,100 |
| 知立市 | 16.31 | 31,038 | 71,967 | 37,772 | 34,195 | 4,412.4 | 2,119 | 23,476 |
| 尾張旭市 | 21.03 | 33,402 | 81,857 | 39,674 | 42,183 | 3,892.4 | 2,617 | 25,914 |
| 高浜市 | 13.11 | 19,573 | 48,466 | 25,181 | 23,285 | 3,696.9 | 1,525 | 20,975 |
| 岩倉市 | 10.47 | 21,149 | 47,778 | 23,815 | 23,963 | 4,563.3 | 1,652 | 16,371 |
| 豊明市 | 23.22 | 28,776 | 69,334 | 35,067 | 34,267 | 2,986.0 | 2,272 | 25,707 |
| 日進市 | 34.91 | 36,553 | 91,329 | 45,332 | 45,997 | 2,616.1 | 2,475 | 28,559 |
| 田原市 | 191.12 | 22,111 | 60,371 | 30,948 | 29,423 | 315.9 | 2,355 | 30,976 |
| 愛西市 | 66.70 | 21,838 | 61,355 | 29,756 | 31,599 | 919.9 | 2,206 | 17,351 |
| 清須市 | 17.35 | 28,874 | 69,459 | 35,008 | 34,451 | 4,003.4 | 2,570 | 28,535 |
| 北名古屋市 | 18.37 | 35,360 | 85,836 | 42,711 | 43,125 | 4,672.6 | 3,227 | 32,229 |
| 弥富市 | 49.09 | 17,034 | 43,164 | 21,502 | 21,662 | 879.3 | 2,001 | 21,845 |
| みよし市 | 32.19 | 23,717 | 62,807 | 33,175 | 29,632 | 1,951.1 | 1,905 | 34,025 |
| あま市 | 27.49 | 34,835 | 87,372 | 43,464 | 43,908 | 3,178.3 | 2,818 | 24,083 |
| 長久手市 | 21.55 | 26,723 | 60,882 | 29,855 | 31,027 | 2,825.2 | 1,801 | 25,076 |
| 資 料 | 令和元年7月1日現在 「全国都道府県市区町村別面積調」 国土交通省 国土地理院 | 平成31年4月1日現在 市町村推計人口 県統計課 | | | | | 平成28年6月1日現在 経済センサス 活動調査結果 県統計課 | |

| 工 業 | | 商 業 | | 普通会計 | 教 育 | | | | |
|--|---------------|---------------------|---|----------------|-------------------------|----------------------------------|---------------|----------|--------------|
| 事業所数 | 従業者数 | 製造品 出荷額等 (万円) | 商店数 | 年間販売額 (百万円) | 当初予算額 (百万円) | 小学校 | | 中学校 | |
| | | | | | | 学校数 | 児童数 | 学校数 | 生徒数 |
| 15,576 | 846,075 | 4,696,805,502 | 61,217 | 41,656,480 | 2,305,289 | 974 | 414,040 | 442 | 206,368 |
| 3,623 | 95,601 | 349,038,142 | 24,144 | 27,359,455 | 1,243,941 | 266 | 114,309 | 127 | 57,590 |
| 719 | 33,484 | 134,863,004 | 3,317 | 1,089,863 | 129,635 | 52 | 20,927 | 23 | 10,531 |
| 677 | 47,070 | 234,527,466 | 2,923 | 966,687 | 130,321 | 48 | 23,049 | 23 | 11,157 |
| 773 | 21,806 | 56,564,519 | 2,778 | 822,362 | 113,448 | 42 | 21,299 | 20 | 11,086 |
| 419 | 13,429 | 41,883,943 | 983 | 205,991 | 41,770 | 20 | 6,910 | 9 | 3,908 |
| 233 | 16,584 | 76,204,058 | 967 | 295,051 | 40,524 | 14 | 6,486 | 6 | 3,309 |
| 631 | 24,929 | 78,201,836 | 1,859 | 696,654 | 102,157 | 38 | 17,447 | 17 | 8,764 |
| 481 | 25,470 | 87,011,932 | 1,477 | 298,931 | 62,582 | 26 | 10,604 | 10 | 5,138 |
| 155 | 4,375 | 10,965,639 | 610 | 132,146 | 19,706 | 8 | 3,020 | 4 | 1,674 |
| 340 | 16,699 | 90,135,977 | 632 | 124,216 | 29,004 | 7 | 4,103 | 5 | 2,243 |
| 339 | 48,345 | 163,428,553 | 1,034 | 797,737 | 57,753 | 15 | 8,610 | 6 | 4,049 |
| 816 | 114,974 | 1,459,029,067 | 2,430 | 2,275,749 | 184,408 | 75 | 24,062 | 29 | 12,019 |
| 457 | 48,662 | 228,403,620 | 1,329 | 693,923 | 67,960 | 21 | 11,614 | 8 | 5,520 |
| 582 | 38,982 | 170,754,452 | 1,493 | 268,954 | 55,043 | 25 | 10,128 | 9 | 4,937 |
| 268 | 8,275 | 25,136,622 | 854 | 138,629 | 30,721 | 13 | 4,038 | 7 | 2,119 |
| 200 | 11,587 | 46,336,005 | 447 | 90,006 | 25,652 | 10 | 3,999 | 4 | 2,015 |
| 145 | 6,657 | 17,913,662 | 543 | 106,272 | 25,061 | 9 | 3,703 | 4 | 1,662 |
| 160 | 4,426 | 14,208,260 | 633 | 139,639 | 27,729 | 10 | 5,486 | 6 | 3,532 |
| 589 | 36,580 | 136,273,448 | 1,181 | 712,371 | 54,991 | 16 | 8,501 | 9 | 4,230 |
| 294 | 20,000 | 108,002,147 | 935 | 376,694 | 46,061 | 23 | 7,345 | 9 | 3,504 |
| 155 | 7,485 | 31,778,037 | 420 | 49,128 | 22,944 | 13 | 2,170 | 6 | 1,137 |
| 217 | 17,116 | 139,699,015 | 690 | 549,679 | 43,483 | 12 | 7,112 | 6 | 3,290 |
| 327 | 22,215 | 106,389,614 | 507 | 170,303 | 32,280 | 9 | 5,706 | 4 | 2,657 |
| 81 | 3,875 | 101,503,764 | 367 | 99,158 | 28,116 | 10 | 4,796 | 5 | 2,472 |
| 130 | 5,783 | 14,093,770 | 460 | 162,207 | 23,800 | 7 | 4,021 | 3 | 1,938 |
| 86 | 3,903 | 12,054,713 | 424 | 148,413 | 23,555 | 9 | 4,839 | 3 | 2,347 |
| 157 | 11,524 | 51,597,394 | 276 | 56,837 | 15,443 | 5 | 3,127 | 2 | 1,519 |
| 62 | 2,146 | 6,375,287 | 283 | 73,241 | 15,701 | 5 | 2,342 | 2 | 1,176 |
| 147 | 5,755 | 18,241,586 | 397 | 131,371 | 20,111 | 9 | 3,499 | 4 | 1,908 |
| 82 | 4,869 | 10,106,213 | 435 | 148,838 | 25,663 | 10 | 6,097 | 5 | 2,604 |
| 71 | 14,613 | 199,916,025 | 564 | 107,694 | 29,751 | 18 | 3,292 | 5 | 1,631 |
| 167 | 4,490 | 9,616,723 | 362 | 67,026 | 20,939 | 12 | 3,023 | 6 | 1,725 |
| 194 | 7,540 | 25,575,108 | 529 | 324,489 | 27,104 | 8 | 3,887 | 4 | 1,789 |
| 193 | 5,952 | 18,794,016 | 568 | 214,286 | 28,730 | 10 | 4,987 | 6 | 2,395 |
| 138 | 5,085 | 22,590,513 | 325 | 139,181 | 17,145 | 8 | 2,329 | 3 | 1,205 |
| 175 | 16,139 | 96,185,576 | 320 | 300,467 | 23,724 | 8 | 3,840 | 4 | 1,919 |
| 240 | 5,874 | 14,223,134 | 449 | 84,722 | 30,333 | 12 | 4,947 | 5 | 2,504 |
| 18 | 1,006 | 1,852,172 | 388 | 206,948 | 20,409 | 6 | 4,389 | 3 | 1,720 |
| 平成30年6月1日現在 工業統計調査結果 (従業者4人以上の事業所) 県統計課 | | | 平成28年6月1日現在 経済センサス 活動調査結果 県統計課 | | 平成31年 4月1日現在 市財政課 | 令和元5月1日現在 学校基本調査県結果速報 県統計課 | | | |

18-3 安城市年表

| 西 暦 | 年 号 | 安 城 市 の で き ご と | 日 本 と 世 界 |
|-------------|-------|---|---------------|
| BC 8000頃 | 先土器時代 | 有舌尖頭器を使う人々、碧海台地でも活動する。 | |
| BC 2500頃 | 縄文時代 | 桜井町宮下遺跡付近に人々の群が立寄る。 (縄文中期) | |
| BC 1000頃 | | 上条町小藪遺跡に人々の群が立寄る。 (縄文後期) | |
| BC 500頃 | | 東端貝塚、堀内貝塚できる。このころのムラの跡。 (縄文晩期) | |
| 紀元前後 | 弥生時代 | 古井遺跡などのムラができ、弥生文化が定着しはじめる。 | |
| 4世紀末 | 古墳時代 | 古井の塚越古墳できる。 | |
| 5世紀 | | 市域の生活の中心地は依然として古井遺跡の周辺。 | |
| 5世紀末 | | 桜井の二子古墳、姫小川古墳できる。 | |
| 7世紀 後半 | | このころの別脚廃寺できる。 | (645)大化の改新 |
| 710 | 奈良時代 | [平城京遷都] | |
| 8世紀 後半 | | このころ寺領廃寺できる。 | |
| 741 | | [諸国に国分寺を造らせる] | |
| 794 | 平安時代 | [平安京遷都] | |
| 1032 | | このころ志貴荘できる(現市内東部)。関白頼通の荘園となる。 | (1086)院政はじまる。 |
| 1156 | | このころ重原荘できる(現市内北西部)。 | |
| 1166 | | 志貴荘、平清盛の荘園となる(平信範、志貴荘下条の支配を命じられる)。 このころ印内木造薬師如来坐像できる。 | |
| 1192 | 鎌倉時代 | [源頼朝 征夷大將軍となる] | |
| 1221 | | 二階堂元行 重原荘地頭となる。 | |
| 1255 | | 朝円「安城御影」を描く。 | |
| 1256 | | 顕智、安藤円善のもとに立寄り浄土真宗を布教する。本證寺所蔵「善光寺如来絵伝」「聖徳太子絵伝」「法然上人絵伝」はこのころできる。 | |
| 1333 | 南北朝時代 | [建武の新政はじまる] | |
| 1335 | | 矢作川の戦い。足利尊氏と新田義貞が戦い足利勢は敗れ遠江に退却。 | |
| 1338 | 室町時代 | [室町幕府成立] | |
| 1440 | | このころ和田遠江守親平、安祥城を築城する。 | |
| 1460 | | 藤井村の岩瀬家は、善次郎がこの年はじめて瓦製造販売の業をはじめ、西三河の瓦の元祖となる。 | |
| 1467 | | このころ蓮如、三河を布教する。玄海万歳を伝え、三河万歳起こる。 | 応仁の乱 |

| 西 暦 | 年 号 | 安 城 市 の で き ご と | 日 本 と 世 界 |
|------|---------|--|--|
| 1471 | 室 町 時 代 | 松平信光、安祥城奪う。 | |
| 1524 | | 松平清康、安祥城から岡崎城へ移る。 | |
| 1547 | | 織田信秀、山崎城を築城する。 | |
| 1549 | | 今川・松平連合軍、織田の安祥城を攻める。このとき山崎城、安祥城落城する。 | (1560) 桶狭間の戦い |
| 1563 | | 三河一向一揆おこる。 | |
| 1570 | | 徳川家康、浜松城に移る。 | |
| 1573 | 安土桃山時代 | [室町幕府滅亡する] | |
| 1583 | | 石川丈山、和泉で生まれる。 | |
| 1589 | | 大岡などで家康の検地おこなわれる。 | |
| 1590 | | 篠目、箕輪で太閤検地おこなわれる。 | (1600) 関ヶ原の戦い |
| 1603 | 江戸時代 | [江戸幕府開く] | |
| 1604 | | 赤松、堀内、河野、安城、野寺、桜井、寺領、城ヶ入、白山社領、大岡等各村で検地実施、いわゆる慶長検地。 | |
| 1605 | | 矢作新川の開さくはじまる。西蓮寺の南蛮屏風はこのころできる。 | |
| 1649 | | 別郷、山崎、高木各村、岡崎藩による検地を受ける。 | |
| 1654 | | 安城村、旗本稲垣昭友の所領となる。 | |
| 1663 | | このころ本證寺の現本堂できる。 | |
| 1674 | | このころ大浜茶屋村庄屋柴田助太夫助郷免除を願いでて刑死にあう。 | |
| 1681 | | 里村などの諸村と上野村などの鷲蔵池論争に幕府評定所の裁決でる。 | |
| 1698 | | 安城村、旗本久永氏の知行となり、安城陣屋おかれる。(幕末までつづく) | |
| 1702 | | 高棚村絵図できる。 | |
| 1724 | | 山崎村の大清水をめぐる争論おこる。 | (1716) 享保の改革 ～1735 |
| 1767 | | 大雨により矢作川堤防が切れ、安城村にも入水。 | |
| 1779 | | 大雨による水害、とくに綿は不作、安城村中川寛右衛門年貢の減免を願い切替する。 | (1786) 天明のききん (1787) 寛政の改革 ～1793 |
| 1789 | | 寺領村松崎与右衛門行乗、桜井神社に算額を奉納する。 | |
| 1792 | | 了雲院、安祥城址へ移転。 | |
| 1797 | | 本多忠高碑建てられる。 | |
| 1807 | | 石川喜平、関流の算法家清水幸三郎に入門。 | |

| 西 暦 | 年 号 | 安 城 市 の で き ご と | 日 本 と 世 界 | |
|------|------|---|---|--------------|
| 1827 | 江戸時代 | 都築弥厚、新開計画を幕府勘定奉行所へ出願。 | | |
| 1833 | | 都築弥厚、新開の許可を受けたが、同年病死。 | (1841)天保の改革 ～1843 | |
| 1843 | | 大浜茶屋、商いの営業者の調査実施。 | (1853)ペリー浦賀来航 | |
| 1867 | | 山崎村、榎前村で御札降る。 | | |
| 1868 | | 明治元年 [明治維新] 岡本兵松、都築弥厚の計画継承願い出る。 | | |
| 1871 | | 4 | 大浜騒動おこる。 | (1872)太陽暦の採用 |
| 1878 | | 11 | 碧海郡の成立。 | |
| 1879 | | 12 | 明治用水工事始まる(伊予田与八郎、岡本兵松ら工事に参画)。 | |
| 1880 | | 13 | 明治用水工事、今村の上倉池まで開通。 | |
| 1885 | | 18 | 明治用水全面通水。 | |
| 1891 | 24 | 国鉄安城駅の開設。 | (1889)東海道本線 東京神戸間開通 大日本帝国憲法 発布 | |
| 1895 | 28 | 松坂啓蔵、安城で梨栽培をはじめめる。 | (1894)日清戦争 | |
| 1901 | 34 | 杉浦源右衛門を中心とする継年期運動おぼ成功する。県立農林学校創立。山崎延吉初代校長として赴任。 | | |
| 1903 | 36 | 県立農事試験場が安城に置かれる。 | | |
| 1904 | 37 | 追田悪水工事始まる。 | 日露戦争 | |
| 1905 | 38 | このころから福釜で「足踏み」織布機械が用いられる。 | | |
| 1906 | 39 | 安城村、平貴村、里村、今村、箕輪村、福釜村、赤松村、古井村、長崎村篠目をあわせて「碧海郡安城町」(面積39.95km ² 、人口14,739人)できる。 | | |
| 1907 | 40 | 梨の大敵黒すす病が発生、大打撃をうける。 | | |
| 1908 | 41 | 安城町内最初の養鶏組合「今養鶏販売組合」が発足する。 | | |
| 1910 | 43 | 知立警察署安城町へ移転。 | | |
| 1911 | 44 | 各戸に電灯がひかれる。 | | |
| 1912 | 大正元年 | 寺部たい、安城裁縫学校(現安城学園)を開校。 | | |
| 1914 | 3 | 碧海郡役所を知立から安城へ移転。 | (1914)第一次世界大戦 開戦 | |
| 1915 | 4 | 時田栄吉、池浦で二十世紀梨を栽植。 | | |
| 1916 | 5 | この頃、市街を区画し、本町、本通り、栄町、朝日町、御幸、花ノ木、末広の町名を定める。 | | |
| 1917 | 6 | この頃、梨栽培は安城町全域に及ぶ。 | ロシア革命 | |
| 1919 | 8 | 「安城町誌」発刊。 | | |

| 西 暦 | 年 号 | 安 城 市 の で き ご と | 日 本 と 世 界 |
|------|---------|--|---------------------------|
| 1921 | 大 正10 年 | 安城町立安城高等女学校開校(現県立安城高校)。 (翌年県立に移管)。 | |
| 1923 | 12 | 愛知電鉄(現名鉄本線)知立・東岡崎間開通、今村駅設置。 | 関東大震災 |
| 1924 | 13 | このころから安城は「日本デンマーク」と呼ばれた。 日本デンマーク農業は1939年ごろまで。 | |
| 1925 | 14 | このころの人口増加、特に女性の増加が著しい。 帝国製糸など製糸業がさかんになったため。 | 普通選挙法成立 |
| 1926 | 15 | 碧海電鉄(現名鉄西尾線)開通。北安城駅・南安城駅・碧海 古井駅・碧海堀内駅・碧海桜井駅開設。 | |
| 1927 | 昭 和 2 年 | 安城町農会会館竣工、農民館として67年まで親しまれる。 | (1929)世界恐慌 |
| 1931 | 6 | まゆの集荷量3万1853貫で最高となる。 | 満州事変 |
| 1932 | 7 | 産業組合の活動がさかんになる。 | (1933)米・ニューデール政策 |
| 1935 | 10 | 更生病院設置。 このころ幼児教育は農繁期託児所の形で普及。 | (1936)2・26事件 |
| 1938 | 13 | 新美南吉、安城高等女学校に赴任。 | (1939)第二次世界大戦 開戦 |
| 1944 | 19 | 東南海地震。 | (1941)太平洋戦争開戦 |
| 1945 | 20 | 三河地震。 | 終戦 |
| 1946 | 21 | 安城文化協会設立。 第一回安美展開催。 | 農地改革 戦後第1回衆議院議員 総選挙 |
| 1947 | 22 | 農地改革にともなう農地の買収はじまる。 | 義務教育制度六・三制に 日本国憲法施行 |
| 1948 | 23 | 安城町商工会発足。 | |
| 1949 | 24 | 第1回安城町発展祭行われる。 | 中華人民共和国成立 |
| 1950 | 25 | 第5回国民体育大会ソフトボール大会、安城公園競技場で 開催。 名古屋大学農学部開設。 | |
| 1951 | 26 | 倉敷紡績誘致。 | |
| 1952 | 27 | (5月5日)市制施行「安城町から安城市へ」 面積39.95km ² 人口37,704人 県下13番目の市 ラジオ普及率全国一 ① 安城市 88% ② 刈谷市 83.3% ③ 長野市 82.6% | サンフランシスコ講和 条約発効 |
| 1953 | 28 | 30年振りの大雪、市内積雪量24.9cm。 青年大学を開設。 安城商工会議所・安城土地改良区が発足。 | 奄美大島返還 テレビ放送始まる |
| 1954 | 29 | 第1回目の安城七夕まつりが始まる。 市内で初の土地区画整理事業が始まる。 | |
| 1955 | 30 | (4月1日)明治村和泉、榎前、石井、城ヶ入、根崎、東端 の各地区及び依佐美村高棚、二本木、井杭山地区を合併。 面積65.12km ² 人口52,481人 山崎頌徳館が完成。 | |

| 西 暦 | 年 号 | 安 城 市 の で き ご と | 日 本 と 世 界 |
|------|----------|--|-------------------------|
| 1956 | 昭 和 31 年 | 安城市勤労会館を開設。 | 国連加盟 |
| 1957 | 32 | 畜産日本一として市に農林大臣賞。 安城電報電話局が完成。 | 国際地球観測年 第1号原子炉完成 |
| 1958 | 33 | 国民健康保険事業がスタート。 (被保険者29,948人) 電話が自動式になる(加入者数1,500)。 | 1万円札発行 |
| 1959 | 34 | 伊勢湾台風—安城市も大きな被害を受ける。 | 皇太子ご成婚 |
| 1960 | 35 | (1月1日)旧矢作の尾崎、柿碕、橋目、宇頭茶屋、河野地区を合併。 面積68.24km ² 人口56,167人 工場誘致条例制定(この年13工場が、その後も活発に誘致、合わせて50数社が進出)—昭和43年改正、同44年廃止。 初の市営プールが錦町にできる。 安城神社境内に市結婚式場ができる。—昭和48年婦人会館完成により移転。 市章を制定。 | |
| 1961 | 36 | 市民が選ぶ五大ニュースより。 ① めざましい工場誘致 ② 御幸町大火(9棟全焼) ③ 県営住宅の建設(秋葉225戸) ④ 志貴小学校開校 ⑤ 国鉄(現東海旅客鉄道)新幹線着工 | ガガーリン人類初の宇宙飛行 第2室戸台風 |
| 1962 | 37 | 市制施行10周年を迎える。 東海道本線との立体交差「安城地下道」(御幸本町)が開通。 各町の住民組合が「町内会」としてスタート。 市街地(桜町の県道十字路)に初の信号機が設置される。 梨狩り始まる。(池浦町)安城の観光の一つとなる。 | 国鉄三河島事故 メートル法施行 |
| 1963 | 38 | 安城市農協が誕生(市内20農協が統合合併) 事業量では全国一。 市消防署に救急車登場、救急活動が始まる。 中学校でミルク給食始まる。 古井団地完成。 | ケネディ大統領暗殺 |
| 1964 | 39 | 農業構造改善事業がスタート。 新住居表示を実施する。 | 東京オリンピック 東海道新幹線開通 |
| 1965 | 40 | 南部給食センターできる。その後43年北部、45年中部。 総合運動公園の整備が7年計画で始まる。 (陸上競技場、野球場等が逐次整備される) 農協有線放送が開通。 和泉町に老人ホームが開所。(定員50人) 和泉町に衛生センターが完成。 | 名神高速道路全線開通 |
| 1966 | 41 | 国鉄東刈谷駅できる。 名大農学部が移転—跡地は現在の総合運動公園に。 東栄町地内国道1号線に市内初の横断歩道橋ができる。 市役所の現在の本庁舎(3階建)が完成。 | 航空機事故続発 松代群発地震 |
| 1967 | 42 | (4月1日)碧海郡伊弉井町を合併。 面積35.67km ² (県下8位) (測定方法の変更により平成元年に86.01km ² に改められる。) 人口81,160人(県下9位) 図書館新装、巡回文庫「みのり号」がスタート。 安城保育園で初の赤ちゃん保育が始まる。 総合運動公園内に青年の家が完成(現青少年の家)。 「市民相談室」設置—悩みごとや困りごとの相談。 本市最大の住宅団地—県営依佐美団地の一部が完成する。 以後、昭和44年までに計751戸を建設。 | |

| 西 暦 | 年 号 | 安 城 市 の で き ご と | 日 本 と 世 界 |
|------|----------|---|-------------------------|
| 1968 | 昭 和 43 年 | 安城市総合計画策定「農・工・商調和のとれたユニークな都市づくりを進める。 記念植樹による緑化運動始まる。 北部浄水場が完成。 | 小笠原諸島返還 心臓移植手術 |
| 1969 | 44 | 名鉄今村駅に南北地下道が完成(翌年新安城駅と改称)。 1日1円の交通災害共済制度がスタート。 社会福祉協議会内に善意銀行開設。 東栄町に消防署北部出張所ができる。 | アポロ11号月へ軟着陸 |
| 1970 | 45 | 公害対策に力を入れるため公害係を設置—専門担当者を置く(翌46年公害対策課に)。 花ノ木通りに「日曜歩行者天国」誕生。 救急車のサイレンが「ウーウーウー」から「ピーポーピーポー」に変わる。 上水道第3次拡張計画スタート。 米の生産調整始まる。 稲作転換対策が実施され、転作作物としていちじく等の栽培が導入された。 | 大阪万国博 日本初の人口衛星「おおすみ」 |
| 1971 | 46 | 駅前都市改造事業がスタート。 安城公園にシカ園、サルの家が完成。 和泉町に消防署南部出張所ができる。 安城市史本文編発刊。 | 沖縄返還協定調印 |
| 1972 | 47 | 市制施行20周年 を迎える。人口も10万人を突破(4月13日)。 市の木「クロマツ」市の花「サルビア」を制定。 市民憲章を制定。 市民会館が完成。 安城公園内に「文学の散歩道」完成。 総合運動公園の整備終る。 作手村に青少年野外センターが完成。 この頃から、いちじくの栽培が急速に拡大する。 | 日中国交正常化声明 札幌冬季オリンピック |
| 1973 | 48 | 第2次安城市総合計画策定—「魅力にみちた生きがいのある都市」をめざす。 錦町に市内初の交通公園ができる。 「老人福祉電話」設置。 婦人会館完成。 | 第一次石油危機 |
| 1974 | 49 | 図書館を増築—児童閲覧室や民俗資料展示室ができる。 勤労者体育センターが完成(青少年の家西隣り)。 総合運動公園にSLが設置される。 | 世界人口会議 |
| 1975 | 50 | 中部小学校区内に市内初の交通少年団が誕生。 精神薄弱児通園施設サルビア学園開園。 警察署が安城町(現横山町)下毛賀知へ移転。 学校開放始まる。 公害監視車を導入。 明治緑道「グリーンロード計画」がスタート。 | 国際婦人年 沖縄海洋博 |
| 1976 | 51 | 県立安城東高校が開校。 農村総合整備モデル事業により東端農村公園が完成。 | ロッキード事件 |
| 1977 | 52 | 明治緑道、秋葉公園の一部がオープン。 休日急病診療所が桜町にオープン。 町ぐるみの「ゴミリサイクル運動」始まる(高棚町、池浦町)。 婦人会館を増築。 | 日韓大陸棚協定成立 SEATO解散 |
| 1978 | 53 | 県立安城養護学校開校。 第3次安城市総合計画策定。 安城国道1号線公害対策協議会が組織される。 赤松農村公園開設。 | 日中平和友好条約調印 |

| 西 暦 | 年 号 | 安 城 市 の で き ご と | 日 本 と 世 界 |
|------|----------|--|---|
| 1979 | 昭 和 54 年 | 人口12万人を超える。 安城市体育館、総合運動公園の隣地に建設される。 都市施設管理協会の設立。 衛生センターに新型ゴミ焼却場が完成。 安祥閣が秋葉公園東隣に完成。 青少年愛護センターがスタート。 駅西駐車場オープン。 安城こどもまつり(国際児童年記念行事)。 桜井バイパス開通。 | 国際児童年 東京サミット(先進国首脳会議) 第二次石油危機 韓国朴大統領暗殺される。 |
| 1980 | 55 | 県道岡崎刈谷線バイパス開通。 消防署北部出張所改築完了。 桜井公民館完成する(初の地区公民館)。 無料移動入浴車「さわやか号」がスタート。 農村センターが和泉町丁拜に完成。 | 史上初の衆参両院選挙 |
| 1981 | 56 | 消防署新庁舎が完成。 小規模受産施設「ふたば作業所」オープン。 名鉄西尾線南安城駅周辺の高架完成。 文化センター・中央公民館オープン。 | ポートピア'81(神戸市) 国際障害者年 エジプト大統領サダト氏暗殺される 南北サミット、メキシコで開催される。 |
| 1982 | 57 | 市制施行30周年を迎える。 米ハンチントンビーチ市と姉妹都市提携を結ぶ。 窓口事務の一部をオンライン化。 新しい国鉄(現東海旅客鉄道)安城駅舎完成。 消防署南分署が完成。 「青少年をすこやかにこはぐむ都市」宣言。 | ブレジネフ書記長死去 |
| 1983 | 58 | 第4次安城市総合計画策定。 北部公民館が完成。 勤労福祉会館改築。 篠目中学校が開校。 県立安城南高校が開校。 | 臨時行政調査会最終答申 参議院の選挙に新制度(比例代表制)導入 日本海中部地震 M7.7 大韓航空機撃墜事件 |
| 1984 | 59 | 人口13万人を超える。 新幹線新駅二本木町地内に設置決まる。 | |
| 1985 | 60 | 市役所北庁舎完成。 西部公民館、中央図書館完成。 | つくば科学博 |
| 1986 | 61 | 作手高原野外センター改築 | 東京サミット(先進国首脳会議) |
| 1987 | 62 | し尿処理施設完成。 北部給食センター 移転新築。 保健センター完成。 総合運動公園野球場改修。 | ハレー彗星76年ぶりに接近 |
| 1988 | 63 | 東海道新幹線三河安城駅開業(3月13日)。 作野公民館・児童センター完成。 豪アルトナ市との姉妹都市提携を結ぶ。 | |
| 1989 | 平成元年 | 安城駅自転車駐車場完成。 第5次安城市総合計画策定。 不燃物減容化施設完成。 小川橋、県道桜井中島線開通。 老人ホーム移転、デイサービスセンター開所。 知立バイパス和泉・城ヶ入区間開通。 人口14万人を超える。 | 昭和天皇崩御 消費税導入、税率3%。 |
| 1990 | 2 | 安祥公民館完成。 衣浦東部農業共済事務組合設立。 | 大阪花と緑の博覧会 東西ドイツ統合 |

| 西 暦 | 年 号 | 安 城 市 の で き ご と | 日 本 と 世 界 |
|------|--------|---|--|
| 1991 | 平成 3 年 | 歴史博物館開館。 東部公民館完成。 総合福祉センター完成。 南部公民館完成。 | 湾岸戦争 雲仙普賢岳噴火 バブル経済崩壊 ソ連邦消滅 |
| 1992 | 4 | 市制施行40周年 を迎える。 新しい桜井公民館、堀内公園が完成。 | 地球サミット開催 自衛隊PKO参加 |
| 1993 | 5 | ケーブルテレビKATCH安城開局。 二本木公民館が完成。 下水道利用開始。 | サッカーJリーグがスタート 非自民連立内閣の成立 冷害によりコメが戦後最悪の不作 |
| 1994 | 6 | 茶臼山高原野外センター浴室棟オープン。 教育センターオープン。 わかしやち国体開催。 豪ホブソンス・ベイ市と姉妹都市提携。 | 記録的な渇水 |
| 1995 | 7 | 市民保養事業スタート。 中部公民館オープン。 第6次安城市総合計画策定。 人口15万人を超える。 | 阪神・淡路大震災 |
| 1996 | 8 | 昭林公民館オープン。 安祥デイサービスセンターオープン。 丈山苑が完成。 | |
| 1997 | 9 | 産業文化公園デンパークオープン。 デンマークのコリング市と友好都市提携。 北部福祉センターオープン。 環境クリーンセンターごみ焼却施設完成。 | 消費税5%。 |
| 1998 | 10 | 消防署西出張所オープン。 安城市リサイクルプラザオープン。 西部福祉センターオープン。 「地球にやさしい環境都市」宣言。 | 長野冬季オリンピック サッカーワールドカップ 出場 |
| 1999 | 11 | 安城市総合斎苑完成。 安城市社会福祉会館 ハートフルプラザオープン。 安城市レジャープール マーメイドパレスオープン。 作野福祉センターオープン。 | |
| 2000 | 12 | 消防署北分署新築移転。 人口16万人を超える。 「ISO14001」認証取得。 | 東海豪雨 シドニーオリンピック |
| 2001 | 13 | 安城市環境基本計画策定。 安城市スポーツセンター・ソフトボール場オープン。 せん定枝リサイクルプラント完成。 「人にやさしい交通安全推進都市」宣言。 | 米同時多発テロ |
| 2002 | 14 | 市制施行50周年 を迎える。 二本木保育園移設開園。 婦人会館閉館。 三河安城小学校開校。 | ソルトレイク冬季オリンピック サッカーワールドカップ 日韓共催大会 |
| 2003 | 15 | 衣浦東部広域連合設立。 第50回安城七夕まつり開催。 安城市民ギャラリー、埋蔵文化財センター完成。 | イラク戦争 新型肺炎(SARS) アジアで流行 |
| 2004 | 16 | 「ISO9001」認証取得。 2004地球環境米米フォーラム開催。 | アテネオリンピック 新潟県中越地震 スマトラ島沖地震・インド洋津波災害 |

| 西 暦 | 年 号 | 安 城 市 の で き ご と | 日 本 と 世 界 |
|------|---------|---|---|
| 2005 | 平成 17 年 | 第7次安城市総合計画策定。 人口17万人を超える。 市民活動センターオープン。 | 中部国際空港開港 愛知万博 JR福知山線脱線事故 パキスタン地震 |
| 2006 | 18 | 梨の里小学校開校。 | トリノ冬季オリンピック サッカーワールドカップ ドイツ大会 |
| 2007 | 19 | 市役所庁舎の壁面緑化開始。 | 能登半島地震 新潟県中越沖地震 |
| 2008 | 20 | 桜井小学校移転。 桜井福祉センターオープン。 中部福祉センターオープン。 名鉄南桜井駅開業。 | 北京オリンピック リーマン・ショック |
| 2009 | 21 | アグリライフ支援センターオープン。 デンマークのコリング市と姉妹都市提携。 | 新型インフルエンザの 流行 |
| 2010 | 22 | 市民交流センターオープン。 人口18万人を超える。 自治基本条例施行。 | 口蹄疫の流行 小惑星探査機「はやぶ さ」帰還 |
| 2011 | 23 | 子育て支援総合拠点施設「あんぱ〜く」オープン。 市民参加条例施行。 | 東日本大震災 サッカー女子ワールドカ ップドイツ大会初優勝 |
| 2012 | 24 | 市制施行60周年 を迎える。 市民協働推進条例施行。 | ロンドンオリンピック |
| 2013 | 25 | 安祥福祉センターオープン。 安城市防災ラジオの整備。 | アベノミクスによる経済 政策 |
| 2014 | 26 | 市役所窓口でパスポートの発給事務開始。 | ソチ冬季オリンピック 消費税8% サッカーワールドカップ ブラジル大会 御嶽山噴火 |
| 2015 | 27 | 本證寺境内地国指定史跡。 | 平成27年9月関東・東北 豪雨 マイナンバー法施行 |
| 2016 | 28 | 第8次安城市総合計画策定。 明祥プラザオープン。 | リオデジャネイロオリ ンピック 熊本地震 阿蘇山噴火 |
| 2017 | 29 | 中心市街地拠点施設（アンフォーレ）オープン。 | 陸上男子100m日本人初 9秒台 |
| 2018 | 30 | 安城市子ども発達支援センター「あんステップ🎵」オープン | 平昌冬季オリンピック 平成30年7月豪雨 平成30年北海道胆振東部 地震 |

| 西 暦 | 年 号 | 安 城 市 の で き ご と | 日 本 と 世 界 |
|------|---------|-----------------|----------------------------|
| 2019 | 令 和 元 年 | 人口19万人を超える。 | 平成天皇退位 令和天皇即位 消費税10% |

18-4 市内施設案内

| 名 称 | 所在地 | 電 話 | 名 称 |
|--------------------------------------|------------------|------------|---------------------------------|
| (官 公 署 等) | | 0566 | |
| 安 城 市 役 所 | 桜町18番23号 | 76-1111(代) | 整 備 工 場 |
| 安 城 市 役 所 明 祥 支 所 | 和泉町大下38番地 1 | 92-0002 | 浄 水 管 理 事 務 所 |
| 安 城 市 役 所 桜 井 支 所 | 桜井町大役田 1 番地 1 | 99-0861 | 安 城 県 税 セ ン タ |
| 安 城 市 役 所 北 部 支 所 | 里町 4 丁目 12番地 4 | 98-8468 | 安 城 警 察 署 |
| 市 民 会 館 | 桜町18番28号 | 75-1151 | 愛 知 県 衣 浦 東 部 保 健 所 安 城 保 健 分 室 |
| 文 化 セ ン タ | 桜町17番11号 | 76-1515 | 安 城 郵 便 局 |
| 保 健 セ ン タ | 横山町下毛賀知106番地 1 | 76-1133 | 安 城 簡 易 裁 判 所 |
| 休 日 夜 間 急 病 診 療 所 | 横山町下毛賀知106番地 1 | 76-2022 | 安 城 区 検 察 庁 |
| 総 務 合 斎 苑 | 赤松町乙菊22番地 1 | 72-6626 | 愛 知 県 農 業 共 済 組 合 西 三 河 支 所 |
| 環 境 ク リ ー ン セ ン タ | 和泉町大下38番地 | 92-0178 | 安 城 農 業 改 良 普 及 課 |
| 清 掃 事 業 所 | 堀内町西新田 2 番地 | 76-3053 | 愛 知 県 農 業 総 合 試 験 場 |
| リ サ イ ク ル プ ラ ザ | 赤松町乙菊18番地 | 76-3053 | 安 城 農 業 技 術 セ ン タ |
| せ ん 定 枝 リ サ イ ク ル プ ラ ン ト | 赤松町東向111番地 2 | 77-4185 | 愛 知 県 畜 産 総 合 セ ン タ ー 種 鶏 場 |
| 高 齢 者 生 き が い セ ン タ | 百石町 2 丁目 13番地 8 | 76-1415 | 愛 知 県 農 業 教 育 共 同 実 習 所 |
| 総 合 福 祉 セ ン タ | 赤松町大北78番地 1 | 77-7888 | 愛 知 県 西 三 河 水 道 事 務 所 |
| 北 部 福 祉 セ ン タ | 東栄町 6 丁目 9 番地 | 97-5000 | 新 矢 作 川 用 水 農 業 水 利 事 務 所 |
| 西 部 福 祉 セ ン タ | 福釜町西天12番地 | 72-6616 | 安 城 商 工 会 議 所 |
| 作 野 福 祉 セ ン タ | 篠目町ニタ又27番地 1 | 72-7570 | 明 治 用 水 土 地 改 良 区 |
| 桜 井 福 祉 セ ン タ | 桜井町新田20番地 | 99-7365 | J R 安 城 駅 |
| 中 部 福 祉 セ ン タ | 新田町新栄84番地 1 | 76-0090 | J R 新 幹 線 三 河 安 城 駅 |
| 安 祥 福 祉 セ ン タ | 安城町多門96番地 | 73-5757 | J R 三 河 安 城 駅 |
| 明 祥 福 祉 セ ン タ | 和泉町大下38番地 1 | 92-3641 | 名 鉄 新 安 城 駅 |
| 社 会 福 祉 会 館 (ハ ー ト フ ル プ ラ ザ) | 赤松町大北78番地 4 | 77-2941 | 名 鉄 南 安 城 駅 |
| 子 ども 発 達 支 援 セ ン タ ー (あ ん ス テ ッ プ ♪) | 城南町 2 丁目 10番地 3 | 77-7795 | 名 鉄 桜 井 駅 |
| サ ル ビ ア 学 園 | 城南町 2 丁目 10番地 3 | 77-7797 | 名 鉄 南 桜 井 駅 |
| 虹 の 家 所 | 城南町 2 丁目 9 番地 20 | 76-2233 | あ い ち 中 央 農 業 協 同 組 合 |
| 現 業 事 務 所 | 箕輪町昭和18番地 | 74-4561 | |
| 柿 田 公 園 管 理 事 務 所 (エ コ き ち) | 里町 4 丁目 12番地 4 | 98-3784 | (学 校) |
| 安 祥 閣 | 安城町馬池97番地 1 | 74-3333 | 安 城 中 部 小 学 校 |
| 安 城 消 防 署 | 横山町浜畔上111番地 | 75-0119(代) | 安 城 南 部 小 学 校 |
| 安 城 消 防 署 北 分 署 | 東栄町 5 丁目 26番地 48 | 97-0119 | 安 城 西 部 小 学 校 |
| 安 城 消 防 署 南 分 署 | 石井町石原31番地 1 | 92-0119 | 安 城 東 部 小 学 校 |
| 安 城 消 防 署 西 出 張 所 | 福釜町細湫40番地 | 72-0119 | 安 城 北 部 小 学 校 |
| 子 育 て 支 援 総 合 拠 点 施 設 (あ ん ぱ ー く) | 大東町 8 番 2 号 | 72-2319 | 安 錦 町 小 学 校 |
| 青 少 年 の 家 | 新田町池田上 1 番地 | 76-3432 | 高 明 棚 小 学 校 |
| 桜 井 公 民 館 | 桜井町大役田 1 番地 1 | 99-3313 | 高 明 和 小 学 校 |
| 北 部 公 民 館 | 里町 4 丁目 12番地 4 | 98-3751 | 明 志 貴 小 学 校 |
| 西 部 公 民 館 | 福釜町釜ヶ淵20番地 1 | 76-9393 | 桜 井 小 学 校 |
| 作 野 公 民 館 | 篠目町古林畔26番地 | 74-3977 | 作 野 小 学 校 |
| 安 祥 公 民 館 | 安城町城堀30番地 | 77-5070 | 祥 南 小 学 校 |
| 東 部 公 民 館 | 大岡町源覚16番地 | 77-7881 | 丈 山 小 学 校 |
| 明 祥 公 民 館 | 和泉町大下38番地 1 | 92-3521 | 二 本 木 小 学 校 |
| 二 本 木 公 民 館 | 三河安城本町1丁目13番地 9 | 77-8611 | 里 町 小 学 校 |
| 中 部 公 民 館 | 新田町小山西83番地 | 74-8570 | 桜 町 小 学 校 |
| 昭 林 公 民 館 | 安城町広美10番地 1 | 77-6688 | 桜 林 小 学 校 |
| 南 部 調 理 場 | 和泉町南梶25番地 | 92-3669 | 新 今 田 小 学 校 |
| 北 部 調 理 場 | 池浦町曲尺手65番地 | 76-4700 | 今 池 小 学 校 |
| 中 部 調 理 場 | 福釜町笠松 1 番地 | 71-1051 | 三 河 安 城 小 学 校 |
| 教 育 セ ン タ | 横山町下毛賀知13番地 1 | 75-1010 | 梨 の 里 小 学 校 |
| 歴 史 博 物 館 | 安城町城堀30番地 | 77-6655 | 安 城 南 中 学 校 |
| 埋 蔵 文 化 財 セ ン タ | 安城町城堀30番地 | 77-4490 | 安 城 北 中 学 校 |
| 市 民 ギ ャ ラ リ | 安城町城堀30番地 | 77-6853 | 明 祥 中 学 校 |
| 丈 山 苑 | 和泉町中本郷180番地 1 | 92-7780 | 安 城 西 中 学 校 |
| 安 城 産 業 文 化 公 園 (デ ン パ ー ク) | 赤松町梶 1 番地 | 92-7110 | 桜 井 中 学 校 |
| 体 育 館 (東 祥 ア リ ー ナ 安 城) | 新田町新定山41番地 8 | 75-3535 | 東 山 中 学 校 |
| レ ジ ャ ー プ ー ル (マ ー メ イ ド パ レ ス) | 和泉町大下23番地 1 | 92-7351 | 安 祥 中 学 校 |
| ス ポ ー ツ セ ン タ | 新田町新定41番地 | 75-3545 | 篠 目 中 学 校 |
| 中 心 市 街 地 拠 点 施 設 (ア ン フ ォ ー レ) | 御幸本町12番 1 号 | 76-6111 | 県 立 安 城 高 等 学 校 |
| 市 民 交 流 セ ン タ | 大東町11番 3 号 | 71-0601 | 県 立 安 城 農 林 高 等 学 校 |
| ア グ リ ラ イ フ 支 援 セ ン タ | 石井町辻原131番地 2 | 92-6200 | 県 立 安 城 東 高 等 学 校 |
| 安 城 駅 西 駐 車 場 | 御幸本町 5 番 25号 | 74-1500 | 県 立 安 城 南 高 等 学 校 |
| 安 城 駅 自 転 車 駐 車 場 | 御幸本町 3 番 8 号 | 77-0290 | 県 立 安 城 特 別 支 援 学 校 |
| 安 城 駅 北 口 自 転 車 駐 車 場 | 昭和町 1 番 1 号 | 75-8684 | 安 城 学 園 高 等 学 校 |

| 所在地 | 電話 | 名称 | 所在地 | 電話 |
|--------------|--------------|------------------|---------------|---------|
| | 0566 | (幼稚園・保育園・認定こども園) | | 0566 |
| 桜町22番13号 | 74-5980 | <公立> | | |
| 浜屋町宮西33番地 | 98-7340 | 安城北幼稚園 | 大東町25番40号 | 76-3366 |
| 横山町下毛賀知93番地 | 76-2101 | 東栄幼稚園 | 東栄町3丁目809番地9 | 98-5850 |
| 横山町下毛賀知117番地 | 76-0110 | <私立> | | |
| 横山町下毛賀知93番地 | 75-7441 | 石橋幼稚園 | 里町足取3番地 | 97-9556 |
| 桜町16番3号 | 76-3414 | ともえ幼稚園 | 今本町1丁目6番30号 | 97-8143 |
| 横山町毛賀知24番地2 | 76-3461 | 第二慈恵幼稚園 | 高棚町芦池223番地2 | 75-3646 |
| 横山町毛賀知24番地1 | 76-3278 | 二本木幼稚園 | 美園町2丁目4番地5 | 75-6277 |
| 上条町経根19番地1 | 77-3220 | 愛知学泉短期大学附属幼稚園 | 小堤町4番25号 | 75-2709 |
| 池浦町境目1番地 | 76-2400 | 愛知学泉大学附属幼稚園 | 安城町栗ノ木41番地1 | 75-9468 |
| 池浦町境目1番地 | 76-2141 | 愛知学泉大学附属桜井幼稚園 | 桜井町稻荷東20番地3 | 99-2238 |
| 池浦町境目1番地 | 76-2141 | | | |
| 篠目町古林30番地6 | 76-3369 | <公立> | | |
| 池浦町丸田172番地1 | 76-4071 | 安城保育園 | 大東町11番30号 | 76-2714 |
| 住吉町茅原8番地2 | 98-5651 | あけぼの保育園 | 今本町8丁目9番地8 | 97-8609 |
| 大東町22番16号 | 74-7327 | 南西部保育園 | 安城町小塚22番地1 | 76-2352 |
| 桜町16番1号 | 76-5175 | 西部保育園 | 福釜町笠松102番地 | 76-2343 |
| 大東町22番16号 | 76-6241 | 和泉保育園 | 和泉町北本郷237番地 | 92-0045 |
| 御幸本町1番1号 | | 東端保育園 | 東端町住吉61番地6 | 41-3932 |
| 三河安城町1丁目18番地 | 97-8504 | 城ヶ入保育園 | 城ヶ入町丸根3番地 | 92-0046 |
| 三河安城町1丁目17番地 | | 東部保育園 | 大岡町源覚45番地 | 76-3410 |
| 東栄町1丁目1番5号 | 97-8504 | 高志保育園 | 高棚町郷181番地 | 92-0926 |
| 安城町の場41番地2 | 0564-22-0424 | 小川川保育園 | 尾崎町北裏49番地 | 97-8216 |
| 桜井町新田19番地11 | 0564-22-0424 | さくら井保育園 | 小川町志茂188番地 | 99-0144 |
| 小川町水遣23番地 | 0564-22-0424 | 二本木保育園 | 桜井町新田20番地 | 99-0135 |
| 御幸本町9番6号 | 73-5500 | ゆたか保育園 | 緑町1丁目29番地 | 76-2262 |
| | | えみのわ保育園 | 古井町豊日25番地 | 76-6452 |
| 大東町12番8号 | 75-2721 | 新赤松保育園 | 榎前町北榎5番地1 | 92-1230 |
| 安城町城堀48番地 | 76-2332 | 三ッ川保育園 | 箕輪町神戸169番地3 | 75-1198 |
| 福釜町猿町128番地 | 76-2303 | みそ井保育園 | 新田町郷西99番地 | 75-2484 |
| 大岡町前畑72番地1 | 76-2334 | 桜井錦保育園 | 赤松町隅田川55番地 | 75-2483 |
| 今本町8丁目9番地9 | 98-0825 | 作野保育園 | 寺領町願明85番地 | 99-1767 |
| 錦町9番39号 | 75-2725 | <私立> | 美園町1丁目29番地 | 75-2131 |
| 高棚町蛭田44番地 | 92-0593 | 光徳保育園 | 桜井町宮下14番地 | 99-0162 |
| 東端町明和66番地 | 41-1244 | すずらん保育園 | 大山町1丁目19番地15 | 74-2950 |
| 柿碓町御用地45番地 | 97-8202 | よさみ保育園 | 篠目町4丁目7番地1 | 74-3430 |
| 小川町清水道6番地1 | 99-2201 | こひつじ保育園 | | |
| 篠目町4丁目22番地1 | 76-6056 | 第2よさみ保育園 | 御幸本町6番17号 | 76-2540 |
| 安城町庚申11番地 | 76-8773 | げんきのもり保育園 | 昭和町5番16号 | 76-3295 |
| 和泉町南本郷1番地 | 92-0024 | じけいの森保育園 | 美園町2丁目9番地4 | 75-3254 |
| 緑町1丁目23番地1 | 76-4449 | 三河安城第2こひつじ保育園 | 池浦町丸田12番地3 | 76-8262 |
| 里町足取1番地5 | 98-5900 | | 三河安城南町2丁目7番地 | 74-3222 |
| 桜町15番5号 | 75-3003 | 第二じけい保育園 | 里町大道寺1番地7 | 87-5872 |
| 桜井町中狭間35番地1 | 99-3777 | てらベサニーサイド保育園 | 西別所町中新田18番地1 | 75-6610 |
| 新田町新栄100番地 | 76-1488 | ブライト保育園 | 三河安城南町2丁目1番地1 | 74-7822 |
| 今池町2丁目1番52号 | 98-3033 | 麦のうさぎ保育園 | 三河安城ヒルズ3階 | |
| 箕輪町昭和47番地 | 71-3250 | | 高棚町芦池223番地2 | 75-3671 |
| 篠目町溝川38番地 | 71-3345 | <公立> | 今本町5丁目5番地2 | 91-3511 |
| 城南町2丁目7番地2 | 75-3531 | 安城こども園 | 桜町7番14号 | 77-0190 |
| 新田町小山西18番地 | 75-3525 | さくらのこども園 | 堀内町カラ桶17番地 | 70-8839 |
| 東端町住吉1番地12 | 92-0019 | <私立> | | |
| 福釜町中根43番地 | 76-2320 | 根崎こども園 | 相生町18番7号 | 76-2965 |
| 小川町の場丘1番地1 | 99-0028 | てらベクリエイティブこども園 | 篠目町4丁目22番地21 | 76-6505 |
| 里町東山1番地 | 98-1531 | 子宝保育園 | | |
| 安城町天草23番地 | 76-7811 | 慈恵幼稚園 | 根崎町西根64番地1 | 92-0089 |
| 篠目町竜田151番地 | 76-1777 | | 百石町1丁目22番地12 | 76-6714 |
| 赤松町大北103番地 | 76-6218 | (市外施設案内) | 今池町1丁目24番18号 | 97-8588 |
| 池浦町茶筌木1番地 | 76-6144 | 作手高原野外センター | 西別所町中新田18番地 | 75-6237 |
| 北山崎町大土塚10番地 | 74-1231 | 茶臼山高原野外センター | | |
| 桜井町門原1番地 | 99-2000 | | 新城市作手白鳥字本宮辻 | (0536) |
| 桜井町佐佐木20番地 | 99-3345 | | 1番地4 | 37-2107 |
| 小堤町4番25号 | 76-5105 | | 長野県下伊那郡根羽村 | (0265) |
| | | | 3370番地42 | 49-2627 |

安城市行政機構図

(職員数 1,087人)

<平成31年4月1日>

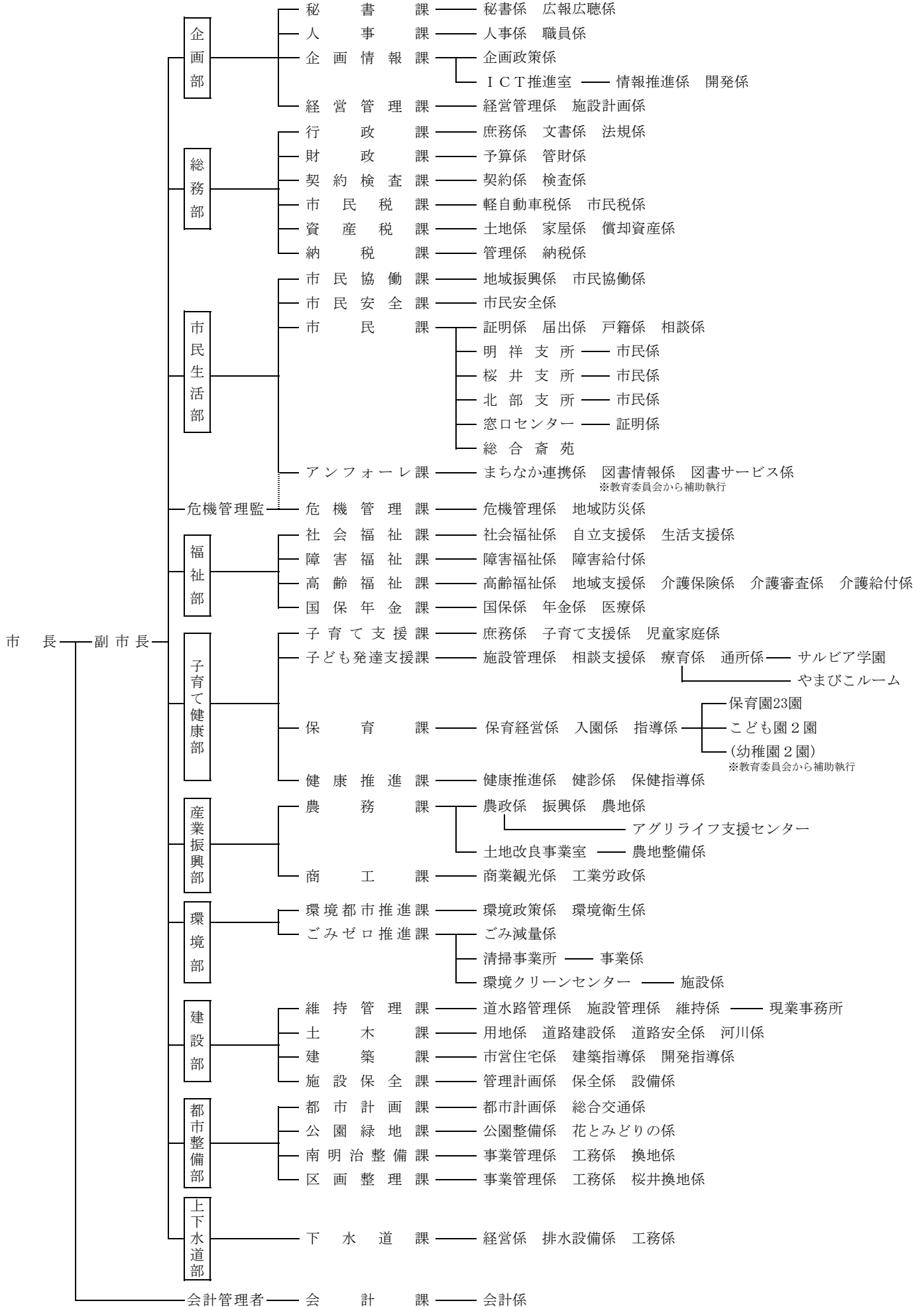

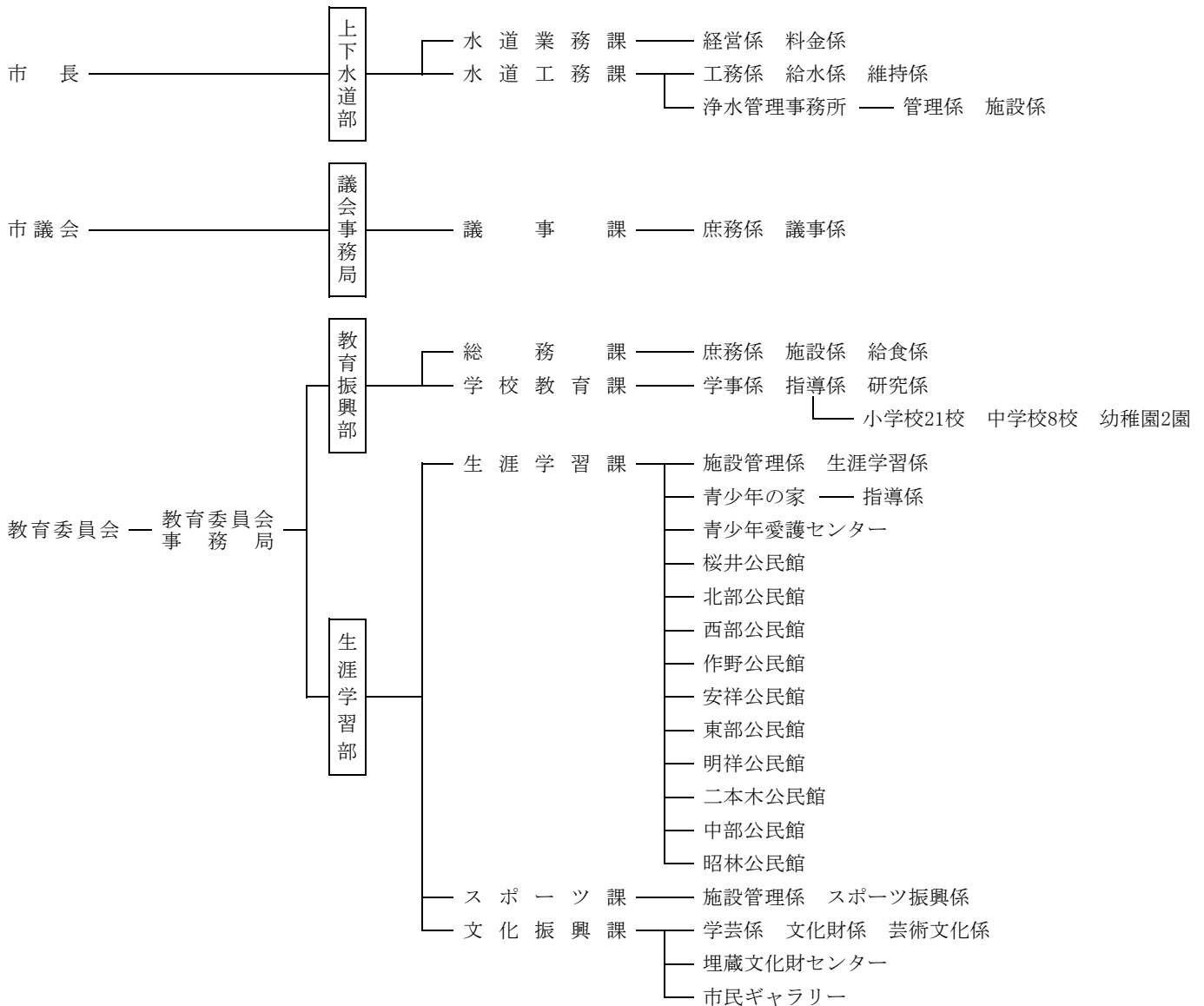

監査委員 ————— 監査委員事務局 ————— 監査係

農業委員会

選挙管理委員会

公平委員会

固定資産評価審査委員会

保育園（23園）

| | | | | | |
|--------|---------|--------|--------|-------|--------|
| 安城保育園 | あけぼの保育園 | 南部保育園 | 西部保育園 | 和泉保育園 | 東端保育園 |
| 城ヶ入保育園 | 東部保育園 | 高棚保育園 | 志貴保育園 | 小川保育園 | さくら保育園 |
| 二本木保育園 | ゆたか保育園 | えのき保育園 | みのわ保育園 | 新田保育園 | 赤松保育園 |
| 三ッ川保育園 | みその保育園 | 桜井保育園 | 錦保育園 | 作野保育園 | |

こども園（2園）

安城こども園 さくのこども園

小学校（21校）

| | | | | | |
|---------|---------|---------|---------|---------|-------|
| 安城中部小学校 | 安城南部小学校 | 安城西部小学校 | 安城東部小学校 | 安城北部小学校 | 錦町小学校 |
| 高棚小学校 | 明和小学校 | 志貴小学校 | 桜井小学校 | 作野小学校 | 祥南小学校 |
| 丈山小学校 | 二本木小学校 | 里町小学校 | 桜町小学校 | 桜林小学校 | 新田小学校 |
| 今池小学校 | 三河安城小学校 | 梨の里小学校 | | | |

中学校（8校）

| | | | | | |
|--------|--------|-------|--------|-------|-------|
| 安城南中学校 | 安城北中学校 | 明祥中学校 | 安城西中学校 | 桜井中学校 | 東山中学校 |
| 安祥中学校 | 篠目中学校 | | | | |

幼稚園（2園）

安城北部幼稚園 東栄幼稚園

'19 安 城 の 統 計

(令和元年版)

発 行 安 城 市 役 所

〒446-8501 愛知県安城市桜町18番23号

TEL 76-1111 FAX 76-1112

<http://www.city.anjo.aichi.jp/>

編 集 安 城 市 企 画 部 経 営 管 理 課