

# おかげさき

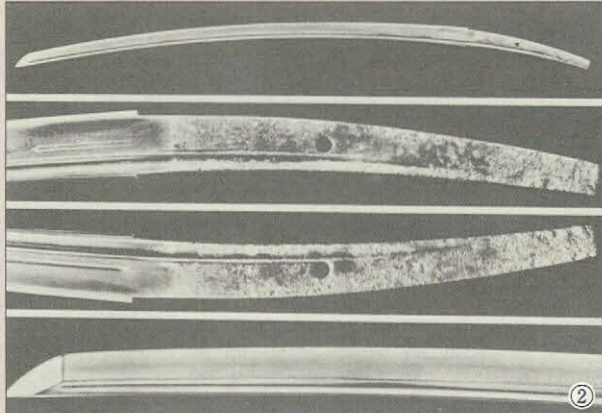

三河武士のやかた家康館開館記念特別展  
徳川家康と四天王展(11月3日~23日)  
・家康館入場料 大人300円 小人150円

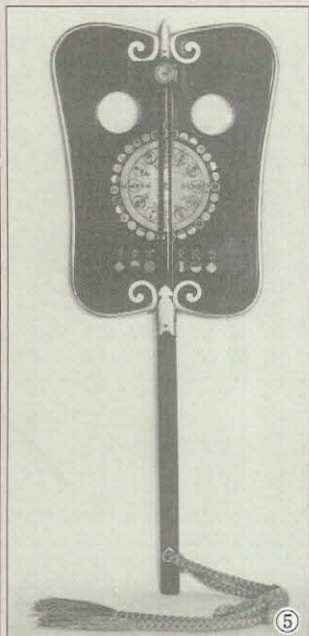
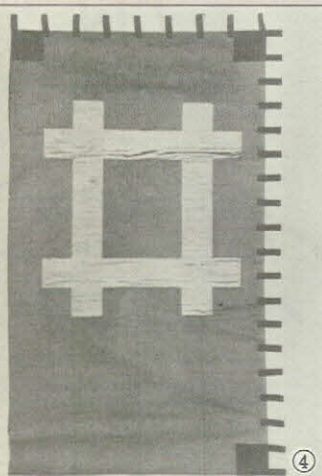

11月3日(文化の日)、三河武士のやかた家康館オープン(岡崎公園内)

写真は特別展の展示品の一部

- ① 伊予札黒絲威胴丸 (徳川家康)
- ② 太刀(国宝)銘来孫太郎 ( " )
- ③ 熊時計 ( " )

- ④ 井桁紋旗指物(井伊直政)
- ⑤ 軍配 (酒井忠次)
- ⑥ 榊原康政画像
- ⑦ 本多忠勝画像



# 三河武士のやかた家康館開館

11月3日(水)

三河武士のやかた家康館が、十一月三日午後一時から一般に公開されます。皆さんごぞつてご観覧ください。



## ● 常設展示室

### 【常設の展示内容】

武士の動向を中心に、三河一帯の歴史をさぐり、足利氏から松平八代を経て家康に至るまでを、次のコーナーに分けて展示(各コーナーの代表的なものを掲出)

- ① 三河武士の源流  
当地方と足利氏との結びつきなど鎌倉時代以降の三河武士の姿を展示。
- ▼ 三河の古城(カラーコルトン)
- ▼ 足利尊氏の文書(総持尼寺蔵)
- ② 室町幕府と三河武士  
室町幕府体制の中で、松平氏が徐々に歴史に表われてくる過程を展示。
- ▼ 初代親氏木像(複製) 高月院蔵
- ▼ 三代信光陣羽織 万松寺蔵
- ③ 松平氏の飛躍と譜代家臣の形成  
松平氏が三河地方を支配し、諸氏を服属させながら、七代清康の守山

崩れにより一挙に弱体化していく過程を展示。

- ▼ 四代親忠兜(複製) 伊賀八幡宮蔵
- ▼ 七代清康暗殺 ジオラマ
- ④ 家康出生から人質時代  
希代の英傑徳川家康が、岡崎城に呱呱の声をあげる。しかし、母於大の方の離縁、父広忠の死、そして駿府の今川氏での人質時代など、忍従の少年・青年時代を展示。
- ▼ 東照社縁起(複製) 日光東照宮蔵
- ▼ 松平元康木像 大聖寺蔵
- ⑤ 家康の三河平定  
人質から解放された青年家康が、一向一揆に打ち勝ち、三河を平定して戦国大名へと成長していく過程を展示。
- ▼ 金陀美塗具足(複製) 久能山東照宮蔵
- ▼ 大樹寺門前の戦い ジオラマ
- ⑥ 武田氏との抗争十四年間  
武田信玄、勝頼父子との抗争を経験することにより、家康と三河武士

## ● 特別展示室

### 【特別展】

「徳川家康と四天王展」  
家康と四天王の代表的な遺品二十九点、そのうち国宝一点、重要文化財十一点を展示予定。

期間 11月23日まで

### ● 徳川家康関係

国宝 太刀 来孫太郎

重要文化財 齒朶具足

重要文化財 東照社縁起

### ● 酒井忠次関係

重要文化財 色々威胴丸

### ● 本多忠勝関係

重要文化財 本多忠勝画像

### ● 榊原康政関係

重要文化財 康政所用兜

### ● 井伊直政関係

重要文化財 赤塗胴具足



本多忠勝所用「野太刀鐺」

## ● 開館記念 各種催し物案内



● 地下平面図

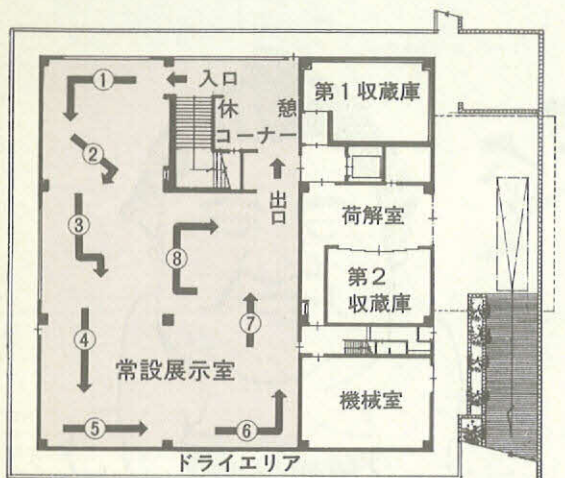

● 1階平面図

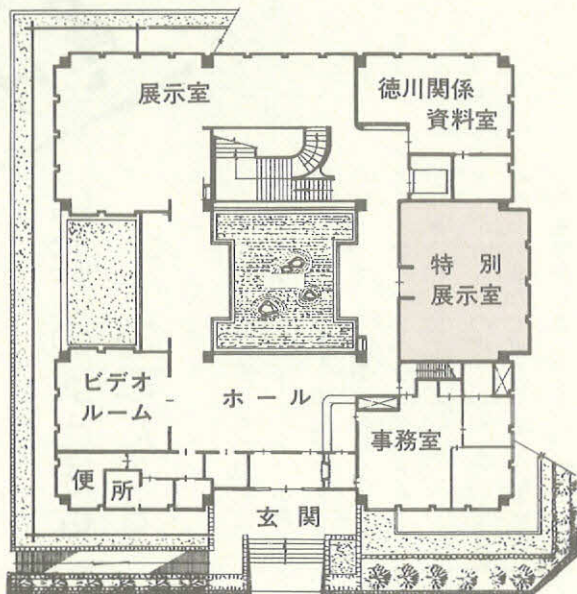

● 岡崎城の改装と展示替え



昭和三十四年に復元されて以来の岡崎城の展示を、三河武士のやかた家康館のオープンと同時に一新いたします。あわせてご見学ください。展示替えの内容は、次のとおりです。

- ▼ 関ヶ原の戦い スライドジオラマ
- ▼ 徳川家康画像 宝林寺蔵
- ▼ 徳川関係資料室
- ▼ 特別展示室
- ▼ ビデオルーム
- ▼ ホール
- ▼ 事務所
- ▼ 便所
- ▼ 玄関
- ▼ 展示室
- ▼ 徳川関係資料室
- ▼ 特別展示室
- ▼ 豊臣政権と家康 東海一の弓取りとなった家康が、小牧、長久手の戦いにおいて、その実力を天下に示す過程を展示。
- ▼ 家康書状 岡崎市蔵
- ▼ 神原康政画像(複製) 神原家蔵
- ▼ 江戸幕府の基を築いた家康 関ヶ原の戦いに勝利をおさめた家康が、三河武士を全国に転封し、江戸幕府三百年の泰平の基を築いた後、その重くて遠い生涯を閉じる過程を展示。
- ▼ 関ヶ原の戦い スライドジオラマ
- ▼ 徳川家康画像 宝林寺蔵

- ▼ 三万ヶ原戦役画像(複製) 徳川黎明会蔵
  - ▼ 長篠合戦図屏風(複製) 成瀬家蔵
  - ▼ 豊臣政権と家康 東海一の弓取りとなった家康が、小牧、長久手の戦いにおいて、その実力を天下に示す過程を展示。
  - ▼ 家康書状 岡崎市蔵
  - ▼ 神原康政画像(複製) 神原家蔵
  - ▼ 江戸幕府の基を築いた家康 関ヶ原の戦いに勝利をおさめた家康が、三河武士を全国に転封し、江戸幕府三百年の泰平の基を築いた後、その重くて遠い生涯を閉じる過程を展示。
  - ▼ 関ヶ原の戦い スライドジオラマ
  - ▼ 徳川家康画像 宝林寺蔵
- 式典 午前10時30分  
サイン会 午前11時頃  
パレード 午後1時頃  
NHK大河ドラマ「徳川家康」出演の滝田栄(家康)と竹下景子(お愛の方)両俳優参加  
開館記念講演会 午後零時30分入場開始 市民会館  
▼ 正調五万石披露:午後1時45分  
▼ 講演:午後2時~4時30分 (講師/徳川美術館長 徳川義宣氏 九州大学教授 藤野保氏)  
※聴講者に記念品をお渡しします。

が天下統一への底力を養う過程を展示。



# きび 厳しくも

## 明るく伸ばせ青少年

### 負けるな



### 「家庭」の演出家は あなたです

青少年の非行や家出等の原因は、大なり小なり必ず家庭のありかたとかかわりがあります。家庭は子どもたちにとって、人間形成の場であるとともにかけがえのない憩いとやすらぎの場です。家族の温かい心のふれ合うだんらんのある場であるよう、家族みんなの協力で明るく楽しい家庭づくりを演出しましょう。

### 家庭はしつけの

### 学校

しつけは、子どもたちがよい社会人に育つためのパスポートです。社会生活の基本的なルールは小さいうちから教えましょう。

- 約束を守らせる
  - 人に迷惑をかけない
  - 自分のことは自分でする
- よいことも悪いことも、子は親を手本にして育ちます。親自身の態度を絶えず反省しながら「わが家のしつけ」を創っていきましょう。

### 子どももりっぱな

### 社会の一員

人は集団の中で学び、鍛えられ、成長します。

子どもたちを団体活動やボランティア活動、また地域の行事に積極的に参加させ、他人への思いやりを育て、また地域社会に貢献する喜びを教えましょう。

家庭内の仕事を分担することは、家族の一員である自覚と責任感を養うことになるでしょう。

### 子どもの各種相談業務

子どものことでお悩みのかたは、一人で悩まず相談機関をご利用ください。

### ● 家庭教育相談

市社会教育指導員が毎週木曜日に、岡崎市働く婦人会館で、生活習慣のしつけ、社会性の発達、情操などに関する相談を行っています。電話で社会教育課社教係(☎23-6440)へお申込みのうえ、当日会場へお越し下さい。

### ● 少年相談

岡崎少年愛護センター(明大寺町奈良井☎51-3283)では、少年相談を行っています。受付は毎週月曜日から土曜日(午前九時～午後四時)です。

### ● 心の電話おかざき

心の電話おかざきは、小中学生とその家族のかたの心の悩みや苦しみをお聞きし、いっしょに解決の道を考えます。電話は22-0783で、午後六時～九時まで受け付けています。ただし日曜日、祝祭日、年末、年始(十二月二十八日～一月四日)は、お休みです。



# 11月1日～30日 青少年健全育成強調月間

## ♥ 心も体もたくましく ♥

昔に比べ、子どもの体格は目立って向上しましたが、体力、運動能力は低下しているといわれ、骨折なども多くなっています。

お父さん、お母さんも屋外へ出て、子どもとついでに体をきたえましょう。



今回の勉強会で最も興味をひいたことは、国際的なドル不安、ドル高円安といった世界経済の問題であった。また一つは、神戸

前記したトップマネジメントに招へいされた講師は、自治省の事務次官を始め、臨時行政調査会第三部長、東京工業大学名誉教授など全国的に有名なそうそうたるメンバーであった。この中で私は、部会担当の講師を仰せつかったわけである。部会というのは、参画者が自由に選択して聴講できるシステムになっているため、その参画者の人数によって人気のバロメーターとなっている。

私は「均衡と調和、ロマンと創造のまちづくりをめざして」という題で講演をさせていただいたが、幸いなことに私のところには最も多くの聴講者がお集まりいただき、私の人生の中で大きな感銘を受ける一ページとなった。しかし、一面恥ずかしいと思つたことは、市町村長クラスの人達が集まつた中で、他の人達は三期、四期という首長として長い経歴の持ち主のかたが多かつた。この点私は「市長となってわずか二年余りですが」と、苦笑いしながら自己紹介をした覚えがある。

市長の提起した「都市経営論」で、あのすばらしい経営認識を持った偉大な市長の業績には、賛美とあこがれの気持を抱いたことも事実である。



14

市長の協力 市政に力  
首長(全国各地自治体)勉強会の  
講師として参画

市長

(II)

私は各講師の似顔絵を、宿舎に帰って描いておき、最後のパーティの席上、一場の笑い草として先生がたの記念に差しあげた。このことで東京工業大学名誉教授・国際事情研究センター所長の矢島釣次氏からは、絵に感銘したことを記した礼状とともに、教授の著書を送ってくださった。これがまた一層大きな心のつながりを感じさせ、たいへん意義の深い勉強会であった。



信州 上田城



# もう一つのサイレン塔



葵・大山

「あつ六時のサイレンだ、私もう帰らなきやー」

と夏休みのある日そんな子供達の会話が聞かれます。

市の中心地甲山こうざん会館西の小高い山、この山が甲山こうざんです。ここには甲山公園があり、公園からゆるやかな石段を登りきると頂上につきます。

昭和三十六年一月に建てられたサイレン塔「たつきの鐘」があります。

この塔には、大小のラッパが四方八方についていて、朝六時に「草競馬」夕方六時に「七つの子」の曲が流れます。今では甲山も草や木が生い茂りうす暗い所となり人々の訪れるのが遠くなっています。

又この甲山にはもう一つのサイレン塔があります。それは、現在使用されている塔よりずっと離れた所にあり、そこへは、一人一人通れる細い

道を草をかき分け、やぶ蚊にさされたりしてやつと行けます。この塔には、つる草が巻きつき、塔の形すら見分けがつかないけれど、つる草の間からかすかに鉄塔らしきものが見られる程度で説明がないと気がつきません。

この塔は、戦時中は空襲になると女学校（今の市民会館の所）のスイッチを入れサイレンを鳴らして空襲警報を知らせたり、時刻を知らせたり、ということでした。市民にとっては大



切な塔だったそうです。

この塔を知る人も年々数少なくなっている現在、祖父母や父母から、子供へと語り伝えられてほしいものです。



## 昔を語る 道しるべ

電海・高村

家の前のデコボコ道を歩いて、小さな石橋を渡ると二股の道に出くわす。あたり一面広い田畑がつづき春には菜の花が咲きみだれ、夏には

冬を告げてくれる。あちこちの田んぼには「スズミ」がいくつも立ち並び子供たちの、ひなたぼっこや風上げの格好の場所となるのである。

ふたまたになつた道の真中に小さな石地蔵を刻みこんだ道しるべがあった。「右、西尾・平坂みち、左、なかじま・あいばみち」と記してある。裏側に嘉永二年七月、青物仲間と、かすかに読みとれる。その昔この道しるべの所を境に、南から百姓さんが農作物を持ちより、また北からは町の商人が来て市場が開かれたそうである。当時の青物仲間が建てたという珍しい道しるべである。

石碑の前に立ち止まると往時の市場のざわめきが耳に入って来るかのようである。昭和四十八年二四八号線バイパス開通により、取り除くこととなり現在は六名小学校の校庭の片隅に大切に保存されている。

蛙の合唱が耳に入ってくる。時には螢が暗闇をフワリ、フワリと飛んで来る。実りの秋ともなれば重い稲穂のジュウタンがはるか遠く電車道（現二四八号線バス通り）まで、サラサラと波打っていた。田んぼでわらくずを燃すたびに赤い炎が夕焼けをひとときわ赤く染めた。そして夕暮おそくまで牛車や大八車が、ギシギシと音をたてて、ゆききしていた。



秋の取り入れも終わり、やがて木枯らしが吹き、木の葉がカサカソと



# 今月は「愛の血液助け合い運動」月間です



血液はいつ必要になるかわかりません、そんな時いつでも、だれでも安心して輸血が受けられるようあなたの「愛の血液」をプレゼントしてください  
岡崎地区献血推進協議会（援護助成課内☎23-6145）

## ◎11月の献血日程

日	時	場所	主催
4日 (木)	午前10時～正午	六ッ美農協本店	六ッ美地区献血会
	午後1時～3時	緑丘小学校	緑丘学区献血会
22日 (月)	午前10時～午後3時	シビコ西口小公園前	中央ライオンズクラブ
26日 (金)	午前10時～正午	岡崎市体育館	六名スポーツ愛好会
	午後1時～午後3時	籠田公園	葵ライオンズクラブ
毎月第2・第4水曜日 午前10時～午後3時		市立岡崎病院	岡崎地区献血推進協議会

### ＜血液検査サービスのお知らせ＞

本年4月より献血いただいたかた全員に、6項目の血液検査の結果をお知らせし、健康管理に役立てていただくことになりました。

1. GPT検査……………肝臓機能障害
2. アルカリフォスターゼ検査……………胆道閉塞、骨疾患
3. 総たん白検査………栄養不良、浮腫
4. AG比検査…急性肝炎、肝硬変症
5. 尿素窒素検査……………腎機能不全
6. コレステロール検査……………閉塞性黄疸、動脈硬化症

### ＜献血グループを作しましょう＞

今、岡崎市では、100を超える献血グループが組織され、定期的に献血を行っています。みなさんの自主的盛りあがりにより地域で、職域で献血グループを作しましょう。

※資料、ちらしなどは事務局に用意してあります。

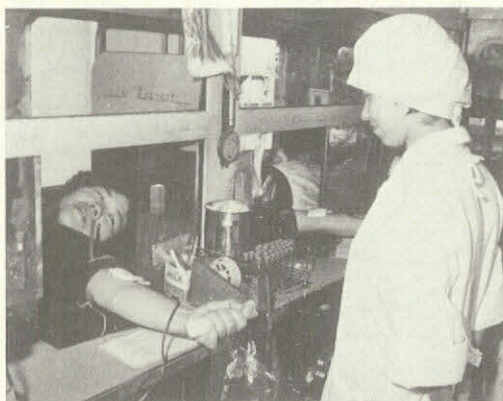

区分	内 容
期 日	昭和58年2月6日から13日までの8日間
派遣人員	4人
派遣先	アメリカ西部各都市
視察していただくこと	都市産業、都市防災、救急医療システム、社会福祉及び教育など
経 費	概算51万円
市からの委託料	45万円

国際的な見聞を広めていただき、今後の市政の問題について、皆さんのより良いご意見を得るため、市民のかたがたから参加者の募集をします。

○対象 市内在住（一年以上）で、二十五歳以上五十五歳未満のかた。

○申込手続等 十一月一日から二十日までに、職員課で申込用紙を受領し、お申込みください。応募者多数の場合は、申込書により選考させていただきます。

職員課人事係 ☎23-6002

第二回  
市民海外行政視察  
参加者の募集



# 生活情報

買いもの  
めやす

生活課消費生活係 ☎23-6219

## 消費生活モニターの調べた価格のうごき

市では、市内における小売価格の動向を見るため、消費生活モニターの皆さんの協力を得て、毎月小売価格の調査をしています。台風とその後の天候不順の影響で大幅に値上がりしました。ガソリンは元売り価格の値上げにより8月調査から値上がり傾向が見られます。今後の見通しをしましては、キャベツは平年並の入荷が見込まれ価格も落ち着くと思われませんが、インスタントコーヒ、ガソリンなど輸入品は為替市場で円安が続いておられますので値上がりが見込まれます。

(▲印は減を表わす)

## 小売価格調査結果

品目名	規格	単位	7月	8月	9月			
			平均価格	平均価格	平均価格	対前月比	対前年同月比	よく売られている価格
ばれいしょ	出回りの多いもの	1 kg	161円	173円	182円	5.2%	-%	128円~250円
たまねぎ	出回りの多いもの	1 kg	120	130	123	▲5.4	-	80~180
キャベツ	出回りの多いもの	1 kg	111	189	303	63.5	-	220~412
鶏卵	Mサイズ 10個入り	1パック	188	192	203	5.7	▲15.1	186~220
豚肉	中モモ	100g	166	170	171	0.6	5.6	155~188
みそ	ミックス1kg入り	1袋	225	221	226	2.3	▲7.4	198~248
しょう油	バック入り 並	1ℓ	281	283	283	0	4.8	250~295
食用油	サラダ油1,650gビン入	1本	581	576	579	0.5	-	488~638
牛乳	紙容器入り1,000ml	1箱	219	218	218	0	▲0.5	188~228
砂糖	上白1kg入り	1袋	253	249	248	▲0.4	▲8.5	200~288
インスタント	150g入り	1本	964	975	967	▲0.8	0.4	928~995
とうふ	約450g	1丁	87	87	86	▲1.1	3.6	70~100
トイレットペーパー	古紙 ミニ14巻 650mm	1パック	194	193	184	▲4.7	▲7.5	160~220
ガソリン	レギュラー無給現金売り	1ℓ	162	169	170	0.6	4.9	166~175

## 歩く文化財めぐり順路

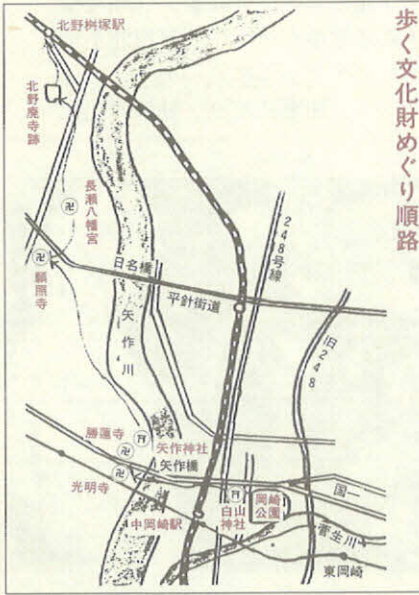

岡崎公園から北野廃寺跡に至る矢作地域を中心に散策しながら、郷土の歴史と文化財を学習していただくため、歩く文化財めぐりを実施します。ご家族で参加してみませんか。

期日 11月21日(日) (雨天の場  
合は11月28日(日))

集合 岡崎公園五万石ふじだ  
なの下。午前9時集合

解散 岡多線中岡崎駅・午後  
四時頃

コース 岡崎公園↓白山神社  
↓光明寺↓勝蓮寺↓矢作神社↓  
願照寺(昼食)↓長瀬八幡宮↓  
北野廃寺跡↓北野樹塚駅  
中岡崎駅

# 歩く

# 文化財

# めぐり

教育委員会社会教育課

☎23-6432



参加費 無料。ただし岡多線乗車賃(百四十円。子供半額)は各自で負担していただきます。  
申込み 教育委員会社会教育課文化係(☎23-6432)  
～11月13日(土)までに電話でお申込みください。  
その他 昼食、水筒、筆記用具を用意し、軽装で運動靴をご用意ください。





10月24日・11月7日の日曜施設めぐり  
 (鳳来教育林シャクナゲの里)の参加  
 者を募集したところ、定員八十八名に  
 対し、二百六十九名の応募があり、厳  
 正に抽選させていただきました。  
 10月13日



10月10日・体育の日 六名公園  
 運動場で、市民体育祭が行われ  
 ました。各ブロックの優勝チー  
 ムは、藤川・六ツ美中部・緑丘・  
 連尺・羽根学区でした。

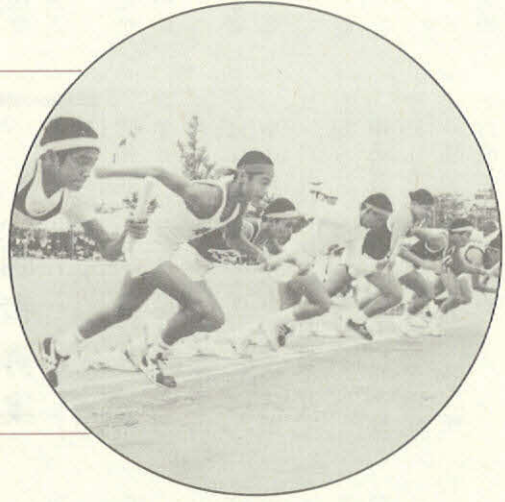

- ・ヘルメットを着用しましょう
- ・死亡者の83・3%は、頭部のけがによるものです。
- ・あごひもは、しっかりと締めて正しくかぶりましょう。
- ・昼間点灯をしましょう。
- ・ミニバイクを他の車に大きくアピールします。
- ・大型車の左折巻き込み事故が起きやすい交差点では、特に効果的です。



# ミニバイクの 事故を防ごう!!

〈原付(ミニバイク)による事故の負傷者数〉

S57. 8. 31現在

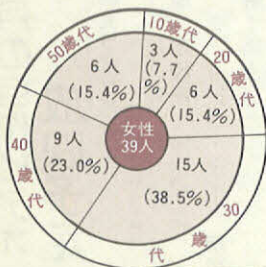

年齢別



岡崎警察署

公害交通課



# お知らせ

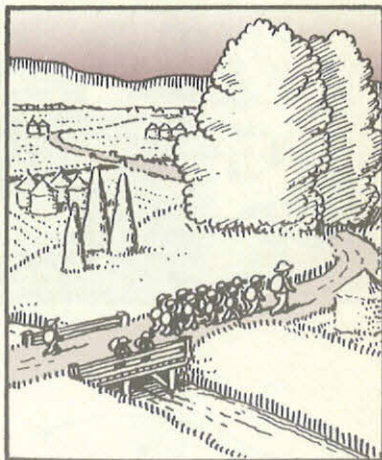

## 障害者医療費受給者証は届きましたか

援護助成課医療助成係 ☎23-6148

前号の市政だよりでお知らせしましたように、11月1日から使用できる新しい「障害者医療費受給者証」を10月26日に発送しました。

まだ、新しい受給者証が届かないかたは、援護助成課医療助成係へお尋ねください。

### 心身障害者医療費助成の対象者

- ① 身体障害者手帳の1級〜3級までの障害のあるかた
- ② 身体障害者手帳の4級に該当するじん臓の機能に障害があるかた
- ③ 身体障害者手帳の4級〜6級までに該当する進行性筋萎縮

症のかた  
④ 知能指数が50までの精神薄弱者のかた

⑤ 自閉症又は自閉様症状の精神障害のあるかた

### 受給者証の交付手続き

該当すると思われるかたは、援護助成課医療助成係又は最寄りの支所へ次のものを持参して交付の手続きをしてください。

- (1) 印鑑 (2) 健康保険証 (3) 身体障害者手帳等

(注) 生活保護を受けていたり、老人医療費の助成を受けることができるかたは、助成の対象から除外されます。

## 市営住宅空家の入居者募集

建築住宅課 ☎23-6320

昭和58年1月1日から、昭和58年6月30日までに空家が予想される市営住宅の入居予定者を、次により募集します。

申込資格、申込方法等の詳細は、11月15日号の市政だよりでお知らせいたします。

申込受付 11月29日〜12月2日  
建築住宅課へ(用紙は11月15日より建築住宅課および、各支所でお渡しします)

### 今回募集する住宅

竜海荘・ひばり荘・陣場荘・大池荘・荻林荘・福岡荘・大樹寺荘

常時募集している住宅 若松荘・平地荘・桑谷荘・天神荘・土井荘・中之郷荘

## 第4回岡崎市民テニス教室 受講生募集

教育委員会体育課 ☎23-6363

期日 11月27日(土)、28日(日)、午前9時30分〜午後4時(雨天のときは27日のみ岡崎市体育館で開催、28日は中止)

場所 岡崎公園テニスコート

指導者 森清吉(デビスカップ日本チーム前監督) 名黒明德(全日本選手ランキング1位) 外3名

人員 初級・中級・各10名

申込み多数の場合は抽選

参加費 四千元

申込方法 11月13日(土)までに往復ハガキで、住所・氏名・年齢・職業・電話番号・参加クラスを明記のうえ、岡崎市十王町2丁目9 岡崎市教育委員会体育課へ申込んでください。

その他 講習中の事故等については応急処置はしますが、その後の責は負いません。

## 11月の自作ビデオ

### 放映予定

視聴覚ライブラリー ☎23-6367

● 場所 市役所1階市民課ロビー、2階市民コーナー 市民病院1階玄関ホール

● 時間 午前11時から約1時間

期間	市民課ロビー	市民コーナー	市民病院
11/1 11/6	宗備茶室	学校の近くのようす	学校の近くのようす
11/8 11/13	いちご作り	宗備茶室	学校の近くのようす
11/15 11/20	なす作り	いちご作り	宗備茶室
11/22 11/27	みそづくり	なす作り	いちご作り
11/29 12/4	岡崎まつり	みそづくり	なす作り

※ 地元関係ニュースなど放送の時は変更もあります。

## ガソリンスタンドの日曜休業

商工労政課商工係 ☎23-6210

揮発油販売業法の改正に伴い、ガソリンスタンドは10月1日より、一部の当番店を除いて日曜日の営業ができなくなりました。なお、当番店については、商工労政課へお尋ねください。ガソリンの消費節減にご協力を!





### 岡崎市障害者スポーツ大会開催

福祉の村友愛の家

☎21-8077

日時 11月14日(日) 午前10時から午後3時

場所 東公園広場(雨天のときは、福祉の村体育館)

参加資格 市内に在住で身体障害者手帳又は療育手帳をお持ちのかた

競技種目 ①車椅子競走 ②徒競走 ③盲人円周競走 ④立幅跳 ⑤風せん割競走 ⑥玉入れ ⑦綱引き ⑧大玉ころがしほか  
その他 ①弁当、水筒などは、各自でご用意ください。②運動のできる服装で参加してください。

主催 岡崎障害者団体連絡協議会

### 第20回 岡崎市青年祭

岡崎市青年団体連絡協議会

☎51-4104

●キャンペーン活動 ●世界の子どもと手をつなごう ●交通安全  
▼町を緑に ▼明るい選

●青少年非行防止 ●反核  
市内各所で社会活動を展開します。

●前夜祭 11月13日(土) 午後7時～10時

場所 矢作北学区市民ホーム

内容 ティスクジョッキーのしげみつくみさんを迎えて、「シリーズ「青春と個性と自立」と題して語ろう会と団体別活動発表を行います。

●本祭 11月14日(日) 午前10時～午後4時

場所 矢作市民センター

内容 落合恵子講演、活動発表、生活文化展、チャリティバザーをはじめ多くの行事を予定し、市民の皆さんの積極的なご参加をお待ちします。

### 防火管理者

#### 講習会の開催

消防本部予防課

☎21-5151

消防法に定める防火管理者の資格を得るための講習会を行います。

日時 11月18日(木)・19日(金)

午前9時～午後4時まで

会場 岡崎市消防本部(朝日町)3階講堂  
内容 防火管理全般、消防関

係法令、実習

申込方法 11月8日(月)までに受講申込書に講習費を添えて消防本部予防課へお申込みください。(用紙は予防課にあります)  
※ 予定人員100人になり次第締切ります。

講習費 千七百円

### 新規購入16ミリ

#### 映画の貸出し

視聴覚ライブラリー

☎23-6367

題名	時間	分野
希望	35分	社会教育
善徳のけいこを育てる	31分	
子育てのこころ	32分	
とくてに近い道	32分	
ホケない老後	31分	
シンナー	23分	
ニホンザル母の愛	30分	
あなたと救急車	24分	
街	38分	
どうぶ屋かあさんとその子どもたち	48分	
ブンブンのたいむのこつうあんぜん	15分	人形劇
おば捨て山の月	21分	動画
一休さん(うなぎなぞ問答と山伏)	25分	動画
岡崎の石製品	20分	郷土紹介

※ 『岡崎の石製品』は、愛知の伝統産業シリーズの5作目として、愛知県教育委員会が製作した作品です。内容は、岡崎の石工業の歴史をたどりながら、地場産業を紹介するものです。

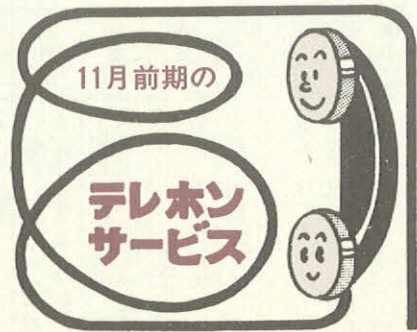

### 市政だより

☎21局1111番  
市からのお知らせ、行事案内  
毎月曜日変更

### 保健だより

☎21局1112番  
休日緊急当直医、検診のお知らせ、健康一口メモ  
毎月曜日変更

### 子どものおはなし

☎21局1113番

### 「さくらばば」

丹坂町 11月1日～15日





明るい老後のための 家庭での  
**講演会と看護相談**

主催 市立岡崎病院看護局

▶ 講演も相談も無料です。

と き 昭和57年11月20日(出) 午後1時~4時

岡崎市消防本部3階講堂  
(朝日町3丁目4番地)

①講演「生きがいのある  
しあわせを」

講師 山本病院(豊橋市)  
院長 山本孝之先生

②家庭での看護相談

病院で実際に患者さんをお  
世話している保健婦、助産婦、  
看護婦が、家庭での看護のご  
相談にのります。

また、家庭で簡単にできる  
看護用品も展示します。

ところ

内容



※ 午後9時から翌朝8時まで  
は、出入口を閉鎖しますので、  
出入りはできませんが駐車はで  
きます。(年中無休)

● 駐車場の概要  
立体駐車場 ・ 構造：鉄筋コ  
ンクリート2階3層建 ・ 形式  
：自走式 ・ 収容台数：163台(1  
階57台、2階48台、屋上58台)  
平面駐車場(バス) ・ 構造  
：アスファルト舗装 ・ 収容台  
数：11台

● 駐車場利用方法

利用時間 午前8時~午後9時

11月3日  
午後1時

岡崎公園  
北駐車場  
オープン

岡崎公園北駐車場 ☎22-1035  
都市計画課 ☎23-6248

造林の効果を最大限に発揮す  
るには、立地条件、苗木の遺伝  
的性質のよいこと、保育が十分  
に行われること、3つがそろわ  
なければなりません。組合では  
品質系統のたしかな苗木を斡旋

造林用苗木の  
申込み

岡崎市森林組合  
☎23-6202

〈案内図〉

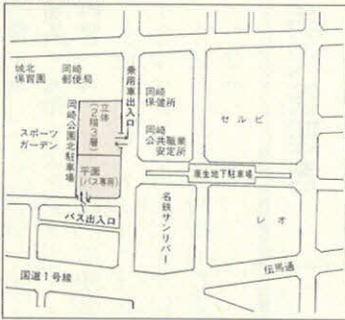

公園北駐車場にて使用できます。

利用料金 乗用車(バスを除く自動車) 午前8時~午後9時【30分：百円】午後9時~午前8時【30分：三十円】回数券百円券(11枚綴)：千円 バス5時間：八百円  
※ 11月1日より、康生地下駐車場が施設の効率化を図るため、民営へ移行することになりました。既に、発売済の回数券は岡崎公園北駐車場にて使用できます。

〈就任者〉

氏名	住所	電話
阿部達雄	仁木町字東郷23	45-2928
池田芳俊	明大寺町字西郷中34-1	51-5410
高島 司	渡町字折角24-7	31-7600
濱谷銀藏	伊賀新町9-5	22-2228

〈退任者〉

伊藤 義郎	井田町
石原 辰太郎	西魚町
大久保 定造	連尺通
杉 浦 恵	八帖町

人権擁護委員としてご活躍いただきました伊藤義郎氏ほか3名のかたの任期満了に伴い、10月5日付で法務大臣から次の4名のかたが新たに委嘱されました。

新任人権擁護委員の紹介

生活課市民相談係  
☎23-6492

申し込み 市役所農務課内岡崎市森林組合または、各町林業総代さん宅で所定の用紙に記入  
申込期限 11月20日(出)  
価格 スギ・ヒノキ1本六十五円 マツ三十五円位の予定  
※ 森林組合では、人手のなにかたのために山林の作業をする「受託造林」を実施しています。ぜひご利用ください。

30日(火)	29日(月)	27日(土)	26日(金)	25日(木)	24日(水)	22日(月)	20日(土)	19日(金)	18日(木)	17日(水)	16日(火)	収集日	収集町名							
四区・五区・六区	柱曙一区・二区・三区	柱東、柱東本一区・二区・三区、羽根西新	不破、羽根北一区・二区・三区	城南、上和田団地	天白、江口、羽根北新	根西一区・二区・三区	上和田一区・二区、羽	東、柱迂二区・三区・四区	柱郷西、郷南、郷北、郷	新、東若松	若松栄一丁目、二丁目、三丁目、四丁目、若松	針崎日清地区	針崎郷、針崎東、若松、針崎日清地区	上地一区・二区・三区・四区・五区・六区・八区	永井	福岡高須、高田、萱園、	仲、市場、清水	福岡西八、玉川、対屋、	境、後屋敷、高畑	中島八幡、新町、本町、

11月後期の粗大ゴミ収集

清掃センター ☎22-5436

各町できめられた粗大ゴミ持ち寄り場所へ収集日の午前8時30分までに持ち出してください。





障害者のみなさんが、一人でも多く気軽にまちに出かけてもらえるようにまちの調査点検をし、ガイドブックにまとめようとするものです。

市街地を中心にボランティアのみなさんが、各世帯をまわらせていただきますので、ご協力をくださるようお願いいたします。



### 物価調査にご協力を

・小売業・サービス業対象に小売物価調査  
 ・調査期日 11月17・18・19日  
 = 全国物価統計調査 =

お知らせ

### 機能回復訓練

について

福祉の村身体障害者センター  
 友愛の家 ☎21-8077

当センターでは、脳卒中その他の病気のため運動機能に障害があつて、家庭等で闘病中のかたを対象に、その機能の回復訓練(温熱療法など)を行つていきます。

対象は、身体障害者手帳・療育手帳・戦傷病者手帳を交付されたかたで、専門の先生・指導員が種々の相談・助言をいたします。気軽ににお出かけください。

### 車椅子

ガイドブック作り  
 についてお願い

岡崎市社会福祉協議会ボランティアセンター  
 ☎23-8705

### 年末資金はお早目に 商工労政課金融係 ☎23-6214

市では、中小企業者の皆さんに、事業に必要な資金の融資あっせんを常時行っております。

例年、年末になりますと申込みが急増しますので、年内に資金を必要とされるかたは、12月10日までにお申込みください。

#### 〈融資あっせん制度の種類及び条件〉

制 度 名	資金区分	期 間	融 資 金 額	融資利率(年)
中小企業事業資金(金)	通常資金	運転 5年以内	500万円	3年以内 5.6%
	設備	7 "		5 " 5.8%
	駐車場用地	設備 7 "	700万円	7 " 6.7%
	災害復旧資金	設備 7 "	700万円	5 " 5.6%
公 益 施 設 資 金	不況対策資金	運転 5 "	700万円	3 " 5.6%
	設備	7 "	1,000万円	5 " 5.8%
中 高 度 化 資 金	設備	7 "	組 合 3,000万円 其 他 1,500万円	5.6%
	転業・開業資金	設備 5 "	500万円	6.5%
商 工 振 興 資 金	通常資金	運転 5 "	1,200万円	3年以内 6.4%
	設備	7 "		5 " 6.6%
	特別小口資金	運転設備 5 "	350万円	7 " 6.8%
中 小 企 業 協 同 組 合 等 貸 付 資 金	運転設備	3 "	5,000万円	3 " 6.4%

※ 各制度とも、愛知県信用保証協会の信用保証付ですので、別途信用保証料が必要です。(転業・開業資金、転貸資金を除く)

※ 転業・開業資金の対象となる業種は、製造業、建設業、卸売業、小売業、飲食業(風俗営業及びそれに類似するものを除く)、印刷業、理容業、美容業です。

※ 不況対策資金とは、国が法律に基づき、不況業種として指定した業種を営む中小企業者に対して、融資あっせんをするものです。指定業種は、経済状況により変動しますので事前にお問合せください。

#### ☆倒産関連及び不況業種に係る経営安定のための融資制度

制 度 名	使 途	限 度 額	期 間 ・ 利 率	相 談 先
市 中小企業事業資金 ○不況対策資金	運 転	700万円	3年 年5.6% 5年 年5.8%	市商工労政課 ☎23-6214
県 経済環境適応資金 ○経済安定資金 ○関連倒産防止資金	運 転	2,000万円	3年 年6.2% 5年 年6.4%	県商工金融課 ☎052-961-2116

### 年末融資のご案内

国民金融公庫 ☎24-17711

商品仕入・買掛・手形決済、ボーナス支払など資金手当をご希望のかたは、お気軽にご相談ください。

融 資 額 千八百万円  
 融 資 期 間 運転資金 5年以内

また、この調査を手伝ってくださるかたがありましたらご連絡ください。

### 身体障害者巡回相談

福祉課障害係 ☎23-6154

主催 愛知県  
 相談科名 整形外科・眼科・

内(据置の取扱いもできます)  
 設備資金 7年以内  
 ※ 設備資金は、業種、用途により、二千七百万、10年以内  
 利率 年8・2%  
 ② 年末になると大変混雑しますので、早目にご相談ください。

耳鼻咽喉科  
 相談内容 身体障害者手帳交付に関する医学的判定・補装具相談

日時 11月30日(火)受付 午後10時~正午 診断 午後1時~3時 補装具相談 午前10時~午後3時

場所 岡崎市福祉の村身体障害者センター友愛の家  
 申込み あらかじめ福祉課障害係へ電話で予約してください。  
 当日の受付はしません。  
 その他 診断は午後になりますから昼食をご持参ください。



## 身体障害者センター 友愛の家 定期事業のご案内

☎21-8077

### 【友愛の家】

身体障害者定期相談 11月7日  
午前10時～午後2時

### 機能回復訓練

11月4日・11日・18日・25日  
午前9時～12時

生け花教室 11月2日・16日  
午前10時～11時30分

書道教室 11月2日・16日  
午後零時30分～2時30分

歌の集い 11月7日 午後1時～4時

【竜城スイミングスクール】  
水泳教室 11月5日・12日・19日・26日  
午後6時30分～8時

## 動物愛護シリーズ④

### 犬糸状虫症(フィラリア)

岡崎開業獣医師会

蚊が媒介して感染する心臓の寄生虫病です。

蚊に何度も刺されると、心臓の右心室に十五センチから三十センチの糸状の寄生虫が寄生します。これがフィラリアで、血流を障害するため様々な症状を引き起こします。

主な症状は、発咳、疲れやす

時30分

### 【福祉の村体育館】

卓球教室 11月10日・24日  
午後6時30分～8時30分

フォークダンス教室 11月10日  
午後6時30分～8時30分

### 【福祉の村スポーツ広場】

ソフトボール教室 11月7日・21日  
午前10時～12時

## ママさん救急員誕生

岡崎市婦人自主防災クラブ連絡協議会事務局 ☎21-5151

地域の「婦人消防官」を目指す岡崎市婦人自主防災クラブ員48人は、このほど、日本赤十字社の「救急適任証」を受けました。「近代的救急法」「防火の

知識と技術」を取得したことに  
より、防災活動の救急部門の一  
員として地域のお世話をするこ  
とになりました。皆さんのご協  
力をお願いいたします。

## 幼児教室の開催

保健課健康管理係

☎23-6084

内容 病気の予防と早期発見・  
子供の発達について

対象 一歳～三歳のお子さん  
をお育ての皆さん

日時・場所 11月11日(木) 午  
後1時～3時 市役所6階第1  
大会議室

講師 小児科医師 長坂和子先生

## 岡崎勤労福祉会館 の利用受付について

岡崎勤労福祉会館

市内上地町に建設中の岡崎勤  
労福祉会館は、来年1月4日開  
館予定です。開館に先だち、利  
用申込みの仮受付を行っており  
ます。

申込先 岡崎勤労会館(朝日  
町3-36-5 ☎21-5582)

毎日午前9時～午後5時  
申込方法 利用希望日をあら

はじめ岡崎勤労会館へ確認のう  
え、所定の用紙により申込んで  
ください。

### 施設の概要

講堂(800人) 小  
ホール(30～60人4室) 研修室  
(80人) 宿泊室(54人14室) 日  
本間(2室) 体育館、屋外テニ  
スコート2面(ナイター設備有)  
※ 料金等詳細は、県労働部  
政課(☎052-961-21  
11内線3410)又は岡崎勤  
労会館へお問合せください。

### 料金略表

使用場所	区分	料金(予定)
講堂	午前・午後・夜間	11,500～17,300円
	全日	38,400円
小ホール	午前・午後・夜間	3,900～5,800円
	全日	12,900円
会議室	4時間につき	900～2,700円
	研修室	2,200～3,300円
日本間	4時間につき	500～1,900円
	宿泊室	1人1泊につき 1,800円以内(食事別)
体育室	全部利用	2時間 800円
	一部利用	2時間 300円以内
屋外テニスコート	1コート2時間	300円(ナイター1時間500)

※ 料金は労働組合又は勤労青少年が使用する場合です。

### 〈案内図〉





# 市民相談



生活課市民相談係  
☎23-6492~6494

市民相談係では、つぎのような相談を行っております。お気軽にご相談ください。

## 毎日行っている相談

名称	内容	内容
行政相談	市政に対する苦情・要望・意見・相談・問合せ	
生活相談	日常生活から生じるいろいろな困りごとの相談	
交通事故相談	交通事故の賠償問題、保険請求手続き、示談の進め方等の相談	
高齢者職業相談	45歳以上のかたの求人・求職の相談と紹介	

## 特別の日に行っている相談 (午後1時~4時)

名称	相談日	相談員
心配ごと・人権相談	11月 <sup>2日</sup> <sub>16日</sub>	人権擁護委員
困りごと・行政相談	11月 <sup>9日</sup> <sub>24日</sub>	行政相談委員
法律相談 (予約制ですから早目にお申込みください)	11月 <sup>15日</sup> <sub>19日</sub> 12月 <sup>22日</sup> <sub>6日</sub>	弁護士
税金相談	11月11日	税理士
住宅金融公庫 融資相談	11月 <sup>12日</sup> <sub>26日</sub>	住宅金融公庫員 相談
登記相談	11月11日	司法書士 土地家屋調査士
建築相談	11月17日	建築士
測量設計相談	11月25日	測量士

\*相談は、すべて無料・秘密です。  
\*市民相談係は市役所正面玄関に入って右側です。

◎愛知県岡崎県民サービスコーナー11月の休業日は、都合により4日・18日・19日・25日の4日間に変更させていただきます。

【岡崎市】		【岡崎商工会議所】	
経営相談	11月11日(木)午後1時~4時(毎月第2木曜日)	法律相談	11月1日・15日
金融相談	毎日(休日を除く)午前8時30分~午後5時	金融相談	毎日、ただし中小公庫は11月26日、商工中金は11月12日の各午前10時~午後3時
巡回商工相談(経営金融相談)	11月9日(火) 午前9時30分~正午	発明相談	11月9日・19日
		税務相談	11月2日・9日
			午後1時~5時
			11月2日・9日

## 商工相談

商工労働課  
商工会議所  
☎23-6161

午後1時30分  
午後4時  
午後1時30分  
午後1時30分  
午後1時30分  
午後1時30分

11月1日から、羽根東町(羽根小学校前)にある羽根電話局に営業窓口を開設します。  
受持区域 市内局番が、43・51・52・53・54のお客さま  
問合せ 電話☎51-1000  
料金☎51-0500

## 羽根電話局 営業窓口開設

日時 11月11日(木) 午前10時から正午まで  
場所 市民会館第一会議室  
\*受講者に記念品を差し上げます。

## 主婦のための 税金教室

東海税理士会岡崎支部  
☎21-6111

16日・30日 午前10時~午後4時  
経営相談 11月8日 午後1時~5時  
労働相談 11月6日・20日 午前9時~正午  
下請幹旋相談 11月11日 午前10時~午後4時  
商店経営相談 11月18日 午後1時~5時

岡崎市の人口		
昭和57年10月1日現在		
男	134,754人	176人増
女	137,174人	202人増
計	271,928人	378人増
世帯数	80,417世帯	96世帯増

●社会福祉協議会善意銀行  
▼石川輝夫(上和田町)▼中部サンクリンセンター▼野田景治(明大寺町)▼安田光子(上地町)  
▼神谷直三(大西町)▼榑三井硝子店▼宮ノ入町内会▼村井正規(洞町)▼榑中日ゴルフガーデン▼岡田庸男(羽根町)▼林きぬ(北本郷町)▼大原麻理子(鴨田町)▼東部農業協▼六ツ美農業協▼矢作農業協▼葵農業協▼西山國雄(本町通)▼(筒)旭軒伊藤菓子舗▼岡崎葵ライオンズクラブ▼昭和57年度広幡幼稚園PTA▼柴田興業▼ミヤコ商業協▼太田栄(上六名町)

ご寄附・ご寄贈を  
ありがとうございます  
いっしょにまじった  
(敬称略)

\* 当直医変更 10月15日号掲載の休日緊急当直医師 内科または小児科11月21日の山本クリニック(伊賀7)と11月23日山本医院(井田)が交替となりました。



# 岡崎市スポーツセンター



**11月13日**  
**アイススケート場**  
**オープン!!**

昭和58年4月3日まで開場  
 (1月1日は休館)

●開場時間

平日 午前10時～午後9時  
 日・祝日 午前9時～午後9時

●貸靴料

1足 350円

(初心者指導は毎日行います)

●入場料

一般	大人	600円
	小人	300円
団体	大人	500円
	小人	250円

※「大人」は高校生以上、「団体」は30名以上。

問合せ・申込先……  
 岡崎市市営施設管理協会  
 ☎23-1917・1733 (場内)

※受付開始は  
 11月13日から

## スケート教室を 開きます



●参加資格

子供(小・中学生)と親子(成人した姉と子供を含む)

●募集人員

「子供」は初・中級各60名。「親子」は25組

●開催時間

午後6時30分～7時30分

●会費

「子供」は3,500円、「親子」は6,000円。親子の場合、大人1名追加3,000円、子供1名追加2,500円

●開催日

回	子供初級	子供中級	親子
	月 日	月 日	月 日
1回	11月18・19・ 20・22・23日	11月25・26・ 27・29・30日	11月21・28日 12月5・12日
2回	12月9・10・ 11・13・14日	12月16・17・ 18・20・21日	1月9・16・ 23・30日