

平成 30 年度 版

# 掛川市統計書

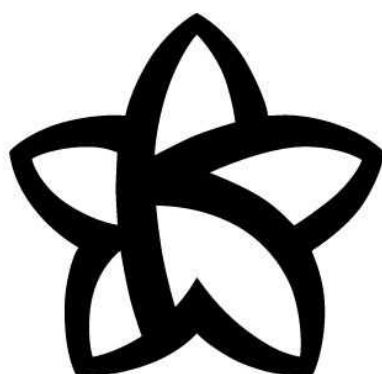

掛 川 市

# は し が き

平成30年度版『掛川市統計書』をここに発刊いたします。

本書は、「希望が見えるまち・誰もが住みたくなるまち掛川」を推進する本市の人口、経済、産業、社会、文化など、各分野にわたる基本的な統計資料を掲載しています。

本書が、本市の現状並びに推移を明らかにするものとして、本市に関心を寄せられる各位に対し、行政をはじめ経済、社会活動に幅広く御活用いただければ幸いと存じます。

なお、資料の整備や内容改善については、今後とも各位の御指導をいただき、一層充実したものにしたいと考えております。

最後に、本書の編集にあたって、貴重な資料の提供、その他格別な御協力をいただきました関係各位に対し、厚くお礼申し上げます。

平成31年3月

掛川市企画政策部企画政策課

# 利 用 の ま え に

- 1 この統計書は、掛川市に関する基本的な統計資料を掲載したものです。
- 2 本書は、平成29年(度)の資料を主として掲載し、過去の資料も掲載しました。平成16年(度)以前の資料は、原則として、旧掛川市、旧大東町、旧大須賀町分を合算して掲載しました。
- 3 資料は各官公省庁、庁内各部課、団体並びに事業所などの報告によるものです。
- 4 資料の出所名は、各統計表の下部に表示しました。
- 5 単位は、一見して明らかなものについては省略しました。なお、数字の単位未満は四捨五入または切り捨てたものがあるため、合計数字とは一致しない場合があります。
- 6 調査資料の時点、期間については次のとおりです。
  - 年 . . . . . 暦 年 (1月~12月)
  - 年 度 . . . . . 会計年度 (4月~翌年3月)
  - 年月日 . . . . . 記載日を基準とする
- 7 各統計表中の符号の用法は次のとおりです。
  - 「－」 . . . . . 皆無または該当のないもの
  - 「…」 . . . . . 事実不詳または不明のもの
  - 「0」 . . . . . 単位に満たないもの
  - 「△」 . . . . . マイナスのもの
  - 「×」 . . . . . 該当数字はあるが発表をさしひかえたもの
- 8 本書に掲載した資料について、さらに詳細な数値が必要な場合、あるいは疑義のある場合は、掛川市企画政策部企画政策課地域創生戦略室経営戦略係にお問い合わせください。

# 掛川市民憲章

わたくしたち掛川市民は、赤石山系から遠州灘にいたる豊かな自然のめぐみに感謝し、すぐれた伝統・文化と生涯学習により育まれた我が郷土に誇りをもち、だれもが健康で幸せに生きていけるよう、この憲章を定めます。

- 1 わたくしたちは 美しく豊かな自然を大切にし  
未来に向けまもり育てます
- 1 わたくしたちは 郷土を愛し  
先人の築いた伝統と文化を尊び さらに高めます
- 1 わたくしたちは あたたかな家庭をつくり  
生きがいをもって 勤労に励みます
- 1 わたくしたちは きまりを守り 礼を重んじ  
思いやりの心を大切にします
- 1 わたくしたちは 充実した人生を送るため  
日々健康に努め 生涯学び続けます

平成19年7月4日制定

市の花



「ききょう」

市の木

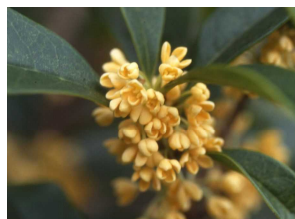

「きんもくせい」

市の鳥



「うぐいす」

# 掛川市非核平和都市宣言

世界の恒久平和は、人類の強い願いである。

わが国は、世界で唯一の核被爆国として、あの惨禍を二度と繰り返すことのないよう、全世界に被爆の恐ろしさ、苦しみを訴え続けてきた。

しかるに、核軍備の拡大は依然として続けられ、今や人類の生存に深刻な脅威を与えるに至っている。

掛川市は、このかけがえのない地球の平和と美しい自然を守るため、わが国における非核三原則の堅持、全世界の核兵器の廃絶と軍縮に向け不断の努力をすることを誓うとともに、原子力の平和利用の推進を訴え、ここに非核平和都市たることを宣言する。

平成19年3月23日

掛 川 市



掛川市

# 掛川市生涯学習都市宣言

## I 掛川市民は

少しでも多く幸せを実感するために  
健康で生甲斐をもって生きていくために  
いろいろな職業や  
コミュニケーション活動、文化・スポーツを通じて  
自分は何なんだ、お互いは何をなすべきかと  
いつも問いかけていながら  
生涯学びつづけていこう

## II 掛川市は

志の高い田園都市となるために  
農業を抱え込んだ  
緑あふれる都市となるために  
多様な施策メニューをもつ  
福祉・レクリエーション都市となるために  
掛川市全域を美しい公園や  
大学キャンパスのようにして  
お互い、生甲斐を  
引き出し合い連携する都市を創ろう

## III 掛川市民と掛川市は

後代への責任を果たすために  
環境を守り行財政を計画的に運営し  
みんなで、風格ある人間、愛情ある家庭  
村格ある地域、都市格ある掛川市をめざし  
海と山と街道と報徳の掛川学をじっくり  
展開していこう  
そしてゆったりした豊かな生涯学習社会を  
構築していこう

## IV 以上、このようなことが

健康長寿と安心・安全を得るために  
極めて大切なことだと思おうので  
生涯学習都市を宣言し実践しよう

平成十九年十二月二十一日

# 目 次

A	地 勢 ・ 気 象	.....	14
B	人 口	.....	22
C	国 勢 調 査	.....	50
D	事 業 所	.....	62
E	工 業	.....	72
F	商 業	.....	82
G	農 業	.....	90
H	土 木 ・ 建 設	.....	108
I	水 道 ・ 電 気	.....	118
J	福 祉	.....	122
K	保 健 ・ 衛 生	.....	130
L	劳 政	.....	152
M	教 育 ・ 文 化	.....	156
N	運 輸 ・ 通 信	.....	184
O	市 民 生 活	.....	190
P	治 安	.....	198
Q	消 防	.....	204
R	行 財 政	.....	208

# 目 次

<b>A 地勢・気象</b>	<b>14</b>	<b>E 工 業</b>	<b>72</b>
【位置】	15	1 事業所数・従業者数・製造品出荷額等の推移	73
【面積】	16	2 規模別事業所数の推移	74
【掛川市誕生まで】	17	3 規模別従業者数の推移	75
1 地目別面積	18	4 規模別製造品出荷額等の推移	76
2 主な山岳	18	5 産業中分類別事業所数・従業者数・現金給与額・ 原材料使用額等・製造品出荷額等	77
3 主な河川	18	6 市別事業所数・従業者数・製造品出荷額等	79
4 気象	19	7 本市における主要工業の推移	80
5 地価公示・地価調査	20		
<b>B 人 口</b>	<b>22</b>	<b>F 商 業</b>	<b>82</b>
1 人口及び世帯数の推移	23	1 商店数・従業者数・年間商品販売額の推移	83
2 人口動態	24	2 産業中分類別商店数の推移	84
3 結婚・離婚件数	25	3 産業中分類別従業者数の推移	85
4 年齢別・男女別人口	26	4 産業中分類別年間商品販売額の推移	85
5 外国人住民の推移	29	5 産業小分類別商店数・従業者数等	86
6 行政区別世帯数・5歳階級別人口	30	6 市町別商店数・従業者数等	88
7 地区別・年齢階級別人口	49	7 観光交流客の推移	89
<b>C 国勢調査</b>	<b>50</b>	<b>G 農 業</b>	<b>90</b>
1 世帯と人口の推移	51	1 専業・兼業別農家数の推移	91
2 年齢別（5歳階級）人口の推移	52	2 農業従事者数の推移	91
3 町丁字別人口	53	3 経営耕地面積の推移	91
4 年齢3区分人口の推移	56	4 経営耕地面積規模別農家数	92
5 労働力・非労働力人口の推移	56	5 地区別農家数	93
6 15歳以上（5歳階級）労働力状況別人口	57	6 地区別経営耕地面積規模別販売農家数	94
7 産業別就業人口の推移	58	7 地区別農産物販売金額規模別販売農家数	95
8 住居の種類別世帯数・世帯人員及び面積	59	8 農産物販売金額1位の部門別地区別農家数	96
9 人口集中地区	59	9 地区別世帯員数及び農業従事者の平均年齢	97
10 流動人口	60	10 地区別経営耕地面積	98
<b>D 事 業 所</b>	<b>62</b>	11 地区別作物類別作付（栽培）面積	99
1 産業大分類別事業所数	63	12 地区別農家状況の推移	100
2 産業大分類別従業者数	63	13 地区別保有山林面積規模別林業経営体数・林野面積	103
3 産業大分類別従業者規模別数	64	14 農地法等の処理件数及び転用等面積	104
4 産業小分類別民営事業所数及び従業者数	65	15 農地転用の状況	104
		16 森林総合利用施設等利用状況	104
		17 農用地利用計画の見直し経過	105
		18 農業施設の災害復旧状況	105
		19 大井川右岸用水利用状況	106
		20 サンサンファーム利用者の推移	106
		21 道の駅掛川（農産物販売）利用者の推移	106
		22 「遠州南部とうもんの里総合案内所」利用状況	107



<b>H 土木・建設</b>		<b>108</b>
1	道路の現況	109
2	市道	109
3	国道・鉄道	109
4	農道・林道	109
5	橋梁（市道）	109
6	都市計画区域	109
7	用途別地域地区	110
	（1）用途地域	
	（2）高度地区	
	（3）高度利用地区	
8	土地区画整理事業	111
9	都市計画道路	112
10	都市計画公園	113
11	都市公園（都市計画公園を除く）	114
12	都市計画駐車場	115
13	開発行為許可申請状況	115
14	建築確認申請状況（新築・増築別）	115
15	建築物確認申請状況（建築用途別）	116
16	市営住宅等の状況	116

<b>I 水道・電気</b>		<b>118</b>
1	上水道普及状況	119
2	配水量・給水量の推移	119
3	総収益・総費用の推移	119
4	大須賀浄化センター風力発電施設の状況	120

<b>J 福祉</b>		<b>122</b>
1	生活保護の状況	123
2	生活保護費の支出状況	123
3	児童手当（子ども手当）の支給状況	124
4	身体障がい者の状況	125
5	各種相談件数	125
6	福祉館利用状況	125
7	児童館利用状況	126
	（1）大東児童館	
	（2）大須賀児童館	
8	老人福祉センター利用状況	127
	（1）老人福祉センター「山王荘」	
	（2）大須賀老人福祉センター	
9	22世紀の丘公園コミュニティセンター「たまり～な」利用状況	128
	（1）「たまり～な」研修室	
	（2）「たまり～な」プール・浴室	
10	養護老人ホーム入所者数	128
	（1）「ききょう荘」男女別入所者数	
	（2）小笠老人ホーム市町別入所者数	
11	国民年金の状況	129
	（1）被保険者数の推移	
	（2）受給権者数と受給金額の推移	

<b>K 保健・衛生</b>		<b>130</b>
1	医療施設数	131
2	中東遠総合医療センターの状況	131
	（1）診療科目別医師数	
	（2）病床数及び職員数	
	（3）科別患者利用状況	
	（4）診療圏別患者利用状況	
	（5）時間外救急患者取扱状況	
	（6）人間ドック利用状況	
	（7）科別手術状況	
3	国民健康保険決算状況	135
4	国民健康保険からみた病類別医療状況	135
5	国民健康保険療養費支払状況	136
6	国民健康保険世帯数及び被保険者数の推移	137
7	国民健康保険1人あたりの医療費と国保税の推移	137
8	介護保険決算状況	137
9	介護保険被保険者数等	138
	（1）第1号被保険者数	
	（2）要介護（要支援）認定者数	
	（3）居宅介護（介護予防）サービス受給者数	
	（4）地域密着型（介護予防）サービス受給者数	
	（5）施設介護サービス受給者数	
10	介護保険給付支払状況	138
11	介護保険サービス種別別給付状況	139
12	要介護度別給付状況	140
	（1）件数	
	（2）費用額	
	（3）支給額	
13	介護保険第1号被保険者保険料	142
14	後期高齢者医療特別会計決算状況	143
15	後期高齢者医療被保険者数	143
16	後期高齢者医療保険料	143
17	健康診査	144
18	一般住民結核検診地区別状況	145
19	出生順位別母親の出生時年齢	145
20	出生順位年度割合	146
21	乳幼児健診	146
22	予防接種	147
23	ごみの収集と処理状況	148
	（1）ごみ排出量とリサイクル率	
	（2）ごみ排出量と人口の推移	
	（3）燃えるごみ排出量の推移	
	（4）燃えないごみ排出量の推移	
	（5）資源物排出量の推移	
	（6）集団回収による資源物（古紙、古布）回収量	
	（7）ごみ集積所設置等補助金	
24	し尿の処理状況	150
25	狂犬病予防	150
26	家庭排水衛生処理の状況	150

<b>L 労 政</b>		<b>152</b>
1	中学校卒業生求人数と就職者数の推移	153
2	高等学校卒業生求人数と就職者数の推移	153
3	有効求人倍率の推移	153
4	進出企業の操業状況	153
5	常用労働者の平均月間現金給与額	154
6	常用労働者の平均月間労働時間	154
7	就業形態別雇用構成	155
8	内職相談状況	155
<b>M 教育・文化</b>		<b>156</b>
1	小学校の児童数及び教員数	157
2	中学校の生徒数及び教員数	158
3	高等学校の生徒数及び教員数	158
4	小中学校児童生徒平均体位	159
5	小学校施設状況	159
6	中学校施設状況	161
7	中学校卒業後の状況	162
8	保育園の園児数及び教員数	163
9	幼稚園の園児数及び教員数	164
10	認定こども園の園児数及び教員数	164
11	学校法人ねむの木学園 特別支援学校ねむの木児童・生徒数及び職員数	165
12	県立掛川特別支援学校児童・生徒数及び職員数	165
13	各種学級・講座参加者状況	165
14	青少年の学習機会	166
15	夜間照明施設利用状況	166
16	小学校体育館開放状況	167
17	中学校体育館開放状況	167
18	海洋センター利用状況	168
19	いこいの広場施設利用状況	168
20	総合体育館さんりーな利用状況	169
21	安養寺運動公園利用状況	169
22	大東北運動場の利用状況	170
23	大須賀運動場の利用状況	170
24	下垂木多目的広場の利用状況	170
25	大東総合運動場の利用状況	171
26	ビーチスポーツ公園利用者数の推移	171
27	大東温泉シートピア利用者数の推移	171
28	し～すぼの利用状況	171
29	生涯学習センター利用状況	172
30	美感ホール利用状況	172
31	文化会館シオーネ利用状況	173
32	大東北公民館利用状況	173
33	大須賀中央公民館利用状況	173
34	図書館の状況 (1) 主要指標 (2) 年度別蔵書数 (3) 種類別蔵書数 (4) 貸出冊数・貸出人数 (5) 図書受入数 (6) 年齢別新規登録者数 (7) 視覚障害者等資料	174
35	掛川城天守閣・御殿入場者の推移	179
36	二の丸美術館入館者の推移	179
37	ステンドグラス美術館入館者の推移	179
38	二の丸茶室入場者の推移	179
39	竹の丸入場者数の推移	180
40	清水邸庭園入場者の推移	180
41	吉岡彌生記念館入館者の推移	180
42	大須賀歴史民俗資料館利用状況	181
43	IT講習会受講者数の推移	181
参考資料：文化財一覧表		182

<b>N 運輸・通信</b>		<b>184</b>
1	JR東海掛川駅乗車人数	185
2	天竜浜名湖鉄道各駅乗車人数	186
3	自動車保有台数	187
4	高速道路インターチェンジ別交通量	187
5	バス利用状況 (1) 自主運行バス利用状況 (2) 路線バス利用状況	188
6	郵便施設状況	189
<b>O 市民生活</b>		<b>190</b>
1	たばこ消費状況	191
2	消費生活相談件数の推移	191
3	消費生活相談の商品別・内容別分類	192
4	主要道路交通量 (1) 国道1号種別交通量 (2) 主要道路種別交通量	193
5	主要道路における騒音量	194
6	水質汚濁の状況	195
7	大気汚染の状況	196
8	公害苦情発生状況	196
<b>P 治 安</b>		<b>198</b>
1	重要犯罪・重要窃盗認知件数の推移	199
2	刑法犯・特別法犯・少年学識別検挙・補導状況	200
3	交番・駐在所別の犯罪状況	201
4	特別法犯の検挙状況	201
5	静岡県的人身交通事故発生状況	201
6	掛川警察署管内の交通事故発生状況 (1) 人身事故、物損事故 (2) 月別人身交通事故発生状況 (3) 年代別人身交通事故発生状況 (4) 違反別人身交通事故発生状況 (5) 事故類型別人身交通事故発生状況	202
<b>Q 消 防</b>		<b>204</b>
1	救急活動状況	205
2	消防体制	206
3	消防用水利状況	206
4	危険物製造所等設置許可数	206
5	火災発生状況	207

	R 行 財 政	208
1	行政組織機構図	209
2	市長・副市長	212
3	議長・副議長	212
4	市職員数の推移	212
5	各種選挙結果一覧	213
6	各種選挙の執行予定一覧表	214
7	選挙人名簿登録者一覧表	215
8	議員数及び議会開催状況	216
9	協議会及び各委員会開催状況	216
10	付議事件と議決状況	216
11	市議会の構成	216
12	固定資産税に関する概況	217
	(1) 土地	
	(2) 家屋	
	(3) 償却資産	
13	市民税年度別納税義務者数	218
	(1) 個人	
	(2) 法人	
14	市民税年度別調定額	218
	(1) 個人	
	(2) 法人	
15	所得区分による課税状況	219
	(1) 年度別納税義務者数	
	(2) 年度別所得額	
	(3) 年度別所得割額	
16	歳入歳出決算額の推移	220
17	一般会計決算規模の推移	220
18	一般会計歳入の状況	221
19	一般会計性質別歳出の状況	221
20	市税の状況	222
21	市債の状況	222
22	決算構成比及び経常収支比率の状況（普通会計）	222
23	一般会計市債及び公債費の決算状況	223
	(1) 歳入の部	
	(2) 歳出の部	
24	健全化判断比率の状況	224
	参考資料：掛川市に關係する一部事務組合一覧	225
	参考資料：掛川市出資第三セクター総括表	226
	参考資料：掛川市政10大ニュース	227
	参考資料：市内の主な官公署等	228
	(1) 市關係	
	(2) 県關係	
	(3) 国關係	
	(4) 保育・教育機關	
	(5) その他	

# 掛川市の地域別人口の推移

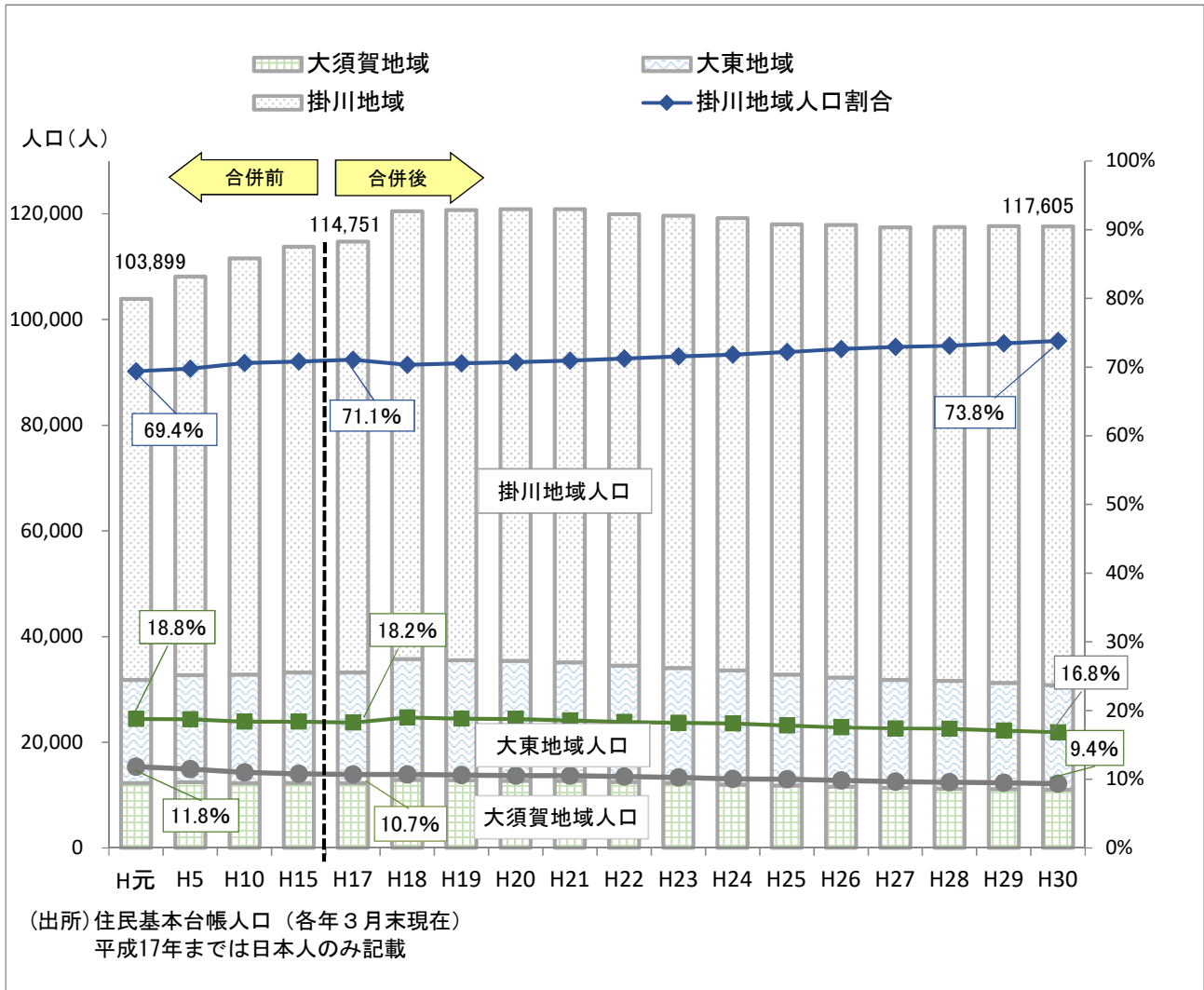

(人)

地域 \ 年	H元	H5	H10	H15	H17	H18	H19	H20	H21
掛川	72,099	75,448	78,765	80,563	81,547	84,739	85,191	85,503	85,767
大東	19,505	20,266	20,513	20,937	20,939	22,875	22,714	22,682	22,435
大須賀	12,295	12,430	12,288	12,295	12,265	12,880	12,829	12,718	12,703
計	103,899	108,144	111,566	113,795	114,751	120,494	120,734	120,903	120,905
地域 \ 年	H22	H23	H24	H25	H26	H27	H28	H29	H30
掛川	85,446	85,562	85,580	85,183	85,617	85,662	85,901	86,446	86,793
大東	22,003	21,760	21,626	21,040	20,671	20,430	20,394	20,090	19,802
大須賀	12,484	12,290	12,000	11,799	11,577	11,358	11,225	11,149	11,010
計	119,933	119,612	119,206	118,022	117,865	117,450	117,520	117,685	117,605

(出所) 住民基本台帳人口 (各年3月末現在)  
平成17年までは日本人のみ記載

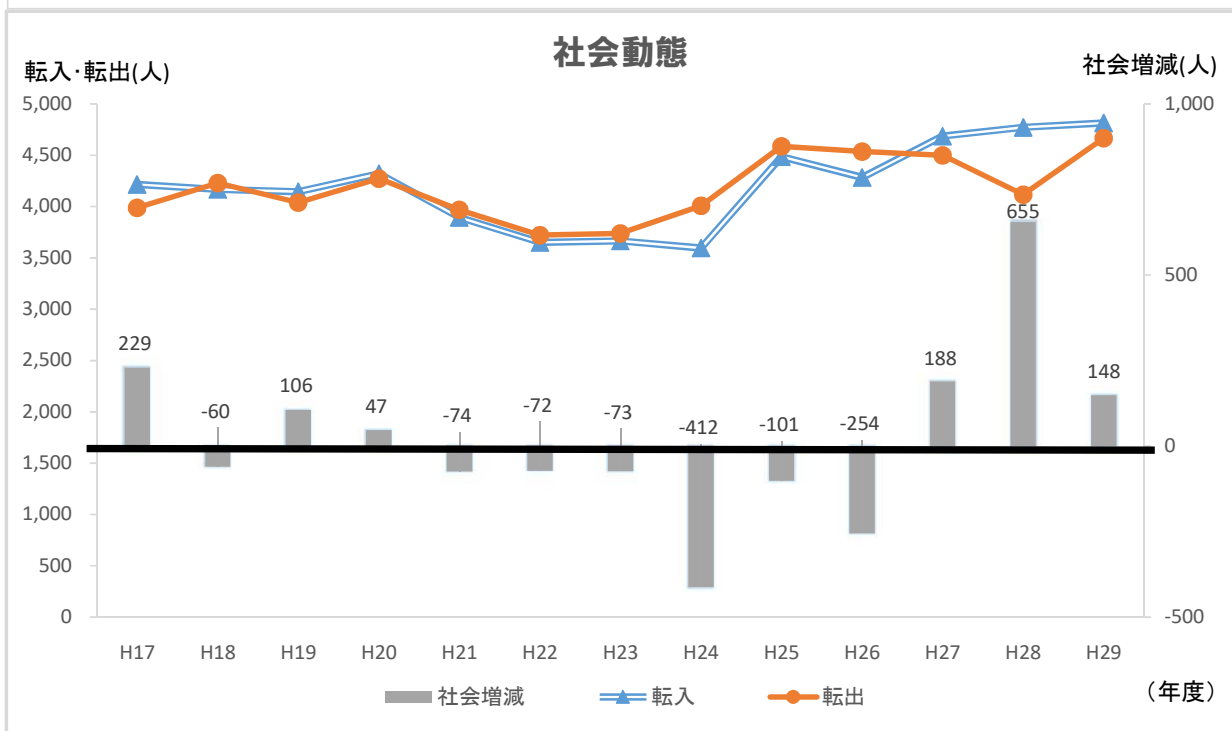
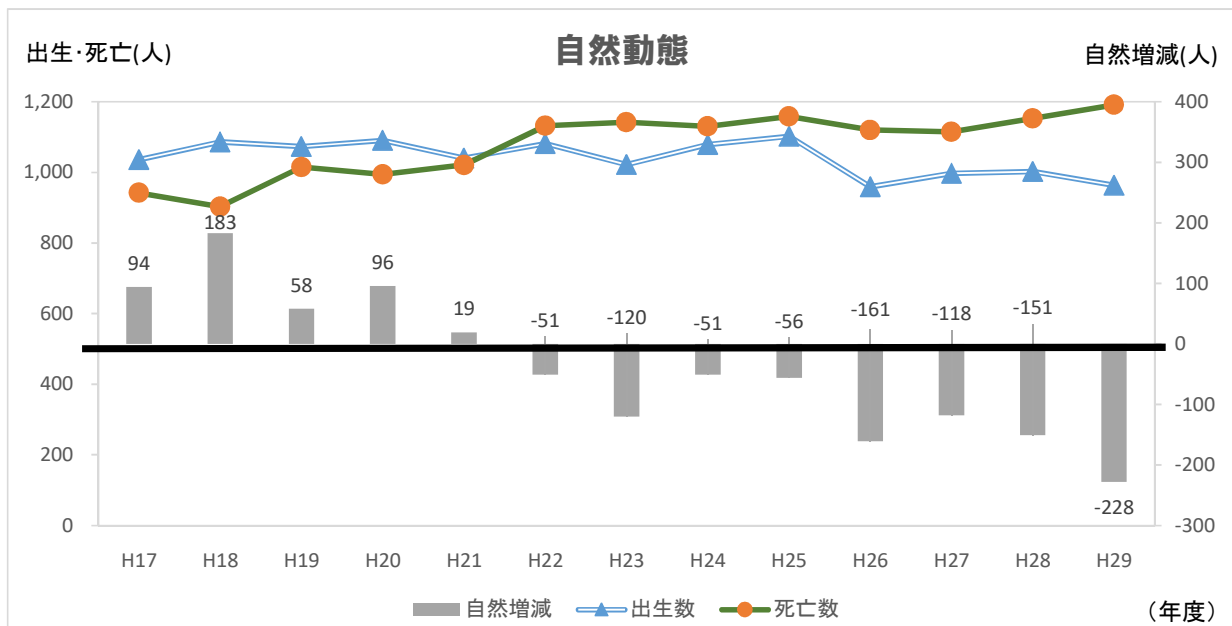

(人)

年度	H17	H18	H19	H20	H21	H22	H23
出生数	1,036	1,086	1,073	1,090	1,040	1,081	1,022
死亡数	942	903	1,015	994	1,021	1,132	1,142
転入	4,217	4,169	4,146	4,321	3,895	3,650	3,665
転出	3,988	4,229	4,040	4,274	3,969	3,722	3,738
年度	H24	H25	H26	H27	H28	H29	
出生数	1,079	1,102	959	997	1,002	963	
死亡数	1,130	1,158	1,120	1,115	1,153	1,191	
転入	3,596	4,487	4,284	4,688	4,773	4,814	
転出	4,008	4,588	4,538	4,500	4,118	4,666	

# 掛川市の製造品出荷額等の推移

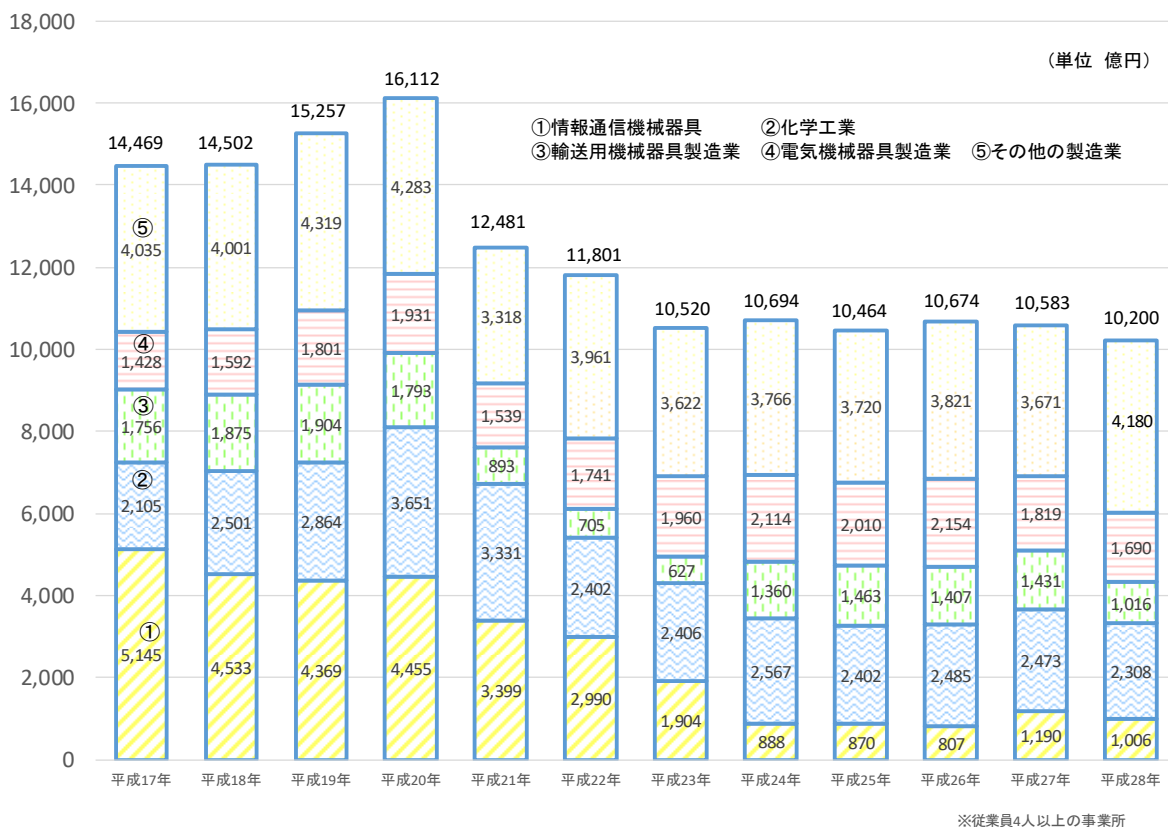

## 主要工業の推移

産業中分類	年	掛川市	
		製造品出荷額等 (百万円)	全体における 割合(%)
① 情報通信機械器具製造業	H17	514,545	35.6
	18	453,308	31.3
	19	436,917	28.6
	20	445,511	27.7
	21	339,949	27.2
	22	299,047	25.3
	23	190,405	18.1
	24	88,788	8.3
	25	86,985	8.4
	26	80,721	7.6
	27	118,954	11.3
28	100,615	9.9	
② 化学工業	H17	210,508	14.5
	18	250,104	17.2
	19	286,428	18.8
	20	365,062	22.7
	21	333,071	26.7
	22	240,240	20.4
	23	240,636	22.9
	24	256,749	24.0
	25	240,214	23.1
	26	248,517	23.3
	27	247,256	23.4
28	230,835	22.6	
③ 輸送用機械器具製造業	H17	175,614	12.1
	18	187,484	12.9
	19	190,393	12.5
	20	179,280	11.1
	21	89,335	7.2
	22	70,529	6.0
	23	62,750	6.0
	24	135,955	12.7
	25	146,260	14.1
	26	140,699	13.2
	27	143,107	13.5
28	101,587	10.0	
④ 電気機械器具製造業	H17	142,776	9.9
	18	159,226	11.0
	19	180,095	11.8
	20	193,066	12.0
	21	153,944	12.3
	22	174,134	14.8
	23	195,978	18.6
	24	211,353	19.8
	25	200,989	19.3
	26	215,407	20.2
	27	181,929	17.2
28	168,968	16.6	

資料:工業統計調査 平成23年は平成24年、平成27年は平成28年経済センサス-活動調査

# 統計表





## A 地勢・気象

【 位 置 】

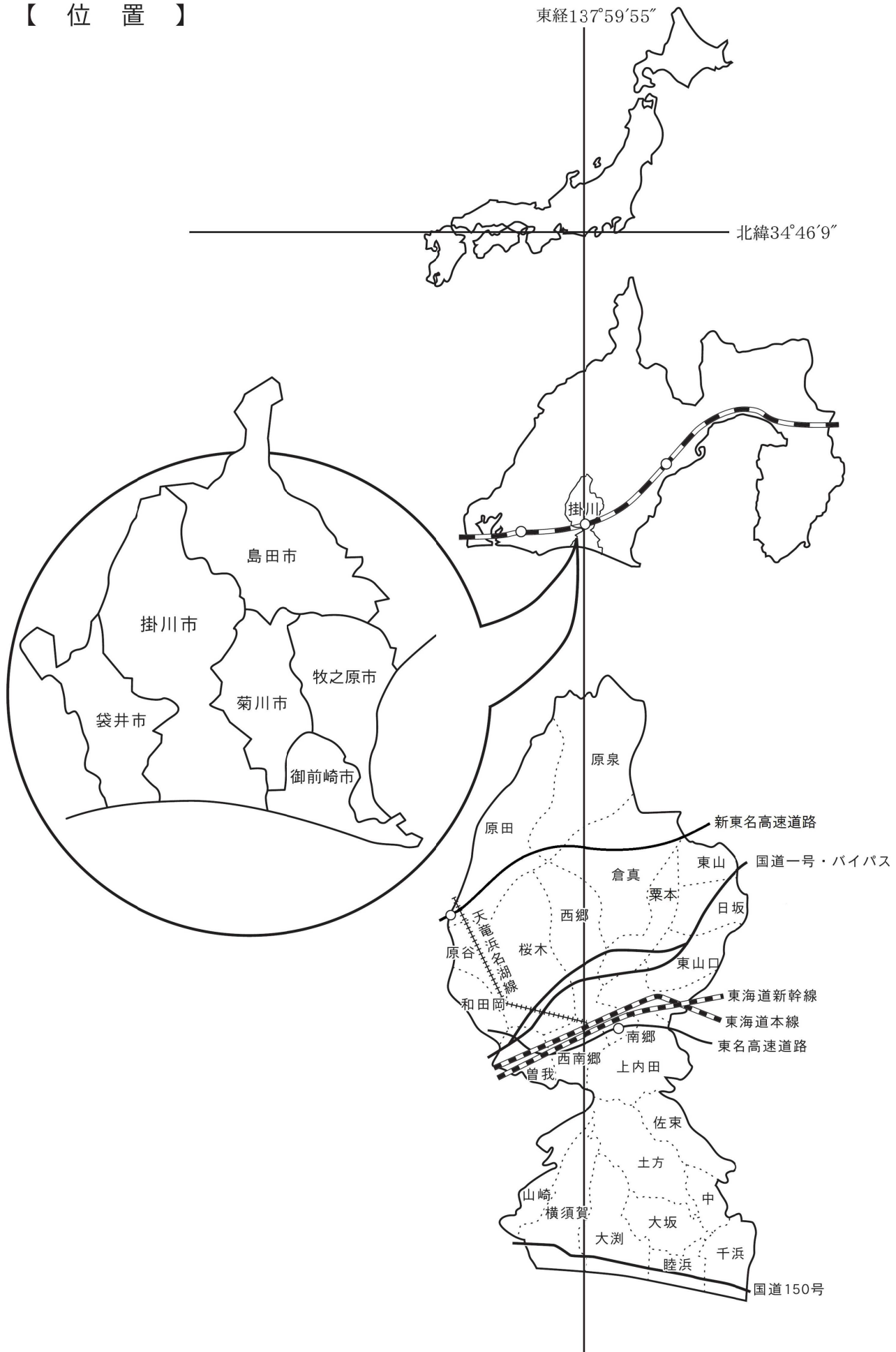

【 面積 】

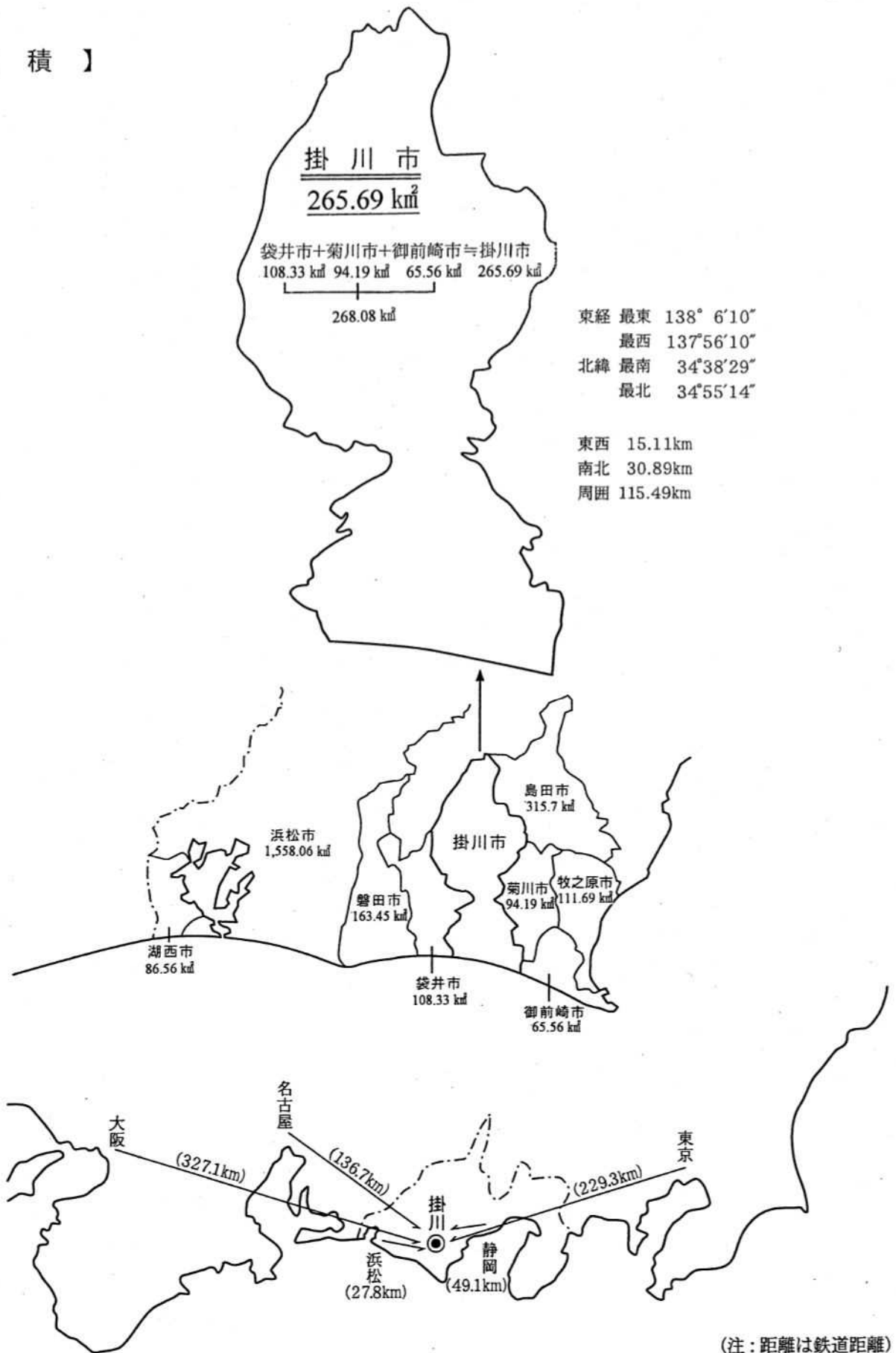

【掛川市誕生まで】 (昭和20年(1945年)以降の変遷)

掛川町					
上内田村	S25. 10. 10 (1950)				
西山口村					
粟本村	S26. 4. 1 (1951)	S29. 3. 31 (1954)	掛川市		
西南郷村					
東山口村					
曾我村					
日坂村					
東山村		S30. 4. 1 (1955)			
桜木村		S29. 3. 31 (1954)	北小笠村		
和田岡村					
原谷村				S32. 3. 31 (1957)	
原田村					
原泉村			(一部)	S31. 9. 30 (1956)	
西郷村		S29. 3. 31 (1954)	三笠村		S48. 4. 1 (1973)
倉真村					
千浜村			大浜町		
大坂村		S31. 8. 1 (1956)			
睦浜村		S30. 4. 19 (1955)			
中村			(海戸)	S32. 9. 1 (1957)	S48. 4. 1 (1973)
				S31. 9. 30 (1956)	大東町
土方村		S30. 1. 1 (1955)	城東村		
佐東村					
横須賀町		S31. 6. 1 (1956)	大須賀町		
大淵村					
笠原村		(山崎の一部)		S31. 9. 30 (1956)	

H17. 4. 1  
(2005)  
掛川市

資料：企画政策課

## 1 地目別面積

(各年1月1日現在) (単位: km<sup>2</sup>)

年	総数	田	畑	宅地	山林	原野	池沼	雑種地	その他
平成17(2005)	266.48	27.50	37.09	24.51	61.16	12.77	1.44	9.75	92.26
18(2006)	265.77	27.12	37.35	24.82	59.18	12.94	0.60	9.96	93.80
19(2007)	265.63	26.70	37.47	25.08	57.44	12.38	0.58	12.54	93.44
20(2008)	265.63	27.12	37.54	25.41	57.41	12.30	0.58	8.62	96.65
21(2009)	265.63	26.18	37.49	24.91	57.58	12.28	0.58	9.06	97.55
22(2010)	265.63	26.01	37.51	25.05	56.22	12.31	0.58	8.92	99.03
23(2011)	265.63	25.79	37.52	25.16	55.12	12.30	0.58	8.94	100.22
24(2012)	265.63	25.66	37.52	25.19	54.35	11.41	0.60	8.89	102.01
25(2013)	265.63	25.49	37.55	25.68	53.62	11.38	0.59	9.07	102.25
26(2014)	265.63	25.41	37.46	25.89	53.61	11.34	0.58	9.15	102.19
27(2015)	265.69	25.24	37.54	26.09	53.83	11.34	0.58	9.07	102.00
28(2016)	265.69	25.12	37.52	26.35	53.79	11.31	0.58	9.10	101.92
29(2017)	265.69	25.00	37.63	26.51	53.80	11.30	0.58	8.93	101.94
30(2018)	265.69	24.85	37.46	26.57	53.81	11.30	0.58	9.18	101.94

資料: 資産税課

## 2 主な山岳

山 岳 名	所 在 地	海 拔 高 (m)
八 高 山	原 泉 (黒 俣)	832
大 尾 山	原 泉 (居 尻)	661 (昭和60年以前 663)
粟 ケ 岳	粟 本、倉 真、東 山	532 (昭和58年以前 527)
小 笠 山	掛 川 市、袋 井 市	264

資料: 企画政策課

## 3 主な河川

河 川 名	起 点	流路延長(m)
一級河川菊川水系 菊 川	逆川合流点	27,670
一級河川菊川水系 牛 淵 川	東谷川合流点	15,280
一級河川菊川水系 下小笠川	入山瀬字小笠山851番の176地先の井堰	9,760
一級河川菊川水系 佐 東 川	高瀬字天伯918番の2地先の可和地橋	5,580
二級河川太田川水系 原野谷川	黒俣字向山601番地の1地先の市道八光橋	37,880
二級河川太田川水系 逆 川	東山合戸字貝戸1178番地先の山那橋	23,180
二級河川太田川水系 倉 真 川	真砂川合流点	11,360
二級河川太田川水系 垂 木 川	宮川合流点	6,400
二級河川東大谷川水系 東大谷川	大淵字東大谷11341番の1地先の県道弘法下橋	5,270
二級河川弁財天川水系 西大谷川	横須賀字西大谷817番の6地先の西大谷ダム堰堤	6,000

資料: 維持管理課

## 4 気 象

年/月	気 温 (°C)			湿 度 (%)		風 速 (m/秒)		降水量 (mm)	降雨日数 (日)	天 気 日 数			
	最 高	最 低	平 均	最 低	平 均	最 大	平 均			快晴	晴	曇	雨
昭和50 (1975)	33.3	-2.6	15.7	21.0	69.0	12.0	3.0	2,081.0	131	98	103	98	66
55 (1980)	33.3	-2.1	15.5	18.0	68.0	13.8	3.3	2,366.0	119	113	83	128	42
60 (1985)	36.0	-6.0	16.1	15.0	68.9	10.3	2.3	1,568.5	108	85	105	138	37
平成元 (1989)	35.9	-4.5	16.2	14.3	68.5	26.6	2.1	2,276.5	136	35	176	97	57
5 (1993)	34.1	-3.2	15.7	13.2	71.7	23.5	1.6	2,080.0	131	29	167	110	59
10 (1998)	38.5	-3.2	17.4	8.5	73.7	25.3	2.0	2,556.5	147	27	140	150	48
15 (2003)	36.8	-3.5	16.6	12.8	72.7	24.4	2.2	2,078.0	142	19	143	147	56
20 (2008)	38.8	-5.1	16.8	19.4	73.0	12.4	2.2	1,833.5	116	29	160	141	36
21 (2009)	36.5	-2.6	17.0	19.5	73.4	14.1	2.2	2,071.0	117	21	174	133	37
22 (2010)	35.7	-4.4	16.7	18.8	76.4	18.5	2.5	2,191.0	112	11	206	109	39
23 (2011)	36.6	-2.5	16.2	17.7	76.5	40.1	2.5	1,896.5	102	12	203	112	38
24 (2012)	35.2	-4.2	15.9	17.7	78.2	37.3	2.4	1,935.5	114	12	204	111	38
25 (2013)	35.2	-4.2	15.9	17.7	78.2	37.3	2.4	1,935.5	114	12	204	111	38
26 (2014)	34.9	-3.6	16.1	24.4	79.7	28.6	2.3	1,517.0	111	39	213	69	43
27 (2015)	34.8	-1.5	16.6	22.4	82.6	28.2	2.2	2,267.5	135	31	209	79	46
28 (2016)	37.4	-3.5	17.1	16.9	81.3	24.9	2.1	1,694.5	118	53	198	82	33
29 (2017)	36.1	-3.9	16.2	18.8	76.5	40.6	2.3	1,407.0	111	31	195	100	39
30 (2018)	35.8	-4.0	17.0	15.0	68.7	41.3	2.4	1,790.0	121	11	262	66	26
1月	16.1	-4.0	5.1	15.8	54.5	19.0	2.7	64.5	6	4	20	5	2
2月	15.4	-2.9	5.6	15.0	50.6	20.3	2.4	15.5	5	3	16	9	0
3月	24.5	2.5	11.8	15.0	65.5	27.5	2.8	211.5	12	3	18	6	4
4月	25.6	4.9	16.3	16.9	66.5	25.2	2.5	233.5	10	0	24	6	0
5月	28.4	8.9	19.3	26.1	71.6	23.6	2.2	299.0	13	1	21	3	6
6月	31.7	15.7	22.6	33.3	78.7	25.2	2.3	266.5	14	0	19	8	3
7月	35.8	22.2	27.6	42.4	80.0	41.0	2.3	110.0	8	0	27	2	2
8月	35.6	19.3	28.1	33.0	77.3	19.4	2.4	117.5	9	0	29	1	1
9月	31.4	15.4	23.6	43.0	82.5	41.3	2.7	324.0	21	0	19	7	4
10月	30.7	9.9	19.3	22.4	69.9	38.4	2.1	49.5	10	0	24	7	0
11月	23.4	3.2	14.9	26.1	67.2	12.9	1.6	30.0	6	0	23	4	3
12月	22.5	-1.0	9.7	17.4	59.6	17.2	2.4	68.5	7	0	22	8	1

資料：危機管理課

注：降雨日数は1日で降水量0.5mm以上を記録した日数

天気日数は正午の天気を基準とし、天気は日平均雲量によって次のように区別する

快晴：雲量が2未満の状態    晴：雲量が2以上8未満の状態    曇：雲量が8以上の状態

昭和63年以降は総合気象観測装置によるデータ

## 5 地価公示・地価調査

地価公示	地価調査	基準地の1平方メートル当たりの価格	上昇率(%)	基準地周辺の土地利用の現況	基準地の鉄道・その他主要交通施設との接近の状況
中央3丁目51番 大坂字十六2689番1外 南2丁目108番「南2-8-14」 旭ヶ丘2丁目12番14 下垂木字灘/瀬2190番49 中方字雨垂592番1 西大瀬字村東252番9 上屋敷8番5 紺屋町5番8 中央2丁目5番9 弥生町24番 横須賀字一番町1413番5 淡陽5番外	中央3丁目51番 掛川市北門224番 掛川市宮脇1丁目20番19外 掛川市緑ヶ丘2丁目6番13 掛川市久保1丁目212番外 掛川市青葉台561番34 掛川市子隣字通ノ谷283番25 掛川市本郷字東坪1410番9 掛川市葛ヶ丘1丁目19番11 掛川市横須賀字三番町1138番3 掛川市千浜字三久4879番5 掛川市上西郷字滝ノ谷4600番3 掛川市駅前8番4内 掛川市掛川字西町417番3 掛川市南2丁目11番1 掛川市横須賀字中本町573番 掛川市大坂字與惣455番1 掛川市細田字二の坪250番1外 掛川市下垂木字道下2435番外 掛川市和田字中ノ谷385番1	71,800 22,500 80,800 68,600 42,800 22,700 21,100 49,000 77,300 112,000 62,500 25,300 23,200 71,800 60,800 50,500 63,800 65,800 44,600 30,700 31,200 45,200 19,500 12,300 18,000 139,000 68,000 101,000 19,500 25,400 49,100 26,100 840	0.0% -2.6% 0.0% 0.0% -0.7% -2.6% -4.1% 0.0% -0.4% 0.0% -0.3% -4.9% 0.9% 0.0% -0.3% 0.0% 0.0% 0.0% -1.8% -1.9% -1.0% -1.7% -4.9% -3.1% -1.1% -0.7% -0.4% -1.0% -3.9% -3.8% 0.0% -1.5% -2.3%	中規模一般住宅が多い区画整然とした住宅地域 一般住宅が建ち並ぶ区画整然とした郊外の住宅地域 中規模住宅が多い区画整然とした駅南の住宅地域 中規模な一般住宅が建ち並ぶ郊外の分譲住宅地域 中規模一般住宅が多い郊外の閑静な住宅地域 一般住宅のほかに空地等が見られる住宅地域 中規模一般住宅の中に空地も見られる住宅地域 中規模一般住宅が建ち並ぶ郊外の住宅地域 小売店舗、住宅等が混在する駅周辺の商業地域 中小規模の店舗、事務所が見られる路線商業地域 沿道サービス店舗を中心とする路線商業地域 県道沿いに店舗、住宅等が混在する既成商業地域 大規模工場が建ち並ぶ街区整然とした工業団地 中規模一般住宅が多い、区画整然とした住宅地域 中規模の一般住宅が多い区画整然とした住宅地域 中小規模の一般住宅が並ぶ住宅地域 一般住宅等が建ち並ぶ区画整理済みの住宅地域 一般住宅が建ち並ぶ区画整理済みの住宅地域 一般住宅が建ち並ぶ丘陵地の住宅地域 中規模一般住宅が建ち並ぶ郊外の住宅地域 一般住宅が建ち並ぶ区画整然とした郊外の住宅地域 中規模一般住宅が建ち並ぶ郊外の住宅地域 一般住宅を主に農地等も見られる既成住宅地域 中規模の一般住宅が多い県道背後の住宅地域 農家住宅、一般住宅が混在する山間の住宅地域 中層の店舗、事務所ビルが建ち並ぶ中心商業地域 低層小売店舗が建ち並ぶ近隣商業地域 中層の事務所、ホテルが見られる駅南の商業地域 低層店舗と住宅が混在する古くからの近隣商業地域 低層店舗、店舗兼住宅等が建ち並ぶ商業地域 自動車関連の店舗が多い路線商業地域 中規模工場のほか事業所等が見られる工業地域 標高80m約20度の南向傾斜の人工林と自然林の混在する地域	掛川駅 1.1km 掛川駅 13.0km 掛川駅 500m 掛川駅 2.3km 掛川駅 4.1km 掛川駅 7.7km 袋井駅 12km 掛川駅 2.5km 掛川駅 300m 掛川駅 650m 掛川駅 1.3km 袋井駅 11km 掛川駅 5.2km 掛川駅 1.1km 掛川駅 1.4km 掛川駅 2.1km 掛川駅 1.0km 掛川駅 1.0km 掛川駅 2.0km 掛川駅 4.8km 原谷駅 200m 掛川駅 3.5km 袋井駅 11.0km 菊川駅 13.0km 掛川駅 5.9km 掛川駅 100m 掛川駅 800m 掛川駅 350m 袋井駅 11.0km 掛川駅 13.0km 西掛川駅 1.1km 掛川駅 3.9km 掛川駅 4.2km

資料：都政策課

出典：国土交通省 静岡県交通基盤部土地対策課

注：地価公示（平成29年1月1日現在）、地価調査（平成29年7月1日現在）





**B 人 口**

# 1 人口及び世帯数の推移（住民基本台帳人口）

（各年3月末現在）

年	世帯数	人 口 (人)				女100人 に対する 男の割合	1世帯 当たり人口 (人)	人口密度 (人/km <sup>2</sup> )	
		総 数	増 加 数	男	女				
平成5 (1993)	旧掛川市	20,638	75,448	—	37,483	37,965	98.7	3.7	406
	旧大東町	5,000	20,266	—	10,063	10,203	98.6	4.1	441
	旧大須賀町	3,196	12,430	—	6,050	6,380	94.8	3.9	367
10 (1998)	旧掛川市	23,137	78,765	3,317	39,257	39,508	99.4	3.4	423
	旧大東町	5,332	20,513	247	10,210	10,303	99.1	3.8	446
	旧大須賀町	3,357	12,288	△ 142	6,002	6,286	95.5	3.7	363
15 (2003)	旧掛川市	25,433	80,563	1,798	40,136	40,427	99.3	3.2	434
	旧大東町	5,725	20,937	424	10,402	10,535	98.7	3.7	455
	旧大須賀町	3,608	12,295	7	6,014	6,281	95.7	3.4	365
17 (2005)	旧掛川市	26,543	81,547	1,147	40,702	40,845	99.6	3.1	439
	旧大東町	5,854	20,939	△ 64	10,411	10,528	98.9	3.6	454
	旧大須賀町	3,687	12,265	△ 8	6,019	6,246	96.4	3.3	364
20 (2008)		40,509	120,903	—	60,459	60,444	100.0	3.0	455
	日本人	37,827	115,361	—	57,656	57,705	99.9	3.0	434
	外国人	2,682	5,542	—	2,803	2,739	102.3	2.1	21
25 (2013)		41,146	118,022	△ 1,184	58,976	59,046	99.9	2.9	444
	日本人	39,700	114,714	△ 454	57,403	57,311	100.2	2.9	432
	外国人	1,446	3,308	△ 730	1,573	1,735	90.7	2.3	12
26 (2014)		41,701	117,865	△ 157	58,845	59,020	99.7	2.8	444
	日本人	40,242	114,612	△ 102	57,299	57,313	100.0	2.8	431
	外国人	1,459	3,253	△ 55	1,546	1,707	90.6	2.2	12
27 (2015)		42,169	117,450	△ 415	58,634	58,816	99.7	2.8	442
	日本人	40,628	114,120	△ 492	57,100	57,020	100.1	2.8	430
	外国人	1,541	3,330	77	1,534	1,796	85.4	2.2	13
28 (2016)		43,059	117,520	70	58,730	58,790	99.9	2.7	442
	日本人	41,273	113,909	△ 211	57,086	56,823	100.5	2.8	429
	外国人	1,786	3,611	281	1,644	1,967	83.6	2.0	14
29 (2017)		43,667	117,685	165	58,886	58,799	100.1	2.7	443
	日本人	41,759	113,870	△ 39	57,101	56,769	100.6	2.7	429
	外国人	1,908	3,815	204	1,785	2,030	87.9	2.0	14
30 (2018)		44,372	117,605	△ 80	58,891	58,714	100.3	2.7	443
	日本人	42,358	113,575	△ 295	56,986	56,589	100.7	2.7	427
	外国人	2,014	4,030	215	1,905	2,125	89.6	2.0	15

資料：市民課

注：平成15年(2003年)までは、日本人のみ記載

## 2 人口動態

年度	社会動態										自然動態											
	転入					転出					出生					死亡						
	県内		県外		職権記載	県内		県外		職権消滅	計		一日平均		増減		一日平均		増減			
	1	2	1	2		1	2	1	2		1	2	1	2	1	2	1	2	1	2		
平成5 (1993)	1,532	1,240	25	2,797	7.6	1,319	1,093	18	2,430	6.4	367	733	2.0	480	1.3	253	620	199	134	0.5	65	174
	478	262	9	749	2.1	416	219	5	640	1.8	109	97	0.3	114	0.3	△ 17	△ 78	...	...	0.3	△ 17	△ 78
	...	...	...	357	1.0	...	...	...	418	1.1	△ 61	749	2.1	550	1.5	199	359	...	...	0.3	△ 23	103
10 (1998)	1,623	1,437	27	3,087	8.5	1,563	1,361	3	2,927	8.0	160	146	0.4	169	0.5	△ 23	103	...	...	0.4	△ 23	103
	512	243	12	767	2.1	410	227	4	641	1.8	126	76	0.2	98	0.3	△ 22	△ 33	...	...	0.2	△ 22	△ 33
	...	...	...	549	1.5	...	...	...	560	1.5	△ 11	782	2.1	563	1.5	219	611	...	...	0.2	△ 22	△ 33
15 (2003)	1,858	1,628	27	3,513	9.6	1,658	1,459	4	3,121	8.6	392	203	0.6	181	0.5	22	5	...	...	2.1	22	5
	431	218	12	661	1.8	427	251	-	678	1.9	△ 17	109	0.3	126	0.3	△ 17	74	...	...	0.6	△ 17	74
	348	130	7	485	1.3	256	136	2	394	1.1	91	1,036	2.8	942	2.6	94	323	...	...	0.3	△ 17	74
17 (2005)	2,182	1,991	44	4,217	11.6	2,506	1,460	22	3,988	10.9	229	1,090	3.0	994	2.7	96	143	...	...	2.8	94	323
20 (2008)	2,370	1,927	24	4,321	11.8	2,274	1,944	56	4,274	11.7	47	1,090	3.0	994	2.7	96	143	...	...	3.0	96	143
25 (2013)	2,412	2,014	61	4,487	12.3	2,369	1,835	384	4,588	12.6	△ 101	1,102	3.0	1,158	3.2	△ 56	△ 157	...	...	3.0	△ 56	△ 157
	2,050	1,562	26	3,638	10.0	2,064	1,585	15	3,664	10.0	△ 26	1,080	3.0	1,156	3.2	△ 76	△ 102	...	...	3.0	△ 76	△ 102
	362	452	35	849	2.3	305	250	369	924	2.5	△ 75	22	0.1	2	0.0	20	△ 55	...	...	2.3	20	△ 55
26 (2014)	2,269	1,947	68	4,284	11.7	2,331	1,865	342	4,538	12.4	△ 254	959	2.6	1,120	3.1	△ 161	△ 415	...	...	2.6	△ 161	△ 415
	1,973	1,386	36	3,395	9.3	2,095	1,572	29	3,696	10.1	△ 301	925	2.5	1,116	3.1	△ 191	△ 492	...	...	2.5	△ 191	△ 492
	296	561	32	889	2.4	236	293	313	842	2.3	47	34	0.1	4	0.0	30	77	...	...	0.1	30	77
27 (2015)	2,493	2,110	85	4,688	12.8	2,307	1,900	293	4,500	12.3	188	997	2.7	1,115	3.1	△ 118	70	...	...	2.7	△ 118	70
	2,199	1,367	36	3,602	9.9	2,083	1,577	10	3,670	10.1	△ 68	970	2.7	1,113	3.0	△ 143	△ 211	...	...	2.7	△ 143	△ 211
	294	743	49	1,086	3.0	224	323	283	830	2.3	256	27	0.1	2	0.0	25	281	...	...	0.1	25	281
28 (2016)	2,580	2,207	56	4,843	13.3	2,339	1,779	409	4,527	12.4	316	1,002	2.7	1,153	3.2	△ 151	165	...	...	2.7	△ 151	165
	2,188	1,487	30	3,705	10.2	2,061	1,474	26	3,561	9.8	144	963	2.6	1,146	3.1	△ 183	△ 39	...	...	2.6	△ 183	△ 39
	392	720	26	1,138	3.1	278	305	383	966	2.6	172	39	0.1	7	0.0	32	204	...	...	0.1	32	204
29 (2017)	2,489	2,268	57	4,814	13.2	2,303	2,019	344	4,666	12.8	148	963	2.6	1,191	3.3	△ 228	△ 80	...	...	2.6	△ 228	△ 80
	2,097	1,475	20	3,592	9.8	1,988	1,624	5	3,617	9.9	△ 25	918	2.5	1,188	3.3	△ 270	△ 295	...	...	2.5	△ 270	△ 295
	392	793	37	1,222	3.3	315	395	339	1,049	2.9	173	45	0.1	3	0.0	42	215	...	...	0.1	42	215

資料：市民課

注：旧大須賀町の転入・転出数の一部は「その他の増減」を含まないため人口増加数と一致しない。

平成24年度(2012年度)までは、日本人のみ記載（平成24年(2012年)7月 住民基本台帳法改正）

### 3 結婚・離婚件数

(単位：件)

年 度	総 数	結 婚					離 婚				
		本 籍 人 届 出 数			非本籍 人届出 数	総数	本 籍 人 届 出 数			非本籍 人届出 数	
		計	受 理	他市町 村から の送付			計	受 理	他市町 村から の送付		
平成5 (1993)	旧掛川市	923	839	323	516	84	113	105	52	53	8
	旧大東町	248	225	65	160	23	47	45	24	21	2
	旧大須賀町	51	...	...	...	...	23	...	...	...	...
10 (1998)	旧掛川市	926	843	321	522	83	170	154	91	63	16
	旧大東町	284	263	97	166	21	63	61	30	31	2
	旧大須賀町	184	172	57	115	12	38	38	14	24	-
15 (2003)	旧掛川市	1,134	1,024	505	519	110	222	202	120	82	20
	旧大東町	253	227	79	148	26	57	54	27	27	3
	旧大須賀町	169	156	47	109	13	37	35	9	26	2
17 (2005)		1,455	1,315	559	756	140	262	247	137	110	15
20 (2008)		1,416	1,276	534	742	140	278	258	153	105	20
21 (2009)		1,461	1,315	564	751	146	279	258	154	104	21
22 (2010)		1,370	1,261	486	775	109	291	272	141	131	19
23 (2011)		1,315	1,213	490	723	102	320	297	172	125	23
24 (2012)		1,380	1,277	538	739	103	299	279	150	129	20
25 (2013)		1,285	1,200	465	735	85	272	253	143	110	19
26 (2014)		1,343	1,241	490	751	102	320	303	175	128	17
27 (2015)		1,273	1,182	480	702	91	270	251	149	102	19
28 (2016)		1,323	1,213	446	767	110	292	271	171	100	21
29 (2017)		1,194	1,105	415	690	89	267	257	140	117	10

資料：市民課

#### 4 年齢別・男女別人口

(平成30年3月31日現在)

年 齡 (歳)	人 口 合 計	日 本 人			外 国 人		
		男	女	合 計	男	女	合 計
0	951	455	452	907	22	22	44
1	1,011	527	447	974	18	19	37
2	1,035	510	492	1,002	17	16	33
3	1,037	530	463	993	22	22	44
4	1,126	555	538	1,093	17	16	33
0～4	5,160	2,577	2,392	4,969	96	95	191
5	1,131	554	530	1,084	26	21	47
6	1,103	533	524	1,057	36	10	46
7	1,116	543	540	1,083	17	16	33
8	1,107	540	537	1,077	12	18	30
9	1,157	571	554	1,125	17	15	32
5～9	5,614	2,741	2,685	5,426	108	80	188
10	1,146	575	542	1,117	16	13	29
11	1,094	555	507	1,062	20	12	32
12	1,067	548	492	1,040	16	11	27
13	1,081	527	520	1,047	10	24	34
14	1,181	583	558	1,141	19	21	40
10～14	5,569	2,788	2,619	5,407	81	81	162
15	1,059	552	472	1,024	16	19	35
16	1,133	577	532	1,109	14	10	24
17	1,126	555	526	1,081	25	20	45
18	1,044	484	520	1,004	28	12	40
19	1,054	485	497	982	34	38	72
15～19	5,416	2,653	2,547	5,200	117	99	216
20	1,021	493	447	940	39	42	81
21	1,081	504	494	998	37	46	83
22	1,047	494	451	945	41	61	102
23	1,085	507	484	991	50	44	94
24	1,101	521	479	1,000	44	57	101
20～24	5,335	2,519	2,355	4,874	211	250	461
25	1,121	556	479	1,035	45	41	86
26	1,094	533	469	1,002	47	45	92
27	1,163	590	481	1,071	45	47	92
28	1,190	571	500	1,071	58	61	119
29	1,268	618	567	1,185	44	39	83
25～29	5,836	2,868	2,496	5,364	239	233	472
30	1,369	692	595	1,287	46	36	82
31	1,437	744	599	1,343	46	48	94
32	1,458	718	646	1,364	51	43	94
33	1,510	767	643	1,410	39	61	100
34	1,515	750	679	1,429	39	47	86
30～34	7,289	3,671	3,162	6,833	221	235	456

年 齡 (歲)	人 口 合 計	日 本 人			外 國 人		
		男	女	合 計	男	女	合 計
35	1,478	713	659	1,372	48	58	106
36	1,582	774	712	1,486	40	56	96
37	1,496	776	632	1,408	36	52	88
38	1,658	820	738	1,558	45	55	100
39	1,589	774	740	1,514	26	49	75
35~39	7,803	3,857	3,481	7,338	195	270	465
40	1,689	880	716	1,596	40	53	93
41	1,582	806	696	1,502	32	48	80
42	1,736	919	743	1,662	30	44	74
43	1,774	882	806	1,688	42	44	86
44	1,709	873	766	1,639	27	43	70
40~44	8,490	4,360	3,727	8,087	171	232	403
45	1,749	887	788	1,675	27	47	74
46	1,593	811	714	1,525	32	36	68
47	1,569	780	709	1,489	28	52	80
48	1,581	779	731	1,510	29	42	71
49	1,474	725	679	1,404	23	47	70
45~49	7,966	3,982	3,621	7,603	139	224	363
50	1,539	770	704	1,474	37	28	65
51	1,170	565	538	1,103	30	37	67
52	1,351	673	617	1,290	28	33	61
53	1,438	724	671	1,395	19	24	43
54	1,442	720	669	1,389	27	26	53
50~54	6,940	3,452	3,199	6,651	141	148	289
55	1,385	661	681	1,342	23	20	43
56	1,472	709	720	1,429	21	22	43
57	1,510	707	761	1,468	25	17	42
58	1,448	709	716	1,425	12	11	23
59	1,581	786	758	1,544	25	12	37
55~59	7,396	3,572	3,636	7,208	106	82	188
60	1,481	748	714	1,462	8	11	19
61	1,491	734	738	1,472	5	14	19
62	1,650	839	783	1,622	14	14	28
63	1,536	780	742	1,522	7	7	14
64	1,646	828	805	1,633	7	6	13
60~64	7,804	3,929	3,782	7,711	41	52	93
65	1,740	894	834	1,728	6	6	12
66	1,816	913	891	1,804	6	6	12
67	1,792	900	883	1,783	3	6	9
68	1,984	1,020	955	1,975	4	5	9
69	1,923	976	939	1,915	3	5	8
65~69	9,255	4,703	4,502	9,205	22	28	50

年 齡 (歳)	人 口 合 計	日 本 人			外 国 人		
		男	女	合 計	男	女	合 計
70	1,880	948	928	1,876	3	1	4
71	1,325	703	617	1,320	3	2	5
72	917	471	442	913	2	2	4
73	1,195	593	601	1,194	0	1	1
74	1,222	592	625	1,217	1	4	5
70~74	6,539	3,307	3,213	6,520	9	10	19
75	1,162	545	617	1,162	0	0	0
76	1,123	517	604	1,121	2	0	2
77	1,131	529	599	1,128	2	1	3
78	963	415	544	959	1	3	4
79	827	364	461	825	1	1	2
75~79	5,206	2,370	2,825	5,195	6	5	11
80	1,017	435	582	1,017	0	0	0
81	925	396	527	923	2	0	2
82	923	418	505	923	0	0	0
83	898	336	562	898	0	0	0
84	759	335	424	759	0	0	0
80~84	4,522	1,920	2,600	4,520	2	0	2
85	710	252	458	710	0	0	0
86	734	277	457	734	0	0	0
87	656	243	413	656	0	0	0
88	583	176	407	583	0	0	0
89	578	181	397	578	0	0	0
85~89	3,261	1,129	2,132	3,261	0	0	0
90	427	143	284	427	0	0	0
91	435	125	310	435	0	0	0
92	351	111	239	350	0	1	1
93	272	71	201	272	0	0	0
94	212	53	159	212	0	0	0
90~94	1,697	503	1,193	1,696	0	1	1
95	149	29	120	149	0	0	0
96	114	21	93	114	0	0	0
97	88	10	78	88	0	0	0
98	66	11	55	66	0	0	0
99	42	8	34	42	0	0	0
95~99	459	79	380	459	0	0	0
100	20	2	18	20	0	0	0
101	12	1	11	12	0	0	0
102	9	1	8	9	0	0	0
103	3	1	2	3	0	0	0
104	2	0	2	2	0	0	0
100~104	46	5	41	46	0	0	0
105	0	0	0	0	0	0	0
106	0	0	0	0	0	0	0
107	1	0	1	1	0	0	0
108	1	1	0	1	0	0	0
105~108	2	1	1	2	0	0	0
合 計	117,605	56,986	56,589	113,575	1,905	2,125	4,030

資料：市民課

注：最高齢は108歳

## 5 外国人住民の推移

(各年3月末現在) (単位:人)

大陸	No.	国籍・地域 名称	平成28年(2016)			平成29年(2017)			平成30年(2018)		
			男	女	合計	男	女	合計	男	女	合計
アジア	1	インド	11	7	18	11	5	16	9	5	14
	2	インドネシア	59	24	83	59	36	95	72	36	108
	3	カンボジア	3	0	3	6	0	6	11	2	13
	4	韓国・朝鮮	42	45	87	44	41	85	42	42	84
	5	スリランカ	4	6	10	10	8	18	15	9	24
	6	タイ	26	10	36	25	12	37	22	15	37
	7	台湾	5	10	15	3	10	13	3	9	12
	8	中国	158	537	695	164	473	637	154	461	615
	9	ネパール	8	2	10	11	2	13	13	8	21
	10	バングラデシュ	2	2	4	3	3	6	0	0	0
	11	フィリピン	277	473	750	330	523	853	369	544	913
	12	ベトナム	40	44	84	57	69	126	80	96	176
大洋州	13	オーストラリア	1	0	1	1	0	1	2	0	2
	14	ニュージーランド	1	0	1	1	0	1	1	0	1
北米	15	米国	26	10	36	25	12	37	22	6	28
	16	カナダ	2	0	2	2	1	3	2	2	4
中南米	17	アルゼンチン	10	3	13	9	4	13	11	5	16
	18	コロンビア	0	9	9	2	8	10	1	4	5
	19	パラグアイ	4	1	5	4	1	5	5	2	7
	20	ブラジル	841	671	1,512	872	705	1,577	918	755	1,673
	21	ペルー	98	91	189	117	93	210	120	100	220
	22	ボリビア	2	2	4	3	4	7	5	4	9
	23	メキシコ	1	2	3	1	2	3	0	2	2
欧州	24	英国	2	1	3	1	1	2	1	1	2
	25	フランス	4	2	6	4	1	5	4	1	5
	26	ドイツ	4	1	5	2	1	3	1	1	2
中東	27	トルコ	0	0	0	2	2	4	4	2	6
アフリカ	28	ガーナ	1	0	1	1	0	1	1	0	1
	29	その他	12	14	26	15	13	28	17	13	30
		合計	1,644	1,967	3,611	1,785	2,030	3,815	1,905	2,125	4,030

資料: 市民課



6 行政区別世帯数・5歳階級別人口（外国人を含む）

（平成30年3月31日現在）

行政区	仁藤町		肴町		塩町		喜町		新町		道神町		六軒町	
世帯数	119		71		74		68		158		33		23	
人口総数	301		189		184		191		361		86		67	
	男	女	男	女	男	女	男	女	男	女	男	女	男	女
20歳以上	112	137	79	80	84	87	75	76	156	150	36	36	26	28
計	132	169	91	98	91	93	101	90	181	180	42	44	31	36
0～4	2	5	1	1	1	1	7	1	6	6	2	0	1	0
5～9	3	9	4	7	1	0	7	6	6	6	2	4	1	3
10～14	9	6	2	6	2	3	6	3	5	13	2	1	2	3
15～19	6	12	5	4	3	2	6	4	8	5	0	3	1	2
20～24	8	9	4	3	5	6	6	1	8	10	1	1	2	0
25～29	2	2	4	2	3	5	2	2	3	5	4	0	0	1
30～34	6	4	3	2	4	4	8	6	12	5	1	3	0	0
35～39	8	6	0	1	2	0	8	8	16	8	3	2	2	2
40～44	16	17	9	8	6	4	4	4	14	13	6	2	4	4
45～49	7	10	8	8	9	8	9	6	19	13	1	4	3	2
50～54	7	10	7	4	5	4	3	9	19	9	5	2	2	2
55～59	6	8	1	8	4	14	5	4	8	9	0	2	1	1
60～64	9	11	10	5	13	6	9	6	7	7	3	2	2	3
65～69	7	17	9	7	7	2	7	6	13	15	2	4	3	2
70～74	15	8	8	10	3	8	3	5	16	12	2	1	2	1
75～79	9	6	8	3	8	8	3	3	7	14	0	4	2	3
80～84	6	12	5	7	6	11	5	5	7	13	3	3	2	1
85～89	3	11	2	6	6	4	1	5	4	7	5	3	1	4
90～94	3	3	1	5	2	2	2	5	3	10	0	3	0	1
95～99	0	3	0	1	1	1	0	1	0	0	0	0	0	1
100～	0	0	0	0	0	0	0	0	0	0	0	0	0	0

行政区	神明町		旭町		旭ヶ丘		掛川第一地区		栄町		紺屋町		中町	
世帯数	153		186		419		1,304		81		63		76	
人口総数	396		524		1,083		3,382		199		124		183	
	男	女	男	女	男	女	男	女	男	女	男	女	男	女
20歳以上	158	177	201	211	474	476	1,401	1,458	77	86	55	58	71	89
計	190	206	257	267	539	544	1,655	1,727	96	103	60	64	82	101
0～4	9	4	14	9	11	11	54	38	9	10	1	0	1	3
5～9	9	4	15	18	13	18	61	75	6	2	0	2	4	3
10～14	7	7	18	13	20	19	73	74	4	2	2	2	4	3
15～19	7	14	9	16	21	20	66	82	0	3	2	2	2	3
20～24	11	16	12	11	15	24	72	81	2	0	3	3	3	2
25～29	5	7	11	11	21	12	55	47	3	4	4	0	0	3
30～34	5	6	14	19	34	20	87	69	7	5	0	2	5	5
35～39	13	7	16	12	33	27	101	73	10	10	3	3	5	3
40～44	13	12	18	27	26	27	116	118	9	14	7	4	4	3
45～49	17	21	21	24	28	19	122	115	8	6	6	5	5	7
50～54	14	12	17	13	17	23	96	88	7	6	5	3	7	8
55～59	22	16	25	21	34	56	106	139	11	9	5	3	2	8
60～64	8	10	20	12	91	99	172	161	6	5	1	4	10	7
65～69	11	10	14	13	85	77	158	153	4	6	4	5	12	8
70～74	11	15	8	12	52	32	120	104	2	4	7	11	9	10
75～79	9	8	12	11	13	19	71	79	4	7	3	7	1	7
80～84	6	15	8	10	13	14	61	91	2	5	3	5	6	6
85～89	8	12	4	8	8	17	42	77	1	4	2	2	1	5
90～94	4	7	1	6	4	7	20	49	0	1	2	1	1	5
95～99	1	3	0	1	0	3	2	14	1	0	0	0	0	2
100～	0	0	0	0	0	0	0	0	0	0	0	0	0	0

行政区	緑 町		連 雀		大 手 町		松 尾		城 内		掛川第二地区		研 屋 町	
世帯数	67		60		12		75		57		491		87	
人口総数	155		149		33		174		118		1,135		174	
	男	女	男	女	男	女	男	女	男	女	男	女	男	女
20歳以上	58	74	64	64	12	14	79	72	45	60	461	517	72	77
計	72	83	74	75	16	17	90	84	52	66	542	593	81	93
0~4	1	0	4	1	0	0	3	2	1	1	20	17	3	9
5~9	4	1	0	2	1	0	1	3	0	0	16	13	2	1
10~14	2	7	2	4	0	2	3	2	3	1	20	23	2	0
15~19	7	1	4	4	3	1	4	5	3	4	25	23	2	6
20~24	2	4	5	6	1	0	1	2	1	0	18	17	2	3
25~29	2	0	2	1	0	0	3	1	2	3	16	12	4	8
30~34	3	5	5	2	0	2	7	4	1	2	28	27	6	9
35~39	3	1	6	4	0	0	7	4	2	1	36	26	12	3
40~44	3	1	5	3	1	1	4	5	2	0	35	31	5	3
45~49	4	9	3	7	1	2	8	0	3	5	38	41	1	4
50~54	8	5	7	5	1	1	6	3	2	3	43	34	5	9
55~59	6	8	6	4	2	1	10	7	7	3	49	43	8	4
60~64	4	5	3	5	0	1	3	3	5	6	32	36	8	6
65~69	8	2	7	6	2	1	3	9	4	7	44	44	7	4
70~74	4	8	4	3	1	2	11	5	5	3	43	46	1	3
75~79	4	4	3	9	1	0	5	5	5	7	26	46	3	10
80~84	4	10	7	1	1	0	5	10	3	8	31	45	4	4
85~89	3	11	1	4	0	2	4	7	1	4	13	39	4	3
90~94	0	1	0	3	1	0	2	4	2	7	8	22	2	1
95~99	0	0	0	1	0	1	0	2	0	1	1	7	0	3
100~	0	0	0	0	0	0	0	1	0	0	0	1	0	0

行政区	西 町		瓦 町		十 王		下 俣 町		十 九 首		小 鷹 町		中央一丁目	
世帯数	136		49		95		142		332		300		64	
人口総数	312		127		254		309		739		735		157	
	男	女	男	女	男	女	男	女	男	女	男	女	男	女
20歳以上	137	134	42	60	103	110	119	154	320	311	306	285	69	60
計	155	157	57	70	119	135	134	175	384	355	381	354	84	73
0~4	6	5	3	4	0	2	4	2	15	6	17	7	5	3
5~9	5	8	4	3	3	4	1	4	19	6	13	29	5	3
10~14	3	3	6	1	5	6	4	9	12	18	22	17	2	2
15~19	4	7	2	2	8	13	6	6	18	14	23	16	3	5
20~24	6	5	0	2	7	5	4	23	12	5	16	12	3	3
25~29	10	5	1	2	5	4	11	8	9	16	13	13	4	4
30~34	9	6	2	6	6	5	9	7	16	16	21	21	8	3
35~39	6	8	6	7	2	4	4	4	34	16	28	19	4	6
40~44	9	12	5	6	7	8	6	11	32	18	26	30	2	2
45~49	11	10	9	5	13	8	9	8	27	31	22	27	6	4
50~54	13	11	2	0	11	10	8	12	21	21	36	26	7	6
55~59	10	8	2	2	6	9	12	9	19	15	28	20	4	3
60~64	11	11	2	6	12	7	8	13	27	27	24	15	6	6
65~69	11	11	3	4	5	8	12	11	29	43	26	26	5	4
70~74	13	13	3	8	7	9	10	11	41	37	18	17	2	4
75~79	7	8	5	3	7	7	10	11	29	18	18	18	11	9
80~84	10	16	2	3	5	10	10	15	14	22	20	25	4	2
85~89	8	7	0	4	7	10	6	6	8	15	7	14	0	2
90~94	3	2	0	1	3	6	0	2	2	3	1	2	3	2
95~99	0	1	0	1	0	0	0	2	0	8	1	0	0	0
100~	0	0	0	0	0	0	0	1	0	0	1	0	0	0

行政区	中央二丁目		中央三丁目		中央高町		掛川第三地区		城西		掛川第四地区		二瀬川	
世帯数	186		189		156		1,736		584		584		247	
人口総数	518		479		368		4,172		1,412		1,412		556	
	男	女	男	女	男	女	男	女	男	女	男	女	男	女
20歳以上	187	184	184	209	144	133	1,683	1,717	566	593	566	593	242	234
計	253	265	229	250	183	185	2,060	2,112	689	723	689	723	291	265
0~4	11	17	10	9	11	10	85	74	29	23	29	23	13	11
5~9	19	13	12	9	8	20	91	100	29	35	29	35	12	8
10~14	12	20	8	14	9	14	85	104	35	39	35	39	12	7
15~19	24	31	15	9	11	8	116	117	30	33	30	33	12	5
20~24	18	16	8	10	12	7	88	91	32	20	32	20	19	9
25~29	8	10	6	9	12	10	83	89	27	25	27	25	16	15
30~34	9	11	12	10	12	11	110	105	28	34	28	34	28	13
35~39	16	17	14	21	12	14	138	119	48	49	48	49	10	17
40~44	25	21	22	16	24	13	163	140	59	57	59	57	22	18
45~49	27	36	23	24	18	14	166	171	60	59	60	59	14	17
50~54	26	20	17	24	5	5	151	144	57	46	57	46	21	14
55~59	13	17	17	17	7	9	126	113	50	40	50	40	11	18
60~64	20	5	13	8	9	9	140	113	39	47	39	47	21	17
65~69	6	11	13	14	11	12	128	148	63	45	63	45	22	25
70~74	4	6	9	11	13	14	121	133	32	44	32	44	20	13
75~79	5	6	12	22	7	5	114	117	28	27	28	27	13	22
80~84	7	6	10	10	1	5	87	118	22	48	22	48	15	14
85~89	1	1	8	8	1	2	50	72	15	25	15	25	5	10
90~94	2	0	0	4	0	2	16	25	5	21	5	21	4	8
95~99	0	1	0	1	0	1	1	18	1	5	1	5	1	4
100~	0	0	0	0	0	0	1	1	0	1	0	1	0	0

行政区	上屋敷		秋葉通り		鳥居町		橘町		末広町		長谷		七日町	
世帯数	494		224		420		335		142		975		266	
人口総数	1,385		450		1,026		647		269		2,051		667	
	男	女	男	女	男	女	男	女	男	女	男	女	男	女
20歳以上	508	525	195	188	410	409	263	279	131	105	829	740	270	262
計	674	711	230	220	523	503	317	330	152	117	1,085	966	339	328
0~4	36	42	9	4	41	25	10	12	10	6	82	79	23	12
5~9	39	42	7	10	22	25	10	12	4	2	66	62	15	19
10~14	41	60	13	9	28	25	15	8	4	0	69	55	16	18
15~19	50	42	6	9	22	19	19	19	3	4	39	30	15	17
20~24	25	41	10	9	25	24	21	13	6	3	41	47	23	14
25~29	37	37	18	17	30	37	28	20	16	11	107	96	22	15
30~34	57	56	17	13	41	33	20	18	16	8	130	104	25	27
35~39	60	43	28	9	40	42	24	17	16	8	116	110	16	18
40~44	69	66	21	20	39	37	20	19	11	10	127	106	26	24
45~49	57	64	20	12	45	36	25	28	6	13	113	86	28	25
50~54	41	23	12	7	21	26	23	16	14	5	69	44	20	15
55~59	27	39	14	16	28	35	16	9	6	3	34	36	16	22
60~64	36	31	6	9	40	26	16	14	12	5	30	23	24	19
65~69	33	39	12	15	27	24	16	21	6	6	24	23	24	22
70~74	25	22	9	12	24	27	18	16	9	12	10	16	16	25
75~79	21	24	11	9	19	28	17	16	8	11	13	12	17	13
80~84	14	23	7	23	17	19	13	25	5	4	6	12	11	12
85~89	6	11	5	7	14	8	4	23	0	2	7	10	2	8
90~94	0	2	0	7	0	7	1	13	0	3	1	9	0	3
95~99	0	4	4	2	0	0	1	9	0	1	1	5	0	0
100~	0	0	1	1	0	0	0	2	0	0	0	1	0	0

行政区	秋葉路		掛川第五地区		杉谷		杉谷南		上張		新道		緑ヶ丘第一	
世帯数	369		3,472		450		638		423		195		186	
人口総数	1,004		8,055		1,008		1,363		981		484		503	
	男	女	男	女	男	女	男	女	男	女	男	女	男	女
20歳以上	394	417	3,242	3,159	419	391	533	523	397	415	188	202	194	191
計	497	507	4,108	3,947	525	483	680	683	496	485	238	246	252	251
0～4	10	6	234	197	34	38	40	40	36	16	11	9	15	15
5～9	16	22	191	202	32	24	36	45	22	16	9	9	21	18
10～14	42	29	240	211	21	12	45	49	21	19	13	10	8	14
15～19	35	33	201	178	19	18	26	26	20	19	17	16	14	13
20～24	30	26	200	186	22	38	38	42	20	27	7	8	14	16
25～29	17	20	291	268	32	30	54	41	47	32	13	19	10	8
30～34	10	8	344	280	43	33	71	46	50	38	21	16	12	17
35～39	11	24	321	288	49	40	68	53	32	43	12	11	23	20
40～44	23	28	358	328	52	42	64	54	35	35	16	22	22	15
45～49	49	47	357	328	44	28	54	66	36	29	21	15	23	21
50～54	50	59	271	209	40	35	56	37	24	28	14	10	16	15
55～59	53	50	205	228	25	35	41	27	29	28	12	14	14	17
60～64	40	40	225	184	31	18	20	15	30	24	10	12	14	8
65～69	42	31	206	206	23	23	19	23	26	33	19	25	14	11
70～74	24	27	155	170	21	16	14	12	20	24	13	13	7	13
75～79	21	24	140	159	21	23	13	17	23	28	14	11	12	12
80～84	13	18	101	150	8	14	6	25	13	17	4	10	7	7
85～89	8	10	51	89	6	12	8	28	7	21	9	11	4	8
90～94	2	3	8	55	2	4	5	18	5	8	2	5	2	1
95～99	1	2	8	27	0	0	2	18	0	0	1	0	0	2
100～	0	0	1	4	0	0	0	1	0	0	0	0	0	0

行政区	緑ヶ丘第二		矢崎		葵町		紅葉台		南郷地区		下俣		久保	
世帯数	256		185		258		125		2,716		1,068		399	
人口総数	574		474		563		402		6,352		2,447		824	
	男	女	男	女	男	女	男	女	男	女	男	女	男	女
20歳以上	245	234	182	176	237	231	124	126	2,519	2,489	920	1,031	372	320
計	299	275	247	227	274	289	201	201	3,212	3,140	1,191	1,256	433	391
0～4	22	14	17	18	11	18	52	52	238	220	65	57	16	22
5～9	10	12	23	8	8	14	23	17	184	163	61	47	16	20
10～14	11	8	13	13	10	10	1	4	143	139	83	57	13	17
15～19	11	7	12	12	8	16	1	2	128	129	62	64	16	12
20～24	19	20	9	14	18	17	4	6	151	188	68	71	21	18
25～29	25	17	16	14	24	20	10	17	231	198	58	88	46	34
30～34	23	18	16	17	27	18	49	47	312	250	93	101	44	30
35～39	20	22	28	22	17	15	24	28	273	254	65	89	38	20
40～44	21	22	19	15	24	32	17	12	270	249	103	97	47	35
45～49	23	15	24	23	22	17	9	8	256	222	100	97	39	25
50～54	18	15	11	8	25	17	4	1	208	166	73	87	25	24
55～59	23	17	14	11	13	20	2	0	173	169	89	84	27	29
60～64	13	10	5	8	21	18	1	2	145	115	71	73	20	9
65～69	15	19	15	11	15	15	1	3	147	163	69	74	22	19
70～74	17	13	12	14	10	8	3	0	117	113	54	61	13	18
75～79	14	14	3	6	7	16	0	1	107	128	38	41	15	23
80～84	8	16	8	3	12	9	0	1	66	102	25	32	11	16
85～89	3	12	2	4	2	6	0	0	41	102	11	24	3	12
90～94	1	4	0	2	0	3	0	0	17	45	3	8	1	5
95～99	2	0	0	4	0	0	0	0	5	24	0	3	0	3
100～	0	0	0	0	0	0	0	0	0	1	0	1	0	0

行政区	亀の甲		神代地		結縁寺		西南郷地区		桶田		五百済		段金谷	
世帯数	545		370		25		2,407		128		79		66	
人口総数	1,252		783		84		5,390		361		256		206	
	男	女	男	女	男	女	男	女	男	女	男	女	男	女
20歳以上	527	491	339	327	33	33	2,191	2,202	144	146	114	105	82	85
計	648	604	402	381	44	40	2,718	2,672	186	175	129	127	99	107
0~4	32	34	13	7	3	0	129	120	10	4	2	9	8	7
5~9	22	19	16	10	1	3	116	99	16	8	6	5	2	12
10~14	35	27	16	13	6	1	153	115	10	9	5	3	5	3
15~19	32	33	18	24	1	3	129	136	6	8	2	5	2	0
20~24	38	28	19	21	0	1	146	139	6	8	4	4	3	4
25~29	46	41	30	23	0	1	180	187	4	7	11	6	6	5
30~34	55	36	22	22	1	1	215	190	12	11	9	7	8	9
35~39	47	43	24	16	5	5	179	173	26	15	8	9	4	8
40~44	54	44	34	28	1	0	239	204	17	9	8	3	6	3
45~49	44	48	43	35	2	3	228	208	5	10	6	9	8	6
50~54	47	53	29	26	3	2	177	192	9	6	9	8	2	4
55~59	47	45	34	28	2	4	199	190	9	11	7	10	9	6
60~64	36	20	28	28	4	2	159	132	13	19	10	11	7	8
65~69	46	39	27	23	6	2	170	157	16	17	12	8	7	8
70~74	22	24	13	16	1	2	103	121	10	4	11	6	9	9
75~79	17	21	13	21	2	4	85	110	5	11	6	7	7	7
80~84	14	18	12	20	3	4	65	90	9	8	8	6	4	3
85~89	8	25	9	14	1	1	32	76	1	6	2	7	2	3
90~94	5	4	2	5	2	1	13	23	2	4	3	2	0	2
95~99	1	2	0	1	0	0	1	9	0	0	0	1	0	0
100~	0	0	0	0	0	0	0	1	0	0	0	1	0	0

行政区	下板沢		上板沢		和田		子隣		岩井寺		大谷		城山	
世帯数	96		82		49		108		31		79		20	
人口総数	321		259		160		318		107		209		38	
	男	女	男	女	男	女	男	女	男	女	男	女	男	女
20歳以上	127	135	114	107	57	74	125	140	50	43	89	86	15	14
計	160	161	131	128	71	89	157	161	56	51	103	106	20	18
0~4	10	7	1	3	2	0	6	4	1	3	4	5	0	2
5~9	5	12	6	8	4	4	5	4	1	1	3	7	1	0
10~14	9	5	3	7	2	5	7	8	2	4	5	3	1	1
15~19	9	2	7	3	6	6	14	5	2	0	2	5	3	1
20~24	9	3	3	2	1	6	8	15	1	1	3	6	1	1
25~29	4	9	2	4	2	3	4	10	1	2	13	4	2	0
30~34	9	13	7	7	4	5	9	6	4	1	5	7	0	1
35~39	6	5	10	1	4	4	4	6	5	5	3	2	2	2
40~44	7	10	7	7	4	3	9	2	2	2	9	9	0	2
45~49	15	10	9	10	5	7	10	12	4	2	7	5	0	1
50~54	10	11	9	6	6	7	15	17	5	3	5	4	2	1
55~59	19	14	10	8	10	5	17	14	3	6	6	5	1	3
60~64	10	8	10	10	4	8	13	11	5	3	9	8	2	1
65~69	11	12	14	17	7	7	13	14	8	5	7	11	3	0
70~74	7	7	14	6	5	5	7	6	2	4	6	5	1	1
75~79	6	10	6	12	3	7	6	6	2	4	2	7	0	0
80~84	8	12	9	5	1	1	5	5	5	2	7	8	1	1
85~89	5	7	3	6	0	3	5	11	2	2	4	2	0	0
90~94	1	1	1	3	1	3	0	3	1	1	3	3	0	0
95~99	0	2	0	3	0	0	0	1	0	0	0	0	0	0
100~	0	1	0	0	0	0	0	1	0	0	0	0	0	0

行政区	上内田地区		満水		菌ヶ谷		宮脇		成滝		葛川		青葉台	
世帯数	738		209		148		1,133		590		577		418	
人口総数	2,235		539		393		2,967		1,548		1,435		1,109	
	男	女	男	女	男	女	男	女	男	女	男	女	男	女
20歳以上	917	935	223	219	166	160	1,131	1,123	600	601	612	608	421	434
計	1,112	1,123	280	259	199	194	1,495	1,472	771	777	721	714	545	564
0~4	44	44	11	10	7	8	116	107	49	44	30	35	16	22
5~9	49	61	17	17	8	11	93	100	44	56	24	26	33	36
10~14	49	48	13	8	12	6	79	83	37	41	24	22	41	38
15~19	53	35	16	5	6	9	76	59	41	35	31	23	34	34
20~24	39	50	14	9	3	2	77	65	37	35	45	37	24	22
25~29	49	50	18	9	5	6	93	78	38	37	45	34	21	17
30~34	67	67	14	18	11	8	136	134	48	48	46	41	23	18
35~39	72	57	27	16	17	17	142	145	62	69	46	35	28	28
40~44	69	50	15	18	20	13	122	120	63	47	51	37	53	65
45~49	69	72	14	12	14	10	95	80	48	38	48	50	46	54
50~54	72	67	11	13	13	8	81	83	45	42	56	46	44	41
55~59	91	82	18	17	10	5	81	83	37	39	45	48	36	23
60~64	83	87	18	15	12	13	71	58	50	52	38	45	24	29
65~69	98	99	15	17	22	27	75	84	58	44	58	54	36	47
70~74	72	53	21	20	18	16	58	44	41	34	36	37	33	38
75~79	43	71	13	12	12	11	43	64	26	36	29	45	30	15
80~84	57	51	12	16	4	8	32	38	24	35	32	52	11	14
85~89	24	47	11	17	1	8	17	29	13	24	28	22	6	11
90~94	12	22	2	7	3	6	6	16	9	13	8	20	5	11
95~99	0	7	0	3	1	2	2	2	1	7	1	5	1	1
100~	0	3	0	0	0	0	0	0	0	1	0	0	0	0

行政区	金城		西山口地区		宮村		海老名		影森		塩井川原		寺ヶ谷	
世帯数	93		3,168		87		35		50		51		30	
人口総数	263		8,254		261		115		153		142		93	
	男	女	男	女	男	女	男	女	男	女	男	女	男	女
20歳以上	109	106	3,262	3,251	113	104	47	50	65	71	66	71	37	41
計	134	129	4,145	4,109	137	124	57	58	75	78	68	74	43	50
0~4	6	5	235	231	3	5	2	0	1	1	1	2	3	4
5~9	9	8	228	254	5	6	2	3	3	0	1	1	1	4
10~14	7	5	213	203	7	4	4	4	3	1	0	0	1	1
15~19	3	5	207	170	9	5	2	1	3	5	0	0	1	0
20~24	7	5	207	175	5	4	4	4	4	2	2	3	0	3
25~29	4	8	224	189	7	4	2	0	3	2	4	2	4	2
30~34	7	1	285	268	5	7	2	4	3	4	9	10	1	2
35~39	13	15	335	325	8	11	6	3	4	2	5	2	5	5
40~44	6	4	330	304	6	2	2	3	2	5	1	1	2	0
45~49	5	9	270	253	9	6	2	7	5	6	4	3	4	2
50~54	12	8	262	241	7	8	2	3	7	4	2	4	2	4
55~59	10	6	237	221	13	5	4	4	4	2	4	12	1	2
60~64	7	6	220	218	7	10	3	6	4	11	11	8	5	2
65~69	8	12	272	285	12	11	11	4	12	7	9	4	3	4
70~74	9	8	216	197	9	10	2	2	6	5	1	4	5	4
75~79	5	8	158	191	9	11	2	7	3	5	6	4	1	1
80~84	10	8	125	171	8	8	4	2	5	4	2	7	1	4
85~89	4	5	80	116	5	5	0	1	3	9	2	4	3	3
90~94	2	2	35	75	3	1	0	0	0	3	3	3	0	1
95~99	0	1	6	21	0	1	1	0	0	0	1	0	0	2
100~	0	0	0	1	0	0	0	0	0	0	0	0	0	0

行政区	伊達方		本所		新田		原子		池下		牛頭		山鼻	
世帯数	98		107		70		44		159		76		76	
人口総数	302		283		207		145		377		240		254	
	男	女	男	女	男	女	男	女	男	女	男	女	男	女
20歳以上	123	122	113	120	84	93	64	57	157	155	98	88	95	97
計	148	154	137	146	97	110	73	72	185	192	126	114	127	127
0~4	1	6	8	7	3	3	2	1	9	16	6	6	8	0
5~9	11	6	6	7	3	4	1	5	8	10	9	7	7	9
10~14	8	8	4	5	4	3	4	4	6	7	4	4	8	10
15~19	5	12	6	7	3	7	2	5	5	4	9	9	9	11
20~24	5	3	6	9	2	7	3	1	9	4	9	2	4	6
25~29	6	6	4	3	6	5	4	2	17	13	9	5	6	6
30~34	9	6	6	8	7	6	3	1	18	22	8	3	4	3
35~39	7	8	10	10	6	6	4	3	16	17	7	9	13	11
40~44	11	10	4	5	6	4	4	5	20	16	7	9	8	13
45~49	12	11	8	11	4	2	6	4	10	7	9	7	9	7
50~54	10	9	11	9	7	10	5	5	12	6	8	10	7	5
55~59	8	2	13	9	10	9	4	5	10	10	8	4	4	4
60~64	9	12	8	8	11	10	5	4	9	14	2	8	6	6
65~69	11	15	14	11	10	7	9	6	11	15	13	9	14	12
70~74	14	11	10	11	4	2	5	3	10	15	12	8	6	5
75~79	9	6	6	5	2	11	5	9	7	3	2	2	8	4
80~84	5	7	5	7	5	8	4	3	6	8	2	6	5	3
85~89	6	10	5	11	4	4	1	4	2	3	1	2	0	5
90~94	1	4	3	3	0	2	2	1	0	2	1	3	1	6
95~99	0	2	0	0	0	0	0	1	0	0	0	1	0	1
100~	0	0	0	0	0	0	0	0	0	0	0	0	0	0

行政区	千羽		木割		池下雇用促進		東山口地区		古宮		下町		本町	
世帯数	41		27		10		961		41		38		35	
人口総数	100		108		14		2,794		110		103		108	
	男	女	男	女	男	女	男	女	男	女	男	女	男	女
20歳以上	40	49	41	47	8	5	1,151	1,170	53	50	43	48	51	41
計	45	55	54	54	9	5	1,381	1,413	56	54	49	54	58	50
0~4	0	0	4	3	0	0	51	54	1	1	1	3	1	1
5~9	2	3	6	3	0	0	65	68	2	3	2	1	2	5
10~14	2	1	3	1	0	0	58	53	0	0	2	2	1	2
15~19	1	2	0	0	1	0	56	68	0	0	1	0	3	1
20~24	1	3	1	1	1	0	56	52	5	1	1	3	4	2
25~29	2	1	1	2	0	0	75	53	3	3	2	0	4	0
30~34	2	0	2	1	0	0	79	77	1	2	2	2	7	4
35~39	4	3	7	9	0	0	102	99	4	3	5	3	3	1
40~44	4	7	4	5	1	0	82	85	1	2	1	3	2	2
45~49	2	2	1	0	1	1	86	76	2	1	4	2	2	3
50~54	2	0	2	4	0	1	84	82	5	4	3	1	4	0
55~59	2	1	3	3	2	2	90	74	2	5	7	4	5	5
60~64	2	5	3	4	2	0	87	108	11	4	2	6	2	4
65~69	8	9	8	7	1	0	146	121	8	3	3	7	6	6
70~74	4	5	3	2	0	0	91	87	2	3	4	2	4	2
75~79	2	2	1	4	0	0	63	74	2	5	1	1	2	3
80~84	2	3	2	2	0	0	56	72	6	9	3	6	3	4
85~89	1	4	3	2	0	1	36	68	0	2	3	1	3	1
90~94	2	1	0	1	0	0	16	31	1	3	2	5	0	3
95~99	0	2	0	0	0	0	2	10	0	0	0	1	0	1
100~	0	1	0	0	0	0	0	1	0	0	0	1	0	0

行政区	沓掛		御林		川向		大野		佐夜鹿		日坂地区		東山	
世帯数	5		14		23		165		31		352		125	
人口総数	11		33		70		554		105		1,094		450	
	男	女	男	女	男	女	男	女	男	女	男	女	男	女
20歳以上	6	5	13	17	31	28	230	239	41	44	468	472	182	187
計	6	5	14	19	36	34	278	276	53	52	550	544	226	224
0～4	0	0	0	0	3	2	7	6	0	1	13	14	8	8
5～9	0	0	0	0	1	3	14	10	8	3	29	25	11	8
10～14	0	0	0	1	0	1	15	11	1	3	19	20	11	13
15～19	0	0	1	1	1	0	12	10	3	1	21	13	14	8
20～24	0	0	0	0	2	0	11	18	1	0	24	24	8	6
25～29	0	0	0	0	1	1	10	14	2	0	22	18	5	8
30～34	0	0	0	0	1	2	22	15	2	7	35	32	7	7
35～39	0	0	1	1	2	2	16	15	6	5	37	30	18	15
40～44	1	0	1	1	2	1	18	14	5	0	31	23	16	15
45～49	0	0	2	1	2	1	11	9	2	1	25	18	13	10
50～54	0	0	1	0	2	1	17	19	3	1	35	26	14	8
55～59	0	0	2	1	2	2	21	17	1	3	40	37	7	10
60～64	0	0	0	1	5	1	17	25	4	8	41	49	19	23
65～69	2	2	4	3	2	4	35	26	8	5	68	56	25	22
70～74	0	0	2	2	3	6	15	15	3	3	33	33	11	13
75～79	0	1	0	1	2	0	13	16	0	2	20	29	11	15
80～84	1	0	0	4	2	2	8	18	3	2	26	45	17	12
85～89	2	2	0	1	2	1	11	10	0	4	21	22	4	13
90～94	0	0	0	1	1	4	4	6	1	3	9	25	7	9
95～99	0	0	0	0	0	0	1	2	0	0	1	4	0	1
100～	0	0	0	0	0	0	0	0	0	0	0	1	0	0

行政区	東山地区		水垂		初馬		葛ヶ丘		栗本地区		北門		下西郷雇用促進	
世帯数	125		723		702		671		2,096		275		27	
人口総数	450		2,016		2,066		1,679		5,761		658		41	
	男	女	男	女	男	女	男	女	男	女	男	女	男	女
20歳以上	182	187	797	814	820	852	729	747	2,346	2,413	284	254	18	17
計	226	224	992	1,024	1,003	1,063	840	839	2,835	2,926	346	312	20	21
0～4	8	8	41	43	35	42	18	19	94	104	21	14	0	1
5～9	11	8	55	49	41	45	36	29	132	123	14	23	1	0
10～14	11	13	54	58	43	58	29	23	126	139	17	11	0	1
15～19	14	8	45	60	64	66	28	21	137	147	10	10	1	2
20～24	8	6	42	46	48	55	22	16	112	117	18	16	1	0
25～29	5	8	30	35	43	47	27	24	100	106	24	14	1	0
30～34	7	7	64	44	51	61	43	34	158	139	23	17	1	1
35～39	18	15	60	71	49	60	58	48	167	179	26	16	0	0
40～44	16	15	63	56	73	73	41	53	177	182	25	22	2	1
45～49	13	10	83	70	89	52	43	39	215	161	28	33	3	2
50～54	14	8	64	62	65	72	32	31	161	165	26	19	0	1
55～59	7	10	60	56	78	68	25	57	163	181	26	16	3	3
60～64	19	23	57	69	85	86	89	122	231	277	17	15	0	1
65～69	25	22	95	83	78	74	143	131	316	288	18	23	1	5
70～74	11	13	66	58	48	57	106	76	220	191	16	13	2	1
75～79	11	15	52	71	49	46	50	39	151	156	14	14	2	2
80～84	17	12	41	34	32	35	28	26	101	95	11	18	1	0
85～89	4	13	14	28	20	42	12	29	46	99	8	12	1	0
90～94	7	9	6	20	8	21	9	19	23	60	4	4	0	0
95～99	0	1	0	11	4	3	1	3	5	17	0	2	0	0
100～	0	0	0	0	0	0	0	0	0	0	0	0	0	0



行政区	城北町		弥生町		下西郷		下西郷西		城北地区		倉真1区		倉真2区	
世帯数	337		214		451		339		1,643		130		119	
人口総数	863		513		1,092		871		4,038		391		357	
	男	女	男	女	男	女	男	女	男	女	男	女	男	女
20歳以上	355	361	202	214	437	427	339	358	1,635	1,631	163	155	149	152
計	427	436	257	256	550	542	425	446	2,025	2,013	202	189	177	180
0~4	17	13	13	9	37	24	33	26	121	87	11	8	6	4
5~9	20	22	14	10	30	27	27	26	106	108	7	9	5	6
10~14	23	23	15	11	27	34	16	17	98	97	10	9	7	11
15~19	12	17	13	12	19	30	10	19	65	90	11	8	10	7
20~24	15	5	8	8	20	27	18	23	80	79	10	2	7	7
25~29	12	8	8	7	34	24	23	26	102	79	10	9	6	10
30~34	15	15	22	13	53	48	24	39	138	133	16	10	11	7
35~39	25	23	25	28	43	34	51	38	170	139	17	14	11	8
40~44	35	30	20	15	45	42	50	35	177	145	12	14	12	10
45~49	29	24	18	16	38	36	20	27	136	138	17	13	8	9
50~54	26	20	15	13	36	39	24	29	127	121	7	13	13	11
55~59	22	18	8	10	36	27	27	25	122	99	9	6	13	14
60~64	16	25	18	19	29	35	29	23	109	118	13	17	14	11
65~69	35	37	24	23	43	32	27	26	148	146	17	14	15	17
70~74	33	50	12	26	22	23	22	22	107	135	13	9	14	8
75~79	46	46	14	19	17	20	12	11	105	112	11	12	11	11
80~84	30	29	8	8	12	15	4	16	66	86	6	11	8	9
85~89	9	17	1	5	7	16	4	9	30	59	3	7	5	12
90~94	7	10	1	3	2	7	4	8	18	32	2	2	1	8
95~99	0	4	0	1	0	2	0	1	0	10	0	2	0	0
100~	0	0	0	0	0	0	0	0	0	0	0	0	0	0

行政区	倉真3区		倉真4区		倉真5区		倉真6区		倉真7区		倉真地区		小市	
世帯数	111		40		54		26		73		553		848	
人口総数	338		93		133		48		173		1,533		2,082	
	男	女	男	女	男	女	男	女	男	女	男	女	男	女
20歳以上	131	159	37	47	56	56	26	22	74	75	636	666	806	804
計	155	183	41	52	71	62	26	22	90	83	762	771	1,051	1,031
0~4	8	3	1	1	3	0	0	0	3	1	32	17	60	71
5~9	4	3	1	1	5	3	0	0	5	2	27	24	70	62
10~14	6	6	1	1	4	2	0	0	5	2	33	31	66	54
15~19	6	12	1	2	3	1	0	0	3	3	34	33	49	40
20~24	3	14	0	1	2	2	0	0	2	4	24	30	41	54
25~29	5	15	0	3	1	1	0	0	1	2	23	40	53	67
30~34	16	11	3	2	1	2	0	0	6	0	53	32	92	95
35~39	12	5	0	1	1	3	0	0	5	7	46	38	104	99
40~44	5	5	1	4	5	2	0	0	6	7	41	42	112	101
45~49	8	8	2	1	8	7	0	1	4	3	47	42	95	76
50~54	8	11	4	2	2	4	1	1	5	2	40	44	61	50
55~59	14	14	2	2	2	0	4	1	5	4	49	41	46	43
60~64	13	12	1	6	4	6	0	1	6	9	51	62	43	47
65~69	18	12	12	9	8	5	2	2	15	16	87	75	57	53
70~74	6	8	4	4	4	4	3	3	12	7	56	43	38	47
75~79	4	9	1	4	6	9	5	5	5	6	43	56	37	27
80~84	7	12	6	2	8	4	6	3	2	2	43	43	13	21
85~89	7	14	1	6	4	5	5	5	0	3	25	52	6	12
90~94	5	8	0	0	0	2	0	0	0	3	8	23	6	11
95~99	0	1	0	0	0	0	0	0	0	0	0	3	2	1
100~	0	0	0	0	0	0	0	0	0	0	0	0	0	0

行政区	方ノ橋		構江		石畑		石ヶ谷		美人ヶ谷		滝ノ谷		長間	
世帯数	460		306		95		68		135		90		112	
人口総数	1,155		950		264		228		429		288		217	
	男	女	男	女	男	女	男	女	男	女	男	女	男	女
20歳以上	448	469	341	371	108	112	88	92	167	169	122	116	77	113
計	573	582	474	476	123	141	111	117	218	211	150	138	91	126
0～4	41	32	22	16	4	5	6	5	9	11	7	4	4	4
5～9	35	35	37	29	5	7	5	9	19	7	6	6	4	5
10～14	25	22	42	31	2	8	6	7	9	16	8	6	3	2
15～19	24	24	32	29	4	9	6	4	14	8	7	6	3	2
20～24	29	19	21	24	8	7	4	3	4	13	7	6	2	3
25～29	38	35	34	26	9	4	4	3	15	11	6	1	2	2
30～34	38	43	24	20	13	9	7	5	16	9	4	7	3	7
35～39	45	47	29	39	4	6	8	10	19	14	10	8	3	0
40～44	54	40	40	45	7	7	4	5	15	12	10	9	6	5
45～49	37	41	31	38	6	9	5	6	12	14	8	8	2	3
50～54	25	24	29	35	7	5	7	8	13	11	8	7	5	6
55～59	30	37	34	26	11	11	9	8	12	12	11	10	7	4
60～64	36	38	28	22	7	10	12	11	15	11	10	7	6	7
65～69	37	51	30	35	13	10	10	9	8	19	14	14	11	10
70～74	37	32	18	16	4	9	5	4	18	12	10	12	5	7
75～79	21	18	10	16	6	7	5	6	8	11	8	9	5	8
80～84	9	11	7	17	9	7	4	8	5	6	7	8	11	12
85～89	6	19	4	5	2	5	3	3	5	7	4	5	4	14
90～94	6	11	2	2	1	5	0	2	1	4	3	3	4	17
95～99	0	3	0	4	1	1	1	1	1	3	2	1	1	8
100～	0	0	0	1	0	0	0	0	0	0	0	1	0	0

行政区	五明		花屋敷		西郷地区		大和田		萩間		居尻		泉	
世帯数	177		116		2,407		44		34		48		30	
人口総数	570		389		6,572		130		86		120		88	
	男	女	男	女	男	女	男	女	男	女	男	女	男	女
20歳以上	232	238	120	114	2,389	2,484	65	57	33	36	59	55	35	41
計	282	288	195	194	3,268	3,304	70	60	41	45	65	55	43	45
0～4	11	11	36	34	200	193	1	0	2	2	4	0	1	0
5～9	16	20	18	29	215	209	0	2	3	2	0	0	3	1
10～14	10	8	16	13	187	167	1	1	1	3	2	0	1	1
15～19	13	11	5	4	157	137	3	0	2	2	0	0	3	2
20～24	13	10	2	4	131	143	5	2	0	2	1	2	2	2
25～29	11	13	9	14	181	176	1	2	0	0	5	0	1	5
30～34	15	18	28	24	240	237	6	2	4	5	1	3	0	0
35～39	20	21	27	26	269	270	4	1	1	2	3	4	3	2
40～44	19	12	22	21	289	257	2	3	0	1	4	1	2	1
45～49	15	14	15	7	226	216	2	1	1	2	4	2	1	3
50～54	9	16	6	6	170	168	3	2	3	0	2	1	5	4
55～59	22	22	1	3	183	176	7	8	1	3	4	5	4	3
60～64	24	23	4	3	185	179	7	4	8	3	7	8	3	2
65～69	36	26	2	3	218	230	9	6	7	5	12	6	1	1
70～74	13	15	1	2	149	156	4	3	4	1	4	7	4	2
75～79	10	8	2	0	112	110	5	4	1	2	5	4	3	7
80～84	12	17	0	1	77	108	5	8	2	4	3	5	4	1
85～89	8	11	1	0	43	81	4	7	1	1	1	6	1	4
90～94	4	11	0	0	27	66	1	3	0	5	3	1	1	4
95～99	1	1	0	0	9	23	0	1	0	0	0	0	0	0
100～	0	0	0	0	0	2	0	0	0	0	0	0	0	0

行政区	孕 丹		原 泉 地 区		寺 島		桑 地		栃 原		高 山		正 道	
世帯数	25		181		150		42		43		101		30	
人口総数	86		510		492		128		138		287		101	
	男	女	男	女	男	女	男	女	男	女	男	女	男	女
20歳以上	38	40	230	229	210	206	55	56	55	66	126	123	51	43
計	42	44	261	249	255	237	65	63	63	75	141	146	53	48
0～4	1	1	9	3	8	4	0	0	2	0	6	5	0	0
5～9	1	1	7	6	6	11	2	2	1	3	5	3	0	0
10～14	1	0	6	5	17	9	3	1	1	5	2	6	0	4
15～19	1	2	9	6	14	7	5	4	4	1	2	9	2	1
20～24	1	2	9	10	18	8	4	4	2	2	6	6	4	4
25～29	1	2	8	9	15	10	3	1	3	5	5	5	3	1
30～34	4	4	15	14	14	15	4	5	4	2	9	4	1	5
35～39	2	1	13	10	11	12	2	3	2	2	5	9	5	0
40～44	3	4	11	10	15	10	4	3	2	3	12	4	3	1
45～49	3	1	11	9	15	15	5	5	2	4	9	4	2	4
50～54	2	3	15	10	13	16	4	2	7	4	12	11	0	3
55～59	6	3	22	22	22	13	4	6	6	7	12	16	6	6
60～64	3	2	28	19	15	19	3	6	5	5	14	8	5	2
65～69	2	4	31	22	31	22	10	7	4	7	9	10	7	9
70～74	3	1	19	14	17	16	3	7	4	6	11	6	6	2
75～79	4	6	18	23	9	15	2	1	8	4	3	9	1	0
80～84	4	4	18	22	4	15	3	1	1	3	11	14	3	3
85～89	0	1	7	19	10	10	1	2	2	6	3	10	3	3
90～94	0	1	5	14	1	8	3	0	3	3	4	6	1	0
95～99	0	1	0	2	0	2	0	3	0	2	1	1	1	0
100～	0	0	0	0	0	0	0	0	0	1	0	0	0	0

行政区	平 島		久 居 島		中 西 之 谷		上 西 之 谷		田 代・柚 葉 明ヶ島		原 田 地 区		本 郷 西	
世帯数	67		31		11		29		4		508		323	
人口総数	240		95		25		74		5		1,585		919	
	男	女	男	女	男	女	男	女	男	女	男	女	男	女
20歳以上	96	94	42	43	14	11	33	32	4	1	686	675	365	377
計	121	119	50	45	14	11	38	36	4	1	804	781	464	455
0～4	4	6	1	0	0	0	0	0	0	0	21	15	24	22
5～9	8	8	3	1	0	0	3	1	0	0	28	29	30	16
10～14	4	5	1	0	0	0	1	2	0	0	29	32	26	20
15～19	9	6	3	1	0	0	1	1	0	0	40	30	19	20
20～24	3	3	1	1	1	0	0	0	0	0	39	28	16	8
25～29	4	3	2	2	0	0	1	1	0	0	36	28	17	11
30～34	8	6	1	2	1	0	3	1	0	0	45	40	30	28
35～39	7	3	1	1	0	0	2	2	0	0	35	32	29	38
40～44	9	9	6	3	0	0	1	1	0	0	52	34	35	29
45～49	5	6	1	1	0	0	0	0	0	0	39	39	29	25
50～54	6	4	1	3	1	0	0	3	0	0	44	46	23	24
55～59	4	10	2	3	1	2	2	1	1	0	60	64	23	28
60～64	20	11	3	3	2	1	3	6	1	0	71	61	32	30
65～69	10	8	12	5	2	2	8	7	0	0	93	77	38	46
70～74	2	5	1	2	1	0	4	2	0	0	49	46	42	36
75～79	3	5	1	2	0	4	1	2	1	1	29	43	21	29
80～84	2	6	4	5	3	1	3	1	0	0	34	49	18	19
85～89	7	10	3	6	2	1	2	2	1	0	34	50	7	11
90～94	4	5	3	4	0	0	3	3	0	0	22	29	5	10
95～99	2	0	0	0	0	0	0	0	0	0	4	8	0	4
100～	0	0	0	0	0	0	0	0	0	0	0	1	0	1

行政区	本郷東		細谷		幡鎌		西山		本郷南		サングリーン		原谷地区	
世帯数	368		257		89		161		128		97		1,423	
人口総数	1,014		730		240		496		315		241		3,955	
	男	女	男	女	男	女	男	女	男	女	男	女	男	女
20歳以上	431	421	319	312	109	104	203	211	96	130	111	109	1,634	1,664
計	515	499	362	368	123	117	248	248	140	175	119	122	1,971	1,984
0～4	26	21	15	17	2	6	7	10	10	6	1	4	85	86
5～9	23	21	11	12	4	2	17	12	15	12	0	2	100	77
10～14	17	14	5	17	3	2	14	7	11	14	4	1	80	75
15～19	18	22	12	10	5	3	7	8	8	13	3	6	72	82
20～24	27	17	20	16	5	5	8	9	7	8	5	5	88	68
25～29	31	23	25	23	9	3	7	9	5	4	12	9	106	82
30～34	37	40	29	23	5	4	16	18	5	11	7	4	129	128
35～39	27	21	21	20	3	4	16	8	11	14	2	4	109	109
40～44	25	20	24	12	6	5	14	13	4	10	3	4	111	93
45～49	33	25	16	15	8	7	16	15	12	15	7	8	121	110
50～54	26	25	18	16	10	11	15	10	5	7	6	11	103	104
55～59	48	49	27	30	10	11	19	24	4	5	11	20	142	167
60～64	32	43	38	32	13	5	30	21	4	9	22	21	171	161
65～69	57	43	38	29	8	10	20	19	19	17	19	14	199	178
70～74	36	31	16	22	12	9	10	10	8	15	9	3	133	126
75～79	27	30	12	18	11	12	13	16	10	8	3	2	97	115
80～84	14	15	15	21	5	10	9	22	1	6	4	4	66	97
85～89	6	24	9	18	2	6	7	12	1	1	1	0	33	72
90～94	4	12	9	14	2	1	2	4	0	0	0	0	22	41
95～99	1	3	2	3	0	1	1	1	0	0	0	0	4	12
100～	0	0	0	0	0	0	0	0	0	0	0	0	0	1

行政区	上垂木		家代		遊家		下垂木1区		森平		富部		下垂木2区	
世帯数	351		357		71		873		404		604		237	
人口総数	934		1,058		205		2,448		936		1,409		592	
	男	女	男	女	男	女	男	女	男	女	男	女	男	女
20歳以上	388	394	444	441	84	96	979	1,035	387	401	601	583	257	256
計	476	458	527	531	95	110	1,209	1,239	462	474	714	695	292	300
0～4	14	15	25	23	2	4	50	36	18	24	32	36	15	19
5～9	18	14	24	24	2	2	45	50	23	15	27	25	10	12
10～14	24	15	17	17	3	2	77	52	23	17	21	25	5	4
15～19	32	20	17	26	4	6	58	66	11	17	33	26	5	9
20～24	21	23	27	19	3	6	59	59	25	27	29	21	16	13
25～29	29	26	23	27	5	6	56	58	33	29	39	37	19	15
30～34	32	21	29	31	9	2	65	52	51	34	64	53	32	27
35～39	18	23	37	27	3	4	75	78	31	25	56	55	19	10
40～44	29	24	28	27	4	5	87	81	28	31	66	49	17	10
45～49	34	31	42	29	6	5	88	77	27	34	45	39	11	15
50～54	31	22	29	24	5	8	70	90	30	25	42	37	21	17
55～59	42	53	38	48	8	9	75	77	32	31	49	46	22	32
60～64	47	35	49	41	10	7	86	97	26	41	48	45	28	31
65～69	31	29	53	49	10	9	124	115	47	47	48	65	34	41
70～74	21	19	37	29	9	6	80	72	32	26	43	37	20	12
75～79	19	20	22	21	4	10	56	61	15	13	24	30	9	8
80～84	17	29	14	28	6	6	33	50	5	17	20	26	3	12
85～89	15	32	9	27	2	8	16	36	3	9	21	26	4	9
90～94	2	5	5	8	0	4	9	22	2	10	5	15	2	3
95～99	0	2	2	6	0	1	0	9	0	1	2	2	0	1
100～	0	0	0	0	0	0	0	1	0	1	0	0	0	0

行政区	下垂木3区		家代の里		下垂木南		桜木地区		吉岡		高田		各和	
世帯数	306		769		280		4,252		469		184		221	
人口総数	783		2,401		830		11,596		1,391		535		711	
	男	女	男	女	男	女	男	女	男	女	男	女	男	女
20歳以上	303	327	784	818	322	316	4,549	4,667	565	587	212	226	290	297
計	388	395	1,213	1,188	436	394	5,812	5,784	686	705	265	270	362	349
0~4	16	12	87	84	17	14	276	267	28	20	17	9	21	15
5~9	23	21	126	97	26	22	324	282	27	39	13	14	17	13
10~14	21	16	109	107	29	20	329	275	31	33	13	12	19	12
15~19	25	19	107	82	42	22	334	293	35	26	10	9	15	12
20~24	15	12	57	76	22	20	274	276	40	39	17	12	16	10
25~29	13	22	42	61	28	11	287	292	31	27	7	10	16	16
30~34	18	16	71	82	15	19	386	337	49	35	24	22	25	14
35~39	21	28	99	101	28	28	387	379	45	47	11	15	23	25
40~44	42	37	141	149	36	37	478	450	44	31	22	14	29	20
45~49	19	23	126	123	39	38	437	414	38	44	14	14	23	24
50~54	16	14	76	74	29	31	349	342	43	52	14	18	17	14
55~59	13	22	52	42	24	24	355	384	42	53	12	23	20	29
60~64	31	26	38	32	27	24	390	379	64	68	24	10	28	26
65~69	46	55	30	25	25	32	448	467	79	57	22	21	40	26
70~74	38	30	23	19	22	15	325	265	30	40	15	16	21	19
75~79	16	21	12	18	13	15	190	217	22	24	7	16	14	17
80~84	11	7	12	12	10	8	131	195	19	28	14	15	10	15
85~89	3	8	4	2	3	9	80	166	13	29	7	10	5	23
90~94	1	4	0	2	0	3	26	76	5	11	2	5	3	17
95~99	0	2	1	0	1	2	6	26	0	2	0	5	0	2
100~	0	0	0	0	0	0	0	2	1	0	0	0	0	0

行政区	吉岡市営住宅団地		つくしの		和田岡地区		岡津		原川		徳泉		領家	
世帯数	49		114		1,037		118		150		41		206	
人口総数	116		254		3,007		316		420		100		552	
	男	女	男	女	男	女	男	女	男	女	男	女	男	女
20歳以上	34	50	112	97	1,213	1,257	135	131	169	178	46	39	228	225
計	54	62	136	118	1,503	1,504	167	149	213	207	53	47	285	267
0~4	5	0	11	5	82	49	8	6	11	7	5	0	7	16
5~9	7	2	1	7	65	75	6	3	12	6	1	4	12	6
10~14	5	7	6	7	74	71	10	4	9	10	0	3	22	12
15~19	3	3	6	2	69	52	8	5	12	6	1	1	16	8
20~24	3	4	9	7	85	72	3	3	11	17	3	2	8	7
25~29	4	2	9	2	67	57	10	2	13	10	3	2	20	12
30~34	5	7	11	9	114	87	11	12	17	10	3	2	17	18
35~39	2	5	13	8	94	100	12	10	19	19	7	1	17	20
40~44	3	4	15	13	113	82	10	11	15	8	2	3	27	14
45~49	2	4	8	5	85	91	10	9	7	7	3	4	23	15
50~54	3	6	4	2	81	92	14	9	10	14	0	4	11	13
55~59	3	3	1	4	78	112	12	11	11	16	3	5	20	20
60~64	0	4	12	13	128	121	14	11	21	20	3	3	15	12
65~69	4	6	10	13	155	123	13	14	18	12	6	5	21	29
70~74	1	0	8	12	75	87	7	8	6	11	6	0	26	18
75~79	1	3	6	3	50	63	8	9	7	8	2	4	6	13
80~84	2	1	3	1	48	60	7	9	5	12	4	1	7	15
85~89	1	1	3	4	29	67	3	5	8	7	0	2	7	14
90~94	0	0	0	1	10	34	1	6	0	5	1	1	2	4
95~99	0	0	0	0	0	9	0	2	1	2	0	0	1	1
100~	0	0	0	0	1	0	0	0	0	0	0	0	0	0

行政区	高 御 所		篠 場		平 野		梅 橋		細 沢		曾 我 地 区		千 浜 東	
世帯数	392		86		122		53		183		1,351		373	
人口総数	942		257		317		141		466		3,511		1,048	
	男	女	男	女	男	女	男	女	男	女	男	女	男	女
20歳以上	391	362	97	113	128	121	57	61	203	184	1,454	1,414	472	432
計	496	446	124	133	167	150	67	74	241	225	1,813	1,698	547	501
0~4	30	22	6	6	15	16	3	4	11	11	96	88	20	17
5~9	25	24	8	4	9	6	4	3	11	10	88	66	11	17
10~14	30	18	6	6	8	4	3	3	8	11	96	71	23	8
15~19	20	20	7	4	7	3	0	3	8	9	79	59	21	27
20~24	27	25	2	2	10	7	2	2	8	14	74	79	44	26
25~29	36	33	5	2	19	17	7	3	17	8	130	89	49	18
30~34	46	34	7	9	14	18	2	8	23	15	140	126	34	22
35~39	41	41	13	10	21	11	7	2	15	12	152	126	22	20
40~44	41	33	8	6	12	13	7	6	19	14	141	108	41	27
45~49	42	38	7	7	12	11	2	3	20	20	126	114	41	34
50~54	43	29	6	4	7	2	6	8	12	10	109	93	22	26
55~59	25	27	8	7	7	2	5	5	14	8	105	101	46	49
60~64	25	16	11	15	4	6	1	4	19	14	113	101	39	33
65~69	25	26	10	14	6	8	8	7	17	22	124	137	38	45
70~74	12	10	8	7	4	10	2	1	12	11	83	76	39	28
75~79	8	20	5	7	5	4	3	3	12	12	56	80	18	21
80~84	13	17	4	7	3	3	3	5	12	7	53	81	17	31
85~89	2	9	2	12	4	7	2	2	5	7	33	65	12	31
90~94	3	3	1	3	0	1	0	2	2	5	10	30	9	15
95~99	2	1	0	1	0	1	0	0	1	0	5	8	1	6
100~	0	0	0	0	0	0	0	0	0	0	0	0	0	0

行政区	千 浜 西		国 浜		千浜雇用促進		千浜地区		三 浜		浜 野		睦 浜 地 区	
世帯数	515		523		3		1,414		583		320		903	
人口総数	1,298		1,527		5		3,878		1,673		982		2,655	
	男	女	男	女	男	女	男	女	男	女	男	女	男	女
20歳以上	549	505	665	638	2	3	1,688	1,578	662	684	409	398	1,071	1,082
計	667	631	781	746	2	3	1,997	1,881	826	847	503	479	1,329	1,326
0~4	19	27	28	24	0	0	67	68	33	36	18	20	51	56
5~9	37	33	29	29	0	0	77	79	38	33	32	17	70	50
10~14	26	40	33	24	0	0	82	72	41	47	21	29	62	76
15~19	36	26	26	31	0	0	83	84	52	47	23	15	75	62
20~24	39	32	42	31	0	0	125	89	46	46	23	19	69	65
25~29	47	35	38	25	0	0	134	78	48	45	18	17	66	62
30~34	50	44	43	31	0	0	127	97	58	43	35	30	93	73
35~39	43	32	44	41	0	1	109	94	45	47	31	28	76	75
40~44	57	53	59	42	0	0	157	122	64	63	31	24	95	87
45~49	46	40	55	52	0	0	142	126	59	58	34	23	93	81
50~54	39	31	48	36	0	0	109	93	53	43	33	25	86	68
55~59	37	36	55	51	1	1	139	137	55	48	34	37	89	85
60~64	50	49	63	62	1	0	153	144	45	56	41	34	86	90
65~69	61	45	65	65	0	1	164	156	52	63	41	47	93	110
70~74	30	29	60	46	0	0	129	103	51	54	34	33	85	87
75~79	31	28	34	39	0	0	83	88	37	38	20	20	57	58
80~84	9	24	22	34	0	0	48	89	28	45	16	30	44	75
85~89	7	14	25	47	0	0	44	92	15	14	13	16	28	30
90~94	3	11	11	27	0	0	23	53	6	17	5	9	11	26
95~99	0	1	0	9	0	0	1	16	0	4	0	4	0	8
100~	0	1	1	0	0	0	1	1	0	0	0	2	0	2

行政区	大 坂		三 井		東 大 坂		大坂雇用促進		大坂地区		下土方		土方	
世帯数	856		491		521		5		1,873		288		341	
人口総数	2,146		1,399		1,588		8		5,141		880		1,180	
	男	女	男	女	男	女	男	女	男	女	男	女	男	女
20歳以上	877	891	569	604	664	633	4	4	2,114	2,132	346	377	445	489
計	1,081	1,065	696	703	820	768	4	4	2,601	2,540	432	448	554	626
0～4	47	38	18	10	35	27	0	0	100	75	13	15	29	27
5～9	46	42	36	33	42	35	0	0	124	110	27	17	21	38
10～14	64	45	35	23	41	35	0	0	140	103	16	20	23	27
15～19	47	49	38	33	38	38	0	0	123	120	30	19	36	45
20～24	61	66	35	34	41	21	0	0	137	121	19	15	28	41
25～29	54	57	36	36	40	29	0	0	130	122	21	15	19	27
30～34	69	65	30	27	47	38	0	0	146	130	14	12	26	20
35～39	56	55	41	27	58	51	0	0	155	133	29	26	34	41
40～44	92	70	51	45	66	46	0	0	209	161	37	21	36	34
45～49	95	77	31	39	43	38	0	0	169	154	18	26	42	43
50～54	68	65	54	43	38	56	0	0	160	164	16	23	47	48
55～59	61	64	39	50	63	77	0	1	163	192	31	31	43	34
60～64	66	62	50	55	59	59	1	0	176	176	36	32	40	37
65～69	78	77	60	57	79	69	2	0	219	203	45	49	41	46
70～74	60	82	40	49	64	46	0	1	164	178	27	20	29	22
75～79	51	63	44	47	21	24	0	1	116	135	14	24	20	26
80～84	41	50	30	35	23	26	1	1	95	112	21	30	16	24
85～89	20	22	23	35	14	25	0	0	57	82	12	32	13	26
90～94	5	12	5	19	6	20	0	0	16	51	5	12	10	13
95～99	0	3	0	6	2	6	0	0	2	15	1	7	1	6
100～	0	1	0	0	0	2	0	0	0	3	0	2	0	1

行政区	上 土 方		土 方 地 区		井崎雇用促進		高瀬		小貫		中方		岩滑	
世帯数	327		956		15		326		274		161		216	
人口総数	1,083		3,143		44		968		728		557		634	
	男	女	男	女	男	女	男	女	男	女	男	女	男	女
20歳以上	461	464	1,252	1,330	15	16	381	384	308	308	233	218	274	258
計	542	541	1,528	1,615	25	19	486	482	363	365	286	271	321	313
0～4	20	20	62	62	1	1	18	18	12	9	15	20	14	9
5～9	21	18	69	73	2	1	22	21	14	13	16	11	10	15
10～14	24	19	63	66	3	1	32	31	18	17	15	13	13	15
15～19	16	20	82	84	4	0	33	28	11	18	7	9	10	16
20～24	23	28	70	84	1	1	24	28	23	19	11	14	17	10
25～29	19	17	59	59	2	2	15	22	26	15	19	8	18	12
30～34	23	16	63	48	0	0	25	19	26	18	19	14	26	20
35～39	40	28	103	95	1	2	30	29	19	24	22	17	27	16
40～44	41	32	114	87	2	1	36	33	22	17	19	20	16	18
45～49	26	24	86	93	1	3	41	40	17	23	19	17	15	11
50～54	25	27	88	98	1	0	47	36	18	21	14	11	18	21
55～59	39	39	113	104	1	2	36	34	26	28	5	11	25	26
60～64	43	40	119	109	4	1	26	29	30	25	21	19	32	25
65～69	58	50	144	145	2	3	38	31	37	28	26	24	31	24
70～74	42	36	98	78	0	1	22	26	17	26	18	16	12	16
75～79	25	33	59	83	0	0	16	18	17	24	14	20	8	16
80～84	31	30	68	84	0	0	12	12	15	17	15	11	12	14
85～89	17	44	42	102	0	0	8	18	10	12	7	9	13	15
90～94	8	15	23	40	0	0	5	5	4	10	4	4	4	11
95～99	1	4	3	17	0	0	0	4	1	0	0	2	0	2
100～	0	1	0	4	0	0	0	0	0	1	0	1	0	1

行政区	佐東地区		睦三		中		中雇用促進		中地区		横須賀川原町		十六軒町	
世帯数	992		234		503		28		765		251		26	
人口総数	2,931		726		1,255		73		2,054		711		75	
	男	女	男	女	男	女	男	女	男	女	男	女	男	女
20歳以上	1,211	1,184	308	292	559	516	28	31	895	839	267	272	33	30
計	1,481	1,450	371	355	647	608	35	38	1,053	1,001	351	360	37	38
0~4	60	57	12	13	20	16	1	3	33	32	13	16	0	1
5~9	64	61	19	22	22	27	0	1	41	50	20	25	0	1
10~14	81	77	18	12	24	28	1	1	43	41	25	29	2	4
15~19	65	71	14	16	22	21	5	2	41	39	26	18	2	2
20~24	76	72	13	8	37	32	4	4	54	44	15	8	0	1
25~29	80	59	25	13	46	26	2	3	73	42	16	11	0	0
30~34	96	71	23	15	47	29	2	2	72	46	15	18	1	2
35~39	99	88	24	17	49	44	1	4	74	65	26	25	1	1
40~44	95	89	27	27	51	32	5	6	83	65	32	33	3	1
45~49	93	94	15	16	46	43	5	5	66	64	23	22	3	5
50~54	98	89	16	14	35	35	4	2	55	51	19	15	4	1
55~59	93	101	32	29	43	33	2	0	77	62	15	24	1	1
60~64	113	99	31	32	37	42	0	0	68	74	23	14	3	3
65~69	134	110	32	30	61	63	0	3	93	96	19	29	4	4
70~74	69	85	21	19	44	31	3	2	68	52	24	18	4	1
75~79	55	78	20	25	24	37	0	0	44	62	17	16	1	6
80~84	54	54	11	18	23	26	0	0	34	44	10	22	6	2
85~89	38	54	12	18	12	26	0	0	24	44	8	9	2	2
90~94	17	30	4	9	3	12	0	0	7	21	5	7	0	0
95~99	1	8	2	1	1	3	0	0	3	4	0	1	0	0
100~	0	3	0	1	0	2	0	0	0	3	0	0	0	0

行政区	大谷町		新屋町		西大谷		東本町		中本町		西本町		汐見ヶ丘	
世帯数	84		54		74		35		47		40		62	
人口総数	217		140		206		89		130		95		171	
	男	女	男	女	男	女	男	女	男	女	男	女	男	女
20歳以上	90	100	61	61	91	96	45	34	57	63	43	40	62	70
計	102	115	68	72	100	106	49	40	65	65	50	45	85	86
0~4	3	4	1	2	1	1	0	2	1	0	2	0	5	0
5~9	3	2	2	2	1	2	2	1	1	1	0	1	4	4
10~14	2	6	1	5	5	1	1	3	1	0	2	4	6	5
15~19	4	3	3	2	2	6	1	0	5	1	3	0	8	7
20~24	3	4	4	3	6	4	1	1	3	2	3	0	2	3
25~29	4	5	3	8	7	7	4	1	3	4	1	1	1	1
30~34	3	2	10	3	2	4	3	1	2	1	3	1	2	4
35~39	6	6	0	4	8	4	1	3	3	1	1	1	4	3
40~44	3	8	7	3	8	5	7	1	3	1	1	0	13	11
45~49	5	6	3	4	2	6	3	1	1	6	1	2	10	6
50~54	12	9	6	4	5	7	2	5	5	5	5	6	2	9
55~59	10	6	1	8	9	4	6	4	4	4	4	6	7	4
60~64	14	11	8	3	10	9	3	0	5	6	6	5	4	5
65~69	9	7	7	2	12	13	4	3	11	8	5	6	3	3
70~74	6	11	3	3	9	8	2	2	6	5	6	2	7	10
75~79	7	7	3	4	3	4	5	6	2	3	2	3	4	2
80~84	3	6	4	4	6	10	1	1	3	7	2	3	2	7
85~89	4	9	1	4	2	7	2	0	3	2	1	1	1	1
90~94	1	3	2	4	2	4	1	2	3	7	2	2	0	1
95~99	0	0	0	0	0	0	0	3	0	0	0	1	0	0
100~	0	0	0	0	0	0	0	0	0	1	0	0	0	0



行政区	柏 平		西 番 町		中 番 町		東番町		南番町		大須賀第一地区		軍全町	
世帯数	172		14		20		39		146		1,064		50	
人口総数	530		39		42		131		385		2,961		146	
	男	女	男	女	男	女	男	女	男	女	男	女	男	女
20歳以上	199	202	18	19	20	16	50	57	158	154	1,194	1,214	63	61
計	269	261	19	20	23	19	60	71	193	192	1,471	1,490	76	70
0~4	19	11	1	0	1	0	0	2	1	8	48	47	2	2
5~9	27	11	0	0	1	3	3	2	12	8	76	63	5	3
10~14	11	18	0	0	1	0	3	4	12	9	72	88	4	2
15~19	13	19	0	1	0	0	4	6	10	13	81	78	2	2
20~24	4	6	0	2	0	1	0	2	7	5	48	42	2	2
25~29	12	8	2	1	0	1	2	0	6	7	61	55	4	3
30~34	13	14	4	2	1	0	1	3	8	8	68	63	3	2
35~39	24	27	0	0	1	1	4	6	8	13	87	95	2	1
40~44	21	18	0	0	3	0	3	2	16	12	120	95	2	4
45~49	18	22	0	1	0	2	3	4	20	12	92	99	3	3
50~54	17	15	1	1	1	1	4	3	9	7	92	88	6	1
55~59	11	10	4	3	1	1	3	2	8	6	84	83	9	13
60~64	17	25	4	1	1	0	6	7	10	14	114	103	7	2
65~69	26	24	1	1	2	3	5	6	15	17	123	126	7	3
70~74	24	13	0	1	3	2	6	8	19	15	118	99	4	8
75~79	4	5	1	1	1	1	6	3	9	15	65	76	4	7
80~84	1	6	0	2	4	1	4	6	12	12	58	89	7	7
85~89	4	5	1	1	1	1	2	5	5	7	37	54	3	5
90~94	2	3	0	2	1	1	1	0	6	4	26	40	0	0
95~99	1	1	0	0	0	0	0	0	0	0	1	6	0	0
100~	0	0	0	0	0	0	0	0	0	0	0	1	0	0

行政区	沢 上 町		東 新 町		西新町		松尾町		西田町		東田町		大工町	
世帯数	127		57		59		84		115		37		74	
人口総数	352		156		163		189		301		106		188	
	男	女	男	女	男	女	男	女	男	女	男	女	男	女
20歳以上	131	141	65	65	65	72	75	84	129	126	48	46	70	85
計	167	185	79	77	73	90	82	107	149	152	56	50	86	102
0~4	2	7	0	1	2	4	1	2	5	6	2	0	2	5
5~9	6	10	1	2	2	4	2	9	5	6	2	2	5	6
10~14	14	13	11	2	1	7	2	8	3	5	2	2	4	3
15~19	14	14	2	7	3	3	2	4	7	9	2	0	5	3
20~24	11	5	3	3	4	4	2	0	6	5	6	1	6	6
25~29	8	2	4	1	1	0	0	3	8	5	2	2	4	2
30~34	6	7	1	1	4	3	4	4	11	8	3	2	3	4
35~39	11	11	8	2	3	3	8	7	6	6	1	1	4	9
40~44	14	14	7	4	4	9	5	8	10	9	2	2	1	7
45~49	13	13	6	4	6	1	2	1	9	5	2	6	4	2
50~54	10	14	3	6	1	3	11	2	5	7	5	4	3	5
55~59	12	11	3	5	7	3	6	6	8	7	2	3	6	4
60~64	13	16	8	7	3	6	7	3	11	14	5	4	10	8
65~69	14	11	6	6	13	7	8	8	20	10	7	4	13	6
70~74	8	12	9	8	5	6	4	8	12	16	1	5	5	9
75~79	4	9	3	5	5	7	5	9	12	10	5	2	4	4
80~84	5	7	2	7	5	9	9	9	4	12	1	4	2	5
85~89	1	8	1	3	2	6	2	10	6	6	3	1	2	6
90~94	1	1	1	2	1	4	2	5	1	6	3	1	3	7
95~99	0	0	0	1	1	1	0	1	0	0	0	3	0	1
100~	0	0	0	0	0	0	0	0	0	0	0	1	0	0

行政区	石 津		横 砂		小谷田		清ヶ谷		本谷		大須賀第二地区		西大洲	
世帯数	90		30		33		52		22		830		237	
人口総数	282		88		106		166		88		2,331		683	
	男	女	男	女	男	女	男	女	男	女	男	女	男	女
20歳以上	120	132	36	39	43	51	70	72	35	38	950	1,012	284	285
計	136	146	44	44	49	57	79	87	42	46	1,118	1,213	342	341
0～4	4	2	1	0	0	0	2	2	0	3	23	34	10	15
5～9	2	3	2	3	1	3	3	3	5	2	41	56	14	10
10～14	5	3	2	2	3	2	3	5	0	2	54	56	14	11
15～19	5	6	3	0	2	1	1	5	2	1	50	55	20	20
20～24	5	5	2	2	1	4	7	1	5	1	60	39	16	21
25～29	7	7	1	1	5	2	2	1	2	1	48	30	15	14
30～34	6	6	5	1	2	0	6	6	1	2	55	46	22	16
35～39	2	4	1	4	4	4	3	4	4	4	57	60	22	16
40～44	16	6	2	1	4	4	7	6	3	4	77	78	31	23
45～49	10	10	3	2	2	5	4	8	0	0	64	60	24	23
50～54	5	5	2	2	2	2	5	2	1	2	59	55	19	18
55～59	9	10	3	1	4	4	6	7	2	1	77	75	24	24
60～64	16	10	2	7	4	8	8	6	3	6	97	97	19	13
65～69	11	14	8	6	7	4	8	7	8	5	130	91	31	23
70～74	10	15	4	4	4	3	5	3	1	0	72	97	17	27
75～79	9	8	2	2	2	4	1	4	0	1	56	72	17	21
80～84	5	16	1	1	1	2	7	6	2	0	51	85	11	17
85～89	6	6	0	0	0	2	1	6	1	5	28	64	12	21
90～94	3	7	0	3	1	2	0	4	2	5	18	47	2	4
95～99	0	3	0	2	0	1	0	1	0	1	1	15	1	4
100～	0	0	0	0	0	0	0	0	0	0	0	1	1	0

行政区	今 沢		川 原 崎		沖之須		雇用促進第1		城前団地		大須賀第三地区		野賀	
世帯数	96		139		352		46		17		887		92	
人口総数	235		350		987		69		42		2,366		282	
	男	女	男	女	男	女	男	女	男	女	男	女	男	女
20歳以上	107	103	143	135	437	403	42	24	17	20	1,030	970	120	116
計	121	114	182	168	506	481	43	26	19	23	1,213	1,153	142	140
0～4	2	0	10	9	10	18	0	0	0	0	32	42	5	7
5～9	2	4	14	8	18	17	0	0	1	0	49	39	6	8
10～14	5	3	7	11	21	20	0	0	0	1	47	46	7	5
15～19	5	4	8	5	20	23	1	2	1	2	55	56	4	4
20～24	2	6	8	2	24	19	1	0	1	2	52	50	7	4
25～29	10	3	9	8	39	13	1	2	1	2	75	42	9	8
30～34	3	5	8	15	32	24	1	0	1	0	67	60	6	12
35～39	7	2	17	18	45	32	1	0	2	0	94	68	7	7
40～44	8	8	17	10	40	35	5	1	1	1	102	78	9	2
45～49	10	10	15	12	24	21	2	0	4	5	79	71	7	11
50～54	11	13	9	6	26	22	5	2	1	3	71	64	10	5
55～59	8	7	13	14	23	30	5	5	1	0	74	80	8	9
60～64	5	5	5	12	45	47	7	3	1	0	82	80	10	11
65～69	10	12	21	12	49	38	3	3	0	3	114	91	18	14
70～74	14	12	11	4	40	31	3	3	3	4	88	81	11	10
75～79	9	6	2	5	19	28	3	3	1	0	51	63	6	9
80～84	7	6	5	8	17	21	3	0	0	0	43	52	9	8
85～89	2	5	3	6	10	22	2	2	0	0	29	56	1	2
90～94	1	2	0	3	3	14	0	0	0	0	6	23	2	3
95～99	0	1	0	0	1	6	0	0	0	0	2	11	0	1
100～	0	0	0	0	0	0	0	0	0	0	1	0	0	0

行政区	新 井		中 新 井		岡 原		浜		東大谷		野中		藤塚	
世帯数	79		74		106		215		40		360		109	
人口総数	229		259		317		538		146		930		311	
	男	女	男	女	男	女	男	女	男	女	男	女	男	女
20歳以上	103	101	103	108	127	134	215	253	55	63	406	370	129	114
計	115	114	122	137	152	165	253	285	71	75	475	455	158	153
0～4	1	1	2	12	5	6	8	3	3	3	10	20	2	9
5～9	1	1	6	8	7	10	10	9	7	5	15	20	16	10
10～14	5	5	8	5	5	4	10	9	2	2	15	18	7	13
15～19	5	6	3	4	8	11	10	11	4	2	29	27	4	7
20～24	5	3	4	7	8	6	14	9	3	2	28	30	11	2
25～29	6	2	7	6	7	13	13	10	5	3	28	21	4	7
30～34	4	5	6	8	6	11	11	8	1	5	38	15	5	6
35～39	3	2	9	6	9	7	12	15	3	5	26	22	15	13
40～44	7	9	10	7	10	11	20	15	8	2	31	31	13	6
45～49	8	4	7	8	16	10	16	13	3	3	32	34	9	9
50～54	9	8	9	9	11	12	13	12	6	5	30	22	11	9
55～59	7	12	10	9	8	6	20	18	3	7	37	26	11	7
60～64	10	6	10	10	10	8	21	12	4	6	33	33	10	7
65～69	13	17	8	10	14	11	27	27	7	5	46	40	14	17
70～74	7	9	10	9	5	15	11	19	3	4	31	33	7	3
75～79	13	7	2	5	10	7	10	23	0	3	20	21	6	7
80～84	5	9	6	5	6	5	13	15	6	6	19	20	7	10
85～89	5	4	3	6	5	8	7	27	2	4	3	9	5	5
90～94	0	2	2	2	1	4	5	22	1	2	3	11	1	3
95～99	1	2	0	1	1	0	1	5	0	1	1	2	0	3
100～	0	0	0	0	0	0	1	3	0	0	0	0	0	0

行政区	雨 垂		大 淵 地 区		合 計	
世帯数	108		1,183		44,372	
人口総数	340		3,352		117,605	
	男	女	男	女	男	女
20歳以上	134	150	1,392	1,409	47,732	48,114
計	162	178	1,650	1,702	58,893	58,712
0～4	5	4	41	65	2,673	2,487
5～9	8	11	76	82	2,849	2,765
10～14	9	9	68	70	2,869	2,700
15～19	6	4	73	76	2,770	2,646
20～24	3	4	83	67	2,731	2,604
25～29	4	8	83	78	3,107	2,729
30～34	14	13	91	83	3,893	3,396
35～39	12	11	96	88	4,052	3,751
40～44	13	7	121	90	4,531	3,959
45～49	6	4	104	96	4,121	3,845
50～54	7	7	106	89	3,593	3,347
55～59	13	12	117	106	3,678	3,718
60～64	15	18	123	111	3,970	3,834
65～69	20	19	167	160	4,725	4,530
70～74	10	8	95	110	3,316	3,223
75～79	6	12	73	94	2,376	2,830
80～84	5	7	76	85	1,922	2,600
85～89	2	13	33	78	1,129	2,132
90～94	4	7	19	56	503	1,194
95～99	0	0	4	15	79	380
100～	0	0	1	3	6	42

資料：企画政策課（住民基本台帳）

## 7 地区別・年齢階級別人口（外国人を含む）

（平成30年3月31日現在）（単位：人）

地区	地区別人口計	乳幼児人口 (0～5歳)	年少人口 義務教育就学人口 (6～15歳)	労働力人口 (16～64歳)		老年人口 (65歳以上)
				高等教育対象人口 (16～22歳)		
第一地区	3,382	123	276	225	1,942	1,041
第二地区	1,135	40	83	63	596	416
第三地区	4,172	196	387	297	2,439	1,150
第四地区	1,412	67	135	91	828	382
第五地区	8,055	515	835	519	5,175	1,530
南郷地区	6,352	518	623	379	4,033	1,178
西南郷地区	5,390	299	491	386	3,544	1,056
上内田地区	2,235	109	203	119	1,264	659
西山口地区	8,254	571	863	531	4,871	1,949
東山口地区	2,794	129	245	166	1,546	874
日坂地区	1,094	40	88	56	573	393
東山地区	450	19	45	22	226	160
粟本地区	5,761	253	527	350	3,213	1,768
城北地区	4,038	249	394	234	2,341	1,054
倉真地区	1,533	58	114	94	804	557
西郷地区	6,572	476	767	364	3,918	1,411
原泉地区	510	14	25	21	257	214
原田地区	1,585	46	121	95	850	568
原谷地区	3,955	208	323	211	2,228	1,196
桜木地区	11,596	667	1,215	835	7,094	2,620
和田岡地区	3,007	155	282	188	1,759	811
曾我地区	3,511	213	321	199	2,136	841
千浜地区	3,878	168	299	273	2,320	1,091
睦浜地区	2,655	131	260	190	1,550	714
大坂地区	5,141	214	479	355	3,000	1,448
土方地区	3,143	156	263	240	1,734	990
佐束地区	2,931	146	279	195	1,716	790
中地区	2,054	83	170	118	1,202	599
大須賀第一地区	2,961	124	313	171	1,605	919
大須賀第二地区	2,331	76	207	148	1,220	828
大須賀第三地区	2,366	89	182	164	1,384	711
大淵地区	3,352	139	296	207	1,848	1,069
合計	117,605	6,291	11,111	7,506	69,216	30,987
構成比(%)	-	5.3	9.4	6.4	58.9	26.3

資料：企画政策課

# C 国勢調査

# 1 世帯と人口の推移

年 (内訳)	世帯 (世帯)	人口 (人)	一世帯平均人員 (人)	対前回人口増加数 (人)	対前回人口増加率 (%)	静岡県対前回人口増加率 (%)
大正 9	12,327	65,660	5.33	-	-	-
旧掛川市	7,966	42,788	5.37	-	-	
旧大東町	2,720	14,720	5.41	-	-	
旧大須賀町	1,641	8,152	4.97	-	-	
14	12,598	67,031	5.32	1,371	2.1	7.8
旧掛川市	8,129	43,559	5.36	771	1.8	
旧大東町	2,757	15,073	5.47	353	2.4	
旧大須賀町	1,712	8,399	4.91	247	3.0	
昭和 5 (1930)	12,766	69,957	5.48	-	-	-
旧掛川市	8,206	45,290	5.52	-	-	
旧大東町	2,801	15,825	5.65	-	-	
旧大須賀町	1,759	8,842	5.03	-	-	
10 (1935)	13,035	71,298	5.47	1,341	1.9	7.9
旧掛川市	8,396	45,992	5.48	702	1.6	
旧大東町	2,850	16,154	5.67	329	2.1	
旧大須賀町	1,789	9,152	5.12	310	3.5	
15 (1940)	12,798	70,982	5.55	△ 316	△ 0.4	4.0
旧掛川市	8,283	45,841	5.53	△ 151	△ 0.3	
旧大東町	2,790	16,096	5.77	△ 58	△ 0.4	
旧大須賀町	1,725	9,045	5.24	△ 107	△ 1.2	
22 (1947)	...	90,292	...	19,310	27.2	16.6
旧掛川市	...	58,801	...	12,960	28.3	
旧大東町	...	19,666	...	3,570	22.2	
旧大須賀町	...	11,825	...	2,780	30.7	
25 (1950)	16,169	91,203	5.64	911	1.0	5.0
旧掛川市	10,586	59,695	5.64	894	1.5	
旧大東町	3,369	19,823	5.88	157	0.8	
旧大須賀町	2,214	11,685	5.28	△ 140	△ 1.2	
30 (1955)	16,681	92,072	5.52	869	1.0	7.2
旧掛川市	11,056	60,712	5.49	1,013	1.7	
旧大東町	3,284	18,846	5.74	△ 977	△ 4.9	
旧大須賀町	2,341	12,514	5.35	829	7.1	
35 (1960)	17,031	88,989	5.23	△ 3,083	△ 3.3	4.0
旧掛川市	11,423	59,762	5.23	△ 944	△ 1.6	
旧大東町	3,259	17,662	5.42	△ 1,184	△ 6.3	
旧大須賀町	2,349	11,565	4.92	...	...	
40 (1965)	17,803	86,228	4.84	△ 2,761	△ 3.1	5.7
旧掛川市	12,130	58,876	4.85	△ 886	△ 1.5	
旧大東町	3,294	16,640	5.05	△ 1,022	△ 5.8	
旧大須賀町	2,379	10,712	4.50	△ 853	△ 7.4	
45 (1970)	18,903	86,113	4.56	△ 115	△ 0.1	6.1
旧掛川市	12,979	59,153	4.56	277	0.5	
旧大東町	3,427	16,256	4.74	△ 384	△ 2.3	
旧大須賀町	2,497	10,704	4.29	△ 8	△ 0.1	
50 (1975)	21,094	90,160	4.27	4,047	4.7	7.1
旧掛川市	14,576	61,731	4.24	2,578	4.4	
旧大東町	3,913	17,511	4.48	1,255	7.7	
旧大須賀町	2,605	10,918	4.19	214	2.0	
55 (1980)	22,953	94,398	4.11	4,238	4.7	4.1
旧掛川市	15,877	64,843	4.08	3,112	5.0	
旧大東町	4,292	18,241	4.25	730	4.2	
旧大須賀町	2,784	11,314	4.06	396	3.6	
60 (1985)	24,946	99,974	4.01	5,576	5.9	3.7
旧掛川市	17,351	68,724	3.96	3,881	6.0	
旧大東町	4,586	19,139	4.17	898	4.9	
旧大須賀町	3,009	12,111	4.02	797	7.0	

年 (内訳)	世帯 (世帯)	人口 (人)	一世帯平均人員 (人)	対前回人口増加数 (人)	対前回人口増加率 (%)	静岡県対前回人口増加率 (%)
平成 2 (1990)	27,667	105,030	3.80	5,056	5.1	2.7
旧掛川市	19,354	72,795	3.76	4,071	5.9	
旧大東町	5,252	20,156	3.84	1,017	5.3	
旧大須賀町	3,061	12,079	3.95	△ 32	△ 0.3	
7 (1995)	31,185	109,978	3.53	4,948	4.7	1.8
旧掛川市	22,213	76,839	3.46	4,044	5.6	
旧大東町	5,683	20,995	3.69	839	4.2	
旧大須賀町	3,289	12,144	3.69	65	0.5	
12 (2000)	34,926	114,328	3.27	4,350	4.0	0.8
旧掛川市	25,121	80,217	3.19	3,378	4.4	
旧大東町	6,274	21,791	3.48	796	3.8	
旧大須賀町	3,531	12,320	3.49	176	1.4	
17 (2005)	38,691	117,857	3.05	3,529	3.1	0.7
22 (2010)	39,497	116,363	2.95	△ 1,494	△ 1.3	△ 0.7
27 (2015)	41,050	114,602	2.79	△ 1,761	△ 1.5	△ 1.7

資料：国勢調査（昭和30年以前の結果は、静岡県統計年鑑より）

注：内訳（平成17年4月合併前の旧市町村別人口・世帯数）…昭和45年以前は各旧市町区域の旧町村（合併前）結果を合算したものである。（例：昭和45年大東町の世帯数・人口＝旧大浜町＋旧城東村）

## 2 年齢別（5歳階級）人口の推移（単位：人）

年齢	平成 7 (1995)	12 (2000)	17 (2005)	22 (2010)	27 (2015)
0～4	5,440	5,397	5,550	5,388	5,113
5～9	6,842	5,907	5,608	5,436	5,476
10～14	7,961	7,159	5,945	5,528	5,471
15～19	7,310	7,225	6,497	5,404	5,043
20～24	6,571	6,424	6,485	5,160	4,341
25～29	6,399	7,861	7,936	6,947	6,033
30～34	6,749	7,001	8,513	7,693	7,043
35～39	7,481	7,311	7,427	8,137	7,732
40～44	8,880	7,850	7,570	7,170	8,254
45～49	9,185	9,091	7,938	7,402	7,084
50～54	6,636	9,310	9,199	7,714	7,263
55～59	6,236	6,648	9,228	8,926	7,620
60～64	6,273	6,122	6,552	8,911	8,628
65～69	6,143	6,101	5,931	6,280	8,569
70～74	4,648	5,775	5,728	5,625	5,962
75～79	3,217	4,156	5,242	5,214	5,128
80～84	2,364	2,614	3,536	4,393	4,430
85～89	1,161	1,615	1,876	2,556	3,174
90～94	392	624	868	1,011	1,420
95～	90	133	223	354	413
不詳	—	4	5	1,114	405
総数	109,978	114,328	117,857	116,363	114,602

資料：国勢調査

注：平成7年(1995年)及び12年(2000年)の人口は、旧掛川市、大東町、大須賀町の結果を合算したものである。

### 3 町丁字別人口

(各年10月1日現在) (単位: 人、世帯、%)

町丁字名等	平成22(2010)	平成27(2015)			H22-27 増減比	
	総数	総数	男	女		世帯数
<b>掛川区域</b>	<b>83,706</b>	<b>84,192</b>	<b>42,048</b>	<b>42,144</b>	<b>30,838</b>	<b>0.6</b>
掛川	1,582	1,629	790	839	653	3.0
仁藤町	315	293	131	162	113	△ 7.0
仁藤	508	514	246	268	186	1.2
肴町	201	167	80	87	59	△ 16.9
塩町	207	175	86	89	67	△ 15.5
喜町	117	107	58	49	33	△ 8.5
旭台	73	75	33	42	26	2.7
旭ヶ丘1丁目	563	542	267	275	199	△ 3.7
旭ヶ丘2丁目	545	515	258	257	193	△ 5.5
紺屋町	124	116	51	65	53	△ 6.5
連雀	153	136	69	67	60	△ 11.1
中町	112	101	45	56	42	△ 9.8
駅前	116	101	50	51	42	△ 12.9
城下	214	195	91	104	70	△ 8.9
下俣	455	493	255	238	210	8.4
十九首	359	326	167	159	132	△ 9.2
小鷹町	474	450	234	216	194	△ 5.1
清崎	242	221	115	106	90	△ 8.7
中央1丁目	333	359	196	163	163	7.8
中央2丁目	740	739	352	387	292	△ 0.1
中央3丁目	461	451	216	235	168	△ 2.2
中央高町	305	349	168	181	153	14.4
城西1丁目	659	655	302	353	259	△ 0.6
城西2丁目	644	618	297	321	213	△ 4.0
二瀬川	635	610	321	289	264	△ 3.9
上屋敷	540	650	315	335	219	20.4
大池	2,727	2,917	1,428	1,489	1,063	7.0
長谷		665	322	343	256	-
長谷1丁目	} 2,725	1,066	548	518	417	-
長谷2丁目		772	432	340	403	-
長谷3丁目		220	120	100	134	-
七日町	596	610	310	300	246	2.3
秋葉路	1,007	961	461	500	343	△ 4.6
杉谷	187	169	87	82	64	△ 9.6
杉谷1丁目	537	520	277	243	246	△ 3.2
杉谷2丁目	408	392	202	190	163	△ 3.9
杉谷南1丁目	486	750	346	404	258	54.3
杉谷南2丁目	551	643	342	301	328	16.7
上張	805	867	454	413	344	7.7
緑ヶ丘1丁目	653	626	295	331	254	△ 4.1
緑ヶ丘2丁目	922	986	497	489	414	6.9
矢崎町	70	145	84	61	53	107.1
葵町	532	489	243	246	207	△ 8.1
下俣南1丁目	561	610	294	316	229	8.7
下俣南2丁目	} 1,352	1,314	623	691	573	-
下俣南3丁目		78	43	35	40	-
久保1丁目	388	402	200	202	161	3.6
久保2丁目	673	689	383	306	381	2.4
亀の甲1丁目	599	584	318	266	270	△ 2.5
亀の甲2丁目	437	440	238	202	203	0.7
南1丁目	511	464	238	226	220	△ 9.2
南2丁目	743	686	362	324	317	△ 7.7
南西郷	295	283	145	138	102	△ 4.1
結縁寺	78	77	36	41	20	△ 1.3
上内田	1,015	965	489	476	305	△ 4.9
板沢	637	608	300	308	177	△ 4.6
和田	196	161	77	84	60	△ 17.9
子隣	327	199	99	100	58	△ 39.1
岩井寺	114	227	111	116	69	99.1
満水	468	479	246	233	181	2.4
藪ヶ谷	656	646	283	363	198	△ 1.5



町丁字名等	平成22(2010)	平成27(2015)				H22-27 増減比	
	総数	総数	男	女	世帯数		
宮脇		1,870	925	945	695	-	
宮脇 1丁目	}	2,415	719	360	359	272	-
宮脇 2丁目		375	195	180	120	-	
成滝	1,066	1,205	623	582	453	13.0	
葛川	1,519	1,330	666	664	511	△ 12.4	
金城	254	253	131	122	83	△ 0.4	
青葉台	1,091	1,085	535	550	405	△ 0.5	
八坂	720	690	334	356	209	△ 4.2	
伊達方	746	675	326	349	202	△ 9.5	
本所	296	274	138	136	91	△ 7.4	
小原子	38	30	15	15	9	△ 21.1	
逆川	600	607	310	297	229	1.2	
千羽	471	456	226	230	141	△ 3.2	
日坂	472	453	227	226	150	△ 4.0	
佐夜鹿	107	112	59	53	30	4.7	
大野	561	536	271	265	150	△ 4.5	
東山	481	444	219	225	118	△ 7.7	
水垂	1,162	1,195	594	601	382	2.8	
初馬	2,081	2,007	976	1,031	620	△ 3.6	
葛ヶ丘 1丁目	591	555	279	276	215	△ 6.1	
葛ヶ丘 2丁目	578	550	266	284	207	△ 4.8	
葛ヶ丘 3丁目	541	502	254	248	191	△ 7.2	
大多郎	378	374	180	194	138	△ 1.1	
御所原	370	372	192	180	135	0.5	
北門	611	646	331	315	257	5.7	
城北 1丁目	435	402	199	203	149	△ 7.6	
城北 2丁目	429	412	200	212	158	△ 4.0	
弥生町	474	478	232	246	193	0.8	
下西郷	83	51	28	23	33	△ 38.6	
天王町	677	652	350	302	295	△ 3.7	
柳町	223	213	108	105	76	△ 4.5	
中宿	592	598	289	309	242	1.0	
谷の口町	118	112	57	55	36	△ 5.1	
和光 3丁目	234	221	108	113	94	△ 5.6	
倉真	1,685	1,506	754	752	512	△ 10.6	
上西郷	4,619	4,695	2,269	2,426	1,528	1.6	
五明	528	553	274	279	154	4.7	
和光 1丁目	57	82	39	43	32	43.9	
和光 2丁目	635	890	470	420	367	40.2	
大和田	148	130	70	60	43	△ 12.2	
萩間	94	89	44	45	32	△ 5.3	
居尻	133	117	61	56	42	△ 12.0	
黒俣	95	91	43	48	27	△ 4.2	
孕石	45	54	26	28	12	20.0	
丹間	41	43	21	22	12	4.9	
寺島	554	502	268	234	146	△ 9.4	
原里	713	634	314	320	199	△ 11.1	
平島	245	228	114	114	59	△ 6.9	
久居島	115	97	52	45	32	△ 15.7	
中西之谷	26	19	9	10	8	△ 26.9	
上西之谷	96	83	41	42	31	△ 13.5	
本郷	2,443	2,418	1,201	1,217	832	△ 1.0	
細谷	907	941	465	476	322	3.7	
幡鎌	249	230	118	112	74	△ 7.6	
西山	479	492	238	254	144	2.7	
上垂木	973	955	477	478	292	△ 1.8	
家代	1,053	1,024	507	517	336	△ 2.8	
遊家	244	196	92	104	68	△ 19.7	
富部	1,308	1,248	630	618	504	△ 4.6	
下垂木	5,612	5,582	2,757	2,825	1,916	△ 0.5	
家代の里 1丁目	504	576	290	286	184	14.3	
家代の里 2丁目	607	681	386	295	256	12.2	
家代の里 3丁目	827	1,020	506	514	304	23.3	
吉岡	1,599	1,522	753	769	497	△ 4.8	
高田	494	530	261	269	181	7.3	

町丁字名等	平成22(2010)	平成27(2015)				H22-27 増減比
	総数	総数	男	女	世帯数	
各和	760	745	377	368	222	△ 2.0
岡津	303	261	131	130	81	△ 13.9
原川	349	326	166	160	104	△ 6.6
徳泉	112	114	57	57	42	1.8
領家	601	606	327	279	231	0.8
高御所	850	913	470	443	410	7.4
篠場	453	416	216	200	83	△ 8.2
平野	264	293	155	138	119	11.0
梅橋	108	115	58	57	44	6.5
細田	299	290	145	145	105	△ 3.0
沢田	132	134	67	67	52	1.5
<b>大東区域</b>	<b>20,739</b>	<b>19,615</b>	<b>9,805</b>	<b>9,810</b>	<b>6,632</b>	<b>△ 5.4</b>
千浜東	1,005	911	472	439	321	△ 9.4
坂里	162	160	94	66	62	△ 1.2
千浜西	1,337	1,227	633	594	475	△ 8.2
菊浜	420	368	189	179	101	△ 12.4
国安	893	892	450	442	258	△ 0.1
国包	287	279	145	134	91	△ 2.8
三俣	1,214	1,128	558	570	401	△ 7.1
浜川新田	523	459	220	239	128	△ 12.2
浜野	881	788	403	385	250	△ 10.6
浜野新田	232	212	107	105	62	△ 8.6
大坂南大坂	992	996	515	481	378	0.4
大坂報地	1,080	1,057	493	564	427	△ 2.1
三井寺部	639	613	298	315	175	△ 4.1
三井中川原	474	447	211	236	129	△ 5.7
三井太田	403	355	195	160	122	△ 11.9
東大坂新川	1,242	1,268	644	624	420	2.1
東大坂海戸	278	276	149	127	86	△ 0.7
下土方川久保	177	181	74	107	43	2.3
下土方畑ヶ谷	317	292	134	158	78	△ 7.9
下土方下中	361	431	220	211	130	19.4
土方嶺向・上土方	564	558	265	293	159	△ 1.1
土方下北	432	349	152	197	119	△ 19.2
土方大坪台	338	336	150	186	99	△ 0.6
上土方入山瀬	544	507	252	255	146	△ 6.8
上土方今滝	151	133	70	63	36	△ 11.9
上土方落合	381	380	194	186	117	△ 0.3
高瀬	1,174	1,061	503	558	370	△ 9.6
小貫	521	487	233	254	179	△ 6.5
中方	690	708	379	329	223	2.6
岩滑	703	637	327	310	235	△ 9.4
睦三毛森	357	344	179	165	100	△ 3.6
睦三田ヶ谷	218	193	99	94	66	△ 11.5
睦三西之谷	167	147	65	82	41	△ 12.0
中公文	329	350	180	170	148	6.4
中下方	897	785	393	392	350	△ 12.5
中高塚	356	300	160	140	107	△ 15.7
<b>大須賀区域</b>	<b>11,918</b>	<b>10,795</b>	<b>5,273</b>	<b>5,522</b>	<b>3,580</b>	<b>△ 9.4</b>
横須賀	3,198	2,690	1,301	1,389	951	△ 15.9
西大淵	3,221	2,495	1,228	1,267	881	△ 22.5
沖之須	969	894	451	443	293	△ 7.7
大淵	3,683	3,374	1,641	1,733	1,054	△ 8.4
山崎	847	782	373	409	239	△ 7.7
洋望台	※	560	279	281	162	-
<b>合計</b>	<b>116,363</b>	<b>114,602</b>	<b>57,126</b>	<b>57,476</b>	<b>41,050</b>	<b>△ 1.5</b>

資料：国勢調査

注：※印は、平成27年国勢調査から新たに設けられた区分。

#### 4 年齢3区分人口の推移

(単位：人)

年	総数			幼少年人口 (0～14歳)			生産年齢人口 (15～64歳)			老年人口 (65歳以上)		
	計	男	女	計	男	女	計	男	女	計	男	女
昭和40(1965)	86,229	41,883	44,345	24,562	12,395	12,167	54,219	26,084	28,135	7,447	3,404	4,043
45(1970)	86,113	41,696	44,417	20,429	10,305	10,124	57,396	27,680	29,716	8,288	3,711	4,577
50(1975)	90,160	43,930	46,230	20,641	10,453	10,188	60,105	29,275	30,830	9,414	4,202	5,212
55(1980)	94,399	46,460	47,938	21,618	11,082	10,536	61,831	30,591	31,240	10,949	4,787	6,162
60(1985)	99,974	49,286	50,688	22,972	11,823	11,149	64,651	32,286	32,365	12,351	5,177	7,174
平成2(1990)	105,030	51,923	53,107	22,045	11,412	10,633	68,335	34,442	33,893	14,650	6,069	8,581
7(1995)	109,978	54,570	55,408	20,243	10,418	9,825	71,720	36,594	35,126	18,015	7,558	10,457
12(2000)	114,328	56,936	57,392	18,463	9,467	8,996	74,843	38,541	36,302	21,022	8,928	12,094
17(2005)	117,857	58,862	58,995	17,103	8,744	8,359	77,345	40,150	37,195	23,409	9,968	13,441
22(2010)	115,249	57,179	58,070	16,352	8,386	7,966	73,464	37,776	35,688	25,433	11,017	14,416
27(2015)	114,197	56,858	57,339	16,060	8,277	7,783	69,041	35,499	33,542	29,096	13,082	16,014

注：年齢不詳の人口は含まれていない

#### 《比率》

(単位：%)

年	総数			幼少年人口 (0～14歳)			生産年齢人口 (15～64歳)			老年人口 (65歳以上)		
	計	男	女	計	男	女	計	男	女	計	男	女
昭和40(1965)	100.0	48.6	51.4	28.5	29.6	27.4	62.9	62.3	63.5	8.6	8.1	9.1
45(1970)	100.0	48.4	51.6	23.7	24.7	22.8	66.7	66.4	66.9	9.6	8.9	10.3
50(1975)	100.0	48.7	51.3	22.9	23.8	22.0	66.7	66.6	66.7	10.4	9.6	11.3
55(1980)	100.0	49.2	50.8	22.9	23.9	22.0	65.5	65.8	65.2	11.6	10.3	12.8
60(1985)	100.0	49.3	50.7	23.0	24.0	22.0	64.7	65.5	63.9	12.3	10.5	14.1
平成2(1990)	100.0	49.4	50.6	21.0	22.0	20.0	65.1	66.3	63.8	13.9	11.7	16.2
7(1995)	100.0	49.6	50.4	18.4	19.1	17.7	65.2	67.1	63.4	16.4	13.8	18.9
12(2000)	100.0	49.8	50.2	16.1	16.6	15.7	65.5	67.7	63.2	18.4	15.7	21.1
17(2005)	100.0	49.9	50.1	14.5	14.9	14.2	65.6	68.2	63.0	19.9	16.9	22.8
22(2010)	100.0	49.6	50.4	14.2	7.3	6.9	63.7	32.7	31.0	22.1	9.6	12.5
27(2015)	100.0	49.8	50.2	14.1	7.3	6.8	60.5	31.1	29.4	25.4	11.4	14.0

資料：国勢調査

#### 5 労働力・非労働力人口の推移

(単位：人)

年	平成17(2005)			22(2010)			27(2015)		
	総数	男	女	総数	男	女	総数	男	女
総人口	117,857	58,862	58,995	116,363	57,921	58,442	114,197	56,858	57,339
15歳以上人口	100,749	50,113	50,636	98,897	48,793	50,104	98,137	48,581	49,556
労働力人口	68,362	39,565	28,797	64,644	37,484	27,160	63,422	36,192	27,230
非労働力人口	31,577	9,981	21,596	33,846	11,061	22,785	34,179	12,066	22,113

#### 《比率》

(単位：%)

年	平成17(2005)			22(2010)			27(2015)		
	総数	男	女	総数	男	女	総数	男	女
15歳以上人口	85.5	85.1	85.8	85.0	84.2	85.7	85.9	85.4	86.4
労働力人口	67.8	79.0	56.9	65.4	76.8	54.2	64.6	74.5	54.9
非労働力人口	31.3	19.9	42.7	34.2	22.7	45.5	34.8	24.8	44.6

資料：国勢調査

注：労働力人口と非労働力人口の《比率》は、15歳以上人口を100とした数値  
15歳以上人口「総数」に、労働力状態「不詳」を含む  
年齢不詳の外国人は含まれていない

## 6 15歳以上（5歳階級）労働力状況別人口

（平成27年）（2015年）（単位：人）

年齢階級	総数	労働力人口							非労働力人口			
		労働力人口計	就業者					完全失業者	非労働力人口計	家事	通学	その他
			小計	主に仕事	家事と仕事	通学と仕事	休業者					
総数	98,137	63,422	60,805	52,072	7,553	345	835	2,617	34,179	12,369	4,719	17,091
15～19	5,043	759	702	497	8	192	5	57	4,213	28	4,115	70
20～24	4,341	3,569	3,340	3,130	63	122	25	229	736	143	539	54
25～29	6,033	5,345	5,039	4,749	176	11	103	306	617	489	35	93
30～34	7,043	6,026	5,719	5,132	417	4	166	307	951	867	10	74
35～39	7,732	6,721	6,438	5,593	716	5	124	283	969	899	4	66
40～44	8,254	7,327	7,033	6,076	912	2	43	294	889	784	6	99
45～49	7,084	6,376	6,128	5,240	857	3	28	248	658	553	3	102
50～54	7,263	6,513	6,283	5,443	795	1	44	230	718	604	1	113
55～59	7,620	6,591	6,400	5,557	781	2	60	191	1,003	820	1	182
60～64	8,628	6,112	5,874	4,908	899	1	66	238	2,483	1,533	2	948
65歳以上	29,096	8,083	7,849	5,747	1,929	2	171	234	20,942	5,649	3	15,290
男計	48,581	36,192	34,399	33,245	665	167	322	1,793	12,066	1,290	2,284	8,492
15～19	2,500	430	397	304	3	88	2	33	2,022	2	1,980	40
20～24	2,172	1,832	1,703	1,622	8	64	9	129	316	13	269	34
25～29	3,231	3,102	2,900	2,882	8	5	5	202	90	9	20	61
30～34	3,657	3,556	3,364	3,343	5	3	13	192	61	12	5	44
35～39	4,041	3,952	3,752	3,715	15	3	19	200	59	18	3	38
40～44	4,320	4,219	4,011	3,978	18	-	15	208	80	12	4	64
45～49	3,667	3,551	3,393	3,366	12	2	13	158	84	15	1	68
50～54	3,666	3,557	3,404	3,374	9	1	20	153	93	22	1	70
55～59	3,845	3,670	3,531	3,468	31	-	32	139	160	41	-	119
60～64	4,400	3,567	3,377	3,234	92	1	50	190	815	189	-	626
65歳以上	13,082	4,756	4,567	3,959	464	-	144	189	8,286	957	1	7,328
女計	49,556	27,230	26,406	18,827	6,888	178	513	824	22,113	11,079	2,435	8,599
15～19	2,543	329	305	193	5	104	3	24	2,191	26	2,135	30
20～24	2,169	1,737	1,637	1,508	55	58	16	100	420	130	270	20
25～29	2,802	2,243	2,139	1,867	168	6	98	104	527	480	15	32
30～34	3,386	2,470	2,355	1,789	412	1	153	115	890	855	5	30
35～39	3,691	2,769	2,686	1,878	701	2	105	83	910	881	1	28
40～44	3,934	3,108	3,022	2,098	894	2	28	86	809	772	2	35
45～49	3,417	2,825	2,735	1,874	845	1	15	90	574	538	2	34
50～54	3,597	2,956	2,879	2,069	786	-	24	77	625	582	-	43
55～59	3,775	2,921	2,869	2,089	750	2	28	52	843	779	1	63
60～64	4,228	2,545	2,497	1,674	807	-	16	48	1,668	1,344	2	322
65歳以上	16,014	3,327	3,282	1,788	1,465	2	27	45	12,656	4,692	2	7,962

資料：国勢調査

注：「総数」は労働力状態不詳を含む。

## 7 産業別就業人口の推移

(単位：人)

年	平成17(2005)			22(2010)			27(2015)		
	産業分類	総数	男	女	総数	男	女	総数	男
総数	65,814	37,907	27,907	60,958	34,959	25,999	60,805	34,399	26,406
第1次産業	6,176	3,275	2,901	4,654	2,601	2,053	4,220	2,447	1,773
農業	6,145	3,247	2,898	4,609	2,565	2,044	4,171	2,406	1,765
林業	12	10	2	25	18	7	26	22	4
漁業	19	18	1	20	18	2	23	19	4
第2次産業	27,251	18,986	8,265	24,856	17,753	7,103	24,284	17,234	7,050
鉱業	13	10	3	14	12	2	9	7	2
建設業	4,900	4,121	779	4,206	3,507	699	3,959	3,229	730
製造業	22,338	14,855	7,483	20,636	14,234	6,402	20,316	13,998	6,318
第3次産業	32,182	15,533	16,649	30,901	14,268	16,633	31,729	14,348	17,381
電気・ガス・水道業	351	309	42	370	311	59	394	342	52
情報通信業	355	271	84	401	271	130	397	308	89
運輸・郵便業	2,950	2,223	727	3,277	2,336	941	3,339	2,339	1,000
運輸・通信業	—	—	—	—	—	—	—	—	—
卸売・小売業	8,488	3,770	4,718	8,026	3,547	4,479	7,357	3,125	4,232
卸売・小売業、飲食店	—	—	—	—	—	—	—	—	—
金融・保険業	1,005	476	529	1,051	471	580	991	428	563
不動産業	259	163	96	493	314	179	582	347	235
飲食店・宿泊業	2,358	790	1,568	2,846	874	1,972	2,818	868	1,950
医療・福祉	3,808	792	3,016	4,560	917	3,643	5,491	1,164	4,327
教育・学習支援業	2,241	897	1,344	2,241	866	1,375	2,327	903	1,424
複合サービス事業	739	444	295	553	303	250	706	407	299
サービス業(他に分類されないもの)	8,283	4,421	3,862	5,707	3,100	2,607	5,934	3,165	2,769
公務	1,345	977	368	1,376	958	418	1,393	952	441
分類不能	205	113	92	547	337	210	572	370	202

## 《比率》

(単位：%)

年	平成17(2005)			22(2010)			27(2015)		
	産業分類	総数	男	女	総数	男	女	総数	男
総数	100.0	57.6	42.4	100.0	57.3	42.7	100	56.6	43.4
第1次産業	9.4	8.6	10.4	7.6	7.4	7.9	6.9	7.1	6.7
第2次産業	41.4	50.1	29.6	40.8	50.8	27.3	39.9	50.1	26.7
第3次産業	48.9	41.0	59.7	50.7	40.8	64.0	52.2	41.7	65.8
分類不能	0.3	0.3	0.3	0.9	1.0	0.8	0.9	1.1	0.8

資料：国勢調査 注：平成17年調査から産業分類が変更になった。

## 8 住居の種類別世帯数・世帯人員及び面積

(平成27年) (2015年)

世帯の種類	世帯数 (世帯)	世帯人員 (人)	一世帯当たり 人員(人)
一般世帯	40,993	112,590	2.75
住宅に住む一般世帯	40,266	111,689	2.77
主世帯	40,050	111,248	2.78
持ち家	28,814	90,414	3.14
公営・公団・公社の借家	670	1,496	2.23
民営の借家	9,509	17,351	1.83
給与住宅	1,057	1,987	1.88
間借り	216	441	2.04
住宅以外に住む一般世帯	727	901	1.24

資料：国勢調査

## 9 人口集中地区

年	人口 (人)	対前回人口 増加数(人)	対前回人口 増加率(%)	面積 (Km <sup>2</sup> )	人口密度 (1Km <sup>2</sup> あたり)
昭和55(1980)	19,356	1,598	9.0	3.6	5,376.7
60(1985)	19,262	△94	△0.5	3.8	5,068.9
平成2(1990)	22,629	3,367	17.5	4.7	4,814.7
7(1995)	25,814	3,185	14.1	5.3	4,870.6
12(2000)	27,102	1,288	5.0	5.4	5,000.4
17(2005)	28,409	1,307	4.8	5.8	4,881.3
22(2010)	29,866	1,457	5.1	6.2	4,856.3
27(2015)	30,122	256	0.9	6.2	4,850.6

資料：国勢調査

注：人口集中地区(D I D)とは、人口密度が1Km<sup>2</sup>あたり4,000人以上の調査区が隣接し、国勢調査時に人口5,000人以上を有し、人口密度が1Km<sup>2</sup>あたり4,000人以上となる地域を構成する地区。

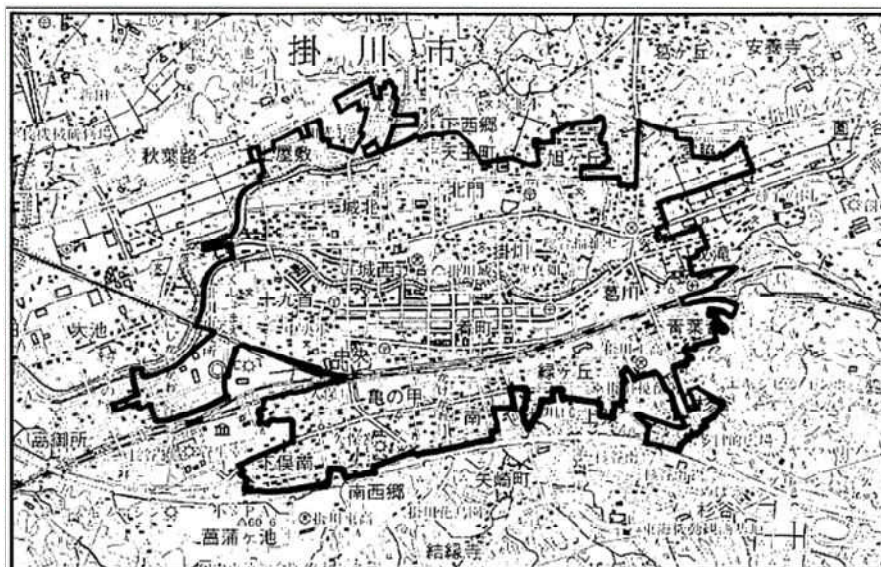

出典：「平成27年国勢調査報告 第2巻人口等基本集計結果 その2都道府県・市区町村編」  
「この地図の作成に当たっては、国土地理院長の承認を得て、同院発行の2万5千分の1地形図を使用した。(承認番号 平成27情使、第49-GISMAP36191号)」

# 10 流動人口

(平成27年)(2015年)(単位:人)

	常住地による人口				従業地・通学地による人口				昼夜間 人口比率
	総数 夜間人口	就業者・通学者			総数 昼間人口	就業者・通学者			
		総数	15歳以上 就業者	15歳以上 通学者		総数	15歳以上 就業者	15歳以上 通学者	
	114,602	掛川市に常住する就業者・通学者			115,883	掛川市で従業・通学する者			101.1
計		掛川市で従業・通学				掛川市に常住			
自宅		41,452	39,225	2,227		41,452	39,225	2,227	
自宅外		7,412	7,412	-		7,412	7,412	-	
		34,040	31,813	2,227		34,040	31,813	2,227	
計		他市区町村で従業・通学				他市区町村に常住			
県内	3,700,305	23,436	20,997	2,439	3,692,336	24,700	23,394	1,306	
静岡県	704,989	22,702	20,496	2,206	726,136	24,262	22,974	1,288	99.8
静岡市	797,980	1,184	960	224	726,136	558	545	13	103.0
浜松市	195,633	3,080	2,595	485	209,378	2,122	2,096	26	99.3
沼津市	37,544	20	16	4	39,853	28	28	-	107.0
熱海市	110,046	3	3	-	106,724	-	-	-	106.2
三島市	130,770	23	14	9	124,752	14	13	1	97.0
富士宮市	68,345	5	5	-	91,408	12	10	2	95.4
伊東市	98,112	1	1	-	246,540	3	3	-	96.5
島田市	248,399	640	583	57	172,149	1,684	1,581	103	93.2
富士市	167,210	35	30	5	130,877	53	51	2	99.3
磐田市	139,462	3,346	3,129	217	131,503	2,664	2,436	228	103.0
焼津市	143,605	147	130	17	86,895	579	571	8	93.8
藤枝市	88,078	316	258	58	84,111	797	789	8	91.6
御殿場市	85,789	11	10	1	5,370	7	7	-	98.7
袋井市	22,916	5,395	5,013	382	23,935	5,031	339	339	98.0
下田市	52,737	-	-	-	55,947	-	-	-	104.4
裾野市	59,789	12	12	-	66,683	4	4	-	106.1
湖西市	31,317	91	85	6	29,585	43	42	1	111.5
伊豆市	32,578	1	1	-	31,602	1	1	-	94.5
御前崎市	46,763	1,514	1,477	37	44,413	2,234	2,123	111	97.0
菊川市	48,152	4,368	3,875	493	45,844	5,946	5,599	347	95.0
伊豆の国市	45,547	3	3	-	50,315	2	1	1	95.2
牧之原市	37,661	1,001	997	4	30,202	950	939	11	110.5
函南町	32,118	1	1	-	31,155	1	1	-	80.2
清水町	42,331	-	-	-	40,532	5	5	-	97.0
長泉町	19,497	7	6	1	20,006	2	2	-	95.8
小山町	29,093	-	-	-	30,260	2	2	-	102.6
吉田町	7,192	87	85	2	6,944	244	241	3	104.0
川根本町	18,528	11	11	-	18,601	28	26	2	96.6
森町		1,400	1,196	204		909	827	82	100.4
他県		657	432	225		438	420	18	
茨城県		5	2	3		16	15	1	
埼玉県		22	12	10		23	18	5	
千葉県		7	3	4		18	16	2	
東京都		135	85	50		49	44	5	
神奈川県		73	45	28		83	81	2	
愛知県		293	204	89		136	134	2	
滋賀県		4	4	-		12	12	-	
大阪府		15	14	1		17	17	-	
その他の都道府県		108	65	43		100	98	2	

資料: 国勢調査





# D 事業所

# 1 産業大分類別事業所数

(単位：事業所、%)

産業大分類	事業所数								構成比
	平成13 (2001)	16 (2004)	18 (2006)	21 (2009)	23 (2011)	26 (2014)	28 (2016)		
総数	5,514	5,209	5,087	5,206	4,850	5,023	4,792	100.0	
A 農・林業	...	...	...	17	14	20	23	0.5	
B 漁業	...	...	...	1	1	1	1	0.0	
C 鉱業・採石業・砂利採取業	...	...	...	4	3	2	1	0.0	
D 建設業	...	...	...	633	603	579	546	11.4	
E 製造業	...	...	...	705	659	663	647	13.5	
F 電気・ガス・熱供給・水道業	...	...	...	12	8	9	9	0.2	
G 情報通信業	...	...	...	39	33	27	29	0.6	
H 運輸・郵便業	...	...	...	137	129	122	130	2.7	
I 卸売・小売業	...	...	...	1,314	1,220	1,202	1,155	24.1	
J 金融・保険業	...	...	...	70	72	70	70	1.5	
K 不動産・物品賃貸業	...	...	...	143	141	142	136	2.8	
L 学術研究・技術サービス業	...	...	...	159	154	168	174	3.6	
M 宿泊・飲食サービス業	...	...	...	651	580	625	611	12.8	
N 生活関連サービス・娯楽業	...	...	...	419	413	430	421	8.8	
O 教育・学習支援業	...	...	...	227	165	224	162	3.4	
P 医療・福祉	...	...	...	279	283	337	334	7.0	
Q 複合サービス事業	...	...	...	49	46	47	45	0.9	
R その他サービス業	...	...	...	317	325	326	298	6.2	
S 公務	...	...	...	30	...	29	...	...	

資料：事業所・企業統計調査 平成21年、26年は経済センサス-基礎調査、平成23年、28年は経済センサス-活動調査

注：平成21年調査の産業大分類の項目が変更になったため平成18年以前のデータは未掲載。

平成23年、28年調査は、公務を除く調査である。

# 2 産業大分類別従業者数

(単位：人、%)

産業大分類	従業者数								構成比
	平成13 (2001)	16 (2004)	18 (2006)	21 (2009)	23 (2011)	26 (2014)	28 (2016)		
総数	57,441	55,232	59,356	59,815	55,409	59,458	57,244	100.0	
A 農・林業	...	...	...	220	196	229	252	0.4	
B 漁業	...	...	...	6	6	8	8	0.0	
C 鉱業・採石業・砂利採取業	...	...	...	20	29	13	9	0.0	
D 建設業	...	...	...	3,644	3,430	3,174	3,046	5.3	
E 製造業	...	...	...	21,578	22,148	20,846	21,190	37.0	
F 電気・ガス・熱供給・水道業	...	...	...	294	227	280	279	0.5	
G 情報通信業	...	...	...	299	335	246	193	0.3	
H 運輸・郵便業	...	...	...	3,236	2,959	2,910	3,591	6.3	
I 卸売・小売業	...	...	...	9,201	8,482	8,448	8,264	14.4	
J 金融・保険業	...	...	...	1,054	909	857	863	1.5	
K 不動産・物品賃貸業	...	...	...	537	530	522	479	0.8	
L 学術研究・技術サービス業	...	...	...	950	760	814	892	1.6	
M 宿泊・飲食サービス業	...	...	...	5,220	4,526	4,652	4,644	8.1	
N 生活関連サービス・娯楽業	...	...	...	2,183	2,101	2,139	2,056	3.6	
O 教育・学習支援業	...	...	...	2,492	841	2,197	923	1.6	
P 医療・福祉	...	...	...	4,260	3,771	6,357	5,660	9.9	
Q 複合サービス事業	...	...	...	471	459	758	706	1.2	
R その他サービス業	...	...	...	3,214	3,695	4,120	4,189	7.3	
S 公務	...	...	...	936	...	888	...	...	

資料：事業所・企業統計調査 平成21年、26年は経済センサス-基礎調査、平成23年、28年は経済センサス-活動調査

注：平成21年調査の産業大分類の項目が変更になったため平成18年以前のデータは未掲載。

平成23年、28年調査は、公務を除く調査である。

### 3 産業大分類別従業者規模別数

(平成28年)(2016年)(単位:事業所、人)

産業大分類	総数										100人以上 事業所数	100人以上 従業者数	出向・派遣のみ 事業所数	出向・派遣のみ 従業者数			
	事業所数	従業者数	1～4人 事業所数	1～4人 従業者数	5～9人 事業所数	5～9人 従業者数	10～19人 事業所数	10～19人 従業者数	20～29人 事業所数	20～29人 従業者数					30～49人 事業所数	30～49人 従業者数	50～99人 事業所数
総数	4,792	57,244	2,667	5,669	981	6,391	590	7,979	221	5,262	145	5,566	91	6,202	76	20,175	21
A 農・林業	23	252	8	25	7	53	5	52	2	53	-	-	1	69	-	-	-
B 漁業	1	8	-	-	1	8	-	-	-	-	-	-	-	-	-	-	-
C 鉱業・採石業 砂利採取業	1	9	-	-	1	9	-	-	-	-	-	-	-	-	-	-	-
D 建設業	546	3,046	346	757	120	761	53	705	17	369	8	293	2	161	-	-	-
E 製造業	647	21,190	234	552	121	789	124	1,696	59	1,451	37	1,464	34	2,261	38	12,977	-
F 電気・ガス 熱供給・水道業	9	279	3	6	-	-	2	30	1	21	1	32	1	56	1	134	-
G 情報通信業	29	193	16	26	6	43	4	60	1	22	1	42	-	-	-	-	1
H 運輸・郵便業	130	3,591	27	70	24	158	28	349	16	392	18	703	7	467	10	1,452	-
I 卸売・小売業	1,155	8,264	646	1,432	281	1,840	147	1,988	41	959	21	798	13	925	3	322	3
J 金融・保険業	70	863	21	45	12	91	29	404	2	51	2	83	3	189	-	-	1
K 不動産業 賃貸業	136	479	105	198	23	141	6	75	1	25	1	40	-	-	-	-	-
L 学術研究 技術サービス業	174	892	133	283	27	176	7	80	2	48	4	154	-	-	1	151	-
M 宿泊業 飲食サービス業	611	4,644	338	733	143	925	66	914	36	820	18	655	5	314	1	283	4
N 生活関連サービス業 娯楽業	421	2,056	338	664	40	247	25	328	7	169	4	166	5	373	1	109	1
O 教育・学習支援業	162	923	123	196	13	86	9	113	5	124	2	78	4	225	1	101	5
P 医療・福祉	334	5,660	132	281	93	597	55	793	16	394	18	673	11	866	7	2,056	2
Q 複合サービス事業	45	706	13	43	21	144	8	103	-	-	-	-	-	-	2	416	1
R その他サービス業	298	4,189	184	358	48	323	22	289	15	364	10	385	5	296	11	2,174	3
S 公務	-	-	-	-	-	-	-	-	-	-	-	-	-	-	-	-	-

資料: 経済センサス一活動調査

#### 4 産業小分類別民営事業所数及び従業者数

(平成28年)(2016年)(単位：事業所、人)

産業小分類	総数		産業小分類	総数	
	事業所数	従業者数		事業所数	従業者数
総数	4,792	57,244			
<b>A 農業, 林業</b>	23	252	大工工事業	28	59
農業	21	219	とび・土工・コンクリート 工事	26	175
管理, 補助的経済活動 を行う事業所	-	-	鉄骨・鉄筋工事業	8	83
耕種農業	9	81	石工・れんが・タイル・ ブロック工事業	7	11
畜産農業	4	84	左官工事業	10	18
農業サービス業 (園芸サービス業を除く)	2	14	板金・金物工事業	15	37
園芸サービス業	6	40	塗装工事業	35	89
林業	2	33	床・内装工事業	14	71
管理, 補助的経済活動 を行う事業所	-	-	その他の職別工事業	33	141
育林業	-	-	設備工事業	110	720
素材生産業	-	-	管理, 補助的経済活動 を行う事業所	1	10
特用林産物生産業 (きのこ類の栽培を除く)	-	-	電気工事業	51	358
林業サービス業	2	33	電気通信・信号装置工事業	3	6
その他の林業	-	-	管工事業 (さく井工事業を除く)	45	292
			機械器具設置工事業	6	28
			その他の設備工事業	4	26
<b>B 漁業</b>	1	8	<b>E 製造業</b>	647	21,190
漁業(水産養殖業を除く)	-	-	食料品製造業	50	958
管理, 補助的経済活動 を行う事業所	-	-	管理, 補助的経済活動 を行う事業所	-	-
海面漁業	-	-	畜産食料品製造業	6	327
内水面漁業	-	-	水産食料品製造業	2	28
水産養殖業	1	8	野菜缶詰・果実缶詰・ 農産保存食料品製造業	6	83
管理, 補助的経済活動 を行う事業所	-	-	調味料製造業	8	158
海面養殖業	-	-	糖類製造業	-	-
内水面養殖業	1	8	精穀・製粉業	-	-
<b>C 鉱業, 採石業, 砂利採取業</b>	1	9	パン・菓子製造業	5	131
鉱業, 採石業, 砂利採取業	1	9	動植物油脂製造業	-	-
管理, 補助的経済活動 を行う事業所	-	-	その他の食料品製造業	23	231
金属鉱業	-	-	飲料・たばこ・飼料製造業	97	1,282
石炭・亜炭鉱業	-	-	管理, 補助的経済活動 を行う事業所	-	-
原油・天然ガス鉱業	-	-	清涼飲料製造業	1	53
採石業, 砂・砂利・玉石採取 業	1	9	酒類製造業	2	29
窯業原料用鉱物鉱業	-	-	茶・コーヒー製造業 (清涼飲料を除く)	92	1,198
その他の鉱業	-	-	製氷業	-	-
<b>D 建設業</b>	546	3,046	たばこ製造業	-	-
総合工事業	259	1,640	飼料・有機質肥料製造業	2	2
管理, 補助的経済活動 を行う事業所	-	-	繊維工業	36	317
一般土木建築工事業	11	133	管理, 補助的経済活動 を行う事業所	-	-
土木工事業 (舗装工事業を除く)	78	688	製糸業, 紡績業, 化学織 維	1	2
舗装工事業	3	11	織物業	16	55
建築工事業 (木造建築工事業を除く)	59	414	ニット生地製造業	-	-
木造建築工事業	83	302	染色整理業	-	-
建築リフォーム工事業	25	92	綱・網・レース・ 繊維粗製品製造業 (和式を除く)	6	136
職別工事業(設備工事業を除く)	177	686	外衣・シャツ製造業 (和式を除く)	1	14
管理, 補助的経済活動 を行う事業所	1	2			

産業小分類	総数		産業小分類	総数	
	事業所数	従業者数		事業所数	従業者数
下着類製造業	1	7	プラスチック製品製造業	35	990
和装製品・その他の衣服・繊維製身の回り品製造業	1	2	管理、補助的経済活動を行う事業所	-	-
その他の繊維製品製造業	10	101	プラスチック板・棒・管・継手・異形押出製品製造業	4	90
木材・木製品製造業(家具を除く)	29	525	プラスチックフィルム・シート・床材・合成皮革製工業用プラスチック製品製造業	10	192
管理、補助的経済活動を行う事業所	-	-	発泡・強化プラスチック製品製造業	16	309
製材業、木製品製造業	6	42	プラスチック成形材料製造業	-	-
造作材・合板・建築用組立材料製造業	14	453	その他のプラスチック製品製造業	5	399
木製容器製造業(竹とうを含む)	2	8	ゴム製品製造業	10	1,034
その他の木製品製造業(竹とうを含む)	7	22	管理、補助的経済活動を行う事業所	-	-
家具・装備品製造業	27	121	タイヤ・チューブ製造業	-	-
管理、補助的経済活動を行う事業所	-	-	ゴム製・プラスチック製履物	-	-
家具製造業	8	63	ゴムベルト・ゴムホース・工業用ゴム製品製造業	9	865
宗教用具製造業	-	-	その他のゴム製品製造業	1	169
建具製造業	19	58	なめし革・同製品・毛皮製造業	2	5
その他の家具・装備品製造業	-	-	管理、補助的経済活動を行う事業所	-	-
パルプ・紙・紙加工品製造業	18	677	なめし革製造業	-	-
管理、補助的経済活動を行う事業所	-	-	工業用革製品製造業(手袋を除く)	-	-
パルプ製造業	-	-	革製履物用材料・同附属品製造業	-	-
紙製造業	-	-	革製履物製造業	-	-
加工紙製造業	1	106	革製手袋製造業	-	-
紙製品製造業	2	49	かばん製造業	-	-
紙製容器製造業	13	291	袋物製造業	1	2
その他のパルプ・紙・紙加工品製造業	2	231	毛皮製造業	-	-
印刷・同関連業	21	493	その他のなめし革製品製造業	1	3
管理、補助的経済活動を行う事業所	1	3	窯業・土石製品製造業	26	771
印刷業	16	449	管理、補助的経済活動を行う事業所	-	-
製版業	1	8	ガラス・同製品製造業	2	435
製本業、印刷物加工業	3	33	セメント・同製品製造業	16	267
印刷関連サービス業	-	-	建設用粘土製品製造業(陶磁器製を除く)	-	-
化学工業	25	3,641	陶磁器・同関連製品製造業	-	-
管理、補助的経済活動を行う事業所	-	-	耐火物製造業	-	-
化学肥料製造業	-	-	炭素・黒鉛製品製造業	-	-
無機化学工業製品製造業	3	1,004	研磨材・同製品製造業	-	-
有機化学工業製品製造業	7	288	骨材・石工品等製造業	2	14
油脂加工製品・石けん・合成洗剤・界面活性剤・塗料	3	59	その他の窯業・土石製品製造業	6	55
医薬品製造業	4	812	鉄鋼業	13	204
化粧品・歯磨・その他の化粧用調整品製造業	3	1,193	管理、補助的経済活動を行う事業所	-	-
その他の化学工業	5	285	製鉄業	-	-
石油製品・石炭製品製造業	2	14	製鋼・製鋼圧延業	-	-
管理、補助的経済活動を行う事業所	-	-	製鋼を行わない鋼材製造業(表面処理鋼材を除く)	-	-
石油精製業	-	-	表面処理鋼材製造業	-	-
潤滑油・グリース製造業(石油精製業によらないもの)	-	-	鉄素形材製造業	9	177
コークス製造業	-	-	その他の鉄鋼業	4	27
舗装材料製造業	2	14	非鉄金属製造業	6	42
その他の石油製品・石炭製品製造業	-	-			

産業小分類	総数		産業小分類	総数	
	事業所数	従業者数		事業所数	従業者数
管理、補助的経済活動を行う事業所	-	-	記録メディア製造業	-	-
非鉄金属第1次製錬・精製業	-	-	電子回路製造業	1	8
非鉄金属第2次製錬・精製業	3	33	ユニット部品製造業	-	-
非鉄金属・同合金圧延業（抽伸、押出しを含む）	-	-	その他の電子部品・デバイス・電子回路製造業	4	17
電線・ケーブル製造業	1	3	電気機械器具製造業	35	3,128
非鉄金属素形材製造業	1	4	管理、補助的経済活動を行う事業所	-	-
その他の非鉄金属製造業	1	2	発電用・送電用・配電用電気機械器具製造業	10	150
金属製品製造業	65	1,749	産業用電気機械器具製造業	9	1,942
管理、補助的経済活動を行う事業所	1	1	民生用電気機械器具製造業	1	11
ブリキ缶・その他のめっき板等製品製造業	-	-	電球・電気照明器具製造業	10	771
洋食器・刃物・手道具・金物類製造業	9	206	電池製造業	1	16
暖房装置・配管工用附属品製造業	2	511	電子応用装置製造業	1	26
建設用・建築用金属製品製造業（製缶板金業を含む）	23	438	電気計測器製造業	3	212
金属素形材製品製造業	11	257	その他の電気機械器具製造業	-	-
金属被覆・彫刻業、熱処理業	16	277	情報通信機械器具製造業	7	1,230
金属線製品製造業（ねじ類を除く）	-	-	管理、補助的経済活動を行う事業所	-	-
ボルト・ナット・リベット・小ねじ・木ねじ等製造業	1	35	通信機械器具・同関連機械器具製造業	7	1,230
その他の金属製品製造業	2	24	映像・音響機械器具製造業	-	-
はん用機械器具製造業	8	95	電子計算機・同附属装置製造業	-	-
管理、補助的経済活動を行う事業所	-	-	輸送用機械器具製造業	55	2,571
ボイラ・原動機製造業	2	20	管理、補助的経済活動を行う事業所	1	9
ポンプ・圧縮機器製造業	-	-	自動車・同附属品製造業	51	2,107
一般産業用機械・装置製造業	4	66	鉄道車両・同部分品製造業	-	-
その他のはん用機械・同部分品製造業	2	9	船舶製造・修理業、船用機関製造業	-	-
生産用機械器具製造業	40	750	航空機・同附属品製造業	-	-
管理、補助的経済活動を行う事業所	-	-	産業用運搬車両・同部分品	1	2
農業用機械製造業（農用器具を除く）	2	5	その他の輸送用機械器具製造業	2	453
建設機械・鉱山機械製造業	-	-	その他の製造業	29	381
繊維機械製造業	-	-	管理、補助的経済活動を行う事業所	-	-
生活関連産業用機械製造業	3	335	貴金属・宝石製品製造業	1	1
基礎素材産業用機械製造業	4	60	装身具・装飾品・ボタン・同関連品製造業（貴金属・宝石製を除く）	-	-
金属加工機械製造業	12	123	時計・同部分品製造業	-	-
半導体・フラットパネルディスプレイ製造装置製造	-	-	楽器製造業	6	286
その他の生産用機械・同部分品製造業	19	227	がん具・運動用具製造業	6	45
業務用機械器具製造業	3	79	ペン・鉛筆・絵画用品・その他の事務用品製造業	-	-
管理、補助的経済活動を行う事業所	-	-	漆器製造業	-	-
事務用機械器具製造業	1	56	量等生活雑貨製品製造業	5	7
サービス用・娯楽用機械器具製造業	2	23	他に分類されない製造業	11	42
計量器・測定器・分析機器・試験機・測量機械器具・理化学機械器具製造業	-	-	<b>F 電気・ガス・熱供給・水道業</b>	9	279
医療用機械器具・医療用品製造業	-	-	電気業	4	220
光学機械器具・レンズ製造業	-	-	管理、補助的経済活動を行う事業所	3	208
武器製造業	-	-	電気業	1	12
電子部品・デバイス・電子回路製造業	8	133	ガス業	2	36
管理、補助的経済活動を行う事業所	-	-	管理、補助的経済活動を行う事業所	-	-
電子デバイス製造業	-	-	ガス業	2	36
電子部品製造業	3	108	熱供給業	-	-

産業小分類	総数		産業小分類	総数	
	事業所数	従業者数		事業所数	従業者数
管理、補助的経済活動を行う事業所	-	-	特定貨物自動車運送業	2	16
熱供給業	-	-	貨物軽自動車運送業	3	6
水道業	3	23	集配利用運送業	1	26
管理、補助的経済活動を行う事業所	-	-	その他の道路貨物運送業	-	-
上水道業	-	-	水運業	-	-
工業用水道業	-	-	管理、補助的経済活動を行う事業所	-	-
下水道業	3	23	外航海運業	-	-
<b>G 情報通信業</b>	29	193	沿海海運業	-	-
通信業	2	33	内陸水運業	-	-
管理、補助的経済活動を行う事業所	-	-	船舶貸渡業	-	-
固定電気通信業	1	18	航空運輸業	-	-
移動電気通信業	-	-	管理、補助的経済活動を行う事業所	-	-
電気通信に附帯する業	1	15	航空運送業	-	-
放送業	-	-	航空機使用業 (航空運送業を除く)	-	-
管理、補助的経済活動を行う事業所	-	-	倉庫業	20	457
公共放送業 (有線放送業を除く)	-	-	管理、補助的経済活動を行う事業所	-	-
民間放送業 (有線放送業を除く)	-	-	倉庫業(冷蔵倉庫業を除く)	20	457
有線放送業	-	-	冷蔵倉庫業	-	-
映像・音声・文字情報制作業	9	26	運輸に附帯するサービス業	21	482
管理、補助的経済活動を行う事業所	-	-	管理、補助的経済活動を行う事業所	-	-
映像情報制作・配給業	1	9	港湾運送業	-	-
音声情報制作業	-	-	貨物運送取扱業 (集配利用運送業を除く)	6	45
新聞業	1	5	運送代理店	-	-
出版業	-	-	こん包業	9	188
広告制作業	2	5	運輸施設提供業	-	-
映像・音声・文字情報制作に	5	7	その他の運輸に 附帯するサービス業	6	249
情報サービス業	16	131	郵便業(信書便事業を含む)	-	-
管理、補助的経済活動を行う事業所	-	-	管理、補助的経済活動を行う事業所	-	-
ソフトウェア業	15	128	郵便業(信書便事業を含む)	-	-
情報処理・提供サービス業	1	3	<b>I 卸売業、小売業</b>	1,155	8,264
インターネット附随サービス業	2	3	各種商品卸売業	2	21
管理、補助的経済活動を行う事業所	-	-	管理、補助的経済活動を行う事業所	-	-
インターネット附随サービス	2	3	各種商品卸売業	2	21
<b>H 運輸業、郵便業</b>	130	3,591	繊維・衣服等卸売業	8	28
鉄道業	5	127	管理、補助的経済活動を行う事業所	-	-
管理、補助的経済活動を行う事業所	-	-	繊維品卸売業 (衣服、身の回り品を除く)	-	-
鉄道業	5	127	衣服卸売業	3	10
道路旅客運送業	11	293	身の回り品卸売業	5	18
管理、補助的経済活動を行う事業所	-	-	飲食料品卸売業	55	325
一般乗合旅客自動車運送業	2	24	管理、補助的経済活動を行う事業所	1	2
一般乗用旅客自動車運送業	3	160	農畜産物・水産物卸売業	26	140
一般貸切旅客自動車運送業	6	109	食料・飲料卸売業	28	183
その他の道路旅客運送業	-	-	建築材料、鉱物・金属材料等卸売業	77	540
道路貨物運送業	73	2,232	管理、補助的経済活動を行う事業所	1	69
管理、補助的経済活動を行う事業所	-	-	建築材料卸売業	34	183
一般貨物自動車運送業	67	2,184	化学製品卸売業	15	95

産業小分類	総数		産業小分類	総数	
	事業所数	従業者数		事業所数	従業者数
石油・鉱物卸売業	6	38	農耕用品小売業	23	98
鉄鋼製品卸売業	7	59	燃料小売業	55	370
非鉄金属卸売業	6	17	書籍・文房具小売業	24	325
再生資源卸売業	8	79	スポーツ用品・がん具・ 娯楽用品・楽器小売業	23	126
機械器具卸売業	62	485	写真機・時計・眼鏡小売業	17	46
管理、補助的経済活動 を行う事業所	1	29	他に分類されない小売業	81	475
産業機械器具卸売業	28	165	無店舗小売業	22	189
自動車卸売業	14	98	管理、補助的経済活動 を行う事業所	1	3
電気機械器具卸売業	13	92	通信販売・訪問販売小売業	19	183
その他の機械器具卸売業	6	101	自動販売機による小売業	1	1
その他の卸売業	50	260	その他の無店舗小売業	1	2
管理、補助的経済活動 を行う事業所	2	9	<b>J 金融業、保険業</b>	70	863
家具・建具・じゅう器等卸 売業	4	43	銀行業	10	151
医薬品・化粧品等卸売業	9	74	管理、補助的経済活動 を行う事業所	-	-
紙・紙製品卸売業	1	4	中央銀行	-	-
他に分類されない卸売業	34	130	銀行（中央銀行を除く）	10	151
各種商品小売業	5	116	協同組織金融業	17	278
管理、補助的経済活動 を行う事業所	-	-	管理、補助的経済活動 を行う事業所	-	-
百貨店、総合スーパー	1	111	中小企業等金融業	17	278
その他の各種商品小売業 （従業者が常時50人未満のも 織物・衣服・身の回り品小売業	4	5	農林水産金融業	-	-
管理、補助的経済活動 を行う事業所	1	1	貸金業、クレジットカード業等 非預金信用機関	5	98
呉服・服地・寝具小売業	21	86	管理、補助的経済活動 を行う事業所	-	-
男子服小売業	11	46	貸金業	4	89
婦人・子供服小売業	39	174	質屋	-	-
靴・履物小売業	9	29	クレジットカード業、 割賦金融業	-	-
その他の織物・衣服・ 身の回り品小売業	30	219	その他の非預金信用機関	1	9
飲食品小売業	270	2700	金融商品取引業、商品先物取引業	6	49
管理、補助的経済活動 を行う事業所	1	1	管理、補助的経済活動 を行う事業所	-	-
各種食料品小売業	21	694	金融商品取引業	6	49
野菜・果実小売業	8	120	商品先物取引業、商品投資 業	-	-
食肉小売業	6	27	補助的金融業等	-	-
鮮魚小売業	16	59	管理、補助的経済活動 を行う事業所	-	-
酒小売業	31	77	補助的金融業、金融附帯業	-	-
菓子・パン小売業	66	342	信託業	-	-
その他の飲食品小売業	121	1,380	金融代理業	-	-
機械器具小売業	154	911	保険業	31	279
管理、補助的経済活動 を行う事業所	-	-	管理、補助的経済活動 を行う事業所	-	-
自動車小売業	90	639	生命保険業	8	181
自転車小売業	11	22	損害保険業	4	35
機械器具小売業 （自動車、自転車を除く）	53	250	共済事業・少額短期保険業	-	-
その他の小売業	338	2,110	保険媒介代理業	19	63
管理、補助的経済活動 を行う事業所	3	18	保険サービス業	-	-
家具・建具・畳小売業	19	51	<b>K 不動産業、物品賃貸業</b>	136	479
じゅう器小売業	11	21	不動産取引業	45	125
医薬品・化粧品小売業	82	580	管理、補助的経済活動 を行う事業所	-	-
			建物売買業、土地売買業	9	31



産業小分類	総数		産業小分類	総数	
	事業所数	従業者数		事業所数	従業者数
不動産代理業・仲介業	36	94	旅館，ホテル	33	717
不動産賃貸業・管理業	70	194	簡易宿所	-	-
管理，補助的経済活動を行う事業所	-	-	下宿業	-	-
不動産賃貸業（貸家業，貸間業を除く）	13	29	その他の宿泊業	5	28
貸家業，貸間業	35	96	飲食店	520	3,336
駐車場業	8	24	管理，補助的経済活動を行う事業所	-	-
不動産管理業	14	45	食堂，レストラン（専門料理店を除く）	63	527
物品賃貸業	21	160	専門料理店	144	1,065
管理，補助的経済活動を行う事業所	-	-	そば・うどん店	16	123
各種物品賃貸業	-	-	すし店	20	198
産業用機械器具賃貸業	6	44	酒場，ビヤホール	139	577
事務用機械器具賃貸業	-	-	バー，キャバレー，ナイトクラブ	81	514
自動車賃貸業	6	43	喫茶店	37	87
スポーツ・娯楽用品賃貸業	-	-	その他の飲食店	20	245
その他の物品賃貸業	9	73	持ち帰り・配達飲食サービス業	53	563
<b>L 学術研究，専門・技術サービス業</b>	174	892	管理，補助的経済活動を行う	-	-
学術・開発研究機関	3	167	持ち帰り飲食サービス業	6	24
管理，補助的経済活動を行う事業所	-	-	配達飲食サービス業	47	539
自然科学研究所	2	163	<b>N 生活関連サービス業，娯楽業</b>	421	2,056
人文・社会科学研究所	1	4	洗濯・理容・美容・浴場業	328	846
専門サービス業	75	302	管理，補助的経済活動を行う事業所	1	1
管理，補助的経済活動を行う事業所	-	-	洗濯業	45	131
法律事務所，特許事務所	3	4	理容業	92	180
公証人役場，司法書士事務所	19	77	美容業	158	414
行政書士事務所	5	10	一般公衆浴場業	-	-
公認会計士事務所，税理士事務所	26	142	その他の公衆浴場業	1	45
社会保険労務士事務所	5	13	その他の洗濯・理容・美容・浴場業	31	75
デザイン業	4	4	その他の生活関連サービス業	53	523
著述・芸術家業	-	-	管理，補助的経済活動を行う事業所	-	-
経営コンサルタント業，純粋持株会社	5	30	旅行業	8	43
その他の専門サービス業	8	22	衣服裁縫修理業	8	14
広告業	3	12	物品預り業	-	-
管理，補助的経済活動を行う事業所	-	-	火葬・墓地管理業	-	-
広告業	3	12	冠婚葬祭業	12	310
技術サービス業	93	411	他に分類されない生活関連サービス業	25	156
管理，補助的経済活動を行う事業所	-	-	娯楽業	40	687
獣医業	10	32	管理，補助的経済活動を行う事業所	1	6
土木建築サービス業	54	122	映画館	-	-
機械設計業	9	38	興行場（別掲を除く），興行団	3	6
商品・非破壊検査業	1	21	競輪・競馬等の競走場，競技団	-	-
計量証明業	2	12	スポーツ施設提供業	13	361
写真業	8	37	公園，遊園地	3	25
その他の技術サービス業	9	149	遊戯場	11	192
<b>M 宿泊業，飲食サービス業</b>	611	4,644	その他の娯楽業	9	97
宿泊業	38	745	<b>O 教育，学習支援業</b>	162	923
管理，補助的経済活動を行う事業所	-	-	学校教育	8	198

産業小分類	総数		産業小分類	総数	
	事業所数	従業者数		事業所数	従業者数
管理、補助的経済活動を行う事業所	-	-	農林水産業協同組合 (他に分類されないもの)	22	180
幼稚園	2	47	事業協同組合 (他に分類されないもの)	1	-
幼保連携型認定こども園	2	104	<b>R サービス業</b> (他に分類されないもの)	298	4,189
小学校	-	-	政治・経済・文化団体	28	108
中学校	-	-	経済団体	12	63
高等学校, 中等教育学校	-	-	労働団体	4	11
特別支援学校	1	17	学術・文化団体	-	-
高等教育機関	1	6	政治団体	2	7
専修学校, 各種学校	2	24	他に分類されない 非営利的団体	10	27
学校教育支援機関	-	-	宗教	114	287
その他の教育, 学習支援業	154	725	神道系宗教	7	64
管理、補助的経済活動を行う事業所	-	-	仏教系宗教	88	189
社会教育	5	135	キリスト教系宗教	6	9
職業・教育支援施設	1	2	その他の宗教	13	25
学習塾	50	215	廃棄物処理業	11	291
教養・技能教授業	94	252	管理、補助的経済活動 を行う事業所	1	1
他に分類されない教育, 学習支援業	4	121	一般廃棄物処理業	4	225
<b>P 医療, 福祉</b>	334	5,660	産業廃棄物処理業	6	65
医療業	197	3,118	その他の廃棄物処理業	-	-
管理、補助的経済活動 を行う事業所	-	-	自動車整備業	45	198
病院	5	1,828	管理、補助的経済活動 を行う事業所	-	-
一般診療所	67	789	自動車整備業	45	198
歯科診療所	46	289	機械等修理業	17	201
助産・看護業	4	53	管理、補助的経済活動 を行う事業所	-	-
療術業	70	149	機械修理業 (電気機械器具を除く)	9	54
医療に附帯するサービス業	5	10	電気機械器具修理業	3	135
保健衛生	4	73	表具業	2	4
管理、補助的経済活動 を行う事業所	-	-	その他の修理業	3	8
健康相談施設	4	73	職業紹介・労働者派遣業	24	2,017
その他の保健衛生	-	-	管理、補助的経済活動 を行う事業所	1	8
社会保険・社会福祉・介護事業	133	2,469	職業紹介業	-	-
管理、補助的経済活動 を行う事業所	1	2	労働者派遣業	23	2,009
社会保険事業団体	1	34	その他の事業サービス業	56	1,065
児童福祉事業	34	460	管理、補助的経済活動 を行う事業所	-	-
老人福祉・介護事業	74	1,782	速記・ワープロ入力・複写 業	-	-
障害者福祉事業	23	191	建物サービス業	22	527
その他の社会保険・ 社会福祉・介護事業	-	-	警備業	5	113
<b>Q 複合サービス事業</b>	45	706	他に分類されない 事業サービス業	29	425
郵便局	21	424	その他のサービス業	3	22
管理、補助的経済活動 を行う事業所	-	-	管理、補助的経済活動 を行う事業所	-	-
郵便局	17	415	集会場	3	22
郵便局受託業	4	9	と畜場	-	-
協同組合(他に分類されないもの)	24	282	他に分類されないサービス 業	-	-
管理、補助的経済活動 を行う事業所	1	102			

資料：経済センサス活動調査

**E 工 業**

# 1 事業所数・従業者数・製造品出荷額等の推移

(各年12月31日現在)

年	事業所数		従業者数		※製造品出荷額等	
		前年比 %	人	前年比 %	万円	前年比 %
平成17 (2005)	703	-	21,224	-	144,691,486	-
18 (2006)	737	4.8	21,747	2.5	145,021,883	0.2
19 (2007)	747	1.4	23,608	8.6	152,572,099	5.2
20 (2008)	651	△ 12.9	23,381	△ 1.0	161,121,384	5.6
21 (2009)	634	△ 2.6	20,681	△ 11.6	124,814,105	△ 22.5
22 (2010)	624	△ 1.6	21,820	5.5	118,012,276	△ 5.5
23 (2011)	562	△ 9.9	21,432	△ 1.8	105,199,388	△ 10.9
24 (2012)	621	10.5	21,155	△ 1.3	106,935,288	1.7
25 (2013)	615	△ 1.0	21,397	1.1	104,642,793	△ 2.1
26 (2014)	608	△ 1.1	21,407	0.1	106,736,391	2.0
27 (2015)	577	△ 5.1	21,399	△ 0.0	105,829,848	△ 0.9
28 (2016)	565	△ 2.1	21,384	△ 0.1	102,003,677	△ 3.6

資料：工業統計調査 平成23年は平成24年、平成27年は平成28年経済センサス-活動調査

注：製造品出荷額等は従業者4人以上の事業所

注：平成27年以降は6月1日現在

## 2 規模別事業所数の推移

(全事業所)

年	総 数	3人以下		4～9人		10～29人		30～49人		50～99人		100～299人		300人以上	
		事業所数	構成比(%)	事業所数	構成比(%)	事業所数	構成比(%)	事業所数	構成比(%)	事業所数	構成比(%)	事業所数	構成比(%)	事業所数	構成比(%)
平成17(2005)	703	235	33.4	203	28.9	155	22.1	35	5.0	39	5.5	19	2.7	17	2.4
18(2006)	737	296	40.2	173	23.5	164	22.2	30	4.1	40	5.4	16	2.2	18	2.4
19(2007)	747	314	42.0	162	21.7	162	21.7	35	4.7	36	4.8	20	2.7	18	2.4
20(2008)	651	215	33.0	174	26.7	154	23.7	39	6.0	30	4.6	21	3.2	18	2.8
21(2009)	634	242	38.2	154	24.3	139	21.9	30	4.7	33	5.2	19	3.0	17	2.7
22(2010)	624	254	40.7	131	21.0	141	22.6	27	4.3	32	5.1	23	3.7	16	2.6
23(2011)	562	197	35.1	150	26.7	121	21.5	30	5.3	28	5.0	19	3.4	17	3.0
24(2012)	621	266	42.8	126	20.3	139	22.4	27	4.3	27	4.3	19	3.1	17	2.7
25(2013)	615	267	43.4	118	19.2	135	22.0	27	4.4	30	4.9	21	3.4	17	2.8
26(2014)	608	265	43.6	115	18.9	130	21.4	30	4.9	31	5.1	18	3.0	19	3.1
27(2015)	577	174	30.2	149	25.8	154	26.7	29	5.0	36	6.2	17	2.9	18	3.1
28(2016)	565	216	38.2	102	18.1	149	26.4	24	4.2	35	6.2	21	3.7	18	3.2

資料：工業統計調査 平成23年は平成24年、平成27年は平成28年経済センサス-活動調査

### 3 規模別従業者数の推移

(全事業所)

年	総数	3人以下		4～9人		10～29人		30～49人		50～99人		100～299人		300人以上	
		従業者数	構成比(%)	従業者数	構成比(%)	従業者数	構成比(%)	従業者数	構成比(%)	従業者数	構成比(%)	従業者数	構成比(%)	従業者数	構成比(%)
平成17(2005)	21,224	463	2.2	1,226	5.8	2,751	13.0	1,370	6.5	2,705	12.7	3,249	15.3	9,460	44.6
18(2006)	21,747	578	2.7	1,060	4.9	2,970	13.7	1,204	5.5	2,922	13.4	2,963	13.6	10,050	46.2
19(2007)	23,608	624	2.6	985	4.2	2,879	12.2	1,370	5.8	2,542	10.8	3,546	15.0	11,662	49.4
20(2008)	23,381	407	1.7	1,028	4.4	2,761	11.8	1,553	6.6	2,110	9.0	3,615	15.5	11,907	51.0
21(2009)	20,681	473	2.3	939	4.5	2,430	11.7	1,148	5.6	2,342	11.3	3,458	16.7	9,891	47.8
22(2010)	21,820	501	2.3	816	3.7	2,495	11.8	1,038	4.8	2,285	10.5	4,192	19.2	10,493	48.1
23(2011)	21,432	412	1.9	908	4.2	2,103	9.8	1,169	5.5	2,061	9.6	3,347	15.6	11,432	53.3
24(2012)	21,155	514	2.4	770	3.6	2,508	11.9	1,083	5.1	1,960	9.3	3,391	16.0	10,929	51.7
25(2013)	21,397	505	2.4	731	3.4	2,316	10.8	1,076	5.0	2,079	9.7	3,752	17.5	10,938	51.1
26(2014)	21,407	511	2.4	726	3.4	2,171	10.1	1,152	5.4	2,173	10.2	3,126	14.6	11,548	53.9
27(2015)	21,399	364	1.7	862	4.0	2,534	11.8	1,116	5.2	2,446	11.4	3,049	14.2	11,028	51.5
28(2016)	21,384	418	2.0	614	2.9	2,476	11.6	958	4.5	2,375	11.1	3,667	17.1	10,876	50.9

資料：工業統計調査 平成23年は平成24年、平成27年は平成28年経済センサス-活動調査

#### 4 規模別製造品出荷額等の推移

(従業者4人以上の事業所) (単位:万円)

年	総数	4～9人		10～29人		30～49人		50～99人		100～299人		300人以上	
		製造品 出荷額等 (%)	構成比 (%)	製造品 出荷額等 (%)	構成比 (%)	製造品 出荷額等 (%)	構成比 (%)	製造品 出荷額等 (%)	構成比 (%)	製造品 出荷額等 (%)	構成比 (%)	製造品 出荷額等 (%)	構成比 (%)
平成17(2005)	144,691,486	1,613,581	1.1	5,382,203	3.7	4,782,558	3.3	10,160,973	7.0	18,414,750	12.7	104,337,421	72.1
18(2006)	145,021,883	1,378,460	0.9	6,276,293	4.3	2,397,075	1.7	12,255,105	8.5	13,842,711	9.5	108,872,239	75.1
19(2007)	152,572,099	1,455,002	1.0	6,746,689	4.4	5,406,696	3.5	9,065,533	5.9	21,816,873	14.3	108,081,306	70.8
20(2008)	161,121,384	1,494,583	0.9	6,117,979	3.8	5,780,736	3.6	7,887,989	4.9	18,185,129	11.3	121,654,968	75.5
21(2009)	124,814,105	1,230,639	1.0	4,970,539	4.0	3,069,738	2.4	8,386,627	6.7	14,452,029	11.6	92,704,533	74.3
22(2010)	118,012,276	953,465	0.8	6,782,617	5.7	2,056,618	2.4	7,895,866	6.7	19,131,254	16.2	81,192,456	68.8
23(2011)	105,199,388	1,462,954	1.4	6,076,673	5.8	2,253,746	2.1	6,577,355	6.3	13,116,362	12.5	75,712,298	72.0
24(2012)	106,935,288	1,221,036	1.1	6,884,964	6.4	2,246,388	2.1	6,814,915	6.4	12,655,781	11.8	77,112,204	72.1
25(2013)	104,642,793	1,156,200	1.1	6,674,972	6.4	2,051,824	2.0	6,810,451	6.5	17,373,930	16.6	70,575,416	67.4
26(2014)	106,736,391	1,100,219	1.0	6,728,714	6.3	2,435,925	2.3	7,373,579	6.9	10,673,169	10.0	78,424,785	73.5
27(2015)	105,647,630	1,109,647	1.1	8,124,086	7.7	3,194,866	3.0	7,693,248	7.3	14,301,545	13.5	71,224,238	67.4
28(2016)	102,003,677	815,200	0.8	6,989,761	6.9	1,829,267	1.8	8,273,659	8.1	16,576,256	16.3	67,519,534	66.2

資料:工業統計調査 平成23年は平成24年、平成27年は平成28年経済センサス-活動調査

## 5 産業中分類別

### 事業所数・従業者数・現金給与額・原材料使用額等・製造品出荷額等

(従業者4人以上の事業所)

年・産業中分類	事業所数	従業者数(人)			現金給与額	原材料使用額等
	総数	総数	男	女		
平成17(2005)	468	20,761	14,306	6,455	9,959,577	86,572,686
24(2012)	355	20,641	14,977	5,664	9,766,939	67,285,468
25(2013)	348	20,892	14,633	3,326	9,977,907	62,970,629
26(2014)	343	20,896	14,478	6,418	10,035,718	64,793,221
27(2015)	403	21,035	14,609	6,426	10,253,305	69,139,088
28(2016)	349	20,966	14,572	6,394	9,488,848	69,617,450
9 食料品製造業	26	532	283	249	165,423	679,744
10 飲料・たばこ・飼料製造業	48	735	446	289	222,683	1,334,970
11 繊維工業	11	280	155	125	96,569	284,202
12 木材・木製品製造業(家具を除く)	9	467	385	82	319,714	6,745,710
13 家具・装備品製造業	6	86	72	14	28,914	101,888
14 パルプ・紙・紙加工品製造業	10	708	612	96	306,487	3,631,195
15 印刷・同関連産業	7	486	301	185	201,489	864,729
16 化学工業	20	3,980	2,175	1,805	1,781,677	18,459,418
17 石油製品・石炭製品製造業	1	10	9	1	x	x
18 プラスチック製品製造業	25	1,227	779	448	500,454	2,368,904
19 ゴム製品製造業	6	1,100	927	173	520,063	1,182,449
20 なめし革・同製品・毛皮製造業	-	-	-	-	-	-
21 窯業・土石製品製造業	18	809	706	103	506,965	1,453,500
22 鉄鋼業	8	164	143	21	70,529	220,333
23 非鉄金属製造業	4	47	38	9	38,355	1,020,288
24 金属製品製造業	44	1,927	1,292	635	764,781	3,385,952
25 はん用機械器具製造業	5	109	93	16	48,987	94,898
26 生産用機械器具製造業	28	702	588	114	322,793	510,640
27 業務用機械器具製造業	2	241	196	45	x	x
28 電子部品・デバイス・電子回路製造業	5	161	59	102	46,797	135,427
29 電気機械器具製造業	24	2,878	1,825	1,053	1,318,657	12,740,235
30 情報通信機械器具製造業	4	1,299	1,014	285	392,277	7,230,601
31 輸送用機械器具製造業	31	2,326	1,964	362	1,253,369	5,916,544
32 その他の製造業	7	692	510	182	427,583	849,164

資料：工業統計調査 平成23年は平成24年、平成27年は平成28年経済センサス-活動調査

注：事業所数が少数の産業については非公開



(単位：万円)

総 額	製 造 品 出 荷 額 等				1事業所 当たりの 製造品出荷額等	従業員1人 当たりの 製造品出荷額等
	製 造 品 出 荷 額	加 工 賃 入 額	修 理 料 収 入 額	く ず・廃物 その他収入額		
144,691,486	142,125,695	2,381,501	182,153	2,137	309,170	6,969
106,935,288	10,118,423	1,841,681	-	3,941,861	301,226	5,180
104,038,613	99,259,673	1,793,915	139,833	2,985,025	298,962	4,980
106,736,391	100,950,911	2,007,947	35,557	3,741,976	311,185	5,108
105,647,630	99,892,947	2,685,774	27,306	3,041,603	262,153	5,022
102,003,677	92,703,381	2,894,369	44,761	6,361,166	292,274	4,865
1,528,206	1,497,151	18,096	-	12,959	58,777	2,873
1,846,949	1,799,226	12,647	-	35,076	38,478	2,513
456,969	377,601	52,941	-	26,427	41,543	1,632
10,037,722	5,248,044	19,601	-	4,770,077	1,115,302	21,494
168,821	168,521	300	-	-	28,137	1,963
4,818,846	4,785,271	32	-	33,543	481,885	6,806
1,365,483	1,346,063	19,261	-	159	195,069	2,810
23,083,524	21,250,738	715,596	-	1,117,190	1,154,176	5,800
x	x	x	-	-	x	x
4,177,195	4,033,948	64,342	-	78,905	167,088	3,404
2,416,497	2,397,111	19,386	-	-	402,750	2,197
-	-	-	-	-	x	x
3,745,796	3,633,465	6,352	-	105,979	208,100	4,630
406,595	371,789	30,120	-	4,686	50,824	2,479
1,269,275	1,228,340	40,935	-	-	317,319	27,006
5,619,475	4,578,965	977,561	-	62,949	127,715	2,916
187,053	153,667	-	33,386	-	37,411	1,716
1,218,176	1,049,324	62,004	10,879	95,969	43,506	1,735
x	x	x	-	-	x	x
230,104	211,926	18,178	-	-	46,021	1,429
16,896,814	16,757,932	134,809	-	4,073	704,034	5,871
10,061,469	9,938,442	123,027	-	-	2,515,367	7,746
10,158,665	9,667,174	480,146	496	10,849	327,699	4,367
1,689,966	1,629,840	57,801	-	2,325	241,424	2,442

## 6 市別事業所数・従業員数・製造品出荷額等

(従業者4人以上の事業所)

市 町	事業所数				従業員数(人)				製造品出荷額等(百万円)			
	平成27年 (2015年)		平成28年 (2016年)		平成27年 (2015年)		平成28年 (2016年)		平成27年 (2015年)		平成28年 (2016年)	
	数	増加率(%)	数	構成比(%)	数	増加率(%)	数	構成比(%)	額	増加率(%)	額	構成比(%)
県 計	10,492	△ 11.4	9,299	△ 11.4	396,406	398,450	0.5	16,412,474	16,132,178	△ 1.7		
市 計	9,825	△ 11.3	8,710	△ 11.3	369,469	370,713	0.3	15,294,226	15,006,071	△ 1.6	93.0	93.0
静岡市	1,582	△ 11.9	1,393	△ 11.9	46,121	46,385	0.6	1,733,115	1,830,915	5.6	11.6	11.3
浜松市	2,214	△ 11.7	1,956	△ 11.7	67,956	68,341	0.6	1,823,450	1,803,602	△ 1.1	17.2	11.2
沼津市	581	△ 9.5	526	△ 9.5	18,069	18,378	1.7	642,172	545,125	△ 15.1	4.6	3.4
熱海市	37	△ 45.9	20	△ 45.9	327	222	△ 32.1	3,995	3,331	△ 16.6	0.1	0.0
三島市	194	△ 12.9	169	△ 12.9	6,759	6,924	2.4	207,578	184,731	△ 11.0	1.7	1.1
富士宮市	368	△ 8.2	338	△ 8.2	19,429	19,247	△ 0.9	802,779	860,636	7.2	4.8	5.3
伊東市	56	△ 3.6	54	△ 3.6	619	700	13.1	10,336	10,237	△ 1.0	0.2	0.1
島田市	355	△ 11.5	314	△ 11.5	11,155	10,921	△ 2.1	359,477	336,937	△ 6.3	2.7	2.1
富山市	896	△ 10.8	799	△ 10.8	34,514	35,985	4.3	1,448,538	1,357,114	△ 6.3	9.0	8.4
磐田市	593	△ 8.6	542	△ 8.6	34,838	35,388	1.6	1,731,683	1,567,485	△ 9.5	8.9	9.7
焼津市	607	△ 8.2	557	△ 8.2	16,280	16,083	△ 1.2	584,248	602,881	3.2	4.0	3.7
掛川市	403	△ 13.4	349	△ 13.4	21,035	20,966	△ 0.3	1,058,298	1,020,037	△ 3.6	5.3	6.3
藤枝市	386	△ 11.9	340	△ 11.9	12,598	11,818	△ 6.2	475,354	474,643	△ 0.1	3.0	2.9
御殿場市	163	△ 6.7	152	△ 6.7	8,199	8,206	0.1	413,025	447,352	8.3	2.1	2.8
袋井市	265	△ 13.6	229	△ 13.6	13,811	13,486	△ 2.4	536,952	576,784	7.4	3.4	3.6
下田市	7	28.6	9	28.6	168	218	29.8	2,606	3,397	30.3	0.1	0.0
裾野市	116	△ 9.5	105	△ 9.5	7,170	7,068	△ 1.4	380,093	343,677	△ 9.6	1.8	2.1
湖西市	221	△ 8.1	203	△ 8.1	22,705	22,466	△ 1.1	1,631,556	1,555,980	△ 4.6	5.6	9.6
伊豆市	75	△ 13.3	65	△ 13.3	1,110	1,147	3.3	16,071	15,728	△ 2.1	0.3	0.1
御前崎市	132	△ 11.4	117	△ 11.4	3,946	4,098	3.9	133,566	129,275	△ 3.2	1.0	0.8
菊川市	191	△ 8.9	174	△ 8.9	7,810	7,975	2.1	268,956	270,841	0.7	2.0	1.7
伊豆の国市	107	△ 9.3	97	△ 9.3	3,146	3,655	16.2	114,966	120,504	4.8	0.9	0.7
牧之原市	276	△ 26.8	202	△ 26.8	11,704	11,036	△ 5.7	875,412	944,860	7.9	2.8	5.9

資料：平成27年は平成28年経済センサス-活動調査 平成28年は工業統計調査 注：事業所数、従業員数は6月1日現在

## 7 本市における主要工業の推移

(従業者4人以上の事業所)

産業中分類	年	静岡県		掛川市	
		製造品出荷額等 (百万円)	静岡県内工業に おける割合(%)	製造品出荷額等 (百万円)	掛川市内工業に おける割合(%)
情報通信機械器具 製造業	平成17(2005)	797,048	4.6	514,545	35.6
	24(2012)	364,506	2.3	88,788	8.3
	25(2013)	395,997	2.5	86,985	8.3
	26(2014)	523,308	3.3	80,721	7.6
	27(2015)	494,028	3.0	118,954	11.3
	28(2016)	424,691	2.6	100,615	9.9
化学工業	平成17(2005)	1,343,306	7.8	210,508	14.5
	24(2012)	1,575,488	10.0	256,749	24.0
	25(2013)	1,632,705	10.4	240,214	23.0
	26(2014)	1,517,950	9.5	248,517	23.3
	27(2015)	1,669,673	10.2	247,256	23.4
	28(2016)	1,726,109	10.7	230,835	22.6
輸送用機械器具 製造業	平成17(2005)	5,116,849	29.5	175,614	12.1
	24(2012)	4,494,056	28.6	135,955	12.7
	25(2013)	4,414,240	28.1	146,260	14.0
	26(2014)	4,224,897	26.3	140,699	13.2
	27(2015)	4,117,630	25.2	143,107	13.5
	28(2016)	4,025,119	25.0	101,587	10.0
電気機械器具 製造業	平成17(2005)	1,771,753	10.2	142,776	9.9
	24(2012)	1,845,729	11.8	211,353	19.8
	25(2013)	1,810,183	11.5	200,989	19.2
	26(2014)	2,051,248	12.8	215,407	20.2
	27(2015)	1,950,944	11.9	181,929	17.2
	28(2016)	2,080,195	12.9	168,968	16.6

資料：工業統計調査 平成23年は平成24年、平成27年は平成28年経済センサス-活動調査



**F 商 業**

# 1 商店数・従業者数・年間商品販売額の推移

年	商店数		従業者数		年間商品販売額	
		対前回 増加率(%)	(人)	対前回 増加率(%)	(百万円)	対前回 増加率(%)
昭和60 (1985)	1,520	—	5,973	—	119,607	—
63 (1988)	1,611	6.0	6,823	14.2	144,139	20.5
平成3 (1991)	1,613	0.1	7,270	6.6	199,383	38.3
6 (1994)	1,548	△4.0	7,767	6.8	218,980	9.8
9 (1997)	1,504	△2.8	7,884	1.5	198,127	△9.5
11 (1999)	1,513	0.6	8,649	9.7	219,957	11.0
14 (2002)	1,454	△3.9	9,143	5.7	214,391	△2.5
16 (2004)	1,457	0.2	9,598	5.0	232,125	8.3
19 (2007)	1,291	△11.4	8,615	△10.2	223,236	△3.8
23 (2011)	996	△22.9	6,636	△23.0	170,682	△23.5
26 (2014)	1,006	0.1	6,629	△0.1	184,733	8.2
28 (2016)	997	△0.9	6,764	2.0	196,366	6.3

資料：商業統計調査 平成23年、平成28年は経済センサス-活動調査

注：卸・小売業の集計結果であり、飲食店は除く

## 2 産業中分類別商店数の推移

産業中分類 \ 年	商店数 (店舗)		構成比 (%)	
	平成26 (2014)	28 (2016)	平成26 (2014)	28 (2016)
総 数	1,006	997	100.0	100.0
50 各種商品卸売業	2	2	0.2	0.2
51 繊維・衣服等卸売業	8	8	0.8	0.8
52 飲食料品卸売業	46	47	4.6	4.7
53 建築材料、鉱物・金属材料等卸売業	51	58	5.1	5.8
54 機械器具卸売業	49	53	4.9	5.3
55 その他の卸売業	51	38	5.1	3.8
56 各種商品小売業	3	5	0.3	0.5
57 織物・衣服・身の回り品小売業	112	99	11.1	9.9
58 飲食料品小売業	227	225	22.6	22.6
59 機械器具小売業	119	139	11.8	13.9
60 その他の小売業	316	303	31.4	30.4
61 無店舗小売業	22	20	2.2	2.0

資料：平成26年は商業統計調査 平成28年は経済センサス-活動調査

### 3 産業中分類別従業者数の推移

産業中分類 \ 年	従業者数 (人)		構成比 (%)	
	平成26 (2014)	28 (2016)	平成26 (2014)	28 (2016)
総 数	6,629	6,764	100.0	100.0
50 各種商品卸売業	19	21	0.3	0.3
51 繊維・衣服等卸売業	98	28	1.5	0.4
52 飲食品卸売業	240	245	3.6	3.6
53 建築材料、鉱物・金属材料等卸売業	267	404	4.0	6.0
54 機械器具卸売業	362	409	5.5	6.0
55 その他の卸売業	315	193	4.8	2.9
56 各種商品小売業	163	116	2.5	1.7
57 織物・衣服・身の回り品小売業	448	427	6.8	6.3
58 飲食品小売業	1,861	1,966	28.1	29.1
59 機械器具小売業	742	829	11.2	12.3
60 その他の小売業	1,935	1,942	29.2	28.7
61 無店舗小売業	179	184	2.7	2.7

資料：平成26年は商業統計調査 平成28年は経済センサス-活動調査

### 4 産業中分類別年間商品販売額の推移

産業中分類 \ 年	年間商品販売額 (百万円)		構成比 (%)	
	平成26 (2014)	28 (2016)	平成26 (2014)	28 (2016)
総 数	184,733	196,366	100.0	100.0
50 各種商品卸売業	X	X	—	—
51 繊維・衣服等卸売業	4,824	391	2.6	0.2
52 飲食品卸売業	11,059	13,240	6.0	6.7
53 建築材料、鉱物・金属材料等卸売業	16,759	31,352	9.1	16.0
54 機械器具卸売業	20,399	23,357	11.0	11.9
55 その他の卸売業	X	X	—	—
56 各種商品小売業	3,126	3,405	1.7	1.7
57 織物・衣服・身の回り品小売業	5,764	5,924	3.1	3.0
58 飲食品小売業	25,437	32,902	13.8	16.8
59 機械器具小売業	22,096	24,863	12.0	12.7
60 その他の小売業	50,393	41,580	27.3	21.2
61 無店舗小売業	4,413	3,698	2.4	1.9

資料：平成26年は商業統計調査 平成28年は経済センサス-活動調査



## 5 産業小分類別商店数・従業者数等

(平成28年)(2016年)

産業小分類	商店数	従業者数 (人)	年間商品販売額 (百万円)	売場面積 (㎡)
総数(卸売業・小売業計)	997	6,764	196,366	-
卸売業計	206	1,300	83,994	-
50 各種商品卸売業	2	21	X	-
51 繊維・衣服等卸売業	8	28	391	-
511 繊維品卸売業 (衣服、身の回り品を除く)	-	-	-	-
512 衣服卸売業	3	10	140	-
513 身の回り品卸売業	5	18	251	-
52 飲食料品卸売業	47	245	13,240	-
521 農畜産物・水産物卸売業	25	136	5,266	-
522 食料・飲料卸売業	22	109	7,974	-
53 建築材料、鉱物・金属材料等卸売業	58	404	31,352	-
531 建築材料卸売業	26	164	6,616	-
532 化学製品卸売業	12	85	6,536	-
533 石油・鉱物卸売業	5	28	6,415	-
534 鉄鋼製品卸売業	6	57	3,176	-
535 非鉄金属卸売業	4	12	8,001	-
536 再生資源卸売業	5	58	606	-
54 機械器具卸売業	53	409	23,357	-
541 産業機械器具卸売業	22	129	5,158	-
542 自動車卸売業	12	89	4,011	-
543 電気機械器具卸売業	13	92	5,640	-
549 その他の機械器具卸売業	6	99	8,549	-
55 その他の卸売業	38	193	X	-
551 家具・建具・じゅう器等卸売業	3	27	1,317	-
552 医薬品・化粧品等卸売業	7	56	9,276	-
553 紙・紙製品卸売業	1	4	X	-
559 他に分類されない卸売業	27	106	X	-

産業小分類	商店数	従業者数 (人)	年間商品販売額 (百万円)	売場面積 (㎡)
小 売 業 計	791	5,464	112,372	132,830
56 各種商品小売業	5	116	3,405	8,599
561 百貨店、総合スーパー	1	111	X	X
569 その他の各種商品小売業 (従業者が常時50人未満のもの)	4	5	X	X
57 織物・衣服・身の回り品小売業	99	427	5,924	18,004
571 呉服・服地・寝具小売業	18	62	552	1,338
572 男子服小売業	10	35	676	1,668
573 婦人・子供服小売業	37	169	2,768	6,389
574 靴・履物小売業	6	23	153	742
579 その他の織物・衣服・身の回り品小売業	28	138	1,775	7,867
58 飲食料品小売業	225	1,966	32,902	29,213
581 各種食料品小売業	17	530	12,629	14,124
582 野菜・果実小売業	7	54	624	1,289
583 食肉小売業	3	6	59	-
584 鮮魚小売業	15	51	440	124
585 酒小売業	31	66	620	676
586 菓子・パン小売業	61	299	1,964	2,023
589 その他の飲食料品小売業	91	960	16,567	10,977
59 機械器具小売業	139	829	24,863	14,065
591 自動車小売業	79	587	18,603	2,567
592 自転車小売業	11	22	78	758
593 機械器具小売業 (自動車、自転車を除く)	49	220	6,182	10,740
60 その他の小売業	303	1,942	41,580	62,949
601 家具・建具・畳小売業	16	47	401	3,518
602 じゅう器小売業	9	14	61	183
603 医薬品・化粧品小売業	69	533	12,301	12,169
604 農耕用品小売業	21	86	1,437	2,669
605 燃料小売業	51	337	14,930	522
606 書籍・文房具小売業	24	325	2,737	3,489
607 スポーツ用品・がん具・娯楽用品・ 楽器小売業	20	99	1,329	4,652
608 写真機・時計・眼鏡小売業	17	46	495	604
609 他に分類されない小売業	76	455	7,890	35,143
61 無店舗小売業	20	184	3,698	-
611 通信販売・訪問販売小売業	19	183	X	-
612 自動販売機による小売業	1	1	X	-
619 その他の無店舗小売業	-	-	-	-

資料：経済センサス-活動調査

注：飲食店は除く

### 6 市町別商店数・従業者数等

市町名	商店数		従業者数(人)		年間商品販売額(百万円)		売場面積(m <sup>2</sup> )					
	平成26年 (2014年)	28 (2016)	平成26年 (2014年)	28 (2016)	平成26年 (2014年)	28 (2016)	平成26年 (2014年)	28 (2016)				
県計	35,498	36,295	2.2	246,117	261,506	6.3	9,451,754	10,881,426	15.1	4,177,366	3,904,307	△6.5
静岡市	7,535	8,025	6.5	55,414	61,885	11.7	2,553,814	2,969,190	16.3	794,355	733,583	△7.7
浜松市	7,377	7,615	3.2	54,443	58,204	6.9	2,387,595	2,856,795	19.7	944,367	952,300	0.8
沼津市	2,130	2,100	△1.4	16,110	16,175	0.4	734,498	830,893	13.1	222,348	208,911	△6.0
熱海市	510	494	△3.1	2,538	2,482	△2.2	59,872	61,359	2.5	26,301	21,873	△16.8
三島市	942	964	2.3	5,689	6,274	10.3	192,545	186,746	△3.0	75,986	67,970	△10.5
富士宮市	1,159	1,140	△1.6	7,599	7,266	△4.4	165,471	169,782	2.6	149,568	122,052	△18.4
伊東市	870	864	△0.7	4,770	4,905	2.8	101,775	115,683	13.7	94,024	93,011	△1.1
島田市	959	935	△2.5	5,903	5,944	0.7	154,182	157,174	1.9	113,638	99,432	△12.5
富士市	2,298	2,355	2.5	15,719	16,543	5.2	546,040	705,480	29.2	272,029	248,096	△8.8
磐田市	1,275	1,349	5.8	9,062	9,385	3.6	261,529	297,906	13.9	179,698	176,164	△2.0
焼津市	1,399	1,398	△0.1	8,638	9,400	8.8	328,249	351,623	7.1	142,358	134,191	△5.7
掛川市	1,006	997	△0.9	6,629	6,764	2.0	184,733	196,366	6.3	147,449	132,830	△9.9
藤枝市	1,298	1,340	3.2	9,075	9,740	7.3	304,744	355,572	16.7	172,881	159,933	△7.5
御殿場市	756	782	3.4	5,895	6,639	12.6	144,554	184,226	27.4	121,039	118,662	△2.0
袋井市	625	650	4.0	4,945	5,222	5.6	244,259	205,236	△16.0	107,685	101,604	△5.6
下田市	439	431	△1.8	2,032	2,099	3.3	38,894	42,881	10.3	31,155	21,225	△31.9
裾野市	306	306	0.0	3,059	3,443	12.6	299,607	402,734	34.4	41,501	34,764	△16.2
湖西市	457	450	△1.5	2,737	2,899	5.9	80,951	85,993	6.2	59,339	51,458	△13.3
伊豆市	346	336	△2.9	1,691	1,845	9.1	29,184	31,675	8.5	31,813	31,843	0.1
御前崎市	273	259	△5.1	1,636	1,642	0.4	34,695	33,171	△4.4	47,213	42,175	△10.7
菊川市	351	351	0.0	2,195	2,496	13.7	61,054	65,743	7.7	52,568	48,094	△8.5
伊豆の国市	420	400	△4.8	2,580	2,278	△11.7	51,117	51,963	1.7	51,996	39,492	△24.0
牧之原市	556	537	△3.4	3,417	3,495	2.3	87,567	90,113	2.9	58,499	49,303	△15.7
吉田町	220	241	9.5	1,631	1,790	9.7	59,268	59,281	0.0	31,656	34,312	8.4
川根本町	137	133	△2.9	477	442	△7.3	4,376	3,856	△11.9	5,552	903	△83.7
森町	191	187	△2.1	1,006	1,032	2.6	12,907	18,440	42.9	16,230	13,425	△17.3

資料：平成26年は商業統計調査 平成28年は経済センサス-活動調査  
 ※当表には結果を掲出していない町があるため、県計と内訳は一致しない。

## 7 観光交流客の推移

(単位：人)

年度	観光交流客数	宿泊客数	観光レクリエーション客数
平成17(2005)	2,535,494	434,574	2,100,920
18(2006)	3,210,735	424,792	2,785,943
19(2007)	2,664,913	452,990	2,211,923
20(2008)	3,896,295	437,428	3,458,867
21(2009)	3,245,430	404,761	2,840,669
22(2010)	2,928,940	420,459	2,508,481
23(2011)	3,099,301	426,154	2,673,147
24(2012)	3,445,462	476,952	2,968,510
25(2013)	3,307,679	503,175	2,804,504
26(2014)	3,691,043	530,000	3,161,043
27(2015)	3,943,944	540,861	3,403,083
28(2016)	3,722,892	554,418	3,168,474
29(2017)	3,861,101	570,922	3,290,179

### 《平成29年度・月別》

	4月	5月	6月	7月	8月	9月		
宿泊客数	37,431	44,852	37,635	52,688	79,584	50,704		
観光レクリエーション客数	285,339	287,748	231,494	266,962	311,299	223,526		
合計	322,770	332,600	269,129	319,650	390,883	274,230		

	10月	11月	12月	1月	2月	3月	計
宿泊客数	41,348	47,120	50,224	36,295	41,278	51,763	570,922
観光レクリエーション客数	248,906	389,912	249,496	245,922	231,739	317,836	3,290,179
合計	290,254	437,032	299,720	282,217	273,017	369,599	3,861,101

資料：観光交流課

**G 農 業**

## 1 専業・兼業別農家数の推移

(単位：戸)

区分 \ 年		平成2 (1990)	7 (1995)	12 (2000)	17 (2005)	22 (2010)	27 (2015)
専業農家		634	646	557	561	462	644
兼業農家	第1種	1,183	1,245	1,017	944	637	406
	第2種	4,224	3,442	2,050	1,481	1,291	832
	小計	5,407	4,687	3,067	2,425	1,927	1,238
総数		6,041	5,333	4,768	4,459	3,952	3,382

資料：農林業センサス

注：平成12年以降の専業・兼業農家は「販売農家」に限る

## 2 農業従事者数の推移

(単位：人)

区分 \ 年		平成2 (1990)	7 (1995)	12 (2000)	17 (2005)	22 (2010)	27 (2015)
15～59歳 (平成7年以前 は16～59歳)	男	5,047	3,936	3,539	2,175	1,598	1,733
	女	4,550	3,309	2,721	1,569	1,118	1,642
	計	9,597	7,245	6,260	3,744	2,716	3,375
60歳以上	男	3,391	3,521	3,433	2,321	1,953	1,820
	女	3,436	3,437	3,552	2,422	1,906	1,868
	計	6,827	6,958	6,985	4,743	3,859	3,688
合計		16,424	14,203	13,245	8,487	6,575	7,063

資料：農林業センサス

注：平成17年以降の人数は「販売農家」のみ

## 3 経営耕地面積の推移

(単位：ha)

区分 \ 年	平成2 (1990)	7 (1995)	12 (2000)	17 (2005)	22 (2010)	27 (2015)
田	1,971	1,739	1,525	1,257	1,565	1,150
畑	556	539	528	394	317	338
樹園地	2,091	2,011	1,847	1,737	1,652	1,377
合計	4,618	4,290	3,900	3,652	3,534	2,866

資料：農林業センサス

注：平成12年は「自給的農家」、平成17.27年は「販売農家」、平成22年は「農業経営体」

#### 4 経営耕地面積規模別農家数

(単位：戸)

区分 \ 年	平成7 (1995)	12 (2000)	17 (2005)	22 (2010)	27 (2015)
総 数	5,333	4,768	2,986	2,390	1,882
経営耕地なし	208	215	…	…	15
0.3ha未満	1,090	1,144	195	184	120
0.3～0.5	1,085	902	741	535	418
0.5～1.0	1,623	1,340	992	762	578
1.0～1.5	629	515	404	306	207
1.5～2.0	327	255	215	165	111
2.0～3.0	257	260	254	209	190
3.0～5.0	84	101	141	160	163
5.0ha以上	30	36	44	69	80

資料：農林業センサス

注：平成22年以前の経営耕地なしは、例外規定（経営耕地面積が30a未満で、調査期日前1年間の農産物販売金額が50万円以上）の農家を記載

注：平成17年以降…販売農家のみ

## 5 地区別農家数

(単位：戸)

地区名	販売農家				
	農家数	専業農家	兼業農家		
			第1種	第2種	小計
掛川	46	19	5	22	27
粟本	54	12	13	29	42
東山口	87	21	19	47	66
西南郷	19	5	1	13	14
原田	87	31	22	34	56
原泉	41	8	8	25	33
原谷	79	17	21	41	62
東山	79	49	23	7	30
日坂	75	41	26	8	34
和田岡	98	37	17	44	61
西山口	39	14	4	21	25
上内田	142	67	36	39	75
桜木	154	29	26	99	125
曾我	65	20	10	35	45
西郷	108	33	26	49	75
倉真	47	18	5	24	29
佐束	65	12	8	45	53
土方	119	30	7	82	89
中	27	9	7	11	18
大坂	61	28	7	26	33
睦浜	98	36	32	30	62
千浜	98	42	28	28	56
横須賀	63	25	18	20	38
大淵	90	31	22	37	59
山崎	41	10	15	16	31
総数	1,882	644	406	832	1,238

資料：2015年農林業センサス



## 6 地区別経営耕地面積規模別販売農家数

(単位：戸)

地区名	計	経営耕地なし	0.3ha未満	0.3～0.5ha	0.5～1.0ha	1.0～1.5ha	1.5～2.0ha	2.0～3.0ha	3.0～5.0ha	5.0ha以上
総数	1,882	15	120	418	578	207	111	190	163	80
掛川	46	-	1	23	16	1	3	1	1	-
粟本	54	-	3	14	23	5	3	4	1	1
東山口	87	-	2	12	35	9	9	9	10	1
西南郷	19	-	-	8	5	4	-	-	2	-
原田	87	-	-	16	30	10	6	12	10	3
原泉	41	1	-	11	17	8	3	1	-	-
原谷	79	-	2	15	30	10	6	8	5	3
東山	79	1	-	3	2	5	6	33	29	-
日坂	75	-	-	5	7	8	6	17	26	6
和田岡	98	2	6	19	34	15	3	5	8	6
西山口	39	1	-	14	16	6	-	1	-	1
上内田	142	-	3	10	25	23	14	34	21	12
桜木	154	-	2	46	59	18	5	10	7	7
曾我	65	-	2	20	27	6	2	4	2	2
西郷	108	-	2	27	36	8	9	10	12	4
倉真	47	1	-	14	21	5	1	1	2	2
佐束	65	-	2	18	18	6	5	9	6	1
土方	119	1	4	28	50	14	6	10	-	6
中	27	-	2	4	11	5	-	3	-	2
大坂	61	-	13	15	20	8	2	2	-	1
睦浜	98	-	10	23	40	12	6	3	4	-
千浜	98	1	36	35	19	1	2	3	-	1
横須賀	63	2	20	15	12	4	2	2	4	2
大淵	90	4	9	19	20	13	8	6	3	8
山崎	41	1	1	4	5	3	4	2	10	11

資料：2015年農林業センサス

## 7 地区別農産物販売金額規模別販売農家数

(単位：戸)

地区名	計	販売なし	50万円未満	50～100万円	100～200万円	200～300万円	300～500万円	500～700万円	700～1,000万円	1,000～1,500万円	1,500～2,000万円	2,000万円以上
総数	1,882	100	453	249	213	136	151	112	127	180	55	106
掛川	46	5	24	6	4	1	1	1	-	-	-	4
粟本	54	6	21	8	3	2	2	6	1	2	1	2
東山口	87	3	27	12	9	5	8	5	6	8	3	1
西南郷	19	1	8	4	1	1	1	1	-	1	-	1
原田	87	18	19	12	14	2	5	5	3	5	1	3
原泉	41	7	6	8	10	6	1	1	1	-	-	1
原谷	79	5	27	18	8	6	4	2	3	1	1	4
東山	79	-	1	4	1	5	6	9	21	27	5	-
日坂	75	2	2	4	7	2	8	8	5	30	4	3
和田岡	98	6	15	13	16	5	8	3	4	10	3	15
西山口	39	3	20	11	3	-	-	-	-	-	-	2
上内田	142	3	9	11	18	13	16	15	23	21	6	7
桜木	154	21	72	21	14	4	5	6	3	4	1	3
曾我	65	3	31	14	6	-	3	3	1	1	-	3
西郷	108	2	43	10	10	11	5	6	10	8	2	1
倉真	47	-	20	7	7	5	2	1	2	2	-	1
佐東	65	2	15	11	14	6	8	6	2	-	-	1
土方	119	7	45	25	11	9	8	-	3	2	1	8
中	27	-	10	-	5	1	3	-	-	2	2	4
大坂	61	2	10	13	4	6	9	1	5	7	2	2
睦浜	98	-	6	7	13	9	6	9	7	20	10	11
千浜	98	1	3	10	12	12	14	8	12	10	7	9
横須賀	63	1	7	4	10	3	10	3	3	10	2	10
大渚	90	1	6	11	10	20	12	10	7	3	2	8
山崎	41	1	6	5	3	2	6	3	5	6	2	2

資料：2015年農林業センサス

## 8 農産物販売金額1位の部門別地区別農家数

(単位：戸)

地区名	合計	稲作	麦類作	雑穀 いも類 豆類	工芸 農作物	露地 野菜	施設 野菜	果樹類	花き ・ 花木	その 他の 作物	酪農	肉用牛	養豚	養鶏	その 他の 畜産
総数	1,782	498	-	33	707	148	298	51	44	7	24	6	4	7	-
掛川	41	19	-	-	11	3	3	1	-	-	2	2	-	-	-
粟本	48	17	-	-	16	3	6	1	2	1	2	-	-	-	-
東山口	84	15	-	-	44	12	3	6	1	-	-	1	1	1	-
西南郷	18	7	-	-	8	-	1	1	-	1	-	-	-	-	-
原田	69	25	-	-	39	-	-	1	-	1	2	-	1	-	-
原泉	34	6	-	-	22	1	-	3	-	-	1	-	-	1	-
原谷	74	36	-	-	21	4	6	3	2	1	1	-	-	-	-
東山	79	-	-	-	78	-	-	-	-	-	-	1	-	-	-
日坂	73	-	-	-	72	-	-	-	-	-	1	-	-	-	-
和田岡	92	23	-	-	36	2	16	1	13	-	-	1	-	-	-
西山口	36	23	-	1	9	1	-	1	-	-	1	-	-	-	-
上内田	139	5	-	-	115	3	12	2	-	1	1	-	-	-	-
桜木	133	92	-	-	23	3	7	4	2	-	-	1	1	-	-
曾我	62	41	-	-	11	5	3	1	-	-	1	-	-	-	-
西郷	106	47	-	1	27	7	18	5	1	-	-	-	-	-	-
倉真	47	21	-	-	18	2	5	-	-	-	1	-	-	-	-
佐束	63	19	-	-	28	3	6	1	4	1	-	-	-	1	-
土方	112	44	-	-	48	-	9	2	3	-	5	-	-	1	-
中	27	13	-	-	1	1	10	1	-	-	1	-	-	-	-
大坂	59	6	-	-	12	17	18	4	1	-	1	-	-	-	-
睦浜	98	2	-	14	-	42	38	-	2	-	-	-	-	-	-
千浜	97	1	-	1	1	19	66	1	8	-	-	-	-	-	-
横須賀	62	2	-	5	13	4	35	-	1	-	2	-	-	-	-
大淵	89	10	-	11	21	10	29	4	-	1	1	-	-	2	-
山崎	40	8	-	-	25	-	3	3	-	-	-	-	1	-	-

資料：2015年農林業センサス

注：販売農家のうち、調査期日前1年間、農産物を販売しなかった農家は集計対象外。

## 9 地区別世帯員数及び農業従事者の平均年齢

(単位：人、歳)

地区名	販売農家					
	世帯員数			農業従事者		
	総数	14歳以下	15歳以上	平均年齢		
				男	女	全体
総数	7,744	681	7,063	61.8	64.1	62.8
掛川	150	6	144	63.0	66.2	64.3
粟本	224	24	200	64.7	66.7	65.6
東山口	365	26	339	61.6	62.7	62.1
西南郷	73	5	68	66.8	67.8	67.2
原田	345	25	320	63.7	63.7	63.7
原泉	143	5	138	59.2	63.3	61.1
原谷	331	31	300	63.0	65.5	64.0
東山	354	41	313	55.2	59.0	56.9
日坂	325	39	286	57.1	60.0	58.5
和田岡	388	25	363	61.6	65.7	63.4
西山口	165	14	151	68.6	70.2	69.3
上内田	560	37	523	59.5	63.3	61.2
桜木	633	50	583	63.3	66.2	64.5
曾我	260	17	243	64.1	64.4	64.3
西郷	450	37	413	63.0	65.4	63.9
倉真	172	12	160	63.1	64.2	63.6
佐東	283	22	261	62.6	65.4	63.8
土方	524	72	452	62.6	64.2	63.4
中	111	10	101	61.0	65.2	62.6
大坂	241	32	209	62.4	64.4	63.4
睦浜	428	49	379	61.5	64.3	62.7
千浜	385	33	352	62.9	63.5	63.2
横須賀	272	26	246	61.7	64.4	62.9
大淵	378	25	353	62.3	64.0	63.1
山崎	184	18	166	58.6	60.7	59.6

資料：2015年農林業センサス

# 10 地区別経営耕地面積

(販売農家) (単位：戸、ha)

地区名	経営耕地 総面積	田				畑		樹園地	
		田のある 農家数	総面積	うち稲を作った田		畑のある 農家数	総面積	樹園地 のある 農家 数	総面積
				農家数	面積				
総数	2,866	1,199	1,150	1,118	1,066	1,017	338	997	1,377
掛川	31	31	11	31	11	32	11	19	8
粟本	52	42	28	40	27	35	6	26	18
東山口	134	61	41	55	37	47	16	61	77
西南郷	19	14	8	13	7	12	2	11	9
原田	132	64	46	62	45	29	15	56	71
原泉	35	32	12	31	12	18	3	30	20
原谷	138	72	92	70	90	52	15	35	31
東山	209	4	1	4	1	5	0	78	207
日坂	194	9	2	5	1	13	6	72	186
和田岡	174	78	117	70	111	42	6	54	52
西山口	40	31	18	31	17	26	4	21	18
上内田	308	94	39	82	31	44	12	136	257
桜木	202	144	150	139	143	83	12	62	40
曾我	105	59	80	59	76	38	9	19	16
西郷	164	97	67	93	61	68	13	65	83
倉真	53	39	30	39	28	24	4	24	19
佐東	86	55	43	52	40	20	3	46	40
土方	154	107	95	104	87	72	14	67	45
中	60	26	56	25	52	12	1	6	3
大坂	46	32	14	17	7	41	15	25	16
睦浜	84	30	7	29	6	96	76	2	1
千浜	51	13	5	9	5	95	44	6	1
横須賀	70	14	28	9	20	43	19	15	23
大渚	140	35	54	33	44	59	32	29	54
山崎	189	16	105	16	104	11	1	32	83

資料：2015年農林業センサス

1 1 地区別作物類別作付（栽培）面積

（農業経営体）（単位：ha）

地区名	販売作付（栽培）面積								
	稲	麦類	雑穀	いも類	豆類	工芸農作物類	野菜類	花き類・花木	その他の作物
総数	X	X	X	44	29	X	X	40	108
掛川	9	-	-	X	X	7	X	-	X
粟本	23	-	-	0	X	X	X	X	1
東山口	34	-	X	0	X	71	X	X	1
西南郷	7	-	-	X	X	9	X	-	X
原田	40	-	-	-	-	X	X	X	X
原泉	10	X	-	X	-	17	X	-	-
原谷	87	X	-	X	0	25	X	1	X
東山	X	-	-	-	-	207	-	-	X
日坂	X	-	-	X	X	191	X	-	-
和田岡	101	-	-	X	X	50	X	8	X
西山口	14	-	-	X	X	X	X	X	X
上内田	28	-	-	5	X	X	X	-	X
桜木	132	-	-	X	X	54	X	X	-
曾我	73	-	-	X	X	X	X	X	-
西郷	58	-	-	X	X	91	X	X	X
倉真	25	-	-	X	X	29	X	-	X
佐束	63	12	-	X	X	X	X	X	X
土方	79	-	-	0	0	X	X	X	9
中	56	-	-	-	-	2	X	X	-
大坂	56	-	-	X	-	15	X	X	X
睦浜	19	-	-	13	-	X	X	X	X
千浜	X	X	-	10	-	X	X	X	X
横須賀	40	20	X	X	X	18	X	X	-
大淵	72	32	-	11	X	49	X	-	X
山崎	82	-	-	X	X	80	X	-	18

資料：2015年農林業センサス

## 1 2 地区別農家状況の推移

(単位：戸、ha)

地区	年	総農家数	販売農家数			経営耕地総面積	販売農家経営耕地面積				
			専業	1種兼業	2種兼業		田	樹園地	畑		
総数	平7 (1995)	5,333	4,243	589	1,218	2,436	4,290	4,080	1,620	1,946	507
	12 (2000)	4,768	3,624	557	1,017	2,050	3,900	3,681	1,403	1,795	474
	17 (2005)	4,459	2,986	561	944	1,481	3,652	3,388	1,256	1,737	394
	22 (2010)	3,952	2,390	462	637	1,291	3,534	3,109	1,189	1,607	313
	27 (2015)	3,382	1,882	644	406	832	3,407	2,866	1,150	1,377	338
掛川	平7 (1995)	174	120	7	11	102	86	76	35	28	13
	12 (2000)	138	65	8	9	48	56	42	17	15	10
	17 (2005)	137	61	6	8	47	57	42	16	13	13
	22 (2010)	133	55	9	9	37	37	37	15	11	11
	27 (2015)	121	46	19	5	22	31	31	11	8	11
栗本	平7 (1995)	174	129	11	42	76	131	122	50	53	19
	12 (2000)	144	100	14	28	58	118	108	43	46	19
	17 (2005)	138	83	15	31	37	88	79	34	33	12
	22 (2010)	124	75	10	14	51	71	71	33	26	11
	27 (2015)	108	54	12	13	29	52	52	28	18	6
東山口	平7 (1995)	266	198	15	57	126	195	181	70	101	87
	12 (2000)	231	155	19	44	92	165	150	49	93	8
	17 (2005)	204	134	18	49	67	161	149	44	96	9
	22 (2010)	185	114	18	27	69	147	147	48	90	9
	27 (2015)	162	87	21	19	47	134	134	41	77	16
西南郷	平7 (1995)	93	61	5	15	41	49	43	14	27	1
	12 (2000)	73	42	3	8	31	35	29	9	19	1
	17 (2005)	69	29	2	7	20	28	21	5	15	1
	22 (2010)	62	21	3	3	15	19	19	4	14	1
	27 (2015)	49	19	5	1	13	19	19	8	9	2
原田	平7 (1995)	269	232	22	60	150	222	215	77	120	18
	12 (2000)	248	206	18	50	138	194	186	63	108	14
	17 (2005)	222	154	29	44	81	185	172	58	108	6
	22 (2010)	190	120	19	30	71	150	148	51	94	3
	27 (2015)	163	87	31	22	34	178	132	46	71	15
原泉	平7 (1995)	128	103	11	26	66	69	65	18	44	3
	12 (2000)	106	80	7	28	45	58	54	16	35	3
	17 (2005)	86	59	9	17	33	50	45	14	30	1
	22 (2010)	80	45	7	9	29	41	41	14	25	1
	27 (2015)	69	41	8	8	25	35	35	12	20	3
原谷	平7 (1995)	235	179	19	45	115	181	170	99	61	9
	12 (2000)	216	158	17	35	106	168	156	93	54	9
	17 (2005)	209	138	21	35	82	167	154	90	55	10
	22 (2010)	178	104	18	17	69	141	141	88	45	8
	27 (2015)	143	79	17	21	41	139	138	92	31	15
東山	平7 (1995)	107	106	24	67	15	177	177	7	167	2
	12 (2000)	102	100	36	56	8	181	181	4	175	2
	17 (2005)	100	94	32	54	8	199	198	2	196	0
	22 (2010)	96	89	37	44	8	208	208	2	206	1
	27 (2015)	87	79	49	23	7	209	209	1	207	0
日坂	平7 (1995)	137	126	51	44	31	193	191	10	178	4
	12 (2000)	130	124	35	53	36	198	197	8	181	8
	17 (2005)	121	107	31	51	25	210	208	6	196	6
	22 (2010)	112	90	32	38	20	205	205	3	199	3
	27 (2015)	94	75	41	26	8	194	194	2	186	6

(単位：戸、ha)

地区	年	総農家数	販売農家数			経営耕地総面積	販売農家経営耕地面積				
			専業	1種兼業	2種兼業		田	樹園地	畑		
和田岡	平7 (1995)	235	204	41	61	102	228	222	129	82	11
	12 (2000)	205	172	39	37	96	214	208	120	75	14
	17 (2005)	187	151	38	42	71	205	199	118	67	14
	22 (2010)	157	125	29	29	67	186	185	113	67	5
	27 (2015)	134	98	37	17	44	176	174	117	52	6
西山口	平7 (1995)	154	101	8	21	72	88	78	45	28	5
	12 (2000)	125	77	8	10	59	69	59	33	22	4
	17 (2005)	111	64	14	12	38	55	47	27	17	4
	22 (2010)	99	52	11	7	34	47	47	24	19	4
	27 (2015)	81	39	14	4	21	40	40	18	18	4
上内田	平7 (1995)	249	221	43	106	72	300	295	56	235	4
	12 (2000)	227	199	42	89	68	301	296	51	237	8
	17 (2005)	218	181	36	91	54	308	302	43	253	5
	22 (2010)	205	164	38	72	54	302	302	38	260	5
	27 (2015)	175	142	67	36	39	315	308	39	257	12
桜木	平7 (1995)	472	354	33	53	268	322	299	185	103	13
	12 (2000)	424	299	29	43	227	291	267	165	89	13
	17 (2005)	397	241	30	37	174	267	239	153	75	11
	22 (2010)	348	183	18	28	137	238	204	143	51	9
	27 (2015)	310	154	29	26	99	225	202	150	40	12
曾我	平7 (1995)	229	182	10	31	141	157	148	99	40	9
	12 (2000)	213	149	15	26	108	146	133	94	32	7
	17 (2005)	185	115	17	31	67	137	123	86	33	4
	22 (2010)	160	87	18	10	59	108	107	78	22	8
	27 (2015)	131	65	20	10	35	105	105	80	16	9
西郷	平7 (1995)	337	244	29	52	163	257	239	102	125	13
	12 (2000)	298	210	28	45	137	241	224	96	114	14
	17 (2005)	284	179	29	44	106	222	203	82	108	13
	22 (2010)	257	141	16	49	76	191	190	77	101	12
	27 (2015)	220	108	33	26	49	177	164	67	83	13
倉真	平7 (1995)	221	163	18	52	93	123	111	45	58	8
	12 (2000)	187	145	32	39	74	105	98	39	54	5
	17 (2005)	172	113	30	32	51	94	84	33	44	6
	22 (2010)	138	79	24	15	40	64	64	31	29	3
	27 (2015)	110	47	18	5	24	63	53	30	19	4
佐束	平7 (1995)	243	174	12	23	139	160	147	63	76	7
	12 (2000)	227	155	11	32	112	156	143	60	78	6
	17 (2005)	186	130	12	31	87	140	130	54	73	3
	22 (2010)	169	101	9	17	75	159	114	48	62	3
	27 (2015)	132	65	12	8	45	132	86	43	40	3
土方	平7 (1995)	404	317	31	61	225	362	344	162	127	54
	12 (2000)	380	289	34	58	197	307	289	140	113	37
	17 (2005)	349	220	27	49	144	280	256	131	90	34
	22 (2010)	317	175	24	24	127	236	220	112	78	30
	27 (2015)	256	119	30	7	82	172	154	95	45	14
中	平7 (1995)	169	118	17	20	81	110	100	74	20	6
	12 (2000)	139	90	11	17	62	92	82	63	15	4
	17 (2005)	132	64	11	15	38	74	62	49	9	4
	22 (2010)	101	54	7	10	37	66	56	47	6	2
	27 (2015)	62	27	9	7	11	68	60	56	3	1



(単位：戸、ha)

地区	年	総農家数	販売農家数			経営耕地総面積	販売農家経営耕地面積				
			専業	1種兼業	2種兼業		田	樹園地	畑		
大坂	平7 (1995)	163	123	23	39	61	97	90	19	52	19
	12 (2000)	140	101	15	23	63	83	76	18	41	17
	17 (2005)	139	86	20	21	45	78	69	22	33	14
	22 (2010)	111	64	14	18	32	118	57	16	26	15
	27 (2015)	115	61	28	7	26	110	46	14	16	15
陸浜	平7 (1995)	189	175	45	82	48	140	137	21	1	115
	12 (2000)	182	158	37	71	50	129	124	15	1	108
	17 (2005)	182	136	33	65	38	105	103	11	0	92
	22 (2010)	168	117	27	57	33	105	92	8	0	84
	27 (2015)	144	98	36	32	30	106	84	7	1	76
千浜	平7 (1995)	211	189	36	77	76	92	89	5	12	71
	12 (2000)	202	179	35	63	81	85	81	5	10	67
	17 (2005)	191	151	36	55	60	69	63	5	6	52
	22 (2010)	168	103	23	30	50	179	32	3	1	28
	27 (2015)	163	98	42	28	28	229	51	5	44	1
横須賀	平7 (1995)	172	150	30	61	59	124	120	44	39	38
	12 (2000)	146	117	24	53	40	106	101	26	33	43
	17 (2005)	143	95	25	40	30	85	76	16	26	35
	22 (2010)	127	73	19	29	25	103	69	26	25	19
	27 (2015)	116	63	25	18	20	103	70	28	23	19
大淵	平7 (1995)	216	190	37	69	84	233	228	99	75	55
	12 (2000)	205	181	30	63	88	214	210	87	73	52
	17 (2005)	221	139	30	48	61	183	167	57	68	43
	22 (2010)	195	107	23	27	57	217	157	59	60	38
	27 (2015)	176	90	31	22	37	209	140	54	54	32
山崎	平7 (1995)	86	84	11	43	30	193	193	93	97	2
	12 (2000)	80	73	10	37	26	187	186	87	95	3
	17 (2005)	76	62	10	35	17	200	197	102	94	2
	22 (2010)	72	52	9	24	19	197	197	107	89	1
	27 (2015)	61	41	10	15	16	190	189	105	83	1

資料：農林業センサス

注：地区名は、農家が居住している地区を表している

### 1 3 地区別保有山林面積規模別林業経営体数・林野面積

(単位：戸、ha)

地区名	林業経営体数	林業経営体数								森林面積
		3ha未満	3~5ha	5~10ha	10~20ha	20~30ha	30~50ha	50~100ha	100ha以上	
総数	48	1	19	11	5	2	1	5	4	10,688
掛川	3	-	-	-	-	-	-	1	2	...
粟本	5	-	3	-	1	1	-	-	-	...
東山口	4	-	3	1	-	-	-	-	-	...
西南郷	-	-	-	-	-	-	-	-	-	...
原田	8	-	3	2	2	1	-	-	-	...
原泉	6	-	1	1	1	-	1	1	1	...
原谷	2	-	1	-	-	-	-	1	-	...
東山	1	-	1	-	-	-	-	-	-	...
日坂	3	-	1	2	-	-	-	-	-	...
和田岡	-	-	-	-	-	-	-	-	-	...
西山口	1	-	-	-	1	-	-	-	-	...
上内田	3	-	2	1	-	-	-	-	-	...
桜木	5	-	1	2	-	-	-	2	-	...
曾我	-	-	-	-	-	-	-	-	-	...
西郷	1	-	-	1	-	-	-	-	-	...
倉真	2	-	-	1	-	-	-	-	1	...
佐束	1	-	1	-	-	-	-	-	-	...
土方	1	-	1	-	-	-	-	-	-	...
中	-	-	-	-	-	-	-	-	-	...
大坂	-	-	-	-	-	-	-	-	-	...
睦浜	-	-	-	-	-	-	-	-	-	...
千浜	-	-	-	-	-	-	-	-	-	...
横須賀	-	-	-	-	-	-	-	-	-	...
大淵	1	1	-	-	-	-	-	-	-	...
山崎	1	-	1	-	-	-	-	-	-	...

資料：2015年農林業センサス

注：森林面積…出典「静岡県天竜地域森林計画」

## 1 4 農地法等の処理件数及び転用等面積

(平成29年度) (単位: 件、㎡)

区 分	件数	面 積	田	畑	樹園地
農地法3条申請	60	254,449	20,916	233,533	
農地法4条申請	29	19,399	11,310	8,089	
農地法5条申請	260	194,851	81,650	113,201	
非農地証明	19	3,330	1,180	2,150	
農業施設証明	7	2,802	1,996	806	
計	375	474,831	117,052	357,779	-
納税猶予(相続税)	1	5,107	5,107	0	-
利用集積	1,012	2,413,986	1,760,406	365,689	287,891

資料: 農業委員会事務局

※3条…農地を農地として所有権の移転等をする場合。

※4条…農地を所有するものが、自ら農地を農地以外に利用する場合。

※5条…所有者以外の者が借りたり、買ったりして農地以外に利用する場合。

※利用集積…農業経営基盤強化促進法により農地の賃借ができる制度。

※畑は樹園地を含む

## 1 5 農地転用の状況

(面積単位: ㎡)

年 度	総数	一般住宅	農家住宅	集団住宅	工場	農業用施設	その他建物	植 林	駐車場	その他
平成22(2010)	114,824	33,316	3,747	4,862	1,109	617	19,220	499	22,057	29,397
23(2011)	114,854	42,303	5,485	4,827	-	1,130	6,869	225	9,344	44,672
24(2012)	166,677	40,916	5,426	12,793	3,259	13,366	17,732	0	11,259	61,927
25(2013)	193,091	39,320	2,501	10,196	3,370	5,269	7,579	1,890	9,307	113,659
26(2014)	205,784	32,871	1,851	19,276	-	584	20,244	-	5,762	125,196
27(2015)	247,217	37,173	1,074	12,082	1,885	2,054	16,643	0	10,223	166,083
28(2016)	231,039	41,279	1,835	9,407	11,205	3,984	13,940	0	11,320	138,069
29(2017)	214,250	38,365	1,443	6,046	46,025	0	3,594	0	6,385	112,392

資料: 農業委員会事務局

注: 農地法4条、5条の本申請の合計。登記地目で集計

## 1 6 森林総合利用施設等利用状況

(単位: 人)

年 度	居尻キャンプ場	ならここの湯	明ヶ島 キャンプ場	計	協業活動拠点 施設(居尻)
昭和60(1985)	20,699	-	1,184	21,883	5,643
平成元(1989)	26,702	-	1,266	27,968	6,763
5(1993)	54,885	-	1,059	55,944	4,321
10(1998)	52,166	-	993	53,159	2,729
15(2003)	31,544	25,688	265	57,497	1,490
17(2005)	44,667	95,099	377	140,143	4,352
20(2008)	43,665	99,475	309	143,449	1,149
25(2013)	48,006	89,897	714	138,617	566
26(2014)	50,030	89,097	-	139,127	1,413
27(2015)	53,773	93,239	-	147,012	877
28(2016)	56,589	90,563	-	147,512	646
29(2017)	58,345	87,683	1,629	147,657	767

資料: 生涯学習協働推進課

注: 人数は延べ利用人数

「ならここの湯」のH15年度利用状況は開館日(H15.9.28)以降における延べ利用人数

## 1.7 農用地利用計画の見直し経過

(単位：ha)

区 分	農 業 振 興 地 域						合 計
	農用地	農 業 用 施設用地	森林原野	住宅地	工業用地	その他	
過 去 H28(2016)	6,289.6	41.7	11,362.4	...	...	4,871.4	22,565.1
現 在 H29(2017)	6,264.0	41.7	11,377.3	...	...	4,882.1	22,565.1

区 分	農 用 地 区 域							合 計
	農 地				採 草 放牧地	農 業 用 施設用地	開 発 予定地	
	田	畑	樹 園 地	計				
過 去 H28(2016)	2,009.8	622.8	2,379.2	5,011.8	34.4	39.9	138.0	5,224.1
現 在 H29(2017)	2,009.2	622.6	2,375.3	5,007.1	34.4	39.9	141.8	5,223.2

資料：農林課

注：農業振興地域の旧掛川市以外の住宅地及び工業用地は、その他に含まれる。

農用地区域の混牧林地は、開発予定地に含める。

## 1.8 農業施設の災害復旧状況

年 度	市 単 独		公 共 農 業 施 設		自然災害防止事業		団体営ため池等整備事業	
	件数	金額(千円)	件数	金額(千円)	件数	金額(千円)	件数	金額(千円)
昭和60(1985)	11	4,100	12	30,100	3	26,000	13	108,494
平成元(1989)	6	2,500	2	11,223	3	26,840	13	92,894
5(1993)	45	24,270	-	-	2	23,380	10	241,952
10(1998)	228	76,053	39	255,696	2	24,925	5	92,469
15(2003)	35	9,111	1	2,037	1	6,539	3	32,149
16(2004)	52	21,789	5	9,923	2	9,293	3	99,132
17(2005)	22	6,879	1	5,841	-	-	3	58,004
18(2006)	24	6,743	-	-	1	6,001	2	33,187
19(2007)	27	11,336	1	1,621	2	9,707	2	42,809
20(2008)	26	17,170	-	-	-	-	2	42,216
21(2009)	27	15,022	-	-	-	-	2	45,701
22(2010)	34	14,590	-	-	3	3,000	2	51,553
23(2011)	54	21,817	6	23,672	-	-	1	21,515
24(2012)	37	32,662	5	25,146	-	-	1	32,443
25(2013)	32	13,970	-	-	-	-	1	21,345
26(2014)	66	31,786	-	-	-	-	-	-
27(2015)	36	14,224	-	-	-	-	-	-
28(2016)	25	20,036	-	-	-	-	-	-
29(2017)	54	31,145	-	-	-	-	-	-

資料：農林課

## 19 大井川右岸用水利用状況

(単位：ha)

地区	年	平成26(2014)	27(2015)	28(2016)	29(2017)
総	数	1,627.1	1,622.0	1,608.9	1,613.0
上	内 田	30.6	30.5	30.5	30.0
東	山 口	25.7	25.5	25.5	25.5
日	坂	0.8	0.8	0.8	0.8
和	田 岡	108.8	108.8	108.8	108.8
西	山 口	25.9	24.1	23.2	22.5
掛	川	24.9	24.4	23.2	22.7
粟	本	6.2	6.1	5.9	5.9
曾	我	57.6	57.1	57.0	56.8
西	郷	28.8	28.3	27.7	27.6
桜	木	54.4	54.2	54.1	53.0
原	谷	5.6	5.6	5.6	5.6
西	南 郷	1.6	1.6	1.6	1.6
千	浜	267.9	267.8	267.8	267.7
睦	浜	193.5	193.2	193.3	193.1
大	坂	115.2	114.9	114.5	113.7
土	方	47.2	47.2	47.2	47.2
佐	束	104.5	104.3	104.1	104.0
	中	107.8	107.6	107.5	107.3
横	須 賀	50.5	50.5	50.5	50.5
大	淵	199.6	199.5	199.3	198.7
山	崎	160.8	160.8	160.8	160.8
市	外 者 入 作	9.2	9.2	9.2	9.2

資料：農林課

## 20 サンサンファーム利用者の推移

(単位：人)

年 度	平成22 (2010)	23 (2011)	24 (2012)	25 (2013)	26 (2014)	27 (2015)	28 (2016)	29 (2017)
利 用 者 数	323,316	305,895	294,858	283,543	264,154	244,513	240,291	238,918

資料：農林課

有限会社サンサンファーム株主総会営業報告(レジ通過客数)より

## 21 道の駅掛川(農産物販売)利用者の推移

(単位：人)

年 度	平成22 (2010)	23 (2011)	24 (2012)	25 (2013)	26 (2014)	27 (2015)	28 (2016)	29 (2017)
利 用 者 数	500,192	512,790	488,671	535,045	817,525	868,174	824,047	826,056

資料：農林課

株式会社道の駅掛川定時株主総会営業報告書(販売業務・実購入者数)より

## 2 2 「遠州南部とうもんの里総合案内所」利用状況

(単位：回、人)

年度	とうもん案内処		研修室		体験加工室		展示室		イベント広場		合計
	回数	人数	回数	人数	回数	人数	回数	人数	回数	人数	人数
平成20 (2008)	306	4,936	141	2,594	73	867	154	34,448	50	3,188	46,033
21 (2009)	302	17,561	249	3,752	75	861	195	44,479	45	3,908	70,561
22 (2010)	309	20,564	204	4,386	74	1,258	172	51,089	45	5,458	82,755
23 (2011)	308	20,075	147	3,089	93	2,502	291	54,989	87	6,415	87,070
24 (2012)	312	18,892	167	4,797	80	1,296	304	54,770	77	5,721	85,476
25 (2013)	302	23,476	158	4,120	89	1,980	306	62,054	76	8,436	100,066
26 (2014)	310	22,381	146	4,510	101	2,630	308	62,871	75	5,097	97,489
27 (2015)	306	24,043	116	4,861	79	1,654	312	67,533	61	5,212	103,303
28 (2016)	308	27,606	115	3,724	79	3,201	310	72,117	81	7,188	113,836
29 (2017)	306	26,251	130	3,935	81	2,249	345	74,051	89	5,574	112,060

資料：農林課

# H 土木・建設

## 1 道路の現況

(平成30年4月1日現在) (単位:m)

	総数		国道		県道		市道	
	路線	延長	路線	延長	路線	延長	路線	延長
距離	5,329	1,795,297	2	26,984	26	173,731	5,301	1,594,582

資料：維持管理課

## 2 市道

(平成30年4月1日現在) (単位:m)

	道路延長 (Km)	幅員別						路面別		自動車 通行不能
		改良			未改良			砂利道	舗装道	
		13.0m 以上	5.5m 以上	5.5m 未満	5.5m 以上	3.5m 以上	3.5m 未満			
距離	1,594	3,965 (0.2%)	341,768 (21.4%)	767,012 (48.1%)	0 (0.0%)	29 (0.0%)	481,805 (30.2%)	238,725 (15.0%)	1,355,856 (85.0%)	71,182 (4.5%)

資料：維持管理課

注：( )内は道路延長に対する割合

## 3 国道・鉄道

(平成30年4月1日現在) (単位:m)

	国道		高速自動車国道		鉄道		
	1号線	150号線	第一東海自動車道	第二東海自動車道	東海道本線	東海道新幹線	天竜浜名湖鉄道
市内距離	15.9	11.1	9.2	11.9	8.8	9.6	10.6

資料：維持管理課、生涯学習協働推進課

## 4 農道・林道

(平成30年4月1日現在) (単位:m)

	農道		林道	
	路線	延長	路線	延長
距離	908	329,209	24	58,272

資料：農林課

注：林道に作業道は含まない。

## 5 橋梁(市道)

(平成30年4月1日現在) (単位:m)

	総数		永久橋		木橋	
	橋数	延長	橋数	延長	橋数	延長
距離	1,225	13,169	1,224	13,149	1	20

資料：維持管理課

## 6 都市計画区域

(平成30年4月1日現在) (単位:ha)

名称	範囲	面積
東遠広域 都市計画区域	掛川市(原田・原泉地区除く)	21,164
	菊川市の一部	6,193
	計	27,357

資料：都市政策課



## 7 用途別地域地区

(平成30年3月31日現在)

種 類	最 終 決 定 日	決 定 面 積 (ha)
特別工業地区	S62. 4. 3	25.0
特別業務地区	H 4. 7. 14	26.4
大規模集客施設制限地区	H20. 2. 19	219.0
準防火地区	H 7. 8. 1	104.7

### (1) 用途地域

(単位 : ha)

種類	決定日 H15. 1. 23 (旧掛川市)	H14. 12. 20 (旧大東町)	H14. 12. 24 (旧大須賀町)	H30. 3. 31	構成比(%)
合 計	1,918.4	324.8	197.1	2,440.3	100.0
第1種低層住居専用地域	354.5	94.3	37.9	470.7	19.3
第1種中高層住居専用地域	289.0	35.4	30.0	363.4	14.9
第2種低層住居専用地域	18.4	—	—	18.4	0.8
第2種中高層住居専用地域	134.7	38.0	21.0	193.7	7.9
第1種住居地域	312.7	39.0	28.0	379.7	15.6
第2種住居地域	90.1	13.0	32.0	142.1	5.8
準住居地域	29.2	—	—	29.2	1.2
近隣商業地域	29.4	8.1	15.0	52.5	2.2
商業地域	57.5	—	—	57.5	2.4
準工業地域	184.8	21.0	—	205.8	8.4
工業地域	245.8	12.0	4.2	262.0	10.7
工業専用地域	172.3	64.0	29.0	265.3	10.9

資料 : 都市政策課

注 : H30. 3. 31決定と各地区の合計は必ずしも一致しません

### (2) 高度地区

(単位 : ha)

種類	決定日 H7. 8. 1 (旧掛川市)	H7. 8. 1
		構成比(%)
合 計	50.7	100.0
葛ヶ丘、大多郎、 青葉台、つくしの、城北	50.7	100.0

資料 : 都市政策課

### (3) 高度利用地区

(単位 : ha)

種類	決定日 H21. 7. 15 (旧掛川市)	H21. 7. 15
		構成比(%)
合 計	1.1	100.0
掛川連雀地区Aブロック	0.2	18.2
掛川駅前東街区	0.9	81.8

資料 : 都市政策課

## 8 土地区画整理事業

(平成30年4月1日現在)

事業名		施行年度	面積 (ha)	事業費(千円)	計画人口(人)	備考	
公共 団体 施行	1 掛川第一土地区画整理	S35～S44	23.4	95,183	2,200	完了	
	2 掛川第二土地区画整理	S42～S50	12.0	236,883	1,180	〃	
	3 掛川駅前土地区画整理	S48～H2	15.4	8,397,000	1,899	〃	
	4 掛川駅北土地区画整理	S58～H10	13.9	9,915,034	1,818	〃	
	5 宮脇第一土地区画整理	H5～H24	23.3	7,323,077	1,800	〃	
組 合 施 行	6 上張土地区画整理	S42～S46	22.1	190,697	1,820	完了	
	7 下西郷土地区画整理	S44～S50	49.8	541,188	3,860	〃	
	8 花崎土地区画整理	S46～S48	3.0	50,606	280	〃	
	9 七日新田土地区画整理	S47～S50	8.9	227,918	780	〃	
	10 金城土地区画整理	S48～S50	6.2	157,460	460	〃	
	11 大多郎土地区画整理	S49～S52	7.2	285,617	520	〃	
	12 山麓土地区画整理	S50～S53	7.1	311,460	560	〃	
	13 掛川駅南土地区画整理	S50～S63	94.2	9,939,000	10,200	〃	
	14 谷の口土地区画整理	S52～S55	2.7	107,399	240	〃	
	15 西大淵土地区画整理	S53～S56	5.2	171,050	520	〃	
	16 杉谷葛川土地区画整理	S58～S63	21.5	1,718,000	1,903	〃	
	17 東部工業団地土地区画整理	S62～H3	95.8	9,733,402	—	〃	
	18 宮脇桑原土地区画整理	H2～H5	2.1	483,413	181	〃	
	19 水垂第一土地区画整理	S61～H7	13.9	2,507,689	1,118	〃	
	20 家代土地区画整理	S63～H14	34.4	5,142,000	2,070	〃	
	21 長谷土地区画整理	H4～H17	63.9	11,423,000	5,368	〃	
	22 上屋敷・西郷土地区画整理	H4～H18	38.7	5,249,871	2,500	〃	
	23 東名掛川IC周辺土地区画整理	H5～H18	62.1	9,380,886	3,330	〃	
	24 洋望台土地区画整理	H7～H25	16.7	2,164,192	1,200	〃	
	個人	25 二瀬川第一地区沿道整備土地区画整理	H16～H18	0.4	153,009	25	完了
		26 二瀬川第二地区沿道整備土地区画整理	H19～H23	0.7	460,943	60	〃
		27 十九首・小鷹町地区沿道整備土地区画整理	H24～H28	0.5	402,161	50	〃
	合計			645.1	86,768,138	45,942	

資料：土木課

# 9 都市計画道路

(平成30年4月1日現在)

路線名	幅員	延長 (m)		
		計	改良済	改良完了率 (%)
国道1号掛川バイパス	19	15,700	—	—
第二東名自動車道	37	11,890	11,890	100.00
袋井相良路線	12	2,570	—	—
小笠南部海岸線	25	4,300	—	—
大坂中央線	18	2,660	—	—
千浜中央線	12	1,760	930	52.84
いとくり通り線	16	4,280	—	—
掛川駅西郷線	20	2,470	2,080	84.21
国道一号线線	16	6,750	—	—
葛川下俣線	16	2,300	2,300	100.00
杉谷初馬線	16	4,030	3,660	90.82
杉谷初家代り線	16	7,720	5,840	75.65
駅前通り線	22	480	480	100.00
塩町中央線	16	790	560	70.89
掛川駅葛川線	12	2,830	380	13.43
掛川駅梅川線	16	5,260	3,610	68.63
上張城西線	12	4,040	3,850	95.30
下俣二瀬川線	17	2,110	1,430	67.77
上張神明線	12	3,700	1,540	41.62
新満水宮脇線	12	1,100	290	26.36
宮脇秋葉線	12	1,760	—	—
長谷大木池線	16	4,360	2,500	57.34
長谷大木池線	16	2,470	840	34.01
領家岡津線	16	1,440	650	45.14
梅橋各中央線	12	2,510	—	—
駅南中環線	16	1,800	—	—
駅南中環線	22	375	375	100.00
矢崎下環線	13	1,970	1,970	100.00
川崎下俣線	12	1,890	1,890	100.00
川崎大手線	12	530	530	100.00
松尾奥姫線	12	440	440	100.00
下垂木細谷線	18	1,890	1,310	69.31
千羽石上線	16	1,550	1,550	100.00
千羽水垂線	16	1,350	1,350	100.00
山麓橋線	12	500	110	22.00
掛川インター通り線	25	1,010	—	—
長谷中央線	12	1,120	910	81.25
上屋敷中宿線	14	660	660	100.00
水垂西谷田線	14	1,160	270	23.28
掛川東環状線	25	4,750	1,050	22.11
上張杉谷中央線	16	1,120	1,120	100.00
杉谷中谷線	12	700	700	100.00
富部森央平線	12	1,070	—	—
桜が丘通り線	12	1,500	—	—
掛川南環状線	25	6,270	3,300	52.63
小笠山公園通り線	25	230	—	—
杉谷五百済線	17	150	150	100.00
北街道路線	16	1,340	—	—
西街道路線	16	440	—	—
掛川街道路線	16	1,860	760	40.86
沖之須街道路線	16	1,160	1,160	100.00
大正路線	12	900	—	—
西幹線	16	1,190	—	—
ふるさと村線	16	1,510	—	—
海洋公園線	16	3,230	2,580	79.88
南家代中央線	16	3,680	—	—
家代北循環線	13	380	380	100.00
家代南循環線	10	540	540	100.00
家代南循環線	10	310	310	100.00
掛川駅ほのぼの通り線	6	100	100	100.00
合計		147,955	66,345	44.84

資料：都市政策課

# 10 都市計画公園

(平成30年4月1日現在)

名称	種別	所在地	計画決定面積(m <sup>2</sup> )	供用面積(m <sup>2</sup> )	当初計画決定年月日	供用開始年月日
中央公園	街	中央一丁目24-1	2,800	2,963	S40.11.18	H2.4.1
新知川公園	街	中央一丁目20	3,100	3,100	S40.11.18	S51.10.1
下俣児童公園	街	中央二丁目17-1	900	938	S40.11.18	S51.10.1
しらさぎ公園	街	緑ヶ丘一丁目7	3,000	3,162	S40.11.18	S51.10.1
弥八公園	街	緑ヶ丘二丁目13	3,500	3,506	S47.8.23	S51.10.1
下俣第1公園 (おだか公園)	街	小鷹町34	1,000	1,041	S47.8.23	S51.10.1
下俣第2公園 (中央三丁目公園)	街	中央三丁目136	2,500	2,564	S47.8.23	S51.10.1
城北公園	街	城北二丁目19-3	1,800	1,880	S47.8.23	S49.4.1
北門公園	街	北門142	2,300	2,347	S47.8.23	S51.10.1
弥生公園	街	弥生町100	1,400	1,418	S47.8.23	S53.4.1
天王公園	街	天王町56	1,700	1,790	S47.8.23	S53.4.1
下西郷記念公園	街	柳町83	7,100	7,185	S47.8.23	S51.10.1
中宿公園	街	中宿131	2,300	2,263	S47.8.23	S51.10.1
七日町公園	街	七日町180	2,700	2,666	S50.3.4	S51.10.1
金城公園	街	金城54	1,900	2,022	S50.3.4	S51.10.1
立花公園	街	長谷247-2他	1,400	1,732	S50.3.4	H2.4.1
大多郎西公園	街	大多郎42	1,100	1,114	S53.4.7	S53.12.20
清崎公園	街	清崎77	1,200	1,209	S53.12.1	H2.4.1
山麓公園	街	中央高町48	2,000	2,033	S53.12.1	S54.3.31
葛ヶ丘公園	街	葛ヶ丘二丁目14-1	4,800	4,866	S57.7.26	S58.3.31
堀ノ内公園(長谷1号公園)	街	長谷一丁目1-3	6,000	5,985	H3.9.6	H19.3.30
極楽公園(長谷2号公園)	街	長谷一丁目20	3,500	-	H3.9.6	-
貴船公園	街	長谷二丁目12-13	2,500	2,501	H3.9.6	H19.3.30
高御所公園(浅間公園)	街	高御所1630	2,500	2,627	H3.9.6	H19.3.30
長谷南公園	街	長谷三丁目12-3	6,000	-	H3.9.6	-
不動ヶ谷公園	街	和光三丁目4-2	2,000	2,000	H4.3.24	H21.4.1
上張1号公園	街	矢崎町6-16	2,500	-	H4.7.14	-
上張2号公園	街	杉谷一丁目6-6	2,500	-	H4.7.14	-
杉谷1号公園	街	杉谷南二丁目12-2	2,500	-	H4.7.14	-
杉谷2号公園	街	杉谷南一丁目16-14	2,500	-	H4.7.14	-
杉谷3号公園	街	杉谷南二丁目16-1	2,400	-	H4.7.14	-
家代1号公園 (家代の里3丁目公園)	街	家代の里三丁目12-1	3,200	3,200	H4.7.14	H15.3.26
家代2号公園 (家代の里2丁目公園)	街	家代の里二丁目4-1	4,400	4,312	H4.7.14	H15.3.26
宮脇1号公園	街	宮脇二丁目19-37	6,700	6,724	H5.3.31	H24.9.29
宮脇2号公園	街	宮脇一丁目25-28	1,100	-	H5.3.31	-
家代3号公園 (家代の里1丁目公園)	街	家代の里一丁目6-2	2,800	3,799	H6.1.7	H16.10.27
宮脇3号公園	街	宮脇一丁目25-22	1,100	-	H10.9.11	-
二番町公園 (番町公園)	街	横須賀1291-2	2,200	1,661	H10.6.1	H13.3.9
掛川公園 (掛川城公園)	近	掛川1138-24他	29,000	38,168	S51.7.21	H26.1.31
北池公園	街	御所原1他	19,000	18,243	S56.12.25	H14.3.29
駅南公園	街	南二丁目58	10,000	10,491	S56.3.28	H3.5.21
和光山公園	街	和光二丁目22	19,000	-	H4.3.24	-
京徳池公園	街	上張1535	40,000	40,332	H4.7.14	H19.3.30
安養寺公園	地	淡陽116他	37,000	48,912	S63.9.27	H5.10.1
大池公園	総	大池2136-1他	141,000	132,897	S55.12.26	H16.3.31
22世紀の丘公園	街	満水1652他	208,000	87,111	H16.03.23	H22.4.1
小笠山総合運動公園	広	曾我地区内	978,100	978,100	H6.7.1	H13.5.10
掛川墓地公園	墓	下俣字寺ヶ谷	97,000	84,000	S48.8.13	-
いこいの広場	総	細谷1686	81,000	81,000	H25.04.05	H25.04.05
ゆうゆうパーク	近	下垂木2008-7	2,000	-	H29.03.31	-
合計		50箇所	1,766,000	1,601,862		

資料：維持管理課

注：小笠山総合運動公園は掛川市分のみ面積

# 1 1 都市公園（都市計画公園を除く）

（平成30年4月1日現在）

名 称	所 在 地	面 積 (㎡)	供用開始年月日
葛ヶ丘南公園	葛ヶ丘三丁目4-2	1,014	S57. 4. 1
城北東公園	城北一丁目700-5	971	S57. 4. 1
谷の口公園	谷の口町77他	803	H 2. 4. 1
つくし公園	大池3063-1他	821	H 2. 4. 1
城北西公園	城北二丁目715-4	555	S61. 3. 31
大多郎東公園	大多郎84	986	S61. 3. 31
葛ヶ丘東公園	葛ヶ丘二丁目8-68	545	S61. 3. 31
葛ヶ丘自然公園	葛ヶ丘一丁目12-2	5,067	S61. 3. 31
末広公園	長谷224-4	974	H 2. 4. 1
つくし野公園	細谷736-38	658	S61. 3. 31
平和公園	下垂木1821-31	512	H 1. 12. 1
下垂木第1公園	下垂木2190-65	681	S61. 3. 31
下垂木北公園	下垂木800-36他	559	H 2. 4. 1
旭ヶ丘南公園	旭ヶ丘一丁目18-1	3,373	S61. 3. 31
旭ヶ丘西公園	旭ヶ丘一丁目3-4	967	S61. 3. 31
旭ヶ丘北公園	旭ヶ丘二丁目10-9	1,012	S61. 3. 31
久保公園	久保二丁目65	10,590	H 1. 4. 1
八幡公園	下俣南二丁目166	2,847	H 1. 4. 1
天白公園	下俣南一丁目51	1,109	H 1. 4. 1
神代地川公園	南二丁目207	1,544	H 1. 4. 1
亀の甲公園	亀の甲一丁目193	1,869	H 1. 4. 1
利神公園	下俣南一丁目238	1,395	H 1. 4. 1
西ノ原公園	下俣南二丁目28	2,096	H 1. 4. 1
あおい公園	葵町184	2,196	H 1. 12. 1
きねん公園	杉谷一丁目671	2,378	H 1. 12. 1
すぎや公園	杉谷二丁目542	1,890	H 1. 12. 1
紺屋町公園	紺屋町2-1	651	H 1. 12. 1
駅前公園	駅前13-1	1,364	H 3. 5. 21
サングリーン掛川北公園	本郷167-16	1,116	H 5. 10. 1
サングリーン掛川西公園	本郷125-47	650	H 5. 10. 1
秋葉路春公園	秋葉路13-33他	3,743	H 5. 10. 1
飛鳥宮の前公園	下垂木3244-31	621	H 5. 10. 1
ふれあい公園	杉谷451-18他	503	H 5. 10. 1
森林果樹公園	下俣1-90他	119,362	H 6. 2. 1
桑原公園	宮脇1351	650	H 6. 9. 1
横垂東公園	宮脇484-1	686	H 7. 4. 1
横垂西公園	宮脇879-2	716	H 7. 4. 1
水垂グリーンビレッジ公園	水垂1165-15	520	H 8. 9. 1
みはらし公園	初馬2517-120	1,253	H 8. 9. 1
やすらぎ公園	初馬2517-111他	697	H 8. 9. 1
なかよし公園	初馬2517-52	988	H 8. 9. 1
葛ヶ丘ふれあい公園	葛ヶ丘3-17-25	518	H 8. 9. 1
子隣公園	子隣283-18	633	H 8. 9. 1
青葉台公園	青葉台775-24	952	H 9. 8. 1
くすのき公園	城下1-2	550	H11. 7. 1
仁藤町公園	仁藤町9-2	600	H11. 7. 1
あすか野公園	下垂木863-16	1,101	H12. 6. 1
秋葉路西公園	秋葉路33-1	443	H13. 1. 4
源ヶ谷池公園	秋葉路25-7他	1,547	H13. 1. 4
秋葉路自然公園	秋葉路25-25	2,921	H13. 1. 4
十九首塚史跡公園	大池1488-2他	506	H15. 8. 22
花屋敷公園	上西郷1843-42	698	H17. 1. 24
十九首水源地公園	大池1445-1他	3,723	H17. 3. 9
コミュニティ公園	大坂423-1他	20,354	H 8. 3. 2
龍華院子角山公園	掛川1104-3他	12,956	H19. 3. 30
下俣公園	下俣134-14	94	H24. 12. 11
菖蒲ヶ谷池記念公園	菖蒲ヶ池1番113	1,111	H27. 2. 1
王城久保公園	仁藤7番11	249	H27. 7. 1
成滝碧の里公園	成滝47-13	131	H27. 7. 1
合 計	59 箇所	230,019	

資料：維持管理課

## 1 2 都市計画駐車場

(平成30年4月1日現在)

名 称	所 在 地	面積(m <sup>2</sup> )	決定年月日	構 造 ・ 台 数	供 用
掛川駅南第1駐車場	南一丁目1	2,200	S62. 8. 6	立体自走式6階・467台	地表式・51台
掛川駅南第2駐車場	亀の甲一丁目11-11	4,300	S62. 8. 6	地表式・138台	地表式・144台
掛川駅北駐車場	南西郷66-13	1,400	S62. 8. 6	立体タワー式・283台	地表式・37台
掛川大手門駐車場	城下8-1	1,600	H 4. 12. 25	立体自走式4階・207台	立体式・207台
計	4箇所	9,500		1,095台	439台
掛川駅北第1自転車駐車場	南西郷66-15	930	S62. 8. 6	鉄骨2層・948台	鉄骨2層・1,128台
掛川駅北第2自転車駐車場	駅前68	530	S62. 8. 6	鉄骨2層・406台	地表式・239台
計	2箇所	1,460		1,354台	1,367台

資料：産業労働政策課

## 1 3 開発行為許可申請状況

年 度	平成5 (1993)	10 (1998)	15 (2003)	20 (2008)	25 (2013)	26 (2014)	27 (2015)	28 (2016)	29 (2017)
面 積(ha)	15.07	11.83	1.4	38.6	6.3	2.03	40.4	12.75	14.01
件 数(件)	14	5	3	13	3	2	3	3	6

資料：都市政策課

## 1 4 建築確認申請状況（新築・増築別）

(単位：件)

年	合 計	新 築	増 築	工 作 物
平成元 (1989)	1,720	1,066	567	87
5 (1993)	1,525	875	574	76
10 (1998)	1,330	779	404	147
15 (2003)	1,159(720)	752(566)	292(149)	115( 5)
16 (2004)	953(523)	586(411)	285(109)	82( 3)
17 (2005)	1,053(756)	712(587)	258(142)	83(27)
18 (2006)	1,013(810)	667(586)	261(179)	85(45)
19 (2007)	887(755)	624(579)	213(154)	50(22)
20 (2008)	853(684)	635(544)	188(122)	30(18)
21 (2009)	676(556)	472(417)	166(115)	38(24)
22 (2010)	734(631)	527(474)	166(133)	41(23)
23 (2011)	725(652)	524(482)	149(128)	52(42)
24 (2012)	827(762)	576(539)	189(171)	62(52)
25 (2013)	847(811)	584(569)	221(205)	42(37)
26 (2014)	686(653)	510(494)	156(142)	20(17)
27 (2015)	886(867)	718(699)	138(138)	30(30)
28 (2016)	820(803)	676(665)	115(109)	29(29)
29 (2017)	803(793)	628(627)	151(144)	24(22)

資料：都市政策課

注：( )内は民間指定機関による確認件数のうち数

## 15 建築物確認申請状況(建築用途別)

年	合計	専用住宅	併用住宅	店舗事務所	工場	工作物	その他
平成元 (1989)	1,720	1,200	-	82	72	87	279
5 (1993)	1,525	1,079	-	78	74	76	218
10 (1998)	1,330	920	-	54	54	147	155
15 (2003)	1,159(720)	799(663)	19(7)	33(1)	26(-)	115(5)	167(44)
17 (2005)	1,053(756)	694(600)	20(12)	47(21)	46(14)	83(27)	163(80)
20 (2008)	853(684)	635(549)	15(11)	33(18)	35(15)	30(18)	105(73)
25 (2013)	847(811)	637(622)	11(11)	19(17)	24(22)	42(37)	114(104)
26 (2014)	686(653)	562(549)	8(8)	21(19)	19(17)	14(11)	62(49)
27 (2015)	886(867)	691(684)	7(7)	30(29)	29(29)	30(30)	99(88)
28 (2016)	820(803)	633(628)	6(5)	36(35)	31(31)	29(29)	85(75)
29 (2017)	803(793)	631(629)	9(8)	24(22)	35(34)	24(22)	80(78)

資料：都市政策課

注：( ) 内は民間指定機関による確認件数のうち数

## 16 市営住宅等の状況

市営住宅

(平成30年4月1日現在)

名称	建設年度	所在地	管理戸数	構造
和田団地	昭和50	和田108-2	24	中耐
吉岡団地	昭和51~53	吉岡215-1	88	中耐
大池第3団地	昭和54	長谷38-1	12	中耐
大池第4団地	昭和55	大池934-6	18	中耐
大池第5団地	昭和59	大池3021-2	12	中耐
大池第6団地	昭和60	長谷360-1	18	中耐
宮脇第2団地	昭和63~平成2	宮脇1丁目4番地の1	30	中耐
原川団地	平成3~4	領家1607	36	中耐
千浜西団地	昭和46,平成16	千浜4915	30	中耐
三俣団地	昭和47~48	三俣865,843	87	簡二・中耐
沢上団地	昭和59	西大淵5525-1	10	簡二
暦団地	平成元	西大淵5527	12	中耐
原谷第2団地	平成18~20	本郷572-1,588-2	77	中耐
合計			454	

再開発住宅

名称	建設年度	所在地	管理戸数	構造
十九首団地	昭和54~55	大池1445-1	42	中耐

住環境整備モデル住宅

名称	建設年度	所在地	管理戸数	構造
仁藤団地	平成元	仁藤町4-5	32	中耐

資料：都市政策課





# I 水道・電気

## 1 上水道普及状況

(単位：人・件)

区分 \ 年度	平成24 (2012)	25 (2013)	26 (2014)	27 (2015)	28 (2016)	29 (2017)
行政区域内人口	118,022	117,865	117,450	117,520	117,685	117,605
計画給水人口	115,000	115,000	115,000	115,000	115,000	115,000
給水人口	116,522	116,386	116,034	116,123	116,314	116,282
給水件数	45,348	46,039	46,391	46,881	47,671	48,363

資料：水道課

## 2 配水量・給水量の推移

(単位：m<sup>3</sup>)

区分 \ 年度	平成24 (2012)	25 (2013)	26 (2014)	27 (2015)	28 (2016)	29 (2017)
配水量	16,975,641	17,033,733	17,105,061	17,197,900	17,278,664	17,408,049
給水量	14,718,012	14,679,354	14,438,382	14,414,474	14,606,987	14,606,361

資料：水道課

## 3 総収益・総費用の推移

(単位：千円)

区分 \ 年度	平成24 (2012)	25 (2013)	26 (2014)	27 (2015)	28 (2016)	29 (2017)
総収益	2,646,489	2,669,056	2,872,430	2,872,592	2,908,083	2,906,952
総費用	2,724,432	2,717,942	2,810,253	2,809,060	2,788,165	2,638,132
差	△ 77,943	△ 48,886	62,177	63,532	119,918	268,820

資料：水道課

#### 4 大須賀浄化センター風力発電施設の状況

年度	運転時間 (h)	総発電量 (kWh)	余剰電力 (kWh)	余剰電力売電収入 (円)
平成17 (2005)	4,580	1,242,363	1,137,156	13,372,946
18 (2006)	4,124	1,065,764	815,448	9,589,660
19 (2007)	4,088	1,046,766	733,080	8,621,009
20 (2008)	4,280	1,080,952	752,088	8,844,544
21 (2009)	196	35,147	20,244	238,067
22 (2010)	680	182,078	126,120	1,483,165
23 (2011)	2,277	531,411	339,972	3,998,062
24 (2012)	3,413	938,014	671,592	7,897,912
25 (2013)	4,276	1,144,498	779,040	9,161,500
26 (2014)	4,110	1,157,273	925,356	11,193,094
27 (2015)	3,477	838,235	625,500	7,566,038
28 (2016)	3,643	863,380	648,156	7,840,088
29 (2017)	4,141	1,057,585	816,576	9,877,293

資料：下水道課

注：平成17年1月発電開始

平成21～23年度の運転実績値が低いのは、設備機器(発電機・ブレード)故障によるもの。



**J 福 祉**

# 1 生活保護の状況

(各年度4月1日現在) (単位:人)

年度	世帯	人員	種 類 別 保 護 状 況 ( 年 間 の べ 数 )											
			生活扶助		住宅扶助		教育扶助		介護扶助		医療扶助		葬祭扶助	
			世帯	人員	世帯	人員	世帯	人員	世帯	人員	世帯	人員	世帯	人員
平成17 (2005)	1,287	1,530	1,036	1,267	669	867	54	78	340	329	1,245	1,428	2	2
20 (2008)	1,333	1,639	1,113	1,382	749	1,003	68	96	362	383	1,276	1,483	4	4
21 (2009)	1,672	2,186	1,482	1,953	1,034	1,468	81	141	350	370	1,324	1,710	5	5
22 (2010)	2,178	2,735	1,942	2,445	1,378	1,793	109	174	424	444	1,805	2,114	7	7
23 (2011)	2,470	3,092	1,940	2,521	1,589	2,104	97	149	493	515	2,090	2,533	4	4
24 (2012)	2,581	3,192	1,971	2,505	1,619	2,122	67	92	600	600	2,222	2,650	6	6
25 (2013)	2,593	3,219	1,983	2,536	1,701	2,273	88	114	551	551	2,230	2,682	8	8
26 (2014)	2,608	3,319	1,964	2,570	1,758	2,407	90	137	527	527	2,236	2,814	6	6
27 (2015)	2,633	3,396	2,069	2,693	1,877	2,536	121	200	602	602	2,312	2,854	7	7
28 (2016)	2,817	3,553	2,170	2,782	2,074	2,735	111	216	591	591	2,475	2,957	8	8
29 (2017)	2,879	3,553	2,209	2,788	2,167	2,774	117	191	685	690	2,495	2,961	11	11

資料: 福祉課

# 2 生活保護費の支出状況

区 分	平成26(2014)		27(2015)		28(2016)		29(2017)	
	支出額	構成比	支出額	構成比	支出額	構成比	支出額	構成比
	円	%	円	%	円	%	円	%
生活扶助費	113,254,497	25.5	114,187,445	24.7	125,005,363	24.2	126,877,803	23.7
住宅扶助費	57,035,813	12.8	62,713,612	13.5	69,008,001	13.36	72,229,170	13.51
教育扶助費	1,280,032	0.3	2,240,593	0.5	2,240,030	0.4	1,802,793	0.3
介護扶助費	20,868,090	4.7	23,903,934	5.16	19,951,427	3.9	19,466,271	3.6
医療扶助費	221,060,968	49.8	232,818,293	50.3	275,664,169	53.4	289,885,538	54.2
出産扶助費	436,380	0.1	0	0.0	762,850	0.1	0	0.0
生業扶助費	844,706	0.2	243,830	0.1	58,285	0.0	638,398	0.1
葬祭扶助費	562,061	0.1	744,505	0.16	1,350,342	0.3	1,406,528	0.3
小 計	415,342,547	93.5	436,852,212	94.3	494,040,467	95.6	512,306,501	95.8
施設事務費	28,714,734	6.5	26,301,908	5.7	22,541,168	4.4	22,274,003	4.2
合 計	444,057,281	100.0	463,154,120	100.0	516,581,635	100.0	534,580,504	100.0

資料: 福祉課

### 3 児童手当（子ども手当）の支給状況

年度		区 分	受給者数 (人)	算定基礎児童数 (人)	支給額 (千円)
平成25 (2013)	児童 手当	3歳未満被用者		2,512	452,145
		3歳未満非被用者		457	82,215
		3歳以上小学校修了前被用者		7,775	987,565
		3歳以上小学校修了前非被用者		1,560	199,645
		中 学 生		2,809	337,240
		特例給付		610	36,585
		合 計		9,492	15,723
26 (2014)	児童 手当	3歳未満被用者		2,440	453,915
		3歳未満非被用者		406	75,675
		3歳以上小学校修了前被用者		8,126	991,845
		3歳以上小学校修了前非被用者		1,499	193,295
		中 学 生		2,822	341,820
		特例給付		692	39,730
		合 計		9,374	15,985
27 (2015)	児童 手当	3歳未満被用者		2,994	438,570
		3歳未満非被用者		497	69,720
		3歳以上小学校修了前被用者		7,678	999,825
		3歳以上小学校修了前非被用者		1,370	182,760
		中 学 生		2,834	340,550
		特例給付		682	39,730
		合 計		9,385	16,055
28 (2016)	児童 手当	3歳未満被用者		2,400	431,955
		3歳未満非被用者		382	68,715
		3歳以上小学校修了前被用者		7,878	1,003,680
		3歳以上小学校修了前非被用者		1,426	183,240
		中 学 生		2,894	347,310
		特例給付		643	38,570
		合 計		9,350	15,623
29 (2017)	児童 手当	3歳未満被用者		2,364	425,580
		3歳未満非被用者		343	61,630
		3歳以上小学校修了前被用者		7,918	1,010,685
		3歳以上小学校修了前非被用者		1,353	175,390
		中 学 生		2,868	344,150
		特例給付		662	39,720
		合 計		9,310	15,508

資料：こども希望課

#### 4 身体障がい者の状況

(単位：人)

年度	総数	肢体不自由者	聴覚・平衡・言語機能障がい者	視覚障がい者	内部障がい者
平成10 (1998)	3,460	1,950	438	353	719
15 (2003)	4,153	2,249	483	392	1,029
20 (2008)	3,597	1,963	345	280	1,009
25 (2013)	4,025	2,204	377	291	1,153
26 (2014)	4,026	2,172	390	290	1,174
27 (2015)	4,031	2,145	394	289	1,203
28 (2016)	4,014	2,117	396	280	1,221
29 (2017)	3,964	2,077	398	267	1,222

資料：福祉課

#### 5 各種相談件数

(単位：件)

内 容	平成26(2014)	27(2015)	28(2016)	29(2017)
総 数	3,939	3,385	4,068	4,564
学 校 生 活	143	65	45	37
言 語 ・ 知 能	5	3	1	14
心 身 障 害	91	105	87	217
環 境 福 祉	1,477	925	1,464	1,698
非 行	6	0	0	1
生 活 習 慣 ・ 生 活	7	2	1	29
家 族 関 係	1,126	844	861	901
人 権 身 の 上	54	77	56	28
結 婚	401	313	538	529
法 律	276	283	304	272
心 配 事	47	45	60	38
子 育 て	306	723	651	800

資料：福祉課・こども希望課

#### 6 福祉館利用状況

(単位：人)

内 容	平成26(2014)	27(2015)	28(2016)	29(2017)
総 数	3,575	3,569	3,067	3,387
つ く し 会 館	1,911	1,990	1,815	2,003
千 浜 会 館	211	220	204	208
浜 野 会 館	848	759	594	590
睦 三 会 館	605	600	454	586

資料：福祉課



## 7 児童館利用状況

### (1) 大東児童館

(単位：日、人)

年度・月	区分 開館日数	来館者						利用者数	日平均利用者数
		幼児	小学生	中学生	高校生	大人			
平成24 (2012)	245	5,965	5,403	229	11	3,132	14,740	60	
25 (2013)	247	5,721	5,810	353	26	2,657	14,567	59	
26 (2014)	248	4,083	5,959	289	17	1,862	12,210	49	
27 (2015)	248	5,214	5,294	276	128	4,648	15,560	63	
28 (2016)	291	5,341	6,705	766	153	5,727	18,692	64	
29 (2017)	290	5,702	6,232	579	76	5,198	17,787	61	
4月	24	372	374	65	7	432	1,250	52	
5月	24	285	443	21	3	334	1,086	45	
6月	26	426	542	18	2	418	1,406	54	
7月	25	528	584	73	6	470	1,661	66	
8月	26	612	504	46	6	501	1,669	64	
9月	24	429	639	24	6	394	1,492	62	
10月	24	552	602	35	11	435	1,635	68	
11月	24	604	696	110	2	404	1,816	76	
12月	22	382	364	51	3	329	1,129	51	
平成30年1月	22	730	711	25	3	674	2,143	97	
2月	23	278	356	57	8	353	1,052	46	
3月	26	504	417	54	19	454	1,448	56	

### (2) 大須賀児童館

(単位：日、人)

年度・月	区分 開館日数	来館者					利用者数	日平均利用者数
		幼児	小学生	中学生	高校生	大人		
平成24 (2012)	244	3,309	5,567	508	26	1,627	11,037	45
25 (2013)	245	3,013	4,435	419	16	1,634	9,517	39
26 (2014)	247	3,028	4,994	433	77	1,512	10,044	40
27 (2015)	246	3,256	4,204	303	30	3,211	11,004	45
28 (2016)	289	2,769	4,942	809	62	3,267	11,849	41
29 (2017)	291	3,467	4,494	1,059	95	4,197	13,312	46
4月	24	393	357	98	2	721	1,571	65
5月	24	209	279	82	11	238	819	34
6月	26	275	441	39	4	340	1,099	42
7月	25	343	410	107	14	381	1,255	50
8月	26	248	660	218	16	346	1,488	57
9月	24	372	432	108	31	443	1,386	58
10月	24	254	358	88	6	303	1,009	42
11月	25	291	651	57	0	475	1,474	59
12月	22	182	195	85	4	201	667	30
平成30年1月	22	449	98	58	0	266	871	40
2月	23	146	226	33	3	210	618	27
3月	26	305	387	86	4	273	1,055	41

資料：こども希望課

## 8 老人福祉センター利用状況

### (1) 老人福祉センター「山王荘」

(単位：件、人)

年度	老人		公共		一般		合計	
	件数	人数	件数	人数	件数	人数	件数	人数
平成元 (1989)	...	...	...	...	...	...	...	12,894
5 (1993)	...	...	...	...	...	...	...	10,547
10 (1998)	...	...	...	...	...	...	...	10,501
15 (2003)	...	...	...	...	...	...	...	10,009
20 (2008)	793	12,037	51	1,161	6	191	850	13,389
25 (2013)	887	12,396	52	1,133	5	43	944	13,572
26 (2014)	889	12,813	69	1,512	4	26	962	14,351
27 (2015)	917	13,412	66	1,177	4	21	987	14,610
28 (2016)	1,001	13,538	66	1,243	2	10	1,069	14,791
29 (2017)	1,022	12,182	70	1,218	4	6	1,096	13,406

### (2) 大須賀老人福祉センター

(単位：件、人)

年度	老人		公共		一般		合計	
	件数	人数	件数	人数	件数	人数	件数	人数
平成元 (1989)	...	15,358	...	8,081	...	440	...	23,879
5 (1993)	...	11,574	...	6,659	...	266	...	18,499
10 (1998)	...	10,387	...	4,785	...	337	...	15,509
15 (2003)	...	8,974	...	6,541	...	2,196	...	17,711
20 (2008)	780	10,626	271	4,594	7	209	1,058	15,429
25 (2013)	971	14,080	326	4,825	16	107	1,313	19,012
26 (2014)	1,034	13,663	331	6,888	13	62	1,378	20,613
27 (2015)	968	12,705	253	5,586	4	19	1,225	18,310
28 (2016)	800	13,674	261	5,943	2	9	1,063	19,626
29 (2017)	782	13,134	272	5,596	4	21	1,058	18,751

資料：健康長寿課

## 9 22世紀の丘公園コミュニティセンター「たまり～な」利用状況

### (1) 研修室

(単位：件、人)

年度	老人		公共		一般		合計	
	件数	人数	件数	人数	件数	人数	件数	人数
平成25 (2013)	1,292	34,743	84	3,133	1,414	30,586	2,790	68,462
26 (2014)	1,362	36,450	91	5,241	1,433	28,307	2,886	69,998
27 (2015)	1,409	35,550	65	2,183	1,378	27,011	2,852	64,744
28 (2016)	1,423	35,479	101	2,475	1,378	28,611	2,902	66,565
29 (2017)	1,427	33,711	90	2,720	1,386	29,066	2,903	65,497

### (2) プール・浴室

(単位：人)

年度	一般		減免		教室		合計		
	男	女	男	女	男	女	男	女	総数
平成25 (2013)	11,793	10,382	1,139	729	-	-	12,932	11,111	24,043
26 (2014)	11,260	11,009	1,081	915	-	-	12,341	11,924	24,265
27 (2015)	10,791	10,219	1,294	1259	-	-	12,085	11,478	23,563
28 (2016)	11,579	10,474	1,194	1267	-	-	12,773	11,741	24,514
29 (2017)	11,728	10,798	833	944	-	-	12,561	11,742	24,303

資料：維持管理課

## 10 養護老人ホーム入所者数

### (1) 「ききょう荘」男女別入荘者数

(各年4月1日現在) (単位：人、歳)

年	入荘者数			平均年齢	
	男	女	計	男	女
平成元 (1989)	15	34	49	73.0	77.0
5 (1993)	12	38	50	76.0	80.0
10 (1998)	17	33	50	76.9	81.8
15 (2003)	17	32	49	78.3	82.9
20 (2008)	14	32	46	80.2	81.2
25 (2013)	24	20	44	73.9	80.0
26 (2014)	20	22	42	72.6	79.7
27 (2015)	20	21	41	71.6	79.6
28 (2016)	21	18	39	71.2	79.4
29 (2017)	23	18	41	70.6	81.1
30 (2018)	20	16	36	71.3	81.5

### (2) 小笠老人ホーム市別入所者数

(平成30年4月1日現在) (単位：人、歳)

	総数	掛川市	菊川市	御前崎市	磐田市	平均年齢
男	21	14	6	0	1	75.5
女	25	17	7	1	0	82.0
計	46	31	13	1	1	79.0

資料：健康長寿課

## 1 1 国民年金の状況

### (1) 被保険者数の推移

(各年度末現在) (単位：人)

年度	第1号被保険者		任意加入者		第3号被保険者		合 計		
	男	女	男	女	男	女	男	女	計
平成10 (1998)	6,979	7,149	17	79	25	9,531	7,021	16,759	23,780
15 (2003)	8,537	8,105	13	46	42	9,745	8,592	17,896	26,488
20 (2008)	8,011	7,540	30	63	61	9,432	8,102	17,035	25,137
24 (2012)	7,345	6,851	29	68	72	8,636	7,539	15,867	23,406
25 (2013)	6,930	6,585	36	81	75	8,469	7,041	15,135	22,176
26 (2014)	6,630	6,200	33	70	82	8,277	6,745	14,547	21,292
27 (2015)	6,353	5,892	34	68	74	8,116	6,461	14,076	20,537
28 (2016)	6,007	5,492	40	67	65	7,817	6,112	13,376	19,488
29 (2017)	5,652	5,120	39	56	62	7,662	5,753	12,838	18,591

注：第3号被保険者とは、厚生年金や共済年金に加入している者に扶養されている配偶者

### (2) 受給権者数と受給金額の推移

(単位：人、千円)

年度	老齢基礎年金 (注1)		障害基礎年金 (注2)		遺族基礎年金 (注3)		老齢福祉年金		合 計	
	受給権者	年金額	受給権者	年金額	受給権者	年金額	受給権者	年金額	受給権者	年金額
平成10 (1998)	17,747	9,229,972	1,224	1,101,817	274	204,833	256	103,376	19,501	10,639,998
15 (2003)	20,858	12,230,591	1,351	1,198,010	306	233,189	43	17,199	22,558	13,678,989
20 (2008)	23,641	14,998,138	1,472	1,283,386	270	199,218	6	2,435	25,389	16,483,177
24 (2012)	26,174	17,361,242	1,607	1,394,652	234	172,330	-	-	28,015	18,928,224
25 (2013)	27,268	18,129,195	1,632	1,399,912	229	165,891	-	-	29,129	19,694,998
26 (2014)	28,273	18,866,573	1,658	1,411,566	232	168,110	-	-	30,163	20,446,249
27 (2015)	29,188	19,850,518	1,686	1,449,275	224	164,085	-	-	31,098	21,463,878
28 (2016)	29,969	20,545,225	1,714	1,471,549	218	162,168	-	-	31,901	22,178,942
29 (2017)	30,656	21,123,896	1,737	1,486,278	200	148,150	-	-	32,593	22,758,324

(注1)：老齢基礎年金に含む…老齢年金、通算老齢年金

(注2)：障害基礎年金に含む…障害年金

(注3)：遺族基礎年金に含む…寡婦年金

資料：国保年金課

**K 保健・衛生**

# 1 医療施設数

(各年度4月1日現在)

年 度	総数	病 院		一般診療所		歯科診療所		助 産 所		施術所
		病院数	病床数	診療所数	病床数	診療所数	病床数	助産所数	病床数	
平成25 (2013)	206	4	1,150	85	88	49	-	2	3	66
26 (2014)	204	4	1,150	84	82	49	-	2	3	65
27 (2015)	205	5	1,390	83	82	49	-	2	3	66
28 (2016)	203	5	1,370	83	65	48	-	2	3	65
29 (2017)	205	5	1,370	83	65	50	-	2	3	65
30 (2018)	206	5	1,330	83	65	50	-	2	3	66

資料：西部健康福祉センター 注：「病院」とは患者20人以上の収容施設を有するもの  
「診療所」とは患者の収容施設を有しないもの、または患者19人以下の収容施設を有するもの

# 2 中東遠総合医療センターの状況

## (1) 診療科目別医師数

(平成25年度は開院時、以降は4月1日現在)

(単位：人)

年 度	総 数	内 科	糖尿病・ 内分泌内科	腎臓内科	血液内科	神経内科	呼吸器内科	消化器内科	循環器内科	外 科	消化器外科	呼吸器外科	血管外科	人工透析外科	整形外科	脳神経外科	小 児 科	産婦人科	泌尿器科	皮 膚 科	眼 科	耳鼻いんこう科	放射線診断科	腫瘍放射線科	麻 酔 科	歯科口腔外科	病理診断科	臨床検査科	救急科	IVR・画像診断センター	臨床研修センター
27 (2015)	94	4	2	3	2	2	2	5	8	3	3	1	1	1	9	6	7	4	3	2	3	3	3	1	6	3	0	1	6	-	-
28 (2016)	99	5	2	4	2	2	5	4	10	3	3	0	1	1	8	5	6	4	3	2	3	3	5	1	7	3	0	1	6	-	-
29 (2017)	102	5	2	4	2	2	5	4	10	3	4	0	1	1	8	6	8	4	3	3	4	3	5	1	7	3	1	1	2	-	-
30 (2018)	99	2	2	4	1	2	4	4	10	3	4	0	1	1	9	5	9	5	3	3	3	4	1	1	7	3	1	1	2	2	2

資料：中東遠総合医療センター 注：平成25年5月1日開院

## (2) 病床数及び職員数

(平成25年度は開院時、以降は4月1日現在) (単位：床、人)

年 度	病 床 数		総 数	職 員 数				
	一 般	感染症		医 師	医療技術者	看護師	事務員	その他
平成26 (2014)	496	4	801	89	125	505	51	31
27 (2015)	496	4	826	94	132	518	51	31
28 (2016)	496	4	845	99	137	519	62	28
29 (2017)	496	4	866	102	150	523	63	28
30 (2018)	496	4	886	99	157	538	65	27

資料：中東遠総合医療センター 注：平成25年5月1日開院

## (3) 科別患者利用状況

(単位：人)

区分 \ 年度	平成25 (2013)	26 (2014)	27 (2015)	28 (2016)	29 (2017)
<b>外来患者 総数</b>	261,135	308,015	311,698	308,100	312,590
内 科	41,326	48,788	52,543	53,805	51,825
神 経 内 科	8,752	11,143	11,860	9,454	9,468
呼 吸 器 内 科	5,498	7,498	7,576	10,364	12,039
消 化 器 内 科	18,264	19,952	17,778	15,888	16,888
循 環 器 内 科	12,163	15,492	16,595	17,243	18,184
外 科	16,274	17,750	18,112	17,883	17,425
小 児 外 科	3	0	0	0	0
呼 吸 器 外 科	28	0	189	110	108
整 形 外 科	25,479	29,840	28,157	28,121	26,529
リウマチ科	1,463	1,861	1,992	2,422	2,979
脳 神 経 外 科	13,410	14,656	14,178	12,813	10,227
小 児 科	13,077	16,972	18,916	19,979	21,336
産 婦 人 科	15,239	17,656	18,397	20,373	20,741
泌 尿 器 科	11,880	14,463	14,037	11,048	11,743
皮 膚 科	11,062	12,192	13,017	14,120	15,744
眼 科	17,166	20,154	20,881	20,433	21,909
耳 鼻 いんこう科	10,675	13,569	12,225	11,748	11,689
放 射 線 診 断 科	5,627	7,127	7,907	7,611	8,251
麻 酔 科	3,047	3,851	3,572	3,815	4,078
リハビリテーション科	-	-	-	-	23
歯 科 口 腔 外 科	10,291	12,909	12,974	12,205	12,253
精 神 科	0	0	7	31	60
救 急 科	20,411	22,142	20,785	18,634	19,091
<b>入院患者 総数</b>	132,295	155,011	156,702	161,569	163,249
内 科	16,913	22,622	24,821	23,912	23,116
神 経 内 科	6,132	6,471	5,996	6,898	6,497
呼 吸 器 内 科	10,047	11,874	11,328	16,767	18,520
消 化 器 内 科	14,009	16,411	15,129	15,059	17,082
循 環 器 内 科	12,622	15,304	18,125	20,308	19,729
外 科	13,467	13,763	13,466	14,036	12,215
小 児 外 科	0	0	0	0	0
呼 吸 器 外 科	11	0	104	0	0
整 形 外 科	19,196	20,221	20,534	19,481	19,196
リウマチ科	0	0	0	47	72
脳 神 経 外 科	12,608	14,972	16,199	14,769	13,465
小 児 科	3,746	5,122	5,262	5,660	5,492
産 婦 人 科	6,866	8,559	7,853	8,160	9,520
泌 尿 器 科	5,090	6,528	5,794	5,374	7,205
皮 膚 科	1,810	1,574	1,904	2,286	2,705
眼 科	1,878	2,283	2,210	2,113	2,473
耳 鼻 いんこう科	4,352	5,031	4,232	3,971	3,760
放 射 線 診 断 科	0	0	0	19	33
麻 酔 科	0	4	0	3	0
歯 科 口 腔 外 科	1,642	2,094	2,011	1,881	1,731
精 神 科	0	0	0	0	0
救 急 科	1,906	2,178	1,734	825	438

資料：中東遠総合医療センター

注：平成25年5月1日開院

**(4) 診療圏別患者利用状況**

(単位：人)

区分 \ 年度	平成26(2014)	27(2015)	28(2016)	29(2017)
<b>外来患者 総数</b>	308,015	311,698	308,100	312,590
掛川市	168,874	169,984	170,314	172,565
袋井市	81,433	78,605	73,586	72,691
菊川市	22,958	25,663	26,510	28,499
御前崎市	11,287	13,211	13,398	14,626
森町	6,958	6,766	6,980	6,323
磐田市	4,711	4,922	4,482	4,923
その他の県内	8,773	9,713	9,867	9,775
県外	3,021	2,834	2,963	3,188
<b>入院患者 総数</b>	155,011	156,702	161,569	163,249
掛川市	83,895	85,685	90,262	89,096
袋井市	41,647	40,616	40,476	39,893
菊川市	10,856	11,551	11,537	13,068
御前崎市	7,044	6,680	7,532	8,048
森町	3,218	2,895	3,179	3,229
磐田市	2,180	1,731	1,759	2,532
その他の県内	4,390	5,889	5,006	5,351
県外	1,781	1,655	1,818	2,032

資料：中東遠総合医療センター

注：平成25年5月1日開院

**(5) 時間外救急患者取扱状況**

(単位：人)

区分 \ 年度	平成26(2014)	27(2015)	28(2016)	29(2017)
<b>患者数計</b>	23,832	22,335	21,721	21,861
入院	4,742	4,609	4,793	4,768
外来	18,833	17,470	16,637	16,854
その他	257	256	291	239
<b>1日平均患者数</b>	65.3	61.0	59.5	59.9

資料：中東遠総合医療センター

注：平成25年5月1日開院

**(6) 人間ドック利用状況**

(単位：人)

区分 \ 年度	平成26(2014)	27(2015)	28(2016)	29(2017)
<b>利用者総数</b>	11,126	12,020	12,280	12,848
一泊ドック	57	34	38	47
日帰りドック	9,211	9,838	10,143	10,567
脳ドック	273	306	299	313
PETがん検診	19	29	31	31
健康診断	1,566	1,813	1,769	1,890

資料：中東遠総合医療センター

注：平成25年5月1日開院



## (7) 科別手術状況

(単位：件)

区分 \ 年度	平成26(2014)	27(2015)	28(2016)	29(2017)
総 数	4,673	4,649	4,385	4,503
内 科	95	111	86	79
外 科	964	853	795	769
整 形 外 科	1,096	1,017	1,098	1,094
脳 神 経 外 科	275	255	186	197
小 児 科	0	0	0	0
産 婦 人 科	313	303	279	402
泌 尿 器 科	531	482	398	450
皮 膚 科	139	228	201	146
眼 科	771	874	824	911
耳 鼻 い ん こ う 科	269	256	243	209
歯 科 口 腔 外 科	220	270	275	246

資料：中東遠総合医療センター

注：平成25年5月1日開院

### 3 国民健康保険決算状況

#### 《歳入》

(単位：千円)

科目 \ 年度	平成25(2013)	26(2014)	27(2015)	28(2016)	29(2017)
国保税	2,897,690	2,853,307	2,742,810	2,652,581	2,609,133
国庫支出金	2,074,471	2,221,570	2,268,726	2,345,572	2,419,593
県支出金	599,921	605,763	588,166	607,772	608,583
繰入金	1,189,182	1,029,348	1,236,950	1,133,338	1,163,943
繰越金	406,800	481,759	558,335	450,871	661,891
その他の	5,160,122	4,916,761	6,137,821	6,260,717	6,284,362
歳入合計	11,738,662	12,108,508	13,532,808	13,450,851	13,747,505

#### 《歳出》

(単位：千円)

科目 \ 年度	平成25(2013)	26(2014)	27(2015)	28(2016)	29(2017)
総務費	140,593	138,966	139,141	139,787	143,463
保険給付費	7,028,895	7,377,960	7,651,969	7,651,327	7,813,729
保健事業費	97,287	99,791	105,034	104,843	102,343
公債費	29	35	5	6	43
介護納付金	695,691	680,019	614,694	576,064	552,685
その他の	1,759,630	1,724,939	3,027,695	2,829,291	3,052,259
老人保健拠出金等	1,534,778	1,528,463	1,543,399	1,487,644	1,475,052
歳出合計	11,256,903	11,550,173	13,081,937	12,788,960	13,139,574
歳入歳出差引額	481,759	558,335	450,871	661,891	607,931

資料：国保年金課

### 4 国民健康保険からみた病類別医療状況

(平成29年8月レセプト)

病名	件数	金額(千円)
<b>《外来》</b>		
総数	21,448	424,734
(再掲 歯科受診)		
新生物	603	42,984
内分泌、栄養及び代謝疾患	2,619	59,748
精神及び行動の障害	1,010	21,550
視聴器の疾患	2,168	29,834
循環器系の疾患	4,282	76,514
呼吸器系の疾患	1,449	23,358
消化器系の疾患	4,217	58,421
皮膚及び皮下組織の疾患	1,049	10,886
筋骨格系及び結合組織の疾患	2,278	42,571
腎尿路生殖器系の疾患	727	44,075
損傷及び中毒	671	7,794
その他の	375	6,996
<b>《入院》</b>		
総数	493	282,944
新生物	80	52,355
内分泌、栄養及び代謝疾患	12	4,426
精神及び行動の障害	105	39,092
神経系の疾患	33	17,202
視聴器の疾患	21	5,617
循環器系の疾患	78	74,627
呼吸器系の疾患	22	10,362
消化器系の疾患	26	11,265
筋骨格系及び結合組織の疾患	34	28,289
腎尿路生殖器系の疾患	25	11,019
妊娠、分娩及び産じょく	11	3,359
損傷及び中毒	34	22,074
その他の	12	3,256

資料：国保年金課

## 5 国民健康保険療養諸費支払状況

(単位：千円)

区分 年度	療養の給付				療養費				高額療養費			
	費用額	保険者負担額	一部負担金	他法負担金		費用額	保険者負担額	一部負担額	他法負担金			
				他法優先	国保優先				他法優先	国保優先	支払件数	支払額
平成15 (2003)	5,750,579	4,090,270	1,601,840	—	58,469	55,833	40,372	15,461	—	—	4,664	404,887
20 (2008)	7,463,418	5,433,810	1,856,438	—	173,170	75,923	55,656	18,770	—	1,497	8,770	547,108
25 (2013)	8,503,894	6,178,488	2,096,288	—	229,118	95,054	69,051	23,582	—	2,421	10,694	675,590
26 (2014)	8,875,940	6,446,090	2,205,153	—	224,697	88,384	64,424	21,536	—	2,424	11,933	772,390
27 (2015)	9,173,988	6,660,772	2,300,126	—	213,090	87,462	63,692	21,830	—	1,939	13,152	824,012
28 (2016)	9,116,626	6,607,025	2,332,899	—	176,432	80,049	58,204	20,451	—	1,394	14,323	902,577
29 (2017)	9,281,351	6,749,167	2,388,101	—	144,081	71,491	51,694	19,034	—	762	14,339	939,571

資料：国保年金課

## 6 国民健康保険世帯数及び被保険者数の推移

(年間平均) (単位：人)

年 度	被保険者世帯数	被保険者数	被保険者のうち 老人保健該当数
平成元 (1989)	13,061	34,763	6,575
5 (1993)	13,240	32,815	7,325
10 (1998)	15,224	34,598	9,742
15 (2003)	18,346	39,823	11,820
20 (2008)	16,087	29,544	—
25 (2013)	16,315	29,393	—
26 (2014)	16,202	28,871	—
27 (2015)	16,076	28,301	—
28 (2016)	15,806	27,354	—
29 (2017)	15,531	16,355	—

資料：国保年金課

## 7 国民健康保険1人あたりの医療費と国保税の推移

(単位：円)

区分\年度	平成26(2014)	27(2015)	28(2016)	29(2017)
医療費	310,496	327,248	336,200	352,167
国保税	98,425	96,463	96,576	98,853

資料：国保年金課

注：平成19年度は老人保健制度を含む

## 8 介護保険決算状況

### 《歳入》

(単位：円)

科目\年度	平成26(2014)	27(2015)	28(2016)	29(2017)
介護保険料	4,199,413,966	4,470,177,827	4,591,963,238	4,726,756,818
基金繰入金	80,392,000	0	0	0
国庫支出金	1,960,597,633	1,936,796,248	1,894,977,080	1,890,185,717
県支出金	1,300,451,211	1,300,634,087	1,278,625,940	1,311,095,970
繰入金	1,235,226,797	1,251,082,410	1,304,558,151	1,290,778,020
2市負担金	23,202,000	25,457,000	23,686,000	24,761,000
繰越金	7,181,373	186,078,034	161,612,253	125,028,719
その他	7,583,158	6,918,887	17,210,660	16,719,549
歳入合計	8,814,048,138	9,177,144,493	9,272,633,322	9,385,325,793

### 《歳出》

(単位：円)

科目\年度	平成26(2014)	27(2015)	28(2016)	29(2017)
総務費	184,218,293	195,274,760	191,020,372	185,062,971
保険給付費	8,431,687,081	8,397,533,399	8,514,530,640	8,696,506,134
財政安定化基金拠出金	—	—	—	—
基金積立金	180,141	318,877,550	297,520,658	310,564,981
その他	11,884,589	100,323,598	144,532,933	64,692,183
歳出合計	8,627,970,104	9,012,009,307	9,147,604,603	9,256,826,269

資料：健康長寿課

## 9 介護保険被保険者数等

### (1) 第1号被保険者数

(各年度3月末) (単位:人)

区分\年度	平成24(2012)	25(2013)	26(2014)	27(2015)	28(2016)	29(2017)
65歳以上75歳未満	12,529	13,444	14,306	14,830	15,367	15,803
75歳以上	14,264	14,291	14,422	14,741	15,002	15,235
(再掲)住所地特例被保険者	(119)	(107)	(112)	(121)	(120)	128
合計	26,793	27,735	28,728	29,571	30,369	31,038

### (2) 要介護(要支援)認定者数

(平成30年3月末) (単位:人)

区分	要支援1	要支援2	要介護1	要介護2	要介護3	要介護4	要介護5	計	
第1号被保険者	300	403	1,079	1,026	845	588	420	4,661	
内 訳	65歳以上75歳未満	27	54	101	75	72	49	39	417
	75歳以上	273	349	978	951	773	539	381	4,244
第2号被保険者	14	10	19	29	23	14	13	122	
合計	314	413	1,098	1,055	868	602	433	4,783	

### (3) 居宅介護(介護予防)サービス受給者数

(平成30年3月末) (単位:人)

被保険者区分	要支援1	要支援2	要介護1	要介護2	要介護3	要介護4	要介護5	計
第1号被保険者	164	283	789	759	448	201	101	2,745
第2号被保険者	5	6	14	28	12	7	8	80
合計	169	289	803	787	460	208	109	2,825

### (4) 地域密着型(介護予防)サービス受給者数

(平成30年3月末) (単位:人)

被保険者区分	要支援1	要支援2	要介護1	要介護2	要介護3	要介護4	要介護5	計
第1号被保険者	0	3	119	153	111	58	17	461
第2号被保険者	0	0	3	3	3	0	0	9
合計	0	3	122	156	114	58	17	470

### (5) 施設介護サービス受給者数

(平成30年3月末) (単位:人)

被保険者区分	介護老人福祉施設	介護老人保健施設	介護療養型医療施設	計
第1号被保険者	617	416	73	1,106
第2号被保険者	5	7	3	15
合計	622	423	76	1,121

資料:健康長寿課

## 10 介護保険給付支払状況

(平成29年度) (単位:円)

居宅介護サービス		地域密着型サービス		施設介護サービス	
費用額	保険者負担額	費用額	保険者負担額	費用額	保険者負担額
4,079,739,919	3,688,975,384	937,703,205	837,186,585	3,868,409,162	3,468,665,786
特定入所者 介護サービス	高額介護 サービス費	支払い審査 手数料	高額合算 サービス費	地域支援事業費	支給額
282,235,099	130,099,489	5,280,390	17,000,311	267,063,090	8,691,225,744

資料:健康長寿課

# 1.1 介護保険サービス種類別給付状況

(平成29年度) (単位: 件、円)

区 分	件数	費用額	支給額
居宅介護サービス	98,881	4,079,739,919	3,688,975,384
訪問通所サービス	39,439	2,844,204,482	2,543,402,108
訪問介護	5,057	248,961,234	221,742,444
訪問入浴介護	630	36,838,197	33,115,106
訪問看護	5,642	231,841,826	207,294,496
訪問リハビリテーション	383	12,239,138	10,934,867
居宅療養管理指導	2,055	14,525,690	12,886,309
通所介護	18,878	1,749,875,451	1,566,673,569
通所リハビリテーション	6,794	549,922,946	490,755,317
短期入所サービス	5,205	324,675,377	290,678,951
短期入所生活介護	4,915	307,720,765	275,454,860
短期入所療養介護(老健)	290	16,954,612	15,224,091
短期入所療養介護(療養型)	0	0	0
福祉用具・住宅改修サービス	20,251	273,394,787	244,380,081
福祉用具貸与	19,569	236,021,430	211,173,171
福祉用具購入費 ◆	406	9,851,689	8,787,468
住宅改修費 ◆	276	27,521,668	24,419,442
特定施設入居者生活介護	1,212	224,089,047	197,138,018
介護予防支援・居宅介護支援	32,774	413,376,226	413,376,226
地域密着型(介護予防)サービス	5,911	937,703,205	837,186,585
定期巡回・随時対応型訪問看護介護	3	171,955	154,759
夜間対応型訪問介護	0	0	0
地域密着型通所介護	3,028	263,745,729	235,299,615
認知症対応型通所介護	342	49,731,871	44,596,390
小規模多機能型居宅介護	835	163,007,123	145,750,615
認知症対応型共同生活介護	1,703	461,046,527	411,385,206
地域密着型特定施設入居者生活保護	0	0	0
地域密着型介護老人福祉施設入所者生活介護	0	0	0
複合型サービス(看護小規模多機能型居宅介護)	0	0	0
施設サービス	13,645	3,868,409,162	3,468,665,786
介護老人福祉施設	7,478	2,012,586,316	1,806,932,004
介護老人保健施設	5,131	1,456,396,864	1,304,671,054
介護療養型医療施設	1,036	399,425,982	357,062,728
総 計	118,437	8,885,852,286	7,994,827,755

資料:健康長寿課

注: ◆印は償還給付で一旦全額払い、後から8割か9割の払い戻しを受けるもの

## 1 2 要介護度別給付状況

### (1) 件数

(平成29年度) (単位: 件)

種類	要介護度		介護給付					計	
	予防給付		介護給付						
	要支援1	要支援2	経過的要介護	要介護1	要介護2	要介護3	要介護4		要介護5
訪問サービス	513	883	0	2,881	3,169	2,338	2,028	1,955	13,767
通所サービス	1,335	2,257	0	7,542	7,376	4,604	1,737	821	25,672
短期入所サービス	39	90	0	805	1,641	1,594	549	487	5,205
福祉用具・住宅改修サービス	1,041	1,965	0	3,996	5,872	4,085	2,118	1,174	20,251
特定施設入居者生活介護	71	59	0	289	312	193	183	105	1,212
介護予防支援・居宅介護支援	2,204	3,696	0	9,243	8,976	5,294	2,153	1,208	32,774
地域密着型(介護予防)サービス	0	14	0	1,653	1,886	1,435	694	229	5,911
施設介護老人福祉施設	0	0	0	327	737	2,417	2,029	1,968	7,478
サービス介護老人保健施設	0	0	0	1,037	1,057	1,071	1,169	797	5,131
サービス介護療養型医療施設	0	0	0	23	57	147	341	468	1,036
合計	5,203	8,964	-	27,796	31,083	23,178	13,001	9,212	118,437

### (2) 費用額

(平成29年度) (単位: 円)

種類	要介護度		介護給付					計	平均費用額	
	予防給付		介護給付							
	要支援1	要支援2	経過的要介護	要介護1	要介護2	要介護3	要介護4			要介護5
訪問サービス	10,294,458	20,830,023	0	94,554,835	125,251,486	90,066,756	97,519,639	105,888,888	544,406,085	39,544
通所サービス	27,797,861	90,085,211	0	545,427,768	722,055,125	572,486,392	230,267,269	111,678,771	2,299,798,397	89,584
短期入所サービス	848,611	3,650,209	0	36,963,187	93,879,044	104,715,021	46,177,798	38,441,507	324,675,377	62,378
福祉用具・住宅改修サービス	9,608,889	16,722,588	0	37,143,884	79,076,021	60,280,815	41,260,536	29,302,054	273,394,787	13,500
特定施設入居者生活介護	4,002,081	5,979,586	0	49,015,145	57,216,347	40,929,216	41,818,697	25,127,975	224,089,047	184,892
介護予防支援・居宅介護支援	9,981,860	16,637,865	0	124,611,889	119,279,253	87,453,078	35,627,050	19,785,231	413,376,226	12,613
地域密着型(介護予防)サービス	0	2,820,630	0	179,677,743	276,247,888	267,961,054	159,308,147	51,687,743	937,703,205	158,637
施設介護老人福祉施設	0	0	0	72,071,063	177,493,650	616,983,265	561,871,931	584,166,407	2,012,586,316	269,134
サービス介護老人保健施設	0	0	0	261,569,501	280,817,291	306,378,436	354,526,616	253,105,020	1,456,396,864	283,843
サービス介護療養型医療施設	0	0	0	5,469,129	16,948,344	50,665,818	133,248,925	193,093,766	399,425,982	385,546
合計	62,533,760	156,726,112	-	1,406,504,144	1,948,264,449	2,197,919,851	1,701,626,608	1,412,277,362	8,885,852,286	75,026

## (3) 支給額

(平成29年度) (単位: 円)

種類	要介護度		予防給付		介護給付					計	平均給付額
	要支援1	要支援2	経過的要介護	要介護1	要介護2	要介護3	要介護4	要介護5			
訪問サービス	9,169,609	18,658,563	0	83,907,742	112,304,934	80,508,586	86,266,089	95,157,699	485,973,222	35,300	
通所サービス	24,863,727	80,456,246	0	487,199,843	646,421,215	512,383,634	205,854,851	100,249,370	2,057,428,886	80,143	
短期入所サービス	756,795	3,283,310	0	32,871,588	84,004,183	93,852,584	41,330,918	34,579,573	290,678,951	55,846	
福祉用具・住宅改修サービス	8,603,148	14,919,294	0	33,165,594	70,630,759	53,877,000	36,856,022	26,328,264	244,380,081	12,068	
特定施設入居者生活介護	3,561,551	5,223,464	0	42,962,935	50,460,657	36,043,056	36,601,010	22,285,345	197,138,018	162,655	
介護予防支援・居宅介護支援	9,981,860	16,637,865	0	124,611,889	119,279,253	87,453,078	35,627,050	19,785,231	413,376,226	12,613	
地域密着型(介護予防)サービス	0	2,538,560	0	160,215,357	246,426,508	238,975,073	142,538,647	46,492,440	837,186,585	141,632	
施設介護老人福祉施設	0	0	0	64,572,574	159,673,637	553,026,151	504,061,914	525,597,728	1,806,932,004	241,633	
サービス介護老人保健施設	0	0	0	234,139,386	251,908,517	274,826,651	317,872,200	225,924,300	1,304,671,054	254,272	
サービス介護療養型医療施設	0	0	0	4,686,952	15,130,975	45,432,193	119,320,906	172,491,702	357,062,728	344,655	
合計	56,936,690	141,717,302	-	1,268,333,860	1,756,240,638	1,976,378,006	1,526,329,607	1,268,891,652	7,994,827,755	67,503	

資料: 健康長寿課



### 1 3 介護保険第1号被保険者保険料

#### 《保険料賦課状況》

(単位：人、%)

保険料段階		平成26年度(2014)		27(2015)		28(2016)		29(2017)	
H24～H26年度	H27年度～	人数	割合	人数	割合	人数	割合	人数	割合
第1段階 (30,600円)	第1段階 (32,400円)	99	0.35	2,626	8.88	2,447	8.06	2,410	7.76
第2段階 (30,600円)	第2段階 (45,600円)	2,460	8.56	1,549	5.24	1,543	5.08	1,580	5.09
第3段階 (38,400円)	第3段階 (52,800円)	1,397	4.86	1,414	4.78	1,396	4.60	1,411	4.55
第4段階 (45,600円)	第4段階 (63,000円)	1,259	4.38	5,357	18.12	5,035	16.58	4,833	15.57
第5段階 (54,000円)	第5段階 (70,200円)	5,510	19.18	6,121	20.70	6,123	20.16	6,303	20.31
第6段階 (60,600円)	第6段階 (84,000円)	5,864	20.41	5,396	18.25	5,929	19.52	6,260	20.17
第7段階 (67,200円)	第7段階 (91,200円)	5,331	18.56	3,482	11.77	3,790	12.48	3,941	12.70
第8段階 (76,200円)	第8段階 (105,600円)	3,065	10.67	1,906	6.45	2,217	7.30	2,282	7.35
第9段階 (91,200円)	第9段階 (119,400円)	2,115	7.36	761	2.57	847	2.79	922	2.97
第10段階 (106,200円)	第10段階 (140,400円)	665	2.32	560	1.89	608	2.00	665	2.14
第11段階 (121,200円)	第11段階 (154,200円)	963	3.35	399	1.35	434	1.43	431	1.39
合計		28,728	100.0	29,571	100.0	30,369	100.0	31,038	100.0

#### 《特別徴収、普通徴収の内訳》

(平成29年度、単位：円、%)

	調定額	収入済額	未納額	収納率
特別徴収	2,179,559,500	2,179,559,500	0	100.00
普通徴収	154,935,500	141,938,800	12,996,700	91.61
合計	2,334,495,000	2,321,498,300	12,996,700	99.44

資料：健康長寿課

## 1 4 後期高齢者医療特別会計決算状況

### 《歳入》

(単位：円)

科目	年度	平成26(2014)	27(2015)	28(2016)	29(2017)
保 険 料		761,035,600	754,243,480	798,153,900	858,870,500
保険基盤安定繰入金		185,357,081	194,936,458	201,114,975	202,958,657
国庫支出金		—	—	—	—
県支出金		—	—	—	—
一般会計繰入金		63,489,560	62,404,262	62,748,214	64,291,952
繰越金		3,136,600	3,307,600	3,411,000	3,824,900
その他		2,010,800	980,600	2,524,300	2,141,700
歳入合計		1,015,029,641	1,015,872,400	1,067,952,389	1,132,087,709

### 《歳出》

(単位：円)

科目	年度	平成26(2014)	27(2015)	28(2016)	29(2017)
総務費		30,012,293	29,058,163	28,603,212	28,969,220
広域連合納付金		946,368,381	949,138,138	998,266,575	1,055,510,000
保健事業費		33,492,603	33,343,737	34,143,982	35,319,397
その他		1,848,764	921,362	3,113,720	1,319,635
歳出合計		1,011,722,041	1,012,461,400	1,064,127,489	1,121,118,252

資料：国保年金課

## 1 5 後期高齢者医療被保険者数

平成30年3月末 (単位：人)

年齢区分	被保険者数
65歳以上74歳以下	125
75歳以上89歳以下	12,949
90歳以上99歳以下	2,146
100歳以上	46
合計	15,266

資料：静岡県後期高齢者医療広域連合資料

## 1 6 後期高齢者医療保険料

平成29年度決算時

(単位：円、人)

区分	保険料額 (収入済額)	未納人数	未納額
特別徴収	570,168,900	0	0
普通徴収	288,701,600	83	4,597,620
合計	858,870,500	83	4,597,620

資料：国保年金課

## 17 健康診査

### 《胃がん検診》

(単位：人)

年度	受診者数			要精密検査者数	精密検査受診結果		
	総数	男	女		がん以外の疾患	がん	異常なし
平成28(2016)	3,304	1,167	2,137	265	206	0	33
29(2017)	3,308	1,165	2,143	199	138	3	43

### 《婦人科検診（子宮頸がん）》

(単位：人)

年度	受診者数	異常なし	要精密検査者数	精密検査受診結果		
				がん以外の疾患	がん	異常なし
平成28(2016)	6,517	6,302	73	47	1	16
29(2017)	6,480	6,213	98	48	2	32

### 《婦人科検診（乳がん）》

(単位：人)

年度	受診者数	異常なし	要精密検査者数	精密検査受診結果		
				がん以外の疾患	がん	異常なし
平成28(2016)	3,291	3,069	159	63	9	74
29(2017)	3,480	3,250	152	37	12	99

### 《大腸がん検診》

(単位：人)

年度	受診者数			要精密検査者数	精密検査受診結果		
	総数	男	女		がん以外の疾患	がん	異常なし
平成28(2016)	3,370	1,117	2,253	188	103	7	39
29(2017)	3,552	1,191	2,361	180	104	7	32

### 《肺がん検診》

(単位：人)

年度	受診者数			要精密検査者数	精密検査受診結果		
	総数	男	女		がん以外の疾患	がん	異常なし
平成28(2016)	6,604	2,292	4,312	221	88	2	73
29(2017)	6,483	2,216	4,267	235	102	1	80

### 《前立腺がん検診》

(単位：人)

年度	受診者数				要精密検査者数	精密検査受診結果		
	総数	50歳代	60歳代	70歳以上		がん以外の疾患	がん	異常なし
平成28(2016)	1,172	237	656	279	93	52	4	11
29(2017)	1,292	235	714	343	112	64	4	8

### 《特定健康診査》

(単位：人、%)

年度	対象者数			受診者数			受診率		
	総数	男	女	総数	男	女	総数	男	女
平成28(2016)	20,250	10,111	10,139	7,330	3,218	4,112	36.2	31.8	40.6
29(2017)	18,646	9,348	9,298	6,865	3,057	3,808	36.8	32.7	41.0

### 《特定保健指導》

(単位：人)

年度	保健指導者対象者			うち動機付け支援			うち積極的支援		
	総数	男	女	総数	男	女	総数	男	女
平成28(2016)	678	466	212	538	357	181	140	109	31
29(2017)	639	443	196	533	358	175	106	85	21

資料：健康づくり課(精密検査受診結果はH31.3.1現在の人数)、H29年度特定健診・保健指導は法定報告数

## 18 一般住民結核検診地区別状況

(単位：人)

地区\年度	平成28(2016)				29(2017)			
	受診者数	異常なし	要観察	精密検査	受診者数	異常なし	要観察	精密検査
総計	6,604	6,109	274	221	6,483	6,058	190	235
第 一	185	165	13	7	208	188	11	9
第 二	71	69	2	0	70	65	3	2
第 三	218	195	15	8	219	194	11	14
第 四	78	69	3	6	71	65	5	1
第 五	286	259	16	11	267	248	10	9
城 北	234	211	7	16	238	222	10	6
西 山 口	322	299	19	4	330	309	11	10
東 山	27	24	1	2	28	26	1	1
日 坂	69	68	1	0	63	53	3	7
東 山 口	143	128	9	6	140	134	5	1
南 郷	183	160	13	10	188	184	2	2
上 内 田	132	129	0	3	126	118	4	4
粟 本	307	284	12	11	307	291	10	6
曾 我	129	125	3	1	130	117	8	5
桜 木	506	465	22	19	527	483	20	24
和 田 岡	166	160	4	2	172	156	8	8
原 谷	205	186	12	7	190	176	5	9
原 田	84	74	5	5	91	84	3	4
原 泉	36	31	5	0	37	34	3	0
西 南 郷	228	210	14	4	219	208	5	6
西 郷	263	230	26	7	271	245	14	12
倉 真	87	78	8	1	85	79	3	3
千 浜	312	305	2	5	314	305	1	8
睦 浜	212	203	1	8	196	185	2	9
大 坂	450	436	1	13	418	412	0	6
土 方	323	311	1	11	293	281	3	9
佐 東	289	283	1	5	284	272	2	10
中	158	154	0	4	153	147	2	4
大須賀第一	250	218	16	16	233	214	8	11
大須賀第二	182	149	20	13	173	150	10	13
大須賀第三	218	200	11	7	193	180	3	10
大 湊	251	231	11	9	249	233	4	12

資料：健康づくり課

## 19 出生順位別母親の出生時年齢

(平成29年度) (単位：%)

区 分	20歳未満	20～24歳	25～29歳	30～34歳	35～39歳	40歳以上	不明	計
初 産	0.7	5.6	15.4	13.8	7.3	1.6	0.0	44.4
経 産	0.0	2.9	10.7	25.9	13.5	2.6	0.0	55.6
不 明	0.0	0.0	0.0	0.0	0.0	0.0	0.0	0.0
計	0.7	8.5	26.1	39.7	20.8	4.2	0.0	100.0

資料：健康づくり課

## 20 出生順位年度割合

(単位：%)

区分\年度	平成25(2013)	26(2014)	27(2015)	28(2016)	29(2017)
第1子	45.0	45.6	42.3	45.0	44.5
第2子	37.4	36.1	41.0	38.8	37.9
第3子	14.7	15.3	13.5	12.9	15.0
第4子以上	2.8	2.9	3.2	3.3	2.6
不明	0.0	0.1	0.0	0.0	0.0

資料：健康づくり課(健康管理システムより)

## 21 乳幼児健診

### 《4か月児健康診査》

(単位：人、%)

年度	受診券交付数	受診者	受診率
平成28(2016)	1,040	991	95.3
29(2017)	968	937	96.8

### 《10か月児健康診査》

(単位：人、%)

年度	受診券交付数	受診者	受診率
平成28(2016)	1,018	934	91.7
29(2017)	987	929	94.1

### 《1歳6か月児健康診査》

(単位：人、%)

年度	対象者数	受診者	受診率
平成28(2016)	1,012	1,010	99.8
29(2017)	1,039	1,031	99.2

### 《2歳2か月児歯科健診》

(単位：人、%)

年度	対象者数	受診者	受診率
平成28(2016)	1,064	1,054	99.1
29(2017)	974	986	101.2

### 《3歳児健康診査》

(単位：人、%)

年度	対象者数	受診者	受診率
平成28(2016)	1,128	1,122	99.5
29(2017)	1,047	1,037	99.0

資料：健康づくり課

## 2.2 予防接種

### 定期予防接種

#### 《ポリオ》 (単位：人、%)

年 度	対象者数	接種者数	接種率
平成28(2016)	37	32	88.9
29(2017)	25	20	75.6

#### 《麻しん・風しん1期》 (単位：人、%)

年 度	対象者数	接種者数	接種率
平成28(2016)	979	978	99.9
29(2017)	1,048	1,042	99.4

#### 《麻しん・風しん2期》 (単位：人、%)

年 度	対象者数	接種者数	接種率
平成28(2016)	1,114	1,064	95.5
29(2017)	1,094	1,033	94.4

#### 《BCG》 (単位：人、%)

年 度	対象者数	接種者数	接種率
平成28(2016)	1,033	1,000	96.8
29(2017)	1,000	967	96.7

#### 《ヒブワクチン》 (単位：人、%)

年 度	対象者数	接種者数	接種率
平成28(2016)	4,233	4,040	95.4
29(2017)	4,024	3,884	96.5

#### 《日本脳炎1期》 (単位：人、%)

年 度	対象者数	接種者数	接種率
平成28(2016)	3,696	3,373	91.3
29(2017)	3,394	3,251	95.8

#### 《日本脳炎2期》 (単位：人、%)

年 度	対象者数	接種者数	接種率
平成28(2016)	1,093	721	66.0
29(2017)	2,225	1,183	53.2

#### 《二種混合》 (単位：人、%)

年 度	対象者数	接種者数	接種率
平成28(2016)	1,081	979	90.6
29(2017)	1,073	961	89.6

#### 《B型肝炎》 (単位：人、%)

年 度	対象者数	接種者数	接種率
平成28(2016)	2,051	1,676	76.5
29(2017)	3,054	2,998	98.1

#### 《四種混合》 (単位：人、%)

年 度	対象者数	接種者数	接種率
平成28(2016)	4,163	4,075	97.9
29(2017)	4,163	3,919	99.0

#### 《水痘》 (単位：人、%)

年 度	対象者数	接種者数	接種率
平成28(2016)	2,108	1,975	93.7
29(2017)	2,102	1,980	94.1

#### 《小児肺炎球菌》 (単位：人、%)

年 度	対象者数	接種者数	接種率
平成28(2016)	4,320	4,050	93.8
29(2017)	4,074	3,889	95.5

### 法定2類

#### 《インフルエンザ》 (単位：人、%)

年 度	対象者数	接種者数	接種率
平成28(2016)	29,919	15,671	52.4
29(2017)	30,687	15,280	49.8

#### 《高齢者肺炎球菌》 (単位：人、%)

年 度	対象者数	接種者数	接種率
平成28(2016)	6,957	2,954	42.5
29(2017)	6,322	3,021	47.8

## 2.3 ごみの収集と処理状況

掛川区域と大東・大須賀区域では、ごみの分別収品目に違いがあります。掛川区域では、燃えるごみ、燃えないごみをはじめとする16分類です。大東・大須賀区域では、燃えないごみをさらに細かく分別しているため、23分類の収集を行っております。

### (1) ごみ排出量とリサイクル率

(単位：t、%)

年度	ごみ排出量		うち資源物		リサイクル率
		対前年増加率		対前年増加率	
平成25(2013)	28,033	-	4,893	-	17.5%
26(2014)	27,736	△1.1	5,154	1.2	18.6%
27(2015)	28,298	2.0	5,306	5.3	18.8%
28(2016)	27,550	△2.6	5,322	0.3	19.3%
29(2017)	27,415	△0.5	5,325	0.1	19.4%

### (2) ごみ排出量と人口の推移

(単位：t、人、%)

年度	燃えるごみ	燃えないごみ	資源物	集団回収	合計		人口	
						対前年増加率		対前年増加率
平成25(2013)	23,122	424	4,175	312	28,033	-	118,188	-
26(2014)	22,836	481	4,165	254	27,736	△1.1	117,781	△0.3
27(2015)	23,477	431	4,226	164	28,298	2.0	117,505	△0.2
28(2016)	22,832	353	4,236	129	27,550	△2.6	117,721	0.2
29(2017)	22,838	309	4,161	106	27,414	△0.5	117,878	0.1

※環境省調査に合わせ、人口は10/1現在、外国人含む。

### (3) 燃えるごみ排出量の推移

(単位：t、%、g)

年度	市収集	直接搬入	合計	対前年増加率	1日平均排出量	1人あたり1日平均排出量
26(2014)	16,476	6,360	22,836	△1.2	62.6	531.2
27(2015)	16,682	6,795	23,477	2.8	64.3	547.4
28(2016)	15,852	6,980	22,832	△2.7	62.4	529.9
29(2017)	15,729	7,109	22,838	0.0	62.6	530.8

### (4) 燃えないごみ排出量の推移

(単位：t、%、g)

年度	燃やさないごみ	対前年増加率	1日平均排出量	1人あたり1日平均排出量
平成25(2013)	424	-	1.2	9.8
26(2014)	481	13.4	1.3	11.2
27(2015)	431	△10.4	1.2	10.0
28(2016)	353	△18.1	1.0	8.2
29(2017)	309	△12.5	0.8	7.2

### (5) 資源物排出量の推移

(単位：t、%、g)

年度	資源物	対前年増加率	1日平均排出量	1人あたり1日平均排出量
平成25(2013)	4,175	-	11.4	96.8
26(2014)	4,165	△0.2	11.4	96.9
27(2015)	4,225	1.4	11.6	98.3
28(2016)	4,236	0.3	11.6	98.6
29(2017)	4,161	△1.8	11.4	96.7

※人口は、外国人含む。

### 【資源物の内訳】

年度	かん	びん	ペットボトル	プラスチック	白色トレイ	古紙古布	金属回収	食用油	乾電池蛍光管
平成25(2013)	201	492	229	1,052	28	111	648	36	55
26(2014)	176	472	207	1,080	12	93	608	37	38
27(2015)	155	434	202	1,071	1	70	668	38	56
28(2016)	140	432	225	1,134	1	67	670	37	37
29(2017)	139	417	225	1,152	1	71	666	37	38

**(6) 集団回収による資源物（古紙、古布）回収量** (単位：t、%)

年度	回収量	対前年増加率
平成24 (2012)	374.1	△30.2
25 (2013)	312.1	△16.6
26 (2014)	253.8	△18.7
27 (2015)	164.1	△35.3
28 (2016)	128.8	△21.5
29 (2017)	106.0	△17.7

注：資源化物回収活動交付金の申請があった数量のみを記載。

平成22年度以降、交付金算定方法が変更された。

**【集団回収の活動団体数と回収量内訳】** (単位：t、円)

年度	団体数	段ボール	新聞紙	雑がみ	合計	奨励金額
平成25 (2013)	65	48.9	157.8	115.8	322.5	764,920
26 (2014)	64	35.3	129.1	88.8	253.2	608,240
27 (2015)	63	23.4	85.4	55.1	163.9	378,580
28 (2016)	45	18.7	71.8	38.1	128.6	321,440
29 (2017)	40	14.8	53.2	38.1	106.1	272,090

**(7) ごみ集積所設置等補助金** (単位：箇所、円)

年度	新設	修繕	合計	補助金額	補助上限額
平成25 (2013)	16	20	36	2,164,000	100,000
26 (2014)	10	40	50	2,736,000	100,000
27 (2015)	13	34	47	2,818,000	100,000
28 (2016)	11	48	59	3,187,000	100,000
29 (2017)	10	60	70	2,875,000	100,000

資料：環境政策課



## 2 4 し尿の処理状況

(単位：kL)

年 度	掛川市衛生センター			東遠衛生センター			合 計
	し尿	浄化槽汚泥	計	し尿	浄化槽汚泥	計	
平成25 (2013)	1,905	41,530	43,435	880	11,881	12,761	56,196
26 (2014)	1,788	41,646	43,434	830	11,577	12,407	55,841
27 (2015)	1,640	41,801	43,441	789	11,615	12,404	55,845
28 (2016)	1,508	41,318	42,826	767	11,632	12,399	55,225
29 (2017)	1,438	46,240	47,678	818	11,752	12,570	60,248

資料：下水道課

## 2 5 狂犬病予防

(単位：頭)

年 度	登 録 数	注 射	不 用 犬	死 亡 犬
			回 収 頭 数	
平成25 (2013)	8,105	6,273	-	647
26 (2014)	7,927	6,310	-	250
27 (2015)	7,855	5,965	-	646
28 (2016)	6,869	5,748	-	1551
29 (2017)	6,715	5,615	-	773

資料：環境政策課

## 2 6 家庭排水衛生処理の状況

年 度	総人口	公共下水道				農業集落排水施設		地域集合処理施設 (コミュニティプラント等)	
		供用面積	水洗化人口	普及率	水洗化率 (人口)	地区数	水洗化人口	地区数	水洗化人口
	人	ha	人	%	%	地区	人	地区	人
平成25 (2013)	117,865	1,024.8	30,319	30.6	84.1	4	4,969	3	3,298
26 (2014)	117,450	1,036.2	30,596	30.7	84.7	4	4,953	3	3,241
27 (2015)	117,520	1,054.0	30,898	30.9	85.0	4	4,895	3	3,169
28 (2016)	117,685	1,071.0	31,780	31.8	84.9	4	4,842	3	3,140
29 (2017)	117,605	1,087.0	32,175	32.1	85.1	4	4,981	3	3,097

年 度	総人口	合併処理浄化槽		合 計	
		設置戸数	水洗化人口	水洗化人口	処理率
	人	戸	人	人	%
平成25 (2013)	117,865	8,116	33,011	71,597	60.7
26 (2014)	117,450	8,577	35,330	74,120	63.1
27 (2015)	117,520	9,042	37,374	76,336	65.0
28 (2016)	117,685	10,590	39,367	79,129	67.2
29 (2017)	117,605	11,080	41,042	81,295	69.1

資料：下水道課

注：合計欄の「処理率」は汚水衛生処理率  
一般的な「下水道普及率」は公共下水道の普及率



L 劳 政

## 1 中学校卒業生求人数と就職者数の推移

(掛川公共職業安定所管内3市)

区分 \ 年度	平成25 (2013)	26 (2014)	27 (2015)	28 (2016)	29 (2017)
求人数(人)	8	1	2	2	0
求職申込者数(人)	6	1	4	4	3
就職者数(人)	5	1	4	4	3
求人倍率(倍)	1.33	1.00	0.50	0.50	-
就職率(%)	100.0	100.0	100.0	100.0	100.0

資料：掛川公共職業安定所

## 2 高等学校卒業生求人数と就職者数の推移

(掛川公共職業安定所管内3市)

区分 \ 年度	平成25 (2013)	26 (2014)	27 (2015)	28 (2016)	29 (2017)
求人数(人)	452	532	736	704	936
求職申込者数(人)	438	441	464	474	425
就職者数(人)	438	440	459	473	425
求人倍率(倍)	1.03	1.21	1.59	1.49	2.20
就職率(%)	100.0	99.8	98.9	99.8	100.0

資料：掛川公共職業安定所

## 3 有効求人倍率の推移

(掛川公共職業安定所管内3市)

区分 \ 年度	平成25 (2013)	26 (2014)	27 (2015)	28 (2016)	29 (2017)
月間有効求人数(人)	2,833	3,667	3,556	3,841	4,031
月間有効求職者数(人)	3,360	3,013	2,991	2,885	2,739
月間有効求人倍率(倍)	0.84	1.22	1.19	1.33	1.47

資料：掛川公共職業安定所

## 4 進出企業の操業状況

年度	企業数	敷地面積(m <sup>2</sup> )	従業者数(人)
昭和50(1975)	5	128,248	124
55(1980)	3	258,102	531
60(1985)	3	12,710	80
平成元(1989)	3	116,044	749
5(1993)	6	141,136	632
10(1998)	9	78,417	480
15(2003)	2	21,431	10
20(2008)	1	68,243	62
25(2013)	2	74,004	461
26(2014)	1	46,593	63
27(2015)	0	0	0
28(2016)	2	85,720	27
29(2017)	0	0	0

資料：産業労働政策課

## 5 常用労働者の平均月間現金給与額

(県下年平均)(事業所規模5人以上) (単位:円)

年・産業大分類	現金給与 総額	定期給与		特別給与	
		所定内給与	超過労働給与		
平成25 (2013)	312,479	258,399	237,074	21,325	54,080
26 (2014)	308,510	254,512	233,035	21,477	53,998
27 (2015)	305,921	251,982	229,908	22,074	53,939
28 (2016)	302,116	249,488	228,313	21,175	52,628
29 (2017)	307,203	251,876	230,045	21,831	55,327
建設業	372,532	318,989	299,577	19,412	53,543
製造業	381,692	304,393	268,634	35,759	77,299
電気・ガス・熱供給・水道業	484,426	371,056	342,159	28,897	113,370
情報通信業	393,540	326,964	310,595	16,369	66,576
運輸業,郵便業	335,858	282,306	232,371	49,935	53,552
卸売業,小売業	228,860	194,945	185,974	8,971	33,915
金融業,保険業	465,533	344,146	308,065	36,081	121,387
不動産業,物品賃貸業	381,658	280,066	258,903	21,163	101,592
学術研究,専門・技術サービス業	397,017	310,905	290,898	20,007	86,112
宿泊業,飲食サービス業	132,346	122,667	116,097	6,570	9,679
生活関連サービス業,娯楽業	196,842	176,210	166,099	10,111	20,632
教育,学習支援業	376,562	293,147	291,286	1,861	83,415
医療,福祉	282,699	234,106	217,819	16,287	48,593
複合サービス事業	376,877	286,626	273,069	13,557	90,251
サービス業(他に分類されないもの)	205,235	185,334	172,423	12,911	19,901

資料:企画政策課 出典:静岡県毎月勤労統計調査年報

## 6 常用労働者の平均月間労働時間

(県下年平均)(事業所規模5人以上) (単位:時間、%)

年・産業大分類	総実労働時間		所定内労働時間		所定外労働時間	
		対前年増減率		対前年増減率		対前年増減率
平成25 (2013)	147.3	△ 0.7	136.0	△ 0.9	11.3	1.8
26 (2014)	146.0	△ 0.9	134.6	△ 1.0	11.4	0.9
27 (2015)	148.6	1.8	136.4	1.3	12.2	7.0
28 (2016)	147.6	△ 0.6	135.7	△ 0.5	11.9	△ 1.8
29 (2017)	146.6	△ 0.8	134.6	△ 0.9	12.0	△ 0.1
建設業	170.9	5.5	159.7	3.6	11.2	42.3
製造業	165.2	△ 0.2	148.0	△ 0.2	17.2	0.6
電気・ガス・熱供給・水道業	152.6	0.6	142.7	0.5	9.9	2.7
情報通信業	139.3	△ 6.2	131.1	△ 5.1	8.2	△ 19.5
運輸業,郵便業	168.4	△ 6.6	141.7	△ 7.5	26.7	△ 1.6
卸売業,小売業	130.3	△ 3.1	124.4	△ 3.0	5.9	△ 6.6
金融業,保険業	146.0	△ 0.2	134.5	△ 1.2	11.5	12.5
不動産業,物品賃貸業	149.1	△ 2.7	137.9	△ 4.5	11.2	26.2
学術研究,専門・技術サービス業	153.1	0.4	142.6	0.8	10.5	△ 5.4
宿泊業,飲食サービス業	104.4	2.5	99.8	3.1	4.6	△ 9.4
生活関連サービス業,娯楽業	128.5	1.2	122.1	0.3	6.4	18.8
教育,学習支援業	147.1	3.2	126.0	3.8	21.1	0.3
医療,福祉	139.4	△ 1.2	133.4	△ 1.0	6.0	△ 3.8
複合サービス事業	150.4	1.8	143.1	0.8	7.3	26.6
サービス業(他に分類されないもの)	137.5	△ 3.5	130.1	△ 2.5	7.4	△ 18.8

資料:企画政策課 出典:静岡県毎月勤労統計調査年報

## 7 就業形態別雇用構成

(静岡県) (事業所規模5人以上) (単位:人、%)

年・産業大分類	常用労働者数		
	計	前年対比	パート比率
平成25 (2013)	1,388,103	△ 0.4	27.7
26 (2014)	1,385,378	0.2	29.4
27 (2015)	1,396,214	0.7	28.8
28 (2016)	1,398,578	0.2	30.0
29 (2017)	1,400,620	0.1	30.5
建設業	67,028	3.1	5.3
製造業	402,097	1.5	12.9
電気・ガス・熱供給・水道業	6,645	△ 16.0	5.9
情報通信業	19,942	△ 2.4	16.0
運輸業,郵便業	90,857	0.9	20.7
卸売業,小売業	212,027	△ 3.0	52.7
金融業,保険業	36,819	△ 1.2	14.9
不動産業,物品賃貸業	17,964	0.0	29.8
学術研究,専門・技術サービス業	36,147	△ 2.5	23.2
宿泊業,飲食サービス業	124,870	△ 0.3	75.0
生活関連サービス業,娯楽業	32,850	△ 4.6	53.2
教育,学習支援業	73,249	1.3	23.8
医療,福祉	169,984	0.4	30.5
複合サービス事業	11,952	△ 1.9	18.7
サービス業(他に分類されないもの)	97,436	3.4	36.6

資料:企画政策課 出典:静岡県毎月勤労統計調査年報

## 8 内職相談状況

(単位:件)

年度	求職相談状況				求人		斡旋件数		
	計	新規相談	再相談	その他相談	件数	人数(人)	計	一般内職	求人情報提供
昭和55 (1980)	864	407	402	55	77	567	563	508	55
60 (1985)	723	387	282	54	120	430	415	361	54
平成元 (1989)	544	285	197	62	97	218	280	218	62
5 (1993)	762	366	362	34	99	261	295	261	34
10 (1998)	1,081	613	437	31	117	323	351	323	28
15 (2003)	876	526	322	28	168	438	446	419	27
20 (2008)	1,087	878	193	16	124	235	235	229	6
25 (2013)	587	433	130	24	93	158	158	158	0
26 (2014)	556	380	154	22	78	119	120	120	0
27 (2015)	497	312	150	35	76	160	156	153	35
28 (2016)	243	201	37	5	47	61	160	157	1
29 (2017)	282	199	83	0	54	106	177	170	7

資料:産業労働政策課

M 教育 · 文化

(各年5月1日現在)

## 1 小学校の児童数及び教員数

区分 年	学校数	児童数		1年		2年		3年		4年		5年		6年		学級数	1学級当たりの児童数	教員数			
		総数	男	女	男	女	男	女	男	女	男	女	男	女	計			男	女		
平成25 (2013)	22	6,497	3,366	3,131	563	520	547	498	531	523	590	576	551	484	584	530	237	27.4	433	177	256
26 (2014)	22	6,507	3,359	3,148	571	546	560	518	549	498	527	525	592	576	560	485	232	28.0	437	174	263
27 (2015)	22	6,581	3,366	3,215	563	553	578	547	554	508	548	502	527	531	596	574	234	28.1	440	176	264
28 (2016)	22	6,505	3,326	3,179	545	535	563	555	581	543	558	512	547	497	532	537	231	28.2	439	175	264
29 (2017)	22	6,533	3,324	3,209	540	552	538	546	568	557	576	545	554	510	548	499	269	24.3	433	181	252
30 (2018)	22	6,590	3,338	3,252	553	528	536	553	546	548	574	561	573	550	556	512	274	24.1	432	183	249
日坂小		87	46	41	7	8	7	5	9	6	8	8	9	10	6	4	6	14.5	11	3	8
東山口小		151	77	74	15	14	13	11	12	12	12	17	13	12	12	8	7	21.5	12	4	8
西山口小		538	256	282	31	60	40	65	58	41	38	39	49	44	40	33	19	28.3	30	12	18
上内田小		131	61	70	8	13	8	13	10	9	15	12	12	14	8	9	7	18.7	12	4	8
城北小		645	332	313	59	55	52	50	47	50	62	56	52	59	60	43	23	28.0	35	14	21
第一小		611	311	300	47	47	58	58	54	52	54	43	55	57	43	43	23	26.6	41	20	21
第二小		498	256	242	37	38	37	36	41	44	28	43	52	48	61	33	18	27.7	25	12	13
中央小		574	289	285	40	42	45	46	50	45	50	45	57	50	47	57	21	27.3	33	14	19
曾我小		185	109	76	19	13	22	10	16	15	16	11	17	17	19	10	8	23.1	12	5	7
桜木小		684	365	319	65	50	58	56	53	53	66	58	56	54	67	48	27	25.3	34	16	18
和田岡小		171	84	87	13	15	10	16	15	14	14	17	15	9	17	16	7	24.4	12	4	8
原谷小		208	104	104	21	14	21	14	14	20	22	13	14	21	12	22	7	29.7	12	6	6
原田小		71	36	35	4	5	5	3	5	6	7	10	6	5	9	6	6	11.8	11	6	5
西郷小		387	203	184	42	30	34	45	25	28	44	36	30	21	28	24	18	21.5	26	11	15
倉真小		66	36	30	5	3	6	2	6	10	7	3	8	6	4	6	6	11.0	10	5	5
土方小		157	72	85	14	16	12	17	13	14	9	8	15	15	9	15	6	26.2	12	7	5
佐東小		152	76	76	9	13	9	9	13	9	15	16	15	13	15	16	7	21.7	11	4	7
中坂小		115	54	61	13	7	8	10	5	14	10	13	9	11	9	6	7	16.4	11	3	8
大坂小		422	218	204	41	35	38	34	35	35	36	29	25	29	43	42	18	23.4	32	13	19
千浜小		171	83	88	14	11	10	13	13	15	19	22	16	9	11	18	9	19.0	14	5	9
横須賀小		396	194	202	33	28	30	25	38	37	30	41	34	33	29	38	16	24.8	24	10	14
大淵小		170	76	94	16	11	13	15	14	19	12	21	14	13	7	15	8	21.3	12	5	7

資料：学校教育課



## 2 中学校の生徒数及び教員数

(各年5月1日現在)

区分 年	学校数	生徒数		1年		2年		3年		学年数	1学級当たりの生徒数	教員数						
		総数	男	女	計	男	女	計	男			女	計	男	女			
																計	男	女
平成25 (2013)	9	3,118	1,571	1,547	1,064	552	512	1,037	503	534	1,017	516	501	102	30.6	229	141	88
26 (2014)	9	3,161	1,621	1,540	1,064	569	495	1,065	553	512	1,032	499	533	103	30.7	236	149	87
27 (2015)	9	3,155	1,671	1,484	1,020	548	472	1,069	569	500	1,066	554	512	102	30.9	235	150	85
28 (2016)	9	3,225	1,702	1,523	1,134	587	547	1,020	548	472	1,071	567	504	106	30.4	240	152	88
29 (2017)	9	3,183	1,652	1,531	1,036	519	517	1,127	584	543	1,020	549	471	117	27.2	231	141	90
30 (2018)	9	3,169	1,636	1,533	999	529	470	1,041	522	519	1,129	585	544	118	26.9	230	142	88
栄川中		94	46	48	28	14	14	29	17	12	37	15	22	4	23.5	12	8	4
東中		547	277	270	184	86	98	179	93	86	184	98	86	20	27.4	45	27	18
西中		633	338	295	191	103	88	227	124	103	215	111	104	23	27.5	38	20	18
桜が丘中		424	225	199	142	75	67	124	58	66	158	92	66	15	28.3	28	18	10
原野谷中		121	67	54	47	27	20	35	25	10	39	15	24	6	20.2	13	11	2
北中		524	257	267	158	84	74	179	79	100	187	94	93	19	27.6	33	21	12
城東中		208	104	104	59	37	22	64	29	35	85	38	47	7	29.7	16	9	7
大浜中		321	178	143	90	59	31	111	54	57	120	65	55	12	26.8	24	16	8
大須賀中		297	144	153	100	44	56	93	43	50	104	57	47	12	24.8	21	12	9

資料：学校教育課

## 3 高等学校の生徒数及び教員数

(各年5月1日現在)

区分 年	学校数	生徒数		1年		2年		3年		学年数	1学級当たりの生徒数	教員数						
		総数	男	女	計	男	女	計	男			女	計	男	女			
																計	男	女
平成25 (2013)	4	2,821	1,674	1,147	939	542	397	934	573	361	948	559	389	71	39.7	198	134	64
26 (2014)	4	2,775	1,641	1,134	919	536	383	931	535	396	925	570	355	71	39.1	204	136	68
27 (2015)	4	3,155	1,591	1,155	924	537	387	909	530	379	913	524	389	71	38.3	194	134	60
28 (2016)	4	2,779	1,626	1,153	967	571	396	917	533	384	895	522	373	71	39.1	195	131	64
29 (2017)	4	2,813	1,635	1,178	960	546	414	951	563	388	902	526	376	72	39.1	197	130	67
30 (2018)	4	2,774	1,614	1,160	903	530	373	940	531	409	931	553	378	72	38.5	195	132	63
掛川東高		733	291	442	246	109	137	244	87	157	243	95	148	18	40.7	49	28	21
掛川西高		967	482	485	326	168	158	322	150	172	319	164	155	24	40.3	53	37	16
掛川工業高		620	575	45	169	157	12	232	209	23	219	209	10	17	36.5	57	45	12
横須賀高		454	266	188	162	96	66	142	85	57	150	85	65	13	34.9	36	22	14

資料：企画政策課 注：教員数は本務者のみ。

#### 4 小中学校児童生徒平均体位

区 分	小 学								
	1 年		2 年		3 年		4 年		
	男	女	男	女	男	女	男	女	
身 長	国	116.5	115.7	122.5	121.5	128.2	127.3	133.5	133.4
	県	116.1	115.3	122.2	120.8	127.5	127.0	133.4	132.7
	掛川市	116.6	115.0	122.5	121.4	127.8	126.8	133.6	133.2
体 重	国	21.4	21.0	24.1	23.5	27.2	26.4	30.5	29.9
	県	21.1	20.7	24.0	23.0	26.6	25.9	30.0	29.2
	掛川市	21.4	20.5	24.1	23.3	26.8	26.2	30.6	29.6

資料：学務課 ※国・県の数値は、平成29年度平均。掛川市は平成30年度平均。

#### 5 小学校施設状況

区 分		日坂小	東山口小	西山口小	上内田小	第一小	第二小	中央小	曾我小
保 有 面 積	鉄筋	1,633	2,914	3,304	2,511	4,451	3,705	6,045	2,205
	鉄骨	26	71	35	50	53	421	-	52
	木造	15	-	140	4	20	-	-	-
	合計	1,674	2,985	3,479	2,565	4,524	4,126	6,045	2,257
建 物 敷 地	3,800	5,303	6,638	5,762	9,765	9,483	9,613	5,202	
運 動 場	14,056	10,808	9,198	12,833	12,487	9,528	12,310	9,246	
そ の 他	-	926	495	2,000	-	1,830	-	-	
合 計	17,856	17,037	16,331	20,595	22,252	20,841	21,923	14,448	
屋内運動場		692	699	949	698	924	706	950	700
水泳プール (m×m)		25×13	25×13	25×10	25×13	25×15 15×8	25×13	25×13 15×7	25×13
教室数	普通	6	7	18	7	22	18	21	8
	特別	7	8	6	7	9	7	9	7
	計	13	15	24	14	31	25	30	15

(平成30年5月現在) (単位：㎡)

区 分		千浜小	大坂小	土方小	佐束小	中小	横須賀小	大淵小	合計
保 有 面 積	鉄筋	3,497	4,845	3,040	3,135	2,107	4,635	2,577	73,031
	鉄骨	255	66	89	60	104	65	135	2,458
	木造	-	-	-	-	-	-	89	895
	合計	3,752	4,911	3,129	3,195	2,211	4,700	2,801	76,384
建 物 敷 地	7,680	12,868	7,718	8,301	8,186	6,550	5,670	165,083	
運 動 場	8,912	17,137	10,662	14,064	12,576	12,291	16,230	275,279	
そ の 他	2,053	-	-	-	-	-	1,000	14,330	
合 計	18,645	30,005	18,380	22,365	20,762	18,841	22,900	454,692	
屋内運動場		911	949	805	830	805	975	716	18,275
水泳プール (m×m)		25×13	25×13 25×10	25×13	25×13	25×10	25×13	25×13	
		13×8	15×10	10×7.5	13×10	15×10	15×6	15×6	
教室数	普通	9	17	6	7	7	15	8	269
	特別	8	9	10	8	7	11	7	171
	計	17	26	16	15	14	26	15	440

資料：学務課

(単位 : cm、kg)

校				中 学 校					
5 年		6 年		1 年		2 年		3 年	
男	女	男	女	男	女	男	女	男	女
139.0	140.1	145.0	146.7	152.8	151.8	160.0	154.9	165.3	156.5
138.6	139.9	144.9	146.1	152.3	151.7	159.6	154.8	165.1	156.1
138.6	139.5	144.4	146.4	152.3	151.7	159.6	154.6	165.1	156.5
34.2	34.0	38.2	39.0	44.0	43.6	49.0	47.2	53.9	50.0
33.5	33.5	37.9	38.2	43.2	43.9	48.7	47.1	53.6	49.4
33.9	33.5	37.8	38.3	43.7	43.1	48.2	46.9	53.1	49.8

桜木小	和田岡小	原谷小	原田小	西郷小	倉真小	城北小
5,465	2,999	2,429	1,681	3,107	1,686	5,060
94	63	100	113	554	52	-
45	-	527	-	-	-	55
5,604	3,062	3,056	1,794	3,661	1,738	5,115
12,967	5,981	3,860	4,787	8,180	4,270	12,499
13,461	14,223	17,562	13,313	12,228	12,093	10,061
681	798	1,672	-	-	-	2,875
27,109	21,002	23,094	18,100	20,408	16,363	25,435
950	700	698	699	1,037	701	1,181
25×13 10×7	25×13	25×12	25×10	25×13	25×12	25×13.5 15×8
27	7	8	6	17	6	22
8	7	6	6	8	6	10
35	14	14	12	25	12	32

## 6 中学校施設状況

(平成30年5月現在) (単位：㎡)

区分	栄川中	東中	西中	桜が丘中	原野谷中	北中	大浜中	城東中	大須賀中	合計	
	保有面積	3,255	5,477	5,451	4,706	3,134	6,628	5,433	4,103		5,824
	49	-	833	222	189	728	615	492	-	3,128	
	-	-	44	-	-	-	40	-	-	84	
合計	3,304	5,477	6,328	4,928	3,323	7,356	6,088	4,595	5,824	47,223	
建物面積	6,116	13,477	19,087	10,430	9,682	15,279	17,752	23,367	14,952	130,142	
運動場	24,127	19,663	19,383	18,215	22,025	21,434	17,615	11,334	23,839	177,635	
その他	3,117	-	-	-	-	-	-	344	-	3,461	
合計	33,360	33,140	38,470	28,645	31,707	36,713	35,367	35,045	38,791	311,238	
屋内運動場	1,148	1,400	1,401	1,406	1,308	1,440	2,595	1,046	2,265	14,009	
水泳プール (m × m)	50 × 13	50 × 15	50 × 15	50 × 15	25 × 15	50 × 15	50 × 19	25 × 19	25 × 17		
教室数	普通	5	19	22	15	6	18	12	7	13	117
	特別	11	14	15	13	8	16	13	13	13	116
	計	16	33	37	28	14	34	25	20	26	233

資料：学務課

## 7 中学校卒業後の状況

(各年5月1日現在) (単位：人、%)

区分	卒業者			進学者			就職者			専修学校等			その他			進学率 (%)	就職率 (%)
	計	男	女	計	男	女	計	男	女	計	男	女	計	男	女		
平成元 (1989)	1,660	842	818	1,566	780	786	58	38	20	34	23	11	2	1	1	94.3	3.5
5 (1993)	1,654	825	829	1,571	763	808	35	25	10	34	26	8	14	11	3	95.0	2.1
10 (1998)	1,631	834	797	1,580	798	782	24	18	6	15	9	6	12	9	3	96.9	1.5
15 (2003)	1,340	693	647	1,298	664	634	16	15	1	6	3	3	20	11	9	96.9	1.2
20 (2008)	1,131	572	559	1,089	550	539	2	2	-	25	11	14	15	9	6	96.3	0.2
25 (2013)	1,015	514	501	992	499	493	6	6	0	6	2	4	11	7	4	97.7	0.6
26 (2014)	1,032	500	532	1,018	492	526	3	3	0	2	0	2	9	5	4	98.6	0.2
27 (2015)	1,066	555	511	1,043	540	503	3	3	0	9	4	5	11	8	3	97.8	0.3
28 (2016)	1,073	568	505	1,059	559	500	1	1	0	6	4	2	7	4	3	98.7	0.1
29 (2017)	1,023	551	472	1,013	546	467	0	0	0	6	4	2	4	1	3	99.0	0.0

資料：学校教育課

## 8 保育園の園児数及び教員数

(各年4月1日現在) (単位:人)

年 \ 区分	保育園数	入 所 人 数							職 員 数				
		0歳	1歳	2歳	3歳	4歳	5歳	計	園長	保育士	給食員	その他	計
平成25 (2013)	14	85	288	313	348	360	376	1,770	13	270	27	15	325
26 (2014)	14	80	289	319	359	355	373	1,775	14	313	34	18	379
27 (2015)	15	57	302	352	402	387	364	1,864	15	305	30	18	368
28 (2016)	13	73	252	300	315	335	303	1,578	13	274	31	9	327
29 (2017)	13	55	232	279	301	293	303	1,463	13	261	29	21	324
30 (2018)	13	60	236	280	289	288	274	1,427	13	245	32	20	310
私立保育園													
聖マリア	保育園	5	22	25	34	33	37	156	1	16	3	1	21
葛ヶ丘	"	2	8	11	15	15	16	67	1	17	3	0	21
ひだまり	保育園部	9	24	29	30	30	32	154	1	27	5	4	37
さやのもり	"	8	41	43	43	43	41	219	1	39	4	2	46
千浜	保育園	3	11	18	18	8	15	73	1	21	1	1	24
大坂	"	10	27	30	26	27	24	144	1	18	3	1	23
城東	"	3	13	18	20	22	24	100	1	17	0	0	18
よこすか	"	6	10	17	22	22	19	96	1	16	0	3	20
おおぶち	"	5	16	18	20	27	21	107	1	20	3	2	26
かけがわのぞみ	"	4	18	23	23	24	24	116	1	18	3	2	24
掛川あそび	"	2	15	14	20	22	8	81	1	9	2	1	13
きらきら	"	1	6	8	14	14	9	52	1	9	2	1	13
すずかけっこ	"	1	24	22	0	0	0	47	1	18	3	2	24
広域入所 計		1	1	4	4	1	4	15					0

資料: こども希望課

※職員合計は、非常勤職員や産休育休者(育休代替者)も含む。

**9 幼稚園の園児数及び教員数** (各年5月1日現在) (単位:人、学級)

年 \ 区分	幼稚園	園児数			学級数	教員数
		総数	男	女		
平成25 (2013)	18	2,079	1,062	1,017	91	215
26 (2014)	18	2,065	1,032	1,033	91	215
27 (2015)	18	1,972	965	1,007	87	199
28 (2016)	15	1,415	691	724	66	160
29 (2017)	14	1,208	609	599	59	123
30 (2018)	13		983		49	139
市立 さかがわ 幼稚園		83	38	45	4	12
三 笠 "		136	74	62	6	19
土 方 "		47	26	21	3	9
佐 東 "		67	35	32	3	10
中 "		30	19	11	3	7
大 坂 "		64	37	27	3	10
千 浜 "		43	21	22	3	7
睦 浜 "		31	14	17	2	8
横須賀 "		72	41	31	4	10
大 淵 "		49	25	24	3	8
私立 智 光 幼稚園		187	98	89	9	21
子育てセンター ひだまり幼稚園部		90	46	44	3	9
子育てセンター さやのもり幼稚園部		84	42	42	3	9

資料: こども希望課

注: 教員数には職員数を含む。非常勤職員や産休育休者(育休代替者)も含む。

**10 認定こども園の園児数及び教員数** (各年5月1日現在) (単位:人、学級)

年 \ 区分	認定 こども園数	入 所 人 数									教員数	
		保育園利用					幼稚園利用			計		
		0歳	1歳	2歳	3歳	4歳	5歳	3歳	4歳			5歳
平成28 (2016)	4	941									941	116
29 (2017)	6	1,137									1,137	181
30 (2018)	7	1,578									1,578	252
市立 すこやかこども園		9	27	27	30	33	32	35	45	49	287	62
私立 くるみ幼稚園		0	0	0	0	0	0	76	90	88	254	28
掛川中央幼保園		0	12	17	21	26	27	61	59	58	281	32
掛川こども園		2	17	17	19	23	27	43	46	43	237	49
こども広場あんり		8	18	24	24	28	34	56	59	52	303	28
桜木こどもの森		4	12	16	19	21	24	5	4	1	106	28
子育てセンター とものもり		9	18	18	20	20	14	5	5	1	110	25
広域入所 計		16									16	-

資料: こども希望課

注: 教員数には職員数を含む。非常勤職員や産休育休者(育休代替者)も含む。

## 1 1 学校法人ねむの木学園 特別支援学校ねむの木 児童・生徒数及び職員数

(各年5月1日現在) (単位:人)

年 \ 区分	在学者計			小学部			中学部			高等部			教員数		
	計	男	女	計	男	女	計	男	女	計	男	女	計	男	女
平成24(2012)	38	23	15	7	5	2	7	5	2	24	13	11	18	7	11
25(2013)	38	23	15	6	4	2	6	5	1	26	14	12	19	8	11
26(2014)	39	24	15	8	5	3	5	4	1	26	15	11	16	6	10
27(2015)	31	24	14	6	4	2	6	5	1	26	15	11	17	7	10
28(2016)	33	21	12	5	3	2	6	5	1	22	13	9	18	8	10
29(2017)	33	20	13	4	2	2	7	5	2	22	13	9	17	7	10
30(2018)	33	20	13	5	2	3	4	3	1	24	14	10	16	7	9

資料: 企画政策課

## 1 2 県立掛川特別支援学校 児童・生徒数及び職員数

(各年5月1日現在) (単位:人)

年 \ 区分	在学者計			小学部			中学部			高等部			教員数		
	計	男	女	計	男	女	計	男	女	計	男	女	計	男	女
平成27(2015)	169	119	50	113	79	34	39	27	12	17	13	4	90	29	61
28(2016)	193	134	59	114	92	22	48	42	6	31	28	3	109	39	70
29(2017)	233	169	64	126	96	30	51	29	22	56	44	12	130	50	80
30(2018)	243	174	69	124	91	33	62	40	22	57	43	14	124	40	84

資料: 企画政策課 ※平成27年開校

## 1 3 各種学級・講座参加者状況

講座名 \ 年度	対象者	平成28(2016)		29(2017)	
		開設数	参加実人数	開設数	参加実人数
美術館講座	一般	16	259	17	321
吉岡彌生記念館講座	一般	6	421	6	363
内訳(親子医学講座)		1	30	1	41
(特別講座)		1	78	1	53
(公開講座・健康づくり応援セミナー等)		4	313	4	269
家庭教育学級	幼・保親	17	2,233	17	2,149
社会教育基金講演会	幼保護者	1	108	1	99
おもとと学級	高齢者	6	208	6	172
シルバーカレッジ(高齢者学級)	高齢者	5	325	5	206
民具展	一般	0	0	0	0
出土文化財展	一般	1	709	1	612
考古展	一般	1	156	1	299
計		55	4,624	60	4,584

資料: 文化振興課、こども希望課、社会教育課



## 14 青少年の学習機会

講座名 \ 年度	対象者	平成28(2016)		29(2017)	
		開設数	参加実人数	開設数	参加実人数
野外活動講座	親子	1	57	-	-
出前文化財講座	小6~中1	3	189	8	247
夏休み文化財教室	親子	1	46	0	0
通学合宿	小学生	6	188	6	210
放課後子ども教室	小学生	6	189	9	283
中学生ボランティア養成講座	中学生	1	19	1	13
いきいきわくわくクラブ	幼保~中	4	120	4	139
計		22	808	28	892

資料：社会教育課

## 15 夜間照明施設利用状況

(平成29年度) (単位：回、人)

施設の名称	使用開始年	のべ回数	利用者数
日坂小	S59	44	1,003
東山口小	S54	51	685
西山口小	S54	96	2,270
上内田小	S53	104	3,035
城北小	H20	137	8,000
掛二小	S54	154	9,587
中央小	S56	19	770
曾我小	S52	64	634
桜木小	S56	75	895
和田岡小	S50	175	2,169
原谷小	S54	41	1,181
原田小	S51	59	1,040
西郷小	S55	44	738
倉真小	S54	71	1,232
千浜小	H2	27	698
大淵小	S54	30	367
小学校計		1,191	34,304

施設の名称	使用開始年	のべ回数	利用者数
大浜中	S61	56	847
城東中	S59	69	3,444
大須賀中	H16	75	2,318
中学校計		200	6,609

資料：スポーツ振興課

## 16 小学校体育館開放状況

(平成29年度) (単位: 回、人)

施設の名 称	建築年度	の べ 回 数	利 用 者 数
日 坂 小	S56	225	4,455
東 山 口 小	S57	310	7,899
西 山 口 小	S56	433	18,534
上 内 田 小	S57	236	7,720
城 北 小	S63	553	9,171
掛 一 小	S62	241	8,611
掛 二 小	S59	312	6,456
中 央 小	S57	221	8,159
曾 我 小	S58	439	6,077
桜 木 小	S58	551	15,695
和 田 岡 小	S59	325	4,886
原 谷 小	S56	289	8,100
原 田 小	S56	122	3,577
西 郷 小	S62	498	12,099
倉 真 小	S61	229	3,439
千 浜 小	S48 (H29改築)	22	620
大 坂 小	S47 (H28改築)	539	16,438
土 方 小	S51	234	5,093
佐 束 小	S52	372	9,290
中 小	S54	289	7,544
横 須 賀 小	S44 (H17改築)	149	3,812
大 淵 小	S51	311	12,741
計		6,900	180,416

資料: スポーツ振興課

## 17 中学校体育館開放状況

(平成29年度) (単位: 回、人)

施設の名 称	建築年度	の べ 回 数	利 用 者 数
栄 川 中	S53	221	3,282
東 中	S48 (H16改築)	455	9,128
西 中	S49 (H17改築)	435	8,829
桜 が 丘 中	S52 (H19改築)	332	6,050
原 野 谷 中	S51 (H22改築)	182	2,245
北 中	S51 (H22改築)	400	6,118
城 東 中	S51	149	1,358
大 浜 中	S52 (H4増築)	757	12,025
大 須 賀 中	H15	195	3,748
計		3,126	52,783

資料: スポーツ振興課

## 18 海洋センター利用状況

(単位：回、人)

年度	掛川海洋センター				大東海洋センター				大須賀海洋センター				合計	
	研修室		体育館		艇庫		艇庫		プール		プール		回数	人数
	回数	人数	回数	人数	回数	人数	回数	人数	回数	人数	回数	人数		
平成25 (2013)	76	726	1,147	16,698	71	1060	19	308	-	1,332	-	1,313	20,124	
26 (2014)	75	738	1,169	16,792	73	1169	31	275	-	915	-	1,348	19,889	
27 (2015)	49	688	837	13,073	37	692	34	344	-	823	-	957	15,620	
28 (2016)	68	788	1,238	18,432	42	391	34	300	-	735	-	1,382	20,646	
29 (2017)	120	1,200	1,575	22,859	42	644	42	294	-	619	-	1,779	25,616	

資料：スポーツ振興課

※二階会議室含む。

## 19 いこいの広場施設利用状況

(単位：件、人)

年度	総数		野球場		多目的広場		テニスコート		プール		和室	
	件数	人数	件数	人数	件数	人数	件数	人数	件数	人数	件数	人数
平成元 (1989)	3,883	106,002	245	16,339	500	27,897	3,006	17,741	42,046	132	1,979	
5 (1993)	3,919	104,227	274	23,476	617	36,159	2,882	19,987	21,704	146	2,901	
10 (1998)	4,280	135,144	208	45,918	528	51,663	3,536	25,225	12,204	8	134	
15 (2003)	4,516	164,111	243	74,696	397	53,859	3,844	27,225	7,991	32	340	
20 (2008)	3,036	56,158	125	26,711	270	10,834	2,641	18,613	-	-	-	
24 (2012)	3,442	68,867	129	31,577	335	15,892	2,978	21,398	-	-	-	
25 (2013)	3,517	81,033	115	40,421	321	18,812	3,081	21,800	-	-	-	
26 (2014)	3,462	67,240	100	34,739	247	10,952	3,115	21,549	-	-	-	
27 (2015)	3,852	79,575	137	43,546	337	12,961	3,378	23,068	-	-	-	
28 (2016)	3,644	77,144	156	39,398	298	12,310	3,190	25,436	-	-	-	
29 (2017)	3,511	84,222	131	43,553	357	15,474	3,023	25,195	-	-	-	

資料：スポーツ振興課

## 20 総合体育館さんりーな利用状況

(単位：人)

年度 \ 区分	計	アリーナ										視察 見学	キッズルー ム ほか
		武道場	研修室	プール	トレーニング室	弓道場	ランニング コース	スタジオ プログラム	大会 観客	スタジアム	ランニング コース		
平成24 (2012)	244,901	70,138	22,354	14,397	47,296	35,671	5,894	1,983	16,302	13,624	16,437	805	
25 (2013)	249,433	68,031	21,313	15,335	51,454	37,584	5,734	2,231	16,210	11,185	19,414	942	
26 (2014)	264,084	72,318	23,507	12,541	52,639	42,157	5,225	3,925	16,258	14,357	20,488	669	
27 (2015)	280,703	82,891	22,641	13,689	54,533	44,844	5,773	4,497	16,026	14,708	20,217	884	
28 (2016)	282,260	86,186	21,993	12,579	54,263	46,416	6,664	4,507	15,545	12,997	20,204	906	
29 (2017)	312,551	77,208	24,680	11,679	67,042	60,127	7,188	4,781	22,914	14,285	21,969	678	

資料：スポーツ振興課

## 21 安養寺運動公園利用状況

(単位：回、人)

年度	ゲートボール場		多目的広場		テニスコート		プール		ミーティング ルーム		計	
	回数	人数	回数	人数	回数	人数	回数	人数	回数	人数	回数	人数
平成5 (1993)	26	1,837	227	26,945	1,695	9,188	-	41,924	97	1,088	2,045	80,982
10 (1998)	54	1,628	274	13,882	1,549	7,635	-	30,722	64	1,033	1,941	54,900
15 (2003)	131	2,722	278	27,587	1,784	8,516	-	19,866	63	1,557	2,256	60,248
20 (2008)	91	2,015	149	7,290	1,064	4,902	-	17,527	128	1,576	1,432	33,310
25 (2013)	94	2,500	193	7,715	1,317	5,671	-	17,117	130	1,383	1,734	34,386
26 (2014)	109	2,656	226	8,129	1,233	4,951	-	13,195	101	1,181	1,669	30,112
27 (2015)	119	2,954	222	10,274	1,235	5,170	-	15,717	108	1,443	1,684	35,558
28 (2016)	121	2,916	251	8,325	1,505	6,654	-	16,118	124	1,506	2,001	35,519
29 (2017)	123	2,974	270	10,686	1,437	6,676	-	14,948	151	1,463	1,981	36,747

資料：スポーツ振興課

## 2 2 大東北運動場の利用状況

(単位：件、人)

年度	区分	多目的広場		テニスコート		計	
		件数	人数	件数	人数	件数	人数
平成5 (1993)		112	6,693	2,627	24,461	2,739	31,154
10 (1998)		69	3,070	1,925	13,344	1,994	16,414
15 (2003)		135	7,391	1,625	10,936	1,760	18,327
20 (2008)		126	7,729	1,621	12,242	1,747	19,971
25 (2013)		102	4,780	2,052	16,005	2,154	20,785
26 (2014)		80	4,041	2,015	16,449	2,095	20,490
27 (2015)		88	4,466	2,047	16,692	2,135	21,158
28 (2016)		94	4,701	2,178	17,577	2,272	22,278
29 (2017)		87	4,330	2,457	17,699	2,544	22,029

資料：スポーツ振興課

## 2 3 大須賀運動場の利用状況

(単位：件、人)

年度	区分	運 動 場		テニスコート		計	
		件数	人数	件数	人数	件数	人数
平成15 (2003)		470	23,311	259	7,008	729	30,319
20 (2008)		133	4,800	107	2,585	240	7,385
25 (2013)		166	4,841	130	1,370	296	6,211
26 (2014)		119	3,435	33	284	152	3,719
27 (2015)		126	3,554	44	265	170	3,819
28 (2016)		110	3,228	45	131	155	3,359
29 (2017)		143	4,755	53	232	196	4,987

資料：スポーツ振興課

## 2 4 下垂木多目的広場の利用状況

(単位：件、人)

年度	区分	芝 生 広 場	
		件数	人数
平成15 (2003)		243	22,611
20 (2008)		206	13,490
25 (2013)		224	22,718
26 (2014)		224	20,768
27 (2015)		236	23,546
28 (2016)		275	24,351
29 (2017)		216	20,899

資料：スポーツ振興課

## 25 大東総合運動場の利用状況

(単位：件、人)

年度	野球場		多目的広場		テニスコート		プール		グラウンドゴルフ		計	
	件数	人数	件数	人数	件数	人数	件数	人数	件数	人数	件数	人数
平成元 (1989)	289	11,981	89	18,364	...	...	-	20,216	-	-	378	50,561
5 (1993)	266	6,215	123	5,074	280	2,428	-	13,156	-	-	669	26,873
10 (1998)	284	8,765	86	11,006	343	1,967	-	7,116	-	-	713	28,854
15 (2003)	139	7,064	90	16,389	466	4,051	-	2,144	-	-	695	29,648
20 (2008)	208	11,396	107	8,237	633	5,332	-	4,476	1,317	17,057	2,265	46,498
25 (2013)	124	6,929	77	6,668	620	4,997	-	5,441	846	25,251	1,667	49,286
26 (2014)	108	6,004	97	6,384	701	5,460	-	4,958	758	21,375	1,664	44,181
27 (2015)	127	6,884	109	7,337	757	6,077	-	4,443	867	21,047	1,860	45,788
28 (2016)	139	7,157	148	7,471	850	7,148	-	4,311	917	21,567	2,054	47,654
29 (2017)	146	6,196	128	7,138	904	7,205	-	4,132	815	17,956	1,993	42,627

資料：スポーツ振興課

## 26 ビーチスポーツ公園 利用者数の推移

(単位：件、人)

年度	利用件数	利用人数
平成15 (2003)	98	1,811
20 (2008)	113	3,413
25 (2013)	82	2,360
26 (2014)	73	2,826
27 (2015)	88	3,017
28 (2016)	76	2,547
29 (2017)	49	2,860

資料：スポーツ振興課

## 27 大東温泉シートピア 利用者数の推移

(単位：人)

年度	利用人数
平成15 (2003)	247,284
20 (2008)	239,396
25 (2013)	197,001
26 (2014)	208,319
27 (2015)	198,404
28 (2016)	179,002
29 (2017)	166,967

資料：観光交流課

## 28 し～すぽの利用状況

(単位：人)

年度\区分	アリーナ	体力測定室	トレーニングルーム	会議室	その他	計
平成27 (2015)	41,411	13,641	31,304	513	1,244	88,113
28 (2016)	43,059	16,937	28,418	766	2,403	91,583
29 (2017)	43,709	21,203	30,018	3,977	747	99,654

資料：スポーツ振興課

(単位：回、人)

## 29 生涯学習センター利用状況

区分	平成15 (2003)		20 (2008)		25 (2013)		26 (2014)		27 (2015)		28 (2016)		29 (2017)	
	回数	人数	回数	人数	回数	人数	回数	人数	回数	人数	回数	人数	回数	人数
全席	68	68,941	52	47,997	47	42,442	44	38,708	37	32,806	48	46,645	46	42,094
固定席	96	31,965	90	29,487	73	21,762	70	24,599	64	23,229	69	23,680	64	24,361
リハーサル等	151	7,917	120	5,865	97	4,786	113	5,740	82	3,550	122	5,751	137	7,328
計	315	108,823	262	83,349	217	68,990	227	69,047	183	59,585	239	76,076	247	73,783
リハーサル室	201	4,402	406	4,919	247	4,405	312	5,178	223	2,424	290	2,884	321	3,075
第1会議室	307	5,129	423	3,284	381	3,357	331	3,016	358	8,542	405	2,884	353	2,121
第2会議室	529	10,571	540	8,273	519	9,552	562	9,919	569	8,736	576	7,736	572	7,987
第3会議室	452	8,952	468	6,108	483	7,781	448	6,589	464	5,983	444	5,877	445	6,043
第4会議室	404	26,899	369	19,142	425	24,699	432	22,210	421	23,294	476	23,314	424	21,946
料理室	144	2,815	90	1,269	98	1,263	97	1,188	98	1,145	106	1,179	114	1,135
和室	370	5,370	396	5,322	372	4,351	350	3,995	370	4,574	434	4,841	378	4,300
工作室	284	4,275	337	3,441	408	3,806	404	3,448	382	3,706	379	2,941	377	3,029
催物広場	44	27,786	56	36,468	54	22,348	57	28,439	47	18,121	57	23,530	52	24,716
ギャラリ	78	12,726	132	9,716	159	15,246	101	7,601	124	9,837	143	9,694	160	13,780
ホール移動席	-	-	2	-	-	-	-	-	-	-	-	-	-	-
合計	3,128	217,748	3,481	181,291	3,363	165,798	3,321	160,630	3,239	145,947	3,549	160,956	3,443	161,915

資料：文化振興課

## 30 美感ホール利用状況

(単位：回、人)

年度	ホール		会議室				計		
	回数	人数	第1	第2	併用	回数	人数		
平成5 (1993)	121	17,400	85	668	34	265	451	263	18,784
10 (1998)	135	19,351	65	808	16	114	65	281	22,895
15 (2003)	137	15,504	53	812	38	456	54	282	18,990
20 (2008)	147	16,770	15	124	51	498	51	264	19,587
25 (2013)	175	15,257	71	571	173	1,487	65	484	19,643
26 (2014)	193	15,011	111	700	186	1,355	87	577	19,134
27 (2015)	191	15,186	80	491	146	1,137	82	499	18,988
28 (2016)	188	14,776	79	618	149	1,105	96	512	18,739
29 (2017)	149	13,112	96	302	143	519	66	454	14,554

資料：文化振興課

### 3 1 文化会館シオーネ利用状況

(単位：回、人)

区分	年度	平成27 (2015)		28 (2016)		29 (2017)	
		回数	人数	回数	人数	回数	人数
大ホール	公演等	73	31,769	61	25,780	77	27,181
	リハ-サル・準備	92	4,184	99	4,293	104	4,212
	計	165	35,953	160	30,073	181	31,393
小ホール	公演等	100	13,222	73	11,956	77	10,540
	リハ-サル・準備	381	8,641	448	11,534	463	11,412
	計	481	21,863	521	23,490	540	21,952
大会議室		609	11,193	578	11,163	551	15,123
小会議室		203	1,745	187	1,787	178	2,379
和室		258	2,960	223	2,270	166	2,394
楽屋		206	3,534	126	3,203	127	3,927
稽古場		460	4,824	444	3,905	444	3,733
スタッフルーム		55	518	42	407	39	337
展示ホール		94	5,000	74	8,791	120	15,091
野外ステージ		3	627	77	4,305	85	7,529
計		2,534	88,217	2,432	89,394	2,431	103,858

資料：文化振興課

### 3 2 大東北公民館利用状況

(単位：回、人)

年度・月	回数	人数
平成25 (2013)	809	15,988
26 (2014)	805	16,120
27 (2015)	806	16,290
28 (2016)	917	17,713
29 (2017)	807	17,184
平成29年4月	53	1,466
5月	60	981
6月	98	1,764
7月	99	2,262
8月	61	1,495
9月	75	1,676
10月	69	1,345
11月	61	1,263
12月	51	1,007
平成30年1月	79	2,001
2月	49	810
3月	52	1,114

資料：社会教育課

### 3 3 大須賀中央公民館利用状況

(単位：回、人)

年度・月	回数	人数
平成25 (2013)	1,055	50,803
26 (2014)	850	46,256
27 (2015)	963	56,829
28 (2016)	735	28,810
29 (2017)	1,029	41,467
平成29年4月	56	1,698
5月	62	2,475
6月	100	3,685
7月	95	2,538
8月	66	1,474
9月	74	2,656
10月	74	3,742
11月	104	10,490
12月	98	1,812
平成30年1月	98	2,507
2月	94	3,198
3月	108	5,192

資料：社会教育課

※平成28年9月11日～平成29年1月6日の間、  
天井改修工事のため全館休館



### 3 4 図書館の状況

#### (1) 主要指標

(平成30年3月31日現在)

中央図書館	資料総数	350,389	点
	図書冊数	338,083	冊
	延べ貸出点数	634,059	点
大東図書館	資料総数	196,692	点
	図書冊数	190,411	冊
	延べ貸出点数	204,580	点
大須賀図書館	資料総数	108,290	点
	図書冊数	103,859	冊
	延べ貸出点数	89,784	点
参 考	資料費決算額	29,668,964	円 (市民一人あたり252.28円)
	個人登録者数	95,761	人 (登録率81.43%)

#### (2) 年度別蔵書数

##### 〔中央図書館〕

(各年度末の集計)

年 度	平成25 (2013)	26 (2014)	27 (2015)	28 (2016)	29 (2017)
一 般 図 書	210,081	211,532	214,305	216,508	218,611
児 童 図 書	90,057	91,680	92,751	94,992	96,890
郷 土 図 書	22,006	22,311	22,588	22,309	22,582
図 書 計	322,144	325,523	329,644	333,809	338,083
A V 資 料	10,916	11,124	11,282	11,444	12,087
複製絵画・おもちゃ	205	205	206	206	219
合 計	333,265	336,852	341,132	345,459	350,389

##### 〔大東図書館〕

年 度	平成25 (2013)	26 (2014)	27 (2015)	28 (2016)	29 (2017)
一 般 図 書	101,416	105,411	109,009	112,474	115,626
児 童 図 書	59,733	61,421	63,441	65,462	67,287
郷 土 図 書	6,109	6,465	6,824	7,164	7,498
図 書 計	167,258	173,297	179,274	185,100	190,411
A V 資 料	5,627	5,836	5,919	6,076	6,250
複製絵画・おもちゃ	23	29	33	27	31
合 計	172,908	179,162	185,226	191,203	196,692

※平成17年度以前は北公民館・千浜農村環境改善センター

##### 〔大須賀図書館〕

年 度	平成25 (2013)	26 (2014)	27 (2015)	28 (2016)	29 (2017)
一 般 図 書	55,177	56,542	56,672	56,983	56,402
児 童 図 書	37,820	38,827	39,627	40,346	40,883
郷 土 図 書	5,991	6,194	6,306	6,397	6,574
図 書 計	98,988	101,563	102,605	103,726	103,859
A V 資 料	4,168	4,349	4,381	4,323	4,426
複製絵画・おもちゃ	-	-	1	5	5
合 計	103,156	105,912	106,987	108,054	108,290

## (3) 種類別蔵書数

(平成30年3月31日現在) (単位:冊)

分類	中央図書館			大東図書館			大須賀図書館		
	一般	児童	郷土	一般	児童	郷土	一般	児童	郷土
0 総記	8,370	1,434	3,767	3,677	852	975	1,030	316	207
1 哲学	7,162	640	1,176	4,315	449	315	1,784	178	102
2 歴史	17,440	2,994	4,564	8,059	1,924	2,293	4,173	1,193	3,364
3 社会科学	28,893	3,803	5,572	15,022	2,574	1,726	5,633	1,240	1,675
4 自然科学	9,817	6,401	669	7,507	4,143	373	2,435	2,833	254
5 技術	14,428	2,188	947	11,035	1,638	272	5,416	1,170	199
6 産業	6,459	1,392	1,373	4,327	1,001	321	1,287	673	234
7 芸術	16,642	4,246	1,222	11,966	2,316	343	5,693	2,503	249
8 言語	3,316	894	240	1,778	658	93	845	325	42
9 文学	48,117	20,366	1,978	30,620	16,364	715	18,447	10,930	225
その他の	50,898	3,486	1,073	12,446	589	70	9,659	4,289	23
小計	211,542	47,844	22,581	110,752	32,508	7,496	56,402	25,650	6,574
E 絵本	0	29,151	0	0	22,064	0	0	14,141	0
P 紙芝居	0	1,625	0	0	1,138	0	0	1,092	0
小計	0	30,776	0	0	23,202	0	0	15,233	0
図書計		312,743			173,958			103,859	
A カセット		1,483			42			21	
C CD		6,571			4,157			2,891	
V ビデオ		2,651			229			953	
DVD		1,373			1,822			560	
郷土資料等		9			0			1	
複製絵画		146			0			0	
おもちゃ他		73			31			5	
AV等資料計		12,306			6,281			4,431	
合計		325,049			180,239			108,290	

分類	移動図書館(中央)			移動図書館(大東)			合計		
	一般	児童	郷土	一般	児童	郷土	一般	児童	郷土
0 総記	52	348	0	39	47	0	13,168	2,997	4,949
1 哲学	191	118	0	66	57	0	13,518	1,442	1,593
2 歴史	235	238	0	102	197	2	30,009	6,546	10,223
3 社会科学	339	262	0	283	356	0	50,170	8,235	8,973
4 自然科学	312	1,452	0	393	1,054	0	20,464	15,883	1,296
5 技術	988	447	0	466	253	0	32,333	5,696	1,418
6 産業	209	279	0	117	283	0	12,399	3,628	1,928
7 芸術	370	948	0	337	611	0	35,008	10,624	1,814
8 言語	59	149	0	10	100	0	6,008	2,126	375
9 文学	3,085	6,326	0	2,334	3,936	0	102,603	57,922	2,918
その他の	1,229	97	1	727	56	0	74,959	8,517	1,167
小計	7,069	10,664	1	4,874	6,950	2	390,639	123,616	36,654
E 絵本	0	7,171	0	0	4,399	0	0	76,926	0
P 紙芝居	0	435	0	0	228	0	0	4,518	0
小計	0	7,606	1	0	4,627	0	0	81,444	0
図書計		25,340			16,453			632,353	
A カセット		0			0			1,546	
C CD		0			0			13,619	
V ビデオ		0			0			3,833	
DVD		0			0			3,755	
郷土資料等		0			0			10	
複製絵画		0			0			146	
おもちゃ他		0			0			109	
AV等資料計		0			0			23,018	
合計		25,340			16,453			655,371	

(4) 貸出冊数・貸出人数

〔中央図書館〕

(単位：冊、人)

年度	開館 日数	貸 出 冊 数							年 齢 別 貸 出 人 数			
		一般	児童	雑誌	A V	絵画	郷土他	計	0~12歳	13~18歳	19歳~	計
25 (2013)	289	263,746	271,489	24,051	33,044	481	356	593,167	29,687	4,505	108,839	143,031
26 (2014)	289	259,459	272,625	26,239	30,878	370	471	590,042	29,868	4,677	111,313	145,858
27 (2015)	290	260,632	292,754	26,922	32,184	386	361	613,239	31,357	5,220	115,526	152,103
28 (2016)	284	249,526	305,970	26,065	28,834	297	417	611,109	33,914	4,883	114,290	153,087
29 (2017)	289	239,731	317,874	25,594	29,297	422	359	613,277	35,983	4,518	112,409	152,910

〔中央図書館（移動図書館）〕

(単位：冊、人)

年度	貸 出 冊 数				年 齢 別 貸 出 人 数			
	一般	児童	雑誌等	計	0~12歳	13~18歳	19歳~	計
平成25(2013)	1,261	20,112	22	21,395	8,779	8	323	9,110
26(2014)	981	19,075	17	20,073	9,111	33	350	9,494
27(2015)	1,138	18,349	19	19,506	8,636	18	410	9,064
28(2016)	929	19,365	32	20,326	9,542	18	313	9,873
29(2017)	895	19,857	30	20,782	9,706	26	267	9,999

〔大東図書館〕

(単位：冊、人)

年度	開館 日数	貸 出 冊 数					年 齢 別 貸 出 人 数			
		一般	児童	雑誌	A V他	計	0~12歳	13~18歳	19歳~	計
平成25(2013)	288	108,210	79,890	8,320	23,381	219,801	8,571	1,735	37,221	47,527
26(2014)	286	104,559	77,643	7,379	21,100	210,681	7,683	1,745	36,022	45,450
27(2015)	288	99,191	81,512	7,525	21,968	210,196	8,046	1,695	35,539	45,280
28(2016)	285	89,612	75,974	6,635	17,798	190,019	7,973	1,336	33,203	42,512
29(2017)	286	89,141	78,949	6,783	17,635	192,508	8,442	1,111	34,225	43,778

〔大東図書館（移動図書館）〕

(単位：冊、人)

年度	貸 出 冊 数				年 齢 別 貸 出 人 数			
	一般	児童	雑誌等	計	0~12歳	13~18歳	19歳~	計
平成25(2013)	1,358	9,440	190	10,988	4,044	7	433	4,484
26(2014)	1,130	8,036	218	9,384	3,560	21	340	3,921
27(2015)	1,387	8,630	178	10,195	3,721	6	363	4,090
28(2016)	1,361	9,324	303	10,988	4,272	6	355	4,633
29(2017)	1,472	10,277	323	12,072	4,247	4	384	4,635

〔大須賀図書館〕

(単位：冊、人)

年度	開館 日数	貸 出 冊 数					年 齢 別 貸 出 人 数			
		一般	児童	雑誌	A V他	計	0~12歳	13~18歳	19歳~	計
平成25(2013)	288	33,069	51,584	5,136	9,631	99,420	5,205	761	15,003	20,969
26(2014)	287	33,157	46,202	5,080	8,391	92,830	4,439	493	14,732	19,664
27(2015)	288	32,605	47,319	5,132	8,190	93,246	4,367	524	14,853	19,744
28(2016)	283	30,976	46,475	4,717	7,495	89,663	4,170	516	14,410	19,096
29(2017)	286	31,748	46,700	4,026	7,310	89,784	4,297	532	14,566	19,395

## (5) 図書受入数

(平成29年度) (単位:冊)

分類	中央図書館			大東図書館			大須賀図書館		
	一般	児童	郷土	一般	児童	郷土	一般	児童	郷土
0 総記	163	60	56	127	32	35	50	11	15
1 哲学	176	22	8	100	31	24	50	12	0
2 歴史	319	53	65	257	46	77	206	27	44
3 社会科学	565	112	67	508	81	110	167	44	64
4 自然科学	331	158	16	257	112	13	106	79	12
5 技術	359	91	17	355	63	21	170	67	10
6 産業	99	39	13	141	33	13	65	20	4
7 芸術	332	91	31	264	73	6	134	53	14
8 言語	45	17	2	35	27	1	19	8	7
9 文学	711	354	19	1,038	314	37	337	160	10
寄贈他	671	72	3	479	62	1	317	79	3
小計	3,771	1,069	297	3,561	874	338	1,621	560	183
E 絵本		1,157			687			564	
C 紙芝居		48			58			27	
小計	0	1,205	0	0	745	0	0	591	0
図書計		6,342			5,518			2,955	
A V 資料計		897			182			107	
複製絵画・おもちゃ		13			2			0	
合計		7,252			5,702			3,062	

分類	移動図書館(中央)			移動図書館(大東)			合計		
	一般	児童	郷土	一般	児童	郷土	一般	児童	郷土
0 総記	2	0	0	1	0	0	343	103	106
1 哲学	1	6	0	6	0	0	333	71	32
2 歴史	1	8	0	2	20	0	785	154	186
3 社会科学	1	4	0	1	4	0	1,242	245	241
4 自然科学	1	16	0	1	56	0	696	421	41
5 技術	1	5	0	6	12	0	891	238	48
6 産業	0	3	0	3	3	0	308	98	30
7 芸術	3	19	0	13	38	0	746	274	51
8 言語	0	1	0	1	1	0	100	54	10
9 文学	16	109	0	21	55	0	2,123	992	66
文庫他	12	11	0	17	0	0	1,496	224	7
小計	38	182	0	72	189	0	9,063	2,874	818
E 絵本		148			48		0	2,604	0
C 紙芝居		1			1		0	135	0
小計	0	149	0	0	49	0	0	2,739	0
図書計		369			310			15,494	
A V 資料計		0			0			1,186	
複製絵画・おもちゃ		0			0			15	
合計		369			310			16,695	

(6) 年齢別新規登録者数

〔中央図書館〕

(単位：人)

年度	0～12歳	13～18歳	19歳以上	計
平成25 (2013)	875	37	1,026	1,938
26 (2014)	889	32	951	1,872
27 (2015)	991	46	968	2,005
28 (2016)	927	28	869	1,824
29 (2017)	957	38	897	1,892

〔大東図書館〕

(単位：人)

年度	0～12歳	13～18歳	19歳以上	計
平成25 (2013)	257	8	315	580
26 (2014)	245	5	280	530
27 (2015)	205	3	272	480
28 (2016)	241	6	230	477
29 (2017)	266	1	238	505

〔大須賀図書館〕

(単位：人)

年度	0～12歳	13～18歳	19歳以上	計
平成25 (2013)	82	3	81	166
26 (2014)	52	3	74	129
27 (2015)	77	2	76	155
28 (2016)	102	2	97	201
29 (2017)	32	0	80	112

(7) 視覚障害者等資料

(平成29年度)

図書館	分類	冊数
中央図書館	大活字本(拡大写本)	2,612
	点字図書	705
	朗読テープ等	633
	外国語図書	2,231
大東図書館	大活字本(拡大写本)	2,145
	点字図書	6
	朗読テープ等	24
	外国語図書	861
大須賀図書館	大活字本(拡大写本)	420
	点字図書	33
	朗読テープ等	5
	外国語図書	422

資料：図書館

### 35 掛川城天守閣・御殿入場者の推移

(単位：人)

年 度	総 数	大 人	小 人	優待券
平成25 (2013)	109,857	91,639	8,108	10,110
26 (2014)	117,374	96,228	9,435	11,711
27 (2015)	129,660	109,525	11,602	8,533
28 (2016)	140,975	117,305	15,820	7,850
29 (2017)	148,868	128,624	18,951	1,293

資料：文化振興課

平成6年4月3日天守閣復元

### 36 二の丸美術館入館者の推移

(単位：人)

年 度	総 数	大 人	小 人	優待券
平成25 (2013)	23,126	16,431	795	5,900
26 (2014)	15,857	10,010	502	5,345
27 (2015)	23,510	14,768	3,231	5,511
28 (2016)	21,712	13,479	3,467	4,766
29 (2017)	28,249	18,522	4,282	5,445

資料：文化振興課

### 37 ステンドグラス美術館入館者の推移

(単位：人)

年 度	総 数	大 人	小 人	優待券
平成27 (2015)	52,210	41,105	6,247	4,858
28 (2016)	33,816	25,096	5,419	3,301
29 (2017)	30,005	20,303	5,517	4,185

資料：文化振興課

注：平成27年6月開館

### 38 二の丸茶室入場者の推移

(単位：人)

年 度	総入館者数			利用回数	利用人数	総 数	
	大 人	小 人	優待券				
平成25 (2013)	13,082	9,049	2,619	1,414	58	2,000	15,082
26 (2014)	13,658	10,309	2,960	389	39	1,211	14,869
27 (2015)	16,589	13,222	2,972	395	101	1,301	17,890
28 (2016)	18,123	14,560	2,966	597	59	1,129	19,252
29 (2017)	21,033	17,109	3,285	639	62	1,155	22,188

資料：文化振興課

### 39 竹の丸入場者の推移

(単位：人)

年 度	総入館者数			利用回数	利用人数	総 数	
	大 人	小 人	優待券				
平成25 (2013)	5,327	4,773	146	408	1,340	11,677	17,004
26 (2014)	8,822	7,732	328	762	460	4,912	13,734
27 (2015)	13,108	11,779	812	517	685	9,284	22,392
28 (2016)	15,774	13,822	851	1,101	850	9,077	24,851
29 (2017)	17,643	15,393	1,026	1,224	924	9,062	26,705

資料：文化振興課 注：平成21年6月1日開館、利用回数・人数は貸室

### 40 清水邸庭園入場者の推移

(単位：人)

年度	平成23 (2011)	24(2012)	25(2013)	26(2014)	27(2015)	28(2016)	29(2017)
入園者数	8,124	7,542	7,914	8,006	7,498	10,640	8,676

資料：文化振興課

### 41 吉岡彌生記念館入館者の推移

(単位：人)

年度・月	開館日数	来館者	一般 ※有料	子供 ※有料
平成10 (1998)	97	2,908	2,447	142
15 (2003)	297	4,326	3,086	184
20 (2008)	291	3,452	2,222	83
25 (2013)	289	1,946	1,079	46
26 (2014)	290	1,831	1,025	38
27 (2015)	243	1,944	922	44
28 (2016)	294	1,872	889	0
29 (2017)	288	2,644	1,023	0
平成29年4月	25	449	60	0
5月	25	72	45	0
6月	25	110	47	0
7月	25	142	62	0
8月	26	369	85	0
9月	19	233	43	0
10月	25	366	113	0
11月	25	589	387	0
12月	22	30	19	0
平成30年1月	22	56	45	0
2月	23	93	40	0
3月	26	135	77	0

資料：社会教育課

## 4 2 大須賀歴史民俗資料館利用状況

(単位：人)

年度・月	開館日数	来館者
平成15(2003)	357	627
20(2008)	307	1,167
25(2013)	305	655
26(2014)	306	657
27(2015)	308	740
28(2016)	306	964
29(2017)	306	931
平成29年4月	26	158
5月	26	45
6月	26	21
7月	26	47
8月	27	28
9月	26	22
10月	26	232
11月	26	22
12月	23	9
平成30年1月	23	144
2月	24	111
3月	27	92

資料：社会教育課

## 4 3 IT講習会受講者数の推移

(単位：人)

種類・年度	IT基礎講習会受講者				
	平成25 (2013)	26 (2014)	27 (2015)	28 (2016)	29 (2017)
地域生涯学習センター					
合 計	98	88	104	69	81
地域生涯学習センター	0	0	0	0	0
掛 川 市 役 所	83	78	84	44	64
そ の 他	15	10	20	25	17

資料：IT政策課



文化財一覧表

(平成30年 4月 1日現在)

指定区分	名 称	指定年月日	所在地	所有者
国 指 定	建造物	掛川城御殿 S55. 1. 26	掛川	掛川市
		旧遠江国報徳社公会堂 (大日本報徳社大講堂) H21. 6. 30	掛川	大日本報徳社
	史跡	高天神城跡 S50. 10. 16 横須賀城跡 S56. 5. 8 和田岡古墳群 H 8. 3. 29	上土方他 山崎他 和田岡	高天神社他 掛川市他 掛川市他
県 指 定	建造物	龍華院大猷院霊屋 附春日厨子 S29. 1. 30	掛川	龍華院
		窓泉寺山門 附棟札 S55. 3. 21	西大淵	窓泉寺
		三熊野神社本殿 H 8. 11. 18	西大淵	三熊野神社
		赤山神社本殿 附棟札2、銘板1 H10. 3. 17	海戸	赤山神社
		大日本報徳社淡山翁記念報徳図書館 附設計図案、絵葉書 H13. 11. 26	掛川	大日本報徳社
		大日本報徳社 正門 H13. 11. 26	掛川	大日本報徳社
		旧有栖川宮熾仁親王邸御座所及び侍女部屋 (大日本報徳社仰徳記念館及び仰徳学寮) H26. 3. 14	掛川	大日本報徳社
		旧遠江国報徳社第三館掛川事務所 (大日本報徳社冀北学舎) H26. 3. 14	掛川	大日本報徳社
	絵画	松平遠江守定吉画像 S32. 12. 25	仁藤	真如寺
		紙本墨画揚柳観音像(1幅) S49. 4. 18	大坂	貞永寺
紙本墨画臨濟・百丈禅師像(2幅) S49. 4. 18		大坂	貞永寺	
紙本墨画達磨像(1幅) S49. 4. 18		大坂	貞永寺	
絹本着色真人図(1幅) S52. 12. 20		山崎	撰要寺	
村松以弘筆「白糸瀑図」 H 8. 3. 12		掛川	掛川市	
三熊野神社絵馬(44点) H 8. 11. 18		西大淵	三熊野神社	
黒田清輝作「岡田良一郎肖像」 H20. 3. 21	掛川	大日本報徳社		
工芸	大尾山 罎口 S32. 12. 25	居尻	顕光寺	
	刀 銘義助 S33. 4. 15	掛川	個人	
	刀 銘於南紀重国造 S38. 2. 19	掛川	個人	
考古資料	宇洞ヶ谷横穴墳出土遺物一括 S43. 3. 19	長谷	掛川市	
史跡	撰要寺墓塔群 S58. 9. 27	山崎	撰要寺	
定	天然記念物	大尾山 鳥居スギ S33. 4. 15	居尻	顕光寺
		峯貝戸の大クワ S33. 10. 30	東山	個人
		伊達方の大ヒイラギ S46. 8. 3	伊達方	個人
		本勝寺ナギ・マキの門 S49. 4. 18	川久保	本勝寺
		中新井池のオニバス S58. 2. 25	大淵	財務省
		阿波々神社の社叢 H21. 11. 20	初馬	阿波々神社
	無形民俗	獅子舞 かんからまち S30. 11. 1	掛川	かんからまち保存会
	三社祭礼囃子 S30. 11. 1	西大淵	三社祭礼囃子保存会	
	八坂神社の祇園囃子と祭礼行事 S59. 11. 30	中	八坂神社祭典保存会	
	三熊野神社の地固め舞と田遊び H元. 3. 22	西大淵	地固め舞と田遊び保存会	
市 指 定	建造物	掛川城太鼓櫓 S35. 5. 31	掛川	掛川市
		掛川城露の門 S35. 5. 31	掛川	円満寺
		本源寺山門 S48. 3. 28	西大淵	本源寺
		撰要寺不開門 S48. 3. 28	山崎	撰要寺
		大手門番所 S55. 8. 20	城下	掛川市
		横須賀町番所 S55. 4. 1	西大淵	掛川市
		普門寺 弁財天堂 H10. 11. 27	西大淵	普門寺
		八所神社旧社殿 H10. 11. 27	西大淵	普門寺
		旧日坂宿旅籠「川坂屋」 H13. 2. 27	日坂	掛川市
		旧観音寺石塔「貞和二禩」の銘がある H14. 3. 26	上西郷	法泉寺
		吉岡彌生移築生家 H16. 4. 8	下土方	掛川市
		貞永寺本堂 H17. 2. 4	大坂	貞永寺
		ゲイスベルト・ヘンミイ墓 H18. 2. 24	仁藤町	天然寺
		竹の丸(旧松本家住宅)主屋1棟、離れ1棟、 土蔵2棟、米倉1棟、番屋1棟 H20. 5. 29	掛川	掛川市
	旧日坂宿旅籠「川坂屋」茶室 H19. 1. 30	日坂	掛川市	
	松ヶ岡(旧山崎家住宅) H28. 2. 22	南西郷	掛川市	
	絵画	村松以弘筆「青緑董法山水」 S55. 8. 20	長谷	掛川市
涅槃図 S55. 8. 20		日坂	常現寺	
本勝寺七面堂野賀岐山画 S60. 11. 11		川久保	本勝寺	
	大久保一丘筆「鶴図」(4面) H19. 1. 30	西大淵	蓮舟寺	

指定区分	名 称	指定年月日	所 在 地	所 有 者
市	書跡	有栖川宮熾仁親王書跡	S50. 8. 15	千浜 ・ 個人
		掛川城絵図	S55. 8. 20	長谷 ・ 掛川市
		掛川城御殿古図	S55. 8. 20	仁藤 ・ 個人
		掛川城御殿古図	S55. 8. 20	緑ヶ丘2 ・ 個人
古文書	旧掛川宿問屋職鈴木家文書	S35. 5. 31	東京都 ・ 個人	
	横須賀惣庄屋覚帳	S48. 3. 28	長谷 ・ 掛川市	
	横須賀城関係記録	S48. 3. 28	長谷 ・ 掛川市	
	長松院古文書	S55. 8. 20	大野 ・ 長松院	
	永源寺古文書	S55. 8. 20	各和 ・ 永源寺	
	横須賀城下町絵図など45点	H16. 1. 28	長谷 ・ 掛川市	
工芸	盛岩院 鰐口	S50. 8. 15	岩滑 ・ 盛岩院	
	萩間八幡宮 鰐口	S55. 8. 20	萩間 ・ 萩間八幡宮	
	大原子神社 鰐口	S55. 8. 20	大原子 ・ 大原子神社	
	本勝寺七面堂厨子	S60. 11. 11	川久保 ・ 本勝寺	
彫刻	高麗神社 伎楽古面	S48. 3. 28	大淵 ・ 高麗神社	
	三熊野神社 天狗の面	S48. 3. 28	西大淵 ・ 三熊野神社	
	三熊野神社 狛犬	S48. 3. 28	西大淵 ・ 三熊野神社	
	本勝寺本堂 立川流彫刻	S60. 11. 11	川久保 ・ 本勝寺	
	本勝寺七面堂 立川流彫刻	S60. 11. 11	川久保 ・ 本勝寺	
考古資料	横須賀城の鯨瓦・鬼瓦	S48. 3. 28	西大淵 ・ 恩高寺	
指	史跡	キリシタン燈籠	S40. 2. 1	南2丁目 ・ 大日寺
		久延寺境内	S40. 2. 1	佐夜鹿 ・ 久延寺
		十内塚	S48. 3. 28	西大淵 ・ 静岡県
		城主井上氏の墓塔	S48. 3. 28	西大淵 ・ 本源寺
		城主西尾氏の墓塔	S48. 3. 28	西大淵 ・ 龍眠寺
		刀工高天神兼明屋敷跡	S50. 8. 15	中 ・ 個人
		晴明塚	S53. 11. 29	大淵 ・ 浜地区
		佐夜鹿一里塚	S55. 8. 20	佐夜鹿 ・ 個人
		平塚古墳	H13. 2. 27	構江 ・ 観音寺、個人
		東登口古墳群 (6基の内5基)	H14. 3. 26	吉岡 ・ 個人
定	天然記念物	興禅庵マキの自然門	S50. 8. 15	岩滑 ・ 興禅庵
		事任八幡宮の大スギ	S55. 8. 20	八坂 ・ 事任八幡宮
		垂木の大スギ	S55. 8. 20	上垂木 ・ 六所神社
		高天神追手門跡スギ	H 2. 4. 6	上土方嶺向 ・ 高天神社
		小笠神社参道スギ	H 2. 4. 6	入山瀬 ・ 小笠神社
		今瀧寺イヌマキ 2本	H 2. 4. 6	今滝 ・ 今瀧寺
		今瀧寺ソテツ 2本	H 2. 4. 6	今滝 ・ 今瀧寺
		春日神社クスノキ	H 2. 4. 6	中方 ・ 春日神社
		満勝寺イチョウ	H 2. 4. 6	中 ・ 満勝寺
		永福寺イヌマキ	H 3. 5. 13	千浜 ・ 永福寺
		本勝寺カヤ 2本	H 3. 5. 13	川久保 ・ 本勝寺
		事任八幡宮のクスノキ	H12. 2. 24	八坂 ・ 事任八幡宮
		居尻のイスノキ	H12. 2. 24	居尻 ・ 個人
		松葉のカヤ	H12. 2. 24	倉真 ・ 個人
		久居島のリンボク	H15. 3. 26	久居島 ・ 個人
		秋葉路のモッコク	H16. 3. 22	秋葉路 ・ 秋葉路区
		如意庵のソテツ	H16. 1. 28	西大淵 ・ 龍眠寺
有形民俗	獅子頭	H 8. 3. 28	紺屋町 ・ 紺屋町区	
無形民俗	紺屋町木獅子の舞 附 太鼓1、鉦5	H14. 3. 26	紺屋町 ・ 紺屋町木獅子の舞保存会	
	大淵のさなぶり	H16. 1. 28	大淵 ・ 大淵地内8区	

(指定件数) 国=5件、県=31件、市=70件 合計=106件

資料：社会教育課

# N 運輸・通信

# 1 JR東海掛川駅乗車人数

(単位：人)

年 度	乗 車 人 員					
	総 数		定 期 乗 車 人 員		定 期 外 乗 車 人 員	
	年 間	1日平均	年 間	1日平均	年 間	1日平均
昭和55 (1980)	2,743,816	7,517	1,768,166	4,844	975,650	2,673
60 (1985)	2,672,885	7,323	1,704,927	4,672	967,958	2,651
平成元 (1989)	3,705,903	10,153	1,918,582	5,256	1,787,321	4,897
5 (1993)	4,424,649	12,122	2,251,968	6,170	2,172,681	5,953
10 (1998)	4,445,574	12,180	2,301,421	6,305	2,144,153	5,874
15 (2003)	4,393,208	12,003	2,231,635	6,097	2,161,573	5,906
20 (2008)	4,259,548	11,670	2,139,102	5,861	2,120,446	5,809
21 (2009)	4,024,170	11,025	2,114,184	5,792	1,909,986	5,233
22 (2010)	4,000,718	10,961	2,096,783	5,745	1,903,935	5,216
23 (2011)	4,037,087	11,030	2,106,363	5,755	1,930,724	5,275
24 (2012)	4,027,111	11,033	2,087,643	5,720	1,939,468	5,314
25 (2013)	4,021,764	11,019	2,108,889	5,778	1,912,875	5,241
26 (2014)	3,918,695	10,736	2,009,714	5,506	1,908,981	5,230
27 (2015)	4,032,729	11,018	2,051,134	5,604	1,981,595	5,414
28 (2016)	4,014,853	11,000	2,048,957	5,614	1,965,896	5,386
29 (2017)	4,121,668	11,292	2,058,039	5,638	2,063,629	5,654

資料：JR東海静岡支社

## 2 天竜浜名湖鉄道各駅乗車人数

(単位：人)

年度 駅名	平成26(2014)		27(2015)		28(2016)		29(2017)	
	年間	日平均	年間	日平均	年間	日平均	年間	日平均
掛川	299,613	821	299,344	820	311,412	853	363,150	995
掛川市役所前	34,306	94	38,070	104	32,422	89	33,875	93
西掛川	40,935	112	39,890	109	33,815	93	30,312	83
桜木	56,579	155	52,913	145	58,621	161	58,964	162
いこいの広場	23,832	65	27,087	74	26,998	74	25,624	70
細谷	14,027	38	13,676	37	18,466	51	17,265	47
原谷	44,140	121	46,592	128	42,374	116	36,694	101
原田	9,507	26	10,112	28	7,064	19	6,385	17
戸綿	42,311	116	47,062	129	46,556	128	47,534	130
遠州森	125,004	342	129,852	356	132,282	362	130,524	358
森町病院前	365	1	11,036	30	12,508	34	15,130	41
円田	15,198	42	12,152	33	14,684	40	13,965	38
遠江一宮	17,084	47	23,995	66	19,751	54	22,855	63
敷地	12,994	36	16,573	45	11,491	31	10,064	28
豊岡	21,895	60	23,528	64	28,201	77	26,953	74
上野部	3,187	9	1,518	4	2,003	5	2,542	7
天竜二俣	44,910	123	46,947	129	47,261	129	48,794	134
二俣本町	23,784	65	18,062	49	19,627	54	15,046	41
西鹿島	76,763	210	87,599	240	87,352	239	99,057	271
岩水寺	13,274	36	11,222	31	13,757	38	16,370	45
宮口	43,623	120	33,927	93	45,481	125	43,611	119
フルーツパーク	6,599	18	5,058	14	4,665	13	5,228	14
都田	10,897	30	10,394	28	11,495	31	12,884	35
浜松大学前	11,948	33	10,351	28	7,983	22	11,075	30
金指	52,584	144	118,597	325	123,851	339	133,544	366
気賀高校前	36,808	101	12,529	34	8,714	24	10,548	29
気賀	45,382	124	36,387	100	38,466	105	51,967	142
西気賀	16,188	44	13,275	36	13,927	38	13,820	38
寸座	6,760	19	4,835	13	6,453	18	5,009	14
浜名湖佐久米	7,223	20	10,767	29	9,231	25	6,954	19
東都築	16,559	45	20,130	55	14,416	39	12,348	34
都築	18,651	51	19,001	52	24,219	66	20,587	56
三ヶ日	90,587	248	82,345	226	79,672	218	76,744	210
奥浜名湖	14,865	41	13,079	36	9,350	26	12,049	33
尾奈	22,789	62	17,027	47	20,268	56	16,585	45
知波田	17,277	47	17,044	47	18,358	50	19,389	53
大森	9,343	26	8,714	24	8,617	24	5,850	16
アスモ前	6,166	17	6,773	19	7,680	21	9,239	25
新所原	127,414	349	126,158	346	129,070	354	136,737	375
計	1,481,371	4,058	1,523,621	4,173	1,548,561	4,243	1,625,271	4,453

資料：生涯学習協働推進課

### 3 自動車保有台数

(各年4月1日現在) (単位:台)

区分 \ 年		平成28(2016)	29(2017)	30(2018)
総数		104,014	103,673	103,282
乗用車	小計	41,712	41,768	41,830
	普通車(営業用)	8	9	10
	"(自家用)	19,240	19,680	20,087
	小型車(営業用)	71	56	53
用準乗車	"(自家用)	22,393	22,023	21,680
	小計	1,537	1,529	1,520
	営業用	4	2	3
	自家用	1,533	1,527	1,517
トラック等	小計	4,449	4,379	4,272
	トラック(2t以下)	2,536	2,491	2,376
	"(2t超5t以下)	770	761	775
	"(5t超8t以下)	70	67	65
	"(8t超10t以下)	126	124	123
	"(10t超)	211	210	222
	トレーラー(牽引車)	17	19	16
	"(被牽引車)	33	36	38
	大型特殊自動車	-	-	-
	特殊用途自動車	686	671	657
バス	小計	179	182	188
	営業用	61	64	59
	自家用	118	118	129
軽四輪	小計	44,225	44,184	44,038
	乗用車	32,007	32,120	32,209
	貨物車	12,218	12,064	11,829
三輪車	-	5	5	
二輪車・原付	小計	11,068	10,805	10,604
	250cc超	2,217	2,202	2,211
	125cc超250cc以下	1,944	1,923	1,948
	90cc超125cc以下	972	1,025	1,053
	50cc超90cc以下	650	630	632
	50cc以下	5,219	4,962	4,696
特小特殊型	原付三・四輪	66	63	64
	小計	839	821	825
	農耕作業用	554	559	566
	その他	285	262	259

資料: 企画政策課 出典: 静岡県の自動車保有台数調査

### 4 高速道路インターチェンジ別交通量

(単位:台)

インターチェンジ名	東名			新東名
	菊川IC	掛川IC	袋井IC	森・掛川IC
年度	1日平均出入台数	1日平均出入台数	1日平均出入台数	1日平均出入台数
平成5(1993)	6,644	4,813	14,773	-
10(1998)	6,239	6,685	15,640	-
15(2003)	5,803	7,851	13,049	-
20(2008)	6,245	9,030	14,674	-
25(2013)	6,584	9,710	10,945	3,604
26(2014)	6,176	9,373	9,854	2,872
27(2015)	6,220	9,244	9,746	2,863
28(2016)	6,314	9,151	9,646	3,083
29(2017)	6,293	9,367	10,057	3,064

資料: 都市建設部

※新東名高速道路 平成24年4月14日開通

## 5 バス利用状況

### (1) 自主運行バス利用状況

(単位：人)

年度	路線別乗車人員											年間			
	東山線	栗本線	居尻線	倉真線	桜木線	北回り	南回り	掛川中横須賀	東循環線	西循環線	満水線		和岡線	曾我線	大須賀線
平成15 (2003)	35,911	57,634	41,696	28,089	22,517	90,707	61,480	-	-	-	-	-	-	-	338,034
20 (2008)	31,879	44,774	29,985	22,298	16,466	123,142	75,577	21,449	19,937	4,894	-	-	-	-	390,401
24 (2012)	34,762	44,518	28,656	13,317	9,754	102,663	51,008	-	-	-	5,254	2,380	1,121	293,433	295,496
25 (2013)	34,589	42,224	29,584	13,479	9,483	101,665	57,308	-	-	-	7,164	-	-	-	295,496
26 (2014)	32,799	38,921	30,463	13,743	9,118	104,528	62,954	-	-	-	7,481	-	-	-	300,007
27 (2015)	34,055	40,419	30,999	15,347	7,642	101,622	75,379	-	-	-	7,401	-	-	-	312,864
28 (2016)	37,985	38,513	29,584	15,314	7,572	103,101	78,821	-	-	-	7,347	-	-	5,106	323,343
29 (2017)	38,149	38,401	28,584	14,439	6,813	99,218	79,937	-	-	-	3,331	-	-	6,791	315,663

資料：生涯学習協働推進課

### (2) 路線バス利用状況

(単位：人)

年度	秋葉中遠線	掛川大東浜岡線(旧大坂線)	掛塚さなる台線
平成元 (1989)	1,074,160	601,738	78,614
5 (1993)	1,000,144	632,858	74,795
10 (1998)	736,867	535,147	55,672
15 (2003)	665,917	375,977	45,563
20 (2008)	512,751	285,439	42,993
24 (2012)	398,741	268,788	36,328
25 (2013)	385,423	201,006	35,657
26 (2014)	359,006	195,551	36,116
27 (2015)	356,945	254,912	35,482
28 (2016)	374,021	263,263	34,876
29 (2017)	398,301	264,128	32,888

資料：しずてつジャストライン、秋葉バスサービス、遠州鉄道

注：自主運行バス …… 民間乗合バスが廃止した5つの路線  
(東山・栗本・居尻・倉真・桜木)、市街地循環バス(北・南回り)、満水線、和岡線、曾我線を運行

市街地循環線(北・南回り) 運行開始  
平成15年5月 ……  
掛川中横須賀線 運行開始  
平成18年4月 ……  
東循環線 運行開始  
平成19年4月 ……  
西循環線 運行開始  
平成20年11月 ……  
(平成20年度乗車人員は11月1日～3月31日実績)  
東循環線・西循環線 廃止  
平成22年10月 ……  
(平成22年度乗車人員は4月1日～10月31日実績)  
掛川中横須賀線 廃止  
平成23年3月 ……  
(平成22年度乗車人員は4月1日～3月26日実績)  
掛川大東浜岡線 病院直行便廃止  
平成27年9月 ……  
(平成26年度乗車人員は10月1日～9月30日実績)  
掛川大須賀線(学生のみ)の運行 運行開始  
平成28年4月 ……  
市街地循環線南回り 平日富士見台霊園に乗り入れ  
平成29年4月 ……

## 6 郵便施設状況

平成30年4月1日現在

掛川区域						
支店	集配センター	私書箱	切手類販売所	郵便箱 <sup>ホ</sup> スト	郵便局	簡易郵便局
1	3	24	38	84	8	3

大東区域				
集配センター	私書箱	切手類販売所	郵便箱 <sup>ホ</sup> スト	郵便局
1	7	11	36	5

大須賀区域				
集配センター	私書箱	切手類販売所	郵便箱 <sup>ホ</sup> スト	郵便局
1	3	13	25	1

資料：日本郵便株式会社



# 0 市民生活

## 1 たばこ消費状況

(単位：本)

年度 月	平成15 (2003)	20 (2008)	25 (2013)	26 (2014)	27 (2015)	28 (2016)	29 (2017)
総数	243,877,657	203,631,923	161,904,413	154,955,802	150,699,575	148,479,609	137,147,418
4月	19,985,558	17,417,899	13,668,514	16,469,236	12,332,253	14,089,103	12,001,021
5月	20,894,172	17,282,235	13,488,042	9,534,946	12,762,714	12,082,261	11,682,943
6月	20,628,415	19,781,069	14,123,721	13,542,585	12,870,372	12,235,510	11,721,078
7月	30,168,168	16,142,607	13,312,965	11,935,758	12,715,362	12,683,053	11,957,587
8月	15,291,935	17,835,112	14,216,169	14,132,143	13,071,797	12,798,779	11,903,761
9月	18,722,970	17,666,762	14,666,660	13,336,205	12,838,147	12,774,356	12,624,175
10月	19,290,725	16,681,260	12,918,183	13,207,012	12,831,011	12,618,566	11,596,332
11月	21,396,137	17,424,537	14,402,049	13,265,936	13,791,522	12,612,577	11,620,168
12月	19,973,118	15,320,160	13,172,104	12,599,763	11,297,587	11,773,052	10,815,954
1月	24,300,092	17,703,160	14,110,001	13,451,454	13,818,365	13,650,687	11,943,646
2月	16,448,210	15,704,952	11,710,433	12,155,749	11,268,129	10,523,080	9,590,939
3月	16,778,157	14,672,170	12,115,572	11,325,015	11,102,316	10,638,585	9,689,814

資料：市税課

## 2 消費生活相談件数の推移

(単位：件)

年 度	平成20 (2008)	24 (2012)	25 (2013)	26 (2014)	27 (2015)	28 (2016)	29 (2017)
相談件数	588	416	475	429	483	469	500
うち 苦情件数	532	403	466	421	474	464	493

資料：産業労働政策課

### 3 消費生活相談の商品別・内容別分類

(平成29年度) (単位: 件)

商品・ 役務等別 分類	内容別分類											計														
	商品一般	食料品	住居品	光熱水品	被服品	保健衛生品	教養娯楽品	車両・乗り物	土地・建物・設備	他の商品	クリーニング		レンタル・リース・貸借	工事・建築・加工	修理・補修	管理・保管	役務一般	金融・保険サービス	運輸・通信サービス	教育サービス	教養・娯楽サービス	保健・福祉サービス	他の役務	内職・副業・相場	他の行政サービス	他の相談
受付件数	114	35	18	3	17	12	25	11	15	1	2	18	11	2	0	7	26	134	0	6	6	23	5	0	9	
(うち苦情件数)	113	35	18	3	17	12	25	10	15	1	2	18	11	2	0	7	23	132	0	6	6	23	5	0	9	
安全・衛生	0	2	0	0	0	1	1	2	0	0	0	1	0	0	0	0	0	0	0	0	0	0	0	0	0	7
品質・機能・役務品質	0	3	1	0	1	1	2	3	1	0	2	2	1	0	0	0	0	4	0	0	2	0	0	0	0	23
法規・基準	0	0	0	0	0	0	0	0	0	0	0	0	0	0	0	0	0	0	0	0	0	0	0	0	0	0
価格・料金	0	2	0	1	0	1	0	1	0	0	0	3	0	0	0	0	0	3	0	0	1	1	1	0	0	14
計量・量目	0	1	0	0	0	0	0	0	0	0	0	0	0	0	0	0	0	0	0	0	0	0	0	0	0	1
表示・広告	1	4	0	0	0	0	1	0	1	0	0	0	0	0	0	0	0	1	0	0	0	2	2	0	0	12
販売方法	86	29	14	2	13	11	21	6	10	1	0	4	9	1	0	6	12	117	0	3	4	14	5	0	0	368
契約・解約	101	29	15	2	14	10	20	9	13	1	1	15	11	1	0	7	24	122	0	6	5	19	4	0	0	429
接客対応	1	5	0	0	1	2	2	4	0	0	0	6	2	0	0	0	4	3	0	0	1	1	0	0	0	32
包装・容器	0	0	0	0	0	0	0	0	0	0	0	0	0	0	0	0	0	0	0	0	0	0	0	0	0	0
施設・設備	0	0	0	0	0	0	0	0	0	0	0	0	0	0	0	0	0	0	0	0	0	0	0	0	0	0
買物相談	0	0	0	0	0	0	0	0	0	0	0	0	0	0	0	0	0	1	0	0	0	0	0	0	0	1
生活知識	0	0	0	0	0	0	0	0	0	0	0	0	0	0	0	0	0	0	0	0	0	0	0	0	0	0
その他の	1	0	0	0	0	0	0	0	0	0	0	0	0	0	0	0	0	0	0	0	0	0	0	0	0	1

内容別相談件数

資料: 産業労働政策課

#### 4 主要道路交通量

##### (1) 国道1号種別交通量

(単位：台)

路線名 観測地点名	調査 年度	昼間12時間自動車類交通量			24時間自動車類交通量		
		(上下合計)			(上下合計)		
		小型車	大型車	合計	小型車	大型車	合計
一般国道1号(掛川B.P.)							
掛川市水垂	H27	17,668	8,092	25,760	24,251	14,189	38,440
掛川市大池	H27	18,136	8,215	26,351	24,922	14,209	39,131
一般国道1号(袋井B.P.)							
掛川市原川	H27	29,481	9,295	38,776	39,916	15,489	55,405
掛川市同心橋東	H27	30,199	9,616	39,815	40,995	15,930	56,925
一般国道1号(日坂B.P.)							
島田市志戸呂	H27	13,636	6,638	20,274	19,229	12,253	31,482

資料：全国道路・街路交通情勢調査

注：秋季の平日1日間について実施。12時間観測は午前7時～午後7時。24時間観測は午前7時～翌日午前7時。

##### (2) 主要道路種別交通量

(単位：台)

路線名 観測地点名	調査 年度	昼間12時間自動車類交通量			24時間自動車類交通量		
		(上下合計)			(上下合計)		
		小型車	大型車	合計	小型車	大型車	合計
一般国道150号							
掛川市浜川新田	H27	7,969	2,223	10,192	10,576	2,776	13,352
掛川市大淵	H27	7,915	2,484	10,399	10,229	3,174	13,403
掛川浜岡線							
掛川市満水	H27	6,925	456	7,381	8,624	824	9,448
掛川大東線							
掛川市上張	H27	11,800	703	12,503	15,153	750	15,903
掛川川根線							
掛川市弥生町	H27	8,150	274	8,424	10,220	731	10,951
掛川天竜線							
掛川市富部	H27	10,592	860	11,452	13,702	1,529	15,231
相良大須賀線							
掛川市西大淵	H27	8,774	694	9,468	11,198	1,205	12,403
大東菊川線							
掛川市坂里	H27	2,849	365	3,214	3,526	524	4,050
中方千浜線							
掛川市岩滑	H27	4,023	483	4,506	5,004	719	5,723
掛川大東大須賀線							
掛川市入山瀬	H27	5,583	322	5,905	6,869	630	7,499
掛川停車場線							
掛川市掛川	H27	6,645	80	6,725	8,250	425	8,675
大和田森線							
掛川市寺島	H27	1,374	56	1,430	1,680	122	1,802
方の橋園ヶ谷線							
掛川市千羽	H27	4,182	1,167	5,349	5,337	1,456	6,793
原里大池線							
掛川市大池	H27	6,890	101	6,991	8,487	461	8,948
小笠掛川線							
掛川市上内田	H27	4,207	372	4,579	5,207	608	5,815
小笠山運動公園線							
掛川市領家	H27	8,944	2,553	11,497	11,975	3,201	15,176
磐田掛川線							
掛川市長谷	H27	11,839	2,301	14,140	15,693	3,113	18,806
大須賀掛川停車場線							
掛川市西大淵	H27	1,519	49	1,568	1,783	99	1,882
日坂沢田線							
掛川市二瀬川	H27	13,306	1,110	14,416	16,634	1,338	17,972

資料：全国道路・街路交通情勢調査

注：秋季の平日1日間について実施。12時間観測は午前7時～午後7時。24時間観測は午前7時～翌日午前7時。

## 5 主要道路における騒音量

### (1) 自動車交通騒音面的評価

平成24年度より掛川市では道路騒音を定点測定から市内主要道路20路線を5年間のローテーションで面的評価をしています。

面的評価とは道路に面する地域について、一定地域内の住居などのうち騒音レベルが環境基準を超過する戸数及び割合により評価する方法です。

#### (a) 定点測定結果

測定期間は平成29年5月22日～5月23日

路線名	平成29	
	時間帯	
	昼間 6～22時	夜間 22～6時
掛川川根線（柳町地内）	65.0	58.0
掛川天竜線（本郷地内）	68.0	62.0
掛川天竜線（上西郷地内）	68.0	62.0
方の橋蘭ヶ谷線（領家地内）	66.0	58.0

資料：環境政策課

注：数値は等価騒音レベル

#### (b) 面的評価

平成28年度

	路線別面的評価結果（戸数全体）				路線別面的評価結果（割合）			
	昼間・夜間 達成	昼間のみ 達成	夜間のみ 達成	昼・夜 未達成	昼間・夜間 達成	昼間のみ 達成	夜間のみ 達成	昼・夜 未達成
掛川川根線	532戸	0	0	0	100.0%	0.0%	0.0%	0.0%
掛川天竜線	397戸	0	0	0	100.0%	0.0%	0.0%	0.0%
掛川天竜線	134戸	0	0	0	100.0%	0.0%	0.0%	0.0%
方の橋蘭ヶ谷線	188戸	0	0	0	100.0%	0.0%	0.0%	0.0%
掛川山梨線	246戸	0	0	0	100.0%	0.0%	0.0%	0.0%

資料：環境政策課

幹線道路近接空間を除く 環境基準（dB）：昼間 夜間  
騒音規制法による 第1種区域：60 55（第1種及び第2種中高層住居専用地域含む）  
騒音規制法による 第2,3,4種区域：65 60（第1種及び第2種中高層住居専用地域除く）  
幹線道路近接空間 環境基準（dB）：昼間 夜間  
騒音規制法による 第1,2,3,4種区域：70 65

※「幹線道路近接空間」とは、2車線以下：道路端から15メートル 2車線を越える：道路端から20メートル

## 6 水質汚濁の状況

《生物化学的酸素要求量 (BOD)》

(単位: mg/ℓ)

測定点 年度	原野谷川 権現橋	逆川 長谷橋	垂木川 善光寺橋	富部川 岡津橋	家代川 森平橋	倉真川 山崎橋	初馬川 中村橋	上小笠川 田島橋
平成15(2003)	0.60	2.80	4.00	1.90	3.20	1.00	1.50	1.40
20(2008)	0.80	3.70	2.90	1.10	3.00	0.60	0.90	0.80
25(2013)	0.5未満	0.50	2.90	2.20	4.10	0.5未満	1.10	0.50
26(2014)	0.50	0.50	2.50	1.80	2.20	0.70	0.80	0.70
27(2015)	0.50	1.70	2.10	1.00	3.00	0.50	0.60	0.60
28(2016)	0.5未満	2.10	1.80	1.40	2.10	0.5未満	0.70	0.80
29(2017)	0.50	-	1.90	1.10	2.00	0.50	0.90	0.60

注: 平成16年度までは年2回測定平均、平成17年度～は年6回

平成21年度～は年4回測定75%値を記載

環境基準: 権現橋は2 mg/ℓ以下、長谷橋は5 mg/ℓ以下、その他は設定なし

測定点 年度	佐束川 榎田橋	牛淵川 鹿島橋	下小笠川 二丁越橋	高松川 汐風橋	菊川 国安橋	竜今寺川 竜今寺1号橋
平成15(2003)	1.30	5.60	0.70	1.90	1.80	2.00
20(2008)	1.50	1.80	1.20	2.20	0.90	0.80
25(2013)	1.50	-	-	1.50	-	0.5未満
26(2014)	1.40	-	0.50	1.00	-	0.50
27(2015)	0.60	1.40	0.50	1.10	0.90	0.50
28(2016)	1.10	1.21	0.50	0.90	0.69	0.5未満
29(2017)	0.60	-	0.50	0.50	-	0.50

注: 平成16年度までは年2回測定平均、平成17年度～は年6回

平成21年度～は年4回測定75%値を記載

環境基準: 牛淵川(B類型)、菊川(C類型) H17.5.1より(B類型)

牛淵川・菊川(国安橋)は平成21年度より国交省より資料提供

測定点 年度	新川 新川橋	下紙川 下紙川・弁財天川 合流地点	丸池川 丸池橋	弁財天川 今沢橋	坊主淵川 坊主淵橋	大溝川 大溝水門	開川 開川 自転車道	西大谷川 調練橋	東大谷川 河口付近
平成15(2003)	7.10	5.90	7.60	1.30	1.60	1.20	11.40	3.50	0.50
20(2008)	1.60	1.30	2.20	1.20	1.40	1.70	16.60	2.00	2.50
25(2013)	1.50	0.90	3.80	0.90	0.70	2.00	11.00	0.5未満	2.70
26(2014)	1.30	0.70	2.50	1.10	0.70	1.10	6.00	0.50	1.80
27(2015)	1.30	0.50	4.40	0.70	0.60	1.10	9.40	1.30	1.30
28(2016)	1.40	0.70	1.50	0.70	1.70	1.40	9.60	0.5未満	1.10
29(2017)	2.30	0.60	1.60	0.50	0.90	0.80	6.20	0.50	1.60

注: 平成16年度までは年2回測定平均、平成17年度～は年6回

平成21年度～は年4回測定75%値を記載

環境基準: 設定なし

資料: 環境政策課

## 7 大気汚染の状況

《二氧化硫黄（SO<sub>2</sub>）、二酸化窒素（NO<sub>2</sub>）、浮遊粒子状物質（SPM）、光化学オキシダント》

年度	SO <sub>2</sub> (ppm)		NO <sub>2</sub> (ppm)		SPM (mg)		オキシダント (0.06ppm超日)	
	本庁	大東支所	本庁	大東支所	本庁	大東支所	本庁	大東支所
平成15(2003)	0.004	0.006	0.018	0.014	0.026	0.030	54	105
20(2008)	0.004	-	0.015	0.006	0.026	0.023	83	95
24(2012)	0.002	-	0.012	0.008	0.021	0.020	41	125
25(2013)	0.001	-	0.011	0.008	0.024	0.022	55	111
26(2014)	0.002	-	0.011	0.008	0.024	0.023	52	96
27(2015)	0.002	-	0.011	0.006	0.021	0.021	41	91
28(2016)	0.002	-	0.01	0.006	0.015	0.020	53	99
29(2017)	0.001	-	0.01	0.007	0.014	0.019	58	117

資料：環境政策課

注：SO<sub>2</sub>、NO<sub>2</sub>は年平均値、SPMは年平均値/m<sup>3</sup>

光化学オキシダントは昼間の1時間値が0.06ppmを超えた日数

環境基準値 SO<sub>2</sub>：1時間値の1日平均値が0.04ppm以下であり、かつ1時間値が0.1ppm以下  
 NO<sub>2</sub>：1時間値の1日平均値が、0.04~0.06ppmまでのゾーン内又はそれ以下  
 SPM：1時間値の1日平均値が0.10mg/m<sup>3</sup>以下であり、かつ1時間値が0.20mg/m<sup>3</sup>以下  
 光化学オキシダント：1時間値が0.06ppm以下

## 8 公害苦情発生状況

(単位：件)

年度	項目 総数	大気汚染		水質汚濁	騒音	振動	悪臭	その他
		ばい煙	粉じん					
平成15(2003)	71	26	-	6	11	-	18	10
20(2008)	146	5	-	8	14	-	102	17
24(2012)	125	6	-	5	12	3	59	40
25(2013)	130	2	-	3	18	2	43	62
26(2014)	155	0	-	10	12	0	7	126
27(2015)	135	2	-	16	14	3	4	96
28(2016)	149	0	-	6	15	2	3	123
29(2017)	180	1	-	1	12	1	2	163

資料：環境政策課

注：平成15年以前は、旧掛川市及び旧大東町の合計。





**P 治 安**

# 1 重要犯罪、重要窃盗認知件数の推移（掛川警察署管内）

（単位：件）

年 度		平成10	15	20	25	26	27	28	29
		(1998)	(2003)	(2008)	(2013)	(2014)	(2015)	(2016)	(2017)
罪 名									
総 数		185	350	138	97	95	76	61	94
重 要 犯 罪	殺 人		-	2	2	1	-	1	-
	強 盗	殺 人	-	-	-	-	-	-	-
		傷 人	-	3	1	1	1	-	1
		強 姦	-	-	-	-	-	-	-
		普 通	2	2	2	4	-	1	-
		放 火	-	1	-	2	-	-	1
	強 制 性 交 等	-	-	1	1	-	-	-	
	強 制 わ い せ つ	2	1	2	2	2	2	2	
	略 取 ・ 誘 拐	-	-	-	-	-	-	-	
	小 計		4	9	8	11	3	4	4
重 要 窃 盗 犯	侵 入	空 き 巣	47	83	41	41	27	14	18
		忍 込 み	12	52	11	10	8	11	6
		そ の 他	103	172	54	29	48	41	20
	自 動 車 盗		17	27	19	6	8	6	7
	ひ っ た く り		2	7	4	-	-	-	6
	す り		-	-	1	-	1	-	-
	小 計		181	341	130	86	92	72	57

資料提供：掛川警察署

出典：犯罪のあらまし（平成23年度以降）、掛川警察署「けいさつ白書」

## 2 刑法犯・特別法犯・少年学識別検挙・補導状況

(平成29年) (単位：件)

学識別 罪種別・法令別		総数 (人)	学生・生徒	内 訳				有職少年	無職少年
				小学生	中学生	高校生	その他 学生		
合 計		18	14	2	6	6	2	2	
刑 法 犯	凶 悪 犯	-	-	-	-	-	-	-	
	粗 暴 犯	3	3		1	2	-	-	
	窃 盗 犯	11	8	2	5	1	-	1	
	内 訳								
	(万 引 き)	7	5	1	4	-	-	2	
	(乗 り 物 盗)	1	1	-	-	1	-	-	
	(そ の 他)	3	2	1	1	-	-	1	
	知 能 犯	2	2	-	-	2	-	-	
	風 俗 犯	-	-	-	-	-	-	-	
	そ の 他	2	1			1		1	
小 計		18	14	2	6	6	2	2	
特 別 法 犯	軽 犯 罪 法	-	-	-	-	-	-	-	
	そ の 他	-	-	-	-	-	-	-	
	小 計	-	-	-	-	-	-	-	

資料提供：掛川警察署

出典：掛川地区防犯協会・掛川警察署「犯罪のあらまし」

### 3 交番・駐在所別の犯罪状況

(平成29年) (単位: 件)

所名	件数	所名	件数	所名	件数
駅前(交)	185	上内田	16	千浜	11
西郷	37	原谷	4	城東	6
西部(交)	124	倉真	10	大須賀(交)	41
日坂	5	原田	2	総数	479
伊達方	2	大東(交)	36		

注: 駅前交番管内には、不詳分4件を含む。

資料: 掛川警察署 出典: 掛川地区防犯協会・掛川警察署「犯罪のあらまし」

### 4 特別法犯の検挙状況

年 罪名	検挙件数(件)					検挙人員(人)				
	平成25 (2013)	26 (2014)	27 (2015)	28 (2016)	29 (2017)	平成25 (2013)	26 (2014)	27 (2015)	28 (2016)	29 (2017)
総数	34	54	44	50	62	32	48	44	38	56
覚せい剤取締法	6	7	8	9	7	5	6	7	6	7
大麻取締法	-	1	7	7	11	-	1	4	2	7
火薬取締法	-	1	-	-	-	-	1	-	-	-
毒物及び劇物取締法	-	-	-	-	-	-	-	-	-	-
風営適正化法	3	3	2	1	2	3	5	7	2	5
青少年環境整備条例	-	4	-	-	1	-	4	-	-	-
廃棄物処税法	5	7	1	6	7	7	8	2	6	9
公職選挙法違反	-	-	-	-	-	-	-	-	-	-
出入国管理及び難民認定法違反	1	10	3	-	3	-	2	-	-	2
銃砲刀剣類所持等取締法	2	4	2	5	5	2	4	2	2	4
迷惑行為防止条例	2	2	5	5	8	2	2	5	5	7
狩猟法	-	1	-	6	3	-	2	-	7	3
軽犯罪法	5	5	-	-	4	4	5	-	-	4
未成年者喫煙法	3	2	1	1	1	2	2	1	1	1
電波法	-	-	8	-	-	-	-	9	-	-
賃金業規則法違反	-	-	-	-	-	-	-	-	-	-
その他	7	7	7	10	10	7	6	7	7	7

資料: 掛川警察署 出典: 掛川地区防犯協会・掛川警察署「犯罪のあらまし」

### 5 静岡県的人身交通事故発生状況

年/区分	件数(件)	死者(人)	傷者(人)
平成15(2003)	41,242	297	53,234
20(2008)	36,748	210	47,161
24(2012)	36,946	155	48,178
25(2013)	35,224	184	45,654
26(2014)	33,499	143	43,640
27(2015)	32,491	153	42,533
28(2016)	31,518	137	41,221
29(2017)	30,244	128	39,353
対前年増減数	△ 1,274	△ 9	△ 1,868
対前年増減率(%)	△ 4.0	△ 6.6	△ 4.5

資料: 掛川警察署「交通事故のあらまし」、静岡県警察「交通年鑑」

## 6 掛川警察署管内の交通事故発生状況

### (1) 人身事故、物損事故

年	区分	総数 (件)	人身事故			物損事故 (件)
			件数(件)	死者(人)	傷者(人)	
平成25	(2013)	3,199	909	10	1,159	2,290
26	(2014)	3,176	924	6	1,218	2,252
27	(2015)	3,175	921	7	1,210	2,254
28	(2016)	3,309	973	8	1,310	2,336
29	(2017)	3,304	895	6	1,187	2,409
対前年増減数		△ 5	△ 78	△ 2	△ 123	73
対前年増減率(%)		△ 0.2	△ 8.0	△ 25.0	△ 9.4	3.1

資料：掛川警察署「交通事故のあらまし」

### (2) 月別人身交通事故発生状況

(平成29年)

区分\月	1月	2月	3月	4月	5月	6月
件数(件)	57	68	77	71	73	67
死者(人)	0	0	0	0	3	0

区分\月	7月	8月	9月	10月	11月	12月	合計
件数(件)	70	75	79	78	87	93	895
死者(人)	2	1	0	0	0	0	6

資料：掛川警察署「交通事故のあらまし」

### (3) 年代別人身交通事故発生状況(第1起因者)

年	平成27(2015)		28(2016)		29(2017)	
	件数(件)	構成率(%)	件数(件)	構成率(%)	件数(件)	構成率(%)
総数	921	100.0	973	100.0	895	100.0
19歳以下	54	5.9	44	4.5	51	5.7
20～24歳	127	13.8	110	11.3	105	11.7
25～29歳	79	8.6	103	10.6	84	9.4
30歳代	158	17.2	164	16.9	149	16.6
40歳代	157	17.0	151	15.5	157	17.5
50歳代	110	11.9	120	12.3	116	13.0
60～64歳	58	6.3	70	7.2	57	6.4
65歳以上	178	19.3	211	21.7	171	19.1
不明	-	-	-	-	5	0.6

資料：掛川警察署「交通事故のあらまし」

(5) 違反別人身交通事故発生状況

(平成29年)

違反	件数(件)	構成率(%)	違反	件数(件)	構成率(%)	
信号無視	29	3.2	安全運転義務違反	運転操作	44	4.9
最高速度	1	0.1		漫然運転	81	9.1
追越し禁止	1	0.1		脇見運転	142	15.9
踏切不停止	0	0.0		動静不注意	213	23.8
交差点右左折方法	3	0.3		安全不確認	222	24.8
優先通行妨害等	5	0.6		安全速度	24	2.7
交差点安全進行義務	46	5.1		予測不適	0	0.0
横断歩行者妨害	9	1.0		その他	8	0.9
横断自転車妨害	3	0.3		停止措置	2	0.2
徐行場所	13	1.5		その他(歩行者)	0	0.0
指定場所一時不停止等	43	4.8		対象外当事者	5	0.6
酒酔い運転	1	0.1		合計	895	100.0

注：その他（歩行者）以外の区分は、車両等の発生状況。

資料：掛川警察署「交通事故のあらまし」

(6) 事故類型別人身交通事故発生状況

(平成29年)

区分	事故類型	件数(件)	構成率(%)	
人对車両	対背面通行中	3	0.3	
	横断中	横断歩道	12	1.3
		その他	10	1.1
	路上遊戯・作業中	1	0.1	
	路上停止中	1	0.1	
	その他	14	1.6	
車両相互	正面衝突	22	2.5	
	追突	388	43.4	
	出合頭衝突	223	24.9	
	追越・追抜時	5	0.6	
	すれ違い時	8	0.9	
	右左折時	81	9.1	
	その他	68	7.6	
車両単独	工作物衝突	33	3.7	
	駐車車両(不在)	1	0.1	
	路外逸脱	6	0.7	
	転倒	11	1.2	
その他	8	0.9		
列	車	0	0.0	
合計		895	100.0	

資料：掛川警察署「交通事故のあらまし」

Q 消 防

# 1 救急活動状況

(単位：回、人)

年・月	平成25 (2013)	26 (2014)	27 (2015)	28 (2016)	29 (2017)	1月	2月	3月	4月	5月	6月	7月	8月	9月	10月	11月	12月
						350	318	327	300	311	300	364	343	302	320	347	344
合計	3,725	3,675	3,782	3,829	3,926	317	289	300	279	282	269	336	314	277	292	316	321
火災 出場所 搬送人員	4	5	4	2	5	0	0	1	0	2	0	0	0	0	0	0	1
自然災害 出場所 搬送人員	4	3	3	1	2	0	0	0	0	1	0	0	0	0	0	0	0
水難 出場所 搬送人員	3	4	3	3	4	0	1	0	0	1	0	0	0	0	1	0	0
交通 出場所 搬送人員	383	389	369	393	391	20	33	30	31	42	24	38	39	28	32	45	29
労災 出場所 搬送人員	44	64	48	41	43	5	5	1	3	5	2	4	4	5	3	4	2
運動 出場所 搬送人員	34	25	41	32	23	0	0	0	4	4	1	5	3	1	0	1	4
一般 出場所 搬送人員	457	472	473	480	485	53	50	43	40	33	36	37	31	35	42	45	40
加害 出場所 搬送人員	12	15	10	15	7	48	42	39	39	29	33	29	26	31	40	43	40
自損 出場所 搬送人員	46	42	37	28	35	0	3	1	0	0	1	0	0	1	0	0	1
急病 出場所 搬送人員	2,462	2,396	2,534	2,549	2,668	0	2	0	0	0	1	0	0	1	0	0	1
その他 出場所 搬送人員	276	258	260	284	265	246	210	220	200	194	214	251	242	206	222	227	236
	271	247	252	279	257	219	196	203	181	176	191	234	224	190	207	206	218
	271	247	252	279	257	24	13	30	21	27	18	27	19	21	15	19	31
	271	247	252	279	257	24	13	28	21	27	17	26	19	20	14	18	30

資料：掛川市消防本部



## 2 消防体制

(各年4月1日現在) (単位:人、台)

年	消防本部及び消防署										消防団					
	職員数	水槽付消防ポンプ自動車	化学消防ポンプ自動車	救助工作車	水槽車	可搬ポンプ	救急自動車	査察車	指揮車	その他の車両	分団数	団員数	ポンプ消防自動車	水槽付消防ポンプ自動車	団指令車	可搬ポンプ
平成26 (2014)	108	3	2	2	3	4	5	3	2	5	30	780	29	1	2	37
27 (2015)	108	3	2	2	3	4	5	3	2	5	30	779	29	1	2	38
28 (2016)	108	3	2	2	3	4	5	3	2	5	30	782	29	1	2	38
29 (2017)	108	3	2	2	3	4	6	3	2	5	30	787	29	1	2	38
30 (2018)	112	3	2	2	3	4	6	3	2	5	30	801	29	1	2	38

資料: 掛川市消防本部

## 3 消防用水利状況

(各年4月1日現在) (単位:箇所)

年	防火水槽		消火栓		公共施設 プール
	40m <sup>3</sup> 以上	40m <sup>3</sup> 未満	地上式	地下式	
平成26 (2014)	637	284	31	2,463	25
27 (2015)	638	283	32	2,483	25
28 (2016)	643	279	32	2,461	25
29 (2017)	644	279	31	2,509	25
30 (2018)	648	280	31	2,521	25

資料: 掛川市消防本部

## 4 危険物製造所等設置許可数

(各年4月1日現在) (単位:箇所)

年	製造所	屋内貯蔵所	屋内タンク貯蔵所	屋外タンク貯蔵所	移動タンク貯蔵所	地下タンク貯蔵所	屋外貯蔵所	簡易タンク貯蔵所	給油取扱所	一般取扱所	販売取扱所
平成26 (2014)	36	166	20	172	34	86	24	4	72	127	-
27 (2015)	35	168	20	171	35	86	24	4	71	124	-
28 (2016)	36	168	26	169	34	87	24	4	74	124	-
29 (2017)	37	171	24	195	36	83	24	3	73	126	-
30 (2018)	38	169	24	195	35	80	24	2	71	128	-

資料: 掛川市消防本部

## 5 火災発生状況

年・月	件数 (件)	火災種別 (件)			焼失面積 (㎡)		損害額 (千円)	り災世帯数 (世帯)			死傷者数 (人)		
		建物	林野	車両	その他	建物		林野	全損	半損	小損	死者	傷者
平成25 (2013)	45	17	2	7	19	1,823	17	86,395	10	1	9	1	5
26 (2014)	42	17	0	6	19	292	0	66,163	4	2	8	3	5
27 (2015)	34	14	1	5	14	411	80	30,150	2	0	4	2	4
28 (2016)	46	20	0	11	15	1,242	0	68,809	3	0	11	3	2
29 (2017)	39	23	0	3	13	2,057	0	156,480	7	0	13	1	4
1月	5	2	0	1	2	1	0	2,729	0	0	2	0	0
2月	4	1	0	0	3	218	0	2,034	1	0	1	0	0
3月	7	5	0	1	1	76	0	2,505	0	0	4	0	2
4月	3	2	0	0	1	109	0	2,173	1	0	0	0	0
5月	2	1	0	1	0	9	0	5,364	0	0	1	0	0
6月	2	1	0	0	1	0	0	0	0	0	0	0	0
7月	0	0	0	0	0	0	0	0	0	0	0	0	0
8月	3	2	0	0	1	810	0	65,562	1	0	1	0	0
9月	1	1	0	0	0	229	0	11,898	0	0	0	0	0
10月	4	3	0	0	1	1	0	666	0	0	1	0	0
11月	4	3	0	0	1	58	0	14,483	1	0	0	0	1
12月	4	2	0	0	2	546	0	49,066	3	0	3	1	1

資料：掛川市消防本部

R 行 財 政

# 平成30年度 掛川市行政組織機構図

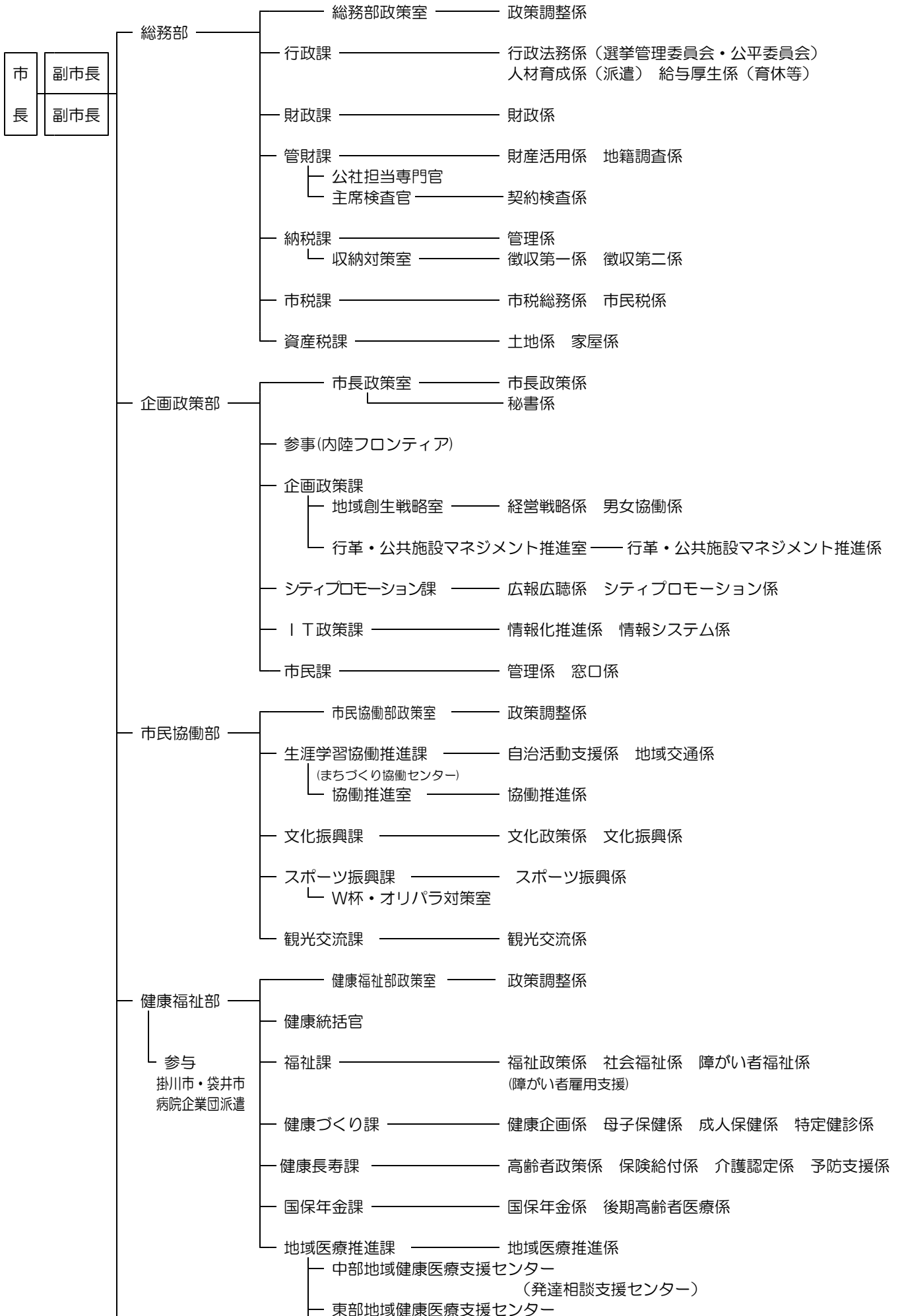



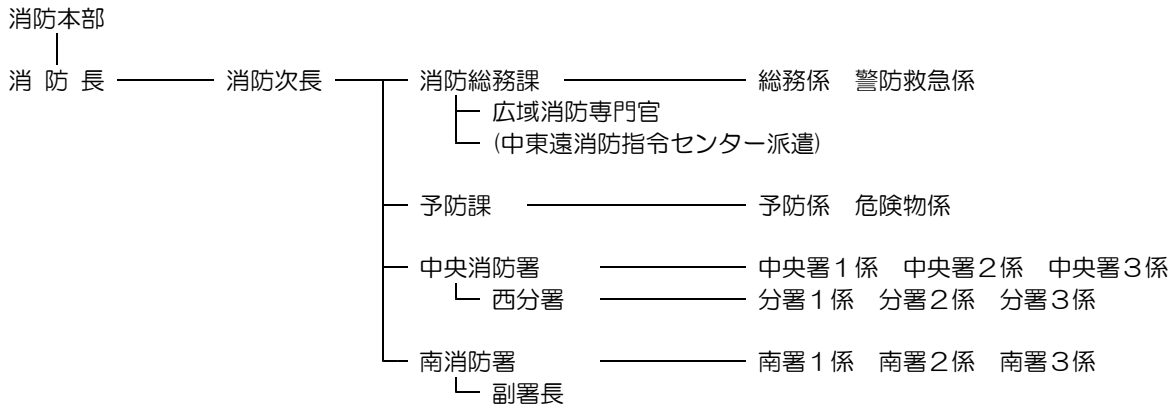
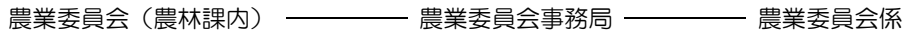
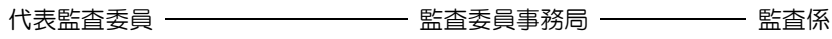
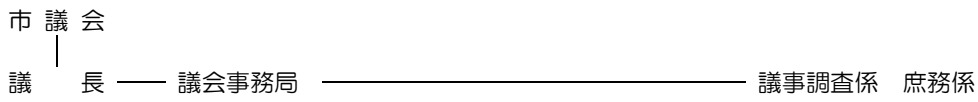
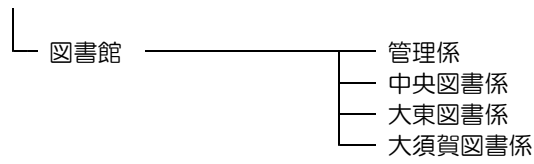

1 3部2支所40課29室121係

## 2 市長・副市長

平成31年1月1日現在

代	市 長			副 市 長		
	氏名	就任	任期	氏名	就任	任期
初	戸塚進也	H17. 4. 24	H21. 4. 23	山本君治	H19. 4. 1	H23. 3. 31
2	松井三郎	H21. 4. 24	H25. 4. 23	伊村義孝	H23. 4. 1	H27. 3. 31
3	松井三郎	H25. 4. 24	H29. 4. 23	伊村義孝	H27. 4. 1	H31. 3. 31
4	松井三郎	H29. 4. 24	H33. 4. 23	浅井正人	H27. 4. 1	H31. 3. 31

資料：企画政策課

## 3 議長・副議長

平成31年1月1日現在

代	議 長			副 議 長		
	氏名	就任	任期	氏名	就任	任期
初	菅沼茂雄	H17. 5. 17	H18. 5. 16	鈴木治弘	H17. 5. 17	H18. 5. 16
2	加藤一司	H18. 5. 16	H19. 5. 16	水野薫	H18. 5. 16	H19. 5. 16
3	鳥井昌彦	H19. 5. 16	H20. 5. 14	河住光重	H19. 5. 16	H20. 5. 14
4	鈴木治弘	H20. 5. 14	H21. 4. 23	豊田勝義	H20. 5. 14	H21. 4. 23
5	佐藤博俊	H21. 5. 14	H22. 5. 14	竹嶋善彦	H21. 5. 14	H22. 5. 14
6	加藤一司	H22. 5. 14	H23. 5. 16	雑賀祥宣	H22. 5. 14	H23. 5. 16
7	竹嶋善彦	H23. 5. 16	H24. 5. 16	大石與志登	H23. 5. 16	H24. 5. 16
8	大石與志登	H24. 5. 16	H25. 4. 23	高木敏男	H24. 5. 16	H25. 4. 23
9	大石與志登	H25. 5. 16	H27. 5. 15	堀内武治	H25. 5. 16	H27. 5. 15
10	竹嶋善彦	H27. 5. 15	H29. 4. 23	鈴木正治	H27. 5. 15	H29. 4. 23
11	鈴木正治	H29. 5. 16		榛葉正樹	H29. 5. 16	

資料：議会事務局

## 4 市職員数の推移

(各年4月1日現在) (単位：人)

部 門	年 度	平成17 (2005)	26 (2014)	27 (2015)	28 (2016)	29 (2017)	30 (2018)
	数						
総	数	1,297	778	768	761	764	764
市 長 部 局		514	491	486	483	503	503
水 道 事 業 所		28	22	21	21	18	17
議 会 事 務 局		7	7	7	7	7	7
監 査 事 務 局		5	4	4	4	4	4
農 業 委 員 会		5	4	4	4	4	4
選 管 委 員 会		2	2	2	2	2	2
公 平 委 員 会		1	1	1	1	1	1
教 育 委 員 会		227	139	135	131	117	114
消 防 本 部		98	108	108	108	108	112
市 立 病 院		410	0	0	0	0	0

資料：行政課

## 5 各種選挙結果一覧

(平成31年1月1日現在)

### ◎掛川市長選挙

執行年月日	定数	候補者数	当日有権者数(人)			投票者数(人)			投票率(%)			有効投票数	無効投票数
			男	女	計	男	女	計	男	女	計		
平成21.4.19	1	2	45,653	46,434	92,087	32,893	34,969	67,862	72.05	75.31	73.69	66,895	966
平成25.4.21	1	2	45,753	46,294	92,047	29,670	31,167	60,837	64.85	67.32	66.09	59,660	1,177
平成29.4.16	1	2	46,688	46,974	93,662	29,722	30,730	60,452	63.66	65.42	64.54	59,500	952

### ◎掛川市議会議員選挙

執行年月日	定数	候補者数	当日有権者数(人)			投票者数(人)			投票率(%)			有効投票数	無効投票数
			男	女	計	男	女	計	男	女	計		
平成21.4.19	24	28	45,653	46,434	92,087	32,890	34,969	67,859	72.04	75.31	73.69	66,884	975
平成25.4.21	24	26	45,753	46,294	92,047	29,668	31,166	60,834	64.84	67.32	66.09	59,934	899
平成29.4.16	21	25	46,688	46,974	93,662	29,716	30,725	60,441	63.65	65.41	64.53	59,666	773

### ◎静岡県知事選挙

執行年月日	定数	候補者数	当日有権者数(人)			投票者数(人)			投票率(%)			有効投票数	無効投票数
			男	女	計	男	女	計	男	女	計		
平成21.7.5	1	4	45,749	46,571	92,320	30,470	31,589	62,059	66.60	67.83	67.22	61,480	579
平成25.6.16	1	3	45,725	46,253	91,978	25,071	25,635	50,706	54.83	55.42	55.13	50,408	298
平成29.6.25	1	2	46,682	46,980	93,662	24,327	24,692	49,019	52.11	52.56	52.34	48,219	800

### ◎静岡県議会議員選挙

執行年月日	定数	候補者数	当日有権者数(人)			投票者数(人)			投票率(%)			有効投票数	無効投票数
			男	女	計	男	女	計	男	女	計		
平成21.7.5	補1	2	45,747	46,571	92,318	30,373	31,497	61,870	66.39	67.63	67.02	60,491	1,379
平成23.4.10	2	3	45,867	46,598	92,465	25,625	25,959	51,584	55.87	55.71	55.79	50,769	809
平成27.4.12	2	3	45,675	46,204	91,879	24,883	24,884	49,767	54.48	53.86	54.17	49,087	680

### ◎衆議院議員総選挙(小選挙区)

執行年月日	定数	候補者数	当日有権者数(人)			投票者数(人)			投票率(%)			有効投票数	無効投票数
			男	女	計	男	女	計	男	女	計		
平成17.9.11	1	3	45,212	46,140	91,352	31,861	32,891	64,752	70.47	71.29	70.88	63,582	1,170
平成21.8.30	1	3	46,406	47,081	93,487	34,510	34,829	69,339	74.37	73.98	74.17	68,147	1,191
平成24.12.16	1	4	46,494	46,971	93,465	31,134	30,326	61,460	66.96	64.56	65.76	59,892	1,568
平成26.12.14	1	3	46,325	46,795	93,120	28,422	27,437	55,859	61.35	58.63	59.99	54,539	1,320
平成29.10.22	1	3	47,335	47,513	94,848	28,883	28,394	57,277	61.02	59.76	60.39	56,266	1,011

注：平成17年執行選挙以外については、在外投票分を含む。

### ◎最高裁国民審査

執行年月日	対象者	当日有権者数(人)			投票者数(人)			投票率(%)			有効投票数	無効投票数
		男	女	計	男	女	計	男	女	計		
平成17.9.11	6	45,212	46,140	91,352	31,327	32,488	63,815	69.29	70.41	69.86	61,610	2,195
平成21.8.30	9	46,340	47,042	93,382	33,732	34,224	67,956	72.79	72.75	72.77	65,522	2,409
平成24.12.16	10	46,433	46,929	93,362	30,410	29,829	60,239	65.49	63.56	64.52	58,255	1,954
平成26.12.14	5	46,270	46,752	93,022	27,557	26,731	54,288	59.56	57.18	58.36	52,193	2,059
平成29.10.22	7	47,289	47,476	94,765	28,786	28,328	57,114	60.87	59.67	60.27	55,561	1,533

### ◎参議院議員通常選挙(県選出)

執行年月日	定数	候補者数	当日有権者数(人)			投票者数(人)			投票率(%)			有効投票数	無効投票数
			男	女	計	男	女	計	男	女	計		
平成19.7.29	2	5	45,952	46,756	92,708	29,997	30,665	60,662	65.28	65.59	65.43	59,346	1,316
平成21.10.25	補1	4	46,415	47,147	93,562	19,312	18,344	37,656	41.61	38.91	40.25	37,037	619
平成22.7.11	2	6	46,354	47,178	93,532	28,988	28,736	57,724	62.54	60.91	61.72	56,243	1,481
平成25.7.21	2	6	46,408	46,802	93,210	26,786	25,838	52,624	57.72	55.21	56.46	51,600	1,024
平成28.7.10	2	5	47,300	47,592	94,892	29,395	28,547	57,942	62.15	59.98	61.06	56,557	1,385

注：在外投票分を含む。

資料：掛川市選挙管理委員会



## 6 各種選挙の執行予定一覧表

(平成31年1月1日現在)

任期满了日	選挙種別	定数	任期
平成31. 1. 31	南郷財産区議会議員選挙	12	4年
4. 29	静岡県議会議員選挙	2	4年
7. 28	参議院議員通常選挙	2(県選出)	6年
9. 12	上内田四区財産区議会議員選挙	12	4年
平成32. 9. 30	上西郷財産区管理会委員選挙	7	4年
平成33. 4. 23	掛川市長選挙	1	4年
4. 23	掛川市議会議員選挙	21	4年
7. 4	静岡県知事選挙	1	4年
9. 22	板沢財産区議会議員選挙	12	4年
10. 21	衆議院議員総選挙	1(小選挙区選出)	4年
平成34. 4. 11	東山財産区管理会委員選挙	7	4年
7. 25	参議院議員通常選挙	2(県選出)	6年
8. 20	桜木財産区管理会委員選挙	7	4年
8. 25	倉真財産区議会議員選挙	12	4年

注：選挙区の区割り変更等により、定数が変わることがある。

資料：掛川市選挙管理委員会

## 7 選挙人名簿登録者一覧表

(平成31年3月1日現在)

投票区	投票区の区域 (行政区)	男	女	計	投票所
1	塩町、喜町、新町、道神町、六軒町、葛川	984	959	1,943	喜町区公会堂
2	仁藤町、肴町、神明町、旭町、栄町、紺屋町、中町、緑町、連雀、大手町、松尾、城内、旭ヶ丘	1,504	1,603	3,107	掛川市立第一小学校
3	研屋町、西町、瓦町、城西	815	875	1,690	掛川商工会議所
4	北門、下西郷雇用促進住宅、城北町、弥生町、下西郷、下西郷西	1,595	1,619	3,214	中宿公民館
5	十王、下俣町、十九首、小鷹町、中央1丁目、中央2丁目、中央3丁目、中央高町	1,463	1,452	2,915	掛川市立中央小学校
6	下俣、久保、亀の甲、神代地、結縁寺	2,182	2,107	4,289	西南郷地域生涯学習センター
7	二瀬川、上屋敷、秋葉通り、鳥居町、橋町、末広町、長谷、七日町、秋葉路	3,252	3,146	6,398	掛川市立第二小学校
8	杉谷、上張、新道、緑ヶ丘第一、緑ヶ丘第二、矢崎、葵町、杉谷南、青葉台、紅葉台	2,971	2,909	5,880	静岡県立掛川工業高等学校
9	桶田、五百済、段金谷、下板沢、上板沢、和田、子隣、岩井寺、大谷	912	929	1,841	上内田地域生涯学習センター
10	満水、菌ヶ谷、宮脇、成滝、金城	2,251	2,215	4,466	掛川市立西山口小学校
11	水垂、初馬、葛ヶ丘	2,374	2,453	4,827	水垂公民館
12	宮村、海老名、影森、塩井川原、寺ヶ谷、伊達方、本所、新田、池下、牛頭、山鼻、千羽、木割、池下雇用促進住宅、原子	1,158	1,178	2,336	掛川市立さかがわ幼稚園
13	古宮、下町、本町、沓掛、御林、川向、大野、佐夜鹿	478	467	945	掛川市立日坂小学校
14	東山	186	190	376	東山地域生涯学習センター
15	岡津、原川、徳泉、領家、高御所、篠場、平野、梅橋、細沢	1,468	1,422	2,890	曾我小学校学童保育所
16	上垂木、家代、遊家、下垂木1区、家代の里、下垂木南	3,078	3,133	6,211	掛川市立桜木小学校
17	森平、富部、下垂木2区、下垂木3区	1,471	1,500	2,971	掛川市立桜が丘中学校
18	吉岡、高田、各和、吉岡市営住宅団地、つくしの	1,218	1,253	2,471	和岡地域生涯学習センター
19	本郷西、本郷東、細谷、幡鎌、西山、本郷南、サングリーン	1,608	1,642	3,250	掛川市立原谷小学校
20	寺島、桑地、栃原、高山、正道、平島、久居島	633	627	1,260	掛川市立原田小学校
21	中西之谷、上西之谷、田代・柚葉・明ヶ島	51	45	96	西之谷公民館
22	大和田、萩間、居尻、泉、孕丹	232	232	464	原泉地域生涯学習センター
23	小市、方ノ橋、構江、石畑、石ヶ谷、美人ヶ谷、滝ノ谷、長間、五明、花屋敷	2,462	2,514	4,976	掛川市立西郷小学校
24	倉真1区、倉真2区、倉真3区、倉真4区、倉真5区、倉真6区、倉真7区	649	657	1,306	倉真地域生涯学習センター
25	千浜東、千浜西、国浜、千浜雇用促進	1,550	1,505	3,055	千浜農村環境改善センター
26	三浜、浜野、大坂、大坂雇用促進	1,857	1,807	3,664	掛川市立大浜中学校
27	三井、東大坂	1,196	1,179	2,375	掛川市立大坂小学校
28	下土方、土方、上土方	1,261	1,351	2,612	掛川市立土方小学校
29	井崎雇用促進、高瀬、小貫、中方、岩滑	1,190	1,175	2,365	掛川市立佐東小学校
30	睦三、中、中雇用促進	809	754	1,563	掛川市立中小小学校
31	横須賀川原町、十六軒町、大谷町、新屋町、西大谷、東本町、中本町、中番町、東番町、南番町、汐見ヶ丘、柏平	1,155	1,159	2,314	掛川市立横須賀小学校
32	西本町、軍全町、沢上町、東新町、西新町、西田町、東田町、大工町、西番町	630	657	1,287	沢上町公民館
33	今沢、川原崎、雇用促進第1、西大淵	577	533	1,110	掛川市立横須賀幼稚園
34	沖之須	384	387	771	沖之須コミュニティセンターいこい
35	野賀、新井、中新井、岡原、浜、東大谷、野中、藤塚、雨垂	1,412	1,404	2,816	大淵農村環境改善センター
36	松尾町、石津、横砂、小谷田、清ヶ谷、本谷、城前団地	387	430	817	山崎農村環境改善センター
	合計	47,403	47,468	94,871	

注：投票所は諸事情により変更になる場合がある。

資料：掛川市選挙管理委員会

## 8 議員数及び議会開催状況

年	議員数		定例会		臨時会	
	定数 (人)	現員 (人)	回数 (回)	会議日数 (日)	回数 (回)	会議日数 (日)
平成25 (2013)	24	24	4	23	1	1
26 (2014)	24	24	4	23	0	0
27 (2015)	24	24	4	24	1	1
28 (2016)	24	24	4	23	0	0
29 (2017)	21	21	4	23	1	1

資料：議会事務局

## 9 協議会及び各委員会開催状況

(単位：回、日)

年	全員協議会		議会運営委員会		常任委員会		特別委員会	
	回数	会議日数	回数	会議日数	回数	会議日数	回数	会議日数
平成25 (2013)	11	11	8	8	27	27	33	33
26 (2014)	9	9	12	12	17	20	31	32
27 (2015)	8	8	14	13	18	18	35	35
28 (2016)	12	12	14	14	20	20	49	49
29 (2017)	7	7	11	11	21	21	34	34

資料：議会事務局

## 10 付議事件と議決状況

(単位：件)

年	付議事件			可決	修正 可決	認定	同意	承認	受理	否決
	市長提出	議員提出	計							
平成25 (2013)	195	14	209	160	-	17	18	4	10	-
26 (2014)	144	10	154	115	-	16	7	7	9	-
27 (2015)	155	8	163	123	-	15	10	6	9	-
28 (2016)	163	7	170	136	-	15	6	6	7	-
29 (2017)	143	6	149	90	-	15	33	3	8	-

資料：議会事務局

## 11 市議会の構成

(平成30年3月22日現在)

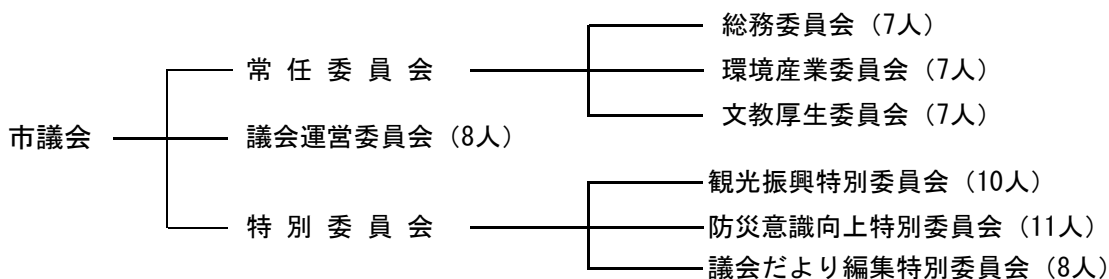

資料：議会事務局

## 12 固定資産税に関する概況

### (1) 土地

(平成30年1月1日現在)

区 分	非課税地積	評 価 地 積	評 価 額	課税標準額	単位当たり評価額		
					平 均	最 高	
	m <sup>2</sup>	m <sup>2</sup>	千円	千円	円	円	
田	一般田	441,168	24,404,008	2,725,537	2,717,606	112	133
	宅地介在田	-	58,860	516,726	361,456	8,779	21,168
畑	一般畑	466,660	36,994,400	2,589,681	2,589,297	70	97
	宅地介在畑	-	35,190	248,519	171,712	7,062	16,647
宅 地	住宅小規模用地一般	-	7,803,247	167,337,334	27,878,883	21,445	102,439
	非住宅用地	-	6,786,577	99,830,379	33,265,873	14,710	88,843
	計	-	10,262,870	146,993,386	100,659,589	14,323	103,265
	計	1,712,840	24,852,694	414,161,099	161,804,345	16,665	103,265
雑 種 地	鉱泉地	-	408	1,918	1,918	4,701	5,414
	池沼	511,606	74,826	2,819	2,399	38	135
	一般山林	9,330,280	44,478,230	1,155,197	1,155,193	26	36
	介在山林	9,893	588,592	1,293,568	909,477	2,198	32,348
	原野	2,153,959	9,150,456	185,619	185,619	20	550
雑 種 地	ゴルフ場	485,677	1,044,161	1,303,309	912,317	1,248	1,410
	鉄軌道	10,155	532,199	3,236,554	1,903,167	6,081	28,463
	その他	2,723,481	4,384,892	36,408,914	25,228,090	8,303	94,809
	計	3,219,313	5,961,252	40,948,777	28,043,574	6,869	94,809
そ の 他	101,245,365	-	-	-	-	-	
合 計	119,091,084	146,598,916	463,829,460	197,942,596	3,164	103,265	

資料：資産税課

### (2) 家 屋

区 分	法 定 免 税 点 以 上 の も の				
	納税義務者数	棟 数	床 面 積	評 価 額	単位当たり 評 価 額
	人	棟	m <sup>2</sup>	千円	円/m <sup>2</sup>
木 造	-	47,481	4,639,923	111,410,203	24,011
木 造 以 外	-	21,158	5,503,897	185,824,581	33,762
計	37,374	68,639	10,143,820	297,234,784	29,302

資料：資産税課

### (3) 償却資産

(単位：千円)

種 類	法 定 免 税 点 以 上 の も の	
	評 価 額	課 税 標 準 額
構 築 物	32,464,058	32,075,727
機 械 及 び 装 具	106,581,065	103,693,120
船 舶	3,188	3,188
車 輛 及 び 運 搬 具	977,007	976,805
工 具 ・ 器 具 及 び 備 品	19,578,804	19,546,895
小 計	159,604,122	156,295,735
法 第 389 条 に よ る も の	49,175,168	48,574,189
合 計	208,779,290	204,869,924

資料：資産税課

### 13 市民税年度別納税義務者数

#### (1) 個人

(単位：人)

区分 \ 年度	平成26 (2014)	27 (2015)	28 (2016)	29 (2017)	30 (2018)	
総数	均等割のみ	5,583	5,592	5,677	5,768	5,821
	所得割のみ	—	—	—	—	—
	均等割+所得割	55,920	55,899	56,436	57,323	57,857
	計	61,503	61,491	62,113	63,091	63,678
特別徴収	均等割のみ	1,798	1,651	1,744	1,732	1,678
	所得割のみ	—	—	—	—	—
	均等割+所得割	39,896	38,978	39,682	40,203	40,834
	計	41,694	40,629	41,426	41,935	42,512
普通徴収	均等割のみ	3,785	3,941	3,933	4,036	4,143
	所得割のみ	—	—	—	—	—
	均等割+所得割	16,024	16,921	16,754	17,120	17,023
	計	19,806	20,862	20,687	21,156	21,166

資料：市税課

注：各年度とも当初調定の数値 特別徴収については、年金特徴分は含まない

#### (2) 法人

(単位：件)

区分 \ 年度	平成25 (2013)	26 (2014)	27 (2015)	28 (2016)	29 (2017)
税割	919	975	953	1,051	1,128
均等割のみ	1,753	1,689	1,697	1,602	1,536
計	2,672	2,664	2,650	2,653	2,664

資料：市税課

注：各年度とも最終調定の数値

### 14 市民税年度別調定額

#### (1) 個人

(単位：千円)

区分 \ 年度	平成26 (2014)	27 (2015)	28 (2016)	29 (2017)	30 (2018)	
総数	課税所得金額	107,608,310	108,645,591	108,953,717	112,022,030	115,816,711
	所得割				5,464,341	5,567,537
	均等割				220,818	222,873
	計	6,339,217	0	5,556,364	5,685,159	5,790,410
特別徴収	課税所得金額	84,966,390	86,276,695	87,371,798	89,380,719	91,367,976
	所得割				4,136,075	4,203,092
	均等割				142,439	144,220
	計	4,954,138	0	4,224,473	4,278,514	4,347,312
普通徴収	課税所得金額	22,641,920	22,368,896	21,581,919	22,641,311	24,448,735
	所得割				1,328,266	1,364,445
	均等割				78,379	78,653
	計	1,385,079	0	1,331,891	1,406,645	1,443,098

資料：市税課

注：各年度とも当初調定の数値

注：平成27年度からの特別徴収調定額については、平成28年度へ繰越分を含んでいない。

#### (2) 法人

(単位：千円)

区分 \ 年度	平成25 (2013)	26 (2014)	27 (2015)	28 (2016)	29 (2017)
課税所得金額	...	...	...		
法人税割	1,674,940	1,930,634	1,757,665	1,262,031	1,464,155
均等割	385,083	393,709	387,275	386,772	397,561
計	2,060,023	2,324,343	2,144,940	1,648,803	1,861,716

資料：市税課

注：各年度とも最終調定の数値

## 15 所得区分による課税状況

### (1) 年度別納税義務者数

区分	27 (2015)		28 (2016)		29 (2017)		30 (2018)	
	人員	構成比	人員	構成比	人員	構成比	人員	構成比
給与所得者	48,566	79.0	48,885	78.7	49,521	78.5	49,934	78.4
営業所得者	2,328	3.8	2,329	3.8	2,328	3.7	2,319	3.6
農業所得者	450	0.7	461	0.7	565	0.9	547	0.9
その他の事業所得者	—	—	—	—	—	—	—	—
その他所得者	9,416	15.3	9,688	15.6	10,010	15.9	10,017	15.7
譲渡所得者	731	1.2	750	1.2	667	1.1	861	1.4
合計	61,491	100.0	62,113	100.0	63,091	100.0	63,678	100.0

資料：市税課

注：各年度とも当初調定の数値（市町村税課税状況等の調）

### (2) 年度別所得額

区分	27 (2015)		28 (2016)		29 (2017)		30 (2018)	
	所得額	構成比	所得額	構成比	所得額	構成比	所得額	構成比
給与所得者	140,760,394	85.1	142,694,034	85.4	146,285,655	85.4	148,458,446	85.5
営業所得者	7,306,269	4.4	7,328,755	4.4	7,764,994	4.5	7,197,704	4.1
農業所得者	846,903	0.5	1,000,573	0.6	1,523,656	0.9	1,374,557	0.8
その他の事業所得者	—	—	—	—	—	—	—	—
その他所得者	13,667,900	8.3	13,446,733	8.1	13,871,766	8.1	13,754,176	7.9
譲渡所得者	2,754,975	1.7	2,574,998	1.5	1,765,842	1.0	2,857,171	1.6
合計	165,336,441	100.0	167,045,093	100.0	171,211,913	100.0	173,642,054	100.0
1人あたりの所得額	2,689		2,689		2,714		2,727	

資料：市税課

注：各年度とも当初調定の数値（市町村税課税状況等の調）

1人あたりの所得額は、年度別所得額の合計を納税義務者数で除した数値。

### (3) 年度別所得割額

区分	平成27 (2015)		28 (2016)		29 (2017)		30 (2018)	
	税額	構成比	税額	構成比	税額	構成比	税額	構成比
給与所得者	5,253,429	84.8	5,283,756	85.3	5,388,944	85.1	5,438,509	84.4
営業所得者	294,712	4.8	292,336	4.7	312,252	4.9	281,328	4.4
農業所得者	25,846	0.4	33,648	0.5	55,572	0.9	47,624	0.7
その他の事業所得者	—	—	—	—	—	—	—	—
その他所得者	417,947	6.7	400,636	6.5	415,493	6.6	409,813	6.4
譲渡所得者	205,875	3.3	184,559	3.0	158,065	2.5	268,738	4.2
合計	6,197,809	100.0	6,194,935	100.0	6,330,326	100.0	6,446,012	100.0

資料：市税課

注：各年度とも当初調定の数値（市町村税課税状況等の調）

## 16 歳入歳出決算額の推移

(単位：千円)

年度	一般会計		特別会計		総額	
	歳入	歳出	歳入	歳出		
平成25 (2013)	46,741,378	44,874,010	26,732,627	25,662,041		
26 (2014)	44,662,717	43,196,256	25,415,575	24,294,717		
27 (2015)	46,399,307	44,879,122	27,616,303	26,615,428		
28 (2016)	46,962,482	45,753,738	27,466,130	26,223,839		
29 (2017)	47,420,916	46,150,792	27,847,935	26,608,261		

年度	企業会計				総額	
	歳入		歳出			
	収益的収入	資本的収入	収益的支出	資本的支出	歳入	歳出
平成25 (2013)	3,286,616	546,309	3,470,790	1,234,465	77,306,930	75,241,306
26 (2014)	3,061,471	407,916	2,961,164	983,636	73,547,679	71,435,773
27 (2015)	3,079,713	330,555	2,954,324	1,205,785	77,425,878	75,654,659
28 (2016)	3,118,240	371,328	2,958,235	919,221	77,918,180	75,855,033
29 (2017)	3,116,439	496,279	2,783,049	1,390,072	78,881,569	76,932,174

資料：財政課

## 17 一般会計決算規模の推移

(単位：千円、%、円)

年度	歳入			歳出		
	決算額	対前年度比	人口1人当り 決算額	決算額	対前年度比	人口1人当り 決算額
平成25 (2013)	46,741,378	104.1	407,823 (396,567)	44,874,010	103.7	391,530 (380,724)
26 (2014)	44,662,717	95.6	391,366 (380,270)	43,196,256	96.3	378,516 (367,784)
27 (2015)	46,399,307	103.9	407,337 (394,821)	44,879,122	103.9	393,991 (381,885)
28 (2016)	46,962,482	101.2	412,422 (399,052)	45,753,738	101.9	401,807 (388,781)
29 (2017)	47,420,916	101.0	417,530 (403,222)	46,150,792	100.9	406,346 (392,422)

注：（ ）内は、住民基本台帳法改正（平成24年7月）により外国人を含めて算出した額

資料：財政課

## 18 一般会計歳入の状況

(単位：千円、%)

区 分	年 度	平成27 (2015)		28 (2016)		29 (2017)	
		決 算 額	構 成 比	決 算 額	構 成 比	決 算 額	構 成 比
1	市 税	20,894,804	45.0	20,624,614	43.9	21,074,002	44.4
2	地 方 譲 与 税	524,275	1.1	522,150	1.1	521,160	1.1
3	利 子 割 交 付 金	33,448	0.1	19,500	0.0	32,932	0.1
4	配 当 割 交 付 金	94,094	0.2	58,241	0.1	82,220	0.2
5	株 式 等 譲 渡 所 得 割 交 付 金	99,933	0.2	44,360	0.1	96,277	0.2
6	地 方 消 費 税 交 付 金	2,359,590	5.1	2,134,683	4.5	2,226,276	4.7
7	ゴ ル フ 場 利 用 税 交 付 金	73,841	0.2	74,948	0.2	72,054	0.1
8	自 動 車 取 得 税 交 付 金	134,482	0.3	142,094	0.3	192,193	0.4
9	地 方 特 例 交 付 金	72,195	0.1	76,186	0.2	88,839	0.2
10	地 方 交 付 税	3,796,420	8.2	3,492,114	7.4	3,449,227	7.3
11	交 通 安 全 対 策 特 別 交 付 金	26,161	0.1	26,196	0.1	26,398	0.1
12	分 担 金 及 び 負 担 金	503,238	1.1	444,211	1.0	471,133	1.0
13	使 用 料 及 び 手 数 料	664,273	1.4	662,772	1.4	671,879	1.4
14	国 庫 支 出 金	4,732,155	10.2	5,286,016	11.3	5,325,012	11.2
15	県 支 出 金	2,740,022	5.9	3,271,980	7.0	2,959,774	6.2
16	財 産 収 入	258,070	0.5	139,663	0.3	93,327	0.2
17	寄 附 金	444,668	1.0	577,735	1.2	693,353	1.5
18	繰 入 金	475,291	1.0	1,047,078	2.2	882,557	1.9
19	繰 越 金	1,466,462	3.2	1,520,185	3.2	1,208,744	2.5
20	諸 収 入	2,818,185	6.1	2,540,556	5.4	2,520,559	5.3
21	市 債	4,187,700	9.0	4,257,200	9.1	4,733,000	10.0
合 計		46,399,307	100.0	46,962,482	100.0	47,420,916	100.0

資料：財政課

## 19 一般会計性質別歳出の状況

(単位：千円、%)

区 分	年 度	平成27 (2015)		28 (2016)		29 (2017)	
		決 算 額	構 成 比	決 算 額	構 成 比	決 算 額	構 成 比
1	人 件 費	6,272,424	14.0	6,128,786	13.4	6,538,330	14.2
2	物 件 費	7,347,297	16.4	7,717,150	16.9	7,966,224	17.3
3	維 持 補 修 費	719,453	1.6	656,161	1.4	627,248	1.3
4	扶 助 費	7,022,871	15.6	7,977,442	17.4	8,150,950	17.7
5	補 助 費 等	4,920,896	11.0	4,889,926	10.7	4,792,819	10.4
6	建 設 事 業 費 計	6,723,067	15.0	7,828,978	17.1	7,295,430	15.8
	普通建設費	6,485,278	14.5	7,692,159	16.8	7,150,343	15.5
	災害復旧費	237,789	0.5	136,819	0.3	145,087	0.3
7	貸 付 金	1,260,332	2.8	1,202,136	2.6	1,250,787	2.7
8	公 債 費	5,312,937	11.8	5,238,954	11.5	5,210,028	11.3
9	繰 出 金	3,723,699	8.3	3,789,505	8.3	3,948,846	8.5
10	積 立 金	960,248	2.1	314,700	0.7	370,130	0.8
11	出 資 金	615,898	1.4	10,000	0.0	0	0.0
合 計		44,879,122	100.0	45,753,738	100.0	46,150,792	100.0

資料：財政課



## 20 市税の状況

(単位：千円、%)

年度 区分	平成27 (2015)		28 (2016)		29 (2017)	
	決算額	構成比	決算額	構成比	決算額	構成比
総額	20,894,804	100.0	20,624,614	100.0	21,074,002	100.0
市民税	8,647,027	41.4	8,162,138	39.6	8,482,931	40.3
固定資産税	9,541,143	45.7	9,692,631	47.0	9,843,408	46.7
軽自動車税	296,195	1.4	342,559	1.7	356,913	1.7
たばこ税	775,184	3.7	765,825	3.7	711,869	3.4
特別土地保有税	0	0.0	0	0.0	0	0.0
入湯税	36,157	0.2	31,085	0.2	29,295	0.1
都市計画税	1,599,098	7.6	1,630,376	7.9	1,649,586	7.8

資料：市税課

## 21 市債の状況

(単位：千円、%)

年度 区分	平成27 (2015)		28 (2016)		29 (2017)	
	決算額	構成比	決算額	構成比	決算額	構成比
総務債	—	—	—	—	—	—
民生・衛生債	105,700	2.5	410,300	9.7	160,100	3.4
農林水産債	65,200	1.6	150,600	3.5	183,600	3.9
土木債	543,400	13.0	380,300	8.9	784,100	16.6
教育債	460,600	11.0	1,296,600	30.5	1,777,200	37.5
その他	3,012,800	71.9	2,019,400	47.4	1,828,000	38.6
計	4,187,700	100.0	4,257,200	100.0	4,733,000	100.0
年度末未償還 元金現在高	46,579,110	—	46,051,015	—	45,954,433	—

資料：財政課

## 22 決算構成比及び経常収支比率の状況（普通会計）

(単位：%)

年度 区分	平成27 (2015)		28 (2016)		29 (2017)	
	決算 構成比	経常収 支比率	決算 構成比	経常収 支比率	決算 構成比	経常収 支比率
1 人件費	13.7	20.3(21.8)	13.1	20.6(22.1)	14.0	21.5(23.0)
2 物件費	16.0	14.5(15.6)	16.4	14.9(16.0)	17.0	15.6(16.7)
3 維持補修費	1.2	1.7(1.8)	1.1	1.7(1.8)	1.0	1.5(1.7)
4 扶助費	15.7	7.8(8.4)	17.5	8.7(9.4)	17.7	9.4(10.0)
5 補助費等	8.6	8.3(9.0)	9.4	10.4(11.2)	8.9	9.5(10.2)
6 公債費	11.8	18.4(19.9)	11.5	19.1(20.5)	11.3	18.6(20.0)
7 繰出金	10.3	11.8(12.7)	10.3	12.8(13.7)	10.8	12.8(13.6)
8 積立・出資貸付金	7.3	—	3.4	—	3.1	—
計	84.6	82.8(89.2)	82.7	88.2(94.7)	83.8	88.9(95.2)
投資的経費	15.4	—	17.3	—	16.2	—

注：( ) 内は、臨時財政対策債分を経常一般財源として算入しない場合の数値

資料：財政課

## 23 一般会計市債及び公債費の決算状況

### (1) 歳入の部

(単位：千円、%)

区分 年度	市 債			一 般 財 源 (7)			歳 入 合 計		
	決 算 額	構 成 比	対前年度比	決 算 額	構 成 比	対前年度比	決 算 額	構 成 比	対前年度比
平成20 (2008)	3,260,100	7.7	—	30,914,603	72.6	—	42,562,156	100.0	—
25 (2013)	5,782,100	12.4	123.1	31,564,210	67.5	102.6	46,741,378	100.0	104.1
26 (2014)	3,666,500	8.2	63.4	32,201,291	72.1	102.0	44,662,717	100.0	95.6
27 (2015)	4,187,700	9.0	114.2	32,556,712	70.2	101.1	46,399,307	100.0	103.9
28 (2016)	4,257,200	9.1	101.7	30,995,935	66.0	95.2	46,962,482	100.0	101.2
29 (2016)	4,733,000	10.0	111.2	31,545,747	66.5	101.8	47,420,916	100.0	101.0

### (2) 歳出の部

(単位：千円、%)

区分 年度	公 債 費			左のうち一般財源充当(イ)			歳 出 合 計		
	決 算 額	構 成 比	対前年度比	決 算 額	構 成 比	対前年度比	決 算 額	構 成 比	対前年度比
平成20 (2008)	6,320,884	15.3	—	5,458,518	17.7	—	41,289,759	100.0	—
25 (2013)	5,137,819	11.5	100.3	4,843,763	15.3	100.4	44,874,010	100.0	103.7
26 (2014)	5,255,020	12.2	102.3	4,998,485	15.5	103.2	43,196,256	100.0	96.3
27 (2015)	5,312,937	11.8	101.1	5,101,133	15.7	102.1	44,879,122	100.0	103.9
28 (2016)	5,238,954	11.5	98.6	5,086,151	16.4	99.7	45,753,738	100.0	101.9
29 (2016)	5,210,028	11.3	99.4	5,072,714	16.1	99.7	46,150,792	100.0	100.9

資料：財政課

注：歳出の部(イ)の構成比は(7)に対する充当構成比

## 2.4 健全化判断比率の状況

(単位：%)

区 分	平成27 (2015)		28 (2016)		29 (2017)	
	比率	早期健全化 基 準	比率	早期健全化 基 準	比率	早期健全化 基 準
実質赤字比率	—	(11.97)	—	(11.97)	—	(11.98)
連結実質赤字比率	—	(16.97)	—	(16.97)	—	(16.98)
実質公債費比率	10.1	(25.0)	9.9	(25.0)	9.3	(25.0)
将来負担比率	80.0	(350.0)	76.8	(350.0)	63.0	(350.0)

資料：財政課

## 掛川市に関する一部事務組合一覧

(平成30年4月1日現在)

一部事務組合名	設立年月日	共同処理する事務	構成団体
太田川原野谷川治水水防組合	S32. 3. 1	水防及び改良事業	<u>袋井市</u> 、掛川市、磐田市、森町
東遠広域施設組合	S39. 2. 19	し尿処理施設	<u>御前崎市</u> 、掛川市、菊川市、牧之原市
小笠老人ホーム施設組合	S44. 5. 1	老人ホーム	<u>掛川市</u> 、御前崎市、菊川市
浅羽地域湛水防除施設組合	S45. 5. 12	湛水防除施設	<u>袋井市</u> 、掛川市、磐田市
東遠学園組合	S45. 5. 12	知的障害者施設	<u>菊川市</u> 、掛川市、御前崎市、浜松市、森町
東遠地区聖苑組合	S51. 9. 29	火葬場	<u>菊川市</u> 、掛川市
静岡県大井川広域水道企業団	S52. 2. 28	水道用水の供給	<u>島田市</u> 、掛川市、焼津市、藤枝市、御前崎市、菊川市、牧之原市
中東遠看護専門学校組合	H 3. 7. 30	看護専門学校	<u>袋井市</u> 、掛川市、磐田市、御前崎市、菊川市、森町
掛川市・菊川市衛生施設組合	H13. 8. 8	ごみ処理施設	<u>掛川市</u> 、菊川市
東遠工業用水道企業団	H19. 1. 9	工業用水の供給	<u>掛川市</u> 、菊川市、御前崎市、牧之原市
掛川市・袋井市病院企業団	H25. 4. 1	総合病院の運営	掛川市、袋井市

資料：企画政策課

注：下線は事務局

# 掛川市出資第三セクター総括表

(平成29年9月1日現在)

名称及び主たる所在地	設立登記年月日	役員	資本金及び主たる出資者	掛川市出資額	主たる業務
1 天竜浜名湖鉄道(株) 浜松市天竜区二俣町阿蔵 114番地の2	昭和61.8.18	代表取締役社長 榎田基靖 取締役10人 監査役3人 合計13人	資本金 6億3,000万円 10万円×6,300株 官 静岡県 2億5,000万円 (39.7%) 6市1町 (39.7%) 浜松市、掛川市、湖西市、森町、磐田市、袋井市 民 44社 静岡銀行、スガ銀行、静岡鉄道(株)、掛川市農協 他	4,790万円 (7.6%) 479株	地方鉄道業、自動車運送業、損害保険代理店業、旅行等並びに旅客輸送会社の代理店業、不動産の売買、遊園地、娯楽施設、スポーツ施設の経営。
2 ㈱これっしかどころ 掛川市南一丁目1番1号	昭和63.5.23	代表取締役社長 中田 繁之 取締役5人 監査役1人 合計6人	資本金 3,000万円 5万円×600株 官 1市 掛川市 民 9社+1 自己株式(これっしかどころ所有) 6個人	1,985万円 (68.9%) 397株	物産や地場産品の販売・紹介PR。
3 ㈱森の都ならここ 掛川市居原179番地	平成7.4.20	代表取締役社長 掛川市長 松井三郎 取締役9人 監査役3人 合計12人	資本金 4,000万円 5万円×800株 官 1市 掛川市 民 3社 掛川市森林組合、掛川市農協、㈱これっしかどころ 174個人	2,000万円 (50.0%) 400株	キャンプ場・温泉施設及びスポーツ施設の経営。飲食店の経営。
4 かけがわ街づくり(株) 掛川市運雀1番地の14	平成14.8.2	代表取締役 掛川市長 松井三郎 取締役13人 監査役2人 合計15人	資本金 1億4,600万円 5万円×2,920株 官 1市 掛川市 民 84社 掛川商工会議所、掛川信用金庫、スルガ銀行 他 145個人	7,350万円 (50.3%) 1,470株	不動産の所有・管理運営、市内の都市開発観光開発、駐車場管理運営、共同店舗等の管理運営、広告宣伝、イベント企画運営、各種物販、損害保険代理業。
5 ㈱道の駅掛川 掛川市八坂882番地の1	平成16.11.15	代表取締役社長 河本功 取締役5人 監査役2人 合計8人	資本金 2,000万円 10万円×200株 官 1市 掛川市 民 6社 掛川市農協、大塚製茶(株)、山啓製茶(株)、岡田製パン 他 100個人	100万円 (5.0%) 10株	農畜産物、農畜産物加工品、レストラン、コンビニエンスストア、日用雑貨品、酒類、清涼飲料、たばこ、郵券及びチケットの販売。道の駅掛川の施設管理業務。農作物の栽培に関する指導業務、観光案内及び周辺地域に関する情報提供ほか。
6 ㈱大東マリーナ 掛川市三俣620番地	昭和63.11.11	代表取締役社長 掛川市副市長 伊村義孝 取締役5人 監査役1人 合計6人	資本金 7,900万円 5万円×1,580株 官 1市 掛川市 民 6社 遠州夢咲農協、矢崎部品(株)、㈱キャタラー 他 1個人 公募株主6社	5,860万円 (74.2%) 1,172株	マリーナの管理、経営。

資料：企画政策課

# 平成30年 かけがわ市政 10大ニュース

平成30年12月20日  
掛川市

- ① 台風24号襲来 市内の7割約37,300戸が停電し、復旧に5日間を要する。最大風速43.3m/s。農業被害総額約5億円。掛川城天守閣や校舎、各公共施設に被害(9/30)、台風24号をうけ、市民・企業・行政が停電対策検討会を立ち上げ(12/18)
- ② 災害級の猛暑続く 2019年夏までに幼・小・中学校の全普通教室へ、エアコン設置の方針まとまる(11月議会、補正予算議決)、熱中症搬送者が過去最高
- ③ 天皇、皇后両陛下が行幸啓で「ねむの木学園こども美術館」を訪問される。女優で応援大使の宮城まり子園長とともに館内の絵画を視察される(11/27)
- ④ 掛川市名誉市民で元掛川市長の故榛村純一氏「お別れの会」に800人が参列(5/31)
- ⑤ 深蒸し掛川茶のブランド力高まる 26年ぶり皇室献上茶謹製記念式典開催(4/22)・掛川茶皇室献上(5/18)、建仁寺に献茶(6/5)、3年連続21回目の「産地賞」受賞・五明茶業組合が初の農林水産大臣賞(8/31)、伊勢神宮に奉納(10/16)
- ⑥ 市民や郷土出身者が全国・世界で大活躍 野口佳子選手が日本人初の年間表彰「パラサイクリング賞」獲得、山本篤選手がスノーボードで平昌冬季パラリンピックに出場、森保一さん(掛川生まれ)がサッカー日本代表監督就任、今田篤さんが浜松国際ピアノコンクール4位入賞、山崎早紀選手が女子ソフトボール日本代表で世界選手権銀メダル、三木つばき選手がアルペンスノーボード15歳以下で総合優勝、佐藤貴也選手がオートレースSGで初優勝、山内英昭さんが100kmマラソン世界選手権で2連覇、根来龍真さんが高校野球日本代表でアジア選手権出場、中日ドラゴンズ鈴木博志投手が1軍デビューなど(関連⑦)
- ⑦ シティプロモーション(以下「CPJ」)が本格化 ブランドメッセージ「あなたの夢、描いたつづきは掛川で。」を市民投票で決定、CP推進計画策定、輝くかけがわ応援大使のパラサイクリスト野口佳子選手やピアニスト今田篤さんらが世界で活躍(関連⑥)、移住・定住サイト「掛川物語」開設、「出張!なんでも鑑定団in掛川」収録や2019NHK大河ドラマ「いだてん〜東京オリムピック噺〜」ロケなどのフィルムコミッションや県内テレビで市の魅力を発信、掛川西高校生徒らが掛川城でプロジェクションマッピング
- ⑧ 全国で災害、教訓残す 大阪府北部地震(6/18)をうけ、市内のブロック塀緊急点検・撤去、ため池の点検・修繕を実施。西日本豪雨(6/28〜7/8)をうけ、市役所職員5人を広島県呉市へ派遣(7月)
- ⑨ 平成最後の掛川大祭。24年ぶり「西町の大名行列」復活で50人の大行列(10/7・8)
- ⑩ 24年ぶりの大相撲春巡業「掛川場所」開催。横綱の白鵬や鶴竜ら人気力士が力強い取組披露(4/9)
- 11 大東町商工会と大須賀町商工会が合併し4月1日付けで発足した「掛川みなみ商工会」が開所式(4/3)
- 12 各施設の節目祝う 中央図書館入館500万人(2/18)、二の丸茶室15周年記念特別展示(3/3)、新幹線掛川駅開業30周年記念式典でタイムカプセル開封(3/13)、二の丸美術館20周年記念式典(4/4)、報徳図書館開館90周年記念資料展(6/21〜7/1)、中東遠総合医療センター開院5周年記念式典(8/4)、吉岡彌生記念館20周年記念式典(10/20)
- 13 進む子育て支援 「子育てに優しい事業所」認定証交付式(3/15)、大東大須賀区域認定こども園化第1号「おおさかこども園」起工式(5/22)、医療費助成で未就学児は無料・高校生相当年齢に対象拡充、「スキミングのすゝめ」「子どもの貧困早期発見対応ガイド」作成
- 14 交通手段広がる 中地区まち協が生活支援車を運行開始(6/12)、自主運行バス「掛川大須賀線」一般化(10/1〜)
- 15 松本亀次郎とその教え子・周恩来のろう人形2体寄贈に関する協定締結(12/24)。平成31年3月設置・除幕式予定
- 16 掛川駅前西街区用地の公募型民間開発の募集始まる(11/1)
- 17 歴史的な建造物や伝統行事等をまちづくりに生かす「歴史的風致維持向上計画」が県内2例目となる国の認定受ける(1/23)
- 18 総務省が2017年の人口移動報告を公表。掛川市は転入超過36人で県内3位(1/29)
- 19 スポーツイヤー目前 台湾アーチェリー協会と東京オリンピック事前キャンプに関する覚書締結(1/22)、ラグビーワールドカップに出場するアイルランド、ロシア、オーストラリアの公認チームキャンプ地契約締結(7/20)
- 20 いのちを守る「希望の森づくり」進む 海岸防災林強化事業進む(累計延長2,490m28%完成)、潮騒の杜植樹祭に620人参加・天皇陛下下の御下賜金により記念植樹(5/26)
  - 誰もが暮らしやすいまちへ 遠隔手話通訳サービス導入(4/1)、発達相談支援センター「のびる〜む」が開所(4/4)、障がい者就労支援事業による就労者数延べ1,000人達成(12/1)
  - 環境日本一へ 静鉄ストアと資源のリサイクルと障がい者雇用を推進する事業所を応援する「K-STeP協定」締結(6/7)、平成28年度の人口10万人以上の県内自治体で一般ごみ排出量の少なさ1位(県発表)、全国でも5年連続2位(環境省発表)
  - 大須賀区域のイノシシ捕獲頭数が前年の2倍に。中東遠で初となる鳥獣被害対策実施隊発足(9/6)
  - 桜木地区上垂木にある雨桜神社と六所神社による「垂木の祇園祭」が市無形民俗文化財に指定(4/26)
  - 部活動改革に挑む 全国でも珍しい文科系「地域部活」が創部(4/1)、中学部活動の質を高めるため、市内企業が支援を行う「チームかけがわ部活動サポートプロジェクト」に4企業参加(11/2)

【その他】◎生涯お通者市民が大勢いるまちへ 「きんじろうくん「積小為大」健康マイレージ」始まる(7/1) ◎かけがわ茶エンナーレ「市民プログラム」市内6企画開催(10月)、第1回実行委員会開催(12月) ◎防災力高まる 日東工業と地震防災システムを共同研究。市内23施設に計測器設置で協定締結(3/27)、消防団員が過去最高の800人越え(4/1) ◎中小企業の活性化へ 「協働による中小企業振興基本条例」施行(4/1)・中小企業振興会議を初開催(8/8)、北海道豊頃町と全国初「互産互消」で協定締結(7/13) ◎「多極ネットワーク型コンパクトシティ」構築へ NPO法人かけがわランド・バンクと空き家対策に関する協定締結(2/23)、都市計画マスタープラン改定・立地適正化計画策定(3月)

## 市内の主な官公署等

### (1) 市 関 係

名 称	所 在 地	電話(市外局番0537)
市 役 所	長谷一丁目1番地の1	21-1111
市 役 所 大 東 支 所	三俣620番地	72-1111
市 役 所 大 須 賀 支 所	西大淵100番地	48-1000
市 役 所 出 張 所	連雀1番地の5	21-1199
徳 育 保 健 センター	御所原61番地	23-8111
大 東 保 健 福 祉 センター	三俣620番地	※(23-8111)
大 須 賀 保 健 センター	西大淵153番地	※(23-8111)
西 部 ふ く し あ	下垂木1270番地の2	29-5977
東 部 ふ く し あ	藺ヶ谷881番地の1	61-2900
中 部 ふ く し あ	杉谷南一丁目1番地の30	28-9713
南 部 大 須 賀 ふ く し あ	西大淵100番地	48-1007
南 部 大 東 ふ く し あ	三俣620番地	72-1116
衛 生 センター 生物循環パビリオン	長谷一丁目1番地の4	24-8888
浄 化 センター 水質保全パビリオン	長谷一丁目1番地の2	21-1170
大 東 浄 化 センター	国安2766番地の24	72-5111
大 須 賀 浄 化 センター	沖之須2700番地の1	48-7676
水 道 事 業 所	逆川422番地の1	27-0711
環 境 資 源 ギャラリー	満水2319番地	23-2273
消 防 本 部 中 央 署	掛川1102番地の2	21-0119
消 防 本 部 西 分 署	富部175番地の3	23-0119
消 防 本 部 南 消 防 署	大淵14273番地	48-0119
給 食 文 化 苑 こうようの丘	光陽211番地の1	62-1050
さ かがわ 給 食 センター	逆川653番地の15	25-6888
大 東 学 校 給 食 センター	大坂4552番地の5	72-2504
大 須 賀 学 校 給 食 センター	西大淵168番地	48-3427
道 の 駅 掛 川 物 産 販 売 所	八坂882番地の1	27-2600
サ ン サ ン フ ァ ー ム	大淵1456番地の312	48-6368
遠 州 南 部 と う も ん の り	山崎233番地	48-0045
<b>《 教育施設 》</b>		
生 涯 学 習 センター	御所原17番1号	24-7777
美 感 ホール	亀の甲一丁目13番7号	23-6543
文 化 会 館 シオーネ	大坂7373番地	72-1234
大 東 北 公 民 館	下土方267番地の1	74-2200
大 須 賀 中 央 公 民 館	西大淵145番地	48-1015
プ ラ ザ 大 須 賀	西大淵4334番地	48-0190
市 教 育 センター	三俣620番地	72-1343
中 央 図 書 館	掛川1148番地の1	24-5921
大 東 図 書 館	大坂7152番地	72-1143
大 須 賀 図 書 館	西大淵63番地の2	48-5269
掛 川 城 天 守 閣 ・ 御 殿	掛川1138番地の24	22-1146
二 の 丸 美 術 館	掛川1142番地の1	62-2061
二 の 丸 茶 室	掛川1138番地の24	23-1199
竹 の 丸	掛川1200番地の1	22-2112
掛 川 市 ステンドグラス美術館	掛川1140番地の1	29-5680
清 水 邸 庭 園	西大淵5298番地の2	48-6456
吉 岡 彌 生 記 念 館	下土方474番地	74-5566
大 須 賀 歴 史 民 俗 資 料 館	大淵6881番地の2	48-6522
森 林 果 樹 公 園	下俣1番地の90	23-8102
22世紀の丘公園コミュニティセンター たまり～な	満水1652番地	24-2722

注：※印の施設は施設管理者が常駐していないため、( )内に問合せ先の番号を記載

名 称	所 在 地	電話(市外局番0537)
<b>《 スポーツ施設等 》</b>		
いこいの広場	細谷1686番地	26-0303
安養寺運動公園	淡陽116番地	23-6644
下垂木多目的広場	下垂木2243番地の1	(22-5553)
大東ビーチスポーツ公園運動場	千浜8572番地の3	72-1132
大東総合運動場	国安3300番地の1	72-5392
大東プール	国安3300番地の3	72-1132
大東北運動場	下土方407番地	74-4430
大須賀運動場	西大淵6220番地の1	※48-5269(72-1132)
東遠カルチャーパーク総合体育館 さんりーな	大池2250番地	22-5553
南体育館 し〜すぽ	大淵14234番地の1	28-8710
掛川海洋センター・体育館	大池2192番地	24-6384
大東海洋センター	国安2808番地の15	22-5553
大須賀海洋センタープール	沖之須1924番地の1	48-3333
こどもの森	大池2199番地	※24-6384(22-5553)
明ヶ島キャンプ場	炭焼33番地の2	25-2052
ならこの里	居尻179番地	25-2055
ならこの湯	居尻179番地	20-3030
大東温泉 シートピア	国安2808番地の2	72-1126
<b>《 福祉施設 》</b>		
総合福祉センター	掛川910番地の1	22-8795
ファミリー・サポート・センター	長谷一丁目1番地の1	21-1140
大東児童館	三俣620番地	72-7830
大須賀児童館	西大淵150番地	48-5531
老人福祉センター 山王荘	大坂2443番地	72-5370
大須賀老人福祉センター	西大淵150番地	48-5531
養護老人ホーム ききょう荘	水垂479番地の1	24-0868
小笠老人ホーム	大坂4161番地	72-2350
つくし会館	長谷433番地	22-6430
千浜会館	千浜4069番地	72-5588
浜野会館	浜野556番地	72-3301
睦三会館	中5989番地の1	74-3970
掛川医療センター	御所原61番地	23-2251
社会福祉協議会	掛川910番地の1	22-1294
社会福祉協議会 大東支所	三俣620番地	72-1135
社会福祉協議会 大須賀支所	西大淵150番地	48-5531
掛川市シルバー人材センター	掛川910番地の1	22-0088
シルバー人材センター南部事務所	大坂2443番地	72-1660
<b>《 地区まちづくり協議会 》</b>		
<b>まちづくり協議会名(施設名称)</b>		
掛川第一・第二地区(第一小地域生涯学習センター)	掛川1108番地の1	24-7530
掛川第三地区(中央小地域生涯学習センター)	下俣80番地	24-6913
掛川第四地区(城西区公会堂)	城西一丁目6番地の5	24-3944
掛川第五地区(掛川第五地域生涯学習センター)	大池438番地の1	22-4900
南郷地区(南郷地域生涯学習センター)	上張192番地の1	23-0324
西南郷地区(西南郷地域生涯学習センター)	久保二丁目3番地の1	21-3231
上内田地区(上内田地域生涯学習センター)	上内田931番地の2	22-4594
西山口地区(西山口地域生涯学習センター)	成滝147番地の1	24-6921
東山口地区(東山口地域生涯学習センター)	逆川1012番地の2	27-0544
日坂地区(日坂地域生涯学習センター)	大野1番地の3	27-1002

注：※印の施設は施設管理者が常駐していないため、( )内に問合せ先の番号を記載



名 称	所 在 地	電話(市外局番0537)
<b>《 地区まちづくり協議会 》</b>		
<b>まちづくり協議会名(施設名称)</b>		
東 山 地区(東山地域生涯学習センター)	東山1265番地の1	27-1544
粟 本 地区(粟本地域生涯学習センター)	初馬857番地の1	61-9450
城 北 地区(城北地域生涯学習センター)	城北二丁目12番地の2	24-0299
倉 真 地区(倉真地域生涯学習センター)	倉真3808番地の1	29-1252
西 郷 地区(西郷地域生涯学習センター)	上西郷2613番地の1	28-0551
原 泉 地区(原泉地域生涯学習センター)	萩間423番地	20-3985
原 田 地区(原田地域生涯学習センター)	原里1623番地	26-0470
原 谷 地区(原谷地域生涯学習センター)	本郷806番地の1	26-0064
桜 木 地区(桜木地域生涯学習センター)	下垂木1472番地の1	23-2637
和 田 岡 地区(和田岡地域生涯学習センター)	吉岡271番地の5	26-0475
曾 我 地区(曾我地域生涯学習センター)	領家373番地の1	22-4936
千 浜 地区(千浜農村環境改善センター)	千浜4002番地	72-5028
睦 浜 地区(大東交流センター・大東支所3階)	三浜620番地	-
大 坂 地区(産業交流プラザ)	大坂2882番地	72-3207
土 方 地区(大東北公民館)	下土方267番地の1	74-5688
佐 東 地区(佐東公民館)	中方573番地の1	74-3841
中 地区(中地区コミュニティ防災センター)	中3891番地の1	74-2904
大 須 賀 第 一 地区(大須賀支所南館)	西大淵97番地	48-1014
大 須 賀 第 二 地区(大須賀支所南館)	西大淵97番地	-
大 須 賀 第 三 地区(大須賀支所南館)	西大淵97番地	48-1009
大 淵 地区(農村環境改善センター アイ)	大淵6881番地の2	48-6681

注：教育機関は後述。

## (2) 県 関 係

名 称	所 在 地	電話(市外局番0537)
掛 川 警 察 署	宮脇一丁目1番地の1	22-0110
西部健康福祉センター 掛川支所	金城93番地	22-3263
静岡県西部食肉衛生検査所	金城93番地	24-0725
静岡県総合教育センター あすなろ	富部456番地	24-9700
静岡県袋井土木事務所 掛川支所	金城93番地	22-6275

注：教育機関は後述。

## (3) 国 関 係

名 称	所 在 地	電話(市外局番0537)
静岡地方法務局 掛川支局	亀の甲二丁目16番2号	22-5538
静岡地方検察庁 掛川支部	亀の甲二丁目16番2号	22-5398
掛川区検察庁	亀の甲二丁目16番2号	22-5398
掛川税務署	緑ヶ丘二丁目11番地の4	22-5141
掛川公共職業安定所 ハローワーク掛川	金城71番地	22-4185
日本年金機構掛川年金事務所	久保一丁目19番8号	21-5524
林野庁天竜森林管理署 掛川治山事務所	久保二丁目3番13号	22-6231
林野庁天竜森林管理署 掛川森林事務所	久保二丁目3番13号	22-8039
国土交通省浜松河川国道事務所 掛川国道出張所	城西一丁目12番22号	24-5749
静岡地方裁判所 掛川支部	亀の甲二丁目16番1号	22-3036
静岡家庭裁判所 掛川支部	亀の甲二丁目16番1号	22-3036
掛川簡易裁判所	亀の甲二丁目16番1号	22-3036

(4) 保 育 ・ 教 育 機 関

名 称		所 在 地	電話(市外局番0537)
<b>《 保 育 園 》</b>			
私 立	聖マリア 保 育 園	中央一丁目8番地の1	24-0875
"	大 坂 保 育 園	大坂2808番地の1	72-2607
"	千 浜 保 育 園	千浜4528番地の6	72-2400
"	城 東 保 育 園	下土方1152番地の3	74-2201
"	よこすか 保 育 園	横須賀1371番地の3	48-2258
"	おおぶち 保 育 園	大淵4385番地の1	48-0707
"	子育てセンターひだまり 保育園部	杉谷南二丁目1番地の1	23-1771
"	子育てセンターさやのもり 保育園部	長谷1687番地の2	24-2251
"	葛ヶ丘 保 育 園	葛ヶ丘三丁目4番地の1	26-9123
"	かけがわのぞみ保育園	杉谷南一丁目1番地の20	21-3001
"	すずかけっこ保育園	大池2956番地	61-2505
"	掛川あそび保育園	岡津63-2	22-8900
<b>《 幼 稚 園 》</b>			
市 立	さ か が わ 幼 稚 園	伊達方474番地の1	27-0545
"	三 笠 幼 稚 園	上西郷4116番地	28-0659
"	土 方 幼 稚 園	上土方320番地の1	74-2083
"	佐 東 幼 稚 園	小貫77番地	74-2084
"	中 幼 稚 園	中3124番地	74-2642
"	千 浜 幼 稚 園	千浜5870番地	72-3783
"	大 坂 幼 稚 園	大坂2805番地	72-3811
"	睦 浜 幼 稚 園	三俣239番地の1	72-4771
"	横 須 賀 幼 稚 園	西大淵1010番地	48-2349
"	大 淵 幼 稚 園	大淵5935番地の6	48-3045
私 立	智 光 幼 稚 園	仁藤町5番地の5	29-5330
"	子育てセンターひだまり 幼稚園部	杉谷南二丁目1番地の1	23-1881
"	子育てセンターさやのもり 幼稚園部	長谷1687番地の2	24-2253
<b>《 認 定 こ ど も 園 》</b>			
市 立	すこやかこども園	宮脇二丁目6番地の1	62-6110
私 立	掛川こども園	家代の里一丁目5番地の1	61-3322
"	こども広場あんり	本郷623番地の1	26-2250
"	くるみ幼稚園	中央二丁目18番地の5	22-5394
"	桜木こどもの森	家代1761番地の1	22-8159
"	子育てセンターとものもり	大池2305	25-6800
"	掛川中央保育園	和光二丁目16番地の1	24-5501
<b>《 小 学 校 》</b>			
日 坂	小 学 校	大野3番地の1	27-1022
東 山	口 小 学 校	逆川1012番地の1	27-0026
西 山	口 小 学 校	成滝145番地	22-6629
上 内	田 小 学 校	上内田3325番地	22-5268
城 北	小 学 校	水垂178番地	22-3357
第 一	小 学 校	掛川1108番地の1	22-7231
第 二	小 学 校	大池438番地の1	22-3258
中 央	小 学 校	下俣633番地	23-0215
曾 我	小 学 校	領家384番地	22-3642
桜 木	小 学 校	下垂木1472番地の1	22-4322
和 田	岡 小 学 校	吉岡639番地の2	26-2649
原 谷	小 学 校	本郷561番地の1	26-0005
原 田	小 学 校	原里1623番地の1	26-0061

名 称	所 在 地	電話(市外局番0537)
西郷小学校	上西郷2606番地の2	28-0821
倉真小学校	倉真3774番地	28-0921
土方小学校	上土方286番地の1	74-2023
佐東小学校	小貴1474番地	74-2026
中 小 学 校	中3080番地	74-2644
大坂小学校	大坂5667番地	72-2518
千浜小学校	千浜5849番地	72-2014
横須賀小学校	横須賀1110番地	48-2049
大 大 小 学 校	大淵5602番地	48-2045
<b>《 中 学 校 》</b>		
栄 川 中 学 校	本所538番地	27-0014
東 中 学 校	葛川1039番地	22-5158
西 中 学 校	下俣1007番地の1	22-7258
桜が丘中学校	富部716番地	22-6278
原野谷中学校	寺島15番地	26-0011
北 中 学 校	上西郷220番地の2	24-1915
城 東 中 学 校	下土方680番地	74-2054
大 浜 中 学 校	大坂1147番地	72-2509
大 須 賀 中 学 校	横須賀1007番地	48-2561
<b>《 高等学校 》</b>		
掛 川 西 高 等 学 校	城西一丁目1番6号	22-7165
掛 川 東 高 等 学 校	南西郷1357番地	22-3155
掛 川 工 業 高 等 学 校	葵町15番1号	22-7255
横 須 賀 高 等 学 校	横須賀1491番地の1	48-3421
<b>《 私立大学 》</b>		
東京女子医大看護学部大東キャンパス	下土方400番地の2	63-2111

(5) そ の 他

名 称	所 在 地	電話(市外局番0537)
<b>《 商工会議所・商工会・農協 》</b>		
掛 川 商 工 会 議 所	掛川551番地の2	22-5151
掛 川 み な み 商 工 会 本 所	大坂2882番地	72-2701
掛 川 み な み 商 工 会 支 所	西大淵63番地	48-2262
掛 川 市 農 業 協 同 組 合 本 所	千羽100番地の1	20-0820
<b>《 郵便局 》</b>		
掛 川 郵 便 局	中央一丁目17番地の3	22-6303
上 内 田 郵 便 局	板沢15番地	23-2561
西 郷 郵 便 局	上西郷2127番地の3	28-0021
桜 木 郵 便 局	下垂木1324番地の1	23-0721
掛 川 下 俣 郵 便 局	下俣201番地	23-2552
掛 川 新 町 郵 便 局	喜町6番地の1	23-2551
日 坂 郵 便 局	日坂309番地の2	27-1001
掛 川 原 川 郵 便 局	原川17番地の3	23-2562
原 田 郵 便 局	原里1123番地の1	26-0051
原 谷 郵 便 局	本郷1408番地の6	26-0001
掛 川 水 垂 郵 便 局	御所原23番4号	23-1116
遠 江 大 東 郵 便 局	菊浜710番地の1	72-2541
大 東 千 浜 郵 便 局	千浜5085番地の1	72-4558
中 村 郵 便 局	中845番地	74-2669
城 東 郵 便 局	中方618番地	74-2001
土 方 郵 便 局	上土方71番地の4	74-2034
大 須 賀 郵 便 局	横須賀1286番地の3	48-4581

平成30年度版 掛川市統計書

平成31年 3月	印刷・発行
発行	掛川市役所
編集	企画政策部企画政策課 掛川市長谷一丁目1番地の1 TEL 0537-21-1127
印刷	(株) 幸栄グラフィック 掛川市弥生町21番地 TEL 0537-24-4341