

上 田 市 の 1 日 (平 成 17 年)

出 生

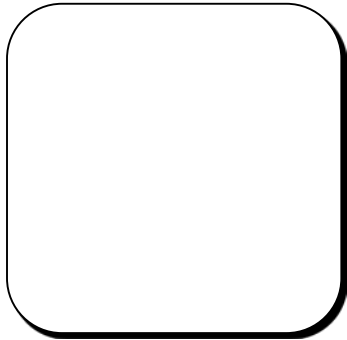

上田市3.2人 丸子町0.5人
真田町0.2人 武石村0.1人
4.0 人

死 亡

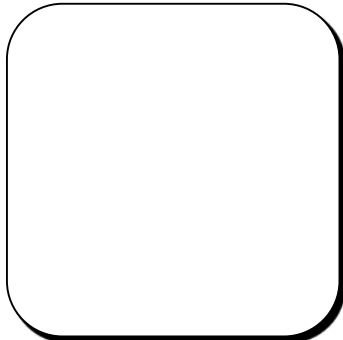

上田市2.9人 丸子町0.9人
真田町0.3人 武石村0.1人
4.3 人

転 入

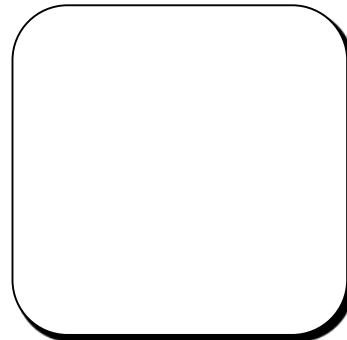

上田市16.5人 丸子町3.7人
真田町 1.1人 武石村0.3人
21.6 人

転 出

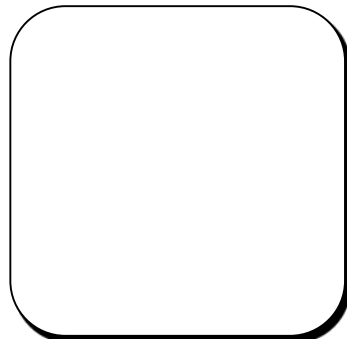

上田市15.5人 丸子町3.6人
真田町 1.3人 武石村0.3人
20.7 人

結 婚

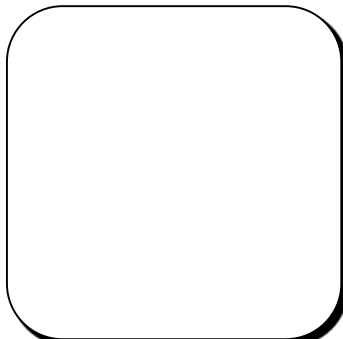

上田市2.0人 丸子町0.3人
真田町0.1人 武石村0.1人
2.5 人

離 婚

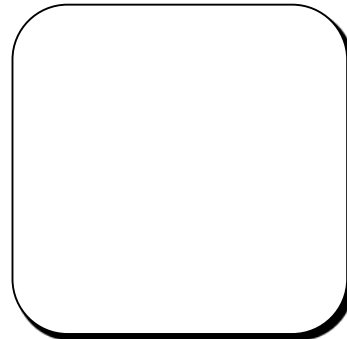

上田市0.7人 丸子町0.1人
真田町0.0人 武石村0.0人
0.9 人

火 災

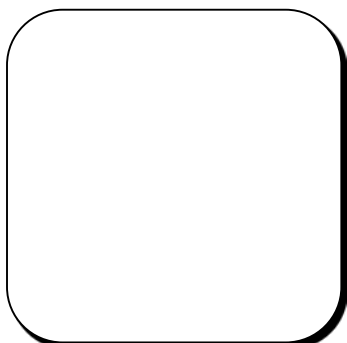

0.1 件

救急活動

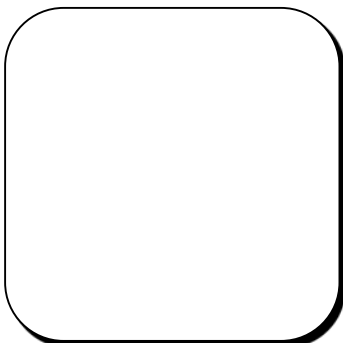

上田市13.0件 丸子町2.5件
真田町 1.4件 武石村1.5件
18.4 件

図書貸し出し数
(平成16年度)

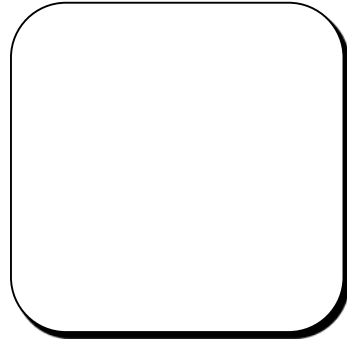

上田市 1,405冊
丸子町 181冊
1586 冊

上 田 市 の 1 世 帯 (平成17年)

世帯人員

(平成17年10月1日)

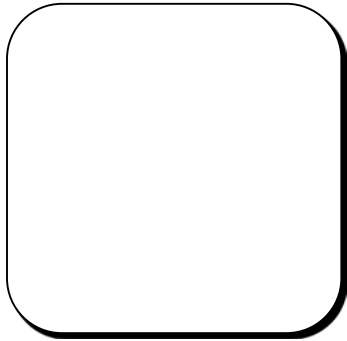

上田市2.6人 丸子町3.0人
真田町3.2人 武石村3.1人
2.7人

**小学校児童と
中学校生徒の数**

(平成17年5月1日)

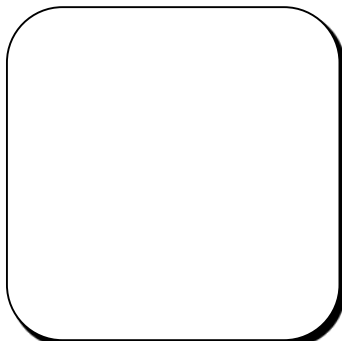

上田市0.23人 丸子町0.27人
真田町0.33人 武石村0.39人
0.24人

医療施設数

(平成17年3月31日)

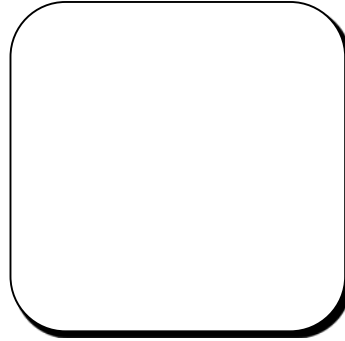

病 院 4,681 世帯に1つ
一般診療所 544 世帯に1つ

都市公園

(平成17年)

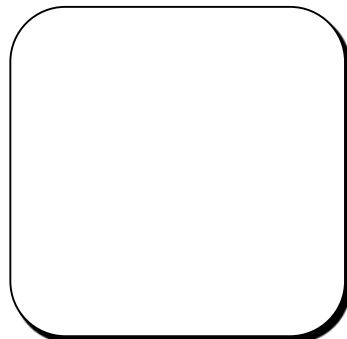

29.6 平方メートル

ごみ収集量(不燃物除く)

(平成16年度)

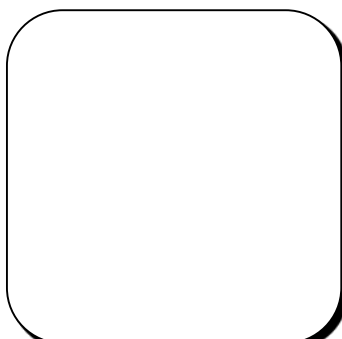

上田市0.4t 丸子町0.7t
真田町0.4t 武石村0.4t
0.5 トン

電力消費量(電灯契約使用電力量)

(平成16年度)

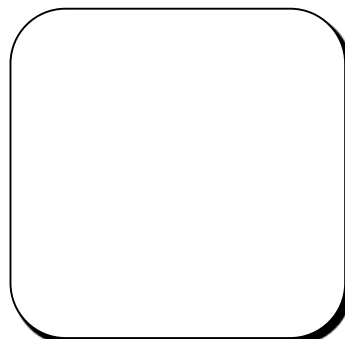

上田市 5.3 メガワット時
丸子町 5.8 メガワット時

家庭用都市ガス消費量

(平成16年度)

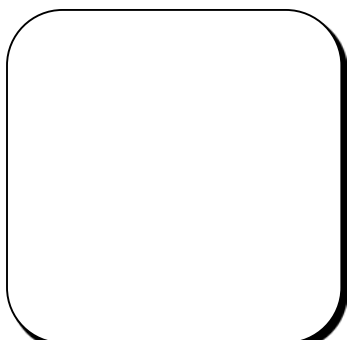

278.0 立方メートル

☆世帯数は

上田市 50,278
丸子町 8,329
真田町 3,543
武石村 1,340
63,490 世帯(H16.10.1現在)

上田市 46,809
丸子町 8,209
真田町 3,532
武石村 1,325
59,875 世帯(H17.10.1現在)

上 田 市 の 市 政 (平 成 17 年)

人 口
(平成17年10月1日)

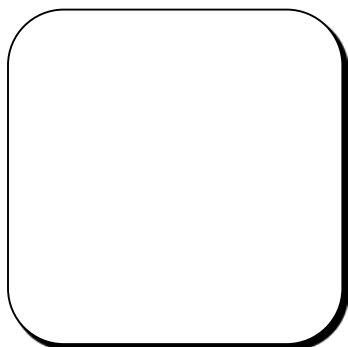

上田市123,678人 丸子町24,538人
真田町11,310人 武石村4,119人
163,645 人

人口密度
(平成17年10月1日)

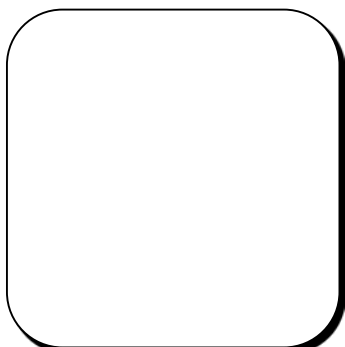

上田市700人 丸子町232人
真田町 62人 武石村 47人
296 人

予 算
(平成16年度一般会計歳入決算額)

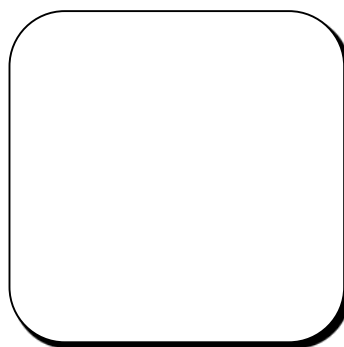

4市町村合計
64,746,558千円

市 税
(平成16年度収入決算額)

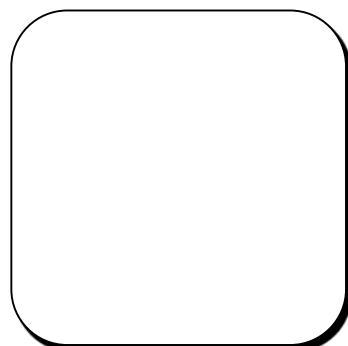

4市町村合計
20,922,091千円

市職員数
(平成17年10月1日)

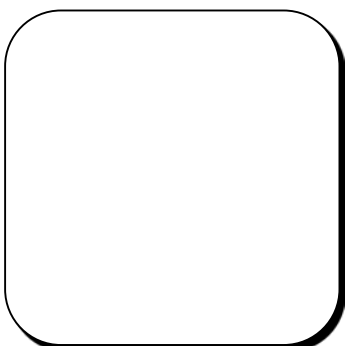

上田市994人 丸子町291人
真田町159人 武石村 81人
1,525 人

市議会議員数
(平成17年5月15日)

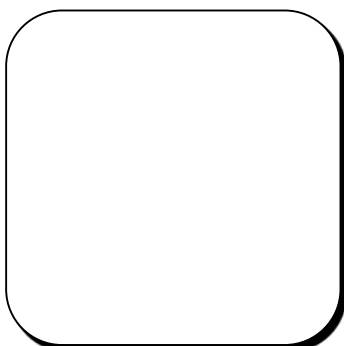

上田市30人 丸子町20人
真田町16人 武石村14人

進 学 率
(平成17年5月1日)

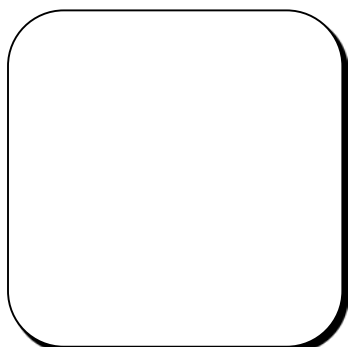

高校へ 93.2 %
大学等へ 48.7 %

下水道普及率
(平成17年3月31日)

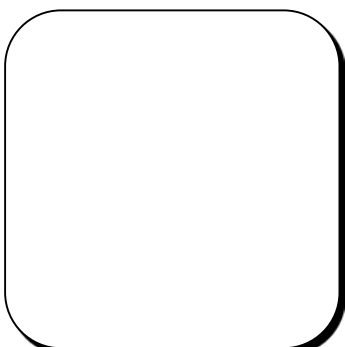

上田市69.9% 丸子町90.8%
真田町83.8% 武石村94.3%

製造業事業所数
(平成16年12月31日)

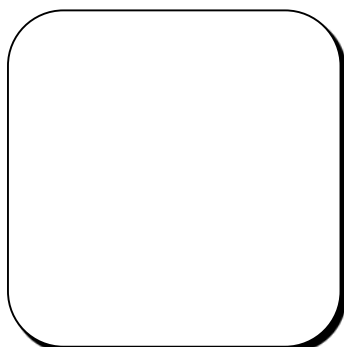

上田市378 丸子町100
真田町 22 武石村 15
515 事業所

上田市の主要指標

項	目	数 値	期 日	参照統計表		
人 口	総 数	163,645 人	2005/10/1 (国勢調査速報 値)	7		
	男	79,762 人				
	女	83,883 人				
世 帯 数		59,875 世帯				
出 生 数		1,467 人	平成17年1月～12月	11		
死 亡 数		1,553 人				
婚姻届出件数		901 件				
離婚届出件数		325 件				
転入人口		7,880 人		12		
転出人口		7,553 人				
外国人登録	人 口	6,343 人	平成17年12月31日	17		
	世帯数	4,063 世帯				
事業所（民営）	事業所数	8,117 事業所	平成16年6月1日	26		
	従業者数	70,021 人		27		
総農家数		7,515 戸	平成17年2月1日	28		
農家人口		- 人				
経営耕地総面積		277,676 a		31		
農業産出額総額		852,000 万円	平成16年	40		
森林面積（旧上田市）		8,863 h a	平成16年3月	42		
卸売業・小売業	商店数	2,129 店舗	平成16年6月1日	50		
	従業者数	14,134 人				
	年間商品販売額	42,240,403 万円				
製造事業所	事業所数	515 事業所	平成16年12月31日	52		
	従業者数	19,408 人				
	製造品出荷額等	59,249,901 万円				
金融機関店舗数（旧上田市）		51 店舗	平成16年3月31日	61		
高等学校	学校数	6 校	平成17年5月1日	66		
	在学者数	5,819 人				
中 学 校	学校数	12 校				
	在学者数	4,981 人				
小 学 校	小学校数	25 校				
	在学児童数	9,638 人				
幼 稚 園	幼稚園数	13 園				
	幼児数	1,425 人				
高等学校等進学率		93.2 %				71
大学等進学率		48.7 %				74

上 田 市 の 主 要 指 標

項 目	数 値	期 日	参照統計表	
図書館(本館・移動図書館)	蔵書総数	378,154 冊	平成16年度	82
	貸出し冊数	580,581 冊		
市内道路の総延長	2,103,139 m	平成17年4月1日	96	
橋りょう数	1,260 か所		98	
都市公園	公園数		48 か所	104
	総面積	177.11 ha		
JR上田駅一日平均乗車客数	2,763 人	平成16年度	106	
しなの鉄道上田駅乗車客総数	2,227 千人		107	
上田交通電車(別所線)乗車人員	1,228 千人		108	
自動車保有台数(旧上田市)	101,795 台	平成17年3月31日	113	
電話加入総数	70,351 件		119	
有線放送電話加入世帯数	15,355 世帯	平成17年4月1日	120	
テレビ契約数(旧上田市)	39,106 台	平成17年3月31日	121	
職業紹介	新規求職者数	10,693 人	平成16年度	127
	新規求人数	18,254 人		
公立保育所	保育所数	32 か所	平成17年4月1日	155
	児童数	2,657 人		
私立保育所	保育所数	11 か所		
	児童数	1,047 人		
国民健康保険被保険者数	26,207 人	平成16年度	165	
国民年金受給者総数	36,100 人		166	
医療施設数	病 院	10 か所	平成17年3月31日	167
	一般診療所	86 か所		
年間ごみ収集量	35,259 t	平成16年度	179	
年間し尿投入量	59,805 kl		182	
上水道総配水量(市営水道)	13,613 千立方メートル		187	
下水道普及率	- %	平成17年3月31日		
火災発生件数	50 件	平成17年1月～12月	196	
救急出場件数	6,728 件		199	
交通事故件数(上田警察署内)	5,054 件		200	
刑法犯発生総数	5,352 件	平成16年度	202	
市民相談室利用件数(旧上田市)	1,380 件		204	
使用電力量(電灯需用)	316,549 MWh		210	
都市ガス(家庭用) (旧上田市)	消費量		28,554,643 立方メートル	211
	設置戸数	31,622 戸		
酒類の消費量	20,258 kl	平成15年度	212	
市町村議会議員数	上田30、丸子 10、真田16 人	平成17年5月10日	227	
選挙人名簿登録者数	130,545 人	平成17年9月1日	230	
一般会計歳入決算額	64,746,558 千円	平成15年度	232	
一般会計歳出決算額	62,163,166 千円			
特別会計歳入決算額	53,798,898 千円		235	
特別会計歳出決算額	54,863,189 千円			
市税収入決算額	20,922,091 千円		236	
市職員数	1,525 人	平成17年10月1日	240	

長野県18市の比較

市名	役所の標高(m)		面積(km ²) H16.10.1現在		人口(人) H17.10.1現在		人口密度(人/km ²) H16.10.1現在	
		順位		順位		順位		順位
18市合計	-	-	3,930.03	-	1,661,705	-	-	-
18市平均	-	-	218.34	-	92,317	-	423	-
長野市	362	16	737.86	1	378,495	1	513	7
松本市	592	10	265.87	5	227,579	2	856	1
上田市	456	13	176.73	9	123,678	3	700	2
新上田市			552.00		163,645		296	
岡谷市	779	2	85.14	17	54,693	11	642	3
飯田市	499	12	325.35	3	108,628	4	334	12
諏訪市	761	3	109.06	15	53,236	13	488	8
須坂市	379	14	149.84	12	53,669	12	358	11
小諸市	680	7	98.66	16	45,498	15	461	9
伊那市	632	9	207.64	6	62,864	9	303	13
駒ヶ根市	676	8	165.92	11	34,420	16	207	17
中野市	367	15	77.32	18	46,788	14	605	4
大町市	726	4	464.84	2	29,792	18	64	19
飯山市	315	18	202.32	7	24,952	19	123	18
茅野市	802	1	266.41	4	57,101	10	214	16
塩尻市	713	5	172.31	10	68,342	7	397	10
佐久市	692	6	192.62	8	100,457	5	522	6
千曲市	360	17	119.84	13	64,029	8	534	5
東御市	533	11	112.30	14	31,271	17	278	15
安曇野市			331.82		96,213	6	290	14

市名	事業所・企業統計調査 H16.6.1現在				工業統計調査 H16.12.31現在			
	事業所数	順位	従業者数(人)	順位	事業所数	順位	製造品出荷額等 (万円)	順位
18市合計	80,147	-	665,715	-	4,208	-	371,678,603	-
18市平均	4,453	-	36,984	-	234	-	20,648,811	-
長野市	20,132	1	173,135	1	655	1	40,186,102	2
松本市	12,177	2	108,806	2	384	2	48,481,057	1
上田市	6,325	4	54,460	3	378	3	38,554,833	3
新上田市	8,117		70,021		515		59,249,901	
岡谷市	3,056	7	25,559	8	372	5	23,979,247	7
飯田市	6,476	3	50,098	4	374	4	24,684,981	6
諏訪市	3,761	5	28,916	5	233	7	12,037,861	14
須坂市	2,649	10	18,713	11	203	10	12,461,629	13
小諸市	2,280	12	17,384	12	125	13	15,009,876	11
伊那市	3,047	8	25,142	7	171	12	22,411,189	8
駒ヶ根市	1,917	14	15,302	14	124	14	13,610,709	12
中野市	2,025	13	16,090	13	110	15	9,662,145	16
大町市	1,788	15	12,982	16	58	17	6,485,015	17
飯山市	1,314	17	8,730	17	33	18	4,640,883	18
茅野市	2,566	11	22,685	10	241	6	26,233,174	5
塩尻市	2,764	9	25,751	9	194	11	26,413,162	4
佐久市	3,397	6	27,257	6	215	9	20,461,541	9
千曲市	3,175	16	23,921	15	228	8	16,023,113	10
東御市	1,298	16	10,784	15	110	15	10,342,086	15

市名	商業(卸売、小売業)統計調査 H16.6.1				普通会計決算額 平成15年度			
	商店数		年間商品販売額 (万円)		歳入 (千円)		歳出 (千円)	
	順位		順位		順位		順位	
18市合計	20,996	-	520,687,942	-	573,000,566	-	554,891,011	-
18市平均	1,166	-	28,927,108	-	31,833,365	-	30,827,278	-
長野市	5,151	1	186,826,602	1	148,948,178	1	144,323,985	1
松本市	3,549	2	121,081,913	2	73,983,259	2	72,504,223	2
上田市	1,752	3	38,820,032	3	43,515,599	3	41,848,893	3
新上田市	2,129		42,240,403		62,715,358		60,097,720	
岡谷市	738	9	13,222,033	9	21,912,722	10	21,223,362	9
飯田市	1,636	4	26,618,481	4	38,113,554	4	37,204,763	4
諏訪市	880	6	21,621,302	5	19,841,351	11	18,986,757	11
須坂市	671	11	6,587,376	14	18,256,101	12	17,633,402	12
小諸市	549	14	7,777,784	13	15,456,564	14	14,899,281	14
伊那市	783	7	15,116,310	8	24,197,678	6	23,316,542	6
駒ヶ根市	501	15	6,270,461	15	14,478,189	17	14,210,166	17
中野市	648	12	9,125,577	11	14,861,310	16	14,717,650	15
大町市	420	16	5,006,172	17	13,255,624	18	13,064,835	18
飯山市	383	17	4,306,223	18	15,106,146	15	14,688,386	16
茅野市	559	13	8,622,556	12	26,150,150	5	25,018,799	5
塩尻市	725	10	16,137,670	7	22,687,169	9	22,400,362	8
佐久市	988	5	16,928,768	6	23,225,243	8	21,108,928	10
千曲市	746	8	11,098,681	10	23,343,507	7	22,795,124	7
東御市	317	18	5,520,001	16	15,668,222	13	14,945,553	13

市名	市税 平成16年度					
	決算額 (百万円)		普通会計に占める 割合(%)		人口1人当たりの 額(円)	
	順位		順位		順位	
18市合計	217,717	-	-	-	-	-
18市平均	12,807	-	38.1	-	140,499	-
長野市	58,200	1	39.1	6	153,767	4
松本市	33,020	2	44.6	2	145,092	6
上田市	18,170	3	41.8	3	146,914	5
新上田市	23,144		36.9		141,428	
岡谷市	7,746	11	35.3	11	141,627	7
飯田市	13,397	4	35.2	12	123,329	13
諏訪市	8,976	8	45.2	1	168,608	1
須坂市	5,998	12	32.9	15	111,759	16
小諸市	5,790	13	37.5	7	127,258	12
伊那市	8,092	10	33.4	14	128,722	11
駒ヶ根市	4,652	16	32.1	16	135,154	9
中野市	5,464	14	36.8	9	116,782	14
大町市	4,908	15	37.0	8	164,742	2
飯山市	2,895	18	19.2	18	116,023	15
茅野市	9,371	5	35.8	10	164,113	3
塩尻市	9,317	6	41.1	4	136,329	8
佐久市	9,472	7	40.8	5	94,289	17
千曲市	8,112	9	34.8	13	80,751	18
東御市	4,137	17	26.4	17	132,295	10

資料:平成17年版ながの県勢要覧

市域の変遷・上田市の周辺町村合併経過

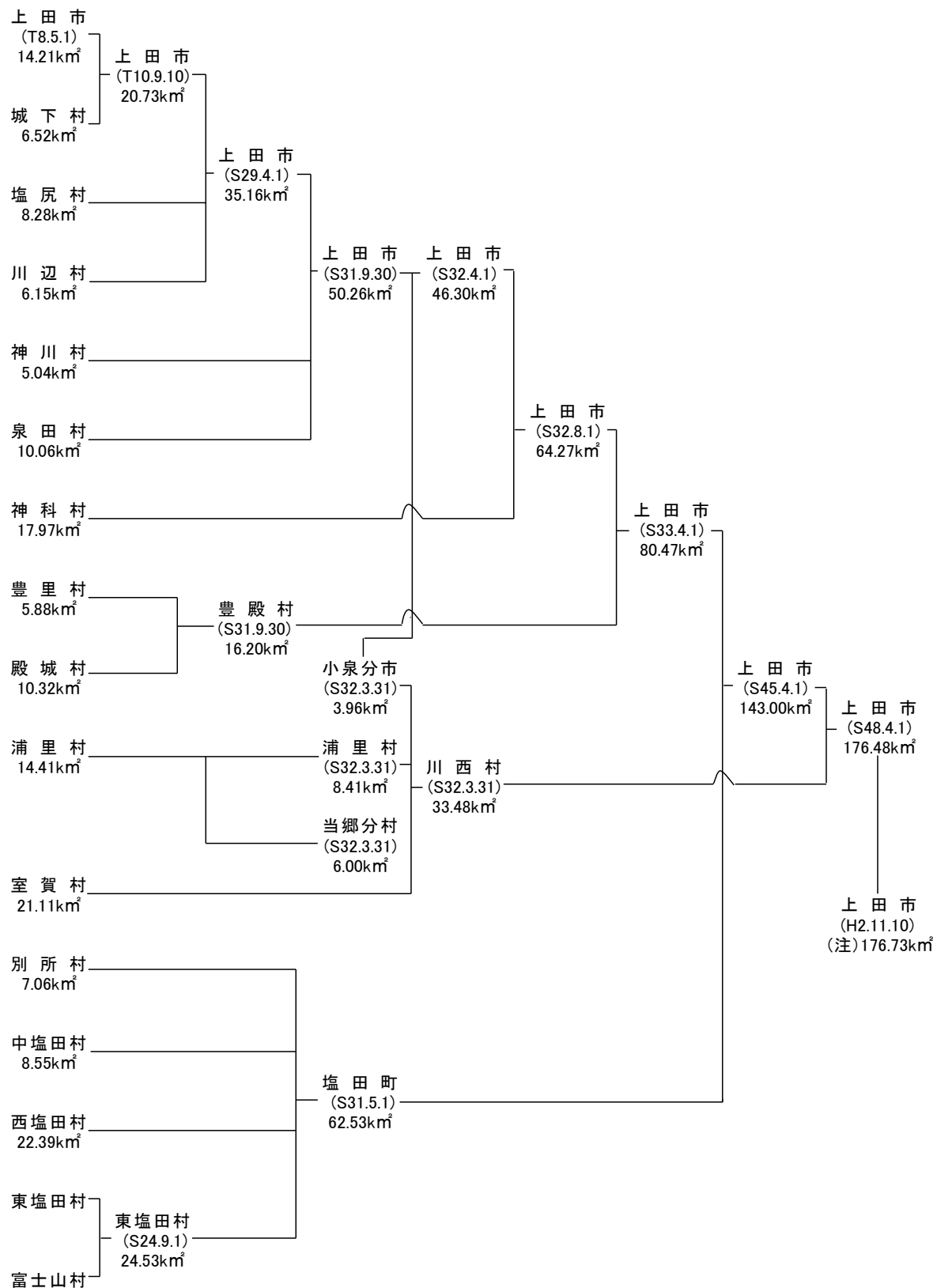

(注) 国土地理院による面積測定基準の変更により、平成2年11月10日から面積値が改訂された。

市域の変遷・上田市の周辺町村合併経過

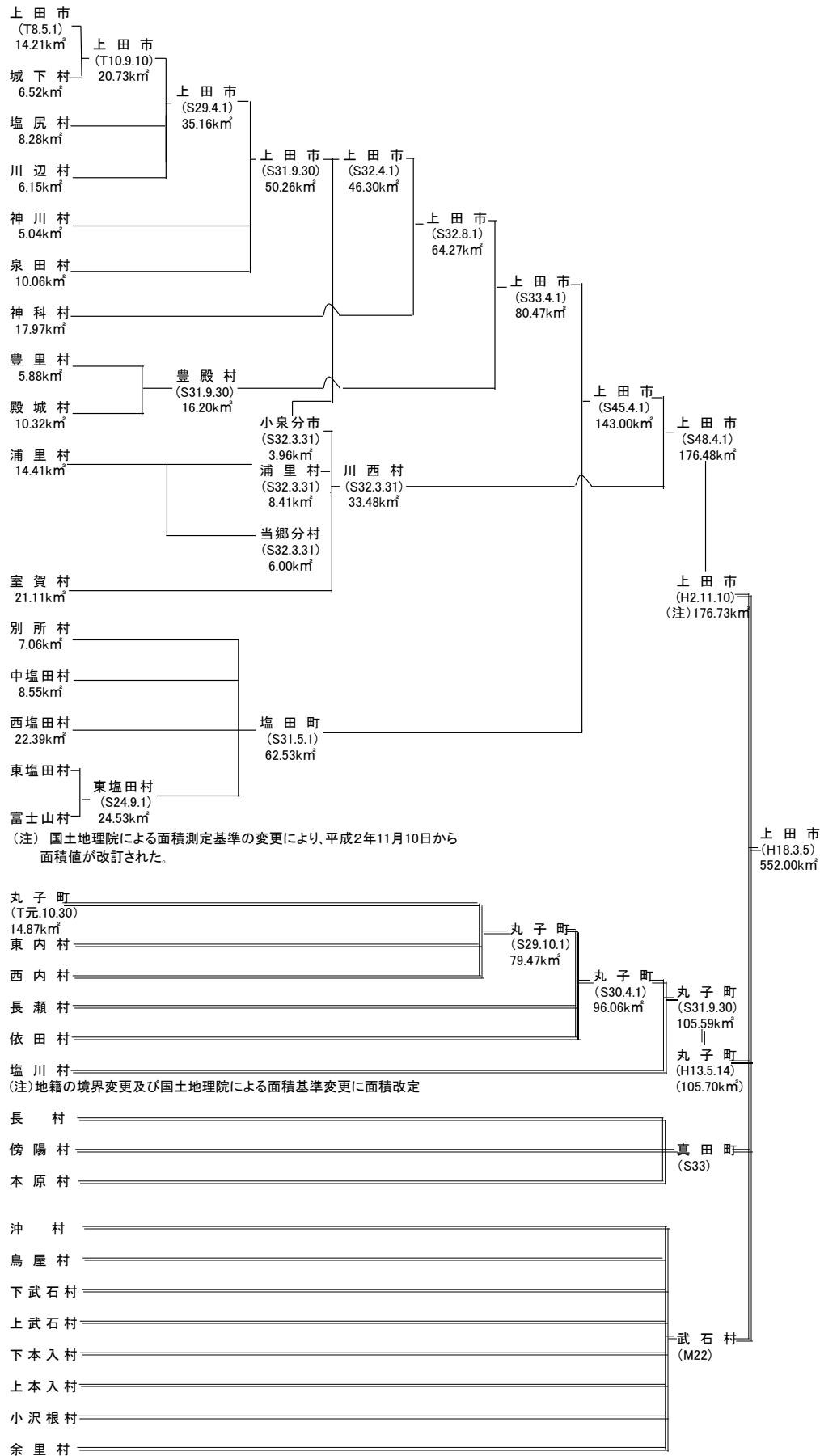

1 市域の変遷・上田市の周辺町村合併経過

旧上田市

年 月 日	編入等の地域	編入時の 人 口 人	編入面積 (km ²)	編入後の 面 積 (km ²)
大正 8年 5月 1日	上田市制施行	30,247	14.21	14.21
大正10年 9月10日	城下村編入	3,681	6.52	20.73
昭和29年 4月 1日	塩尻村、川辺村編入	7,388	14.43	35.16
昭和31年 9月30日	神川村、泉田村編入	7,837	15.10	50.26
昭和32年 3月31日	泉田の一部(小泉)が川西村へ編入	△1,512	△3.96	46.30
昭和32年 8月 1日	神科村編入	6,323	17.97	64.27
昭和33年 4月 1日	豊殿村編入	4,341	16.20	80.47
昭和45年 4月 1日	塩田町編入	15,521	62.53	143.00
昭和48年 4月 1日	川西村編入	6,371	33.48	176.48
平成 2年11月10日	国土地理院による面積測定基準の変更	—	—	176.73

資料 情報推進課

旧丸子町

年 月 日	編入等の地域	編入時の 人 口 人	編入面積 (km ²)	編入後の 面 積 (km ²)
大正 元年10月30日	丸子町制施行	5,300	14.87	14.87
昭和29年10月 1日	東内村、西内村編入	4,633	64.6	79.47
昭和30年 4月 1日	依田村、長瀬村編入	7,519	16.59	96.06
昭和31年 9月30日	塩川村編入	3,816	9.53	105.59
昭和41年 4月 1日	東部町遠川原地籍境界変更	0	0.03	105.62
昭和60年12月21日	丸子町腰越地籍境界変更	0	0.00	105.62
昭和61年 9月 9日	丸子町腰越地籍境界変更	0	0.00	105.62
平成 元年11月10日	国土地理院による面積測定基準の変更	—	—	105.70
平成13年 5月14日	丸子町塩川中島地区と東部町本海野郷地川原地区との境界変更	△6 同面積交換		105.70

2 地勢・位置

面積 (km ²)	広ぼう (km)		周 囲 (km)	市役所所在地 (上田市大手一丁目11番16号)		
	東 西	南 北		東 経 度・分・秒	北 緯 度・分・秒	海 抜 (m)
552.00	30.9	37.4	158	138.15.8	36.23.55	456.0

資料 情報推進課

3 土地の地目別面積

旧上田市		各年1月1日現在 単位:ha								
年次	総面積	宅地	田	畑	山林	原野	雑種地	池沼地	公共用地	その他
平成13年	17,673.0	2,115.2	2,110.7	1,872.0	3,494.9	307.4	242.4	17.4		7,513.0
14	17,673.0	2,138.5	2,094.7	1,861.5	3,498.9	306.8	244.6	17.2		7,510.8
15	17,673.0	2,146.0	2,083.2	1,853.6	3,489.7	312.9	246.5	17.2		7,514.7
16	17,673.0	2,153.1	2,072.5	1,842.7	3,500.3	312.4	254.1	17.2		7,520.7
17	17,673.0	2,159.9	2,053.8	1,817.0	3,494.8	311.5	258.6	16.9		7,560.5
17年構成比(%)	100.0	12.2	11.6	10.3	19.8	1.8	1.5	0.1		42.8

資料 税務課

旧丸子町										
年次	総面積	宅地	田	畑	山林	原野	牧場	池沼地	その他	
平成13年	10,570.0	543.0	657.0	754.0	6,337.0	1,026.0	2.0	16.0		1,235.0
14	10,570.0	563.0	651.0	753.0	6,328.0	1,026.0	2.0	16.0		1,231.0
15	10,570.0	563.0	651.0	750.0	6,330.0	1,026.0	2.0	16.0		1,232.0
16	10,570.0	564.0	648.0	746.0	6,334.0	1,028.0	2.0	16.0		1,232.0
17	10,570.0	566.0	642.0	725.0	6,294.0	1,026.0	2.0	16.0		1,310.0
17年構成比(%)	100.0	5.4	6.1	6.9	59.5	9.7	0.0	0.2		12.4

資料 丸子税務課

旧真田町										
年次	総面積	宅地	田	畑	山林	原野	雑種地	牧場	その他	
平成13年	18,190.0	402.0	336.0	1,000.0	11,425.0	1,640.0	363.0	1,418.0		1,606.0
14	18,190.0	405.0	334.0	997.0	11,417.0	1,640.0	364.0	1,418.0		1,615.0
15	18,190.0	410.0	333.0	990.0	11,414.0	1,641.0	368.0	1,419.0		1,615.0
16	18,190.0	411.0	332.0	987.0	11,419.0	1,635.0	370.0	1,419.0		1,617.0
17	18,190.0	417.0	331.0	985.0	11,415.0	1,628.0	368.0	1,418.0		1,628.0
17年構成比(%)	100.0	2.3	1.8	5.4	62.8	8.9	2.0	7.8		8.9

資料 真田市民生活課

旧武石村										
年次	総面積	宅地	田	畑	山林	原野	池沼	牧場	その他	
平成13年	8,767.0	197.0	322.4	220.8	6,767.0	206.4	0.9	0.0		1,052.5
14	8,767.0	197.5	321.7	218.1	6,773.1	202.2	0.9	0.0		1,053.6
15	8,767.0	199.6	320.8	217.1	6,774.1	200.3	0.9	0.0		1,054.2
16	8,767.0	199.5	320.2	216.2	6,778.5	196.4	0.9	0.0		1,055.3
17	8,767.0	200.0	320.4	215.8	6,778.5	196.4	0.9	0.0		1,055.2
17年構成比(%)	100.0	2.3	3.7	2.5	77.3	2.2	0.0	0.0		12.0

資料 ながの県勢要覧

4 土地利用区分別面積

旧上田市

単位：面積ha、構成比%

利用区分	平成13年		平成14年		平成15年		平成16年		平成17年	
	面積	構成比	面積	構成比	面積	構成比	面積	構成比	面積	構成比
合計	17,673	100.0	17,673	100.0	17,673	100.0	17,673	100.0	17,673	100.0
農用地	3,300	18.7	3,300	18.7	3,220	18.2	3,190	18.0	3,160	17.9
・農地	3,300	18.7	3,300	18.7	3,220	18.2	3,190	18.0	3,160	17.9
・採草放牧地	—	—	—	—	—	—	—	—	—	—
森林	8,832	50.0	8,832	50.0	8,832	50.0	8,828	50.0	8,828	50.0
原野	—	—	—	—	—	—	—	—	—	—
水面・河川・水路	768	4.3	768	4.3	766	4.3	765	4.3	758	4.3
道路	750	4.2	798	4.5	812	4.6	822	4.6	829	4.7
宅地	2,372	13.4	2,406	13.6	2,335	13.2	2,342	13.3	2,349	13.3
・住宅地	1,526	8.6	1,535	8.7	1,546	8.7	1,558	8.8	1,570	8.9
・工業用地	174	1.0	188	1.1	185	1.1	186	1.1	182	1.1
・その他の宅地	672	3.8	683	3.9	604	3.4	598	3.4	597	3.4
その他	1,651	9.3	1,569	8.9	1,708	9.7	1,726	9.8	1,719	9.7
(再掲)市街地	1,010	5.7	1,010	5.7	1,010	5.7	1,010	5.7	1,010	5.7

資料 政策企画課

5 気象の概況
旧上田市

年次	気温(°C)							平均湿度 (%)	風速(m/sec)				降水量(mm)				日照時間合計 (h)	気温階級別日数								降水量階級別日数			天気日数(日)					積雪(cm)				
	平均	最高平均	最低平均	年(月)最高値		年(月)最低値			平均風速	最大風速			合計	1日最大値		1時間最大値		平均		最高		最低		≥1.0mm	≥10.0mm	≥30.0mm	快晴 (9時)	曇天 (9時)	雨天 (9時)	霜	雪	最大深さ	起日					
				起日	起日	起日	起日			起日	起日	起日		起日	起日			起日	起日	起日	起日																	
				風向	起日	風向	風向			起日	起日	起日		起日	起日			起日	起日	起日																		
平成13年	11.6	17.6	6.8	36.7	7/24	-12.7	1/16	72	1.3	8.9	N	4/22	-	1006.0	98.0	9/10	30.5	8/10	2109.6	114	166	151	31	103	105	119	108	84	34	7	66	169	162	58	50	33	1/28	
14	11.8	17.6	7.1	36.0	7/31	-9.6	2/1	69	1.4	7.6	NNE	8/16	-	892.5	64.0	7/10	34.0	8/16	1991.2	110	159	170	46	119	110	111	92	91	31	5	83	144	146	56	29	20	12/10	
15	11.6	17.5	8.0	34.9	9/11	-12.7	1/7	67	1.4	8.7	N	4/21	-	909.0	59.5	8/14	30.5	7/20	1932.5	114	153	148	19	116	101	112	103	100	36	3	35	136	151	53	24	30	1/24	
16	12.5	18.9	7.5	37.9	7/8	-9.4	1/15	65.8	1.5	11.0	ESE	6/21	-	1177.5	135.0	10/20	23.0	7/10	2235.5	102	150	158	32	84	111	93	111	95	40	5	99	96	109	x	25	17.5	1/18	
17	11.6	17.8	6.8	36.6	6/25	-12.9	1/2	65.3	1.6	9.0	SE	5/5	-	633.0	55.0	7/4	16.0	9/3	2151.3	121	158	162	31	107	121	128	114	92	21	3	97	121	13	0	12	22.0	1/1	
再掲・平成17年 月別	1月	-1.0	4.5	-5.7	9.5	1/29	-12.9	1/2	72.3	1.5	6.0	N	1/30	N	29.0	14.0	1/16	4.0	1/16	176.7	30	31	0	0	31	0	31	0	5	2	0	16	1	0	-	5	22.0	1/1
	2月	0.0	5.4	-4.2	12.6	2/25	-8.1	2/28	64.4	1.7	8.0	SSE	2/18	WSW	18.0	9.0	2/19	2.0	2/19	172.0	28	28	0	0	25	0	27	0	4	0	0	7	8	1	-	2	3.0	2/19
	3月	3.2	9.6	-2.5	19.6	3/10	-8.1	3/2	60.4	1.8	8.0	N	3/12	NNW	39.0	15.0	3/23	4.0	3/24	201.0	21	31	0	0	16	0	24	0	9	1	0	14	9	0	-	3	7.0	3/4
	4月	10.9	19.2	3.8	30.3	4/28	-2.8	4/5	54.9	2.1	8.0	NNW	4/17	SE	11.0	2.0	4/22	2.0	4/4	233.0	2	13	5	0	2	5	4	0	7	0	0	17	6	1	-	-	-	-
	5月	14.7	22.3	8.5	28.8	5/5	3.3	5/11	56.9	1.9	9.0	SE	5/8	SE	43.0	11.0	5/31	5.0	5/22	227.5	0	0	17	0	0	6	0	0	8	2	0	4	10	1	-	-	-	-
	6月	21.5	27.2	17.1	36.6	6/25	11.7	6/1	63.6	1.5	7.0	SSE	6/14	SE	63.0	21.0	6/30	12.0	6/4	141.8	0	0	30	3	0	26	0	24	9	3	0	2	15	3	-	-	-	-
	7月	23.3	29.4	19.2	34.7	7/29	15.8	7/28	68.1	1.2	7.0	ESE	7/30	SE	167.0	55.0	7/4	10.0	7/31	145.4	0	0	31	7	0	28	0	31	13	5	2	1	11	4	-	-	-	-
	8月	24.8	30.7	20.8	34.4	8/3	15.3	8/29	66.5	1.3	6.0	SSE	8/25	SSE	101.0	29.0	8/12	15.0	8/12	170.5	0	0	31	18	0	31	0	31	15	2	0	4	16	0	-	-	-	-
	9月	21.5	27.3	17.5	33.2	9/2	10.3	9/30	67.2	1.4	7.0	SE	9/7	SE	88.0	39.0	9/5	16.0	9/3	173.0	0	0	30	3	0	21	0	25	7	3	1	6	14	1	-	-	-	-
	10月	15.0	20.7	11.1	30.0	10/2	4.9	10/31	70.3	1.1	6.0	SSE	10/26	SE	28.0	15.0	10/15	3.0	10/15	143.0	0	1	18	0	0	4	0	3	7	1	0	8	13	2	-	-	-	-
	11月	6.4	12.8	1.0	19.4	11/7	-3.8	11/21	68.5	1.4	7.0	NNW	11/12	ESE	42.0	21.0	11/6	8.0	11/6	188.9	11	25	0	0	4	0	12	0	4	2	0	12	8	0	-	-	-	-
	12月	-0.7	3.9	-4.9	9.8	12/9	-10.6	12/25	69.9	1.7	7.0	ESE	12/4	ESE	4.0	1.0	12/24	1.0	12/24	178.5	29	29	0	0	29	0	30	0	4	0	0	6	10	0	-	2	4.0	12/24

(注) 1 天気日数について、1日のうち「晴のち雨」という日があれば気象統計上、晴日数1日、雨日数1日という計算でそれぞれの現象として日数に入れてある。
 2 天気日数 平成17年から雨天(9時)の日数、平成16年以前は降水0.0mm以上の日数
 3 平成17年における各極の起日…最高気温6月25日(36.6度)、最低気温1月2日(-12.9度)、最大風速5月8日9.0m/SE、最大降水量7月4日(55.0mm)、最大積雪量1月1日(22.0cm)

資料 上田市気象連絡所「上田の気象年報」

5 気象の概況

旧丸子町

年次	平均気温 (°C)	最高気温 (°C)		最低気温 (°C)		平均湿度 (%)	降水量 (mm)	1日最多 降水量	天気日数 (午前9時観測) (日)				
		最高	平均	最低	平均				快晴	晴れ	曇り	雨	雪
平成13年	13.1	36.5	19.4	-13.9	7.6	71.80	1041.0	129.0	49	177	102	26	10
14	11.5	36.0	17.5	-10.7	6.6	70.50	953.5	89.0	48	182	110	18	7
15	12.8	35.4	18.6	-13.2	8.2	72.60	936.0	63.0	36	181	110	30	8
16	12.5	36.9	18.7	-8.6	7.4	70.40	1258.0	127.5	47	197	90	25	7
17	11.5	35.4	17.5	-12.7	6.6	69.80	609.5	55.0	19	224	96	18	8

資料：丸子消防防災課

旧真田町

年次	平均気温 (°C)	最高気温 (°C)		最低気温 (°C)		平均湿度 (%)	降水量 (mm)	1日最多 降水量	天気日数 (午前9時観測) (日)				
		最高	平均	最低	平均				快晴	晴れ	曇り	雨	雪
平成13年	10.3	36.0	-	-14.5	-	68.30	949.5	-	241	87	37		
14	10.6	36.2	-	-11.7	-	71.30	821.0	-	237	95	33		
15	10.2	33.5	-	-13.9	-	73.70	791.0	-	243	80	42		
16	11.1	36.4	-	-11.6	-	71.30	1010.0	-	245	89	32		
17	10.2	34.7	-	-14.0	-	71.40	492.5	-	246	99	20		

資料：真田消防署

6 山・川

山		河川（一級）		
名称	標高(m)	名称	市内流路 延長(m)	全長(m)
大林山	1,330	千曲川	右岸	214,000 (県内)
東太郎山	1,300		11,460	
独鈷山	1,266	左岸	11,750	
夫神岳	1,250	産川	11,197	11,197
大明神岳	1,232	湯川	8,100	8,100
殿城山	1,193	神川	7,500	21,364
太郎山	1,164	浦野川	7,200	13,590
虚空蔵山	1,076	尾根川	7,190	7,190
富士山	1,029	瀬沢川	6,800	6,800
城山	933	矢出沢川	6,625	6,625
飯縄山	933	室賀川	6,000	6,000
女神岳	927	駒瀬川	5,800	5,800
三頭山	923	追開沢川	4,600	4,600
摺鉢山	880	尻無川	4,400	4,400
小牧山	797	雨吹川	3,700	3,700
		阿鳥川	1,800	4,850
		黄金沢川	1,635	1,635
		神戸川	1,400	1,400
		水出川	510	510

(注) 千曲川の市内流路延長が右岸左岸で異なるのは坂城町との境界が河川内にあることによる。
資料 国土交通省千曲川工事事務所戸倉出張所、長野県上田建設事務所

7 人口の移り変わり
旧上田市

年	西暦	月	面積 (km ²)	人 口				1世帯当 たりの平 均人員 (人)	人口密度 (人/km ²)	備 考
				世帯数	総 数 (人)	男 (人)	女 (人)			
明治22	1889	12	14.21	3,772	16,270	8,150	8,120	4.3	1,145	現住人口(M22.4.1常入村・常磐城村合併)
23	1890	12	"	3,853	17,487	8,815	8,672	4.5	1,231	"
24	1891	12	"	3,869	18,890	9,368	9,522	4.9	1,329	"
25	1892	12	"	3,905	19,313	9,625	9,688	4.9	1,359	"
26	1893	12	"	3,925	20,015	9,966	10,049	5.1	1,409	"
27	1894	12	"	3,952	20,728	10,300	10,428	5.2	1,459	"
28	1895	12	"	4,000	21,427	10,647	10,780	5.4	1,508	"
29	1896	12	"	4,111	22,144	10,979	11,165	5.4	1,558	"
30	1897	12	"	4,232	22,435	11,109	11,326	5.3	1,579	"
31	1898	12	"	4,249	23,664	11,628	12,036	5.6	1,665	"
32	1899	12	"	4,317	24,290	11,962	12,328	5.6	1,709	"
33	1900	12	"	4,347	24,741	12,201	12,540	5.7	1,741	"
34	1901	12	"	4,447	21,125	10,453	10,672	4.8	1,487	"
35	1902	12	"	4,569	27,414	13,572	13,842	6.0	1,929	"
36	1903	12	"	4,427	23,349	11,725	11,624	5.3	1,643	"
37	1904	12	"	4,408	23,338	11,684	11,654	5.3	1,642	"
38	1905	12	"	4,470	22,764	11,361	11,403	5.1	1,602	"
39	1906	12	"	4,549	22,708	11,362	11,346	5.0	1,598	"
40	1907	12	"	4,583	22,974	11,438	11,536	5.0	1,617	"
41	1908	12	"	4,650	23,350	11,723	11,627	5.0	1,643	"
42	1909	12	"	4,706	23,675	11,823	11,852	5.0	1,666	"
43	1910	12	"	4,706	23,858	11,978	11,880	5.1	1,679	"
44	1911	12	"	4,739	23,942	12,023	11,919	5.1	1,685	"
45	1912	12	"	4,769	24,075	12,111	11,964	5.0	1,694	"
大正2	1913	12	"	4,828	24,197	12,042	12,155	5.0	1,703	"
3	1914	12	"	4,857	24,372	12,122	12,250	5.0	1,715	"
4	1915	12	"	5,044	25,001	12,419	12,582	5.0	1,759	"
5	1916	12	"	5,101	26,005	12,862	13,143	5.1	1,830	"
6	1917	12	"	5,225	27,245	13,053	14,192	5.2	1,917	"
7	1918	12	"	5,250	30,082	14,311	15,771	5.7	2,117	"
8	1919	12	"	5,342	30,247	14,860	15,387	5.7	2,129	" (T8.5.1市制施行)
9	1920	10	"	5,656	26,271	12,588	13,683	4.6	1,849	第1回国勢調査
9	1920	10	"	6,473	29,952	14,394	15,558	4.6	2,108	国勢調査値に城下村の世帯・人口を加算
10	1921	10	20.73	6,275	30,600	14,600	16,000	4.9	1,476	推計人口 (T10.9.10城下村編入)
11	1922	10	"	6,630	31,400	14,900	16,500	4.7	1,515	"
12	1923	9	"	6,882	32,200	15,200	17,000	4.7	1,553	"
13	1924	10	"	7,064	33,200	15,600	17,600	4.7	1,602	"
14	1925	10	"	7,120	32,589	15,675	16,914	4.6	1,572	第2回国勢調査
15	1926	10	"	7,376	33,100	15,900	17,200	4.5	1,597	推計人口
昭和2	1927	10	"	7,450	33,700	16,200	17,500	4.5	1,626	"
3	1928	10	"	7,600	34,300	16,500	17,800	4.5	1,655	"
4	1929	10	"	7,706	34,800	16,700	18,100	4.5	1,679	"
5	1930	10	"	7,517	35,138	17,100	18,038	4.7	1,695	第3回国勢調査
7	1932	10	"	7,750	36,100	17,600	18,500	4.7	1,741	推計人口
10	1935	10	"	7,509	35,380	16,987	18,393	4.7	1,707	第4回国勢調査
15	1940	10	"	7,532	35,069	16,414	18,655	4.7	1,692	第5回国勢調査
20	1945	11	"	8,755	39,778	18,100	21,678	4.5	1,919	昭和20年人口調査
21	1946	10	"	8,941	39,768	18,313	21,455	4.4	1,918	昭和21年人口調査
22	1947	10	"	9,236	41,773	19,577	22,196	4.5	2,015	第6回国勢調査(臨時調査)
23	1948	8	"	9,392	42,939	20,225	22,714	4.6	2,073	昭和23年常住人口調査
25	1950	10	"	9,471	42,778	20,313	22,465	4.5	2,064	第7回国勢調査
26	1951	10	"	9,421	42,672	20,323	22,349	4.5	2,058	推計人口
27	1952	10	"	9,576	43,225	20,463	22,762	4.5	2,085	"
28	1953	10	"	9,583	43,493	20,590	22,903	4.5	2,098	"
29	1954	10	35.16	11,136	51,285	24,374	26,911	4.6	1,459	" (S29.4.1塩尻、川辺村編入)
30	1955	10	"	11,389	51,572	24,517	27,055	4.5	1,467	第8回国勢調査
31	1956	10	50.26	13,002	59,377	28,192	31,185	4.6	1,181	推計人口(S31.9.30神川、泉田村編入)
32	1957	10	64.27	14,059	64,259	30,570	33,689	4.6	1,000	" (S32.3.31小泉分市・S32.8.1神科村編入)
33	1958	10	80.47	15,088	69,292	32,961	36,331	4.6	861	" (S33.4.1豊殿村編入)
34	1959	10	"	15,173	69,450	33,121	36,329	4.6	863	"
35	1960	10	"	16,104	70,186	33,376	36,810	4.4	872	第9回国勢調査
36	1961	10	"	16,340	70,502	33,465	37,037	4.3	876	推計人口
37	1962	10	"	16,939	70,737	33,539	37,198	4.2	879	"
38	1963	10	"	17,355	71,634	34,062	37,572	4.1	890	"
39	1964	10	"	17,957	73,027	34,817	38,210	4.1	908	"
40	1965	10	"	18,775	73,940	35,122	38,818	3.9	919	第10回国勢調査
41	1966	10	"	19,367	74,540	35,451	39,089	3.8	926	推計人口
42	1967	10	"	19,967	75,260	35,863	39,397	3.8	935	"
43	1968	10	"	20,571	76,132	36,377	39,755	3.7	947	"
44	1969	10	"	21,038	76,563	36,630	39,933	3.6	951	"
45	1970	10	143.00	25,122	93,198	44,508	48,690	3.7	652	第11回国勢調査(S45.4.1塩田町編入)
46	1971	10	"	25,360	94,080	45,036	49,044	3.7	659	推計人口
47	1972	10	"	25,696	95,107	45,531	49,576	3.7	665	"
48	1973	10	176.48	28,046	102,742	49,311	53,431	3.7	582	" (S48.4.1川西村編入)
49	1974	10	"	29,103	104,377	50,220	54,157	3.6	591	"
50	1975	10	"	29,643	105,151	50,696	54,455	3.5	596	第12回国勢調査
51	1976	10	"	30,183	106,562	51,420	55,142	3.5	604	推計人口

年	西暦	月	面積 (km ²)	人 口				1世帯当 たりの平 均人員 (人)	人口密度 (人/km ²)	備 考
				世帯数	総 数 (人)	男 (人)	女 (人)			
52	1977	10	"	30,610	107,924	52,219	55,705	3.5	612	"
53	1978	10	"	31,179	109,261	52,961	56,300	3.5	619	"
54	1979	10	"	31,566	110,340	53,480	56,860	3.5	625	"
55	1980	10	"	33,421	111,540	53,995	57,545	3.3	632	第13回国勢調査
56	1981	10	"	34,021	112,523	54,536	57,987	3.3	638	推計人口
57	1982	10	"	34,492	113,153	54,853	58,300	3.3	641	"
58	1983	10	"	35,025	113,870	55,229	58,641	3.3	645	"
59	1984	10	"	35,639	114,844	55,775	59,069	3.2	651	"
60	1985	10	"	35,949	116,178	56,573	59,605	3.2	658	第14回国勢調査
61	1986	10	"	36,410	116,795	56,927	59,868	3.2	662	推計人口
62	1987	10	"	36,942	117,346	57,213	60,133	3.2	665	"
63	1988	10	"	37,349	117,663	57,303	60,360	3.2	667	"
平成元	1989	10	"	38,038	118,551	57,787	60,764	3.1	671	"
2	1990	10	"	38,887	119,435	58,266	61,169	3.1	677	第15回国勢調査
3	1991	10	176.73	39,646	120,058	58,653	61,405	3.0	679	推計人口
4	1992	10	"	40,347	120,717	58,977	61,740	3.0	683	"
5	1993	10	"	40,948	121,121	59,207	61,914	3.0	685	"
6	1994	10	"	41,596	121,776	59,650	62,126	2.9	689	"
7	1995	10	"	43,421	123,284	60,610	62,674	2.8	698	第16回国勢調査
8	1996	10	"	45,431	123,940	61,037	62,903	2.7	701	推計人口
9	1997	10	"	47,057	124,217	61,210	63,007	2.6	703	"
10	1998	10	"	48,548	124,767	61,503	63,264	2.6	706	"
11	1999	10	"	49,726	125,202	61,646	63,556	2.5	708	"
12	2000	10	"	46,612	125,368	61,753	63,615	2.7	709	第17回国勢調査
13	2001	10	"	47,808	125,883	62,056	63,827	2.6	712	推計人口
14	2002	10	"	48,456	125,595	61,881	63,714	2.6	711	"
15	2003	10	"	49,392	125,486	61,688	63,798	2.5	710	"
16	2004	10	"	50,278	125,729	61,860	63,869	2.5	711	"
17	2005	10	"	46,809	123,678	60,373	63,305	2.6	700	第18回国勢調査(速報値)

(注) 1 大正8年5月まで町制。

2 現住人口は本籍人口に人口動態資料を加味したもの。

資料 情報推進課(市勢要覧ほか)

7 人口の移り変わり
旧丸子町

年	西暦	月	面積 (km ²)	人 口				1世帯当 たりの平 均人員 (人)	人口密度 (人/km ²)	備 考
				世帯数	総 数 (人)	男 (人)	女 (人)			
大正元									現住人口(大正元年10月30日町制施行)	
大正2	1913	12	14.87						"	
3	1914	12	"						"	
4	1915	12	"						"	
5	1916	12	"						"	
6	1917	12	"						"	
7	1918	12	"						"	
8	1919	12	"						"	
9	1920	10	"	4,124	25,139	10,607	14,532	6.1	1,691	第1回国勢調査
9	1920	10	"							推計人口
10	1921	10	"							"
11	1922	10	"							"
12	1923	9	"							"
13	1924	10	"							"
14	1925	10	"	4,499	26,521	11,507	15,014	5.9	1,784	第2回国勢調査
15	1926	10	"							推計人口
昭和2	1927	10	"							"
3	1928	10	"							"
4	1929	10	"							"
5	1930	10	"	4,559	26,324	11,278	15,046	5.8	1,770	第3回国勢調査
7	1932	10	"							推計人口
10	1935	10	"	4,558	24,033	11,216	12,817	5.3	1,616	第4回国勢調査
15	1940	10	"	4,576	23,735	10,896	12,839	5.2	1,596	第5回国勢調査
20	1945	11	"							昭和20年人口調査
21	1946	10	"							昭和21年人口調査
22	1947	10	"	5,668	28,964	13,354	15,610	5.1	1,948	第6回国勢調査(臨時調査)
23	1948	8	"							昭和23年常住人口調査
25	1950	10	"	5,663	28,493	13,259	15,234	5.0	1,916	第7回国勢調査
26	1951	10	"							推計人口
27	1952	10	"							"
28	1953	10	"							"
29	1954	10	79.47							"(東内村、西内村編入)
30	1955	10	96.06	5,535	26,985	12,502	14,483	4.9	281	第8回国勢調査(依田村、長瀬村編入)
31	1956	10	105.59							推計人口(塩川村編入)
32	1957	10	"							"
33	1958	10	"							"
34	1959	10	"							"
35	1960	10	"	5,677	26,191	12,035	14,156	4.6	248	第9回国勢調査
36	1961	10	"							推計人口
37	1962	10	"							"
38	1963	10	"							"
39	1964	10	"							"
40	1965	10	"	5,723	25,451	11,572	13,879	4.3	241	第10回国勢調査
41	1966	10	105.62	5,796	25,537	11,661	13,976	4.4	242	推計人口
42	1967	10	"	5,899	25,675	11,756	13,919	4.4	243	"
43	1968	10	"	6,063	25,530	11,730	13,800	4.2	242	"
44	1969	10	"	6,123	25,473	11,729	13,744	4.2	241	"
45	1970	10	"	6,204	25,402	11,697	13,705	4.1	241	第11回国勢調査
46	1971	10	"	6,229	25,262	11,697	13,565	4.1	239	推計人口
47	1972	10	"	6,279	25,295	11,781	13,514	4.0	239	"
48	1973	10	"	6,353	25,355	11,814	13,541	4.0	240	"
49	1974	10	"	6,462	25,491	11,946	13,545	3.9	241	"
50	1975	10	"	6,623	25,826	12,187	13,639	3.9	245	第12回国勢調査
51	1976	10	"	6,622	25,691	12,195	13,496	3.9	243	推計人口
52	1977	10	"	6,678	25,721	12,295	13,426	3.9	244	"
53	1978	10	"	6,713	25,724	12,291	13,433	3.8	244	"
54	1979	10	"	6,717	25,667	12,266	13,401	3.8	243	"
55	1980	10	"	7,198	25,648	12,218	13,430	3.6	243	第13回国勢調査
56	1981	10	"	7,056	25,776	12,273	13,503	3.7	244	推計人口
57	1982	10	"	7,156	25,944	12,380	13,564	3.6	246	"
58	1983	10	"	7,268	26,143	12,457	13,686	3.6	248	"
59	1984	10	"	7,236	26,009	12,457	13,552	3.6	246	"
60	1985	10	"	7,562	26,139	12,560	13,579	3.5	247	第14回国勢調査
61	1986	10	"	7,697	26,204	12,615	13,589	3.4	248	推計人口
62	1987	10	"	7,803	26,109	12,561	13,548	3.3	247	"
63	1988	10	"	7,866	26,185	12,603	13,582	3.3	248	"
平成元	1989	10	"	7,770	26,064	12,555	13,509	3.4	247	"
2	1990	10	105.70	7,564	25,752	12,375	13,377	3.4	244	第15回国勢調査
3	1991	10	"	7,542	25,679	12,331	13,348	3.4	243	推計人口
4	1992	10	"	7,553	25,716	12,334	13,382	3.4	243	"
5	1993	10	"	7,512	25,709	12,346	13,363	3.4	243	"
6	1994	10	"	7,495	25,641	12,330	13,311	3.4	243	"
7	1995	10	"	7,917	25,350	12,224	13,126	3.2	240	第16回国勢調査
8	1996	10	"	7,877	25,230	12,173	13,057	3.2	239	推計人口
9	1997	10	"	8,067	25,254	12,233	13,021	3.1	239	"
10	1998	10	"	8,225	25,319	12,284	13,035	3.1	240	"
11	1999	10	"	8,402	25,397	12,314	13,083	3.0	240	"
12	2000	10	"	8,240	25,553	12,358	13,195	3.1	242	第17回国勢調査

年	西暦	月	面積 (km ²)	人 口				1世帯当 たりの平 均人員 (人)	人口密度 (人/km ²)	備 考
				世帯数	総 数 (人)	男 (人)	女 (人)			
13	2001	10	''	8,248	25,406	12,287	13,119	3.1	240	推計人口
14	2002	10	''	8,304	25,286	12,199	13,087	3.0	239	''
15	2003	10	''	8,217	25,050	12,104	12,946	3.0	237	''
16	2004	10	''	8,329	24,990	12,045	12,945	3.0	236	''
17	2005	10	''	8,209	24,538	11,816	12,722	3.0	232	第18回国勢調査(速報値)

(注)

2 現住人口は本籍人口に人口動態資料を加味したもの。
資料 丸子町の統計

7 人口の移り変わり
旧真田町

年	西暦	月	面積 (km ²)	人 口				1世帯当 たりの平 均人員 (人)	人口密度 (人/km ²)	備 考
				世帯数	総 数 (人)	男 (人)	女 (人)			
明治22	1889	12							現住人口	
23	1890	12							"	
24	1891	12							"	
25	1892	12							"	
26	1893	12							"	
27	1894	12							"	
28	1895	12							"	
29	1896	12							"	
30	1897	12							"	
31	1898	12							"	
32	1899	12							"	
33	1900	12							"	
34	1901	12							"	
35	1902	12							"	
36	1903	12							"	
37	1904	12							"	
38	1905	12							"	
39	1906	12							"	
40	1907	12							"	
41	1908	12							"	
42	1909	12							"	
43	1910	12							"	
44	1911	12							"	
45	1912	12							"	
大正2	1913	12							"	
3	1914	12							"	
4	1915	12							"	
5	1916	12							"	
6	1917	12							"	
7	1918	12							"	
8	1919	12							"	
9	1920	10							第1回国勢調査	
9	1920	10							推計人口	
10	1921	10							"	
11	1922	10							"	
12	1923	9							"	
13	1924	10							"	
14	1925	10							第2回国勢調査	
15	1926	10							推計人口	
昭和2	1927	10							"	
3	1928	10							"	
4	1929	10							"	
5	1930	10							第3回国勢調査	
7	1932	10							推計人口	
10	1935	10							第4回国勢調査	
15	1940	10							第5回国勢調査	
20	1945	11							昭和20年人口調査	
21	1946	10							昭和21年人口調査	
22	1947	10							第6回国勢調査(臨時調査)	
23	1948	8							昭和23年常住人口調査	
25	1950	10							第7回国勢調査	
26	1951	10							推計人口	
27	1952	10							"	
28	1953	10							"	
29	1954	10							"	
30	1955	10							第8回国勢調査	
31	1956	10							推計人口	
32	1957	10							"	
33	1958	10							"	
34	1959	10							"	
35	1960	10							第9回国勢調査	
36	1961	10							推計人口	
37	1962	10							"	
38	1963	10							"	
39	1964	10							"	
40	1965	10	181.76	2,569	11,406	5,584	5,822	4.4	63 第10回国勢調査	
41	1966	10	"	2,583	11,230	5,491	5,739	4.3	62 推計人口	
42	1967	10	"	2,590	11,032	5,392	5,640	4.3	61 "	
43	1968	10	"	2,594	10,929	5,338	5,591	4.2	60 "	
44	1969	10	"	2,597	10,715	5,229	5,486	4.1	59 "	
45	1970	10	"	2,559	10,630	5,178	5,452	4.2	58 第11回国勢調査	
46	1971	10	"	2,556	10,511	5,129	5,382	4.1	58 推計人口	
47	1972	10	"	2,554	10,423	5,089	5,334	4.1	57 "	
48	1973	10	"	2,558	10,420	5,102	5,318	4.1	57 "	
49	1974	10	"	2,563	10,360	5,070	5,290	4.0	57 "	
50	1975	10	"	2,610	10,321	5,049	5,272	4.0	57 第12回国勢調査	
51	1976	10	"	2,690	10,392	5,114	5,278	3.9	57 推計人口	

年	西暦	月	面積 (km ²)	人 口				1世帯当 たりの平 均人員 (人)	人口密度 (人/km ²)	備 考
				世帯数	総 数 (人)	男 (人)	女 (人)			
52	1977	10	''	2,631	10,414	5,132	5,282	4.0	57	''
53	1978	10	''	2,662	10,432	5,139	5,293	3.9	57	''
54	1979	10	''	2,737	10,529	5,195	5,334	3.8	58	''
55	1980	10	''	2,687	10,449	5,114	5,335	4.0	57	第13回国勢調査
56	1981	10	''	2,691	10,475	5,138	5,337	3.9	58	推計人口
57	1982	10	''	2,699	10,475	5,118	5,357	3.9	58	''
58	1983	10	''	2,714	10,524	5,142	5,382	3.9	58	''
59	1984	10	''	2,736	10,563	5,126	5,437	3.9	58	''
60	1985	10	''	2,769	10,642	5,203	5,439	3.8	59	第14回国勢調査
61	1986	10	''	2,799	10,759	5,263	5,496	3.8	59	推計人口
62	1987	10	''	2,827	10,783	5,293	5,490	3.8	59	''
63	1988	10	''	2,862	10,870	5,339	5,531	3.8	60	''
平成元	1989	10	181.90	2,903	10,909	5,350	5,559	3.8	60	''
2	1990	10	''	2,871	10,821	5,272	5,549	3.8	59	第15回国勢調査
3	1991	10	''	2,943	10,842	5,280	5,562	3.7	60	推計人口
4	1992	10	''	2,989	10,941	5,328	5,613	3.7	60	''
5	1993	10	''	3,088	11,119	5,427	5,692	3.6	61	''
6	1994	10	''	3,160	11,259	5,504	5,755	3.6	62	''
7	1995	10	''	3,146	11,339	5,591	5,748	3.6	62	第16回国勢調査
8	1996	10	''	3,219	11,404	5,638	5,766	3.5	63	推計人口
9	1997	10	''	3,300	11,515	5,704	5,811	3.5	63	''
10	1998	10	''	3,383	11,580	5,743	5,837	3.4	64	''
11	1999	10	''	3,438	11,611	5,779	5,832	3.4	64	''
12	2000	10	''	3,378	11,453	5,669	5,784	3.4	63	第17回国勢調査
13	2001	10	''	3,424	11,505	5,689	5,816	3.4	63	推計人口
14	2002	10	''	3,458	11,455	5,648	5,807	3.3	63	''
15	2003	10	''	3,529	11,477	5,676	5,801	3.3	63	''
16	2004	10	''	3,543	11,397	5,640	5,757	3.2	63	''
17	2005	10	''	3,532	11,310	5,592	5,718	3.2	62	第18回国勢調査(速報値)

(注)

2 現住人口は本籍人口に人口動態資料を加味したもの。
資料 情報推進課(市勢要覧ほか)

7 人口の移り変わり
旧武石村

年	西暦	月	面積 (km ²)	人 口				1世帯当 たりの平 均人員 (人)	人口密度 (人/km ²)	備 考
				世帯数	総 数 (人)	男 (人)	女 (人)			
明治22	1889	12							現住人口	
23	1890	12							〃	
24	1891	12							〃	
25	1892	12							〃	
26	1893	12							〃	
27	1894	12							〃	
28	1895	12							〃	
29	1896	12							〃	
30	1897	12							〃	
31	1898	12							〃	
32	1899	12							〃	
33	1900	12							〃	
34	1901	12							〃	
35	1902	12							〃	
36	1903	12							〃	
37	1904	12							〃	
38	1905	12							〃	
39	1906	12							〃	
40	1907	12							〃	
41	1908	12							〃	
42	1909	12							〃	
43	1910	12							〃	
44	1911	12							〃	
45	1912	12							〃	
大正2	1913	12							〃	
3	1914	12							〃	
4	1915	12							〃	
5	1916	12							〃	
6	1917	12							〃	
7	1918	12							〃	
8	1919	12							〃	
9	1920	10	87.23	976	4,556	2,299	2,257	4.6	52	第1回国勢調査
9	1920	10								
10	1921	10								推計人口
11	1922	10								〃
12	1923	9								〃
13	1924	10								〃
14	1925	10	87.23	997	4,889	2,547	2,342	4.9	56	第2回国勢調査
15	1926	10								推計人口
昭和2	1927	10								〃
3	1928	10								〃
4	1929	10								〃
5	1930	10	87.23	981	4,781	2,411	2,370	4.9	55	第3回国勢調査
7	1932	10								推計人口
10	1935	10	87.23	993	4,834	2,405	2,429	4.9	55	第4回国勢調査
15	1940	10	87.23	956	4,693	2,326	2,367	4.9	54	第5回国勢調査
20	1945	11								昭和20年人口調査
21	1946	10								昭和21年人口調査
22	1947	10	87.23	1,128	5,866	2,809	3,057	5.2	67	第6回国勢調査(臨時調査)
23	1948	8								昭和23年常住人口調査
25	1950	10	87.23	1,132	5,814	2,821	2,993	5.1	67	第7回国勢調査
26	1951	10								推計人口
27	1952	10								〃
28	1953	10								〃
29	1954	10								〃
30	1955	10	87.23	1,113	5,557	2,703	2,854	5.0	64	第8回国勢調査
31	1956	10								推計人口
32	1957	10								〃
33	1958	10								〃
34	1959	10								〃
35	1960	10	87.23	1,103	5,272	2,577	2,695	4.8	60	第9回国勢調査
36	1961	10								推計人口
37	1962	10								〃
38	1963	10								〃
39	1964	10								〃
40	1965	10	87.23	1,056	4,605	2,224	2,381	4.4	53	第10回国勢調査
41	1966	10	〃	1,065	4,484	2,149	2,335	4.2	51	推計人口
42	1967	10	〃	1,066	4,373	2,093	2,280	4.1	50	〃
43	1968	10	〃	1,046	4,444	2,145	2,299	4.2	51	〃
44	1969	10	〃	1,044	4,380	2,109	2,271	4.2	50	〃
45	1970	10	〃	1,040	4,239	2,046	2,193	4.1	49	第11回国勢調査
46	1971	10	〃	1,039	4,242	2,043	2,199	4.1	49	推計人口
47	1972	10	〃	1,048	4,235	2,046	2,189	4.0	49	〃
48	1973	10	〃	1,052	4,149	2,029	2,165	3.9	48	〃
49	1974	10	〃	1,072	4,180	2,025	2,155	3.9	48	〃
50	1975	10	〃	1,079	4,099	1,988	2,111	3.8	47	第12回国勢調査
51	1976	10	〃	1,089	4,113	1,973	2,140	3.8	47	推計人口

年	西暦	月	面積 (km ²)	人 口				1世帯当 たりの平 均人員 (人)	人口密度 (人/km ²)	備 考
				世帯数	総 数 (人)	男 (人)	女 (人)			
52	1977	10	''	1,092	4,155	2,007	2,148	3.8	48	''
53	1978	10	''	1,089	4,152	1,990	2,162	3.8	48	''
54	1979	10	''	1,105	4,165	2,011	2,154	3.8	48	''
55	1980	10	''	1,087	4,167	2,005	2,162	3.8	48	第13回国勢調査
56	1981	10	''	1,111	4,168	1,990	2,178	3.8	48	推計人口
57	1982	10	''	1,091	4,139	1,973	2,166	3.8	47	''
58	1983	10	''	1,073	4,155	1,981	2,174	3.9	48	''
59	1984	10	''	1,074	4,158	1,995	2,163	3.9	48	''
60	1985	10	''	1,134	4,164	2,006	2,158	3.7	48	第14回国勢調査
61	1986	10	''	1,147	4,210	2,021	2,189	3.7	48	推計人口
62	1987	10	''	1,155	4,255	2,036	2,219	3.7	49	''
63	1988	10	''	1,150	4,244	2,051	2,193	3.7	49	''
平成元	1989	10	87.67	1,156	4,266	2,060	2,206	3.7	49	''
2	1990	10	''	1,156	4,251	2,060	2,191	3.7	48	第15回国勢調査
3	1991	10	''	1,177	4,268	2,070	2,198	3.6	49	推計人口
4	1992	10	''	1,189	4,305	2,111	2,194	3.6	49	''
5	1993	10	''	1,182	4,238	2,059	2,179	3.6	48	''
6	1994	10	''	1,199	4,236	2,038	2,198	3.5	48	''
7	1995	10	''	1,222	4,234	2,050	2,184	3.5	48	第16回国勢調査
8	1996	10	''	1,234	4,208	2,043	2,165	3.4	48	推計人口
9	1997	10	''	1,304	4,248	2,058	2,190	3.3	48	''
10	1998	10	''	1,337	4,256	2,063	2,193	3.2	49	''
11	1999	10	''	1,344	4,209	2,025	2,184	3.1	48	''
12	2000	10	''	1,289	4,194	2,031	2,150	3.3	48	第17回国勢調査
13	2001	10	''	1,306	4,185	2,035	2,150	3.2	48	推計人口
14	2002	10	''	1,316	4,157	2,006	2,151	3.2	47	''
15	2003	10	''	1,319	4,148	1,999	2,149	3.1	47	''
16	2004	10	''	1,340	4,166	2,011	2,155	3.1	48	''
17	2005	10	''	1,325	4,119	1,981	2,138	3.1	47	第18回国勢調査(速報値)

(注) 1

2 現住人口は本籍人口に人口動態資料を加味したもの。

資料 情報推進課(市勢要覧ほか)

8 国勢調査年次別の世帯数及び人口

地区名	大正 9年10月1日現在				大正14年10月1日現在				昭和 5年10月1日現在				昭和10年10月1日現在				昭和15年10月1日現在				
	世帯数	人 口			世帯数	人 口			世帯数	人 口			世帯数	人 口			世帯数	人 口			
		男	女	計		男	女	計		男	女	計		男	女	計		男	女	計	
総 数	15,093	34,734	37,194	71,928	15,521	35,862	37,673	73,535	15,915	37,866	39,439	77,305	15,887	37,567	39,912	77,479	15,783	36,500	40,232	76,732	
上田	上田	5,656	12,588	13,683	26,271	7,120	15,675	16,914	32,589	7,517	17,100	18,038	35,138	7,509	16,987	18,393	35,380	7,532	16,414	18,655	35,069
	下城	817	1,806	1,875	3,681	-	-	-	-	-	-	-	-	-	-	-	-	-	-	-	-
	塩尻	619	1,402	1,557	2,959	627	1,466	1,540	3,006	619	1,520	1,617	3,137	619	1,495	1,591	3,086	607	1,481	1,615	3,096
	川辺	590	1,410	1,441	2,851	549	1,370	1,352	2,722	575	1,462	1,405	2,867	558	1,476	1,426	2,902	578	1,408	1,447	2,855
	神科	360	803	812	1,615	330	715	724	1,439	318	725	733	1,458	316	734	789	1,523	323	709	783	1,492
豊殿	豊里	391	1,001	1,049	2,050	391	991	1,035	2,026	395	1,002	1,055	2,057	410	992	1,093	2,085	398	993	1,119	2,112
	豊城	387	938	976	1,914	377	945	958	1,903	370	971	909	1,880	379	964	930	1,894	365	953	932	1,885
	東塩田	1,052	2,435	2,604	5,039	993	2,362	2,413	4,775	975	2,367	2,451	4,818	959	2,323	2,498	4,821	943	2,287	2,488	4,775
	中塩田	970	2,304	2,454	4,758	945	2,220	2,428	4,648	960	2,295	2,558	4,853	945	2,233	2,490	4,723	935	2,223	2,532	4,755
川西	西塩田	733	1,711	1,751	3,462	722	1,722	1,774	3,496	731	1,757	1,809	3,566	732	1,788	1,776	3,564	704	1,648	1,701	3,349
	別所	345	730	774	1,504	348	739	746	1,485	363	797	797	1,594	362	814	877	1,691	365	832	932	1,764
川西	浦里	663	1,588	1,871	3,459	634	1,561	1,656	3,217	636	1,611	1,649	3,260	627	1,595	1,608	3,203	596	1,539	1,581	3,120
	室賀	461	1,078	1,047	2,125	446	1,040	1,013	2,053	430	1,061	1,040	2,101	422	1,004	1,069	2,073	406	1,015	1,069	2,084
	泉田	206	522	562	1,084	219	555	589	1,144	228	597	625	1,222	227	593	633	1,226	229	574	642	1,216

地区名	昭和22年10月1日現在				昭和25年10月1日現在				昭和30年10月1日現在				昭和35年10月1日現在				昭和40年10月1日現在				
	世帯数	人 口			世帯数	人 口			世帯数	人 口			世帯数	人 口			世帯数	人 口			
		男	女	計		男	女	計		男	女	計		男	女	計		男	女	計	
総 数	19,546	45,225	50,435	95,660	19,556	45,694	49,860	95,554	19,819	44,915	49,468	94,383	21,145	44,699	49,576	94,275	23,878	45,752	50,787	96,539	
上田	上田	9,236	19,577	22,196	41,773	8,374	17,680	19,654	37,334	8,878	18,421	20,535	38,956	11,036	21,658	24,332	45,990	10,795	19,141	21,762	40,903
	下城	-	-	-	-	1,097	2,633	2,811	5,444	1,098	2,567	2,791	5,358	-	-	-	-	1,745	3,216	3,507	6,723
	塩尻	750	1,848	2,059	3,907	734	1,855	1,968	3,823	708	1,750	1,862	3,612	787	1,789	1,890	3,679	992	2,039	2,102	4,141
	川辺	747	1,869	1,999	3,868	723	1,880	1,971	3,851	705	1,773	1,873	3,646	760	1,766	1,892	3,658	1,107	2,224	2,353	4,577
	神科	376	963	1,122	2,085	365	936	1,056	1,992	344	860	943	1,803	350	825	901	1,726	367	774	871	1,645
豊殿	豊里	1,338	3,365	3,616	6,981	1,324	3,367	3,486	6,853	1,267	3,105	3,299	6,404	1,262	3,002	3,149	6,151	1,458	3,150	3,341	6,491
	豊城	959	2,289	2,582	4,871	928	2,251	2,443	4,694	923	2,146	2,365	4,511	1,001	2,202	2,369	4,571	1,427	2,631	2,835	5,466
	東塩田	489	1,252	1,387	2,639	481	1,228	1,373	2,601	475	1,212	1,292	2,504	470	1,127	1,226	2,353	458	1,025	1,095	2,120
	中塩田	471	1,249	1,301	2,550	455	1,193	1,260	2,453	454	1,103	1,201	2,304	441	1,005	1,053	2,058	423	907	967	1,874
川西	西塩田	1,201	2,954	3,319	6,273	1,172	2,942	3,276	6,218	1,118	2,751	3,082	5,833	1,097	2,546	2,863	5,409	1,057	2,328	2,576	4,904
	別所	1,187	2,965	3,237	6,202	1,151	2,872	3,098	5,970	1,117	2,715	2,988	5,703	1,172	2,616	2,947	5,563	1,273	2,578	2,918	5,496
	浦里	826	2,098	2,274	4,372	824	2,134	2,291	4,425	815	2,017	2,220	4,237	844	1,900	2,171	4,071	812	1,691	1,893	3,584
川西	室賀	501	1,096	1,275	2,371	483	1,027	1,241	2,268	494	983	1,236	2,219	505	963	1,183	2,146	527	963	1,176	2,139
	泉田	710	1,816	2,000	3,816	686	1,793	1,886	3,679	662	1,686	1,760	3,446	672	1,604	1,697	3,301	705	1,476	1,580	3,056
	別所	472	1,185	1,280	2,465	473	1,189	1,256	2,445	465	1,108	1,216	2,324	444	1,002	1,145	2,147	424	947	1,056	2,003

(注) 大正14年～昭和22年及び昭和35年の城下地区の人口・世帯は上田地区に含む。

資料 国勢調査

8 国勢調査年次別の世帯数及び人口(続き)

地区名	昭和45年10月1日現在				昭和50年10月1日現在				昭和55年10月1日現在				昭和60年10月1日現在				平成2年10月1日現在				
	世帯数	人口			世帯数	人口			世帯数	人口			世帯数	人口			世帯数	人口			
		男	女	計		男	女	計		男	女	計		男	女	計		男	女	計	
総数	26,601	47,546	51,953	99,499	29,643	50,696	54,455	105,151	33,417	53,998	57,542	111,540	35,949	56,573	59,605	116,178	38,887	58,274	61,161	119,435	
上田	上田	11,286	18,468	20,751	39,219	11,695	18,219	20,080	38,299	11,573	17,022	18,736	35,758	11,629	16,464	18,038	34,502	11,840	15,829	16,930	32,759
	城下	1,990	3,516	3,773	7,289	2,405	4,044	4,363	8,407	3,038	4,776	5,109	9,885	3,296	4,955	5,321	10,276	3,628	5,402	5,805	11,207
	塩尻	1,103	2,117	2,135	4,252	1,240	2,280	2,231	4,511	1,264	2,224	2,205	4,429	1,301	2,235	2,271	4,506	1,338	2,145	2,219	4,364
	川辺	1,499	2,778	2,980	5,758	1,996	3,583	3,774	7,357	2,861	4,561	4,662	9,223	3,326	5,070	5,144	10,214	3,841	5,561	5,777	11,338
	泉田	415	809	900	1,709	463	888	973	1,861	579	1,070	1,146	2,216	658	1,178	1,241	2,419	745	1,269	1,321	2,590
	神科	1,696	3,472	3,634	7,106	2,269	4,158	4,311	8,469	3,032	5,319	5,522	10,841	3,755	6,481	6,685	13,166	4,650	7,476	7,657	15,133
豊殿	神川	2,244	3,818	3,927	7,745	2,699	4,583	4,698	9,281	3,054	4,963	5,023	9,986	3,263	5,137	5,157	10,294	3,653	5,407	5,380	10,787
	豊里	685	1,330	1,420	2,750	689	1,345	1,381	2,726	734	1,380	1,459	2,839	859	1,581	1,641	3,222	901	1,573	1,664	3,237
塩田	殿城	418	832	872	1,704	416	802	824	1,626	466	885	899	1,784	489	925	913	1,838	484	892	909	1,801
	東塩	1,049	2,165	2,394	4,559	1,094	2,118	2,283	4,401	1,315	2,240	2,474	4,714	1,409	2,419	2,579	4,998	1,593	2,556	2,705	5,261
	中塩	1,383	2,677	2,962	5,639	1,783	3,197	3,457	6,654	2,353	3,793	4,010	7,803	2,692	4,189	4,260	8,449	2,875	4,391	4,528	8,919
	西塩	801	1,589	1,732	3,321	792	1,554	1,662	3,216	817	1,559	1,643	3,202	833	1,587	1,643	3,230	848	1,530	1,610	3,140
川西	別所	553	949	1,198	2,147	538	882	1,132	2,014	561	898	1,112	2,010	574	911	1,069	1,980	564	841	998	1,839
	浦里	748	1,493	1,622	3,115	792	1,498	1,635	3,133	880	1,591	1,748	3,339	908	1,646	1,782	3,428	917	1,588	1,754	3,342
	室賀	415	878	934	1,812	415	869	903	1,772	482	962	994	1,956	512	994	1,015	2,009	528	985	1,010	1,995
泉田	316	655	719	1,374	357	676	748	1,424	408	755	800	1,555	445	801	846	1,647	482	829	894	1,723	

地区名	平成7年10月1日現在				平成12年10月1日現在				
	世帯数	人口			世帯数	人口			
		男	女	計		男	女	計	
総数	43,421	60,610	62,674	123,284	46,612	61,753	63,615	125,368	
上田	上田	12,473	15,656	16,254	31,910	12,884	15,192	15,663	30,855
	城下	4,310	5,955	6,207	12,162	4,713	6,236	6,517	12,753
	塩尻	1,354	2,006	2,129	4,135	1,479	2,061	2,171	4,232
	川辺	4,497	6,029	6,372	12,401	4,980	6,248	6,601	12,849
	泉田	971	1,501	1,509	3,010	1,035	1,486	1,522	3,008
	神科	5,393	8,140	8,194	16,334	6,030	8,692	8,630	17,322
豊殿	神川	3,920	5,323	5,343	10,666	4,019	5,187	5,176	10,363
	豊里	1,083	1,707	1,793	3,500	1,493	2,140	2,161	4,301
塩田	殿城	581	952	904	1,856	496	802	828	1,630
	田	1,875	2,707	2,863	5,570	2,059	2,848	3,019	5,867
	田	3,435	4,868	4,877	9,745	3,667	5,045	5,147	10,192
	別所	896	1,502	1,572	3,074	984	1,548	1,589	3,137
川西	別所	564	791	944	1,735	544	716	852	1,568
	浦里	983	1,624	1,753	3,377	1,053	1,672	1,734	3,406
	室賀	558	973	1,033	2,006	570	943	1,029	1,972
泉田	528	876	927	1,803	606	937	976	1,913	

(注) 大正14年～昭和22年及び昭和35年の城下地区の人口・世帯は上田地区に含む。

資料 国勢調査

8 国勢調査年次別の世帯数及び人口(続き)

地区名	昭和45年10月1日現在				昭和50年10月1日現在				昭和55年10月1日現在				昭和60年10月1日現在				平成2年10月1日現在				
	世帯数	人口			世帯数	人口			世帯数	人口			世帯数	人口			世帯数	人口			
		男	女	計		男	女	計		男	女	計		男	女	計		男	女	計	
丸	総数	6,201	0	0	25,398	6,623	0	0	25,823	7,041	0	0	25,648	7,562	12,560	13,579	26,139	7,564	12,375	13,377	25,752
子	西内	525			2,313	582			2,573	697			2,712	751	1,166	1,408	2,574	685	1,080	1,337	2,417
	東内	414			1,810	431			1,814	495			1,964	527	1,006	1,023	2,029	507	956	996	1,952
	丸	2,703			10,740	2,779			10,321	2,848			9,544	3,099	4,670	5,191	9,861	2,988	4,483	4,931	9,414
	依田	839			3,590	874			3,551	939			3,695	1,039	1,946	2,002	3,948	1,121	2,024	2,097	4,121
	長瀬	689			2,791	853			3,217	933			3,464	998	1,728	1,806	3,534	1,070	1,767	1,818	3,585
塩川	1,031			4,154	1,104			4,347	1,129			4,269	1,148	2,044	2,149	4,193	1,193	2,065	2,198	4,263	
真	総数	2,559	5,172	5,458	10,630	2,610	5,048	5,273	10,321	2,687	5,115	5,334	10,449	2,769	5,203	5,439	10,642	2,871	5,272	5,549	10,821
田	長	1,098	2,188	2,305	4,493	1,134	2,161	2,274	4,435	1,187	2,244	2,378	4,622	1,247	2,322	2,442	4,764	1,231	2,272	2,403	4,675
	傍陽	858	1,737	1,820	3,557	844	1,672	1,707	3,379	830	1,609	1,640	3,249	824	1,579	1,619	3,198	829	1,523	1,569	3,092
	本原	603	1,247	1,333	2,580	632	1,215	1,292	2,507	670	1,262	1,316	2,578	698	1,302	1,378	2,680	811	1,477	1,577	3,054
武	総数	1,040	2,046	2,193	4,239	1,079	1,988	2,111	4,099	1,087	2,005	2,162	4,167	1,134	2,006	2,158	4,164	1,156	2,060	2,191	4,251

地区名	平成7年10月1日現在				平成12年10月1日現在				
	世帯数	人口			世帯数	人口			
		男	女	計		男	女	計	
丸	総数	7,917	12,224	13,126	25,350	8,240	12,358	13,195	25,553
子	西内	732	1,012	1,337	2,349	658	1,133	1,357	2,490
	東内	528	909	932	1,841	548	865	920	1,785
	丸	2,989	4,377	4,733	9,110	3,046	4,232	4,577	8,809
	依田	1,220	2,091	2,138	4,229	1,426	2,253	2,310	4,563
	長瀬	1,142	1,744	1,788	3,532	1,249	1,826	1,899	3,725
塩川	1,306	2,091	2,198	4,289	1,313	2,049	2,132	4,181	
真	総数	3,146	5,591	5,748	11,339	3,374	5,671	5,782	11,453
田	長	1,284	2,334	2,366	4,700	1,305	2,248	2,254	4,502
	傍陽	832	1,478	1,515	2,993	821	1,395	1,408	2,803
	本原	1,030	1,779	1,867	3,646	1,248	2,028	2,120	4,148
武	総数	1,222	2,050	2,184	4,234	1,289	2,031	2,163	4,194
石	鳥屋	113	203	209	412	114	194	202	396
	沖	152	279	319	598	181	291	311	602
	石	364	590	638	1,228	379	591	665	1,256
	石	183	318	329	647	200	331	344	675
	根	94	133	155	288	90	122	141	263
	余里	62	111	104	215	64	99	95	194
	入	85	133	153	286	89	127	140	267
入	169	283	277	560	172	276	265	541	

資料 国勢調査

9 男女別5歳階級別人口の推移

旧上市

各年10月1日現在 単位:人

区分	昭和55年			昭和60年			平成2年			平成7年			平成12年			平成17年			各人口中に占める割合 (%)					
	男	女	計	男	女	計	男	女	計	男	女	計	男	女	計	男	女	計	S55年	S60年	H2年	H7年	H12年	H17年
合計	53,995	57,545	111,540	56,573	59,605	116,178	58,274	61,161	119,435	60,610	62,674	123,284	61,753	63,615	125,368	60,383	63,297	123,680	100.00	100.00	100.00	100.00	100.00	100.00
0～4歳	4,142	3,918	8,060	3,472	3,403	6,875	3,273	3,205	6,478	3,295	3,090	6,385	3,231	3,016	6,247	3,034	2,959	5,993	7.23	5.92	5.42	5.18	4.98	4.85
5～9歳	4,866	4,531	9,397	4,218	3,956	8,174	3,510	3,486	6,996	3,285	3,230	6,515	3,178	3,019	6,197	3,085	2,898	5,983	8.42	7.04	5.86	5.28	4.94	4.84
10～14歳	4,341	4,127	8,468	4,997	4,611	9,608	4,284	4,032	8,316	3,560	3,518	7,078	3,296	3,195	6,491	3,127	2,933	6,060	7.59	8.27	6.96	5.74	5.18	4.90
15～19歳	3,823	3,770	7,593	4,232	4,135	8,367	4,858	4,502	9,360	4,126	4,046	8,172	3,515	3,470	6,985	3,184	3,206	6,390	6.81	7.20	7.84	6.63	5.57	5.17
20～24歳	3,187	3,307	6,494	3,761	3,594	7,355	4,178	3,820	7,998	5,162	4,213	9,375	4,560	3,808	8,368	3,599	3,212	6,811	5.82	6.33	6.70	7.60	6.67	5.51
25～29歳	3,543	3,890	7,433	3,305	3,375	6,680	3,621	3,701	7,322	4,341	4,001	8,342	5,005	4,515	9,520	3,989	3,679	7,668	6.66	5.75	6.13	6.77	7.59	6.20
30～34歳	4,643	4,690	9,333	3,959	4,000	7,959	3,589	3,501	7,090	3,946	3,921	7,867	4,530	4,099	8,629	4,828	4,412	9,240	8.37	6.85	5.94	6.38	6.88	7.47
35～39歳	4,150	4,083	8,233	4,774	4,781	9,555	4,061	4,063	8,124	3,802	3,558	7,360	3,956	3,929	7,885	4,234	4,041	8,275	7.38	8.22	6.80	5.97	6.29	6.69
40～44歳	3,634	3,816	7,450	4,261	4,146	8,407	4,830	4,860	9,690	4,162	4,067	8,229	3,798	3,616	7,414	3,761	3,833	7,594	6.68	7.24	8.11	6.67	5.91	6.14
45～49歳	3,702	3,984	7,686	3,616	3,796	7,412	4,244	4,179	8,423	4,871	4,897	9,768	4,136	4,088	8,224	3,619	3,562	7,181	6.89	6.38	7.05	7.92	6.56	5.81
50～54歳	3,633	3,922	7,555	3,606	3,978	7,584	3,598	3,774	7,372	4,220	4,199	8,419	4,734	4,836	9,570	3,945	4,009	7,954	6.77	6.53	6.17	6.83	7.63	6.43
55～59歳	2,828	3,542	6,370	3,582	3,918	7,500	3,564	3,965	7,529	3,561	3,795	7,356	4,142	4,168	8,310	4,573	4,743	9,316	5.71	6.46	6.30	5.97	6.63	7.53
60～64歳	2,188	2,827	5,015	2,778	3,493	6,271	3,551	3,869	7,420	3,538	3,908	7,446	3,450	3,788	7,238	4,055	4,121	8,176	4.50	5.40	6.21	6.04	5.77	6.61
65～69歳	2,042	2,506	4,548	2,045	2,749	4,794	2,618	3,384	6,002	3,299	3,763	7,062	3,317	3,810	7,127	3,266	3,679	6,945	4.08	4.13	5.03	5.73	5.68	5.62
70～74歳	1,550	2,026	3,576	1,780	2,304	4,084	1,825	2,611	4,436	2,367	3,190	5,557	2,990	3,614	6,604	3,020	3,629	6,649	3.21	3.52	3.71	4.51	5.27	5.38
75～79歳	1,025	1,448	2,473	1,220	1,739	2,959	1,435	2,019	3,454	1,460	2,349	3,809	2,015	2,910	4,925	2,563	3,368	5,931	2.22	2.55	2.89	3.09	3.93	4.80
80～84歳	514	777	1,291	669	1,047	1,716	800	1,330	2,130	1,023	1,657	2,680	1,065	1,952	3,017	1,534	2,575	4,109	1.16	1.48	1.78	2.17	2.41	3.32
85～89歳	146	293	439	252	430	682	348	649	997	425	895	1,320	593	1,181	1,774	655	1,498	2,153	0.39	0.59	0.83	1.07	1.42	1.74
90歳以上	36	87	123	46	150	196	81	209	290	146	373	519	233	595	828	309	937	1,246	0.11	0.17	0.24	0.42	0.66	1.01
不詳	2	1	3	—	—	—	6	2	8	21	4	25	9	6	15	3	3	6	0.00	—	0.01	0.02	0.01	0.00

資料 国勢調査

3区分別人口

区分	S55	S60	H2	H7	H12	H17
0～14歳 (年少人口)	25,925	24,657	21,790	19,978	18,935	18,036
15～64歳 (生産年齢人口)	73,162	77,090	80,328	82,334	82,143	78,605
65歳～ (老年人口)	12,450	14,431	17,309	20,947	24,275	27,033
不詳	3	—	8	25	15	6
総数	111,540	116,178	119,435	123,284	125,368	123,680
構成比	0～14歳	23.2	21.2	18.2	16.2	15.1
	15～64歳	65.6	66.4	67.3	66.8	65.5
	65歳～	11.2	12.4	14.5	17.0	19.4
老年人口指数	17.0	18.7	21.5	25.4	29.6	34.4

(注) 老年人口指数=老年人口÷生産年齢人口×100

旧丸子町

各年10月1日現在 単位:人

区分	昭和55年			昭和60年			平成2年			平成7年			平成12年			平成17年			各人口中に占める割合 (%)					
	男	女	計	男	女	計	男	女	計	男	女	計	男	女	計	男	女	計	S55年	S60年	H2年	H7年	H12年	H17年
合計	12,218	13,430	25,648	12,560	13,579	26,139	12,375	13,377	25,752	12,224	13,126	25,350	12,358	13,195	25,553	11,812	12,729	24,541	100.00	100.00	100.00	100.00	100.00	100.00
0～4歳	847	814	1,661	771	710	1,481	672	664	1,336	611	567	1,178	556	561	1,117	494	481	975					4.37	3.97
5～9歳	1,014	960	1,974	870	827	1,697	739	714	1,453	676	628	1,304	650	580	1,230	588	566	1,154					4.81	4.70
10～14歳	978	935	1,913	1,029	966	1,995	765	831	1,696	756	694	1,450	692	651	1,343	648	588	1,236					5.26	5.04
15～19歳	792	940	1,732	907	967	1,874	903	899	1,802	756	740	1,496	663	602	1,265	599	556	1,155					4.95	4.71
20～24歳	502	742	1,244	589	768	1,357	660	810	1,470	729	788	1,517	605	657	1,262	499	509	1,008					4.94	4.11
25～29歳	794	806	1,600	741	731	1,472	725	717	1,442	744	759	1,503	880	762	1,642	689	625	1,314					6.43	5.35
30～34歳	993	952	1,945	843	818	1,661	735	676	1,411	683	673	1,356	745	690	1,435	753	682	1,435					5.62	5.85
35～39歳	892	862	1,754	1,013	949	1,962	821	810	1,631	720	663	1,383	697	689	1,386	711	697	1,408					5.42	5.74
40～44歳	849	806	1,655	883	872	1,775	991	959	1,950	819	825	1,644	727	703	1,430	693	701	1,394					5.60	5.68
45～49歳	898	924	1,822	840	824	1,664	886	870	1,756	1,004	964	1,968	821	834	1,655	714	699	1,413					6.48	5.76
50～54歳	893	935	1,828	907	910	1,817	837	818	1,655	866	851	1,717	997	962	1,959	799	816	1,615					7.67	6.58
55～59歳	716	903	1,619	847	939	1,786	863	893	1,756	810	808	1,618	850	893	1,743	980	956	1,936					6.82	7.89
60～64歳	595	788	1,383	695	895	1,590	821	911	1,732	845	889	1,734	822	841	1,663	807	895	1,702					6.51	6.94
65～69歳	550	755	1,305	547	748	1,295	652	844	1,496	783	896	1,679	812	905	1,717	765	800	1,565					6.72	6.38
70～74歳	416	521	937	480	702	1,182	486	709	1,195	584	817	1,401	739	868	1,607	737	876	1,613					6.29	6.57
75～79歳	303	420	723	317	453	770	379	619	998	409	638	1,047	541	795	1,336	621	811	1,432					5.23	5.84
80～84歳	133	242	375	190	325	515	215	343	558	287	544	831	309	584	893	420	698	1,118					3.49	4.56
85～89歳	43	100	143	74	131	205	98	208	306	113	231	344	186	426	612	195	454	649					2.40	2.64
90歳以上	10	25	35	17	44	61	26	82	108	29	151	180	65	192	257	99	318	417					1.01	1.70
不詳	-	-	-	-	-	-	1	-	1	-	-	-	1	-	1	1	1	2					0.00	0.01

資料 国勢調査

3区分別人口

区分	S55	S60	H2	H7	H12	H17
0～14歳 (年少人口)	5,548	5,173	4,485	3,932	3,690	3,365
15～64歳 (生産年齢人口)	16,582	16,938	16,605	15,936	15,440	14,380
65歳～ (老年人口)	3,518	4,028	4,661	5,482	6,422	6,794
不詳	-	-	1	-	1	2
総数	25,648	26,139	25,752	25,350	25,553	24,541
構成比	0～14歳	21.6	19.8	17.4	15.5	14.4
	15～64歳	64.7	64.8	64.5	62.9	60.4
	65歳～	13.7	15.4	18.1	21.6	25.1
老年人口指数	21.2	23.8	28.1	34.4	41.6	47.3

(注) 老年人口指数=老年人口÷生産年齢人口×100

旧真田町

各年10月1日現在 単位:人

区分	昭和55年			昭和60年			平成2年			平成7年			平成12年			平成17年			各人口中に占める割合 (%)					
	男	女	計	男	女	計	男	女	計	男	女	計	男	女	計	男	女	計	S55年	S60年	H2年	H7年	H12年	H17年
合計	5,114	5,335	10,449	5,203	5,439	10,642	5,272	5,549	10,821	5,591	5,748	11,339	5,669	5,784	11,453	5,592	5,718	11,310	100.00	100.00	100.00	100.00	100.00	100.00
0～4歳	352	356	708	306	332	638	311	282	593	285	255	540	231	228	459	218	200	418	7.23	5.92	5.42	5.18	4.01	3.70
5～9歳	382	404	786	374	394	768	356	358	714	370	342	712	347	300	647	268	257	525	8.42	7.04	5.86	5.28	5.65	4.64
10～14歳	362	338	700	399	411	810	395	417	812	390	403	793	394	371	765	355	303	658	7.59	8.27	6.96	5.74	6.68	5.82
15～19歳	335	280	615	312	287	599	343	347	690	405	356	761	382	331	713	391	331	722	6.81	7.20	7.84	6.63	6.23	6.38
20～24歳	254	276	530	277	248	525	229	246	475	289	263	552	278	234	512	271	224	495	5.82	6.33	6.70	7.60	4.47	4.38
25～29歳	331	301	632	315	285	600	267	267	534	236	256	492	304	282	586	280	255	535	6.66	5.75	6.13	6.77	5.12	4.73
30～34歳	360	349	709	370	310	680	320	303	623	304	310	614	286	278	564	316	299	615	8.37	6.85	5.94	6.38	4.92	5.44
35～39歳	367	337	704	386	381	767	400	344	744	364	355	719	346	369	715	300	314	614	7.38	8.22	6.80	5.97	6.24	5.43
40～44歳	310	287	597	360	341	701	410	395	805	441	387	828	381	367	748	356	365	721	6.68	7.24	8.11	6.67	6.53	6.37
45～49歳	331	364	695	315	286	601	373	339	712	442	420	862	455	401	856	383	376	759	6.89	6.38	7.05	7.92	7.47	6.71
50～54歳	458	444	902	331	364	695	316	295	611	380	351	731	440	426	866	436	389	825	6.77	6.53	6.17	6.83	7.56	7.29
55～59歳	344	403	747	449	453	902	332	370	702	325	301	626	380	361	741	455	429	884	5.71	6.46	6.30	5.97	6.47	7.82
60～64歳	269	379	648	333	390	723	428	440	868	328	378	706	322	317	639	379	372	751	4.50	5.40	6.21	6.04	5.58	6.64
65～69歳	232	267	499	245	351	596	308	372	680	406	441	847	323	358	681	315	320	635	4.08	4.13	5.03	5.73	5.95	5.61
70～74歳	183	229	412	190	251	441	209	334	543	280	353	633	347	417	764	289	353	642	3.21	3.52	3.71	4.51	6.67	5.68
75～79歳	144	176	320	132	189	321	144	219	363	179	294	473	236	331	567	307	389	696	2.22	2.55	2.89	3.09	4.95	6.15
80～84歳	63	96	159	75	114	189	84	138	222	106	164	270	130	254	384	183	280	463	1.16	1.48	1.78	2.17	3.35	4.09
85～89歳	36	41	77	23	42	65	36	65	101	47	88	135	60	110	170	65	182	247	0.39	0.59	0.83	1.07	1.48	2.18
90歳以上	1	8	9	11	10	21	10	17	27	14	31	45	27	49	76	25	80	105	0.11	0.17	0.24	0.42	0.66	0.93
不詳	-	-	-	-	-	-	2	1	1	-	-	-	-	-	-	-	-	0	0.00	-	0.01	0.02	0.00	0.00

資料 国勢調査

3区分別人口

区分	S55	S60	H2	H7	H12	H17
0～14歳 (年少人口)	2,194	2,216	2,119	2,045	1,871	1,601
15～64歳 (生産年齢人口)	6,779	6,793	6,764	6,891	6,940	6,921
65歳～ (老年人口)	1,476	1,633	1,936	2,403	2,642	2,788
不詳	-	-	2	-	-	-
総数	10,449	10,642	10,821	11,339	11,453	11,310
構成比	0～14歳	21.0	20.8	19.6	18.0	16.3
	15～64歳	64.9	63.8	62.5	60.8	60.6
	65歳～	14.1	15.3	17.9	21.2	23.1
老年人口指数	21.8	24.0	28.6	34.9	38.1	40.3

(注) 老年人口指数=老年人口÷生産年齢人口×100

旧武石村

各年10月1日現在 単位:人

区分	昭和55年			昭和60年			平成2年			平成7年			平成12年			平成17年			各人口中に占める割合 (%)					
	男	女	計	男	女	計	男	女	計	男	女	計	男	女	計	男	女	計	S55年	S60年	H2年	H7年	H12年	H17年
合計	2,005	2,162	4,167	2,006	2,158	4,164	2,060	2,191	4,251	2,050	2,184	4,234	2,031	2,163	4,194	1,983	2,137	4,120	100.00	100.00	100.00	100.00	100.00	100.00
0～4歳	123	142	265	121	128	249	138	112	250	83	85	168	90	72	162	85	77	162	7.23	5.92	5.42	5.18	3.86	3.93
5～9歳	148	141	289	131	154	285	133	144	277	144	125	269	93	88	181	105	90	195	8.42	7.04	5.86	5.28	4.32	4.73
10～14歳	137	134	271	151	146	297	139	157	296	148	151	299	145	135	280	96	92	188	7.59	8.27	6.96	5.74	6.68	4.56
15～19歳	116	119	235	122	107	229	138	126	264	121	141	262	131	125	256	124	108	232	6.81	7.20	7.84	6.63	6.10	5.63
20～24歳	106	102	208	81	88	169	82	90	172	101	88	189	86	105	191	92	102	194	5.82	6.33	6.70	7.60	4.55	4.71
25～29歳	160	143	303	113	111	224	81	92	173	77	87	164	105	93	198	94	103	197	6.66	5.75	6.13	6.77	4.72	4.78
30～34歳	159	126	285	154	135	289	125	116	241	90	91	181	81	89	170	107	103	210	8.37	6.85	5.94	6.38	4.05	5.10
35～39歳	114	111	225	166	132	298	167	150	317	125	140	265	90	90	180	102	113	215	7.38	8.22	6.80	5.97	4.29	5.22
40～44歳	112	108	220	117	114	231	171	129	300	171	150	321	132	146	278	100	98	198	6.68	7.24	8.11	6.67	6.63	4.81
45～49歳	132	124	256	113	108	221	116	116	232	177	140	317	174	154	328	130	145	275	6.89	6.38	7.05	7.92	7.82	6.67
50～54歳	155	194	349	126	127	253	114	112	226	119	118	237	177	141	318	165	154	319	6.77	6.53	6.17	6.83	7.58	7.74
55～59歳	170	210	380	152	189	341	126	127	253	117	117	234	123	122	245	175	141	316	5.71	6.46	6.30	5.97	5.84	7.67
60～64歳	124	139	263	161	208	369	150	190	340	128	127	255	123	123	246	128	123	251	4.50	5.40	6.21	6.04	5.87	6.09
65～69歳	87	127	214	113	132	245	154	205	359	142	180	322	123	124	247	118	121	239	4.08	4.13	5.03	5.73	5.89	5.80
70～74歳	75	89	164	73	114	187	105	131	236	146	192	338	133	170	303	110	117	227	3.21	3.52	3.71	4.51	7.22	5.51
75～79歳	53	74	127	64	70	134	61	96	157	88	123	211	120	183	303	114	159	273	2.22	2.55	2.89	3.09	7.22	6.63
80～84歳	26	49	75	31	56	87	40	50	90	45	80	125	63	107	170	93	161	254	1.16	1.48	1.78	2.17	4.05	6.17
85～89歳	6	24	30	15	31	46	18	37	55	22	32	54	27	64	91	33	87	120	0.39	0.59	0.83	1.07	2.17	2.91
90歳以上	2	6	8	2	8	10	2	11	13	6	17	23	15	32	47	12	43	55	0.11	0.17	0.24	0.42	1.12	1.33
不詳	-	-	-	-	-	-	-	-	-	-	-	-	-	-	-	-	-	0	0.00	-	0.01	0.02	0.00	0.00

資料 国勢調査

3区分別人口

区分	S55	S60	H2	H7	H12	H17
0～14歳 (年少人口)	825	831	823	736	623	545
15～64歳 (生産年齢人口)	2,724	2,624	2,518	2,425	2,410	2,407
65歳～ (老年人口)	618	709	910	1,073	1,161	1,168
不詳	-	-	-	-	-	-
総数	4,167	4,164	4,251	4,234	4,194	4,120
構成比	0～14歳	19.8	20.0	19.4	17.4	14.9
	15～64歳	65.4	63.0	59.2	57.3	58.4
	65歳～	14.8	17.0	21.4	25.3	27.7
老年人口指数	22.7	27.0	36.1	44.2	48.2	48.5

(注) 老年人口指数=老年人口÷生産年齢人口×100

10 年齢別人口構成

旧上田市

平成17年10月1日現在 単位:人

年齢	総数	男	女	年齢	総数	男	女
総数	126,162	61,950	64,212				
0-4	5,911	2,995	2,916	50-54	8,087	4,027	4,060
0	1,154	569	585	50	1,549	778	771
1	1,223	631	592	51	1,475	760	715
2	1,132	552	580	52	1,581	784	797
3	1,178	598	580	53	1,715	845	870
4	1,224	645	579	54	1,767	860	907
5-9	6,064	3,128	2,936	55-59	9,479	4,657	4,822
5	1,234	642	592	55	2,004	1,006	998
6	1,219	643	576	56	2,183	1,076	1,107
7	1,185	599	586	57	2,090	1,010	1,080
8	1,203	593	610	58	2,016	984	1,032
9	1,223	651	572	59	1,186	581	605
10-14	6,100	3,144	2,956	60-64	8,276	4,134	4,142
10	1,214	642	572	60	1,467	723	744
11	1,220	627	593	61	1,783	857	926
12	1,240	632	608	62	1,674	828	846
13	1,222	635	587	63	1,718	901	817
14	1,204	608	596	64	1,634	825	809
15-19	6,465	3,271	3,194	65-69	7,040	3,305	3,735
15	1,225	603	622	65	1,503	698	805
16	1,315	664	651	66	1,258	599	659
17	1,301	643	658	67	1,434	690	744
18	1,310	680	630	68	1,444	661	783
19	1,314	681	633	69	1,401	657	744
20-24	7,134	3,666	3,468	70-74	6,729	3,076	3,653
20	1,402	686	716	70	1,376	643	733
21	1,401	744	657	71	1,366	648	718
22	1,513	772	741	72	1,363	580	783
23	1,416	756	660	73	1,328	605	723
24	1,402	708	694	74	1,296	600	696
25-29	8,050	4,330	3,720	75-79	5,977	2,587	3,390
25	1,537	847	690	75	1,268	583	685
26	1,510	838	672	76	1,234	511	723
27	1,677	854	823	77	1,148	508	640
28	1,585	851	734	78	1,199	520	679
29	1,741	940	801	79	1,128	465	663
30-34	9,562	5,065	4,497	80-84	4,157	1,545	2,612
30	1,875	997	878	80	1,039	419	620
31	1,914	1,000	914	81	951	377	574
32	1,948	1,028	920	82	793	310	483
33	2,002	1,048	954	83	719	250	469
34	1,823	992	831	84	655	189	466
35-39	8,552	4,402	4,150	85-89	2,171	657	1,514
35	1,835	966	869	85	574	174	400
36	1,773	906	867	86	447	138	309
37	1,754	929	825	87	470	131	339
38	1,813	898	915	88	373	107	266
39	1,377	703	674	89	307	107	200
40-44	7,757	3,868	3,889	90-94	964	278	686
40	1,657	807	850	90	297	96	201
41	1,528	809	719	91	215	50	165
42	1,567	812	755	92	196	56	140
43	1,478	720	758	93	142	54	88
44	1,527	720	807	94	114	22	92
45-49	7,376	3,747	3,629	95-99	267	55	212
45	1,426	715	711	95	100	24	76
46	1,504	744	760	96	77	10	67
47	1,505	764	741	97	42	13	29
48	1,456	749	707	98	25	4	21
49	1,485	775	710	99	23	4	19
				100歳以上	29	4	25
				不詳	15	9	6

旧丸子町

平成17年10月1日現在 単位:人

年齢	総数	男	女	年齢	総数	男	女
総数	24,864	12,045	12,819				
0-4	1,006	505	501	50-54	1,619	803	816
0	207	114	93	50	335	162	173
1	209	114	95	51	274	144	130
2	177	83	94	52	301	154	147
3	201	81	120	53	338	170	168
4	212	113	99	54	371	173	198
5-9	1,152	593	559	55-59	1,928	962	966
5	227	109	118	55	397	207	190
6	236	132	104	56	447	221	226
7	236	122	114	57	438	230	208
8	218	101	117	58	410	197	213
9	235	129	106	59	236	107	129
10-14	1,248	654	594	60-64	1,727	808	919
10	246	151	95	60	300	137	163
11	252	132	120	61	358	185	173
12	270	140	130	62	368	167	201
13	243	121	122	63	365	168	197
14	237	110	127	64	336	151	185
15-19	1,295	661	634	65-69	1,609	793	816
15	248	130	118	65	329	160	169
16	267	136	131	66	303	137	166
17	277	142	135	67	321	163	158
18	256	133	123	68	324	167	157
19	247	120	127	69	332	166	166
20-24	1,172	594	578	70-74	1,610	745	865
20	275	135	140	70	290	138	152
21	225	120	105	71	337	156	181
22	258	125	133	72	327	139	188
23	211	116	95	73	343	172	171
24	203	98	105	74	313	140	173
25-29	1,220	658	562	75-79	1,425	625	800
25	194	118	76	75	301	132	169
26	229	133	96	76	323	144	179
27	281	135	146	77	285	128	157
28	270	137	133	78	259	117	142
29	246	135	111	79	257	104	153
30-34	1,446	789	657	80-84	1,127	435	692
30	297	166	131	80	271	114	157
31	289	169	120	81	259	102	157
32	305	163	142	82	236	102	134
33	276	147	129	83	196	62	134
34	279	144	135	84	165	55	110
35-39	1,390	697	693	85-89	631	193	438
35	315	149	166	85	165	53	112
36	273	155	118	86	122	44	78
37	291	139	152	87	131	34	97
38	281	139	142	88	108	35	73
39	230	115	115	89	105	27	78
40-44	1,389	687	702	90-94	344	77	267
40	290	146	144	90	97	27	70
41	255	129	126	91	62	9	53
42	305	148	157	92	70	13	57
43	264	121	143	93	50	8	42
44	275	143	132	94	65	20	45
45-49	1,424	732	692	95-99	86	30	56
45	274	134	140	95	34	12	22
46	286	145	141	96	21	8	13
47	307	164	143	97	19	7	12
48	273	129	144	98	9	3	6
49	284	160	124	99	3	0	3
				100歳以上	15	3	12
				不詳	1	1	0

旧真田町

平成17年10月1日現在 単位:人

年齢	総数	男	女	年齢	総数	男	女
総数	11,349	5,588	5,761				
0-4	422	224	198	50-54	832	441	391
0	77	37	40	50	193	95	98
1	81	45	36	51	146	81	65
2	88	50	38	52	157	83	74
3	95	52	43	53	153	82	71
4	81	40	41	54	183	100	83
5-9	516	258	258	55-59	880	443	437
5	89	37	52	55	227	121	106
6	108	60	48	56	198	101	97
7	87	38	49	57	190	92	98
8	113	52	61	58	160	77	83
9	119	71	48	59	105	52	53
10-14	657	357	300	60-64	746	373	373
10	139	62	77	60	126	63	63
11	124	78	46	61	162	83	79
12	120	71	49	62	149	67	82
13	141	73	68	63	138	78	60
14	133	73	60	64	171	82	89
15-19	766	397	369	65-69	621	310	311
15	157	83	74	65	133	75	58
16	140	73	67	66	110	52	58
17	155	75	80	67	124	67	57
18	159	87	72	68	115	57	58
19	155	79	76	69	139	59	80
20-24	579	324	255	70-74	647	296	351
20	118	63	55	70	114	56	58
21	135	73	62	71	122	62	60
22	126	61	65	72	127	50	77
23	95	46	49	73	136	63	73
24	105	81	24	74	148	65	83
25-29	486	265	221	75-79	684	298	386
25	80	50	30	75	131	67	64
26	107	60	47	76	167	65	102
27	100	49	51	77	132	56	76
28	85	37	48	78	131	55	76
29	114	69	45	79	123	55	68
30-34	595	293	302	80-84	459	177	282
30	105	50	55	80	109	41	68
31	118	62	56	81	86	31	55
32	126	62	64	82	100	44	56
33	129	64	65	83	96	40	56
34	117	55	62	84	68	21	47
35-39	626	305	321	85-89	258	64	194
35	129	65	64	85	73	20	53
36	115	53	62	86	59	16	43
37	126	65	61	87	54	7	47
38	132	60	72	88	41	10	31
39	124	62	62	89	31	11	20
40-44	714	349	365	90-94	80	16	64
40	130	67	63	90	20	4	16
41	132	71	61	91	18	1	17
42	150	72	78	92	19	5	14
43	149	76	73	93	18	6	12
44	153	63	90	94	5	0	5
45-49	764	393	371	95-99	16	6	10
45	159	81	78	95	10	4	6
46	141	72	69	96	2	1	1
47	152	80	72	97	4	1	3
48	161	79	82	98	0	0	0
49	151	81	70	99	0	0	0
				100歳以上	1	-1	2
				不詳	0	0	0

旧武石村

平成17年10月1日現在 単位:人

年齢	総数	男	女	年齢	総数	男	女
年齢 総数	4,148	2,005	2,143				
0-4	154	81	73	50-54	327	174	153
0	17	11	6	50	65	37	28
1	29	13	16	51	56	37	19
2	36	18	18	52	54	27	27
3	32	16	16	53	68	36	32
4	40	23	17	54	84	37	47
5-9	189	99	90	55-59	317	177	140
5	45	31	14	55	74	38	36
6	27	10	17	56	67	41	26
7	39	21	18	57	70	40	30
8	36	17	19	58	72	39	33
9	42	20	22	59	34	19	15
10-14	193	98	95	60-64	248	126	122
10	42	20	22	60	39	19	20
11	35	18	17	61	61	32	29
12	34	14	20	62	51	23	28
13	47	23	24	63	47	27	20
14	35	23	12	64	50	25	25
15-19	263	140	123	65-69	243	123	120
15	52	24	28	65	45	27	18
16	55	29	26	66	46	17	29
17	51	29	22	67	52	24	28
18	58	35	23	68	48	26	22
19	47	23	24	69	52	29	23
20-24	199	97	102	70-74	230	108	122
20	55	28	27	70	38	21	17
21	47	24	23	71	41	24	17
22	42	17	25	72	51	23	28
23	34	20	14	73	51	22	29
24	21	8	13	74	49	18	31
25-29	172	78	94	75-79	271	111	160
25	21	8	13	75	42	10	32
26	30	18	12	76	46	20	26
27	30	14	16	77	68	32	36
28	40	12	28	78	56	24	32
29	51	26	25	79	59	25	34
30-34	205	110	95	80-84	259	95	164
30	28	14	14	80	69	31	38
31	53	28	25	81	62	22	40
32	33	20	13	82	51	11	40
33	42	21	21	83	31	12	19
34	49	27	22	84	46	19	27
35-39	202	94	108	85-89	133	40	93
35	42	20	22	85	24	6	18
36	38	18	20	86	37	12	25
37	49	16	33	87	31	9	22
38	39	23	16	88	18	6	12
39	34	17	17	89	23	7	16
40-44	202	105	97	90-94	43	12	31
40	26	13	13	90	10	3	7
41	38	24	14	91	13	2	11
42	40	21	19	92	11	4	7
43	42	26	16	93	3	1	2
44	56	21	35	94	6	2	4
45-49	280	135	145	95-99	14	2	12
45	55	26	29	95	3	0	3
46	60	22	38	96	6	2	4
47	58	27	31	97	4	0	4
48	60	33	27	98	0	0	0
49	47	27	20	99	1	0	1
				100歳以上	4	0	4
				不詳	0	0	0

11 人口動態(自然動態)

旧上田市

年次	出生(人)			死亡(人)			増減(人)			死産 (人)	婚姻 (件)	離婚 (件)
	総数	男	女	総数	男	女	総数	男	女			
平成13年	1,264	655	609	976	496	480	288	159	129	27	848	269
14	1,186	606	580	1,030	585	445	156	21	135	42	798	304
15	1,105			1,001			104			35	770	308
16	1,255	652	603	988	526	462	267	126	141	28	709	271
17	1,161	583	578	1,066	612	454	95	△29	124	30	718	266
17年1月	69	37	32	120	60	60	△51	△23	△28	1	38	21
2	98	47	51	98	55	43	0	△8	8	3	53	25
3	90	46	44	104	64	40	△14	△18	4	3	85	27
4	85	42	43	89	45	44	△4	△3	△1	1	46	23
5	131	60	71	83	48	35	48	12	36	2	79	17
6	84	42	42	88	47	41	△4	△5	1	3	49	16
7	116	60	56	60	32	28	56	28	28	6	60	16
8	118	57	61	81	58	23	37	△1	38	2	49	25
9	104	48	56	80	50	30	24	△2	26	3	46	22
10	97	49	48	85	51	34	12	△2	14	3	80	25
11	81	54	27	77	47	30	4	7	△3	2	72	23
12	88	41	47	101	55	46	△13	△14	1	1	61	26

資料 毎月人口異動調査、市民協働課

旧丸子町

年次	出生(人)			死亡(人)			増減(人)			死産 (人)	婚姻 (件)	離婚 (件)
	総数	男	女	総数	男	女	総数	男	女			
平成13年	206			247			△41			5	119	50
14	165			275			△110			7	106	39
15	183			264			△81			6	109	52
16	192	108	84	288	138	150	△96	△30	△66	1	104	56
17	200	107	93	322	164	158	△122	△57	△65	5	110	34
17年1月	21	11	10	18	9	9	3	2	1			
2	10	7	3	22	10	12	△12	△3	△9			
3	14	11	3	29	16	13	△15	△5	△10			
4	24	15	9	56	28	28	△32	△13	△19			
5	24	12	12	37	19	18	△13	△7	△6			
6	15	4	11	12	6	6	3	△2	5			
7	20	11	9	25	13	12	△5	△2	△3			
8	20	10	10	22	11	11	△2	△1	△1			
9	14	9	5	23	14	9	△9	△5	△4			
10	10	4	6	21	3	18	△11	1	△12			
11	13	8	5	32	20	12	△19	△12	△7			
12	15	5	10	25	15	10	△10	△10	0			

資料 毎月人口異動調査、丸子市民生活課

旧真田町

年次	出生(人)			死亡(人)			増減(人)			死産(人)	婚姻(件)	離婚(件)
	総数	男	女	総数	男	女	総数	男	女			
平成13年	75	44	31	102	57	45	△27	△13	△14	0	54	21
14	70	33	37	131	81	50	△61	△48	△13	1	44	13
15	89	54	35	109	56	53	△20	△2	△18	2	49	20
16	76	39	37	131	75	56	△55	△36	△19	0	44	13
17	83	36	47	113	67	46	△30	△31	1	0	47	17
17年1月	5	3	2	16	10	6	△11	△7	△4		6	0
2	7	4	3	9	3	6	△2	1	△3		1	2
3	7	3	4	16	11	5	△9	△8	△1		5	1
4	4	1	3	5	4	1	△1	△3	2		6	1
5	6	3	3	14	8	6	△8	△5	△3		5	2
6	16	10	6	5	2	3	11	8	3		1	2
7	4	3	1	6	4	2	△2	△1	△1		3	2
8	7	1	6	9	5	4	△2	△4	2		3	0
9	3	1	2	6	5	1	△3	△4	1		1	1
10	12	3	9	10	5	5	2	△2	4		3	2
11	4	0	4	12	6	6	△8	△6	△2		9	0
12	8	4	4	5	4	1	3	0	3		4	4

資料 毎月人口異動調査、真田市民生活課

旧武石村

年次	出生(人)			死亡(人)			増減(人)			死産(人)	婚姻(件)	離婚(件)
	総数	男	女	総数	男	女	総数	男	女			
平成13年	28			50			△22			0	16	6
14	32			69			△37			0	25	11
15	25			56			△31			0	23	10
16	30			48			△18			0	15	5
17	23	18	5	52	22	30	△29	△4	△25	1	26	8
17年1月	0	0	0	3	1	2	△3	△1	△2	0	2	1
2	0	0	0	0	0	0	0	0	0	0	2	0
3	0	0	0	0	0	0	0	0	0	0	2	1
4	5	2	3	4	2	2	1	0	1	0	2	0
5	2	2	0	2	1	1	0	1	△1	0	1	1
6	2	2	0	8	5	3	△6	△3	△3	0	4	0
7	2	2	0	5	3	2	△3	△1	△2	0	2	0
8	4	3	1	3	1	2	1	2	△1	0	2	0
9	2	2	0	7	1	6	△5	1	△6	1	3	2
10	2	2	0	7	1	6	△5	1	△6	0	1	2
11	2	2	0	8	4	4	△6	△2	△4	0	2	0
12	2	1	1	5	3	2	△3	△2	△1	0	3	1

資料 毎月人口異動調査、武石市民生活課

12 人口動態(社会動態)

旧上田市

単位:人

年次	転入			転出			差引増減
	総数	県外	県内	総数	県外	県内	
平成13年	6,200	3,195	3,005	6,561	3,489	3,072	△ 361
14	6,031	3,255	2,776	6,396	3,461	2,935	△ 365
15	5,852	2,997	2,855	6,180	3,342	2,838	△ 328
16	6,053	3,160	2,893	6,164	3,335	2,829	△ 111
17	6,015	3,218	2,797	5,641	3,104	2,537	374
17年1月	362	202	160	335	158	177	27
2	394	188	206	408	243	165	△ 14
3	1,063	512	551	1,401	799	602	△ 338
4	800	440	360	534	342	192	266
5	430	241	189	407	250	157	23
6	406	212	194	308	159	149	98
7	410	246	164	379	186	193	31
8	445	244	201	443	247	196	2
9	458	282	176	442	270	172	16
10	477	271	206	336	120	216	141
11	422	207	215	353	158	195	69
12	348	173	175	295	172	123	53

旧丸子町

年次	転入			転出			差引増減
	総数	県外	県内	総数	県外	県内	
平成13年	1,069	457	612	1,227	476	751	△158
14	1,162	519	643	1,108	434	674	54
15	1,154	501	653	1,304	543	761	△150
16	1,135	490	645	1,190	44	1,146	△55
17	1,365	588	777	1,329	527	802	36

旧真田町

年次	転入			転出			差引増減
	総数	県外	県内	総数	県外	県内	
平成13年	522	210	312	416	158	455	106
14	429	165	264	432	206	226	△3
15	438	170	268	471	208	263	△33
16	397	170	227	360	143	217	37
17	390	193	197	460	183	277	△70

旧武石村

年次	転入			転出			差引増減
	総数	県外	県内	総数	県外	県内	
平成13年	150	53	97	130	51	79	20
14	165	47	118	140	49	91	25
15	177	54	123	156	68	88	21
16	161	49	112	131	63	68	30
17	110	43	67	123	47	76	△13

資料 毎月人口異動調査

13 人口動態率

旧上田市

単位：‰(その他の増減を除く)

年次	出生率	死亡率	自然 (動態) 増加率	転入率	転出率	社会 (動態) 増減率	その他 の増減 (人)	人口増 加率
平成13年	10.0	7.8	2.2	49.3	52.1	△ 2.8	109	1.0
14	9.4	8.2	1.2	48.0	50.9	△ 2.9	84	△ 2.3
15	8.8	8.0	0.8	46.6	49.2	△ 2.6	110	△ 0.9
16	10.0	7.9	2.1	69.9	70.1	△ 0.2	121	1.9
17	9.4	8.6	0.8	48.6	45.6	3.0	78	4.3

旧丸子町

年次	出生率	死亡率	自然 (動態) 増加率	転入率	転出率	社会 (動態) 増減率	その他 の増減 (人)	人口増 加率
平成13年	8.1	9.7	△1.6	42.1	48.3	△6.2	△6	△8.0
14	6.5	10.9	△4.4	46.0	43.9	2.1	11	△1.8
15	7.3	10.5	△3.2	46.1	52.1	△6.0	8	△8.9
16	7.7	11.5	△3.8	45.4	47.6	△2.2	7	△5.8
17	8.1	13.1	△5.0	55.6	54.2	1.5	19	△2.7

旧真田町

年次	出生率	死亡率	自然 (動態) 増加率	転入率	転出率	社会 (動態) 増減率	その他 の増減 (人)	人口増 加率
平成13年	6.6	8.9	△2.3	45.4	36.2	9.2	3	7.2
14	6.1	11.4	△5.3	37.5	37.7	△0.3	3	△5.3
15	7.8	9.5	△1.7	38.2	41.0	△2.9	7	△4.0
16	6.8	11.6	△4.8	34.8	31.6	3.2	2	△1.4
17	7.3	10.0	△2.7	34.5	40.7	△6.2	△7	△9.4

旧武石村

年次	出生率	死亡率	自然 (動態) 増加率	転入率	転出率	社会 (動態) 増減率	その他 の増減 (人)	人口増 加率
平成13年	6.7	11.9	△5.3	35.8	31.1	4.8	0	△0.5
14	7.7	16.6	△8.9	39.7	33.7	6.0	0	△2.8
15	6.0	13.5	△7.5	42.7	37.6	5.1	0	△2.4
16	7.2	11.5	△4.3	38.6	31.4	7.2	△1	2.6
17	5.6	12.6	△7.0	26.7	29.9	△3.2	0	△10.1

(注) 1 「その他の増減」は、職権記載・削除等を含む実数である。

2 出生率・死亡率・自然増加率・転入率・転出率・社会増減率・人口増加率は、10月1日現在の推計人口1,000人に対する率である。

資料 情報推進課

14 人口異動の地方別概況

旧上田市	平成17年(1月～12月) 単位:人						増減
	転入			転出			
	計	男	女	計	男	女	
転入・転出先							
総数	6,015	3,157	2,858	5,641	3,061	2,580	374
県内計	2,797	1,426	1,371	2,537	1,270	1,267	260
長野市	402	215	187	406	207	199	△ 4
松本市	204	127	77	173	102	71	31
小諸市	131	72	59	149	70	79	△ 18
千曲市	155	71	84	134	68	66	21
佐久市	151	79	72	131	66	65	20
東御市	78	40	38	87	41	46	△ 9
(小県郡計)	606	293	313	511	238	273	95
丸子町	277	137	140	248	114	134	29
長門町	36	18	18	19	10	9	17
東部町	63	30	33	52	25	27	11
真田町	137	62	75	111	53	58	26
武石村	33	16	17	17	7	10	16
和田村	12	5	7	10	5	5	2
青木村	48	25	23	54	24	30	△ 6
坂城町	171	79	92	180	93	87	△ 9
県内その他	899	450	449	766	385	381	133
県外計	3,218	1,731	1,487	3,104	1,791	1,313	114
北海道	37	23	14	45	24	21	△ 8
青森県	7	4	3	7	3	4	0
岩手県	9	5	4	3	2	1	6
宮城県	12	8	4	25	17	8	△ 13
秋田県	6	3	3	7	4	3	△ 1
山形県	11	5	6	9	3	6	2
福島県	26	15	11	35	24	11	△ 9
茨城県	82	48	34	91	58	33	△ 9
栃木県	62	35	27	66	33	33	△ 4
群馬県	148	89	59	142	90	52	6
埼玉県	261	151	110	261	153	108	0
千葉県	135	67	68	150	97	53	△ 15
東京都	388	210	178	523	290	233	△ 135
神奈川県	238	133	105	236	137	99	2
新潟県	140	72	68	122	60	62	18
富山県	20	12	8	37	20	17	△ 17
石川県	26	14	12	30	18	12	△ 4
福井県	14	8	6	30	21	9	△ 16
山梨県	63	36	27	60	32	28	3
岐阜県	45	28	17	50	30	20	△ 5
静岡県	117	69	48	131	76	55	△ 14
愛知県	193	102	91	275	150	125	△ 82
三重県	36	20	16	56	37	19	△ 20
滋賀県	30	17	13	21	12	9	9
京都府	24	15	9	26	18	8	△ 2
大阪府	85	46	39	45	27	18	40
兵庫県	20	16	4	37	20	17	△ 17
奈良県	5	1	4	13	7	6	△ 8
和歌山県	6	4	2	2	2	0	4
鳥取県	0	0	0	0	0	0	0
島根県	1	0	1	2	1	1	△ 1
岡山県	5	3	2	12	6	6	△ 7
広島県	17	8	9	18	10	8	△ 1
山口県	5	4	1	6	4	2	△ 1
徳島県	1	1	0	4	3	1	△ 3
香川県	1	1	0	8	6	2	△ 7
愛媛県	3	1	2	4	3	1	△ 1
高知県	4	3	1	1	1	0	3
福岡県	26	10	16	19	13	6	7
佐賀県	2	1	1	4	3	1	△ 2
長崎県	8	7	1	6	5	1	2
熊本県	2	1	1	5	3	2	△ 3
大分県	3	1	2	1	1	0	2
宮崎県	3	1	2	5	2	3	△ 2
鹿児島県	9	6	3	4	1	3	5
沖縄県	11	6	5	14	8	6	△ 3
国外	871	421	450	456	256	200	415
不明	0	0	0	0	0	0	0

資料 毎月人口異動調査

旧丸子町		平成17年(1月～12月)						単位:人
転入・転出先	転入			転出			増減	
	計	男	女	計	男	女		
総数	1,308	667	641	1,309	631	678	△ 1	
県内計	719	357	362	777	361	416	-58	
長野市	63	44	19	69	31	38	△ 6	
松本市	29	12	17	36	18	18	△ 7	
上田市	292	136	156	329	153	176	△ 37	
小諸市	23	16	7	21	9	12	2	
千曲市	8	3	5	6	2	4	2	
佐久市	30	15	15	49	30	19	△ 19	
東御市	13	5	8	15	7	8	△ 2	
(小県郡計)	81	36	45	72	31	41	9	
長門町	15	5	10	17	10	7	△ 2	
東部町	0	0	0	5	3	2	△ 5	
真田町	17	8	9	5	2	3	12	
武石村	45	22	23	34	12	22	11	
和田村	3	0	3	4	2	2	△ 1	
青木村	1	1	0	7	2	5	△ 6	
坂城町	9	5	4	9	4	5	0	
県内その他	171	85	86	171	76	95	0	
県外計	589	310	279	532	270	262	57	
北海道	13	8	5	7	4	3	6	
青森県	3	1	2	3	2	1	0	
岩手県	7	4	3	0	0	0	7	
宮城県	1	0	1	1	1	0	0	
秋田県	1	0	1	2	1	1	△ 1	
山形県	4	2	2	2	2	0	2	
福島県	5	4	1	0	0	0	5	
茨城県	23	13	10	15	6	9	8	
栃木県	8	6	2	11	7	4	△ 3	
群馬県	14	6	8	16	10	6	△ 2	
埼玉県	43	20	23	42	22	20	1	
千葉県	40	21	19	17	8	9	23	
東京都	70	39	31	97	48	49	△ 27	
神奈川県	39	20	19	48	19	29	△ 9	
新潟県	13	6	7	11	8	3	2	
富山県	5	1	4	0	0	0	5	
石川県	2	0	2	5	1	4	△ 3	
福井県	2	0	2	7	3	4	△ 5	
山梨県	11	4	7	13	7	6	△ 2	
岐阜県	3	1	2	11	6	5	△ 8	
静岡県	15	10	5	12	5	7	3	
愛知県	29	18	11	33	13	20	△ 4	
三重県	1	0	1	2	0	2	△ 1	
滋賀県	0	0	0	0	0	0	0	
京都府	4	0	4	6	3	3	△ 2	
大阪府	8	6	2	10	5	5	△ 2	
兵庫県	22	21	1	10	7	3	12	
奈良県	2	1	1	4	3	1	△ 2	
和歌山県	1	0	1	0	0	0	1	
鳥取県	0	0	0	0	0	0	0	
島根県	2	1	1	1	1	0	1	
岡山県	5	2	3	4	2	2	1	
広島県	2	2	0	1	0	1	1	
山口県	3	2	1	0	0	0	3	
徳島県	1	0	1	2	0	2	△ 1	
香川県	1	0	1	0	0	0	1	
愛媛県	2	2	0	0	0	0	2	
高知県	0	0	0	1	0	1	△ 1	
福岡県	0	0	0	3	1	2	△ 3	
佐賀県	3	0	3	0	0	0	3	
長崎県	0	0	0	0	0	0	0	
熊本県	0	0	0	0	0	0	0	
大分県	0	0	0	1	1	0	△ 1	
宮崎県	1	0	1	0	0	0	1	
鹿児島県	1	1	0	0	0	0	1	
沖縄県	0	0	0	0	0	0	0	
国外	179	88	91	134	74	60	45	
不明	0			0			0	

資料 毎月人口異動調査

旧真田町		平成17年(1月～12月)						単位:人
転入・転出先	転 入			転 出			増 減	
	計	男	女	計	男	女		
総 数	347	177	170	426	207	219	△ 79	
県 内 計	194	102	92	275	119	156	-81	
長野市	11	7	4	22	8	14	△ 11	
松本市	9	6	3	10	5	5	△ 1	
上田市	107	51	56	138	63	75	△ 31	
小諸市	8	3	5	5	2	3	3	
千曲市	4	3	1	2		2	2	
佐久市	10	5	5	9	2	7	1	
東御市	12	8	4	24	12	12	△ 12	
(小県郡計)	11	5	6	20	8	12	△ 9	
丸子町	5	2	3	16	8	8	△ 11	
長門町	5	3	2	1		1	4	
東部町	0			0			0	
武石村	1		1	0			1	
和田村	0			0			0	
青木村	0			3		3	△ 3	
坂城町	0			11	4	7	△ 11	
県内その他	22	14	8	34	15	19	△ 12	
県 外 計	153	75	78	151	88	63	2	
北海道	5	2	3	2	2		3	
青森県	0			1	1		△ 1	
岩手県	0			5	3	2	△ 5	
宮城県	0			2	1	1	△ 2	
秋田県	3	2	1	1	1		2	
山形県	3	1	2	0			3	
福島県	1		1	0			1	
茨城県	3	2	1	6	5	1	△ 3	
栃木県	2	1	1	4	2	2	△ 2	
群馬県	4	3	1	10	5	5	△ 6	
埼玉県	19	10	9	21	11	10	△ 2	
千葉県	3	3		5	3	2	△ 2	
東京都	53	24	29	38	16	22	15	
神奈川県	10	5	5	15	11	4	△ 5	
新潟県	6	1	5	3	3		3	
富山県	0			1	1		△ 1	
石川県	4	1	3	0			4	
福井県	0			0			0	
山梨県	1	1		1		1	0	
岐阜県	5	2	3	0			5	
静岡県	2	2		2	2		0	
愛知県	9	7	2	11	8	3	△ 2	
三重県	0			3	2	1	△ 3	
滋賀県	2		2	0			2	
京都府	1	1		2		2	△ 1	
大阪府	2	1	1	2	1	1	0	
兵庫県	1		1	3	2	1	△ 2	
奈良県	1		1	0			1	
和歌山県	0			0			0	
鳥取県	1	1		0			1	
島根県	0			0			0	
岡山県	0			0			0	
広島県	0			1	1		△ 1	
山口県	1		1	0			1	
徳島県	1	1		0			1	
香川県	0			0			0	
愛媛県	0			0			0	
高知県	0			0			0	
福岡県	2		2	1	1		1	
佐賀県	1	1		0			1	
長崎県	1		1	1		1	0	
熊本県	0			0			0	
大分県	0			0			0	
宮崎県	0			0			0	
鹿児島県	0			0			0	
沖縄県	0			1		1	△ 1	
国 外	6	3	3	9	6	3	△ 3	
不 明	0			0			0	

資料 毎月人口異動調査

旧武石村		平成17年(1月~12月)					単位:人
転入・転出先	転入			転出			増減
	計	男	女	計	男	女	
総数	110	49	61	123	54	69	△13
県内計	67	26	41	76	35	41	△9
長野市	3	2	1	1	1	0	2
松本市	1	0	1	5	2	3	△4
上田市	13	5	8	23	10	13	△10
小諸市	2	1	1	0	0	0	2
千曲市	0	0	0	1	1	0	△1
佐久市	2	1	1	6	4	2	△4
東御市	2	2	0	1	1	0	1
(小県郡計)	26	9	17	29	12	17	△3
丸子町	21	9	12	21	9	12	0
長門町	4	0	4	2	1	1	2
東部町	1	0	1	4	2	2	△3
真田町	0	0	0	0	0	0	0
和田村	0	0	0	1	0	1	△1
青木村	0	0	0	1	0	1	△1
坂城町	0	0	0	0	0	0	0
県内その他	18	6	12	10	4	6	8
県外計	43	23	20	47	19	28	△4
北海道	0	0	0	0	0	0	0
青森県	0	0	0	0	0	0	0
岩手県	0	0	0	0	0	0	0
宮城県	0	0	0	1	0	1	△1
秋田県	0	0	0	0	0	0	0
山形県	0	0	0	2	0	2	△2
福島県	1	1	0	0	0	0	1
茨城県	1	1	0	0	0	0	1
栃木県	0	0	0	0	0	0	0
群馬県	1	1	0	5	4	1	△4
埼玉県	3	0	3	2	0	2	1
千葉県	6	4	2	1	1	0	5
東京都	9	5	4	17	6	11	△8
神奈川県	1	0	1	2	1	1	△1
新潟県	0	0	0	0	0	0	0
富山県	0	0	0	0	0	0	0
石川県	0	0	0	0	0	0	0
福井県	0	0	0	0	0	0	0
山梨県	0	0	0	1	1	0	△1
岐阜県	1	1	0	5	3	2	△4
静岡県	2	0	2	3	0	3	△1
愛知県	0	0	0	0	0	0	0
三重県	0	0	0	0	0	0	0
滋賀県	4	1	3	0	0	0	4
京都府	0	0	0	0	0	0	0
大阪府	2	1	1	1	1	0	1
兵庫県	0	0	0	0	0	0	0
奈良県	0	0	0	0	0	0	0
和歌山県	0	0	0	0	0	0	0
鳥取県	0	0	0	0	0	0	0
島根県	0	0	0	0	0	0	0
岡山県	0	0	0	0	0	0	0
広島県	6	4	2	0	0	0	6
山口県	0	0	0	0	0	0	0
徳島県	0	0	0	0	0	0	0
香川県	0	0	0	0	0	0	0
愛媛県	0	0	0	0	0	0	0
高知県	0	0	0	0	0	0	0
福岡県	1	0	1	0	0	0	1
佐賀県	0	0	0	0	0	0	0
長崎県	0	0	0	0	0	0	0
熊本県	0	0	0	0	0	0	0
大分県	0	0	0	0	0	0	0
宮崎県	0	0	0	0	0	0	0
鹿児島県	0	0	0	0	0	0	0
沖縄県	0	0	0	0	0	0	0
国外	5	4	1	7	2	5	△2
不明	0	0	0	0	0	0	0

資料 毎月人口異動調査

15 人口集中地区の人口、面積及び人口密度

旧上田市 各年10月1日現在

年次	人口		面積	人口密度(人/km ²)		
	集中人口 (人)	集中率 (%)	地区面積 (km ²)	面積率 (%)	集中人口	全市
昭和55年	38,669	34.7	7.8	4.4	4,958	632
60	37,810	32.5	8.0	4.5	4,726	658
平成2年	40,398	33.8	10.1	5.7	4,000	676
7	42,809	34.7	10.7	6.1	3,993	698
12	43,267	34.5	11.1	6.3	3,901	709

旧丸子町

年次	人口		面積	人口密度(人/km ²)		
	集中人口 (人)	集中率 (%)	地区面積 (km ²)	面積率 (%)	集中人口	全町
昭和55年	10,170	39.7	3.0	2.8	3,390	243
60	9,754	37.3	2.9	2.7	3,363	248
平成2年	9,120	35.4	3.3	3.1	2,764	244
7	6,495	25.6	2.4	2.3	2,764	240
12	6,296	24.6	2.4	2.3	2,645	242

資料 国勢調査

16 人口、世帯、面積、人口密度(長野県 東信 上小 小県 上田)

平成12年10月1日現在

地 区	人口(人)		世帯		面積(km ²)		人口密度 (人/km ²)
		構成比(%)		構成比(%)		構成比(%)	
長 野 県	2,215,168	100.0	758,164	100.0	13,585.22	100.0	163.1
東信地区	425,272	19.2	146,865	19.4	2,476.96	18.2	171.7
上小地区	204,749	9.2	71,885	9.5	879.58	6.5	232.8
小県郡	79,381	3.6	25,273	3.3	702.85	5.2	112.9
丸子町	25,553	1.2	8,240	1.1	105.70	0.8	241.8
真田町	11,453	0.5	3,378	0.4	181.90	1.3	63.0
武石村	4,194	0.2	1,289	0.2	87.67	0.6	47.8
上田市	125,368	5.7	46,612	6.1	176.73	1.3	709.4

(注) 面積は国土地理院発表(平成10年10月1日現在)のものによる。

資料 国勢調査

17 外国人登録人口

旧上田市

各年12月31日現在

年次	世帯数	人 口 (人)						
		総数	ブラジル	中国	朝鮮・韓国	アメリカ	カナダ	その他
平成13年	2,846	4,431	2,514	604	235	30	14	1,034
14	2,916	4,549	2,428	742	249	28	18	1,084
15	3,014	4,743	2,469	762	255	24	10	1,223
16	3,015	4,796	2,483	746	251	27	9	1,280
17	3,408	5,392	2,737	836	316	27	14	1,462

資料 市民協働課

旧丸子町

各年12月31日現在

年次	世帯数	人 口 (人)						
		総数	ブラジル	中国	朝鮮・韓国	アメリカ	カナダ	その他
平成13年	414	633	430	59	48	4	1	91
14	452	660	406	95	49	2	2	106
15	454	669	430	100	48	4	1	86
16	496	713	438	125	46	6	2	96
17	544	767	468	153	40	5	1	100

資料 丸子市民生活課

旧真田町

各年12月31日現在

年次	世帯数	人 口 (人)						
		総数	ブラジル	中国	朝鮮・韓国	アメリカ	カナダ	その他
平成13年	70	126	26	11	13	2	2	72
14	73	126	28	10	14	2	4	68
15	55	99	11	10	13	1	4	60
16	67	116	11	18	10	1	6	70
17	74	123	11	22	8	1	6	75

資料 真田市民生活課

旧武石村

各年12月31日現在

年次	世帯数	人 口 (人)						
		総数	ブラジル	中国	朝鮮・韓国	アメリカ	カナダ	その他
平成13年	36	52	24	8	0	0	0	20
14	39	57	23	9	0	0	0	25
15	38	61	29	11	0	0	0	21
16	36	60	29	10	0	0	0	21
17	37	61	33	8	0	0	0	20

資料 武石市民生活課

18 15歳以上人口の労働力状態

旧上田市 平成12年10月1日現在 単位：人・

区分	総数	労働力人口				非労働力人口	労働状態不詳
		総数	就業者	完全失業者	完全失業率(%)		
総数	106,418	67,691	65,166	2,525	3.73	38,267	460
男	52,039	39,987	38,402	1,585	3.96	11,731	321
女	54,379	27,704	26,764	940	3.39	26,536	139
(構成比)							
総数	100.0	63.6	61.2	2.4	-	36.0	0.4
男	48.9	37.6	36.1	1.5	-	11.0	0.3
女	51.1	26.0	25.1	0.9	-	24.9	0.1

旧丸子町

区分	総数	労働力人口				非労働力人口	労働状態不詳
		総数	就業者	完全失業者	完全失業率(%)		
総数	21,862	13,548	13,102	446	3.29	8,309	5
男	10,459	7,791	7,483	308	3.95	2,668	0
女	11,403	5,757	5,619	138	2.40	5,641	5
(構成比)							
総数	100.0	62.0	59.9	2.0	-	38.0	0.0
男	47.8	35.6	34.2	1.4	-	12.2	0.0
女	52.2	26.3	25.7	0.6	-	25.8	0.0

旧真田町

区分	総数	労働力人口				非労働力人口	労働状態不詳
		総数	就業者	完全失業者	完全失業率(%)		
総数	9,582	6,123	5,973	150	2.45	3,458	1
男	4,697	3,564	3,467	97	2.72	1,133	0
女	4,885	2,559	2,506	53	2.07	2,325	1
(構成比)							
総数	100.0	63.9	62.3	1.6	-	36.1	0.0
男	49.0	37.2	36.2	1.0	-	11.8	0.0
女	51.0	26.7	26.2	0.6	-	24.3	0.0

旧武石村

区分	総数	労働力人口				非労働力人口	労働状態不詳
		総数	就業者	完全失業者	完全失業率(%)		
総数	3,571	2,281	2,225	56	2.46	1,287	3
男	1,703	1,308	1,272	36	2.75	393	2
女	1,868	973	953	20	2.06	894	1
(構成比)							
総数	100.0	63.9	62.3	1.6	-	36.0	0.1
男	47.7	36.6	35.6	1.0	-	11.0	0.1
女	52.3	27.2	26.7	0.6	-	25.0	0.0

資料 国勢調査

19産業大分類・年齢(5歳階級)別15歳以上就業者数
旧上田市

平成12年10月1日現在 単位:人

産業大分類	総数	15～19	20～24	25～29	30～34	35～39	40～44	45～49	50～54	55～59	60～64歳	65歳以上
総数	65,166	946	5,511	7,546	6,548	6,220	6,308	7,105	8,011	6,433	3,920	6,618
第1次産業	4,091	4	17	46	58	85	102	108	196	255	540	2,680
A 農業	4,024	4	17	42	44	80	97	103	183	244	537	2,673
B 林業	48	-	-	3	12	3	3	4	11	7	2	3
C 漁業	19	-	-	1	2	2	2	1	2	4	1	4
第2次産業	25,840	375	2,203	3,334	2,927	2,586	2,507	2,997	3,558	2,861	1,328	1,164
D 鉱業	27	-	-	2	6	2	2	4	6	2	3	-
E 建設業	5,909	99	474	771	627	495	492	724	852	636	375	364
F 製造業	19,904	276	1,729	2,561	2,294	2,089	2,013	2,269	2,700	2,223	950	800
第3次産業	35,235	567	3,291	4,166	3,563	3,549	3,699	4,000	4,257	3,317	2,052	2,774
G 電気・ガス・熱供給・水道業	373	-	28	51	42	67	45	45	37	38	11	9
H 運輸・通信業	2,439	15	169	282	276	250	236	301	385	323	107	95
I 卸売・小売業、飲食業	13,744	397	1,476	1,562	1,287	1,247	1,330	1,515	1,689	1,299	803	1,139
J 金融・保険業	1,570	-	134	224	196	191	196	203	185	146	52	43
K 不動産業	413	-	7	17	14	27	30	49	67	43	35	124
L サービス業	14,786	140	1,404	1,784	1,532	1,570	1,641	1,677	1,664	1,311	911	1,152
M 公務	1,677	2	42	202	181	182	198	200	213	146	121	190
N 分類不能の産業	233	13	31	44	35	15	23	10	17	11	12	22
(男)	38,402	535	2,945	4,543	4,241	3,724	3,599	3,922	4,439	3,798	2,413	4,243
第1次産業	2,270	4	13	29	37	41	46	36	82	92	276	1,614
A 農業	2,215	4	13	25	24	36	41	32	74	83	274	1,609
B 林業	42	-	-	3	12	3	3	4	7	7	1	2
C 漁業	13	-	-	1	2	2	-	1	2	1	1	3
第2次産業	17,707	262	1,430	2,323	2,152	1,825	1,731	1,993	2,286	1,896	943	866
D 鉱業	24	-	-	2	5	1	1	4	6	2	3	-
E 建設業	4,913	95	399	664	535	403	405	576	684	521	317	314
F 製造業	12,770	167	1,031	1,657	1,612	1,421	1,325	1,413	1,596	1,373	623	552
第3次産業	18,425	269	1,502	2,191	2,052	1,858	1,822	1,893	2,071	1,810	1,194	1,763
G 電気・ガス・熱供給・水道業	302	-	20	42	35	55	35	33	30	33	10	9
H 運輸・通信業	1,994	12	118	228	234	209	196	228	312	275	98	84
I 卸売・小売業、飲食業	6,949	188	769	904	770	617	604	646	741	640	421	649
J 金融・保険業	776	-	23	99	98	101	99	114	94	98	21	29
K 不動産業	239	-	3	10	6	10	18	26	39	27	20	80
L サービス業	6,787	63	525	751	755	717	703	700	713	616	518	726
M 公務	1,231	1	26	126	131	137	153	140	133	113	99	172
N 分類不能の産業	147	5	18	31	23	12	14	6	9	8	7	14
(女)	26,764	411	2,566	3,003	2,307	2,496	2,709	3,183	3,572	2,635	1,507	2,375
第1次産業	1,821	-	4	17	21	44	56	72	114	163	264	1,066
A 農業	1,809	-	4	17	20	44	56	71	109	161	263	1,064
B 林業	6	-	-	-	-	-	-	-	4	-	1	1
C 漁業	6	-	-	-	1	-	-	1	1	2	-	1
第2次産業	8,133	113	773	1,011	775	761	776	1,004	1,272	965	385	298
D 鉱業	3	-	-	-	1	1	1	-	-	-	-	-
E 建設業	996	4	75	107	92	92	87	148	168	115	58	50
F 製造業	7,134	109	698	904	682	668	688	856	1,104	850	327	248
第3次産業	16,810	298	1,789	1,975	1,511	1,691	1,877	2,107	2,186	1,507	858	1,011
G 電気・ガス・熱供給・水道業	71	-	8	9	7	12	10	12	7	5	1	-
H 運輸・通信業	445	3	51	54	42	41	40	73	73	48	9	11
I 卸売・小売業、飲食業	6,795	209	707	658	517	630	726	869	948	659	382	490
J 金融・保険業	794	-	111	125	98	90	97	89	91	48	31	14
K 不動産業	174	-	4	7	8	17	12	23	28	16	15	44
L サービス業	7,999	77	879	1,033	777	853	938	977	951	695	393	426
M 公務	446	1	16	76	50	45	45	60	80	33	22	18
N 分類不能の産業	86	8	13	13	12	3	9	4	8	3	5	8

19産業大分類、年齢(5歳階級)別15歳以上就業者数

平成12年10月1日現在 単位:人

旧上田市

産業大分類	総数	15～19	20～24	25～29	30～34	35～39	40～44	45～49	50～54	55～59	60～64歳	65歳以上
旧丸子町												
産業大分類	総数	15～19	20～24	25～29	30～34	35～39	40～44	45～49	50～54	55～59	60～64歳	65歳以上
総数	13,102	194	1,069	1,401	1,110	1,141	1,248	1,440	1,695	1,354	933	1,517
第1次産業	1,008	2	5	7	7	14	12	19	27	51	125	739
A 農業	997	-	4	6	7	14	11	17	27	51	122	738
B 林業	10	2	1	1	-	-	1	2	-	-	2	1
C 漁業	1	-	-	-	-	-	-	-	-	-	1	-
第2次産業	5,800	89	550	687	548	526	555	679	852	659	359	296
D 鉱業	2	-	-	-	1	-	-	-	1	-	-	-
E 建設業	1,270	15	122	130	113	105	105	160	181	143	102	94
F 製造業	4,528	74	428	557	434	421	450	519	670	516	257	202
第3次産業	6,294	103	514	707	555	601	681	742	816	644	449	482
G 電気・ガス・熱供給・水道業	72	1	4	3	8	8	14	7	14	5	4	4
H 運輸・通信業	455	1	21	42	42	60	62	54	57	70	24	22
I 卸売・小売業、飲食業	2,039	69	145	200	176	188	199	218	268	226	170	180
J 金融・保険業	178	1	16	25	24	21	22	21	20	16	2	10
K 不動産業	19	-	1	1	2	1	4	2	5	1	-	2
L サービス業	3,239	30	320	405	265	289	337	388	398	313	243	251
M 公務	285	-	7	30	38	34	42	51	51	13	6	13
N 分類不能の産業	7	1	-	1	-	-	1	1	3	-	-	-
(男)	7,483	110	531	831	689	671	697	767	931	740	539	977
第1次産業	617	2	3	5	2	5	5	8	14	27	72	474
A 農業	606	-	2	4	2	5	4	6	14	27	69	473
B 林業	10	2	1	1	-	-	1	2	-	-	2	1
C 漁業	1	-	-	-	-	-	-	-	-	-	1	-
第2次産業	3,885	58	354	499	412	359	371	415	534	416	242	225
D 鉱業	2	-	-	-	1	-	-	-	1	-	-	-
E 建設業	1,062	13	106	107	104	85	81	129	154	117	90	76
F 製造業	2,821	45	248	392	307	274	290	286	379	299	152	149
第3次産業	2,981	50	174	327	275	307	321	344	383	297	225	278
G 電気・ガス・熱供給・水道業	60	1	3	2	6	8	12	6	10	5	3	4
H 運輸・通信業	365	1	17	32	31	49	50	41	44	63	20	17
I 卸売・小売業、飲食業	956	38	57	110	87	88	87	107	112	93	85	92
J 金融・保険業	64	-	2	5	7	8	8	9	8	11	1	5
K 不動産業	6	-	-	-	1	-	2	-	2	1	-	-
L サービス業	1,295	9	90	156	117	126	128	136	161	113	110	149
M 公務	230	-	5	21	26	28	34	44	44	11	6	11
N 分類不能の産業	5	1	-	1	-	-	-	1	2	-	-	-
(女)	5,619	84	538	570	421	470	551	673	764	614	394	540
第1次産業	391	-	2	2	5	9	7	11	13	24	53	265
A 農業	391	-	2	2	5	9	7	11	13	24	53	265
B 林業	0	-	-	-	-	-	-	-	-	-	-	-
C 漁業	0	-	-	-	-	-	-	-	-	-	-	-
第2次産業	1,915	31	196	188	136	167	184	264	318	243	117	71
D 鉱業	0	-	-	-	-	-	-	-	-	-	-	-
E 建設業	208	2	16	23	9	20	24	31	27	26	12	18
F 製造業	1,707	29	180	165	127	147	160	233	291	217	105	53
第3次産業	3,313	53	340	380	280	294	360	398	433	347	224	204
G 電気・ガス・熱供給・水道業	12	-	1	1	2	-	2	1	4	-	1	-
H 運輸・通信業	90	-	4	10	11	11	12	13	13	7	4	5
I 卸売・小売業、飲食業	1,083	31	88	90	89	100	112	111	156	133	85	88
J 金融・保険業	114	1	14	20	17	13	14	12	12	5	1	5
K 不動産業	13	-	1	1	1	1	2	2	3	-	-	2
L サービス業	1,944	21	230	249	148	163	209	252	237	200	133	102
M 公務	55	-	2	9	12	6	8	7	7	2	-	2
N 分類不能の産業	2	-	-	-	-	-	1	-	1	-	-	-

19産業大分類・年齢(5歳階級)別15歳以上就業者数

旧上田市

平成12年10月1日現在 単位:人

産業大分類	総数	15~19	20~24	25~29	30~34	35~39	40~44	45~49	50~54	55~59	60~64歳	65歳以上
旧真田町												
産業大分類	総数	15~19	20~24	25~29	30~34	35~39	40~44	45~49	50~54	55~59	60~64歳	65歳以上
総数	5,973	66	392	488	449	573	671	770	755	605	388	816
第1次産業	1,022	2	19	19	23	44	45	70	51	90	115	544
A 農業	999	2	17	17	21	43	44	67	46	87	114	541
B 林業	23	-	2	2	2	1	1	3	5	3	1	3
C 漁業	0	-	-	-	-	-	-	-	-	-	-	-
第2次産業	2,018	36	154	189	167	211	245	300	327	227	83	79
D 鉱業	14	-	-	1	-	2	-	3	-	3	4	1
E 建設業	557	14	60	60	35	47	49	92	81	49	35	35
F 製造業	1,447	22	94	128	132	162	196	205	246	175	44	43
第3次産業	2,933	28	219	280	259	318	381	400	377	288	190	193
G 電気・ガス・熱供給・水道業	33	-	2	4	8	1	4	1	5	4	1	3
H 運輸・通信業	201	1	13	15	20	21	34	33	27	21	13	3
I 卸売・小売業、飲食業	845	14	81	81	85	80	97	112	95	81	56	63
J 金融・保険業	85	-	9	12	5	7	16	10	14	9	2	1
K 不動産業	14	-	-	1	1	1	2	-	3	2	1	3
L サービス業	1,574	13	105	148	130	183	199	210	208	157	107	114
M 公務	176	-	8	19	10	25	27	34	25	14	10	4
N 分類不能の産業	5	-	1	-	-	-	2	-	-	-	-	2
(男)	3,467	39	209	281	277	328	374	442	419	357	241	500
第1次産業	564	1	16	15	9	20	22	37	24	47	58	315
A 農業	544	1	14	13	7	19	21	35	21	44	57	312
B 林業	20	-	2	2	2	1	1	2	3	3	1	3
C 漁業	0	-	-	-	-	-	-	-	-	-	-	-
第2次産業	1,392	24	110	134	122	152	166	202	208	148	63	63
D 鉱業	12	-	-	-	-	2	-	3	-	3	3	1
E 建設業	454	14	48	50	30	36	35	71	68	43	27	32
F 製造業	926	10	62	84	92	114	131	128	140	102	33	30
第3次産業	1,511	14	83	132	146	156	186	203	187	162	120	122
G 電気・ガス・熱供給・水道業	26	-	1	4	6	1	4	1	1	4	1	3
H 運輸・通信業	159	1	9	10	17	16	28	23	21	19	12	3
I 卸売・小売業、飲食業	427	7	35	43	43	37	36	58	59	43	30	36
J 金融・保険業	35	-	-	4	3	2	6	4	8	6	1	1
K 不動産業	11	-	-	1	1	1	-	-	2	1	1	3
L サービス業	722	6	35	58	69	77	91	93	79	78	66	70
M 公務	129	-	3	12	7	22	20	24	17	11	9	4
N 分類不能の産業	2	-	-	-	-	-	-	-	-	-	-	2
(女)	2,506	27	183	207	172	245	297	328	336	248	147	316
第1次産業	458	1	3	4	14	24	23	33	27	43	57	229
A 農業	455	1	3	4	14	24	23	32	25	43	57	229
B 林業	3	-	-	-	-	-	-	1	2	-	-	-
C 漁業	0	-	-	-	-	-	-	-	-	-	-	-
第2次産業	626	12	44	55	45	59	79	98	119	79	20	16
D 鉱業	2	-	-	1	-	-	-	-	-	-	1	-
E 建設業	103	-	12	10	5	11	14	21	13	6	8	3
F 製造業	521	12	32	44	40	48	65	77	106	73	11	13
第3次産業	1,422	14	136	148	113	162	195	197	190	126	70	71
G 電気・ガス・熱供給・水道業	7	-	1	-	2	-	-	-	4	-	-	-
H 運輸・通信業	42	-	4	5	3	5	6	10	6	2	1	-
I 卸売・小売業、飲食業	418	7	46	38	42	43	61	54	36	38	26	27
J 金融・保険業	50	-	9	8	2	5	10	6	6	3	1	-
K 不動産業	3	-	-	-	-	-	1	-	1	1	-	-
L サービス業	852	7	70	90	61	106	108	117	129	79	41	44
M 公務	47	-	5	7	3	3	7	10	8	3	1	-
N 分類不能の産業	3	-	1	-	-	-	2	-	-	-	-	-

19産業大分類・年齢(5歳階級)別15歳以上就業者数

旧上田市 平成12年10月1日現在 単位:人

産業大分類	総数	15~19	20~24	25~29	30~34	35~39	40~44	45~49	50~54	55~59	60~64歳	65歳以上
-------	----	-------	-------	-------	-------	-------	-------	-------	-------	-------	--------	-------

旧武石村 平成12年10月1日現在 単位:人

産業大分類	総数	15~19	20~24	25~29	30~34	35~39	40~44	45~49	50~54	55~59	60~64歳	65歳以上
-------	----	-------	-------	-------	-------	-------	-------	-------	-------	-------	--------	-------

総数	2,225	32	160	158	126	157	249	304	282	207	163	387
第1次産業	349	1	1	5	4	2	11	14	20	25	32	234
A 農業	344	1	-	4	4	2	11	14	20	24	31	233
B 林業	5	-	1	1	-	-	-	-	-	1	1	1
C 漁業	0	-	-	-	-	-	-	-	-	-	-	-
第2次産業	953	18	64	72	66	62	121	160	157	103	61	69
D 鉱業	0	-	-	-	-	-	-	-	-	-	-	-
E 建設業	264	5	18	20	12	14	38	47	49	22	18	21
F 製造業	689	13	46	52	54	48	83	113	108	81	43	48
第3次産業	923	13	95	81	56	93	117	130	105	79	70	84
G 電気・ガス・熱供給・水道業	8	-	1	1	1	-	1	4	-	-	-	-
H 運輸・通信業	93	-	5	7	5	4	8	9	18	6	13	18
I 卸売・小売業、飲食業	238	5	28	16	16	21	32	30	28	26	11	25
J 金融・保険業	19	-	1	1	2	3	1	6	2	1	1	1
K 不動産業	4	-	-	-	-	-	-	1	-	1	-	2
L サービス業	501	8	53	46	29	59	65	70	55	40	41	35
M 公務	60	-	7	10	3	6	10	10	2	5	4	3
N 分類不能の産業	0	-	-	-	-	-	-	-	-	-	-	-
(男)	1,272	21	76	101	76	89	130	168	161	117	96	237
第1次産業	202	1	1	5	4	1	4	6	9	12	19	140
A 農業	197	1	-	4	4	1	4	6	9	11	18	139
B 林業	5	-	1	1	-	-	-	-	-	1	1	1
C 漁業	0	-	-	-	-	-	-	-	-	-	-	-
第2次産業	603	14	43	60	44	42	70	100	94	62	35	39
D 鉱業	0	-	-	-	-	-	-	-	-	-	-	-
E 建設業	231	5	17	19	11	11	26	40	46	21	16	19
F 製造業	372	9	26	41	33	31	44	60	48	41	19	20
第3次産業	467	6	32	36	28	46	56	62	58	43	42	58
G 電気・ガス・熱供給・水道業	7	-	1	-	1	-	1	4	-	-	-	-
H 運輸・通信業	75	-	3	4	5	4	6	7	16	5	10	15
I 卸売・小売業、飲食業	113	3	11	11	8	9	11	12	15	13	5	15
J 金融・保険業	10	-	-	1	1	-	1	3	1	1	1	1
K 不動産業	3	-	-	-	-	-	-	1	-	-	-	2
L サービス業	211	3	16	12	11	28	29	25	24	19	22	22
M 公務	48	-	1	8	2	5	8	10	2	5	4	3
N 分類不能の産業	0	-	-	-	-	-	-	-	-	-	-	-
(女)	2,506	27	183	207	172	245	297	328	336	248	147	316
第1次産業	458	1	3	4	14	24	23	33	27	43	57	229
A 農業	455	1	3	4	14	24	23	32	25	43	57	229
B 林業	3	-	-	-	-	-	-	1	2	-	-	-
C 漁業	0	-	-	-	-	-	-	-	-	-	-	-
第2次産業	626	12	44	55	45	59	79	98	119	79	20	16
D 鉱業	2	-	-	1	-	-	-	-	-	-	1	-
E 建設業	103	-	12	10	5	11	14	21	13	6	8	3
F 製造業	521	12	32	44	40	48	65	77	106	73	11	13
第3次産業	1,422	14	136	148	113	162	195	197	190	126	70	71
G 電気・ガス・熱供給・水道業	7	-	1	-	2	-	-	-	4	-	-	-
H 運輸・通信業	42	-	4	5	3	5	6	10	6	2	1	-
I 卸売・小売業、飲食業	418	7	46	38	42	43	61	54	36	38	26	27
J 金融・保険業	50	-	9	8	2	5	10	6	6	3	1	-
K 不動産業	3	-	-	-	-	-	1	-	1	1	-	-
L サービス業	852	7	70	90	61	106	108	117	129	79	41	44
M 公務	47	-	5	7	3	3	7	10	8	3	1	-
N 分類不能の産業	3	-	1	-	-	-	2	-	-	-	-	-

資料 国勢調査

20 産業大分類別15歳以上就業者数の推移

旧上市市

各年10月1日現在

産業大分類	総数(人)及び構成比(%)							
	昭和60年		平成2年		平成7年		平成12年	
総数	58,990	100.0	62,192	100.0	65,645	100.0	65,166	100.0
第1次産業	5,663	9.6	5,003	8.0	4,950	7.5	4,091	6.3
A 農業	5,546	9.4	4,908	7.9	4,860	7.4	4,024	6.2
B 林業	88	0.1	67	0.1	65	0.1	48	0.1
C 漁業	29	0.0	28	0.0	25	0.0	19	0.0
第2次産業	25,280	42.9	26,683	42.9	26,287	40.0	25,840	39.7
D 鉱業	34	0.1	29	0.0	37	0.1	27	0.0
E 建設業	4,413	7.5	4,722	7.6	6,361	9.7	5,909	9.1
F 製造業	20,833	35.3	21,932	35.3	19,889	30.3	19,904	30.5
第3次産業	28,020	47.5	30,448	49.0	34,323	52.3	35,002	53.7
G 電気・ガス・熱供給・水道業	318	0.5	366	0.6	358	0.5	373	0.6
H 運輸・通信業	2,266	3.8	2,395	3.9	2,499	3.8	2,439	3.7
I 卸売・小売業・飲食業	12,468	21.1	12,943	20.8	14,164	21.6	13,744	21.1
J 金融・保険業	1,409	2.4	1,655	2.7	1,762	2.7	1,570	2.4
K 不動産業	247	0.4	357	0.6	385	0.6	413	0.6
L サービス業	10,042	17.0	11,387	18.3	13,634	20.8	14,786	22.7
M 公務	1,270	2.2	1,345	2.2	1,521	2.3	1,677	2.6
N 分類不能の産業	27	0.0	58	0.1	85	0.1	233	0.4

旧丸子町

各年10月1日現在

産業大分類	総数(人)及び構成比(%)							
	昭和60年		平成2年		平成7年		平成12年	
総数	13,928	100.0	13,735	100.0	13,684	100.0	13,102	100.0
第1次産業	1,608	11.5	1,268	9.2	1,275	9.3	1,008	7.7
A 農業	1,602	11.5	1,262	9.2	1,266	9.3	997	7.6
B 林業	4	0.0	4	0.0	6	0.0	10	0.1
C 漁業	2	0.0	2	0.0	3	0.0	1	0.0
第2次産業	6,709	48.2	6,601	48.1	6,068	44.3	5,800	44.3
D 鉱業	27	0.2	2	0.0	8	0.1	2	0.0
E 建設業	1,148	8.2	1,163	8.5	1,449	10.6	1,270	9.7
F 製造業	5,534	39.7	5,436	39.6	4,611	33.7	4,528	34.6
第3次産業	5,607	40.3	5,860	42.7	6,337	46.3	6,294	48.0
G 電気・ガス・熱供給・水道業	52	0.4	55	0.4	53	0.4	72	0.5
H 運輸・通信業	470	3.4	476	3.5	477	3.5	455	3.5
I 卸売・小売業・飲食業	2,020	14.5	2,027	14.8	2,125	15.5	2,039	15.6
J 金融・保険業	175	1.3	219	1.6	179	1.3	178	1.4
K 不動産業	17	0.1	30	0.2	35	0.3	19	0.1
L サービス業	2,591	18.6	2,771	20.2	3,173	23.2	3,239	24.7
M 公務	282	2.0	282	2.1	295	2.2	235	1.8
N 分類不能の産業	4	0.0	6	0.0	4	0.0	7	0.1

旧真田町

各年10月1日現在

産業大分類	総数(人)及び構成比(%)							
	昭和60年		平成2年		平成7年		平成12年	
総数	5,961	100.0	5,925	100.0	6,112	100.0	5,973	100.0
第1次産業	1,624	27.2	1,416	23.9	1,326	21.7	1,022	17.1
A 農業	1,574	26.4	1,388	23.4	1,304	21.3	999	16.7
B 林業	49	0.8	27	0.5	22	0.4	23	0.4
C 漁業	1	0.0	1	0.0	0	0.0	0	0.0
第2次産業	2,133	35.8	2,110	35.6	2,072	33.9	2,018	33.8
D 鉱業	16	0.3	10	0.2	7	0.1	14	0.2
E 建設業	383	6.4	378	6.4	510	8.3	557	9.3
F 製造業	1,734	29.1	1,722	29.1	1,555	25.4	1,447	24.2
第3次産業	2,204	37.0	2,387	40.3	2,711	44.4	2,933	49.1
G 電気・ガス・熱供給・水道業	27	0.5	31	0.5	22	0.4	33	0.6
H 運輸・通信業	241	4.0	219	3.7	234	3.8	201	3.4
I 卸売・小売業・飲食業	692	11.6	731	12.3	868	14.2	845	14.1
J 金融・保険業	57	1.0	70	1.2	83	1.4	85	1.4
K 不動産業	11	0.2	17	0.3	24	0.4	14	0.2
L サービス業	1,037	17.4	1,166	19.7	1,315	21.5	1,574	26.4
M 公務	139	2.3	153	2.6	165	2.7	176	2.9
N 分類不能の産業	0	0.0	12	0.2	3	0.0	5	0.1

旧武石村

各年10月1日現在

産業大分類	総数(人)及び構成比(%)							
	昭和60年		平成2年		平成7年		平成12年	
総数	2,456	100.0	2,419	100.0	2,399	100.0	2,225	100.0
第1次産業	683	27.8	524	21.7	461	19.2	349	15.7
A 農業	674	27.4	520	21.5	454	18.9	344	15.5
B 林業	5	0.2	4	0.2	7	0.3	5	0.2
C 漁業	4	0.2	0	0.0	0	0.0	0	0.0
第2次産業	1,054	42.9	1,101	45.5	1,048	43.7	953	42.8
D 鉱業	13	0.5	2	0.1	7	0.3	0	0.0
E 建設業	207	8.4	233	9.6	277	11.5	264	11.9
F 製造業	834	34.0	866	35.8	764	31.8	689	31.0
第3次産業	719	29.3	791	32.7	889	37.1	923	41.5
G 電気・ガス・熱供給・水道業	3	0.1	3	0.1	1	0.0	8	0.4
H 運輸・通信業	79	3.2	80	3.3	65	2.7	93	4.2
I 卸売・小売業・飲食業	250	10.2	249	10.3	274	11.4	238	10.7
J 金融・保険業	13	0.5	15	0.6	17	0.7	19	0.9
K 不動産業	4	0.2	3	0.1	5	0.2	4	0.2
L サービス業	309	12.6	372	15.4	462	19.3	501	22.5
M 公務	61	2.5	69	2.9	65	2.7	60	2.7
N 分類不能の産業	0	0.0	3	0.1	1	0.0	0	0.0

資料 国勢調査

21 産業別就業者数(長野県 東信 上小 小県 上田)

平成12年10月1日現在 単位:人

地区	就業者数	第1次産業		第2次産業		第3次産業	うち卸小売業、飲食店	うちサービス業	分類不能産業
		うち農業	うち製造業						
長野県	1,200,281	134,545	132,037	421,450	293,504	639,860	225,866	290,465	4,426
東信地区	224,405	26,976	26,564	83,619	59,432	113,481	39,496	53,714	329
上小地区	106,853	9,376	9,238	42,671	32,576	54,545	19,908	24,539	261
小県郡	41,687	5,285	5,214	16,831	12,672	19,543	6,164	9,753	28
丸子町	13,102	1,008	997	5,800	4,528	6,294	2,039	3,239	7
真田町	5,973	1,022	999	2,018	1,447	2,933	845	1,574	5
武石村	2,225	349	344	953	689	923	238	501	-
上田市	65,166	4,091	4,024	25,840	19,904	35,002	13,744	14,786	233

資料 国勢調査

22 15歳以上の通勤、通学の流入出の状況

旧上田市		単位：人							
区 分	昭和60年		平成2年		平成7年		平成12年		
	流入	流出	流入	流出	流入	流出	流入	流出	
総 数	16,068	8,036	18,159	10,454	19,328	11,831	19,847	13,579	
通勤者	13,448	6,728	14,665	8,691	15,854	10,369	16,359	12,294	
通学者	2,620	1,308	3,494	1,763	3,474	1,462	3,488	1,285	
他市町村別内訳									
長野市	1,006	1,446	1,392	1,848	1,663	2,140	1,706	2,131	
小諸市	849	505	1,010	631	1,108	776	1,195	777	
更埴市	414	156	530	233	571	297	661	313	
佐久市	346	315	380	379	534	474	520	535	
立科町	324	44	301	76	311	94	358	96	
北御牧村	352	22	426	42	433	98	438	142	
丸子町	2,969	1,606	3,293	2,095	3,136	2,306	3,006	3,084	
長門町	312	58	325	78	319	87	355	122	
東部町	2,895	1,478	3,171	2,043	3,305	2,094	3,265	2,252	
真田町	2,119	348	2,107	515	2,240	640	2,290	674	
武石村	262	70	347	121	381	143	396	185	
和田村	102	21	117	20	105	20	107	43	
青木村	1,238	274	1,240	393	1,138	406	1,124	485	
上山田町	188	58	253	73	257	103	289	83	
坂城町	1,408	1,131	1,627	1,114	1,693	1,148	1,768	1,238	
戸倉町	411	141	549	165	598	192	670	220	
その他	873	363	1,091	628	1,536	813	1,699	1,199	

旧丸子町		単位：人							
区 分	昭和60年		平成2年		平成7年		平成12年		
	流入	流出	流入	流出	流入	流出	流入	流出	
総 数	3,962	4,282	4,589	4,984	5,058	5,114	6,220	5,238	
通勤者	3,252	3,605	3,826	4,133	4,353	4,357	5,671	4,578	
通学者	710	677	762	851	705	757	549	660	
他市町村別内訳									
長野市	22	146	42	193	47	233	44	243	
上田市	1,606	2,969	2,095	3,293	2,306	3,136	3,084	3,006	
小諸市	81	133	101	156	113	167	165	176	
更埴市	13	11	15	11	17	26	30	10	
佐久市	25	57	31	1	40	113	60	139	
立科町	215	146	191	132	229	108	227	89	
北御牧村	116	21	133	17	146	28	148	53	
長門町	489	101	435	105	436	144	399	186	
東部町	452	383	546	554	635	598	745	648	
真田町	68	26	91	39	112	44	172	45	
武石村	462	110	413	154	391	190	387	235	
和田村	191	30	179	30	186	46	184	55	
青木村	57	-	67	12	68	20	98	22	
上山田町	-	-	5	6	13	-	14	10	
坂城町	23	41	45	37	49	52	102	58	
戸倉町	13	10	18	9	19	-	38	13	
その他	129	98	182	235	251	209	323	250	

旧真田町		単位:人							
区 分	昭和60年		平成2年		平成7年		平成12年		
	流入	流出	流入	流出	流入	流出	流入	流出	
総 数	509	2,618	787	2,785	1,028	3,032	1,078	3,226	
通勤者	508	2,203	776	2,287	1,010	2,522	1,063	2,738	
通学者	1	415	11	498	18	510	15	488	
他市町村別内訳									
長野市	19	94	27	114	41	168	30	150	
上田市	348	2,119	515	2,107	640	2,240	674	2,290	
小諸市	11	39	13	60	32	67	31	72	
更埴市	-	-	6	24	10	18	10	18	
佐久市	-	17	6	19	-	20	10	47	
丸子町	26	68	39	91	44	112	45	172	
長門町	-	-	3	2	-	-	-	12	
東部町	31	170	82	214	97	224	104	257	
青木村	-	10	6	10	-	-	10	15	
坂城町	-	49	9	53	14	44	15	62	
その他	74	52	81	91	150	139	149	131	

旧武石村		単位:人							
区 分	昭和60年		平成2年		平成7年		平成12年		
	流入	流出	流入	流出	流入	流出	流入	流出	
総 数	404	905	569	995	603	1,076	810	1,104	
通勤者	373	736	536	817	575	891	764	913	
通学者	31	169	33	178	28	185	46	191	
他市町村別内訳									
長野市	-	-	1	6	-	22	-	24	
上田市	70	262	121	347	143	381	185	396	
小諸市	-	-	3	12	-	13	-	15	
立科町	10	35	16	25	14	30	18	33	
丸子町	110	462	154	413	190	391	235	387	
長門町	153	46	170	73	143	94	230	107	
東部町	22	34	28	39	26	59	40	61	
和田村	11	24	37	30	42	22	43	25	
その他	28	42	39	50	45	64	59	56	

(注) 1 「その他」には他県を含む。

2 流入:他市町村に常住する者 流出:他市町村に従業、通学する者

資料 国勢調査

23 常住(夜間)人口と昼間人口

旧上田市

単位:人

区 分	常住(夜間) 人口	流入人口	流出人口	昼間人口	昼間人口 と 常住人口 の差	常住人口 100人当たり の昼間人口
昭和60年	116,178	16,100	8,055	124,223	8,045	106.9
平成2年	119,427	18,183	10,479	127,131	7,704	106.5
7	123,259	19,390	11,865	130,784	7,525	106.1
12	125,353	19,888	13,597	131,644	6,291	105.0

旧丸子町

区 分	常住(夜間) 人口	流入人口	流出人口	昼間人口	昼間人口 と 常住人口 の差	常住人口 100人当たり の昼間人口
昭和60年	26,139	3,965	4,287	25,817	△322	98.8
平成2年	25,751	4,590	4,994	25,347	△404	98.4
7	25,350	5,060	5,132	25,278	△72	99.7
12	25,552	6,221	5,255	26,518	966	103.8

旧真田町

区 分	常住(夜間) 人口	流入人口	流出人口	昼間人口	昼間人口 と 常住人口 の差	常住人口 100人当たり の昼間人口
昭和60年	10,642	541	2,619	8,564	△2,078	80.5
平成2年	10,819	822	2,787	8,854	△1,965	81.8
7	11,339	1,073	3,043	9,369	△1,970	82.6
12	11,453	1,115	3,231	9,337	△2,116	81.5

旧武石村

区 分	常住(夜間) 人口	流入人口	流出人口	昼間人口	昼間人口 と 常住人口 の差	常住人口 100人当たり の昼間人口
昭和60年	4,164	518	905	3,777	△387	90.7
平成2年	4,251	717	995	3,973	△278	93.5
7	4,234	716	1,077	3,873	△361	91.5
12	4,194	956	1,106	4,044	△150	96.4

(注) 1 年齢不詳を除く

2 昼間人口=常住(夜間)人口+(流入人口-流出人口)

資料 国勢調査

24 町丁大字別の世帯数及び人口(住民基本台帳人口)

旧上田市

大字名	世帯数	人口(人)		
		男	女	計
総数	46,727	59,711	62,233	121,944
踏入1丁目	182	187	200	387
踏入2丁目	339	375	350	725
常田1丁目	134	134	140	274
常田2丁目	718	710	798	1,508
常田3丁目	362	406	399	805
材木町1丁目	305	360	353	713
材木町2丁目	273	331	346	677
常入1丁目	585	714	661	1,375
国分1丁目	177	205	165	370
天神1丁目	71	83	82	165
天神2丁目	123	147	146	293
天神3丁目	134	170	156	326
天神4丁目	274	321	380	701
大手1丁目	145	157	165	322
大手2丁目	143	143	185	328
中央1丁目	198	212	250	462
中央2丁目	426	444	490	934
中央3丁目	456	421	523	944
中央4丁目	423	483	510	993
中央5丁目	374	410	461	871
中央6丁目	431	440	516	956
中央東	254	280	287	567
中央北1丁目	215	242	259	501
中央北2丁目	217	258	288	546
中央北3丁目	257	311	306	617
中央西1丁目	399	442	479	921
中央西2丁目	287	345	354	699
二の丸	0	0	0	0
常磐城1丁目	126	145	163	308
常磐城2丁目	121	147	171	318
常磐城3丁目	161	212	219	431
常磐城4丁目	203	247	268	515
常磐城5丁目	304	375	374	749
常磐城6丁目	322	424	447	871
緑が丘1丁目	835	867	1,103	1,970
緑が丘2丁目	320	374	412	786
緑が丘3丁目	517	602	635	1,237
上田	2,352	3,062	3,145	6,207
常磐城	135	184	149	333
小牧	230	323	335	658
諏訪形	1,680	2,121	2,200	4,321
御所	1,062	1,330	1,362	2,692
中之条	1,870	2,315	2,474	4,789

(注)外国人登録人は含まない
資料:住民基本台帳

平成17年10月1日現在

大字名	世帯数	人口(人)		
		男	女	計
秋和	611	814	819	1,633
上塩尻	583	793	803	1,596
下塩尻	401	481	558	1,039
上田原	3,021	3,697	3,923	7,620
下之条	687	957	1,053	2,010
神畑	609	754	782	1,536
築地	512	704	728	1,432
大屋	707	908	960	1,868
岩下	239	325	339	664
蒼久保	1,581	1,967	2,027	3,994
国分	1,115	1,355	1,360	2,715
福田	341	463	470	933
吉田	618	876	869	1,745
小泉	810	1,181	1,224	2,405
上野	1,276	1,803	1,825	3,628
古里	2,152	2,973	3,049	6,022
住吉	1,746	2,301	2,304	4,605
芳田	1,329	1,812	1,761	3,573
林之郷	164	245	257	502
殿城	665	827	913	1,740
漆戸	46	65	54	119
富士山	631	1,000	1,008	2,008
古安曾	664	1,044	1,019	2,063
下之郷	662	822	864	1,686
本郷	546	700	745	1,445
五加	997	1,352	1,400	2,752
中野	811	1,120	1,193	2,313
小島	255	372	386	758
保野	577	750	758	1,508
舞田	224	311	322	633
八木沢	359	525	536	1,061
十人	130	173	181	354
新町	136	204	207	411
前山	420	603	621	1,224
手塚	263	425	403	828
山田	92	128	122	250
野倉	40	47	49	96
別所温泉	663	732	843	1,575
仁古田	338	525	522	1,047
岡	337	439	487	926
浦野	366	505	547	1,052
越戸	164	258	271	529
下室賀	437	586	603	1,189
上室賀	262	330	362	692

旧丸子町

大字名	世帯数	人口(人)		
		男	女	計
総数	8,552	11,799	12,395	24,194
西内	477	444	545	989
平井	253	295	335	630
東内	578	865	905	1,770
腰越	623	872	938	1,810
上丸子	1,323	1,686	1,797	3,483
中丸子	823	1,166	1,224	2,390
下丸子	294	450	448	898
生田	1,089	1,685	1,697	3,382
御嶽堂	466	666	687	1,353
長瀬	1,191	1,677	1,770	3,447
塩川	1,311	1,799	1,856	3,655
藤原田	124	194	193	387

旧真田町

大字名	世帯数	人口(人)		
		男	女	計
総数	3,810	5,778	5,919	11,697
長	1,522	2,199	2,310	4,509
傍陽	884	1,389	1,394	2,783
本原	1,404	2,190	2,215	4,405

旧武石村

大字名	世帯数	人口(人)		
		男	女	計
総数	1,418	2,033	2,164	4,197
鳥屋	131	189	212	401
沖	179	272	310	582
下武石	446	617	663	1,280
上武石	223	329	361	690
下本入	91	125	132	257
上本入	186	270	260	530
小沢根	99	135	135	270
余里	63	96	91	187

25 産業大分類別事業所数及び従業者数(民営)

旧上田市
事業所数

産業大分類		平成13年	平成16年	平成13年～平成16年	
		10.1現在	6.1現在	増加数	増加率(%)
平成13年 A～L 全産業	平成16年 A～Q 全産業	6,895	6,325	△ 570	△ 8.3
A～C 農林漁業	A～C 農林漁業	20	15	△ 5	△ 25.0
D 鉱業	D 鉱業	2	2	-	-
E 建設業	E 建設業	720	648	△ 72	△ 10.0
F 製造業	F 製造業	868	801	△ 67	△ 7.7
G 電気・ガス・熱供給・水道業	G 電気・ガス・熱供給・水道業	5	4	△ 1	△ 20.0
H 運輸・通信業	H 情報通信業	118	62		
	I 運輸業		73		
I 卸売・小売業、飲食店	J 卸売・小売業	2,892	1,749		
J 金融・保険業	K 金融・保険業	125	104	△ 21	△ 16.8
K 不動産業	L 不動産業	414	451	37	8.9
L サービス業	M 飲食店・宿泊業	1,731	850		
	N 医療・福祉		259		
	O 教育・学習支援業		138		
	P 複合サービス業		39		
	Q サービス業		1,130		

従業者数(人)

産業大分類		平成13年	平成16年	平成13年～平成16年	
		10.1現在	6.1現在	増加数	増加率(%)
平成13年 A～L 全産業	平成16年 A～Q 全産業	58,060	54,460	△ 3,600	△ 6.2
A～C 農林漁業	A～C 農林漁業	122	101	△ 21	△ 17.2
D 鉱業	D 鉱業	42	15	△ 27	△ 64.3
E 建設業	E 建設業	4,794	3,959	△ 835	△ 17.4
F 製造業	F 製造業	17,156	16,313	△ 843	△ 4.9
G 電気・ガス・熱供給・水道業	G 電気・ガス・熱供給・水道業	371	297	△ 74	△ 19.9
H 運輸・通信業	H 情報通信業	1,450	911		
	I 運輸業		1,365		
I 卸売・小売業、飲食店	J 卸売・小売業	18,425	12,419		
J 金融・保険業	K 金融・保険業	1,634	1,392	△ 242	△ 14.8
K 不動産業	L 不動産業	793	812	19	2.4
L サービス業	M 飲食店・宿泊業	13,273	4,462		
	N 医療・福祉		3,437		
	O 教育・学習支援業		1,004		
	P 複合サービス業		380		
	Q サービス業		7,593		

旧丸子町
事業所数

産業大分類		平成13年	平成16年	平成13年～平成16年	
		10.1現在	6.1現在	増加数	増加率(%)
平成13年 A～L 全産業	平成16年 A～Q 全産業	1,123	1,086	△37	△3.3
A～C 農林漁業	A～C 農林漁業	2	2	0	0.0
D 鉱業	D 鉱業	-	1	1	-
E 建設業	E 建設業	174	170	△4	△2.3
F 製造業	F 製造業	219	207	△12	△5.5
G 電気・ガス・熱供給・水道業	G 電気・ガス・熱供給・水道業	1	-	△1	-
H 運輸・通信業	H 情報通信業	21	6		
	I 運輸業		10		
I 卸売・小売業、飲食店	J 卸売・小売業	390	255		
J 金融・保険業	K 金融・保険業	12	10	△2	△16.7
K 不動産業	L 不動産業	14	22	8	57.1
L サービス業	M 飲食店・宿泊業	290	148		
	N 医療・福祉		38		
	O 教育・学習支援業		13		
	P 複合サービス業		13		
	Q サービス業		191		

従業者数(人)

産業大分類		平成13年	平成16年	平成13年～平成16年	
		10.1現在	6.1現在	増加数	増加率(%)
平成13年 A～L 全産業	平成16年 A～Q 全産業	11,309	10,874	△435	△3.8
A～C 農林漁業	A～C 農林漁業	8	33	25	312.5
D 鉱業	D 鉱業	-	14	14	-
E 建設業	E 建設業	918	672	△246	△26.8
F 製造業	F 製造業	5,031	4,856	△175	△3.5
G 電気・ガス・熱供給・水道業	G 電気・ガス・熱供給・水道業	8	-	8	-
H 運輸・通信業	H 情報通信業	128	48		
	I 運輸業		133		
I 卸売・小売業、飲食店	J 卸売・小売業	2,050	1,443		
J 金融・保険業	K 金融・保険業	132	114	△18	△13.6
K 不動産業	L 不動産業	19	43	24	126.3
L サービス業	M 飲食店・宿泊業	3,015	699		
	N 医療・福祉		1,609		
	O 教育・学習支援業		57		
	P 複合サービス業		114		
	Q サービス業		1,039		

旧真田町
事業所数

産業大分類		平成13年	平成16年	平成13年～平成16年	
		10.1現在	6.1現在	増加数	増加率(%)
平成13年 A～L 全産業	平成16年 A～Q 全産業	508	502	△6	△1.2
A～C 農林漁業	A～C 農林漁業	2	3	1	50.0
D 鉱業	D 鉱業	1	1	0	0.0
E 建設業	E 建設業	74	72	△2	△2.7
F 製造業	F 製造業	60	57	△3	△5.0
G 電気・ガス・熱供給・水道業	G 電気・ガス・熱供給・水道業	-	-	-	-
H 運輸・通信業	H 情報通信業	9	-		
	I 運輸業		9		
I 卸売・小売業、飲食店	J 卸売・小売業	135	79		
J 金融・保険業	K 金融・保険業	3	3	0	0.0
K 不動産業	L 不動産業	2	2	0	0.0
L サービス業	M 飲食店・宿泊業	222	183		
	N 医療・福祉		15		
	O 教育・学習支援業		8		
	P 複合サービス業		5		
	Q サービス業		65		

従業者数(人)

産業大分類		平成13年	平成16年	平成13年～平成16年	
		10.1現在	6.1現在	増加数	増加率(%)
平成13年 A～L 全産業	平成16年 A～Q 全産業	3,440	3,417	△23	△0.7
A～C 農林漁業	A～C 農林漁業	6	34	28	466.7
D 鉱業	D 鉱業	2	1	△1	△50
E 建設業	E 建設業	356	285	△71	△19.9
F 製造業	F 製造業	679	674	△5	△0.7
G 電気・ガス・熱供給・水道業	G 電気・ガス・熱供給・水道業	-	-	-	-
H 運輸・通信業	H 情報通信業	137	-		
	I 運輸業		196		
I 卸売・小売業、飲食店	J 卸売・小売業	639	451		
J 金融・保険業	K 金融・保険業	37	37	0	0.0
K 不動産業	L 不動産業	3	4	1	33.3
L サービス業	M 飲食店・宿泊業	1,581	958		
	N 医療・福祉		321		
	O 教育・学習支援業		30		
	P 複合サービス業		74		
	Q サービス業		352		

旧武石村
事業所数

産業大分類		平成13年	平成16年	平成13年～平成16年	
		10.1現在	6.1現在	増加数	増加率(%)
平成13年 A～L 全産業	平成16年 A～Q 全産業	197	204	7	3.6
A～C 農林漁業	A～C 農林漁業	1	2	1	100.0
D 鉱業	D 鉱業	-	-	-	-
E 建設業	E 建設業	51	53	2	3.9
F 製造業	F 製造業	34	33	1	2.9
G 電気・ガス・熱供給・水道業	G 電気・ガス・熱供給・水道業	-	-	-	-
H 運輸・通信業	H 情報通信業	6	1	-	-
	I 運輸業		5		
I 卸売・小売業、飲食店	J 卸売・小売業	55	36		
J 金融・保険業	K 金融・保険業	3	3	0	0.0
K 不動産業	L 不動産業	1	2	1	100.0
L サービス業	M 飲食店・宿泊業	46	183		
	N 医療・福祉		15		
	O 教育・学習支援業		8		
	P 複合サービス業		5		
	Q サービス業		65		

従業者数(人)

産業大分類		平成13年	平成16年	平成13年～平成16年	
		10.1現在	6.1現在	増加数	増加率(%)
平成13年 A～L 全産業	平成16年 A～Q 全産業	1,326	1,270	△56	△4.2
A～C 農林漁業	A～C 農林漁業	3	21	18	600.0
D 鉱業	D 鉱業	-	-	-	-
E 建設業	E 建設業	205	285	80	39.0
F 製造業	F 製造業	475	374	△101	△21.3
G 電気・ガス・熱供給・水道業	G 電気・ガス・熱供給・水道業	-	-	-	-
H 運輸・通信業	H 情報通信業	54	1		
	I 運輸業		45		
I 卸売・小売業、飲食店	J 卸売・小売業	279	241		
J 金融・保険業	K 金融・保険業	12	13	1	8.3
K 不動産業	L 不動産業	4	9	5	125.0
L サービス業	M 飲食店・宿泊業	294	74		
	N 医療・福祉		83		
	O 教育・学習支援業		152		
	P 複合サービス業		19		
	Q サービス業		60		

(注) 平成16年は簡易調査
資料 事業所・企業統計調査

26 産業大分類別従業者規模別事業所数(民営)

旧上田市

平成13年10月1日現在

産業大分類	総数	従業者規模別						
		1~4人	5~9人	10~19人	20~29人	30~49人	50~99人	100人以上
A~L 全産業	6,895	4,391	1,266	707	219	167	78	65
A~C 農林漁業	20	8	8	4	-	-	-	-
D~L 非農林漁業	6,875	4,383	1,258	703	219	167	78	65
D 鉱業	2	-	-	1	1	-	-	-
E 建設業	720	410	174	89	28	12	6	1
F 製造業	868	435	187	105	44	37	21	39
G 電気・ガス・熱供給・水道業	5	-	-	1	1	-	2	1
H 運輸・通信業	118	53	18	21	8	13	4	-
I 卸売・小売業、飲食店	2,892	1,900	539	296	72	51	23	10
J 金融・保険業	125	42	24	34	12	10	3	-
K 不動産業	414	394	15	5	-	-	-	-
L サービス業	1,731	1,149	301	151	53	44	19	14

平成16年6月1日現在

産業大分類	総数	従業者規模別								
		1~4人	5~9人	10~19人	20~29人	30~49人	50~99人	100~199人	200~299人	300人以上
A~Q 全産業	6,325	4,537	845	516	194	123	54	35	9	12
A~C 農林漁業	15	12	3	-	-	-	-	-	-	-
D~Q 非農林漁業	6,310	4,525	842	516	194	123	54	35	9	12
D 鉱業	2	1	-	1	-	-	-	-	-	-
E 建設業	648	473	99	48	15	9	4	-	-	-
F 製造業	801	494	118	79	29	30	15	20	6	10
G 電気・ガス・熱供給・水道業	4	-	-	-	1	-	2	1	-	-
H 情報通信業	62	30	11	7	5	6	2	1	-	-
I 運輸業	73	28	15	11	3	14	1	1	-	-
J 卸売・小売業	1,749	1,198	259	188	69	20	9	4	2	-
K 金融・保険業	104	32	28	25	11	5	3	-	-	-
L 不動産業	451	445	4	2	-	-	-	-	-	-
M 飲食店・宿泊業	850	662	93	56	23	14	2	-	-	-
N 医療・福祉	259	133	69	23	10	10	8	6	-	-
O 教育・学習支援業	138	97	21	8	7	3	2	-	-	-
P 複合サービス事業	39	22	10	4	2	-	-	1	-	-
Q サービス業	1,130	910	115	64	19	12	6	1	1	2

旧丸子町

平成13年10月1日現在

産業大分類	総数	従業者規模別					
		1～4人	5～9人	10～19人	20～29人	30～49人	50～99人
A～L 全産業	1,123	730	194	118	22		58
A～C 農林漁業	2	1	1	-	-		-
D～L 非農林漁業	1,121	729	193	118	22		58
D 鉱業	-	-	-	-	-		-
E 建設業	174	116	39	12	3		4
F 製造業	219	104	40	35	10		30
G 電気・ガス・熱供給・水道業	1	-	1	-	-		-
H 運輸・通信業	21	11	6	3	1		-
I 卸売・小売業、飲食店	390	283	61	35	2		9
J 金融・保険業	12	3	3	4	1		1
K 不動産業	14	14	-	-	-		-
L サービス業	290	198	43	29	5		14

平成16年6月1日現在

産業大分類	総数	従業者規模別								
		1～4人	5～9人	10～19人	20～29人	30～49人	50～99人	100～199人	200～299人	300人以上
A～Q 全産業	1,086	816	133	71	12	19	22	5	3	5
A～C 農林漁業	2	2	-	-	-	-	-	-	-	-
D～Q 非農林漁業	1,084	814	133	71	12	19	22	5	3	5
D 鉱業	1	-	-	1	-	-	-	-	-	-
E 建設業	170	142	22	5	1	-	-	-	-	-
F 製造業	207	121	29	22	7	6	14	3	2	3
G 電気・ガス・熱供給・水道業	-	-	-	-	-	-	-	-	-	-
H 情報通信業	6	4	1	1	-	-	-	-	-	-
I 運輸業	10	4	3	1	1	-	1	-	-	-
J 卸売・小売業	255	198	32	17	-	7	-	1	-	-
K 金融・保険業	10	4	1	3	1	1	-	-	-	-
L 不動産業	22	22	-	-	-	-	-	-	-	-
M 飲食店・宿泊業	148	124	12	8	2	1	1	-	-	-
N 医療・福祉	38	18	11	1	-	1	4	-	1	2
O 教育・学習支援業	13	9	2	2	-	-	-	-	-	-
P 複合サービス事業	13	5	5	3	-	-	-	-	-	-
Q サービス業	191	163	15	7	-	3	2	1	-	-

旧真田町

平成13年10月1日現在

産業大分類	総数	従業者規模別					
		1~4人	5~9人	10~19人	20~29人	30~49人	50~99人
A~L 全産業	508	323	104	41	17		22
A~C 農林漁業	2	2	-	-	-		-
D~L 非農林漁業	506	321	104	41	17		22
D 鉱業	1	1	-	-	-		-
E 建設業	74	45	19	10	-		-
F 製造業	60	31	15	6	1		7
G 電気・ガス・熱供給・水道業	-	-	-	-	-		-
H 運輸・通信業	9	4	1	2	-		2
I 卸売・小売業、飲食店	135	98	24	5	6		2
J 金融・保険業	3	-	1	2	-		-
K 不動産業	2	2	-	-	-		-
L サービス業	222	140	44	16	10		11

平成16年6月1日現在

産業大分類	総数	従業者規模別								
		1~4人	5~9人	10~19人	20~29人	30~49人	50~99人	100~199人	200~299人	300人以上
A~Q 全産業	502	404	51	26	8	7	4	2	-	-
A~C 農林漁業	3	3	-	-	-	-	-	-	-	-
D~Q 非農林漁業	499	401	51	26	8	7	4	2	-	-
D 鉱業	1	1	-	-	-	-	-	-	-	-
E 建設業	72	60	9	3	-	-	-	-	-	-
F 製造業	57	37	8	5	-	3	3	1	-	-
G 電気・ガス・熱供給・水道業	-	-	-	-	-	-	-	-	-	-
H 情報通信業	-	-	-	-	-	-	-	-	-	-
I 運輸業	9	5	1	2	1	-	-	-	-	-
J 卸売・小売業	79	62	7	5	3	2	-	-	-	-
K 金融・保険業	3	-	1	2	-	-	-	-	-	-
L 不動産業	2	2	-	-	-	-	-	-	-	-
M 飲食店・宿泊業	183	164	15	4	-	-	-	-	-	-
N 医療・福祉	15	9	3	-	-	1	1	1	-	-
O 教育・学習支援業	8	6	1	1	-	-	-	-	-	-
P 複合サービス事業	5	1	-	3	1	-	-	-	-	-
Q サービス業	65	54	6	1	3	1	-	-	-	-

旧武石村

平成13年10月1日現在

産業大分類	総数	従業者規模別					
		1~4人	5~9人	10~19人	20~29人	30~49人	50~99人
A~L 全産業	197	138	29	16	4		10
A~C 農林漁業	1	1	-	-	-		-
D~L 非農林漁業	196	137	29	16	4		10
D 鉱業	-	-	-	-	-		-
E 建設業	51	37	11	2	-		1
F 製造業	34	21	3	5	1		4
G 電気・ガス・熱供給・水道業	-	-	-	-	-		-
H 運輸・通信業	6	2	2	1	1		-
I 卸売・小売業・飲食店	55	41	7	4	1		2
J 金融・保険業	3	2	1	-	-		-
K 不動産業	1	1	-	-	-		-
L サービス業	46	33	5	4	1		3

平成16年6月1日現在

産業大分類	総数	従業者規模別								
		1~4人	5~9人	10~19人	20~29人	30~49人	50~99人	100~199人	200~299人	300人以上
A~Q 全産業	204	164	16	14	4	2	3	1	-	-
A~C 農林漁業	2	1	-	1	-	-	-	-	-	-
D~Q 非農林漁業	202	163	16	13	4	2	3	1	-	-
D 鉱業	-	-	-	-	-	-	-	-	-	-
E 建設業	53	47	3	3	-	-	-	-	-	-
F 製造業	33	23	4	2	1	1	1	1	-	-
G 電気・ガス・熱供給・水道業	-	-	-	-	-	-	-	-	-	-
H 情報通信業	1	1	-	-	-	-	-	-	-	-
I 運輸業	5	2	1	2	-	-	-	-	-	-
J 卸売・小売業	36	28	1	4	2	-	1	-	-	-
K 金融・保険業	3	2	1	-	-	-	-	-	-	-
L 不動産業	2	2	-	-	-	-	-	-	-	-
M 飲食店・宿泊業	24	23	1	-	-	-	-	-	-	-
N 医療・福祉	8	3	3	1	-	1	-	-	-	-
O 教育・学習支援業	4	2	-	-	1	-	1	-	-	-
P 複合サービス事業	2	-	1	1	-	-	-	-	-	-
Q サービス業	31	30	1	-	-	-	-	-	-	-

(注) 平成16年は簡易調査

(注) 平成13年と16年で産業大分類及び従業者規模の区分が異なる。

資料 事業所・企業統計調査

27 産業大分類別従業者規模別従業者数(民営)

旧上田市

平成13年10月1日現在

産業大分類	総数	従業者規模別						
		1~4人	5~9人	10~19人	20~29人	30~49人	50~99人	100人以上
A~L 全産業	58,060	9,350	8,122	9,380	5,200	6,222	5,261	14,525
A~C 農林漁業	122	19	55	48	-	-	-	-
D~L 非農林漁業	57,938	9,331	8,067	9,332	5,200	6,222	5,261	14,525
D 鉱業	42	-	-	16	26	-	-	-
E 建設業	4,794	918	1,113	1,126	651	455	428	103
F 製造業	17,156	1,058	1,204	1,422	1,059	1,389	1,410	9,614
G 電気・ガス・熱供給・水道業	371	-	-	19	28	-	179	145
H 運輸・通信業	1,450	129	110	282	183	478	268	-
I 卸売・小売業、飲食店	18,425	4,207	3,439	3,925	1,735	1,877	1,463	1,779
J 金融・保険業	1,634	106	167	455	287	395	224	-
K 不動産業	793	635	92	66	-	-	-	-
L サービス業	13,273	2,278	1,942	2,021	1,231	1,628	1,289	2,884

平成16年6月1日現在

産業大分類	総数	従業者規模別								
		1~4人	5~9人	10~19人	20~29人	30~49人	50~99人	100~199人	200~299人	300人以上
A~Q 全産業	54,460	12,275	6,942	7,771	5,126	4,987	4,149	4,641	2,401	6,168
A~C 農林漁業	101	73	28	-	-	-	-	-	-	-
D~Q 非農林漁業	54,359	12,202	6,914	7,771	5,126	4,987	4,149	4,641	2,401	6,168
D 鉱業	15	2	-	13	-	-	-	-	-	-
E 建設業	3,959	1,369	840	764	380	327	279	-	-	-
F 製造業	16,313	1,777	1,052	1,272	754	1,240	1,062	2,682	1,611	4,863
G 電気・ガス・熱供給・水道業	297	-	-	-	20	-	162	115	-	-
H 情報通信業	911	93	92	99	135	235	145	112	-	-
I 運輸業	1,365	92	219	178	109	564	76	127	-	-
J 卸売・小売業	12,419	3,411	1,979	2,693	1,815	853	654	489	525	-
K 金融・保険業	1,392	133	212	353	263	209	222	-	-	-
L 不動産業	812	751	31	30	-	-	-	-	-	-
M 飲食店・宿泊業	4,462	1,582	723	847	602	546	162	-	-	-
N 医療・福祉	3,437	400	544	377	255	441	597	823	-	-
O 教育・学習支援業	1,004	183	154	137	194	159	177	-	-	-
P 複合サービス事業	380	70	97	48	51	-	-	114	-	-
Q サービス業	7,593	2,339	971	960	548	413	613	179	265	1,305

旧丸子町

平成13年10月1日現在

産業大分類	総数	従業者規模別						
		1~4人	5~9人	10~19人	20~29人	30~49人	50~99人	100人以上
A~L 全産業	11,309	1,557	1,305	1,561	518		6,368	
A~C 農林漁業	8	2	6	-	-		-	
D~L 非農林漁業	11,301	1,555	1,299	1,561	518		6,368	
D 鉱業	-	-	-	-	-		-	
E 建設業	918	254	248	150	74		192	
F 製造業	5,031	238	280	494	237		3,782	
G 電気・ガス・熱供給・水道業	8	-	8	-	-		-	
H 運輸・通信業	128	15	43	43	27		-	
I 卸売・小売業・飲食店	2,050	610	405	446	45		544	
J 金融・保険業	132	3	19	48	21		41	
K 不動産業	19	19	-	-	-		-	
L サービス業	3,015	416	296	380	114		1,809	

平成16年6月1日現在

産業大分類	総数	従業者規模別								
		1~4人	5~9人	10~19人	20~29人	30~49人	50~99人	100~199人	200~299人	300人以上
A~Q 全産業	10,874	2,123	1,141	1,111	329	755	1,555	698	748	2,414
A~C 農林漁業	33	33	-	-	-	-	-	-	-	-
D~Q 非農林漁業	10,841	2,090	1,141	1,111	329	755	1,555	698	748	2,414
D 鉱業	14	-	-	14	-	-	-	-	-	-
E 建設業	672	381	181	76	34	-	-	-	-	-
F 製造業	4,856	328	259	372	196	253	1,029	388	492	1,539
G 電気・ガス・熱供給・水道業	-	-	-	-	-	-	-	-	-	-
H 情報通信業	48	10	20	18	-	-	-	-	-	-
I 運輸業	133	10	26	14	27	-	56	-	-	-
J 卸売・小売業	1,443	525	268	235	-	269	-	146	-	-
K 金融・保険業	114	8	6	40	23	37	-	-	-	-
L 不動産業	43	43	-	-	-	-	-	-	-	-
M 飲食店・宿泊業	699	326	101	120	49	45	58	-	-	-
N 医療・福祉	1,609	42	97	31	-	41	267	-	256	875
O 教育・学習支援業	57	14	12	31	-	-	-	-	-	-
P 複合サービス事業	114	15	43	56	-	-	-	-	-	-
Q サービス業	1,039	388	128	104	-	110	145	164	-	-

旧真田町

平成13年10月1日現在

産業大分類	総数	従業者規模別						
		1~4人	5~9人	10~19人	20~29人	30~49人	50~99人	100人以上
A~L 全産業	3,440	721	675	562	408		1,074	
A~C 農林漁業	6	6	-	-	-		-	
D~L 非農林漁業	3,434	815	675	562	408		1,074	
D 鉱業	2	2	-	-	-		-	
E 建設業	356	107	124	125	-		-	
F 製造業	679	69	99	88	23		400	
G 電気・ガス・熱供給・水道業	-	-	-	-	-		-	
H 運輸・通信業	137	6	8	31	-		92	
I 卸売・小売業、飲食店	639	198	145	62	141		93	
J 金融・保険業	37	-	8	29	-		-	
K 不動産業	3	3	-	-	-		-	
L サービス業	1,581	330	291	227	244		489	

平成16年6月1日現在

産業大分類	総数	従業者規模別								
		1~4人	5~9人	10~19人	20~29人	30~49人	50~99人	100~199人	200~299人	300人以上
A~Q 全産業	3,417	1,445	528	412	233	271	253	275	-	-
A~C 農林漁業	34	34	-	-	-	-	-	-	-	-
D~Q 非農林漁業	3,383	1,411	528	412	233	271	253	275	-	-
D 鉱業	1	1	-	-	-	-	-	-	-	-
E 建設業	285	173	73	39	-	-	-	-	-	-
F 製造業	674	100	70	71	-	130	198	105	-	-
G 電気・ガス・熱供給・水道業	-	-	-	-	-	-	-	-	-	-
H 情報通信業	-	-	-	-	-	-	-	-	-	-
I 運輸業	196	136	7	27	26	-	-	-	-	-
J 卸売・小売業	451	152	72	79	74	74	-	-	-	-
K 金融・保険業	37	-	7	30	-	-	-	-	-	-
L 不動産業	4	4	-	-	-	-	-	-	-	-
M 飲食店・宿泊業	958	671	221	66	-	-	-	-	-	-
N 医療・福祉	321	38	23	-	-	35	55	170	-	-
O 教育・学習支援業	30	12	7	11	-	-	-	-	-	-
P 複合サービス事業	74	3	-	50	21	-	-	-	-	-
Q サービス業	352	121	48	39	112	32	-	-	-	-

旧武石村

平成13年10月1日現在

産業大分類	総数	従業者規模別						
		1~4人	5~9人	10~19人	20~29人	30~49人	50~99人	100人以上
A~L 全産業	1,326	291	188	203	95		549	
A~C 農林漁業	3	3	-	-	-		-	
D~L 非農林漁業	1,323	288	188	203	95		549	
D 鉱業	-	-	-	-	-		-	
E 建設業	205	75	69	27	-		34	
F 製造業	475	53	23	53	27		319	
G 電気・ガス・熱供給・水道業	-	-	-	-	-		-	
H 運輸・通信業	54	2	14	14	24		-	
I 卸売・小売業、飲食店	279	88	44	51	24		72	
J 金融・保険業	12	4	8	-	-		-	
K 不動産業	4	4	-	-	-		-	
L サービス業	294	62	30	58	20		124	

平成16年6月1日現在

産業大分類	総数	従業者規模別								
		1~4人	5~9人	10~19人	20~29人	30~49人	50~99人	100~199人	200~299人	300人以上
A~Q 全産業	1,270	372	133	212	118	96	239	100	-	-
A~C 農林漁業	21	3	-	18	-	-	-	-	-	-
D~Q 非農林漁業	1,249	369	133	194	118	96	239	100	-	-
D 鉱業	-	-	-	-	-	-	-	-	-	-
E 建設業	178	103	24	51	-	-	-	-	-	-
F 製造業	374	58	30	29	26	54	77	100	-	-
G 電気・ガス・熱供給・水道業	-	-	-	-	-	-	-	-	-	-
H 情報通信業	1	1	-	-	-	-	-	-	-	-
I 運輸業	45	3	13	29	-	-	-	-	-	-
J 卸売・小売業	241	67	17	53	51	-	53	-	-	-
K 金融・保険業	13	5	8	-	-	-	-	-	-	-
L 不動産業	9	9	-	-	-	-	-	-	-	-
M 飲食店・宿泊業	74	63	11	-	-	-	-	-	-	-
N 医療・福祉	83	5	18	18	-	42	-	-	-	-
O 教育・学習支援業	152	2	-	-	41	-	109	-	-	-
P 複合サービス事業	19	-	5	14	-	-	-	-	-	-
Q サービス業	60	53	7	-	-	-	-	-	-	-

(注) 平成16年は簡易調査

(注) 平成13年と16年で産業大分類及び従業者規模の区分が異なる。

資料 事業所・企業統計調査

28 専業、兼業別農家数(販売農家)

調査期日各年2月1日

年次	総農家数(戸)	販売農家(戸)								
		総数	専業農家	兼業農家			農業を主とする農家数 (専業+第1種兼業)	総農家数に定める 専業、兼業農家の割合(%)		
				総数	第1種	第2種		総農家数に定める割合(%)	専業	兼業
平成12年	4,767	2,797	521	2,276	266	2,010	787	16.5	10.9	47.7
17年	4,371	2,149	500	1,649	260	1,389	760	17.4	11.4	37.7
(17年内訳)										
上田	-	89	41	48	7	41	48	-	-	-
塩尻	-	58	13	45	14	31	27	-	-	-
川辺	-	101	19	82	2	80	21	-	-	-
泉田1	-	98	21	77	15	62	36	-	-	-
神川	-	102	25	77	11	66	36	-	-	-
神科	-	325	87	238	52	186	139	-	-	-
豊里	-	178	44	134	23	111	67	-	-	-
殿城	-	54	20	34	9	25	29	-	-	-
中塩田	-	274	54	220	36	184	90	-	-	-
別所	-	7	1	6	1	5	2	-	-	-
西塩田	-	225	35	190	24	166	59	-	-	-
東塩田	-	335	74	261	30	231	104	-	-	-
泉田2	-	91	19	72	12	60	31	-	-	-
室賀	-	80	16	64	7	57	23	-	-	-
浦里	-	132	31	101	17	84	48	-	-	-

(注) 1 農家の定義

- ① 農家: 経営耕地面積が10ha以上又は過去1年間の農産物販売金額が15万円以上の世帯。
- ② 販売農家: 経営耕地面積が30ha以上又は過去1年間の農産物販売金額が50万円以上の農家。
- ③ 自給的農家: 経営耕地面積が30ha未満で、かつ、過去1年間の農産物販売金額が50万円未満の農家。
- ④ 第1種兼業農家=農業所得を主とする兼業農家, 第2種兼業農家=農業所得を従とする兼業農家。

2 泉田1: 旧泉田村の小泉地区(旧川西村の小泉地区)を除いた地区。

3 泉田2: 旧泉田村の小泉地区(旧川西村の小泉地区)。

資料 2005年(平成17年)農林業センサス

調査期日各年2月1日

年次	総農家数(戸)	販売農家(戸)								
		総数	専業農家	兼業農家			農業を主とする農家数 (専業+第1種兼業)	総農家数に占める 専業、兼業農家の割合(%)		
				総数	第1種	第2種		総農家数に占める割合(%)	専業	兼業
旧丸子町										
平成12年	1,678	839	143	696	72	624	215	12.8	8.5	41.5
17年	1,527	593	120	473	44	429	164	10.7	7.9	31.0
(17年内訳)										
丸子町	-	65	14	51	7	44	21	-	-	-
東内村	-	87	22	65	6	59	28	-	-	-
西内村	-	35	7	28	4	24	11	-	-	-
依田村	-	193	41	152	11	141	52	-	-	-
長瀬村	-	72	12	60	4	56	16	-	-	-
塩川村	-	141	24	117	12	105	36	-	-	-
旧真田町										
平成12年	1,093	550	112	438	130	308	242	22.1	10.2	40.1
17年	1,066	409	101	308	113	195	214	20.1	9.5	28.9
(17年内訳)										
傍陽村	-	118	36	82	15	67	51	-	-	-
本原村	-	100	29	71	11	60	40	-	-	-
長村	-	191	36	155	87	68	123	-	-	-
旧武石村										
平成12年	589	389	69	320	30	290	99	16.8	11.7	54.3
17年	551	304	69	235	41	194	110	20.0	12.5	42.6

(注) 1 農家の定義

- ① 農家: 経営耕地面積が10 ha 以上又は過去1年間の農産物販売金額が15万円以上の世帯。
- ② 販売農家: 経営耕地面積が30 ha 以上又は過去1年間の農産物販売金額が50万円以上の農家。
- ③ 自給的農家: 経営耕地面積が30 ha 未満で、かつ、過去1年間の農産物販売金額が50万円未満の農家。
- ④ 第1種兼業農家=農業所得を主とする兼業農家, 第2種兼業農家=農業所得を従とする兼業農家。

資料 2005年(平成17年)農林業センサス

29 農家人口(販売農家)

調査期日 平成17年2月1日 単位:人

地 区	販 売 農 家								
	世帯員数 (15歳以上) a+b+c	a 農 業 従 事 者						b その 他の仕 事だけ に従事 した人	c 仕事に 従事し なかつ た人
		自営農業だけに従事 した人		自営農業とその他の仕事に 従事した人					
		仕事 が主 の人	自営農業が主の人		その他の仕 事が主の 人				
	仕事 が 主 の 人		その 他 の 仕 事 が 主 の 人						
総 数	7,540	6,042	2,989	1,891	581	514	2,472	634	864
上 田	286	240	153	117	21	20	66	22	24
塩 尻	206	161	79	52	12	11	70	17	28
川 辺	372	291	142	75	23	22	126	30	51
泉 田 1	371	288	161	87	23	20	104	40	43
神 川	338	275	145	95	18	15	112	26	37
神 科	1,154	960	520	374	85	75	355	81	113
豊 里	621	516	262	198	40	35	214	54	51
殿 城	167	142	88	63	8	8	46	12	13
中塩田	953	749	347	180	80	72	322	89	115
別 所	27	15	7	2	3	3	5	4	8
西塩田	778	596	242	134	76	66	278	82	100
東塩田	1,185	935	416	274	108	94	411	102	148
泉 田 2	319	250	126	79	21	17	103	28	41
室 賀	274	227	106	41	25	21	96	18	29
浦 里	489	397	195	120	38	35	164	29	63
男 総 数	3,741	3,231	1,332	1,042	382	373	1,517	251	259
上 田	140	122	65	62	17	16	40	12	6
塩 尻	101	93	39	32	10	10	44	5	3
川 辺	172	151	60	44	13	13	78	10	11
泉 田 1	191	155	72	50	12	12	71	19	17
神 川	160	143	64	50	14	14	65	10	7
神 科	564	490	224	186	50	48	216	31	43
豊 里	316	279	120	105	24	23	135	20	17
殿 城	86	75	42	36	5	5	28	6	5
中塩田	471	404	145	103	56	55	203	30	37
別 所	13	11	4	2	3	3	4	2	-
西塩田	408	340	121	86	56	54	163	39	29
東塩田	578	500	185	146	65	65	250	34	44
泉 田 2	156	134	60	47	14	13	60	13	9
室 賀	145	126	45	26	18	17	63	8	11
浦 里	240	208	86	67	25	25	97	12	20
女 総 数	3,799	2,811	1,657	849	199	141	955	383	605
上 田	146	118	88	55	4	4	26	10	18
塩 尻	105	68	40	20	2	1	26	12	25
川 辺	200	140	82	31	10	9	48	20	40
泉 田 1	180	133	89	37	11	8	33	21	26
神 川	178	132	81	45	4	1	47	16	30
神 科	590	470	296	188	35	27	139	50	70
豊 里	305	237	142	93	16	12	79	34	34
殿 城	81	67	46	27	3	3	18	6	8
中塩田	482	345	202	77	24	17	119	59	78
別 所	14	4	3	-	-	-	1	2	8
西塩田	370	256	121	48	20	12	115	43	71
東塩田	607	435	231	128	43	29	161	68	104
泉 田 2	163	116	66	32	7	4	43	15	32
室 賀	129	101	61	15	7	4	33	10	18
浦 里	249	189	109	53	13	10	67	17	43

総 数	4,601	3,672	1,610	951	596	547	1,466	365	564
丸子町	230	176	75	43	29	28	72	25	29
東内村	296	221	96	50	24	21	101	30	45
西内村	127	102	39	26	19	19	44	5	20
依田村	704	544	250	135	58	49	236	62	98
長瀬村	260	206	98	53	9	7	99	22	32
塩川村	501	403	160	74	47	41	196	29	69
傍陽村	395	315	166	117	43	36	106	32	48
本原村	341	283	150	106	21	19	112	22	36
長 村	719	587	219	161	238	227	130	59	73
武石村	1,028	835	357	186	108	100	370	79	114
男 総 数	2,302	1,970	692	507	401	386	877	140	192
丸子町	118	98	29	24	24	24	45	13	7
東内村	144	120	43	31	19	18	58	11	13
西内村	63	54	15	14	16	16	23	1	8
依田村	359	286	104	76	39	34	143	25	48
長瀬村	128	102	42	32	6	5	54	11	15
塩川村	252	219	71	44	33	32	115	8	25
傍陽村	209	178	76	62	34	33	68	13	18
本原村	170	146	69	52	12	11	65	10	14
長 村	351	316	95	75	147	142	74	18	17
武石村	508	451	148	97	71	71	232	30	27
女 総 数	2,299	1,702	918	444	195	161	589	225	372
丸子町	112	78	46	19	5	4	27	12	22
東内村	152	101	53	19	5	3	43	19	32
西内村	64	48	24	12	3	3	21	4	12
依田村	345	258	146	59	19	15	93	37	50
長瀬村	132	104	56	21	3	2	45	11	17
塩川村	249	184	89	30	14	9	81	21	44
傍陽村	186	137	90	55	9	3	38	19	30
本原村	171	137	81	54	9	8	47	12	22
長 村	368	271	124	86	91	85	56	41	56
武石村	520	384	209	89	37	29	138	49	87

資料 2005年農林業センサス

30 経営耕地面積規模別農家数

調査期日 平成17年2月1日 単位:戸

地 区	販 売 農 家											
	計	0.3ha 未満	0.3～ 0.5ha 未満	0.5～ 1.0ha 未満	1.0～ 1.5ha 未満	1.5～ 2.0ha 未満	2.0～ 3.0ha 未満	3.0～ 5.0ha 未満	5.0～ 10.0ha 未満	10.0～ 20.0未 満	20.0～ 30.0未 満	30.0～ 50.0未 満
合 計	2,149	53	840	945	199	43	30	17	10	9	2	1
上 田	89	4	42	35	2	3	1	2	-	-	-	-
塩 尻	58	3	37	16	2	-	-	-	-	-	-	-
川 辺	101	-	61	31	8	1	-	-	-	-	-	-
泉 田 1	98	4	34	48	7	4	-	1	-	-	-	-
神 川	102	4	52	43	3	-	-	-	-	-	-	-
神 科	325	21	121	134	34	6	7	2	-	-	-	-
豊 里	178	4	61	82	14	8	5	1	2	1	-	-
殿 城	54	3	22	24	3	-	1	-	1	-	-	-
中塩田	274	4	91	135	29	3	2	4	1	3	1	1
別 所	7	-	4	3	-	-	-	-	-	-	-	-
西塩田	225	3	74	117	20	4	3	1	-	3	-	-
東塩田	335	-	105	149	56	10	8	4	1	2	-	-
泉 田 2	91	-	41	36	9	2	1	1	1	-	-	-
室 賀	80	1	46	29	-	-	1	-	2	-	1	-
浦 里	132	2	49	63	12	2	1	1	2	-	-	-

地 区	販 売 農 家											
	計	0.3ha 未満	0.3～ 0.5ha 未満	0.5～ 1.0ha 未満	1.0～ 1.5ha 未満	1.5～ 2.0ha 未満	2.0～ 3.0ha 未満	3.0～ 5.0ha 未満	5.0～ 10.0ha 未満	10.0～ 20.0未 満	20.0～ 30.0未 満	30.0～ 50.0未 満
合 計	1,306	26	583	473	83	42	51	30	15	3	-	-
丸子町	65	1	36	21	2	2	-	-	3	-	-	-
東内村	87	1	55	22	2	1	5	-	1	-	-	-
西内村	35	1	13	15	3	2	1	-	-	-	-	-
依田村	193	2	94	81	12	1	1	-	2	-	-	-
長瀬村	72	1	36	28	5	1	-	1	-	-	-	-
塩川村	141	1	71	54	6	2	1	-	4	2	-	-
傍陽村	118	5	73	33	3	1	1	-	2	-	-	-
本原村	100	2	45	40	8	3	1	1	-	-	-	-
長 村	191	9	51	40	14	22	35	17	2	1	-	-
武石村	304	3	109	139	28	9	5	10	1	-	-	-

(注) 各地区の経営耕地面積として計上されているものは、その地区に居住している農家が経営している経営耕地の面積(他市町村、他の地区に出作している耕地も含む)である。

資料 2005年農林業センサス

31 経営耕地種類別面積 及び農家数(販売農家)

調査期日 平成17年2月1日

地 区	経営耕地総 面積 (a)	田				畑	
		田のある 農家数 (戸)	面積計 (a)	うち稲を作った田		畑のある 農家数 (戸)	面積計 (a)
				農家数 (戸)	面積 (a)		
合 計	168,964	1,963	115,824	1,832	81,996	1,692	26,791
上 田	5,644	83	3,012	78	2,487	73	1,251
塩 尻	2,672	58	2,056	56	1,397	52	529
川 辺	5,551	91	3,809	89	2,924	87	1,048
泉 田 1	6,453	95	5,039	89	3,199	76	956
神 川	5,193	101	4,309	96	2,949	84	844
神 科	21,202	227	8,864	212	7,898	163	1,459
豊 里	15,162	159	9,476	145	7,304	135	1,729
殿 城	3,760	48	2,411	46	1,989	49	1,145
中塩田	30,545	270	26,135	263	17,412	236	3,035
別 所	303	7	240	7	237	3	43
西塩田	18,956	214	13,349	191	8,602	205	4,373
東塩田	29,375	314	18,468	297	12,637	274	6,671
泉 田 2	6,930	90	5,856	78	3,935	74	901
室 賀	7,394	78	5,769	70	3,996	75	1,487
浦 里	9,824	128	7,031	115	5,030	106	1,320

地 区	樹 園 地	
	樹園地のある 農家数 (戸)	面積計 (a)
合 計	813	26,349
上 田	33	1,381
塩 尻	13	87
川 辺	27	694
泉 田 1	26	458
神 川	4	40
神 科	260	10,879
豊 里	96	3,957
殿 城	7	204
中塩田	57	1,375
別 所	2	20
西塩田	51	1,234
東塩田	141	4,236
泉 田 2	11	173
室 賀	12	138
浦 里	73	1,473

地 区	経営耕地総面積 (a)	田				畑	
		田のある農家数 (戸)	面積計 (a)	うち稲を作った田		畑のある農家数 (戸)	面積計 (a)
				農家数 (戸)	面積 (a)		
合 計	108,712	1,168	62,743	1,105	44,551	1,094	39,589
丸子町	5,396	62	3,090	60	2,382	54	2,096
東内村	5,687	87	4,643	86	2,963	68	975
西内村	2,778	35	1,993	27	747	28	708
依田村	12,072	192	8,235	188	6,083	169	2,598
長瀬村	4,303	71	3,496	71	2,959	56	620
塩川村	13,961	139	12,104	139	10,016	126	1,691
傍陽村	7,108	106	4,267	97	3,419	87	950
本原村	6,608	92	3,122	86	2,075	90	1,539
長 村	26,394	83	3,628	79	2,447	182	22,352
武石村	24,405	301	18,165	272	11,460	234	6,060

地 区	樹 園 地	
	樹園地のある農家数 (戸)	面積計 (a)
合 計	267	6,380
丸子町	12	210
東内村	5	69
西内村	3	77
依田村	80	1,239
長瀬村	7	187
塩川村	14	166
傍陽村	59	1,891
本原村	50	1,947
長 村	16	414
武石村	21	180

(注) 各地区の経営耕地面積として計上されているものは、その地区に居住している農家が経営している経営耕地の面積(他市町村、他の地区に出作している耕地も含む)である。

資料 2005年農林業センサス

32 借入耕地、貸付耕地、耕作放棄地(販売農家)

借入耕地のある農家数と借入耕地面積

調査期日 平成17年2月1日

地 区	計		田		畑(樹園地除く)		樹 園 地	
	実農家数 (戸)	面積 (a)	農家数 (戸)	面積 (a)	農家数 (戸)	面積 (a)	農家数 (戸)	面積 (a)
合 計	655	48,133	475	42,471	183	2,709	127	2,953
上 田	26	867	18	592	6	32	4	243
塩 尻	26	637	21	554	9	79	1	4
川 辺	20	500	15	385	3	20	3	95
泉 田 1	24	1,132	22	967	5	163	1	2
神 川	31	745	29	716	5	29	-	-
神 科	87	3,404	45	2,215	12	156	44	1,033
豊 里	59	3,980	41	3,227	16	137	25	616
殿 城	17	1,071	14	922	9	139	1	10
中塩田	70	14,032	57	13,710	18	244	5	78
別 所	5	90	5	90	-	-	-	-
西塩田	93	6,251	70	5,583	28	464	11	204
東塩田	116	6,998	76	5,747	49	652	25	599
泉 田 2	23	1,920	21	1,897	3	23	-	-
室 賀	17	3,774	11	3,364	10	407	1	3
浦 里	41	2,732	30	2,502	10	164	6	66

貸付耕地のある農家数と貸付耕地面積

地 区	計		田		畑(樹園地除く)		樹 園 地	
	実農家数 (戸)	面積 (a)	農家数 (戸)	面積 (a)	農家数 (戸)	面積 (a)	農家数 (戸)	面積 (a)
合 計	467	10,562	325	7,310	186	2,401	41	851
上 田	24	309	13	227	10	52	2	30
塩 尻	9	64	4	40	6	24	-	-
川 辺	8	258	5	118	5	140	-	-
泉 田 1	19	395	17	380	4	15	-	-
神 川	13	92	6	67	7	25	-	-
神 科	65	1,448	44	903	17	163	17	382
豊 里	47	1,218	29	780	16	139	13	299
殿 城	15	363	10	205	12	158	-	-
中塩田	54	1,291	42	1,112	19	179	-	-
別 所	-	-	-	-	-	-	-	-
西塩田	52	1,111	40	850	22	261	-	-
東塩田	102	2,705	77	1,671	44	910	5	124
泉 田 2	18	455	13	415	7	37	1	3
室 賀	13	229	6	116	7	110	1	3
浦 里	28	624	19	426	10	188	2	10

耕作放棄地のある農家数と耕作放棄地面積

地 区	計		田		畑(樹園地除く)		樹園地	
	実農家数 (戸)	面積 (a)	農家数 (戸)	面積 (a)	農家数 (戸)	面積 (a)	農家数 (戸)	面積 (a)
合 計	566	9,860	130	1,489	428	7,019	81	1,352
上 田	24	422	9	136	18	271	2	15
塩 尻	12	117	4	41	9	63	1	13
川 辺	19	186	10	94	12	88	1	4
泉 田 1	13	137	4	33	10	73	2	31
神 川	21	131	5	48	16	83	-	-
神 科	77	1,329	20	245	34	475	37	609
豊 里	36	713	6	108	28	487	6	118
殿 城	24	538	9	76	20	462	-	-
中塩田	58	705	12	117	46	514	4	74
別 所	2	78	1	10	2	58	1	10
西塩田	79	1,366	9	92	76	1,253	1	21
東塩田	116	2,535	26	271	89	1,973	18	291
泉 田 2	17	276	-	-	15	192	4	84
室 賀	31	715	9	164	25	551	-	-
浦 里	37	612	6	54	28	476	4	82

借入耕地のある農家数と借入耕地面積

地 区	計		田		畑(樹園地除く)		樹 園 地	
	実農家数 (戸)	面積 (a)	農家数 (戸)	面積 (a)	農家数 (戸)	面積 (a)	農家数 (戸)	面積 (a)
合 計	450	29,062	301	19,712	200	8,377	36	973
丸子町	19	2,137	15	986	9	1,151	-	-
東内村	25	1,768	23	1,617	8	151	-	-
西内村	14	1,213	12	840	5	373	-	-
依田村	56	2,431	40	2,049	27	350	3	32
長瀬村	13	627	10	548	5	60	2	19
塩川村	48	4,929	40	4,761	14	156	2	12
傍陽村	34	2,168	22	1,675	10	75	12	418
本原村	40	1,475	24	943	9	103	15	429
長 村	77	5,841	15	1,424	65	4,357	1	60
武石村	124	6,473	100	4,869	48	1,601	1	3

貸付耕地のある農家数と貸付耕地面積

地 区	計		田		畑(樹園地除く)		樹 園 地	
	実農家数 (戸)	面積 (a)	農家数 (戸)	面積 (a)	農家数 (戸)	面積 (a)	農家数 (戸)	面積 (a)
合 計	287	9,510	137	5,783	178	3,254	27	473
丸子町	15	156	9	93	9	63	-	-
東内村	21	254	9	112	13	142	-	-
西内村	9	194	8	97	3	97	-	-
依田村	40	693	15	282	31	391	2	20
長瀬村	14	278	8	108	7	170	-	-
塩川村	35	4,345	18	3,838	22	507	-	-
傍陽村	24	404	10	123	8	103	9	178
本原村	28	1,002	13	404	22	414	10	184
長 村	26	807	10	189	18	596	1	22
武石村	75	1,377	37	537	45	771	5	69

耕作放棄地のある農家数と耕作放棄地面積

地 区	計		田		畑(樹園地除く)		樹 園 地	
	実農家数 (戸)	面積 (a)	農家数 (戸)	面積 (a)	農家数 (戸)	面積 (a)	農家数 (戸)	面積 (a)
合 計	536	15,518	150	1,965	421	12,599	52	954
丸子町	23	452	8	79	16	359	2	14
東内村	36	744	9	64	32	660	1	20
西内村	16	338	5	19	14	319	-	-
依田村	102	2,322	12	86	89	1,836	18	400
長瀬村	45	1,431	22	380	32	1,017	3	34
塩川村	71	4,372	18	277	62	4,085	1	10
傍陽村	44	995	11	139	26	555	17	301
本原村	34	601	11	155	24	315	6	131
長 村	57	2,156	14	192	47	1,928	3	36
武石村	108	2,107	40	574	79	1,525	1	8

(注) 計の実農家数は、重複部分を除いた値である。

資料 2005年農林業センサス

33 販売目的で栽培した作物の栽培農家数と栽培面積(販売農家)

調査期日 平成12年2月1日

地 区	水稲		陸稲		小麦		大麦・裸麦		その他の雑穀		馬鈴薯		甘藷		大豆		その他の豆類	
	農家数 (戸)	面 積 (a)	農家数 (戸)	面 積 (a)	農家数 (戸)	面 積 (a)	農家数 (戸)	面 積 (a)	農家数 (戸)	面 積 (a)	農家数 (戸)	面 積 (a)	農家数 (戸)	面 積 (a)	農家数 (戸)	面 積 (a)	農家数 (戸)	面 積 (a)
合 計	1,512	69,167	-	-	292	13,127	12	266	39	885	188	423	22	69	298	8,176	57	177
上田	57	1,849	-	-	1	X	-	-	1	X	16	29	2	X	7	25	5	5
川尻	47	1,089	-	-	5	132	-	-	-	-	10	20	1	X	8	45	4	5
川辺	70	2,221	-	-	9	168	1	X	3	15	7	10	1	X	5	58	1	X
田1	77	2,730	-	-	15	484	-	-	1	X	10	17	2	X	20	298	2	X
神川	87	2,634	-	-	-	-	-	-	1	X	8	33	-	-	7	80	2	X
神科	176	6,411	-	-	2	X	-	-	1	X	5	10	-	-	3	52	-	-
豊里	120	5,929	-	-	9	422	-	-	3	125	19	46	1	X	9	105	4	9
殿城	38	1,685	-	-	-	-	-	-	3	31	4	37	-	-	4	31	5	44
中塩	221	15,799	-	-	69	3,949	2	X	8	106	34	71	4	8	72	2,549	8	24
別所	7	145	-	-	-	-	-	-	-	-	1	X	-	-	-	-	-	-
西塩	157	7,125	-	-	100	3,782	4	68	5	66	23	49	3	3	56	1,648	4	14
東塩	248	10,674	-	-	26	1,259	2	X	7	129	29	58	3	42	86	2,604	10	39
泉田	64	3,322	-	-	29	1,301	-	-	-	-	1	X	-	-	7	550	-	-
室2	49	3,347	-	-	9	633	-	-	4	53	11	19	2	X	4	17	9	22
浦賀	94	4,207	-	-	18	928	3	78	2	X	10	14	3	3	10	114	3	3

地 区	たばこ		その他の工芸農作物		トマト		なす		ピーマン		きゅうり		キャベツ		結球はくさい		レタス	
	農家数 (戸)	面 積 (a)	農家数 (戸)	面 積 (a)	農家数 (戸)	面 積 (a)	農家数 (戸)	面 積 (a)	農家数 (戸)	面 積 (a)	農家数 (戸)	面 積 (a)	農家数 (戸)	面 積 (a)	農家数 (戸)	面 積 (a)	農家数 (戸)	面 積 (a)
合 計	5	94	7	304	165	282	162	235	75	93	166	444	60	310	97	163	39	111
上田	-	-	-	-	32	83	30	61	12	19	29	73	8	14	13	19	7	9
川尻	-	-	-	-	6	5	8	8	3	3	8	28	5	14	5	6	1	X
川辺	-	-	-	-	10	9	9	10	3	3	10	10	2	X	6	8	1	X
田1	-	-	-	-	7	12	8	17	4	4	6	6	1	X	5	24	2	X
神川	-	-	-	-	3	X	4	4	2	X	4	4	-	-	2	X	-	-
神科	-	-	-	-	3	X	5	5	2	X	4	33	2	X	3	3	1	X
豊里	-	-	-	-	21	31	20	29	14	18	22	63	5	6	13	28	8	9
殿城	4	X	-	-	8	13	6	21	3	7	12	134	1	X	3	8	1	X
中塩	-	-	2	X	22	25	24	29	12	14	20	27	10	13	16	24	5	7
別所	-	-	-	-	-	-	1	X	-	-	1	X	-	-	1	X	-	-
西塩	-	-	-	-	11	12	10	12	7	8	10	11	6	7	5	7	3	4
東塩	-	-	4	X	22	23	20	22	5	5	21	23	11	13	12	20	4	4
泉田	-	-	-	-	1	X	-	-	-	-	1	X	-	-	-	-	-	-
室2	1	X	1	X	11	24	11	11	7	7	10	9	6	6	10	10	3	3
浦賀	-	-	-	-	8	35	6	6	1	X	8	18	3	3	3	3	3	27

地 区	水稲		陸稲		小麦		大麦・裸麦		その他の雑穀		馬鈴薯		甘藷		大豆		その他の豆類	
	農家数 (戸)	面 積 (a)	農家数 (戸)	面 積 (a)	農家数 (戸)	面 積 (a)	農家数 (戸)	面 積 (a)	農家数 (戸)	面 積 (a)	農家数 (戸)	面 積 (a)	農家数 (戸)	面 積 (a)	農家数 (戸)	面 積 (a)	農家数 (戸)	面 積 (a)
合 計	849	33,612	-	-	7	560	1	×	65	1,352	102	213	10	10	83	1,522	43	170
丸子町	45	1,633	-	-	-	-	-	-	2	X	5	10	1	X	4	45	3	41
東内村	80	2,208	-	-	3	120	-	-	3	45	3	6	-	-	10	615	-	-
西内村	18	491	-	-	-	-	-	-	1	X	2	X	-	-	2	X	1	X
依田村	137	3,771	-	-	-	-	-	-	3	38	9	14	1	X	17	366	4	19
長瀬村	55	1,840	-	-	-	-	-	-	-	-	2	X	-	-	4	49	2	13
塩川村	124	8,529	-	-	1	X	-	-	2	X	5	10	2	X	6	47	2	6
傍陽村	65	2,642	-	-	1	X	-	-	5	55	11	24	-	-	5	30	4	13
本原村	56	1,542	-	-	1	X	-	-	8	97	10	18	1	X	7	32	7	28
長 村	45	1,850	-	-	1	X	-	-	5	164	15	56	-	-	4	13	4	12
武石村	224	9,106	-	-	-	-	1	X	36	908	40	69	5	5	24	316	16	37

地 区	たばこ		その他の工芸農作物		トマト		なす		ピーマン		きゅうり		キャベツ		結球はくさい		レタス	
	農家数 (戸)	面 積 (a)	農家数 (戸)	面 積 (a)	農家数 (戸)	面 積 (a)	農家数 (戸)	面 積 (a)	農家数 (戸)	面 積 (a)	農家数 (戸)	面 積 (a)	農家数 (戸)	面 積 (a)	農家数 (戸)	面 積 (a)	農家数 (戸)	面 積 (a)
合 計	13	318	10	406	102	269	81	82	47	56	98	320	68	542	146	4,981	141	19,404
丸子町	1	X	-	-	11	82	10	11	6	7	15	82	1	X	5	8	2	X
東内村	2	X	-	-	3	3	3	3	-	-	3	6	1	X	2	X	2	X
西内村	1	X	-	-	4	4	4	4	4	4	4	4	1	X	1	X	1	X
依田村	6	165	-	-	16	24	15	16	5	5	11	15	4	5	10	20	1	X
長瀬村	-	-	-	-	2	X	1	X	1	X	4	16	1	X	1	X	1	X
塩川村	3	65	4	173	8	8	8	8	5	5	10	22	3	3	8	9	4	4
傍陽村	-	-	-	-	6	6	7	7	3	3	5	9	5	6	5	8	2	X
本原村	-	-	-	-	5	5	4	4	3	3	10	37	18	182	16	83	20	177
長 村	-	-	-	-	11	9	9	9	9	8	12	32	25	322	83	4,833	104	19,188
武石村	-	-	6	233	36	126	20	20	11	20	24	97	9	20	15	16	4	5

資料 2005年農林業センサス

33 販売目的で栽培した作物の栽培農家数と栽培面積(販売農家) -続き-

調査期日 平成12年2月1日

地 区	ほうれんそう		ねぎ		たまねぎ		だいこん		にんじん		さといも		その他の野菜		すいか		いちご	
	農家数 (戸)	面積 (a)	農家数 (戸)	面積 (a)	農家数 (戸)	面積 (a)	農家数 (戸)	面積 (a)	農家数 (戸)	面積 (a)	農家数 (戸)	面積 (a)	農家数 (戸)	面積 (a)	農家数 (戸)	面積 (a)	農家数 (戸)	面積 (a)
合 計	99	209	163	300	131	230	153	226	62	55	37	49	155	797	36	150	8	46
上田	16	37	25	55	14	15	21	43	9	9	3	3	14	70	1	X	-	-
塩尻	7	17	10	17	8	8	10	13	5	5	6	7	6	33	2	X	-	-
川辺	7	8	13	21	7	9	7	7	2	X	2	X	8	20	1	X	-	-
泉田1	4	23	7	20	8	29	9	28	4	4	3	7	8	24	2	X	-	-
神川	4	4	6	6	3	3	4	4	2	X	1	X	10	14	-	-	-	-
神科	3	X	3	X	3	4	2	X	1	X	2	X	9	55	-	-	1	X
豊里	11	20	21	36	19	41	18	24	9	9	4	4	14	71	2	X	1	X
殿城	4	11	5	18	3	16	5	9	1	X	-	-	2	X	1	X	-	-
中塩田	13	51	27	46	26	36	26	39	9	9	7	9	18	87	12	77	-	-
別所	-	-	-	-	-	-	-	-	-	-	-	-	-	-	-	-	1	X
西塩田	7	8	8	10	7	14	11	13	5	5	3	7	13	114	5	20	-	-
東塩田	12	12	20	43	20	41	21	25	5	5	3	4	35	210	7	38	3	37
泉田2	1	X	1	X	-	-	-	-	-	-	-	-	2	-	-	-	1	X
室賀	7	7	11	11	10	11	12	14	9	9	2	X	8	29	2	X	-	-
浦里	3	2	6	11	3	3	7	7	1	X	1	X	8	43	1	X	1	X

地 区	メロン		きく		カーネーション		その他の花き類		花木		種苗・苗木類		その他の作物	
	農家数 (戸)	面積 (a)	農家数 (戸)	面積 (a)	農家数 (戸)	面積 (a)	農家数 (戸)	面積 (a)	農家数 (戸)	面積 (a)	農家数 (戸)	面積 (a)	農家数 (戸)	面積 (a)
合 計	10	10	24	123	9	69	209	11,063	10	100	24	117	10	550
上田	-	-	1	X	4	36	12	101	-	-	6	17	-	-
塩尻	-	-	1	X	1	X	10	201	1	X	1	X	-	-
川辺	1	X	-	-	1	X	4	30	1	X	1	X	-	-
泉田1	1	X	4	16	2	X	23	6,945	2	X	-	-	-	-
神川	-	-	-	-	-	-	41	546	-	-	1	X	-	-
神科	-	-	-	-	-	-	7	74	-	-	-	-	2	X
豊里	1	X	2	X	-	-	3	30	-	-	2	X	-	-
殿城	-	-	-	-	-	-	8	104	-	-	1	X	-	-
中塩田	2	X	1	X	-	-	22	332	1	X	7	11	1	X
別所	-	-	-	-	-	-	-	-	-	-	-	-	-	-
西塩田	2	X	1	X	-	-	13	143	1	X	2	X	1	X
東塩田	3	3	11	93	1	X	32	339	2	X	2	X	3	1
泉田2	-	-	2	X	-	-	22	1,760	1	X	1	X	1	X
室賀	-	-	1	X	-	-	5	45	-	-	-	-	2	X
浦里	-	-	-	-	-	-	7	413	1	X	-	-	-	-

地 区	ほうれんそう		ねぎ		たまねぎ		だいこん		にんじん		さといも		その他の野菜		すいか		いちご	
	農家数 (戸)	面 積 (a)	農家数 (戸)	面 積 (a)	農家数 (戸)	面 積 (a)	農家数 (戸)	面 積 (a)	農家数 (戸)	面 積 (a)	農家数 (戸)	面 積 (a)	農家数 (戸)	面 積 (a)	農家数 (戸)	面 積 (a)	農家数 (戸)	面 積 (a)
合 計	51	158	92	121	70	91	92	174	47	73	16	16	170	2,193	16	18	8	8
丸子町	8	17	10	15	7	9	7	9	5	5	4	4	9	27	3	3	1	X
東内村	-	-	3	5	2	X	3	3	1	X	1	X	9	73	-	-	-	-
西内村	2	X	3	3	3	3	4	5	2	X	-	-	3	9	1	X	1	X
依田村	6	6	13	19	14	19	12	17	5	5	3	3	20	123	2	X	-	-
長瀬村	1	X	2	X	1	X	3	4	1	X	1	X	7	80	1	X	-	-
塩川村	6	6	9	13	8	10	8	9	3	3	2	X	15	132	-	-	1	X
傍陽村	3	3	6	8	5	7	7	9	5	5	1	X	12	148	-	-	1	X
本原村	11	81	7	10	5	6	9	13	6	8	1	X	10	70	3	5	-	-
長 村	7	19	15	20	8	12	16	78	11	34	-	-	49	1,281	2	X	1	X
武石村	7	23	24	28	17	22	23	27	8	9	3	3	36	250	4	4	3	3

地 区	メロン		きく		カーネーション		その他の花き類		花木		種苗・苗木類		その他の作物	
	農家数 (戸)	面 積 (a)	農家数 (戸)	面 積 (a)	農家数 (戸)	面 積 (a)	農家数 (戸)	面 積 (a)	農家数 (戸)	面 積 (a)	農家数 (戸)	面 積 (a)	農家数 (戸)	面 積 (a)
合 計	9	10	11	53	16	108	132	2,852	21	739	14	146	5	256
丸子町	4	4	-	-	-	-	7	106	1	X	2	X	1	X
東内村	-	-	-	-	-	-	9	212	1	X	-	-	-	-
西内村	1	X	1	X	-	-	8	284	5	275	-	-	-	-
依田村	-	-	2	X	-	-	18	250	6	24	-	-	-	-
長瀬村	-	-	-	-	-	-	2	X	-	-	-	-	-	-
塩川村	-	-	-	-	-	-	6	78	1	X	1	X	-	-
傍陽村	-	-	1	X	7	26	17	122	-	-	-	-	-	-
本原村	1	X	2	X	3	26	4	17	-	-	2	X	1	X
長 村	1	X	2	X	6	56	27	403	1	X	3	12	-	-
武石村	2	X	3	37	-	-	34	1,350	6	396	6	56	3	36

34 販売目的で栽培した果樹の栽培農家数と栽培面積（販売農家）

調査期日 平成17年2月1日

地 区	りんご		ぶどう		日本なし		もも		かき	
	農家数 (戸)	面積 (a)	農家数 (戸)	面積 (a)	農家数 (戸)	面積 (a)	農家数 (戸)	面積 (a)	農家数 (戸)	面積 (a)
合 計	515	15,125	316	6,911	26	251	122	1,218	10	13
上 田	12	898	20	311	2	X	4	26	1	X
塩 尻	12	72	1	X	-	-	-	-	-	-
川 辺	19	625	5	29	-	-	-	-	-	-
泉 田 1	16	350	2	X	1	X	5	46	-	-
神 川	2	X	-	-	-	-	-	-	-	-
神 科	237	8,002	62	1,168	7	88	83	928	-	-
豊 里	50	1,466	73	2,108	4	55	2	X	-	-
殿 城	2	X	4	118	-	-	2	X	1	X
中 塩 田	27	586	19	464	2	X	6	33	2	X
別 所	-	-	2	X	-	-	-	-	-	-
西 塩 田	15	273	26	646	1	X	5	15	3	4
東 塩 田	74	1,990	76	1,539	6	57	12	104	3	9
泉 田 2	4	51	5	86	-	-	-	-	-	-
室 賀	7	80	1	X	-	-	-	-	-	-
浦 里	38	689	20	387	3	25	3	23	-	-

地 区	くり		うめ		その他の果樹	
	農家数 (戸)	面積 (a)	農家数 (戸)	面積 (a)	農家数 (戸)	面積 (a)
合 計	9	36	47	317	64	753
上 田	-	-	2	X	4	41
塩 尻	-	-	1	X	-	X
川 辺	-	-	-	-	1	-
泉 田 1	-	-	-	-	-	X
神 川	-	-	-	-	-	-
神 科	-	-	10	43	19	190
豊 里	-	-	1	X	4	60
殿 城	1	X	1	X	1	X
中 塩 田	1	X	7	29	6	67
別 所	-	-	-	-	-	-
西 塩 田	2	X	11	126	3	58
東 塩 田	5	31	13	80	15	163
泉 田 2	-	-	-	-	-	-
室 賀	-	-	-	-	5	35
浦 里	-	-	1	X	6	104

地 区	りんご		ぶどう		日本なし		もも		かき	
	農家数 (戸)	面積 (a)	農家数 (戸)	面積 (a)	農家数 (戸)	面積 (a)	農家数 (戸)	面積 (a)	農家数 (戸)	面積 (a)
合 計	150	4,068	36	432	7	21	41	493	3	4
丸子町	2	X	3	22	2	X	1	X	1	X
東内村	1	X	1	X	-	-	-	-	-	-
西内村	-	-	1	X	-	-	-	-	-	-
依田村	48	706	18	200	-	-	1	X	1	X
長瀬村	3	101	2	X	-	-	1	X	-	-
塩川村	1	X	3	44	1	X	1	X	1	X
傍陽村	45	1,479	1	X	1	X	23	236	-	-
本原村	41	1,504	2	X	1	X	9	183	-	-
長 村	8	195	-	-	2	X	5	56	-	-
武石村	1	X	5	59	-	-	-	-	-	-

地 区	くり		うめ		その他の果樹	
	農家数 (戸)	面積 (a)	農家数 (戸)	面積 (a)	農家数 (戸)	面積 (a)
合 計	2	2	10	27	37	321
丸子町	1	X	2	X	6	62
東内村	-	-	-	-	-	-
西内村	-	-	-	-	-	-
依田村	-	-	1	X	17	124
長瀬村	-	-	-	-	3	42
塩川村	-	-	1	X	2	X
傍陽村	1	X	-	-	-	-
本原村	-	-	3	11	4	54
長 村	-	-	2	X	4	28
武石村	-	-	1	X	1	X

資料 2005年農林業センサス

35 農家数、農家人口(総農家)

平成17年2月1日現在

区 分	総世帯数	総人口	農 家 数		農家率 (%)	経営耕地総面積	
			(戸)	県占有率 (%)		(a)	県占有率 (%)
長野県	792,838	2,212,505	126,994	100.0	16.0	8,080,782	100.0
東 信	155,697	426,117	28,637	22.5	18.4	1,899,865	23.5
上 小	78,471	210,005	11,792	9.3	15.0	598,301	7.4
小県郡	17,480	52,777	4,724	3.7	27.0	213,293	2.6
東御市	10,453	31,359	2,697	2.1	25.8	175,003	2.2
丸子町	8,302	24,857	1,527	1.2	18.4	61,529	0.8
真田町	3,548	11,386	1,066	0.8	30.0	51,796	0.6
武石村	1,343	4,167	551	0.4	41.0	29,181	0.4
上田市	50,538	125,869	4,371	3.4	8.6	210,005	2.6

(注) 総世帯数は、H17.2.1現在の推計値。農家率=農家数÷総世帯数×100

資料 2005年農林業センサス

東信の計算

区 分	総世帯数	総人口	農 家 数		農家率 (%)	経営耕地総面積	
			(戸)	県占有率 (%)		(a)	県占有率 (%)
合 計	155,697	426,117	28,637	-	-	1,899,865	-
上田市	50,538	125,869	4,371	-	-	210,005	-
小諸市	16,949	45,728	2,610	-	-	169,272	-
佐久市	24,947	68,690	4,726	-	-	256,324	-
東御市	10,453	31,359	2,697	-	-	175,003	-
南佐久郡	14,860	45,148	4,752	-	-	539,432	-
北佐久郡	20,470	56,546	4,757	-	-	336,536	-
小県郡	17,480	52,777	4,724	-	-	213,293	-

36 経営規模別農家数の推移(総農家)

各年2月1日現在 単位:戸

年次	総数	0.3ha 未満	0.3~0.5	0.5~1.0	1.0~1.5	1.5~2.0	2.0~2.5	2.5ha 以上	例外規定 農家
昭和55年	7,646	2,811	1,920	2,256	517	109	19	7	7
60	7,255	2,862	1,867	1,968	419	79	27	17	16
60組替値	6,827	2,434	1,867	1,968	419	79	27	17	16
平成2年	6,105	2,330	1,573	1,692	354	90	21	32	13
7	5,408	2,174	1,383	1,401	298	55	21	54	22
12	4,767	2,075	1,125	1,195	241	59	20	47	5
12年構成比(%)	100.0	43.5	23.6	25.1	5.1	1.2	0.4	1.0	0.1

(注) 1 60組替値とは、平成2年に経営耕地面積の下限基準が5a以上から10a以上に改定されたので、比較のために60年集計値から10a未満の農業事業体の分を除いた値である。

2 例外規定農家は、自給的農家の数値を掲載した。

資料 世界農林業センサス 農業センサス

37 農産物販売金額1位の部門別農家数(販売農家)

旧上田市

各年2月1日現在 単位:戸

年次	総数	稲作	麦類作 雑穀 芋類 豆類	工芸 農作物	露地野菜	施設園芸 (H2まで) 施設野菜 (H7から)	野菜類 (H2まで)	果樹類
昭和60年	5,794	3,734	217	187	-	152	231	862
60組替値	4,344	2,575	118	182	-	148	185	750
平成2年	3,746	2,068	172	71	-	218	147	823
7	3,176	1,880	44	19	72	25	-	783
12	2,611	1,345	105	12	78	28	-	737
17	1,905	1,005	80	4	60	23	-	536

年次	花き 花木	その他の 作物	酪農	肉用牛	養豚	養鶏	その他の 畜産	養蚕
昭和60年	-	188	33	26	58	14	1	91
60組替値	-	169	33	26	54	14	1	89
平成2年	-	147	19	25	27	1	-	28
7	286	30	9	15	11	1	-	1
12	252	28	8	12	5	1	-	-
17	165	16	7	5	3	1	-	-

(注) 60組替値とは、平成2年に経営耕地面積の下限基準が5a以上から10a以上に改定されたので、比較のために60年集計値から10a未満の農業事業体の分を除いた値である。

旧丸子町

年次	総数	稲作	麦類作 雑穀 芋類 豆類	工芸 農作物	露地野菜	施設野菜	野菜類	果樹類
2	1,067	561	91	76	-	57	32	122
7	918	641	5	37	12	-	-	85
12	734	514	4	24	21	2	-	73
17	504	358	4	11	35	4	-	39

年次	花き 花木	その他の 作物	酪農	肉用牛	養豚	養鶏	その他の 畜産	養蚕
2	-	92	7	5	6	-	-	18
7	95	31	6	3	2	-	-	1
12	71	18	4	2	1	-	-	-
17	43	4	4	1	1	-	-	-

旧真田町

年次	総数	稲作	麦類作 雑穀 芋類 豆類	工芸 農作物	露地野菜	施設野菜	野菜類	果樹類
2	760	223	10	-	-	49	240	158
7	622	173	2	-	184	1	-	142
12	470	122	2	-	148	1	-	101
17	364	86	5	-	141	1	-	72

年次	花き 花木	その他の 作物	酪農	肉用牛	養豚	養鶏	その他の 畜産	養蚕
2	-	73	1	1	3	1	-	1
7	81	38	1	-	-	-	-	-
12	66	30	-	-	-	-	-	-
17	38	20	-	-	-	1	-	-

旧武石村

年次	総数	稲作	麦類作 雑穀 芋類 豆類	工芸 農作物	露地野菜	施設野菜	野菜類	果樹類
2	469	303	12	16	-	27	48	12
7	424	306	5	7	24	25	-	10
12	341	245	6	1	25	10	-	9
17	252	183	7	2	9	14	-	1

年次	花き 花木	その他の 作物	酪農	肉用牛	養豚	養鶏	その他の 畜産	養蚕
2	-	29	6	4	4	7	-	1
7	31	4	4	4	1	3	-	-
12	30	4	4	4	1	2	-	-
17	23	3	5	3	1	1	-	-

資料 農林業センサス

38 耕地面積の状況

旧上田市					
年次	総数	田	普通畑	樹園地	牧草地
平成12年	3,300	1,970	784	526	20
13	3,256	1,950	764	524	18
14	3,220	1,940	745	519	19
15	3,193	1,930	734	514	15
16	3,163	1,920	720	508	15

旧丸子町					
年次	総数	田	普通畑	樹園地	牧草地
平成12年	964	614	251	71	27
13	937	607	237	67	26
14	916	603	224	63	26
15	911	602	218	65	26
16	911	601	214	71	25

旧真田町					
年次	総数	田	普通畑	樹園地	牧草地
平成12年	1,230	270	604	99	261
13	1,231	269	605	96	261
14	1,228	269	608	89	262
15	1,221	269	604	86	262
16	1,214	268	599	85	262

旧武石村					
年次	総数	田	普通畑	樹園地	牧草地
平成12年	437	282	105	26	24
13	434	281	105	24	24
14	430	281	94	23	32
15	428	281	94	22	31
16	427	281	92	22	32

資料 長野県農林業市町村別統計書

39 主要農産物の状況
旧上田市

農産物	平成13年		平成14年		平成15年		平成16年	
	作付面積 (ha)	収穫量 (t, 切り花:千本)	作付面積 (ha)	収穫量 (t, 切り花:千本)	作付面積 (ha)	収穫量 (t, 切り花:千本)	作付面積 (ha)	収穫量 (t, 切り花:千本)
水稲	1,160	7,050	1,150	6,950	1,150	6,910	1,160	7,330
麦	230	634	250	925	225	801	211	747
かんしょ	2		2	35	2	33	2	35
そば	51	34	41	29	46	27	44	32
大豆	211	438	226	460	210	335	190	364
小豆	5	4	5	4	5	4	5	4
(野菜)								
きゅうり	21	672	21	528	21	724	20	662
トマト	5	133	5	136	7	197	6	136
ピーマン	2	24	2	30	4	72	3	76
なす	11	190	11	190	11	186	11	189
スイートコーン	10	74	11	79	10	73	11	71
さやいんげん	5	26	5	25	4	23	4	19
キャベツ	4	89	3	86	3	90	3	83
はくさい	6	210	6	213	6	216	5	181
ほうれんそう	5	33	5	33	5	31	5	28
ねぎ	22	333	23	335	23	342	23	339
その他つけ菜	40	407	42	432	42	442	42	426
レタス	11	154	11	165	9	153	4	64
だいこん	19	410	19	409	20	446	21	458
にんじん	3	44	3	43	3	43	3	49
アスパラガス	13	28	13	28	7	20	8	26
たまねぎ	6	170	6	171	6	109	6	165
ばれいしょ	50	1,070	50	1,070	51	1,030	52	1,040
すいか	2	31	1	29	1	31	1	26
パセリ	-	-	-	-	-	-	-	-
カリフラワー	1	10	0	7	0	46		
ちんげんさい					0	1		
ブロッコリー	3	12	3	12	3	11	2	8
やまのいも	2	28	2	28	2	28	2	28
さといも	2	21	2	20	2	20	2	19
露地メロン	-	-	-	-				
いちご	-	-	-	-			3	38
ごぼう	-	-	2	26	-	26	2	24
かぼちゃ					-	195	22	194
さやえんどう					-	6	1	6
えだまめ					7	58	7	31
かぶ	-	-	1	15	1	15	1	11
(果樹)								
りんご	278	5,520	274	5,270	271	5,380	270	4,270
ぶどう	110	939	108	1,090	107	1,080	104	924
もも	29	414	28	361	27	314	26	305
日本なし	2	8	2	14	2	18	3	18
西洋なし	-	-	8	116	8	116	8	103
うめ	16	62	17	52	18	38	18	48
すもも	9	51	-	-	10	50	10	61
かき	6	39	6	40	6	38	6	36
(工芸農作物)								
葉たばこ	-	-	-	-	-	-		
薬用人参	-	-	-	-	-	-		
(花き)					(a)		(a)	
切り花(露地)	25	3,990	23	3,550	2,190	1,530		
切り花(施設)	21	6,750	18	5,930	3,680	5,550	3,570	9,480
(飼料作物)								
青刈りとうもろこし	9	492	9	481	7	364	7	404
ソルゴー	1	41	1	40	0	0	0	0
牧草	27	1,140	28	1,230	23	977	23	1,040

(注) 資料に数値がないものは、「-」で示してある。

資料 長野県農林業市町村別統計書

◎栽培きのこ生産量

単位:t

年次	乾燥 しいたけ	生 しいたけ	なめこ	えのきた け	ぶなしめ じ	まいたけ	その他
平成12年	1	123	X	542	1,540	-	-
13	X	55	X	488	818	-	31
14	1	21	X	504	989	-	61
15	1	15	X	506	984	-	42
16	X	11	X	484	1,000	-	X

資料 長野県農林業市町村別統計書

◎養 蚕

年次	桑園面積 (ha)	養蚕戸数 (戸)	掃立卵量 (箱)	収繭量 (kg)
平成12年	0	-	0	100
13	0	-	-	-
14	X	X	X	X
15	X	X	X	X
16	X	X	X	X

資料 長野県農林業市町村別統計書

◎家畜頭羽数

年次	乳用牛 (頭)	肉用牛 (頭)	豚 (頭)	採卵鶏 (羽)	食鳥(ブロイラー) (羽)
平成12年	90	1,160	3,720	-	X
13	90	1,150	3,690	-	X
14	90	980	3,440	-	X
15	90	960	3,640	X	-
16	69	843	3,620	X	-

(注) 1 ブロイラーは出荷量である。

2 乳用牛からにわとりまでは、各年2月1日現在の頭羽数

資料 長野県農林業市町村別統計書

39 主要農産物の状況
旧丸子町

農産物	平成13年		平成14年		平成15年		平成16年	
	作付面積 (ha)	収穫量 (t, 切り花:千本)	作付面積 (ha)	収穫量 (t, 切り花:千本)	作付面積 (ha)	収穫量 (t, 切り花:千本)	作付面積 (ha)	収穫量 (t, 切り花:千本)
水稲	363	2,230	357	2,160	355	2,120	356	2,280
麦	4	11	4	15	3	12	4	15
かんしょ			1	17	1	17	1	17
そば	11	8	9	6	7	5	10	8
大豆	45	82	48	87	51	77	50	99
小豆	2	2	3	2	3	2	3	3
(野菜)								
きゅうり	6	209	5	183	5	87	6	179
トマト	1	32	1	32	1	5	1	32
ピーマン	1	7	1	8	1	7	1	9
なす	4	61	4	61	4	59	4	59
スイートコーン	5	34	5	36	5	31	5	31
さやいんげん	1	5	1	5	1	5	1	5
キャベツ	1	22	1	21	1	21	1	24
はくさい	1	42	1	42	1	42	1	45
ほうれんそう	1	7	1	8	1	7	1	9
ねぎ	8	103	7	102	7	102	7	103
その他つけ菜	12	114	5	115	12	117	12	117
レタス	2	23	2	24	2	22	1	20
だいこん	5	114	5	114	5	111	5	121
にんじん	1	14	1	13	1	13	1	13
アスパラガス	5	14	5	15	5	15	5	18
たまねぎ	1	33	1	33	1	21	1	30
ばれいしょ	16	329	16	328	16	315	16	316
すいか								
パセリ								
カリフラワー								
ちんげんさい								
ブロッコリー			0	1	0	1	1	5
やまのいも			0	6	0	6	0	6
さといも			1	5	1	5	1	7
露地メロン								
いちご								
ごぼう			0	4	-	4	0	4
かぼちゃ			5	49	-	47	5	44
さやえんどう			0	2	-	2	0	2
えだまめ			2	14	2	14	2	7
かぶ			0	4	0	4	0	1
(果樹)								
りんご	26	428	23	330	20	291	20	231
ぶどう	8	59	7	64	12	55	18	52
もも	0	1	0	2	0	2	0	2
日本なし	0	0	-	-	-	-	-	-
西洋なし	2	18	1	10	1	10	1	9
うめ	3	9	3	9	3	6	3	9
すもも	6	25	6	34	6	29	6	29
かき	2	9	2	9	2	9	2	9
(工芸農作物)								
葉たばこ								
薬用人参								
(花き)					(a)		(a)	
切り花(露地)	8	1,830	8	1,920	891	2,020	990	2,200
切り花(施設)	3	896	3	798	308	813		
(飼料作物)								
青刈りとうもろこし	6	333	6	323	4	211	4	240
ソルゴー	0	0	0	0	0	0	0	0
牧草	26	1,100	26	1,120	26	1,120	25	1,150

(注) 資料に数値がないものは、「-」で示してある。

資料 長野県農林業市町村別統計書

◎栽培きのこ生産量

単位:t

年次	乾燥 しいたけ	生 しいたけ	なめこ	えのきた け	ぶなしめ じ	まいたけ	その他
平成12年							
13	-	-	-	X	X	-	-
14	-	-	-	99	X	-	-
15	-	-	-	91	X	-	-
16	-	-	-	75	X	-	-

資料 長野県農林業市町村別統計書

◎養 蚕

年次	桑園面積 (ha)	養蚕戸数 (戸)	掃立卵量 (箱)	収繭量 (kg)
平成12年				
13	1	X	X	X
14			X	X
15				
16				

資料 長野県農林業市町村別統計書

◎家畜頭羽数

年次	乳用牛 (頭)	肉用牛 (頭)	豚 (頭)	採卵鶏 (羽)	食鳥(ブロイラー) (羽)
平成12年					
13	150	40	X	-	-
14	160	30	X	-	-
15	140	20	X	-	-
16	114	63	X	-	-

(注) 1 ブロイラーは出荷量である。

2 乳用牛からにわとりまでは、各年2月1日現在の頭羽数

資料 長野県農林業市町村別統計書

39 主要農産物の状況
旧真田町

農産物	平成13年		平成14年		平成15年		平成16年	
	作付面積 (ha)	収穫量 (t, 切り花:千本)	作付面積 (ha)	収穫量 (t, 切り花:千本)	作付面積 (ha)	収穫量 (t, 切り花:千本)	作付面積 (ha)	収穫量 (t, 切り花:千本)
水稲	149	916	147	885	149	837	150	930
麦	0	0	1	4	1	4	7	25
かんしょ			0	0	0	0	0	0
そば	13	9	10	7	9	6	9	7
大豆	22	37	18	31	18	25	17	30
小豆	3	2	2	2	2	2	2	2
(野菜)								
きゅうり	3	90	3	88	3	53	3	104
トマト	1	19	1	19	1	1	1	18
ピーマン	0	3	0	3	0	3	0	3
なす	1	23	1	23	1	22	1	22
スイートコーン	5	31	5	32	5	27	4	24
さやいんげん	3	16	3	15	3	15	3	16
キャベツ	20	664	19	656	17	527	15	486
はくさい	122	4,510	117	4,630	113	4,330	107	3,930
ほうれんそう	3	16	2	13	2	8	3	17
ねぎ	4	65	4	62	4	63	4	63
その他つけ菜	15	165	15	165	15	167	15	155
レタス	290	9,240	290	9,510	296	9,640	300	10,200
だいこん	5	107	5	95	4	92	3	80
にんじん	1	21	1	19	1	15	1	16
アスパラガス	2	8	2	8	3	13	3	9
たまねぎ	1	19	1	19	1	13	1	17
ばれいしょ	12	241	12	238	12	226	12	235
すいか								
パセリ								
カリフラワー	0	3	0	3	0	3		
ちんげんさい			2	29	2	27	2	24
ブロッコリー	8	33	8	35	7	26	5	29
やまのいも			1	9	1	9	1	9
さといも	1	8	1	8	1	8	1	6
露地メロン								
いちご								
ごぼう			1	7	-	7	1	7
かぼちゃ			5	50	-	49	5	48
さやえんどう			1	3	-	3	1	3
えだまめ			1	10	1	10	1	4
かぶ			1	5	1	5	1	6
(果樹)								
りんご	67	1,130	59	974	54	897	54	743
ぶどう	1	7	1	6	1	6	0	3
もも	8	134	8	128	8	114	7	81
日本なし	-	-	-	-	-	-	-	-
西洋なし	0	8	1	14	1	14	1	10
うめ	2	5	3	5	3	3	4	5
すもも	1	2	1	2	1	1	1	1
かき	1	5	1	5	1	5	1	5
(工芸農作物)								
葉たばこ								
薬用人参								
(花き)					(a)		(a)	
切り花(露地)	5	1,490	4	1,100	365	1,030	434	1,730
切り花(施設)	2	1,260	2	1,110	181	1,160		
(飼料作物)								
青刈りとうもろこし	4	220	0	0	-	-	-	-
ソルゴー	-	-	-	-	-	-	-	-
牧草	261	11,000	262	11,500	262	11,000	262	11,900

(注) 資料に数値がないものは、「-」で示してある。

資料 長野県農林業市町村別統計書

◎栽培きのこ生産量

単位:t

年次	乾燥 しいたけ	生 しいたけ	なめこ	えのきた け	ぶなしめ じ	まいたけ	その他
平成12年							
13	X	11	112	567	-	-	X
14	0	11	118	649	X	-	X
15	1	12	102	709	X	-	X
16	X	13	97	823	X	-	-

資料 長野県農林業市町村別統計書

◎養 蚕

年次	桑園面積 (ha)	養蚕戸数 (戸)	掃立卵量 (箱)	収繭量 (kg)
平成12年				
13				
14				
15				
16				

資料 長野県農林業市町村別統計書

◎家畜頭羽数

年次	乳用牛 (頭)	肉用牛 (頭)	豚 (頭)	採卵鶏 (羽)	食鳥(ブロイラー) (羽)
平成12年					
13	-	X	-	-	-
14	-	X	-	-	-
15	-	X	-	-	-
16	-	X	-	-	-

(注) 1 ブロイラーは出荷量である。

2 乳用牛からにわとりまでは、各年2月1日現在の頭羽数

資料 長野県農林業市町村別統計書

39 主要農産物の状況

旧武石村

農産物	平成13年		平成14年		平成15年		平成16年	
	作付面積 (ha)	収穫量 (t, 切り 花:千 本)	作付面積 (ha)	収穫量 (t, 切り 花:千 本)	作付面積 (ha)	収穫量 (t, 切り 花:千 本)	作付面積 (ha)	収穫量 (t, 切り 花:千本)
水稲	157	947	154	915	154	872	158	965
麦	0	0	0	0	0	1	0	1
かんしょ			0	0	0	0	0	0
そば	18	12	43	31	45	28	46	37
大豆	17	30	17	30	21	31	20	37
小豆	2	2	2	2	2	2	2	2
(野菜)								
きゅうり	4	170	3	123	3	91	3	114
トマト	3	135	3	162	2	69	3	119
ピーマン	0	2	0	2	0	2	1	25
なす	1	16	1	16	1	15	1	17
スイートコーン	4	28	4	29	4	27	4	27
さやいんげん	1	6	1	6	1	6	2	11
キャベツ	0	12	0	12	0	12	0	12
はくさい	1	22	1	22	1	22	1	22
ほうれんそう	2	16	3	20	3	18	3	17
ねぎ	3	41	3	42	3	43	3	43
その他つけ菜	5	50	5	50	5	50	5	49
レタス	1	10	1	10	0	8	0	7
だいこん	2	42	2	42	2	42	2	44
にんじん	0	4	0	4	0	4	0	3
アスパラガス	3	9	3	9	4	15	4	14
たまねぎ	0	6	0	6	0	4	0	8
ばれいしょ	5	101	5	101	5	95	5	93
すいか								
パセリ								
カリフラワー								
ちんげんさい								
ブロッコリー	1	4	1	4	1	2	0	2
やまのいも			0	1	0	1	0	1
さといも			0	1	0	1	0	1
露地メロン							0	5
いちご							0	1
ごぼう			0	1	-	1	0	1
かぼちゃ			3	24	-	24	2	23
さやえんどう			1	4	-	3	1	3
えだまめ			2	16	2	16	1	6
かぶ			1	6	1	6	1	5
(果 樹)								
りんご	0	2	0	2	0	2	0	2
ぶどう	7	40	6	38	5	30	5	26
もも	-	-	-	-	-	-	-	-
日本なし	-	-	-	-	-	-	-	-
西洋なし	-	-	-	-	-	-	0	-
うめ	3	7	3	5	3	3	3	5
すもも	1	2	1	2	1	2	1	2
かき	2	9	2	9	2	9	2	9
(工芸農作物)								
葉たばこ								
薬用人参								
(花き)					(a)		(a)	
切り花(露地)	10	1,530	10	1,420	820	1,330	1,000	1,690
切り花(施設)	2	261	1	162	196	309		
(飼料作物)								
青刈りとうもろこし	7	385	6	324	6	316	5	294
ソルゴー	1	40	1	40	1	39	1	42
牧草	137	5,600	144	6,090	142	5,930	143	6,200

(注) 資料に数値がないものは、「-」で示してある。

資料 長野県農林業市町村別統計書

◎栽培きのこ生産量

単位:t

年次	乾燥 しいたけ	生 しいたけ	なめこ	えのきた け	ぶなしめ じ	まいたけ	その他
平成12年							
13	-	-	-	X	-	-	X
14	-	-	-	X	-	-	-
15	-	-	-	X	-	-	-
16	-	-	-	X	X	-	-

資料 長野県農林業市町村別統計書

◎養 蚕

年次	桑園面積 (ha)	養蚕戸数 (戸)	掃立卵量 (箱)	収繭量 (kg)
平成12年				
13				
14				
15				
16				

資料 長野県農林業市町村別統計書

◎家畜頭羽数

年次	乳用牛 (頭)	肉用牛 (頭)	豚 (頭)	採卵鶏 (羽)	食鳥(ブロイラー) (羽)
平成12年					
13	110	430	-	-	4,638
14	110	410	X	-	
15	110	390	X	-	
16	92	192	X	-	

(注) 1 ブロイラーは出荷量である。

2 乳用牛からにわとりまでは、各年2月1日現在の頭羽数

資料 長野県農林業市町村別統計書

40 農業産出額

平成16年 単位:千万円

区 分	総 額	耕 種						
		小 計	米	麦類・穀類・豆・いも類	野 菜	果 実	工芸農作物	花き・種苗 その他
長 野 県	24,052	20,511	5,449	517	7,237	4,979	88	2,242
東信地区	6,320	5,388	1,195	121	3,101	389	16	566
上小地区	1,486	1,244	441	56	319	234	7	188
小 県 郡	581	460	158	18	195	32	4	56
丸子町	105	93	53	5	12	8	2	13
真田町	187	185	22	2	136	15	-	9
武石村	91	49	23	3	11	2	0	12
上田市	469	417	171	25	46	127	1	48

区 分	養 蚕	畜 産	加工農産物
長 野 県	4	3,265	272
東信地区	0	932	0
上小地区	-	241	0
小 県 郡	-	123	0
丸子町	-	13	-
真田町	-	2	-
武石村	-	42	-
上田市	-	51	0

(注) 総額は、耕種・養蚕・畜産・加工農産物の合計である。

東信地区は、上田市・佐久市・小諸市・東御市・小県郡・北佐久郡・南佐久郡

上小地区は、上田市・東御市・小県郡

資料 関東農政局上田統計・情報センター

41 農地転用の状況

旧上田市

単位:㎡

年次	総数		一般住宅		建売・貸住宅		店舗・会社・工場等	
	件数	面積	件数	面積	件数	面積	件数	面積
平成13年	323	217,790	91	29,957	54	51,606	36	65,593
14	354	204,265	115	41,482	78	62,683	26	25,434
15	410	183,643	133	39,244	83	64,013	41	29,045
16	353	181,375	139	40,013	78	69,287	16	31,147
17	345	196,551	96	30,263	71	73,470	33	19,408

年次	その他	
	件数	面積
平成13年	142	70,634
14	135	74,666
15	153	51,341
16	120	40,928
17	145	73,410

資料 農業委員会

旧丸子町

単位:㎡

年次	総数		一般住宅		建売・貸住宅		店舗・会社・工場等	
	件数	面積	件数	面積	件数	面積	件数	面積
平成13年	65	40,562	33	8,039	10	23,156	6	3,350
14	53	28,693	29	8,473	10	12,182	3	694
15	36	18,950	12	3,689	9	6,358	4	3,644
16	49	20,804	21	4,998	6	6,833	2	2,212
17	47	26,255	22	6,831	4	2,941	15	11,162

年次	その他	
	件数	面積
平成13年	16	6,017
14	11	7,344
15	11	5,259
16	20	6,761
17	6	5,321

資料 農業委員会丸子地域事務所

旧真田町

単位:m²

年次	総数		一般住宅		建売・貸住宅		店舗・会社・工場等	
	件数	面積	件数	面積	件数	面積	件数	面積
平成13年	35	20,693	16	3,102	5	3,798	1	2,588
14	48	32,105	20	6,178	1	1,320	4	4,101
15	40	29,007	20	6,640	4	7,570	3	1,834
16	27	28,680	12	3,972			4	9,663
17	24	13,784	8	1,563	3	2,374	6	5,216

年次	その他	
	件数	面積
平成13年	13	11,205
14	23	20,506
15	13	12,963
16	11	15,045
17	7	4,631

資料 農業委員会真田地域事務所

旧武石村

単位:m²

年次	総数		一般住宅		建売・貸住宅		店舗・会社・工場等	
	件数	面積	件数	面積	件数	面積	件数	面積
平成13年	49	42,503	14	4,887	3	3,233	16	15,883
14	23	23,673	12	6,173	1	1,522	2	1,511
15	14	49,850	7	2,722				
16	10	16,694	5	2,595			1	724
17	16	18,126	8	3,523			1	743

年次	その他	
	件数	面積
平成13年	16	18,500
14	8	14,467
15	7	47,128
16	4	13,375
17	7	13,860

資料 農業委員会武石地域事務所

42 森林面積

平成16年3月現在

区 分	総 数		国 有 林		民 有 林	
	(ha)	構成比(%)	(ha)	構成比(%)	(ha)	構成比(%)
長 野 県	1,056,363	100.0	379,646	35.9	676,717	64.1
東信地区	174,883	16.6	58,833	5.6	116,050	11.0
上小地区	59,417	5.6	21,379	2.0	38,037	3.6
小 県 郡	50,554	4.8	20,971	2.0	29,583	2.8
上田市	8,863	0.8	408	0.0	8,454	0.8

資料 ながの県勢要覧

平成17年3月現在

区 分	総 数		国 有 林		民 有 林	
	(ha)	構成比(%)	(ha)	構成比(%)	(ha)	構成比(%)
長 野 県	1,054,750	100.0	378,655	35.9	676,095	64.1
東信地区	174,908	16.6	58,555	5.6	116,352	11.0
上小地区	59,440	5.6	21,379	2.0	38,060	3.6
小 県 郡	50,577	4.8	20,971	2.0	29,606	2.8
上田市	8,863	0.8	408	0.0	8,454	0.8

資料 ながの県勢要覧

43 保有山林面積規模別経営体数

	計	保有山林 面積	3未満	3～5	5～10	10～20	20～30	30～50	50～100	100～500	500～1000	1000以上
長野県	6,601	69	42	2,202	2,014	1,172	391	277	178	200	28	28
上田市	53	2	-	12	7	14	4	3	6	3	2	-
丸子町	38	1	-	15	16	2	1	2	-	1	-	-
真田町	52	-	-	15	18	10	3	3	3	-	-	-
武石村	10	-	-	7	2	-	-	-	-	1	-	-

資料 2005年農林業センサス

44 林道開設状況

旧上田市		平成17年度末日現在 単位:m					
地区名	路線数	延 長				計	
		路線幅4m未満 うち舗装 延長	路線幅4m以上 うち舗装 延長	路線幅4m未満 うち舗装 延長	路線幅4m以上 うち舗装 延長	舗装延長	
合 計	76	62,089	7,905	48,952	20,486	111,041	28,391
上田地区	17	14,092	1,408	11,687	3,091	25,779	4,499
塩田地区	31	24,245	4,939	23,227	14,751	47,472	19,690
川西地区	24	19,223	958	11,277	2,644	30,500	3,602
国管理	1	1,530	0	0	0	1,530	0
県管理	3	2,999	600	2,761	0	5,760	600

資料 農林課

旧丸子町		平成17年度末日現在 単位:m					
地区名	路線数	延 長				計	
		路線幅4m未満 うち舗装 延長	路線幅4m以上 うち舗装 延長	路線幅4m未満 うち舗装 延長	路線幅4m以上 うち舗装 延長	舗装延長	
	19	18,652	2,829	19,157	6,383	37,809	9,212

資料 丸子農林課

旧真田町		平成17年度末日現在 単位:m					
地区名	路線数	延 長				計	
		路線幅4m未満 うち舗装 延長	路線幅4m以上 うち舗装 延長	路線幅4m未満 うち舗装 延長	路線幅4m以上 うち舗装 延長	舗装延長	
合 計	45	89,489	0	16,579	748	106,068	748
長地区	13	15,861	0	8,868	315	24,729	315
傍陽地区	12	15,453	0	6,919	433	22,372	433
国管理	20	58,175	0	792	0	58,967	0

資料 真田産業観光課

45 農業融資あつせん状況
旧上田市

単位:千円

融資区分	平成12年					平成13年				
	申込		融資		融資率 (%)	申込		融資		融資率 (%)
	件数	金額	件数	金額		件数	金額	件数	金額	
総額	5	118,900	5	118,900	100.0	6	71,810	5	31,810	44.3
農業振興融資	-	-	-	-	-	-	-	-	-	-
生産資金	-	-	-	-	-	-	-	-	-	-
公害資金	-	-	-	-	-	-	-	-	-	-
生活資金	-	-	-	-	-	-	-	-	-	-
土地改良資金	-	-	-	-	-	-	-	-	-	-
中核的農業者育成資金	-	-	-	-	-	-	-	-	-	-
中核的農業者農用地取得資金	-	-	-	-	-	-	-	-	-	-
農業近代化資金	-	-	-	-	-	-	-	-	-	-
農業経営基盤強化資金	5	118,900	5	118,900	100.0	1	3,360	1	3,360	100.0
認定農業者育成推進資金	-	-	-	-	-	-	-	-	-	-
農作物等災害支援	-	-	-	-	-	-	-	-	-	-
雪害対策資金	-	-	-	-	-	4	28,450	4	28,450	100.0
						1	40,000			0

融資区分	平成14年					平成15年				
	申込		融資		融資率 (%)	申込		融資		融資率 (%)
	件数	金額	件数	金額		件数	金額	件数	金額	
総数	1	800	1	800	100.0	1	3,000	1	3,000	100.0
農業振興融資	-	-	-	-	-	-	-	-	-	-
生産資金	-	-	-	-	-	-	-	-	-	-
公害資金	-	-	-	-	-	-	-	-	-	-
生活資金	-	-	-	-	-	-	-	-	-	-
土地改良資金	-	-	-	-	-	-	-	-	-	-
中核的農業者育成資金	-	-	-	-	-	-	-	-	-	-
中核的農業者農用地取得資金	-	-	-	-	-	-	-	-	-	-
農業近代化資金	1	800	1	800	100.0	1	3,000	1	3,000	100.0
農業経営基盤強化資金	-	-	-	-	-	-	-	-	-	-
認定農業者育成推進資金	-	-	-	-	-	-	-	-	-	-
農作物等災害支援	-	-	-	-	-	-	-	-	-	-
大家畜経営維持資金	-	-	-	-	-	-	-	-	-	-
家畜特別資金	-	-	-	-	-	-	-	-	-	-

融資区分	平成16年					平成17年				
	申込		融資		融資率 (%)	申込		融資		融資率 (%)
	件数	金額	件数	金額		件数	金額	件数	金額	
総数	2	13,000	2	13,000	100.0	1	18,000	1	18,000	100.0
農業振興融資	-	-	-	-	-	-	-	-	-	-
生産資金	-	-	-	-	-	-	-	-	-	-
公害資金	-	-	-	-	-	-	-	-	-	-
生活資金	-	-	-	-	-	-	-	-	-	-
土地改良資金	-	-	-	-	-	-	-	-	-	-
中核的農業者育成資金	-	-	-	-	-	-	-	-	-	-
中核的農業者農用地取得資金	-	-	-	-	-	-	-	-	-	-
農業近代化資金	1	6,000	1	6,000	100.0	-	-	-	-	-
農業経営基盤強化資金	1	7,000	1	7,000	100.0	1	18,000	1	18,000	100.0
認定農業者育成推進資金	-	-	-	-	-	-	-	-	-	-
農作物等災害支援	-	-	-	-	-	-	-	-	-	-
大家畜経営維持資金	-	-	-	-	-	-	-	-	-	-
家畜特別資金	-	-	-	-	-	-	-	-	-	-

資料 農林課

46 転作促進研修センターの利用状況

年 度	開館 日数(日)	年間利用 件数(件)	年間 利用者数(人)	1日平均 利用者数(人)
平成13年度	359	284	3,769	10
14	359	297	4,186	12
15	359	306	3,845	11
16	360	317	2,461	7
17	359	235	2,791	8

資料 農林課

47 農村環境改善センターの利用状況

年 度	開館日数 (日)	年間利用 件数(件)	年間利用 者数(人)	1日平均利 用者数(人)
平成13年度	295	1,202	28,518	96
14	293	1,261	24,860	84
15	296	1,316	25,724	89
16	294	1,261	24,860	84
17	359	1,146	27,745	77

資料 農林課

48 農林漁業体験実習館「ささらの湯」の利用状況

年 度	開館 日数(日)	年間利用 件数(件)	1日平均 利用者数 (人)
平成13年度	309	240,362	777
14	306	223,848	731
15	312	225,782	723
16	305	223,784	733
17	313	214,289	770

49 室賀温泉スタンドの利用状況

年 度	年間利用量(kl)
平成13年度	4,756
14	4,765
15	4,621
16	4,807
17	4,654

資料 農林課

50 商業(卸売・小売業)の推移

旧上田市

年次	商店数		従業者数				年間商品販売額			売場面積		商品 手持額 (万円)
	前回 比(%)	総数 (人)	男 (人)	女 (人)	前回 比(%)	(万円)	前回 比(%)	対県 占有 率 (%)	(m ²)	前回 比(%)		
平成6年	2,053	94.2	13,096	7,522	5,574	103.8	46,715,862	89.3	5.8	153,739	114.2	3,033,708
9	1,872	91.2	12,332	6,942	5,390	94.2	48,226,111	103.2	6.3	174,918	113.8	2,933,044
11	2,004	107.1	13,541	-	-	109.8	47,658,584	98.8	6.4	184,129	105.3	-
14	1,826	91.1	13,031	7,068	5,963	96.2	41,986,012	88.1	6.5	212,034	115.2	3,045,577
16	1,752	91.1	12,037	-	-	92.4	38,820,032	92.5	6.4	203,419	95.9	-

旧丸子町

平成6年	314	91.5	1,501	717	784	100.2	2,766,761	100.8	0.3	26,041	123.9	288,193
9	286	91.1	1,330	649	681	88.6	2,944,778	106.4	0.4	26,347	101.2	248,713
11	306	107.0	1,563	-	-	117.5	2,769,590	94.1	0.4	28,612	108.6	-
14	263	85.9	1,390	662	728	88.9	2,080,648	75.1	0.3	29,634	103.6	225,826
16	255	97.0	1,395	-	-	100.4	2,341,245	112.5	0.4	27,141	91.6	-

旧真田町

平成6年	92	85.2	453	244	209	115.3	810,840	89.1	0.1	7,381	136.8	96,902
9	92	100.0	462	243	219	102.0	850,370	104.9	0.1	7,243	98.1	73,999
11	90	97.8	417	-	-	90.3	843,807	99.2	0.1	6,115	84.4	-
14	78	86.7	393	194	199	94.2	669,689	79.4	0.1	7,508	122.8	91,608
16	83	106.4	455	-	-	115.8	657,055	98.1	0.1	5,898	78.6	-

旧武石村

平成6年	55	96.5	264	142	122	113.8	734,152	84.1	0.1	4,635	98.8	49,627
9	52	94.5	334	181	153	126.5	518,203	70.6	0.1	5,503	118.7	47,813
11	46	88.5	235	-	-	70.4	481,553	92.9	0.1	4,927	89.5	-
14	40	87.0	209	101	108	88.9	556,028	115.5	0.1	7,508	152.4	74,774
16	39	97.5	247	-	-	118.2	422,071	75.9	0.1	6,578	102.2	-

(注) 平成11年,16年は簡易調査
資料 商業(卸売・小売業)統計調査

51 大規模小売店舗
旧上田市

年次	区分	店舗数		従業員数		売場面積		年間商品販売額	
		小売業に 占める割合(%)		(人)	小売業に 占める割合(%)	(㎡)	小売業に 占める割合(%)	(万円)	小売業に 占める割合(%)
平成6年	総数	35	2.3	1,706	19.4	75,435	49.1	5,071,499	28.6
	第1種	8	0.5	950	10.8	48,290	31.4	2,893,880	16.3
	第2種	27	1.8	756	8.6	27,145	17.7	2,177,619	12.3
9	総数	40	2.8	1,674	20.0	88,555	50.6	5,689,757	31.8
	第1種	9	0.6	1,021	12.2	54,584	31.2	3,394,876	19.0
	第2種	31	2.2	653	7.8	33,971	19.4	2,294,881	12.8
11	総数	44	2.9	2,083	22.1	99,829	54.2	5,887,176	33.9
14	総数	32	2.3	2,269	25.3	101,305	47.8	5,168,625	32.4
16	総数	29	2.2	1822	20.7	87,545	43.0	4,084,212	26.4

(注) 平成10年大規模店舗法改正により、第1・第2種を廃止し、売場面積1,000㎡以上の店舗となります。
資料 商業(卸売・小売業)統計調査

52 工業の推移

旧上田市

各年12月31日現在

年次	事業所数			従業者数（人）				現金給与 総額 （万円）	原材料 使用額等 （万円）	製造品出荷額等（万円）				
	総数	法人	個人	総数	常用労働者数					総額	製造品 出荷額	加工賃	修理料	その他
					計	男	女							
平成12年	830	495	335	16,553	16,066	10,302	5,764	7,116,260	21,366,416	47,427,089	45,527,053	1,859,344	40,692	-
13	414	359	55	14,649	14,559	9,404	5,155	6,982,557	19,913,785	44,847,934	43,392,230	1,411,929	43,775	-
14	391	343	48	13,802	13,718	9,085	4,633	6,156,782	17,377,805	38,728,227	37,842,928	853,205	32,094	-
15	413	351	62	13,861	13,758	9,139	4,619	6,136,777	17,362,895	37,967,994	36,961,691	971,323	34,975	5
16	378	331	47	13,593	13,512	8,975	4,537	6,159,642	18,262,858	38,554,833	37,473,538	1,043,983	37,297	15

旧丸子町

年次	事業所数			従業者数（人）				現金給与 総額 （万円）	原材料 使用額等 （万円）	製造品出荷額等（万円）				
	総数	法人	個人	総数	常用労働者数					総額	製造品 出荷額	加工賃	修理料	その他
					計	男	女							
平成12年	231	132	99	5,188	-	-	-	2,397,920	11,590,930	16,676,535	-	-	-	-
13	120	104	16	5,016	-	-	-	2,299,769	11,934,808	16,449,261	-	-	-	-
14	109	100	9	4,889	-	-	-	2,251,733	13,227,166	17,887,079	-	-	-	-
15	111	93	18	4,819	4,788	3,452	1,336	2,280,121	12,759,907	17,752,490	17,219,694	418,977	112,135	1,684
16	100	88	12	4,867	4,843	3,502	1,341	2,238,949	14,217,843	19,421,478	18,777,785	461,294	179,507	2,892

旧真田町

年次	事業所数			従業者数（人）			現金給与 総額 （万円）	原材料 使用額等 （万円）	製造品出荷額等（万円）					
	総数	法人	個人	総数	常用労働者数				総額	製造品 出荷額	加工賃	修理料	その他	
					計	男								女
平成12年	62	29	33	740	-	-	-	266,597	567,511	1,063,032	-	-	-	-
13	26	18	8	585	-	-	-	219,906	481,529	884,856	-	-	-	-
14	22	16	6	529	-	-	-	183,259	396,317	701,992	-	-	-	-
15	25	16	9	592	578	353	225	191,988	373,376	814,916	707,533	101,964	453	4,966
16	22	16	6	615	606	370	236	206,538	508,894	844,494	732,240	107,196	X	X

旧武石村

年次	事業所数			従業者数（人）			現金給与 総額 （万円）	原材料 使用額等 （万円）	製造品出荷額等（万円）					
	総数	法人	個人	総数	常用労働者数				総額	製造品 出荷額	加工賃	修理料	その他	
					計	男								女
平成12年	34	18	16	664	-	-	-	213,339	367,837	799,225	-	-	-	-
13	16	9	7	428	-	-	-	149,745	263,119	519,348	-	-	-	-
14	12	7	5	384	-	-	-	133,087	213,732	445,771	-	-	-	-
15	13	7	6	332	319	188	131	105,072	184,899	390,586	309,757	80,579	250	-
16	15	7	8	333	325	187	138	109,051	218,391	429,096	342,740	86,056	300	-

(注) 平成13年・14年・16年は従業者4人以上の事業所が調査対象であるため、数値に相違がある。

資料 工業統計調査

53 産業分類別商業(卸売・小売業)の概況
旧上田市

調査期日 平成11年7月1日、平成14年・16年6月

産 業	商 店 数				従 業 者 数 (人)				年 間 商 品 販 売 額 (万 円)			
	平成 11年	平成 14年	平成 16年	前 回 比(%)	平成 11年	平成 14年	平成 16年	前 回 比(%)	平成 11年	平成 14年	平成 16年	前 回 比(%)
総 数	2,004	1,826	1,752	95.6	13,541	13,031	12,037	92.4	47,658,584	41,986,012	38,820,032	92.5
(卸 売 業 計)	521	472	423	89.6	4,137	4,062	3,230	79.5	30,299,921	26,046,273	23,363,452	89.7
491 各種商品卸売業	3	1	1	100.0	30	12	13	108.3	251,423	83,000	X	-
501 繊維品卸売業	3	2	3	150.0	11	18	14	77.8	12,835	27,948	X	-
502 衣服・身の回り品卸売業	22	20	17	85.0	170	118	78	66.1	451,144	273,197	177,113	64.8
511 農畜産物・水産物卸売業	24	32	28	87.5	387	407	331	81.3	4,381,375	4,158,944	3,406,656	81.9
512 食料・飲料卸売業	50	40	48	120.0	408	350	404	115.4	2,537,886	1,725,612	2,434,642	141.1
521 建築材料卸売業	65	58	45	77.6	478	376	247	65.7	2,234,171	1,944,923	1,152,879	59.3
522 化学製品卸売業	21	23	24	104.3	126	165	166	100.6	937,190	1,166,397	1,092,227	93.6
523 鉱物・金属材料卸売業	30	22	23	104.5	286	311	222	71.4	4,491,610	3,820,830	3,569,080	93.4
524 再生資源卸売業	17	12	10	83.3	115	58	50	86.2	194,306	124,923	114,646	91.8
531 一般機械器具卸売業	83	74	67	90.5	513	755	496	65.7	4,044,795	4,103,165	3,657,919	89.1
532 自動車卸売業	24	23	22	95.7	297	273	260	95.2	1,911,068	1,110,284	1,135,656	102.3
533 電気機械器具卸売業	57	53	46	86.8	390	385	314	81.6	4,228,211	3,248,639	3,008,585	92.6
539 その他の機械器具卸売業	19	11	7	63.6	135	76	89	117.1	729,266	413,164	262,391	63.5
541 家具・建具・じゅう器等卸売業	17	20	13	65.0	147	129	72	55.8	476,295	364,495	210,462	57.7
542 医薬品・化粧品等卸売業	26	23	18	78.3	168	178	150	84.3	1,097,244	1,377,328	1,208,287	87.7
549 他に分類されない卸売業	60	58	51	87.9	476	451	324	71.8	2,321,102	2,103,424	1,824,486	86.7
(小 売 業 計)	1,483	1,354	1,329	98.2	9,404	8,969	8,807	98.2	17,358,663	15,939,739	15,456,580	97.0
55 各種商品小売業	9	10	7	70.0	556	648	380	58.6	1,853,424	1,467,267	803,744	54.8
56 織物・衣服・身の回り品小売業	197	184	166	90.2	813	724	646	89.2	1,340,934	1,045,090	971,302	92.9
57 飲食料品小売業	411	399	375	94.0	3,008	3,351	3,182	95.0	5,096,820	4,845,655	4,601,090	95.0
58 自動車・自転車小売業	116	121	123	101.7	816	845	856	101.3	2,941,018	2,577,669	3,077,555	119.4
59 家具・じゅう器・家庭用機械器具小売業	154	143	134	93.7	583	546	513	94.0	1,588,573	1,167,814	1,069,536	91.6
60 その他の小売業	596	497	524	105.4	3,628	2,855	3,230	113.1	4,537,894	4,836,244	4,933,353	102.0

旧丸子町

産 業	商 店 数				従 業 者 数 (人)				年間商品販売額 (万円)			
	平成 11年	平成 14年	平成 16年	前回 比(%)	平成 11年	平成 14年	平成 16年	前回 比(%)	平成 11年	平成 14年	平成 16年	前回 比(%)
総 数	306	263	255	97.0	1,563	1,390	1,395	100.4	2,769,590	2,080,648	2,341,245	112.5
(卸 売 業 計)	35	31	33	106.5	175	160	179	111.9	524,339	406,293	523,640	128.9
49 各種商品卸売業	-	-	-	-	-	-	-	-	-	-	-	-
50 繊維・衣服等売業	-	-	1	-	-	-	2	-	-	-	X	-
51 飲食料品卸売業	7	5	7	140.0	X	23	29	126.1	X	47,521	75,915	159.8
52 建築材料、鉱物・金属材料等卸売業	14	15	15	100.0	98	98	107	109.2	324,099	276,208	385,468	139.6
53 機械器具卸売業	7	4	4	100.0	27	12	12	100.0	88,111	29,900	X	-
54 その他の卸売業	7	7	6	85.7	X	27	29	107.4	X	52,664	44,595	84.7
(小 売 業 計)	271	232	222	95.7	1,388	1,230	1,216	98.9	2,245,251	1,674,355	1,817,605	108.6
55 各種商品小売業	2	-	-	-	X	-	-	-	X	-	-	-
56 織物・衣服・身の回り品小売業	28	21	16	76.2	130	70	51	72.9	239,398	106,402	89,138	83.8
57 飲食料品小売業	99	94	88	93.6	575	561	502	89.5	975,532	734,887	772,992	105.2
58 自動車・自転車小売業	18	13	18	138.5	X	70	83	118.6	X	156,847	148,117	94.4
59 家具・じゅう器・家庭用機械器具小売業	32	28	28	100.0	69	79	76	96.2	74,491	95,803	91,145	95.1
60 その他の小売業	92	76	72	94.7	513	450	504	112.0	676,957	580,416	716,213	123.4

旧真田町

産 業	商 店 数				従 業 者 数 (人)				年間商品販売額 (万円)			
	平成 11年	平成 14年	平成 16年	前回 比(%)	平成 11年	平成 14年	平成 16年	前回 比(%)	平成 11年	平成 14年	平成 16年	前回 比(%)
総 数	90	78	83	106.4	417	393	455	115.8	843,807	669,689	657,055	98.1
(卸 売 業 計)	15	15	14	93.3	74	71	85	119.7	192,378	124,969	160,524	128.5
49 各種商品卸売業	-	-	-	-	-	-	-	-	-	-	-	-
50 繊維・衣服等売業	2	2	2	100.0	X	X	4	-	X	X	X	-
51 飲食料品卸売業	5	4	3	75.0	37	39	33	84.6	76,010	22,363	67,900	-
52 建築材料、鉱物・金属材料等卸売業	4	2	3	150.0	24	X	17	-	993,506	X	X	-
53 機械器具卸売業	1	-	-	-	X	-	-	-	X	-	-	-
54 その他の卸売業	3	7	6	85.7	7	11	31	281.8	3,151	9,061	6,181	-
(小 売 業 計)	75	63	69	109.5	343	322	370	114.9	651,429	544,720	496,531	91.2
55 各種商品小売業	-	-	-	-	-	-	-	-	-	-	-	-
56 織物・衣服・身の回り品小売業	3	3	2	66.7	25	19	16	84.2	18,553	12,707	X	-
57 飲食料品小売業	25	26	28	107.7	124	175	126	72.0	305,566	274,761	236,050	85.9
58 自動車・自転車小売業	5	4	5	125.0	24	17	24	141.2	55,166	14,974	X	-
59 家具・じゅう器・家庭用機械器具小売業	12	4	7	175.0	28	13	12	92.3	21,878	21,180	9,645	45.5
60 その他の小売業	30	26	27	103.8	142	98	192	195.9	250,105	221,098	198,706	89.9

旧武石村

産 業	商 店 数				従 業 者 数 (人)				年間商品販売額 (万円)			
	平成 11年	平成 14年	平成 16年	前回 比(%)	平成 11年	平成 14年	平成 16年	前回 比(%)	平成 11年	平成 14年	平成 16年	前回 比(%)
総 数	46	40	39	97.5	417	209	247	118.2	843,807	556,028	422,071	75.9
(卸 売 業 計)	15	5	5	100.0	74	45	34	75.6	192,378	248,300	86,401	34.8
49 各種商品卸売業	-	-	-	-	-	-	-	-	-	-	-	-
50 繊維・衣服等売業	-	-	-	-	-	-	-	-	-	-	-	-
51 飲食料品卸売業	3	3	2	66.7	X	X	18	-	X	X	X	-
52 建築材料、鉱物・金属材料等卸売業	-	-	1	-	-	-	1	-	-	-	X	-
53 機械器具卸売業	-	-	-	-	-	-	-	-	-	-	-	-
54 その他の卸売業	2	2	2	100.0	X	X	5	-	X	X	X	-
(小 売 業 計)	41	35	34	97.1	213	164	213	129.9	425,036	307,728	335,670	109.1
55 各種商品小売業	-	-	-	-	-	-	-	-	-	-	-	-
56 織物・衣服・身の回り品小売業	4	4	5	125.0	X	X	8	-	X	X	5,182	-
57 飲食料品小売業	16	12	8	66.7	101	63	67	106.3	191,309	118,606	87,698	73.9
58 自動車・自転車小売業	4	4	3	75.0	19	18	16	88.9	35,863	33,048	X	-
59 家具・じゅう器・家庭用機械器具小売業	2	2	2	100.0	X	X	4	-	X	X	X	-
60 その他の小売業	15	13	16	123.1	81	69	118	171.0	187,105	147,308	203,690	138.3

(注) 平成11年、16年は簡易調査
資料 商業(卸売・小売業)統計調査

54 従業者規模別商店数等
旧上田市

従業者規模	商店数			従業者数(人)			年間商品販売額(万円)		
	平成 9年	平成 14年	前回比 (%)	平成 9年	平成 14年	前回比(%)	平成 9年	平成 14年	前回比(%)
(卸売業計)	459	472	102.8	3,972	4,062	102.3	30,359,548	26,046,273	85.8
1~2人	97	88	90.7	178	151	84.8	694,602	529,554	76.2
3~4人	102	132	129.4	363	463	127.5	2,435,419	3,250,841	133.5
5~9人	130	134	103.1	832	864	103.8	7,097,024	5,035,477	71.0
10~19人	83	82	98.8	1,096	1,124	102.6	6,678,928	6,841,391	102.4
20~29人	29	18	62.1	692	430	62.1	4,738,346	2,133,293	45.0
30~49人	14	11	78.6	501	365	72.9	5,453,183	4,084,147	74.9
50~99人	4	6	150.0	310	X	X	3,262,046	X	X
100人以上	-	1	-	-	X	X	-	X	X
(小売業計)	1,413	1,354	95.8	8,360	8,969	107.3	17,866,563	15,939,739	89.2
1~2人	660	601	91.1	1,073	961	89.6	1,426,598	908,703	63.7
3~4人	336	308	91.7	1,152	1,031	89.5	2,262,613	1,422,884	62.9
5~9人	237	238	100.4	1,497	1,513	101.1	3,314,329	2,991,725	90.3
10~19人	106	128	120.8	1,423	1,654	116.2	3,373,807	3,525,902	104.5
20~29人	38	36	94.7	878	840	95.7	1,824,897	1,854,098	101.6
30~49人	22	27	122.7	833	1,038	124.6	2,065,270	2,137,297	103.5
50~99人	8	7	87.5	446	X	X	1,258,909	X	X
100人以上	6	9	150.0	1,058	X	X	2,340,140	X	X

(注) 平成11年・16年は簡易調査のため従業者規模別の数値は未公表。

資料 商業(卸売・小売業)統計調査

55 地区別商店数・従業者数・年間商品販売額及び売場面積

地区	商店数			従業者数（人）			年間商品販売額（万円）			売場面積（㎡）		
	平成 9年	平成 14年	前回比 （%）	平成 9年	平成 14年	前回比 （%）	平成 9年	平成 14年	前回比 （%）	平成 9年	平成 14年	前回比 （%）
総数	1,872	1,826	97.5	12,332	13,031	105.7	48,226,111	41,986,012	87.1	174,918	212,034	121.2
東部	286	213	74.5	2,372	2,015	84.9	13,965,722	9,109,424	65.2	28,901	26,104	90.3
南部	195	103	52.8	1,194	795	66.6	3,093,312	2,468,812	79.8	27,148	21,193	78.1
中央	230	347	150.9	940	1,470	156.4	1,663,693	2,882,026	173.2	17,880	28,846	161.3
北部	149	85	57.0	662	458	69.2	1,620,941	1,267,230	78.2	12,225	13,442	110.0
西部	117	115	98.3	536	578	107.8	2,134,312	2,106,111	98.7	4,773	5,068	106.2
城下	115	112	97.4	554	619	111.7	1,499,545	1,208,203	80.6	8,854	9,303	105.1
塩尻	130	137	105.4	1,718	1,929	112.3	10,196,908	8,922,666	87.5	15,450	21,365	138.3
川辺	121	135	111.6	811	1,192	147.0	2,098,987	2,342,042	111.6	21,214	30,375	143.2
泉田	22	19	86.4	114	129	113.2	265,805	266,502	100.3	2,318	804	34.7
神川	124	109	87.9	947	647	68.3	3,487,380	1,824,766	52.3	10,143	10,593	104.4
神科	160	211	131.9	1,456	1,929	132.5	5,901,223	6,489,202	110.0	10,591	19,511	184.2
豊里	14	18	128.6	114	239	209.6	685,502	656,318	95.7	875	3,116	356.1
殿城	6	6	100.0	10	16	160.0	26,611	26,189	98.4	263	285	108.4
中塩田	68	71	104.4	324	419	129.3	522,706	846,916	162.0	4,631	10,259	221.5
東塩田	27	32	118.5	176	206	117.0	371,923	456,950	122.9	1,261	1,766	140.0
西塩田	20	25	125.0	72	82	113.9	82,340	107,044	130.0	1,108	1,183	106.8
別所	38	40	105.3	112	104	92.9	131,182	106,785	81.4	1,874	1,766	94.2
浦里	28	22	78.6	86	99	115.1	235,498	218,444	92.8	1,246	1,018	81.7
小泉	17	22	129.4	97	95	97.9	220,324	672,736	305.3	3,926	5,873	149.6
室賀	5	4	80.0	37	10	27.0	22,197	7,646	34.4	237	164	69.2

地 区	商店数			従業者数（人）			年間商品販売額（万円）			売場面積（㎡）		
	平成 9年	平成 14年	前回比 （%）	平成 9年	平成 14年	前回比 （%）	平成 9年	平成 14年	前回比 （%）	平成 9年	平成 14年	前回比 （%）
丸子	286	263	92.0	1,330	1,390	104.5	2,944,778	2,080,648	70.7	26,347	29,634	112.5
真田	92	78	84.8	462	393	85.1	850,370	669,689	78.8	7,243	7,508	103.7
武石	52	40	76.9	334	209	62.6	518,203	556,028	107.3	5,503	6,435	116.9

（注）平成11年・16年は簡易調査のため地区別の数値は未公表。

資料 商業(卸売・小売業)統計調査

56 セルフサービス店の売上面積規模別の商店数等
旧上田市

売場面積 規模(m ²)	商店数			従業者数 (人)			年間商品販売額 (万円)			売場面積 (m ²)		
	平成 9年	平成 14年	前回比 (%)	平成 9年	平成 14年	前回 比(%)	平成 9年	平成 14年	前回 比(%)	平成 9年	平成 14年	前回 比(%)
総数	169	131	77.5	2,105	3,030	143.9	5,786,266	5,904,322	102.0	81,456	116,344	142.8
1～99	58	14	24.1	229	112	48.9	324,907	163,761	50.4	3,196	988	30.9
100～199	52	40	76.9	425	474	111.5	716,771	662,394	92.4	6,652	5,341	80.3
200～299	15	7	46.7	105	69	65.7	238,424	105,444	44.2	3,929	1,737	44.2
300～499	16	12	75.0	166	144	86.7	444,520	250,507	56.4	6,540	4,871	74.5
500～999	13	24	184.6	233	334	143.3	776,000	704,116	90.7	10,220	17,680	173.0
1000～1499	3	12	400.0	131	343	261.8	430,628	728,071	169.1	3,849	14,076	365.7
1500以上	12	22	183.3	816	1,554	190.4	2,855,016	3,290,029	115.2	47,070	71,651	152.2

資料 商業(卸売・小売業)統計調査

57 工業の概況
旧上田市

調査期日 平成16年12月31日現在

区 分	事業所数			従業者数(人)					現金給与 総額 (万円)	原材料 使用額等 (万円)	製造品出荷額等(万円)			
	総数	法人	個人	総数	常用労働者数			個人業 主及び 家族従 業員			総額	製造品 出荷額	加工賃	修理料
					男	女	計							
総数	378	331	47	13,593	8,975	4,537	13,512	81	6,159,642	18,262,858	38,554,833	37,473,538	1,043,983	37,297
9 食料	37	35	2	1,446	721	720	1,441	5	512,854	2,580,497	5,635,879	5,629,959	5,920	-
10 飲料	5	5	-	149	75	74	149	-	99,447	235,419	3,356,971	3,356,971	-	-
11 繊維	2	1	1	X	X	X	X	X	X	X	X	X	-	-
12 衣服	8	7	1	137	37	99	136	1	27,241	44,061	86,984	58,991	27,981	12
13 木材	6	5	1	49	34	13	47	2	18,398	47,537	88,525	85,761	2,764	-
14 家具	10	6	4	61	41	11	52	9	17,786	20,500	47,725	47,656	69	-
15 紙	4	4	-	69	45	24	69	-	26,252	105,918	157,227	157,227	-	-
16 印刷	28	20	8	327	187	127	314	13	99,393	170,325	502,437	359,544	142,893	-
17 化学	3	3	-	160	125	35	160	-	95,907	263,408	645,667	645,667	-	-
18 石油	1	1	-	X	X	X	X	X	X	X	X	X	-	-
19 プラスチック	28	24	4	704	361	337	698	6	236,117	597,014	1,203,262	1,171,493	31,769	-
20 ゴム	2	1	1	X	X	X	X	X	X	X	X	X	-	-
21 皮革	1	1	-	X	X	X	X	X	X	X	X	X	-	-
22 土石	6	4	2	65	52	8	60	5	21,816	86,263	142,455	142,455	-	-
23 鉄鋼	2	2	-	X	X	X	X	X	X	X	X	X	-	-
24 非鉄	3	3	-	31	22	9	31	-	9,316	24,176	47,324	47,324	-	-
25 金属	31	30	1	503	373	129	502	1	200,016	944,252	1,404,320	1,232,495	171,825	-
26 機械	79	75	4	1,459	1,152	301	1,453	6	731,004	1,176,782	2,700,887	2,436,510	256,689	7,688
27 電機	35	30	5	2,533	1,652	903	2,555	9	1,123,690	3,398,373	6,663,448	6,465,407	169,239	28,802
28 情報	18	14	4	1,502	993	504	1,497	5	814,863	1,864,211	2,923,571	2,883,265	40,306	-
29 電子	19	15	4	917	605	306	911	6	354,169	1,897,796	3,317,307	3,209,723	107,584	-
30 輸送	27	25	2	2,117	1,645	468	2,113	4	1,107,504	3,532,832	7,229,289	7,169,420	59,869	-
31 精密	9	8	1	483	313	167	480	3	208,418	531,771	978,779	955,816	22,948	-
32 その他	14	12	2	680	486	191	677	3	377,106	592,629	1,145,553	1,140,631	4,127	795

旧丸子町

総 数	100	88	12	4,867	3,502	1,341	4843	24	2,238,949	14,217,843	19,421,478	18,777,785	461,294	179 507
9 食 料	4	4	-	253	129	124	253	-	113,047	373,410	696,802	696,802	-	-
10 飲 料	1	1	-	15	11	4	15	-	X	X	X	X	-	-
13 木 材	1	1	-	9	7	2	9	-	X	X	X	X	-	-
16 印 刷	3	2	1	26	15	8	23	3	7,371	11,425	34,949	27,949	7,000	-
17 化 学	2	2	-	43	28	15	43	-	X	X	X	X	-	-
19 プラスチック	10	9	1	187	112	74	186	1	58,381	138,463	246,897	240,152	6,745	-
21 皮	1	1	-	61	44	17	61	-	X	X	X	X	X	-
22 土 石	3	3	-	24	19	5	24	-	9,568	20,565	52,969	52,969	-	-
24 非 鉄	6	6	-	379	307	72	379	-	162,009	668,796	1,176,989	1,174,425	2,564	-
25 金 属	8	6	2	119	84	31	115	4	51,625	55,695	190,589	40,316	150,273	-
26 機 械	34	31	3	1,368	1,100	261	1,361	7	696,230	3,207,265	4,917,265	4,617,626	120,127	179,507
27 電 機	11	10	1	1,248	829	417	1,246	2	493,979	1,062,191	2,020,402	2,000,435	17,080	-
28 情 報	3	1	2	389	290	96	386	3	246,838	6,503,802	6,952,395	6,949,271	3,124	-
29 電 子	4	4	-	65	4	61	65	-	13,960	22,541	41,194	26,695	14,499	-
30 輸 送	4	4	-	552	461	91	552	-	292,399	2,043,651	2,795,688	2,777,795	17,893	-
31 精 密	2	2	-	106	60	46	106	-	X	X	X	-	X	-
32 その他	3	1	2	23	2	17	19	4	857	594	2,519	1,180	1,339	-

旧真田町

総 数	22	16	6	615	370	236	606	9	206,538	508,894	844,494	732,240	107,196	X
9 食 料	2	2	-	18	7	11	18	-	X	X	X	X	-	-
13 木 材	1	1	-	9	4	5	9	-	X	X	X	X	-	-
14 家 具	1	1	-	35	27	8	35	-	X	X	X	X	-	X
19 プラスチック	2	2	-	23	10	13	23	-	X	X	X	X	X	-
24 非 鉄	5	4	1	203	163	39	202	1	80,673	235,431	394,156	354,876	X	-
25 金 属	2	2	-	52	30	22	52	-	X	X	X	X	X	-
26 機 械	4	1	3	23	6	13	19	4	2,803	1,629	8,342	-	8,342	-
29 電 子	2	2	-	160	76	84	160	-	X	X	X	X	X	-
30 輸 送	1	1	-	80	47	33	80	-	X	X	X	X	X	-
31 精 密	2	-	2	12	-	8	8	4	X	X	X	X	X	-

旧武石村

総数	15	7	8	333	187	138	225	8	109,051	218,391	429,096	342,740	86,056	300
9 食料	2	1	1	117	45	71	116	1	X	X	X	-	X	-
12 衣服	1	-	1	8	-	7	7	1	X	X	X	-	X	-
13 木材	1	1	-	10	8	2	10	-	X	X	X	X	-	-
22 土石	1	1	-	16	14	2	16	-	X	X	X	X	-	-
25 金属	1	-	1	4	1	2	3	1	X	X	X	-	X	-
26 機械	6	3	3	148	111	34	145	3	56,119	163,143	276,910	271,740	4,870	300
28 情報	1	1	-	14	8	6	14	-	X	X	X	-	X	-
29 電子	2	-	2	16	-	14	14	2	X	X	X	-	X	-

注 平成16年工業統計調査は、3人以下の事業所が調査されないため。
資料工業統計調査

58 中小企業融資あつせんの状況
旧上田市

単位:千円

融 資 区 分	平成15年度					平成16年度					平成17年度				
	申 込		融 資		融 資 率(%)	申 込		融 資		融 資 率(%)	申 込		融 資		融 資 率(%)
	件数	金 額	件数	金 額		件数	金 額	件数	金 額		件数	金 額	件数	金 額	
総 数	850	8,647,366	850	8,647,366	100.0	672	6,345,740	672	6,345,740	100.0	587	5,239,610	587	5,239,610	100.0
(市制度融資計)	644	4,949,290	644	4,949,290	100.0	494	3,281,600	494	3,281,600	100.0	482	3,277,890	482	3,277,890	100.0
運転資金	30	308,000	30	308,000	100.0	16	130,500	16	130,500	100.0	20	219,500	20	219,500	100.0
設備資金	12	122,340	12	122,340	100.0	8	116,190	8	116,190	100.0	14	117,440	14	117,440	100.0
小規模企業事業資金	125	399,990	125	399,990	100.0	109	342,080	109	342,080	100.0	131	437,600	131	437,600	100.0
独立開業資金	9	43,500	9	43,500	100.0	5	18,300	5	18,300	100.0	3	9,000	3	9,000	100.0
公害防止資金	-	-	-	-	-	-	-	-	-	-	-	-	-	-	-
不況対策資金	445	3,868,920	445	3,868,920	100.0	347	2,621,790	347	2,621,790	100.0	307	2,441,410	307	2,441,410	100.0
為替変動緊急対策資金	1	12,000	1	12,000	100.0	-	-	-	-	-	-	-	-	-	-
事業多角化資金	-	-	-	-	-	-	-	-	-	-	-	-	-	-	-
倒産防止資金	12	58,540	12	58,540	100.0	5	23,240	5	23,240	100.0	2	5,700	2	5,700	100.0
公共事業資金	6	120,000	6	120,000	100.0	-	-	-	-	-	-	-	-	-	-
空き店舗対策資金	-	-	-	-	-	1	2,500	1	2,500	100.0	1	20,000	1	20,000	100.0
まちなみ整備資金	-	-	-	-	-	-	-	-	-	-	-	-	-	-	-
共同事業資金	-	-	-	-	-	-	-	-	-	-	-	-	-	-	-
情報技術導入資金	-	-	-	-	-	-	-	-	-	-	-	-	-	-	-
同和対策中小企業資金	1	6,000	1	6,000	100.0	2	15,000	2	15,000	100.0	-	-	-	-	-
経営革新支援資金	3	10,000	3	10,000	100.0	1	12,000	1	12,000	100.0	4	27,240	4	27,240	100.0
(県制度融資計)	206	3,698,076	206	3,698,076	100.0	178	3,064,140	178	3,064,140	100.0	105	1,961,720	105	1,961,720	100.0
小規模企業事業資金	8	36,500	8	36,500	100.0	14	61,040	14	61,040	100.0	-	-	-	-	-
中小企業振興資金	29	564,200	29	564,200	100.0	22	377,900	22	377,900	100.0	-	-	-	-	-
新産業開発資金	8	255,400	8	255,400	100.0	5	470,000	5	470,000	100.0	-	-	-	-	-
同和地区小規模企業資金	4	45,000	4	45,000	100.0	1	9,000	1	9,000	100.0	-	-	-	-	-
経営安定特別資金	149	2,756,476	149	2,756,476	100.0	120	2,052,500	120	2,052,500	100.0	99	1,867,720	99	1,867,720	100.0
新規開業支援資金	8	40,500	8	40,500	100.0	16	93,700	16	93,700	100.0	3	21,000	3	21,000	100.0
宿泊施設整備資金	-	-	-	-	-	-	-	-	-	-	-	-	-	-	-
大型店対策資金	-	-	-	-	-	-	-	-	-	-	-	-	-	-	-
新産業活性化資金	-	-	-	-	-	-	-	-	-	-	3	73,000	3	73,000	100
公害防止資金	-	-	-	-	-	-	-	-	-	-	-	-	-	-	-

資料 商工課

59 池波正太郎真田太平記館の利用状況

年 度	開館日数 (日)	年間利用者 総 数 (人)	1日平均 利用者数 (人)
平成13年度	317	21,330	67
14	315	21,663	69
15	315	23,376	74
16	315	21,169	67
17	320	24,885	79

資料 池波正太郎真田太平記館

60 技術研修センターの利用状況

年 度	開館日数 (日)	年間利用 件数 (件)	年間利用 者数 (人)	1日平均 利用者数 (人)
平成13年度	349	1,904	10,714	30.7
14	335	1,478	8,239	24.6
15	333	2,041	10,888	32.7
16	330	1,711	11,239	34.1
17	333	1,890	14,270	42.9

61 金融機関別店舗数

旧上田市

平成16年3月31日現在

区分	総数	普通銀行	外国銀行	信託銀行	相互銀行	信用金庫	信用組合	公庫 中央金庫	労働金庫	農協
店舗数	51	15	-	-	-	11	3	-	1	21

(注) 出張所も含む
資料 各金融機関

62 金融機関の諸勘定の状況(普通銀行)

旧上田市		単位:百万円			
年 度	預 金	貸出金	現 金	預け金	
平成12年度	310,622	207,925	4,175	2	
13	366,617	270,473	4,931	23	
14	363,267	260,890	6,029	109	
15	360,354	263,356	4,359	109	
16	438,755	284,801	6,032	27	

資料 各金融機関

63 金融機関の諸勘定の状況(普通銀行以外)

旧上田市		単位:百万円		
年 度	預 金	貸出金	現 金	預け金
平成12年度	156,629	102,113	2,384	24,108
13	154,277	96,832	2,804	139
14	157,697	96,571	2,896	330
15	158,765	87,316	2,994	230
16	160,450	90,253	2,581	935

資料 各金融機関

64 金融機関の諸勘定の状況(農業協同組合)

旧上田市		単位:百万円			
年 度	預金(貯金)	貸出金	現 金	預け金	
平成12年度	167,055	98,846	1,193	167,055	
13	120,902	47,194	790	178,737	
14	120,571	44,926	602	183,474	
15	122,816	43,664	579	195,104	
16	124,468	43,065	802	200,106	

資料 信州うえだ農業協同組合

65 簡易保険の取扱状況

旧上田市

単位:万円

年 度	新規契約		消滅		年度末残高	
	件数	保険金	件数	保険金	件数	保険金
平成12年度	5,956	1,202,566	8,029	1,710,700	60,556	11,876,686
13	5,308	1,345,439	7,466	1,892,032	57,215	11,076,847
14	5,526	1,867,361	7,420	2,366,689	68,155	13,383,153
15	907	231,271	1,223	254,069	10,062	2,177,953
16	910	230,490	903	199,918	9,961	1,979,907

(注) 平成15,16年度について、上田郵便局分は含まれない。

資料 市内普通郵便局及び集配局

66 学校総覧

旧上田市

平成17年5月1日現在 単位:人

学校区分	学校数	教員数			事務職員ほか			在学者数		
		総数	男	女	総数	男	女	総数	男	女
大 学	2	170	162	8	89	58	31	3,237	2,340	897
短期大学	1	18	11	7	15	5	10	587	0	587
高等学校	5	326	253	75	53	36	17	4,961	2,592	2,369
中学校	7	246	160	86	21	7	14	3,535	1,790	1,745
小学校	16	415	157	258	36	8	28	7,239	3,736	3,503
幼稚園	9	97	10	87	19	12	7	1,203	599	604
各種学校	6	174	92	82	7	1	6	490	239	251
専修学校	5	212	114	98	13	5	8	865	418	447
養護学校	1	107	42	65	39	15	24	212	71	141
短期大学校	1	24	24	0	7	6	1	174	163	11

旧丸子町

学校区分	学校数	教員数			事務職員ほか			在学者数		
		総数	男	女	総数	男	女	総数	男	女
高等学校	1	64	47	17	17	13	4	858	502	356
中学校	2	51	35	16	8	2	6	726	365	361
小学校	4	87	34	53	15	4	11	1,459	782	677
幼稚園	3	17	1	16	5	0	5	151	87	64

旧真田町

学校区分	学校数	教員数			事務職員ほか			在学者数		
		総数	男	女	総数	男	女	総数	男	女
中学校	2	33	24	9	13	3	10	435	236	199
小学校	4	52	28	24	27	5	22	713	374	339
幼稚園	1	7	1	6	3	1	2	71	35	36
専修学校	1	13	11	2	5	3	2	125	96	29

旧武石村

学校区分	学校数	教員数			事務職員ほか			在学者数		
		総数	男	女	総数	男	女	総数	男	女
中学校	1	21	12	9	14	2	12	285	138	147
小学校	1	18	8	10	8	3	5	227	108	119

資料 学校基本調査、各学校

67 小学校施設の概況

旧上田市

平成17年5月1日現在

学校名	創立年月日	教室数		建物の面積(m ²)		土地の面積(m ²)		プールの状況(長さ×幅×最深, 単位:m)		
		普通	特別	校舎	講堂 体育館	屋外 運動場	その他			
清 明	S.34. 4	14	9	5,105	913	8,353	10,642	25	14	1.1
東	T. 5. 4	20	11	5,898	1,252	8,175	10,448	25	14	1.2
西	M. 6.11	19	12	5,119	1,384	7,614	13,000	25	15	1.1
北	S. 3.10	21	9	6,465	991	17,390	19,330	25	17	1.1
城 下	M.22. 4	17	10	6,192	864	8,806	11,720	25	13	1.1
塩 尻	M.42. 4	10	8	3,594	1,215	7,414	13,273	25	13	1.1
川 辺	M. 6.12	21	10	6,146	1,729	9,143	23,429	25	12	1.2
神 川	M. 6.11	23	9	5,698	1,295	8,992	10,894	25	17	1.2
神 科	M.32. 4	26	13	6,478	964	13,603	17,156	25	19	1.1
豊 殿	M.22. 4	14	8	4,263	2,132	7,414	14,194	25	13	1.1
東塩田	M. 6.12	13	8	4,196	612	8,438	14,948	25	13	1.2
中塩田	M. 6.12	22	8	7,562	880	10,745	17,082	25	12	1.0
塩田西	H. 8. 4	14	9	4,597	1,215	9,678	16,381	25	13	1.2
浦 里	M. 6.12	6	10	3,616	691	9,493	8,700	25	10	1.0
川 西	S.63. 4	13	6	4,199	955	7,778	14,357	25	13	1.1
南	S.59. 4	24	10	6,667	1,350	11,700	14,570	25	17	1.2

資料 教育総務課

旧丸子町

学校名	創立年月日	教室数		建物の面積(m ²)		土地の面積(m ²)		プールの状況(長さ×幅×最深, 単位:m)		
		普通	特別	校舎	講堂 体育館	屋外 運動場	その他			
丸子中央	S.45	21	13	6,944	949	8,714	14,865	25	17	1.1
西 内	M.7	6	7	2,615	838	4,278	5,632	25	13	1.1
丸子北	S.20	20	10	5,300	802	8,885	19,115	25	13	1.1
塩 川	M.6	10	9	4,112	854	7,943	6,560	25	13	1.1

資料 丸子学校教育課

旧真田町

学校名	創立年月日	教室数		建物の面積(m ²)		土地の面積(m ²)		プールの状況(長さ×幅×最深, 単位:m)		
		普通	特別	校舎	講堂 体育館	屋外 運動場	その他			
長	M.35. 1	7	7	3,070	1,027	7,655	15,208	25	18	1.1
傍 陽	M.34. 5	7	9	2,842	730	7,740	10,155	25	13	1.1
本 原	M.29. 7	13	6	3,302	1,110	6,771	5,768	25	10	1.1
菅 平	M.25. 6	6	6	1,968	679	6,553	4,576	25	15	1.3

資料 真田地域教育事務所

(注) 創立年月は、現在地に開校された年月である。

資料 教育総務課

68 中学校施設の概況

旧上田市

平成17年5月1日現在

学校名	創立年月日	教室数		建物の面積(m ²)		土地の面積(m ²)		プールの状況 (長さ×幅×最深、単位:m)		
		普通	特別	校舎	講堂 体育館	屋外 運動場	その他			
第一	H.11.4	20	20	9,626	3,823	13,400	27,187	25	17	1.5
第二	S.22.4	10	18	4,649	1,440	8,491	4,437	25	16	1.3
第三	S.42.4	16	16	5,292	1,656	9,735	12,038	25	15	1.5
第四	S.34.4	22	17	7,248	1,296	10,541	14,410	25	15	1.5
第五	S.36.4	20	17	6,390	1,121	15,442	13,371	25	15	1.5
塩田	S.33.5	21	16	7,383	1,513	15,223	26,702	25	15	1.5
第六	S.63.4	17	17	7,229	1,845	13,700	17,710	25	17	1.3

資料 教育総務課

旧丸子町

学校名	創立年月日	教室数		建物の面積(m ²)		土地の面積(m ²)		プールの状況 (長さ×幅×最深、単位:m)		
		普通	特別	校舎	講堂 体育館	屋外 運動場	その他			
丸子	S.32	12	15	6,204	1,485	11,998	19,502	25×17×1.4		
丸子北	S.29	14	16	6,041	1,316	9,027	11,558	25×15×1.3		

資料 丸子学校教育課

旧真田町

学校名	創立年月日	教室数		建物の面積(m ²)		土地の面積(m ²)		プールの状況 (長さ×幅×最深、単位:m)		
		普通	特別	校舎	講堂 体育館	屋外 運動場	その他			
真田	S.31.4	12	12	6,603	1,773	16,293	18,830	25	15	1.4
菅平	S.27.11	3	6	1,535	838	3,768	5,216	25	15	1.3

資料 真田地域教育事務所

(注) 創立年月は、現在地に開校された年月である。

69 小学校の学年別学級数と児童数
旧上田市

各年5月1日現在 単位:

年 度	学 校 数	学級数			児 童 数 児 童 平 均 当	児 童 数			学 年 別 の 内 訳											
		単 式	複 式	7 5 条		総 数	男	女	1学年		2学年		3学年		4学年		5学年		6学年	
									学級数	児童数	学級数	児童数	学級数	児童数	学級数	児童数	学級数	児童数	学級数	児童数
平成13年度	16	##	-	23	31.7	7,410 (#)	3,764 (37)	3,646 (#)	#	1,287 (2)	#	1,233 (#)	#	1,232 (#)	#	1,246 (#)	#	1,133 (8)	#	1,279 (#
14	16	##	-	21	31.2	7,239 (#)	3,727 (50)	3,512 (#)	#	1,145 (6)	#	1,274 (7)	#	1,225 (9)	#	1,222 (#)	#	1,246 (#)	#	1,127 (#
15	16	##	-	23	30.3	7,293 (#)	3,770 (-)	3,523 (-)	#	1,195 (7)	#	1,148 (#)	#	1,272 (#)	#	1,221 (#)	#	1,211 (#)	#	1,246 (#
16	16	##	-	25	29.1	7,232 (#)	3,755 (-)	3,477 (-)	#	1,187 (2)	#	1,208 (#)	#	1,136 (#)	#	1,270 (#)	#	1,219 (#)	#	1,212 (#
17	16	##	-	25	29.0	7,239 (#)	3,736 (-)	3,503 (-)	#	1,196 (#)	#	1,196 (6)	#	1,209 (#)	#	1,132 (#)	#	1,277 (#)	#	1,229 (#
平成 17 年度 の 内 訳	清 明	10	-	2	23.8	241 (3)	134 (-)	107 (-)	1	30 (1)	2	40 (0)	2	45 (0)	1	31 (1)	2	40 (0)	2	55 (1
	東	19	-	2	32.4	623 (7)	328 (-)	295 (-)	3	106 (1)	3	100 (0)	3	104 (2)	3	94 (0)	4	113 (1)	3	106 (3
	西	18	-	2	26.7	484 (4)	250 (-)	234 (-)	3	78 (0)	3	78 (0)	3	80 (2)	3	81 (1)	3	81 (1)	3	86 (0
	北	19	-	2	29.8	573 (6)	283 (-)	290 (-)	3	103 (0)	3	95 (1)	3	83 (3)	3	88 (1)	4	112 (0)	3	92 (1
	城 下	16	-	2	27.6	451 (#)	238 (-)	213 (-)	3	84 (0)	2	63 (1)	3	78 (0)	2	72 (5)	3	73 (2)	3	81 (2
	塩 尻	8	-	1	29.5	241 (5)	126 (-)	115 (-)	2	36 (0)	2	48 (0)	1	33 (0)	1	32 (1)	2	43 (2)	2	49 (2
	川 辺	19	-	2	31.2	599 (7)	318 (-)	281 (-)	3	104 (0)	3	85 (1)	4	113 (1)	3	99 (1)	3	103 (1)	3	95 (3
	神 川	19	-	2	30.9	596 (9)	291 (-)	305 (-)	4	113 (2)	3	103 (2)	3	91 (0)	3	102 (0)	3	98 (2)	3	89 (3
	神 科	23	-	2	30.8	717 (9)	372 (-)	345 (-)	3	96 (1)	4	128 (0)	4	118 (2)	4	115 (3)	4	128 (1)	4	132 (2
	豊 殿	11	-	2	25.5	285 (5)	159 (-)	126 (-)	1	29 (1)	2	42 (1)	2	48 (0)	2	43 (2)	2	65 (0)	2	58 (1
	東塩田	12	-	1	31.7	382 (2)	217 (-)	165 (-)	2	63 (0)	2	70 (0)	2	70 (0)	2	63 (0)	2	59 (1)	2	57 (1
	中塩田	21	-	1	29.1	615 (4)	311 (-)	304 (-)	3	98 (1)	4	104 (0)	4	110 (1)	3	105 (0)	4	111 (1)	3	87 (1
	塩田西	12	-	1	23.6	286 (3)	149 (-)	137 (-)	2	47 (0)	2	44 (0)	2	49 (1)	2	47 (1)	2	51 (1)	2	48 (0
浦 里	6	-	0	22.7	136 (0)	74 (-)	62 (-)	1	21 (0)	1	25 (0)	1	23 (0)	1	17 (0)	1	26 (0)	1	24 (0	
川 西	12	-	1	25.5	309 (3)	138 (-)	171 (-)	2	59 (1)	2	48 (0)	2	47 (1)	2	53 (0)	2	54 (0)	2	48 (1	
南	22	-	2	31.6	701 (6)	348 (-)	353 (-)	4	129 (2)	4	123 (0)	4	117 (1)	3	90 (0)	4	120 (1)	3	122 (2	

旧丸子町

年 度	学 校 数	学級数			児た1 童り学 数平級 均当	児 童 数			学 年 別 の 内 訳											
		単 式	複 式	7 5 条		総 数	男	女	1学年		2学年		3学年		4学年		5学年		6学年	
									学級数	児童数	学級数	児童数	学級数	児童数	学級数	児童数	学級数	児童数	学級数	児童数
平成13年度	4	52	-	4	28.1	1,477 (#)	761 (-)	716 (-)	9	251 ()	8	250 ()	9	240 ()	9	246 ()	9	250 ()	8	240 ()
14	4	53	-	4	27.8	1,488 (#)	778 (-)	710 (-)	9	251 ()	9	256 ()	8	248 ()	9	239 ()	9	242 ()	9	252 ()
15	4	53	-	4	27.1	1,455 (#)	771 (-)	684 (-)	8	213 (2)	9	247 (3)	#	261 (4)	8	254 (4)	9	238 (3)	9	242 (2)
16	4	53	-	5	27.1	1,445 (#)	765 (-)	680 (-)	9	233 (1)	8	215 (2)	9	244 (3)	#	258 (6)	8	255 (4)	9	240 (3)
17	4	53	-	5	27.2	1,459 (#)	782 (-)	677 (-)	#	243 (1)	9	234 (2)	8	216 (2)	9	245 (3)	9	248 (7)	8	254 (4)
内 訳	西 内 丸子中央 丸子北 塩 川	6	-	1	14.5	90 (3)	47 (-)	43 (-)	1	9 (-)	1	19 (1)	1	11 (-)	1	14 (-)	1	18 (2)	1	16 (-)
		19	-	2	31.8	612 (7)	312 (-)	300 (-)	4	112 (-)	3	102 (-)	3	89 (2)	3	91 (1)	3	101 (2)	3	110 (2)
		18	-	2	27.7	508 (9)	289 (-)	219 (-)	3	77 (1)	3	74 (1)	3	81 (-)	3	95 (2)	3	84 (3)	3	88 (2)
		10	-	0	24.9	249 (0)	134 (-)	115 (-)	2	45 (-)	2	39 (-)	1	35 (-)	2	45 (-)	2	45 (-)	1	40 (-)

旧真田町

年 度	学 校 数	学級数			児た1 童り学 数平級 均当	児 童 数			学 年 別 の 内 訳											
		単 式	複 式	7 5 条		総 数	男	女	1学年		2学年		3学年		4学年		5学年		6学年	
									学級数	児童数	学級数	児童数	学級数	児童数	学級数	児童数	学級数	児童数	学級数	児童数
平成13年度	4	30	-	3	27.9	846 (9)	449 (-)	397 (-)	5	160 (3)	5	104 (2)	5	156 (1)	5	118 (0)	5	157 (1)	5	151 (2)
14	4	30	-	3	27.5	834 (9)	460 (-)	374 (-)	5	128 (0)	5	159 (4)	5	108 (2)	5	158 (1)	5	124 (0)	5	157 (2)
15	4	30	-	3	26.1	790 (7)	425 (-)	365 (-)	5	120 (0)	5	130 (0)	5	152 (4)	5	108 (2)	5	157 (1)	5	123 (0)
16	4	30	-	3	25.3	766 (8)	407 (-)	359 (-)	5	107 (1)	5	116 (0)	5	129 (0)	5	148 (4)	5	109 (2)	5	157 (1)
17	4	30	-	3	23.5	713 (8)	374 (-)	339 (-)	5	106 (0)	5	105 (1)	5	115 (0)	5	130 (1)	5	148 (4)	5	109 (2)
内 訳	菅 平 長 陽 傍 本 原	6	-	0	13.0	78 (0)	44 (-)	34 (-)	1	19 (0)	1	6 (0)	1	12 (0)	1	8 (0)	1	21 (0)	1	12 (0)
		6	-	1	26.8	163 (2)	82 (-)	81 (-)	1	27 (0)	1	26 (0)	1	28 (0)	1	28 (0)	1	35 (1)	1	19 (1)
		6	-	1	23.0	140 (2)	72 (-)	68 (-)	1	21 (0)	1	22 (1)	1	24 (0)	1	26 (0)	1	25 (1)	1	22 (0)
		12	-	1	27.3	332 (4)	176 (-)	156 (-)	2	39 (0)	2	51 (0)	2	51 (0)	2	68 (1)	2	67 (2)	2	56 (1)

旧武石村

年 度	学 校 数	学級数			児 童 数 見た1 り学級 平均当 7 5 条	児 童 数			学 年 別 の 内 訳											
		単 式	複 式	総 数		男	女	1学年		2学年		3学年		4学年		5学年		6学年		
								学級数	児童数	学級数	児童数	学級数	児童数	学級数	児童数	学級数	児童数	学級数	児童数	
平成13年度	1	9	-	1	26.0	238 (4)	122 ()	116 ()	1	30 ()	1	38 ()	2	42 ()	1	33 ()	2	46 ()	2	49 ()
14	1	8	-	1	27.5	224 (4)	115 ()	109 ()	1	35 ()	1	30 ()	1	38 ()	2	43 ()	1	32 ()	2	46 ()
15	1	9	-	1	24.4	223 (3)	112 (-)	111 (-)	2	40 ()	2	36 ()	1	32 ()	1	38 ()	2	44 ()	1	33 ()
16	1	11	-	1	21.7	241 (2)	119 (-)	122 (-)	2	48 ()	2	42 ()	2	36 ()	1	33 ()	2	38 ()	2	44 ()
17	1	9	-	2	24.6	227 (6)	108 (-)	119 (-)	1	30 ()	2	49 ()	2	42 ()	1	35 ()	1	32 ()	2	39 ()

(注) ()内は75条及び複式児童数であり内数
資料 学校基本調査

70 中学校の学年別学級数と生徒数

旧上田市

各年5月1日現在 単位:人

年 度	学 校 数	単 式	7 5 条	平 均 1 学 級 生 徒 当 たり 数	生 徒 数			学 年 別 の 内 訳					
					総 数	男	女	1 学 年		2 学 年		3 学 年	
								学 級 数	生 徒 数	学 級 数	生 徒 数	学 級 数	生 徒 数
平成13年度	7	106	0	36.3	3,902 (56)	1,995 (33)	1,907 (23)	35	1,268 (16)	34	1,291 (17)	37	1,343 (23)
14	7	104	0	36.2	3,824 (58)	1,915 (34)	1,909 (24)	34	1,259 (15)	35	1,275 (21)	35	1,290 (22)
15	7	100	0	36.2	3,645 (56)	1,812 (-)	1,833 (-)	31	1,120 (15)	34	1,252 (18)	35	1,273 (23)
16	7	98	12	36.2	3,594 (59)	1,809 (-)	1,785 (-)	33	1,226 (21)	31	1,112 (18)	34	1,256 (20)
17	7	97	15	35.9	3,535 (52)	1,790 (-)	1,745 (-)	33	1,193 (9)	33	1,216 (22)	31	1,126 (21)
平成 1 7 年 度 の 内 訳	第 一	15	2	39.1	593 (7)	299 (-)	294 (-)	5	198 (1)	5	200 (1)	5	195 (5)
	第 二	9	1	29.9	271 (2)	137 (-)	134 (-)	3	94 (2)	3	92 (0)	3	85 (0)
	第 三	12	2	36.4	443 (6)	219 (-)	224 (-)	4	140 (1)	4	152 (3)	4	151 (2)
	第 四	15	4	35.3	551 (22)	273 (-)	278 (-)	5	189 (2)	5	189 (12)	5	173 (8)
	第 五	14	2	35.6	504 (5)	260 (-)	244 (-)	5	166 (1)	5	179 (3)	4	159 (1)
	塩 田	18	2	36.0	653 (5)	338 (-)	315 (-)	6	236 (1)	6	207 (1)	6	210 (3)
第 六	14	2	36.8	520 (5)	264 (-)	256 (-)	5	170 (1)	5	197 (2)	4	153 (2)	

旧丸子町

年 度	学 校 数	単 式	7 5 条	平 1 学 級 当 たり 均 生 徒 数	生 徒 数			学 年 別 の 内 訳						
					総 数	男	女	1 学 年		2 学 年		3 学 年		
								学 級 数	生 徒 数	学 級 数	生 徒 数	学 級 数	生 徒 数	
平成13年度	2	23	3	35.4	824 (9)	431 ()	393 ()	8	293 ()	8	270 ()	7	261 ()	
14	2	23	4	34.4	801 (10)	406 ()	395 ()	7	238 ()	8	292 ()	8	271 ()	
15	2	22	4	35.0	781 (10)	400 (-)	381 (-)	7	248 (3)	7	240 (5)	8	293 (2)	
16	2	21	4	34.1	727 (10)	359 (-)	368 (-)	7	242 (2)	7	246 (3)	7	239 (5)	
17	2	21	4	34.2	726 (8)	365 (-)	361 (-)	7	288 (3)	7	239 (3)	7	244 (2)	
内 訳	丸 子		9	2	35.4	323 (4)	160 (-)	163 (-)	3	99 (2)	3	113 (1)	3	107 (1)
	丸 子 北		12	2	33.3	403 (4)	205 (-)	198 (-)	4	136 (1)	4	126 (2)	3	137 (1)

旧真田町

年 度	学 校 数	単 式	7 5 条	平 1 学 級 当 たり 均 生 徒 数	生 徒 数			学 年 別 の 内 訳						
					総 数	男	女	1 学 年		2 学 年		3 学 年		
								学 級 数	生 徒 数	学 級 数	生 徒 数	学 級 数	生 徒 数	
平成13年度	2	15	2	31.5	482 (9)	248 (-)	234 (-)	5	154 (3)	5	162 (2)	5	166 (4)	
14	2	15	2	30.3	464 (10)	236 (-)	228 (-)	5	149 (3)	5	155 (5)	5	160 (2)	
15	2	15	2	30.4	465 (9)	239 (-)	226 (-)	5	161 (1)	5	149 (3)	5	155 (5)	
16	2	14	1	30.6	434 (5)	224 (-)	210 (-)	4	123 (0)	5	162 (2)	5	149 (3)	
17	2	14	1	30.8	435 (4)	236 (-)	199 (-)	5	153 (2)	4	123 (0)	5	159 (2)	
内 訳	菅 平		3	0	19.3	58 (0)	31 (-)	27 (-)	1	20 (0)	1	18 (0)	1	20 (0)
	真 田		11	1	33.9	377 (4)	205 (-)	172 (-)	4	133 (2)	3	105 (0)	4	139 (2)

旧武石村 依田窪南部

年 度	学 校 数	単 式	7 5 条	平 1 均 学 級 当 たり 生 徒 数	生 徒 数			学 年 別 の 内 訳					
					総 数	男	女	1 学 年		2 学 年		3 学 年	
								学 級 数	生 徒 数	学 級 数	生 徒 数	学 級 数	生 徒 数
平成13年度	1	10	1	35.0	353 (3)	177 ()	176 ()	3	112 ()	4	124 ()	3	117 ()
14	1	10	1	34.0	342 (2)	172 ()	170 ()	3	106 ()	3	112 ()	4	124 ()
15	1	9	1	34.9	315 (1)	156 (-)	159 (-)	3	97 ()	3	107 ()	3	111 ()
16	1	9	1	33.3	302 (2)	146 (-)	156 (-)	3	98 ()	3	97 ()	3	107 ()
17	1	9	1	31.0	285 (6)	138 (-)	147 (-)	3	90 ()	3	98 ()	3	97 ()

(注) ()内は75条の生徒数であり内数
資料 学校基本調査

71 中学校卒業者の状況
旧上田市

単位:人

区 分	卒業 者 総 数	(1)						(2)	除 く ※ 就 職 者 左 記 者 (1)及び(2)を	無 業 者	死 亡 ・ 不 詳	(再掲) (1)(2)の うち就職し ている者		卒業者のうち高等学 校、高等専門学校への 入学志望者数			
		進学者 (就職進学者を含む)						進 修 学 校 学 校 一 般 過 程 進 学 者 (就 職 者 を 含 む)				左 記 (1)	左 記 (2)	全 日 制	定 時 制	高 等 専 門 学 校	盲 ろ 養 高 等 部 本 科
		全 日 制	定 時 制	高 校 通 信 本 科	高 等 専 門 学 校	盲 ・ ろ う ・ 養 護 学 校 高 等 部											
平成13年 3月卒	(構成比%)	100.0	92.1	1.9	0.5	1.5	0.9	0.1	0.7	2.4	-	0.1	-	92.9	2.0	1.6	0.9
	男	699	626	13	-	17	8	2	9	24	-	2	-	636	14	18	8
	女	702	665	13	6	4	4	-	1	9	-	-	-	665	14	5	4
	計	1,401	1,291	26	6	21	12	2	10	33	-	2	-	1,301	28	23	12
14	(構成比%)	100.0	91.4	1.7	1.0	0.4	0.8	0.5	1.3	2.7	-	-	0.1	92.9	2.4	0.4	0.8
	男	701	633	16	3	3	3	4	12	26	-	-	2	645	19	3	3
	女	642	595	7	11	2	8	3	5	10	-	-	-	603	13	2	8
	計	1,343	1,228	23	14	5	11	7	17	36	0	0	2	1,248	32	5	11
15	(構成比%)	100.0	90.4	2.2	1.8	0.9	0.6	0.2	0.7	3.3	-	-	0.2	92.3	2.3	0.9	0.6
	男	653	576	20	9	10	4	2	6	26	0	-	1	595	21	10	4
	女	637	590	9	14	1	4	0	3	16	0	-	1	596	9	1	4
	計	1,290	1,166	29	23	11	8	2	9	42	0	0	2	1,191	30	11	8
16	(構成比%)	100.0	93.5	1.6	0.5	0.2	0.9	0.3	1.4	1.7	-	-	-	94.0	1.6	0.3	0.9
	男	639	589	11	2	1	7	2	14	13	0	-	-	593	12	3	7
	女	634	601	9	4	1	4	2	4	9	0	-	-	603	9	1	4
	計	1,273	1,190	20	6	2	11	4	18	22	0	0	0	1,196	21	4	11
17	(構成比%)	100.0	93.0	2.3	1.0	0.4	0.8	0.0	0.6	1.1	-	-	-	93.2	2.5	0.4	0.8
	男	631	584	14	4	5	5	0	5	14	0	-	-	585	16	5	5
	女	626	585	15	8	0	5	0	3		0	-	-	587	15	0	5
	計	1,257	1,169	29	12	5	10	0	8	14	0	0	0	1,172	31	5	10

旧丸子町

区 分	卒業 者 総 数	(1)						(2)	除く ※就職 者 (1)及び (2)を	無 業 者	死 亡 ・ 不 詳	(再掲) (1)(2)の うち就職し ている者		卒業者のうち高等学校、高等専門 学校への入学志望者数				
		進学者 (就職進学者を含む)						進 修 学 者 を 含 む (左 記 (1)	左 記 (2)	全 日 制	定 時 制	中 等 教 育 学 校	高 等 専 門 学 校	科 盲 ろ 養 高 等 部 本
		全 日 制	定 時 制	高 校 通 信 本 科	高 等 専 門 学 校	盲 ・ ろ う ・ 養 護 学 校 高 等 部	進 修 学 校 一 般 過 程 進 学 者 (就 職)	専 修 学 校 過 程 進 学 者 (就 職)										
平成13年 3月卒	(構成比%) 男 女 計	100.0 143 149 292	95.9 135 145 280	1.4 2 2 4	- - - -	- - - 1	0.3 1 - 1	- - - -	1.4 3 1 4	1.0 2 1 3	- - - -	- - - -	- - - -	95.9 135 145 280	1.4 2 2 4	- - - -	0.3 1 - 1	
14	(構成比%) 男 女 計	100.0 138 123 261	95.0 130 118 248	0.4 1 - 1	0.8 1 - 2	0.4 1 - 1	1.1 - 3 3	0.4 1 - 1	1.5 3 1 4	0.4 1 - 1	- - - -	- - - -	- - - -	97.7 135 120 255	0.4 1 - 1	0.4 1 - 1	1.1 - 3 3	
15	(構成比%) 男 女 計	100.0 142 129 271	94.5 134 122 256	- - - -	0.7 1 - 2	- - - 2	0.7 - 2 2	- - - -	1.1 3 - 3	3.0 4 4 8	- - - -	- - - -	- - - -	95.2 136 122 258	0.7 2 - 2	- - - -	0.7 - 2 2	
16	(構成比%) 男 女 計	100.0 153 142 295	95.3 144 137 281	0.3 1 - 1	1.0 1 2 3	0.7 2 - 2	0.3 1 - 1	0.3 1 - 1	1.0 2 1 3	1.0 2 1 3	- - - -	- - - -	- - - -	96.3 146 138 284	0.3 - 1 1	0.7 2 - 2	0.3 1 - 1	
17	(構成比%) 男 女 計	100.0 111 127 238	91.2 99 118 217	1.7 3 1 4	2.5 1 5 6	1.7 4 - 4	1.3 2 1 3	- - - -	- - - -	1.7 2 2 4	- - - -	- - - -	- - - -	91.2 99 118 217	1.7 3 1 4	0.4 - 1 1	1.7 4 - 4	1.3 2 1 3

旧真田町

区 分	卒業 者 総 数	(1)						(2)	※就職者 を除く 左記 (1)及び (2)を	無 業 者	死 亡 ・ 不 詳	(再掲) (1)(2)の うち就職し ている者		卒業者のうち高等学 校、高等専門学校への 入学志望者数			
		進学者 (就職進学者を含む)						進 修 学 校 を 含 む				左 記 (1)	左 記 (2)	全 日 制	定 時 制	高 等 専 門 学 校	科 盲 ろ 養 高 等 部 本
		全 日 制	定 時 制	高 校 通 信 本 科	高 等 専 門 学 校	盲 ・ ろ う ・ 養 護 学 校 ・ 高 等 部	進 修 学 校 一 般 過 程 進 学 者 (就 職)										
平成13年 3月卒	(構成比%)	100.0	91.8	1.3	0.6	2.5	-	1.3	-	2.5	-	-	-	92.5	2.5	3.1	-
	男	86	76	2	1	2	-	2	-	3	-	-	-	77	4	3	-
	女	73	70	-	-	2	-	-	-	1	-	-	-	70	-	2	-
	計	159	146	2	1	4	-	2	-	4	-	-	-	147	4	5	-
14	(構成比%)	100.0	95.8	0.6	0.6	-	0.6	-	0.6	1.8	-	-	-	68.7	0.6	-	0.6
	男	82	79	1	-	-	1	-	-	1	-	-	-	58	-	-	1
	女	84	80	-	1	-	-	-	1	2	-	-	-	56	1	-	-
	計	166	159	1	1	-	1	-	1	3	-	-	-	114	1	-	1
15	(構成比%)	100.0	95.0	-	0.6	2.5	-	-	-	1.9	-	-	-	95.6	-	2.5	-
	男	86	81	-	1	3	-	-	-	1	-	-	-	82	-	3	-
	女	75	71	-	-	1	-	-	-	2	-	-	-	71	-	1	-
	計	160	152	-	1	4	-	-	-	3	-	-	-	153	-	4	-
16	(構成比%)	100.0	91.0	1.9	1.9	0.6	2.6	-	0.6	1.3	-	-	-	91.0	1.9	0.6	2.6
	男	81	74	-	3	-	2	-	1	1	-	-	-	74	-	-	2
	女	74	67	3	-	1	2	-	-	1	-	-	-	67	3	1	2
	計	155	141	3	3	1	4	-	1	2	-	-	-	141	3	1	4
17	(構成比%)	100.0	98.0	-	0.7	0.7	-	-	0.7	-	-	-	-	98.0	-	0.7	-
	男	67	65	-	-	1	-	-	1	-	-	-	-	65	-	1	-
	女	81	80	-	1	-	-	-	-	-	-	-	-	80	-	-	-
	計	148	145	-	1	1	-	-	1	-	-	-	-	145	-	1	-

旧武石村

区 分	卒業 者 総 数	(1)					(2)		就職者 除く ※左記 (1)及び (2)を	無 業 者	死 亡 ・ 不 詳	(再掲) (1)(2)の うち就職し ている者		卒業者のうち高等学 校、高等専門学校への 入学志望者数			
		進学者 (就職進学者を含む)					進 学 者 を 含 む (専 修 学 校 一 般 過 程 進 学 者 (就 職)	左 記 (1)				左 記 (2)	全 日 制	定 時 制	高 等 専 門 学 校	科 盲 ろ 養 高 等 部 本	
		全 日 制	定 時 制	高 校 通 信 本 科	高 等 専 門 学 校	盲 ・ ろ う ・ 養 護 学 校 ・ 高 等 部											
平成13年 3月卒	(構成比%)	100.0	95.7	-	-	0.7	0.7	0.7	2.1	-	-	-	-	97.9	-	0.7	0.7
	男	78	72	-	-	1	1	1	3	-	-	-	-	75	-	1	1
	女	62	62	-	-	-	-	-	-	-	-	-	-	62	-	-	-
	計	140	134	-	-	1	1	1	3	-	-	-	-	137	-	1	1
14	(構成比%)	100.0	93.2	0.9	-	-	0.9	-	0.9	4.3	-	-	-	97.4	0.9	-	0.9
	男	59	55	1	-	-	-	-	1	3	-	-	-	58	1	-	1
	女	58	54	-	-	-	1	-	-	2	-	-	-	56	-	-	-
	計	117	109	1	-	-	1	-	1	5	-	-	-	114	1	-	1
15	(構成比%)	100.0	91.1	-	-	-	1.6	-	3.2	4.0	-	-	-	91.1	-	-	1.6
	男	60	54	-	-	-	1	-	3	2	-	-	-	54	-	-	1
	女	64	59	-	-	-	1	-	1	3	-	-	-	59	-	-	1
	計	124	113	-	-	-	2	-	4	5	-	-	-	113	-	-	2
16	(構成比%)	100.0	95.5	0.9	0.9	-	-	1.8	-	0.9	-	-	-	95.5	0.9	-	-
	男	56	53	1	-	-	-	1	-	1	-	-	-	53	1	-	-
	女	54	52	-	1	-	-	1	-	-	-	-	-	52	-	-	-
	計	110	105	1	1	-	-	2	-	1	-	-	-	105	1	-	-
17	(構成比%)	100.0	94.4	0.9	-	1.9	-	-	-	2.8	-	-	-	96.3	0.9	2.8	-
	男	54	51	-	-	2	-	-	-	1	-	-	-	51	-	3	-
	女	53	50	1	-	-	-	-	-	2	-	-	-	52	1	-	-
	計	107	101	1	-	2	-	-	-	3	-	-	-	103	1	3	-

(注) 就職進学者、就職入学者含む。

資料 学校基本調査

72 幼稚園の状況
旧上田市

各年5月1日現在 単位:人

年 度	園 数	学 級 数	職員数 (本務者)		園児数			年齢別の内訳		
			教 員	職 員	総 数	男	女	3 歳 児	4 歳 児	5 歳 児
平成13年度	9	56	93	17	1,227	681	627	427	438	453
14	9	56	95	17	1,301	669	632	423	438	440
15	9	56	94	17	1,276	642	634	400	447	429
16	9	56	96	18	1,248	620	628	394	420	434
17	9	56	97	19	1,203	599	604	400	391	412
平成17年度の内訳	梅花幼稚園	3	4	3	48	25	23	18	15	15
	たちばな幼稚園	3	6	1	27	16	11	9	16	2
	聖マリア幼稚園	4	5	1	47	20	27	20	10	17
	上田幼稚園	11	18	2	259	125	134	87	81	91
	ふじ学園大屋幼稚園	5	10	2	117	54	63	39	37	41
	上田南幼稚園	12	19	4	277	134	143	94	81	102
	上田女子短期大学附属幼稚園	6	13	2	169	80	89	48	56	65
	日向幼稚園	5	9	2	95	54	41	33	35	27
上田北幼稚園	7	13	2	164	91	73	52	60	52	

旧丸子町

年 度	園 数	学 級 数	職員数 (本務者)		園児数			年齢別の内訳		
			教 員	職 員	総 数	男	女	3 歳 児	4 歳 児	5 歳 児
平成13年度	3	9	16	4	184	88	96	61	53	70
14	3	9	15	3	174	88	86	60	62	52
15	3	9	17	3	186	96	90	58	68	60
16	3	10	14	6	161	94	67	37	57	67
17	3	9	17	5	151	87	64	49	41	61
内 訳	わかさ幼稚園	3	6	2	39	22	17	13	15	11
	ちぐさ幼稚園	3	6	2	53	32	21	17	9	27
	中央幼稚園	3	5	1	59	33	26	19	17	23

旧真田町 いずみ幼稚園

年 度	園 数	学 級 数	職員数 (本務者)		園児数			年齢別の内訳		
			教 員	職 員	総 数	男	女	3 歳 児	4 歳 児	5 歳 児
平成13年度	1	5	8	3	98	46	52	23	39	36
14	1	4	8	3	90	45	45	25	24	41
15	1	3	6	3	71	36	35	24	26	21
16	1	3	7	3	79	34	45	25	27	27
17	1	3	7	3	71	35	36	19	25	27

資料 学校基本調査

73 高等学校の概況

旧上田市

各年5月1日現在

年 度	職員数(本務者)		学級数	生徒数			前年度の卒業者数			
	教 員	職 員		総数	男	女	総 数	男	女	
平成13年度	338	135	137	5,177	2,741	2,436	1,624	862	762	
14	327	59	137	5,175	2,727	2,448	1,644	875	769	
15	329	55	136	5,144	2,679	2,495	1,660	871	789	
16	330	59	134	5,115	2,677	2,438	1,653	854	799	
17	328	53	129	4,961	2,592	2,369	1,666	877	789	
平成 17 年 度 の 内 訳	上田高校(全日)	64	7	27	1,087	571	516	358	212	146
	上田高校(定時)	10		4	103	50	53	24	12	12
	上田染谷丘高校	62	7	24	968	357	611	365	130	235
	上田東高校	58	8	24	967	471	496	338	171	167
	上田千曲高校(全日)	69	20	24	957	567	390	280	149	131
	上田千曲高校(定時)	8	1	4	48	41	7	8	8	0
	上田西高校	57	10	22	831	535	296	293	195	98

旧丸子町 丸子実業高校

年 度	職員数(本務者)		学級数	生徒数			前年度の卒業者数		
	教 員	職 員		総数	男	女	総 数	男	女
平成13年度	69	15	25(1)	957	555	402	265	144	121
14	64	16	25	895	518	377	267	149	118
15	64	16	25	874	524	350	290	171	119
16	64	18	25	843	520	323	261	146	115
17	64	17	26	858	502	356	296	167	129

注 学級数()は定時制
資料 各高等学校

74 高等学校の卒業後の状況
旧上田市

区分		卒業者総数	A 大学等進学者（就職進学者を含む）	B 専修学校専門課程（就職進学者を含む）	C 専修学校一般過程等入学者（就職入学者を含む）	D 公共職業能力開発施設等入学者（含就職入学者）	就職者（左記A B C 及びDを除く）	一時的な仕事について	無業者	死亡不詳	(再掲) ABCのうち就職しているもの				単位:人 者（大学（学部）への入学志願者）
											左記Aのうち	左記Bのうち	左記Cのうち	左記Dのうち	
平成13年 3月	(構成比%)	100.0	48.2	21.8	13.3	1.5	8.7		6.5	-	0.1	0.2			64.0
	男	845	386	150	144	21	87		57	-	-	1	-		558
	女	860	435	221	83	5	62		54	-	1	2	-		533
	計	1,705	821	371	227	26	149		111	-	1	3	-		1,091
14	(構成比%)	100.0	51.3	20.9	16.0	2.3	6.6		2.9			0.3	0.1		69.0
	男	875	404	161	177	31	71		31	-	-	-	1		590
	女	769	440	182	86	7	38		16	-	-	5	-		545
	計	1,644	844	343	263	38	109		47	-	-	5	1		1,135
15	(構成比%)	100.0	46.9	23.4	18.1	1.9	6.8		3.0						64.5
	男	879	383	183	197	28	64		24	-	-	-	-	-	575
	女	779	395	205	103	3	48		25	-	-	-	-	-	494
	計	1,658	778	388	300	31	112		49	0	0	0	0	0	1,069
16	(構成比%)	100.0	47.3	23.1	17.8	1.8	7.2		2.8				0.1		64.2
	男	842	351	183	195	24	69		20	-	-	-	-	-	541
	女	811	431	199	99	5	5		27	-	-	-	1	-	521
	計	1,653	782	382	294	29	119		47	0	0	0	1	0	1,062
17	(構成比%)	100.0	51.4	23.4	12.2	1.6	7.0	1.0	3.4	-	-	-	0.1	-	64.0
	男	879	436	169	139	26	71	14	24	-	-	-	-	-	585
	女	780	416	219	63	1	45	3	33	-	-	-	2	-	477
	計	1,659	852	388	202	27	116	17	57	0	0	0	2	0	1,062

旧丸子

区 分	卒業者総数	A 大学等進学者（就職進学者を含む）	B 専修学校専門課程（就職進学者を含む）	C 専修学校一般過程等入学者（就職入学者を含む）	D 公共職業能力開発施設等入学者（含就職入学者）	就職者（左記A B C及びDを除く）	無業者	死亡不詳	(再掲) ABCのうち就職しているもの				者（大学（学部）短期大学（本科）への入学志願者）	
									左記Aのうち	左記Bのうち	左記Cのうち	左記Dのうち		
平成13年 3月	(構成比%)	100.0	22.8	33.7	1.5	1.5	31.1	9.4	-	-	-	-	-	24.3
	男	149	29	58	-	3	45	14	-	-	-	-	-	33
	女	118	32	32	4	1	38	11	-	-	-	-	-	32
	計	267	61	90	4	4	83	25	-	-	-	-	-	65
14	(構成比%)	100.0	31.0	22.8	5.2	2.4	32.1	6.2	0.3	-	-	2.4	-	33.1
	男	171	57	45	5	6	52	5	1	-	-	2	-	60
	女	119	33	21	10	1	41	13	-	-	-	5	-	36
	計	290	90	66	15	7	93	18	1	-	-	7	-	96
15	(構成比%)	100.0	36.8	23.8	3.4	3.1	28.0	5.0	-	-	-	-	-	38.7
	男	146	56	35	3	8	40	4	-	-	-	-	-	57
	女	115	40	27	6	-	33	9	-	-	-	-	-	44
	計	261	96	62	9	8	73	13	-	-	-	-	-	101
16	(構成比%)	100.0	32.4	29.7	4.1	-	27.4	3.0	-	-	-	0.7	-	32.8
	男	167	47	56	7	-	49	8	-	-	-	-	-	48
	女	129	49	32	5	-	32	11	-	-	-	2	-	49
	計	296	96	88	12	-	81	9	-	-	-	2	-	97
17	(構成比%)	100.0	5.1	4.6	0.3	-	5.1	1.0	-	-	-	-	-	5.2
	男	166	48	56	1	-	53	8	-	-	-	-	-	49
	女	100	37	20	4	-	31	8	-	-	-	-	-	37
	計	266	85	76	5	-	84	16	-	-	-	-	-	86

資料 学校基本調査

75 中学校・高等学校の就職先別就職者の状況

旧上田市

単位:人

区分	総数	県内					県外						
		計	うち市内就職者	第一次産業	第二次産業	第三次産業	左記以外	計	第一次産業	第二次産業	第三次産業	左記以外	
中学校	平成13年3月卒 14 15 16 17	11	10	8	-	5	5	-	1	-	-	-	1
高等学校	平成13年3月卒 14 15 16 17	153	133	41	-	85	45	3	20	-	1	17	2
		115	98	50	-	46	52	0	17	-	1	15	1
		112	104	45	-	55	49	0	8	-	1	7	0
		115	107	52	-	56	51	0	8	-	2	6	0
		118	112	-	-	61	51	0	6	-	-	6	0

14年度の学校基本調査から、把握不能につき、掲載できません。

旧丸子町

区分	総数	県内					県外					
		計	うち市内就職者	第一次産業	第二次産業	第三次産業	左記以外	計	第一次産業	第二次産業	第三次産業	左記以外
中学校	平成13年3月卒 14 15 16 17	14年度の学校基本調査から、把握不能につき、掲載できません。										
高等学校	平成13年3月卒 14 15 16 17	83	80	1	44	35	-	3	-	-	3	-
		100	96	-	44	52	-	4	-	-	4	-
		73	72	-	29	43	-	1	-	-	1	-
		83	76	1	30	42	3	7	-	1	6	-
		84	84	1	44	39	-	-	-	-	-	-

資料 学校基本調査

76 中学校・高等学校の産業大分類別県内就職者の状況
旧上田市

単位:人

区分	総数	A	B	C	D	E	F	G	H	I	J	K	L	M	左記以外のもの	
		農業	林業	漁業	鉱業	建設業	製造業	電気・ガス・熱供給・水道業	運輸・通信業	飲食店・小売業	金融・保険業	不動産業	サービス業	公務		
中学校	平成13年3月卒	10	-	-	-	-	4	2	1	-	1	-	-	2	-	-
	14	4年度の学校基本調査から、把握不能につき、掲載できません。														
	15															
	16 17															
高等学校	平成13年3月卒	133	-	-	-	-	18	67	1	3	13	2	-	23	3	3
	14	98	-	-	-	-	7	39	-	4	16	1	-	30	1	-

区分	総数	A	B	C	D	E	F	G	H	I	J	K	L	M	N	O	P	Q	R	左記以外のもの	
		農業	林業	漁業	鉱業	建設業	製造業	電気・ガス・熱供給・水道業	情報通信業	運輸業	卸・小売業	金融・保険業	不動産業	飲食店・宿泊業	医療・福祉	教育・学習支援	複合サービス業	サービス業	公務		
高等学校	平成15年3月卒	104	-	-	-	-	6	49	-	-	7	10	1	-	2	3	-	-	24	2	-
	16	107	-	-	-	-	8	48	1	-	9	15	-	-	9	-	2	15	-	-	
	17	112	-	-	-	-	5	56	1	-	10	18	-	-	5	7	-	1	8	1	-

旧丸子町

区分	総数	A	B	C	D	E	F	G	H	I	J	K	L	M	左記以外のもの
		農業	林業	漁業	鉱業	建設業	製造業	電気・ガス・熱供給・水道業	運輸・通信業	飲食店・小売業	金融・保険業	不動産業	サービス業	公務	
中学校	平成13年3月卒 14 15 16 17	4年度の学校基本調査から、把握不能につき、掲載できません。													
高等学校	平成13年3月卒 14	80 96	1 -	- -	- -	13 12	31 32	2 3	5 4	10 15	1 -	1 -	14 29	2 1	- -

区分	総数	A	B	C	D	E	F	G	H	I	J	K	L	M	N	O	P	Q	R	左記以外のもの
		農業	林業	漁業	鉱業	建設業	製造業	電気・ガス・熱供給・水道業	情報通信業	運輸業	卸・小売業	金融・保険業	不動産業	飲食店・宿泊業	医療・福祉	教育・学習支援	複合サービス業	サービス業	公務	
高等学校	平成15年3月卒 16 17	72 76 84	- 1 1	- - -	- - -	4 1 1	25 29 43	- 2 1	- - 1	3 3 2	12 12 12	1 - -	- - -	4 2 5	4 6 4	- - -	- 8 7	19 8 4	- 1 3	- 3 -

注 平成15年から産業大分類区分変更
資料 学校基本調査

77 小中学校児童、生徒の体位の概況(平均)

小 学 校 児 童		各年4月30日現在 単位:身長 cm 体重 k											
年 度	区 分	1 年		2 年		3 年		4 年		5 年		6 年	
		男	女	男	女	男	女	男	女	男	女	男	女
平成13年度	身長	116.6	115.4	122.5	121.9	128.1	127.4	133.8	133.8	139.0	139.9	144.5	146.4
	体重	21.3	20.5	24.0	23.3	27.3	26.4	31.1	30.5	34.4	34.0	38.9	38.9
14	身長	116.5	115.8	122.2	121.1	128.0	127.6	133.4	133.2	139.1	140.3	145.0	146.6
	体重	21.4	20.8	23.9	22.8	27.3	26.2	31.0	29.8	34.7	34.6	38.8	38.9
15	身長	116.8	115.9	122.1	121.3	127.8	126.8	133.3	133.4	139.0	139.8	145.2	146.9
	体重	21.7	21.0	24.0	23.1	27.1	25.8	30.9	29.9	34.6	33.7	39.2	39.5
16	身長	116.5	116.2	122.4	121.7	128.0	127.2	133.2	132.6	138.8	139.7	144.9	147.1
	体重	21.2	21.3	24.1	23.4	27.1	26.2	30.7	29.1	34.5	33.7	38.6	38.5
17	身長	116.4	115.9	122.1	121.9	128.1	127.3	133.2	133.1	138.5	139.0	145.2	146.5
	体重	21.2	21.1	23.7	23.4	27.4	26.4	30.7	29.7	34.5	33.1	39.1	38.8

資料 子ども教育課

中 学 校 生 徒		各年4月30日現在 単位:身長 cm 体重 kg					
年 度	区 分	1 年		2 年		3 年	
		男	女	男	女	男	女
平成13年度	身長	152.3	152.4	160.1	154.4	164.6	156.6
	体重	44.7	44.7	51.1	47.1	54.3	50.2
14	身長	152.2	151.5	159.8	154.9	165.1	156.6
	体重	45.1	44.0	49.9	47.9	55.5	50.6
15	身長	152.2	151.7	159.4	154.8	165.4	156.6
	体重	45.0	44.1	50.2	47.5	55.3	50.6
16	身長	152.5	152.3	159.6	154.7	164.8	156.6
	体重	45.1	44.6	49.8	47.3	54.9	50.0
17	身長	152.4	151.7	159.8	155.5	165.5	156.2
	体重	44.7	43.6	50.4	48.5	54.9	50.1

資料 子ども教育課

78 学校給食の状況

旧上田市 第一学校給食センター(中学校給食)					5月1日現在	
年 度	給食者数(人)				給食日数 (日)	1日の給 食費(円)
	生徒	教員	職員	計		
平成13年度	3,902	269	37	4,208	209	298
14	3,746	266	37	4,049	198	298
15	3,592	254	36	3,882	211	298
16	3,554	226	36	3,816	207	298
17	3,504	242	36	3,782	211	298

資料 第一学校給食センター

第二学校給食センター(小学校給食)					5月1日現在		
年 度	給食者数(人)				給食日数 (日)	1日の給食費(円)	
	生徒	教員	職員	計		低学年	高学年
平成13年度	5,208	307	46	5,561	199	240	258
14	5,089	316	49	5,454	202	240	258
15	5,541	351	49	5,941	202	240	258
16	5,460	352	49	5,861	201	240	258
17	5,506	352	48	5,906	201	240	258

資料 第二学校給食センター

自校給食(小学校)					5月1日現在		
年 度	給食者数(人)				給食日数 (日)	1日の給食費(円)	
	生徒	教員	職員	計		低学年	高学年
平成13年度	2,201	134	5	2,340	200	240	257
14	2,134	115	40	2,289	203	241	256
15	1,743	79	35	1,857	204	241	255
16	1,873	79	35	1,987	203	241	255
17	1,732	86	37	1,855	202	241	255

(注) 給食日数及び1日の給食費は各校の平均値
資料 子ども教育課

旧丸子町

学校給食センター(中学校給食)

5月1日現在

年 度	給食者数(人)				給食日数 (日)	1日の給食費(円)	
	生徒	教員	職員	計			
平成13年度	824	51	8	883	186	292	
14	801	54	8	863	186	292	
15	781	53	8	842	186	292	
16	727	53	8	788	186	292	
17	726	54	8	788	186	292	

資料 丸子学校給食センター

学校給食センター(小学校給食)

5月1日現在

年 度	給食者数(人)				給食日数 (日)	1日の給食費(円)	
	生徒	教員	職員	計		低学年	高学年
平成13年度	1,477	83	17	1,577	188	239	262
14	1,488	89	17	1,594	188	239	262
15	1,455	87	15	1,557	188	239	262
16	1,445	89	17	1,551	188	239	262
17	1,459	91	15	1,565	196	239	262

資料 丸子学校給食センター

真田自校給食(小学校)

5月1日現在

年 度	給食者数(人)				給食日数 (日)	1日の給食費(円)	
	児童	教員	職員	計		低学年	高学年
平成13年度	846	50	26	922	219	227	246
14	834	51	26	911	202	230(注1)	250(注2)
15	790	55	26	871	202	230	250
16	766	51	26	843	203	230	250
17	713	52	26	791	203	230	250

注 本原小のみ低学年225円、高学年244円

真田自校給食(中学校)

5月1日現在

年 度	給食者数(人)				給食日数 (日)	1日の給食費(円)	
	生徒	教員	職員	計			
平成13年度	482	43	10	535	215	294	
14	464	42	10	516	203	300	
15	465	40	10	515	201	300	
16	434	38	10	482	204	300	
17	435	36	10	481	203	300	

(注) 給食日数及び1日の給食費は各校の平均値

79 博物館の利用状況

単位：人、回

年 度	入 館 者 総 数						特別展示会		講 座		史跡見学会	
		有料入館者数				無料入 館者数	回 数	観覧者数	回 数	参加者数	回 数	参加者数
		一 般	小中学生	団 体								
平成12年度	110,032	66,172	55,304	3,656	7,212	43,860	1	7,794	15	504	4	171
13	100,795	61,807	51,628	2,987	7,192	38,988	2	13,526	16	500	4	190
14	95,837	60,204	50,278	2,937	6,989	35,633	1	7,933	15	482	4	235
15	93,912	57,155	48,279	3,061	5,815	36,757	2	12,222	16	651	4	202
16	88,975	47,812	39,964	3,108	4,740	41,163	1	10,379	16	585	4	124

資料 博物館

80 山本鼎記念館の利用状況

単位：人、回

年 度	入 館 者 総 数						特別展示会		美術講座		美術教室	
		有料入館者数				無料入 館者数	回 数	観覧者数	回 数	参加者数	回 数	参加者数
		一 般	小中学生	団 体								
平成12年度	32,402	3,386	2,541	201	644	29,016	7	10,146	5	590	43	1,154
13	28,266	2,556	2,269	65	222	25,710	8	7,622	1	82	43	1,001
14	25,051	2,688	2,351	153	184	22,363	7	13,179	0	0	43	959
15	27,303	2,116	1,941	53	122	25,187	9	9,479	2	38	43	879
16	27,912	1,907	1,629	53	225	26,005	9	11,475	3	91	43	1,092

資料 山本鼎記念館

81 信濃国分寺資料館の利用状況

単位：人、回

年 度	入 館 者 総 数						特別展示会		講 座		教室・見学会等	
	有料入館者数					無料入 館者数	回 数	観覧者数	回 数	参加者数	回 数	参加者数
	一 般	小中学生	団 体									
平成12年度	10,039	4,565	3,275	252	1,938	5,474	2	2,618	20	1,051	12	320
13	13,046	6,592	5,220	301	1,071	6,454	3	7,455	25	937	23	1,109
14	10,968	5,335	4,132	132	1,071	5,633	3	6,183	22	954	25	1,470
15	10,390	4,108	3,256	162	690	6,282	3	4,353	22	967	25	1,217
16	10,317	3,690	2,663	206	821	6,627	3	7,167	28	1,090	25	1,147

資料 信濃国分寺資料館

82 図書館の利用状況
旧上田市

年 度	蔵書総 数(冊)	登 録 者 (人)				
		総 数	児 童 生 徒	学 生	一 般	そ の 他
平成12年度	329,456	44,049	5,487	-	38,406	156
13	338,016	46,460	3,469	-	37,303	5,688
14	312,406	49,243	5,347	-	39,681	4,215
15	312,141	55,494	7,993	-	45,302	2,199
16	301,758	62,682	8,142	-	46,947	7,593

年 度	貸 出 冊 数 (冊)					調 査 相 談(件)	エ コ ー ル (冊)	
	総 数	一 般 貸 出	(再掲) 創 造 館 分 館 分	団 体 等	移 動 図 書 館		上 田 市 外 から 借 入	上 田 市 外 へ 貸 出
平成12年度	433,283	337,419	63,285	13,648	18,931	7,378	11,517	6,380
13	456,416	347,178	69,133	18,433	21,672	8,208	14,019	7,172
14	489,678	358,419	79,559	21,409	30,291	8,102	16,181	7,837
15	499,310	356,390	91,105	23,883	27,932	7,092	17,411	7,481
16	512,821	390,219	86,770	19,597	16,235	7,036	16,516	9,547

(注) 「登録者数」の「一般」には、移動図書館の登録者も含む。
平成11・13年度のその他には、市外在住者及び団体登録者を含む。
平成12年度より登録者の「一般」には「学生」も含まれる。
資料 上田市立図書館

旧丸子町

年 次	蔵書総数	金子図書館				あおぞら号	
		蔵書数	貸出数			蔵書数	貸出数
			総数	一般貸出	児童書		
平成13年	66,053	58,481	56,705	31,758	24,947	7,572	17,242
14	69,497	61,651	63,720	28,176	29,613	7,846	14,983
15	72,978	64,770	67,360	31,368	29,780	8,208	16,837
16	76,396	67,760	69,585	33,178	30,307	8,636	15,759
17	79,458	70,477	53,033	31,569	21,464	8,981	13,174

資料 丸子金子図書館

83 市民会館の利用状況

単位:件・人

年 度	総 数		ホ ー ル		第1会議室		第2会議室		2階大会議室	
	件 数	人 員	件 数	人 員	件 数	人 員	件 数	人 員	件 数	人 員
平成12年度	1,375	113,586	110	85,156	299	1,794	266	3,744	350	19,897
13	1,483	101,434	137	74,548	314	1,903	280	3,987	367	18,076
14	1,552	83,753	97	57,146	353	2,118	306	4,331	394	17,010
15	1,448	80,983	101	55,766	286	1,773	297	4,188	367	15,466
16	1,401	82,281	108	61,065	280	1,581	246	3,292	305	13,480

年 度	和 室		2階第3会議室	
	件 数	人 員	件 数	人 員
平成12年度	135	2,009	215	986
13	170	2,084	215	836
14	178	2,455	224	693
15	215	3,036	182	754
16	240	1,760	222	1,103

資料 市民会館

平成17年3月31日現在

施設名	規模(面積・保有施設等)	観覧収容 人員(人)	所在地	
市民体育館	全館3,717㎡うち競技場1,604㎡(バスケット2面・バレー3面・バドミントン8面・テニス2面) 剣道場522㎡ 柔道場468㎡	600	常磐城1-1-30	
市民体育館分室	132㎡ ホッケー場		上田公園内	
上田市民第2体育館	競技場850㎡(バスケット1面・バレー2面・バドミントン4面・テニス1面) トレーニング室 ミーティング室 ランニングコース1周108m		常磐城1-1-30	
陸上競技場	26,772㎡ 第3種公認400mトラック		〃	
市営野球場	19,467㎡ 両翼91.44m センター116.82m 夜間照明		〃	
テニス東コート	5,965㎡ クレーコート6面(夜間照明4面) 本部棟100㎡ 2階建		〃	
〃 西コート	4,500㎡ クレーコート6面(夜間照明6面) 本部棟84㎡ 平屋建		常磐城1-1-30	
相撲場	2,000㎡ 本部席あり 4本柱屋根つき		上田公園内	
上田公園プール	4,959㎡ 50m9コース(最深1.5m) 小児用併設(水深0.4m)		〃	
弓道場	1,550㎡(鉄骨造平屋建348.5㎡) 10の射場		常磐城1-1-30	
市営ゲートボール場	1,683㎡ 2面		上田公園内	
上田公園ちびっこプール	468㎡ 水深0.35m		〃	
材木町ちびっこプール	735㎡ 水深0.3m		材木町1-14-1	
城下ちびっこプール	813㎡ 水深0.35m		御所190-8	
塩尻市民緑地グラウンド	9,341㎡ 野球場1面		下塩尻1040-4	
諏訪形市民緑地グラウンド	19,250㎡ 野球場2面		諏訪形	
千曲川市民緑地グラウンド	98,000㎡ 野球場3面 サッカーラグビー場1面 マレットゴルフ場2コース 釣り池		国分	
半過水辺プラザ	13,000㎡ 野球場1面 芝生広場等		小泉	
古舟市民緑地グラウンド	44,200㎡ 野球場3面 マレットゴルフ場1コース		下之条・中之条	
仁古田新池マレットゴルフ場	6,692㎡ 1コース		仁古田宇下洞	
塩田の郷マレットゴルフ場	3コース54ホール 管理棟木造平屋建250㎡ 駐車場約100台		前山	
染屋台グラウンド	18,695㎡ 両翼90m センター120m		古里2027	
自然運動公園	敷地187,445㎡ 駐車場270台 流水プール(一周221.4m×幅8m×深0.9m) 徒歩プール水深0.6m 幼児プール水深0.35m スライダープール2連 50m公認プール9コース(最深1.5m) アーチェリー場2,752㎡ 6コース(18m・30m・50m・60m・70m・90m) 多目的グラウンド(夜間照明)10,670㎡ こども広場2,400㎡ 遊歩道2,380m マレットゴルフ場1コース		下之郷935	
	総合体育館	競技場1,764㎡(バスケット2面 バレー3面 バドミントン8面 テニス2面) 小競技場540㎡ トレーニング室248㎡ ランニングコース170m	800	
	室内多目的運動場	アリーナ1,310.99㎡(テニスコート2面・ゲートボールコート2面)		下之郷815
別所公園	敷地108,000㎡ 駐車場40台 多目的広場3,850㎡ 自由広場2,000㎡ テニスコート3,800㎡(クレー4面・全天候2面)		別所温泉2,185	
市民の森公園	公園敷地54,979㎡ 駐車場160台 わしば山荘(鉄筋2階建宿泊施設 1,014㎡)(宿泊収容人数150人) テニスコート2,800㎡ 全天候型4面 多目的グラウンド12,000㎡ キャンプ場180人収容 スケート場 スピードリンク1周240m 幅10m(夏期ゴーカート)大衆リンク(30m×60m) 子供広場9,500㎡ バンガロー5棟25人収容 パターゴルフ場2,450㎡(9ホール・パー36) マレットゴルフ場1コース 市民の森馬術場 屋外馬術場50m×70m 屋内馬術場20m×40m等		芳田3780-95	
	体育館	競技場936㎡(バスケット1面・バレー2面・テニス1面・バドミントン4面)		
ふれあいフィットネスパーク 室内プール(アクアプラザ上田)	総面積27,794㎡ 駐車場約200台 25mプール(5コース可動床)溪流下りプール(全長55m) スライダープール2本(60m・38m) 造波プール 小川プール クアコーナー(ジャグジー浴とサウナ) 健康浴室 健康づくり室 親水公園5,200㎡		上塩尻623	
上田古戦場公園	公園敷地110,000㎡			
	テニスコート	砂入人工芝7面 夜間照明		
	室内多目的運動場	1,105.94㎡ テニス1面 ゲートボール2面		
	多目的グラウンド	15,000㎡ 夜間照明		
県営上田野球場	54,860㎡ 両翼95m センター120m 夜間照明	18,000	下之条351-1	
川西社会体育館	競技場858㎡(バスケット1面・バレー2面・バドミントン3面)		小泉976-1	
上野が丘社会体育館	競技場858㎡(バスケット1面・バレー2面・バドミントン3面)		上野303-1	
夜間照明(体育館)	市内小中学校 23校		市内	
〃 (グラウンド)	市内小中学校 14校		市内	

資料 体育課

85 体育施設の利用状況

単位:人

施設名	平成12年度	13	14	15	16
総数	866,481	848,422	865,751	803,179	667,952
体育施設管理事務所管内合計	280,988	294,469	299,435	278,905	157,248
市民体育館	65,038	70,097	80,008	78,237	46,900
上田市勤労者体育センター	43,419	46,574	42,872	36,288	22,470
市営野球場	16,687	14,742	14,046	12,011	6,198
染屋台グラウンド	15,049	15,102	15,103	11,018	6,676
市営東・西テニスコート	28,619	29,635	30,481	31,362	14,035
陸上競技場	17,275	17,909	18,096	19,561	8,912
弓道場	9,727	11,455	11,700	10,357	10,138
相撲場	260	450	500	1,520	540
ゲートボール場	530	711	948	724	466
上田公園プール	13,945	14,585	11,448	9,307	9,190
ちびっこプール	15,514	14,502	14,322	11,236	11,356
河川敷グラウンド	54,925	58,707	59,911	57,284	20,367
自然運動公園合計	200,707	165,692	132,234	131,399	95,095
総合体育館	104,486	85,023	63,101	72,620	40,736
プール	44,525	35,805	31,663	24,062	24,154
アーチェリー場	-	2,734	6,029	6,648	6,028
マレットゴルフ場	10,657	5,372	2,897	2,482	2,587
多目的グラウンド	10,311	10,336	6,569	4,563	2,891
室内多目的運動場	26,786	22,906	16,951	16,667	13,267
別所公園テニスコート	3,942	3,516	5,024	4,357	5,432
上田古戦場公園合計	50,945	40,808	65,879	49,825	77,667
県営野球場	15,799	13,353	32,276	15,111	45,215
多目的運動場	15,466	10,307	16,221	12,813	8,622
テニスコート	12,461	10,148	10,064	13,051	14,772
室内多目的運動場	7,219	7,000	7,318	8,850	9,058
アクアプラザ上田	148,490	159,897	159,020	164,462	157,804
川西社会体育館	13,595	13,595	15,537	18,651	10,228
上野が丘社会体育館	32,664	32,664	31,741	29,887	34,828
学校開放体育館	113,922	112,720	133,873	105,604	107,082
学校開放グラウンド	25,170	28,577	28,032	24,446	28,000

(注) 県営球場は平成8年に上田古戦場公園に移転新築。

資料 体育課

旧丸子町

施設名	平成12年度	13	14	15	16
総数	130,468	115,103	102,252	106,501	89,078
町営総合体育館	30,615	28,324	24,842	28,685	22,169
町営総合グラウンド	28,219	25,885	23,650	20,200	15,037
町営テニスコート	14,846	11,850	10,856	11,750	11,769
町営相撲場	250	275	166	280	315
町営マレットゴルフコース	6,236	4,886	2,920	3,850	960
町営ゲートボール場	4,920	4,366	4,048	3,650	3,600
町営弓道場	7,635	7,558	7,386	7,386	2,920
北部体育館	17,221	13,857	12,204	17,215	16,380
依田窪プール	18,498	18,102	16,180	9,129	11,658
天下山マレットゴルフ場	-	-	-	4,356	4,270

86 市民の森公園施設の利用状況

単位:人

施設名	平成12年度	13	14	15	16
総数	69,695	70,746	48,774	59,614	58,577
スケート場	16,159	18,550	17,481	18,248	17,129
スケート場(ゴーカート)	22,283	21,325	8,137	12,900	12,080
わしば山荘	2,908	3,060	2,973	4,256	4,274
バンガロー	396	1,388	443	239	257
キャンプ場	5,608	1,773	293	608	1,137
体育館	4,081	6,358	4,461	6,990	8,305
テニス場	670	1,421	1,094	1,160	970
多目的グラウンド	2,167	4,970	2,774	4,213	4,425
パターゴルフ場	499	601	118	0	0
マレットゴルフ場	14,924	11,300	11,000	11,000	10,000

資料 体育課

87 公民館活動の状況
旧上田市

区 分		平成12年度	13	14	15	16		中央	西部	城南	上野が丘	塩田	川西
総 数	回数	2,266	2,348	2,451	2,239	2,143	2,143	327	242	334	370	485	385
	参加者	83,689	89,777	85,381	76,772	91,998	91,998	29812	10500	13572	12908	15804	9402
成人(女性)教育	回数	753	785	835	657	742	742	55	108	194	94	114	177
	参加者	15,122	16,335	15,791	12,837	13,511	13,511	1,124	2,053	4,346	2037	1978	1973
青少年(家庭)教育	回数	693	694	786	757	829	829	170	78	71	198	211	101
	参加者	23,435	27,290	26,678	27,319	40,773	40,773	17,858	2,612	3,543	5082	8498	3180
高齢者教育	回数	139	159	171	156	95	95	37	6	18	6	2	26
	参加者	7,180	7,848	7,462	6,879	8,627	8,627	5,234	490	1,642	312	110	839
人権同和教育	回数	531	539	523	669	371	371	48	34	38	54	151	46
	参加者	11,430	11,233	11,630	12,572	7,710	7,710	380	1,322	1,173	1308	2498	1029
社会体育	回数	47	60	36	37	25	25	2	5	2	6	4	6
	参加者	9,621	11,508	11,560	13,393	10,430	10,430	236	3,679	1,683	2925	1108	799
文化芸術	回数	31	33	34	34	19	19	5	0	2	2	3	7
	参加者	13,414	11,896	9,998	10,777	8,571	8,571	4,483	0	883	526	1612	1067
分館育成・その他	回数	72	85	70	79	62	62	10	11	9	10	0	22
	参加者	3,487	4,182	2,771	3,185	2,376	2,376	497	344	302	718	0	515

(注) 市立6公民館の主催事業合計。
資料 各公民館

旧丸子町

区 分		平成12年度	13	14	15	16
総 数	回 数	425	422	411	384	375
	参加者	17,697	17,796	18,623	19,202	18,238
成人(女性)教育	回 数	188	170	158	134	112
	参加者	5,861	5,545	5,600	7,076	7,476
青少年(家庭)教育	回 数	58	58	49	48	66
	参加者	4,200	3,589	5,238	4,196	3,717
高齢者教育	回 数	51	48	48	45	48
	参加者	1,504	1,596	1,345	1,306	1,254
人権同和教育	回 数	33	34	30	34	26
	参加者	727	808	595	445	360
社会体育	回 数	89	106	120	118	118
	参加者	3,123	3,361	3,267	3,703	3,036
文化芸術	回 数	3	3	3	2	2
	参加者	2,213	2,821	2,502	2,394	2,300
分館育成・その他	回 数	3	3	3	3	3
	参加者	69	76	76	82	95

資料 丸子社会教育課

旧真田町

区 分		平成12年度	13	14	15	16
総 数	回 数	183	182	207	185	153
	参加者	3,514	3,559	4,372	4,013	3,260
成人(女性)教育	回 数	0	0	0	0	0
	参加者	0	0	0	0	0
青少年(家庭)教育	回 数	21	30	49	59	33
	参加者	308	567	958	1,068	645
高齢者教育	回 数	0	0	0	0	0
	参加者	0	0	0	0	0
人権同和教育	回 数	34	34	34	34	34
	参加者	473	508	485	439	344
社会体育	回 数	56	30	34	30	30
	参加者	922	418	804	658	598
文化芸術	回 数	72	88	90	62	56
	参加者	1,811	2,066	2,125	1,848	1,673
分館育成・その他	回 数	0	0	0	0	0
	参加者	0	0	0	0	0

資料 真田公民館

88 公民館の利用状況

旧上田市

単位:回、人

年 度	総 数		主 催		無料利用		有料利用		
	回数	利用者数	回数	利用者数	回数	利用者数	回数	利用者数	
平成12年度	13,784	239,804	1,740	59,546	11,912	170,750	361	9,458	
13	13,284	251,351	1,904	39,726	11,130	195,526	271	7,489	
14	13,433	248,368	1,936	51,398	11,479	190,317	263	15,931	
15	14,021	252,512	1,584	50,522	12,314	203,564	368	7,704	
16	14,647	263,428	1,541	47,886	12,847	209,677	259	5,865	
平成16年度の 内訳	中 央	3,495	62,906	349	6,444	2,985	52,674	161	3,788
	西 部	2,219	40,094	242	10,500	1,961	29,352	16	242
	城 南	1,742	26,897	233	11,580	1,504	15,122	5	195
	上野が丘	2,414	43,329	196	6,522	2,208	36,445	10	362
	塩 田	1,362	22,552	229	5,154	1,120	17,307	13	91
	川 西	1,390	21,645	253	6,453	1,119	14,616	18	576
	神川地区 塩尻地区	842	18,554	38	1,193	777	17,018	27	343
1,183	27,451	1	40	1,173	27,143	9	268		

資料 各公民館

旧丸子町

年 度	総 数		主 催		無料利用		有料利用	
	回数	利用者数	回数	利用者数	回数	利用者数	回数	利用者数
平成12年度	1,038	20,374	315	6,350	409	8,269	629	12,105
13	1,116	19,783	309	6,159	399	8,178	717	11,605
14	1,064	17,552	279	6,030	385	7,123	679	10,429
15	1,080	17,674	249	5,579	384	7,227	696	10,447
16	1,198	23,295	237	6,435	393	10,365	805	12,930

資料 丸子社会教育課

旧真田町

年 度	総 数		主 催		無料利用		有料利用	
	回数	利用者数	回数	利用者数	回数	利用者数	回数	利用者数
平成16年度	731	20,648	172	5,764	527	12,403	32	2,481

資料 真田公民館

89 上田文化会館利用状況

単位:回・人

年 度	年 間	主催事業		貸館事業		利 用
	開館日数	回 数	入場者数	回 数	入場者数	団体数
平成12年	358	172	9,222	1,396	52,933	1,568
13	358	185	11,582	1,323	67,125	1,508
14	359	193	9,098	1,532	53,435	1,725
15	360	156	6,262	1,627	66,601	1,783
16	359	99	6,947	1,632	60,129	1,731

資料 文化会館

90 丸子文化会館の利用状況

施設名	利用可日数	利用日数	利用率	利用件数	利用者数
セレスホール	270	143	53.0	132	37,489
(ホール利用)		83	30.7	63	34,818
(その他利用)		62	23.0	69	2,671
小ホール	282	172	61.0	191	19,263
(ホール利用)		95	33.7	88	13,517
(その他利用)		93	33.0	103	5,746
リハーサル室	296	256	86.5	1,250	6,274
大会議室	296	190	64.2		6,686
中会議室	296	185	62.5		3,384
小会議室	296	157	53.0		1,500
展示室	296	81	27.4		2,411
和室	296	115	38.9		1,998
合計					1,896

資料 丸子社会教育課

91 信州国際音楽村の利用状況

「ホールこだま」の利用状況

年度	総数		主催		貸ホール									
			演奏会・その他		演奏会		発表会		講演会		その他		会議室	
	回数	人数	回数	人数	回数	人数	回数	人数	回数	人数	回数	人数	回数	人数
16	186	21,670	65	8,972	18	1,941	59	9,649	5	320	26	614	13	174
17	152	22,703	47	13,096	13	1,770	51	6,802	2	400	18	412	21	223

「生涯学習の里」の利用状況

年度	研修棟		宿泊棟		ひびき	
	町内	町外	町内	町外	町内	町外
16	4,625	4,045	319	1,150	1,011	1,051
17	4,081	4,085	279	944	1,501	1,746

資料 財団法人 信州国際音楽村

92 郷土博物館の利用状況

	総数	一般観覧者	特別展(再掲)			講演会ほか
			回数	日数	観覧者	回数
平成13年	1,997	1,641	2	35	1,143	5
14	2,435	2,183	2	40	1,247	7
15	2,378	1,979	2	32	1,535	7
16	1,871	1,557	2	30	1,048	8
17	1,679	1,156	1	16	623	8

資料 丸子社会教育課

93 真田主要施設の利用状況

年度	自然館	お屋敷歴史館	サニアパーク菅平			ふれあいさなだ館	
			グラウンド	陸上競技場	マレットゴルフ場	入場者	(内プール)
13	4,345	13,783	590	16,103	4,738	252,441	(67,219)
14	4,833	13,265	551	17,348	3,981	235,884	(65,307)
15	4,003	13,600	476	18,521	2,994	222,268	(63,993)
16	3,639	14,002	459	20,720	2,666	217,770	(72,659)
17	4,026	13,826	484	20,128	3,015	209,228	60,538

注 ふれあいさなだ館は平成10年4月から温泉、プール共通券となったためプール人数は参考資料 観光商工係

94 国・県・市指定文化財種類別一覧表

旧上田市		平成18年3月5日現在												
種類	総数	有形文化財							無形文化 芸能	民俗文化財		記念物		
		建造物	絵画	彫刻	工芸品	書跡	古文書	歴史資料		有形	無形	史跡	名勝	天然記念物
総数	182	39	11	16	21	4	18	1	2	12	10	33	1	14
国宝	1	1	-	-	-	-	-	-	-	-	-	-	-	-
国指定	15	4	1	4	1	1	1	-	-	1	-	2	-	-
国登録	3	3	-	-	-	-	-	-	-	-	-	-	-	-
国選択	2	-	-	-	-	-	-	-	2	-	-	-	-	-
県指定	19	8	2	1	4	-	-	-	-	-	-	2	-	2
市指定	142	23	8	11	16	3	17	1	-	11	10	29	1	12

資料 文化振興課

旧丸子町		平成18年3月5日現在												
種類	総数	有形文化財							無形文化 芸能	民俗文化財		記念物		
		建造物	絵画	彫刻	工芸品	書跡	古文書	歴史資料		有形	無形	史跡	名勝	天然記念物
総数	32	11	1	5	-	-	-	1	4	1	-	3	-	6
国宝	-	-	-	-	-	-	-	-	-	-	-	-	-	-
国指定	4	1	-	-	-	-	-	-	-	-	-	1	-	2
国登録	1	1	-	-	-	-	-	-	-	-	-	-	-	-
国選択	-	-	-	-	-	-	-	-	-	-	-	-	-	-
県指定	2	1	-	1	-	-	-	-	-	-	-	-	-	-
町指定	25	8	1	4	-	-	-	1	4	1	-	2	-	4

資料 丸子社会教育課

旧真田町

平成18年3月5日現在

種 類	総 数	有形文化財							無 形 文 化 芸 能	民俗 文化財		記念物		
		建 造 物	絵 画	彫 刻	工 芸 品	書 跡	古 文 書	歴 史 資 料		有 形	無 形	史 跡	名 勝	天 然 記 念 物
総 数	56	4		4	3		2	2		1	3	14	6	17
国 宝	-	-	-	-	-	-	-	-	-	-	-	-	-	-
国 指 定	4	-	-	-	-	-	-	-	-	-	-	-	-	4
国 指 登 録	-	-	-	-	-	-	-	-	-	-	-	-	-	-
国 指 選 択	1	-	-	-	-	-	-	-	-	-	1	-	-	-
国 指 定 指 定	8	1	-	-	-	-	-	1	-	-	-	2	-	4
町 指 定	43	3	-	4	3	-	2	1	-	1	2	12	6	9

95 上田市の文化財

国指定文化財

平成18年3月5日現在

No.	名 称	種 別	員 数	所 有 者	所 在 地	指定年月日
1	安楽寺八角三重塔	国宝建造物	1 基	安楽寺	上田市大字別所温泉	S. 27 3 29
2	前山寺三重塔	重要文化財建造物	1 基	前山寺	上田市大字前山	T. 11 4 13
3	信濃国分寺三重塔	重要文化財建造物	1 基	国分寺	上田市大字国分	M. 40 8 28
4	中禅寺薬師堂	重要文化財建造物	1 棟	中禅寺	上田市大字前山	S. 11 9 18
5	薬師如来坐像附木造神将立像	重要文化財彫刻	1 軀	中禅寺	上田市大字前山	T. 12 3 28
6	木造惟仙和尚坐像	重要文化財彫刻	1 軀	安楽寺	上田市大字別所温泉	T. 12 3 28
7	木造恵仁和尚坐像	重要文化財彫刻	1 軀	安楽寺	上田市大字別所温泉	T. 12 3 28
8	銅造観音菩薩立像	重要文化財彫刻	1 軀	長福寺	上田市大字下之郷	S. 15 10 14
9	常楽寺石造多宝塔	重要文化財建造物	1 基	常楽寺	上田市大字別所温泉	S. 36 3 23
10	紙本墨書徳川家康日課念仏	重要美術品書跡	1 面	常楽寺	上田市大字別所温泉	S. 9 5 18
11	板絵着色三浦屋の図	重要美術品絵画	1 面	常楽寺	上田市大字別所温泉	S. 16 7 23
12	信濃国分寺跡	史跡	4,178 m ²	上田市ほか	上田市大字国分	S. 5 11 19
		“(追加指定)”	125,162 m ²	上田市ほか	上田市大字国分	S. 43 3 19
13	上田城跡	史跡	111,586 m ²	上田市ほか	上田市二の丸	S. 9 12 28
14	染屋焼コレクション	重要民俗文化財	66 点	上田市	上田市立博物館	S. 39 5 29
15	小文地桐紋付韋胴服	重要文化財工芸	1 領	上田市	上田市立博物館	S. 51 6 5
16	紙本墨書生島足島神社文書	重要文化財古文書	94 点	生島足島神社	上田市大字下之郷	S. 62 6 6

資料 文化振興課

登録文化財(国)

平成18年3月5日現在

No.	名 称	種 別	員 数	所 有 者	所 在 地	指定年月日
1	上田蚕種協業組合事務棟	建造物	1 棟	上田蚕種協業組合	上田市常田3	H. 9 5 29
2	信州大学繊維学部講堂	建造物	1 棟	国(文部省)	上田市常田3	H. 9 5 29
3	旧常田幼稚園舎	建造物	1 棟	上田カルディア会	上田市常田2	H. 15 7 17

資料 文化振興課

国選択無形民俗文化財

平成18年3月5日現在

No.	名 称	種 別	員 数	保護団体	所 在 地	指定年月日
1	別所温泉の岳の幟行事	民俗文化財・無形		岳の幟保存会	上田市大字別所温泉	H. 9 12 4
2	八日堂の蘇民将来符頒布習俗	〃		信濃国分寺・蘇民講	上田市大字国分	H. 12 12 25

資料 文化振興課

県指定文化財

平成18年3月5日現在

No.	名 称	種 別	員 数	所 有 者	所 在 地	指定年月日
1	上田城(南櫓、北櫓、西櫓)	建造物	3 棟	上田市	上田市二の丸	S. 34 11 9
2	太刀	工芸	1 点	上田市	上田市立博物館	S. 40 1 14
3	太刀	工芸	1 点	朝倉万幸	上田市常磐城	S. 40 1 14
4	刀	工芸	1 点	木村文厚	上田市中心	S. 41 3 17
5	刀	工芸	1 点	斎藤武司	上田市大字秋和	S. 41 3 17
6	戸石・米山城跡	史跡	28,818 m ²	私所有42名	上田市大字上野・住吉	S. 44 5 15
7	塩田城跡	史跡	146,038 m ²	私所有46名	上田市大字前山	S. 45 4 13
8	金王石造五輪塔	建造物	1 基	舞田自治会	上田市大字舞田	S. 49 11 14
9	正保の信濃国絵図	絵画	1 面	上田市	上田市立博物館	S. 49 11 14
10	小泉のシナノイルカ	天然記念物	1 点	高仙寺	上田市大字小泉	S. 49 11 14
11	小泉・下塩尻、南条岩鼻のモイワスナ等	天然記念物		法人3及び私所有8名	上田市大字小泉ほか	S. 49 1 17
12	西光寺阿弥陀堂	建造物	1 棟	西光寺	上田市大字富士山	S. 56 12 7
13	生島足島神社歌舞伎舞台	建造物	1 棟	生島足島神社	上田市大字下之郷	S. 61 8 25
14	信濃国分寺本堂(薬師堂)	建造物	1 棟	国分寺	上田市大字国分	H. 9 2 20
15	生島足島神社本殿内殿	建造物	1 棟	生島足島神社	上田市大字下之郷	H. 10 10 26
16	中禅寺木造金剛力士立像	彫刻	2 軀	中禅寺	上田市大字前山	H. 13 3 29
17	生島足島神社摂社諏訪社本殿及び門	建造物	2 棟	生島足島神社	上田市大字下之郷	H. 14 3 28
18	倉沢家住宅	建造物	8 棟	上田市	上田市大字築地	H. 17 3 28
19	絹本著色綱敷天神像	絵画	1 幅	常楽寺	上田市大字別所温泉	H. 17 3 28

資料 文化振興課

95 上田市の文化財(続き)

市指定文化財

平成18年3月5日現在

No.	名 称	種 別	員 数	所有者又は保護団体	所 在 地	指定年月日
1	荒神宮本殿	建造物・彫刻	1 棟	荒神宮	上田市大字諏訪形	S. 43 4 25
2	石造五輪塔	建造物	2 基	下塩尻自治会	上田市大字下塩尻	S. 43 4 25
3	願行寺四脚門	建造物	1 棟	願行寺	上田市中央2	S. 43 4 25
4	銅造善光寺如来一光三尊立像	彫刻	3 軀	願行寺	上田市立博物館	S. 43 4 25
5	銅製鰐口	工芸	1 口	観音寺	上田市大字上田原	S. 43 4 25
6	銅製雲板	工芸	1 面	陽泰寺	上田市大字伊勢山	S. 43 4 25
7	蘇民将来符	民俗文化財・信仰		国分寺及び檀信徒	上田市大字国分	S. 43 4 25
8	八日堂縁日図	民俗文化財・有形	1 面	国分寺	上田市大字国分	S. 43 4 25
9	二子塚古墳	史跡	1 基	二子神社ほか	上田市大字上田	S. 43 4 25
10	赤坂将軍塚古墳	史跡	1 基	赤坂自治会	上田市大字殿城	S. 43 4 24
11	常田獅子	民俗文化財・民俗芸能		常田獅子保存会	上田市常田	S. 43 4 24
12	房山獅子	民俗文化財・民俗芸能		房山獅子保存会	上田市中央・中央東	S. 43 4 24
13	海野町柳沢家日記(本陣日記)	古文書	146 冊	柳沢暢宏	上田市立博物館	S. 44 5 9
14	原町滝沢家日記(問屋日記)	古文書	157 冊	滝沢佳夫	上田市中央	S. 44 5 9
15	元禄信濃国絵図	古文書	1 面	上田市	上田市立博物館	S. 44 5 9
16	灰釉四耳壺	工芸	1 点	深区神社	上田市立博物館	S. 44 5 9
17	褐色絨唐冠崩し当世具足	工芸	1 領	上田市	上田市立博物館	S. 44 5 9
18	紺糸絨白熊毛当世具足	工芸	1 領	上田市	上田市立博物館	S. 44 5 9
19	板碑	民俗文化財・信仰	10 面	上田市	上田市立博物館	S. 44 5 9
20	藤本蚕種株式会社保存繭標本	民俗文化財・生業	640 種	上田市	上田市立博物館	S. 44 5 9
21	下青木吉田原古墳	史跡	1 基	下青木自治会	上田市大字蒼久保	S. 44 5 9
22	秋和大蔵京古墳	史跡	1 基	豊秋霧原野神社	上田市大字秋和	S. 44 5 9
23	活文禅師遺跡1号、毘沙門堂跡	史跡		上田市	上田市常田2	S. 44 5 9
24	活文禅師遺跡2号、竜洞院敷地及び遺墨・遺品・文書	史跡		竜洞院	上田市大字蒼久保	S. 44 5 9
25	活文禅師遺跡3号、岩門大日堂跡	史跡		岩門自治会	上田市大字古里	S. 44 5 9
26	科野大宮社社叢	天然記念物		科野大宮社	上田市常田2	S. 44 5 9

27	大星神社社叢	天然記念物		大星神社	上田市中央北3	S. 44	5	9
28	上田藩主居館表門及び土塀、濠、土塁	建造物		長野県	上田市大手1	S. 44	5	9
29	奈良尾石造多重塔(弥勒仏塔)	建造物	1 基	奈良尾自治会	上田市大字富士山	S. 45	6	5
30	銅製鰐口	工芸	1 口	中禅寺	上田市大字前山	S. 45	6	5
31	紙本墨書武田信玄の朱印状	古文書	1 通	塩野神社	上田市大字前山	S. 45	6	5
32	紙本墨書武田勝頼の朱印状	古文書	1 通	前山寺	上田市大字前山	S. 45	6	5
33	安楽寺経蔵付八角輪蔵	建造物	1 棟	安楽寺	上田市大字別所温泉	S. 46	6	5
34	黄檗版蔵経	古文書	7,334 卷	安楽寺	上田市大字別所温泉	S. 44	6	5
35	紙本着色花鳥人物屏風	絵画	1 双	竜光院	上田市大字前山	S. 44	6	5
36	佐久間象山書五反幟	書跡	2 枚	五加八幡社	上田市大字五加	S. 44	6	5
37	岳の幟	民俗文化財・民俗芸能		岳の幟保存会	上田市大字別所温泉	S. 44	6	5
38	保野の祇園祭	民俗文化財・民俗芸能		保野祇園祭保存会	上田市大字保野	S. 44	6	5
39	沓掛家蹴鞠資料	工芸	49 点	沓掛信敏	上田市立博物館	S. 45	5	11
41	小松姫の墓(真田信之室大蓮院夫人墓)	史跡	1 基	芳泉寺	上田市常磐城3	S. 45	5	11
42	信濃国分寺石造多宝塔	建造物	1 基	国分寺	上田市大字国分	S. 46	4	8
43	紺糸緘金剛力士頭当世具足	工芸	1 領	上田市	上田市立博物館	S. 46	4	8
44	天体望遠鏡	工芸	1 台	上田市	上田市立博物館	S. 46	4	8
45	浜村家能面狂言面	民俗文化財・能面等コレクション	70 面	浜村謙一郎	上田市常磐城	S. 46	4	8
46	能衣装上田縞小格子厚板	民俗文化財	1 着	上田市	上田市立博物館	S. 46	4	8
47	王子塚	史跡	1 基	王子神社	上田市大字新町	S. 46	4	8
49	寒松院(真田昌幸室)の墓	史跡	1 基	大輪寺	上田市中央北1	S. 46	4	8
50	板絵着色劉備檀溪渡河の図	絵画	1 面	常楽寺	上田市大字別所温泉	S. 47	6	8
51	板絵着色踊り念仏と六歌仙図	絵画	1 面	常楽寺	上田市大字別所温泉	S. 47	6	8
52	他田塚古墳	史跡	1 基	上田市	上田市大字下之郷	S. 47	6	8
54	絹本着色聖観音画像	絵画	1 幅	常楽寺	上田市大字別所温泉	S. 48	4	9

(注) No.40 48 53 112 134 135 144は、廃止・指定替え等による欠番

資料 文化振興課

95 上田市の文化財(続き)

市指定文化財

平成18年3月5日現在

No.	名 称	種 別	員 数	所有者又は保護団体	所 在 地	指定年月日
55	絹本着色愛染明王画像	絵画	1 幅	常楽寺	上田市大字別所温泉	S. 48 4 9
56	木造百万塔	工芸	1 基	常楽寺	上田市大字別所温泉	S. 48 4 9
57	中禅寺石造五輪塔	建造物	1 基	中禅寺	上田市大字前山	S. 48 4 9
58	新屋古墳	史跡	1 基	湯本睦雄	上田市大字上野	S. 48 4 9
59	皇子塚古墳	史跡	1 基	八幡社氏子会	上田市大字手塚	S. 48 4 9
60	ナンジャモンジャの木	天然記念物	1 本	上塩尻自治会	上田市大字上塩尻	S. 48 4 9
61	岡城跡	史跡	7,500 m ²	私所有15名	上田市大字岡	S. 47 4 1
62	五位塚の板碑	民俗文化財	3 面	上室賀自治会	上田市大字上室賀	S. 47 4 1
63	東昌寺鐘楼	建造物	1 棟	東昌寺	上田市大字浦野	S. 49 6 5
64	愛染カツラ	天然記念物	1 本	常楽寺	上田市大字別所温泉	S. 49 6 5
65	銅製御正躰(懸仏)	工芸	1 面	高仙寺	上田市大字小泉	S. 49 6 5
66	銅製孔雀文磬	工芸	1 面	高仙寺	上田市大字小泉	S. 49 6 5
67	木造阿弥陀如来立像	彫刻	1 軀	芳泉寺	上田市常磐城3	S. 49 6 5
68	天神宮のケヤキ	天然記念物	2 本	岩下自治会	上田市大字岩下	S. 52 3 18
69	絹本着色藤娘と鬼の念仏絵	絵画	1 面	常楽寺	上田市大字別所温泉	S. 52 3 18
70	塚穴原第1号古墳	史跡	1 基	上田市	上田市大字下之郷	S. 53 4 8
71	東昌寺僧具	工芸	6 点	東昌寺	上田市大字浦野	S. 53 4 8
72	赤松小三郎遺髪(墓)	史跡	1 基	月窓寺	上田市中央6	S. 53 4 8
73	成沢寛経翁奥城(墓)	史跡	1 基	日輪寺	上田市中央2	S. 53 4 8
74	竹内善吾武信の墓	史跡	1 基	呈蓮寺	上田市中央北2	S. 53 4 8
75	紙本墨書開善寺宛武田信玄判物	古文書	1 通	海禅寺	上田市立博物館	S. 54 4 9
76	紙本墨書開善寺宛武田信玄寄進状	古文書	1 通	海禅寺	上田市立博物館	S. 54 4 9
77	紙本墨書武田信玄朱印状	古文書	1 通	向源寺	上田市常磐城2	S. 54 4 9
78	鑄銅製御正躰	工芸	1 面	日輪寺	上田市中央2	S. 54 4 9

79	高仙寺参道並木	天然記念物		高仙寺	上田市大字小泉	S. 54	4	9
80	前山寺参道並木	天然記念物		上田市	上田市大字前山	S. 54	4	9
81	石造大姥坐像	彫刻	1 軀	富士嶽神社	上田市大字富士山	S. 55	4	8
82	板絵着色絵馬富士の巻狩り	絵画	1 面	富士嶽神社	上田市大字富士山	S. 55	4	8
83	紙本墨書武田信玄朱印状	古文書	1 通	西光寺	上田市大字富士山	S. 55	4	8
84	紙本墨書武田信玄朱印状	古文書	1 通	小泉重幸	上田市大字小泉	S. 55	4	8
85	木造獅子頭	彫刻	2 面	前山塩野神社	上田市大字前山	S. 55	4	8
86	木造狛犬	彫刻	1 軀	生島足島神社	上田市大字下之郷	S. 55	4	8
87	鉄製湯釜	工芸	6 口	生島足島神社	上田市大字下之郷	S. 55	4	8
88	神宮寺古墳	史跡	1 基	岸田寛道	上田市大字下室賀	S. 55	4	8
89	円座(いつつあ)	民俗文化財	500~600 個	内藤良典	上田市大字小井田	S. 55	4	8
90	木造薬師如来立像	彫刻	1 軀	馬背神社	上田市大字浦野	S. 56	2	6
91	東馬焼窯跡	史跡	600 m ²	林 義男	上田市大字古安曾	S. 56	3	6
92	木造狛犬	彫刻	2 軀	馬背神社	上田市大字浦野	S. 56	3	6
93	木製鬼板	彫刻	2 面	手塚八幡社	上田市大字手塚	S. 56	3	6
94	野倉惣帳	古文書	1 通	野倉自治会	上田市大字野倉	S. 56	3	6
95	氷上王子神社大神楽獅子舞	芸能		氷上王子神社神楽保存会	上田市大字新町	S. 56	3	6
96	仙石家霊廟	史跡	41.8 m ²	芳泉寺	上田市常磐城3	S. 56	4	8
97	仙石家本陽寺墓所	史跡	139 m ²	本陽寺	上田市中央6	S. 56	4	8
98	小泉大日堂	建造物	1 棟	高仙寺	上田市大字小泉	S. 56	4	8
99	木造狛犬	彫刻	2 軀	保野塩野神社	上田市大字保野	S. 57	4	13
100	宗咩寺石幢	建造物	1 基	宗咩寺	上田市中央2	S. 57	4	13
101	矢花の七つ塚	史跡	4 基	竹鼻一雄他2名	上田市大字上野	S. 57	4	13
102	畑山発電所跡	史跡		香山祐三郎	上田市大字畑山	S. 57	4	13
103	信濃国分寺勸進帳	古文書	11 冊	国分寺	上田市大字国分	S. 57	4	13
104	塩野神社廻り舞台	建造物	1 棟	保野自治会	上田市大字保野	S. 58	4	8
105	天保信濃国絵図	古文書	15 幅	上田市	上田市立博物館	S. 58	4	8
106	銅製陣鐘	工芸	1 口	依田越夫	上田市立博物館	S. 58	4	8

(注) No.40 48 53 112 134 135 144は、廃止・指定替え等による欠番
資料 文化振興課

95 上田市の文化財(続き)

市指定文化財

平成18年3月5日現在

No.	名 称	種 別	員 数	所有者又は保護団体	所 在 地	指定年月日
107	赤松小三郎佩刀	歴史資料	1 点	上田市	上田市立博物館	S. 58 4 8
108	男石神社絵馬	民俗文化財・有形	71 点	赤坂自治会	上田市大字殿城	S. 58 4 8
109	塚穴古墳	史跡	1 基	赤坂自治会	上田市大字殿城	S. 58 4 8
110	荒神宮石造五輪塔	建造物	1 基	荒神宮	上田市大字諏訪形	S. 59 4 9
111	常楽寺石造多層塔	建造物	1 基	常楽寺	上田市大字別所温泉	S. 59 4 9
113	安曾甚太夫五輪塔	建造物	2 基	関田博	上田市大字古安曾	S. 59 4 9
114	紺屋町八幡社絵馬	絵画	2 面	上田八幡神社	上田市中央西2	S. 60 9 6
115	桑の木	天然記念物	1 本	上田市	上田市材木町1	S. 60 9 6
116	舟窪古墳群	史跡	5 基	上田市	上田市大字諏訪形	S. 60 9 6
117	上田原石造五輪塔	建造物	1 基	倉桝勲	上田市大字上田原	S. 61 6 5
118	上田藩村明細帳	古文書	77 冊	横関武夫	上田市立博物館	S. 61 6 5
119	地芝居引幕	民俗文化財・有形	5 枚	野倉自治会	上田市大字野倉	S. 61 6 5
120	お舟の天王山車	民俗文化財・有形	1 台	海野町自治会	上田市中央2	S. 61 8 5
121	タタラ塚古墳	史跡	1 基	長野県	上田市大字諏訪形	S. 63 3 7
122	前山三頭獅子	民俗文化財・無形		東前山獅子保存会	上田市大字前山	H. 1 3 8
123	徳邦和尚火定の跡	史跡		大円寺	上田市大字富士山	H. 1 3 8
124	太郎山神社本殿	建造物及び彫刻	1 棟	太郎山並太郎神社保存会	上田市大字上田字太郎山	H. 1 10 9
125	加舎白雄自筆画賛屏風	書跡	1 双	小林智恵子	上田市立博物館	H. 2 2 20
126	加舎白雄自筆酒中仙屏風	書跡	1 双	小林智恵子	上田市立博物館	H. 2 2 20
127	五加八幡神社石燈籠	建造物	1 基	五加自治会	上田市大字五加	H. 2 2 20
128	塩野神社拜殿及び本殿	建造物	2 棟	東前山及び西前山自治会	上田市大字前山	H. 3 9 12
129	大六のけやき	天然記念物		石神自治会	上田市大字古安曾	H. 4 5 13
130	旧上田市立図書館	建造物	1 棟	上田市	上田市大手2	H. 5 2 3
131	上室賀三頭獅子	民俗文化財・無形		室賀水上神社三頭獅子ささら保存会	上田市大字上室賀	H. 5 2 3
132	旧宣教師館	建造物	1 棟	上田市	上田市大字下之郷	H. 5 5 6
133	下室賀三頭獅子	民俗文化財・無形		下室賀自治会	上田市大字下室賀	H. 5 5 6
135	倉沢家住宅	建造物	7 棟	倉沢謙次	上田市大字築地	H. 6 11 1
136	別所神社本殿	建造物	1 棟	別所神社	上田市大字別所温泉	H. 6 11 1
137	木造菩薩立像	美術工芸品	1 軀	願行寺	上田市中央2	H. 6 11 1
138	太郎山神社太々神楽	民俗文化財・無形		太郎山神社太々神楽保存会	上田市大字上田	H. 7 12 7
139	牛頭天王祭文	古文書	1 巻	国分寺	上田市立信濃国分寺資料館	H. 7 12 7
140	常楽寺本堂	建造物	1 棟	常楽寺	上田市大字別所温泉	H. 9 4 9
141	ちがい石の産地	天然記念物	104.1 m ²	前山寺及び東前山生産森林組合	上田市大字前山	H. 10 5 15
142	鴻の巣	名勝	25,000 m ²	上田市	上田市大字富士山	H. 10 11 18

143	下之郷三頭獅子	民俗文化財・無形		下之郷三頭獅子保存会	上田市大字下之郷	H. 11 2 9
145	西光寺金剛力士像	彫刻	2 軀	西光寺	上田市大字富士山	H. 13 9 13
146	祇園祭礼屏風	民俗文化財・有形	1 双	上田市	上田市立博物館	H. 15 10 9
147	安楽寺蘭溪道隆尺牘	古文書	1 幅	安楽寺	上田市別所温泉	H. 17 9 28
148	ニホンオオカミの頭骨	天然記念物	1 個体	長野県	上田高校	H. 18 2 16
149	マダラヤンマ及びその生息地	天然記念物		上田市富士山砂原地	上田市富士山砂原地	H. 18 2 16

(注) No.40 48 53 112 134 144は、廃止・指定替え等による欠番
資料 文化振興課

95 丸子町の文化財

国指定文化財

平成18年3月5日現在

No.	名 称	種 別	員 数	所 有 者	所 在 地	指定年月日
1	西内シダレグリ自生地	記念物・植物	地域一帯	個人	平井字上の原一帯	T. 7 7 17
2	東内シダレエノキ	記念物・植物	1本(現7本)	町ほか	東内	T. 7 7 17
3	法住寺虚空蔵堂(附 厨子)	有形・建造物	1棟	法住寺	東内4313のイ、ロ	T. 11 4 13
4	鳥羽山洞窟遺跡	記念物・史跡	地域一帯	深山・岡森・一本木諏訪神社	腰越字鳥羽山429	S. 53 2 8

資料 丸子社会教育課

登録文化財(国)

平成18年3月5日現在

No.	名 称	種 別	員 数	所 有 者	所 在 地	指定年月日
1	依水館主屋	有形・建造物	1	町	上丸子字荒井村1920	H. 15 12 1

資料 丸子社会教育課

県指定文化財

平成18年3月5日現在

No.	名 称	種 別	員 数	所 有 者	所 在 地	指定年月日
1	霊泉寺木造阿弥陀如来坐像(附)像内納入品一括	有形・彫刻	1	霊泉寺	平井2547	S. 55 3 13
2	文殊堂	有形・建造物	1	天竜寺	西内1368	S. 63 8 18

資料 丸子社会教育課

町指定文化財

平成18年3月5日現在

No.	名 称	種 別	員 数	所有者又は保護団体	所 在 地	指定年月日
1	辰ノ口高塚	記念物・史跡	1	個人	東内字下町194-3	S. 45 1 1
2	霊泉寺五輪塔	有形・建造物	1	霊泉寺	平井字唐沢口2451-口	S. 45 1 1
3	霊泉寺大ケヤキ	記念物・植物	1	霊泉寺	平井字唐沢口2452町道脇	S. 45 1 1
4	長泉寺板碑	有形・彫1刻	1	長泉寺	中丸子1179-1	S. 45 1 1
5	竹の花五輪塔	有形・建造物	1	個人	生田字深町3350-2	S. 45 1 1
6	岩谷堂岩窟古墳	記念物・史跡	1	宝蔵寺	御岳堂字岩谷堂84	S. 46 3 1
7	枕状溶岩露出地	記念物・地質	1	上田建設事務所	東内字西畑付近一帯	S. 43 3 1
8	尾野山木造千手観音立像	有形・彫刻	1	尾野山区	生田532	S. 47 7 1
9	安良居神社本殿	有形・建造物	1	上丸子区	上丸子1924-イ	S. 47 7 1
10	尾野山三頭獅子	無形・獅子舞	1	尾野山無形文化財保存会	生田2041-1	S. 51 7 30
11	南方薬師堂	有形・建造物	1	南方区	塩川字前山	S. 52 11 28
12	南方荒野板碑	有形・彫刻	1	個人	塩川816	S. 53 12 27
13	尾野山式三番叟	無形・農村歌舞伎	1	尾野山無形文化財保存会	生田2041-1	S. 53 12 27
14	南方荒野ビヤクシン	記念物・植物	2	個人	塩川816	S. 55 4 26
15	藤原田木造千手観音坐像	有形・彫刻	1	藤原田区	藤原田272(観音堂内)	S. 57 3 14
16	仏誕生・涅槃図	有形・絵画	2	藤原田区	藤原田389(藤原田公民館内)	S. 57 3 14
17	腰越諏訪神社御柱祭御練り	無形・御柱祭御練り	1	腰越138	腰越御練り保存会	H. 4 3 26
18	平井諏訪神社奉納殿	有形・建造物	1	平井1090	西内崇敬会	H. 4 3 26
19	依田神社大神楽獅子舞	無形・獅子舞	1	御岳堂依田神社大神楽保存会	御岳堂上組	H. 5 8 19
20	下丸子釈迦涅槃図	民俗・絵画	1	下丸子区	下丸子325	H. 6 8 29
21	カネタの煙突	有形・建造物	1	個人	上丸子325	H. 7 8 29
22	岩谷堂法蔵寺奉加帳	有形・歴史資料	1	宝蔵寺	御岳堂84	H. 9 12 24
23	岩谷堂エドヒガン	記念物・植物	1	宝蔵寺	御岳堂84	H. 9 12 24
24	全芳院本堂	有形・建造物	1	全芳院	全芳院	H. 17 1 28

資料 丸子社会教育課

国指定文化財

平成18年3月5日現在

No.	名 称	種 別	員 数	所 有 者	所 在 地	指定年月日
1	四阿山の的岩	天然記念物		真田町外二市財産組合	真田町大字長	S 15 2 10
2	ニホンカモシカ	特別天然記念物			真田町	S 30 2 15
3	イヌワシ	特別天然記念物			真田町大字長	S 40 5 12
4	ヤマネ	特別天然記念物			真田町大字長	S 50 6 26

資料 文化振興課

国選択無形民俗文化財

平成18年3月5日現在

No.	名 称	種 別	員 数	保護団体	所 在 地	指定年月日
1	戸沢のねじ行事	無形民俗文化財		戸沢区	真田町大字長	H 8 11 28

資料 文化振興課

県指定文化財

平成18年3月5日現在

No.	名 称	種 別	員 数	所 有 者	所 在 地	指定年月日
1	菅平唐沢岩陰遺跡	史跡		真田町外二市財産組合	真田町大字長	S 48 3 12
2	真田氏館跡	史跡		真田町ほか	真田町大字本原	S 42 10 23
3	菅平のツキヌキソウ自生地	天然記念物		文部科学省ほか	真田町大字長	S 35 2 11
4	ミヤマモンキチョウ	天然記念物			真田町大字長	S 50 2 24
5	ミヤマシロチョウ	天然記念物			真田町大字長	S 50 2 24
6	ベニヒカゲ	天然記念物			真田町大字長	S 50 2 24
7	実相院宝篋印塔	県宝(石造物)	1 基	実相院	真田町大字傍陽	H 3 8 15
8	唐沢B遺跡出土品	県宝(考古資料)	32 点	真田町教育委員会	真田町大字長	H 12 9 21

95 真田町の文化財

国指定文化財

平成18年3月5日現在

No.	名 称	種 別	員 数	所 有 者	所 在 地	指定年月日
1	四阿山の的岩	天然記念物		真田町外二市財産組合	真田町大字長	S 15 2 10
2	ニホンカモシカ	特別天然記念物			真田町	S 30 2 15
3	イヌワシ	特別天然記念物			真田町大字長	S 40 5 12
4	ヤマネ	特別天然記念物			真田町大字長	S 50 6 26

資料 真田地域教育事務所

国選択無形民俗文化財

平成18年3月5日現在

No.	名 称	種 別	員 数	保護団体	所 在 地	指定年月日
1	戸沢のねじ行事	無形民俗文化財		戸沢区	真田町大字長	H 8 11 28

資料 真田地域教育事務所

県指定文化財

平成18年3月5日現在

No.	名 称	種 別	員 数	所 有 者	所 在 地	指定年月日
1	菅平唐沢岩陰遺跡	史跡		真田町外二市財産組合	真田町大字長	S 48 3 12
2	真田氏館跡	史跡		真田町ほか	真田町大字本原	S 42 10 23
3	菅平のツキヌキソウ自生地	天然記念物		文部科学省ほか	真田町大字長	S 35 2 11
4	ミヤマモンキチョウ	天然記念物			真田町大字長	S 50 2 24
5	ミヤマシロチョウ	天然記念物			真田町大字長	S 50 2 24
6	ベニヒカゲ	天然記念物			真田町大字長	S 50 2 24
7	実相院宝篋印塔	県宝(石造物)	1 基	実相院	真田町大字傍陽	H 3 8 15
8	唐沢B遺跡出土品	県宝(考古資料)	32 点	真田町教育委員会	真田町大字長	H 12 9 21

資料 真田地域教育事務所

町指定文化財

平成18年3月5日現在

No.	名 称	種 別	員 数	所有者又は保護団体	所 在 地	指定年月日
1	木像馬頭観音坐像	彫刻	1 軀	実相院	真田町大字傍陽	S 47 4 1
2	木像十一面観音立像	彫刻	1 軀	実相院	真田町大字傍陽	S 47 4 1
3	木像僧形坐像	彫刻	1 軀	横沢区	真田町大字長	S 47 4 1
4	木像阿弥陀如来坐像	彫刻	1 軀	耕雲寺	真田町大字傍陽	H 12 4 26
5	中原宝篋印塔	石造物	1 基	中原区	真田町大字本原	S 47 4 1
6	弾正塚宝篋印塔	石造物	1 基	代表 半田清重・荻原活信	真田町大字傍陽	S 50 10 1
7	藤原国広作太刀・拵付き	工芸	1 振	菅平区	真田町大字長	S 56 6 26
8	銅製鉦鼓	工芸	1 点	荒井区	真田町大字本原	H 8 6 25
9	銅製雲板	工芸	1 面	丸山咲男	真田町大字長	H 8 6 25
10	広山寺古墳	史跡	1 基	広山寺	真田町大字本原	S 47 4 1
11	藤沢古墳1号・2号	史跡	2 基	横沢文二・柳沢治男	真田町大字本原	S 50 10 1
12	日向畑遺跡	史跡		真田町	真田町大字長	S 50 4 1
13	真田氏本城跡	史跡		十林寺区ほか	真田町大字長	S 47 4 1
14	松尾城跡	史跡		横沢区ほか	真田町大字長	S 47 4 1
15	天白城跡	史跡		赤井区ほか	真田町大字長	S 47 4 1
16	横尾城跡・内小屋城跡	史跡		横尾区ほか	真田町大字長	S 47 4 1
17	根小屋城跡	史跡		曲尾区ほか	真田町大字傍陽	S 47 4 1
18	洗馬城跡	史跡		中村今朝秀ほか	真田町大字傍陽	S 47 4 1
19	真田幸隆・昌幸の墓	史跡	3 基	長谷寺	真田町大字長	S 47 4 1
20	真田信綱の墓	史跡	3 基	信綱寺	真田町大字長	S 47 4 1
21	弘長三年光明寺建立碑	史跡	1 基	長谷寺	真田町大字長	S 58 3 7
22	岩井観音堂再建碑	史跡	1 基	長谷寺	真田町大字長	S 58 3 7
23	菅平湿原クロサンショウウオ	天然記念物			真田町大字長	S 47 4 1
24	大日向の二形カエデ	天然記念物	1 本	野村勝太郎	真田町大字長	S 47 4 1
25	穴沢弾正塚の松	天然記念物	1 本	代表 半田清重・荻原活信	真田町大字傍陽	S 47 4 1
26	出早雄神社社叢	天然記念物		下原・上原・大畑区	真田町大字本原	S 50 10 1
27	石割りのアオナシ	天然記念物	1 本	真田町	真田町大字長	S 54 5 1
28	岩屋観音洞窟	名勝・天然記念物		横沢区	真田町大字長	S 54 5 1
29	シシの牢	名勝・天然記念物		国(東信森林管理所)	真田町大字長	S 54 5 1
30	鬼の門	名勝・天然記念物		国(東信森林管理所)	真田町大字長	S 54 5 1
31	アラ板の岩壁とネンボウ岩	名勝・天然記念物		国(東信森林管理所)	真田町大字長	S 54 5 1
32	天狗の欄干	名勝・天然記念物		国(東信森林管理所)	真田町大字長	S 54 5 1
33	鬼ヶ城	名勝・天然記念物		国(東信森林管理所)	真田町大字長	S 54 5 1
34	菅平口の枕状溶岩	天然記念物		一之瀬卓ほか	真田町大字長	S 57 1 20
35	山家神社社叢	天然記念物		山家神社	真田町大字長	S 57 3 2
36	番匠のカツラ	天然記念物	1 本	荻原栄次	真田町大字本原	S 58 7 15

37	大笹街道のシナノキ群	天然記念物		菅平牧場畜産共同組合ほか	真田町大字長	S	63	12	20
38	三ッ頭獅子	無形民俗文化財		旧上原区三ッ頭獅子保存会	真田町大字本原	S	54	5	1
39	横道の十九夜講	無形民俗文化財		横道三区	真田町大字傍陽	H	12	4	26
41	真田氏文書	古文書	17 通	山家神社・信綱寺・実相院・真田町教育委員会	真田町大字長	S	59	8	31
42	真田氏給人知行地検地帳	古文書	1 冊	清水潤	真田町大字本原	H	11	3	26
43	雁石遺跡魚形土製品	考古資料	1 点	真田町教育委員会	真田町大字長	H	10	6	30
44	三島神社の円座(いつつあ)	有形民俗文化財	3 点	三島平区	真田町大字傍陽	H	18	1	27

96 道路の概況

旧上田市		各年4月1日現在 単位:m				
年次	市内の総実延長	市道		県道		国道実延長
		実延長	うち舗装道	実延長	うち舗装道	
平成13年	1,072,025	946,466	778,664	89,192	84,132	36,367
14	1,077,318	951,702	785,657	89,249	84,190	36,367
15	1,089,587	958,712	796,310	94,508	90,225	36,367
16	1,099,035	967,555	812,642	94,504	90,180	36,976
17	1,104,609	973,138	822,056	94,504	90,222	36,967

旧丸子町		各年4月1日現在 単位:m				
年次	町内の総実延長	町道		県道		国道実延長
		実延長	うち舗装道	実延長	うち舗装道	
平成13年	437,026	368,022	238,555	43,973	33,484	25,031
14	438,410	369,406	240,890	43,973	33,484	25,031
15	439,845	370,850	242,215	43,963	34,356	25,032
16	439,841	370,850	242,215	43,961	34,354	25,030
17	436,517	367,526	277,677	43,961	34,354	25,030

旧真田町		各年4月1日現在 単位:m				
年次	町内の総実延長	町道		県道		国道実延長
		実延長	うち舗装道	実延長	うち舗装道	
平成13年	324,967	250,737	171,990	48,599	44,163	25,631
14	327,842	253,629	174,866	48,582	44,146	25,631
15	325,271	251,110	174,181	48,584	44,148	25,577
16	326,345	251,936	174,917	48,730	44,294	25,679
17	325,687	251,277	176,733	48,731	44,295	25,679

旧武石村		各年4月1日現在 単位:m				
年次	村内の総実延長	村道		県道		国道実延長
		実延長	うち舗装道	実延長	うち舗装道	
平成13年	219,606	181,096	111,959	37,228	36,956	1,282
14	222,532	182,278	115,184	38,972	38,700	1,282
15	222,575	182,428	117,272	38,965	38,693	1,182
16	236,342	196,195	134,345	38,965	38,693	1,182
17	236,326	196,179	134,584	38,965	38,693	1,182

資料 国土交通省長野国道工事事務所上田出張所・上田建設事務所・管理課・各自治センター担当

97 幅員別道路の状況

旧上田市

○市道総延長 973,138m

平成17年4月1日現在 単位:m

改 良		未 改 良	
幅員別	延長	幅員別	延長
計	527,923	計	445,215
5.5未満	391,438	2.5未満	283,490
5.5～13.0未満	134,807	2.5～3.5未満	144,085
13.0～19.5未満	1,546	3.5～5.5未満	15,791
19.5以上	132	5.5以上	1,849

○県道総延長 94,504m

平成17年4月1日現在 単位:m

改 良		未 改 良	
幅員別	延長	幅員別	延長
計	66,529	計	27,975
5.5未満	12,279		
5.5以上	54,250		

○国道総延長 36,967m

平成17年4月1日現在 単位:m

国道18号

改 良		未 改 良	
幅員別	延長	幅員別	延長
計	20,092	計	0
4.5未満	-	3.5未満	0
4.5～5.5未満	-	3.5～5.5未満	0
5.5～7.5未満	-	5.5～7.5未満	0
7.5～9.0未満	10,525	7.5以上	0
9.0～13.0未満	7,977		
13.0～19.5未満	1,590		
19.5以上	-		

18号線以外の国道

改 良		未 改 良	
幅員別	延長	幅員別	延長
計	16,875	計	0
5.5未満	1,992		
5.5以上	14,883		

資料 国土交通省長野国道工事事務所上田出張所・上田建設事務所・管理課・各自治センター

旧丸子町

○町道総延長 367,526m

平成17年4月1日現在 単位:m

改 良		未 改 良	
幅員別	延長	幅員別	延長
計	160,767	計	206,759
5.5未満	111,390	2.5未満	126,646
5.5～13.0未満	49,195	2.5～3.5未満	66,288
13.0～19.5未満	182	3.5～5.5未満	12,504
19.5以上	0	5.5以上	1,321

○県道総延長 43,961m

平成17年4月1日現在 単位:m

改 良		未 改 良	
幅員別	延長	幅員別	延長
計	21,909	計	22,052
5.5未満	2,607		
5.5以上	19,302		

○国道総延長 25,030m

平成17年4月1日現在 単位:m

18号線以外の国道

改 良		未 改 良	
幅員別	延長	幅員別	延長
計	25,030	計	0
5.5未満	74		
5.5以上	24,955		

旧真田町

○町道総延長 251,277m

平成17年4月1日現在 単位:m

改 良		未 改 良	
幅員別	延長	幅員別	延長
計	116,295	計	134,982
5.5未満	89,540	2.5未満	73,962
5.5～13.0未満	26,628	2.5～3.5未満	40,493
13.0～19.5未満	122	3.5～5.5未満	16,802
19.5以上	15	5.5以上	3,726

○県道総延長 48,731m

平成17年4月1日現在 単位:m

改 良		未 改 良	
幅員別	延長	幅員別	延長
計	34,985	計	13,746
5.5未満	4,580		
5.5以上	30,405		

○国道総延長 25,679m

平成17年4月1日現在 単位:m

18号線以外の国道

改 良		未 改 良	
幅員別	延長	幅員別	延長
計	25,679	計	0
5.5未満	264		
5.5以上	25,415		

旧武石村

○村道総延長 196,179m

平成17年4月1日現在 単位:m

改 良		未 改 良	
幅員別	延長	幅員別	延長
計	104,374	計	91,805
5.5未満	77,515	2.5未満	64,096
5.5～13.0未満	26,792	2.5～3.5未満	20,923
13.0～19.5未満	59	3.5～5.5未満	5,611
19.5以上	8	5.5以上	1,175

○県道総延長 38,965m

平成17年4月1日現在 単位:m

改 良		未 改 良	
幅員別	延長	幅員別	延長
計	29,062	計	9,903
5.5未満	1,295		
5.5以上	27,767		

○国道総延長 1,182m

平成17年4月1日現在 単位:m

18号線以外の国道

改 良		未 改 良	
幅員別	延長	幅員別	延長
計	1,182	計	0
5.5未満	0		
5.5以上	1,182		

98 橋りょうの概況

旧上田市

平成17年4月1日現在 単位:m

区分	総数		永久		木橋(石橋含む)	
	延長	橋数	延長	橋数	延長	橋数
計	9,766.3	694	9,676.2	688	90.1	6
市道	6,659.2	599	6,569.1	593	90.1	6
県道	1,451.3	69	1,451.3	69	-	-
国道	1,655.8	26	1,655.8	26	-	-

旧丸子町

区分	総数		永久		木橋(石橋含む)	
	延長	橋数	延長	橋数	延長	橋数
計	4,506.6	303	4,409.7	294	96.9	9
町道	2,556.0	246	2,459.1	237	96.9	9
県道	543.7	25	543.7	25	-	-
国道	1,406.9	32	1,406.9	32	-	-

旧真田町

区分	総数		永久		木橋(石橋含む)	
	延長	橋数	延長	橋数	延長	橋数
計	2,081.2	164	2,018.9	156	62.3	8
町道	1,273.8	122	1,211.5	114	62.3	8
県道	378.9	26	378.9	26	-	-
国道	428.5	16	428.5	16	-	-

旧武石村

区分	総数		永久		木橋(石橋含む)	
	延長	橋数	延長	橋数	延長	橋数
計	1,506.9	99	1,498.9	98	8.0	1
村道	1,364.0	92	1,356.0	91	8.0	1
県道	95.8	5	95.8	5	-	-
国道	47.1	2	47.1	2	-	-

資料 国土交通省長野国道工事事務所上田出張所・上田建設事務所・管理課

99 市地域内の国道・県道の状況

旧上田市 平成17年4月1日現在 単位:m		
路線名	実延長	うち舗装分
国 道	36,967.4	36,967.4
18号	20,092.0	20,092.0
141号	3,050.0	3,050.0
143号	8,976.0	8,976.0
144号	4,099.8	4,099.8
152号	749.6	749.6
県 道	94,504.2	90,221.6
真田東部線	5,277.1	5,277.1
丸子信州新線	822.1	822.1
上田丸子線	13,881.0	13,881.0
長野上田線	7,301.0	7,301.0
小諸上田線	6,616.0	6,616.0
別所丸子線	9,148.7	9,148.7
上室賀坂城停車場線	2,833.2	2,833.2
西上田停車場線	122.0	122.0
上田停車場線	7.0	7.0
塩田仁古田線	6,144.1	6,144.1
矢沢真田線	1,575.7	1,575.7
下原大屋停車場線	5,819.4	5,819.4
鹿教湯別所上田線	12,897.2	10,469.5
住吉上田線	2,142.8	2,142.8
上田塩川線	4,853.2	4,853.2
真田新田線	10,283.6	8,428.7
上田千曲長野自転車道	4,352.3	4,352.3
大屋停車場田沢線	427.8	427.8

資料 上田建設事務所

旧丸子町		
路線名	実延長	うち舗装分
国 道	25,029.5	25,029.5
152号	9,070.6	9,070.6
254号	15,958.9	15,958.9
県 道	43,960.6	34,353.6
丸子信州新線	4,022.1	3,990.4
美ヶ原公園沖線	203.8	203.8
丸子東部インター線	5,424.7	5,424.7
別所丸子線	3,367.9	3,367.9
芦田大屋停車場線	5,848.4	5,848.4
丸子北御牧東部線	3,625.6	3,625.6
南原長瀬線	1,862.8	1,862.8
荻窪丸子線	3,391.0	3,391.0
下奈良本豊科線	1,134.3	0.0
上田塩川線	5,615.4	5,275.0
美ヶ原公園西内線	9,464.6	1,364.0

旧真田町		
路線名	実延長	うち舗装分
国 道	25,678.7	25,678.7
144号	15,972.7	15,972.7
406号	9,706.0	9,706.0
県 道	48,731.1	44,295.3
真田東部線	4,732.7	4,732.7
長野菅平線	3,313.2	3,313.2
長野真田線	14,606.7	14,606.7
丸子東部インター線	2.5	2.5
傍陽菅平線	12,338.3	8,281.4
矢沢真田線	3,627.5	3,627.5
下原大屋停車場線	405.2	405.2
菅平高原線	9,705.0	9,326.1

旧武石村		
路線名	実延長	うち舗装分
国 道	1,181.6	1,181.6
152号	1,181.6	1,181.6
県 道	38,965.4	38,693.1
美ヶ原公園沖線	25,158.8	24,916.8
美ヶ原公園東餅屋線	1,742.7	1,742.7
美ヶ原公園西内線	12,063.9	12,033.6

100 都市計画街路実施(計画)の状況

旧上田市

平成17年4月1日現在 単位:m

路線名	主な計画内容			実施の状況		摘要
	総延長	幅員	その他	初年度	実施済み延長	
3.3.1 上田篠ノ井線	15,880	25(16~114)		昭和57年度	0	国道上田篠ノ井バイパス
3.3.2 下之条吉田線	1,790	25			0	国道143号線バイパス
3.3.3 吉田富士山線	8,070	27(20~41)			900	
3.3.4 諏訪部伊勢山線	6,380	25(12~25)			1,500	一部国道144号線
3.4.1 上田駅大星線	2,120	18		昭和35年度	1,780	一部国道141号線
3.4.2 下塩尻大屋線	12,270	16(12~16)		昭和45年度	770	国道18号線
3.4.3 上田駅川原柳線	2,030	16(16~18)		平成 2年度	420	一部主要地方道小諸上田線
3.4.4 秋和踏入線	4,080	16(12~22)	広場 8,800㎡	昭和43年度	3,340	一部主要地方道長野上田線
3.4.5 生塚新田線	1,700	16			470	
3.4.6 秋和神畑線	5,570	16(8~38)	古船橋	昭和39年度	4,400	主要地方道上田丸子線
3.4.7 南天神町常田線	870	16		平成 3年度	590	
3.4.8 上田駅南駅前線	50	20	広場 6,000㎡	平成 3年度	50	
3.4.9 中常田小牧線	1,070	16(14.5~21)			780	
3.5.1 松尾町踏入線	1,960	15			1,600	国道141号線
3.5.2 下塩尻半過線	1,020	12			0	
3.5.3 上堀大屋線	4,100	12			1,980	
3.5.4 北天神町古吉町線	4,950	12(12~16)	上田橋		1,650	国道143号線
3.5.5 下堀山口線	6,440	12(8~37)			-	一部主要地方道長野上田線
3.5.6 秋和1号線	440	12			-	
3.6.1 北天神町緑が丘線	1,830	11(11~13)		昭和41年度	1,150	
3.6.2 大手町下郷線	5,650	8(8~18)		昭和41年度	1,360	一部主要地方道小諸上田線
3.6.3 中常田新町線	4,030	8(8~16)			850	一部主要地方道小諸上田線
3.6.4 山口福田線	1,950	8(6~12)			200	
8.7.1 上田駅橋上線	90	6		昭和63年度	90	上田駅前広場南北連絡通路
8.7.2 柳町紺屋町線	680	6			-	

資料 都市計画課

旧丸子町

平成17年4月1日現在 単位:m

路線名	主な計画内容			実施の状況		摘要
	総延長	幅員	その他	初年度	実施済み延長	
3.5.1 丸子停車場線	57	15				
3.5.2 腰越石井線	6,530	15		昭和42年度	1,997	国道152号線(L=3,540m)
3.5.3 長瀬飯沼線	297	12				
3.5.4 芦田大屋停車場線	907	12			760	県道芦田大屋線(L=907m)
3.6.5 長瀬腰越線	4,762	11		昭和27年度	4,582	国道152号線(L=1,436m(県道丸子 北御牧東部線L=290m). L=3,296m)
3.6.6 鹿教湯丸子線	270	11		昭和33年度	270	荻窪丸子線(L=270m)
3.6.7 中之道川原線	393	11				
3.6.8 別所丸子線	446	11				県道別所丸子線(L=321m)
3.6.9 芦田丸子線	412	11				
3.7.10 大屋長瀬線	1,956	9		昭和34年度	1,956	国道152号線(L=1,956m)
7.5.1 東白欠線	302	12				
7.7.2 せうぶ沢宮前線	155	8				
7.7.3 沢田和子線	297	8				
7.7.4 沢田山岸線	510	8				
7.7.5 大塚塚田線	1,464	8				
7.7.6 川原線	6,104	8				

資料 丸子建設課

101 都市計画地域・地区

旧上田市

○用途地域

決定年月日 平成9年7月10日

地域別	面積 (ha)	建築物の延面積の敷地面積に対する割合	建築物の建築面積の敷地面積に対する割合	構成比 (%)
合計	1,269			100.0
第一種低層住居専用地域	57	6/10以下	4/10以下	4.5
第二種低層住居専用地域	263	8/10以下	5/10以下	20.7
小計	指定なし	-	-	-
第一種中高層住居専用地域	107	20/10以下	6/10以下	8.4
第二種中高層住居専用地域	16	20/10以下	6/10以下	1.3
小計	123			9.7
第一種住居地域	327	20/10以下	6/10以下	25.8
第二種住居地域	4	20/10以下	6/10以下	0.3
準住居地域	55	20/10以下	6/10以下	4.3
小計	386			30.4
近隣商業地域	30	20/10以下	8/10以下	2.4
小計	61	30/10以下	8/10以下	4.8
商業地域	63	40/10以下	8/10以下	5.0
小計	8	50/10以下	8/10以下	0.6
準工業地域	143	20/10以下	6/10以下	11.3
工業地域	103	20/10以下	6/10以下	8.1
工業専用地域	32	20/10以下	6/10以下	2.5
小計	278			21.9

○特別用途地区

決定年月日 昭和47年9月18日

種類	名称	面積(ha)
特別用途地区	特別業務地区	20.4

○防火地域

最終決定年月日 平成9年7月10日

区分	面積(ha)
防火地域	5.9
準防火地域	317.0

○高度利用地区

決定年月日 平成9年7月10日

区分	面積(ha)
高度利用地区	2.3

資料 都市計画課

旧丸子町
○用途地域

決定年月日 平成9年7月10日

地域別	面積 (ha)	建築物の延面積の敷地面積に対する割合	建築物の建築面積の敷地面積に対する割合	構成比 (%)
合計	333.5			100.0
第一種低層住居専用地域	11	10/10以下	6/10以下	9.0
第二種低層住居専用地域	19	8/10以下	5/10以下	
小計	30			
第一種中高層住居専用地域	5.4	20/10以下	6/10以下	1.6
第二種中高層住居専用地域	36	20/10以下	6/10以下	10.8
小計	41			
第一種住居地域	99	20/10以下	6/10以下	29.7
第二種住居地域	20	20/10以下	6/10以下	6.0
準住居地域	27	20/10以下	6/10以下	8.1
小計	146			
近隣商業地域	19	20/10以下	8/10以下	5.7
小計	19	30/10以下	8/10以下	
商業地域	-	40/10以下	8/10以下	
小計		50/10以下	8/10以下	
準工業地域	90	20/10以下	6/10以下	27.0
工業地域	7.1	20/10以下	6/10以下	2.1
工業専用地域		20/10以下	6/10以下	
小計	97			

○特別用途地区

決定年月日 昭和47年9月18日

種類	名称	面積(ha)
特別用途地区	特別業務地区	-

○防火地域

最終決定年月日 平成9年7月10日

区分	面積(ha)
防火地域	
準防火地域	-

○高度利用地区

決定年月日 平成9年7月10日

区分	面積(ha)
高度利用地区	-

資料 丸子建設課

102 公営住宅建設の状況及び管理戸数

旧上田市

単位：人、戸

年 度	市 営 住 宅				県 営 住 宅		
	建設数 (完成戸数)	申込者数	倍 率	売 却 その他	建設数 (完成戸数)	申込者数	倍 率
平成12年度	12	563	5.3	0	18	27	1.5
13	-	683	5.17	0	12	17	1.4
14	34	654	6.54	2	-	-	-
15	-	430	5.31	-	12	67	5.6
16	-	367	7.2	1	-	-	-

現管理戸数	市営住宅	県営住宅
平成17年3月31日	1,625	1,534

旧丸子町

現管理戸数	町営住宅	厚生住宅
平成17年3月31日	212	23

旧真田町

現管理戸数	町営住宅
平成17年3月31日	18

旧武石村

現管理戸数	村営住宅	特定目的住宅
平成17年3月31日	42	22

(注) 市営住宅の種別は10年4月より廃止
資料 上小地方事務所・住宅課

103 建築確認申請状況

旧上田市

年度	総数	新築	増築	改築	移転	修繕	用途変更	工作物	設備	その他
平成12年度	1,188	742	356	5	2	2	2	53	26	0
13	1,011	663	285	9	-	1	0	37	15	1
14	1,042	665	311	10	1	-	2	27	26	-
15	979	626	297	8	1	-	2	27	18	-
16	1,009	649	266	6	1	-	7	37	43	-

資料 建築住宅課

旧丸子町

年度	総数	新築	増築	改築	移転	修繕	用途変更	工作物	設備	その他
平成12年度										
13										
14										
15										
16										
17	132	70	55	0	0	0	1	6	0	0

資料 丸子建設課

旧真田町

年度	総数	新築	増築	改築	移転	修繕	用途変更	工作物	設備	その他
平成12年度	110	100	4	2				4		
13	98	95	2					1		
14	98	94	3					1		
15	87	84	3							
16	68	64	2					2		

資料 真田建設課

旧武石村

年度	総数	新築	増築	改築	移転	修繕	用途変更	工作物	設備	その他
平成12年度	6	5		1						
13	9	4	1	2				1		1
14	10	6	3							1
15	7	5						1	1	
16	9	7	1					1		
17	3	2	1							

資料 武石建設環境課

104 都市公園の概況

旧上田市		平成17年4月1日現在							
施設区分	計 画				開 設				
	園数		面積		園数		面積		
		うち都市 計画公園		うち都市 計画公園		うち都市 計画公園		うち都市 計画公園	
総 数	43	28	158.62	97.38	42	27	156.54	95.30	
街区公園	26	19	5.92	4.48	25	18	5.04	3.60	
近隣公園	5	1	7.90	1.30	5	1	7.90	1.30	
地区公園	4	3	30.80	21.00	4	3	30.80	21.00	
総合公園	3	2	78.00	38.50	3	2	76.80	37.30	
運動公園	1	1	19.90	19.90	1	1	19.90	19.90	
風致公園	1	-	2.20	-	1	-	2.20	-	
緑 地	3	2	13.90	12.20	3	2	13.90	12.20	

資料 公園緑地課

旧丸子町									
施設区分	計 画				開 設				
	園数		面積		園数		面積		
		うち都市 計画公園		うち都市 計画公園		うち都市 計画公園		うち都市 計画公園	
総 数	7	5	26.52	10.77	6	4	20.57	4.77	
街区公園	4	3	1.02	0.67	4	3	1.02	0.67	
近隣公園	-	-	-	-	-	-	-	-	
地区公園	1	1	4.10	4.10	1	1	4.10	4.10	
総合公園	1	1	6.00	6.00	-	-	-	-	
運動公園	-	-	-	-	-	-	-	-	
風致公園	-	-	-	-	-	-	-	-	
緑 地	-	-	-	-	-	-	-	-	
歴史公園	1	-	15.40	-	1	-	15.40	-	

105 地価額の推移

単位:円 (下段は対前年上昇率)

号	次	年	平成13年	平成14年	平成15年	平成16年	平成17年
(国)	緑が丘3-21-2		95,000	88,000	80,400	72,300	66,100
上田-1	住宅地		-6.90%	-7.4%	-8.6%	-10.1%	-8.6%
(国)	大手1-3-11		131,000	122,000	115,000	107,000	97,700
上田-2	住宅地		-13.80%	-6.9%	-5.7%	-7.0%	-8.7%
(国)	御所211-6		79,300	76,500	72,800	67,300	61,800
上田-3	住宅地		-2.50%	-3.5%	-4.8%	-7.6%	-8.2%
(国)	緑が丘1-6-1		100,000	93,000	85,300	78,400	73,700
上田-4	住宅地		-5.70%	-7.0%	-8.3%	-8.1%	-6.0%
(国)	常磐城3-1731-10		91,400	87,600	81,400	74,300	69,200
上田-5	住宅地		-3.60%	-4.2%	-7.1%	-8.7%	-6.9%
(国)	秋和575-7		77,900	73,600	68,800	63,300	59,400
上田-6	住宅地		-2.30%	-5.5%	-6.5%	-8.0%	-6.2%
(国)	常入1-7-83		88,800	84,800	80,500	71,000	64,700
上田-7	住宅地		-3.60%	-4.5%	-5.1%	-11.8%	-8.9%
(国)	上田原827-6		72,300	70,200	67,000	62,700	58,600
上田-8	住宅地		-0.60%	-2.9%	-4.6%	-6.4%	-6.5%
(国)	中央1-3-7		347,000	300,000	259,000	210,000	172,000
上田5-1	商業地		-18.90%	-13.5%	-13.7%	-18.9%	-18.1%
(国)	中央6-1-29		219,000	181,000	151,000	125,000	112,000
上田5-2	商業地		-19.20%	-17.4%	-16.6%	-17.2%	-10.4%
(国)	中央西1-15-30		188,000	171,000	153,000	130,000	112,000
上田5-3	商業地		-8.70%	-9.0%	-10.5%	-15.0%	-13.8%
(国)	大字上田1823-1		155,000	140,000	-	-	-
上田5-4	商業地		-1.90%	-9.7%	-	-	-
(国)	大字上田2003他				76,000	75,000	-
上田5-4	商業地				0.0%	-1.3%	-
(国)	大字上田1473-5						112,000
上田5-4	商業地						0.0%
(国)	常田2-7-8		186,000	168,000	150,000	133,000	123,000
上田5-5	商業地		-8.40%	-9.7%	-10.7%	-11.3%	-7.5%
(県)	材木町1-12-18		114,000	106,000	99,000	90,000	81,500
上田-1	住宅地		-10.90%	-7.0%	-6.6%	-9.1%	-9.4%
(県)	諏訪形964-11		79,800	77,200	72,600	66,800	61,100
上田-2	住宅地		-3.30%	-3.3%	-6.0%	-8.0%	-8.5%
(県)	中央西1-5-8		104,000	93,000	85,600	79,600	74,800
上田-3	住宅地		-11.90%	-10.6%	-8.0%	-7.0%	-6.0%
(県)	上塩尻347-5 外1		60,000	58,000	55,100	51,200	47,300
上田-4	住宅地		-0.50%	-3.3%	-5.0%	-7.1%	-7.6%
(県)	中野112-1		57,000	53,500	50,000	-	-
上田-5	住宅地		-4.20%	-6.1%	-6.5%	-	-
(県)	中野507-1					40,500	36,900
上田-5	住宅地					0.0%	-8.9%
(県)	古里1950-12		78,600	74,300	69,600	64,600	59,200
上田-6	住宅地		-5.00%	-5.5%	-6.3%	-7.2%	-8.4%
(県)	蒼久保1476-29		64,000	61,800	59,900	55,200	50,300
上田-7	住宅地		-3.00%	-3.4%	-3.1%	-7.8%	-8.9%
(県)	築地102-34		58,100	58,100	51,400	49,700	45,700
上田-8	住宅地		0.00%	0.0%	-11.5%	-3.3%	-8.0%
(県)	富士山3090-1		42,000	41,200	35,500	-	-
上田-9	住宅地		0.50%	-1.9%	-13.8%	-	-
(県)	上田1491-8		84,500	82,000	73,000	-	-
上田-10	住宅地		-2.90%	-3.0%	-11.0%	-	-
(県)	保野214-1		21,900	21,500	20,900	-	-
上田3-1	宅地見込み		-	-1.8%	98.2%	-	-
(県)	御所522-イ3		117,000	111,000	101,000	91,800	83,400
上田5-1	商業地		-4.90%	-5.1%	-9.0%	-9.1%	-9.2%
(県)	古里21-7		126,000	114,000	95,000	-	-
上田5-2	商業地		-7.40%	-9.5%	-16.7%	-	-
(県)	中之条575-6 外2筆		108,000	102,000	96,000	90,200	-
上田5-3	商業地		-3.60%	-5.6%	-5.9%	-6.0%	-
(県)	常田3-15-56		165,000	147,000	130,000	110,000	97,900
上田7-1	準工業地		-8.30%	-10.9%	-11.6%	-15.4%	-11.0%

(注) 1 国:1㎡当たり公示価格 価格判定基準日毎年1月1日(地価公示)

2 県:1㎡当たり標準価格 価格判定基準日毎年7月1日(地価調査)

資料 管理課(長野県地価調査書)

号	年次	平成13年	平成14年	平成15年	平成16年	平成17年
(国) 丸子-1	大字上丸子1002-6 住宅地			51,900	49,900	47,900
					-3.9%	-4.0%
(国) 丸子-2	大字生田4952-22 住宅地			30,800	29,900	29,100
					-2.9%	-2.7%
(国) 丸子5-1	大字上丸子1691-1外 商業地			75,000	66,000	-
					-12.0%	-
(国) 丸子5-1	大字上丸子1658-5外 商業地					62,400
						0.0%
(県) 丸子-1	大字長瀬2805-20 住宅地			48,500	47,000	44,300
					-3.1%	-5.7%
(県) 丸子-2	大字腰越90-1 住宅地			29,800	29,200	28,600
					-2.0%	-2.1%
(県) 丸子-3	大字東内3331 住宅地			19,300	19,000	18,700
					-1.6%	-1.6%
(県) 丸子5-1	大字上丸子367-1 商業地			87,000	75,600	65,400
					-13.1%	-13.5%
(県) 真田-1	大字長1278-1846 <small>個人別荘、法人保養所が多くある別荘地域</small>			4,500	4,100	3,800
					-8.9%	-7.3%
(県) 真田-2	大字長7257-4 住宅地			30,100	29,700	28,800
					-1.3%	-3.0%
(県) 真田-3	大字本原360-26 住宅地			36,500	34,800	33,000
					-4.7%	-5.2%
(県) 真田5-1	大字長6130-6 <small>国道沿いに営業所、店舗等が立地しつある地域</small>			43,000	39,900	37,000
					-7.2%	-7.3%
(県) 武石-1	大字下武石1479-5 住宅地			11,900	11,700	11,500
					-1.7%	-1.7%
(県) 武石-2	大字下本入90-2 住宅地			9,800	9,650	9,510
					-1.5%	-1.5%
(県) 武石5-1	大字上武石26-1 商業地			20,800	20,200	19,600
					-2.9%	-3.0%

106 JR上田駅の年間乗車客数の状況

年 度	上 田 駅		
	乗車客 総 数	普通客	定期客
平成12年度	1,007	915	92
13	1,013	913	100
14	999	890	109
15	1,008	891	117
16	2,763	2449	314

} 単位:千人

単位:人

(注) 平成16年度から1日の平均乗客数を掲載
資料 東日本旅客鉄道(株)長野支社上田駅

107 しなの鉄道各駅の年間乗降車客数の状況

単位:千人

年度	項目	上田駅			大屋駅			西上田駅			信濃国分寺駅		
		乗車客 総数	普通客	定期客	乗車客 総数	普通客	定期客	乗車客 総数	普通客	定期客	乗車客 総数	普通客	定期客
平成12 年度	乗車数	2,420	863	1,557	590	166	424	416	62	354			
	降車数	2,427	870	1,557	602	178	424	423	69	354			
13	乗車数	2,332	813	1,519	568	154	414	372	56	316	1.7	0.9	0.8
	降車数	2,275	756	1,519	571	157	414	374	58	316	1.6	0.8	0.8
14	乗車数	2,292	802	1,490	538	144	394	376		321	128	64	64
	降車数	2,242	752	1,490	539	145	394	377	56	321	129	65	64
15	乗車数	2,253	813	1,440	516	143	373	379	60	319	165	75	90
	降車数	2,209	769	1,440	518	145	373	379	60	319	164	74	90
16	乗車数	2,227	784	1,443	509	135	374	387	61	326	178	72	106
	降車数	2,189	746	1,443	511	137	374	386	60	326	178	72	106

(注) 信濃国分寺駅は、平成14年3月29日開業のため、3日間の数字です。

資料 しなの鉄道(株)

108 私鉄(電車)の利用状況

年 度	駅 数				年間乗車人員(千人)			線路総 延長 (km)
	総 数	有人駅	有人駅の うち時間 帯で無人	無人駅	総数	定期客	普通客	
平成12年度	15	2	1	13	1,340	717	623	11.6
13	15	3	1	12	1,289	606	683	11.6
14	15	3	1	12	1,290	607	683	11.6
15	15	3	1	12	1,240	582	658	11.6
16	15	3	1	12	1,228	585	643	11.6

(注) 有人駅が無人駅となる時間帯: 17:00~翌朝9:00
資料 上田交通株

109 貨物発送・到着の状況(西上田駅)

単位:トン

年 度	発 送		到 着	
	総 数	車 扱	総 数	車 扱
平成12年度	28,498	28,498	288,487	288,487
13	25,289	25,289	258,832	258,832
14	23,636	23,636	240,956	240,956
15	22,356	22,356	228,095	228,095
16	20,232	20,232	211,071	211,071

資料 日本貨物鉄道(株)関東支社西上田駅

110 私営バス路線別運輸状況

平成16年度

会社名	路線名又は運行区間	路線距離 (km)	一日 運行 回数 (回)	乗車人員 (人)			備 考
				総 数	定 期	定期外	
上田交通(株)	上田駅～菅平高原	26.8	19.2	107,931	30,415	77,516	定期観光
	上田駅～真田町	11.9	12.7	33,205	11,946	21,259	
	上田駅～国立病院	2.4	39.7	53,816	2,132	51,684	
	上田駅～古塔めぐり～上田	51.0	1.0	1,656	-	-	
千曲バス(株)	上田新田～勝間	39.1	4.0	167,919	50,201	117,718	厚生病院行きを含む
	下秋和～小諸	23.3	5.0	44,116	13,350	30,766	
	上田新田(秋和)～中吉田	10.8	3.5	15,180	6,370	8,810	
	下秋和(上田)～柵津車庫	17.1	6.0	35,512	16,494	19,018	
	下秋和(上田)～小井田	12.2	0.5	524	216	308	
	下秋和(上田)～鹿教湯	32.4	7.0	132,138	48,917	83,221	
	下秋和(上田)～奥鹿教湯	36.5	2.0	20,954	10,275	10,679	
	下秋和(上田)～丸子	16.7	7.5	46,277	22,103	24,174	
	下秋和(上田)～青木	16.4	10.5	127,061	55,458	71,603	
	下秋和(上田)～上室賀	17.4	4.5	29,988	11,485	18,503	
	下秋和(上田)～山本小屋	49.4	2.0	2,990	-	2,990	
	上田～軽井沢～池袋	214.5	1.0	4,241	-	4,241	
	上田～佐久～池袋	211.4	1.0	-	-	1,560	
	軽井沢～上田～大阪	435.1	0.5	6,518	-	6,518	

資料 各会社

110 私営バス路線別運輸状況(続き)

平成16年度

会社名	路線名又は運行区間	路線距離 (km)	一日運行回数			乗車人員(人)			備考	
			午前 午後	平日	土曜	日祝	総数	定期		定期外
ジェイ アール バス 関東 (株)	上田～丸子町～長久保	21.0	午前 午後	3 0	2 0	2 0	15,156	14,224	932	
	上田～真田大洞～西菅平	29.2	午前 午後	1 1	1 1	1 1	1,137	0	1,137	
	上田～菅平口	17.8	午前 午後	1 2	0 0	1 1	708	339	369	
	上田～樋の沢～真田支所	12.0	午前 午後	3 2	2 1	1 2	1,341	0	1,341	
	上田～依田窪病院前～長久保	21.6	午前 午後	2 2	2 2	2 2	25,181	0	25,181	
	上田～有坂～入大門	30.1	午前 午後	3 0	4 0	4 0	8,789	7,375	1,414	

資料 各会社

111 軽自動車等届出台数

旧上田市

各年4月1日現在 単位:台

年次	総数	原動機付自転車				一般車					小型特殊自動車		小型二輪自動車 250cc以上
		総数	50cc まで	90cc まで	125cc まで	総数	二輪車	三輪車	四輪車		農耕車	特殊 作業車	
									乗用	貨物			
平成13年	46,381	10,118	9,102	692	324	33,133	1,551	7	15,783	15,792	1,100	234	1,796
14	46,382	9,528	8,567	648	313	33,773	1,522	7	16,864	15,380	1,080	230	1,771
15	46,744	9,062	8,127	626	309	34,640	1,517	7	18,075	15,041	1,066	217	1,759
16	46,733	8,609	7,720	586	303	35,131	1,497	7	19,088	14,539	1,068	216	1,709
17	47,543	8,296	7,424	569	303	36,223	1,531	7	20,383	14,302	1,066	216	1,742

資料 税務課

旧丸子町

各年4月1日現在 単位:台

年次	総数	原動機付自転車				一般車					小型特殊自動車		小型二輪自動車 250cc以上
		総数	50cc まで	90cc まで	125cc まで	総数	二輪車	三輪車	四輪車		農耕車	特殊 作業車	
									乗用	貨物			
平成13年	11,273	2,329	2,097	174	58	7,913	331	1	3,327	4,254	619	60	352
14	11,152	2,176	1,984	133	59	7,961	316	1	3,590	4,054	602	57	356
15	11,330	2,073	1,864	155	54	8,234	323	1	3,836	4,074	615	56	352
16	11,353	1,931	1,745		55	8,411	327	1	4,089	3,994	611	53	347
17	11,377	1,806	1,633	115	58	8,562	325	1	4,322	3,914	602	56	351

資料 丸子税務課

旧真田町

各年4月1日現在 単位:台

年次	総数	原動機付自転車				一般車					小型特殊自動車		小型二輪自動車 250cc以上
		総数	50cc まで	90cc まで	125cc まで	総数	二輪車	三輪車	四輪車		農耕車	特殊 作業車	
									乗用	貨物			
平成13年	6,123	1,171	1,066	71	34	4,142	151	0	1,549	2,442	621	21	168
14	6,251	1,126	1,023	69	34	4,307	159	0	1,698	2,450	622	19	177
15	6,293	1,090	984	69	37	4,385	158	0	1,801	2,426	617	18	183
16	6,333	1,034	930	67	37	4,473	152	0	1,907	2,414	613	19	194
17	6,368	1,000	896	67	37	4,535	165	0	2,007	2,363	610	21	202

資料 真田市民生活課

旧武石村

年次	総数	原動機付自転車				一般車					小型特殊自動車		小型二輪自動車 250cc以上
		総数	50cc まで	90cc まで	125cc まで	総数	二輪車	三輪車	四輪車		農耕車	特殊 作業車	
									乗用	貨物			
平成13年	2,291	427	393	28	6	1,595	59	0	559	977	177	11	81
14	2,330	398	369	25	4	1,667	57	0	617	993	176	9	80
15	2,381	391	360	28	3	1,721	58	0	674	989	177	10	82
16	2,403	378	346	28	4	1,765	59	0	721	985	172	12	76
17	2,433	347	315	28	4	1,835	68	0	780	987	167	12	72

資料 真田市民生活課

112 乗用車等課税台数

旧上田市

各年4月1日現在 単位:台

年次	総数	乗用車					貨物自動車		
		総数	普通		小型		総数	普通車	トラック 牽引車等
			自家用	営業用	自家用	営業用			
平成13年	60,314	48,524	14,902	3	33,518	101	7,735	2,560	5,175
14	60,051	48,513	15,504	3	32,910	96	7,419	2,630	4,789
15	59,206	48,061	15,857	2	32,111	91	6,989	2,438	4,551
16	58,520	47,868	16,319	3	31,456	90	6,556	2,228	4,328
17	58,367	47,770	16,695	3	30,984	88	6,284	2,053	4,231

年次	バス				三輪車	特殊車	その他 (非課 税分)
	総数	観光	乗合	その他			
平成13年	154	34	15	105	1	1,024	2,876
14	149	32	15	102	1	1,042	2,927
15	154	-	-	-	0	989	3,013
16	150	37	14	99	1	916	3,029
17	148	41	13	94	1	854	3,310

旧丸子町

年次	総数	乗用車					貨物自動車		
		総数	普通		小型		総数	普通車	トラック 牽引車等
			自家用	営業用	自家用	営業用			
平成17年	11,190	9,060	3,223	-	6,837	-	1,150	370	780

年次	バス				三輪車	特殊車	その他 (非課 税分)
	総数	観光	乗合	その他			
平成17年	79	24	-	56	-	151	750

旧真田町

年次	総数	乗用車					貨物自動車		
		総数	普通		小型		総数	普通車	トラック 牽引車等
			自家用	営業用	自家用	営業用			
平成17年	5,632	4,463	1,540	2	2,907	14	662	180	482

年次	バス				三輪車	特殊車	その他 (非課 税分)
	総数	観光	乗合	その他			
平成17年	100	3	-	97	1	70	336

旧武石村

年次	総数	乗用車					貨物自動車		
		総数	普通		小型		総数	普通車	トラック 牽引車等
			自家用	営業用	自家用	営業用			
平成17年	2,017	1,525	538	-	987	-	288	85	203

年次	バス				三輪車	特殊車	その他 (非課 税分)
	総数	観光	乗合	その他			
平成17年	12	-	-	12	-	36	156

資料 上小地方事務所 税務課

113 自動車保有台数

平成17年3月31日現在・各年度末現在 単位:台

区分	総数	貨物		乗合	乗用		被牽引車	特種車 特殊車	小型 二輪車	軽
		普通	小型		普通	小型				
長野県	1,845,038	53,185	102,409	6,391	316,095	568,859	799	34,582	30,794	731,924
東信	344,506	10,237	19,260	1,202	58,210	106,355	104	6,095	5,994	137,049
上小	148,969	3,928	7,597	516	25,387	48,229	18	2,227	2,695	58,372
小県郡	47,174	1,315	2,144	295	7,361	13,730	9	730	854	20,736
上田市	101,795	2,613	5,453	221	18,026	34,499	9	1,497	1,841	37,636
(再掲)上田市										
平成12年度	97,616	2,894	6,671	231	15,735	36,395		1,619	1,848	32,215
13	99,696	2,739	6,030	232	16,910	36,462	8	1,615	1,818	33,882
14	98,737	2,639	5,705	229	17,472	34,716	8	1,521	1,804	34,643
15	100,529	2,639	5,705	229	17,472	34,716	8	1,521	1,804	36,435
16	101,795	2,613	5,453	221	18,026	34,499	9	1,497	1,841	37,636

(注) 1 「軽」とは検査対象軽自動車のみである。

2 平成11年度から貨物と乗用は、普通と小型に分けた。

資料 北陸信越運輸局長野陸運支局

114 平井寺トンネル有料道路の利用状況

単位:台

年 度	総 数	普通車	大型車 I	大型車 II	軽車両等
平成13年度	1,492,654	1,421,676	59,507	6,287	5,184
14	1,459,292	1,394,333	54,850	6,016	4,093
15	1,439,545	1,373,683	54,850	7,366	3,646
16	1,412,378	1,341,976	59,517	6,305	4,580
17	1,403,658	1,337,963	54,756	7,027	3,912

(注) 有料の種別通行台数である。

資料 長野県道路公社

115 三才山トンネルの利用状況

年 度	総 数	普通車	中型車	大型車 I	大型車 II	軽自動車	軽車両
平成12年度	2,973,522	1,732,886	367,667	529,306	77,515	263,054	3,094
13	3,020,423	1,777,921	361,981	520,222	74,135	283,508	2,656
14	3,069,085	1,776,043	367,186	540,694	76,296	306,129	2,737
15	3,099,258	1,761,897	374,656	550,265	81,932	327,311	3,197
16	3,023,137	1,716,952	367,979	509,588	81,281	343,967	3,370

資料 長野県道路公社

116 上田菅平インターチェンジの利用状況

単位:台

年 度	入出	総 数	普通車	大型車	特大車	中型車	軽自動車	その他
平成12年度	計	2,445,872	1,960,225	90,880	16,268	145,167	156,665	66,667
	入	1,200,526	950,675	42,275	2,751	57,303	80,855	66,667
	出	1,245,346	1,009,550	48,605	13,517	87,864	85,810	-
13	計	2,447,952	1,940,264	99,701	15,601	143,480	177,821	71,080
	入	1,215,059	947,862	51,751	1,929	55,211	87,226	71,080
	出	1,232,893	992,402	47,950	13,672	88,269	90,600	-
14	計	2,414,793	1,891,868	101,475	16,652	147,079		74,095
	入	1,193,883	922,056	51,635	2,799	55,002	88,296	74,095
	出	1,220,910	969,812	49,840	13,853	92,077	95,328	-
15	計	2,441,532	1,897,822	98,736	18,780	149,945	200,576	75,673
	入	1,210,920	926,963	48,738	4,653	57,738	97,155	75,673
	出	1,230,612	970,859	49,998	14,127	92,207	103,421	-
16	計	2,551,530	1,953,093	109,295	23,159	165,768	223,316	76,899
	入	1,248,889	950,751	53,890	9,561	69,316	107,187	58,184
	出	1,302,641	1,002,342	55,405	13,598	96,452	116,129	18,715

資料 日本道路公団佐久管理事務所

117 郵便局とその施設の状況

旧上田市

各年5月1日現在

年次	総数	郵便局				郵便切手 印紙販売所	郵便 ポスト数	私書箱	
		普通局	特定郵便局		簡易 郵便局			設置数	貸与数
			集配	無集配					
平成13年	31	1	4	20	6	218	231	100	43
14	31	1	4	20	6	195	239	100	48
15	31	1	4	20	6	195	238	100	48
16	31	1	4	20	6	195	230	100	48
17	31	1	4	20	6	195	240	100	48

資料 上田郵便局

118 郵便物・小包の取扱状況

旧上田市

年 度	郵便物					
	総 数		普 通		書 留	
	引 受	配 達	引 受	配 達	引 受	配 達
平成12年度	12,090,475	20,453,380	11,869,699	20,197,508	220,776	345,064
13	10,496,649	21,035,002	10,352,590	20,697,912	144,059	337,090
14	10,802,882	21,252,836	10,623,186	20,900,563	179,696	352,273
15	9,528,777	21,557,217	9,412,104	20,997,200	116,673	422,822
16	9,548,493	9,321,332	9,354,815	8,986,259	193,678	335,073
(平成16年度内訳)						
上 田	7,688,097	5,643,421	7,512,532	5,361,702	175,565	281,719
塩 田	1,127,339	1,745,005	1,118,766	1,721,893	8,573	23,112
東塩田	365,559	763,252	361,543	749,751	4,016	13,501
別 所	259,143	780,408	257,094	772,060	2,049	8,348
浦 里	108,355	389,246	104,880	380,853	3,475	8,393

年 度	小 包					
	総 数		普 通		書 留	
	引 受	配 達	引 受	配 達	引 受	配 達
平成12年度	105,813	200,655	104,759	189,939	1,054	10,715
13	278,101	209,938	276,289	199,653	2,420	10,285
14	503,081	109,567	501,696	104,699	1,385	4,868
15	104,114	187,706	99,980	170,127	4,134	17,579
16	112,407	194,572	110,777	182,430	1,630	12,133
(平成16年度内訳)						
上 田	85,138	154,401	83,869	143,504	1,269	10,897
塩 田	6,706	12,658	6,663	12,573	43	85
東塩田	9,882	7,752	9,782	7,124	100	628
別 所	2,763	8,145	2,577	7,862	186	283
浦 里	7,918	11,616	7,886	11,367	32	240

資料 普通及び集配特定郵便局

119 電話の加入状況

旧上田市

各年3月31日現在

年次	総数	各年3月31日現在			
		一般加入電話回線 (アナログ)		ISDN回線契約数 (デジタル)	
		事務用	住宅用	事務用	住宅用
平成13年	60,510	13,559	35,990	6,370	4,600
14	59,258	12,500	36,279	6,590	3,889
15	58,429	12,008	36,945	6,483	2,993
16	57,587	11,608	37,230	6,416	2,333
17	69,298	13,794	45,513	7,489	2,502
	(70,351)	14,110	46,045	7,655	2,541)

注 括弧書きの数字は4市町村の合計
資料 NTT東日本 長野支店

120 有線放送電話の状況

各年4月1日現在

年次	加入世帯数(戸)						
	総数	上田市塩田 有線放送	JA信州うへだ 有線放送	川西 有線放送	丸子 有線放送	真田 有線放送	武石 オフトーク
平成13年	10,763	2,602	4,124	1,194	4,179	2,843	1,259
14	10,607	2,551	4,040	1,194	4,195	2,822	1,261
15	10,442	2,534	3,924	1,187	4,184	2,797	1,267
16	10,228	2,481	3,789	1,177	4,175	2,781	1,259
17	9,916	2,442	3,557	1,167	4,168	2,750	1,271

資料 各有線放送本部、塩田有線放送、

121 テレビ契約者の状況

旧上田市

各年度末現在

年 度	放送受信契約数		電波障害 苦情(件)	共 同 アンテナ 組合数	組合加入 戸数(戸)
	契約数(台)	うち衛星 放送(台)			
平成12年度	37,816	9,225	30	—	—
13	38,624	10,096	21	—	—
14	39,075	10,429	26	—	—
15	39,480	10,821	18	—	—
16	39,106	10,988	22	—	—

(注) 放送受信契約数は年度末現在数、電波障害苦情は年度内発生件数合計。
資料 NHK長野放送局 生活環境課

122 有線テレビ契約者の状況

各年度末現在 単位:件	
年 度	契約件数
平成13年度	28,875
14	29,119
15	29,804
16	30,488
17	31,110

資料 上田ケーブルビジョン

123 マルチメディア情報センターの利用状況

単位:人

年 度	セミナールーム								
	企画イベント			受託セミナー			貸 出		
	件数	日数	人数	件数	日数	人数	件数	日数	人数
平成13年度	44	51	709	40	131	1,997	212	172	2,174
14	85	130	1,400	28	41	888	78	96	954
15	92	166	1,404	13	27	570	56	83	775
16	72	126	945	11	42	864	27	80	1,081
17	85	147	1,342	0	0	0	64	133	1,231

年 度	オーサリングブース			ホール			ファクトリー		
	件数	日数	人数	件数	日数	人数	件数	日数	人数
平成13年度	23	50	1,288	24	37	2,256	45	368	2,529
14	38	68	2,897	13	14	1,609	42	300	4,261
15	16	42	4,352	20	21	1,911	44	435	3,936
16	32	92	3,099	93	98	4,379	36	446	2,779
17	79	198	1,916	121	215	4,088	40	567	3,960

年 度	インターネット トブース 利用人数	CD-ROM ライブラリー 利用人数	視察人数	
平成13年度	1,535	2,163	1,396	30,027
14	1,201	2,007	1,117	30,210
15	993	1,780	998	26,616
16	1,002	2,405	907	31,069
17	1,004	1,717	923	33,749

資料 上田市マルチメディア情報センター

124 産業規模別労働組合及び組合員数

旧上田市

各年6月30日現在

区 分	平成12年				平成13年				平成14年			
	組合数	組合員(人)			組合数	組合員(人)			組合数	組合員(人)		
		計	男	女		計	男	女		計	男	女
総 数	101	14,491	10,804	3,687	105	13,906	10,349	3,557	97	12,989	9,740	3,249
(産 業 別)												
農林水産業	-	-	-	-	-	-	-	-	-	-	-	-
鉱 業	-	-	-	-	-	-	-	-	-	-	-	-
建 設 業	4	2,302	2,190	112	4	2,367	2,244	123	4	2,439	2,318	121
製 造 業	31	6,953	5,078	1,875	32	6,473	4,716	1,757	32	6,130	4,556	1,574
卸売・小売業・飲食店	8	379	306	73	8	343	277	66	7	351	252	99
金融・保険業	3	305	155	150	3	293	142	151	2	235	120	115
運輸・通信業	18	619	528	91	18	511	445	66	14	380	350	30
電気・ガス・水道業	1	52	44	8	1	49	44	5	1	50	43	7
サービス業	9	898	565	333	11	922	579	343	13	874	537	337
公 務	26	2,959	1,920	1,039	27	2,924	1,884	1,040	23	2,506	1,546	960
そ の 他	1	24	18	6	1	24	18	6	1	24	18	6
(従業者規模別)												
1～29人	41	541	411	130	47	606	446	160	11	112	83	29
30～49人	15	570	383	187	13	480	343	137	21	630	452	178
50～99人	16	1,140	881	259	18	1,203	943	260				
100～299人	16	2,561	1,689	872	14	2,239	1,473	766	13	1,070	680	390
300～499人	5	2,129	1,497	632	6	2,575	1,763	812	2	78	68	10
500～999人	6	4,093	2,967	1,126	5	3,452	2,458	994	7	2,633	1,947	686
1,000人以上	2	3,457	2,976	481	2	3,351	2,923	428	20	5,960	4,996	964

区 分	平成15年				平成16年				平成17年			
	組合数	組合員(人)			組合数	組合員(人)			組合数	組合員(人)		
		計	男	女		計	男	女		計	男	女
総 数	99	12,997	9,754	3,243	97	12,962	9,820	3,142	93	12,258	9,257	3,001
(産 業 別)												
農林水産業	-	-	-	-	-	-	-	-	-	-	-	-
鉱 業	-	-	-	-	-	-	-	-	-	-	-	-
建 設 業	4	2,521	2,380	141	3	2,593	2,453	140	3	2,564	2,431	133
製 造 業	33	5,849	4,342	1,507	33	5,897	4,389	1,508	33	5,662	4,253	1,409
卸売・小売業・飲食店	7	341	284	57	7	325	271	54	6	334	285	49
金融・保険業	2	222	113	109	2	214	109	105	3	272	134	138
運輸・通信業	14	361	327	34	16	352	324	28	15	345	278	67
電気・ガス・水道業	1	46	37	9	2	108	92	16	2	106	90	16
サービス業	14	912	546	366	24	2,377	1,507	870	22	2,005	1,230	775
公 務	23	2,721	1,707	1,014	8	1,062	653	409	7	925	538	387
そ の 他	1	24	18	6	2	34	22	12	2	45	18	27
(従業者規模別)												
1～29人	46	595	424	171	8	61	41	20	8	65	34	31
30～49人	12	475	295	180								
50～99人	15	1,008	758	250	23	540	337	203	21	802	496	306
100～299人	13	1,951	1,315	636	11	917	607	310	11	1,515	911	604
300～499人	7	2,769	2,002	767	2	82	71	11	3	333	178	155
500～999人	4	2,603	1,811	792	9	3,491	2,701	790	10	6,122	3,439	2,683
1,000～4,999人					9	2,225	1,653	572	9	3,727	2,133	1,594
5,000人以上	2	3,596	3,149	447	8	339	240	99	7	455	262	193
その他					4	2,605	2,456	149	4	2,595	2,436	159
国営					23	2,702	1,714	988	20	2,179	1,252	927

平成16年から調査における区分の変更あり

資料 長野県東信労政事務所

125 法規別労働組合数及び組合員数

旧上田市

各年6月30日現在

年次	総数		労組法		国公法		地公法		特労法		地公労法	
	組合数	組合員数 (人)	組合数	組合員数 (人)	組合数	組合員数 (人)	組合数	組合員数 (人)	組合数	組合員数 (人)	組合数	組合員数 (人)
平成13年	105	13,906	78	10,982	5	353	17	2,105	4	425	1	41
14	97	12,989	74	10,483	5	344	15	1,700	2	389	1	73
15	99	12,997	76	10,276	4	298	16	1,984	2	372	1	67
16	97	12,962	75	10,383	3	224	16	1,944	2	350	1	61
17	93	12,258	73	10,079	2	121	15	1,616	2	382	1	60

平成16年から「国労法」は「特労法」に法が変更
資料 長野県東信労政事務所

126 産業別職業紹介状況

単位：人

産業別	平成12年度		平成13年度		平成14年度		平成15年度		平成16年度	
	新規 求人数	充足 数	新規 求人数	充足 数	新規 求人数	充足 数	新規 求人数	充足 数	新規 求人数	充足 数
総 数	12,682	2,476	14,669	3,799	14,262	4,074	15,626	3,940	18,254	4,317
農林漁業	101	7	118	15	90	10	54	19	87	37
鉱 業	92	38	79	39	49	27	41	22	51	36
建設業	2,031	373	1,464	401	1,019	315	1,047	242	999	229
製造業	3,215	677	2,649	1,056	3,324	1,249	4,154	1,205	4,724	1,453
電気・ガス・熱供給・水道業	8	3	11	3	8	4	16	6	10	7
運輸・通信業	596	187	775	225	852	284	860	275	923	279
卸売・小売業、飲食店	2,010	406	3,804	786	2,757	716	3,538	814	5,113	939
金融・保険・不動産業	472	24	407	39	401	34	436	39	435	43
サービス業	4,104	743	5,314	1,209	5,648	1,374	5,324	1,225	5,813	1,217
公 務	53	18	48	26	114	61	156	93	99	77

資料 上田公共職業安定所

127 職業紹介状況

単位:人

年 度	新規求職者数			新規求人数				就職者数			就職率 (%)		
	総数	男	女	総数	共用	男	女	総数	男	女	総数	男	女
平成12年度	8,270	4,841	3,429	12,682	12,682	-	-	3,017	1,966	1,051	7.8	9.1	6.2
13	12,823	6,094	6,729	14,669	14,669	-	-	3,264	1,951	1,313	25.5	32.0	19.5
14	12,661	5,959	6,702	14,262	14,262	-	-	4,298	2,163	2,135	33.9	36.3	31.9
15	13,236	6,411	6,825	15,626	-	-	-	4,262	2,193	2,069	32.2	34.2	30.3
16	10,693	4,826	5,867	18,254	-	-	-	4,556	2,390	2,166	42.6	49.5	36.9

資料 上田公共職業安定所

128 学校卒業者職業紹介状況

単位:人

年 度	中 学 校				高 等 学 校			
	卒業者数	求人数	就職数	就職率(%)	卒業者数	求人数	就職数	就職率(%)
平成12年度	2,293	27	6	0.2	2,136	748	255	11.9
13	2,403	37	12	0.5	2,206	709	255	11.6
14	2,209	28	5	0.2	2,108	502	180	8.5
15	2,170	4	6	0.3	2,171	272	195	9.0
16	2,097	7	7	0.3	2,089	382	212	10.1

資料 上田公共職業安定所

129 雇用保険支給状況

年 度	一 般 失 業 給 付						日雇失業給付	
	受給者実人員 (人)			支 給 金 額 (千円)			受 給 実人員 (人)	支 給 金額 (万円)
	基本 手当	就 職 支度金	再就職 手 当	基本 手当	就 職 支度金	再就職 手 当		
平成12年度	20,720	88	1,110	2,989,808	17,261	424,050	3	120
13	2,120	70	1,073	3,630,760	11,563	314,321	7	24
14	2,030	108	881	3,582,705	16,427	204,685	0	0
15	1,557	18	178	2,506,121	2,360	29,577	0	0
16	1,318	8	158	1,978,601	987	19,995	0	0

* 基本手当受給者数について、平成12年度までは延べ人数でしたが、13年度より実資料 上田公共職業安定所

130 勤労青少年ホーム、勤労者福祉センターの利用状況

年 度	勤労青少年ホーム				勤労者福祉センター			
	開館日 数(日)	年間利 用件 数 (件)	年 間 利用者 数(人)	1日平均 利用者 数(人)	開館日 数(日)	年間利 用件 数 (件)	年 間 利用者 数(人)	1日平均 利用者 数(人)
平成13年度	292	2,050	23,353	80	293	1,792	33,735	115
14	289	1,915	21,590	75	294	1,925	37,774	128
15	293	1,964	20,592	70	294	1,990	36,304	123
16	294	2,187	20,335	69	294	2,087	33,093	113
17	292	2,178	20,961	72	293	1,977	31,394	107

資料 商工課

131 生活保護人員の状況

旧上田市

年 度	総 数			扶助別被保護世帯人員(人)											
	世帯数	人 員	保護率 (%)	生活扶助		住宅扶助		教育扶助		介護扶助		医療扶助		その他	
				世帯数	人 員	世帯数	人 員	世帯数	人 員	世帯数	人 員	世帯数	人 員	世帯数	人 員
平成13年度	264	350	2.8	196	274	166	236	19	28	25	26	229	293	6	6
14	259	342	2.8	194	271	159	224	18	29	32	33	227	271	6	6
15	261	343	2.8	196	274	163	224	18	33	36	37	227	274	5	5
16	284	373	3.0	214	297	187	259	17	29	34	35	253	301	3	3
17	363	477	2.9	280	388	218	304	19	35	55	58	330	407	13	13

資料 福祉課

旧丸子町のデータはありません

旧真田町

年 度	総 数			扶助別被保護世帯人員(人)											
	世帯数	人 員	保護率 (%)	生活扶助		住宅扶助		教育扶助		介護扶助		医療扶助		その他	
				世帯数	人 員	世帯数	人 員	世帯数	人 員	世帯数	人 員	世帯数	人 員	世帯数	人 員
平成13年度	12	14		地域自治センターでは把握しておりません。											
14	12	14													
15	11	12													
16	11	13													
17	8	10													

資料 真田健康福祉課

旧武石村

年 度	総 数			扶助別被保護世帯人員(人)											
	世帯数	人 員	保護率 (%)	生活扶助		住宅扶助		教育扶助		介護扶助		医療扶助		その他	
				世帯数	人 員	世帯数	人 員	世帯数	人 員	世帯数	人 員	世帯数	人 員	世帯数	人 員
平成13年度	4	5	1.2	4	5	2	3	0	0	0	0	0	0	0	0
14	4	5	1.2	4	5	2	3	0	0	0	0	0	0	0	0
15	6	16	3.7	6	16	3	9	2	7	0	0	0	0	0	0
16	7	17	4.0	7	17	3	9	2	7	0	0	0	0	0	0
17	7	17	4.1	7	17	3	9	2	7	0	0	0	0	1	1

資料 武石健康福祉課

132 生活保護費の支出状況

旧上田市

年 度	総 額			
	保護費 (千円)	保護費前 年対比 (%)	1人当り 月平均 保護費 (円)	1人当り前年 対比 (%)
平成13年	688,736	101.9	163,984	106.8
14	686,310	99.7	167,230	102.0
15	645,731	94.1	151,154	90.4
16	695,361	107.7	151,693	100.4
17	710,082	102.1	155,952	102.8

年 度	内 訳 (千円)							
	生活扶助	住宅扶助	教育扶助	介護扶助	医療扶助	その他	施設事務費 (救護施設)	施設事務費 (授産施設)
平成13年	184,078	34,868	2,609	10,021	424,940	619	18,623	12,978
14	188,903	33,390	2,661	15,632	411,976	925	19,516	13,307
15	194,162	32,930	3,216	17,880	363,103	750	20,966	12,723
16	209,849	40,481	2,734	15,865	386,990	629	20,696	18,117
17	208,969	42,834	3,148	13,801	400,396	1,134	20,441	19,361

資料 福祉課

旧丸子町のデータはありません

旧真田町のデータはありません

旧武石村

年 度	総 額			
	保護費 (千円)	保護費前 年対比 (%)	1人当り 月平均 保護費 (円)	1人当り前年 対比 (%)
平成13年	2,500	102.9	41,667	102.9
14	2,559	102.4	42,650	102.4
15	8,021	313.4	41,776	96.2
16	8,200	102.2	40,196	96.2
17	7,940	96.8	38,922	96.8

年 度	内 訳 (千円)							
	生活扶助	住宅扶助	教育扶助	介護扶助	医療扶助	その他	施設事務費 (救護施設)	施設事務費 (授産施設)
平成13年	2,151	348	-	-	-	-	-	-
14	2,210	348	-	-	-	-	-	-
15	6,017	759	667	-	-	-	-	577
16	5,771	751	770	-	-	-	-	908
17	5,039	768	823	-	-	319	-	991

資料 武石健康福祉課

133 老人福祉対策の状況
旧上田市

各年度末日現在

年 度	老人クラブ			敬老祝金受給者数(人)				90歳	99歳以上	寝たきり老人 家庭介護者 慰労金受給 者数(傷害見 舞金受給者 数) (人)	老人ホームヘルパー	
	クラブ数	会員数 (人)	補助金 交付額 (円)	総 数	77歳	80歳	88歳				ホームヘルパー 数 (人)	派遣世帯数 (戸)
平成13年度	107	7,525	5,982,800	3,400	1,480	1,116	426	329	49	861	-	-
14	101	7,108	5,668,400	2,671	1,126	855	381	262	47	739	-	-
15	90	6,243	5,066,000	2,930	1,302	938	362	274	54	733	-	-
16	87	5,986	4,862,000	2,993	1,176	1,037	398	322	60	760	-	-
17	78	5,224	4,381,800	505	-	-	427	-	67	731	-	-

年 度	生活支援型ホームヘルプサービス		生きがい対応型デイサービス	
	利用者数	総利用回数	利用者数	総利用回数
平成13年度	56	1,797	107	1,615
14	66	1,423	90	1,878
15	80	1,587	141	2,237
16	98	2,573	156	2,327
17	85	3,269	175	2,032

(注) 高齢者の傷害見舞金受給者数は、寝たきり老人家庭介護者慰労金受給者数とする。
敬老祝金は、平成17年度からは88歳及び99歳以上が対象とされた。

資料 福祉課

旧丸子町

各年度末日現在

年 度	老人クラブ			敬老祝金受給者数(人)				90歳	99歳以上	寝たきり老人 家庭介護者 慰労金受給 者数(傷害見 舞金受給者 数) (人)	老人ホームヘルパー	
	クラブ数	会員数 (人)	補助金 交付額 (円)	総 数	77歳	80歳	88歳				ホームヘルパー 数 (人)	派遣世帯数 (戸)
平成13年度	34	2,486	1,849,840	101	不明	-	91	-	10	103	-	-
14	35	2,512	1,892,880	111	不明	-	100	-	11	103	-	-
15	35	2,545	1,926,080	134	不明	-	121	-	13	124	-	-
16	35	2,465	1,895,440	111	159	-	98	-	13	102	-	-
17	34	2,350	1,842,240	107	138	-	96	-	11	91	-	-

年 度	生活支援型ホームヘルプサービス		生きがい対応型デイサービス	
	利用者数	総利用回数	利用者数	総利用回数
平成13年度	11	294	45	945
14	12	428	43	1,127
15	13	422	44	1,155
16	16	422	46	757
17	19	563	38	695

資料 丸子健康福祉課

旧真田町

各年度末日現在

年 度	老人クラブ			敬老祝金受給者数(人)				90歳	99歳以上	寝たきり老人 家庭介護者 慰労金受給 者数(傷害見 舞金受給者 数) (人)	老人ホームヘルパー	
	クラブ数	会員数 (人)	補助金 交付額 (円)	総 数	77歳	80歳	88歳				ホームヘルパー 数 (人)	派遣世帯数 (戸)
平成13年度	36	2,562	2,100,000							87	-	-
14	36	2,487	2,100,000							82	-	-
15	34	2,439	2,100,000							83	-	-
16	34	2,421	2,100,000	4					4	96	-	-
17	33	2,347	1,785,000							81	-	-

(注)敬老祝は物品で行っていたため、記入なし。但し100歳到達者には祝金を支給

年 度	生活支援型ホームヘルプサービス		生きがい対応型デイサービス	
	利用者数	総利用回数	利用者数	総利用回数
平成13年度	24	29	238	549
14	32	66	232	488
15	37	117	242	485
16	41	82	238	603
17	45	103	243	758

(注)利用人数は延人数
資料 真田健康福祉課

旧武石村

年 度	老人クラブ			敬老祝金受給者数(人)				90歳	99歳以上	寝たきり老人 家庭介護者 慰労金受給 者数(傷害見 舞金受給者 数) (人)	老人ホームヘルパー	
	クラブ数	会員数 (人)	補助金 交付額 (円)	総 数	77歳	80歳	88歳				ホームヘルパー 数 (人)	派遣世帯数 (戸)
平成13年度	13	1,182	886,000	199	金婚者 16組 85歳以上 163	16	-	4	38	0	0	
14	13	1,185	1,095,463	196	金婚者 14組 85歳以上 159	17	-	6	45	0	0	
15	13	1,145	906,000	215	金婚者 16組 85歳以上 180	18	-	100歳のみ 1	42	0	0	
16	13	955	825,000	208	金婚者 12組 85歳以上 192	-	-	100歳のみ 4	43	0	0	
17	15	803	828,000	26	-	19	-	7	48	0	0	

注 敬老祝金については、年度ごと武石で行った祝金受給者

年 度	生活支援型ホームヘルプサービス		生きがい対応型デイサービス	
	利用者数	総利用回数	利用者数	総利用回数
平成13年度	2	75	9	350
14	2	75	5	375
15	1	12	4	170
16	0	0	2	130
17	0	0	2	118

資料 武石健康福祉課

134 老人保健法医療給付費の状況

旧上田市

年 度	該当者数(人)	件 数(件)	老人医療費総額(千円)	老人医療費支弁額(千円)	一人当たりの給付金額(円)
平成12年度	17,527	446,861	11,345,070	10,490,229	647,291
13	18,083	468,066	11,586,668	10,658,557	640,749
14	18,650	477,953	11,785,382	10,748,050	631,924
15	18,143	491,342	11,725,555	10,619,601	646,285
16	17,554	487,459	12,234,640	11,092,943	696,972

資料 国保年金課

旧丸子町

年 度	該当者数(人)	件 数(件)	老人医療費総額(千円)	老人医療費支弁額(千円)	一人当たりの給付金額(円)
平成12年度	4,240	80,611	2,844,278	2,619,983	670,820
13	4,366	82,781	2,837,154	2,600,911	649,829
14	4,443	87,082	2,850,422	2,598,201	641,554
15	4,317	84,744	2,916,927	2,647,510	675,684
16	4,155	87,363	2,950,415	2,705,713	710,088

資料 丸子市民生活課

旧真田町

年 度	該当者数(人)	件 数(件)	老人医療費総額(千円)	老人医療費支弁額(千円)	一人当たりの給付金額(円)
平成12年度	2,050	45,579	1,209,528	1,113,807	590,014
13	2,106	47,683	1,264,922	1,161,244	600,628
14	2,142	47,938	1,236,142	1,124,750	577,097
15	2,069	48,104	1,186,058	1,076,426	573,252
16	1,963	49,112	1,177,584	1,066,508	599,890

資料 真田市民生活課

旧武石村

年 度	該当者数(人)	件 数(件)	老人医療費総額(千円)	老人医療費支弁額(千円)	一人当たりの給付金額(円)
平成12年度	916	14,515	507,107	467,843	553,610
13	932	15,166	523,403	479,982	561,591
14	943	16,926	564,440	514,595	598,558
15	918	16,275	551,324	500,087	600,570
16	899	15,318	551,939	501,938	613,948

資料 武石市民生活課

135 福祉医療費給付金の状況

旧上田市

年 度	老人(独り暮らし、低所得、同和対策)				心身障害者			
	受給者数 (人)	件 数 (件)	給付金額 (千円)	一人当 たりの給 付金額	受給者 数(人)	件 数 (件)	給付金額 (千円)	一人当 たりの給付 金額(円)
平成13年度	4	97	193	48,250	2,072	47,551	237,523	114,634
14	3	68	139	46,333	2,165	51,173	244,434	112,902
15	2	31	69	34,500	2,682	58,553	274,484	102,343
16	19	181	514	27,052	3,363	64,904	275,465	81,910
17	50	733	2,215	44,294	3,467	59,897	279,798	80,703

年 度	乳 幼 児				母子家庭等			
	受給者数 (人)	件 数 (件)	給付金額 (千円)	一人当 たりの給 付金額	受給者 数(人)	件 数 (件)	給付金額 (千円)	一人当 たりの給付 金額(円)
平成13年度	5,854	57,097	134,395	22,957	1,509	15,836	32,816	21,746
14	6,413	65,555	141,617	23,069	1,616	17,503	35,074	21,609
15	7,363	101,033	168,495	22,884	2,024	23,937	48,710	24,066
16	9,214	104,265	151,638	16,457	2,696	24,444	49,798	18,471
17	9,390	108,192	160,217	17,062	2,873	26,732	53,488	18,618

資料 福祉課

旧丸子町

年 度	老人(独り暮らし、低所得、同和対策)				心身障害者			
	受給者数 (人)	件 数 (件)	給付金額 (千円)	一人当 たりの給 付金額	受給者 数(人)	件 数 (件)	給付金額 (千円)	一人当 たりの給付 金額(円)
平成13年度	25	621	2,508	100,351	702	7,225	58,131	82,809
14	32	5448	803	25,098	733	7,952	64,808	88,416
15	9	244	1,125	125,049	714	10,217	63,036	88,287
16	3	32	340	113,652	790	12,868	68,920	87,241
17	4	74	270	67,710	838	12,367	65,896	78,636

年 度	乳 幼 児				母子家庭等			
	受給者数 (人)	件 数 (件)	給付金額 (千円)	一人当 たりの給 付金額	受給者 数(人)	件 数 (件)	給付金額 (千円)	一人当 たりの給付 金額(円)
平成13年度	1,209	7,881	21,414	17,713	288	1,365	4,049	14,061
14	1,091	10,899	26,860	24,620	324	1,627	4,309	13,301
15	1,325	12,927	24,582	18,533	345	2,455	7,163	20,765
16	1,254	14,938	26,381	21,038	413	2,928	6,109	14,792
17	1,539	15,589	27,222	17,688	403	3,263	7,650	18,983

資料 丸子健康福祉課

旧真田町

年 度	老人(独り暮らし、低所得、同和対策)				心身障害者			
	受給者数 (人)	件 数 (件)	給付金額 (千円)	一人当 たりの給 付金額	受給者 数(人)	件 数 (件)	給付金額 (千円)	一人当 たりの給付 金額(円)
平成13年度	64	187	1,780	27,812	331	1,071	29,213	88,256
14	45	153	1,331	29,577	365	1,038	28,935	79,273
15	57	69	1,590	27,894	364	620	30,538	83,895
16	24	33	1,011	42,125	364	394	27,143	74,568
17	34	56	268	7,882	398	415	29,211	73,394

年 度	乳 幼 児				母子家庭等			
	受給者数 (人)	件 数 (件)	給付金額 (千円)	一人当 たりの給 付金額	受給者 数(人)	件 数 (件)	給付金額 (千円)	一人当 たりの給付 金額(円)
平成13年度	650	1,389	15,213	23,404	139	184	1,832	13,179
14	638	1,231	13,046	20,448	129	179	1,422	11,023
15	628	1,486	14,969	23,835	126	105	2,134	16,936
16	516	725	11,400	22,093	107	119	2,450	22,897
17	539	684	12,121	22,487	139	114	2,470	17,769

資料 真田健康福祉課

旧武石村

年 度	老人(独り暮らし、低所得、同和対策)				心身障害者			
	受給者数 (人)	件 数 (件)	給付金額 (千円)	一人当 たりの給 付金額	受給者 数(人)	件 数 (件)	給付金額 (千円)	一人当 たりの給付 金額(円)
平成13年度	36	141	594	16,512	105	897	6,850	65,234
14	31	189	677	21,835	130	1,362	8,991	69,165
15	20	294	843	42,459	157	1,928	10,133	64,540
16	29	331	841	28,983	181	2,431	9,563	52,837
17	31	284	853	27,509	195	2,644	11,095	56,895

年 度	乳 幼 児				母子家庭等			
	受給者数 (人)	件 数 (件)	給付金額 (千円)	一人当 たりの給 付金額	受給者 数(人)	件 数 (件)	給付金額 (千円)	一人当 たりの給付 金額(円)
平成13年度	189	1,701	4,863	25,732	53	195	952	17,961
14	193	1,524	3,902	20,216	78	229	691	8,864
15	214	2,087	4,593	21,463	75	369	928	12,374
16	207	2,198	4,120	19,905	73	460	1,103	15,104
17	211	2,705	5,271	24,979	78	618	1,424	18,262

資料 武石健康福祉課

136 高齢者福祉センターの利用状況

年 度	開館日数 (日)	年間延べ利用者数(人)	1日平均利用者数(人)	使用内容別回数(回)					使用内容別回数		
				老人クラブ	クラブ活動	総会役員会	リハビリ健康教室	学園講演	視察研修会(回)	学生実習(日)	寝たきり入浴(日)
平成13年度	290	114,103	393	20	2,631	119	20	42	2	29	-
14	292	110,010	377	11	2,571	28	14	53	1	21	-
15	291	110,289	379	8	2,396	50	15	59	3	17	-
16	291	110,856	381	14	2,184	66	16	44	-	23	-
17	295	115,203	391	21	2,191	71	20	51	-	18	-

資料 高齢者介護課

137 長瀬市民センターの利用状況

年次	件数	人数
平成13年	646	17,843
14	615	15,655
15	698	19,664
16	674	16,784
17	696	15,874

資料 社会福祉協議会

138 丸子老人福祉センターの利用状況

年次	総 数	男	女
平成13年	24,069	8,379	15,690
14	24,775	8,114	16,661
15	26,106	8,521	17,585
16	23,997	8,259	15,738
17	25,248	9,315	15,933

資料 社会福祉協議会

139 相染閣の利用状況

年 度	開館日数 (日)	年間延べ 利用者数 (人)	1日平均 利用者数 (人)	専用室利用回数(回)	
				個 室	大ホール
平成13年度	294	43,833	149.1	410	64
14	293	41,314	141.0	428	68
15	291	41,616	143.0	496	64
16	295	45,566	154.5	458	86
17	295	46,510	157.7	421	82

資料 相染閣

140 (社)上田地域シルバー人材センターの状況

単位:件

年 度	受託 総数	受 託 内 訳								会 員 数
		技術	技能	事務 整理	管理	折衝 外交	軽作業	サービス	その他	
平成12年度	5,277	223	1,439	145	332	41	2,617	477	3	630
13	5,752	251	1,577	139	360	77	2,803	544	1	697
14	6,115	210	1,610	168	398	90	3,138	501	0	723
15	6,472	209	1,813	159	458	115	3,316	402	0	778
16	7,487	226	2,126	182	466	134	3,957	396	0	790

資料 (社)上田地域シルバー人材センター

141 第1号被保険者介護保険料の状況

旧上田市

年 度	第1号被保険者 人 員 (人)	普通徴収保険料					特別徴収保険料	
		現年度調定額 (千円)	収入未済額 (千円)	滞納繰越調定額 (千円)	不納欠損額 (千円)	収入未済額 (千円)	現年度調定額 (千円)	収入未済額 (千円)
平成13年度	25,416	77,490	3,649	1,059	—	534	458,521	0
14	26,075	107,453	6,364	4,182	371	2,846	618,986	0
15	26,581	143,208	9,461	9,210	1,997	5,319	835,511	0
16	27,097	135,116	9,723	14,780	4,170	7,867	854,927	0
17	27,785	143,406	12,077	17,588	6,122	8,462	872,484	0

年 度	保険料合計		
	調定額 (千円)	不納欠損額 (千円)	収入未済額 (千円)
平成13年度	537,070	—	4,183
14	730,620	371	9,210
15	987,929	1,997	14,780
16	1,004,823	4,170	17,590
17	1,033,478	6,122	20,539

(注) 被保険者数は各年度末3月31日現在、保険料関係の数値は各年度末5月31日現在
ただし、平成17年度の被保険者数は3月31日現在、保険料関係の数値は3月31日現在
資料 高齢者介護課

旧丸子町

年 度	第1号被保険者 人 員 (人)	普通徴収保険料					特別徴収保険料	
		現年度調定額 (千円)	収入未済額 (千円)	滞納繰越調定額 (千円)	不納欠損額 (千円)	収入未済額 (千円)	現年度調定額 (千円)	収入未済額 (千円)
平成13年度	6,579	16,051	792	293	37	86	107,628	0
14	6,070	21,630	1,358	879	198	281	145,095	0
15	6,125	35,608	2,939	1,640	0	1,191	243,497	0
16	6,209	34,208	3,027	4,130	166	2,937	244,534	0
17	6,324	35,949	4,472	5,964	0	5,205	245,854	41,460

年 度	保険料合計		
	調定額 (千円)	不納欠損額 (千円)	収入未済額 (千円)
平成13年度	123,972	37	879
14	167,604	198	1,640
15	280,745	0	4,130
16	282,872	166	5,964
17	287,767	0	51,137

(注) 被保険者数は各年度末3月31日現在、保険料関係の数値は各年度末5月31日現在
 ただし、平成17年度については3月5日現在
 資料 丸子健康福祉課

旧真田町

年 度	第1号被保険者 人 員 (人)	普通徴収保険料					特別徴収保険料	
		現年度調定額 (千円)	収入未済額 (千円)	滞納繰越調定額 (千円)	不納欠損額 (千円)	収入未済額 (千円)	現年度調定額 (千円)	収入未済額 (千円)
平成13年度	2,786	8,361	140	52	0	45	53,024	0
14	2,812	10,892	250	147	0	114	70,635	0
15	2,812	16,076	772	364	0	284	99,190	0
16	2,820	15,283	800	1,056	0	689	99,217	0
17	2,862	16,145	939	1,449	0	1,033	100,065	16,874

年 度	保険料合計		
	調定額 (千円)	不納欠損額 (千円)	収入未済額 (千円)
平成13年度	61,437	0	185
14	81,674	0	364
15	115,630	0	1,056
16	115,556	0	1,489
17	117,659	0	18,846

(注) 被保険者数は各年度末3月31日現在、保険料関係の数値は各年度末5月31日現在
 ただし、平成17年度の被保険者数は3月31日現在、保険料関係の数値は3月5日現在
 資料 真田健康福祉課

旧武石村

年 度	第1号被保険者 人 員 (人)	普通徴収保険料					特別徴収保険料	
		現年度調定額 (千円)	収入未済額 (千円)	滞納繰越調定額 (千円)	不納欠損額 (千円)	収入未済額 (千円)	現年度調定額 (千円)	収入未済額 (千円)
平成13年度	1,162	9,358	167	0	15	167	62,843	0
14	1,156	11,554	178	210	14	64	84,044	0
15	1,170	16,476	529	244	8	128	123,600	0
16	1,178	14,472	514	662	83	356	124,543	0
17	1,177	11,635	-526	870	208	535	125,413	22,343

年 度	保険料合計		
	調定額 (千円)	不納欠損額 (千円)	収入未済額 (千円)
平成13年度	72,200	15	167
14	96,066	14	242
15	140,320	44	529
16	139,677	83	781
17	137,918	208	22,352

(注) 被保険者数は各年度末3月31日現在、保険料関係の数値は各年度末5月31日現在
 ただし、平成17年度の被保険者数は3月31日現在、保険料関係の数値は3月31日現在
 17年度は、3月5日時点の数値

資料 武石健康福祉課

142 要介護認定の状況

旧上田市

年 度	要介護認定等の状況						合計 (人)
	要支援 (人)	要介護 1 (人)	要介護 2 (人)	要介護 3 (人)	要介護 4 (人)	要介護 5 (人)	
平成13年度	227	771	628	453	434	445	2,958
14	361	1,024	687	499	472	493	3,536
15	384	1,261	594	571	538	587	3,935
16	478	1,357	565	611	640	635	4,286
17	509	1,549	679	634	694	655	4,720

(注) 要介護認定関係の数値は各年度末3月31日現在
資料 高齢者介護課

旧丸子町

年 度	要介護認定等の状況						合計 (人)
	要支援 (人)	要介護 1 (人)	要介護 2 (人)	要介護 3 (人)	要介護 4 (人)	要介護 5 (人)	
平成13年度	81	284	174	115	117	136	907
14	116	334	181	113	139	130	1,013
15	136	412	165	110	160	144	1,127
16	144	433	154	141	148	152	1,172
17	185	447	161	147	147	115	1,202

(注) 要介護認定関係の数値は各年度末3月31日現在
平成17年度については2月28日現在
資料 丸子健康福祉課

旧真田町

年 度	要介護認定等の状況						合計 (人)
	要支援 (人)	要介護 1 (人)	要介護 2 (人)	要介護 3 (人)	要介護 4 (人)	要介護 5 (人)	
平成13年度	31	85	91	54	44	68	373
14	44	114	89	57	55	60	419
15	59	121	60	67	73	66	446
16	74	141	59	64	61	70	469
17	61	163	58	67	62	74	485

(注) 要介護認定関係の数値は各年度末3月31日現在
資料 真田健康福祉課

旧武石村

年 度	要介護認定等の状況						合計 (人)
	要支援 (人)	要介護 1 (人)	要介護 2 (人)	要介護 3 (人)	要介護 4 (人)	要介護 5 (人)	
平成13年度	41	86	45	29	34	27	262
14	55	113	59	23	46	31	338
15	56	116	51	42	35	39	342
16	54	96	44	47	36	28	309
17	52	108	38	49	38	30	315

(注) 要介護認定関係の数値は各年度末3月31日現在
資料 武石健康福祉課

143 介護保険の給付の状況

旧上田市

単位:千円

項 目	13年度	14年度	15年度	16年度	17年度
介護サービス等諸費	4,082,173	4,682,755	5,470,932	6,065,290	6,294,744
居宅介護サービス給付費	1,587,558	1,911,570	2,347,833	2,782,667	3,038,862
施設介護サービス給付費	2,324,205	2,569,402	2,867,399	3,003,293	2,957,825
居宅介護福祉用具購入費	9,280	10,615	10,228	9,328	10,072
居宅介護住宅改修費	27,537	34,965	43,233	36,893	33,226
居宅介護サービス計画給付費	133,594	156,204	202,239	233,109	254,759
支援サービス等諸費	37,258	57,712	81,362	97,377	122,998
居宅支援サービス給付費	27,656	40,965	53,764	64,186	83,419
居宅支援福祉用具購入費	341	925	618	946	1,044
居宅支援住宅改修費	1,909	5,225	7,602	7,857	6,836
居宅支援サービス計画給付費	7,352	10,598	19,378	24,388	31,699
その他諸費	7,291	8,611	7,091	8,592	9,576
審査支払手数料	7,291	8,611	7,091	8,592	9,576
高額介護サービス等費	28,806	35,369	36,666	40,916	71,496
高額介護サービス費	28,797	35,344	36,643	40,864	71,440
高額居宅支援サービス費	9	25	23	52	56
特定入所者介護サービス等費					82,458
特定入所者介護サービス費					82,458
特定入所者支援サービス費					0
合 計	4,155,529	4,784,446	5,596,051	6,212,175	6,581,272

資料 高齢者介護課

旧丸子町

単位:千円

項 目	13年度	14年度	15年度	16年度	17年度
介護サービス等諸費					
居宅介護サービス給付費	421,069	504,130	564,446	633,669	671,607
施設介護サービス給付費	818,260	866,588	954,021	928,280	887,178
居宅介護福祉用具購入費	1,806	2,363	2,346	1,698	2,280
居宅介護住宅改修費	9,201	10,427	11,623	7,426	6,334
居宅介護サービス計画給付費	41,220	44,357	54,403	59,923	63,765
支援サービス等諸費					
居宅支援サービス給付費	17,427	18,103	20,571	23,471	27,721
居宅支援福祉用具購入費	164	158	177	266	201
居宅支援住宅改修費	928	993	1,045	1,825	827
居宅支援サービス計画給付費	4,014	4,782	6,963	8,055	8,989
その他諸費					
審査支払手数料	2,442	2,419	1,819	2,087	2,230
高額介護サービス等費					
高額介護サービス費	12,259	14,864	15,199	17,194	20,458
高額居宅支援サービス費	14	0	15	11	39
特定入所者介護サービス等費					
特定入所者介護サービス費	0	0	0	0	19,417
特定入所者支援サービス費	0	0	0	0	7
合 計	1,328,804	1,469,184	1,632,628	1,683,905	1,711,053

資料 丸子健康福祉課

旧真田町

単位:千円

項 目	13年度	14年度	15年度	16年度	17年度
介護サービス等諸費	614,542	655,434	687,745	697,280	580,749
居宅介護サービス給付費	281,133	312,148	344,991	350,766	306,584
施設介護サービス給付費	309,388	315,597	308,547	311,286	244,757
居宅介護福祉用具購入費	1,046	1,195	1,601	1,501	1,182
居宅介護住宅改修費	2,707	3,331	4,164	4,030	2,828
居宅介護サービス計画給付費	20,268	23,163	28,442	29,697	25,398
支援サービス等諸費	6,883	8,223	13,135	19,132	17,217
居宅支援サービス給付費	5,022	6,341	9,361	13,256	12,905
居宅支援福祉用具購入費	35	45	172	86	12
居宅支援住宅改修費	180	0	153	798	120
居宅支援サービス計画給付費	1,646	1,837	3,449	4,992	4,180
その他諸費	1,005	1,202	940	1,083	1,063
審査支払手数料	1,005	1,202	940	1,083	1,063
高額介護サービス等費	3,351	3,695	4,222	4,904	5,235
高額介護サービス費	3,344	3,684	4,210	4,893	5,210
高額居宅支援サービス費	7	11	12	11	25
特定入所者介護サービス等費					4,791
特定入所者介護サービス費					4,791
特定入所者支援サービス費					0
合 計	625,781	668,554	706,042	722,399	609,055

(注) 平成17年度の数値は3月5日現在。

資料 真田健康福祉課

旧武石村

単位:千円

項 目	13年度	14年度	15年度	16年度	17年度
介護サービス等諸費					
居宅介護サービス給付費	94,365	100,882	132,694	157,637	140,719
施設介護サービス給付費	156,837	177,261	198,755	210,900	163,222
居宅介護福祉用具購入費	453	686	616	238	231
居宅介護住宅改修費	1,053	2,152	2,282	1,417	1,195
居宅介護サービス計画給付費	9,819	10,635	14,592	15,818	13,384
支援サービス等諸費					
居宅支援サービス給付費	7,535	8,428	8,466	9,292	8,670
居宅支援福祉用具購入費	91	92	115	35	66
居宅支援住宅改修費	125	713	118	456	382
居宅支援サービス計画給付費	2,209	2,403	2,969	3,426	2,939
その他諸費					
審査支払手数料	543	562	468	557	544
高額介護サービス等費					
高額介護サービス費	1,084	1,582	1,994	2,799	2,562
高額居宅支援サービス費	2	16	15	10	295円
特定入所者介護サービス等費					
特定入所者介護サービス費					3,785
特定入所者支援サービス費					
合 計					

(注) 17年度は依田窪在宅福祉医療センターでの数字
資料 武石健康福祉課

144 配食サービスの利用状況

旧上田市

年 度	利 用 者 数 (人)					配食数(食)
	総 数	一人ぐらし	老夫婦	身障者	その他	
平成13年度	375	202	136	16	21	56,707
14	267	145	92	10	20	57,107
15	388	210	150	10	18	53,104
16	374	203	146	11	14	53,752
17	365	233	107	10	15	55,453

資料 高齢者介護課

旧丸子町

年 度	利 用 者 数 (人)					配食数(食)
	総 数	一人ぐらし	老夫婦	身障者	その他	
平成13年度	98	74	24	0	0	12,114
14	103	87	16	0	0	17,092
15	103	85	18	0	0	15,307
16	104	78	26	0	0	15,804
17	80	66	14	0	0	11,066

資料 丸子健康福祉課

旧真田町

年 度	利 用 者 数 (人)					配食数(食)
	総 数	一人ぐらし	老夫婦	身障者	その他	
平成13年度	994					37,113
14	974					33,937
15	916					33,687
16	961					38,360
17	911					38,919

(注)利用者数は延人数
資料 真田健康福祉課

旧武石村

年 度	利 用 者 数 (人)					配食数(食)
	総 数	一人ぐらし	老夫婦	身障者	その他	
平成13年度	41	20	11	3	7	12,779
14	69	29	19	4	17	13,423
15	64	28	18	4	14	16,067
16	42	22	12	2	6	14,145
17	40	23	8	3	6	14,254

資料 武石健康福祉課

145 養護老人ホーム入所者の状況

施設名	各年度末日現在 単位:人				
	入所者数				
	平成13年度	平成14年度	平成15年度	平成16年度	平成17年度
総数	92	91	97	92	91
報恩寮	79	77	85	82	81
陽寿荘	4	6	7	6	6
光の園	3	3	3	3	3
はにしな寮	3	2	1	1	1
静山荘	1	1	-	-	-
香風園	1	1	1	-	-
明光園	1	1	-	-	-
佐久良荘	-	-	-	-	-

資料 高齢者介護課

146 養護老人ホーム年度別入退所の状況

各年度末日現在 単位:人

施設名	平成13年度		平成14年度		平成15年度		平成16年度		平成17年度	
	入所	退所	入所	退所	入所	退所	入所	退所	入所	退所
総数	8	9	9	10	16	10	7	12	4	5
報恩寮	7	8	7	9	15	7	7	10	4	5
静山荘	-	-	-	-	-	1	-	-	-	-
陽寿荘	2	1	2	-	1	-	-	1	-	-
はにしな寮	-	-	-	1	-	1	-	-	-	-
佐久良荘	-	-	-	-	-	-	-	-	-	-
香風園	-	-	-	-	-	-	-	1	-	-
光の園	-	1	-	-	-	-	-	-	-	-
明光園	-	-	-	-	-	1	-	-	-	-

資料 高齢者介護課

147 養護老人ホーム報恩寮入所者の状況

各年度末日現在 単位：人

年 度	定員	入所人員			入所者			死亡者			退所者			平均年齢			入所者委託地	
		総数	男	女	総数	男	女	総数	男	女	総数	男	女	平均	男	女	上田 市内	他市 町村
平成12年度	100	93	21	72	12	4	8	7	2	5	11	5	6	81	76	82	80	13
13	100	90	20	70	9	1	8	10	3	7	2	-	2	81	76	83	79	11
14	100	89	21	68	10	2	8	5	-	5	6	1	5	82	77	83	77	12
15	100	100	26	74	20	9	11	6	3	3	3	-	3	82	75	84	85	15
16																		

(注)平成16年4月1日、社会福祉法人敬老園へ経営移譲

資料 報恩寮

148 特別養護老人ホーム別所温泉長寿園入所者の状況

各年度末日現在 単位:人・歳

年 度	定員	入所人員			入所者			死亡者			退所者(死亡除く)			都市別入所者			最高年齢		最低年齢		平均年齢		
		計	男	女	計	男	女	計	男	女	計	男	女	上田	小県	その他	男	女	男	女	全体	男	女
平成12年度	60	59	17	42	14	3	11	22	3	19	2	-	2	53	7	-	90	98	65	70	81.8	79.4	84.5
13	80	71	16	55	9	1	8	7	4	3	2	0	2	61	10	-	91	99	66	70	82.1	77.6	83.4
14	80	80	22	58	21	7	14	14	4	10	2	0	2	70	10	-	91	100	63	67	83.1	77.6	85.1
15	80	80	24	56	14	4	10	7	1	6	7	3	4	71	9	-	93	98	65	69	83.3	77.7	85.5
16	80	80	23	57	18	7	11	15	7	8	1	1	0	75	2	3	93	99	66	70	84.0	80	86

資料 社会福祉法人別所清明会

149 特別養護老人ホーム室賀の里入所者の状況

年 度	定員	各年度末日現在 単位:人・歳																					
		入所人員			新入所者			死亡者			退所者(死亡除く)			都市別入所者			最高年齢		最低年齢		平均年齢		
		計	男	女	計	男	女	計	男	女	計	男	女	上田	小県	その他	男	女	男	女	全体	男	女
平成12年度	50	49	10	39	8	2	6	9	0	9	1	-	1	44	5	-	96	105	58	71	82.1	79.5	82.7
13	50	50	14	36	11	5	6	9	2	7	2	0	2	45	5	-	96	106	65	64	81.3	79.4	82.0
14	50	50	11	39	11	4	7	11	7	4	0	0	0	45	5	-	95	107	66	64	82.0	77.6	83.3
15	50	50	7	43	10	2	8	10	8	2	10	8	2	45	5	-	87	109	68	66	84.2	79.0	85.0
16	50	50	7	43	10	2	8	5	2	3	10	4	6	45	5	-	88	108	69	67	85.4	80.4	86.2

資料 社会福祉法人上田しいのみ会

##

各年度末日現在 単位:人・歳

年 度	定員	入所人員			新入所者			死亡者			退所者(死亡除く)			郡市別入所者			最高年齢		最低年齢		平均年齢		
		計	男	女	計	男	女	計	男	女	計	男	女	上田	小県	その他	男	女	男	女	全体	男	女
平成12年度																							
13																							
14																							
15	110	110	24	86	22	5	16	17	7	10	4	1	3	64	43	3	97	102	60	67	85.5	85.1	85.6
16	110	110	25	85	22	6	16	20	7	13	1	1	0	66	43	1	97	102	59	67	85.0	85.0	85.0

資料 社会福祉法人敬老園

151 特別養護老人ホームローマン上田入所者の状況

各年度末日現在 単位:人・歳

年 度	定員	入所人員			新入所者			死亡者			退所者(死亡除く)			郡市別入所者			最高年齢		最低年齢		平均年齢		
		計	男	女	計	男	女	計	男	女	計	男	女	上田	小県	その他	男	女	男	女	全体	男	女
平成12年度																							
13																							
14																							
15	90	90	17	73	17	4	13	13	6	7	16	8	8	70	20	-	91	98	73	70	85.8	83.0	86.5
16	90	90	17	73	1	0	1	0	0	0	0	0	0	70	20	-	91	98	76	70	87.0	85.4	87.3

資料 社会福祉法人ローマン上田

152 障害者福祉の状況
旧上田市

年 度	身体障害者								
	身体障害者手帳交付(人)		身体障害者保護費の支出状況(千円)			補装具の交付・修理(件)		更生医療給付費(自己負担含む)	
	総 数	うち児童	更生援護施設事務費	更生訓練費等給付費	デイサービス事業費	交 付	修 理	レセプト件数(件)	金 額(千円)
平成13年度	4,167	82	253,520	768	3,694	1,159	84	218	10,174
14	4,581	68	270,840	795	4,015	1,178	66	207	9,229
15	4,660	70	226,835	684	2,878	1,381	77	309	13,052
16	4,457	68	238,883	638	1,956	1,483	91	333	15,695
17	6,519	97	226,585	648	2,244	1,278	102	261	11,784

年 度	知的障害者					精神障害者	
	療育手帳所持者数(人)		施設保護措置費の支出状況(千円)			精神障害者福祉手帳所持者数(人)	通院費公費負担等対象者数(人)
	総 数	うち児童	入所施設事務費	入所施設医療費	通所施設事務費		
平成13年度	527	138	332,637	6,036	146,240	187	928
14	582	156	331,063	5,585	157,983	236	922
15	582	160	269,159	5,196	150,856	316	1,119
16	638	167	293,573	5,895	171,166	406	1,291
17	1,053	269	290,394	6,837	177,182	565	1,587

資料 福祉課

旧丸子町

年 度	身体障害者								
	身体障害者手帳交付(人)		身体障害者保護費の支出状況(千円)			補装具の交付・修理(件)		更生医療給付費(自己負担含む)	
	総 数	うち児童	更生援護施設事務費	更生訓練費等給付費	デイサービス事業費	交 付	修 理	レセプト件数(件)	金 額(千円)
平成13年度	1,152	22	36,531	160		271	11	49	2,712
14	1,193	19	35,978	170	1,165	295	18	89	4,839
15	1,161	18	32,455	172	1,427	355	26	189	6,347
16	1,209	17	34,269	221	1,152	503	16	94	4,803
17	1,181	19	35,199	186	1,147	494	14	98	5,152

年 度	知的障害者					精神障害者	
	療育手帳所持者数(人)		施設保護措置費の支出状況(千円)			精神障害者福祉手帳所持者数(人)	通院費公費負担等対象者数(人)
	総 数	うち児童	入所施設事務費	入所施設医療費	通所施設事務費		
平成13年度	151	37				30	148
14	156	39				48	177
15	160	41	66,953	1,793	28,038	70	213
16	157	42	71,061	2,276	57,611	87	263
17	157	42	66,980	1,800	64,225	101	249

資料 丸子健康福祉課

旧真田町

年 度	身体障害者								
	身体障害者手帳交付(人)		身体障害者保護費の支出状況(千円)			補装具の交付・修理(件)		更生医療給付費(自己負担含む)	
	総 数	うち児童	更生援護施設事務費	更生訓練費等給付費	デイサービス事業費	交 付	修 理	レセプト件数(件)	金 額(千円)
平成13年度	414	9	15,422	53	1,360	26	6	14	325
14	425	10	14,883	18	1,070	48	5	23	748
15	434	11	14,080	18	1,079	64	2	26	1,328
16	437	9	13,499	0	0	84	0	25	938
17	439	9	13,303	0	1,255	189	8	23	822

年 度	知的障害者					精神障害者	
	療育手帳所持者数(人)		施設保護措置費の支出状況(千円)			精神障害者福祉手帳所持者数(人)	通院費公費負担等対象者数(人)
	総 数	うち児童	入所施設事務費	入所施設医療費	通所施設事務費		
平成13年度	77	18	H15支援費移行前は把握でき			13	33
14	86	22				17	48
15	94	25	50,248	1,369	3,358	21	48
16	97	25	47,720	790	3,590	31	56
17	97	25	44,456	806	3,535	45	75

資料 真田健康福祉課

旧武石村

年 度	身体障害者								
	身体障害者手帳交付(人)		身体障害者保護費の支出状況(千円)			補装具の交付・修理(件)		更生医療給付費(自己負担含む)	
	総 数	うち児童	更生援護施設事務費	更生訓練費等給付費	デイサービス事業費	交 付	修 理	レセプト件数(件)	金 額(千円)
平成13年度	209	1	21,003	0	258	11	3	3	330
14	211	1	20,181	0	433	8	1	6	295
15	227	1	12,977	36	429	16	5	20	415
16	242	1	8,283	35	382	13	3	47	2,373
17	244	1	8,728	38	245	19	7	26	1,527

年 度	知的障害者					精神障害者	
	療育手帳所持者数(人)		施設保護措置費の支出状況(千円)			精神障害者福祉手帳所持者数(人)	通院費公費負担等対象者数(人)
	総 数	うち児童	入所施設事務費	入所施設医療費	通所施設事務費		
平成13年度	22	7	0	0	0	3	6
14	26	10	0	0	0	4	10
15	29	10	6,424	187	3,257	7	25
16	34	12	5,344	164	3,058	9	33
17	39	13	4,128	133	4,726	10	39

資料 武石健康福祉課

153 身体障害者手帳等交付の内訳

旧上田市 各年度3月末現在 単位:人

年 度	身体障害者手帳						
	総数	視覚障害	聴覚障害	平衡機能障害	音声言語機能障害	肢体不自由	内部障害
平成13年度	4,167	303	390	6	55	2,568	845
14	4,581	302	417	5	54	2,837	966
15	4,660	304	457	6	50	2,819	1,024
16	4,457	287	396	6	50	2,730	988
17	6,519	413	573	8	80	4,020	1,425

年 度	療育手帳				
	総数	A1	A2	B1	B2
平成13年度	527	239	6	175	107
14	582	249	9	202	122
15	582	230	9	216	127
16	638	240	11	225	162
17	696	243	14	254	185

資料 福祉課

旧丸子町 各年度3月末現在 単位:人

年 度	身体障害者手帳						
	総数	視覚障害	聴覚障害	平衡機能 障害	音声言語 機能障害	肢体不自 由	内部障害
平成13年度	1,152	103	124	1	11	712	201
14	1,193	103	125	1	12	735	217
15	1,161	98	114	1	17	696	235
16	1,209	100	114	1	16	726	252
17	1,181	90	115	1	13	714	248

年 度	療育手帳				
	総数	A1	A2	B1	B2
平成13年度	151	58	0	61	32
14	156	59	0	62	35
15	160	59	0	64	37
16	157	59	0	60	38
17	157	59	0	60	38

資料 丸子健康福祉課

旧真田町

各年度3月末現在 単位:人

年 度	身体障害者手帳						
	総数	視覚障害	聴覚障害	平衡機能障害	音声言語機能障害	肢体不自由	内部障害
平成13年度	414	17	45	0	9	271	72
14	425	15	43	0	9	281	77
15	434	19	45	0	9	279	82
16	437	17	42	0	8	279	91
17	439	16	40	0	8	280	95

年 度	療育手帳				
	総数	A1	A2	B1	B2
平成13年度	77	30	4	25	18
14	86	34	3	26	23
15	94	34	4	30	26
16	97	36	2	30	29
17	97	34	2	34	27

資料 真田健康福祉課

旧武石村

各年度3月末現在 単位:人

年 度	身体障害者手帳						
	総数	視覚障害	聴覚障害	平衡機能 障害	音声言語 機能障害	肢体不自 由	内部障害
平成13年度	209	12	25	0	4	137	31
14	211	12	23	0	4	137	35
15	227	13	24	0	3	143	44
16	242	13	22	0	4	152	51
17	244	12	20	0	3	154	55

年 度	療育手帳				
	総数	A1	A2	B1	B2
平成13年度	22	7	0	7	8
14	26	7	0	10	9
15	29	7	0	13	9
16	34	8	0	15	11
17	39	8	0	19	12

資料 武石健康福祉課

154 点字図書館の利用状況

年度	種別	蔵書数	総数	利用者(人)			貸出数(冊)			
				市内	県内	県外	総数	市内	県内	県外
平成13年度	点字図書	49769冊	366	15	156	195	8,688	326	3,277	5,085
	デイジー 録音図	2855種	86	14	72	-	1,806	1,806	-	-
平成14年度	点字図書	49,954	371	15	159	197	9,341	473	3,131	5,737
	デイジー 録音図	3,056	90	15	75	-	1,987	1,987	-	-
平成15年度	点字図書	50,205	376	15	161	200	8,647	253	2,704	5,690
	デイジー 録音図	3,248	97	15	82	-	2,239	2,239	-	-
平成16年度	点字図書	50,399	379	15	161	203	8,155	207	2,874	5,074
	デイジー 録音図	3,478	101	15	86	-	2,668	613	2,055	-
平成17年度	点字図書	45,903	389	27	159	203	7,553	274	2,582	4,697
	デイジー 録音図	3,610	108	23	85	-	2,853	838	2,115	-

資料 点字図書館

155 保育所の概況
旧上田市

年次	保育所数	職員数(人)				定員(人)	申請者数(人)	各年4月1日現在 児童数(人)					
		総数	園長	保育士	その他			総数	年齢別		児童福祉法		
									3歳未満児	3歳以上児	措置児	私的契約児	
平成13年	32	421	28	297	96	2,831	2,581	2,581	426	2,155	2,575	6	
14	31	440	29	306	105	2,781	2,645	2,645	473	2,150	2,623	22	
15	31	484	29	322	133	2,806	2,688	2,688	465	2,207	2,672	16	
16	31	448	29	326	93	2,866	2,765	2,765	514	2,251	2,750	15	
17	31	453	29	332	92	2,866	2,809	2,809	524	2,285	2,790	19	
平成17年内訳													
公立保育所	21	284	19	203	62	1,875	1,772	1,772	252	1,520	1,753	19	
私立保育所	10	169	10	129	30	991	1,037	1,037	272	765	1037	0	

資料 保育課

旧丸子町

年次	保育所数	職員数(人)				定員(人)	申請者数(人)	各年4月1日現在 児童数(人)					
		総数	園長	保育士	その他			総数	年齢別		児童福祉法		
									3歳未満児	3歳以上児	措置児	私的契約児	
平成13年	7	7	7	62	1	630	526	526	66	460	0	0	
14	7	7	7	61	3	630	536	536	66	464	0	0	
15	7	7	7	66	5	640	557	557	75	482	0	0	
16	7	7	7	59	5	640	557	557	81	476	0	0	
17	7	7	7	62	4	640	537	537	74	463	0	0	

資料 丸子健康福祉課

旧真田町

各年4月1日現在

年次	保育所数	職員数(人)				定員(人)	申請者数(人)	児童数(人)				
		総数	園長	保育士	その他			総数	年齢別		児童福祉法	
									3歳未満児	3歳以上児	措置児	私的契約児
平成13年	3	42	3	26	13	270	273	273	40	233	273	
14	3	40	3	24	13	270	248	248	26	222	248	
15	3	41	3	24	14	270	242	242	27	215	242	
16	3	36	3	24	9	270	233	233	42	191	233	
17	3	36	3	24	9	270	242	242	39	203	242	

資料 真田健康福祉課

旧武石村

各年4月1日現在

年次	保育所数	職員数(人)				定員(人)	申請者数(人)	児童数(人)				
		総数	園長	保育士	その他			総数	年齢別		児童福祉法	
									3歳未満児	3歳以上児	措置児	私的契約児
平成13年	1	17	1	13	3	120	118	118	14	104	118	0
14	1	17	1	13	3	120	119	119	14	105	119	0
15	1	19	1	15	3	120	123	123	18	105	123	0
16	1	21	1	17	3	120	113	113	16	97	113	0
17	1	21	1	17	3	120	116	116	17	99	116	0

資料 武石健康福祉課

156 乳児院の状況

単位:人

年 度	入院児数（各年度4月1日現在）				年間の移動	
	総 数	0～1歳未 満	1～2歳未 満	2歳以上	新入院児	退院児
平成13年度	9	3	4	2	6	7
14	9	4	4	1	8	8
15	9	4	5		9	8
16	9	4	4	1	11	12
17	9	5	3	1	7	7

資料 乳児院

157 児童館利用状況

旧上田市

単位:人

年度	総数	朝日が丘	緑が丘	川辺町	秋和	東塩田	大星	神科	神川
平成13年度	128,268	9,097	9,479	13,605	11,550	34,806	19,937	12,678	17,116
14	128,336	10,399	11,645	12,675	11,518	33,704	21,331	12,711	14,353
15	139,195	14,001	15,659	14,334	13,356	30,029	24,994	12,113	14,709
16	141,669	12,029	15,328	12,917	12,846	26,311	29,868	12,910	19,460
17	144,062	12,681	14,071	12,982	15,592	23,133	25,279	17,712	22,612

資料 子ども教育課

旧丸子町

年度	総数
平成13年度	1,281
14	1,906
15	1,750
16	1,416
17	1,280

資料 丸子健康福祉課

旧真田町

年度	総数	真田町児童館
平成13年度		
14		
15	153	153
16	1,115	1,115
17	801	801

旧武石村なし

158 子ども館の利用状況

旧上田市

単位：人

年 度	総 数	豊殿 12年10 月	中塩田 13年10 月	川西 13年12 月	塩田西 14年2月	浦里 14年10 月	東部 14年10 月	川辺 14年10 月	清明 15年4月
平成13年度	5,497	3,184	1,290	776	247				
14	15,284	2,729	3,443	1,596	4,153	1,188	1,365	810	
15	29,950	5,714	4,452	3,336	4,718	1,759	2,933	4,345	2,693
16	35,047	5,855	7,873	3,556	5,329	2,217	2,276	4,708	3,233
17	42,217	6,922	11,112	4,575	5,586	2,401	3,752	4,972	2,897

資料 子ども教育課

旧真田町

年 度	総 数	本原	長	傍陽	菅平
平成13年度	18,184	7,438	5,027	3,960	1,759
14	18,891	7,249	5,706	3,028	2,908
15	16,804	7,177	4,143	3,050	2,434
16	9,914	5,504	1,812	2,015	583
17	6,371	4,060	1,145	1,054	112

旧丸子町なし

旧武石村なし

159 ふれあい福祉センター(福社会館)利用状況

年 度	利用団体数	人数(人)
平成12年度	1,974	31,467
13	2,006	25,836
14	2,161	27,563
15	2,470	32,752
16	2,617	37,111

資料 社会福祉協議会

160 家庭児童相談室の相談別受付状況

旧上田市

単位:件・%

年 度	総 数	性格・生 活習慣 等	知能・言 語	学校生活等			非行	家族 関係	環境 福祉	心身 障害	その他	
				人間関	登校拒	その他						
平成13年度	件 数	299	19	14	3	31	4	15	53	46	85	29
	構成比率	100.0	6.4	4.7	1.0	10.4	1.3	5.0	17.7	15.4	28.4	9.7
14	件 数	371	16	12	8	19	8	5	47	58	117	81
	構成比率	100.0	4.3	3.2	2.2	5.1	2.2	1.4	12.7	15.6	31.5	21.8
15	件 数	332	18	5	3	4	9	1	47	57	115	73
	構成比率	100.0	5.4	1.5	0.9	1.2	2.7	0.3	14.2	17.2	34.6	22.0
16	件 数	449	40	0	15	40	1	11	92	65	69	16
	構成比率	100.0	8.9	0.0	3.3	8.9	0.2	2.4	20.5	14.5	15.4	3.6
17	件 数	449	37	7	22	37	2	10	143	162	21	8
	構成比率	100.0	8.2	1.6	4.9	8.2	0.4	2.2	31.8	36.1	4.7	1.8

資料 福祉課

161 相談事業利用状況

年 度	心配ごと相談			児童相談			結 婚 相 談				
	受付件数	取扱延件数	解決件数	受付件数	取扱延件数	解決件数	登録者数	男子	女子	成立組数	他との成立数
平成12年度	478	490	158	83	985	245	54	39	15	5	-
13	427	507	246	62	679	-	41	29	12	2	-
14	453	567	283	87	936	-	335	255	80	4	-
15	507	532	282	79	852	-	371	275	96	2	-
16	378	397	211	81	862	-	355	265	90	6	-

注 結婚相談の平成16年度から登録者数、16年以前は受付件数
資料 社会福祉協議会

162 募金の状況

年 度	一 般 共 同 募 金						日 本 赤 十 字 社 社 資 募 集		
	目 標 額 (円)	実 績 額 (円)	内 訳 (円)			目 標 額 対 比 (%)	目 標 額 (円)	実 績 額 (円)	目 標 額 対 比 (%)
			街 頭	戸 別 (自治会扱分 含む)	そ の 他				
平成13年度	25,150,000	26,576,151	583,736	22,189,841	3,802,574	105.7	19,639,000	16,965,744	86.4
14	25,150,000	25,276,462	443,219	21,524,249	3,308,994	100.5	19,373,000	16,916,112	87.3
15	23,500,000	24,275,167	443,413	21,738,026	2,093,728	103.3	19,580,000	16,142,171	82.4
16	22,000,000	23,867,342	403,850	20,641,158	2,822,334	108.5	20,058,000	15,588,016	77.7
17	21,500,000	23,386,211	392,319	20,390,722	2,603,170	108.8	20,195,000	15,070,052	74.6

(注) 一般共同募金の目標額設定方法を平成9年から変更。

資料 長野県共同募金会上田市支会(社会福祉協議会内) 日本赤十字社長野県支部上田市地区(福祉課内)

163 国民健康保険の概況

旧上田市

年 度	被 保 険 者			保 険 税		療 養 の 給 付		療 養 費	
	世 帯	人 員 (人)	総人口 対比 (%)	調定額 (千円)	被保険者 一人当たり (円)	件 数 (件)	金 額 (千円)	件 数 (件)	金 額 (千円)
平成12年度	21,019	39,686	32.5	2,934,765	73,649	314,867	5,745,568	5,806	55,054
13	22,112	41,841	34.3	3,263,904	78,416	326,211	5,865,085	6,190	61,642
14	23,230	43,739	35.9	3,323,646	76,783	309,734	5,535,704	6,316	57,982
15	24,227	45,580	37.5	3,304,377	73,020	376,461	6,800,757	7,234	66,361
16	24,778	46,445	38.2	3,372,505	72,385	409,157	7,306,541	8,534	80,352

年 度	葬 祭 費		出 産 育 児 一 時 金	
	件 数 (件)	金 額 (千円)	件 数 (件)	金 額 (千円)
平成12年度	641	32,050	174	52,200
13	587	29,350	224	67,200
14	708	35,400	206	61,800
15	694	34,700	220	66,000
16	719	35,950	254	76,200

(注) 被保険者の世帯、人員数は各年度末3月31日現在
資料 国保年金課

旧丸子町

年 度	被 保 険 者			保 険 税		療 養 の 給 付		療 養 費	
	世 帯	人 員 (人)	総人口 対比 (%)	調定額 (千円)	被保険者 一人当たり (円)	件 数 (件)	金 額 (千円)	件 数 (件)	金 額 (千円)
平成12年度	4,278	8,268	32.4	491,978	59,504	57,267	1,315,877	774	8,029
13	4,476	8,661	33.4	538,933	62,225	58,557	1,399,514	748	7,682
14	4,629	8,995	35.0	557,661	61,997	55,677	1,249,312	746	8,264
15	4,718	9,275	37.0	526,080	56,720	65,538	1,500,000	908	8,310
16	4,850	9,477	38.0	508,719	53,679	70,831	1,602,023	1,169	11,425

年 度	葬 祭 費		出 産 育 児 一 時 金	
	件 数 (件)	金 額 (千円)	件 数 (件)	金 額 (千円)
平成12年度	137	2,466	27	8,100
13	150	2,700	27	8,100
14	182	3,276	29	8,700
15	178	3,204	36	10,800
16	173	3,114	31	9,300

(注) 被保険者の世帯、人員数は各年度末3月31日現在
資料 丸子市民生活課

旧真田町

年 度	被 保 険 者			保 険 税		療 養 の 給 付		療 養 費	
	世 帯	人 員 (人)	総人口 対比 (%)	調定額 (千円)	被保険者 一人当たり (円)	件 数 (件)	金 額 (千円)	件 数 (件)	金 額 (千円)
平成12年度	1,865	4,256	36.0	279,425	65,654	30,920	501,163	1,186	9,034
13	1,909	4,288	36.2	290,177	67,672	31,561	509,521	1,169	8,781
14	2,069	4,661	39.5	293,768	63,027	30,849	478,803	1,230	8,862
15	2,183	4,876	41.4	298,638	61,247	36,649	626,206	1,322	10,001
16	2,207	4,845	41.4	346,028	71,420	39,409	648,480	1,236	7,768

年 度	葬 祭 費		出 産 育 児 一 時 金	
	件 数 (件)	金 額 (千円)	件 数 (件)	金 額 (千円)
平成12年度	68	1,360	12	3,600
13	75	1,500	17	5,100
14	82	1,640	12	3,600
15	79	1,580	19	5,700
16	100	2,000	9	2,700

(注) 被保険者の世帯、人員数は各年度末3月31日現在
資料 真田市民生活課

旧武石村

年 度	被 保 険 者			保 険 税		療 養 の 給 付		療 養 費	
	世 帯	人 員 (人)	総人口 対比 (%)	調定額 (千円)	被保険者 一人当たり (円)	件 数 (件)	金 額 (千円)	件 数 (件)	金 額 (千円)
平成12年度	709	1,441	33.3	88,643	57,634	7,383	108,661	146	975
13	769	1,568	36.4	100,180	60,036	8,527	122,774	131	845
14	801	1,632	37.8	98,779	58,722	8,561	129,553	133	743
15	820	1,648	38.3	99,265	56,782	10,253	160,009	147	1,039
16	834	1,631	38.0	110,720	62,609	10,715	180,238	138	938

年 度	葬 祭 費		出 産 育 児 一 時 金	
	件 数 (件)	金 額 (千円)	件 数 (件)	金 額 (千円)
平成12年度	27	486	5	1,500
13	31	558	6	1,800
14	29	522	4	1,200
15	29	522	3	900
16	29	522	0	0

(注) 被保険者の世帯、人員数は各年度末3月31日現在
資料 武石市民生活課

164 国民健康保険の給付の状況

旧上田市

平成16年度

区 分		総数 (療養給付 +療養費)	療 養 給 付						療養費
			入 院	入院外	歯 科	調 剤	食 事	訪問看護	
件 数	一 般	260,880	4,850	138,248	28,907	82,910	(4,636)	205	5,760
	退 職	156,811	1,826	86,579	14,620	50,954	(1,755)	58	2,774
	合 計	417,691	6,676	224,827	43,527	133,864	(6,391)	263	8,534
費用額 (千円)	一 般	4,761,593	1,821,174	1,558,959	388,573	734,129	191,088	16,686	50,984
	退 職	2,725,299	866,944	1,048,048	216,015	507,112	54,950	2,862	29,368
	合 計	7,486,892	2,688,118	2,607,007	604,588	1,241,241	246,038	19,548	80,352
1件当 り費用 額(円)	一 般	18,252	375,500	11,277	13,442	8,855	41,218	81,395	8,851
	退 職	17,380	474,778	12,105	14,775	9,952	31,311	49,345	10,587
	合 計	17,924	402,654	11,596	13,890	9,272	38,498	74,327	9,416
受診率 (%)	一 般	1,041.396	19.361	551.866	115.393	330.965	18.506	0.818	22.993
	退 職	2,032.020	23.662	1,121.926	189.452	660.282	22.742	0.752	35.947
	合 計	1,274.692	20.374	686.118	132.834	408.521	19.504	0.803	26.044

(注) 老人保健分を除く。()内は総数に含めない。

資料 国保年金課

旧丸子町

平成16年度

区 分		総数 (療養給付 +療養費)	療 養 給 付						療養費
			入 院	入院外	歯 科	調 剤	食 事	訪問看護	
件 数	一 般	42,151	997	25,310	5,543	9,560	(962)	26	715
	退 職	29,849	633	18,754	3,441	6,564	(613)	3	454
	合 計	72,000	1,630	44,064	8,984	16,124	1,575	29	1,169
費用額 (千円)	一 般	932,496	370,184	352,924	70,094	93,598	38,252	1,099	6,345
	退 職	680,953	265,853	263,467	47,345	77,026	21,983	199	5,080
	合 計	1,613,449	636,037	616,391	117,439	170,624	60,235	1,298	11,425
1件当 り費用 額(円)	一 般	22,123	371,297	13,944	12,646	9,791	39,763	42,281	8,875
	退 職	22,813	419,989	14,048	13,759	11,735	35,862	66,317	11,189
	合 計	22,409	390,207	13,989	13,072	10,582	38,244	44,759	9,773
受診率 (%)	一 般	929.255	21.980	557.981	122.200	210.758	21.208	0.573	15.763
	退 職	1,635.562	34.685	1,027.616	188.548	359.671	33.589	0.164	24.877
	合 計	1,131.898	25.625	692.721	141.236	253.482	24.760	0.456	18.378

(注) 老人保健分を除く。()内は総数に含めない。

資料 丸子市民生活課

旧真田町

平成16年度

区 分		総数 (療養給付 +療養費)	療 養 給 付						療養費
			入 院	入院外	歯 科	調 剤	食 事	訪問看護	
件 数	一 般	27,264	418	14,632	3,341	7,923	(393)	2	948
	退 職	13,381	160	7,709	1,288	3,933	(150)	3	288
	合 計	40,645	578	22,341	4,629	11,856	(543)	5	1,236
費用額 (千円)	一 般	433,743	144,635	160,372	45,370	65,022	13,096	43	5,205
	退 職	222,505	58,615	90,668	19,296	46,283	4,982	98	2,563
	合 計	656,248	203,250	251,040	64,666	111,305	18,078	141	7,768
1件当 り費用 額(円)	一 般	15,909	346,017	10,960	13,580	8,207	33,323	21,500	5,491
	退 職	16,628	366,344	11,761	14,981	11,768	33,213	32,667	8,899
	合 計	16,146	351,644	11,237	13,970	9,388	33,293	28,200	6,285
受診率 (%)	一 般	1,010.901	15.499	542.529	123.878	293.771	14.572	0.074	35.150
	退 職	1,728.811	20.672	995.995	166.408	508.140	19.380	0.388	37.209
	合 計	1,170.988	16.652	643.647	133.362	341.573	15.644	0.144	35.609

(注) 老人保健分を除く。()内は総数に含めない。

旧武石村

平成16年度

区 分		総数 (療養給付 +療養費)	療 養 給 付						療養費
			入 院	入院外	歯 科	調 剤	食 事	訪問看護	
件 数	一 般	6,947	154	4,125	974	1,590	(152)	12	92
	退 職	3,906	82	2,474	499	805	(76)	0	46
	合 計	10,853	236	6,599	1,473	2,395	(228)	12	138
費用額 (千円)	一 般	134,666	49,283	48,171	13,187	16,672	5,050	1,417	886
	退 職	115,859	55,177	40,720	7,950	8,786	2,783	0	443
	合 計	250,525	104,460	88,891	21,137	25,458	7,833	1,417	1,329
1件当 り費用 額(円)	一 般	19,385	320,019	11,678	13,539	10,486	33,224	118,083	9,630
	退 職	29,662	672,890	16,459	15,932	10,914	36,618	0	9,630
	合 計	23,083	442,627	13,470	14,350	10,630	34,355	118,083	9,630
受診率 (%)	一 般	909.293	20.157	539.921	127.487	208.115	19.895	1.571	12.042
	退 職	1,415.217	29.710	896.377	180.797	291.667	27.536	0.000	16.667
	合 計	1,043.558	22.692	634.519	141.635	230.288	21.923	1.154	13.269

(注) 老人保健分を除く。()内は総数に含めない。

165 国民年金被保険者の状況

旧上田市

年 度	被 保 険 者				保険料免除・納付特例者数		保険料 納付月数 (月)
	総 数 (人)	加入率 (%)	うち任意 加入 (人)	うち付加 保険料加 入 (人)	法定によ る (人)	申請によ る (人)	
平成12年度	18,470	14.71	202	313	927	4,590	132,588
13	19,304	15.38	194	267	885	5,036	131,733
14	20,230	18.29	178	248	942	2,962	132,312
15	19,973	16.00	189	278	955	3,353	130,526
16	19,898	15.86	194	316	990	3,666	126,476

資料 国保年金課

旧丸子町

年 度	被 保 険 者				保険料免除・納付特例者数		保険料 納付月数 (月)
	総 数 (人)	加入率 (%)	うち任意 加入 (人)	うち付加 保険料加 入 (人)	法定によ る (人)	申請によ る (人)	
平成12年度	3,199	12.54	24	61	163	610	25,671
13	3,444	13.62	19	54	171	1,447	26,087
14	3,586	14.21	21	47	189	601	25,818
15	3,597	14.36	21	44	185	506	25,667
16	3,613	14.49	24	51	181	479	24,740

資料 丸子市民生活課

旧真田町

年 度	被 保 険 者				保険料免除・納付特例者数		保険料 納付月数 (月)
	総 数 (人)	加入率 (%)	うち任意 加入 (人)	うち付加 保険料加 入 (人)	法定によ る (人)	申請によ る (人)	
平成12年度	1,837	15.52	10	127	89	253	16,506
13	1,970	16.61	11	122	88	342	16,377
14	2,052	17.37	9	94	94	279	16,291
15	2,140	18.19	8	93	95	267	16,371
16	2,102	17.95	11	95	95	291	15,452

資料 真田市民生活課

旧武石村

年 度	被 保 険 者				保険料免除・納付特例者数		保険料 納付月数 (月)
	総 数 (人)	加入率 (%)	うち任意 加入 (人)	うち付加 保険料加 入 (人)	法定によ る (人)	申請によ る (人)	
平成12年度	529	12.39	1	40	18	116	4,823
13	578	13.57	5	39	18	117	5,377
14	602	14.14	5	41	18	89	5,112
15	589	13.88	3	36	24	72	4,854
16	594	14.05	2	29	28	89	4,529

資料 武石市民生活課

166 国民年金受給者の状況

旧上田市

年度	受給者 総数 (人)	拠出制年金						福祉年金				
		受給者数(人)						年金額 (千円)	受給者数(人)			年金額 (千円)
		総数	老齢	障害	遺族・母子	か	婦		総数	老齢	障害	
平成12年度	22,624	21,504	20,582	631	261	30	12,578,185	1,120	141	979	966,022	
13	23,322	22,261	21,301	665	268	27	13,288,091	1,061	107	954	927,819	
14	24,231	23,179	22,181	706	263	29	14,103,304	1,052	74	978	932,927	
15	25,170	24,083	23,032	753	270	28	14,767,710	1,087	61	1,026	959,865	
16	26,015	24,901	23,826	774	273	28	16,397,279	1,114	42	1,072	987,493	

資料 国保年金課

旧丸子町

年度	受給者 総数 (人)	拠出制年金						福祉年金				
		受給者数(人)						年金額 (千円)	受給者数(人)			年金額 (千円)
		総数	老齢	障害	遺族・母子	か	婦		総数	老齢	障害	
平成12年度	5,665	5,665	5,180	382	103		3,413,368					
13	5,817	5,817	5,326	393	98		3,577,155					
14	5,913	5,913	5,422	398	93		3,699,951	※福祉年金は拠出制年金に含まれています				
15	5,997	5,997	5,515	406	76		3,785,967					
16	6,066	6,066	5,590	406	70		3,870,620					

資料 丸子市民生活課

旧真田町

年度	受給者 総数 (人)	拠出制年金					年金額 (千円)	福祉年金			
		受給者数(人)						受給者数(人)			年金額 (千円)
		総数	老齢	障害	遺族・母子 か 婦	総数		老齢	障害		
平成12年度	2,660	2,660	2,451	174	35	1,599,818					
13	2,701	2,701	2,495	176	30	1,650,650					
14	2,732	2,732	2,531	175	26	1,702,701					
15	2,756	2,756	2,551	178	27	1,735,960					
16	2,795	2,795	2,575	184	36	1,781,566					

資料 真田市民生活課

旧武石村

年度	受給者 総数 (人)	拠出制年金					年金額 (千円)	福祉年金			
		受給者数(人)						受給者数(人)			年金額 (千円)
		総数	老齢	障害	遺族・母子 か 婦	総数		老齢	障害		
平成12年度	1,166	1,166	1,102	45	19	657,444					
13	1,173	1,173	1,103	48	22	676,482					
14	1,178	1,178	1,102	52	24	696,421					
15	1,201	1,201	1,121	59	21	721,370					
16	1,224	1,224	1,142	62	20	746,620					

(注) 平成12年度から平成14年度について、拠出年金と福祉年金が合計で統計(年報)されてますので、福祉年金について拠出に含めました。

寡婦については、遺族に含まれて統計(年報)されてますので、遺族に含めました。

資料 武石市民生活課

167 医療等施設の状況

各年3月31日現在 単位:所

年次	病 院									一般診察所	
	施設数			病床数						診療 所 数	病床数
	総数	一般	精神	総数	精神	伝染	結核	一般	療養		
平成13年	10	9	1	1,325	357	-	-	968		85	137
14	10	9	1	1,325	357	-	-	968		83	142
15	10	9	1	1,325	357	-	-	968		88	124
16	10	9	1	1,325	357	-	-	840	128	87	114
17	10	9	1	1,325	357	-	-	840	128	86	114

年次	歯科 診療 所	助産所	施術所		歯科 技工 所	薬局
			あんま・ マッサージ・ 指圧・はり・ きゅう	柔道 整復		
平成13年	63	3	52	24	27	61
14	63	3	56	24	27	62
15	60	-	59	24	27	61
16	61	-	59	27	27	61
17	61	-	59	27	27	62

資料 上田保健所

168 医療等従事者数

各年12月31日現在 単位:人

年次	医師	歯科医師	薬剤師	衛生(臨床)検査技師	診療放射線技師	歯科技工士	歯科衛生士	保健師	助産師	看護師	準看護師
平成10年	178	83	216	32	22	39	75	35	22	476	426
12	179	82	216	34	27	34	95	38	24	559	425
13	179	82	216	34	27	34	95	38	24	559	425
14	179	82	216	33	27	34	95	38	24	559	425
16	199	88	260	33	28	30	109	41	24	651	446

- (注) 1 隔年調査である。
 2 医師、歯科医師、薬剤師は免許所持者数。
 3 臨床衛生検査技師・診療放射線技師は平成17年10月1日現在数で病院勤務者。
 4 歯科技工士～準看護師は従事者数。
 5 平成12年は、本統計書作成時に数値が集計中のものがある。

各年12月31日現在

年次	理学療法士	作業療法士	臨床工学技師	あん摩マッサージ指圧師・はり師・きゅう師	柔道整復師
平成11年	-	-	2	-	-
12	7	6	2	74	31
13	7	6		74	31
14	9	6		80	29
16	11	10		82	34

- (注) 1 あん摩マッサージ指圧師・はり師・きゅう師は従事者数、但し、出張専門の施術者は除く。
 2 理学療法士・作業療法士は平成17年10月1日現在数で病院勤務者。

資料 上田保健所

169 感染症発症状況(上田市保健所管内)

(人)

病名	年度	11		12		13		14		15		16		17	
		保健所管内	うち上田市	保健所管内	うち上田市	保健所管内	うち上田市	保健所管内	うち上田市	保健所管内	うち上田市	保健所管内	うち上田市	保健所管内	うち上田市
二類感染症	コレラ														
	細菌性赤痢	1	1					2	2			2	1	1	1
三類感染症	腸管出血性大腸菌感染	1		5	2	2		9	2	6	6	7	1	9	6
五類感染症	破傷風														
	クロイツフェルトヤコブ病	1													
	後天性免疫不全症候群	2		1						2		2			
	急性ウイルス性肝炎	1													
	ジアルジア症	1													
	梅毒			1											
	劇症型溶血性レンサ球菌感染症									1					

(注) 五類感染症(全数把握対象分)は「感染症の予防及び感染症の患者に対する医療に関する法律」の改正(平成15年11月5日)による類型区分の見直しにより旧四類感染症(全数把握対象)の一部から定められた。

資料:保健所保健予防課

年 病名	11		12		13		14	
	保健所管内	うち上田市	保健所管内	うち上田市	保健所管内	うち上田市	保健所管内	うち上田市
結核新登録患者数	21	11	18	11	16	9	23	17

15		16		17	
保健所管内	うち上田市	保健所管内	うち上田市	保健所管内	うち上田市
27	16	22	17	12	9

(注) 平成15年については、確定数値ではない
資料: 保健所保健予防課

171 健康相談の状況

旧上田市

単位:件

年 度	総 数	乳幼児	妊産婦	家族計画	成人病	その他
平成13年度	5,793	3,952	27	-	1,434	380
14	5,334	3,876	19	-	979	460
15	5,422	4,117	33	-	1,064	208
16	5,292	4,004	18	-	1,134	116
17	5,207	3,979	55	-	996	169

資料 健康推進課

172 死因別死亡者数

旧上田市

単位:人

年 度	総 数	脳血管 疾患	がん	心臓の 疾患	全結核	肺炎気 管支炎	老衰	不慮の 事故	その他 の死因
平成12年	975	152	271	140	-	122	52	28	210
13	958	126	274	166	-	120	55	17	200
14	1,018	161	299	124	-	136	45	30	223
15	996	141	315	114	-	121	40	42	223
16									

資料 健康推進課

173 結核予防, 予防接種の実施及び成人病対策の状況

旧上田市
結核予防

年 度	エックス線 実施延べ人員 (人)		ツベルク リン反応 (人)	BCG接 種 (人)
	間 接	直 接		
平成13年度	8,156	124	5,030	2,701
14	7,945	166	4,648	2,256
15	7,804	90	1,245	1,147
16	6,289	68	2,234	2,058
17	3,736	98	-	1,165

予防接種

年 度	麻しん (人)	二種混 合(ジフテ リア・破 傷風) (延)人	三種混 合(百日 咳・ジフ テリア・ 破傷風) (延)人	日本脳 炎 (延)人	小児マヒ (延)人	風しん (人)
平成13年度	1,243	1,200	4,821	5,454	2,551	1,617
14	1,534	1,049	4,739	5,558	2,582	1,139
15	1,184	1,195	4,691	6,882	2,359	1,729
16	1,220	1,115	3,927	5,833	2,352	1,146
17	1,124	1,144	5,130	1,635	1,928	1,644

生活習慣病対策

年 度	胃 検 診			子宮がん検診			乳 房 検 診		
	受診者数 (人)	要精検者数		受診者数 (人)	要精検者数		受診者数 (人)	要精検者数	
		(人)	率(%)		(人)	率(%)		(人)	率(%)
平成13年度	4,694	478	10.2	1,556	19	1.2	3,012	96	3.2
14	4,641	447	9.6	1,922	15	0.7	2,927	73	2.5
15	4,641	434	9.4	2,141	14	0.7	3,253	87	2.7
16	4,641	363	7.8	2,223	28	1.3	3,024	133	4.4
17	4,403	330	7.5	1,271	20	1.6	1,531	92	6.0

年 度	大 腸 検 診			肺がん検診		
	受診者数 (人)	要精検者数		受診者数 (人)	要精検者数	
		(人)	率(%)		(人)	率(%)
平成13年度	8,950	576	6.4	3,181	40	1.3
14	9,042	586	6.5	3,394	43	1.3
15	9,594	649	6.8	3,376	37	1.1
16	8,821	565	6.4	3,214	26	0.8
17	8,653	673	7.8	3,416	39	1.1

注 ツベルクリン反応は平成17年から実施せず
資料 健康推進課

174 産院の状況

年 度	ベッド数	年間利用者の数（人）			職 員 数（人）				
		入院者 延べ数	外来患 者	分べん数	医 師	看護師	薬剤師	栄養士	事務給 食員等
平成12年度	27	5,358	11,938	352	2	15	1	-	5
13	27	5,888	12,747	406	2	15	1	-	5
14	27	5,538	12,971	388	2	15	1	-	5
15	27	4,573	12,387	373	2	15	1	-	5
16	27	5,451	14,680	483	2	15	1	-	4

資料 産院

175 母子健康センターの利用状況

年 度	総 数	母親学級	妊産婦相談	母乳相談	育児相談	沐浴指導	一般健康相談	家族計画相談	電話相談
平成13年	2,699	801	9	123	875	2	475	2	412
14	3,008	764	8	106	1,243	3	392	2	490
15	3,430	719	6	401	1,222	4	426	1	651
16	3,579	578	5	456	1,223	6	522	1	788
17	3,776	542	5	498	1,517	5	478	2	729

(注) 一般健康相談には、保健師による健康相談を含む。

資料 塩田母子健康センター

176 食品衛生関係営業施設の状況

(1) 食品衛生法に基づくもの

各年度末日現在

年 度	飲食店	菓子製造 (含パン)	乳処理	乳製品 製造	集 乳	魚介類 販売	魚介類 競り売り	魚肉練 り製品製 造	食品の 冷凍冷 蔵
平成12年度	1,749	146	1	1	-	154	3	-	4
13	1,732	145	1	1	-	150	3	-	4
14	1,769	147	1	1	-	153	3	-	6
15	1,781	150	1	1	-	151	3	-	6
16	1,800	157	1	1	-	151	3	-	6

年 度	缶・瓶詰 食品製 造	喫茶店	あん類 製造	アイス クリーム 製造	乳類販 売	食肉処 理	食肉販 売	食肉製 品製 造	乳酸菌 飲料製 造
平成12年度	2	426	3	10	227	15	146	3	-
13	2	464	3	8	236	11	142	2	-
14	2	502	3	7	236	9	146	2	-
15	1	498	3	7	231	7	145	2	-
16	1	482	3	7	220	6	143	2	-

年 度	食用油 脂製 造	マーガ リン・ ショート ニング製 造	みそ製 造	醤油製 造	ソース類 製 造	酒類製 造	豆腐製 造	納豆製 造	麺類製 造
平成12年度	-	-	9	4	-	4	13	-	8
13	-	-	9	4	-	4	13	-	8
14	-	-	9	4	-	4	13	-	9
15	-	-	9	4	-	4	10	-	10
16	-	-	9	4	-	4	10	-	10

年 度	そうざい 製 造	添加物 製 造	清涼飲 料水製 造	氷雪製 造	氷雪販 売
平成12年度	26	2	2	1	-
13	27	2	3	1	-
14	24	2	3	1	-
15	22	2	3	1	-
16	25	2	4	1	-

(2) 食品衛生に関する条例に基づくもの

年 度	総数	つけもの 製造業	水産加 工食品 販売業	魚介類 行商
平成14年	36	10	25	1
15	37	10	26	1
16	38	10	27	1

177 環境衛生関係営業施設の状況

各年3月31日現在

年次	旅館ホテル	下宿簡易宿舎	興行所	公衆浴場	理容所	美容所	クリーニング所	
							施設	取次所(再掲)
平成13年	67	16	4	18	130	252	130	98
14	67	14	4	17	128	249	123	91
15	63	16	4	18	130	253	122	91
16	63	17	4	18	130	260	121	90
17	61	18	4	18	130	266	119	88

(注) 1 クリーニング取次所の数値は再掲のもの。

資料 上田保健所

178 斎場(火葬場)施設の利用状況

年 度	火 葬 数 (人)				死 胎 (人)		包 衣 (回)	霊 柩 車 使用件 数	
	総 数	市 内		市 外		市 内			市 外
		大 人	小 人	大 人	小 人				
平成12年度	1,235	887	6	339	3	22	5	1,509	1,224
13	1,249	865	0	384	0	31	9	1,589	1,245
14	1,296	902	7	387	0	35	8	1,695	1,278
15	1,371	900	3	467	1	36	11	1,476	1,367
16	1,508	966	2	540	0	24	10	1,497	1,500

資料 上田地域広域連合(大星斎場)

179 ごみ収集の状況

年 度	収集区域 内人口 (人)	ごみ収 集総量 (t)	燃やせるごみ収集量 (t)				燃やせないごみ収集量 (t)			
			総 量	直 営 収 集	委 託 収 集	1日平 均収 集量	総 量	直 営 収 集	委 託 収 集	1日平 均収 集量
平成12年度	126,695	24,560	19,167	5,309	13,858	54.45	5,393	-	5,393	15.32
13	126,976	26,538	20,884	2,281	18,603	69.61	5,654	89	5,565	18.84
14	126,720	26,738	21,072	2,337	18,735	76.07	5,666	74	5,666	20.45
15	126,606	27,697	21,600	2,067	19,533	83.39	6,097	75	6,022	23.54
16	126,792	26,523	20,586	1,481	19,105	79.48	5,937	125	5,812	22.92

(注) 収集区域内人口は、各年10月1日現在である。

資料 廃棄物対策課 上田クリーンセンター

旧丸子町

年 度	総数 (t)	可燃物 (t)	不燃物 (t)	資源ゴミ (t)
平成12年度	8,530	6,168	1,317	1,045
13	7,440	5,316	1,078	1,046
14	7,870	5,811	1,040	1,019
15	8,073	6,495	168	1,410
16	7,705	6,183	145	1,377

資料 丸子市民生活課 丸子クリーンセンター

旧真田町

年 度	総数 (t)	可燃物 (t)	不燃物 (t)	資源ゴミ (t)
平成12年度	1,866	934	484	448
13	2,247	1,178	549	520
14	2,489	1,346	580	563
15	2,351	1,255	552	544
16	2,345	1,269	534	542

旧武石村

年 度	総数 (t)	可燃物 (t)	不燃物 (t)	資源ゴミ (t)
平成12年度	634	455	13	165
13	592	408	15	169
14	591	459	19	113
15	705	552	14	139
16	756	586	19	151

180 資源ごみの状況

旧上田市

単位:t

年 度	総 量	紙・布	びん	缶	ペットボト ル
平成12年度	7,834	6,423	893	368	150
13	8,147	6,738	873	357	179
14	7,969	6,570	840	354	205
15	8,156	6,782	830	321	223
16	8,253	6,826	832	334	261

資料:廃棄物対策課、クリーンセンター

181 上田クリーンセンター・丸子クリーンセンターの焼却処理の状況

上田クリーンセンター

年 度	処理量 (t)					1日平均 処理量 (t)	稼働日 数(日)	焼却残 灰(t)
	総 量	上田市 収集	真田町 収集	青木村 収集	持込等			
平成12年度	36,166	19,167	939	355	15,705	102.7	352	3,614
13	40,220	20,884	1,188	424	17,724	112.7	357	4,022
14	39,482	21,072	1,341	442	16,627	110.9	356	3,987
15	37,847	21,600	1,265	522	14,460	106.3	356	3,814
16	36,595	20,586	1,274	532	14,203	103.7	353	3,679

資料 廃棄物対策課・上田クリーンセンター

丸子クリーンセンター

年 度	処理量 (t)						1日平均 処理量 (t)	稼働日 数(日)	焼却残 灰(t)
	総 量	丸子町 収集	武石村 収集	長門町 収集	和田村 収集	持込等			
平成12年度	7,248	4,597	455	510	116	1,570	29.6	245	903
13	6,423	3,792	409	578	121	1,523	26.2	245	686
14	7,077	3,912	459	669	139	1,898	28.7	247	722
15	7,856	4,087	552	806	174	2,237	30.0	261	809
16	7,570	3,844	535	768	187	2,236	30.3	250	827

資料 市民生活課 丸子クリーンセンター

182 し尿処理の状況

各年度末日現在

年 度	上田市の 収集人口 (人)	年間投入量 (kl)			一日平均投入量 (kl)		
		総投入量	上田市	他の町村	総投入量	上田市	他の町村
平成12年度	83,967	112,477	71,367	41,110	308.2	195.5	112.7
13	79,270	104,539	66,352	38,187	286.4	181.8	104.6
14	74,552	93,837	61,189	32,648	257.1	167.6	89.4
15	72,364	84,399	54,538	29,861	231.2	149.4	81.8
16	62,084	76,823	49,295	27,528	210.5	135.1	75.4

資料 上田地域広域連合(清浄園)

旧丸子町

年 度	処理人口	処理量	家庭雑排 水処理施
平成12年度	18,537	15,193	2,445
13	17,303	13,950	1,709
14	11,875	11,296	1,059
15	10,299	9,880	731
16	9,725	7,872	763

旧真田町

年 度	処理人口	処理量
平成12年度	4,843	5,003
13	3,751	4,405
14	2,734	3,608
15	2,098	3,144
16	1,555	2,695

旧武石村

年 度	処理人口	処理量
平成12年度	2,036	2,703
13	1,658	3,005
14	1,361	2,855
15	1,281	2,717
16	1,083	2,504

183 家庭排水浄化センターの状況

年 度	収集戸数 (戸)	収集量 (kl)	収集車 のべ台数 (台)	年間稼働 日数 (日)
平成13年度	15,553	4,871	2,972	261
14	15,563	5,092	2,923	255
15	14,124	4,584	2,700	258
16	1,931	642	371	63
17	-	-	-	-

(注) 家庭排水浄化センターは、平成16年5月末をもって閉鎖されました。

資料 生活環境課

184 公害苦情の種類別状況
旧上田市

年 度	総 計	大気汚染	水質汚濁	土壌汚染	騒 音	振 動	悪 臭	その他
平成13年度	227	108	33	1	19	-	17	49
14	189	68	31	1	20	1	24	44
15	171	91	28	-	19	-	10	23
16	202	87	43	2	12	-	19	39
17	370	125	43	3	39	-	26	134
(平成16年度内訳)								
第一種低層住宅専用地域	5	2	-	-	1	-	2	-
第二種低層住宅専用地域	-	-	-	-	-	-	-	-
第一種中高層住宅専用地域	9	7	1	-	-	-	-	1
第二種中高層住宅専用地域	1	1	-	-	-	-	-	-
第一種住宅地域	10	1	1	-	1	-	3	4
第二種住宅地域	1	-	1	-	-	-	-	-
準住居地域	5	1	2	-	-	-	2	-
近隣商業地域	7	2	3	-	-	-	-	2
商業地域	4	2	1	-	-	-	-	1
準工業地域	5	2	-	-	2	-	1	-
工業地域	8	1	6	-	-	-	1	-
工業専用地域	-	-	-	-	-	-	-	-
その他地域	147	68	28	2	8	-	10	31
(平成17年度内訳)								
第一種低層住宅専用地域	11	4	2	-	1	-	3	1
第二種低層住宅専用地域	0	-	-	-	-	-	-	-
第一種中高層住宅専用地域	9	2	1	-	1	-	3	2
第二種中高層住宅専用地域	2	-	-	-	-	-	1	1
第一種住宅地域	30	6	2	-	3	-	5	14
第二種住宅地域	1	-	1	-	-	-	-	-
準住居地域	4	1	-	-	-	-	-	3
近隣商業地域	7	2	2	-	1	-	1	1
商業地域	7	1	-	-	3	-	1	2
準工業地域	15	4	1	-	1	-	1	8
工業地域	6	2	-	-	3	-	-	1
工業専用地域	2	1	-	-	1	-	-	-
その他地域	276	102	34	3	25	-	11	101

注 平成17年度は旧上田市の数値
資料 生活環境課

185 畜犬の登録等の状況

単位:頭

年 度	登録総数	注射総数
平成13年度	7,530	7,349
14	7,338	7,201
15	7,237	7,002
16	7,191	6,884
17	7,060	6,858

注 平成17年度は旧上田市の数値
資料 生活環境課

186 上水道の給水人口等普及状況

各年度末日現在

年 度		給水区域 内人口 (人)	給水人口 (人)	普及率 (%)	給水戸数 (戸)	契約数 (件)	水道料金 調定件数 (件)
市営 水道	平成12年度	102,699	102,675	99.9	39,607	41,797	251,289
	13	102,256	102,245	99.9	39,737	42,229	253,789
	14	102,372	102,358	99.9	40,256	42,684	255,778
	15	102,216	102,202	99.9	40,621	43,052	257,099
	16	102,188	102,176	99.9	40,808	43,096	258,618
県営 水道	平成12年度	23,509	23,443	99.7	8,579	9,238	-
	13	23,703	23,640	99.7	8,669	8,669	-
	14	23,731	23,649	99.7	8,735	8,735	133,519
	15	23,867	23,798	99.7	8,820	8,820	135,182
	16	66,239	62,487	94.3	22,601	22,601	136,880

資料 県企業局上田水道管理事務所, 市上下水道局

旧丸子町

年 度	給水人口 (人)	普及率 (%)	給水戸数 (戸)	
平成12年度	25,050	98.0	8,186	
町営 水道	13	24,870	98.0	8,321
14	24,916	99.0	8,402	
15	24,595	98.0	8,658	
16	24,544	98.0	8,777	

資料 丸子上下水道課

旧真田町

年 度	給水人口 (人)	年 度	給水人口 (人)		
菅平高原 上水道	平成12年度	1,401	町水道	平成12年度	10,471
13	1,424	13	10,481		
14	1,417	14	10,431		
15	1,427	15	10,353		
16	1,433	16	10,303		

旧武石村

年 度	給水人口 (人)	普及率 (%)	給水戸数 (戸)	
平成12年度	4,377	100.00	1,419	
町営 水道	13	4,365	100.00	1,419
14	4,384	100.00	1,436	
15	4,362	100.00	1,447	
16	4,183	100.00	1,471	
17	4,304	100.00	1,490	

資料 地方公営企業決算の状況(法非適用企業)より 建設環境課

187 上水道の業務状況

年 度		総取水量 (千 m^3)	総配水量 (千 m^3)	1日最大 配水量 (千 m^3)	総有収 水 量 (千 m^3)	電 力 使用量 (KWH)
市営 水道	平成12年度	18,058	15,521	50,000	13,040	2,679,903
	13	18,253	14,686	49,337	12,658	2,122,903
	14	18,011	14,094	45,395	12,358	2,042,936
	15	16,265	13,610	42,313	12,261	2,051,017
	16	16,104	13,613	45,795	12,440	2,021,850
県営 水道	平成12年度	14,153	13,417	42,867	6,417	5,059,045
	13	14,014	13,009	38,376	6,403	4,758,309
	14	14,138	7,695	39,597	6,401	4,632,913
	15	13,905	7,824	37,898	6,445	4,542,835
	16	14,081	8,303	24,284	6,595	2,747,760

(注) 県営水道には坂城町、戸倉町、上山田町が含まれる。

資料 県企業局上田水道管理事務所, 市上下水道局

188 上水道事業会計の収入・支出の状況

旧上田市

単位:円

年度	収益的収支			資本的収支			
	収入	支出	純利益又は 純損失(△)	収入	支出	差額又は収支 不足額(△)	
市営 水道	平成12年度	2,112,114,465	2,137,471,599	△ 25,357,134	1,361,792,039	1,966,528,490	△ 604,736,451
	13	2,035,654,044	2,097,428,147	△ 61,774,103	1,033,764,967	1,745,808,086	△ 712,043,119
	14	1,958,338,513	1,959,095,576	△ 757,063	681,357,750	1,381,877,990	△ 700,520,240
	15	1,959,297,843	2,015,307,049	△ 56,009,206	594,130,640	1,362,717,694	△ 768,587,054
	16	1,987,108,313	1,924,780,871	62,327,442	414,228,791	1,168,969,249	△ 754,740,458
県営 水道	平成12年度	1,223,183,020	478,238,542	744,944,478	259,887,188	1,282,614,431	△ 1,022,727,243
	13	1,233,712,000	406,337,515	827,374,485	367,718,000	1,493,292,770	△ 1,125,574,770
	14	1,211,463,165	325,981,914	885,481,251	266,952,628	825,163,098	△ 558,210,470
	15	1,200,287,238	263,221,953	937,065,285	169,937,839	466,532,835	△ 296,594,996
	16	1,248,411,708	323,642,677	924,769,031	101,268,822	381,063,051	△ 279,794,229

(注) 資本的収支の不足額は、内部留保資金等で補てん

資料 県企業局上田水道管理事務所, 市上下水道局

旧丸子町

年度	収益的収支			資本的収支			
	収入	支出	純利益又は 純損失(△)	収入	支出	差額又は収支 不足額(△)	
町営 水道	平成12年度	588,066	540,033	48,033	305,963	588,114	△ 282,151
	13	555,841	491,178	64,663	243,165	394,745	△ 151,580
	14	545,600	457,501	88,099	213,943	421,555	△ 207,612
	15	526,589	434,579	92,010	63,872	264,540	△ 200,668
	16	537,249	480,274	56,975	127,827	300,406	△ 172,579

資料 丸子上下水道課

旧真田町

単位:円

年度	収益的収支			資本的収支			
	収入	支出	純利益又は 純損失(△)	収入	支出	差額又は収支 不足額(△)	
真田 水道	平成12年度	198,606,925	189,945,623	8,661,302	242,746,750	252,646,526	△ 9,899,776
	13	209,802,042	198,139,931	11,662,111	105,696,838	88,652,449	17,044,389
	14	212,196,010	200,373,392	11,822,618	99,958,750	82,688,094	17,270,656
	15	219,648,687	208,636,918	11,011,769	135,293,750	171,247,257	△ 35,953,507
	16	221,013,927	199,137,440	21,876,487	51,704,750	80,641,794	△ 28,937,044
高原 水道	平成12年度	121,387,594	115,178,480	6,209,114	183,052,350	273,775,029	△ 90,722,679
	13	121,852,004	114,280,687	7,571,317	104,010,500	182,815,553	△ 78,805,053
	14	121,482,692	116,808,122	4,674,570	109,654,400	173,773,559	△ 64,119,159
	15	114,319,921	109,570,954	4,748,967	105,272,150	139,112,503	△ 33,840,353
	16	117,615,021	119,565,688	△ 1,950,667	49,966,550	92,587,682	△ 42,621,132

資料 真田上水道課

旧武石村

単位:円

年度	収益的収支			資本的収支			
	収入	支出	純利益又は 純損失(△)	収入	支出	差額又は収支 不足額(△)	
村営 水道	平成12年度	123,601	85,145	38,456	76,080	94,815	△ 18,735
	13	106,069	69,343	36,726	23,267	49,754	△ 26,487
	14	95,650	69,616	26,034	12,668	37,955	△ 25,287
	15	92,590	70,496	22,094	40,092	57,637	△ 17,545
	16	175,432	58,463	116,969	74,594	89,713	△ 15,119
	17	97,827	64,899	32,928	33,255	53,553	△ 20,298

資料 地方公営企業決算の状況(法非適用企業)より 建設環境課

189 公共下水道の概況

各年3月31日現在

年次	市全域			市街地面積(B) (ha)	認可区域			排水(処理)区域		
	面積(ha)	世帯数 (世帯)	人口(A) (人)		面積 (ha)	戸数 (戸)	人口 (人)	面積(C) (ha)	戸数(D) (戸)	人口(E) (人)
平成12年度	17,673	44,840	122,142	1,070	3,035	38,100	101,600	1,844.0	21,308	53,547
13	17,673	45,265	121,958	1,100	3,398	39,400	110,840	1,989.9	22,732	57,155
14	17,673	45,696	121,809	1,100	3,456	38,600	113,700	2,330.2	25,221	65,550
15	17,673	46,138	121,658	1,100	3,456	38,900	113,700	2,695.1	29,457	76,192
16	17,673	46,384	121,596	1,100	3,456	39,100	113,700	2,820.7	32,596	84,312

年次	排水設備設置済 (水洗含む)		普及率 (%)					整備面積 (ha)	年間流入 水量 (千m ³)	年間有収 水量 (千m ³)
	戸数(F) (戸)	人口(G) (人)	E/A	G/A	C/B	F/D	G/E			
平成12年度	18,623	46,613	43.8	38.2	172.3	87.4	87.1	2,120.0	8,119	6,168
13	20,334	51,043	46.9	41.9	180.9	89.5	89.3	2,349.1	8,798	6,902
14	20,679	53,122	53.8	43.6	211.8	82.0	81.0	2,519.1	9,220	7,285
15	24,829	63,645	62.6	52.3	245.0	84.3	83.5	2,706.8	9,637	7,771
16	27,328	70,558	69.3	58.0	256.4	83.8	83.7	2,835.6	10,523	8,663

下水終末処理施設の現況

平成17年3月31日現在

名称	処理面積 (ha)	処理人口 (人)	敷地面積 (m ²)	処理能力 (1日当たり・m ³)		処理方式	下水処理 開始 年月日	排除方式
				日平均	日最大			
上田下水 浄化センター	1,885.0	47,318	53,600	31,000	36,000	標準活性 汚泥法	昭和47年 7月1日	分流式
別所温泉 浄化センター	67.8	1,397	9,940	1,900	2,400	オキシデー ションディ フチ 法	平成7年 12月1日	分流式
南部クリーン パーク	867.8	21,843	40,000	11,200	14,350	標準活性 汚泥法	平成11年 12月1日	分流式

(注) 市街地面積は、国勢調査によるDID(人口集中地区)面積。

資料 営業課

旧武石村

年次	市全域			市街地面積(B) (ha)	認可区域			排水(処理)区域		
	面積(ha)	世帯数(世帯)	人口(A) (人)		面積(ha)	戸数(戸)	人口(人)	面積(C) (ha)	戸数(D) (戸)	人口(E) (人)
平成12年度	8,767	1,345	4,323	-	-	-	-	181.0	1,091	3,923
13	8,767	1,405	4,308	-	-	-	-	181.0	1,087	3,914
14	8,767	1,417	4,316	-	-	-	-	194.7	1,279	4,006
15	8,767	1,442	4,305	-	-	-	-	194.7	1,298	4,099
16	8,767	1,424	4,229	-	-	-	-	194.7	1,270	3,989
17	55,200	64,633	167,731	-	-	-	-	194.7	1,365	3,971

年次	排水設備設置済 (水洗含む)		普及率(%)					整備面積 (ha)	年間流入 水量 (千m ³)	年間有収 水量 (千m ³)
	戸数(F) (戸)	人口(G) (人)	E/A	G/A	C/B	F/D	G/E			
平成12年度	687	2,234	90.7%	51.7%	-	63.0%	56.9%	181.0	178	178
13	757	2,650	90.9%	61.5%	-	69.6%	67.7%	181.0	271	271
14	867	2,897	92.8%	67.1%	-	67.8%	72.3%	194.7	254	281
15	937	3,085	95.2%	71.7%	-	72.2%	75.3%	194.7	266	290
16	1,002	3,213	94.3%	76.0%	-	78.9%	80.5%	194.7	292	277
17	1,095	3,299	2.4%	2.0%	-	80.2%	83.1%	194.7	297	296

農集排水処理施設の現況

平成18年3月31日現在

名称	処理面積 (ha)	計画人口 (人)	敷地面積 (m ²)	処理人口 (人)	処理能力 (1日当たり・m ³)		処理方式	下水処理 開始 年月日	排除方式
					日平均	日最大			
武石地区	153.0	3,570	2,988	2,480	964	1,178	オキシデー ションディッチ 方式	平成9年 4月1日	分流式
本入地区	28.0	870	2,188	493	235	287	活性汚泥 併用生物 膜方式	平成12年 4月1日	分流式
余里小沢 根地区	13.7	520	1,400	326	141	172	活性汚泥 併用生物 膜方式	平成14年 4月1日	分流式

資料 建設環境課

190 農業集落排水の状況

各年3月31日現在

年次	市全域			認可区域			排水(処理)区域		
	面積 (ha)	世帯数 (世帯)	人口(A) (人)	面積 (ha)	世帯数 (戸)	人口 (人)	面積(B) (ha)	世帯数(C) (戸)	人口(D) (人)
平成12年度	17,673	44,840	122,142	825.5	6,402	29,480	543.5	4,107	12,699
13	17,673	45,265	121,958	825.5	6,402	29,480	654.5	5,099	15,432
14	17,673	45,696	121,809	825.5	6,402	29,480	730.5	5,868	17,573
15	17,673	46,138	121,658	825.5	6,402	29,480	824.6	6,563	19,403
16	17,673	46,384	121,596	825.5	6,402	29,480	825.5	6,668	19,520

年次	排水設備設置済 (水洗含む)		普及率 (%)				年間 流入 水量 (千m ³)	年間 有収 水量 (千m ³)	処理区域		
	戸数(E) (戸)	人口(F) (人)	D/A	F/A	E/C	F/D			施設数 (カ所)	ポンプ 施設数 (カ所)	排除方式
平成12年度	3,016	9,680	10.4	7.9	73.4	76.2	799	776	13	67	分流式
13	3,457	10,888	12.7	8.9	67.8	70.6	902	893	15	81	分流式
14	4,211	12,914	14.4	10.6	71.8	73.5	1,062	1,015	17	92	分流式
15	4,664	14,233	15.9	11.7	71.1	73.4	1,194	1,162	18	101	分流式
16	5,116	15,469	16.1	12.7	76.7	79.2	1,304	1,282	18	99	分流式

資料 営業課

191 丸子地域下水道普及率

区 域	行政区域 人口(A)	供用開始	排除方式	処理区域 ha		処理区域人口			普及率 (B/A)
				現 在	認可計画	区 分	現在(B)	認可計画	
西内処理区	1,615	S62年12月	分流式	67.0	86.0	定住人口	1,615	1,790	100
						観光人口	3,066	3,070	-
丸子処理区									
丸子分区	16,268	H11年3月	分流式	389.7	535.0		12,492	15,470	76.78
依田分区	5,401	H11年3月	分流式	122.9	181.0		3,835	6,050	71.00
農業集落排水施設									
藤原田	382	H11年4月	分流式	17.0	17.0		382	420	100
荻窪	407	H10年4月	分流式	17.0	17.0		407	670	100
和子	759	H12年4月	分流式	27.0	27.0		759	1,060	100

192 旧丸子水洗化率

区 域	供用開始	行政区域人口 (A)	人口種別	供用開始人口 (B)	使用開始人口 (C)	水洗化率 C/A
西内処理区	S62年12月	1,615	定住人口 観光人口	1,172 3,070	1,117	95.30
丸子処理区						
丸子分区	H11年3月	16,268	-	12,492	9,143	73.19
依田分区	H11年3月	5,401	-	3,835	2,860	74.57
農業集落排水施設						
藤原田	H11年4月	382	-	382	379	99.21
荻窪	H10年4月	407	-	407	383	94.10
和子	H12年4月	759	-	759	646	85.11

193 旧真田水洗化率

年次	菅平特環 下水道	真田特環 下水道	本原農集 排	上洗馬農 集排	本原南農 集排	合併浄化 槽	合計戸数	全体水洗 化率
平成13年	186	952	305	184	269	406	2,302	64.9
14	186	1,098	314	186	333	446	2,563	77.2
15	189	1,199	328	195	416	417	2,744	82.2
16	190	1,279	329	198	444	402	2,842	84.8
17	281	1,449	360	213	493	388	3,184	83.8

194 単独・合併処理浄化槽の設置状況

年次	合併処理浄化槽			設置基数 (基)
	浄化槽人口 総数(人)	補助事業	その他	
平成13年	9,037	4,107	4,930	2,228
14	8,667	3,847	4,820	2,183
15	7,531	3,354	4,177	1,994
16	6,686	2,764	3,922	1,733
17	6,304	2,507	3,797	1,645

資料 生活環境課

◎消防署 平成17年4月1日現在

区分	職員数 (人)	車 両 (台)							
		総 数	消 防 自 動 車					救 助 工 作 車	その他 の 車 両
			ポンプ車	タンク車	梯子車	化学車	救急車		
総 数	149	58	6	7	2	1	10	2	30
消防本部	25	7	-	-	-	-	-	-	7
中 央	27	10	1	1	1	1	2	1	3
南 部	19	6	1	1	1	-	1	-	2
東 北	17	6	1	1	-	-	2	-	2
川 西	12	5	1	1	-	-	1	-	2
丸 子	26	8	1	1	-	-	1	1	4
真 田	16	6	-	1	-	-	1	-	4
依田窪南部	7	10	1	1	-	-	2	-	6

平成17年4月1日現在

区分	防 火 対 象 物	危 険 物 施 設	建 築 確 認 同 意	水 利 施 設		
				消 火 栓	貯 水 槽	池 プール 河 川
総 数	6,758	1,173	465	4,348	767	99
消防本部	5,132	702	313			
中 央	-	-	55	795	106	16
南 部	-	-	1	851	175	39
東 北	-	-	0	568	107	5
川 西	-	-	0	247	107	9
丸 子	933	216	72	688	44	23
真 田	594	198	18	960	184	5
依田窪南部	99	57	6	239	44	2

消防年報(広域消防)

平成17年4月1日現在

区分	通 信 施 設					
	NTT119	有線119	携帯119	消 防 専 用 電 話	一 般 加 入 電 話	有 線 放 送 電 話
総 数	9	8	2	34	14	12
消防本部	8	8	2	15	2	1
中 央	-	-	-	8	1	1
南 部	-	-	-	2	1	1
東 北	-	-	-	2	1	1
川 西	-	-	-	2	1	3
丸 子	1	-	-	3	3	1
真 田	(衛生回線)	-	-	-	(FAX2) 3	3
依田窪南部	-	-	-	2	2	1

消防年報(広域消防)

◎消防団 平成17年4月4日現在

区分	団本部	分団数	団員数 (人)	消 防 自 動 車 (台)	小 型 動 力 ポ ン プ 付 積 載 車 (台)	その 他 の 車 両 (台)
上田市	1	17	1,134	15	29	5
丸子町	1	6	590	2	24	1
真田町	1	10	469	3	29	1
武石村	1	6	202	-	11	1

消防年報(広域消防)

196 火災発生状況

旧上田市

単位:件

年次	火災発生件数					焼損面積	
	合計	建物	林野	車両	その他	建物 (m ²)	林野 (a)
平成13年	44	27	2	5	10	710	42
14	49	36	2	3	8	1,486	951
15	42	29	0	2	11	1,605	0
16	33	21	1	1	10	1,561	1
17	34	22	2	1	9	937	10

年次	出火時間					出火率
	午前		午後		不明	
	0~6時	6~12時	0~6時	6~12時		
平成13年	2	16	13	13	0	3.6
14	6	16	14	13	0	3.9
15	4	14	18	5	1	3.4
16	4	8	13	8	0	2.7
17	9	9	9	5	2	2.8

(注) 出火率は人口1万人当たりの出火件数割合。人口は各年10月1日現在の推計人口。

資料 消防本部

旧丸子町

年次	火災発生件数					焼損面積	
	合計	建物	林野	車両	その他	建物 (m ²)	林野 (a)
平成13年	16	11	2	0	3	275	42
14	10	4	1	0	5	36	951
15	7	2	1	0	4	241	0
16	20	10	1	4	5	544	1
17	14	6	1	1	6	5,791	10

旧真田町

年次	火災発生件数					焼損面積	
	合計	建物	林野	車両	その他	建物 (m ²)	林野 (a)
平成13年	4	4	0	0	0	763	0
14	5	3	1	0	1	338	15
15	2	1	0	0	1	5	0
16	4	4	0	0	0	325	0
17	1	1	0	0	0	25	0

旧武石村

年次	火災発生件数					焼損面積	
	合計	建物	林野	車両	その他	建物 (m ²)	林野 (a)
平成13年	5	3	0	1	1	247	0
14	2	1	1	0	0	171	1
15	1	0	0	0	1	0	0
16	1	0	0	0	1	0	0
17	1	0	0	0	1	0	0

197 火災による被災状況

旧上田市

年次	り災世帯数	死傷者数(人)		焼損棟数			
		死者	傷者	全焼	半焼	部分焼	ぼや
平成13年	16	3	11	5	5	7	11
14	24	2	7	13	5	14	8
15	13	1	3	4	1	5	3
16	23	4	9	8	2	4	7
17	16	1	11	4	3	11	6

年次	損害見積額(千円)				
	合計	建物	林野	車両	その他
平成13年	70,148	68,702	60	851	535
14	148,690	135,483	13,000	91	116
15	68,917	67,855	-	1,041	21
16	57,980	52,739	-	171	5,070
17	81,449	80,348	70	20	1,011

旧丸子町

年次	り災世帯数	死傷者数(人)		焼損棟数			
		死者	傷者	全焼	半焼	部分焼	ぼや
平成13年	8	1	2	4	0	4	3
14	2	0	1	1	1	1	1
15	1	0	1	1	0	0	1
16	5	1	1	7	3	1	1
17	2	2	0	1	3	2	1

旧真田町

年次	り災世帯数	死傷者数(人)		焼損棟数			
		死者	傷者	全焼	半焼	部分焼	ぼや
平成13年	1	0	0	5	1	0	0
14	1	0	0	1	0	2	0
15	0	1	1	0	0	1	0
16	1	0	0	4	0	0	1
17	0	1	0	0	1	0	0

旧武石村

年次	り災世帯数	死傷者数(人)		焼損棟数			
		死者	傷者	全焼	半焼	部分焼	ぼや
平成13年	2	0	1	2	0	0	1
14	1	0	0	1	0	1	0
15	0	1	0	0	0	0	0
16	0	0	0	0	0	0	0
17	0	0	0	0	0	0	0

資料 消防本部

198 火災発生の原因別状況

上田消防署管内

単位:件

年次	総数	焚火	火遊び	たばこ	ストーブ	電気コード	ガスコンロ
平成13年	44	1	0	2	2	1	7
14	49	4	1	8	3	1	8
15	42	3	3	1	1	2	6
16	33	3	0	2	4	0	6
17	34	2	0	3	3	0	3

年次	風呂かま	不明	その他
平成13年	0	6	25
14	1	5	18
15	1	6	19
16	0	6	12
17	1	9	13

資料 消防本部

199 救急出場・搬送の状況

上田消防署管内

年次	出場件数	搬送人員(人)					
		総数	交通	労災	一般負傷	運動競技	水難
平成13年	4,054	3,933	653	50	539	36	0
14	4,194	4,107	668	46	499	44	0
15	4,496	4,386	702	48	555	50	2
16	4,782	4,617	711	62	576	42	2
17	4,762	4,588	576	49	603	25	0

年次	搬送人員(人)				
	急病	自損	加害	火災	その他
平成13年	2,037	49	43	4	522
14	2,199	30	36	7	578
15	2,304	39	42	3	641
16	2,418	50	26	7	723
17	2,551	47	31	9	697

丸子消防署

年次	出場件数	搬送人員(人)					
		総数	交通	労災	一般負傷	運動競技	水難
平成13年	727	729	133	13	81	2	0
14	770	791	142	10	89	1	0
15	817	823	143	7	94	7	0
16	862	857	124	14	90	9	0
17	900	891	116	9	114	5	0

年次	搬送人員(人)				
	急病	自損	加害	火災	その他
平成13年	333	3	3	2	159
14	372	9	3	0	165
15	402	7	2	1	160
16	400	7	6	1	206
17	424	6	2	1	214

真田消防署

年次	出場件数	搬送人員(人)					
		総数	交通	労災	一般負傷	運動競技	水難
平成13年	440	443	62	8	57	54	0
14	508	501	78	3	57	48	0
15	497	479	42	3	67	50	0
16	510	478	55	8	53	50	0
17	528	483	35	2	71	59	0

年次	搬送人員(人)				
	急病	自損	加害	火災	その他
平成13年	218	2	0	0	42
14	237	3	4	4	67
15	241	3	2	0	70
16	243	3	2	0	64
17	245	1	1	3	66

依田窪南部消防署

年次	出場件数	搬送人員(人)					
		総数	交通	労災	一般負傷	運動競技	水難
平成13年	469	480	96	5	76	1	0
14	496	489	65	7	100	3	1
15	495	492	69	6	96	3	0
16	539	514	79	9	83	2	0
17	538	556	103	7	85	6	0

年次	搬送人員(人)				
	急病	自損	加害	火災	その他
平成13年	231	4	1	1	65
14	233	0	0	0	80
15	244	7	1	2	64
16	275	4	1	0	61
17	279	2	2	3	69

資料 消防年報(広域消防)

200 交通違反と事故発生状況

年次	交通違反 件数 (件)	事故件数 (件)			人身事故の死傷者数 (人)		
		総数	物損事故	人身事故	総数	死者	傷者
平成13年	7,865	4,019	3,095	924	924	7	1,199
14	6,959	3,968	2,992	976	1,237	5	1,232
15	6,645	4,390	3,336	1,054	1,349	12	1,337
16	6,121	5,130	3,977	1,153	1,153	11	1,542
17	6,675	5,054	3,932	1,122	1,488	10	1,478

- (注) 1 交通違反件数は上田警察署管内分である。
 2 平成11年から事故件数に物損事故を追加。
 3 平成14年は、上田市のみの状況分である。

資料 上田警察署

年次	丸子町			依田窪地区		
	総数	死者	傷者	総数	死者	傷者
平成13年	163	3	221	240	5	355
14	165	2	220	237	5	311
15	148	1	198	216	2	304
16	164	4	220	219	7	293
17						

資料 丸子警察署

201 交通事故の内容別状況

単位:件・人

年次	歩行者の事故			子供の事故(中学生以下)		
	件数	死者	負傷者	件数	死者	負傷者
平成13年	93	2	91	65	0	70
14	99	4	98	71	0	79
15	101	6	100	113	0	126
16	104	2	103	107	0	117
17	83	1	83	90	0	116

年次	高齢者の事故(65歳以上)			高校生の事故		
	件数	死者	負傷者	件数	死者	負傷者
平成13年	196	1	149	70	1	66
14	199	3	130	87	0	89
15	254	7	167	91	0	90
16	262	5	177	74	1	72
17	272	5	168	55	0	53

年次	二輪車の事故			自転車の事故		
	件数	死者	負傷者	件数	死者	負傷者
平成13年	88	0	86	114	1	113
14	115	0	115	139	0	137
15	126	2	122	130	0	135
16	96	1	89	102	1	103
17	80	2	76	130	1	131

年次	飲酒事故(第1・2当事者)			無免許の事故(第1・2当事者)		
	件数	死者	負傷者	件数	死者	負傷者
平成13年	38	4	44	13	1	26
14	25	1	36	11	1	13
15	28	0	45	23	2	28
16	31	4	47	11	0	16
17	23	0	44	14	1	27

資料 上田警察署

202 刑法犯発生状況

凶悪犯 単位:件

年度	総数	総数	殺人	強盗	強姦	放火
平成12年度	2,434	11	-	3	7	1
13	3,097	10	0	3	1	6
14	3,139	11	0	3	2	6
15	2,726	10	0	8	2	0
16	2,310	14	0	9	2	3

一般犯 単位:件

年度	総数	暴行傷害	脅迫恐喝	窃盗	詐欺	横領	その他
平成12年度	2,423	45	12	2,266	41	2	57
13	3,087	53	12	2,620	29	5	368
14	3,128	44	24	2,511	100	3	446
15	2,716	53	21	2,188	89	3	362
16	2,296	46	13	1,764	114	3	356

(注) 上田警察署管内分である。
資料 上田警察署

凶悪犯 単位:件

年度	総数	総数	殺人	強盗	放火	その他
平成12年度	476	0	0	0	0	0
13	419	0	0	0	0	0
14	396	1	0	0	0	1
15	406	2	2	0	0	0
16	374	2	0	1	0	1

一般犯 単位:件

年度	総数	暴行	傷害	脅迫	恐喝	窃盗	知能犯	風俗犯	その他
平成12年度	476	2	7	2	3	402	17	7	36
13	419	1	6	1	2	367	3	0	39
14	395	1	2	0	3	313	3	3	70
15	404	1	3	0	3	337	12	2	46
16	372	1	3	0	1	304	11	1	51

資料 丸子警察署

203 少年保護事件の状況

旧上田市

単位:件

年次	総数	刑法犯									
		刑法犯 総数	窃盗	強盗	詐欺	恐喝	横領	遺失物 等横領	盗品譲 受け	傷害	殺人
平成13年	1,105	743	406	-	-	29	-	63	8	42	-
14	1,325	999	628	2	2	14	-	103	10	34	-
15	1,106	826	458	2	3	32	-	103	8	38	-
16	778	578	280	-	-	8	-	84	8	20	-
17	774	601	303	2	3	6	-	77	6	23	-

年次	刑法犯											
	暴行	脅迫	公務執 行妨害	強盗致 傷	強姦	わいせ つ	住居侵 入	放火	失火	過失致 死傷	業過	その他
平成13年	4	-	3	10	-	-	19	1	-	-	153	5
14	4	1	-	4	-	1	14	1	-	-	163	18
15	8	1	1	4	-	-	6	-	-	2	137	23
16	4	1	2	8	1	1	14	-	-	-	144	3
17	2	-	1	7	-	-	11	-	-	-	146	14

年次	特別法犯					ぐ犯総 数	道路交 通保護 総数
	特別法 犯総数	暴力行 為等	銃砲刀 剣	軽犯罪	その他		
平成13年	22	7	-	2	13	2	338
14	21	-	-	4	17	3	302
15	32	2	1	9	20	-	248
16	25	2	-	8	15	-	175
17	17	2	-	4	11	1	155

(注) 1 長野家庭裁判所上田支部の取扱い件数である。

2 平成16年の数値は概数である。

資料 長野家庭裁判所(最高裁判所「裁判統計データシステム」)

204 市民相談室の利用状況

単位:件

年 度	総 数	交通事故 相 談	一般市民 相 談	法律相談	消費生活 相 談
平成13度	1,039	36	809	157	37
14	1,087	57	849	156	25
15	1,076	43	812	173	48
16	1,380	51	1,049	206	74
17	1,350	67	1,011	206	66

注 平成17年度は旧上田市の数値
資料 生活環境課

205 市民プラザ・ゆうの利用状況

年 度	開館日数 (日)	年間利用 件 数 (件)	年 間 利用者数 (人)	1日平均 利用者数 (人)
平成13年度	359	1,718	28,546	79.5
14	359	1,745	28,704	80.0
15	358	1,783	30,195	84.3
16	359	1,833	30,617	85.3
17	359	1,872	30,590	85.2

資料 男女共同参画課

206 交通災害共済の加入状況

旧上田市

年 度	加 入 者 数				総人口に 対する 加入率 (%)	掛金総額 (円)
	総 数 (人)	一 般 (人)	小・中学 生 幼・保園	免 除 (人)		
平成12年度	99,531	65,359	15,126	19,046	81.5	37,217,300
13	98,445	63,362	14,588	20,525	80.7	36,048,400
14	98,583	62,773	14,458	21,352	80.9	35,723,900
15	96,905	61,081	14,630	21,194	79.7	34,929,500
16	94,919	59,312	14,182	21,425	78.1	33,910,600

(注) 総人口に対する加入率の総人口は、各年度末の住民基本台帳人口。

資料 生活環境課

207 交通災害共済見舞金の状況

旧上田市

単位:千円

年 度	総 数		共 済 見 舞 金 の 内 訳				
	件 数	金 額	死 亡 100万円	6ヵ月以 上 15万円	5ヵ月以 上 10万円	4ヵ月以 上 9万円	3ヵ月以 上 8万円
平成12年度	460	33,796	7,000	8,385	1,800	2,160	3,120
13	470	30,880	4,000	5,400	1,700	2,340	4,000
14	478	33,995	6,000	5,900	2,300	1,980	4,160
15	562	37,725	6,000	7,770	1,480	3,270	4,125
16	495	36,370	9,300	4,950	1,400	2,160	4,000

年 度	共 済 見 舞 金 の 内 訳						
	2ヵ月以 上 6万円	1ヵ月以 上 5万円	3週間 以上 3.5万円	1週間以 上 2万円	1週間未 満 1.5万円	身 障 見舞金	弔 慰 見舞金
平成12年度	4,395	4,130	1,090	1,270	246	200	-
13	5,280	4,870	1,160	1,770	360	-	-
14	4,920	5,350	1,365	1,680	330	-	10
15	4,200	5,700	1,995	2,345	540	300	-
16	5,280	4,550	1,505	2,100	525	600	-

資料 生活環境課

208 市民協働課・市民生活課窓口事務の状況

旧上田市

単位:件

年度	総数	戸籍届出 申請 受理数	戸籍 謄抄本 証明書 交付数	住民異動 届出申請 受理数	住民票写 証明書 交付数	印鑑登録 証明書 交付数
平成13年度	209,821	6,743	38,711	25,496	75,956	62,915
14	208,309	6,856	39,224	25,044	76,296	60,889
15	206,421	6,692	38,667	24,616	74,776	61,670
16	197,914	6,593	37,898	25,111	71,089	57,223
17	195,143	6,682	39,713	26,213	67,371	55,164

資料 市民協働課

旧丸子町

単位:件

年度	総数	戸籍届出 申請 受理数	戸籍 謄抄本 証明書 交付数	住民異動 届出申請 受理数	住民票写 証明書 交付数	印鑑登録 証明書 交付数
平成13年度	31,295	820	8,784	1,798	11,200	8,693
14	30,161	757	8,660	1,733	11,098	7,913
15	29,555	801	8,715	1,687	10,615	7,737
16	28,197	784	8,505	1,627	10,299	6,982
17	29,171	800	9,599	1,558	9,971	7,243

資料 丸子市民生活課

旧真田町

単位:件

年度	総数	戸籍届出 申請 受理数	戸籍 謄抄本 証明書 交付数	住民異動 届出申請 受理数	住民票写 証明書 交付数	印鑑登録 証明書 交付数
平成13年度	16,714	763	3,969	1,183	5,556	5,243
14	17,243	643	4,053	1,110	5,811	5,626
15	18,486	679	4,193	1,167	6,348	6,099
16	17,408	631	4,352	1,118	6,167	5,140
17	18,169	626	4,656	1,202	6,310	5,375

資料 真田市民生活課

旧武石村

年度	総数	戸籍届出 申請 受理数	戸籍 謄抄本 証明書 交付数	住民異動 届出申請 受理数	住民票写 証明書 交付数	印鑑登録 証明書 交付数
平成13年度	6,136	133	1,547	354	2,081	2,021
14	6,831	171	1,919	312	2,430	1,999
15	6,912	140	1,887	231	2,556	2,098
16	6,292	134	1,538	224	2,558	1,838
17	6,268	129	1,630	253	2,340	1,916

資料 武石市民生活課

209 電力需要の概況

旧上田市

単位:使用電力量MWh

年 度		総 数
契約口数	平成12年度	9,281
	13	9,180
	14	9,003
	15	8,793
	16	8,524
使用電力量	平成12年度	497,078
	13	461,650
	14	486,264
	15	503,988
	16	503,702

旧丸子町

年 度		総 数
契約口数	平成12年度	1,884
	13	1,848
	14	1,808
	15	1,776
	16	1,707
使用電力量	平成12年度	150,505
	13	145,881
	14	148,427
	15	147,068
	16	152,331

資料 中部電力(株)上田営業所

210 電灯需要の状況

旧上田市

単位:使用電力量Mwh

年 度		総 数
契約口数	平成12年度	72,813
	13	73,063
	14	73,607
	15	74,022
	16	74,614
使用電力量	平成12年度	261,416
	13	258,810
	14	264,228
	15	260,698
	16	268,379

旧丸子町

年 度		総 数
契約口数	平成12年度	13,573
	13	13,809
	14	13,855
	15	13,948
	16	13,963
使用電力量	平成12年度	47,825
	13	47,627
	14	48,531
	15	47,443
	16	48,170

資料 中部電力(株)上田営業所

211 都市ガスの消費状況

旧上田市

年 度	生産量 (m^3)	総 数		家庭用		医療・公用	
		戸 数 (戸)	消費量 (m^3)	戸 数 (戸)	消費量 (m^3)	戸 数 (戸)	消費量 (m^3)
平成12年度	23,980,749	31,690	26,437,837	28,418	15,094,128	444	1,600,021
13	23,660,500	31,502	26,165,134	28,278	14,559,745	457	1,602,274
14	26,814,384	31,559	26,557,480	28,356	14,801,047	486	1,719,932
15	26,293,737	31,634	26,034,684	28,471	14,506,863	500	1,844,275
16	29,776,962	31,622	28,554,643	28,435	13,975,628	535	2,048,224

年 度	商業用		工業用	
	戸 数 (戸)	消費量 (m^3)	戸 数 (戸)	消費量 (m^3)
平成12年度	2,694	5,440,233	138	4,303,455
13	2,627	5,200,640	140	4,802,475
14	2,594	5,198,479	123	4,838,022
15	2,545	4,895,064	118	4,788,482
16	2,528	4,982,254	124	7,548,537

- (注) 1 上田ガスの基準カロリーは平成8.4.1から10,500kcal/ m^3
 2 基準カロリーは平成11.4.1から43.953525MJ/ m^3 (MJ:メガジュール)
 3 用途別戸数の大幅な変化は用途見直しによるものである。

資料 上田ガス(株)

212 酒類の消費状況

単位:キロリットル

年 度	計	清酒	合成清酒	しょうちゆ	ビール	洋酒	その他
平成11年度	9,087	1,276	41	886	5,035	754	1,095
12	9,576	1,218	46	873	4,999	797	1,643
13	20,420	2,721	101	2,140	9,236	1,653	4,569
14	19,622	2,516	100	2,104	8,020	1,754	5,128
15	20,258	2,586	127	2,572	8,035	1,982	4,956

- (注) 1 洋酒…果実酒類、ウイスキー及びブランデー類、スピリッツ類、リキュール類
 その他…みりん、発ぼう酒、その他の雑酒
 2 平成4年度から、清酒級別は廃止された。
 3 1キロリットル未満は四捨五入して集計したため、合計と内訳が合わないこともある。
 4 平成13年度からは、上田税務署管内の消費者に対する販売状況です。

資料 上田税務署

213 観光地来訪者の状況

単位:人

年 度	総 数		上 田 城 跡		別 所 温 泉	
	県 内	県 外	県 内	県 外	県 内	県 外
平成12年度	960,600	1,070,800	292,800	222,500	402,100	527,400
13	998,700	1,120,900	287,000	222,400	415,100	543,500
14	976,200	1,088,300	268,600	206,800	413,600	543,300
15	1,009,300	1,119,700	277,700	224,100	422,900	556,100
16	933,200	1,018,500	271,900	217,300	381,000	497,900

年 度	信濃国分寺		信州の鎌倉・塩田平	
	県 内	県 外	県 内	県 外
平成12年度	78,600	58,600	187,100	262,300
13	104,200	84,700	192,400	270,300
14	101,500	68,000	192,500	270,200
15	109,900	63,100	198,800	276,400
16	107,500	62,300	172,800	241,000

資料 観光課

年 度	丸子温泉郷	
	県 内	県 外
平成12年度	2,254	3,128
13	2,293	2,907
14	1,912	3,154
15	1,952	3,150
16	1,819	2,963

資料 商工観光課

年 度	菅平高原計	菅平高原			角間溪谷
		夏季シーズン	冬季シーズン	その他	
平成12年度	11,625	6,580	3,920	1,125	322
13	11,348	6,607	3,567	1,174	302
14	11,397	6,890	3,230	1,277	300
15	11,552	6,872	3,415	1,265	305
16	11,019	6,933	2,848	1,238	292

資料 観光商工係

214 観光会館の利用状況

年 度	開館日数 (日)	区 分	年間 利用日数 (件)	年間 利用者数 (人)	1日平均 利用者数 (人)
平成12年度	358	観光客数 (POSレジ)	-	17,130	48
		会議室 利用者	222	3,966	11
13	356	観光客数 (POSレジ)	-	17,210	48
		会議室 利用者	259	4,890	19
14	355	観光客数 (POSレジ)	-	15,856	45
		会議室 利用者	221	4,537	21
15	359	観光客数 (POSレジ)	-	14,690	41
		会議室 利用者	278	4,828	17
16	359	観光客数 (POSレジ)	-	21,296	59
		会議室 利用者	280	13,912	77

215 塩田の館の利用状況

年 度	開館日数 (日)	年間 (人)	1日平均 (人)
平成12年度	359	81,708	228
13	359	99,738	278
14	359	86,196	240
15	359	84,982	237
16	359	67,591	188

資料 観光課

分類	区分	No.	名称	地区
自然系	眺望見晴らし	1	小牧山から市街地を望む	城下
		2	千曲公園から眺めた千曲川と市街地	泉田
		3	独鈷(とっこ)山から塩田平を望む	塩田
	山	4	太郎山の風景(特に市街地から)	中央など
		5	太郎山の逆さ霧	中央など
		6	独鈷山の風景	塩田
	川	7	千曲川と岩鼻	塩尻
		8	千曲川と烏帽子(えぼし)岳	城下
		9	上田大橋から見た千曲川の景色	塩尻・川辺
		10	矢出沢川の景色	中央・西部
		11	神川の景色	神川
		12	浦野川の景色(特に木橋の醤油久保橋)	川西
	湖・池など	13	沢山湖	塩田
		14	須川湖	城下
		15	常田池	東部
		16	塩田平のため池	塩田
		17	黄金沢川の源流	北部
	並木・大木・緑地帯	18	染屋台段丘のグリーンベルト	東部～神科
		19	上田城跡公園の「けやき並木遊歩道」	中央
		20	科野大宮社の巨木	東部
		21	天神宮のけやき(岩下)	神川
		22	大六のけやき(石神)	塩田
		23	大円寺のしだれ桜(奈良尾)	塩田
	田園風景	24	上田地域のりんご園(山口など)	北部など
		25	稲倉の棚田(岩清水)	豊殿
	山村風景	26	あやめの里(豊殿地区)	豊殿
		27	東山畑作地帯とそこからの眺め	塩田
		28	野倉の集落	塩田
	その他	29	鴻ノ巣の奇景	塩田
		30	千曲川から眺めた「日の出」と「夕暮れ」	千曲川
歴史系	文化財・史跡	31	上田城跡(櫓と櫓門)	中央
		32	尼ヶ淵(祝町通り)から見た上田城	南部
		33	上田藩主の居館跡(上田高等学校正門)	中央
		34	安楽寺八角三重塔	塩田
		35	前山寺三重塔	塩田
		36	中禅寺薬師堂	塩田
		37	信濃国分寺三重塔	神川
		38	信濃国分寺史跡公園	神川
		39	西光寺阿弥陀堂(中組)	塩田
		40	戸石・米山城跡	神科
	歴史的建造物・史跡	41	矢沢城跡公園	豊殿
		42	石井鶴三美術館(旧上田市立図書館)	中央
		43	上田蚕種協業組合の本館	東部
		44	信州大学繊維学部の講堂	東部
		45	旧宣教師館(上田リサーチパーク内)	塩田
		46	(木造の)浦里小学校	川西
		47	蚕影町(こかげちょう)通りの「まゆ倉」	東部
		48	新町の枡型と矢出沢川沿いの石垣	西部
		49	塩尻・太郎山麓の桑園石垣群	塩尻
		50	生島足島神社の大鳥居と田園風景	塩田
51	龍洞院参道、土塀のある風景(上青木)	神川		
52	天白山の石段(下之条)	泉田		

都市生活系	寺・神社	53	瀧水寺(りゅうすいじ=赤坂)	豊殿
		54	塩野神社一帯(西前山)	塩田
		55	生島足島神社	塩田
		56	北向観音堂と参道	塩田
		57	常楽寺(御船の松)	塩田
		58	小泉大日堂、高仙寺一帯と杉並木	川西
		59	東昌寺一帯(浦野)	川西
	旧街道	60	旧北国街道、柳町の家並み	北部
		61	坂下の家並み(諏訪部、新町)	西部
		62	旧保福寺道、浦野宿の家並み	川西
		63	上塩尻、蚕室づくりの家並み	塩尻
	小道・坂道	64	新町の散策道と旧家	西部
		65	源兵衛坂	南部
		66	あじさいの小径と塩田城跡(東前山)	塩田
	憩いの場・公園	67	四季の上田城跡公園(お堀、桜並木など)	中央
		68	長池公園	川辺
		69	玄蕃山(げんばやま)公園	神科
	道路・橋	70	上田ローマン橋	豊殿
		71	北小学校東側のフラワーロード	北部
		72	下堀バイパス沿いの花壇	神川
鉄道・駅	73	上田ハープ橋	城下・神川	
	74	別所線と塩田平の田園風景	塩田	
	75	上田橋から見た別所線(鉄橋)	南部・城下	
	76	上田駅温泉口広場	南部	
その他	77	蛭沢川となつめ河岸	中央	
	78	別所温泉街	塩田	
	79	千曲川の「やな」	千曲川	
	80	松茸山	塩田	

資料 都市計画課

平成18年2月

No.	名 称	地 区
1	保福寺峠と蝶ヶ原林道	鹿教湯
2	細尾の滝	鹿教湯
3	笠岩大しめ縄と笠岩神社	鹿教湯
4	内村ダム(鹿鳴湖)公園	鹿教湯
5	文殊堂	鹿教湯
6	鹿教湯溪谷と五台橋	鹿教湯
7	天龍寺の枝垂桜	町
8	高梨諏訪神社と祇園祭	高梨
9	独鈷山と千本桜	宮沢
10	宮沢地藏と枝垂桜	宮沢
11	霊泉寺川の稚児ヶ淵	霊泉寺
12	霊泉禅寺と大けやき	霊泉寺
13	法住寺虚空蔵堂	虚空蔵
14	郷土博物館	和子
15	丸子城址と彩りの森公園	東内・腰越・上丸子
16	飛魚と鳥羽山洞窟遺跡	腰越
17	馬坂橋と桜堤防	腰越
18	龍頭山龍福寺と黒松	腰越向井
19	一本木諏訪神社と御柱祭	腰越
20	御柱祭御練り	腰越
21	依田川の大淵・中淵	腰越
22	深山の棚田	腰越深山
23	深山諏訪神社とつつじ公園	腰越深山
24	緑の道(桜堤防)	上丸子
25	工業百年記念公園	上丸子
26	丸子公園	上丸子
27	安良居神社	上丸子
28	丸子ドドンコ	上丸子
29	信州爆水RUN IN 依田川	上丸子
30	丸子花火大会	上丸子
31	依田川に泳ぐこいのぼり	上丸子
32	海戸ポケットパーク	上丸子
33	カネタの煙突	上丸子
34	箱畳峠からの眺望	中丸子
35	丸子稻荷神社と藤棚	中丸子
36	丸子ベルパーク	中丸子
37	岩谷堂宝蔵寺枝垂桜	上組
38	山寺(宗龍寺)の鐘楼と扇子池	上組
39	依田の水田地帯と眺望	御岳堂
40	鎌倉街道砂原峠からの浅間連山の眺望	中山
41	依田神社大神楽獅子舞	中山
42	龍顔寺山門と不動池	北原
43	吉池邸と桜	飯沼
44	愛宕山からの眺望	尾野山
45	尾野山三頭獅子と式三番叟	尾野山
46	尾野山千手観音堂	尾野山
47	信州国際音楽村周辺公園と花祭り	尾野山
48	ビュータウン茂沢と眺望	依田茂沢
49	千曲川を望む弘法大師堂	依田茂沢
50	延命地藏尊と大般若祭	長瀬
51	石尊の辻跡(雷電ゆかりの地)	長瀬
52	新幹線と依田川清流	長瀬
53	マリコヴィンヤードと天下山マレットゴルフ	長瀬・塩川・藤原田
54	大石橋と花火大会	石井
55	狐塚ほたるの里	狐塚
56	南方薬師堂とかつらの木	南方
57	藤原田千手観音堂と桜	藤原田
58	箱畳公園	藤原田・中丸子

資料: 丸子地域自治センター建設課

218 上田市の経済規模

平成15年度

区 分	単位	長野県	上田市	県内 シェア(%)
面 積	km ²	13,585.22	176.73	1.3
総 人 口	人	2,215,352	125,486	5.7
市町村内総生産	100万円	7,935,817	468,987	6.0
市町村民所得	100万円	6,061,591	344,710	5.7
製造品出荷額等	万円	568,331,231	37,967,994	6.7
製造業従業者数	人	212,380	13,861	6.5

資料 長野県企画局情報政策課

219 上田市の水準

平成15年度

区 分	単 位	長野県	上田市	水準
人 口 密 度	人/1km ²	163.1	710.0	435.3
市町村民所得	千円/1人	2,736	2,747	100.4
製造品出荷額等	万円/従業員1人	2,676	2,739	102.4

(注) 水準は、長野県を100とした場合の上田市の指標。

水準＝上田市÷長野県×100

資料 長野県企画局情報政策課

220 上田市の名目経済成長率と総生産

名目経済成長率 単位: %			上田市内総生産 単位: 千円	
年 度	上田市	長野県	年 度	総生産額
平成11年度	△ 0.1	2.4	11	448,077,628
12	17.3	5.5	12	525,567,529
13	△11.9	△4.5	13	463,162,191
14	3.0	△2.4	14	477,098,791
15	△1.7	0.4	15	468,987,421

(注) 名目経済成長率=該当年度総生産額÷該当年度の前年度総生産額×100
資料 長野県企画局情報政策課

221 一人当たり市民所得の推移と県民所得との格差

年度	長野県 (千円)	上田市 (千円)	格差
平成11年度	2,989	3,079	103.0
12	3,005	3,821	127.2
13	2,824	1,827	64.7
14	2,718	2,691	99.0
15	2,736	2,747	100.4

(注) 格差は、長野県の所得を100とした場合の上田市の所得の指標。

格差=上田市÷長野県×100

資料 長野県企画局情報政策課

222 産業別市内総生産と寄与度

単位:千円, %

項 目	平成14年	平成15年	増加率	構成比	増減額	寄与度
農 業	3,208,249	3,128,741	△ 2.5	0.67	△ 79,508	△ 0.02
林 業	160,271	67,372	△ 58.0	0.01	△ 92,899	△ 0.02
水産業	104,159	96,216	△ 7.6	0.02	△ 7,943	△ 0.00
鉱 業	16,911	6,142	△ 63.7	0.00	△ 10,769	△ 0.00
製造業	162,569,850	157,053,190	△ 3.4	33.49	△ 5,516,660	△ 1.16
建設業	27,651,776	23,457,355	△ 15.2	5.00	△ 4,194,421	△ 0.88
電気・ガス・水道業	14,938,700	14,724,439	△ 1.4	3.14	△ 214,261	△ 0.04
卸売・小売業	40,911,467	39,105,757	△ 4.4	8.34	△ 1,805,710	△ 0.38
金融・保険業	36,409,445	36,802,468	1.1	7.85	393,023	0.08
不動産業	65,147,423	65,586,972	0.7	13.98	439,549	0.09
運輸・通信業	22,668,099	22,260,316	△ 1.8	4.75	△ 407,783	△ 0.09
サービス業	86,369,932	88,499,113	2.5	18.87	2,129,181	0.45
政府サービス生産者	33,691,157	33,656,537	△ 0.1	7.18	△ 34,620	△ 0.01
対家計民間非営利サービス生産者	7,945,554	7,872,468	△ 0.9	1.68	△ 73,086	△ 0.02
小 計	501,792,992	492,317,087	△ 1.9	104.97	△ 9,475,905	△ 1.99
(控除)その他	24,694,201	23,329,666	△ 5.5	4.97	△ 1,364,535	△ 0.29
上田市内総生産	477,098,791	468,987,421	△ 1.7	100.00	△ 8,111,370	△ 1.70

(注) 寄与度は、全体の変化に対して各構成項目がどれだけ影響(寄与)しているかを把握する指標。

寄与度 = 各項目の対前年増減額 ÷ 前年度の総生産額 × 100

資料 長野県企画局情報政策課

223 産業(3部門)別総生産の構成比の推移

単位: %

年 度	第1次	第2次	第3次
平成11年度	0.8	42.8	60.7
12	0.7	41.2	58.1
13	0.7	38.7	60.6
14	0.7	39.9	64.7
15	0.7	38.5	65.7

資料 長野県企画局情報政策課

224 産業(大分類)別市内就業者数

産業大分類	単位:人		単位:%	
	平成7年	平成12年	平成7年 構成比	平成12 年
総 数	65,560	65,166	100.0	100.0
農 業	4,860	4,024	7.4	6.2
林 業	65	48	0.1	0.1
水産業	25	19	0.0	0.0
鉱 業	37	27	0.1	0.0
製造業	19,889	19,904	30.3	30.5
建設業	6,361	5,909	9.7	9.1
電機・ガス・水道業	358	373	0.5	0.6
卸売・小売業	14,164	13,744	21.6	21.1
金融・保険業	1,762	1,570	2.7	2.4
不動産業	385	413	0.6	0.6
運輸・通信業	2,499	2,439	3.8	3.7
サービス業+公務	15,155	16,463	23.1	25.3
分類不能の産業		233		0.4
(再掲)				
第1次産業	4,950	4,091	7.6	6.3
第2次産業	26,287	25,840	40.1	39.6
第3次産業	34,323	35,002	52.4	53.7
分類不能の産業		233		0.4

資料 平成7年、12年国勢調査

225 産業活動別特化係数

産業区分	特化係数	平成15年度	
		長野県 構成比	上田市 構成比
農業	0.4	1.9	0.7
林業	0.0	0.1	0.0
水産業	0.0	0.0	0.0
鉱業	0.0	0.2	0.0
製造業	1.3	26.5	33.5
建設業	0.8	6.0	5.0
電気・ガス・水道業	1.2	2.6	3.1
卸売・小売業	1.1	7.8	8.3
金融・保険業	1.2	6.5	7.8
不動産業	0.9	14.8	14.0
運輸・通信業	0.8	5.7	4.7
サービス業	0.9	20.5	18.9
政府サービス生産者	0.7	10.7	7.2
対家計民間非営利サービス生産者	1.1	1.6	1.7
(再掲)			
第1次産業	0.4	2.0	0.7
第2次産業	1.2	32.7	38.5
第3次産業	0.9	70.2	65.7

(注) 各産業の県内産業での比較優位を示す指標。

特化係数＝市内総生産の産業別構成比÷県内総生産の産業別構成比

※1.0を超える産業は、県に比べ相対的にその産業に特化している。

資料 長野県企画局情報政策課

226 市議会本会議の開会及び提案件数等の状況

旧上田市

年次	招集回数		開会日数		提出案件数			
	定例会	臨時会	定例会	臨時会	総数	市長提出	(再掲)市長提出のうち専決処分報告	議員提出
平成13	4	2	17	2	173	156	17	17
14	4	2	19	2	171	149	18	22
15	4	1	20	1	167	145	21	22
16	4	1	20	1	133	117	18	16
17	4	1	20	1	153	132	9	21

年次	請願件数	陳情件数
平成13	4	25
14	5	17
15	9	25
16	9	18
17	10	26

資料 議会事務局

旧丸子町

年次	招集回数		開会日数		提出案件数			
	定例会	臨時会	定例会	臨時会	総数	町長提出	(再掲)市長提出のうち専決処分報告	議員提出
平成13	4	2	55	2	118	92	4	26
14	4	4	61	5	121	96	14	25
15	4	2	70	2	101	80	15	21
16	4	4	74	1	105	83	9	22
17	4	6	65	6	181	151	9	21

年次	請願件数	陳情件数
平成13	6	10
14	5	28
15	8	31
16	7	666
17	4	30

資料 丸子庶務課

旧真田町

年次	招集回数		開会日数		提出案件数			
	定例会	臨時会	定例会	臨時会	総数	町長提出	(再掲)町長提出のうち専決処分報告	議員提出
平成13	4	2	50	2	89	89	5	
14	4	2	52	2	98	98	6	
15	4	5	54	5	113	113	12	
16	4	4	47	4	80	80	10	
17	4	2	45	2	123	123	13	

年次	請願件数	陳情件数
平成13	5	19
14	6	17
15	6	22
16	6	21
17	4	16

資料 真田庶務課

旧武石村

年次	招集回数		開会日数		提出案件数			
	定例会	臨時会	定例会	臨時会	総数	市長提出	(再掲)市長提出のうち専決処分報告	議員提出
平成13	4	1	12	1	97	83	4	14
14	4	1	12	1	91	74	3	17
15	4	1	12	1	95	71	12	24
16	4	4	11	5	72	67	5	5
17	4	2	12	2	127	112	7	15

年次	請願件数	陳情件数
平成13	4	9
14	5	14
15	2	18
16	4	10
17	1	13

資料 武石庶務課

227 市議会の党派別、年齢別議員数

旧上田市

調査月日 5月15日 単位:人

年次	定数	総数	党派別				
			社会民主党	公明党	日本共産党	無所属	その他
平成13年	30	28	2	3	2	21	-
14	30	30	2	3	2	23	-
15	30	30	1	3	3	23	-
16	30	30	1	3	3	23	-
17	30	30	1	3	3	23	-

年次	年齢別(歳)										
	25~29	30~34	35~39	40~44	45~49	50~54	55~59	60~64	65~69	70~74	75歳~
平成13年	-	-	-	1	-	3	5	8	8	3	-
14	-	1	-	-	1	3	4	8	8	5	-
15	-	1	-	1	3	4	5	9	5	2	-
16	-	1	-	-	4	4	5	8	5	3	-
17	-	-	1	-	3	5	3	7	7	4	-

資料 議会事務局

旧丸子町

年次	定数	総数	党派別			
			社会民主党	公明党	日本共産党	無所属
平成13年	20	20	1	1	2	16
14	20	20	0	1	2	17
15	20	20	0	2	2	16
16	20	19	0	2	2	15
17	20	19	0	2	2	15

年次	年齢別(歳)						
	25~29	30~39	40~49	50~59	60~69	70~79	
平成13年	0	0	4	5	9	2	
14	0	1	4	5	9	1	
15	0	1	4	5	9	1	
16	0	0	5	3	9	2	
17	0	0	5	3	9	2	

資料 丸子庶務課

旧真田町

調査月日 5月15日 単位:人

年次	定数	総数	党派別				
			社会民主党	公明党	日本共産党	無所属	その他
平成13年	18	18	—	1	2	15	—
14	18	18	—	1	2	15	—
15	16	16	—	1	1	14	—
16	16	16	—	1	1	14	—
17	16	16	—	1	1	14	—

年次	年齢別(歳)										
	25~29	30~34	35~39	40~44	45~49	50~54	55~59	60~64	65~69	70~74	75歳~
平成13年	—	1	—	—	—	1	4	7	4	1	—
14	—	—	1	—	—	1	4	5	6	—	1
15	—	—	1	—	—	1	1	8	3	2	—
16	—	—	1	—	—	1	1	6	4	3	—
17	—	—	1	—	—	—	1	6	5	3	—

資料 真田庶務課

旧武石村

調査月日 5月15日 単位:人

年次	定数	総数	党派別				
			社会民主党	公明党	日本共産党	無所属	その他
平成13年	14	14	—	—	1	13	—
14	14	14	—	—	1	13	—
15	14	14	—	—	1	13	—
16	14	14	—	—	1	13	—
17	14	14	—	—	1	13	—

年次	年齢別(歳)										
	25~29	30~34	35~39	40~44	45~49	50~54	55~59	60~64	65~69	70~74	75歳~
平成13年	—	—	—	—	—	1	3	4	3	2	1
14	—	—	—	—	—	1	3	3	4	2	1
15	—	—	—	—	—	—	5	6	2	1	—
16	—	—	—	—	—	—	3	6	4	1	—
17	—	—	—	—	—	—	1	6	6	1	—

資料 武石庶務課

228 議会の各会派の状況

単位:人

平成11年 5月	総数	ネットワーク 上田	上田21	市 政 クラブ	新政会	公明	日 本 共産党	(無所属)
	30	9	7	5	3	3	2	1
平成13年 5月	総数	ネットワーク 上田	新政21	市 政 クラブ	新世紀 クラブ	公明党	日 本 共産党	
	28	8	6	5	4	3	2	
平成15年 5月	総数	ネットワーク 上田	新政21	市 政 クラブ	新世紀 クラブ	公明党	日 本 共産党	
	29	7	6	4	6	3	3	
平成16年 5月	総数	ネットワーク 上田	新政21	新世紀 クラブ	市 政 クラブ	公明党	日 本 共産党	(無所属)
	30	7	6	6	3	3	3	2
平成17年 5月	総数	ネットワーク 上田	新世紀 クラブ	新政21	公明党	日 本 共産党	市 政 クラブ	(無所属)
	30	7	7	5	3	3	3	2

資料 議会事務局

229 市議会の委員会の状況

年次	総務文教委員会			産業水道委員会			厚生委員会			建設消防委員会		
	委員数 (人)	開催回数(回)		委員数 (人)	開催回数(回)		委員数 (人)	開催回数(回)		委員数 (人)	開催回数(回)	
		委員会	協議会		委員会	協議会		委員会	協議会		委員会	協議会
平成13年	7	10	2	7	8	2	7	9	4	7	8	3
14	8	7	3	7	6	3	8	6	6	7	6	1
15	8	7	6	7	6	3	8	7	4	7	6	4
16	8	6	5	7	4	1	8	5	1	7	4	2
17	8	6	2	7	4	0	8	5	1	7	4	0

年次	議会運営委員会		決算特別委員会		地域交通対策特別委員会 (H9.5.15設置)		駅周辺整備対策特別委員会 (H9.5.15設置)		合併研究特別委員会 (H14.2.28設置)		国道バイパス等対策特別委員会 (H17.5.13設置)	
	委員数 (人)	開催回数 (回)	委員数 (人)	開催回数 (回)	委員数 (人)	開催回数 (回)	委員数 (人)	開催回数 (回)	委員数 (人)	開催回数 (回)	委員数 (人)	開催回数 (回)
平成13年	8	17	14	6	12	1	12	4	-	-	-	-
14	8	20	14	6	12	1	12	1	12	10	-	-
15	8	19	14	6	12	2	12	3	12	6	-	-
16	8	25	14	6	12	5	12	1	12	8	-	-
17	8	20	14	6	12	0	12	1	12	1	12	1

年次	公共交通対策特別委員会 (H17.5.13設置)		市街地活性化対策特別委員会 (H17.5.13設置)	
	委員数 (人)	開催回数 (回)	委員数 (人)	開催回数 (回)
平成13年	-	-	-	-
14	-	-	-	-
15	-	-	-	-
16	-	-	-	-
17	12	1	12	1

年次	広域都市推進研究委員会 (H9.5.15設置)		議会報編集委員会 (H9.8.25設置)		行政改革研究委員会 (H11.12.20設置)		議員定数研究委員会 (H14.5.12設置)		議会費等研究委員会 (H16.3.24設置)	
	委員数 (人)	開催回数 (回)	委員数 (人)	開催回数 (回)	委員数 (人)	開催回数 (回)	委員数 (人)	開催回数 (回)	委員数 (人)	開催回数 (回)
平成13年	11	1	6	17	10	4	-	-	-	-
14	11	1	6	13	10	1	12	5	-	-
15	-	-	6	10	10	1	9	4	-	-
16	-	-	6	8	10	1	9	6	8	2
17	-	-	6	10	10	0	-	-	-	-

- (注) 1「決算特別委員会」は、平成10年から毎年、決算認定議案が提出される9月定例会で設置され、
 2「広域都市推進研究委員会」は、平成14年2月28日に廃止されました。
 3「駅周辺整備対策特別委員会」は、平成17年3月1日に廃止されました。
 4「地域交通対策特別委員会」と「合併研究特別委員会」は、平成17年5月13日に廃止されました。

資料 議会事務局

230 選挙人名簿の登録者の状況

旧上田市 調査月日9月1日 単位:人

年次	登録者数			対前年 増減
	総数	男	女	
平成13年	97,591	47,487	50,104	186
14	97,705	47,561	50,144	114
15	97,734	47,470	50,264	29
16	97,936	47,562	50,374	202
17	98,167	47,584	50,583	231

地域別

年次	上田	塩尻	川辺	神川	泉田	神科	豊殿	塩田	川西
平成13年	34,172	3,343	9,802	8,217	2,443	13,024	4,308	16,270	6,012
14	33,834	3,350	9,889	8,231	2,450	13,108	4,341	16,489	6,013
15	33,648	3,374	9,935	8,211	2,442	13,148	4,396	16,529	6,051
16	33,529	3,414	9,969	8,142	2,451	13,320	4,403	16,636	6,072
17	33,444	3,473	10,009	8,142	2,512	13,382	4,432	16,751	6,022

資料 選挙管理委員会

旧丸子町

年次	登録者数			対前年 増減
	総数	男	女	
平成13年	19,919	9,555	10,364	△5
14	19,818	9,534	10,284	△101
15	19,786	9,511	10,275	△9
16	19,668	9,448	10,220	△118
17	19,609	9,431	10,178	△59

資料 丸子庶務課

真田町

年次	登録者数			対前年 増減
	総数	男	女	
平成13年	9,248	4,737	4,511	107
14	9,267	4,760	4,507	19
15	9,321	4,803	4,518	54
16	9,313	4,789	4,524	△8
17	9,348	4,810	4,538	35

資料 真田庶務課

旧武石村

年次	登録者数			対前年 増減
	総数	男	女	
平成13年	3,383	1,603	1,780	-
14	3,385	1,606	1,779	-1
15	3,391	1,599	1,792	13
16	3,414	1,623	1,791	-1
17	3,421	1,626	1,795	4

資料 武石庶務課

資料 選挙管理委員会

231 主要選挙の投票状況
旧上田市

単位:人

選挙名	区分	執行年月日	定数	候補者数	有権者数			投票者数			投票率(%)	投票数		党派別得票数							
					総数	男	女	総数	男	女		有効	無効	自由民主党	公明・公明党	日本共産党	民主党	日本社会党・社会民主党	自由党	新進党	無所属その他の党
衆議院議員	小選挙区	H 8.10.20	1	3	94,995	46,144	48,851	60,944	29,414	31,530	64.15	59,745	1,199	-	-	7,193	-	-	-	41,038	11,514
	比例区		-	-	94,995	46,144	48,851	60,929	29,412	31,517	64.15	58,744	2,181	5,107	-	7,751	-	-	-	32,283	13,603
	小選挙区	H12. 6.25	1	4	97,249	47,295	49,954	63,907	30,910	32,997	65.71	62,632	1,273	14,698	-	8,620	38,668	-	-	-	646
	比例区		-	-	97,304	47,324	49,980	63,910	30,913	32,997	65.68	61,676	2,229	9,857	7,734	7,836	28,170	4,451	3,424	-	204
	小選挙区	H15.11.9	1	3	97,587	47,378	50,209	60,622	29,405	31,217	62.12	59,201	1,419	16,943	-	8,354	33,904	-	-	-	-
	比例区		-	-	97,656	47,415	50,241	60,618	29,402	31,216	62.07	59,099	1,518	14,563	8,077	6,792	26,331	3,336	-	-	-
小選挙区	H17.9.11	1	3	97,840	47,393	50,447	66,956	32,323	34,633	68.43	65,473	1,483	24,269	-	9,549	31,655	-	-	-	-	
比例区		-	-	97,906	47,429	50,477	66,973	32,329	34,644	68.41	65,544	1,427	18,671	8,061	7,068	24,753	4,048	-	-	2,943	
参議院議員	選挙区	H10. 7.12	2	8	96,224	46,842	49,382	59,115	28,705	30,410	61.43	56,325	2,790	7,369	-	10,093	27,949	5,537	-	-	33,326
	比例区		-	-	96,224	46,842	49,382	59,122	28,702	30,420	61.44	57,501	1,613	6,064	7,604	8,875	20,514	4,933	-	-	30,025
	選挙区	H11.10.17	1	4	97,549	47,444	50,105	58,506	28,260	30,246	45.11	43,177	485	6,572	-	6,918	25,569	4,118	-	-	-
	比例区		2	6	97,478	47,408	50,070	58,487	28,246	30,241	60.00	56,639	1,843	10,831	-	23,632	3,650	-	-	1,422	
	選挙区	H13. 7.29	48	204	96,224	46,842	49,382	59,122	28,702	30,420	59.98	56,232	2,270	14,210	8,324	5,121	18,439	3,761	3,064	-	3,314
	比例区		2	5	97,830	47,464	50,366	55,900	27,284	28,616	57.14	54,268	1,632	10,964	-	7,050	26,119	4,758	-	-	5,377
選挙区	H16. 7.11	48	128	97,902	47,501	50,401	55,932	27,295	28,637	57.13	54,235	1,697	10,435	7,662	5,712	25,206	3,383	-	-	1,837	
比例区																					
長野県知事	H 4.10.18	1	2	89,697	43,144	46,553	38,991	18,381	20,610	43.47	38,513	478	-	-	-	-	-	-	-	38,513	
	H 8.10.20	1	3	94,305	45,788	48,517	60,928	29,409	31,519	64.61	59,418	1,508	-	-	-	-	-	-	-	59,418	
	H12.10.15	1	4	96,363	46,815	49,548	60,417	28,843	31,574	62.70	60,039	377	-	-	-	-	-	-	-	60,039	
	H14.9.1	1	6	96,739	47,054	49,685	66,976	31,971	35,005	69.23	66,408	564	-	-	-	-	-	-	-	66,408	
長野県議会議員 (H14年補欠選挙)	H 3. 4. 7	3	5	87,437	41,875	45,562	60,341	28,329	32,012	69.01	59,921	418	25,399	-	3,444	-	9,651	-	-	21,427	
	H 7. 4. 9	3	5	92,306	44,604	47,702	59,462	28,064	31,398	64.42	58,979	483	-	-	2,764	-	7,599	-	-	48,616	
	H11.4.11	3	4	95,014	46,092	48,922	61,262	29,080	32,182	64.48	60,658	604	-	-	12,886	-	-	-	47,772		
	H14.9.1	1	2	96,735	47,053	49,682	66,513	31,724	34,789	68.76	64,194	2,317	-	-	37,418	-	-	-	26,776		
	H15.4.13	3	4	96,122	46,577	49,545	53,493	25,518	27,975	55.65	52,887	605	13,901	-	16,040	-	-	-	22,946		
上田市長	H 6. 3.13	1	2	91,447	44,076	47,371	41,152	19,791	21,361	45.00	40,139	1,013	-	-	9,071	-	-	-	-	31,068	
	H 10. 3.22	1	2	95,081	46,240	48,841	57,812	27,298	30,514	60.80	57,349	462	-	-	-	-	-	-	-	57,349	
	H 14.3.17	1	2	96,693	47,038	49,655	60,645	28,721	31,924	62.72	60,237	407	-	-	-	-	-	-	-	60,237	
上田市議会議員 (H14年補欠選挙)	H 7. 4.23	32	35	91,904	44,365	47,539	64,059	29,907	34,152	69.70	63,534	522	-	5,792	5,630	-	1,440	-	-	50,672	
	H11. 4.25	30	35	94,995	46,075	48,920	65,272	30,668	34,604	68.71	64,640	630	-	7,036	6,270	-	3,456	-	-	47,878	
	H14.3.17	2	5	96,639	47,038	49,655	60,566	28,669	31,897	62.64	55,333	5,232	-	-	13,233	-	-	-	42,100		
	H15.4.27	30	33	96,107	46,576	49,531	59,268	27,799	31,469	61.67	58,725	542	-	7,704	6,186	-	1,556	-	-	43,279	

資料 選挙管理委員会

旧真田町

選挙名	区分	執行年月日	定数	候補者数	有権者数			投票者数			投票率(%)	投票数		党派別得票数							
					総数	男	女	総数	男	女		有効	無効	自由民主党	公明党	日本共産党	民主党	日本社会党・社会民主党	自由党	新進党	無所属その他の党
衆議院議員	小選挙区	H 8.10.20	1	3	8,866	4,311	4,555	6,838	3,322	3,516	77.13	6,508	330	-	-	825	-	-	-	4,572	1,111
	比例区		-	-	8,866	4,311	4,555	6,838	3,322	3,516	77.13	6,567	271	479	-	939	426	284	-	3,704	735
	小選挙区	H12. 6.25	1	4	9,120	4,458	3,322	3,516	3,465	3,604	77.51	6,915	181	1,376	-	903	4,564	-	-	-	45
	比例区		-	-	9,123	4,460	4,663	7,067	3,465	3,602	77.46	6,775	292	989	896	878	3,207	428	357	-	20
	小選挙区	H15.11.9	1	3	9,313	4,525	4,788	7,056	3,431	3,625	75.77	6,845	211	1,829	-	759	4,257	-	-	-	-
	比例区		-	-	9,317	4,528	4,789	7,060	3,433	3,627	75.78	6,839	222	1,620	1,162	677	2,998	381	0	0	0
参議院議員	小選挙区	H17.9.11	1	3	9,322	4,528	4,794	7,207	3,535	3,672	77.31	7,036	171	2,331	-	829	3,876	-	-	-	-
	比例区		-	-	9,328	4,532	4,796	7,208	3,536	3,672	77.27	7,036	172	1,845	914	677	2,920	410	-	-	270
	選挙区	H10. 7.12	1	8	9,018	4,370	4,648	6,823	3,304	3,519	75.66	6,473	350	741	-	1,219	3,273	-	-	-	1,240
	比例区		-	-	9,018	4,370	4,648	6,823	3,304	3,519	75.66	6,548	274	686	909	1,052	2,314	542	298	-	748
	選挙区	H11.10.17	1	4	9,094	4,437	4,657	5,976	2,926	3,050	65.71	5,881	95	729	-	887	3,736	529	-	-	-
	比例区	H13. 7.29	2	6	9,204	4,487	4,717	6,695	3,262	3,433	72.74	6,483	212	1,116	-	679	3,217	-	-	-	1,471
長野県知事	選挙区	H16. 7.11	2	5	9,308	4,505	4,803	6,626	3,220	3,406	71.19	6,409	217	1,397	-	730	3,118	537	-	-	627
	比例区		48	204	9,207	4,489	4,718	6,695	3,262	3,433	72.73	6,322	373	1,458	886	596	2,294	379	320	-	389
	選挙区	H4.10.18	1	2	8,301	4,044	4,257	5,872	2,808	3,064	70.74	5,801	71	-	-	-	-	-	-	-	5,801
	比例区	H 8.10.20	1	3	8,788	4,271	4,517	6,833	3,318	3,515	77.75	6,674	159	-	-	-	-	-	-	-	6,674
	比例区	H12.10.15	1	4	9,092	4,445	4,647	7,016	3,412	3,604	77.17	6,960	56	-	-	-	-	-	-	-	6,960
	比例区	H14.9.1	1	6	9,182	4,465	4,717	7,311	3,530	3,781	79.62	7,250	61	-	-	-	-	-	-	-	7,250
長野県議会議員 (H14年補欠選挙)	選挙区	H3. 4. 7	2	3	8,174	3,977	4,197	6,223	3,034	3,189	76.13	6,103	120	3,755	-	-	-	1,943	-	-	405
	比例区	H 7. 4. 9	2	4	8,603	4,187	4,416	5,697	2,763	2,934	66.22	5,539	158	-	-	359	-	1,374	-	-	3,806
	比例区	H11.4.11	2	4	8,958	4,355	4,603	6,524	3,195	3,329	72.83	6,373	151	-	-	-	-	-	-	-	6,373
	比例区	H14.9.1	-	-	-	-	-	-	-	-	-	-	-	-	-	-	-	-	-	-	-
	比例区	H15.4.13	2	4	9,153	4,430	4,723	6,029	2,898	3,133	65.87	5,878	151	-	-	-	-	-	-	-	5,878
真田町長	選挙区	H9.4.27	1	2	8,800	4,279	4,521	7,393	3,583	3,810	84.01	7,315	78	-	-	-	-	-	-	-	7,315
	比例区	H113.4.25	1	2	9,088	4,428	4,660	7,686	3,728	3,958	84.57	7,594	92	-	-	-	-	-	-	-	7,594
	比例区	H117.4.24	1	2	9,218	4,477	4,741	6,223	3,003	3,220	67.51	6,123	100	-	-	-	-	-	-	-	6,123
	比例区	H5.4.20	2	2	8,603	4,187	4,416	-	-	-	無投票	-	-	-	-	-	-	-	-	-	-
真田町議会議員 (H5年補欠選挙)	比例区	H6.10.16	18	19	8,611	4,194	4,417	7,478	3,613	3,865	86.84	7,386	92	-	596	685	-	-	-	-	6,105
	比例区	H110.10.25	18	21	8,969	4,363	4,606	7,902	3,823	4,079	88.10	7,826	76	-	534	745	-	-	-	-	6,547
	比例区	H114.10.20	16	19	9,186	4,462	4,724	7,758	3,724	4,034	84.45	7,676	81	-	629	619	-	-	-	-	6,429
	比例区																				

資料 真田庶務課

旧武石村

選挙名	区分	執行年月日	定数	候補者数	有権者数			投票者数			投票率(%)	投票数		党派別得票数							
					総数	男	女	総数	男	女		有効	無効	自由民主党	公明・公明党	日本共産党	民主党	日本社会党・社会民主党	自由党	新進党	無所属その他の党
衆議院議員	小選挙区	H 8.10.20	1	3	3,308	1,592	1,716	2,510	1,212	1,298	75.88	2,392	118	-	-	233	-	-	-	1,870	289
	比例区		-	-	3,308	1,592	1,716	2,508	1,212	1,296	75.82	2,283	225	181	-	256	112	93	-	1,435	206
	小選挙区	H12. 6.25	1	4	3,363	1,594	1,769	2,610	1,255	1,355	77.61	2,538	72	538	-	270	1,719	-	-	-	11
	比例区		-	-	3,367	1,597	1,770	2,612	1,257	1,355	77.58	2,484	128	375	377	256	1,188	145	135	-	8
	小選挙区	H15.11.9	1	3	3,398	1,602	1,796	2,493	1,187	1,306	73.37	2,410	83	933	-	235	1,242	-	-	-	-
	比例区		-	-	3,402	1,605	1,797	2,491	1,186	1,305	73.22	2,393	98	660	447	196	976	114	-	-	-
小選挙区	H17.9.11	1	3	3,408	1,621	1,787	2,593	1,245	1,348	76.09	2,515	78	997	-	294	1,224	-	-	-	-	
比例区		-	-	3,412	1,624	1,788	2,593	1,245	1,348	76	2,525	68	691	418	207	920	159	-	-	-	130
参議院議員	選挙区	H10. 7.12	2	8	3,382	1,610	1,772	2,434	1,172	1,262	71.97	2,312	122	199	-	372	1,271	213	-	-	257
	比例区		-	-	3,382	1,610	1,772	2,434	1,172	1,262	71.97	2,303	131	226	374	329	824	184	102	-	264
	選挙区	H11.10.17	1	4	3,372	1,598	1,774	1,945	946	999	57.68	1,908	37	265	-	281	1,184	178	-	-	-
	比例区		2	6	3,380	1,599	1,781	2,430	1,168	1,262	71.89	2,350	80	447	-	227	1,484	155	-	-	37
	選挙区	H13. 7.29	48	204	3,384	1,602	1,782	2,432	1,169	1,263	71.87	2,265	167	592	420	208	718	118	99	-	110
	比例区		2	5	3,405	1,619	1,786	2,321	1,123	1,198	68.16	2,236	85	557	-	220	1,078	197	-	-	184
選挙区	H16. 7.11	48	128	3,409	1,622	1,787	2,320	1,123	1,197	68.06	2,187	133	494	385	162	937	131	-	-	78	
比例区																					
長野県知事	H 4.10.18	1	2	3,283	-	-	2,261	-	-	68.87	2,244	17	-	-	-	-	-	-	-	2,244	
	H 8.10.20	1	3	3,291	1,585	1,706	2,510	1,212	1,298	76.27	2,445	65	-	-	-	-	-	-	-	2,445	
	H12.10.15	1	4	3,366	1,597	1,769	2,585	1,224	1,361	76.80	2,558	27	-	-	-	-	-	-	-	2,558	
	H14.9.1	1	6	3,353	1,592	1,761	2,549	1,224	1,325	76.02	2,524	25	-	-	-	-	-	-	-	2,524	
長野県議会議員 (H14年補欠選挙)	H 3. 4. 7	2	4	3,237	-	-	2,399	-	-	74.11	2,351	48	-	-	-	-	-	-	-	-	
	H 7. 4. 9	2	4	3,265	1,570	1,695	2,273	1,108	1,165	69.62	2,232	41	-	-	150	-	665	-	-	1,417	
	H11.4.11	2	4	3,356	1,592	1,764	2,575	1,249	1,326	76.73	2,526	49	-	-	-	-	-	-	-	2,526	
	H14.9.1	-	-	-	-	-	-	-	-	-	-	-	-	-	-	-	-	-	-	-	
	H15.4.13	2	4	3,350	1,577	1,773	2,275	1,093	1,182	67.91	2,206	69	-	-	-	-	-	-	-	2,206	
武石村長	H3.4.21	1	1	-	-	-	-	-	-	-	-	-	-	-	-	-	-	-	-	-	
	H7.4.23	1	2	3,269	1,570	1,699	3,054	1,459	1,595	93.42	2,990	64	-	-	-	-	-	-	-	2,990	
	H11.4.25	1	2	3,349	1,588	1,761	3,133	1,498	1,635	93.55	3,101	32	-	-	-	-	-	-	-	3,101	
	H15.4.27	1	1	-	-	-	-	-	-	-	-	-	-	-	-	-	-	-	-	-	
武石村議会議員	H3.4.21	14	14	-	-	-	-	-	-	-	-	-	-	-	-	-	-	-	-	-	
	H7.4.23	14	16	3,269	1,570	1,699	3,054	1,459	1,595	93.42	3,032	22	-	-	199	-	-	-	-	2,833	
	H11.4.25	14	16	3,349	1,588	1,761	3,130	1,495	1,635	93.46	3,090	40	-	-	174	-	-	-	-	2,916	
	H15.4.27	14	15	3,354	1,580	1,774	2,929	1,382	1,547	87.33	2,879	50	-	-	166	-	-	-	-	2,713	

(注) 1 日本社会党は平成8年2月1日から「社会民主党」へ改名。
 2 「公明党」は平成6年12月6日から「公明」に移行。
 3 「公明」は平成10年11月9日から「公明党」に改名。
 4 按分票の小数点以下は四捨五入して表示したので、有効投票数と党派別得票数の合計値は異なる場合がある。
 5 H11.10.17の参議院選挙は選挙区補選のため、比例区は行われなかった。

232 一般会計歳入歳出決算状況
旧上田市

区 分	平成14年度		平成15年度		平成16年度	
	決算額 (円)	構成比 (%)	決算額 (円)	構成比 (%)	決算額 (円)	構成比 (%)
歳入						
総 額	45,408,683,469	100.0	46,000,547,634	100.0	45,514,029,439	100.0
市 税	16,996,458,586	37.4	16,301,668,527	35.4	16,394,815,288	36.0
地方譲与税	449,422,000	1.0	482,255,000	1.1	697,594,000	1.5
利子割交付金	201,813,000	0.4	139,833,000	0.3	142,355,000	0.3
配当割交付金					16,689,000	0.0
株式等譲渡所得割交付金					19,423,000	0.0
地方消費税交付金	1,200,989,000	2.6	1,335,114,000	2.9	1,485,308,000	3.3
特別地方消費税交付金	0	0.0	0	0.0	0	0.0
自動車取得税交付金	214,890,000	0.5	212,820,000	0.5	213,563,000	0.5
地方特例交付金	584,032,000	1.3	542,921,000	1.2	513,840,000	1.1
地方交付税	6,714,984,000	14.8	6,844,025,000	14.9	7,202,502,000	15.8
交通安全対策特別交付金	24,520,000	0.1	26,925,000	0.1	27,191,000	0.1
分担金及び負担金	851,243,643	1.9	887,864,186	1.9	898,122,340	2.0
使用料及び手数料	897,375,691	2.0	950,863,977	2.1	952,250,215	2.1
国庫支出金	3,923,057,528	8.6	3,457,489,210	7.5	3,066,625,200	6.7
県支出金	1,785,007,192	3.9	1,580,438,149	3.4	1,386,261,663	3.1
財産収入	106,157,897	0.2	91,831,515	0.2	699,618,609	1.5
寄附金	31,558,943	0.1	11,215,148	0.0	6,812,854	0.0
繰入金	1,241,446,638	2.7	1,704,820,000	3.7	1,166,207,063	2.6
繰越金	951,793,125	2.1	797,575,351	1.7	979,853,829	2.2
諸収入	4,388,534,226	9.7	4,227,588,571	9.2	3,855,797,378	8.5
市 債	4,845,400,000	10.7	6,405,300,000	13.9	5,789,200,000	12.7
歳出						
総 額	44,611,108,118	100.0	45,020,693,805	100.0	43,859,125,922	100.0
議会費	331,259,543	0.7	324,260,423	0.7	324,664,078	0.7
総務費	4,413,691,874	9.9	4,432,120,642	9.8	4,046,746,328	9.2
民生費	8,779,658,096	19.7	9,442,625,457	21.0	9,612,254,441	22.0
衛生費	2,554,421,837	5.7	2,596,421,285	5.8	2,504,522,950	5.7
労働費	237,105,465	0.5	240,333,139	0.5	235,143,016	0.5
農林水産業費	2,619,921,442	5.9	1,996,788,896	4.5	2,450,874,558	5.6
商工費	3,339,374,251	7.5	3,516,363,710	7.8	3,542,155,553	8.1
土木費	8,893,956,925	19.9	8,321,444,183	18.5	5,693,322,443	13.0
消防費	973,634,092	2.2	1,045,808,258	2.3	1,112,600,979	2.5
教育費	5,534,903,954	12.4	5,637,756,156	12.5	4,061,944,106	9.3
公債費	6,773,217,269	15.2	7,466,771,656	16.6	10,148,765,654	23.1
災害復旧費	159,963,370	0.4	0	0.0	126,131,816	0.3
歳入歳出差引額	797,575,351		979,853,829		1,654,903,517	

資料 財政課

旧丸子町

区 分	平成14年度		平成15年度		平成16年度	
	決算額 (千円)	構成比 (%)	決算額 (千円)	構成比 (%)	決算額 (千円)	構成比 (%)
総 額	11,026,450	100.0	9,459,771	100.0	10,413,343	100.0
町 税	3,107,824	28.2	2,873,463	30.4	2,914,271	28.0
地方譲与税	129,139	1.2	135,996	1.4	187,430	1.8
利子割交付金	35,846	0.3	25,041	0.3	25,331	0.2
配当割交付金					2,979	0.0
株式等譲渡所得割交付金					3,440	0.0
地方消費税交付金	235,741	2.1	264,723	2.8	294,502	2.8
ゴルフ場利用税交付金	18,910	0.2	17,915	0.2	15,582	0.2
自動車取得税交付金	61,534	0.6	59,746	0.6	63,376	0.6
地方特例交付金	106,325	1.0	92,593	1.0	67,030	0.6
地方交付税	2,505,722	22.7	2,360,298	25.0	2,553,423	24.5
交通安全対策特別交付金	4,616	0.0	4,963	0.1	4,669	0.1
分担金及び負担金	60,887	0.6	68,415	0.7	65,212	0.6
使用料及び手数料	269,195	2.4	304,142	3.2	302,632	3.0
国庫支出金	415,823	3.8	572,497	6.1	462,799	4.4
県支出金	364,661	3.3	344,394	3.6	382,418	3.7
財産収入	543,901	4.9	83,205	0.9	46,828	0.5
寄附金	5,667	0.0	736	0.0	2,280	0.0
繰入金	575,796	5.2	125,416	1.3	1,125,117	10.8
繰越金	700,927	6.4	651,666	6.9	606,434	5.8
諸収入	548,174	5.0	542,962	5.7	563,290	5.4
町 債	1,335,762	12.1	931,600	9.8	724,300	7.0
総 額	10,374,784	100.0	8,853,337	100.0	10,023,900	100.0
議会費	125,179	1.2	120,685	1.4	119,362	1.2
総務費	1,478,507	14.2	1,376,951	15.6	1,530,409	15.3
民生費	2,207,637	21.3	1,771,495	20.0	2,076,831	20.7
衛生費	897,633	8.6	565,632	6.4	654,591	6.5
労働費	20,302	0.2	21,059	0.2	20,952	0.2
農林水産業費	569,090	5.5	539,307	6.1	548,148	5.5
商工費	381,697	3.7	388,685	4.4	389,809	3.9
土木費	1,434,910	13.8	1,569,876	17.7	1,299,416	13.0
消防費	300,502	2.9	287,607	3.3	299,663	3.1
教育費	1,283,834	12.4	1,293,188	14.6	1,297,525	12.9
公債費	1,077,143	10.4	808,856	9.1	1,247,668	12.4
災害復旧費	30,315	0.3	0	0.0	83,327	0.8
諸支出金	568,035	5.5	109,996	1.2	456,199	4.6
歳入歳出差引額	651,666		606,434		389,443	

旧真田町

区 分		平成14年度		平成15年度		平成16年度	
		決算額 (千円)	構成比 (%)	決算額 (千円)	構成比 (%)	決算額 (千円)	構成比 (%)
歳入	総 額	5,342,060	100.0	5,632,883	100.0	5,634,736	100.0
	市 税	1,387,132	26.0	1,303,565	23.1	1,274,673	22.6
	地方譲与税	83,044	1.6	86,354	1.5	110,700	2.0
	利子割交付金	15,001	0.3	10,494	0.2	10,769	0.2
	配当割交付金	-	-	-	-	1,259	0.0
	株式等譲渡所得割交付金	-	-	-	-	1,472	0.0
	地方消費税交付金	91,291	1.7	102,146	1.8	113,638	2.0
	特別地方消費税交付金	0	0.0	0	0.0	0	0.0
	ゴルフ場利用税交付金	11,725	0.2	10,267	0.2	10,059	0.2
	自動車取得税交付金	39,852	0.7	38,210	0.7	40,369	0.7
	地方特例交付金	34,291	0.6	32,175	0.6	29,294	0.5
	地方交付税	2,123,804	39.8	1,988,691	35.3	1,947,002	34.6
	交通安全対策特別交付金	1,543	0.0	1,778	0.0	1,635	0.0
	分担金及び負担金	86,054	1.6	82,680	1.5	74,684	1.3
	使用料及び手数料	110,608	2.1	98,257	1.8	65,372	1.2
	国庫支出金	149,731	2.8	248,567	4.4	173,663	3.1
	県支出金	190,963	3.6	231,441	4.1	192,302	3.4
	財産収入	12,805	0.2	12,137	0.2	10,898	0.2
	寄附金	18,442	0.3	2,018	0.0	393	0.0
	繰入金	161,146	3.0	164,293	2.9	193,777	3.4
繰越金	282,338	5.3	364,111	6.5	404,035	7.2	
諸収入	82,890	1.6	156,299	2.8	105,442	1.9	
市 債	459,400	8.6	699,400	12.4	873,300	15.5	
歳出	総 額	4,977,949	100.0	5,228,847	100.0	5,247,005	100.0
	議会費	88,264	1.8	83,173	1.6	81,521	1.6
	総務費	637,692	12.8	745,989	14.3	638,225	12.2
	民生費	761,800	15.3	889,508	17.0	873,802	16.7
	衛生費	414,425	8.3	336,317	6.4	314,962	6.0
	労働費	-	-	-	-	-	-
	農林水産業費	413,044	8.3	391,727	7.5	407,093	7.8
	商工費	180,728	3.6	192,501	3.7	183,512	3.5
	土木費	794,024	16.0	742,653	14.2	819,349	15.6
	消防費	251,675	5.1	319,439	6.1	298,055	5.7
	教育費	606,657	12.2	793,295	15.2	642,312	12.2
	公債費	808,371	16.2	730,546	14.0	958,017	18.3
	災害復旧費	21,269	0.4	3,699	0.1	30,157	0.6
歳入歳出差引額		364,111		404,036		387,731	

旧武石村

区 分		平成14年度		平成15年度		平成16年度	
		決算額 (円)	構成比 (%)	決算額 (円)	構成比 (%)	決算額 (円)	構成比 (%)
歳入	総 額	3,771,833,358	100.0	3,326,725,686	100.0	3,184,449,758	100.0
	村 税	358,534,896	9.5	331,015,671	10.0	338,331,719	10.6
	地方譲与税	49,259,000	1.3	52,734,000	1.6	62,317,000	2.0
	利子割交付金	4,668,000	0.1	3,290,000	0.1	3,491,000	0.1
	配当割交付金					206,000	0.0
	株式等譲渡所得割交付金					447,000	0.0
	地方消費税交付金	34,853,000	0.9	37,631,000	1.1	41,864,000	1.3
	特別地方消費税交付金						
	自動車取得税交付金	23,554,000	0.6	23,265,000	0.7	24,298,000	0.8
	地方特例交付金	10,426,000	0.3	9,955,000	0.3	8,277,000	0.3
	地方交付税	1,527,688,000	40.5	1,398,960,000	42.1	1,386,211,000	43.5
	交通安全対策特別交付金	839,000	0.0	899,000	0.0	838,000	0.0
	分担金及び負担金	35,505,051	0.9	33,244,889	1.0	32,168,690	1.0
	使用料及び手数料	69,669,740	1.9	67,913,011	2.0	66,270,333	2.1
	国庫支出金	62,730,298	1.7	64,144,028	1.9	116,210,095	3.6
	県支出金	110,110,680	2.9	113,269,356	3.4	133,706,352	4.2
	財産収入	61,123,548	1.6	60,749,389	1.8	53,587,141	1.7
	寄附金	7,700,000	0.2	10,850,000	0.3	11,302,400	0.4
	繰入金	329,400,765	8.8	317,697,000	9.5	282,682,000	8.9
	繰越金	112,149,507	3.0	109,532,258	3.3	84,855,160	2.7
諸収入	143,821,873	3.8	132,876,084	4.0	172,936,868	5.4	
村 債	829,800,000	22.0	558,700,000	16.8	364,450,000	11.4	
歳出	総 額	3,551,301,100	100.0	3,151,870,526	100.0	3,033,134,889	100.0
	議会費	52,382,198	1.5	49,999,839	1.6	50,090,593	1.7
	総務費	382,035,919	10.8	392,090,948	12.4	488,704,015	16.1
	民生費	595,024,786	16.7	556,164,010	17.6	667,046,407	22.0
	衛生費	304,541,397	8.6	294,810,057	9.4	261,068,450	8.6
	労働費	6,400	0.0	6,400	0.0	6,400	0.0
	農林水産業費	440,565,282	12.4	376,575,859	11.9	347,112,669	11.4
	商工費	157,204,873	4.4	283,989,167	9.0	127,823,648	4.2
	土木費	348,504,651	9.8	312,245,118	9.9	214,378,387	7.1
	消防費	81,483,496	2.3	83,512,848	2.6	74,101,828	2.4
	教育費	733,975,097	20.7	290,939,255	9.2	304,282,868	10.0
	公債費	394,520,575	11.1	500,291,158	15.9	428,899,534	14.1
	災害復旧費		0.0		0.0	49,552,018	1.6
	諸支出金	61,056,426	1.7	11,245,867	0.4	20,068,072	0.7
歳入歳出差引額		220,532,258		174,855,160		151,314,869	

233 一般会計財源別歳入状況

旧上田市

財源別	平成14年度		平成15年度		平成16年度	
	決算額(円)	構成比(%)	決算額(円)	構成比(%)	決算額(円)	構成比(%)
総額	45,408,683,469	100.0	46,000,547,634	100.0	45,514,029,439	100.0
自主財源	25,464,568,749	56.1	24,973,427,275	54.3	24,953,477,576	54.8
依存財源	19,944,114,720	43.9	21,027,120,359	45.7	20,560,551,863	45.2

資料 財政課

旧丸子町

財源別	平成14年度		平成15年度		平成16年度	
	決算額(千円)	構成比(%)	決算額(千円)	構成比(%)	決算額(千円)	構成比(%)
総額	11,026,450	100.0	9,459,771	100.0	10,413,343	100.0
自主財源	5,812,371	52.7	4,650,005	49.2	5,626,064	54.0
依存財源	5,214,079	47.3	4,809,766	50.8	4,787,279	46.0

旧真田町

財源別	平成14年度		平成15年度		平成16年度	
	決算額(千円)	構成比(%)	決算額(千円)	構成比(%)	決算額(千円)	構成比(%)
総額	5,342,060	0	5,632,883	0	5,634,736	0
自主財源	2,141,415	0.0	2,183,360	0.0	2,129,274	0.0
依存財源	3,200,645	0.0	3,449,523	0.0	3,505,462	0.0

旧武石村

財源別	平成14年度		平成15年度		平成16年度	
	決算額(円)	構成比(%)	決算額(円)	構成比(%)	決算額(円)	構成比(%)
総額	3,771,833,358	100.0	3,326,725,686	100.0	3,184,449,758	100.0
自主財源	1,117,905,380	29.6	1,063,878,302	32.0	1,042,134,311	32.7
依存財源	2,653,927,978	70.4	2,262,847,384	68.0	2,142,315,447	67.3

234 一般会計から特別会計への繰出金の状況

旧上田市

単位:円

特別会計別	平成14年度 決算額	平成15年度 決算額	平成16年度 決算額
総 額	2,820,381,415	3,516,260,320	2,438,025,004
土地取得事業	-	-	-
塩田有線放送電話事業会計	6,116,253	6,121,059	6,121,090
地域振興券交付事業特別会計	-	-	-
同和地区住宅新築資金等貸付事業会	6,483,944	12,394,901	27,365,866
交通災害共済事業会計	7,017,056	7,010,223	7,001,415
福祉事業センター事業会計	26,360,984	17,627,000	20,179,640
国民健康保険事業会計	387,016,289	475,104,555	484,899,383
老人保健事業会計	497,500,000	589,775,000	830,605,000
介護保険事業	784,684,889	864,759,242	969,194,610
市街地再開発事業	1,089,903,000	1,517,478,340	66,936,000
駐車場事業会計	15,299,000	25,990,000	25,722,000
公共下水道事業会計	-	-	-
農業集落排水事業会計	-	-	-
産院事業会計	-	-	-
水道事業会計	-	-	-

資料 財政課

旧丸子町

単位:円

特別会計別	平成14年度 決算額	平成15年度 決算額	平成16年度 決算額
総 額	1,037,699,588	1,185,370,965	1,357,745,132
国民健康保険特別会計	74,527,377	89,517,472	85,990,336
老人保健特別会計	137,426,736	153,289,150	175,740,823
介護保険特別会計	208,403,466	228,293,547	241,108,764
公共下水道事業特別会計	545,348,100	626,908,143	748,455,829
農業集落排水事業特別会計	71,993,909	87,362,653	106,449,380

資料 丸子庶務課

旧真田町

単位:千円

特別会計別	平成14年度 決算額	平成15年度 決算額	平成16年度 決算額
総 額	596,887	589,116	609,506
国民健康保険	28,701	33,238	36,580
老人保健	58,350	60,585	70,013
同和地区住宅新築資金等貸付事業	3,545	0	3,144
公共下水道事業	331,959	315,859	305,868
農業集落排水事業	74,999	80,533	88,876
介護保険	99,333	98,901	105,025
介護サービス事業	0		
本原財産区	0	0	0
集合支払	0	0	0

資料 真田庶務課

旧武石村

単位:円

特別会計別	平成14年度 決算額	平成15年度 決算額	平成16年度 決算額
総 額	234,713,485	245,574,634	244,972,438
国民健康保険特別会計	19,495,485	18,993,634	18,944,438
老人保健特別会計	52,020,000	34,647,000	34,172,000
簡易水道特別委員会	21,993,000	21,662,000	10,000,000
農業集落排水特別会計	141,133,000	170,205,000	181,830,000
同和地区住宅新築資金等貸付事業特別会計	72,000	67,000	26,000

資料 武石庶務課

235 特別会計歳入歳出決算状況

旧上田市

単位:円

会 計 名		平成14年度	平成15年度	平成16年度
歳 入	総 額	40,842,183,539	46,633,877,643	39,509,059,067
	土地取得事業会計	211,008,773	137,301,284	109,997,018
	塩田有線放送電話事業会計	57,584,104	54,635,704	52,398,169
	地域振興券交付事業特別会計	-	-	-
	同和地区住宅新築資金等貸付事業会計	141,129,861	129,909,150	124,922,243
	交通災害共済事業会計	53,789,277	46,311,738	47,339,281
	福祉事業センター事業会計	58,502,752	36,474,980	33,124,832
	国民健康保険事業会計	7,772,603,184	8,638,079,360	9,344,115,259
	老人保健事業会計	10,822,124,283	10,787,499,949	11,245,748,779
	介護保険事業特別会計	5,052,584,332	6,006,161,727	6,466,045,172
	市街地再開発事業	2,292,736,173	5,080,864,246	142,886,143
	駐車場事業会計	133,387,506	850,558,327	151,511,343
	公共下水道事業会計(収益の収支)	2,853,965,484	3,152,744,062	3,446,332,936
	公共下水道事業会計(資本的の収支)	6,576,640,716	7,460,198,111	4,677,564,240
	農業集落排水事業会計(収益の収支)	561,230,602	634,043,264	662,708,513
	農業集落排水事業会計(資本的の収支)	1,243,628,765	722,680,400	212,869,513
	産院事業会計(収益の収支)	279,091,502	250,836,414	295,870,359
	産院事業会計(資本的の収支)	-	-	-
	水道事業会計(収益の収入)	2,050,818,475	2,051,448,287	2,081,396,476
	水道事業会計(資本的の収入)	681,357,750	594,130,640	414,228,791
歳 出	総 額	41,900,812,688	47,874,857,185	40,875,415,111
	土地取得事業会計	209,367,059	135,663,825	106,474,010
	塩田有線放送電話事業会計	53,998,664	52,716,315	48,934,318
	地域振興券交付事業特別会計	-	-	-
	同和地区住宅新築資金等貸付事業会計	140,293,693	128,878,431	123,601,607
	交通災害共済事業会計	52,447,262	46,291,472	45,972,146
	福祉事業センター事業会計	58,271,876	36,246,002	29,629,881
	国民健康保険事業会計	7,705,103,818	8,566,466,755	9,167,287,769
	老人保健事業会計	10,822,114,374	10,787,470,558	11,245,700,919
	介護保険事業会計	5,049,765,388	5,992,975,697	6,446,495,001
	市街地再開発事業	1,864,532,527	5,079,187,442	140,841,696
	駐車場事業会計	132,883,403	850,070,458	148,309,340
	公共下水道事業会計(収益の収支)	2,893,811,269	3,063,733,631	3,281,074,179
	公共下水道事業会計(資本的の収支)	7,247,386,532	7,817,458,774	5,407,557,589
	農業集落排水事業会計(収益の収支)	727,419,098	837,135,000	894,531,862
	農業集落排水事業会計(資本的の収支)	1,277,001,728	790,516,350	347,959,742
	産院事業会計(収益の収支)	260,177,507	245,302,544	257,055,500
	産院事業会計(資本的の収支)	441,000	297,150	11,548,950
	水道事業会計(収益の収入)	2,023,919,500	2,081,729,087	2,003,471,353
	水道事業会計(資本的の収入)	1,381,877,990	1,362,717,694	1,168,969,249

資料 財政課

旧丸子町

会 計 名		平成14年度	平成15年度	平成16年度
	総 額	8,476,832	8,528,083	9,112,529
歳 入	国民健康保険会計	1,810,764	1,937,535	2,050,667
	老人保健会計	2,602,096	2,618,962	2,745,523
	介護保険会計	1,521,055	1,696,432	1,747,288
	同和地区住宅新築資金等貸付会計	25,246	20,932	21,652
	公共下水道会計	1,663,555	1,560,106	1,758,103
	農業集落排水事業会計	89,573	103,655	124,220
	水道事業会計(収益的收入)	545,600	526,589	537,249
	水道事業会計(資本的收入)	218,943	63,872	127,827
	国民宿舎鹿月荘事業会計(収益的收入)	-	-	-
	国民宿舎鹿月荘事業会計(資本的收入)	-	-	-
	総 額	8,533,523	8,632,831	9,014,036
歳 出	国民健康保険会計	1,708,185	1,828,198	1,926,112
	老人保健会計	2,617,847	2,673,932	2,771,242
	介護保険会計	1,515,149	1,688,424	1,733,045
	同和地区住宅新築資金等貸付会計	91,285	92,137	95,346
	公共下水道会計	1,632,428	1,547,366	1,587,418
	農業集落排水事業会計	89,573	103,655	120,193
	水道事業会計(収益的收入)	457,501	434,579	480,274
	水道事業会計(資本的收入)	421,555	264,540	300,406
	国民宿舎鹿月荘事業会計(収益的收入)	-	-	-
	国民宿舎鹿月荘事業会計(資本的收入)	-	-	-

資料 丸子庶務課

旧真田町

単位:千円

会 計 名		平成14年度	平成15年度	平成16年度
	総 額	3,604,811	3,614,072	3,621,879
歳 入	国民健康保険	744,082	890,826	882,848
	老人保健	1,148,267	1,072,808	1,078,521
	同和地区住宅新築資金等貸付事業	10,434	16,415	9,091
	公共下水道事業	725,003	595,061	645,401
	農業集落排水事業	186,212	203,220	151,493
	介護保険	687,327	741,083	762,226
	介護サービス事業	8,679		
	本原財産区	0	0	0
	集合支払	94,807	94,659	92,299
		総 額	3,500,637	3,537,982
歳 出	国民健康保険	690,687	841,998	811,257
	老人保健	1,137,587	1,090,934	1,094,705
	同和地区住宅新築資金等貸付事業	10,414	16,048	9,068
	公共下水道事業	687,914	567,590	629,267
	農業集落排水事業	183,889	193,618	142,950
	介護保険	686,660	733,135	748,980
	介護サービス事業	8,679		
	本原財産区	0	0	0
	集合支払	94,807	94,659	92,299

資料 真田庶務課

旧武石村

単位:円

会 計 名		平成14年度	平成15年度	平成16年度
歳 入	総 額	1,396,132,829	1,419,949,970	1,555,431,053
	国民健康保険特別会計	302,791,416	343,728,814	359,062,968
	老人保健特別会計	540,530,826	530,943,769	537,689,039
	診療所特別会計	232,375,437	178,000,871	165,452,446
	簡易水道特別委員会	105,286,736	122,009,187	144,755,254
	獅子ヶ城簡易水道特別会計	14,855,007	16,586,886	100,201,402
	農業集落排水特別会計	197,242,572	225,836,132	245,897,643
	同和地区住宅新築資金等貸付事業特別会計	3,050,835	2,844,311	2,372,301
歳 出	総 額	1,300,045,921	1,308,336,276	1,445,211,944
	国民健康保険特別会計	255,763,235	288,320,908	313,111,382
	老人保健特別会計	534,148,617	508,883,870	508,581,717
	診療所特別会計	204,861,698	158,952,451	143,584,494
	簡易水道特別委員会	100,947,275	117,430,320	139,745,453
	獅子ヶ城簡易水道特別会計	11,280,306	13,854,100	98,001,996
	農業集落排水特別会計	190,152,338	218,133,727	240,367,823
	同和地区住宅新築資金等貸付事業特別会計	2,892,452	2,760,900	1,819,079

資料 武石庶務課

236 市税の収入状況
旧上田市

区 分	平成14年度		平成15年度		平成16年度	
	決算額(円)	収納率 (%)	決算額(円)	収納率 (%)	決算額(円)	収納率 (%)
総 額	16,996,458,586	90.4	16,301,668,527	90.0	16,394,815,288	90.2
現年課税分	16,748,971,030	97.1	16,018,973,815	97.4	16,116,696,813	97.4
滞納繰越分	247,487,556	16.0	282,694,712	16.9	278,118,475	17.2
内 訳						
市民税	6,150,900,653	91.5	5,859,037,665	91.5	5,929,091,579	92.0
固定資産税	8,609,013,895	89.1	8,250,082,927	88.2	8,256,226,663	88.4
軽自動車税	200,816,748	90.3	208,416,366	90.6	212,513,327	90.8
市たばこ税	758,296,998	100.0	771,233,531	100.0	783,488,147	100.0
特別土地保有税	7,084,300	100.0	-	-	-	-
入湯税	29,150,700	100.0	32,298,750	100.0	29,170,750	100.0
都市計画税	1,241,195,292	89.0	1,180,599,288	88.1	1,184,324,822	88.4

資料 財政課

旧丸子町

区 分	平成14年度		平成15年度		平成16年度	
	決算額(千円)	収納率 (%)	決算額(千円)	収納率 (%)	決算額(千円)	収納率 (%)
総 額	3,107,824	100.0	2,873,463	100.0	2,914,271	100.0
現年課税分	3,065,246		2,831,127		2,885,488	
滞納繰越分	42,578		42,336		28,783	
内 訳						
市民税(個人分)	771,626	24.8	673,843	23.4	646,915	22.2
市民税(法人分)	265,195	8.5	183,822	6.4	279,320	9.6
固定資産税	1,630,126	52.5	1,573,751	54.8	1,562,808	53.6
軽自動車税	47,185	1.5	48,241	1.7	49,232	1.7
市たばこ税	153,276	4.9	155,150	5.4	156,086	5.4
特別土地保有税	2,013	0.1	17,663	0.6	0	0.0
入湯税	35,266	1.1	32,290	1.1	30,436	1.0
都市計画税	203,137	6.6	188,703	6.6	189,474	6.5

資料 丸子税務課

旧真田町

区 分	平成14年度		平成15年度		平成16年度	
	決算額(千円)	収納率 (%)	決算額(千円)	収納率 (%)	決算額(千円)	収納率 (%)
総 額	1,387,132	100.0	1,303,565	100.0	1,274,673	100.0
現年課税分 滞納繰越分						
内 訳						
市民税	368,051	26.5	348,375	26.7	339,907	26.7
固定資産税	931,607	67.2	866,818	66.5	847,823	66.5
軽自動車税	24,676	1.8	25,407	1.9	26,151	2.1
町たばこ税	59,089	4.3	58,896	4.5	56,790	4.5
特別土地保有税	237	0.0	392	0.0	0	0.0
入湯税	3,470	0.3	3,673	0.3	3,999	0.3
鉱産税	2	0.0	4	0.0	3	0.0

資料 真田市民生活課

旧武石村

区 分	平成14年度		平成15年度		平成16年度	
	決算額(円)	収納率 (%)	決算額(円)	収納率 (%)	決算額(円)	収納率 (%)
総 額	358,534,896	94.9	331,015,671	94.5	338,331,719	94.5
現年課税分 滞納繰越分	355,101,286 3,433,610	98.2 21.4	326,148,191 4,867,480	97.9 28.0	333,737,703 4,594,016	97.7 27.6
内 訳						
村民税	111,918,301	97.4	98,632,453	96.4	103,182,810	95.5
固定資産税	220,897,943	93.3	206,949,798	93.1	209,321,256	93.1
軽自動車税	9,474,128	97.1	9,819,300	96.3	10,276,000	97.1
たばこ税	12,903,424	100.0	12,544,370	100.0	12,432,778	100.0
特別土地保有税						
入湯税	3,341,100	100.0	3,069,750	100.0	3,118,875	100.0
都市計画税						

資料 武石市民生活課

237 一般会計の経費別決算額

旧上田市

年度	総額		人件費		物件費	
	金額(円)	構成比(%)	金額(円)	構成比(%)	金額(円)	構成比(%)
平成12年度	43,129,012,968	100.0	7,195,443,012	16.7	4,455,410,800	10.3
13	45,209,909,382	100.0	6,987,146,059	15.5	4,516,668,038	10.0
14	44,611,108,118	100.0	7,064,386,019	15.8	4,385,995,012	9.8
15	45,020,693,805	100.0	6,659,914,119	14.8	4,273,939,076	9.5
16	43,859,125,922	100.0	6,651,568,140	15.2	3,964,026,083	9.0

年度	投資的経費		その他	
	金額(円)	構成比(%)	金額(円)	構成比(%)
平成12年度	9,750,523,765	22.6	21,727,635,391	50.4
13	9,560,233,081	21.1	24,145,862,204	53.4
14	9,091,689,024	20.4	24,069,038,063	54.0
15	7,960,441,142	17.7	26,126,399,468	58.0
16	5,421,911,114	12.4	27,821,620,585	63.4

資料 財政課

旧丸子町

年度	総額		人件費		物件費	
	金額(千円)	構成比(%)	金額(千円)	構成比(%)	金額(千円)	構成比(%)
平成12年度	9,247,782	100.0	1,851,312	20.0	1,248,021	13.5
13	9,551,673	100.0	1,865,877	19.5	1,240,165	13.0
14	10,374,784	100.0	1,889,385	18.2	1,305,699	12.6
15	8,853,337	100.0	1,777,129	20.1	1,321,572	14.9
16	10,023,900	100.0	1,788,565	17.8	1,263,139	12.6

年度	投資的経費		その他	
	金額(千円)	構成比(%)	金額(千円)	構成比(%)
平成12年度	1,852,842	20.0	4,295,607	46.5
13	2,315,440	24.2	4,130,191	43.3
14	2,659,890	25.6	4,519,810	43.6
15	1,566,758	17.7	4,187,878	47.3
16	1,673,678	16.7	5,298,518	52.9

資料 丸子庶務課

旧真田町

年 度	総 額		人 件 費		物 件 費	
	金 額(千円)	構成比 (%)	金 額(千円)	構成比 (%)	金 額(千円)	構成比 (%)
平成12年度	5,885,179	100.0	1,054,512	17.9	788,069	13.4
13	5,562,524	100.0	1,065,749	19.2	896,749	16.1
14	4,997,949	100.0	1,079,270	21.6	828,962	16.6
15	5,228,847	100.0	1,065,006	20.4	844,507	16.2
16	5,247,005	100.0	1,070,866	20.4	743,567	14.2

年 度	投資的経費		そ の 他	
	金 額(千円)	構成比 (%)	金 額(千円)	構成比 (%)
平成12年度	1,610,558	27.4	2,432,040	41.3
13	1,202,765	21.6	2,397,261	43.1
14	786,923	15.7	2,302,794	46.1
15	968,876	18.5	2,350,458	44.9
16	831,938	15.9	2,600,634	49.5

資料 真田庶務課

旧武石村

年 度	総 額		人 件 費		物 件 費	
	金 額(円)	構成比 (%)	金 額(円)	構成比 (%)	金 額(円)	構成比 (%)
平成12年度						
13						
14	3,551,301,100	100.0	557,604,843	1.2	492,102,466	1.1
15	3,151,870,526	100.0	563,763,208	17.9	488,010,782	15.5
16	3,033,134,889	100.0	536,155,136	17.7	423,121,156	13.9

年 度	投資的経費		そ の 他	
	金 額(円)	構成比 (%)	金 額(円)	構成比 (%)
平成12年度				
13				
14	1,182,758,721	2.7	1,318,835,070	3.0
15	604,341,605	19.2	1,495,754,931	47.5
16	717,908,891	23.7	1,355,949,706	44.7

資料 武石庶務課

238 市有財産の状況
旧上田市

年 度	行 政 財 産 (m ²)				普 通 財 産			
	公 用 財 産		公 共 用 財 産		土 地 (m ²)	建 物 (m ²)	山 林	
	土 地	建 物	土 地	建 物			面 積 (m ²)	立木の推 定量 (立方メートル)
平成12年度	34,621.8	21,513	2,489,564	378,728	232,330	9,105	21,979,830	337,908
13	34,621.8	18,416	2,576,005	376,717	232,908	10,792	21,979,830	337,908
14	35,740.8	19,840	2,525,343	392,239	232,908	11,322	21,979,830	337,908
15	35,740.8	19,840	2,569,312	399,762	233,767	14,961	21,979,830	337,908
16	35,669.2	19,840	2,565,888	398,157	240,517	17,690	21,979,830	337,908

年 度	有価証券 (千円)	出資金 (千円)	基 金 (千円)
平成12年度	120,286	1,133,733	7,826,426
13	120,286	1,176,109	8,391,751
14	120,286	1,178,305	7,611,544
15	123,437	1,111,945	6,801,567
16	123,437	1,111,945	6,061,465

資料 公有財産管理室

旧丸子町

年 度	行 政 財 産 (m ²)				普 通 財 産			
	公 用 財 産		公 共 用 財 産		土 地 (m ²)	建 物 (m ²)	山 林	
	土 地	建 物	土 地	建 物			面 積 (m ²)	立木の推 定量 (立方メートル)
平成12年度	53,028.2	13,431	545,178	92,740	#####	3,249	11,710,602	193,516
13	53,028.2	13,431	552,258	92,906	#####	3,249	11,703,522	193,516
14	53,028.2	13,431	571,601	94,583	#####	8,476	11,703,522	204,030
15	53,028.2	13,431	571,601	94,583	#####	8,476	11,710,718	209,359
16	53,028.2	13,431	587,714	94,878	#####	9,077	11,710,718	214,228

年 度	有価証券 (千円)	出資金 (千円)	基 金 (千円)
平成12年度	16,404	286,819	4,588,668
13	16,414	286,819	4,588,669
14	16,494	294,078	4,461,139
15	16,494	275,463	4,637,733
16	16,914	275,898	4,212,897

資料 丸子総務課管財係

旧真田町

年 度	行 政 財 産 (m ²)				普 通 財 産			
	公 用 財 産		公 共 用 財 産		土 地 (m ²)	建 物 (m ²)	山 林	
	土 地	建 物	土 地	建 物			面 積 (m ²)	立木の推 定量 (立方メートル)
平成12年度	14,977	5,358	425,647	64,267	4,174,951	2,998	3,528,293	-
13	14,977	5,358	427,107	62,586	4,181,200	2,917	3,529,186	-
14	15,175	5,358	427,107	61,868	3,710,207	2,499	3,048,772	-
15	15,199	5,358	428,990	62,792	3,368,493	2,499	2,700,067	-
16	15,199	5,358	429,740	63,258	2,923,633	2,613	2,249,802	-

年 度	有価証券 (千円)	出資金 (千円)	基 金 (千円)
平成12年度	6,476	402,448	2,405,117
13	6,476	402,535	2,446,154
14	6,476	399,248	2,432,251
15	6,476	399,127	2,395,235
16	6,476	399,127	2,352,746

旧武石村

年 度	行 政 財 産 (m ²)				普 通 財 産			
	公 用 財 産		公 共 用 財 産		土 地 (m ²)	建 物 (m ²)	山 林	
	土 地	建 物	土 地	建 物			面 積 (m ²)	立木の推 定量 (立方メートル)
平成12年度								
13								
14	1,805.5	1,568	122,613	24,367	55,103		26,232,616	309,117
15	1,805.5	1,568	127,281	24,406	55,103		26,232,616	311,558
16	1,806.5	1,568	128,231	25,603	55,103		21,956,080	307,175

年 度	有価証券 (千円)	出資金 (千円)	基 金 (千円)
平成12年度			
13			
14	1,000	169,717	1,678,900
15	1,000	165,942	1,487,411
16	1,020	163,942	1,313,606

239 女性の公職参画状況
旧上田市

年 度	総 数 (人)	女性委 員総数 (人)	女性委 員比率 (%)	女性委員数(人)				
				法律上 設置を 義務付 けられ ている 付属機 関	法律上 設置す ることが できる 付属機 関	国等の 告示要 綱等 による 付属機 関	市条例 のみに よる 付属機 関	条例以 外付属 機関
平成13年度	564	153	27.1	13	43	16	45	36
14	535	164	30.7	13	46	16	58	31
15	528	167	31.6	13	47	23	52	32
16	506	162	32.0	12	44	22	51	33
17	427	141	33.0	13	38	23	44	23

資料 男女共同参画課

240 市の職員数

旧上田市

◎職種別

平成17年10月1日現在 単位：人

区 分	総数	市長 事務局	議会 事務局	選管 事務局	監査 事務局	農委 事務局	教 育 委員会 事務局	学校 その他	水道局	消防 本部	派遣等 その他
総 数	994	637	8	3	3	5	135	17	69	90	27
一般行政職員(事務)	579	472	7	3	2	4	78	1	-	-	12
一般行政職員(技術)	128	121	-	-	1	1	4	-	-	-	1
技能労務職員	128	44	1	-	-	-	53	16	-	-	14
企業職員	69	-	-	-	-	-	-	-	69	-	-
消防職員	90	-	-	-	-	-	-	-	-	90	-

(注) 水道局に所属する職員は、すべて企業職員とした。

◎所属・男女別

区 分	総数	男	女
総 数	994	627	367
市長事務局職員計	796	476	320
総務部	79	60	19
財政部	64	43	21
市民生活部	57	35	22
福祉部	278	48	230
商工観光部	25	22	3
農政部	37	33	4
都市建設部	86	82	4
消防部	90	88	2
会計課	11	7	4
水道局	69	58	11
他部局職員計	171	127	44
議会事務局	8	7	1
教育委員会	152	112	40
選挙管理委員会事務	3	3	0
監査委員会事務局	3	1	2
農業委員会事務局	5	4	1
派遣等その他	27	24	3

(注) 三役及び教育長を除く。

資料 総務課

旧丸子町
◎職種別

平成17年10月1日現在 単位：人

区 分	総数	町長事務部局	議会事務局	選管事務局	監査事務局	農委事務局	教育委員会事務局	学校その他	水道局	消防本部	派遣等その他
総 数	291	184	3		1		3	33	19	26	22
一般行政職員(事務)	194	155	3		1		3	21			11
一般行政職員(技術)	30	28									2
技能労務職員	22	1						12			9
企業職員	19								19		
消防職員	26									26	

(注) 水道局に所属する職員は、すべて企業職員とした。

◎所属・男女別

区 分	総数	男	女
総 数			
町長事務部局職員計	229	157	72
総務部	38	34	4
財政部	16	16	0
市民生活部	17	12	5
福祉部	74	17	57
商工観光部	6	6	0
農政部	12	12	0
都市建設部	18	16	2
消防部	26	26	0
会計課	3	1	2
水道局	19	17	2
他部局職員計	40	26	14
議会事務局	3	3	0
教育委員会	36	22	14
選挙管理委員会事務局	0	0	0
監査委員会事務局	1	1	0
農業委員会事務局	0	0	0
派遣等その他	22	8	14

(注) 三役及び教育長を除く。

資料 丸子庶務課

旧真田町
◎職種別

平成17年10月1日現在 単位：人

区 分	総数	町長事務部局	議会事務局	選管事務局	監査事務局	農委事務局	教育委員会事務局	学校その他	公営企業	広域消防	派遣等その他
総 数	159	114	2	—	—	—	15	—	8	17	3
一般行政職員(事務)	127	109	2	—	—	—	13	—	—	—	3
一般行政職員(技術)	4	4	—	—	—	—	—	—	—	—	—
技能労務職員	3	1	—	—	—	—	2	—	—	—	—
企業職員	8	—	—	—	—	—	—	—	8	—	—
消防職員	17	—	—	—	—	—	—	—	—	17	—

(注) 上水道・有線放送電話業務に所属する職員は、すべて企業職員とした。

◎所属・男女別

区 分	総数	男	女
総 数	159	107	52
町長事務部局職員計	139	91	48
総務課	12	7	5
情報政策課	12	11	1
町民税務課	18	8	10
福祉健康課	37	11	26
観光商工課	7	7	—
農林課	12	11	1
建設課	9	8	1
消防防災課	17	17	—
会計室	4	1	3
上下水道課	11	10	1
他部局職員計	17	13	4
議会事務局	2	1	1
教育委員会	15	12	3
選挙管理委員会事務	—	—	—
監査委員会事務局	—	—	—
農業委員会事務局	—	—	—
派遣等その他	3	3	—

(注) 三役及び教育長を除く。

資料 真田庶務課

旧武石村
◎職種別

平成17年10月1日現在 単位：人

区 分	総数	村長事務部局	議会事務局	選管事務局	監査事務局	農委事務局	教育委員会事務局	学校その他	水道局	消防本部	派遣等その他
総 数	81	60	1	-	-	-	4	2	3	7	4
一般行政職員(事務)	52	41	1	-	-	-	4	2	-	-	4
一般行政職員(技術)	19	19	-	-	-	-	-	-	-	-	-
技能労務職員	-	-	-	-	-	-	-	-	-	-	-
企業職員	3	-	-	-	-	-	-	-	3	-	-
消防職員	7	-	-	-	-	-	-	-	-	7	-

(注) 水道局に所属する職員は、すべて企業職員とした。

◎所属・男女別

区 分	総数	男	女
総 数	81	50	31
村長事務部局職員計	70	42	28
総務部	7	5	2
財政部	5	5	0
市民生活部	7	3	4
福祉部	29	9	20
商工観光部	1	1	0
農政部	6	6	0
都市建設部	3	2	1
消防部	7	7	0
会計課	2	1	1
水道局	3	3	0
他部局職員計	7	4	3
議会事務局	1	1	0
教育委員会	6	3	3
選挙管理委員会事務	0	0	0
監査委員会事務局	0	0	0
農業委員会事務局	0	0	0
派遣等その他	4	4	0

(注) 三役及び教育長を除く。

資料 武石庶務課

241 上田市の組織図(平成18年5月1日現在)

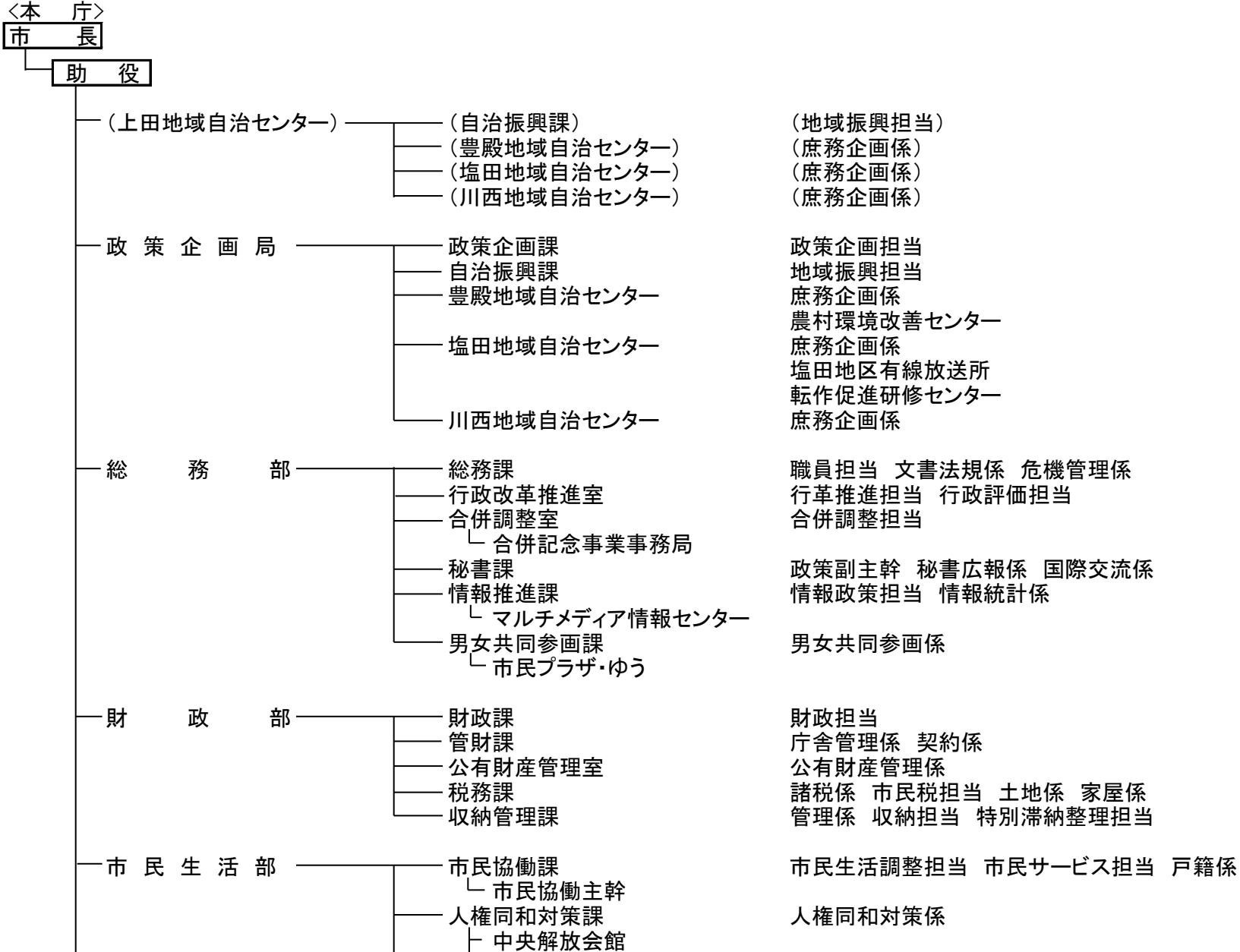

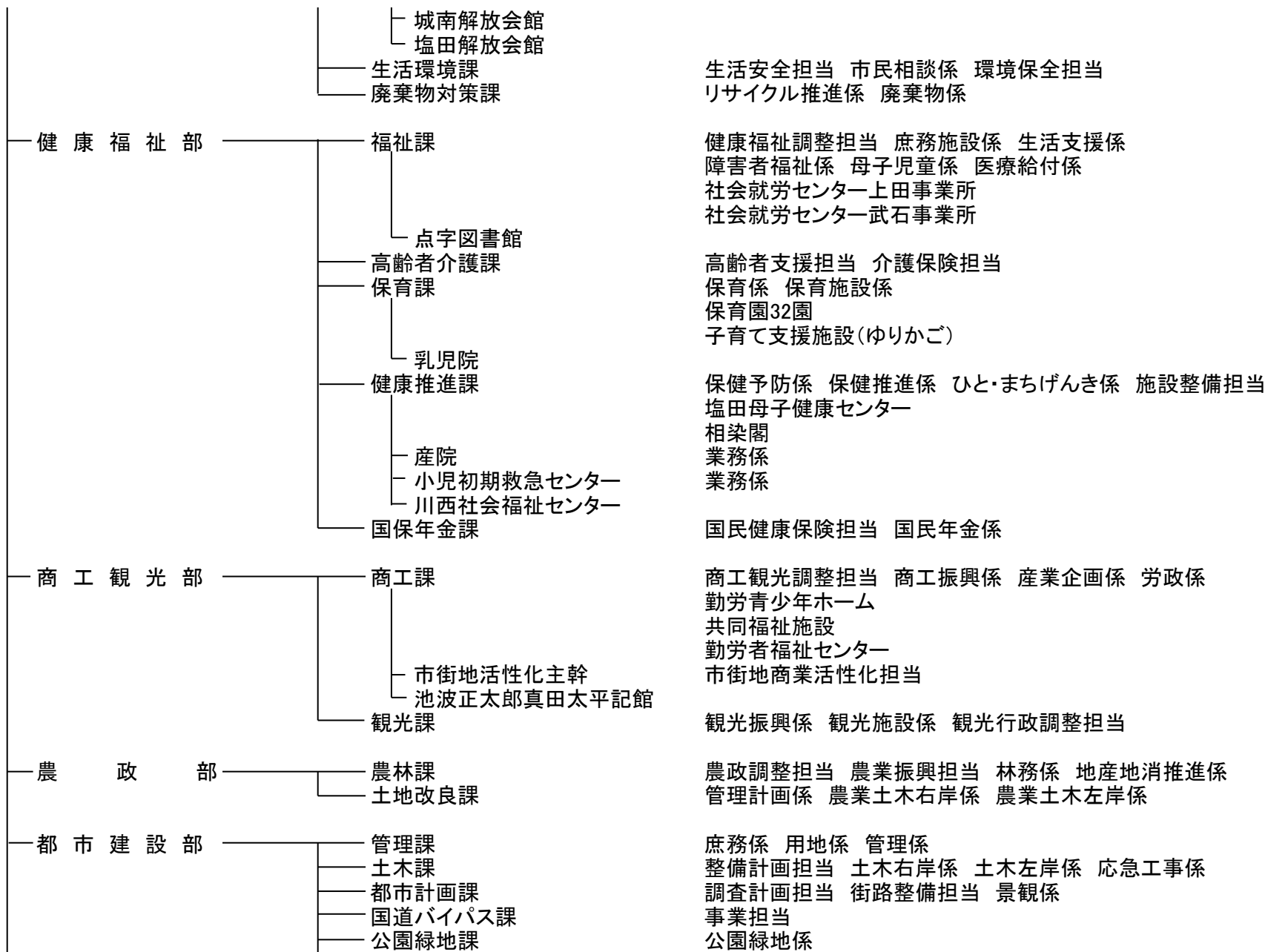

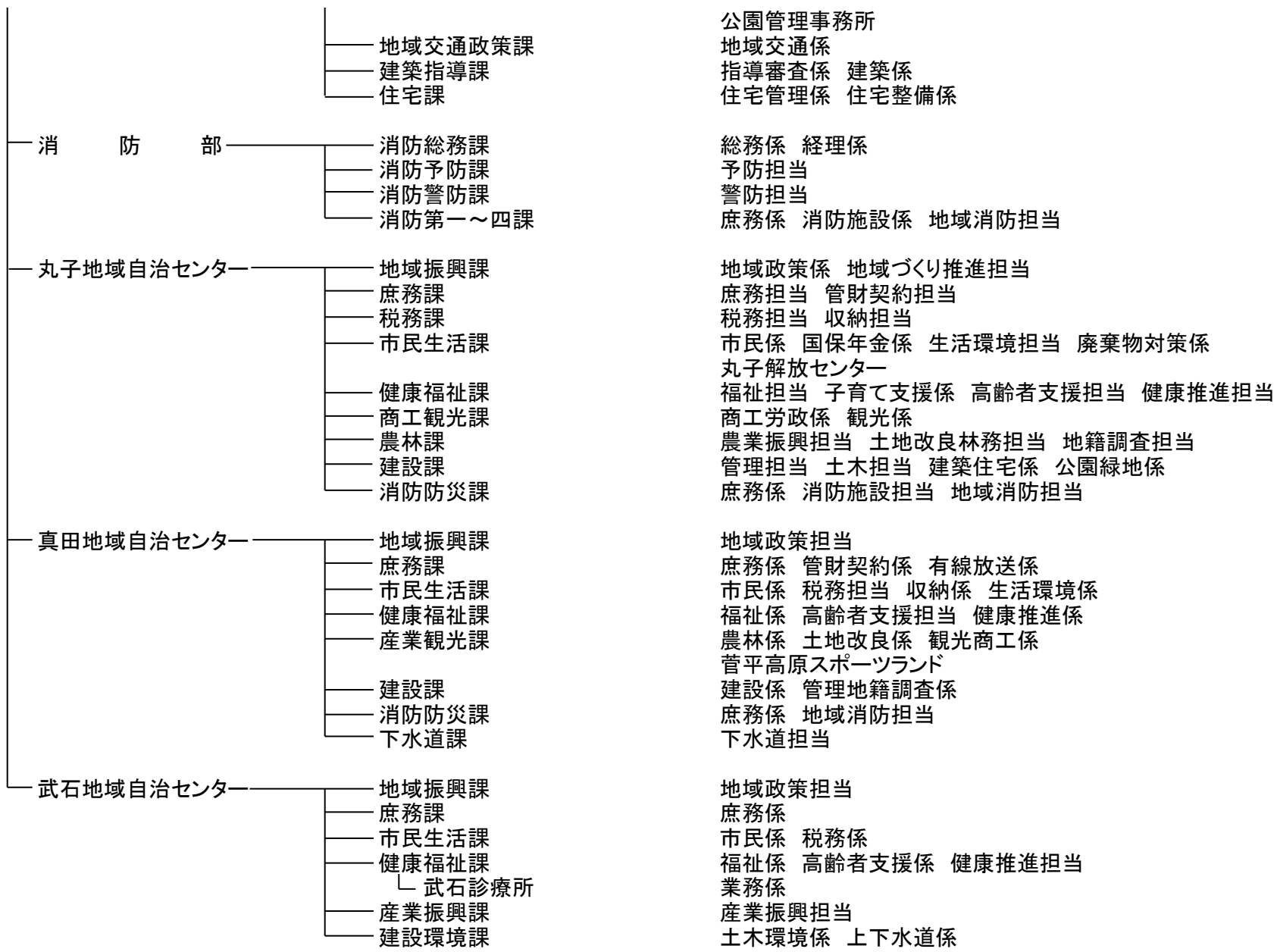

公園管理事務所
地域交通係
指導審査係 建築係
住宅管理係 住宅整備係

総務係 経理係
予防担当
警防担当
庶務係 消防施設係 地域消防担当

地域政策係 地域づくり推進担当
庶務担当 管財契約担当
税務担当 収納担当
市民係 国保年金係 生活環境担当 廃棄物対策係
丸子解放センター
福祉担当 子育て支援係 高齢者支援担当 健康推進担当
商工労政係 観光係
農業振興担当 土地改良林務担当 地籍調査担当
管理担当 土木担当 建築住宅係 公園緑地係
庶務係 消防施設担当 地域消防担当

地域政策担当
庶務係 管財契約係 有線放送係
市民係 税務担当 収納係 生活環境係
福祉係 高齢者支援担当 健康推進係
農林係 土地改良係 観光商工係
菅平高原スポーツランド
建設係 管理地籍調査係
庶務係 地域消防担当
下水道担当

地域政策担当
庶務係
市民係 税務係
福祉係 高齢者支援係 健康推進担当
業務係
産業振興担当
土木環境係 上下水道係

<収入役>
市長

収入役

- 会計課
 - 丸子会計室
 - 真田会計室
 - 武石会計室
- 工事検査課

- 収納係 調査担当
- 調査収納係
- 調査収納係
- 調査収納係
- 工事検査係

<公営企業>
市長

水道事業管理者

上下水道局

- 営業課
- 上水道課
- 下水道課
- 浄水管理センター
- 丸子上下水道課
- 真田上水道課

- 庶務係 経理担当 給排水係 料金係
- 施設整備係 維持係
- 指導維持係 下水道建設右岸係 下水道施設左岸係
- 管理係
- 業務担当 上水道施設担当 下水道施設担当
- 業務係 上水道係

<議会>
議会

議会事務局

(次長)

- 庶務係 議事係 調査係

<教育委員会>
教育委員会

教育長

(教育次長)

- 教育総務課
 - 教育施設整備主幹
 - 上田市第一学校給食センター
 - 上田市第二学校給食センター
- 子ども教育課
- 生涯学習課
 - 人権同和教育主幹

- 総務企画担当
- 教育施設整備担当
- 庶務係 第一給食係 第二給食係
- 庶務係 第一給食係 第二給食係
- 幼児教育係 学校教育担当 子育て支援係
- 上田地域内小学校 16校
- 上田地域内中学校 7校
- 教育相談所
- 生涯学習係 青少年課
- 人権同和教育担当

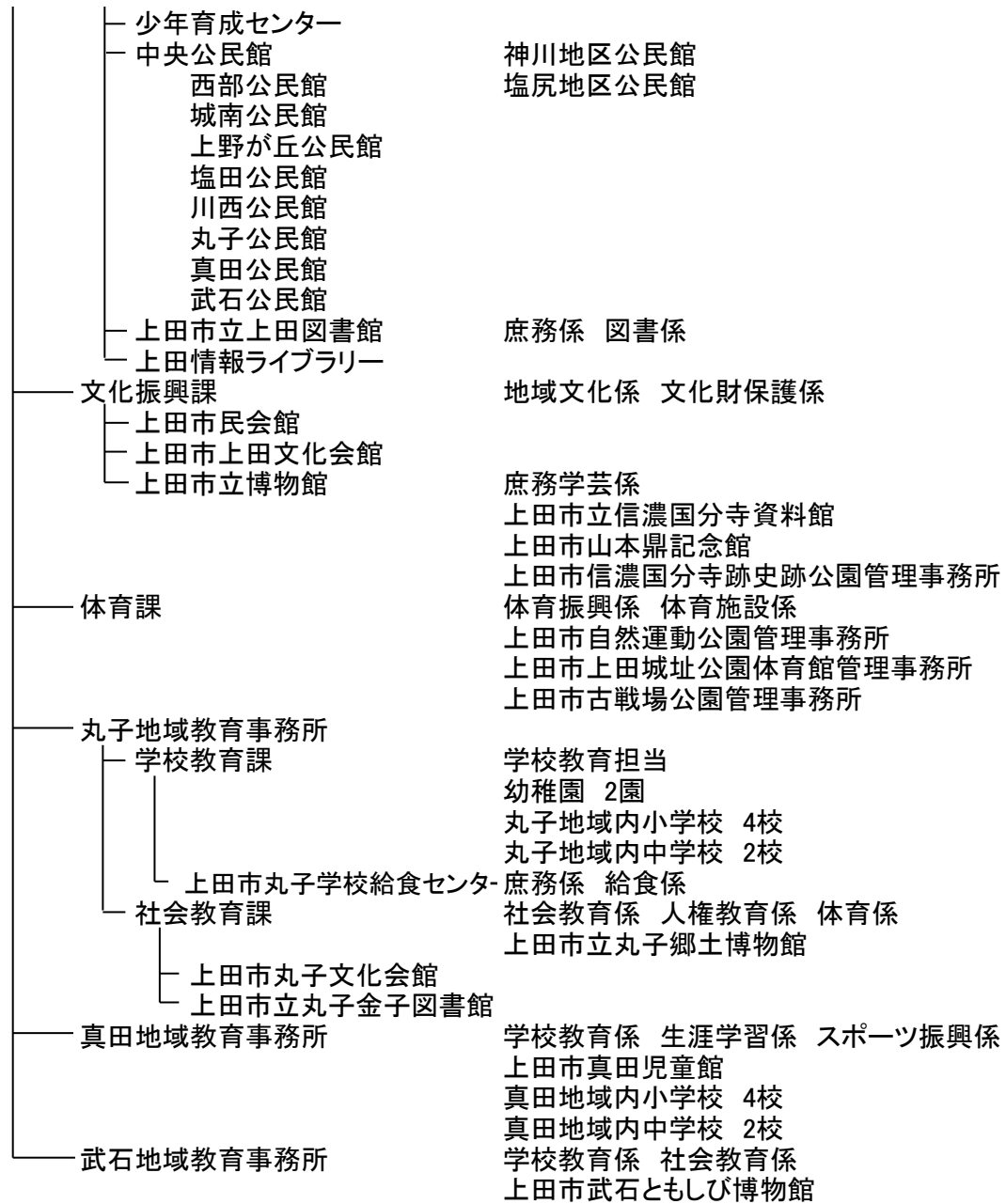

<その他行政委員会>

選挙管理委員会 ————— 事務局

公平委員会 ————— (局長)

監査委員 ————— 事務局

固定資産評価審査委員会

農業委員会 ————— 事務局

- 丸子地域事務所
- 真田地域事務所
- 武石地域事務所

農政係 農地担当
農地担当
農地担当
農地担当

保育園	
東部保育園	西塩田保育園
南部保育園	塩田北保育園
北保育園	浦里保育園
塩尻保育園	室賀保育園
神川第一保育園	小泉保育園
神川第二保育園	中丸子保育園
国分保育園	みなみ保育園
神科第一保育園	東内保育園
神科第二保育園	西内保育園
豊殿保育園	依田保育園
城下保育園	長瀬保育園
川辺保育園	塩川保育園
下之条保育園	さなだ保育園
泉田保育園	そえひ保育園
塩田中央保育園	すがだいら保育園
東塩田保育園	武石保育園

幼稚園
ちぐさ幼稚園
わかさ幼稚園

小学校	
清明小学校	塩田西小学校
東小学校	浦里小学校
西小学校	川西小学校
北小学校	丸子中央小学校
城下小学校	西内小学校
塩尻小学校	丸子北小学校
川辺小学校	塩川小学校
神川小学校	菅平小学校
神科小学校	長小学校
豊殿小学校	傍陽小学校
南小学校	本原小学校
東塩田小学校	武石小学校
中塩田小学校	

中学校
第一中学校
第二中学校
第三中学校
第四中学校
第五中学校
塩田中学校
第六中学校
丸子中学校
丸子北中学校
菅平中学校
真田中学校

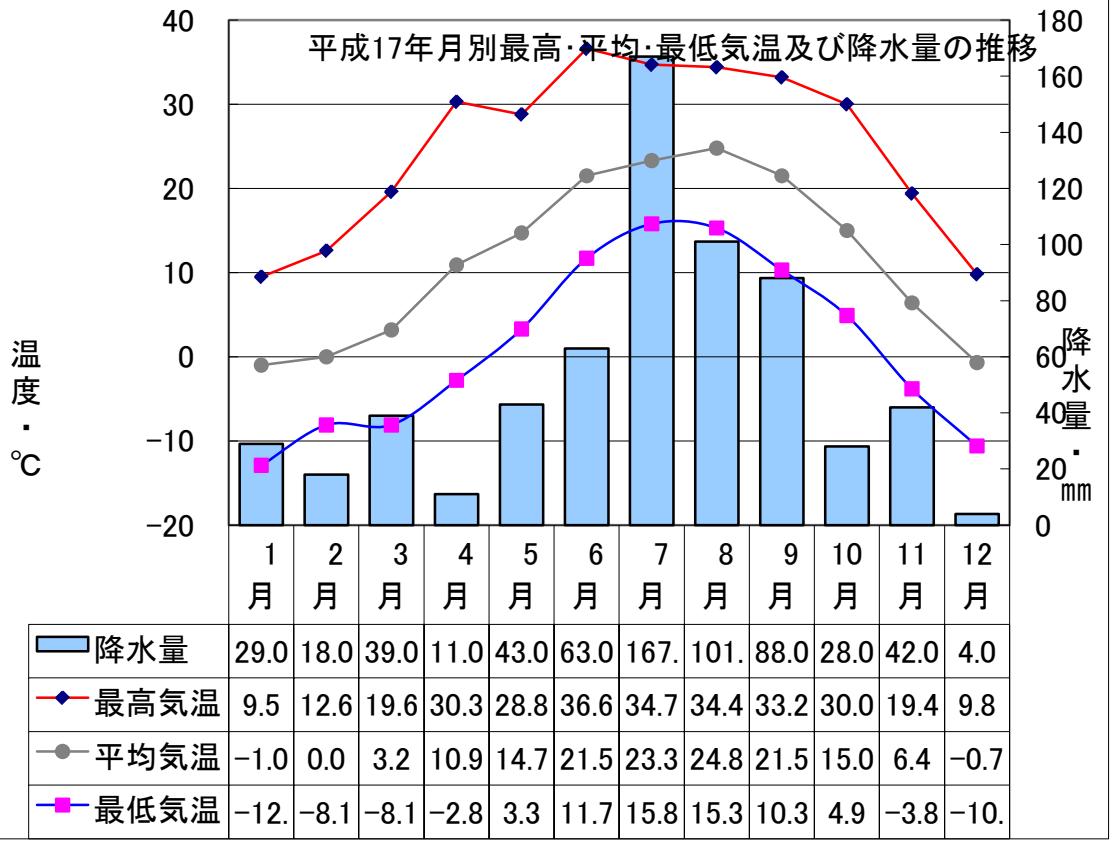

過去30年間の気温の推移

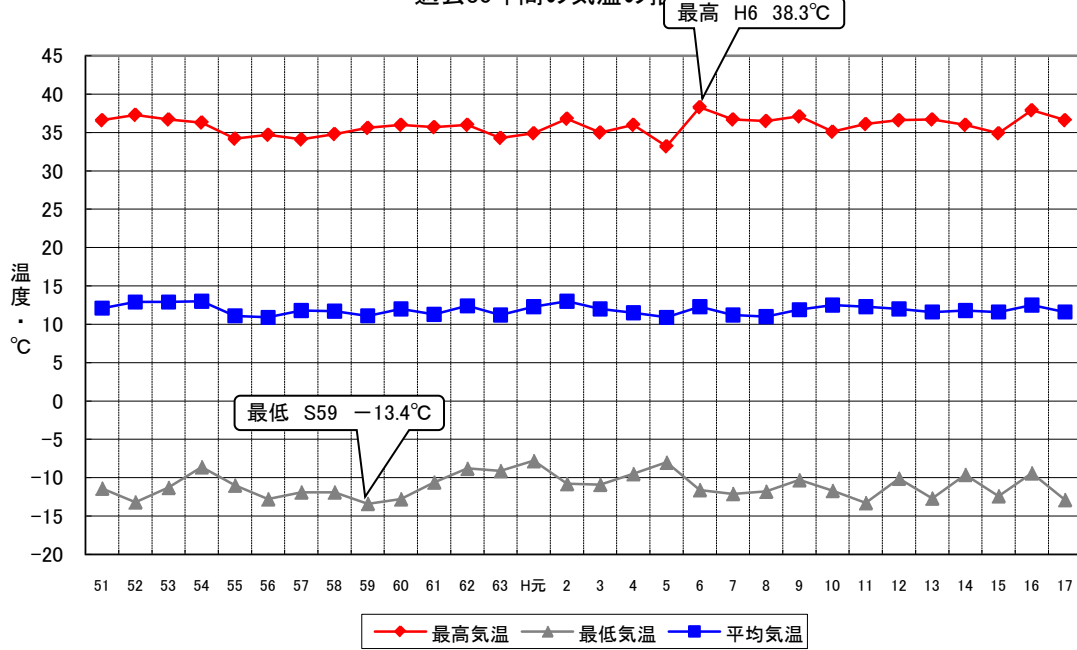

過去30年間の降水量の推移

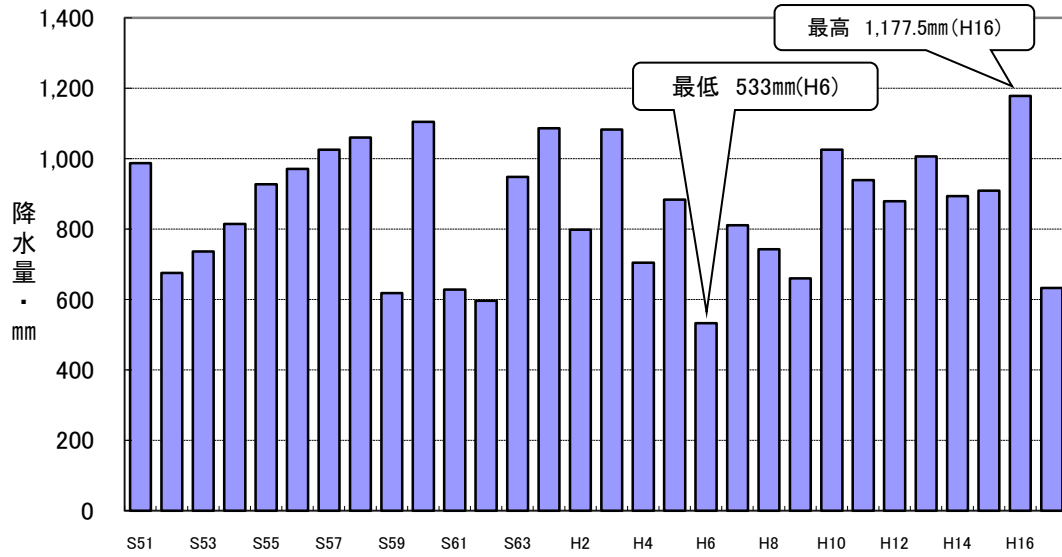

人口と世帯数の推移(国勢調査結果)

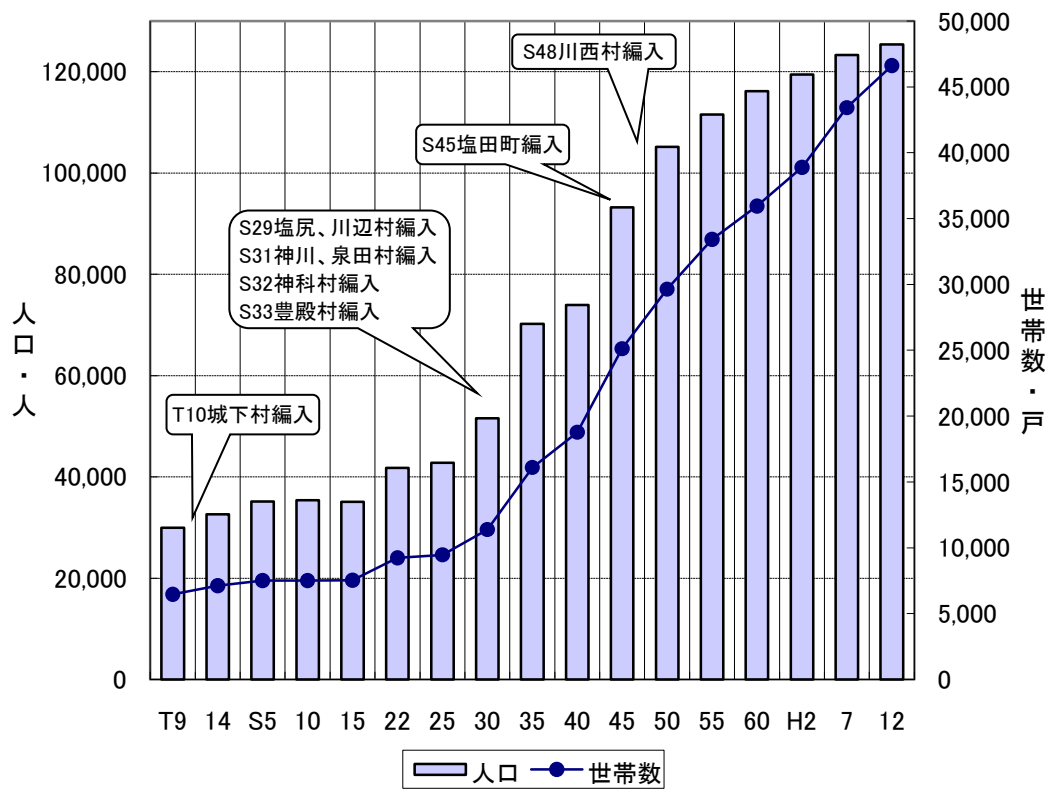

年齢(5歳階級)別男女別人口構成(国勢調査結果)

平成12年(2000)10月1日現在

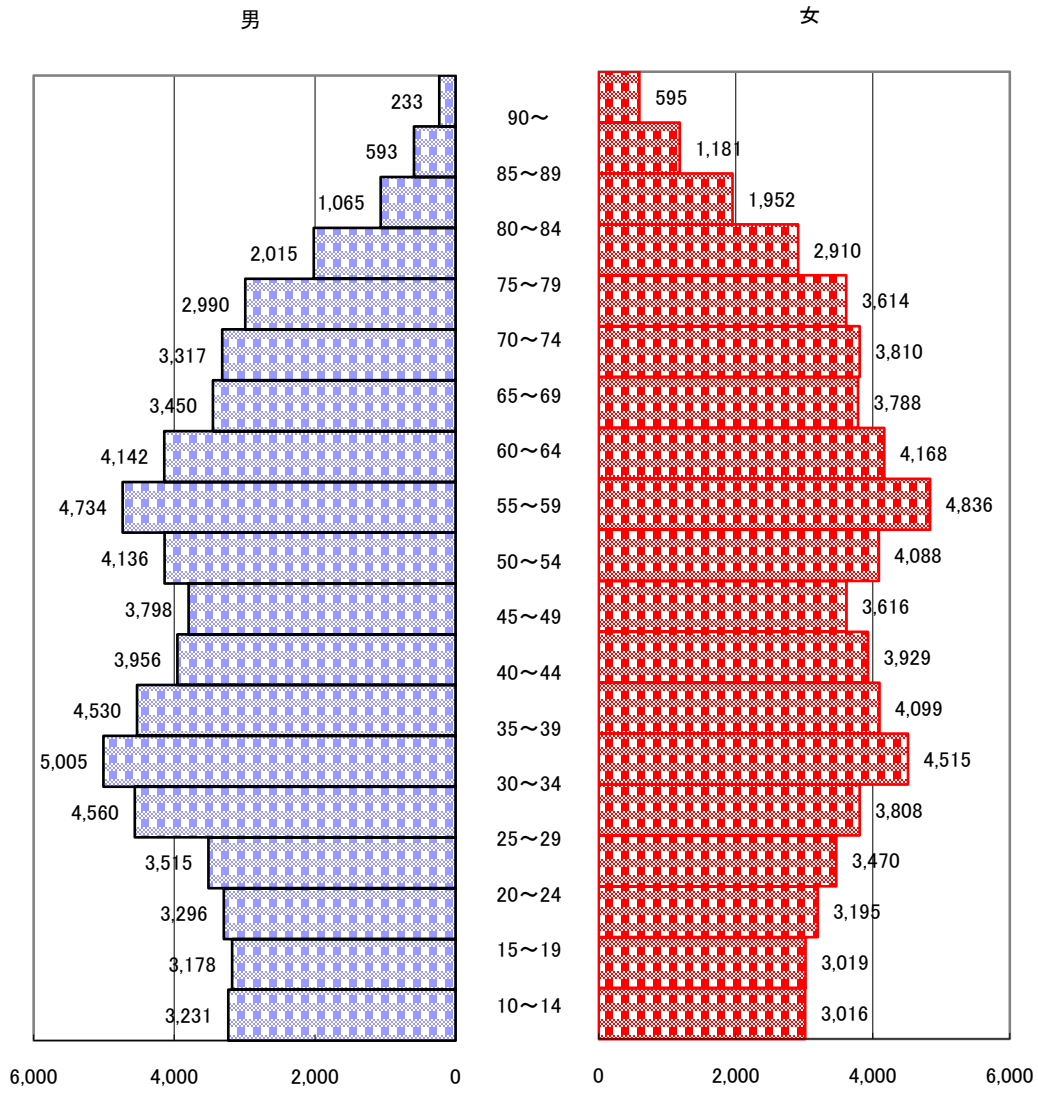

30年前・昭和48年(1973)10月1日現在
 ※川西村分を加えた。

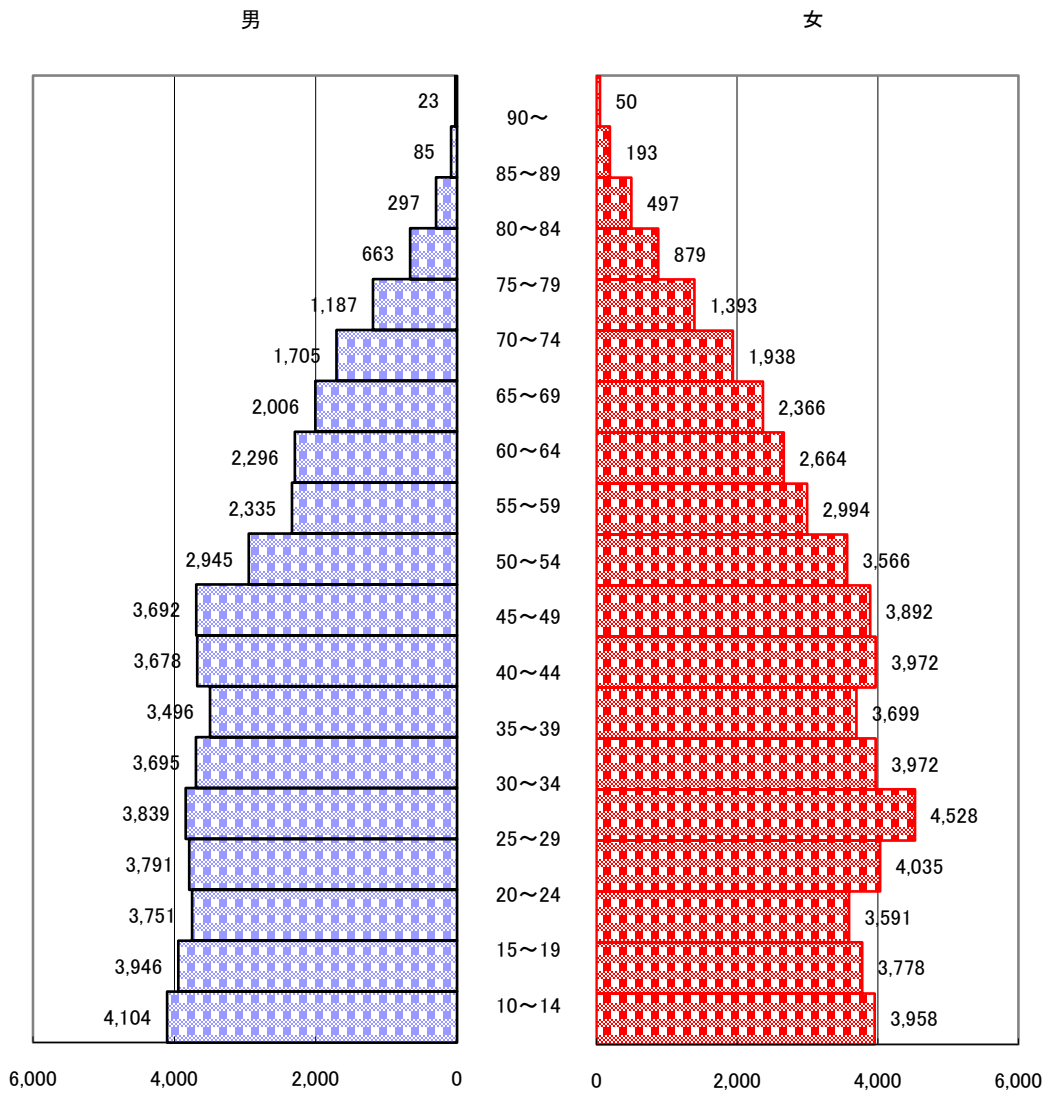

年齢3区分別人口及び老年人口割合の推移(国勢調査結果)

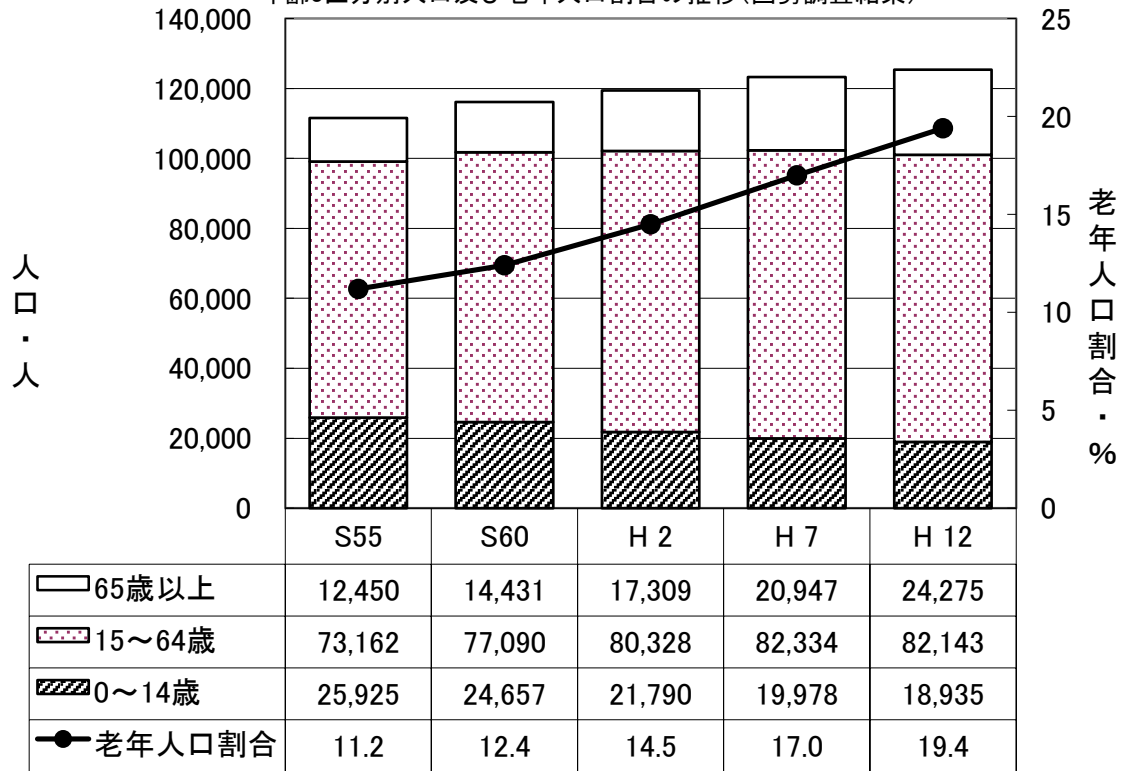

外国人数の推移(国勢調査結果)

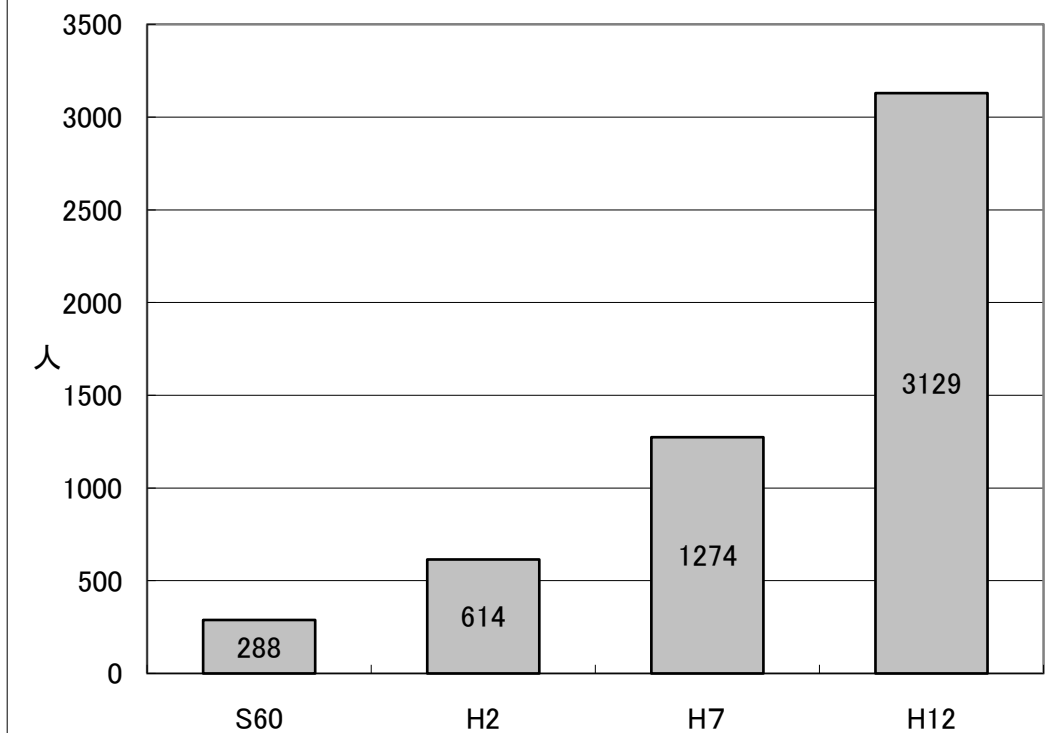

卸・小売業の推移(商業統計調査結果)

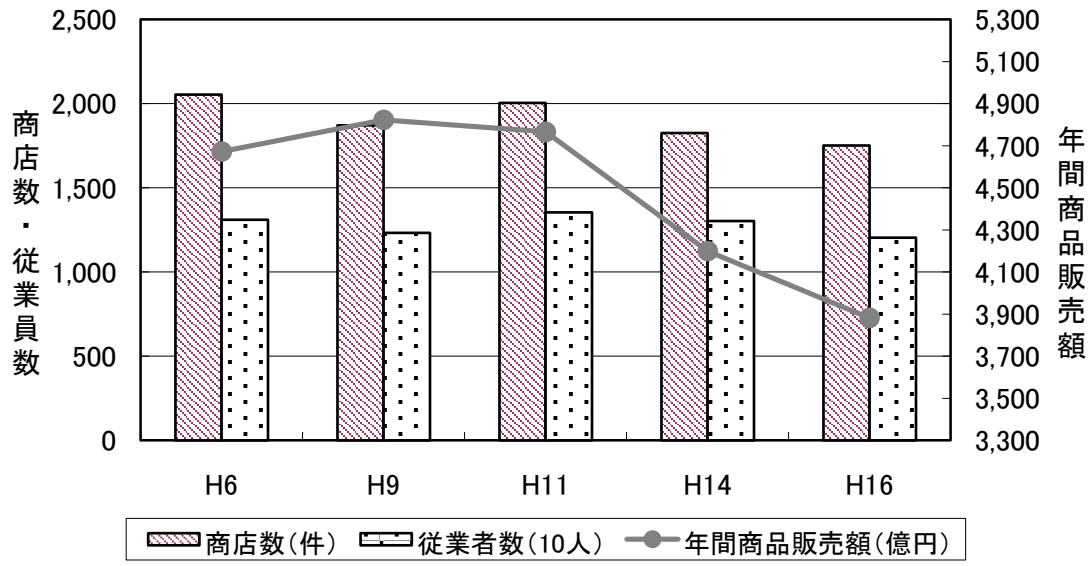

事業所数及び従業者数の推移(事業所企業統計調査)

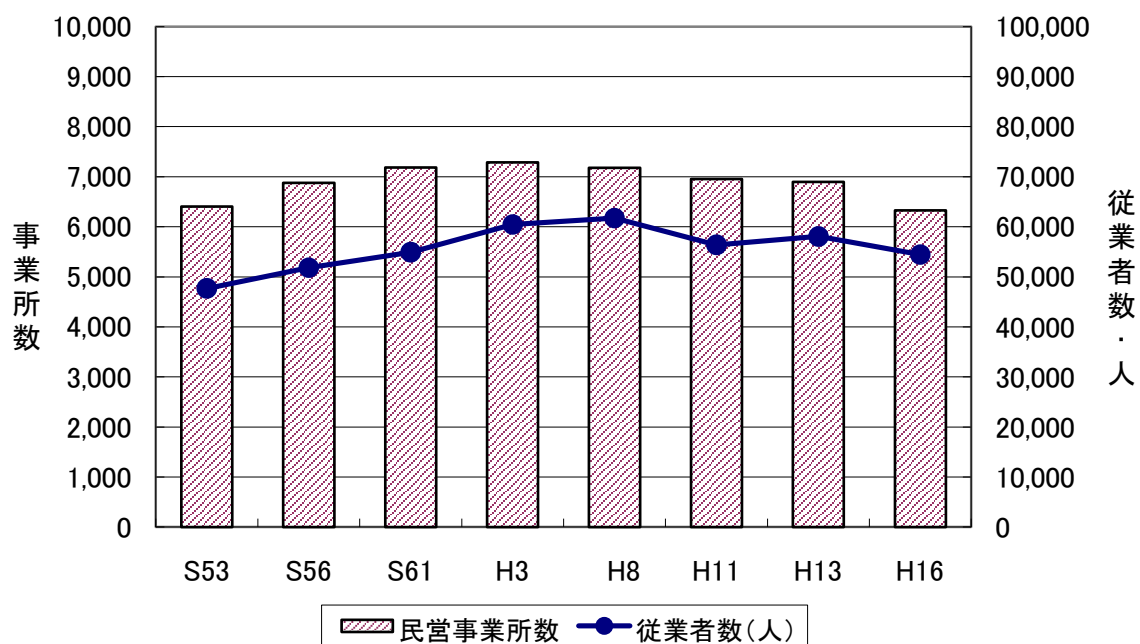

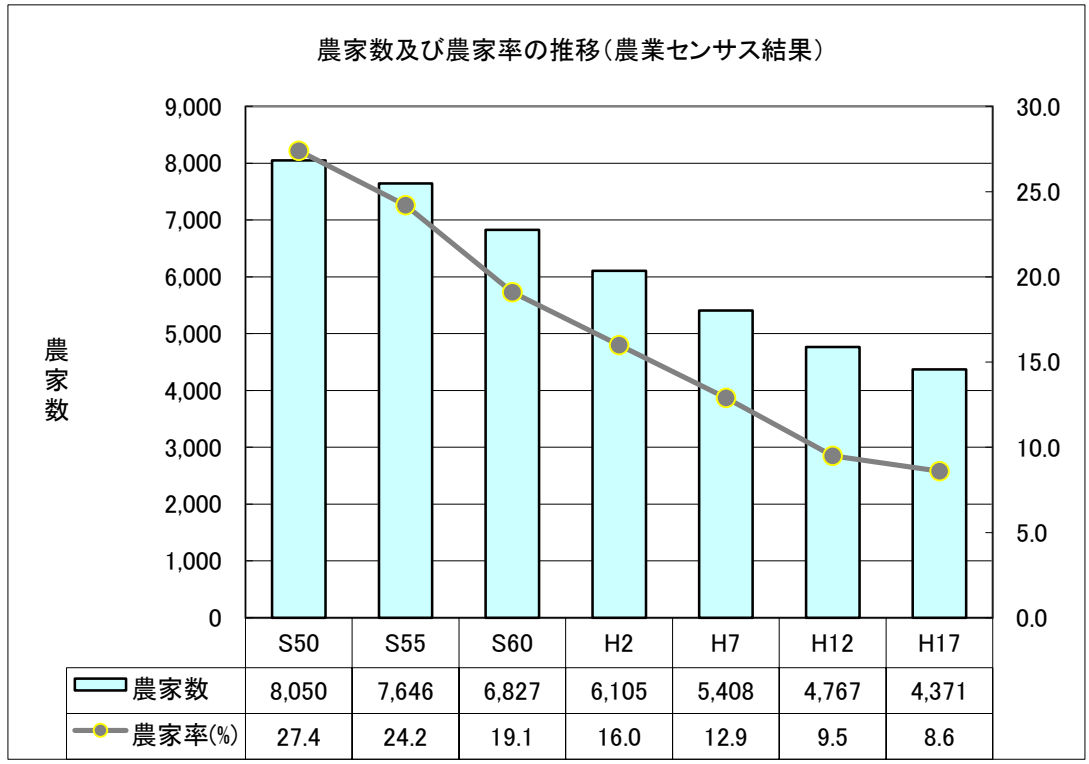

(注) 農家率とは、総世帯数(2月1日現在)にしめる農家の割合。

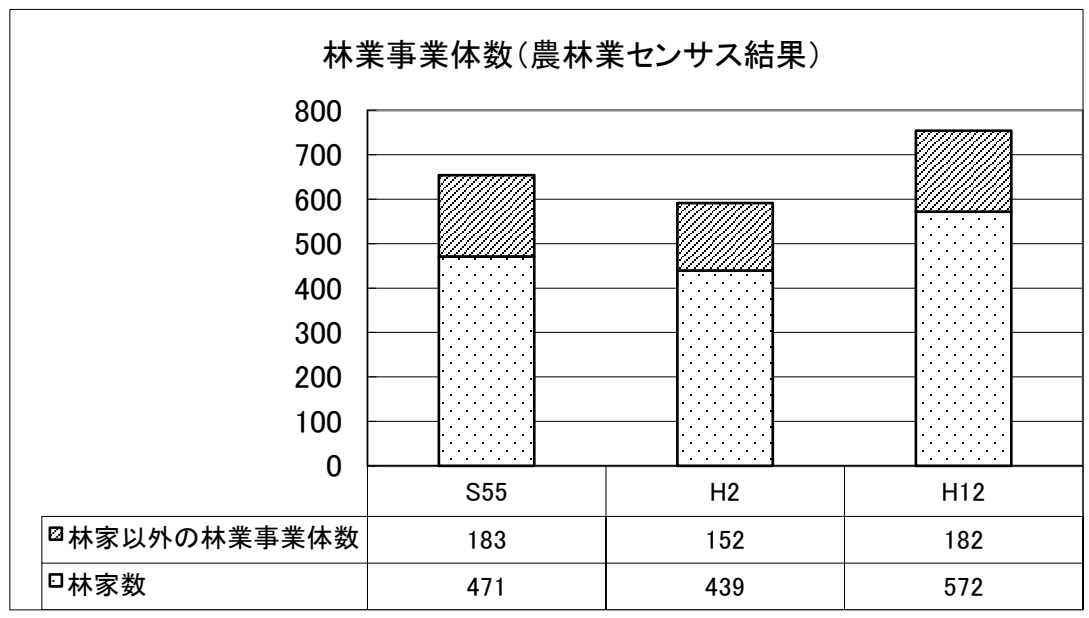

産業大分類別15歳以上就業者の推移

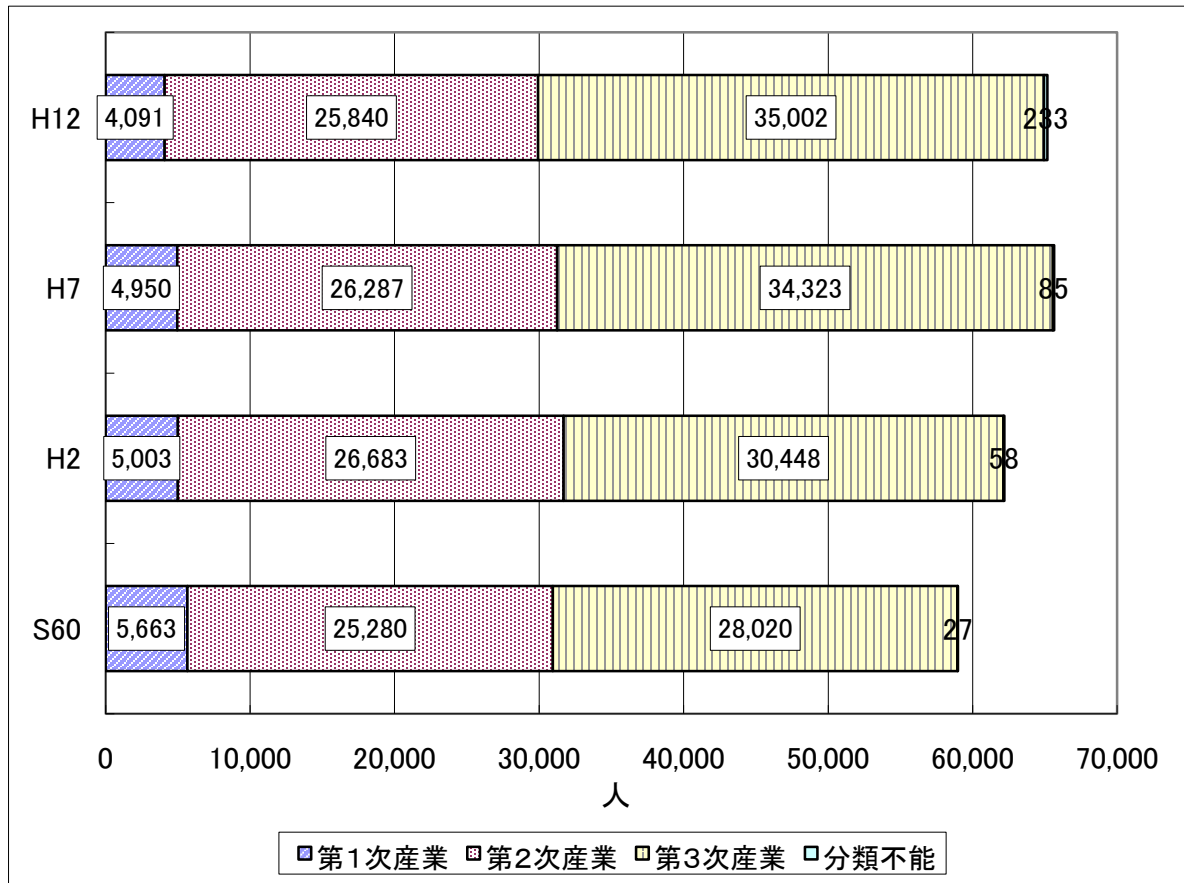

国勢調査 各年10月1日現在

	S60	H2	H7	H12
第1次産業	5,663	5,003	4,950	4,091
第2次産業	25,280	26,683	26,287	25,840
第3次産業	28,020	30,448	34,323	35,002
分類不能	27	58	85	233
総数	58,990	62,192	65,645	65,166

産業大分類別15歳以上就業者の推移

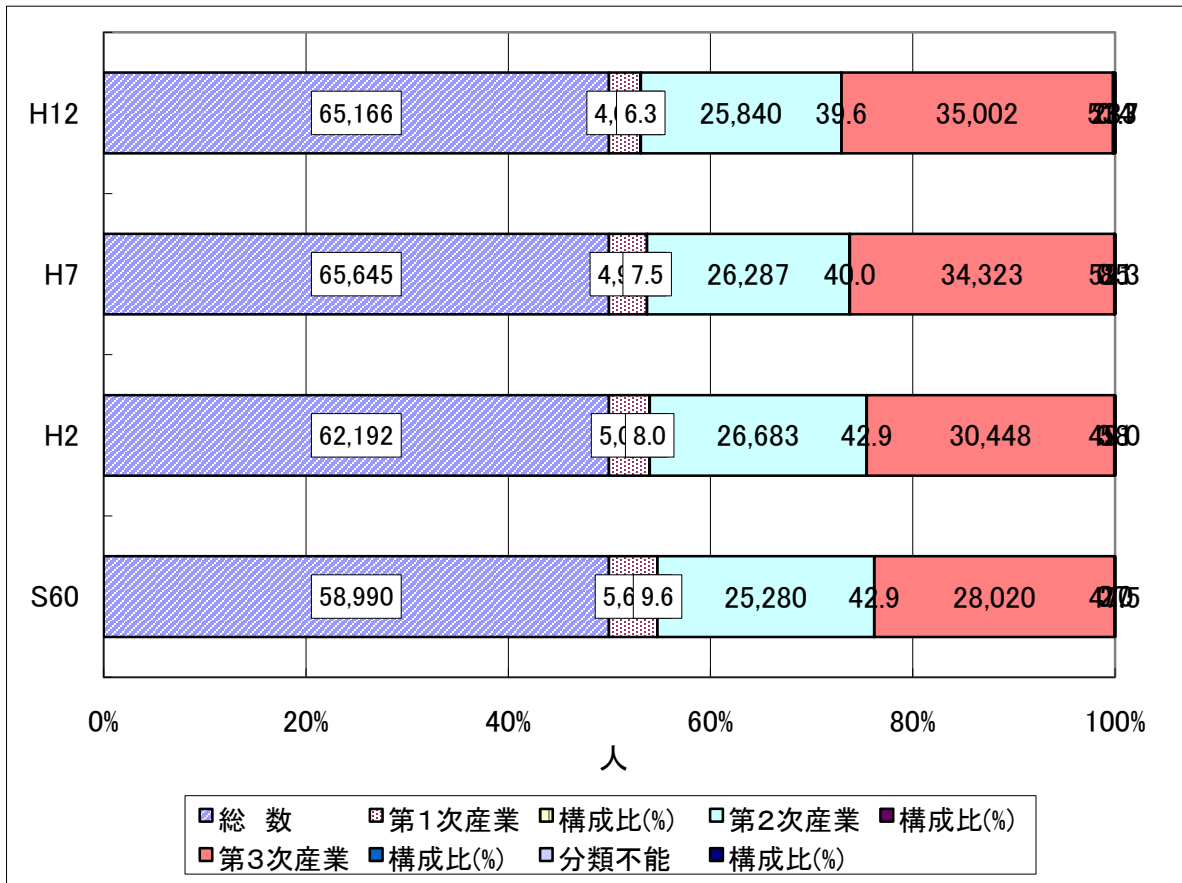

国勢調査 各年10月1日現在

	S60	H2	H7	H12
総数	58,990	62,192	65,645	65,166
第1次産業	5,663	5,003	4,950	4,091
構成比(%)	9.6	8.0	7.5	6.3
第2次産業	25,280	26,683	26,287	25,840
構成比(%)	42.9	42.9	40.0	39.6
第3次産業	28,020	30,448	34,323	35,002
構成比(%)	47.5	49.0	52.3	53.7
分類不能	27	58	85	233
構成比(%)	0.0	0.1	0.1	0.4

産業大分類別15歳以上就業者の推移

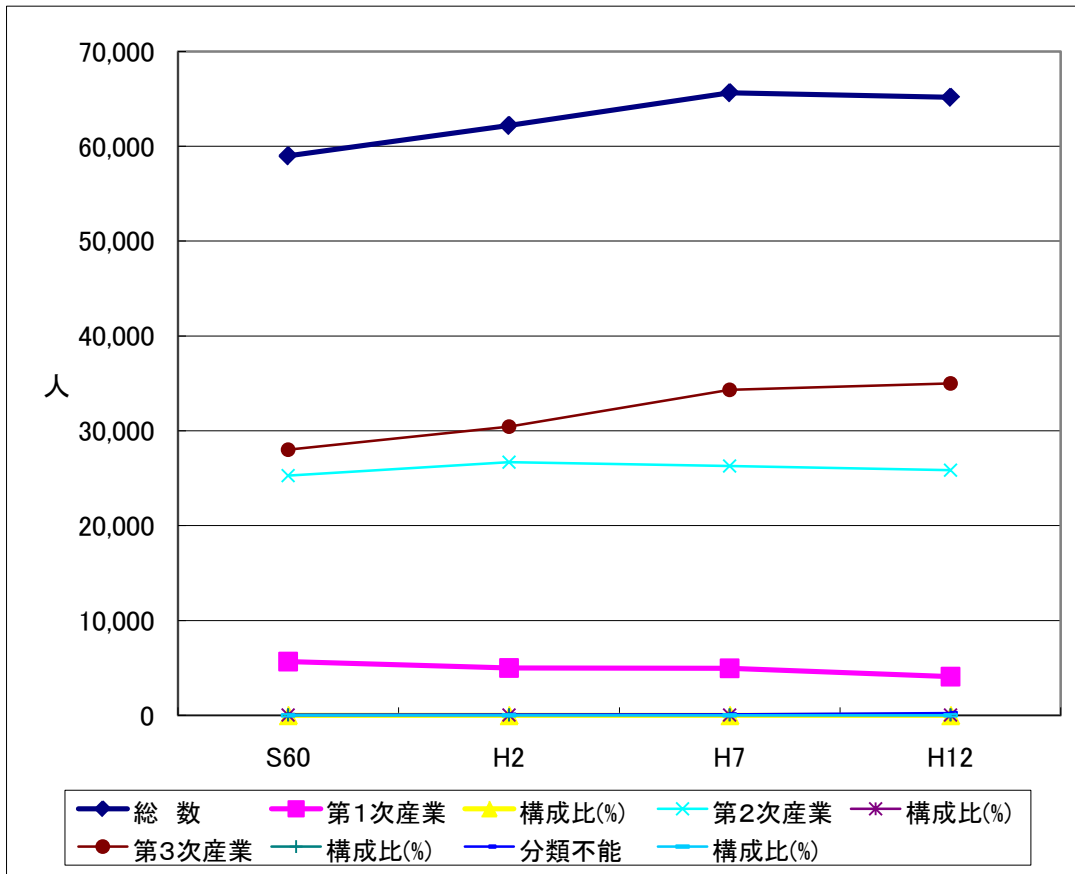

国勢調査 各年10月1日現在

	S60	H2	H7	H12
総数	58,990	62,192	65,645	65,166
第1次産業	5,663	5,003	4,950	4,091
構成比(%)	9.6	8.0	7.5	6.3
第2次産業	25,280	26,683	26,287	25,840
構成比(%)	42.9	42.9	40.0	39.6
第3次産業	28,020	30,448	34,323	35,002
構成比(%)	47.5	49.0	52.3	53.7
分類不能	27	58	85	233
構成比(%)	0.0	0.1	0.1	0.4