

令和 2 年

石川 県 統 計 書



令和 4 年 刊

石 川 県

は し が き

石川県統計書令和2年版を刊行します。

本書の経緯は明治6年石川県治概表、明治7年石川県治一覧概表、明治9年石川県治一覧表、明治11年石川県治概覧のあとをうけ、明治13年に石川県統計書を刊行して以来回を重ね、今回は138回目にあたる長い歴史と伝統を有するものであります。

この統計書は本県の人口、経済、社会及び文化などあらゆる分野にわたり基本的な統計資料を総合的に集録したものであり、国際化や情報化が進展する社会の中で統計の果たす役割が重要視されている今日、県勢の拡大、地域社会の発展に本書が各方面で有効に活用されることを念願する次第であります。

編集にあたりましては、最新の資料を用い、内容の整備に努めたところではありますが、今後とも利用者各位の御要望や御批評を参考に、よりよい総合統計書として改善充実をはかって参りたいと存じます。

なお、発刊にあたり、貴重な資料を提供していただきました関係各位に対し、心からお礼を申し上げますとともに、今後とも一層の御協力をお願い申し上げます。

令和4年6月

石川県県民文化スポーツ部長 酒 井 雅 洋

利用者のために

- 1 本書は、主として令和2年中に実施された統計調査結果等を収録しているが、調査周期のあるものについては、直近時のものを使用した。
- 2 統計表中、年次とは、暦年（1月～12月）をいい、年度とは、会計年度（4月～翌年3月）をいう。
- 3 統計表における数字の単位未満は、四捨五入を原則としたので、合計の数字と内訳の計が一致しない場合がある。また、年平均値についても、年計から算出しているため、毎月の平均値から求めた年平均値と一致しない場合がある。
- 4 統計表中、符号の用法は、次のとおりである。

0	単位未満の数字
—	皆無又は該当数字なし
...	該当数字不詳
x	該当数字はあるが、発表することに差し支えのあるもの
r	訂正・改訂数値

- 5 統計表の一般的説明は頭注とし、表中説明を要する個々の事項は、脚注にした。
- 6 市町名にかかる表記については、調査時点における市町名で表記している。
- 7 この統計書に収録した資料について、さらに詳細な数値が必要な場合、あるいは疑義のある場合には、各表ごとに付してある資料作成機関または石川県県民文化スポーツ部県民交流課統計情報室経済産業グループ〔TEL 076-225-1342〕までお問い合わせいただきたい。

統計表の主要改正点一覧

様式、項目等を変更した主な統計表

表章	表題	変更内容
22	農業経営体数及び農家数	22(2)、22(3)の表題及び表の形式を変更 22(4)、22(5)を追加
23	農家数及び世帯員数	23、23(2)、23(3)の表題及び表の形式を変更 23(4)、23(5)を削除
24	市町別農業経営体数及び農家数	24、24(1)、24(2)の表題及び表の形式を変更 24(3)を削除
25	市町別世帯員数	25の表題を変更 25(1)、25(2)を追加
26	市町別経営耕地面積規模別面積	26の表題及び表の形式を変更
32	農業経営	32の表題及び32(1)、32(2)の表の形式を変更
44	主な漁業種類別・魚種別漁獲量	表側の「近海かつお・まぐろまき網」「遠洋いか釣」「近海いか釣」「採貝・採藻」を削除し「沖合いか釣」を追加。また「大中型1そうまき網その他」を「大中型まき網1そうまきその他」へ変更
52	製造業	52(3)表頭の「常用労働者等」を「常用雇用者等」へ変更
54	産業別大口電力需要状況	削除
73	企業倒産状況	表頭の「業種分類別企業倒産状況」を「企業倒産状況」へ変更
76	石川県歳入歳出決算	(2)特別会計の表側に「国民健康保険」を追加 (3)事業会計の表側に「流域下水道事業」を追加
78	県債目的別現在高	表側の「特別会計」の「流域下水道」を削除、「事業会計」に「流域下水道」を追加
79	県税税目別決算額	表側の「自動車税」に「環境性能割」「種別割」を追加
82	市町財政	表頭に「自動車税環境性能割交付金」「法人事業税」を追加
附録	農林水産業	表の項目「販売農家」「農家数」「農家人口」「農業就業人口」を「農業経営体（個人経営体）」「経営体数」「世帯員数」「基幹的農業従事者数」へ変更

石川県行政区画図

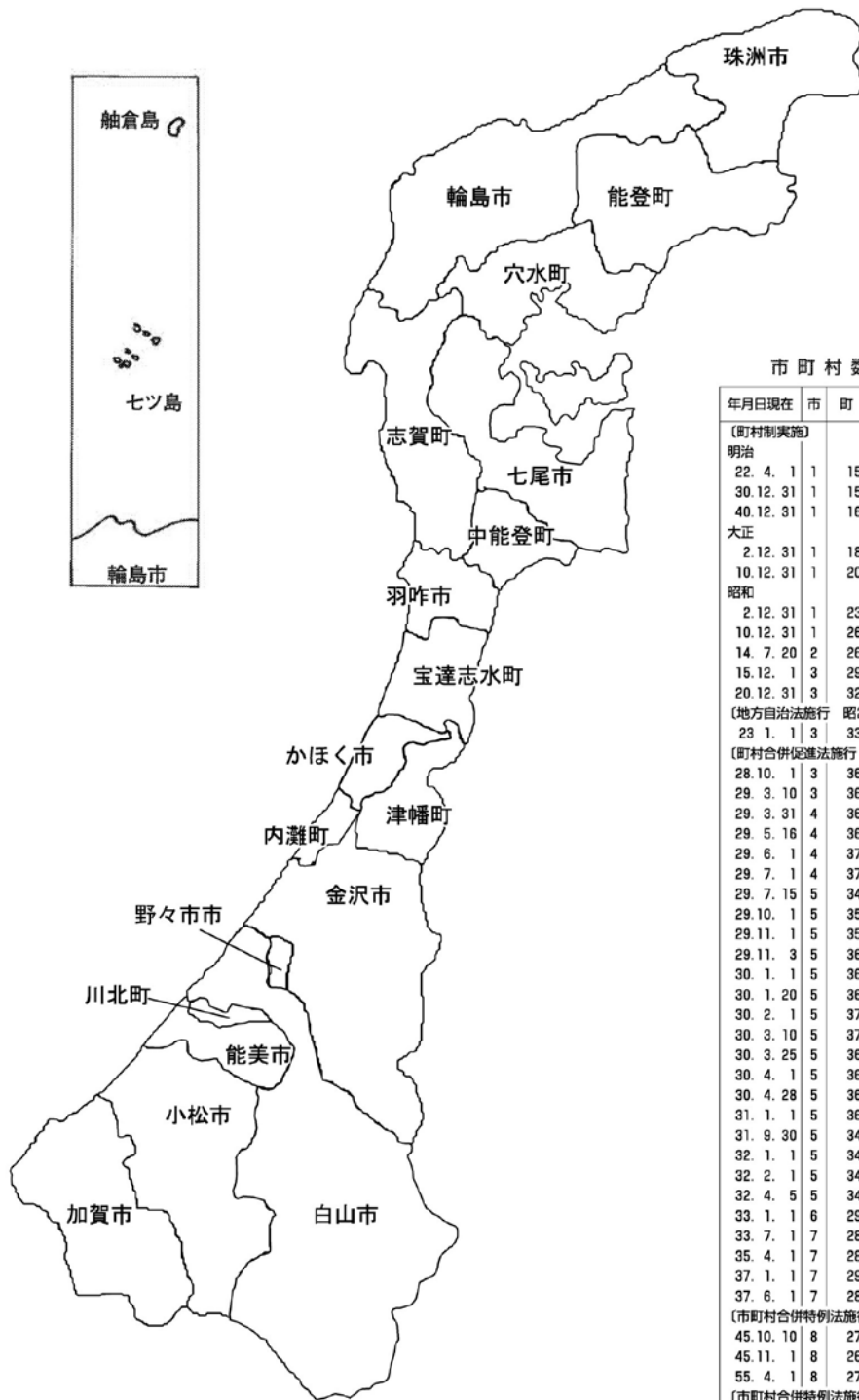

市町村数の変遷

年月日現在	市	町	村	町村計	減少町村数計
〔町村制実施〕					
明治					
22. 4. 1	1	15	258	273	-
30. 12. 31	1	15	260	275	+ 2
40. 12. 31	1	16	218	234	39
大正					
2. 12. 31	1	18	202	220	53
10. 12. 31	1	20	200	220	53
昭和					
2. 12. 31	1	23	195	218	55
10. 12. 31	1	26	174	200	73
14. 7. 20	2	26	165	191	82
15. 12. 1	3	29	153	182	91
20. 12. 31	3	32	144	176	97
〔地方自治法施行 昭22.4.17〕					
23. 1. 1	3	33	143	176	97
〔町村合併促進法施行 昭28.9.1〕					
28. 10. 1	3	36	141	177	96
29. 3. 10	3	36	140	176	97
29. 3. 31	4	36	110	146	127
29. 5. 16	4	36	109	145	128
29. 6. 1	4	37	104	141	132
29. 7. 1	4	37	99	136	137
29. 7. 15	5	34	92	126	147
29. 10. 1	5	35	87	122	151
29. 11. 1	5	35	81	116	157
29. 11. 3	5	36	52	88	185
30. 1. 1	5	36	49	85	188
30. 1. 20	5	36	47	83	190
30. 2. 1	5	37	44	81	192
30. 3. 10	5	37	43	80	193
30. 3. 25	5	36	41	77	196
30. 4. 1	5	36	32	68	205
30. 4. 28	5	36	31	67	206
31. 1. 1	5	36	30	66	207
31. 9. 30	5	34	16	50	223
32. 1. 1	5	34	15	49	224
32. 2. 1	5	34	14	48	225
32. 4. 5	5	34	13	47	226
33. 1. 1	6	29	9	38	235
33. 7. 1	7	28	9	37	236
35. 4. 1	7	28	8	36	237
37. 1. 1	7	29	7	36	237
37. 6. 1	7	28	7	35	238
〔市町村合併特例法施行 昭40.3.29〕					
45. 10. 10	8	27	7	34	239
45. 11. 1	8	26	7	33	240
55. 4. 1	8	27	6	33	240
〔市町村合併特例法施行改正 平11.7.16〕					
平成					
16. 3. 1	9	24	6	30	243
16. 10. 1	9	21	6	27	246
17. 2. 1	10	16	1	17	256
17. 3. 1	10	12	0	12	261
17. 9. 1	10	11	0	11	262
17. 10. 1	10	10	0	10	263
18. 2. 1	10	9	0	9	264
23. 11. 11	11	8	0	8	265

総目次

1	土	地	1						
2	気	象	6						
3	人	口	10						
4	事	業	所	24					
5	農	業	34						
6	林	業	50						
7	水	産	業	58					
8	鉱	工	業	80					
9	電気・ガス及び水道	98							
10	運輸及び通信	102							
11	卸売業、小売業及び貿易	116							
12	金融及び財政	128							
13	物	価	142						
14	労働及び賃金	148							
15	家	計	186						
16	県民経済計算	188							
17	建築及び住宅	196							
18	公務員及び選挙	204							
19	教育及び文化	206							
20	社会保障	232							
21	衛生及び環境	244							
22	災害及び事故	256							
23	司法及び警察	264							
24	観光及び文化財	268							
25	国際交流	270							
26	付	録								
1	歴	代	知	事	272				
2	藩	県	の	廃	置	分	合	273	
3	都	道	府	県	勢	一	覧	274	
4	石	川	県	行	政	機	構	図	280

(2) 主要特用林産物生産量	57	(5) 産業中分類別製造品出荷額、 製造品年末在庫額、年末在庫率 (従業者30人以上の事業所)	94
7 水産業			
41 漁業経営体		(6) 産業中分類別事業所数、従業者数、 製造品出荷額等、事業所敷地面積、 水源別工業用水量 (従業者30人以上の事業所)	96
(1) 経営体の基本構成及び経営組織別経営体数	58	9 電気・ガス及び水道	
(2) 主とする漁業種類別経営体数	60	53 電力需給状況	98
(3) 市町別漁業経営体数		54 ガス(都市ガス)	100
ア 経営体階層別経営体数	62	55 水道	101
イ 経営組織別経営体数	64	10 運輸及び通信	
42 漁船		56 航空輸送状況	102
(1) 経営体階層別漁船隻数・トン数	65	57 鉄道	
(2) 市町別漁船隻数・トン数	66	(1) 駅別運輸実績	104
43 漁業世帯及び漁業就業者数		(2) その他の鉄道運輸実績	104
(1) 漁業世帯数及び主とする就業状況別漁業従事 世帯員数	68	58 道路	
(2) 年齢階層別自営・漁業雇われ区分別漁業 就業者数	68	(1) 国道及び県道	105
(3) 地域別、市町別、年齢階層別漁業就業者数	69	(2) 市町道	106
44 主な漁業種類別・魚種別漁獲量	70	59 自動車	
45 海面漁業魚種別漁獲量(属人)	74	(1) 市町別車種別車両数	108
46 海面養殖業	76	(2) 旅客自動車輸送実績	110
47 内水面漁業		(3) 乗合自動車輸送実績	110
(1) 魚種別種苗放流実績	77	60 港湾及び船舶	
(2) 内水面養殖業魚種別収獲量	77	(1) 港湾及び入港船舶	111
48 水産加工品生産量(陸上加工品)	78	(2) 船舶数	111
49 漁業経営(個人経営(漁船漁業))	79	(3) 旅客輸送実績	111
8 鉱工業			
50 業種別鉱工業生産指数	80	61 普通営業倉庫使用状況	112
51 製品別工業生産動態		62 加入電話数及び公衆電話数	114
織物、その他の繊維製品等	82	63 インターネット接続サービス加入数	114
52 製造業		64 有線放送電話設備設置状況	114
(1) 産業中分類別事業所数、従業者数、 製造品出荷額等、生産額、付加価値額 (従業者4人以上の事業所)	84	65 有線一般放送設備設置状況	115
(2) 従業者規模別事業所数、従業者数、 製造品出荷額等、生産額、付加価値額 (従業者4人以上の事業所)	84	66 郵便施設数	115
(3) 産業中分類別従業者規模別事業所数、 従業者数、現金給与総額、原材料使用額等及び 製造品出荷額等(従業者4人以上の事業所)	86	11 卸売業、小売業及び貿易	
(4) 市町別事業所数、従業者数、現金給与総額、 原材料使用額等及び製造品出荷額等 (従業者4人以上の事業所)	92	67 卸売業、小売業	
		(1) 産業分類中分類別事業所数、従業者数、 年間商品販売額	116
		(2) 小売業の産業分類中分類別営業時間階級別 事業所数(法人)	116
		(3) 小売業の産業分類小分類別売場面積	118
		(4) 産業分類小分類別、従業者規模別事業所数、 従業者数、年間商品販売額及び売場面積	120
		(5) 市郡町別、卸売業、小売業別事業所数、 従業者数、年間商品販売額及び売場面積	124
		68 百貨店及びスーパー売上高	126

69	品目別仕向地域別輸出実績	127
12 金融及び財政		
70	金融機関別預金残高	128
71	金融機関別貸出残高	128
72	手形交換状況	130
73	企業倒産状況	130
74	信用保証協会保証状況	131
75	日本銀行券受入支払状況（北陸三県）	131
76	石川県歳入歳出決算	
(1)	一般会計	132
(2)	特別会計	132
(3)	事業会計	133
77	県有財産現在高	133
78	県債目的別現在高	133
79	県税税目別決算額	134
80	県税徴収状況	134
81	国税税目別徴収決定済額	135
82	市町財政	136
13 物 価		
83	消費者物価指数（金沢市）	142
84	金沢市小売物価主要品目年平均価格	144
14 労働及び賃金		
85	市町別労働力状態別15歳以上人口	148
86	産業別就業者数	
(1)	産業（部門・大分類）別15歳以上就業者数とその割合	150
(2)	産業（部門・大分類）別従業上の地位（8区分）別15歳以上就業者数	151
87	労働組合数及び組合員数	
(1)	産業別規模別組合数及び組合員数	152
(2)	適用法規別組合数及び組合員数	152
88	月別産業別企業整備状況	153
89	職業紹介状況	
(1)	一般職業紹介状況（新規学卒を除きパートを含む）	154
(2)	産業別新規求人状況（新規学卒を除きパートを含む）	154
(3)	令和3年3月新規学校卒業者安定所別職業紹介状況	155
(4)	パートタイム職業紹介状況	156
(5)	中高年齢者求職・就職状況	156
90	産業大分類別賃金指数及び雇用指数	157
91	産業大分類（製造業、サービス業—中分類）別性別常用労働者1人平均月間現金給与額	158

92	産業大分類（製造業、サービス業—中分類）別性別常用労働者1人平均月間出勤日数及び実労働時間数	168
93	産業大分類（製造業、サービス業—中分類）別性別月末推計常用労働者数	178
94	産業大分類（製造業、サービス業—中分類）別性別月末推計パートタイム労働者数	182

15 家 計

95	金沢市1世帯当たり1か月間及び年平均消費支出（全世帯）	186
96	金沢市1世帯当たり1か月間及び年平均収入、支出（勤労者）	
(1)	収 入	186
(2)	支 出	186

16 県民経済計算

97	県内総生産勘定（生産側及び支出側）	188
98	経済活動別県内総生産（生産側）	
(1)	名目	190
(2)	実質：連鎖方式	191
99	経済活動別県内純生産（名目）	192
100	県民所得・県民可処分所得の分配	193
101	県内総生産（支出側、名目）	194
102	関連指標	195

17 建築及び住宅

103	着工建築物面積及び工事費	
(1)	建築主別面積及び工事費	196
(2)	用途別面積及び工事費	196
(3)	構造別面積及び工事費	197
104	着工新設住宅状況	
(1)	利用関係別、用途別着工新設住宅戸数及び面積	198
(2)	資金別着工新設住宅戸数	198
105	居住状況	
(1)	一般世帯居住状態	199
(2)	一般世帯住宅種類及び所有関係別世帯数、世帯人員	200
(3)	建て方、構造別住宅数	200
(4)	所有関係別住宅数	200
(5)	居住世帯有無別住宅数	201
(6)	高齢者主世帯数	202
(7)	高齢者主世帯居住住宅所有関係及び建て方	202
(8)	高齢者主世帯の子の居住地	203

18 公務員及び選挙

106 公務員	
(1) 県職員数	204
(2) 市町職員数	204
107 主要選挙投票状況	
(1) 当日有権者、投票者数及び投票率	205
(2) 党派別得票数	205
108 市町別選挙人名簿登録者数	205

19 教育及び文化

109 学校種別設置者別学校数	206
110 幼稚園	207
111 幼保連携型認定こども園	207
112 規模別小中学校数	
(1) 学級数別小中学校数	207
(2) 児童、生徒数別小中学校数	207
113 小学校	
(1) 市町別学校数、学級数及び学年別児童数	208
(2) 市町別教員数及び職員数	210
114 中学校	
(1) 市町別学校数、学級数及び学年別生徒数	211
(2) 市町別教員数及び職員数	212
115 義務教育学校	
(1) 市町別学校数、学級数及び学年別児童数	212
(2) 市町別教員数及び職員数	212
116 高等学校	
(1) 市町別学校数及び教職員数	213
(2) 市町別、学年別生徒数	214
117 特別支援学校	
(1) 教員数、職員数及び学級数	216
(2) 幼児・児童・生徒数	216
118 専修学校	
(1) 学校数及び学科数	216
(2) 学科別生徒数及び入学者数	
ア 専門課程	217
イ 高等課程	218
ウ 一般課程	218
(3) 教員数及び職員数	218
119 各種学校	
(1) 学校数、課程数及び男女別教職員数	219
(2) 生徒数	
ア 設置者別生徒数	219
イ 課程別生徒数	219
120 高等専門学校(国立及び私立)	220
121 大学・短期大学	
(1) 職名別教員数、職員数	
ア 教員数	220

イ 職員数	221
(2) 学生数	221
(3) 学部(科)別入学志願者、入学者及び卒業 者数	
ア 大学	222
イ 短期大学	222
122 卒業者	
(1) 中学校	224
(2) 高等学校	224
(3) 高等学校産業別就職状況	225
(4) 特別支援学校(高等部)	225
123 図書館	
(1) 県立図書館	
ア 部門別蔵書数	226
イ 各室別利用状況	226
ウ 部門別貸出利用冊数	226
(2) 市町立図書館	228
124 公共社会体育施設等	228
125 新聞発行部数及び普及度	228
126 テレビ受信契約数	228
127 社寺・教会数(宗教法人)	228
128 市町別各種学級	229
129 市町別公民館、青年団、婦人会及び各種団体 	230

20 社会 保 障

130 全国健康保険協会管掌健康保険	
(1) 適用状況	232
(2) 給付状況	232
131 国民健康保険	
(1) 適用状況	233
(2) 給付状況	233
132 厚生年金保険	
(1) 適用状況	234
(2) 給付状況	234
133 国民年金	
(1) 適用状況	235
(2) 給付状況	235
134 雇用保険	
(1) 産業別、規模別適用事業所数及び被保険者数 	236
(2) 保険料収入及び給付	236
135 労働者災害補償保険	
(1) 事業成績及び各種補償費平均支給額	237
(2) 給付状況	237
(3) 労働基準監督署別給付支払状況	237
136 介護保険	
(1) 市町別給付状況等	238

1 土 地

1 位 置

本県は北陸地方の中部に位置し、東は富山県及び岐阜県に、南は福井県に接し、北は能登半島となつて日本海に突出している。地形は、南西から北東に向かって細長く、東西100.9km、南北198.4km、海岸線は580.3kmの延長を有し、面積は4,186.21km²となっている。

令和2年10月1日時点で、11市8町から成っており、県庁所在地は金沢市である。

県 庁 所 在 地	金沢市鞍月1丁目1番地	東経	136° 37' 32"	北緯	36° 35' 40"	
経緯度極点	東 端	珠洲市姫島	東経	137° 21' 55"	北緯	37° 30' 33"
	西 端	加賀市塩屋町塩屋漁港	東経	136° 14' 35"	北緯	36° 17' 49"
	南 端	白山市赤兎山	東経	136° 40' 26"	北緯	36° 4' 1"
	北 端	輪島市海士町所属舳倉島岩礁	東経	136° 55' 19"	北緯	37° 51' 19"
(注 経緯度数値は世界測地系)						
(資料：国土交通省国土地理院)						

2 沿 革

古代、北陸の地をコシと総称し、現在の加賀・能登は、江沼・賀我（加宜）・羽咋・能等・鳳至・珠洲の六郡に分けられ、国造が治めていた。

大化以後、能登・加賀ともに越前に属していたが、養老2年（718）能登が越前から分立し、天平13年（741）越中に合併された後、天平宝字元年（757）に再び分立した。やがて、弘仁14年（823）加賀の国がおかれ、これらは国司によって治められていた。

平安時代の中頃から、各地に武士がおこったが、南北朝時代に加賀では富樫氏が勢力を持ち、室町時代中頃に能登では畠山氏が治めるようになった。

文明3年（1471）本願寺の僧蓮如が吉崎を中心にして念仏の教えを広めると、加賀の本願寺門徒はしだいにその勢力を増し、ついに一向一揆となり、長享2年（1488）時の守護富樫政親を倒した。これから後、加賀は本願寺門徒からなる一向一揆の支配する地となり、守護をしのぎ「百姓の持ちたる国のようになった」と後世に評されるようになった。これは九十余年続いたが、天正8年（1580）織田信長の臣柴田勝家によって加賀南部は征服され、金沢にあった一向一揆の中心、金沢御堂は佐久間盛政によって陥れられた。盛政は金沢御堂を改めて金沢城とし、堀や塁を築いて住んだ。

能登の畠山氏は七尾の地にいたが、天正5年（1577）上杉謙信に攻め滅ぼされ、その後織田信長が治めるようになり、天正9年（1581）前田利家が七尾城主となった。

天正11年（1583）柴田勝家・佐久間盛政らは羽柴秀吉と戦い敗れて滅び、金沢城およびその付近はこれまでに功のあった前田利家に与えられた。利家は天正12年（1584）富山城の佐々成政を破って砺波・婦負・射水の越中三郡を合わせ、利家の子利長は関ヶ原の戦いの功により、南加賀を与えられた。三代藩主前田利常の時、越中十萬石を割いて富山藩をたて、大聖寺七萬石をわけて大聖寺藩をたてた。

明治4年（1871）廃藩置県により、金沢・大聖寺・七尾の三県がおかれたが、大聖寺県はすぐ廃止され、加賀のほとんどが金沢県となり、県庁が金沢におかれた。同5年（1872）金沢県を石川県と改称し、県庁を美川に移したが、七尾県を統合したので、加賀/能登の二国が石川県の所管となり、同6年（1873）県庁が金沢に復帰した。同9年（1876）には越中や越前の一部を石川県に加えたが、同14年（1881）に福井県、同16年（1883）には富山県の順で分離して以来、現在の県域が確定した。

出典 『石川縣史』ほか

3 土

年次及び 市町別	総 数 (km ²)	耕地面積 (km ²)	林野面積 (km ²)	その他の土地 (km ²)	民有地(再掲) (m ²)	田 (m ²)
平成28年	4,186.09	418.00	—	981.33	1,601,671,774	398,665,784
29	4,186.05	415.00	—	984.27	1,601,534,190	396,988,061
30	4,186.05	412.00	—	986.68	1,601,428,777	395,227,566
令和元年	4,186.05	410.00	—	989.04	1,601,403,815	393,711,283
2	4,186.21	408.00	2784.29	994.00	1,600,621,333	392,349,416
金沢市	468.79	34.90	274.00	159.89	189,446,015	29,798,841
七尾市	318.29	34.20	203.89	80.20	139,740,487	36,697,933
小松市	371.05	38.90	257.99	74.16	122,341,544	37,865,360
輪島市	426.32	20.10	327.14	79.08	150,577,655	25,794,903
珠洲市	247.20	21.10	186.41	39.69	89,473,660	16,468,427
加賀市	305.87	34.50	211.52	59.85	113,086,587	32,639,018
羽咋市	81.85	22.80	29.09	29.96	48,698,240	22,546,711
かほく市	64.44	12.40	24.38	27.66	35,082,002	8,729,465
白山市	754.93	46.70	557.22	151.01	179,043,050	46,425,922
能美市	84.14	18.30	35.61	30.23	42,964,759	17,054,112
野々市市	13.56	2.72	—	10.84	9,001,823	2,585,283
能美郡	14.64	7.68	—	6.96	9,619,257	7,638,382
川北町	14.64	7.68	—	6.96	9,619,257	7,638,382
河北郡	130.92	23.92	58.71	48.29	60,695,868	18,219,623
津幡町	110.59	18.30	56.34	35.95	50,564,590	17,157,389
内灘町	20.33	5.62	2.37	12.34	10,131,278	1,062,234
羽咋郡	358.29	43.70	231.14	83.45	182,212,987	40,820,754
志賀町	246.76	29.00	161.23	56.53	134,707,601	25,999,289
宝達志水町	111.52	14.70	69.91	26.91	47,505,386	14,821,465
鹿島郡	89.45	16.60	50.36	22.49	36,737,833	16,540,255
中能登町	89.45	16.60	50.36	22.49	36,737,833	16,540,255
鳳珠郡	456.47	29.40	336.83	90.24	191,899,566	32,524,427
穴水町	183.21	10.80	134.19	38.22	73,620,495	12,894,638
能登町	273.27	18.60	202.64	52.03	118,279,071	19,629,789

注1 総数は令和2年10月1日現在「全国都道府県市区町村別面積調」(輪島市及び穴水町については、一部境界未定のため参考値。)、
2 民有地は、市町の土地課税台帳又は土地補充課税台帳に登録された土地のうち、地方税による課税対象の面積である。
3 その他の土地は、総数から耕地、林野の面積を差し引いたものである。
資料 総数…国土交通省国土地理院「令和元年全国都道府県市区町村別面積調」、耕地面積…農林水産省「作物統計調査」、林野面積

地

畑 (m ²)	宅 地 (m ²)	鉱 泉 地 (m ²)	池 (沼) (m ²)	山 (林) (m ²)	牧 (場) (m ²)	原 (野) (m ²)	雑 種 地 その他(m ²)
144,491,046	192,467,407	1,203	3,478,674	764,440,085	513,802	41,604,829	56,008,944
143,630,376	193,356,039	1,211	3,480,841	764,846,517	513,802	41,666,677	57,050,666
143,221,496	194,527,872	1,095	3,480,308	765,281,092	512,332	41,486,070	57,690,946
143,075,034	195,336,308	1,095	3,480,526	764,026,673	511,973	41,700,950	59,559,973
142,803,680	196,162,442	1,095	3,480,398	763,918,565	511,973	41,242,097	60,151,667
11,995,112	49,615,652	10	32,940	82,058,100	—	5,492,335	10,453,025
10,843,897	12,884,995	36	55,962	68,361,371	—	6,485,020	4,411,273
9,506,439	21,171,319	94	60,727	48,018,380	8,029	750,481	4,960,715
18,399,627	6,066,407	7	15,330	89,257,423	—	7,217,496	3,826,462
14,175,613	4,459,036	—	4,694	49,965,628	79,849	2,209,445	2,110,968
5,870,018	15,401,186	914	156,859	48,903,511	21,204	2,765,515	7,328,362
3,719,331	6,600,283	—	5,225	13,720,410	—	608,256	1,498,024
8,457,587	7,260,596	—	—	8,088,177	—	534,728	2,011,449
2,081,270	20,856,218	7	2,907,705	100,065,518	—	2,768,321	3,938,089
677,554	11,338,570	13	5,507	11,696,396	—	57,078	2,135,529
—	6,011,711	—	—	—	—	—	404,829
31,789	1,758,667	—	102	—	—	739	189,578
31,789	1,758,667	—	102	—	—	739	189,578
13,423,941	8,770,396	3	14,349	16,358,567	—	985,220	2,923,769
7,721,115	5,761,103	3	14,150	16,326,551	—	964,031	2,620,248
5,702,826	3,009,293	—	199	32,016	—	21,189	303,521
14,148,532	12,548,507	11	184,054	101,923,136	658	3,604,913	8,982,422
10,261,838	8,261,897	7	167,502	81,176,633	658	2,173,205	6,666,572
3,886,694	4,286,610	4	16,552	20,746,503	—	1,431,708	2,315,850
2,347,827	5,115,212	—	4,424	10,859,100	—	627,340	1,243,675
2,347,827	5,115,212	—	4,424	10,859,100	—	627,340	1,243,675
27,125,143	6,303,687	—	32,520	114,642,848	402,233	7,135,210	3,733,498
9,329,709	2,480,061	—	17,095	42,603,383	—	4,193,834	2,101,775
17,795,434	3,823,626	—	15,425	72,039,465	402,233	2,941,376	1,631,723

林野面積は2020年2月1日現在「2020年農林業センサス」、民有地は平成30年1月1日現在。

4 湖 沼

湖 沼	所 在 地	湖岸線延長(km)	面積 (km ²)	最大水深 (m)	水面標高 (m)
柴 山 潟	加賀市	6.3	1.92	4.9	2
木 場 潟	小松市	6.1	1.13	6.3	1
河 北 潟	金沢市・内灘町	24.8	4.20	6.5	0

注 面積 1 km²以上の湖沼を掲げている。
資料 環境省「第4回自然環境保全基礎調査湖沼報告書(1993)」(面積以外)、国土交通省国土地理院「全国都道府県市区町村別面積調」(R2.10.1)

5 島 (令和2年10月1日現在)

島	所 属 地	位 置			周 囲 (km)	面 積 (km ²)	最 短 陸 地	
		極 点	東 経	北 緯			地 名	距離(m)
能 登 島	七 尾 市	東端	137° 3' 11"	37° 9' 8"	71.9	46.58	七尾市長浦	365
		西端	136° 50' 22"	37° 9' 19"				
		南端	136° 56' 32"	37° 5' 39"				
		北端	137° 2' 5"	37° 10' 17"				
舩 倉 島	輪 島 市	東端	136° 55' 41"	37° 50' 57"	5.2	0.55	珠洲市清水	42,920
		西端	136° 54' 54"	37° 50' 44"				
		南端	136° 54' 59"	37° 50' 29"				
		北端	136° 55' 30"	37° 51' 9"				

注1 東西南北端点及び周囲長は平成10年10月1日現在の数値である。

2 経緯度数値は世界測地系に基づく。

資料 国土交通省国土地理院「日本の市区町村位置情報要覧」「全国都道府県市区町村別面積調」「25,000分の1地形図」

6 河 川 (令和2年3月31日現在)

河 川	水 源 地	流 末 地	流 域 地 名	全長 (km)
大 聖 寺 川	大 日 山	加賀市塩屋町 (海)	加賀市	38.0
動 橋 川	大 日 山	加賀市中島町 (柴山潟)	小松市・加賀市	20.4
梯 川	大 日 山	小松市安宅町 (海)	小松市・能美市・白山市	34.7
手 取 川	白 山	白山市美川永代町 (海)	小松市・白山市・能美市・川北町	65.7
犀 川	奈 良 岳	金沢市金石西二丁目 (海)	金沢市・白山市・野々市市	34.5
浅 野 川	順 尾 山	金沢市湊二丁目 (大野川)	金沢市	28.9
森 下 川	医 王 山	金沢市才田町 (河北潟)	金沢市	23.6
大 海 川	宝 達 山	羽咋郡宝達志水町 (海)	津幡町・かほく市・宝達志水町	13.5
河 原 田 川	三井町三洲穂地内	輪島市河井町 (海)	輪島市	18.7
町 野 川	鉢 伏 山	輪島市町野町 (海)	能登町・輪島市	21.5

注1 県内における主な河川を掲げたものである。

2 全長は、水源地からの延長ではなく、一級又は二級河川区間の延長である。

資料 石川県河川課「河川及び海岸保全区域一覧表」、「河川海岸図」

7 主 な 山 岳 (令和2年10月1日現在)

(かほく市及び河北郡以南)

山 岳	所 在 地	海抜 (m)	山 岳	所 在 地	海抜 (m)
白山(御前峰)	白山市・岐阜県	2,702	野谷荘司山	白山市・岐阜県	1,797
大 汝 峰	〃	2,684	妙 法 山	〃	1,776
四 塚 山	白山市	2,519	三 方 岩 岳	〃	1,736
別 山	白山市・岐阜県	2,399	大 長 山	白山市・福井県	1,671
三 ノ 峰	〃	2,128	奈 良 岳	金沢市・白山市・富山県	1,644
白山釈迦岳	白山市	2,053	瓢 箪 山	白山市・岐阜県	1,637
笈 ケ 岳	白山市・岐阜県・富山県	1,841	赤 兔 山	白山市・福井県	1,629
大 笠 山	白山市・富山県	1,822	冬 瓜 山	白山市	1,628

(羽咋郡以北)

山 岳	所 在 地	海抜 (m)	山 岳	所 在 地	海抜 (m)
シ ョ ウ ガ 山	白山市	1,624	宝 達 山	宝達志水町	637
見 越 山	金沢市・富山県	1,621	高 洲 山	輪島市	567
奥 三 方 山	白山市	1,601	石 動 山	中能登町	564
大 門 山	金沢市・富山県	1,572	鉢 伏 山	輪島市・能登町	544
大 瓢 箪 山	白山市	1,549	宝 立 山	珠洲市・輪島市	471
赤 摩 木 古 山	金沢市・富山県	1,501	碁 石 ケ 峰	羽咋市・中能登町・富山県	461
高 三 郎 山	金沢市	1,445	天 川 山	輪島市	455
大 辻 山	白山市	1,436	長 坂 山	〃	427

山 岳	所 在 地	海抜 (m)	山 岳	所 在 地	海抜 (m)
小 富 士 山	輪島市	425	鞍 坪 岳	珠洲市	366
猫 ケ 岳	珠洲市	412	別 所 岳	穴水町・七尾市	358
桑 塚 山	穴水町	409	風 吹 岳	七尾市・志賀町	354
河 内 岳	志賀町・穴水町	399	サ ビ ヤ 山	輪島市	342
佐 比 野 山	輪島市	388	高 爪 山	輪島市・志賀町	341
見 平 岳	珠洲市	378	猿 山	輪島市	332
三 蛇 山	輪島市	372	大 丸 山	〃	319
舞 谷 御 前 山	〃	368	番 場 山	〃	314

資料 国土交通省国土地理院「25,000分の1地形図」「日本の山岳標高一覧」

2 気

8 金 沢 地

(1) 令 和 2

年次及び 月 次	平 均 海面気圧 (hPa)	気 温 (°C)					湿 度 平 均 (%)	降 水 量			積・降雪の深さ		日 照 時 間 (h)	風 速		
		平 均			極 値			総 量 (mm)	最 日 大 量 (mm)	積 雪 最 深 (cm)	日降雪 最 大 (cm)	平 均 (m/s)		最 大 (m/s)	風 向 (16方位)	
		最 高	最 低	最 高	最 低											
平成28年	1,015.4	15.7	19.9	12.2	37.0	-4.0	70	2,390.5	93.0	24	26	1,801.7	3.9	23.7	南南西	
29	1,014.7	15.0	19.0	11.4	36.1	-2.3	68	2,703.0	149.5	15	12	1,849.5	4.0	23.3	北北東	
30	1,015.3	15.5	19.7	11.9	36.9	-4.3	69	2,765.5	149.5	87	52	1,880.7	3.9	28.8	南西	
令和元年	1,015.2	15.8	19.9	12.2	37.7	-1.5	67	2,009.5	99.0	7	7	1,895.6	3.7	19.6	北	
2	1,015.1	15.9	20.0	12.4	37.3	-3.7	69	2,535.5	99.5	3	6	1,735.8	3.8	18.9	西南西	
令和2年1月	1,018.9	6.7	9.8	3.9	17.2	-0.6	72	234.0	25.0	-	-	64.3	4.2	18.9	西南西	
2	1,021.7	6.3	10.5	2.8	18.1	-3.7	68	146.0	31.0	3	6	93.8	4.3	13.8	西	
3	1,016.0	9.0	13.4	4.9	23.0	0.1	63	143.0	31.0	-	-	160.0	4.6	14.5	西南西	
4	1,014.9	11.2	15.6	7.4	21.8	4.4	61	174.5	41.0	-	-	189.5	4.4	12.7	北	
5	1,011.4	18.5	23.1	14.6	29.4	10.1	66	42.5	9.5	-	-	200.3	3.7	12.4	西	
6	1,007.5	23.2	27.6	19.9	31.3	16.4	70	296.0	90.0	-	-	198.0	3.5	13.0	南西	
7	1,008.4	24.3	27.7	22.1	33.1	19.6	81	445.0	99.5	-	-	69.5	3.3	11.1	南西	
8	1,011.0	28.9	32.9	25.7	37.3	23.2	69	119.5	46.0	-	-	252.0	3.1	10.4	南南西	
9	1,011.4	24.8	29.2	21.6	36.3	15.9	72	251.5	55.0	-	-	161.0	3.1	11.6	南南西	
10	1,017.9	17.5	21.7	13.8	26.9	6.9	67	116.5	57.5	-	-	153.6	3.1	10.2	東北東	
11	1,021.9	13.0	17.7	8.7	27.1	5.1	67	236.0	39.5	-	-	136.4	3.7	13.9	北北西	
12	1,019.6	7.0	10.6	3.9	14.5	-1.0	73	331.0	47.5	18	12	57.4	4.6	15.1	西南西	

注1 快晴及び曇天日数は平均雲量1.5未満を快晴、8.5以上を曇天とした日数である。
 2 初霜の観測は、あらかじめ決められた期間（特定期間 金沢地方気象台は10月15日～12月31日）に観測を行う。その期間に霜
 3 積・降雪の深さ、積雪階級別日数、雪の天気日数の年の値は、寒候期（前年秋頃～当年春頃）の最大値又は合計値である。
 4 数字の右にある“)”及び“)”はデータに欠測等が含まれていることを意味する。（<http://www.data.jma.go.jp/obd/stats/data/>）
 資料 金沢地方気象台

8 金 沢 地

(2) 平 年 の 値

月 別	平 年 値														
	平 均 海面気圧 (hPa)	気 温 (°C)			湿 度 平 均 (%)	合 計 降水量 (mm)	降雪の深さ		日照 時間 (h)	平均 風速 (m/s)	階 級				
		平 均	最 高	最 低			合 計	最 大			日照 時間 (h)	最高気温 ≥25°C の日数	最低気温 <0°C の日数	日最深積雪	
														最 大	最 小
全 年	1,014.9	14.6	18.5	11.2	72	2,398.9	281	32	44	1,680.8	4.0	103.3	26.2	50.0	24.1
1月	1,019.0	3.8	6.8	0.9	75	269.6	119	27	39	63.5	4.8	0.0	9.9	18.7	9.8
2	1,018.7	3.9	7.3	0.7	72	171.9	93	18	30	84.1	4.6	0.0	10.9	16.9	9.1
3	1,017.7	6.9	11.0	3.0	67	159.2	27	10	15	141.3	4.4	0.0	3.2	6.2	2.5
4	1,015.1	12.5	16.9	8.2	65	136.9	0	0	0	185.5	4.2	1.3	0.0	0.2	0.0
5	1,012.1	17.1	21.6	13.1	69	155.2	-	-	-	202.3	3.8	6.7	0.0	0.0	0.0
6	1,009.0	21.2	25.0	18.0	75	185.1	-	-	-	152.6	3.4	15.1	0.0	0.0	0.0
7	1,008.4	25.3	28.8	22.3	77	231.9	-	-	-	158.9	3.5	26.5	0.0	0.0	0.0
8	1,009.4	27.0	30.9	23.7	73	139.2	-	-	-	221.5	3.4	30.2	0.0	0.0	0.0
9	1,012.8	22.7	26.6	19.5	74	225.5	-	-	-	144.1	3.5	19.9	0.0	0.0	0.0
10	1,017.2	17.1	21.3	13.3	71	177.4	-	-	-	150.4	3.6	3.5	0.0	0.0	0.0
11	1,019.6	11.5	15.5	7.7	71	264.9	2	1	1	104.1	4.3	0.1	0.0	0.6	0.1
12	1,019.5	6.7	10.2	3.4	72	282.1	37	11	14	72.5	4.9	0.0	2.1	7.1	2.6

注1 日照時間は、1987年1月1日から日照計が変更となったため「ジョルダン式日照計」の値を「回転式日照計」の値に換算した
 2 「平年値」とは、1981年から2010年までの30年間の平均である。
 3 「極値」は統計期間内に観測された最高（最低）・最大（最小）の値である。
 4 気温極値、日降水量、月最深積雪及び日最大風速・風向は1882年1月から、日最小湿度は1950年1月から、降雪の深さ日合計
 5 日最深積雪は平成8年3月1日から毎正時観測における最大値である。
 6 降雪の深さ（日降雪最深）は、前日21時から当日9時まで、当日9時から15時まで、当日15時から21時までの3回観測の合計
 7 ただし、平成17年10月からは、積雪計によって観測する毎正時の積雪値の差（前1時間との差）の合計値に変更した。
 8 「雪」の欄の-は降雪量が全くないこと、0は降雪量が1cm未満であることを意味する。
 資料 金沢地方気象台

象

方 気 象 台

年 の 気 象

(北緯36度35.3分 東経136度38.0分 標高5.7m)

令和2年寒候期(令和元年秋頃～令和2年春頃)
初雪 令和元年12月6日、初霜 令和元年11月29日 ※2

最高気温 ≥25℃ の 日数	最低気温 <0℃ の 日数	積 雪 (cm)			降 水 (mm)			最大風速 10m/s以上	天 気 日 数					震度1 以上の 地震 (回数)
		≥0	≥10	≥50	≥1.0	≥10.0	≥30.0		快 晴	曇 天	不 照	雷	雪	
127	12	27	7	—	177	80	18	79	11	187	43	31	44	4
119	17	34	2	—	179	81	23	100	11	196	51	51	51	3
116	31	65	41	9	185	85	25	104	17	196	45	32	59	8
123	13	25	—	—	158	67	14	73	14	190	45	34	51	1
124	8	—	—	—	194	82	20	93	—	—	43	61]	18]	5
—	1	—	—	—	22	10	—	11	—	—	5	6	6	—
—	5	—	—	—	20	4	1	10	—	—	3	5]	13)	—
—	—	—	—	—	19	5	1	17	—	—	6	7]	5	1
—	—	—	—	—	14	5	2	13	—	—	3	4)	—	—
9	—	—	—	—	11	—	—	9	—	—	2	4	0)	2
27	—	—	—	—	12	7	3	5	—	—	2	3)	0)	—
25	—	—	—	—	26	12	4	3	—	—	7	6)	—	—
31	—	—	—	—	6	3	2	1	—	—	2	7)	0)	—
25	—	—	—	—	14	9	3	2	—	—	3	8]	0)	2
5	—	—	—	—	10	3	1	2	—	—	3	X	—	—
2	—	—	—	—	15	11	1	7	—	—	4	3]	0)	—
—	2	4	1	—	25	13	2	13	—	—	3	14)	13	—

が観測されなければ欠測となる。ただし、特定期間前に霜が観測された場合はこの限りではない。

mdrr/man/remark.html)

方 気 象 台 (つづき)

累 年 の 極 値

平年の値は、初雪11月29日、初霜12月1日である。

別 日 数					極 値								
(cm)	降 水 (mm)			最大風速 10m/s以上	気 温 (℃)		日最小 湿度 (%)	日 降水量 (mm)	降雪の 深さ 日合計 (cm)	月最深 積雪 (cm)	月間日照 時間多い 方から (h)	日最大 風速 (m/s)	風 向 (16方位)
	≥50	≥1.0	≥10.0		≥30.0	日最高							
5.9	176.8	80.6	20.2	58.8	38.5	-9.7	4	234.4	84	181	306.2	32.8	南南西
2.5	23.5	10.9	1.4	9.2	21.2	-9.7	17	71.6	84	181	94.0	23.9	西南西
2.7	19.0	5.7	0.5	7.2	23.6	-9.4	13	61.4	59	167	130.2	24.4	西北西
0.4	16.4	6.0	0.8	7.4	27.1	-8.3	11	75.0	37	115	186.3	25.6	南
0.0	11.6	5.0	1.2	5.3	31.6	-1.6	4	72.5	4	4	240.3	26.7	南西
0.0	10.4	5.2	1.5	3.3	33.7	1.5	13	90.0	0	—	295.5	22.6	南
0.0	10.7	5.5	2.0	1.5	36.1	6.8	15	187.5	—	—	258.4	17.5	西南西
0.0	12.9	6.4	2.6	2.0	37.4	11.0	28	234.4	—	—	280.8	23.2	南西
0.0	8.8	4.3	1.4	1.9	38.0	13.1	23	167.0	—	—	306.2	22.0	南西
0.0	11.6	6.0	2.3	2.4	38.5	7.6	24	172.0	—	—	209.9	32.8	南南西
0.0	13.1	6.3	1.6	3.1	33.1	2.2	13	144.5	0	—	235.9	23.6	北東
0.0	16.8	8.7	2.9	6.2	28.4	-0.7	19	104.5	9	11	145.2	21.4	西南西
0.2	22.0	10.6	2.1	9.2	23.6	-6.7	14	98.0	45	143	116.4	27.0	北西

参照値である。

は1953年1月から、月間日照時間の多い方からは1891年1月からの極値である。

値(最大値)である。

9 輪 島 特 別 地

(1) 令 和 2

年次及び 月 次	平 均 海面気圧 (hPa)	気 温 (°C)					湿 度 平 均 (%)	降 水 量		積・降雪の深さ		日 照 時 間 (h)	風 速		
		平 均			極 値			総 量 (mm)	最 日 大 量 (mm)	積 雪 最 深 (cm)	日降雪 最 大 (cm)		平 均 (m/s)	最 大 (m/s)	風 向 (16方位)
		最 高	最 低	最 高	最 低										
平成28年	1,015.4	14.3	18.7	10.3	35.2	-3.1	75	2,307.5	125.5	61	44	1,678.3	3.7	20.1	南南西
29	1,014.5	13.7	18.0	9.8	35.6	-3.6	74	2,307.0	78.5	16	14	1,698.2	3.8	26.1	北
30	1,015.3	14.2	18.5	10.3	37.9	-5.2	73	2,736.5	78.5	49	33	1,678.3	3.8	21.1	南
令和元年	985.5	14.3	18.8	10.2	37.5	-3.2	73	1,764.5	92.0	13	7	1,791.9	3.6	21.6	北
2	1,014.2	14.6	18.9	10.7	38.6	-3.2	76	2,194.0	92.0	3	4	1,578.4	3.7	17.0	北
令和2年1月	1,018.9	5.6	8.9	2.4	15.7	-1.3	76	248.5	33.5	2	1	46.0	3.6	13.9	南西
2	1,021.2	5.2	9.2	1.6	16.5	-3.2	75	171.0	29.5	3	4	70.5	3.9	12.5	西南西
3	1,015.8	7.6	12.2	2.8	21.2	-1.5	68	146.0	37.0	-	-	152.6	4.2	17.0	北
4	1,014.7	10.0	14.7	5.3	22.9	1.1	68	111.0	29.5	-	-	196.3	4.5	14.5	北東
5	1,011.3	17.0	22.1	12.6	28.3	6.3	73	40.0	15.0	-	-	201.5	3.7	14.7	南西
6	1,007.7	21.6	25.9	17.6	31.1	12.8	77	85.0	31.5	-	-	206.4	3.5	11.1	南西
7	1,008.4	23.4	26.6	20.9	30.6	17.5	87	376.0	75.0	-	-	70.5	2.9	11.3	南西
8	1,011.0	27.3	31.9	23.7	35.6	21.2	80	189.5	92.0	-	-	218.3	3.2	10.9	南西
9	1,011.6	23.6	28.2	19.8	38.6	13.1	80	185.5	54.5	-	-	146.2	3.3	10.3	南西
10	1,018.0	16.3	21.1	12.0	26.0	6.2	75	96.0	32.5	-	-	133.5	3.3	11.9	北東
11	1,021.7	11.7	16.3	7.1	26.5	3.2	74	196.0	48.5	-	-	99.8	3.6	15.2	北
12	1,019.1	5.9	9.3	2.8	14.4	-1.9	78	349.5	47.0	14	9	36.8	4.2	16.7	北

平成22年10月から輪島測候所は輪島特別地域気象観測所となり無人化となった。
 注1 積・降雪の深さ、積雪の階級別日数、雪の天気日数の年の値は、寒候期（前年秋頃～当年春頃）の最大値又は合計値である。
 2 数字の右にある”)”及び”)”はデータに欠測等が含まれていることを意味する。（<http://www.data.jma.go.jp/obd/stats/data/>）
 資料 金沢地方気象台

9 輪 島 特 別 地 域

(2) 平 年 の 値

月 別	平 年 の 値														
	平 均 海面気圧 (hPa)	気 温 (°C)			湿 度 平 均 (%)	合 計 降水量 (mm)	降雪の深さ		日照 時間 (h)	平均 風速 (m/s)	階 級				
		平 均	最 高	最 低			合 計	最 大			最 大 深 度 (cm)	最高気温 ≥25°C の日数	最低気温 <0°C の日数	日最深積雪 ≥0	≥10
全 年	1,014.8	13.5	17.5	9.6	76	2,100.4	201	23	32	1,564.9	3.7	85.0	47.1	40.5	18.9
1月	1,018.5	3.1	6.1	0.2	74	212.3	84	19	25	43.3	4.2	0.0	14.5	15.7	8.2
2	1,018.3	3.1	6.5	-0.2	73	141.7	71	17	25	64.5	4.1	0.0	16.9	14.7	7.2
3	1,017.5	5.7	9.9	1.5	71	133.3	17	5	8	127.4	4.0	0.0	10.2	4.1	1.4
4	1,015.0	11.0	15.9	5.9	70	113.2	0	0	0	187.5	4.0	0.8	0.9	0.1	0.0
5	1,012.0	15.7	20.3	11.1	73	127.6	-	-	-	201.9	3.6	4.0	0.0	0.0	0.0
6	1,009.1	19.6	23.5	16.0	79	163.4	-	-	-	157.2	3.1	8.4	0.0	0.0	0.0
7	1,008.3	23.9	27.5	20.6	81	201.8	-	-	-	156.1	3.2	22.9	0.0	0.0	0.0
8	1,009.5	25.7	29.8	22.0	79	155.8	-	-	-	206.8	3.2	29.6	0.0	0.0	0.0
9	1,013.1	21.6	25.8	17.8	79	213.5	-	-	-	138.2	3.5	17.5	0.0	0.0	0.0
10	1,017.2	15.9	20.5	11.5	76	156.4	-	-	-	142.0	3.5	1.9	0.0	0.0	0.0
11	1,019.3	10.5	14.8	6.4	75	227.9	1	1	0	88.4	4.0	0.0	0.2	0.0	0.0
12	1,019.0	6.0	9.4	2.5	75	253.6	27	8	8	51.6	4.2	0.0	4.3	5.9	1.9

注1 日照時間は、1987年1月1日から日照計が変更となったため「ジョルダン式日照計」の値を「回転式日照計」の値に換算した
 2 「平年値」とは、1981年から2010年までの30年間の平均である。
 3 「極値」は統計期間内に観測された最高（最低）・最大（最小）の値である。
 4 気温極値、日降水量、月最深積雪、月間日照時間の多い方から及び日最大風速・風向は1929年5月から、日最小湿度は1950年
 5 日最深積雪は平成8年3月1日から毎正時観測における最大値である。
 6 降雪の深さ（日降雪最深）は、前日21時から当日9時まで、当日9時から15時まで、当日15時から21時までの3回観測の合計
 7 ただし、平成17年10月からは、積雪計によって観測する毎正時の積雪値の差（前1時間との差）の合計値に変更した。
 8 「雪」の欄の-は降雪量が全くないこと、0は降雪量が1cm未満であることを意味する。
 9 輪島特別地域気象観測所への移行により、大気現象の観測を視程計による自動観測に変更した。このため、大気現象に関する
 資料 金沢地方気象台

域 気 象 観 測 所

(北緯37度23.4分 東経136度53.7分 標高5.2m)

年 の 気 象

階 級 別 日 数									天 気 日 数					震度1 以上の 地震 (回数)
最高気温 ≥25℃ の日数	最低気温 <0℃ の日数	積 雪 (cm)			降 水 (mm)			最大風速 10m/s以上	快 晴	曇 天	不 照	雷	雪	
		≥0	≥10	≥50	≥1.0	≥10.0	≥30.0							
112	26	36	10	3	176	79	19	60	—	—	50	—	80	10
107	36	29	3	—	173	75	16	63	—	—	44	—	84	7
109	51	61	37	—	173	81	20	72	—	—	50	—	94	12
154	—	—	12	—	150	67	17	63	—	—	50	—	86	5
102	18	—	—	—	194	78	15	62	—	—	37	—	62]	10
—	4	—	—	—	26	12	1	5	—	—	6	—	18	—
—	7	—	—	—	23	8	—	9	—	—	3	—	22	—
—	5	—	—	—	15	5	2	10	—	—	3	—	6	4
—	—	—	—	—	12	5	—	11	—	—	2	—	1)	2
5	—	—	—	—	10	1	—	6	—	—	1	—	0)	2
19	—	—	—	—	8	4	1	3	—	—	2	—	—	—
23	—	—	—	—	25	11	3	2	—	—	7	—	0]	—
31	—	—	—	—	7	4	2	1	—	—	2	—	0)	—
20	—	—	—	—	13	4	2	2	—	—	2	—	0]	2
3	—	—	—	—	12	3	1	3	—	—	1	—	0]	—
1	—	—	—	—	18	8	1	3	—	—	4	—	0)	—
—	2	5	5	—	25	13	2	7	—	—	4	—	10]	—

mdrr/man/remark.html)

気 象 観 測 所 (つづき)

累 年 の 極 値

別 日 数					極 値									
(cm)	降 水 (mm)				最大風速 10m/s以上	気 温 (℃)		日最小 湿度 (%)	日 降水量 (mm)	降雪の 深さ 日合計 (cm)	月最深 積雪 (cm)	月間日照 時間の多 い方から (h)	日最大 風速 (m/s)	風向 (16方位)
	≥50	≥1.0	≥10.0	≥30.0		日最高	日最低							
2.2	172.6	68.2	15.6	48.2	38.2	-10.4	7	218.8	62	110	324.3	31.3	南南西	
0.6	22.8	7.6	1.0	5.8	17.1	-10.4	27	65.5	62	110	106.4	19.6	北西	
1.1	17.9	4.9	0.4	5.2	22.8	-10.2	17	53.0	49	79	121.0	21.1	北	
0.5	16.2	4.6	0.4	4.9	24.1	-7.3	11	67.6	27	70	203.8	19.3	南西	
0.0	10.7	4.1	0.7	5.0	29.0	-4.0	7	83.6	4	3	244.0	20.1	南南西	
0.0	10.0	4.1	1.1	3.9	31.5	0.4	8	98.0	0	—	289.2	20.7	南西	
0.0	9.9	4.6	1.4	1.9	32.8	7.1	11	212.0	—	—	263.3	18.8	西南西	
0.0	11.5	5.4	2.2	2.7	38.2	10.3	24	218.8	—	—	298.0	20.2	南西	
0.0	8.7	3.8	1.6	2.0	37.4	13.0	30	211.5	—	—	324.3	23.8	南南西	
0.0	12.5	5.7	2.2	2.8	36.6	6.8	27	157.0	—	—	241.5	31.3	南南西	
0.0	13.1	5.4	1.0	2.4	29.9	1.5	19	171.9	0	—	209.3	22.7	北	
0.0	17.1	7.9	1.9	4.9	25.8	-1.4	25	117.2	19	22	136.1	18.6	南南西	
0.0	22.1	10.1	1.6	6.6	21.2	-6.5	29	81.0	40	56	100.6	21.4	南西	

参照値である。

1月から、降雪の深さ日合計は1953年1月からの極値である。

値（最大値）である。

統計は切断となり、平年値を作成するだけの資料が揃っていないため作成できない。

3 人

10 人 口 及 び

年 次	人 口				増 減 数	増 減 率	世 帯 数
	総 数	男	女	女100人に 対する男			
大 正 元 年 末	795,571	394,096	401,475	98.2	21,480	2.77	148,453
9 ※	747,360	364,375	382,985	95.1	△ 48,211	△ 6.06	151,766
11	752,400	366,900	385,500	95.2	5,040	0.67	147,369
14 ※	750,854	365,597	385,257	94.9	△ 1,546	△ 0.21	154,052
昭 和 元 年 末	751,600	365,900	385,700	94.9	746	0.10	150,527
2	752,300	366,200	386,100	94.8	700	0.09	150,530
3	753,100	366,600	386,500	94.9	800	0.11	151,112
4	753,800	366,900	386,900	94.8	700	0.09	151,786
5 ※	756,835	368,402	388,433	94.8	3,035	0.40	155,075
6	758,000	368,800	389,200	94.8	1,165	0.15	151,948
7	759,200	369,300	389,900	94.7	1,200	0.16	152,624
8	760,400	369,800	390,600	94.7	1,200	0.16	153,433
9	761,600	370,300	391,300	94.6	1,200	0.16	153,888
10 ※	768,416	370,907	397,509	93.3	6,816	0.89	158,110
11	770,800	371,900	398,900	93.2	2,384	0.31	155,964
12	773,200	373,100	400,100	93.3	2,400	0.31	155,828
13	775,600	374,100	401,500	93.2	2,400	0.31	155,771
14	777,100	374,200	402,900	92.9	1,500	0.19	156,537
15 ※	757,676	363,922	393,754	92.4	△ 19,424	△ 2.50	158,886
16	757,700	360,900	396,800	91.0	24	0.00	...
17	761,800	355,700	406,100	87.6	4,100	0.54	...
18	761,600	347,700	413,900	84.0	△ 200	△ 0.03	...
19	743,672	333,341	410,331	81.2	△ 17,928	△ 2.35	169,117
20	887,510	405,264	482,246	84.0	143,838	19.34	186,375
21	877,197	407,430	469,767	86.7	△ 10,313	△ 1.16	187,181
22 ※	927,743	443,872	483,871	91.7	50,546	5.76	195,257
23	942,000	450,800	491,200	91.8	14,257	1.54	194,824
24	965,100	463,700	501,400	92.5	23,100	2.45	196,218
25 ※	957,279	460,859	496,420	92.8	△ 7,821	△ 0.81	194,652
26	960,100	462,200	497,900	92.8	2,821	0.29	195,709
27	959,300	461,600	497,700	92.7	△ 800	△ 0.08	195,490
28	958,000	461,100	496,900	92.8	△ 1,300	△ 0.14	196,079
29	962,400	462,700	499,700	92.6	4,400	0.46	197,301
30 ※	966,187	463,477	502,710	92.2	3,787	0.39	198,161
31	968,531	463,670	504,861	91.8	2,344	0.24	199,927
32	971,390	463,818	507,572	91.4	2,859	0.30	200,795
33	973,808	464,779	509,029	91.3	2,418	0.25	201,747
34	974,420	464,363	510,057	91.0	612	0.06	202,454
35 ※	973,418	464,889	508,529	91.4	△ 1,002	△ 0.10	211,265
36	976,048	465,944	510,104	91.3	2,630	0.27	213,411
37	975,911	465,332	510,579	91.1	△ 137	△ 0.01	215,824
38	978,059	466,263	511,796	91.1	2,148	0.22	219,942
39	982,278	468,264	514,014	91.1	4,219	0.43	224,085
40 ※	980,499	468,518	511,981	91.5	△ 1,779	△ 0.18	230,451
41	980,230	468,814	511,416	91.7	△ 269	△ 0.03	235,357
42	982,420	470,469	511,951	91.9	2,190	0.22	240,728
43	983,589	471,597	511,992	92.1	1,169	0.12	246,269
44	985,147	473,918	511,229	92.7	1,558	0.16	249,896
45 ※	1,002,420	480,380	522,040	92.0	17,273	1.75	254,543
46	1,011,571	485,212	526,359	92.2	9,151	0.91	260,198
47	1,021,994	490,898	531,096	92.4	10,423	1.03	266,051
48	1,035,425	498,391	537,034	92.8	13,431	1.31	272,882
49	1,049,243	505,954	543,289	93.1	13,818	1.33	279,180
50 ※	1,069,872	518,594	551,278	94.1	20,629	1.97	290,183
51	1,081,602	524,869	556,733	94.3	11,730	1.10	295,974

注1 大正元年～昭和35年は各年末現在（国勢調査年は10月1日現在）、昭和19年は2月22日現在人口（人口調査）、昭和20年は11月（ただし平成8年～令和元年は国勢調査結果による補間補正值）である。

2 世帯数は、昭和59年までは普通世帯と準世帯の合計、昭和160年以降は一般世帯と施設等の世帯の合計である。

3 ※のある年は国勢調査による。

4 「増減数」及び「増減率」は、掲載されている前回と比較したものである。ただし、大正元年については明治41年と、令和2資料 石川県統計情報室

□

世帯数の推移

(単位：人、世帯、%)

年次及び 月次	人			口			世帯数
	総数	男	女	女100人に 対する男	増減数	増減率	
52	1,091,519	529,802	561,717	94.3	9,917	0.92	300,444
53	1,100,512	534,410	566,102	94.4	8,993	0.82	303,905
54	1,109,510	539,033	570,477	94.5	8,998	0.82	308,136
55 ※	1,119,304	542,782	576,522	94.1	9,794	0.88	322,071
56	1,125,799	545,879	579,920	94.1	6,495	0.58	325,873
57	1,132,621	548,980	583,641	94.1	6,822	0.61	329,711
58	1,138,844	551,907	586,937	94.0	6,223	0.55	333,603
59	1,143,722	553,858	589,864	93.9	4,878	0.43	336,901
60 ※	1,152,325	557,664	594,661	93.8	8,603	0.75	338,066
61	1,155,470	559,046	596,424	93.7	3,145	0.27	341,344
62	1,157,474	559,769	597,705	93.7	2,004	0.17	344,754
63	1,159,972	560,659	599,313	93.6	2,498	0.22	348,258
元 年	1,160,897	560,758	600,139	93.4	925	0.08	352,284
2 ※	1,164,628	562,684	601,944	93.5	3,731	0.32	361,157
3	1,166,455	563,074	603,381	93.3	1,827	0.16	365,374
4	1,168,925	563,981	604,944	93.2	2,470	0.21	370,090
5	1,170,912	564,827	606,085	93.2	1,987	0.17	374,294
6	1,173,301	566,081	607,220	93.2	2,389	0.20	378,692
7 ※	1,180,068	570,835	609,233	93.7	6,767	0.58	390,212
8	1,181,790	571,779	610,011	93.7	1,722	0.15	395,029
9	1,181,773	571,878	609,895	93.8	△17	△0.00	399,266
10	1,181,833	572,388	609,445	93.9	60	0.01	403,529
11	1,180,949	572,158	608,791	94.0	△884	△0.07	407,519
12 ※	1,180,977	572,244	608,733	94.0	28	0.00	411,341
13	1,180,372	571,555	608,817	93.9	△605	△0.05	413,911
14	1,180,260	571,299	608,961	93.8	△112	△0.01	416,851
15	1,178,709	570,334	608,375	93.7	△1,551	△0.03	419,247
16	1,176,522	568,674	607,848	93.6	△2,187	△0.19	421,996
17 ※	1,174,026	567,060	606,966	93.4	△2,496	△0.21	424,585
18	1,172,859	566,481	606,378	93.4	△1,167	△0.10	428,675
19	1,172,550	566,277	606,273	93.4	△309	△0.03	432,145
20	1,172,371	566,198	606,173	93.4	△179	△0.02	436,027
21	1,170,928	565,414	605,514	93.4	△1,443	△0.12	438,708
22 ※	1,169,788	564,972	604,816	93.4	△1,140	△0.10	441,170
23	1,166,637	563,596	603,041	93.5	△3,151	△0.27	443,452
24	1,163,597	562,246	601,351	93.5	△3,040	△0.26	445,479
25	1,159,981	560,863	599,118	93.6	△3,616	△0.31	447,934
26	1,156,738	559,610	597,128	93.7	△3,243	△0.28	450,360
27 ※	1,154,008	558,589	595,419	93.8	△2,730	△0.24	453,368
28	1,151,291	557,386	593,905	93.9	△2,717	△0.24	457,086
29	1,148,394	556,383	592,011	94.0	△2,897	△0.25	460,843
30	1,144,385	554,960	589,425	94.2	△4,009	△0.35	464,073
元 年	1,139,075	552,968	586,107	94.3	△5,310	△0.46	467,363
2 ※	1,132,526	549,771	582,755	94.3	△6,549	△0.57	469,910
令和2年 1月	1,137,996	552,389	585,607	94.3	△680	△0.06	467,862
2	1,137,405	552,094	585,311	94.3	△591	△0.05	467,870
3	1,136,111	551,376	584,735	94.3	△1,294	△0.11	467,183
4	1,133,668	550,132	583,536	94.3	△2,443	△0.22	467,278
5	1,134,531	550,672	583,859	94.3	863	0.08	469,173
6	1,134,136	550,503	583,633	94.3	△395	△0.03	469,186
7	1,134,017	550,475	583,542	94.3	△119	△0.01	469,768
8	1,133,637	550,353	583,284	94.4	△380	△0.03	469,984
9	1,133,129	550,078	583,051	94.3	△508	△0.04	470,007
10	1,132,526	549,771	582,755	94.3	△603	△0.05	469,910
11	1,132,005	549,523	582,482	94.3	△521	△0.05	470,048
12	1,131,729	549,398	582,331	94.3	△276	△0.02	470,215
令和3年 1月	1,131,335	549,236	582,099	94.4	△394	△0.03	470,349
2	1,130,889	548,974	581,915	94.3	△446	△0.04	470,380
3	1,129,921	548,473	581,448	94.3	△968	△0.09	470,019
4	1,127,506	547,159	580,347	94.3	△2,415	△0.21	470,383
5	1,127,538	547,250	580,288	94.3	32	0.00	471,671
6	1,126,990	547,010	579,980	94.3	△548	△0.05	471,769

1日現在人口（人口調査）、昭和21年は4月26日現在人口（人口調査）、昭和36年以降は10月1日現在の推計人口

年1月は令和元年12月と比較したものである。

11 市 町 別 推 計

市 町	令和元年10月1日推計人口			令和2年10月1日国勢調査			1年間の人口	
	総 数	男	女	総 数	男	女	増 減 数	増 減 率
総 数	1,139,075	552,968	586,107	1,132,526	549,771	582,755	△ 6,549	△ 0.57
市 部	996,885	484,603	512,282	991,992	482,180	509,812	△ 4,893	△ 0.49
郡 部	142,190	68,365	73,825	140,534	67,591	72,943	△ 1,656	△ 1.16
加 賀	955,948	466,074	489,874	953,414	464,742	488,672	△ 2,534	△ 0.27
能 登	183,127	86,894	96,233	179,112	85,029	94,083	△ 4,015	△ 2.19
金 沢 市	464,478	225,171	239,307	463,254	224,549	238,705	△ 1,224	△ 0.26
七 尾 市	51,445	24,456	26,989	50,300	23,970	26,330	△ 1,145	△ 2.23
小 松 市	106,850	52,445	54,405	106,216	52,182	54,034	△ 634	△ 0.59
輪 島 市	25,312	12,063	13,249	24,608	11,714	12,894	△ 704	△ 2.78
珠 洲 市	13,268	6,101	7,167	12,929	5,933	6,996	△ 339	△ 2.56
加 賀 市	64,213	30,390	33,823	63,220	29,939	33,281	△ 993	△ 1.55
羽 咋 市	20,761	9,839	10,922	20,407	9,669	10,738	△ 354	△ 1.71
か ほ く 市	34,740	16,821	17,919	34,889	16,875	18,014	149	0.43
白 山 市	110,341	53,704	56,637	110,408	53,670	56,738	67	0.06
能 美 市	48,906	24,409	24,497	48,523	24,129	24,394	△ 383	△ 0.78
野々市市	56,571	29,204	27,367	57,238	29,550	27,688	667	1.18
能 美 郡	6,192	3,058	3,134	6,135	3,030	3,105	△ 57	△ 0.92
川北町	6,192	3,058	3,134	6,135	3,030	3,105	△ 57	△ 0.92
河 北 郡	63,657	30,872	32,785	63,531	30,818	32,713	△ 126	△ 0.47
津 幡 町	36,960	18,027	18,933	36,957	18,044	18,913	△ 3	△ 0.01
内 灘 町	26,697	12,845	13,852	26,574	12,774	13,800	△ 123	△ 0.46
羽 咋 郡	31,425	14,902	16,523	30,751	14,596	16,155	△ 674	△ 4.18
志 賀 町	19,078	9,067	10,011	18,630	8,878	9,752	△ 448	△ 2.35
宝達志水町	12,347	5,835	6,512	12,121	5,718	6,403	△ 226	△ 1.83
鹿 島 郡	16,761	8,080	8,681	16,540	7,977	8,563	△ 221	△ 1.32
中能登町	16,761	8,080	8,681	16,540	7,977	8,563	△ 221	△ 1.32
鳳 珠 郡	24,155	11,453	12,702	23,577	11,170	12,407	△ 578	△ 4.72
穴 水 町	8,073	3,888	4,185	7,890	3,793	4,097	△ 183	△ 2.27
能 登 町	16,082	7,565	8,517	15,687	7,377	8,310	△ 395	△ 2.46

注1 面積は国土地理院の「令和2年全国都道府県市区町村別面積調」による。なお、輪島市及び穴水町については、一部境界未定
2 「人口構成比」は四捨五入の関係で合計と一致しない場合がある。
3 加賀はかほく市及び河北郡以南、能登は羽咋郡以北。
資料 石川県統計情報室「石川県の人口と世帯」

人 口 ・ 世 帯 数

(単位：人、世帯、%、km²)

元・10・1 世帯数	2・10・1 世帯数	1年間の世帯		人口構成比	一世帯当たり 人員	性 比 (女100人に 対する男)	人 口 密 度 (1 km ² 当たり)	面 積 (2・10・1)
		増 減 数	増 減 率					
467,363	469,910	2,547	0.54	100.00	2.41	94.3	270.54	4,186.21
413,605	416,070	2,465	0.60	87.59	2.38	94.6	316.28	3,136.43
53,758	53,840	82	0.15	12.41	2.61	92.6	133.87	1,049.77
394,849	398,087	3,238	0.82	84.18	2.39	95.1	431.73	2,208.34
72,514	71,823	△ 691	△ 0.95	15.82	2.49	90.3	90.56	1,977.87
205,847	207,520	1,673	0.81	40.90	2.23	94.1	988.19	468.79
20,510	20,328	△ 182	△ 0.89	4.44	2.47	90.6	158.03	318.29
40,951	41,312	361	0.88	9.38	2.57	96.4	286.26	371.05
10,444	10,208	△ 236	△ 2.26	2.17	2.41	91.0	57.72	426.32
5,587	5,517	△ 70	△ 1.25	1.14	2.34	85.1	52.30	247.20
25,342	25,261	△ 81	△ 0.32	5.58	2.50	89.9	206.69	305.87
8,073	8,046	△ 27	△ 0.33	1.80	2.54	90.1	249.32	81.85
12,324	12,528	204	1.66	3.08	2.78	93.9	541.42	64.44
40,594	40,958	364	0.90	9.75	2.70	94.8	146.25	754.93
18,210	18,192	△ 18	△ 0.10	4.28	2.67	99.6	576.69	84.14
25,723	26,200	477	1.85	5.05	2.18	106.7	4,221.09	13.56
1,906	1,915	9	0.47	0.54	3.20	97.6	419.06	14.64
1,906	1,915	9	0.47	0.54	3.20	97.6	419.06	14.64
23,952	24,201	249	2.00	5.61	2.63	94.2	485.27	130.92
13,217	13,399	182	1.38	3.26	2.76	95.2	334.18	110.59
10,735	10,802	67	0.62	2.35	2.46	92.7	1,307.13	20.33
11,937	11,875	△ 62	△ 0.80	2.72	2.59	90.2	85.83	358.28
7,512	7,447	△ 65	△ 0.87	1.64	2.50	90.6	75.50	246.76
4,425	4,428	3	0.07	1.07	2.74	89.6	108.69	111.52
6,087	6,103	16	0.26	1.46	2.71	93.1	184.91	89.45
6,087	6,103	16	0.26	1.46	2.71	93.1	184.91	89.45
9,876	9,746	△ 130	△ 2.43	2.08	2.42	90.2	51.65	456.48
3,318	3,288	△ 30	△ 0.90	0.70	2.40	92.9	43.07	183.21
6,558	6,458	△ 100	△ 1.52	1.39	2.43	88.8	57.40	273.27

のため参考値。

12 国勢調査による市町別人口

市 町	平 成 7 年				平 成 12 年				平 成 17 年			
	人 口	増減率	世帯数	増減率	人 口	増減率	世帯数	増減率	人 口	増減率	世帯数	
総 数	1,180,068	1.3	390,212	8.0	1,180,977	0.1	411,341	5.4	1,174,026	△ 0.6	424,585	
市 部	1,018,136	1.6	342,307	8.4	1,019,815	0.2	360,858	5.4	1,015,415	△ 0.4	372,606	
郡 部	161,932	△ 0.4	47,905	5.4	161,162	△ 0.5	50,483	5.4	158,611	△ 1.6	51,979	
加 賀	926,752	3.3	312,750	10.0	941,714	1.6	333,378	6.6	946,439	0.5	346,698	
能 登	253,316	△ 5.2	77,462	0.6	239,263	△ 5.5	77,963	0.6	227,587	△ 4.9	77,887	
金 沢 市	453,975	2.5	169,151	9.7	456,438	0.5	177,686	5.0	454,607	△ 0.4	181,491	
七 尾 市	67,368	△ 1.9	20,799	4.5	63,963	△ 5.1	21,066	1.3	61,871	△ 3.3	21,402	
小 松 市	107,965	1.8	31,778	8.7	108,622	0.6	34,306	8.0	109,084	0.4	35,901	
輪 島 市	37,133	△ 7.9	12,312	△ 1.2	34,531	△ 7.0	12,171	△ 1.1	32,823	△ 4.9	11,940	
珠 洲 市	21,580	△ 8.1	6,925	△ 1.7	19,852	△ 8.0	6,769	△ 2.3	18,050	△ 9.1	6,515	
加 賀 市	80,333	△ 0.5	26,160	4.4	78,563	△ 2.2	26,264	0.4	74,982	△ 4.6	25,999	
羽 咋 市	26,502	△ 3.7	7,789	1.5	25,541	△ 3.6	7,973	2.4	24,517	△ 4.0	8,117	
か ほ く 市	34,722	1.5	9,218	6.7	34,670	△ 0.1	9,820	6.5	34,847	0.5	10,536	
白 山 市	103,580	5.2	29,026	10.7	106,977	3.3	32,204	10.9	109,450	2.3	34,869	
能 美 市	42,033	5.3	11,727	13.0	45,077	7.2	13,382	14.1	47,207	4.7	14,844	
野々市市	42,945	8.0	17,422	17.4	45,581	6.1	19,217	10.3	47,977	5.3	20,992	
能 美 郡	4,514	△ 0.9	1,066	5.5	4,922	9.0	1,241	16.4	5,677	15.3	1,549	
川北町	4,514	△ 0.9	1,066	5.5	4,922	9.0	1,241	16.4	5,677	15.3	1,549	
河 北 郡	56,685	11.7	17,202	18.2	60,864	7.4	19,258	12.0	62,608	2.9	20,517	
津 幡 町	30,318	16.3	8,502	24.3	34,304	13.1	10,133	19.2	35,712	4.1	11,033	
内 灘 町	26,367	6.8	8,700	12.8	26,560	0.7	9,125	4.9	26,896	1.3	9,484	
羽 咋 郡	43,374	△ 5.0	12,398	△ 0.9	41,287	△ 4.8	12,712	2.5	39,026	△ 5.5	12,511	
志 賀 町	26,965	△ 6.3	7,954	△ 1.2	25,396	△ 5.8	8,142	2.4	23,790	△ 6.3	7,901	
宝達志水町	16,409	△ 2.9	4,444	△ 0.3	15,891	△ 3.2	4,570	2.8	15,236	△ 4.1	4,610	
鹿 島 郡	19,716	△ 4.7	5,613	1.3	19,149	△ 2.9	5,755	2.5	18,959	△ 1.0	5,992	
中能登町	19,716	△ 4.7	5,613	1.3	19,149	△ 2.9	5,755	2.5	18,959	△ 1.0	5,992	
鳳 珠 郡	37,643	△ 8.0	11,626	△ 1.7	34,940	△ 7.2	11,517	△ 0.9	32,341	△ 7.4	11,410	
穴 水 町	12,053	△ 6.1	3,794	△ 0.6	11,267	△ 6.5	3,765	△ 0.8	10,549	△ 6.4	3,744	
能 登 町	25,590	△ 8.8	7,832	△ 2.2	23,673	△ 7.5	7,752	△ 1.0	21,792	△ 7.9	7,666	

注1 平成22年以前の数値は、平成27年10月1日現在の市町境域に基づき組み替え（合併により町村から市へ移行した地域について

2 加賀はかほく市及び河北郡以南、能登は羽咋郡以北。

3 世帯数は一般世帯と施設等の世帯の合計である。

資料 総務省統計局「国勢調査報告」

及び世帯数推移（各年10月1日現在）

（単位：人、世帯、％）

増減率	平成 22 年				平成 27 年				令和 2 年			
	人 口	増減率	世帯数	増減率	人 口	増減率	世帯数	増減率	人 口	増減率	世帯数	増減率
3.2	1,169,788	△ 0.4	441,170	3.9	1,154,008	△ 1.3	453,368	2.8	1,132,526	△ 1.9	469,910	3.6
3.3	1,015,446	0.0	387,924	4.1	1,006,185	△ 0.9	400,164	3.2	991,992	△ 1.4	416,070	4.0
3.0	154,342	△ 2.7	53,246	2.4	147,823	△ 4.2	53,204	△ 0.1	140,534	△ 4.9	53,840	1.2
4.0	958,370	1.3	364,981	5.3	957,592	△ 0.1	379,577	4.0	953,414	△ 0.4	398,087	4.9
△ 0.1	211,418	△ 7.1	76,189	△ 2.2	196,416	△ 7.1	73,791	△ 3.1	179,112	△ 8.8	71,823	△ 2.7
2.1	462,361	1.7	191,256	5.4	465,699	0.7	199,572	4.3	463,254	△ 0.5	207,520	4.0
1.6	57,900	△ 6.4	20,944	△ 2.1	55,325	△ 4.4	20,855	△ 0.4	50,300	△ 9.1	20,328	△ 2.5
4.6	108,433	△ 0.6	37,470	4.4	106,919	△ 1.4	38,166	1.9	106,216	△ 0.7	41,312	8.2
△ 1.9	29,858	△ 9.0	11,366	△ 4.8	27,216	△ 8.8	10,649	△ 6.3	24,608	△ 9.6	10,208	△ 4.1
△ 3.8	16,300	△ 9.7	6,228	△ 4.4	14,625	△ 10.3	5,861	△ 5.9	12,929	△ 11.6	5,517	△ 5.9
△ 1.0	71,887	△ 4.1	25,966	△ 0.1	67,186	△ 6.5	24,841	△ 4.3	63,220	△ 5.9	25,261	1.7
1.8	23,032	△ 6.1	8,085	△ 0.4	21,729	△ 5.7	8,066	△ 0.2	20,407	△ 6.1	8,046	△ 0.2
7.3	34,651	△ 0.6	11,084	5.2	34,219	△ 1.2	11,604	4.7	34,889	2.0	12,528	8.0
8.3	110,459	0.9	36,556	4.8	109,287	△ 1.1	38,439	5.2	110,408	1.0	40,958	6.6
10.9	48,680	3.1	15,945	7.4	48,881	0.4	17,352	8.8	48,523	△ 0.7	18,192	4.8
9.2	51,885	8.1	23,024	9.7	55,099	6.2	24,759	7.5	57,238	3.9	26,200	5.8
24.8	6,147	8.3	1,720	11.0	6,347	3.3	1,853	7.7	6,135	△ 3.3	1,915	3.3
24.8	6,147	8.3	1,720	11.0	6,347	3.3	1,853	7.7	6,135	△ 3.3	1,915	3.3
6.5	63,867	2.0	21,960	7.0	63,955	0.1	22,991	4.7	63,531	△ 0.7	24,201	5.3
8.9	36,940	3.4	11,942	8.2	36,968	0.1	12,545	5.0	36,957	△ 0.0	13,399	6.8
3.9	26,927	0.1	10,018	5.6	26,987	0.2	10,446	4.3	26,574	△ 1.5	10,802	3.4
△ 1.6	36,493	△ 6.5	12,410	△ 0.8	33,596	△ 7.9	11,940	△ 3.8	30,751	△ 8.5	11,875	△ 0.5
△ 3.0	22,216	△ 6.6	7,849	△ 0.7	20,422	△ 8.1	7,493	△ 4.5	18,630	△ 8.8	7,447	△ 0.6
0.9	14,277	△ 6.3	4,561	△ 1.1	13,174	△ 7.7	4,447	△ 2.5	12,121	△ 8.0	4,428	△ 0.4
4.1	18,535	△ 2.2	6,133	2.4	17,571	△ 5.2	6,055	△ 1.3	16,540	△ 5.9	6,103	0.8
4.1	18,535	△ 2.2	6,133	2.4	17,571	△ 5.2	6,055	△ 1.3	16,540	△ 5.9	6,103	0.8
△ 0.9	29,300	△ 9.4	11,023	△ 3.4	26,354	△ 10.1	10,365	△ 6.0	23,577	△ 10.5	9,746	△ 6.0
△ 0.6	9,735	△ 7.7	3,659	△ 2.3	8,786	△ 9.7	3,461	△ 5.4	7,890	△ 10.2	3,288	△ 5.0
△ 1.1	19,565	△ 10.2	7,364	△ 3.9	17,568	△ 10.2	6,904	△ 6.2	15,687	△ 10.7	6,458	△ 6.5

は「市部」に計上）。

13 市 町 別 年 齢 別

市 町	総 数	0～4歳	5～9歳	10～14歳	15～19歳	20～24歳	25～29歳	30～34歳	35～39歳	40～44歳
総 数	1,132,526	40,920	46,450	49,726	54,721	55,044	50,229	53,930	60,609	72,852
市 部	991,992	36,638	41,042	43,583	48,265	49,582	44,917	48,345	54,177	64,683
郡 部	140,534	4,282	5,408	6,143	6,456	5,462	5,312	5,585	6,432	8,169
加 賀	953,414	36,644	41,043	43,337	47,441	50,103	44,871	48,088	53,537	63,571
能 登	179,112	4,276	5,407	6,389	7,280	4,941	5,358	5,842	7,072	9,281
金 沢 市	463,254	17,150	19,063	19,860	22,912	26,112	22,120	23,598	26,031	30,878
七 尾 市	50,300	1,319	1,690	1,988	2,024	1,678	1,771	1,818	2,156	2,827
小 松 市	106,216	4,232	4,647	4,955	5,029	4,752	5,116	5,428	5,803	6,908
輪 島 市	24,608	497	588	722	1,510	651	576	638	909	1,104
珠 洲 市	12,929	258	315	353	328	211	311	309	431	573
加 賀 市	63,220	1,838	2,244	2,633	2,521	2,337	2,453	2,606	2,949	3,629
羽 咋 市	20,407	519	667	742	797	624	691	721	862	1,171
か ほ く 市	34,889	1,560	1,606	1,530	1,700	1,541	1,606	1,818	1,845	2,215
白 山 市	110,408	4,575	5,073	5,506	5,524	4,789	4,717	5,542	6,430	7,650
能 美 市	48,523	1,908	2,326	2,577	2,498	2,441	2,338	2,391	2,802	3,360
野々市市	57,238	2,782	2,823	2,717	3,422	4,446	3,218	3,476	3,959	4,368
能 美 郡	6,135	251	360	446	447	282	247	278	331	432
川北町	6,135	251	360	446	447	282	247	278	331	432
河 北 郡	63,531	2,348	2,901	3,113	3,388	3,403	3,056	2,951	3,387	4,131
津幡町	36,957	1,448	1,716	1,893	2,064	1,789	1,816	1,786	2,007	2,388
内灘町	26,574	900	1,185	1,220	1,324	1,614	1,240	1,165	1,380	1,743
羽 咋 郡	30,751	693	944	1,100	1,177	871	936	1,040	1,194	1,547
志賀町	18,630	425	574	657	630	412	541	595	709	906
宝達志水町	12,121	268	370	443	547	459	395	445	485	641
鹿 島 郡	16,540	520	653	795	719	462	510	652	766	982
中能登町	16,540	520	653	795	719	462	510	652	766	982
鳳 珠 郡	23,577	470	550	689	725	444	563	664	754	1,077
穴水町	7,890	158	167	230	265	153	199	241	249	364
能登町	15,687	312	383	459	460	291	364	423	505	713

注1 総数には「年齢不詳」を含む。

2 加賀はかほく市及び河北郡以南、能登は羽咋郡以北。

資料 総務省統計局「国勢調査報告」

人 口 (令和2年10月1日現在)

(単位:人)

45～49歳	50～54歳	55～59歳	60～64歳	65～69歳	70～74歳	75～79歳	80歳以上	0～14歳	15～64歳	65歳以上	年齢不詳
87,548	73,067	67,255	66,128	73,346	90,196	64,667	105,451	137,096	641,383	333,660	20,387
77,292	63,999	58,309	56,675	62,643	77,405	55,588	89,419	121,263	566,244	285,055	19,430
10,256	9,068	8,946	9,453	10,703	12,791	9,079	16,032	15,833	75,139	48,605	957
76,226	62,773	56,223	53,026	57,276	70,623	50,750	78,374	121,024	555,859	257,023	19,508
11,322	10,294	11,032	13,102	16,070	19,573	13,917	27,077	16,072	85,524	76,637	879
36,959	30,368	27,258	25,542	26,678	33,243	23,812	37,489	56,073	271,778	121,222	14,181
3,445	2,966	3,172	3,538	4,276	5,126	3,552	6,416	4,997	25,395	19,370	538
8,250	7,033	6,459	5,806	6,349	8,182	6,240	9,672	13,834	60,584	30,443	1,355
1,253	1,268	1,526	1,916	2,231	2,761	1,936	4,399	1,807	11,351	11,327	123
668	711	789	978	1,353	1,587	1,223	2,510	926	5,309	6,673	21
4,785	4,123	4,052	4,134	4,803	6,087	4,437	7,354	6,715	33,589	22,681	235
1,426	1,287	1,240	1,370	1,712	2,124	1,606	2,789	1,928	10,189	8,231	59
2,709	2,394	2,012	1,817	2,177	2,864	2,102	3,171	4,696	19,657	10,314	222
8,832	7,117	6,327	6,702	7,572	8,764	6,002	8,561	15,154	63,630	30,899	725
4,317	3,322	2,805	2,509	2,763	3,525	2,609	3,795	6,811	28,783	12,692	237
4,648	3,410	2,669	2,363	2,729	3,142	2,069	3,263	8,322	35,979	11,203	1,734
585	409	314	305	328	386	248	486	1,057	3,630	1,448	—
585	409	314	305	328	386	248	486	1,057	3,630	1,448	—
5,141	4,597	4,327	3,848	3,877	4,430	3,231	4,583	8,362	38,229	16,121	819
3,021	2,823	2,705	2,276	2,244	2,447	1,689	2,660	5,057	22,675	9,040	185
2,120	1,774	1,622	1,572	1,633	1,983	1,542	1,923	3,305	15,554	7,081	634
2,100	1,870	1,872	2,234	2,796	3,531	2,364	4,416	2,737	14,841	13,107	66
1,230	1,077	1,090	1,415	1,780	2,205	1,470	2,857	1,656	8,605	8,312	57
870	793	782	819	1,016	1,326	894	1,559	1,081	6,236	4,795	9
1,204	971	1,021	1,131	1,300	1,639	1,169	2,039	1,968	8,418	6,147	7
1,204	971	1,021	1,131	1,300	1,639	1,169	2,039	1,968	8,418	6,147	7
1,226	1,221	1,412	1,935	2,402	2,805	2,067	4,508	1,709	10,021	11,782	65
419	412	474	624	792	908	658	1,514	555	3,400	3,872	63
807	809	938	1,311	1,610	1,897	1,409	2,994	1,154	6,621	7,910	2

14 人 口
(1) 年 次 別

年 次	日本人人口 (総人口)	出 生	死 亡	う ち 乳児死亡	死 産	婚 姻	離 婚	自然増減
昭和17年	761,800	24,983	15,351	2,750	1,019	8,151	756	9,632
18	761,600	24,032	16,091	2,740	843	9,878	811	7,941
19	743,672
20	887,510
21	877,197
22 ※	927,743	37,289	15,185	3,241	1,428	12,797	1,234	22,104
23	942,000	34,339	13,475	3,018	1,479	11,401	1,156	20,864
24	965,100	32,131	12,979	2,650	2,009	9,615	1,112	19,152
25 ※	957,279	26,192	12,630	2,190	2,012	7,949	1,079	13,562
26	960,100	22,108	11,130	1,883	1,836	7,514	1,045	10,978
27	959,300	20,566	10,191	1,479	1,698	7,614	986	10,375
28	958,000	19,207	10,081	1,273	1,692	7,354	908	9,126
29	962,400	18,864	8,964	1,116	1,727	7,425	930	9,900
30 ※	966,187	18,021	8,713	951	1,564	7,413	824	9,308
31	968,531	16,626	9,032	967	1,565	7,494	863	7,594
32	971,390	16,315	9,495	842	1,635	7,848	810	6,820
33	972,808	17,384	8,577	806	1,579	8,137	764	8,807
34	974,420	16,012	8,555	726	1,433	7,956	821	7,452
35 ※	973,418	15,990	8,698	616	1,460	8,159	751	7,292
36	976,048	15,514	8,749	535	1,533	8,091	682	6,765
37	975,911	15,674	8,592	497	1,528	8,398	791	7,082
38	978,059	15,807	7,998	398	1,397	8,343	722	7,802
39	982,278	16,327	8,197	378	1,270	8,670	684	8,130
40 ※	980,499	16,605	8,445	346	1,165	8,380	763	8,160
41	980,230	12,642	7,643	281	1,147	8,532	775	4,999
42	982,420	18,006	7,779	287	1,152	8,616	793	10,227
43	983,589	17,006	7,823	262	1,138	8,353	832	9,183
44	985,147	17,182	7,622	279	1,106	9,229	883	9,563
45 ※	1,002,420	18,125	7,776	237	1,078	9,766	955	10,349
46	1,009,348	19,067	7,544	234	1,077	10,154	1,043	11,523
47	1,021,450	19,840	7,645	236	1,048	10,020	1,087	12,195
48	1,035,425	20,312	7,885	228	981	9,743	1,030	12,427
49	1,049,243	19,723	7,857	228	993	9,023	1,053	11,866
50 ※	1,066,896	18,817	7,706	186	901	8,427	1,120	11,111
51	1,078,685	18,062	7,539	166	842	7,784	1,167	10,523
52	1,088,566	17,009	7,506	160	901	7,335	1,163	9,503
53	1,097,284	16,462	7,466	153	786	7,180	1,151	8,996
54	1,107,627	15,863	7,361	137	737	7,046	1,275	8,502
55 ※	1,116,217	15,138	7,681	103	702	6,932	1,267	7,457
56	1,122,579	14,320	7,676	103	696	6,973	1,318	6,644
57	1,129,065	14,418	7,224	86	685	7,149	1,358	7,194
58	1,134,996	14,212	7,538	82	624	6,678	1,322	6,674
59	1,139,586	14,965	7,597	84	659	6,571	1,371	6,368
60 ※	1,149,057	13,256	7,657	66	557	6,552	1,374	5,999
61	1,151,593	13,031	7,712	61	541	6,441	1,358	5,319
62	1,153,553	12,318	7,652	45	604	6,117	1,361	4,666
63	1,156,012	12,317	8,261	62	461	6,092	1,385	4,056
平成元年 ※	1,156,669	11,684	8,061	34	456	6,035	1,275	3,593
2	1,160,066	11,335	8,231	52	507	6,052	1,088	3,304
3	1,161,509	11,284	8,516	58	445	6,285	1,296	2,768
4	1,163,645	11,401	8,641	52	408	6,230	1,352	2,760
5	1,165,426	11,002	8,911	55	347	6,718	1,403	2,091
6	1,167,434	11,935	8,822	64	345	6,691	1,373	3,113
7 ※	1,175,042	11,093	8,174	56	311	6,852	1,437	1,919
8	1,175,971	11,484	8,967	43	353	6,950	1,468	2,517
9	1,175,910	11,318	9,061	39	313	6,886	1,608	2,257
10	1,176,758	11,642	9,418	59	280	7,094	1,852	2,224
11	1,176,166	11,290	9,867	46	301	6,942	1,861	1,423
12 ※	1,170,051	11,467	9,391	32	313	6,979	2,366	2,076
13	1,172,151	11,342	9,440	40	288	6,921	2,241	1,902
14	1,171,956	10,886	9,584	42	305	6,537	2,208	1,302
15	1,170,152	10,906	10,068	40	291	6,374	2,160	838
16	1,167,713	10,528	9,976	33	292	6,184	2,070	332
17 ※	1,165,517	10,049	10,376	30	259	6,052	1,907	△ 327
18	1,161,229	10,235	10,294	25	245	6,267	2,007	△ 59
19	1,159,194	10,294	10,717	36	237	5,990	1,886	△ 423
20	1,157,041	10,190	11,012	25	232	6,141	1,900	△ 813
21	1,155,239	9,849	11,246	19	207	6,887	1,863	△ 1,397
22 ※	1,153,573	9,602	11,607	30	213	6,829	1,817	△ 2,005
23	1,155,540	9,555	11,962	14	221	5,467	1,711	△ 2,407
24	1,152,352	9,544	12,223	19	189	5,708	1,765	△ 2,679
25	1,148,598	9,449	12,223	15	169	5,340	1,812	△ 2,774
26	1,144,795	8,961	12,190	21	187	5,370	1,708	△ 3,229
27 ※	1,138,322	9,072	12,280	13	188	5,200	1,703	△ 3,208
28	1,139,013	8,927	12,422	19	159	5,126	1,653	△ 3,495
29	1,134,798	8,696	12,727	16	163	5,169	1,540	△ 4,031
30	1,129,179	8,359	12,723	10	141	4,965	1,469	△ 4,364
令和元年	1,122,601	7,808	12,900	16	146	4,985	1,532	△ 5,092

注1 ※年は国勢調査人口である。また、昭和42年以降は日本人人口で、※印は国勢調査人口から、その他は各年10月1日推計人口
 2 調査時点が異なるため、自然増減と社会増減を加算しても翌年の日本人人口と一致しない。
 3 社会増減については前年10月から当年9月まで(統計情報室「石川県の人口と世帯」)、その他については当年1月から12月まで
 資料 石川県健康推進課「衛生統計年報(人口動態統計編)」

動 態
人 口 動 態

(単位：人、件)

社会増減	出生率 (人口千対)	死亡率 (人口千対)	乳児死亡率 (出生千対)	死産率 (出産千対)	婚姻率 (人口千対)	離婚率 (人口千対)	自然増減率 (人口千対)	社会増減率 (人口千対)
△ 5,532	32.8	20.2	110.1	39.2	10.7	0.99	12.6	△ 7.3
△ 8,141	31.6	21.1	114.0	33.9	13.0	1.06	10.4	△ 10.7
△ 22,141	△ 29.8
152,075	△ 171.4
△ 15,234	△ 17.4
28,442	40.2	16.4	86.9	36.9	13.8	1.33	23.8	30.7
△ 6,607	36.5	14.3	87.9	41.3	12.1	1.23	22.1	△ 7.0
△ 3,948	33.3	13.4	82.5	58.8	10.0	1.15	19.8	4.1
△ 21,416	27.4	13.2	83.6	71.3	8.3	1.13	14.2	△ 22.4
△ 8,146	23.0	11.6	85.2	76.7	7.8	1.09	11.4	△ 8.5
△ 11,175	21.4	10.6	71.9	76.3	7.9	1.03	10.8	△ 11.6
△ 10,472	20.0	10.5	66.3	81.0	7.7	0.95	9.5	△ 10.9
△ 5,568	19.6	9.3	59.2	83.9	7.7	0.97	10.3	△ 5.8
△ 6,736	18.7	9.0	52.3	79.9	7.7	0.85	9.6	△ 7.0
△ 6,057	17.2	9.3	58.2	86.0	7.7	0.89	7.8	△ 6.3
△ 6,333	16.8	8.8	51.6	91.1	8.1	0.83	7.0	△ 6.5
△ 6,087	17.9	8.8	46.4	83.3	8.4	0.79	9.1	△ 6.3
△ 5,790	16.4	8.8	45.2	83.1	8.4	0.84	7.7	△ 5.9
△ 5,274	16.4	8.9	38.3	83.7	8.4	0.77	7.5	△ 5.4
△ 3,921	15.9	9.0	34.5	89.9	8.3	0.70	6.9	△ 4.0
△ 6,375	16.1	8.8	31.7	88.8	8.6	0.81	7.3	△ 6.5
△ 5,634	16.2	8.3	32.2	81.2	8.6	0.74	8.0	△ 5.9
△ 7,114	16.6	8.3	27.2	72.2	8.6	0.70	8.3	△ 7.9
△ 6,726	16.9	8.6	20.2	65.6	8.3	0.78	8.3	△ 6.9
△ 5,718	12.9	7.8	22.2	83.2	8.7	0.79	5.1	△ 5.8
△ 7,207	18.3	7.9	15.9	60.1	8.8	0.81	10.4	△ 7.3
△ 7,608	17.3	8.0	15.4	62.7	9.7	0.87	9.3	△ 7.2
△ 8,056	17.4	7.7	16.2	60.5	9.4	0.90	9.2	△ 8.2
△ 1,371	18.1	7.8	13.1	56.1	9.7	0.95	10.3	△ 1.4
△ 1,903	18.9	7.5	12.3	53.5	10.1	1.03	11.4	△ 1.9
△ 1,401	19.4	7.5	11.9	50.2	9.8	1.06	11.9	△ 1.4
833	19.4	7.6	11.1	46.1	9.8	0.99	12.0	0.8
1,938	18.9	7.3	11.1	47.9	9.9	1.00	11.3	1.8
781	17.9	7.2	9.9	45.7	9.6	1.05	10.4	0.7
1,103	16.7	7.0	9.2	44.5	7.2	1.08	9.8	1.0
206	15.6	6.9	9.4	50.3	6.7	1.07	8.7	0.2
△ 70	15.0	6.8	7.4	45.6	6.5	1.05	8.2	△ 0.1
298	14.3	6.6	7.3	44.4	6.5	1.15	7.7	0.3
914	13.6	6.6	7.3	44.3	6.2	1.14	6.7	0.8
△ 403	12.8	6.8	7.2	46.4	6.2	1.17	5.9	△ 0.4
△ 122	12.8	6.4	6.0	45.4	6.3	1.20	6.4	△ 0.1
△ 654	12.3	6.6	5.8	42.1	6.6	1.23	5.9	△ 0.6
△ 1,436	12.3	6.7	6.7	45.1	6.9	1.20	5.6	△ 1.3
△ 1,460	11.3	6.7	5.0	40.3	6.9	1.20	4.9	△ 1.3
△ 2,058	11.3	6.7	4.7	39.9	5.6	1.18	4.6	△ 1.8
△ 3,030	10.7	6.6	3.7	46.7	5.3	1.18	4.0	△ 2.6
△ 1,386	10.7	7.0	3.0	36.1	5.3	1.11	3.5	△ 1.9
△ 2,996	10.1	7.0	2.9	37.6	5.3	1.10	3.6	△ 2.6
△ 1,341	9.9	7.0	4.5	42.1	5.3	1.04	3.8	△ 1.9
△ 1,095	9.7	7.3	5.1	37.9	5.4	1.12	2.4	△ 0.9
△ 392	9.8	7.4	4.6	34.5	5.4	1.16	2.4	△ 0.3
△ 318	9.4	7.6	4.0	30.6	5.4	1.20	1.8	△ 0.3
△ 485	10.2	7.6	2.8	28.1	5.6	1.18	2.7	△ 0.4
△ 743	9.4	7.8	3.0	27.3	5.6	1.22	1.6	△ 0.4
△ 43	9.8	7.6	3.7	29.8	5.6	1.25	2.1	△ 0.0
△ 1,566	9.6	7.7	3.4	26.9	5.9	1.37	1.9	△ 1.3
△ 1,534	9.6	8.0	3.1	23.5	5.9	1.37	1.9	△ 1.3
△ 1,516	9.6	8.4	4.1	26.0	6.0	1.58	1.3	△ 1.3
△ 1,312	9.8	8.0	2.8	26.6	6.0	1.74	1.8	△ 1.1
△ 2,353	9.7	8.1	3.5	24.8	5.9	1.91	1.6	△ 2.0
△ 1,524	9.3	8.2	3.9	27.3	5.6	1.88	1.1	△ 1.3
△ 2,383	9.3	8.6	3.7	26.0	5.6	1.85	0.7	△ 2.0
△ 2,649	9.0	8.6	3.1	27.0	5.4	1.77	0.5	△ 2.3
△ 2,318	9.6	8.6	3.0	25.1	5.3	1.64	0.3	△ 2.0
△ 1,971	8.8	8.9	2.4	23.4	5.4	1.73	△ 0.1	△ 1.7
△ 1,140	8.9	9.2	3.5	22.5	5.2	1.63	△ 0.4	△ 1.0
△ 786	9.6	9.5	3.5	22.2	5.2	1.64	△ 0.7	△ 0.7
△ 1,195	9.7	9.7	1.9	20.6	5.1	1.61	△ 1.2	△ 1.0
△ 461	9.3	10.0	3.1	21.7	5.0	1.57	△ 1.7	△ 0.4
△ 1,043	8.3	10.3	1.5	22.6	4.7	1.48	△ 2.1	△ 0.9
△ 987	8.3	10.6	2.0	19.4	5.0	1.53	△ 2.3	△ 0.9
△ 976	8.3	10.6	1.6	17.6	4.6	1.58	△ 2.4	△ 0.8
△ 616	7.9	10.6	2.3	20.4	4.7	1.49	△ 2.8	△ 0.5
153	7.9	10.9	2.4	20.3	4.7	1.49	△ 2.8	0.1
88	7.8	10.9	2.1	17.5	4.5	1.45	△ 3.1	0.1
487	7.7	11.2	1.8	18.4	4.6	1.36	△ 3.6	0.4
△ 225	7.4	11.3	1.2	16.6	4.4	1.30	△ 3.9	△ 0.2
△ 1,018	7.0	11.5	2.0	18.4	4.4	1.37	△ 4.5	△ 0.9

から外国人人口（石川県国際交流課調）を差し引いたものである。

で。

14 人 口

(2) 市 町 別

市 町 別	日本人人口	出 生	死 亡	う ち 乳 児 死 亡	死 産	婚 姻	離 婚	自然増減
県 計	1,122,601	7,808	12,900	16	146	4,985	1,532	△ 5,092
市 部 計	981,911	7,068	10,941	14	129	4,559	1,359	△ 3,873
郡 部 計	140,690	740	1,959	2	17	426	173	△ 1,219
金 沢 市	458,254	3,342	4,668	3	58	2,426	636	△ 1,326
七 尾 市	50,705	276	787	2	3	157	56	△ 511
小 松 市	104,422	805	1,150	2	15	483	138	△ 345
輪 島 市	25,093	98	519	1	2	75	33	△ 421
珠 洲 市	13,194	54	263	—	1	23	6	△ 209
加 賀 市	63,072	339	964	—	8	240	92	△ 625
羽 咋 市	20,590	112	303	—	—	62	25	△ 191
か ほ く 市	34,391	300	381	—	4	139	55	△ 81
白 山 市	108,737	827	1,072	4	21	386	163	△ 245
能 美 市	47,463	339	467	1	6	211	65	△ 128
野 々 市 市	55,990	576	367	1	11	357	90	209
能 美 郡	6,130	36	57	—	1	21	8	△ 21
川 北 町	6,130	36	57	—	1	21	8	△ 21
河 北 郡	63,035	387	585	1	9	232	90	△ 198
津 幡 町	36,684	241	364	—	7	144	57	△ 123
内 灘 町	26,351	146	221	1	2	88	33	△ 75
羽 咋 郡	31,058	126	535	1	2	90	38	△ 409
志 賀 町	18,909	79	358	—	1	59	26	△ 279
宝 達 志 水 町	12,149	47	177	1	1	31	12	△ 130
鹿 島 郡	16,560	94	238	—	4	37	16	△ 144
中 能 登 町	16,560	94	238	—	4	37	16	△ 144
鳳 珠 郡	23,907	97	544	—	1	46	21	△ 447
穴 水 町	7,990	32	190	—	—	12	7	△ 158
能 登 町	15,917	65	354	—	1	34	14	△ 289

注 社会増減については前年10月から当年9月まで(統計情報室「石川県の人口と世帯」)、その他については当年1月から12月まで
資料 石川県健康推進課「衛生統計年報(人口動態統計編)」

動 態 (つづき)

人 口 動 態 (令和元年)

(単位：人、件)

社会増減	出生率 (人口千対)	死亡率 (人口千対)	乳児死亡率 (出生千対)	死産率 (出産千対)	婚姻率 (人口千対)	離婚率 (人口千対)	自然増減率 (人口千対)	社会増減率 (人口千対)
△ 1,018	7.0	11.5	2.0	18.4	4.4	1.37	△ 4.5	△ 0.9
△ 538	7.2	11.2	2.0	17.9	4.6	1.39	△ 3.9	△ 0.5
△ 480	5.3	14.0	2.7	22.5	3.0	1.24	△ 8.7	△ 3.4
△ 265	7.3	10.2	0.9	17.1	5.3	1.39	△ 2.9	△ 0.6
△ 316	5.4	15.3	7.2	10.8	3.1	1.09	△ 9.9	△ 6.2
42	7.7	11.0	2.5	18.3	4.6	1.32	△ 3.3	0.4
△ 259	4.0	21.1	10.2	20.0	3.0	1.34	△ 17.1	△ 10.3
△ 97	4.1	20.1	—	18.2	1.8	0.46	△ 16.0	△ 7.4
△ 229	5.4	15.3	—	23.1	3.8	1.46	△ 9.9	△ 3.6
△ 128	5.5	14.9	—	—	3.0	1.23	△ 9.4	△ 6.2
269	8.7	11.1	—	13.2	4.0	1.60	△ 2.4	7.8
198	7.6	9.9	4.8	24.8	3.6	1.50	△ 2.3	1.8
154	7.1	9.8	2.9	17.4	4.4	1.36	△ 2.7	3.2
93	10.3	6.6	1.7	18.7	6.4	1.61	3.7	1.7
△ 44	5.8	9.2	—	27.0	3.4	1.29	△ 3.4	△ 7.2
△ 44	5.8	9.2	—	27.0	3.4	1.29	△ 3.4	△ 7.2
31	6.2	9.3	2.6	22.7	3.7	1.43	△ 3.2	0.5
96	6.6	10.0	—	28.2	3.9	1.56	△ 3.4	2.6
△ 65	5.6	8.4	6.8	13.5	3.3	1.26	△ 2.9	△ 2.5
△ 199	4.1	17.4	7.9	15.6	2.9	1.23	△ 13.3	△ 6.4
△ 110	4.2	19.2	—	12.5	3.2	1.39	△ 14.9	△ 5.8
△ 89	3.9	14.6	21.3	20.8	2.6	0.99	△ 10.7	△ 7.3
△ 87	5.7	14.4	—	40.8	2.2	0.97	△ 8.7	△ 5.3
△ 87	5.7	14.4	—	40.8	2.2	0.97	△ 8.7	△ 5.3
△ 181	4.1	23.2	—	10.2	2.0	0.90	△ 19.1	△ 7.6
△ 56	4.1	24.3	—	—	1.5	0.90	△ 20.2	△ 7.0
△ 125	4.2	22.6	—	15.2	2.2	0.90	△ 18.5	△ 7.9

で。

14 人 口 動 態 (つづき)

(3) 月 別 人 口 自 然 動 態 (令和元年)

(単位：人)

月 別	出 生			死 亡		
	総 数	男	女	総 数	男	女
総 数	7,808	4,000	3,808	12,900	6,358	6,542
1 月	643	324	319	1,259	638	621
2 月	571	283	288	1,084	536	548
3 月	639	312	327	1,031	515	516
4 月	626	315	311	1,076	516	560
5 月	700	354	346	1,048	527	521
6 月	635	349	286	901	437	464
7 月	699	369	330	984	478	506
8 月	690	350	340	1,049	510	539
9 月	659	349	310	1,037	495	542
10 月	665	349	316	1,118	538	580
11 月	621	309	312	1,103	567	536
12 月	660	337	323	1,210	601	609

月 別	死 亡			死 産	婚 姻 (件)	離 婚 (件)
	う ち 乳 児 死 亡					
	計	男	女			
総 数	16	9	7	146	4,985	1,532
1 月	—	—	—	13	345	139
2 月	1	—	1	11	315	113
3 月	2	2	—	18	448	172
4 月	3	3	—	21	280	177
5 月	3	—	3	9	790	103
6 月	2	1	1	8	339	105
7 月	2	2	—	11	367	119
8 月	—	—	—	12	383	114
9 月	1	—	1	11	362	111
10 月	1	1	—	6	315	136
11 月	1	—	1	13	616	93
12 月	—	—	—	13	425	150

資料 石川県健康推進課「衛生統計年報（人口動態統計編）」

14 人 口 動 態 (つづき)

(4) 年 齢 階 級 別 死 亡 数

(単位：人)

年 次	総 数			0～4		5～9		10～14		15～19		20～24		25～29	
	計	男	女	男	女	男	女	男	女	男	女	男	女	男	女
平成 28 年	12,422	6,202	6,220	12	11	1	3	4	—	17	4	17	4	11	6
29 年	12,727	6,317	6,410	7	13	2	—	2	2	13	4	14	6	14	6
30 年	12,723	6,256	6,467	10	7	2	2	0	0	8	3	7	10	13	3
令和元年	12,900	6,358	6,542	9	11	2	—	6	3	5	4	5	7	12	5

年 次	30～34		35～39		40～44		45～49		50～54		55～59		60～64	
	男	女	男	女	男	女	男	女	男	女	男	女	男	女
平成 28 年	17	16	25	16	39	25	63	39	96	63	180	79	276	122
29 年	23	6	30	11	43	31	73	32	99	65	150	86	257	122
30 年	14	13	20	8	40	20	57	43	86	45	150	86	239	113
令和元年	18	10	24	11	40	23	62	39	102	49	147	69	217	104

年 次	65～69		70～74		75～79		80～84		85～89		90歳以上		不 詳	
	男	女	男	女	男	女	男	女	男	女	男	女	男	女
平成 28 年	630	258	659	336	801	454	1,195	875	1,184	1,364	975	2,545	—	—
29 年	587	253	640	315	856	477	1,147	917	1,284	1,404	1,076	2,660	—	—
30 年	523	229	676	336	825	484	1,187	859	1,255	1,416	1,144	2,790	—	—
令和元年	437	204	739	359	943	524	1,121	838	1,258	1,451	1,211	2,831	—	—

資料 石川県健康推進課「衛生統計年報（人口動態統計編）」

15 人口集中地区別人口、面積及び人口密度（令和2年10月1日現在）

地 域	人 口			面 積			人口密度（1 km ² 当たり）	
	人口集中 地区 (人)	市町全域 (人)	全域に対する 人口集中地区 の割合(%)	人口集中 地区 (km ²)	市町全域 (km ²)	全域に対する 人口集中地区 の割合(%)	人口集中 地区 (人)	市町全域 (人)
石 川 県	610,464	1,132,526	53.9	118.52	4,186.21	2.8	5,150.7	270.5
金 沢 市	399,221	463,254	86.2	69.47	468.79	14.8	5,746.7	988.2
I	386,142	—	83.4	67.01	—	14.3	5,762.5	—
II	7,135	—	1.5	1.05	—	0.2	6,795.2	—
III	5,944	—	1.3	1.41	—	0.3	4,215.6	—
七 尾 市	10,006	50,300	19.9	3.43	318.29	1.1	2,917.2	158.0
小 松 市	34,682	106,216	32.7	9.49	371.05	2.6	3,654.6	286.3
I	25,632	—	24.1	6.22	—	1.7	4,120.9	—
II	9,050	—	8.5	3.26	—	0.9	2,776.1	—
輪 島 市	7,859	24,608	31.9	2.47	426.32	0.6	3,181.8	57.7
加 賀 市	12,777	63,220	20.2	3.61	305.87	1.2	3,539.3	206.7
I	6,624	—	10.5	1.58	—	0.5	4,192.4	—
II	6,153	—	9.7	2.03	—	0.7	3,031.0	—
羽 咋 市	5,663	20,407	27.8	2.02	81.85	2.5	2,803.5	249.3
白 山 市	37,796	110,408	34.2	7.74	754.93	1.0	4,883.2	146.2
I	30,499	—	27.6	6.51	—	0.9	4,684.9	—
II	7,297	—	6.6	1.23	—	0.2	5,932.5	—
能 美 市	8,733	48,523	18.0	2.91	84.14	3.5	3,001.0	576.7
野 々 市	50,410	57,238	88.1	8.65	13.56	63.8	5,827.7	4,221.1
津 幡 町	21,895	36,957	59.2	4.96	110.59	4.5	4,414.3	334.2
内 灘 町	21,422	26,574	80.6	3.77	20.33	18.5	5,682.2	1,307.1

資料 総務省統計局「令和2年国勢調査人口等基本集計結果」

16 市町別居住外国人登録状況（各年12月31日現在）

（単位：人）

年 次 及 び 市 町 別	総 数	市 町	人 数	市 町	人 数
平成 28 年	12,278	加 賀 市	1,029	穴 水 町	85
29	13,596	羽 咋 市	159	能 登 町	151
30	15,206	か ほ く 市	330		
令和 元 年	16,474	白 山 市	1,539		
2	15,447	能 美 市	1,267		
		野 々 市	570		
		川 北 町	59		
金 沢 市	5,740	津 幡 町	263		
七 尾 市	707	内 灘 町	322		
小 松 市	2,420	志 賀 町	154		
輪 島 市	190	宝 達 水 町	195		
珠 洲 市	72	中 能 登 町	195		

資料 石川県国際交流課

（参考）国籍別居住外国人登録状況（各年12月31日現在）

年 次	総 数	中 国	韓国・朝鮮	ベトナム	ブラジル	そ の 他
平成 28 年	12,278	4,404	1,593	1,796	960	3,525
29	13,596	4,503	1,579	2,405	1,165	3,944
30	15,206	4,556	1,545	3,277	1,443	4,385
令和 元 年	16,474	4,782	1,516	4,183	1,325	4,668
2	15,447	4,129	1,442	4,193	1,333	4,350

資料 石川県国際交流課

4 事業

17 産業（大分類）別、経営組織別民営事業所数及び従業者数（平成28年6月1日現在）

(単位：人)

産業大分類	合計		個人		法人		うち会社		法人でない団体	
	事業所数	従業者数	事業所数	従業者数	事業所数	従業者数	事業所数	従業者数	事業所数	従業者数
総数	59,770	541,030	24,484	68,002	34,834	471,507	29,503	390,206	452	1,521
農林漁業	413	4,505	—	—	406	4,370	252	2,757	7	135
非農林漁業	59,357	536,525	24,484	68,002	34,428	467,137	29,251	387,449	445	1,386
鉱業、採石業、砂利採取業	22	147	3	16	19	131	19	131	—	—
建設業	6,182	38,635	2,331	5,415	3,851	33,220	3,841	33,178	—	—
製造業	7,157	107,073	2,983	7,743	4,169	99,302	4,134	98,962	5	28
電気・ガス・熱供給・水道業	32	1,838	—	—	30	1,835	29	1,835	2	3
情報通信業	554	11,024	19	39	533	10,983	521	10,820	2	2
運輸業、郵便業	1,345	28,201	237	409	1,097	27,750	1,072	27,541	11	42
卸売業、小売業	15,088	111,470	5,318	16,941	9,729	94,394	9,425	91,350	41	135
金融業、保険業	998	12,827	51	86	947	12,741	731	9,868	—	—
不動産業、物品賃貸業	2,883	10,046	1,094	1,748	1,784	8,287	1,729	8,081	5	11
学術研究、専門・技術サービス業	2,259	12,459	1,138	3,082	1,112	9,355	977	7,790	9	22
宿泊業、飲食サービス業	7,349	53,486	4,664	16,108	2,674	37,260	2,629	36,824	11	118
生活関連サービス業、娯楽業	5,038	22,196	3,470	6,855	1,551	15,238	1,435	14,371	17	103
教育、学習支援業	1,876	16,965	1,134	2,120	722	14,781	411	3,197	20	64
医療、福祉	3,788	64,596	1,513	6,152	2,200	58,063	569	8,833	75	381
複合サービス事業	436	5,461	51	148	385	5,313	257	2,815	—	—
サービス業(他に分類されないもの)	4,350	40,101	478	1,140	3,625	38,484	1,472	31,853	247	477

資料 総務省統計局・経済産業省「平成28年経済センサスー活動調査」

18 産業（大分類）別、従業上の地位別民営事業所従業者数及び出向・派遣従業者数（平成28年6月1日現在）

(単位：人)

産業大分類	個人業主・無給の家族従業者	有給役員	常用雇用者			臨時雇用者	他からの出向・派遣従業者
			総数	正社員・正職員	正社員・正職員以外		
総数	31,763	36,885	458,153	299,256	158,897	14,229	16,817
農林漁業	—	819	2,888	1,947	941	798	115
非農林漁業	31,763	36,066	455,265	297,309	157,956	13,431	16,702
鉱業、採石業、砂利採取業	4	41	92	80	12	10	1
建設業	2,917	6,142	28,400	25,302	3,098	1,176	527
製造業	4,216	7,377	94,271	76,874	17,397	1,209	6,434
電気・ガス・熱供給・水道業	—	14	1,819	1,699	120	5	51
情報通信業	22	582	10,316	9,088	1,228	104	884
運輸業、郵便業	291	1,151	26,152	19,752	6,400	607	727
卸売業、小売業	7,444	7,878	93,860	50,244	43,616	2,288	1,924
金融業、保険業	66	579	12,164	9,736	2,428	18	255
不動産業、物品賃貸業	1,420	2,270	6,162	4,323	1,839	194	246
学術研究、専門・技術サービス業	1,326	1,447	9,514	7,852	1,662	172	227
宿泊業、飲食サービス業	6,145	1,771	42,754	11,408	31,346	2,816	446
生活関連サービス業、娯楽業	4,228	990	16,077	7,896	8,181	901	550
教育、学習支援業	1,218	346	14,596	8,865	5,731	805	485
医療、福祉	1,779	2,041	59,535	42,460	17,075	1,241	965
複合サービス事業	59	138	5,140	3,750	1,390	124	30
サービス業(他に分類されないもの)	628	3,299	34,413	17,980	16,433	1,761	2,950

資料 総務省統計局・経済産業省「平成28年経済センサスー活動調査」

所

19 市町別、民営事業所数及び従業者数

(単位：人、%)

市 町	事 業 所 数				従 業 者 数			
	平成24年	28 年	対 前 回 率 増 減 率	構 成 比	平成24年	28 年	対 前 回 率 増 減 率	構 成 比
合 計	61,710	59,770	△ 3.1	100.0	538,709	541,030	0.4	100.0
金 沢 市	26,471	26,268	△ 0.8	43.9	248,511	251,418	1.2	46.5
七 尾 市	3,661	3,324	△ 9.2	5.6	26,163	25,160	△ 3.8	4.7
小 松 市	5,908	5,548	△ 6.1	9.3	50,623	50,024	△ 1.2	9.2
輪 島 市	1,863	1,762	△ 5.4	2.9	9,992	9,412	△ 5.8	1.7
珠 洲 市	1,098	1,014	△ 7.7	1.7	5,859	5,578	△ 4.8	1.0
加 賀 市	3,871	3,666	△ 5.3	6.1	31,372	29,323	△ 6.5	5.4
羽 咋 市	1,281	1,170	△ 8.7	2.0	8,910	8,699	△ 2.4	1.6
か ほ く 市	1,729	1,685	△ 2.5	2.8	13,920	13,944	0.2	2.6
白 山 市	4,791	4,757	△ 0.7	8.0	52,112	54,992	5.5	10.2
能 美 市	2,178	2,084	△ 4.3	3.5	21,018	21,678	3.1	4.0
野 々 市 市	2,335	2,383	2.1	4.0	22,187	24,167	8.9	4.5
能 美 郡	272	259	△ 4.8	0.4	4,275	3,811	△ 10.9	0.7
川 北 町	272	259	△ 4.8	0.4	4,275	3,811	△ 10.9	0.7
河 北 郡	1,932	1,935	0.2	3.2	15,739	16,411	4.3	3.0
津 幡 町	1,074	1,065	△ 0.8	1.8	9,242	9,511	2.9	1.8
内 灘 町	858	870	1.4	1.5	6,497	6,900	6.2	1.3
羽 咋 郡	1,726	1,508	△ 12.6	2.5	13,157	12,470	△ 5.2	2.3
志 賀 町	1,184	1,014	△ 14.4	1.7	9,092	8,383	△ 7.8	1.5
宝 達 志 水 町	542	494	△ 8.9	0.8	4,065	4,087	0.5	0.8
鹿 島 郡	828	745	△ 10.0	1.2	5,054	4,664	△ 7.7	0.9
中 能 登 町	828	745	△ 10.0	1.2	5,054	4,664	△ 7.7	0.9
鳳 珠 郡	1,766	1,662	△ 5.9	2.8	9,817	9,279	△ 5.5	1.7
穴 水 町	601	580	△ 3.5	1.0	3,542	3,468	△ 2.1	0.6
能 登 町	1,165	1,082	△ 7.1	1.8	6,275	5,811	△ 7.4	1.1

注 平成24年は2月1日、28年は6月1日現在の数値である。
資料 総務省統計局・経済産業省「平成24年経済センサスー活動調査」、「平成28年経済センサスー活動調査」

20 市町別、産業（大分類）別

年次及び市町	合計		農林漁業		非農林漁業		鉱業、採石業、砂利採取業		建設業		製造業		電気・ガス・熱供給・水道業		情報通信業		運輸業、郵便業	
	事業所数	従業者数	事業所数	従業者数	事業所数	従業者数	事業所数	従業者数	事業所数	従業者数	事業所数	従業者数	事業所数	従業者数	事業所数	従業者数	事業所数	従業者数
平成24年	61,710	538,709	383	4,312	61,327	534,397	33	181	6,640	41,288	7,808	108,779	28	1,719	600	11,164	1,416	28,526
28年	59,770	541,030	413	4,505	59,357	536,525	22	147	6,182	38,635	7,157	107,073	32	1,838	554	11,024	1,345	28,201
対前回比	△3.1	0.4	7.8	4.5	△3.2	0.4	△33.3	△18.8	△6.9	△6.4	△8.3	△1.6	14.3	6.9	△7.7	△1.3	△5.0	△1.1
県計	59,770	541,030	413	4,505	59,357	536,525	22	147	6,182	38,635	7,157	107,073	32	1,838	554	11,024	1,345	28,201
金沢市	26,268	251,418	68	505	26,200	250,913	6	39	2,327	18,396	1,911	23,591	10	608	374	8,729	609	14,403
七尾市	3,324	25,160	26	403	3,298	24,757	3	22	327	1,801	311	3,952	3	276	17	74	73	1,211
小松市	5,548	50,024	22	208	5,526	49,816	1	5	585	2,915	959	15,720	7	240	37	412	109	1,953
輪島市	1,762	9,412	27	402	1,735	9,010	—	—	139	1,043	350	1,837	2	37	6	26	28	335
珠洲市	1,014	5,578	15	146	999	5,432	—	—	133	767	105	1,245	3	35	5	13	19	160
加賀市	3,666	29,323	18	156	3,648	29,167	1	4	315	1,481	825	9,232	—	—	9	138	42	807
羽咋市	1,170	8,699	15	109	1,155	8,590	—	—	127	709	129	2,393	—	—	4	13	30	393
かほく市	1,685	13,944	8	58	1,677	13,886	1	2	180	874	491	5,254	—	—	5	11	35	457
白山市	4,757	54,992	75	978	4,682	54,014	4	30	626	3,328	682	20,255	3	86	42	988	179	5,016
能美市	2,084	21,678	19	135	2,065	21,543	—	—	267	1,179	490	9,632	2	18	14	245	47	899
野々市	2,383	24,167	3	18	2,380	24,149	—	—	231	1,544	115	1,917	—	—	19	337	52	1,181
能美郡	259	3,811	3	23	256	3,788	2	13	45	249	69	2,128	—	—	—	—	11	214
川北町	259	3,811	3	23	256	3,788	2	13	45	249	69	2,128	—	—	—	—	11	214
河北郡	1,935	16,411	13	140	1,922	16,271	—	—	330	1,422	224	3,251	—	—	11	16	34	310
津幡町	1,065	9,511	8	85	1,057	9,426	—	—	168	876	134	2,697	—	—	6	10	14	151
内灘町	870	6,900	5	55	865	6,845	—	—	162	546	90	554	—	—	5	6	20	159
羽咋郡	1,508	12,470	44	552	1,464	11,918	1	11	251	1,574	209	3,749	2	538	4	2	27	350
志賀町	1,014	8,383	30	406	984	7,977	—	—	180	1,109	118	2,278	2	538	3	2	21	251
宝達志水町	494	4,087	14	146	480	3,941	1	11	71	465	91	1,471	—	—	1	—	6	99
鹿島郡	745	4,664	5	30	740	4,634	1	6	94	305	163	1,839	—	—	1	1	14	200
中能登町	745	4,664	5	30	740	4,634	1	6	94	305	163	1,839	—	—	1	1	14	200
鳳珠郡	1,662	9,279	52	642	1,610	8,637	2	15	205	1,048	124	1,078	—	—	6	19	36	312
穴水町	580	3,468	11	164	569	3,304	—	—	54	295	36	342	—	—	3	8	15	162
能登町	1,082	5,811	41	478	1,041	5,333	2	15	151	753	88	736	—	—	3	11	21	150

注 平成24年は2月1日、28年は6月1日現在の数値である。

資料 総務省統計局・経済産業省「平成24年経済センサス活動調査」、「平成28年経済センサス活動調査」

民営事業所数及び従業者数

(単位：人、%)

卸売業,小売業		金融業,保険業		不動産業,物品賃貸業		学術研究,専門・技術サービス業		宿泊業,飲食サービス業		生活関連サービス業,娯楽業		教育,学習支援業		医療,福祉		複合サービス業		サービス業(他に分類されないもの)	
事業所数	従業者数	事業所数	従業者数	事業所数	従業者数	事業所数	従業者数	事業所数	従業者数	事業所数	従業者数	事業所数	従業者数	事業所数	従業者数	事業所数	従業者数	事業所数	従業者数
15,737	111,918	1,093	14,512	3,072	9,989	2,249	12,465	7,410	54,781	5,136	22,589	1,863	15,607	3,320	59,519	402	3,503	4,520	37,857
15,088	111,470	998	12,827	2,883	10,046	2,259	12,459	7,349	53,486	5,038	22,196	1,876	16,965	3,788	64,596	436	5,461	4,350	40,101
△4.1	△0.4	△8.7	△11.6	△6.2	0.6	0.4	△0.0	△0.8	△2.4	△1.9	△1.7	0.7	8.7	14.1	8.5	8.5	55.9	△3.8	5.9
15,088	111,470	998	12,827	2,883	10,046	2,259	12,459	7,349	53,486	5,038	22,196	1,876	16,965	3,788	64,596	436	5,461	4,350	40,101
6,928	56,300	572	8,702	1,779	6,521	1,283	7,151	3,532	27,239	2,066	10,157	954	9,456	1,687	32,004	114	1,407	2,048	26,210
883	4,903	59	579	117	270	89	408	483	3,178	317	1,171	85	447	211	3,884	45	448	275	2,133
1,329	8,868	72	805	211	728	235	1,605	655	4,733	489	2,148	163	1,471	315	5,683	43	651	316	1,879
485	1,968	20	184	21	73	32	93	228	1,011	130	357	16	287	76	1,071	21	213	181	475
293	1,120	14	93	12	30	25	72	104	460	94	212	17	22	34	612	23	224	118	367
847	4,963	40	376	132	375	64	177	504	4,452	327	1,480	65	186	247	3,698	26	557	204	1,241
284	1,589	12	186	33	110	25	96	139	686	117	416	36	202	95	1,041	17	253	107	503
378	3,036	17	175	40	93	40	388	126	943	146	640	44	232	85	1,189	8	78	81	514
1,091	9,143	63	572	140	485	180	960	483	3,368	362	1,299	154	923	325	3,917	32	643	316	3,001
486	3,452	17	168	57	151	67	381	167	1,141	137	618	79	981	116	1,807	15	230	104	641
685	7,582	37	374	209	773	85	471	322	3,229	260	1,723	69	1,180	167	2,624	10	79	119	1,135
43	751	4	14	6	31	5	62	13	86	17	51	13	19	15	102	1	5	12	63
43	751	4	14	6	31	5	62	13	86	17	51	13	19	15	102	1	5	12	63
386	3,158	23	201	60	214	52	212	191	1,069	210	896	100	1,292	179	3,577	14	200	108	453
226	2,145	9	115	37	161	22	81	98	639	107	528	51	463	101	1,067	8	171	76	322
160	1,013	14	86	23	53	30	131	93	430	103	368	49	829	78	2,510	6	29	32	131
339	1,823	16	102	15	54	23	72	167	845	143	451	30	109	82	1,240	34	234	121	764
234	1,130	10	81	11	37	19	64	124	609	95	266	24	99	53	709	27	180	63	624
105	693	6	21	4	17	4	8	43	236	48	185	6	10	29	531	7	54	58	140
173	851	9	57	7	19	17	73	55	256	72	187	15	25	48	583	9	74	62	158
173	851	9	57	7	19	17	73	55	256	72	187	15	25	48	583	9	74	62	158
458	1,963	23	239	44	119	37	238	180	790	151	390	36	133	106	1,564	24	165	178	564
164	803	6	31	17	50	17	157	67	302	51	150	15	86	41	615	9	58	74	245
294	1,160	17	208	27	69	20	81	113	488	100	240	21	47	65	949	15	107	104	319

21 産業（中分類）別、従業者規模別

年次及び 産業中分類	総数		1～4人		5～9人	
	事業所数	従業者数	事業所数	従業者数	事業所数	従業者数
平成24年	61,710	538,709	38,011	81,552	11,686	76,138
28年	59,770	541,030	35,923	76,094	11,320	73,800
対前回比	△3.1	0.4	△5.5	△6.7	△3.1	△3.1
農 林 漁 業	413	4,505	117	300	123	820
農 業 , 林 業	353	3,515	109	281	105	693
農 業	304	3,087	93	242	86	562
林 業	49	428	16	39	19	131
漁 業	60	990	8	19	18	127
漁業（水産養殖業を除く）	55	978	5	14	17	120
水産養殖業	5	12	3	5	1	7
非農林漁業（公務を除く）	59,357	536,525	35,806	75,794	11,197	72,980
鉱業，採石業，砂利採取業	22	147	5	16	13	87
鉱業，採石業，砂利採取業	22	147	5	16	13	87
建 設 業	6,182	38,635	3,852	8,442	1,313	8,588
総合工事業	2,679	19,271	1,485	3,383	641	4,242
職別工事業（設備工事業を除く）	1,968	8,666	1,423	2,883	356	2,306
設備工事業	1,534	10,688	944	2,176	316	2,040
製 造 業	7,157	107,073	3,912	8,759	1,337	8,848
食料品製造業	710	13,204	263	687	165	1,071
飲料・たばこ・飼料製造業	70	764	26	65	21	138
繊維工業	1,457	13,528	918	2,150	256	1,687
木材・木製品製造業（家具を除く）	199	1,247	134	271	37	244
家具・装備品製造業	385	2,841	301	601	58	361
パルプ・紙・紙加工品製造業	125	1,424	64	162	21	151
印刷・同関連業	314	4,544	175	416	53	354
化学工業	52	1,850	15	27	11	74
石油製品・石炭製品製造業	17	166	6	16	8	59
プラスチック製品製造業（別掲を除く）	195	3,271	74	175	44	274
ゴム製品製造業	35	339	18	47	6	42
なめし革・同製品・毛皮製造業	4	42	1	2	1	5
窯業・土石製品製造業	475	3,740	293	601	80	534
鉄 鋼 業	142	1,770	77	181	24	174
非鉄金属製造業	43	945	19	46	13	95
金属製品製造業	665	8,227	323	738	150	988
はん用機械器具製造業	165	3,982	54	124	35	231
生産用機械器具製造業	813	18,416	345	810	168	1,130
業務用機械器具製造業	66	2,208	31	73	12	80
電子部品・デバイス・電子回路製造業	59	9,028	7	17	8	51
電気機械器具製造業	197	4,642	69	157	43	291
情報通信機械器具製造業	20	2,759	7	14	—	—
輸送用機械器具製造業	141	4,574	43	107	28	189
その他の製造業	804	3,528	649	1,272	92	606

注 平成24年は2月1日、28年は6月1日現在の数値である。

資料 総務省統計局・経済産業省「平成24年経済センサス活動調査」、「平成28年経済センサス活動調査」

民営事業所数及び従業者数

(単位：人、%)

10 ～ 19 人		20 ～ 29 人		30 ～ 49 人		50 ～ 99 人		100 人以上		出向・派遣 従業者のみ
事業所 数	従者 業 数	事業所 数	従者 業 数	事業所 数	従者 業 数	事業所 数	従者 業 数	事業所 数	従者 業 数	事業所 数
6,536	87,795	2,108	50,065	1,467	55,207	961	64,905	529	123,047	412
6,724	90,024	2,231	52,983	1,577	59,229	960	65,001	549	123,899	486
2.9	2.5	5.8	5.8	7.5	7.3	△ 0.1	0.1	3.8	0.7	18.0
109	1,436	31	728	18	658	9	563	—	—	6
94	1,231	22	530	13	479	5	301	—	—	5
88	1,159	20	476	10	347	5	301	—	—	2
6	72	2	54	3	132	—	—	—	—	3
15	205	9	198	5	179	4	262	—	—	1
15	205	9	198	5	179	4	262	—	—	—
—	—	—	—	—	—	—	—	—	—	1
6,615	88,588	2,200	52,255	1,559	58,571	951	64,438	549	123,899	480
4	44	—	—	—	—	—	—	—	—	—
4	44	—	—	—	—	—	—	—	—	—
654	8,583	188	4,445	123	4,607	29	1,978	12	1,992	11
356	4,675	102	2,388	70	2,628	17	1,165	4	790	4
131	1,733	33	798	21	758	3	188	—	—	1
166	2,165	53	1,259	32	1,221	9	625	8	1,202	6
847	11,555	387	9,283	273	10,380	216	14,884	172	43,364	13
125	1,729	57	1,369	41	1,498	36	2,510	23	4,340	—
12	156	7	165	3	107	—	—	1	133	—
137	1,835	59	1,390	39	1,525	33	2,204	14	2,737	1
14	184	6	141	5	178	1	54	1	175	1
15	194	1	23	4	148	4	256	2	1,258	—
19	250	10	232	4	133	6	371	1	125	—
38	524	15	355	12	458	12	764	8	1,673	1
9	120	5	131	2	73	2	127	7	1,298	1
2	30	—	—	—	—	1	61	—	—	—
34	473	19	461	11	389	7	493	5	1,006	1
6	85	3	66	1	42	1	57	—	—	—
1	11	1	24	—	—	—	—	—	—	—
69	951	17	382	6	248	2	131	5	893	3
12	161	12	288	13	517	2	128	2	321	—
4	58	4	94	—	—	—	—	3	652	—
86	1,176	43	1,008	35	1,292	15	1,038	12	1,987	1
36	512	12	293	8	323	9	644	11	1,855	—
116	1,587	57	1,366	51	1,963	51	3,586	25	7,974	—
8	122	3	67	3	133	2	165	6	1,568	1
6	73	5	120	6	260	7	519	20	7,988	—
27	358	20	518	11	419	14	1,002	12	1,897	1
1	17	2	55	3	124	1	97	6	2,452	—
28	382	19	487	8	304	9	605	6	2,500	—
41	552	10	248	7	246	1	72	2	532	2

21 産業（中分類）別、従業者規模別

産業中分類	総数		1～4人		5～9人	
	事業所数	従業者数	事業所数	従業者数	事業所数	従業者数
電気・ガス・熱供給・水道業	32	1,838	6	13	3	19
電気業	20	1,687	2	4	2	13
ガス業	2	49	—	—	—	—
熱供給業	—	—	—	—	—	—
水道業	10	102	4	9	1	6
情報通信業	554	11,024	260	540	101	643
情報通信業（通信業、放送業、映像・音声・文字情報制作業）	219	4,052	115	228	36	226
通信業	37	1,745	12	32	5	29
放送業	28	745	12	27	4	24
映像・音声・文字情報制作業	154	1,562	91	169	27	173
情報通信業（情報サービス業、インターネット附随サービス業）	335	6,972	145	312	65	417
情報サービス業	297	6,271	122	264	57	368
インターネット附随サービス業	37	641	23	48	8	49
運輸業，郵便業	1,345	28,201	439	852	214	1,438
鉄道業	50	2,841	7	17	10	66
道路旅客運送業	301	4,592	174	229	23	169
道路貨物運送業	771	16,570	178	421	139	927
水運業	7	33	4	6	2	16
航空運輸業	16	64	9	28	6	36
倉庫業	67	1,048	21	47	13	88
運輸に附帯するサービス業	129	1,838	45	101	20	131
郵便業（信書便事業を含む）	3	1,210	1	3	—	—
卸売業，小売業	15,088	111,470	8,779	19,988	3,298	21,348
卸売業	4,026	36,236	2,029	4,902	1,063	6,893
各種商品卸売業	7	103	3	9	2	16
繊維・衣服等卸売業	224	1,418	139	303	44	286
飲食物品卸売業	804	7,896	383	945	200	1,317
建築材料、鉱物・金属材料等卸売業	871	6,923	424	1,024	255	1,667
機械器具卸売業	1,201	11,292	571	1,449	345	2,220
その他の卸売業	914	8,520	507	1,169	217	1,387
小売業	11,062	75,234	6,750	15,086	2,235	14,455
各種商品小売業	37	3,976	10	23	3	21
織物・衣服・身の回り品小売業	1,575	6,449	1,106	2,481	316	1,983
飲食物品小売業	3,309	26,740	1,889	4,095	593	3,939
機械器具小売業	1,665	9,961	979	2,282	381	2,462
その他の小売業	4,123	25,932	2,534	5,758	883	5,641
無店舗小売業	347	2,139	230	441	56	389
金融業，保険業	998	12,827	357	833	249	1,668
銀行業	183	3,627	7	18	62	424
協同組織金融業	168	2,221	23	72	63	441
貸金業、クレジットカード業等非預金信用機関	50	359	27	62	10	66
金融商品取引業、商品先物取引業	23	427	6	14	3	18
補助的金融業等	13	151	4	11	5	35
保険業（保険媒介代理業、保険サービスを含む）	560	6,024	290	656	106	684

民営事業所数及び従業者数（つづき）

（単位：人）

10 ～ 19 人		20 ～ 29 人		30 ～ 49 人		50 ～ 99 人		100 人 以上		出向・派遣 従業者のみ
事業所 数	従者 数	事業所 数	従者 数	事業所 数	従者 数	事業所 数	従者 数	事業所 数	従者 数	事業所 数
6	90	1	24	5	192	2	137	7	1,363	2
1	17	—	—	4	153	2	137	7	1,363	2
1	10	—	—	1	39	—	—	—	—	—
—	—	—	—	—	—	—	—	—	—	—
4	63	1	24	—	—	—	—	—	—	—
68	940	23	539	31	1,119	33	2,406	28	4,837	10
24	325	9	212	6	236	12	874	10	1,951	7
4	53	3	70	2	82	5	369	5	1,110	1
3	45	2	44	1	47	4	303	2	255	—
17	227	4	98	3	107	3	202	3	586	6
44	615	14	327	25	883	21	1,532	18	2,886	3
42	586	14	327	25	883	20	1,472	14	2,371	3
2	29	—	—	—	—	—	—	4	515	—
297	4,125	126	3,023	126	4,813	86	5,530	42	8,420	15
10	145	7	169	4	153	2	108	7	2,183	3
32	466	20	469	27	1,042	18	1,173	7	1,044	—
201	2,788	83	2,016	84	3,215	59	3,702	22	3,501	5
1	11	—	—	—	—	—	—	—	—	—
—	—	—	—	—	—	—	—	—	—	1
12	170	8	187	4	140	4	296	1	120	4
41	545	8	182	7	263	3	251	3	365	2
—	—	—	—	—	—	—	—	2	1,207	—
1,866	24,737	477	11,271	304	11,149	193	12,729	58	10,248	113
529	7,024	165	3,913	111	3,988	80	5,371	23	4,145	26
—	—	1	24	—	—	1	54	—	—	—
25	320	9	198	5	191	2	120	—	—	—
105	1,454	45	1,058	34	1,194	21	1,309	5	619	11
123	1,593	28	673	20	741	14	1,006	2	219	5
175	2,310	48	1,146	25	888	22	1,524	8	1,755	7
100	1,336	33	794	27	974	19	1,308	8	1,552	3
1,337	17,713	312	7,358	193	7,161	113	7,358	35	6,103	87
2	27	—	—	—	—	4	281	18	3,624	—
94	1,205	8	201	12	446	2	133	—	—	37
542	7,213	121	2,821	73	2,841	69	4,499	11	1,332	11
225	2,974	42	974	17	654	7	472	1	143	13
443	5,872	128	3,062	79	2,761	29	1,834	5	1,004	22
30	411	13	300	12	459	2	139	—	—	4
192	2,625	70	1,619	56	2,172	31	1,944	8	1,966	35
43	605	22	506	15	569	7	460	2	1,045	25
63	782	7	159	5	208	4	291	2	268	1
6	89	3	69	2	73	—	—	—	—	2
5	76	3	70	3	120	2	129	—	—	1
2	35	—	—	—	—	1	70	—	—	1
72	1,020	35	815	31	1,202	17	994	4	653	5

21 産業（中分類）別、従業者規模別

産業中分類	総数		1～4人		5～9人	
	事業所数	従業者数	事業所数	従業者数	事業所数	従業者数
不動産業，物品賃貸業	2,883	10,046	2,411	4,578	257	1,598
不動産業	2,526	7,297	2,234	4,129	175	1,052
不動産取引業	525	1,945	407	880	76	466
不動産賃貸業・管理業	2,001	5,352	1,827	3,249	99	586
物品賃貸業	357	2,749	177	449	82	546
物品賃貸業	357	2,749	177	449	82	546
学術研究，専門・技術サービス業	2,259	12,459	1,596	3,357	398	2,535
学術・開発研究機関	33	410	21	48	3	19
専門サービス業(他に分類されないもの)	1,119	4,632	822	1,758	203	1,221
広告業	75	572	46	114	11	76
技術サービス業(他に分類されないもの)	1,032	6,845	707	1,437	181	1,219
宿泊業，飲食サービス業	7,349	53,486	4,238	9,214	1,609	10,508
宿泊業	629	10,123	267	686	144	920
宿泊業	629	10,123	267	686	144	920
飲食店，持ち帰り・配達飲食サービス業	6,720	43,363	3,971	8,528	1,465	9,588
飲食店	6,158	38,420	3,763	7,984	1,283	8,365
持ち帰り・配達飲食サービス業	557	4,932	204	540	181	1,216
生活関連サービス業，娯楽業	5,038	22,196	4,039	7,543	491	3,173
洗濯・理容・美容・浴場業	3,932	11,454	3,500	6,328	282	1,817
その他の生活関連サービス業	524	3,675	315	705	102	651
娯楽業	582	7,067	224	510	107	705
教育，学習支援業	1,876	16,965	1,332	2,097	197	1,274
教育，学習支援業（学校教育）	192	10,820	11	22	17	130
学校教育	192	10,820	11	22	17	130
教育，学習支援業（その他の教育，学習支援業）	1,684	6,145	1,321	2,075	180	1,144
その他の教育，学習支援業	1,684	6,145	1,321	2,075	180	1,144
医療，福祉	3,788	64,596	1,373	3,008	1,016	6,730
医療業	2,167	31,607	1,061	2,214	688	4,538
保健衛生	18	644	9	24	2	12
社会保険・社会福祉・介護事業	1,601	32,316	303	770	325	2,173
複合サービス事業	436	5,461	221	669	104	644
複合サービス事業（郵便局）	308	2,963	195	602	84	507
郵便局	308	2,963	195	602	84	507
複合サービス事業（協同組合）	128	2,498	26	67	20	137
協同組合（他に分類されないもの）	128	2,498	26	67	20	137
サービス業（他に分類されないもの）	4,350	40,101	2,986	5,885	597	3,879
サービス業（政治・経済・文化団体，宗教）	2,227	6,263	1,886	3,523	175	1,099
政治・経済・文化団体	689	2,560	489	833	77	499
宗教	1,536	3,700	1,395	2,687	98	600
サービス業（政治・経済・文化団体，宗教を除く）	2,123	33,838	1,100	2,362	422	2,780
廃棄物処理業	196	2,475	72	168	41	271
自動車整備業	537	2,395	354	785	130	844
機械等修理業（別掲を除く）	383	1,926	274	535	57	378
職業紹介・労働者派遣業	191	7,271	59	134	43	285
その他の事業サービス業	749	19,390	303	661	134	894
その他のサービス業	54	213	31	62	14	87

22 農業経営体数及び農家数

(1) 市町別農業経営体数（組織形態別経営体数）（令和2年2月1日現在）

（単位：経営体）

市 町	計	法 人 化 し て い る						地方公共団 体・財産区	法人化し ていない	個人経営体
		小 計	農事組 合法人	会 社	農 協	その他の 各種団体	その他の 法人			
県 計	9,890	468	196	183	57	6	26	—	9,422	9,293
金 沢 市	1,384	42	13	20	3	1	5	—	1,342	1,327
七 尾 市	1,107	43	23	10	8	1	1	—	1,064	1,062
小 松 市	726	32	14	8	9	1	—	—	694	664
輪 島 市	673	14	3	9	1	—	1	—	659	651
珠 洲 市	432	10	4	4	1	—	1	—	422	420
加 賀 市	840	25	5	11	7	—	2	—	815	804
羽 咋 市	503	24	7	9	2	1	5	—	479	478
か ほ く 市	278	13	12	1	—	—	—	—	265	260
白 山 市	735	80	37	39	1	—	3	—	655	651
能 美 市	340	28	8	8	8	1	3	—	312	300
野々市市	100	2	—	2	—	—	—	—	98	98
能 美 郡	118	11	6	4	—	—	1	—	107	103
川 北 町	118	11	6	4	—	—	1	—	107	103
河 北 郡	406	35	16	13	6	—	—	—	371	359
津 幡 町	350	27	15	6	6	—	—	—	323	312
内 灘 町	56	8	1	7	—	—	—	—	48	47
羽 咋 郡	1,114	54	21	23	6	1	3	—	1,060	1,054
志 賀 町	788	39	13	18	5	1	2	—	749	746
宝達志水町	326	15	8	5	1	—	1	—	311	308
鹿 島 郡	331	18	15	3	—	—	—	—	313	309
中 能 登 町	331	18	15	3	—	—	—	—	313	309
鳳 珠 郡	803	37	12	19	5	—	1	—	766	753
穴 水 町	249	15	2	10	3	—	—	—	234	229
能 登 町	554	22	10	9	2	—	1	—	532	524

業

22 農業経営体数及び農家数（つづき）

(2) 家族組織別農業経営体数及び総農家数

(単位：経営体、戸)

年 次	家族組織別農業経営体数			総 農 家 数		
	計	家族経営体	組織経営体	計	販売農家	自給的農家
平成 7 年	41,894	33,564	8,330
12	28,799	36,653	28,407	8,246
17	22,741	22,328	413	31,652	22,297	9,355
22	17,669	17,184	485	26,411	17,136	9,275
27	13,636	13,107	529	21,087	13,048	8,039
令和 2 年	9,890	9,333	557	15,874	9,263	6,611

5
農
業

注1 ① 2005年農林業センサス以降、法人や集落営農などを含めた農業経営を全体的に把握するため、2000年農林業センサスにおける「農家」「農家以外の農業事業体」及び「農業サービス事業体」を合わせて農業経営体として調査している。
 ② 農業経営体数の12年値は、17年値と比較できるように、2000年センサスの上記3項目のうち農業経営体の要件にあてはまるものを合計した。

2 農業経営体
 農産物の生産を行うか又は委託を受けて農作業を行い、生産又は作業に係る面積・頭羽数が次の規定のいずれかに該当する事業を行う者。

- (1) 経営耕地面積が30 a以上の規模の農業
- (2) 農作物の作付面積又は栽培面積、家畜の飼養頭羽数又は出荷羽数、その他の事業の規模が次の農業経営体の基準以上の農業

①露地野菜作付面積 15 a	②施設野菜栽培面積 350㎡	③果樹栽培面積 10 a
④露地花き栽培面積 10 a	⑤施設花き栽培面積 250㎡	⑥搾乳牛飼養頭数 1 頭
⑦肥育牛飼養頭数 1 頭	⑧豚飼養頭数 15頭	⑨採卵鶏飼養羽数 150羽
⑩プロイラー年間出荷羽数 1,000羽		
⑪その他 調査期日前1年間における農業生産物の総販売額50万円に相当する事業の規模		
- (3) 農作業の受託の事業

3 家族経営体
 1世帯（雇用者の有無は問わない。）で事業を行う経営体。なお、法人化した経営体（いわゆる一戸一法人）を含む。

4 組織経営体
 世帯で事業を行わない経営体（家族経営体でない経営体）。

5 農家
 経営耕地面積が10 a以上または経営耕地面積が10 a未満であっても1年間の農産物販売金額が15万円以上の世帯。

6 販売農家
 経営耕地面積が30 a以上または1年間の農産物販売金額が50万円以上の農家。

7 自給的農家
 経営耕地面積が30 a未満かつ1年間の農産物販売金額が50万円未満の農家。

資料 農林水産省「農林業センサス」

22 農業経営体数及び農家数（つづき）

(3) 経営耕地面積規模別経営体数

(単位：経営体)

年 次	計	0.3ha 未 満	0.3～1.0	1.0～2.0	2.0～3.0	3.0～5.0	5.0～ 10.0	10.0～ 20.0	20.0～ 30.0	30.0ha 以 上
平成22年	17,669	353	9,136	4,595	1,455	1,011	644	284	118	73
27	13,636	297	6,509	3,493	1,214	910	663	313	119	118
令和2年	9,890	293	4,163	2,482	945	753	628	338	138	150

注 0.3ha未満には経営耕地なしを含む。

資料 農林水産省「農林業センサス」

22 農業経営体数及び農家数（つづき）

(4) 農産物販売金額規模別経営体数

(単位：経営体)

年 次	計	50万円 未 満	50～100	100～300	300～500	500～ 1,000	1,000～ 3,000	3,000～ 5,000	5,000万～ 1億	1億円 以 上
平成22年	17,669	7,266	4,127	4,032	769	709	596	88	50	32
27	13,636	6,008	2,924	2,734	652	588	547	103	52	28
令和2年	9,890	3,316	2,134	2,324	677	589	590	149	75	36

注1 「農産物販売金額」とは、肥料代、農薬代、飼料代等の諸経費を差引く前の売上金額（消費税を含む。）をいう。

注2 50万円未満には販売なしを含む。

資料 農林水産省「農林業センサス」

22 農業経営体数及び農家数（つづき）

(5) 農産物販売金額1位の部門別経営体数

(単位：経営体)

年 次	計	稲 作	露地野菜	施設野菜	果 樹 類	畜 産	そ の 他
平成22年	16,568	14,738	623	218	460	157	372
27	13,049	11,465	552	201	410	119	302
令和2年	9,308	7,914	493	191	362	98	250

資料 農林水産省「農林業センサス」

23 農家数及び世帯員数

(1) 総 農 家 数

(単位：戸)

年 次	総 農 家 数	販 売 農 家	
		販 売 農 家	自 給 的 農 家
平成22年	26,411	17,136	9,275
27	21,087	13,048	8,039
令和2年	15,874	9,263	6,611

資料 農林水産省「農林業センサス」

23 農家数及び世帯員数（つづき）

(2) 主副業別経営体数（個人経営体）

（単位：経営体）

年 次	個人経営体	主副業別経営体		
		主業経営体	準主業経営体	副業的経営体
平成22年	…	…	…	…
27	13,079	1,418	2,444	9,217
令和2年	9,293	1,043	1,338	6,912

- 注1 「主業経営体」とは、農業所得が主（世帯所得の50%以上が農業所得）で、1年間に自営農業に60日以上従事している65歳未満の世帯員がいる個人経営体をいう。
 2 「準主業経営体」とは、農外所得が主（世帯所得の50%未満が農業所得）で、1年間に自営農業に60日以上従事している65歳未満の世帯員がいる個人経営体をいう。
 3 「副業的経営体」とは、1年間に自営農業に60日以上従事している65歳未満の世帯員がいない個人経営体をいう。
 資料 農林水産省「農林業センサス」

23 農家数及び世帯員数（つづき）

(3) 世帯員数（個人経営体）

（単位：人）

年 次	世帯員数								
	計	男	女	農業従事者			基幹的農業従事者		
				計	男	女	計	男	女
平成22年	…	…	…	…	…	…	…	…	…
27	47,838	23,634	24,204	33,310	18,701	14,609	11,783	7,518	4,265
令和2年	31,522	15,790	15,732	22,402	12,921	9,481	9,756	6,459	3,297

- 注1 「世帯員」とは、原則として住居と生計を共にしている者をいう。
 ただし、出稼ぎに出ていてその家になくても生計を共にしている者は含むが、通学や就職のため他出して生活している子弟は除く。また、住み込みの雇人も除く。
 2 「農業従事者」とは、15歳以上の世帯員のうち、調査期日前1年間に自営農業に従事した者をいう。
 3 「基幹的農業従事者」とは、15歳以上の世帯員のうち、ふだん仕事として主に自営農業に従事している者をいう。
 資料 農林水産省「農林業センサス」

24 市町別農業経営体数及び農家数

(1) 家族組織別経営体数、総農家数（令和2年2月1日現在）

（単位：経営体、戸）

市 町	家族組織別農業経営体数			総 農 家 数		
	計	家族経営体	組織経営体	計	販売農家	自給の農家
県 計	9,890	9,333	557	15,874	9,263	6,611
金 沢 市	1,384	1,330	54	2,127	1,319	808
七 尾 市	1,107	1,064	43	1,830	1,064	766
小 松 市	726	668	58	905	667	238
輪 島 市	673	651	22	1,451	644	807
珠 洲 市	432	420	12	1,034	410	624
加 賀 市	840	808	32	970	803	167
羽 咋 市	503	479	24	658	478	180
か ほ く 市	278	262	16	477	248	229
白 山 市	735	667	68	1,122	662	460
能 美 市	340	301	39	404	300	104
野 々 市 市	100	98	2	195	97	98
能 美 郡	118	103	15	155	101	54
川 北 町	118	103	15	155	101	54
河 北 郡	406	363	43	655	363	292
津 幡 町	350	315	35	535	315	220
内 灘 町	56	48	8	120	48	72
羽 咋 郡	1,114	1,057	57	1,788	1,051	737
志 賀 町	788	748	40	1,290	743	547
宝達志水町	326	309	17	498	308	190
鹿 島 郡	331	309	22	559	308	251
中 能 登 町	331	309	22	559	308	251
鳳 珠 郡	803	753	50	1,544	748	796
穴 水 町	249	229	20	497	227	270
能 登 町	554	524	30	1,047	521	526

24 市町別農業経営体数及び農家数（つづき）

(2) 経営耕地面積規模別経営体数

(単位：経営体)

市 町	計	0.3ha 未満	0.3 ～ 1.0	1.0 ～ 2.0	2.0 ～ 3.0	3.0 ～ 5.0	5.0 ～ 10.0	10.0 ～ 20.0	20.0 ～ 30.0	30.0ha 以上
県 計	9,890	293	4,163	2,482	945	753	628	338	138	150
金 沢 市	1,384	56	693	357	110	87	43	17	6	15
七 尾 市	1,107	13	602	275	88	56	35	26	8	4
小 松 市	726	16	189	165	93	78	99	50	24	12
輪 島 市	673	13	422	143	32	25	27	4	3	4
珠 洲 市	432	21	252	74	24	24	7	19	5	6
加 賀 市	840	26	156	222	156	120	106	41	8	5
羽 咋 市	503	8	159	140	61	50	49	19	5	12
か ほ く 市	278	26	98	72	17	30	18	10	3	4
白 山 市	735	25	219	208	94	49	43	32	29	36
能 美 市	340	14	94	89	27	38	41	20	6	11
野 々 市 市	100	4	47	33	9	2	2	—	1	2
能 美 郡	118	4	19	33	18	8	16	11	4	5
川 北 町	118	4	19	33	18	8	16	11	4	5
河 北 郡	406	8	152	114	35	30	29	23	7	8
津 幡 町	350	8	122	109	30	29	22	17	6	7
内 灘 町	56	—	30	5	5	1	7	6	1	1
羽 咋 郡	1,114	28	481	313	99	77	53	34	18	11
志 賀 町	788	16	355	223	70	51	35	21	9	8
宝 達 志 水 町	326	12	126	90	29	26	18	13	9	3
鹿 島 郡	331	6	123	66	35	34	34	17	8	8
中 能 登 町	331	6	123	66	35	34	34	17	8	8
鳳 珠 郡	803	25	457	178	47	45	26	15	3	7
穴 水 町	249	8	141	44	15	23	9	7	1	1
能 登 町	554	17	316	134	32	22	17	8	2	6

注 0.3ha未満には経営耕地なしを含む。
資料 農林水産省「2020年農林業センサス」

25 市 町 別 世 帯 員 数

(1) 世帯員数、農業従事者数、基幹的農業従事者数（個人経営体）（令和2年2月1日現在）

(単位：人)

市 町	世 帯 員 数								
	計	男	女	農 業 従 事 者			基 幹 的 農 業 従 事 者		
				計	男	女	計	男	女
県 計	31,522	15,790	15,732	22,402	12,921	9,481	9,756	6,459	3,297
金 沢 市	4,690	2,329	2,361	3,392	1,925	1,467	1,607	988	619
七 尾 市	3,487	1,772	1,715	2,521	1,473	1,048	911	635	276
小 松 市	2,496	1,242	1,254	1,688	995	693	700	478	222
輪 島 市	1,841	908	933	1,372	786	586	678	412	266
珠 洲 市	1,226	618	608	878	506	372	455	283	172
加 賀 市	2,979	1,491	1,488	2,030	1,173	857	856	591	265
羽 咋 市	1,564	789	775	1,081	652	429	459	334	125
か ほ く 市	911	462	449	636	359	277	272	182	90
白 山 市	2,398	1,184	1,214	1,745	972	773	766	494	272
能 美 市	1,110	572	538	770	452	318	287	213	74
野 々 市 市	404	198	206	278	159	119	134	76	58
能 美 郡	394	182	212	267	153	114	102	74	28
川 北 町	394	182	212	267	153	114	102	74	28
河 北 郡	1,244	626	618	888	512	376	320	225	95
津 幡 町	1,098	549	549	799	455	344	286	203	83
内 灘 町	146	77	69	89	57	32	34	22	12
羽 咋 郡	3,514	1,755	1,759	2,502	1,431	1,071	1,064	721	343
志 賀 町	2,420	1,208	1,212	1,750	998	752	710	467	243
宝 達 志 水 町	1,094	547	547	752	433	319	354	254	100
鹿 島 郡	1,051	532	519	709	426	283	326	237	89
中 能 登 町	1,051	532	519	709	426	283	326	237	89
鳳 珠 郡	2,213	1,130	1,083	1,645	947	698	819	516	303
穴 水 町	662	340	322	482	288	194	248	161	87
能 登 町	1,551	790	761	1,163	659	504	571	355	216

25 市 町 別 世 帯 員 数 (つづき)

(2) 年齢階層別の基幹的農業従事者数 (個人経営体) (令和2年2月1日現在)

(単位:人)

市 町	計	15~49歳	50~59	60~64	65歳以上
県 計	9,756	637	533	779	7,807
金 沢 市	1,607	168	128	186	1,125
七 尾 市	911	31	32	64	784
小 松 市	700	68	73	49	510
輪 島 市	678	26	16	42	594
珠 洲 市	455	32	17	39	367
加 賀 市	856	85	69	69	633
羽 咋 市	459	19	18	30	392
か ほ く 市	272	6	13	12	241
白 山 市	766	53	46	74	593
能 美 市	287	27	16	22	222
野 々 市 市	134	3	10	8	113
能 美 郡	102	7	3	5	87
川 北 町	102	7	3	5	87
河 北 郡	320	13	12	24	271
津 幡 町	286	11	11	20	244
内 灘 町	34	2	1	4	27
羽 咋 郡	1,064	45	37	77	905
志 賀 町	710	23	21	49	617
宝 達 志 水 町	354	22	16	28	288
鹿 島 郡	326	12	12	28	274
中 能 登 町	326	12	12	28	274
鳳 珠 郡	819	42	31	50	696
穴 水 町	248	14	6	13	215
能 登 町	571	28	25	37	481

26 市町別経営耕地面積規模別

市 町	計	0.3 ha 未 満	0.3 ~ 0.5	0.5 ~ 1.0	1.0 ~ 1.5	1.5 ~ 2.0	2.0 ~ 3.0
県 計	3,079,234	3,219	56,178	190,264	188,618	152,838	224,912
金 沢 市	306,184	720	9,323	32,326	27,579	21,046	26,313
七 尾 市	223,624	—	7,770	27,804	22,782	13,616	20,572
小 松 市	343,202	131	1,973	9,881	11,331	12,275	22,337
輪 島 市	110,382	197	6,360	17,329	12,873	5,692	7,510
珠 洲 市	114,053	289	3,975	10,189	5,604	4,485	5,499
加 賀 市	295,806	238	1,642	8,470	16,111	15,422	37,567
羽 咋 市	188,139	112	1,886	7,955	9,674	10,493	14,723
か ほ く 市	80,405	402	1,258	4,459	5,267	4,771	4,087
白 山 市	417,453	351	2,586	10,793	15,186	14,308	22,253
能 美 市	161,048	151	1,139	4,490	6,782	5,924	6,357
野 々 市 市	21,588	38	838	1,716	2,911	1,378	2,119
能 美 郡	77,535	53	219	1,047	1,400	3,823	4,150
川 北 町	77,535	53	219	1,047	1,400	3,823	4,150
河 北 郡	150,069	20	1,732	7,597	8,625	6,866	8,452
津 幡 町	123,874	20	1,093	6,819	8,405	6,388	7,151
内 灘 町	26,195	—	639	778	220	478	1,301
羽 咋 郡	292,340	280	6,193	22,728	23,059	19,751	23,266
志 賀 町	195,060	130	4,432	17,030	16,642	13,791	16,430
宝 達 志 水 町	97,280	150	1,761	5,698	6,417	5,960	6,836
鹿 島 郡	134,061	63	1,872	5,199	5,719	2,894	8,359
中 能 登 町	134,061	63	1,872	5,199	5,719	2,894	8,359
鳳 珠 郡	163,345	174	7,412	18,281	13,715	10,094	11,348
穴 水 町	48,000	48	2,157	5,806	3,344	2,509	3,865
能 登 町	115,345	126	5,255	12,475	10,371	7,585	7,483

面積（令和2年2月1日現在）

（単位：a）

3.0 ~ 5.0	5.0 ~ 10.0	10.0 ~ 20.0	20.0 ~ 30.0	30.0 ~ 50.0	50.0 ~ 100.0	100.0ha 以 上
284,415	427,149	464,207	330,993	371,747	313,562	71,132
32,486	29,425	21,817	12,598	34,214	27,141	31,196
21,486	24,007	36,606	18,559	3,242	13,180	14,000
29,279	67,689	69,700	59,516	22,360	36,730	—
8,981	19,487	5,424	7,696	10,933	7,900	—
9,065	4,246	24,862	12,037	16,587	5,700	11,515
46,054	69,456	56,625	18,406	16,215	9,600	—
19,032	32,444	24,050	12,196	37,242	18,332	—
11,307	10,916	14,646	6,841	10,861	5,590	—
18,497	28,985	43,833	71,384	77,293	97,563	14,421
14,469	29,611	26,556	14,029	31,996	19,544	—
752	1,107	—	2,692	8,037	—	—
3,165	10,808	15,677	9,465	12,583	15,145	—
3,165	10,808	15,677	9,465	12,583	15,145	—
11,009	21,035	32,732	17,185	23,596	11,220	—
10,620	15,915	22,662	14,785	18,796	11,220	—
389	5,120	10,070	2,400	4,800	—	—
28,862	35,751	46,633	42,523	32,194	11,100	—
19,127	24,016	28,579	21,357	22,426	11,100	—
9,735	11,735	18,054	21,166	9,768	—	—
13,076	23,988	24,699	18,931	23,161	6,100	—
13,076	23,988	24,699	18,931	23,161	6,100	—
16,895	18,194	20,347	6,935	11,233	28,717	—
8,512	6,149	9,790	2,000	3,820	—	—
8,383	12,045	10,557	4,935	7,413	28,717	—

27 農 作 物 収 穫 量

(単位：t)

農 作 物	平成 28 年	29 年	30 年	令和 元年	2 年
水 稲	136,700	131,300	130,300	133,000	131,400
麦 類					
小 麦	224	199	158	172	217
六 条 大 麦	4,230	4,560	2,930	4,740	4,810
い も 類					
か ん し ょ	…	4,370	…	…	…
春 植 え ば れ い し ょ	3,480	…	…	…	…
豆 類					
大 豆	2,470	2,600	2,160	2,060	1,920
小 豆	…	…	…	…	…
野 菜					
秋 冬 だ い こ ん	11,500	11,800	10,900	9,620	8,540
か 冬 に ん じ ぶ ん	1,280	…	…	…	…
ご れ ぼ の う	450	435	328	310	376
秋 冬 さ と い も	198	…	…	…	…
や ま の い も	1,200	…	…	…	…
秋 冬 は く さ	328	…	…	…	…
秋 キ ャ ベ ツ	343	…	…	…	…
ほ う れ ん そ う	2,000	…	…	…	…
ね た ま ね ぎ	2,240	3,910	…	…	…
夏 ま ね ぎ	458	…	…	…	…
ト キ マ ト リ	1,480	1,410	1,140	1,120	870
か ぼ ち ゃ	1,070	…	…	…	…
夏 秋 な す	1,570	…	…	…	…
さ き け ー マ	4,460	4,430	3,800	3,450	3,290
さ や え ん ど う	2,470	2,400	2,170	2,020	1,870
さ え だ い め ん	2,460	2,390	2,180	2,500	2,140
さ や だ い め ん	122	…	…	…	…
ス イ ト コ ー ン	110	…	…	…	…
い ち ぎ ん	27	…	…	…	…
す い かん	198	…	…	…	…
メ ロ タ	206	…	…	…	…
レ タ	151	…	…	…	…
ブ ロ ッ コ リ ー	13,200	13,300	13,000	13,700	12,800
ロ タ	433	422	387	356	306
キ ウ イ フ ル ー ツ	355	…	…	…	…
キ ウ イ フ ル ー ツ	1,340	1,300	1,240	1,530	1,770
果 樹					
り ん だ ゐ	754	691	653	677	626
日 本 な し	1,230	1,200	1,120	1,030	958
も う め き	2,840	3,520	2,670	3,000	1,840
か く け り	…	…	…	…	69
か く け り	…	…	…	…	211
か く け り	1,310	1,360	1,160	1,180	1,250
キ ウ イ フ ル ー ツ	130	121	110	113	123
キ ウ イ フ ル ー ツ	…	…	…	…	117
工 芸 農 作 物					
葉 た ば こ	88	78	70	62	40
茶 (未 乾 燥)	…	…	…	…	4

注 関係団体及び標本経営体への往復郵送調査、巡回などによる。
資料 農林水産省「作物統計調査」及び「特定作物統計調査」、「葉たばこ」については全国たばこ耕作組合中央会

28 市町別水稲、小麦及び大麦収穫量

(単位：ha、t)

年次及び 市町別	水 稲			小 麦			六 条 大 麦		
	作付面積	10 a 当たり 収 穫 量	収 穫 量	作付面積	10 a 当たり 収 穫 量	収 穫 量	作付面積	10 a 当たり 収 穫 量	収 穫 量
平成 28 年	25,600	534 ^{kg}	136,700	71	315 ^{kg}	224	1,300	325 ^{kg}	4,230
29	25,300	519	131,300	84	237	199	1,360	335	4,560
30	25,100	519	130,300	84	188	158	1,330	220	2,930
令和元年	25,000	532	133,000	85	202	172	1,350	351	4,740
2	24,800	530	131,400	93	233	217	1,340	359	4,810
金 沢 市	1,960	545	10,700	—	—	—	31	139	43
七 尾 市	1,920	497	9,560	x	x	x	x	x	x
小 松 市	2,910	543	15,800	51	357	182	292	405	1,180
輪 島 市	1,040	485	5,060	—	—	—	41	80	33
珠 洲 市	811	487	3,950	x	x	x	x	x	x
加 賀 市	2,410	542	13,100	—	—	—	40	278	111
羽 咋 市	1,740	514	8,920	—	—	—	38	429	163
か ほ く 市	614	533	3,270	x	x	x	50	144	72
白 山 市	3,250	573	18,600	—	—	—	245	507	1,240
能 美 市	1,410	550	7,740	—	—	—	167	389	650
野々市市	197	571	1,130	—	—	—	—	—	—
川 北 町	551	571	3,150	—	—	—	149	472	703
津 幡 町	1,090	537	5,830	x	x	x	88	176	155
内 灘 町	90	526	473	x	x	x	45	122	55
志 賀 町	1,590	517	8,200	x	x	x	72	314	226
宝達志水町	974	514	5,010	—	—	—	x	x	x
中能登町	1,110	509	5,670	—	—	—	47	209	98
穴 水 町	313	468	1,470	—	—	—	—	—	—
能 登 町	808	472	3,810	—	—	—	x	x	x

注 単位未満切り下げの関係で計と内訳が一致しないことがある。
資料 農林水産省「作物統計調査」

29 家畜飼養頭羽数(各年2月1日現在)

年次	乳用牛	肉用牛	豚	採卵鶏
	(頭)	(頭)	(頭)	(千羽)
平成28年	3,760	2,890	25,200	1,100
29	3,480	2,940	25,100	1,222
30	3,300	3,040	24,700	1,128
令和元年	3,190	3,030	21,300	1,171
2	3,180	3,400

注1 採卵鶏には、種鶏を含めていない。

2 令和2年調査の豚、採卵鶏は「農林業センサス」の実施年のため、調査を休止した。

資料 農林水産省「畜産統計調査」

30 成鶏めす羽数及び産卵量

年次	成鶏めす羽数	一羽当たり産卵量	産卵量
	(千羽)	(kg)	(t)
平成28年	986	17.6	17,347
29	1,023	16.9	17,302
30	1,024	17.4	17,852
令和元年	810	23.9	19,375
2	19,065

注1 一羽当たり産卵量は、産卵量を成鶏めす羽数で除した値である。

2 令和2年調査の成鶏めす羽数、一羽当たり産卵量は「農林業センサス」の実施年のため、調査を休止した。

資料 農林水産省「畜産統計調査」及び「鶏卵流通統計調査」

31 生乳生産量及び用途別処理量

(単位：t)

年次	生産量	処 理 量			
		計	飲用牛乳等	乳製品	その他
平成28年	r20,998	r42,258	r42,024	r59	r175
29	19,822	45,438	45,218	51	169
30	19,406	41,072	40,811	90	171
令和元年	18,715	33,876	33,520	51	305
2	18,227	27,377	26,963	54	360

資料 農林水産省「牛乳乳製品統計調査」

32 農 業 經 営

(1) 全営農類型平均の経営概況（全農業経営体、個人経営体、法人経営体）（令和元年：1経営体当たり）

項 目	(単位)	全 国			北 陸			
		全農業経営体	個人経営体	法人経営体	全農業経営体	個人経営体	法人経営体	
農 業 粗 収 益	合 計	千円	9,253	6,617	109,429	6,659	4,473	52,735
	作 物 収 入	〃	5,069	4,433	29,258	4,963	3,633	32,971
	稲 作	〃	1,307	1,153	7,173	3,324	2,543	19,816
	野 菜	〃	1,870	1,676	9,243	769	618	3,947
	果 樹	〃	757	743	1,288	220	215	331
	畜 産 収 入	〃	3,114	1,456	66,324	775	235	12,160
	酪 農	〃	986	666	13,187	179	186	12
	農 作 業 受 託 収 入	〃	99	56	1,731	148	97	1,240
	共 済 ・ 補 助 金 等 受 取 金	〃	794	548	10,027	658	382	6,441
農 業 經 営 費	合 計	〃	8,065	5,481	106,552	5,931	3,850	49,793
	租 税 公 課	〃	239	205	1,535	183	149	887
	種 苗 費	〃	248	193	2,347	292	198	2,278
	も と 畜 費	〃	507	206	11,981	43	10	727
	肥 料 費	〃	420	368	2,408	392	300	2,319
	飼 料 費	〃	1,247	558	27,503	343	115	5,160
	農 業 衛 生 費	〃	431	348	3,598	351	273	2,003
	諸 材 料 費	〃	324	264	2,587	249	158	2,159
	動 力 光 熱 費	〃	505	399	4,569	363	252	2,710
	農 具 費	〃	98	89	429	84	76	265
	作 業 用 衣 料 費	〃	28	28	29	20	17	68
	修 繕 費	〃	410	336	3,243	366	280	2,175
	減 価 償 却 費	〃	1,008	822	8,091	834	705	3,572
	雇 人 費	〃	837	311	20,850	670	155	11,538
	利 子 割 引 料	〃	30	17	511	21	10	245
地 代 ・ 賃 借 料	〃	425	281	5,937	730	408	7,515	
農 業 所 得	〃	1,188	1,136	2,877	728	623	2,942	
經 営 概 況	經 営 耕 地 面 積	a	337.3	289.4	2,168.9	379.4	288.2	2,297.7
	農 業 従 事 者 数	人	4.19	3.93	14.47	4.16	3.49	18.44
	自 営 農 業 労 働 時 間	時間	2,409	2,131	12,797	1,517	1,205	8,093
集 計 經 営 体 数	経営体		4,456	3,534	922	233	139	94

資料 農林水産省「農業経営統計調査」結果による（以下(2)まで同じ）。

注1 農業従事者とは、15歳以上の農業に従事した者（雇用者を含む。）をいう（以下(2)まで同じ）。

2 自営農業労働時間とは、農業及び農作業受託に関わる労働時間をいう（以下(2)まで同じ）。

3 表章単位は全国、北陸で公表しており、石川県分については非公表である（以下(2)まで同じ）。

4 全農業経営体とは、個人経営体及び法人経営体を合わせた総称である（以下(2)まで同じ）。

5 個人経営体とは、世帯による農業経営を行う農業経営体のうち、法人格を有しない経営体をいう（以下(2)まで同じ）。

6 法人経営体とは、法人格を有する農業経営体をいい、具体的には会社法に基づく株式会社、合名・合資会社及び合同会社並びに農業協同組合法に基づく農事組合法人等が該当する（以下(2)まで同じ）。

32 農 業

(2) 水田作経営の経営概況（全農業経営体、個人

項 目		(単位)	全 国		
			全農業経営体	個人経営体	法人経営体
農 業 粗 収 益	合 計	千円	3,272	2,717	42,169
	作 物 収 入	〃	2,448	2,110	26,021
	稲 作	〃	1,981	1,697	21,880
	野 菜	〃	215	195	1,562
	果 樹	〃	25	25	59
	農 作 業 受 託 収 入	〃	116	66	3,566
	共 済 ・ 補 助 金 等 受 取 金	〃	573	409	12,211
農 業 經 営 費	合 計	〃	3,097	2,595	38,191
	租 税 公 課	〃	126	118	641
	種 苗 費	〃	128	109	1,487
	も と 畜 費	〃	0	0	2
	肥 料 費	〃	275	237	2,976
	飼 料 費	〃	2	1	17
	農 業 衛 生 費	〃	221	190	2,377
	諸 材 料 費	〃	98	89	729
	動 力 光 熱 費	〃	199	183	1,349
	農 具 費	〃	66	64	246
	作 業 用 衣 料 費	〃	15	15	5
	修 繕 費	〃	267	237	2,430
	減 価 償 却 費	〃	647	607	3,482
	雇 人 費	〃	206	64	10,159
	利 子 割 引 料	〃	9	7	101
地 代 ・ 賃 借 料	〃	346	231	8,364	
農 業 所 得	〃	175	122	3,978	
經 営 概 況	水田作作付け延べ面積	a	225.0	185.1	3,018.9
	農 業 従 事 者 数	人	3.57	3.37	17.21
	自 営 農 業 労 働 時 間	時間	960	882	6,507
集 計 經 営 体 数	経営体	999	738	261	

経 営 (つづき)

経営体、法人経営体) (令和元年：1経営体当たり)

全農業経営体	北 陸	
	個人経営体	法人経営体
4,828	3,461	44,477
3,983	2,955	33,794
3,611	2,684	30,462
178	129	1,608
30	27	100
144	91	1,669
573	286	8,883
4,289	3,062	39,789
139	119	720
202	145	1,851
—	—	—
368	265	3,353
—	—	—
309	225	2,731
117	95	735
243	206	1,323
63	57	215
15	16	5
317	248	2,308
701	622	3,004
374	75	9,009
9	6	86
760	409	10,928
539	399	4,688
335.5	234.5	3,266.5
3.96	3.30	22.97
956	782	5,943
165	94	71

6 林

33 市町別組織形態別林業経営体数（令和2年2月1日現在）

（単位：経営体）

市 町	計	法 人 化 し て い る						地方公共 団体・財産区	法人化し ていない	個 人 経営体
		小計	農事組 合法人	会社	森林組合	その他の 各種団体	その他の 法人			
県 計	416	35	2	15	13	—	5	3	378	374
金 沢 市	19	5	—	2	2	—	1	1	13	13
七 尾 市	23	—	—	—	—	—	—	—	23	23
小 松 市	25	3	—	1	2	—	—	1	21	20
輪 島 市	75	8	—	1	4	—	3	—	67	67
珠 洲 市	34	5	—	4	1	—	—	—	29	29
加 賀 市	50	1	—	1	—	—	—	—	49	49
羽 咋 市	1	1	x	x	x	x	x	x	x	—
か ほ く 市	6	1	1	—	—	—	—	1	4	4
白 山 市	21	6	1	5	—	—	—	—	15	15
能 美 市	3	—	x	x	x	x	x	x	x	3
野 々 市 市	—	—	—	—	—	—	—	—	—	—
能 美 郡	—	—	—	—	—	—	—	—	—	—
川 北 町	—	—	—	—	—	—	—	—	—	—
河 北 郡	13	1	—	—	1	—	—	—	12	12
津 幡 町	13	1	—	—	1	—	—	—	12	12
内 灘 町	—	—	—	—	—	—	—	—	—	—
羽 咋 郡	15	2	—	1	1	—	—	—	13	12
志 賀 町	15	2	—	1	1	—	—	—	13	12
宝 達 志 水 町	—	—	—	—	—	—	—	—	—	—
鹿 島 郡	14	1	—	—	—	—	1	—	13	11
中 能 登 町	14	1	—	—	—	—	1	—	13	11
鳳 珠 郡	117	1	—	—	1	—	—	—	116	116
穴 水 町	22	1	—	—	1	—	—	—	21	21
能 登 町	95	—	—	—	—	—	—	—	95	95

業

34 市町別保有山林面積規模別林業経営体数（令和2年2月1日現在）

（単位：経営体）

市 町	総 数	保有山林 な	3 ha 未満	3 ~ 5	5 ~ 10	10 ~ 20	20 ~ 30	30 ~ 50	50 ~ 100	100ha 以上
県 計	416	9	6	96	130	87	32	25	12	19
金 沢 市	19	1	1	3	5	2	4	—	—	3
七 尾 市	23	—	—	10	8	3	—	2	—	—
小 松 市	25	1	2	7	4	4	2	3	—	2
輪 島 市	75	1	1	18	20	13	7	5	5	5
珠 洲 市	34	3	—	3	13	7	2	4	1	1
加 賀 市	50	—	—	10	17	15	4	1	1	2
羽 咋 市	1	x	x	x	x	x	x	x	x	x
か ほ く 市	6	—	—	2	1	1	—	1	1	—
白 山 市	21	1	—	6	7	2	1	2	1	1
能 美 市	3	x	x	x	x	x	x	x	x	x
野 々 市 市	—	—	—	—	—	—	—	—	—	—
能 美 郡	—	—	—	—	—	—	—	—	—	—
川 北 町	—	—	—	—	—	—	—	—	—	—
河 北 郡	13	1	—	1	7	4	—	—	—	—
津 幡 町	13	1	—	1	7	4	—	—	—	—
内 灘 町	—	—	—	—	—	—	—	—	—	—
羽 咋 郡	15	1	—	3	5	3	1	1	—	1
志 賀 町	15	1	—	3	5	3	1	1	—	1
宝 達 志 水 町	—	—	—	—	—	—	—	—	—	—
鹿 島 郡	14	—	—	9	2	2	—	—	—	1
中 能 登 町	14	—	—	9	2	2	—	—	—	1
鳳 珠 郡	117	—	2	24	39	30	11	6	3	2
穴 水 町	22	—	—	2	8	6	1	2	1	2
能 登 町	95	—	2	22	31	24	10	4	2	—

35 市 町 別 所 有 形 態 別

市 町	総 数	国 有			計	独立行政法人 等
		計	林 野 庁	その他の官庁		
総 数	278,429	26,111	25,408	703	252,318	7,296
金 沢 市	27,400	5,704	5,583	121	21,696	229
七 尾 市	20,389	65	—	65	20,324	158
小 松 市	25,799	4,496	4,426	70	21,303	730
輪 島 市	32,714	59	—	59	32,655	1,255
珠 洲 市	18,641	51	—	51	18,590	344
加 賀 市	21,152	1,348	1,282	66	19,804	2,182
羽 咋 市	2,909	4	—	4	2,905	—
か ほ く 市	2,438	4	3	1	2,434	15
白 山 市	55,722	14,197	14,077	120	41,525	837
能 美 市	3,561	—	—	—	3,561	—
野 々 市 市	—	—	—	—	—	—
能 美 郡	—	—	—	—	—	—
川 北 町	—	—	—	—	—	—
河 北 郡	5,871	16	—	16	5,855	56
津 幡 町	5,634	16	—	16	5,618	56
内 灘 町	237	—	—	—	237	—
羽 咋 郡	23,114	88	37	51	23,026	564
志 賀 町	16,123	44	—	44	16,079	52
宝 達 志 水 町	6,991	44	37	7	6,947	512
鹿 島 郡	5,036	6	—	6	5,030	—
中 能 登 町	5,036	6	—	6	5,030	—
鳳 珠 郡	33,683	73	—	73	33,610	926
穴 水 町	13,419	35	—	35	13,384	424
能 登 町	20,264	38	—	38	20,226	502

林野面積 (令和2年2月1日現在)

(単位: ha)

民		有			私	有
小計	公 県	森林整備法人	市 町	財産区		
35,108	11,653	15,103	8,089	263	209,914	
3,897	1,428	—	2,469	—	17,570	
1,452	76	1,184	192	—	18,714	
1,625	355	481	789	—	18,948	
4,245	1,057	2,338	850	—	27,155	
3,360	804	2,207	349	—	14,886	
1,920	998	703	219	—	15,702	
441	56	194	149	42	2,464	
803	143	492	96	72	1,616	
7,442	4,116	1,500	1,816	10	33,246	
400	93	153	154	—	3,161	
—	—	—	—	—	—	
—	—	—	—	—	—	
—	—	—	—	—	—	
1,702	816	595	152	139	4,097	
1,475	661	595	80	139	4,087	
227	155	—	72	—	10	
3,257	591	2,254	412	—	19,205	
1,839	180	1,492	167	—	14,188	
1,418	411	762	245	—	5,017	
752	566	112	74	—	4,278	
752	566	112	74	—	4,278	
3,812	554	2,890	368	—	28,872	
1,437	326	945	166	—	11,523	
2,375	228	1,945	202	—	17,349	

36 市 町 別 保 安 林

市 町 別	総 数	水源かん養 保 安 林		土 砂 流 出 防 備 保 安 林		土 砂 崩 壊 防 備 保 安 林		飛 砂 防 備 保 安 林		防 風 保 安 林		水 害 防 備 保 安 林	
総 数	85,052.74 (17,509.50)	70,687.31	(14,039.82)	8,329.42	(2,144.94)	228.19	(8.26)	1,159.12	(577.97)	714.35	(530.76)	0.78	—
金 沢 市	11,152.30 (822.41)	10,397.17	(753.79)	354.88	—	18.69	—	119.62	(33.59)	34.59	(20.21)	—	—
七 尾 市	1,227.74 (243.06)	929.39	(202.63)	171.62	(32.17)	33.90	(8.26)	—	—	0.53	—	—	—
小 松 市	8,943.94 (1,307.04)	8,181.69	(1,244.34)	536.94	—	8.07	—	56.91	(46.09)	68.10	—	—	—
輪 島 市	4,564.23 (650.49)	3,212.11	(366.73)	690.33	(182.14)	40.18	—	29.54	(24.24)	15.65	(15.50)	—	—
珠 洲 市	1,851.00 (402.14)	1,016.10	(351.29)	562.97	(17.39)	15.76	—	31.21	(26.98)	—	—	—	—
加 賀 市	8,891.79 (3,739.71)	7,889.12	(3,217.73)	61.04	—	18.48	—	84.90	(55.66)	461.92	(427.80)	—	—
羽 咋 市	585.03 (102.90)	140.45	—	337.55	(45.21)	5.72	—	68.90	(52.70)	22.01	(2.11)	—	—
か ほ く 市	372.50 (76.80)	177.09	—	35.76	(10.44)	0.90	—	157.18	(66.36)	—	—	—	—
白 山 市	39,626.13 (7,544.19)	33,229.80	(5,754.68)	4,305.00	(1,708.19)	3.95	—	57.70	(37.29)	23.58	(21.29)	0.78	—
能 美 市	70.42 (44.17)	—	—	1.75	—	0.16	—	34.15	(18.91)	—	—	—	—
野 々 市 市	—	—	—	—	—	—	—	—	—	—	—	—	—
能 美 郡	—	—	—	—	—	—	—	—	—	—	—	—	—
川 北 町	—	—	—	—	—	—	—	—	—	—	—	—	—
河 北 郡	1,055.30 (441.82)	615.41	(298.59)	68.72	—	8.87	—	300.76	(143.23)	—	—	—	—
津 幡 町	754.53 (298.59)	615.41	(298.59)	68.72	—	8.87	—	—	—	—	—	—	—
内 灘 町	300.76 (143.23)	—	—	—	—	—	—	300.76	(143.23)	—	—	—	—
羽 咋 郡	2,278.96 (681.15)	1,624.35	(549.96)	260.39	—	25.72	—	218.23	(72.91)	87.77	(43.85)	—	—
志 賀 町	563.83 (110.07)	262.31	—	49.16	—	4.03	—	100.60	(51.79)	87.54	(43.85)	—	—
宝 達 志 水 町	1,715.13 (571.08)	1,362.05	(549.96)	211.23	—	21.69	—	117.63	(21.12)	0.23	—	—	—
鹿 島 郡	1,598.40 (732.65)	723.31	(590.35)	839.03	(142.30)	8.74	—	—	—	—	—	—	—
中 能 登 町	1,598.40 (732.65)	723.31	(590.35)	839.03	(142.30)	8.74	—	—	—	—	—	—	—
鳳 珠 郡	2,834.97 (720.96)	2,551.31	(709.74)	103.45	(7.10)	39.05	—	—	—	0.21	—	—	—
穴 水 町	1,604.15 (602.52)	1,473.12	(602.52)	30.38	—	12.95	—	—	—	—	—	—	—
能 登 町	1,230.83 (118.44)	1,078.19	(107.22)	73.07	(7.10)	26.11	—	—	—	0.21	—	—	—

注1 国有、公有、民有保安林を合計した面積である。

2 保健保安林欄の()書は、他の保安林を兼ねているもので外数である。

3 保健保安林以外の保安林欄の()書は、保健保安林または土砂崩壊防備保安林、水源かん養保安林を兼ねているもので内数

4 端数処理の関係で総数が一致しない場合がある。

資料 石川県森林管理課

面積（令和3年3月31日現在）

(単位：ha)

潮害防備 保安林	干害防備 保安林	なだれ防止 保安林	落石防止 保安林	魚つき 保安林	航行目標 保安林	保健保安林	風保 保安林	致 保安林
72.98 (65.97)	141.93 (93.13)	741.57 (22.74)	6.48	—	58.73 (5.00)	59.37 (20.91)	2,782.14 (17,509.50)	70.36
—	—	42.90 (14.82)	28.18	—	0.33	—	155.93 (822.41)	—
—	—	—	—	—	0.03	—	74.05 (243.06)	0.89
—	—	18.42 (16.62)	49.16	—	—	—	24.66 (1,307.04)	—
61.89 (61.89)	18.92	—	—	—	0.76	—	491.02 (650.49)	0.71
—	—	—	—	—	—	6.90	210.23 (402.14)	—
9.09 (2.08)	36.43 (36.43)	29.95	—	—	—	—	249.59 (3,739.71)	51.28
2.00 (2.00)	—	—	—	—	—	0.88 (0.88)	5.09 (102.90)	2.43
—	—	—	—	—	—	—	1.56 (76.80)	—
—	—	—	626.34 (22.74)	5.36	—	—	1,373.64 (7,544.19)	—
—	—	25.26 (25.26)	—	—	—	—	7.60 (44.17)	1.50
—	—	—	—	—	—	—	—	—
—	—	—	—	—	—	—	—	—
—	—	—	—	—	—	—	61.54 (441.82)	—
—	—	—	—	—	—	—	61.54 (298.59)	—
—	—	—	—	—	—	—	— (143.23)	—
—	—	—	—	—	—	13.27	34.80 (681.15)	—
—	—	—	—	—	—	13.27	32.49 (110.07)	—
—	—	—	—	—	—	—	2.31 (571.08)	—
—	—	—	—	—	—	—	27.32 (732.65)	—
—	—	—	—	—	—	—	27.32 (732.65)	—
—	—	—	7.95	—	—	19.12 (4.12)	65.11 (720.96)	13.55
—	—	—	—	—	—	3.33	49.15 (602.52)	—
—	—	—	7.95	—	—	15.79 (4.12)	15.96 (118.44)	13.55

である。

37 主要樹種別森林面積（各年3月31日現在）

(単位：ha)

年次	人 工 林								天 然 林			
	計	す ぎ	ひのき	ま つ	からまつ	あ て	その他の 針葉樹	広葉樹	計	ま つ	その他の 針葉樹	広葉樹
平成27年	99,454	70,858	4,813	9,093	174	12,388	202	1,926	141,160	15,776	680	124,704
28	99,438	70,841	4,812	9,090	174	12,387	202	1,932	141,156	15,763	680	124,713
29	99,416	70,820	4,811	9,088	174	12,383	202	1,937	141,143	15,757	679	124,707
30	99,412	70,805	4,811	9,087	174	12,383	202	1,950	141,118	15,749	679	124,690
令和元年	99,763	71,196	4,798	9,048	184	12,373	204	1,959	140,575	15,717	682	124,177

資料 石川県森林管理課「石川県森林・林業要覧」

38 主要樹種別素材生産量

(単位：千m³)

年次	計	針 葉 樹						広葉樹
		小 計	あかまつ くろまつ	す ぎ	ひのき	からまつ えぞまつ とどまつ	その他	
平成28年	134	119	10	95	2	0	10	16
29	141	123	10	92	10	1	8	18
30	132	107	5	92	1	1	8	25
令和元年	132	115	7	96	3	2	7	17
2	138	121	10	101	4	1	5	17

資料 農林水産省「木材統計調査」

39 素材の入荷量

(1) 自県・他県・外材別素材入荷量

(単位：千m³)

年次	計	国 産 材			輸 入 材						
		小 計	自県材	他県材	小 計	南洋材	ラワン材	米 材	北洋材	ニュージー ランド材	その他
平成28年	352	279	111	167	73	x	x	40	x	—	—
29	370	299	111	186	71	—	—	47	24	—	—
30	386	318	112	206	68	—	—	44	24	—	—
令和元年	364	345	112	233	19	0	0	18	1	0	—
2	346	300	107	193	46	—	—	32	14	—	—

注 製材用、合板用、木材チップ用の3部門についての数値である。

資料 農林水産省「木材統計調査」

39 素材の入荷量(つづき)

(2) 主要需要部門別素材入荷量

(単位：千m³)

年次	計		製 材 用		合 板 用		木 材 チ ッ プ 用	
	輸 入 材		輸 入 材		輸 入 材		輸 入 材	
平成28年	352	73	59	x	x	x	x	—
29	370	71	57	x	x	x	x	—
30	386	68	58	x	x	x	x	—
令和元年	364	19	57	x	x	x	x	—
2	346	46	58	4	271	42	17	—

注 製材用、合板用、木材チップ用の3部門についての数値である。

資料 農林水産省「木材統計調査」

40 品目別林野副産物数量

(1) 造林用種子生産量

年次	ひのき (kg)	まつ (kg)	すぎ (kg)	けやき (L)	にせあかしあ (L)	その他 (L)
平成28年	2.06	2.84	12.52	—	—	—
29	5.81	7.86	7.75	—	—	—
30	6.84	2.04	2.68	—	—	—
令和元年	4.00	1.41	12.11	—	—	—
2	0.78	5.70	1.17	—	—	—

資料 石川県森林管理課「石川県森林・林業要覧」

40 品目別林野副産物数量 (つづき)

(2) 主要特用林産物生産量

年次	きのこ類							
	生しいたけ (kg)	乾しいたけ (kg)	なめこ (kg)	えのきたけ (kg)	ひらたけ (kg)	まつたけ (kg)	まいたけ (kg)	エリンギ (kg)
平成28年	483,785	14,200	144,338	99,204	159	805	54,962	—
29	630,081	9,923	129,955	86,344	507	364	65,249	—
30	553,554	10,382	140,246	67,318	408	621	61,711	—
令和元年	446,773	7,503	149,072	107,094	614	766	67,319	—
2	352,959	6,374	152,613	19,170	18	204	70,220	—

年次	桐材 (m ³)	木炭 (t)	わさび (kg)	くるみ (kg)	竹材 (束)	うるし (kg)
平成28年	—	82	2,401	—	5,600	15
29	—	88	2,010	—	5,600	12
30	—	66	1,746	—	5,600	11
令和元年	—	62	1,851	—	6,100	7
2	—	56	1,588	—	6,000	1

資料 石川県森林管理課「石川県特用林産物需給動向」

7 水 産 業

41 漁 業

(1) 経営体の基本構成及び

区 分	漁 業 経営体数	動 力 漁 船		個人経営体
		隻 数	総トン数	
平成 17 年	2,255	2,048	15,023.34	2,121
18	2,181	1,971	14,863.44	2,054
20	2,189	1,551	13,085.60	2,088
25	1,718	1,266	11,774.20	1,630
30	1,255	952	8,881.60	1,176
漁船非使用	16	—	—	16
無動力漁船のみ	4	—	—	4
船外機付漁船	416	—	—	416
動力1トン未満	32	32	22.80	32
1 ～ 3	182	184	337.90	182
3 ～ 5	230	235	933.50	230
5 ～ 10	164	178	1,217.20	155
10 ～ 20	50	64	703.50	34
20 ～ 30	3	7	72.10	2
30 ～ 50	3	8	118.60	—
50 ～ 100	3	13	247.90	1
100 ～ 200	16	48	2,592.00	2
200 ～ 500	1	2	323.00	—
500 ～ 1000	1	7	985.00	—
1000トン以上	—	—	—	—
大型定置網	29	84	930.60	7
小型定置網	46	48	269.30	41
海面養殖	59	42	128.20	54
沿岸漁業層計	1,178	803	3,839.50	1,137
中小漁業層計	77	149	5,042.10	39

注1 平成17年、18年の数値はその翌年の1月1日現在。平成20年、25年、30年の数値は11月1日現在。(以降表同じ)

2 漁業経営体については年間海上作業従事日数が30日未満の個人経営体を除いてある。(以降表同じ)

3 漁船とは、平成29年11月1日～平成30年10月31日の間に、経営体が自己の漁業生産に使用したものをいい、主船のほか付属

4 「団体経営体」の「その他」の欄は、平成18年までは「官公庁・学校・試験場」の数値であるが、平成20年からは、これらは資料 農林水産省「海面漁業生産統計調査」(平成17年、18年)、農林水産省「2008年漁業センサス」、「2013年漁業センサス」、「2018

産 業

経 営 体

経営組織別経営体数

(単位：経営体、隻、トン)

計	経 営 組 織				
	団 体	社 会	漁業協同 組 合	漁業生産 組 合	共同経営
134	63	—	3	63	5
127	66	—	3	54	4
101	70	—	3	28	—
88	69	—	3	16	—
79	65	—	1	11	2
—	—	—	X	—	X
—	—	—	X	—	X
—	—	—	X	—	X
—	—	—	X	—	X
—	—	—	X	—	X
—	—	—	X	—	X
9	1	—	X	8	X
16	16	—	X	—	X
1	1	—	X	—	X
3	3	—	X	—	X
2	2	—	X	—	X
14	14	—	X	—	X
1	1	—	X	—	X
1	—	—	X	—	X
—	—	—	X	—	X
22	17	—	X	3	X
5	5	—	X	—	X
5	5	—	X	—	X
41	28	—	X	11	X
38	37	—	X	—	X

7
水
産
業

船（灯船、魚群探索船、網船等）を含む。（以降表同じ）
 実質的に漁業を営んでいないので調査対象から除外した。
 年漁業センサス」

41 漁業

(2) 主とする漁業

区 分	計	底びき網		船びき網	まき網		刺網			敷網	
		沖合底びき網	小型底びき網		大中型まき網	中・小型まき網	さけす流し網	かじき等流し網	その他の刺網	さんま棒受網	その他の敷網
平成17年	2,255	20	231	42	2	9	—	—	722	—	—
18	2,181	19	223	40	2	9	—	—	691	—	—
20	2,189	19	211	32	2	8	—	—	717	—	—
25	1,718	15	159	19	2	8	—	—	479	—	—
30	1,255	12	146	11	1	8	—	—	286	—	—
漁船非使用	16	—	—	—	—	—	—	—	1	—	—
無動力漁船のみ	4	—	—	—	—	—	—	—	—	—	—
船外機付漁船	416	—	3	—	—	—	—	—	92	—	—
動力1トン未満	32	—	—	—	—	—	—	—	7	—	—
1～3	182	—	23	—	—	—	—	—	46	—	—
3～5	230	—	35	2	—	—	—	—	70	—	—
5～10	164	—	62	9	—	2	—	—	62	—	—
10～20	50	9	22	—	—	—	—	—	8	—	—
20～30	3	—	1	—	—	—	—	—	—	—	—
30～50	3	3	—	—	—	—	—	—	—	—	—
50～100	3	—	—	—	—	2	—	—	—	—	—
100～200	16	—	—	—	—	4	—	—	—	—	—
200～500	1	—	—	—	—	—	—	—	—	—	—
500～1000	1	—	—	—	1	—	—	—	—	—	—
1000トン以上	—	—	—	—	—	—	—	—	—	—	—
大型定置網	29	—	—	—	—	—	—	—	—	—	—
小型定置網	46	—	—	—	—	—	—	—	—	—	—
海面養殖	59	—	—	—	—	—	—	—	—	—	—
沿岸漁業層計	1,178	—	123	11	—	2	—	—	278	—	—
中小漁業層計	77	12	23	—	1	6	—	—	8	—	—

注 「地びき網」の表章は、平成20年から、「その他の網漁業」に変更(吸収)された。

資料 農林水産省「海面漁業生産統計調査」(平成17年、18年)、農林水産省「2008年漁業センサス」、「2013年漁業センサス」、「2018

経営体(つづき)

種類別経営体数

(単位：経営体)

はえ縄			釣				大型 定置網	小型 定置網	その他 の網漁業	採貝 採藻	その他 の漁業	海面 養殖
まぐろ	さけ ます	その他 のはえ縄	いか釣	ひき 釣	さば釣	その他 の釣						
1	—	57	88	—	—	238	39	145	7	433	125	96
1	—	58	89	—	—	240	35	127	5	426	119	97
—	—	67	70	6	—	248	30	114	27	437	127	74
—	—	56	75	14	—	214	29	81	27	379	101	60
—	—	46	55	8	—	139	29	46	21	282	106	59
—	—	—	—	—	—	1	—	—	—	14	—	—
—	—	—	—	—	—	—	—	—	—	3	1	—
—	—	8	7	1	—	41	—	—	7	203	54	—
—	—	1	1	—	—	4	—	—	1	12	6	—
—	—	9	6	—	—	40	—	—	6	31	21	—
—	—	22	18	7	—	43	—	—	6	16	11	—
—	—	5	3	—	—	9	—	—	—	3	9	—
—	—	1	5	—	—	1	—	—	1	—	3	—
—	—	—	2	—	—	—	—	—	—	—	—	—
—	—	—	—	—	—	—	—	—	—	—	—	—
—	—	—	—	—	—	—	—	—	—	—	1	—
—	—	—	12	—	—	—	—	—	—	—	—	—
—	—	—	1	—	—	—	—	—	—	—	—	—
—	—	—	—	—	—	—	—	—	—	—	—	—
—	—	—	—	—	—	—	—	—	—	—	—	—
—	—	—	—	—	—	—	29	—	—	—	—	—
—	—	—	—	—	—	—	—	46	—	—	—	—
—	—	—	—	—	—	—	—	—	—	—	—	59
—	—	45	35	8	—	138	29	46	20	282	102	59
—	—	1	20	—	—	1	—	—	1	—	4	—

41 漁業

(3) 市町別漁業経

ア 経営体階層

区分	計	漁船 非使用	無動力 漁船のみ	船外機 付漁船	動力				
					1トン未満	1～3	3～5	5～10	10～20
合計	1,255	16	4	416	32	182	230	164	50
金沢市	35	—	—	3	1	2	9	3	13
七尾市	228	1	—	61	9	41	43	10	1
小松市	15	—	—	—	—	4	11	—	—
輪島市	219	1	—	64	1	6	30	91	18
珠洲市	211	9	1	104	6	22	35	20	4
加賀市	45	—	—	4	—	8	19	3	6
羽咋市	31	—	—	10	1	11	5	3	—
かほく市	11	—	—	4	—	1	5	—	1
白山市	24	1	—	4	1	7	9	1	—
能美市	1	x	x	x	x	x	x	x	x
野々市市	—	—	—	—	—	—	—	—	—
能美郡	—	—	—	—	—	—	—	—	—
川北町	—	—	—	—	—	—	—	—	—
河北郡	17	—	—	3	—	6	5	3	—
津幡町	—	—	—	—	—	—	—	—	—
内灘町	17	—	—	3	—	6	5	3	—
羽咋郡	183	x	x	x	x	x	x	x	x
志賀町	177	4	1	84	5	27	23	21	4
宝達志水町	6	x	x	x	x	x	x	x	x
鹿島郡	—	—	—	—	—	—	—	—	—
中能登町	—	—	—	—	—	—	—	—	—
鳳珠郡	235	—	2	74	7	47	33	7	3
穴水町	68	—	—	24	—	13	1	1	—
能登町	167	—	2	50	7	34	32	6	3

注 漁業センサスは、海面漁業経営体を対象とする調査であるため、野々市市、川北町、津幡町、中能登町は対象外。
資料 農林水産省「2018年漁業センサス」

経営体 (つづき)

営体数 (平成30年)

別経営体数

(単位: 経営体)

漁 船							大型 定置網	小型 定置網	海面 養殖
20～30	30～50	50～100	100～200	200～500	500～1000	1000トﾝ以上			
3	3	3	16	1	1	—	29	46	59
1	1	1	—	—	—	—	—	1	—
—	—	—	—	—	—	—	11	15	36
—	—	—	—	—	—	—	—	—	—
—	—	2	1	—	1	—	3	1	—
—	—	—	—	—	—	—	3	6	1
—	1	—	—	—	—	—	1	3	—
—	—	—	—	—	—	—	1	—	—
—	—	—	—	—	—	—	—	—	—
—	—	—	—	—	—	—	—	1	—
x	x	x	x	x	x	x	x	x	x
—	—	—	—	—	—	—	—	—	—
—	—	—	—	—	—	—	—	—	—
—	—	—	—	—	—	—	—	—	—
—	—	—	—	—	—	—	—	—	—
—	—	—	—	—	—	—	—	—	—
x	x	x	x	x	x	x	x	x	x
—	1	—	3	—	—	—	2	2	—
x	x	x	x	x	x	x	x	x	x
—	—	—	—	—	—	—	—	—	—
—	—	—	—	—	—	—	—	—	—
2	—	—	12	1	—	—	8	17	22
—	—	—	—	—	—	—	—	7	22
2	—	—	12	1	—	—	8	10	—

41 漁業経営体(つづき)

(3) 市町別漁業経営体数(平成30年)(つづき)

イ 経営組織別経営体数

(単位:経営体)

区分	総数	個人経営体	団体経営体					
			計	会社	漁業協同組合	漁業生産組合	共同経営	その他
合計	1,255	1,176	79	65	—	1	11	2
金沢市	35	21	14	14	—	—	—	—
七尾市	228	211	17	10	—	—	5	2
小松市	15	15	—	—	—	—	—	—
輪島市	219	212	7	6	—	1	—	—
珠洲市	211	207	4	2	—	—	2	—
加賀市	45	40	5	5	—	—	—	—
羽咋市	31	30	1	1	—	—	—	—
かほく市	11	11	—	—	—	—	—	—
白山市	24	24	—	—	—	—	—	—
能美市	1	x	x	x	x	x	x	x
野々市市	—	—	—	—	—	—	—	—
能美郡	—	—	—	—	—	—	—	—
川北町	—	—	—	—	—	—	—	—
河北郡	17	17	—	—	—	—	—	—
津幡町	—	—	—	—	—	—	—	—
内灘町	17	17	—	—	—	—	—	—
羽咋郡	183	x	x	x	x	x	x	x
志賀町	177	168	9	9	—	—	—	—
宝達志水町	6	x	x	x	x	x	x	x
鹿島郡	—	—	—	—	—	—	—	—
中能登町	—	—	—	—	—	—	—	—
鳳珠郡	235	214	21	18	—	—	3	—
穴水町	68	67	1	1	—	—	—	—
能登町	167	147	20	17	—	—	3	—

注 漁業センサスは、海面漁業経営体を対象とする調査であるため、野々市市、川北町、津幡町、中能登町は対象外。
資料 農林水産省「2018年漁業センサス」

42 漁 船

(1) 経営体階層別漁船隻数・トン数

(単位：隻、トン)

区 分	総 数	無動力 漁 船	船外機 付漁船	動 力 漁 船													動力漁船 総トン数
				計	1トン 未満	1 ～ 3	3 ～ 5	5 ～ 10	10 ～ 20	20 ～ 30	30 ～ 50	50 ～ 100	100 ～ 200	200 ～ 500	500 ～ 1,000	1,000 トン 以上	
平成 17 年	3,759	31	1,680	2,048	129	830	628	277	135	1	8	4	33	3	—	—	15,023.34
18	3,568	23	1,574	1,971	131	789	602	273	128	1	7	4	32	4	—	—	14,863.44
20	3,030	90	1,389	1,551	73	554	510	236	136	1	5	4	29	3	—	—	13,085.60
25	2,425	81	1,078	1,266	70	393	385	248	135	—	2	4	26	3	—	—	11,774.20
30	1,814	50	812	952	49	246	292	202	142	—	—	3	16	2	—	—	8,881.60
漁船非使用	—	—	—	—	—	—	—	—	—	—	—	—	—	—	—	—	—
無動力漁船	4	4	—	—	—	—	—	—	—	—	—	—	—	—	—	—	—
船外機付漁船	486	4	482	—	—	—	—	—	—	—	—	—	—	—	—	—	—
動力船1トン未満	50	—	18	32	32	—	—	—	—	—	—	—	—	—	—	—	22.80
1～3	238	1	53	184	2	182	—	—	—	—	—	—	—	—	—	—	337.90
3～5	321	2	84	235	2	7	226	—	—	—	—	—	—	—	—	—	933.50
5～10	207	—	29	178	2	8	22	146	—	—	—	—	—	—	—	—	1,217.20
10～20	72	—	8	64	—	2	7	17	38	—	—	—	—	—	—	—	703.50
20～30	7	—	—	7	—	1	2	—	4	—	—	—	—	—	—	—	72.10
30～50	8	—	—	8	—	—	—	1	7	—	—	—	—	—	—	—	118.60
50～100	13	—	—	13	—	—	—	7	5	—	—	1	—	—	—	—	247.90
100～200	69	9	12	48	—	—	—	13	23	—	—	—	12	—	—	—	2,592.00
200～500	2	—	—	2	—	—	—	—	—	—	—	—	2	—	—	—	323.00
500～1000	7	—	—	7	—	—	—	—	1	—	—	2	2	2	—	—	985.00
1000トン以上	—	—	—	—	—	—	—	—	—	—	—	—	—	—	—	—	—
大型定置網	139	27	28	84	3	12	6	13	50	—	—	—	—	—	—	—	930.60
小型定置網	87	3	36	48	5	12	15	4	12	—	—	—	—	—	—	—	269.30
海面養殖	104	—	62	42	3	22	14	1	2	—	—	—	—	—	—	—	128.20
沿岸漁業層計	1,636	41	792	803	49	243	283	164	64	—	—	—	—	—	—	—	3,839.50
中小漁業層計	178	9	20	149	—	3	9	38	78	—	—	3	16	2	—	—	5,042.10

注 平成17年、18年の数値はその翌年の1月1日現在、平成20年、25年、30年の数値は11月1日現在
資料 農林水産省「海面漁業生産統計調査」(平成17年、18年)、農林水産省「2008年漁業センサス」、「2013年漁業センサス」、「2018年漁業センサス」

42 漁

(2) 市町別漁船隻数・

区 分	総 数	無 動 力 船 漁 船	船 外 機 付 漁 船	動				
				計	1トン未満	1 ～ 3	3 ～ 5	5 ～ 10
合 計	1,814	50	812	952	49	246	292	202
金 沢 市	42	—	6	36	1	3	10	3
七 尾 市	416	27	190	199	17	72	76	10
小 松 市	15	—	—	15	—	4	11	—
輪 島 市	296	—	104	192	1	10	34	112
珠 洲 市	278	6	161	111	10	28	44	19
加 賀 市	68	—	24	44	—	9	21	5
羽 咋 市	33	—	11	22	1	13	5	2
か ほ く 市	16	—	8	8	—	1	6	1
白 山 市	24	—	5	19	1	7	9	1
能 美 市	x	x	x	x	x	x	x	x
野 々 市	—	—	—	—	—	—	—	—
能 美 郡	—	—	—	—	—	—	—	—
川 北 町	—	—	—	—	—	—	—	—
河 北 郡	17	—	3	14	—	6	5	3
津 幡 町	—	—	—	—	—	—	—	—
内 灘 町	17	—	3	14	—	6	5	3
羽 咋 郡	x	x	x	x	x	x	x	x
志 賀 町	276	10	142	124	7	30	23	36
宝 達 志 水 町	x	x	x	x	x	x	x	x
鹿 島 郡	—	—	—	—	—	—	—	—
中 能 登 町	—	—	—	—	—	—	—	—
鳳 珠 郡	316	7	148	161	10	62	44	9
穴 水 町	89	2	59	28	1	21	4	1
能 登 町	227	5	89	133	9	41	40	8

注1 漁船とは、平成29年11月1日～平成30年10月31日の間に、経営体が自己の漁業生産に使用したものをいい、主船のほかに付属
 2 漁業センサスは、海面漁業経営体を対象とする調査であるため、野々市市、川北町、津幡町、中能登町は対象外。
 資料 農林水産省「2018年漁業センサス」

船(つづき)

トン数(平成30年)

(単位:隻、トン)

力		漁			船			動力漁船 総トン数
10～20	20～30	30～50	50～100	100～200	200～500	500～1,000	1,000トン以上	
142	—	—	3	16	2	—	—	8,881.60
18	—	—	1	—	—	—	—	439.40
24	—	—	—	—	—	—	—	862.30
—	—	—	—	—	—	—	—	54.30
29	—	—	2	2	2	—	—	2,452.40
10	—	—	—	—	—	—	—	562.40
9	—	—	—	—	—	—	—	271.70
1	—	—	—	—	—	—	—	74.60
—	—	—	—	—	—	—	—	34.70
1	—	—	—	—	—	—	—	65.70
x	x	x	x	x	x	x	x	x
—	—	—	—	—	—	—	—	—
—	—	—	—	—	—	—	—	—
—	—	—	—	—	—	—	—	51.40
—	—	—	—	—	—	—	—	—
—	—	—	—	—	—	—	—	51.40
x	x	x	x	x	x	x	x	x
28	—	—	—	—	—	—	—	847.80
x	x	x	x	x	x	x	x	x
—	—	—	—	—	—	—	—	—
—	—	—	—	—	—	—	—	—
22	—	—	—	14	—	—	—	3,139.70
1	—	—	—	—	—	—	—	69.00
21	—	—	—	14	—	—	—	3,070.70

船(灯船、魚群探索船、網船等)を含む。

43 漁業世帯及び漁業就業者数

(1) 漁業世帯数及び主とする就業状況別漁業従事世帯員数

(単位：世帯、人)

区 分	平成20年	25年	30年
漁業世帯数(個人経営体数)	2,088	1,630	1,176
漁業世帯員数(個人経営体出身)	2,250	1,774	1,381
自営漁業に従事	2,128	1,667	1,302
共同経営に出資従事	13	38	27
漁業雇われ	109	69	52

資料 農林水産省「漁業センサス」

43 漁業世帯及び漁業就業者数(つづき)

(2) 年齢階層別自営・漁業雇われ区分別漁業就業者数

(単位：人)

区 分	計	15～19歳	20～29歳	30～39歳	40～49歳	50～59歳	60～69歳	70歳以上
平成20年	4,020	19	189	275	464	787	1,136	1,150
25	3,296	24	164	253	321	576	1,000	958
30	2,409	20	130	243	276	396	591	753
男	2,217	20	130	238	263	359	521	686
女	192	—	—	5	13	37	70	67
自家漁業のみ	1,333	3	21	60	87	180	346	636
男	1,167	3	21	57	76	147	286	577
女	166	—	—	3	11	33	60	59
漁業雇われ	1,076	17	109	183	189	216	245	117
男	1,050	17	109	181	187	212	235	109
女	26	—	—	2	2	4	10	8

注1 「漁業雇われ」には「団体経営体の責任のある者」を含む。
資料 農林水産省「漁業センサス」

43 漁業世帯及び漁業就業者数（つづき）

(3) 地域別、市町別、年齢階層別漁業就業者数（平成30年）

（単位：人）

区 分	計	漁 業 就 業 者 数									
		15～19歳	20～29歳	30～39歳	40～49歳	50～59歳	60～64歳	65～69歳	70～74歳	75歳以上	
総 数	3,296	24	164	253	321	576	484	516	415	543	
金 沢 市	105	—	15	8	25	23	9	9	8	8	
七 尾 市	493	6	26	71	50	70	53	75	53	89	
小 松 市	22	—	—	1	2	3	1	1	7	7	
輪 島 市	506	6	37	59	76	102	66	60	49	51	
珠 洲 市	271	1	7	12	21	29	23	57	51	70	
加 賀 市	91	2	7	18	16	20	—	8	11	9	
羽 咋 市	44	—	—	—	2	11	3	8	7	13	
か ほ く 市	22	—	—	2	1	1	1	8	1	8	
白 山 市	28	—	1	1	3	6	—	6	4	7	
能 美 市	x	x	x	x	x	x	x	x	x	x	
野 々 市 市	—	—	—	—	—	—	—	—	—	—	
能 美 郡	—	—	—	—	—	—	—	—	—	—	
川 北 町	—	—	—	—	—	—	—	—	—	—	
河 北 郡	19	—	1	—	3	3	1	3	2	6	
津 幡 町	—	—	—	—	—	—	—	—	—	—	
内 灘 町	19	—	1	—	3	3	1	3	2	6	
羽 咋 郡	x	x	x	x	x	x	x	x	x	x	
志 賀 町	327	3	21	37	41	54	27	31	56	57	
宝 達 志 水 町	x	x	x	x	x	x	x	x	x	x	
鹿 島 郡	—	—	—	—	—	—	—	—	—	—	
中 能 登 町	—	—	—	—	—	—	—	—	—	—	
鳳 珠 郡	428	2	15	32	36	71	48	66	78	80	
穴 水 町	87	—	—	3	7	3	8	16	22	28	
能 登 町	341	2	15	29	29	68	40	50	56	52	

注1 漁業センサスは、海面漁業経営体を対象とする調査であるため、野々市市、川北町、津幡町、中能登町は対象外。
資料 農林水産省「2018年漁業センサス」

44 主な漁業種類別・

区 分	総漁獲量	魚										
		計	まぐろ類					かじき類				
			くろまぐろ	びんが	めばち	きはだ	その他のまぐろ類	まかじき	めかじき	くろかじき類	その他のかじき類	
沖合底びき網	1,330	869	—	—	—	—	—	—	—	—	—	—
小型底びき網	3,551	2,383	—	—	—	—	—	—	—	—	—	—
船びき網	135	130	—	—	—	—	—	—	—	—	—	—
大中型まき網1そうまきその他	x	x	x	x	—	x	—	x	—	x	x	x
中・小型まき網	10,801	9,681	0	—	—	—	—	—	—	—	—	—
さけ・ます流し網	—	—	—	—	—	—	—	—	—	—	—	—
かじき等流し網	—	—	—	—	—	—	—	—	—	—	—	—
その他の刺網	1,333	1,302	0	—	—	—	—	—	—	0	0	0
さんま棒受網	—	—	—	—	—	—	—	—	—	—	—	—
大型定置網	22,496	21,907	26	0	—	0	—	0	—	1	3	3
小型定置網	1,281	1,203	1	—	—	—	—	—	—	0	0	0
その他の網漁業	x	x	x	x	—	x	—	x	—	x	x	x
遠洋まぐろはえ縄	—	—	—	—	—	—	—	—	—	—	—	—
その他のはえ縄	294	294	—	—	—	—	—	—	—	—	—	—
沖合いか釣	3,050	—	—	—	—	—	—	—	—	—	—	—
沿岸いか釣	529	1	—	—	—	—	—	—	—	—	—	—
その他の釣	279	278	1	—	—	—	—	—	—	—	—	—
その他の漁業	1,621	31	—	—	—	—	—	—	—	—	—	—

区 分	魚									
	ぶり類	ひらめ・かれい類		たら類		ほっけ	はたはた	にぎす類	あなご類	たちお
		ひらめ	かれい類	まだら	すけとうだら					
沖合底びき網	—	1	213	28	—	5	62	472	—	0
小型底びき網	0	11	723	298	0	64	329	310	6	2
船びき網	0	0	8	0	—	—	0	0	0	—
大中型まき網1そうまきその他	x	x	x	x	x	x	x	x	x	x
中・小型まき網	899	—	—	—	—	—	—	—	—	0
さけ・ます流し網	—	—	—	—	—	—	—	—	—	—
かじき等流し網	—	—	—	—	—	—	—	—	—	—
その他の刺網	194	14	100	234	0	8	0	0	0	1
さんま棒受網	—	—	—	—	—	—	—	—	—	—
大型定置網	2,421	12	3	17	—	11	0	1	0	4
小型定置網	177	7	2	6	—	0	0	—	0	0
その他の網漁業	x	x	x	x	x	x	x	x	x	x
遠洋まぐろはえ縄	—	—	—	—	—	—	—	—	—	—
その他のはえ縄	4	0	12	144	—	3	—	—	2	2
沖合いか釣	—	—	—	—	—	—	—	—	—	—
沿岸いか釣	—	—	—	—	—	—	—	—	—	—
その他の釣	114	3	1	5	—	0	—	—	0	0
その他の漁業	0	0	0	0	—	—	—	—	0	—

魚種別漁獲量(令和2年)

(単位：t)

かつお類		類													
かつお	そうだがつお類	さめ類	さけ・ます類		このしろ	にしん	いわし類				あじ類		さば類	さんま	
			さけ類	ます類			まいわし	うるめいわし	かたくちいわし	しらす	まあじ	むろあじ類			
-	-	-	-	-	-	-	-	-	-	-	-	1	-	-	-
-	0	0	0	-	0	-	-	-	-	-	-	3	-	2	-
-	-	-	-	-	-	-	0	-	0	1	2	0	-	-	-
x	x	x	x	x	x	-	x	x	x	x	x	x	x	x	x
-	1	-	-	-	-	-	4,719	377	-	-	495	-	3,148	-	-
-	-	-	-	-	-	-	-	-	-	-	-	-	-	-	-
-	-	-	-	-	-	-	-	-	-	-	-	-	-	-	-
0	0	2	0	0	1	-	1	0	0	-	22	1	14	-	-
-	-	-	-	-	-	-	-	-	-	-	-	-	-	-	-
8	214	0	3	0	13	-	10,499	116	2,766	-	915	32	1,665	0	-
0	7	-	10	0	5	-	275	0	18	-	258	7	21	-	-
x	x	x	x	x	x	-	x	x	x	x	x	x	x	x	x
-	-	-	-	-	-	-	-	-	-	-	-	-	-	-	-
-	-	0	-	-	0	-	-	-	-	-	0	-	0	-	-
-	-	-	-	-	-	-	-	-	-	-	-	-	-	-	-
-	-	-	-	-	-	-	-	-	-	-	-	-	-	-	-
0	0	-	0	-	0	-	-	-	-	-	2	0	4	-	-
-	0	-	-	-	-	-	-	-	-	-	0	-	-	-	-

類 (つづき)											えび類			
たい類					いさき	さわら類	すずき類	あまだい類	ふぐ類	その他の魚類	計	いせえび	くるまえび	その他えび類
まだい	ちだい	きだい	くろだい	へだい										
4	2	3	-	-	-	-	-	-	-	78	362	-	-	362
35	23	30	2	-	-	0	5	2	263	276	451	-	0	451
47	9	16	4	-	-	-	2	1	1	38	0	-	-	0
x	x	x	x	-	x	x	x	x	x	x	x	-	x	x
35	2	-	-	-	-	4	1	-	1	1	0	-	-	0
-	-	-	-	-	-	-	-	-	-	-	-	-	-	-
-	-	-	-	-	-	-	-	-	-	-	-	-	-	-
60	9	40	9	-	1	22	17	43	4	504	1	-	0	1
-	-	-	-	-	-	-	-	-	-	-	-	-	-	-
102	4	0	14	-	0	1,567	35	0	109	1,344	0	-	0	0
13	1	0	8	-	0	119	35	0	16	217	0	-	0	0
x	x	x	x	-	x	x	x	x	x	x	x	-	x	x
-	-	-	-	-	-	-	-	-	-	-	-	-	-	-
6	0	3	5	-	1	0	8	1	64	36	-	-	-	-
-	-	-	-	-	-	-	-	-	-	-	-	-	-	-
0	-	-	-	-	-	-	-	-	0	0	-	-	-	-
17	0	3	1	-	0	15	8	2	7	94	-	-	-	-
0	-	-	0	-	-	0	0	-	0	30	45	-	0	45

44 主な漁業種類別・

区分	かに類					おきあみ類	貝類				
	計	ずわいがに	べずわいがに	にがざみ類	その他のかに類		計	あわび類	さざえ	あさり類	ほたてがい
沖合底びき網	61	61	—	—	—	—	—	—	—	—	—
小型底びき網	239	214	2	0	23	—	21	—	—	—	—
船びき網	0	—	—	0	—	—	—	—	—	—	—
大中型まき網1そうまきその他	x	x	x	x	x	—	x	x	x	x	—
中・小型まき網	—	—	—	—	—	—	—	—	—	—	—
さけ・ます流し網	—	—	—	—	—	—	—	—	—	—	—
かじき等流し網	—	—	—	—	—	—	—	—	—	—	—
その他の刺網	7	0	—	1	6	—	3	0	1	—	—
さんま棒受網	—	—	—	—	—	—	—	—	—	—	—
大型定置網	0	—	—	0	0	—	0	—	—	—	—
小型定置網	0	—	—	0	0	—	0	—	—	—	—
その他の網漁業	x	x	x	x	x	—	x	x	x	x	—
遠洋まぐろはえ縄	—	—	—	—	—	—	—	—	—	—	—
その他のはえ縄	—	—	—	—	—	—	—	—	—	—	—
沖合いか釣	—	—	—	—	—	—	—	—	—	—	—
沿岸いか釣	—	—	—	—	—	—	—	—	—	—	—
その他の釣	—	—	—	—	—	—	—	—	—	—	—
その他の漁業	921	0	920	0	1	—	302	3	212	0	—

資料 農林水産省「海面漁業生産統計調査」

魚種別漁獲量(令和2年)(つづき)

(単位:t)

その他の貝類	いか類				たこ類	なまこ類	うに類	海産ほ乳類	その他の水産動物類	海藻類		
	計	するめいか	あかいか	その他のいか類						計	こんぶ類	その他の海藻類
—	28	4	—	24	10	—	—	—	—	—	—	—
21	247	136	—	111	53	155	—	—	0	—	—	—
—	4	0	—	4	1	0	—	—	—	—	—	—
x	x	x	x	x	x	x	—	x	x	x	—	x
—	1,120	1,120	—	0	—	—	—	—	—	—	—	—
—	—	—	—	—	—	—	—	—	—	—	—	—
—	—	—	—	—	—	—	—	—	—	—	—	—
3	19	2	—	16	1	0	—	—	0	—	—	—
—	—	—	—	—	—	—	—	—	—	—	—	—
0	571	406	—	165	3	0	—	15	—	—	—	—
0	74	26	—	48	4	0	—	—	—	0	—	0
x	x	x	x	x	x	x	—	x	x	x	—	x
—	—	—	—	—	—	—	—	—	—	—	—	—
—	0	0	—	—	—	—	—	—	—	—	—	—
—	3,050	2,004	1,046	—	—	—	—	—	—	—	—	—
—	528	504	—	24	—	—	—	—	—	—	—	—
—	1	0	—	1	0	—	—	—	0	—	—	—
86	11	—	—	11	157	43	—	—	0	112	—	112

45 海面漁業魚

魚種	平成28年	29年	30年	令和元年	2年
総漁獲量	58,689	37,473	62,071	39,793	53,224
魚類計	46,493	26,419	53,325	33,892	44,594
くろまぐろ	350	444	251	211	248
びんなが	1	0	0	3	0
めばち	—	—	—	—	—
きはだ	0	0	0	1	0
その他のまぐろ類	—	—	—	—	—
まかじき	2	x	x	x	0
めかじき	—	—	—	—	—
くろかじき類	1	2	1	0	1
その他のかじき類	4	x	x	x	3
かつお	1	2	4	1	8
そうだかつお類	233	200	240	130	223
さめ類	1	2	x	2	2
さけ類	15	13	6	4	13
ます類	5	2	4	3	1
このしろ	26	21	20	30	20
まいわし	11,951	857	24,634	6,959	15,598
うるめいわし	728	x	x	869	499
かたくちいわし	x	473	678	1,613	2,784
しらす	x	x	x	x	x
まあじ	3,471	3,091	1,931	2,825	2,364
むろあじ類	8	4	3	8	39
さば類	4,927	3,237	7,162	5,730	9,002
さんま	0	x	6	0	x
ぶり類	11,939	8,229	6,440	7,260	4,856
ひらめ	73	64	54	58	48
かれい類	1,311	1,325	1,247	1,102	1,064
まだら	774	810	712	794	732
すけとうだら	10	4	0	1	0
ほっけ	10	5	74	54	90
はたはた	601	538	520	565	392
にぎす類	944	846	888	960	784
あなご類	10	9	15	13	9

資料 農林水産省「海面漁業生産統計調査」

令和元年調査から、以下の魚種別分類の見直しを行ったことから、年次別数値はその魚種別分類で記載した。

1) 「たい類」の「ちだい・きだい」と「くろだい・へだい」を細分化し、「ちだい」「きだい」「くろだい」「へだい」とした。

2) 「その他の水産動物類」から「なまこ類」を分離した。

注 四捨五入のため、合計と合わない場合がある。

種別漁獲量(属人)

(単位：t)

魚種	平成28年	29年	30年	令和元年	2年
たちうお	10	7	5	5	9
まだい	546	635	428	424	319
ちだい※1	} 154	} 168	} 189	53	51
きだい				98	95
くろだい※2				48	44
へだい	53	46	46	0	—
いさき	4	2	3	3	2
さわら類	2,536	1,173	1,817	1,112	1,729
すずき類	219	181	171	175	118
あまだい類	63	59	75	x	48
ふぐ類	473	656	839	519	466
その他の魚類	4,728	3,053	4,277	2,186	2,934
えび類計	1,148	1,022	1,002	993	859
くるまえび	1	1	1	0	0
その他のえび類	1,147	1,021	1,002	992	858
かに類計	1,454	1,417	1,370	1,267	1,228
ずわいがに	388	349	339	280	276
べにずわいがに	1,025	1,031	997	961	922
がざみ類	1	1	1	0	1
その他のかに類	40	36	33	26	30
貝類計	632	635	553	490	326
あわび類	10	x	7	5	3
さざえ	336	338	263	254	212
あさり類	—	x	1	1	0
その他の貝類	285	289	282	230	111
いか類計	8,242	7,271	5,002	2,636	5,661
するめいか	7,885	6,917	4,740	2,350	4,210
あかいか	—	—	—	—	1,046
その他のいか類	356	354	262	286	405
たこ類	294	267	259	201	229
なまこ類	…	…	…	209	198
うに類	—	x	0	0	—
海産ほ乳類	44	x	17	26	15
その他の水産動物類	248	262	234	1	1
海藻類	135	144	308	77	112

注1 ※1の平成28年～30年は「ちだい」と「きだい」の合計値である。
 2 ※2の平成28年～30年は「くろだい」と「へだい」の合計値である。

46 海面養殖業

年次	養殖業			うち、かき類養殖業
	魚類養殖	貝類養殖	海藻類養殖	収獲量
	総収獲量（1月～12月）			殻付換算重量
	収獲量	収獲量	収獲量	
平成28年	t —	t 1,417	t x	t 1,413
29	x	1,909	6	1,908
30	x	1,607	6	1,602
令和元年	x	1,578	7	1,574
2	x	1,295	x	1,287

注 養殖種類別の収獲量は種苗養殖を含んでいない。
資料 農林水産省「海面漁業生産統計調査」

47 内水面漁業

(1) 魚種別種苗放流実績

区 分	平成 28 年	29 年	30 年	令和元年	2 年
あ ゆ (千尾)	1,848	1,719	1,639	1,564	1,564
こ い (千尾)	49	45	38	38	38
ふ な (千尾)	46	44	42	45	45
う な ぎ (k g)	60	55	50	40	40
い わ な (千尾)	266	307	279	327	327
や ま め (千尾)	199	208	198	209	209
か じ か (千尾)	50	30	46	54	54
わ か さ ぎ (万粒)	100	100	100	100	100
さ け (千尾)	5,623	2,251	422	2,141	2,141

注 平成29年分より、区分「やまめ(さくらます)(千尾)」を削除
資料 石川県水産課

47 内水面漁業(つづき)

(2) 内水面養殖業魚種別収獲量

(単位: t)

区 分	平成 28 年	29 年	30 年	令和元年	2 年
ます類、あゆ、こい、うなぎ計	22	18	17	16	16
に じ ま す	1	x	x	x	x
そ の 他 の ま す 類	19	16	15	13	14
あ ゆ	—	—	—	—	—
こ い	x	1	1	1	1
う な ぎ	x	x	x	x	x

注1 調査範囲は、全国のます類、あゆ、こい及びうなぎの内水面養殖業である。

2 魚種ごとに四捨五入しているため、計と内訳は一致しない場合がある。

資料 農林水産省「内水面漁業生産統計調査」

48 水産加工品生産量(陸上加工品)

(単位：t)

区 分	平成 28 年	29 年	30 年	令和元年	2 年
ね り 製 品	16,161	16,644	16,355	15,510	…
か ま ぼ こ 類	16,161	16,644	16,355	15,510	14,268
魚 肉 ハ ム ・ ソ ー セ ー ジ 類	—	—	—	—	…
冷 凍 食 品	1,201	1,311	721	766	…
魚 介 類	126	158	35	44	…
水 産 物 調 理 食 品	1,075	1,153	686	722	…
素 干 し 品	37	29	13	47	…
す る め	24	19	6	5	…
塩 干 し 品	295	206	195	235	…
干 し い わ し	2	2	5	5	…
干 し あ じ	29	18	10	8	…
干 し さ ん ま	x	x	x	x	…
干 し さ ば	15	14	19	12	…
干 し か れ い	12	13	3	6	…
干 し ほ っ け	0	1	6	5	…
煮 干 し 品	8	9	8	7	…
煮 干 し い わ し	2	2	x	x	…
塩 蔵 品	11	6	30	23	…
塩 蔵 さ ば	5	1	4	0	…
く ん 製 品	18	13	1	1	…
節 製 品	x	x	342	302	…
け ず り 節	408	398	342	302	…
そ の 他 の 食 用 加 工 品	1,928	2,183	1,290	1,301	…
塩 辛 類	26	24	15	20	…
水 産 物 漬 物	389	399	439	417	…
水 産 物 つ く だ 煮 類	801	861	39	23	…
乾 燥 ・ 焙 焼 ・ 揚 げ 加 工 品	510	696	126	186	…
そ の 他 の 調 味 加 工 品	41	48	670	655	…
生 鮮 冷 凍 水 産 物	9,026	10,548	3,392	3,598	…
冷 凍 か つ お 類	x	x	x	x	…
冷 凍 さ け ・ ま す 類	x	1	—	—	…
冷 凍 い わ し 類	2,716	474	2,212	2,402	…
冷 凍 ま あ じ ・ む ろ あ じ 類	1,376	3,428	187	94	…
冷 凍 さ ば 類	1,382	4,400	898	986	…
冷 凍 さ ん ま	x	x	x	x	…
冷 凍 ほ っ け	—	—	—	—	…
冷 凍 い か 類	112	97	14	12	…
す り 身	17	125	3	3	…

注1 主要品目のみ掲載したため、計と内訳は一致しない場合がある。

注2 令和2年調査からは、直近の漁業センサスの結果に基づき、品目別に全国の生産量の80パーセントを占めるまでの上位都道府県(主産県)を抽出した上で、主産県ごとに標本抽出を行う主産県調査に変更した。

資料 農林水産省「水産加工統計調査」、平成30年値は「2018年漁業センサス」値である。

49 漁業経営（個人経営（漁船漁業））

区分	単位	日本海西区		
		平成30年	令和元年	2年
動力船総トン数	トン	4.10	3.50	3.73
最盛期の漁業従事者数	人	1.9	1.7	1.6
延べ出漁日数	日	120	124	113
延べ労働時間	時間	2,216	2,097	1,905
漁獲量	kg	11,309	8,038	7,252
固定資本	千円	4,576	4,287	6,424
漁業収入	〳	11,826	8,679	9,185
漁業生産物収入	〳	11,337	8,400	8,114
漁業支出	〳	9,228	6,624	6,674
期首期末棚卸増減	〳	—	3	—
雇用労賃	〳	2,385	1,774	1,949
漁船・漁具費	〳	556	317	312
油費	〳	1,297	950	757
えさ代	〳	27	23	18
種苗費	〳	—	12	10
修繕費	〳	750	505	556
販売手数料	〳	749	516	500
負債利子	〳	19	57	58
租税公課諸負担	〳	541	299	376
その他	〳	1,779	1,316	1,247
減価償却費	〳	1,125	852	891
事業所得	〳	2,557	2,145	2,567
漁業所得	〳	2,598	2,055	2,511
漁業外事業所得	〳	△41	90	56
漁業外事業収入	〳	313	139	191
漁業外事業支出	〳	164	49	135
漁業所得率	%	22.0	23.7	27.3
漁業固定資本装備率	千円	2,408	2,522	4,015

注1 漁業経営統計調査については、標本数が少ないため、事例の数値であることを留意のうえ利用されたい。

2 日本海西区とは、石川県、福井県、京都府、兵庫県（日本海側）、鳥取県及び島根県をいう。

3 平成29年値より、漁船トン数階級別の公表がされないのので、各年の平均値を掲載する。

資料 農林水産省「漁業経営統計調査」

8 鋳 工

50 業 種 別 鋳

年次及び月次	鋳工業総合								
	製造工業	鉄鋼業	非鉄金属 工業	金属製品 工業	機械工業	汎用・生産用・ 業務用機械	電気機械	輸送機械	
ウエイト	10,000.0	9,999.7	159.7	115.8	357.8	5,124.3	2,286.4	2,401.9	436.0
平成28年平均	102.5	102.5	92.1	100.4	98.3	100.7	96.3	100.6	123.7
29	108.4	108.4	91.2	106.3	91.4	112.3	107.8	112.6	133.7
30	106.5	106.5	105.4	100.1	89.9	106.6	111.9	98.6	123.0
令和元年	100.5	100.5	107.7	98.7	86.6	92.5	103.7	79.6	104.8
2	82.8	82.8	115.2	81.9	75.3	75.3	79.1	70.2	83.7
平成30年1月	105.5	105.5	97.3	90.0	84.7	102.4	110.2	93.1	106.7
2	101.0	100.9	85.8	96.0	91.7	98.6	102.6	94.4	105.5
3	106.9	106.9	97.8	102.2	91.7	110.9	110.1	105.7	131.3
4	105.2	105.2	101.1	106.0	96.9	101.4	107.5	93.7	118.9
5	105.2	105.2	107.2	104.9	91.7	105.1	115.2	89.6	125.5
6	105.4	105.4	106.2	101.5	88.9	103.0	114.3	89.2	119.9
7	103.0	103.0	104.7	100.2	86.0	101.7	109.2	92.0	118.1
8	103.3	103.3	111.3	95.2	84.3	101.7	109.5	86.5	126.4
9	106.7	106.7	110.1	96.3	97.3	104.5	115.2	92.6	120.0
10	109.8	109.8	91.6	100.9	87.9	115.1	101.7	125.3	129.3
11	112.0	112.0	123.7	101.5	89.9	114.1	118.4	106.3	134.5
12	111.2	111.2	127.8	106.6	85.8	115.5	127.1	103.5	139.9
平成31年1月	106.8	106.8	96.2	104.7	89.0	106.5	121.4	90.9	117.9
2	107.3	107.2	118.3	103.5	85.9	100.4	110.9	87.5	112.9
3	107.0	107.0	118.6	98.6	90.4	100.1	109.4	88.3	107.1
4	105.0	105.0	115.0	100.7	87.4	98.0	110.5	87.4	97.8
令和元年	105.3	105.3	121.3	100.2	88.7	95.4	112.6	79.4	101.3
5	105.3	105.3	121.3	100.2	88.7	95.4	112.6	79.4	101.3
6	101.5	101.5	89.4	98.0	86.4	95.0	106.6	83.9	97.3
7	103.9	103.9	109.8	98.5	90.3	99.4	111.1	85.8	98.7
8	99.6	99.6	106.9	93.1	85.4	90.5	99.4	77.4	98.6
9	99.0	99.0	102.8	100.7	87.3	87.0	99.3	70.7	120.2
10	94.9	94.9	89.4	98.4	84.0	83.3	92.8	71.6	102.6
11	89.8	89.8	115.4	97.2	81.5	79.9	88.4	69.2	96.7
12	91.3	91.3	107.0	94.1	82.5	82.3	91.4	73.5	98.4
令和2年1月	89.0	89.0	122.2	83.6	78.9	80.2	86.0	71.3	100.8
2	89.2	89.2	117.8	87.0	82.6	82.6	89.3	73.0	98.3
3	86.9	86.9	111.8	90.6	77.4	82.8	100.0	69.4	85.1
4	86.1	86.1	116.5	85.0	77.3	80.3	86.0	74.3	81.3
5	81.0	81.0	114.8	76.6	71.4	78.7	84.1	70.9	83.1
6	76.3	76.3	110.8	81.4	68.4	71.7	75.3	67.8	76.7
7	79.1	79.1	119.0	82.9	69.3	73.2	72.7	71.9	74.5
8	79.0	79.0	96.6	80.8	74.2	72.8	68.7	73.3	72.7
9	78.6	78.6	122.6	77.8	74.7	70.1	70.9	68.4	78.3
10	78.9	78.9	114.1	79.3	75.3	65.5	62.4	65.1	83.0
11	82.7	82.7	115.8	76.9	78.9	73.5	76.4	68.4	84.4
12	85.1	85.1	120.6	77.1	75.7	72.2	77.6	65.4	81.0

注 年の値は原指数、月の値は季節調整済指数である。
資料 石川県統計情報室「鋳工業生産統計」

業

工業生産指数

(平成27年=100)

窯業・ 土石製品 工業	化学工業	プラスチック 製品工業	パルプ・ 紙・紙加 工品工業	繊維工業	食料品 工業	その他の 工業	鉱業
370.2	816.1	251.7	74.0	855.1	750.6	1,124.4	0.3
116.7	125.8	97.2	100.6	99.3	96.5	99.7	97.0
127.2	121.2	95.9	100.0	99.9	95.3	101.8	90.2
121.5	140.8	96.9	93.4	98.6	91.3	101.5	92.9
118.8	162.7	92.4	88.7	98.3	83.9	105.1	95.7
76.5	136.9	84.9	78.0	78.0	70.3	89.2	81.7
116.5	148.6	95.5	95.1	98.5	92.8	103.0	56.8
103.3	148.0	98.7	91.4	94.6	88.7	104.0	43.6
124.9	120.4	96.6	93.5	100.7	94.1	104.9	68.3
123.8	154.0	94.6	100.2	97.4	92.5	100.4	86.4
125.3	133.6	87.7	94.8	97.6	92.9	102.6	96.3
124.2	149.2	88.6	90.0	98.3	93.1	98.4	89.0
114.5	136.5	98.8	92.8	99.1	87.6	97.0	111.5
123.4	133.0	100.5	91.7	100.0	91.4	97.8	88.1
120.0	155.1	95.7	86.8	98.5	88.7	97.2	84.4
125.2	129.4	107.8	94.8	99.9	90.9	100.0	95.2
125.3	143.5	99.5	94.8	98.1	91.8	105.0	109.4
128.1	131.0	96.9	93.2	100.5	91.4	104.9	141.9
127.8	133.1	96.6	92.0	98.3	90.9	103.9	203.5
132.4	182.0	91.8	96.5	98.7	90.5	107.1	112.1
129.7	203.9	89.7	90.5	98.1	85.9	103.6	65.7
130.3	162.6	93.6	88.1	97.6	90.4	106.3	80.4
134.5	203.2	95.8	86.9	99.7	87.3	101.3	123.3
125.0	159.4	94.8	89.6	99.5	84.2	100.8	106.7
125.9	155.7	95.6	88.3	101.0	83.2	104.9	95.6
121.3	161.7	89.9	82.4	98.7	83.8	106.8	114.4
118.6	174.7	90.8	90.1	96.8	81.4	112.0	85.7
122.3	170.1	90.9	85.1	100.0	78.7	107.0	74.1
96.9	112.8	92.6	87.9	96.9	79.2	102.6	94.0
79.9	140.6	90.5	86.6	95.5	77.9	106.9	82.5
91.6	118.8	90.5	83.5	92.1	79.6	107.1	120.5
94.4	134.0	90.2	91.4	90.0	73.2	98.0	109.3
83.4	131.5	85.8	84.4	81.2	65.9	91.5	79.4
75.2	143.8	92.5	77.9	87.4	61.2	80.7	83.3
50.4	124.5	81.3	76.8	81.4	64.1	83.7	74.3
59.5	117.7	77.6	73.1	76.6	67.4	80.0	73.6
54.6	131.9	79.1	74.9	71.3	73.6	86.0	70.2
73.3	128.2	83.4	72.4	70.5	67.6	83.4	80.8
77.1	135.8	83.7	72.7	65.6	67.6	86.2	79.4
78.6	150.9	86.7	75.7	70.4	76.4	93.0	89.2
84.3	144.5	84.1	75.4	72.7	72.8	90.7	65.9
85.0	190.9	83.3	78.5	71.8	70.8	89.2	84.3

51 製品別工 織物・その他

製 品	年次及び月次	単位	平成30年	令和元年	2 年	1 月		
						1 月	2 月	3 月
織 物 総 計		(m ²)	262,773,178	266,576,183	203,828,195	19,145,949	21,066,393	19,186,398
合 成 織 維 織 物								
ナ イ ロ ン 計			67,300,604	68,501,505	48,063,275	4,845,163	5,303,237	5,047,153
長 織 維 {								
タ フ タ			51,144,407	52,761,247	34,246,105	3,579,479	3,967,730	3,588,270
そ の 他			16,156,197	15,740,258	13,817,170	1,265,684	1,335,507	1,458,883
ポリエステル 長織維 計			177,679,502	180,246,135	144,206,507	13,100,661	14,479,054	12,750,137
長 織 維 {								
タ フ タ			90,953,258	95,468,080	72,671,861	6,553,745	7,785,921	6,784,956
デ シ ン			7,358,288	7,758,474	7,546,401	650,339	666,410	663,191
ジ ョ ー ゼ ッ ト			x	x	x	x	x	x
ポ ン ジ ー			x	x	x	x	x	x
加 工 糸 織 物			56,197,239	57,769,156	45,690,994	4,141,112	4,318,970	3,552,339
そ の 他			23,170,717	19,250,425	18,297,251	1,755,465	1,707,753	1,749,651
ポリエステル 短織維			x	x	x	x	x	x
ア ク リ ル			—	—	—	—	—	—
そ の 他 (長 織 維)			x	x	x	x	x	x
染 色 (ニ ッ ト 生 地)		(千m ²)	58,100	57,928	51,007	4,461	5,001	3,982
染 色 (織 物)		(千m ²)	192,982	193,261	160,756	15,237	16,058	11,761
銑 鉄 鋳 物		(t)	32,508	28,899	21,658	2,002	2,279	2,210

注1 絹織物広幅の内訳の「羽二重類」は「クレープ類」に含めた。

2 調査対象を「組合加入の事業所及び組合未加入で従業者10人以上の事業所」から「従業者10人以上の事業所」に改めた。

3 ポリエステル長織維の内訳の「ジョーゼット」「ボンジー」は「デシン」に含めた。

資料 石川県統計情報室「鋳工業生産統計」「生産動態統計」

業 生 産 動 態

の繊維製品等

(単位：㎡)

4 月	5 月	6 月	7 月	8 月	9 月	10 月	11 月	12 月	月平均
19,677,597	17,005,501	18,549,130	17,382,677	12,208,078	13,612,629	15,859,419	15,282,266	14,852,158	16,985,683
4,748,199	4,309,852	4,397,676	3,668,893	2,515,748	2,595,632	3,359,928	3,515,346	3,756,448	4,005,273
3,393,068	2,994,535	3,143,965	2,553,005	1,732,254	1,685,248	2,345,018	2,515,725	2,747,808	2,853,842
1,355,131	1,315,317	1,253,711	1,115,888	783,494	910,384	1,014,910	999,621	1,008,640	1,151,431
13,722,108	11,636,109	13,071,512	12,788,069	8,976,940	10,262,236	11,731,948	11,130,672	10,557,061	12,017,209
6,579,208	5,940,827	6,483,672	6,182,370	4,420,395	4,665,315	6,080,608	5,617,201	5,577,643	6,055,988
730,469	602,316	673,757	602,372	455,562	607,074	621,634	633,671	639,606	628,867
x	x	x	x	x	x	x	x	x	x
x	x	x	x	x	x	x	x	x	x
4,639,947	3,438,348	4,247,845	4,383,782	2,864,227	3,661,243	3,748,202	3,611,711	3,083,268	3,807,583
1,772,484	1,654,618	1,666,238	1,619,545	1,236,756	1,328,604	1,281,504	1,268,089	1,256,544	1,524,771
x	x	x	x	x	x	x	x	x	x
—	—	—	—	—	—	—	—	—	—
x	x	x	x	x	x	x	x	x	x
4,541	3,952	3,372	3,628	3,763	4,634	4,565	4,633	4,475	4,251
16,834	13,736	12,104	10,570	11,919	11,830	13,648	14,001	13,058	13,396
1,954	1,536	1,723	1,718	1,491	1,534	1,628	1,697	1,886	1,805

52 製 造

(1) 産業中分類別事業所数、従業者数、製造品出荷額等、

産業中分類	事業所数				従業者数				製
	令和元年	2年	構成比	対前年比	令和元年	2年	構成比	対前年比	
合計	2,799	2,748	100.0	△ 1.8	105,039	103,466	100.0	△ 1.5	314,091,497
食料品	373	365	13.3	△ 2.1	11,998	12,500	12.1	4.2	18,200,887
飲料・たばこ・飼料	32	38	1.4	18.8	618	673	0.7	8.9	1,127,543
繊維工業	457	437	15.9	△ 4.4	10,289	10,179	9.8	△ 1.1	19,666,375
木材・木製品	64	61	2.2	△ 4.7	1,083	1,022	1.0	△ 5.6	2,692,369
家具・装備品	59	62	2.3	5.1	2,674	2,864	2.8	7.1	5,915,872
パルプ・紙	63	61	2.2	△ 3.2	1,303	1,264	1.2	△ 3.0	2,598,193
印刷	125	119	4.3	△ 4.8	3,809	3,741	3.6	△ 1.8	6,839,422
化学工業	33	33	1.2	—	2,391	2,496	2.4	4.4	19,334,893
石油・石炭	11	10	0.4	△ 9.1	141	151	0.1	7.1	507,526
プラスチック製品	118	108	3.9	△ 8.5	3,316	3,133	3.0	△ 5.5	6,099,694
ゴム製品	15	15	0.5	—	293	299	0.3	2.0	543,031
皮革	3	3	0.1	—	45	41	0.0	△ 8.9	30,924
窯業・土石業	158	155	5.6	△ 1.9	3,058	2,884	2.8	△ 5.7	8,129,226
鉄鋼	55	55	2.0	—	1,670	1,649	1.6	△ 1.3	6,416,808
非金属製品	18	18	0.7	—	942	973	0.9	3.3	3,798,243
機械	302	297	10.8	△ 1.7	7,467	7,215	7.0	△ 3.4	15,280,813
生産用機械	105	103	3.7	△ 1.9	4,478	4,421	4.3	△ 1.3	11,979,898
業務用機械	427	421	15.3	△ 1.4	21,092	20,177	19.5	△ 4.3	83,763,073
電子部品	24	26	0.9	8.3	1,851	1,959	1.9	5.8	11,190,184
電気機械	44	44	1.6	—	11,858	11,142	10.8	△ 6.0	41,578,467
情報通信	103	105	3.8	1.9	5,124	5,147	5.0	0.4	11,017,582
輸送機械	14	14	0.5	—	2,994	2,931	2.8	△ 2.1	16,873,903
その他製品	81	85	3.1	4.9	5,132	4,809	4.6	△ 6.3	18,202,014
	115	113	4.1	△ 1.7	1,413	1,796	1.7	27.1	2,304,557

注 事業所数及び従業者数については、各年6月1日現在の数値である。
 製造品出荷額等などの経理事項については、各年1月～12月の実績である。
 生産額＝製造品出荷額＋加工賃収入額＋（製造品年末在庫額－製造品年初在庫額）＋（半製品及び仕掛品年末価額－半製品及び付加価値額＝製造品出荷額等＋（製造品年末在庫額－製造品年初在庫額）＋（半製品及び仕掛品年末価額－半製品及び仕掛品以下）の事業所については、粗付加価値額＝製造品出荷額等－（推計酒税、たばこ税、揮発油税及び地方揮発油税＋推計消費税）

資料 石川県統計情報室「石川県の工業」

52 製 造

(2) 従業者規模別事業所数、従業者数、製造品出荷額等、

従業者規模	事業所数				従業者数				製
	令和元年	2年	構成比	対前年比	令和元年	2年	構成比	対前年比	
合計	2,799	2,748	100.0	△ 1.8	105,039	103,466	100.0	△ 1.5	314,091,497
4人～9人	1,086	1,086	39.5	—	6,802	6,717	6.5	△ 1.2	9,082,276
10人～19人	733	684	24.9	△ 6.7	10,103	9,326	9.0	△ 7.7	15,754,034
20人～29人	356	346	12.6	△ 2.8	8,781	8,475	8.2	△ 3.5	17,643,965
30人以上	624	632	23.0	1.3	79,353	78,948	76.3	△ 0.5	271,611,222
30人～99人	426	436	15.9	2.3	23,257	23,587	22.8	1.4	50,981,656
100人～299人	149	147	5.3	△ 1.3	24,023	23,915	23.1	△ 0.4	68,756,815
300人以上	49	49	1.8	—	32,073	31,446	30.4	△ 2.0	151,872,751

注 事業所数及び従業者数については、各年6月1日現在の数値である。
 製造品出荷額等などの経理事項については、各年1月～12月の実績である。
 生産額＝製造品出荷額＋加工賃収入額＋（製造品年末在庫額－製造品年初在庫額）＋（半製品及び仕掛品年末価額－半製品及び付加価値額＝製造品出荷額等＋（製造品年末在庫額－製造品年初在庫額）＋（半製品及び仕掛品年末価額－半製品及び仕掛品以下）の事業所については、粗付加価値額＝製造品出荷額等－（推計酒税、たばこ税、揮発油税及び地方揮発油税＋推計消費税）

資料 石川県統計情報室「石川県の工業」

業

生産額、付加価値額（従業者4人以上の事業所）

（単位：人、万円、％）

造 品 出 荷 額 等			生 産 額				付 加 価 値 額			
令和元年	構成比	対前年比	平成30年	令和元年	構成比	対前年比	平成30年	令和元年	構成比	対前年比
300,589,540	100.0	△ 4.3	305,884,348	291,103,264	100.0	△ 4.8	112,640,122	104,823,157	100.0	△ 6.9
18,790,488	6.3	3.2	17,277,612	17,781,877	6.1	2.9	6,856,281	7,235,325	6.9	5.5
1,235,787	0.4	9.6	1,079,342	1,185,293	0.4	9.8	626,465	714,599	0.7	14.1
19,293,785	6.4	△ 1.9	19,005,421	18,539,838	6.4	△ 2.4	7,711,013	7,362,052	7.0	△ 4.5
2,463,781	0.8	△ 8.5	2,237,738	2,083,183	0.7	△ 6.9	683,847	860,946	0.8	25.9
6,259,016	2.1	5.8	5,905,289	6,222,948	2.1	5.4	3,020,357	3,314,990	3.2	9.8
2,530,583	0.8	△ 2.6	2,298,455	2,208,309	0.8	△ 3.9	913,870	911,321	0.9	△ 0.3
7,559,246	2.5	10.5	6,356,320	7,009,128	2.4	10.3	2,930,401	3,293,320	3.1	12.4
17,442,658	5.8	△ 9.8	18,843,405	17,053,565	5.9	△ 9.5	10,947,722	9,820,745	9.4	△ 10.3
503,493	0.2	△ 0.8	487,863	485,671	0.2	△ 0.4	182,089	183,262	0.2	0.6
5,928,953	2.0	△ 2.8	5,860,211	5,728,845	2.0	△ 2.2	2,440,710	2,409,466	2.3	△ 1.3
552,434	0.2	1.7	526,360	542,497	0.2	3.1	172,160	161,491	0.2	△ 6.2
39,963	0.0	29.2	27,317	37,954	0.0	38.9	14,759	19,124	0.0	29.6
7,367,977	2.5	△ 9.4	7,316,991	6,723,340	2.3	△ 8.1	4,302,914	3,772,744	3.6	△ 12.3
6,089,060	2.0	△ 5.1	6,294,540	5,865,468	2.0	△ 6.8	2,159,097	1,936,237	1.8	△ 10.3
3,733,856	1.2	△ 1.7	3,803,790	3,733,144	1.3	△ 1.9	1,415,256	1,426,841	1.4	0.8
14,923,319	5.0	△ 2.3	15,006,454	14,629,199	5.0	△ 2.5	6,423,179	6,177,019	5.9	△ 3.8
11,776,837	3.9	△ 1.7	11,599,794	10,929,373	3.8	△ 5.8	4,509,993	4,261,543	4.1	△ 5.5
74,765,169	24.9	△ 10.7	82,962,068	74,322,973	25.5	△ 10.4	23,517,406	21,463,337	20.5	△ 8.7
12,138,390	4.0	8.5	11,224,499	12,379,269	4.3	10.3	3,919,064	4,387,414	4.2	12.0
37,187,727	12.4	△ 10.6	42,049,382	35,783,964	12.3	△ 14.9	14,175,576	9,986,833	9.5	△ 29.5
11,091,981	3.7	0.7	10,222,995	10,257,114	3.5	0.3	4,464,829	4,787,339	4.6	7.2
18,684,021	6.2	10.7	15,414,925	17,719,586	6.1	15.0	3,732,973	3,868,578	3.7	3.6
17,267,878	5.7	△ 5.1	17,852,111	16,977,145	5.8	△ 4.9	6,504,865	5,062,218	4.8	△ 22.2
2,963,138	1.0	28.6	2,231,466	2,903,581	1.0	30.1	1,015,296	1,406,413	1.3	38.5

び仕掛品年初価額）ただし従業者29人以下の事業所については、生産額＝製造品出荷額＋加工賃収入額である。年初価額）－（推計酒税、たばこ税、揮発油税及び地方揮発油税＋推計消費税）－原材料使用額等－減価償却費 ー原材料使用額等である。ただし、従業者29人

業（つづき）

生産額、付加価値額（従業者4人以上の事業所）

（単位：人、万円、％）

造 品 出 荷 額 等			生 産 額				付 加 価 値 額			
令和元年	構成比	対前年比	平成30年	令和元年	構成比	対前年比	平成30年	令和元年	構成比	対前年比
300,589,540	100.0	△ 4.3	305,884,348	291,103,264	100.0	△ 4.8	112,640,122	104,823,157	100.0	△ 6.9
9,200,765	3.1	1.3	8,620,762	8,768,240	3.0	1.7	4,069,512	4,142,519	4.0	1.8
15,013,867	5.0	△ 4.7	15,011,897	14,327,743	4.9	△ 4.6	7,079,174	6,801,874	6.5	△ 3.9
16,594,379	5.5	△ 5.9	16,634,513	15,531,611	5.3	△ 6.6	7,079,149	6,873,233	6.6	△ 2.9
259,780,529	86.4	△ 4.4	265,617,176	252,475,670	86.7	△ 4.9	94,412,287	87,005,531	83.0	△ 7.8
52,487,413	17.5	3.0	49,179,336	49,461,079	17.0	0.6	19,302,980	17,796,928	17.0	△ 7.8
68,263,944	22.7	△ 0.7	66,209,212	65,909,004	22.6	△ 0.5	24,511,553	24,489,241	23.4	△ 0.1
139,029,172	46.3	△ 8.5	150,228,628	137,105,587	47.1	△ 8.7	50,597,754	44,719,362	42.7	△ 11.6

び仕掛品年初価額）ただし従業者29人以下の事業所については、生産額＝製造品出荷額＋加工賃収入額である。年初価額）－（推計酒税、たばこ税、揮発油税及び地方揮発油税＋推計消費税）－原材料使用額等－減価償却費 ー原材料使用額等である。ただし、従業者29人

52 製 造

(3) 産業中分類別従業者規模別事業所数、従業者数、現金給与総額、

産業中分類	従業者規模	事業所数	従業者数			
			合計	常用雇用者等	家族従業者等	送出者
合 計	総 合 計	2,748	103,466	104,115	312	961
	4人～9人	1,086	6,717	6,449	281	13
	10人～19人	684	9,326	9,331	26	31
	20人～29人	346	8,475	8,501	4	30
	30人以上	632	78,948	79,834	1	887
食 料 品	計	365	12,500	12,448	67	15
	4人～9人	126	759	695	64	—
	10人～19人	98	1,354	1,356	3	5
	20人～29人	48	1,231	1,231	—	—
	30人以上	93	9,156	9,166	—	10
飲料・たばこ・飼料	計	38	673	670	3	—
	4人～9人	18	112	111	1	—
	10人～19人	10	130	128	2	—
	20人～29人	6	155	155	—	—
	30人以上	4	276	276	—	—
織 維 工 業	計	437	10,179	10,268	75	164
	4人～9人	205	1,269	1,208	63	2
	10人～19人	117	1,629	1,630	10	11
	20人～29人	43	1,042	1,042	1	1
	30人以上	72	6,239	6,388	1	150
木 材 ・ 木 製 品	計	61	1,022	1,042	7	27
	4人～9人	29	196	190	6	—
	10人～19人	21	262	261	1	—
	20人～29人	5	132	132	—	—
	30人以上	6	432	459	—	27
家 具 ・ 装 備 品	計	62	2,864	2,859	13	8
	4人～9人	41	236	223	13	—
	10人～19人	9	113	113	—	—
	20人～29人	4	101	101	—	—
	30人以上	8	2,414	2,422	—	8
パ ル プ ・ 紙	計	61	1,264	1,256	10	2
	4人～9人	25	148	139	9	—
	10人～19人	13	161	160	1	—
	20人～29人	12	281	281	—	—
	30人以上	11	674	676	—	2
印 刷	計	119	3,741	3,771	10	40
	4人～9人	45	264	254	10	—
	10人～19人	33	439	439	—	—
	20人～29人	13	322	325	—	3
	30人以上	28	2,716	2,753	—	37

注 事業所数及び従業者数については、令和2年6月1日現在の数値である。
 従業者数合計＝常用雇用者等＋家族従業者等－送出者
 現金給与総額、製造品出荷額などの経理事項については、平成31年1月～令和元年12月の実績である。

資料 石川県統計情報室「石川県の工業」

業(つづき)

原材料使用額等及び製造品出荷額等(従業者4人以上の事業所)

(単位:人、万円)

現金給与 総額	原材料 使用額等	製 造 品 出 荷 額 等				くず、廃物
		計	製 造 品 出 荷 額	加 工 賃 収 入 額	そ の 他 収 入 額	
45,133,105	179,713,928	300,589,540	273,414,607	16,243,954	10,868,733	62,246
1,988,078	4,702,258	9,200,765	6,947,448	1,820,792	431,662	863
3,115,680	7,636,438	15,013,867	12,201,871	2,125,872	684,584	1,540
3,086,250	9,113,673	16,594,379	13,576,636	1,954,975	1,059,947	2,821
36,943,097	158,261,559	259,780,529	240,688,652	10,342,315	8,692,540	57,022
3,336,447	10,533,454	18,790,488	17,694,967	84,019	1,010,470	1,032
157,596	366,881	742,254	726,253	4,602	11,399	—
319,267	730,045	1,422,018	1,316,669	42,271	63,078	—
329,120	1,288,987	2,110,280	1,971,050	12,073	127,157	—
2,530,464	8,147,541	14,515,936	13,680,995	25,073	808,836	1,032
257,031	360,409	1,235,787	1,170,705	—	64,098	984
32,047	43,636	136,976	132,089	—	4,887	—
X	X	X	X	—	X	X
71,010	86,759	320,819	269,215	—	51,604	—
X	X	X	X	—	X	X
3,422,315	10,886,325	19,293,785	11,366,819	7,130,689	795,752	525
284,192	803,546	1,413,921	794,521	555,240	64,157	3
438,469	1,232,853	2,273,878	1,548,377	663,630	61,349	522
295,201	728,533	1,334,640	840,584	476,033	18,023	—
2,404,453	8,121,393	14,271,346	8,183,337	5,435,786	652,223	—
356,468	1,442,846	2,463,781	2,004,051	92,925	366,778	27
52,054	120,057	217,697	163,703	25,472	28,519	3
77,567	222,615	344,675	231,824	22,352	90,499	—
47,486	141,446	228,326	152,803	174	75,349	—
179,361	958,728	1,673,083	1,455,721	44,927	172,411	24
1,329,358	2,494,369	6,259,016	6,216,279	8,494	34,243	—
69,716	105,744	243,387	224,748	4,240	14,399	—
41,214	103,549	178,021	165,756	4,254	8,011	—
36,244	101,551	162,659	150,826	—	11,833	—
1,182,184	2,183,525	5,674,949	5,674,949	—	—	—
413,589	1,501,937	2,530,583	2,091,760	91,542	343,499	3,782
39,331	79,880	180,258	147,894	17,654	14,599	111
47,009	165,189	279,897	229,045	16,105	34,747	—
85,547	340,647	596,218	305,857	42,166	248,195	—
241,702	916,221	1,474,210	1,408,964	15,617	45,958	3,671
1,492,033	3,731,487	7,559,246	6,753,672	269,536	535,817	221
72,389	91,834	232,018	175,667	54,033	2,247	71
153,475	255,693	621,089	580,439	35,130	5,520	—
113,100	202,009	409,778	345,627	26,018	38,133	—
1,153,069	3,181,951	6,296,361	5,651,939	154,355	489,917	150

52 製 造

(3) 産業中分類別従業者規模別事業所数、従業者数、現金給与総額、

産業中分類	従業者規模	事業所数	従業者数			
			合計	常用雇用者等	家族従業者等	送出者
化学工業	計	33	2,496	2,501	—	5
	4人～9人	10	63	63	—	—
	10人～19人	5	72	72	—	—
	20人～29人	5	132	132	—	—
	30人以上	13	2,229	2,234	—	5
石油・石炭	計	10	151	151	—	—
	4人～9人	6	49	49	—	—
	10人～19人	3	48	48	—	—
	20人～29人	—	—	—	—	—
	30人以上	1	54	54	—	—
プラスチック製品	計	108	3,133	3,135	8	10
	4人～9人	36	209	202	7	—
	10人～19人	32	449	448	1	—
	20人～29人	18	449	449	—	—
	30人以上	22	2,026	2,036	—	10
ゴム製品	計	15	299	299	—	—
	4人～9人	7	39	39	—	—
	10人～19人	3	42	42	—	—
	20人～29人	2	48	48	—	—
	30人以上	3	170	170	—	—
皮革	計	3	41	41	—	—
	4人～9人	2	14	14	—	—
	10人～19人	—	—	—	—	—
	20人～29人	1	27	27	—	—
	30人以上	—	—	—	—	—
窯業・土石	計	155	2,884	2,867	27	10
	4人～9人	70	437	415	23	1
	10人～19人	55	728	731	2	5
	20人～29人	18	396	394	2	—
	30人以上	12	1,323	1,327	—	4
鉄鋼業	計	55	1,649	1,647	3	1
	4人～9人	14	95	92	3	—
	10人～19人	14	194	195	—	1
	20人～29人	12	300	300	—	—
	30人以上	15	1,060	1,060	—	—
非鉄金属	計	18	973	973	—	—
	4人～9人	6	42	42	—	—
	10人～19人	5	71	71	—	—
	20人～29人	3	76	76	—	—
	30人以上	4	784	784	—	—

注 事業所数及び従業者数については、令和2年6月1日現在の数値である。
 従業者数合計＝常用雇用者等＋家族従業者等－送出者
 現金給与総額、製造品出荷額などの経理事項については、平成31年1月～令和元年12月の実績である。

資料 石川県統計情報室「石川県の工業」

業(つづき)

原材料使用額等及び製造品出荷額等(従業者4人以上の事業所)(つづき)

(単位:人、万円)

現金給与 総額	原材料 使用額等	製造品出荷額等				
		計	製造品 出荷額	加工賃 収入額	その他 収入額	くず、廃物
1,139,389	6,453,658	17,442,658	15,987,593	916,547	538,518	—
18,864	373,392	459,054	448,324	130	10,600	—
21,444	112,378	261,118	260,051	496	X	X
47,472	88,964	205,009	142,106	18,700	44,203	—
1,051,609	5,878,924	16,517,477	15,137,112	897,221	X	X
64,320	302,975	503,493	485,011	—	18,333	149
21,202	141,111	207,231	204,271	—	2,960	—
X	X	X	X	—	X	X
—	—	—	—	—	—	—
X	X	X	X	—	X	X
1,201,478	3,193,596	5,928,953	5,412,801	286,849	229,303	—
62,152	182,861	307,689	185,615	68,408	53,666	—
145,239	349,458	620,928	504,417	105,860	10,651	—
142,064	541,358	842,399	754,386	33,130	54,883	—
852,023	2,119,919	4,157,937	3,968,383	79,451	110,103	—
100,246	365,389	552,434	531,533	10,018	10,883	—
9,696	10,079	31,397	24,832	6,565	—	—
X	X	X	X	3,453	10,883	—
X	X	X	X	—	—	—
58,550	277,349	389,232	389,232	—	—	—
12,428	19,213	39,963	35,235	2,719	2,009	—
X	X	X	X	X	X	—
—	—	—	—	—	—	—
X	X	X	X	X	X	—
—	—	—	—	—	—	—
1,192,818	3,242,013	7,367,977	6,573,744	100,404	690,950	2,879
151,335	597,689	1,028,090	981,480	13,259	33,351	—
268,601	824,486	1,633,014	1,471,011	57,680	104,323	—
153,673	534,152	1,079,811	991,029	27,013	61,769	—
619,209	1,285,686	3,627,062	3,130,224	2,452	491,507	2,879
748,644	3,867,496	6,089,060	5,669,996	195,866	214,621	8,577
32,111	43,435	109,936	71,777	37,046	968	145
83,822	529,460	866,855	839,800	27,050	5	—
140,728	920,321	1,269,806	1,163,438	104,193	—	2,175
491,983	2,374,280	3,842,463	3,594,981	27,577	213,648	6,257
482,178	2,116,543	3,733,856	3,709,043	24,813	—	—
13,441	22,441	56,529	56,529	—	—	—
25,370	42,964	107,521	82,708	24,813	—	—
33,451	406,607	483,019	483,019	—	—	—
409,916	1,644,531	3,086,787	3,086,787	—	—	—

52 製造

(3) 産業中分類別従業者規模別事業所数、従業者数、現金給与総額、

産業中分類	従業者規模	事業所数	従業者数			
			合計	常用雇用者等	家族従業者等	送出者
金属製品	計	297	7,215	7,273	17	75
	4人～9人	125	782	767	17	2
	10人～19人	68	911	911	—	—
	20人～29人	47	1,144	1,170	—	26
	30人以上	57	4,378	4,425	—	47
はん用機械	計	103	4,421	4,458	8	45
	4人～9人	34	227	219	8	—
	10人～19人	22	323	324	—	1
	20人～29人	13	326	326	—	—
	30人以上	34	3,545	3,589	—	44
生産用機械	計	421	20,177	20,269	15	107
	4人～9人	145	917	906	14	3
	10人～19人	104	1,430	1,433	—	3
	20人～29人	52	1,265	1,264	1	—
	30人以上	120	16,565	16,666	—	101
業務用機械	計	26	1,959	1,971	1	13
	4人～9人	9	58	57	1	—
	10人～19人	3	44	44	—	—
	20人～29人	6	142	142	—	—
	30人以上	8	1,715	1,728	—	13
電子部品	計	44	11,142	11,426	1	285
	4人～9人	4	24	24	—	—
	10人～19人	7	102	101	1	—
	20人～29人	3	61	61	—	—
	30人以上	30	10,955	11,240	—	285
電気機械	計	105	5,147	5,205	3	61
	4人～9人	26	168	171	2	5
	10人～19人	20	261	262	1	2
	20人～29人	15	360	360	—	—
	30人以上	44	4,358	4,412	—	54
情報通信	計	14	2,931	3,006	—	75
	4人～9人	1	4	4	—	—
	10人～19人	2	25	25	—	—
	20人～29人	1	20	20	—	—
	30人以上	10	2,882	2,957	—	75
輸送機械	計	85	4,809	4,817	7	15
	4人～9人	25	151	145	6	—
	10人～19人	20	275	274	1	—
	20人～29人	13	319	319	—	—
	30人以上	27	4,064	4,079	—	15
その他製品	計	113	1,796	1,762	37	3
	4人～9人	77	454	420	34	—
	10人～19人	20	263	263	3	3
	20人～29人	6	146	146	—	—
	30人以上	10	933	933	—	—

注 事業所数及び従業者数については、令和2年6月1日現在の数値である。
 従業者数合計＝常用雇用者等＋家族従業者等－送出者
 現金給与総額、製造品出荷額などの経理事項については、平成31年1月～令和元年12月の実績である。

資料 石川県統計情報室「石川県の工業」

業 (つづき)

原材料使用額等及び製造品出荷額等 (従業者4人以上の事業所) (つづき)

(単位:人、万円)

現金給与 総額	原材料 使用額等	製 造 品 出 荷 額 等				
		計	製 造 品 出 荷 額	加 工 賃 収 入 額	そ の 他 収 入 額	く ず、廢 物
3,137,289	7,836,840	14,923,319	11,740,979	2,801,690	378,328	2,322
278,515	437,796	1,054,556	620,719	377,724	56,072	41
365,188	792,571	1,593,042	1,093,326	455,534	44,087	95
478,968	1,394,218	2,538,536	1,904,442	504,113	129,335	646
2,014,618	5,212,255	9,737,185	8,122,492	1,464,319	148,834	1,540
2,145,085	7,021,598	11,776,837	10,306,771	465,173	1,004,595	298
89,257	134,774	346,651	202,788	99,641	43,924	298
137,343	281,151	622,566	434,662	117,549	70,355	-
137,787	247,928	486,358	409,503	68,741	8,114	-
1,780,698	6,357,745	10,321,262	9,259,818	179,242	882,202	-
10,338,379	52,126,820	74,765,169	71,921,354	1,650,319	1,152,046	41,450
341,927	436,048	1,137,865	708,167	393,397	36,110	191
581,662	1,096,934	2,353,185	1,836,891	396,853	118,667	774
540,011	1,265,366	2,635,024	2,196,911	356,873	81,240	-
8,874,779	49,328,472	68,639,095	67,179,385	503,196	916,029	40,485
1,034,485	7,657,290	12,138,390	11,980,265	52,379	105,746	-
22,293	103,952	156,117	141,704	14,413	-	-
16,270	13,263	37,116	34,775	X	X	-
60,038	262,837	450,090	443,655	X	X	-
935,884	7,277,238	11,495,067	11,360,131	34,237	100,699	-
6,252,777	20,531,170	37,187,727	36,470,374	412,686	304,667	-
6,310	9,657	20,275	12,896	7,379	-	-
32,507	49,807	100,331	84,552	15,323	456	-
20,367	22,624	74,255	-	50,629	23,626	-
6,193,593	20,449,082	36,992,866	36,372,926	339,355	280,585	-
2,293,587	5,736,289	11,091,981	9,764,089	469,484	858,408	-
61,912	201,373	343,584	287,863	36,708	19,013	-
90,978	161,655	329,397	258,275	56,902	14,220	-
141,679	135,527	384,246	261,422	100,857	21,967	-
1,999,018	5,237,734	10,034,754	8,956,529	275,017	803,208	-
1,451,195	15,398,913	18,684,021	16,831,048	79,857	1,773,116	-
X	X	X	X	X	X	-
X	X	X	X	X	X	-
X	X	X	X	-	-	-
1,435,224	15,353,518	18,608,418	16,760,058	75,314	1,773,046	-
2,361,253	11,545,159	17,267,878	16,401,540	500,256	366,082	-
54,316	210,800	362,045	320,492	33,564	7,989	-
102,247	191,328	389,466	321,221	66,089	2,156	-
132,610	299,864	743,379	553,045	130,533	59,801	-
2,072,080	10,843,167	15,772,988	15,206,782	270,070	296,136	-
570,313	1,348,139	2,963,138	2,294,978	597,689	70,471	-
112,267	176,383	395,003	301,123	67,148	26,732	-
83,845	201,021	382,446	339,003	11,435	32,008	-
48,017	43,715	127,966	127,966	-	-	-
326,184	927,020	2,057,723	1,526,886	519,106	11,731	-

52 製造

(4) 市町別事業所数、従業者数、現金給与総額、

市 町	事業所数	従 業 者 数			
		合 計	常用雇用者等	家族従業者等	送出者
合 計	2,748	103,466	104,115	312	961
金 沢 市	714	21,317	21,368	61	112
七 尾 市	114	3,472	3,479	26	33
小 松 市	337	15,727	15,807	37	117
輪 島 市	81	1,086	1,044	42	—
珠 洲 市	39	813	810	4	1
加 賀 市	260	9,184	9,200	52	68
羽 咋 市	55	2,139	2,136	3	—
か ほ く 市	187	4,326	4,348	25	47
白 山 市	389	21,613	21,898	14	299
能 美 市	193	10,976	11,138	12	174
野 々 市 市	44	1,615	1,620	3	8
能 美 郡	38	1,704	1,706	—	2
川 北 町	38	1,704	1,706	—	2
河 北 郡	107	3,080	3,092	14	26
津 幡 町	81	2,786	2,807	5	26
内 灘 町	26	294	285	9	—
羽 咋 郡	98	3,885	3,911	10	36
志 賀 町	57	2,399	2,423	7	31
宝 達 志 水 町	41	1,486	1,488	3	5
鹿 島 郡	50	1,671	1,703	6	38
中 能 登 町	50	1,671	1,703	6	38
鳳 珠 郡	42	858	855	3	—
穴 水 町	11	385	385	—	—
能 登 町	31	473	470	3	—

注 事業所数及び従業者数については、令和2年6月1日現在の数値である。
 従業者数合計＝常用雇用者等＋家族従業者等－送出者
 現金給与総額、製造品出荷額等などの経理事項については、平成31年1月～令和元年12月の実績である。

資料 石川県統計情報室「石川県の工業」

業(つづき)

原材料使用額等及び製造品出荷額等(従業者4人以上の事業所)

(単位:人、万円)

現金給与 総額	原材料 使用額等	製 造 品 出 荷 額 等				
		計	製 造 品 出 荷 額	加 工 賃 収 入 額	そ の 他 収 入 額	く ず、 廃 物
45,133,105	179,713,928	300,589,540	273,414,607	16,243,954	10,868,733	62,246
8,532,451	35,462,257	57,813,747	51,876,394	2,210,206	3,725,741	1,406
1,224,057	4,758,852	7,519,262	6,459,393	475,083	584,762	24
7,671,762	41,571,899	57,150,312	54,079,317	1,699,397	1,348,801	22,797
296,703	915,400	1,525,491	1,392,440	108,951	24,100	—
216,934	456,051	1,028,026	905,439	77,998	44,589	—
3,778,450	13,885,703	24,495,317	22,190,173	1,717,353	587,138	653
924,301	2,240,067	4,130,346	3,364,965	575,741	189,640	—
1,686,916	10,044,417	13,487,359	12,629,723	556,755	299,341	1,540
10,002,048	35,477,454	62,452,230	56,919,115	3,140,833	2,377,474	14,808
5,412,611	16,754,912	32,645,323	28,573,636	3,183,172	871,982	16,533
615,058	1,760,024	3,228,296	2,962,457	80,793	185,009	37
906,680	2,415,080	4,168,059	3,834,149	146,679	185,095	2,136
906,680	2,415,080	4,168,059	3,834,149	146,679	185,095	2,136
1,328,663	3,315,379	6,308,511	5,713,917	412,607	181,733	254
1,234,385	3,156,826	5,957,607	5,525,006	285,069	147,278	254
94,278	158,553	350,904	188,911	127,538	34,455	—
1,615,524	8,239,719	19,594,604	18,851,036	538,218	204,324	1,026
991,072	5,203,109	7,546,068	7,095,403	263,656	185,983	1,026
624,452	3,036,610	12,048,536	11,755,633	274,562	18,341	—
574,723	1,853,850	3,819,094	2,500,575	1,287,842	29,645	1,032
574,723	1,853,850	3,819,094	2,500,575	1,287,842	29,645	1,032
346,224	562,864	1,223,563	1,161,878	32,326	29,359	—
181,245	252,985	581,483	555,721	13,799	11,963	—
164,979	309,879	642,080	606,157	18,527	17,396	—

52 製 造

(5) 産業中分類別製造品出荷額、製造品年末

産業中分類	製 造 品 出 荷 額 (A)		製 造 品
	平 成 30 年	令 和 元 年	平 成 30 年
合 計	253,551,532	240,688,652	8,913,108
食 料 品	13,034,931	13,680,995	345,113
飲料・たばこ・飼料	539,752	X	70,409
織 維 工 業	8,461,522	8,183,337	634,475
木 材 ・ 木 製 品	1,256,218	1,455,721	47,536
家 具 ・ 装 備 品	5,345,010	5,674,949	127,375
パ ル プ ・ 紙	1,364,951	1,408,964	117,644
印 刷	4,918,510	5,651,939	161,291
化 学 工 業	16,972,956	15,137,112	854,006
石 油 ・ 石 炭	X	X	X
プ ラ ス チ ッ ク 製 品	3,938,498	3,968,383	118,969
ゴ ム 製 品	X	389,232	X
皮 革	—	—	—
窯 業 ・ 土 石	3,565,019	3,130,224	263,722
鉄 鋼 業	3,557,587	3,594,981	173,228
非 鉄 金 属	2,939,054	3,086,787	46,178
金 属 製 品	8,564,803	8,122,492	376,824
は ん 用 機 械	9,762,152	9,259,818	227,103
生 産 用 機 械	75,939,795	67,179,385	1,721,778
業 務 用 機 械	10,563,146	11,360,131	352,928
電 子 部 品	40,577,834	36,372,926	1,867,797
電 気 機 械	8,981,312	8,956,529	238,048
情 報 通 信	15,218,706	16,760,058	879,220
輸 送 機 械	16,285,654	15,206,782	211,749
そ の 他 製 品	1,382,946	1,526,886	63,180

注 製造品出荷額については、各年1月～12月の実績である。
製造品年末在庫額・在庫率については、12月31日現在の数値である。

資料 石川県統計情報室「石川県の工業」

業(つづき)

在庫額、年末在庫率(従業者30以上の事業所)

(単位:万円、%)

年 末 在 庫 額 (B)	年 末 在 庫 率 (B) / (A)	
	平 成 30 年	令 和 元 年
9,138,745	3.5	3.8
359,219	2.6	2.6
X	13.0	X
650,682	7.5	8.0
45,810	3.8	3.1
124,457	2.4	2.2
131,734	8.6	9.3
142,792	3.3	2.5
1,054,080	5.0	7.0
X	X	X
153,071	3.0	3.9
14,431	X	3.7
—	—	—
247,277	7.4	7.9
159,935	4.9	4.4
41,358	1.6	1.3
410,602	4.4	5.1
223,045	2.3	2.4
2,101,250	2.3	3.1
561,653	3.3	4.9
954,793	4.6	2.6
257,941	2.7	2.9
1,202,435	5.8	7.2
146,835	1.3	1.0
75,337	4.6	4.9

52 製造

(6) 産業中分類別事業所数、従業者数、製造品出荷額等、

産業中分類	事業所数	従業者数	製造品出荷額等	事業所敷地面積
合計	632	78,948	259,780,529	14,433,998
食料品	93	9,156	14,515,936	640,302
飲料・たばこ・飼料	4	276	X	X
繊維工業	72	6,239	14,271,346	1,856,737
木材・木製品	6	432	1,673,083	191,000
家具・装備品	8	2,414	5,674,949	399,719
パルプ・紙	11	674	1,474,210	205,542
印刷	28	2,716	6,296,361	264,136
化学工業	13	2,229	16,517,477	637,427
石油・石炭	1	54	X	X
プラスチック製品	22	2,026	4,157,937	540,204
ゴム製品	3	170	389,232	19,209
皮革	—	—	—	—
窯業・土石	12	1,323	3,627,062	548,600
鉄鋼業	15	1,060	3,842,463	388,323
非鉄金属	4	784	3,086,787	214,519
金属製品	57	4,378	9,737,185	873,409
はん用機械	34	3,545	10,321,262	744,918
生産用機械	120	16,565	68,639,095	3,241,377
業務用機械	8	1,715	11,495,067	248,378
電子部品	30	10,955	36,992,866	1,478,628
電気機械	44	4,358	10,034,754	503,353
情報通信	10	2,882	18,608,418	387,904
輸送機械	27	4,064	15,772,988	802,730
その他製品	10	933	2,057,723	194,868

注 事業所数、従業者数及び事業所敷地面積については、令和2年6月1日現在の数値である。
製造品出荷額等については、平成31年1月～令和元年12月の実績である。
1日当たり用水量については、平成31年1月～令和元年12月の1年間に事業所で使用した工業用水総量を操業日数で割ったも
資料 石川県統計情報室「石川県の工業」

業(つづき)

事業所敷地面積、水源別工業用水量(従業者30人以上の事業所)

(単位:人、万円、㎡、㎡/日)

1日当たり用水量

計	工業用水道	上水道	井戸水	その他
219,327	49,742	17,904	147,744	3,937
13,035	—	3,090	9,945	—
X	—	X	336	X
85,648	31,608	1,166	50,783	2,091
452	—	400	52	—
1,147	—	263	853	31
28,898	—	23	28,875	—
790	—	244	546	—
22,427	748	223	21,456	—
X	—	X	—	X
7,326	11	146	7,169	—
6	—	6	—	—
—	—	—	—	—
1,428	105	119	1,204	—
2,252	—	620	1,632	—
1,608	—	35	1,573	—
5,256	20	1,079	4,133	24
3,757	941	2,408	248	160
7,151	81	1,621	5,449	—
1,339	600	251	488	—
31,617	15,612	4,730	11,275	—
578	16	322	239	1
198	—	105	93	—
3,615	—	900	1,085	1,630
371	—	61	310	—

のをいう。

9 電 気 ・ ガ ス

53 電 力 需

年 度	供 給 電 力 量									
	総 数	水 力	火 力	原 子 力	新 エ ネ ル ギ ー 等 発 電 所					
					風 力	太 陽 光	地 熱	バ イ オ マ ス	廃 棄 物	計
平成28年度	9,850,682	1,349,269	8,339,551	—	152,362	9,500	…	[12,638]	—	161,862
29	9,705,985	1,795,001	7,721,376	—	166,787	22,821	—	[8,652]	—	189,608
30	7,770,173	1,727,204	5,815,030	—	153,178	74,762	—	[8,566]	—	227,940
令和元年度	9,287,143	1,467,065	7,517,076	—	145,480	157,522	—	[10,659]	—	303,002
2	9,305,760	1,642,489	7,340,954	—	151,623	170,695	—	[9,482]	—	322,318

注1 火力発電所で2種類以上の燃料を混焼している場合は、主要な燃料欄に計上している。

2 バイオマスまたは廃棄物の欄には、専らまたは主として使用する燃料がバイオマスまたは廃棄物の場合には、火力発電所の欄

3 「当該月に需要実績のある小売電気事業者数」の欄には、0.5MWh未満の場合はカウントしていない。

資料 資源エネルギー庁

道 水 び 及 給 状 況

(単位：千kWh)

消 費 電 力 量									
総 数		特 別 高 圧		高 圧		低 圧			
電力需要量	当該月に 需要実績の ある小売電 気事業者数	電力需要量	当該月に 需要実績の ある小売電 気事業者数	電力需要量	当該月に 需要実績の ある小売電 気事業者数	電力需要量	特定需要 (経過措置 料金)	自由料金	当該月に 需要実績の ある小売電 気事業者数
9,327,066	—	1,384,207	…	4,279,647	—	3,663,212	2,068,839	1,594,373	…
9,705,158	—	1,525,591	—	4,356,073	—	3,823,494	2,037,712	1,785,782	—
9,529,587	—	1,559,957	—	4,311,023	—	3,658,640	—	—	—
9,221,873	—	1,529,467	—	4,127,546	—	3,564,860	—	—	—
9,151,750	—	1,555,900	—	3,863,624	—	3,732,227	—	—	—

に記載する電力量のうち、バイオマス及び廃棄物に係る電力量を [] を付して再掲している。

54 ガ ス (都市ガス)

(単位：標準熱量 11,000kcal/m³)

年次及び月次	製造量 (m ³)	供 給 量 (m ³)						供給戸数 (戸)
		合 計	家庭用	工業用	商業用	公 用	医療用	
平成 28 年	47,181,200	47,564,010	15,480,368	5,837,689	11,619,446	10,316,806	4,309,701	79,755
29	48,249,961	48,380,875	15,616,284	6,234,502	11,518,587	10,606,751	4,404,751	78,295
30	48,342,973	49,234,329	15,181,078	5,703,117	11,818,468	11,041,363	5,490,303	77,328
令和 元年	46,896,869	48,016,870	14,449,199	5,998,304	11,660,413	10,662,542	5,246,412	76,299
2	44,814,037	44,611,866	14,504,294	4,979,730	9,830,696	10,370,906	4,926,240	75,794
金 沢 市								
計	38,017,098	37,983,618	12,289,240	3,414,697	9,027,548	9,332,314	3,919,819	64,714
令和 2 年 1 月	4,218,228	3,881,703	1,361,600	317,272	935,687	901,383	365,761	65,411
2	4,210,489	4,503,446	1,485,350	363,420	1,021,445	1,141,147	492,084	65,425
3	3,693,916	4,037,717	1,371,566	294,016	935,060	996,970	440,105	65,414
4	2,848,624	3,609,938	1,358,728	355,911	791,171	709,826	394,302	65,378
5	1,957,907	2,599,987	1,192,049	236,037	403,120	460,988	307,793	65,293
6	2,437,385	2,112,644	910,496	238,223	413,216	382,214	168,495	65,174
7	2,822,023	2,579,722	695,595	253,967	649,123	731,376	249,661	65,101
8	3,271,545	2,937,018	645,712	246,402	786,412	960,806	297,686	65,009
9	2,747,345	3,238,124	533,175	235,242	909,822	1,138,710	421,175	64,852
10	2,442,633	2,762,750	638,335	278,979	754,867	790,720	299,849	64,775
11	2,982,875	2,520,711	948,227	303,561	649,097	419,423	200,403	64,716
12	4,384,128	3,199,858	1,148,407	291,667	778,528	698,751	282,505	64,714
小 松 市								
計	6,796,939	6,628,248	2,215,054	1,565,033	803,148	1,038,592	1,006,421	11,080
令和 2 年 1 月	669,276	617,907	255,792	68,869	90,667	100,026	102,553	10,892
2	669,908	723,423	282,102	88,546	97,093	141,850	113,832	10,888
3	671,747	637,541	248,944	128,284	73,246	94,584	92,483	10,956
4	654,025	707,234	255,471	229,170	66,834	67,402	88,357	10,964
5	385,376	444,330	212,514	112,767	31,092	34,550	53,407	10,956
6	450,741	396,526	140,018	111,790	48,047	49,856	46,815	10,957
7	571,981	511,769	120,562	166,496	65,044	86,173	73,494	10,967
8	520,637	538,715	108,190	118,957	76,812	123,540	111,216	10,989
9	477,048	502,447	85,775	90,474	66,397	148,392	111,409	10,991
10	441,258	410,730	118,840	130,314	54,846	51,656	55,074	10,988
11	586,608	509,829	169,282	170,618	58,368	46,755	64,806	11,038
12	698,334	627,797	217,564	148,748	74,702	93,808	92,975	11,080

注 四捨五入のため、12ヶ月の合計と年計が合わない場合がある。
資料 金沢市企業局、小松ガス㈱

55 水 道

(単位：人、千㎡)

年次及び市町別	上水道					簡易水道	
	給水人口	実績年間給水量	左のうち県水受水量	有効水量	無効水量	給水人口	実績年間給水量
平成27年	1,089,230	139,743	54,674	132,605	7,138	44,812	5,833
28	1,086,325	138,623	55,302	132,415	6,208	43,838	5,763
29	1,086,830	141,540	53,101	134,880	6,660	38,906	5,352
30	1,085,283	138,497	53,828	132,444	6,053	35,283	4,691
令和元年	1,080,487	137,300	53,742	130,988	6,312	33,404	4,341
金沢市	460,094	52,961	24,795	51,786	1,175	770	101
七尾市	49,205	9,284	4,490	8,379	905	106	11
小松市	105,845	13,686	6,723	13,280	406	256	44
輪島市	20,040	2,272	—	2,272	—	3,404	481
珠洲市	11,130	1,548	—	1,400	148	—	—
加賀市	63,620	12,266	5,102	11,293	973	—	—
羽咋市	19,970	2,452	1,548	2,363	89	—	—
かほく市	34,515	3,820	1,143	3,632	188	—	—
白山市	82,425	9,770	1,144	9,042	728	22,098	3,048
能美市	48,936	7,019	1,752	6,703	316	—	—
野々市市	55,940	5,956	1,138	5,956	—	—	—
能美郡	—	—	—	—	—	6,112	589
川北町	—	—	—	—	—	6,112	589
河北郡	62,386	7,004	5,079	6,540	464	198	19
津幡町	36,190	4,033	2,085	3,602	431	198	19
内灘町	26,196	2,971	2,994	2,938	33	—	—
羽咋郡	29,000	3,953	548	3,542	411	98	9
志賀町	17,466	2,732	—	2,366	366	—	—
宝達志水町	11,534	1,221	548	1,176	45	98	9
鹿島郡	15,929	2,169	280	2,115	54	—	—
中能登町	15,929	2,169	280	2,115	54	—	—
鳳珠郡	21,452	3,140	—	2,685	455	362	37
穴水町	6,309	887	—	841	46	362	37
能登町	15,143	2,253	—	1,844	409	—	—

注 簡易水道の実績年間給水量は、市町ごとに四捨五入しているため、計と内訳が一致しない場合がある。
資料 石川県環境政策課「水道統計調査」

10 運輸 及

56 航空 運輸

年度及び 月次	旅客														
	総数						小松 - 東京				小松 - 札幌				
	航空回数 (回)	乗客 (人)	降客 (人)	利用率(%)		航空回数 (回)	乗客 (人)	降客 (人)	利用率(%)		航空回数 (回)	乗客 (人)	降客 (人)	利用率(%)	
				乗客	降客				乗客	降客				乗客	降客
平成28年度	8,975/8,983	914,005	920,759	63.2	65.0	4,347/4,355	563,080	561,027	71.0	70.6	359/357	37,350	37,350	61.6	61.7
29	8,215/8,227	907,335	920,589	69.6	70.5	3,596/3,606	543,083	550,233	71.3	72.0	358/357	38,972	41,027	65.0	68.7
30	8,059/8,067	914,534	932,895	71.8	73.1	3,540/3,547	544,592	553,220	74.1	75.3	352/355	39,094	41,705	62.7	65.3
令和元年度	8,123/8,130	941,072	954,845	73.3	74.3	3,625/3,629	562,805	569,294	76.7	77.5	368/368	42,027	44,419	65.2	68.9
2	3,381/3,384	199,769	206,401	44.6	46.0	1,554/1,553	139,952	141,829	51.8	52.5	27/26	2,571	2,608	59.2	62.4
令和2年4月	299/297	5,208	5,203	13.6	13.8	125/122	3,286	3,302	14.9	15.4	-/-	-	-	-	-
5	179/179	2,603	2,465	13.8	13.1	39/39	1,519	1,421	19.9	18.6	-/-	-	-	-	-
6	204/204	7,319	7,860	33.4	35.8	61/61	4,783	4,818	49.7	50.1	-/-	-	-	-	-
7	303/303	15,650	16,222	41.0	42.4	139/139	11,267	11,559	47.3	48.5	-/-	-	-	-	-
8	381/381	17,951	18,290	36.5	37.2	166/166	11,888	11,789	44.4	44.0	11/11	998	994	62.1	61.9
9	297/299	20,367	20,841	52.1	53.1	140/140	14,595	14,524	60.5	60.2	3/3	474	494	81.4	84.9
10	338/338	27,592	29,915	59.4	64.3	159/159	19,559	20,752	69.7	74.0	1/1	72	86	43.4	51.8
11	365/367	38,020	39,292	67.1	69.0	216/217	28,285	28,715	68.6	69.3	-/-	-	-	-	-
12	431/431	31,220	33,197	50.0	53.1	239/240	21,324	23,078	51.7	55.7	7/6	590	543	50.8	54.5
令和3年1月	231/231	9,620	8,230	30.4	26.0	109/109	6,428	4,717	34.4	25.3	5/5	437	491	52.7	59.2
2	135/136	7,440	7,504	43.7	43.9	58/58	5,211	5,116	55.6	54.6	-/-	-	-	-	-
3	218/218	16,779	17,382	58.5	60.5	103/103	11,807	12,038	66.6	67.9	-/-	-	-	-	-

※ 平成28年3月27日から1日10往復に減便

年度及び 月次	旅客 運輸															
	能登 - 東京				小松 - 成田				小松 - ソウル				小			
	航空回数 (回)	乗客 (人)	降客 (人)	利用率(%)		航空回数 (回)	乗客 (人)	降客 (人)	利用率(%)		航空回数 (回)	乗客 (人)	降客 (人)	利用率(%)		航空回数 (回)
				乗客	降客				乗客	降客				乗客	降客	
平成28年度	727/728	78,546	79,697	65.6	66.3	358/344	15,933	15,461	65.9	64.8	157/157	16,746	17,920	72.9	78.0	209/209
29	720/722	78,188	84,149	66.4	71.3	357/342	17,582	16,699	70.5	69.8	152/152	18,001	18,623	63.5	65.6	204/204
30	721/724	80,211	88,352	67.2	73.7	357/354	18,222	17,106	72.7	69.2	157/157	20,766	21,126	76.8	78.2	209/209
令和元年度	728/728	76,731	85,600	65.2	72.8	364/360	18,212	17,083	71.9	68.2	124/124	11,961	13,011	62.4	67.9	223/223
2	327/327	11,504	15,842	24.8	33.8	8/8	34	10	6.1	1.8	-/-	-	-	-	-	-/-
令和2年4月	31/31	304	316	6.7	7.0	8/8	34	10	6.1	1.8	-/-	-	-	-	-	-/-
5	16/16	160	134	7.1	5.9	-/-	-	-	-	-	-/-	-	-	-	-	-/-
6	24/24	520	825	13.9	22.0	-/-	-	-	-	-	-/-	-	-	-	-	-/-
7	31/31	741	1,076	19.3	27.1	-/-	-	-	-	-	-/-	-	-	-	-	-/-
8	42/42	1,106	1,474	18.6	24.7	-/-	-	-	-	-	-/-	-	-	-	-	-/-
9	30/30	1,117	1,663	25.2	37.3	-/-	-	-	-	-	-/-	-	-	-	-	-/-
10	31/31	1,904	2,942	39.7	60.6	-/-	-	-	-	-	-/-	-	-	-	-	-/-
11	30/30	2,054	3,053	53.3	77.9	-/-	-	-	-	-	-/-	-	-	-	-	-/-
12	47/47	2,522	3,083	35.9	43.6	-/-	-	-	-	-	-/-	-	-	-	-	-/-
令和3年1月	22/22	566	494	18.5	16.2	-/-	-	-	-	-	-/-	-	-	-	-	-/-
2	9/9	160	246	12.8	19.7	-/-	-	-	-	-	-/-	-	-	-	-	-/-
3	14/14	350	536	19.8	30.0	-/-	-	-	-	-	-/-	-	-	-	-	-/-

※ 平成22年7月1日から1日2往復

※ 平成26年3月30日から1日1往復に減便

※ 平成25年10月27日から週3往復に減便

※ 平成26年3月30日から週4往復に増便

※ 平成27年3月29日から週3往復に減便

※ 令和元年9月29日から11月16日まで

※ 日韓関係の悪化のため運休

※ 令和2年3月6日から新型コロナのため運休

※ 平成20年

※ 令和元年

※ 令和元年

※ 令和2年

注 航空回数は、出発/到着を表している。
資料 石川県空港企画課

び 通 信 送 状 況

輸 送 (定 期 便)														
小 松 - 福 岡					小 松 - 仙 台					小 松 - 那 覇				
航空回数 (回)	乗 客 (人)	降 客 (人)	利用率(%)		航空回数 (回)	乗 客 (人)	降 客 (人)	利用率(%)		航空回数 (回)	乗 客 (人)	降 客 (人)	利用率(%)	
			乗客	降客				乗客	降客				乗客	降客
1,435/1,439	84,669	84,422	70.2	69.6	708/711	19,628	20,191	42.9	43.9	360/360	36,742	38,502	70.2	73.5
1,428/1,431	83,504	83,314	69.8	69.9	695/708	22,041	22,799	46.4	47.3	364/364	36,966	38,177	70.0	72.3
1,395/1,407	85,118	83,984	72.5	71.0	693/692	26,003	27,220	53.7	56.4	354/355	36,315	36,971	70.7	71.8
1,428/1,434	88,746	86,098	72.9	70.5	566/566	24,265	25,725	61.2	64.9	365/365	39,586	41,228	65.7	68.5
1,048/1,052	32,948	32,934	42.6	42.4	206/207	3,654	3,846	25.3	26.5	211/211	9,106	9,332	26.2	26.8
90/91	943	965	14.4	14.4	30/30	321	241	15.3	11.5	15/15	320	369	13.0	14.9
93/93	756	765	11.2	11.3	31/31	168	145	7.7	6.7	-/-	-	-	-	-
89/89	1,669	1,830	25.8	28.3	30/30	347	387	16.5	18.4	-/-	-	-	-	-
93/92	2,681	2,553	39.7	38.2	30/31	526	580	25.0	26.7	10/10	435	454	26.4	27.5
103/103	2,672	2,674	33.4	33.4	31/31	876	929	40.4	42.8	28/28	411	430	8.9	9.3
83/85	2,972	2,911	49.3	47.1	30/30	761	825	36.2	39.3	11/11	448	424	24.7	23.4
93/93	4,082	4,083	60.2	60.2	24/24	655	739	39.0	44.0	30/30	1,320	1,313	26.7	26.5
89/90	5,612	5,387	85.2	80.9	-/-	-	-	-	-	30/30	2,069	2,137	41.8	43.2
108/108	4,665	4,432	57.7	54.8	-/-	-	-	-	-	30/30	2,119	2,061	42.8	41.6
72/72	1,616	1,892	30.3	35.5	-/-	-	-	-	-	23/23	573	636	15.1	16.8
53/54	1,638	1,719	41.8	43.0	-/-	-	-	-	-	15/15	431	423	17.4	17.1
82/82	3,642	3,723	60.0	61.4	-/-	-	-	-	-	19/19	980	1,085	31.3	34.6

※ 平成19年10月1日から1日2往復に減便
 ※ 平成25年3月31日から1日4往復に増便
 ※ 平成23年3月12日～7月24日 東日本大震災の影響により欠航
 ※ 平成25年3月31日から1日2往復に増便
 ※ 令和元年10月27日から1日1往復に減便

10 運輸及び通信

輸 送 (定 期 便)												貨 物 (小包を含む) 輸 送			
松 - 上 海			小 松 - 台 北				小 松 - 香 港					発 送	到 着		
乗 客 (人)	降 客 (人)	利用率(%)		航空回数 (回)	乗 客 (人)	降 客 (人)	利用率(%)		航空回数 (回)	乗 客 (人)	降 客 (人)	利用率(%)		重 量 (t)	重 量 (t)
		乗客	降客				乗客	降客				乗客	降客		
17,292	17,801	62.1	63.9	323/323	54,252	54,160	81.9	81.7	-/-	-	-	-	-	9,352	8,720
17,779	18,008	66.4	67.3	292/291	51,862	52,316	83.2	84.2	-/-	-	-	-	-	9,916	9,007
20,894	22,069	76.2	80.5	371/371	64,390	64,383	85.3	85.3	-/-	-	-	-	-	10,140	9,027
20,024	20,271	68.2	69.0	332/333	56,183	51,571	77.6	70.9	60/60	12,565	12,899	76.1	78.0	4,813	3,537
-	-	-	-	-/-	-	-	-	-	-/-	-	-	-	-	2,961	4,066
-	-	-	-	-/-	-	-	-	-	-/-	-	-	-	-	239	360
-	-	-	-	-/-	-	-	-	-	-/-	-	-	-	-	238	466
-	-	-	-	-/-	-	-	-	-	-/-	-	-	-	-	201	346
-	-	-	-	-/-	-	-	-	-	-/-	-	-	-	-	164	260
-	-	-	-	-/-	-	-	-	-	-/-	-	-	-	-	220	294
-	-	-	-	-/-	-	-	-	-	-/-	-	-	-	-	229	265
-	-	-	-	-/-	-	-	-	-	-/-	-	-	-	-	341	387
-	-	-	-	-/-	-	-	-	-	-/-	-	-	-	-	396	326
-	-	-	-	-/-	-	-	-	-	-/-	-	-	-	-	342	360
-	-	-	-	-/-	-	-	-	-	-/-	-	-	-	-	201	320
-	-	-	-	-/-	-	-	-	-	-/-	-	-	-	-	185	342
-	-	-	-	-/-	-	-	-	-	-/-	-	-	-	-	205	340

3月30日から週4往復 ※ 平成20年6月1日から就航 ※ 平成31年4月3日から令和元年10月26日まで週2往復で就航
 7月1日から9月28まで週5往復に増便 ※ 平成23年10月4日から週4 便に増便
 10月27日から週6往復に増便 ※ 平成24年9月2日から週5 便に増便
 3月3日から新型コロナのため運休 ※ 平成24年12月8日から週7 便に増便
 ※ 平成27年12月3日から週5 便に減便
 ※ 平成28年10月10日から週7 便に増便
 ※ 平成29年6月3日から週5 便に減便
 ※ 平成30年1月18日から週7 便に増便
 ※ 令和2年3月12日から新型コロナのため運休

57 鉄 道

(1) 駅別運輸実績

(単位：1日平均、人、t)

路線名及び駅名	旅 客			貨 物		路線名及び駅名	旅 客			貨 物	
	乗 車 人 員			発 送 トン数	到 着 トン数		乗 車 人 員			発 送 トン数	到 着 トン数
	計	定 期	普 通				計	定 期	普 通		
平成28年度	85,890	52,068	33,821	295	447	七尾線計	10,143	8,406	1,739	—	—
29	78,150	47,389	30,754	320	531	津幡	3,345	2,698	647	—	—
30	78,737	47,834	30,905	313	550	本津幡(簡)	325	286	40	—	—
令和元年度	77,341	48,009	29,335	324	548	宇野気(委)	1,050	898	152	—	—
2	54,576	39,409	15,170	265	468	高松(委)	460	400	60	—	—
						宝達(簡)	251	218	33	—	—
西日本旅客鉄道計	40,893	28,668	12,228	265	468	羽咋	1,011	874	138	—	—
日本貨物鉄道						能登部(簡)	388	354	34	—	—
北陸本線計	30,750	20,262	10,489	—	—	良川(簡)	260	225	34	—	—
大聖寺(委)	744	625	119	—	—	七尾	884	674	210	—	—
加賀温泉	1,268	688	580	—	—	和倉温泉	256	89	167	—	—
粟津(委)	1,094	907	187	—	—	その他の駅	1,913	1,690	224	—	—
小松	3,123	2,232	892	—	—	のと鉄道計	1,049	737	312	—	—
能美根上(委)	970	767	203	—	—	七尾(JR)	366	245	121	—	—
美川(委)	720	586	134	—	—	和倉温泉(JR)	200	129	71	—	—
加賀笠間(簡)	1,260	1,050	210	—	—	田鶴浜(委)	197	175	22	—	—
松任	2,791	2,141	650	—	—	能登中島(委)	115	86	29	—	—
野々市(簡)	1,597	1,107	490	—	—	穴水	113	61	52	—	—
西金沢(委)	2,222	1,713	509	—	—	その他の駅	58	41	17	—	—
金沢	13,806	7,484	6,322	—	—	IRいしかわ鉄道計	12,634	10,004	2,630	265	468
その他の駅	1,155	962	193	—	—	金沢	7,227	5,646	1,581	—	—
						東金沢	2,294	1,854	440	265	468
						森本	1,253	989	264	—	—
						津幡	1,768	1,451	317	—	—
						その他の駅	91	63	28	—	—

注1 北陸本線、七尾線の(委)は委託駅、(簡)は簡易な発売駅である。

2 無人駅はその他の駅に含む。

3 年累計を日割りしているため、合計と合わない場合がある。

4 北陸新幹線の数値は北陸本線に含む。

5 IRいしかわ鉄道の金沢駅については、北陸新幹線、北陸本線、北陸鉄道浅野川線からの通過人員を含む。

6 のと鉄道については、令和元年度の数値である。

資料 西日本旅客鉄道(株)金沢支社、のと鉄道(株)、IRいしかわ鉄道(株)、日本貨物鉄道(株)関西支社金沢支店

57 鉄 道 (つづき)

(2) その他の鉄道運輸実績

(単位：千人、千円)

項 目	平成28年度	29年度	30年度	令和元年度	2年度
乗車人員(計)	2,915	3,050	3,080	3,013	2,118
定 期	1,601	1,669	1,704	1,670	1,186
定 期 外	1,314	1,381	1,367	1,343	932
運賃総額	535,485	557,905	554,638	556,030	415,002
旅客運賃	520,374	543,333	540,743	544,939	405,396
運輸雑収	15,111	14,572	13,896	11,091	9,606

注1 石川線及び浅野川線である。

2 運輸雑収は広告料、荷物運搬料を含む。

資料 北陸鉄道(株)

58 道 路

(1) 国 道 及 び 県 道 (各年度4月1日現在)

(単位：km、箇所)

年 度 及 び 項 目 別		総 数	一 般 国 道			県 道			有 料 道 路				
			計	国の管理	県の管理	計	主 要	一 般	計	高速道路	国道(県管理)	県 道	
総 延 長													
平成 28 年度		2,921.6	777.5	209.3	568.3	2,077.1	1,074.1	1,003.1	67.0	67.0	—	—	
29		2,921.4	777.6	209.3	568.3	2,076.8	1,071.5	1,005.4	67.0	67.0	—	—	
30		2,991.9	781.1	209.3	568.8	2,089.1	1,083.7	1,005.4	67.0	67.0	—	—	
令和 元 年 度		2,872.5	781.2	208.8	568.8	2,091.3	1,084.0	1,007.3	67.0	67.0	—	—	
2		2,868.9	777.6	208.8	568.8	2,091.3	1,084.0	1,007.3	67.0	67.0	—	—	
重 用 延 長		335.3	154.1	7.5	146.6	181.2	103.1	78.1	—	—	—	—	
実 延 長		2,598.6	623.5	201.3	422.2	1,908.1	980.9	927.3	67.0	67.0	—	—	
内 訳	規 格 改 良 済 延 長	2,195.7	607.9	201.3	406.6	1,520.8	823.0	697.8	67.0	67.0	—	—	
	未 改 良 延 長	402.9	15.6	—	15.6	387.3	157.9	229.4	—	—	—	—	
種 類 別 内 訳	道 路 延 長	2,428.5	571.9	177.6	394.3	1,856.6	947.6	909.1	52.3	52.3	—	—	
	橋	個 数	2,345	618	227	391	1,571	817	754	156	156	—	—
	梁	延 長	79.6	28.4	16.1	12.3	37.3	24.5	12.8	13.9	13.9	—	—
	トンネル	個 数	104	54	15	39	47	31	16	3	3	—	—
		延 長	38.0	23.0	7.5	15.5	14.2	8.8	5.4	0.8	0.8	—	—
幅 員 別 内 訳	規 格 改 良 済	計	2,195.7	607.9	201.3	406.6	1,520.8	823.0	697.8	67.0	67.0	—	—
		車道幅19.5m以上	41.1	18.8	16.3	2.5	22.3	17.8	4.5	—	—	—	—
		〃 13.0 〃	273.4	74.7	59.6	15.1	131.7	106.0	25.7	67.0	67.0	—	—
		〃 5.5 〃	1,765.5	505.8	125.4	380.4	1,259.7	660.1	599.6	—	—	—	—
		〃 5.5m未満	115.7	8.6	—	8.6	107.1	39.1	68.0	—	—	—	—
	未 改 良	計	402.9	15.6	—	15.6	387.3	157.9	229.4	—	—	—	—
		車道幅 5.5m以上	37.8	0.9	—	0.9	36.9	15.4	21.5	—	—	—	—
		〃 3.5 〃	250.8	6.7	—	6.7	244.1	107.5	136.7	—	—	—	—
		〃 3.5m未満	114.3	8.0	—	8.0	106.3	35.1	71.2	—	—	—	—
路 面 別 内 訳	舗 装 道	計	2,572.3	623.5	201.3	422.2	1,881.8	973.4	908.3	67.0	67.0	—	—
		セメント系	48.2	24.3	6.8	17.5	23.9	13.9	10.0	—	—	—	—
		アスファルト系高級	2,116.2	584.2	194.5	389.7	1,465.0	797.0	668.0	67.0	67.0	—	—
		〃 簡易	407.8	15.0	—	15.0	392.8	162.5	230.3	—	—	—	—
	砂 利 道	26.4	—	—	—	26.4	7.5	18.9	—	—	—	—	

注1 県道一般の総延長は未供用延長を含む。
 2 四捨五入の関係で合計が合わない場合がある。
 資料 国土交通省道路局「道路統計年報」、「道路施設現況調査」

58 道

(2) 市 町

市町別	総 延 長	重 用 延 長	未 供 用 延 長	実 延 長	改良済 未改良内訳		種 類 別 内 訳				
					規 格 改 良 済 延 長	未改良 延 長	道路延長	橋 梁		トンネル	
								個 数	延 長	個 数	延 長
総 数	10,744.7	130.0	37.6	10,577.1	7,987.2	3,017.5	10,503.1	6,078	66.3	35	7.6
金 沢 市	2,182.0	19.8	1.6	2,160.6	1,809.4	416.3	2,144.3	1,382	15.3	4	1.0
七 尾 市	977.1	9.2	2.8	965.1	616.9	377.8	961.3	455	3.7	2	0.1
小 松 市	742.5	8.0	3.0	731.5	660.0	85.8	725.7	442	5.1	2	0.8
輪 島 市	681.3	9.6	0.7	670.9	468.8	261.2	664.0	432	5.4	3	1.5
珠 洲 市	437.3	0.8	—	436.5	305.5	131.0	433.6	163	2.4	3	0.5
加 賀 市	709.0	9.8	11.4	687.8	442.8	273.6	681.5	357	6.0	2	0.2
羽 咋 市	335.7	3.0	0.1	332.7	292.9	79.6	329.0	161	2.9	2	0.8
か ほ く 市	302.8	4.1	0.2	298.5	202.4	103.8	297.4	92	1.0	—	—
白 山 市	958.6	16.6	8.3	933.8	709.7	248.4	924.9	839	7.4	7	1.5
能 美 市	489.3	5.7	0.5	483.2	420.3	74.1	481.1	247	2.0	—	—
野 々 市 市	266.3	8.7	2.3	255.3	242.3	14.2	253.9	221	1.3	—	—
能 美 郡	45.6	1.2	—	44.3	44.3	—	44.2	40	0.2	—	—
川 北 町	45.6	1.2	—	44.3	44.3	—	44.2	40	0.2	—	—
河 北 郡	495.4	5.8	0.1	489.5	351.4	190.5	486.3	199	3.0	1	0.2
津 幡 町	342.1	4.0	—	338.1	210.6	175.4	335.1	193	2.8	1	0.2
内 灘 町	153.3	1.8	0.1	151.3	140.8	15.0	151.2	6	0.2	—	—
羽 咋 郡	886.0	10.6	0.9	874.5	494.4	439.7	869.8	402	4.6	1	0.1
志 賀 町	624.3	6.6	0.6	617.1	281.0	395.8	613.8	270	3.1	1	0.1
宝 達 志 水 町	261.7	4.0	0.3	257.4	213.5	44.0	256.0	132	1.4	—	—
鹿 島 郡	405.6	8.7	0.1	396.8	286.4	119.5	395.1	250	1.7	—	—
中 能 登 町	405.6	8.7	0.1	396.8	286.4	119.5	395.1	250	1.7	—	—
鳳 珠 郡	830.3	8.3	5.7	816.3	639.6	202.3	811.0	396	4.3	8	1.0
穴 水 町	248.9	1.2	3.1	244.6	209.7	40.5	243.6	91	1.0	—	—
能 登 町	581.4	7.1	2.6	571.7	429.9	161.8	567.5	305	3.3	8	1.0

注 四捨五入の関係で計が合わない場合がある。
資料 国土交通省道路局「道路統計年報」、「道路施設現況調査」

路 (つづき)

道 (令和2年4月1日現在)

(単位: km、箇所)

幅員別内訳								路面別内訳				
規格改良済				未改良				砂利道	舗装道			
車道 19.5m 以上	車道 13.0m 以上	車道 5.5m 以上	車道 5.5m 未満	車道 5.5m 以上	車道 3.5m 以上	車道 3.5m 未満	うち自 動車交 通不能		計	セメン ト系	アスファルト系	
											高級	簡易
16.7	102.4	2,971.9	4,896.2	33.7	324.7	2,231.5	427.7	1,008.5	9,568.6	308.8	1,183.8	8,075.9
6.7	43.9	605.2	1,153.6	1.2	10.9	339.1	65.0	24.2	2,136.5	157.5	358.8	1,620.2
1.0	4.1	198.2	413.5	2.4	29.4	316.3	29.6	232.2	732.9	13.4	84.7	634.9
1.1	6.2	315.2	337.5	0.3	2.6	68.7	14.2	44.4	687.1	7.8	15.0	664.3
0.2	2.3	116.3	350.0	2.5	17.3	182.3	59.1	81.8	589.1	27.8	17.9	543.4
0.2	1.4	118.0	185.9	—	—	131.0	—	56.4	380.1	4.5	18.8	356.9
1.4	11.1	220.1	210.2	11.0	94.9	139.1	28.6	100.3	587.5	10.5	80.3	496.8
0.1	0.6	83.3	208.9	—	—	39.8	39.8	31.1	301.6	3.7	13.3	284.5
0.1	0.9	91.9	109.5	1.2	32.3	62.5	7.7	16.2	282.2	3.9	12.0	266.2
2.9	13.9	312.7	380.2	—	4.7	219.4	24.4	33.7	900.1	15.5	133.5	751.1
1.0	7.2	164.3	247.8	—	0.2	62.7	11.2	39.7	443.5	4.7	85.6	353.2
0.4	2.9	81.9	157.1	0.1	0.8	12.1	1.2	1.0	254.2	2.2	22.7	229.3
0.1	0.2	29.2	14.8	—	—	—	—	—	44.3	0.2	44.1	—
0.1	0.2	29.2	14.8	—	—	—	—	—	44.3	0.2	44.1	—
0.6	2.8	153.4	194.6	2.4	30.6	105.1	52.4	68.7	420.8	26.3	154.5	240.0
0.1	0.5	105.5	104.5	2.4	30.4	94.7	47.9	66.8	271.3	23.9	151.4	96.1
0.4	2.3	47.9	90.1	—	0.2	10.4	4.4	1.9	149.5	2.4	3.2	143.9
0.3	2.1	205.4	286.6	10.9	86.6	282.7	59.7	106.4	768.1	12.1	23.0	733.0
0.3	1.6	151.0	128.1	10.8	81.5	243.8	59.7	82.3	534.8	10.2	22.4	502.2
—	0.5	54.4	158.5	0.1	5.1	38.8	—	24.1	233.3	1.9	0.5	230.8
0.1	0.6	71.1	214.6	0.3	2.6	107.4	9.1	68.4	328.4	3.0	4.4	321.0
0.1	0.6	71.1	214.6	0.3	2.6	107.4	9.1	68.4	328.4	3.0	4.4	321.0
0.5	2.1	205.5	431.5	1.5	11.7	163.5	25.6	104.2	712.1	15.7	115.3	581.1
0.2	0.3	59.0	150.2	1.1	7.9	25.9	5.6	22.3	222.3	1.4	52.7	168.2
0.3	1.9	146.5	281.2	0.4	3.7	137.6	20.0	81.9	489.8	14.3	62.6	412.9

59 自

(1) 市町別車種別

年度及び市町別	総数	貨物用							乗合		
		普通車			小型車			被けん引車	軽自動車	普通車及び小型	
		自家用	営業用	計	自家用	営業用	計			自家用	営業用
平成28年度	904,715	13,931	9,105	23,036	38,562	765	39,327	618	83,445	1,546	1,250
29	909,866	13,979	9,177	23,156	38,499	778	39,277	617	82,729	1,526	1,259
30	914,544	14,233	9,248	23,481	38,540	738	39,278	642	82,581	1,510	1,230
令和元年度	915,944	14,246	9,298	23,544	38,333	740	39,073	630	82,046	1,493	1,231
2	916,873	14,256	9,356	23,612	38,233	735	38,968	656	81,812	1,411	1,183
金沢市	351,691	5,311	3,850	9,161	18,612	331	18,943	294	21,441	416	517
七尾市	44,008	868	321	1,189	1,636	54	1,690	38	6,316	103	132
小松市	89,916	1,572	933	2,505	3,394	41	3,435	65	7,548	153	60
輪島市	20,276	274	105	379	626	20	646	15	3,900	60	38
珠洲市	11,789	190	106	296	380	9	389	1	2,807	28	21
加賀市	56,697	792	456	1,248	1,734	16	1,750	37	6,565	116	71
羽咋市	18,321	293	196	489	660	15	675	3	2,479	38	23
かほく市	27,975	419	260	679	835	12	847	13	2,347	61	3
白山市	95,444	1,645	1,566	3,211	3,898	95	3,993	110	7,327	159	151
能美市	39,655	546	489	1,035	1,131	23	1,154	18	3,199	46	3
野々市市	41,010	570	240	810	1,547	23	1,570	14	2,247	35	81
能美郡	5,407	105	118	223	190	8	198	4	607	8	—
川北町	5,407	105	118	223	190	8	198	4	607	8	—
河北郡	49,225	565	165	730	1,421	32	1,453	10	3,565	39	5
津幡町	29,697	361	81	442	867	24	891	4	2,634	28	—
内灘町	19,528	204	84	288	554	8	562	6	931	11	5
羽咋郡	30,480	562	274	836	1,098	21	1,119	21	5,334	65	41
志賀町	18,910	345	181	526	726	17	743	18	3,589	42	40
宝達志水町	11,570	217	93	310	372	4	376	3	1,745	23	1
鹿島郡	13,784	122	164	286	321	10	331	4	1,895	23	2
中能登町	13,784	122	164	286	321	10	331	4	1,895	23	2
鳳珠郡	21,033	421	113	534	750	25	775	9	4,183	61	35
穴水町	6,837	160	28	188	284	9	293	2	1,394	13	14
能登町	14,196	261	85	346	466	16	482	7	2,789	48	21

注 不明車両を含むため、合計と合わない場合がある。
資料 北陸信越運輸局石川運輸支局

動 車

車 両 数 (各年度3月31日現在)

(単位:台)

用 車 計	乗 用						軽 自 車 動 車	特 種 (殊) 用					二 輪 車 計
	普 通 車			小 型 車				特 種 用 途 車			大 型 軽 自 特 殊 車 動 車	小 型 二 輪 車 及 び 軽 二 輪 車	
	自家用	営業用	計	自家用	営業用	計		自家用	営業用	計			
2,796	193,445	503	193,948	256,140	1,560	257,700	264,146	8,664	3,470	12,134	4,693	1,596	21,276
2,785	200,074	533	200,607	251,888	1,468	253,356	267,360	8,692	3,572	12,264	4,721	1,578	21,416
2,740	206,472	532	207,004	246,580	1,452	248,032	270,362	8,708	3,559	12,267	4,906	1,559	21,692
2,724	211,028	540	211,568	241,233	1,404	242,637	272,904	8,774	3,615	12,389	4,896	1,541	21,992
2,594	215,078	522	215,600	236,047	1,342	237,389	274,689	8,796	3,574	12,370	4,986	1,562	22,635
933	90,582	340	90,922	95,198	822	96,020	98,137	3,555	1,597	5,152	1,553	660	8,475
235	8,283	13	8,296	10,521	65	10,586	13,629	557	233	790	338	85	816
213	21,605	34	21,639	23,622	127	23,749	26,833	838	157	995	444	96	2,394
98	3,332	12	3,344	4,673	28	4,701	6,268	254	53	307	186	43	389
49	1,887	2	1,889	2,389	9	2,398	3,399	132	37	169	146	17	229
187	12,192	16	12,208	13,924	59	13,983	18,157	494	44	538	263	85	1,676
61	3,557	3	3,560	4,671	16	4,687	5,337	227	72	299	289	36	406
64	6,336	3	6,339	7,151	10	7,161	9,448	209	63	272	97	55	653
310	21,657	54	21,711	23,687	62	23,749	30,098	867	919	1,786	561	184	2,404
49	9,508	—	9,508	10,296	1	10,297	12,851	252	34	286	123	50	1,085
116	10,712	7	10,719	10,383	62	10,445	13,383	307	120	427	109	62	1,108
8	1,195	—	1,195	1,288	1	1,289	1,587	50	44	94	76	5	121
8	1,195	—	1,195	1,288	1	1,289	1,587	50	44	94	76	5	121
44	11,825	12	11,837	12,603	36	12,639	16,942	310	69	379	168	78	1,380
28	6,869	5	6,874	7,501	28	7,529	10,056	199	56	255	119	38	827
16	4,956	7	4,963	5,102	8	5,110	6,886	111	13	124	49	40	553
106	5,956	10	5,966	7,346	15	7,361	8,183	385	46	431	281	70	772
82	3,602	7	3,609	4,430	10	4,440	4,912	276	32	308	201	34	448
24	2,354	3	2,357	2,916	5	2,921	3,271	109	14	123	80	36	324
25	2,848	2	2,850	3,464	7	3,471	4,441	77	17	94	50	11	326
25	2,848	2	2,850	3,464	7	3,471	4,441	77	17	94	50	11	326
96	3,600	14	3,614	4,827	22	4,849	5,960	282	69	351	237	25	400
27	1,219	2	1,221	1,613	9	1,622	1,797	87	31	118	59	11	105
69	2,381	12	2,393	3,214	13	3,227	4,163	195	38	233	178	14	295

59 自 動 車 (つづき)

(2) 旅 客 自 動 車 輸 送 実 績

(単位：人、千円)

年 度	一 般 貸 切 旅 客 自 動 車 (観 光 バ ス)			
	年 度 末 実 在 車 両 数	総 走 行 距 離 (km)	輸 送 人 員	営 業 収 入
平 成 28 年 度	608	17,178,225	2,851,866	6,520,520
29	603	17,436,658	3,003,117	6,937,780
30	588	17,292,989	2,851,359	6,877,224
令 和 元 年 度	572	18,158,816	2,979,184	7,335,311
2	536	4,534,871	1,384,014	2,018,231

年 度	一 般 乗 用 旅 客 自 動 車 (ハ イ ヤ、タ ク シー)			
	年 度 末 実 在 車 両 数	総 走 行 距 離 (km)	輸 送 人 員	営 業 収 入
平 成 28 年 度	2,122	66,970,158	10,797,781	10,693,710
29	2,105	65,926,945	10,675,358	10,689,713
30	2,060	63,036,071	10,213,482	10,274,295
令 和 元 年 度	2,024	59,286,293	9,564,420	10,067,120
2	2,005	34,486,331	5,240,409	5,273,112

資料 北陸信越運輸局石川運輸支局

59 自 動 車 (つづき)

(3) 乗 合 自 動 車 輸 送 実 績

(単位：千人、千円)

年 度 及 び 営 業 所 別	西 日 本 J R バ ス 路 線				
	年 度 末 現 在 営 業 距 離 (km)	旅 客 輸 送 人 員	輸 送 収 入		
			総 額	旅 客 収 入	そ の 他 収 入
平 成 28 年 度	509.1	1,179	1,251,448	985,779	265,669
29	1,111.5	1,259	1,336,482	1,054,816	281,666
30	1,115.5	1,359	1,141,048	892,337	248,711
令 和 元 年 度	1,180.0	1,248	1,274,501	942,334	332,167
2	1,504.9	686	818,425	291,395	527,030

年 度 及 び 会 社 別	そ の 他 の 私 鉄 バ ス 路 線				
	年 度 末 現 在 営 業 距 離 (km)	旅 客 輸 送 人 員	輸 送 収 入		
			総 額	旅 客 収 入	そ の 他 収 入
平 成 28 年 度	10,037.9	32,803	8,961,270	8,118,146	843,124
29	10,874.8	33,964	9,537,517	7,404,925	2,132,592
30	10,430.5	33,939	9,220,343	8,283,737	936,606
令 和 元 年 度	13,133.7	32,699	9,017,308	8,061,072	956,236
2	12,548.9	21,397	5,476,255	3,355,629	2,120,626
北 陸 鉄 道 (株)	1,645.8	9,233	2,017,484	1,764,398	253,086
小 松 バ ス (株)	189.5	342	94,935	82,164	12,771
そ の 他 私 鉄 バ ス	10,713.6	11,822	3,363,836	1,509,067	1,854,769

注 営業kmは休止部分を除く。

資料 北陸信越運輸局石川運輸支局

60 港 湾 及 び 船 舶

(1) 港 湾 及 び 入 港 船 舶 (令和2年)

(単位：隻、t)

港 湾 名	種 類	所 属 地	総 数		外 航 商 船			
			隻 数	総トン数	隻 数	総トン数		
金七塩滝福輪穴宇小飯和 出 津	港港港港港港港港港港港港港港港	重重要港港湾湾金沢市	26,150	6,667,448	515	4,469,332		
		重重要港港湾湾金沢市	1,139	3,412,438	124	2,902,612		
		港港港港港港港港港港港	2,581	16,541	—	—		
		港港港港港港港港港港港	179	2,119	—	—		
		港港港港港港港港港港港	1,487	672,120	—	—		
		港港港港港港港港港港港	18,035	163,925	—	—		
		港港港港港港港港港港港	5	598	—	—		
		港港港港港港港港港港港	8,708	118,334	—	—		
		港港港港港港港港港港港	3,900	49,000	—	—		
		港港港港港港港港港港港	138	20,428	—	—		
		港港港港港港港港港港港	27	494	—	—		
		県 内 合 計			62,349	11,123,445	639	7,371,944

港 湾 名	内 航 商 船		漁 船		そ の 他			
	隻 数	総トン数	隻 数	総トン数	隻 数	総トン数		
金七塩滝福輪穴宇小飯和 出 津	港港港港港港港港港港港	707	1,799,116	24,778	319,875	150	79,125	
		621	417,161	18	4,170	376	88,495	
		—	—	2,581	16,541	—	—	
		—	—	179	2,119	—	—	
		—	—	1,430	671,815	57	305	
		200	19,600	17,835	144,325	—	—	
		—	—	—	—	5	598	
		198	36,348	8,490	62,706	20	19,280	
		—	—	3,900	49,000	—	—	
		66	19,605	72	823	—	—	
		27	494	—	—	—	—	
		県 内 合 計	1,819	2,292,324	59,283	1,271,374	608	187,803

注 入港船舶は、積載貨物の有無にかかわらず、総トン数5トン以上のものにつき調査したものである。
資料 石川県港湾課「港湾統計調査」

60 港 湾 及 び 船 舶 (つづき)

(2) 船 舶 数 (各年度3月31日現在)

(単位：隻、t)

年 度	合 計		用 途 別					
	隻 数	総トン数	旅 客 船	曳 船	油槽、給油船	漁 船	漁業調査等指導船	快遊艇
平成29年度	31	5,199	1	4	1	21	4	—
30	35	5,655	3	4	1	22	4	1
令和元年度	31	5,092	2	4	1	19	4	1
2	31	5,092	2	4	1	19	4	1

注 20トン以上の船舶数
資料 北陸信越運輸局石川運輸支局

60 港 湾 及 び 船 舶 (つづき)

(3) 旅 客 輸 送 実 績

(単位：人)

年 度	旅 客			
	総 数	定 期	不 定 期	人の運送をする航路
平成29年度	71,952	6,494	57,159	8,299
30	74,153	6,921	59,117	8,115
令和元年度	83,576	8,616	66,642	8,318
2	44,669	4,247	39,636	786

資料 北陸信越運輸局石川運輸支局「旅客航路事業運航実績報告書」

61 普通営業

年度及び 月次	入 庫 高		出 庫 高		在 庫 高 総 数	
	数 量	金 額	数 量	金 額	数 量	金 額
平成28年度	872,081	198,275,219	872,287	199,739,305	1,313,140	278,993,615
29	1,061,291	218,424,300	1,035,616	215,521,270	1,520,535	286,424,255
30	1,081,072	229,146,407	1,087,794	229,301,809	1,556,656	305,421,471
令和元年度	1,059,430	235,667,544	1,053,024	235,979,180	1,656,215	297,189,555
2	1,108,791	261,822,420	1,143,249	262,332,165	1,596,770	306,051,664
令和2年4月	92,666	22,372,544	93,642	22,381,669	135,304	24,855,282
5	82,614	20,451,872	82,613	19,080,734	135,735	26,226,780
6	88,926	21,190,080	91,233	21,507,393	132,998	25,909,467
7	88,271	21,592,775	86,768	21,639,209	134,501	25,863,034
8	82,260	19,243,262	82,263	19,973,404	134,498	25,132,872
9	96,068	22,308,327	101,856	22,368,864	128,708	25,072,155
10	107,560	23,502,354	107,827	22,954,879	129,626	25,390,157
11	104,987	30,135,571	104,748	29,626,728	127,987	26,036,105
12	114,397	31,221,148	116,249	31,547,783	126,135	25,709,470
令和3年1月	80,006	15,263,077	83,543	15,248,482	122,604	25,725,974
2	79,286	16,645,604	84,643	17,705,660	152,394	25,265,961
3	91,750	17,895,806	107,864	18,297,360	136,280	24,864,407

年度及び 月次	窯 業 品		その他化学工業品		紙 パ ル プ		織 維
	数 量	金 額	数 量	金 額	数 量	金 額	数 量
平成28年度	2,153	1,094,217	114,535	26,509,912	45,378	13,449,454	653,335
29	2,359	934,208	144,050	29,317,672	43,502	13,022,266	757,161
30	2,449	1,261,696	134,555	30,685,988	45,355	13,763,177	781,322
令和元年度	2,623	1,392,253	139,912	31,948,235	49,866	14,871,211	752,834
2	6,260	5,312,329	146,631	28,702,561	47,765	14,074,666	731,087
令和2年4月	557	190,339	9,195	2,156,959	3,744	1,136,862	62,307
5	541	187,106	11,470	2,483,527	4,414	1,339,437	65,412
6	432	146,414	10,047	2,363,414	4,322	1,295,952	64,872
7	410	130,442	13,432	2,490,739	4,075	1,204,368	63,046
8	472	171,869	15,279	2,501,582	3,977	1,180,332	62,150
9	403	169,884	14,131	2,425,794	3,906	1,147,565	59,032
10	422	286,089	13,794	2,466,875	4,060	1,179,829	58,141
11	663	899,013	14,575	2,633,051	3,925	1,137,646	56,169
12	842	1,236,987	13,627	2,527,163	3,732	1,073,181	57,340
令和3年1月	986	1,608,518	12,317	2,390,081	3,741	1,053,753	57,714
2	221	130,827	10,125	2,186,577	4,112	1,233,417	62,730
3	311	154,841	8,639	2,076,799	3,757	1,092,324	62,174

資料 石川県倉庫協会「普通営業倉庫・入出庫保管残高表」

倉庫使用状況

(単位：t、千円)

農水産品		金 属		金属製品機械	
数 量	金 額	数 量	金 額	数 量	金 額
73,492	13,384,650	12,383	5,684,481	19,308	19,439,818
46,008	7,978,095	12,299	5,370,571	18,809	21,822,202
46,305	7,806,016	17,854	6,972,739	35,887	34,883,974
26,838	4,148,836	18,066	6,866,658	31,253	23,185,549
30,374	5,377,874	15,237	5,728,740	27,008	29,836,286
1,952	259,115	1,441	505,718	2,345	2,336,596
1,795	231,602	1,550	528,031	2,284	2,343,206
1,846	227,520	1,539	504,891	2,300	2,414,906
2,139	286,164	1,293	533,552	2,247	2,446,719
2,317	357,827	1,232	512,628	2,216	2,462,627
3,130	621,813	1,174	449,715	2,116	2,396,631
3,283	635,265	1,163	409,929	2,051	2,290,826
3,412	746,736	1,024	416,809	2,265	3,250,915
3,356	751,491	1,109	423,304	2,177	2,529,197
3,297	728,429	922	406,111	2,172	2,499,627
1,879	247,852	1,377	517,865	2,457	2,513,144
1,968	284,060	1,413	520,187	2,378	2,351,892

工業品	食料工業品		雑工業品		雑 品	
金 額	数 量	金 額	数 量	金 額	数 量	金 額
120,347,875	220,274	24,470,227	80,196	34,010,480	92,086	20,602,501
127,931,927	299,995	23,359,213	82,820	32,070,746	113,532	24,617,355
128,965,141	300,801	22,014,636	84,999	34,927,392	107,129	24,140,712
136,523,749	315,258	24,588,327	84,085	28,768,934	235,480	24,895,802
139,454,337	308,258	25,978,793	92,682	28,423,827	191,348	23,162,251
11,828,677	25,401	2,110,769	7,039	2,393,708	21,323	1,936,539
12,591,893	25,706	2,257,333	7,215	2,391,621	15,348	1,873,024
12,338,743	26,259	2,225,821	6,765	2,320,224	14,616	2,071,582
11,809,839	26,495	2,416,783	7,947	2,730,197	13,417	1,814,231
11,517,409	25,547	2,187,356	8,007	2,442,561	13,301	1,798,681
11,246,382	25,131	2,077,765	9,611	2,790,350	10,074	1,746,256
11,371,182	26,388	2,278,598	9,439	2,680,187	10,785	1,791,377
11,081,889	26,441	2,328,304	7,931	1,528,841	11,582	2,012,901
10,909,411	26,316	2,418,204	5,871	1,691,938	11,765	2,148,594
10,802,451	25,021	2,027,903	6,606	2,213,874	9,828	1,995,227
11,707,413	24,612	1,798,146	9,034	2,906,753	35,857	2,023,967
12,249,048	24,941	1,851,811	7,217	2,333,573	23,452	1,949,872

62 加入電話数及び公衆電話数（各年度3月31日現在）

(単位：契約数、通)

年 度	一般加入電話数			ビル電話	公 衆 電 話 数				携帯電話	PHS
	計	事 務	住 宅		計	緑	デジタル	ICカード		
平成28年度	194,413	59,909	134,504	71	1,481	935	546	—	1,174,831	…
29	182,879	55,882	126,997	70	1,451	913	538	—	1,190,486	…
30	172,380	52,326	120,054	69	1,415	897	518	—	1,185,958	…
令和元年度	161,221	48,499	112,722	65	1,364	856	508	—	1,175,942	…
2	151,248	45,158	106,090	59	1,315	818	497	—	1,207,249	…

注1 一般加入電話数には従来の加入電話のほかINSネットサービスの数値も含んでいる。

2 平成23年度途中から、PHSの県別データ非公表。

資料 NTT西日本、北陸総合通信局

63 インターネット接続サービス加入数（各年度3月31日現在）

(単位：契約数)

年 度	計	接続サービス					
		ケーブルテレビ	DSL	FTTH	FWA	BWA	LTE
平成28年度	1,382,797	38,468	23,715	256,774	9	327,301	736,530
29	1,560,669	38,775	20,579	263,936	—	389,705	847,674
30	1,710,537	38,074	16,551	275,397	—	442,916	937,599
令和元年度	1,811,122	37,259	13,568	285,174	—	468,257	1,006,864
2	1,818,772	36,112	10,751	304,331	—	487,767	979,811

注1 DSLとは、電話回線（メタル回線）でネットワークに接続するアクセスサービス。（ADSL等。）

2 FTTHとは、光ファイバー回線でネットワークに接続するアクセスサービス。（集合住宅において、一部に電話回線を利用するVDSL等を含む。）

3 FWAとは、固定された利用者端末を無線でネットワークに接続するアクセスサービス。

4 BWAとは、2.5GHz帯を使用する広帯域移動無線アクセスシステムでネットワークに接続するアクセスサービスで、平成21年度からサービスを開始。

5 LTEとは、携帯電話等を用いて3.9-4世代移动通信システムでネットワークに接続するサービスで、平成25年3月末から公表。

資料 北陸総合通信局

64 有線放送電話設備設置状況（各年度3月31日現在）

年 度	設 備 数						端 末 設 備 数		
	総 数	単 独 業 務				共同業務	総 数	通話及び 放送受信	放送受信 のみ
		地方公共 団 体	農林漁業 団 体	公益法人	個 人				
平成28年度	1	1	—	—	—	—	1,177	1,177	—
29	—	—	—	—	—	—	—	—	—
30	—	—	—	—	—	—	—	—	—
令和元年度	—	—	—	—	—	—	—	—	—
2	—	—	—	—	—	—	—	—	—

資料 北陸総合通信局「年度末統計資料」

65 有線一般放送設備設置状況（各年度3月31日現在）

年 度	ラ ジ オ 放 送						テ レ ビ ジ ョ ン 放 送				
	施 設 数					加入者数	施 設 数				加入者数
	総 数	共同聴取告知放送	告知放送	街頭放送	共同聴取		総 数	N H K 辺地共聴	その他の施設		
平成28年度	279	46	218	—	15	…	196	1	195	…	
29	270	43	212	—	15	…	192	1	191	…	
30	270	43	212	—	15	…	191	1	190	…	
令和元年度	271	43	212	—	16	…	191	1	190	…	
2	269	41	212	—	16	…	191	1	190	…	

注 平成23年6月の放送法改正により、有線ラジオ放送及び有線テレビジョン放送は、それぞれ有線一般放送のラジオ放送及びテレビジョン放送となり、街頭放送については、届出不要となる。

資料 北陸総合通信局「年度末統計資料」

66 郵便施設数（各年度3月31日現在）

年 度	総 数	直 営 郵 便 局			簡 易 郵 便 局		分 室	定期開設局
		郵便専担局	渉 外 局	窓 口 局	(開業中)	(一時閉鎖中)		
平成28年度	328	1	38	214	69	5	—	1
29	327	1	38	210	71	6	—	1
30	324	1	38	210	69	5	—	1
令和元年度	324	1	38	209	68	7	—	1
2	323	1	38	209	66	8	—	1

資料 日本郵便(株)北陸支社

11 卸売業、小

67 卸売業、

(1) 産業分類中分類別事業所数、従業者数、

産業中分類	事業所数						従	
	平成24年	28年	構成比		対平成24年増減		平成24年	28年
			平成24年	28年	実数	増減率		
合 計	12,028	12,547	—	—	519	4.3	81,059	92,104
卸 売 業 計	3,157	3,288	100.0	100.0	131	4.1	26,823	29,710
各種商品卸売業	14	7	0.4	0.2	△7	△50.0	165	103
繊維・衣服等卸売業	202	189	6.4	5.7	△13	△6.4	1,269	1,131
飲食料品卸売業	704	656	22.3	20.0	△48	△6.8	7,233	6,646
建築材料、鉱物・金属材料等卸売業	697	722	22.1	22.0	25	3.6	5,258	5,959
機械器具卸売業	846	978	26.8	29.7	132	15.6	7,184	9,147
その他の卸売業	694	736	22.0	22.4	42	6.1	5,714	6,724
小 売 業 計	8,871	9,259	100.0	100.0	388	4.4	54,236	62,394
各種商品小売業	35	27	0.4	0.3	△8	△22.9	3,624	3,360
繊維物・衣服・身の回り品小売業	1,251	1,300	14.1	14.0	49	3.9	5,137	5,293
飲食料品小売業	2,792	2,839	31.5	30.7	47	1.7	18,715	22,205
機械器具小売業	1,217	1,348	13.7	14.6	131	10.8	6,925	8,320
その他の小売業	3,300	3,475	37.2	37.5	175	5.3	18,460	21,482
無店舗小売業	276	270	3.1	2.9	△6	△2.2	1,375	1,734

注1 必要な事項の数値が得られた事業所を対象として集計した。
 2 平成24年の事業所数・従業者数は2月1日現在である。
 3 管理、補助的経済活動のみを行う事業所、産業細分類が格付不能の事業所、卸売の商品販売額（仲立手数料を除く）、小売の従業者数とは「個人業主」「無給家族従業者」「有給役員」「常用雇用者」の計をいい、「臨時雇用者」は含めない。（以降表同）
 5 年間商品販売額は、調査年の前年の暦年を把握。（以降表同じ）
 資料 総務省統計局・経済産業省「平成24年経済センサス活動調査 卸売業、小売業 産業編（都道府県表）」、「平成28年経済セ

67 卸売業、

(2) 小売業の産業分類中分類別営業時間階級

産業中分類	事		
	計	8時間未満	8時間以上10時間未満
小 売 業 計	5,137	158	2,061
各種商品小売業	25	—	5
繊維物・衣服・身の回り品小売業	785	18	292
飲食料品小売業	1,181	54	306
機械器具小売業	881	5	477
その他の小売業	2,055	70	826
無店舗小売業	210	11	155
(時間階級別構成比) (%)	100.0	3.1	40.1
各種商品小売業	100.0	—	20.0
繊維物・衣服・身の回り品小売業	100.0	2.3	37.2
飲食料品小売業	100.0	4.6	25.9
機械器具小売業	100.0	0.6	54.1
その他の小売業	100.0	3.4	40.2
無店舗小売業	100.0	5.2	73.8
(産業別構成比) (%)	100.0	100.0	100.0
各種商品小売業	0.5	—	0.2
繊維物・衣服・身の回り品小売業	15.3	11.4	14.2
飲食料品小売業	23.0	34.2	14.8
機械器具小売業	17.2	3.2	23.1
その他の小売業	40.0	44.3	40.1
無店舗小売業	4.1	7.0	7.5

注 事業所計には営業時間不詳の事業所も含まれるため、各項目の小計とは一致しない。
 資料 総務省統計局・経済産業省「平成28年経済センサス活動調査 卸売業、小売業 産業編（都道府県表）」

売 業 及 び 貿 易

小 売 業

年間商品販売額（平成28年6月1日現在）

（単位：人、百万円、％）

業 者 数				年 間 商 品 販 売 額					
構 成 比		対平成24年増減		平成24年	28 年	構 成 比		対平成24年増減	
平成24年	28 年	実 数	増減率			平成24年	28 年	実 数	増減率
—	—	11,045	13.6	3,348,840	4,008,457	—	—	659,617	19.7
100.0	100.0	2,887	10.8	2,291,271	2,716,985	100.0	100.0	425,714	18.6
0.6	0.3	△ 62	△ 37.6	6,741	16,868	0.3	0.6	10,127	150.2
4.7	3.8	△ 138	△ 10.9	91,776	87,805	4.0	3.2	△ 3,971	△ 4.3
27.0	22.4	△ 587	△ 8.1	703,588	804,474	30.7	29.6	100,886	14.3
19.6	20.1	701	13.3	563,531	577,431	24.6	21.3	13,900	2.5
26.8	30.8	1,963	27.3	510,576	737,389	22.3	27.1	226,813	44.4
21.3	22.6	1,010	17.7	415,059	493,017	18.1	18.1	77,958	18.8
100.0	100.0	8,158	15.0	1,057,569	1,291,472	100.0	100.0	233,903	22.1
6.7	5.4	△ 264	△ 7.3	103,018	116,398	9.7	9.0	13,380	13.0
9.5	8.5	156	3.0	84,473	82,117	8.0	6.4	△ 2,356	△ 2.8
34.5	35.6	3,490	18.6	285,829	348,982	27.0	27.0	63,153	22.1
12.8	13.3	1,395	20.1	178,761	262,318	16.9	20.3	83,557	46.7
34.0	34.4	3,022	16.4	355,400	429,309	33.6	33.2	73,909	20.8
2.5	2.8	359	26.1	50,088	52,348	4.7	4.1	2,260	4.5

商品販売額及び仲立手数料のいずれの金額も無い事業所は含まない。（以降表同じ）

ンサスー活動調査 卸売業、小売業 産業編（都道府県表）

小 売 業 (つづき)

別事業所数（法人）（平成28年6月1日現在）

業	所			数
10時間以上12時間未満	12時間以上14時間未満	14時間以上24時間未満	終 日 営 業	
1,652	698	214	229	
5	7	6	2	
370	103	2	—	
405	203	49	152	
383	13	2	1	
469	364	154	59	
20	8	1	15	
32.2	13.6	4.2	4.5	
20.0	28.0	24.0	8.0	
47.1	13.1	0.3	—	
34.3	17.2	4.1	12.9	
43.5	1.5	0.2	0.1	
22.8	17.7	7.5	2.9	
9.5	3.8	0.5	7.1	
100.0	100.0	100.0	100.0	
0.3	1.0	2.8	0.9	
22.4	14.8	0.9	—	
24.5	29.1	22.9	66.4	
23.2	1.9	0.9	0.4	
28.4	52.1	72.0	25.8	
1.2	1.1	0.5	6.6	

67 卸売業、

(3) 小売業の産業分類小分類別

産 業 小 分 類	事 業 所 数	
	平 成 24 年	28 年
小 売 業 計	8,871	9,259
各 種 商 品 小 売 業	35	27
百貨店・総合スーパー	18	19
その他の各種商品小売業 (従業者が常時50人未満のもの)	17	8
織物・衣服・身の回り品小売業	1,251	1,300
呉服・服地・寝具小売業	216	209
男子服小売業	120	154
婦人・子供服小売業	527	571
靴・履物小売業	116	102
その他の織物・衣服・身の回り品小売業	272	264
飲 食 料 品 小 売 業	2,792	2,839
各種食料品小売業	271	244
野菜・果実小売業	136	131
食肉小売業	82	72
鮮魚小売業	211	218
酒小売業	408	394
菓子・パン小売業	579	633
その他の飲食料品小売業	1,105	1,147
機 械 器 具 小 売 業	1,217	1,348
自動車小売業	695	792
自転車小売業	92	94
機械器具小売業(自動車自転車を除く)	430	462
そ の 他 の 小 売 業	3,300	3,475
家具・建具・畳小売業	217	190
じゅう器小売業	210	228
医薬品・化粧品小売業	656	723
農耕用品小売業	65	95
燃料小売業	541	541
書籍・文房具小売業	445	471
スポーツ用品・がん具・娯楽用品・楽器小売業	166	179
写真機・時計・眼鏡小売業	174	181
他に分類されない小売業	826	867
無 店 舗 小 売 業	276	270
通信販売・訪問販売小売業	203	200
自動販売機による小売業	40	39
その他の無店舗小売業	33	31

注1 必要な事項の数値が得られた事業所を対象として集計した。

2 平成24年の事業所数・売場面積は2月1日現在である。

3 平成28年の個人経営の事業所は調査項目に売場面積を含まない。

資料 総務省統計局・経済産業省「平成24年経済センサス活動調査 卸売業、小売業 産業編(都道府県表)」、「平成28年経済セ

小 売 業 (つづき)

売場面積 (平成28年6月1日現在)

(単位：m²、%)

平成24年	売 場 面 積			
	28年	構 成 比		28年
		平成24年		
1,617,829	1,566,206	100.0	100.0	
244,925	254,957	15.1	16.3	
241,924	253,729	15.0	16.2	
3,001	1,228	0.2	0.1	
230,735	194,518	14.3	12.4	
21,583	20,462	1.3	1.3	
30,572	30,956	1.9	2.0	
88,623	82,145	5.5	5.2	
17,658	12,804	1.1	0.8	
72,299	48,151	4.5	3.1	
389,422	358,379	24.1	22.9	
172,003	208,462	10.6	13.3	
11,186	7,139	0.7	0.5	
4,202	3,199	0.3	0.2	
11,893	6,964	0.7	0.4	
29,205	14,809	1.8	0.9	
32,234	20,602	2.0	1.3	
128,699	97,204	8.0	6.2	
145,971	156,896	9.0	10.0	
47,522	34,356	2.9	2.2	
7,364	8,207	0.5	0.5	
91,085	114,333	5.6	7.3	
606,776	601,456	37.5	38.4	
82,506	72,980	5.1	4.7	
22,761	16,082	1.4	1.0	
145,253	146,646	9.0	9.4	
8,705	15,458	0.5	1.0	
13,587	6,597	0.8	0.4	
48,534	50,865	3.0	3.2	
51,647	45,360	3.2	2.9	
17,600	8,942	1.1	0.6	
216,183	238,526	13.4	15.2	
—	—	—	—	
—	—	—	—	
—	—	—	—	
—	—	—	—	

67 卸売業、

(4) 産業分類小分類別、従業者規模別事業所数、従業者数、

産 業 小 分 類	事 業					
	計	経 営 組 織		従 業		
		法 人	個 人	2人以下	3～4人	5～9人
合 計	12,547	7,963	4,584	4,722	2,748	2,674
卸 売 業 計	3,288	2,826	462	893	749	888
各 種 商 品 卸 売 業	7	…	…	1	2	2
織 維 ・ 衣 服 等 卸 売 業	189	…	…	85	33	38
繊維品卸売業（衣服・身の回り品を除く）	64	…	…	33	13	11
衣 服 卸 売 業	67	…	…	31	10	11
身 の 回 り 品 卸 売 業	58	…	…	21	10	16
飲 食 料 品 卸 売 業	656	…	…	170	156	153
農 畜 産 物 ・ 水 産 物 卸 売 業	281	…	…	67	67	66
食 料 ・ 飲 料 卸 売 業	375	…	…	103	89	87
建 築 材 料 ・ 鉱 物 ・ 金 属 材 料 等 卸 売 業	722	…	…	184	150	224
建 築 材 料 卸 売 業	337	…	…	100	67	102
化 学 製 品 卸 売 業	152	…	…	36	36	47
石 油 ・ 鉱 物 卸 売 業	63	…	…	13	12	15
鉄 鋼 製 品 卸 売 業	68	…	…	11	16	21
非 鉄 金 属 卸 売 業	18	…	…	6	5	3
再 生 資 源 卸 売 業	84	…	…	18	14	36
機 械 器 具 卸 売 業	978	…	…	211	238	295
産 業 機 械 器 具 卸 売 業	437	…	…	107	119	116
自 動 車 卸 売 業	170	…	…	25	36	67
電 気 機 械 器 具 卸 売 業	251	…	…	50	57	77
そ の 他 の 機 械 器 具 卸 売 業	120	…	…	29	26	35
そ の 他 の 卸 売 業	736	…	…	242	170	176
家 具 ・ 建 具 ・ じ ゅ う 器 等 卸 売 業	184	…	…	70	45	39
医 薬 品 ・ 化 粧 品 等 卸 売 業	177	…	…	51	24	38
紙 ・ 紙 製 品 卸 売 業	54	…	…	13	17	13
他 に 分 類 さ れ な い 卸 売 業	321	…	…	108	84	86

注1 必要な事項の数値が得られた事業所を対象として集計した。

2 個人経営の事業所は調査項目に売場面積を含まない。

資料 総務省統計局・経済産業省「平成28年経済センサスー活動調査 卸売業、小売業 産業編（都道府県表）」

小 売 業 (つづき)

年間商品販売額及び売場面積 (平成28年6月1日現在)

(単位:人、百万円、㎡)

所 数					就 業 者 数	従 業 者 数	年 間 商品販売額	売 場 面 積 (小売業のみ)
者 規 模								
10~19人	20~29人	30~49人	50~99人	100人以上				
1,537	392	261	165	48	95,331	92,104	4,008,457	1,566,206
446	140	87	66	19	30,826	29,710	2,716,985	—
—	1	—	1	—	…	103	16,868	—
21	8	2	2	—	…	1,131	87,805	—
4	3	—	—	—	…	296	44,094	—
9	3	1	2	—	…	482	22,239	—
8	2	1	—	—	…	353	21,472	—
88	40	26	18	5	…	6,646	804,474	—
42	13	11	13	2	…	3,035	297,508	—
46	27	15	5	3	…	3,611	506,966	—
109	24	16	14	1	…	5,959	577,431	—
44	11	7	5	1	…	2,591	233,773	—
21	6	4	2	—	…	1,179	85,133	—
17	3	1	2	—	…	598	130,766	—
12	2	2	4	—	…	851	102,920	—
4	—	—	—	—	…	88	10,256	—
11	2	2	1	—	…	652	14,584	—
150	38	19	20	7	…	9,147	737,389	—
67	13	9	3	3	…	3,549	266,242	—
28	4	2	8	—	…	1,668	84,391	—
39	12	7	7	2	…	2,617	300,076	—
16	9	1	2	2	…	1,313	86,681	—
78	29	24	11	6	…	6,724	493,017	—
18	6	4	2	—	…	1,170	72,337	—
27	14	10	8	5	…	3,224	284,863	—
6	3	2	—	—	…	379	25,430	—
27	6	8	1	1	…	1,951	110,387	—

67 卸売業、

(4) 産業分類小分類別、従業者規模別事業所数、従業者数、

産業小分類	事業					
	計	経営組織		従業者		
		法人	個人	2人以下	3～4人	5～9人
小売業計	9,259	5,137	4,122	3,829	1,999	1,786
各種商品小売業	27	25	…	2	3	2
百貨店・総合スーパー	19	19	…	—	—	—
その他の各種商品小売業(従業者が常時50人未満のもの)	8	6	…	2	3	2
織物・衣服・身の回り品小売業	1,300	785	…	619	335	247
呉服・服地・寝具小売業	209	94	…	120	44	35
男子服小売業	154	99	…	79	27	34
婦人・子供服小売業	571	348	…	273	167	93
靴・履物小売業	102	65	…	42	30	24
その他の織物・衣服・身の回り品小売業	264	179	…	105	67	61
飲食料品小売業	2,839	1,181	…	1,229	500	455
各種食料品小売業	244	198	…	36	21	26
野菜・果実小売業	131	34	…	72	32	18
食肉小売業	72	38	…	27	15	20
鮮魚小売業	218	71	…	115	47	33
酒小売業	394	94	…	279	76	26
菓子・パン小売業	633	288	…	287	163	112
その他の飲食料品小売業	1,147	458	…	413	146	220
機械器具小売業	1,348	881	…	494	303	307
自動車小売業	792	596	…	208	184	210
自転車小売業	94	21	…	70	12	9
機械器具小売業(自動車自転車を除く)	462	264	…	216	107	88
その他の小売業	3,475	2,055	…	1,353	812	733
家具・建具・畳小売業	190	71	…	112	45	19
じゅう器小売業	228	90	…	132	64	25
医薬品・化粧品小売業	723	518	…	189	190	171
農耕用品小売業	95	57	…	43	16	23
燃料小売業	541	450	…	114	148	193
書籍・文房具小売業	471	224	…	125	58	123
スポーツ用品・がん具・娯楽用品・楽器小売業	179	104	…	82	52	23
写真機・時計・眼鏡小売業	181	117	…	88	59	29
他に分類されない小売業	867	424	…	468	180	127
無店舗小売業	270	210	…	132	46	42
通信販売・訪問販売小売業	200	159	…	95	36	34
自動販売機による小売業	39	20	…	23	3	2
その他の無店舗小売業	31	31	…	14	7	6

注 個人経営の事業所は調査項目に売場面積を含まない。
資料 総務省統計局・経済産業省「平成28年経済センサス活動調査 卸売業、小売業 産業編(都道府県表)」

小 売 業 (つづき)

年間商品販売額及び売場面積 (平成28年6月1日現在) (つづき)

(単位:人、百万円、㎡)

所 数					就 業 者 数	従 業 者 数	年 間 商品販売額	売 場 面 積 (小売業のみ)
者 規 模								
10~19人	20~29人	30~49人	50~99人	100人以上				
1,091	252	174	99	29	64,505	62,394	1,291,472	1,566,206
1	—	—	2	17	…	3,360	116,398	254,957
—	—	—	2	17	…	3,322	115,803	253,729
1	—	—	—	—	…	38	594	1,228
80	8	9	2	—	…	5,293	82,117	194,518
9	1	—	—	—	…	696	8,184	20,462
13	1	—	—	—	…	605	11,363	30,956
25	3	8	2	—	…	2,373	39,872	82,145
6	—	—	—	—	…	392	5,602	12,804
27	3	1	—	—	…	1,227	17,096	48,151
426	90	66	66	7	…	22,205	348,982	358,379
20	29	51	55	6	…	7,617	164,690	208,462
5	2	2	—	—	…	525	7,951	7,139
9	1	—	—	—	…	355	4,879	3,199
19	3	1	—	—	…	911	14,349	6,964
11	2	—	—	—	…	1,071	19,517	14,809
45	18	6	2	—	…	3,054	23,008	20,602
317	35	6	9	1	…	8,672	114,588	97,204
185	35	16	7	1	…	8,320	262,318	156,896
152	22	12	4	—	…	5,669	181,953	34,356
2	1	—	—	—	…	254	2,656	8,207
31	12	4	3	1	…	2,397	77,708	114,333
372	108	72	21	4	…	21,482	429,309	601,456
6	4	3	1	—	…	781	14,591	72,980
5	2	—	—	—	…	673	6,454	16,082
101	40	30	2	—	…	5,497	121,567	146,646
13	—	—	—	—	…	423	12,050	15,458
75	7	4	—	—	…	3,158	151,770	6,597
104	35	16	9	1	…	4,755	29,930	50,865
12	4	4	2	—	…	949	17,437	45,360
5	—	—	—	—	…	571	6,966	8,942
51	16	15	7	3	…	4,675	68,544	238,526
27	11	11	1	—	…	1,734	52,348	—
20	9	5	1	—	…	1,239	39,346	—
5	1	5	—	—	…	332	8,949	—
2	1	1	—	—	…	163	4,053	—

67 卸売業、

(5) 市郡町別、卸売業、小売業別事業所数、従業者数、

市 郡 町	合 計			卸 売	
	事業所数	従業者数	年間商品販売額	事業所数	従業者数
合 計	12,547	92,104	4,008,457	3,288	29,710
市 部 計	11,312	84,699	3,827,112	3,136	28,779
郡 部 計	1,235	7,405	181,345	152	931
金 沢 市	5,502	45,948	2,666,298	1,980	19,938
七 尾 市	781	4,255	124,458	172	1,179
小 松 市	1,175	7,892	245,664	268	1,912
輪 島 市	405	1,619	24,483	23	96
珠 洲 市	268	976	15,544	28	128
加 賀 市	710	4,232	91,504	138	711
羽 咋 市	246	1,391	29,201	39	150
か ほ く 市	336	2,143	50,302	45	202
白 山 市	919	7,129	280,455	201	2,038
能 美 市	410	2,803	87,731	99	972
野 々 市 市	560	6,311	211,473	143	1,453
能 美 郡	37	702	20,936	12	186
川 北 町	37	702	20,936	12	186
河 北 郡	326	2,632	77,962	56	290
津 幡 町	191	1,813	64,203	34	230
内 灘 町	135	819	13,759	22	60
羽 咋 郡	311	1,613	37,748	33	264
志 賀 町	216	990	20,768	18	90
宝 達 志 水 町	95	623	16,980	15	174
鹿 島 郡	152	777	13,801	8	26
中 能 登 町	152	777	13,801	8	26
鳳 珠 郡	409	1,681	30,899	43	165
穴 水 町	144	705	15,430	19	85
能 登 町	265	976	15,469	24	80

注 個人経営の事業所は調査項目に売場面積を含まない。
資料 総務省統計局・経済産業省「平成28年経済センサス-活動調査 卸売業、小売業 産業編（市区町村表）」

小 売 業 (つづき)

年間商品販売額及び売場面積 (平成28年6月1日現在)

(単位:人、百万円、㎡)

業 年間商品販売額	小 売 業			
	事業所数	従業者数	年間商品販売額	売場面積
2,716,985	9,259	62,394	1,291,472	1,566,206
2,652,646	8,176	55,920	1,174,466	1,378,081
64,339	1,083	6,474	117,007	188,125
2,073,154	3,522	26,010	593,144	590,082
64,362	609	3,076	60,096	86,892
125,881	907	5,980	119,783	149,813
1,859	382	1,523	22,624	31,633
3,717	240	848	11,827	16,183
23,947	572	3,521	67,558	91,114
5,855	207	1,241	23,346	35,042
13,022	291	1,941	37,279	56,882
177,512	718	5,091	102,943	133,579
57,504	311	1,831	30,227	26,189
105,834	417	4,858	105,639	160,672
9,506	25	516	11,430	28,631
9,506	25	516	11,430	28,631
34,411	270	2,342	43,550	67,660
32,884	157	1,583	31,318	56,709
1,527	113	759	12,232	10,951
13,817	278	1,349	23,931	33,928
4,279	198	900	16,489	25,109
9,538	80	449	7,442	8,819
965	144	751	12,836	27,479
965	144	751	12,836	27,479
5,640	366	1,516	25,259	30,427
3,173	125	620	12,257	15,803
2,467	241	896	13,002	14,624

68 百貨店及びスーパー売上高

(単位：百万円)

年次及び月次	事業所数	総額	紳士服・洋品	婦人・子供服・洋品	その他の衣料品	身の回り品
平成28年	50	166,601	4,901	15,796	1,751	7,398
29	50	168,001	4,875	15,126	1,689	7,418
30	50	169,456	4,577	14,069	1,500	7,431
令和元年	52	169,582	4,292	13,526	1,500	7,403
2	54	168,043	3,381	10,386	1,321	6,665
令和2年1月	52	14,743	411	1,232	122	693
2	52	13,029	242	823	99	476
3	53	13,234	244	870	85	491
4	54	11,900	110	468	70	192
5	54	12,388	180	507	72	256
6	54	14,540	390	1,138	119	634
7	54	14,067	269	860	106	657
8	54	14,419	228	720	93	576
9	54	13,471	216	740	126	568
10	54	13,919	347	1,012	172	617
11	54	14,582	360	1,009	127	655
12	54	17,752	386	1,006	132	850

年次及び月次	飲食料品	家具	家庭用電気機械器具	家庭用品	その他の商品	食堂・喫茶
平成28年	106,179	721	1,663	3,516	23,406	1,271
29	108,562	640	1,665	3,429	23,376	1,221
30	111,465	594	1,668	3,329	23,590	1,234
令和元年	112,484	631	1,726	3,339	23,489	1,193
2	118,262	580	1,612	2,992	22,125	719
令和2年1月	9,711	51	151	282	1,992	99
2	9,116	31	114	220	1,831	77
3	9,352	47	114	261	1,713	57
4	9,402	32	97	166	1,351	13
5	9,525	44	116	185	1,486	17
6	9,765	66	162	336	1,879	50
7	9,818	50	149	254	1,845	60
8	10,246	42	148	242	2,066	58
9	9,563	37	107	235	1,820	60
10	9,513	62	126	222	1,784	64
11	9,926	64	146	263	1,949	84
12	12,324	53	182	328	2,410	80

69 品目別仕向地域別輸出実績

(単位：万円)

年次及び品目	金額計	アジア	ヨーロッパ	北アメリカ	南アメリカ	アフリカ	中東	オセアニア	不明
平成30年	30,678,176	11,535,559	6,672,965	7,442,237	1,077,046	390,580	1,557,723	942,202	1,059,864
令和元年	27,113,699	11,002,305	5,889,504	6,083,040	939,459	269,218	1,315,808	427,979	1,186,385
2	22,104,937	7,436,171	4,889,982	5,266,275	719,648	351,279	757,531	782,472	1,901,579
1 食品加工品	167,375	136,671	8,585	10,965	264	296	3	985	9,607
2 繊維品	426,963	215,779	165,820	22,714	—	—	22,000	650	—
(1) 絹糸、絹織物	12	12	—	—	—	—	—	—	—
(2) 毛織物	3,001	—	1	—	—	—	3,000	—	—
(3) 植物性繊維・織物	90	—	90	—	—	—	—	—	—
(4) 合繊維物	379,349	171,556	165,429	22,714	—	—	19,000	650	—
(5) 衣類	34,511	34,211	300	—	—	—	—	—	—
(6) 繊維品その他	10,000	10,000	—	—	—	—	—	—	—
3 紙製品・印刷	8,690	6,879	110	1,634	53	—	—	14	—
4 化学製品	56,416	49,958	692	5,738	—	—	—	28	—
5 陶磁製品	6,767	6,032	24	712	—	—	—	—	—
6 鉄鋼・金属	2,179,526	1,019,361	76,288	125,623	23,682	2,180	13,070	9,731	909,593
7 機械器具	18,989,982	5,753,019	4,632,380	5,084,265	695,650	348,803	722,459	771,031	982,375
(1) 機械・電気機器	10,518,671	4,407,400	2,470,389	2,295,354	233,860	53,803	69,792	5,698	982,375
(2) 輸送用機器	8,467,749	1,342,057	2,161,991	2,788,911	461,790	295,000	652,667	765,333	—
(3) 精密機器	3,562	3,562	—	—	—	—	—	—	—
8 塩・その他鉱物	41,385	41,335	—	50	—	—	—	—	—
9 プラスチック及びゴム	60,752	45,697	4,332	10,690	—	—	—	33	—
10 その他	167,082	161,443	1,751	3,885	—	—	—	—	4
比率(%)	100.0%	33.6%	22.1%	23.8%	3.3%	1.6%	3.4%	3.5%	8.6%

注 四捨五入の関係で合計と内訳が合わない場合がある。
資料 石川県産業政策課・ジェトロ金沢「2020年石川県貿易・海外投資活動実態調査報告書」

12 金 融 及 70 金 融 機 関 別

年度及び月次	合 計	銀 行	信用金庫
平成 28 年度	83,015	47,828	13,349
29	86,222	49,959	13,426
30	88,790	51,723	13,322
令和元年度	91,026	53,343	13,170
2	89,147	57,889	13,773
令和 2 年 4 月	92,251	54,248	13,315
5	93,519	55,519	13,361
6	94,302	55,555	13,711
7	94,195	55,675	13,668
8	95,009	55,996	13,806
9	86,962	55,856	13,819
10	87,757	56,520	13,825
11	87,416	56,300	13,774
12	88,721	57,356	13,842
令和 3 年 1 月	88,524	57,277	13,759
2	89,130	57,664	13,853
3	89,147	57,889	13,773

注1 銀行…国内銀行（都市銀行、地方銀行、第二地方銀行、信託銀行）。整理回収機構、ゆうちょ銀行は含まない。
 2 銀行は銀行勘定を集計したもの。ただし、オフショア勘定を含まない。
 3 預金は表面預金であり、譲渡性預金・債権を含まない。
 4 農協には漁協を含む。なお、漁協については、平成14年4月1日をもって預金元の信用事業実施漁協が全て統合されたため以
 5 令和2年8月分より、合計に農林中金は含まない。
 資料 日本銀行、関係機関

71 金 融 機 関 別

年度及び月次	合 計	銀 行	信用金庫	信用組合
平成 28 年度	41,326	28,115	6,819	173
29	42,280	29,162	6,885	184
30	43,397	30,489	6,850	180
令和元年度	44,177	31,214	6,772	194
2	45,303	32,170	6,858	214
令和 2 年 4 月	…	31,026	6,697	195
5	…	31,372	6,736	200
6	…	31,471	6,777	202
7	…	31,753	6,851	208
8	…	31,945	6,910	211
9	…	31,970	6,900	213
10	…	31,900	6,881	215
11	…	31,891	6,857	219
12	…	32,090	6,887	218
令和 3 年 1 月	…	32,064	6,866	218
2	…	32,076	6,850	216
3	…	32,170	6,858	214

注1 銀行…国内銀行（都市銀行、地方銀行、第二地方銀行、信託銀行）。整理回収機構、ゆうちょ銀行は含まない。
 2 銀行は銀行勘定を集計したもの。ただし、オフショア勘定を含まない。
 3 農協には漁協を含む。
 4 住宅金融支援機構は、石川県内に本店を置く金融機関の残高。平成17年度から年度末貸出残高のみ掲載し、数値は直接受付分
 資料 日本銀行、関係機関

び 財 政

預 金 残 高 (各年度 3 月 31 日現在)

(単位：億円)

信用組合	労働金庫	農 協	農 林 中 金	商 工 中 金
568	2,467	12,052	6,245	506
574	2,520	12,438	6,811	495
601	2,549	12,775	7,316	505
624	2,565	13,065	7,764	495
653	2,640	13,683	...	509
624	2,595	13,182	7,782	505
627	2,591	13,166	7,742	513
625	2,662	13,398	7,845	506
628	2,676	13,438	7,610	500
635	2,676	13,562	7,827	507
635	2,627	13,520	...	505
644	2,626	13,632	...	510
652	2,618	13,567	...	505
649	2,668	13,696	...	510
653	2,657	13,668	...	510
655	2,668	13,785	...	505
653	2,640	13,683	...	509

後預金額はなし。

貸 出 残 高 (各年度 3 月 31 日現在)

(単位：億円)

労働金庫	農 協	農 林 中 金	商 工 中 金	住 宅 金 融 支 援 機 構
1,357	3,296	46	886	633
1,351	3,280	54	809	555
1,417	3,113	84	764	500
1,554	3,130	107	740	466
1,642	3,096	...	874	449
1,560	3,127	107	756	...
1,568	3,123	107	783	...
1,569	3,104	107	795	...
1,576	3,106	106	829	...
1,581	3,110	105	839	...
1,591	3,093	...	850	...
1,601	3,102	...	864	...
1,609	3,092	...	865	...
1,622	3,091	...	884	...
1,621	3,100	...	883	...
1,628	3,102	...	873	...
1,642	3,096	...	874	449

とフラット35分の合計。

72 手形交換状況(各年度3月31日現在)

年度及び月次	交 換 高		不 渡 手 形				
	枚 数 (千枚)	金 額 (百万円)	枚 数 (枚)	金 額 (百万円)	うち 取引停止処分		
					枚 数 (枚)	金 額 (千円)	
平成28年度	775	915,084	108	89	39	25,217	
29	709	821,276	199	137	34	14,883	
30	636	746,142	101	106	20	34,191	
令和元年度	529	644,474	42	40	11	4,583	
2	434	519,058	27	35	11	14,925	
令和2年4月	38	48,110	7	3	5	2,098	
5	29	37,792	5	4	—	—	
6	44	52,946	2	8	2	7,974	
7	40	47,808	—	—	—	—	
8	35	43,955	—	—	—	—	
9	35	46,955	4	8	—	—	
10	31	31,484	3	4	2	1,353	
11	39	44,795	1	3	1	2,500	
令和3年1月	37	36,265	—	—	—	—	
2	32	39,333	—	—	—	—	
3	31	36,108	4	4	—	—	
3	43	53,507	1	1	1	1,000	

資料 石川県銀行協会 金沢手形交換所

73 企業倒産状況

(単位：件、万円)

年 度	総 数		金 属								織 維	
			鉄鋼・非鉄金属		金属製品・金属加工		一般・精密・機械工具		運搬・電気機械器具		繊維工業	
	件数	負債総額	件数	負債総額	件数	負債総額	件数	負債総額	件数	負債総額	件数	負債総額
平成28年度	87	1,142,100	—	—	—	—	3	195,100	1	2,400	1	1,400
29	71	830,100	—	—	3	22,400	6	52,400	1	51,700	1	1,600
30	70	847,400	—	—	—	—	4	8,800	1	25,600	3	17,500
令和元年度	76	598,900	—	—	—	—	—	—	—	—	1	7,500
2	57	1,061,600	—	—	2	17,700	2	15,400	—	—	—	—

年 度	織 維		化 学 ・ 食 品 ・ サ ー ビ ス 業 等									
	衣服・繊維製品		化学・化学関連他		窯業・土石製品		食 品		木材・木製品		紙業・印刷・事務用品	
	件数	負債総額	件数	負債総額	件数	負債総額	件数	負債総額	件数	負債総額	件数	負債総額
平成28年度	8	77,700	2	36,000	1	106,400	10	153,800	1	6,000	2	4,700
29	4	23,500	—	—	—	—	5	58,200	1	1,800	1	1,700
30	5	25,300	—	—	—	—	6	260,100	—	—	1	3,600
令和元年度	2	2,000	—	—	—	—	4	124,500	—	—	1	24,000
2	1	44,000	—	—	—	—	3	46,000	—	—	2	18,000

年 度	化 学 ・ 食 品 ・ サ ー ビ ス 業 等											
	建設業		不動産業		旅館・遊技場・飲食店		運輸・通信・機械リース		金融・証券・保険・その他			
	件数	負債総額	件数	負債総額	件数	負債総額	件数	負債総額	件数	負債総額	件数	負債総額
平成28年度	13	45,700	1	263,000	15	119,300	2	26,400	27	104,200	—	—
29	16	139,000	3	83,300	12	276,400	2	7,000	16	111,100	—	—
30	12	55,000	1	180,000	19	71,300	1	2,500	17	197,700	—	—
令和元年度	17	126,300	—	—	5	162,200	7	55,000	39	97,400	—	—
2	6	27,500	1	4,100	12	125,800	2	37,100	26	726,000	—	—

注 負債総額1千万円以上

資料 (株)東京商工リサーチ金沢支店

74 信用保証協会保証状況

(単位：件、百万円)

年度及び月次	保証申込		保証承諾		保証債務残高		代位弁済	
	件数	金額	件数	金額	件数	金額	件数	金額
平成28年度	2,917	32,803	2,721	29,036	21,981	160,359	344	4,111
29	2,744	23,480	2,632	22,002	17,811	124,583	323	3,493
30	3,227	28,730	3,129	27,634	15,003	107,844	245	2,131
令和元年度	3,643	35,174	3,546	33,561	13,470	103,826	185	1,825
2	17,254	319,044	15,546	274,297	22,781	300,924	222	3,242
令和2年4月	1,011	22,497	819	17,706	13,801	112,928	26	317
5	2,798	54,581	1,308	24,918	14,410	127,514	21	170
6	2,595	44,889	2,432	39,481	15,797	158,744	38	734
7	2,638	57,800	3,047	60,624	17,670	197,906	32	399
8	1,221	22,769	1,697	31,987	19,261	234,114	22	400
9	892	14,259	995	16,860	20,150	254,511	10	247
10	815	11,570	818	11,512	20,735	266,134	18	252
11	773	11,455	735	10,760	21,137	273,184	15	230
12	909	11,784	913	11,888	21,709	282,687	11	215
令和3年1月	432	5,209	420	4,715	22,087	287,562	12	85
2	789	13,318	638	10,396	22,292	290,468	10	53
3	2,381	48,913	1,724	33,452	22,781	300,924	7	139

注 保証債務残高は、各年度3月現在
資料 石川県信用保証協会

75 日本銀行券受入支払状況(北陸三県)

(単位：億円)

年次及び月次	受入	支払	受入(△)・支払超	
				前年実績
平成28年度	5,016	10,342	5,323	4,415
29	4,700	10,145	5,443	5,323
30	6,476	10,686	4,206	4,477
令和元年度	6,779	10,585	3,800	4,206
2	6,600	10,115	3,510	3,800
令和2年1月	972	340	△ 631	△ 694
2	442	698	255	314
3	534	838	304	407
4	319	1,110	791	1,347
5	551	460	△ 91	△ 858
6	436	1,239	803	227
7	477	868	390	366
8	584	613	28	260
9	437	684	246	237
10	676	846	169	383
11	623	679	55	200
12	549	1,740	1,191	1,611

資料 日本銀行金沢支店「北陸の金融経済月報」

76 石川県歳入歳出決算

(1) 一般会計

(単位：千円、%)

項 目	平成 30 年度	令和 元 年度	2 年 度	構 成 比	対前年度増減率
歳 入 総 額	564,293,926	569,207,610	656,571,752	100.0	15.3
県 税 金	155,022,856	154,654,440	151,833,919	23.1	△ 1.8
地 方 消 費 税 清 算 金	45,042,843	43,095,412	52,557,281	8.0	22.0
地 方 特 例 交 付 金	21,654,756	21,151,420	18,520,475	2.8	△ 12.4
地 方 交 付 税 金	571,271	1,704,905	941,056	0.1	△ 44.8
地 方 交 付 税 金	125,469,490	122,531,824	125,944,251	19.2	2.8
交 通 安 全 対 策 特 別 交 付 金	287,985	268,940	288,435	0.1	7.2
分 担 金 及 び 負 担 金	4,084,605	3,672,247	3,822,233	0.6	4.1
使 用 料 及 び 手 数 料	7,822,615	7,709,470	6,953,603	1.1	△ 9.8
国 庫 支 出 金	59,222,949	61,544,210	116,983,510	17.8	90.1
財 産 取 入 金	805,651	666,146	1,266,841	0.2	90.2
附 入 金	157,119	37,036	229,693	0.0	520.2
繰 越 金	7,876,467	4,261,095	3,652,265	0.6	△ 14.3
繰 越 金	7,359,825	11,760,916	8,508,765	1.3	△ 27.7
諸 県 取 入 金	49,628,494	59,746,549	77,655,425	11.8	30.0
諸 県 債 入 金	79,287,000	76,403,000	87,414,000	13.3	14.4
歳 出 総 額	552,164,295	560,327,225	644,744,667	100.0	15.1
議 会 費	1,151,201	1,140,442	1,073,518	0.2	△ 5.9
総 務 費	74,520,175	74,382,026	83,411,836	12.9	△ 12.1
企 画 振 興 費	10,732,314	12,094,318	9,633,426	1.5	△ 20.3
民 文 化 ス ポ ー ツ 費	6,284,674	5,858,050	10,185,865	1.6	73.8
健 康 福 祉 境 費	81,484,748	84,673,049	131,543,169	20.4	55.4
生 活 環 境 費	2,156,422	2,499,111	2,250,368	0.3	△ 10.0
商 工 業 活 動 費	36,804,470	37,719,412	63,845,622	9.9	69.3
観 光 費	2,941,911	2,880,201	4,510,838	0.7	56.6
農 林 水 産 業 費	37,902,721	39,790,336	39,424,154	6.1	△ 0.9
土 木 費	77,743,819	81,111,903	84,360,687	13.1	4.0
警 察 費	24,693,681	24,918,343	24,994,532	3.9	0.3
教 育 費	99,942,385	99,506,605	100,065,516	15.5	0.6
災 害 復 旧 費	3,403,291	2,693,556	2,296,845	0.4	△ 14.7
公 債 費	92,402,483	91,058,873	87,148,291	13.5	△ 4.3
歳 入 歳 出 差 引 額	12,129,631	8,880,385	11,827,085	—	33.2
翌 年 度 へ 繰 り 越 す べ き 財 源	11,392,203	8,137,145	11,029,359	—	35.5
実 質 収 支 額	737,428	743,240	797,726	—	7.3

資料 石川県財政課「財政のあらまし」

76 石川県歳入歳出決算(つづき)

(2) 特別会計

(単位：千円)

項 目	歳 入			歳 出		
	平成 30 年度	令和 元 年度	2 年 度	平成 30 年度	令和 元 年度	2 年 度
証 地 取 紙 得	6,201,707	5,520,567	4,349,750	4,870,041	4,285,066	3,129,194
土 地 健 康 保 險 金	336	6,318	6,111	336	6,318	6,111
国 民 健 康 保 險 資 金	103,964,102	105,995,777	105,386,857	102,007,260	103,082,382	98,972,539
母 子 父 子 寡 婦 福 祉 資 金	147,769	160,437	155,488	108,403	112,866	102,740
流 域 下 水 道 資 金	2,717,409	3,437,713	—	2,716,599	2,859,806	—
中 小 企 業 近 代 化 資 金 貸 付 金	843,649	659,321	518,657	596,673	470,576	367,413
就 林 農 支 援 資 金	63,993	75,418	—	5,479	75,418	—
沿 岸 漁 業 改 善 資 金	178,362	184,552	190,467	206	128	83
公 營 競 馬 備 金	231,150	242,379	248,118	1,006	1,090	49
港 湾 整 備 金	17,447,592	18,455,519	23,821,754	17,377,029	18,354,900	23,416,596
公 債 管 理 費	2,741,554	2,033,853	1,523,948	2,725,792	2,028,821	1,510,659
公 債 管 理 費	1,603,753	1,651,065	1,742,532	272,361	243,729	204,009
合 計	176,857,558	210,297,716	167,712,680	176,857,558	210,297,716	167,712,680
合 計	312,998,934	348,720,635	305,656,362	307,538,743	341,818,816	295,422,073

資料 石川県財政課「財政のあらまし」

76 石川県歳入歳出決算（つづき）

(3) 事業会計

(単位：千円)

会計名	歳入			歳出		
	平成30年度	令和元年度	2年度	平成30年度	令和元年度	2年度
中央病院事業	27,229,213	28,020,819	27,875,651	32,833,340	29,501,655	27,394,946
高松病院事業	3,796,629	4,180,483	5,089,450	3,722,939	4,164,273	5,187,661
水道用水供給事業	10,070,995	9,092,243	7,742,205	13,408,452	12,606,501	11,272,268
港湾土地造成事業	17,893	3,779	3,166	2,029,368	2,307	3,149
流域下水道事業	—	—	6,178,615	—	—	6,482,454
合計	41,114,730	41,297,324	46,889,087	51,994,099	46,274,736	50,340,478

注 収益的収支と資本的収支の合計である。
資料 石川県財政課「財政のあらまし」

77 県有財産現在高（各年度3月31日現在）

財産	単位	平成30年度	令和元年度	2年度	対前年度増減率(%)
土	m ²	65,496,272	65,506,865	65,097,142	△ 0.6
建	m ²	2,104,741	2,103,528	2,044,896	△ 2.8
立	m ³	3,202,132	3,201,939	3,197,953	△ 0.1
船	隻	4	4	4	—
航	機	1	1	1	—
物	権	7,132,461	7,132,461	7,108,209	△ 0.3
無	件	1	1	1	—
体	99	99	96	96	—
財	千円	3,081,526	3,081,526	3,081,526	—
産	千円	57,129,884	56,479,490	56,630,235	0.3
価	件	8,971	9,076	9,089	0.1
有	千円	74,092,381	76,005,160	75,957,663	△ 0.1
出	千円	142,636,788	143,875,251	147,412,316	2.5
資	金				

資料 石川県財政課「財政のあらまし」

78 県債目的別現在高（各年度3月31日現在）

(単位：千円、%)

会計区分	平成30年度	令和元年度	2年度	構成比	対前年度増減率
一 一般会計	715,621,033	715,238,565	715,198,986	55.2	△ 0.0
普 通	440,496,878	439,186,078	439,913,711	33.9	0.2
土 農	71,091,868	70,867,980	70,716,440	5.5	△ 0.2
教 林	37,537,988	37,050,617	35,914,086	2.8	△ 3.1
公 営	7,361,562	7,030,207	6,703,171	0.5	△ 4.7
そ の 他	159,132,737	161,103,683	161,951,578	12.5	0.5
災 害 復 旧	5,013,752	4,963,035	4,950,374	0.4	△ 0.3
土 農	4,711,103	4,670,437	4,652,734	0.4	△ 0.4
そ の 他	267,641	262,467	272,387	0.0	3.8
そ の 他	35,008	30,131	25,253	0.0	△ 16.2
計	477,671,394	469,669,311	475,158,795	36.7	1.2
計	1,198,306,179	1,189,870,911	1,195,308,155	92.2	0.5
特 別 会 計					
母 子 父 子 寡 婦 福 祉 資 金	678,332	694,332	702,332	0.1	1.2
中 小 企 業 近 代 化 資 金	13,943,209	13,745,264	13,574,847	1.0	△ 1.2
就 農 支 援 資 金	66,737	—	—	—	—
公 営 營 業 競 馬	873,000	873,000	872,340	0.1	△ 0.1
港 湾 整 備	10,429,614	10,564,399	10,581,061	0.8	0.2
計	25,990,892	25,876,995	25,730,580	2.0	△ 0.6
事 業 会 計					
病 院 事 業	43,540,596	42,882,174	40,965,010	3.2	△ 4.5
流 域 下 水 道 業	7,117,846	6,769,512	6,601,349	0.5	△ 2.5
水 道 用 水 供 給 事 業	28,915,186	28,791,937	27,374,941	2.1	△ 4.9
計	79,573,628	78,443,623	74,941,300	5.8	△ 4.5
合 計	1,303,870,699	1,294,191,529	1,295,980,035	100.0	0.1

資料 石川県財政課「財政のあらまし」

79 県 税 税 目 別

税 目 別	平 成 28 年 度				29 年 度				予 算 額	
	予 算 額	調 定 額	収 入 額	収 入 歩 合	予 算 額	調 定 額	収 入 額	収 入 歩 合		
総 額	147,515,473	153,032,764	149,882,366	97.9	147,682,000	152,387,170	149,821,203	98.3	151,033,935	
県民税	個人	40,657,900	43,199,685	40,890,435	94.7	43,029,600	45,065,701	43,146,003	95.7	42,694,600
	法人	6,310,000	6,556,592	6,511,203	99.3	6,152,000	6,259,801	6,216,268	99.3	6,500,000
	利子割	331,000	331,271	331,271	100.0	491,000	524,709	524,709	100.0	437,000
事業税	個人	1,433,000	1,663,759	1,457,792	87.6	1,426,000	1,563,928	1,504,955	96.2	1,530,000
	法人	33,290,000	35,194,475	35,103,403	99.7	31,848,000	32,930,376	32,837,874	99.7	33,182,000
地方譲渡割	消費税	29,025,173	29,025,173	29,025,173	100.0	27,733,000	27,993,831	27,993,831	100.0	29,135,327
	貨物割	2,045,300	2,045,300	2,045,300	100.0	2,087,000	2,175,499	2,175,499	100.0	2,801,608
不動産取得税	2,732,000	2,914,371	2,761,587	94.8	2,900,000	3,094,589	2,947,775	95.3	3,000,000	
県たばこ税	1,350,000	1,350,919	1,350,919	100.0	1,245,000	1,274,587	1,274,587	100.0	1,247,000	
ゴルフ場利用税	563,000	563,322	563,322	100.0	508,000	523,391	520,487	99.4	508,000	
自動車税	自動車税 (～R元.9)	17,353,000	17,683,792	17,400,181	98.4	17,517,000	17,803,776	17,550,963	98.6	17,530,000
	環境性能割	—	—	—	—	—	—	—	—	—
	種別割	—	—	—	—	—	—	—	—	—
鉱区税	400	514	514	100.0	400	491	491	100.0	400	
自動車取得税	1,540,000	1,541,475	1,541,773	100.0	1,850,000	2,036,046	2,036,480	100.0	1,670,000	
軽油引取税	10,105,000	10,180,248	10,117,625	99.4	10,113,000	10,357,780	10,308,616	99.5	10,016,000	
狩猟税	9,700	11,416	11,416	100.0	12,000	12,213	12,213	100.0	12,000	
核燃料税	770,000	770,452	770,452	100.0	770,000	770,452	770,452	100.0	770,000	

資料 石川県税務課「税務統計書」

80 県 税 徴 収 状 況 (各年度末現在)

(単位：千円、%)

区 分	平成 28 年度	29 年 度	30 年 度	令和 元 年度	2 年 度
調 定 額	153,032,764	152,387,170	157,405,492	156,897,999	154,914,678
収 入 額	149,882,366	149,821,203	155,022,856	154,654,440	151,833,919
滞 納 処 分 停 止 額	47,405	63,830	113,174	98,021	90,112
不 納 欠 損 額	523,187	147,399	117,125	119,341	111,027
収 入 未 済 額	2,633,289	2,423,933	2,270,432	2,129,619	2,976,214
収 入 歩 合	97.9	98.3	98.5	98.6	98.0
1人当たり県税負担額(円)	130,345	130,767	135,878	136,304	134,541

資料 石川県税務課「税務統計書」

決 算 額 (各年度末現在)

(単位：千円、%)

30 年 度			令 和 元 年 度				2 年 度			
調 定 額	収 入 額	収入歩合	予 算 額	調 定 額	収 入 額	収入歩合	予 算 額	調 定 額	収 入 額	収入歩合
157,405,492	155,022,856	98.5	153,967,132	156,897,999	154,654,440	98.6	15,055,681	154,914,678	151,833,919	98.0
44,539,659	42,822,863	96.1	42,757,609	44,448,303	42,870,812	96.5	43,848,667	45,470,762	43,941,589	96.6
7,011,580	6,965,406	99.3	6,756,897	6,874,225	6,838,874	99.5	4,610,557	4,787,116	4,662,957	97.4
437,851	437,851	100.0	210,000	216,522	216,522	100.0	240,000	255,797	255,797	100.0
1,628,153	1,556,945	95.6	1,600,000	1,731,596	1,655,395	95.6	1,680,000	1,775,280	1,698,025	95.6
35,497,984	35,373,778	99.7	36,020,000	36,467,118	36,343,031	99.7	32,235,218	33,565,905	32,657,093	97.3
29,135,327	29,135,327	100.0	29,079,765	29,079,766	29,079,766	100.0	32,500,000	32,980,472	32,980,472	100.0
2,801,608	2,801,608	100.0	2,486,212	2,486,947	2,486,947	100.0	2,370,000	2,477,297	2,477,297	100.0
3,173,799	3,044,762	95.9	3,108,877	3,257,093	3,138,335	96.4	2,700,000	2,874,421	2,766,546	96.2
1,247,288	1,247,288	100.0	1,240,000	1,248,386	1,248,381	100.0	1,170,000	1,166,353	1,166,353	100.0
520,539	519,407	99.8	534,000	553,365	548,258	99.1	462,125	508,638	467,783	92.0
17,936,264	17,705,341	98.7	17,549,008	17,807,374	17,574,081	98.7	—	—	—	—
—	—	—	480,000	501,877	501,877	100.0	930,000	954,739	954,820	100.0
—	—	—	123,000	123,568	123,568	100.0	17,584,449	17,798,456	17,602,093	98.9
491	491	100.0	428	428	428	100.0	400	422	352	83.4
2,231,689	2,231,723	100.0	1,137,000	1,137,904	1,137,904	100.0	—	—	—	—
10,460,774	10,397,580	99.4	10,102,143	10,181,334	10,108,068	99.3	9,393,265	9,517,485	9,421,207	99.0
12,034	12,034	100.0	11,741	11,741	11,741	100.0	11,000	11,083	11,083	100.0
770,452	770,452	100.0	770,452	770,452	770,452	100.0	770,000	770,452	770,452	100.0

81 国税税目別徴収決定済額 (各年度 3月31日現在)

(単位：千円)

税 目 別	平成 27 年度	28 年 度	29 年 度	30 年 度	令和 元 年度
総 計	340,083,842	339,234,512	357,822,744	355,093,094	374,786,939
所 得 税	103,915,693	108,770,756	117,242,521	110,126,875	114,951,496
源泉所得税	292,590	237,185	213,477	141,306	101,876
源泉所得税及び復興特別所得税	80,489,299	82,300,385	91,992,770	86,203,752	88,879,739
申告所得税	822,762	528,211	457,082	346,126	279,122
申告所得税及び復興特別所得税	22,311,042	25,704,975	24,579,192	23,435,691	25,690,759
法 人 税	56,669,735	57,487,185	64,378,692	67,328,355	69,468,500
相 続 税	14,350,417	12,465,162	14,361,607	13,692,911	15,205,955
消 費 税	149,137,305	146,135,175	148,664,074	151,124,639	162,842,419
酒 税	895,407	856,075	827,981	777,878	730,666
たばこ税及びたばこ特別税	14,038,323	12,571,320	11,381,830	11,019,871	10,762,744
揮発油税及び地方揮発油税	x	—	—	x	x
そ の 他	x	948,838	966,037	x	x

注1 消費税には、地方消費税を含む。

2 平成27年度の法人税には、復興特別法人税を含む。

3 平成27・28・29・30・令和元年度の法人税には、地方法人税を含む。

4 相続税には、贈与税を含む。

5 単位未満を四捨五入したため、総額と内訳の合計が一致しない場合がある。

資料 金沢国税局

82 市 町

年度及び市町別	歳入総額	歳出総額	歳入歳出 差引額	翌年度に繰り 越すべき財源	実質収支	経常収支比率	財政力指数
平成28年度	532,105,295	522,143,215	9,962,080	2,217,686	7,744,394	91.5	0.50
29	538,942,817	528,657,403	10,285,414	2,558,788	7,726,626	92.2	0.51
30	528,638,032	517,820,993	10,817,039	3,233,867	7,583,172	92.5	0.51
令和元年度	531,970,701	519,909,856	12,060,845	4,028,631	8,032,214	92.8	0.51
2	685,386,795	669,498,934	15,887,861	3,910,285	11,977,576	91.8	0.51
金 沢 市	232,378,923	227,328,830	5,050,093	1,613,447	3,436,646	90.1	0.89
七 尾 市	39,796,630	38,772,348	1,024,282	135,966	888,316	93.3	0.44
小 松 市	59,843,388	58,972,388	871,000	240,573	630,427	93.1	0.71
輪 島 市	27,757,350	26,383,508	1,373,842	697,408	676,434	94.8	0.23
珠 洲 市	13,460,038	12,961,750	498,288	56,297	441,991	95.5	0.23
加 賀 市	43,085,318	42,072,046	1,013,272	220,902	792,370	94.3	0.58
羽 咋 市	14,669,223	14,428,840	240,383	139,275	101,108	92.9	0.43
かほく市	24,090,881	23,460,939	629,942	41,510	588,432	92.4	0.43
白 山 市	68,912,477	67,260,237	1,652,240	138,071	1,514,169	94.7	0.69
能 美 市	29,621,891	28,809,066	812,825	273,157	539,668	90.4	0.68
野々市市	25,546,628	25,176,513	370,115	60,094	310,021	96.0	0.85
市 計	579,162,747	565,626,465	13,536,282	3,616,700	9,919,582	93.4	0.56
川 北 町	4,751,605	4,686,118	65,487	2,273	63,214	85.1	0.63
津 幡 町	21,541,240	21,297,732	243,508	38,342	205,166	89.6	0.56
内 灘 町	13,612,325	13,501,516	110,809	35,148	75,661	89.6	0.53
志 賀 町	15,412,566	15,222,972	189,594	75,418	114,176	95.4	0.59
宝達志水町	10,036,864	9,556,700	480,164	33,997	446,167	87.6	0.38
中能登町	13,654,717	13,088,841	565,876	59,792	506,084	92.9	0.30
穴 水 町	7,984,418	7,746,935	237,483	30,469	207,014	88.0	0.26
能 登 町	19,230,313	18,771,655	458,658	18,146	440,512	88.1	0.21
町 計	106,224,048	103,872,469	2,351,579	293,585	2,057,994	89.5	0.43

注 経常収支比率、財政力指数の各合計欄の値は単純平均値である。また、市町別の財政力指数は3カ年平均である。
資料 石川縣市町支援課「地方財政状況調査」

財 政 (各年度3月31日現在)

(単位：千円、%)

地 方 税	地方譲与税	利子割交付金	配当割交付金	株 式 等 譲 渡 所得割交付金	地方消費税 交 付 金	ゴルフ場利用税 交 付 金	特別地方消費税 交 付 金	自動車取得税 交 付 金
178,266,155	4,133,640	153,002	490,326	306,264	21,455,336	394,753	—	960,978
180,440,054	4,117,100	304,114	645,506	924,012	21,953,037	367,733	—	1,359,448
182,817,452	4,168,095	267,617	539,495	539,566	22,670,933	354,830	—	1,496,543
184,985,271	4,297,159	131,276	632,715	383,061	21,693,069	380,529	—	767,438
179,996,043	4,435,738	148,228	546,697	678,881	26,448,529	323,576	—	—
82,263,379	1,244,717	68,038	250,947	311,734	11,008,028	48,871	—	—
7,649,487	351,189	5,374	19,798	24,506	1,288,411	21,516	—	—
15,750,837	354,016	13,947	51,477	64,058	2,474,266	44,325	—	—
2,510,598	223,879	2,021	7,439	9,177	596,819	—	—	—
1,473,504	130,166	1,157	4,255	5,248	323,359	—	—	—
8,881,491	276,275	8,019	29,565	36,683	1,524,502	60,431	—	—
2,736,060	121,024	2,233	8,239	10,227	480,425	15,181	—	—
4,250,367	117,096	3,899	14,391	17,901	757,180	28,147	—	—
18,281,628	407,640	13,862	51,148	63,584	2,519,952	—	—	—
8,791,227	206,015	6,657	24,541	30,439	1,108,460	32,417	—	—
8,186,887	143,104	7,314	27,000	33,604	1,228,636	—	—	—
160,775,465	3,575,121	132,521	488,800	607,161	23,310,038	250,888	—	—
1,401,199	20,864	779	2,882	3,597	154,980	—	—	—
4,332,637	134,812	4,581	16,899	20,980	758,996	17,674	—	—
2,719,660	73,350	3,318	12,223	15,129	547,514	—	—	—
4,515,260	177,514	1,932	7,106	8,757	456,715	20,605	—	—
1,922,136	85,356	1,280	4,719	5,848	278,367	26,822	—	—
1,785,831	107,496	1,642	6,059	7,512	365,858	—	—	—
936,442	86,572	709	2,611	3,227	195,369	7,587	—	—
1,607,413	174,653	1,466	5,398	6,670	380,692	—	—	—
19,220,578	860,617	15,707	57,897	71,720	3,138,491	72,688	—	—

82 市 町

年度及び市町別	自動車税環境性能割交付金	法人事業税交付金	地方特例交付金等	地方交付税	交通安全対策特別交付金	分担金及び負担金	使用料	手数料
平成28年度	—	—	679,878	107,867,969	165,134	4,792,643	8,001,588	2,349,913
29	—	—	748,370	105,027,052	157,472	4,327,969	7,895,059	2,761,831
30	—	—	856,910	101,159,838	143,961	3,728,264	7,053,140	3,241,516
令和元年度	240,772	—	3,153,470	99,795,956	133,745	2,336,824	6,279,952	3,166,977
2	453,274	1,572,492	1,302,149	101,627,966	143,489	1,614,646	5,387,870	3,063,411
金 沢 市	131,998	818,894	501,663	8,961,884	68,725	538,143	1,375,274	1,764,384
七 尾 市	32,863	37,420	43,042	10,025,713	5,314	122,387	528,677	309,576
小 松 市	36,534	155,895	124,013	6,679,188	12,082	163,761	375,391	199,910
輪 島 市	18,400	7,608	16,513	9,642,064	3,362	146,309	407,453	77,301
珠 洲 市	12,377	7,290	9,451	5,803,939	1,545	28,064	100,328	40,076
加 賀 市	28,850	68,850	56,040	7,088,556	8,136	48,574	135,012	237,139
羽 咋 市	12,859	16,713	17,803	4,017,547	2,941	22,032	81,506	42,016
か ほ く 市	12,644	21,841	49,984	5,743,620	2,178	35,568	269,322	15,344
白 山 市	42,487	246,751	176,640	9,326,688	11,984	103,186	444,098	57,240
能 美 市	22,226	70,901	67,861	4,185,730	4,057	21,327	283,451	97,638
野々市市	15,591	38,347	75,203	1,441,149	8,299	43,250	158,140	20,815
市 計	366,829	1,490,510	1,138,213	72,916,078	128,623	1,272,601	4,158,652	2,861,439
川 北 町	2,213	5,742	9,090	835,105	—	17,230	116,396	2,063
津 幡 町	14,133	17,692	49,833	3,495,862	3,437	13,214	140,770	15,863
内 灘 町	7,963	3,517	37,556	2,578,181	2,896	54,614	86,311	19,784
志 賀 町	17,943	15,575	18,238	3,367,137	2,035	102,620	152,946	35,914
宝達志水町	8,797	25,937	10,253	3,313,447	1,315	55,603	91,415	19,782
中能登町	11,263	4,430	18,049	4,645,669	1,801	32,156	243,933	50,934
穴 水 町	7,322	4,274	7,480	3,119,898	1,202	20,048	41,409	16,231
能 登 町	16,811	4,815	13,437	7,356,589	2,180	46,560	356,038	41,401
町 計	86,445	81,982	163,936	28,711,888	14,866	342,045	1,229,218	201,972

資料 石川縣市町支援課「地方財政状況調査」

財 政 (つづき)

(単位：千円)

国庫支出金	国有提供施設等 所在市町村助成 交付金	都道府県 支出金	財産収入	寄附金	繰入金	繰越金	諸収入	地方債
73,617,032	322,397	32,597,713	1,998,483	2,036,216	10,633,431	9,117,132	10,575,881	61,189,431
77,067,307	331,431	34,808,224	4,055,769	2,311,898	15,290,964	7,755,153	9,494,106	56,799,208
71,294,481	328,016	32,719,276	2,437,016	2,554,570	12,978,852	8,075,698	8,915,448	60,296,515
74,525,855	336,200	34,503,342	1,773,512	3,036,467	12,907,233	8,498,172	8,187,247	59,824,459
218,319,601	335,260	36,476,369	1,572,615	3,994,983	12,708,728	9,151,015	11,964,736	63,120,499
86,088,891	14,003	12,996,361	361,546	490,321	588,702	3,164,411	2,349,309	16,968,700
9,848,153	—	2,179,741	57,659	440,452	854,070	527,674	2,859,007	2,564,601
21,799,473	302,187	3,488,858	65,014	431,385	718,554	442,897	709,785	5,385,535
5,685,726	19,070	1,250,895	221,304	427,040	380,172	304,240	767,603	5,032,357
2,715,936	—	466,798	16,633	143,639	201,274	147,807	153,292	1,673,900
14,569,058	—	2,121,621	39,374	275,174	1,828,567	855,539	474,480	4,433,382
3,893,996	—	831,982	42,408	380,924	199,759	100,991	270,030	1,362,327
6,896,300	—	973,224	204,353	376,309	721,895	470,437	349,612	2,759,269
20,697,799	—	3,952,818	168,424	411,585	1,352,731	1,126,778	1,128,554	8,326,900
8,715,845	—	1,019,833	56,447	76,308	773,738	468,334	425,706	3,132,733
9,832,034	—	1,401,632	28,853	21,138	946,813	159,735	525,595	1,203,489
190,743,211	335,260	30,683,763	1,262,015	3,474,275	8,566,275	7,768,843	10,012,973	52,843,193
1,243,627	—	139,056	2,084	6,333	93,443	50,421	66,101	578,400
6,526,177	—	1,674,741	13,517	26,799	423,123	115,309	484,454	3,239,737
4,856,175	—	930,739	59,661	18,017	74,982	67,126	261,536	1,182,073
4,049,890	—	702,819	63,560	138,049	223,839	179,586	492,130	662,396
2,321,132	—	414,674	92,581	53,343	296,500	383,627	96,945	526,985
3,125,129	—	823,633	14,340	13,461	1,321,192	84,364	334,731	655,234
1,692,477	—	362,187	10,028	75,033	81,277	389,429	114,625	808,981
3,761,783	—	744,757	54,829	189,673	1,628,097	112,310	101,241	2,623,500
27,576,390	—	5,792,606	310,600	520,708	4,142,453	1,382,172	1,951,763	10,277,306

82 市 町

年度及び市町別	議会費	総務費	民生費	衛生費	労働費	農林水産業費	商工費
平成28年度	3,867,706	52,740,501	166,215,726	45,735,686	854,102	16,091,898	17,484,626
29	3,840,096	52,334,778	166,693,838	49,119,313	812,071	17,392,464	12,027,094
30	3,767,239	55,740,497	165,060,360	46,186,224	791,310	15,224,440	12,537,813
令和元年度	3,756,801	59,266,102	168,408,571	42,061,757	821,479	15,084,782	14,720,503
2	3,601,106	173,285,285	177,772,745	45,851,245	830,977	16,084,929	22,876,097
金 沢 市	841,007	58,037,257	68,673,262	13,803,593	459,710	2,831,717	6,004,567
七 尾 市	212,868	10,433,565	8,896,461	2,979,348	13,798	1,675,877	3,335,072
小 松 市	332,942	14,483,176	16,154,231	2,902,342	17,197	1,466,089	1,610,138
輪 島 市	164,838	5,856,483	4,866,915	2,136,277	17,960	1,200,465	1,204,649
珠 洲 市	127,609	2,851,217	2,275,548	1,459,103	9,080	508,550	639,805
加 賀 市	254,803	9,743,335	12,012,113	5,384,766	4,068	816,636	1,905,664
羽 咋 市	130,869	3,704,891	3,211,672	1,056,367	14,581	576,127	563,813
かほく市	146,264	5,691,499	5,583,094	1,274,731	117,125	429,890	745,424
白 山 市	284,099	17,429,710	17,622,760	3,823,391	12,122	1,479,936	1,790,054
能 美 市	194,529	7,344,854	7,861,191	1,728,615	25,135	342,998	1,091,517
野々市市	153,262	7,082,549	8,252,479	1,767,302	23,967	115,096	396,422
市 計	2,843,090	142,658,536	155,409,726	38,315,835	714,743	11,443,381	19,287,125
川 北 町	64,030	1,105,984	1,004,216	357,900	—	155,417	114,352
津 幡 町	138,825	7,770,270	4,947,671	1,294,794	19,642	1,107,068	394,533
内 灘 町	112,568	3,806,559	3,802,291	781,525	10,646	312,855	178,178
志 賀 町	103,630	4,153,879	3,308,539	1,353,158	28,674	570,305	624,242
宝達志水町	93,750	2,465,949	2,183,078	761,710	7,273	408,316	325,673
中能登町	85,605	3,974,933	2,881,517	485,851	8,864	792,521	565,913
穴 水 町	61,398	2,450,964	1,474,302	1,066,145	6,649	411,243	310,795
能 登 町	98,210	4,898,211	2,761,405	1,434,327	34,486	883,823	1,075,286
町 計	758,016	30,626,749	22,363,019	7,535,410	116,234	4,641,548	3,588,972

資料 石川縣市町支援課「地方財政状況調査」

財 政 (つづき)

(単位：千円)

土 木 費	消 防 費	教 育 費	災害復旧費	公 債 費	諸 支 出 金	前年度繰上 充 用 金	地方債現在高	積立金現在高
60,601,522	21,529,235	59,743,140	281,297	76,954,518	43,258	—	686,672,303	116,228,255
66,068,676	18,062,575	60,850,601	994,193	76,818,516	3,643,188	—	673,268,213	112,908,966
62,726,572	18,561,936	62,141,302	2,781,233	71,760,460	541,607	—	666,585,245	109,445,063
61,841,620	17,747,577	66,540,168	2,185,345	67,421,301	53,850	—	662,911,730	104,371,963
65,432,970	20,483,086	74,472,068	551,792	67,595,216	661,418	—	661,768,578	102,650,118
22,168,410	4,537,043	27,823,964	98,574	21,407,636	642,090	—	212,193,446	17,477,879
2,656,431	1,281,131	2,729,861	42,642	4,515,294	—	—	38,114,102	6,659,437
5,848,150	1,290,303	9,122,536	—	5,745,284	—	—	64,966,833	3,348,654
3,217,137	1,887,760	2,288,458	122,144	3,420,422	—	—	29,969,253	5,117,480
1,301,472	1,280,000	1,085,885	8,647	1,414,834	—	—	13,354,026	5,084,679
3,730,649	1,400,699	3,438,273	—	3,381,040	—	—	38,186,049	5,938,811
1,836,946	384,733	1,215,551	17,188	1,716,102	—	—	12,383,180	4,223,403
2,796,129	570,961	3,384,100	2,764	2,718,958	—	—	23,817,729	8,004,978
7,016,047	3,017,654	7,381,109	—	7,403,355	—	—	85,010,138	6,574,263
2,733,414	1,099,206	3,722,612	100	2,664,895	—	—	32,267,988	8,296,241
1,946,646	691,138	2,997,233	—	1,750,419	—	—	20,171,964	3,365,519
55,251,431	17,440,628	65,189,582	292,059	56,138,239	642,090	—	570,434,708	74,091,344
324,204	151,284	926,716	—	482,015	—	—	4,327,432	2,085,729
1,813,337	542,093	1,663,112	39,242	1,567,145	—	—	16,021,549	1,291,495
1,676,586	261,914	1,533,229	—	1,008,380	16,785	—	13,039,688	1,200,898
1,764,654	475,076	1,260,744	19,906	1,557,622	2,543	—	8,010,624	8,365,177
825,618	290,769	726,956	74,538	1,393,070	—	—	7,083,496	2,267,434
1,404,961	304,980	1,150,755	12,493	1,420,448	—	—	12,355,184	6,402,320
525,521	271,163	434,218	11,275	723,262	—	—	8,205,254	3,547,524
1,846,658	745,179	1,586,756	102,279	3,305,035	—	—	22,290,643	3,398,197
10,181,539	3,042,458	9,282,486	259,733	11,456,977	19,328	—	91,333,870	28,558,774

13 物 価

83 消 費 者 物 価

項 目	平成 29 年		30 年		令和元年		2 年	
	指 数	前年比(%)	指 数	前年比(%)	指 数	前年比(%)	指 数	前年比(%)
総 合	98.2	1.0	99.7	1.5	100.1	0.5	100.0	△ 0.1
持家の帰属家賃を除く総合	98.7	0.6	99.9	1.2	100.2	0.3	100.0	△ 0.2
食 料	97.0	0.3	98.3	1.3	98.6	0.3	100.0	1.5
穀類	95.5	△ 0.2	98.4	3.0	99.8	1.4	100.0	0.2
魚介類	95.9	3.0	98.8	3.0	100.3	1.5	100.0	△ 0.3
生鮮魚介類	97.6	5.2	101.4	3.9	100.9	△ 0.5	100.0	△ 0.9
肉類	103.6	0.2	102.5	△ 1.1	101.8	△ 0.7	100.0	△ 1.8
乳卵類	97.5	1.9	97.7	0.2	99.0	1.4	100.0	1.0
野菜・海藻類	97.4	△ 1.7	103.3	6.0	97.1	△ 6.0	100.0	3.0
生鮮野菜	99.3	△ 1.8	107.0	7.8	96.1	△ 10.2	100.0	4.1
果物	92.4	0.4	96.5	4.5	93.4	△ 3.2	100.0	7.1
生鮮果物	94.0	0.4	98.6	4.9	93.9	△ 4.7	100.0	6.5
油脂・調味料	101.1	△ 0.6	101.3	0.2	100.6	△ 0.7	100.0	△ 0.6
菓子類	95.5	0.7	94.5	△ 1.0	96.3	1.8	100.0	3.9
調理食料	97.0	0.0	97.9	1.0	99.2	1.3	100.0	0.8
酒類	100.7	0.2	100.3	△ 0.4	101.1	0.7	100.0	△ 1.1
外食	99.8	2.2	99.6	△ 0.2	98.8	△ 0.7	100.0	1.2
住居	94.5	0.0	95.2	0.7	97.5	2.4	100.0	2.6
家賃	95.6	2.8	98.0	2.4	99.1	1.2	100.0	0.9
設備・修繕・維持	95.9	3.6	98.8	3.0	99.9	1.1	100.0	0.1
水道	94.7	△ 0.5	94.6	△ 0.1	95.8	1.3	100.0	4.4
光熱・ガス	98.5	4.0	102.3	3.9	103.4	1.1	100.0	△ 3.3
電気の代	96.9	4.3	100.9	4.1	102.7	1.8	100.0	△ 2.6
他の光熱	95.6	△ 0.2	98.3	2.8	100.5	2.3	100.0	△ 0.5
上下水道	98.2	32.7	115.2	17.3	110.5	△ 4.1	100.0	△ 9.5
家具・家事用品	105.2	0.0	105.2	0.0	105.5	0.3	100.0	△ 5.3
家庭用耐久財	97.8	△ 2.1	97.3	△ 0.4	99.3	2.0	100.0	0.7
室内装飾品	99.3	△ 4.6	97.8	△ 1.6	102.9	5.2	100.0	△ 2.8
寝具	93.0	△ 10.0	97.4	4.7	98.5	1.2	100.0	1.5
家事雑貨	97.3	△ 3.3	97.2	△ 0.1	96.9	△ 0.3	100.0	3.2
家事用品	95.4	3.4	96.1	0.7	96.9	0.9	100.0	3.2
家事用品	98.6	△ 0.9	97.7	△ 1.0	97.2	△ 0.4	100.0	2.8
家事用品	97.9	△ 0.1	98.0	0.1	98.6	0.6	100.0	1.4
被服及び履物	102.9	1.1	102.6	△ 0.4	102.0	△ 0.6	100.0	△ 1.9
衣服	107.4	0.2	105.7	△ 1.6	103.8	△ 1.9	100.0	△ 3.6
洋服	99.8	△ 0.9	101.5	1.6	98.2	△ 3.2	100.0	1.8
シャツ・セーター・下着類	107.8	0.2	105.9	△ 1.7	104.0	△ 1.8	100.0	△ 3.8
シャツ・セーター類	99.9	△ 2.7	99.0	△ 0.9	99.5	0.5	100.0	0.5
下着類	100.9	△ 3.7	100.1	△ 0.8	100.9	0.8	100.0	△ 0.9
履物	97.3	△ 0.2	96.1	△ 1.2	95.8	△ 0.3	100.0	4.3
他の被服	108.9	14.2	112.1	2.9	110.1	△ 1.8	100.0	△ 9.2
被服関連サービス	95.4	△ 0.4	95.6	0.3	97.6	2.1	100.0	2.5
保健医療	86.5	△ 0.4	87.9	1.7	90.8	3.3	100.0	10.1
医薬品・健康保持用摂取品	98.4	1.0	99.9	1.5	100.1	0.2	100.0	△ 0.1
保健医療用品・器具	100.7	△ 0.5	100.2	△ 0.5	99.8	△ 0.4	100.0	0.2
保健医療サービス	102.1	1.1	101.0	△ 1.0	99.4	△ 1.6	100.0	0.7
交通・通信	96.4	1.6	99.4	3.1	100.4	1.0	100.0	△ 0.4
自動車等関係	99.1	0.3	100.7	1.5	100.0	△ 0.6	100.0	0.0
通信	97.2	0.1	97.2	0.1	98.0	0.8	100.0	2.0
教育	96.4	3.1	100.0	3.8	100.5	0.5	100.0	△ 0.5
授業料	105.1	△ 4.0	103.1	△ 1.9	99.8	△ 3.2	100.0	0.2
教科書・学習参考教材	106.6	0.6	107.2	0.5	106.0	△ 1.1	100.0	△ 5.7
補習教育	116.0	0.8	116.8	0.7	113.9	△ 2.5	100.0	△ 12.2
養育費	98.3	0.5	98.4	0.1	98.7	0.3	100.0	1.3
養育費	96.1	0.3	96.4	0.2	97.3	0.9	100.0	2.8
養育費	98.7	0.1	99.0	0.4	100.5	1.5	100.0	△ 0.5
養育費	99.5	△ 3.3	98.4	△ 1.1	98.9	0.5	100.0	1.1
養育費	97.8	△ 1.1	96.7	△ 1.1	98.5	1.9	100.0	1.5
書籍・他の印刷物	97.3	0.5	97.8	0.5	98.8	1.1	100.0	1.2
養育費	99.2	0.7	100.1	1.0	101.7	1.5	100.0	△ 1.6
諸雑費	104.7	0.3	104.7	0.1	104.3	△ 0.4	100.0	△ 4.1
美容サービス	98.2	0.0	98.3	0.1	98.7	0.5	100.0	1.3
美容用品	99.0	△ 0.3	97.7	△ 1.3	98.3	0.6	100.0	1.7
身の回り用品	95.4	0.1	95.0	△ 0.4	98.5	3.7	100.0	1.5
たばこ	88.0	1.0	90.6	3.0	96.4	6.4	100.0	3.7
他の諸雑費	119.8	0.7	120.4	0.5	115.8	△ 3.8	100.0	△ 13.6
生鮮食品	97.6	0.9	103.2	5.8	97.2	△ 5.8	100.0	2.8
生鮮食品を除く総合	98.3	1.0	99.5	1.3	100.3	0.7	100.0	△ 0.3
持家の帰属家賃及び生鮮食品を除く総合	98.8	0.6	99.7	0.9	100.3	0.6	100.0	△ 0.3

価

価 指 数 (金 沢 市)

2020年 (令和 2年) =100

令和 2年											
1 月	2 月	3 月	4 月	5 月	6 月	7 月	8 月	9 月	10 月	11 月	12 月
100.5	100.1	100.3	100.1	100.4	100.3	99.9	100.0	99.4	99.9	99.5	99.5
100.7	100.2	100.5	100.2	100.5	100.3	99.9	99.9	99.3	99.8	99.4	99.3
100.1	99.7	99.1	100.2	100.4	100.3	100.6	101.7	100.4	100.2	98.9	98.5
100.0	100.6	100.4	101.5	100.7	100.7	100.7	99.4	98.6	100.2	98.7	98.7
101.6	100.0	99.4	98.5	100.7	98.5	100.9	103.5	98.7	100.6	99.6	97.9
102.5	99.6	98.4	97.9	101.0	96.9	101.1	107.1	98.7	100.6	99.0	97.1
98.4	98.7	97.6	101.9	101.5	102.1	101.6	102.6	100.9	99.3	96.1	99.3
99.0	101.1	102.1	100.7	98.6	100.6	99.5	100.8	99.9	99.6	98.0	100.2
97.2	93.2	95.0	103.8	101.0	98.0	104.8	112.1	103.4	102.4	98.5	90.5
96.2	91.4	92.7	105.4	100.8	96.7	106.6	117.9	104.2	104.0	98.2	85.9
109.1	105.4	98.2	99.6	102.0	106.0	99.6	100.0	102.5	95.5	88.3	93.7
110.0	105.9	98.0	99.5	102.2	106.6	99.6	100.0	102.7	95.1	87.3	93.1
100.9	101.3	100.8	101.0	100.3	99.9	100.1	99.4	99.2	98.5	98.0	100.4
99.8	100.4	98.9	98.2	100.8	101.2	99.1	98.1	98.7	101.6	102.2	101.0
101.0	99.6	98.7	97.9	99.4	100.1	99.2	101.2	101.4	100.3	101.0	100.2
100.3	103.4	101.8	100.5	100.7	100.4	99.5	99.1	99.4	100.0	97.1	97.8
99.9	100.8	99.7	100.8	100.5	99.5	100.3	99.6	100.2	99.0	100.1	99.7
99.8	99.8	99.8	99.8	99.8	100.0	100.3	100.3	100.3	100.0	100.0	100.0
99.8	99.9	99.7	99.6	100.0	100.7	100.4	100.0	100.0	100.0	100.0	100.0
99.8	99.8	99.7	99.6	99.6	100.3	100.3	100.3	100.2	100.2	100.2	100.2
99.8	100.3	99.8	99.8	102.3	102.3	101.0	98.7	99.1	98.8	98.8	99.3
104.6	104.1	104.1	103.3	103.1	103.1	93.2	92.6	91.4	100.2	99.9	100.3
102.1	101.8	101.8	101.8	102.1	101.7	100.6	99.1	97.5	96.7	97.1	97.5
100.5	100.4	101.1	101.2	100.5	100.5	100.4	100.3	99.9	99.2	98.3	97.5
116.9	111.1	109.4	95.6	91.8	95.6	98.1	100.6	96.8	96.8	91.8	95.6
110.7	110.7	110.7	110.7	110.7	110.7	67.9	67.9	67.9	110.7	110.7	110.7
100.2	97.4	99.1	98.0	98.9	99.8	101.0	100.0	101.0	101.4	100.2	102.9
101.0	94.7	99.5	95.2	99.2	100.7	102.6	100.8	101.5	101.4	98.2	105.4
104.1	97.8	96.3	98.4	97.5	99.7	100.3	100.2	106.8	101.6	97.9	99.5
102.6	98.4	98.8	99.2	99.6	99.6	100.0	96.0	100.8	101.0	101.4	102.6
100.6	99.7	98.9	99.6	98.6	99.2	102.0	103.0	103.6	99.4	98.2	97.2
97.6	98.6	99.3	100.2	98.8	99.1	98.8	97.9	97.7	102.9	104.4	104.8
100.0	100.0	100.0	100.0	100.0	100.0	100.0	100.0	100.0	100.0	100.0	100.0
97.3	94.6	99.3	102.2	100.8	99.4	97.6	97.0	102.3	104.4	104.6	100.6
95.0	92.9	102.9	103.6	101.8	99.4	98.5	97.3	102.3	103.9	102.7	99.7
98.8	98.8	98.8	110.6	110.6	95.3	90.8	90.8	101.4	101.4	101.4	101.4
94.8	92.6	103.1	103.3	101.4	99.6	98.8	97.6	102.3	104.0	102.7	99.6
98.4	93.4	93.9	104.2	100.5	99.9	95.5	95.1	104.8	106.7	107.5	100.0
97.9	90.2	90.8	105.0	100.0	100.2	93.8	93.3	107.1	110.0	111.3	100.4
99.3	100.9	100.9	102.4	101.6	99.3	99.3	99.3	99.6	99.0	99.0	99.3
103.0	103.0	101.2	93.1	96.7	94.8	97.1	98.9	101.2	104.6	104.6	102.0
94.0	88.8	94.5	105.3	103.9	104.9	99.0	96.5	96.3	101.9	108.3	106.5
100.0	100.0	100.0	100.0	100.0	100.0	100.0	100.0	100.0	100.0	100.0	100.0
99.9	100.1	100.3	100.3	100.4	100.3	100.7	99.8	99.7	99.8	99.6	99.1
100.2	99.5	100.4	100.6	99.9	99.5	100.6	99.9	99.8	100.0	99.7	99.8
98.3	100.0	99.8	101.0	102.3	102.3	102.7	99.5	99.2	99.5	98.9	96.6
100.5	100.5	100.5	99.8	99.8	99.8	99.8	99.8	99.8	99.8	99.8	99.8
101.7	100.8	100.7	98.7	98.8	99.0	100.6	101.0	99.9	99.4	99.6	99.9
99.9	99.4	100.5	99.8	100.9	100.0	100.5	101.5	99.0	99.4	99.4	99.6
102.7	101.8	101.7	98.7	98.5	98.8	100.2	100.7	99.6	98.7	99.0	99.5
99.8	99.0	98.7	98.5	98.9	98.9	101.6	101.4	100.8	100.8	100.8	100.8
101.3	101.3	101.3	99.2	100.0	100.0	100.0	100.0	99.2	99.2	99.2	99.2
103.1	103.1	103.1	99.5	99.5	99.5	99.5	99.5	98.3	98.3	98.3	98.3
99.6	99.6	99.6	100.1	100.1	100.1	100.1	100.1	100.1	100.1	100.1	100.1
98.6	98.6	98.6	98.6	100.7	100.7	100.7	100.7	100.7	100.7	100.7	100.7
100.5	100.8	102.1	101.9	102.6	101.0	101.2	99.4	98.5	97.4	96.9	97.7
97.3	99.8	100.7	100.0	101.2	101.6	101.5	100.9	99.7	100.2	99.3	97.9
100.4	100.7	101.5	98.9	101.7	98.4	99.9	97.6	101.1	100.0	99.4	100.4
99.8	99.9	100.0	100.0	100.0	100.0	99.8	100.0	100.2	100.2	100.2	100.0
101.1	101.2	102.8	103.7	103.6	102.1	101.8	99.7	97.2	95.5	95.1	96.3
99.4	99.8	100.2	99.5	99.8	99.5	99.6	101.0	99.9	100.7	100.7	100.0
100.0	100.0	100.0	100.0	100.0	100.0	100.0	100.0	100.0	100.0	100.0	100.0
97.8	100.0	101.4	99.4	101.4	99.4	99.4	100.0	100.6	101.7	101.0	97.9
100.5	98.7	99.3	97.9	96.6	98.5	99.1	100.5	100.7	100.7	103.6	103.6
97.7	97.7	97.7	97.7	97.7	97.7	97.7	97.7	97.7	106.8	106.8	106.8
100.0	99.9	100.1	99.8	99.6	99.6	99.9	102.4	99.6	99.6	99.6	99.7
101.1	97.1	95.6	101.9	101.2	99.0	103.4	110.7	102.3	101.0	96.0	90.8
100.5	100.3	100.5	100.1	100.3	100.3	99.8	99.6	99.3	99.9	99.7	99.8
100.6	100.4	100.7	100.2	100.5	100.3	99.7	99.4	99.2	99.8	99.6	99.7

主 要 品 目 年 平 均 価 格

(単位：円)

品 目	銘 柄	単 位	価 格		
			平成 30 年	令和 元 年	2 年
(調 理 食 品)					
冷 凍 調 理 コ ロ ッ ケ	油調理済みコロッケ。〔調理方法〕電子レンジ加熱及び自然解凍、ポテトタイプ、袋入り(5又は6個入り)、内容量130~180g	100 g	141	152	139
(飲 料)					
緑 茶	煎茶(抹茶入りを含む)、袋入り(100~300g入り)	100 g	233	238	239
イ ン ス タ ン ト コ ー ヒ ー	瓶入り(80~90g入り)、「ネスカフェ ゴールドブレンド」	100 g	786	787	789
果 実 飲 料	果汁入り飲料、20~50%果汁入り、ペットボトル入り(1,500mL入り)	1 本	166	183	184
(酒 類)					
清 酒	普通酒、紙容器入り(2,000mL入り)、アルコール分13度以上16度未満	1 本	986	958	969
ビ ー ル	淡色、缶入り(350mL入り)、6缶入り	1パック	1,192	1,196	1,196
ウ イ ス キ ー	瓶入り(700mL入り)、アルコール分40度以上41度未満、「サントリーウイスキー 角瓶」	1 本	1,424	1,431	1,443
(外 食)					
う どん (外食)	きつねうどん、持ち帰りは除く	1 杯	a) 477	*2) 507	512
中 華 そ ば (外食)	ラーメン、しょう油味(豚骨しょう油味を含む)、持ち帰りは除く	1 杯	b) 483	*2) 513	515
す し (外食)	にぎりずし、並、持ち帰りは除く	1 人前	c) 1,501	*2) 1,592	1,563
カ レ ー ラ イ ス (外食)	持ち帰りは除く	1 皿	d) 680	*2) 612	609
ハ ン バ ー グ (外食)	ハンバーグ定食、ライス又はパンとみそ汁又はスープのセット、食べ放題付きは除く、持ち帰りは除く	1 人前	e) 1,008	*2) 1,043	1,053
コ ー ヒ ー (外食)	喫茶店(セルフサービス店及びコーヒースタンドを除く)におけるコーヒー、アイスコーヒーは除く、持ち帰りは除く	1 杯	f) 387	*2) 423	425
学 校 給 食	小学校給食費、公立小学校、完全給食、高学年(5年生)	1 か年	47,150	47,008	43,263
学 校 給 食	中学校給食費、公立中学校、完全給食、2年生	1 か年	55,978	55,699	50,875
[住 居 (家 賃)]					
民 営 家 賃	民営借家の家賃、3.3㎡	1 か月	4,125	3,915	3,904
公 営 家 賃 (公 的 住 宅)	都道府県営住宅家賃、3.3㎡	1 か月	1,119	1,106	1,103
公 営 家 賃 (公 的 住 宅)	市町村営住宅家賃、3.3㎡	1 か月	1,068	1,055	1,046
(設 備 修 繕 ・ 維 持)					
大 工 手 間 代	家屋修理手間代、常用1人分	1 日	18,737	18,318	18,500
[光 熱 ・ 水 道]					
(電 気 代)					
基 本 ・ 電 力 量 料 金	従量電灯、アンペア制(契約電流50アンペア)、441kWh	1 か月	11,738	11,944	11,638
(ガ ス 代)					
都 市 ガ ス 代	一般家庭用、1465.12MJ	1 か月	7,768	7,981	7,817
プ ロ パ ン ガ ス	一般家庭用、二部料金制、基本料金と従量料金の合計額(10㎡使用時)	1 か月	g) 8,523	8,653	*3) 8,813
(他 の 光 熱)					
灯 油	白灯油、詰め替え売り、店頭売り	18 L	1,649	1,582	1,432
(水 道 料)					
基 本 ・ 超 過 料 金	計量制、専用給水装置(専用栓)、一般用、20㎡	1 か月	2,451	2,459	2,222
[家 具 ・ 家 事 用 品]					
(家 庭 用 耐 久 財)					
電 気 炊 飯 器	〔炊飯方式〕圧力IH式、〔最大炊飯容量〕1.0L、〔消費電力〕1,200~1,400W、特殊な内釜は除く、特殊機能付きは除く	1 台	32,926	35,945	38,992
電 子 レ ン ジ	オーブンレンジ、〔高周波出力〕最高出力1,000W、〔庫内容量〕30~33L、グリルとレンジ同時使用機能付き、〔オープン温度〕最高温度300℃、過熱水蒸気機能付き、高性能ヒーター付き、特殊機能付きは除く	1 台	82,418	86,366	106,335
ガ ス テ ー ブ ル	2口コンロ、グリル付き(片面焼き)、〔トッププレート〕ホーロードトップ、〔点火方式〕プッシュ式、〔サイズ〕幅59~60cm、特殊機能付きは除く	1 台	22,194	24,749	25,062
電 気 冷 蔵 庫	冷凍冷蔵庫、〔定格内容積〕401~450L、〔5ドア〕又は〔6ドア〕、特殊機能付きは除く	1 台	157,044	187,835	152,586
電 気 掃 除 機	たて形、〔集じん方式〕サイクロン式、コードレス式、〔充電時間〕3.5時間、〔最長連続運転時間〕40~60分、専用スタンド式充電台付き、ふとん掃除用ツール付きは除く	1 台	h) 21,951	*1) j) 64,820	*4) 75,607
電 気 洗 濯 機	全自動洗濯機、〔洗濯方式〕バルセーター式(縦型)、インバーター内蔵、〔洗濯・脱水容量〕8kg、送風機能付き、エコ機能付き	1 台	98,286	99,933	97,013
温 風 ヒ ー タ ー	石油ファンヒーター、〔暖房出力〕最大3.19~3.40kW、〔油タンク容量〕5.0L、特殊機能付きは除く〔1月~2月、10月~12月〕	1 台	i) 17,309	19,424	*3) 17,743
整 理 だ ん す	〔正面板表面材〕天然木、〔サイズ〕幅100~110×奥行40~50×高さ130~145cm、総引き出し(6段又は7段)、中級品	1 本	73,198	65,527	69,966

a) きつねうどん
 b) ラーメン、しょう油味(豚骨しょう油味を含む)
 c) にぎりずし、並
 d) (無)
 e) ハンバーグ定食、ライス又はパンとみそ汁又はスープのセット、食べ放題付きは除く
 f) 喫茶店(セルフサービス店及びコーヒースタンドを除く)におけるコーヒー、アイスコーヒーは除く
 g) 基本料金及び10㎡(従量料金)を使用した料金
 h) 〔集じん方式〕サイクロン式(コードレスを除く)、パワーブラシ、〔吸込仕事率〕最大290~340W、〔運転音〕最大59~63dB、アイドリングオフ機能付き、特殊機能付きは除く
 i) 石油ファンヒーター、〔暖房出力〕最大3.19~3.40kW、〔油タンク容量〕5.0L、特殊機能付きは除く〔1月~3月、10月~12月〕
 j) たて形、〔集じん方式〕サイクロン式、コードレス式、〔充電時間〕3.5時間、〔最長連続運転時間〕60分、ふとん掃除用ツール付きは除く、中級品

*1) 令和元年7月から基本銘柄改正 *2) 令和元年10月から基本銘柄改正 *3) 令和2年1月から基本銘柄改正 *4) 令和2年8月から基本銘柄改正

(単位：円)

品 目	銘 柄	単 位	価 格		
			平成 30 年	令和 元 年	2 年
〔寝 具 類〕					
毛 布	合わせ毛布,〔素材〕ポリエステル100%,四方縁取り,〔サイズ〕140×200cm,普通品(1月~3月,10~12月)	1 枚	a) 3,695	*2) 4,280	3,613
〔家 事 雑 貨〕					
わ ん ぱ ん	飯茶わん,陶磁器製,直径10~12cm,普通品	1 個	569	576	557
茶 電 球	蛍光ランプ,環形,〔定格寿命〕9,000~12,000時間,30形,2本入り	1パック	1,214	1,098	1,386
〔家事用消耗品〕					
ラ ッ プ	ポリ塩化ビニリデン製,幅22cm×長さ50m,〔サララップ〕又は〔NEWクレラップ〕	1 本	299	300	302
ト イ レ ッ ト	バルブ100%,白,〔長さ〕50~60m又は2枚重ね25~30m,12ロール入り	1000m	b) 443	456	*6) 716
洗 濯	合成洗剤,液体,詰め替え用,ポリ容器入り(385mL入り),〔キューキュット〕	1 本	195	194	198
台 洗	合成洗剤,綿・麻・合成繊維用,液体,詰め替え用,袋入り(690~790g入り),〔アタック 抗菌 EXスーパークリアジェル〕,〔トップ クリアリキッド〕又は〔アリエール イオンパワージェル〕	1 kg	c)*1) d) 284	270	*5) h)*7) 319
〔被服及び履物〕					
〔洋 服〕					
背 広 服	春夏物,シングル上下,並型,半裏又は背抜き,〔表地〕毛100%,〔サイズ〕A体型(A4~A6),〔百貨店・専門店ブランド〕〔五大陸〕,〔J.PRESS〕,〔ブラックレーベル・クレストアブリッジ〕又は〔ダーバン〕〔3月~8月〕	1 着	80,460	81,180	71,775
背 広 服	秋冬物,シングル上下,並型,総裏,〔表地〕毛100%,〔サイズ〕A体型(A4~A6),〔百貨店・専門店ブランド〕〔五大陸〕,〔J.PRESS〕又は〔ブラックレーベル・クレストアブリッジ〕〔1月~2月,9月~12月〕	1 着	e) 73,620	85,460	*5) 83,050
男 子 用 ズ ボ ン	夏物,スラックス,〔素材〕毛50%以上・ポリエステル混用,〔サイズ〕W76~94cm,中級品(3月~8月)	1 本	10,433	10,897	8,112
男 子 用 ズ ボ ン	ブルージーンズ,〔素材〕デニム,〔綿100%〕又は〔綿95%以上・ポリウレタン混用〕,〔サイズ〕W76~82cm(又はW30~32インチ),中級品	1 本	3,245	3,220	4,686
男 子 用 コ ー ト	秋冬物,シングル,並型,〔表地〕ポリエステル100%,ライニング付き,〔サイズ〕チェスト88~96cm・身長165~175cm・MA(M),〔着丈〕77~92cm,中級品(1月,11月~12月)	1 着	23,131	23,302	23,332
男 子 用 学 校 制 服	公立中学校用,詰め襟上下,〔素材〕ポリエステル100%又は〔ポリエステル50%以上・毛混用〕,〔サイズ〕身長160cm・A体型(1月~3月)	1 着	36,371	36,720	36,410
ス カ ー ト	秋冬物,〔素材〕〔毛100%〕又は〔毛50%以上・化学繊維混用〕,〔サイズ〕W64~70cm,中級品(1月~2月,9月~12月)	1 枚	14,422	15,334	15,987
婦 人 用 ス ラ ッ ク ス	秋冬物,〔素材〕〔毛100%〕又は〔毛50%以上・化学繊維混用〕,〔サイズ〕W64~70cm,中級品(1月~2月,9月~12月)	1 本	14,188	15,165	16,744
婦 人 用 コ ー ト	冬物,並型,総裏,〔表地〕毛(ウール100%),〔毛(ウール・アングラ混用)〕又は〔毛(ウール・カシミヤ混用)〕,〔裏地〕ポリエステル,〔サイズ〕〔7~11号〕又は〔M〕,中級品(1月,11月~12月)	1 着	33,256	31,140	29,162
〔シャツ・セーター類〕					
ワ イ シ ャ ッ ツ	長袖,シングルカフス,〔素材〕ポリエステル・綿混用,白(白織柄を含む),〔サイズ〕えり回り39~41cm・ゆき80~84cm又はM~L,普通品	1 枚	2,546	2,807	2,845
ブ ラ ウ ー ス ー	長袖,〔素材〕化学繊維100%(ニットは除く),〔サイズ〕〔7~11R〕又は〔M〕,普通品(1月~3月,9月~12月)	1 枚	2,837	3,394	4,094
婦 人 用 セ ー タ ー	長袖,〔素材〕化学繊維100%(ニットは除く),〔サイズ〕〔7~11R〕又は〔M〕,普通品(1月~3月,9月~12月)	1 枚	3,902	4,979	4,179
〔下 着 類〕					
男 子 シ ン ジ ャ ー	半袖,〔素材〕綿100%,〔サイズ〕チェスト96~104cm・LA(L),2枚入り,白,普通品,特殊加工は除く	1 袋	1,331	1,161	1,024
男 子 シ ン ジ ャ ー	キッズ用,〔サイズ〕バスト80又は85・M,中級品,〔ワコール〕,〔ウイング〕又は〔トロンプ〕	1 袋	4,500	4,515	4,479
男 子 用 下 着	男児用,半袖シャツ,〔素材〕〔綿100%〕又は〔本体・綿100%;テーパー部:綿60%・ポリエステル40%〕,〔サイズ〕130,140又は150,2枚組,白,普通品	1 袋	f) 830	849	*3) 858
〔他 の 被 服〕					
ネ ッ ク タ イ	幅ネックタイ,絹100%,中級品	1 本	4,644	4,666	4,721
男 子 用 靴 下	〔素材〕綿・化学繊維混用,無地,〔サイズ〕25cm,1足,普通品	1 足	522	524	608
婦 人 用 ス ト ッ キ ン グ	パンティストッキング,〔素材〕ナイロン・ポリウレタン混用,ブレン(無地),〔サイズ〕M~L,1足,中級品,〔満足〕,〔ASTIGU(アステイク)〕又は〔SABRINA(サブリーナ)〕	1 足	540	543	542
〔履 物 類〕					
男 子 靴	短靴,黒,〔甲〕牛革,〔底〕〔合成ゴム〕又は〔ウレタン〕,〔底の製法〕裏り付け,〔サイズ〕25~26cm,中級品	1 足	17,712	16,334	18,333
男 子 靴	パンパ,〔甲〕牛革,〔底〕合成ゴム,〔底の製法〕裏り付け,〔サイズ〕23~24cm,中級品	1 足	6,372	6,132	6,065
男 子 靴	大人用,スニーカー,〔甲〕合成繊維・合成皮革,〔タイプ〕ひも又はマジックテープ,〔サイズ〕23.0~26.0cm,中級品,〔スボルディング〕又は〔マックスライト(ダンロップ)〕	1 足	3,968	4,767	4,384
子 供 靴	女児用,〔甲〕合成皮革,ベルト付き,〔サイズ〕18~19cm,中級品	1 足	4,256	3,812	2,655
子 供 靴	婦人用,〔甲〕合成皮革,〔底〕合成底,〔かかとの高さ〕3.5~4.5cm,普通品	1 足	2,170	2,040	1,976
〔被服関連サービス〕					
ク リ ー ニ ン グ 代 理	ワイシャツ,水洗い,機械仕上げ,立体仕上げ,持ち込み,料金前払い,配達なし	1 枚	160	167	*4) 202
ク リ ー ニ ン グ 代 理	背広服上下,ドライクリーニング,持ち込み,料金前払い,配達なし	1 枚	1,180	1,217	*4) 1,237
〔保健医療〕					
〔医 薬 品〕					
感 冒 薬	第2類医薬品,総合かぜ薬,散剤,箱入り(44包入り),〔パブロンゴールドA<微粒>〕	1 箱	1,469	1,459	1,445
胃 腸 薬	第2類医薬品,複合胃腸薬,細粒剤,箱入り(60包入り),〔第一三共胃腸薬〔細粒〕a〕	1 箱	1,795	1,808	1,848
ビ タ ミ ン	第3類医薬品,ビタミン含有保胎剤,錠剤,プラスチックボトル入り(90錠入り),〔キュービコゴールドe-プラス〕	1 箱	2,290	2,297	2,383
〔保健医療用品・器具〕					
眼 鏡	〔レンズ〕プラスチックレンズ,非球面レンズ,近視用,屈折率1.60,UVカット,無色,〔HOYAニューラルック〕,〔セイコースーパーレンズUV〕又は〔ニコンアイ3AS〕,〔フレーム〕男性用,樹脂フレーム,中級品,加工料を含む	1 式	37,470	32,798	30,800
〔保健医療サービス〕					
診 察 代 (国民健康保険)	国民健康保険,被保険者の一部負担金の割合(6歳未満及び70歳以上を除く)	1 回	g) 30	g) 30	g) 30
〔交 通 通 信〕					
〔交 通〕					
鉄 道 運 賃	旅客鉄道(JR),大人,片道,普通旅客運賃,JR西日本,幹線,41km,最低料金(各種割引運賃を除く)	1 回	760	763	770
鉄 道 運 賃	旅客鉄道(JR),通学定期旅客運賃(高校生),JR西日本,幹線,20km	6 か月	37,950	38,125	38,650
鉄 道 運 賃	旅客鉄道(JR),通勤定期旅客運賃,JR西日本,幹線,20km	6 か月	46,660	46,875	47,520
タ ッ ク シ ー	4km,昼	1 回	1,410	1,413	1,420

a) マイワケ毛布,〔素材〕ポリエステル100%,四方縁取り,〔サイズ〕140×200cm程度,普通品(1月~3月,10~12月)
 b) バルブ100%,白,〔長さ〕50m,60m,2枚重ね25m又は2枚重ね30m,12ロール入り
 c) 合成洗剤,綿・麻・合成繊維用,液体,詰め替え用,袋入り(720~810g入り),〔アタック 高浸透バイオジェル〕,〔トップ クリアリキッド〕又は〔アリエール イオンパワージェル サイエンスプラス〕
 d) 合成洗剤,綿・麻・合成繊維用,液体,詰め替え用,袋入り(720~810g入り),〔アタック 高浸透バイオジェル〕,〔トップ クリアリキッド〕又は〔アリエール イオンパワージェル〕
 e) 秋冬物,シングル上下,並型,総裏,〔表地〕毛100%,〔サイズ〕A体型(A4~A6),〔百貨店・専門店ブランド〕〔五大陸〕,〔J.PRESS〕,〔ブラックレーベル・クレストアブリッジ〕又は〔ダーバン〕〔1月~2月,9月~12月〕
 f) 男児用,半袖,〔素材〕綿100%,〔サイズ〕140,150又は160,2枚入り,白,普通品
 g) 単位:%
 h) 合成洗剤,綿・麻・合成繊維用,液体,詰め替え用,袋入り(720~790g入り),〔アタック 抗菌EXスーパークリアジェル〕,〔トップ クリアリキッド〕又は〔アリエール イオンパワージェル〕

*1) 平成30年9月から基本銘柄改正 *2) 令和元年7月から基本銘柄改正 *3) 令和2年1月から品目名改正及び基本銘柄改正 *4) 令和2年1月から品目名改正 *5) 令和2年9月から基本銘柄改正 *6) 令和2年10月から単位変更及び基本銘柄改正 *7) 令和2年10月から基本銘柄改正

主 要 品 目 年 平 均 価 格 (つづき)

(単位：円)

品 目	銘 柄	単 位	価 格		
			平成 30 年	令和 元 年	2 年
(自動車等関係費)					
ガソリン	レギュラーガソリン、セルフサービス式を除く	1 L	146	141	134
(通信)					
信書送達料	通常はがき(第二種郵便物)	1 通	62	62	63
信書送達料	封書(第一種郵便物)、定形郵便物、25gまで	1 通	82	83	84
通信料	固定電話、加入電話、住宅用、回線使用料、ユニバーサルサービス料を含む、2級	1 か月	1,703	1,709	1,735
[教育]					
(授業料等)					
P T A 会費	公立小学校、PTA会則による会費、1家庭児童1人通学	1 か年	4,280	4,280	3,820
T A 会費	公立中学校、PTA会則による会費、1家庭生徒1人通学	1 か年	4,920	5,080	4,480
大学授業料	私立大学、昼間部、法文経系、授業料	1 か年	685,968	687,451	684,489
高等学校授業料	公立高等学校、全日制、普通科、授業料	1 か年	118,800	118,800	118,800
高等学校授業料	私立高等学校、全日制、普通科、授業料	1 か年	348,000	356,153	366,887
中学校授業料	私立中学校、授業料	1 か年	300,000	321,321	342,973
幼稚園保育料	私立幼稚園及び認定子ども園(幼稚園型又は幼保連携型)、3年保育、5歳児、1人が入園の平均	1 か年	202,622	0	27,200
(教科書・学習参考書)					
学習参考教材	高校生用、英語、[Next Stage英文法・語法問題入試英語頻出ポイント218の征服]	1 冊	1,436	1,443	1,463
[教養娯楽]					
(教養娯楽用耐久財)					
テレビ	液晶テレビ、32V型、地上デジタルチューナー2基内蔵、ハイビジョン対応パネル、LEDバックライト搭載、特殊機能付きは除く	1 台	50,976	52,722	45,269
カメラ	デジタルカメラ、コンパクトカメラ、[有効画素数]2,000~2,005万、[光学ズーム]8~10倍、[動画記録]ハイビジョン、手ぶれ補正機能付き、特殊機能付きは除く	1 台	16,497	17,034	19,200
パーソナルコンピュータ	ノート型、[OS(基本ソフト)]Windows 10、[CPU][Core i7]又は[AMD Ryzen 7]、[メインメモリー容量]8GB、[ディスプレイ]液晶15.6型ワイド;解像度1,920×1,080ドット、[内蔵ストレージ]SSD512GB、[ブルーレイディスクドライブ]搭載又は[DVDスーパーマルチドライブ]搭載、ワープロ・表計算ソフト搭載	1 台	a)*2)b) 155,754	151,373	*5)i)*6)151,337
(教養娯楽用品)					
ノートブック	事務・学用など、普通ノート、[サイズ]6号(179×252mm)、罫入り、中身枚数30枚	1 冊	148	130	145
コンパクトディスク	アルバム、1枚	1 枚	c) 3,085	3,050	*4) 3,082
切り花	カーネーション、スタンダードタイプ(輪もの)	1 本	130	139	138
(書籍・他の印刷物)					
新聞	地方・ブロック紙、日刊、一般新聞、「朝刊」又は「統合版」、月ぎめ	1 か月	3,093	3,093	3,093
辞書	英和辞典、並装、「ジーニアス英和辞典」	1 冊	3,780	3,798	3,850
(教養娯楽サービス)					
宿泊料	民営宿泊施設、旅館・ホテル営業を営む施設、和室、1泊2食付き(税・サービス料込み)、平日	1 人	d)*1) 18,500	17,736	15,041
講習料	料理教室、一般家庭料理、材料費を含む	1 回	4,212	4,232	4,310
放送受信料	N H K放送受信料、地上契約、口座振替等	1 か月	1,260	1,260	1,251
映画観覧料	一般	1 回	1,800	1,815	1,834
写真プリント代	デジタルプリント、Lサイズ又はDSCサイズ、当日仕上げ	1 枚	39	42	49
[諸雑費]					
(理美容サービス)					
入浴料	物価統制令適用外の公衆浴場の入館料(タオル及び館内着の料金を含む)、平日、大人	1 人	1,076	1,085	1,100
理髪料	総合調整(カット、シェービング、シャンプー、セット)、男性(高校生以下を除く)	1 回	3,780	3,791	3,834
パーマ料	パーマント(シャンプー、カット、ブロー又はセット込み)、ショート、女性(高校生以下を除く)	1 回	7,520	7,804	8,113
(理美容用品)					
化粧石けん	バスサイズ、130g×3個、「カウブランド青箱」又は「花王ホワイト」	1 パック	e) 218	*3) 235	230
シャンプー	詰め替え用、袋入り(340mL入り)、「メリクリ シャンプー」	1 袋	313	317	312
歯磨き粉	練り歯磨き、140g入り、「デンタークリアMAXライオン」	1 本	163	170	181
養毛剤	医薬部外品、缶入り(180g入り)、「サクセス 薬用育毛トニック」	1 本	971	976	983
化粧水(カウセリングを除く)	セルフ化粧品、ポリ容器入り(200mL入り)、「アクアレーベル ホワイトケアローション」又は「フレッシュル ローション(ホワイトN)」	1 本	f) 1,320	*3) 1,346	1,342
ファンデーション(カウセリングを除く)	セルフ化粧品、パウダータイプ、詰め替え用(レフィル)、10g入り、「インテグレート プロフィニッシュファンデーション」	1 個	g) 864	868	*6) 1,430
(身の回り用品)					
傘	男性用、洋傘、長傘、合成樹脂製の手元(ハンドル)、ポリエステル100%、[親骨の長さ][65cm]又は[70cm]、ジャンプ式、普通品	1 本	2,404	2,083	2,112
通学用かばん	ランドセル、合成皮革製、たて型、普通品[1月~2月、5月~12月]	1 個	h) 42,701	42,836	*4) 55,903
バッグ(輸入ブランド品を除く)	ハンドバッグ、手提げ型(ショルダー兼用型を含む)、牛革製(カーフ、スエード、エナメル及び型押しを除く)、[サイズ]26~30cm、中級品	1 個	16,164	20,126	22,812
腕時計	国産品、男性用、太陽電池時計、電波修正機能付き、アナログ表示、[ケース(圓)]チタン、[バンド]チタン、「アテッサ」又は「ブライツ」、中級品、特殊機能付きは除く	1 本	57,780	58,048	59,492
(たばこ)					
たばこ	国産品、紙巻きたばこ、フィルター付き	1 箱	437	470	496

a) ノート型、[OS(基本ソフト)]Windows 10、[CPU]Core i3、[メインメモリー容量]4GB、[ディスプレイ]液晶15.6型ワイド;解像度1,920×1,080ドット、[HDD容量]1TB、ブルーレイディスクドライブ搭載、ワープロ・表計算ソフト搭載、テレビチューナー内蔵は除く
 b) ノート型、[OS(基本ソフト)]Windows 10、[CPU]Core i7、[メインメモリー容量]8GB、[ディスプレイ]液晶15.6型ワイド;解像度1,920×1,080ドット、[HDD容量]1TB、ブルーレイディスクドライブ搭載、ワープロ・表計算ソフト搭載、テレビチューナー内蔵は除く
 c) アルバム、邦盤、J-POP
 d) 民営宿泊施設、和式の構造及び設備を主とする施設、和室、1泊2食付き(税・サービス料込み)、平日
 e) バスサイズ、3個入り、「花王ホワイト」(1個130g)又は「カウブランド青箱」(1個135g)
 f) セルフ化粧品、ポリ容器入り(200mL入り)、「アクアレーベル ホワイトケアローション」又は「フレッシュル ローション(ホワイトN)」
 g) セルフ化粧品、パウダータイプ、オールシーズン用、詰め替え用(レフィル)、11g入り、「インテグレート グレイッシュ モイストバクトEX」又は「メディア モイストバクトバクトEX」
 h) ランドセル、合成皮革製、たて型、普通品[1月~2月、12月]
 i) ノート型、[OS(基本ソフト)]Windows 10、[CPU]Core i7、[メインメモリー容量]8GB、[ディスプレイ]液晶15.6型ワイド;解像度1,920×1,080ドット、[ストレージ容量]SSD256GB;HDD1TB、ブルーレイディスクドライブ搭載、ワープロ・表計算ソフト搭載

*1) 平成30年7月から基本銘柄改正 *2) 平成30年9月から基本銘柄改正 *3) 令和元年9月から基本銘柄改正 *4) 令和2年1月から基本銘柄改正 *5) 令和2年4月から基本銘柄改正

*6) 令和2年8月から基本銘柄改正

14 労働 及

85 市町別労働力状態別

年次及び 市町別	総 数			勞 働			
				計			就
	計	男	女	計	男	女	計
平成7年	990,243	473,937	516,306	652,627	370,106	282,521	631,322
12	1,000,803	479,465	521,338	637,733	361,282	276,451	614,469
17	1,006,996	481,677	525,319	625,787	351,128	274,659	596,324
22	1,001,288	477,751	523,537	615,510	342,739	272,771	582,449
27	989,666	473,567	516,099	592,646	325,061	267,585	572,661
金沢市	397,330	190,289	207,041	234,444	128,302	106,142	226,800
七尾市	48,511	22,723	25,788	28,253	15,163	13,090	27,105
小松市	89,480	42,979	46,501	56,339	31,072	25,267	54,647
輪島市	24,913	11,629	13,284	12,780	6,993	5,787	12,322
珠洲市	13,458	6,176	7,282	7,073	3,903	3,170	6,841
加賀市	59,254	27,427	31,827	35,826	18,975	16,851	34,057
羽咋市	19,262	9,042	10,220	10,745	6,008	4,737	10,300
かほく市	29,494	13,975	15,519	18,121	9,805	8,316	17,538
白山市	93,218	44,921	48,297	59,001	32,564	26,437	57,053
能美市	41,178	20,237	20,941	26,110	14,528	11,582	25,400
野々市市	44,444	22,937	21,507	28,043	15,950	12,093	27,192
能美郡	5,043	2,422	2,621	3,399	1,848	1,551	3,316
川北町	5,043	2,422	2,621	3,399	1,848	1,551	3,316
河北郡	54,412	26,100	28,312	34,237	18,608	15,629	33,149
津幡町	31,323	15,127	16,196	20,026	10,961	9,065	19,411
内灘町	23,089	10,973	12,116	14,211	7,647	6,564	13,738
羽咋郡	30,097	14,140	15,957	16,822	9,400	7,422	16,241
志賀町	18,349	8,624	9,725	10,232	5,758	4,474	9,884
宝達志水町	11,748	5,516	6,232	6,590	3,642	2,948	6,357
鹿島郡	15,327	7,278	8,049	8,900	4,896	4,004	8,605
中能登町	15,327	7,278	8,049	8,900	4,896	4,004	8,605
鳳珠郡	24,245	11,292	12,953	12,553	7,046	5,507	12,095
穴水町	8,090	3,823	4,267	3,995	2,215	1,780	3,847
能登町	16,155	7,469	8,686	8,558	4,831	3,727	8,248

注 総数には労働力状態「不詳」を含む。
資料 総務省統計局「国勢調査」

び 賃 金

15 歳 以 上 人 口 (各年10月1日現在)

(単位：人)

力 人 口					非 勞 働 力 人 口		
業 者		完 全 失 業 者			計	男	女
男	女	計	男	女			
356,828	274,494	21,305	13,278	8,027	335,785	102,653	233,132
347,095	267,374	23,264	14,187	9,077	358,494	115,264	243,230
332,302	264,022	29,463	18,826	10,637	363,359	118,172	245,187
320,802	261,647	33,061	21,937	11,124	360,537	122,640	237,897
312,202	260,459	19,985	12,859	7,126	369,380	133,990	235,390
123,527	103,273	7,644	4,775	2,869	142,306	51,263	91,043
14,346	12,759	1,148	817	331	19,604	7,231	12,373
30,027	24,620	1,692	1,045	647	31,727	11,223	20,504
6,678	5,644	458	315	143	11,980	4,558	7,422
3,725	3,116	232	178	54	6,380	2,271	4,109
17,853	16,204	1,769	1,122	647	22,467	7,986	14,481
5,702	4,598	445	306	139	8,357	2,946	5,411
9,422	8,116	583	383	200	11,145	4,046	7,099
31,309	25,744	1,948	1,255	693	33,278	11,815	21,463
14,099	11,301	710	429	281	14,686	5,474	9,212
15,436	11,756	851	514	337	15,270	6,305	8,965
1,800	1,516	83	48	35	1,638	570	1,068
1,800	1,516	83	48	35	1,638	570	1,068
17,911	15,238	1,088	697	391	19,291	7,008	12,283
10,561	8,850	615	400	215	10,888	3,948	6,940
7,350	6,388	473	297	176	8,403	3,060	5,343
8,988	7,253	581	412	169	13,262	4,735	8,527
5,506	4,378	348	252	96	8,116	2,866	5,250
3,482	2,875	233	160	73	5,146	1,869	3,277
4,683	3,922	295	213	82	6,327	2,330	3,997
4,683	3,922	295	213	82	6,327	2,330	3,997
6,696	5,399	458	350	108	11,662	4,229	7,433
2,103	1,744	148	112	36	4,065	1,591	2,474
4,593	3,655	310	238	72	7,597	2,638	4,959

86 産業別就業者数

(1) 産業（部門・大分類）別15歳以上就業者数とその割合（各年10月1日現在）

（単位：人、％）

産業（部門・大分類）別	平成 22 年		平成 27 年		増 減		
	就業者数	割合	就業者数	割合	就業者数	割合	割合増減 (ポイント)
総 数	582,449	100.0	572,661	100.0	△ 9,788	△ 1.7	－
第 1 次 産 業	18,402	3.2	17,289	3.0	△ 1,113	△ 6.0	△ 0.1
農 業 , 林 業	15,775	2.7	14,995	2.6	△ 780	△ 4.9	△ 0.1
漁 業	2,627	0.5	2,294	0.4	△ 333	△ 12.7	△ 0.1
第 2 次 産 業	159,109	27.3	156,786	27.4	△ 2,323	△ 1.5	0.1
鉱業,採石業,砂利採取業	204	0.0	168	0.0	△ 36	△ 17.6	△ 0.0
建設業	48,889	8.4	45,485	7.9	△ 3,404	△ 7.0	△ 0.5
製造業	110,016	18.9	111,133	19.4	1,117	1.0	0.5
第 3 次 産 業	377,337	64.8	375,106	65.5	△ 2,231	△ 0.6	0.7
電気・ガス・熱供給・水道業	2,673	0.5	2,817	0.5	144	5.4	0.0
情報通信業	11,468	2.0	11,927	2.1	459	4.0	0.1
運輸業,郵便業	27,202	4.7	25,847	4.5	△ 1,355	△ 5.0	△ 0.2
卸売業,小売業	97,583	16.8	90,719	15.8	△ 6,864	△ 7.0	△ 0.9
金融業,保険業	13,485	2.3	12,044	2.1	△ 1,441	△ 10.7	△ 0.2
不動産業,物品貸付業	6,918	1.2	7,679	1.3	761	11.0	0.2
学術研究,専門・技術サービス業	14,714	2.5	15,003	2.6	289	2.0	0.1
宿泊業,飲食サービス業	36,492	6.3	33,926	5.9	△ 2,566	△ 7.0	△ 0.3
生活関連サービス業,娯楽業	21,856	3.8	20,086	3.5	△ 1,770	△ 8.1	△ 0.2
教育,学習支援業	26,134	4.5	26,395	4.6	261	1.0	0.1
医療,福祉	64,283	11.0	71,651	12.5	7,368	11.5	1.5
複合サービス事業	4,635	0.8	5,812	1.0	1,177	25.4	0.2
サービス業(他に分類されないもの)	30,585	5.3	32,023	5.6	1,438	4.7	0.3
公務(他に分類されるものを除く)	19,309	3.3	19,177	3.3	△ 132	△ 0.7	0.0
分類不能の産業	27,601	4.7	23,480	4.1	△ 4,121	△ 14.9	△ 0.6
男	320,802	100.0	312,202	100.0	△ 8,600	△ 2.7	－
第 1 次 産 業	12,391	3.9	11,737	3.8	△ 654	△ 5.3	△ 0.1
農 業 , 林 業	10,266	3.2	9,904	3.2	△ 362	△ 3.5	△ 0.0
漁 業	2,125	0.7	1,833	0.6	△ 292	△ 13.7	△ 0.1
第 2 次 産 業	110,987	34.6	110,269	35.3	△ 718	△ 0.6	0.7
鉱業,採石業,砂利採取業	159	0.0	136	0.0	△ 23	△ 14.5	△ 0.0
建設業	40,617	12.7	37,640	12.1	△ 2,977	△ 7.3	△ 0.6
製造業	70,211	21.9	72,493	23.2	2,282	3.3	1.3
第 3 次 産 業	181,898	56.7	177,087	56.7	△ 4,811	△ 2.6	0.0
電気・ガス・熱供給・水道業	2,324	0.7	2,415	0.8	91	3.9	0.0
情報通信業	7,678	2.4	8,094	2.6	416	5.4	0.2
運輸業,郵便業	22,104	6.9	20,942	6.7	△ 1,162	△ 5.3	△ 0.2
卸売業,小売業	47,425	14.8	42,668	13.7	△ 4,757	△ 10.0	△ 1.1
金融業,保険業	5,976	1.9	5,282	1.7	△ 694	△ 11.6	△ 0.2
不動産業,物品貸付業	4,025	1.3	4,453	1.4	428	10.6	0.2
学術研究,専門・技術サービス業	9,511	3.0	9,517	3.0	6	0.1	0.1
宿泊業,飲食サービス業	13,424	4.2	12,448	4.0	△ 976	△ 7.3	△ 0.2
生活関連サービス業,娯楽業	8,583	2.7	7,698	2.5	△ 885	△ 10.3	△ 0.2
教育,学習支援業	11,367	3.5	11,184	3.6	△ 183	△ 1.6	0.0
医療,福祉	13,592	4.2	15,648	5.0	2,056	15.1	0.8
複合サービス事業	2,607	0.8	3,414	1.1	807	31.0	0.3
サービス業(他に分類されないもの)	18,756	5.8	19,274	6.2	518	2.8	0.3
公務(他に分類されるものを除く)	14,526	4.5	14,050	4.5	△ 476	△ 3.3	△ 0.0
分類不能の産業	15,526	4.8	13,109	4.2	△ 2,417	△ 15.6	△ 0.6
女	261,647	100.0	260,459	100.0	△ 1,188	△ 0.5	－
第 1 次 産 業	6,011	2.3	5,552	2.1	△ 459	△ 7.6	△ 0.2
農 業 , 林 業	5,509	2.1	5,091	2.0	△ 418	△ 7.6	△ 0.2
漁 業	502	0.2	461	0.2	△ 41	△ 8.2	△ 0.0
第 2 次 産 業	48,122	18.4	46,517	17.9	△ 1,605	△ 3.3	△ 0.5
鉱業,採石業,砂利採取業	45	0.0	32	0.0	△ 13	△ 28.9	△ 0.0
建設業	8,272	3.2	7,845	3.0	△ 427	△ 5.2	△ 0.1
製造業	39,805	15.2	38,640	14.8	△ 1,165	△ 2.9	△ 0.4
第 3 次 産 業	195,439	74.7	198,019	76.0	2,580	1.3	1.3
電気・ガス・熱供給・水道業	349	0.1	402	0.2	53	15.2	0.0
情報通信業	3,790	1.4	3,833	1.5	43	1.1	0.0
運輸業,郵便業	5,098	1.9	4,905	1.9	△ 193	△ 3.8	△ 0.1
卸売業,小売業	50,158	19.2	48,051	18.4	△ 2,107	△ 4.2	△ 0.7
金融業,保険業	7,509	2.9	6,762	2.6	△ 747	△ 9.9	△ 0.3
不動産業,物品貸付業	2,893	1.1	3,226	1.2	333	11.5	0.1
学術研究,専門・技術サービス業	5,203	2.0	5,486	2.1	283	5.4	0.1
宿泊業,飲食サービス業	23,068	8.8	21,478	8.2	△ 1,590	△ 6.9	△ 0.6
生活関連サービス業,娯楽業	13,273	5.1	12,388	4.8	△ 885	△ 6.7	△ 0.3
教育,学習支援業	14,767	5.6	15,211	5.8	444	3.0	0.2
医療,福祉	50,691	19.4	56,003	21.5	5,312	10.5	2.1
複合サービス事業	2,028	0.8	2,398	0.9	370	18.2	0.1
サービス業(他に分類されないもの)	11,829	4.5	12,749	4.9	920	7.8	0.4
公務(他に分類されるものを除く)	4,783	1.8	5,127	2.0	344	7.2	0.1
分類不能の産業	12,075	4.6	10,371	4.0	△ 1,704	△ 14.1	△ 0.6

86 産業別就業者数(つづき)

(2) 産業(部門・大分類)別従業上の地位(8区分)別15歳以上就業者数(平成27年10月1日現在)

(単位:人)

産業(部門・大分類)別	就業者数	雇用者	労働者派遣事業所の派遣社員			パート・アルバイト・その他	役員	雇人のある主業	雇人のない主業	家族従業者	家庭内職者
			正規の職員・従業員	労働者派遣事業所の派遣社員	パート・アルバイト・その他						
総数	572,661	453,830	309,138	13,661	131,031	28,024	12,048	39,137	19,979	1,226	
第1次産業	17,289	4,509	2,794	59	1,656	557	865	6,794	4,537	—	
農業	14,995	3,448	1,925	48	1,475	472	689	6,210	4,154	—	
漁業	2,294	1,061	869	11	181	85	176	584	383	—	
第2次産業	156,786	125,486	100,392	5,163	19,931	11,716	3,200	10,278	4,438	1,010	
鉱業、採石業、砂利採取業	168	138	123	1	14	25	—	4	—	—	
建設業	45,485	29,230	25,604	261	3,365	5,661	2,051	6,384	1,948	—	
製造業	111,133	96,118	74,665	4,901	16,552	6,030	1,149	3,890	2,490	1,010	
第3次産業	375,106	318,229	203,952	7,534	106,743	15,625	7,865	20,968	10,705	216	
電気・ガス・熱供給・水道業	2,817	2,780	2,554	40	186	25	—	3	—	—	
情報通信業	11,927	10,840	8,846	808	1,186	586	34	386	30	—	
運輸業、郵便業	25,847	23,789	17,603	557	5,629	946	107	754	94	—	
卸売業、小売業	90,719	73,558	39,739	1,282	32,537	5,963	2,055	4,965	3,847	—	
金融業、保険業	12,044	11,191	9,204	236	1,751	434	37	290	41	—	
不動産業、物品貸付業	7,679	5,207	3,446	138	1,623	1,309	166	690	269	—	
学術研究、専門・技術サービス業	15,003	9,732	7,706	224	1,802	1,300	746	2,393	792	—	
宿泊業、飲食サービス業	33,926	25,998	8,652	483	16,863	1,022	1,930	2,354	2,456	—	
生活関連サービス業、娯楽業	20,086	13,628	6,563	333	6,732	625	1,050	3,124	1,522	30	
教育、学習支援業	26,395	24,211	16,862	455	6,894	235	261	1,479	147	—	
医療、福祉業	71,651	67,255	47,516	1,356	18,383	1,183	1,074	916	917	—	
複合サービス事業	5,812	5,679	4,234	74	1,371	69	29	10	7	—	
サービス業(他に分類されないもの)	32,023	25,184	14,058	1,366	9,760	1,928	376	3,604	583	186	
公務(他に分類されるものを除く)	19,177	19,177	16,969	182	2,026	—	—	—	—	—	
分類不能の産業	23,480	5,606	2,000	905	2,701	126	118	1,097	299	—	
男	312,202	236,763	196,883	5,352	34,528	20,960	9,945	29,602	3,923	126	
第1次産業	11,737	3,308	2,355	48	905	452	829	6,207	917	—	
農業	9,904	2,366	1,533	38	795	382	657	5,688	792	—	
漁業	1,833	942	822	10	110	70	172	519	125	—	
第2次産業	110,269	86,855	77,148	2,779	6,928	9,035	3,083	9,541	1,146	105	
鉱業、採石業、砂利採取業	136	110	99	1	10	21	—	4	—	—	
建設業	37,640	24,031	21,838	92	2,101	4,417	2,016	6,349	635	—	
製造業	72,493	62,714	55,211	2,686	4,817	4,597	1,067	3,188	511	105	
第3次産業	177,087	144,029	116,103	2,234	25,692	11,378	5,943	13,185	1,790	21	
電気・ガス・熱供給・水道業	2,415	2,382	2,288	18	76	23	—	3	—	—	
情報通信業	8,094	7,239	6,640	257	342	490	28	300	4	—	
運輸業、郵便業	20,942	19,208	15,714	397	3,097	754	104	716	18	—	
卸売業、小売業	42,668	32,656	25,400	373	6,883	4,301	1,644	3,175	735	—	
金融業、保険業	5,282	4,693	4,510	17	166	345	28	195	3	—	
不動産業、物品貸付業	4,453	2,891	2,185	48	658	850	123	520	43	—	
学術研究、専門・技術サービス業	9,517	5,773	5,197	101	475	1,045	686	1,886	103	—	
宿泊業、飲食サービス業	12,448	8,704	4,797	143	3,764	653	1,308	1,332	378	—	
生活関連サービス業、娯楽業	7,698	4,996	3,225	107	1,664	408	625	1,355	265	—	
教育、学習支援業	11,184	10,490	8,438	120	1,932	175	79	386	27	—	
医療、福祉業	15,648	13,104	11,039	174	1,891	722	995	691	74	—	
複合サービス事業	3,414	3,324	2,807	30	487	66	7	1	3	—	
サービス業(他に分類されないもの)	19,274	14,519	10,380	422	3,717	1,546	316	2,625	137	21	
公務(他に分類されるものを除く)	14,050	14,050	13,483	27	540	—	—	—	—	—	
分類不能の産業	13,109	2,571	1,277	291	1,003	95	90	669	70	—	
女	260,459	217,067	112,255	8,309	96,503	7,064	2,103	9,535	16,056	1,100	
第1次産業	5,552	1,201	439	11	751	105	36	587	3,620	—	
農業	5,091	1,082	392	10	680	90	32	522	3,362	—	
漁業	461	119	47	1	71	15	4	65	258	—	
第2次産業	46,517	38,631	23,244	2,384	13,003	2,681	117	737	3,292	905	
鉱業、採石業、砂利採取業	32	28	24	—	4	4	—	—	—	—	
建設業	7,845	5,199	3,766	169	1,264	1,244	35	35	1,313	—	
製造業	38,640	33,404	19,454	2,215	11,735	1,433	82	702	1,979	905	
第3次産業	198,019	174,200	87,849	5,300	81,051	4,247	1,922	7,783	8,915	195	
電気・ガス・熱供給・水道業	402	398	266	22	110	2	—	—	—	—	
情報通信業	3,833	3,601	2,206	551	844	96	6	86	26	—	
運輸業、郵便業	4,905	4,581	1,889	160	2,532	192	3	38	76	—	
卸売業、小売業	48,051	40,902	14,339	909	25,654	1,662	411	1,790	3,112	—	
金融業、保険業	6,762	6,498	4,694	219	1,585	89	9	95	38	—	
不動産業、物品貸付業	3,226	2,316	1,561	90	965	459	43	170	226	—	
学術研究、専門・技術サービス業	5,486	3,959	2,509	123	1,327	255	60	507	689	—	
宿泊業、飲食サービス業	21,478	17,294	3,855	340	13,099	369	622	1,022	2,078	—	
生活関連サービス業、娯楽業	12,388	8,632	3,338	226	5,068	217	425	1,769	1,257	30	
教育、学習支援業	15,211	13,721	8,424	335	4,962	60	182	1,093	120	—	
医療、福祉業	56,003	54,151	36,477	1,182	16,492	461	79	225	843	—	
複合サービス事業	2,398	2,355	1,427	44	884	3	22	9	4	—	
サービス業(他に分類されないもの)	12,749	10,665	3,678	944	6,043	382	60	979	446	165	
公務(他に分類されるものを除く)	5,127	5,127	3,486	155	1,486	—	—	—	—	—	
分類不能の産業	10,371	3,035	723	614	1,698	31	28	428	229	—	

注 就業者数には従業上の地位不詳を含む。

資料 総務省統計局「国勢調査」

87 労働組合数及び組合員数(各年6月30日現在)

(1) 産業別規模別組合数及び組合員数

年次及び産業別	合計		29人以下		30～99人		100～299人	
	組合数	組合員数	組合数	組合員数	組合数	組合員数	組合数	組合員数
平成 27年	609	80,612	226	3,066	184	10,262	124	20,882
28年	600	81,626	222	3,065	172	9,563	132	22,301
29年	594	81,976	213	2,798	174	9,755	133	22,772
30年	599	82,368	210	2,755	175	9,817	143	24,446
令和元年	598	83,988	208	2,696	174	9,655	145	25,175
農業、林業	2	15	2	15	—	—	—	—
漁業、採石業、砂利採取業	1	518	—	—	—	—	—	—
建設業	—	—	—	—	—	—	—	—
製造業	23	4,134	8	139	7	378	7	1,413
電気・ガス・熱供給・水道業	135	21,289	36	514	50	2,670	31	5,214
情報通信業	12	1,866	3	67	4	237	2	308
運輸業	29	3,712	8	74	15	919	3	551
卸売業、小売業	63	5,666	25	348	19	1,132	17	2,842
金融業、保険業	108	13,779	37	380	29	1,516	35	6,036
不動産業、物品賃貸業	31	6,091	8	128	8	443	6	1,139
学術研究、専門・技術サービス業	2	67	1	11	1	56	—	—
宿泊業、飲食サービス業	7	154	5	45	2	109	—	—
生活関連サービス業、娯楽業	5	1,295	1	1	1	34	1	108
教育、学習支援業	10	312	8	106	1	68	1	138
医療サービス、福祉事業	33	4,830	17	223	3	174	9	1,738
複合サービス事業	62	6,316	27	364	17	854	11	1,744
分類不能の産業	14	3,530	1	29	2	167	6	905
	18	993	10	135	5	282	3	576
	37	9,341	6	82	9	571	13	2,463
	6	80	5	35	1	45	—	—

年次及び産業別	300～499人		500～999人		1,000人以上	
	組合数	組合員数	組合数	組合員数	組合数	組合員数
平成 27年	45	17,980	22	15,328	8	13,094
28年	41	16,254	25	16,861	8	13,582
29年	40	15,813	26	17,042	8	13,796
30年	39	15,616	24	15,630	8	14,104
令和元年	33	13,008	29	18,225	9	15,229
農業、林業	—	—	—	—	—	—
漁業、採石業、砂利採取業	—	—	1	518	—	—
建設業	—	—	—	—	—	—
製造業	6	2,464	10	6,621	2	2,204
電気・ガス・熱供給・水道業	2	753	1	501	—	3,806
情報通信業	1	318	1	532	1	1,318
運輸業	—	—	2	1,344	—	—
卸売業、小売業	2	736	3	1,801	2	3,310
金融業、保険業	6	2,348	3	2,033	—	—
不動産業、物品賃貸業	—	—	—	—	—	—
学術研究、専門・技術サービス業	—	—	—	—	—	—
宿泊業、飲食サービス業	—	—	2	1,152	—	—
生活関連サービス業、娯楽業	—	—	—	—	—	—
教育、学習支援業	2	800	1	554	1	1,341
医療サービス、福祉事業	5	2,022	2	1,332	—	—
複合サービス事業	3	1,224	2	1,205	—	—
分類不能の産業	6	2,343	1	632	2	3,250
	—	—	—	—	—	—

資料 石川県労働企画課「石川県労働組合調査」

87 労働組合数及び組合員数(各年6月30日現在)(つづき)

(2) 適用法規別組合数及び組合員数

年次	総数		労働組合法		特定独立行政法人等労働関係法		地方公営企業労働関係法		国家公務員法		地方公務員法	
	組合数	組合員数	組合数	組合員数	組合数	組合員数	組合数	組合員数	組合数	組合員数	組合数	組合員数
平成 27年	609	80,612	531	62,471	4	431	14	2,238	20	1,447	40	14,025
28年	600	81,626	524	63,213	4	448	14	2,389	19	1,431	39	14,145
29年	594	81,976	518	63,695	4	467	14	2,390	19	1,417	39	14,007
30年	599	82,368	522	64,329	4	459	14	2,397	19	1,421	40	13,762
令和元年	598	83,988	522	66,485	4	437	14	2,370	18	1,296	40	13,400

資料 石川県労働企画課「石川県労働組合調査」

88 月別産業別企業整備状況

(単位：件、人)

年度及び月次	事業所数	整理人員	産 業 別	事業所数	整理人員
平成28年度	282	1,688	農、林、漁業	4	14
29	278	1,227	鉱業、採石業、砂利採取業	2	7
30	300	1,334	建設業	31	113
令和元年度	303	1,511	製造業	117	690
2	480	2,585	食料品・飲料等	23	148
			繊維工業	36	252
			木材・家具関係	4	14
令和2年4月	90	494	紙加工・印刷等	6	32
5	65	235	化学工業・石油製品・ プラスチック・ゴム製品	7	19
6	45	286	窯業・土石製品	2	6
7	40	315	鉄鋼業	2	6
			非鉄金属	0	0
8	25	109	金属製品	4	19
9	29	240	はん用機械器具	12	46
10	31	173	電子部品・デバイス・ 電子回路	7	67
11	21	79	電気機械器具	7	33
			情報通信機械器具	0	0
12	35	129	輸送用機械器具	3	33
令和3年1月	40	210	なめし皮・毛皮、その他	4	15
2	27	140	電気・ガス・熱供給・水道業	0	0
3	32	175	情報通信業	2	49
			運輸業、郵便業	19	103
			卸売業、小売業	99	490
			金融、保険、不動産、 物品賃貸業	7	36
			学術研究、専門・技術サービス業	13	81
			宿泊業、飲食サービス業	71	454
			生活関連サービス業、娯楽業	21	79
			教育、学習支援業	7	39
			医療、福祉	27	92
			複合サービス事業	2	8
			サービス業	56	326
			公務、分類不能の産業	2	4

注 同一月中に2人以上の人員整理が行われたものを計上。
資料 石川労働局「業務概要」

89 職 業 紹 介

(1) 一 般 職 業 紹 介 状 況

年度、月及び 安定所別	求 職				就 職		
	新 申 込	規 件 数	職 者 数	月 間 有 効 者 数	就 職 件 数	うち他県へ	うち受給者
平成28年度		50,323		202,566	20,207	1,088	5,061
29		47,934		191,437	18,804	1,069	4,680
30		46,765		188,197	18,053	991	4,640
令和元年度		45,819		191,738	16,568	872	4,461
2		45,843		210,970	14,476	644	4,366
令和2年4月		4,700		16,863	1,131	47	258
5		3,436		16,721	868	45	252
6		4,537		17,726	1,293	42	385
7		4,038		17,964	1,319	44	390
8		3,176		17,853	1,151	55	383
9		3,808		18,099	1,220	84	385
10		3,920		18,489	1,383	69	476
11		2,772		17,663	1,138	47	373
令和3年12月		2,882		16,569	1,014	54	351
1月		4,026		16,719	885	40	283
2		3,912		17,344	1,094	54	315
3		4,636		18,960	1,980	63	515
金	沢	21,567		101,814	5,831	282	1,865
小	松	6,811		33,626	2,314	87	672
白	山	7,286		31,090	2,280	92	716
七	尾	4,686		19,767	1,771	63	522
加	賀	3,127		14,294	1,125	59	336
輪	島	2,366		10,379	1,155	61	255

注1 受給者とは雇用保険受給者である。
 2 有効求人倍率＝月間有効求人人数÷月間有効求職者数
 資料 石川労働局「業務概要」

89 職 業 紹 介 状 況 (つづき)

(2) 産 業 別 新 規 求 人 状 況 (新 規 学 卒 を 除 き パ ー ト を 含 む)

(単位：人、%)

産 業 別	平成28年度	29年度	30年度	令和元年度	2年度	対前年度 増減率
総 数	121,497	127,321	130,638	124,156	92,541	△ 25.5
農、林、漁業	689	770	700	644	606	△ 5.9
鉱業、採石業、砂利採取業	10	19	34	29	14	△ 51.7
建設業	9,343	10,393	10,760	10,749	8,876	△ 17.4
製造業	14,513	15,805	16,551	12,761	8,330	△ 34.7
電気・ガス・熱供給・水道業	37	44	45	68	46	△ 32.4
情報通信業	1,995	2,154	2,176	1,827	1,497	△ 18.1
運輸業・郵便業	7,139	7,906	8,731	8,177	5,301	△ 35.2
卸売業・小売業	27,198	27,875	26,832	27,040	20,902	△ 22.7
金融・保険・不動産・物品賃貸業	2,375	2,483	2,257	601	544	△ 9.5
学術研究・専門・技術サービス業	3,142	2,975	3,236	3,062	2,450	△ 20.0
宿泊業・飲食サービス業	14,202	14,925	16,219	15,927	7,782	△ 51.1
生活関連サービス業・娯楽業	4,583	4,627	4,589	4,161	2,702	△ 35.1
教育・学習支援業	1,423	1,385	1,386	1,506	1,525	1.3
医療・福祉	19,322	19,933	20,936	20,418	17,785	△ 12.9
複合サービス事業	898	749	856	696	510	△ 26.7
サービス業	12,257	13,058	13,110	12,245	9,538	△ 22.1
公務・分類不能	2,371	2,220	2,220	2,637	2,890	9.6

資料 石川労働局「業務概要」

介 状 況

(新規学卒を除きパートを含む)

(単位：件、人、倍)

求 人		充 足		有 効 求 人 倍 率	
新 規 求 人 数	月 間 有 効 求 人 数	充 足 数	う ち 他 県 から	原 数 値	
121,497	338,727	20,279	1,022	1.67	
127,321	362,438	19,001	1,095	1.89	
130,638	374,727	18,291	1,007	1.99	
124,156	358,960	16,967	1,005	1.87	
92,541	258,201	14,852	784	1.22	
6,413	23,046	1,172	69	1.37	
6,700	19,972	927	59	1.19	
8,518	20,145	1,335	69	1.14	
7,101	20,399	1,364	71	1.14	
6,657	20,172	1,154	70	1.13	
7,781	20,095	1,210	61	1.11	
7,921	21,067	1,382	76	1.14	
7,359	21,692	1,173	61	1.23	
8,003	21,737	1,027	60	1.31	
7,698	21,892	905	50	1.31	
8,933	23,344	1,112	56	1.35	
9,457	24,640	2,091	82	1.30	
46,383	129,851	7,177	539	1.28	
9,629	26,713	2,087	45	0.79	
17,927	50,664	2,167	125	1.63	
9,277	25,514	1,535	32	1.29	
4,980	13,579	943	40	0.95	
4,345	11,880	943	3	1.14	

89 職 業 紹 介 状 況 (つづき)

(3) 令和3年3月新規学校卒業生安定所別職業紹介状況

(単位：人)

項 目		合 計	金 沢	小 松	白 山	七 尾	加 賀	輪 島		
中 学 校	求 職 者 数	計	2	0	1	0	0	1	0	
		男	2	0	1	0	0	1	0	
		女	0	0	0	0	0	0	0	
学 校	求 人 数	計	1	0	0	0	0	1	0	
		就 職 者 数	計	2	0	1	0	0	1	0
			男	2	0	1	0	0	1	0
		女	0	0	0	0	0	0		
高 等 学 校	求 職 者 数	計	1,745	731	385	175	290	79	85	
		男	1,068	439	273	95	157	45	59	
		女	677	292	112	80	133	34	26	
学 校	求 人 数	計	4,522	2,144	598	781	559	231	209	
		就 職 者 数	計	1,739	726	384	175	290	79	85
			男	1,066	437	273	95	157	45	59
		女	673	289	111	80	133	34	26	

89 職業紹介状況(つづき)

(4) パートタイム職業紹介状況

(単位：件、人、倍)

年度	項目	新規求職 申込件数	月間有効 求職者数	新規求人数	月間有効 求人数	就職件数	有効求人倍率
平成28年度		16,337	69,494	54,628	152,590	8,113	2.20
29		15,563	66,962	55,377	158,780	7,426	2.37
30		15,918	68,895	54,858	156,463	7,135	2.27
令和元年度		15,909	71,392	54,055	155,081	6,910	2.17
2		16,858	79,638	38,608	105,742	6,902	1.33
対前年度増減率		6.0	11.6	△28.6	△31.8	△0.1	△0.84ポ

注 ポはポイント数
資料 石川労働局「業務概要」

89 職業紹介状況(つづき)

(5) 中高年齢者求職・就職状況

(単位：件、人、%)

項目	年度	平成28年度	29年度	30年度	令和元年度	2年度	対前年度 増減率
		求職	①新規求職者(全数)	50,323	47,934	46,765	45,819
就職	②うち中高年齢者数	21,623	21,117	22,267	22,919	24,172	5.5
	常用	11,325	11,069	11,389	11,815	12,144	2.8
	臨時・季節	955	870	864	825	607	△26.4
	パートタイム	9,343	9,178	10,014	10,279	11,421	11.1
	中高年齢者の占める割合(②/①×100)	43.0	44.1	47.6	50.0	52.7	2.7ポ
就職	①就職件数(全数)	20,207	18,804	18,053	16,568	14,476	△12.6
	②うち中高年齢者数	8,695	8,353	8,679	8,417	7,714	△8.4
	常用	3,846	3,771	3,988	3,855	3,173	△17.7
	臨時・季節	360	297	1,943	220	160	△27.3
就職	パートタイム	4,489	4,285	2,748	4,342	4,381	0.9
	中高年齢者の占める割合(②/①×100)	43.0	44.4	48.1	50.8	53.3	2.5ポ
	中高年齢者の就職率	40.2	39.6	39.0	36.7	31.9	△4.8ポ

注1 中高年齢者とは45歳以上の者
2 就職率=就職件数/新規求職者数×100
3 ポはポイント数
資料 石川労働局「業務概要」

90 産業大分類別賃金指数及び雇用指数

(規模5人以上)

(平成27年=100)

年次及び月次	調 産 業 査 計	建 設 業	製 造 業	電 気 ・ ガ ス ・ 熱 供 給 ・ 水 道 業
名目賃金指数				
平成29年平均	102.6	101.4	105.2	88.2
30	99.5	101.9	102.0	81.4
令和元年	98.7	104.8	104.2	84.2
2	98.1	111.1	98.7	97.4
令和2年1月	83.8	88.2	82.8	77.2
2	82.6	90.2	82.1	82.2
3	87.3	119.7	84.0	85.4
4	83.8	91.9	83.4	88.2
5	82.5	87.3	84.4	84.5
6	131.5	152.7	116.7	203.3
7	120.1	143.6	133.1	77.7
8	83.9	95.1	83.8	73.9
9	83.5	93.6	84.3	72.9
10	82.8	90.2	83.4	65.8
11	84.2	91.1	85.8	65.3
12	171.5	189.8	180.8	192.4
実質賃金指数				
平成29年平均	102.3	101.1	104.9	87.9
30	98.1	100.5	100.6	80.3
令和元年	97.1	103.0	102.5	82.8
2	96.6	109.4	97.1	95.9
令和2年1月	82.1	86.4	81.1	75.6
2	81.2	88.7	80.7	80.8
3	85.8	117.6	82.5	83.9
4	82.5	90.5	82.1	86.8
5	81.0	85.8	82.9	83.0
6	129.3	150.1	114.7	199.9
7	118.3	141.5	131.1	76.6
8	82.6	93.6	82.5	72.7
9	82.5	92.5	83.3	72.0
10	81.6	88.9	82.2	64.8
11	83.2	90.0	84.8	64.5
12	170.0	188.1	179.2	190.7
雇用指数				
平成29年平均	101.8	114.0	100.7	265.1
30	101.6	111.5	99.2	251.5
令和元年	104.0	113.2	103.9	237.9
2	102.9	114.2	103.0	260.5
令和2年1月	103.0	115.3	103.3	231.5
2	100.8	114.8	103.5	231.2
3	100.5	115.6	102.9	238.1
4	101.9	115.5	104.2	250.4
5	102.5	115.0	103.8	255.4
6	103.2	114.0	103.7	255.1
7	103.8	113.6	103.6	280.3
8	103.8	114.1	102.8	274.0
9	103.9	113.0	102.2	280.1
10	103.9	112.2	102.0	279.4
11	103.9	112.8	101.8	276.1
12	104.0	114.7	101.6	274.0

91 産業大分類（製造業、サービス業—中分類）別

(規模5人以上)

年次 及び月次	調査産業計			建設業			製							
							製造業計			食料品製造業、飲料・たばこ・飼料製造業			織	
	現金給与 総額	定期給与	特別給与	現金給与 総額	定期給与	特別給与	現金給与 総額	定期給与	特別給与	現金給与 総額	定期給与	特別給与	現金給与 総額	
合計														
令和2年平均	296,321	246,857	49,464	410,206	328,012	82,194	327,867	271,260	56,607	211,435	197,392	14,043	259,189	
令和2年1月	252,747	244,291	8,456	325,748	323,790	1,958	275,070	269,667	5,403	208,499	204,234	4,265	212,568	
2	249,093	248,272	821	333,131	327,577	5,554	272,732	272,470	262	212,485	212,420	65	228,789	
3	263,533	250,547	12,986	442,077	339,113	102,964	279,006	271,441	7,565	213,464	209,262	4,202	223,236	
4	252,861	248,632	4,229	339,109	331,144	7,965	277,255	270,964	6,291	210,751	208,199	2,552	233,818	
5	248,891	242,695	6,196	322,403	318,052	4,351	280,386	266,243	14,143	213,789	204,653	9,136	229,066	
6	396,822	244,221	152,601	563,909	336,462	227,447	387,960	266,336	121,624	223,653	199,330	24,323	288,621	
7	362,345	246,483	115,862	530,222	327,017	203,205	442,308	267,924	174,384	207,018	182,804	24,214	344,557	
8	253,086	245,667	7,419	351,112	327,353	23,759	278,452	265,570	12,882	192,965	186,324	6,641	235,692	
9	251,886	246,237	5,649	345,743	327,089	18,654	280,169	272,480	7,689	186,867	186,867	0	224,866	
10	249,881	247,507	2,374	333,121	323,941	9,180	277,114	275,003	2,111	187,977	187,976	1	228,336	
11	253,973	248,063	5,910	336,412	325,559	10,853	285,067	277,762	7,305	193,922	192,402	1,520	227,181	
12	517,376	249,789	267,587	700,635	328,928	371,707	600,961	279,603	321,358	287,492	193,575	93,917	434,545	
男														
令和2年平均	367,885	302,009	65,876	451,376	359,345	92,031	382,829	313,004	69,825	294,286	267,618	26,668	329,183	
令和2年1月	306,841	297,718	9,123	352,416	350,869	1,547	318,741	312,749	5,992	297,729	291,032	6,697	255,554	
2	302,492	301,625	867	360,195	355,295	4,900	312,915	312,710	205	294,042	294,042	0	278,136	
3	323,395	305,348	18,047	484,980	368,785	116,195	321,330	312,156	9,174	295,418	286,527	8,891	272,608	
4	308,875	303,612	5,263	367,674	359,168	8,506	319,000	311,096	7,904	289,349	283,534	5,815	290,400	
5	308,675	298,905	9,770	351,200	346,052	5,148	325,943	307,469	18,474	295,822	276,157	19,665	295,343	
6	504,537	300,098	204,439	631,301	370,394	260,907	452,686	306,330	146,356	313,242	269,584	43,658	365,266	
7	463,565	302,114	161,451	592,730	360,876	231,854	529,245	308,678	220,567	296,133	246,179	49,954	448,511	
8	312,191	301,157	11,034	382,645	360,914	21,731	323,725	308,310	15,415	257,714	246,946	10,768	321,985	
9	307,590	301,039	6,551	381,182	361,780	19,402	322,906	314,235	8,671	246,828	246,828	0	281,050	
10	306,144	303,447	2,697	367,124	359,456	7,668	320,551	318,139	2,412	251,330	251,330	0	287,357	
11	310,579	302,755	7,824	370,394	358,092	12,302	330,278	321,098	9,180	257,013	254,249	2,764	288,150	
12	657,850	306,258	351,592	781,726	361,111	420,615	720,693	323,571	397,122	435,806	255,976	179,830	594,055	
女														
令和2年平均	215,346	184,453	30,893	254,951	209,854	45,097	213,345	184,279	29,066	161,585	155,138	6,447	200,063	
令和2年1月	190,665	182,975	7,690	211,727	208,013	3,714	183,478	179,311	4,167	155,117	152,307	2,810	168,265	
2	185,610	184,844	766	212,848	204,389	8,459	187,330	186,945	385	160,192	160,086	106	179,024	
3	193,286	186,240	7,046	262,213	214,718	47,495	187,869	183,769	4,100	158,376	157,325	1,051	174,701	
4	188,418	185,379	3,039	221,370	215,635	5,735	188,763	185,889	2,874	160,282	159,825	457	179,950	
5	183,664	181,367	2,297	203,365	202,308	1,057	184,683	179,640	5,043	159,748	157,548	2,200	167,225	
6	277,177	182,155	95,022	306,637	206,925	99,712	252,327	182,528	69,799	168,887	156,384	12,503	211,267	
7	248,882	184,123	64,759	314,391	210,107	104,284	265,775	185,169	80,606	157,349	147,481	9,868	270,523	
8	187,159	183,773	3,386	244,712	214,108	30,604	185,834	178,134	7,700	156,669	152,341	4,328	174,219	
9	190,018	185,371	4,647	229,782	213,578	16,204	192,341	186,669	5,672	153,098	153,098	0	184,970	
10	187,054	185,041	2,013	219,706	205,485	14,221	188,338	186,843	1,495	152,129	152,127	2	186,603	
11	190,023	186,275	3,748	216,302	210,570	5,732	192,147	188,695	3,452	157,731	156,924	807	184,222	
12	358,790	186,039	172,751	404,326	211,330	192,996	351,245	187,901	163,344	200,760	157,084	43,676	308,969	

資料 石川県統計情報室「毎月勤労統計調査地方調査」

性別常用労働者1人平均月間現金給与額

(単位：円)

維工業		造業			印刷・同関連産業			化学工業、石油製品・石炭製品製造業			プラスチック製品製造業		
定期給与	特別給与	現金給与 総額	定期給与	特別給与	現金給与 総額	定期給与	特別給与	現金給与 総額	定期給与	特別給与	現金給与 総額	定期給与	特別給与
224,994	34,195	x	x	x	270,199	254,589	15,610	362,794	279,318	83,476	271,060	235,319	35,741
212,568	0	x	x	x	254,706	254,706	0	295,939	276,962	18,977	225,654	225,654	0
228,789	0	x	x	x	268,641	266,126	2,515	296,070	292,741	3,329	239,229	238,969	260
223,236	0	x	x	x	285,352	272,585	12,767	283,946	283,826	120	253,843	230,519	23,324
233,818	0	x	x	x	267,784	267,152	632	317,454	300,922	16,532	228,062	228,062	0
222,200	6,866	x	x	x	239,225	239,225	0	284,107	284,107	0	251,854	241,518	10,336
227,249	61,372	x	x	x	262,224	242,891	19,333	597,888	286,927	310,961	273,034	234,162	38,872
233,845	110,712	253,192	180,413	72,779	307,425	244,401	63,024	504,102	277,911	226,191	408,869	269,511	139,358
212,231	23,461	180,873	180,873	0	241,832	241,832	0	272,476	268,206	4,270	248,230	248,230	0
224,866	0	177,441	177,441	0	246,921	246,921	0	274,918	274,904	14	316,117	229,047	87,070
228,336	0	160,650	160,650	0	262,569	258,984	3,585	270,344	270,344	0	228,848	228,848	0
227,181	0	179,780	179,780	0	259,644	259,644	0	274,183	274,108	75	225,307	221,738	3,569
225,635	208,910	230,651	186,559	44,092	347,836	259,739	88,097	655,566	272,516	383,050	363,920	225,572	138,348
282,267	46,916	x	x	x	312,575	293,461	19,114	390,259	299,834	90,425	303,932	264,390	39,542
255,554	0	x	x	x	301,424	301,424	0	333,375	313,336	20,039	250,874	250,874	0
278,136	0	x	x	x	316,171	314,516	1,655	318,921	318,704	217	260,902	260,541	361
272,608	0	x	x	x	330,968	317,182	13,786	307,992	307,813	179	284,633	252,218	32,415
290,400	0	x	x	x	311,042	311,042	0	342,085	323,545	18,540	251,625	251,625	0
283,377	11,966	x	x	x	281,865	281,865	0	308,297	308,297	0	289,351	278,677	10,674
284,177	81,089	x	x	x	310,037	285,818	24,219	664,971	309,167	355,804	305,530	271,797	33,733
292,597	155,914	427,127	269,539	157,588	349,232	277,087	72,145	517,591	294,525	223,066	505,121	320,404	184,717
286,196	35,789	273,632	273,632	0	275,033	275,033	0	291,890	286,969	4,921	292,288	292,288	0
281,050	0	262,079	262,079	0	278,936	278,936	0	291,866	291,847	19	339,083	254,576	84,507
287,357	0	233,325	233,325	0	297,508	293,324	4,184	288,370	288,370	0	256,080	256,080	0
288,150	0	272,853	272,853	0	293,773	293,773	0	291,204	291,204	0	249,050	244,346	4,704
293,942	300,113	355,592	271,285	84,307	401,671	292,640	109,031	700,381	288,371	412,010	400,279	245,111	155,168
176,614	23,449	x	x	x	202,066	192,090	9,976	301,824	233,773	68,051	200,483	172,902	27,581
168,265	0	x	x	x	193,234	193,234	0	231,679	214,526	17,153	162,340	162,340	0
179,024	0	x	x	x	205,692	202,039	3,653	256,832	248,157	8,675	183,580	183,580	0
174,701	0	x	x	x	213,839	202,668	11,171	234,560	234,560	0	174,848	174,848	0
179,950	0	x	x	x	199,273	197,641	1,632	266,430	254,059	12,371	172,245	172,245	0
165,118	2,107	x	x	x	181,214	181,214	0	234,039	234,039	0	173,437	163,808	9,629
169,794	41,473	x	x	x	196,999	184,332	12,667	460,011	241,215	218,796	206,350	156,932	49,418
192,003	78,520	135,575	120,145	15,430	233,246	186,406	46,840	470,367	236,361	234,006	255,074	188,192	66,882
159,540	14,679	114,909	114,909	0	182,668	182,668	0	223,977	221,334	2,643	167,194	167,194	0
184,970	0	117,611	117,611	0	188,422	188,422	0	232,660	232,660	0	267,170	174,639	92,531
186,603	0	118,479	118,479	0	196,226	193,778	2,448	226,042	226,042	0	171,695	171,695	0
184,222	0	120,362	120,362	0	194,873	194,873	0	232,626	232,369	257	175,447	174,261	1,186
171,859	137,110	149,449	131,493	17,956	245,771	197,362	48,409	545,604	233,612	311,992	288,734	185,168	103,566

91 産業大分類（製造業、サービス業—中分類）別

(規模5人以上)

産業分類 年次及び月次	製												
	窯業・土石製品製造業			金属製品製造業			はん用機械器具製造業			生産用機械器具製造業			業務用
	現金給与 総額	定期給与	特別給与	現金給与 総額	定期給与	特別給与	現金給与 総額	定期給与	特別給与	現金給与 総額	定期給与	特別給与	現金給与 総額
合計													
令和2年平均	315,610	272,465	43,145	349,716	286,519	63,197	367,954	293,291	74,663	387,007	306,753	80,254	x
令和2年1月	312,596	291,802	20,794	341,673	294,245	47,428	289,659	289,659	0	306,509	306,401	108	316,050
2	297,245	296,941	304	285,635	285,635	0	297,046	295,518	1,528	300,506	300,475	31	369,204
3	286,160	285,848	312	326,173	288,374	37,799	304,046	301,838	2,208	294,573	294,463	110	x
4	458,983	284,748	174,235	281,651	281,651	0	303,934	303,934	0	297,094	296,383	711	332,796
5	293,797	293,526	271	341,212	291,171	50,041	295,176	292,889	2,287	306,705	289,778	16,927	316,932
6	405,890	289,225	116,665	309,847	285,196	24,651	462,119	292,323	169,796	423,323	297,162	126,161	842,437
7	278,086	253,464	24,622	526,206	281,570	244,636	510,563	288,156	222,407	646,256	293,845	352,411	390,369
8	251,304	251,131	173	314,966	277,273	37,693	332,007	285,882	46,125	301,211	297,669	3,542	308,503
9	256,806	256,771	35	285,325	280,799	4,526	318,076	289,159	28,917	320,653	320,003	650	302,789
10	334,196	266,830	67,366	288,461	288,461	0	293,003	293,003	0	327,511	323,983	3,528	311,978
11	340,665	255,663	85,002	295,075	289,030	6,045	296,595	296,595	0	336,393	329,060	7,333	315,070
12	271,176	246,940	24,236	600,753	294,893	305,860	717,102	290,513	426,589	787,660	333,185	454,475	876,450
男													
令和2年平均	358,524	308,094	50,430	375,348	308,149	67,199	384,556	306,730	77,826	401,585	318,946	82,639	x
令和2年1月	352,075	329,209	22,866	357,433	313,021	44,412	302,701	302,701	0	318,141	318,035	106	340,643
2	320,483	320,085	398	303,465	303,465	0	310,408	308,627	1,781	312,542	312,506	36	375,601
3	308,598	308,185	413	346,650	305,938	40,712	318,481	316,233	2,248	307,101	307,065	36	x
4	494,533	310,673	183,860	296,955	296,955	0	318,350	318,350	0	308,621	307,874	747	361,118
5	323,691	323,327	364	354,424	311,073	43,351	308,455	305,830	2,625	320,257	300,910	19,347	343,835
6	462,998	316,512	146,486	331,836	303,762	28,074	482,230	303,760	178,470	435,042	309,025	126,017	928,621
7	316,793	290,499	26,294	580,466	306,169	274,297	533,217	301,713	231,504	668,988	304,310	364,678	433,498
8	293,444	293,192	252	339,236	302,162	37,074	348,414	299,362	49,052	312,972	309,345	3,627	338,436
9	300,163	300,112	51	310,406	305,359	5,047	331,970	302,606	29,364	333,661	333,003	658	332,821
10	388,460	314,648	73,812	315,214	315,214	0	306,834	306,834	0	340,590	337,272	3,318	343,751
11	416,532	299,089	117,443	321,302	314,236	7,066	310,867	310,867	0	350,146	342,803	7,343	346,114
12	313,905	287,817	26,088	659,397	321,406	337,991	754,011	303,531	450,480	815,156	346,629	468,527	977,308
女													
令和2年平均	207,886	183,026	24,860	246,785	199,662	47,123	275,708	218,623	57,085	291,335	226,734	64,601	x
令和2年1月	195,142	180,513	14,629	270,454	209,394	61,060	210,546	210,546	0	227,824	227,704	120	225,250
2	221,997	221,997	0	206,461	206,461	0	216,307	216,307	0	223,577	223,577	0	309,202
3	217,192	217,192	0	234,087	209,388	24,699	216,966	215,002	1,964	213,131	212,543	588	x
4	355,675	209,409	146,266	211,938	211,938	0	217,721	217,721	0	221,535	221,059	476	231,977
5	206,877	206,877	0	282,205	202,280	79,925	214,238	214,012	226	218,660	217,451	1,209	223,497
6	238,852	209,411	29,441	211,338	202,019	9,319	339,780	222,750	117,030	346,840	219,736	127,104	545,788
7	191,015	170,154	20,861	330,633	192,909	137,724	394,138	218,484	175,654	495,551	224,468	271,083	249,460
8	159,623	159,623	0	227,403	187,474	39,929	247,462	216,420	31,042	223,098	220,119	2,979	210,890
9	165,374	165,374	0	194,701	192,058	2,643	246,691	220,066	26,625	234,825	234,228	597	204,311
10	220,409	166,558	53,851	192,145	192,145	0	222,255	222,255	0	241,841	236,938	4,903	207,192
11	181,575	164,600	16,975	199,862	197,521	2,341	223,740	223,740	0	246,158	238,890	7,268	212,665
12	181,207	160,871	20,336	389,105	199,208	189,897	529,412	224,316	305,096	607,558	245,125	362,433	545,099

資料 石川県統計情報室「毎月勤労統計調査地方調査」

性別常用労働者1人平均月間現金給与額（つづき）

（単位：円）

造		業											
機械器具製造業		電子部品・デバイス・電子回路製造業			電気機械器具製造業			情報通信機械器具製造業			輸送用機械器具製造業		
定期給与	特別給与	現金給与総額	定期給与	特別給与	現金給与総額	定期給与	特別給与	現金給与総額	定期給与	特別給与	現金給与総額	定期給与	特別給与
x	x	404,297	322,796	81,501	324,658	256,472	68,186	441,966	328,260	113,706	315,360	273,982	41,378
316,050	0	321,486	321,486	0	231,757	231,664	93	331,432	328,658	2,774	284,482	281,599	2,883
369,204	0	323,809	323,809	0	240,651	240,522	129	321,263	321,263	0	285,315	285,315	0
x	x	318,566	318,566	0	238,093	238,001	92	410,284	337,859	72,425	286,461	286,461	0
311,376	21,420	321,806	321,806	0	239,686	238,856	830	332,530	332,530	0	277,059	277,059	0
316,932	0	315,466	315,204	262	238,557	238,021	536	324,353	323,533	820	267,224	265,085	2,139
316,026	526,411	646,116	318,620	327,496	365,939	243,833	122,106	774,241	326,224	448,017	268,429	265,593	2,836
315,989	74,380	488,582	313,063	175,519	544,884	279,694	265,190	479,224	333,226	145,998	418,620	272,616	146,004
308,503	0	323,046	323,046	0	288,843	271,397	17,446	332,617	328,678	3,939	264,504	260,692	3,812
302,789	0	331,205	331,205	0	275,114	274,963	151	425,147	324,780	100,367	274,062	274,062	0
311,978	0	324,535	324,535	0	274,023	273,902	121	325,549	325,549	0	269,626	269,626	0
315,070	0	340,076	329,340	10,736	325,481	273,280	52,201	325,982	325,982	0	272,326	272,326	0
314,686	561,764	801,381	333,882	467,499	650,659	278,725	371,934	907,548	330,791	576,757	617,701	278,135	339,566
x	x	442,155	352,561	89,594	423,880	324,825	99,055	524,254	387,023	137,231	336,730	291,877	44,853
340,643	0	352,093	352,093	0	306,520	306,455	65	394,239	391,183	3,056	302,525	299,712	2,813
375,601	0	354,468	354,468	0	308,169	307,995	174	380,158	380,158	0	302,056	302,056	0
x	x	348,399	348,399	0	313,449	313,374	75	488,212	402,366	85,846	303,783	303,783	0
337,227	23,891	351,938	351,938	0	304,881	303,644	1,237	393,499	393,499	0	292,813	292,813	0
343,835	0	343,917	343,603	314	309,538	308,906	632	381,761	381,080	681	282,448	279,955	2,493
345,432	583,189	696,946	347,602	349,344	474,390	312,478	161,912	953,927	382,253	571,674	284,045	280,808	3,237
348,765	84,733	547,247	342,643	204,604	714,500	344,369	370,131	555,181	393,030	162,151	446,649	292,164	154,485
338,436	0	353,360	353,360	0	360,046	332,929	27,117	392,812	387,717	5,095	282,509	278,717	3,792
332,821	0	361,346	361,346	0	333,463	333,253	210	499,866	381,654	118,212	294,057	294,057	0
343,751	0	353,330	353,330	0	337,273	337,107	166	381,952	381,952	0	289,070	289,070	0
346,114	0	371,747	359,130	12,617	403,957	338,681	65,276	381,659	381,659	0	291,567	291,567	0
347,597	629,711	873,953	363,639	510,314	888,410	351,005	537,405	1,067,461	388,073	679,388	670,912	298,559	372,353
x	x	285,405	229,318	56,087	193,059	165,814	27,245	293,712	222,389	71,323	233,255	205,228	28,027
225,250	0	226,216	226,216	0	146,618	146,494	124	220,686	218,408	2,278	216,539	213,395	3,144
309,202	0	229,225	229,225	0	160,912	160,835	77	217,208	217,208	0	220,155	220,155	0
x	x	226,755	226,755	0	154,112	154,001	111	270,580	222,216	48,364	219,591	219,591	0
219,352	12,625	229,082	229,082	0	165,454	165,089	365	222,785	222,785	0	215,999	215,999	0
223,497	0	227,515	227,411	104	158,622	158,194	428	220,944	219,874	1,070	207,418	206,669	749
214,810	330,978	488,092	228,521	259,571	244,718	167,104	77,614	449,095	224,839	224,256	209,608	208,284	1,324
208,903	40,557	304,959	220,477	84,482	272,692	175,906	96,786	341,745	224,984	116,761	307,833	195,350	112,483
210,890	0	226,714	226,714	0	171,249	169,775	1,474	223,820	221,970	1,850	195,908	192,019	3,889
204,311	0	234,408	234,408	0	179,238	179,185	53	289,876	221,815	68,061	195,494	195,494	0
207,192	0	232,020	232,020	0	175,435	175,383	52	223,326	223,326	0	197,394	197,394	0
212,665	0	238,537	233,829	4,708	207,559	175,004	32,555	224,651	224,651	0	198,716	198,716	0
206,562	338,537	567,890	238,140	329,750	307,408	174,371	133,037	615,867	226,309	389,558	415,823	200,649	215,174

91 産業大分類（製造業、サービス業—中分類）別

(規模5人以上)

産業分類 年次及び月次	製 造 業									電気・ガス・熱供給・水道業			情	
	その他、なめし皮等製造業			E一括産業1			E一括産業2			現金給与総額	定期給与	特別給与		現金給与総額
	現金給与総額	定期給与	特別給与	現金給与総額	定期給与	特別給与	現金給与総額	定期給与	特別給与					
合 計														
令和2年平均	248,611	239,158	9,453	364,776	307,880	56,896	347,841	282,531	65,310	554,822	439,312	115,510	429,174	
令和2年1月	235,322	231,575	3,747	306,244	306,244	0	295,735	287,311	8,424	439,781	439,781	0	337,522	
2	250,018	250,018	0	266,841	266,841	0	289,851	289,851	0	468,056	468,056	0	333,665	
3	239,694	239,694	0	306,612	302,101	4,511	290,368	290,368	0	486,765	486,765	0	353,045	
4	232,486	232,486	0	284,592	284,592	0	362,537	286,417	76,120	502,605	502,605	0	357,346	
5	231,597	229,278	2,319	421,433	307,083	114,350	280,383	280,383	0	481,373	481,373	0	327,829	
6	275,632	242,656	32,976	295,784	258,483	37,301	329,499	281,903	47,596	1,157,853	490,298	667,555	585,662	
7	234,603	234,603	0	434,203	325,582	108,621	401,270	276,663	124,607	442,832	420,061	22,771	594,967	
8	240,533	239,484	1,049	331,669	330,681	988	363,238	275,589	87,649	421,113	421,113	0	413,761	
9	236,228	236,228	0	316,844	316,844	0	276,799	276,799	0	415,565	415,565	0	332,726	
10	244,917	244,917	0	330,430	330,430	0	278,903	278,903	0	374,733	374,733	0	357,479	
11	254,231	254,231	0	332,469	332,469	0	281,819	281,819	0	371,968	371,968	0	357,425	
12	306,564	234,432	72,132	756,276	334,976	421,300	733,713	284,010	449,703	1,096,080	428,003	668,077	800,167	
男														
令和2年平均	301,071	291,748	9,323	405,070	339,203	65,867	368,325	297,621	70,704	576,288	456,289	119,999	455,558	
令和2年1月	288,292	283,912	4,380	349,285	349,285	0	312,668	303,266	9,402	455,043	455,043	0	356,959	
2	314,212	314,212	0	297,399	297,399	0	306,501	306,501	0	484,215	484,215	0	352,062	
3	299,965	299,965	0	349,372	344,059	5,313	307,154	307,154	0	504,591	504,591	0	376,109	
4	285,072	285,072	0	327,067	327,067	0	387,391	300,762	86,629	520,611	520,611	0	381,281	
5	283,365	279,835	3,530	502,952	350,677	152,275	294,276	294,276	0	498,778	498,778	0	345,801	
6	329,460	297,728	31,732	332,829	285,371	47,458	344,486	295,612	48,874	1,195,287	506,359	688,928	599,054	
7	286,425	286,425	0	465,042	346,865	118,177	419,780	290,156	129,624	456,953	437,442	19,511	647,311	
8	290,092	289,329	763	355,996	354,808	1,188	386,607	289,312	97,295	441,920	441,920	0	453,247	
9	281,257	281,257	0	338,230	338,230	0	291,641	291,641	0	436,360	436,360	0	357,537	
10	294,185	294,185	0	355,026	355,026	0	293,969	293,969	0	387,119	387,119	0	384,854	
11	309,269	309,269	0	357,155	357,155	0	298,656	298,656	0	384,893	384,893	0	385,562	
12	346,927	278,948	67,979	818,481	360,097	458,384	784,786	299,995	484,791	1,136,985	444,275	692,710	853,032	
女														
令和2年平均	175,954	166,321	9,633	230,122	203,205	26,917	222,435	190,145	32,290	303,882	240,846	63,036	352,081	
令和2年1月	167,109	164,177	2,932	182,130	182,130	0	197,643	194,889	2,754	257,104	257,104	0	269,204	
2	166,460	166,460	0	178,467	178,467	0	193,216	193,216	0	272,854	272,854	0	270,462	
3	160,927	160,927	0	182,095	179,921	2,174	190,451	190,451	0	263,628	263,628	0	277,656	
4	163,649	163,649	0	161,260	161,260	0	208,214	197,346	10,868	267,287	267,287	0	280,015	
5	163,719	162,987	732	185,852	181,102	4,750	193,564	193,564	0	247,606	247,606	0	269,566	
6	205,395	170,797	34,598	188,714	180,768	7,946	236,212	196,570	39,642	644,877	270,202	374,675	542,119	
7	162,476	162,476	0	310,915	240,497	70,418	284,291	191,392	92,899	302,832	247,736	55,096	459,767	
8	170,394	168,941	1,453	235,117	234,922	195	215,595	188,889	26,706	218,822	218,822	0	310,655	
9	171,583	171,583	0	233,141	233,141	0	185,542	185,542	0	201,011	201,011	0	267,678	
10	171,171	171,171	0	235,138	235,138	0	186,477	186,477	0	231,671	231,671	0	286,619	
11	168,671	168,671	0	237,065	237,065	0	179,183	179,183	0	217,233	217,233	0	285,282	
12	243,772	165,178	78,594	515,621	237,790	277,831	412,412	183,447	228,965	593,434	228,053	365,381	664,904	

注 次の産業は対象事業所が少ないため、それぞれ一括して算定した。
 製造業中で、E一括産業1：12木材、木製品製造業（家具を除く）、13家具・装備品製造業 E一括産業2：19ゴム製品製造業
 資料 石川県統計情報室「毎月勤労統計調査地方調査」

性別常用労働者1人平均月間現金給与額（つづき）

（単位：円）

報 通 信 業		運 輸 業 ・ 郵 便 業			卸 売 業 ， 小 売 業								
定期給与	特別給与	現金給与 総額	定期給与	特別給与	卸売業，小売業計			卸 売 業			小 売 業		
					現金給与 総額	定期給与	特別給与	現金給与 総額	定期給与	特別給与	現金給与 総額	定期給与	特別給与
344,577	84,597	298,430	254,481	43,949	275,707	228,312	47,395	417,249	323,120	94,129	193,641	173,342	20,299
337,214	308	255,807	255,168	639	236,106	225,520	10,586	313,964	312,526	1,438	192,949	177,292	15,657
333,292	373	256,683	256,145	538	228,020	227,169	851	325,658	324,809	849	173,832	172,980	852
352,874	171	251,722	251,582	140	238,670	230,385	8,285	350,046	329,282	20,764	176,645	175,309	1,336
356,263	1,083	252,730	251,682	1,048	232,497	228,688	3,809	329,067	324,543	4,524	176,890	173,492	3,398
326,948	881	251,751	251,584	167	218,721	215,013	3,708	289,981	287,672	2,309	175,916	171,367	4,549
330,602	255,060	490,005	256,315	233,690	338,404	218,287	120,117	556,354	289,998	266,356	208,555	175,564	32,991
346,702	248,265	312,287	254,551	57,736	372,202	229,363	142,839	619,684	333,644	286,040	227,496	168,389	59,107
347,854	65,907	250,697	250,073	624	238,030	231,754	6,276	335,318	334,818	500	181,184	171,533	9,651
332,419	307	252,241	251,409	832	234,955	230,390	4,565	345,085	334,242	10,843	170,156	169,285	871
357,152	327	259,112	257,764	1,348	237,355	234,312	3,043	332,818	332,529	289	180,798	176,123	4,675
356,854	571	260,268	257,227	3,041	237,275	233,458	3,817	334,888	332,710	2,178	180,056	175,278	4,778
357,855	442,312	486,135	260,312	225,823	487,846	234,697	253,149	851,087	339,900	511,187	276,576	173,509	103,067
367,679	87,879	332,580	280,814	51,766	372,610	300,649	71,961	487,717	375,013	112,704	262,611	229,585	33,026
356,680	279	278,496	277,758	738	308,326	291,982	16,344	369,379	367,639	1,740	254,753	225,593	29,160
351,744	318	281,430	280,816	614	300,331	299,575	756	381,718	380,712	1,006	225,935	225,407	528
375,951	158	281,970	281,790	180	320,017	306,908	13,109	411,586	385,115	26,471	235,047	234,337	710
379,926	1,355	280,169	279,030	1,139	311,164	307,116	4,048	388,550	382,790	5,760	236,050	233,663	2,387
344,912	889	281,104	280,895	209	287,855	283,055	4,800	344,104	341,233	2,871	234,167	227,526	6,641
347,494	251,560	573,541	286,528	287,013	472,792	288,637	184,155	655,730	344,893	310,837	299,666	235,398	64,268
372,774	274,537	344,896	280,835	64,061	530,783	302,576	228,207	741,157	379,921	361,236	320,552	225,284	95,268
374,259	78,988	275,786	274,997	789	313,519	304,533	8,986	384,518	383,889	629	243,299	226,048	17,251
357,226	311	276,565	275,512	1,053	311,522	304,599	6,923	395,371	382,596	12,775	226,011	225,056	955
384,682	172	284,589	283,064	1,525	309,748	306,362	3,386	379,429	379,011	418	242,089	235,821	6,268
384,979	583	286,698	282,841	3,857	306,350	304,268	2,082	381,802	379,146	2,656	234,127	232,596	1,531
386,573	466,459	546,511	285,818	260,693	689,889	306,798	383,091	1,000,901	390,042	610,859	395,966	228,128	167,838
277,074	75,007	180,976	163,913	17,063	172,643	151,375	21,268	263,130	209,626	53,504	144,438	133,218	11,220
268,795	409	173,642	173,363	279	158,835	154,410	4,425	197,594	196,792	802	146,719	141,162	5,557
269,898	564	166,043	165,786	257	146,718	145,760	958	189,609	189,139	470	134,532	133,436	1,096
277,441	215	153,586	153,577	9	148,695	145,746	2,949	201,787	194,773	7,014	133,635	131,839	1,796
279,810	205	163,517	162,766	751	146,860	143,310	3,550	188,565	186,960	1,605	134,612	130,491	4,121
268,711	855	157,797	157,764	33	148,877	146,271	2,606	187,680	186,434	1,246	135,170	132,084	3,086
275,678	266,441	223,901	160,074	63,827	202,521	147,155	55,366	367,877	185,883	181,994	144,659	133,603	11,056
279,361	180,406	198,185	162,581	35,604	204,811	152,083	52,728	342,054	227,877	114,177	163,621	129,335	34,286
278,906	31,749	162,854	162,810	44	158,639	155,213	3,426	225,241	225,032	209	138,324	133,916	4,408
267,382	296	165,372	165,329	43	156,008	153,874	2,134	232,133	225,630	6,503	133,042	132,226	816
285,890	729	168,840	168,122	718	159,555	156,881	2,674	231,024	231,019	5	136,683	133,155	3,528
284,740	542	167,393	167,216	177	162,742	157,052	5,690	231,990	230,862	1,128	140,802	133,667	7,135
284,376	380,528	271,280	169,547	101,733	271,427	157,466	113,961	527,819	231,703	296,116	189,929	133,869	56,060

91 産業大分類（製造業、サービス業—中分類）別

(規模5人以上)

年次及び月次	金融業、保険業			不動産業、物品賃貸業			学術研究、専門・技術サービス業			宿泊業、飲食サー		
	現金給与総額	定期給与	特別給与	現金給与総額	定期給与	特別給与	現金給与総額	定期給与	特別給与	現金給与総額	定期給与	
合計												
令和2年平均	314,534	247,442	67,092	267,916	229,262	38,654	408,345	321,779	86,566	115,156	111,714	
令和2年1月	246,655	240,455	6,200	191,030	187,282	3,748	350,467	334,478	15,989	131,775	124,190	
2	227,567	227,567	0	232,521	232,521	0	342,197	341,454	743	123,725	123,324	
3	257,701	257,701	0	272,391	272,391	0	334,354	327,168	7,186	120,420	120,420	
4	248,514	242,065	6,449	237,859	237,859	0	305,232	305,232	0	119,081	118,287	
5	249,717	249,717	0	210,992	210,992	0	354,145	314,436	39,709	113,981	113,887	
6	596,924	228,185	368,739	235,602	203,395	32,207	583,588	315,195	268,393	121,486	120,266	
7	319,854	256,415	63,439	424,482	231,485	192,997	547,003	324,910	222,093	111,351	100,059	
8	259,759	259,759	0	240,879	240,879	0	322,982	310,056	12,926	107,393	106,710	
9	250,694	250,694	0	233,484	233,484	0	321,684	311,792	9,892	104,944	102,435	
10	256,644	256,644	0	226,642	226,642	0	326,091	324,825	1,266	100,540	100,265	
11	246,133	246,133	0	231,130	231,130	0	365,716	325,188	40,528	104,135	103,910	
12	625,001	254,448	370,553	464,694	247,809	216,885	724,876	328,118	396,758	119,905	103,692	
男												
令和2年平均	409,071	312,015	97,056	361,114	289,200	71,914	474,518	369,207	105,311	140,182	134,913	
令和2年1月	310,013	303,756	6,257	230,562	224,853	5,709	398,081	379,683	18,398	163,230	151,644	
2	291,109	291,109	0	276,453	276,453	0	382,016	381,099	917	150,380	150,157	
3	327,350	327,350	0	318,668	318,668	0	389,844	380,931	8,913	145,883	145,883	
4	329,460	319,646	9,814	283,583	283,583	0	349,672	349,672	0	148,968	148,089	
5	325,779	325,779	0	234,264	234,264	0	412,849	363,807	49,042	146,232	146,232	
6	806,472	284,260	522,212	296,008	243,967	52,041	741,247	358,219	383,028	151,957	148,882	
7	415,667	323,936	91,731	639,626	299,202	340,424	595,678	378,813	216,865	140,830	122,765	
8	327,750	327,750	0	314,788	314,788	0	374,593	356,696	17,897	124,680	123,087	
9	318,525	318,525	0	304,607	304,607	0	366,118	355,373	10,745	120,745	120,123	
10	321,236	321,236	0	304,582	304,582	0	376,844	375,020	1,824	119,775	119,184	
11	293,103	293,103	0	293,172	293,172	0	421,260	371,403	49,857	120,609	120,157	
12	810,027	309,633	500,394	661,715	323,639	338,076	871,915	377,454	494,461	148,407	123,344	
女												
令和2年平均	229,396	189,289	40,107	202,857	187,421	15,436	283,839	232,543	51,296	99,896	97,568	
令和2年1月	194,702	188,548	6,154	169,341	166,669	2,672	217,271	208,022	9,249	112,679	107,523	
2	174,131	174,131	0	207,822	207,822	0	229,511	229,260	251	107,334	106,824	
3	196,925	196,925	0	246,155	246,155	0	242,811	238,473	4,338	104,668	104,668	
4	186,408	182,540	3,868	212,103	212,103	0	231,046	231,046	0	102,400	101,654	
5	189,143	189,143	0	199,655	199,655	0	246,287	223,726	22,561	96,746	96,602	
6	403,089	176,315	226,774	208,977	185,512	23,465	290,502	235,215	55,287	104,731	104,530	
7	232,515	194,866	37,649	230,193	170,332	59,861	467,113	236,439	230,674	91,520	84,784	
8	196,984	196,984	0	174,324	174,324	0	233,892	229,548	4,344	95,900	95,822	
9	187,321	187,321	0	170,213	170,213	0	245,923	237,484	8,439	94,970	91,269	
10	195,894	195,894	0	156,494	156,494	0	233,512	233,263	249	88,434	88,358	
11	195,286	195,286	0	175,588	175,588	0	264,335	240,835	23,500	93,702	93,621	
12	429,219	196,055	233,164	283,899	178,225	105,674	454,837	237,512	217,325	102,302	91,554	

注 次の産業は対象事業所が少ないため、それぞれ一括して算定した。
 宿泊業、飲食サービス業中で、M一括産業：76飲食店、77持ち帰り・配達飲食サービス
 資料 石川県統計情報室「毎月勤労統計調査地方調査」

性別常用労働者1人平均月間現金給与額（つづき）

（単位：円）

宿泊業，飲食サービス業							生活関連サービス業，娯楽業			教育，学習支援業		
ビス業計		宿泊業		M一括産業								
特別給与	現金給与総額	定期給与	特別給与	現金給与総額	定期給与	特別給与	現金給与総額	定期給与	特別給与	現金給与総額	定期給与	特別給与
3,442	149,275	142,552	6,723	102,460	100,239	2,221	212,895	191,241	21,654	305,421	237,548	67,873
7,585	157,878	156,147	1,731	122,353	112,655	9,698	242,731	171,824	70,907	245,550	238,590	6,960
401	152,895	151,730	1,165	113,049	112,928	121	171,218	171,216	2	263,001	262,904	97
0	144,892	144,892	0	111,301	111,301	0	177,009	177,008	1	273,247	263,928	9,319
794	149,808	149,808	0	107,332	106,235	1,097	172,914	172,714	200	264,157	263,889	268
94	158,037	158,037	0	96,240	96,109	131	184,719	184,642	77	246,692	245,438	1,254
1,220	131,990	131,990	0	117,254	115,542	1,712	214,948	188,530	26,418	574,907	238,474	336,433
11,292	160,650	126,738	33,912	92,394	89,800	2,594	303,906	206,153	97,753	264,701	231,884	32,817
683	135,006	135,006	0	96,740	95,793	947	219,280	213,420	5,860	230,160	230,148	12
2,509	130,017	130,017	0	95,467	92,009	3,458	209,778	209,778	0	232,977	226,462	6,515
275	134,448	134,448	0	88,498	88,126	372	212,732	212,732	0	224,319	223,916	403
225	147,931	147,931	0	89,127	88,825	302	200,420	199,142	1,278	224,078	223,810	268
16,213	189,186	141,259	47,927	96,504	91,003	5,501	249,932	194,552	55,380	592,115	222,580	369,535
5,269	180,958	172,277	8,681	121,017	117,351	3,666	268,970	238,492	30,478	418,329	324,421	93,908
11,586	191,312	191,183	129	150,799	134,141	16,658	288,531	207,035	81,496	329,394	327,291	2,103
223	187,406	186,827	579	133,142	133,085	57	207,526	207,524	2	332,914	332,849	65
0	174,766	174,766	0	131,692	131,692	0	211,587	211,586	1	345,949	338,098	7,851
879	189,844	189,844	0	128,686	127,370	1,316	222,887	222,887	0	330,588	330,155	433
0	211,088	211,088	0	112,272	112,272	0	246,460	246,460	0	347,853	347,660	193
3,075	171,088	171,088	0	141,642	136,910	4,732	283,895	234,307	49,588	807,556	322,984	484,572
18,065	203,944	156,408	47,536	110,597	106,649	3,948	402,629	259,391	143,238	368,722	326,577	42,145
1,593	159,296	159,296	0	108,016	105,656	2,360	275,441	267,896	7,545	324,642	324,614	28
622	141,001	141,001	0	111,057	110,138	919	256,683	256,683	0	319,922	319,015	907
591	153,282	153,282	0	105,142	104,292	850	260,357	260,357	0	312,739	311,831	908
452	167,410	167,410	0	101,212	100,572	640	256,966	255,774	1,192	310,519	310,374	145
25,063	222,762	163,770	58,992	117,376	106,473	10,903	338,571	253,799	84,772	835,863	308,582	527,281
2,328	123,706	118,564	5,142	92,310	90,879	1,431	170,748	155,727	15,021	242,072	188,807	53,265
5,156	131,924	128,950	2,974	106,603	100,759	5,844	202,061	140,558	61,503	200,429	190,856	9,573
510	124,493	122,845	1,648	101,994	101,838	156	138,623	138,621	2	216,689	216,570	119
0	119,051	119,051	0	100,235	100,235	0	146,509	146,509	0	225,794	215,517	10,277
746	119,670	119,670	0	96,769	95,780	989	137,784	137,443	341	219,386	219,229	157
144	120,101	120,101	0	88,674	88,481	193	145,625	145,499	126	193,721	191,912	1,809
201	102,168	102,168	0	105,596	105,328	268	162,643	153,802	8,841	444,439	191,081	253,358
6,736	122,414	100,534	21,880	81,404	79,627	1,777	235,813	169,433	66,380	209,589	181,715	27,874
78	113,799	113,799	0	90,016	89,912	104	179,815	175,139	4,676	180,196	180,193	3
3,701	120,794	120,794	0	86,668	81,778	4,890	174,167	174,167	0	186,751	177,254	9,497
76	119,159	119,159	0	78,960	78,861	99	175,248	175,248	0	176,758	176,627	131
81	132,304	132,304	0	82,088	81,983	105	162,865	161,531	1,334	177,104	176,769	335
10,748	162,236	123,190	39,046	84,744	82,287	2,457	189,191	153,952	35,239	459,183	175,677	283,506

91 産業大分類（製造業、サービス業—中分類）別

(規模5人以上)

産業分類 年次及び月次	医療，福祉									複合サービス	
	医療，福祉計			医療業			P一括産業				
	現金給与 総額	定期給与	特別給与	現金給与 総額	定期給与	特別給与	現金給与 総額	定期給与	特別給与	現金給与 総額	定期給与
合計											
令和2年平均	301,314	257,008	44,306	374,779	312,442	62,337	241,473	211,854	29,619	383,854	296,305
令和2年1月	264,167	255,149	9,018	316,116	315,898	218	222,035	205,881	16,154	297,325	295,977
2	258,162	257,706	456	322,865	322,809	56	206,128	205,349	779	292,722	292,409
3	265,229	254,472	10,757	310,058	309,992	66	229,043	209,656	19,387	308,610	294,997
4	260,421	257,065	3,356	318,101	316,755	1,346	213,565	208,576	4,989	362,430	302,089
5	257,934	256,945	989	308,368	306,690	1,678	216,707	216,281	426	301,855	297,275
6	393,127	250,935	142,192	528,343	302,481	225,862	282,207	208,651	73,556	589,869	295,760
7	339,324	258,120	81,204	424,996	311,582	113,414	269,109	214,304	54,805	416,262	294,080
8	257,127	257,112	15	310,951	310,918	33	213,299	213,299	0	296,878	296,289
9	267,726	260,834	6,892	316,206	316,084	122	228,093	215,665	12,428	294,330	294,330
10	261,038	258,840	2,198	312,099	312,085	14	219,002	215,005	3,997	322,929	305,130
11	263,930	257,966	5,964	324,368	311,556	12,812	214,508	214,144	364	294,569	294,504
12	525,370	258,876	266,494	701,732	312,772	388,960	382,569	215,236	167,333	828,318	292,892
男											
令和2年平均	363,367	317,919	45,448	514,567	441,723	72,844	268,346	240,115	28,231	437,978	335,852
令和2年1月	322,658	312,388	10,270	455,381	455,336	45	248,123	232,111	16,012	335,990	334,654
2	318,628	318,613	15	472,828	472,828	0	230,283	230,260	23	332,662	332,245
3	315,111	309,956	5,155	435,841	435,841	0	241,817	233,532	8,285	349,979	335,855
4	313,297	311,027	2,270	437,420	436,213	1,207	237,317	234,395	2,922	400,317	336,362
5	331,383	330,163	1,220	417,055	414,546	2,509	272,078	271,750	328	339,171	333,707
6	477,328	314,561	162,767	755,921	437,622	318,299	306,401	239,058	67,343	711,437	335,415
7	397,109	328,828	68,281	554,037	463,118	90,919	296,543	242,769	53,774	444,679	330,493
8	325,673	325,673	0	458,732	458,732	0	240,948	240,948	0	338,203	337,281
9	327,332	318,964	8,368	436,791	436,791	0	255,983	242,161	13,822	336,522	336,522
10	317,659	317,077	582	430,842	430,842	0	242,972	242,006	966	377,210	352,253
11	323,318	314,423	8,895	455,066	432,735	22,331	237,078	236,978	100	333,358	333,256
12	583,830	313,863	269,967	851,668	429,067	422,601	410,572	239,340	171,232	954,180	332,276
女											
令和2年平均	280,094	236,178	43,916	335,564	276,174	59,390	230,815	200,646	30,169	289,894	227,651
令和2年1月	244,380	235,786	8,594	280,647	280,385	262	211,216	195,003	16,213	231,092	229,723
2	237,525	236,918	607	283,497	283,427	70	196,171	195,081	1,090	224,435	224,300
3	248,087	235,405	12,682	275,342	275,257	85	223,886	200,017	23,869	238,386	225,639
4	242,412	238,686	3,726	285,380	283,996	1,384	204,069	198,254	5,815	292,925	239,212
5	235,400	234,482	918	278,860	277,408	1,452	198,038	197,579	459	237,204	234,157
6	364,728	229,476	135,252	466,821	265,948	200,873	272,586	196,559	76,027	380,295	227,397
7	319,276	233,589	85,687	387,888	268,005	119,883	258,139	202,922	55,217	366,349	230,123
8	233,479	233,459	20	268,700	268,658	42	202,315	202,315	0	225,294	225,283
9	246,862	240,486	6,376	280,701	280,543	158	216,960	205,089	11,871	221,833	221,833
10	241,163	238,397	2,766	276,878	276,860	18	209,428	204,221	5,207	228,916	223,514
11	243,057	238,123	4,934	285,615	275,625	9,990	205,481	205,011	470	226,969	226,969
12	504,760	239,490	265,270	657,242	278,264	378,978	371,329	205,561	165,768	608,695	224,169

注 次の産業は対象事業所が少ないため、それぞれ一括して算定した。
医療，福祉中で、P一括産業：84保健衛生、85社会保険・社会福祉・介護事業
サービス業中で、R一括産業：88廃棄物処理業、89自動車整備業、90機械等修理業、93政治・経済・文化団体、94宗教、95そ
資料 石川県統計情報室「毎月勤労統計調査地方調査」

性別常用労働者1人平均月間現金給与額（つづき）

（単位：円）

事業	サービス業（他に分類されないもの）												
	サービス業計			職業紹介・労働者派遣業			その他の事業サービス業			R一括産業			
特別給与	現金給与 総額	定期給与	特別給与	現金給与 総額	定期給与	特別給与	現金給与 総額	定期給与	特別給与	現金給与 総額	定期給与	特別給与	
	87,549	245,337	215,103	30,234	229,254	222,645	6,609	223,467	197,041	26,426	304,994	250,690	54,304
1,348	216,165	214,828	1,337	210,767	210,020	747	199,609	199,589	20	258,213	253,458	4,755	
313	224,843	223,799	1,044	214,070	213,995	75	209,333	208,678	655	266,568	264,163	2,405	
13,613	232,396	226,443	5,953	219,100	211,878	7,222	211,789	207,733	4,056	287,386	277,493	9,893	
60,341	220,311	219,876	435	222,098	222,014	84	203,602	203,063	539	259,042	258,701	341	
4,580	229,621	212,495	17,126	226,369	226,292	77	192,200	191,906	294	317,142	254,497	62,645	
294,109	335,265	221,764	113,501	213,101	206,689	6,412	320,689	207,650	113,039	444,103	262,583	181,520	
122,182	255,007	216,214	38,793	262,601	232,419	30,182	229,313	196,189	33,124	304,385	245,990	58,395	
589	208,949	206,621	2,328	224,653	223,609	1,044	184,727	184,456	271	248,240	240,397	7,843	
0	208,394	207,753	641	220,688	220,243	445	189,280	188,268	1,012	239,655	239,655	0	
17,799	205,515	204,715	800	224,690	224,422	268	181,353	179,970	1,383	241,103	241,103	0	
65	225,998	214,071	11,927	226,770	226,599	171	201,725	200,986	739	276,366	231,148	45,218	
535,426	379,506	215,102	164,404	254,697	235,131	19,566	363,453	194,819	168,634	522,313	242,292	280,021	
	102,126	290,772	251,566	39,206	280,648	271,341	9,307	261,731	227,233	34,498	357,343	293,723	63,620
1,336	253,716	252,612	1,104	242,832	242,359	473	235,326	235,318	8	300,253	296,380	3,873	
417	265,476	264,374	1,102	250,266	250,160	106	249,058	248,582	476	306,106	303,303	2,803	
14,124	270,384	263,358	7,026	260,936	249,623	11,313	243,784	238,759	5,025	332,672	322,793	9,879	
63,955	254,704	254,228	476	248,680	248,539	141	233,949	233,406	543	302,801	302,343	458	
5,464	272,000	247,895	24,105	257,922	257,793	129	222,902	222,774	128	381,938	298,053	83,885	
376,022	401,072	256,724	144,348	287,471	273,870	13,601	371,316	229,960	141,356	510,000	309,430	200,570	
114,186	299,926	249,866	50,060	328,114	291,443	36,671	262,139	220,528	41,611	361,405	285,925	75,480	
922	247,431	243,984	3,447	275,540	274,035	1,505	216,097	216,069	28	292,412	281,044	11,368	
0	245,699	244,755	944	282,287	281,354	933	218,290	216,890	1,400	282,669	282,669	0	
24,957	243,043	241,748	1,295	281,809	281,275	534	212,225	210,055	2,170	281,882	281,882	0	
102	267,025	248,879	18,146	277,643	277,355	288	229,965	228,937	1,028	337,563	272,872	64,691	
621,904	467,205	250,774	216,431	321,872	288,533	33,339	444,121	221,846	222,275	607,639	288,364	319,275	
	62,243	178,364	161,355	17,009	183,136	178,949	4,187	163,615	149,815	13,800	210,043	172,636	37,407
1,369	156,605	154,898	1,707	172,512	171,438	1,074	142,435	142,395	40	183,747	177,429	6,318	
135	160,192	159,241	951	171,142	171,102	40	148,864	147,937	927	185,827	184,235	1,592	
12,747	170,399	166,197	4,202	170,000	167,580	2,420	160,242	157,747	2,495	198,123	188,204	9,919	
53,713	162,163	161,797	366	182,906	182,906	0	154,248	153,715	533	172,613	172,503	110	
3,047	159,284	153,741	5,543	179,778	179,778	0	143,607	143,049	558	190,892	169,631	21,261	
152,898	234,262	168,106	66,156	164,838	163,092	1,746	228,482	167,016	61,466	322,274	175,973	146,301	
136,226	192,308	169,242	23,066	209,499	184,577	24,922	178,168	158,267	19,901	203,309	175,199	28,110	
11	157,196	156,374	822	180,850	180,202	648	140,474	139,861	613	169,479	167,920	1,559	
0	158,143	157,909	234	176,142	176,050	92	144,617	144,202	415	166,079	166,079	0	
5,402	157,920	157,747	173	182,408	182,338	70	138,839	138,540	299	172,451	172,451	0	
0	167,344	164,308	3,036	183,048	182,978	70	155,625	155,358	267	173,584	161,071	12,513	
384,526	258,722	165,972	92,750	198,125	190,158	7,967	239,385	153,251	86,134	379,312	165,078	214,234	

の他サービス業

92 産業大分類（製造業、サービス業—中分類）別

(規模5人以上)

年次及び月次	調査産業計					建設業					製造業計					食料品製造業、飲料・たばこ・飼料製造業				織		
	出日	勤数	総実労働時間	所定内労働時間	所定外労働時間	出日	勤数	総実労働時間	所定内労働時間	所定外労働時間	出日	勤数	総実労働時間	所定内労働時間	所定外労働時間	出日	勤数	総実労働時間	所定内労働時間	所定外労働時間	出日	勤数
	合計	18.2	139.1	131.3	7.8	20.2	163.0	152.5	10.5	19.0	153.3	142.7	10.6	18.9	146.1	137.8	8.3	19.1				
令和2年平均	18.2	139.1	131.3	7.8	20.2	163.0	152.5	10.5	19.0	153.3	142.7	10.6	18.9	146.1	137.8	8.3	19.1					
令和2年1月	17.3	134.4	126.2	8.2	18.7	148.7	138.8	9.9	17.9	145.9	134.8	11.1	18.9	148.0	138.9	9.1	18.1					
2	18.5	142.8	133.8	9.0	20.5	164.7	153.5	11.2	20.2	164.3	151.9	12.4	20.2	156.4	147.7	8.7	21.1					
3	18.5	143.2	133.9	9.3	21.0	170.0	157.6	12.4	19.7	160.8	148.2	12.6	19.2	151.0	141.6	9.4	20.1					
4	18.6	143.8	135.6	8.2	20.8	168.2	157.1	11.1	20.5	166.0	154.5	11.5	19.9	155.8	146.0	9.8	21.3					
5	16.3	124.7	118.9	5.8	18.5	145.2	138.3	6.9	16.9	136.0	128.2	7.8	17.3	132.3	125.9	6.4	17.8					
6	18.5	140.0	133.8	6.2	21.4	169.8	161.5	8.3	19.4	153.1	145.6	7.5	17.9	136.1	130.3	5.8	21.3					
7	18.7	142.0	134.8	7.2	21.2	170.1	160.1	10.0	19.1	152.2	143.6	8.6	18.4	137.9	131.4	6.5	19.5					
8	17.3	132.0	124.7	7.3	18.7	152.8	142.4	10.4	16.7	134.3	125.6	8.7	18.2	138.7	131.2	7.5	16.7					
9	18.4	139.5	131.8	7.7	20.4	165.9	154.3	11.6	19.0	153.5	142.7	10.8	18.6	141.4	133.8	7.6	19.0					
10	18.7	142.8	135.0	7.8	21.0	170.2	159.5	10.7	19.2	156.0	145.1	10.9	18.9	146.2	137.6	8.6	17.0					
11	18.6	142.4	134.0	8.4	20.8	169.3	156.6	12.7	19.7	159.9	147.6	12.3	19.6	151.9	142.2	9.7	18.4					
12	18.4	141.9	133.2	8.7	19.9	161.4	150.9	10.5	19.4	158.1	144.8	13.3	20.1	157.9	147.8	10.1	19.4					
男	18.7	151.5	140.5	11.0	20.5	167.3	155.1	12.2	19.2	160.4	147.7	12.7	20.1	162.7	152.9	9.8	19.3					
令和2年平均	18.7	151.5	140.5	11.0	20.5	167.3	155.1	12.2	19.2	160.4	147.7	12.7	20.1	162.7	152.9	9.8	19.3					
令和2年1月	17.7	144.7	133.5	11.2	18.9	151.8	140.8	11.0	18.1	151.5	138.6	12.9	20.4	167.5	156.6	10.9	18.0					
2	19.0	155.3	143.0	12.3	20.7	168.2	155.5	12.7	20.5	171.4	156.9	14.5	21.7	176.6	166.0	10.6	21.1					
3	19.1	156.3	143.6	12.7	21.2	173.7	159.9	13.8	19.9	167.9	153.2	14.7	20.4	166.0	154.7	11.3	19.6					
4	19.3	157.3	145.9	11.4	20.9	171.0	158.5	12.5	20.8	172.8	159.5	13.3	21.2	172.4	160.9	11.5	21.2					
5	16.9	135.9	127.5	8.4	18.5	147.2	139.2	8.0	17.1	141.0	131.7	9.3	18.2	145.5	137.7	7.8	17.2					
6	19.1	152.8	144.0	8.8	21.6	173.8	164.2	9.6	19.7	159.8	150.6	9.2	19.4	152.8	145.5	7.3	21.3					
7	19.2	154.7	144.3	10.4	21.4	175.2	163.2	12.0	19.4	160.1	149.7	10.4	19.7	156.1	148.0	8.1	19.4					
8	17.6	142.1	131.8	10.3	18.9	157.3	145.0	12.3	16.8	139.5	129.1	10.4	19.2	153.2	144.9	8.3	16.8					
9	18.8	151.7	140.5	11.2	20.8	171.5	157.6	13.9	19.3	161.3	148.0	13.3	19.8	157.1	148.2	8.9	19.3					
10	19.4	156.6	145.4	11.2	21.4	176.9	164.0	12.9	19.7	165.2	152.0	13.2	19.8	161.6	151.4	10.2	17.8					
11	19.2	155.6	143.7	11.9	21.2	175.7	160.5	15.2	20.2	169.5	154.4	15.1	20.6	169.4	158.3	11.1	20.1					
12	18.9	154.2	142.0	12.2	20.1	165.6	153.2	12.4	19.6	165.4	149.2	16.2	21.0	175.4	163.2	12.2	19.4					
女	17.6	125.1	120.9	4.2	19.4	147.0	143.0	4.0	18.4	138.5	132.2	6.3	18.2	136.0	128.7	7.3	19.0					
令和2年平均	17.6	125.1	120.9	4.2	19.4	147.0	143.0	4.0	18.4	138.5	132.2	6.3	18.2	136.0	128.7	7.3	19.0					
令和2年1月	16.9	122.7	117.8	4.9	17.8	135.8	130.3	5.5	17.5	134.2	126.9	7.3	18.0	136.4	128.3	8.1	18.2					
2	17.8	127.9	122.9	5.0	19.5	149.1	144.6	4.5	19.6	149.2	141.3	7.9	19.2	143.5	136.0	7.5	21.1					
3	17.7	127.7	122.4	5.3	20.2	154.6	147.9	6.7	19.1	145.4	137.4	8.0	18.4	141.0	132.9	8.1	20.5					
4	17.8	128.4	123.8	4.6	20.4	156.6	151.1	5.5	19.8	151.3	143.8	7.5	19.0	145.1	136.4	8.7	21.4					
5	15.7	112.5	109.4	3.1	18.3	137.5	134.7	2.8	16.6	125.7	120.9	4.8	16.8	123.5	118.1	5.4	18.3					
6	17.7	125.9	122.6	3.3	20.5	154.4	151.3	3.1	18.8	139.0	135.0	4.0	17.0	125.9	121.1	4.8	21.2					
7	18.1	127.9	124.2	3.7	20.6	152.4	149.5	2.9	18.4	136.0	131.0	5.0	17.7	127.8	122.1	5.7	19.6					
8	17.1	120.7	116.8	3.9	18.1	137.3	133.4	3.9	16.5	123.8	118.5	5.3	17.7	130.5	123.5	7.0	16.6					
9	17.9	126.0	122.2	3.8	19.3	147.2	143.3	3.9	18.5	137.7	131.9	5.8	18.0	132.6	125.7	6.9	18.8					
10	18.0	127.3	123.4	3.9	19.7	147.6	144.5	3.1	18.2	137.1	131.0	6.1	18.4	137.5	129.8	7.7	16.5					
11	18.0	127.3	123.0	4.3	19.3	146.4	142.6	3.8	18.8	140.1	133.6	6.5	19.0	141.8	132.9	8.9	17.1					
12	17.9	128.0	123.3	4.7	19.4	145.7	142.3	3.4	19.0	143.0	135.7	7.3	19.6	147.6	138.7	8.9	19.4					

資料 石川県統計情報室「毎月勤労統計調査地方調査」

性別常用労働者 1 人平均月間出勤日数及び実労働時間数

(単位：日、時間)

造業																		
維工業			パルプ・紙・紙加工品製造業				印刷・関連産業				化学工業、石油製品・石炭製品製造業				プラスチック製品製造業			
総実労働時間	所定内労働時間	所定外労働時間	出日数	勤数	総実労働時間	所定内労働時間	所定外労働時間	出日数	勤数	総実労働時間	所定内労働時間	所定外労働時間	出日数	勤数	総実労働時間	所定内労働時間	所定外労働時間	
144.6	136.0	8.6	x	x	x	x	18.5	148.7	142.7	6.0	19.3	155.9	147.4	8.5	17.7	139.6	132.4	7.2
144.5	132.7	11.8	x	x	x	x	16.2	126.9	122.4	4.5	16.7	137.7	127.7	10.0	16.3	140.4	123.1	17.3
167.2	153.1	14.1	x	x	x	x	21.0	169.5	157.9	11.6	20.0	164.1	152.3	11.8	21.5	184.0	164.9	19.1
155.9	143.1	12.8	x	x	x	x	19.3	158.2	146.6	11.6	19.3	157.9	147.6	10.3	19.8	165.8	151.8	14.0
168.1	155.1	13.0	x	x	x	x	21.0	166.3	160.0	6.3	21.4	174.0	163.4	10.6	19.3	157.6	147.7	9.9
137.6	129.6	8.0	x	x	x	x	16.6	128.6	127.0	1.6	16.6	134.9	125.6	9.3	14.9	124.8	118.6	6.2
155.8	150.0	5.8	x	x	x	x	19.8	151.8	150.3	1.5	20.8	166.7	159.4	7.3	18.6	146.5	143.6	2.9
143.6	137.5	6.1	15.2	108.9	108.3	0.6	18.6	149.3	144.7	4.6	21.0	168.5	160.6	7.9	15.5	112.5	109.7	2.8
123.1	117.2	5.9	13.5	97.6	97.4	0.2	15.8	128.7	124.2	4.5	15.6	124.8	117.4	7.4	15.3	116.4	112.0	4.4
138.9	132.7	6.2	17.5	110.0	109.6	0.4	18.9	152.8	147.1	5.7	20.6	164.3	157.3	7.0	16.4	117.5	115.5	2.0
125.6	118.9	6.7	16.8	110.9	110.9	0.0	18.3	149.4	144.2	5.2	19.7	156.9	150.3	6.6	16.8	123.0	122.3	0.7
132.5	126.7	5.8	18.3	130.9	128.7	2.2	18.8	153.4	147.8	5.6	20.3	162.0	154.5	7.5	18.8	138.6	137.0	1.6
143.0	135.6	7.4	18.9	130.0	128.0	2.0	18.1	149.2	140.4	8.8	19.9	158.8	150.7	8.1	19.0	140.9	138.6	2.3
151.2	142.0	9.2	x	x	x	x	18.7	155.2	147.5	7.7	19.5	159.0	150.1	8.9	17.7	145.9	137.1	8.8
146.3	134.4	11.9	x	x	x	x	16.3	131.8	126.2	5.6	17.0	142.7	132.0	10.7	16.5	148.6	127.2	21.4
173.0	158.4	14.6	x	x	x	x	21.1	175.9	163.1	12.8	20.2	168.4	156.2	12.2	21.5	191.0	167.5	23.5
156.7	144.7	12.0	x	x	x	x	19.3	163.9	150.6	13.3	19.5	160.7	150.9	9.8	20.0	172.7	156.0	16.7
172.9	158.9	14.0	x	x	x	x	20.9	171.3	163.7	7.6	21.5	175.6	165.8	9.8	19.2	162.5	150.1	12.4
138.7	129.5	9.2	x	x	x	x	17.0	133.1	130.8	2.3	16.7	137.1	126.7	10.4	15.5	131.7	123.9	7.8
165.3	156.4	8.9	x	x	x	x	20.3	158.4	156.4	2.0	20.9	168.9	161.7	7.2	19.0	151.4	148.4	3.0
147.9	142.6	5.3	17.9	141.0	139.7	1.3	18.8	156.6	150.0	6.6	20.9	170.3	161.8	8.5	15.3	122.5	120.2	2.3
127.9	121.6	6.3	16.9	129.6	129.3	0.3	16.2	136.7	130.2	6.5	15.8	127.7	119.8	7.9	15.1	121.4	116.9	4.5
144.6	139.0	5.6	18.0	137.9	137.3	0.6	19.1	159.9	151.8	8.1	20.7	167.6	159.7	7.9	15.7	117.0	114.8	2.2
134.7	128.7	6.0	20.0	144.4	144.4	0.0	18.7	157.6	150.4	7.2	19.8	160.4	153.2	7.2	16.6	124.6	123.7	0.9
150.5	143.8	6.7	21.8	170.4	166.6	3.8	19.0	160.9	153.2	7.7	20.5	165.9	158.0	7.9	18.7	145.6	143.9	1.7
147.0	140.3	6.7	21.4	163.6	159.3	4.3	17.9	155.0	143.1	11.9	20.0	161.8	152.7	9.1	18.4	144.3	142.2	2.1
139.2	131.0	8.2	x	x	x	x	18.2	138.2	135.0	3.2	19.1	149.1	141.5	7.6	17.6	126.2	122.5	3.7
142.7	130.9	11.8	x	x	x	x	16.1	120.6	117.4	3.2	16.2	129.2	120.5	8.7	15.6	120.0	113.0	7.0
161.4	147.8	13.6	x	x	x	x	20.7	161.1	151.1	10.0	19.7	156.8	145.8	11.0	21.4	166.3	158.4	7.9
155.2	141.6	13.6	x	x	x	x	19.3	149.4	140.4	9.0	19.0	152.3	141.0	11.3	19.1	148.3	141.1	7.2
163.4	151.4	12.0	x	x	x	x	21.0	158.2	154.0	4.2	21.2	170.6	158.4	12.2	19.3	146.0	141.9	4.1
136.5	129.6	6.9	x	x	x	x	16.0	122.3	121.8	0.5	16.4	130.4	123.3	7.1	13.7	110.3	107.6	2.7
146.2	143.6	2.6	x	x	x	x	19.0	142.8	141.9	0.9	20.7	162.4	154.8	7.6	17.6	136.6	133.7	2.9
140.4	133.8	6.6	13.3	87.1	87.0	0.1	18.2	136.3	135.2	1.1	21.2	163.9	157.6	6.3	15.8	96.5	93.0	3.5
119.6	114.0	5.6	11.1	74.9	74.8	0.1	15.1	114.5	113.5	1.0	15.2	117.6	111.4	6.2	15.6	107.3	103.0	4.3
134.9	128.2	6.7	17.1	90.2	90.0	0.2	18.5	140.0	138.7	1.3	20.5	156.3	151.3	5.0	18.1	118.6	117.0	1.6
119.1	112.0	7.1	15.0	91.4	91.4	0.0	17.6	133.6	132.3	1.3	19.2	148.4	143.2	5.2	17.2	119.4	119.1	0.3
119.9	114.7	5.2	16.1	105.6	104.4	1.2	18.4	139.4	137.6	1.8	19.8	152.6	146.1	6.5	19.0	123.8	122.6	1.2
139.8	131.9	7.9	17.2	108.1	107.6	0.5	18.3	138.0	135.2	2.8	19.7	151.3	145.6	5.7	20.3	133.9	131.3	2.6

92 産業大分類（製造業、サービス業—中分類）別

(規模5人以上)

年次及び月次	製																					
	窯業・土石製品製造業					金属製品製造業					はん用機械器具製造業					生産用機械器具製造業					業務	
	出日	勤数	総実労働時間	所定内労働時間	所定外労働時間	出日	勤数	総実労働時間	所定内労働時間	所定外労働時間	出日	勤数	総実労働時間	所定内労働時間	所定外労働時間	出日	勤数	総実労働時間	所定内労働時間	所定外労働時間	出日	勤数
合計	20.5	161.0	151.4	9.6	19.1	152.6	139.5	13.1	19.2	154.3	144.8	9.5	19.3	166.3	152.5	13.8					x	
令和2年平均	20.5	161.0	151.4	9.6	19.1	152.6	139.5	13.1	19.2	154.3	144.8	9.5	19.3	166.3	152.5	13.8					x	
令和2年1月	17.3	136.1	128.2	7.9	18.0	152.1	134.4	17.7	17.4	140.6	132.5	8.1	17.9	152.3	141.5	10.8					22.6	
2	21.1	165.7	152.5	13.2	20.9	171.9	152.4	19.5	20.6	165.1	156.8	8.3	20.5	171.1	160.3	10.8					18.7	
3	21.2	172.0	162.0	10.0	19.8	165.9	147.6	18.3	19.9	160.9	151.0	9.9	20.1	171.4	157.7	13.7					x	
4	22.2	180.6	167.8	12.8	20.9	174.4	158.1	16.3	22.0	171.1	160.8	10.3	20.8	176.2	162.3	13.9					23.0	
5	19.2	153.2	144.6	8.6	16.8	138.6	127.3	11.3	16.9	133.1	126.6	6.5	16.7	140.2	132.1	8.1					21.8	
6	23.4	186.6	174.6	12.0	18.9	143.6	132.3	11.3	19.1	149.5	143.4	6.1	20.4	170.8	161.9	8.9					22.8	
7	21.0	160.7	152.9	7.8	19.0	148.9	138.5	10.4	18.8	150.2	141.4	8.8	19.9	168.8	158.7	10.1					23.8	
8	17.0	134.4	126.8	7.6	16.3	127.4	117.9	9.5	16.4	132.4	122.8	9.6	16.4	142.5	131.5	11.0					20.9	
9	21.1	166.3	156.3	10.0	18.8	146.0	136.7	9.3	19.2	156.0	145.5	10.5	19.6	173.9	156.3	17.6					21.8	
10	20.7	157.4	147.2	10.2	19.2	150.6	139.9	10.7	20.1	165.5	153.8	11.7	20.4	179.5	161.7	17.8					23.4	
11	21.9	165.7	157.4	8.3	19.8	155.1	143.8	11.3	20.4	168.0	155.2	12.8	20.2	179.1	158.6	20.5					22.3	
12	20.0	153.7	146.0	7.7	21.1	156.7	145.1	11.6	19.4	159.8	148.4	11.4	19.1	171.6	148.4	23.2					22.2	
男																						
令和2年平均	21.2	170.4	157.6	12.8	19.4	158.0	143.2	14.8	19.4	157.0	146.4	10.6	19.5	169.2	154.2	15.0					x	
令和2年1月	17.8	141.3	130.8	10.5	18.0	154.4	135.0	19.4	17.6	143.6	134.5	9.1	18.0	154.8	143.2	11.6					21.3	
2	21.5	170.3	153.3	17.0	21.1	174.8	153.2	21.6	20.9	168.6	159.4	9.2	20.7	174.6	162.7	11.9					18.7	
3	21.4	176.5	163.2	13.3	19.9	169.0	149.3	19.7	20.2	164.8	153.6	11.2	20.4	175.4	160.4	15.0					x	
4	22.5	186.6	169.4	17.2	21.1	177.7	160.4	17.3	22.4	174.5	163.1	11.4	20.9	179.3	164.4	14.9					21.8	
5	19.4	157.4	146.6	10.8	16.9	141.5	129.3	12.2	17.1	135.9	128.6	7.3	16.8	142.4	133.6	8.8					20.4	
6	23.7	193.1	177.9	15.2	19.2	148.3	136.0	12.3	19.3	151.8	145.0	6.8	20.5	173.4	163.8	9.6					21.8	
7	21.8	171.4	161.2	10.2	19.5	157.1	144.8	12.3	19.0	152.5	142.6	9.9	20.0	170.8	159.9	10.9					22.7	
8	18.1	147.0	136.5	10.5	16.7	133.6	122.4	11.2	16.4	134.2	123.5	10.7	16.5	144.4	132.5	11.9					19.5	
9	22.1	181.4	168.1	13.3	19.3	154.0	143.1	10.9	19.3	157.8	146.1	11.7	19.8	176.8	157.5	19.3					20.8	
10	21.6	170.8	157.1	13.7	19.7	158.4	145.8	12.6	20.3	168.4	155.3	13.1	20.5	182.4	162.9	19.5					22.4	
11	23.1	179.5	168.2	11.3	20.2	162.4	149.1	13.3	20.5	170.9	156.4	14.5	20.3	182.1	159.8	22.3					21.1	
12	21.3	169.4	158.9	10.5	21.7	164.2	150.4	13.8	19.5	162.1	149.3	12.8	19.2	175.0	149.8	25.2					20.9	
女																						
令和2年平均	18.8	137.3	135.6	1.7	17.8	130.9	124.5	6.4	18.2	138.9	135.8	3.1	18.4	147.9	141.8	6.1					x	
令和2年1月	16.0	120.2	120.2	0.0	17.8	141.5	131.9	9.6	16.1	122.5	120.4	2.1	17.2	136.0	130.1	5.9					27.2	
2	20.1	151.0	150.0	1.0	20.0	158.8	148.7	10.1	19.0	143.5	141.0	2.5	19.1	148.7	144.8	3.9					18.6	
3	20.5	158.2	158.2	0.0	19.5	152.0	140.0	12.0	18.1	138.2	135.9	2.3	18.6	145.2	139.7	5.5					x	
4	21.2	162.9	162.9	0.0	20.1	159.2	147.7	11.5	19.6	149.7	146.5	3.2	19.8	155.7	148.5	7.2					27.3	
5	18.5	141.0	138.8	2.2	15.9	126.0	118.8	7.2	15.6	116.1	114.4	1.7	16.1	125.6	121.7	3.9					26.8	
6	22.5	167.5	164.9	2.6	17.9	122.9	116.0	6.9	18.0	135.6	133.9	1.7	19.4	153.7	149.2	4.5					26.4	
7	19.3	136.6	134.2	2.4	17.3	119.1	115.6	3.5	17.9	137.9	134.7	3.2	18.9	155.2	150.4	4.8					27.2	
8	14.8	107.0	105.7	1.3	14.8	105.2	101.5	3.7	16.2	122.7	119.2	3.5	15.3	130.0	125.0	5.0					25.3	
9	19.0	134.1	131.2	2.9	16.8	117.1	113.6	3.5	19.2	146.4	142.1	4.3	18.6	154.9	148.6	6.3					24.9	
10	18.8	129.3	126.5	2.8	17.3	122.2	118.4	3.8	19.6	150.5	146.2	4.3	19.6	161.0	154.0	7.0					26.8	
11	19.5	136.8	134.9	1.9	18.3	128.9	124.6	4.3	19.9	152.9	148.9	4.0	19.4	159.0	150.4	8.6					26.1	
12	17.3	120.9	118.9	2.0	18.9	130.1	126.2	3.9	19.2	147.9	143.8	4.1	18.1	149.7	139.4	10.3					26.5	

資料 石川県統計情報室「毎月勤労統計調査地方調査」

性別常用労働者 1 人平均月間出勤日数及び実労働時間数 (つづき)

(単位：日、時間)

造			業																	
用機械器具製造業			電子部品・デバイス・電子回路製造業				電気機械器具製造業				情報通信機械器具製造業				輸送用機械器具製造業					
総実労働時間	所定内労働時間	所定外労働時間	出 勤 日 数	総実労働時間	所定内労働時間	所定外労働時間	出 勤 日 数	総実労働時間	所定内労働時間	所定外労働時間	出 勤 日 数	総実労働時間	所定内労働時間	所定外労働時間	出 勤 日 数	総実労働時間	所定内労働時間	所定外労働時間		
x	x	x	18.8	155.9	142.8	13.1	18.3	142.5	134.7	7.8	18.4	153.6	141.9	11.7	17.7	148.7	136.5	12.2		
189.0	175.1	13.9	18.1	150.3	137.7	12.6	15.6	119.0	111.8	7.2	15.9	133.8	122.8	11.0	17.8	150.9	137.1	13.8		
165.9	147.1	18.8	18.1	150.4	137.8	12.6	19.8	152.1	143.2	8.9	19.2	162.0	148.4	13.6	20.7	180.7	159.0	21.7		
x	x	x	19.2	159.0	146.7	12.3	18.5	143.8	135.2	8.6	18.8	158.9	145.0	13.9	19.9	175.1	154.0	21.1		
192.1	177.9	14.2	19.6	161.7	148.9	12.8	19.5	148.2	141.4	6.8	19.4	161.3	150.0	11.3	20.5	174.2	160.1	14.1		
178.5	168.1	10.4	17.8	146.5	136.0	10.5	15.7	120.0	114.7	5.3	15.4	127.3	117.5	9.8	16.7	141.6	132.2	9.4		
190.4	178.4	12.0	17.7	145.9	134.9	11.0	20.1	153.5	146.7	6.8	20.7	172.7	160.3	12.4	15.1	122.0	118.4	3.6		
193.4	182.5	10.9	19.1	155.5	145.0	10.5	18.6	147.5	139.7	7.8	19.5	162.7	150.5	12.2	16.9	145.8	132.4	13.4		
171.2	161.5	9.7	18.0	150.7	137.3	13.4	16.4	129.4	122.5	6.9	15.7	132.4	121.8	10.6	12.8	102.0	99.1	2.9		
180.7	169.3	11.4	18.8	157.6	142.4	15.2	18.5	146.2	138.5	7.7	19.3	160.1	149.3	10.8	17.3	145.9	134.7	11.2		
193.8	181.2	12.6	19.7	164.2	150.6	13.6	19.2	151.0	142.7	8.3	19.3	160.3	149.1	11.2	17.2	136.6	130.4	6.2		
186.7	174.2	12.5	20.0	167.8	152.2	15.6	19.5	153.8	144.7	9.1	19.3	161.1	149.1	12.0	18.8	152.5	138.7	13.8		
187.2	174.8	12.4	19.0	161.2	144.3	16.9	18.6	147.5	137.3	10.2	18.0	150.9	138.9	12.0	18.5	158.3	142.9	15.4		
x	x	x	18.9	158.8	144.1	14.7	18.9	156.9	146.1	10.8	18.4	158.0	142.3	15.7	17.6	149.9	136.4	13.5		
180.3	164.8	15.5	18.1	152.4	138.3	14.1	16.5	135.6	125.2	10.4	15.6	135.5	120.6	14.9	18.0	153.9	138.5	15.4		
167.4	147.7	19.7	18.3	153.9	139.9	14.0	20.3	169.2	156.0	13.2	19.5	169.4	150.9	18.5	20.5	183.4	158.7	24.7		
x	x	x	19.3	161.6	147.6	14.0	19.0	160.4	147.8	12.6	18.8	164.6	145.8	18.8	20.1	179.3	155.2	24.1		
184.9	169.0	15.9	19.6	164.4	149.8	14.6	19.5	160.9	151.5	9.4	19.5	165.9	150.9	15.0	20.5	176.7	160.7	16.0		
168.4	156.9	11.5	17.8	147.6	135.9	11.7	15.9	132.0	124.1	7.9	15.5	131.1	118.4	12.7	17.1	145.4	134.7	10.7		
184.6	170.6	14.0	17.9	148.9	136.3	12.6	20.5	170.2	159.8	10.4	20.8	178.0	161.2	16.8	14.7	118.0	115.8	2.2		
187.3	174.7	12.6	19.2	159.1	146.8	12.3	19.5	162.5	152.2	10.3	19.5	167.2	150.8	16.4	16.9	148.3	133.4	14.9		
162.4	151.6	10.8	18.2	154.6	139.0	15.6	17.1	141.4	132.4	9.0	15.6	135.3	121.0	14.3	12.7	101.6	99.0	2.6		
175.6	162.8	12.8	18.9	160.6	143.6	17.0	18.8	156.9	146.7	10.2	19.3	163.9	149.5	14.4	17.1	147.1	134.1	13.0		
188.3	173.9	14.4	19.8	167.3	152.1	15.2	19.8	164.7	153.5	11.2	19.2	163.3	148.3	15.0	16.9	135.4	128.8	6.6		
180.3	166.4	13.9	20.1	170.6	153.4	17.2	20.2	168.5	156.2	12.3	19.5	166.5	150.5	16.0	18.7	152.3	137.1	15.2		
180.3	166.5	13.8	19.1	164.8	146.4	18.4	19.1	161.1	147.9	13.2	18.0	155.0	139.0	16.0	18.4	159.8	142.2	17.6		
x	x	x	18.4	146.7	138.8	7.9	17.6	123.4	119.7	3.7	18.3	145.7	141.2	4.5	17.8	143.5	136.6	6.9		
221.2	213.2	8.0	18.1	143.8	135.9	7.9	14.6	100.2	96.7	3.5	16.5	130.8	126.7	4.1	17.0	139.6	131.8	7.8		
151.7	141.6	10.1	17.6	139.6	131.2	8.4	19.2	131.9	128.1	3.8	18.7	148.8	143.9	4.9	21.2	170.2	160.2	10.0		
x	x	x	19.1	151.2	144.1	7.1	18.0	125.4	121.2	4.2	18.6	148.5	143.5	5.0	19.4	159.2	149.7	9.5		
218.0	209.7	8.3	19.5	153.3	146.2	7.1	19.5	133.7	129.9	3.8	19.2	153.2	148.4	4.8	20.2	164.6	157.8	6.8		
213.7	207.0	6.7	18.0	142.8	136.1	6.7	15.4	106.4	104.0	2.4	15.2	120.2	115.8	4.4	15.0	126.5	122.3	4.2		
210.4	205.0	5.4	17.3	136.6	130.5	6.1	19.6	134.8	132.0	2.8	20.5	163.0	158.7	4.3	16.7	136.9	128.2	8.7		
213.0	207.8	5.2	18.6	144.1	139.4	4.7	17.0	123.5	119.5	4.0	19.4	154.5	150.0	4.5	16.8	135.8	128.5	7.3		
199.6	193.8	5.8	17.4	138.3	131.9	6.4	15.2	109.4	106.0	3.4	15.9	127.3	123.3	4.0	13.0	103.1	99.3	3.8		
197.4	190.4	7.0	18.4	147.6	138.4	9.2	17.9	128.7	125.1	3.6	19.3	153.2	148.9	4.3	18.1	141.4	137.2	4.2		
211.8	205.0	6.8	19.3	154.5	145.9	8.6	18.1	129.7	126.0	3.7	19.4	154.8	150.4	4.4	18.0	141.0	136.3	4.7		
208.0	200.0	8.0	19.6	158.7	148.2	10.5	18.5	131.8	127.5	4.3	18.9	151.1	146.5	4.6	19.0	153.4	144.8	8.6		
209.6	202.0	7.6	18.4	149.7	137.6	12.1	18.0	127.8	122.0	5.8	18.0	143.3	138.6	4.7	19.0	152.5	145.5	7.0		

92 産業大分類（製造業、サービス業—中分類）別

(規模5人以上)

産業分類 年次及び月次	製 造 業													電気・ガス・熱供給・水道業									
	その他、なめし皮等製造業					E一括産業1				E一括産業2													
	出日	勤数	総実労働時間	所定内労働時間	所定外労働時間	出日	勤数	総実労働時間	所定内労働時間	所定外労働時間	出日	勤数	総実労働時間	所定内労働時間	所定外労働時間	出日	勤数	総実労働時間	所定内労働時間	所定外労働時間	出日	勤数	
合計																							
令和2年平均	19.2	152.4	142.0	10.4	19.9	160.9	151.5	9.4	18.6	154.5	142.9	11.6	18.3	168.0	150.8	17.2	18.8						
令和2年1月	19.4	155.1	143.0	12.1	19.1	149.5	137.1	12.4	17.7	151.2	138.8	12.4	17.2	151.9	139.8	12.1	16.5						
2	19.6	158.0	146.8	11.2	20.1	163.8	154.1	9.7	20.0	166.3	153.0	13.3	16.6	151.3	136.7	14.6	18.4						
3	19.8	155.8	144.8	11.0	20.7	168.9	158.0	10.9	20.1	166.9	153.0	13.9	19.1	182.2	160.3	21.9	18.6						
4	20.8	165.1	153.6	11.5	21.4	166.5	163.7	2.8	20.3	164.6	155.2	9.4	19.9	198.6	170.3	28.3	19.5						
5	17.5	136.9	129.5	7.4	17.8	144.1	137.0	7.1	16.0	130.7	123.6	7.1	17.3	169.3	145.3	24.0	17.3						
6	19.4	152.2	143.3	8.9	20.6	164.1	159.8	4.3	18.2	147.1	140.3	6.8	20.3	200.0	169.8	30.2	19.7						
7	19.4	152.2	143.6	8.6	18.9	152.2	144.5	7.7	19.3	159.5	147.9	11.6	18.8	165.0	150.9	14.1	20.2						
8	17.7	140.0	129.3	10.7	17.6	143.1	134.9	8.2	15.2	127.4	116.3	11.1	17.6	156.6	143.2	13.4	18.2						
9	18.5	149.3	137.3	12.0	20.4	165.2	153.4	11.8	17.6	147.9	135.5	12.4	18.4	161.6	149.1	12.5	18.6						
10	20.3	161.2	149.6	11.6	21.4	176.4	164.1	12.3	19.1	160.1	147.5	12.6	19.4	170.6	157.5	13.1	19.9						
11	19.8	156.7	145.3	11.4	20.4	171.1	158.1	13.0	20.0	168.7	154.3	14.4	17.2	152.5	140.2	12.3	19.7						
12	18.4	145.3	136.8	8.5	20.1	167.0	153.8	13.2	19.4	164.4	149.6	14.8	18.1	160.3	147.3	13.0	19.1						
男																							
令和2年平均	19.1	155.6	143.8	11.8	19.8	162.5	151.4	11.1	18.7	157.4	144.4	13.0	18.3	170.0	151.7	18.3	18.8						
令和2年1月	19.3	159.2	146.1	13.1	19.1	151.4	136.6	14.8	17.8	154.1	140.4	13.7	17.2	153.1	140.4	12.7	16.6						
2	19.5	160.6	147.9	12.7	20.0	167.0	155.0	12.0	20.3	169.9	155.4	14.5	16.6	152.8	137.3	15.5	18.2						
3	20.2	166.0	152.0	14.0	20.5	171.7	158.0	13.7	20.4	170.7	155.2	15.5	19.1	184.3	161.3	23.0	18.8						
4	21.1	173.9	158.4	15.5	21.3	168.8	165.2	3.6	20.4	166.4	155.9	10.5	19.8	200.9	171.1	29.8	19.6						
5	17.0	135.6	126.8	8.8	17.5	143.4	135.1	8.3	16.1	132.2	124.1	8.1	17.4	172.1	146.6	25.5	17.4						
6	20.1	161.5	151.1	10.4	20.5	164.3	159.0	5.3	18.0	147.2	139.6	7.6	20.3	202.3	170.7	31.6	19.6						
7	19.3	156.3	145.5	10.8	18.7	152.2	143.5	8.7	19.3	162.3	149.4	12.9	18.7	165.9	150.8	15.1	20.2						
8	16.7	134.3	123.8	10.5	17.5	143.9	134.7	9.2	15.1	129.0	116.5	12.5	17.6	158.2	143.8	14.4	18.3						
9	18.4	149.7	137.6	12.1	20.2	165.9	152.1	13.8	17.6	150.6	136.8	13.8	18.4	163.8	150.3	13.5	18.6						
10	20.8	167.3	155.5	11.8	21.4	178.9	164.9	14.0	19.2	164.0	149.8	14.2	19.3	172.1	158.2	13.9	20.0						
11	19.1	156.4	143.2	13.2	20.2	172.9	158.2	14.7	20.3	173.5	157.2	16.3	17.2	154.4	141.3	13.1	19.8						
12	18.1	146.3	137.5	8.8	20.2	170.1	155.0	15.1	19.7	168.9	152.2	16.7	18.1	162.0	148.2	13.8	19.3						
女																							
令和2年平均	19.3	147.9	139.4	8.5	20.2	155.6	151.8	3.8	18.0	137.5	134.2	3.3	18.5	145.5	141.0	4.5	18.7						
令和2年1月	19.5	149.8	139.0	10.8	19.2	143.5	138.2	5.3	17.0	134.2	129.3	4.9	17.6	137.6	133.1	4.5	16.1						
2	19.9	154.6	145.4	9.2	20.5	154.5	151.4	3.1	18.3	145.5	139.0	6.5	16.9	132.6	128.5	4.1	18.8						
3	19.3	142.6	135.4	7.2	21.4	160.9	158.1	2.8	18.5	144.4	139.9	4.5	19.0	155.2	147.8	7.4	18.0						
4	20.4	153.6	147.3	6.3	21.5	159.6	159.1	0.5	20.0	153.7	151.1	2.6	20.3	167.0	159.0	8.0	19.3						
5	18.0	138.7	133.1	5.6	18.4	146.3	142.5	3.8	15.6	121.6	120.4	1.2	16.9	129.9	126.7	3.2	17.2						
6	18.5	140.1	133.1	7.0	20.9	163.4	162.0	1.4	19.1	146.3	144.8	1.5	20.6	168.1	157.5	10.6	20.2						
7	19.6	146.4	140.9	5.5	19.7	152.3	148.5	3.8	19.3	141.9	138.8	3.1	19.9	156.0	151.9	4.1	20.1						
8	19.1	148.1	137.1	11.0	18.1	140.1	135.8	4.3	15.7	117.5	115.5	2.0	17.8	141.0	137.1	3.9	17.8						
9	18.7	148.7	136.7	12.0	21.0	162.7	158.7	4.0	17.5	131.1	127.6	3.5	18.1	138.7	136.8	1.9	18.7						
10	19.5	152.1	140.7	11.4	21.3	166.5	160.7	5.8	18.3	136.8	133.5	3.3	19.7	153.3	150.4	2.9	19.8						
11	20.7	157.1	148.5	8.6	20.8	163.8	157.4	6.4	18.4	139.1	136.1	3.0	17.0	130.5	127.6	2.9	19.5						
12	18.8	143.9	135.7	8.2	19.7	154.7	149.1	5.6	18.1	136.6	133.5	3.1	18.1	139.0	135.7	3.3	18.7						

注 次の産業は対象事業所が少ないため、それぞれ一括して算定した。
 製造業中で、E一括産業1：12木材、木製品製造業（家具を除く）、13家具・装備品製造業 E一括産業2：19ゴム製品製造業
 資料 石川県統計情報室「毎月勤労統計調査地方調査」

性別常用労働者 1 人平均月間出勤日数及び実労働時間数（つづき）

（単位：日、時間）

情報通信業			運輸業・郵便業				卸売業，小売業																
							卸売業，小売業計					卸売業					小売業						
総実労働時間	所定内労働時間	所定外労働時間	出日数	勤数	総実労働時間	所定内労働時間	所定外労働時間	出日数	勤数	総実労働時間	所定内労働時間	所定外労働時間	出日数	勤数	総実労働時間	所定内労働時間	所定外労働時間	出日数	勤数	総実労働時間	所定内労働時間	所定外労働時間	
160.8	147.5	13.3	18.5	166.2	149.3	16.9	18.2	135.0	128.5	6.5	18.6	151.3	142.1	9.2	17.9	125.7	120.7	5.0					
141.5	127.4	14.1	17.4	169.8	148.7	21.1	17.7	131.9	125.8	6.1	17.3	136.7	129.4	7.3	17.9	129.2	123.8	5.4					
155.4	143.3	12.1	18.5	171.2	151.2	20.0	18.0	135.1	129.3	5.8	18.4	146.6	138.7	7.9	17.9	128.6	124.0	4.6					
161.6	147.8	13.8	18.9	170.5	152.0	18.5	18.1	135.8	129.3	6.5	18.8	149.7	141.6	8.1	17.7	128.0	122.4	5.6					
167.5	154.9	12.6	19.2	177.9	158.4	19.5	18.0	133.7	127.8	5.9	18.7	147.9	141.0	6.9	17.6	125.6	120.3	5.3					
145.3	135.6	9.7	18.2	163.8	147.3	16.5	16.7	120.8	116.5	4.3	16.1	121.0	117.4	3.6	17.1	120.5	115.9	4.6					
164.3	154.1	10.2	19.3	168.4	152.7	15.7	18.5	135.5	130.9	4.6	18.7	145.9	141.2	4.7	18.4	129.3	124.7	4.6					
173.8	158.5	15.3	18.4	161.7	147.0	14.7	18.9	139.9	132.9	7.0	20.5	169.8	158.5	11.3	17.9	122.5	118.0	4.5					
155.4	144.4	11.0	17.8	158.0	143.4	14.6	17.8	131.7	124.1	7.6	16.9	142.1	129.5	12.6	18.3	125.6	120.9	4.7					
156.0	141.8	14.2	18.1	159.4	144.5	14.9	18.7	138.1	131.0	7.1	19.8	165.4	153.1	12.3	18.0	122.0	118.0	4.0					
171.1	156.2	14.9	18.9	164.7	148.9	15.8	18.9	140.8	133.7	7.1	20.1	168.2	156.3	11.9	18.2	124.6	120.3	4.3					
171.5	157.1	14.4	18.1	161.6	146.6	15.0	18.7	139.0	131.5	7.5	19.2	160.7	149.4	11.3	18.3	126.2	121.0	5.2					
166.3	148.7	17.6	18.9	167.2	150.4	16.8	18.4	137.9	129.4	8.5	19.0	159.1	147.5	11.6	18.0	125.6	118.9	6.7					
163.5	148.7	14.8	18.6	172.1	153.0	19.1	18.9	150.9	141.0	9.9	19.1	159.2	147.6	11.6	18.7	143.0	134.7	8.3					
144.7	129.1	15.6	17.6	174.9	152.4	22.5	18.0	142.9	134.2	8.7	17.8	143.1	134.3	8.8	18.2	142.6	134.0	8.6					
156.3	143.1	13.2	18.7	177.4	155.1	22.3	18.7	150.5	141.8	8.7	18.9	155.2	145.5	9.7	18.5	146.3	138.5	7.8					
165.5	150.2	15.3	19.3	179.2	157.9	21.3	18.8	151.8	142.1	9.7	19.3	157.7	147.8	9.9	18.4	146.5	136.9	9.6					
170.0	156.4	13.6	19.6	184.5	163.2	21.3	19.0	151.8	142.8	9.0	19.6	158.2	150.0	8.2	18.4	145.6	135.8	9.8					
146.8	136.7	10.1	18.3	170.1	151.2	18.9	17.0	132.2	125.6	6.6	16.6	126.6	122.1	4.5	17.4	137.5	128.9	8.6					
164.5	153.5	11.0	19.5	175.3	156.9	18.4	19.4	152.6	145.6	7.0	19.6	156.3	150.4	5.9	19.2	149.1	141.0	8.1					
178.1	159.9	18.2	18.5	166.7	150.0	16.7	19.8	158.4	147.3	11.1	20.8	177.1	162.8	14.3	18.8	139.7	131.8	7.9					
159.3	147.0	12.3	17.8	162.9	146.3	16.6	18.2	146.2	134.2	12.0	17.1	148.2	132.3	15.9	19.3	144.2	136.0	8.2					
158.1	142.0	16.1	18.1	163.8	147.1	16.7	19.5	155.4	144.2	11.2	20.1	172.6	157.0	15.6	18.9	137.7	131.0	6.7					
174.9	157.8	17.1	19.1	170.0	152.0	18.0	19.9	158.8	147.8	11.0	20.5	176.0	160.8	15.2	19.3	142.0	135.1	6.9					
176.0	159.8	16.2	18.2	166.7	149.5	17.2	19.4	155.3	144.1	11.2	19.4	167.1	152.6	14.5	19.4	143.9	135.9	8.0					
170.9	151.5	19.4	19.1	173.0	154.1	18.9	19.1	153.7	141.8	11.9	19.4	167.1	152.3	14.8	18.8	141.0	131.9	9.1					
152.8	143.8	9.0	18.0	146.1	136.6	9.5	17.4	118.2	115.3	2.9	17.6	134.2	130.2	4.0	17.4	113.2	110.6	2.6					
130.6	121.7	8.9	16.7	151.5	135.4	16.1	17.4	120.1	116.8	3.3	16.5	123.1	119.0	4.1	17.7	119.1	116.1	3.0					
151.8	143.6	8.2	17.7	148.2	136.6	11.6	17.3	117.7	115.1	2.6	17.0	126.0	122.3	3.7	17.4	115.4	113.1	2.3					
149.0	140.0	9.0	17.6	142.3	133.1	9.2	17.2	117.9	115.0	2.9	17.6	130.5	126.6	3.9	17.1	114.3	111.7	2.6					
159.6	150.1	9.5	18.0	156.0	142.6	13.4	17.0	114.0	111.5	2.5	16.6	123.4	119.6	3.8	17.1	111.2	109.1	2.1					
140.5	132.2	8.3	17.8	143.9	135.2	8.7	16.4	109.2	107.3	1.9	15.2	110.6	108.7	1.9	16.9	108.7	106.8	1.9					
163.9	156.2	7.7	18.8	146.6	139.3	7.3	17.5	118.2	116.0	2.2	17.0	126.2	123.9	2.3	17.7	115.3	113.2	2.1					
162.5	154.9	7.6	18.3	144.0	136.3	7.7	17.9	120.5	117.8	2.7	19.7	153.1	148.7	4.4	17.3	110.7	108.5	2.2					
145.4	137.7	7.7	17.8	141.1	133.5	7.6	17.3	116.4	113.5	2.9	16.4	128.3	123.3	5.0	17.5	112.7	110.5	2.2					
150.6	141.4	9.2	18.1	143.6	135.2	8.4	17.8	120.3	117.5	2.8	19.2	149.4	144.5	4.9	17.4	111.4	109.3	2.1					
160.9	151.8	9.1	18.3	146.2	138.1	8.1	17.9	121.6	118.6	3.0	19.2	151.2	146.5	4.7	17.5	112.2	109.7	2.5					
159.9	150.3	9.6	17.9	144.1	136.5	7.6	17.8	121.5	118.0	3.5	18.8	146.8	142.5	4.3	17.5	113.4	110.2	3.2					
154.7	141.6	13.1	18.4	146.3	137.3	9.0	17.6	121.0	116.1	4.9	18.3	141.7	136.9	4.8	17.4	114.4	109.5	4.9					

92 産業大分類（製造業、サービス業—中分類）別

(規模5人以上)

年次及び月次	金融業、保険業				不動産業、物品賃貸業				学術研究、専門・技術サービス業				宿泊業、飲食サービス業						
	出日	勤数	総実労働時間	所定内労働時間	所定外労働時間	出日	勤数	総実労働時間	所定内労働時間	所定外労働時間	出日	勤数	総実労働時間	所定内労働時間	所定外労働時間	出日	勤数	総実労働時間	所定内労働時間
合計																			
令和2年平均	18.3	138.8	135.4	3.4	18.1	152.5	139.5	13.0	19.1	163.8	145.8	18.0	14.0	81.9	77.8				
令和2年1月	18.4	140.3	136.7	3.6	16.5	140.2	131.8	8.4	17.0	148.4	133.2	15.2	15.0	95.6	89.4				
2	17.4	130.7	128.1	2.6	23.1	204.1	183.9	20.2	19.2	168.0	147.9	20.1	15.3	93.9	87.9				
3	18.0	136.4	133.4	3.0	21.1	212.2	168.0	44.2	20.0	176.5	147.2	29.3	14.8	89.6	84.9				
4	18.2	141.4	137.4	4.0	24.5	216.5	194.9	21.6	19.8	172.8	153.1	19.7	13.2	74.6	71.9				
5	16.5	125.4	121.4	4.0	12.0	96.2	95.8	0.4	17.3	144.3	132.4	11.9	11.0	59.8	58.5				
6	18.9	142.4	139.0	3.4	11.2	79.6	79.0	0.6	19.9	170.4	157.6	12.8	12.3	71.2	68.6				
7	19.7	149.7	146.2	3.5	17.4	135.9	126.1	9.8	20.3	174.4	157.2	17.2	13.3	74.3	71.0				
8	17.7	136.6	132.9	3.7	16.2	134.1	123.6	10.5	18.9	157.5	139.1	18.4	14.7	85.5	81.1				
9	17.9	136.4	133.0	3.4	18.2	148.2	138.3	9.9	19.2	163.1	144.6	18.5	14.3	81.7	78.0				
10	19.2	147.3	143.7	3.6	18.8	153.3	143.2	10.1	19.3	163.9	146.9	17.0	14.2	80.8	76.8				
11	18.2	137.8	134.8	3.0	20.0	165.1	152.8	12.3	19.0	161.9	143.4	18.5	15.0	86.7	81.6				
12	18.9	141.4	138.4	3.0	20.0	167.2	153.3	13.9	19.2	163.8	146.1	17.7	14.6	86.2	81.4				
男																			
令和2年平均	19.1	149.8	145.0	4.8	19.4	171.8	151.6	20.2	19.3	169.5	149.4	20.1	13.8	86.4	80.7				
令和2年1月	18.6	146.6	141.8	4.8	16.1	139.0	128.8	10.2	17.4	154.7	137.4	17.3	15.2	103.1	93.8				
2	18.2	140.5	136.9	3.6	21.8	200.5	174.2	26.3	19.2	171.2	149.7	21.5	15.7	102.6	93.5				
3	18.4	144.7	140.7	4.0	21.3	219.8	169.9	49.9	20.8	188.0	152.5	35.5	14.9	94.3	87.7				
4	19.8	160.0	154.2	5.8	24.4	223.0	194.7	28.3	19.8	180.3	155.9	24.4	13.5	77.0	73.0				
5	17.6	138.6	133.0	5.6	14.6	116.8	116.4	0.4	17.5	149.6	135.8	13.8	10.7	58.4	56.7				
6	19.8	155.1	149.8	5.3	11.8	87.5	86.9	0.6	20.1	174.8	160.5	14.3	12.3	73.0	68.9				
7	20.5	162.0	157.0	5.0	19.3	162.5	143.7	18.8	20.5	180.3	159.9	20.4	13.0	81.0	76.4				
8	18.6	148.9	143.2	5.7	18.1	161.5	141.8	19.7	19.5	165.3	144.8	20.5	14.0	89.4	83.9				
9	18.7	146.6	141.9	4.7	20.2	175.5	157.1	18.4	19.5	168.8	149.3	19.5	13.3	82.7	77.6				
10	20.2	159.0	153.8	5.2	20.1	176.5	157.2	19.3	19.8	171.8	152.8	19.0	13.7	84.8	79.8				
11	18.8	146.1	142.1	4.0	21.0	187.8	164.1	23.7	19.0	165.3	146.2	19.1	14.5	91.1	85.1				
12	19.4	149.2	145.2	4.0	22.0	197.9	172.5	25.4	19.3	167.5	149.3	18.2	14.4	92.4	86.4				
女																			
令和2年平均	17.5	128.9	126.7	2.2	17.2	139.1	131.1	8.0	18.7	153.0	139.0	14.0	14.1	79.1	76.0				
令和2年1月	18.1	135.1	132.5	2.6	16.7	140.8	133.4	7.4	16.1	131.0	121.5	9.5	14.8	90.9	86.7				
2	16.7	122.5	120.8	1.7	23.9	206.1	189.3	16.8	19.3	158.9	142.7	16.2	15.0	88.6	84.5				
3	17.7	129.2	127.1	2.1	21.0	207.9	166.9	41.0	18.8	157.7	138.5	19.2	14.8	86.6	83.1				
4	17.0	127.2	124.5	2.7	24.5	213.0	195.1	17.9	19.8	160.5	148.5	12.0	13.0	73.3	71.3				
5	15.7	114.9	112.2	2.7	10.8	86.2	85.7	0.5	17.0	134.6	126.2	8.4	11.1	60.4	59.4				
6	18.0	130.6	129.0	1.6	11.0	76.2	75.6	0.6	19.5	162.3	152.2	10.1	12.3	70.2	68.5				
7	18.9	138.6	136.4	2.2	15.6	112.0	110.3	1.7	20.0	164.7	152.7	12.0	13.4	69.7	67.3				
8	17.0	125.3	123.3	2.0	14.4	109.5	107.3	2.2	17.8	144.2	129.4	14.8	15.1	82.9	79.2				
9	17.3	126.9	124.7	2.2	16.5	123.9	121.5	2.4	18.7	153.4	136.6	16.8	14.9	81.2	78.3				
10	18.3	136.3	134.1	2.2	17.6	132.4	130.6	1.8	18.6	149.6	136.1	13.5	14.5	78.3	74.9				
11	17.6	129.0	127.0	2.0	19.1	144.8	142.6	2.2	19.0	155.6	138.4	17.2	15.3	84.1	79.5				
12	18.3	133.0	131.1	1.9	18.2	139.1	135.8	3.3	19.2	157.2	140.4	16.8	14.7	82.3	78.3				

注 次の産業は対象事業所が少ないため、それぞれ一括して算定した。
 宿泊業、飲食サービス業中で、M一括産業：76飲食店、77持ち帰り・配達飲食サービス
 資料 石川県統計情報室「毎月勤労統計調査地方調査」

性別常用労働者 1 人平均月間出勤日数及び実労働時間数（つづき）

（単位：日、時間）

業計	宿泊業、飲食サービス業					M一括産業					生活関連サービス業、娯楽業					教育、学習支援業				
	宿泊業					M一括産業					生活関連サービス業、娯楽業					教育、学習支援業				
所定外労働時間	出日	勤数	総実労働時間	所定内労働時間	所定外労働時間	出日	勤数	総実労働時間	所定内労働時間	所定外労働時間	出日	勤数	総実労働時間	所定内労働時間	所定外労働時間	出日	勤数	総実労働時間	所定内労働時間	所定外労働時間
4.1	12.7	94.2	86.3	7.9	14.5	77.4	74.7	2.7	17.9	123.7	120.5	3.2	15.8	111.6	107.1	4.5				
6.2	16.9	128.1	115.1	13.0	14.3	83.8	80.1	3.7	17.1	120.8	117.1	3.7	14.9	107.6	102.8	4.8				
6.0	16.9	121.7	110.4	11.3	14.7	83.7	79.7	4.0	17.2	119.1	116.0	3.1	15.8	115.2	108.0	7.2				
4.7	14.6	106.9	97.1	9.8	14.9	83.1	80.3	2.8	17.5	122.7	119.1	3.6	16.5	116.0	111.2	4.8				
2.7	11.2	86.0	78.5	7.5	14.0	70.3	69.4	0.9	16.8	111.9	109.7	2.2	16.6	121.5	115.2	6.3				
1.3	7.5	58.5	56.2	2.3	12.4	60.2	59.4	0.8	15.5	104.1	102.4	1.7	13.7	99.2	95.6	3.6				
2.6	6.0	49.7	46.9	2.8	14.8	79.9	77.4	2.5	16.0	109.3	107.1	2.2	17.1	124.0	118.3	5.7				
3.3	10.4	77.9	71.6	6.3	14.3	72.8	70.7	2.1	18.3	129.2	125.5	3.7	16.7	116.3	112.5	3.8				
4.4	12.9	93.3	86.0	7.3	15.4	82.5	79.2	3.3	19.5	137.8	133.3	4.5	14.5	101.1	98.1	3.0				
3.7	12.1	88.3	82.2	6.1	15.1	79.3	76.5	2.8	19.0	134.4	130.7	3.7	15.9	111.1	107.3	3.8				
4.0	13.1	94.7	87.0	7.7	14.6	75.8	73.1	2.7	19.4	136.5	133.0	3.5	16.8	116.6	112.0	4.6				
5.1	16.1	116.5	105.2	11.3	14.6	76.7	73.6	3.1	19.4	131.6	128.4	3.2	15.6	107.6	103.6	4.0				
4.8	14.9	109.0	99.8	9.2	14.4	78.5	75.2	3.3	19.3	130.0	126.9	3.1	15.6	107.7	103.9	3.8				
5.7	12.8	100.8	91.2	9.6	14.3	79.6	75.8	3.8	18.2	135.8	130.7	5.1	16.9	121.1	116.5	4.6				
9.3	17.2	138.3	122.8	15.5	14.4	87.6	81.0	6.6	17.0	128.1	122.5	5.6	16.6	117.8	112.9	4.9				
9.1	17.6	138.3	123.6	14.7	14.9	86.0	79.5	6.5	16.7	124.0	118.9	5.1	16.0	117.0	110.4	6.6				
6.6	14.6	114.7	102.2	12.5	15.0	84.3	80.6	3.7	17.0	128.0	122.7	5.3	17.2	124.4	120.1	4.3				
4.0	11.4	93.3	84.0	9.3	14.5	69.0	67.6	1.4	16.8	124.4	120.7	3.7	17.3	127.2	121.8	5.4				
1.7	8.0	64.2	61.3	2.9	12.1	55.3	54.3	1.0	16.1	118.9	115.6	3.3	15.5	115.7	112.0	3.7				
4.1	7.1	58.9	54.7	4.2	15.1	80.6	76.5	4.1	16.8	124.0	119.8	4.2	18.1	134.1	128.9	5.2				
4.6	11.2	87.1	79.4	7.7	13.9	78.1	75.0	3.1	19.2	143.4	137.5	5.9	17.9	127.1	123.3	3.8				
5.5	13.2	101.5	92.8	8.7	14.4	83.5	79.6	3.9	20.5	155.7	148.8	6.9	15.6	110.1	106.7	3.4				
5.1	10.5	81.0	74.2	6.8	14.6	83.6	79.3	4.3	19.3	145.6	139.7	5.9	17.2	121.3	116.8	4.5				
5.0	12.3	94.0	85.4	8.6	14.3	80.8	77.3	3.5	19.8	148.6	142.9	5.7	18.1	127.5	122.2	5.3				
6.0	15.4	120.1	106.9	13.2	14.1	79.1	76.0	3.1	20.0	147.8	143.1	4.7	16.6	115.2	110.8	4.4				
6.0	14.9	114.8	104.0	10.8	14.2	83.0	79.1	3.9	19.8	148.6	143.0	5.6	17.0	117.0	112.8	4.2				
3.1	12.6	88.8	82.3	6.5	14.5	76.1	74.0	2.1	17.7	114.6	112.9	1.7	15.1	106.2	101.8	4.4				
4.2	16.7	120.2	109.1	11.1	14.2	81.7	79.6	2.1	17.2	114.3	112.2	2.1	14.0	102.1	97.4	4.7				
4.1	16.3	108.0	99.5	8.5	14.6	82.5	79.8	2.7	17.6	114.7	113.3	1.4	15.7	114.0	106.4	7.6				
3.5	14.6	100.2	92.7	7.5	14.9	82.5	80.2	2.3	18.0	118.1	116.0	2.1	16.1	110.4	105.4	5.0				
2.0	11.0	80.4	74.3	6.1	13.7	70.9	70.3	0.6	16.8	103.1	102.0	1.1	16.1	117.5	110.7	6.8				
1.0	7.2	54.6	52.7	1.9	12.5	62.5	61.8	0.7	15.1	94.7	94.0	0.7	12.8	90.6	87.0	3.6				
1.7	5.3	42.8	41.0	1.8	14.6	79.5	77.8	1.7	15.4	98.2	97.5	0.7	16.6	118.4	112.4	6.0				
2.4	9.8	69.9	64.8	5.1	14.6	69.6	68.1	1.5	17.6	119.3	117.2	2.1	16.0	110.6	106.8	3.8				
3.7	12.6	86.2	80.1	6.1	15.9	81.8	78.9	2.9	18.8	125.3	122.5	2.8	13.8	96.3	93.5	2.8				
2.9	13.5	94.4	88.9	5.5	15.4	76.9	74.9	2.0	18.8	125.9	123.9	2.0	15.2	105.7	102.3	3.4				
3.4	13.7	95.2	88.2	7.0	14.7	73.0	70.8	2.2	19.1	126.9	125.1	1.8	16.0	110.7	106.5	4.2				
4.6	16.7	113.5	103.8	9.7	14.9	75.2	72.2	3.0	19.0	120.9	118.7	2.2	15.0	103.4	99.7	3.7				
4.0	15.0	104.5	96.5	8.0	14.6	75.9	73.0	2.9	18.9	117.3	115.9	1.4	14.8	102.6	99.0	3.6				

92 産業大分類（製造業、サービス業—中分類）別

(規模5人以上)

産業分類 年次 及び月次	医療、福祉													複合サービス事業					
	医療、福祉計				医療業				P一括産業										
	出日	勤数	総実労働時間	所定内労働時間	所定外労働時間	出日	勤数	総実労働時間	所定内労働時間	所定外労働時間	出日	勤数	総実労働時間	所定内労働時間	所定外労働時間	出日	勤数	総実労働時間	所定内労働時間
合計																			
令和2年平均	18.8	136.9	134.0	2.9	19.1	141.7	137.0	4.7	18.6	132.9	131.6	1.3	19.1	149.6	143.9				
令和2年1月	17.9	131.5	128.2	3.3	18.3	136.7	131.1	5.6	17.6	127.4	125.9	1.5	18.4	143.8	137.8				
2	18.3	132.7	129.7	3.0	18.6	138.2	132.9	5.3	18.0	128.3	127.1	1.2	17.8	138.6	133.4				
3	18.5	134.0	131.4	2.6	18.9	137.0	133.2	3.8	18.2	131.5	129.9	1.6	19.3	150.6	145.5				
4	18.9	138.1	135.6	2.5	19.6	145.5	141.5	4.0	18.4	132.1	130.7	1.4	20.0	156.3	150.9				
5	17.4	129.1	127.0	2.1	17.5	129.0	125.7	3.3	17.2	129.1	128.0	1.1	17.7	139.2	132.4				
6	19.7	142.0	139.2	2.8	20.5	149.2	144.1	5.1	19.0	136.0	135.2	0.8	20.0	156.2	150.7				
7	19.7	143.0	139.9	3.1	19.9	148.0	142.9	5.1	19.6	138.8	137.4	1.4	20.3	157.8	152.3				
8	18.5	134.8	131.5	3.3	18.5	138.5	133.0	5.5	18.5	131.7	130.2	1.5	18.6	144.5	139.7				
9	19.1	138.2	135.3	2.9	19.2	141.4	136.5	4.9	19.1	135.7	134.4	1.3	18.7	146.5	139.8				
10	19.4	140.6	137.6	3.0	19.5	147.5	142.7	4.8	19.3	134.9	133.4	1.5	19.7	157.1	150.1				
11	18.9	137.6	134.7	2.9	18.8	140.0	135.5	4.5	19.0	135.5	134.0	1.5	19.0	147.5	142.5				
12	19.0	141.2	138.3	2.9	19.1	149.3	144.6	4.7	18.9	134.4	133.1	1.3	20.2	157.4	151.9				
男																			
令和2年平均	18.7	135.8	133.2	2.6	18.5	139.6	135.2	4.4	18.9	133.4	131.9	1.5	19.3	153.6	146.8				
令和2年1月	18.3	132.1	129.4	2.7	18.1	137.9	133.0	4.9	18.3	128.9	127.4	1.5	18.6	147.7	140.7				
2	18.2	131.0	128.6	2.4	17.8	136.4	131.7	4.7	18.4	127.8	126.8	1.0	17.7	139.9	134.0				
3	18.6	133.2	131.0	2.2	18.2	138.3	135.0	3.3	18.9	130.1	128.6	1.5	19.6	155.2	149.2				
4	18.9	136.2	133.9	2.3	18.9	142.5	138.5	4.0	19.0	132.3	131.1	1.2	20.1	158.5	152.6				
5	17.4	132.7	130.6	2.1	16.7	126.1	122.6	3.5	17.9	137.4	136.2	1.2	17.9	142.7	135.4				
6	19.8	140.7	138.3	2.4	20.2	147.7	142.8	4.9	19.5	136.4	135.5	0.9	20.3	161.6	155.0				
7	19.9	141.2	138.1	3.1	19.4	146.8	141.7	5.1	20.2	137.6	135.8	1.8	20.3	160.6	154.1				
8	18.3	132.5	129.4	3.1	18.1	137.4	132.1	5.3	18.4	129.4	127.7	1.7	18.6	147.6	142.0				
9	18.8	134.7	132.1	2.6	18.4	136.2	131.5	4.7	19.1	133.9	132.6	1.3	19.0	151.6	143.0				
10	19.3	140.9	138.0	2.9	18.8	142.7	138.3	4.4	19.6	139.7	137.8	1.9	20.2	165.2	156.0				
11	18.7	135.7	132.8	2.9	18.2	134.8	130.8	4.0	19.0	136.3	134.1	2.2	18.9	149.5	143.7				
12	18.6	137.8	135.2	2.6	18.4	147.8	143.7	4.1	18.7	131.2	129.6	1.6	20.5	162.9	156.0				
女																			
令和2年平均	18.8	137.2	134.3	2.9	19.2	142.3	137.5	4.8	18.4	132.8	131.5	1.3	18.9	142.7	138.8				
令和2年1月	17.8	131.3	127.8	3.5	18.3	136.4	130.6	5.8	17.3	126.7	125.2	1.5	18.2	137.0	132.8				
2	18.3	133.3	130.1	3.2	18.8	138.8	133.3	5.5	17.9	128.5	127.3	1.2	18.0	136.2	132.2				
3	18.5	134.2	131.5	2.7	19.0	136.6	132.7	3.9	18.0	132.1	130.4	1.7	18.8	142.7	139.2				
4	18.9	138.7	136.1	2.6	19.9	146.3	142.3	4.0	18.1	132.0	130.6	1.4	19.7	152.2	147.6				
5	17.3	128.0	125.9	2.1	17.7	129.9	126.6	3.3	17.0	126.4	125.3	1.1	17.5	133.1	127.2				
6	19.7	142.5	139.6	2.9	20.6	149.7	144.5	5.2	18.8	135.9	135.1	0.8	19.5	147.2	143.4				
7	19.7	143.6	140.5	3.1	20.0	148.3	143.3	5.0	19.4	139.3	138.0	1.3	20.3	152.9	149.0				
8	18.6	135.6	132.2	3.4	18.6	138.8	133.2	5.6	18.5	132.6	131.2	1.4	18.5	139.3	135.9				
9	19.2	139.5	136.5	3.0	19.4	142.9	138.0	4.9	19.1	136.5	135.2	1.3	18.3	137.9	134.5				
10	19.5	140.5	137.5	3.0	19.8	148.9	144.0	4.9	19.2	133.0	131.7	1.3	19.0	143.0	139.7				
11	19.0	138.1	135.3	2.8	19.0	141.5	136.9	4.6	18.9	135.2	133.9	1.3	19.2	144.3	140.5				
12	19.2	142.3	139.3	3.0	19.4	149.8	144.9	4.9	19.0	135.7	134.5	1.2	19.6	147.8	144.7				

注 次の産業は対象事業所が少ないため、それぞれ一括して算定した。
医療、福祉中で、P一括産業：84保健衛生、85社会保険・社会福祉・介護事業
サービス業中で、R一括産業：88廃棄物処理業、89自動車整備業、90機械等修理業、93政治・経済・文化団体、94宗教、95そ
資料 石川県統計情報室「毎月勤労統計調査地方調査」

性別常用労働者 1 人平均月間出勤日数及び実労働時間数（つづき）

（単位：日、時間）

サービス業（他に分類されないもの）																					
サービス業計					職業紹介・労働者派遣業					その他の事業サービス業					R一括産業						
所定外 労働時間	出 日	勤 数	総実勞 働時間	所定内 労働時間	所定外 労働時間	出 日	勤 数	総実勞 働時間	所定内 労働時間	所定外 労働時間	出 日	勤 数	総実勞 働時間	所定内 労働時間	所定外 労働時間	出 日	勤 数	総実勞 働時間	所定内 労働時間	所定外 労働時間	
5.7	17.4	134.8	126.0	8.8	17.4	142.7	132.1	10.6	16.9	129.5	120.4	9.1	18.7	141.7	134.7	7.0					
6.0	16.8	130.3	120.2	10.1	16.8	142.5	126.1	16.4	16.3	124.8	114.7	10.1	18.1	138.1	130.7	7.4					
5.2	18.2	143.6	129.8	13.8	17.3	146.5	126.7	19.8	18.2	142.8	128.1	14.7	18.6	143.9	135.2	8.7					
5.1	17.5	138.8	126.6	12.2	16.6	145.1	124.8	20.3	17.0	132.7	120.7	12.0	19.3	150.5	141.6	8.9					
5.4	17.1	133.8	123.8	10.0	16.0	136.9	122.7	14.2	16.5	128.3	117.5	10.8	19.1	145.8	139.4	6.4					
6.8	14.9	120.4	111.5	8.9	15.9	139.2	123.8	15.4	13.7	112.9	103.1	9.8	17.3	130.0	125.8	4.2					
5.5	17.6	137.4	129.5	7.9	17.3	135.1	126.1	9.0	16.2	129.2	120.8	8.4	21.1	157.1	150.9	6.2					
5.5	18.3	141.4	133.3	8.1	18.1	146.9	137.5	9.4	17.8	136.8	129.4	7.4	19.3	146.9	138.2	8.7					
4.8	17.0	127.2	120.6	6.6	16.8	139.3	131.5	7.8	16.7	120.3	114.0	6.3	17.6	132.2	126.0	6.2					
6.7	17.8	132.6	125.9	6.7	17.8	140.6	134.1	6.5	17.6	128.4	121.5	6.9	18.3	135.4	128.8	6.6					
7.0	18.1	135.3	128.9	6.4	18.2	144.9	137.4	7.5	17.3	126.8	120.8	6.0	19.6	145.7	139.2	6.5					
5.0	18.2	140.7	132.4	8.3	18.2	146.6	138.9	7.7	18.1	140.4	131.4	9.0	18.2	136.4	129.2	7.2					
5.5	17.5	135.6	128.1	7.5	17.8	144.3	134.9	9.4	17.1	130.9	123.9	7.0	18.2	138.5	131.5	7.0					
6.8	17.8	144.2	133.5	10.7	17.6	157.4	140.4	17.0	17.3	138.5	128.4	10.1	19.1	149.9	140.9	9.0					
7.0	17.1	139.5	127.7	11.8	16.5	150.5	126.5	24.0	16.6	134.4	123.4	11.0	18.5	147.3	138.2	9.1					
5.9	18.7	155.6	138.9	16.7	17.4	160.0	131.8	28.2	18.7	156.2	138.8	17.4	19.3	152.3	141.5	10.8					
6.0	18.3	151.2	137.0	14.2	17.0	158.7	130.2	28.5	17.6	145.7	132.0	13.7	20.3	160.5	150.5	10.0					
5.9	17.3	141.0	129.8	11.2	15.9	144.1	125.7	18.4	16.5	135.3	123.9	11.4	19.6	152.4	144.4	8.0					
7.3	15.4	127.3	117.9	9.4	16.3	149.2	129.4	19.8	14.0	118.1	108.7	9.4	18.1	139.0	133.4	5.6					
6.6	17.7	143.5	134.1	9.4	18.1	160.6	143.6	17.0	15.9	129.7	121.3	8.4	21.5	167.1	158.6	8.5					
6.5	18.4	149.4	139.1	10.3	18.2	163.1	147.4	15.7	18.0	143.0	135.0	8.0	19.4	154.8	142.9	11.9					
5.6	17.6	138.5	129.7	8.8	16.7	152.0	139.4	12.6	17.9	134.4	126.5	7.9	17.8	138.3	130.1	8.2					
8.6	18.2	144.2	135.0	9.2	18.3	159.0	147.4	11.6	18.1	140.5	131.9	8.6	18.4	143.6	134.6	9.0					
9.2	18.5	146.5	137.8	8.7	18.8	164.6	151.1	13.5	18.0	138.7	131.2	7.5	19.5	151.5	143.3	8.2					
5.8	18.5	148.9	138.8	10.1	18.6	161.9	149.1	12.8	18.4	147.0	137.4	9.6	18.5	144.3	135.1	9.2					
6.9	18.0	144.9	135.6	9.3	17.8	158.1	143.0	15.1	17.6	139.8	132.1	7.7	18.9	147.5	138.5	9.0					
3.9	16.9	121.1	115.1	6.0	17.3	129.3	124.5	4.8	16.2	115.3	107.9	7.4	18.0	126.8	123.3	3.5					
4.2	16.4	115.5	108.1	7.4	17.2	133.1	125.8	7.3	15.8	109.3	100.7	8.6	17.4	121.6	117.2	4.4					
4.0	17.4	124.4	115.3	9.1	17.1	130.5	120.6	9.9	17.5	122.2	111.6	10.6	17.4	126.7	122.3	4.4					
3.5	16.3	118.7	109.8	8.9	16.2	129.2	118.5	10.7	15.9	111.8	102.5	9.3	17.5	130.7	124.0	6.7					
4.6	16.9	121.8	113.8	8.0	16.2	126.4	118.3	8.1	16.5	116.8	107.0	9.8	18.2	132.9	129.6	3.3					
5.9	14.0	109.0	100.9	8.1	15.3	124.5	115.5	9.0	13.1	104.7	94.3	10.4	15.6	112.6	111.1	1.5					
3.8	17.6	128.1	122.4	5.7	16.8	118.6	114.7	3.9	16.7	128.1	119.8	8.3	20.4	138.4	136.5	1.9					
3.9	18.0	130.3	125.2	5.1	18.0	133.8	129.5	4.3	17.6	127.2	120.7	6.5	19.2	133.0	130.0	3.0					
3.4	16.1	112.1	108.5	3.6	17.0	128.2	124.6	3.6	15.2	100.3	96.3	4.0	17.3	121.4	118.7	2.7					
3.4	17.2	117.1	113.7	3.4	17.4	127.4	124.6	2.8	16.6	109.6	105.4	4.2	18.1	121.5	118.9	2.6					
3.3	17.5	121.3	117.7	3.6	17.8	130.3	127.3	3.0	16.3	110.5	106.6	3.9	19.7	136.0	132.2	3.8					
3.8	17.7	129.1	123.4	5.7	17.8	133.5	130.1	3.4	17.6	129.4	121.6	7.8	17.9	123.1	119.2	3.9					
3.1	16.9	122.8	117.8	5.0	17.8	132.5	128.0	4.5	16.3	117.3	111.4	5.9	17.0	123.4	119.8	3.6					

の他サービス業

93 産業大分類（製造業、サービス業—中分類）別

(規模5人以上)

産業分類 年次及び月次	調査産業計	建設業	製								
			製造業計	食料品製造業、 飲料・たばこ・ 飼料製造業	繊維工業	パルプ・紙・ 紙加工品 製造業	印刷・ 同関連産業	化学工業、 石油製品・ 石炭製品 製造業	プラスチック 製品製造業	窯業・土石 製品製造業	
合計											
令和2年平均	433,321	28,260	91,056	12,416	10,170	x	3,625	1,613	2,136	1,705	
令和2年1月	433,563	28,527	91,379	12,633	10,261	x	3,740	1,387	2,262	1,605	
2	424,338	28,410	91,511	12,505	10,320	x	3,726	1,390	2,269	1,616	
3	423,203	28,596	91,045	12,404	10,141	x	3,718	1,389	2,270	1,700	
4	428,777	28,589	92,167	12,648	10,170	x	3,718	1,406	2,261	1,710	
5	431,516	28,458	91,804	12,597	10,162	x	3,641	1,409	2,277	1,713	
6	434,596	28,206	91,743	12,689	10,212	x	3,617	1,408	2,234	1,741	
7	436,929	28,105	91,590	12,531	10,216	1,078	3,600	1,833	2,120	1,723	
8	437,144	28,228	90,948	12,493	10,144	936	3,583	1,833	2,014	1,732	
9	437,533	27,954	90,345	12,363	10,114	1,073	3,536	1,828	1,994	1,725	
10	437,427	27,759	90,224	12,111	10,108	1,073	3,546	1,813	1,994	1,725	
11	437,208	27,906	90,047	11,975	10,100	1,051	3,542	1,828	1,974	1,725	
12	437,615	28,385	89,866	12,036	10,096	1,051	3,521	1,826	1,959	1,747	
男											
令和2年平均	229,920	22,331	61,533	4,664	4,647	x	2,237	1,112	1,462	1,221	
令和2年1月	231,502	23,139	61,904	4,712	5,209	x	2,127	876	1,633	1,225	
2	230,459	23,216	62,286	4,946	5,165	x	2,127	879	1,628	1,236	
3	228,508	23,057	62,192	4,974	4,978	x	2,264	935	1,638	1,266	
4	228,805	22,939	62,548	4,921	4,935	x	2,294	950	1,581	1,272	
5	224,915	22,789	62,157	4,972	4,893	x	2,094	948	1,538	1,275	
6	228,624	22,320	62,043	4,790	5,108	x	2,094	947	1,495	1,299	
7	230,814	21,790	61,389	4,472	4,253	425	2,297	1,309	1,339	1,199	
8	230,322	21,666	61,214	4,518	4,216	412	2,304	1,309	1,339	1,178	
9	229,984	21,404	60,680	4,438	4,196	420	2,297	1,304	1,349	1,167	
10	231,149	21,453	60,623	4,405	4,180	394	2,323	1,284	1,353	1,168	
11	231,975	21,865	60,604	4,376	4,173	414	2,319	1,299	1,334	1,168	
12	231,982	22,343	60,752	4,450	4,453	414	2,305	1,297	1,318	1,186	
女											
令和2年平均	203,401	5,928	29,523	7,750	5,523	x	1,388	501	674	485	
令和2年1月	202,061	5,388	29,475	7,921	5,052	x	1,613	511	629	380	
2	193,879	5,194	29,225	7,559	5,155	x	1,599	511	641	380	
3	194,695	5,539	28,853	7,430	5,163	x	1,454	454	632	434	
4	199,972	5,650	29,619	7,727	5,235	x	1,424	456	680	438	
5	206,601	5,669	29,647	7,625	5,269	x	1,547	461	739	438	
6	205,972	5,886	29,700	7,899	5,104	x	1,523	461	739	442	
7	206,115	6,315	30,201	8,059	5,963	653	1,303	524	781	524	
8	206,822	6,562	29,734	7,975	5,928	524	1,279	524	675	554	
9	207,549	6,550	29,665	7,925	5,918	653	1,239	524	645	558	
10	206,278	6,306	29,601	7,706	5,928	679	1,223	529	641	557	
11	205,233	6,041	29,443	7,599	5,927	637	1,223	529	640	557	
12	205,633	6,042	29,114	7,586	5,643	637	1,216	529	641	561	

注 次の産業は対象事業所が少ないため、それぞれ一括して算定した。
 製造業中で、E一括産業1：12木材、木製品製造業（家具を除く）、13家具・装備品製造業 E一括産業2：19ゴム製品製
 資料 石川県統計情報室「毎月勤労統計調査地方調査」

性別月末推計常用労働者数

(単位：人)

造				業						
金属製品 製造業	はん用機械 器具製造業	生産用機械 器具製造業	業務用機械 器具製造業	電子部品・ デバイス・ 電子回路 製造業	電気機械 器具製造業	情報通信 機械器具 製造業	輸送用機械 器具製造業	その他、なめ し皮等製造業	E一括 産業1	E一括 産業2
7,003	4,541	17,565	x	9,099	4,335	3,445	3,501	1,579	3,540	2,314
6,995	4,576	17,703	1,333	9,073	4,438	3,299	3,493	1,608	3,596	2,358
7,036	4,544	17,696	1,345	9,281	4,454	3,297	3,454	1,612	3,573	2,364
6,965	4,535	17,490	x	9,288	4,414	3,439	3,433	1,613	3,578	2,322
7,112	4,609	17,814	1,335	9,402	4,504	3,491	3,481	1,585	3,554	2,328
7,095	4,572	17,739	1,331	9,312	4,428	3,501	3,537	1,586	3,549	2,326
7,109	4,572	17,688	1,312	9,289	4,331	3,520	3,570	1,567	3,543	2,312
7,008	4,545	17,653	1,544	8,974	4,335	3,502	3,552	1,528	3,534	2,314
6,968	4,537	17,599	1,541	8,911	4,301	3,480	3,533	1,520	3,512	2,311
6,922	4,517	17,321	1,540	8,958	4,128	3,456	3,521	1,527	3,515	2,307
6,952	4,509	17,350	1,533	8,913	4,239	3,454	3,509	1,589	3,504	2,302
6,939	4,502	17,395	1,532	8,925	4,235	3,455	3,469	1,617	3,501	2,282
6,938	4,480	17,336	1,532	8,868	4,213	3,444	3,463	1,593	3,510	2,253
5,607	3,848	15,244	x	6,904	2,471	2,217	2,777	919	2,723	1,992
5,727	3,928	15,420	1,046	6,852	2,396	2,105	2,767	910	2,668	2,014
5,725	3,898	15,302	1,216	7,009	2,419	2,107	2,745	911	2,659	2,015
5,729	3,890	15,194	x	7,007	2,337	2,216	2,725	914	2,664	1,997
5,819	3,944	15,437	1,036	7,098	2,390	2,240	2,771	902	2,641	2,008
5,790	3,926	15,374	1,034	7,043	2,341	2,255	2,826	898	2,636	2,005
5,813	3,928	15,346	1,014	7,030	2,281	2,268	2,808	889	2,633	1,991
5,486	3,806	15,339	1,181	6,811	2,666	2,254	2,834	893	2,827	1,998
5,457	3,800	15,300	1,180	6,793	2,678	2,241	2,798	893	2,803	1,995
5,422	3,779	15,024	1,181	6,833	2,555	2,227	2,807	903	2,794	1,984
5,444	3,771	15,055	1,176	6,796	2,549	2,227	2,770	965	2,784	1,979
5,439	3,764	15,095	1,176	6,801	2,543	2,231	2,746	986	2,781	1,959
5,438	3,742	15,036	1,174	6,773	2,489	2,225	2,740	968	2,790	1,954
1,396	694	2,321	x	2,196	1,865	1,229	723	660	815	324
1,268	648	2,283	287	2,221	2,042	1,194	726	698	928	344
1,311	646	2,394	129	2,272	2,035	1,190	709	701	914	349
1,236	645	2,296	x	2,281	2,077	1,223	708	699	914	325
1,293	665	2,377	299	2,304	2,114	1,251	710	683	913	320
1,305	646	2,365	297	2,269	2,087	1,246	711	688	913	321
1,296	644	2,342	298	2,259	2,050	1,252	762	678	910	321
1,522	739	2,314	363	2,163	1,669	1,248	718	635	707	316
1,511	737	2,299	361	2,118	1,623	1,239	735	627	709	316
1,500	738	2,297	359	2,125	1,573	1,229	714	624	721	323
1,508	738	2,295	357	2,117	1,690	1,227	739	624	720	323
1,500	738	2,300	356	2,124	1,692	1,224	723	631	720	323
1,500	738	2,300	358	2,095	1,724	1,219	723	625	720	299

93 産業大分類（製造業、サービス業—中分類）別

(規模5人以上)

産業分類 年次 及び月次	電気・ガス・ 熱供給・ 水道業	情報通信業	運輸業・ 郵便業	卸売業、小売業			金融業、 保険業	不動産業、 物品賃貸業	学術研究、 専門・技術 サービス業	宿泊業、
				卸売業、 小売業計	卸売業	小売業				宿泊業、飲食 サービス業 計
合計										
令和2年平均	2,378	9,110	24,604	77,836	28,603	49,234	9,976	5,167	9,269	32,710
令和2年1月	2,114	9,160	24,524	75,883	27,099	48,784	10,112	4,671	8,661	35,549
2	2,111	8,982	24,362	74,343	26,518	47,825	10,179	4,671	8,704	34,476
3	2,174	8,938	24,533	74,336	26,664	47,672	10,255	4,671	8,922	33,115
4	2,286	9,348	24,730	77,347	28,763	48,584	10,051	4,801	9,016	33,144
5	2,332	9,291	24,852	77,290	29,268	48,022	9,993	5,713	9,208	31,563
6	2,329	9,275	24,788	77,895	28,670	49,225	9,981	5,332	9,384	31,575
7	2,559	9,152	24,827	77,713	28,745	48,968	10,079	5,348	9,409	31,818
8	2,502	9,124	24,546	78,997	29,051	49,946	10,056	5,348	9,415	32,092
9	2,557	9,068	24,471	79,689	29,731	49,958	9,780	5,417	9,580	32,180
10	2,551	9,068	24,540	80,366	29,816	50,550	9,798	5,282	9,675	32,061
11	2,521	8,966	24,556	80,243	29,538	50,705	9,759	5,228	9,689	32,231
12	2,502	8,959	24,508	79,930	29,364	50,566	9,674	5,530	9,571	32,709
男										
令和2年平均	2,194	6,782	19,066	40,080	19,620	20,461	4,733	2,120	6,051	12,334
令和2年1月	1,951	7,129	19,240	39,153	18,394	20,759	4,551	1,673	6,393	13,238
2	1,951	6,923	19,161	39,154	18,711	20,443	4,670	1,689	6,437	13,203
3	2,017	6,843	18,701	39,166	18,867	20,299	4,785	1,690	5,585	12,405
4	2,126	7,123	18,973	40,035	20,075	19,960	4,404	1,723	5,607	11,913
5	2,172	7,109	18,888	38,882	19,267	19,615	4,437	1,722	5,999	10,764
6	2,172	7,089	18,847	38,979	18,668	20,311	4,793	1,657	6,093	11,357
7	2,320	6,595	19,314	39,946	19,977	19,969	4,832	2,534	5,839	12,744
8	2,269	6,604	19,140	40,449	20,045	20,404	4,833	2,534	5,974	12,776
9	2,343	6,559	19,114	40,507	20,629	19,878	4,749	2,534	5,998	12,214
10	2,357	6,530	19,109	41,710	20,507	21,203	4,751	2,534	6,219	12,600
11	2,324	6,444	19,110	41,657	20,260	21,397	5,073	2,431	6,290	12,328
12	2,321	6,443	19,195	41,327	20,034	21,293	4,917	2,717	6,182	12,467
女										
令和2年平均	185	2,329	5,537	37,755	8,983	28,773	5,243	3,048	3,218	20,375
令和2年1月	163	2,031	5,284	36,730	8,705	28,025	5,561	2,998	2,268	22,311
2	160	2,059	5,201	35,189	7,807	27,382	5,509	2,982	2,267	21,273
3	157	2,095	5,832	35,170	7,797	27,373	5,470	2,981	3,337	20,710
4	160	2,225	5,757	37,312	8,688	28,624	5,647	3,078	3,409	21,231
5	160	2,182	5,964	38,408	10,001	28,407	5,556	3,991	3,209	20,799
6	157	2,186	5,941	38,916	10,002	28,914	5,188	3,675	3,291	20,218
7	239	2,557	5,513	37,767	8,768	28,999	5,247	2,814	3,570	19,074
8	233	2,520	5,406	38,548	9,006	29,542	5,223	2,814	3,441	19,316
9	214	2,509	5,357	39,182	9,102	30,080	5,031	2,883	3,582	19,966
10	194	2,538	5,431	38,656	9,309	29,347	5,047	2,748	3,456	19,461
11	197	2,522	5,446	38,586	9,278	29,308	4,686	2,797	3,399	19,903
12	181	2,516	5,313	38,603	9,330	29,273	4,757	2,813	3,389	20,242

注 次の産業は対象事業所が少ないため、それぞれ一括して算定した。
 宿泊業、飲食サービス業中で、M一括産業：76飲食店、77持ち帰り・配達飲食サービス
 医療、福祉中で、P一括産業：84保健衛生、85社会保険・社会福祉・介護事業
 サービス業中で、R一括産業：88廃棄物処理業、89自動車整備業、90機械等修理業、93政治・経済・文化団体、94宗教、95そ
 資料 石川県統計情報室「毎月勤労統計調査地方調査」

性別月末推計常用労働者数（つづき）

（単位：人）

飲食サービス業		生活関連 サービス業、 娯楽業	教育、学習 支援業	医療、福祉			複合サー ビス事業	サービス業（他に分類されないもの）			
宿泊業	M一括産業			医療、 福祉計	医療業	P一括産業		サービ ス業 計	職業紹介・ 労働者 派遣業	その他の 事業業 サービス業	R一括 産業
8,854	23,856	11,958	20,988	75,439	33,852	41,587	5,164	29,406	4,943	16,913	7,550
9,461	26,088	12,779	22,264	74,607	33,213	41,394	5,174	28,159	3,298	17,529	7,332
9,301	25,175	11,916	16,729	74,544	33,270	41,274	5,188	28,212	3,328	17,489	7,395
9,049	24,066	12,601	16,687	74,285	33,206	41,079	5,114	27,931	3,282	17,379	7,270
9,278	23,866	12,479	16,340	75,809	34,070	41,739	5,164	27,506	3,013	17,155	7,338
9,298	22,265	12,192	21,382	75,225	33,862	41,363	5,184	27,029	2,807	16,818	7,404
8,837	22,738	11,641	21,958	76,017	34,294	41,723	5,186	29,286	4,728	16,832	7,726
8,769	23,049	11,608	22,209	76,274	34,301	41,973	5,181	31,057	6,556	16,761	7,740
9,023	23,069	11,542	22,226	75,990	34,037	41,953	5,174	30,956	6,369	16,803	7,784
8,608	23,572	11,599	22,868	75,681	34,185	41,496	5,150	31,194	6,465	16,933	7,796
8,227	23,834	11,651	22,963	75,502	34,079	41,423	5,144	30,843	6,552	16,442	7,849
8,182	24,049	11,690	23,093	75,534	33,866	41,668	5,166	30,579	6,438	16,374	7,767
8,215	24,494	11,784	23,132	75,799	33,844	41,955	5,144	30,122	6,472	16,445	7,205
3,930	8,404	5,117	7,550	19,251	7,450	11,801	3,276	17,501	2,339	10,311	4,853
4,095	9,143	5,970	7,779	18,833	6,749	12,084	3,260	17,289	1,796	10,798	4,695
4,150	9,053	5,655	6,607	19,011	6,966	12,045	3,277	17,219	1,799	10,540	4,880
4,136	8,269	5,835	6,590	19,099	7,260	11,839	3,207	17,336	1,770	10,717	4,849
4,050	7,863	5,047	6,679	19,118	7,304	11,814	3,362	17,208	1,778	10,582	4,848
3,835	6,929	4,698	7,407	17,691	7,251	10,440	3,280	16,920	1,692	10,333	4,895
3,756	7,601	4,950	7,840	19,507	7,592	11,915	3,282	17,695	1,925	10,847	4,923
4,095	8,649	4,755	7,667	19,696	7,737	11,959	3,297	18,096	2,950	10,195	4,951
4,199	8,577	4,798	7,695	19,368	7,466	11,902	3,268	17,734	2,906	9,833	4,995
3,848	8,366	5,081	7,958	19,691	7,786	11,905	3,258	17,894	2,727	10,265	4,902
3,695	8,905	5,160	8,063	19,550	7,790	11,760	3,268	17,222	2,809	9,499	4,914
3,609	8,719	4,665	8,154	19,765	7,786	11,979	3,284	17,981	2,971	10,137	4,873
3,692	8,775	4,789	8,158	19,682	7,709	11,973	3,269	17,420	2,931	9,984	4,505
4,925	15,452	6,840	13,438	56,188	26,402	29,786	1,888	11,905	2,604	6,603	2,698
5,366	16,945	6,809	14,485	55,774	26,464	29,310	1,914	10,870	1,502	6,731	2,637
5,151	16,122	6,261	10,122	55,533	26,304	29,229	1,911	10,993	1,529	6,949	2,515
4,913	15,797	6,766	10,097	55,186	25,946	29,240	1,907	10,595	1,512	6,662	2,421
5,228	16,003	7,432	9,661	56,691	26,766	29,925	1,802	10,298	1,235	6,573	2,490
5,463	15,336	7,494	13,975	57,534	26,611	30,923	1,904	10,109	1,115	6,485	2,509
5,081	15,137	6,691	14,118	56,510	26,702	29,808	1,904	11,591	2,803	5,985	2,803
4,674	14,400	6,853	14,542	56,578	26,564	30,014	1,884	12,961	3,606	6,566	2,789
4,824	14,492	6,744	14,531	56,622	26,571	30,051	1,906	13,222	3,463	6,970	2,789
4,760	15,206	6,518	14,910	55,990	26,399	29,591	1,892	13,300	3,738	6,668	2,894
4,532	14,929	6,491	14,900	55,952	26,289	29,663	1,876	13,621	3,743	6,943	2,935
4,573	15,330	7,025	14,939	55,769	26,080	29,689	1,882	12,598	3,467	6,237	2,894
4,523	15,719	6,995	14,974	56,117	26,135	29,982	1,875	12,702	3,541	6,461	2,700

94 産業大分類（製造業、サービス業—中分類）別

(規模5人以上)

産業分類 年次及び月次	調査産業計	建設業	製								
			製造業計	食料品製造業、 飲料・たばこ・ 飼料製造業	繊維工業	パルプ・紙・ 紙加工品 製造業	印刷・ 同関連産業	化学工業、 石油製品・ 石炭製品 製造業	プラスチック 製品製造業	窯業・土石 製品製造業	
合計											
令和2年平均	127,469	1,461	11,787	5,701	1,522	x	463	172	430	182	
令和2年1月	129,253	1,035	12,544	5,778	1,442	x	506	212	370	72	
2	123,743	1,096	12,754	5,754	1,652	x	504	212	379	72	
3	121,471	1,249	11,863	5,470	1,628	x	477	150	379	99	
4	123,608	1,412	12,325	5,960	1,532	x	493	146	408	99	
5	122,252	1,434	12,170	5,871	1,571	x	491	126	458	99	
6	128,071	1,433	12,475	6,017	1,772	x	493	126	458	96	
7	127,388	1,760	11,495	5,663	1,312	480	455	180	659	285	
8	129,553	1,736	11,080	5,648	1,308	389	450	180	447	273	
9	130,776	1,555	10,887	5,569	1,294	408	422	180	408	274	
10	130,390	1,551	11,275	5,580	1,504	448	421	183	403	274	
11	130,912	1,458	11,167	5,550	1,503	425	426	185	398	274	
12	132,210	1,812	11,403	5,548	1,747	425	422	188	398	274	
男											
令和2年平均	37,369	349	2,629	988	362	x	175	26	100	48	
令和2年1月	38,297	197	3,068	891	516	x	133	23	103	41	
2	36,973	221	3,220	972	517	x	145	23	103	41	
3	36,177	374	2,678	941	493	x	160	23	103	41	
4	36,379	500	2,806	1,073	429	x	200	22	112	41	
5	32,511	280	2,775	1,136	431	x	164	12	120	41	
6	36,114	225	2,744	1,098	449	x	164	10	120	38	
7	37,508	422	2,817	935	260	31	187	33	446	83	
8	38,045	398	2,357	999	252	15	187	33	23	51	
9	38,720	296	2,288	949	252	31	187	33	20	51	
10	39,013	295	2,288	952	237	30	189	33	20	51	
11	39,097	294	2,220	944	233	30	194	33	15	51	
12	39,591	680	2,281	967	276	30	190	36	15	51	
女											
令和2年平均	90,100	1,112	9,158	4,713	1,160	x	288	146	330	134	
令和2年1月	90,956	838	9,476	4,887	926	x	373	189	267	31	
2	86,770	875	9,534	4,782	1,135	x	359	189	276	31	
3	85,294	875	9,185	4,529	1,135	x	317	127	276	58	
4	87,229	912	9,519	4,887	1,103	x	293	124	296	58	
5	89,741	1,154	9,395	4,735	1,140	x	327	114	338	58	
6	91,957	1,208	9,731	4,919	1,323	x	329	116	338	58	
7	89,880	1,338	8,678	4,728	1,052	449	268	147	213	202	
8	91,508	1,338	8,723	4,649	1,056	374	263	147	424	222	
9	92,056	1,259	8,599	4,620	1,042	377	235	147	388	223	
10	91,377	1,256	8,987	4,628	1,267	418	232	150	383	223	
11	91,815	1,164	8,947	4,606	1,270	395	232	152	383	223	
12	92,619	1,132	9,122	4,581	1,471	395	232	152	383	223	

注 次の産業は対象事業所が少ないため、それぞれ一括して算定した。
 製造業中で、E一括産業1：12木材、木製品製造業（家具を除く）、13家具・装備品製造業 E一括産業2：19ゴム製品製
 資料 石川県統計情報室「毎月勤労統計調査地方調査」

性別月末推計パートタイム労働者数

(単位：人)

造				業						
金属製品 製造業	はん用機械 器具製造業	生産用機械 器具製造業	業務用機械 器具製造業	電子部品・ デバイス・ 電子回路 製造業	電気機械 器具製造業	情報通信 機械器具 製造業	輸送用機械 器具製造業	その他、なめ し皮等製造業	E一括 産業1	E一括 産業2
557	83	392	x	103	912	42	43	261	247	127
481	104	857	50	106	1,078	39	47	287	393	151
524	102	829	63	106	1,078	40	39	289	379	151
481	102	364	x	106	1,112	40	41	293	379	127
528	103	348	45	111	1,122	45	41	276	379	118
486	98	333	44	106	1,066	45	41	277	379	118
489	98	329	41	102	1,040	46	37	273	379	118
662	65	282	54	103	712	46	45	248	112	132
635	65	280	53	98	688	41	41	242	112	130
600	65	280	53	98	667	41	45	236	112	135
620	65	275	48	98	785	41	43	240	112	135
586	64	269	48	98	789	41	47	237	112	115
597	64	254	48	98	807	41	47	238	112	95
300	39	246	x	14	57	4	27	97	17	71
330	40	622	31	16	56	0	29	98	14	95
330	40	633	47	16	82	0	23	99	14	95
330	40	172	x	16	88	0	24	103	14	71
375	41	162	29	16	62	5	24	102	14	69
333	39	147	28	16	62	5	25	103	14	69
336	39	145	26	16	62	6	21	101	14	69
307	39	187	22	16	48	6	29	97	20	71
280	39	185	21	11	46	6	25	95	20	69
245	39	185	21	11	46	6	29	92	20	71
262	39	181	20	11	45	6	27	94	20	71
231	38	175	20	11	45	6	31	92	20	51
241	38	160	20	11	47	6	31	91	20	51
257	44	146	x	89	855	38	16	164	230	56
151	64	235	19	90	1,022	39	18	189	379	56
194	62	196	16	90	996	40	16	190	365	56
151	62	192	x	90	1,024	40	17	190	365	56
153	62	186	16	95	1,060	40	17	174	365	49
153	59	186	16	90	1,004	40	16	174	365	49
153	59	184	15	86	978	40	16	172	365	49
355	26	95	32	87	664	40	16	151	92	61
355	26	95	32	87	642	35	16	147	92	61
355	26	95	32	87	621	35	16	144	92	64
358	26	94	28	87	740	35	16	146	92	64
355	26	94	28	87	744	35	16	145	92	64
356	26	94	28	87	760	35	16	147	92	44

造業、22鉄鋼業、23非鉄金属製造業

94 産業大分類（製造業、サービス業—中分類）別

(規模5人以上)

産業分類 年次 及び月次	電気・ガス・ 熱供給・ 水道業	情報通信業	運輸業・ 郵便業	卸売業、小売業			金融業、 保険業	不動産業、 物品賃貸業	学術研究、 専門・技術 サービス業	宿泊業、	
				卸売業、 小売業計	卸売業	小売業				宿泊業、 飲食サ ービス業 計	
合計											
令和2年平均	43	154	6,329	30,961	2,826	28,134	2,071	958	1,234	25,957	
令和2年1月	3	109	6,415	30,491	3,364	27,127	1,885	1,075	567	28,047	
2	3	109	6,254	29,448	3,134	26,314	2,014	1,075	624	27,064	
3	3	141	6,128	29,710	3,421	26,289	1,304	1,075	1,399	26,258	
4	3	143	6,420	31,721	5,111	26,610	2,072	163	1,238	26,535	
5	3	107	6,652	31,845	5,238	26,607	2,276	163	1,322	24,566	
6	3	107	6,576	31,863	4,703	27,160	2,240	163	1,475	24,717	
7	82	198	6,404	30,551	1,573	28,978	2,215	1,236	846	24,900	
8	82	196	6,327	30,929	1,568	29,361	2,213	1,236	1,365	25,176	
9	82	157	6,200	31,456	1,582	29,874	2,231	1,386	1,464	25,848	
10	82	193	6,222	30,675	1,392	29,283	2,233	1,252	1,527	25,762	
11	82	193	6,193	31,633	1,408	30,225	2,036	1,252	1,527	26,097	
12	82	193	6,152	31,200	1,422	29,778	2,135	1,419	1,459	26,523	
男											
令和2年平均	14	85	2,814	7,961	769	7,191	182	170	316	8,522	
令和2年1月	0	57	2,964	8,017	954	7,063	123	16	56	9,232	
2	0	57	2,912	6,969	471	6,498	146	16	56	9,228	
3	0	70	2,424	7,270	759	6,511	79	16	326	8,803	
4	0	70	2,707	7,773	1,644	6,129	156	0	326	8,650	
5	0	60	2,735	8,096	2,200	5,896	183	0	438	7,204	
6	0	60	2,644	7,854	1,601	6,253	190	0	506	7,806	
7	27	111	2,965	7,773	270	7,503	216	302	58	8,299	
8	27	109	2,983	8,064	273	7,791	216	302	360	8,397	
9	27	99	2,868	8,314	280	8,034	234	302	383	8,437	
10	27	109	2,858	8,196	262	7,934	235	302	406	8,809	
11	27	109	2,804	8,679	255	8,424	201	318	476	8,703	
12	27	109	2,898	8,522	264	8,258	204	469	406	8,700	
女											
令和2年平均	29	69	3,515	23,000	2,057	20,943	1,889	788	918	17,435	
令和2年1月	3	52	3,451	22,474	2,410	20,064	1,762	1,059	511	18,815	
2	3	52	3,342	22,479	2,663	19,816	1,868	1,059	568	17,836	
3	3	71	3,704	22,440	2,662	19,778	1,225	1,059	1,073	17,455	
4	3	73	3,713	23,948	3,467	20,481	1,916	163	912	17,885	
5	3	47	3,917	23,749	3,038	20,711	2,093	163	884	17,362	
6	3	47	3,932	24,009	3,102	20,907	2,050	163	969	16,911	
7	55	87	3,439	22,778	1,303	21,475	1,999	934	788	16,601	
8	55	87	3,344	22,865	1,295	21,570	1,997	934	1,005	16,779	
9	55	58	3,332	23,142	1,302	21,840	1,997	1,084	1,081	17,411	
10	55	84	3,364	22,479	1,130	21,349	1,998	950	1,121	16,953	
11	55	84	3,389	22,954	1,153	21,801	1,835	934	1,051	17,394	
12	55	84	3,254	22,678	1,158	21,520	1,931	950	1,053	17,823	

注 下の産業は対象事業所が少ないため、それぞれ一括して算定した。
 宿泊業、飲食サービス業中で、M一括産業：76飲食店、77持ち帰り・配達飲食サービス
 医療、福祉中で、P一括産業：84保健衛生、85社会保険・社会福祉・介護事業
 サービス業中で、R一括産業：88廃棄物処理業、89自動車整備業、90機械等修理業、93政治・経済・文化団体、94宗教、95そ
 資料 石川県統計情報室「毎月勤労統計調査地方調査」

性別月末推計パートタイム労働者数（つづき）

（単位：人）

飲食サービス業		生活関連サービス業、娯楽業	教育、学習支援業	医療、福祉			複合サービス事業	サービス業（他に分類されないもの）			
宿泊業	M一括産業			医療、福祉計	医療業	P一括産業		サービス業計	職業紹介・労働派遣業	その他の事業サービス業	R一括産業
5,384	20,575	5,324	9,311	22,809	6,677	16,131	804	8,268	918	5,577	1,774
5,763	22,284	6,428	10,220	21,860	5,811	16,049	786	7,788	673	5,574	1,541
5,691	21,373	6,470	6,060	22,243	6,002	16,241	792	7,737	695	5,747	1,295
5,860	20,398	6,223	6,035	22,012	6,232	15,780	778	7,293	730	5,293	1,270
5,843	20,692	6,380	5,551	21,963	6,430	15,533	787	6,895	434	5,076	1,385
5,622	18,944	5,766	8,633	19,815	6,323	13,492	811	6,689	390	4,956	1,343
5,414	19,303	5,298	9,940	23,683	8,145	15,538	817	7,281	1,337	4,227	1,717
5,139	19,761	4,267	10,311	23,669	7,050	16,619	819	8,635	977	5,525	2,133
5,328	19,848	4,289	10,346	23,831	6,976	16,855	803	9,944	1,186	6,548	2,210
5,220	20,628	4,244	11,026	23,489	6,844	16,645	805	9,946	1,410	6,300	2,236
4,861	20,901	4,216	11,156	23,556	6,931	16,625	812	9,878	945	6,657	2,276
4,882	21,215	4,880	11,208	23,660	6,677	16,983	828	8,698	1,093	5,412	2,193
4,981	21,542	5,421	11,248	23,919	6,706	17,213	809	8,435	1,137	5,609	1,689
1,871	6,652	1,792	2,323	6,496	1,478	5,017	370	3,348	175	2,294	879
1,959	7,273	2,718	2,325	6,118	1,008	5,110	363	3,043	213	2,105	725
2,042	7,186	2,651	1,860	6,307	1,175	5,132	367	2,963	223	2,129	611
2,194	6,609	2,512	1,839	6,414	1,338	5,076	357	3,015	258	2,134	623
1,925	6,725	1,949	1,807	6,365	1,484	4,881	443	2,827	140	2,050	637
1,691	5,513	1,459	1,695	4,468	1,386	3,082	355	2,763	132	1,995	636
1,728	6,078	1,678	2,374	6,897	1,999	4,898	357	2,779	185	1,880	714
1,830	6,469	1,234	2,386	6,880	1,586	5,294	368	3,650	63	2,446	1,141
1,935	6,462	1,305	2,404	6,710	1,413	5,297	355	4,058	199	2,641	1,218
1,914	6,523	1,518	2,680	6,878	1,581	5,297	358	4,038	202	2,676	1,160
1,738	7,071	1,520	2,778	6,888	1,607	5,281	362	3,940	166	2,614	1,160
1,717	6,986	1,380	2,862	7,029	1,594	5,435	383	3,612	159	2,336	1,117
1,777	6,923	1,580	2,865	6,996	1,570	5,426	367	3,487	156	2,524	807
3,513	13,923	3,532	6,988	16,313	5,199	11,114	434	4,920	743	3,283	895
3,804	15,011	3,710	7,895	15,742	4,803	10,939	423	4,745	460	3,469	816
3,649	14,187	3,819	4,200	15,936	4,827	11,109	425	4,774	472	3,618	684
3,666	13,789	3,711	4,196	15,598	4,894	10,704	421	4,278	472	3,159	647
3,918	13,967	4,431	3,744	15,598	4,946	10,652	344	4,068	294	3,026	748
3,931	13,431	4,307	6,938	15,347	4,937	10,410	456	3,926	258	2,961	707
3,686	13,225	3,620	7,566	16,786	6,146	10,640	460	4,502	1,152	2,347	1,003
3,309	13,292	3,033	7,925	16,789	5,464	11,325	451	4,985	914	3,079	992
3,393	13,386	2,984	7,942	17,121	5,563	11,558	448	5,886	987	3,907	992
3,306	14,105	2,726	8,346	16,611	5,263	11,348	447	5,908	1,208	3,624	1,076
3,123	13,830	2,696	8,378	16,668	5,324	11,344	450	5,938	779	4,043	1,116
3,165	14,229	3,500	8,346	16,631	5,083	11,548	445	5,086	934	3,076	1,076
3,204	14,619	3,841	8,383	16,923	5,136	11,787	442	4,948	981	3,085	882

15 家

95 金沢市 1世帯当たり 1 か月間

年次及び月次	集計世帯数	世帯人員 (人)	有業人員 (人)	世帯主の年齢 (歳)	消費支出	消費支出	
						食 料	住 居
平成30年平均	95	3.30	1.67	56.3	339,175	78,671	18,189
令和元年	96	3.24	1.46	55.9	355,065	87,124	24,847
2	95	3.11	1.52	55.2	299,375	79,070	15,940
令和2年1月	95	3.10	1.48	55.1	307,763	77,182	9,598
2	96	3.22	1.60	54.1	294,009	77,870	11,679
3	96	3.11	1.56	55.6	361,799	80,304	10,672
4	96	3.10	1.60	56.6	289,057	76,151	18,768
5	95	3.06	1.58	55.9	248,056	79,193	18,508
6	94	3.08	1.58	55.1	292,367	74,548	13,702
7	93	3.03	1.54	55.8	304,207	78,866	23,409
8	92	2.87	1.44	58.0	288,621	80,339	26,753
9	94	3.05	1.50	56.3	313,865	75,002	12,258
10	96	3.19	1.50	53.3	291,822	80,445	14,664
11	96	3.23	1.44	53.5	283,990	76,508	23,878
12	95	3.28	1.43	52.9	316,945	92,435	7,391

注 年平均値は各項目1年分の合計値を元に算出したものであり、毎月の結果（四捨五入）から年平均値を算出したものではない。
資料 総務省統計局「家計調査報告」「家計調査年報」

96 金沢市 1世帯当たり 1 か月間

(1) 収

年次及び月次	集計世帯数	世帯人員 (人)	有業人員 (人)	世帯主の年齢 (歳)	受 取	実 収 入
平成30年平均	58	3.52	1.89	48.9	1,206,054	665,395
令和元年	59	3.45	1.77	48.7	1,243,763	667,194
2	59	3.45	1.94	47.6	1,248,740	661,657
令和2年1月	58	3.52	1.96	47.1	1,056,224	532,565
2	59	3.64	2.09	47.0	1,121,290	603,761
3	59	3.52	2.05	48.2	1,101,091	542,936
4	58	3.41	2.15	49.4	1,040,944	563,903
5	60	3.33	2.07	49.4	1,057,964	512,956
6	59	3.35	2.02	48.8	1,959,650	1,134,343
7	57	3.31	1.99	49.0	1,329,100	663,517
8	59	3.17	1.84	50.2	1,099,725	539,086
9	58	3.37	1.84	48.0	1,072,390	482,507
10	61	3.51	1.77	45.5	1,246,946	613,578
11	61	3.58	1.78	44.8	1,112,572	524,945
12	61	3.65	1.78	44.4	1,786,986	1,225,780

注 年平均値は各項目1年分の合計値を元に算出したものであり、毎月の結果（四捨五入）から年平均値を算出したものではない。
資料 総務省統計局「家計調査報告」「家計調査年報」

96 金沢市 1世帯当たり 1 か月間

(2) 支

年次及び月次	支 払	実 支 出	消費支出					
			食 料	住 居	光熱・水道	家具・家事用品	被服及び履物	
平成30年平均	1,206,054	489,820	359,877	77,102	20,197	25,028	11,822	14,263
令和元年	1,243,763	501,410	369,468	85,701	28,867	24,543	11,038	13,648
2	1,248,740	434,132	316,250	80,279	18,179	22,264	14,528	12,454
令和2年1月	1,056,224	426,263	324,560	77,423	12,401	23,704	13,989	16,646
2	1,121,290	426,399	318,801	78,887	14,438	32,871	12,822	9,032
3	1,101,091	481,850	372,795	78,643	12,678	28,678	16,464	12,840
4	1,040,944	386,206	269,632	76,728	15,698	26,561	7,246	9,504
5	1,057,964	404,115	275,890	81,923	23,535	22,564	10,065	10,987
6	1,959,650	472,607	309,991	74,200	13,799	22,550	27,658	16,397
7	1,329,100	461,815	339,804	83,580	28,595	19,509	23,537	10,277
8	1,099,725	420,852	329,438	84,030	39,685	17,467	14,629	12,253
9	1,072,390	427,247	334,923	78,146	12,530	16,394	12,561	8,686
10	1,246,946	412,830	309,446	81,512	18,752	15,982	10,020	14,411
11	1,112,572	381,459	284,010	77,861	18,783	17,583	8,615	12,276
12	1,786,986	507,946	325,712	90,411	7,250	23,305	16,732	16,134

注 年平均値は各項目1年分の合計値を元に算出したものであり、毎月の結果（四捨五入）から年平均値を算出したものではない。
資料 総務省統計局「家計調査報告」「家計調査年報」

計

及び年平均消費支出（全世帯）

（単位：円）

光熱・水道	家具・家事用品	被服及び履物	保健医療	交通・通信	教 育	教養娯楽	その他の消費支出
26,486	12,514	13,150	13,656	61,649	19,808	31,264	63,788
26,311	10,838	12,923	14,016	57,709	17,612	37,560	66,126
22,207	13,205	10,384	14,836	48,003	13,977	26,566	55,186
25,073	11,796	13,105	10,776	48,230	10,295	37,723	63,983
33,158	14,795	7,456	12,320	57,369	8,961	24,922	45,479
29,727	12,636	10,051	14,950	83,864	42,307	22,822	54,467
26,922	7,159	6,445	11,604	58,699	13,386	23,026	46,897
21,710	9,336	8,371	12,341	32,897	7,002	18,368	40,330
21,256	24,376	13,913	20,172	35,675	5,938	23,633	59,155
18,527	17,323	9,264	22,712	32,074	11,146	31,433	59,451
16,872	13,624	9,212	15,230	32,552	6,322	19,500	68,216
16,375	10,631	8,278	16,226	76,565	13,131	27,148	58,251
16,824	10,535	12,987	15,754	35,303	23,035	30,138	52,137
16,973	11,889	11,287	14,615	37,375	15,883	26,559	49,022
23,072	14,363	14,244	11,333	45,429	10,315	33,513	64,850

及び年平均収入、支出（勤労者）

入

（単位：円）

経常収入				特別収入	実収入以外の受取	繰入金
勤め先収入	事業・内職収入	他の経常収入				
657,587	602,304	1,916	53,367	7,808	484,263	56,395
650,717	593,866	8,852	47,999	16,476	512,151	64,419
623,336	574,332	3,179	45,825	38,320	489,070	98,013
516,697	483,298	8,044	25,356	15,868	469,161	54,498
601,233	523,642	0	77,592	2,528	472,895	44,633
532,198	511,396	4,372	16,430	10,738	517,672	40,484
552,634	491,337	4,394	56,903	11,268	430,101	46,940
483,754	464,929	4,167	14,657	29,203	474,544	70,464
866,018	765,496	4,439	96,084	268,325	754,265	71,042
642,899	625,368	4,963	12,569	20,618	478,923	186,659
525,479	443,692	2,694	79,093	13,608	466,012	94,627
480,217	471,215	1,813	7,190	2,290	492,947	96,936
600,716	511,267	1,035	88,414	12,862	447,754	185,614
502,820	481,137	1,139	20,545	22,125	390,485	197,142
1,175,371	1,119,211	1,087	55,073	50,409	474,083	87,123

及び年平均収入、支出（勤労者）（つづき）

出

（単位：円）

非消費支出					実支出以外の支	繰越金	可処分所得
保健医療	交通・通信	教 育	教養娯楽	その他の消費支出			
11,599	71,750	27,861	33,493	66,761	129,944	668,328	535,451
13,988	61,936	23,555	39,824	66,369	131,942	688,499	535,251
13,505	54,264	17,253	26,882	56,643	117,882	735,327	543,774
9,617	57,382	16,087	35,539	61,772	101,703	590,281	430,862
11,452	74,698	13,358	25,446	45,795	107,599	658,178	496,162
12,644	83,134	46,358	25,099	56,259	109,054	581,018	433,882
8,737	42,729	14,626	23,098	44,705	116,574	606,331	447,328
11,442	40,648	10,315	19,311	45,100	128,225	610,370	384,732
20,438	39,636	7,652	25,681	61,980	162,616	1,431,386	971,727
27,126	37,689	14,599	31,390	63,502	122,011	715,646	541,507
12,216	39,490	8,011	21,943	79,714	91,414	612,996	447,672
9,957	98,776	17,173	26,862	53,838	92,324	568,732	390,184
13,176	41,404	32,720	27,310	54,159	103,384	677,301	510,194
13,748	43,232	13,063	25,964	52,887	97,449	565,870	427,496
11,502	52,346	13,081	34,944	60,007	182,233	1,205,818	1,043,547

16 県 民 経 済

97 県 内 総 生 産 勘 定

項 目	21 年 度	22 年 度	23 年 度	24 年 度
1 県内雇用者報酬	2,302,061	2,247,213	2,298,973	2,209,574
2 営業余剰・混合所得	560,976	626,453	573,032	704,175
3 固定資本減耗	1,073,249	1,055,528	1,004,713	1,013,400
4 生産・輸入品に課される税	273,147	271,853	270,769	271,835
5 (控除)補助金	30,370	30,562	30,660	28,694
県内総生産(生産側)	4,179,063	4,170,485	4,116,826	4,170,290
6 民間最終消費支出	2,490,041	2,497,436	2,514,349	2,535,260
7 政府最終消費支出	902,611	903,656	917,451	905,226
8 県内総固定資本形成	908,375	878,636	929,893	1,121,488
9 在庫変動	8,431	△ 22,440	25,929	22,679
10 財貨・サービスの移出入(純)	△ 32,208	90,457	24,588	△ 20,013
11 統計上の不突合	△ 98,188	△ 177,261	△ 295,384	△ 394,349
県内総生産(支出側)	4,179,063	4,170,485	4,116,826	4,170,290

項 目	対 前 年 度 増 加 率 (%)								
	22年度	23年度	24年度	25年度	26年度	27年度	28年度	29年度	30年度
1 県内雇用者報酬	△ 2.4	2.3	△ 3.9	1.7	5.5	2.5	△ 0.2	1.7	0.9
2 営業余剰・混合所得	11.7	△ 8.5	22.9	11.8	△ 14.5	13.9	0.4	△ 0.4	6.5
3 固定資本減耗	△ 1.7	△ 4.8	0.9	0.9	1.9	1.8	2.1	0.3	2.1
4 生産・輸入品に課される税	△ 0.5	△ 0.4	0.4	8.6	21.7	1.3	△ 5.0	5.1	3.1
5 (控除)補助金	0.6	0.3	△ 6.4	3.6	△ 13.6	△ 3.4	0.6	△ 7.3	0.2
県内総生産(生産側)	△ 0.2	△ 1.3	1.3	3.7	2.3	4.0	0.1	1.3	2.3
6 民間最終消費支出	0.3	0.7	0.8	3.3	0.3	0.8	△ 0.1	0.8	0.5
7 政府最終消費支出	0.1	1.5	△ 1.3	△ 1.0	3.6	0.8	△ 0.5	1.7	0.3
8 県内総固定資本形成	△ 3.3	5.8	20.6	△ 6.7	3.1	△ 1.4	23.8	△ 18.0	5.0
9 在庫変動	△ 366.1	215.5	△ 12.5	4.8	△ 365.1	118.3	31.7	97.0	△ 15.4
10 財貨・サービスの移出入(純)	380.9	△ 72.8	△ 181.4	190.5	419.5	100.6	△ 43.5	124.6	16.7
11 統計上の不突合	—	—	—	—	—	—	—	—	—
県内総生産(支出側)	△ 0.2	△ 1.3	1.3	3.7	2.3	4.0	0.1	1.3	2.3

注1 平成23年基準(2008SNA)に準拠した推計値である。

注2 計数は毎年遡及して改定される。

資料 石川県統計情報室「石川県県民経済計算」

計 算

(生産側及び支出側)

(単位：百万円)

25 年 度	26 年 度	27 年 度	28 年 度	29 年 度	30 年 度
2,248,060	2,371,744	2,430,658	2,426,784	2,467,491	2,489,112
787,313	673,265	767,080	770,446	767,655	817,281
1,022,941	1,042,528	1,061,357	1,084,128	1,087,735	1,110,680
295,210	359,409	364,131	345,936	363,656	374,822
29,726	25,686	24,813	24,954	23,144	23,180
4,323,798	4,421,260	4,598,413	4,602,340	4,663,393	4,768,715
2,618,308	2,625,562	2,645,422	2,641,706	2,663,882	2,677,817
896,454	929,123	936,897	932,343	948,155	951,289
1,046,449	1,078,407	1,063,351	1,316,957	1,080,489	1,134,965
23,778	△ 63,032	11,555	15,224	29,986	25,366
18,116	94,108	188,788	106,641	239,568	279,495
△ 279,307	△ 242,908	△ 247,600	△ 410,530	△ 298,687	△ 300,217
4,323,798	4,421,260	4,598,413	4,602,340	4,663,393	4,768,715

構 成 比 (%)									
21年度	22年度	23年度	24年度	25年度	26年度	27年度	28年度	29年度	30年度
55.1	53.9	55.8	53.0	52.0	53.6	52.9	52.7	52.9	52.2
13.4	15.0	13.9	16.9	18.2	15.2	16.7	16.7	16.5	17.1
25.7	25.3	24.4	24.3	23.7	23.6	23.1	23.6	23.3	23.3
6.5	6.5	6.6	6.5	6.8	8.1	7.9	7.5	7.8	7.9
0.7	0.7	0.7	0.7	0.7	0.6	0.5	0.5	0.5	0.5
100.0	100.0	100.0	100.0	100.0	100.0	100.0	100.0	100.0	100.0
59.6	59.9	61.1	60.8	60.6	59.4	57.5	57.4	57.1	56.2
21.6	21.7	22.3	21.7	20.7	21.0	20.4	20.3	20.3	19.9
21.7	21.1	22.6	26.9	24.2	24.4	23.1	28.6	23.2	23.8
0.2	△ 0.5	0.6	0.5	0.5	△ 1.4	0.3	0.3	0.6	0.5
△ 0.8	2.2	0.6	△ 0.5	0.4	2.1	4.1	2.3	5.1	5.9
△ 2.3	△ 4.3	△ 7.2	△ 9.5	△ 6.5	△ 5.5	△ 5.4	△ 8.9	△ 6.4	△ 6.3
100.0	100.0	100.0	100.0	100.0	100.0	100.0	100.0	100.0	100.0

98 経済活動別県内総生産（生産側）

(1) 名 目

(単位：百万円、%)

項 目	平成28年度	29 年度	30 年度	対前年度増加率			構 成 比		
				28年度	29年度	30年度	28年度	29年度	30年度
1 農 林 水 産 業	45,448	45,474	43,329	8.9	0.1	△ 4.7	1.0	1.0	0.9
(1) 農 業	31,678	32,850	31,158	10.5	3.7	△ 5.2	0.7	0.7	0.7
(2) 林 業	2,818	2,974	2,850	2.3	5.5	△ 4.2	0.1	0.1	0.1
(3) 水 産 業	10,952	9,650	9,321	6.0	△ 11.9	△ 3.4	0.2	0.2	0.2
2 鉱 業 業	2,204	2,322	2,174	△ 9.3	5.3	△ 6.4	0.0	0.0	0.0
3 製 造 業	1,105,084	1,114,061	1,169,780	△ 1.3	0.8	5.0	24.0	23.9	24.5
(1) 食 料 品	81,828	81,598	76,337	2.9	△ 0.3	△ 6.4	1.8	1.7	1.6
(2) 織 維 製 品	88,859	88,911	90,967	△ 7.5	0.1	2.3	1.9	1.9	1.9
(3) パルプ・紙・紙加工品	9,202	8,680	9,572	25.4	△ 5.7	10.3	0.2	0.2	0.2
(4) 化 学	110,467	102,149	118,853	19.3	△ 7.5	16.4	2.4	2.2	2.5
(5) 石 油 ・ 石 炭 製 品	1,738	1,699	1,923	△ 10.5	△ 2.3	13.2	0.0	0.0	0.0
(6) 窯 業 ・ 土 石 製 品	38,518	36,691	40,313	9.5	△ 4.7	9.9	0.8	0.8	0.8
(7) 一 次 金 属	28,397	32,241	38,082	△ 1.4	13.5	18.1	0.6	0.7	0.8
(8) 金 属 製 品	58,669	62,432	67,131	△ 5.1	6.4	7.5	1.3	1.3	1.4
(9) はん用・生産用・業務用機械	280,301	290,361	308,802	6.2	3.6	6.4	6.1	6.2	6.5
(10) 電子部品・デバイス	161,048	150,477	154,191	△ 2.9	△ 6.6	2.5	3.5	3.2	3.2
(11) 電 気 機 械	41,552	47,667	48,652	△ 1.8	14.7	2.1	0.9	1.0	1.0
(12) 情 報 ・ 通 信 機 器	43,747	36,428	39,273	△ 13.0	△ 16.7	7.8	1.0	0.8	0.8
(13) 輸 送 用 機 械	50,976	58,585	69,460	△ 8.3	14.9	18.6	1.1	1.3	1.5
(14) 印 刷 業	35,023	35,800	30,097	△ 2.7	2.2	△ 15.9	0.8	0.8	0.6
(15) そ の 他 の 製 造 業	74,758	80,343	76,125	△ 27.5	7.5	△ 5.3	1.6	1.7	1.6
4 電 気 ・ ガ ス ・ 水 道 ・ 廃 棄 物 処 理 業	145,636	154,127	146,566	0.7	5.8	△ 4.9	3.2	3.3	3.1
(1) 電 気 業	85,882	91,932	83,594	0.3	7.0	△ 9.1	1.9	2.0	1.8
(2) ガス・水道・廃棄物処理業	59,755	62,195	62,971	1.1	4.1	1.2	1.3	1.3	1.3
5 建 設 業	310,731	292,527	317,020	9.3	△ 5.9	8.4	6.8	6.3	6.6
6 卸 売 ・ 小 売 業	557,410	574,568	578,495	△ 0.6	3.1	0.7	12.1	12.3	12.1
(1) 卸 売 業	287,698	302,177	302,913	△ 0.4	5.0	0.2	6.3	6.5	6.4
(2) 小 売 業	269,712	272,391	275,581	△ 0.9	1.0	1.2	5.9	5.8	5.8
7 運 輸 ・ 郵 便 業	178,221	181,973	185,048	△ 3.6	2.1	1.7	3.9	3.9	3.9
8 宿 泊 ・ 飲 食 サ ー ビ ス 業	150,642	153,366	153,855	9.3	1.8	0.3	3.3	3.3	3.2
9 情 報 通 信 業	169,745	168,629	173,900	△ 0.4	△ 0.7	3.1	3.7	3.6	3.6
(1) 通 信 ・ 放 送	92,969	91,308	94,121	△ 0.9	△ 1.8	3.1	2.0	2.0	2.0
(2) 情報サービス・映像音声文字情報制作業	76,776	77,321	79,780	0.2	0.7	3.2	1.7	1.7	1.7
10 金 融 ・ 保 険 業	165,012	162,824	168,429	△ 3.3	△ 1.3	3.4	3.6	3.5	3.5
11 不 動 産 業	481,752	487,817	486,007	1.3	1.3	△ 0.4	10.5	10.5	10.2
(1) 住 宅 賃 貸 業	426,958	430,804	428,767	0.8	0.9	△ 0.5	9.3	9.2	9.0
(2) そ の 他 の 不 動 産 業	54,794	57,013	57,240	5.3	4.1	0.4	1.2	1.2	1.2
12 専 門 ・ 科 学 技 術 ・ 業 務 支 援 サ ー ビ ス 業	290,175	294,780	305,319	4.9	1.6	3.6	6.3	6.3	6.4
13 公 務	204,796	208,095	208,196	△ 2.2	1.6	0.0	4.4	4.5	4.4
14 教 育	205,919	206,204	203,647	△ 0.2	0.1	△ 1.2	4.5	4.4	4.3
15 保 健 衛 生 ・ 社 会 事 業	380,823	380,548	387,909	1.7	△ 0.1	1.9	8.3	8.2	8.1
16 そ の 他 の サ ー ビ ス	205,137	211,814	212,052	△ 1.9	3.3	0.1	4.5	4.5	4.4
17 小 計 (1~16)	4,598,736	4,639,127	4,741,726	0.6	0.9	2.2	99.9	99.5	99.4
18 輸 入 品 に 課 さ れ る 税 ・ 関 税	66,174	73,310	80,578	△ 12.6	10.8	9.9	1.4	1.6	1.7
19 (控除)総資本形成に係る消費税	62,570	49,044	53,590	34.0	△ 21.6	9.3	1.4	1.1	1.1
20 県 内 総 生 産 (17+18-19)	4,602,340	4,663,393	4,768,715	0.1	1.3	2.3	100.0	100.0	100.0

(参 考) [17 小計] の産業別内訳

第 1 次 産 業 (1)	45,448	45,474	43,329	8.9	0.1	△ 4.7	1.0	1.0	0.9
第 2 次 産 業 (2+3+5)	1,418,019	1,408,909	1,488,974	0.8	△ 0.6	5.7	30.8	30.2	31.2
第 3 次 産 業 (4+6~16)	3,135,269	3,184,744	3,209,423	0.5	1.6	0.8	68.1	68.3	67.3

注 1 平成23年基準（2008SNA）に準拠した推計値である。

2 計数は毎年週及して改定される。

3 「総資本形成に係る消費税」は控除項目であるため、県内総生産合計や構成比上はマイナスとなる。

資料 石川県統計情報室「石川県県民経済計算」

98 経済活動別県内総生産（生産側）（つづき）

(2) 実質：連鎖方式

(平成23暦年連鎖価格)

(単位：百万円、%、H23=100)

項 目	平成28年度	29 年度	30 年度	対前年度増加率			デフレーター		
				28年度	29年度	30年度	28年度	29年度	30年度
1 農 林 水 産 業	32,268	31,400	30,915	△ 7.1	△ 2.7	△ 1.5	140.8	144.8	140.2
(1) 農 業	22,898	24,116	22,780	△ 5.0	5.3	△ 5.5	138.3	136.2	136.8
(2) 林 業	2,461	2,485	2,329	△ 8.3	1.0	△ 6.3	114.5	119.7	122.3
(3) 水 産 業	7,077	5,181	5,882	△ 12.6	△ 26.8	13.5	154.8	186.3	158.5
2 鉱 業	1,675	1,799	1,675	△ 9.7	7.4	△ 6.9	131.6	129.0	129.7
3 製 造 業	1,069,673	1,102,681	1,181,755	△ 0.7	3.1	7.2	103.3	101.0	99.0
(1) 食 料 品	78,255	79,346	74,605	2.7	1.4	△ 6.0	104.6	102.8	102.3
(2) 織 維 製 品	80,956	82,340	85,189	△ 7.8	1.7	3.5	109.8	108.0	106.8
(3) パルプ・紙・紙加工品	8,807	8,641	9,426	24.8	△ 1.9	9.1	104.5	100.4	101.5
(4) 化 学 品	119,496	109,295	129,549	25.3	△ 8.5	18.5	92.4	93.5	91.7
(5) 石 油 ・ 石 炭 製 品	1,940	1,648	1,721	△ 14.0	△ 15.1	4.4	89.6	103.1	111.7
(6) 窯 業 ・ 土 石 製 品	37,243	36,051	37,224	10.1	△ 3.2	3.3	103.4	101.8	108.3
(7) 一 次 金 属 品	28,873	30,946	35,316	1.9	7.2	14.1	98.4	104.2	107.8
(8) 金 属 製 品	45,694	50,572	53,486	△ 8.3	10.7	5.8	128.4	123.5	125.5
(9) はん用・生産用・業務用機械	229,925	250,792	275,564	3.9	9.1	9.9	121.9	115.8	112.1
(10) 電子部品・デバイス	208,180	187,830	205,519	1.7	△ 9.8	9.4	77.4	80.1	75.0
(11) 電 気 機 械	44,575	54,204	55,867	2.0	21.6	3.1	93.2	87.9	87.1
(12) 情 報 ・ 通 信 機 器	49,894	46,974	51,994	△ 15.8	△ 5.9	10.7	87.7	77.5	75.5
(13) 輸 送 用 機 械	44,367	52,185	63,281	△ 4.6	17.6	21.3	114.9	112.3	109.8
(14) 印 刷 業	34,509	35,407	30,001	△ 6.1	2.6	△ 15.3	101.5	101.1	100.3
(15) そ の 他 の 製 造 業	71,966	79,890	77,258	△ 27.1	11.0	△ 3.3	103.9	100.6	98.5
4 電 気 ・ ガ ス ・ 水 道 ・ 廃 棄 物 処 理 業	105,439	110,640	103,146	2.7	4.9	△ 6.8	138.1	139.3	142.1
(1) 電 気 業	49,560	52,874	47,071	2.8	6.7	△ 11.0	173.3	173.9	177.6
(2) ガス・水道・廃棄物処理業	56,177	57,533	57,210	2.6	2.4	△ 0.6	106.4	108.1	110.1
5 建 設 業	295,366	275,833	296,269	8.4	△ 6.6	7.4	105.2	106.1	107.0
6 卸 売 ・ 小 売 業	549,906	565,021	566,623	△ 0.7	2.7	0.3	101.4	101.7	102.1
(1) 卸 売 業	291,282	305,276	304,001	1.4	4.8	△ 0.4	98.8	99.0	99.6
(2) 小 売 業	258,590	260,027	262,788	△ 3.0	0.6	1.1	104.3	104.8	104.9
7 運 輸 ・ 郵 便 業	163,747	166,759	165,691	△ 4.3	1.8	△ 0.6	108.8	109.1	111.7
8 宿 泊 ・ 飲 食 サ ー ビ ス 業	139,229	142,660	141,780	4.9	2.5	△ 0.6	108.2	107.5	108.5
9 情 報 通 信 業	170,968	173,245	181,449	△ 1.2	1.3	4.7	99.3	97.3	95.8
(1) 通 信 ・ 放 送 業	95,568	97,524	103,790	△ 1.4	2.0	6.4	97.3	93.6	90.7
(2) 情報サービス・映像音声文字情報制作業	75,375	75,726	77,801	△ 0.9	0.5	2.7	101.9	102.1	102.5
10 金 融 ・ 保 険 業	195,387	195,896	201,956	△ 1.2	0.3	3.1	84.5	83.1	83.4
11 不 動 産 業	495,861	505,141	507,738	1.7	1.9	0.5	97.2	96.6	95.7
(1) 住 宅 賃 貸 業	441,569	449,458	452,445	1.6	1.8	0.7	96.7	95.8	94.8
(2) そ の 他 の 不 動 産 業	54,270	55,644	55,298	2.1	2.5	△ 0.6	101.0	102.5	103.5
12 専 門 ・ 科 学 技 術 ・ 業 務 支 援 サ ー ビ ス 業	275,035	277,494	279,613	4.5	0.9	0.8	105.5	106.2	109.2
13 公 務	202,218	203,399	201,863	△ 2.3	0.6	△ 0.8	101.3	102.3	103.1
14 教 育	203,666	202,746	199,851	△ 1.0	△ 0.5	△ 1.4	101.1	101.7	101.9
15 保 健 衛 生 ・ 社 会 事 業	371,546	367,422	374,773	0.7	△ 1.1	2.0	102.5	103.6	103.5
16 そ の 他 の サ ー ビ ス	195,274	199,730	199,859	△ 2.0	2.3	0.1	105.1	106.0	106.1
17 小 計 (1~16)	4,463,389	4,518,720	4,626,642	0.4	1.2	2.4	103.0	102.7	102.5
18 輸 入 品 に 課 さ れ る 税 ・ 関 税	50,720	51,405	53,376	△ 3.1	1.4	3.8	130.5	142.6	151.0
19 (控除)総資本形成に係る消費税	38,746	30,025	31,804	31.4	△ 22.5	5.9	161.5	163.3	168.5
20 県 内 総 生 産	4,462,440	4,532,238	4,639,826	0.0	1.6	2.4	103.1	102.9	102.8
21 開 差 {20-(17+18-19)}	△ 12,923	△ 7,862	△ 8,387	-	-	-	-	-	-

(参 考) [17 小計] の産業別内訳

第 1 次 産 業 (1)	32,268	31,400	30,915	△ 7.1	△ 2.7	△ 1.5	140.8	144.8	140.2
第 2 次 産 業 (2+3+5)	1,366,687	1,379,905	1,479,221	1.1	1.0	7.2	103.8	102.1	100.7
第 3 次 産 業 (4+6~16)	3,066,550	3,110,092	3,119,950	0.2	1.4	0.3	102.2	102.4	102.9

注 1 平成23年基準（2008SNA）に準拠した推計値である。

2 計数は毎年週及して改定される。

3 「総資本形成に係る消費税」は控除項目であるため、県内総生産合計や構成比上はマイナスとなる。

4 連鎖方式による実質値の計数は加法整合性がないため、総数と内訳の計が一致しないことがある。

資料 石川県統計情報室「石川県県民経済計算」

99 経済活動別県内純生産（名目）

（単位：百万円、％）

項 目	平成28年度	29 年 度	30 年 度	対前年度増加率			構 成 比		
				28年度	29年度	30年度	28年度	29年度	30年度
1 農 林 水 産 業	32,592	33,418	31,538	11.5	2.5	△ 5.6	0.9	0.9	0.9
(1) 農 業	22,718	24,217	22,610	13.0	6.6	△ 6.6	0.6	0.7	0.6
(2) 林 業	1,827	1,977	1,911	5.8	8.2	△ 3.3	0.1	0.1	0.1
(3) 水 産 業	8,047	7,224	7,017	8.7	△ 10.2	△ 2.9	0.2	0.2	0.2
2 鉱 業	972	1,079	864	△ 19.3	11.0	△ 19.9	0.0	0.0	0.0
3 製 造 業	707,642	722,262	762,176	△ 5.7	2.1	5.5	20.1	20.2	20.8
4 電気・ガス・水道・廃棄物処理業	82,964	88,833	84,362	△ 0.7	7.1	△ 5.0	2.4	2.5	2.3
5 建 設 業	286,835	270,613	292,065	9.4	△ 5.7	7.9	8.2	7.6	8.0
6 卸 売 ・ 小 売 業	498,775	514,414	515,842	△ 0.8	3.1	0.3	14.2	14.4	14.1
7 運 輸 ・ 郵 便 業	143,982	147,523	149,716	△ 3.7	2.5	1.5	4.1	4.1	4.1
8 宿泊・飲食サービス業	131,891	134,869	135,326	11.3	2.3	0.3	3.7	3.8	3.7
9 情 報 通 信 業	131,865	130,018	135,029	0.4	△ 1.4	3.9	3.7	3.6	3.7
10 金 融 ・ 保 険 業	147,361	145,443	150,539	△ 3.8	△ 1.3	3.5	4.2	4.1	4.1
11 不 動 産 業	311,609	315,186	312,041	2.4	1.1	△ 1.0	8.9	8.8	8.5
12 専門・科学技術、業務支援サービス業	243,469	247,014	255,675	6.0	1.5	3.5	6.9	6.9	7.0
13 公 務	136,004	135,964	134,864	△ 1.5	△ 0.0	△ 0.8	3.9	3.8	3.7
14 教 育	157,587	157,571	156,148	0.3	△ 0.0	△ 0.9	4.5	4.4	4.3
15 保 健 衛 生 ・ 社 会 事 業	332,533	330,812	337,347	2.3	△ 0.5	2.0	9.5	9.3	9.2
16 そ の 他 の サ ー ビ ス	168,527	176,373	177,515	△ 1.9	4.7	0.6	4.8	4.9	4.9
17 小 計 (1～16)	3,514,608	3,551,392	3,631,047	0.2	1.0	2.2	100.0	100.0	100.0
18 輸入品に課される税・関税	—	—	—	—	—	—	—	—	—
19 (控除)総資本形成に係る消費税	—	—	—	—	—	—	—	—	—
20 県内総生産 (17+18-19)	3,518,212	3,575,658	3,658,035	△ 0.5	1.6	2.3	100.0	100.0	100.0

(参 考) [17 小計] の産業別内訳

第 1 次 産 業 (1)	32,592	33,418	31,538	11.5	2.5	△ 5.6	0.9	0.9	0.9
第 2 次 産 業 (2+3+5)	995,449	993,954	1,055,105	△ 1.8	△ 0.2	6.2	28.3	27.8	28.8
第 3 次 産 業 (4+6～16)	2,486,568	2,524,020	2,544,403	0.9	1.5	0.8	70.7	70.6	69.6

注 1 平成23年基準（2008SNA）に準拠した推計値である。

2 計数は毎年遡及して改定される。

資料 石川県統計情報室「石川県県民経済計算」

100 県民所得・県民可処分所得の分配

(単位：百万円、%)

項 目	平成28年度	29 年度	30 年度	対前年度増加率			構 成 比		
				28年度	29年度	30年度	28年度	29年度	30年度
1 雇 用 者 報 酬	2,415,348	2,455,778	2,477,213	△ 0.2	1.7	0.9	72.6	72.5	71.7
(1) 賃 金 ・ 俸 給	2,070,464	2,105,505	2,120,116	△ 0.4	1.7	0.7	62.2	62.2	61.3
(2) 雇 主 の 社 会 負 担	344,885	350,273	357,097	1.2	1.6	1.9	10.4	10.3	10.3
a 雇主の現実社会負担	316,372	324,663	331,611	2.6	2.6	2.1	9.5	9.6	9.6
b 雇主の帰属社会負担	28,512	25,610	25,486	△ 11.8	△ 10.2	△ 0.5	0.9	0.8	0.7
2 財 産 所 得 (非企業部門)	178,901	192,978	201,610	△ 2.8	7.9	4.5	5.4	5.7	5.8
a 受 取	250,723	260,830	266,089	△ 3.9	4.0	2.0	7.5	7.7	7.7
b 支 払	71,822	67,852	64,479	△ 6.7	△ 5.5	△ 5.0	2.2	2.0	1.9
(1) 一 般 政 府	△ 46,327	△ 42,180	△ 36,402	4.4	9.0	13.7	△ 1.4	△ 1.2	△ 1.1
a 受 取	19,488	19,816	22,978	△ 12.1	1.7	16.0	0.6	0.6	0.7
b 支 払	65,815	61,996	59,380	△ 6.8	△ 5.8	△ 4.2	2.0	1.8	1.7
(2) 家 計	222,403	231,953	234,429	△ 3.0	4.3	1.1	6.7	6.8	6.8
① 利 子	39,513	35,217	41,685	10.6	△ 10.9	18.4	1.2	1.0	1.2
a 受 取	44,978	40,551	46,167	8.2	△ 9.8	13.9	1.4	1.2	1.3
b 支払(消費者負債利子)	5,465	5,333	4,482	△ 6.2	△ 2.4	△ 16.0	0.2	0.2	0.1
② 配 当 (受取)	46,641	64,673	64,150	△ 13.5	38.7	△ 0.8	1.4	1.9	1.9
③ その他の投資所得(受取)	95,819	94,290	93,520	△ 5.0	△ 1.6	△ 0.8	2.9	2.8	2.7
④ 賃 貸 料 (受取)	40,430	37,773	35,075	4.1	△ 6.6	△ 7.1	1.2	1.1	1.0
(3) 対家計民間非営利団体	2,824	3,205	3,583	△ 8.3	13.5	11.8	0.1	0.1	0.1
a 受 取	3,367	3,727	4,200	△ 6.5	10.7	12.7	0.1	0.1	0.1
b 支 払	542	522	617	4.1	△ 3.7	18.2	0.0	0.0	0.0
3 企業所得(企業部門の第1次所得バランス)	731,952	738,339	777,311	3.4	0.9	5.3	22.0	21.8	22.5
(1) 民 間 法 人 企 業	336,500	340,033	374,942	17.3	1.0	10.3	10.1	10.0	10.8
a 非金融法人企業	267,194	256,767	290,328	0.1	△ 3.9	13.1	8.0	7.6	8.4
b 金 融 機 関	69,306	83,266	84,614	246.4	20.1	1.6	2.1	2.5	2.4
(2) 公 的 企 業	27,463	22,668	22,509	△ 35.9	△ 17.5	△ 0.7	0.8	0.7	0.7
a 非金融法人企業	△ 2,377	△ 6,644	△ 5,476	△ 126.1	△ 179.5	17.6	△ 0.1	△ 0.2	△ 0.2
b 金 融 機 関	29,840	29,312	27,985	△ 11.5	△ 1.8	△ 4.5	0.9	0.9	0.8
(3) 個 人 企 業	367,990	375,638	379,860	△ 2.8	2.1	1.1	11.1	11.1	11.0
a 農 林 水 産 業	8,525	10,946	7,646	32.0	28.4	△ 30.1	0.3	0.3	0.2
b その他の産業(非農林水・非金融)	98,632	104,677	114,917	△ 14.6	6.1	9.8	3.0	3.1	3.3
c 持 ち 家	260,833	260,016	257,297	1.7	△ 0.3	△ 1.0	7.8	7.7	7.4
4 県民所得(要素費用表示)(1+2+3)	3,326,202	3,387,095	3,456,134	0.4	1.8	2.0	100.0	100.0	100.0
5 生産・輸入品に課される税(控除)補助金	320,982	340,512	351,642	△ 5.4	6.1	3.3	9.7	10.1	10.2
6 県民所得(市場価格表示)(4+5)	3,647,183	3,727,607	3,807,776	△ 0.1	2.2	2.2	109.7	110.1	110.2
7 そ の 他 の 経 常 移 転 (純)	476,805	468,501	445,501	11.7	△ 1.7	△ 4.9	14.3	13.8	12.9
(1) 非金融法人企業及び金融機関	△ 206,229	△ 215,107	△ 218,355	△ 3.3	△ 4.3	△ 1.5	△ 6.2	△ 6.4	△ 6.3
(2) 一 般 政 府	776,086	794,211	788,957	9.4	2.3	△ 0.7	23.3	23.4	22.8
(3) 家 計 (個人企業を含む)	△ 189,961	△ 206,943	△ 218,666	△ 9.9	△ 8.9	△ 5.7	△ 5.7	△ 6.1	△ 6.3
(4) 対家計民間非営利団体	96,909	96,340	93,564	7.6	△ 0.6	△ 2.9	2.9	2.8	2.7
8 県 民 可 処 分 所 得 (6+7)	4,123,988	4,196,108	4,253,276	1.1	1.7	1.4	124.0	123.9	123.1
(1) 非金融法人企業及び金融機関	157,734	147,594	179,096	21.2	△ 6.4	21.3	4.7	4.4	5.2
(2) 一 般 政 府	1,050,740	1,092,543	1,104,198	5.1	4.0	1.1	31.6	32.3	31.9
(3) 家 計 (個人企業を含む)	2,815,780	2,856,427	2,872,836	△ 1.4	1.4	0.6	84.7	84.3	83.1
(4) 対家計民間非営利団体	99,734	99,545	97,147	7.1	△ 0.2	△ 2.4	3.0	2.9	2.8

注1 平成23年基準(2008SNA)に準拠した推計値である。

2 計数は毎年適及して改定される。

3 県民所得は通常4の額をいう。

資料 石川県統計情報室「石川県県民経済計算」

101 県内総生産（支出側、名目）

（単位：百万円、％）

項 目	平成28年度	29年度	30年度	対前年度増加率			構 成 比		
				28年度	29年度	30年度	28年度	29年度	30年度
1 民間最終消費支出	2,641,706	2,663,882	2,677,817	△ 0.1	0.8	0.5	57.4	57.1	56.2
(1) 家計最終消費支出	2,570,424	2,595,649	2,614,718	△ 0.2	1.0	0.7	55.9	55.7	54.8
a 食料・非アルコール飲料	403,125	405,853	406,120	△ 0.1	0.7	0.1	8.8	8.7	8.5
b アルコール飲料・たばこ	65,181	64,745	63,272	0.2	△ 0.7	△ 2.3	1.4	1.4	1.3
c 被服・履物	81,213	81,097	83,928	△ 10.7	△ 0.1	3.5	1.8	1.7	1.8
d 住居・電気・ガス・水道	680,144	690,751	686,370	△ 0.1	1.6	△ 0.6	14.8	14.8	14.4
e 家具・家庭用機器・家事サービス	108,225	110,566	110,978	0.7	2.2	0.4	2.4	2.4	2.3
f 保健・医療	96,043	98,222	99,736	△ 0.9	2.3	1.5	2.1	2.1	2.1
g 交 通	248,902	250,048	266,224	3.0	0.5	6.5	5.4	5.4	5.6
h 通 信	98,307	98,295	97,159	2.4	△ 0.0	△ 1.2	2.1	2.1	2.0
i 娯楽・レジャー・文化	185,255	188,007	186,744	△ 3.9	1.5	△ 0.7	4.0	4.0	3.9
j 教 育	44,293	43,905	43,951	1.0	△ 0.9	0.1	1.0	0.9	0.9
k 外 食 ・ 宿 泊	200,819	199,430	196,326	1.2	△ 0.7	△ 1.6	4.4	4.3	4.1
l そ の 他	358,916	364,729	373,912	△ 0.1	1.6	2.5	7.8	7.8	7.8
(再掲) 家計最終消費支出(除く持ち家の帰属家賃)	2,056,080	2,078,751	2,100,242	△ 0.5	1.1	1.0	44.7	44.6	44.0
持ち家の帰属家賃	514,345	516,898	514,476	0.6	0.5	△ 0.5	11.2	11.1	10.8
(2) 対家計民間非営利団体最終消費支出	71,281	68,233	63,099	4.0	△ 4.3	△ 7.5	1.5	1.5	1.3
2 政府最終消費支出	932,343	948,155	951,289	△ 0.5	1.7	0.3	20.3	20.3	19.9
3 県内総資本形成	1,332,180	1,110,475	1,160,331	23.9	△ 16.6	4.5	28.9	23.8	24.3
(1) 総固定資本形成	1,316,957	1,080,489	1,134,965	23.8	△ 18.0	5.0	28.6	23.2	23.8
a 民間	1,039,738	804,444	867,460	27.6	△ 22.6	7.8	22.6	17.3	18.2
(a) 住 宅	146,128	138,713	142,734	4.2	△ 5.1	2.9	3.2	3.0	3.0
(b) 企 業 設 備	893,610	665,731	724,725	32.4	△ 25.5	8.9	19.4	14.3	15.2
b 公 的	277,218	276,045	267,505	11.7	△ 0.4	△ 3.1	6.0	5.9	5.6
(a) 住 宅	3,304	3,243	3,543	61.7	△ 1.8	9.3	0.1	0.1	0.1
(b) 企 業 設 備	65,741	67,127	43,886	12.7	2.1	△ 34.6	1.4	1.4	0.9
(c) 一 般 政 府	208,174	205,675	220,076	10.8	△ 1.2	7.0	4.5	4.4	4.6
(2) 在庫変動	15,224	29,986	25,366	31.7	97.0	△ 15.4	0.3	0.6	0.5
a 民間企業	18,997	28,701	26,218	80.6	51.1	△ 8.7	0.4	0.6	0.5
b 公的(公的企業・一般政府)	△ 3,773	1,285	△ 851	△ 463.8	134.1	△ 166.2	△ 0.1	0.0	0.0
4 財貨・サービスの移出入(純)・統計上の不突合	△ 303,889	△ 59,120	△ 20,722	△ 416.7	80.5	64.9	△ 6.6	△ 1.3	△ 0.4
(1) 財貨・サービスの移出入(純)	106,641	239,568	279,495	△ 43.5	124.6	16.7	2.3	5.1	5.9
(2) 統計上の不突合	△ 410,530	△ 298,687	△ 300,217	△ 65.8	27.2	△ 0.5	△ 8.9	△ 6.4	△ 6.3
5 県内総生産(支出側)(1+2+3+4)	4,602,340	4,663,393	4,768,715	0.1	1.3	2.3	100.0	100.0	100.0
(参考) 県外からの所得(純)	128,971	151,949	149,741	13.3	17.8	△ 1.5	2.8	3.3	3.1
県民総所得(市場価格)	4,731,311	4,815,342	4,918,455	0.4	1.8	2.1	102.8	103.3	103.1
県内需要	4,906,229	4,722,512	4,789,437	5.3	△ 3.7	1.4	106.6	101.3	100.4
民間需要	3,700,441	3,497,027	3,571,494	6.6	△ 5.5	2.1	80.4	75.0	74.9
公的需要	1,205,788	1,225,485	1,217,943	1.7	1.6	△ 0.6	26.2	26.3	25.5

注1 平成23年基準(2008SNA)に準拠した推計値である。

2 計数は毎年遡及して改定される。

3 民間需要=民間最終消費支出+民間住宅+民間企業設備+民間在庫品変動

4 公的需要=政府最終消費支出+公的固定資本形成+公的在庫品変動

資料 石川県統計情報室「石川県県民経済計算」

102 関 連 指 標

項 目	単位	平成28年度	29 年 度	30 年 度	対前年度増加率			
					28年度	29年度	30年度	
1 経 済 成 長 率 に 関 す る も の								
(1) 県内総生産（名目）	対前年度増加率	%	0.1	1.3	2.3	—	—	—
(2) 県内総生産（実質）連鎖方式	〃	%	0.0	1.6	2.4	—	—	—
(3) 県民所得	〃	%	0.4	1.8	2.0	—	—	—
(4) 県民総所得（名目）	〃	%	0.4	1.8	2.1	—	—	—
2 1 人 当 た り 所 得 水 準 に 関 す る も の								
(1) 県 民 所 得（県民1人当たり）	千円	2,890	2,952	3,023	0.7	2.1	2.4	
(2) 県 民 可 処 分 所 得（ 〃 ）	千円	3,583	3,657	3,720	1.4	2.1	1.7	
(3) 家計最終消費支出（名目）（ 〃 ）	千円	2,233	2,262	2,287	0.0	1.3	1.1	
(4) 県 民 雇 用 者 報 酬（雇用者1人当たり）	千円	4,579	4,652	4,688	△0.2	1.6	0.8	
(5) 個 人 所 得（県民1人当たり）	千円	2,612	2,670	2,704	△0.4	2.2	1.3	
3 1 人 当 た り 生 産 水 準								
(1) 県 内 総 生 産（名目）（県民1人当たり）	千円	3,999	4,064	4,171	0.4	1.6	2.6	
(2) 県 内 純 生 産（名目）（就業者1人当たり）	千円	5,337	5,408	5,534	0.2	1.3	2.3	
4 人 口 ・ 面 積 ・ そ の 他								
(1) 総 人 口	人	1,150,878	1,147,465	1,143,395	—	—	—	
(2) 世 帯 数	世帯	457,359	461,390	464,894	—	—	—	
(3) 総 面 積	km ²	4,186.09	4,186.05	4,186.05	—	—	—	
(4) 鉱工業生産指数対前年度増加率（H27=100）	%	3.1	3.9	△0.7	—	—	—	
(5) 賃金指数対前年増加率（事業所規模30人以上） （暦 年）	%	0.8	0.0	△0.7	—	—	—	
(6) 消費者物価指数対前年度増加率（金沢市、H27=100）	%	0.0	1.4	1.0	—	—	—	

注1 1～3は平成23年基準（2008SSNA）に準拠した推計値によるものである。
 2 計数は毎年遡及して改定される。
 3 個人所得とは、県民雇用者報酬、家計財産所得及び個人企業所得の合計である。
 4 総人口は、各年10月1日現在推計人口（総務省統計局）による。
 資料 石川県統計情報室「石川県県民経済計算」

17 建築 及

103 着工建築物面積及び工事費

(1) 建築主別面積及び工事費

(単位：㎡、万円)

年次及び月次	総 計		国		県、市 町		その他(法人・個人)	
	床 面 積	工 事 費	床 面 積	工 事 費	床 面 積	工 事 費	床 面 積	工 事 費
平成 28 年	1,339,124	25,839,507	18,124	522,040	59,186	1,861,043	1,261,814	23,456,424
29	1,211,429	23,081,054	5,722	144,420	48,920	1,557,652	1,156,787	21,378,982
30	1,304,762	25,870,631	5,056	116,274	72,966	2,194,715	1,226,740	23,559,642
令和 元 年	1,322,635	26,116,985	12,974	383,894	77,712	2,574,786	1,231,949	23,158,305
2	1,176,764	23,552,819	3,915	48,750	52,429	1,672,464	1,120,420	21,831,605
令和 2 年 1 月	76,212	1,335,215	66	700	1,878	23,361	74,268	1,311,154
2	75,455	1,647,497	374	2,800	4,421	210,214	70,660	1,434,483
3	194,919	3,733,733	—	—	703	11,076	194,216	3,722,657
4	95,634	1,869,369	43	1,500	615	26,080	94,976	1,841,789
5	96,300	2,047,642	—	—	3,477	123,600	92,823	1,924,042
6	118,537	2,673,876	36	1,250	1,209	45,598	117,292	2,627,028
7	78,521	1,514,889	344	6,500	4,176	104,569	74,001	1,403,820
8	109,622	2,200,340	—	—	16,260	657,256	93,362	1,543,084
9	72,318	1,460,776	—	—	3,189	103,555	69,129	1,357,221
10	82,490	1,529,112	—	—	13,514	303,058	68,976	1,226,054
11	96,545	1,935,824	3,052	36,000	2,792	62,374	90,701	1,837,450
12	80,211	1,604,546	—	—	195	1,723	80,016	1,602,823

資料 国土交通省総合政策局「建築動態統計」(参考 月刊建設統計月報)

103 着工建築物面積

(2) 用途別面積

年次及び月次	居住専用住宅		居住専用準住宅		居住産業併用		農林水産業用	
	床 面 積	工 事 費	床 面 積	工 事 費	床 面 積	工 事 費	床 面 積	工 事 費
平成 28 年	742,232	12,871,294	6,745	138,230	14,933	276,892	12,859	204,130
29	751,566	13,395,012	11,996	253,985	18,742	352,203	16,352	227,206
30	726,854	12,921,509	1,389	29,650	67,835	2,184,158	14,321	127,084
令和 元 年	771,588	13,751,057	3,502	77,245	42,898	965,309	14,981	165,633
2	650,859	12,214,093	8,365	255,850	14,839	320,162	5,681	77,607
令和 2 年 1 月	44,660	800,826	545	12,000	974	19,350	100	1,400
2	48,852	932,750	6,111	200,900	853	13,520	41	307
3	59,423	1,111,188	1,136	32,700	1,400	30,661	52	700
4	56,975	1,080,654	137	1,650	1,126	27,121	461	10,950
5	48,337	897,801	—	—	628	11,200	1,017	10,345
6	59,628	1,147,367	48	800	725	16,674	619	8,180
7	58,660	1,087,978	—	—	630	11,204	854	13,357
8	63,291	1,207,724	281	5,800	806	16,289	151	1,900
9	47,027	914,804	—	—	388	6,787	261	2,668
10	51,580	953,120	—	—	322	5,730	647	9,770
11	62,006	1,134,483	107	2,000	1,136	19,626	672	8,400
12	50,420	945,398	—	—	5,851	142,000	806	9,630

年次及び月次	卸売業、小売業用		金融業、保険業用		不動産業用		宿泊業、飲食サービス業用	
	床 面 積	工 事 費	床 面 積	工 事 費	床 面 積	工 事 費	床 面 積	工 事 費
平成 28 年	149,687	2,546,382	634	18,200	7,644	86,630	28,271	815,985
29	52,390	917,001	4,820	156,965	8,429	129,640	43,655	1,394,390
30	68,114	1,136,089	2,571	76,265	6,241	101,010	61,508	1,915,888
令和 元 年	99,350	1,399,305	898	23,430	34,982	742,176	44,699	1,516,435
2	181,592	3,090,065	1,042	31,625	36,709	896,017	55,895	1,347,818
令和 2 年 1 月	4,311	60,000	—	—	—	—	5,164	185,430
2	2,094	34,240	—	—	168	3,000	43	1,200
3	113,576	2,045,700	—	—	412	5,000	1,232	41,000
4	15,650	189,950	603	25,050	—	—	491	4,945
5	9,321	200,630	392	5,500	227	3,500	9,045	284,617
6	7,077	111,170	—	—	27,541	700,200	12,305	460,557
7	1,608	29,890	—	—	144	2,000	4,403	109,510
8	6,657	122,255	—	—	—	—	18,203	124,469
9	2,791	36,700	—	—	148	3,007	2,077	54,500
10	5,889	86,950	—	—	96	1,500	1,921	54,040
11	5,217	80,680	—	—	252	1,090	50	550
12	7,401	91,900	47	1,075	7,721	176,720	961	27,000

資料 国土交通省総合政策局「建築動態統計」(参考 月刊建設統計月報)

住 宅

103 着工建築物面積及び工事費（つづき）

(3) 構造別面積及び工事費

(単位：㎡、万円)

年次及び月次	木 造		鉄骨鉄筋・鉄筋コンクリート造		鉄 骨 造		そ の 他	
	床 面 積	工 事 費	床 面 積	工 事 費	床 面 積	工 事 費	床 面 積	工 事 費
平成 28 年	677,718	11,268,875	78,335	2,175,388	578,607	12,366,077	4,464	29,167
29	687,379	11,586,076	76,189	2,566,959	443,189	8,908,365	4,672	19,654
30	690,494	11,731,111	134,921	4,406,488	472,196	9,704,607	7,151	28,425
令和 元 年	701,718	12,137,369	106,576	2,787,079	505,158	11,151,139	9,183	41,398
2	601,432	10,783,243	86,038	2,444,838	481,493	10,284,314	7,801	40,424
令和 2 年 1 月	44,097	759,484	359	6,500	31,432	568,039	324	1,192
2	44,607	815,430	10,118	406,126	19,627	417,956	1,103	7,985
3	53,116	963,651	6,324	243,655	134,561	2,520,519	918	5,908
4	51,885	952,524	4,218	209,000	38,604	702,476	927	5,369
5	45,926	809,940	3,311	120,000	46,351	1,115,197	712	2,505
6	53,026	971,459	1,227	46,750	63,594	1,652,771	690	2,896
7	50,921	876,943	3,386	90,600	23,734	545,600	480	1,746
8	57,224	1,057,784	30,580	641,000	21,418	499,607	400	1,949
9	42,772	783,217	3,151	96,950	26,105	579,000	290	1,609
10	49,794	879,638	12,672	281,200	19,603	366,669	421	1,605
11	60,783	1,074,432	3,396	64,874	31,488	792,251	878	4,267
12	47,281	838,741	7,296	238,183	24,976	524,229	658	3,393

資料 国土交通省総合政策局「建築動態統計」（参考 月刊建設統計月報）

及び工事費（つづき）

及び工事費

(単位：㎡、万円)

鉱業、採石業、砂利採取業、建設業用		製 造 業 用		電気・ガス・熱供給・水道業用		情報通信業用		運 輸 業 用	
床 面 積	工 事 費	床 面 積	工 事 費	床 面 積	工 事 費	床 面 積	工 事 費	床 面 積	工 事 費
16,873	233,077	128,903	2,054,617	3,917	55,494	1,006	17,501	9,199	134,535
16,125	222,228	112,592	1,587,496	1,604	38,001	288	4,797	24,788	328,465
15,795	230,419	159,631	2,862,961	649	13,852	2,642	50,170	29,212	434,808
12,236	170,288	122,209	2,467,439	1,485	27,596	2,541	54,994	22,971	374,394
17,798	439,889	54,460	1,087,603	1,825	26,021	2,371	94,765	30,555	380,300
29	500	513	8,000	106	2,000	—	—	14,850	134,000
443	5,060	5,617	116,200	—	—	—	—	3,839	64,000
2,419	34,398	2,841	35,975	34	221	—	—	—	—
4,972	221,200	9,519	170,119	117	2,000	—	—	1,006	30,920
5,569	114,750	14,218	318,200	—	—	27	175	968	14,800
1,217	19,300	6,003	110,450	—	—	—	—	65	1,330
265	2,900	2,876	90,509	154	1,600	—	—	3,809	52,100
111	1,700	2,167	22,650	—	—	—	—	90	800
495	9,700	382	5,000	—	—	70	2,590	1,908	29,850
1,356	18,001	2,733	41,900	104	1,300	—	—	3,472	45,800
511	6,380	5,659	140,800	1,310	18,900	2,274	92,000	230	3,200
411	6,000	1,932	27,800	—	—	—	—	318	3,500

教育、学習支援業用		医療、福祉用		その他のサービス業用		公 務 用		他に分類されない	
床 面 積	工 事 費	床 面 積	工 事 費	床 面 積	工 事 費	床 面 積	工 事 費	床 面 積	工 事 費
76,107	2,312,499	100,284	3,058,969	25,116	516,588	13,540	465,516	1,174	32,968
23,090	631,590	68,317	1,870,505	27,517	590,410	28,290	947,474	868	33,686
44,453	1,229,555	45,584	1,021,322	21,894	403,921	34,956	1,097,650	1,113	34,320
51,257	1,869,414	48,576	1,366,149	35,906	712,718	12,211	426,673	345	6,730
36,968	1,246,268	25,943	586,502	44,242	1,189,763	7,520	265,483	100	2,988
1,294	13,735	425	11,310	3,187	85,190	41	1,390	13	84
2,188	83,038	1,426	61,900	913	15,156	2,839	114,900	28	1,326
—	—	1,658	46,500	10,720	349,335	16	355	—	—
282	7,300	1,820	49,560	2,417	46,360	58	1,590	—	—
1,178	40,000	637	10,352	1,409	15,672	3,327	120,100	—	—
469	16,700	1,055	22,978	1,703	56,622	82	1,548	—	—
2,022	39,072	1,435	39,912	1,267	27,982	394	6,875	—	—
14,613	593,650	524	15,857	2,565	85,990	148	1,061	15	195
2,354	81,323	2,714	60,387	11,669	252,360	34	1,100	—	—
7,490	174,700	6,051	119,805	599	8,096	204	7,200	26	1,200
3,998	151,750	7,807	140,391	5,116	127,750	200	7,824	—	—
1,080	45,000	391	7,550	2,677	119,250	177	1,540	18	183

104 着工新設

(1) 利用関係別、用途別着

年次及び月次	総 数		利 用 関 係					
	戸 数	床 面 積	持 家		貸 家		給 与 住 宅	
			戸 数	床 面 積	戸 数	床 面 積	戸 数	床 面 積
平成 28 年	7,524	733,051	3,742	484,387	2,774	145,103	128	6,772
29	8,180	765,548	3,976	493,693	3,204	162,279	37	5,761
30	8,028	748,964	3,986	487,397	2,953	146,063	66	4,732
令和元 年	8,237	787,652	3,751	478,319	2,764	133,470	109	4,702
2	6,944	645,816	3,401	430,141	2,678	120,394	14	2,602
令和 2 年 1 月	456	44,546	224	29,015	161	7,461	2	325
2	476	48,329	267	33,626	144	7,582	2	296
3	605	59,133	305	39,234	228	11,708	—	—
4	569	56,001	299	38,982	206	9,778	1	71
5	456	47,202	284	35,783	112	4,774	—	—
6	647	58,269	321	40,803	267	10,923	1	228
7	710	57,615	275	34,728	368	15,841	2	275
8	728	62,198	300	38,117	353	15,499	2	618
9	531	45,864	247	30,244	238	10,534	2	309
10	504	50,381	277	34,845	144	6,275	1	146
11	672	61,635	329	40,872	257	10,958	1	334
12	590	54,643	273	33,892	200	9,061	—	—

注 「住宅」とは家計をともにするものが独立して居住することができるように設備された一棟もしくは数棟の建築物または区画
資料 国土交通省総合政策局「建築動態統計」(参考 月刊建設統計月報)

104 着工新設住宅状況(つづき)

(2) 資金別着工新設住宅戸数

(単位:戸)

年次及び月次	総 計	民間資金 住 宅	公営住宅	住宅金融支援 機 構 住 宅	都市再生 機構住宅	そ の 他
平成 30 年	7,609	7,111	94	145	—	259
令和元 年	8,237	7,970	59	179	—	29
2	6,944	6,694	74	172	—	4
令和 2 年 1 月	456	421	16	19	—	—
2	476	473	—	3	—	—
3	605	573	10	20	—	2
4	569	552	—	15	—	2
5	456	442	2	12	—	—
6	647	635	—	12	—	—
7	710	656	40	14	—	—
8	728	707	4	17	—	—
9	531	514	2	15	—	—
10	504	500	—	4	—	—
11	672	633	—	39	—	—
12	590	588	—	2	—	—

資料 国土交通省総合政策局「建築動態統計」(参考 月刊建設統計月報)

住宅状況

工新設住宅戸数及び面積

(単位：戸、㎡)

係別		用途別					
分譲住宅		専用住宅		併用住宅		その他	
戸数	床面積	戸数	床面積	戸数	床面積	戸数	床面積
880	96,789	7,456	724,935	66	7,907	2	209
963	103,815	8,039	756,254	141	9,294	—	—
1,023	110,772	7,964	742,275	63	6,597	1	92
1,613	171,161	8,101	777,326	136	10,326	—	—
851	92,679	6,889	639,377	55	6,439	—	—
69	7,745	451	43,784	5	762	—	—
63	6,825	472	47,740	4	589	—	—
72	8,191	600	58,353	5	780	—	—
63	7,170	564	55,383	5	618	—	—
60	6,645	452	46,712	4	490	—	—
58	6,315	643	57,830	4	439	—	—
65	6,771	702	57,114	8	501	—	—
73	7,964	723	61,605	5	593	—	—
44	4,777	528	45,643	3	221	—	—
82	9,115	502	50,175	2	206	—	—
85	9,471	666	60,999	6	636	—	—
117	11,690	586	54,039	4	604	—	—

された一部をいう。

105 居住状況

(1) 一般世帯居住状態 (令和2年10月1日現在)

項目	総数	住宅に住む一般世帯			住宅以外に住む一般世帯
		計	主世帯	間借り	
世帯数(世帯)	468,825	462,600	457,757	4,843	6,225
世帯人員(人)	1,097,280	1,089,165	1,080,784	8,381	8,115
世帯数の割合(%)	100.0	98.7	97.6	1.0	1.3
世帯人員の割合(%)	100.0	99.3	98.5	0.8	0.7
1世帯当たり人員(人)	2.34	2.35	2.36	1.73	1.30

資料 総務省統計局「令和2年国勢調査人口等基本集計結果」

105 居 住 状 況 (つづき)

(2) 一般世帯住宅種類及び所有関係別世帯数、世帯人員 (令和2年10月1日現在)

項 目	総 数	住 宅 に 住 む 一 般 世 帯						住宅以外 に 住 む 一般世帯	住居の 種 類 「不詳」	
		持 ち 家	借 家			給与住宅	間 借 り			計
			公営・都市再 生機構・公社	民 営						
世 帯 数 (世帯)	468,835	319,299	10,353	115,290	12,815	4,843	462,600	6,225	10	
世 帯 人 員 (人)	1,097,311	866,019	19,810	174,865	20,090	8,381	1,089,165	8,115	31	
1世帯当たり人員 (人)	2.34	2.71	1.91	1.52	1.57	1.73	2.35	1.30	3.10	
住宅に住む一般世帯に占 める世帯数の割合 (%)	—	69.0	2.2	24.9	2.8	1.0	100.0	—	—	

資料 総務省統計局「令和2年国勢調査人口等基本集計結果」

105 居 住 状 況 (つづき)

(3) 建て方、構造別住宅数 (平成30年10月1日現在)

項 目	総 数	木 造	防 火 木 造	鉄 骨 ・ 鉄 筋 コンクリート造	鉄 骨 造	ブ ロ ッ ク 造 そ の 他
住宅数 (戸)						
総 数	455,000	185,300	153,400	77,000	38,700	600
一 戸 建	317,500	175,000	132,300	5,900	4,000	300
長 屋 建	6,900	2,400	2,800	1,100	700	0
共同住宅	129,200	7,300	18,000	69,800	33,800	300
そ の 他	1,400	600	300	200	200	0
割 合 (%)						
総 数	100.0	40.7	33.7	16.9	8.5	0.1
一 戸 建	100.0	55.1	41.7	1.9	1.3	0.1
長 屋 建	100.0	34.8	40.6	15.9	10.1	0.0
共同住宅	100.0	5.7	13.9	54.0	26.2	0.2
そ の 他	100.0	42.9	21.4	14.3	14.3	0.0

注 10位を四捨五入して100位までを有効数字と表記しているため、個々の数字の合計が必ずしも総数とは一致しない。

資料 総務省統計局「住宅・土地統計調査報告」

105 居 住 状 況 (つづき)

(4) 所有関係別住宅数 (各年10月1日現在)

所 有 の 関 係	数	住 宅 数 (戸)		割 合 (%)		対平成25年 増減率 (%)
		平 成 25 年	30 年	平 成 25 年	30 年	
総 数		439,900	455,000	100.0	100.0	3.4
持 ち 家		311,400	315,500	70.8	69.3	1.3
借 家		123,400	129,900	28.1	28.5	5.3
公 営 の 借 家		9,000	10,100	2.0	2.2	12.2
都市再生機構・公社の借家		0	—	0.0	—	—
民 営 借 家		107,200	110,200	24.4	24.2	2.8
給 与 住 宅		7,200	9,700	1.6	2.1	34.7

注1 総数には住宅の所有の関係「不詳」を含む。

注2 10位を四捨五入して100位までを有効数字と表記しているため、個々の数字の合計が必ずしも総数とは一致しない。

資料 総務省統計局「住宅・土地統計調査報告」

105 居 住 状 況 (つづき)

(5) 居住世帯有無別住宅数(各年10月1日現在)

年 次	総住宅数	居住世帯あり		居住世帯なし			
		同居世帯あり	総 数	一時現在者のみ	空 家	建 築 中	
実 数 (戸)							
平成 10 年	441,000	389,700	1,300	51,300	2,100	47,600	1,600
15	470,500	404,000	1,900	66,500	2,100	63,500	900
20	498,000	421,600	1,900	76,400	2,700	72,700	1,100
25	520,400	439,900	2,300	80,500	2,000	76,900	1,500
30	535,800	455,000	2,100	80,800	2,100	77,800	800
割 合 (%)							
平成 10 年	100.0	88.4	0.3	11.6	0.5	10.8	0.4
15	100.0	85.9	0.4	14.1	0.4	13.5	0.2
20	100.0	84.7	0.4	15.3	0.5	14.6	0.2
25	100.0	84.5	0.4	15.5	0.4	14.8	0.3
30	100.0	84.9	0.4	15.1	0.4	14.5	0.1
増 減 数 (戸)							
平成 5～10	40,100	31,600	100	8,400	△ 1,500	10,100	△ 200
10～15	29,500	14,300	600	15,200	0	15,900	△ 700
15～20	27,500	17,600	0	9,900	600	9,200	200
20～25	22,400	18,300	400	4,100	△ 700	4,200	400
25～30	15,400	15,100	△ 200	300	100	900	△ 700
増 減 率 (%)							
平成 5～10	10.0	8.8	8.3	19.6	△ 41.7	26.9	△ 11.1
10～15	6.7	3.7	46.2	29.6	0.0	33.4	△ 43.8
15～20	5.8	4.4	0.0	14.9	28.6	14.5	22.2
20～25	4.5	4.3	21.1	5.4	△ 25.9	5.8	36.4
25～30	3.0	3.4	△ 8.7	0.4	5.0	1.2	△ 46.7

注 10位を四捨五入して100位までを有効数字と表記しているため、個々の数字の合計が必ずしも総数とは一致しない。
資料 総務省統計局「住宅・土地統計調査報告」

105 居 住 状 況 (つづき)

(6) 高 齢 者 主 世 帯 数 (各年10月1日現在)

項 目	平 成 25 年		30 年	
	実 数 (世帯)	割 合 (%)	実 数 (世帯)	割 合 (%)
主 世 帯 総 数	439,900	100.0	455,000	100.0
65歳以上の単身普通世帯総数 (うち75歳以上)	40,500 22,800	9.2 5.2	48,700 26,100	10.7 5.7
いずれか一方が65歳以上の 夫 婦 普 通 世 帯 総 数	10,900	2.5	9,400	2.1
いずれか一方が75歳以上の 夫 婦 普 通 世 帯 総 数	9,400	2.1	9,900	2.2
夫 婦 と も 65 歳 以 上 の 夫 婦 普 通 世 帯 総 数 (うち75歳以上)	40,500 12,100	9.2 2.8	48,600 16,500	10.7 3.6

注 10位を四捨五入して100位までを有効数字と表記しているため、個々の数字の合計が必ずしも総数とは一致しない。
資料 総務省統計局「住宅・土地統計調査報告」

105 居 住 状 況 (つづき)

(7) 高 齢 者 主 世 帯 居 住 住 宅 所 有 関 係 及 び 建 て 方 (平成30年10月1日現在)

項 目	65歳以上の単身普通世帯 総 数		いずれか一方が65歳以上の 夫 婦 普 通 世 帯 総 数		夫 婦 と も 65 歳 以 上 の 夫 婦 普 通 世 帯 総 数	
	実数 (世帯)	割合 (%)	実数 (世帯)	割合 (%)	実数 (世帯)	割合 (%)
総 数	48,700	100.0	9,400	100.0	48,600	100.0
持 ち 家	38,900	79.9	8,700	92.6	45,200	93.0
借 家	9,700	19.9	700	7.4	3,100	6.4
公 営 ・ 都 市 再 生 機 構 ・ 公 社 の 借 家	3,000	6.2	300	3.2	800	1.6
民 営 借 家	6,700	13.8	500	5.3	2,300	4.7
給 与 住 宅	100	0.2	—	0.0	—	0.0
一 戸 建	38,800	79.7	8,400	89.4	44,600	91.8
長 屋 建	700	1.4	100	1.1	300	0.6
共 同 住 宅	9,100	18.7	900	9.6	3,200	6.6
そ の 他	100	0.2	100	1	300	0.6

注1 総数には住宅の所有の関係「不詳」を含む。

2 10位を四捨五入して100位までを有効数字と表記しているため、個々の数字の合計が必ずしも総数とは一致しない。
資料 総務省統計局「住宅・土地統計調査報告」

105 居 住 状 況 (つづき)

(8) 高齢者主世帯の子の居住地 (平成30年10月1日現在)

項 目	総 数	子がいる						子はいない
		総 数	一緒に住んでいる (同じ建物又は 敷地内に住んで いる場合も含む)	徒歩5分 程度の場 所に住ん でいる	片道15分 未満の場 所に住ん でいる	片道1時 間未満の 場所に住 んでいる	片道1時 間以上の 場所に住 んでいる	
65歳以上の単身普通世帯 総 数 (世帯)	48,700	29,500	1,000	3,700	6,000	9,300	9,500	9,600
割 合 (%)	100.0	60.6	2.1	7.6	12.3	19.1	19.5	19.7
いずれか一方が65歳以上の 夫婦普通世帯総数 (世帯)	9,400	7,100	300	1,000	1,500	1,900	2,400	1,500
割 合 (%)	100.0	75.5	3.2	10.6	16.0	20.2	25.5	16.0
夫婦とも65歳以上の 夫婦普通世帯総数 (世帯)	48,600	39,500	1,700	5,800	7,800	12,000	12,300	4,400
割 合 (%)	100.0	81.3	3.5	11.9	16.0	24.7	25.3	9.1

注1 総数には子の居住地「不詳」を含む。

2 10位を四捨五入して100位までを有効数字と表記しているため、個々の数字の合計が必ずしも総数とは一致しない。

資料 総務省統計局「住宅・土地統計調査報告」

18 公 務 員

106 公 務 員

(1) 県 職 員 数 (令和3年4月1日現在)

(単位：人)

区 分	課・所数	職員総数	一 般 職 員		教 員	警 察 官
			事 務	そ の 他		
総 数	546	16,329	2,870	2,844	8,612	2,003
知 事 部 局 (出 先 を 含 む)	144	3,377	1,758	1,619	—	—
総 務 部	18	580	478	102	—	—
企 画 振 興 部	8	93	91	2	—	—
県 民 文 化 ス ポ ー ツ 部	12	184	168	16	—	—
健 康 福 祉 部	30	560	342	218	—	—
生 活 環 境 部	8	103	67	36	—	—
商 工 労 働 部	15	243	151	92	—	—
観 光 戦 略 推 進 部	5	94	93	1	—	—
農 林 水 産 部	18	722	144	578	—	—
競 馬 事 業 局	2	20	12	8	—	—
土 木 部	26	746	180	566	—	—
出 納 室	2	32	32	—	—	—
県 立 病 院	2	1,153	61	1,092	—	—
議 会 事 務 局	4	28	24	4	—	—
教 育 委 員 会 事 務 局	11	184	182	2	—	—
教 育 委 員 会 の 所 管 す る 学 校	334	9,157	478	67	8,612	—
教 育 委 員 会 の 所 管 す る 学 校 以 外 の 教 育 機 関 等	5	63	60	3	—	—
選 挙 管 理 委 員 会 事 務 局	—	1	1	—	—	—
監 査 委 員 会 事 務 局	3	17	16	1	—	—
人 事 委 員 会 事 務 局	2	10	10	—	—	—
労 働 委 員 会 事 務 局	—	6	6	—	—	—
海 区 漁 業 調 整 委 員 会	—	3	—	3	—	—
警 察 職 員	41	2,330	274	53	—	2,003

注 職員数は、一般職に属する職員数であり、地方公務員の身分を保有する休職者、派遣職員などを含み、臨時または非常勤の職員を除いたものである。

資料 石川県行政経営課、石川県教育委員会庶務課、石川県警察本部警務課

106 公 務 員 (つづき)

(2) 市 町 職 員 数 (令和3年4月1日現在)

(単位：人)

市 町 別	総 数	一 般 行 政 職 員	そ の 他 の 職 員	市 町 別	総 数	一 般 行 政 職 員	そ の 他 の 職 員	市 町 別	総 数	一 般 行 政 職 員	そ の 他 の 職 員
合 計	12,005	6,045	5,960	野々市市	347	266	81	鳳 珠 郡	633	285	348
金 沢 市	3,278	1,697	1,581	能 美 郡	89	72	17	穴 水 町	259	85	174
七 尾 市	1,130	379	751	川 北 町	89	72	17	能 登 町	374	200	174
小 松 市	1,112	362	750	河 北 郡	583	307	276				
輪 島 市	530	267	263	津 幡 町	378	181	197				
珠 洲 市	418	166	252	内 灘 町	205	126	79				
加 賀 市	1,134	399	735	羽 咋 郡	555	326	229				
羽 咋 市	164	127	37	志 賀 町	337	218	119				
か ほ く 市	352	240	112	宝 達 志 水 町	218	108	110				
白 山 市	740	575	165	鹿 島 郡	232	189	43				
能 美 市	708	388	320	中 能 登 町	232	189	43				

資料 石川縣市町支援課

及 び 選 挙

107 主要選挙投票状況

(1) 当日有権者、投票者数及び投票率

選挙執行 年月日	選挙名	選挙当日の有権者数(人)			投票者数(人)			投票率(%)		
		総数	男	女	総数	男	女	総数	男	女
平成30. 3.11	石川県知事	950,907	454,871	496,036	371,529	177,299	194,230	38.98	39.16	39.07
31. 4. 7	石川県議会議員	704,474	337,799	366,675	315,052	150,877	164,175	44.72	44.66	44.77
令和元. 7.21	参議院議員 (選挙区)	952,304	456,228	496,076	447,560	219,068	228,492	47.00	48.02	46.06
元. 7.21	参議院議員 (比例代表)	952,304	456,228	496,076	447,544	219,060	228,484	47.00	48.02	46.06

107 主要選挙投票状況(つづき)

(2) 党派別得票数

選挙執行 年月日	選挙名	総数	自由民主	社会民主	国民民主	れいわ	立憲民主	希望	維新	公明	共産	その他	無所属
平成30. 3.11	石川県知事	360,945	-	-	-	-	-	-	-	-	-	-	360,945
31. 4. 7	石川県議会議員	310,471	175,577	7,605	14,919	-	-	-	-	16,270	8,247	-	87,853
令和元. 7.21	参議院議員 (選挙区)	428,319	288,040	-	140,279	-	-	-	-	-	-	-	-
元. 7.21	参議院議員 (比例代表)	431,571	222,151	6,215	29,480	17,945	52,308	-	25,595	43,371	23,190	11,313	-

108 市町別選挙人名簿登録者数(令和3年9月1日現在)

(単位:人)

市町別	総数	男	女	市町別	総数	男	女
合計	946,747	454,054	492,693	七尾市	43,762	20,699	23,063
金沢市	376,793	180,146	196,647	珠洲市	22,482	10,523	11,959
第一区計	376,793	180,146	196,647	羽咋市	12,212	5,626	6,586
小松市	88,298	42,804	45,494	かほく市	18,195	8,571	9,624
加賀市	55,423	26,087	29,336	河北郡	29,667	14,197	15,470
白山市	93,357	45,116	48,241	河内郡	53,106	25,451	27,655
能美市	40,351	19,751	20,600	津幡町	31,149	15,000	16,149
野々市市	43,613	21,997	21,616	内灘町	21,957	10,451	11,506
能美郡	4,826	2,340	2,486	羽咋郡	28,176	13,416	14,760
川北町	4,826	2,340	2,486	志賀町	17,159	8,170	8,989
第二区計	325,868	160,435	170,259	宝達志水町	11,017	5,246	5,771
				鹿島郡	14,816	7,116	7,700
				中能登町	14,816	7,116	7,700
				鳳珠郡	21,670	10,214	11,456
				穴水町	7,007	3,321	3,686
				能登町	14,663	6,893	7,770
				第三区計	244,086	115,813	128,273

19 教 育 及

109 学校種別設置者別学校数(令和2年5月1日現在)

学校種別 設置者別	学校数	学級・学部 ・学科・ 課程数	園児・児童・生徒・学生数			教 員 数					
			計	男	女	計	本 務 者		兼 務 者		
							男	女	男	女	
幼稚園	計	50	279	4,834	2,429	2,405	729	38	586	19	86
	国立	1	5	100	47	53	13	1	8	1	3
	公立	2	5	69	41	28	16	—	15	—	1
幼稚園	私立	47	269	4,665	2,341	2,324	700	37	563	18	82
	計	144	550	17,650	9,182	8,468	3,682	119	3,409	5	149
	国立	—	—	—	—	—	—	—	—	—	—
幼保連携型 認定こども園	公立	1	3	89	44	45	13	—	13	—	—
	私立	143	547	17,561	9,138	8,423	3,669	119	3,396	5	149
	計	204	2,539	57,706	29,433	28,273	4,428	1,386	2,676	146	220
小学校	国立	1	19	642	321	321	30	13	14	2	1
	公立	202	2,514	56,953	29,059	27,894	4,380	1,370	2,655	142	213
	私立	1	6	111	53	58	18	3	7	2	6
中学校	計	89	1,055	30,259	15,319	14,940	2,415	1,174	1,024	126	91
	国立	1	12	469	234	235	29	14	9	3	3
	公立	85	1,032	29,451	14,886	14,565	2,303	1,142	1,005	98	58
中学校	私立	3	11	339	199	140	83	18	10	25	30
	計	2	14	113	61	52	39	14	16	4	5
	国立	—	—	—	—	—	—	—	—	—	—
義務教育 学校	公立	2	14	113	61	52	39	14	16	4	5
	私立	—	—	—	—	—	—	—	—	—	—
	計	56	607	30,515	15,563	14,952	3,076	1,609	800	338	329
高等学校	国立	1	…	361	177	184	35	18	7	4	6
	公立	45	607	21,411	10,805	10,606	2,317	1,247	661	205	204
	私立	10	…	8,743	4,581	4,162	724	344	132	129	119
高等専門 学校	計	2	…	1,242	930	312	184	109	23	34	18
	国立	1	…	1,039	749	290	113	62	12	24	15
	公立	—	…	—	—	—	—	—	—	—	—
短期大学	私立	1	…	203	181	22	71	47	11	10	3
	計	4	…	1,452	86	1,366	244	44	44	58	98
	国立	—	…	—	—	—	—	—	—	—	—
短期大学	公立	—	…	—	—	—	—	—	—	—	—
	私立	4	…	1,452	86	1,366	244	44	44	58	98
	計	13	…	32,151	20,012	12,139	3,892	2,132	609	805	346
大学	国立	2	…	11,555	7,469	4,086	1,213	992	199	14	8
	公立	4	…	2,420	842	1,578	709	161	96	312	140
	私立	7	…	18,176	11,701	6,475	1,970	979	314	479	198
専修学校	計	37	…	4,808	1,907	2,901	1,470	146	208	644	472
	国立	—	…	—	—	—	—	—	—	—	—
	公立	3	…	444	35	409	270	4	42	126	98
専修学校	私立	34	…	4,364	1,872	2,492	1,200	142	166	518	374
	計	20	…	3,210	1,946	1,264	373	246	46	49	32
	国立	—	…	—	—	—	—	—	—	—	—
各種学校	公立	—	…	—	—	—	—	—	—	—	—
	私立	20	…	3,210	1,946	1,264	373	246	46	49	32
	計	13	357	1,340	897	443	831	275	495	27	34
特別支援 学校	国立	1	9	61	41	20	35	10	21	—	4
	公立	12	348	1,279	856	423	796	265	474	27	30

び 文 化

110 幼 稚 園 (各年度5月1日現在)

(単位：園、学級、人、%)

年 度 及 市 町 別	園 数			学 級 数	園 児 数			修 了 者 数			就 園 率	教 員 数						職 員 数 (本務者)		
	計	本園	分園		計	男	女	計	男	女		本 務 者			兼 務 者			計	男	女
												計	男	女	計	男	女			
平成28年度	61	61	—	387	7,105	3,620	3,485	2,509	1,307	1,202	25.8	693	41	652	98	21	77	107	62	45
平成29年度	59	59	—	364	6,752	3,442	3,310	2,383	1,227	1,156	25.1	676	41	635	107	25	82	109	55	54
平成30年度	55	55	—	335	6,052	3,079	2,973	2,359	1,217	1,142	24.1	661	41	620	110	23	87	90	47	43
令和元年度	52	52	—	311	5,530	2,842	2,688	2,041	1,005	1,036	21.7	667	40	627	113	20	93	92	48	43
令和2年度	50	50	—	279	4,834	2,429	2,405	1,954	1,031	923	20.7	624	38	586	105	19	86	75	36	39
国 立 計	1	1	—	5	100	47	53	48	25	23	0.5	9	1	8	4	1	3	1	—	1
公 立 計	2	2	—	5	69	41	28	36	18	18	0.4	15	—	15	1	—	1	1	—	1
私 立 計	1	1	—	3	48	29	19	19	9	10	1.9	12	—	12	1	—	1	—	—	—
白 旗 市	1	1	—	2	21	12	9	17	9	8	4.9	3	—	3	—	—	—	1	—	1
津 市	47	47	—	269	4,665	2,341	2,324	1,870	988	882	19.8	600	37	563	100	18	82	73	36	37
立 川 市	28	28	—	177	3,152	1,551	1,601	1,313	689	624	33.6	372	27	345	61	9	52	41	19	22
七 輪 市	7	7	—	31	501	265	236	164	89	75	18.4	99	3	96	17	—	17	9	7	2
小 輪 市	—	—	—	—	—	—	—	—	—	—	—	—	—	—	—	—	—	—	—	—
加 羽 市	1	1	—	—	—	—	—	—	—	—	—	1	—	1	—	—	—	—	—	—
加 羽 市	1	1	—	3	31	19	12	8	6	2	1.7	9	1	8	—	—	—	2	1	1
白 旗 市	—	—	—	—	—	—	—	—	—	—	—	—	—	—	—	—	—	—	—	—
津 市	5	5	—	34	641	325	316	243	122	121	24.6	66	5	61	13	8	5	15	6	9
津 市	2	2	—	12	184	100	84	69	34	35	12.3	20	—	20	7	—	7	1	1	—
津 市	1	1	—	5	75	34	41	37	23	14	10.6	10	—	10	2	1	1	2	—	2
津 市	1	1	—	7	81	47	34	36	25	11	14.1	22	—	22	—	—	—	3	2	1
津 市	—	—	—	—	—	—	—	—	—	—	—	—	—	—	—	—	—	—	—	—
津 市	1	1	—	—	—	—	—	—	—	—	—	1.0	1.0	—	—	—	—	—	—	—

注1 就園率とは、小学校及び義務教育学校第1学年児童数に対する修了者数の割合である。
 2 国立計、公立計、私立計の就園率はそれぞれの幼稚園修了者が小学校及び義務教育学校第1学年児童数(全県)に占める割合である。
 資料 石川県統計情報室「学校基本調査」

111 幼保連携型認定こども園 (各年度5月1日現在)

(単位：園、学級、人、%)

年 度 及 市 町 別	園 数			学 級 数	園 児 数			修 了 者 数			就 園 率	教 員 数						職 員 数 (本務者)		
	計	本園	分園		計	男	女	計	男	女		本 務 者			兼 務 者			計	男	女
												計	男	女	計	男	女			
平成29年度	87	87	—	469	10,794	5,566	5,228	1,775	932	843	18.7	2,023	77	1,946	129	7	122	413	40	373
平成30年度	109	109	—	329	13,074	6,793	6,281	2,316	1,199	1,117	23.7	2,494	88	2,406	140	8	132	560	55	505
令和元年度	138	138	—	524	16,936	8,757	8,179	2,736	1,358	1,378	29.1	3,273	116	3,157	175	6	169	710	71	639
令和2年度	144	144	—	550	17,650	9,182	8,468	3,560	1,848	1,712	37.8	3,528	119	3,409	154	5	149	777	80	697
国 立 計	—	—	—	—	—	—	—	—	—	—	—	—	—	—	—	—	—	—	—	—
公 立 計	1	1	—	3	89	44	45	18	9	9	0.2	13	—	13	—	—	—	—	—	—
私 立 計	143	143	—	547	17,561	9,138	8,423	3,542	1,839	1,703	37.6	3,515	119	3,396	154	5	149	777	80	697
津 市	56	56	—	196	6,893	3,576	3,317	1,313	706	607	33.6	1,438	60	1,378	50	4	46	267	26	241
立 川 市	13	13	—	40	1,052	551	501	232	119	113	65.0	234	10	224	4	—	4	68	2	66
七 輪 市	23	23	—	99	2,978	1,587	1,391	641	330	311	72.1	610	24	586	9	—	9	152	21	131
小 輪 市	2	2	—	6	167	87	80	34	13	21	27.9	27	1	26	6	—	6	8	1	7
加 羽 市	3	3	—	15	436	222	214	90	45	45	19.3	88	—	88	1	—	1	13	2	11
加 羽 市	2	2	—	7	155	75	80	47	23	24	29.7	26	1	25	—	—	—	7	—	7
白 旗 市	3	3	—	21	483	238	245	130	65	65	42.5	64	2	62	—	—	—	17	4	13
津 市	17	17	—	66	2,310	1,170	1,140	459	238	221	46.4	441	9	432	60	—	60	125	17	108
津 市	10	10	—	43	1,494	791	703	292	139	153	51.9	299	5	294	8	1	7	45	2	43
津 市	5	5	—	25	773	400	373	174	84	90	50.0	125	2	123	11	—	11	34	2	32
津 市	3	3	—	10	379	201	178	39	28	11	15.2	79	1	78	—	—	—	21	—	21
津 市	1	1	—	5	184	97	87	38	24	14	33.0	32	—	32	—	—	—	7	—	7
津 市	1	1	—	3	70	35	35	13	5	8	9.2	13	1	12	5	—	5	2	1	1
津 市	2	2	—	6	101	61	40	12	9	3	50.0	20	2	18	—	—	—	6	1	5
津 市	2	2	—	5	86	47	39	28	11	17	36.4	19	1	18	—	—	—	5	1	4

注1 就園率とは、小学校及び義務教育学校第1学年児童数に対する修了者数の割合である。
 2 国立計、公立計、私立計の就園率はそれぞれの幼保連携型認定こども園修了者が小学校及び義務教育学校第1学年児童数(全県)に占める割合である。
 資料 石川県統計情報室「学校基本調査」

112 規 模 別 小 中 学 校 数

(1) 学 級 数 別 小 中 学 校 数 (令和2年5月1日現在)

学校種別	総 数	0	1	2	3	4	5	6	7	8	9	10	11	12	13	14	15	16	17	18	19~24	25~30	31以上
小学校	204	—	1	1	3	11	7	13	17	28	9	6	5	3	9	30	9	3	7	3	28	8	3
中学校	89	1	2	—	6	7	4	1	5	7	2	2	5	5	3	5	4	9	3	4	12	2	—

注 学級数0の学校は休校中等の学校である。
 資料 石川県統計情報室「学校基本調査」

112 規 模 別 小 中 学 校 数 (つづき)

(2) 児 童、生 徒 数 別 小 中 学 校 数 (令和2年5月1日現在)

学校種別	総 数	0	1人 ~ 49	50 ~ 99	100 ~ 149	150 ~ 199	200 ~ 249	250 ~ 299	300 ~ 399	400 ~ 499	500 ~ 599	600 ~ 699	700 ~ 799	800 ~ 899	900 ~ 999	1,000 ~ 1,099	1,100 以上
小学校	204	—	26	24	27	10	13	25	25	17	12	13	4	5	2	—	—
中学校	89	2	9	9	3	8	2	7	11	14	13	4	6	1	—	—	—

注 児童、生徒数0の学校は休校中等の学校である。
 資料 石川県統計情報室「学校基本調査」

113 小

(1) 市町別学校数、学級数及び

年度及び 市町別	学 校 数			学級数	合 計			1 学 年			2 計
	計	本校	分校		計	男	女	計	男	女	
平成28年度	212	209	3	2,614	60,503	30,552	29,951	9,729	4,930	4,799	10,063
29	211	208	3	2,601	59,784	30,319	29,465	9,495	4,906	4,589	9,739
30	208	205	3	2,579	59,610	30,275	29,335	9,776	5,033	4,743	9,494
令和元年度	204	201	3	2,559	58,793	29,849	28,944	9,409	4,724	4,685	9,766
2	204	201	3	2,539	57,706	29,433	28,273	9,404	4,879	4,525	9,376
国 立 計	1	1	—	19	642	321	321	105	53	52	102
公 立 計	202	199	3	2,514	56,953	29,059	27,894	9,281	4,816	4,465	9,251
私 立 計	1	1	—	6	111	53	58	18	10	8	23
金 沢 市	56	55	1	919	23,760	12,094	11,666	3,906	2,056	1,850	3,868
七 尾 市	10	10	—	105	2,171	1,132	1,039	357	184	173	343
小 松 市	23	23	—	263	5,678	2,851	2,827	889	457	432	947
輪 島 市	10	9	1	60	794	411	383	122	58	64	123
珠 洲 市	7	7	—	33	321	165	156	50	22	28	54
加 賀 市	18	18	—	154	2,955	1,515	1,440	466	246	220	482
羽 咋 市	6	6	—	51	846	436	410	158	86	72	132
か ほ く 市	6	6	—	85	1,830	948	882	306	156	150	337
白 山 市	19	19	—	275	6,195	3,100	3,095	989	477	512	1,006
能 美 市	8	8	—	121	2,925	1,516	1,409	495	253	242	462
野々市市	5	5	—	119	3,390	1,748	1,642	563	298	265	584
能 美 郡	3	3	—	26	446	241	205	69	37	32	74
川北町	3	3	—	26	446	241	205	69	37	32	74
河 北 郡	16	15	1	171	3,615	1,906	1,709	604	328	276	549
津幡町	9	9	—	98	2,130	1,107	1,023	348	174	174	322
内灘町	7	6	1	73	1,485	799	686	256	154	102	227
羽 咋 郡	7	7	0	71	1,209	567	642	188	88	100	170
志賀町	2	2	—	32	726	342	384	115	58	57	104
宝達志水町	5	5	—	39	483	225	258	73	30	43	66
鹿 島 郡	3	3	—	39	847	444	403	141	83	58	123
中能登町	3	3	—	39	847	444	403	141	83	58	123
鳳 珠 郡	7	7	0	47	724	359	365	101	50	51	122
穴水町	2	2	—	12	223	117	106	24	15	9	42
能登町	5	5	—	35	501	242	259	77	35	42	80

学 校

学年別児童数（各年度5月1日現在）

（単位：校、学級、人）

学 年		3 学 年			4 学 年			5 学 年			6 学 年		
男	女	計	男	女	計	男	女	計	男	女	計	男	女
5,020	5,043	10,408	5,264	5,144	10,172	5,148	5,024	9,906	5,049	4,857	10,225	5,141	5,084
4,935	4,804	10,084	5,038	5,046	10,392	5,249	5,143	10,157	5,137	5,020	9,917	5,054	4,863
4,904	4,590	9,735	4,941	4,794	10,067	5,026	5,041	10,393	5,249	5,144	10,145	5,122	5,023
5,020	4,746	9,481	4,897	4,584	9,710	4,940	4,770	10,054	5,020	5,034	10,373	5,248	5,125
4,728	4,648	9,761	5,013	4,748	9,434	4,873	4,561	9,682	4,924	4,758	10,049	5,016	5,033
51	51	108	51	57	110	55	55	108	55	53	109	56	53
4,672	4,579	9,633	4,953	4,680	9,303	4,806	4,497	9,555	4,857	4,698	9,930	4,955	4,975
5	18	20	9	11	21	12	9	19	12	7	10	5	5
1,922	1,946	4,066	2,081	1,985	3,832	1,986	1,846	3,964	2,028	1,936	4,124	2,021	2,103
182	161	349	181	168	376	192	184	373	197	176	373	196	177
495	452	970	482	488	969	499	470	929	458	471	974	460	514
65	58	133	70	63	121	69	52	142	72	70	153	77	76
34	20	49	24	25	52	22	30	66	36	30	50	27	23
240	242	472	251	221	483	252	231	514	257	257	538	269	269
69	63	128	63	65	133	71	62	133	66	67	162	81	81
167	170	328	169	159	287	149	138	299	158	141	273	149	124
476	530	1,050	540	510	1,053	547	506	1,007	520	487	1,090	540	550
237	225	461	256	205	483	242	241	510	254	256	514	274	240
299	285	577	293	284	538	276	262	576	298	278	552	284	268
42	32	67	37	30	81	42	39	70	43	27	85	40	45
42	32	67	37	30	81	42	39	70	43	27	85	40	45
284	265	622	318	304	590	320	270	606	318	288	644	338	306
176	146	378	192	186	351	181	170	349	182	167	382	202	180
108	119	244	126	118	239	139	100	257	136	121	262	136	126
90	80	227	107	120	178	85	93	223	92	131	223	105	118
57	47	140	62	78	105	49	56	140	57	83	122	59	63
33	33	87	45	42	73	36	37	83	35	48	101	46	55
65	58	135	82	53	144	68	76	150	71	79	154	75	79
65	58	135	82	53	144	68	76	150	71	79	154	75	79
61	61	127	59	68	114	53	61	120	56	64	140	80	60
21	21	43	24	19	30	14	16	40	18	22	44	25	19
40	40	84	35	49	84	39	45	80	38	42	96	55	41

113 小 学 校 (つづき)

(2) 市町別教員数及び職員数 (各年度5月1日現在)

(単位:人)

年度及び 市町別	教 員 数																				職 員 数 (本務者)						
	本 務 者																		兼務者								
	合 計			校 長		副校長		教 頭		主幹教諭		指導教諭		教 諭		助教諭		養護教諭 助教諭			栄養教諭		講 師				
	計	男	女	男	女	男	女	男	女	男	女	男	女	男	女	男	女	女	男	女	男	女	男	女	計	男	女
平成28年度	4,119	1,397	2,722	122	80	-	-	135	74	26	9	-	10	998	2,035	-	-	228	-	42	116	244	135	139	966	104	862
29	4,114	1,420	2,694	129	72	-	-	130	78	24	11	-	10	991	2,003	-	-	232	-	47	146	241	143	172	977	118	859
30	4,085	1,397	2,688	127	72	-	-	117	89	25	10	-	9	989	1,962	-	-	225	-	48	139	273	127	195	981	119	862
令和元年度	4,077	1,403	2,674	122	73	-	-	110	92	25	10	1	7	992	1,941	-	-	231	-	47	153	273	151	195	966	130	836
2	4,062	1,386	2,676	113	82	-	-	98	104	25	11	1	6	1,005	1,911	-	-	227	-	50	144	285	146	220	969	137	832
国立計	27	13	14	1	-	-	-	-	1	1	-	-	-	11	12	-	-	1	-	-	-	-	2	1	1	-	1
公立計	4,025	1,370	2,655	112	82	-	-	97	103	24	11	1	6	992	1,894	-	-	225	-	50	144	284	142	213	967	137	830
私立計	10	3	7	-	-	-	-	1	-	-	-	-	-	2	5	-	-	1	-	-	-	1	2	6	1	-	1
金 沢 市	1,418	473	945	35	16	-	-	33	23	12	4	-	4	347	718	-	-	65	-	21	46	94	41	58	183	29	154
七 尾 市	170	62	108	7	3	-	-	5	5	-	-	-	-	43	80	-	-	10	-	1	7	9	7	10	61	5	56
小 松 市	425	129	296	8	15	-	-	9	14	2	1	-	1	103	197	-	-	25	-	6	7	37	13	17	74	7	67
輪 島 市	106	42	64	5	4	-	-	5	4	-	1	-	-	23	37	-	-	11	-	1	9	6	3	15	26	7	19
珠 洲 市	62	21	41	5	2	-	-	2	5	-	-	-	-	10	24	-	-	8	-	-	4	2	3	15	26	9	17
加 賀 市	269	83	186	10	7	-	-	7	11	1	-	-	-	59	121	-	-	19	-	3	6	25	8	26	41	5	36
羽 咋 市	90	33	57	4	2	-	-	4	2	1	-	-	-	20	39	-	-	6	-	1	4	7	3	6	36	4	32
かほく市	132	41	91	4	2	-	-	3	3	1	-	-	-	27	69	-	-	6	-	2	6	9	3	6	43	4	39
白 山 市	421	159	262	11	7	-	-	8	11	4	1	-	-	117	187	-	-	22	-	6	19	28	18	15	218	37	181
能 美 市	186	62	124	4	4	-	-	3	5	2	1	-	1	48	90	-	-	9	-	2	5	12	9	7	52	3	49
野々市市	180	70	110	2	3	-	-	3	2	1	2	1	-	56	85	-	-	7	-	2	7	9	7	2	21	-	21
能 美 郡	45	13	32	2	1	-	-	2	1	-	-	-	-	8	23	-	-	3	-	-	1	4	3	3	20	-	20
川北町	45	13	32	2	1	-	-	2	1	-	-	-	-	8	23	-	-	3	-	-	1	4	3	3	20	-	20
河 北 郡	290	98	192	6	9	-	-	10	5	-	-	-	-	68	134	-	-	17	-	2	14	25	13	17	83	15	68
津幡町	168	55	113	2	7	-	-	6	3	-	-	-	-	37	78	-	-	10	-	2	10	13	8	7	72	11	61
内灘町	122	43	79	4	2	-	-	4	2	-	-	-	-	31	56	-	-	7	-	-	4	12	5	10	11	4	7
羽 咋 郡	117	48	69	5	2	-	-	2	5	1	-	-	-	35	48	-	-	8	-	-	5	6	7	7	46	5	41
志賀町	48	21	27	1	1	-	-	1	1	1	-	-	-	18	19	-	-	2	-	-	-	4	1	4	25	2	23
宝達志水町	69	27	42	4	1	-	-	1	4	-	-	-	-	17	29	-	-	6	-	-	5	2	6	3	21	3	18
鹿 島 郡	65	22	43	3	-	-	-	-	3	-	-	-	-	18	29	-	-	4	-	-	1	7	1	5	5	-	5
中能登町	65	22	43	3	-	-	-	-	3	-	-	-	-	18	29	-	-	4	-	-	1	7	1	5	5	-	5
鳳 珠 郡	86	30	56	2	5	-	-	2	5	-	1	-	-	23	30	-	-	7	-	3	3	5	7	11	34	7	27
穴水町	23	7	16	1	1	-	-	1	1	-	1	-	-	4	9	-	-	2	-	1	1	1	2	6	6	1	5
能登町	63	23	40	1	4	-	-	1	4	-	-	-	-	19	21	-	-	5	-	2	2	4	5	5	28	6	22

資料 石川県統計情報室「学校基本調査」

114 中 学 校

(1) 市町別学校数、学級数及び学年別生徒数（各年度5月1日現在）

(単位：校、学級、人)

年度及び市町別	学 校 数			学級数	合 計			1 学 年			2 学 年			3 学 年		
	計	本校	分校		計	男	女	計	男	女	計	男	女	計	男	女
平成28年度	91	88	3	1,107	32,309	16,583	15,726	10,697	5,504	5,193	10,550	5,387	5,163	11,062	5,692	5,370
29	89	86	3	1,083	31,422	16,020	15,402	10,176	5,122	5,054	10,684	5,503	5,181	10,562	5,395	5,167
30	89	86	3	1,063	30,699	15,627	15,072	9,856	5,009	4,847	10,162	5,119	5,043	10,681	5,499	5,182
令和元年度	89	86	3	1,042	30,109	15,224	14,885	10,108	5,110	4,998	9,846	4,995	4,851	10,155	5,119	5,036
2	89	86	3	1,055	30,259	15,319	14,940	10,332	5,225	5,107	10,097	5,108	4,989	9,830	4,986	4,844
国立計	1	1	—	12	469	234	235	157	78	79	159	80	79	153	76	77
公立計	85	82	3	1,032	29,451	14,886	14,565	10,054	5,080	4,974	9,821	4,958	4,863	9,576	4,848	4,728
私立計	3	3	—	11	339	199	140	121	67	54	117	70	47	101	62	39
金 沢 市	29	28	1	403	12,214	6,201	6,013	4,182	2,118	2,064	4,108	2,109	1,999	3,924	1,974	1,950
七 尾 市	4	4	—	43	1,266	626	640	425	218	207	403	193	210	438	215	223
小 松 市	10	10	—	109	2,991	1,508	1,483	1,022	529	493	1,010	478	532	959	501	458
輪 島 市	4	3	1	22	466	243	223	147	74	73	159	88	71	160	81	79
珠 洲 市	2	2	—	10	195	85	110	69	25	44	66	36	30	60	24	36
加 賀 市	6	6	—	59	1,622	841	781	533	274	259	540	276	264	549	291	258
羽 咋 市	2	2	—	18	454	206	248	149	64	85	149	57	92	156	85	71
か ほ く 市	3	3	—	34	949	498	451	310	153	157	322	174	148	317	171	146
白 山 市	10	10	—	123	3,360	1,689	1,671	1,182	578	604	1,089	562	527	1,089	549	540
能 美 市	3	3	—	51	1,569	800	769	522	273	249	534	266	268	513	261	252
野々市市	2	2	—	46	1,452	733	719	527	270	257	476	247	229	449	216	233
能 美 郡	1	1	—	10	274	150	124	93	48	45	102	59	43	79	43	36
川北町	1	1	—	10	274	150	124	93	48	45	102	59	43	79	43	36
河 北 郡	4	3	1	59	1,831	908	923	612	308	304	622	306	316	597	294	303
津幡町	2	2	—	36	1,125	557	568	390	188	202	364	182	182	371	187	184
内灘町	2	1	1	23	706	351	355	222	120	102	258	124	134	226	107	119
羽 咋 郡	3	3	—	26	696	353	343	237	128	109	227	105	122	232	120	112
志賀町	2	2	—	15	402	203	199	134	76	58	135	58	77	133	69	64
宝達志水町	1	1	—	11	294	150	144	103	52	51	92	47	45	99	51	48
鹿 島 郡	1	1	—	16	475	252	223	174	97	77	151	81	70	150	74	76
中能登町	1	1	—	16	475	252	223	174	97	77	151	81	70	150	74	76
鳳 珠 郡	5	5	—	26	445	226	219	148	68	80	139	71	68	158	87	71
穴水町	1	1	—	8	165	82	83	47	21	26	57	25	32	61	36	25
能登町	4	4	—	18	280	144	136	101	47	54	82	46	36	97	51	46

資料 石川県統計情報室「学校基本調査」

114 中 学 校 (つづき)

(2) 市町別教員数及び職員数 (各年度5月1日現在)

(単位:人)

年度及び市町別	教 員 数																								職 員 数 (本務者)		
	本 務 者																					兼務者					
	合 計			校 長		副校長		教 頭		主幹教諭		指導教諭		教 諭		助教諭		養護教諭 助 教 諭	栄養教諭		講 師						
	計	男	女	男	女	男	女	男	女	男	女	男	女	男	女	男	女	女	男	女	男	女	男	女	計	男	女
平成28年度	2,278	1,213	1,065	77	7	1	-	71	17	29	3	2	6	935	811	1	-	91	-	24	97	106	101	67	381	85	296
29	2,233	1,187	1,046	73	9	1	-	68	18	27	6	1	6	919	805	1	-	88	-	22	97	92	105	82	388	93	295
30	2,215	1,184	1,031	73	10	1	-	64	22	25	9	1	6	916	789	1	-	89	-	26	103	80	94	78	388	96	292
令和元年度	2,190	1,159	1,031	72	11	1	-	62	24	22	11	1	5	902	786	1	-	91	-	27	98	76	112	92	395	91	304
2	2,198	1,174	1,024	74	9	-	-	61	26	21	13	-	5	906	772	1	-	89	-	27	111	83	126	91	423	94	329
国立計	23	14	9	1	-	-	-	1	-	-	1	-	-	12	7	-	-	1	-	-	-	-	3	3	1	-	1
公立計	2,147	1,142	1,005	73	9	-	-	59	25	21	12	-	5	880	757	-	-	88	-	27	109	82	98	58	421	93	328
私立計	28	18	10	-	-	-	-	1	1	-	-	-	-	14	8	1	-	-	-	2	1	25	30	1	1	1	-
金沢市	815	409	406	23	3	-	-	19	10	6	8	-	3	318	305	1	-	29	-	4	42	44	71	58	88	21	67
七尾市	92	46	46	3	1	-	-	4	2	2	-	-	-	35	39	-	-	4	-	1	2	1	4	2	28	6	22
小松市	229	124	105	10	-	-	-	8	2	2	1	-	-	93	82	-	-	10	-	3	11	7	11	6	33	4	29
輪島市	55	34	21	3	-	-	-	2	1	1	-	-	-	26	15	-	-	3	-	2	2	-	4	4	11	4	7
加賀市	28	15	13	1	1	-	-	2	-	-	-	-	-	12	9	-	-	2	-	1	-	-	-	3	15	4	11
珠洲市	128	71	57	5	1	-	-	3	3	-	1	-	-	57	40	-	-	6	-	3	6	3	3	2	18	2	16
羽咋市	37	22	15	2	-	-	-	2	-	1	-	-	-	17	10	-	-	2	-	-	-	3	2	3	11	2	9
かほく市	72	38	34	3	-	-	-	3	-	-	1	-	-	26	27	-	-	3	-	1	6	2	-	-	21	2	19
白山市	243	143	100	7	2	-	-	7	2	1	1	-	1	111	74	-	-	10	-	17	10	12	5	79	20	59	59
能美市	103	52	51	2	1	-	-	1	2	1	-	-	-	43	39	-	-	3	-	3	5	3	6	-	30	3	27
野々市市	91	44	47	2	-	-	-	2	-	2	-	-	-	32	41	-	-	2	-	1	6	3	2	1	10	-	10
能美郡	22	7	15	1	-	-	-	-	1	-	-	-	-	5	11	-	-	1	-	1	1	1	-	-	10	1	9
川北町	22	7	15	1	-	-	-	-	1	-	-	-	-	5	11	-	-	1	-	1	1	1	-	-	10	1	9
河北郡	118	66	52	3	-	-	-	3	1	3	-	-	1	51	39	-	-	4	-	4	6	3	3	2	30	8	22
津幡町	72	41	31	2	-	-	-	1	1	2	-	-	-	33	22	-	-	3	-	2	3	3	2	1	24	5	19
内灘町	46	25	21	1	-	-	-	2	-	1	-	-	1	18	17	-	-	1	-	2	3	-	1	1	6	3	3
羽咋郡	61	34	27	3	-	-	-	-	3	-	-	-	-	30	16	-	-	4	-	2	1	2	1	2	20	9	11
志賀町	36	21	15	2	-	-	-	-	2	-	-	-	-	19	7	-	-	3	-	1	-	2	-	2	16	7	9
宝達志水町	25	13	12	1	-	-	-	-	1	-	-	-	-	11	9	-	-	1	-	1	1	-	1	-	4	2	2
鹿島郡	34	26	8	1	-	-	-	1	-	1	-	-	-	21	5	-	-	1	-	1	2	1	-	1	1	1	-
中能登町	34	26	8	1	-	-	-	1	-	1	-	-	-	21	5	-	-	1	-	1	2	1	-	1	1	1	-
鳳珠郡	70	43	27	5	-	-	-	4	1	1	1	-	-	29	20	-	-	5	-	-	4	-	7	2	18	7	11
穴水町	20	12	8	1	-	-	-	1	-	-	1	-	-	10	6	-	-	1	-	-	-	-	2	-	4	1	3
能登町	50	31	19	4	-	-	-	3	1	1	-	-	-	19	14	-	-	4	-	-	4	-	5	2	14	6	8

資料 石川県統計情報室「学校基本調査」

115 義 務 教 育 学 校

(1) 市町別学校数、学級数及び学年別児童数 (各年度5月1日現在)

(単位:校、学級、人)

年度及び市町別	学 校 数			学級数	合 計			1 学 年			2 学 年			3 学 年			4 学 年		
	計	本校	分校		計	男	女	計	男	女	計	男	女	計	男	女	計	男	女
平成29年度	2	2	-	13	114	53	61	13	7	6	11	4	7	11	4	7	11	7	4
30	2	2	-	14	114	58	56	15	11	4	13	7	6	11	4	7	11	4	7
令和元年度	2	2	-	15	106	59	47	6	4	2	16	11	5	13	7	6	11	4	7
2	2	2	-	14	113	61	52	18	10	8	6	4	2	16	11	5	12	6	6
珠 洲 市	2	2	-	14	113	61	52	18	10	8	6	4	2	16	11	5	12	6	6
年度及び市町別	5 学 年			6 学 年			7 学 年			8 学 年			9 学 年						
	計	男	女	計	男	女	計	男	女	計	男	女	計	男	女				
平成29年度	10	5	5	20	11	9	9	6	3	15	4	11	14	5	9				
30	11	7	4	10	5	5	19	10	9	9	6	3	15	4	11				
令和元年度	12	5	7	11	7	4	9	5	4	19	10	9	9	6	3				
2	11	4	7	12	5	7	10	6	4	9	5	4	19	10	9				
珠 洲 市	11	4	7	12	5	7	10	6	4	9	5	4	19	10	9				

資料 石川県統計情報室「学校基本調査」

115 義務教育学校(つづき)

(2) 市町別教員数及び職員数(各年度5月1日現在)

(単位:人)

年度及び市町別	教 員 数																				職 員 数 (本務者)					
	本 務 者																									
	合 計			校 長		副校長		教 頭		主幹教諭		指導教諭		教 諭		助教諭		養護教諭 助 教 諭	栄養教諭		講 師		兼務者			
	計	男	女	男	女	男	女	男	女	男	女	男	女	男	女	男	女	女	男	女	男	女	男	女	計	男
平成29年度	27	15	12	2	-	-	4	-	-	-	-	9	9	-	-	2	-	-	-	1	3	5	10	3	7	
30	31	16	15	2	-	-	3	1	-	-	-	9	11	-	-	2	-	-	2	1	2	4	10	3	7	
令和元年度	31	16	15	2	-	-	3	1	-	-	-	10	11	-	-	2	-	1	1	-	5	3	10	3	7	
2	30	14	16	1	1	-	2	1	-	-	-	10	11	-	-	2	-	1	1	-	4	5	10	2	8	
珠 洲 市	30	14	16	1	1	-	2	1	-	-	-	10	11	-	-	2	-	1	1	-	4	5	10	2	8	

資料 石川県統計情報室「学校基本調査」

116 高 等 学 校

(1) 市町別学校数及び教職員数(各年度5月1日現在)

(単位:校、人)

年度及び市町別	学校数	教 員 数									職員数(本務者)			
		合 計			本 務 者			兼 務 者			計	男	女	
		計	男	女	計	男	女	計	男	女				
平成28年度	56(1)	3,125	2,019	1,106	2,475	1,678	797	650	341	309	546	265	281	
29	56(1)	3,113	2,014	1,099	2,455	1,664	791	658	350	308	554	268	286	
30	56(1)	3,083	1,983	1,100	2,435	1,637	798	648	346	302	561	268	293	
令和元年度	56(1)	3,108	1,980	1,128	2,433	1,616	817	675	364	311	559	263	296	
2	56(1)	3,076	1,947	1,129	2,409	1,609	800	667	338	329	557	264	293	
国立計	1	-	35	22	13	25	18	7	10	4	6	2	-	2
公立計	45(1)	2,317	1,452	865	1,908	1,247	661	409	205	204	444	214	230	
私立	10	-	724	473	251	476	344	132	248	129	119	111	50	61
公立全日計	39(1)	2,161	1,349	812	1,789	1,165	624	372	184	188	415	202	213	
金沢市	12	-	867	529	338	752	472	280	115	57	58	141	68	73
七尾市	3	-	214	120	94	130	80	50	84	40	44	39	17	22
小松市	5	-	297	194	103	251	174	77	46	20	26	46	21	25
輪島市	1(1)	-	75	45	30	58	38	20	17	7	10	21	9	12
珠洲市	1	-	40	29	11	36	26	10	4	3	1	9	5	4
加賀市	3	-	101	70	31	86	63	23	15	7	8	24	11	13
羽咋市	2	-	78	52	26	70	47	23	8	5	3	22	13	9
かほく市	-	-	-	-	-	-	-	-	-	-	-	-	-	-
白山市	3	-	139	84	55	122	76	46	17	8	9	32	16	16
能美市	1	-	52	35	17	45	32	13	7	3	4	7	2	5
野々市市	1	-	61	41	20	54	39	15	7	2	5	9	5	4
能美郡	-	-	-	-	-	-	-	-	-	-	-	-	-	-
川北町	-	-	-	-	-	-	-	-	-	-	-	-	-	-
河北郡	2	-	80	51	29	69	43	26	11	8	3	18	13	5
津幡町	1	-	52	34	18	43	27	16	9	7	2	12	9	3
内灘町	1	-	28	17	11	26	16	10	2	1	1	6	4	2
羽咋郡	2	-	53	31	22	41	24	17	12	7	5	12	3	9
志賀町	1	-	26	19	7	20	15	5	6	4	2	5	1	4
宝達志水町	1	-	27	12	15	21	9	12	6	3	3	7	2	5
鹿島郡	1	-	36	19	17	29	16	13	7	3	4	7	2	5
中能登町	1	-	36	19	17	29	16	13	7	3	4	7	2	5
鳳珠郡	2	-	68	49	19	46	35	11	22	14	8	28	17	11
穴水町	1	-	29	21	8	21	16	5	8	5	3	6	1	5
能登町	1	-	39	28	11	25	19	6	14	9	5	22	16	6
公立定時計	5(1)	156	103	53	119	82	37	37	21	16	29	12	17	
金沢市	1	-	58	33	25	51	30	21	7	3	4	8	4	4
七尾市	1	-	15	11	4	10	8	2	5	3	2	5	2	3
小松市	1	-	38	28	10	28	23	5	10	5	5	9	3	6
輪島市	-	(1)	8	6	2	7	6	1	1	-	1	-	-	-
加賀市	1	-	16	12	4	12	9	3	4	3	1	3	1	2
羽咋市	1	-	21	13	8	11	6	5	10	7	3	4	2	2

注1 専攻科を含む。
 2 ()は内数で、併置校を再掲したものである。
 資料 石川県統計情報室「学校基本調査」

116 高 等

(2) 市町別、学年別

年度及び 市町別	合 計			全 日								
	計	男	女	計			1 学 年		2 学 年		3 学 年	
				計	男	女	男	女	男	女	男	女
平成28年度	32,574	16,585	15,989	31,976	16,242	15,734	5,480	5,372	5,387	5,172	5,372	5,118
29	32,430	16,531	15,899	31,843	16,201	15,642	5,546	5,265	5,373	5,268	5,278	5,040
30	31,987	16,309	15,678	31,408	15,972	15,436	5,294	5,061	5,426	5,164	5,250	5,139
令和元年度	31,532	16,194	15,338	30,925	15,843	15,082	5,380	5,057	5,135	4,913	5,326	5,039
2	30,515	15,563	14,952	29,903	15,193	14,710	4,965	4,911	5,196	4,937	5,029	4,787
国 立 計	361	177	184	361	177	184	60	63	60	60	57	61
公 立 計	21,411	10,805	10,606	20,799	10,435	10,364	3,435	3,344	3,501	3,540	3,496	3,405
金 沢 市	9,963	4,993	4,970	9,634	4,793	4,841	1,610	1,581	1,590	1,661	1,593	1,599
七 尾 市	1,325	555	770	1,301	543	758	155	218	201	222	184	243
小 松 市	3,545	1,774	1,771	3,369	1,665	1,704	542	559	538	604	585	541
輪 島 市	473	218	255	455	209	246	65	72	71	75	73	99
珠 洲 市	333	156	177	333	156	177	52	50	56	64	48	63
加 賀 市	907	442	465	885	428	457	157	156	142	154	129	147
羽 咋 市	941	538	403	898	512	386	141	127	177	136	194	123
か ほ く 市	—	—	—	—	—	—	—	—	—	—	—	—
白 山 市	1,174	669	505	1,174	669	505	233	172	241	172	195	161
能 美 市	427	254	173	427	254	173	72	61	88	53	94	59
野々市市	814	415	399	814	415	399	141	130	133	140	141	129
能 美 郡	—	—	—	—	—	—	—	—	—	—	—	—
川北町	—	—	—	—	—	—	—	—	—	—	—	—
河 北 郡	601	363	238	601	363	238	118	65	133	87	112	86
津幡町	395	232	163	395	232	163	76	42	88	65	68	56
内灘町	206	131	75	206	131	75	42	23	45	22	44	30
羽 咋 郡	252	128	124	252	128	124	49	38	33	47	46	39
志賀町	129	75	54	129	75	54	26	14	16	25	33	15
宝達志水町	123	53	70	123	53	70	23	24	17	22	13	24
鹿 島 郡	342	134	208	342	134	208	49	70	40	69	45	69
中能登町	342	134	208	342	134	208	49	70	40	69	45	69
鳳 珠 郡	314	166	148	314	166	148	51	45	58	56	57	47
穴水町	107	53	54	107	53	54	15	13	18	25	20	16
能登町	207	113	94	207	113	94	36	32	40	31	37	31
私 立 計	8,743	4,581	4,162	8,743	4,581	4,162	1,470	1,504	1,635	1,337	1,476	1,321
金 沢 市	6,807	3,413	3,394	6,807	3,413	3,394	1,086	1,194	1,218	1,103	1,109	1,097
七 尾 市	420	218	202	420	218	202	92	90	77	63	49	49
小 松 市	885	508	377	885	508	377	167	144	184	118	157	115
輪 島 市	631	442	189	631	442	189	125	76	156	53	161	60

資料 石川県統計情報室「学校基本調査」

117 特別支援学校

(1) 教員数、職員数及び学級数（各年度5月1日現在）

(単位：人、学級)

年 度	教 員 数			職 員 数			学 級 数				
	計	男	女	計	男	女	計	幼稚部	小学部	中学部	高等部
平成28年度	810	289	521	159	49	110	349	5	123	101	120
29	821	305	516	152	47	105	343	5	122	95	121
30	835	316	519	156	45	111	355	5	130	90	130
令和元年度	822	302	520	152	49	103	350	5	135	85	125
2	831	302	529	148	44	104	357	4	145	89	119

注 教員数には兼務者を含む。

資料 石川県統計情報室「学校基本調査」

117 特別支援学校(つづき)

(2) 幼 児・児 童・生 徒 数（各年度5月1日現在）

(単位：人)

年 度	総 数			幼 稚 部		小 学 部		中 学 部	
	計	男	女	男	女	男	女	男	女
平成28年度	1,238	810	428	7	5	249	116	222	118
29	1,266	835	431	4	5	266	126	232	109
30	1,315	874	441	5	2	294	128	203	106
令和元年度	1,327	888	439	3	2	314	143	196	108
2	1,340	897	443	3	2	321	147	195	124

年 度	高 等 部							
	計		本 科		専 攻 科		別 科	
	男	女	男	女	男	女	男	女
平成28年度	332	189	316	182	16	7	—	—
29	333	191	317	185	16	6	—	—
30	372	205	359	201	13	4	—	—
令和元年度	375	186	366	183	9	3	—	—
2	378	170	371	168	7	2	—	—

資料 石川県統計情報室「学校基本調査」

118 専 修 学 校

(1) 学 校 数 及 び 学 科 数（令和2年5月1日現在）

(単位：校、学科)

設置者別	学校数	学 科 数								
		総 数			高等課程		専門課程		一般課程	
		計	昼 間	その他	昼 間	その他	昼 間	その他	昼 間	その他
総 数	37	104	100	4	1	1	99	3	—	—
国 立	—	—	—	—	—	—	—	—	—	—
公 立	3	6	6	—	1	—	5	—	—	—
私 立	34	98	94	4	—	1	94	3	—	—
学校法人	7	32	29	3	—	1	29	2	—	—
準学校法人	23	58	57	1	—	—	57	1	—	—
財団法人	—	—	—	—	—	—	—	—	—	—
社団法人	2	3	3	—	—	—	3	—	—	—
その他の法人	1	1	1	—	—	—	1	—	—	—
個人	1	4	4	—	—	—	4	—	—	—

資料 石川県統計情報室「学校基本調査」

118 専 修 学 校 (つづき)

(2) 学科別生徒数及び入学者数 (令和2年5月1日現在)

ア 専 門 課 程

(単位:人)

学 科	生 徒 数			入 学 者 数 (春 期)		
	計	男	女	計	男	女
合 計	4,808	1,907	2,901	2,251	916	1,335
国 立 計	—	—	—	—	—	—
公 立 計	444	35	409	158	8	150
看 護	320	28	292	97	7	90
保 育 士 養 成	124	7	117	61	1	60
私 立 計	4,364	1,872	2,492	2,093	908	1,185
測 量	18	16	2	8	8	—
土 木 ・ 建 築	98	62	36	50	31	19
電 気 ・ 電 子	34	34	—	15	15	—
自 動 車 整 備	70	68	2	48	47	1
機 械	31	15	16	31	15	16
電 子 計 算 機	25	18	7	1	1	—
情 報 処 理	191	178	13	109	104	5
工 業 そ の 他	515	456	59	214	186	28
看 護	618	97	521	196	37	159
歯 科 衛 生	176	—	176	68	—	68
歯 科 技 工	20	7	13	9	2	7
はり・きゅう・あんま	37	11	26	16	5	11
柔 道 整 復	81	52	29	29	20	9
理 学 ・ 作 業 療 法	255	153	102	86	49	37
医 療 そ の 他	31	28	3	15	14	1
調 理	136	81	55	102	53	49
理 容	19	13	6	9	5	4
美 容	256	73	183	140	41	99
製 菓 ・ 製 パ ン	170	35	135	95	18	77
衛 生 そ の 他	30	—	30	21	—	21
教 員 養 成	37	7	30	19	3	16
介 護 福 祉	138	59	79	80	32	48
社 会 福 祉	5	1	4	—	—	—
経 理 ・ 簿 記	80	46	34	34	22	12
旅 行	88	34	54	56	26	30
ビ ジ ネ ス	281	25	256	138	9	129
商 業 そ の 他	33	1	32	24	—	24
和 洋 裁	49	13	36	21	4	17
フ ァ ッ シ ョ ン	36	12	24	20	6	14
美 術	38	9	29	28	6	22
デ ザ イン	121	51	70	69	34	35
動 物	158	14	144	85	5	80
法 律 行 政	85	63	22	49	38	11
ス ポ ー ツ	47	37	10	22	16	6
文 化 ・ 教 養 そ の 他	357	103	254	186	56	130

118 専修学校(つづき)

(2) 学科別生徒数及び入学者数(令和2年5月1日現在)(つづき)

イ 高等課程

(単位:人)

学 科	生 徒 数			入 学 者 数 (春 期)		
	計	男	女	計	男	女
合 計	38	3	35	18	1	17
国 立 計	—	—	—	—	—	—
公 立 計	38	3	35	18	1	17
准 看 護	38	3	35	18	1	17
私 立 計	—	—	—	—	—	—

資料 石川県統計情報室「学校基本調査」

118 専修学校(つづき)

(2) 学科別生徒数及び入学者数(令和2年5月1日現在)(つづき)

ウ 一般課程

(単位:人)

学 科	生 徒 数			入 学 者 数 (春 期)		
	計	男	女	計	男	女
合 計	—	—	—	—	—	—
国 立 計	—	—	—	—	—	—
公 立 計	—	—	—	—	—	—
私 立 計	—	—	—	—	—	—

資料 石川県統計情報室「学校基本調査」

118 専修学校(つづき)

(3) 教員数及び職員数(令和2年5月1日現在)

(単位:人)

区 分	国 立					公 立					私 立				
	教 員 数				職員数	教 員 数				職員数	教 員 数				職員数
	計	高等	専門	一般		計	高等	専門	一般		計	高等	専門	一般	
本 務 者	計	—	—	—	—	46	7	39	—	12	308	—	308	—	102
	男	—	—	—	—	4	—	4	—	6	142	—	142	—	36
	女	—	—	—	—	42	7	35	—	6	166	—	166	—	66
兼 務 者	計	—	—	—	—	224	46	178	—	—	892	—	892	—	—
	男	—	—	—	—	126	24	102	—	—	518	—	518	—	—
	女	—	—	—	—	98	22	76	—	—	374	—	374	—	—

資料 石川県統計情報室「学校基本調査」

119 各種学校

(1) 学校数、課程数及び男女別教職員数（各年度5月1日現在）

(単位：校、課程、人)

年度及び設置者別	学校数	課程数	教 員 数			職 員 数		
			計	男	女	計	男	女
平成28年度	20	33	364	306	58	175	108	67
29	20	37	371	302	69	176	107	69
30	20	38	379	304	75	167	98	69
令和元年度	20	38	374	300	74	134	68	66
2	20	39	373	295	78	130	68	62
公 立	—	—	—	—	—	—	—	—
私 立	20	39	373	295	78	130	68	62

注 教員数には兼務者を含む。
資料 石川県統計情報室「学校基本調査」

119 各種学校(つづき)

(2) 生徒数

ア 設置者別生徒数（各年度5月1日現在）

(単位：人)

年 度	総 数			公 立			私 立		
	計	男	女	計	男	女	計	男	女
平成28年度	3,307	1,928	1,379	—	—	—	3,307	1,928	1,379
29	3,312	1,954	1,358	—	—	—	3,312	1,954	1,358
30	3,373	2,013	1,360	—	—	—	3,373	2,013	1,360
令和元年度	3,426	2,083	1,343	—	—	—	3,426	2,083	1,343
2	3,210	1,946	1,264	—	—	—	3,210	1,946	1,264

資料 石川県統計情報室「学校基本調査」

119 各種学校(つづき)

(2) 生徒数(つづき)

イ 課程別生徒数（令和2年5月1日現在）

(単位：人)

性 別	総 数	公 立										
		和 洋 裁	准 看 護	商 業 実 務	そ の 他	和 洋 裁	料 理	編 物 ・ 手 芸	美 術	演 劇 ・ 映 画	予 備 校	自 動 車 操 縦
総 数	3,210	—	59	—	—	38	—	—	—	—	229	2,884
男	1,946	—	11	—	—	4	—	—	—	—	156	1,775
女	1,264	—	48	—	—	34	—	—	—	—	73	1,109

資料 石川県統計情報室「学校基本調査」

121 大学・短期大学(つづき)

(1) 職名別教員数、職員数(令和2年5月1日現在)(つづき)

イ 職 員 数

(単位:人)

職名別	総 数			大 学								短 期 大 学							
				小 計		国 立		公 立		私 立		小 計		国 立		公 立		私 立	
	計	男	女	男	女	男	女	男	女	男	女	男	女	男	女	男	女	男	女
総 数	3,916	1,240	2,676	1,216	2,647	517	1,143	47	43	652	1,461	24	29	—	—	—	—	24	29
事務系	1,278	632	646	612	621	270	301	38	38	304	282	20	25	—	—	—	—	20	25
技術系	219	183	36	180	36	93	16	9	1	78	19	3	—	—	—	—	—	3	—
医療系	2,391	404	1,987	404	1,985	150	826	—	4	254	1,155	—	2	—	—	—	—	—	2
教務系	9	6	3	6	1	—	—	—	—	6	1	—	2	—	—	—	—	—	2
その他	19	15	4	14	4	4	—	—	—	10	4	1	—	—	—	—	—	1	—
再掲 看護師	14	—	14	—	12	—	4	—	—	—	8	—	2	—	—	—	—	—	2
(学生の健康管理 附属病院)	1,765	137	1,628	137	1,628	55	705	—	—	82	923	—	—	—	—	—	—	—	—

資料 当該学校

121 大学・短期大学(つづき)

(2) 学 生 数(令和2年5月1日現在)

(単位:人)

設置別	総 数			大 学										短期大学	
				小 計		大 学 院		学 部		専 攻 科		そ の 他			
	計	男	女	男	女	男	女	男	女	男	女	男	女	男	女
総 数	33,603	20,098	13,505	20,012	12,139	3,225	1,137	16,588	10,783	1	—	198	219	86	1,366
国立	11,555	7,469	4,086	7,469	4,086	2,594	919	4,763	3,036	—	—	112	131	—	—
公立	2,420	842	1,578	842	1,578	55	107	778	1,461	—	—	9	10	—	—
私立	19,628	11,787	7,841	11,701	6,475	576	111	11,047	6,286	1	—	77	78	86	1,366

注 其他には、別科、聴講生、研究生等を含む。
資料 当該学校

121 大 学 ・ 短 期

(3) 学部(科)別入学志願者、

ア 大

区 分	総 数			人 文 科 学 文・史・哲学ほか		社 会 科 学 法・経済・社会学ほか		理 学 学 理・数学ほか		工 学 学 工・応用化学ほか		
	計	男	女	男	女	男	女	男	女	男	女	
入 学 志 願 者	計	36,359	23,005	13,354	1,710	2,409	2,821	1,789	1,910	554	9,759	1,072
	国立	5,241	3,192	2,049	949	843	—	—	1,006	176	—	—
	公立	3,125	1,099	2,026	95	331	—	—	—	—	339	30
	私立	27,993	18,714	9,279	666	1,235	2,821	1,789	904	378	9,420	1,042
入 学 者	計	6,797	4,139	2,658	446	552	521	388	596	113	1,435	186
	国立	1,781	1,115	666	299	280	—	—	488	76	—	—
	公立	603	213	390	14	66	—	—	—	—	72	8
	私立	4,413	2,811	1,602	133	206	521	388	108	37	1,363	178
卒 業 者	計	5,744	3,450	2,294	386	508	405	335	600	148	1,200	126
	国立	1,778	1,058	720	299	349	—	—	514	107	—	—
	公立	354	104	250	—	—	—	—	—	—	—	—
	私立	3,612	2,288	1,324	87	159	405	335	86	41	1,200	126

注1 入学志願者数、入学者数は、令和2年度の募集によるもの、卒業生数は令和3年3月のものである。

2 学科区分は、文部科学省「学校基本調査報告書」学科系統分類表を参考にした。

3 国立の入学志願者数、入学者数は、学域再編により指定上の分類が不可能なため、「人文科学及び社会科学」、「理学及び工学」資料 当該学校

121 大 学 ・ 短 期

(3) 学部(科)別入学志願者、入学

イ 短 期

区 分	総 数			人 文 学 文・史・哲学ほか		社 会 学 法・経済・社会学ほか		工 業 学 工・応用化学ほか		
	計	男	女	男	女	男	女	男	女	
入 学 志 願 者	計	1,128	53	1,075	19	136	8	453	—	—
	国立	—	—	—	—	—	—	—	—	—
	公立	—	—	—	—	—	—	—	—	—
	私立	1,128	53	1,075	19	136	8	453	—	—
入 学 者	計	718	35	683	12	70	4	291	—	—
	国立	—	—	—	—	—	—	—	—	—
	公立	—	—	—	—	—	—	—	—	—
	私立	718	35	683	12	70	4	291	—	—
卒 業 者	計	641	22	619	7	62	2	284	—	—
	国立	—	—	—	—	—	—	—	—	—
	公立	—	—	—	—	—	—	—	—	—
	私立	641	22	619	7	62	2	284	—	—

注1 入学志願者数、入学者数は、令和2年度の募集によるもの、卒業生数は令和3年3月のものである。

2 学科区分は、文部科学省「学校基本調査報告書」学科系統分類表を参考にした。

資料 当該学校

大 学 (つづき)

入学者及び卒業生数

学

(単位：人)

農 学 農・林・水産学ほか		保 健 医・薬・看護学ほか		商 船 商 船 学		家 政 家政・食物学ほか		教 育		芸 術 美術・デザインほか		そ の 他	
男	女	男	女	男	女	男	女	男	女	男	女	男	女
308	329	4,162	4,524	—	—	16	321	828	1,061	304	816	1,187	479
—	—	557	645	—	—	—	—	86	117	—	—	594	268
308	329	132	678	—	—	—	—	—	—	225	658	—	—
—	—	3,473	3,201	—	—	16	321	742	944	79	158	593	211
69	62	353	739	—	—	5	75	308	273	65	170	341	100
—	—	175	217	—	—	—	—	48	54	—	—	105	39
69	62	22	140	—	—	—	—	—	—	36	114	—	—
—	—	156	382	—	—	5	75	260	219	29	56	236	61
64	75	414	599	—	—	9	66	176	236	59	126	137	75
—	—	205	198	—	—	—	—	40	66	—	—	—	—
64	75	4	79	—	—	—	—	—	—	36	96	—	—
—	—	205	322	—	—	9	66	136	170	23	30	137	75

として一括計上した。

大 学 (つづき)

者及び卒業生数 (つづき)

大 学

(単位：人)

農 業 農・畜産学ほか		保 健 看護学ほか		家 政 家政・食物学ほか		教 育 初等教育ほか		芸 術 美術・デザインほか		教養・その他	
男	女	男	女	男	女	男	女	男	女	男	女
—	—	—	—	—	—	4	128	22	321	—	37
—	—	—	—	—	—	—	—	—	—	—	—
—	—	—	—	—	—	—	—	—	—	—	—
—	—	—	—	—	—	4	128	22	321	—	37
—	—	—	—	—	—	3	111	16	187	—	24
—	—	—	—	—	—	—	—	—	—	—	—
—	—	—	—	—	—	—	—	—	—	—	—
—	—	—	—	—	—	3	111	16	187	—	24
—	—	—	—	—	—	1	105	10	141	2	27
—	—	—	—	—	—	—	—	—	—	—	—
—	—	—	—	—	—	—	—	—	—	—	—
—	—	—	—	—	—	1	105	10	141	2	27

122 卒 業 者

(1) 中 学 校

(単位：人)

年次及び 男女別	総 数						左記の うち就 している者	就職者等				左記以外 の者	死亡・不詳 の者
		高等学校等 進学者	専修学校 (高等課程) 進学者	専門学校 (一般課程) 等入学者	公共職業能力 開発施設等 入学者	自営業主等		常用労働者		臨時労働者			
								無期雇用労働者	有期雇用労働者				
平成28年	11,188	11,117	3	3	—	2	16				49	—	
29	11,054	10,999	—	1	—	2	18				35	1	
30	10,560	10,498	—	—	—	1	1	11	—	—	50	—	
令和元年	10,674	10,609	—	1	1	2	7	5	2	4	38	2	
2	10,156	10,093	1	3	—	1	5	8	—	5	40	1	
男	5,120	5,086	—	—	—	1	5	4	—	2	22	1	
女	5,036	5,007	1	3	—	—	—	4	—	3	18	—	

注 平成29年度以前の「就職者等」には、雇用契約期間が1年未満で期間の定めのある者及び雇用契約期間の長さにかかわらず短時間勤務の者を含まない。

資料 石川県統計情報室「学校基本調査」

122 卒 業 者 (つづき)

(2) 高 等 学 校

(単位：人)

年次及び 男女別	総 数						左記の うち就 している者	就職者等				左記以外 の者	死亡・不詳 の者
		大学等 進学者	専修学校 (専門課程) 進学者	専門学校 (一般課程) 等入学者	公共職業能力 開発施設等 入学者	自営業主等		常用労働者		臨時労働者			
								無期雇用労働者	有期雇用労働者				
平成28年	10,203	5,578	1,404	323	96	1	2,251				489	—	
29	10,550	5,739	1,428	380	98	1	2,344				494	4	
30	10,357	5,702	1,435	409	106	1	2,199				444	2	
令和元年	10,439	5,732	1,439	322	85	1	2,254				561	—	
2	10,418	5,879	1,518	240	103	2	58	2,166	27	16	411	—	
男	5,357	2,826	606	168	90	1	41	1,378	11	6	231	—	
女	5,061	3,053	912	72	13	1	17	788	16	10	180	—	

注 令和元年度以前の「就職者等」には、雇用契約期間が1年未満で期間の定めのある者及び雇用契約期間の長さにかかわらず短時間勤務の者を含まない。

資料 石川県統計情報室「学校基本調査」

122 卒 業 者 (つづき)

(3) 高等学校産業別就職状況

(単位:人)

産 業 別	平成 28 年	29 年	30 年	令和 元年	2 年	男	女
計	2,252	2,345	2,200	2,255	2,232	1,425	807
第 1 次 産 業	24	28	18	18	11	10	1
農 業 ・ 林 業	16	18	8	13	5	4	1
漁 業	8	10	10	5	6	6	—
第 2 次 産 業	1,217	1,335	1,263	1,321	1,262	935	327
鉱 業	5	1	3	2	4	2	2
建 設 業	265	276	276	232	281	241	40
製 造 業	947	1,058	984	1,087	977	692	285
第 3 次 産 業	993	980	916	896	953	477	476
電気・ガス・水道業、運輸・通信業	124	133	153	151	156	114	42
卸売・小売業、飲食店	384	379	336	318	327	119	208
金融・保険業、不動産業	29	24	28	20	24	12	12
サ ー ビ ス 業	200	199	179	195	205	93	112
医 療 ・ 福 祉 、 教 育	110	101	78	91	84	16	68
公 務	146	144	142	121	157	123	34
そ の 他	18	2	3	20	6	3	3

注 就職者+就職進学者の内訳である。
資料 石川県統計情報室「学校基本調査」

122 卒 業 者 (つづき)

(4) 特別支援学校(高等部)

(単位:人)

年次及び男女別	総 数	大 進 学 等 者	専 修 学 校 等 進 入 学 者	就 職 者	左 記 以 外	死 亡 ・ 不 詳
平 成 28 年	176	6	—	46	124	—
29	174	6	1	51	114	2
30	144	3	1	46	94	—
令 和 元 年	182	1	—	52	129	—
2	176	3	1	42	130	—
男	113	1	1	28	83	—
女	63	2	—	14	47	—

資料 石川県統計情報室「学校基本調査」

123 図

(1) 県立
ア 部門 別

年 度	総 数	総 記	哲 学	歴 史	社会科学	自然科学
平成28年度	833,486	70,022	43,028	98,166	155,968	62,908
29	849,446	71,152	43,742	99,768	160,103	64,416
30	863,305	71,941	43,839	100,932	163,507	65,915
令和元年度	864,338	72,485	44,334	102,266	164,788	67,202
2	876,725	72,941	45,114	103,608	167,851	68,422

資料 石川県立図書館「業務実績調査」

123 図

(1) 県立
イ 各 室 別

年度及び 月 次	開館日数	利 用 者 数							
		計	閱 覧 室	子どもの 本のひろば	ブックスタート ル ー ム	自 習 コーナー	ライブラリー サ ロ ン	子どもの本 研究コーナー	読書会等 会議室利用
平成28年度	315	235,212	116,614	26,452	5,373	49,063	30,130	1,785	5,795
29	313	245,915	110,525	35,659	6,199	54,554	31,688	1,752	5,538
30	313	246,407	112,040	36,751	6,966	52,278	31,854	1,997	4,521
令和元年度	300	257,589	106,666	39,403	7,705	62,021	35,747	2,257	3,790
2	283	122,689	74,753	11,712	1,615	31,804	1,032	600	1,173
令和2年4月	1	1,958	404	158	21	727	640	3	5
5	13	1,689	1,339	350	0	0	0	0	0
6	29	7,733	5,590	1,687	0	0	392	0	64
7	28	7,452	5,706	1,594	0	0	0	0	152
8	30	13,969	8,291	1,567	230	3,697	0	104	80
9	18	9,880	5,424	708	134	3,402	0	48	164
10	30	13,811	7,892	1,046	230	4,425	0	71	147
11	27	12,457	7,284	970	201	3,738	0	96	168
12	27	12,923	7,989	924	184	3,692	0	60	74
令和3年1月	26	11,809	7,402	771	209	3,271	0	77	79
2	25	14,030	8,498	852	189	4,284	0	68	139
3	29	14,978	8,934	1,085	217	4,568	0	73	101

資料 石川県立図書館「業務実績調査」

123 図

(1) 県立
ウ 部 門 別 貸 出

年度及び月次	総 数	総 記	哲 学	歴 史	社会科学	自然科学
平成28年度	133,494	6,395	6,011	10,470	15,740	10,673
29	126,107	6,199	5,730	10,525	14,839	10,794
30	135,437	6,449	6,204	11,493	15,781	12,216
令和元年度	129,150	5,883	5,976	9,914	15,779	11,732
2	118,748	4,996	5,881	8,212	15,425	10,430
令和2年4月	1,513	113	58	97	204	121
5	5,112	323	307	377	606	426
6	9,844	450	525	672	1,284	813
7	10,603	502	530	613	1,448	920
8	12,391	580	509	785	1,642	1,161
9	9,199	389	416	613	1,329	843
10	11,980	476	533	816	1,642	1,156
11	12,054	466	599	888	1,394	933
12	11,791	389	556	870	1,536	1,039
令和3年1月	11,862	479	617	897	1,511	1,092
2	11,113	426	585	853	1,390	979
3	11,286	403	646	731	1,439	947

資料 石川県立図書館「業務実績調査」

書 館

図 書 館
蔵 書 数

(単位：冊)

工 学	産 業	芸 術	語 学	文 学	そ の 他
53,810	47,358	105,737	12,496	183,993	—
55,191	48,375	108,340	12,845	185,514	—
56,571	49,271	110,416	13,177	187,736	—
58,052	50,078	111,967	13,348	179,818	—
58,132	50,779	113,620	13,554	182,704	—

書 館 (つづき)

図 書 館 (つづき)
利 用 状 況

(単位：日、人、冊、件)

館 外 貸 出									複写申込 件 数
合 計			閱 覧 室			子どもの本のひろば			
貸出人員	貸出冊数	新規登録者数	貸出人員	貸出冊数	新規登録者数	貸出人員	貸出冊数	新規登録者数	
34,205	133,494	1,518	26,950	96,051	1,302	7,255	37,443	216	5,010
31,823	126,107	1,428	25,620	93,679	1,262	6,203	32,428	166	4,605
31,078	135,437	1,523	25,897	101,612	1,362	5,181	33,825	161	4,787
30,258	129,150	1,355	25,123	96,401	1,146	5,135	32,749	209	4,165
26,661	118,748	1,226	22,123	86,659	1,150	4,538	32,089	76	3,200
254	1,513	13	229	1,211	13	25	302	0	19
1,132	5,112	73	712	3,639	65	420	1,473	8	71
2,381	9,844	148	2,038	6,929	140	343	2,915	8	249
2,512	10,603	117	2,089	7,318	106	423	3,285	11	322
2,924	12,391	186	2,418	9,161	174	506	3,230	12	343
1,903	9,199	74	1,593	6,509	73	310	2,690	1	240
2,644	11,980	127	2,243	8,926	118	401	3,054	9	409
2,578	12,054	106	2,121	8,898	100	457	3,156	6	311
2,645	11,791	102	2,210	8,824	98	435	2,967	4	301
2,449	11,862	93	2,065	8,688	88	384	3,174	5	254
2,496	11,113	87	2,114	8,119	84	382	2,994	3	293
2,743	11,286	100	2,291	8,437	91	452	2,849	9	388

書 館 (つづき)

図 書 館 (つづき)
利 用 冊 数

(単位：冊)

工 学	産 業	芸 術	語 学	文 学	郷 土	そ の 他
8,258	3,981	30,118	2,154	34,302	3,376	2,016
7,619	3,831	28,627	2,058	30,978	2,822	2,085
8,373	3,922	30,344	2,265	33,289	3,042	2,059
8,090	3,387	26,141	2,781	32,406	2,874	4,187
7,582	3,375	23,818	2,688	31,571	2,579	2,191
92	49	287	12	426	39	15
330	147	672	81	1,555	106	182
567	297	1,694	162	2,865	244	271
684	310	1,803	187	3,023	272	311
830	315	2,527	231	3,349	294	168
633	235	2,024	131	2,297	150	139
859	493	2,566	183	2,773	304	179
766	364	2,411	912	2,917	250	154
773	294	2,564	168	3,217	209	176
699	283	2,649	195	3,011	223	206
696	317	2,272	195	2,902	305	193
653	271	2,349	231	3,236	183	197

123 図 書 館 (つづき)

(2) 市 町 立 図 書 館 (各年度3月31日現在)

項 目	年 度		平成 28 年度	29 年 度	30 年 度	令和 元 年度	2 年 度
	図 書 館 数 (館)	書 冊 数 (冊)					
図 書 館 員	41	41	4,884,978	4,958,847	5,037,493	5,139,214	5,157,573
職 員	160	151			146	145	142

資料 石川県教育委員会生涯学習課「石川県の生涯学習・社会教育」

124 公共社会体育施設等 (各年度3月31日現在)

施 設 名	年 度		平成 28 年度	29 年 度	30 年 度	令和 元 年度	2 年 度
	陸 上 競 技 場	上 球 テニスコート	野 球 場	武 弓 道 場	相 撲 場	馬 場	漕 艇 競 技 場
陸 上 競 技 場	16	16	139	137	138	138	132
上 球 テニスコート	60	60	20	20	20	20	25
野 球 場	81	80	79	79	79	79	79
武 弓 道 場	58	58	25	25	25	25	24
相 撲 場	23	27	23	27	23	23	20
馬 場	92	91	92	91	91	91	94
漕 艇 競 技 場	1	1	1	1	1	1	1
ゲ ー ム ボウリング 場	51	47	25	25	25	25	25
ボウリング 場	9	9	9	9	8	8	8
ボウリング 場	9	9	9	9	9	9	7

資料 石川県税務課、石川県スポーツ振興課、石川県ボウリング連盟

125 新聞発行部数及び普及度 (10月度)

年 次	発 行 部 数			普 及 度		
	総 数	朝夕刊セット	朝刊のみ	夕刊のみ	1部当たり人口	1世帯当たり部数
令 和 2 年	402,462	50,541	350,394	1,527	2.78	0.84

資料 (一社) 日本新聞協会

126 テレビ受信契約数 (各年度3月31日現在)

項 目	年 度		平成 28 年度	29 年 度	30 年 度	令和 元 年度	2 年 度
	テ レ ビ 受 信 契 約 数	う ち 衛 星 放 送 契 約 数					
テ レ ビ 受 信 契 約 数	419,490	427,486	432,405	437,654	432,405	437,654	432,967
う ち 衛 星 放 送 契 約 数	203,381	210,503	215,547	219,973	215,547	219,973	217,955

資料 日本放送協会「放送受信契約数統計要覧」

127 社寺・教会数 (宗教法人) (各年度3月31日現在)

項 目	年 度		平成 28 年度	29 年 度	30 年 度	令和 元 年度	2 年 度
	総 数	社 寺 及 び 神 道 系 系 教 系 教					
総 数	3,425	3,414	3,402	3,396	3,402	3,396	3,385
社 寺 及 び 神 道 系 系 教 系 教	1,905	1,898	1,893	1,891	1,893	1,891	1,891
仏 教 系 系 教	1,391	1,388	1,382	1,378	1,382	1,378	1,373
キ リ ス ト 教 系 系 教	37	37	37	37	37	37	36
諸 教 系 系 教	92	91	90	90	90	90	85

注 県所管の社寺・教会数 (宗教法人) の内訳である。

資料 石川県総務課

128 市 町 別 各 種 学 級 (各年度 3 月 31 日 現在)

(単位：学級、人)

年度及び 市 町 別	青少年対象学級		女性対象学級		家庭教育学級(内数)		成人対象学級		高齢者対象学級		その他対象学級	
	学級数	学級生数	学級数	学級生数	学級数	学級生数	学級数	学級生数	学級数	学級生数	学級数	学級生数
平成 28 年度	97	77,295	22	3,153	27	9,172	188	71,796	18	28,244	244	78,697
29	86	80,810	9	1,765	47	30,729	226	67,711	20	29,835	182	47,329
30	82	83,719	8	1,771	47	32,916	234	68,533	20	23,519	154	62,925
令和 元 年度	87	112,305	12	19,802	62	29,398	279	72,481	24	37,394	175	62,103
2	64	52,361	12	5,848	36	17,939	206	32,538	13	20,995	82	27,219
金 沢 市	8	460	—	—	7	11,740	26	17,343	2	12,677	24	2,356
七 尾 市	—	—	—	—	—	—	—	—	—	—	—	—
小 松 市	—	—	—	—	3	33	42	658	2	37	4	46
輪 島 市	—	—	1	17	—	—	1	200	—	—	1	14,530
珠 洲 市	—	—	—	—	—	—	1	200	—	—	—	—
加 賀 市	1	70	—	—	—	—	2	60	—	—	2	86
羽 咋 市	6	4,086	5	5,681	4	1,292	8	39	2	4,921	4	3,816
か ほ く 市	3	360	—	—	—	—	12	845	—	—	10	1,301
白 山 市	—	—	—	—	—	—	4	2,157	—	—	1	84
能 美 市	2	—	—	—	—	—	4	276	—	—	3	—
野 々 市 市	12	1,199	4	90	11	1,702	46	3,584	3	2,312	10	569
能 美 郡	1	40	1	50	1	81	1	248	—	—	2	988
川 北 町	1	40	1	50	1	81	1	248	—	—	2	988
河 北 郡	4	916	—	—	1	2,920	4	2,071	1	999	4	3,087
津 幡 町	2	374	—	—	—	—	2	1,492	—	—	—	—
内 灘 町	2	542	—	—	1	2,920	2	579	1	999	4	3,087
羽 咋 郡	3	104	—	—	1	—	41	4,497	—	—	—	—
志 賀 町	—	—	—	—	1	—	24	3,808	—	—	—	—
宝 達 志 水 町	3	104	—	—	—	—	17	689	—	—	—	—
鹿 島 郡	23	45,096	—	—	1	62	3	65	—	—	1	62
中 能 登 町	23	45,096	—	—	1	62	3	65	—	—	1	62
鳳 珠 郡	1	30	1	10	7	109	11	295	3	49	16	294
穴 水 町	1	30	1	10	7	109	11	295	3	49	16	294
能 登 町	—	—	—	—	—	—	—	—	—	—	—	—

注 1 学級数の計上方法には、一実施主体が複数箇所で行う場合、1学級と数えている市町がある。

2 その他対象学級とは、対象が複数にまたがるものや、特定の人を対象とした学級である。

資料 石川県教育委員会生涯学習課「石川県の生涯学習・社会教育」

129 市町別公民館、青年団、

年度及び 市町別	公 民 館			職 員 数 (常勤)				地 域 青 年 団		地 域
	公民館数	中央館数	地区館数 (含分館)	総 数	館 長	主事等	その他	単 位 団体数	団員数	単 位 団体数
平成28年度	311	9	302	306	8	190	108	25	740	273
29	311	9	302	285	8	167	110	34	958	266
30	288	9	279	247	8	145	94	34	991	257
令和元年度	288	8	280	248	8	145	95	33	900	251
2	288	8	280	234	8	133	93	33	878	238
金 沢 市	62	2	60	119	1	59	59	5	130	41
七 尾 市	—	—	—	—	—	—	—	—	—	8
小 松 市	35	1	34	16	7	9	—	—	—	81
輪 島 市	19	1	18	—	—	—	—	—	—	4
珠 洲 市	10	—	10	10	—	10	—	10	101	13
加 賀 市	22	1	21	—	—	—	—	—	—	12
羽 咋 市	11	—	11	—	—	—	—	2	27	3
か ほ く 市	21	—	21	—	—	—	—	—	—	2
白 山 市	28	—	28	59	—	28	31	1	140	5
能 美 市	4	1	3	1	—	—	1	—	—	3
野々市市	4	1	3	—	—	—	—	—	—	2
能 美 郡	1	—	1	—	—	—	—	—	—	3
川北町	1	—	1	—	—	—	—	—	—	3
河 北 郡	28	—	28	26	—	25	1	15	480	21
津幡町	10	—	10	8	—	8	—	5	200	5
内灘町	18	—	18	18	—	17	1	10	280	16
羽 咋 郡	18	—	18	—	—	—	—	—	—	8
志賀町	17	—	17	—	—	—	—	—	—	7
宝達志水町	1	—	1	—	—	—	—	—	—	1
鹿 島 郡	3	—	3	—	—	—	—	—	—	18
中能登町	3	—	3	—	—	—	—	—	—	18
鳳 珠 郡	22	1	21	3	—	2	1	—	—	14
穴水町	4	1	3	3	—	2	1	—	—	3
能登町	18	—	18	—	—	—	—	—	—	11

注 P T A 関係は当該年度の5月1日現在
資料 石川県教育委員会生涯学習課「石川県の生涯学習・社会教育」

130 全国健康保険協会管掌健康保険

(1) 適用状況(各年度3月31日現在)

(単位：人、円)

区 分	平成28年度	29年度	30年度	令和元年度	2年度
事業所数	20,839	21,610	22,254	22,726	23,217
被保険者数	267,771	272,570	276,138	279,323	278,254
平均標準報酬月額	273,539	277,091	280,473	282,158	278,188

資料 全国健康保険協会石川支部「協会けんぽ月報」

130 全国健康保険協会管掌健康保険(つづき)

(2) 給付状況(各年度3月31日現在)

(単位：件、千円)

項 目	平成28年度	29年度	30年度	令和元年度	2年度	
総 数	件数	4,820,527	4,903,560	5,082,664	5,116,283	4,586,073
	金額	65,165,599	67,028,596	68,485,726	71,057,672	67,581,209
一 般 診 療	件数	2,699,237	2,723,332	2,798,365	2,787,304	2,456,690
	金額	43,826,302	45,053,840	46,184,648	47,800,950	44,430,387
歯 科 診 療	件数	610,266	624,365	649,428	671,147	623,762
	金額	5,208,349	5,294,940	5,513,499	5,637,684	5,576,077
薬 剤	件数	1,329,938	1,374,814	1,453,410	1,475,139	1,339,030
	金額	9,897,153	10,260,576	10,452,569	11,106,677	10,991,469
入院時食事療養費	件数	—	—	—	—	38,035
	金額	369,387	371,169	261,104	257,121	233,613
訪問看護療養費	件数	2,549	3,061	3,518	3,941	4,430
	金額	118,551	139,844	189,951	216,179	239,569
療 養 費	件数	150,674	149,803	149,119	148,845	131,324
	金額	723,039	728,009	724,921	728,090	673,317
高 額 療 養 費	件数	2,138	2,141	2,001	2,044	1,771
	金額	108,185	104,034	96,601	97,163	93,470
移 送 費	件数	13	20	15	4	8
	金額	257	337	487	83	151
傷 病 手 当 金	件数	11,154	11,246	11,962	12,359	13,048
	金額	1,930,138	2,078,455	2,160,798	2,287,822	2,500,882
埋 葬 料 (家族埋葬料を含む)	件数	490	478	446	467	444
	金額	24,500	23,900	22,277	23,350	22,133
出 産 育 児 一 時 金	件数	4,603	4,488	4,282	4,149	3,953
	金額	1,931,996	1,884,244	1,797,724	1,741,492	1,659,220
出 産 手 当 金	件数	2,704	2,392	2,374	2,412	2,445
	金額	858,151	918,716	913,398	956,462	941,823
世帯合算高額療養費	件数	6,741	7,389	7,723	8,456	9,160
	金額	169,410	170,343	167,749	204,600	219,098

資料 全国健康保険協会石川支部「協会けんぽ月報」

保 障

131 国民健康保険

(1) 適用状況 (各年度3月31日現在)

(単位：人、%)

区 分	平成 28 年度	29 年 度	30 年 度	令和 元年度	2 年 度
総 人 口	1,146,693	1,142,603	1,137,665	1,131,538	1,126,435
被 保 險 者 数	248,465	237,526	227,401	220,030	217,752
加 入 率	21.7	20.8	19.99	19.45	19.33

資料 石川県医療対策課

131 国民健康保険(つづき)

(2) 給付状況 (各年度3月31日現在)

(単位：件、千円)

項 目	平成 28 年度	29 年 度	30 年 度	令和 元年度	2 年 度	
総 数	件数 4,130,204	3,998,415	3,967,315	3,878,571	3,584,099	
	金額 110,618,187	108,956,665	107,581,314	106,007,346	102,121,356	
入 院 給 付	件数 77,685	75,868	74,405	71,596	66,843	
	金額 41,053,503	40,843,512	40,544,659	39,966,838	38,283,424	
入 院 外 給 付	件数 2,114,466	2,029,071	1,995,794	1,933,009	1,769,482	
	金額 32,351,360	31,603,056	31,448,254	30,897,013	29,389,301	
歯 科 給 付	件数 396,213	386,678	386,515	388,672	344,898	
	金額 5,477,572	5,288,912	5,262,644	5,109,095	4,800,367	
薬 剤 の 給 付	件数 1,152,774	1,125,335	1,130,534	1,109,490	1,044,488	
	金額 16,589,720	16,320,108	15,388,882	15,249,437	14,945,820	
訪 問 看 護	件数 9,313	10,888	12,422	13,932	15,451	
	金額 561,162	682,806	809,747	953,523	1,115,588	
食 事 療 養 費	件数 74,209	72,524	71,345	68,586	62,658	
	金額 2,330,244	2,295,179	2,256,465	2,168,699	2,093,097	
療 養 費 等	件数 111,323	102,649	97,989	94,440	82,514	
	金額 1,014,869	919,178	896,904	868,688	810,637	
移 送 費	件数 55	44	38	42	44	
	金額 1,070	906	829	1,229	1,141	
高 額 療 養 費	件数 176,966	178,929	180,830	181,167	180,783	
	金額 10,830,963	10,643,099	10,625,668	10,493,805	10,387,954	
出 産 育 児 一 時 金	件数 705	661	587	517	490	
	金額 305,487	267,249	249,500	207,164	202,184	
傷 病 手 当	件数 47	28	59	30	55	
	金額 4,861	1,585	5,717	2,987	3,881	
葬 祭 給 付	件数 1,590	1,480	1,484	1,419	1,440	
	金額 79,890	74,110	74,650	71,640	72,140	
そ の 他 (任 意 給 付)	件数 14,858	14,260	15,313	15,671	14,953	
	金額 17,486	16,966	17,396	17,228	15,822	
1 件 当 たり 日 数	入 院	16.96	17.01	17.04	17.13	17.33
	入 院 外	1.57	1.55	1.52	1.51	1.47
	歯 科	2.01	1.97	1.92	1.86	1.81

資料 石川県医療対策課

132 厚生年金保険

(1) 適用状況

(単位：人、円)

区分	平成28年度	29年度	30年度	令和元年度	2年度
事業所数	21,180	21,949	22,590	23,047	23,545
被保険者数	309,396	313,178	316,297	318,998	318,208
平均標準報酬月額	275,816	279,207	282,651	284,412	281,827

資料 日本年金機構

132 厚生年金保険(つづき)

(2) 給付状況

(単位：人、千円)

項目	平成28年度	29年度	30年度	令和元年度	2年度
総数	363,211 241,762,780	369,744 246,039,899	370,380 244,952,926	369,999 242,963,363	396,101 243,632,046
老齢年金	6,495 9,840,592	5,590 8,356,199	4,941 7,619,225	4,181 6,394,514	3,531 5,358,185
通算老齢年金	5,681 2,059,097	4,816 1,732,472	3,978 1,424,060	3,283 1,166,790	26,491 954,993
障害年金	723 801,800	674 742,973	645 726,148	611 682,819	559 625,115
遺族年金 (寡婦、かん夫、遺児を含む)	3,843 3,845,547	3,603 3,598,702	3,560 3,706,246	3,316 3,448,762	3,066 3,201,571
通算遺族年金	457 115,334	409 104,428	380 96,482	346 88,762	308 79,502
老齢厚生年金	288,748 175,253,902	296,181 180,863,490	297,274 179,903,622	297,579 178,942,992	300,379 180,320,585
障害厚生年金	5,750 3,829,897	5,938 3,913,220	6,129 3,999,421	6,334 4,110,022	6,523 4,214,070
遺族厚生年金	51,514 46,016,611	52,533 46,728,414	53,473 47,477,691	54,349 48,128,678	55,244 48,878,025
(別計)	3	3	2	7	1
脱退手当金	57	64	17	262	30

注1 受給権者数及び金額には支給停止者分を含む。

注2 通算老齢年金(退職)には特例老齢年金を、通算遺族年金には特例遺族年金を含む。

資料 日本年金機構

133 国民年金

(1) 適用状況

(単位：人)

区分	平成28年度	29年度	30年度	令和元年度	2年度
被保険者数	186,957	180,051	174,889	171,306	168,551

資料 日本年金機構

133 国民年金(つづき)

(2) 給付状況

(単位：件、千円)

項目		平成28年度	29年度	30年度	令和元年度	2年度
総数	件数	330,448	337,710	341,786	345,157	347,948
	金額	230,842,672	235,535,208	239,125,251	242,471,675	245,699,495
老齢給付	老齢年金	8,055	6,695	5,481	4,479	3,597
	5年年金	4,097,829	3,421,204	2,808,244	2,298,716	1,852,046
	通算老齢年金	107	107	106	105	105
	老齢基礎年金	43,164	43,121	42,718	42,357	42,441
	老齢基礎年金	6,027	5,183	4,375	3,662	3,009
障害給付	障害年金	1,403,842	1,209,339	1,019,078	856,148	703,626
	障害基礎年金	293,620	302,752	308,648	313,569	317,540
	障害基礎年金	206,111,914	211,429,897	215,670,774	219,537,955	223,043,620
遺族給付	母子年金	759	708	648	589	544
	寡婦年金	670,240	623,304	571,676	519,937	481,527
	遺児年金	19,487	19,901	20,213	20,528	20,941
	遺族基礎年金	16,751,335	17,056,012	17,295,188	17,564,392	17,916,666
(別計)	死亡一時金	—	—	—	—	—
	老齢福祉年金	262	254	236	217	193
	遺族基礎年金	119,818	115,186	106,546	95,678	83,847
	遺族基礎年金	—	—	—	—	—
死亡一時金	件数	229	203	181	179	157
	金額	34,107	30,695	28,498	27,023	23,664
老齢福祉年金	件数	2	1	—	—	—
	金額	799	399	—	—	—

注 老齢福祉年金には全部支給停止者分を除く。

資料 日本年金機構

134 雇 用 保 険

(1) 産業別、規模別適用事業所数及び被保険者数

(単位：所、人)

年 度 別 業 界 及 び 別	事 業 所 数						被 保 険 者 数					
	総 数	4 人 以下	5 ～ 29	30 ～ 99	100 ～ 499	500 人 以上	総 数	4 人 以下	5 ～ 29	30 ～ 99	100 ～ 499	500 人 以上
平成28年度	21,728	12,854	6,669	1,542	588	75	372,796	22,263	74,704	80,041	118,340	77,448
平成29年度	21,862	12,957	6,687	1,540	597	81	380,480	22,513	75,391	80,929	119,889	81,758
平成30年度	22,092	13,123	6,716	1,558	613	82	384,046	22,593	76,004	81,399	122,205	81,845
令和元年度	22,141	13,144	6,722	1,574	624	77	386,967	22,465	76,099	82,361	125,925	80,117
	22,416	13,293	6,855	1,571	619	78	385,209	22,586	76,947	81,565	123,253	80,858
農 業	298	224	69	4	1	—	1,320	363	655	197	105	—
漁 業	89	56	30	3	—	—	549	108	287	154	—	—
林 業	29	10	17	2	—	—	274	21	132	121	—	—
採石業	4,249	2,927	1,187	107	26	2	28,484	4,928	11,990	5,324	5,114	1,128
砂利採取業	3,265	1,476	1,233	374	157	25	93,060	2,630	15,136	19,615	31,437	24,242
食品・飲料・たばこ・飼料工業	421	175	171	48	26	1	10,111	325	2,085	2,356	4,628	717
繊維工業	533	263	196	61	12	1	9,139	455	2,276	3,294	2,206	908
木材・木製品	103	70	27	5	1	—	793	110	265	235	183	—
家具・装備品	108	81	19	6	—	2	3,261	137	215	313	—	2,596
パルプ・紙・紙加工品	55	25	22	7	1	—	831	49	267	403	112	—
印刷・同関連業	152	71	55	17	9	—	3,866	102	685	985	2,094	—
化学工業	38	12	13	5	8	—	2,409	17	159	292	1,941	—
石油製品・石炭製品	5	1	3	1	—	—	114	4	38	72	—	—
プラスチック製品	72	30	27	10	4	1	2,349	57	351	688	680	573
ゴム・同製品	20	12	5	3	—	—	293	23	91	179	—	—
なめし革・同製品	1	—	1	—	—	—	5	—	5	—	—	—
窯業・土石製品	164	84	71	6	2	1	2,028	150	810	236	304	528
窯業・土石製品	76	29	32	11	4	—	1,595	55	366	507	667	—
非金属鉱物製品	27	9	13	3	2	—	800	16	132	223	429	—
金属製品	415	183	173	46	13	—	7,164	325	2,234	2,306	2,299	—
機械器具	259	102	107	35	12	3	9,248	216	1,237	1,783	2,771	3,241
生産用機械器具	259	81	109	45	21	3	12,017	162	1,464	2,467	3,968	3,956
業務用機械器具	18	8	7	1	1	1	925	11	64	60	143	647
電子部品・デバイス・電子回路	30	7	8	1	13	1	6,172	9	122	31	3,445	2,565
電気機械器具	173	59	61	28	20	5	10,222	108	861	1,479	3,866	3,908
情報通信機械器具	11	3	1	2	2	3	2,615	4	29	89	606	1,887
輸送用機械器具	120	38	51	23	5	3	5,541	61	681	1,190	893	2,716
その他の製造業	205	133	61	10	1	—	1,562	234	699	427	202	—
電気・ガス・熱供給・水道業	11	7	3	1	—	—	86	11	37	38	—	—
情報通信業	381	195	118	42	23	3	11,220	260	1,476	2,530	4,959	1,995
運送業	752	237	353	110	47	5	27,398	448	4,575	5,415	9,111	7,849
卸売業・小売業	3,514	2,178	1,013	229	85	9	56,842	3,556	11,449	11,792	16,394	13,651
金融業・保険業	215	126	53	21	12	3	8,528	191	602	1,059	3,472	3,204
不動産業・物品賃貸業	416	292	98	18	8	—	4,149	447	1,083	1,034	1,585	—
学術研究・専門・技術サービス業	1,259	857	354	35	12	1	9,658	1,430	3,472	1,779	1,910	1,067
宿泊業・飲食サービス業	1,505	1,109	309	64	21	2	14,804	1,593	3,432	3,286	3,402	3,091
(うち 宿泊業)	229	94	83	42	9	1	7,410	130	1,063	2,293	1,399	2,525
生活関連サービス業・娯楽業	1,034	768	212	47	6	1	7,386	1,089	2,157	2,422	1,101	617
教育・学習支援業	431	218	172	27	11	3	13,358	382	2,170	1,353	2,648	6,805
医療・福祉	2,332	1,007	910	308	94	13	56,971	2,285	10,701	15,785	18,901	9,299
複合サービス事業	495	325	129	20	20	1	7,724	751	1,068	1,106	4,166	633
その他	2,002	1,240	547	129	78	8	35,813	2,018	5,968	6,845	15,368	5,614
分類不	125	29	47	29	18	2	7,490	54	552	1,641	3,580	1,663
	14	12	1	1	—	—	95	21	5	69	—	—

注 各年度の事業所数及び被保険者数は3月末時点の状況
資料 石川労働局「業務概要」

134 雇 用 保 険 (つづき)

(2) 保 険 料 収 入 及 び 給 付

(単位：人、千円)

年 度	雇用保険料 収納済額	離職票 提出件数	受給資格 決定件数	求 職 者 給 付				就 職 促 進 給付金額
				基 本 手 当		高年齢求職者 給付金額	短期特例求職者 給付金額	
				受給者実人員	支給金額			
平成28年度	14,071,948	—	13,028	3,674	5,584,514	476,358	249,235	1,601,364
平成29年度	11,664,505	—	12,305	3,412	5,140,111	467,286	230,976	1,689,679
平成30年度	11,993,184	—	12,311	3,320	5,049,566	594,520	225,366	1,709,747
令和元年度	12,111,926	—	12,682	3,557	5,556,898	654,527	209,293	1,936,398
令和2年度	12,088,102	—	14,286	4,335	7,629,687	850,430	194,029	1,919,740

注 1 受給者実人員は月平均人数で延長分等を含まない。
2 「離職票提出件数」は平成26年度から集計を行っていない。
3 「就職促進給付金額」は常用就職支度金、就業促進定着手当、再就職手当の計。
4 受給資格決定件数の令和2年度は速報値であり、今後修正があり得る。
資料 石川労働局「業務概要」

135 労働者災害補償保険

(1) 事業成績及び各種補償費平均支給額

年 度	労災保険 加入 事業所数	労働者数	保 険 料 収納済額	保 険 給 付 金 額	1 日 当 たり 療 養 補 償 費	1 日 当 たり 休 業 補 償 費	1 件 当 たり 遺 族 補 償 費 及 び 葬 祭 料		1 件 当 たり 障 害 補 償 費
							遺 族	葬 祭	
平成28年度	27,882	460,956	7,335,056	6,053,013	4,366	5,264	6,068,639	642,770	1,607,008
29	27,998	466,630	7,405,342	6,328,113	4,614	5,263	7,619,071	669,783	1,636,276
30	28,232	476,690	7,231,934	6,365,574	4,027	5,289	8,414,674	717,305	1,760,787
令和元年度	28,096	478,781	7,319,622	5,933,545	3,778	5,418	7,028,072	644,940	1,618,982
2	28,453	489,736	7,111,530	5,739,473	3,857	5,474	6,787,188	344,856	707,525

資料 石川労働局作成「業務概要」 厚生労働省作成「機械処理決算に係る関係資料」

135 労働者災害補償保険(つづき)

(2) 給 付 状 況

(単位：件、千円)

項 目		平成28年度	29 年 度	30 年 度	令和元年度	2 年 度
総 数	件数	41,165	42,726	45,820	43,182	42,467
	金額	6,053,013	6,328,113	6,365,574	5,933,545	5,739,473
療 養	件数	24,365	26,182	29,224	26,768	25,468
	金額	2,076,799	2,396,583	2,367,970	2,035,116	1,988,117
休 業	件数	3,424	3,549	3,646	3,620	4,324
	金額	544,426	554,836	578,151	534,256	545,374
障 害	件数	141	152	172	149	323
	金額	226,588	248,711	302,855	241,228	228,531
遺 族	件数	1	9	13	8	12
	金額	10,197	68,571	123,208	51,786	81,446
葬 祭	件数	20	26	23	18	49
	金額	13,020	17,412	16,498	11,609	16,898
介 護	件数	407	408	380	387	375
	金額	54,880	54,140	51,906	60,673	64,328
年 金 給 付	件数	11,699	11,152	10,941	10,599	10,508
	金額	3,096,541	2,953,212	2,885,605	2,953,799	2,777,573
二 次 健 診 等 給 付	件数	1,108	1,248	1,421	1,633	1,408
	金額	30,561	34,648	39,381	45,079	37,206

注 四捨五入の関係で計が合わない場合がある。

資料 石川労働局作成「業務概要」 厚生労働省作成「機械処理決算に係る関係資料」

135 労働者災害補償保険(つづき)

(3) 労働基準監督署別給付支払状況(令和2年度)

(単位：件、千円)

種 別	局・署	局	金 沢	小 松	七 尾	穴 水	合 計	対前年度比
		総 数	1,408	25,386	8,471	4,304	2,898	
療 養	件数	—	16,638	5,060	2,292	1,478	25,468	97.69%
	金額	—	1,289,231	366,832	213,351	118,702	1,988,117	
休 業	件数	—	2,488	947	479	410	4,324	102.08%
	金額	—	303,271	118,535	68,660	54,908	545,374	
障 害	件数	—	177	86	40	20	323	94.74%
	金額	—	121,227	58,466	39,735	9,102	228,531	
遺 族	件数	—	8	2	1	1	12	157.28%
	金額	—	46,821	9,695	6	24,924	81,446	
葬 祭	件数	—	28	12	4	5	49	145.56%
	金額	—	11,209	2,372	1,302	2,015	16,898	
介 護	件数	—	233	78	44	20	375	106.02%
	金額	—	39,035	14,792	8,319	2,182	64,328	
年 金 給 付	件数	—	5,814	2,286	1,444	964	10,508	94.03%
	金額	—	1,612,228	597,206	340,748	227,392	2,777,573	
二 次 健 診 等 給 付	件数	1,408	—	—	—	—	1,408	82.53%
	金額	37,206	—	—	—	—	37,206	

注 四捨五入の関係で計が合わない場合がある。

資料 石川労働局作成「業務概要」

136 介 護 保 険

(1) 市 町 別 給 付 状 況 等

(単位：人、千円)

年度及び 市 町 別	65歳以上人口			第1号 被保険者 月額保険料 基準額(円)	要介護 (要支援) 認定者数	介護サービス受給者数				保 険 給 付 額			
	計	男	女			計	居 宅 (介護予防)	地域密着型 (介護予防)	施 設	計	居 宅 (介護予防)	地域密着型 (介護予防)	施 設
令和元年度	332,022	142,357	189,665	6,330	59,142	637,829	400,987	109,264	127,578	92,660,305	39,058,782	19,556,775	34,044,748
2	334,552	143,647	190,905	6,349	60,123	642,801	408,840	107,874	126,087	94,325,164	39,878,924	20,070,461	34,375,781
金 沢 市	122,309	52,251	70,058	6,590	23,452	241,206	163,273	43,900	34,033	33,667,122	16,668,387	7,859,560	9,139,174
七 尾 市	19,566	8,411	11,155	6,400	3,529	40,159	24,471	4,860	10,828	6,038,175	2,101,088	927,436	3,009,651
小 松 市	30,102	13,061	17,041	6,300	5,263	56,653	36,240	7,601	12,812	8,622,164	3,764,066	1,395,346	3,462,753
輪 島 市	11,296	4,671	6,625	6,250	2,242	27,274	15,263	5,481	6,530	3,857,877	1,094,074	994,477	1,769,327
珠 洲 市	6,680	2,778	3,902	6,400	1,304	15,040	9,373	1,563	4,104	2,443,265	931,306	384,164	1,127,795
加 賀 市	22,721	9,433	13,288	6,400	3,449	40,787	22,212	8,959	9,616	6,177,173	1,832,553	1,653,734	2,690,886
羽 咋 市	8,152	3,477	4,675	5,900	1,550	17,611	9,854	4,257	3,500	2,557,990	926,102	708,156	923,732
か ほ く 市	10,406	4,536	5,870	5,900	1,754	18,947	11,746	3,897	3,304	2,663,047	1,012,700	768,971	881,376
白 山 市	30,830	13,707	17,123	6,220	5,460	52,521	36,077	5,607	10,837	8,095,212	4,012,874	1,150,938	2,931,400
能 美 市	12,763	5,566	7,197	6,600	2,166	25,295	15,004	4,795	5,496	3,797,574	1,397,510	851,318	1,548,747
野々市市	11,171	4,858	6,313	6,100	1,610	16,771	12,371	1,998	2,402	2,393,959	1,375,213	368,423	650,323
能 美 郡	1,428	640	788	5,800	261	2,764	1,795	12	957	426,699	172,463	1,107	253,129
川北町	1,428	640	788	5,800	261	2,764	1,795	12	957	426,699	172,463	1,107	253,129
河 北 郡	16,060	7,050	9,010	5,750	2,587	28,368	18,501	4,572	5,295	3,918,750	1,580,775	922,416	1,415,559
津 幡 町	8,956	3,939	5,017	5,700	1,479	15,846	10,047	2,865	2,934	2,203,889	852,572	573,873	777,444
内 灘 町	7,104	3,111	3,993	5,800	1,108	12,522	8,454	1,707	2,361	1,714,861	728,203	348,543	638,115
羽 咋 郡	13,164	5,657	7,507	6,200	2,361	24,930	13,806	4,686	6,438	4,043,609	1,251,965	1,024,551	1,767,093
志 賀 町	8,360	3,586	4,774	6,000	1,490	15,815	8,627	2,838	4,350	2,581,167	755,424	589,536	1,236,207
宝達志水町	4,804	2,071	2,733	6,400	871	9,115	5,179	1,848	2,088	1,462,442	496,541	435,015	530,886
鹿 島 郡	6,173	2,670	3,503	6,400	1,235	12,099	6,754	1,472	3,873	2,080,337	674,184	349,082	1,057,071
中能登町	6,173	2,670	3,503	6,400	1,235	12,099	6,754	1,472	3,873	2,080,337	674,184	349,082	1,057,071
鳳 珠 郡	11,731	4,881	6,850	6,100	1,900	22,376	12,100	4,214	6,062	3,542,211	1,083,664	710,782	1,747,765
穴 水 町	3,867	1,616	2,251	6,400	734	8,130	4,738	1,253	2,139	1,286,352	397,995	282,691	605,666
能 登 町	7,864	3,265	4,599	5,800	1,166	14,246	7,362	2,961	3,923	2,255,858	685,669	428,091	1,142,099

注1 65歳以上人口は石川県県民文化スポーツ部「石川県の年齢別推計人口」(各年10月1日現在)の推計による。

2 要介護(要支援)認定者数は各年度3月31日現在。

3 介護サービス受給者数は各年度累計。

4 保険給付額は、各年度4月から翌年3月までの各月において支払審査を行った金額。

5 要介護(要支援)認定者数、介護サービス受給者数、保険給付額は、介護保険事業状況報告年報(令和2年度は暫定値)による。

6 月額保険料の県計欄は加重平均額、郡計欄は該当市町を単純に平均したものである。

資料 石川県長寿社会課

136 介 護 保 険 (つづき)

(2) 市町別介護サービス事業所・施設指定状況

(単位：所)

年度及び 市町別	居 宅 サ ー ビ ス 事 業 所 数													地域密着型サービス事業所数								居宅 介護 支援 事業 所数	介護 予 防 支 援 事 業 所 数	介護保険施設数				
	合計	訪問 介護	訪問 入浴 介護	訪問 看護	訪問 リハビ リテー ション	居宅 療養 管理 指導	通所 介護	通所 リハビ リテー ション	短期 入所 生活 介護	短期 入所 療養 介護	特定 施設 入居 介護	福祉 用具 貸与	福祉 用具 販売	定期 巡回 訪問 介護	夜間 対応 訪問 介護	地 域 密 着 型 通 所 介 護	認 知 症 対 応 通 所 介 護	小 規 模 多 居 宅 介 護	認 知 症 対 応 共 同 生 活 介 護	地 域 密 着 型 特 定 入 居 介 護	地 域 密 着 型 常 住 型 入 居 介 護			複 合 型 サ ー ビ ス	介 護 老 人 福 祉 施 設	介 護 老 人 保 健 施 設	老 年 養 老 型 医 療 施 設	介 護 医 療 院
令和元年度	4,566	264	20	526	299	1,384	263	381	115	67	39	77	70	6	2	138	45	82	184	1	43	8	363	57	71	44	12	4
2	4,648	268	19	539	316	1,436	262	385	116	69	38	72	68	6	1	136	45	82	184	1	44	10	362	57	71	42	5	14
金 沢 市	1,870	146	3	218	96	619	109	123	45	13	15	42	38	1	—	75	7	24	54	—	23	6	158	19	19	12	2	3
七 尾 市	246	9	1	31	20	78	10	27	7	7	2	3	3	—	—	2	3	6	12	—	1	—	11	1	6	4	—	2
小 松 市	401	13	2	41	30	129	24	32	9	7	5	7	7	—	1	12	5	8	11	—	1	1	34	10	8	4	—	—
輪 島 市	134	7	3	14	10	38	4	10	5	2	—	2	2	1	—	4	2	5	5	—	3	—	11	1	4	1	—	—
珠 洲 市	54	2	1	6	5	11	4	5	2	1	—	1	1	—	—	1	1	—	4	—	1	1	3	2	1	1	—	—
加 賀 市	292	12	2	32	21	81	15	31	10	9	2	1	1	1	—	9	5	14	12	—	5	—	16	1	5	5	—	2
羽 咋 市	131	8	1	14	10	33	5	9	2	2	1	3	3	1	—	7	1	6	7	—	—	1	13	1	2	1	—	—
か ほ く 市	137	4	—	17	11	37	8	14	4	1	1	2	2	—	—	5	1	1	8	—	2	—	13	1	2	—	2	1
白 山 市	381	15	3	44	31	122	25	36	11	2	3	5	5	—	—	8	6	2	14	—	3	—	30	7	7	2	—	—
能 美 市	191	9	—	25	18	50	11	21	2	5	1	1	1	1	—	5	3	5	9	—	—	1	13	3	2	3	1	1
野々市市	285	18	—	44	32	98	15	34	4	5	3	1	1	—	—	1	1	2	4	—	—	—	14	3	2	3	—	—
能 美 郡	12	—	—	1	1	3	1	1	—	1	—	—	—	—	—	—	—	—	—	—	—	—	1	1	1	1	—	—
川北町	12	—	—	1	1	3	1	1	—	1	—	—	—	—	—	—	—	—	—	—	—	—	1	1	1	1	—	—
河 北 郡	194	12	—	26	14	56	9	18	3	4	2	—	—	1	—	4	2	3	15	—	—	—	18	2	3	2	—	—
津幡町	106	5	—	14	8	30	5	12	2	2	1	—	—	1	—	2	—	2	9	—	—	—	9	1	2	1	—	—
内灘町	88	7	—	12	6	26	4	6	1	2	1	—	—	—	—	2	2	1	6	—	—	—	9	1	1	1	—	—
羽 咋 郡	136	3	1	11	8	29	10	11	6	5	—	3	3	—	—	1	2	2	15	—	3	—	13	2	4	1	0	3
志賀町	89	2	1	9	7	17	4	8	3	4	—	2	2	—	—	1	1	1	10	—	1	—	9	1	2	1	—	3
宝達志水町	47	1	—	2	1	12	6	3	3	1	—	1	1	—	—	—	1	1	5	—	2	—	4	1	2	—	—	—
鹿 島 郡	39	1	1	1	—	13	4	3	2	1	—	—	—	—	—	—	1	1	4	—	1	—	3	1	1	1	—	—
中能登町	39	1	1	1	—	13	4	3	2	1	—	—	—	—	—	—	1	1	4	—	1	—	3	1	1	1	—	—
鳳 珠 郡	145	9	1	14	9	39	8	10	4	4	3	1	1	—	—	2	5	3	10	1	1	—	11	2	4	1	0	2
穴水町	55	5	—	5	3	14	4	5	1	2	1	—	—	—	—	—	1	3	1	1	—	5	1	1	1	—	1	
能登町	90	4	1	9	6	25	4	5	3	2	2	1	1	—	—	2	5	2	7	—	—	—	6	1	3	—	—	1

注1 介護サービス事業所・施設数については、事業所・施設の所在地により区分。又、1事業所・施設が複数の介護サービスを提供している場合、そのサービス種類ごとに集計したもの。
 2 介護サービス事業所・施設数は各年度3月31日現在で、市町が認める基準該当居宅サービスを行う事業所を含む。
 資料 石川県長寿社会課

137 後期高齢者医療給付状況

(単位：百万円)

年 度	合 計		医 科				歯 科		調 剤		そ の 他 (施設療養を含む)	
			入 院		入 院 外		件 数	金 額	件 数	金 額	件 数	金 額
	件 数	金 額	件 数	金 額	件 数	金 額						
平成28年度	4,035,785	137,320	152,097	71,913	2,224,971	35,807	229,315	3,195	1,329,870	21,376	99,532	5,029
29	4,156,021	141,813	158,929	74,871	2,275,264	36,316	241,185	3,265	1,379,380	22,028	101,263	5,333
30	4,301,454	144,368	161,183	76,711	2,336,534	37,351	262,875	3,579	1,438,521	21,630	102,341	5,097
令和元年度	4,419,669	149,932	162,189	79,419	2,387,478	38,867	282,788	3,746	1,481,727	22,310	105,487	5,590
2	4,219,774	143,896	150,890	75,775	2,277,752	37,054	252,310	3,493	1,443,794	21,970	95,028	5,604

資料 石川県医療対策課

138 生活保護の概況

(単位：人、件、千円)

項 目	平成28年度	29 年 度	30 年 度	令和元年度	2 年 度
保 護 費 総 額	14,303,689	14,047,761	13,250,890	12,984,118	12,518,930
扶 助 合 計	13,603,559	13,349,625	12,553,166	12,283,569	11,836,377
生活扶助	4,032,229	3,820,262	3,453,848	3,307,249	3,246,765
住宅扶助	1,654,879	1,641,300	1,604,267	1,576,360	1,577,291
教育扶助	244	227	224	207	176
介護扶助	337,549	337,597	328,143	319,759	313,956
医療扶助	7,486,377	7,461,980	7,086,598	7,001,348	6,624,159
出産扶助	933	840	1,416	1,252	1,754
生業扶助	23,253	19,797	17,454	16,180	15,127
葬祭扶助	14	16	14	15	14
就労自立給付金	32,971	34,861	32,824	37,452	35,446
進学準備給付金	8	9	12	30	27
保護施設事務費及び委託事務費	699,708	697,639	694,050	698,199	680,293

注1 人員については月平均、金額については年額である。
 2 内訳については、単位未満四捨五入の関係から合計と一致しない場合がある。
 3 保護費総額とは、扶助合計、就労自立給付金、進学準備給付金、保護施設事務費及び委託事務費の合算である。
 資料 石川県厚生政策課「生活保護の概況」

139 福祉施設数及び定員数 (令和3年4月1日現在)

(単位：人)

施 設 名	施設数	入所(通所・利用)定員	施 設 名	施設数	入所(通所・利用)定員
生活保護施設	1,533	13,487 (21,038)	福祉ホ一ム	4	47
児童福祉施設	3	330	老人福祉施設	115	7,323
児童自立支援施設	1	60	特別養護老人ホーム	9	700
児童養護施設	8	368	軽費老人ホーム(A型)	1	100
乳児院	2	29	軽費老人ホーム	28	1,673
助産施設	8	41	デイサービスセンター	449	(10,425)
母子生活支援施設	2	34	老人福祉施設	3	—
障害児入所施設	7	484	セ一ター	19	—
児童発達支援センター	9	(183)	老人短期入所施設	26	635
障害児通所支援事業所	123	(1211)	老人介護支援センター	20	—
障害児童厚生施設	97	—	売春防止法関係	—	—
障害者支援施設	26	1,659 (1,875)	婦人保護施設	1	5
障害福祉サービス事業所	560	1,684 (5,563)	母子福祉施設	—	—
視覚障害者情報提供施設	2	—	母子・父子福祉センター	1	—
聴覚障害者情報提供施設	1	—			

注1 () は通所・利用定員で外数。
 2 母子生活支援施設の定員は世帯数のため計には含めていない。
 資料 石川県厚生政策課、長寿社会課、障害保健福祉課、少子化対策監室、男女共同参画課

140 市 町 別 保 育 状 況 (各 年 度 4 月 1 日 現 在)

(単位：人)

年度及び市町別	保育所等数	保育士等数	保育児童定員	入所人員
平成27年度	307	4,633	31,595	28,636
28	288	4,306	29,220	26,330
29	267	4,030	27,134	24,243
30	371	6,128	38,690	34,513
令和元年度	372	6,235	38,593	34,312
金 沢 市	126	2,391	12,797	12,407
七 尾 市	21	303	1,781	1,461
小 松 市	39	719	4,750	3,858
輪 島 市	12	107	605	536
珠 洲 市	8	51	408	301
加 賀 市	29	336	2,520	1,992
羽 咋 市	10	107	630	517
か ほ く 市	12	201	1,535	1,302
白 山 市	34	654	3,759	3,540
能 美 市	15	262	2,179	1,939
野 々 市 市	16	347	2,225	1,997
能 美 郡	3	55	500	312
川 北 町	3	55	500	312
河 北 郡	20	334	2,484	2,214
津 幡 町	11	184	1,449	1,268
内 灘 町	9	150	1,035	946
羽 咋 郡	10	166	1,042	835
志 賀 町	6	106	666	502
宝 達 志 水 町	4	60	376	333
鹿 島 郡	6	116	850	621
中 能 登 町	6	116	850	621
鳳 珠 郡	11	86	528	480
穴 水 町	4	29	142	147
能 登 町	7	57	386	333

注1 保育所と認定こども園の数値を計上。認定こども園の保育児童定員及び入所人員は2・3号認定のこどものみ計上。(H30から)
 2 保育所と保育所型認定こども園の数値を計上。(H29まで)
 資料 石川県少子化対策監室

141 市 町 別 民 生 委 員

市 町 別	委 員 数	内 容 別 相 談					
		計	在 宅 福 祉	介 護 保 険	健 康 ・ 保 健 医 療	子 育 て ・ 母 子 保 健	子 ども の 生 活 地 域
県 計	3,145	43,778	3,074	971	2,324	1,105	3,100
金 沢 市	1,125	15,421	1,456	461	1,001	569	1,490
七 尾 市	204	2,652	109	61	107	17	127
小 松 市	252	4,027	235	109	146	34	356
輪 島 市	135	2,545	65	32	46	31	211
珠 洲 市	65	1,852	151	40	35	6	36
加 賀 市	199	2,416	210	35	302	77	247
羽 咋 市	132	1,887	88	25	45	6	120
か ほ く 市	88	739	32	14	36	7	48
白 山 市	260	2,817	403	57	84	224	126
能 美 市	93	1,177	44	12	26	21	51
野 々 市 市	99	1,052	3	19	112	11	6
能 美 郡	17	58	3	3	—	13	—
川 北 町	17	58	3	3	—	13	—
河 北 郡	145	1,436	72	41	74	69	74
津 幡 町	86	957	57	31	37	67	26
内 灘 町	59	479	15	10	37	2	48
羽 咋 郡	145	2,745	86	32	87	4	48
志 賀 町	88	847	15	8	34	3	44
宝 達 志 水 町	57	1,898	71	24	53	1	4
鹿 島 郡	64	973	46	8	119	4	154
中 能 登 町	64	973	46	8	119	4	154
鳳 珠 郡	122	1,981	71	22	104	12	6
穴 水 町	41	415	34	12	12	3	—
能 登 町	81	1,566	37	10	92	9	6

注 委員数は4月1日現在の数で、主任児童委員を含む。
資料 石川県厚生政策課

(児童委員) 活動状況 (令和2年度)

(単位：人、件)

子どもの教育・ 学校生活	支 援 件 数							
	生活費	年金・保険	仕 事	家族関係	住 居	生活環境	日常的な 支 援	そ の 他
1,788	845	357	501	1,358	615	2,426	13,184	12,130
706	419	268	244	563	224	1,009	4,037	2,974
261	59	8	13	113	49	101	947	680
189	83	3	42	77	39	251	1,514	949
184	73	20	82	76	40	146	871	668
7	4	2	48	94	11	17	688	713
77	60	14	7	66	73	141	581	526
77	14	16	1	44	10	86	916	439
42	11	1	4	36	30	61	113	304
32	39	8	8	77	46	150	562	1,001
19	18	8	1	56	20	89	288	524
—	18	2	10	11	33	72	419	336
—	—	—	—	1	—	—	2	36
—	—	—	—	1	—	—	2	36
148	12	2	18	40	11	93	451	331
115	8	2	18	25	10	34	378	149
33	4	—	—	15	1	59	73	182
8	26	1	5	64	14	109	609	1,652
8	15	—	4	41	9	46	277	343
—	11	1	1	23	5	63	332	1,309
17	—	—	3	9	—	44	416	153
17	—	—	3	9	—	44	416	153
21	9	4	15	31	15	57	770	844
5	6	1	1	4	4	16	215	102
16	3	3	14	27	11	41	555	742

21 衛 生 及 142 市 町 別 医 療 関 係 施

年次及び 市 町 別	病 院				病 床					
	病 院 数				病 床 数					
	総 数	精 神	結 核	一 般	総 数	精 神	結 核	感 染 症	一 般・療 養	
平成28年	95	13	—	82	18,212	3,790	92	18	14,312	
29	94	13	—	81	17,905	3,749	92	18	14,046	
30	94	13	—	81	17,785	3,726	82	18	13,959	
令和元年	94	13	—	81	17,410	3,698	82	20	13,610	
2	…	…	…	…	…	…	…	…	…	
金 沢 市	44	7	—	37	9,368	2,149	25	8	7,186	
七 尾 市	7	1	—	6	1,460	230	40	4	1,186	
小 松 市	11	1	—	10	1,218	309	10	4	895	
輪 島 市	1	—	—	1	199	—	—	4	195	
珠 洲 市	1	—	—	1	163	—	7	—	156	
加 賀 市	6	2	—	4	1,114	276	—	—	838	
羽 咋 市	1	—	—	1	174	—	—	—	174	
か ほ く 市	3	1	—	2	591	400	—	—	191	
白 山 市	4	—	—	4	539	30	—	—	509	
能 美 市	3	—	—	3	450	—	—	—	450	
野々市市	3	1	—	2	529	268	—	—	261	
能 美 郡	—	—	—	—	—	—	—	—	—	
川北町	—	—	—	—	—	—	—	—	—	
河 北 郡	4	—	—	4	1,041	36	—	—	1,005	
津幡町	2	—	—	2	139	—	—	—	139	
内灘町	2	—	—	2	902	36	—	—	866	
羽 咋 郡	3	—	—	3	184	—	—	—	184	
志賀町	2	—	—	2	114	—	—	—	114	
宝達志水町	1	—	—	1	70	—	—	—	70	
鹿 島 郡	—	—	—	—	—	—	—	—	—	
中能登町	—	—	—	—	—	—	—	—	—	
鳳 珠 郡	3	—	—	3	380	—	—	—	380	
穴水町	1	—	—	1	100	—	—	—	100	
能登町	2	—	—	2	280	—	—	—	280	

注 1 医療施設数については、10月1日現在である。内訳は令和元年の数値である。

2 薬局数については、翌年3月31日現在である。

3 医療関係者数については、12月31日現在であり、隔年調査である。

資料 石川県健康推進課「医療施設調査」「医師・歯科医師・薬剤師統計」、医療対策課「衛生行政報告例」、薬事衛生課

び 環 境

設 数 及 び 医 療 関 係 者 数

(単位：人)

診 療 所		歯科診療 所 数	薬 局 数	医 師	歯科医師	薬 剤 師	保 健 師	助 産 師	看 護 師	准看護師
診療所数	病 床 数									
872	890	481	513	3,405	696	2,689	554	329	14,140	3,282
876	907	482	526
873	870	483	528	3,430	710	2,728	568	349	14,616	3,001
872	843	484	541
...	555	564	354	15,017	2,693
412	412	225	242	182	192	7,699	1,060
40	88	30	28	41	30	1,132	178
71	94	45	56	57	35	1,132	412
25	4	12	14	24	6	185	54
11	—	5	1	12	5	140	42
47	57	26	34	24	16	754	191
19	18	15	9	15	—	208	40
21	—	8	17	17	1	406	54
69	47	32	49	57	25	913	170
28	6	11	18	34	1	401	82
50	83	25	37	13	13	471	117
3	15	3	1	3	6	14	11
3	15	3	1	3	6	14	11
36	—	19	20	35	24	1,129	68
21	—	10	10	15	—	172	42
15	—	9	10	20	24	957	26
14	19	12	7	23	—	170	74
10	19	8	4	14	—	114	50
4	—	4	3	9	—	56	24
5	—	6	5	11	—	35	26
5	—	6	5	11	—	35	26
21	—	10	17	16	—	228	114
11	—	4	7	7	—	114	33
10	—	6	10	9	—	114	81

143 主 要 死 因 別

死 因 別	死 亡 数 (人)				
	平成 27 年	28 年	29 年	30 年	令和 元年
死 亡 総 数	12,280	12,422	12,727	12,723	12,900
悪性新生物〈腫瘍〉	3,483	3,517	3,577	3,530	3,525
心疾患（高血圧性心疾患を除く）	1,885	1,891	1,994	2,039	1,995
脳血管疾患	1,132	1,139	1,108	1,135	1,046
肺炎	1,233	1,112	929	772	837
不慮の事故	436	449	404	410	381
自殺	209	177	189	146	160
老衰	801	890	963	1,049	1,056
腎不全	205	204	218	243	234
慢性閉塞性肺疾患	123	150	187	169	132
肝疾患	138	121	161	139	138
糖尿病	104	112	111	134	126
大動脈瘤及び解離	158	164	166	172	161
その他の新生腫瘍	117	96	89	109	98
ヘルニア及び腸閉塞	97	99	111	110	110
ヘルニア及び腸閉塞	66	77	96	56	86
ウイルス性肝炎	45	47	47	34	25
高血圧性疾患	45	60	89	93	98
喘息	14	18	21	16	16
筋骨格系及び結合組織の疾患	44	49	70	78	85
糸球体疾患及び腎尿管間質性疾患	54	53	41	61	65
血管性及び詳細不明の認知症	125	136	201	197	228
胃潰瘍及び十二指腸潰瘍	18	28	16	11	21
先天奇形、変形及び染色体異常	15	20	14	19	14
パーキンソン病	53	54	79	81	109
貧血	12	16	20	18	21
脊髄性筋萎縮症及び関連症候群	27	28	29	20	32
アルツハイマー病	109	134	201	238	268
結核	14	14	13	15	8
皮膚及び皮下組織の疾患	7	12	15	18	14
腸管感染症	22	31	29	17	18
周産期に発生した病態	3	6	3	4	6
急性気管支炎	—	3	1	4	1
髄膜炎	3	5	4	3	3
インフルエンザ	15	10	20	20	20
他殺	5	2	3	3	2
乳幼児突然死症候群	—	—	2	1	—
ヒト免疫不全ウイルス〔HIV〕病	1	—	—	—	1
眼及び付属器の疾患	—	—	—	—	—
耳及び乳様突起の疾患	—	—	—	—	—
妊娠、分娩及び産じょく	—	—	—	1	—
(再 掲)					
呼吸器結核	11	13	10	9	7
胃の悪性新生物	487	452	436	461	435
気管支及び肺の悪性新生物	719	706	721	709	707
肺炎	1,233	1,112	929	772	837
交通事故	62	70	44	38	37

注 死因分類については、国際疾病分類の第10回修正（ICD-10）を使用した。

資料 石川県健康推進課「衛生統計年報（人口動態統計編）」

死 亡 数 等

死 因 別	死 亡 率 (人口10万対)				
	平成 27 年	28 年	29 年	30 年	令和 元年
死 亡 総 数	1,072.8	1,089.6	1,120.3	1,125.9	1,148.7
悪 性 新 生 物 (腫瘍)	304.3	308.5	314.9	312.4	313.9
心疾患 (高血圧性心疾患を除く)	164.7	165.9	175.5	180.4	177.6
脳血管疾患	98.9	99.9	97.5	100.4	93.1
肺炎	107.7	97.5	81.8	68.3	74.5
不慮の事故	38.1	39.4	35.6	36.3	33.9
自殺	18.3	15.5	16.6	12.9	14.2
老衰	70.0	78.1	84.8	92.8	94.0
腎不全	17.9	17.9	19.2	21.5	20.8
慢性閉塞性肺疾患	10.7	13.2	16.5	15.0	11.8
肝疾患	12.1	10.6	14.2	12.3	12.3
糖尿病	9.1	9.8	9.8	11.9	11.2
大動脈瘤及び解離	13.8	14.4	14.6	15.2	14.3
敗血症	10.2	8.4	7.8	9.6	8.7
その他の新生物	8.5	8.7	9.8	9.7	9.8
ヘルニア及び腸閉塞	5.8	6.8	8.5	5.0	7.7
ウイルス性肝炎	3.9	4.1	4.1	3.0	2.2
高血圧性疾患	3.9	5.3	7.8	8.2	8.7
喘息	1.2	1.6	1.8	1.4	1.4
筋骨格系及び結合組織の疾患	3.8	4.3	6.2	6.9	7.6
糸球体疾患及び腎尿管間質性疾患	4.7	4.6	3.6	5.4	5.8
血管性及び詳細不明の認知症	10.9	11.9	17.7	17.4	20.3
胃潰瘍及び十二指腸潰瘍	1.6	2.5	1.4	1.0	1.9
先天奇形、変形及び染色体異常	1.3	1.8	1.2	1.7	1.2
パーキンソン病	4.6	4.7	7.0	7.2	9.7
貧血	1.0	1.4	1.8	1.6	1.9
脊髄性筋萎縮症及び関連症候群	2.4	2.5	2.6	1.8	2.8
アルツハイマー病	9.5	11.8	17.7	21.1	23.9
結核	1.2	1.2	1.1	1.3	0.7
皮膚及び皮下組織の疾患	0.6	1.1	1.3	1.6	1.2
腸管感染症	1.9	2.7	2.6	1.5	1.6
周産期に発生した病態	0.3	0.5	0.3	0.4	0.5
急性気管支炎	—	0.3	0.1	0.4	0.1
髄膜炎	0.3	0.4	0.4	0.3	0.3
インフルエンザ	1.3	0.9	1.8	1.8	1.8
他殺	0.4	0.2	0.3	0.3	0.2
乳幼児突然死症候群	—	—	0.2	0.1	—
ヒト免疫不全ウイルス [HIV] 病	0.1	—	—	—	0.1
眼及び付属器の疾患	—	—	—	—	—
耳及び乳様突起の疾患	—	—	—	—	—
妊娠、分娩及び産じょく	—	—	—	0.2	—
(再 掲)					
呼吸器結核	1.0	1.1	0.9	0.8	0.6
胃の悪性新生物	42.5	39.6	38.4	40.8	38.7
気管、気管支及び肺の悪性新生物	62.8	61.9	63.5	62.7	63.0
肺炎	107.7	97.5	81.8	68.3	74.5
交通事故	5.4	6.1	3.9	3.4	3.3

144 保健所職員現員数（各年4月1日現在）

（単位：人）

年次及び保健所別	総数	医師	薬剤師	獣医師	診療放射線技師	臨床検査技師	衛生検査技師	管栄養士	保健師	看護師	化学職	歯科衛生士	作業療法士	その他
平成28年	150	6	30	29	4	9	—	9	52	—	11	—	—	—
29	155	7	32	29	4	9	—	10	52	—	12	—	—	—
30	154	7	33	28	4	6	—	12	51	1	12	—	—	—
令和元年	159	7	34	27	2	7	—	14	51	2	15	—	—	—
2	159	7	34	27	2	7	—	14	51	2	15	—	—	—
石川県南加賀保健所	28	1	6	3	—	1	—	3	11	1	2	—	—	—
〃石川中央保健所	29	1	6	2	—	1	—	3	13	—	3	—	—	—
〃能登中部保健所	27	1	5	3	—	1	—	3	11	1	2	—	—	—
〃能登北部保健所	17	1	2	1	—	2	—	—	9	—	2	—	—	—
金沢市保健所	58	3	15	18	2	2	—	5	7	—	6	—	—	—

注 事務職員、技能労務職員を除き、地域センター職員を加えた人数である。
資料 石川県厚生政策課、金沢市保健所

145 環境衛生関係施設数

年度	墓地	火葬場	納骨堂	埋葬(年間)(件数)	火葬(年間)(件数)	常設の興業場	ホテル	旅館	簡易宿	下宿	公衆浴場	理容所	美容所	クリーニング所
平成27年度	9,722	414	91	—	12,908	40	123	668	345	1	364	1,370	2,553	1,071
28	9,739	354	93	9	13,153	42	125	634	403	2	352	1,364	2,646	1,015
29	9,746	324	96	—	12,694	43	134	626	455	—	350	1,363	2,696	1,010
30	9,752	323	96	—	12,994	43	753	—	526	—	355	1,314	2,762	937
令和元年度	9,752	324	93	—	13,357	43	743	—	605	—	350	1,300	2,697	892

資料 石川県健康推進課「衛生行政報告例」

146 食品衛生監視対象施設数

年度	総数	飲食店営業	喫茶店営業	菓子製造業	アイスクリーム類製造業	乳類販売業	食肉販売業	魚介類販売業	めん類製造業	醤油製造業	豆腐製造業	乳さく取業	野菜物販売業	そう菜販売業	菓子販売業	その他
平成27年度	38,667	13,552	3,749	2,029	312	2,839	1,348	1,327	74	62	95	123	1,643	1,528	2,506	7,480
28	38,422	13,518	3,366	2,118	341	2,589	1,361	1,391	73	57	82	123	1,632	1,513	2,453	7,805
29	38,451	13,552	3,272	2,099	362	2,479	1,422	1,547	73	56	80	123	1,637	1,516	2,458	7,775
30	37,865	13,568	2,904	2,242	369	2,338	1,401	1,539	79	49	77	122	1,606	1,485	2,417	7,669
令和元年度	37,287	13,453	2,599	2,266	372	2,227	1,410	1,523	77	49	73	122	1,583	1,465	2,388	7,680

資料 石川県健康推進課「衛生行政報告例」

147 感染症及び食中毒患者数

（単位：人）

年度	総数	感 染 症															食中毒				
		二 類		三 類					四 類					五 類							
		ジフテリア	その他	腸出血性大腸菌感染症	コレラ	細菌性赤痢	腸チフス	パラチフス	E型肝炎	A型肝炎	つつ虫	日本脳炎	レジオネラ症	その他	ウイルス性肝炎(E型肝炎を除く)	クロイツフェルト・ヤコブ病		後天性免疫不全症候群	梅毒	破傷風	その他
平成27年度	415	—	181	21	—	2	—	—	3	—	1	—	24	2	—	—	6	10	1	71	560
28	882	—	159	34	—	1	1	—	3	2	2	—	25	3	1	2	4	15	3	73	226
29	554	—	202	36	—	1	1	—	3	2	4	—	38	3	—	4	5	23	1	67	100
30	490	—	166	60	—	—	—	—	4	2	—	—	24	3	4	2	4	20	1	203	116
令和元年度	740	—	152	28	—	4	—	—	1	2	1	—	35	4	4	2	3	11	—	312	181

資料 石川県健康推進課、薬事衛生課

148 感染症法に基づく健診成績

(単位：人)

年次及び保健所別	ツベルクリン反応		B C G 接種者数	間接撮影 人数	直接撮影 人数	発見結核 患者数	結核発病のお それのある者
	被判定者数	陽性者					
平成 27 年	27	12	8,770	72,735	100,683	4	62
28	13	5	8,570	69,154	102,542	3	38
29	24	4	8,562	73,123	115,167	5	40
30	12	1	8,363	54,955	116,838	7	58
令和 元 年	14	1	7,986	56,629	115,711	3	65
石川県南加賀保健所	—	—	1,506	14,969	12,387	1	4
〃石川中央保健所	6	1	2,171	7,523	26,179	2	3
〃能登中部保健所	1	—	602	9,186	7,104	—	1
〃能登北部保健所	—	—	258	5,379	3,793	—	9
金沢市保健所	7	—	3,449	19,572	66,248	—	48

資料 石川県健康推進課「地域保健・健康増進事業報告」

149 児童生徒年齢別平均体位

(単位：cm、kg)

区分	小 学 校												
	6 歳		7 歳		8 歳		9 歳		10 歳		11 歳		
	男	女	男	女	男	女	男	女	男	女	男	女	
身長	平成22年度	116.9	115.8	122.7	121.8	128.8	128.0	133.6	134.1	138.6	140.4	145.5	146.9
	27	116.6	115.8	122.9	122.2	128.4	127.3	133.8	134.2	139.5	140.5	145.8	147.2
	令和2年度	117.6	116.4	123.6	123.3	128.9	128.1	134.7	134.8	139.6	141.5	146.1	148.5
体重	平成22年度	21.6	21.1	23.9	23.4	27.6	26.8	30.1	30.0	33.8	34.2	38.5	38.9
	27	21.5	21.2	24.2	23.7	27.0	26.2	30.3	30.4	34.1	34.1	38.8	39.1
	令和2年度	21.7	21.2	24.8	24.4	27.8	27.1	32.0	30.9	35.0	35.1	40.6	40.3

区分	中 学 校						高 等 学 校						
	12 歳		13 歳		14 歳		15 歳		16 歳		17 歳		
	男	女	男	女	男	女	男	女	男	女	男	女	
身長	平成22年度	153.0	152.5	160.6	155.6	165.7	156.8	169.0	157.8	170.5	158.3	171.3	158.5
	27	153.1	152.2	160.9	155.0	165.8	156.9	169.3	157.5	170.7	158.0	171.8	157.9
	令和2年度	155.1	152.8	162.2	155.2	166.6	157.1	169.7	157.6	170.5	158.1	171.4	158.2
体重	平成22年度	44.7	44.0	49.6	47.6	54.4	49.6	61.1	51.6	62.6	52.8	63.3	53.2
	27	44.8	43.5	49.8	47.1	54.0	50.3	60.7	51.9	62.1	52.7	63.0	52.3
	令和2年度	46.0	44.7	51.4	47.5	55.9	50.3	59.6	51.4	61.3	52.6	64.2	51.6

注 「座高」については、平成28年度より調査項目から削除された。

資料 石川県統計情報室「石川県学校保健統計調査」

年度及び市町別	ごみ							自家処理量 (t)
	ごみ処理計画 収集人口 (人)	総計 (t)	ごみ処理量 (t)					
			計	直接焼却	直接埋立	資源化施設等		
平成27年度	1,157,350	412,756	412,755	253,106	12,653	146,996	1	
28	1,154,217	404,850	404,849	246,864	12,097	145,888	1	
29	1,150,854	399,161	399,160	243,060	10,204	145,896	1	
30	1,145,238	385,693	385,692	227,399	11,398	146,895	1	
令和元年度	1,140,659	382,801	382,800	226,646	10,195	145,959	1	
金沢市	452,289	151,754	151,754	119,850	3,676	28,228	—	
七尾市	52,322	21,204	21,204	—	908	20,296	—	
小松市	108,460	32,084	32,084	26,096	1,143	4,845	—	
輪島市	26,637	12,325	12,325	4,045	1,768	6,512	—	
珠洲市	14,149	4,438	4,438	—	312	4,126	—	
加賀市	66,510	25,555	25,555	18,856	634	6,065	—	
羽咋市	21,442	6,554	6,554	—	110	6,444	—	
かほく市	35,549	10,176	10,176	—	175	10,001	—	
白山市	113,564	38,855	38,855	29,454	—	9,401	—	
能美市	50,206	16,581	16,581	10,694	73	5,814	—	
野々市	52,826	18,648	18,648	15,365	—	3,283	—	
川北町	6,208	1,828	1,828	1,466	0	362	—	
津幡町	37,590	10,386	10,386	—	221	10,165	—	
内灘町	26,583	7,760	7,760	—	30	7,730	—	
志賀町	20,156	6,844	6,844	—	54	6,790	—	
宝達志水町	13,053	3,815	3,814	—	64	3,750	1	
中能登町	17,904	4,170	4,170	—	144	4,026	—	
穴水町	8,151	2,763	2,763	820	54	1,889	—	
能登町	17,060	7,061	7,061	—	829	6,232	—	

注1 金沢市、七尾市、小松市、加賀市、能美市、中能登町を除く市町のごみ（の一部）は、一部事務組合で処理している。
 2 金沢市、七尾市、輪島市、珠洲市、中能登町、穴水町、能登町以外の市町のし尿は、一部事務組合で処理している。
 3 平成24年度からの人口には、外国人人口を含んでいる。
 資料 石川県資源循環推進課「一般廃棄物処理事業実態調査」

151 大気汚染物質測定年平均値

年次	二酸化硫黄 (ppm)					二酸化窒素 (ppm)					微小粒子状物質 (μg/m ³)						
	三馬測定局	七尾測定局	小松測定局	輪島測定局	松任測定局	三馬測定局	七尾測定局	小松測定局	大聖寺測定局	羽咋測定局	松任測定局	七尾測定局	小松測定局	輪島測定局	大聖寺測定局	羽咋測定局	松任測定局
平成28年	0.001	0.001	0.000	—	0.001	0.004	0.004	0.005	0.005	0.003	0.006	11	9.6	7.4	8.0	8.6	10.6
29	0.000	0.000	0.000	—	0.000	0.005	0.004	0.006	0.006	0.003	0.005	10.4	9.3	7.2	7.9	8.4	10.2
30	—	0.000	0.000	0.000	0.001	—	0.003	0.005	0.006	0.002	0.005	11.1	9.0	7.2	8.3	8.4	9.8
令和元年	—	0.000	0.000	0.000	0.000	—	0.003	0.005	0.005	0.002	0.005	10.1	8.6	6.3	7.4	7.4	7.7
2	—	0.000	0.000	0.000	0.000	—	0.003	0.005	0.005	0.002	0.004	7.4	8.5	6.2	6.7	7.4	7.4

年次	浮遊粒子状物質 (mg/m ³)					光化学オキシダント (ppm)					一酸化炭素 (ppm)			全炭化水素 (ppmC)			
	三馬測定局	七尾測定局	小松測定局	大聖寺測定局	羽咋測定局	松任測定局	三馬測定局	七尾測定局	小松測定局	大聖寺測定局	羽咋測定局	松任測定局	三馬測定局	七尾測定局	松任測定局	三馬測定局	七尾測定局
平成28年	0.013	0.014	0.013	0.014	0.015	0.013	0.040	0.038	0.043	0.036	0.037	0.037	0.2	—	—	2.01	—
29	0.011	0.013	0.013	0.014	0.014	0.013	0.041	0.040	0.040	0.035	0.039	0.039	0.1	—	0.2	2.14	1.97
30	—	0.014	0.014	0.014	0.015	0.013	—	0.037	0.038	0.032	0.039	0.039	—	0.1	0.2	—	1.96
令和元年	—	0.013	0.010	0.012	0.011	0.011	—	0.036	0.036	0.034	0.039	0.039	—	0.2	0.2	—	2.03
2	—	0.012	0.008	0.011	0.010	0.011	—	0.036	0.032	0.033	0.039	0.037	—	0.2	0.2	—	2.03

資料 石川県環境政策課「環境大気調査報告書」

し尿処理状況

資源化量 (t)	集 団 回収量 (t)	リサイ クル率 (%)	し尿処理計画 区域内人口 (人)	し 尿 処 理 量 (kL)			自家処理 人 (人)	水洗化人口 (人)	水洗化率 (%)
				総 量	し尿処理施設	その他			
51,925	8,644	14.4	1,157,350	122,028	122,028	—	22	1,117,987	96.6
50,916	10,406	14.8	1,154,217	116,246	116,246	—	17	1,116,980	96.8
50,897	7,829	14.4	1,150,854	114,024	114,024	—	12	1,116,289	97.0
50,637	8,417	15.0	1,141,079	117,039	117,039	—	6	1,109,668	97.2
50,912	7,196	14.9	1,140,389	109,102	109,102	—	1	1,111,201	97.4
16,287	4,513	13.3	452,289	8,951	8,951	—	—	449,745	99.4
4,603	71	22.0	52,322	20,037	20,037	—	—	50,386	96.3
4,259	5	13.3	108,460	15,340	15,340	—	—	106,378	98.1
1,696	3	13.8	26,637	8,862	8,862	—	—	19,921	74.8
861	—	19.4	14,149	3,307	3,307	—	—	11,498	81.3
2,773	313	11.9	66,510	15,297	15,297	—	—	64,542	97.0
1,137	421	22.3	21,442	3,022	3,022	—	—	20,338	94.9
963	156	10.8	35,549	2,528	2,528	—	—	35,096	98.7
6,061	556	16.8	113,564	7,546	7,546	—	—	111,485	98.2
1,203	152	8.1	50,206	2,684	2,684	—	—	49,461	98.5
2,720	386	16.3	52,826	2,015	2,015	—	—	52,744	99.8
234	68	15.9	6,208	1,371	1,371	—	—	6,208	100.0
1,752	309	19.3	37,590	2,012	2,012	—	—	37,062	98.6
1,274	61	17.1	26,583	840	840	—	—	26,491	99.7
1,458	136	22.8	20,156	6,638	6,638	—	—	19,536	96.9
529	—	13.9	13,053	1,747	1,747	—	1	12,694	97.2
569	46	14.6	17,634	1,404	1,404	—	—	16,463	93.4
654	—	23.7	8,151	1,302	1,302	—	—	8,005	98.2
1,879	—	26.6	17,060	4,199	4,199	—	—	13,148	77.1

152 大気汚染、水質汚濁、騒音など公害苦情受理事件数

(構成比：%)

年 度	総 数		大 気 汚 染		水 質 汚 濁		土 壌 汚 染	
	件 数	構 成 比	件 数	構 成 比	件 数	構 成 比	件 数	構 成 比
平成28年度	363	100.0	48	13.2	81	22.3	1	0.3
29	390	100.0	48	12.3	75	19.2	2	0.5
30	441	100.0	72	16.3	89	20.2	1	0.2
令和元年度	467	100.0	65	13.9	77	16.5	—	—
2	499	100.0	111	22.2	82	16.4	1	0.2

年 度	騒 音		振 動		地 盤 沈 下		悪 臭		そ の 他	
	件 数	構 成 比	件 数	構 成 比	件 数	構 成 比	件 数	構 成 比	件 数	構 成 比
平成28年度	60	16.5	5	1.4	—	—	26	7.2	142	39.1
29	54	13.8	2	0.5	—	—	42	10.8	167	42.8
30	69	15.6	4	0.9	—	—	46	10.4	160	36.3
令和元年度	96	20.6	5	1.1	—	—	59	12.6	165	35.3
2	78	15.6	6	1.2	—	—	57	11.4	164	32.9

資料 石川県環境政策課「公害苦情件数調査結果」

153 汚水処理

年度及び市町別	住民基本台帳人口	公共下水道		農業、漁業、林業集落排水施設	
		整備人口	整備率	整備人口	整備率
平成28年度	1,149,894	955,822	83.123	65,267	5.676
29	1,145,625	956,699	83.509	63,870	5.575
30	1,140,894	958,102	83.978	61,037	5.350
令和元年度	1,134,643	956,071	84.262	59,589	5.252
2	1,128,535	957,178	84.816	55,188	4.890
金沢市	449,864	441,428	98.125	2,965	0.659
七尾市	50,788	21,790	42.904	8,576	16.886
小松市	107,244	80,007	74.603	6,556	6.113
輪島市	25,169	15,649	62.176	789	3.135
珠洲市	13,531	7,002	51.748	—	—
加賀市	64,905	32,969	50.796	5,322	8.200
羽咋市	20,784	16,028	77.117	—	—
かほく市	35,685	31,083	87.104	4,430	12.414
白山市	113,457	105,450	92.943	6,806	5.999
能美市	49,686	46,370	93.326	1,976	3.977
野々市市	53,592	52,412	97.798	—	—
能美郡	6,155	—	—	4,245	68.968
川北町	6,155	—	—	4,245	68.968
河北郡	63,868	60,268	94.363	1,524	2.386
津幡町	37,512	34,001	90.640	1,524	4.063
内灘町	26,356	26,267	99.662	—	—
羽咋郡	32,099	19,211	59.849	8,083	25.181
志賀町	19,418	10,357	53.337	5,422	27.923
宝達志水町	12,681	8,854	69.821	2,661	20.984
鹿島郡	17,526	17,088	97.501	66	0.377
中能登町	17,526	17,088	97.501	66	0.377
鳳珠郡	24,182	10,423	43.102	3,850	15.921
穴水町	7,836	3,184	40.633	386	4.926
能登町	16,346	7,239	44.286	3,464	21.192

注1 住民基本台帳人口及び整備人口は各年度3月31日現在である。
 2 合併処理浄化槽等は、下水道処理開始公示済区域外の合併処理浄化槽等である。
 資料 石川県都市計画課

施設整備状況

(単位：人、%)

合併処理浄化槽等		コミュニティ・プラント		合 計	
整備人口	整備率	整備人口	整備率	整備人口	整備率
52,115	4.532	2,684	0.233	1,075,888	93.564
52,242	4.560	2,614	0.228	1,075,425	93.872
52,504	4.602	2,563	0.225	1,074,206	94.155
53,129	4.682	2,484	0.219	1,071,273	94.415
53,480	4.739	2,415	0.214	1,068,261	94.659
4,371	0.972	—	—	448,764	99.755
8,167	16.081	1,363	2.684	39,896	78.554
11,453	10.679	—	—	98,016	91.395
4,235	16.826	—	—	20,673	82.137
2,827	20.893	—	—	9,829	72.641
7,843	12.084	—	—	46,134	71.079
1,550	7.458	—	—	17,578	84.575
154	0.432	—	—	35,667	99.950
561	0.494	312	0.275	113,129	99.711
1,340	2.697	—	—	49,686	100.000
—	—	—	—	52,412	97.798
1,910	31.032	—	—	6,155	100.000
1,910	31.032	—	—	6,155	100.000
1,240	1.942	—	—	63,032	98.691
1,178	3.140	—	—	36,703	97.843
62	0.235	—	—	26,329	99.898
2,624	8.175	740	2.305	30,658	95.511
2,332	12.009	740	3.811	18,851	97.080
292	2.303	—	—	11,807	93.108
315	1.797	—	—	17,469	99.675
315	1.797	—	—	17,469	99.675
4,890	20.222	—	—	19,163	79.245
2,350	29.990	—	—	5,920	75.549
2,540	15.539	—	—	13,243	81.017

154 主 要 河 川

水 域 名	類 型	地 点 数	水 素 イ オ ン 濃 度 pH		溶 存 酸 素 量 DO (mg/L)	
			m/n	最小値～最大値	m/n	最小値～最大値
河 川 総 括	A A	4	—/39	7.2~8.3	—/39	8.3~13
	A	42	7/436	6.7~9.0	3/436	6.6~14
	B	25	20/368	6.8~9.3	5/368	3.9~14
	C	13	10/160	6.8~9.1	15/160	3.1~14
	D	2	—/16	7.3~7.6	—/16	7.0~13
	E	3	—/20	7.4~8.0	—/20	7.9~12
大 聖 寺 川	A A	1	—/12	7.2~7.6	—/12	8.8~13
	A	1	—/24	7.2~7.6	—/24	8.6~13
	B	3	—/60	6.8~7.7	—/60	6.7~13
	C	2	—/24	6.8~7.6	2/24	4.4~12
動 橋 川	A	2	—/24	7.1~8.0	—/24	8.1~13
	B	1	3/24	7.0~9.0	—/24	8.6~12
八 日 市 川	B	1	—/24	6.9~8.0	—/24	5.5~12
梯 川	A	6	—/46	6.9~8.3	—/46	7.9~12
	B	1	—/12	7.2~7.7	—/12	7.5~12
郷 谷 川	A	6	—/48	6.7~7.7	—/48	8.2~12
前 川	B	2	12/36	7.0~9.3	—/36	7.8~14
手 取 川	A A	1	—/9	7.7~8.3	—/9	8.3~11
	A	2	—/24	7.0~8.1	—/24	9.2~13
	B	1	—/12	7.2~8.4	—/12	9.2~13
大 日 川	A A	1	—/9	7.4~7.9	—/9	9.1~11
	A	1	—/9	8.0~8.4	—/9	8.7~12
尾 添 川	A A	1	—/9	8.0~8.3	—/9	8.6~11
	A	1	—/9	8.0~8.4	—/9	8.7~12
犀 川	A	2	—/16	7.3~8.0	—/16	9.1~12
	B	2	—/16	7.3~8.0	—/16	9.2~13
	D	2	—/16	7.3~7.6	—/16	7.0~13
伏 見 川	E	3	—/20	7.4~8.0	—/20	7.9~12
浅 野 川	A	3	—/28	7.3~8.5	—/28	9.3~13
	B	2	—/28	7.2~7.8	—/28	5.7~12
森 下 川	A	2	—/16	7.3~8.2	—/16	9.2~14
	B	1	—/12	7.3~8.1	—/12	9.6~12
金 腐 川	C	3	—/28	7.7~8.5	—/28	8.7~13
津 幡 川	A	1	3/12	7.2~9.0	—/12	7.9~12
	B	1	2/12	7.2~9.0	—/12	6.0~12
能 瀬 川	A	2	4/24	7.1~8.9	—/24	8.0~13
宇 ノ 気 川	A	1	—/12	7.1~8.2	—/12	8.3~13
	B	1	—/12	7.1~7.6	—/12	5.8~12
河北潟・大野川	C	2	1/24	7.2~8.6	1/24	4.6~12
羽 咋 川	C	3	8/36	7.1~9.1	—/36	6.2~12
長 曾 川	B	1	—/12	7.2~8.4	—/12	8.1~12
子 浦 川	B	1	—/12	7.0~7.6	1/12	3.9~12
米 町 川	A	1	—/12	7.4~7.9	—/12	8.0~12
	B	3	2/36	6.9~9.0	2/36	4.0~14
於 古 川	A	1	—/12	7.2~8.5	—/12	8.5~12
	B	1	—/12	6.8~7.3	2/12	4.4~13
御 祓 川	B	1	1/24	7.3~8.6	—/24	6.5~13
	C	3	1/48	7.2~8.9	12/48	3.1~14
河 原 田 川	A	3	—/36	6.7~8.0	1/36	6.6~13
鳳 至 川	A	2	—/24	7.2~7.7	—/24	8.0~12
町 野 川	A	3	—/36	7.0~7.9	2/36	6.8~13
若 山 川	A	2	—/24	7.0~8.1	—/24	8.5~13
	B	2	—/24	7.1~8.1	—/24	6.3~13
湖 沼	北 潟 湖 湖沼B	1	4/12	7.2~9.1	—/12	7.8~12
	山 潟 湖 湖沼A	3	24/48	6.9~9.2	—/48	8.9~13
	木 場 潟 湖 湖沼A	1	10/24	7.1~9.2	—/24	8.4~13
	河 北 潟 湖 湖沼B	3	4/36	6.6~8.9	—/36	5.4~13
海 域	金 沢 港 海域B	2	1/12	7.8~8.5	—/12	8.2~11
	海域C	2	4/24	7.8~8.5	—/24	8.2~13

注1 m/nとは「環境基準値を超える検体数/総検体数」である。

2 環境基準地点及び補足地点のみの数値である。

3 COD（化学的酸素要求量）は湖沼と海域に、油分等（n-ヘキサン抽出物質）は海域に適用される。

4 河川の種類基準型C, D, E及び湖沼・海域の種類基準型B, Cにおいては大腸菌群数の基準は無い。

資料 石川県環境政策課

水 質 状 況 (令和2年度)

生物化学的酸素要求量 BOD (mg/L) (化学的酸素要求量 COD)		浮遊物質 SS (mg/L) (n-ヘキサン抽出物質 (油分))		大腸菌群数 (MNP/100mL)	
m/n	最小値~最大値	m/n	最小値~最大値	m/n	最小値~最大値
3/39	<0.5~1.7	-/39	<1~14	27/39	$4.0 \times 10^0 \sim 4.9 \times 10^3$
17/436	<0.5~4.9	9/436	<1~100	266/420	$2.0 \times 10^0 \sim 3.3 \times 10^5$
55/368	<0.5~12	9/368	<1~120	140/361	$4.9 \times 10^1 \sim 1.3 \times 10^5$
2/160	<0.5~6.0	-/160	<1~35	-/156	$4.9 \times 10^1 \sim 9.4 \times 10^4$
-/16	0.9~2.6	-/16	1~9	-/16	$2.2 \times 10^2 \sim 4.9 \times 10^4$
1/20	1.0~27	-/20	2~150	-/20	$3.3 \times 10^2 \sim 1.3 \times 10^5$
3/12	<0.5~1.7	-/12	<1~4	9/12	$4.0 \times 10^0 \sim 4.9 \times 10^3$
-/24	<0.5~1.8	-/24	1~4	18/24	$2.3 \times 10^2 \sim 1.3 \times 10^4$
-/60	<0.5~2.4	-/60	1~10	13/60	$1.7 \times 10^2 \sim 7.9 \times 10^4$
-/24	<0.5~2.2	-/24	1~19	-/24	$7.9 \times 10^2 \sim 7.9 \times 10^4$
-/24	<0.5~2.0	-/24	<1~7	13/24	$7.9 \times 10^1 \sim 2.3 \times 10^4$
6/24	<0.5~5.1	-/24	1~10	2/24	$4.9 \times 10^1 \sim 7.9 \times 10^3$
-/24	0.6~2.4	2/24	2~37	15/24	$4.9 \times 10^2 \sim 1.3 \times 10^5$
-/46	<0.5~1.7	-/46	<1~20	25/45	$4.9 \times 10^1 \sim 4.6 \times 10^4$
-/12	<0.5~0.8	1/12	4~31	1/12	$3.3 \times 10^2 \sim 7.9 \times 10^3$
-/48	<0.5~1.1	1/48	<1~50	9/43	$2.0 \times 10^0 \sim 2.3 \times 10^4$
23/36	0.6~7.9	-/36	5~24	9/33	$2.3 \times 10^2 \sim 2.4 \times 10^4$
-/9	<0.5~0.9	-/9	<1~6	5/9	$1.3 \times 10^1 \sim 4.9 \times 10^3$
-/24	<0.5~0.7	3/24	2~38	7/24	$1.3 \times 10^2 \sim 3.3 \times 10^3$
-/12	<0.5~1.0	1/12	3~40	-/12	$1.7 \times 10^2 \sim 3.3 \times 10^3$
-/9	<0.5~1.0	-/9	<1~3	7/9	$1.3 \times 10^1 \sim 4.9 \times 10^3$
-/9	<0.5~0.9	-/9	<1~18	3/9	$1.3 \times 10^2 \sim 1.7 \times 10^3$
-/9	<0.5~0.7	-/9	1~14	6/9	$4.5 \times 10^0 \sim 2.3 \times 10^2$
-/9	<0.5~0.9	-/9	<1~18	3/9	$1.3 \times 10^2 \sim 1.7 \times 10^3$
1/16	0.6~2.2	-/16	<1~5	8/16	$2.7 \times 10^1 \sim 1.1 \times 10^4$
-/16	0.6~2.2	-/16	<1~4	3/16	$4.9 \times 10^1 \sim 3.3 \times 10^4$
-/16	0.9~2.6	-/16	1~9	-/16	$2.2 \times 10^2 \sim 4.9 \times 10^4$
1/20	1.0~27	-/20	2~150	-/20	$3.3 \times 10^2 \sim 1.3 \times 10^5$
1/28	0.7~2.1	-/28	<1~17	23/28	$2.8 \times 10^2 \sim 2.8 \times 10^4$
9/28	1.0~5.0	-/28	1~9	10/28	$2.2 \times 10^2 \sim 4.9 \times 10^4$
2/16	0.8~2.2	-/16	2~15	15/16	$4.9 \times 10^2 \sim 1.3 \times 10^4$
-/12	0.9~2.1	-/12	3~15	5/12	$1.3 \times 10^3 \sim 3.3 \times 10^4$
-/28	0.7~2.7	-/28	<1~11	-/28	$4.9 \times 10^1 \sim 4.9 \times 10^4$
2/12	<0.5~2.4	-/12	3~13	11/12	$3.3 \times 10^2 \sim 5.4 \times 10^4$
3/12	0.5~5.7	-/12	4~9	6/12	$1.3 \times 10^3 \sim 9.2 \times 10^4$
5/24	<0.5~4.9	-/24	1~20	20/24	$3.3 \times 10^2 \sim 9.2 \times 10^4$
-/12	<0.5~1.9	-/12	1~13	11/12	$4.9 \times 10^2 \sim 3.3 \times 10^5$
4/12	0.6~12	-/12	2~21	8/12	$4.9 \times 10^2 \sim 9.2 \times 10^4$
-/24	0.7~4.5	-/24	6~35	-/24	$2.3 \times 10^2 \sim 9.2 \times 10^4$
2/36	1.0~6.0	-/36	5~22	-/36	$3.3 \times 10^2 \sim 2.4 \times 10^4$
3/12	0.9~5.4	-/12	2~19	8/12	$4.9 \times 10^2 \sim 5.4 \times 10^4$
1/12	0.8~3.3	-/12	2~16	8/12	$4.9 \times 10^2 \sim 3.5 \times 10^4$
2/12	<0.5~2.7	-/12	2~18	9/12	$2.3 \times 10^2 \sim 3.5 \times 10^4$
3/36	0.5~6.2	-/36	2~25	17/36	$7.9 \times 10^2 \sim 9.2 \times 10^4$
3/12	<0.5~2.3	-/12	<1~4	9/12	$3.3 \times 10^2 \sim 3.5 \times 10^4$
1/12	<0.5~5.6	-/12	2~12	8/12	$7.9 \times 10^2 \sim 9.2 \times 10^4$
1/24	0.8~4.4	-/24	<1~13	18/22	$2.0 \times 10^3 \sim 4.9 \times 10^4$
-/48	0.8~3.1	-/48	3~18	-/44	$1.7 \times 10^3 \sim 9.4 \times 10^4$
-/36	<0.5~1.1	-/36	<1~12	25/33	$6.8 \times 10^1 \sim 4.9 \times 10^4$
-/24	<0.5~2.0	1/24	1~35	18/22	$2.0 \times 10^2 \sim 4.9 \times 10^4$
-/36	<0.5~1.9	1/36	2~26	22/33	$2.6 \times 10^2 \sim 7.0 \times 10^4$
1/24	<0.5~2.4	3/24	1~100	17/22	$2.0 \times 10^2 \sim 7.0 \times 10^4$
1/24	<0.5~4.0	5/24	4~120	9/22	$4.5 \times 10^2 \sim 1.3 \times 10^5$
4/12	2.2~7.9	3/12	4~34	-/12	$4.9 \times 10^1 \sim 3.3 \times 10^3$
36/48	1.5~9.3	41/48	2~28	13/48	$2.3 \times 10^1 \sim 4.9 \times 10^3$
20/24	1.1~8.0	20/24	<1~25	13/22	$1.3 \times 10^2 \sim 2.4 \times 10^4$
15/36	1.3~7.6	20/36	2~32	-/36	$1.3 \times 10^2 \sim 9.2 \times 10^4$
1/12	0.6~3.4	1/12	<0.5~ 0.5	—	—
-/24	1.1~5.4	-/24	<0.5~<0.5	—	—

22 災 害 及

155 風 水 害 の 状 況

年 次 及 災 害 別	り 災 者 数 世 帯 数	り 災 者 数 (人)	人 的 被 害				住 宅 被 害					
			計 (人)	死 者	負 傷 者	行 方 不 明 者	計 (棟)	全 壊	半 壊	一 部 破 損	床 上 浸 水	床 下 浸 水
平成28年	1	2	32	1	31	—	16	—	1	13	—	2
29	26	38	5	—	5	—	86	—	1	2	3	80
30	82	201	94	2	92	—	534	2	5	52	75	400
令和元年	1	1	4	—	4	—	35	—	—	2	1	32
2	—	—	—	—	—	—	1	—	—	—	—	1
津 波	—	—	—	—	—	—	—	—	—	—	—	—
大 雨	—	—	—	—	—	—	—	—	—	—	—	1
強 風	—	—	—	—	—	—	—	—	—	—	—	—
台 風	—	—	—	—	—	—	—	—	—	—	—	—
崖 ぐ ず れ	—	—	—	—	—	—	—	—	—	—	—	—
雪 害	—	—	—	—	—	—	—	—	—	—	—	—
地 震	—	—	—	—	—	—	—	—	—	—	—	—
そ の 他	—	—	—	—	—	—	—	—	—	—	—	—

年 次 及 災 害 別	非 住 宅 (棟)	耕 地 被 害						学 校 (箇所)	病 院 (箇所)	道 路 (箇所)	橋 り よ う (箇所)	河 川 (箇所)	
		計 (ha)	田			畑							
			流 出 埋 没	冠 水	冠 水	流 出 埋 没	冠 水						冠 水
平成28年	9	—	—	—	—	—	—	—	18	—	11		
29	—	—	—	—	—	—	—	12	—	92	151		
30	28	—	—	—	—	—	—	24	—	226	175		
令和元年	—	—	—	—	—	—	—	9	—	18	37		
2	—	—	—	—	—	—	—	3	—	10	10		
津 波	—	—	—	—	—	—	—	—	—	—	—		
大 雨	—	—	—	—	—	—	—	—	—	9	10		
強 風	—	—	—	—	—	—	—	1	—	—	—		
台 風	—	—	—	—	—	—	—	—	—	—	—		
崖 ぐ ず れ	—	—	—	—	—	—	—	—	—	—	—		
雪 害	—	—	—	—	—	—	—	—	—	—	—		
地 震	—	—	—	—	—	—	—	—	—	—	—		
そ の 他	—	—	—	—	—	—	—	2	—	1	—		

年 次 及 災 害 別	港 湾 (箇所)	砂 防 (箇所)	崖 ぐ ず れ (箇所)	鉄 道 不 通 (箇所)	被 害 船 舶 (隻 数)	水 道 (箇所)	電 話 (回 線)	電 気 (戸 数)	ガ ス (戸 数)	総 被 害 額 (千 円)
平成28年	3	—	—	—	—	—	—	—	—	658,187
29	2	6	—	—	—	—	—	—	—	5,184,088
30	—	1	—	—	—	11,331	—	3,639	—	7,634,750
令和元年	—	1	—	—	—	—	—	950	—	1,006,027
2	—	2	—	—	—	—	—	—	—	2,231,116
津 波	—	—	—	—	—	—	—	—	—	—
大 雨	—	2	—	—	—	—	—	—	—	451,084
強 風	—	—	—	—	—	—	—	—	—	3,177
台 風	—	—	—	—	—	—	—	—	—	—
崖 ぐ ず れ	—	—	—	—	—	—	—	—	—	—
雪 害	—	—	—	—	—	—	—	—	—	77,458
地 震	—	—	—	—	—	—	—	—	—	16,601
そ の 他	—	—	—	—	—	—	—	—	—	1,682,796

資料 石川県危機対策課

び 事 故

156 農林水産業施設被害状況

(単位：金額 千円)

項 目			平成 28 年	29 年	30 年	令和元年	2 年	
被 害 総 額			157,737	579,659	1,125,066	842,466	785,193	
農 地 関 係 被 害	被 害 額 (査 定 額) 計		58,887	322,693	684,976	153,851	87,434	
	公 共	農 地	箇 所	20	54	172	42	23
			被 害 額 (査定額)	17,004	45,595	237,628	34,471	31,689
	公 共	農 業 用 施 設	箇 所	23	85	160	48	19
			被 害 額 (査定額)	29,935	269,707	447,348	119,380	55,745
	公 共	海 岸 保 全 施 設	箇 所	1	—	—	—	—
			被 害 額 (査定額)	11,948	—	—	—	—
	公 共	地 す べ り 防 止 施 設	箇 所	—	1	—	—	—
被 害 額 (査定額)			—	7,391	—	—	—	
被 害 額 (査 定 額) 計			85,790	239,594	440,090	681,495	690,639	
林 野 関 係 被 害	公 共	治 山 施 設	箇 所	—	2	1	—	—
			被 害 額 (査定額)	—	144,610	31,758	—	—
	公 共	林 道	被 害 額 (査定額)	85,790	90,178	408,332	681,495	690,639
			公 共	林 業 用 施 設	箇 所	—	8	—
被 害 額 (査定額)	—	4,806			—	—	—	
被 害 額 (査 定 額) 計			13,060	17,372	—	7,120	7,120	
水 産 関 係 被 害	公 共	漁 港	港 数	2	1	—	1	1
			被 害 額 (査定額)	13,060	17,372	—	7,120	7,120

注 公共とは災害復旧対策（国庫補助及び国庫負担）の対象となるものであり、非公共とはその対象とならないものである。
資料 石川県農業基盤課、森林管理課、水産課

157 森林病虫害被害状況

(単位：ha、千円、㎡)

項 目		平成 28 年	29 年	30 年	令和元年	2 年
まつくいむし被害	面積	6,646	6,640	6,609	6,321	6,321
	積額	—	—	—	—	—
カシノナガキクイムシ被害	面積	0	0	0	0	0
	積額	1	0	3	2	2

資料 石川県森林管理課「森林病虫害一斉調査」

158 水 稲 の 被 害 状 況

(単位：ha、t)

項 目		平成 28 年	29 年	30 年	令和元年	2 年		
合 計	被 害 面 積	14,400	27,410	29,510	30,850	27,310		
	被 害 実 面 積	10,200	…	…	…	…		
	被 害 量	2,280	1,312	1,506	1,615	1,462		
	被 害 率 (%)	1.7	…	…	…	…		
気 象 被 害	計	被 害 面 積	5,500	25,300	28,170	29,300	26,300	
		被 害 量	1,090	1,100	1,425	1,500	1,400	
	風 水 害	被 害 面 積	5,500	…	…	…	…	
		被 害 量	1,080	…	…	…	…	
	干 害	被 害 面 積	4	…	…	…	…	
		被 害 量	10	…	…	…	…	
	冷 害	被 害 面 積	—	—	—	—	—	
		被 害 量	—	—	—	—	—	
	高 温 障 害	被 害 面 積	…	25,300	25,100	25,000	1,500	
		被 害 量	…	1,100	1,300	1,300	150	
	日 照 不 足	被 害 面 積	…	—	3,070	4,300	24,800	
		被 害 量	…	—	125	200	1,250	
	そ の 他	被 害 面 積	—	…	…	…	…	
		被 害 量	—	…	…	…	…	
病 害	計	被 害 面 積	3,720	800	560	650	460	
		被 害 量	445	100	40	77	46	
	いもち病	被 害 面 積	760	800	560	650	460	
		被 害 量	78	100	40	77	46	
	紋 枯 病	被 害 面 積	2,600	…	…	…	…	
		被 害 量	340	…	…	…	…	
	そ の 他	被 害 面 積	360	…	…	…	…	
		被 害 量	27	…	…	…	…	
	虫 害	計	被 害 面 積	4,620	1,310	780	900	550
			被 害 量	312	112	41	38	16
ニカメイチュウ		被 害 面 積	420	…	…	…	…	
		被 害 量	55	…	…	…	…	
ウンカ		被 害 面 積	450	610	230	300	50	
		被 害 量	50	70	15	20	1	
カメムシ		被 害 面 積	1,800	700	550	600	500	
		被 害 量	90	42	26	18	15	
そ の 他		被 害 面 積	1,950	…	…	…	…	
		被 害 量	117	…	…	…	…	
そ の 他 の 被 害	被 害 面 積	510	…	…	…	…		
	被 害 量	430	…	…	…	…		

注 被害率は被害量の平年収量に対する割合（百分比）である。
資料 農林水産省「作物統計調査」

159 土 木 関 係 災 害 状 況

(単位：箇所、千円)

項 目		平成 28 年	29 年	30 年	令和元年	2 年
被 国(直轄)工 事対象の被害	害 総 額	145,645	4,099,958	5,033,138	618,075	1,143,597
	箇 所 数	—	1	3	1	—
	金 額	—	323,372	697,548	39,080	—
	合 計	2,693	34,881	18,111	—	27,577
河 海 砂 急 道 港 所 の 他	河 川	1,879	1,907	3,573	—	—
	海 岸	—	22,387	9,428	—	27,577
	砂 防 設	—	—	—	—	—
	急 傾 斜 地	—	—	—	—	—
	崩 壊 防 止 施 設	—	—	—	—	—
	道 路	1	11	6	—	—
	港 湾	814	9,397	5,110	—	—
	所 の 他	—	1	—	—	—
	査 定 決 定 合 計	142,952	3,741,705	4,317,479	578,995	1,116,020
	河 川	109,430	3,025,300	2,559,173	394,877	1,022,893
河 海 砂 地 急 道 橋 公 下 港 査 定 決 定	河 川	6	86	93	21	5
	海 岸	62,029	870,163	1,073,250	221,768	71,471
	砂 防 設	—	3	2	—	4
	地 す べ り 防 止 施 設	—	847,898	221,053	—	839,977
	急 傾 斜 地	—	6	1	1	2
	崩 壊 防 止 施 設	—	86,330	3,946	15,815	10,625
	道 路	—	—	—	—	—
	橋 梁	—	—	—	—	—
	公 園	—	2	—	—	—
	下 水 道	—	45,812	—	—	—
港 湾 査 定 決 定	港 湾	—	3	—	—	—
	査 定 決 定 額 計	33,522	716,405	1,758,306	184,118	93,127
	河 川	5	65	82	16	5
	海 岸	18,575	355,660	574,007	120,169	35,031
	砂 防 設	—	—	—	—	—
	地 す べ り 防 止 施 設	—	—	—	—	—
	急 傾 斜 地	—	—	—	—	—
	崩 壊 防 止 施 設	—	—	—	—	—
	道 路	6	61	136	13	3
	橋 梁	14,947	360,745	1,184,299	63,949	58,096
市 町 工 事	公 園	—	—	—	—	—
	下 水 道	—	—	—	—	—
	港 湾	—	—	—	—	—
	橋 梁	—	—	—	—	—
	公 園	—	—	—	—	—
	下 水 道	—	—	—	—	—
	港 湾	—	—	—	—	—
	橋 梁	—	—	—	—	—
	公 園	—	—	—	—	—
	下 水 道	—	—	—	—	—

160 業種別起因物別労働災害発生状況（令和2年）

起 因 物 別 業 種 別	合 計	原 動 機	動 力 伝 導 機 構	木 材 加 工 用 機 械	建 設 機 械 等	金 属 加 工 用 機 械	一 般 動 力 機 械	車 両 系 木 材 伐 出 機 械 等	動 力 ク レ ー ン 等	動 力 運 搬 機 物	乗 力 容 器	圧 力 容 器	化 学 設 備	溶 接 装 置	炉、 窯 等	電 気 設 備	人 力 機 械 工 具 等	用 具	そ の 他 の 装 置、 設 備	構 築 物、 建 築 物、 仮 設 物、 建 築 物、 等	危 険 物、 有 害 物 等	材 料	荷 荷	環 境 等	そ の 他
全 産 業 計	1,158(10)	-	2	26	12	24	48	-	26(2)	122(1)	48(3)	2	2	1	3	-	62	89	28	358	7	35	44	86(2)	133(2)
製 造 業	256(2)	-	2	8	3	17	36	-	12(1)	15	2	-	1	1	1	-	14	20	8	54	4	13	7	10(1)	28
食 料 品 製 造 業	54	-	-	-	-	-	11	-	-	1	-	-	1	-	1	-	5	5	1	17	-	2	1	2	7
織 維 工 業	21	-	-	-	-	-	2	-	1	-	-	-	-	-	-	-	3	2	-	7	1	-	1	-	4
衣 服 其 他 の 織 維 製 品 製 造 業	4	-	-	-	-	-	-	-	-	1	-	-	-	-	-	-	-	-	1	1	-	-	1	-	-
木 材・ 木 製 品 製 造 業	7	-	1	3	-	-	-	-	-	1	-	-	-	-	-	-	-	1	-	-	-	1	-	-	-
家 具・ 装 備 品 製 造 業	7	-	-	3	-	-	2	-	-	-	-	-	-	-	-	-	1	-	-	1	-	-	-	-	-
パ ル プ・ 紙・ 紙 加 工 品 製 造 業	6(1)	-	-	-	-	-	3	-	-	1	-	-	-	-	-	-	-	-	-	-	-	-	-	-	1(1)
印 刷・ 製 本 業	7	-	-	-	-	-	3	-	-	1	-	-	-	-	-	-	-	-	1	-	-	-	1	1	-
化 学 工 業	10	-	-	-	-	1	2	-	1	-	-	-	-	-	-	-	2	-	-	3	-	-	-	-	1
窯 業・ 土 石 製 品 製 造 業	10	-	-	-	-	-	1	-	-	2	-	-	-	-	-	-	-	2	1	2	-	1	-	1	-
鉄 鋼 業	6	-	-	-	-	1	1	-	1	-	-	-	-	-	-	-	1	-	-	-	-	-	-	1	1
非 鉄 金 属 製 造 業	1	-	-	-	-	1	-	-	-	-	-	-	-	-	-	-	-	-	-	-	-	-	-	-	-
金 属 製 品 製 造 業	29	-	-	-	1	8	1	-	1	1	-	-	1	-	-	-	-	2	2	4	2	3	1	1	1
一 般 機 械 器 具 製 造 業	28	-	-	2	-	1	6	-	3	1	-	-	-	-	-	-	1	3	-	7	-	4	-	-	-
電 気 機 械 器 具 製 造 業	21	-	-	-	-	1	-	-	1	1	-	-	-	-	-	-	1	2	1	-	-	1	-	3	10
輸 送 用 機 械 器 具 製 造 業	14	-	-	-	-	4	-	-	2	1	-	-	-	-	-	-	-	1	-	2	1	-	-	-	3
電 気・ ガ ス・ 水 道 業	2	-	-	-	-	-	-	-	-	-	-	-	-	-	-	-	-	-	-	2	-	-	-	-	-
そ の 他 の 製 造 業	29(1)	-	1	-	2	-	4	-	2(1)	5	1	-	-	-	-	-	-	2	1	8	-	1	2	-	-
鉱 業	2	-	-	-	1	-	-	-	-	-	-	-	-	-	-	-	1	-	-	-	-	-	-	-	-
建 設 業	126(2)	-	-	7	8	4	1	-	4(1)	13	4	1	1	-	-	-	1	16	-	40	1	12	2	8(1)	3
土 木 工 事 業	37(1)	-	-	1	3	-	1	-	3	4	2	-	-	-	-	-	1	3	-	7	-	6	-	5(1)	1
建 築 工 事 業	65	-	-	6	2	2	-	-	4	-	1	-	-	-	-	-	12	-	25	1	5	2	3	2	-
そ の 他 の 建 設 業	24(1)	-	-	-	3	2	-	-	1(1)	5	2	-	1	-	-	-	-	1	-	8	-	1	-	-	-
運 輸 交 通 業	153(1)	-	-	1	-	1	-	-	3	59(1)	5	-	-	-	-	-	11	11	2	36	-	1	14	5	4
鉄 道 等	2	-	-	-	-	-	-	-	-	-	-	-	-	-	-	-	1	-	-	1	-	-	-	-	-
道 路 旅 客 運 送 業	8	-	-	-	-	-	-	-	-	-	3	-	-	-	-	-	-	-	-	2	-	-	-	1	2
道 路 貨 物 運 送 業	141(1)	-	-	1	-	1	-	-	3	58(1)	2	-	-	-	-	-	1	11	2	32	-	1	14	4	2
そ の 他 の 運 輸 交 通 業	2	-	-	-	-	-	-	-	-	1	-	-	-	-	-	-	-	-	-	1	-	-	-	-	-
貨 物 取 扱 業	9	-	-	1	-	-	-	-	1	2	-	-	-	-	-	-	2	1	-	1	-	1	-	-	-
陸 上 貨 物 取 扱 業	7	-	-	1	-	-	-	-	-	2	-	-	-	-	-	-	1	1	-	1	-	1	-	-	-
港 湾 運 送 業	2	-	-	-	-	-	-	-	1	-	-	-	-	-	-	-	1	-	-	-	-	-	-	-	-
農 林 業	26	-	-	5	-	-	3	-	-	-	-	-	-	-	-	-	2	-	-	5	-	-	1	9	1
畜 産・ 水 産 業	17	-	-	-	-	-	-	-	2	4	2	-	-	-	-	-	1	2	1	4	-	-	-	1	-
商 業	169	-	-	1	-	1	4	-	1	13	6	1	-	-	-	-	18	11	4	67	1	4	11	7	19
金 融 広 告 業	19	-	-	1	-	-	-	-	-	-	5	-	-	-	-	-	-	-	-	12	-	-	1	-	-
映 画・ 演 劇 業	-	-	-	-	-	-	-	-	-	-	-	-	-	-	-	-	-	-	-	-	-	-	-	-	-
通 信 業	26	-	-	-	-	-	-	-	-	-	9	-	-	-	-	-	-	-	1	14	-	-	2	-	-
教 育 研 究 業	18	-	-	-	-	-	-	-	-	-	-	-	-	-	-	-	5	-	6	-	1	1	-	5	-
保 健 衛 生 業	147(1)	-	-	1	-	-	-	-	1	4	-	-	-	-	-	-	4	9	6	43	1	-	-	35	43(1)
接 客 娯 楽 業	76	-	-	-	-	2	-	-	1	2	-	-	-	2	-	5	8	4	34	-	2	3	5	8	-
清 掃・ と 畜 業	48	-	-	-	1	2	-	-	1	7	2	-	-	-	-	-	2	-	1	22	-	1	2	5	2
そ の 他 の 事 業	66(4)	-	-	1	-	-	-	-	2	7	7(3)	-	-	-	-	-	1	6	1	20	-	-	-	1	20(1)

注1 休業4日以上死傷者数で、()内数字は死亡者数を内数で示す。

2 その他には、その他の起因物、起因物なし、分類不能を含む。

資料 石川労働局

161 火 災

(1) 件数、焼損棟数及び損害額

(単位：金額 千円)

年 次	火 災 件 数							焼 損 棟 数					り 災 世 帯 数			り 災 人員数
	合 計	建 物	林 野	車 両	船 舶	そ の 他	ほ や	部分焼	半 焼	全 焼	小 損	半 損	全 損			
平成27年	240	132	17	32	1	58	72	69	17	48	108	11	27	358		
28	244	144	8	34	—	58	88	66	15	48	79	9	33	322		
29	245	135	7	43	—	60	100	50	7	51	69	4	28	232		
30	243	134	14	38	—	57	84	60	8	53	70	7	28	220		
令和元年	223	132	10	27	2	52	92	59	17	40	89	12	21	292		

年 次	死 亡 者 数			負 傷 者 数			損 害 額				焼損 船舶 隻数 (隻)	焼損 車両 台数 (台)	山林原 野焼損 面積 (a)	建 物 焼 損 面 積 (㎡)
	消防 吏員	消防 団員	そ の 他	消防 吏員	消防 団員	そ の 他	合 計	建 物	収 容 物	そ の 他				
平成27年	—	—	9	—	1	37	342,892	331,455	57,172	2,397	1	32	226	7,483
28	—	—	12	—	3	38	864,098	687,483	152,685	23,930	—	40	31	12,825
29	—	—	6	1	—	31	535,871	323,942	186,429	25,500	—	56	219	8,070
30	—	—	15	—	1	30	410,339	265,860	98,411	46,068	—	48	119	6,375
令和元年	—	—	9	—	2	43	540,233	401,420	73,135	65,678	3	40	84	8,667

資料 石川県消防保安課

161 火 災 (つづき)

(2) 原因別月別件数 (令和元年)

原 因 別	計	1月	2月	3月	4月	5月	6月	7月	8月	9月	10月	11月	12月
合 計	223	20	7	28	11	36	17	12	26	20	15	18	13
放 火	7	1	1	3	—	—	—	—	1	—	—	1	—
たばこ	17	—	—	4	2	2	2	1	1	2	2	1	—
たき火	25	—	—	1	3	6	3	1	4	4	2	—	1
たきこ	16	3	—	3	1	2	—	1	—	1	3	1	1
電気機器	15	3	1	1	—	2	1	2	1	—	4	—	—
電灯・電話等の配線	5	—	1	1	—	—	—	1	—	—	—	1	1
ストッパー	9	3	1	1	—	—	—	—	—	—	—	1	3
電気装置	2	—	—	—	—	—	—	—	—	1	1	—	—
火入れ	4	—	—	—	—	1	—	—	3	—	—	—	—
その他	123	10	3	14	5	23	11	6	16	12	3	13	7

注 放火は疑いを含む。
資料 石川県消防保安課

161 火 災 (つづき)

(3) 消防現有勢力 (各年4月1日現在)

(単位：台、人)

年 次	消防ポンプ 自動車	そ の 他 の 消防自動車	小 型 動 力 ポ ン プ	救急自動車	消防吏員数	消防団員数
平成27年	348	154	188	59	1,515	5,302
28	348	143	169	59	1,534	5,299
29	333	156	178	61	1,547	5,405
30	334	165	171	61	1,555	5,424
令和元年	333	162	148	62	1,561	5,405

注 「その他の消防自動車」には、はしご車、化学車等を含む。
資料 石川県消防保安課

162 交 通 事 故

(1) 年次別月別発生状況

(単位：件、人、台)

年次及び月	件数	死者	負傷者	人口		自動車	
				人口	10万人当死者数	自動車台数	1万台当件数
平成28年	3,541	48	4,150	1,150,818	4.2	906,359	39.1
29	3,198	34	3,731	1,147,447	3.0	911,658	35.1
30	2,642	28	3,085	1,142,965	2.4	917,132	28.8
令和元年	2,408	31	2,823	1,137,181	2.7	919,660	26.2
2	2,025	40	2,325	1,133,294	3.5	919,358	22.0
令和2年1月	198	7	237	1,135,984	0.6	919,221	2.2
2	184	2	215	1,135,353	0.2	919,407	2.0
3	217	5	253	1,134,020	0.4	906,524	2.4
4	121	4	131	1,131,538	0.4	906,369	1.3
5	124	6	136	1,132,361	0.5	915,907	1.4
6	130	3	148	1,131,927	0.3	916,584	1.4
7	140	3	157	1,131,768	0.3	917,648	1.5
8	169	2	199	1,131,349	0.2	917,668	1.8
9	155	2	182	1,130,801	0.2	919,063	1.7
10	193	2	224	1,133,294	0.2	919,103	2.1
11	175	2	194	1,132,773	0.2	919,457	1.9
12	219	2	249	1,132,497	0.2	919,358	2.4

注1 人口は、石川県県民文化スポーツ部県民交流課統計情報室資料「石川県の人口と世帯」（各月1日現在（推計））による。

各年の人口は、「石川県の人口と世帯」10月1日現在のもの（ただし、令和2年は国勢調査による人口）。

2 自動車台数（軽二輪車以上）は、北陸信越運輸局石川運輸支局資料「石川県保有車両数」による。

各年の自動車台数は、12月末現在のもの。

資料 石川県警察本部「いしかわの交通統計」

162 交 通 事 故 (つづき)

(2) 道路別発生状況

(単位：件、人)

道路別	件数			死者			負傷者		
	令和元年	2年	増減	令和元年	2年	増減	令和元年	2年	増減
合計	2,408	2,025	△ 383	31	40	9	2,823	2,325	△ 498
一般国道	536	426	△ 110	10	12	2	665	522	△ 143
北陸自動車道	16	5	△ 11	3	—	△ 3	18	5	△ 13
主要地方道	461	346	△ 115	3	7	4	545	404	△ 141
のと里山海道	18	20	2	3	2	△ 1	39	26	△ 13
一般県道	285	282	△ 3	2	5	3	333	327	△ 6
市道	898	779	△ 119	8	11	3	1,012	857	△ 155
町道	41	46	5	—	2	2	48	50	2
その他	153	121	△ 32	2	1	△ 1	163	134	△ 29

資料 石川県警察本部「いしかわの交通統計」

162 交 通 事 故 (つづき)

(3) 市 町 別 発 生 状 況

(単位：件、人)

市 町 別	件 数			死 者			負 傷 者		
	令和元年	2 年	増 減	令和元年	2 年	増 減	令和元年	2 年	増 減
合 計	2,408	2,025	△ 383	31	40	9	2,823	2,325	△ 498
金 沢 市	1,252	1,032	△ 220	4	11	7	1,432	1,163	△ 269
七 尾 市	64	59	△ 5	4	3	△ 1	77	66	△ 11
小 松 市	231	213	△ 18	5	4	△ 1	283	249	△ 34
輪 島 市	20	34	14	1	2	1	24	40	16
珠 洲 市	6	8	2	—	—	—	6	8	2
加 賀 市	176	118	△ 58	3	1	△ 2	201	134	△ 67
羽 咋 市	42	34	△ 8	2	1	△ 1	64	42	△ 22
か ほ く 市	37	34	△ 3	—	—	—	44	43	△ 1
白 山 市	201	178	△ 23	4	2	△ 2	249	205	△ 44
能 美 市	59	49	△ 10	2	1	△ 1	66	60	△ 6
野 々 市 市	148	127	△ 21	1	5	4	169	156	△ 13
川 北 町	9	5	△ 4	—	—	—	9	5	△ 4
津 幡 町	41	29	△ 12	—	2	2	59	36	△ 23
内 灘 町	28	26	△ 2	—	—	—	30	30	—
志 賀 町	28	16	△ 12	2	1	△ 1	33	19	△ 14
宝 達 志 水 町	12	11	△ 1	—	1	1	15	10	△ 5
中 能 登 町	20	22	2	—	2	2	24	28	4
穴 水 町	10	8	△ 2	—	—	—	11	9	△ 2
能 登 町	8	17	9	—	4	4	9	17	8
高 速 道 路	16	5	△ 11	3	—	△ 3	18	5	△ 13

び 警 察

164 刑 事 事 件

(単位：人)

項 目	平成 28 年	29 年	30 年	令和元年	2 年	
名古屋高等裁判所金沢支部	新既未	202	173	169	158	168
	受済済	212	166	172	160	166
	未済済	22	29	26	24	26
金沢地方裁判所 (支部を含む)	新既未	2,502	1,650	1,941	1,916	2,350
	受済済	2,537	1,653	1,887	1,947	2,383
	未済済	145	142	206	175	142
金沢地裁管内簡易裁判所	新既未	6,850	5,998	6,025	5,972	5,585
	受済済	6,914	5,983	6,010	5,963	5,495
	未済済	52	67	82	91	181

資料 名古屋高等裁判所金沢支部、金沢地方裁判所

165 家 事 事 件

(単位：件)

項 目	平成 28 年	29 年	30 年	令和元年	2 年	
家事審判事件	新既未	7,834	8,373	7,995	8,467	8,594
	受済済	7,767	8,436	8,031	8,389	8,631
	未済済	586	523	487	565	528
家事調停事件	新既未	1,169	1,132	1,159	1,116	1,123
	受済済	1,171	1,116	1,168	1,115	1,068
	未済済	434	450	441	442	497

注 金沢家庭裁判所事件数(支部、出張所を含む)

資料 最高裁判所「司法統計年報」

166 少 年 事 件

(単位：人)

項 目	平成 28 年	29 年	30 年	令和元年	2 年	
新受総数	599	453	414	344	334	
既済	総検察官へ送致	624	480	401	331	355
	保護観察官へ送致	28	20	34	23	36
	児童自立支援施設等へ送致	156	95	68	62	69
	少年院へ送致	—	—	—	—	—
	知事又は児童相談所長へ送致	14	14	14	7	9
	不ぞ処の	2	—	—	1	3
	その他	201	160	96	93	90
未済総数	223	191	189	145	148	
	81	54	65	76	55	

注 金沢地方裁判所事件数(支部、出張所を含む)。ただし、保護事件のみ計上してある。

資料 最高裁判所「司法統計年報」

167 被 疑 事 件 受 理 及 び 処 理

(単位：人)

項 目	平成 28 年	29 年	30 年	令和元年	2 年		
金沢地方検察庁 (支部を含む)	受理人員	総数	2,541	2,119	2,182	2,140	2,178
		旧	123	118	136	107	149
		新	2,418	2,001	2,046	2,033	2,029
		総数	2,423	1,983	2,075	1,991	2,028
		起訴	574	403	496	487	620
	処理人員	不起訴	819	775	775	793	668
		中止	4	1	6	7	3
		家裁送致	530	385	360	286	280
		他へ移送	496	419	438	418	457
		総数	6,911	6,422	5,813	5,377	5,029
管内区検察庁	受理人員	総数	87	99	107	86	118
		旧	6,824	6,323	5,706	5,291	4,911
		新	6,812	6,315	5,727	5,259	4,967
		起訴	2,472	2,210	2,130	1,934	1,996
		起訴	3,717	3,553	3,052	2,771	2,383
	処理人員	不起訴	4	1	7	3	3
		中止	—	—	—	—	—
		家裁送致	—	—	—	—	—
		他へ移送	619	551	538	551	585
		総数	—	—	—	—	—

資料 金沢地方検察庁

別 認 知 及 び 検 挙 件 数

(単位：件)

6 月		7 月		8 月		9 月		10 月		11 月		12 月	
認知	検挙	認知	検挙	認知	検挙	認知	検挙	認知	検挙	認知	検挙	認知	検挙
546	377	601	194	523	155	516	167	550	459	468	179	484	297
502	370	485	128	483	155	444	155	534	279	419	303	358	129
449	238	420	156	427	147	381	143	526	328	393	208	298	125
480	319	489	195	371	219	390	129	419	251	358	223	362	151
330	255	282	167	339	133	316	131	369	376	325	168	241	131
2	1	3	—	2	4	—	2	5	4	3	3	4	6
—	1	1	—	1	2	—	—	—	—	1	1	1	2
—	—	—	—	—	—	—	—	—	—	—	—	—	—
—	—	—	—	—	—	—	—	1	1	—	—	—	—
—	—	—	—	—	—	—	—	—	—	—	—	—	—
2	—	2	—	—	1	—	2	2	1	1	1	1	3
—	—	—	—	1	1	—	—	2	2	1	1	2	1
38	23	34	28	38	28	20	25	31	39	26	33	19	16
—	—	—	—	—	—	—	—	—	—	—	—	—	—
17	11	21	15	23	12	12	17	26	31	14	17	11	12
15	8	7	6	12	11	8	7	4	7	10	15	6	4
3	2	6	6	1	3	—	—	1	1	2	1	2	—
3	2	—	1	2	2	—	1	—	—	—	—	—	—
207	186	197	116	253	70	255	90	258	295	246	94	173	64
20	19	16	8	10	10	11	8	22	16	18	9	17	11
11	13	11	6	8	4	10	7	13	10	14	2	12	8
1	2	1	1	—	—	1	1	1	—	1	1	5	1
8	4	4	1	2	6	1	—	8	6	3	6	—	2
—	—	—	—	—	—	—	—	—	—	—	—	—	—
—	—	—	—	—	—	—	—	—	—	—	—	—	—
8	4	3	—	7	10	1	2	9	1	2	10	2	2
—	—	—	—	—	—	—	—	—	—	—	—	—	—
8	4	3	—	7	10	1	2	9	1	2	10	2	2
—	—	—	—	—	—	—	—	—	—	—	—	—	—
55	22	29	15	29	11	29	4	44	21	30	19	26	32

169 少 年 犯 罪 (つづき)

(2) ぐ 犯 不 良 行 為 (令和2年)

(単位：人)

区 分	総 数	未就学	学 生 ・ 生 徒					有職者	無職者	年 齢 別			
			小学生	中学生	高 等 学 校 生	大学生	その他 学 校 生			14 歳 未 満	14歳以上 18歳未満	18歳以上 20歳未満	20歳未満
総 数	1,839	—	53	195	638	89	85	539	240	145	971	723	
飲 酒	—	—	—	—	—	—	—	—	—	—	—	—	
喫 煙	107	—	—	—	19	24	8	49	7	—	16	91	
薬 物 乱 行	645	—	—	6	65	65	77	323	109	5	151	489	
粗 暴 等 所 要 出 ず	86	—	—	—	—	—	—	—	—	—	—	—	
物 品 不 持 ち 行 走	2	—	—	1	1	—	—	—	—	1	1	—	
金 品 的 走 行	2	—	—	—	2	—	—	—	—	—	2	—	
性 暴 行	10	—	2	7	—	—	—	1	—	7	3	—	
家 無 断 外 出	1	—	—	—	1	—	—	—	—	—	—	1	
深 夜 性 暴 行	7	—	—	—	1	—	—	4	2	—	4	3	
不 意 外 出 行	98	—	20	44	24	—	—	6	4	41	50	7	
学 友 交 往	4	—	—	1	3	—	—	—	—	—	4	—	
全 体 的 交 往	799	—	3	87	471	—	—	131	107	33	671	95	
不 良 行 為	13	—	8	3	2	—	—	—	—	9	4	—	
性 暴 行	29	—	1	8	17	—	—	2	1	5	19	5	
全 体 的 交 往	2	—	—	—	—	—	—	2	—	—	2	—	
健 全 的 交 往	6	—	2	1	3	—	—	—	—	3	1	2	
そ の 他	28	—	6	16	4	—	—	2	—	20	8	—	

注 少年は、すべて件数統計の対象にしていないので検挙（補導）人員数で計上した。
資料 石川県警察本部 人身安全・少年保護対策課

24 観 光 及

170 観光客数及び観光消費額

(単位：千人、%)

年 次	総 数		県 内	県 外	日 帰	宿 泊	観光消費額 (百万円)
	人 員	対前年比					
平成 27 年	25,018	115.8	9,810	15,208	16,821	8,197	322,313
28	24,588	98.3	9,462	15,126	16,474	8,114	311,463
29	24,753	100.7	9,529	15,224	16,737	8,016	311,970
30	24,915	100.7	9,424	15,491	16,671	8,244	322,750
令和元年	24,899	100.7	9,507	15,391	16,723	8,176	318,367

資料 石川県観光企画課「統計からみた石川県の観光」

171 兼六園外国人観光客数

(単位：人、%)

年次及び地域別		平成 27 年	28 年	29 年	30 年	令和元年	対前年比
合 計		291,841	356,061	379,094	428,504	475,020	110.9
台 湾		135,656	145,643	150,553	159,790	164,325	102.8
香 港		28,820	38,687	36,958	36,878	37,602	102.0
中 国		14,177	21,037	24,629	36,146	44,468	123.0
韓 国		7,552	10,735	15,240	13,540	10,591	78.2
東南アジア4カ国計		25,896	32,431	31,002	33,232	35,783	107.7
欧州5カ国計		32,299	45,563	48,862	63,624	77,145	121.3
ア メ リ カ		15,528	19,867	22,359	24,871	30,271	121.7
豪 州		8,495	12,689	14,428	15,609	21,294	136.4
そ の 他		23,418	29,409	35,063	44,814	53,541	119.5

欧州5カ国…(フランス、ドイツ、イタリア、スペイン、イギリス)
 東南アジア4カ国…(インドネシア、マレーシア、シンガポール、タイ)

資料 石川県観光企画課「統計からみた石川県の観光」

172 主 要 温 泉

年次及び 温泉地別	平成 27 年	28 年	29 年	30 年	令和元年			
						1 月	2 月	3 月
総 数	3,158	3,082	2,885	2,881	2,778	206	216	263
山 中	472	442	438	446	419	31	34	42
山 代	768	804	758	722	725	55	59	70
片 山 津	533	514	487	474	457	37	35	44
粟 津	259	255	243	238	220	19	19	21
湯 涌	64	60	60	55	65	5	5	6
和 倉	895	855	778	811	760	50	55	70
輪 島	167	152	121	133	133	8	9	10

注 端数処理により、統計表の合計値が合わない場合がある。

資料 石川県観光企画課「統計からみた石川県の観光」

び 文 化 財

173 国及び県指定文化財（令和3年3月31日現在）

（単位：件）

種 別	計	国 指 定		県 指 定	
		国 宝 ・ 特 別	重 文		
有 形 文 化 財	建 造 物	86	—	46	40
	絵 画	65	—	9	56
	彫 刻	31	—	17	14
	書 跡 ・ 典 籍	51	—	29	22
	工 芸 品	69	2	21	46
	考 古 資 料	25	—	8	17
	歴 史 資 料	23	—	—	23
	古 文 書	27	—	5	22
	小 計	377	2	135	240
	無 形 文 化 財	芸 能	1	—	—
工 芸 技 術		15	—	10	5
小 計		16	—	10	6
記 念 物	史 跡	50	—	26	24
	名 勝 及 び 天 然 記 念 物	16	1	8	7
	天 然 記 念 物	1	—	1	—
	天 然 記 念 物 及 び 名 勝	66	2	15	49
	小 計	135	3	50	82
民 俗 文 化 財	有 形 民 俗 文 化 財	18	—	14	4
	無 形 民 俗 文 化 財	27	—	8	19
	小 計	45	—	22	23
合 計	573	5	217	351	

資料 石川県教育委員会文化財課

地 別 利 用 者 数

（単位：千人）

4 月	5 月	6 月	7 月	8 月	9 月	10 月	11 月	12 月
214	220	191	197	321	210	224	274	242
34	32	26	28	47	30	34	41	39
55	55	49	50	78	54	56	74	70
38	37	30	33	58	32	34	42	37
16	17	13	15	28	15	17	20	19
5	5	5	5	6	5	5	6	6
56	61	57	55	89	63	65	76	62
10	13	11	11	15	11	12	14	10

174 旅 券 発 行 状 況

(単位：件)

年次及び月次	総 数	性 別		年 齢 別							
				12歳未満		12 ～ 19		20 ～ 29		30 ～ 39	
		男	女	男	女	男	女	男	女	男	女
平成 28 年	28,960	14,500	14,460	957	962	2,131	2,375	3,105	3,672	2,104	1,841
29	31,156	15,598	15,558	1,168	1,068	2,001	2,456	3,349	3,830	2,319	1,965
30	32,284	15,599	16,685	1,201	1,122	2,112	2,657	3,332	4,129	2,218	2,038
令和元年	34,248	16,466	17,782	1,248	1,289	2,279	2,769	3,576	4,293	2,331	2,073
2	8,534	4,285	4,249	247	225	758	872	920	975	499	458
令和2年1月	3,014	1,396	1,618	98	91	91	195	402	455	171	171
2	2,052	994	1,058	57	55	205	248	232	240	114	95
3	1,407	730	677	44	44	289	286	116	122	62	62
4	248	135	113	5	5	25	25	28	25	11	14
5	206	117	89	6	4	12	10	17	19	20	14
6	269	149	120	5	4	15	7	20	21	25	22
7	229	123	106	3	2	9	7	10	21	17	15
8	326	191	135	8	2	75	60	20	13	21	15
9	236	138	98	6	2	21	12	23	22	20	15
10	212	131	81	5	7	7	6	18	12	17	14
11	171	100	71	6	3	8	3	18	13	8	10
12	164	81	83	4	6	1	13	16	12	13	11

年次及び月次	年 齢 別									
	40 ～ 49		50 ～ 59		60 ～ 69		70 ～ 79		80 ～	
	男	女	男	女	男	女	男	女	男	女
平成 28 年	2,168	1,525	1,599	1,600	1,681	1,721	648	642	107	122
29	2,273	1,813	1,844	1,791	1,837	1,767	700	685	107	183
30	2,280	1,976	1,815	1,914	1,694	1,838	823	847	124	164
令和元年	2,342	2,177	1,943	2,156	1,712	1,931	923	938	112	156
2	623	501	504	492	447	457	247	235	40	34
令和2年1月	203	190	156	194	164	200	92	105	19	17
2	137	122	102	124	92	110	48	56	7	8
3	72	60	76	54	44	31	24	15	3	3
4	22	6	16	17	15	14	13	7	0	0
5	21	10	17	13	13	9	8	9	3	1
6	32	22	21	18	14	13	16	12	1	1
7	25	11	24	18	27	24	6	6	2	2
8	27	20	12	12	17	10	10	2	1	1
9	21	17	23	10	18	14	6	6	0	0
10	29	9	21	10	24	16	7	6	3	1
11	23	15	20	10	9	11	7	6	1	0
12	11	19	16	12	10	5	10	5	0	0

交 流

175 出 国 者 数

(単位：人)

年次及び 区 分	平成28年	29 年	30 年	令和元年	2 年	総 数		0～14歳		15～19歳		20～24歳		25～29歳	
						男	女	男	女	男	女	男	女	男	女
出国者数	93,375	101,500	104,696	113,417	16,815	9,551	7,264	313	287	190	285	1,129	1,768	988	970

区 分	30～34歳		35～39歳		40～44歳		45～49歳		50～54歳		55～59歳		60～64歳		65～69歳		70歳以上	
	男	女	男	女	男	女	男	女	男	女	男	女	男	女	男	女	男	女
出国者数	825	602	775	425	844	395	996	421	881	416	726	461	643	453	578	414	663	367

資料 法務省「出入国管理統計年報」

176 友好交流地域、姉妹都市・友好交流都市提携 (令和3年3月31日現在)

県	国 名	友好交流地域名	提携年月日	人 口(年度)
石 川 県	ロシア 中国 韓国	イルクーツク州	1991. 7. 11	237万人 (2021)
		江蘇省	1995. 11. 5	8,477万人 (2020)
		全羅北道	2001. 9. 10	180万人 (2021)
市・町	国 ・ 地 域 名	提 携 都 市 名	提携年月日	人 口(年度)
金 沢 市	アメリカ (ニューヨーク州) ロシア (イルクーツク州) ブラジル (リオ・グランデ・ド・スール州) ベルギー (東フランドル州) フランス (ムルト＝エ＝モゼル県) 中国 (江蘇省) 韓国 (全羅北道) 中国 (遼寧省)	バッファロー市	1962. 12. 18	26万人 (2019)
		イルクーツク市	1967. 3. 20	62万人 (2018)
		ボルト・アレグレ市	1967. 3. 20	148万人 (2019)
		ゲント市	1971. 10. 4	26万人 (2019)
		ナンシー市	1973. 10. 12	10万人 (2017)
		蘇州市	1981. 6. 13	1,274万人 (2020)
		全州市	2002. 4. 30	65万人 (2019)
		大連市	2006. 11. 24	598万人 (2020)
		七 尾 市	ロシア (イルクーツク州) 韓国 (慶尚北道) 中国 (遼寧省) アメリカ (ケンタッキー州) アメリカ (カリフォルニア州)	ブラーツク市
金泉市	1975. 10. 16			14.1万人 (2016)
大連市金州新区	1986. 4. 13			110万人 (2013)
モーガンタウン市	1992. 8. 1			0.24万人 (2017)
モントレー市	1995. 12. 5			2.8万人 (2015)
小 松 市	ブラジル (サンパウロ州) ベルギー (フランマン・ブラバント州) イギリス (タイン&ウェア県) 中国 (山東省) 韓国 (慶尚南道) ロシア (イルクーツク州) 台湾	スザノ市	1972. 7. 11	30万人 (2020)
		ビルボード市	1974. 5. 15	4.5万人 (2019)
		ゲイツヘッド市	1991. 8. 2	20.3万人 (2018)
		濟寧市	2008. 9. 5	836万人 (2020)
		昌寧郡	1996. 9. 20	6.1万人 (2020)
		アンガルスク市	2017. 11. 13	22.5万人 (2020)
		彰化市	2017. 10. 10	23.1万人 (2021)
珠 洲 市	ブラジル (リオ・グランデ・ド・スール州)	ペロタス市	1963. 9. 17	32.8万人 (2017)
加 賀 市	台湾 台湾 台湾	台南市	2014. 7. 7	188万人 (2019)
		高雄市鼓山区	2014. 7. 8	14万人 (2018)
		桃園市	2016. 5. 19	225万人 (2019)
羽 昨 市	中国 (江蘇省)	南通市通州区	2001. 5. 22	125万人 (2019)
かほく市	ドイツ (バーデン・ヴュルテンベルグ州)	メスキルヒ市	2004. 7. 6	0.8万人 (2016)
白 山 市	アメリカ (ミズーリ州) オーストラリア (ニュー・サウス・ウェールズ州) 中国 (江蘇省) ドイツ (ヘッセン州) イギリス (リンカーンシャー州)	コロンビア市	1988. 3. 7	12.1万人 (2017)
		ペンリス市	1989. 11. 10	20.9万人 (2018)
		溧陽市	1995. 10. 9	76万人 (2017)
		ラウンハイム市	1997. 5. 14	1.6万人 (2018)
		ボストン町	2002. 5. 24	6.5万人 (2018)
能 美 市	ロシア (イルクーツク州)	シェレホフ市	1976. 9. 28	4.8万人 (2020)
野々市市	ニュージーランド (ギズボーン地方)	ギズボーン市	1990. 3. 30	3.72万人 (2018)
川 北 町	中国 (遼寧省)	興城市	1992. 9. 10	55.2万人 (2008)
内 灘 町	中国 (江蘇省) 台湾	呉江市	1993. 10. 7	154.5万人 (2020)
		竹北市	2018. 5. 16	17.1万人 (2017)
志 賀 町	カナダ (ブリティッシュコロンビア州)	コールウッド市	1999. 5. 11	1.68万人 (2016)

資料 石川県国際交流課

1 歴 代 知 事

代	氏 名	就任年月日	退任年月日	代	氏 名	就任年月日	退任年月日
	前 田 慶 寧	明 2. 6	(金沢藩知事)	30	平 賀 周	◇ 6.12.18	◇ 7. 6.28
	前 田 利 邕	◇ 2. 6	(大聖寺藩知事)	31	山 口 安 憲	◇ 7. 6.28	◇ 9. 4. 6
1	内 田 政 風	◇ 4.11	明 8. 8.31	32	館 哲 二	◇ 9. 4. 6	◇10. 1.15
(1)	三 島 為 嗣	◇ 4.11	(七尾県長官) ◇ 4.12	33	生 駒 高 常	◇10. 1.15	◇12. 2.10
(2)	兵 頭 正 懿	◇ 4.12	◇ 5. 9	34	児 玉 政 介	◇12. 2.10	◇13. 1.11
2	桐 山 純 孝	◇ 8. 4.27	◇12. 2.24	35	近 藤 駿 介	◇13. 1.11	◇14. 4.17
3	千 坂 高 雅	◇12. 3. 3	◇16. 1.19	36	成 田 一 郎	◇14. 4.17	◇15. 1.19
4	岩 村 高 俊	◇16. 1.19	◇19. 7.19	37	土 居 章 平	◇15. 1.19	◇16. 1. 7
5	岩 村 高 俊	◇19. 7.19	◇23. 5.21	38	田 中 重 之	◇16. 1. 7	◇19. 8. 1
6	船 越 衛	◇23. 5.21	◇24. 4. 9	39	平 井 章	◇19. 8. 1	◇20.10.27
7	岩 山 敬 義	◇24. 4. 9	◇25. 1.13	40	伊 藤 謹 二	◇20.10.27	◇21. 6. 8
8	武 井 守 正	◇25. 1.22	◇25. 2. 2	41	広 岡 謙 二	◇21. 6. 8	◇22. 2. 4
9	鈴 木 大 亮	◇25. 3. 8	◇26. 3.22	42	郡 祐 一	◇22. 2. 4	◇22. 4.12
10	三 間 正 弘	◇26. 4. 5	◇29.12.26	43	柴 野 和喜夫	◇22. 4.12	◇26. 4. 4
11	古 沢 滋	◇29.12.26	◇31. 7. 7	44	柴 野 和喜夫	◇26. 4.30	◇30. 1.19
12	志 波 三九郎	◇31. 7.16	◇33.10.31	45	田 谷 充 実	◇30. 2.24	◇34. 2.19
13	野 村 政 明	◇33.10.31	◇35. 5.12	46	田 谷 充 実	◇34. 2.20	◇38. 2.19
14	村 上 義 雄	◇35. 5.12	◇43. 6.14	47	中 西 陽 一	◇38. 2.20	◇42. 2.19
15	李 家 隆 介	◇43. 6.14	大元.12.30	48	中 西 陽 一	◇42. 2.20	◇46. 2.19
16	坂 仲 輔	大元.12.30	◇ 3. 4.28	49	中 西 陽 一	◇46. 2.20	◇50. 2.19
17	熊 谷 喜一郎	◇ 3. 4.28	◇ 4. 4. 1	50	中 西 陽 一	◇50. 2.20	◇54. 2.19
18	大 田 政 弘	◇ 4. 4. 1	◇ 5.10.13	51	中 西 陽 一	◇54. 2.20	◇58. 2.19
19	土 岐 嘉 平	◇ 5.10.13	◇10. 6. 3	52	中 西 陽 一	◇58. 2.20	◇62. 2.19
20	沢 田 牛 麿	◇10. 6. 3	◇11.10.26	53	中 西 陽 一	◇62. 2.20	平 3. 2.19
21	山 県 治 郎	◇11.10.26	◇12.10.25	54	中 西 陽 一	平 3. 2.20	◇ 6. 2. 2
22	長谷川 久 一	◇12.10.25	◇13. 6.24	55	谷 本 正 憲	◇ 6. 3.29	◇10. 3.26
23	長 延 連	◇13. 6.24	◇15. 9.28	56	谷 本 正 憲	◇10. 3.27	◇14. 3.26
24	白 根 竹 介	◇15. 9.29	昭 2. 5.17	57	谷 本 正 憲	◇14. 3.27	◇18. 3.26
25	大 塚 惟 精	昭 2. 5.17	◇ 2. 5.17	58	谷 本 正 憲	◇18. 3.27	◇22. 3.26
26	横 山 助 成	◇ 2. 5.18	◇ 2.11. 7	59	谷 本 正 憲	◇22. 3.27	◇26. 3.26
27	中 山 佐之助	◇ 2.11. 7	◇ 4. 7. 6	60	谷 本 正 憲	◇26. 3.27	◇30. 3.26
28	中 野 邦 一	◇ 4. 7. 6	◇ 6. 1.20	61	谷 本 正 憲	◇30. 3.27	令 4. 3.26
29	田 寺 俊 信	昭 6. 1.20	昭 6.12.18	62	馳 浩	令 4. 3.27	

注1 1代は参事、2代は権令、3代～5代は県令、6代以降は知事
 2 42代までは「地方長官たる知事等」(官選)であり43代以降は知事(公選)

録

2 藩 県 の 廃 置 分 合

藩 政 末 期	明 治 2 年 6 月 17 日		明 治 4 年		明 治 5 年 9 月 25 日	明 治 9 年 4 月 18 日	明 治 14 年 2 月 7 日	明 治 16 年 5 月 9 日
			7 月 14 日	11 月 20 日				
加 賀 藩	大聖寺藩 (支藩)	江沼郡	加賀	大聖寺藩—大聖寺県	金 沢 県	石 川 県	石 川 県	石 川 県→
		能美郡一部						
	能美郡大部	金 沢 藩—金 沢 県		七 尾 県				
	石川郡							
河北郡	能登	金 沢 藩—金 沢 県	七 尾 県	石 川 県				
羽咋郡								
		鹿島郡	越中	新 川 県	新 川 県	新 川 県	富 山 県→	
		鳳至郡						
		珠洲郡						
		射水郡	越中	新 川 県	新 川 県	新 川 県	富 山 県→	
		礪波郡						
		新川郡大部	富山藩—富山県	新 川 県	新 川 県	新 川 県	富 山 県→	
	富山藩 (支藩)	新川郡一部						
		婦負郡	富山藩—富山県	新 川 県	新 川 県	新 川 県	富 山 県→	
		坂井、南条						
				越 前			福 井 県→	
				丹生、足羽			福 井 県→	
				大野、今立			福 井 県→	
				吉田の七郡			福 井 県→	
幕 府 領	白山麓	能美郡一部	本保県	足羽県	石 川 県	石 川 県	石 川 県	石 川 県
		石川郡一部						
		能登	高山県	七尾県	七尾県	七尾県	七尾県	
		羽咋郡一部						
		鹿島郡一部						
		鳳至郡一部						
		珠洲郡一部						

3 都 道 府

年次及び 都道府県別	土 地 及 び 人 口				
	総面積	総人口	性 別		出生数
			男	女	
平成28年	377,972	126,933	61,766	65,167	976,978
平成29年	377,974	126,706	61,655	65,051	946,065
令和元	377,974	126,443	61,532	64,911	918,400
令和2	377,975	126,167	61,411	64,756	865,239
	377,976	126,146	61,350	64,797	840,835
北海道	83,424	5,225	2,465	2,760	29,523
青森	9,646	1,238	583	655	6,837
岩手	15,275	1,211	583	628	6,718
宮城	7,282	2,302	1,123	1,179	14,480
秋田	11,638	960	452	507	4,499
山形	9,323	1,068	516	552	6,217
福島	13,784	1,833	904	929	11,215
茨城	6,097	2,867	1,431	1,436	17,389
栃木	6,408	1,933	965	968	11,808
群馬	6,362	1,939	959	980	11,660
埼玉県	3,798	7,345	3,652	3,693	47,328
千葉県	5,158	6,284	3,118	3,166	40,168
東京都	2,194	14,048	6,898	7,149	99,661
神奈川県	2,416	9,237	4,588	4,649	60,865
	12,584	2,201	1,069	1,133	12,981
富山県	4,248	1,035	503	532	6,256
石川県	4,186	1,133	550	583	7,712
福井県	4,191	767	374	393	5,313
山梨県	4,465	810	397	413	5,184
長野県	13,562	2,048	1,000	1,048	12,864
岐阜県	10,621	1,979	960	1,018	12,092
静岡県	7,777	3,633	1,791	1,842	22,497
愛知県	5,173	7,542	3,762	3,781	55,613
滋賀県	5,774	1,770	864	906	11,141
	4,017	1,414	697	716	10,437
京都府	4,612	2,578	1,231	1,347	16,440
大阪府	1,905	8,838	4,236	4,602	61,878
兵庫県	8,401	5,465	2,600	2,865	36,953
奈良県	3,691	1,324	624	701	7,831
和歌山県	4,725	923	435	488	5,732
鳥取県	3,507	553	264	289	3,783
島根県	6,708	671	324	347	4,473
岡山県	7,114	1,888	908	980	13,521
広島県	8,480	2,800	1,357	1,443	19,606
山口県	6,113	1,342	637	705	8,203
徳島県	4,147	720	343	376	4,521
香川県	1,877	950	459	491	6,179
愛媛県	5,676	1,335	633	702	8,102
高知県	7,104	692	327	365	4,082
福岡県	4,987	5,135	2,431	2,704	38,966
佐賀県	2,441	811	384	427	6,004
長門県	4,131	1,312	617	695	9,182
熊本県	7,409	1,738	822	916	13,011
大宮	6,341	1,124	533	590	7,582
	7,735	1,070	505	565	7,720
鹿児島県	9,187	1,588	748	840	11,638
沖縄県	2,283	1,467	723	745	14,943
調査期日等	2.10.1	2.10.1	2.10.1	2.10.1	2年

資料 総面積…国土交通省国土地理院「令和2年全国都道府県市区町村別面積調(10月1日時点)」 ※の都県の面積には、都県にま
総人口…総務省統計局「令和2年国勢調査人口等基本集計結果」(平成28年～令和元年は総務省統計局「人口推計」による。)
出生数、死亡数…厚生労働省統計情報部「人口動態統計(年報)」全国には外国及び不詳の人数を含むので、個々の合計とは
事業所…総務省統計局・経済産業省「平成28年経済センサス-活動調査」による。事業所数・従業者数は民事事業所で事業内
農業経営体(個人経営体)…農林水産省「2020年農林業センサス」による。

県 勢 一 覧

死 亡 数	事 業 所		農 林 水 産 業			
	事業所数	従業者数	農業経営体（個人経営体）			
			経営体数	世帯員数	基幹的農業従事者数	人
人		人	経営体		人	人
1,307,748	5,340,783	56,872,826	…	…	…	…
1,340,397	…	…	…	…	…	…
1,362,470	…	…	…	…	…	…
1,381,093	…	…	…	…	…	…
1,372,755	…	…	1,037,342	3,489,686	1,363,038	
65,078	224,718	2,165,925	30,566	109,188	70,643	
17,905	58,116	498,988	28,232	97,857	48,083	
17,204	58,415	525,264	34,133	121,476	44,458	
24,632	97,974	1,006,886	28,714	107,327	32,818	
15,379	48,769	413,719	27,902	98,866	33,720	
15,348	55,778	475,435	27,233	104,834	39,034	
24,515	85,960	806,130	41,671	155,118	51,599	
32,931	115,007	1,233,534	44,009	154,343	57,496	
21,702	86,088	878,756	31,976	114,210	42,914	
23,286	90,231	900,921	19,518	61,981	27,832	
70,758	240,542	2,575,544	27,796	92,042	37,683	
62,118	188,740	2,114,259	34,459	119,010	50,328	
121,219	621,671	9,005,511	5,041	17,053	7,974	
84,601	287,942	3,464,316	11,091	38,144	16,455	
29,455	112,948	1,025,630	41,955	155,703	46,085	
12,981	51,785	504,554	11,331	41,929	11,258	
12,721	59,770	541,030	9,293	31,522	9,756	
9,286	41,644	377,238	9,871	37,937	8,767	
9,796	42,387	366,320	14,686	42,948	20,500	
25,428	106,030	928,421	41,419	137,535	55,516	
22,720	98,527	880,780	20,179	72,601	21,064	
42,191	172,031	1,712,983	25,247	91,510	38,720	
70,518	309,867	3,749,904	26,228	95,783	40,159	
20,716	77,168	801,130	18,132	60,845	18,819	
13,039	55,262	602,600	13,836	50,695	9,961	
26,860	113,774	1,137,370	13,659	42,938	15,130	
91,644	392,940	4,393,139	7,558	25,033	8,326	
58,654	214,169	2,203,102	37,120	123,198	34,591	
14,678	46,487	434,135	10,682	35,660	10,628	
12,610	47,247	377,605	17,976	55,856	27,202	
7,096	25,718	230,700	13,989	49,031	17,342	
9,585	34,987	290,557	14,594	49,375	14,438	
21,788	79,870	820,656	28,047	89,179	29,253	
30,244	127,057	1,302,074	21,491	61,488	24,534	
18,477	61,385	577,791	15,346	41,080	16,613	
9,886	35,853	301,688	14,263	45,607	19,186	
12,183	46,774	429,167	16,023	50,978	18,190	
18,036	63,310	566,761	21,221	59,653	28,654	
9,998	35,366	279,196	12,345	36,036	19,349	
53,273	212,649	2,236,269	27,239	88,460	38,077	
9,963	37,479	354,733	13,417	49,540	19,015	
17,646	62,028	536,782	17,500	58,367	25,107	
21,156	72,144	690,992	32,616	112,286	51,827	
14,444	52,973	483,206	18,273	52,600	21,496	
14,140	51,475	448,050	20,314	58,266	31,570	
21,501	75,443	669,456	28,276	68,469	37,580	
12,390	64,285	553,619	10,875	26,129	13,288	
2年	28.6.1	28.6.1	2.2.1	2.2.1	2.2.1	

たがる境界未定地域があるため、参考値として掲載している。

一致しない。
容等不詳を除いてある。

3 都 道 府 県

年 次 及 び 都 道 府 県 別	農 林 水 産 業				工 業 事 業 所 数
	耕 地 面 積				
	計	田	普 通 畑	樹 園 地	
	ha	ha	ha	ha	
平成 28 年	4,496,000	2,446,000	1,152,000	291,400	217,601
平成 29 年	4,471,000	2,432,000	1,149,000	287,100	191,339
令和 元 年	4,444,000	2,418,000	1,142,000	282,700	188,249
令和 2 年	4,420,000	2,405,000	1,138,000	277,600	185,116
	4,372,000	2,379,000	1,130,000	268,100	181,877
北海道	1,143,000	222,000	417,600	3,040	4,982
青森	149,800	79,400	34,900	22,300	1,342
岩手	149,500	94,000	24,800	3,530	2,055
宮城	125,800	103,700	15,200	1,170	2,528
秋田	146,700	128,700	11,800	2,290	1,648
山形	116,900	92,200	12,200	10,300	2,339
福島	138,400	97,900	29,100	6,570	3,485
茨城	163,600	96,100	61,100	6,090	4,927
栃木	122,000	95,500	22,000	2,130	4,039
群馬	66,800	25,300	37,400	2,930	4,480
埼玉県	74,100	41,100	30,100	2,830	10,490
千葉県	123,500	73,000	47,000	3,060	4,753
東京都	6,530	228	4,750	1,490	9,887
神奈川県	18,400	3,610	11,400	3,450	7,267
	169,000	150,100	16,000	2,150	5,053
富山県	58,200	55,500	1,750	721	2,645
石川県	40,800	33,900	5,110	1,260	2,748
福井県	40,000	36,300	2,690	753	2,032
山梨県	23,400	7,750	4,800	10,000	1,674
長野県	105,300	51,900	35,400	14,800	4,767
岐阜県	55,500	42,500	8,830	3,010	5,415
静岡県	62,800	21,700	15,100	24,900	8,786
愛知県	73,700	41,800	26,200	5,300	15,063
三重県	58,000	44,200	8,230	5,510	3,398
	51,200	47,400	2,840	957	2,622
京都府	29,800	23,200	3,600	2,970	4,126
大阪府	12,500	8,750	1,830	1,960	15,522
兵庫県	73,000	66,900	4,290	1,560	7,510
奈良県	20,000	14,100	2,420	3,420	1,783
和歌山県	31,800	9,330	2,270	20,200	1,664
鳥取県	34,300	23,400	8,770	1,370	814
島根県	36,400	29,400	5,150	1,330	1,111
岡山県	63,600	50,000	9,420	3,570	3,147
広島県	53,500	40,200	7,330	5,330	4,577
山口県	44,900	37,300	4,680	2,570	1,671
徳島県	28,500	19,400	5,370	3,630	1,089
香川県	29,700	24,700	2,180	2,770	1,774
愛媛県	47,000	22,100	5,640	19,100	2,055
高知県	26,600	20,100	2,950	3,370	1,084
福岡県	79,700	64,200	7,430	7,940	5,009
佐賀県	50,800	42,000	4,150	4,590	1,303
長崎県	46,100	21,100	19,300	5,440	1,581
熊本県	109,100	67,100	21,900	13,300	1,922
大宮	54,700	39,000	8,610	4,440	1,371
	65,200	34,900	25,200	4,030	1,337
鹿児島県	114,800	36,100	62,900	12,800	1,944
沖縄県	37,000	817	28,300	1,880	1,058
調査期日等	2.7.15	2.7.15	2.7.15	2.7.15	2.6.1

資料 耕地面積…農林水産省「作物統計調査」 耕地面積の面積計から田、普通畑、樹園地を差し引いたものは「牧草地」である。
 工業…経済産業省「工業統計調査」、総務省統計局・経済産業省「平成28年経済センサスー活動調査」。事業所数及び従業員
 卸売業、小売業…総務省統計局・経済産業省「経済センサスー活動調査 卸売業、小売業 産業編（都道府県表）」 必要な事
 賃 金…厚生労働省「毎月勤労統計調査地方調査」（事業所規模5人以上）

勢 一 覧 (つづき)

(従業者4人以上の事業所)		卸 売 業、小 売 業			賃 金
従業者数	製 造 品 出 荷 額 等	事業所数	従業者数	年間商品販売額	1人平均月間 現金給与総額
人	百万円		人	百万円	円
7,497,792	313,128,563	1,087,137	9,436,446	544,835,917	315,590
7,571,369	302,035,590	316,966
7,697,321	319,166,725	323,547
7,778,124	331,809,377	322,612
7,717,646	322,533,418	318,405
168,703	6,048,894	46,282	390,952	17,999,617	287,302
56,877	1,727,106	13,466	95,941	3,273,503	261,451
87,639	2,626,206	13,184	90,869	3,332,785	278,867
116,847	4,533,565	22,103	184,540	11,554,910	290,020
61,753	1,286,172	11,298	74,309	2,256,067	265,328
98,407	2,845,633	12,473	78,688	2,488,163	267,141
158,688	5,088,966	18,628	129,756	4,631,742	287,428
272,191	12,581,236	24,536	192,947	6,868,784	320,360
203,444	8,966,422	18,372	137,766	5,419,161	303,078
210,730	8,981,948	18,527	141,705	7,029,303	292,803
389,487	13,758,165	45,545	434,021	16,909,010	285,462
208,486	12,518,316	37,811	354,559	12,563,223	299,770
245,851	7,160,755	109,536	1,472,261	186,002,700	408,589
356,780	17,746,139	51,199	530,423	21,008,956	328,275
186,900	4,958,899	24,942	181,374	6,584,716	285,794
126,638	3,912,395	11,583	78,667	3,080,755	294,901
103,466	3,005,895	12,547	92,104	4,008,457	296,321
72,879	2,259,076	8,905	60,306	1,945,172	306,872
73,946	2,481,979	8,512	59,078	1,882,701	293,049
202,222	6,157,847	20,725	146,166	5,477,086	297,871
203,537	5,914,288	20,046	142,476	4,442,174	283,457
413,000	17,153,997	36,295	261,506	10,881,426	304,928
848,565	47,924,390	61,217	588,524	41,656,480	344,766
207,694	10,717,256	16,224	119,295	3,783,623	308,351
164,215	8,048,481	10,886	90,163	2,544,255	301,208
145,211	5,658,782	22,634	199,525	7,158,201	281,507
444,362	16,938,356	74,671	763,862	55,693,043	327,485
363,044	16,263,313	42,050	352,423	14,379,383	301,486
61,560	2,122,417	9,692	74,864	1,997,169	264,384
53,497	2,647,595	10,776	65,130	2,082,920	270,249
33,444	781,583	5,736	40,168	1,290,116	266,660
41,867	1,237,192	7,960	48,462	1,417,884	280,746
151,056	7,704,136	17,103	134,492	5,357,041	294,076
218,639	9,741,531	27,943	227,126	11,874,032	314,276
95,585	6,553,479	13,984	98,210	2,989,960	289,717
47,404	1,908,126	7,846	50,519	1,584,154	293,256
70,080	2,711,583	10,440	76,729	3,492,286	295,115
78,189	4,308,818	14,165	98,907	3,804,387	273,943
25,416	585,527	8,365	51,855	1,533,518	269,637
222,453	9,912,191	46,813	387,622	21,760,943	292,421
61,907	2,069,835	8,635	58,007	1,663,929	262,550
54,630	1,719,212	14,737	95,219	2,986,949	272,284
94,131	2,852,312	16,264	116,265	4,043,180	275,759
66,019	4,298,945	11,708	81,407	2,467,465	271,517
55,285	1,634,585	11,524	78,654	2,714,389	257,076
69,563	1,993,967	17,439	117,406	4,194,068	261,548
25,359	485,909	11,810	91,198	2,726,128	256,585
2.6.1	元年	28.6.1	28.6.1	27年	令和2年

者数は6月1日現在。製造品出荷額等は、調査年の前年の暦年を把握。
 項の数値が得られた事業所を対象として集計した。年間商品販売額は、調査年の前年の暦年を把握。

3 都 道 府 県

年 次 及 び 都 道 府 県 別	教					
	小 学 校			中 学 校		
	学 校 数	児 童 数	教 員 数	学 校 数	生 徒 数	教 員 数
平 成 28 年	20,313	6,483,515	416,973	10,404	3,406,029	251,978
29	20,095	6,448,658	418,790	10,325	3,333,334	250,060
30	19,892	6,427,867	420,659	10,270	3,251,670	247,229
令 和 元 年	19,738	6,368,550	421,935	10,222	3,218,137	246,825
2	19,525	6,300,693	422,554	10,142	3,211,219	246,814
北 海 道	999	236,396	19,071	586	123,129	11,576
青 森 県	269	55,717	4,536	159	30,206	3,001
岩 手 県	304	56,822	4,759	155	30,388	2,868
宮 城 県	381	114,086	7,881	207	58,381	4,875
秋 田 県	191	40,192	3,193	112	22,182	2,185
山 形 県	244	50,885	3,921	97	27,473	2,311
福 島 県	428	86,804	6,761	227	47,108	4,244
茨 城 県	476	139,002	9,664	228	72,868	5,884
栃 木 県	350	96,704	6,930	163	51,558	4,095
群 馬 県	309	96,764	6,832	168	51,167	4,059
埼 千 島 県	814	366,426	20,810	448	186,455	12,511
東 京 都	777	309,553	18,436	395	156,873	10,801
神 奈 川 県	1,328	619,291	35,618	803	304,405	19,736
新 潟 県	887	454,751	26,069	473	224,709	14,652
富 石 福 山 長 岐 静 愛 三 滋 京 大 兵 奈 和 歌 鳥 島 岡 廣 山 德 香 愛 高 福 佐 長 熊 大 宮 鹿 児 島 沖 縄 等	452	105,818	8,286	230	53,720	4,755
山 川 井 梨 野	183	48,757	3,595	78	26,565	2,052
富 石 福 山 長 岐 静 愛 三 滋 京 大 兵 奈 和 歌 鳥 島 岡 廣 山 德 香 愛 高 福 佐 長 熊 大 宮 鹿 児 島 沖 縄 等	204	57,706	4,062	89	30,259	2,198
山 川 井 梨 野	196	40,177	3,095	82	21,170	1,832
山 川 井 梨 野	177	39,153	3,151	93	21,202	1,847
山 川 井 梨 野	365	103,666	7,209	195	55,507	4,715
岐 静 愛 三 滋 京 大 兵 奈 和 歌 鳥 島 岡 廣 山 德 香 愛 高 福 佐 長 熊 大 宮 鹿 児 島 沖 縄 等	367	104,118	7,280	185	54,433	4,229
岐 静 愛 三 滋 京 大 兵 奈 和 歌 鳥 島 岡 廣 山 德 香 愛 高 福 佐 長 熊 大 宮 鹿 児 島 沖 縄 等	509	187,254	11,564	293	97,950	6,937
岐 静 愛 三 滋 京 大 兵 奈 和 歌 鳥 島 岡 廣 山 德 香 愛 高 福 佐 長 熊 大 宮 鹿 児 島 沖 縄 等	969	410,482	24,518	440	206,920	13,744
岐 静 愛 三 滋 京 大 兵 奈 和 歌 鳥 島 岡 廣 山 德 香 愛 高 福 佐 長 熊 大 宮 鹿 児 島 沖 縄 等	372	91,910	6,847	168	47,472	3,772
岐 静 愛 三 滋 京 大 兵 奈 和 歌 鳥 島 岡 廣 山 德 香 愛 高 福 佐 長 熊 大 宮 鹿 児 島 沖 縄 等	220	81,054	5,513	103	40,601	3,113
京 大 兵 奈 和 歌 鳥 島 岡 廣 山 德 香 愛 高 福 佐 長 熊 大 宮 鹿 児 島 沖 縄 等	371	121,712	8,395	190	65,443	5,204
京 大 兵 奈 和 歌 鳥 島 岡 廣 山 德 香 愛 高 福 佐 長 熊 大 宮 鹿 児 島 沖 縄 等	996	427,884	28,574	519	220,342	16,867
京 大 兵 奈 和 歌 鳥 島 岡 廣 山 德 香 愛 高 福 佐 長 熊 大 宮 鹿 児 島 沖 縄 等	754	282,758	18,485	383	142,012	10,316
京 大 兵 奈 和 歌 鳥 島 岡 廣 山 德 香 愛 高 福 佐 長 熊 大 宮 鹿 児 島 沖 縄 等	202	67,172	4,892	110	36,085	2,840
京 大 兵 奈 和 歌 鳥 島 岡 廣 山 德 香 愛 高 福 佐 長 熊 大 宮 鹿 児 島 沖 縄 等	248	44,501	3,914	128	23,633	2,280
鳥 島 岡 廣 山 德 香 愛 高 福 佐 長 熊 大 宮 鹿 児 島 沖 縄 等	118	28,238	2,415	58	14,522	1,403
鳥 島 岡 廣 山 德 香 愛 高 福 佐 長 熊 大 宮 鹿 児 島 沖 縄 等	200	33,921	3,162	97	17,119	1,859
鳥 島 岡 廣 山 德 香 愛 高 福 佐 長 熊 大 宮 鹿 児 島 沖 縄 等	389	98,893	7,574	165	50,683	4,100
鳥 島 岡 廣 山 德 香 愛 高 福 佐 長 熊 大 宮 鹿 児 島 沖 縄 等	475	149,529	9,771	267	74,729	5,513
鳥 島 岡 廣 山 德 香 愛 高 福 佐 長 熊 大 宮 鹿 児 島 沖 縄 等	303	66,289	5,055	164	33,677	3,008
德 香 愛 高 福 佐 長 熊 大 宮 鹿 児 島 沖 縄 等	190	34,671	3,052	88	17,397	1,739
德 香 愛 高 福 佐 長 熊 大 宮 鹿 児 島 沖 縄 等	160	49,988	3,545	76	25,567	2,115
德 香 愛 高 福 佐 長 熊 大 宮 鹿 児 島 沖 縄 等	281	67,607	4,820	134	33,235	2,808
德 香 愛 高 福 佐 長 熊 大 宮 鹿 児 島 沖 縄 等	228	31,918	2,969	128	16,999	2,080
德 香 愛 高 福 佐 長 熊 大 宮 鹿 児 島 沖 縄 等	729	280,977	17,711	362	136,797	9,903
佐 長 熊 大 宮 鹿 児 島 沖 縄 等	164	44,590	3,414	92	23,275	2,120
佐 長 熊 大 宮 鹿 児 島 沖 縄 等	327	69,812	5,401	188	35,687	3,273
佐 長 熊 大 宮 鹿 児 島 沖 縄 等	340	96,934	7,080	171	48,218	4,059
佐 長 熊 大 宮 鹿 児 島 沖 縄 等	266	57,705	4,288	130	29,212	2,519
佐 長 熊 大 宮 鹿 児 島 沖 縄 等	238	60,450	4,265	137	30,211	2,758
鹿 児 島 沖 縄 等	507	89,738	7,556	226	44,912	4,235
鹿 児 島 沖 縄 等	268	101,918	6,615	152	48,763	3,823
調 査 期 日 等	2.5.1	2.5.1	2.5.1	2.5.1	2.5.1	2.5.1

資料 教育…文部科学省「学校基本調査報告書」
医療…厚生労働省「医師、歯科医師、薬剤師統計」及び「衛生行政報告例」

勢 一 覧 (つづき)

育						医 療	
義 務 教 育 学 校			高 等 学 校			医 師 数	看 護 師 ・ 准 看 護 師 数
学 校 数	生 徒 数	教 員 数	学 校 数	生 徒 数	教 員 数		
校	人	人	校	人	人	人	人
22	12,702	934	4,925	3,309,342	234,611	319,480	1,472,508
48	22,370	1,798	4,907	3,280,247	233,925
82	34,559	3,015	4,897	3,235,661	232,802	327,210	1,523,085
94	40,747	3,520	4,887	3,168,369	231,319
126	49,677	4,486	4,874	3,092,064	229,245	339,623	1,565,500
11	810	231	276	119,773	10,158	13,731	81,646
—	—	—	77	32,155	2,953	2,773	17,848
1	622	55	79	31,229	2,921	2,700	16,742
1	298	32	95	57,157	4,536	5,950	26,090
1	245	27	54	22,266	2,047	2,444	14,458
1	374	35	61	28,281	2,462	2,608	14,618
3	492	76	110	47,571	3,986	3,958	23,903
10	7,808	507	121	74,121	5,644	5,838	30,587
3	1,149	101	75	50,745	3,584	4,773	23,363
—	—	—	79	49,994	3,664	4,735	26,853
1	190	25	193	167,972	11,091	13,604	67,258
2	765	69	182	145,920	9,785	13,396	57,415
8	7,625	463	428	306,302	19,254	48,072	132,112
3	1,542	134	231	200,230	12,993	21,377	81,494
1	805	56	102	53,114	4,046	4,803	28,492
2	353	50	53	26,722	2,222	2,832	15,915
2	113	30	56	30,515	2,409	3,486	17,710
1	713	38	35	21,221	1,654	2,074	11,760
—	—	—	43	23,384	1,827	2,101	10,373
4	752	99	100	54,280	4,344	5,217	27,930
3	1,354	102	81	52,577	4,079	4,580	24,413
1	117	21	138	94,652	6,663	8,271	40,513
2	437	55	222	190,309	12,354	17,842	77,739
1	272	28	70	45,829	3,472	4,298	22,348
2	493	59	56	37,868	2,783	3,496	16,066
10	4,660	410	110	67,847	5,222	9,156	32,930
7	4,162	366	256	214,115	14,451	26,431	98,771
6	3,666	294	205	132,810	9,930	15,133	67,140
3	128	58	54	33,849	2,561	3,810	15,676
1	743	51	47	24,240	2,119	2,941	14,143
4	801	106	32	14,572	1,389	1,871	9,623
2	994	78	47	17,707	1,739	2,108	11,781
—	—	—	86	51,008	3,959	6,290	28,391
4	1,473	130	130	69,260	5,253	7,805	43,261
—	—	—	79	32,051	2,855	3,682	24,104
—	—	—	37	17,801	1,610	2,567	12,720
—	—	—	40	25,477	2,069	2,886	15,693
—	—	—	66	32,547	2,795	3,847	22,238
2	195	42	46	17,646	2,011	2,305	14,317
4	903	119	164	125,635	8,456	16,784	80,219
6	2,395	249	46	23,034	2,039	2,445	15,688
2	58	27	79	35,385	3,117	4,399	24,874
2	150	49	73	45,401	3,727	5,415	33,530
2	1,307	88	55	29,937	2,688	3,370	20,206
—	—	—	52	29,590	2,600	2,879	20,413
7	713	126	89	43,928	4,189	4,653	31,751
—	—	—	64	44,037	3,535	3,887	20,385
2.5.1	2.5.1	2.5.1	2.5.1	2.5.1	2.5.1	2.12.31	2.12.31

4 石川県行政機構図

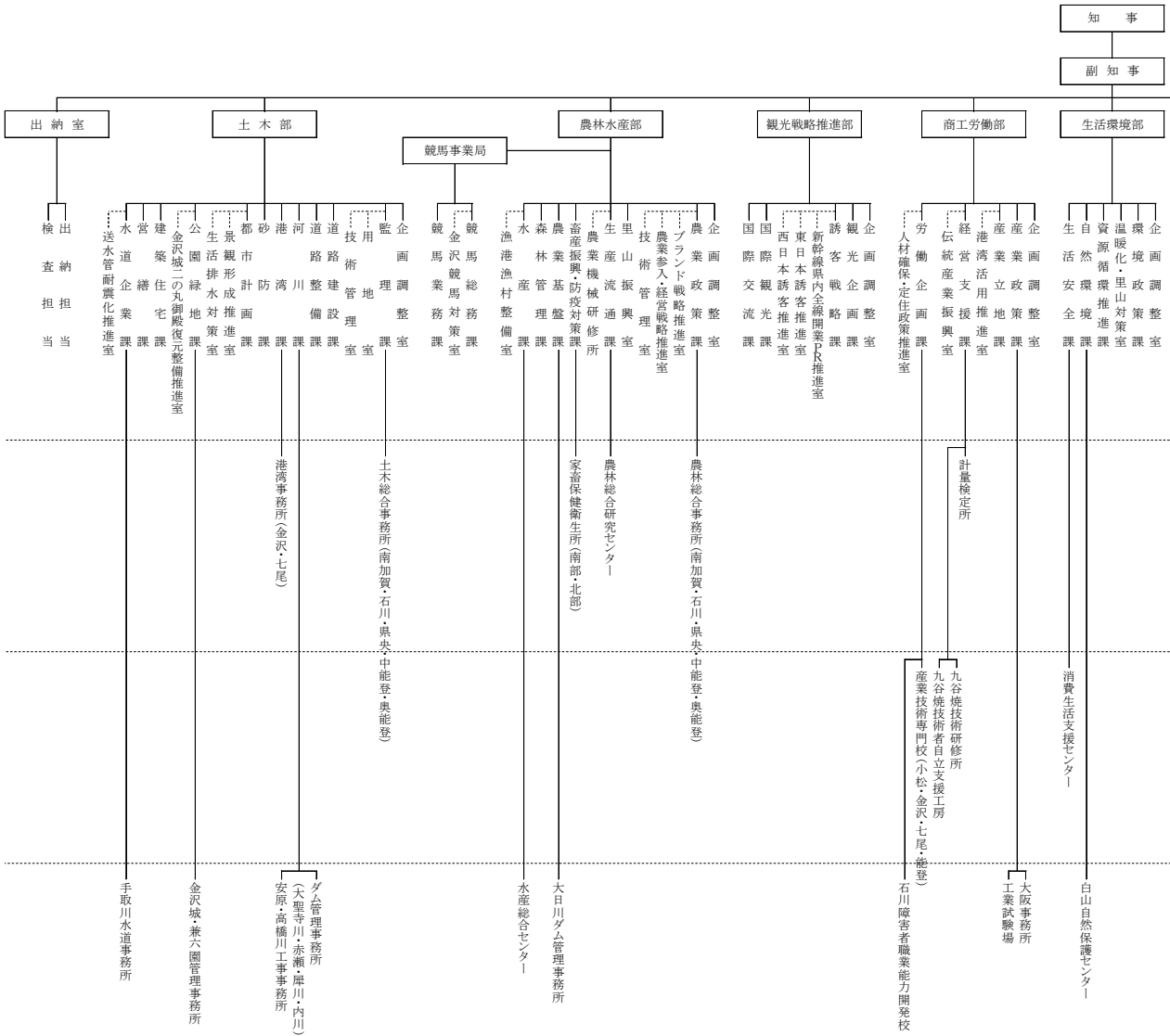

(令和3年4月1日現在)

知事部局	本部	9
	局	1
	監室等	4
	分課	73
	係	5
	グループ	245
	分課内の室及び事業所	33
	行政機関	30
	公の施設を管理する機関	18
	その他の機関	25
計	73	

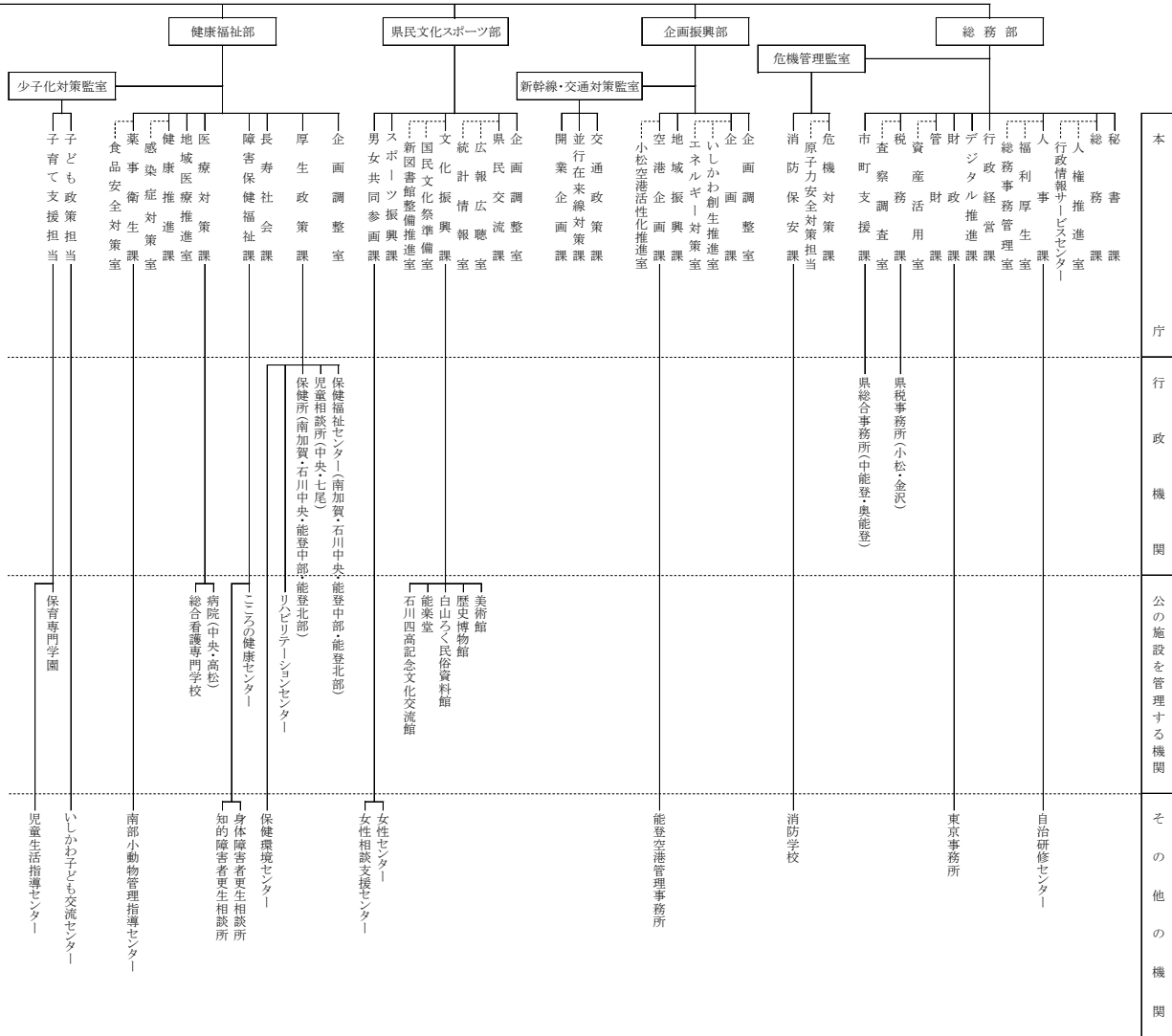

令和4年6月 発行

編集 石川県県民文化スポーツ部県民交流課統計情報室
発行 石 川 県

〒920-8580 金沢市鞍月1丁目1番地

電話 (076) 225-1342

FAX (076) 225-1345

ホームページ <https://toukei.pref.ishikawa.lg.jp/>

メールアドレス toukei@pref.ishikawa.lg.jp

この冊子は再生紙を使用しています。