

首都直下地震等による東京の被害想定 —概要版—

東京都

目次

I. はじめに	1
1. 背景と目的	1
II. 想定される被害	4
II-1. 被害想定的前提条件	4
1. 想定するシーン	4
2. 想定対象項目	5
II-2. 被害の全体像	6
1. 首都直下地震	6
2. 海溝型地震	8
3. 活断層で発生する地震	9
II-3. 被害の特徴	10
1. 地震動等の分布について	10
2. ゆれ・液状化による被害の特徴	24
3. 木造住宅密集地域における火災延焼被害の特徴	25
4. 津波による被害の特徴	25
5. 交通インフラ及びライフライン被害の特徴	25
6. 避難者及び帰宅困難者の発生	26
II-4. 地震別に想定される被害	27
1. 建物被害	27

2. 人的被害	50
3. 交通施設被害	57
4. ライフライン被害	66
5. 避難者・帰宅困難者	76
6. その他の特徴的な被害	81
7. 複合災害シナリオ	89
8. その他の定性的な被害シナリオ	90
Ⅲ. 被害想定成果の活用に向けた留意点	96
Ⅳ. おわりに	97
1. 被害想定における今後の課題	97
参考資料	99
区市町村別被害想定結果	100
ライフライン被害総括表	150
ライフライン被害率分布図	174

1. はじめに

1. 背景と目的

1.1 被害想定の見直し

平成 23 年 3 月 11 日に発生した東日本大震災は、従来の災害の概念に収まらない未曾有の大災害であった。

日本の観測史上では最大、世界的に見ても 4 番目の大きさとなるマグニチュード 9 を記録した巨大地震により、東北から関東地方に至る東日本の太平洋岸全体にわたる広範な範囲に甚大な被害がもたらされたほか、巨大地震が引き起こした大津波により、東北地方を中心とする太平洋岸の地域に壊滅的な被害がもたらされた。

この震災により、震源から遠く離れた都内においても、液状化や大量の帰宅困難者の発生といった被害がもたらされた。

こうしたことから、都は、東日本大震災の経験を踏まえ、首都直下地震など東京を襲う大規模地震に対してより確かな備えを講じていくため、平成 18 年 5 月に公表した「首都直下地震による東京の被害想定」を見直すこととし、東京都防災会議地震部会（部会長：平田 直 東京大学地震研究所教授）において検討を行った。

1.2 基本方針

防災対策を講じるに当たっては、起こりうる被害像を科学的知見に基づき分析し、被害を軽減するための実効性ある手立てを検討していくことが重要である。

このため、今回の被害想定を作成に当たっては、客観的なデータや科学的根拠に基づいて、可能なかぎり、実際に起こりうる最大の被害像の把握に努めた。

想定に際して、東日本大震災による被害状況を反映するとともに、フィリピン海プレートの深さ分布に関し、プレート上面が従来の想定より浅かったという新しい知見を取り入れるなど、現時点における最新の科学的知見を踏まえて作成した。

また、平成 18 年の被害想定を作成後、住宅の構造分布や、道路・上水道などのインフラ整備など、東京の都市状況は変化しており、新たな都市データに基づき想定を行った。

さらに、東日本大震災の経験を踏まえながら、起こりうる被害をより広く捉え、被害を定量的に示すことが困難なものについても定性的な被害シナリオを示すことにより、防災対策を立案する上での基礎資料となるようにした。

1.3 前提条件

いつ発生するか分からない首都直下地震などへの備えを万全にしておくことは、喫緊の課題であり、まず、最大の被害像を正確に把握しておくことが必要である。このため、今回の被害想定の見直しは、国による首都直下地震等に係る被害想定の見直しに先駆けて実施した。今後、国の被害想定の見直し結果を踏まえながら、必要に応じ、再検証を行っていくこととする。

被害想定の実施に際しては、東日本大震災の教訓を踏まえた最新の知見に基づき、手法の高度化を図っている。しかし、被害発生メカニズムの実態解明など、手法上の課題は残されており、また、被害想定は、定量化が可能と考えられる事象について、いくつかの仮説を積み重ねて算定したものであり、この結果が全ての被害事象を表しているわけではないことについても留意する必要がある。

1.4 東京都の新たな被害想定について

- 東日本大震災を踏まえ、現行の被害想定を見直し
 - ◆ 客観的なデータや科学的な裏付けに基づき、より実態に即した被害想定へと全面的に見直し（地震モデル、火災の想定手法の改良）
 - ◆ フィリピン海プレート上面の深度が従来の想定より浅いという最新の知見を反映
 - ◆ 津波による被害想定を実施

- 想定結果の特徴
 - ◆ 最大震度7の地域が出るとともに、震度6強の地域が広範囲に
 - ◆ 東京湾沿岸部の津波高は、満潮時で最大T.P. 2.61m（品川区）
※地盤沈下を含む。（T.P.=東京湾平均海面）
 - ◆ 東京湾北部地震の死者が最大で約9,700人

東京都の新たな被害想定について

～首都直下地震等による東京の被害想定～

○ 東日本大震災を踏まえ、現行の被害想定を見直し

- ◆ 客観的なデータや科学的な裏付けに基づき、より実態に即した被害想定へと全面的に見直し（地震モデル、火災の想定手法の改良）

再検証 ▶【首都直下地震】	東京湾北部地震 (M7.3) 多摩直下地震 (M7.3)	首都直下地震防災・減災特別プロジェクトの研究成果を反映し、最新のモデルで検証
追加 ▶【海溝型地震】	元禄型関東地震 (M8.2)	大規模海溝型地震の検証
追加 ▶【活断層で発生する地震】	立川断層帯地震 (M7.4)	地下の浅い部分で発生する地震の検証

- ◆ フィリピン海プレート上面の深度が従来の想定より浅いという最新の知見を反映 \Rightarrow 震源が浅くなるため、従来の想定より震度が大きくなる
- ◆ 津波による被害想定を実施 \Rightarrow 過去の記録等で、都内に最も大きな津波をもたらしたとされる元禄関東地震（1703年）をモデルとして検証

○ 想定結果の特徴

- ◆ 最大震度7の地域が出るとともに、震度6強の地域が広範囲に 震度6強以上の範囲は、東京湾北部地震 区部の約7割
多摩直下地震 多摩の約4割
- ◆ 東京湾沿岸部の津波高は、満潮時で最大T.P.2、61m（品川区）※地盤沈下を含む。（T.P. = 東京湾平均海面） 河川敷等で一部浸水のおそれがあるが、死者などの大きな被害は生じない
- ◆ 東京湾北部地震の死者が最大で約9,700人 区部木造住宅密集地域で、建物倒壊や焼失などによる大きな被害

○ 被害の概要（冬の夕方18時・風速8m/秒）

		【首都直下地震】		【海溝型地震】		【活断層で発生する地震】		
		東京湾北部地震 (M7.3)	多摩直下地震 (M7.3)	元禄型関東地震 (M8.2)	立川断層帯地震 (M7.4)			
人的被害	死者	約 9,700 人	約 4,700 人	約 5,900 人	約 2,600 人			
	原因別	揺れ	約 5,600 人	約 3,400 人	約 3,500 人	約 1,500 人		
		火災	約 4,100 人	約 1,300 人	約 2,400 人	約 1,100 人		
	負傷者 (うち重傷者)		約 147,600 人 (約 21,900) 人	約 101,100 人 (約 10,900) 人	約 108,300 人 (約 12,900) 人	約 31,700 人 (約 4,700) 人		
		原因別	揺れ	約 129,900 人	約 96,500 人	約 98,500 人	約 27,800 人	
	火災		約 17,700 人	約 4,600 人	約 9,800 人	約 3,900 人		
物的被害	建物被害	約 304,300 棟	約 139,500 棟	約 184,600 棟	約 85,700 棟			
	原因別	揺れ	約 116,200 棟	約 75,700 棟	約 76,500 棟	約 35,400 棟		
		火災	約 188,100 棟	約 63,800 棟	約 108,100 棟	約 50,300 棟		
	避難者の発生(ピーク:1日後)	約 339万 人	約 276万 人	約 320万 人	約 101万 人			
帰宅困難者		約 517万 人						

II. 想定される被害

II-1. 被害想定的前提条件

1. 想定するシーン

時間帯によって人々の滞留特性は大きく異なるため、地震の発生時刻が変わると人的被害の発生する様相も変化する。

また、時間帯や季節によって火気器具等の使用状況が異なるため、火災の出火件数も変化すると考えられる。このため、本調査では、想定される被害が異なる3種類の特徴的なシーン（季節・時刻）を設定する。

図表 想定するシーン(季節・時刻)

シーン設定		想定される被害の特徴
基本シーン	①冬、朝5時	<ul style="list-style-type: none">兵庫県南部地震と同じ発生時間帯多くの人々が自宅で就寝中に被災するため、家屋倒壊による圧死者が発生する危険性が高い。オフィスや繁華街の屋内外滞留者や、鉄道・道路利用者は少ない。
	②冬、昼12時	<ul style="list-style-type: none">オフィス、繁華街、映画館、テーマパーク等に多数の滞留者が集中しており、店舗等の倒壊、落下物等による被害拡大の危険性が高い。住宅内滞留者数は、1日の中で最も少なく、老朽木造家屋の倒壊による死者数はシーン①と比較して少ない。
	③冬、夕18時	<ul style="list-style-type: none">火気器具利用が最も多いと考えられる時間帯で、これらを原因とする出火数が最も多くなるケースオフィスや繁華街周辺、ターミナル駅では、帰宅、飲食のため多数の人が滞留ビル倒壊や落下物等により被災する危険性が高い。鉄道、道路もほぼラッシュ時に近い状況で人的被害や交通機能支障による影響拡大の危険性が高い。

2. 想定対象項目

想定項目		想定内容
地震動		震度分布、長周期地震動、地震動継続時間
地盤		液状化危険度 (P_L 値) 急傾斜地崩壊危険箇所
津波		津波高 浸水深
建物		ゆれによる建物被害 (全壊・半壊) 液状化による建物被害 (全壊・半壊) 急傾斜地崩壊による建物被害 (全壊・半壊) 火災による建物被害 (出火、焼失) 津波による建物被害 (全壊・半壊)
人的被害		建物全壊 (ゆれ・液状化) による死傷者数 急傾斜地崩壊による死傷者数 火災被害による死傷者数 津波浸水による死者数 屋内収容物の転倒・落下等による負傷者数 ブロック塀等の転倒による死傷者数 落下物等による死傷者数
交通	道路	橋梁・橋脚の被害 細街路の閉塞 緊急交通路の渋滞区間延長
	鉄道	橋梁・高架橋橋脚の被害
	港湾・空港	港湾施設被害 ☆空港施設被害
ライフライン		ライフライン (電力、通信、ガス、上水道、下水道) の被害 ☆各ライフラインの復旧
避難者		発災後の避難者数
帰宅困難者		帰宅困難者の人数 主要なターミナル駅別人数
その他		エレベーター閉じ込め台数 災害時要援護者 自力脱出困難者 震災廃棄物 ☆地下街の被災 ☆長周期地震動による被害
☆複合災害シナリオ		

☆は定性的評価

II-2. 被害の全体像

1. 首都直下地震

図表 東京湾北部地震(M7.3)の主な被害

条件	時期及び時刻	冬の朝5時		冬の昼12時		冬の夕方18時		
	風速	4m/秒	8m/秒	4m/秒	8m/秒	4m/秒	8m/秒	
人的被害	死者	7,613人	7,649人	6,228人	6,296人	9,413人	9,641人	
	原因別	ゆれによる建物全壊	6,927人	6,927人	4,972人	4,972人	5,378人	5,378人
		急傾斜地崩壊による建物全壊	76人	76人	79人	79人	76人	76人
		地震火災	504人	540人	1,071人	1,138人	3,853人	4,081人
	ブロック塀	103人	103人	103人	103人	103人	103人	
	落下物	4人	4人	4人	4人	4人	4人	
	負傷者	138,657人	138,804人	134,562人	134,854人	146,596人	147,611人	
	(重傷者)	18,032人	18,073人	18,186人	18,267人	21,609人	21,893人	
	原因別	ゆれによる建物全壊	133,140人	133,140人	126,530人	126,530人	125,964人	125,964人
		急傾斜地崩壊による建物全壊	95人	95人	99人	99人	94人	94人
		地震火災	1,578人	1,725人	4,089人	4,381人	16,694人	17,709人
		ブロック塀	3,543人	3,543人	3,543人	3,543人	3,543人	3,543人
		落下物	301人	301人	301人	301人	301人	301人
	物的被害	建物被害※2	134,974棟	136,297棟	163,604棟	166,906棟	293,153棟	304,300棟
原因別		ゆれ液状化などによる建物全壊	116,224棟	116,224棟	116,224棟	116,224棟	116,224棟	116,224棟
		地震火災	19,842棟	21,240棟	50,904棟	54,417棟	189,406棟	201,249棟
交通		道路	6.8%	6.8%	6.8%	6.8%	6.8%	6.8%
		鉄道※3	2.0%	2.0%	2.0%	2.0%	2.0%	2.0%
ライフライン		電力施設	11.9%	11.9%	12.8%	12.9%	17.2%	17.6%
		通信施設	1.2%	1.3%	2.4%	2.6%	7.2%	7.6%
		ガス施設	26.8~74.2%	26.8~74.2%	26.8~74.2%	26.8~74.2%	26.8~74.2%	26.8~74.2%
		上下水道施設	34.5%	34.5%	34.5%	34.5%	34.5%	34.5%
その他		帰宅困難者	5,166,126					
	避難者	2,651,297人	2,656,898人	2,774,238人	2,788,191人	3,337,937人	3,385,489人	
	閉じ込めにつながり得るエレベーター停止台数	7,005台	7,008台	7,089台	7,096台	7,447台	7,473台	
	災害要援護者死者数	3,638人	3,654人	2,894人	2,934人	4,786人	4,921人	
	自力脱出困難者	60,844人	60,844人	56,531人	56,531人	56,666人	56,666人	
	震災廃棄物	3,878万t	3,882万t	3,949万t	3,957万t	4,263万t	4,289万t	

※1 小数点以下の四捨五入により合計は合わないことがある

※2 ゆれ液状化等による建物全壊と地震火災の重複を除去しているため、原因別の被害の合算値とは一致しない

※3 新幹線の被害を除く

図表 多摩直下地震(M7.3)の主な被害

条件	時期及び時刻	冬の朝5時		冬の昼12時		冬の夕方18時		
	風速	4m/秒	8m/秒	4m/秒	8m/秒	4m/秒	8m/秒	
人的被害	死者	5,089人	5,115人	3,516人	3,546人	4,658人	4,732人	
	原因別	ゆれによる建物全壊	4,489人	4,489人	2,840人	2,840人	3,220人	3,220人
		急傾斜地崩壊による建物全壊	123人	123人	111人	111人	109人	109人
		地震火災	378人	403人	465人	496人	1,229人	1,302人
		ブロック塀	97人	97人	97人	97人	97人	97人
		落下物	2人	2人	2人	2人	2人	2人
		負傷者(重傷者)	114,600人	114,658人	94,701人	94,799人	100,983人	101,102人
	原因別	ゆれによる建物全壊	110,119人	110,119人	89,859人	89,859人	92,831人	92,831人
		急傾斜地崩壊による建物全壊	154人	154人	139人	139人	137人	137人
		地震火災	805人	864人	1,182人	1,280人	4,494人	4,614人
		ブロック塀	3,349人	3,349人	3,349人	3,349人	3,349人	3,349人
		落下物	172人	172人	172人	172人	172人	172人
		建物被害※2	89,976棟	90,947棟	98,230棟	99,788棟	135,118棟	139,436棟
	原因別	ゆれ液状化などによる建物全壊	75,668棟	75,668棟	75,668棟	75,668棟	75,668棟	75,668棟
地震火災		14,711棟	15,707棟	23,211棟	24,811棟	61,323棟	65,770棟	
交通		道路	2.3%	2.3%	2.3%	2.3%	2.3%	2.3%
物的被害	鉄道※3	0.8%	0.8%	0.8%	0.8%	0.8%	0.8%	
	ライフライン	電力施設	7.3%	7.3%	7.6%	7.6%	8.7%	8.8%
		通信施設	0.7%	0.7%	0.9%	1.0%	1.9%	2.0%
		ガス施設	6.5~84.6%	6.5~84.6%	6.5~84.6%	6.5~84.6%	6.5~84.6%	6.5~84.6%
		上水道施設	36.9%	36.9%	36.9%	36.9%	36.9%	36.9%
		下水道施設	23.2%	23.2%	23.2%	23.2%	23.2%	23.2%
		帰宅困難者	5,166,126					
その他	避難者	2,556,330人	2,560,236人	2,589,796人	2,596,041人	2,739,518人	2,756,681人	
	閉じ込めにつながり得るエレベーター停止台数	5,047台	5,048台	5,063台	5,066台	5,123台	5,130台	
	災害要援護者死者数	2,343人	2,354人	1,825人	1,842人	2,505人	2,549人	
	自力脱出困難者	36,761人	36,761人	29,523人	29,523人	30,626人	30,626人	
	震災廃棄物	3,005万t	3,007万t	3,024万t	3,028万t	3,111万t	3,121万t	

※1 小数点以下の四捨五入により合計は合わないことがある

※2 ゆれ液状化等による建物全壊と地震火災の重複を除去しているため、原因別の被害の合算値とは一致しない

※3 新幹線の被害を除く

2. 海溝型地震

図表 元禄型関東地震(M8.2)の主な被害

条件	時期及び時刻	冬の朝5時			冬の昼12時			冬の夕方18時			
	風速	4m/秒	8m/秒		4m/秒	8m/秒		4m/秒	8m/秒		
人的被害	死者	5,099人	5,125人		3,694人	3,736人		5,732人	5,875人		
	原因別	ゆれによる建物全壊	4,552人	4,552人		2,955人	2,955人		3,330人	3,330人	
		急傾斜地崩壊による建物全壊	113人	113人		103人	103人		101人	101人	
		地震火災	345人	371人		547人	589人		2,212人	2,355人	
		津波浸水※4(水門開放時)	0人	0人		0人	0人		0人	0人	
		ブロック塀	87人	87人		87人	87人		87人	87人	
		落下物	2人	2人		2人	2人		2人	2人	
		負傷者(重傷者)	113,420人	113,511人		98,036人	98,198人		107,723人	108,341人	
	原因別	ゆれによる建物全壊	109,307人	109,307人		92,898人	92,898人		95,256人	95,256人	
		急傾斜地崩壊による建物全壊	141人	141人		129人	129人		127人	127人	
		地震火災	824人	914人		1,862人	2,023人		9,192人	9,811人	
		ブロック塀	2,988人	2,988人		2,988人	2,988人		2,988人	2,988人	
		落下物	160人	160人		160人	160人		160人	160人	
		建物被害※2	89,838棟	90,834棟		101,835棟	103,834棟		177,845棟	184,794棟	
物的被害	原因別	ゆれ液状化などによる建物全壊	76,465棟	76,465棟		76,465棟	76,465棟		76,465棟	76,465棟	
		地震火災	13,697棟	14,736棟		26,455棟	28,565棟		107,194棟	114,534棟	
		津波浸水(水門開放時)	230棟	230棟		230棟	230棟		230棟	230棟	
	交通	道路	3.6%	3.6%		3.6%	3.6%		3.6%	3.6%	
		鉄道※3	1.0%	1.0%		1.0%	1.0%		1.0%	1.0%	
	ライフライン	電力施設	8.6%	8.6%		9.0%	9.1%		11.6%	11.8%	
		通信施設	2.8%	2.8%		3.2%	3.2%		5.8%	6.1%	
		ガス施設	3.0~53.1%	3.0~53.1%		3.0~53.1%	3.0~53.1%		3.0~53.1%	3.0~53.1%	
上下水道施設		45.2%	45.2%		45.2%	45.2%		45.2%	45.2%		
その他	帰宅困難者				5,166,126			人			
	避難者	2,807,568人	2,811,542人		2,855,698人	2,863,681人		3,172,713人	3,200,981人		
	閉じ込めにつながり得るエレベーター停止台数	5,673台	5,676台		5,710台	5,716台		5,971台	5,991台		
	災害要援護者死者数	2,330人	2,341人		1,761人	1,784人		2,889人	2,971人		
	自力脱出困難者	38,598人	38,598人		32,194人	32,194人		33,222人	33,222人		
	震災廃棄物	2,892万t	2,895万t		2,921万t	2,926万t		3,104万t	3,121万t		

※1 小数点以下の四捨五入により合計は合わないことがある

※2 ゆれ液状化等による建物全壊と地震火災の重複を除去しているため、原因別の被害の合算値とは一致しない

※3 新幹線の被害を除く

※4 津波死者は堤外地(河川敷含む)や浸水域の地下空間にいる人口は考慮していない

3. 活断層で発生する地震

図表 立川断層帯地震(M7.4)の主な被害

条件	時期及び時刻	冬の朝5時		冬の昼12時		冬の夕方18時		
	風速	4m/秒	8m/秒	4m/秒	8m/秒	4m/秒	8m/秒	
人的被害	死者	2,427人	2,442人	1,658人	1,681人	2,512人	2,582人	
	原因別	ゆれによる建物全壊	2,083人	2,083人	1,193人	1,193人	1,417人	1,417人
		急傾斜地崩壊による建物全壊	83人	83人	64人	64人	66人	66人
		地震火災	219人	233人	358人	381人	986人	1,056人
		ブロック塀	42人	42人	42人	42人	42人	42人
		落下物	1人	1人	1人	1人	1人	1人
		負傷者	36,966人	36,987人	27,168人	27,243人	31,399人	31,690人
	(重傷者)	4,731人	4,737人	3,630人	3,651人	4,586人	4,668人	
	原因別	ゆれによる建物全壊	34,965人	34,965人	24,645人	24,645人	26,183人	26,183人
		急傾斜地崩壊による建物全壊	103人	103人	80人	80人	82人	82人
		地震火災	396人	417人	941人	1,016人	3,631人	3,922人
		ブロック塀	1,453人	1,453人	1,453人	1,453人	1,453人	1,453人
		落下物	49人	49人	49人	49人	49人	49人
		建物被害※2	43,575棟	44,127棟	52,368棟	53,482棟	82,342棟	85,735棟
原因別	ゆれ液状化などによる建物全壊	35,407棟	35,407棟	35,407棟	35,407棟	35,407棟	35,407棟	
	地震火災	8,565棟	9,147棟	17,907棟	19,089棟	49,689棟	53,302棟	
物的被害	道路	1.0%	1.0%	1.0%	1.0%	1.0%	1.0%	
	鉄道 ※3	0.3%	0.3%	0.3%	0.3%	0.3%	0.3%	
	電力施設	2.8%	2.8%	3.1%	3.1%	3.9%	4.0%	
	通信施設	0.3%	0.3%	0.5%	0.5%	1.3%	1.4%	
	ガス施設	0.8~11.3%	0.8~11.3%	0.8~11.3%	0.8~11.3%	0.8~11.3%	0.8~11.3%	
	上水道施設	13.3%	13.3%	13.3%	13.3%	13.3%	13.3%	
	下水道施設	18.8%	18.8%	18.8%	18.8%	18.8%	18.8%	
その他	帰宅困難者	5,166,126						人
	避難者	850,596人	852,491人	882,979人	886,785人	995,083人	1,007,138人	
	閉じ込めにつながり得るエレベーター停止台数	2,253台	2,253台	2,264台	2,266台	2,304台	2,308台	
	災害要援護者死者数	1,050人	1,056人	911人	923人	1,373人	1,412人	
	自力脱出困難者	15,364人	15,364人	10,528人	10,528人	11,320人	11,320人	
	震災廃棄物	1,065万t	1,066万t	1,086万t	1,089万t	1,158万t	1,166万t	

※1 小数点以下の四捨五入により合計は合わないことがある

※2 ゆれ液状化等による建物全壊と地震火災の重複を除去しているため、原因別の被害の合算値とは一致しない

※3 新幹線の被害を除く

II-3. 被害の特徴

1. 地震動等の分布について

1.1 地震動分布

1) 東京湾北部地震の地震動分布

フィリピン海プレートの上面深度が浅くなったため、想定した地表震度が大きくなっている。具体的には、震度7の地域も見られ、震度6強の面積は前回調査結果（平成18年5月）の約305km²に比べ約444km²と増えている。

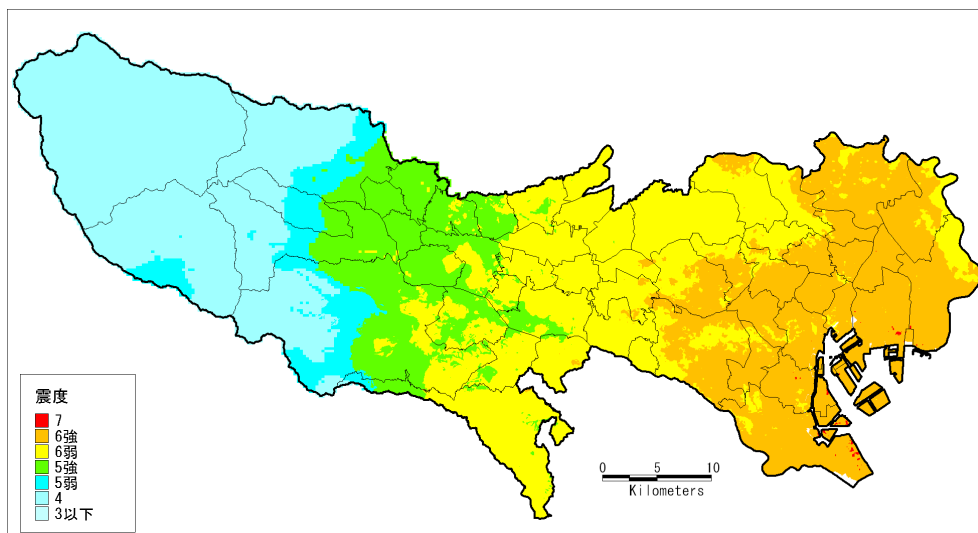

東京湾北部地震(M7.3)

2) 多摩直下地震の地震動分布

フィリピン海プレートの上面深度が浅くなったため、前回調査結果で、多摩地区はほとんど6弱の震度であったが、今回の想定では6強が主体となっている。具体的には、震度7の地域も若干見られ、震度6強の面積は前回調査結果（平成18年5月）の約21km²に比べ約459km²と増えている。

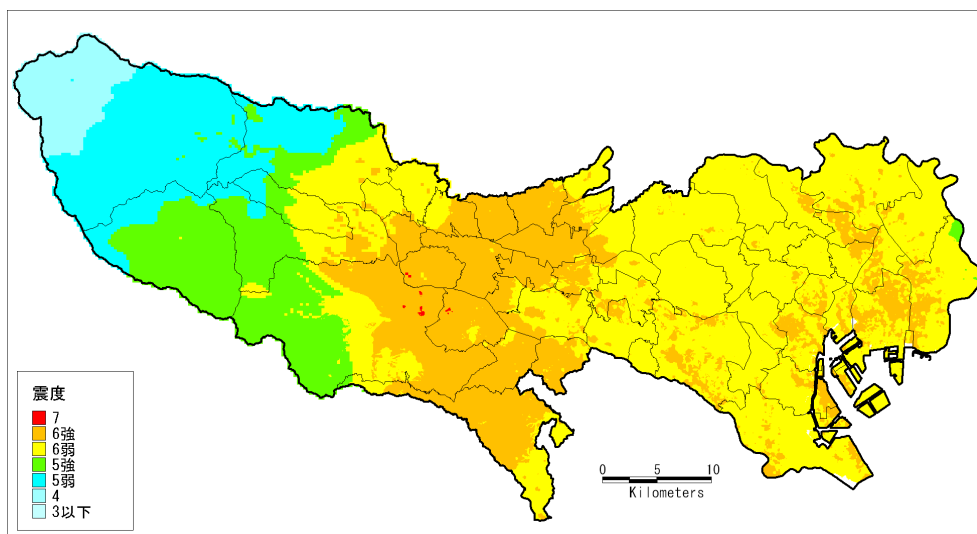

多摩直下地震(M7.3)

3) 元禄型関東地震の地震動分布

元禄型関東地震の震源断層モデルは、大正型関東地震の断層モデルと津波の波源モデルを合わせたものを用いている。地表震度は東京都の南側で大きく、品川区、大田区及び町田市で震度 6 強が主体である。震度 7 の地域も若干見られ、震度 6 強の面積は約 364km² である。

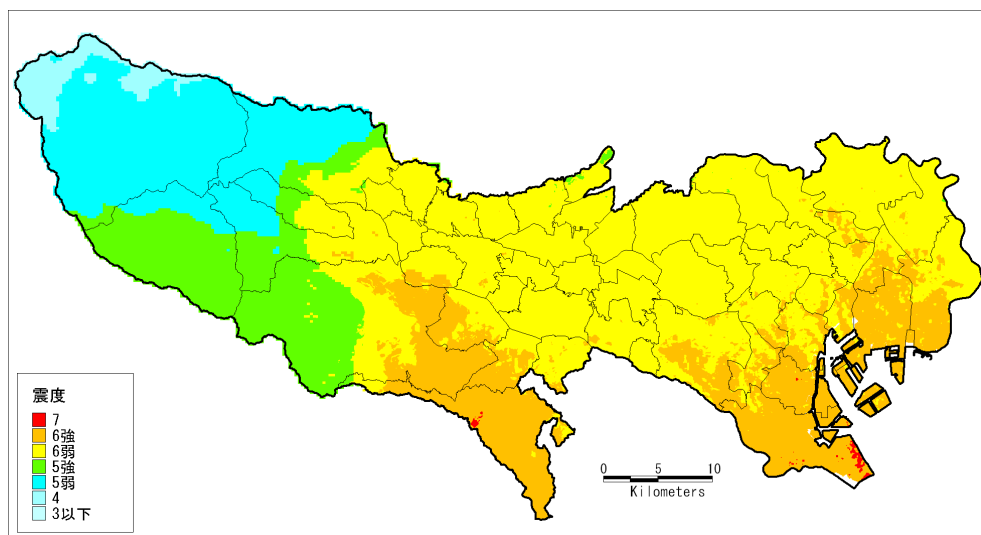

元禄型関東地震(M8.2)

4) 立川断層帯地震の地震動分布

立川断層帯地震の震源断層モデルは、地震調査研究推進本部地震調査委員会(2009)で設定された破壊開始点が南側にあるケースを採用している。地表震度は立川市を中心に震度 7 も予測されており、震度 7 の面積は約 24km²、震度 6 強の面積は約 318km² である。なお、破壊開始点が北側にある場合も参考として地表震度を想定している。

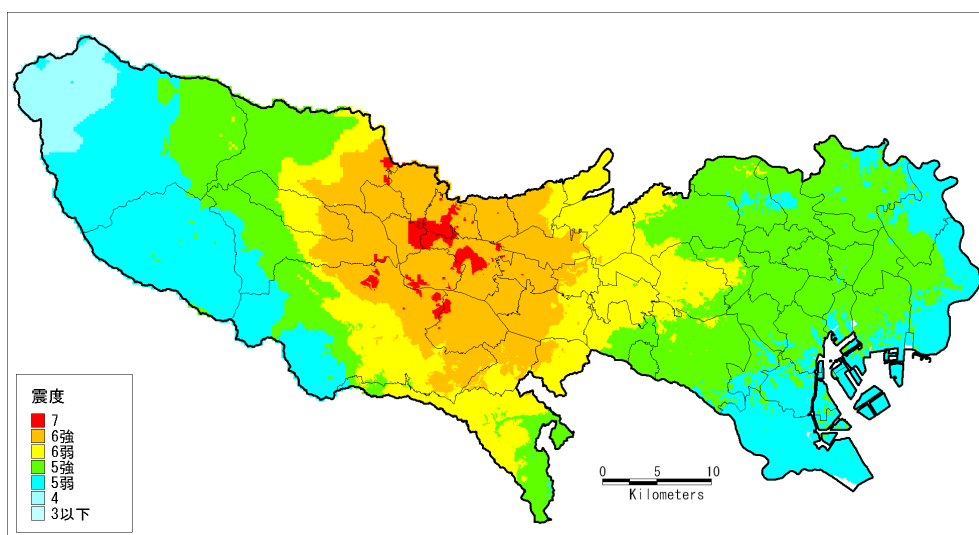

立川断層帯地震(M7.4)

1.2 液状化危険度分布

1) 東京湾北部地震の液状化危険度分布

東京湾北部地震の液状化危険度は想定4地震の中で最も大きく、主に区部の低地部を中心に液状化しやすい結果となっている。

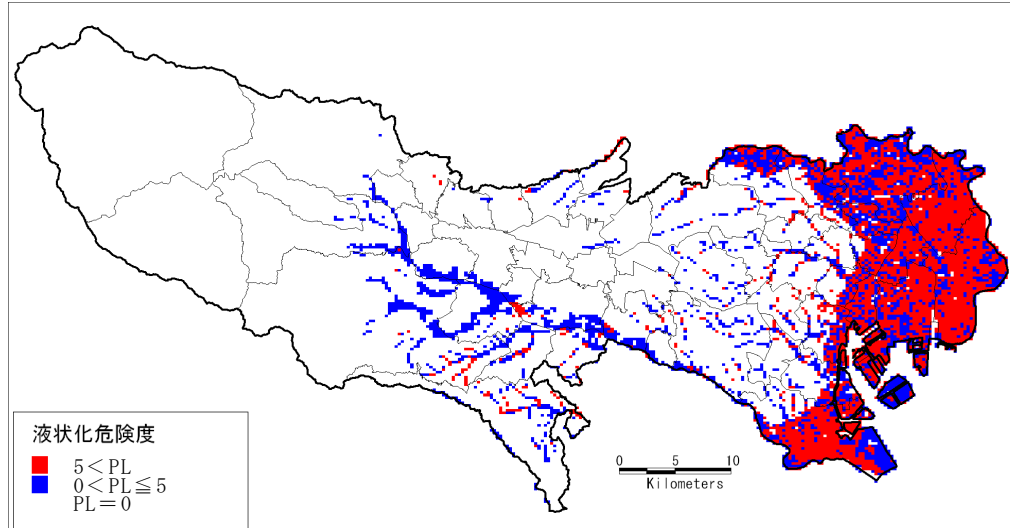

東京湾北部地震(M7.3)

2) 多摩直下地震の液状化危険度分布

多摩直下地震では、区部も含め地震動が前回調査に比べ大きくなっているため、元禄型関東地震に比べて液状化危険度が大きくなっている。

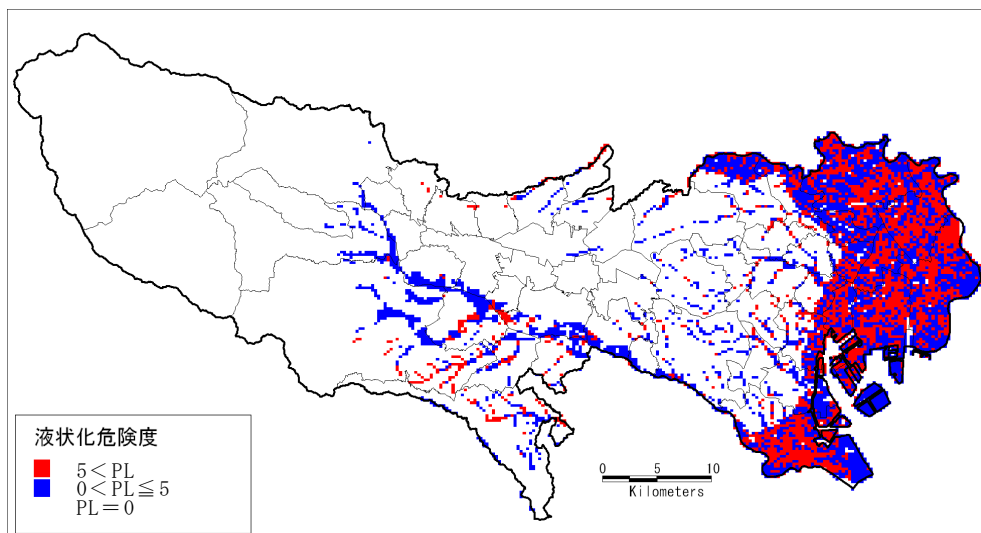

多摩直下地震(M7.3)

3) 元禄型関東地震の液状化危険度分布

元禄型関東地震では、東京都の南側の地震動が大きいため、品川区、大田区を中心に液状化危険度が高くなっている。

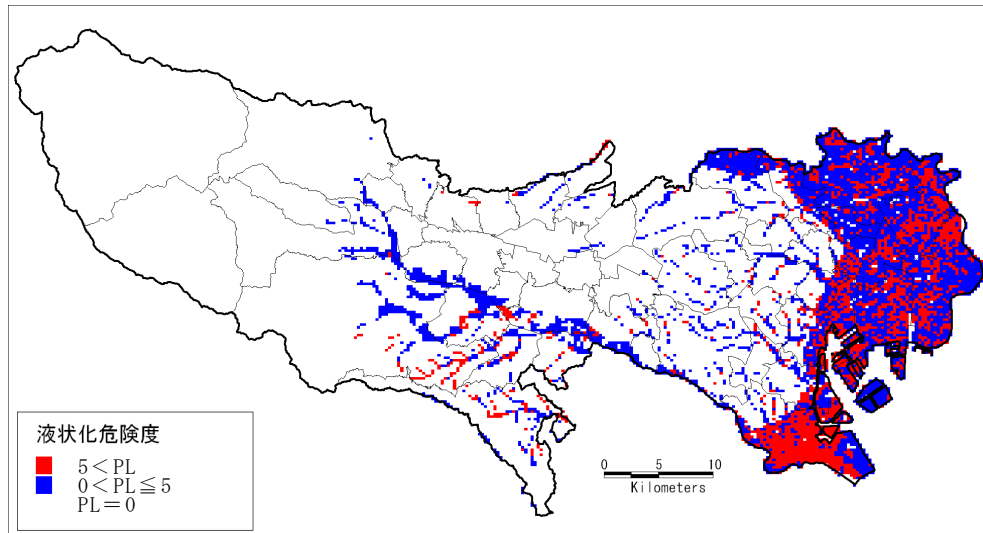

元禄型関東地震(M8.2)

4) 立川断層帯地震の液状化危険度分布

立川断層帯地震では、直下地震のため区部の低地部の地震動が小さく、この地域ではほとんど液状化は発生しない。多摩市、八王子市の多摩川又はその支流の河川沿いに液状化危険度が高い地域が若干分布している。

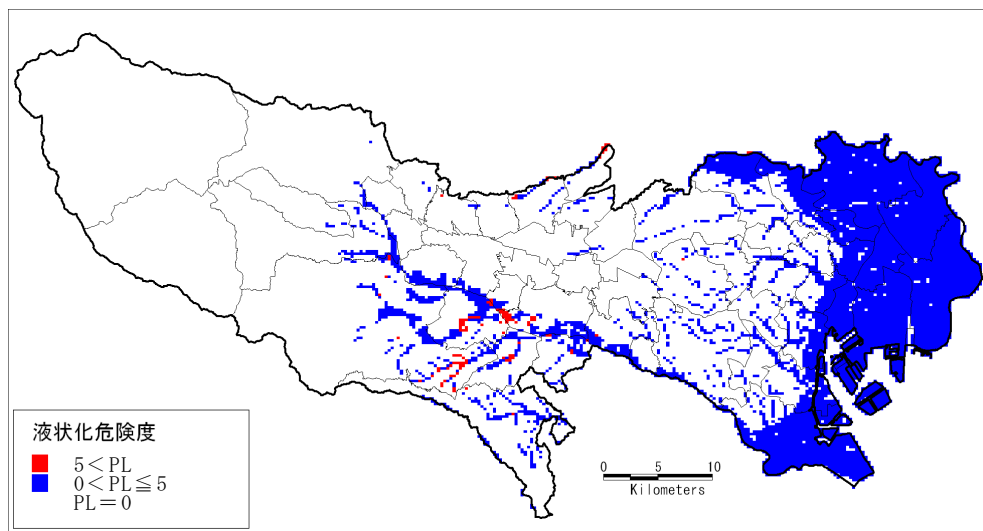

立川断層帯地震(M7.4)

1.3 急傾斜地等の斜面崩壊危険度

- ・ 急傾斜地崩壊危険箇所は、主に八王子市以西の地域に分布するが、区部の台地と低地の境界部にも分布している。山腹崩壊危険地区は八王子市以西に分布している。
- ・ 東京湾北部地震では、区部の震度が高いため、区部に存在する急傾斜地等の危険度が高くなっている。

その他の3想定地震は、台地部で高い地表震度になるため、相対的に八王子市以西の急傾斜地等の危険度が高くなる。

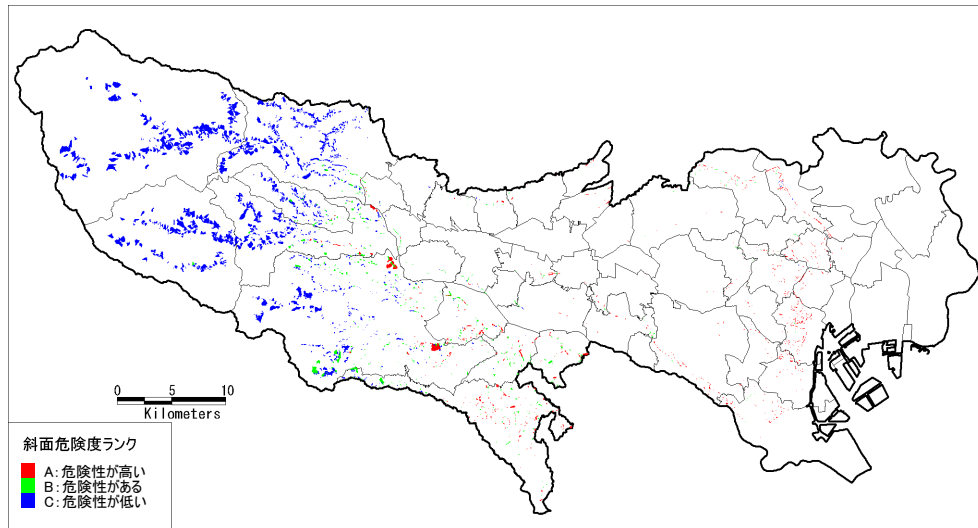

東京湾北部地震(M7.3)

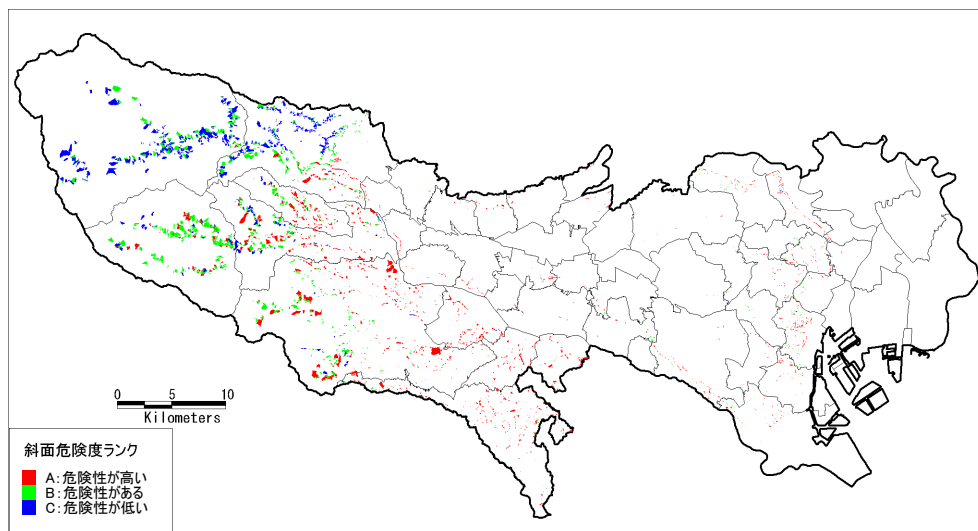

多摩直下地震(M7.3)

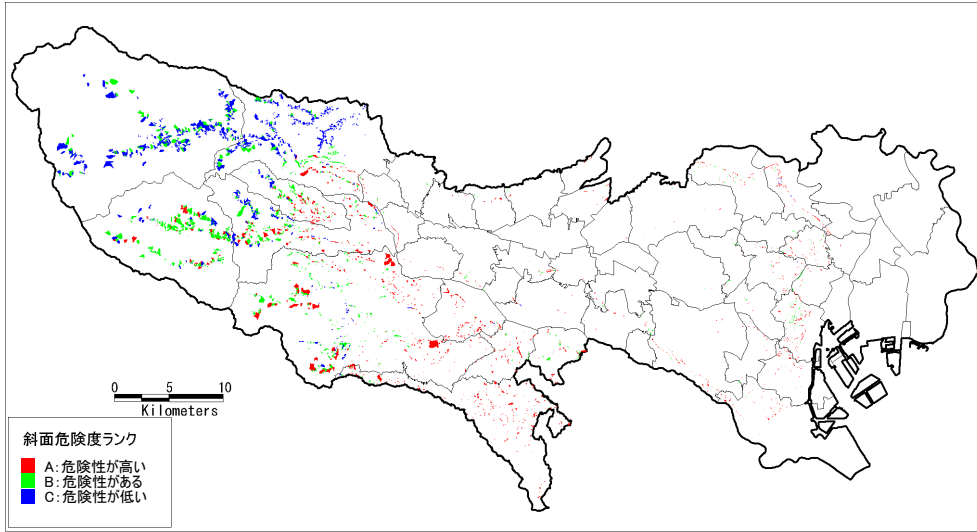

元禄型関東地震(M8.2)

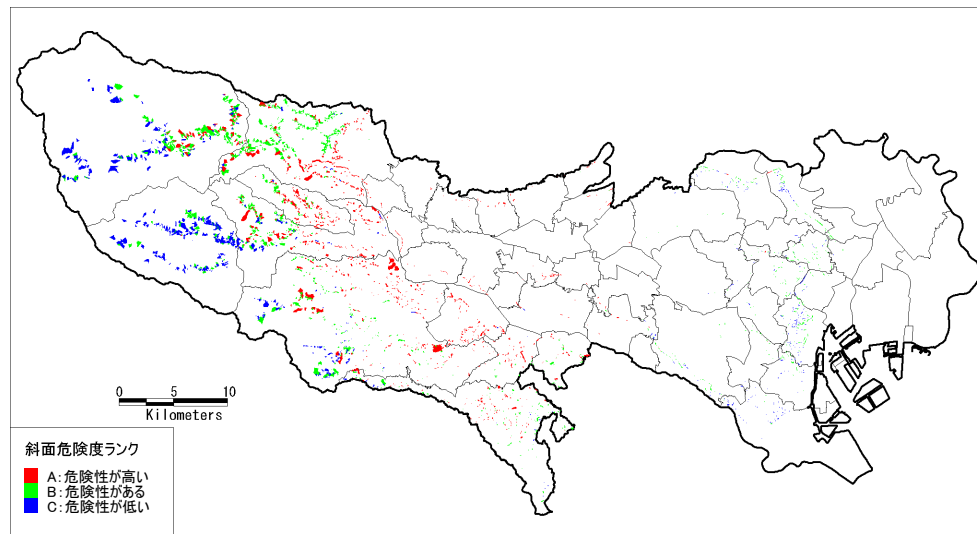

立川断層帯地震(M7.4)

1.4 津波高及び津波浸水の分布

1) 元禄型関東地震の浸水分布

- ・ 計算条件は、水門閉鎖の場合と水門開放の場合の2ケースである。水門については、耐震性の強化や遠隔操作機能の確保に向けた取組を進めており、大規模な震災の発生時においても機能は維持されると見込まれているが、本調査では万が一の浸水被害の発生に備えて、水門開放のケースも設定した。
- ・ 元禄型関東地震の津波シミュレーション結果では、地殻変動を考慮した最大津波高は東京湾沿岸でT.P.+1.9m~+2.6m程度である。また、最大波高の到達時間は最短2時間20分程度である。
- ・ 水門閉鎖の場合の東京都全域の浸水面積は、約4.8km²と少なく、主な浸水箇所としては堤外河川敷などである。
- ・ 伊豆諸島においては、震源・津波波源域が近く、各島の最大津波高もT.P.+5m~+22m程度と高くなっている。伊豆大島では最大T.P.約+8mの津波の到達時間が3分と短く、他の島々（南方の島を除く）も16~21分で最大津波到達時間となる。

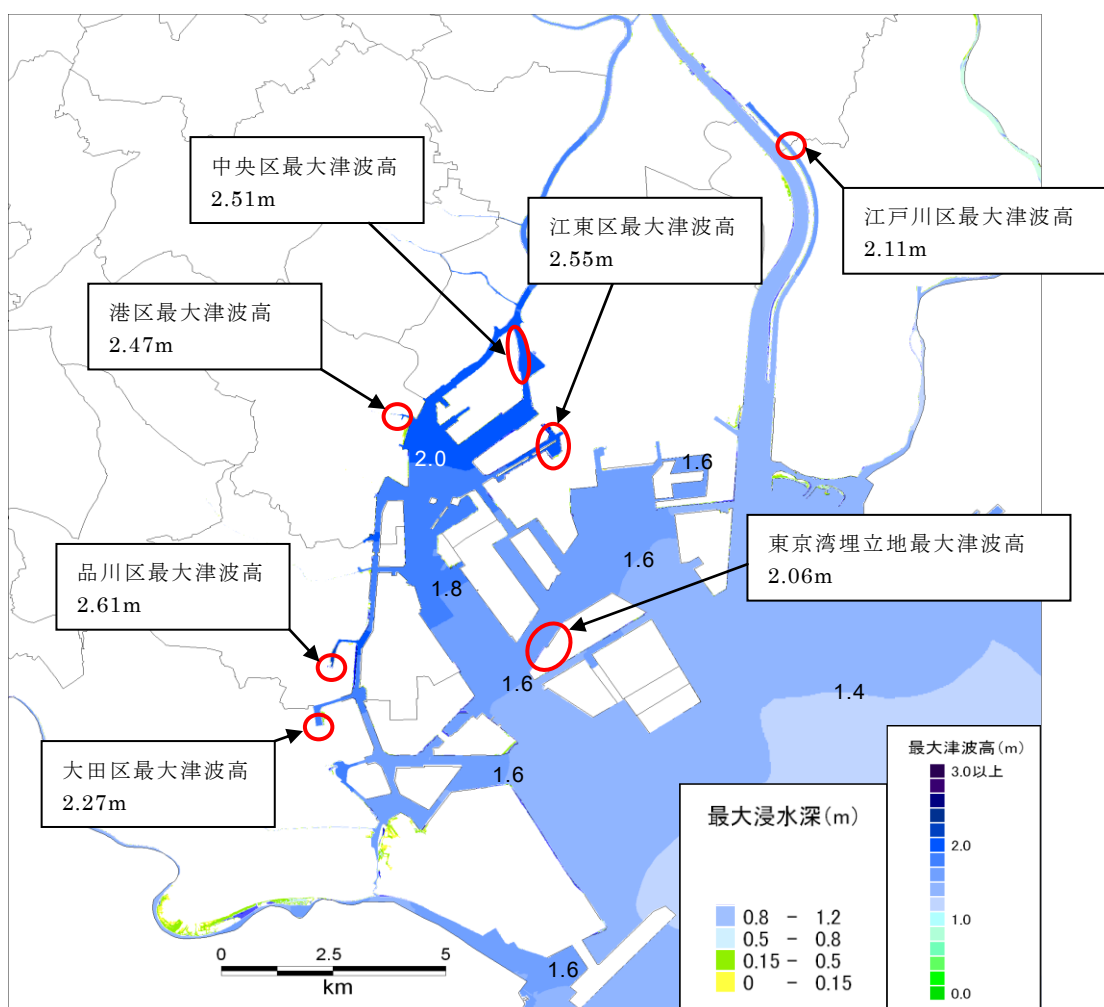

元禄型関東地震(M8.2)(行谷ほか(2011)モデル)・水門閉鎖の場合

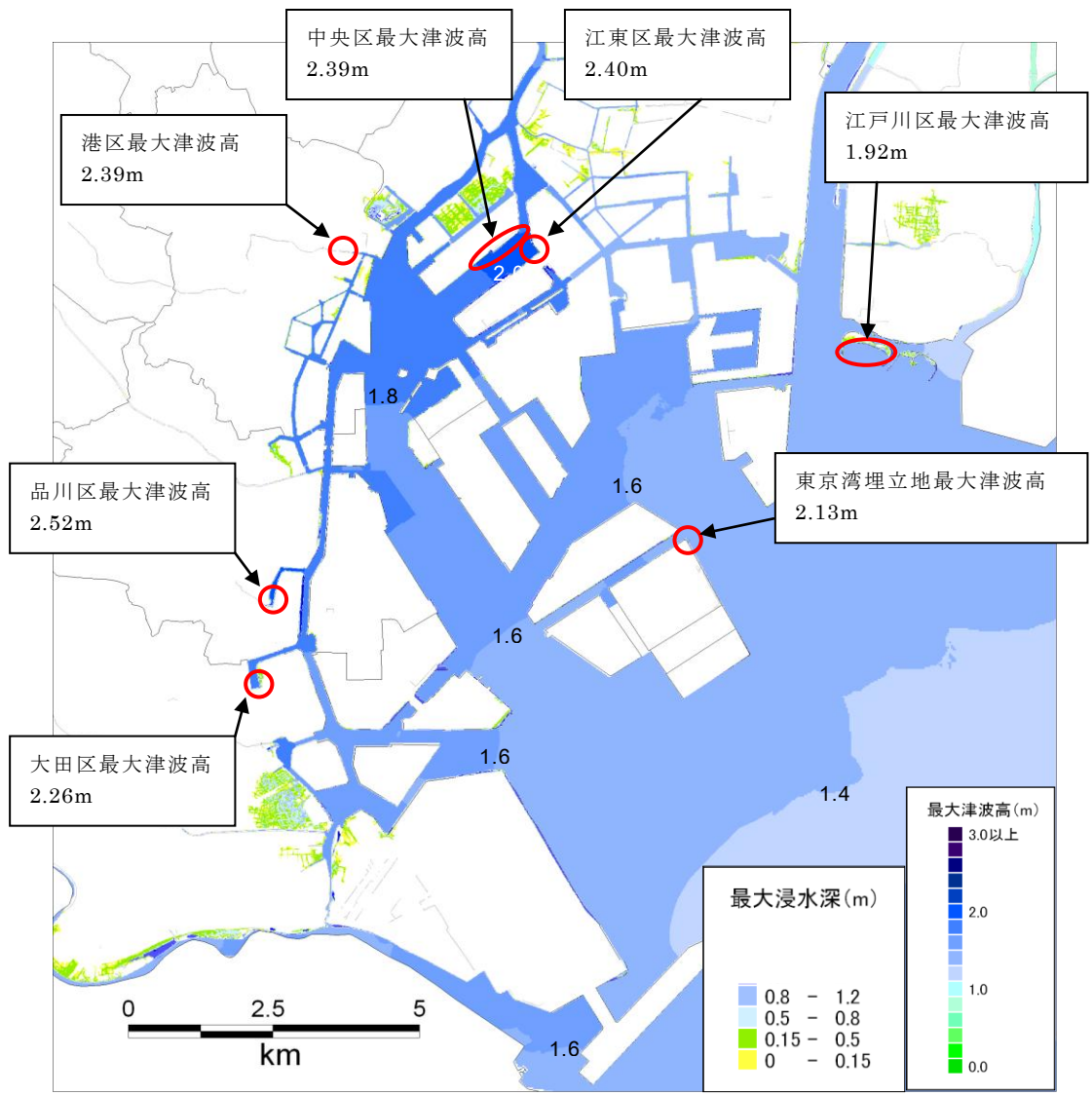

元禄型関東地震(M8.2)(行谷ほか(2011)モデル)・水門開放の場合

2) 東京湾北部地震の浸水分布

- 東京湾北部地震の津波シミュレーション結果では、水門閉鎖・開放の場合とも、地殻変動を考慮した最大津波高は東京湾沿岸で T.P. +1.0m~+1.8m 程度である。また、最大波高の到達時間は波源域に近い南側では 3~7 分程度と短い。
- 水門閉鎖の場合の東京都全域の浸水面積は約 0.1km² で、堤外地のごく一部のみとなっている。
- 水門開放の場合の東京都全域の浸水面積は約 0.3km² で、堤外地のほかに、水門内の低い場所への小規模な浸水が予測されている。

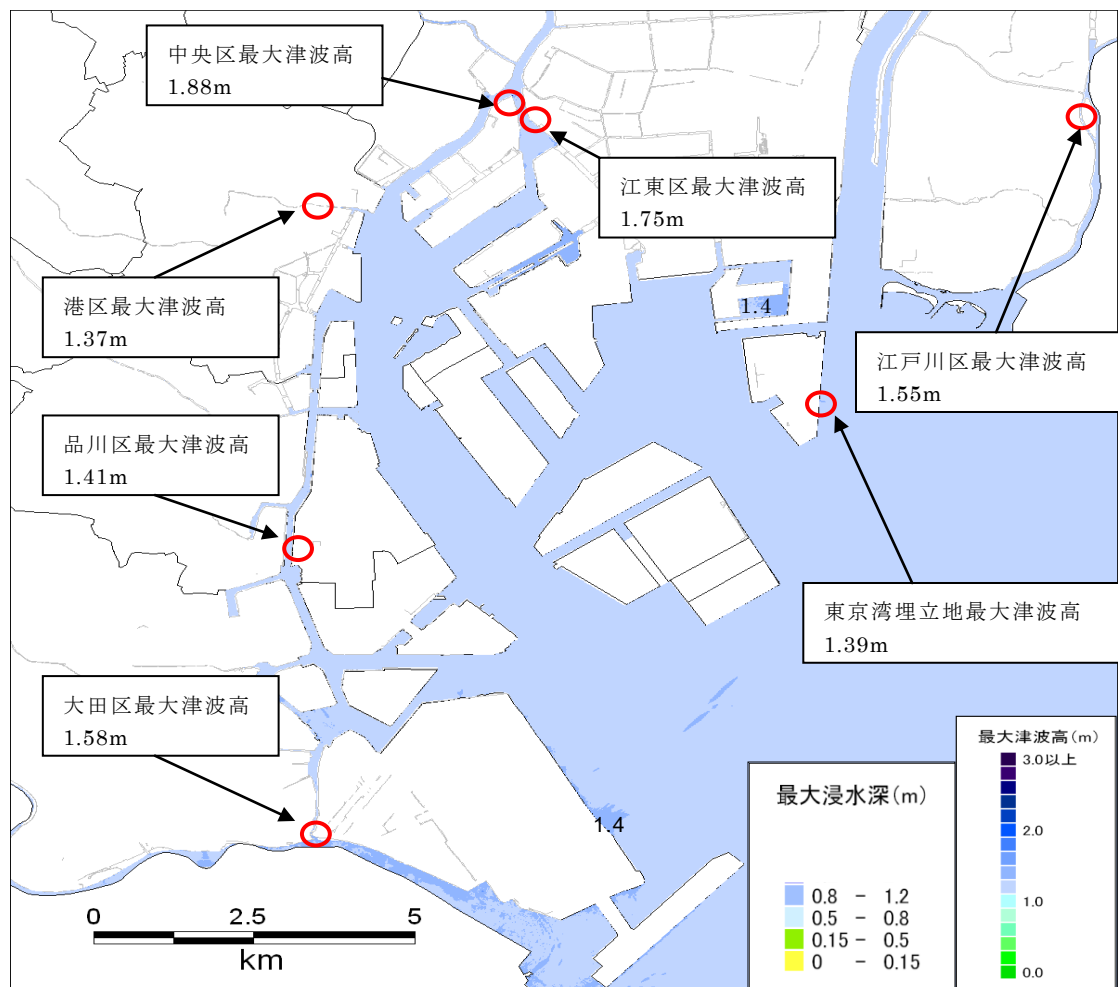

東京湾北部地震(M7.3)・水門閉鎖の場合

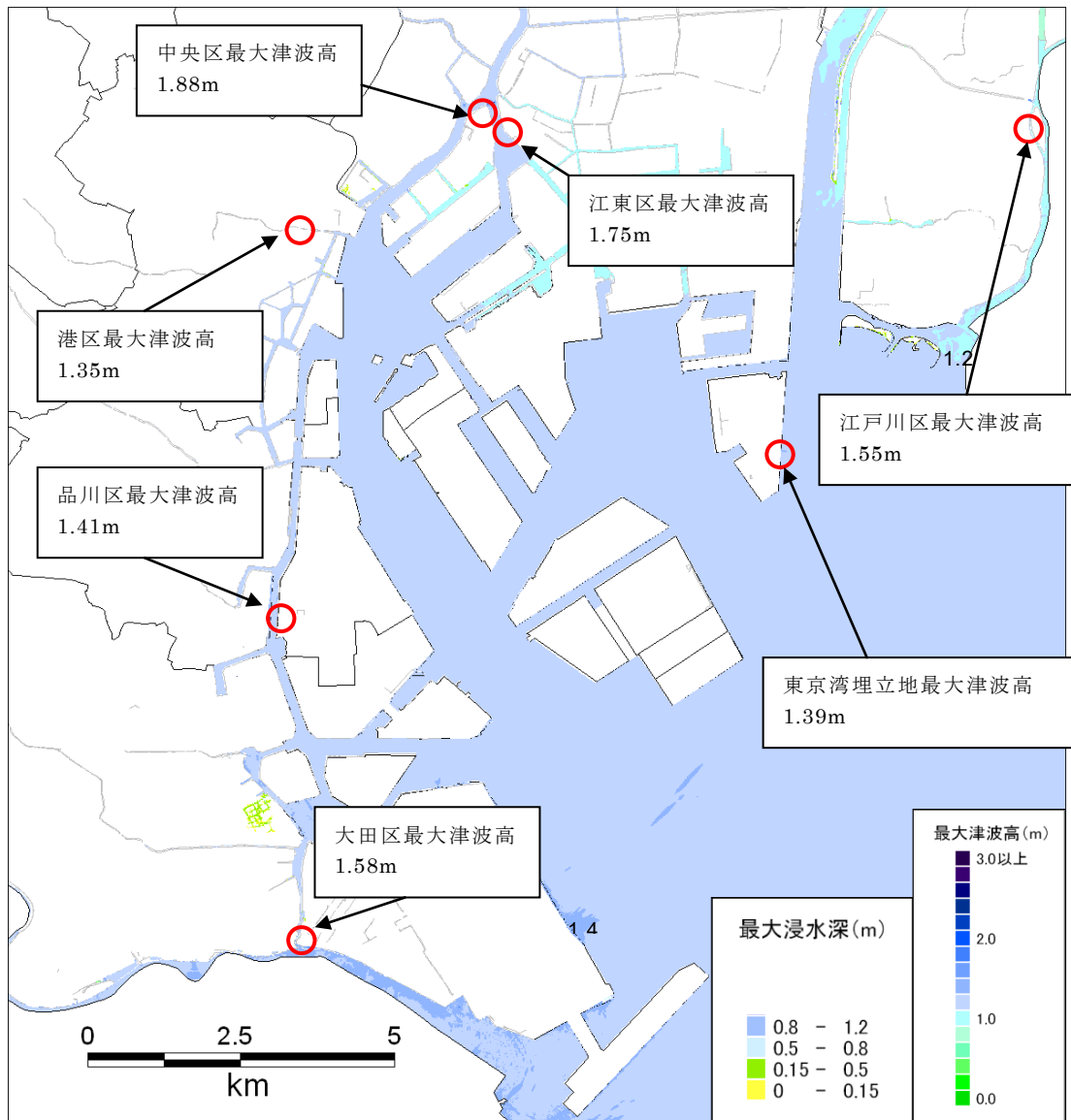

東京湾北部地震(M7.3)・水門開放の場合

1.5 島しょ部の震度分布及び津波高

1) 東京都の島しょ部について

東京都の島しょ部は、伊豆諸島と小笠原諸島からなる。図に主要な島を示す。

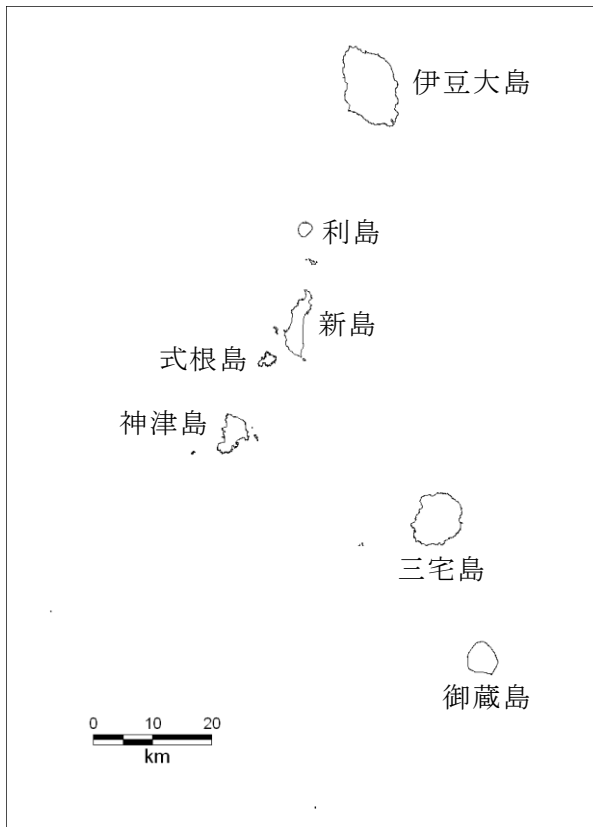

図表 伊豆大島～御蔵島

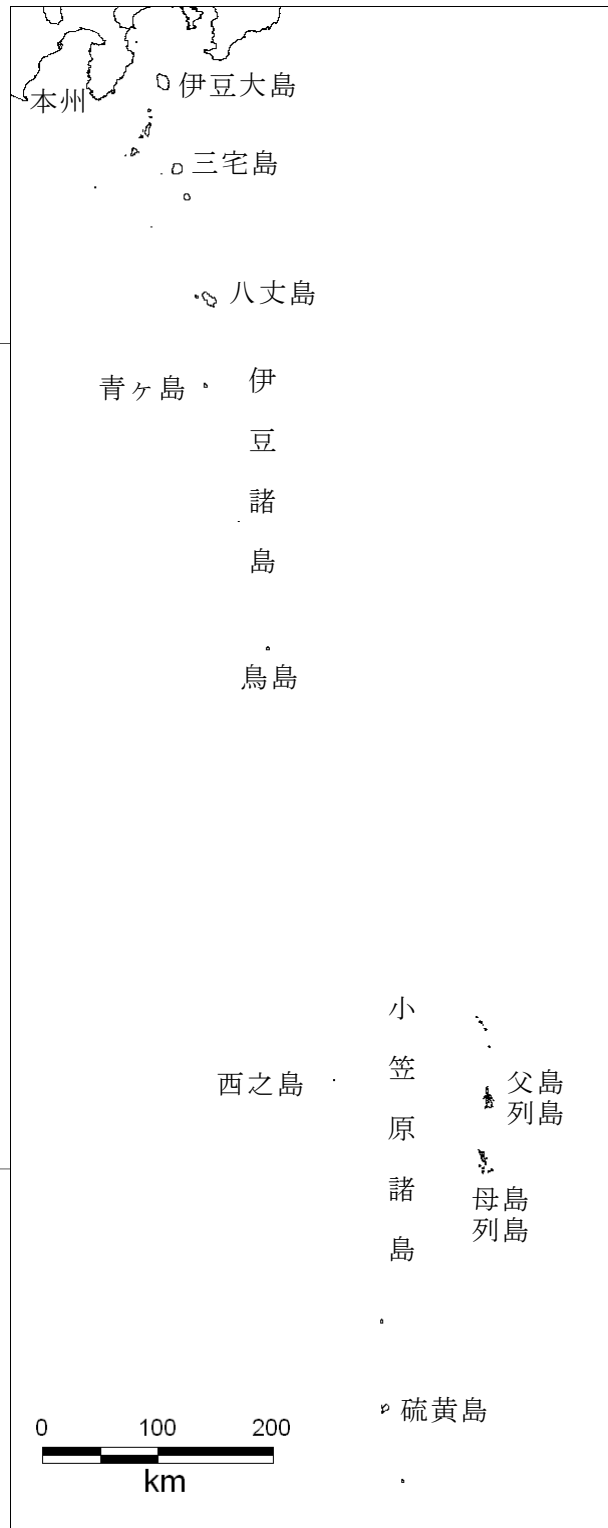

図表 東京都の島しょ部(南鳥島、沖ノ鳥島は割愛)

2) 東京都の島しょ部における震度分布について

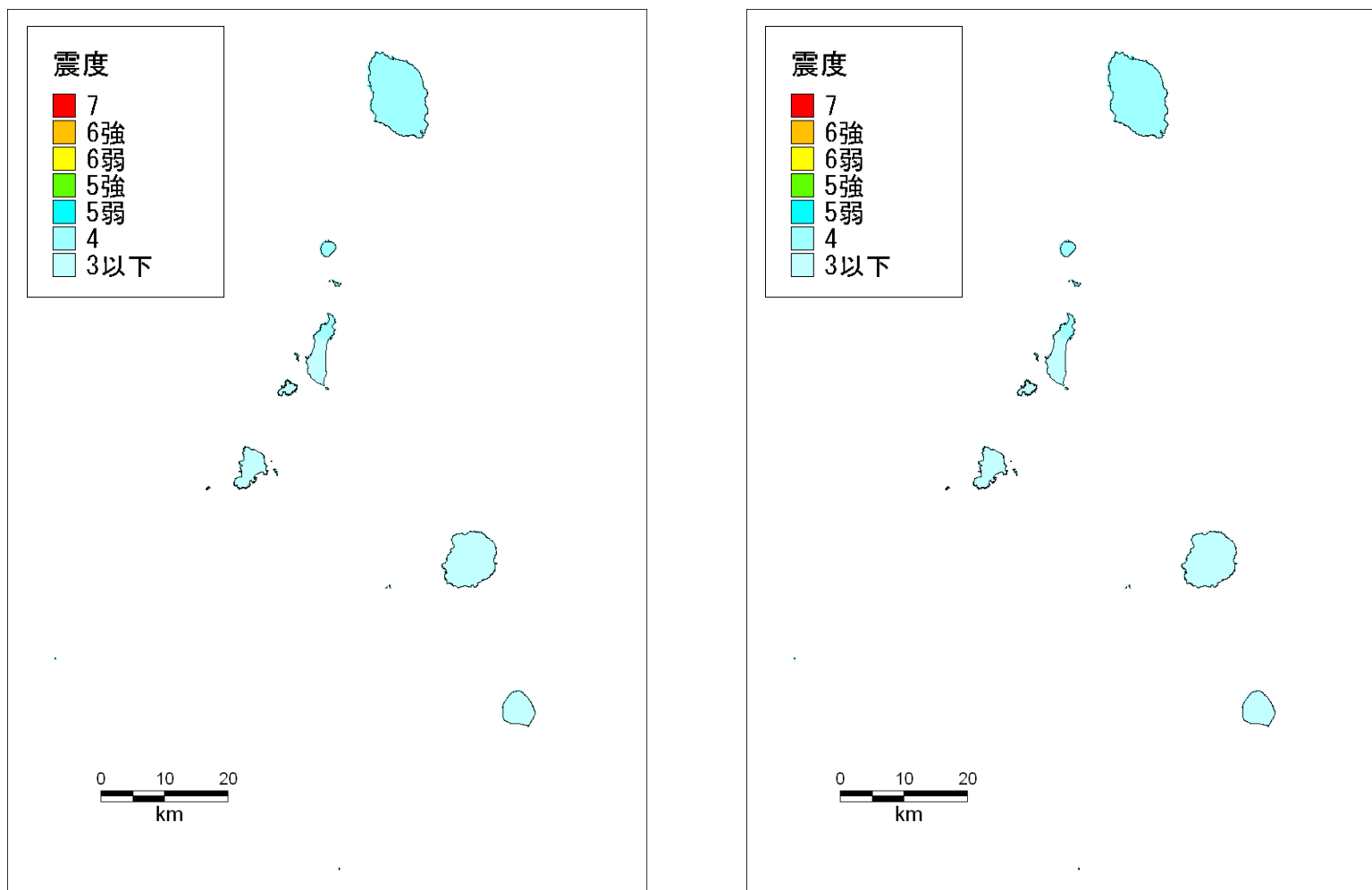

図表 (左図)東京湾北部地震(M7.3)及び(右図)多摩直下地震(M7.3)における伊豆大島～御蔵島の震度分布
(これより以南の島々の震度は全て3以下となる。)

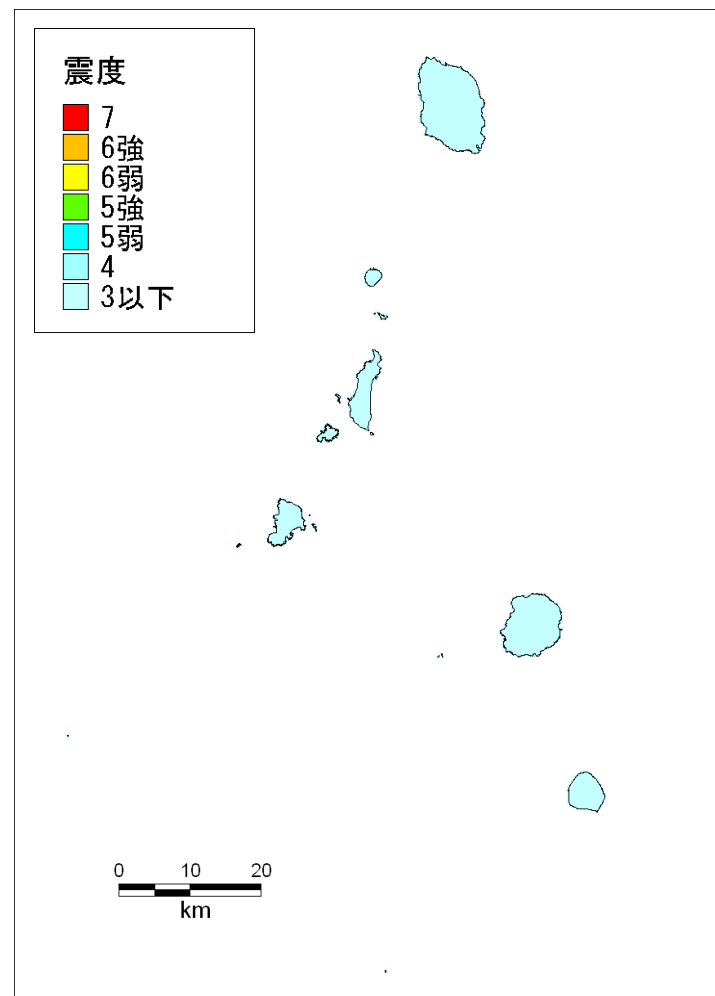
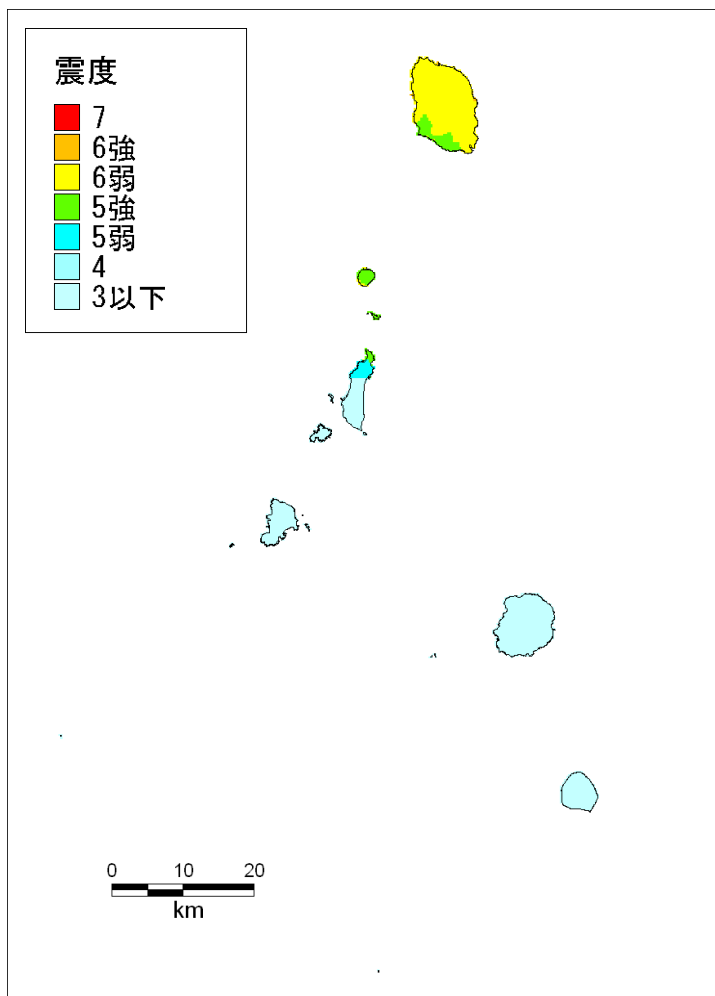

図表 (左図)元禄型関東地震(M8.2)及び(右図)立川断層帯地震(M7.4)における伊豆大島～御蔵島の震度分布
(これより以南の島々の震度は全て3以下となる。)

3) 東京都の島しょ部における最大津波高等について

元禄型関東地震における、島しょ部の最大津波高等は次のとおりである（T.P.表示）。

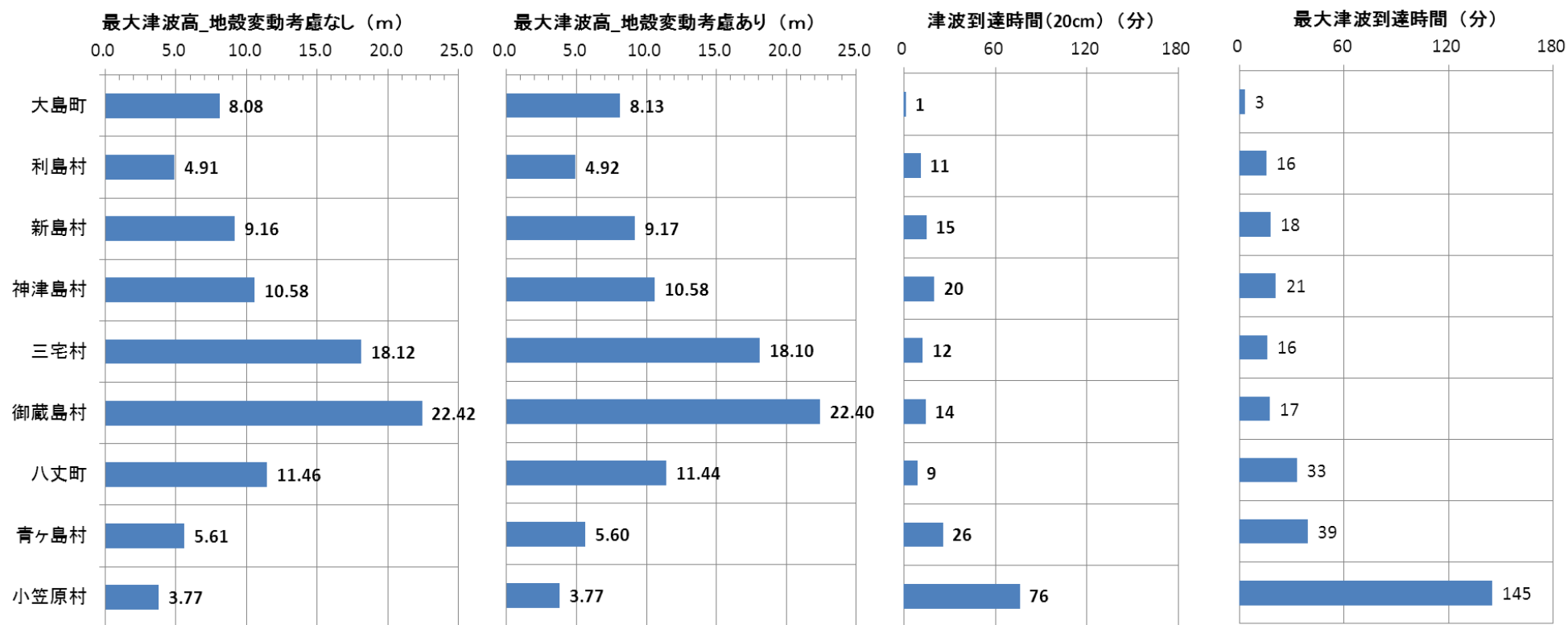

図表 町村ごとの最大津波高(地殻変動量考慮なし/あり)と津波到達時刻(20cm)、最大津波到達時刻

2. ゆれ・液状化による被害の特徴

2.1 東京湾北部地震における被害の特徴

- ・ フィリピン海プレートの深さ分布に関し、プレート上面が従来の想定より浅かったという新しい知見をとり入れて検証した結果、震度7の地域が発生するとともに、震度6強の地域が区部の約7割に広がった。
- ・ このため、ゆれによる建物倒壊や火災延焼などを原因とする人的被害が発生し、冬18時、風速8m/sにおいて、約9,700人の死者が発生すると想定される（今回の想定地震の中で最大）。また、区部東部では、軟弱地盤が厚く堆積して地震動が増幅されやすく、液状化の被害も発生しやすいことなどから、ゆれや液状化による被害が想定される。
- ・ 強いゆれの範囲は広がったが、前回調査と比べ、耐震性が低い昭和56年以前の木造建築棟数が大幅に減少した（131万8948棟→96万5584棟）ことから、建物被害については減少した。

図表 都内の建物現況の増減(固定資産税台帳ベース)

		H22		H17		H22-H17
		棟数	構成比	棟数	構成比	増減棟数
木造	旧築年	234,211	11.7%	397,274	20.5%	-163,063
	中築年	731,373	36.5%	921,674	47.5%	-190,301
	新築年	1,039,998	51.9%	619,464	32.0%	420,534
	合計	2,005,582	-	1,938,412	-	67,170
非木造	旧築年	59,566	7.3%	116,397	16.5%	-56,831
	中築年	139,278	17.1%	172,891	24.5%	-33,613
	新築年	614,937	75.6%	416,807	59.0%	198,130
	合計	813,781	-	706,095	-	107,686

※ 固定資産税台帳の基準日は H22/1/1・H17/1/1

※ 旧／中／新の各築年区分は次のとおり。

木造：S37年以前／S38～S55／S56年以降

非木造：S45年以前／S46～S55／S56年以降

2.2 多摩直下地震における被害の特徴

- ・ フィリピン海プレートの深さ分布に関し、プレート上面が従来の想定より浅かったという新しい知見をとり入れて検証した結果、震度7の地域が発生するとともに、震度6強の地域が多摩の約4割に広がった。また、震度6強の強いゆれの地域が市部を中心に分布しており、死者数約4,700人の人的被害、約7.6万棟の建物被害が生じると想定される。
- ・ 市部の人口が約400万人であることから、激甚な被害の影響を受ける人口は東京湾北部地震よりは少ないと想定される。

2.3 元禄型関東地震における被害発生の特徴

- ・ 都の南東部の人口密度が高い地域で、震度 6 強以上、場所により震度 7 の強い地震動の発生が想定されており、都全体で最大で死者約 5,900 人と東京湾北部地震に次ぐ被害が想定される。

2.4 立川断層帯地震における被害発生の特徴

- ・ 立川断層帯地震では、被害が発生する震度 6 弱以上の地域が概ね市部のみに限定されている。
- ・ 震度 7 の領域は、4 つの地震の中で最大面積であるが、人口密集地域における震度 6 以上の面積が比較的少なく、死者数は 4 つの地震の中で最小の約 2,600 人と想定される。

3. 木造住宅密集地域における火災延焼被害の特徴

- ・ 区部西部から南西部にかけての環状 7 号線と 8 号線の間を中心とする地域や区部東部の荒川沿いの地域は、木造住宅密集地域が大規模に連担しており、火災延焼被害を受けやすい地域特性を有している。
- ・ このため、区部において震度 6 強以上の強い地震動が想定される東京湾北部地震では、これらの地域を中心に大規模な火災延焼被害が想定され、4 つの地震の中でも最大となる焼失棟数約 20 万棟、約 4,100 人の死者が想定される。

4. 津波による被害の特徴

- ・ 東京湾北部地震及び元禄型関東地震のいずれの地震においても、河川及び海岸の堤防を越えるような津波高は想定されない。
- ・ しかし、元禄型関東地震において水門が閉鎖されなかった場合には、河川遡上等による浸水被害が生じる。
- ・ 浸水深は概ね 1m 未満であり、全壊約 200 棟、半壊約 2,300 棟と想定される一方、死者の発生は想定されない。

5. 交通インフラ及びライフライン被害の特徴

5.1 道路・鉄道橋梁

- ・ 阪神・淡路大震災以降、直下型地震や海溝型地震である東北地方太平洋沖地震において落橋などの大被害はほとんど生じていない。
- ・ 都内の道路、鉄道の橋脚については、耐震化が進んでおり、落橋や橋の変形などの大被害はほとんど発生しないと想定される。

5.2 細街路の閉塞、渋滞等による通行支障

- ・ 震度 6 強が想定され建物全壊が生じる地域では、沿道建物の倒れ込みによる細街路の閉塞が想定される。東京湾北部地震では、区部西部から東部の木造住宅密集地域、多摩直下地震では、区部西部から市部全域の市街地、元禄型関東地震では都の南部、立川断層帯地震では、市部北部を中心に細街路の閉塞が想定される。

- ・ これらの地域では、救助・救急活動や消火活動等の応急活動や避難行動等への支障が想定される。
- ・ また都内では、交通渋滞が地震発生時の緊急輸送道路における通行支障の原因となり得る。

5.3 ライフライン被害

- ・ 東京湾北部地震では、ゆれによる建物全壊や火災延焼による電柱折損などにより、区部の約 25%で停電が想定され、区部東部では 60%以上の停電率が想定される区がある。
- ・ 都市ガスでは、地表面最大速度が 60kine を超えた地区において、ガスの供給を停止する取決めがなされている。東京湾北部地震では、区部の大半が 60kine を超えることが想定されるため、区部における供給停止率は高いと想定される。
- ・ 上水道では、想定地震動が大きく、震度 6 強以上の地域が広範囲になることや、液状化の影響を受けたことにより、区部では東京湾北部地震、元禄型関東地震で断水率が約 50%、多摩地域では多摩直下地震や元禄型関東地震、立川断層帯地震で断水率が約 30~40%と想定される。
- ・ 下水道では、震度 6 強以上の地域が広範になることや、液状化の影響を受けたことにより、区部では東京湾北部地震で管きよ被害率が約 27%となる。また、多摩直下地震では区部・多摩地域ともに管きよ被害率は約 23%程度となる。

6. 避難者及び帰宅困難者の発生

- ・ ゆれや液状化による建物全壊やライフラインの寸断に伴い、大量の避難者が発生する。
- ・ 建物被害が最大となる東京湾北部地震（冬 18 時、風速 8m/s）時の避難者は約 339 万人と想定される。
- ・ 都内における帰宅困難者は、東京都市圏外からの流入者や自宅までの距離に応じた帰宅困難率を用いて算定した場合、約 517 万人となる。また、都内に滞留している人のうち、職場や学校など所属する場所がないために屋外で滞留する人数が約 163 万人と想定される。

II-4. 地震別に想定される被害

1. 建物被害

1.1 ゆれ・液状化・急傾斜地崩壊・人工造成地の被害計算結果

1.1.1 ゆれ・液状化・急傾斜地崩壊・人工造成地による建物被害

- ・ ゆれ等による建物被害の全壊棟数は、東京湾北部地震 11.6 万棟、多摩直下地震 7.6 万棟、元禄型関東地震 7.6 万棟、立川断層帯地震 3.5 万棟と想定される。

図表 ゆれ・液状化・急傾斜地崩壊による建物被害

東京湾北部地震 全壊

(単位:棟)

	ゆれ	液状化	急傾斜地崩壊	計
東京都	114,109 (人工造成地 496)	1,134	980	116,224
区部	110,145	1,109	644	111,898
多摩	3,965	25	336	4,325

多摩直下地震 全壊

	ゆれ	液状化	急傾斜地崩壊	計
東京都	73,322 (人工造成地 3,078)	817	1,528	75,668
区部	42,887	773	534	44,194
多摩	30,435	45	995	31,474

元禄型関東地震 全壊

	ゆれ	液状化	急傾斜地崩壊	計
東京都	74,399 (人工造成地 3,750)	661	1,405	76,465
区部	54,992	625	573	56,191
多摩	19,407	36	832	20,275

立川断層帯地震 全壊

	ゆれ	液状化	急傾斜地崩壊	計
東京都	34,399 (人工造成地 1,383)	20	988	35,407
区部	425	3	43	470
多摩	33,974	17	946	34,936

※ゆれ被害には人工造成地の被害を含む。

※小数点以下の四捨五入により、合計値は合わないことがある。

図表 東京湾北部地震による全壊建物棟数の分布

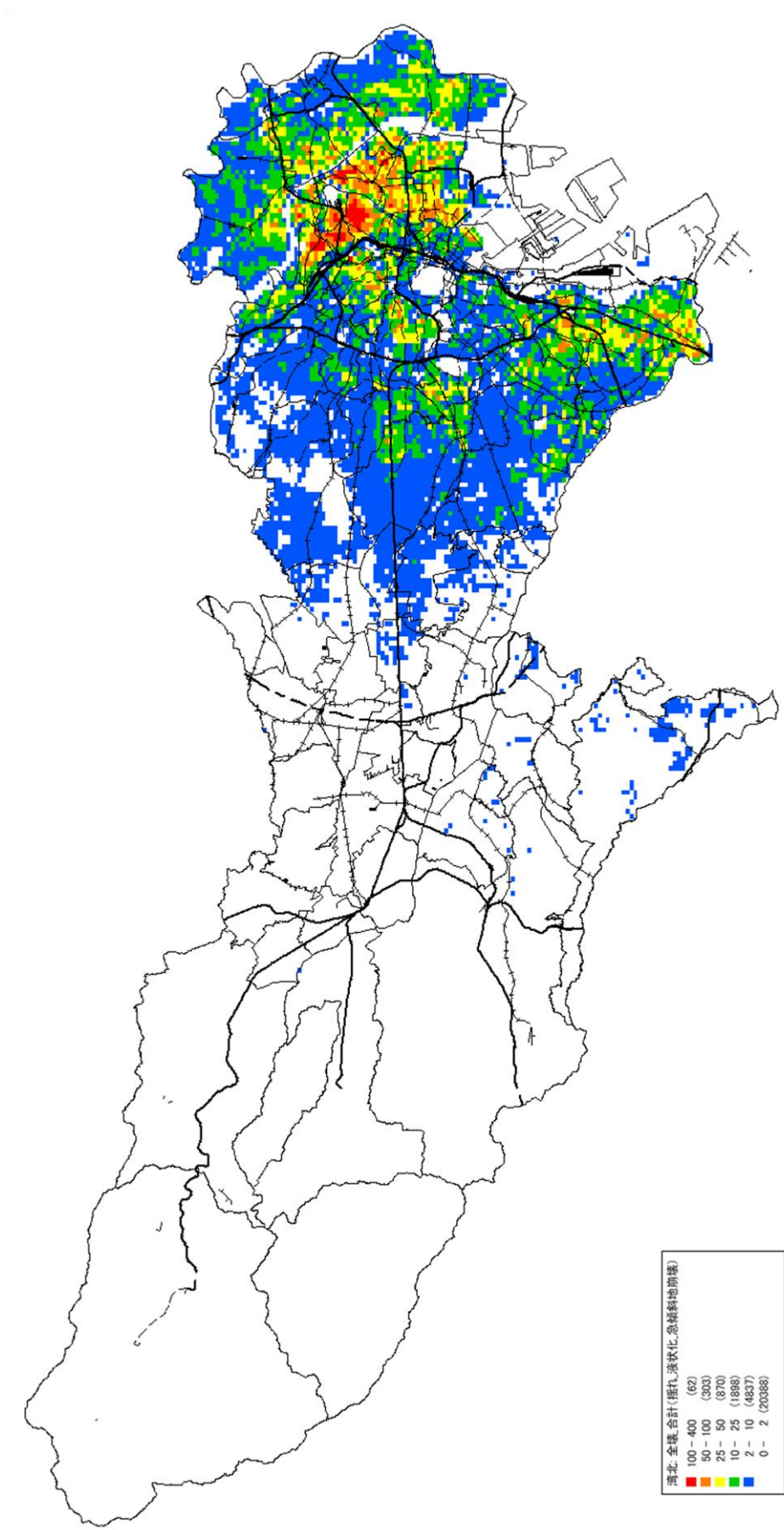

図表 東京湾北部地震による木造全壊建物棟数の分布

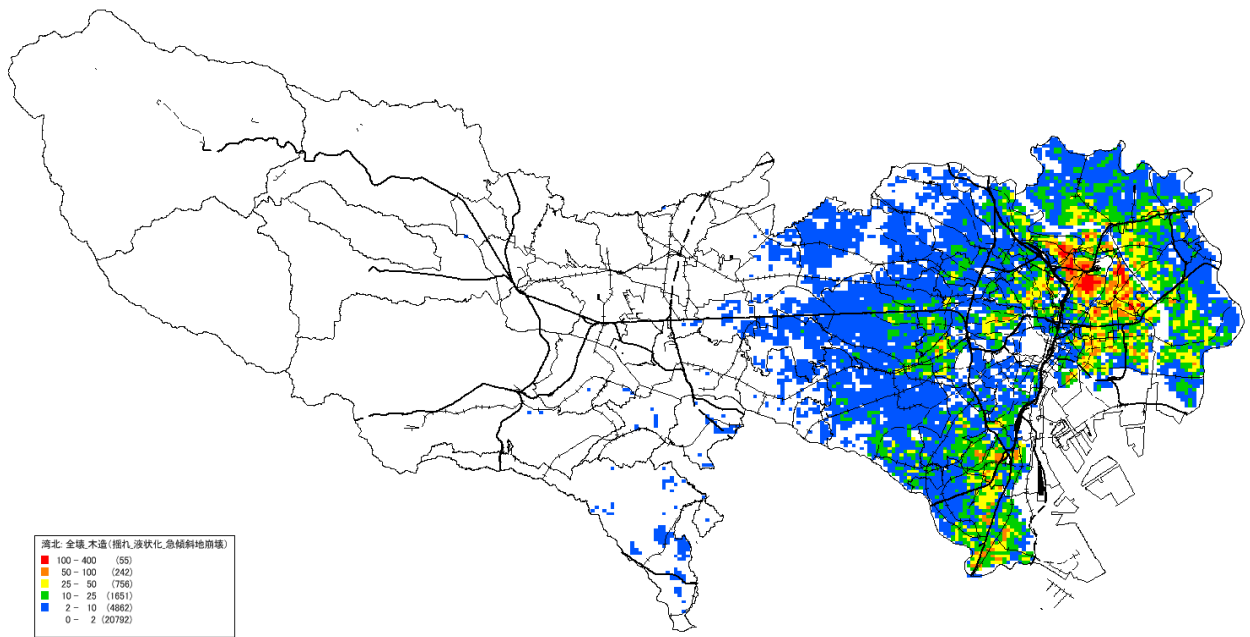

図表 東京湾北部地震による非木造全壊建物棟数の分布

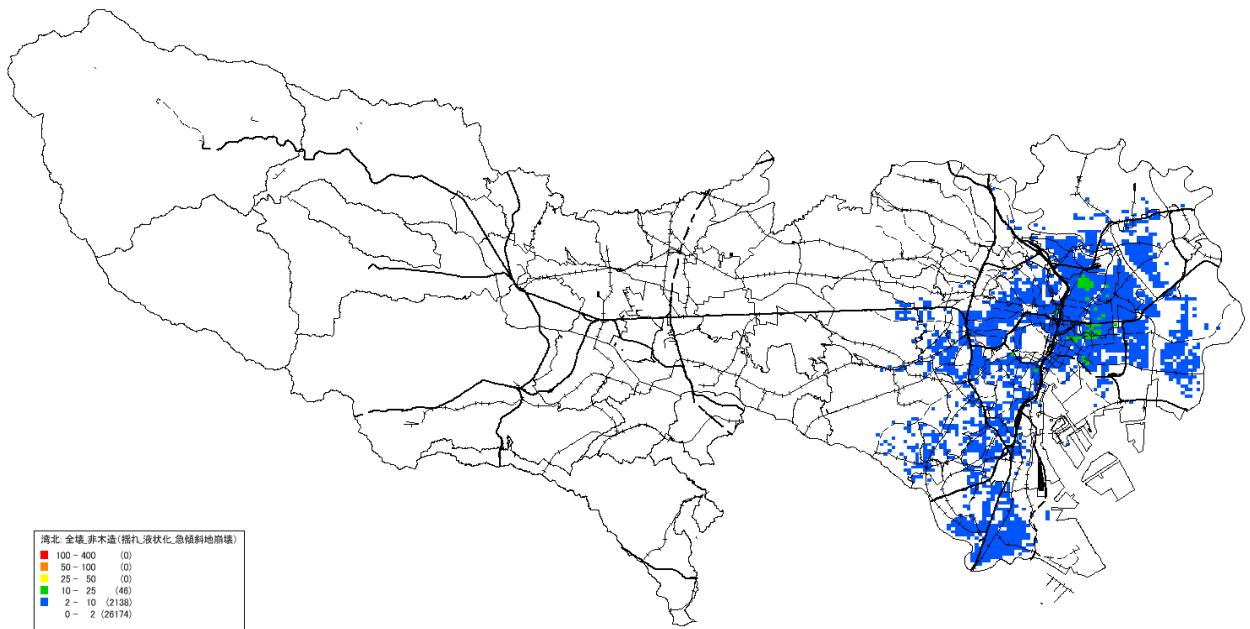

図表 多摩直下地震による全壊建物棟数の分布

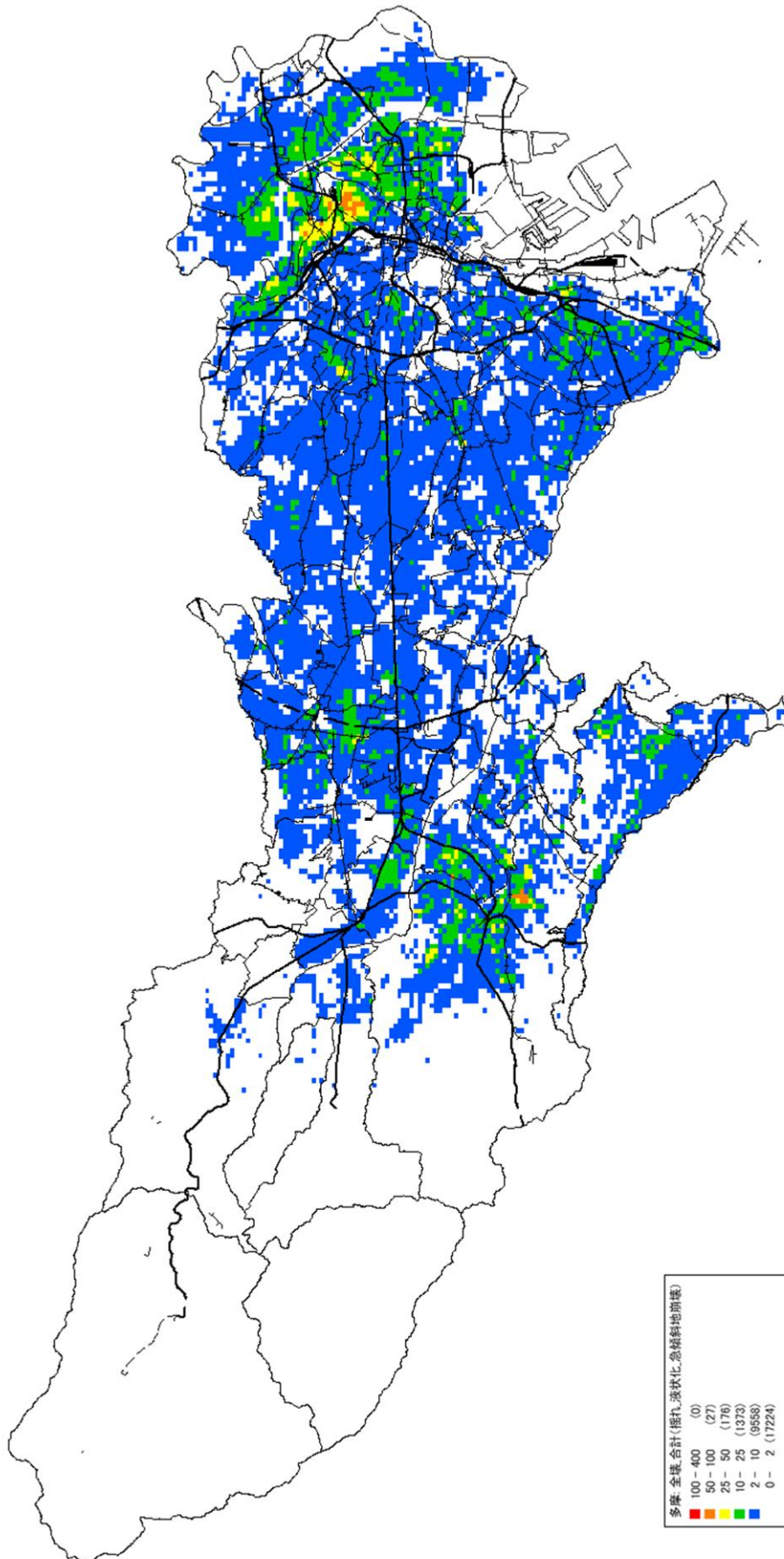

図表 多摩直下地震による木造全壊建物棟数の分布

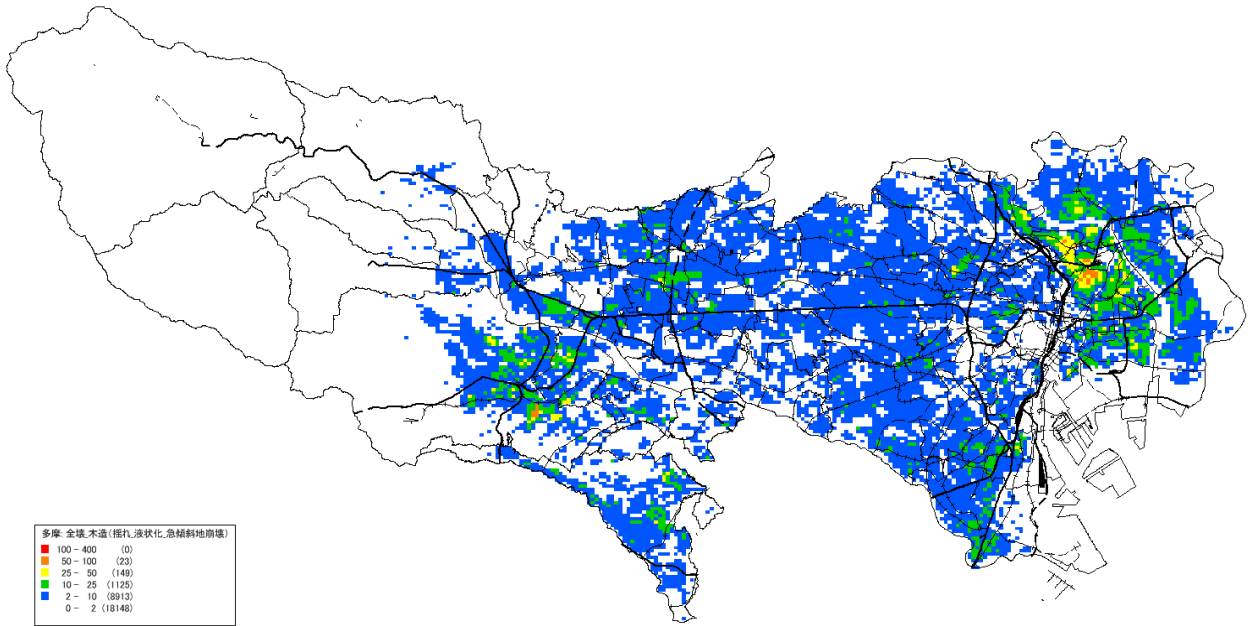

図表 多摩直下地震による非木造全壊建物棟数の分布

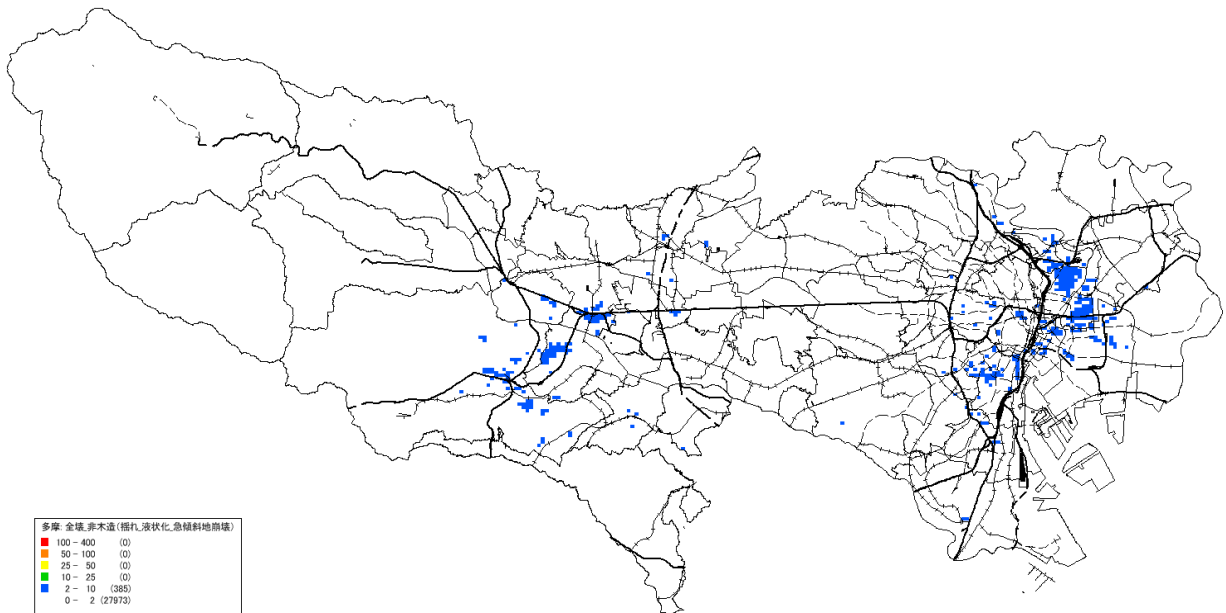

図表 元禄型関東地震による全壊建物棟数の分布

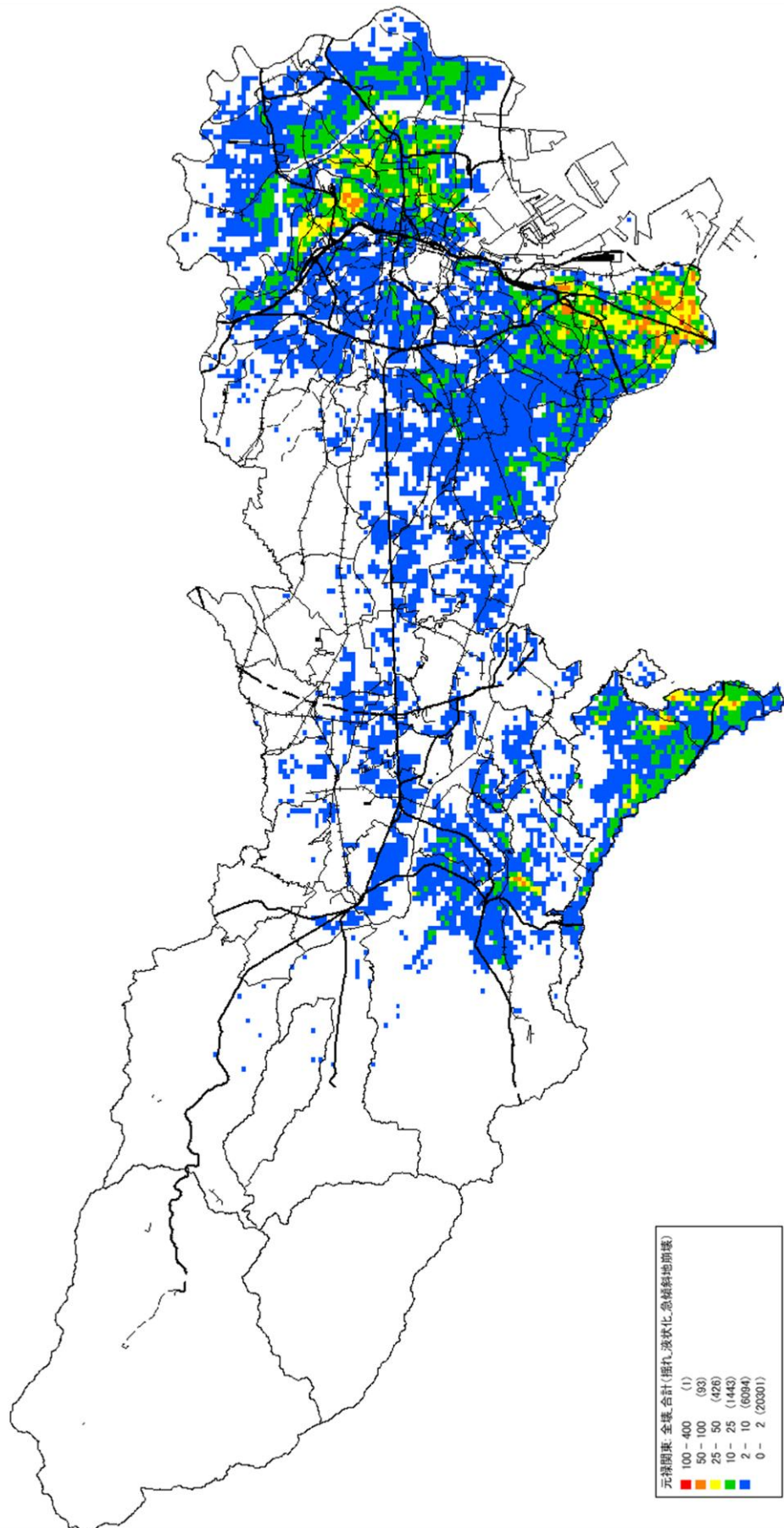

図表 元禄型関東地震による木造全壊建物棟数の分布

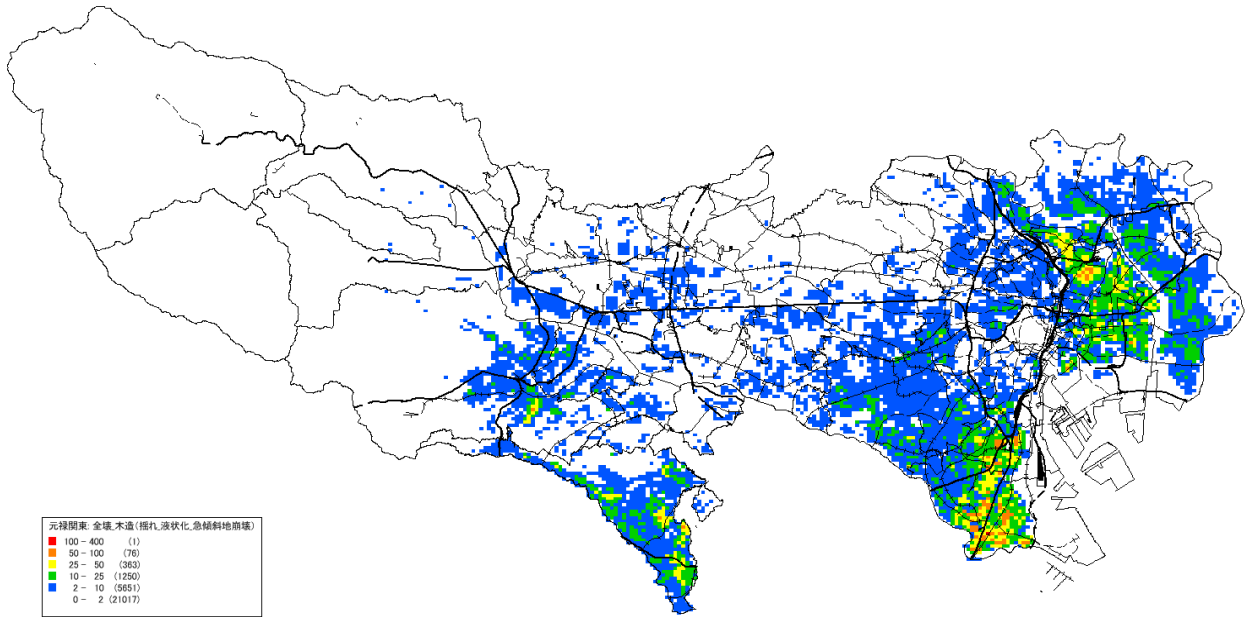

図表 元禄型関東地震による非木造全壊建物棟数の分布



図表 立川断層帯地震による全壊建物棟数の分布

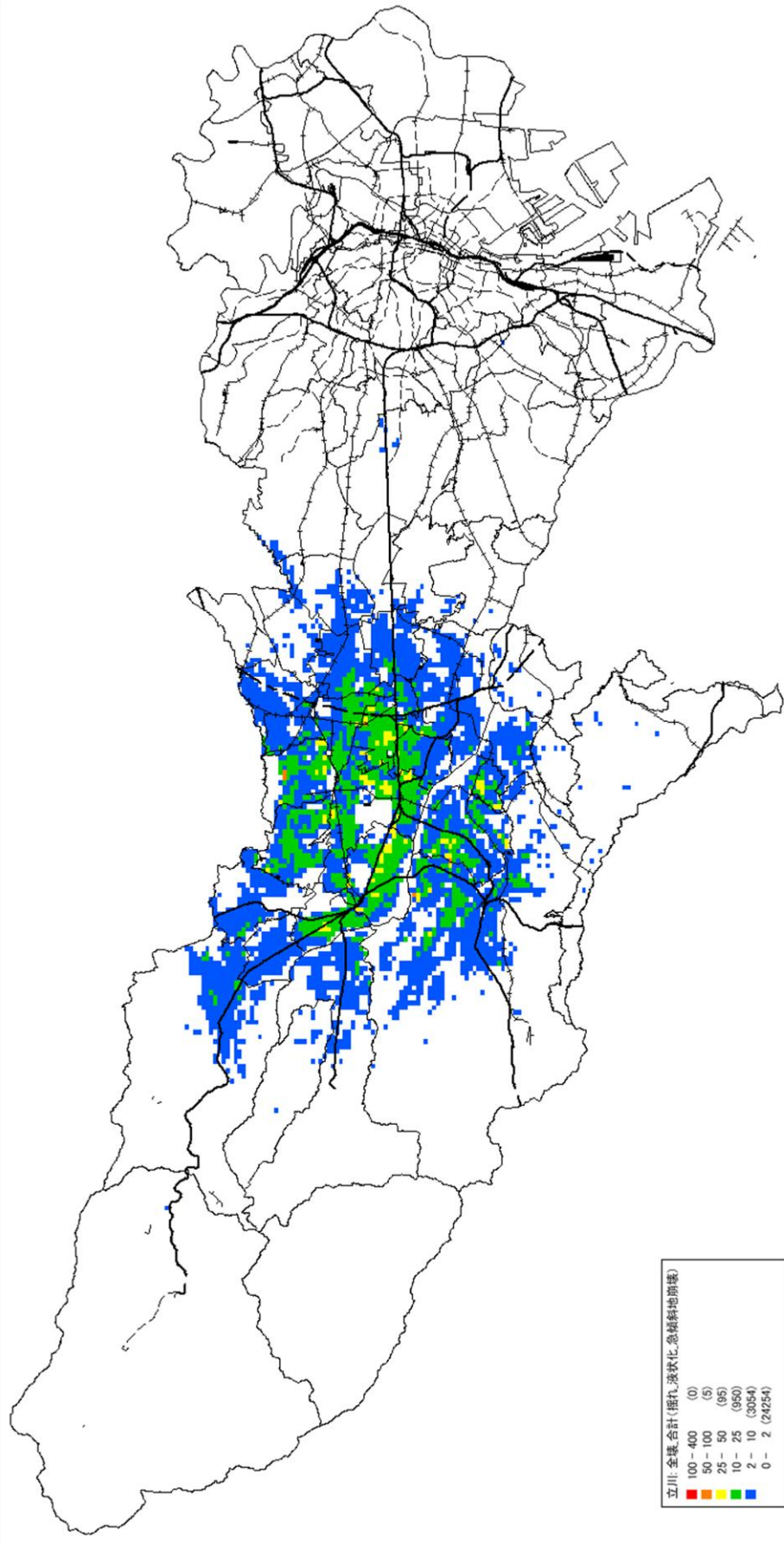

図表 立川断層帯地震による木造全壊建物棟数の分布

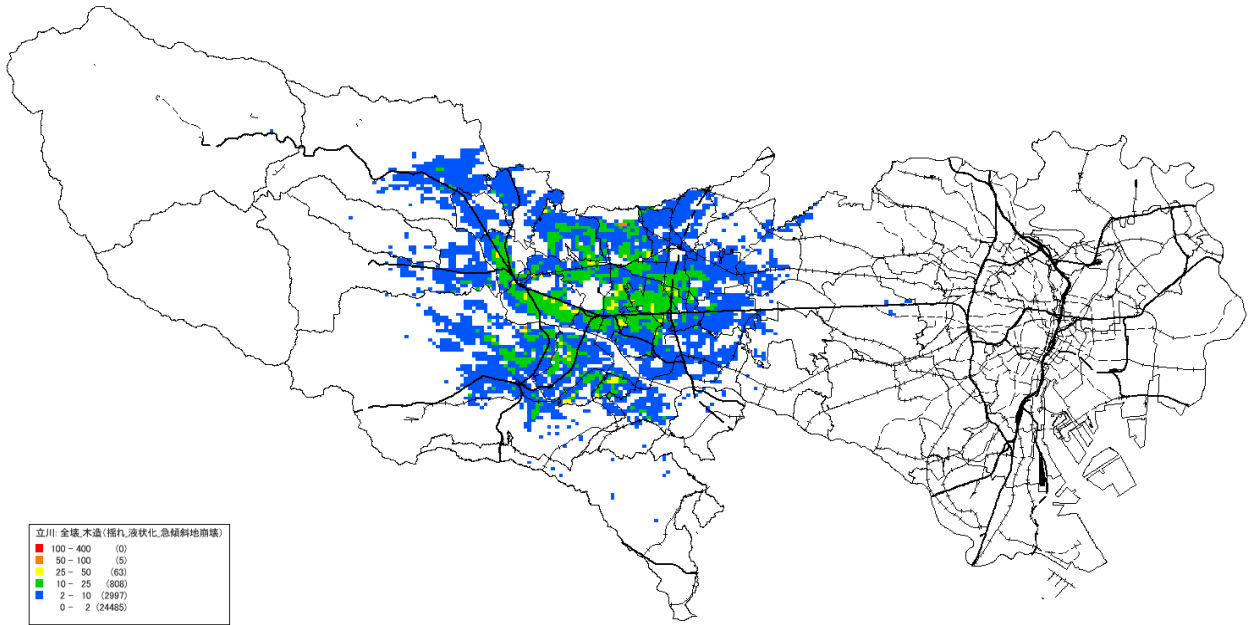

図表 立川断層帯地震による非木造全壊建物棟数の分布

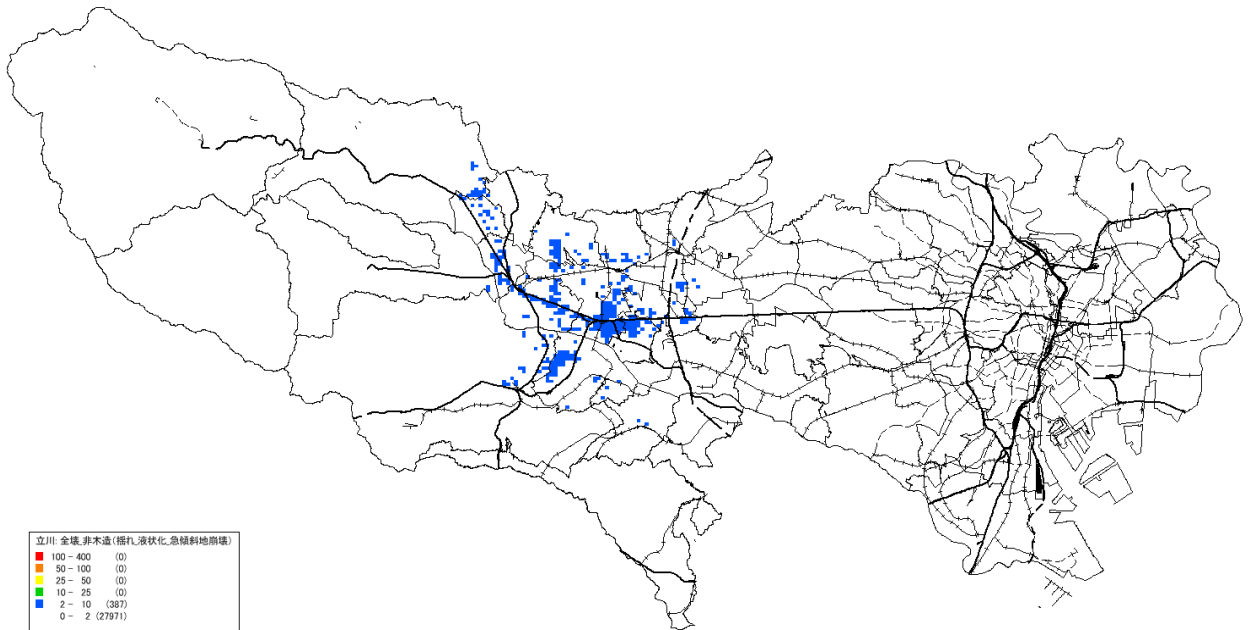

図表 東京湾北部地震による液状化半壊建物棟数の分布

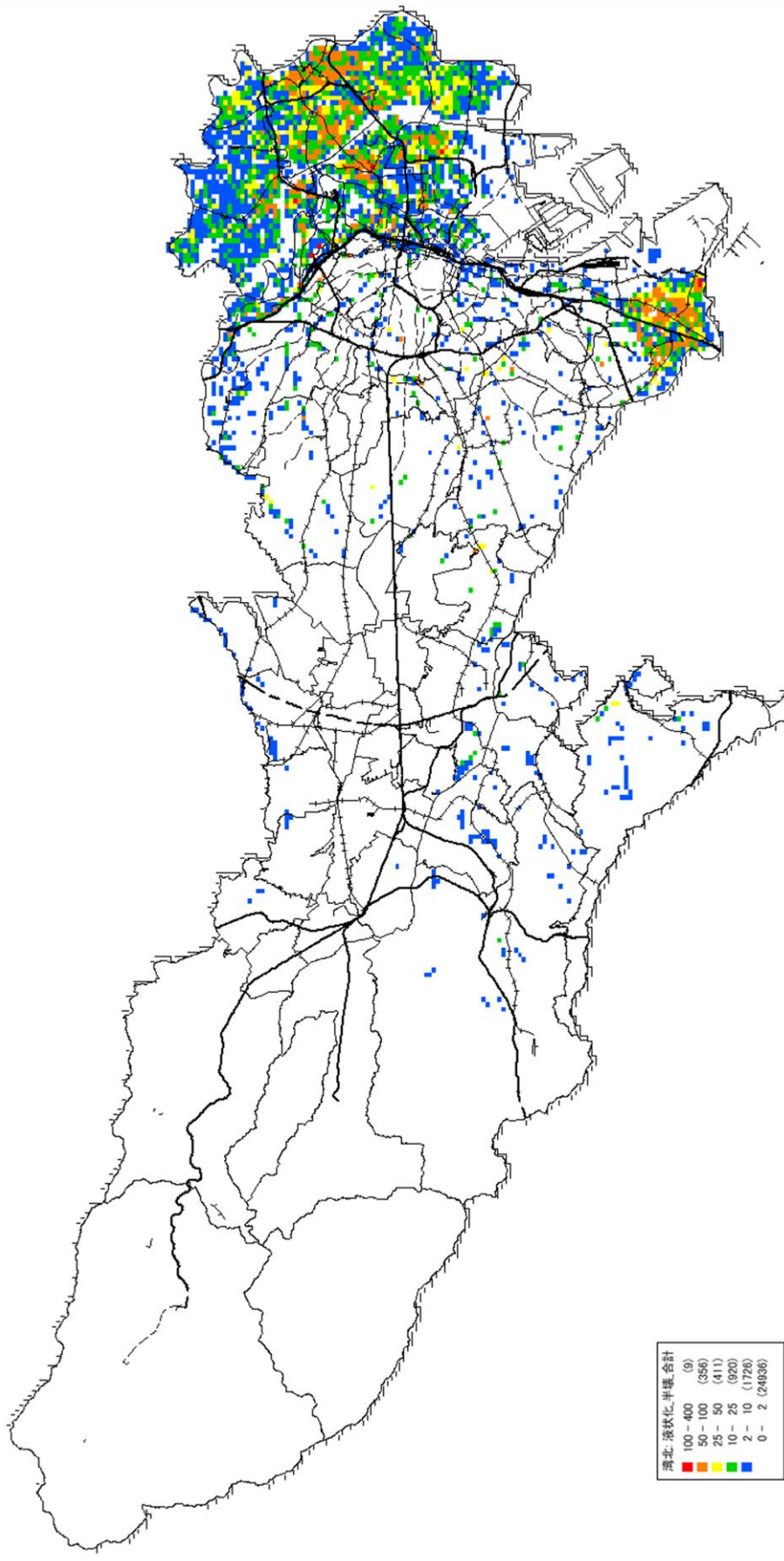

図表 多摩直下地震による液状化半壊建物棟数の分布

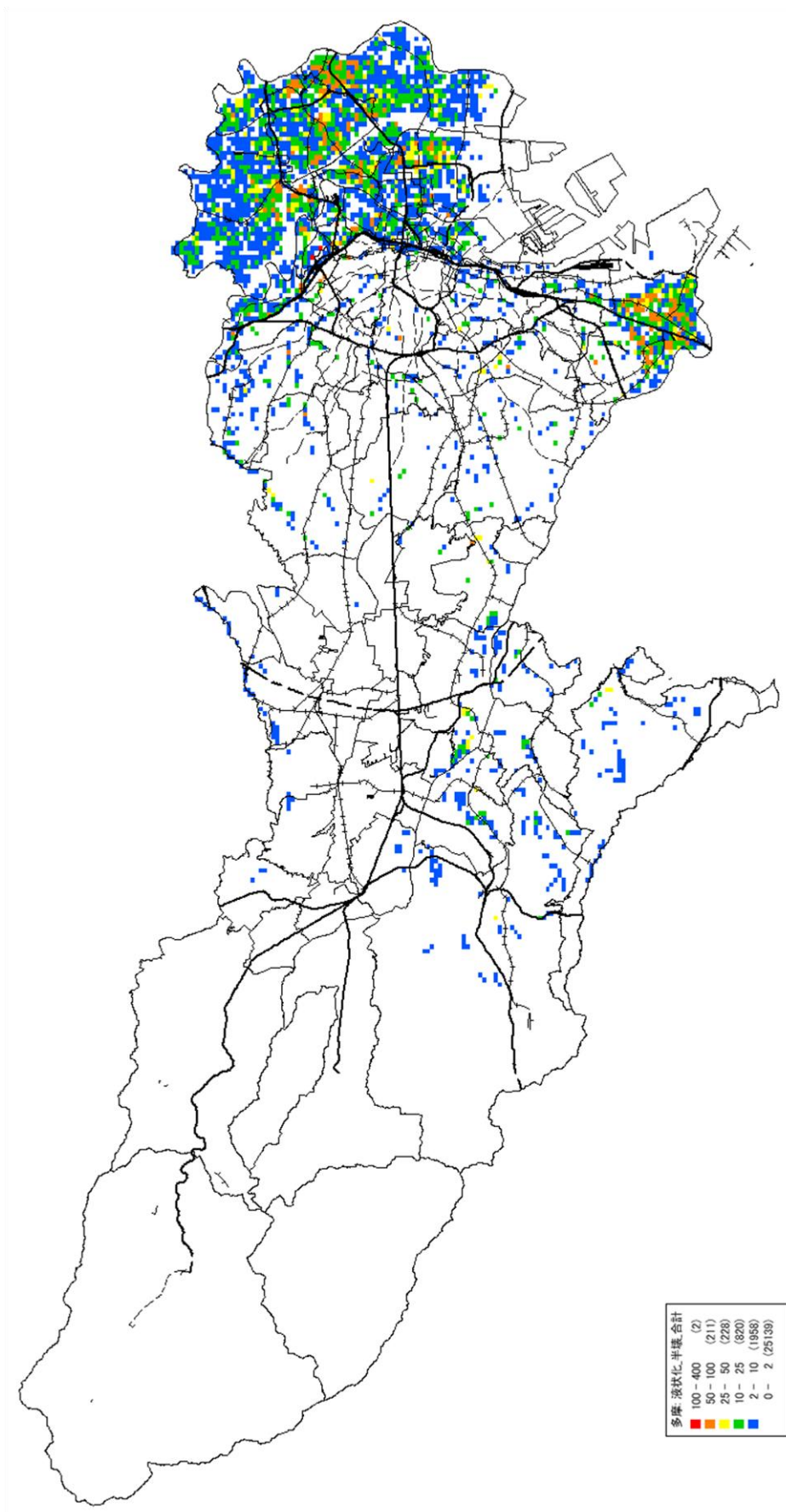

図表 元禄型関東地震による液状化半壊建物棟数の分布

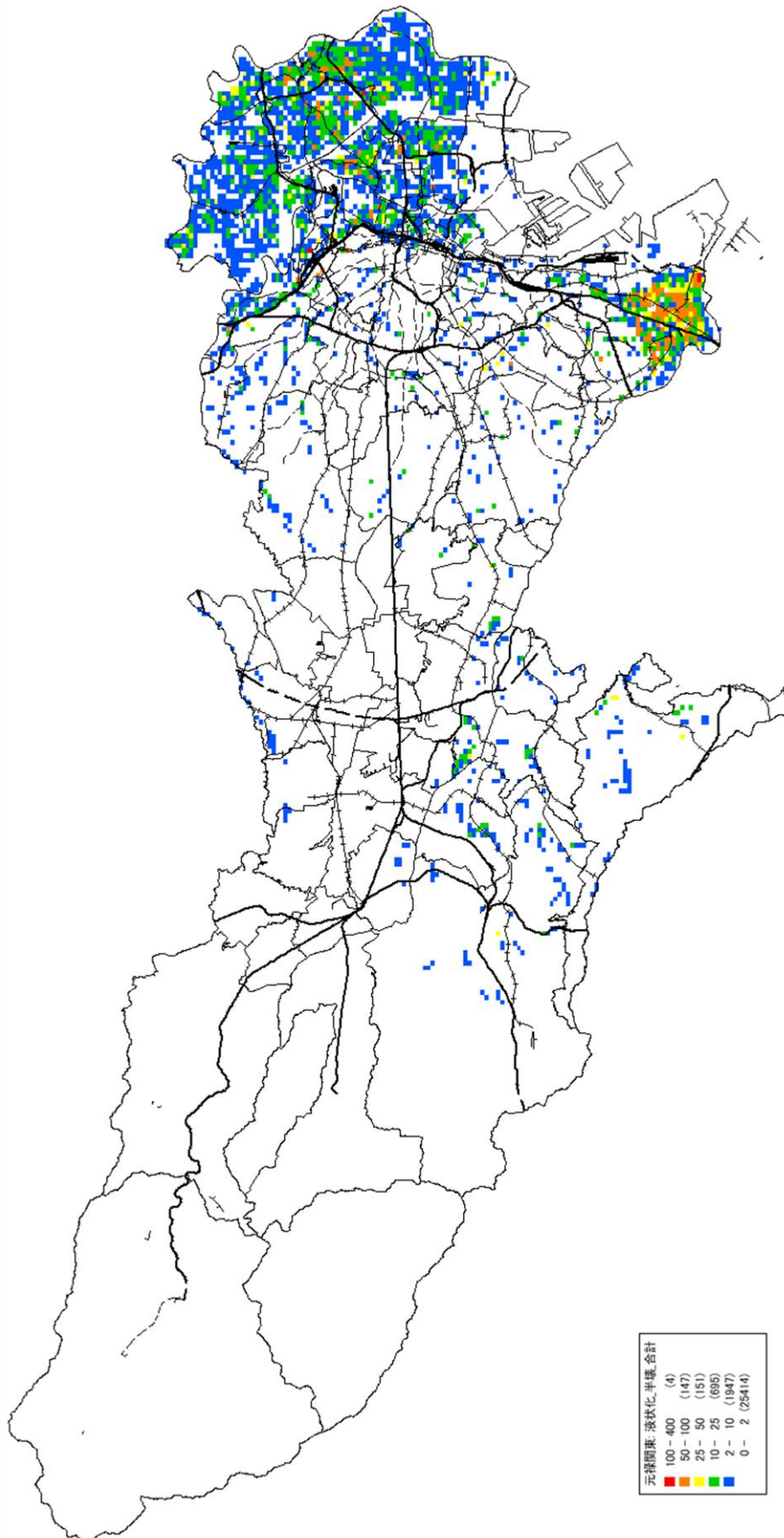

図表 立川断層帯地震による液状化半壊建物棟数の分布

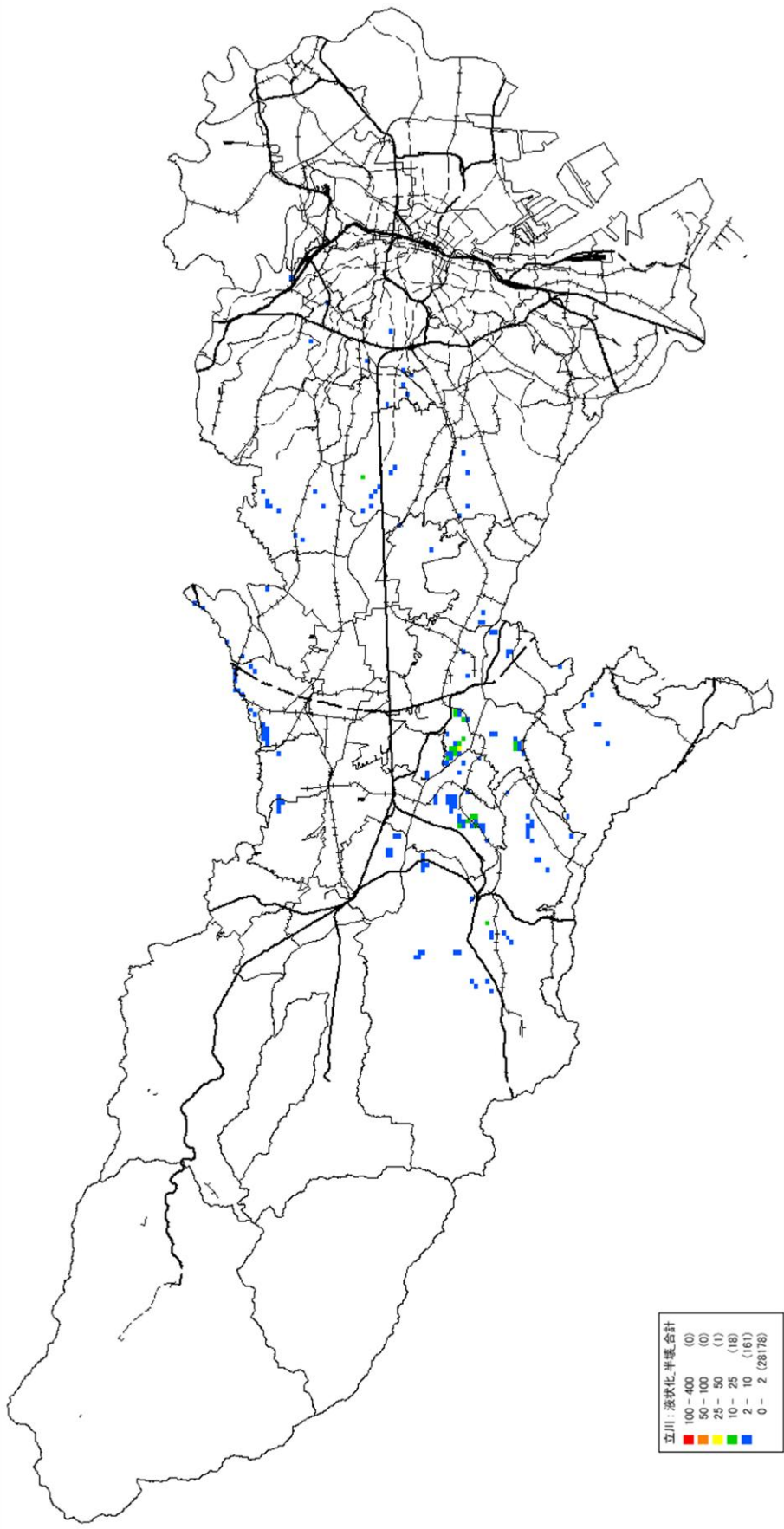

図表 今回の東京湾北部地震による全壊建物棟数分布（再掲）

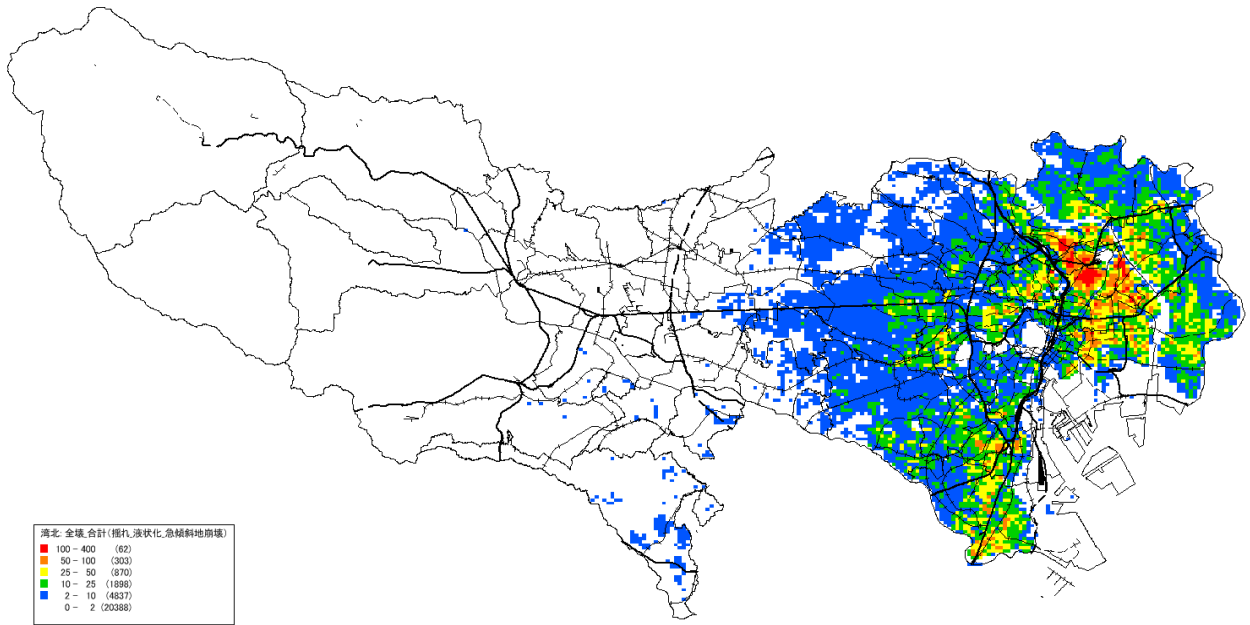

図表 前回(H18)の東京湾北部地震(M7.3)による全壊建物棟数分布

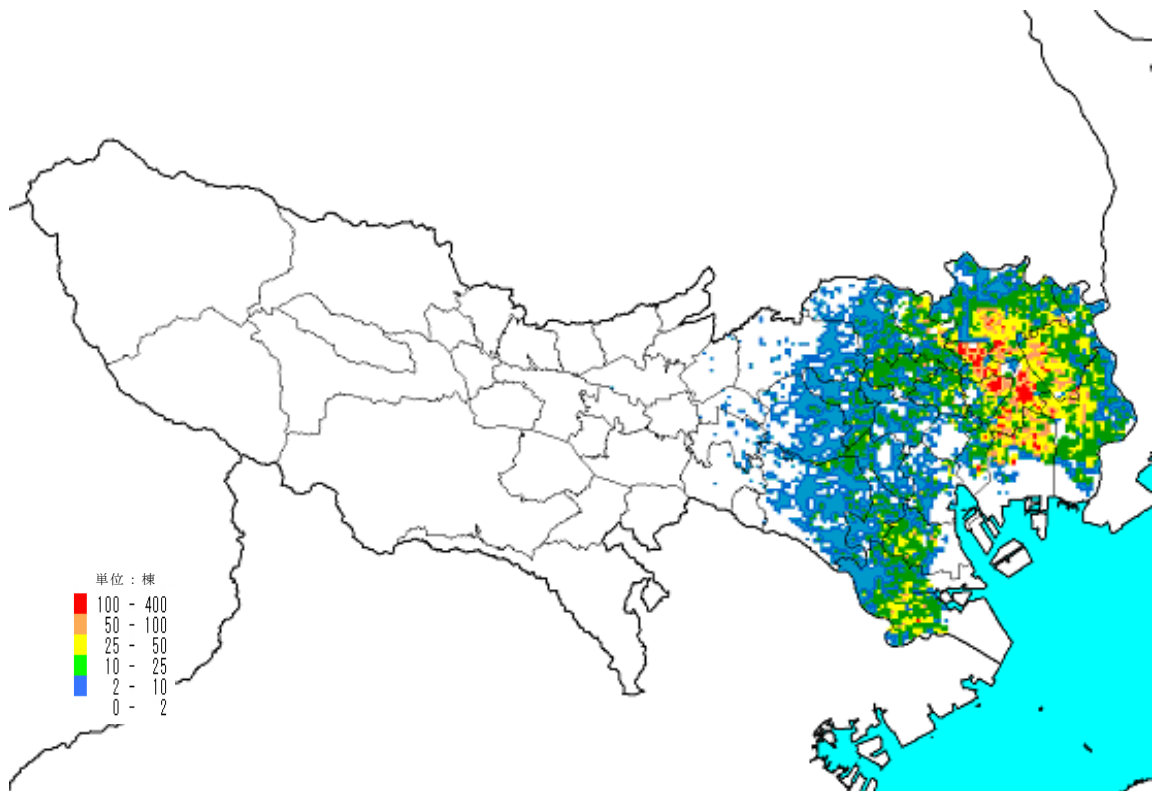

図表 今回の多摩直下地震による全壊建物棟数分布(再掲)

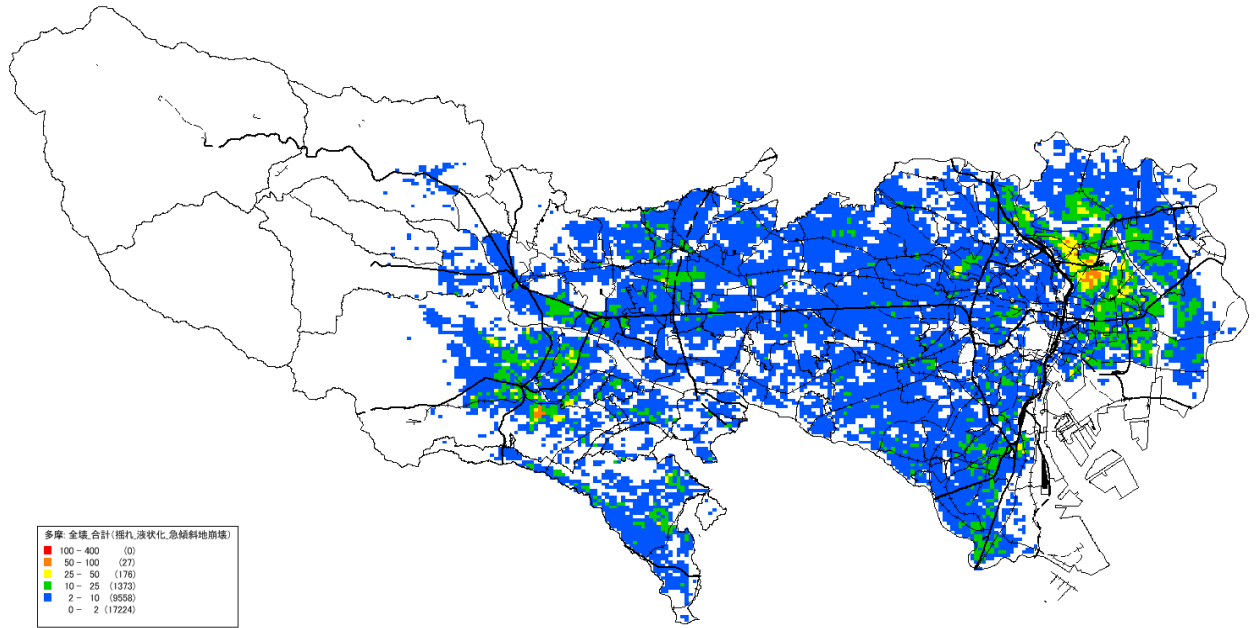

図表 前回(H18)の多摩直下地震(M7.3)による全壊建物棟数分布

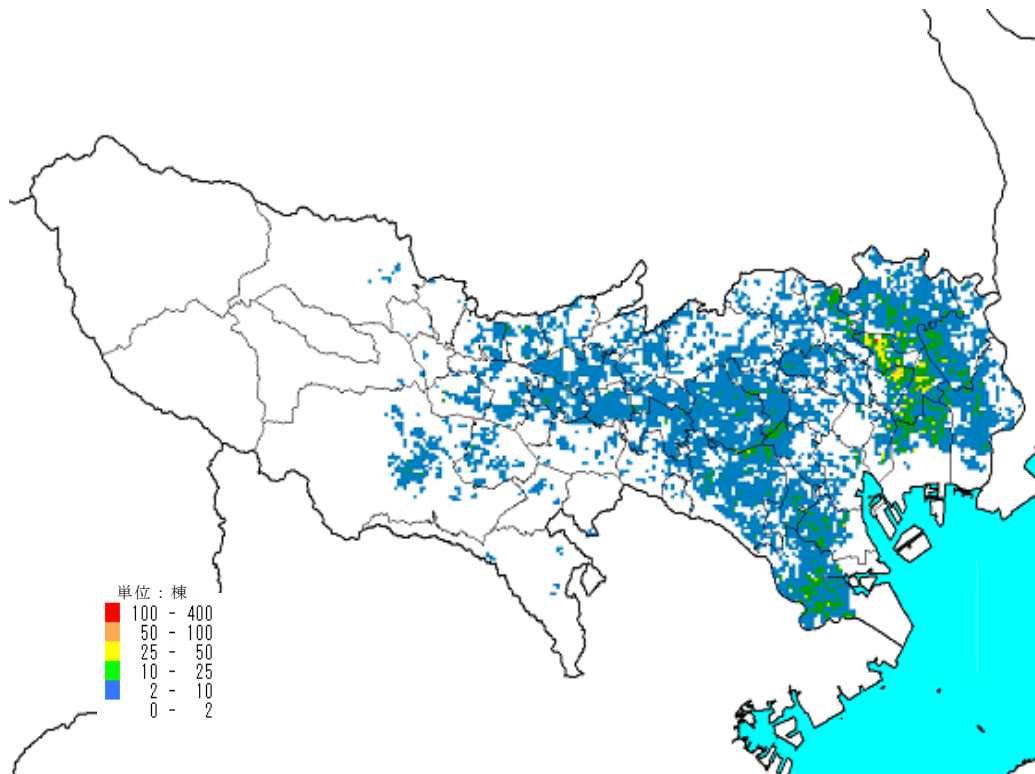

1. 1. 2 建物分布現況

- ・ 固定資産税台帳ベースの建物現況は、木造約 201 万棟、非木造約 82 万棟である。
- ・ 前回調査時と比較すると、木造の旧・中築年棟数が減少し、新築年は大幅に増加した。

図表 木造建物棟数の分布

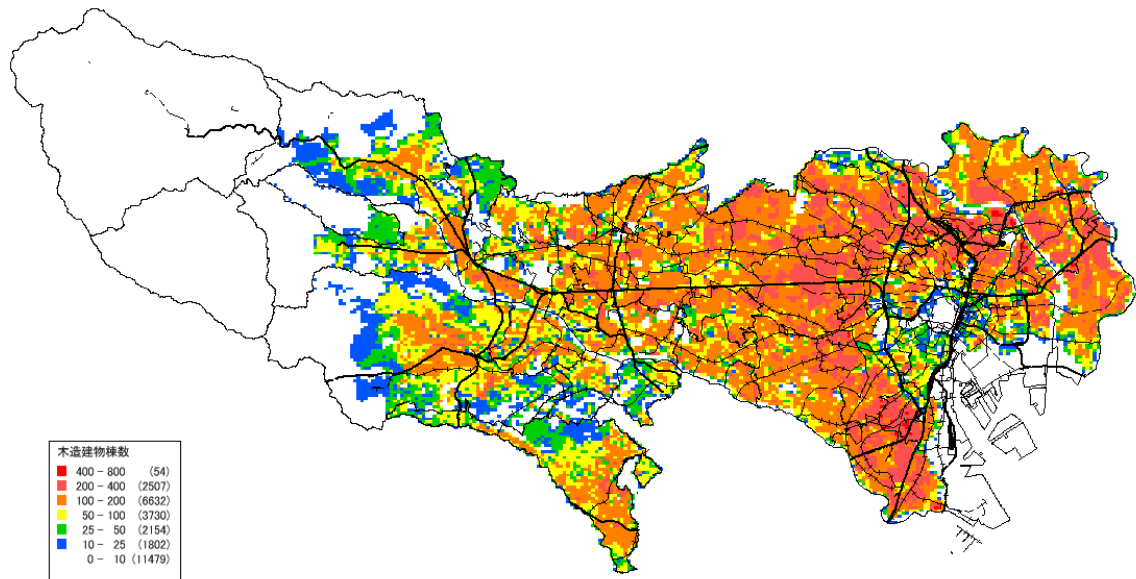

図表 非木造建物棟数の分布

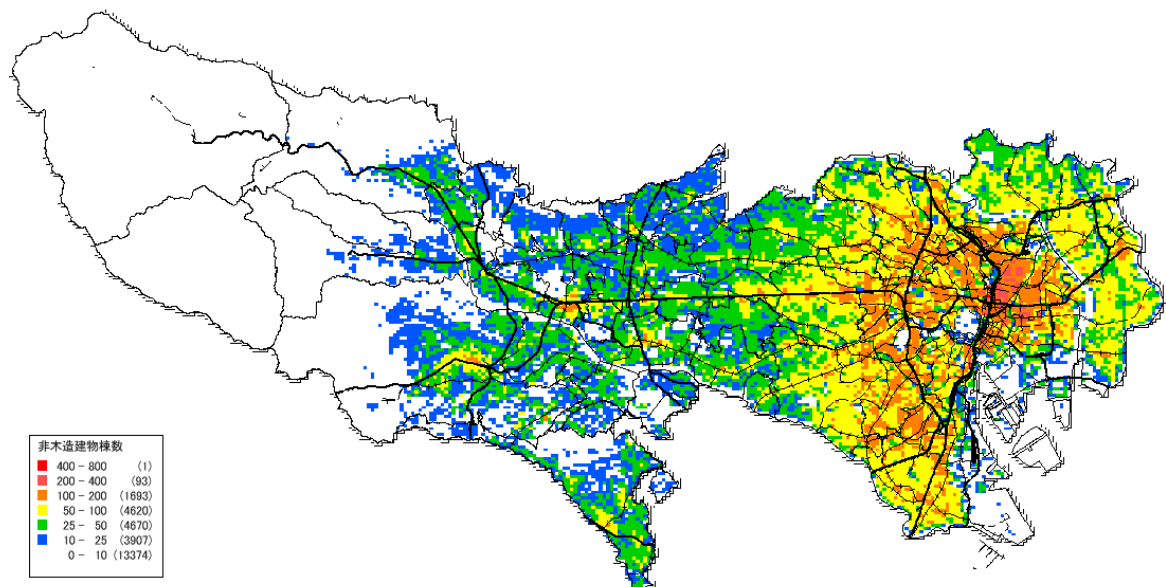

1.2 出火・延焼計算結果

- ・ ゆれによる出火件数（最大値）は、東京湾北部地震 811 件、多摩直下地震 544 件、元禄型関東地震 552 件、立川断層帯地震 308 件と想定される。以下は最大ケースの冬の 18 時を示す。
- ・ また、焼失棟数は、東京湾北部地震約 20 万棟、多摩直下地震約 6.5 万棟、元禄型関東地震約 11 万棟、立川断層帯地震約 5.3 万棟となった。以下は、冬 18 時、風速 8m/s の最大ケースを示す。
- ・ ゆれによる全壊被害と焼失被害とのダブルカウントを除去した焼失棟数については、東京湾北部地震約 19 万棟、多摩直下地震約 6.4 万棟、元禄型関東地震約 11 万棟、立川断層帯地震約 5 万棟となった。なお、分布図はゆれ被害を含むものを表示している。

【冬 18 時、風速 8m/s】

< 出火件数 >

(単位：件)

	東京湾北部地震	多摩直下地震	元禄型関東地震	立川断層帯地震
東京都	811	544	552	308
区部	754	270	400	43
多摩	56	274	152	265

< 焼失棟数 >

(単位：棟)

	東京湾北部地震	多摩直下地震	元禄型関東地震	立川断層帯地震
東京都	201,249	65,770	114,534	53,302
区部	195,309	23,480	97,819	4,451
多摩	5,940	42,291	16,716	48,850

< 焼失棟数 > ※ゆれ被害ダブルカウント除去

(単位：棟)

	東京湾北部地震	多摩直下地震	元禄型関東地震	立川断層帯地震
東京都	188,076	63,768	108,098	50,328
区部	182,188	22,946	92,093	4,445
多摩	5,888	40,822	16,005	45,883

※地震により倒壊した建物も火災により焼失する。この場合の被害をゆれ・液状化による建物被害に計上し、火災による焼失棟数からは除いて被害棟数のダブルカウントを防いでいる。

※小数点以下の四捨五入により、合計値は合わないことがある。

図表 焼失棟数算定結果一覧(ゆれ被害を含む)

	季節時間	風速8m/s		風速4m/s		
		焼失棟数	焼失率	焼失棟数	焼失率	
東京湾北部地震	冬18時	区部	195,309	11.1%	183,774	10.4%
		多摩	5,940	0.6%	5,632	0.6%
		合計	201,249	7.3%	189,406	6.9%
	冬12時	区部	51,901	2.9%	48,520	2.7%
		多摩	2,515	0.3%	2,384	0.2%
		合計	54,417	2.0%	50,904	1.8%
	冬05時	区部	19,528	1.1%	18,218	1.0%
		多摩	1,713	0.2%	1,624	0.2%
		合計	21,240	0.8%	19,842	0.7%
多摩直下地震	季節時間	風速8m/s		風速4m/s		
		焼失棟数	焼失率	焼失棟数	焼失率	
	冬18時	区部	23,480	1.3%	21,843	1.2%
		多摩	42,291	4.2%	39,481	4.0%
		合計	65,770	2.4%	61,323	2.2%
	冬12時	区部	12,338	0.7%	11,459	0.6%
		多摩	12,472	1.3%	11,752	1.2%
		合計	24,811	0.9%	23,211	0.8%
	冬05時	区部	8,288	0.5%	7,706	0.4%
多摩		7,419	0.7%	7,005	0.7%	
合計		15,707	0.6%	14,711	0.5%	
元禄型関東地震	季節時間	風速8m/s		風速4m/s		
		焼失棟数	焼失率	焼失棟数	焼失率	
	冬18時	区部	97,819	5.5%	91,409	5.2%
		多摩	16,716	1.7%	15,785	1.6%
		合計	114,534	4.1%	107,194	3.9%
	冬12時	区部	21,412	1.2%	19,700	1.1%
		多摩	7,153	0.7%	6,755	0.7%
		合計	28,565	1.0%	26,455	1.0%
	冬05時	区部	10,508	0.6%	9,700	0.5%
多摩		4,228	0.4%	3,997	0.4%	
合計		14,736	0.5%	13,697	0.5%	
立川断層帯地震	季節時間	風速8m/s		風速4m/s		
		焼失棟数	焼失率	焼失棟数	焼失率	
	冬18時	区部	4,451	0.3%	4,298	0.2%
		多摩	48,850	4.9%	45,391	4.6%
		合計	53,302	1.9%	49,689	1.8%
	冬12時	区部	1,850	0.1%	1,783	0.1%
		多摩	17,239	1.7%	16,124	1.6%
		合計	19,089	0.7%	17,907	0.6%
	冬05時	区部	971	0.1%	934	0.1%
多摩		8,177	0.8%	7,631	0.8%	
合計		9,147	0.3%	8,565	0.3%	

※小数点以下の四捨五入により、合計値は合わないことがある。

図表 焼失棟数(東京湾北部地震 冬 18時 風速 8m/s)

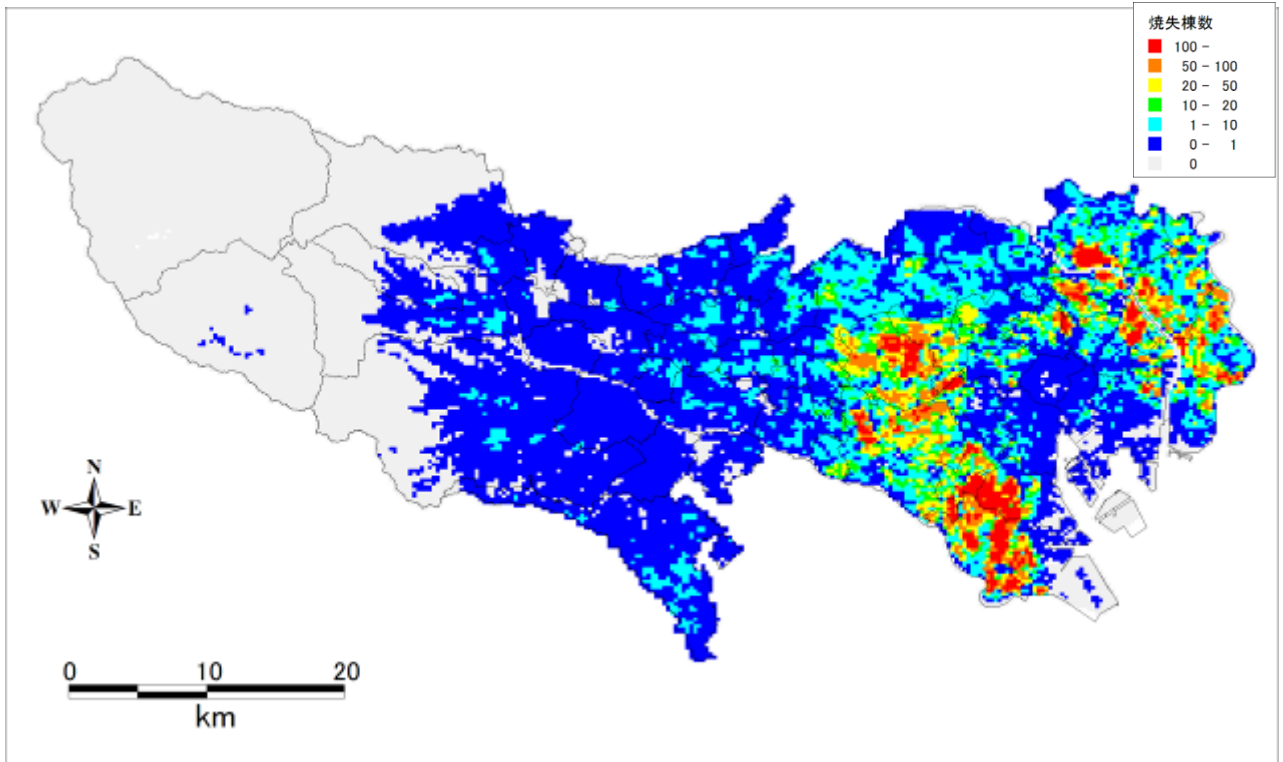

図表 焼失棟数(東京湾北部地震 冬 5時 風速 8m/s)

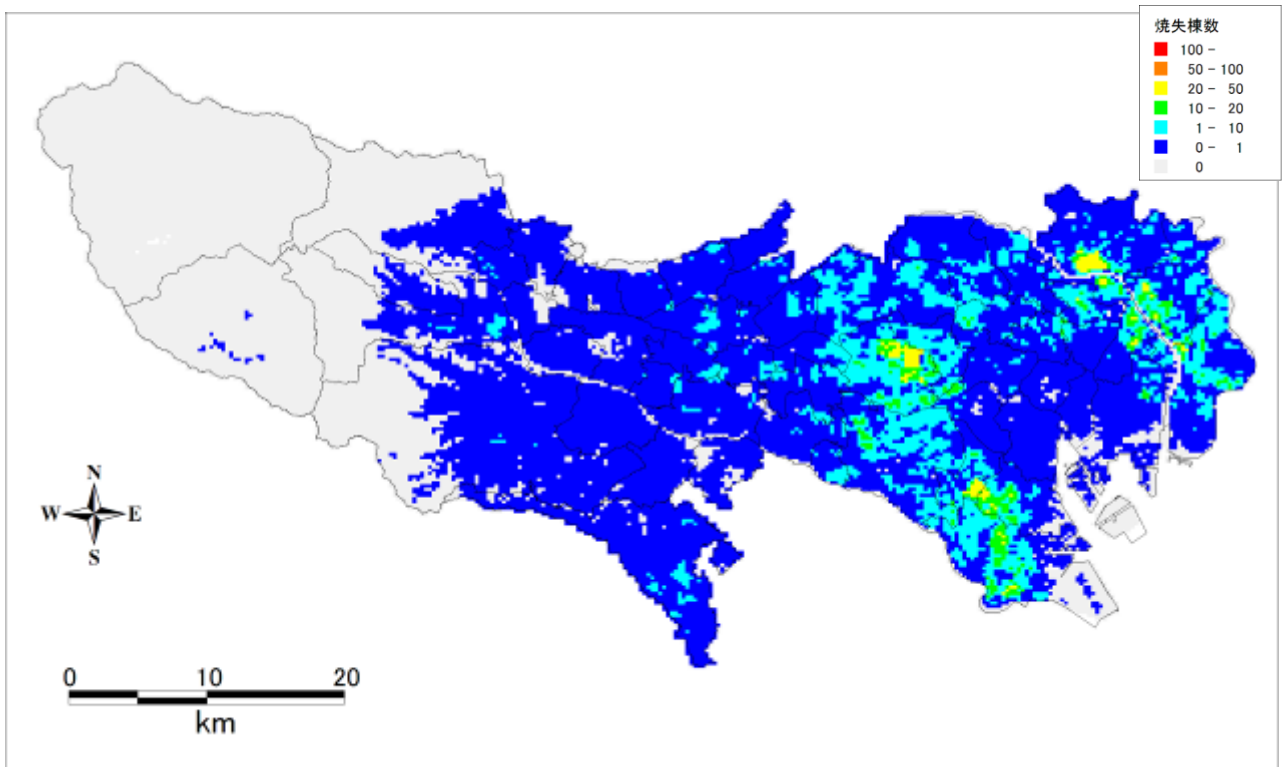

図表 焼失棟数(多摩直下地震 冬 18時 風速 8m/s)

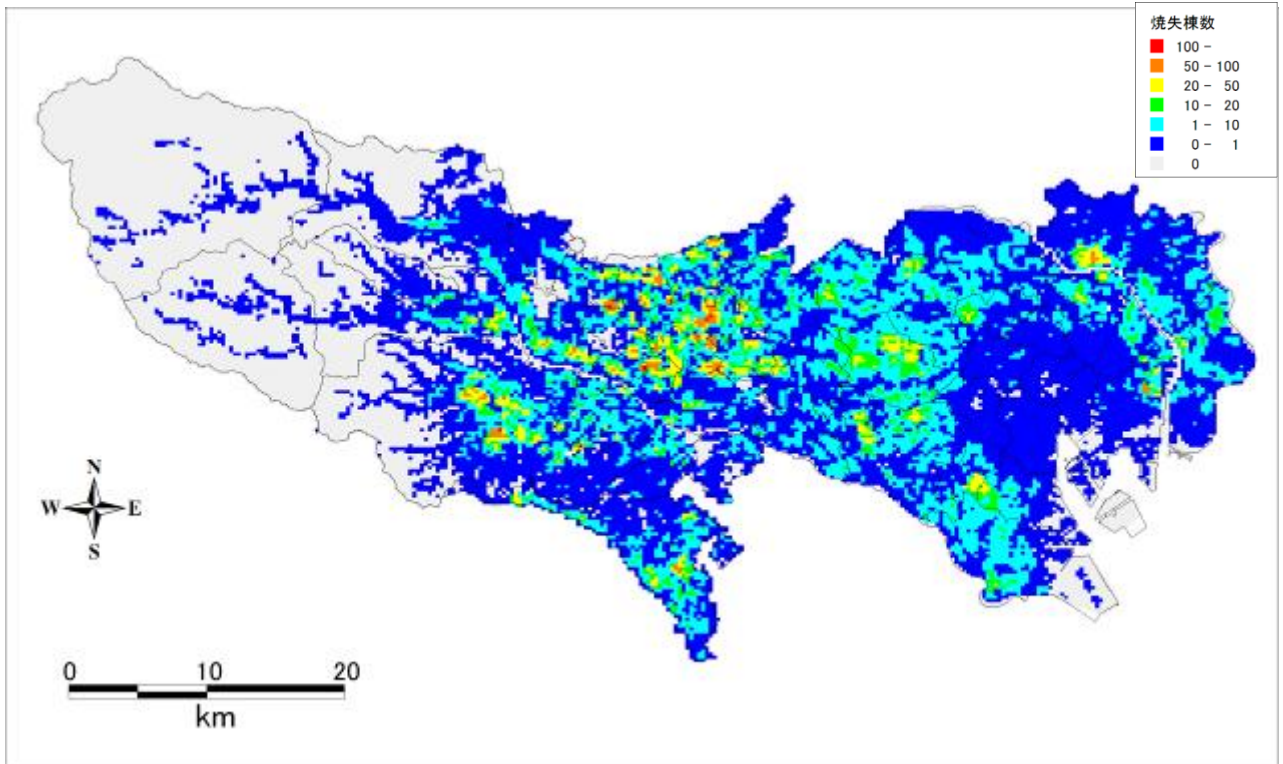

図表 焼失棟数(多摩直下地震 冬 5時 風速 8m/s)

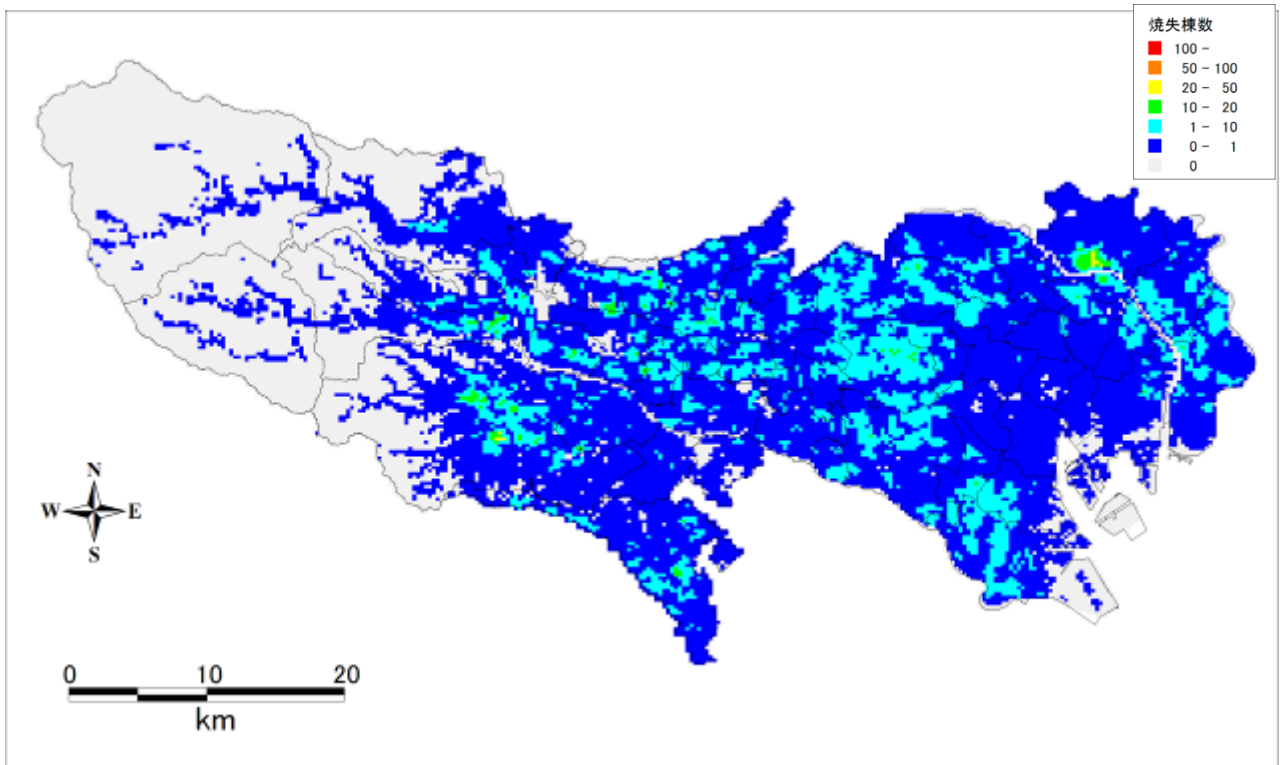

図表 焼失棟数(元禄型関東地震 冬 18時 風速 8m/s)

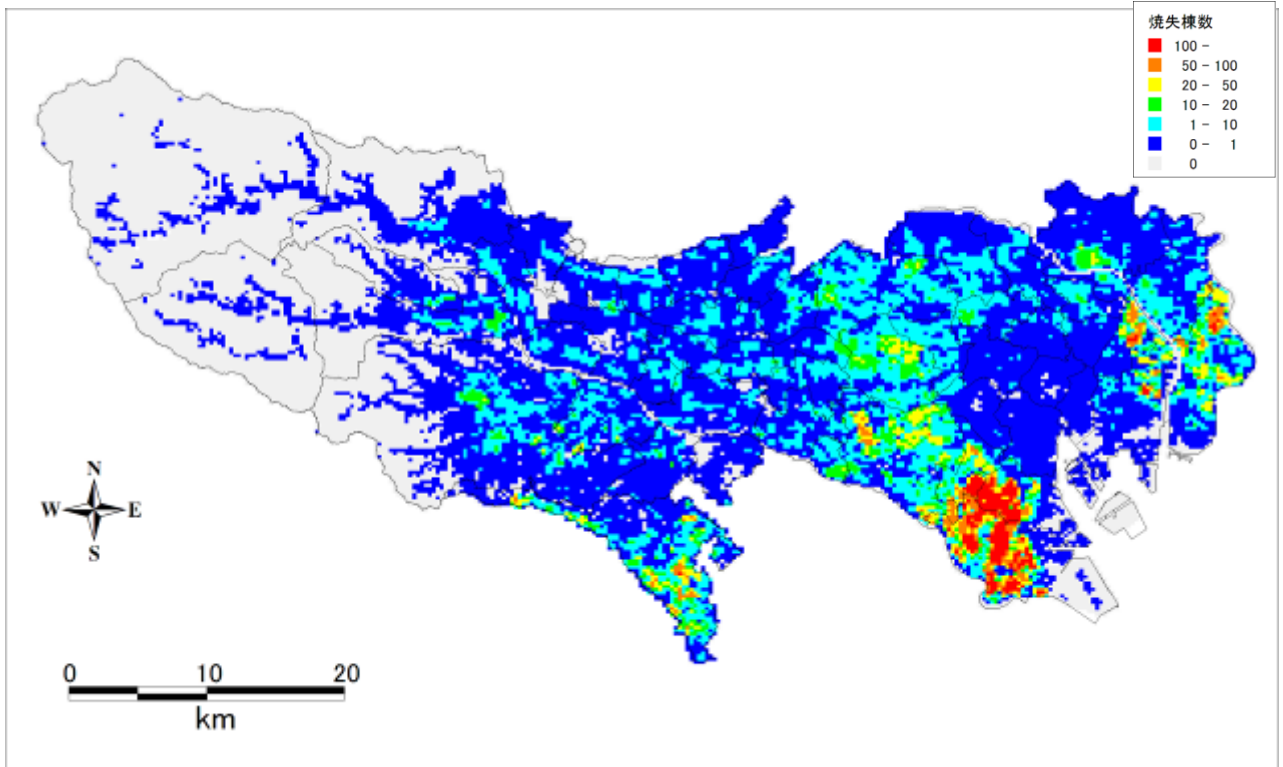

図表 焼失棟数(元禄型関東地震 冬 5時 風速 8m/s)

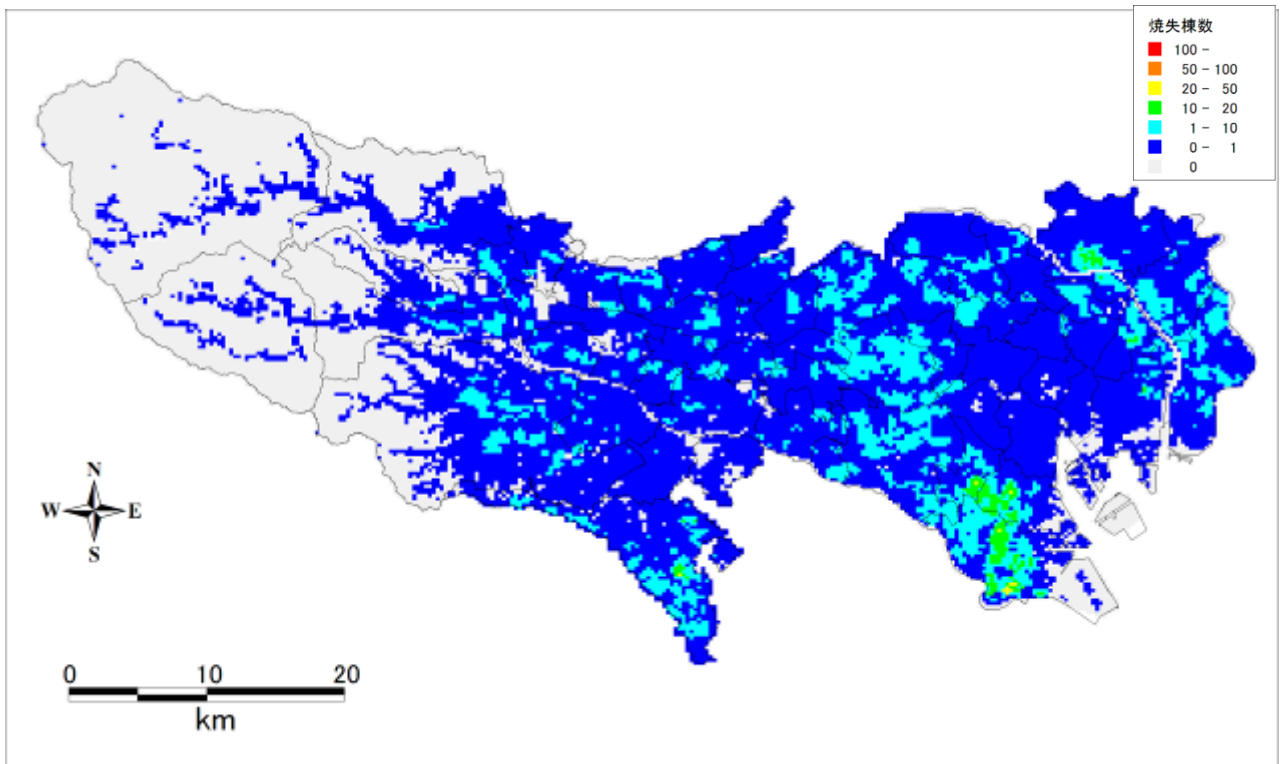

図表 焼失棟数(立川断層帯地震 冬 18時 風速 8m/s)

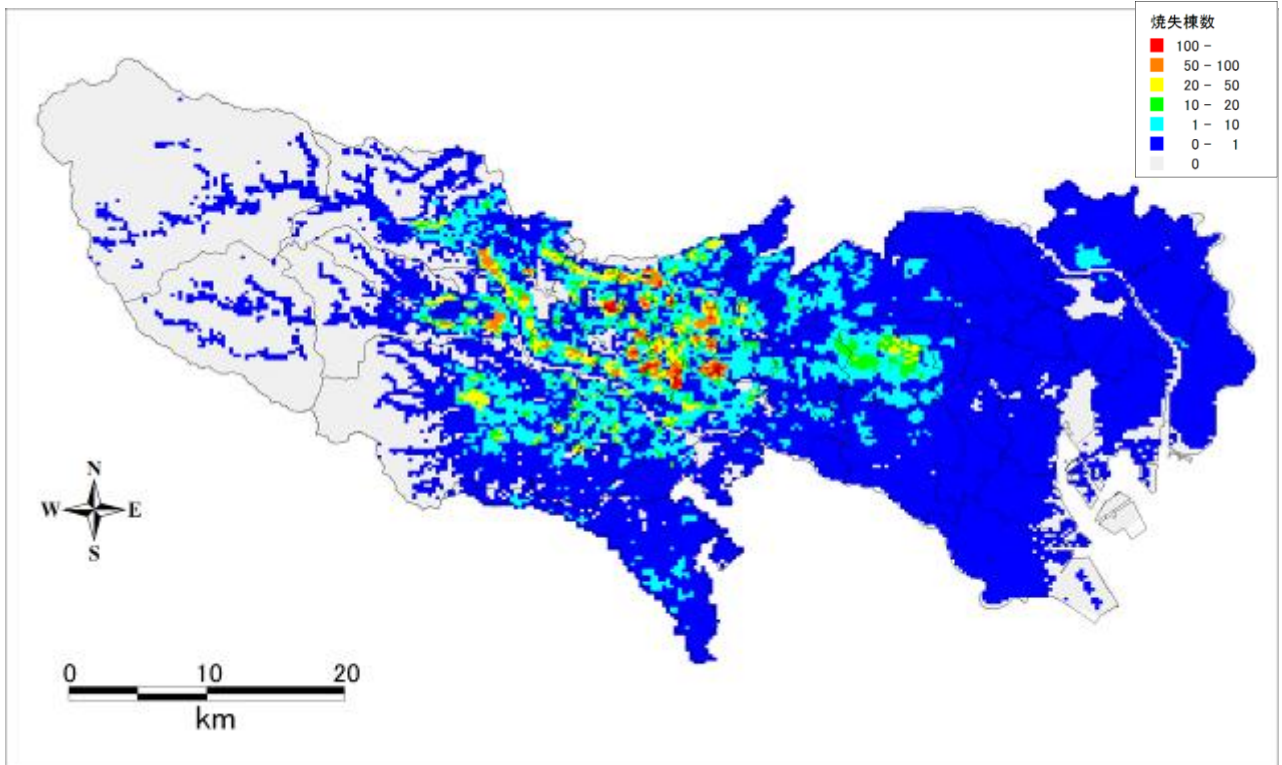

図表 焼失棟数(立川断層帯地震 冬 5時 風速 8m/s)

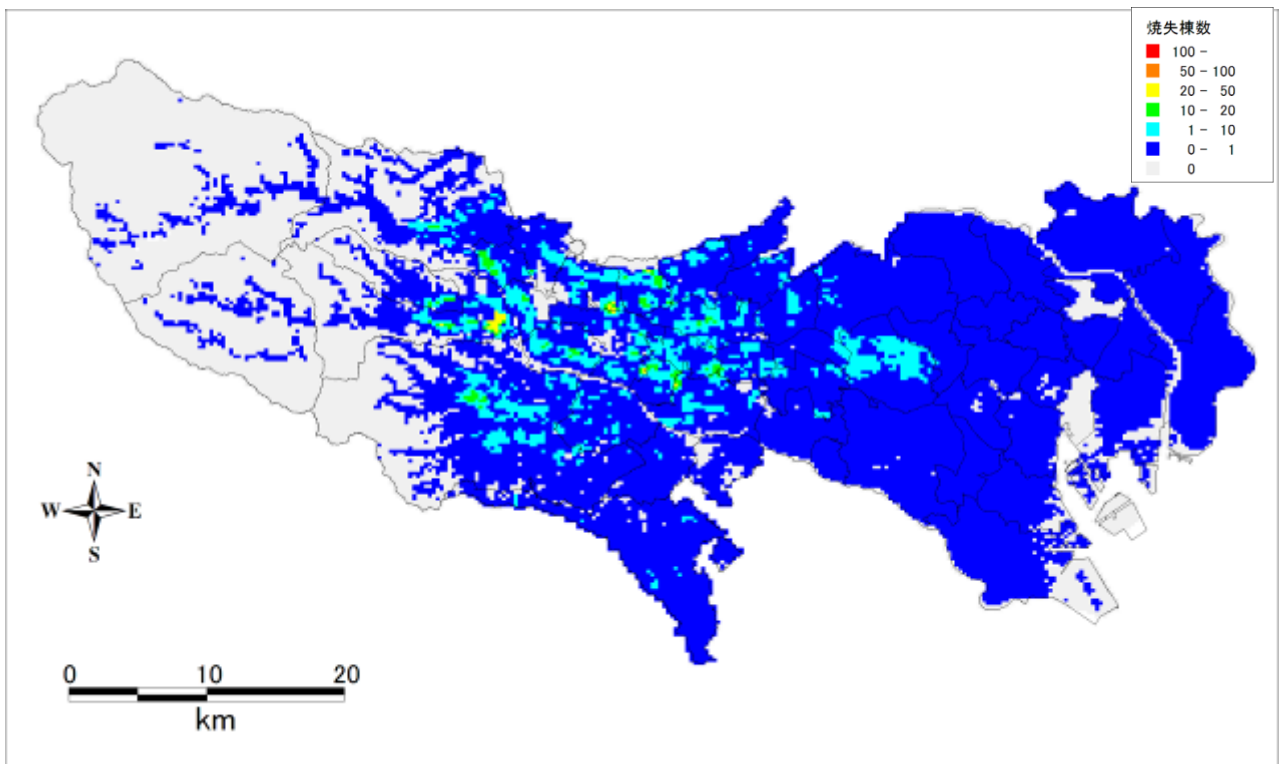

1.3 津波による浸水被害

- ・ 元禄型関東地震による津波高は、東京湾沿岸区部で最大 T.P. 2.61m（朔望平均満潮位 T.P. 0.966m、地殻変動量を含む。）であり、水門を閉鎖した場合には、河川敷等で一部浸水が生じるものの、人的・建物被害は想定されない。
- ・ 水門を開放した場合については、死者は想定されず、建物被害は、都内合計で全壊 230 棟、半壊 2,309 棟と想定される（ゆれ及び火災による被害とのダブルカウント含む。）。ただし、浸水エリアに滞留者がいた場合には、被害が生じるおそれがある。
- ・ 島しょ部については、建物等に関する詳細データが得られなかったため、本調査では、定量的な算定はしていないが、最大で T.P. 約 22m の津波の到達が予想されることから、人的被害、建物被害等が生じる可能性がある。

図表 元禄型関東地震の津波による全壊・半壊棟数

	全壊棟数	半壊棟数
千代田区	0	0
中央区	39	467
港区	4	44
新宿区	0	0
文京区	0	0
台東区	0	0
墨田区	31	232
江東区	40	230
品川区	10	112
目黒区	0	0
大田区	88	1,020
世田谷区	0	0
渋谷区	0	0
中野区	0	0
杉並区	0	0
豊島区	0	0
北区	0	0
荒川区	0	0
板橋区	0	0
練馬区	0	0
足立区	0	0
葛飾区	0	0
江戸川区	19	203
計	230	2,309

※小数点以下の四捨五入により、合計値は合わないことがある。

2. 人的被害

- ・ 死者数（最大値）は、東京湾北部地震で約 9.7 千人（夕方 18 時、8m/s）、多摩直下地震で約 5.1 千人（朝 5 時、8m/s）、元禄型関東地震で 5.9 千人（夕方 18 時、8m/s）、立川断層帯地震で約 2.6 千人（夕方 18 時、8m/s）である。
- ・ 原因別の死者数・負傷者数は以下のとおりである。なお、火災は風速設定により結果は異なるが、最大ケース（風速 8m/s）を記載した。

図表 原因別死者数・負傷者数（風速 8m/s）

東京湾北部地震

【冬 18 時】

●死者（単位：人）

原因別	ゆれ建物被害	急傾斜地崩壊	ブロック塀等	屋外落下物	火災被害	合計	屋内収容物（参考値）
東京都	5,378	76	103	4	4,081	9,641	254
区部	5,222	54	93	4	3,964	9,337	218
多摩	156	22	10	0	117	304	36

●負傷者（単位：人）

原因別	ゆれ建物被害	急傾斜地崩壊	ブロック塀等	屋外落下物	火災被害	合計	屋内収容物（参考値）
東京都	125,964	94	3,543	301	17,709	147,611	6,211
うち重傷者	15,487	47	1,382	32	4,944	21,893	1,347
区部	119,153	67	3,210	296	17,501	140,227	5,518
うち重傷者	15,131	34	1,252	31	4,886	21,334	1,201
多摩	6,811	27	333	5	208	7,384	693
うち重傷者	356	14	130	0	58	559	146

※屋内収容物被害は参考値のため、合計には含めない。

※小数点以下の四捨五入により、合計値は合わないことがある。以下同じ。

【冬 12 時】

●死者（単位：人）

原因別	ゆれ建物被害	急傾斜地崩壊	ブロック塀等	屋外落下物	火災被害	合計	屋内収容物（参考値）
東京都	4,972	79	103	4	1,138	6,296	256
区部	4,841	58	93	4	1,090	6,086	223
多摩	131	21	10	0	49	210	33

●負傷者（単位：人）

原因別	ゆれ 建物被害	急傾 斜地 崩壊	ﾌﾞﾛｯｸ 塀等	屋外 落下物	火災被害	合 計	屋内 収容物 (参考値)
東京都	126,530	99	3,543	301	4,381	134,854	6,665
うち重傷者	15,579	49	1,382	32	1,225	18,267	1,447
区部	120,472	73	3,210	296	4,305	128,356	5,967
うち重傷者	15,252	36	1,252	31	1,203	17,775	1,300
多摩	6,058	26	333	5	76	6,498	697
うち重傷者	327	13	130	0	21	492	147

【冬 5 時】

●死者（単位：人）

原因別	ゆれ 建物被害	急傾 斜地 崩壊	ﾌﾞﾛｯｸ 塀等	屋外 落下物	火災被害	合 計	屋内 収容物 (参考値)
東京都	6,927	76	103	4	540	7,649	304
区部	6,681	46	93	4	495	7,319	251
多摩	246	29	10	0	45	330	53

●負傷者（単位：人）

原因別	ゆれ 建物被害	急傾 斜地 崩壊	ﾌﾞﾛｯｸ 塀等	屋外 落下物	火災被害	合 計	屋内 収容物 (参考値)
東京都	133,140	95	3,543	301	1,725	138,804	6,167
うち重傷者	16,129	47	1,382	32	483	18,073	1,359
区部	123,085	58	3,210	296	1,655	128,304	5,203
うち重傷者	15,613	29	1,252	31	463	17,388	1,151
多摩	10,055	37	333	5	70	10,499	964
うち重傷者	516	18	130	0	20	685	208

多摩直下地震

【冬 18 時】

●死者（単位：人）

原因別	ゆれ 建物被害	急傾 斜地 崩壊	ﾌﾞﾛｯｸ 塀等	屋外 落下物	火災被害	合 計	屋内 収容物 (参考値)
東京都	3,220	109	97	2	1,302	4,732	178
区部	1,975	44	76	2	466	2,562	115
多摩	1,246	65	21	0	836	2,169	63

●負傷者（単位：人）

原因別	ゆれ 建物被害	急傾 斜地 崩壊	ブロック 塀等	屋外 落下物	火災被害	合 計	屋内 収容物 (参考値)
東京都	92,831	137	3,349	172	4,614	101,102	4,432
うち重傷者	8,220	68	1,306	18	1,290	10,902	965
区部	67,840	55	2,618	136	1,593	72,242	3,060
うち重傷者	5,589	28	1,021	14	446	7,098	666
多摩	24,991	82	731	36	3,020	28,860	1,372
うち重傷者	2,631	41	285	4	844	3,804	299

【冬 12 時】

●死者（単位：人）

原因別	ゆれ 建物被害	急傾 斜地 崩壊	ブロック 塀等	屋外 落下物	火災被害	合 計	屋内 収容物 (参考値)
東京都	2,840	111	97	2	496	3,546	177
区部	1,804	47	76	2	246	2,176	118
多摩	1,036	63	21	0	250	1,371	59

●負傷者（単位：人）

原因別	ゆれ 建物被害	急傾 斜地 崩壊	ブロック 塀等	屋外 落下物	火災被害	合 計	屋内 収容物 (参考値)
東京都	89,859	139	3,349	172	1,280	94,799	4,707
うち重傷者	7,971	69	1,306	18	359	9,724	1,026
区部	66,874	59	2,618	136	694	70,382	3,335
うち重傷者	5,558	30	1,021	14	195	6,818	727
多摩	22,985	79	731	36	586	24,418	1,372
うち重傷者	2,413	40	285	4	164	2,906	299

【冬 5 時】

●死者（単位：人）

原因別	ゆれ 建物被害	急傾 斜地 崩壊	ブロッ ク 塀等	屋外 落下物	火災被害	合 計	屋内 収容物 (参考値)
東京都	4,489	123	97	2	403	5,115	228
区部	2,624	39	76	2	213	2,953	133
多摩	1,865	84	21	0	190	2,161	95

●負傷者（単位：人）

原因別	ゆれ 建物被害	急傾 斜地 崩壊	ブロッ ク 塀等	屋外 落下物	火災被害	合 計	屋内 収容物 (参考値)
東京都	110,119	154	3,349	172	864	114,658	4,802
うち重傷者	9,675	77	1,306	18	242	11,319	1,064
区部	75,458	49	2,618	136	485	78,746	2,898
うち重傷者	6,028	24	1,021	14	136	7,224	642
多摩	34,662	105	731	36	378	35,912	1,904
うち重傷者	3,647	53	285	4	106	4,095	422

元禄型関東地震

【冬 18 時】

●死者（単位：人）

原因別	ゆれ 建物被害	急傾 斜地 崩壊	ブロッ ク 塀等	屋外 落下物	火災被害	合 計	屋内 収容物 (参考値)
東京都	3,330	101	87	2	2,355	5,875	185
区部	2,537	47	72	2	2,024	4,683	135
多摩	792	55	14	0	331	1,192	50

●負傷者（単位：人）

原因別	ゆれ 建物被害	急傾 斜地 崩壊	ブロッ ク 塀等	屋外 落下物	火災被害	合 計	屋内 収容物 (参考値)
東京都	95,256	127	2,988	160	9,811	108,341	4,622
うち重傷者	8,961	63	1,165	17	2,740	12,946	1,006
区部	76,644	58	2,490	143	8,757	88,093	3,548
うち重傷者	7,337	29	971	15	2,445	10,797	773
多摩	18,611	68	498	17	1,053	20,248	1,074
うち重傷者	1,624	34	194	2	295	2,149	234

【冬 12 時】

●死者（単位：人）

原因別	ゆれ 建物被害	急傾 斜地 崩壊	ブロッ ク 塀等	屋外 落下物	火災被害	合 計	屋内 収容物 (参考値)
東京都	2,955	103	87	2	589	3,736	184
区部	2,310	50	72	2	447	2,881	138
多摩	645	53	14	0	142	855	47

●負傷者（単位：人）

原因別	ゆれ 建物被害	急傾 斜地 崩壊	ブロッ ク 塀等	屋外 落下物	火災被害	合 計	屋内 収容物 (参考値)
東京都	92,898	129	2,988	160	2,023	98,198	4,929
うち重傷者	8,743	64	1,165	17	566	10,556	1,074
区部	76,198	62	2,490	143	1,637	80,531	3,851
うち重傷者	7,287	31	971	15	458	8,762	839
多摩	16,699	66	498	17	386	17,667	1,078
うち重傷者	1,456	33	194	2	108	1,794	235

【冬 5 時】

●死者（単位：人）

原因別	ゆれ 建物被害	急傾 斜地 崩壊	ブロッ ク 塀等	屋外 落下物	火災被害	合 計	屋内 収容物 (参考値)
東京都	4,552	113	87	2	371	5,125	232
区部	3,348	42	72	2	262	3,726	157
多摩	1,205	71	14	0	109	1,399	75

●負傷者（単位：人）

原因別	ゆれ 建物被害	急傾 斜地 崩壊	ブロッ ク 塀等	屋外 落下物	火災被害	合 計	屋内 収容物 (参考値)
東京都	109,307	141	2,988	160	914	113,511	4,857
うち重傷者	10,181	71	1,165	17	256	11,690	1,075
区部	82,801	53	2,490	143	694	86,181	3,370
うち重傷者	7,878	27	971	15	194	9,085	746
多摩	26,506	88	498	17	220	27,330	1,487
うち重傷者	2,303	44	194	2	62	2,605	329

立川断層帯地震

【冬 18 時】

●死者（単位：人）

原因別	ゆれ 建物被害	急傾 斜地 崩壊	ﾌﾞﾛｯｸ 塀等	屋外 落下物	火災被害	合 計	屋内 収容物 (参考値)
東京都	1,417	66	42	1	1,056	2,582	119
区部	15	3	21	0	83	122	57
多摩	1,403	62	21	1	973	2,460	63

●負傷者（単位：人）

原因別	ゆれ 建物被害	急傾 斜地 崩壊	ﾌﾞﾛｯｸ 塀等	屋外 落下物	火災被害	合 計	屋内 収容物 (参考値)
東京都	26,183	82	1,453	49	3,922	31,690	2,226
うち重傷者	2,959	41	567	5	1,096	4,668	450
区部	2,233	4	726	1	273	3,238	910
うち重傷者	33	2	283	0	76	395	165
多摩	23,950	78	727	48	3,649	28,452	1,315
うち重傷者	2,926	39	284	5	1,019	4,272	285

【冬 12 時】

●死者（単位：人）

原因別	ゆれ 建物被害	急傾 斜地 崩壊	ﾌﾞﾛｯｸ 塀等	屋外 落下物	火災被害	合 計	屋内 収容物 (参考値)
東京都	1,193	64	42	1	381	1,681	117
区部	12	4	21	0	34	72	58
多摩	1,181	60	21	1	347	1,610	59

●負傷者（単位：人）

原因別	ゆれ 建物被害	急傾 斜地 崩壊	ﾌﾞﾛｯｸ 塀等	屋外 落下物	火災被害	合 計	屋内 収容物 (参考値)
東京都	24,645	80	1,453	49	1,016	27,243	2,312
うち重傷者	2,755	40	567	5	284	3,651	466
区部	2,207	5	726	1	93	3,032	994
うち重傷者	31	2	283	0	26	342	180
多摩	22,438	76	727	48	923	24,211	1,317
うち重傷者	2,724	38	284	5	258	3,309	286

【冬5時】

●死者（単位：人）

原因別	ゆれ 建物被害	急傾 斜地 崩壊	ブロッ ク 塀等	屋外 落下物	火災被害	合計	屋内 収容物 (参考値)
東京都	2,083	83	42	1	233	2,442	158
区部	25	3	21	0	26	76	65
多摩	2,058	79	21	1	207	2,366	93

●負傷者（単位：人）

原因別	ゆれ 建物被害	急傾 斜地 崩壊	ブロッ ク 塀等	屋外 落下物	火災被害	合計	屋内 収容物 (参考値)
東京都	34,965	103	1,453	49	417	36,987	2,644
うち重傷者	3,996	52	567	5	117	4,737	554
区部	2,718	4	726	1	39	3,488	846
うち重傷者	52	2	283	0	11	348	158
多摩	32,246	99	727	48	378	33,499	1,798
うち重傷者	3,944	50	284	5	106	4,388	396

3. 交通施設被害

- ・ 本項では道路及び鉄道被害の想定結果を示す。
- ・ 被害想定に当たっては、平成 18 年東京都被害想定と同様、阪神・淡路大震災時の被害実態に基づいた被害率を用いて算出しており、想定結果及び推計手法は被害箇所を特定するものではなく、交通被害状況をマクロな視点で把握するものである。
- ・ 阪神・淡路大震災以降、耐震対策が進められており、中越沖地震等規模の大きい地震においても、甚大な影響は出ていない。
- ・ なお、海溝型地震である東北地方太平洋沖地震においても、ゆれによる被害は、ほとんど発生していないため、被害率の参考となる適切な地震のモデル設定が難しい。海溝型地震である元禄型関東地震に都市直下の地震である兵庫県南部地震の被害率を適用することは、必ずしも適当であるとは言い難い。しかし、被害イメージを把握するための参考として、元禄型関東地震についても短周期地震動を想定し、兵庫県南部地震時の被害率を用いて被害想定を行った。

3.1 道路施設被害

- ・ 橋梁・橋脚被害とは、地震動(ゆれ)により道路の橋梁・橋脚部に落橋や亀裂等が生じることを言う。被害が生じるのは、震度 6 強以上のゆれが発生する場合とし、被害の程度は「大被害」及び「中小被害」とした。
- ・ 最大の被害が想定されるのは東京湾北部地震で、高速道路で都内の橋脚の約 10%に中小被害が発生する。一般道路では都内の橋梁の約 0.1~0.2%で大被害が、約 0.7~9.1%で中小被害が発生する。

被害の程度	内容
大被害	・ 落橋や橋の変形など、 <u>短期的には救助活動や緊急物資の輸送路としての機能等を回復できない</u> 程度の損傷
中小被害	・ 部分的な亀裂、コンクリートの剥離など限定的な損傷であり、 <u>修復をすることなく又は応急修復程度で救助活動や緊急物資の輸送路としての機能等を回復できる</u> 程度の損傷

図表 東京湾北部地震 M7.3

	東京湾北部地震 M7.3							
	高速道路 (被害率)		一般道路(被害率)					
			一般国道		都道		区市町村道	
	大被害	中小被害	大被害	中小被害	大被害	中小被害	大被害	中小被害
区部計	0.0%	12.9%	0.0%	12.8%	0.6%	6.8%	0.2%	2.4%
多摩計	0.0%	0.1%	0.0%	0.0%	0.0%	0.0%	0.0%	0.0%
都計	0.0%	10.2%	0.0%	9.1%	0.2%	3.0%	0.1%	0.7%

図表 多摩直下地震 M7.3

	多摩直下地震 M7.3							
	高速道路 (被害率)		一般道路(被害率)					
			一般国道		都道		区市町村道	
	大被害	中小被害	大被害	中小被害	大被害	中小被害	大被害	中小被害
区部計	0.0%	2.8%	0.0%	2.5%	0.1%	1.7%	0.1%	0.6%
多摩計	0.0%	4.4%	0.0%	8.2%	0.1%	1.1%	0.1%	0.5%
都計	0.0%	3.2%	0.0%	4.1%	0.1%	1.4%	0.1%	0.5%

図表 元禄型関東地震 M8.2

	元禄型関東地震 M8.2							
	高速道路 (被害率)		一般道路(被害率)					
			一般国道		都道		区市町村道	
	大被害	中小被害	大被害	中小被害	大被害	中小被害	大被害	中小被害
区部計	0.0%	6.1%	0.0%	7.1%	0.3%	3.6%	0.1%	1.5%
多摩計	0.0%	1.5%	0.0%	3.9%	0.0%	0.5%	0.0%	0.3%
都計	0.0%	5.1%	0.0%	6.2%	0.1%	1.8%	0.1%	0.6%

図表 立川断層帯地震 M7.4

	立川断層帯地震 M7.4							
	高速道路 (被害率)		一般道路(被害率)					
			一般国道		都道		区市町村道	
	大被害	中小被害	大被害	中小被害	大被害	中小被害	大被害	中小被害
区部計	0.0%	0.0%	0.0%	0.0%	0.0%	0.0%	0.0%	0.0%
多摩計	0.0%	6.0%	0.0%	9.2%	0.1%	1.2%	0.1%	0.5%
都計	0.0%	1.3%	0.0%	2.7%	0.1%	0.7%	0.0%	0.4%

3.2 細街路における閉塞の発生

- ・ 細街路の閉塞とは、道路の幅員が 13m 未満の狭い道路において、ゆれや液状化現象によって道路周辺の家屋等が倒壊することにより当該区間が通行できなくなる状態を言う。
- ・ 通行できなくなる状態とは、道路の閉塞により、通行可能な道路幅員が 3m以下になった状態を言う。(家田ら(1997)の論文による)
- ・ 都内で閉塞率15%以上の地域の割合が最も高くなるのは多摩直下地震の場合で広く多摩地域を中心に約 36%発生する。

図表 東京湾北部地震 M7.3

	東京湾北部地震			
	閉塞率			
	15%未満	15%～20%	20%以上	計
区部計	69.6%	25.7%	4.7%	100.0%
多摩計	78.4%	21.4%	0.2%	100.0%
都計	74.5%	23.3%	2.2%	100.0%

図表 閉塞可能性があるエリア(東京湾北部地震)

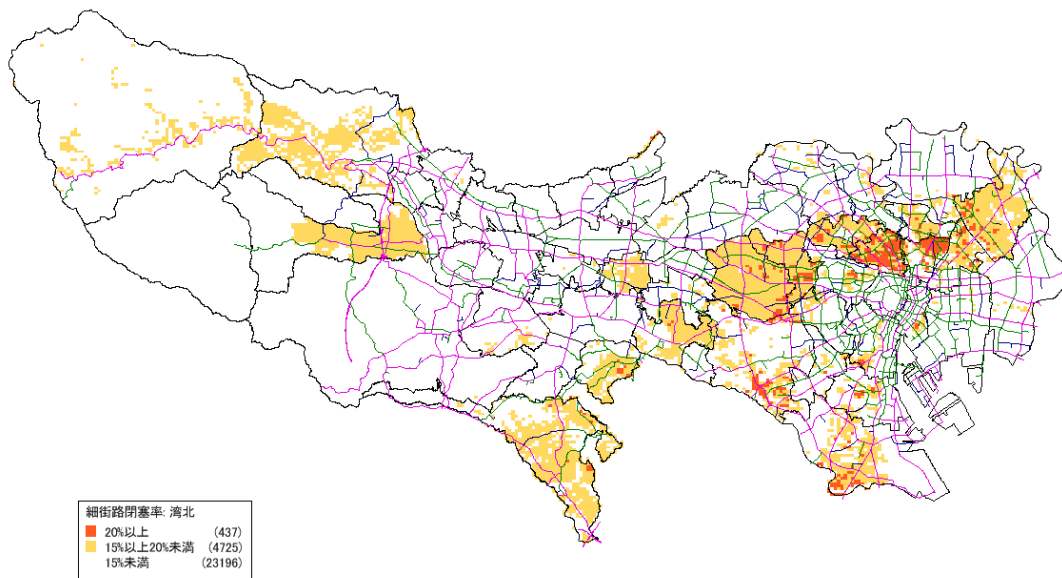

・ 図上の路線図は緊急輸送道路

※緊急輸送道路について

東京都では、阪神・淡路大震災での教訓を踏まえ、地震直後から発生する緊急輸送を円滑に行うため、高速自動車国道、一般国道及びこれらを連絡する幹線道路と知事が指定する防災拠点を相互に連絡する道路を緊急輸送道路と定めている。

一次路線：応急対策の中核を担う都本庁舎、立川地域防災センター、重要港湾、空港等を連絡する路線

二次路線：一次路線と区市町村役場、主要な防災拠点（警察、消防、医療等の初動対応機関）を連絡する路線

三次路線：その他の防災拠点（広域輸送拠点、備蓄倉庫等）を連絡する路線

図表 多摩直下地震 M7.3

	多摩直下地震			
	閉塞率			
	15%未満	15%～20%	20%以上	計
区部計	84.2%	15.3%	0.5%	100.0%
多摩計	48.5%	45.1%	6.4%	100.0%
都計	64.2%	32.0%	3.8%	100.0%

図表 閉塞可能性があるエリア(多摩直下地震)

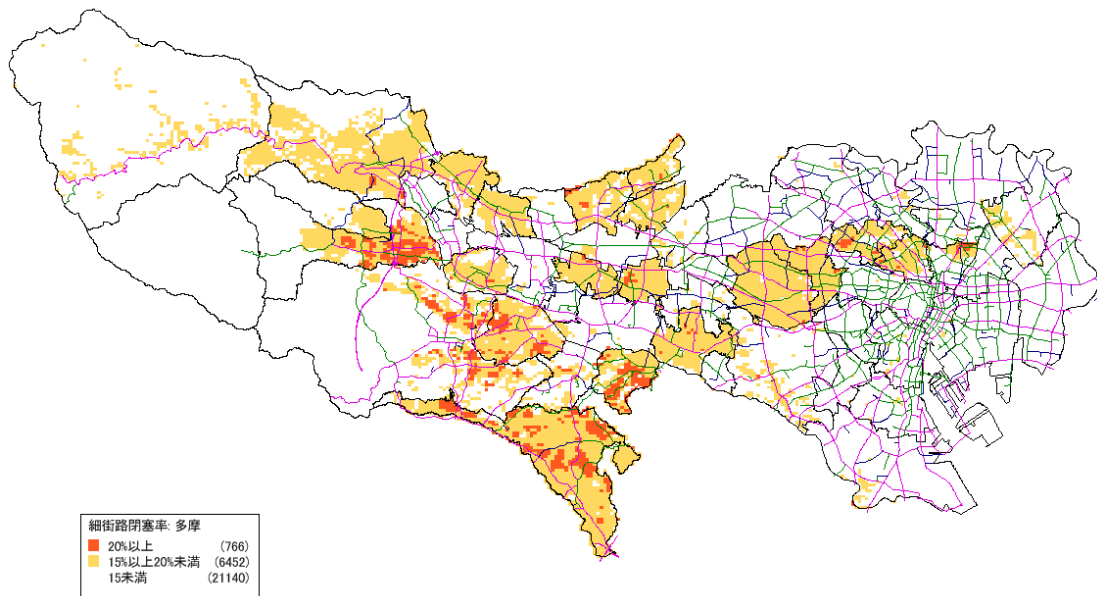

・図上の路線図は緊急輸送道路

図表 元禄型関東地震 M8.2

	元禄型関東地震			
	閉塞率			
	15%未満	15%～20%	20%以上	計
区部計	83.0%	15.7%	1.3%	100.0%
多摩計	61.2%	33.8%	5.0%	100.0%
都計	70.8%	25.8%	3.4%	100.0%

図表 閉塞可能性があるエリア(元禄型関東地震)

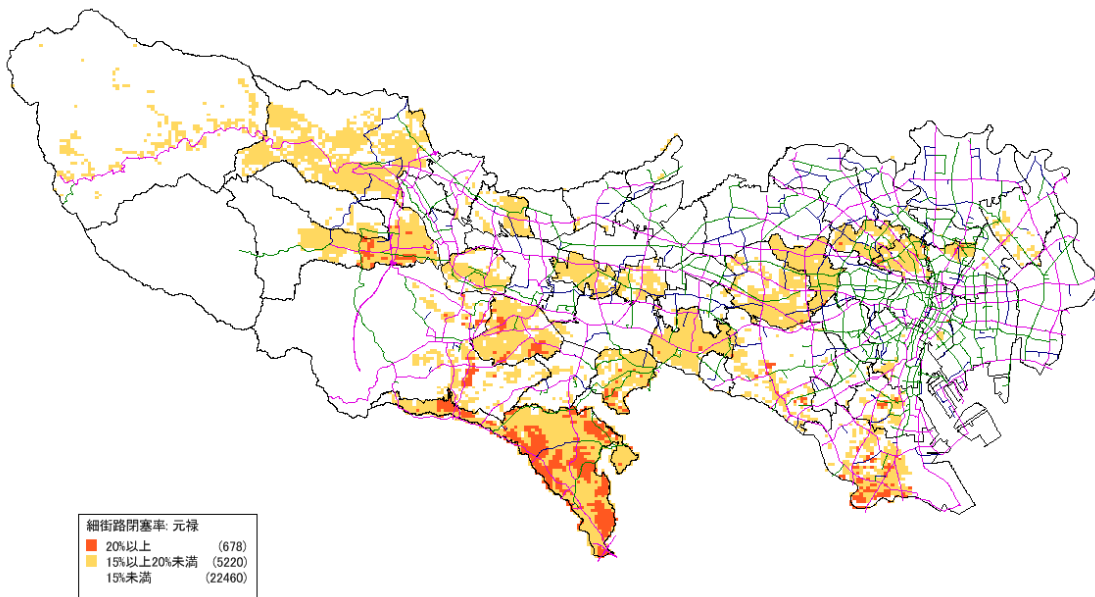

・図上の路線図は緊急輸送道路

図表 立川断層帯地震 M7.4

	立川断層帯地震			
	閉塞率			
	15%未満	15%～20%	20%以上	計
区部計	99.4%	0.6%	0.0%	100.0%
多摩計	55.4%	35.2%	9.4%	100.0%
都計	74.8%	19.9%	5.3%	100.0%

図表 閉塞可能性があるエリア(立川断層帯地震)

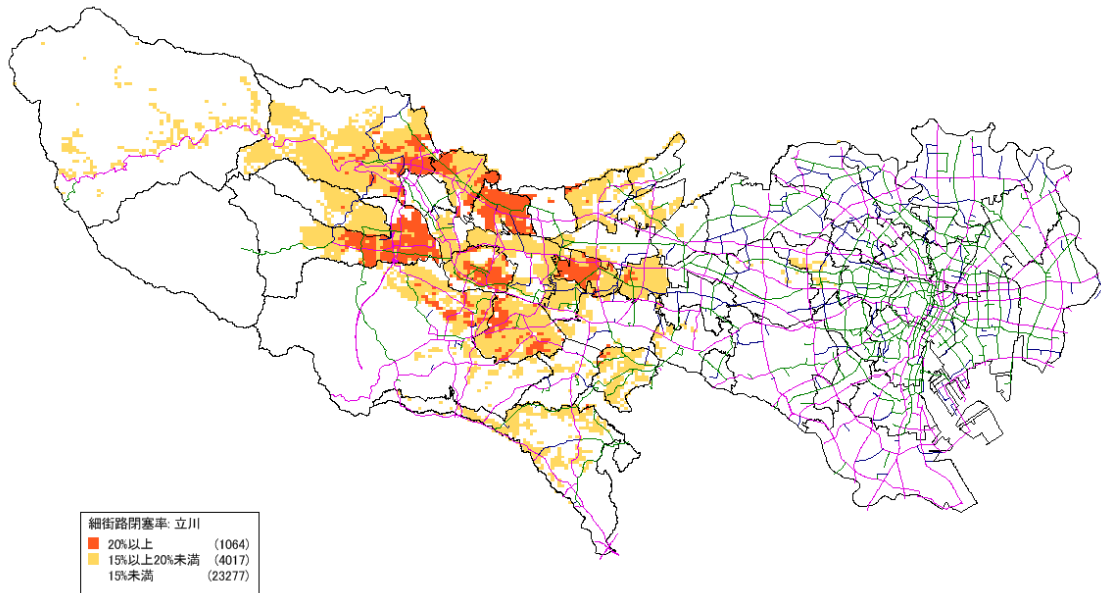

・図上の路線図は緊急輸送道路

3.3 交通渋滞による緊急輸送道路の交通支障

- ・ 本調査では、東京都の各路線において、走行時速が「15km/h」以下、「20km/h」以下の区間を渋滞箇所とした。以下の推計結果は平成 22 年道路交通センサスに基づき、各路線において交通が最も混雑している状態を断面的に捉えたものである。
- ・ この結果は、あくまで道路交通センサスによる平時の交通量を示したもの（参考値）である。
- ・ 路線総延長に対する渋滞割合が 30%以上の路線を抽出した。
- ・ 走行速度が時速 20km 以下で渋滞する区間延長は、緊急輸送道路のうち上りで約 600km（約 30%）、下りで約 580km（約 30%）である。

図表 渋滞割合(上り)

	緊急輸送道路 総延長(km)	渋滞区間延長(km・%)		
		高速道路	都道・国道	合計
20km/h以下	1,970	28.6	575.7	604.3
		1.5%	29.2%	30.7%
15km/h以下	1,970	7	133.8	140.8
		0.4%	6.8%	7.1%

図表 渋滞割合(下り)

	緊急輸送道路 総延長(km)	渋滞区間延長(km・%)		
		高速道路	都道・国道	合計
20km/h以下	1,970	3.9	578.2	582.1
		0.2%	29.4%	29.5%
15km/h以下	1,970	0	135.1	135.1
		0.0%	6.9%	6.9%

3.4 鉄道施設被害

- ・ 高架橋・橋梁を主な被害発生の対象とし、道路施設被害と同様、大被害及び中小被害で評価する。
- ・ 新幹線では、都内の路線延長 1km ごとに最大で 17 箇所の中小被害が発生する（東京湾北部地震）。
- ・ 在来線・私鉄線では、都内の鉄道施設のうち最大で 1.9%の中小被害が発生する。
- ・ 地下部についてはシールドトンネルは耐震構造で、開削トンネルも概ね全ての区間で耐震補強済のため、交通支障に至る被害は発生しない。

図表 鉄道施設(箇所/km)*(新幹線)

	東京湾北部地震		多摩直下地震		元禄型関東地震		立川断層帯地震	
	大被害	中小被害	大被害	中小被害	大被害	中小被害	大被害	中小被害
区部計	0	17	0	2	0	10	0	0
多摩計	0	0	0	0	0	0	0	0
都計	0	17	0	2	0	10	0	0

※被害箇所数(箇所)／路線延長(km)で推計

図表 鉄道施設被害割合(在来線・私鉄線)

	東京湾北部地震		多摩直下地震		元禄型関東地震		立川断層帯地震	
	大被害	中小被害	大被害	中小被害	大被害	中小被害	大被害	中小被害
区部計	0.1%	2.5%	0.0%	0.5%	0.0%	1.1%	0.0%	0.0%
多摩計	0.0%	0.0%	0.0%	1.8%	0.0%	0.8%	0.0%	1.2%
都計	0.0%	1.9%	0.0%	0.8%	0.0%	1.0%	0.0%	0.3%

被害の程度	内容
大被害	<ul style="list-style-type: none"> ・ 機能支障に至る程度の橋梁・高架橋の被害（崩壊、倒壊、耐荷力に著しい影響がある損傷）
中小被害	<ul style="list-style-type: none"> ・ 機能支障に至らない程度の橋梁・高架橋の被害（短期的には耐荷力に著しい影響のない損傷）

3.5 港湾施設被害

- ・ 岸壁の被害による港湾機能支障率を算出する。
- ・ 東京港湾の総バース(※)183 箇所のうち、東京湾北部地震で 136 箇所、多摩直下地震で 87 箇所、元禄型関東地震で 91 箇所、立川断層帯地震で 1 箇所が被害を受ける。

図表 東京港湾バース被害想定結果

	総バース数	被害バース数			
		東京湾北部	多摩直下	元禄型関東	立川断層帯
東京港	183(14)	136	87	91	1

() は耐震バース数

※バースとは、船舶が荷役のために停泊する岸壁・棧橋等の船舶けい留場所で、岸壁等の数を表す単位としても用いられる。

3.6 空港施設被害

- ・ 空港施設は、首都直下地震等の発生時、他県から応援を受けるなどの重要な役割を持っている。
- ・ 羽田空港のB滑走路及びD滑走路については耐震化されているが、その他の滑走路は地震により液状化被害が発生するなど使用できない可能性がある。

4. ライフライン被害

4.1 電力

- ・ 停電率は、いずれのケースでも東京湾北部地震が最大となっている。特に、建物焼失の影響のため、冬の18時、風速8m/sのケースでは、17.6%となっている。

	季節時間		風速8m/s	風速4m/s
			停電率	停電率
東京湾北部地震	冬18時	区部	24.9%	24.3%
		多摩	2.0%	1.9%
		合計	17.6%	17.2%
	冬12時	区部	18.1%	18.0%
		多摩	1.6%	1.6%
		合計	12.9%	12.8%
	冬05時	区部	16.8%	16.7%
		多摩	1.6%	1.6%
		合計	11.9%	11.9%
	季節時間		風速8m/s	風速4m/s
			停電率	停電率
多摩直下地震	冬18時	区部	7.8%	7.7%
		多摩	11.0%	10.8%
		合計	8.8%	8.7%
	冬12時	区部	7.2%	7.2%
		多摩	8.4%	8.4%
		合計	7.6%	7.6%
	冬05時	区部	7.0%	7.0%
		多摩	8.0%	7.9%
		合計	7.3%	7.3%
	季節時間		風速8m/s	風速4m/s
			停電率	停電率
元禄型関東地震	冬18時	区部	14.4%	14.1%
		多摩	6.3%	6.2%
		合計	11.8%	11.6%
	冬12時	区部	10.7%	10.6%
		多摩	5.6%	5.5%
		合計	9.1%	9.0%
	冬05時	区部	10.2%	10.1%
		多摩	5.4%	5.3%
		合計	8.6%	8.6%
	季節時間		風速8m/s	風速4m/s
			停電率	停電率
立川断層帯地震	冬18時	区部	0.4%	0.4%
		多摩	11.8%	11.5%
		合計	4.0%	3.9%
	冬12時	区部	0.2%	0.2%
		多摩	9.2%	9.1%
		合計	3.1%	3.1%
	冬05時	区部	0.2%	0.2%
		多摩	8.5%	8.5%
		合計	2.8%	2.8%

4.2 通信

1) 固定電話

- ・最大の被害が出るのは東京湾北部地震（冬 18 時、風速 8m/s）で、都内全体で固定電話不通率は 7.6%となり、特に区部では 10.0%となる。

	季節時間		風速8m/s	風速4m/s
			不通率	不通率
東京湾北部地震	冬18時	区部	10.0%	9.5%
		多摩	0.7%	0.7%
		合計	7.6%	7.2%
	冬12時	区部	3.3%	3.2%
		多摩	0.3%	0.3%
		合計	2.6%	2.4%
	冬05時	区部	1.6%	1.6%
		多摩	0.2%	0.2%
		合計	1.3%	1.2%
多摩直下地震	季節時間		風速8m/s	風速4m/s
			不通率	不通率
	冬18時	区部	1.3%	1.3%
		多摩	4.1%	3.9%
		合計	2.0%	1.9%
	冬12時	区部	0.8%	0.8%
		多摩	1.4%	1.3%
		合計	1.0%	0.9%
	冬05時	区部	0.7%	0.6%
		多摩	0.9%	0.9%
		合計	0.7%	0.7%
	元禄型関東地震	季節時間		風速8m/s
不通率				不通率
冬18時		区部	7.6%	7.3%
		多摩	1.7%	1.6%
		合計	6.1%	5.8%
冬12時		区部	4.1%	4.0%
		多摩	0.8%	0.8%
		合計	3.2%	3.2%
冬05時		区部	3.5%	3.5%
	多摩	0.5%	0.5%	
	合計	2.8%	2.8%	
立川断層帯地震	季節時間		風速8m/s	風速4m/s
			不通率	不通率
	冬18時	区部	0.2%	0.2%
		多摩	4.8%	4.5%
		合計	1.4%	1.3%
	冬12時	区部	0.1%	0.1%
		多摩	1.9%	1.8%
		合計	0.5%	0.5%
	冬05時	区部	0.0%	0.0%
多摩		1.0%	0.9%	
合計		0.3%	0.3%	

2) 携帯電話

- ・ 特に被害の大きい東京湾北部地震（冬 18 時・風速 8m/s）では、区部東部や南部を中心に、携帯電話の不通率が高まる。

図表 携帯電話不通分布

ランク A	停電率、不通回線率の少なくとも一方が 50%以上となる地域
ランク B	停電率、不通回線率の少なくとも一方が 40%以上となる地域
ランク C	停電率、不通回線率の少なくとも一方が 30%以上となる地域
ランク D	停電率、不通回線率の少なくとも一方が 20%以上となる地域
ランク E	停電率、不通回線率のいずれもが 20%未満

図表 携帯電話不通分布(東京湾北部地震 冬 18時 風速 8m/s)



図表 携帯電話不通分布(多摩直下地震 冬 18時 風速 8m/s)

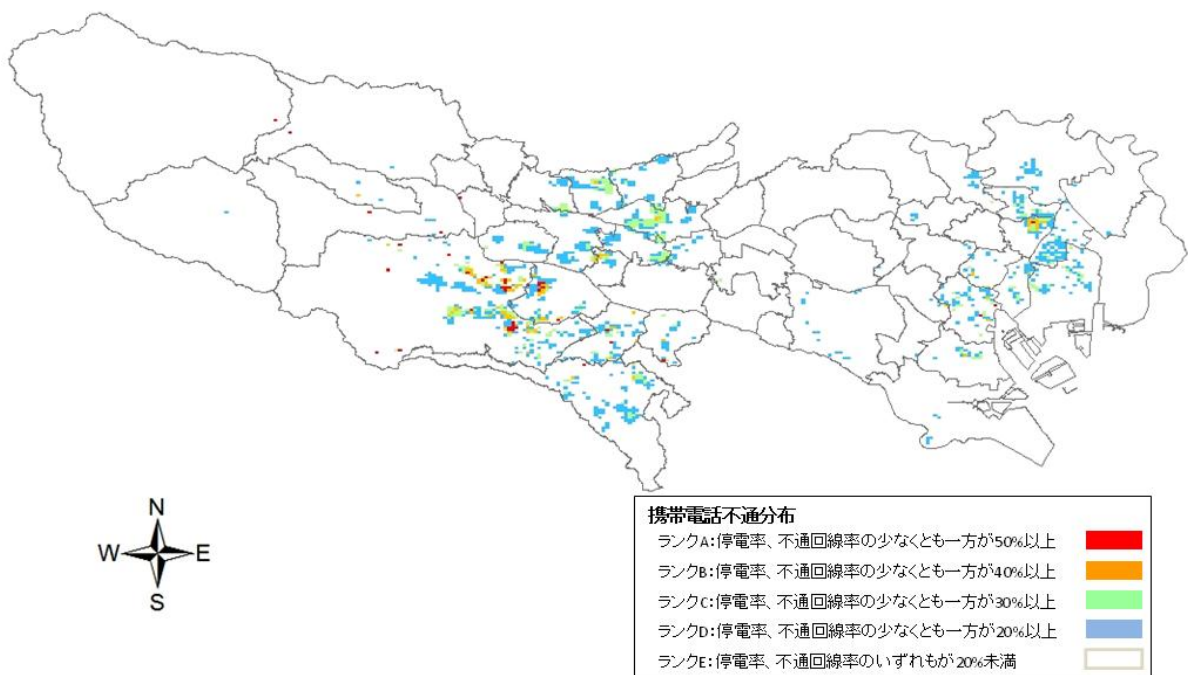

図表 携帯電話不通分布(元禄型関東地震 冬 18時 風速 8m/s)

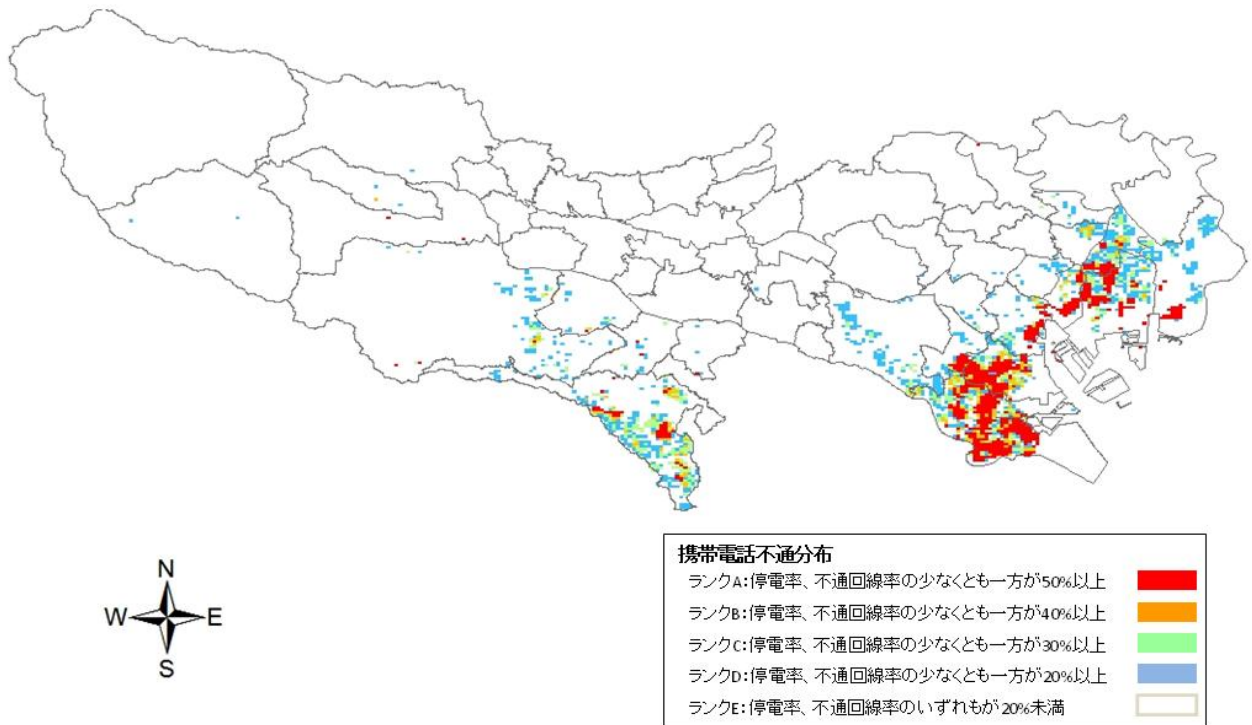

図表 携帯電話不通分布(立川断層帯地震 冬 18時 風速 8m/s)

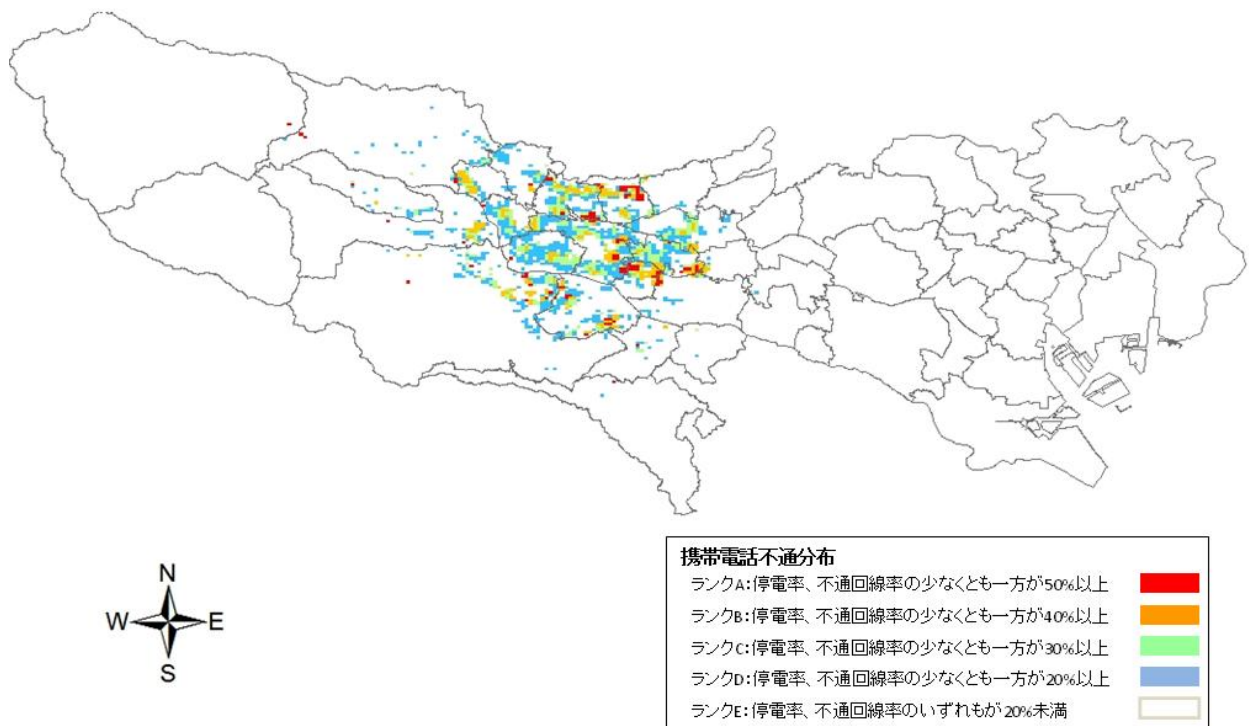

4.3 ガス

- ・ 低圧ガスブロック（※）の供給停止件数については、2種類の想定パターンで結果を出している。

※低圧ブロック：東京ガス供給区域内の約46,000kmの低圧ガス導管は、140のブロックに分割されており、被害が大きい地域だけを分離してガスの供給を停止することが出来る。

- ・ ブロック内の全域でSI値が60kineを超え、確実に低圧ガスの供給停止を行うケースを想定する（①）。その一方、ブロック内のある程度の範囲で60kineを超え、さらに二次災害発生の危険性がある場合（火災延焼地域等）、追加で供給停止を実行するケースも考えられるため、ブロック内の3分の1で60kineを超える場合も想定する。
- ・ ①の場合、東京湾北部地震で最大26.8%、②の場合、多摩直下地震で最大84.6%の供給支障率となる。

図表 低圧ガス供給支障率

供給を停止する 低圧ブロックの条件	①ブロック内全域で SI値が60kine超	～	②ブロック内1/3で SI値が60kine超
東京湾北部地震（M7.3）	26.8%	～	74.2%
多摩直下地震（M7.3）	6.5%	～	84.6%
元禄型関東地震（M8.2）	3.0%	～	53.1%
立川断層帯地震（M7.4）	0.8%	～	11.3%

図表 低圧ガス供給支障率 区市町村別一覧
 (①ブロック内全域でSI値が60kine超のケース)

	東京湾北部地震	多摩直下地震	元禄型関東地震	立川断層帯地震
	支障率(%)	支障率(%)	支障率(%)	支障率(%)
区部計	34.3%	0.1%	2.2%	0.0%
多摩計	0.0%	29.1%	5.7%	3.5%
合計	26.8%	6.5%	3.0%	0.8%

図表 低圧ガス供給支障率 区市町村別一覧
 (②ブロック内1/3でSI値が60kine超のケース)

	東京湾北部地震	多摩直下地震	元禄型関東地震	立川断層帯地震
	支障率(%)	支障率(%)	支障率(%)	支障率(%)
区部計	88.7%	81.1%	57.3%	0.0%
多摩計	22.6%	97.2%	38.1%	51.8%
合計	74.2%	84.6%	53.1%	11.3%

4.4 上水道(断水率)

- ・ 上水道の被害は、元禄型関東地震で最大となり、都全体の断水率は45.2%となっている。区市町村別でみると、首都直下地震では区部東部や沿岸地区などで被害が大きくなっている。元禄型関東地震では震源域に近い城南地区や南多摩で被害が大きくなっている。

図表 上水道 区市町村別断水率一覧

	東京湾北部地震	多摩直下地震	元禄型関東地震	立川断層帯地震
区部計	45.0%	38.7%	50.4%	2.2%
多摩計	11.7%	33.1%	34.0%	37.4%
合計	34.5%	36.9%	45.2%	13.3%

4.5 下水道(管きよ被害)

- ・ 下水道の被害は、都全体でみると、多摩直下地震の管きよ被害率が最大となり、23.2%となっている。区部では、東京湾北部地震が最大で27.1%、多摩では、多摩直下地震が最大となり、22.9%となっている。

図表 下水道 区市町村別管きよ被害率一覧

	東京湾北部地震	多摩直下地震	元禄型関東地震	立川断層帯地震
区部計	27.1%	23.5%	24.2%	16.2%
多摩計	17.7%	22.9%	21.3%	22.2%
総計	23.0%	23.2%	22.9%	18.8%

4.6 ライフラインの復旧

- ・ ライフラインの復旧については、東日本大震災の経験等を踏まえて、各事業者とも定量的な復旧日数の算定方法を見直しているところであり、本調査においては定性的な評価を行う。
 - ・ 首都直下地震等の発生時には、ゆれや液状化によるインフラ施設の被害、火災延焼被害、道路閉塞の発生等により復旧活動要員の参集に支障が生じ、復旧が遅れる可能性がある。さらに浸水想定地区や大規模火災延焼地区では、復旧までに期間を要する可能性がある。
- 1) 電力
 - ・ 阪神・淡路大震災以降に発生した既往地震災害時には、いずれの地震時にも停電被害の復旧に概ね1週間程度を要している。
 - 2) 通信
 - ・ 阪神・淡路大震災以降に発生した既往地震災害時には、いずれの地震時にも通信寸断被害の復旧に概ね2週間程度を要している。
 - 3) ガス
 - ・ 阪神・淡路大震災以降に発生した既往地震災害時には、いずれの地震時にも都市ガス設備被害の復旧に概ね1~2カ月程度を要している。
 - 4) 上水道
 - ・ 阪神・淡路大震災以降に発生した既往地震災害時には、いずれの地震時にも断水被害の復旧に1カ月以上を要している。
 - 5) 下水道
 - ・ 阪神・淡路大震災以降に発生した既往地震災害時には、いずれの地震時にも被害の復旧に1カ月以上を要している。

図表 既往地震災害時のライフライン復旧日数

項目	阪神・淡路大震災	東日本大震災
電気	<ul style="list-style-type: none"> ・ 停電約 260 万戸 ・ 発災 6 日後倒壊家屋等を除き復旧完了 	<p>【東北電力管内】</p> <ul style="list-style-type: none"> ・ 停電約 466 万戸 (3/11) ・ 発災後 3 日で約 80%の停電を解消 ・ 発災後 8 日で約 94%の停電を解消
固定電話	<ul style="list-style-type: none"> ・ 交換機系:約 28 万 5 千回線不通 1 日後復旧完了 ・ 加入者系:約 19 万 3 千回線不通 14 日後復旧完了 	<ul style="list-style-type: none"> ・ 不通約 100 万回線 (3/13) ・ 発災後約 1 週間で約 80%の不通を解消 (4/20 約 20 万回線) ・ 発災後約 2 週間で約 90%の不通を解消 (4/26 約 10 万回線)
都市ガス	<ul style="list-style-type: none"> ・ 供給停止戸数約 84 万 5 千戸 ・ 発災 85 日後倒壊家屋等を除き復旧完了 	<ul style="list-style-type: none"> ・ 供給停止約 46 万戸 ・ 発災後約 1 カ月で約 80%の供給停止を解消 (4/15 約 10 万戸) ・ 発災後約 2 カ月で約 90%の供給停止を解消 (5/4 約 6 万戸)
上水道	<ul style="list-style-type: none"> ・ 断水約 127 万戸 ・ 発災 42 日後に仮復旧完了 ・ 発災 91 日後に全戸通水完了 	<ul style="list-style-type: none"> ・ 断水約 160 万戸 (3/17) ・ 断水約 30 万戸 (3/31) ・ 断水約 10 万戸 (4/20)
下水道	<ul style="list-style-type: none"> ・ 被災管きょ総延長約 180km (兵庫県) ・ 発災 42 日後に仮復旧完了 ・ 発災 94 日後に全戸通水完了 	<ul style="list-style-type: none"> ・ 被害管路延長約 960km ・ 震災当初稼働停止処理施設 48 箇所のうち、津波等で約 3 カ月後も 18 箇所が停止 (6/6 現在)

出典)「東北地方太平洋沖地震を教訓とした地震・津波対策に関する専門調査会報告書参考図表集」

「阪神・淡路大震災 下水道施設災害の記録」

「今後の汚水処理のあり方に関する検討会 第 4 回有識者等委員会資料」

5. 避難者・帰宅困難者

5.1 避難者

- ・ 避難者数は、東京湾北部地震冬の 18 時、風速 8m/s において最大となり約 339 万人と想定される。元禄型関東地震で約 320 万人、多摩直下地震で約 276 万人、立川断層帯地震で約 101 万人となる。
- ・ なお、避難者数は、夜間人口に基づき想定している。そのため、地震発生の時間帯によっては、他の区市町村内で帰宅困難者となっている場合が想定される。
- ・ また、建物が被災しない場合の避難行動については、避難者の最大数を把握する観点で推計したものであり、都民一人ひとりが飲料水の備蓄を行うことなどにより、避難者数が減少する可能性がある点に留意する必要がある。

避難者数

	季節時間		風速8m/s			風速4m/s		
			避難人口	避難生活者	疎開者人口	避難人口	避難生活者	疎開者人口
東京湾北部地震	冬18時	区部	3,110,940	2,022,111	1,088,829	3,064,698	1,992,054	1,072,644
		多摩	274,549	178,457	96,092	273,239	177,605	95,634
		合計	3,385,489	2,200,568	1,184,921	3,337,937	2,169,659	1,168,278
	冬12時	区部	2,528,804	1,643,723	885,081	2,515,387	1,635,001	880,385
		多摩	259,387	168,602	90,786	258,851	168,253	90,598
		合計	2,788,191	1,812,324	975,867	2,774,238	1,803,255	970,983
	冬05時	区部	2,400,934	1,560,607	840,327	2,395,691	1,557,199	838,492
		多摩	255,964	166,376	89,587	255,606	166,144	89,462
		合計	2,656,898	1,726,984	929,914	2,651,297	1,723,343	927,954
多摩直下地震	冬18時	区部	1,877,243	1,220,208	657,035	1,870,280	1,215,682	654,598
		多摩	879,437	571,634	307,803	869,237	565,004	304,233
		合計	2,756,681	1,791,842	964,838	2,739,518	1,780,686	958,831
	冬12時	区部	1,827,863	1,188,111	639,752	1,824,150	1,185,697	638,452
		多摩	768,178	499,316	268,862	765,646	497,670	267,976
		合計	2,596,041	1,687,426	908,614	2,589,796	1,683,367	906,429
	冬05時	区部	1,810,593	1,176,885	633,708	1,808,144	1,175,294	632,850
		多摩	749,643	487,268	262,375	748,185	486,320	261,865
		合計	2,560,236	1,664,153	896,083	2,556,330	1,661,614	894,715
元禄型関東地震	冬18時	区部	2,480,374	1,612,243	868,131	2,455,301	1,595,946	859,355
		多摩	720,607	468,394	252,212	717,412	466,318	251,094
		合計	3,200,981	2,080,638	1,120,343	3,172,713	2,062,264	1,110,450
	冬12時	区部	2,176,909	1,414,991	761,918	2,170,282	1,410,684	759,599
		多摩	686,772	446,402	240,370	685,416	445,520	239,895
		合計	2,863,681	1,861,393	1,002,288	2,855,698	1,856,204	999,494
	冬05時	区部	2,134,760	1,387,594	747,166	2,131,585	1,385,530	746,055
		多摩	676,782	439,908	236,874	675,983	439,389	236,594
		合計	2,811,542	1,827,502	984,040	2,807,568	1,824,919	982,649
立川断層帯地震	冬18時	区部	108,053	70,234	37,818	107,343	69,773	37,570
		多摩	899,086	584,406	314,680	887,741	577,032	310,709
		合計	1,007,138	654,640	352,498	995,083	646,804	348,279
	冬12時	区部	96,323	62,610	33,713	96,011	62,407	33,604
		多摩	790,462	513,800	276,662	786,969	511,530	275,439
		合計	886,785	576,410	310,375	882,979	573,936	309,043
	冬05時	区部	92,355	60,031	32,324	92,188	59,922	32,266
		多摩	760,136	494,089	266,048	758,408	492,965	265,443
		合計	852,491	554,119	298,372	850,596	552,887	297,709

※小数点以下の四捨五入により、合計値は合わないことがある。

5.2 帰宅困難者

- 都内における帰宅困難者は、東京都市圏外からの流入者や自宅までの距離に応じた帰宅困難率を用いて算定した場合、約 517 万人となる。また、都内に滞留している人のうち、職場や学校など所属する場所がないために屋外で滞留する人数が約 163 万人と想定される。

1) 東京都市圏外からの流入者

- 観光やビジネスなどの目的で、国内各地から東京を訪れる人は約 44 万人、海外から東京を訪れる人は約 1 万 2 千人であり、この人数が帰宅困難者になると想定される。

2) 自宅までの距離帯別に発生する帰宅困難者

- 前回調査と同様に、都内滞留者の自宅までの距離が遠くなるにつれ徒歩帰宅が困難になる、という考え方によると、都内滞留者（約 1,387 万人）のうち約 471 万人の帰宅困難者が発生すると想定される。
- これと東京都市圏外からの流入者を合わせると、帰宅困難者数は約 517 万人になる。

図表 自宅までの距離帯別に発生する帰宅困難者数

(単位:人)

	都内滞留者数	帰宅困難者数	距離帯別	
			10～20km	20km～
区部	10,635,113	3,790,824	928,008	2,862,816
多摩	3,239,826	923,490	226,075	697,415
東京都	13,874,939	4,714,314	1,154,083	3,560,231

図表 徒歩帰宅困難割合

自宅までの距離	帰宅困難割合
～10km	全員帰宅可能(帰宅困難割合=0%)
10km～20km	被災者個人の運動能力の差から、帰宅困難割合は1km遠くなるごとに10%増加
20km～	全員帰宅困難(帰宅困難割合=100%)

3) 都内滞留者の内訳

- ・ 実際に都内で発災した場合、自宅が近距離であっても速やかに帰宅できるとは限らない。また、発災後の混乱を避け、身の安全を守るためにも、職場や学校等にとどまることが求められている。これらの人々の規模を把握するため、都内滞留者について目的別、帰宅方面別、ターミナル駅別で詳細な内訳を求めた。
- ・ 平日 14 時台に「学校」「業務」の目的で滞留している人は約 819 万人、「私用」等の目的で滞留している人は約 118 万人、「自宅」若しくは周辺で滞留している人は約 387 万人、合計約 1,387 万人である。
- ・ 東京都市圏外からの流入者、東京都市圏内からの流入者及び待機人口（自宅及び自宅周辺にいる人数）を合わせた都内滞留者総数は約 1,433 万人となる。
- ・ このうち、「私用」等の目的で滞留している人に、東京都市圏外からの流入者を合わせると約 163 万人となり、これは職場や学校などの所属場所を持たずに屋外で滞留する人数である。

①都内滞留者数の目的別内訳

	屋内被災者(a+b)			屋外被災者(c+d)		待機人口計				滞留場所不明人口	総計	
	(a)学校	(b)業務		(c)私用	(d)不明	自宅	移動無し	移動開始前				
区部計	1,107,856	5,591,954	6,699,810	826,265	40,556	866,821	1,047,628	997,470	548,400	2,593,498	474,984	10,635,113
多摩計	536,782	951,631	1,488,413	302,367	11,279	313,646	550,737	504,139	225,916	1,280,792	156,975	3,239,826
総計	1,644,638	6,543,585	8,188,223	1,128,632	51,835	1,180,467	1,598,365	1,501,609	774,316	3,874,290	631,959	13,874,939
構成比	11.9%	47.2%	59.0%	8.1%	0.4%	8.5%	11.5%	10.8%	5.6%	27.9%	4.6%	100.0%

- ※ 屋内被災者＝滞留目的が業務、学校で、発災時に屋内にいると考えられる人の総数
 屋外被災者＝滞留目的が私用、不明で、発災時に屋外にいると考えられる人の総数
 待機人口＝滞留目的が自宅及びその周辺の人の総数

②帰宅方面別滞留者数

帰宅方面	屋内被災者 (a)	屋外被災者 (b)	待機人口(c)	滞留者合計 (a+b+c)	滞留場所不明人口(d)	計(a+b+c+d)
東京都中心部	1,096,074	198,629	753,646	2,048,349	96,007	2,144,356
東京都区部	2,505,350	456,561	1,825,481	4,787,392	227,049	5,014,441
東京都西部	1,658,121	310,305	1,280,010	3,248,436	159,350	3,407,786
神奈川県	1,099,407	83,893	4,954	1,188,254	54,871	1,243,125
埼玉県	957,013	72,964	5,692	1,035,669	52,104	1,087,773
千葉・茨城県南部	872,258	58,115	4,507	934,880	42,578	977,458
総計	8,188,223	1,180,467	3,874,290	13,242,980	631,959	13,874,939

③ターミナル駅別滞留者数

駅名	駅周辺滞留者		待機人口				滞留場所不明人口	計	
	屋内滞留者	屋外滞留者	自宅	移動無し	移動開始前				
東京駅	442,294	34,308	476,602	814	879	909	2,602	72,423	551,627
新宿駅	315,318	50,257	365,575	5,764	6,127	4,412	16,303	26,283	408,161
上野駅	84,910	22,217	107,127	6,429	6,783	4,435	17,647	10,529	135,303
品川駅	148,411	6,226	154,637	6,079	6,132	4,444	16,655	6,904	178,196
蒲田駅	47,677	8,472	56,149	9,465	9,551	5,701	24,717	15,898	96,764
渋谷駅	159,930	20,964	180,894	4,024	4,769	3,578	12,371	15,093	208,358
池袋駅	80,944	21,554	102,498	6,962	6,655	3,891	17,508	27,728	147,734
北千住駅	23,376	7,077	30,453	8,437	10,105	5,167	23,709	2,927	57,089
八王子駅	30,067	9,787	39,854	5,880	6,186	3,338	15,404	2,882	58,140
町田駅	25,928	12,268	38,196	7,715	7,638	3,240	18,593	2,011	58,800
立川駅	47,507	17,239	64,746	5,821	5,922	2,177	13,920	3,089	81,755
総計	1,406,362	210,369	1,616,731	67,390	70,747	41,292	179,429	185,767	1,981,927

※駅を起点に4k m圏内に存在する人数をカウントしている。上記のうち、「屋外滞留者」が駅に集積すると考えられる。

※屋内滞留者＝駅周辺で学校、職場の目的で滞留している人の総数

※屋外滞留者＝駅周辺で私用、不明の目的で滞留している人の総数

6. その他の特徴的な被害

6.1 エレベーターに関する被害

- エレベーターに関する被害としては、管制運転等による停止を除いた「閉じ込めにつながり得るエレベーターの停止」が想定される。
- 最大の被害が発生するのは東京湾北部地震（冬 18 時、風速 8m/s）のときで、約 7,500 台が停止すると想定される。

閉じ込めにつながり得るエレベーターの停止台数

	季節時間		風速8m/s	風速4m/s
			停止台数	停止台数
東京湾北部地震	冬18時	区部	6,980	6,953
		多摩	494	493
		合計	7,473	7,447
	冬12時	区部	6,610	6,602
		多摩	487	486
		合計	7,096	7,089
	冬05時	区部	6,523	6,520
		多摩	485	485
		合計	7,008	7,005
多摩直下地震	季節時間		風速8m/s	風速4m/s
			停止台数	停止台数
	冬18時	区部	4,321	4,317
		多摩	809	806
		合計	5,130	5,123
	冬12時	区部	4,290	4,287
		多摩	776	775
		合計	5,066	5,063
	冬05時	区部	4,279	4,277
多摩		770	770	
合計		5,048	5,047	
元禄型関東地震	季節時間		風速8m/s	風速4m/s
			停止台数	停止台数
	冬18時	区部	5,298	5,278
		多摩	693	693
		合計	5,991	5,971
	冬12時	区部	5,033	5,028
		多摩	682	682
		合計	5,716	5,710
	冬05時	区部	4,997	4,994
多摩		679	679	
合計		5,676	5,673	
立川断層帯地震	季節時間		風速8m/s	風速4m/s
			停止台数	停止台数
	冬18時	区部	1,533	1,532
		多摩	775	771
		合計	2,308	2,304
	冬12時	区部	1,526	1,526
		多摩	739	738
		合計	2,266	2,264
	冬05時	区部	1,524	1,524
多摩		729	729	
合計		2,253	2,253	

※小数点以下の四捨五入により、合計値は合わないことがある。

6.2 災害時要援護者の被害

- 最大の被害が発生するのは東京湾北部地震（冬 18 時・風速 8m/s）で、死者は約 4,900 人となるものと想定される。

災害時要援護者数

	季節時間		風速8m/s	風速4m/s
			災害時要援護者	災害時要援護者
東京湾北部地震	冬18時	区部	4,741	4,610
		多摩	179	176
		合計	4,921	4,786
	冬12時	区部	2,803	2,764
		多摩	131	129
		合計	2,934	2,894
	冬05時	区部	3,509	3,494
		多摩	144	143
		合計	3,654	3,638
多摩直下地震	季節時間		風速8m/s	風速4m/s
			災害時要援護者	災害時要援護者
	冬18時	区部	1,348	1,338
		多摩	1,201	1,166
		合計	2,549	2,505
	冬12時	区部	1,074	1,064
		多摩	769	761
		合計	1,842	1,825
	冬05時	区部	1,424	1,417
多摩		930	926	
合計		2,354	2,343	
元禄型関東地震	季節時間		風速8m/s	風速4m/s
			災害時要援護者	災害時要援護者
	冬18時	区部	2,311	2,240
		多摩	660	650
		合計	2,971	2,889
	冬12時	区部	1,313	1,294
		多摩	471	467
		合計	1,784	1,761
	冬05時	区部	1,742	1,733
多摩		599	597	
合計		2,341	2,330	
立川断層帯地震	季節時間		風速8m/s	風速4m/s
			災害時要援護者	災害時要援護者
	冬18時	区部	84	82
		多摩	1,328	1,291
		合計	1,412	1,373
	冬12時	区部	53	52
		多摩	871	859
		合計	923	911
	冬05時	区部	40	39
多摩		1,017	1,011	
合計		1,056	1,050	

※小数点以下の四捨五入により、合計値は合わないことがある。

6.3 自力脱出困難者の発生

- 最大の被害が出るのは東京湾北部地震（朝5時）で、約6.1万人が自力脱出困難者となる。

自力脱出困難者数

	季節時間		自力脱出困難者	
	東京湾北部地震	冬18時	区部	55,278
多摩			1,388	
合計			56,666	
冬12時		区部	55,261	
		多摩	1,270	
		合計	56,531	
冬05時		区部	58,821	
		多摩	2,024	
		合計	60,844	
多摩直下地震	季節時間		自力脱出困難者	
	冬18時	区部	20,586	
		多摩	10,040	
		合計	30,626	
	冬12時	区部	20,328	
		多摩	9,195	
		合計	29,523	
	冬05時	区部	22,788	
		多摩	13,973	
		合計	36,761	
	元禄型関東地震	季節時間		自力脱出困難者
		冬18時	区部	27,001
多摩			6,221	
合計			33,222	
冬12時		区部	26,623	
		多摩	5,571	
		合計	32,194	
冬05時		区部	29,753	
		多摩	8,845	
	合計	38,598		
立川断層帯地震	季節時間		自力脱出困難者	
	冬18時	区部	130	
		多摩	11,189	
		合計	11,320	
	冬12時	区部	120	
		多摩	10,408	
		合計	10,528	
	冬05時	区部	204	
		多摩	15,159	
合計		15,364		

※小数点以下の四捨五入により、合計値は合わないことがある。

6.4 震災廃棄物の発生

- 最大の被害が出るのは東京湾北部地震（冬 18 時・風速 8m/s）で、約 4,300 万トンの震災廃棄物の発生が見込まれる。

震災廃棄物

	季節時間		風速8m/s		風速4m/s	
			重量(万トン)	体積(万m ³)	重量(万トン)	体積(万m ³)
東京湾北部地震	冬18時	区部	4,049	4,807	4,023	4,757
		多摩	241	318	240	317
		合計	4,289	5,125	4,263	5,074
	冬12時	区部	3,724	4,189	3,716	4,175
		多摩	233	304	233	303
		合計	3,957	4,493	3,949	4,478
	冬05時	区部	3,651	4,050	3,648	4,044
		多摩	231	300	231	300
		合計	3,882	4,350	3,878	4,344
多摩直下地震	季節時間		風速8m/s		風速4m/s	
			重量(万トン)	体積(万m ³)	重量(万トン)	体積(万m ³)
	冬18時	区部	2,071	2,465	2,067	2,458
		多摩	1,050	1,306	1,043	1,294
		合計	3,121	3,771	3,111	3,751
	冬12時	区部	2,046	2,417	2,044	2,413
		多摩	982	1,178	980	1,175
		合計	3,028	3,594	3,024	3,587
	冬05時	区部	2,037	2,399	2,035	2,397
多摩		971	1,156	970	1,154	
合計		3,007	3,555	3,005	3,551	
元禄型関東地震	季節時間		風速8m/s		風速4m/s	
			重量(万トン)	体積(万m ³)	重量(万トン)	体積(万m ³)
	冬18時	区部	2,421	2,928	2,406	2,901
		多摩	700	896	698	892
		合計	3,121	3,825	3,104	3,793
	冬12時	区部	2,248	2,599	2,244	2,592
		多摩	678	855	677	853
		合計	2,926	3,454	2,921	3,445
	冬05時	区部	2,223	2,552	2,221	2,549
多摩		672	843	671	842	
合計		2,895	3,395	2,892	3,390	
立川断層帯地震	季節時間		風速8m/s		風速4m/s	
			重量(万トン)	体積(万m ³)	重量(万トン)	体積(万m ³)
	冬18時	区部	87	104	86	104
		多摩	1,080	1,308	1,072	1,293
		合計	1,166	1,412	1,158	1,397
	冬12時	区部	81	93	81	93
		多摩	1,008	1,172	1,006	1,167
		合計	1,089	1,265	1,086	1,260
	冬05時	区部	79	89	79	89
多摩		988	1,133	986	1,130	
合計		1,066	1,222	1,065	1,220	

※小数点以下の四捨五入により、合計値は合わないことがある。

6.5 主要な地下街の被災

- ・ 阪神・淡路大震災をはじめ、過去の地震において地下街での施設被害は発生していないが、地震発生に伴い、滞留者が階段に殺到することで、死傷者が生じるおそれがある。

対象地区	平日一日当たりの来場者数(概数)	ピーク時1時間当たりの来場者数(a)	殺到者数(b) (a×37.1%)	死者数(c) (b×0.17%)	負傷者数(d) (b×3.9%)
東京	180,000	20,514	7,611	13	297
渋谷	38,000	3,974	1,474	3	57
新宿	207,000	23,401	8,682	15	339
池袋	58,000	6,926	2,569	4	100
合計	483,000	54,815	20,336	35	793

6.6 長周期地震動による影響

- ・ 長周期地震動とは、地震により発生するゆっくりとした長いゆれであり、震源から遠くまで伝わる性質がある。
- ・ 高層ビルやタンクなどの構造物は、固有のゆれやすい周期（固有周期）を持っており、その固有周期と長周期地震動が共振することで、長時間ゆれるなどの現象が起こる。
- ・ 被害の様相としては、構造物が長周期地震動の周期に共振することで長時間ゆれ、躯体構造に負荷がかかり、建物倒壊や固定されていない什器類等が動くことにより、内部の人が死傷するなどと考えられる。
- ・ 都内の個別の構造物に関する固有周期をまとめたデータは存在しないため、被害に関する定量的な算定は行っていないが、東北地方太平洋沖地震における被害実態をふまえて、都内で高層建築物等が多く立地する地域の加速度応答値・速度応答値を計算した。その結果は次のとおりであり、例えば、元禄型関東地震の際の新宿区西新宿周辺における固有周期 2 秒前後の建物は速度 48～64kine、加速度 140～161gal となっている。
- ・ 地震調査研究推進本部地震調査委員会が平成 21 年に公表した「長周期地震動予測地図」2009 年試作版の公表についてによれば、「一般的な超高層ビルにおいては、その建物の頂部のゆれ方は、応答スペクトルの値の 20～30%程度増しになる場合もある」とされていることから、このような建物のゆれ方が大きくなる可能性がある。従って、個別の高層建物の固有周期が分かる場合、周期別の応答スペクトルの値を 2～3 割増した値により、建物頂部でのおおよそのゆれの大きさが推定可能である。
- ・ なお、東北地方太平洋沖地震における実測値として、工学院大学新宿キャンパス（大学棟）では地表部で最大加速度が 100gal、最大速度が約 15kine、計測震度が約 4.5、15 階あたりでは最大加速度が約 250gal、最大速度が約 60kine、計測震度が約 5.5、28 階では最大加速度が約 300gal、最大速度が約 70kine、計測震度が約 5.9 のゆれを観測した。すなわち、1 階の震度は 5 弱であるが、高層階で 6 弱まで震度が増大している。
- ・ また、同キャンパスの学生、教職員を対象に行われた東北地方太平洋沖地震時における長周期地震動によるゆれの実態調査では、4 割程度の人が「物につかまりたい」、3 割程度が「物につかまらなると立っていることが難しい」、1 割程度が「物につかまっても立っていることが難しい」、2 割程度が「這いつくばる」と回答している。

図表 元禄型関東地震による新宿区西新宿あたりの加速度応答値・速度応答値

	計測震度	地表加速度	地表速度	加速度応答 (gal)	速度応答 (kine)
固有周期 2 秒前後	6.0～5.9	252～244	92～85	140～161	48～64
固有周期 3 秒前後				110～124	53～69
固有周期 4 秒前後				64～79	49～53
固有周期 5 秒前後				83～94	70～77

**元禄型関東地震の工学的基盤における速度波形(ハイブリッド法)より得られた
速度応答スペクトル(減衰 5%)(0.1 秒～20 秒):新宿あたり**

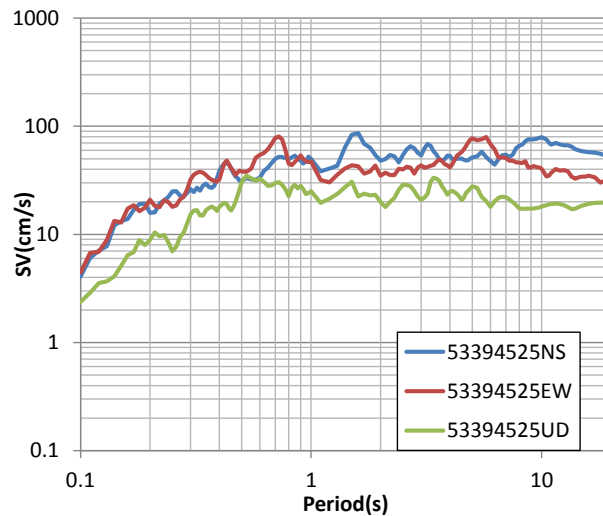

**元禄型関東地震の工学的基盤における速度波形(ハイブリッド法)より得られた
加速度応答スペクトル(減衰 5%)(0.1 秒～20 秒):新宿あたり**

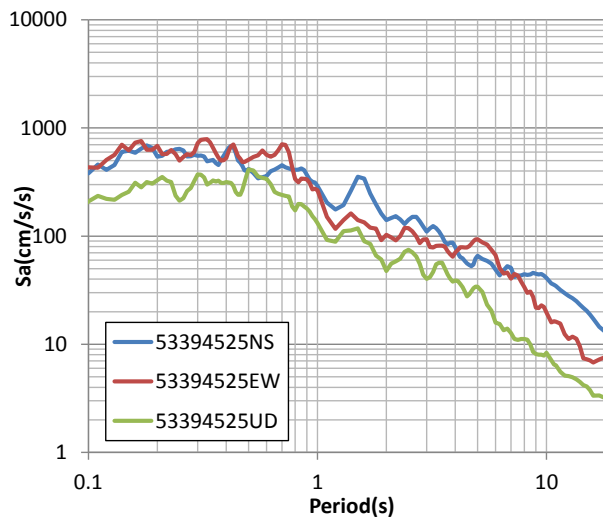

図表 元禄型関東地震による港区芝浦あたりの加速度応答値・速度応答値

	計測震度	地表加速度	地表速度	加速度応答 (gal)	速度応答 (kine)
固有周期 2 秒前後	6.2～5.9	325～280	119～83	132～155	42～54
固有周期 3 秒前後				102～121	44～63

元禄型関東地震の工学的基盤における速度波形(ハイブリッド法)より得られた
速度応答スペクトル(減衰 5%)(0.1 秒～20 秒):芝浦あたり

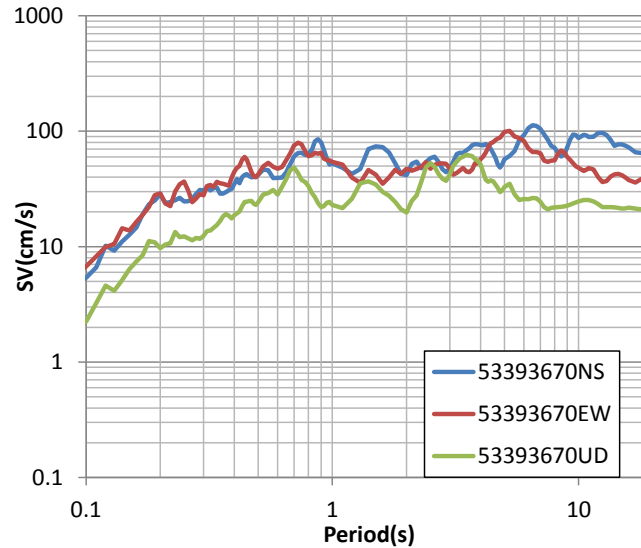

元禄型関東地震の工学的基盤における速度波形(ハイブリッド法)より得られた
加速度応答スペクトル(減衰 5%)(0.1 秒～20 秒):芝浦あたり

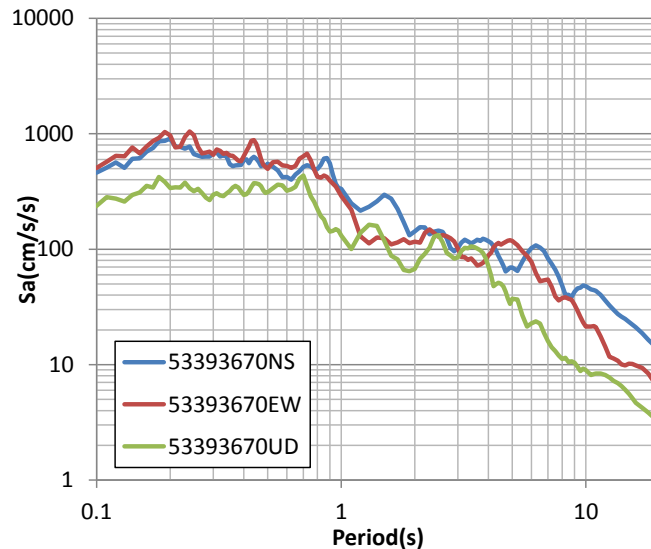

図表 元禄型関東地震による江東区東雲あたりの加速度応答値・速度応答値

	計測震度	地表加速度	地表速度	加速度応答 (gal)	速度応答 (kine)
固有周期 2 秒前後	6.1 (一部 5.9)	297~292	113~103	121~147	44~53
固有周期 3 秒前後				161~185	78~87

元禄型関東地震の工学的基盤における速度波形(ハイブリッド法)より得られた
速度応答スペクトル(減衰 5%)(0.1 秒~20 秒):東雲あたり

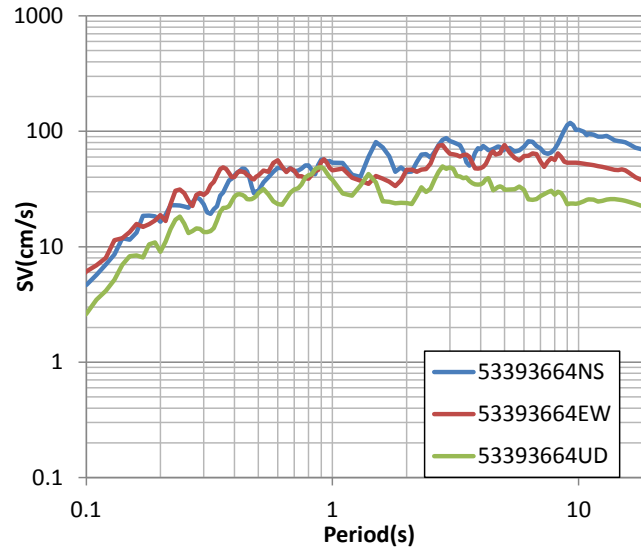

元禄型関東地震の工学的基盤における速度波形(ハイブリッド法)より得られた
加速度応答スペクトル(減衰 5%)(0.1 秒~20 秒):東雲あたり

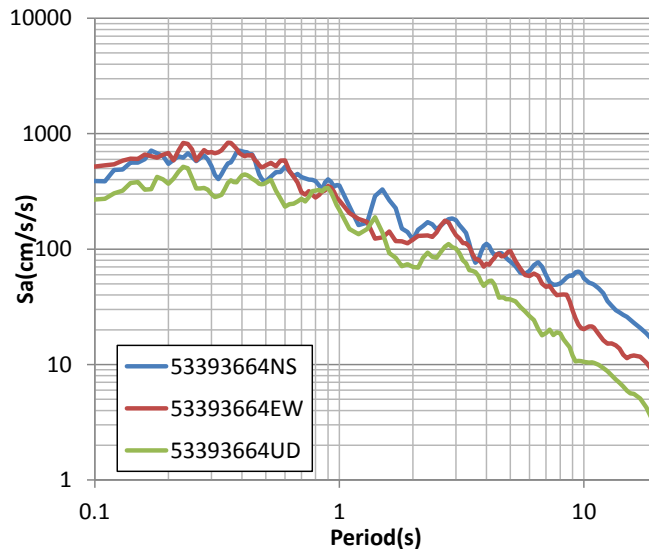

7. 複合災害シナリオ

1) 浸水被害の拡大

本調査で検討した津波による浸水想定では、区部沿岸部においては、河川敷等で一部浸水が生じるが、大きな被害は想定されない。

しかし、津波の発生を伴う元禄型関東地震が、高潮と同時に発生した場合には、堤防からの越流による浸水被害が生じる可能性がある。

また、地震発生時に水門が機能しなかった場合には、浸水想定地域への浸水被害が想定されるほか、地震動や津波により、海岸や河川の堤防等が損壊した場合には、浸水被害が拡大するおそれがある。

2) 急傾斜危険地区等における被害の増加

都内には、急傾斜危険地区等が分布しており、危険区域内に多くの居住世帯が存在している。仮に地震時に斜面崩壊等が生じなかった場合においても、地盤の緩みやひび割れ等が生じている場合もあり、特に、地震発生時期が梅雨期間前であった場合などには、その後の長雨や集中豪雨により、斜面崩壊等が生じる可能性がある。

3) その他の被害影響

梅雨期や台風シーズンなど降雨期に地震が発生した場合、雨水ポンプ場等の雨水管路施設の流下・排水機能が低下すれば、避難所等を含む生活空間に浸水被害が発生する可能性がある。

8. その他の定性的な被害シナリオ

8.1 基本被害

8.1.1 建物被害

1) ゆれによる被害

高層ビルが長周期地震動による影響を受けて被災する可能性があり、その他の建物も経年劣化により被害規模が増加する可能性がある。

また、過去に地震被害を受けた地域では、本震で脆弱となった建物が余震で全壊するなど、想定以上の被害が発生する可能性がある。

2) 液状化による被害

液状化の発生に伴い地盤が水平方向に数メートルも移動する側方流動が発生した場合、被害が増大する可能性がある。

3) 急傾斜地崩壊による被害

発災前後に前震・余震が発生した場合や集中豪雨などが発生した場合、さらに大規模な崩壊や地すべりにより被害が増大する可能性がある。

4) 地震火災出火・延焼

(1) 出火

発災直後の出火以外にも、地震発生から数日後の復電による通電火災や不審火等による火災が発生する可能性がある。

同時多発火災の発生、停電・電話の不通による 119 番通報の支障等により、公的消防隊への通報が遅れ、消火困難な火災が増える可能性がある。

また、路上の放置自動車、沿道家屋の倒壊、電柱の倒壊により細街路の道路閉塞が発生し、消火活動が著しく阻害され、消火困難な火災が増える可能性がある。

ビルの高層階では、ゆれが増幅されるため、火気器具等による出火が生じる可能性がある。そのような場合、高層階における消火活動は困難であり、火災被害が増大する可能性がある。

(2) 延焼

台風若しくはそれに準じる気象条件下において地震が発生した場合、飛び火による延焼拡大など、想定以上の広域延焼被害が発生する可能性がある。

5) 津波による被害

東京湾内の浮遊物の船舶・港湾施設等への衝突により、想定以上の物的被害が生じる可能性がある。

浸水地域に放置された乗用車や危険物貯蔵施設、住宅等において多数の火災が発生する可能性がある。

8. 1. 2 人的被害

1) 建物倒壊

セール期間中のデパートや、イベント開催中のホール、体育館等、特に多数の人が集積する施設が倒壊した場合、死傷者数が増大する可能性がある。

2) 急傾斜地崩壊

発災前後に前震・余震が発生した場合、さらに大規模な崩壊や地すべりにより建物被害が増大し、これに伴い人的被害が増大する可能性がある。

3) 火災被害

台風若しくはそれに準じる気象条件下において地震が発生し、想定以上の広域延焼被害が発生する場合などは、人的被害がさらに増大する可能性がある。

路上放置自動車や沿道家屋等の倒壊による細街路の閉塞や大量の避難者の発生による道路渋滞によって、避難困難となり、逃げまどいによる死傷者数が増加する可能性がある。

4) 屋内収容物移動・転倒

長周期地震動によって高層ビルの上層階のゆれが著しく大きくなることにより、死傷者数が増加する可能性がある。

5) 津波被害

浸水地域のビル地下や鉄道等における地下空間が浸水した場合には、想定以上の人的被害が生じる可能性がある。

臨海部などの堤外地における滞留者、東京湾内の釣り客、ヨット、その他のレジャーボートなどの利用者が津波により被災する可能性がある。

6) 災害時要援護者

災害時要援護者は避難誘導が困難であることに加えて、自宅を離れて避難所等に避難した際に適切な医療を受けることが困難であることが想定される。

地震によってライフライン（特に電力）が停止した場合、在宅医療を受けている人や在宅療養を受けている慢性透析患者は、生命維持が困難になるおそれがある。

7) 交通施設及び交通ターミナル被害

鉄道や道路をまたぐ橋梁や橋げたが被災・落下することはほとんどないと想定されるが、落下した場合には、通行中の列車や車両が被災し、死傷者が増加する可能性がある。また、鉄道の脱線事故により対向列車や沿線建物との衝突事故が発生した場合、死傷者が増加する可能性がある。特に、高速道路高架部分で車両落下等が生じた場合、高架下の市街地での火災延焼等の被害拡大が生じる可能性がある。

高架下利用店舗の被災により多数の死傷者が発生する可能性がある。

膨大な鉄道利用者が滞留しているターミナル駅の天井崩落や通路への殺到等による事故が生じた場合、多数の死傷者が発生する可能性がある。

8) 保健・防疫環境の悪化

道路通行支障に伴う救助・救急医療活動の遅れや病院機能の低下による救急医療活動の支障に伴い死者が増大する可能性がある。

膨大な死者の発生により遺体の火葬・埋葬が滞る可能性がある。また、水洗トイレの機能支障、保健衛生医師の不足等により、避難所において感染症等が蔓延するなど、衛生環境が悪化する可能性がある。

9) 治安の悪化

発災直後の混乱期において、不特定多数の人が集まる繁華街などにおいて、治安が悪化する可能性がある。

避難生活の長期化に伴い、留守宅等への空き巣犯罪等が発生する可能性がある。

8.2 交通インフラ・ライフライン被害

立川断層帯地震の発生時には、断層面で生じるずれ（変位）が地表面付近まで達する箇所では、変位量によっては、交通インフラ及びライフライン施設に想定以上の被害が生じる可能性がある。

8.2.1 交通インフラ被害

阪神・淡路大震災以降、都市直下の地震や海溝型地震である東北地方太平洋沖地震において落橋などの大被害はほとんど生じていない。しかし、橋脚等到大被害が生じない場合においても、液状化発生危険度が高い地域の平面道路では、段差やマンホール等の地下構造物の飛び出しなどにより道路通行に支障が生じる可能性がある。

また、立川断層帯地震の発生時に断層変位が地表面に達する箇所が生じた場合には、変位量によっては、道路や鉄道施設に想定以上の被害が生じる可能性がある。

道路及び鉄道施設の地下部分や河川水面下の基礎構造物は、側方流動に対する十分な対策が実施されていない場合には、損壊する可能性がある。また、道路や鉄道の高架と盛土の境界部等において、被害が発生する可能性がある。

道路や鉄道に建物の倒れ込みが生じた場合、道路及び鉄道施設の損壊や通行支障が生じる可能性がある。

地下壁面の耐震化が不十分なところでは、ひびわれにより地下水による浸水が発生する可能性がある。それに伴い、地下鉄運行に必要な特殊な設備が損傷し、復旧までに長期間を要する可能性がある。

津波による浸水被害は、浸水地域のビル地下や鉄道等における地下空間が浸水した場合には、想定以上の人的被害が生じる可能性がある。

また、鉄道等における地下空間が浸水した場合や、大規模な火災延焼が発生した場合には、復旧までに長期間を要する可能性がある。

8.2.2 ライフライン被害

1) 電力

火力発電所では、燃料のほとんどを海外からの輸入調達に依存しているため、港湾施設の被災によりタンカー等が着岸不能に陥った場合、発電能力が著しく制限を受け、電力需要を賄うことが困難となる可能性がある。

発電用の工業用水の調達が長期間困難となった場合、発電機能が低下する可能性がある。

る。

東京に電力供給している火力発電設備は、一部を除き東京湾近傍に集中立地しており、東京湾北部地震や元禄型関東地震の発生により、津波や地震動等の影響を受け、複数の発電所が同時被災する可能性がある。また、設備が損傷しない場合においても、一定以上の地震動により稼働が一時的に停止する可能性がある。このような場合、首都圏全体の電力ネットワークの機能維持が困難となり、停電被害が広域化する可能性がある。

2) 通信

直接設備被害を受けない地域においても、停電や輻輳に伴い、通信困難な地域が広域化する可能性がある。

停電が長期化し、さらに、非常電源用の燃料供給が寸断された場合、各電話局の非常用発電機の継続利用が困難となり、通信支障による影響が増大する可能性がある。

通信機能復旧後も、長期間、輻輳が継続する可能性がある。

図表 阪神・淡路大震災時の通信回線の輻輳発生状況

月日	1/17(火)	1/18(水)	1/19(木)	1/20(金)	1/21(土)	1/22(日)
トラフィック量の対平日倍	ピーク時	約50倍	約20倍	—	—	—
	日平均	約20倍	約7倍	約6倍	約3倍	約2倍

出典) NTT東日本ヒアリングによる

図表 東日本大震災時の通信回線の輻輳発生状況

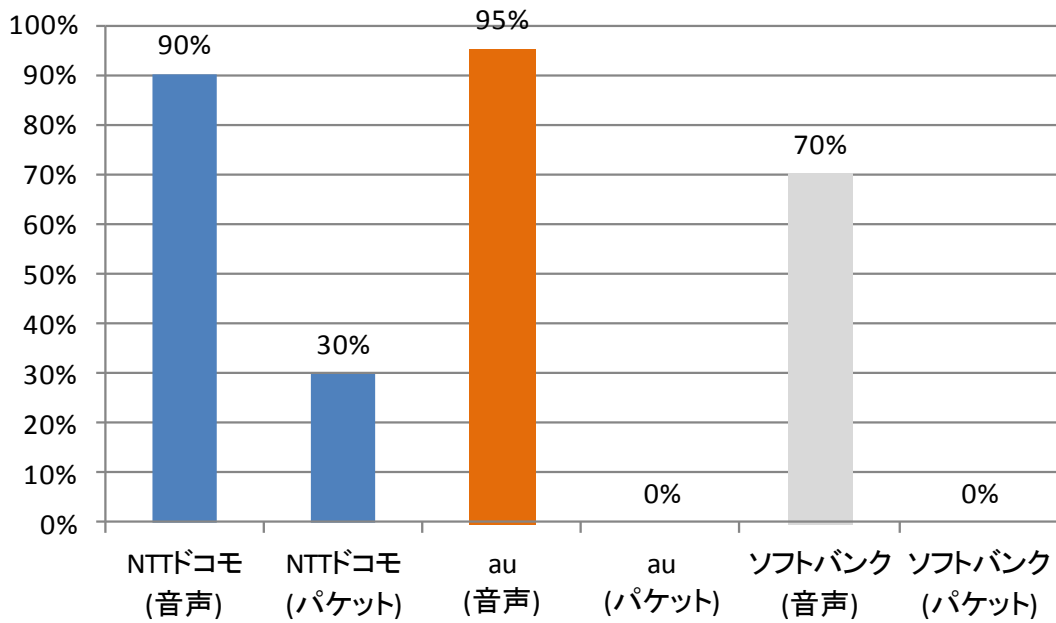

出典)総務省 「情報通信分野における東日本大震災による被害状況とこれまでの復旧状況」

3) ガス

阪神・淡路大震災以降に発生した既往地震災害時には、いずれの地震時にも都市ガス設備被害の復旧に概ね 1~2 カ月程度を要している。道路閉塞の発生等により復旧活動要員の参集支障が生じ、復旧が遅れる可能性がある。また、浸水想定地区や大規模火災延焼地区では、復旧までにさらに長期間を要する可能性がある。

4) 上水道

取水施設や浄水場等が被災した場合、施設の損傷により取水量や浄水機能が低下するおそれがあるため、断水被害が増大し、復旧が遅れる可能性がある。

5) 下水道

処理場・ポンプ場の施設被害による機能低下が発生する可能性がある。

管路施設の流下機能の低下による生活空間での汚水の滞留や、処理施設の処理機能の低下に伴う未処理下水の流出による公共用水域の汚染により、感染症の発生等公衆衛生上の問題が発生する可能性がある。

なお、津波発生時においても逆流しないよう、逆流を防止するゲートや弁が設置されている。

8.3 避難者・帰宅困難者

8.3.1 避難者の発生

余震の発生や降雨等の気象条件の変化に伴い、避難者が増加する可能性がある。

避難所における医薬品や生活必需品の調達支障、避難生活環境の悪化により、栄養障害や感染症の発生など、二次的な人的被害が生じる可能性がある。

元禄型関東地震時には、広域避難場所に指定されている河川敷が浸水する可能性がある。

8.3.2 帰宅困難者の発生

大量の都内滞留者が一斉に帰宅行動をとろうとした場合、道路渋滞等の発生や応急活動への著しい支障が生じる可能性がある。

オフィスや学校等の建物が被災した場合には、想定以上の屋外滞留者が発生する可能性がある。また、木造密集市街地などの大規模な火災延焼の危険性がある地域の滞留者は、広域避難対象者となる点にも注意が必要である。

休日には、渋谷駅や新宿駅周辺の繁華街などを中心に、買い物客や観光客などが増加し、想定以上の滞留者が発生する可能性がある。その際、一時に駅周辺等に大量の滞留者が殺到した場合、階段やエスカレーターでの集団転倒事故等の人的被害が生じる可能性がある。

III. 被害想定成果の活用に向けた留意点

本調査は、地震学の最新の知見に基づいて推定した各地震の震度分布、液状化危険度等をもとに、主として阪神・淡路大震災、東日本大震災など過去の地震被害の実態を踏まえて実施した。しかしながら、実際の被害は今回の想定結果と比べて相当の幅をもって変動する可能性があることに留意する必要がある。

被害想定結果の変動要因としては、例えば以下の点があげられる。

- 実際に発生する地震像が想定どおりになるとは限らないこと
- 過去の大規模な地震被害例に限られることから被害を定量的に求めるための推定式が少数のデータに依拠したものにならざるを得ないこと
- 地震動や津波などのハザードの情報から被害を推定する定量的な評価と関連影響（2次的3次的な被害）の把握にはまだ課題が残されていること
- 様々な仮定を置いて推計したものであること
- 定量評価ができなかった項目があること
- 発生確率は小さくても起きれば甚大な被害を及ぼす事象が発生する可能性もあること

今後とも、社会状況の変化や安全技術の向上等も踏まえ、被害想定手法の見直しを行っていくことが重要である。

IV. おわりに

1. 被害想定における今後の課題

東京都は、住宅や都市機能が高度に集積しており、ひとたび大規模地震が発生すると、人々の生命や財産に甚大な被害をもたらすとともに、首都機能の維持が困難となるおそれがある。

そこで、本調査では、東京に大きな被害を及ぼすおそれがある地震について、そのリスクを分析するという観点から、首都直下地震として東京湾北部地震や多摩直下地震（プレート境界多摩地震）、海溝型地震として元禄型関東地震、活断層で起こる地震として立川断層帯地震を想定地震として、地震学の最新の知見に基づき各地震像を明確化した上で、これまでの大規模地震における被害実態を踏まえて想定を行った。

しかしながら、被害想定は、仮定に基づいて行うものであり、自然現象は大きな不確定要素を伴うことから、一定の限界を伴う。

本調査で行った想定も、地震の規模や震源域、発生時刻や風速等、さまざまな条件を設定して実施したものであるから、この結果のみにとらわれるのではなく、いつ、どのような条件下で発生するか分からない大規模地震に備え、耐震化・不燃化などの予防対策や、災害状況に応じ、機動的に対応できるような応急対策を構築することが重要である。

本調査を踏まえ、都、区市町村をはじめとする関係各機関は、速やかに地域防災計画の修正や施策の展開により、実効性のある対策を進めていく必要がある。また、大規模地震が発生した場合に、被害を最小限に抑えるためには、一人ひとりの都民や事業者を含めた、社会全体での取組が不可欠であることに留意しなければならない。

さらに、今後、各主体がそれぞれの取組を一層強化するとともに、相互に連携することにより、自助・共助・公助のすべての力を結集して大規模地震に立ち向かっていく社会の仕組みを構築する必要がある。

なお、本調査においては、可能な限り実情を反映した想定となるように、新たな手法をとり入れるなど工夫してきたが、今後もさらに検討を進め、手法の改善を図っていくことが必要である。

図表 被害想定手法の課題例

被害想定項目		手法上の課題
手法全般		<ul style="list-style-type: none"> 本調査は、東京都における地域防災計画の見直しに資するよう限られた時間の中で実施されたため、今後、被害想定技術の向上や詳細なデータ整備の推進等により一層被害想定精度の向上を図るべき
項目別課題	建物被害 (ゆれ、液状化)	<ul style="list-style-type: none"> 昭和56年の新耐震基準施行以降に建築された木造住宅等の老朽化による劣化を踏まえた評価方法の検討
	建物被害 (人工造成地)	<ul style="list-style-type: none"> 民間事業者等により個別開発地区の把握等による被害の全体像の評価
	火災被害	<ul style="list-style-type: none"> 強風下における広域火災延焼(被害の最大値の評価) 高層階における出火危険性の評価 火災延焼の時間推移を踏まえた評価
	人的被害	<ul style="list-style-type: none"> 長周期地震動等による高層階における人的被害様相の評価
	交通インフラ被害	<ul style="list-style-type: none"> マグニチュード8クラスの巨大地震時のインフラ施設の評価 阪神・淡路大震災以降の耐震化状況を反映した交通インフラ施設の評価 立川断層帯地震において地表面に変位が生じた場合の影響の評価
	ライフライン被害	<ul style="list-style-type: none"> マグニチュード8クラスの巨大地震時の拠点施設(発電所、浄水場、下水処理場、電話交換局等)の評価 要員参集支障の状況も踏まえた復旧時間の評価 盛土の崩壊等による設備被害への影響評価 立川断層帯地震において地表面に変位が生じた場合の影響の評価
長周期地震動		<ul style="list-style-type: none"> 建物構造に与える影響の評価 高層階における定量的な人的・物的被害想定
結果の活用		<ul style="list-style-type: none"> 現状データや被害想定結果等を防災関係主体等において有効活用できるよう、GIS(地理情報システム)を利用した情報共有化のしくみを工夫

参 考 资 料

【区市町村別被害想定結果】

	夜間人口 (人)	昼間人口 (人)	面積 (km ²)	震度別面積率(%)					建物棟数		原因別建物全壊棟数				ゆれ 建物全壊棟数		ゆれ 建物全壊率 (%)		急傾斜 地崩壊 危険箇所	出火 件数	火災	
				5弱 以下	5強	6弱	6強	7	木造	非木造	計	ゆれ	液化化	急傾 斜地 崩壊	木造	非木造	木造	非木造			焼失棟数	
																					含む	含まない
千代田区	47,115	853,382	11.6	0.0	0.0	3.2	96.8	0.0	3,629	15,380	835	824	4	7	461	362	12.7	2.4	17	14	2	2
中央区	122,762	647,733	10.2	0.0	0.0	7.1	92.9	0.0	6,210	12,760	1,942	1,926	15	0	1,444	482	23.3	3.8	0	23	101	91
港区	205,131	908,940	20.3	0.0	0.0	6.9	93.1	0.1	13,050	21,979	2,150	2,035	8	106	1,472	564	11.3	2.6	118	34	276	260
新宿区	326,309	770,094	18.2	0.0	0.0	19.5	80.5	0.0	36,731	29,507	3,683	3,600	5	78	2,986	614	8.1	2.1	46	37	2,179	2,060
文京区	206,626	336,229	11.3	0.0	0.0	11.9	88.1	0.0	27,454	19,692	3,602	3,543	5	54	3,141	402	11.4	2.0	48	22	2,443	2,259
台東区	175,928	303,522	10.1	0.0	0.0	2.1	97.9	0.0	22,814	22,088	6,687	6,649	31	7	5,860	789	25.7	3.6	4	27	2,730	2,326
墨田区	247,606	262,514	13.8	0.0	0.0	0.1	99.9	0.0	34,427	23,443	9,902	9,826	76	0	8,722	1,104	25.3	4.7	0	32	9,341	7,755
江東区	460,819	490,708	39.5	0.0	0.0	0.1	99.3	0.5	27,895	24,091	8,010	7,926	84	0	6,731	1,195	24.1	5.0	0	44	3,536	2,997
品川区	365,302	505,034	22.7	0.0	0.0	3.1	95.9	0.9	51,286	25,015	5,281	5,214	9	57	4,689	525	9.1	2.1	43	40	21,569	20,095
目黒区	268,330	271,320	14.7	0.0	0.0	12.8	87.2	0.0	40,796	23,689	2,538	2,510	6	23	2,119	391	5.2	1.6	20	27	11,232	10,795
大田区	693,373	657,209	59.5	0.0	0.0	5.5	93.1	1.4	99,142	45,038	11,108	10,856	187	65	9,656	1,199	9.7	2.7	70	68	32,218	29,792
世田谷区	877,138	736,040	58.1	0.0	0.0	33.2	66.8	0.0	129,338	56,307	6,074	6,020	7	48	5,247	772	4.1	1.4	57	62	22,455	21,727
渋谷区	204,492	542,803	15.1	0.0	0.0	6.6	93.4	0.0	19,674	19,101	2,592	2,574	4	15	2,111	463	10.7	2.4	12	29	3,398	3,172
中野区	314,750	285,636	15.6	0.0	0.0	47.5	52.5	0.0	51,464	20,821	2,241	2,215	3	23	1,977	238	3.8	1.1	14	24	7,222	7,000
杉並区	549,569	439,379	34.0	0.0	0.0	47.3	52.7	0.0	92,388	30,825	3,692	3,687	3	2	3,300	388	3.6	1.3	2	37	23,028	22,339
豊島区	284,678	378,475	13.0	0.0	0.0	88.4	11.6	0.0	37,098	19,923	1,679	1,672	3	4	1,506	166	4.1	0.8	12	8	1,355	1,315
北区	335,544	307,317	20.6	0.0	0.0	74.3	25.7	0.0	50,151	22,372	2,792	2,658	29	104	2,465	193	4.9	0.9	58	14	643	620
荒川区	203,296	184,021	10.2	0.0	0.0	7.0	93.0	0.0	26,888	11,633	7,217	7,180	32	4	6,731	449	25.0	3.9	5	23	5,521	4,492
板橋区	535,824	456,425	32.2	0.0	0.1	84.3	15.6	0.0	65,083	29,528	1,656	1,601	11	44	1,424	176	2.2	0.6	54	13	760	747
練馬区	716,124	530,628	48.2	0.0	0.0	99.9	0.1	0.0	114,320	32,078	1,946	1,935	7	3	1,792	143	1.6	0.4	12	12	3,106	3,065
足立区	683,426	539,309	53.2	0.0	0.0	9.3	90.7	0.0	104,482	38,845	10,082	9,933	149	0	9,235	698	8.8	1.8	0	66	16,124	15,007
葛飾区	442,586	343,039	34.8	0.0	0.0	23.8	76.2	0.0	78,991	27,793	7,446	7,230	216	0	6,649	581	8.4	2.1	0	43	11,114	10,362
江戸川区	678,967	534,942	49.9	0.0	0.0	23.1	76.8	0.1	87,962	33,956	8,744	8,529	215	0	7,653	876	8.7	2.6	0	55	14,956	13,910
区部計	8,945,695	11,284,699	616.7	0.0	0.0	30.0	69.8	0.2	1,221,273	605,864	111,898	110,145	1,109	644	97,374	12,771	8.0	2.1	592	754	195,309	182,188
八王子市	580,053	549,417	186.3	49.9	35.4	14.7	0.0	0.0	118,849	35,966	174	124	3	47	112	12	0.1	0.0	509	5	249	249
立川市	179,668	193,465	24.4	0.0	60.9	39.1	0.0	0.0	35,188	11,697	23	20	0	3	14	5	0.0	0.0	16	2	55	55
武蔵野市	138,734	154,448	10.7	0.0	0.0	93.4	6.6	0.0	21,101	8,163	414	414	0	0	352	62	1.7	0.8	0	3	1,056	1,041
三鷹市	186,083	148,458	16.5	0.0	0.0	88.6	11.4	0.0	32,764	8,103	764	746	2	17	681	64	2.1	0.8	9	4	741	727
青梅市	139,339	127,176	103.3	84.3	15.7	0.0	0.0	0.0	37,782	7,607	2	0	0	2	0	0	0.0	0.0	511	0	27	27
府中市	255,506	236,133	29.3	0.0	26.6	73.4	0.0	0.0	47,162	14,711	88	79	3	6	67	13	0.1	0.1	8	3	289	288
昭島市	112,297	100,508	17.3	0.0	86.8	13.2	0.0	0.0	20,558	5,530	5	5	0	0	4	1	0.0	0.0	9	1	28	28
調布市	223,593	186,275	21.5	0.0	0.0	98.2	1.8	0.0	29,412	8,668	421	405	4	12	366	38	1.2	0.4	17	4	326	323
町田市	426,987	364,091	71.6	3.7	10.0	85.9	0.3	0.0	87,953	22,322	870	789	6	76	730	59	0.8	0.3	198	8	506	502
小金井市	118,852	95,195	11.3	0.0	0.1	99.9	0.0	0.0	22,335	5,024	224	223	0	2	209	14	0.9	0.3	4	2	270	267
小平市	187,035	160,499	20.5	0.0	3.8	96.2	0.0	0.0	42,481	9,322	99	99	0	0	87	11	0.2	0.1	0	3	287	287
日野市	180,052	154,114	27.5	0.0	50.7	49.3	0.0	0.0	33,122	9,441	107	54	2	51	47	7	0.1	0.1	72	2	32	32
東村山市	153,557	115,046	17.2	0.0	9.9	90.1	0.0	0.0	31,779	6,245	66	60	1	5	53	7	0.2	0.1	8	3	164	164
国分寺市	120,650	95,649	11.5	0.0	5.9	94.1	0.0	0.0	20,001	4,889	87	59	0	28	51	7	0.3	0.2	15	2	191	190
国立市	75,510	71,295	8.2	0.0	22.8	77.2	0.0	0.0	8,768	2,557	17	15	0	1	13	3	0.1	0.1	2	1	79	79
福生市	59,796	52,442	10.2	0.0	99.4	0.6	0.0	0.0	11,631	3,475	2	0	0	2	0	0	0.0	0.0	9	0	21	21
狛江市	78,751	57,386	6.4	0.0	0.0	100.0	0.0	0.0	10,391	2,668	157	157	0	0	147	10	1.4	0.4	0	1	601	594
東大和市	83,068	64,274	13.5	0.0	81.7	18.3	0.0	0.0	17,689	3,856	10	9	0	2	8	1	0.0	0.0	8	1	68	68
清瀬市	74,104	60,733	10.2	0.0	0.1	99.9	0.0	0.0	13,007	3,111	39	35	1	2	30	5	0.2	0.2	5	1	46	46
東久留米市	116,546	90,315	12.9	0.0	0.0	100.0	0.0	0.0	21,922	3,959	93	80	0	13	71	8	0.3	0.2	11	2	159	159
武蔵村山市	70,053	59,591	15.4	0.0	89.5	10.5	0.0	0.0	16,788	3,785	3	3	0	0	2	1	0.0	0.0	11	1	31	31
多摩市	147,648	137,622	21.1	0.0	14.9	85.1	0.0	0.0	12,107	5,304	111	79	1	31	71	8	0.6	0.2	43	2	17	17
稲城市	84,835	58,913	18.0	0.0	4.4	93.7	1.9	0.0	11,702	3,370	194	173	2	20	163	10	1.4	0.3	46	1	25	25
羽村市	57,032	55,966	9.9	0.0	100.0	0.0	0.0	0.0	8,513	3,578	1	0	0	1	0	0	0.0	0.0	12	1	43	43
あきる野市	80,868	67,814	73.3	63.6	35.7	0.7	0.0	0.0	26,124	4,269	14	1	0	14	0	0	0.0	0.0	271	0	189	189
西東京市	196,511	148,056	15.9	0.0	0.1	99.9	0.0	0.0	31,416	6,457	338	338	0	1	318	19	1.0	0.3	1	3	397	394
瑞穂町	33,497	36,088	16.8	0.0	98.8	1.2	0.0	0.0	8,480	2,652	0	0	0	0	0	0	0.0	0.0	1	0	14	14
日の出町	16,650	13,965	28.1	78.3	21.7	0.0	0.0	0.0	5,321	1,194	2	0	0	2	0	0	0.0	0.0	183	0	29	29
檜原村	2,558	2,566	105.4	100.0	0.0	0.0	0.0	0.0	1,865	307	0	0	0	0	0	0	0.0	0.0	235	0	0	0
奥多摩町	6,045	6,205	225.6	100.0	0.0	0.0	0.0	0.0	3,975	868	0	0	0	0	0	0	0.0	0.0	378	0	0	0
多摩計	4,185,878	3,663,705	1159.9	50.2	21.0	28.5	0.3	0.0	790,186	209,098	4,325	3,965	25	336	3,596	368	0.5	0.2	2,592	56	5,940	5,888
都計	13,131,573	14,948,404	1776.6	32.8	13.7	29.0	24.4	0.1	2,011,459	814,962	116,224	114,109	1,134	980	100,970	13,139	5.0	1.6	3,184	811	201,249	188,076

※小数点以下の四捨五入により、合計値は合わないことがある。

※焼失した建物と倒壊した建物の棟数は、一部被害が重複するので、焼失した建物に倒壊した建物を含む場合と含まない場合を示す。

東京湾北部地震 冬 18時・風速 8m/s

人的被害																	避難者	帰宅困難者		閉じ込め に な り 得 る エ レ ベ ー タ ー 停 止 台 数	災害時 要 援 護 者 死者数 (人)	自力脱出 困難者 発生数 (人)	震災 廃 棄 物 (万t)						
死者							負傷者																						
計 (人)	ゆれ・ 液状化 建物被害	急傾 斜地 崩壊	火災	ブロッ ク塙等	屋外 落下物	屋内 収容物 (参考 値)	計 (人)	ゆれ・ 液状化 建物被害	急傾 斜地 崩壊	火災	ブロッ ク塙等	屋外 落下物	屋内 収容物 (参考 値)	うち重傷者															
														計 (人)	ゆれ・ 液状化 建物被害	急傾 斜地 崩壊	火災	ブロッ ク塙等	屋外 落下物	屋内 収容物 (参考 値)									
273	271	1	1	0	0	13	10,364	10,333	1	20	2	9	525	1,355	1,347	1	6	1	1	114	11,076	1,080,758	501,355	645	7	3,563	60	千	
151	146	0	5	0	0	9	7,275	7,220	0	33	8	13	349	1,023	1,009	0	9	3	1	76	44,773	687,953	309,315	585	14	3,836	88	中	
200	174	13	11	1	0	17	9,127	9,008	16	53	42	8	524	1,162	1,121	8	15	16	1	114	51,313	1,052,177	468,794	745	21	3,831	112	港	
293	220	7	64	1	0	13	6,792	6,479	9	258	41	5	372	887	794	5	72	16	1	81	76,805	754,164	313,811	487	69	2,606	137	新	
253	185	4	59	4	0	7	4,217	3,815	6	232	141	24	169	608	482	3	65	55	3	37	61,865	336,926	131,632	267	81	1,592	107	文	
482	410	1	68	2	0	7	5,548	5,162	1	275	85	25	176	924	811	0	77	33	3	38	78,114	292,785	112,757	481	183	3,023	184	台	
665	465	0	200	1	0	9	7,121	6,215	0	879	21	6	187	1,312	1,057	0	245	8	1	40	144,939	242,306	79,083	340	324	3,713	267	墨	
449	365	0	82	3	0	15	10,164	9,699	0	349	94	22	342	1,654	1,517	0	98	37	2	74	233,762	509,466	178,078	440	204	6,201	275	江	
779	252	5	520	1	0	12	8,016	5,642	6	2,337	28	3	270	1,376	710	3	652	11	0	59	184,510	480,501	179,084	370	289	2,459	190	品	
332	96	2	230	4	0	6	3,195	2,041	2	1,016	131	6	129	576	240	1	283	51	1	28	94,335	241,932	78,206	152	153	828	117	目	
1,073	424	4	642	3	0	16	10,412	7,387	5	2,908	101	11	344	1,855	1,000	3	811	39	1	75	364,824	556,136	166,426	384	604	3,868	440	大	
655	215	3	411	26	1	14	7,449	4,637	4	1,857	899	52	321	1,366	489	2	518	351	6	70	242,390	601,311	168,047	269	406	1,850	257	世	
253	147	2	101	4	0	10	5,006	4,444	2	417	126	17	265	690	522	1	117	49	2	58	65,234	529,282	222,342	402	48	2,179	107	洗	
214	78	1	133	1	0	3	2,415	1,786	2	576	48	3	64	356	175	1	161	19	0	14	76,807	213,227	58,123	108	125	633	90	中	
556	131	0	416	8	0	9	4,849	2,701	0	1,869	265	13	197	895	269	0	522	104	1	43	176,369	358,016	92,357	167	354	1,062	169	杉	
121	85	0	33	3	0	4	2,778	2,556	0	101	113	8	96	279	205	0	28	44	1	21	52,485	374,171	140,005	183	48	770	65	豊	
126	105	7	13	1	0	3	2,837	2,758	8	24	42	4	72	268	240	4	7	17	0	16	73,410	247,350	69,466	99	94	865	101	北	
422	313	0	107	1	0	6	4,484	3,969	0	457	48	11	113	753	605	0	127	19	1	25	116,502	144,651	39,287	140	299	2,635	154	荒	
81	59	3	15	4	0	5	2,657	2,467	3	32	148	7	112	226	156	2	9	58	1	24	71,832	377,648	104,123	122	56	612	82	板	
145	73	0	57	15	0	6	3,265	2,521	0	225	504	15	138	415	154	0	63	197	2	30	91,229	417,116	98,294	98	101	610	86	練	
712	400	0	309	3	0	14	9,033	7,523	0	1,395	104	12	287	1,294	863	0	389	40	1	62	280,862	430,379	107,115	177	528	3,228	335	足	
500	288	0	209	2	0	9	5,515	4,489	0	933	85	9	191	852	558	0	260	33	1	42	200,970	292,473	70,560	113	334	2,113	288	葛	
600	317	0	279	4	0	13	7,706	6,303	0	1,257	133	13	276	1,209	805	0	351	52	1	60	316,536	414,385	102,564	205	401	3,198	340	江	
9,337	5,222	54	3,964	93	4	218	140,227	119,153	67	17,501	3,210	296	5,518	21,334	15,131	34	4,886	1,252	31	1,201	3,110,940	10,635,113	3,790,824	6,980	4,741	55,278	4,049	区	
14	5	3	5	0	0	3	342	319	4	9	9	0	45	19	10	2	3	4	0	8	11,047	489,631	146,971	74	7	38	15	八	
3	1	0	1	0	0	1	104	90	0	3	11	0	16	7	2	0	1	4	0	3	4,468	174,410	56,735	42	1	8	4	立	
41	17	0	23	1	0	2	796	709	0	58	29	1	40	83	55	0	16	11	0	9	25,176	151,201	53,755	60	18	182	21	武	
44	28	1	14	1	0	2	851	794	1	25	29	1	39	80	61	1	7	11	0	8	30,192	131,438	36,195	38	26	233	29	三	
1	0	0	1	0	0	1	2	1	0	1	0	0	4	0	0	0	0	0	0	1	208	112,351	30,734	2	0	0	0	青	
10	3	0	6	0	0	3	255	234	0	9	11	0	62	15	8	0	3	4	0	14	16,637	212,025	66,153	50	5	27	9	府	
1	0	0	1	0	0	1	23	19	0	1	3	0	9	2	0	0	0	1	0	2	1,114	89,744	25,772	3	1	2	1	昭	
23	16	1	6	1	0	2	704	674	1	10	19	0	48	51	41	0	3	7	0	11	29,272	162,590	46,407	44	14	174	21	調	
47	32	5	10	1	0	4	1,271	1,224	6	17	23	0	95	76	59	3	5	9	0	21	31,235	319,134	86,680	73	28	227	45	町	
14	9	0	5	0	0	1	337	318	0	7	11	0	23	22	16	0	2	4	0	5	12,347	80,649	22,652	6	8	64	11	小	
10	4	0	6	1	0	2	259	232	0	9	17	0	42	17	8	0	2	7	0	9	9,222	137,813	38,306	10	6	28	8	小	
7	2	3	1	0	0	1	167	146	4	2	15	0	13	13	5	2	1	6	0	2	6,710	135,905	38,531	22	4	18	9	日	
7	2	0	3	1	0	2	188	152	0	5	30	0	33	18	5	0	2	12	0	7	9,095	99,112	23,310	6	5	18	6	東	
9	2	2	4	2	0	1	196	125	2	6	62	0	27	31	4	1	2	24	0	6	8,187	86,028	23,791	21	6	21	7	国	
2	1	0	2	0	0	1	59	52	0	2	4	0	17	4	2	0	1	1	0	4	3,848	61,502	18,218	2	1	8	2	国	
1	0	0	0	0	0	0	6	3	0	1	2	0	4	1	0	0	0	1	0	1	652	41,779	10,596	2	0	0	0	福	
17	6	0	11	0	0	1	257	233	0	13	10	0	14	20	12	0	4	4	0	3	12,457	43,071	8,872	3	12	60	8	狛	
2	0	0	1	0	0	1	38	30	0	2	6	0	6	4	1	0	1	2	0	1	2,745	59,513	15,194	2	1	3	1	東	
3	1	0	1	0	0	1	98	94	0	2	2	0	16	5	3	0	1	1	0	4	3,832	51,898	12,939	3	2	13	3	清	
7	3	1	3	0	0	1	195	179	1	5	10	0	24	12	7	0	1	4	0	5	7,126	72,147	16,721	4	5	27	6	東	
1	0	0	1	0	0	0	14	11	0	1	1	0	5	1	0	0	0	0	0	1	1,043	51,159	13,997	2	1	1	1	武	
6	3	2	0	0	0	2	344	336	3	2	3	0	38	16	13	1	1	1	0	8	12,086	129,381	39,123	5	3	55	7	多	
8	7	1	1	0	0	1	296	291	1	1	2	0	16	18	16	1	0	1	0	4	10,638	54,682	14,593	4	5	64	9	福	
1	0	0	1	0	0	0	3	1	0	1	1	0	5	1	0	0	0	0	0	1	882	45,720	13,497	2	0	0	0	羽	
5	0	1	4	0	0	1	9	3	1	5	1	0	6	2	0	1	1	0	0	1	768	60,658	15,173	2	2	0	2	あ	
21	13	0	7	1	0	2	568	535	0	10	22	0	40	38	27	0	3	9	0	9	22,862	127,759	31,227	7	17	119	16	西	
0	0	0	0	0	0	0	3	2	0	1	0	0	3	0	0	0	0	0	0	1	611	33,909	10,651	2	0	0	0	瑞	
1	0	0	1	0	0	0	1	0	0	1	0	0	1	0	0	0	0	0	0	0	90	15,893	4,655	0	0	0	0	日	
0	0	0	0	0	0	0	0	0	0	0	0	0	0	0	0	0	0	0	0	0	0	2,688	562	0	0	0	0	0	檜
0	0	0	0	0	0	0	0	0	0	0	0	0	0	0	0	0	0	0	0	0	0	6,036	1,480	0	0	0	0	0	奥
30																													

【区市町村別被害想定結果】

	夜間人口 (人)	昼間人口 (人)	面積 (km ²)	震度別面積率(%)					建物棟数		原因別建物全壊棟数				ゆれ 建物全壊棟数		ゆれ 建物全壊率 (%)		急傾斜 地崩壊 危険箇所	出火 件数	火災	
				5弱 以下	5強	6弱	6強	7	木造	非木造	計	ゆれ	液状化	急傾 斜地 崩壊	木造	非木造	木造	非木造			焼失棟数	
																					含む	含まない
千代田区	47,115	853,382	11.6	0.0	0.0	3.2	96.8	0.0	3,629	15,380	835	824	4	7	461	362	12.7	2.4	17	14	2	2
中央区	122,762	647,733	10.2	0.0	0.0	7.1	92.9	0.0	6,210	12,760	1,942	1,926	15	0	1,444	482	23.3	3.8	0	20	61	55
港区	205,131	908,940	20.3	0.0	0.0	6.9	93.1	0.1	13,050	21,979	2,150	2,035	8	106	1,472	564	11.3	2.6	118	23	77	72
新宿区	326,309	770,094	18.2	0.0	0.0	19.5	80.5	0.0	36,731	29,507	3,683	3,600	5	78	2,986	614	8.1	2.1	46	23	775	733
文京区	206,626	336,229	11.3	0.0	0.0	11.9	88.1	0.0	27,454	19,692	3,602	3,543	5	54	3,141	402	11.4	2.0	48	13	507	469
台東区	175,928	303,522	10.1	0.0	0.0	2.1	97.9	0.0	22,814	22,088	6,687	6,649	31	7	5,860	789	25.7	3.6	4	19	1,376	1,172
墨田区	247,606	262,514	13.8	0.0	0.0	0.1	99.9	0.0	34,427	23,443	9,902	9,826	76	0	8,722	1,104	25.3	4.7	0	21	5,001	4,151
江東区	460,819	490,708	39.5	0.0	0.0	0.1	99.3	0.5	27,895	24,091	8,010	7,926	84	0	6,731	1,195	24.1	5.0	0	23	731	619
品川区	365,302	505,034	22.7	0.0	0.0	3.1	95.9	0.9	51,286	25,015	5,281	5,214	9	57	4,689	525	9.1	2.1	43	21	3,236	3,015
目黒区	268,330	271,320	14.7	0.0	0.0	12.8	87.2	0.0	40,796	23,689	2,538	2,510	6	23	2,119	391	5.2	1.6	20	13	2,768	2,660
大田区	693,373	657,209	59.5	0.0	0.0	5.5	93.1	1.4	99,142	45,038	11,108	10,856	187	65	9,656	1,199	9.7	2.7	70	36	5,450	5,040
世田谷区	877,138	736,040	58.1	0.0	0.0	33.2	66.8	0.0	129,338	56,307	6,074	6,020	7	48	5,247	772	4.1	1.4	57	27	3,202	3,098
渋谷区	204,492	542,803	15.1	0.0	0.0	6.6	93.4	0.0	19,674	19,101	2,592	2,574	4	15	2,111	463	10.7	2.4	12	18	1,321	1,233
中野区	314,750	285,636	15.6	0.0	0.0	47.5	52.5	0.0	51,464	20,821	2,241	2,215	3	23	1,977	238	3.8	1.1	14	11	1,408	1,365
杉並区	549,569	439,379	34.0	0.0	0.0	47.3	52.7	0.0	92,388	30,825	3,692	3,687	3	2	3,300	388	3.6	1.3	2	17	6,449	6,256
豊島区	284,678	378,475	13.0	0.0	0.0	88.4	11.6	0.0	37,098	19,923	1,679	1,672	3	4	1,506	166	4.1	0.8	12	4	587	569
北区	335,544	307,317	20.6	0.0	0.0	74.3	25.7	0.0	50,151	22,372	2,792	2,658	29	104	2,465	193	4.9	0.9	58	7	300	289
荒川区	203,296	184,021	10.2	0.0	0.0	7.0	93.0	0.0	26,888	11,633	7,217	7,180	32	4	6,731	449	25.0	3.9	5	14	699	569
板橋区	535,824	456,425	32.2	0.0	0.1	84.3	15.6	0.0	65,083	29,528	1,656	1,601	11	44	1,424	176	2.2	0.6	54	7	412	405
練馬区	716,124	530,628	48.2	0.0	0.0	99.9	0.1	0.0	114,320	32,078	1,946	1,935	7	3	1,792	143	1.6	0.4	12	6	1,509	1,489
足立区	683,426	539,309	53.2	0.0	0.0	9.3	90.7	0.0	104,482	38,845	10,082	9,933	149	0	9,235	698	8.8	1.8	0	37	5,926	5,515
葛飾区	442,586	343,039	34.8	0.0	0.0	23.8	76.2	0.0	78,991	27,793	7,446	7,230	216	0	6,649	581	8.4	2.1	0	25	4,102	3,824
江戸川区	678,967	534,942	49.9	0.0	0.0	23.1	76.8	0.1	87,962	33,956	8,744	8,529	215	0	7,653	876	8.7	2.6	0	30	6,005	5,584
区部計	8,945,695	11,284,699	616.7	0.0	0.0	30.0	69.8	0.2	1,221,273	605,864	111,898	110,145	1,109	644	97,374	12,771	8.0	2.1	592	431	51,901	48,185
八王子市	580,053	549,417	186.3	49.9	35.4	14.7	0.0	0.0	118,849	35,966	174	124	3	47	112	12	0.1	0.0	509	3	129	129
立川市	179,668	193,465	24.4	0.0	60.9	39.1	0.0	0.0	35,188	11,697	23	20	0	3	14	5	0.0	0.0	16	1	29	29
武蔵野市	138,734	154,448	10.7	0.0	0.0	93.4	6.6	0.0	21,101	8,163	414	414	0	0	352	62	1.7	0.8	0	2	273	269
三鷹市	186,083	148,458	16.5	0.0	0.0	88.6	11.4	0.0	32,764	8,103	764	746	2	17	681	64	2.1	0.8	9	2	317	311
青梅市	139,339	127,176	103.3	84.3	15.7	0.0	0.0	0.0	37,782	7,607	2	0	0	2	0	0	0.0	0.0	511	0	14	14
府中市	255,506	236,133	29.3	0.0	26.6	73.4	0.0	0.0	47,162	14,711	88	79	3	6	67	13	0.1	0.1	8	2	144	144
昭島市	112,297	100,508	17.3	0.0	86.8	13.2	0.0	0.0	20,558	5,530	5	5	0	0	4	1	0.0	0.0	9	0	16	16
調布市	223,593	186,275	21.5	0.0	0.0	98.2	1.8	0.0	29,412	8,668	421	405	4	12	366	38	1.2	0.4	17	2	131	130
町田市	426,987	364,091	71.6	3.7	10.0	85.9	0.3	0.0	87,953	22,322	870	789	6	76	730	59	0.8	0.3	198	5	288	286
小金井市	118,852	95,195	11.3	0.0	0.1	99.9	0.0	0.0	22,335	5,024	224	223	0	2	209	14	0.9	0.3	4	1	123	122
小平市	187,035	160,499	20.5	0.0	3.8	96.2	0.0	0.0	42,481	9,322	99	99	0	0	87	11	0.2	0.1	0	2	155	155
日野市	180,052	154,114	27.5	0.0	50.7	49.3	0.0	0.0	33,122	9,441	107	54	2	51	47	7	0.1	0.1	72	1	16	16
東村山市	153,557	115,046	17.2	0.0	9.9	90.1	0.0	0.0	31,779	6,245	66	60	1	5	53	7	0.2	0.1	8	2	91	91
国分寺市	120,650	95,649	11.5	0.0	5.9	94.1	0.0	0.0	20,001	4,889	87	59	0	28	51	7	0.3	0.2	15	1	84	84
国立市	75,510	71,295	8.2	0.0	22.8	77.2	0.0	0.0	8,768	2,557	17	15	0	1	13	3	0.1	0.1	2	0	36	36
福生市	59,796	52,442	10.2	0.0	99.4	0.6	0.0	0.0	11,631	3,475	2	0	0	2	0	0	0.0	0.0	9	0	13	13
狛江市	78,751	57,386	6.4	0.0	0.0	100.0	0.0	0.0	10,391	2,668	157	157	0	0	147	10	1.4	0.4	0	1	121	120
東大和市	83,068	64,274	13.5	0.0	81.7	18.3	0.0	0.0	17,689	3,856	10	9	0	2	8	1	0.0	0.0	8	0	37	37
清瀬市	74,104	60,733	10.2	0.0	0.1	99.9	0.0	0.0	13,007	3,111	39	35	1	2	30	5	0.2	0.2	5	1	23	23
東久留米市	116,546	90,315	12.9	0.0	0.0	100.0	0.0	0.0	21,922	3,959	93	80	0	13	71	8	0.3	0.2	11	1	81	80
武蔵村山市	70,053	59,591	15.4	0.0	89.5	10.5	0.0	0.0	16,788	3,785	3	3	0	0	2	1	0.0	0.0	11	0	18	18
多摩市	147,648	137,622	21.1	0.0	14.9	85.1	0.0	0.0	12,107	5,304	111	79	1	31	71	8	0.6	0.2	43	1	7	7
福城市	84,835	58,913	18.0	0.0	4.4	93.7	1.9	0.0	11,702	3,370	194	173	2	20	163	10	1.4	0.3	46	1	14	14
羽村市	57,032	55,966	9.9	0.0	100.0	0.0	0.0	0.0	8,513	3,578	1	0	0	1	0	0	0.0	0.0	12	0	31	31
あきる野市	80,868	67,814	73.3	63.6	35.7	0.7	0.0	0.0	26,124	4,269	14	1	0	14	0	0	0.0	0.0	271	0	108	108
西東京市	196,511	148,056	15.9	0.0	0.1	99.9	0.0	0.0	31,416	6,457	338	338	0	1	318	19	1.0	0.3	1	2	191	190
瑞穂町	33,497	36,088	16.8	0.0	98.8	1.2	0.0	0.0	8,480	2,652	0	0	0	0	0	0	0.0	0.0	1	0	10	10
日の出町	16,650	13,965	28.1	78.3	21.7	0.0	0.0	0.0	5,321	1,194	2	0	0	2	0	0	0.0	0.0	183	0	16	16
檜原村	2,558	2,566	105.4	100.0	0.0	0.0	0.0	0.0	1,865	307	0	0	0	0	0	0	0.0	0.0	235	0	0	0
奥多摩町	6,045	6,205	225.6	100.0	0.0	0.0	0.0	0.0	3,975	868	0	0	0	0	0	0	0.0	0.0	378	0	0	0
多摩計	4,185,878	3,663,705	11,599	50.2	21.0	28.5	0.3	0.0	790,186	209,098	4,325	3,965	25	336	3,596	368	0.5	0.2	2,592	30	2,515	2,497
都計	13,131,573	14,948,404	1,776.6	32.8	13.7	29.0	24.4	0.1	2,011,459	814,962	116,224	114,109	1,134	980	100,970	13,139	5.0	1.6	3,184	461	54,417	50,682

※小数点以下の四捨五入により、合計値は合わないことがある。

※焼失した建物と倒壊した建物の棟数は、一部被害が重複するので、焼失した建物に倒壊した建物を含む場合と含まない場合を示す。

東京湾北部地震 冬 12時・風速 8m/s

人的被害																													
死者							負傷者													避難者 発生数 (人)	帰宅困難者		閉じ込め なり 得る エレ ーター 停止 台数	災害時 要援者 死者 数 (人)	自力脱出 困難者 発生数 (人)	震災 廃棄物 (万t)			
死者							うち重傷者														発生数 (人)	滞留者数 (人)					帰宅 困難者 数 (人)		
計 (人)	ゆれ・ 液化化 建物被害	急傾 斜地 崩壊	火災	ブロッ ク塙 等	屋外 落下 物	屋内 収容物 (参考 値)	計 (人)	ゆれ・ 液化化 建物被害	急傾 斜地 崩壊	火災	ブロッ ク塙 等	屋外 落下 物	屋内 収容物 (参考 値)	計 (人)	ゆれ・ 液化化 建物被害	急傾 斜地 崩壊	火災	ブロッ ク塙 等	屋外 落下 物									屋内 収容物 (参考 値)	
336	333	1	1	0	0	16	12,858	12,822	2	24	2	9	657	1,679	1,670	1	7	1	1	143	11,076	1,080,758	501,355	645	7	4,417	60	千	
162	157	0	4	0	0	10	8,533	8,479	0	33	8	13	424	1,180	1,166	0	9	3	1	92	44,570	687,953	309,315	585	12	4,444	88	中	
210	189	15	5	1	0	20	10,391	10,285	18	38	42	8	613	1,309	1,272	9	11	16	1	134	50,306	1,052,177	468,794	742	19	4,357	111	港	
257	221	8	27	1	0	15	7,163	7,035	10	71	41	5	425	894	852	5	20	16	1	93	70,612	754,164	313,811	474	52	2,806	134	新	
223	197	5	16	4	0	8	4,547	4,343	7	32	141	24	207	613	543	3	9	55	3	45	54,378	336,926	131,632	256	57	1,795	103	文	
485	440	1	41	2	0	8	6,009	5,758	1	140	85	25	205	970	894	0	39	33	3	45	73,795	292,785	112,757	475	155	3,340	181	台	
553	439	0	114	1	0	8	6,655	6,149	0	479	21	6	192	1,176	1,033	0	134	8	1	42	130,874	242,306	79,083	332	254	3,628	257	墨	
355	333	0	19	3	0	15	9,729	9,565	0	48	94	22	356	1,524	1,471	0	13	37	2	77	214,698	509,466	178,078	431	151	6,017	269	江	
325	233	6	86	1	0	12	6,009	5,623	7	348	28	3	290	811	699	3	97	11	0	63	109,115	480,501	179,084	297	111	2,425	148	品	
157	89	2	61	4	0	6	2,433	2,056	2	238	131	6	138	358	239	1	67	51	1	30	63,417	241,932	78,206	128	67	824	98	目	
464	347	4	111	3	0	15	7,297	6,700	5	479	101	11	340	1,067	890	3	134	39	1	74	262,747	556,136	166,426	316	259	3,446	380	大	
277	186	3	61	26	1	14	5,570	4,365	4	250	899	52	328	886	458	2	70	351	6	72	159,956	601,311	168,047	229	173	1,733	213	世	
194	144	2	44	4	0	10	5,001	4,711	2	146	126	17	295	641	548	1	41	49	2	64	55,545	529,282	222,342	386	33	2,297	102	洪	
100	70	2	27	1	0	3	1,828	1,688	2	87	48	3	66	209	165	1	24	19	0	14	53,408	213,227	58,123	94	57	597	77	中	
236	112	0	116	8	0	8	3,249	2,473	0	497	265	13	195	489	245	0	139	104	1	43	108,043	358,016	92,357	134	153	970	131	杉	
103	83	0	16	3	0	4	2,766	2,621	0	23	113	8	111	263	212	0	6	44	1	24	48,926	374,171	140,005	178	35	795	63	豊	
104	90	6	6	1	0	3	2,534	2,468	8	12	42	4	75	239	215	4	3	17	0	16	71,982	247,350	69,466	98	75	774	100	北	
295	279	0	14	1	0	5	3,749	3,660	0	29	48	11	111	581	553	0	8	19	1	24	95,582	144,651	39,287	130	207	2,411	143	荒	
65	50	3	8	4	0	5	2,374	2,201	3	14	148	7	116	206	142	2	4	58	1	25	69,971	377,648	104,123	121	44	556	81	板	
97	57	0	25	15	0	6	2,662	2,061	0	81	504	15	126	349	128	0	23	197	2	28	83,827	417,116	98,294	96	77	505	82	練	
427	316	0	107	3	0	12	6,850	6,268	0	468	104	12	264	887	715	0	131	40	1	58	240,055	430,379	107,115	166	336	2,673	312	足	
313	236	0	74	2	0	8	4,303	3,899	0	311	85	9	180	601	481	0	87	33	1	39	178,218	292,473	70,560	105	219	1,820	272	葛	
350	240	0	106	4	0	11	5,844	5,242	0	456	133	13	254	842	662	0	127	52	1	55	277,703	414,385	102,564	191	249	2,630	320	江	
6,086	4,841	58	1,090	93	4	223	128,356	120,472	73	4,305	3,210	296	5,967	17,775	15,252	36	1,203	1,252	31	1,300	2,528,804	10,635,113	3,790,824	6,610	2,803	55,261	3,724	区	
11	5	3	3	0	0	3	311	292	4	5	9	0	47	17	10	2	1	4	0	9	10,602	489,631	146,971	73	5	35	14	八	
2	1	0	1	0	0	1	103	90	0	2	11	0	17	7	3	0	0	4	0	3	4,368	174,410	56,735	42	1	8	3	立	
24	16	0	7	1	0	2	763	724	0	9	29	1	45	71	57	0	2	11	0	10	21,860	151,201	53,755	56	9	189	19	武	
32	24	1	6	1	0	2	772	732	1	8	29	1	40	71	56	1	2	11	0	9	28,429	131,438	36,195	38	19	217	28	三	
0	0	0	0	0	0	1	2	1	0	0	0	0	4	0	0	0	0	0	0	1	169	112,351	30,734	2	0	0	0	青	
7	3	0	3	0	0	3	232	215	0	5	11	0	64	14	8	0	1	4	0	14	16,070	212,025	66,153	50	3	26	9	府	
1	0	0	0	0	0	1	23	20	0	1	3	0	9	2	0	0	0	1	0	2	1,062	89,744	25,772	3	0	2	1	昭	
17	13	1	3	1	0	2	627	603	1	4	19	0	49	46	37	0	1	7	0	11	28,215	162,590	46,407	43	10	158	21	調	
35	25	4	6	1	0	4	1,048	1,009	6	10	23	0	94	65	51	3	3	9	0	21	30,414	319,134	86,680	72	21	193	44	町	
11	8	0	2	0	0	1	330	315	0	3	11	0	25	21	16	0	1	4	0	5	11,744	80,649	22,652	6	6	63	10	小	
7	3	0	3	1	0	2	226	204	0	5	17	0	42	16	7	0	1	7	0	9	8,760	137,813	38,306	10	4	26	8	小	
6	2	3	0	0	0	1	151	132	4	1	15	0	13	12	4	2	0	6	0	2	6,644	135,905	38,531	22	3	17	9	日	
5	2	0	2	1	0	1	158	124	0	3	30	0	30	17	4	0	1	12	0	7	8,812	99,112	23,310	6	4	16	5	東	
7	2	2	2	2	0	1	172	105	2	2	62	0	26	30	4	1	1	24	0	6	7,692	86,028	23,791	21	4	19	6	国	
1	1	0	1	0	0	1	56	51	0	1	4	0	19	3	2	0	0	1	0	4	3,569	61,502	18,218	2	1	9	2	国	
0	0	0	0	0	0	0	6	3	0	0	2	0	4	1	0	0	0	1	0	1	622	41,779	10,596	2	0	0	0	福	
7	5	0	2	0	0	1	207	193	0	3	10	0	13	15	10	0	1	4	0	3	9,737	43,071	8,872	3	5	50	7	狛	
1	0	0	1	0	0	0	34	26	0	1	6	0	6	3	1	0	0	2	0	1	2,632	59,513	15,194	2	1	2	1	東	
2	1	0	0	0	0	1	85	82	0	1	2	0	16	4	3	0	0	1	0	3	3,727	51,898	12,939	3	1	12	3	清	
5	2	1	1	0	0	1	154	141	1	2	10	0	22	10	6	0	1	4	0	5	6,784	72,147	16,721	4	4	22	6	東	
0	0	0	0	0	0	0	13	12	0	1	1	0	5	1	0	0	0	0	0	1	997	51,159	13,997	2	0	1	1	武	
5	3	2	0	0	0	1	291	284	3	1	3	0	39	14	11	1	0	1	0	8	12,010	129,381	39,123	5	2	48	7	多	
7	5	1	0	0	0	1	252	248	1	1	2	0	16	16	14	1	0	1	0	4	10,577	54,682	14,593	4	4	55	9	福	
1	0	0	1	0	0	0	3	2	0	1	1	0	4	1	0	0	0	0	0	1	822	45,720	13,497	2	0	0	0	羽	
3	0	1	2	0	0	0	7	3	1	3	1	0	6	2	0	1	1	0	0	1	551	60,658	15,173	2	2	0	1	あ	
13	10	0	2	1	0	2	470	444	0	3	22	0	39	32	23	0	1	9	0	8	21,861	127,759	31,227	7	18	101	15	西	
0	0	0	0	0	0	0	3	2	0	0	0	0	3	0	0	0	0	0	0	1	599	33,909	10,651	2	0	0	0	瑞	
0	0	0	0	0	0	0	1	0	0	0	0	0	1	0	0	0	0	0	0	0	56	15,893	4,655	0	0	0	0	日	
0	0	0	0	0	0	0	0	0	0	0	0	0	0	0	0	0	0	0	0	0	0	2,688	562	0	0	0	0	0	櫛
0	0	0	0	0	0	0	0	0	0	0	0	0	0	0	0	0	0	0	0	0	0	6,036	1,480	0	0	0	0	0	奥
210	131	21	49	10	0	33	6,498	6,058	26	76	333																		

【区市町村別被害想定結果】

	夜間人口(人)	昼間人口(人)	面積(km ²)	震度別面積率(%)					建物棟数		原因別建物全壊棟数				ゆれ 建物全壊棟数		ゆれ 建物全壊率(%)		急傾斜地崩壊危険箇所	出火件数	火災	
				5弱以下	5強	6弱	6強	7	木造	非木造	計	ゆれ	液状化	急傾斜地崩壊	木造	非木造	木造	非木造			焼失棟数	
																					含む	含まない
千代田区	47,115	853,382	11.6	0.0	0.0	3.2	96.8	0.0	3,629	15,380	835	824	4	7	461	362	12.7	2.4	17	7	1	1
中央区	122,762	647,733	10.2	0.0	0.0	7.1	92.9	0.0	6,210	12,760	1,942	1,926	15	0	1,444	482	23.3	3.8	0	10	2	2
港区	205,131	908,940	20.3	0.0	0.0	6.9	93.1	0.1	13,050	21,979	2,150	2,035	8	106	1,472	564	11.3	2.6	118	11	10	9
新宿区	326,309	770,094	18.2	0.0	0.0	19.5	80.5	0.0	36,731	29,507	3,683	3,600	5	78	2,986	614	8.1	2.1	46	12	91	86
文京区	206,626	336,229	11.3	0.0	0.0	11.9	88.1	0.0	27,454	19,692	3,602	3,543	5	54	3,141	402	11.4	2.0	48	7	126	116
台東区	175,928	303,522	10.1	0.0	0.0	2.1	97.9	0.0	22,814	22,088	6,687	6,649	31	7	5,860	789	25.7	3.6	4	12	130	110
墨田区	247,606	262,514	13.8	0.0	0.0	0.1	99.9	0.0	34,427	23,443	9,902	9,826	76	0	8,722	1,104	25.3	4.7	0	14	699	580
江東区	460,819	490,708	39.5	0.0	0.0	0.1	99.3	0.5	27,895	24,091	8,010	7,926	84	0	6,731	1,195	24.1	5.0	0	14	200	169
品川区	365,302	505,034	22.7	0.0	0.0	3.1	95.9	0.9	51,286	25,015	5,281	5,214	9	57	4,689	525	9.1	2.1	43	12	1,379	1,284
目黒区	268,330	271,320	14.7	0.0	0.0	12.8	87.2	0.0	40,796	23,689	2,538	2,510	6	23	2,119	391	5.2	1.6	20	7	869	835
大田区	693,373	657,209	59.5	0.0	0.0	5.5	93.1	1.4	99,142	45,038	11,108	10,856	187	65	9,656	1,199	9.7	2.7	70	21	2,500	2,312
世田谷区	877,138	736,040	58.1	0.0	0.0	33.2	66.8	0.0	129,338	56,307	6,074	6,020	7	48	5,247	772	4.1	1.4	57	15	1,772	1,715
渋谷区	204,492	542,803	15.1	0.0	0.0	6.6	93.4	0.0	19,674	19,101	2,592	2,574	4	15	2,111	463	10.7	2.4	12	9	191	178
中野区	314,750	285,636	15.6	0.0	0.0	47.5	52.5	0.0	51,464	20,821	2,241	2,215	3	23	1,977	238	3.8	1.1	14	6	605	587
杉並区	549,569	439,379	34.0	0.0	0.0	47.3	52.7	0.0	92,388	30,825	3,692	3,687	3	2	3,300	388	3.6	1.3	2	9	3,688	3,577
豊島区	284,678	378,475	13.0	0.0	0.0	88.4	11.6	0.0	37,098	19,923	1,679	1,672	3	4	1,506	166	4.1	0.8	12	3	376	365
北区	335,544	307,317	20.6	0.0	0.0	74.3	25.7	0.0	50,151	22,372	2,792	2,658	29	104	2,465	193	4.9	0.9	58	5	200	193
荒川区	203,296	184,021	10.2	0.0	0.0	7.0	93.0	0.0	26,888	11,633	7,217	7,180	32	4	6,731	449	25.0	3.9	5	10	400	325
板橋区	535,824	456,425	32.2	0.0	0.1	84.3	15.6	0.0	65,083	29,528	1,656	1,601	11	44	1,424	176	2.2	0.6	54	4	270	266
練馬区	716,124	530,628	48.2	0.0	0.0	99.9	0.1	0.0	114,320	32,078	1,946	1,935	7	3	1,792	143	1.6	0.4	12	4	1,036	1,022
足立区	683,426	539,309	53.2	0.0	0.0	9.3	90.7	0.0	104,482	38,845	10,082	9,933	149	0	9,235	698	8.8	1.8	0	23	2,121	1,974
葛飾区	442,586	343,039	34.8	0.0	0.0	23.8	76.2	0.0	78,991	27,793	7,446	7,230	216	0	6,649	581	8.4	2.1	0	16	1,451	1,353
江戸川区	678,967	534,942	49.9	0.0	0.0	23.1	76.8	0.1	87,962	33,956	8,744	8,529	215	0	7,653	876	8.7	2.6	0	19	1,413	1,314
区部計	8,945,695	11,284,699	616.7	0.0	0.0	30.0	69.8	0.2	1,221,273	605,864	111,898	110,145	1,109	644	97,374	12,771	8.0	2.1	592	247	19,528	18,374
八王子市	580,053	549,417	186.3	49.9	35.4	14.7	0.0	0.0	118,849	35,966	174	124	3	47	112	12	0.1	0.0	509	2	86	86
立川市	179,668	193,465	24.4	0.0	60.9	39.1	0.0	0.0	35,188	11,697	23	20	0	3	14	5	0.0	0.0	16	1	19	19
武蔵野市	138,734	154,448	10.7	0.0	0.0	93.4	6.6	0.0	21,101	8,163	414	414	0	0	352	62	1.7	0.8	0	1	170	167
三鷹市	186,083	146,458	16.5	0.0	0.0	88.6	11.4	0.0	32,764	8,103	764	746	2	17	681	64	2.1	0.8	9	1	209	205
青梅市	139,339	127,176	103.3	84.3	15.7	0.0	0.0	0.0	37,782	7,607	2	0	0	2	0	0	0.0	0.0	511	0	8	8
府中市	255,506	236,133	29.3	0.0	26.6	73.4	0.0	0.0	47,162	14,711	88	79	3	6	67	13	0.1	0.1	8	1	98	97
昭島市	112,297	100,508	17.3	0.0	86.8	13.2	0.0	0.0	20,558	5,530	5	5	0	0	4	1	0.0	0.0	9	0	12	12
調布市	223,593	186,275	21.5	0.0	0.0	98.2	1.8	0.0	29,412	8,668	421	405	4	12	366	38	1.2	0.4	17	1	87	86
町田市	426,987	364,091	71.6	3.7	10.0	85.9	0.3	0.0	87,953	22,322	870	789	6	76	730	59	0.8	0.3	198	3	218	216
小金井市	118,852	95,195	11.3	0.0	0.1	99.9	0.0	0.0	22,335	5,024	224	223	0	2	209	14	0.9	0.3	4	1	79	79
小平市	187,035	160,499	20.5	0.0	3.8	96.2	0.0	0.0	42,481	9,322	99	99	0	0	87	11	0.2	0.1	0	1	111	111
日野市	180,052	154,114	27.5	0.0	50.7	49.3	0.0	0.0	33,122	9,441	107	54	2	51	47	7	0.1	0.1	72	1	11	11
東村山市	153,557	115,046	17.2	0.0	9.9	90.1	0.0	0.0	31,779	6,245	66	60	1	5	53	7	0.2	0.1	8	1	67	67
国分寺市	120,650	95,649	11.5	0.0	5.9	94.1	0.0	0.0	20,001	4,889	87	59	0	28	51	7	0.3	0.2	15	0	52	52
国立市	75,510	71,295	8.2	0.0	22.8	77.2	0.0	0.0	8,768	2,557	17	15	0	1	13	3	0.1	0.1	2	0	23	23
福生市	59,796	52,442	10.2	0.0	99.4	0.6	0.0	0.0	11,631	3,475	2	0	0	2	0	0	0.0	0.0	9	0	10	10
狛江市	78,751	57,386	6.4	0.0	0.0	100.0	0.0	0.0	10,391	2,668	157	157	0	0	147	10	1.4	0.4	0	0	76	75
東大和市	83,068	64,274	13.5	0.0	81.7	18.3	0.0	0.0	17,689	3,856	10	9	0	2	8	1	0.0	0.0	8	0	27	27
清瀬市	74,104	60,733	10.2	0.0	0.1	99.9	0.0	0.0	13,007	3,111	39	35	1	2	30	5	0.2	0.2	5	0	13	13
東久留米市	116,546	90,315	12.9	0.0	0.0	100.0	0.0	0.0	21,922	3,959	93	80	0	13	71	8	0.3	0.2	11	1	54	54
武蔵村山市	70,053	59,591	15.4	0.0	89.5	10.5	0.0	0.0	16,788	3,785	3	3	0	0	2	1	0.0	0.0	11	0	14	14
多摩市	147,648	137,622	21.1	0.0	14.9	85.1	0.0	0.0	12,107	5,304	111	79	1	31	71	8	0.6	0.2	43	1	5	5
稲城市	84,835	58,913	18.0	0.0	4.4	93.7	1.9	0.0	11,702	3,370	194	173	2	20	163	10	1.4	0.3	46	1	10	10
羽村市	57,032	55,966	9.9	0.0	100.0	0.0	0.0	0.0	8,513	3,578	1	0	0	1	0	0	0.0	0.0	12	0	26	26
あきる野市	80,868	67,814	73.3	63.6	35.7	0.7	0.0	0.0	26,124	4,269	14	1	0	14	0	0	0.0	0.0	271	0	82	82
西東京市	196,511	148,056	15.9	0.0	0.1	99.9	0.0	0.0	31,416	6,457	338	338	0	1	318	19	1.0	0.3	1	1	127	126
瑞穂町	33,497	36,088	16.8	0.0	98.8	1.2	0.0	0.0	8,480	2,652	0	0	0	0	0	0	0.0	0.0	1	0	8	8
日の出町	16,650	13,965	28.1	78.3	21.7	0.0	0.0	0.0	5,321	1,194	2	0	0	2	0	0	0.0	0.0	183	0	10	10
檜原村	2,558	2,566	105.4	100.0	0.0	0.0	0.0	0.0	1,865	307	0	0	0	0	0	0	0.0	0.0	235	0	0	0
奥多摩町	6,045	6,205	225.6	100.0	0.0	0.0	0.0	0.0	3,975	868	0	0	0	0	0	0	0.0	0.0	378	0	0	0
多摩計	4,185,878	3,663,705	1159.9	50.2	21.0	28.5	0.3	0.0	790,186	209,098	4,325	3,965	25	336	3,596	368	0.5	0.2	2,592	20	1,713	1,700
都計	13,131,573	14,948,404	1776.6	32.8	13.7	29.0	24.4	0.1	2,011,459	814,962	116,224	114,109	1,134	980	100,970	13,139	5.0	1.6	3,184	268	21,240	20,074

※小数点以下の四捨五入により、合計値は合わないことがある。

※焼失した建物と倒壊した建物の棟数は、一部被害が重複するので、焼失した建物に倒壊した建物を含む場合と含まない場合を示す。

東京湾北部地震 冬5時・風速8m/s

東京湾北部地震 冬5時・風速8m/s																						避難者		帰宅困難者		閉じ込められたり得るエレベーター停止台数		災害時要援者		自力脱出困難者		震災廃棄物(万t)	
死者							人的被害															発生数(人)	滞留者数(人)	帰宅困難者数(人)	発生数(人)	発生数(人)	発生数(人)						
							負傷者							うち重傷者																			
計(人)	ゆれ・液状化建物被害	急傾斜地崩壊	火災	ブロック塀等	屋外落下物	屋内収容物(参考値)	計(人)	ゆれ・液状化建物被害	急傾斜地崩壊	火災	ブロック塀等	屋外落下物	屋内収容物(参考値)	計(人)	ゆれ・液状化建物被害	急傾斜地崩壊	火災	ブロック塀等	屋外落下物	屋内収容物(参考値)													
33	33	0	0	0	0	1	916	905	0	1	2	9	41	127	126	0	0	1	1	9	11,072	-	-	645	13	324	60	千					
100	100	0	0	0	0	4	2,751	2,728	0	3	8	13	97	447	442	0	1	3	1	21	44,266	-	-	584	43	1,641	88	中					
109	103	4	0	1	0	6	3,302	3,243	5	3	42	8	146	459	438	3	1	16	1	32	49,966	-	-	741	49	1,447	111	港					
213	206	5	1	1	0	9	4,376	4,316	6	7	41	5	200	581	560	3	2	16	1	44	67,597	-	-	468	109	1,811	132	新					
226	216	4	2	4	0	7	3,920	3,743	5	7	141	24	140	550	488	2	2	55	3	31	52,902	-	-	254	102	1,605	102	文					
408	402	0	3	2	0	7	4,647	4,526	1	10	85	25	145	774	735	0	3	33	3	32	69,822	-	-	470	222	2,729	178	台					
615	598	0	16	1	0	11	7,484	7,424	0	33	21	6	225	1,308	1,290	0	9	8	1	49	116,933	-	-	322	285	4,529	247	墨					
474	466	0	5	3	0	18	10,902	10,770	0	16	94	22	367	1,784	1,741	0	4	37	2	81	211,088	-	-	429	232	7,107	268	江					
352	321	4	27	1	0	12	6,100	5,979	5	85	28	3	246	813	776	3	24	11	0	54	101,476	-	-	289	166	2,682	144	品					
173	146	2	21	4	0	8	2,872	2,687	2	46	131	6	162	388	322	1	13	51	1	36	56,481	-	-	122	70	1,117	93	目					
734	663	6	62	3	0	23	10,780	10,417	7	243	101	11	472	1,552	1,440	4	68	39	1	104	251,498	-	-	308	336	5,566	373	大					
440	362	4	47	26	1	24	8,425	7,300	6	168	899	52	504	1,181	775	3	47	351	6	112	153,833	-	-	225	192	2,925	210	世					
153	146	1	3	4	0	6	3,220	3,069	1	7	126	17	138	434	380	1	2	49	2	31	50,270	-	-	378	66	1,557	100	洪					
155	136	2	16	1	0	5	2,958	2,880	3	24	48	3	98	311	284	1	7	19	0	22	50,178	-	-	92	63	1,023	75	中					
333	227	0	99	8	0	15	5,037	4,362	0	396	265	13	316	651	436	0	111	104	1	70	96,664	-	-	128	145	1,719	125	杉					
114	103	0	7	3	0	4	2,878	2,747	0	10	113	8	80	267	219	0	3	44	1	18	47,951	-	-	177	57	817	63	豊					
184	168	9	5	1	0	5	4,298	4,230	12	10	42	4	103	393	367	6	3	17	0	23	71,565	-	-	98	103	1,328	100	北					
471	459	0	10	1	0	9	5,704	5,624	0	20	48	11	164	891	865	0	6	19	1	36	94,283	-	-	130	258	3,763	142	荒					
113	98	4	7	4	0	8	4,084	3,912	5	12	148	7	169	309	245	3	3	58	1	37	69,216	-	-	120	56	956	81	板					
166	122	0	29	15	0	11	4,722	4,130	0	72	504	15	223	469	251	0	20	197	2	49	81,635	-	-	95	76	990	81	練					
689	629	0	57	3	0	22	11,759	11,426	0	218	104	12	437	1,420	1,317	0	61	40	1	97	224,832	-	-	161	369	4,923	304	足					
496	454	0	39	2	0	15	7,020	6,796	0	131	85	9	294	920	850	0	37	33	1	65	169,618	-	-	102	236	3,218	266	葛					
566	524	0	39	4	0	22	10,149	9,871	0	132	133	13	437	1,359	1,269	0	37	52	1	97	257,786	-	-	183	262	5,042	310	江					
7,319	6,681	46	495	93	4	251	128,304	123,085	58	1,655	3,210	296	5,203	17,388	15,613	29	463	1,252	31	1,151	2,400,934	-	-	6,523	3,509	58,821	3,651	区					
14	8	4	2	0	0	5	451	432	5	4	9	0	57	21	14	2	1	4	0	10	10,444	-	-	73	6	50	14	八					
2	1	0	0	0	0	2	117	105	0	1	11	0	18	7	3	0	0	4	0	3	4,332	-	-	42	1	8	3	立					
29	24	0	4	1	0	2	906	872	0	5	29	1	44	80	67	0	1	11	0	10	21,424	-	-	56	12	216	19	武					
54	47	2	5	1	0	3	1,261	1,221	2	7	29	1	57	107	92	1	2	11	0	13	27,980	-	-	37	23	355	28	三					
0	0	0	0	0	0	1	1	1	0	0	0	0	5	0	0	0	0	0	0	1	151	-	-	2	0	0	0	青					
8	5	0	2	0	0	4	331	315	1	4	11	0	80	16	10	0	1	4	0	18	15,887	-	-	49	4	34	9	府					
1	0	0	0	0	0	1	26	23	0	1	3	0	11	2	1	0	0	1	0	2	1,045	-	-	3	0	2	1	昭					
29	25	1	2	1	0	3	1,048	1,024	1	4	19	0	70	70	61	1	1	7	0	16	27,975	-	-	43	13	261	20	調					
63	50	7	6	1	0	7	1,882	1,840	8	10	23	0	135	104	88	4	3	9	0	30	30,151	-	-	72	28	335	44	町					
17	14	0	2	0	0	2	519	504	0	3	11	0	36	30	25	0	1	4	0	8	11,565	-	-	6	7	100	10	小					
9	6	0	3	1	0	3	354	332	0	4	17	0	59	19	11	0	1	7	0	13	8,604	-	-	10	4	38	7	小					
8	3	4	0	0	0	2	233	211	6	1	15	0	18	15	6	3	0	6	0	3	6,624	-	-	22	4	25	9	日					
7	4	0	2	1	0	2	260	226	1	3	30	0	49	20	7	0	1	12	0	11	8,719	-	-	6	4	26	5	東					
9	4	2	1	2	0	2	262	194	3	2	62	0	38	33	6	2	1	24	0	8	7,542	-	-	21	4	30	6	国					
2	1	0	1	0	0	1	80	76	0	1	4	0	24	4	2	0	0	1	0	5	3,483	-	-	2	1	11	2	国					
0	0	0	0	0	0	1	6	3	0	1	2	0	6	1	0	0	0	1	0	1	611	-	-	2	0	0	0	福					
12	10	0	2	0	0	1	412	399	0	3	10	0	25	26	21	0	1	4	0	5	9,481	-	-	3	6	102	7	狛					
2	1	0	1	0	0	1	49	41	0	1	6	0	8	4	1	0	0	2	0	2	2,593	-	-	2	1	4	1	東					
3	2	0	0	0	0	1	138	135	0	1	2	0	24	6	4	0	0	1	0	5	3,685	-	-	3	1	18	3	清					
8	5	1	1	0	0	2	285	271	1	2	10	0	37	15	10	1	1	4	0	8	6,667	-	-	4	4	39	6	東					
1	0	0	0	0	0	1	16	14	0	1	1	0	7	1	0	0	0	0	0	1	983	-	-	2	0	1	1	武					
8	5	3	0	0	0	2	479	472	3	1	3	0	48	21	18	2	0	1	0	11	11,988	-	-	5	3	75	7	多					
13	11	2	0	0	0	1	481	476	2	1	2	0	26	29	26	1	0	1	0	6	10,556	-	-	4	6	104	8	福					
1	0	0	1	0	0	0	3	1	0	1	1	0	6	1	0	0	0	0	0	1	803	-	-	2	0	0	0	羽					
3	0	1	2	0	0	1	8	3	1	3	1	0	8	2	0	1	1	0	0	2	482	-	-	2	1	0	1	あ					
26	22	0	4	1	0	3	890	862	0	6	22	0	62	53	43	0	2	9	0	14	21,551	-	-	7	12	189	15	西					
0	0	0	0	0	0	0	3	2	0	0	0	0	4	0	0	0	0	0	0	1	595	-	-	2	0	0	0	瑞					
0	0	0	0	0	0	0	0	0	0	0	0	0	1	0	0	0	0	0	0	0	42	-	-	0	0	0	0	日					
0	0	0	0	0	0	0	0	0	0	0	0	0	0	0	0	0	0	0	0	0	0	-	-	0	0	0	0	槽					
0	0	0	0	0	0	0	0	0	0	0	0	0	0	0	0	0	0	0	0	0	0	-	-	0	0	0	0	奥					
330	246	29	45	10	0	53	10,499	10,055	37	70	333	5	964	685	516	18	20	130	0	208	255,964	-	-	485	144	2,024	231	多					
7,649	6,927	76	540	103	4	304	138,804	133,140	95	1,725	3,543	301	6,167	18,073	16,129	47	483	1,382	32	1,359	2,656,898	-	-	7,008	3,654	60,844	3,882	都					

【区市町村別被害想定結果】

	夜間人口 (人)	昼間人口 (人)	面積 (km ²)	震度別面積率(%)					建物棟数		原因別建物全壊棟数					ゆれ 建物全壊棟数		ゆれ 建物全壊率(%)		急傾斜地崩壊危険箇所	出火件数	火災	
				5弱以下	5強	6弱	6強	7	木造	非木造	計	ゆれ	液状化	急傾斜地崩壊	木造	非木造	木造	非木造	含む			含まない	
																							焼失棟数
千代田区	47,115	853,382	11.6	0.0	0.0	75.7	24.3	0.0	3,629	15,380	231	222	4	5	117	105	3.2	0.7	17	4	0	0	
中央区	122,762	647,733	10.2	0.0	0.0	74.0	26.0	0.0	6,210	12,760	662	649	13	0	496	153	8.0	1.2	0	9	2	2	
港区	205,131	908,940	20.3	0.0	0.0	62.4	37.6	0.0	13,050	21,979	1,097	1,005	7	85	722	282	5.5	1.3	118	17	13	12	
新宿区	326,309	770,094	18.2	0.0	0.0	96.0	4.0	0.0	36,731	29,507	1,290	1,225	3	63	1,019	205	2.8	0.7	46	8	97	95	
文京区	206,626	336,229	11.3	0.0	0.0	99.5	0.5	0.0	27,454	19,692	649	603	4	42	521	81	1.9	0.4	48	4	73	73	
台東区	175,928	303,522	10.1	0.0	0.0	75.1	24.9	0.0	22,814	22,088	2,300	2,274	20	6	2,040	234	8.9	1.1	4	10	90	86	
墨田区	247,606	262,514	13.8	0.0	0.0	67.1	32.9	0.0	34,427	23,443	2,761	2,715	46	0	2,443	272	7.1	1.2	0	12	458	437	
江東区	460,819	490,708	39.5	0.0	0.0	59.7	40.3	0.0	27,895	24,091	2,702	2,639	64	0	2,300	339	8.2	1.4	0	24	985	935	
品川区	365,302	505,034	22.7	0.0	0.0	75.7	24.3	0.0	51,286	25,015	1,836	1,782	8	45	1,606	177	3.1	0.7	43	10	1,010	986	
目黒区	268,330	271,320	14.7	0.0	0.0	97.9	2.1	0.0	40,796	23,689	919	894	5	19	777	117	1.9	0.5	20	5	751	741	
大田区	693,373	657,209	59.5	0.0	0.0	84.8	15.2	0.0	99,142	45,038	3,063	2,882	134	47	2,585	298	2.6	0.7	70	16	1,834	1,797	
世田谷区	877,138	736,040	58.1	0.0	0.0	78.4	21.6	0.0	129,338	56,307	3,573	3,524	6	44	3,107	417	2.4	0.7	57	27	3,266	3,204	
渋谷区	204,492	542,803	15.1	0.0	0.0	93.3	6.7	0.0	19,674	19,101	828	815	2	10	652	163	3.3	0.9	12	6	123	120	
中野区	314,750	285,636	15.6	0.0	0.0	99.6	0.4	0.0	51,464	20,821	1,080	1,068	2	10	971	98	1.9	0.5	14	6	674	664	
杉並区	549,569	439,379	34.0	0.0	0.0	98.2	1.8	0.0	92,388	30,825	2,036	2,033	2	1	1,849	184	2.0	0.6	2	11	4,169	4,100	
豊島区	284,678	378,475	13.0	0.0	0.0	97.5	2.5	0.0	37,098	19,923	1,214	1,209	3	3	1,091	118	2.9	0.6	12	6	747	731	
北区	335,544	307,317	20.6	0.0	0.0	89.4	10.6	0.0	50,151	22,372	1,786	1,657	25	104	1,528	128	3.0	0.6	58	9	312	304	
荒川区	203,296	184,021	10.2	0.0	0.0	38.4	61.6	0.0	26,888	11,633	2,746	2,717	26	4	2,551	166	9.5	1.4	5	14	534	497	
板橋区	535,824	456,425	32.2	0.0	0.0	99.8	0.2	0.0	65,083	29,528	1,278	1,223	11	44	1,092	131	1.7	0.4	54	9	726	716	
練馬区	716,124	530,628	48.2	0.0	0.0	98.3	1.7	0.0	114,320	32,078	2,611	2,601	7	3	2,393	208	2.1	0.6	12	12	3,022	2,968	
足立区	683,426	539,309	53.2	0.0	0.0	90.7	9.3	0.0	104,482	38,845	4,397	4,274	124	0	3,952	321	3.8	0.8	0	18	2,229	2,163	
葛飾区	442,586	343,039	34.8	0.0	0.0	95.1	4.8	0.0	78,991	27,793	2,500	2,368	132	0	2,185	183	2.8	0.7	0	11	933	912	
江戸川区	678,967	534,942	49.9	0.0	3.9	73.3	22.8	0.0	87,962	33,956	2,633	2,508	125	0	2,283	226	2.6	0.7	0	22	1,432	1,402	
区部計	8,945,695	11,284,699	616.7	0.0	0.3	84.5	15.2	0.0	1,221,273	605,864	44,194	42,887	773	534	38,280	4,607	3.1	0.8	592	270	23,480	22,946	
八王子市	580,053	549,417	186.3	0.0	39.4	20.3	40.1	0.2	118,849	35,966	7,006	6,760	8	238	6,072	688	5.1	1.9	509	44	6,599	6,311	
立川市	179,668	193,465	24.4	0.0	0.0	0.6	99.4	0.0	35,188	11,697	1,457	1,438	0	18	1,205	233	3.4	2.0	16	18	2,881	2,793	
武蔵野市	138,734	154,448	10.7	0.0	0.0	86.5	13.5	0.0	21,101	8,163	440	440	0	0	377	62	1.8	0.8	0	4	527	519	
三鷹市	186,083	148,458	16.5	0.0	0.0	84.8	15.2	0.0	32,764	8,103	846	826	2	19	751	74	2.3	0.9	9	4	814	797	
青梅市	139,339	127,176	103.3	42.9	24.7	31.2	1.2	0.0	37,782	7,607	457	355	0	101	325	31	0.9	0.4	511	3	278	276	
府中市	255,506	236,133	29.3	0.0	0.0	69.5	30.5	0.0	47,162	14,711	1,052	1,032	9	11	909	123	1.9	0.8	8	10	1,337	1,315	
昭島市	112,297	100,508	17.3	0.0	0.0	1.1	98.1	0.8	20,558	5,530	1,216	1,210	1	5	1,065	145	5.2	2.6	9	12	1,707	1,628	
調布市	223,593	186,275	21.5	0.0	0.0	86.4	13.6	0.0	29,412	8,668	673	656	4	12	589	68	2.0	0.8	17	5	339	334	
町田市	426,987	364,091	71.6	0.0	1.1	32.2	66.7	0.0	87,953	22,322	3,931	3,797	7	128	3,478	319	4.0	1.4	198	31	3,443	3,324	
小金井市	118,852	95,195	11.3	0.0	0.0	32.6	67.4	0.0	22,335	5,024	725	723	0	2	665	57	3.0	1.1	4	9	1,974	1,921	
小平市	187,035	160,499	20.5	0.0	0.0	1.0	99.0	0.0	42,481	9,322	2,083	2,083	0	0	1,885	198	4.4	2.1	0	19	4,826	4,632	
日野市	180,052	154,114	27.5	0.0	0.0	4.2	95.3	0.5	33,122	9,441	2,476	2,367	5	104	2,074	294	6.3	3.1	72	18	1,473	1,391	
東村山市	153,557	115,046	17.2	0.0	0.0	4.2	95.8	0.0	31,779	6,245	1,275	1,265	2	8	1,147	118	3.6	1.9	8	15	2,658	2,569	
国分寺市	120,650	95,649	11.5	0.0	0.0	5.1	94.9	0.0	20,001	4,889	1,110	1,074	0	36	976	98	4.9	2.0	15	12	3,267	3,126	
国立市	75,510	71,295	8.2	0.0	0.0	24.3	75.7	0.0	8,768	2,557	375	370	0	5	325	45	3.7	1.8	2	6	1,623	1,570	
福生市	59,796	52,442	10.2	0.0	0.0	13.1	86.9	0.0	11,631	3,475	429	418	0	11	369	49	3.2	1.4	9	6	488	475	
狛江市	78,751	57,386	6.4	0.0	0.0	99.7	0.3	0.0	10,391	2,668	233	233	0	0	213	20	2.0	0.8	0	1	278	273	
東大和市	83,068	64,274	13.5	0.0	0.0	0.2	99.8	0.0	17,689	3,856	774	760	0	14	688	73	3.9	1.9	8	8	2,404	2,319	
清瀬市	74,104	60,733	10.2	0.0	0.0	90.3	9.7	0.0	13,007	3,111	303	299	1	2	273	26	2.1	0.8	5	2	74	73	
東久留米市	116,546	90,315	12.9	0.0	0.0	50.2	49.8	0.0	21,922	3,959	719	707	0	13	643	64	2.9	1.6	11	6	768	747	
武蔵村山市	70,053	59,591	15.4	0.0	0.0	40.3	59.7	0.0	16,788	3,785	438	435	0	2	387	49	2.3	1.3	11	6	1,561	1,528	
多摩市	147,648	137,622	21.1	0.0	0.0	6.2	93.8	0.0	12,107	5,304	931	845	2	83	731	114	6.0	2.2	43	13	449	427	
稲城市	84,835	58,913	18.0	0.0	0.0	16.6	83.4	0.0	11,702	3,370	666	627	3	35	584	43	5.0	1.3	46	5	141	135	
羽村市	57,032	55,966	9.9	0.0	0.0	90.2	9.8	0.0	8,513	3,578	108	103	0	5	76	27	0.9	0.8	12	2	258	256	
あきる野市	80,868	67,814	73.3	8.6	48.1	29.2	14.1	0.0	26,124	4,269	603	549	0	54	509	40	1.9	0.9	271	5	1,168	1,147	
西東京市	196,511	148,056	15.9	0.0	0.0	72.0	28.0	0.0	31,416	6,457	831	830	0	1	767	64	2.4	1.0	1	7	681	666	
瑞穂町	33,497	36,088	16.8	0.0	0.0	97.3	2.7	0.0	8,480	2,652	152	150	0	3	136	13	1.6	0.5	1	1	83	82	
日の出町	16,650	13,965	28.1	21.0	23.1	52.2	3.7	0.0	5,321	1,194	132	82	0	50	76	6	1.4	0.5	183	1	189	187	
檜原村	2,558	2,566	105.4	23.6	76.4	0.1	0.0	0.0	1,865	307	25	0	0	24	0	0	0.0	0.0	235	0	0	0	
奥多摩町	6,045	6,205	225.6	99.3	0.7	0.0	0.0	0.0	3,975	868	11	0	0	11	0	0	0.0	0.0	378	0	1	0	
多摩計	4,185,878	3,663,705	1159.9	26.3	19.3	23.4	31.0	0.1	790,186	209,098	31,474	30,435	45	995	27,293	3,142	3.5	1.5	2,592	274	42,291	40,822	
都計	13,131,573	14,948,404	1776.6	17.2	12.7	44.6	25.5	0.0	2,011,459	814,962	75,668	73,322	817	1,528	65,573	7,749	3.3	1.0	3,184	544	65,770	63,768	

※小数点以下の四捨五入により、合計値は合わないことがある。

※焼失した建物と倒壊した建物の棟数は、一部被害が重複するので、焼失した建物に倒壊した建物を含む場合と含まない場合を示す。

多摩直下地震 冬 18時・風速 8m/s

人的被害																													
死者							負傷者															避難者		帰宅困難者		閉じ込めながら 得るエレベーター 停止台数	災害時 要援者 死者数 (人)	自力脱出 困難者 発生数 (人)	震災 廃棄物 (万t)
							うち重傷者																						
計 (人)	ゆれ・ 液化化 建物被害	急傾地 崩壊	火災	ブロック 塀等	屋外 落下物	屋内 収容物 (参考 値)	計 (人)	ゆれ・ 液化化 建物被害	急傾地 崩壊	火災	ブロック 塀等	屋外 落下物	屋内 収容物 (参考 値)	計 (人)	ゆれ・ 液化化 建物被害	急傾地 崩壊	火災	ブロック 塀等	屋外 落下物	屋内 収容物 (参考 値)	発生数 (人)	滞留者数 (人)	帰宅 困難者数 (人)	発生数 (人)	発生数 (人)				
71	70	1	0	0	0	5	4,498	4,489	1	5	1	3	262	370	367	0	1	0	0	57	7,446	1,080,758	501,355	351	2	975	25	千	
51	50	0	1	0	0	3	3,549	3,528	0	11	6	5	168	339	333	0	3	2	0	37	35,066	687,953	309,315	350	5	1,263	44	中	
99	86	10	1	1	0	8	5,816	5,743	13	22	34	4	269	583	556	6	6	13	0	59	39,090	1,052,177	468,794	546	10	1,902	71	港	
85	75	6	3	1	0	7	3,535	3,484	7	12	29	2	192	288	269	4	3	11	0	42	41,072	754,164	313,811	300	20	882	66	新	
39	31	3	2	2	0	3	1,511	1,414	4	6	83	4	82	121	84	2	2	32	0	18	25,687	336,926	131,632	134	13	279	37	文	
147	142	0	3	2	0	2	2,777	2,699	1	12	56	9	71	301	274	0	3	22	1	16	47,314	292,785	112,757	261	56	1,021	84	台	
140	130	0	10	0	0	3	3,111	3,075	0	21	13	2	67	302	291	0	6	5	0	15	81,142	242,306	79,083	167	68	1,020	109	墨	
149	124	0	23	2	0	11	5,099	4,956	0	72	64	7	270	541	495	0	20	25	1	59	159,745	509,466	178,078	261	68	2,023	136	江	
116	86	4	25	1	0	5	3,177	3,085	5	67	19	1	133	271	242	3	19	7	0	29	64,030	480,501	179,084	185	43	838	75	品	
55	35	1	16	3	0	3	1,308	1,187	2	29	88	2	68	127	84	1	8	34	0	15	41,249	241,932	78,206	87	25	290	47	目	
155	113	3	37	2	0	7	3,666	3,462	4	134	64	3	166	328	264	2	37	25	0	36	167,065	556,136	166,426	197	88	1,021	181	大	
212	127	3	60	21	0	8	4,554	3,536	3	248	736	31	174	646	285	2	69	287	3	38	145,473	601,311	168,047	190	137	1,076	150	世	
53	46	1	4	2	0	5	2,350	2,247	1	11	85	6	139	208	171	1	3	33	1	30	30,187	529,282	222,342	251	10	715	48	洪	
53	38	1	13	1	0	3	1,380	1,321	1	20	37	1	64	104	84	0	5	14	0	14	42,219	213,227	58,123	72	31	302	48	中	
155	73	0	76	6	0	5	2,666	2,142	0	309	208	7	108	315	147	0	86	81	1	24	104,701	358,016	92,357	108	101	579	89	杉	
83	62	0	18	3	0	4	2,263	2,123	0	33	100	6	96	197	148	0	9	39	1	21	43,597	374,171	140,005	165	33	556	52	豊	
79	65	7	6	1	0	3	2,090	2,030	8	14	36	2	73	172	150	4	4	14	0	16	58,139	247,350	69,466	87	59	541	77	北	
131	119	0	11	1	0	2	2,346	2,286	0	22	34	4	42	249	229	0	6	13	0	9	65,792	144,651	39,287	84	93	997	80	荒	
66	45	3	14	4	0	5	2,295	2,119	3	26	141	5	113	184	119	2	7	55	1	25	70,097	377,648	104,123	114	46	467	70	板	
170	97	0	56	16	0	6	3,699	2,893	0	218	568	20	137	493	208	0	61	222	2	30	118,245	417,116	98,294	101	118	822	101	練	
217	172	0	43	2	0	6	4,859	4,612	0	163	78	5	136	449	372	0	46	31	1	30	187,884	430,379	107,115	113	162	1,391	197	足	
114	95	0	18	2	0	4	2,530	2,426	0	45	56	3	92	217	183	0	13	22	0	20	123,639	292,473	70,560	69	77	691	141	葛	
124	94	0	27	2	0	6	3,163	2,982	0	95	82	4	133	294	236	0	27	32	0	29	178,365	414,385	102,564	127	84	936	144	江	
2,562	1,975	44	466	76	2	115	72,242	67,840	55	1,593	2,618	136	3,060	7,098	5,589	28	446	1,021	14	666	1,877,243	10,635,113	3,790,824	4,321	1,348	20,586	2,071	区	
443	291	16	135	1	0	6	5,341	4,672	20	594	51	4	137	763	567	10	166	20	0	30	128,646	489,631	146,971	195	216	2,060	206	八	
126	62	1	62	1	0	4	1,629	1,345	2	244	36	2	92	246	163	1	68	14	0	20	40,303	174,410	56,735	93	62	511	57	立	
31	18	0	11	1	0	2	773	727	0	16	30	1	40	75	58	0	4	12	0	9	31,496	151,201	53,755	57	13	191	20	武	
49	31	1	15	1	0	2	887	823	1	31	31	1	39	89	67	1	9	12	0	8	33,065	131,438	36,195	39	28	259	31	三	
29	17	7	6	0	0	2	450	428	8	9	4	0	35	35	26	4	2	2	0	8	9,239	112,351	30,734	8	14	97	21	青	
72	43	1	28	1	0	3	1,268	1,156	1	86	23	1	62	132	99	0	24	9	0	13	42,452	212,025	66,153	69	38	340	45	府	
83	49	0	34	0	0	2	977	845	0	116	14	1	51	145	107	0	33	5	0	11	30,836	89,744	25,772	10	46	423	38	昭	
33	25	1	7	1	0	2	932	896	1	11	23	1	48	79	67	0	3	9	0	10	33,913	162,590	46,407	46	20	284	28	調	
229	152	8	68	1	0	8	3,200	2,863	10	282	43	2	175	389	288	5	79	17	0	38	92,758	319,134	86,680	100	133	1,100	120	町	
64	28	0	35	1	0	2	697	552	0	126	18	1	41	94	52	0	35	7	0	9	30,495	80,649	22,652	8	38	208	25	小	
182	86	0	95	1	0	4	1,764	1,316	0	398	46	3	81	298	169	0	111	18	0	18	50,759	137,813	38,306	17	103	580	62	小	
130	92	7	29	1	0	4	1,685	1,524	8	100	48	3	81	249	197	4	28	19	0	18	43,903	135,905	38,531	48	71	769	74	日	
104	51	0	51	2	0	3	1,187	908	1	198	76	3	60	190	104	0	55	30	0	13	36,160	99,112	23,310	11	71	379	40	東	
111	40	2	63	5	0	2	1,095	675	3	252	158	7	49	212	78	1	70	61	1	11	39,102	86,028	23,791	37	59	369	37	国	
46	14	0	31	0	0	1	468	356	0	102	9	0	30	68	36	0	29	4	0	7	25,703	61,502	18,218	4	25	184	16	国	
28	17	1	10	0	0	1	355	330	1	15	8	0	24	41	33	0	4	3	0	5	10,087	41,779	10,596	5	16	131	15	福	
14	8	0	5	0	0	1	289	270	0	6	12	0	14	25	19	0	2	5	0	3	12,640	43,071	8,872	3	10	89	9	狛	
80	32	1	47	1	0	2	725	527	1	176	21	1	35	118	60	1	49	8	0	8	23,541	59,513	15,194	7	48	236	27	東	
14	13	0	1	0	0	1	353	346	0	3	4	0	16	30	27	0	1	1	0	4	11,122	51,898	12,939	4	10	108	11	清	
44	28	1	15	1	0	2	680	630	1	29	19	1	44	74	58	0	8	7	0	10	22,450	72,147	16,721	6	29	233	24	東	
48	17	0	30	0	0	1	412	310	0	98	3	0	28	58	29	0	27	1	0	6	14,939	51,159	13,997	6	31	116	18	武	
50	34	6	10	0	0	3	1,332	1,296	8	20	7	0	72	154	142	4	6	3	0	16	33,049	129,381	39,123	9	24	603	34	多	
29	24	2	3	0	0	1	603	591	3	7	3	0	31	64	59	1	2	1	0	7	16,649	54,682	14,593	5	18	234	19	福	
10	4	0	5	0	0	1	172	162	0	8	3	0	14	15	11	0	2	1	0	3	8,606	45,720	13,497	4	5	44	8	羽	
53	26	3	23	0	0	1	432	356	4	65	7	0	19	55	32	2	18	3	0	4	10,749	60,658	15,173	5	26	123	21	あ	
44	32	0	12	1	0	2	892	839	0	20	32	1	40	85	67	0	5	13	0	9	41,099	127,759	31,227	8	36	297	28	西	
10	8	0	2	0	0	0	189	185	0	3	1	0	10	13	11	0	1	1	0	2	3,648	33,909	10,651	3	4	49	7	瑞	
12	4	3	4	0	0	0	71	61	4	5	1	0	4	8	4	2	1	0	0	1	1,912	15,893	4,655	1	5	20	6	日	
2	0	2	0	0	0	0	2	0	2	0	0	0	0	1	0	1	0	0	0	0	84	2,688	562	0	1	0	2	檜	
1	0	1	0	0	0	0	1	0	1	0	0	0	0	0															

【区市町村別被害想定結果】

	夜間人口 (人)	昼間人口 (人)	面積 (km ²)	震度別面積率(%)					建物棟数		原因別建物全壊棟数				ゆれ 建物全壊棟数		ゆれ 建物全壊率(%)		急傾斜地 崩壊 危険箇所	出火 件数	火災	
				5弱 以下	5強	6弱	6強	7	木造	非木造	計	ゆれ	液化 化	急傾 斜地 崩壊	木造	非木造	木造	非木造			焼失棟数	
																					含む	含まない
千代田区	47,115	853,382	11.6	0.0	0.0	75.7	24.3	0.0	3,629	15,380	231	222	4	5	117	105	3.2	0.7	17	4	0	0
中央区	122,762	647,733	10.2	0.0	0.0	74.0	26.0	0.0	6,210	12,760	662	649	13	0	496	153	8.0	1.2	0	7	1	1
港区	205,131	908,940	20.3	0.0	0.0	62.4	37.6	0.0	13,050	21,979	1,097	1,005	7	85	722	282	5.5	1.3	118	12	8	7
新宿区	326,309	770,094	18.2	0.0	0.0	96.0	4.0	0.0	36,731	29,507	1,290	1,225	3	63	1,019	205	2.8	0.7	46	5	48	48
文京区	206,626	336,229	11.3	0.0	0.0	99.5	0.5	0.0	27,454	19,692	649	603	4	42	521	81	1.9	0.4	48	2	38	38
台東区	175,928	303,522	10.1	0.0	0.0	75.1	24.9	0.0	22,814	22,088	2,300	2,274	20	6	2,040	234	8.9	1.1	4	7	54	52
墨田区	247,606	262,514	13.8	0.0	0.0	67.1	32.9	0.0	34,427	23,443	2,761	2,715	46	0	2,443	272	7.1	1.2	0	8	300	286
江東区	460,819	490,708	39.5	0.0	0.0	59.7	40.3	0.0	27,895	24,091	2,702	2,639	64	0	2,300	339	8.2	1.4	0	12	190	181
品川区	365,302	505,034	22.7	0.0	0.0	75.7	24.3	0.0	51,286	25,015	1,836	1,782	8	45	1,606	177	3.1	0.7	43	6	565	552
目黒区	268,330	271,320	14.7	0.0	0.0	97.9	2.1	0.0	40,796	23,689	919	894	5	19	777	117	1.9	0.5	20	3	388	382
大田区	693,373	657,209	59.5	0.0	0.0	84.8	15.2	0.0	99,142	45,038	3,063	2,882	134	47	2,585	298	2.6	0.7	70	9	978	958
世田谷区	877,138	736,040	58.1	0.0	0.0	78.4	21.6	0.0	129,338	56,307	3,573	3,524	6	44	3,107	417	2.4	0.7	57	13	1,503	1,474
渋谷区	204,492	542,803	15.1	0.0	0.0	93.3	6.7	0.0	19,674	19,101	828	815	2	10	652	163	3.3	0.9	12	4	60	59
中野区	314,750	285,636	15.6	0.0	0.0	99.6	0.4	0.0	51,464	20,821	1,080	1,068	2	10	971	98	1.9	0.5	14	3	328	323
杉並区	549,569	439,379	34.0	0.0	0.0	98.2	1.8	0.0	92,388	30,825	2,036	2,033	2	1	1,849	184	2.0	0.6	2	5	2,061	2,027
豊島区	284,678	378,475	13.0	0.0	0.0	97.5	2.5	0.0	37,098	19,923	1,214	1,209	3	3	1,091	118	2.9	0.6	12	3	394	386
北区	335,544	307,317	20.6	0.0	0.0	89.4	10.6	0.0	50,151	22,372	1,786	1,657	25	104	1,528	128	3.0	0.6	58	5	167	163
荒川区	203,296	184,021	10.2	0.0	0.0	38.4	61.6	0.0	26,888	11,633	2,746	2,717	26	4	2,551	166	9.5	1.4	5	8	327	304
板橋区	535,824	456,425	32.2	0.0	0.0	99.8	0.2	0.0	65,083	29,528	1,278	1,223	11	44	1,092	131	1.7	0.4	54	5	383	378
練馬区	716,124	530,628	48.2	0.0	0.0	98.3	1.7	0.0	114,320	32,078	2,611	2,601	7	3	2,393	208	2.1	0.6	12	7	1,609	1,580
足立区	683,426	539,309	53.2	0.0	0.0	90.7	9.3	0.0	104,482	38,845	4,397	4,274	124	0	3,952	321	3.8	0.8	0	11	1,451	1,408
葛飾区	442,586	343,039	34.8	0.0	0.0	95.1	4.8	0.0	78,991	27,793	2,500	2,368	132	0	2,185	183	2.8	0.7	0	7	643	629
江戸川区	678,967	534,942	49.9	0.0	3.9	73.3	22.8	0.0	87,962	33,956	2,633	2,508	125	0	2,283	226	2.6	0.7	0	12	840	823
区部計	8,945,695	11,284,699	616.7	0.0	0.3	84.5	15.2	0.0	1,221,273	605,864	44,194	42,887	773	534	38,280	4,607	3.1	0.8	592	157	12,338	12,060
八王子市	580,053	549,417	186.3	0.0	39.4	20.3	40.1	0.2	118,849	35,966	7,006	6,760	8	238	6,072	688	5.1	1.9	509	24	2,520	2,410
立川市	179,668	193,465	24.4	0.0	0.0	0.6	99.4	0.0	35,188	11,697	1,457	1,438	0	18	1,205	233	3.4	2.0	16	9	750	727
武蔵野市	138,734	154,448	10.7	0.0	0.0	86.5	13.5	0.0	21,101	8,163	440	440	0	0	377	62	1.8	0.8	0	2	214	210
三鷹市	186,083	148,458	16.5	0.0	0.0	84.8	15.2	0.0	32,764	8,103	846	826	2	19	751	74	2.3	0.9	9	2	310	304
青梅市	139,339	127,176	103.3	42.9	24.7	31.2	1.2	0.0	37,782	7,607	457	355	0	101	325	31	0.9	0.4	511	2	175	174
府中市	255,506	236,133	29.3	0.0	0.0	69.5	30.5	0.0	47,162	14,711	1,052	1,032	9	11	909	123	1.9	0.8	8	5	480	472
昭島市	112,297	100,508	17.3	0.0	0.0	1.1	98.1	0.8	20,558	5,530	1,216	1,210	1	5	1,065	145	5.2	2.6	9	6	428	408
調布市	223,593	186,275	21.5	0.0	0.0	86.4	13.6	0.0	29,412	8,668	673	656	4	12	589	68	2.0	0.8	17	3	162	159
町田市	426,987	364,091	71.6	0.0	1.1	32.2	66.7	0.0	87,953	22,322	3,931	3,797	7	128	3,478	319	4.0	1.4	198	16	999	965
小金井市	118,852	95,195	11.3	0.0	0.0	32.6	67.4	0.0	22,335	5,024	725	723	0	2	665	57	3.0	1.1	4	4	370	360
小平市	187,035	160,499	20.5	0.0	0.0	1.0	99.0	0.0	42,481	9,322	2,083	2,083	0	0	1,885	198	4.4	2.1	0	10	1,213	1,165
日野市	180,052	154,114	27.5	0.0	0.0	4.2	95.3	0.5	33,122	9,441	2,476	2,367	5	104	2,074	294	6.3	3.1	72	9	335	317
東村山市	153,557	115,046	17.2	0.0	0.0	4.2	95.8	0.0	31,779	6,245	1,275	1,265	2	8	1,147	118	3.6	1.9	8	8	542	524
国分寺市	120,650	95,649	11.5	0.0	0.0	5.1	94.9	0.0	20,001	4,889	1,110	1,074	0	36	976	98	4.9	2.0	15	5	449	430
国立市	75,510	71,295	8.2	0.0	0.0	24.3	75.7	0.0	8,768	2,557	375	370	0	5	325	45	3.7	1.8	2	3	431	417
福生市	59,796	52,442	10.2	0.0	0.0	13.1	86.9	0.0	11,631	3,475	429	418	0	11	369	49	3.2	1.4	9	3	258	251
狛江市	78,751	57,386	6.4	0.0	0.0	99.7	0.3	0.0	10,391	2,668	233	233	0	0	213	20	2.0	0.8	0	1	132	130
東大和市	83,068	64,274	13.5	0.0	0.0	0.2	99.8	0.0	17,689	3,856	774	760	0	14	688	73	3.9	1.9	8	4	644	622
清瀬市	74,104	60,733	10.2	0.0	0.0	90.3	9.7	0.0	13,007	3,111	303	299	1	2	273	26	2.1	0.8	5	1	40	40
東久留米市	116,546	90,315	12.9	0.0	0.0	50.2	49.8	0.0	21,922	3,959	719	707	0	13	643	64	2.9	1.6	11	3	189	184
武蔵村山市	70,053	59,591	15.4	0.0	0.0	40.3	59.7	0.0	16,788	3,785	438	435	0	2	387	49	2.3	1.3	11	3	397	389
多摩市	147,648	137,622	21.1	0.0	0.0	6.2	93.8	0.0	12,107	5,304	931	845	2	83	731	114	6.0	2.2	43	5	48	45
稲城市	84,835	58,913	18.0	0.0	0.0	16.6	83.4	0.0	11,702	3,370	666	627	3	35	584	43	5.0	1.3	46	3	43	41
羽村市	57,032	55,966	9.9	0.0	0.0	90.2	9.8	0.0	8,513	3,578	108	103	0	5	76	27	0.9	0.8	12	1	186	184
あきる野市	80,868	67,814	73.3	8.6	48.1	29.2	14.1	0.0	26,124	4,269	603	549	0	54	509	40	1.9	0.9	271	3	683	670
西東京市	196,511	148,056	15.9	0.0	0.0	72.0	28.0	0.0	31,416	6,457	831	830	0	1	767	64	2.4	1.0	1	4	307	300
瑞穂町	33,497	36,088	16.8	0.0	0.0	97.3	2.7	0.0	8,480	2,652	152	150	0	3	136	13	1.6	0.5	1	1	59	59
日の出町	16,650	13,965	28.1	21.0	23.1	52.2	3.7	0.0	5,321	1,194	132	82	0	50	76	6	1.4	0.5	183	0	106	104
檜原村	2,558	2,566	105.4	23.6	76.4	0.1	0.0	0.0	1,865	307	25	0	0	24	0	0	0.0	0.0	235	0	0	0
奥多摩町	6,045	6,205	225.6	99.3	0.7	0.0	0.0	0.0	3,975	868	11	0	0	11	0	0	0.0	0.0	378	0	0	0
多摩計	4,185,878	3,663,705	1159.9	26.3	19.3	23.4	31.0	0.1	790,186	209,098	31,474	30,435	45	995	27,293	3,142	3.5	1.5	2,592	139	12,472	12,060
都計	13,131,573	14,948,404	1776.6	17.2	12.7	44.6	25.5	0.0	2,011,459	814,962	75,668	73,322	817	1,528	65,573	7,749	3.3	1.0	3,184	296	24,811	24,120

※小数点以下の四捨五入により、合計値は合わないことがある。

※焼失した建物と倒壊した建物の棟数は、一部被害が重複するので、焼失した建物に倒壊した建物を含む場合と含まない場合を示す。

多摩直下地震 冬 12時・風速 8m/s

死者		人的被害																	避難者 発生数 (人)	帰宅 困難者 (人)		閉じ込 めにつ ながり 得るエ レベ ーター 停止台 数	災害時 要保護 者 (人)	自力脱 出困難 者 (人)	震災 廃棄 物 (万t)			
		負傷者										うち重傷者																
		計 (人)	ゆれ・ 液化化 建物被 害	急傾 斜地 崩壊	火災	ブロッ ク塙 等	屋外 落下物	屋内 収容物 (参考 値)	計 (人)	ゆれ・ 液化化 建物被 害	急傾 斜地 崩壊	火災	ブロッ ク塙 等	屋外 落下物	屋内 収容物 (参考 値)	計 (人)	ゆれ・ 液化化 建物被 害	急傾 斜地 崩壊								火災	ブロッ ク塙 等	屋外 落下物
87	86	1	0	0	0	7	5,575	5,564	1	6	1	3	328	458	455	1	2	0	0	71	7,446	1,080,758	501,355	351	2	1,209	25	千
54	53	0	1	0	0	4	4,109	4,089	0	10	6	5	207	389	383	0	3	2	0	45	35,061	687,953	309,315	350	4	1,458	44	中
107	93	12	1	1	0	10	6,601	6,530	15	18	34	4	317	657	631	7	5	13	0	69	39,063	1,052,177	468,794	546	10	2,165	71	港
85	75	7	2	1	0	7	3,764	3,717	8	8	29	2	222	306	288	4	2	11	0	48	40,846	754,164	313,811	300	17	949	66	新
41	33	4	1	2	0	4	1,684	1,587	5	4	83	4	103	133	96	3	1	32	0	22	25,543	336,926	131,632	134	11	318	37	文
157	152	1	2	2	0	3	3,053	2,978	1	9	56	9	85	327	301	0	3	22	1	19	47,195	292,785	112,757	261	50	1,124	84	台
130	123	0	7	0	0	3	3,025	2,996	0	15	13	2	72	292	283	0	4	5	0	16	80,602	242,306	79,083	166	60	993	108	墨
120	113	0	5	2	0	11	4,869	4,781	0	16	64	7	286	506	476	0	5	25	1	62	154,100	509,466	178,078	257	51	1,945	134	江
100	80	4	15	1	0	6	3,066	3,017	5	23	19	1	146	255	238	3	6	7	0	32	62,087	480,501	179,084	182	34	826	74	品
45	32	2	9	3	0	3	1,264	1,160	2	12	88	2	74	121	82	1	3	34	0	16	39,878	241,932	78,206	86	19	285	46	目
117	92	3	20	2	0	7	3,166	3,044	4	52	64	3	169	275	234	2	14	25	0	37	163,560	556,136	166,426	194	66	904	179	大
163	110	3	29	21	0	8	4,136	3,271	3	96	736	31	180	583	265	2	27	287	3	39	137,917	601,311	168,047	186	105	1,002	146	世
51	45	1	2	2	0	5	2,457	2,358	1	7	85	6	156	217	180	1	2	33	1	34	29,881	529,282	222,342	250	9	758	48	洪
42	34	1	6	1	0	3	1,271	1,222	1	9	37	1	66	96	78	0	3	14	0	14	40,815	213,227	58,123	71	24	282	47	中
106	62	0	37	6	0	4	2,263	1,916	0	132	208	7	108	251	132	0	37	81	1	24	96,268	358,016	92,357	103	70	524	85	杉
74	60	0	11	3	0	4	2,290	2,168	0	16	100	6	111	197	153	0	4	39	1	24	41,952	374,171	140,005	163	26	573	51	豊
67	56	6	3	1	0	3	1,869	1,815	8	7	36	2	75	155	135	4	2	14	0	16	57,526	247,350	69,466	87	48	485	77	北
114	106	0	7	1	0	2	2,145	2,093	0	13	34	4	43	227	209	0	4	13	0	9	64,849	144,651	39,287	84	80	911	80	荒
52	38	3	7	4	0	5	2,045	1,883	3	12	141	5	116	169	108	2	3	55	1	25	68,279	377,648	104,123	113	36	423	69	板
120	76	0	27	16	0	6	3,059	2,382	0	89	568	20	126	422	173	0	25	222	2	28	111,931	417,116	98,294	99	94	684	98	練
164	135	0	26	2	0	6	3,987	3,817	0	86	78	5	129	364	309	0	24	31	1	28	184,769	430,379	107,115	112	130	1,156	195	足
91	78	0	12	2	0	4	2,151	2,074	0	18	56	3	89	184	157	0	5	22	0	19	122,656	292,473	70,560	68	64	594	140	葛
89	71	0	15	2	0	5	2,533	2,411	0	36	82	4	126	234	192	0	10	32	0	27	175,638	414,385	102,564	126	64	762	142	江
2,176	1,804	47	246	76	2	118	70,382	66,874	59	694	2,618	136	3,335	6,818	5,558	30	195	1,021	14	727	1,827,863	10,635,113	3,790,824	4,290	1,074	20,328	2,046	区
321	250	16	54	1	0	6	4,714	4,426	19	214	51	4	144	622	532	10	60	20	0	31	114,821	489,631	146,971	188	150	1,935	197	八
74	55	1	17	1	0	4	1,427	1,352	2	35	36	2	96	186	161	1	10	14	0	21	33,047	174,410	56,735	87	35	510	52	立
23	17	0	5	1	0	2	779	741	0	7	30	1	45	74	60	0	2	12	0	10	30,264	151,201	53,755	56	9	197	19	武
35	27	1	6	1	0	2	805	763	1	8	31	1	40	78	63	1	2	12	0	9	31,003	131,438	36,195	38	20	242	30	三
25	15	6	4	0	0	2	411	394	8	5	4	0	34	32	24	4	2	2	0	7	8,931	112,351	30,734	8	12	90	21	青
48	37	1	10	1	0	3	1,119	1,078	1	16	23	1	64	106	92	0	4	9	0	14	39,255	212,025	66,153	67	25	319	43	府
51	41	0	9	0	0	2	845	816	0	15	14	1	52	111	102	0	4	5	0	11	26,081	89,744	25,772	10	27	402	35	昭
26	21	1	3	1	0	2	841	811	1	5	23	1	49	72	61	0	2	9	0	11	32,959	162,590	46,407	46	16	260	28	調
146	118	7	20	1	0	7	2,575	2,464	9	56	43	2	171	286	248	5	16	17	0	37	84,304	319,134	86,680	97	86	948	114	町
35	27	0	7	1	0	2	589	559	0	11	18	1	44	63	53	0	3	7	0	10	24,438	80,649	22,652	7	19	210	22	小
96	71	0	24	1	0	4	1,336	1,216	0	71	46	3	79	191	153	0	20	18	0	17	39,263	137,813	38,306	16	55	526	54	小
91	77	6	7	1	0	3	1,504	1,431	8	14	48	3	80	210	183	4	4	19	0	18	39,606	135,905	38,531	46	50	714	72	日
51	38	0	10	2	0	2	877	780	0	16	76	3	56	123	88	0	4	30	0	12	28,505	99,112	23,310	10	38	323	35	東
46	31	2	9	5	0	2	781	600	3	13	158	7	47	135	68	1	4	61	1	10	27,114	86,028	23,791	32	26	319	31	国
22	13	0	9	0	0	1	379	357	0	12	9	0	33	43	36	0	3	4	0	7	18,903	61,502	18,218	4	11	184	14	国
19	14	1	5	0	0	1	309	292	1	8	8	0	23	35	29	0	2	3	0	5	9,242	41,779	10,596	5	12	115	15	福
9	7	0	2	0	0	1	243	228	0	3	12	0	13	21	16	0	1	5	0	3	11,827	43,071	8,872	3	7	76	9	狛
40	26	1	12	1	0	2	511	472	1	17	21	1	34	67	53	0	5	8	0	7	17,514	59,513	15,194	6	25	210	23	東
11	10	0	1	0	0	1	308	303	0	2	4	0	16	26	24	0	0	1	0	3	10,980	51,898	12,939	4	9	95	11	清
25	20	1	3	1	0	2	539	513	1	5	19	1	39	57	48	0	2	7	0	8	20,089	72,147	16,721	5	19	191	22	東
21	13	0	8	0	0	1	292	277	0	11	3	0	27	30	26	0	3	1	0	6	11,330	51,159	13,997	5	14	104	16	武
35	28	6	1	0	0	3	1,191	1,170	8	5	7	0	72	136	128	4	2	3	0	16	29,932	129,381	39,123	9	16	541	33	多
23	20	2	1	0	0	1	525	516	3	3	3	0	30	55	52	1	1	1	0	7	16,144	54,682	14,593	5	15	204	19	福
7	3	0	4	0	0	1	154	145	0	5	3	0	14	13	11	0	1	1	0	3	8,300	45,720	13,497	4	4	41	8	羽
39	23	3	13	0	0	1	358	328	4	19	7	0	18	40	29	2	5	3	0	4	9,512	60,658	15,173	5	21	114	20	あ
29	25	0	3	1	0	2	757	718	0	5	32	1	38	72	58	0	1	13	0	8	39,414	127,759	31,227	8	40	258	27	西
9	7	0	1	0	0	0	178	174	0	2	1	0	10	12	11	0	1	1	0	2	3,579	33,909	10,651	3	3	47	7	瑞
10	4	4	2	0	0	0	70	62	5	3	1	0	5	8	5	2	1	0	0	1	1,703	15,893	4,655	1	4	20	6	日
2	0	2	0	0	0	0	2	0	2	0	0	0	0	1	0	1	0	0	0	0	84	2,688	562	0	1	0	2	檜
1	0	1	0	0	0	0	1	0	1	0	0	0	0	0	0	0	0	0	0	0	32	6,036	1,480	0	0	0	1	奥
1,371	1,036	63	250	21																								

【区市町村別被害想定結果】

	夜間人口 (人)	昼間人口 (人)	面積 (km ²)	震度別面積率(%)					建物棟数		原因別建物全壊棟数				ゆれ 建物全壊棟数		ゆれ 建物全壊率(%)		急傾斜地 崩壊 危険箇所	出火 件数	火災	
				5弱 以下	5強	6弱	6強	7	木造	非木造	計	ゆれ	液化化	急傾斜地 崩壊	木造	非木造	木造	非木造			焼失棟数	
																					含む	含まない
千代田区	47,115	853,382	11.6	0.0	0.0	75.7	24.3	0.0	3,629	15,380	231	222	4	5	117	105	3.2	0.7	17	2	0	0
中央区	122,762	647,733	10.2	0.0	0.0	74.0	26.0	0.0	6,210	12,760	662	649	13	0	496	153	8.0	1.2	0	3	1	1
港区	205,131	908,940	20.3	0.0	0.0	62.4	37.6	0.0	13,050	21,979	1,097	1,005	7	85	722	282	5.5	1.3	118	6	4	4
新宿区	326,309	770,094	18.2	0.0	0.0	96.0	4.0	0.0	36,731	29,507	1,290	1,225	3	63	1,019	205	2.8	0.7	46	3	31	30
文京区	206,626	336,229	11.3	0.0	0.0	99.5	0.5	0.0	27,454	19,692	649	603	4	42	521	81	1.9	0.4	48	1	23	23
台東区	175,928	303,522	10.1	0.0	0.0	75.1	24.9	0.0	22,814	22,088	2,300	2,274	20	6	2,040	234	8.9	1.1	4	4	34	32
墨田区	247,606	262,514	13.8	0.0	0.0	67.1	32.9	0.0	34,427	23,443	2,761	2,715	46	0	2,443	272	7.1	1.2	0	5	207	197
江東区	460,819	490,708	39.5	0.0	0.0	59.7	40.3	0.0	27,895	24,091	2,702	2,639	64	0	2,300	339	8.2	1.4	0	7	115	109
品川区	365,302	505,034	22.7	0.0	0.0	75.7	24.3	0.0	51,286	25,015	1,836	1,782	8	45	1,606	177	3.1	0.7	43	4	380	371
目黒区	268,330	271,320	14.7	0.0	0.0	97.9	2.1	0.0	40,796	23,689	919	894	5	19	777	117	1.9	0.5	20	2	253	249
大田区	693,373	657,209	59.5	0.0	0.0	84.8	15.2	0.0	99,142	45,038	3,063	2,882	134	47	2,585	298	2.6	0.7	70	5	635	622
世田谷区	877,138	736,040	58.1	0.0	0.0	78.4	21.6	0.0	129,338	56,307	3,573	3,524	6	44	3,107	417	2.4	0.7	57	8	936	918
渋谷区	204,492	542,803	15.1	0.0	0.0	93.3	6.7	0.0	19,674	19,101	828	815	2	10	652	163	3.3	0.9	12	2	40	39
中野区	314,750	285,636	15.6	0.0	0.0	99.6	0.4	0.0	51,464	20,821	1,080	1,068	2	10	971	98	1.9	0.5	14	2	209	206
杉並区	549,569	439,379	34.0	0.0	0.0	98.2	1.8	0.0	92,388	30,825	2,036	2,033	2	1	1,849	184	2.0	0.6	2	3	1,343	1,321
豊島区	284,678	378,475	13.0	0.0	0.0	97.5	2.5	0.0	37,098	19,923	1,214	1,209	3	3	1,091	118	2.9	0.6	12	2	273	267
北区	335,544	307,317	20.6	0.0	0.0	89.4	10.6	0.0	50,151	22,372	1,786	1,657	25	104	1,528	128	3.0	0.6	58	3	114	111
荒川区	203,296	184,021	10.2	0.0	0.0	38.4	61.6	0.0	26,888	11,633	2,746	2,717	26	4	2,551	166	9.5	1.4	5	5	201	187
板橋区	535,824	456,425	32.2	0.0	0.0	99.8	0.2	0.0	65,083	29,528	1,278	1,223	11	44	1,092	131	1.7	0.4	54	3	245	242
練馬区	716,124	530,628	48.2	0.0	0.0	98.3	1.7	0.0	114,320	32,078	2,611	2,601	7	3	2,393	208	2.1	0.6	12	4	1,139	1,119
足立区	683,426	539,309	53.2	0.0	0.0	90.7	9.3	0.0	104,482	38,845	4,397	4,274	124	0	3,952	321	3.8	0.8	0	8	1,044	1,013
葛飾区	442,586	343,039	34.8	0.0	0.0	95.1	4.8	0.0	78,991	27,793	2,500	2,368	132	0	2,185	183	2.8	0.7	0	5	484	473
江戸川区	678,967	534,942	49.9	0.0	3.9	73.3	22.8	0.0	87,962	33,956	2,633	2,508	125	0	2,283	226	2.6	0.7	0	8	578	566
区部計	8,945,695	11,284,699	616.7	0.0	0.3	84.5	15.2	0.0	1,221,273	605,864	44,194	42,887	773	534	38,280	4,607	3.1	0.8	592	94	8,288	8,101
八王子市	580,053	549,417	186.3	0.0	39.4	20.3	40.1	0.2	118,849	35,966	7,006	6,760	8	238	6,072	688	5.1	1.9	509	15	1,668	1,595
立川市	179,668	193,465	24.4	0.0	0.0	0.6	99.4	0.0	35,188	11,697	1,457	1,438	0	18	1,205	233	3.4	2.0	16	5	315	305
武蔵野市	138,734	154,448	10.7	0.0	0.0	86.5	13.5	0.0	21,101	8,163	440	440	0	0	377	62	1.8	0.8	0	1	138	136
三鷹市	186,083	148,458	16.5	0.0	0.0	84.8	15.2	0.0	32,764	8,103	846	826	2	19	751	74	2.3	0.9	9	1	209	205
青梅市	139,339	127,176	103.3	42.9	24.7	31.2	1.2	0.0	37,782	7,607	457	355	0	101	325	31	0.9	0.4	511	1	128	127
府中市	255,506	236,133	29.3	0.0	0.0	69.5	30.5	0.0	47,162	14,711	1,052	1,032	9	11	909	123	1.9	0.8	8	3	284	280
昭島市	112,297	100,508	17.3	0.0	0.0	1.1	98.1	0.8	20,558	5,530	1,216	1,210	1	5	1,065	145	5.2	2.6	9	4	280	267
調布市	223,593	186,275	21.5	0.0	0.0	86.4	13.6	0.0	29,412	8,668	673	656	4	12	589	68	2.0	0.8	17	2	107	105
町田市	426,987	364,091	71.6	0.0	1.1	32.2	66.7	0.0	87,953	22,322	3,931	3,797	7	128	3,478	319	4.0	1.4	198	10	658	636
小金井市	118,852	95,195	11.3	0.0	0.0	32.6	67.4	0.0	22,335	5,024	725	723	0	2	665	57	3.0	1.1	4	2	216	210
小平市	187,035	160,499	20.5	0.0	0.0	1.0	99.0	0.0	42,481	9,322	2,083	2,083	0	0	1,885	198	4.4	2.1	0	6	523	502
日野市	180,052	154,114	27.5	0.0	0.0	4.2	95.3	0.5	33,122	9,441	2,476	2,367	5	104	2,074	294	6.3	3.1	72	6	169	160
東村山市	153,557	115,046	17.2	0.0	0.0	4.2	95.8	0.0	31,779	6,245	1,275	1,265	2	8	1,147	118	3.6	1.9	8	5	265	256
国分寺市	120,650	95,649	11.5	0.0	0.0	5.1	94.9	0.0	20,001	4,889	1,110	1,074	0	36	976	98	4.9	2.0	15	3	234	224
国立市	75,510	71,295	8.2	0.0	0.0	24.3	75.7	0.0	8,768	2,557	375	370	0	5	325	45	3.7	1.8	2	1	157	152
福生市	59,796	52,442	10.2	0.0	0.0	13.1	86.9	0.0	11,631	3,475	429	418	0	11	369	49	3.2	1.4	9	2	165	161
狛江市	78,751	57,386	6.4	0.0	0.0	99.7	0.3	0.0	10,391	2,668	233	233	0	0	213	20	2.0	0.8	0	0	87	85
東大和市	83,068	64,274	13.5	0.0	0.0	0.2	99.8	0.0	17,689	3,856	774	760	0	14	688	73	3.9	1.9	8	3	403	389
清瀬市	74,104	60,733	10.2	0.0	0.0	90.3	9.7	0.0	13,007	3,111	303	299	1	2	273	26	2.1	0.8	5	1	27	27
東久留米市	116,546	90,315	12.9	0.0	0.0	50.2	49.8	0.0	21,922	3,959	719	707	0	13	643	64	2.9	1.6	11	2	123	119
武蔵村山市	70,053	59,591	15.4	0.0	0.0	40.3	59.7	0.0	16,788	3,785	438	435	0	2	387	49	2.3	1.3	11	2	235	230
多摩市	147,648	137,622	21.1	0.0	0.0	6.2	93.8	0.0	12,107	5,304	931	845	2	83	731	114	6.0	2.2	43	3	29	28
稲城市	84,835	58,913	18.0	0.0	0.0	16.6	83.4	0.0	11,702	3,370	666	627	3	35	584	43	5.0	1.3	46	2	27	26
羽村市	57,032	55,966	9.9	0.0	0.0	90.2	9.8	0.0	8,513	3,578	108	103	0	5	76	27	0.9	0.8	12	1	158	157
あきる野市	80,868	67,814	73.3	8.6	48.1	29.2	14.1	0.0	26,124	4,269	603	549	0	54	509	40	1.9	0.9	271	2	490	481
西東京市	196,511	148,056	15.9	0.0	0.0	72.0	28.0	0.0	31,416	6,457	831	830	0	1	767	64	2.4	1.0	1	2	201	197
瑞穂町	33,497	36,088	16.8	0.0	0.0	97.3	2.7	0.0	8,480	2,652	152	150	0	3	136	13	1.6	0.5	1	1	50	49
日の出町	16,650	13,965	28.1	21.0	23.1	52.2	3.7	0.0	5,321	1,194	132	82	0	50	76	6	1.4	0.5	183	0	69	69
檜原村	2,558	2,566	105.4	23.6	76.4	0.1	0.0	0.0	1,865	307	25	0	0	24	0	0	0.0	0.0	235	0	0	0
奥多摩町	6,045	6,205	225.6	99.3	0.7	0.0	0.0	0.0	3,975	868	11	0	0	11	0	0	0.0	0.0	378	0	0	0
多摩計	4,185,878	3,663,705	11,599	26.3	19.3	23.4	31.0	0.1	790,186	209,098	31,474	30,435	45	995	27,293	3,142	3.5	1.5	2,592	86	7,419	7,178
都計	13,131,573	14,948,404	1776.6	17.2	12.7	44.6	25.5	0.0	2,011,459	814,962	75,668	73,322	817	1,528	65,573	7,749	3.3	1.0	3,184	180	15,707	15,280

※小数点以下の四捨五入により、合計値は合わないことがある。

※焼失した建物と倒壊した建物の棟数は、一部被害が重複するので、焼失した建物に倒壊した建物を含む場合と含まない場合を示す。

多摩直下地震 冬5時・風速8m/s

人的被害																								避難者 発生数 (人)	帰宅 困難者		閉じ込 めにつ ながり 得るエ レベ ーター 停止台 数	災害時 要援護 者 死者数 (人)	自力脱 出困難 者 発生数 (人)	震災 廃棄物 (万t)
死者								負傷者												発生数 (人)	滞留者 数 (人)	帰宅 困難者 数 (人)								
計 (人)	ゆれ・ 液状化 建物被害	急傾 斜地 崩壊	火災	ブロッ ク塙 等	屋外 落下 物	屋内 収容物 (参考 値)	計 (人)	ゆれ・ 液状化 建物被害	急傾 斜地 崩壊	火災	ブロッ ク塙 等	屋外 落下 物	屋内 収容物 (参考 値)	計 (人)	ゆれ・ 液状化 建物被害	急傾 斜地 崩壊	火災	ブロッ ク塙 等	屋外 落下 物				屋内 収容物 (参考 値)							
9	8	0	0	0	0	0	415	411	0	0	1	3	19	34	33	0	0	0	0	0	4	7,445	-	-	351	4	86	25	千	
35	34	0	0	0	0	1	1,515	1,504	0	1	6	5	38	153	150	0	0	2	0	8	8	35,058	-	-	350	15	556	44	中	
55	51	3	0	1	0	3	2,218	2,175	4	2	34	4	68	232	216	2	1	13	0	15	15	39,045	-	-	545	25	714	71	港	
75	70	4	0	1	0	4	2,570	2,533	5	2	29	2	95	205	190	2	1	11	0	21	21	40,764	-	-	300	38	616	66	新	
42	36	3	0	2	0	3	1,534	1,442	4	1	83	4	63	118	83	2	0	32	0	14	14	25,481	-	-	134	19	273	37	文	
143	140	0	1	2	0	2	2,514	2,445	0	3	56	9	53	276	251	0	1	22	1	12	12	47,127	-	-	261	78	933	84	台	
172	167	0	5	0	0	3	3,792	3,768	0	9	13	2	75	365	357	0	3	5	0	17	17	80,282	-	-	166	80	1,252	108	墨	
163	159	0	3	2	0	13	5,822	5,742	0	8	64	7	279	606	578	0	2	25	1	62	62	153,564	-	-	257	80	2,360	134	江	
121	110	3	7	1	0	5	3,471	3,436	4	11	19	1	113	278	265	2	3	7	0	25	25	61,282	-	-	181	57	917	73	品	
64	53	2	6	3	0	4	1,754	1,654	2	8	88	2	84	152	115	1	2	34	0	19	19	39,369	-	-	85	26	399	46	目	
199	177	4	16	2	0	10	5,145	5,050	5	23	64	3	220	416	382	3	6	25	0	49	49	162,156	-	-	193	92	1,477	179	大	
265	214	4	25	21	0	13	6,486	5,653	5	61	736	31	270	783	453	3	17	287	3	60	60	135,490	-	-	185	117	1,711	144	世	
49	45	1	1	2	0	3	1,742	1,649	1	2	85	6	66	154	120	0	0	33	1	15	15	29,781	-	-	250	21	492	47	洪	
74	66	1	6	1	0	5	2,235	2,187	1	8	37	1	99	154	137	1	2	14	0	22	22	40,332	-	-	70	30	494	47	中	
169	127	0	36	6	0	8	3,861	3,539	0	107	208	7	172	352	240	0	30	81	1	38	38	93,396	-	-	101	74	947	83	杉	
83	75	0	5	3	0	4	2,419	2,305	0	7	100	6	80	200	158	0	2	39	1	18	18	41,387	-	-	162	42	591	51	豊	
118	104	9	3	1	0	5	3,172	3,115	12	6	36	2	104	251	229	6	2	14	0	23	23	57,300	-	-	87	66	827	76	北	
180	174	0	5	1	0	3	3,311	3,261	0	10	34	4	58	344	327	0	3	13	0	13	13	64,276	-	-	83	99	1,424	80	荒	
90	75	4	6	4	0	8	3,532	3,370	5	10	141	5	169	248	187	3	3	55	1	38	38	67,545	-	-	113	44	731	69	板	
212	164	0	32	16	0	11	5,389	4,715	0	86	568	20	223	585	337	0	24	222	2	49	49	109,831	-	-	98	96	1,331	97	練	
300	270	0	28	2	0	10	7,195	7,037	0	75	78	5	203	618	566	0	21	31	1	45	45	183,139	-	-	111	161	2,117	194	足	
164	149	0	13	2	0	7	3,793	3,714	0	20	56	3	139	306	278	0	6	22	0	31	31	122,114	-	-	68	78	1,054	140	葛	
174	156	0	16	2	0	10	4,861	4,750	0	26	82	4	207	413	374	0	7	32	0	46	46	174,429	-	-	125	81	1,486	142	江	
2,953	2,624	39	213	76	2	133	78,746	75,458	49	485	2,618	136	2,898	7,224	6,028	24	136	1,021	14	642	642	1,810,593	-	-	4,279	1,424	22,788	2,037	区	
477	415	20	41	1	0	9	6,363	6,140	25	143	51	4	175	823	751	12	40	20	0	39	39	111,931	-	-	186	195	2,729	195	八	
93	83	1	7	1	0	5	1,605	1,553	2	13	36	2	107	210	192	1	4	14	0	24	24	31,564	-	-	85	43	597	51	立	
30	26	0	3	1	0	2	933	898	0	4	30	1	44	84	71	0	1	12	0	10	10	29,966	-	-	56	13	229	19	武	
59	51	2	5	1	0	3	1,298	1,257	2	7	31	1	57	117	102	1	2	12	0	13	13	30,588	-	-	38	25	393	30	三	
34	22	8	3	0	0	2	570	551	10	5	4	0	46	42	33	5	1	2	0	10	10	8,791	-	-	8	13	124	21	青	
71	62	1	7	1	0	4	1,568	1,532	1	11	23	1	79	143	130	1	3	9	0	17	17	38,526	-	-	66	31	446	43	府	
81	73	0	7	0	0	4	1,165	1,138	1	12	14	1	70	155	147	0	3	5	0	16	16	25,531	-	-	10	35	578	34	昭	
45	40	1	3	1	0	3	1,376	1,347	1	5	23	1	70	110	99	1	1	9	0	16	16	32,664	-	-	46	20	422	28	調	
267	237	11	17	1	0	13	4,278	4,189	14	30	43	2	253	453	421	7	8	17	0	56	56	83,126	-	-	96	118	1,609	114	町	
52	45	0	6	1	0	3	886	858	0	9	18	1	65	90	81	0	2	7	0	14	14	23,858	-	-	7	21	324	21	小	
144	129	0	14	1	0	6	1,877	1,807	0	21	46	3	114	259	235	0	6	18	0	25	25	37,068	-	-	15	63	808	52	小	
157	142	9	5	1	0	6	2,189	2,116	11	10	48	3	114	304	277	6	3	19	0	25	25	38,979	-	-	46	67	1,078	71	日	
88	78	1	7	2	0	5	1,413	1,320	1	13	76	3	91	186	152	0	4	30	0	20	20	27,503	-	-	10	43	554	35	東	
81	67	3	6	5	0	4	1,173	994	4	10	158	7	71	183	116	2	3	61	1	16	16	26,199	-	-	32	32	557	31	国	
27	22	0	4	0	0	2	518	502	1	6	9	0	43	56	51	0	2	4	0	10	10	17,341	-	-	4	12	262	13	国	
31	25	1	4	0	0	2	480	464	1	7	8	0	35	53	47	1	2	3	0	8	8	8,901	-	-	5	14	185	15	福	
17	15	0	2	0	0	1	472	457	0	3	12	0	24	37	31	0	1	5	0	5	5	11,575	-	-	3	8	150	9	狛	
59	47	1	10	1	0	3	765	728	1	14	21	1	50	96	83	1	4	8	0	11	11	16,689	-	-	6	27	328	22	東	
20	19	0	1	0	0	1	501	496	0	1	4	0	24	41	39	0	0	1	0	5	5	10,925	-	-	4	11	154	11	清	
49	44	1	3	1	0	3	966	939	1	6	19	1	67	96	86	1	2	7	0	15	15	19,820	-	-	5	23	346	22	東	
33	26	0	6	0	0	2	450	438	0	9	3	0	39	44	40	0	2	1	0	9	9	10,828	-	-	5	16	164	15	武	
58	50	7	1	0	0	4	1,731	1,711	9	3	7	0	92	197	188	4	1	3	0	20	20	29,789	-	-	9	24	801	33	多	
44	40	3	1	0	0	2	961	952	4	2	3	0	50	100	96	2	1	1	0	11	11	16,059	-	-	5	19	378	19	福	
10	5	0	4	0	0	1	211	202	1	5	3	0	18	17	14	0	2	1	0	4	4	8,182	-	-	4	4	53	7	羽	
52	35	5	13	0	0	1	498	469	6	16	7	0	26	52	42	3	4	3	0	6	6	9,022	-	-	5	20	162	20	あ	
60	52	0	6	1	0	3	1,366	1,322	0	10	32	1	62	121	105	0	3	13	0	14	14	38,937	-	-	8	26	465	27	西	
11	9	0	1	0	0	1	216	212	0	2	1	0	11	14	13	0	1	1	0	2	2	3,551	-	-	3	4	56	7	瑞	
10	5	4	2	0	0	0	78	71	5	2	1	0	5	8	5	2	1	0	0	1	1	1,614	-	-	1	4	23	6	日	
2	0	2	0	0	0	0	3	0	2	0	0	0	0	1	0	1	0	0	0	0	0	84	-	-	0	1	0	2	檜	
1	0	1	0	0	0	0	1	0	1	0	0	0	0	1	0	1	0	0	0	0	0	32	-	-	0	0	0	1	奥	
2,161	1,865	84	190	21	0	95	35,912	34,662	105	378	731	36	1,904	4,095	3,647	53	106	285	4	422	422	749,643	-	-	770	930	13,973	971	多	
5,115	4,489	123	403	97																										

【区市町村別被害想定結果】

	夜間人口 (人)	昼間人口 (人)	面積 (km ²)	震度別面積率(%)					建物棟数		原因別建物全壊棟数				ゆれ 建物全壊棟数		ゆれ 建物全壊率(%)		急傾斜地崩壊危険箇所	津波全壊棟数	出火件数	火災	
				5弱以下	5強	6弱	6強	7	木造	非木造	計	ゆれ	液状化	急傾斜地崩壊	木造	非木造	木造	非木造				焼失棟数	
																						含む	含まない
千代田区	47,115	853,382	11.6	0.0	0.0	80.6	19.4	0.0	3,629	15,380	333	326	3	5	184	142	5.1	0.9	17	0	4	0	0
中央区	122,762	647,733	10.2	0.0	0.0	48.1	51.9	0.0	6,210	12,760	1,046	1,035	10	0	811	224	13.1	1.8	0	39	13	3	3
港区	205,131	908,940	20.3	0.0	0.0	54.1	45.9	0.0	13,050	21,979	1,172	1,087	6	80	803	284	6.2	1.3	118	4	17	25	25
新宿区	326,309	770,094	18.2	0.0	0.0	96.2	3.8	0.0	36,731	29,507	1,059	995	2	63	815	180	2.2	0.6	46	0	8	78	77
文京区	206,626	336,229	11.3	0.0	0.0	99.7	0.3	0.0	27,454	19,692	726	681	3	42	593	88	2.2	0.4	48	0	4	75	74
台東区	175,928	303,522	10.1	0.0	0.0	83.8	16.2	0.0	22,814	22,088	2,114	2,091	17	6	1,858	233	8.1	1.1	4	0	8	78	74
墨田区	247,606	262,514	13.8	0.0	0.0	45.6	54.4	0.0	34,427	23,443	3,390	3,356	34	0	3,028	328	8.8	1.4	0	31	19	3,339	3,145
江東区	460,819	490,708	39.5	0.0	0.0	6.8	93.2	0.0	27,895	24,091	3,979	3,942	37	0	3,470	472	12.4	2.0	0	40	38	2,569	2,374
品川区	365,302	505,034	22.7	0.0	0.0	2.8	96.9	0.3	51,286	25,015	4,883	4,814	10	59	4,355	459	8.5	1.8	43	10	40	20,755	19,445
目黒区	268,330	271,320	14.7	0.0	0.0	50.9	49.1	0.0	40,796	23,689	1,549	1,522	5	22	1,301	221	3.2	0.9	20	0	17	7,067	6,900
大田区	693,373	657,209	59.5	0.0	0.0	2.6	94.2	3.3	99,142	45,038	13,503	13,253	179	71	11,776	1,476	11.9	3.3	70	88	73	35,332	32,084
世田谷区	877,138	736,040	58.1	0.0	0.0	65.3	34.7	0.0	129,338	56,307	4,435	4,385	5	45	3,861	523	3.0	0.9	57	0	37	9,202	8,985
渋谷区	204,492	542,803	15.1	0.0	0.0	78.6	21.4	0.0	19,674	19,101	1,172	1,158	2	12	940	219	4.8	1.1	12	0	10	158	153
中野区	314,750	285,636	15.6	0.0	0.0	100.0	0.0	0.0	51,464	20,821	600	588	1	10	528	60	1.0	0.3	14	0	5	622	617
杉並区	549,569	439,379	34.0	0.0	0.0	99.8	0.2	0.0	92,388	30,825	1,230	1,227	2	1	1,121	106	1.2	0.3	2	0	9	3,790	3,752
豊島区	284,678	378,475	13.0	0.0	0.0	100.0	0.0	0.0	37,098	19,923	693	689	2	3	616	74	1.7	0.4	12	0	5	548	542
北区	335,544	307,317	20.6	0.0	0.0	98.7	1.2	0.0	50,151	22,372	1,324	1,200	19	105	1,103	97	2.2	0.4	58	0	6	258	254
荒川区	203,296	184,021	10.2	0.0	0.0	68.1	31.9	0.0	26,888	11,633	2,340	2,320	16	4	2,182	138	8.1	1.2	5	0	9	364	342
板橋区	535,824	456,425	32.2	0.0	0.5	99.5	0.0	0.0	65,083	29,528	742	691	6	44	604	88	0.9	0.3	54	0	8	678	673
練馬区	716,124	530,628	48.2	0.0	0.1	99.9	0.0	0.0	114,320	32,078	556	549	4	3	487	62	0.4	0.2	12	0	10	2,542	2,532
足立区	683,426	539,309	53.2	0.0	0.0	99.4	0.6	0.0	104,482	38,845	3,039	2,966	73	0	2,741	225	2.6	0.6	0	0	13	1,247	1,221
葛飾区	442,586	343,039	34.8	0.0	0.3	95.7	4.0	0.0	78,991	27,793	2,445	2,348	97	0	2,175	173	2.8	0.6	0	0	10	1,349	1,319
江戸川区	678,967	534,942	49.9	0.0	0.0	55.2	44.8	0.0	87,962	33,956	3,861	3,769	92	0	3,452	317	3.9	0.9	0	19	36	7,739	7,499
区部計	8,945,695	11,284,699	616.7	0.0	0.1	67.2	32.4	0.3	1,221,273	605,864	56,191	54,992	625	573	48,803	6,189	4.0	1.0	592	230	400	97,819	92,093
八王子市	580,053	549,417	186.3	0.0	47.4	25.4	27.2	0.0	118,849	35,966	3,798	3,591	7	199	3,242	349	2.7	1.0	509	0	29	2,196	2,145
立川市	179,668	193,465	24.4	0.0	0.0	98.4	1.6	0.0	35,188	11,697	533	523	0	10	458	66	1.3	0.6	16	0	4	210	207
武蔵野市	138,734	154,448	10.7	0.0	0.0	100.0	0.0	0.0	21,101	8,163	249	249	0	0	221	28	1.0	0.3	0	0	2	370	367
三鷹市	186,083	148,458	16.5	0.0	0.0	100.0	0.0	0.0	32,764	8,103	550	532	1	17	497	36	1.5	0.4	9	0	3	453	447
青梅市	139,339	127,176	103.3	61.2	17.7	21.1	0.0	0.0	37,782	7,607	92	38	0	54	32	6	0.1	0.1	511	0	2	129	129
府中市	255,506	236,133	29.3	0.0	0.0	100.0	0.0	0.0	47,162	14,711	461	445	5	11	405	40	0.9	0.3	8	0	5	385	382
昭島市	112,297	100,508	17.3	0.0	0.0	76.2	23.8	0.0	20,558	5,530	448	443	1	5	401	41	2.0	0.7	9	0	3	214	211
調布市	223,593	186,275	21.5	0.0	0.0	96.6	3.4	0.0	29,412	8,668	615	601	3	11	540	61	1.8	0.7	17	0	5	307	302
町田市	426,987	364,091	71.6	0.0	1.1	6.9	91.3	0.7	87,953	22,322	8,500	8,358	7	135	7,659	699	8.7	3.1	198	0	47	7,609	7,032
小金井市	118,852	95,195	11.3	0.0	0.0	100.0	0.0	0.0	22,335	5,024	205	203	0	2	190	13	0.8	0.3	4	0	2	267	265
小平市	187,035	160,499	20.5	0.0	0.0	100.0	0.0	0.0	42,481	9,322	466	466	0	0	438	29	1.0	0.3	0	0	4	323	320
日野市	180,052	154,114	27.5	0.0	0.0	47.4	52.6	0.0	33,122	9,441	1,349	1,242	4	103	1,095	147	3.3	1.6	72	0	12	738	717
東村山市	153,557	115,046	17.2	0.0	0.7	99.3	0.0	0.0	31,779	6,245	116	109	1	5	98	11	0.3	0.2	8	0	3	171	171
国分寺市	120,650	95,649	11.5	0.0	0.0	100.0	0.0	0.0	20,001	4,889	368	340	0	28	320	20	1.6	0.4	15	0	2	221	218
国立市	75,510	71,295	8.2	0.0	0.0	99.8	0.2	0.0	8,768	2,557	160	155	0	4	143	12	1.6	0.5	2	0	1	154	152
福生市	59,796	52,442	10.2	0.0	0.0	100.0	0.0	0.0	11,631	3,475	151	143	0	7	131	12	1.1	0.4	9	0	2	129	127
狛江市	78,751	57,386	6.4	0.0	0.0	100.0	0.0	0.0	10,391	2,668	199	199	0	0	186	13	1.8	0.5	0	0	1	492	485
東大和市	83,068	64,274	13.5	0.0	0.0	100.0	0.0	0.0	17,689	3,856	254	245	0	8	230	16	1.3	0.4	8	0	2	256	253
清瀬市	74,104	60,733	10.2	0.0	15.3	84.7	0.0	0.0	13,007	3,111	33	31	1	2	26	4	0.2	0.1	5	0	1	44	44
東久留米市	116,546	90,315	12.9	0.0	0.1	99.9	0.0	0.0	21,922	3,959	84	71	0	13	63	9	0.3	0.2	11	0	2	158	157
武蔵村山市	70,053	59,591	15.4	0.0	0.0	99.7	0.3	0.0	16,788	3,785	153	151	0	1	138	13	0.8	0.3	11	0	2	185	184
多摩市	147,648	137,622	21.1	0.0	0.0	37.6	62.4	0.0	12,107	5,304	580	511	2	67	438	72	3.6	1.4	43	0	9	209	203
稲城市	84,835	58,913	18.0	0.0	0.0	90.3	9.7	0.0	11,702	3,370	338	308	2	28	287	22	2.5	0.6	46	0	2	35	34
羽村市	57,032	55,966	9.9	0.0	1.3	98.7	0.0	0.0	8,513	3,578	21	17	0	5	11	6	0.1	0.2	12	0	2	240	240
あきる野市	80,868	67,814	73.3	26.3	34.9	37.7	1.2	0.0	26,124	4,269	215	167	0	48	156	11	0.6	0.3	271	0	2	618	615
西東京市	196,511	148,056	15.9	0.0	0.0	100.0	0.0	0.0	31,416	6,457	211	210	0	1	194	16	0.6	0.2	1	0	3	376	373
瑞穂町	33,497	36,088	16.8	0.0	1.9	98.1	0.0	0.0	8,480	2,652	23	23	0	0	19	4	0.2	0.1	1	0	1	76	76
日の出町	16,650	13,965	28.1	31.0	23.3	45.5	0.2	0.0	5,321	1,194	78	34	0	44	31	3	0.6	0.2	183	0	0	150	150
檜原村	2,558	2,566	105.4	19.7	80.3	0.0	0.0	0.0	1,865	307	22	0	0	22	0	0	0.0	0.0	235	0	0	0	0
奥多摩町	6,045	6,205	225.6	98.3	1.7	0.0	0.0	0.0	3,975	868	3	0	0	3	0	0	0.0	0.0	378	0	0	0	0
多摩計	4,185,878	3,663,705	11,599	28.7	19.9	38.3	13.1	0.0	790,186	209,098	20,275	19,407	36	832	17,650	1,757	2.2	0.8	2,592	0	152	16,716	16,005
都計	13,131,573	14,948,404	1,776.6	18.8	13.0	48.3	19.8	0.1	2,011,459	814,962	76,465	74,399	661	1,405	66,453	7,946	3.3	1.0	3,184	230	552	114,534	108,098

※小数点以下の四捨五入により、合計値は合わないことがある。

※焼失した建物と倒壊した建物の棟数は、一部被害が重複するので、焼失した建物に倒壊した建物を含む場合と含まない場合を示す。

元禄型関東地震 冬 18時・風速 8m/s

死者		人的被害															避難者	帰宅困難者		閉じ込めにつ ながり 得るエ レベ ーター 停止 台数	災害 援 護 者 数 (人)	時 自 力 脱 出 困 難 者 数 (人)	震災 廃 棄 物 (万t)						
		負傷者										うち重傷者																	
		計 (人)	ゆれ・ 液状化 建物被 害	急傾 地崩 壊	火災	津波	ブロッ ク塙 等	屋外 落下 物	屋内 収容 物(参 考値)	計 (人)	ゆれ・ 液状化 建物被 害	急傾 地崩 壊	火災	ブロッ ク塙 等	屋外 落下 物	屋内 収容 物(参 考値)													
109	108	1	0	0	0	0	5	5,778	5,766	1	6	1	4	261	535	532	0	2	1	0	57	9,757	1,080,758	501,355	398	3	1,405	31	千
82	80	0	1	0	0	0	7	4,700	4,670	0	17	6	7	314	525	517	0	5	2	1	68	41,431	687,953	309,315	498	7	1,957	57	中
107	94	9	2	0	1	0	8	5,981	5,908	12	22	34	5	269	613	587	6	6	13	0	59	48,228	1,052,177	468,794	580	11	2,000	70	港
70	60	6	3	0	1	0	7	3,097	3,052	8	11	26	1	193	240	223	4	3	10	0	42	55,968	754,164	313,811	294	16	732	59	新
43	35	3	2	0	2	0	3	1,643	1,543	4	6	85	5	82	132	95	2	2	33	1	18	35,906	336,926	131,632	137	14	313	39	文
134	130	0	2	0	2	0	2	2,770	2,696	1	10	56	8	71	279	254	0	3	22	1	16	50,963	292,785	112,757	254	51	946	83	台
233	161	0	72	0	0	0	2	3,837	3,532	0	290	13	2	67	445	359	0	81	5	0	15	95,110	242,306	79,083	249	113	1,259	124	墨
248	186	0	59	0	2	0	12	6,879	6,553	0	245	69	11	287	831	734	0	69	27	1	62	185,911	509,466	178,078	410	112	2,998	153	江
741	234	5	501	0	1	0	11	7,632	5,348	7	2,248	27	3	266	1,291	650	3	627	10	0	58	183,671	480,501	179,084	383	275	2,251	180	品
209	59	2	145	0	3	0	3	2,271	1,535	2	622	109	4	68	361	144	1	174	42	0	15	81,575	241,932	78,206	124	96	498	80	目
1,228	517	5	704	0	3	0	17	11,705	8,385	6	3,191	108	14	360	2,159	1,222	3	891	42	1	78	400,268	556,136	166,426	451	690	4,726	493	大
352	158	3	169	0	23	1	8	5,533	3,962	4	745	784	38	174	874	355	2	208	306	4	38	212,581	601,311	168,047	218	212	1,340	184	世
75	66	1	5	0	3	0	5	2,849	2,727	2	16	96	8	138	282	238	1	5	37	1	30	46,085	529,282	222,342	276	14	996	58	洪
34	21	1	12	0	1	0	3	944	894	1	17	31	1	64	64	46	0	5	12	0	14	50,084	213,227	58,123	68	20	167	33	中
118	44	0	69	0	5	0	5	2,073	1,616	0	277	176	5	109	235	88	0	77	69	0	24	104,661	358,016	92,357	103	75	349	67	杉
51	35	0	13	0	2	0	4	1,716	1,607	0	19	86	3	97	125	85	0	5	34	0	21	49,238	374,171	140,005	153	20	321	38	豊
60	47	7	5	0	1	0	3	1,780	1,727	8	10	34	2	73	129	109	4	3	13	0	16	66,784	247,350	69,466	81	44	392	65	北
110	102	0	7	0	1	0	2	2,192	2,141	0	14	33	4	42	213	195	0	4	13	0	9	66,525	144,651	39,287	77	78	850	70	荒
44	25	3	13	0	3	0	5	1,639	1,491	3	22	120	3	113	123	68	2	6	47	0	25	77,151	377,648	104,123	110	29	267	50	板
78	20	0	47	0	11	0	6	1,686	1,126	0	177	378	4	139	242	45	0	50	148	0	30	89,288	417,116	98,294	92	50	177	43	練
145	119	0	24	0	2	0	6	3,974	3,826	0	75	69	4	137	307	258	0	21	27	0	30	170,052	430,379	107,115	104	107	966	144	足
121	94	0	26	0	2	0	4	2,627	2,489	0	81	55	3	92	225	181	0	23	21	0	20	125,233	292,473	70,560	69	81	684	126	葛
290	142	0	145	0	3	0	6	4,786	4,051	0	636	93	6	133	568	353	0	178	36	1	29	233,904	414,385	102,564	168	193	1,404	175	江
4,683	2,537	47	2,024	0	72	2	135	88,093	76,644	58	8,757	2,490	143	3,548	10,797	7,337	29	2,445	971	15	773	2,480,374	10,635,113	3,790,824	5,298	2,311	27,001	2,421	区
215	155	13	45	0	1	0	6	3,418	3,182	17	179	38	2	139	374	300	8	50	15	0	30	97,962	489,631	146,971	156	105	1,092	130	八
29	23	1	5	0	1	0	2	884	851	1	8	22	1	49	69	58	0	2	9	0	11	17,839	174,410	56,735	60	14	181	24	立
19	11	0	8	0	1	0	2	618	584	0	11	23	0	40	44	32	0	3	9	0	9	28,873	151,201	53,755	53	8	104	14	武
31	21	1	9	0	1	0	2	779	740	1	12	25	1	39	56	42	1	3	10	0	8	34,467	131,438	36,195	36	18	163	24	三
8	2	4	3	0	0	0	1	99	88	4	4	2	0	11	7	3	2	1	1	0	2	3,766	112,351	30,734	6	4	11	7	青
28	19	1	8	0	0	0	3	818	788	1	12	16	0	62	52	42	0	3	6	0	14	36,215	212,025	66,153	59	15	143	25	府
23	18	0	4	0	0	0	1	551	534	0	7	9	0	26	44	39	0	2	4	0	6	16,738	89,744	25,772	7	13	152	17	昭
30	23	1	6	0	1	0	2	916	883	1	10	22	1	48	73	61	0	3	8	0	11	48,995	162,590	46,407	45	18	259	27	調
494	335	9	149	0	2	0	10	5,406	4,675	11	660	56	5	200	846	634	5	184	22	1	43	157,946	319,134	86,680	130	287	2,421	206	町
13	8	0	5	0	0	0	1	315	297	0	7	11	0	23	21	14	0	2	4	0	5	17,044	80,649	22,652	6	8	58	10	小
27	20	0	6	0	1	0	2	698	663	0	10	24	1	42	49	37	0	3	9	0	9	20,078	137,813	38,306	10	15	127	20	小
71	49	7	15	0	1	0	3	1,136	1,057	8	31	38	2	74	131	103	4	9	15	0	16	37,150	135,905	38,531	39	39	402	49	日
9	4	0	3	0	1	0	2	267	228	0	6	33	0	33	24	9	0	2	13	0	7	14,023	99,112	23,310	7	6	33	8	東
22	13	2	4	0	3	0	1	521	418	2	6	92	2	26	63	24	1	2	36	0	6	17,157	86,028	23,791	22	11	113	16	国
10	6	0	3	0	0	0	1	254	243	0	4	6	0	17	18	14	0	1	2	0	4	10,648	61,502	18,218	3	5	75	7	国
9	6	0	3	0	0	0	1	221	211	1	4	5	0	13	15	11	0	1	2	0	3	5,737	41,779	10,596	4	5	45	7	福
16	7	0	9	0	0	0	1	301	279	0	11	11	0	14	23	16	0	3	4	0	3	19,242	43,071	8,872	3	11	76	9	狛
16	11	1	5	0	0	0	1	355	336	1	7	12	0	19	26	19	0	2	5	0	4	10,533	59,513	15,194	4	10	75	11	東
2	1	0	1	0	0	0	1	88	84	0	2	2	0	16	4	3	0	0	1	0	4	7,410	51,898	12,939	3	2	11	3	清
7	3	1	3	0	0	0	1	180	164	1	5	10	0	24	12	6	0	1	4	0	5	11,724	72,147	16,721	4	4	24	6	東
10	6	0	4	0	0	0	1	192	184	0	5	2	0	16	12	10	0	1	1	0	3	7,398	51,159	13,997	4	6	40	8	武
30	21	5	5	0	0	0	2	1,022	998	6	12	6	0	38	95	86	3	3	2	0	8	36,490	129,381	39,123	8	14	366	25	多
14	12	2	1	0	0	0	1	426	420	2	2	2	0	16	32	29	1	1	1	0	4	20,042	54,682	14,593	4	9	115	13	福
6	1	0	5	0	0	0	1	52	43	0	7	2	0	14	5	2	0	2	1	0	3	4,688	45,720	13,497	4	3	7	3	羽
23	8	3	12	0	0	0	1	211	187	4	15	5	0	19	18	10	2	4	2	0	4	6,260	60,658	15,173	4	12	38	11	あ
15	8	0	6	0	1	0	2	417	386	0	9	21	0	40	28	17	0	3	8	0	9	28,301	127,759	31,227	7	12	75	12	西
3	1	0	2	0	0	0	0	54	51	0	3	1	0	10	3	2	0	1	0	0	2	2,188	33,909	10,651	3	1	7	2	瑞
8	2	3	3	0	0	0	0	47	38	4	4	1	0	4	5	2	2	1	0	0	1	1,568	15,893	4,655	1	4	8	5	日
2	0	2	0	0	0	0	0	2	0	2	0	0	0	0	1	0	1	0	0	0	0	89	2,688	562	0	1	0	1	檜
0	0	0	0																										

【区市町村別被害想定結果】

	夜間人口 (人)	昼間人口 (人)	面積 (km ²)	震度別面積率(%)					建物棟数		原因別建物全壊棟数				ゆれ 建物全壊棟数		ゆれ 建物全壊率(%)		急傾斜地崩壊危険箇所	津波全壊棟数	出火件数	火災	
				5弱以下	5強	6弱	6強	7	木造	非木造	計	ゆれ	液状化	急傾斜地崩壊	木造	非木造	木造	非木造				焼失棟数を	
																						含む	含まない
千代田区	47,115	853,382	11.6	0.0	0.0	80.6	19.4	0.0	3,629	15,380	333	326	3	5	184	142	5.1	0.9	17	0	4	0	0
中央区	122,762	647,733	10.2	0.0	0.0	48.1	51.9	0.0	6,210	12,760	1,046	1,035	10	0	811	224	13.1	1.8	0	39	10	2	2
港区	205,131	908,940	20.3	0.0	0.0	54.1	45.9	0.0	13,050	21,979	1,172	1,087	6	80	803	284	6.2	1.3	118	4	12	10	10
新宿区	326,309	770,094	18.2	0.0	0.0	96.2	3.8	0.0	36,731	29,507	1,059	995	2	63	815	180	2.2	0.6	46	0	5	37	37
文京区	206,626	336,229	11.3	0.0	0.0	99.7	0.3	0.0	27,454	19,692	726	681	3	42	593	88	2.2	0.4	48	0	2	40	40
台東区	175,928	303,522	10.1	0.0	0.0	83.8	16.2	0.0	22,814	22,088	2,114	2,091	17	6	1,858	233	8.1	1.1	4	0	6	48	46
墨田区	247,606	262,514	13.8	0.0	0.0	45.6	54.4	0.0	34,427	23,443	3,390	3,356	34	0	3,028	328	8.8	1.4	0	31	12	426	401
江東区	460,819	490,708	39.5	0.0	0.0	6.8	93.2	0.0	27,895	24,091	3,979	3,942	37	0	3,470	472	12.4	2.0	0	40	19	221	204
品川区	365,302	505,034	22.7	0.0	0.0	2.8	96.9	0.3	51,286	25,015	4,883	4,814	10	59	4,355	459	8.5	1.8	43	10	21	2,569	2,407
目黒区	268,330	271,320	14.7	0.0	0.0	50.9	49.1	0.0	40,796	23,689	1,549	1,522	5	22	1,301	221	3.2	0.9	20	0	8	1,041	1,017
大田区	693,373	657,209	59.5	0.0	0.0	2.6	94.2	3.3	99,142	45,038	13,503	13,253	179	71	11,776	1,476	11.9	3.3	70	88	39	8,412	7,639
世田谷区	877,138	736,040	58.1	0.0	0.0	65.3	34.7	0.0	129,338	56,307	4,435	4,385	5	45	3,861	523	3.0	0.9	57	0	17	1,831	1,788
渋谷区	204,492	542,803	15.1	0.0	0.0	78.6	21.4	0.0	19,674	19,101	1,172	1,158	2	12	940	219	4.8	1.1	12	0	6	79	76
中野区	314,750	285,636	15.6	0.0	0.0	100.0	0.0	0.0	51,464	20,821	600	588	1	10	528	60	1.0	0.3	14	0	3	278	276
杉並区	549,569	439,379	34.0	0.0	0.0	99.8	0.2	0.0	92,388	30,825	1,230	1,227	2	1	1,121	106	1.2	0.3	2	0	4	1,718	1,701
豊島区	284,678	378,475	13.0	0.0	0.0	100.0	0.0	0.0	37,098	19,923	693	689	2	3	616	74	1.7	0.4	12	0	3	264	261
北区	335,544	307,317	20.6	0.0	0.0	98.7	1.2	0.0	50,151	22,372	1,324	1,200	19	105	1,103	97	2.2	0.4	58	0	3	137	135
荒川区	203,296	184,021	10.2	0.0	0.0	68.1	31.9	0.0	26,888	11,633	2,340	2,320	16	4	2,182	138	8.1	1.2	5	0	6	234	220
板橋区	535,824	456,425	32.2	0.0	0.5	99.5	0.0	0.0	65,083	29,528	742	691	6	44	604	88	0.9	0.3	54	0	4	336	334
練馬区	716,124	530,628	48.2	0.0	0.1	99.9	0.0	0.0	114,320	32,078	556	549	4	3	487	62	0.4	0.2	12	0	5	1,141	1,137
足立区	683,426	539,309	53.2	0.0	0.0	99.4	0.6	0.0	104,482	38,845	3,039	2,966	73	0	2,741	225	2.6	0.6	0	0	9	867	849
葛飾区	442,586	343,039	34.8	0.0	0.3	95.7	4.0	0.0	78,991	27,793	2,445	2,348	97	0	2,175	173	2.8	0.6	0	0	7	644	630
江戸川区	678,967	534,942	49.9	0.0	0.0	55.2	44.8	0.0	87,962	33,956	3,861	3,769	92	0	3,452	317	3.9	0.9	0	19	19	1,073	1,039
区部計	8,945,695	11,284,699	616.7	0.0	0.1	67.2	32.4	0.3	1,221,273	605,864	56,191	54,992	625	573	48,803	6,189	4.0	1.0	592	230	223	21,412	20,250
八王子市	580,053	549,417	186.3	0.0	47.4	25.4	27.2	0.0	118,849	35,966	3,798	3,591	7	199	3,242	349	2.7	1.0	509	0	15	1,121	1,095
立川市	179,668	193,465	24.4	0.0	0.0	98.4	1.6	0.0	35,188	11,697	533	523	0	10	458	66	1.3	0.6	16	0	2	125	123
武蔵野市	138,734	154,448	10.7	0.0	0.0	100.0	0.0	0.0	21,101	8,163	249	249	0	0	221	28	1.0	0.3	0	0	1	169	168
三鷹市	186,083	148,458	16.5	0.0	0.0	100.0	0.0	0.0	32,764	8,103	550	532	1	17	497	36	1.5	0.4	9	0	1	215	212
青梅市	139,339	127,176	103.3	61.2	17.7	21.1	0.0	0.0	37,782	7,607	92	38	0	54	32	6	0.1	0.1	511	0	1	76	76
府中市	255,506	236,133	29.3	0.0	0.0	100.0	0.0	0.0	47,162	14,711	461	445	5	11	405	40	0.9	0.3	8	0	3	202	201
昭島市	112,297	100,508	17.3	0.0	0.0	76.2	23.8	0.0	20,558	5,530	448	443	1	5	401	41	2.0	0.7	9	0	2	131	129
調布市	223,593	186,275	21.5	0.0	0.0	96.6	3.4	0.0	29,412	8,668	615	601	3	11	540	61	1.8	0.7	17	0	2	137	135
町田市	426,987	364,091	71.6	0.0	1.1	6.9	91.3	0.7	87,953	22,322	8,500	8,358	7	135	7,659	699	8.7	3.1	198	0	25	2,701	2,497
小金井市	118,852	95,195	11.3	0.0	0.0	100.0	0.0	0.0	22,335	5,024	205	203	0	2	190	13	0.8	0.3	4	0	1	120	120
小平市	187,035	160,499	20.5	0.0	0.0	100.0	0.0	0.0	42,481	9,322	466	466	0	0	438	29	1.0	0.3	0	0	2	189	187
日野市	180,052	154,114	27.5	0.0	0.0	47.4	52.6	0.0	33,122	9,441	1,349	1,242	4	103	1,095	147	3.3	1.6	72	0	6	190	185
東村山市	153,557	115,046	17.2	0.0	0.7	99.3	0.0	0.0	31,779	6,245	116	109	1	5	98	11	0.3	0.2	8	0	2	96	96
国分寺市	120,650	95,649	11.5	0.0	0.0	100.0	0.0	0.0	20,001	4,889	368	340	0	28	320	20	1.6	0.4	15	0	1	108	106
国立市	75,510	71,295	8.2	0.0	0.0	99.8	0.2	0.0	8,768	2,557	160	155	0	4	143	12	1.6	0.5	2	0	1	79	78
福生市	59,796	52,442	10.2	0.0	0.0	100.0	0.0	0.0	11,631	3,475	151	143	0	7	131	12	1.1	0.4	9	0	1	85	84
狛江市	78,751	57,386	6.4	0.0	0.0	100.0	0.0	0.0	10,391	2,668	199	199	0	0	186	13	1.8	0.5	0	0	1	127	125
東大和市	83,068	64,274	13.5	0.0	0.0	100.0	0.0	0.0	17,689	3,856	254	245	0	8	230	16	1.3	0.4	8	0	1	160	158
清瀬市	74,104	60,733	10.2	0.0	15.3	84.7	0.0	0.0	13,007	3,111	33	31	1	2	26	4	0.2	0.1	5	0	0	22	22
東久留米市	116,546	90,315	12.9	0.0	0.1	99.9	0.0	0.0	21,922	3,959	84	71	0	13	63	9	0.3	0.2	11	0	1	79	79
武蔵村山市	70,053	59,591	15.4	0.0	0.0	99.7	0.3	0.0	16,788	3,785	153	151	0	1	138	13	0.8	0.3	11	0	1	114	113
多摩市	147,648	137,622	21.1	0.0	0.0	37.6	62.4	0.0	12,107	5,304	580	511	2	67	438	72	3.6	1.4	43	0	4	28	28
稲城市	84,835	58,913	18.0	0.0	0.0	90.3	9.7	0.0	11,702	3,370	338	308	2	28	287	22	2.5	0.6	46	0	1	19	18
羽村市	57,032	55,966	9.9	0.0	1.3	98.7	0.0	0.0	8,513	3,578	21	17	0	5	11	6	0.1	0.2	12	0	1	171	171
あきる野市	80,868	67,814	73.3	26.3	34.9	37.7	1.2	0.0	26,124	4,269	215	167	0	48	156	11	0.6	0.3	271	0	1	377	375
西東京市	196,511	148,056	15.9	0.0	0.0	100.0	0.0	0.0	31,416	6,457	211	210	0	1	194	16	0.6	0.2	1	0	1	170	169
瑞穂町	33,497	36,088	16.8	0.0	1.9	98.1	0.0	0.0	8,480	2,652	23	23	0	0	19	4	0.2	0.1	1	0	1	54	54
日の出町	16,650	13,965	28.1	31.0	23.3	45.5	0.2	0.0	5,321	1,194	78	34	0	44	31	3	0.6	0.2	183	0	0	87	87
檜原村	2,558	2,566	105.4	19.7	80.3	0.0	0.0	0.0	1,865	307	22	0	0	22	0	0	0.0	0.0	235	0	0	0	0
奥多摩町	6,045	6,205	225.6	98.3	1.7	0.0	0.0	0.0	3,975	868	3	0	0	3	0	0	0.0	0.0	378	0	0	0	0
多摩計	4,185,878	3,663,705	1,159.9	28.7	19.9	38.3	13.1	0.0	790,186	209,098	20,275	19,407	36	832	17,650	1,757	2.2	0.8	2,592	0	81	7,153	6,889
都計	13,131,573	14,948,404	1,776.6	18.8	13.0	48.3	19.8	0.1	2,011,459	814,962	76,465	74,399	661	1,405	66,453	7,946	3.3	1.0	3,184	230	304	28,565	27,139

※小数点以下の四捨五入により、合計値は合わないことがある。

※焼失した建物と倒壊した建物の棟数は、一部被害が重複するので、焼失した建物に倒壊した建物を含む場合と含まない場合を示す。

元禄型関東地震 冬 12時・風速 8m/s

人的被害																														
死者										負傷者													避難者		帰宅困難者		閉じ込め なり が り 得 る エ レ ベ ー タ ー 停 止 台 数	災害時 要 援 護 者	自力脱 出 困 難 者	震災 廃 棄 物 (万t)
計 (人)	ゆれ・ 液状化 建物被害	急傾 斜地 崩壊	火災	津波	ブロッ ク塀 等	屋外 落下 物	屋内 収容 物 (参考 値)	うち重傷者													発生数 (人)	滞留者数 (人)	帰宅 困難者数 (人)	閉じ込 め なり が り 得 る エ レ ベ ー タ ー 停 止 台 数	死者数 (人)	発生数 (人)	震災 廃 棄 物 (万t)			
								計 (人)	ゆれ・ 液状化 建物被害	急傾 斜地 崩壊	火災	ブロッ ク塀 等	屋外 落下 物	屋内 収容 物 (参考 値)	計 (人)	ゆれ・ 液状化 建物被害	急傾 斜地 崩壊	火災	ブロッ ク塀 等	屋外 落下 物								屋内 収容 物 (参考 値)		
134	133	1	0	0	0	0	7	7,159	7,146	1	7	1	4	326	663	659	1	2	1	0	71	9,757	1,080,758	501,355	398	3	1,742	31	千	
87	86	0	1	0	0	0	8	5,443	5,413	0	16	6	7	383	600	592	0	5	2	1	84	41,426	687,953	309,315	498	6	2,249	57	中	
115	102	11	1	0	1	0	10	6,775	6,705	14	18	34	5	317	690	664	7	5	13	0	69	48,155	1,052,177	468,794	580	10	2,270	70	港	
70	61	7	2	0	1	0	7	3,304	3,261	8	7	26	1	222	257	240	4	2	10	0	48	55,790	754,164	313,811	294	14	792	59	新	
46	37	4	1	0	2	0	4	1,828	1,729	5	4	85	5	103	145	107	3	1	33	1	22	35,770	336,926	131,632	137	11	355	39	文	
143	139	1	2	0	2	0	3	3,048	2,976	1	8	56	8	85	304	279	0	2	22	1	19	50,867	292,785	112,757	254	46	1,043	83	台	
162	152	0	10	0	0	0	3	3,477	3,440	0	21	13	2	71	360	349	0	6	5	0	15	85,211	242,306	79,083	235	74	1,225	117	墨	
178	169	0	6	0	2	0	12	6,417	6,313	0	23	69	11	302	737	702	0	7	27	1	66	169,446	509,466	178,078	397	75	2,871	148	江	
291	216	6	68	0	1	0	12	5,614	5,308	7	269	27	3	286	728	638	4	75	10	0	62	110,478	480,501	179,084	295	99	2,212	138	品	
83	55	2	23	0	3	0	3	1,702	1,525	2	62	109	4	73	204	143	1	17	42	0	16	60,366	241,932	78,206	104	35	493	67	目	
601	423	5	170	0	3	0	15	8,509	7,630	6	751	108	14	354	1,345	1,088	3	210	42	1	77	301,656	556,136	166,426	368	334	4,213	432	大	
197	136	3	35	0	23	1	8	4,634	3,681	4	126	784	38	180	677	330	2	35	306	4	39	182,625	601,311	168,047	201	116	1,248	167	世	
72	65	1	3	0	3	0	5	2,985	2,868	2	10	96	8	156	293	251	1	3	37	1	34	45,728	529,282	222,342	275	12	1,053	58	洪	
25	19	1	5	0	1	0	3	869	829	1	8	31	1	67	58	44	0	2	12	0	15	48,758	213,227	58,123	67	14	158	32	中	
74	38	0	31	0	5	0	4	1,721	1,437	0	103	176	5	109	177	80	0	29	69	0	24	96,538	358,016	92,357	98	47	314	62	杉	
44	34	0	7	0	2	0	4	1,738	1,637	0	11	86	3	111	126	88	0	3	34	0	24	47,975	374,171	140,005	151	15	332	38	豊	
51	40	7	3	0	1	0	3	1,590	1,541	8	6	34	2	76	117	98	4	2	13	0	16	66,296	247,350	69,466	80	36	353	64	北	
96	90	0	5	0	1	0	2	2,003	1,957	0	9	33	4	43	194	178	0	3	13	0	9	65,954	144,651	39,287	77	67	777	69	荒	
34	21	3	7	0	3	0	5	1,466	1,329	3	10	120	3	116	114	63	2	3	47	0	25	75,401	377,648	104,123	109	22	246	49	坂	
46	16	0	19	0	11	0	6	1,364	928	0	53	378	4	127	201	38	0	15	148	0	28	83,020	417,116	98,294	90	33	151	40	練	
112	94	0	16	0	2	0	6	3,263	3,153	0	37	69	4	130	252	215	0	10	27	0	28	168,535	430,379	107,115	103	88	803	143	足	
91	77	0	12	0	2	0	4	2,196	2,121	0	18	55	3	89	182	155	0	5	21	0	19	122,860	292,473	70,560	68	63	587	124	葛	
130	108	0	19	0	3	0	5	3,427	3,269	0	59	93	6	125	339	286	0	16	36	1	27	204,298	414,385	102,564	154	92	1,136	159	江	
2,881	2,310	50	447	0	72	2	138	80,531	76,198	62	1,637	2,490	143	3,851	8,762	7,287	31	458	971	15	839	2,176,909	10,635,113	3,790,824	5,033	1,313	26,623	2,248	区	
172	133	13	24	0	1	0	6	3,095	2,965	16	73	38	2	146	324	281	8	21	15	0	32	94,314	489,631	146,971	154	80	1,021	127	八	
25	20	1	3	0	1	0	2	837	807	1	5	22	1	52	67	56	0	1	9	0	11	17,531	174,410	56,735	60	11	176	24	立	
15	10	0	4	0	1	0	2	608	579	0	6	23	0	45	43	32	0	2	9	0	10	28,076	151,201	53,755	52	6	106	13	武	
23	18	1	4	0	1	0	2	698	665	1	6	25	1	40	51	39	1	2	10	0	9	33,515	131,438	36,195	36	13	149	23	三	
6	1	3	2	0	0	0	1	92	83	4	3	2	0	11	7	3	2	1	1	0	2	3,604	112,351	30,734	6	3	10	7	青	
22	16	1	4	0	0	0	3	732	707	1	7	16	0	64	47	38	0	2	6	0	14	35,538	212,025	66,153	58	11	131	25	府	
19	15	0	3	0	0	0	1	501	486	0	5	9	0	27	41	36	0	1	4	0	6	16,408	89,744	25,772	7	10	141	17	昭	
23	19	1	3	0	1	0	2	822	794	1	5	22	1	49	66	56	0	1	8	0	11	48,157	162,590	46,407	45	14	237	27	調	
321	259	8	53	0	2	0	8	4,380	4,099	10	211	56	5	192	632	546	5	59	22	1	42	142,660	319,134	86,680	124	188	2,084	195	町	
10	8	0	2	0	0	0	1	309	294	0	3	11	0	25	20	15	0	1	4	0	5	16,469	80,649	22,652	6	6	58	10	小	
21	16	0	4	0	1	0	2	600	570	0	6	24	1	42	43	32	0	2	9	0	9	19,625	137,813	38,306	10	12	111	19	小	
52	40	6	4	0	1	0	3	1,027	971	8	9	38	2	74	117	95	4	2	15	0	16	35,100	135,905	38,531	38	28	371	48	日	
6	3	0	2	0	1	0	1	222	186	0	3	33	0	30	22	8	0	1	13	0	7	13,741	99,112	23,310	7	5	28	8	東	
16	10	2	2	0	3	0	1	439	339	2	3	92	2	26	58	19	1	1	36	0	6	16,648	86,028	23,791	22	9	93	15	国	
8	5	0	2	0	0	0	1	237	228	0	2	6	0	19	17	14	0	1	2	0	4	10,181	61,502	18,218	3	4	71	7	国	
7	5	0	2	0	0	0	1	187	179	1	3	5	0	13	13	10	0	1	2	0	3	5,573	41,779	10,596	4	4	38	7	福	
8	6	0	2	0	0	0	1	245	231	0	3	11	0	13	18	13	0	1	4	0	3	17,376	43,071	8,872	3	6	63	8	狛	
12	9	0	3	0	0	0	1	302	285	1	4	12	0	18	23	17	0	1	5	0	4	10,188	59,513	15,194	4	8	65	10	東	
2	1	0	0	0	0	0	1	77	74	0	1	2	0	16	4	3	0	0	1	0	3	7,314	51,898	12,939	3	1	10	3	清	
4	2	1	1	0	0	0	1	143	131	1	2	10	0	22	10	5	0	1	4	0	5	11,397	72,147	16,721	4	3	20	6	東	
7	5	0	2	0	0	0	1	160	154	0	3	2	0	15	10	8	0	1	1	0	3	7,169	51,159	13,997	4	5	34	7	武	
23	17	5	1	0	0	0	1	905	889	6	4	6	0	38	84	78	3	1	2	0	8	35,192	129,381	39,123	8	10	330	25	多	
12	10	2	0	0	0	0	1	368	362	2	1	2	0	16	28	26	1	0	1	0	4	19,968	54,682	14,593	4	8	101	13	福	
4	0	0	3	0	0	0	1	46	40	0	5	2	0	14	4	2	0	1	1	0	3	4,380	45,720	13,497	4	2	7	3	羽	
17	7	3	7	0	0	0	1	187	170	4	9	5	0	18	15	9	2	2	2	0	4	5,637	60,658	15,173	4	9	34	11	あ	
9	6	0	2	0	1	0	2	349	325	0	3	21	0	39	24	15	0	1	8	0	8	27,345	127,759	31,227	7	12	65	12	西	
2	1	0	1	0	0	0	0	51	48	0	2	1	0	10	3	2	0	1	0	0	2	2,125	33,909	10,651	3	1	7	2	瑞	
7	2	3	2	0	0	0	0	46	39	4	2	1	0	5	5	2	2	1	0	0	1	1,411	15,893	4,655	1	3	8	4	日	
1																														

【区市町村別被害想定結果】

	夜間人口 (人)	昼間人口 (人)	面積 (km ²)	震度別面積率(%)					建物棟数		原因別建物全壊棟数				ゆれ 建物全壊棟数		ゆれ 建物全壊率(%)		急傾斜地 危険箇所	津波 全壊棟数	出火 件数	火災	
				5弱 以下	5強	6弱	6強	7	木造	非木造	計	ゆれ	液状化	急傾斜地 崩壊	木造	非木造	木造	非木造				焼失棟数	
																						含む	含まない
千代田区	47,115	853,382	11.6	0.0	0.0	80.6	19.4	0.0	3,629	15,380	333	326	3	5	184	142	5.1	0.9	17	0	2	0	0
中央区	122,762	647,733	10.2	0.0	0.0	48.1	51.9	0.0	6,210	12,760	1,046	1,035	10	0	811	224	13.1	1.8	0	39	5	1	1
港区	205,131	908,940	20.3	0.0	0.0	54.1	45.9	0.0	13,050	21,979	1,172	1,087	6	80	803	284	6.2	1.3	118	4	6	6	5
新宿区	326,309	770,094	18.2	0.0	0.0	96.2	3.8	0.0	36,731	29,507	1,059	995	2	63	815	180	2.2	0.6	46	0	3	22	22
文京区	206,626	336,229	11.3	0.0	0.0	99.7	0.3	0.0	27,454	19,692	726	681	3	42	593	88	2.2	0.4	48	0	1	25	25
台東区	175,928	303,522	10.1	0.0	0.0	83.8	16.2	0.0	22,814	22,088	2,114	2,091	17	6	1,858	233	8.1	1.1	4	0	3	31	30
墨田区	247,606	262,514	13.8	0.0	0.0	45.6	54.4	0.0	34,427	23,443	3,390	3,356	34	0	3,028	328	8.8	1.4	0	31	7	272	256
江東区	460,819	490,708	39.5	0.0	0.0	6.8	93.2	0.0	27,895	24,091	3,979	3,942	37	0	3,470	472	12.4	2.0	0	40	10	135	125
品川区	365,302	505,034	22.7	0.0	0.0	2.8	96.9	0.3	51,286	25,015	4,883	4,814	10	59	4,355	459	8.5	1.8	43	10	12	1,218	1,141
目黒区	268,330	271,320	14.7	0.0	0.0	50.9	49.1	0.0	40,796	23,689	1,549	1,522	5	22	1,301	221	3.2	0.9	20	0	4	547	534
大田区	693,373	657,209	59.5	0.0	0.0	2.6	94.2	3.3	99,142	45,038	13,503	13,253	179	71	11,776	1,476	11.9	3.3	70	88	23	2,748	2,496
世田谷区	877,138	736,040	58.1	0.0	0.0	65.3	34.7	0.0	129,338	56,307	4,435	4,385	5	45	3,861	523	3.0	0.9	57	0	10	1,082	1,057
渋谷区	204,492	542,803	15.1	0.0	0.0	78.6	21.4	0.0	19,674	19,101	1,172	1,158	2	12	940	219	4.8	1.1	12	0	3	56	54
中野区	314,750	285,636	15.6	0.0	0.0	100.0	0.0	0.0	51,464	20,821	600	588	1	10	528	60	1.0	0.3	14	0	1	161	159
杉並区	549,569	439,379	34.0	0.0	0.0	99.8	0.2	0.0	92,388	30,825	1,230	1,227	2	1	1,121	106	1.2	0.3	2	0	3	1,021	1,011
豊島区	284,678	378,475	13.0	0.0	0.0	100.0	0.0	0.0	37,098	19,923	693	689	2	3	616	74	1.7	0.4	12	0	2	166	164
北区	335,544	307,317	20.6	0.0	0.0	98.7	1.2	0.0	50,151	22,372	1,324	1,200	19	105	1,103	97	2.2	0.4	58	0	2	94	92
荒川区	203,296	184,021	10.2	0.0	0.0	68.1	31.9	0.0	26,888	11,633	2,340	2,320	16	4	2,182	138	8.1	1.2	5	0	4	153	143
板橋区	535,824	456,425	32.2	0.0	0.5	99.5	0.0	0.0	65,083	29,528	742	691	6	44	604	88	0.9	0.3	54	0	2	199	197
練馬区	716,124	530,628	48.2	0.0	0.1	99.9	0.0	0.0	114,320	32,078	556	549	4	3	487	62	0.4	0.2	12	0	3	681	678
足立区	683,426	539,309	53.2	0.0	0.0	99.4	0.6	0.0	104,482	38,845	3,039	2,966	73	0	2,741	225	2.6	0.6	0	0	6	667	653
葛飾区	442,586	343,039	34.8	0.0	0.3	95.7	4.0	0.0	78,991	27,793	2,445	2,348	97	0	2,175	173	2.8	0.6	0	0	5	484	473
江戸川区	678,967	534,942	49.9	0.0	0.0	55.2	44.8	0.0	87,962	33,956	3,861	3,769	92	0	3,452	317	3.9	0.9	0	19	12	739	716
区部計	8,945,695	11,284,699	616.7	0.0	0.1	67.2	32.4	0.3	1,221,273	605,864	56,191	54,992	625	573	48,803	6,189	4.0	1.0	592	230	129	10,508	10,034
八王子市	580,053	549,417	186.3	0.0	47.4	25.4	27.2	0.0	118,849	35,966	3,798	3,591	7	199	3,242	349	2.7	1.0	509	0	10	773	755
立川市	179,668	193,465	24.4	0.0	0.0	98.4	1.6	0.0	35,188	11,697	533	523	0	10	458	66	1.3	0.6	16	0	2	93	92
武蔵野市	138,734	154,448	10.7	0.0	0.0	100.0	0.0	0.0	21,101	8,163	249	249	0	0	221	28	1.0	0.3	0	0	1	101	100
三鷹市	186,083	148,458	16.5	0.0	0.0	100.0	0.0	0.0	32,764	8,103	550	532	1	17	497	36	1.5	0.4	9	0	1	144	142
青梅市	139,339	127,176	103.3	61.2	17.7	21.1	0.0	0.0	37,782	7,607	92	38	0	54	32	6	0.1	0.1	511	0	1	54	54
府中市	255,506	236,133	29.3	0.0	0.0	100.0	0.0	0.0	47,162	14,711	461	445	5	11	405	40	0.9	0.3	8	0	2	144	143
昭島市	112,297	100,508	17.3	0.0	0.0	76.2	23.8	0.0	20,558	5,530	448	443	1	5	401	41	2.0	0.7	9	0	1	100	98
調布市	223,593	186,275	21.5	0.0	0.0	96.6	3.4	0.0	29,412	8,668	615	601	3	11	540	61	1.8	0.7	17	0	1	93	91
町田市	426,987	364,091	71.6	0.0	1.1	6.9	91.3	0.7	87,953	22,322	8,500	8,358	7	135	7,659	699	8.7	3.1	198	0	16	1,088	1,005
小金井市	118,852	95,195	11.3	0.0	0.0	100.0	0.0	0.0	22,335	5,024	205	203	0	2	190	13	0.8	0.3	4	0	1	77	76
小平市	187,035	160,499	20.5	0.0	0.0	100.0	0.0	0.0	42,481	9,322	466	466	0	0	438	29	1.0	0.3	0	0	2	143	142
日野市	180,052	154,114	27.5	0.0	0.0	47.4	52.6	0.0	33,122	9,441	1,349	1,242	4	103	1,095	147	3.3	1.6	72	0	4	119	116
東村山市	153,557	115,046	17.2	0.0	0.7	99.3	0.0	0.0	31,779	6,245	116	109	1	5	98	11	0.3	0.2	8	0	1	72	72
国分寺市	120,650	95,649	11.5	0.0	0.0	100.0	0.0	0.0	20,001	4,889	368	340	0	28	320	20	1.6	0.4	15	0	1	73	72
国立市	75,510	71,295	8.2	0.0	0.0	99.8	0.2	0.0	8,768	2,557	160	155	0	4	143	12	1.6	0.5	2	0	0	55	54
福生市	59,796	52,442	10.2	0.0	0.0	100.0	0.0	0.0	11,631	3,475	151	143	0	7	131	12	1.1	0.4	9	0	1	66	65
狛江市	78,751	57,386	6.4	0.0	0.0	100.0	0.0	0.0	10,391	2,668	199	199	0	0	186	13	1.8	0.5	0	0	0	82	80
東大和市	83,068	64,274	13.5	0.0	0.0	100.0	0.0	0.0	17,689	3,856	254	245	0	8	230	16	1.3	0.4	8	0	1	124	122
清瀬市	74,104	60,733	10.2	0.0	15.3	84.7	0.0	0.0	13,007	3,111	33	31	1	2	26	4	0.2	0.1	5	0	0	13	13
東久留米市	116,546	90,315	12.9	0.0	0.1	99.9	0.0	0.0	21,922	3,959	84	71	0	13	63	9	0.3	0.2	11	0	1	52	52
武蔵村山市	70,053	59,591	15.4	0.0	0.0	99.7	0.3	0.0	16,788	3,785	153	151	0	1	138	13	0.8	0.3	11	0	1	90	89
多摩市	147,648	137,622	21.1	0.0	0.0	37.6	62.4	0.0	12,107	5,304	580	511	2	67	438	72	3.6	1.4	43	0	2	17	17
稲城市	84,835	58,913	18.0	0.0	0.0	90.3	9.7	0.0	11,702	3,370	338	308	2	28	287	22	2.5	0.6	46	0	1	13	13
羽村市	57,032	55,966	9.9	0.0	1.3	98.7	0.0	0.0	8,513	3,578	21	17	0	5	11	6	0.1	0.2	12	0	1	145	145
あきる野市	80,868	67,814	73.3	26.3	34.9	37.7	1.2	0.0	26,124	4,269	215	167	0	48	156	11	0.6	0.3	271	0	1	287	286
西東京市	196,511	148,056	15.9	0.0	0.0	100.0	0.0	0.0	31,416	6,457	211	210	0	1	194	16	0.6	0.2	1	0	1	106	105
瑞穂町	33,497	36,088	16.8	0.0	1.9	98.1	0.0	0.0	8,480	2,652	23	23	0	0	19	4	0.2	0.1	1	0	1	45	45
日の出町	16,650	13,965	28.1	31.0	23.3	45.5	0.2	0.0	5,321	1,194	78	34	0	44	31	3	0.6	0.2	183	0	0	58	58
檜原村	2,558	2,566	105.4	19.7	80.3	0.0	0.0	0.0	1,865	307	22	0	0	22	0	0	0.0	0.0	235	0	0	0	0
奥多摩町	6,045	6,205	225.6	98.3	1.7	0.0	0.0	0.0	3,975	868	3	0	0	3	0	0	0.0	0.0	378	0	0	0	0
多摩計	4,185,878	3,663,705	1159.9	28.7	19.9	38.3	13.1	0.0	790,186	209,098	20,275	19,407	36	832	17,650	1,757	2.2	0.8	2,592	0	53	4,228	4,104
都計	13,131,573	14,948,404	1776.6	18.8	13.0	48.3	19.8	0.1	2,011,459	814,962	76,465	74,399	661	1,405	66,453	7,946	3.3	1.0	3,184	230	182	14,736	14,138

※小数点以下の四捨五入により、合計値は合わないことがある。

※焼失した建物と倒壊した建物の棟数は、一部被害が重複するので、焼失した建物に倒壊した建物を含む場合と含まない場合を示す。

元禄型関東地震 冬5時・風速8m/s

人的被害																				避難者	帰宅困難者		閉じ込められたり なげり 得るエ レベ ーター 停止台 数	災害時 要保護 者 死者数 (人)	自力脱 出困難 者 発生数 (人)	震災 廃棄 物 (万t)			
死者									負傷者												発生数 (人)	滞留者 数 (人)					帰宅 困難者 数 (人)		
計 (人)	ゆれ・ 液状化 建物被害	急傾斜 地崩壊	火災	津波	ブロッ ク塙 等	屋外 落下 物	屋内 収容物 (参考 値)	計 (人)	ゆれ・ 液状化 建物被害	急傾斜 地崩壊	火災	ブロッ ク塙 等	屋外 落下 物	屋内 収容物 (参考 値)	計 (人)	ゆれ・ 液状化 建物被害	急傾斜 地崩壊	火災	ブロッ ク塙 等									屋外 落下 物	屋内 収容物 (参考 値)
13	13	0	0	0	0	0	0	539	533	0	0	1	4	19	51	50	0	0	1	0	4	9,757	-	-	398	5	128	31	千
56	56	0	0	0	0	0	3	2,002	1,987	0	1	6	7	82	245	242	0	0	2	1	18	41,421	-	-	498	24	895	57	中
60	56	3	0	0	1	0	3	2,330	2,286	4	2	34	5	68	251	235	2	1	13	0	15	48,132	-	-	580	27	775	70	港
61	56	4	0	0	1	0	4	2,232	2,199	5	2	26	1	95	167	154	2	0	10	0	21	55,725	-	-	293	31	500	59	新
47	41	3	0	0	2	0	3	1,676	1,581	4	1	85	5	62	130	94	2	0	33	1	14	35,711	-	-	136	21	308	39	文
130	127	0	1	0	2	0	2	2,505	2,437	0	3	56	8	54	255	231	0	1	22	1	12	50,812	-	-	254	70	858	83	台
214	207	0	6	0	0	0	3	4,356	4,328	0	13	13	2	75	450	441	0	4	5	0	17	84,689	-	-	235	99	1,548	117	墨
244	239	0	3	0	2	0	14	7,706	7,614	0	11	69	11	301	894	863	0	3	27	1	66	168,842	-	-	396	119	3,522	148	江
326	298	4	24	0	1	0	12	5,838	5,731	5	71	27	3	241	750	717	3	20	10	0	53	105,040	-	-	288	153	2,477	135	品
108	90	2	13	0	3	0	4	2,205	2,072	2	18	109	4	83	244	195	1	5	42	0	18	58,626	-	-	102	43	678	65	目
887	809	6	68	0	3	0	25	12,184	11,782	8	272	108	14	496	1,881	1,758	4	76	42	1	110	280,907	-	-	350	405	6,795	419	大
322	266	4	29	0	23	1	13	7,218	6,309	5	81	784	38	270	899	564	3	23	306	4	60	179,583	-	-	199	134	2,129	165	世
69	65	1	1	0	3	0	3	2,079	1,972	1	2	96	8	66	210	171	0	1	37	1	15	45,624	-	-	275	29	700	58	洪
42	36	1	4	0	1	0	5	1,516	1,477	1	6	31	1	99	90	75	1	2	12	0	22	48,304	-	-	67	17	272	32	中
109	77	0	27	0	5	0	8	2,932	2,684	0	67	176	5	173	233	145	0	19	69	0	38	93,806	-	-	96	47	571	60	杉
48	42	0	3	0	2	0	4	1,850	1,756	0	5	86	3	81	125	90	0	1	34	0	18	47,539	-	-	151	24	337	38	豊
88	75	9	2	0	1	0	5	2,706	2,654	12	5	34	2	104	186	166	6	1	13	0	23	66,120	-	-	80	49	599	64	北
154	149	0	4	0	1	0	3	3,106	3,062	0	8	33	4	58	295	279	0	2	13	0	13	65,595	-	-	77	84	1,216	69	荒
54	42	4	5	0	3	0	8	2,503	2,367	5	8	120	3	170	158	106	3	2	47	0	38	74,697	-	-	108	26	413	49	板
64	33	0	19	0	11	0	11	2,243	1,833	0	27	378	4	225	227	71	0	8	148	0	50	80,958	-	-	90	27	281	39	練
207	187	0	18	0	2	0	10	5,954	5,853	0	28	69	4	204	428	393	0	8	27	0	45	167,735	-	-	103	110	1,469	143	足
163	148	0	13	0	2	0	7	3,897	3,820	0	20	55	3	139	303	276	0	5	21	0	31	122,319	-	-	68	77	1,046	124	葛
259	236	0	20	0	3	0	10	6,603	6,461	0	42	93	6	206	611	562	0	12	36	1	46	202,818	-	-	154	119	2,235	159	江
3,726	3,348	42	262	0	72	2	157	86,181	82,801	53	694	2,490	143	3,370	9,085	7,878	27	194	971	15	746	2,134,760	-	-	4,997	1,742	29,753	2,223	区
258	221	17	19	0	1	0	9	4,344	4,242	21	40	38	2	177	436	399	10	11	15	0	39	93,135	-	-	153	105	1,451	126	八
35	31	1	2	0	1	0	3	1,091	1,063	1	4	22	1	57	81	70	0	1	9	0	13	17,416	-	-	60	16	219	24	立
18	15	0	2	0	1	0	2	785	759	0	3	23	0	44	50	40	0	1	9	0	10	27,806	-	-	52	8	130	13	武
40	34	2	4	0	1	0	3	1,197	1,164	2	5	25	1	58	78	66	1	1	10	0	13	33,233	-	-	36	17	254	23	三
8	2	4	1	0	0	0	1	122	112	6	2	2	0	14	8	3	3	1	1	0	3	3,539	-	-	6	3	13	7	青
33	28	1	4	0	0	0	4	1,109	1,085	1	6	16	0	79	65	56	1	2	6	0	18	35,322	-	-	58	14	192	25	府
31	27	0	3	0	0	0	2	770	756	1	4	9	0	36	59	54	0	1	4	0	8	16,286	-	-	7	13	213	17	昭
41	37	1	2	0	1	0	3	1,360	1,333	1	4	22	1	70	101	91	1	1	8	0	16	47,939	-	-	45	18	386	26	調
564	522	12	29	0	2	0	15	6,919	6,757	15	86	56	5	291	981	927	7	24	22	1	64	137,634	-	-	122	248	3,543	191	町
15	13	0	2	0	0	0	2	483	469	0	3	11	0	36	28	23	0	1	4	0	8	16,299	-	-	5	6	91	10	小
34	30	0	4	0	1	0	3	993	962	0	6	24	1	59	64	53	0	2	9	0	13	19,470	-	-	10	15	182	19	小
88	75	9	3	0	1	0	5	1,554	1,495	11	7	38	2	104	168	145	6	2	15	0	23	34,834	-	-	38	37	566	48	日
10	7	0	2	0	1	0	2	378	340	1	3	33	0	49	27	13	0	1	13	0	11	13,649	-	-	7	5	48	8	東
29	22	2	2	0	3	0	2	763	663	3	3	92	2	38	75	37	2	1	36	0	8	16,491	-	-	22	11	177	15	国
12	10	0	1	0	0	0	1	372	364	0	2	6	0	24	25	21	0	1	2	0	5	10,034	-	-	3	5	110	7	福
11	9	1	2	0	0	0	1	315	307	1	3	5	0	19	19	16	0	1	2	0	4	5,500	-	-	4	5	64	7	福
15	13	0	2	0	0	0	1	491	477	0	3	11	0	24	32	27	0	1	4	0	5	17,145	-	-	3	7	129	8	狛
20	16	1	3	0	0	0	1	501	483	1	4	12	0	27	34	27	0	1	5	0	6	10,058	-	-	4	9	107	10	東
2	2	0	0	0	0	0	1	124	121	0	1	2	0	24	5	4	0	0	1	0	5	7,276	-	-	3	1	15	3	清
7	4	1	1	0	0	0	2	261	248	1	2	10	0	37	14	9	1	1	4	0	8	11,285	-	-	4	3	35	6	東
12	9	0	2	0	0	0	1	277	272	0	3	2	0	22	16	14	0	1	1	0	5	7,092	-	-	4	6	57	7	武
37	30	6	1	0	0	0	2	1,349	1,333	7	2	6	0	47	120	114	4	1	2	0	10	35,113	-	-	8	15	484	25	多
23	20	3	0	0	0	0	1	688	681	3	1	2	0	26	50	47	2	0	1	0	6	19,943	-	-	4	10	186	13	福
5	1	0	4	0	0	0	1	61	54	0	5	2	0	18	4	2	0	1	1	0	4	4,263	-	-	4	2	8	3	羽
22	11	4	7	0	0	0	1	267	248	5	9	5	0	26	20	13	2	3	2	0	6	5,404	-	-	4	9	50	11	あ
17	13	0	3	0	1	0	3	643	616	0	5	21	0	62	36	27	0	1	8	0	14	27,049	-	-	7	7	117	11	西
2	1	0	1	0	0	0	1	61	58	0	2	1	0	11	3	2	0	0	0	0	2	2,099	-	-	3	1	8	2	瑞
7	2	3	1	0	0	0	0	51	45	4	2	1	0	5	5	2	2	0	0	0	1	1,339	-	-	1	3	10	4	日
2	0	2	0	0	0	0	0	2	0	2	0	0	0	0	1	0	1	0	0	0	0	89	-	-	0	1	0	1	檜
0	0	0	0	0	0	0	0	0	0	0	0	0	0	0	0	0	0	0	0	0	0	39	-	-	0	0	0	0	奥
1,399	1,205	71	109	0	14	0	75	27,330	26,506	88	220	498	17	1,487	2,605	2,303	44	62	194	2	329	676,782	-	-	679	599	8,845	672	多
5,125	4,552	113	371	0	87	2	232	113,511	109,307	141	914	2,988	160	4,857	11,690	10,181	71	256	1,165	17	1,075	2,811,542	-						

【区市町村別被害想定結果】

	夜間人口 (人)	昼間人口 (人)	面積 (km ²)	震度別面積率(%)					建物棟数		原因別建物全壊棟数				ゆれ 建物全壊棟数		ゆれ 建物全壊率(%)		急傾斜地崩壊危険箇所	出火件数	火災	
				5弱以下	5強	6弱	6強	7	木造	非木造	計	ゆれ	液状化	急傾斜地崩壊	木造	非木造	木造	非木造			焼失棟数	
																					倒壊建物を	含心
千代田区	47,115	853,382	11.6	1.6	98.4	0.0	0.0	0.0	3,629	15,380	0	0	0	0	0	0	0.0	0.0	17	1	0	0
中央区	122,762	647,733	10.2	30.9	69.1	0.0	0.0	0.0	6,210	12,760	0	0	0	0	0	0	0.0	0.0	0	1	0	0
港区	205,131	908,940	20.3	24.4	75.6	0.0	0.0	0.0	13,050	21,979	4	0	0	4	0	0	0.0	0.0	118	1	0	0
新宿区	326,309	770,094	18.2	0.0	100.0	0.0	0.0	0.0	36,731	29,507	6	0	0	5	0	0	0.0	0.0	46	2	5	5
文京区	206,626	336,229	11.3	0.0	100.0	0.0	0.0	0.0	27,454	19,692	3	0	0	3	0	0	0.0	0.0	48	1	3	3
台東区	175,928	303,522	10.1	1.0	99.0	0.0	0.0	0.0	22,814	22,088	0	0	0	0	0	0	0.0	0.0	4	1	1	1
墨田区	247,606	262,514	13.8	1.3	98.7	0.0	0.0	0.0	34,427	23,443	0	0	0	0	0	0	0.0	0.0	0	1	9	9
江東区	460,819	490,708	39.5	40.9	59.1	0.0	0.0	0.0	27,895	24,091	0	0	0	0	0	0	0.0	0.0	0	2	6	6
品川区	365,302	505,034	22.7	78.4	21.6	0.0	0.0	0.0	51,286	25,015	2	0	0	2	0	0	0.0	0.0	43	1	15	15
目黒区	268,330	271,320	14.7	41.3	58.7	0.0	0.0	0.0	40,796	23,689	4	0	0	4	0	0	0.0	0.0	20	1	26	26
大田区	693,373	657,209	59.5	95.2	4.8	0.0	0.0	0.0	99,142	45,038	0	0	0	0	0	0	0.0	0.0	70	1	33	33
世田谷区	877,138	736,040	58.1	6.0	84.5	9.5	0.0	0.0	129,338	56,307	32	27	0	5	22	5	0.0	0.0	57	4	220	219
渋谷区	204,492	542,803	15.1	4.2	95.8	0.0	0.0	0.0	19,674	19,101	3	0	0	3	0	0	0.0	0.0	12	1	9	9
中野区	314,750	285,636	15.6	0.0	71.4	28.6	0.0	0.0	51,464	20,821	39	38	0	1	30	8	0.1	0.0	14	3	149	149
杉並区	549,569	439,379	34.0	0.0	26.0	74.0	0.0	0.0	92,388	30,825	245	244	1	0	205	38	0.2	0.1	2	7	3,030	3,024
豊島区	284,678	378,475	13.0	0.0	100.0	0.0	0.0	0.0	37,098	19,923	0	0	0	0	0	0	0.0	0.0	12	1	42	42
北区	335,544	307,317	20.6	11.9	86.4	1.7	0.0	0.0	50,151	22,372	9	1	0	7	1	0	0.0	0.0	58	1	9	9
荒川区	203,296	184,021	10.2	0.2	99.8	0.0	0.0	0.0	26,888	11,633	1	0	0	0	0	0	0.0	0.0	5	1	0	0
板橋区	535,824	456,425	32.2	9.8	88.7	1.5	0.0	0.0	65,083	29,528	10	2	0	8	1	1	0.0	0.0	54	2	50	50
練馬区	716,124	530,628	48.2	1.0	70.2	28.8	0.0	0.0	114,320	32,078	114	113	1	0	103	10	0.1	0.0	12	5	633	633
足立区	683,426	539,309	53.2	18.1	81.9	0.0	0.0	0.0	104,482	38,845	0	0	0	0	0	0	0.0	0.0	0	3	107	107
葛飾区	442,586	343,039	34.8	62.9	37.1	0.0	0.0	0.0	78,991	27,793	0	0	0	0	0	0	0.0	0.0	0	1	54	54
江戸川区	678,967	534,942	49.9	68.7	31.3	0.0	0.0	0.0	87,962	33,956	0	0	0	0	0	0	0.0	0.0	0	1	50	50
区部計	8,945,695	11,284,699	616.7	29.4	62.6	8.1	0.0	0.0	1,221,273	605,864	470	425	3	43	363	62	0.0	0.0	592	43	4,451	4,445
八王子市	580,053	549,417	186.3	23.5	19.7	28.2	26.9	1.7	118,849	35,966	4,617	4,417	3	197	3,960	458	3.3	1.3	509	32	3,451	3,353
立川市	179,668	193,465	24.4	0.0	0.0	0.0	72.2	27.8	35,188	11,697	3,806	3,788	0	18	3,232	556	9.2	4.7	16	26	4,592	4,221
武蔵野市	138,734	154,448	10.7	0.0	0.0	100.0	0.0	0.0	21,101	8,163	133	133	0	0	114	19	0.5	0.2	0	2	333	331
三鷹市	186,083	148,458	16.5	0.0	2.5	97.5	0.0	0.0	32,764	8,103	192	175	0	16	158	17	0.5	0.2	9	3	389	387
青梅市	139,339	127,176	103.3	0.0	52.5	23.2	23.0	1.3	37,782	7,607	1,527	1,359	0	168	1,183	176	3.1	2.3	511	12	1,012	982
府中市	255,506	236,133	29.3	0.0	0.0	39.1	60.9	0.0	47,162	14,711	1,559	1,542	4	13	1,345	196	2.9	1.3	8	18	3,450	3,364
昭島市	112,297	100,508	17.3	0.0	0.0	0.0	88.4	11.6	20,558	5,530	2,604	2,598	0	5	2,294	305	11.2	5.5	9	14	2,190	1,972
調布市	223,593	186,275	21.5	0.0	44.7	55.3	0.0	0.0	29,412	8,668	79	72	0	7	63	9	0.2	0.1	17	2	142	142
町田市	426,987	364,091	71.6	1.3	39.0	59.1	0.5	0.0	87,953	22,322	306	253	1	53	233	20	0.3	0.1	198	5	312	311
小金井市	118,852	95,195	11.3	0.0	0.0	59.2	40.8	0.0	22,335	5,024	645	643	0	2	595	48	2.7	1.0	4	6	1,149	1,122
小平市	187,035	160,499	20.5	0.0	0.0	13.3	86.0	0.7	42,481	9,322	2,322	2,322	0	0	2,113	209	5.0	2.2	0	18	4,364	4,168
日野市	180,052	154,114	27.5	0.0	0.0	1.1	95.0	3.9	33,122	9,441	3,314	3,205	3	106	2,812	393	8.5	4.2	72	21	1,839	1,701
東村山市	153,557	115,046	17.2	0.0	0.0	31.5	68.5	0.0	31,779	6,245	1,094	1,085	2	8	986	99	3.1	1.6	8	13	1,812	1,760
国分寺市	120,650	95,649	11.5	0.0	0.0	0.0	99.7	0.2	20,001	4,889	2,399	2,360	0	39	2,154	206	10.8	4.2	15	14	4,637	4,198
国立市	75,510	71,295	8.2	0.0	0.0	0.0	99.9	0.1	8,768	2,557	1,119	1,113	0	6	970	143	11.1	5.6	2	8	3,143	2,834
福生市	59,796	52,442	10.2	0.0	0.0	0.0	72.5	27.5	11,631	3,475	1,372	1,361	0	12	1,200	160	10.3	4.6	9	8	1,406	1,279
狛江市	78,751	57,386	6.4	0.0	99.9	0.1	0.0	0.0	10,391	2,668	0	0	0	0	0	0	0.0	0.0	0	0	27	27
東大和市	83,068	64,274	13.5	0.0	0.0	0.0	99.8	0.2	17,689	3,856	1,640	1,627	0	13	1,476	151	8.3	3.9	8	9	3,884	3,590
清瀬市	74,104	60,733	10.2	0.0	0.0	100.0	0.0	0.0	13,007	3,111	100	97	0	2	89	8	0.7	0.3	5	1	49	48
東久留米市	116,546	90,315	12.9	0.0	0.0	97.9	2.1	0.0	21,922	3,959	285	272	0	13	251	21	1.1	0.5	11	2	230	228
武蔵村山市	70,053	59,591	15.4	0.0	0.0	0.0	70.0	30.0	16,788	3,785	1,900	1,898	0	2	1,654	244	9.9	6.4	11	14	3,243	2,944
多摩市	147,648	137,622	21.1	0.0	0.0	33.2	66.8	0.0	12,107	5,304	666	593	1	71	520	73	4.3	1.4	43	9	318	307
稲城市	84,835	58,913	18.0	0.0	0.0	79.7	20.3	0.0	11,702	3,370	197	175	1	21	160	15	1.4	0.5	46	2	27	27
羽村市	57,032	55,966	9.9	0.0	0.0	0.0	100.0	0.0	8,513	3,578	490	483	0	7	336	147	3.9	4.1	12	8	2,181	2,094
あきる野市	80,868	67,814	73.3	19.0	38.8	6.8	34.9	0.5	26,124	4,269	1,065	1,002	0	63	924	78	3.5	1.8	271	8	2,853	2,759
西東京市	196,511	148,056	15.9	0.0	0.1	97.4	2.5	0.0	31,416	6,457	428	427	0	1	398	29	1.3	0.5	1	3	409	405
瑞穂町	33,497	36,088	16.8	0.0	0.0	0.0	96.9	3.1	8,480	2,652	830	827	0	4	724	103	8.5	3.9	1	5	873	808
日の出町	16,650	13,965	28.1	0.0	34.5	41.5	24.0	0.0	5,321	1,194	208	146	0	61	135	12	2.5	1.0	183	1	533	521
檜原村	2,558	2,566	105.4	97.3	2.7	0.0	0.0	0.0	1,865	307	2	0	0	2	0	0	0.0	0.0	235	0	0	0
奥多摩町	6,045	6,205	225.6	75.7	24.1	0.2	0.0	0.0	3,975	868	37	0	0	37	0	0	0.0	0.0	378	0	2	0
多摩庁	4,185,878	3,663,705	11,599	28.6	19.9	22.5	27.0	2.0	790,186	209,098	34,936	33,974	17	946	30,080	3,894	3.8	1.9	2,592	265	48,850	45,883
都計	13,131,573	14,948,404	1,776.6	28.9	34.7	17.5	17.6	1.3	2,011,459	814,962	35,407	34,399	20	988	30,443	3,956	1.5	0.5	3,184	308	53,302	50,328

※小数点以下の四捨五入により、合計値は合わないことがある。

※焼失した建物と倒壊した建物の棟数は、一部被害が重複するので、焼失した建物に倒壊した建物を含む場合と含まない場合を示す。

立川断層帯地震 冬 18時・風速 8m/s

人的被害																				避難者 発生数 (人)	帰宅 困難者 (人)		閉じ込 めにつ ながり 得るエ レベ ーター 停止台 数	災害時 要援護 者 数 (人)	自力脱 出困難 者 発生数 (人)	震災 廃棄物 (万t)		
死者							負傷者																					
計 (人)	ゆれ・ 液化化 建物被 害	急傾 斜地崩 壊	火災	ブロッ ク塀等	屋外 落下物	屋内 収容物 (参考 値)	計 (人)	ゆれ・ 液化化 建物被 害	急傾 斜地崩 壊	火災	ブロッ ク塀等	屋外 落下物	屋内 収容物 (参考 値)	うち重傷者														
														計 (人)	ゆれ・ 液化化 建物被 害	急傾 斜地崩 壊	火災	ブロッ ク塀等	屋外 落下物	屋内 収容物 (参考 値)								
0	0	0	0	0	0	3	140	138	0	1	0	0	85	0	0	0	0	0	15	97	1,080,758	501,355	138	0	0	1	千	
0	0	0	0	0	0	2	68	67	0	1	1	0	55	1	0	0	0	0	10	348	687,953	309,315	109	0	0	1	中	
1	0	0	0	0	0	5	76	70	1	2	4	0	88	2	0	0	0	1	16	245	1,052,177	468,794	167	0	0	1	港	
1	0	0	0	0	0	4	140	129	1	2	8	0	63	4	0	0	1	3	11	2,389	754,164	313,811	130	0	0	4	新	
1	0	0	0	1	0	2	82	57	0	1	24	0	27	10	0	0	0	10	5	753	336,926	131,632	62	1	0	2	文	
0	0	0	0	0	0	1	86	74	0	1	11	0	24	5	0	0	0	4	4	1,083	292,785	112,757	85	0	0	2	台	
0	0	0	0	0	0	1	90	87	0	1	3	0	22	1	0	0	0	1	4	1,429	242,306	79,083	52	0	0	3	墨	
0	0	0	0	0	0	3	73	63	0	2	8	0	47	4	0	0	0	3	8	913	509,466	178,078	80	0	0	1	江	
1	0	0	0	0	0	2	6	4	0	1	1	0	16	1	0	0	0	0	2	134	480,501	179,084	25	0	0	0	品	
1	0	0	1	0	0	1	12	3	0	1	7	0	8	3	0	0	0	3	1	354	241,932	78,206	26	1	0	1	目	
1	0	0	1	0	0	2	3	1	0	1	0	0	20	1	0	0	0	0	3	469	556,136	166,426	19	0	0	0	大	
11	1	0	4	6	0	4	327	127	0	8	193	0	57	80	2	0	2	75	10	7,585	601,311	168,047	85	9	8	7	世	
1	0	0	0	1	0	3	114	89	0	2	23	0	45	9	0	0	0	9	8	1,882	529,282	222,342	107	0	0	2	洪	
5	1	0	3	1	0	2	169	147	0	5	17	0	21	11	3	0	1	7	4	6,546	213,227	58,123	43	3	12	7	中	
67	8	0	55	3	0	5	872	539	0	213	119	1	109	124	18	0	59	46	24	29,614	358,016	92,357	86	44	73	29	杉	
2	0	0	1	1	0	2	120	87	0	2	30	0	31	12	0	0	1	12	0	6	2,769	374,171	140,005	73	1	0	3	豊
1	0	0	0	0	0	2	64	55	1	1	7	0	24	4	0	0	0	3	4	3,827	247,350	69,466	32	1	0	3	北	
0	0	0	0	0	0	1	101	92	0	1	9	0	14	4	0	0	0	3	3	3,914	144,651	39,287	27	0	0	3	荒	
2	0	0	1	1	0	3	86	53	1	3	30	0	37	13	0	0	1	12	0	7	10,237	377,648	104,123	49	2	1	3	板
22	4	0	12	6	0	3	519	288	0	16	215	0	45	97	9	0	5	84	0	8	22,464	417,116	98,294	56	17	36	11	練
2	0	0	2	0	0	4	52	38	0	4	10	0	45	5	0	0	1	4	0	8	7,697	430,379	107,115	40	2	0	2	足
1	0	0	1	0	0	1	18	13	0	2	3	0	11	2	0	0	1	1	0	1	2,724	292,473	70,560	16	1	0	1	葛
1	0	0	1	0	0	2	20	14	0	2	4	0	16	2	0	0	1	1	0	2	578	414,385	102,564	26	1	0	1	江
122	15	3	83	21	0	57	3,238	2,233	4	273	726	1	910	395	33	2	76	283	0	165	108,053	10,635,113	3,790,824	1,533	84	130	87	区
275	190	13	71	1	0	6	3,905	3,547	16	297	42	2	138	478	371	8	83	16	0	30	106,673	489,631	146,971	163	134	1,348	147	八
265	165	1	98	1	0	5	3,069	2,596	2	414	51	6	110	561	424	1	116	20	1	24	69,535	174,410	56,735	120	130	1,331	107	立
13	6	0	7	1	0	2	385	355	0	10	20	0	41	28	18	0	3	8	0	9	14,562	151,201	53,755	51	6	58	9	武
16	7	1	7	1	0	2	352	322	1	10	18	0	39	25	14	1	3	7	0	8	12,454	131,438	36,195	34	9	55	12	三
93	61	11	21	0	0	2	972	893	14	57	8	0	34	128	102	7	16	3	0	7	22,756	112,351	30,734	12	45	375	52	青
136	64	1	71	1	0	5	1,734	1,418	1	287	27	2	112	239	148	1	80	10	0	24	61,507	212,025	66,153	84	71	511	61	府
149	105	0	43	1	0	3	1,595	1,414	0	160	18	2	60	282	230	0	45	7	0	13	45,900	89,744	25,772	13	82	907	63	昭
6	3	0	3	0	0	2	210	194	1	5	12	0	49	13	7	0	1	5	0	11	8,352	162,590	46,407	32	4	31	6	調
20	10	3	6	0	0	2	509	479	4	11	15	0	31	30	19	2	3	6	0	6	16,657	319,134	86,680	56	12	73	19	町
46	25	0	21	0	0	1	611	535	0	58	17	1	23	69	46	0	16	7	0	5	25,170	80,649	22,652	7	28	185	22	小
183	96	0	86	1	0	4	1,816	1,410	0	357	46	3	82	305	187	0	100	18	0	18	58,129	137,813	38,306	17	104	644	63	小
170	125	7	36	2	0	4	2,078	1,875	9	134	55	5	85	331	267	4	38	21	0	19	63,534	135,905	38,531	52	93	1,039	91	日
81	43	0	35	2	0	3	1,040	843	1	123	70	3	59	151	89	0	34	27	0	13	41,900	99,112	23,310	10	55	325	34	東
187	89	3	90	6	0	3	1,725	1,131	3	373	202	16	55	356	170	2	104	79	2	12	58,443	86,028	23,791	45	99	808	61	国
104	43	0	60	0	0	2	977	727	0	235	14	1	36	180	109	0	66	5	0	8	42,407	61,502	18,218	6	57	559	35	国
84	55	1	28	0	0	1	775	673	1	87	12	1	30	138	109	0	24	5	0	6	23,213	41,779	10,596	7	49	427	35	福
1	0	0	0	0	0	0	6	2	0	1	3	0	5	2	0	0	0	1	0	1	548	43,071	8,872	2	0	0	0	狛
146	68	1	76	1	0	2	1,194	858	1	307	26	2	40	225	128	1	86	10	0	9	38,210	59,513	15,194	9	86	504	44	東
5	4	0	1	0	0	1	187	183	0	2	2	0	16	10	9	0	1	1	0	4	8,836	51,898	12,939	3	4	35	5	清
16	11	1	4	0	0	1	407	387	1	7	13	0	24	30	22	0	2	5	0	5	17,650	72,147	16,721	5	11	89	13	東
137	74	0	63	0	0	2	1,050	793	0	251	6	0	34	198	126	0	70	2	0	7	32,922	51,159	13,997	9	88	510	51	武
36	24	5	7	0	0	3	1,060	1,032	6	15	7	0	69	109	99	3	4	3	0	15	32,788	129,381	39,123	8	17	420	26	多
8	7	1	1	0	0	1	291	286	2	2	2	0	16	19	17	1	0	1	0	4	9,803	54,682	14,593	4	5	66	9	福
62	17	0	45	0	0	1	587	418	1	164	5	0	27	101	53	0	46	2	0	6	24,832	45,720	13,497	7	30	206	29	羽
108	47	4	57	0	0	2	716	483	5	218	9	0	35	126	58	2	61	4	0	8	20,357	60,658	15,173	7	54	226	33	あ
24	16	0	7	1	0	2	619	584	0	10	25	1	40	47	34	0	3	10	0	9	26,451	127,759	31,227	7	20	152	18	西
61	42	0	19	0	0	1	470	426	0	42	2	0	20	74	62	0	12	1	0	4	11,759	33,909	10,651	5	24	269	24	瑞
23	8	4	11	0	0	0	107	87	5	14	1	0	4	15	8	3	4	0	1	3,577	15,893	4,655	2	11	36	9	日	
0	0	0	0	0	0	0	0	0	0	0	0	0	0	0	0	0	0	0	0	7	2,688	562	0	0	0	0	0	櫛
3	0	2	0	0	0	0	4	0	3	0	0	0	1	2	0	2	0	0	0	0	152	6,036	1,480	0	2	0	2	奥
2,460	1,403	62	973	21	1	63	28,452	23,950	78	3,649	727	48	1,315	4,272	2,926	39	1,019	284	5	285	899,086	3,239,826	923,490	775	1,328	11,189	1,080	多
2,582	1,417	66	1,056	42	1	119	31,690	26,183	82	3,922	1,453	49	2,226	4,668	2,959	41	1,096	567	5	450	1,007,138	13,874,939	4,714,314	2,308	1,412	11,320	1,166	都

【区市町村別被害想定結果】

	夜間人口 (人)	昼間人口 (人)	面積 (km ²)	震度別面積率(%)					建物棟数		原因別建物全壊棟数				ゆれ 建物全壊棟数		ゆれ 建物全壊率(%)		急傾斜地崩壊危険箇所 出火件数	火災		
				5弱以下	5強	6弱	6強	7	木造	非木造	計	ゆれ	液化化	急傾斜地崩壊	木造	非木造	木造	非木造		焼失棟数		
																				含む	含まない	
千代田区	47,115	853,382	11.6	1.6	98.4	0.0	0.0	0.0	3,629	15,380	0	0	0	0	0	0	0.0	0.0	17	1	0	0
中央区	122,762	647,733	10.2	30.9	69.1	0.0	0.0	0.0	6,210	12,760	0	0	0	0	0	0	0.0	0.0	0	1	0	0
港区	205,131	908,940	20.3	24.4	75.6	0.0	0.0	0.0	13,050	21,979	4	0	0	4	0	0	0.0	0.0	118	1	0	0
新宿区	326,309	770,094	18.2	0.0	100.0	0.0	0.0	0.0	36,731	29,507	6	0	0	5	0	0	0.0	0.0	46	1	2	2
文京区	206,626	336,229	11.3	0.0	100.0	0.0	0.0	0.0	27,454	19,692	3	0	0	3	0	0	0.0	0.0	48	0	1	1
台東区	175,928	303,522	10.1	1.0	99.0	0.0	0.0	0.0	22,814	22,088	0	0	0	0	0	0	0.0	0.0	4	1	0	0
墨田区	247,606	262,514	13.8	1.3	98.7	0.0	0.0	0.0	34,427	23,443	0	0	0	0	0	0	0.0	0.0	0	1	5	5
江東区	460,819	490,708	39.5	40.9	59.1	0.0	0.0	0.0	27,895	24,091	0	0	0	0	0	0	0.0	0.0	0	1	2	2
品川区	365,302	505,034	22.7	78.4	21.6	0.0	0.0	0.0	51,286	25,015	2	0	0	2	0	0	0.0	0.0	43	0	7	7
目黒区	268,330	271,320	14.7	41.3	58.7	0.0	0.0	0.0	40,796	23,689	4	0	0	4	0	0	0.0	0.0	20	0	11	11
大田区	693,373	657,209	59.5	95.2	4.8	0.0	0.0	0.0	99,142	45,038	0	0	0	0	0	0	0.0	0.0	70	0	15	15
世田谷区	877,138	736,040	58.1	6.0	84.5	9.5	0.0	0.0	129,338	56,307	32	27	0	5	22	5	0.0	0.0	57	2	82	82
渋谷区	204,492	542,803	15.1	4.2	95.8	0.0	0.0	0.0	19,674	19,101	3	0	0	3	0	0	0.0	0.0	12	1	3	3
中野区	314,750	285,636	15.6	0.0	71.4	28.6	0.0	0.0	51,464	20,821	39	38	0	1	30	8	0.1	0.0	14	1	57	57
杉並区	549,569	439,379	34.0	0.0	26.0	74.0	0.0	0.0	92,388	30,825	245	244	1	0	205	38	0.2	0.1	2	3	1,236	1,234
豊島区	284,678	378,475	13.0	0.0	100.0	0.0	0.0	0.0	37,098	19,923	0	0	0	0	0	0	0.0	0.0	12	1	16	16
北区	335,544	307,317	20.6	11.9	86.4	1.7	0.0	0.0	50,151	22,372	9	1	0	7	1	0	0.0	0.0	58	1	4	4
荒川区	203,296	184,021	10.2	0.2	99.8	0.0	0.0	0.0	26,888	11,633	1	0	0	0	0	0	0.0	0.0	5	0	0	0
板橋区	535,824	456,425	32.2	9.8	88.7	1.5	0.0	0.0	65,083	29,528	10	2	0	8	1	1	0.0	0.0	54	1	22	22
練馬区	716,124	530,628	48.2	1.0	70.2	28.8	0.0	0.0	114,320	32,078	114	113	1	0	103	10	0.1	0.0	12	2	269	269
足立区	683,426	539,309	53.2	18.1	81.9	0.0	0.0	0.0	104,482	38,845	0	0	0	0	0	0	0.0	0.0	0	2	59	59
葛飾区	442,586	343,039	34.8	62.9	37.1	0.0	0.0	0.0	78,991	27,793	0	0	0	0	0	0	0.0	0.0	0	1	32	32
江戸川区	678,967	534,942	49.9	68.7	31.3	0.0	0.0	0.0	87,962	33,956	0	0	0	0	0	0	0.0	0.0	0	1	27	27
区部計	8,945,695	11,284,699	616.7	29.4	62.6	8.1	0.0	0.0	1,221,273	605,864	470	425	3	43	363	62	0.0	0.0	592	21	1,850	1,848
八王子市	580,053	549,417	186.3	23.5	19.7	28.2	26.9	1.7	118,849	35,966	4,617	4,417	3	197	3,960	458	3.3	1.3	509	18	1,525	1,482
立川市	179,668	193,465	24.4	0.0	0.0	0.0	72.2	27.8	35,188	11,697	3,806	3,788	0	18	3,232	556	9.2	4.7	16	14	1,774	1,631
武蔵野市	138,734	154,448	10.7	0.0	0.0	100.0	0.0	0.0	21,101	8,163	133	133	0	0	114	19	0.5	0.2	0	1	143	142
三鷹市	186,083	148,458	16.5	0.0	2.5	97.5	0.0	0.0	32,764	8,103	192	175	0	16	158	17	0.5	0.2	9	1	162	162
青梅市	139,339	127,176	103.3	0.0	52.5	23.2	23.0	1.3	37,782	7,607	1,527	1,359	0	168	1,183	176	3.1	2.3	511	7	501	486
府中市	255,506	236,133	29.3	0.0	0.0	39.1	60.9	0.0	47,162	14,711	1,559	1,542	4	13	1,345	196	2.9	1.3	8	9	941	917
昭島市	112,297	100,508	17.3	0.0	0.0	0.0	88.4	11.6	20,558	5,530	2,604	2,598	0	5	2,294	305	11.2	5.5	9	8	567	511
調布市	223,593	186,275	21.5	0.0	44.7	55.3	0.0	0.0	29,412	8,668	79	72	0	7	63	9	0.2	0.1	17	1	59	59
町田市	426,987	364,091	71.6	1.3	39.0	59.1	0.5	0.0	87,953	22,322	306	253	1	53	233	20	0.3	0.1	198	3	170	169
小金井市	118,852	95,195	11.3	0.0	0.0	59.2	40.8	0.0	22,335	5,024	645	643	0	2	595	48	2.7	1.0	4	3	319	312
小平市	187,035	160,499	20.5	0.0	0.0	13.3	86.0	0.7	42,481	9,322	2,322	2,322	0	0	2,113	209	5.0	2.2	0	9	1,059	1,012
日野市	180,052	154,114	27.5	0.0	0.0	1.1	95.0	3.9	33,122	9,441	3,314	3,205	3	106	2,812	393	8.5	4.2	72	10	542	501
東村山市	153,557	115,046	17.2	0.0	0.0	31.5	68.5	0.0	31,779	6,245	1,094	1,085	2	8	986	99	3.1	1.6	8	6	379	368
国分寺市	120,650	95,649	11.5	0.0	0.0	0.0	99.7	0.2	20,001	4,889	2,399	2,360	0	39	2,154	206	10.8	4.2	15	7	763	691
国立市	75,510	71,295	8.2	0.0	0.0	0.0	99.9	0.1	8,768	2,557	1,119	1,113	0	6	970	143	11.1	5.6	2	4	1,176	1,061
福生市	59,796	52,442	10.2	0.0	0.0	0.0	72.5	27.5	11,631	3,475	1,372	1,361	0	12	1,200	160	10.3	4.6	9	5	610	555
狛江市	78,751	57,386	6.4	0.0	99.9	0.1	0.0	0.0	10,391	2,668	0	0	0	0	0	0	0.0	0.0	0	0	10	10
東大和市	83,068	64,274	13.5	0.0	0.0	0.0	99.8	0.2	17,689	3,856	1,640	1,627	0	13	1,476	151	8.3	3.9	8	5	1,624	1,501
清瀬市	74,104	60,733	10.2	0.0	0.0	100.0	0.0	0.0	13,007	3,111	100	97	0	2	89	8	0.7	0.3	5	1	25	25
東久留米市	116,546	90,315	12.9	0.0	0.0	97.9	2.1	0.0	21,922	3,959	285	272	0	13	251	21	1.1	0.5	11	1	103	102
武蔵村山市	70,053	59,591	15.4	0.0	0.0	0.0	70.0	30.0	16,788	3,785	1,900	1,898	0	2	1,654	244	9.9	6.4	11	8	1,361	1,235
多摩市	147,648	137,622	21.1	0.0	0.0	33.2	66.8	0.0	12,107	5,304	666	593	1	71	520	73	4.3	1.4	43	4	51	49
稲城市	84,835	58,913	18.0	0.0	0.0	79.7	20.3	0.0	11,702	3,370	197	175	1	21	160	15	1.4	0.5	46	1	15	15
羽村市	57,032	55,966	9.9	0.0	0.0	0.0	100.0	0.0	8,513	3,578	490	483	0	7	336	147	3.9	4.1	12	4	974	935
あきる野市	80,868	67,814	73.3	19.0	38.8	6.8	34.9	0.5	26,124	4,269	1,065	1,002	0	63	924	78	3.5	1.8	271	5	1,559	1,507
西東京市	196,511	148,056	15.9	0.0	0.1	97.4	2.5	0.0	31,416	6,457	428	427	0	1	398	29	1.3	0.5	1	2	184	182
瑞穂町	33,497	36,088	16.8	0.0	0.0	0.0	96.9	3.1	8,480	2,652	830	827	0	4	724	103	8.5	3.9	1	3	354	327
日の出町	16,650	13,965	28.1	0.0	34.5	41.5	24.0	0.0	5,321	1,194	208	146	0	61	135	12	2.5	1.0	183	1	287	280
檜原村	2,558	2,566	105.4	97.3	2.7	0.0	0.0	0.0	1,865	307	2	0	0	2	0	0	0.0	0.0	235	0	0	0
奥多摩町	6,045	6,205	225.6	75.7	24.1	0.2	0.0	0.0	3,975	868	37	0	0	37	0	0	0.0	0.0	378	0	1	0
多摩計	4,185,878	3,663,705	1,159.9	28.6	19.9	22.5	27.0	2.0	790,186	209,098	34,936	33,974	17	946	30,080	3,894	3.8	1.9	2,592	141	17,239	16,228
都計	13,131,573	14,948,404	1,776.6	28.9	34.7	17.5	17.6	1.3	2,011,459	814,962	35,407	34,399	20	988	30,443	3,956	1.5	0.5	3,184	162	19,089	18,075

※小数点以下の四捨五入により、合計値は合わないことがある。

※焼失した建物と倒壊した建物の棟数は、一部被害が重複するので、焼失した建物に倒壊した建物を含む場合と含まない場合を示す。

立川断層帯地震 冬 12 時・風速 8m/s

人的被害																									避難者	帰宅困難者		閉じ込めにつ な る エ レ ベ ー タ ー 停 止 台 数	災害時 要 援 護 者 死者数 (人)	自力脱 出 困 難 者 発生数 (人)	震災 廃 棄 物 (万t)
死者							負傷者										発生数 (人)	滞り者数 (人)	帰宅 困難者数 (人)												
計 (人)	ゆれ・ 液状化 建物被害	急傾 斜地 崩壊	火災	ブロッ ク塀 等	屋外 落下 物	屋内 収容物 (参考 値)	計 (人)	ゆれ・ 液状化 建物被害	急傾 斜地 崩壊	火災	ブロッ ク塀 等	屋外 落下 物	屋内 収容物 (参考 値)	計 (人)	ゆれ・ 液状化 建物被害	急傾 斜地 崩壊				火災	ブロッ ク塀 等	屋外 落下 物	屋内 収容物 (参考 値)								
0	0	0	0	0	0	4	173	172	0	1	0	0	107	0	0	0	0	0	0	19	97	1,080,758	501,355	138	0	0	1	千			
0	0	0	0	0	0	2	81	79	0	1	1	0	68	1	0	0	0	0	0	12	348	687,953	309,315	109	0	0	1	中			
1	0	1	0	0	0	5	87	82	1	1	4	0	104	2	0	0	0	1	0	19	245	1,052,177	468,794	167	0	0	1	港			
1	0	1	0	0	0	4	157	146	1	1	8	0	72	4	0	0	0	3	0	13	2,373	754,164	313,811	130	0	0	4	新			
1	0	0	0	1	0	2	92	67	0	1	24	0	33	10	0	0	0	10	0	6	745	336,926	131,632	62	0	0	2	文			
0	0	0	0	0	0	1	94	82	0	1	11	0	28	5	0	0	0	4	0	5	1,082	292,785	112,757	85	0	0	2	台			
0	0	0	0	0	0	1	89	85	0	1	3	0	24	1	0	0	0	1	0	4	1,411	242,306	79,083	52	0	0	3	墨			
0	0	0	0	0	0	3	72	62	0	1	8	0	50	3	0	0	0	3	0	9	882	509,466	178,078	80	0	0	1	江			
0	0	0	0	0	0	2	6	4	0	1	1	0	18	0	0	0	0	0	0	2	95	480,501	179,084	25	0	0	0	品			
1	0	0	0	0	0	1	12	4	0	1	7	0	9	3	0	0	0	3	0	1	289	241,932	78,206	26	0	0	1	目			
0	0	0	0	0	0	2	2	1	0	1	0	0	21	0	0	0	0	0	0	3	385	556,136	166,426	19	0	0	0	大			
8	1	0	2	6	0	4	319	123	0	3	193	0	59	78	2	0	1	75	0	11	6,939	601,311	168,047	85	7	8	7	世			
1	0	0	0	1	0	3	120	95	0	1	23	0	51	9	0	0	0	9	0	9	1,852	529,282	222,342	107	0	0	2	洪			
3	1	0	1	1	0	2	160	141	0	2	17	0	22	10	3	0	1	7	0	4	6,153	213,227	58,123	42	2	11	7	中			
33	7	0	22	3	0	4	671	487	0	63	119	1	109	82	17	0	18	46	0	24	21,727	358,016	92,357	81	22	69	24	杉			
1	0	0	0	1	0	2	125	94	0	1	30	0	36	12	0	0	0	12	0	7	2,639	374,171	140,005	73	1	0	3	豊			
1	0	0	0	0	0	2	60	51	1	1	7	0	25	3	0	0	0	3	0	4	3,801	247,350	69,466	32	1	0	3	北			
0	0	0	0	0	0	1	94	85	0	0	9	0	14	4	0	0	0	3	0	3	3,913	144,651	39,287	27	0	0	3	荒			
2	0	0	0	1	0	3	83	52	1	1	30	0	38	12	0	0	0	12	0	7	10,076	377,648	104,123	49	2	1	3	板			
14	3	0	5	6	0	3	460	239	0	6	215	0	41	93	8	0	2	84	0	7	20,720	417,116	98,294	56	13	30	10	練			
1	0	0	1	0	0	3	45	34	0	2	10	0	42	4	0	0	1	4	0	8	7,470	430,379	107,115	40	1	0	2	足			
1	0	0	1	0	0	1	16	11	0	1	3	0	11	2	0	0	0	1	0	1	2,635	292,473	70,560	16	1	0	1	葛			
1	0	0	0	0	0	2	17	12	0	1	4	0	15	2	0	0	0	1	0	2	447	414,385	102,564	26	0	0	1	江			
72	12	4	34	21	0	58	3,032	2,207	5	93	726	1	994	342	31	2	26	283	0	180	96,323	10,635,113	3,790,824	1,526	53	120	81	区			
210	163	13	33	1	0	6	3,502	3,326	16	114	42	2	145	405	348	8	32	16	0	32	100,157	489,631	146,971	159	98	1,268	142	八			
189	146	1	40	1	0	5	2,818	2,617	2	142	51	6	114	477	416	1	40	20	1	25	61,017	174,410	56,735	112	88	1,313	101	立			
9	5	0	3	1	0	2	381	356	0	5	20	0	45	27	18	0	1	8	0	10	13,725	151,201	53,755	50	4	60	9	武			
10	6	1	3	1	0	2	318	294	1	4	18	0	40	23	14	1	1	7	0	9	11,455	131,438	36,195	33	6	52	11	三			
75	54	10	10	0	0	2	889	851	13	17	8	0	34	111	97	6	5	3	0	7	21,300	112,351	30,734	11	37	358	50	青			
76	55	1	20	1	0	5	1,424	1,345	1	50	27	2	115	165	140	1	14	10	0	25	52,572	212,025	66,153	78	39	484	55	府			
102	89	0	12	1	0	3	1,418	1,378	0	19	18	2	60	230	218	0	5	7	0	13	40,463	89,744	25,772	12	54	860	60	昭			
4	2	0	1	0	0	2	190	176	1	2	12	0	49	12	7	0	1	5	0	11	7,875	162,590	46,407	32	3	29	6	調			
15	8	3	3	0	0	2	423	398	4	6	15	0	30	26	16	2	2	6	0	5	16,117	319,134	86,680	56	9	63	19	町			
31	24	0	6	0	0	1	565	539	0	9	17	1	24	56	47	0	3	7	0	5	21,968	80,649	22,652	7	17	186	20	小			
101	79	0	21	1	0	4	1,402	1,295	0	57	46	3	80	203	169	0	16	18	0	17	48,216	137,813	38,306	16	58	581	56	小			
123	104	7	11	2	0	4	1,856	1,768	8	20	55	5	85	279	247	4	6	21	0	18	59,175	135,905	38,531	50	67	964	88	日			
42	33	0	7	2	0	2	802	717	0	12	70	3	55	107	76	0	3	27	0	12	37,123	99,112	23,310	10	32	276	31	東			
90	67	2	15	6	0	2	1,265	1,015	3	28	202	16	53	237	147	2	8	79	2	12	43,598	86,028	23,791	38	50	695	52	国			
63	38	0	25	0	0	2	835	752	0	68	14	1	38	134	109	0	19	5	0	8	32,055	61,502	18,218	5	32	561	31	国			
57	44	1	11	0	0	1	638	608	1	16	12	1	28	105	96	0	5	5	0	6	20,684	41,779	10,596	7	35	376	33	福			
0	0	0	0	0	0	0	6	2	0	0	3	0	4	1	0	0	0	1	0	1	447	43,071	8,872	2	0	0	0	狛			
88	56	1	30	1	0	2	904	776	1	100	26	2	38	152	114	0	28	10	0	8	31,379	59,513	15,194	8	54	447	39	東			
4	3	0	0	0	0	1	161	157	0	1	2	0	16	9	8	0	0	1	0	3	8,736	51,898	12,939	3	3	31	5	清			
11	8	1	2	0	0	1	319	303	1	3	13	0	22	24	18	0	1	5	0	5	17,134	72,147	16,721	4	8	72	12	東			
84	57	0	26	0	0	2	840	752	0	81	6	0	33	141	116	0	23	2	0	7	28,024	51,159	13,997	8	55	468	47	武			
26	20	5	1	0	0	3	935	918	6	4	7	0	69	95	88	3	1	3	0	15	30,788	129,381	39,123	8	12	374	25	多			
7	5	1	0	0	0	1	252	248	2	1	2	0	16	17	15	1	0	1	0	4	9,738	54,682	14,593	4	5	59	9	稲			
33	13	0	19	0	0	1	455	402	1	47	5	0	26	66	51	0	13	2	0	6	20,470	45,720	13,497	6	17	198	26	羽			
75	42	4	30	0	0	2	557	448	5	95	9	0	34	86	54	2	26	4	0	7	17,257	60,658	15,173	6	40	208	30	あ			
16	13	0	2	1	0	2	519	491	0	3	25	1	39	40	29	0	1	10	0	8	25,375	127,759	31,227	7	21	130	17	西			
47	39	0	8	0	0	1	431	416	0	12	2	0	21	64	60	0	3	1	0	4	10,472	33,909	10,651	5	18	260	22	瑞			
18	7	5	6	0	0	0	103	88	6	8	1	0	5	14	8	3	2	0	0	1	2,986	15,893	4,655	2	8	36	8	日			
0	0	0	0	0	0	0	0	0	0	0	0	0	0	0	0	0	0	0	0	0	7	2,688	562	0	0	0	0	檜			
3	0	3	0	0	0	0	4	0	3	0	0	0	1	2	0	2	0	0	0	0	151	6,036	1,480	0	2	0	2	奥			
1,610	1,181	60	347	21	1	59	24,211	22,438	76	923	727	48	1,317	3,309	2,724	38	258	284	5	286	790,462	3,239,826	923,490	739	871	10,408	1,008	多			
1,681	1,193	64	381	42	1	117	27,243	24,645	80	1,016	1,453	49	2,312	3,651	2,755	40	284	567	5	466	886,785	13,874,939	4,714,314	2,266	923	10,528	1,089	都			

【区市町村別被害想定結果】

	夜間人口 (人)	昼間人口 (人)	面積 (km ²)	震度別面積率(%)					建物棟数		原因別建物全壊棟数				ゆれ 建物全壊棟数		ゆれ 建物全壊率(%)		急傾斜地崩壊危険箇所	火災		
				5弱以下	5強	6弱	6強	7	木造	非木造	計	ゆれ	液状化	急傾斜地崩壊	木造	非木造	木造	非木造		出火件数	焼失棟数	
																					含む	含まない
千代田区	47,115	853,382	11.6	1.6	98.4	0.0	0.0	0.0	3,629	15,380	0	0	0	0	0	0.0	0.0	17	0	0	0	
中央区	122,762	647,733	10.2	30.9	69.1	0.0	0.0	0.0	6,210	12,760	0	0	0	0	0	0.0	0.0	0	0	0	0	
港区	205,131	908,940	20.3	24.4	75.6	0.0	0.0	0.0	13,050	21,979	4	0	0	4	0	0.0	0.0	118	0	0	0	
新宿区	326,309	770,094	18.2	0.0	100.0	0.0	0.0	0.0	36,731	29,507	6	0	0	5	0	0.0	0.0	46	0	1	1	
文京区	206,626	336,229	11.3	0.0	100.0	0.0	0.0	0.0	27,454	19,692	3	0	0	3	0	0.0	0.0	48	0	1	1	
台東区	175,928	303,522	10.1	1.0	99.0	0.0	0.0	0.0	22,814	22,088	0	0	0	0	0	0.0	0.0	4	0	0	0	
墨田区	247,606	262,514	13.8	1.3	98.7	0.0	0.0	0.0	34,427	23,443	0	0	0	0	0	0.0	0.0	0	0	2	2	
江東区	460,819	490,708	39.5	40.9	59.1	0.0	0.0	0.0	27,895	24,091	0	0	0	0	0	0.0	0.0	0	0	1	1	
品川区	365,302	505,034	22.7	78.4	21.6	0.0	0.0	0.0	51,286	25,015	2	0	0	2	0	0.0	0.0	43	0	3	3	
目黒区	268,330	271,320	14.7	41.3	58.7	0.0	0.0	0.0	40,796	23,689	4	0	0	4	0	0.0	0.0	20	0	5	5	
大田区	693,373	657,209	59.5	95.2	4.8	0.0	0.0	0.0	99,142	45,038	0	0	0	0	0	0.0	0.0	70	0	7	7	
世田谷区	877,138	736,040	58.1	6.0	84.5	9.5	0.0	0.0	129,338	56,307	32	27	0	5	22	5	0.0	0.0	57	1	43	43
渋谷区	204,492	542,803	15.1	4.2	95.8	0.0	0.0	0.0	19,674	19,101	3	0	0	3	0	0.0	0.0	12	0	2	2	
中野区	314,750	285,636	15.6	0.0	71.4	28.6	0.0	0.0	51,464	20,821	39	38	0	1	30	8	0.1	0.0	14	1	28	28
杉並区	549,569	439,379	34.0	0.0	26.0	74.0	0.0	0.0	92,388	30,825	245	244	1	0	205	38	0.2	0.1	2	1	631	629
豊島区	284,678	378,475	13.0	0.0	100.0	0.0	0.0	0.0	37,098	19,923	0	0	0	0	0	0.0	0.0	12	0	7	7	
北区	335,544	307,317	20.6	11.9	86.4	1.7	0.0	0.0	50,151	22,372	9	1	0	7	1	0.0	0.0	58	0	2	2	
荒川区	203,296	184,021	10.2	0.2	99.8	0.0	0.0	0.0	26,888	11,633	1	0	0	0	0	0.0	0.0	5	0	0	0	
板橋区	535,824	456,425	32.2	9.8	88.7	1.5	0.0	0.0	65,083	29,528	10	2	0	8	1	1	0.0	0.0	54	1	11	11
練馬区	716,124	530,628	48.2	1.0	70.2	28.8	0.0	0.0	114,320	32,078	114	113	1	0	103	10	0.1	0.0	12	1	155	154
足立区	683,426	539,309	53.2	18.1	81.9	0.0	0.0	0.0	104,482	38,845	0	0	0	0	0	0.0	0.0	0	1	37	37	
葛飾区	442,586	343,039	34.8	62.9	37.1	0.0	0.0	0.0	78,991	27,793	0	0	0	0	0	0.0	0.0	0	0	20	20	
江戸川区	678,967	534,942	49.9	68.7	31.3	0.0	0.0	0.0	87,962	33,956	0	0	0	0	0	0.0	0.0	0	0	15	15	
区部計	8,945,695	11,284,699	616.7	29.4	62.6	8.1	0.0	0.0	1,221,273	605,864	470	425	3	43	363	62	0.0	0.0	592	11	971	969
八王子市	580,053	549,417	186.3	23.5	19.7	28.2	26.9	1.7	118,849	35,966	4,617	4,417	3	197	3,960	458	3.3	1.3	509	11	1,043	1,013
立川市	179,668	193,465	24.4	0.0	0.0	0.0	72.2	27.8	35,188	11,697	3,806	3,788	0	18	3,232	556	9.2	4.7	16	9	518	476
武蔵野市	138,734	154,448	10.7	0.0	0.0	100.0	0.0	0.0	21,101	8,163	133	133	0	0	114	19	0.5	0.2	0	1	78	78
三鷹市	186,083	148,458	16.5	0.0	2.5	97.5	0.0	0.0	32,764	8,103	192	175	0	16	158	17	0.5	0.2	9	1	95	95
青梅市	139,339	127,176	103.3	0.0	52.5	23.2	23.0	1.3	37,782	7,607	1,527	1,359	0	168	1,183	176	3.1	2.3	511	4	354	343
府中市	255,506	236,133	29.3	0.0	0.0	39.1	60.9	0.0	47,162	14,711	1,559	1,542	4	13	1,345	196	2.9	1.3	8	5	482	470
昭島市	112,297	100,508	17.3	0.0	0.0	0.0	88.4	11.6	20,558	5,530	2,604	2,598	0	5	2,294	305	11.2	5.5	9	5	370	333
調布市	223,593	186,275	21.5	0.0	44.7	55.3	0.0	0.0	29,412	8,668	79	72	0	7	63	9	0.2	0.1	17	1	36	36
町田市	426,987	364,091	71.6	1.3	39.0	59.1	0.5	0.0	87,953	22,322	306	253	1	53	233	20	0.3	0.1	198	2	124	123
小金井市	118,852	95,195	11.3	0.0	0.0	59.2	40.8	0.0	22,335	5,024	645	643	0	2	595	48	2.7	1.0	4	2	190	185
小平市	187,035	160,499	20.5	0.0	0.0	13.3	86.0	0.7	42,481	9,322	2,322	2,322	0	0	2,113	209	5.0	2.2	0	6	522	499
日野市	180,052	154,114	27.5	0.0	0.0	1.1	95.0	3.9	33,122	9,441	3,314	3,205	3	106	2,812	393	8.5	4.2	72	7	200	185
東村山市	153,557	115,046	17.2	0.0	0.0	31.5	68.5	0.0	31,779	6,245	1,094	1,085	2	8	986	99	3.1	1.6	8	4	222	216
国分寺市	120,650	95,649	11.5	0.0	0.0	0.0	99.7	0.2	20,001	4,889	2,399	2,360	0	39	2,154	206	10.8	4.2	15	4	391	354
国立市	75,510	71,295	8.2	0.0	0.0	0.0	99.9	0.1	8,768	2,557	1,119	1,113	0	6	970	143	11.1	5.6	2	2	345	311
福生市	59,796	52,442	10.2	0.0	0.0	0.0	72.5	27.5	11,631	3,475	1,372	1,361	0	12	1,200	160	10.3	4.6	9	3	263	239
狛江市	78,751	57,386	6.4	0.0	99.9	0.1	0.0	0.0	10,391	2,668	0	0	0	0	0	0.0	0.0	0	0	5	5	
東大和市	83,068	64,274	13.5	0.0	0.0	0.0	99.8	0.2	17,689	3,856	1,640	1,627	0	13	1,476	151	8.3	3.9	8	3	532	492
清瀬市	74,104	60,733	10.2	0.0	0.0	100.0	0.0	0.0	13,007	3,111	100	97	0	2	89	8	0.7	0.3	5	0	15	15
東久留米市	116,546	90,315	12.9	0.0	0.0	97.9	2.1	0.0	21,922	3,959	285	272	0	13	251	21	1.1	0.5	11	1	67	66
武蔵村山市	70,053	59,591	15.4	0.0	0.0	0.0	70.0	30.0	16,788	3,785	1,900	1,898	0	2	1,654	244	9.9	6.4	11	5	459	416
多摩市	147,648	137,622	21.1	0.0	0.0	33.2	66.8	0.0	12,107	5,304	666	593	1	71	520	73	4.3	1.4	43	2	29	28
稲城市	84,835	58,913	18.0	0.0	0.0	79.7	20.3	0.0	11,702	3,370	197	175	1	21	160	15	1.4	0.5	46	1	10	10
羽村市	57,032	55,966	9.9	0.0	0.0	0.0	100.0	0.0	8,513	3,578	490	483	0	7	336	147	3.9	4.1	12	3	396	380
あきる野市	80,868	67,814	73.3	19.0	38.8	6.8	34.9	0.5	26,124	4,269	1,065	1,002	0	63	924	78	3.5	1.8	271	3	1,016	983
西東京市	196,511	148,056	15.9	0.0	0.1	97.4	2.5	0.0	31,416	6,457	428	427	0	1	398	29	1.3	0.5	1	1	118	116
瑞穂町	33,497	36,088	16.8	0.0	0.0	0.0	96.9	3.1	8,480	2,652	830	827	0	4	724	103	8.5	3.9	1	2	131	121
日の出町	16,650	13,965	28.1	0.0	34.5	41.5	24.0	0.0	5,321	1,194	208	146	0	61	135	12	2.5	1.0	183	1	165	162
檜原村	2,558	2,566	105.4	97.3	2.7	0.0	0.0	0.0	1,865	307	2	0	0	2	0	0.0	0.0	235	0	0	0	
奥多摩町	6,045	6,205	225.6	75.7	24.1	0.2	0.0	0.0	3,975	868	37	0	0	37	0	0.0	0.0	378	0	1	0	
多摩計	4,185,878	3,663,705	1,159.9	28.6	19.9	22.5	27.0	2.0	790,186	209,098	34,936	33,974	17	946	30,080	3,894	3.8	1.9	2,592	88	8,177	7,751
都計	13,131,573	14,948,404	1,776.6	28.9	34.7	17.5	17.6	1.3	2,011,459	814,962	35,407	34,399	20	988	30,443	3,956	1.5	0.5	3,184	99	9,147	8,720

※小数点以下の四捨五入により、合計値は合わないことがある。

※焼失した建物と倒壊した建物の棟数は、一部被害が重複するので、焼失した建物に倒壊した建物を含む場合と含まない場合を示す。

立川断層帯地震 冬5時・風速8m/s

人的被害																				避難者 発生数(人)	帰宅困難者		閉じ込め ながら エレベーター 停止台数	災害時 要援者 死者数(人)	自力脱 出者 発生数(人)	震災 廃棄物 (万t)	震 害 区 域	
死者							負傷者														発生数(人)	滞留者数(人)						帰宅困難者数(人)
計(人)	ゆれ・ 液状化 建物被害	急傾斜地 崩壊	火災	ブロック塀 等	屋外 落下物	屋内 収容物 (参考値)	計(人)	ゆれ・ 液状化 建物被害	急傾斜地 崩壊	火災	ブロック塀 等	屋外 落下物	屋内 収容物 (参考値)	うち重傷者														
														計(人)	ゆれ・ 液状化 建物被害	急傾斜地 崩壊	火災	ブロック塀 等	屋外 落下物	屋内 収容物 (参考値)	計(人)	ゆれ・ 液状化 建物被害	急傾斜地 崩壊	火災	ブロック塀 等	屋外 落下物	屋内 収容物 (参考値)	
0	0	0	0	0	0	0	11	11	0	0	0	0	6	0	0	0	0	0	1	97	-	-	138	0	0	1	千	
0	0	0	0	0	0	1	24	23	0	0	1	0	12	0	0	0	0	0	2	348	-	-	109	0	0	1	中	
0	0	0	0	0	0	1	23	19	0	0	4	0	22	2	0	0	0	1	0	4	245	-	-	167	0	0	1	港
1	0	0	0	0	0	2	76	67	0	0	8	0	30	4	0	0	0	3	0	6	2,368	-	-	130	0	0	4	新
1	0	0	0	1	0	2	75	50	0	0	24	0	20	10	0	0	0	10	0	4	742	-	-	62	1	0	2	文
0	0	0	0	0	0	1	76	64	0	0	11	0	17	4	0	0	0	4	0	3	1,081	-	-	85	0	0	2	台
0	0	0	0	0	0	2	106	104	0	0	3	0	25	1	0	0	0	1	0	5	1,400	-	-	52	0	0	3	墨
0	0	0	0	0	0	3	77	69	0	0	8	0	45	3	0	0	0	3	0	8	871	-	-	80	0	0	1	江
0	0	0	0	0	0	2	4	3	0	0	1	0	13	0	0	0	0	0	0	2	76	-	-	25	0	0	0	品
1	0	0	0	0	0	1	11	3	0	0	7	0	10	3	0	0	0	3	0	1	265	-	-	26	0	0	0	目
0	0	0	0	0	0	3	2	1	0	0	0	0	25	0	0	0	0	0	0	3	345	-	-	19	0	0	0	大
9	2	0	1	6	0	7	389	194	1	2	193	0	86	79	3	0	1	75	0	16	6,756	-	-	85	5	13	7	世
1	0	0	0	1	0	2	82	59	0	0	23	0	21	9	0	0	0	9	0	4	1,843	-	-	107	1	0	2	渋
3	2	0	1	1	0	3	252	234	0	1	17	0	31	12	5	0	0	7	0	6	6,026	-	-	42	2	17	7	中
35	14	0	17	3	0	8	1,022	881	0	21	119	1	174	81	29	0	6	46	0	39	19,063	-	-	80	16	114	23	杉
1	0	0	0	1	0	2	115	84	0	0	30	0	26	12	0	0	0	12	0	5	2,598	-	-	73	1	0	3	豊
1	0	1	0	0	0	3	90	81	1	0	7	0	33	3	0	0	0	3	0	6	3,793	-	-	32	1	1	3	北
0	0	0	0	0	0	2	139	130	0	0	9	0	19	3	0	0	0	3	0	4	3,913	-	-	27	0	0	3	荒
2	0	1	0	1	0	4	110	79	1	1	30	0	54	13	0	0	0	12	0	10	10,018	-	-	49	1	1	3	板
18	7	0	4	6	0	6	687	466	0	6	215	0	71	100	15	0	2	84	0	13	20,172	-	-	56	10	58	10	練
1	0	0	1	0	0	6	68	56	0	2	10	0	65	4	0	0	1	4	0	12	7,368	-	-	40	1	0	2	足
1	0	0	1	0	0	2	23	19	0	1	3	0	16	2	0	0	0	1	0	2	2,584	-	-	16	0	0	1	葛
1	0	0	0	0	0	3	26	21	0	1	4	0	24	2	0	0	0	1	0	3	383	-	-	26	0	0	1	江
76	25	3	26	21	0	65	3,488	2,718	4	39	726	1	846	348	52	2	11	283	0	158	92,355	-	-	1,524	40	204	79	区
314	270	17	26	1	0	9	4,840	4,703	21	71	42	2	177	537	490	10	20	16	0	39	98,523	-	-	158	128	1,782	141	八
237	222	1	12	1	0	7	3,066	2,986	2	21	51	6	131	534	507	1	6	20	1	29	57,218	-	-	108	108	1,577	98	立
10	8	0	2	1	0	2	474	452	0	2	20	0	45	30	22	0	1	8	0	10	13,440	-	-	49	4	69	9	武
15	11	1	2	1	0	3	524	500	2	3	18	0	58	31	22	1	1	7	0	13	11,158	-	-	33	7	83	11	三
104	81	14	9	0	0	2	1,148	1,109	17	14	8	0	45	141	126	9	4	3	0	10	20,880	-	-	11	41	466	50	青
106	92	1	12	1	0	7	1,894	1,846	1	18	27	2	145	210	194	1	5	10	0	32	50,938	-	-	77	47	666	54	府
167	157	0	9	1	0	4	1,923	1,887	1	15	18	2	83	327	315	0	4	7	0	18	39,803	-	-	12	72	1,242	59	昭
6	4	1	1	0	0	3	304	290	1	2	12	0	71	16	11	0	0	5	0	16	7,741	-	-	32	3	46	6	調
24	16	5	3	0	0	4	743	716	6	6	15	0	43	39	28	3	2	6	0	8	15,942	-	-	56	11	107	19	町
46	41	0	5	0	0	2	861	836	0	7	17	1	36	81	72	0	2	7	0	8	21,469	-	-	7	19	288	20	小
159	144	0	13	1	0	6	2,015	1,944	0	21	46	3	116	286	262	0	6	18	0	26	46,605	-	-	15	69	902	54	小
209	193	9	5	2	0	6	2,674	2,591	12	12	55	5	121	406	375	6	3	21	0	27	58,025	-	-	50	89	1,459	87	日
76	67	1	6	2	0	5	1,316	1,232	1	11	70	3	89	161	130	0	3	27	0	20	36,602	-	-	9	37	475	31	東
167	147	3	10	6	0	4	1,886	1,649	4	15	202	16	82	342	255	2	4	79	2	18	42,171	-	-	37	66	1,225	51	国
76	67	1	9	0	0	3	1,025	998	1	12	14	1	51	162	153	0	3	5	0	11	27,677	-	-	5	33	788	29	国
90	82	1	7	0	0	2	955	930	1	11	12	1	43	161	153	1	3	5	0	9	19,583	-	-	7	40	603	32	福
0	0	0	0	0	0	1	5	2	0	0	3	0	8	1	0	0	0	1	0	1	418	-	-	2	0	0	0	狛
116	101	1	14	1	0	3	1,225	1,177	1	19	26	2	57	195	179	1	5	10	0	13	28,077	-	-	7	53	702	36	東
7	6	0	0	0	0	1	267	264	0	1	2	0	24	14	13	0	0	1	0	5	8,696	-	-	3	4	50	5	清
20	17	1	2	0	0	2	605	588	1	3	13	0	37	40	33	1	1	5	0	8	16,987	-	-	4	10	134	12	東
125	113	0	12	0	0	3	1,099	1,075	0	18	6	0	50	182	175	0	5	2	0	11	25,678	-	-	8	61	708	45	武
43	36	6	1	0	0	4	1,400	1,383	8	3	7	0	88	140	132	4	1	3	0	20	30,627	-	-	8	17	564	25	多
13	11	2	0	0	0	1	468	463	2	1	2	0	26	29	27	1	0	1	0	6	9,716	-	-	4	6	105	9	福
34	23	1	10	0	0	2	509	489	1	14	5	0	34	69	63	0	4	2	0	8	18,379	-	-	6	14	241	25	羽
94	63	5	26	0	0	3	711	632	7	64	9	0	49	102	77	3	18	4	0	11	15,958	-	-	6	37	296	29	あ
32	27	0	4	1	0	3	963	932	0	6	25	1	62	66	54	0	2	10	0	14	25,056	-	-	7	14	239	17	西
53	49	0	3	0	0	1	480	472	0	5	2	0	23	72	69	0	1	1	0	5	9,919	-	-	5	20	301	22	瑞
17	9	5	4	0	0	0	112	100	6	5	1	0	5	14	9	3	1	0	0	1	2,694	-	-	2	7	41	8	日
0	0	0	0	0	0	0	0	0	0	0	0	0	0	0	0	0	0	0	0	0	7	-	-	0	0	0	0	檜
3	0	3	0	0	0	0	4	0	4	0	0	0	1	2	0	2	0	0	0	0	151	-	-	0	2	0	2	奥
2,366	2,058	79	207	21	1	93	33,499	32,246	99	378	727	48	1,798	4,388	3,944	50	106	284	5	396	760,136	-	-	729	1,017	15,159	988	多
2,442	2,083	83	233	42	1	158	36,987	34,965	103	417	1,453	49	2,644	4,737	3,996	52	117	567	5	554	852,491	-	-	2,253	1,056	15,364	1,066	都

【区市町村別被害想定結果】

	夜間人口 (人)	昼間人口 (人)	面積 (km ²)	震度別面積率(%)					建物棟数		原因別建物全壊棟数				ゆれ 建物全壊棟数		ゆれ 建物全壊率 (%)		急傾斜 地崩壊 危険箇所	出火 件数	火災	
				5弱 以下	5強	6弱	6強	7	木造	非木造	計	ゆれ	液状化	急傾 斜地 崩壊	木造	非木造	木造	非木造			焼失棟数	
																					含む	含まない
千代田区	47,115	853,382	11.6	0.0	0.0	3.2	96.8	0.0	3,629	15,380	835	824	4	7	461	362	12.7	2.4	17	14	2	2
中央区	122,762	647,733	10.2	0.0	0.0	7.1	92.9	0.0	6,210	12,760	1,942	1,926	15	0	1,444	482	23.3	3.8	0	23	96	86
港区	205,131	908,940	20.3	0.0	0.0	6.9	93.1	0.1	13,050	21,979	2,150	2,035	8	106	1,472	564	11.3	2.6	118	34	274	258
新宿区	326,309	770,094	18.2	0.0	0.0	19.5	80.5	0.0	36,731	29,507	3,683	3,600	5	78	2,986	614	8.1	2.1	46	37	2,117	2,002
文京区	206,626	336,229	11.3	0.0	0.0	11.9	88.1	0.0	27,454	19,692	3,602	3,543	5	54	3,141	402	11.4	2.0	48	22	2,415	2,234
台東区	175,928	303,522	10.1	0.0	0.0	2.1	97.9	0.0	22,814	22,088	6,687	6,649	31	7	5,860	789	25.7	3.6	4	27	2,683	2,286
墨田区	247,606	262,514	13.8	0.0	0.0	0.1	99.9	0.0	34,427	23,443	9,902	9,826	76	0	8,722	1,104	25.3	4.7	0	32	9,241	7,672
江東区	460,819	490,708	39.5	0.0	0.0	0.1	99.3	0.5	27,895	24,091	8,010	7,926	84	0	6,731	1,195	24.1	5.0	0	44	3,502	2,968
品川区	365,302	505,034	22.7	0.0	0.0	3.1	95.9	0.9	51,286	25,015	5,281	5,214	9	57	4,689	525	9.1	2.1	43	40	21,110	19,667
目黒区	268,330	271,320	14.7	0.0	0.0	12.8	87.2	0.0	40,796	23,689	2,538	2,510	6	23	2,119	391	5.2	1.6	20	27	10,878	10,454
大田区	693,373	657,209	59.5	0.0	0.0	5.5	93.1	1.4	99,142	45,038	11,108	10,856	187	65	9,656	1,199	9.7	2.7	70	68	29,898	27,647
世田谷区	877,138	736,040	58.1	0.0	0.0	33.2	66.8	0.0	129,338	56,307	6,074	6,020	7	48	5,247	772	4.1	1.4	57	62	19,726	19,087
渋谷区	204,492	542,803	15.1	0.0	0.0	6.6	93.4	0.0	19,674	19,101	2,592	2,574	4	15	2,111	463	10.7	2.4	12	29	3,312	3,092
中野区	314,750	285,636	15.6	0.0	0.0	47.5	52.5	0.0	51,464	20,821	2,241	2,215	3	23	1,977	238	3.8	1.1	14	24	6,917	6,705
杉並区	549,569	439,379	34.0	0.0	0.0	47.3	52.7	0.0	92,388	30,825	3,692	3,687	3	2	3,300	388	3.6	1.3	2	37	22,676	21,998
豊島区	284,678	378,475	13.0	0.0	0.0	88.4	11.6	0.0	37,098	19,923	1,679	1,672	3	4	1,506	166	4.1	0.8	12	8	1,300	1,262
北区	335,544	307,317	20.6	0.0	0.0	74.3	25.7	0.0	50,151	22,372	2,792	2,658	29	104	2,465	193	4.9	0.9	58	14	619	597
荒川区	203,296	184,021	10.2	0.0	0.0	7.0	93.0	0.0	26,888	11,633	7,217	7,180	32	4	6,731	449	25.0	3.9	5	23	5,363	4,363
板橋区	535,824	456,425	32.2	0.0	0.1	84.3	15.6	0.0	65,083	29,528	1,656	1,601	11	44	1,424	176	2.2	0.6	54	13	724	712
練馬区	716,124	530,628	48.2	0.0	0.0	99.9	0.1	0.0	114,320	32,078	1,946	1,935	7	3	1,792	143	1.6	0.4	12	12	2,924	2,885
足立区	683,426	539,309	53.2	0.0	0.0	9.3	90.7	0.0	104,482	38,845	10,082	9,933	149	0	9,235	698	8.8	1.8	0	66	15,724	14,634
葛飾区	442,586	343,039	34.8	0.0	0.0	23.8	76.2	0.0	78,991	27,793	7,446	7,230	216	0	6,649	581	8.4	2.1	0	43	9,450	8,810
江戸川区	678,967	534,942	49.9	0.0	0.0	23.1	76.8	0.1	87,962	33,956	8,744	8,529	215	0	7,653	876	8.7	2.6	0	55	12,822	11,925
区部計	8,945,695	11,284,699	616.7	0.0	0.0	30.0	69.8	0.2	1,221,273	605,864	111,898	110,145	1,109	644	97,374	12,771	8.0	2.1	592	754	183,774	171,347
八王子市	580,053	549,417	186.3	49.9	35.4	14.7	0.0	0.0	118,849	35,966	174	124	3	47	112	12	0.1	0.0	509	5	242	242
立川市	179,668	193,465	24.4	0.0	60.9	39.1	0.0	0.0	35,188	11,697	23	20	0	3	14	5	0.0	0.0	16	2	52	52
武蔵野市	138,734	154,448	10.7	0.0	0.0	93.4	6.6	0.0	21,101	8,163	414	414	0	0	352	62	1.7	0.8	0	3	1,028	1,013
三鷹市	186,083	148,458	16.5	0.0	0.0	88.6	11.4	0.0	32,764	8,103	764	746	2	17	681	64	2.1	0.8	9	4	724	710
青梅市	139,339	127,176	103.3	84.3	15.7	0.0	0.0	0.0	37,782	7,607	2	0	0	2	0	0	0.0	0.0	511	0	24	24
府中市	255,506	236,133	29.3	0.0	26.6	73.4	0.0	0.0	47,162	14,711	88	79	3	6	67	13	0.1	0.1	8	3	274	274
昭島市	112,297	100,508	17.3	0.0	86.8	13.2	0.0	0.0	20,558	5,530	5	5	0	0	4	1	0.0	0.0	9	1	26	26
調布市	223,593	186,275	21.5	0.0	0.0	98.2	1.8	0.0	29,412	8,668	421	405	4	12	366	38	1.2	0.4	17	4	288	285
町田市	426,987	364,091	71.6	3.7	10.0	85.9	0.3	0.0	87,953	22,322	870	789	6	76	730	59	0.8	0.3	198	8	481	478
小金井市	118,852	95,195	11.3	0.0	0.1	99.9	0.0	0.0	22,335	5,024	224	223	0	2	209	14	0.9	0.3	4	2	257	255
小平市	187,035	160,499	20.5	0.0	3.8	96.2	0.0	0.0	42,481	9,322	99	99	0	0	87	11	0.2	0.1	0	3	254	253
日野市	180,052	154,114	27.5	0.0	50.7	49.3	0.0	0.0	33,122	9,441	107	54	2	51	47	7	0.1	0.1	72	2	30	30
東村山市	153,557	115,046	17.2	0.0	9.9	90.1	0.0	0.0	31,779	6,245	66	60	1	5	53	7	0.2	0.1	8	3	155	155
国分寺市	120,650	95,649	11.5	0.0	5.9	94.1	0.0	0.0	20,001	4,889	87	59	0	28	51	7	0.3	0.2	15	2	145	145
国立市	75,510	71,295	8.2	0.0	22.8	77.2	0.0	0.0	8,768	2,557	17	15	0	1	13	3	0.1	0.1	2	1	79	79
福生市	59,796	52,442	10.2	0.0	99.4	0.6	0.0	0.0	11,631	3,475	2	0	0	2	0	0	0.0	0.0	9	0	19	19
狛江市	78,751	57,386	6.4	0.0	0.0	100.0	0.0	0.0	10,391	2,668	157	157	0	0	147	10	1.4	0.4	0	1	593	586
東大和市	83,068	64,274	13.5	0.0	81.7	18.3	0.0	0.0	17,689	3,856	10	9	0	2	8	1	0.0	0.0	8	1	67	67
清瀬市	74,104	60,733	10.2	0.0	0.1	99.9	0.0	0.0	13,007	3,111	39	35	1	2	30	5	0.2	0.2	5	1	29	29
東久留米市	116,546	90,315	12.9	0.0	0.0	100.0	0.0	0.0	21,922	3,959	93	80	0	13	71	8	0.3	0.2	11	2	154	154
武蔵村山市	70,053	59,591	15.4	0.0	89.5	10.5	0.0	0.0	16,788	3,785	3	3	0	0	2	1	0.0	0.0	11	1	28	28
多摩市	147,648	137,622	21.1	0.0	14.9	85.1	0.0	0.0	12,107	5,304	111	79	1	31	71	8	0.6	0.2	43	2	16	16
福城市	84,835	58,913	18.0	0.0	4.4	93.7	1.9	0.0	11,702	3,370	194	173	2	20	163	10	1.4	0.3	46	1	25	25
羽村市	57,032	55,966	9.9	0.0	100.0	0.0	0.0	0.0	8,513	3,578	1	0	0	1	0	0	0.0	0.0	12	1	43	43
あきる野市	80,868	67,814	73.3	63.6	35.7	0.7	0.0	0.0	26,124	4,269	14	1	0	14	0	0	0.0	0.0	271	0	186	186
西東京市	196,511	148,056	15.9	0.0	0.1	99.9	0.0	0.0	31,416	6,457	338	338	0	1	318	19	1.0	0.3	1	3	381	378
瑞穂町	33,497	36,088	16.8	0.0	98.8	1.2	0.0	0.0	8,480	2,652	0	0	0	0	0	0	0.0	0.0	1	0	13	13
日の出町	16,650	13,965	28.1	78.3	21.7	0.0	0.0	0.0	5,321	1,194	2	0	0	2	0	0	0.0	0.0	183	0	16	16
檜原村	2,558	2,566	105.4	100.0	0.0	0.0	0.0	0.0	1,865	307	0	0	0	0	0	0	0.0	0.0	235	0	0	0
奥多摩町	6,045	6,205	225.6	100.0	0.0	0.0	0.0	0.0	3,975	868	0	0	0	0	0	0	0.0	0.0	378	0	0	0
多摩計	4,185,878	3,663,705	1,159.9	50.2	21.0	28.5	0.3	0.0	790,186	209,098	4,325	3,965	25	336	3,596	368	0.5	0.2	2,592	56	5,632	5,582
都計	13,131,573	14,948,404	1,776.6	32.8	13.7	29.0	24.4	0.1	2,011,459	814,962	116,224	114,109	1,134	980	100,970	13,139	5.0	1.6	3,184	811	189,406	176,929

※小数点以下の四捨五入により、合計値は合わないことがある。

※焼失した建物と倒壊した建物の棟数は、一部被害が重複するので、焼失した建物に倒壊した建物を含む場合と含まない場合を示す。

東京湾北部地震 冬 18時・風速 4m/s

人的被害																				避難者	帰宅困難者		閉じ込め なり 得る エレ ベーター 停止 台数	災害時 要援者 死者 (人)	自力脱 出困難 者 発生数 (人)	震災 廃棄物 (万t)		
死者							負傷者							発生数 (人)	滞留者数 (人)	帰宅 困難者 数 (人)												
計 (人)	ゆれ・ 液化化 建物被害	急傾 斜地 崩壊	火災	ブロッ ク塙 等	屋外 落下 物	屋内 収容物 (参考 値)	計 (人)	ゆれ・ 液化化 建物被害	急傾 斜地 崩壊	火災	ブロッ ク塙 等	屋外 落下 物	屋内 収容物 (参考 値)				うち重傷者											
273	271	1	1	0	0	13	10,364	10,333	1	20	2	9	525	1,355	1,347	1	6	1	1	114	11,076	1,080,758	501,355	645	7	3,563	60	千
151	146	0	5	0	0	9	7,274	7,220	0	33	8	13	349	1,023	1,009	0	9	3	1	76	44,748	687,953	309,315	585	14	3,836	88	中
200	174	13	11	1	0	17	9,127	9,008	16	52	42	8	524	1,162	1,121	8	15	16	1	114	51,301	1,052,177	468,794	745	21	3,831	112	港
291	220	7	62	1	0	13	6,785	6,479	9	250	41	5	372	885	794	5	70	16	1	81	76,534	754,164	313,811	486	68	2,606	137	新
253	185	4	59	4	0	7	4,214	3,815	6	229	141	24	169	607	492	3	64	55	3	37	61,758	336,926	131,632	266	81	1,592	107	文
481	410	1	67	2	0	7	5,543	5,162	1	270	85	25	176	922	811	0	76	33	3	38	77,963	292,785	112,757	481	183	3,023	184	台
663	465	0	198	1	0	9	7,111	6,215	0	869	21	6	187	1,309	1,057	0	243	8	1	40	144,617	242,306	79,083	340	323	3,713	267	墨
449	365	0	81	3	0	15	10,161	9,699	0	346	94	22	342	1,653	1,517	0	97	37	2	74	233,530	509,466	178,078	440	204	6,201	275	江
768	252	5	509	1	0	12	7,966	5,642	6	2,287	28	3	270	1,362	710	3	638	11	0	59	182,621	480,501	179,084	368	285	2,459	189	品
325	96	2	223	4	0	6	3,162	2,041	2	983	131	6	129	567	240	1	274	51	1	28	93,041	241,932	78,206	151	150	828	116	目
1,027	424	4	596	3	0	16	10,203	7,387	5	2,699	101	11	344	1,797	1,000	3	753	39	1	75	355,978	556,136	166,426	378	578	3,868	435	大
605	215	3	361	26	1	14	7,224	4,637	4	1,632	899	52	321	1,303	489	2	455	351	6	70	230,707	601,311	168,047	264	376	1,850	251	世
250	147	2	98	4	0	10	4,995	4,444	2	406	126	17	265	687	522	1	113	49	2	58	64,833	529,282	222,342	401	48	2,179	107	洪
209	78	1	127	1	0	3	2,389	1,786	2	550	48	3	64	349	175	1	154	19	0	14	75,580	213,227	58,123	107	122	633	89	中
549	131	0	410	8	0	9	4,820	2,701	0	1,840	265	13	197	887	269	0	514	104	1	43	174,920	358,016	92,357	167	350	1,062	168	杉
120	85	0	31	3	0	4	2,772	2,556	0	95	113	8	96	277	205	0	27	44	1	21	52,231	374,171	140,005	182	47	770	65	豊
125	105	7	12	1	0	3	2,836	2,758	8	24	42	4	72	267	240	4	7	17	0	16	73,310	247,350	69,466	99	93	865	101	北
419	313	0	104	1	0	6	4,471	3,969	0	443	48	11	113	749	605	0	124	19	1	25	115,815	144,651	39,287	139	296	2,635	153	荒
80	59	3	14	4	0	5	2,654	2,467	3	29	148	7	112	225	156	2	8	58	1	24	71,641	377,648	104,123	121	56	612	82	板
141	73	0	54	15	0	6	3,250	2,521	0	210	504	15	138	411	154	0	59	197	2	30	90,385	417,116	98,294	98	99	610	85	練
704	400	0	301	3	0	14	8,998	7,523	0	1,361	104	12	287	1,285	863	0	380	40	1	62	279,261	430,379	107,115	176	522	3,228	334	足
469	288	0	178	2	0	9	5,374	4,489	0	791	85	9	191	813	558	0	221	33	1	42	195,570	292,473	70,560	111	314	2,113	284	葛
561	317	0	240	4	0	13	7,526	6,303	0	1,077	133	13	276	1,159	805	0	301	52	1	60	307,277	414,385	102,564	201	374	3,198	335	江
9,115	5,222	54	3,742	93	4	218	139,222	119,153	67	16,496	3,210	296	5,518	21,053	15,131	34	4,606	1,252	31	1,201	3,064,898	10,635,113	3,790,824	6,953	4,610	55,278	4,023	区
14	5	3	5	0	0	3	342	319	4	9	9	0	45	19	10	2	3	4	0	8	11,024	489,631	146,971	74	7	38	15	八
2	1	0	1	0	0	1	104	90	0	3	11	0	16	7	2	0	1	4	0	3	4,457	174,410	56,735	42	1	8	4	立
40	17	0	22	1	0	2	794	709	0	55	29	1	40	82	55	0	15	11	0	9	25,058	151,201	53,755	60	18	182	21	武
44	28	1	14	1	0	2	849	794	1	23	29	1	39	79	61	1	6	11	0	8	30,120	131,438	36,195	38	26	233	29	三
1	0	0	1	0	0	1	2	1	0	1	0	0	4	0	0	0	0	0	0	1	201	112,351	30,734	2	0	0	0	青
10	3	0	6	0	0	3	255	234	0	9	11	0	62	15	8	0	3	4	0	14	16,579	212,025	66,153	50	5	27	9	府
1	0	0	1	0	0	1	22	19	0	1	3	0	9	2	0	0	0	1	0	2	1,105	89,744	25,772	3	0	2	1	昭
23	16	1	6	1	0	2	703	674	1	9	19	0	48	51	41	0	3	7	0	11	29,068	162,590	46,407	44	14	174	21	調
47	32	5	10	1	0	4	1,270	1,224	6	16	23	0	95	76	59	3	5	9	0	21	31,142	319,134	86,680	73	28	227	45	町
14	9	0	5	0	0	1	337	318	0	6	11	0	23	22	16	0	2	4	0	5	12,297	80,649	22,652	6	8	64	11	小
10	4	0	5	1	0	2	258	232	0	8	17	0	42	17	8	0	2	7	0	9	9,104	137,813	38,306	10	6	28	8	小
6	2	3	1	0	0	1	167	146	4	2	15	0	13	13	5	2	1	6	0	2	6,704	135,905	38,531	22	4	18	9	日
7	2	0	3	1	0	2	187	152	0	5	30	0	33	18	5	0	1	12	0	7	9,059	99,112	23,310	6	5	18	6	東
9	2	2	3	2	0	1	195	125	2	5	62	0	27	31	4	1	1	24	0	6	7,976	86,028	23,791	21	5	21	6	国
2	1	0	2	0	0	1	59	52	0	2	4	0	17	4	2	0	1	1	0	4	3,846	61,502	18,218	2	1	8	2	国
1	0	0	0	0	0	0	6	3	0	1	2	0	4	1	0	0	0	1	0	1	646	41,779	10,596	2	0	0	0	福
16	6	0	10	0	0	1	256	233	0	13	10	0	14	20	12	0	4	4	0	3	12,414	43,071	8,872	3	12	60	8	狛
2	0	0	1	0	0	1	38	30	0	2	6	0	6	4	1	0	1	2	0	1	2,744	59,513	15,194	2	1	3	1	東
2	1	0	1	0	0	1	98	94	0	1	2	0	16	5	3	0	0	1	0	4	3,754	51,898	12,939	3	2	13	3	清
7	3	1	3	0	0	1	194	179	1	5	10	0	24	12	7	0	1	4	0	5	7,105	72,147	16,721	4	5	27	6	東
1	0	0	1	0	0	0	14	11	0	1	1	0	5	1	0	0	0	0	0	1	1,030	51,159	13,997	2	0	1	1	武
6	3	2	0	0	0	2	344	336	3	2	3	0	38	16	13	1	1	1	0	8	12,082	129,381	39,123	5	3	55	7	多
8	7	1	0	0	0	1	296	291	1	1	2	0	16	18	16	1	0	1	0	4	10,636	54,682	14,593	4	5	64	9	福
1	0	0	1	0	0	0	3	1	0	1	1	0	5	1	0	0	0	0	0	1	879	45,720	13,497	2	0	0	0	羽
5	0	1	4	0	0	1	9	3	1	5	1	0	6	2	0	1	1	0	0	1	760	60,658	15,173	2	2	0	2	あ
20	13	0	6	1	0	2	568	535	0	9	22	0	40	38	27	0	3	9	0	9	22,784	127,759	31,227	7	17	119	16	西
0	0	0	0	0	0	0	3	2	0	1	0	0	3	0	0	0	0	0	0	1	610	33,909	10,651	2	0	0	0	瑞
0	0	0	0	0	0	0	1	0	0	0	0	0	1	0	0	0	0	0	0	0	55	15,893	4,655	0	0	0	0	日
0	0	0	0	0	0	0	0	0	0	0	0	0	0	0	0	0	0	0	0	0	0	2,688	562	0	0	0	0	櫛
0	0	0	0	0	0	0	0	0	0	0	0	0	0	0	0	0	0	0	0	0	0	6,036	1,480	0	0	0	0	奥

【区市町村別被害想定結果】

	夜間人口 (人)	昼間人口 (人)	面積 (km ²)	震度別面積率(%)					建物棟数		原因別建物全壊棟数				ゆれ 建物全壊棟数		ゆれ 建物全壊率 (%)		急傾斜地 崩壊 危険 箇所	出火 件数	火災		
				5弱 以下	5強	6弱	6強	7	木造	非木造	計	ゆれ	液状化	急傾 斜地 崩壊	木造	非木造	木造	非木造			焼失棟数	倒壊建物を	
																						含む	含まない
千代田区	47,115	853,382	11.6	0.0	0.0	3.2	96.8	0.0	3,629	15,380	835	824	4	7	461	362	12.7	2.4	17	14	2	2	
中央区	122,762	647,733	10.2	0.0	0.0	7.1	92.9	0.0	6,210	12,760	1,942	1,926	15	0	1,444	482	23.3	3.8	0	20	59	53	
港区	205,131	908,940	20.3	0.0	0.0	6.9	93.1	0.1	13,050	21,979	2,150	2,035	8	106	1,472	564	11.3	2.6	118	23	76	72	
新宿区	326,309	770,094	18.2	0.0	0.0	19.5	80.5	0.0	36,731	29,507	3,683	3,600	5	78	2,986	614	8.1	2.1	46	23	754	713	
文京区	206,626	336,229	11.3	0.0	0.0	11.9	88.1	0.0	27,454	19,692	3,602	3,543	5	54	3,141	402	11.4	2.0	48	13	504	466	
台東区	175,928	303,522	10.1	0.0	0.0	2.1	97.9	0.0	22,814	22,088	6,687	6,649	31	7	5,860	789	25.7	3.6	4	19	1,351	1,151	
墨田区	247,606	262,514	13.8	0.0	0.0	0.1	99.9	0.0	34,427	23,443	9,902	9,826	76	0	8,722	1,104	25.3	4.7	0	21	4,950	4,110	
江東区	460,819	490,708	39.5	0.0	0.0	0.1	99.3	0.5	27,895	24,091	8,010	7,926	84	0	6,731	1,195	24.1	5.0	0	23	724	614	
品川区	365,302	505,034	22.7	0.0	0.0	3.1	95.9	0.9	51,286	25,015	5,281	5,214	9	57	4,689	525	9.1	2.1	43	21	3,114	2,901	
目黒区	268,330	271,320	14.7	0.0	0.0	12.8	87.2	0.0	40,796	23,689	2,538	2,510	6	23	2,119	391	5.2	1.6	20	13	2,662	2,559	
大田区	693,373	657,209	59.5	0.0	0.0	5.5	93.1	1.4	99,142	45,038	11,108	10,856	187	65	9,656	1,199	9.7	2.7	70	36	4,981	4,606	
世田谷区	877,138	736,040	58.1	0.0	0.0	33.2	66.8	0.0	129,338	56,307	6,074	6,020	7	48	5,247	772	4.1	1.4	57	27	2,711	2,623	
渋谷区	204,492	542,803	15.1	0.0	0.0	6.6	93.4	0.0	19,674	19,101	2,592	2,574	4	15	2,111	463	10.7	2.4	12	18	1,284	1,199	
中野区	314,750	285,636	15.6	0.0	0.0	47.5	52.5	0.0	51,464	20,821	2,241	2,215	3	23	1,977	238	3.8	1.1	14	11	1,337	1,296	
杉並区	549,569	439,379	34.0	0.0	0.0	47.3	52.7	0.0	92,388	30,825	3,692	3,687	3	2	3,300	388	3.6	1.3	2	17	6,353	6,163	
豊島区	284,678	378,475	13.0	0.0	0.0	88.4	11.6	0.0	37,098	19,923	1,679	1,672	3	4	1,506	166	4.1	0.8	12	4	566	550	
北区	335,544	307,317	20.6	0.0	0.0	74.3	25.7	0.0	50,151	22,372	2,792	2,658	29	104	2,465	193	4.9	0.9	58	7	288	278	
荒川区	203,296	184,021	10.2	0.0	0.0	7.0	93.0	0.0	26,888	11,633	7,217	7,180	32	4	6,731	449	25.0	3.9	5	14	681	554	
板橋区	535,824	456,425	32.2	0.0	0.1	84.3	15.6	0.0	65,083	29,528	1,656	1,601	11	44	1,424	176	2.2	0.6	54	7	392	385	
練馬区	716,124	530,628	48.2	0.0	0.0	99.9	0.1	0.0	114,320	32,078	1,946	1,935	7	3	1,792	143	1.6	0.4	12	6	1,415	1,396	
足立区	683,426	539,309	53.2	0.0	0.0	9.3	90.7	0.0	104,482	38,845	10,082	9,933	149	0	9,235	698	8.8	1.8	0	37	5,791	5,390	
葛飾区	442,586	343,039	34.8	0.0	0.0	23.8	76.2	0.0	78,991	27,793	7,446	7,230	216	0	6,649	581	8.4	2.1	0	25	3,382	3,153	
江戸川区	678,967	534,942	49.9	0.0	0.0	23.1	76.8	0.1	87,962	33,956	8,744	8,529	215	0	7,653	876	8.7	2.6	0	30	5,141	4,782	
都区計	8,945,695	11,284,699	616.7	0.0	0.0	30.0	69.8	0.2	1,221,273	605,864	111,898	110,145	1,109	644	97,374	12,771	8.0	2.1	592	431	48,520	45,015	
八王子市	580,053	549,417	186.3	49.9	35.4	14.7	0.0	0.0	118,849	35,966	174	124	3	47	112	12	0.1	0.0	509	3	126	125	
立川市	179,668	193,465	24.4	0.0	60.9	39.1	0.0	0.0	35,188	11,697	23	20	0	3	14	5	0.0	0.0	16	1	27	27	
武蔵野市	138,734	154,448	10.7	0.0	0.0	93.4	6.6	0.0	21,101	8,163	414	414	0	0	352	62	1.7	0.8	0	2	265	261	
三鷹市	186,083	148,458	16.5	0.0	0.0	88.6	11.4	0.0	32,764	8,103	764	746	2	17	681	64	2.1	0.8	9	2	309	304	
青梅市	139,339	127,176	103.3	84.3	15.7	0.0	0.0	0.0	37,782	7,607	2	0	0	2	0	0	0.0	0.0	511	0	13	13	
府中市	255,506	236,133	29.3	0.0	26.6	73.4	0.0	0.0	47,162	14,711	88	79	3	6	67	13	0.1	0.1	8	2	137	137	
昭島市	112,297	100,508	17.3	0.0	86.8	13.2	0.0	0.0	20,558	5,530	5	5	0	0	4	1	0.0	0.0	9	0	15	15	
調布市	223,593	186,275	21.5	0.0	0.0	98.2	1.8	0.0	29,412	8,668	421	405	4	12	366	38	1.2	0.4	17	2	127	125	
町田市	426,987	364,091	71.6	3.7	10.0	85.9	0.3	0.0	87,953	22,322	870	789	6	76	730	59	0.8	0.3	198	5	274	272	
小金井市	118,852	95,195	11.3	0.0	0.1	99.9	0.0	0.0	22,335	5,024	224	223	0	2	209	14	0.9	0.3	4	1	117	116	
小平市	187,035	160,499	20.5	0.0	3.8	96.2	0.0	0.0	42,481	9,322	99	99	0	0	87	11	0.2	0.1	0	2	137	137	
日野市	180,052	154,114	27.5	0.0	50.7	49.3	0.0	0.0	33,122	9,441	107	54	2	51	47	7	0.1	0.1	72	1	15	15	
東村山市	153,557	115,046	17.2	0.0	9.9	90.1	0.0	0.0	31,779	6,245	66	60	1	5	53	7	0.2	0.1	8	2	86	86	
国分寺市	120,650	95,649	11.5	0.0	5.9	94.1	0.0	0.0	20,001	4,889	87	59	0	28	51	7	0.3	0.2	15	1	64	64	
国立市	75,510	71,295	8.2	0.0	22.8	77.2	0.0	0.0	8,768	2,557	17	15	0	1	13	3	0.1	0.1	2	0	36	36	
福生市	59,796	52,442	10.2	0.0	99.4	0.6	0.0	0.0	11,631	3,475	2	0	0	2	0	0	0.0	0.0	9	0	12	12	
狛江市	78,751	57,386	6.4	0.0	0.0	100.0	0.0	0.0	10,391	2,668	157	157	0	0	147	10	1.4	0.4	0	1	120	118	
東大和市	83,068	64,274	13.5	0.0	81.7	18.3	0.0	0.0	17,689	3,856	10	9	0	2	8	1	0.0	0.0	8	0	37	37	
清瀬市	74,104	60,733	10.2	0.0	0.1	99.9	0.0	0.0	13,007	3,111	39	35	1	2	30	5	0.2	0.2	5	1	14	14	
東久留米市	116,546	90,315	12.9	0.0	0.0	100.0	0.0	0.0	21,922	3,959	93	80	0	13	71	8	0.3	0.2	11	1	78	78	
武蔵村山市	70,053	59,591	15.4	0.0	89.5	10.5	0.0	0.0	16,788	3,785	3	3	0	0	2	1	0.0	0.0	11	0	16	16	
多摩市	147,648	137,622	21.1	0.0	14.9	85.1	0.0	0.0	12,107	5,304	111	79	1	31	71	8	0.6	0.2	43	1	7	7	
稲城市	84,835	58,913	18.0	0.0	4.4	93.7	1.9	0.0	11,702	3,370	194	173	2	20	163	10	1.4	0.3	46	1	14	13	
羽村市	57,032	55,966	9.9	0.0	100.0	0.0	0.0	0.0	8,513	3,578	1	0	0	1	0	0	0.0	0.0	12	0	30	30	
あきる野市	80,868	67,814	73.3	63.6	35.7	0.7	0.0	0.0	26,124	4,269	14	1	0	14	0	0	0.0	0.0	271	0	106	106	
西東京市	196,511	148,056	15.9	0.0	0.1	99.9	0.0	0.0	31,416	6,457	338	338	0	1	318	19	1.0	0.3	1	2	183	182	
瑞穂町	33,497	36,088	16.8	0.0	98.8	1.2	0.0	0.0	8,480	2,652	0	0	0	0	0	0	0.0	0.0	1	0	9	9	
日の出町	16,650	13,965	28.1	78.3	21.7	0.0	0.0	0.0	5,321	1,194	2	0	0	2	0	0	0.0	0.0	183	0	9	9	
檜原村	2,558	2,566	105.4	100.0	0.0	0.0	0.0	0.0	1,865	307	0	0	0	0	0	0	0.0	0.0	235	0	0	0	
奥多摩町	6,045	6,205	225.6	100.0	0.0	0.0	0.0	0.0	3,975	868	0	0	0	0	0	0	0.0	0.0	378	0	0	0	
多摩計	4,185,878	3,663,705	1,159.9	50.2	21.0	28.5	0.3	0.0	790,186	209,098	4,325	3,965	25	336	3,596	368	0.5	0.2	2,592	30	2,384	2,366	
都計	13,131,573	14,948,404	1,776.6	32.8	13.7	29.0	24.4	0.1	2,011,459	814,962	116,224	114,109	1,134	980	100,970	13,139	5.0	1.6	3,184	461	50,904	47,380	

※小数点以下の四捨五入により、合計値は合わないことがある。

※焼失した建物と倒壊した建物の棟数は、一部被害が重複するので、焼失した建物に倒壊した建物を含む場合と含まない場合を示す。

東京湾北部地震 冬 12時・風速 4m/s

人的被害																												
死者							負傷者													避難者		帰宅困難者		閉じ込め ながら 得るエ レベ ー停 止台 数	災害時 要援 護者 数 (人)	自力脱 出困 難者 数 (人)	震災 廃棄 物 (万 ト)	
計 (人)	ゆれ・ 液化化 建物被害	急傾 斜地 崩壊	火災	ブロッ ク塀 等	屋外 落下 物	屋内 収容物 (参考 値)	計 (人)	ゆれ・ 液化化 建物被害	急傾 斜地 崩壊	火災	ブロッ ク塀 等	屋外 落下 物	屋内 収容物 (参考 値)	うち重傷者						発生数 (人)	滞留者数 (人)	帰宅 困難者 数 (人)						
														計 (人)	ゆれ・ 液化化 建物被害	急傾 斜地 崩壊	火災	ブロッ ク塀 等	屋外 落下 物				屋内 収容物 (参考 値)					
336	333	1	1	0	0	16	12,858	12,822	2	24	2	9	657	1,679	1,670	1	7	1	1	143	11,075	1,080,758	501,355	645	7	4,417	60	千
162	157	0	4	0	0	10	8,533	8,479	0	33	8	13	424	1,180	1,166	0	9	3	1	92	44,557	687,953	309,315	585	12	4,444	88	中
210	189	15	5	1	0	20	10,391	10,285	18	38	42	8	613	1,309	1,272	9	11	16	1	134	50,302	1,052,177	468,794	742	19	4,357	111	港
256	221	8	26	1	0	15	7,160	7,035	10	68	41	5	425	893	852	5	19	16	1	93	70,521	754,164	313,811	474	52	2,806	134	新
222	197	5	16	4	0	8	4,547	4,343	7	32	141	24	207	613	543	3	9	55	3	45	54,366	336,926	131,632	256	57	1,795	103	文
484	440	1	41	2	0	8	6,006	5,758	1	136	85	25	205	969	894	0	38	33	3	45	73,715	292,785	112,757	475	155	3,340	181	台
552	439	0	112	1	0	8	6,650	6,149	0	474	21	6	192	1,174	1,033	0	132	8	1	42	130,711	242,306	79,083	332	253	3,628	257	墨
354	333	0	18	3	0	15	9,728	9,565	0	47	94	22	356	1,524	1,471	0	13	37	2	77	214,651	509,466	178,078	431	151	6,017	269	江
322	233	6	83	1	0	12	5,995	5,623	7	334	28	3	290	807	699	3	93	11	0	63	108,614	480,501	179,084	297	110	2,425	148	品
154	89	2	59	4	0	6	2,423	2,056	2	228	131	6	138	355	239	1	64	51	1	30	63,031	241,932	78,206	127	66	824	97	目
455	347	4	101	3	0	15	7,254	6,700	5	437	101	11	340	1,055	890	3	122	39	1	74	260,959	556,136	166,426	315	254	3,446	379	大
268	186	3	52	26	1	14	5,528	4,365	4	208	899	52	328	874	458	2	58	351	6	72	157,854	601,311	168,047	228	168	1,733	212	世
193	144	2	43	4	0	10	4,996	4,711	2	140	126	17	295	639	548	1	39	49	2	64	55,374	529,282	222,342	386	33	2,297	102	洪
98	70	2	26	1	0	3	1,822	1,688	2	81	48	3	66	208	165	1	23	19	0	14	53,123	213,227	58,123	94	56	597	77	中
235	112	0	115	8	0	8	3,241	2,473	0	489	265	13	195	487	245	0	137	104	1	43	107,649	358,016	92,357	134	152	970	131	杉
102	83	0	16	3	0	4	2,765	2,621	0	22	113	8	111	263	212	0	6	44	1	24	48,832	374,171	140,005	178	35	795	63	豊
103	90	6	6	1	0	3	2,534	2,468	8	12	42	4	75	239	215	4	3	17	0	16	71,931	247,350	69,466	98	75	774	100	北
295	279	0	14	1	0	5	3,747	3,660	0	28	48	11	111	581	553	0	8	19	1	24	95,505	144,651	39,287	130	207	2,411	143	荒
64	50	3	8	4	0	5	2,373	2,201	3	13	148	7	116	206	142	2	4	58	1	25	69,865	377,648	104,123	121	44	556	81	板
96	57	0	24	15	0	6	2,655	2,061	0	74	504	15	126	347	128	0	21	197	2	28	83,391	417,116	98,294	96	75	505	82	練
424	316	0	105	3	0	12	6,839	6,268	0	457	104	12	264	884	715	0	128	40	1	58	239,516	430,379	107,115	166	334	2,673	312	足
300	236	0	61	2	0	8	4,245	3,899	0	253	85	9	180	585	481	0	71	33	1	39	175,884	292,473	70,560	105	210	1,820	270	葛
335	240	0	91	4	0	11	5,776	5,242	0	388	133	13	254	823	662	0	108	52	1	55	273,959	414,385	102,564	189	239	2,630	318	江
6,021	4,841	58	1,025	93	4	223	128,067	120,472	73	4,016	3,210	296	5,967	17,694	15,252	36	1,123	1,252	31	1,300	2,515,387	10,635,113	3,790,824	6,602	2,764	55,261	3,716	区
11	5	3	3	0	0	3	311	292	4	5	9	0	47	17	10	2	1	4	0	9	10,590	489,631	146,971	73	5	35	14	八
2	1	0	1	0	0	1	103	90	0	2	11	0	17	7	3	0	0	4	0	3	4,363	174,410	56,735	42	1	8	3	立
23	16	0	6	1	0	2	762	724	0	9	29	1	45	71	57	0	2	11	0	10	21,826	151,201	53,755	56	9	189	19	武
32	24	1	6	1	0	2	772	732	1	8	29	1	40	71	56	1	2	11	0	9	28,397	131,438	36,195	38	18	217	28	三
0	0	0	0	0	0	1	2	1	0	0	0	0	4	0	0	0	0	0	0	1	165	112,351	30,734	2	0	0	0	青
6	3	0	3	0	0	3	232	215	0	5	11	0	64	13	8	0	1	4	0	14	16,044	212,025	66,153	50	3	26	9	府
1	0	0	0	0	0	1	23	20	0	1	3	0	9	2	0	0	0	1	0	2	1,057	89,744	25,772	3	0	2	1	昭
17	13	1	2	1	0	2	627	603	1	4	19	0	49	46	37	0	1	7	0	11	28,191	162,590	46,407	43	10	158	21	調
35	25	4	5	1	0	4	1,047	1,009	6	9	23	0	94	65	51	3	3	9	0	21	30,363	319,134	86,680	72	21	193	44	町
11	8	0	2	0	0	1	330	315	0	3	11	0	25	21	16	0	1	4	0	5	11,721	80,649	22,652	6	6	63	10	小
7	3	0	3	1	0	2	226	204	0	4	17	0	42	16	7	0	1	7	0	9	8,697	137,813	38,306	10	4	26	8	小
6	2	3	0	0	0	1	151	132	4	1	15	0	13	12	4	2	0	6	0	2	6,641	135,905	38,531	22	3	17	9	日
4	2	0	2	1	0	1	157	124	0	3	30	0	30	17	4	0	1	12	0	7	8,791	99,112	23,310	6	4	16	5	東
6	2	2	1	2	0	1	172	105	2	2	62	0	26	30	4	1	1	24	0	6	7,599	86,028	23,791	21	4	19	6	国
1	1	0	1	0	0	1	56	51	0	1	4	0	19	3	2	0	0	1	0	4	3,568	61,502	18,218	2	1	9	2	国
0	0	0	0	0	0	0	6	3	0	0	2	0	4	1	0	0	0	1	0	1	619	41,779	10,596	2	0	0	0	福
7	5	0	2	0	0	1	207	193	0	3	10	0	13	15	10	0	1	4	0	3	9,728	43,071	8,872	3	5	50	7	狛
1	0	0	1	0	0	0	34	26	0	1	6	0	6	3	1	0	0	2	0	1	2,631	59,513	15,194	2	1	2	1	東
2	1	0	0	0	0	1	85	82	0	1	2	0	16	4	3	0	0	1	0	3	3,688	51,898	12,939	3	1	12	3	清
5	2	1	1	0	0	1	154	141	1	2	10	0	22	10	6	0	1	4	0	5	6,773	72,147	16,721	4	3	22	6	東
0	0	0	0	0	0	0	13	12	0	1	1	0	5	1	0	0	0	0	0	1	990	51,159	13,997	2	0	1	1	武
5	3	2	0	0	0	1	291	284	3	1	3	0	39	14	11	1	0	1	0	8	12,008	129,381	39,123	5	2	48	7	多
7	5	1	0	0	0	1	252	248	1	1	2	0	16	16	14	1	0	1	0	4	10,576	54,682	14,593	4	4	55	8	福
1	0	0	1	0	0	0	3	2	0	1	1	0	4	1	0	0	0	0	0	1	820	45,720	13,497	2	0	0	0	羽
3	0	1	2	0	0	0	7	3	1	2	1	0	6	2	0	1	1	0	0	1	547	60,658	15,173	2	2	0	1	あ
13	10	0	2	1	0	2	469	444	0	3	22	0	39	32	23	0	1	9	0	8	21,823	127,759	31,227	7	18	101	15	西
0	0	0	0	0	0	0	3	2	0	0	0	0	3	0	0	0	0	0	0	1	598	33,909	10,651	2	0	0	0	瑞
0	0	0	0	0	0	0	0	0	0	0	0	0	1	0	0	0	0	0	0	0	38	15,893	4,655	0	0	0	0	日
0	0	0	0	0	0	0	0	0	0	0	0	0	0	0	0	0	0	0	0	0	0	2,688	562	0	0	0	0	櫓
0	0	0	0	0	0	0	0	0	0	0	0	0	0	0	0	0	0	0	0	0	0	6,036	1,480	0	0	0	0	奥
207	131	21	46	10	0	33	6,495	6,058	26</																			

【区市町村別被害想定結果】

	夜間人口 (人)	昼間人口 (人)	面積 (km ²)	震度別面積率(%)					建物棟数		原因別建物全壊棟数					ゆれ 建物全壊棟数		ゆれ 建物全壊率 (%)		急傾斜地 崩壊 危険箇所	火災		
				5弱 以下	5強	6弱	6強	7	木造	非木造	計	ゆれ	液化状	急傾 斜地 崩壊	木造	非木造	木造	非木造	出火 件数		焼失棟数		
																					倒壊建物を		
																					含む	含まない	
千代田区	47,115	853,382	11.6	0.0	0.0	3.2	96.8	0.0	3,629	15,380	835	824	4	7	461	362	12.7	2.4	17	7	1	1	
中央区	122,762	647,733	10.2	0.0	0.0	7.1	92.9	0.0	6,210	12,760	1,942	1,926	15	0	1,444	482	23.3	3.8	0	10	2	2	
港区	205,131	908,940	20.3	0.0	0.0	6.9	93.1	0.1	13,050	21,979	2,150	2,035	8	106	1,472	564	11.3	2.6	118	11	10	9	
新宿区	326,309	770,094	18.2	0.0	0.0	19.5	80.5	0.0	36,731	29,507	3,683	3,600	5	78	2,986	614	8.1	2.1	46	12	89	84	
文京区	206,626	336,229	11.3	0.0	0.0	11.9	88.1	0.0	27,454	19,692	3,602	3,543	5	54	3,141	402	11.4	2.0	48	7	124	114	
台東区	175,928	303,522	10.1	0.0	0.0	2.1	97.9	0.0	22,814	22,088	6,687	6,649	31	7	5,860	789	25.7	3.6	4	12	128	109	
墨田区	247,606	262,514	13.8	0.0	0.0	0.1	99.9	0.0	34,427	23,443	9,902	9,826	76	0	8,722	1,104	25.3	4.7	0	14	691	573	
江東区	460,819	490,708	39.5	0.0	0.0	0.1	99.3	0.5	27,895	24,091	8,010	7,926	84	0	6,731	1,195	24.1	5.0	0	14	198	168	
品川区	365,302	505,034	22.7	0.0	0.0	3.1	95.9	0.9	51,286	25,015	5,281	5,214	9	57	4,689	525	9.1	2.1	43	12	1,331	1,240	
目黒区	268,330	271,320	14.7	0.0	0.0	12.8	87.2	0.0	40,796	23,689	2,538	2,510	6	23	2,119	391	5.2	1.6	20	7	827	795	
大田区	693,373	657,209	59.5	0.0	0.0	5.5	93.1	1.4	99,142	45,038	11,108	10,856	187	65	9,656	1,199	9.7	2.7	70	21	2,295	2,123	
世田谷区	877,138	736,040	58.1	0.0	0.0	33.2	66.8	0.0	129,338	56,307	6,074	6,020	7	48	5,247	772	4.1	1.4	57	15	1,493	1,445	
渋谷区	204,492	542,803	15.1	0.0	0.0	6.6	93.4	0.0	19,674	19,101	2,592	2,574	4	15	2,111	463	10.7	2.4	12	9	186	174	
中野区	314,750	285,636	15.6	0.0	0.0	47.5	52.5	0.0	51,464	20,821	2,241	2,215	3	23	1,977	238	3.8	1.1	14	6	570	553	
杉並区	549,569	439,379	34.0	0.0	0.0	47.3	52.7	0.0	92,388	30,825	3,692	3,687	3	2	3,300	388	3.6	1.3	2	9	3,633	3,525	
豊島区	284,678	378,475	13.0	0.0	0.0	88.4	11.6	0.0	37,098	19,923	1,679	1,672	3	4	1,506	166	4.1	0.8	12	3	363	353	
北区	335,544	307,317	20.6	0.0	0.0	74.3	25.7	0.0	50,151	22,372	2,792	2,658	29	104	2,465	193	4.9	0.9	58	5	193	186	
荒川区	203,296	184,021	10.2	0.0	0.0	7.0	93.0	0.0	26,888	11,633	7,217	7,180	32	4	6,731	449	25.0	3.9	5	10	388	315	
板橋区	535,824	456,425	32.2	0.0	0.1	84.3	15.6	0.0	65,083	29,528	1,656	1,601	11	44	1,424	176	2.2	0.6	54	4	257	253	
練馬区	716,124	530,628	48.2	0.0	0.0	99.9	0.1	0.0	114,320	32,078	1,946	1,935	7	3	1,792	143	1.6	0.4	12	4	971	958	
足立区	683,426	539,309	53.2	0.0	0.0	9.3	90.7	0.0	104,482	38,845	10,082	9,933	149	0	9,235	698	8.8	1.8	0	23	2,072	1,929	
葛飾区	442,586	343,039	34.8	0.0	0.0	23.8	76.2	0.0	78,991	27,793	7,446	7,230	216	0	6,649	581	8.4	2.1	0	16	1,209	1,127	
江戸川区	678,967	534,942	49.9	0.0	0.0	23.1	76.8	0.1	87,962	33,956	8,744	8,529	215	0	7,653	876	8.7	2.6	0	19	1,188	1,105	
区部計	8,945,695	11,284,699	616.7	0.0	0.0	30.0	69.8	0.2	1,221,273	605,864	111,898	110,145	1,109	644	97,374	12,771	8.0	2.1	592	247	18,218	17,138	
八王子市	580,053	549,417	186.3	49.9	35.4	14.7	0.0	0.0	118,849	35,966	174	124	3	47	112	12	0.1	0.0	509	2	84	84	
立川市	179,668	193,465	24.4	0.0	60.9	39.1	0.0	0.0	35,188	11,697	23	20	0	3	14	5	0.0	0.0	16	1	18	18	
武蔵野市	138,734	154,448	10.7	0.0	0.0	93.4	6.6	0.0	21,101	8,163	414	414	0	0	352	62	1.7	0.8	0	1	165	162	
三鷹市	186,083	148,458	16.5	0.0	0.0	88.6	11.4	0.0	32,764	8,103	764	746	2	17	681	64	2.1	0.8	9	1	204	200	
青梅市	139,339	127,176	103.3	84.3	15.7	0.0	0.0	0.0	37,782	7,607	2	0	0	2	0	0	0.0	0.0	511	0	7	7	
府中市	255,506	236,133	29.3	0.0	26.6	73.4	0.0	0.0	47,162	14,711	88	79	3	6	67	13	0.1	0.1	8	1	93	93	
昭島市	112,297	100,508	17.3	0.0	86.8	13.2	0.0	0.0	20,558	5,530	5	5	0	0	4	1	0.0	0.0	9	0	11	11	
調布市	223,593	186,275	21.5	0.0	0.0	98.2	1.8	0.0	29,412	8,668	421	405	4	12	366	38	1.2	0.4	17	1	84	83	
町田市	426,987	364,091	71.6	3.7	10.0	85.9	0.3	0.0	87,953	22,322	870	789	6	76	730	59	0.8	0.3	198	3	208	207	
小金井市	118,852	95,195	11.3	0.0	0.1	99.9	0.0	0.0	22,335	5,024	224	223	0	2	209	14	0.9	0.3	4	1	76	75	
小平市	187,035	160,499	20.5	0.0	3.8	96.2	0.0	0.0	42,481	9,322	99	99	0	0	87	11	0.2	0.1	0	1	98	98	
日野市	180,052	154,114	27.5	0.0	50.7	49.3	0.0	0.0	33,122	9,441	107	54	2	51	47	7	0.1	0.1	72	1	11	11	
東村山市	153,557	115,046	17.2	0.0	9.9	90.1	0.0	0.0	31,779	6,245	66	60	1	5	53	7	0.2	0.1	8	1	63	63	
国分寺市	120,650	95,649	11.5	0.0	5.9	94.1	0.0	0.0	20,001	4,889	87	59	0	28	51	7	0.3	0.2	15	0	40	40	
国立市	75,510	71,295	8.2	0.0	22.8	77.2	0.0	0.0	8,768	2,557	17	15	0	1	13	3	0.1	0.1	2	0	23	23	
福生市	59,796	52,442	10.2	0.0	99.4	0.6	0.0	0.0	11,631	3,475	2	0	0	2	0	0	0.0	0.0	9	0	9	9	
狛江市	78,751	57,386	6.4	0.0	0.0	100.0	0.0	0.0	10,391	2,668	157	157	0	0	147	10	1.4	0.4	0	0	75	74	
東大和市	83,068	64,274	13.5	0.0	81.7	18.3	0.0	0.0	17,689	3,856	10	9	0	2	8	1	0.0	0.0	8	0	27	27	
清瀬市	74,104	60,733	10.2	0.0	0.1	99.9	0.0	0.0	13,007	3,111	39	35	1	2	30	5	0.2	0.2	5	0	8	8	
東久留米市	116,546	90,315	12.9	0.0	0.0	100.0	0.0	0.0	21,922	3,959	93	80	0	13	71	8	0.3	0.2	11	1	52	52	
武蔵村山市	70,053	59,591	15.4	0.0	89.5	10.5	0.0	0.0	16,788	3,785	3	3	0	0	2	1	0.0	0.0	11	0	12	12	
多摩市	147,648	137,622	21.1	0.0	14.9	85.1	0.0	0.0	12,107	5,304	111	79	1	31	71	8	0.6	0.2	43	1	4	4	
稲城市	84,835	58,913	18.0	0.0	4.4	93.7	1.9	0.0	11,702	3,370	194	173	2	20	163	10	1.4	0.3	46	1	10	10	
羽村市	57,032	55,966	9.9	0.0	100.0	0.0	0.0	0.0	8,513	3,578	1	0	0	1	0	0	0.0	0.0	12	0	26	26	
あきる野市	80,868	67,814	73.3	63.6	35.7	0.7	0.0	0.0	26,124	4,269	14	1	0	14	0	0	0.0	0.0	271	0	81	81	
西東京市	196,511	148,056	15.9	0.0	0.1	99.9	0.0	0.0	31,416	6,457	338	338	0	1	318	19	1.0	0.3	1	1	122	121	
瑞穂町	33,497	36,088	16.8	0.0	98.8	1.2	0.0	0.0	8,480	2,652	0	0	0	0	0	0	0.0	0.0	1	0	8	8	
日の出町	16,650	13,965	28.1	78.3	21.7	0.0	0.0	0.0	5,321	1,194	2	0	0	2	0	0	0.0	0.0	183	0	6	6	
檜原村	2,558	2,566	105.4	100.0	0.0	0.0	0.0	0.0	1,865	307	0	0	0	0	0	0	0.0	0.0	235	0	0	0	
奥多摩町	6,045	6,205	225.6	100.0	0.0	0.0	0.0	0.0	3,975	868	0	0	0	0	0	0	0.0	0.0	378	0	0	0	
多摩計	4,185,878	3,663,705	1,159.9	50.2	21.0	28.5	0.3	0.0	790,186	209,098	4,325	3,965	25	336	3,596	368	0.5	0.2	2,592	20	1,624	1,612	
都計	13,131,573	14,948,404	1,776.6	32.8	13.7	29.0	24.4	0.1	2,011,459	814,962	116,224	114,109	1,134	980	100,970	13,139	5.0	1.6	3,184	268	19,842	18,751	

※小数点以下の四捨五入により、合計値は合わないことがある。

※焼失した建物と倒壊した建物の棟数は、一部被害が重複するので、焼失した建物に倒壊した建物を含む場合と含まない場合を示す。

東京湾北部地震 冬5時・風速4m/s

人的被害																				避難者	帰宅困難者		閉じ込め ながら 得るエ レベ ーター 停止台 数	災害時 要援護 者	自力脱 出困難 者	震災 廃棄物 (万)				
死者							負傷者														発生数 (人)	滞留者 数 (人)					帰宅 困難者 数 (人)	死者 数 (人)	発生数 (人)	
計 (人)	ゆれ・ 液状化 建物被 害	急傾 斜地 崩壊	火災	プロ ック 塀等	屋外 落下 物	屋内 収容物 (参考 値)	計 (人)	ゆれ・ 液状化 建物被 害	急傾 斜地 崩壊	火災	プロ ック 塀等	屋外 落下 物	屋内 収容物 (参考 値)	計 (人)	ゆれ・ 液状化 建物被 害	急傾 斜地 崩壊	火災	プロ ック 塀等	屋外 落下 物											
33	33	0	0	0	0	1	916	905	0	1	2	9	41	127	126	0	0	1	1	9	11,072	-	-	645	13	324	60	千		
100	100	0	0	0	0	4	2,751	2,728	0	3	8	13	97	447	442	0	1	3	1	21	44,266	-	-	584	43	1,641	88	中		
109	103	4	0	1	0	6	3,302	3,243	5	3	42	8	146	459	438	3	1	16	1	32	49,966	-	-	741	49	1,447	111	港		
213	206	5	1	1	0	9	4,376	4,316	6	7	41	5	200	581	560	3	2	16	1	44	67,585	-	-	468	109	1,811	132	新		
226	216	4	2	4	0	7	3,920	3,743	5	7	141	24	140	550	488	2	2	55	3	31	52,895	-	-	254	102	1,605	102	文		
408	402	0	3	2	0	7	4,647	4,526	1	10	85	25	145	774	735	0	3	33	3	32	69,816	-	-	470	221	2,729	178	台		
615	598	0	16	1	0	11	7,483	7,424	0	32	21	6	225	1,308	1,290	0	9	8	1	49	116,908	-	-	322	285	4,529	247	墨		
474	466	0	5	3	0	18	10,902	10,770	0	16	94	22	367	1,784	1,741	0	4	37	2	81	211,074	-	-	429	232	7,107	268	江		
351	321	4	26	1	0	12	6,096	5,979	5	81	28	3	246	812	776	3	23	11	0	54	101,279	-	-	288	166	2,682	144	品		
172	146	2	20	4	0	8	2,868	2,687	2	42	131	6	162	386	322	1	12	51	1	36	56,328	-	-	122	69	1,117	93	目		
729	663	6	57	3	0	23	10,757	10,417	7	220	101	11	472	1,546	1,440	4	61	39	1	104	250,717	-	-	308	334	5,566	373	大		
433	362	4	40	26	1	24	8,392	7,300	6	135	899	52	504	1,171	775	3	38	351	6	112	152,639	-	-	225	189	2,925	209	世		
153	146	1	3	4	0	6	3,220	3,069	1	7	126	17	138	434	380	1	2	49	2	31	50,248	-	-	378	66	1,557	100	洪		
154	136	2	15	1	0	5	2,957	2,880	3	23	48	3	98	310	284	1	6	19	0	22	50,038	-	-	92	63	1,023	75	中		
332	227	0	97	8	0	15	5,030	4,362	0	390	265	13	316	649	436	0	109	104	1	70	96,441	-	-	128	144	1,719	125	杉		
113	103	0	7	3	0	4	2,878	2,747	0	10	113	8	80	267	219	0	3	44	1	18	47,893	-	-	177	57	817	63	豊		
184	168	9	5	1	0	5	4,298	4,230	12	10	42	4	103	393	367	6	3	17	0	23	71,534	-	-	97	102	1,328	100	北		
471	459	0	10	1	0	9	5,704	5,624	0	20	48	11	164	891	865	0	6	19	1	36	94,231	-	-	130	258	3,763	142	荒		
113	98	4	7	4	0	8	4,084	3,912	5	12	148	7	169	309	245	3	3	58	1	37	69,145	-	-	120	55	956	81	板		
164	122	0	27	15	0	11	4,714	4,130	0	64	504	15	223	467	251	0	18	197	2	49	81,333	-	-	95	75	990	81	練		
688	629	0	56	3	0	22	11,753	11,426	0	212	104	12	437	1,418	1,317	0	59	40	1	97	224,638	-	-	161	369	4,923	304	足		
489	454	0	32	2	0	15	6,991	6,796	0	102	85	9	294	912	850	0	29	33	1	65	168,832	-	-	102	233	3,218	265	葛		
560	524	0	33	4	0	22	10,122	9,871	0	104	133	13	437	1,351	1,269	0	29	52	1	97	256,812	-	-	182	259	5,042	309	江		
7,286	6,681	46	461	93	4	251	128,160	123,085	58	1,511	3,210	296	5,203	17,348	15,613	29	423	1,252	31	1,151	2,395,691	-	-	6,520	3,494	58,821	3,648	区		
14	8	4	2	0	0	5	451	432	5	4	9	0	57	21	14	2	1	4	0	10	10,436	-	-	73	6	50	14	八		
2	1	0	0	0	0	2	117	105	0	1	11	0	18	7	3	0	0	4	0	3	4,329	-	-	42	1	8	3	立		
29	24	0	4	1	0	2	906	872	0	5	29	1	44	79	67	0	1	11	0	10	21,402	-	-	56	12	216	19	武		
54	47	2	5	1	0	3	1,261	1,221	2	7	29	1	57	107	92	1	2	11	0	13	27,958	-	-	37	23	355	28	三		
0	0	0	0	0	0	1	1	1	0	0	0	0	5	0	0	0	0	0	0	1	149	-	-	2	0	0	0	青		
8	5	0	2	0	0	4	331	315	1	4	11	0	80	16	10	0	1	4	0	18	15,870	-	-	49	4	34	9	府		
1	0	0	0	0	0	1	26	23	0	1	3	0	11	2	1	0	0	1	0	2	1,041	-	-	3	0	2	1	昭		
29	25	1	2	1	0	3	1,048	1,024	1	4	19	0	70	70	61	1	1	7	0	16	27,958	-	-	43	13	261	20	調		
63	50	7	5	1	0	7	1,881	1,840	8	9	23	0	135	104	88	4	3	9	0	30	30,114	-	-	72	28	335	44	町		
17	14	0	2	0	0	2	519	504	0	3	11	0	36	30	25	0	1	4	0	8	11,551	-	-	6	7	100	10	小		
9	6	0	3	1	0	3	354	332	0	4	17	0	59	19	11	0	1	7	0	13	8,559	-	-	10	4	38	7	小		
8	3	4	0	0	0	2	233	211	6	1	15	0	18	15	6	3	0	6	0	3	6,622	-	-	22	4	25	9	日		
7	4	0	2	1	0	2	260	226	1	3	30	0	49	20	7	0	1	12	0	11	8,704	-	-	6	4	26	5	東		
9	4	2	1	2	0	2	261	194	3	2	62	0	38	33	6	2	0	24	0	8	7,485	-	-	21	4	30	6	国		
2	1	0	1	0	0	1	80	76	0	1	4	0	24	4	2	0	0	1	0	5	3,482	-	-	2	1	11	2	国		
0	0	0	0	0	0	1	6	3	0	0	2	0	6	1	0	0	0	1	0	1	608	-	-	2	0	0	0	福		
12	10	0	2	0	0	1	412	399	0	3	10	0	25	26	21	0	1	4	0	5	9,475	-	-	3	6	102	7	狛		
2	1	0	1	0	0	1	49	41	0	1	6	0	8	4	1	0	0	2	0	2	2,593	-	-	2	1	4	1	東		
3	2	0	0	0	0	1	138	135	0	1	2	0	24	6	4	0	0	1	0	5	3,663	-	-	3	1	18	3	清		
8	5	1	1	0	0	2	285	271	1	2	10	0	37	15	10	1	1	4	0	8	6,660	-	-	4	4	39	6	東		
1	0	0	0	0	0	1	16	14	0	1	1	0	7	1	0	0	0	0	0	1	978	-	-	2	0	1	1	武		
8	5	3	0	0	0	2	479	472	3	1	3	0	48	21	18	2	0	1	0	11	11,987	-	-	5	3	75	7	多		
13	11	2	0	0	0	1	481	476	2	1	2	0	26	29	26	1	0	1	0	6	10,555	-	-	4	6	104	8	福		
1	0	0	1	0	0	0	2	1	0	1	1	0	6	1	0	0	0	0	0	1	801	-	-	2	0	0	0	羽		
3	0	1	2	0	0	1	8	3	1	3	1	0	8	2	0	1	1	0	0	2	479	-	-	2	1	0	1	あ		
26	22	0	4	1	0	3	890	862	0	6	22	0	62	53	43	0	2	9	0	14	21,525	-	-	7	11	189	15	西		
0	0	0	0	0	0	0	3	2	0	0	0	0	4	0	0	0	0	0	0	1	594	-	-	2	0	0	0	瑞		
0	0	0	0	0	0	0	0	0	0	0	0	0	1	0	0	0	0	0	0	0	30	-	-	0	0	0	0	日		
0	0	0	0	0	0	0	0	0	0	0	0	0	0	0	0	0	0	0	0	0	0	-	-	0	0	0	0	檜		
0	0	0	0	0	0	0	0	0	0	0	0	0	0	0	0	0	0	0	0	0	0	-	-	0	0	0	0	奥		
327	246	29	43	10	0	53	10,497	10,055	37	67	333	5	964	684	516	18	19	130	0	208	255,606	-	-	485	143	2,024	231	多		
7,613	6,927	76	504	103	4	304	138,657	133,140	95	1,578	3,543	301	6,167	18,032	16,129	47	442	1,382	32	1,359	2,651,297	-	-	7,005	3,638	60,844	3,878	都		

【区市町村別被害想定結果】

	夜間人口 (人)	昼間人口 (人)	面積 (km ²)	震度別面積率(%)					建物棟数		原因別建物全壊棟数				ゆれ 建物全壊棟数		ゆれ 建物全壊率(%)		急傾斜地 崩壊 危険箇所	火災		
				5弱 以下	5強	6弱	6強	7	木造	非木造	計	ゆれ	液状 化	急傾 斜地 崩壊	木造	非木造	木造	非木造		出火 件数	焼失棟数	
																					含む	含まない
千代田区	47,115	853,382	11.6	0.0	0.0	75.7	24.3	0.0	3,629	15,380	231	222	4	5	117	105	3.2	0.7	17	4	0	0
中央区	122,762	647,733	10.2	0.0	0.0	74.0	26.0	0.0	6,210	12,760	662	649	13	0	496	153	8.0	1.2	0	9	2	2
港区	205,131	908,940	20.3	0.0	0.0	62.4	37.6	0.0	13,050	21,979	1,097	1,005	7	85	722	282	5.5	1.3	118	17	13	12
新宿区	326,309	770,094	18.2	0.0	0.0	96.0	4.0	0.0	36,731	29,507	1,290	1,225	3	63	1,019	205	2.8	0.7	46	8	94	93
文京区	206,626	336,229	11.3	0.0	0.0	99.5	0.5	0.0	27,454	19,692	649	603	4	42	521	81	1.9	0.4	48	4	71	71
台東区	175,928	303,522	10.1	0.0	0.0	75.1	24.9	0.0	22,814	22,088	2,300	2,274	20	6	2,040	234	8.9	1.1	4	10	88	84
墨田区	247,606	262,514	13.8	0.0	0.0	67.1	32.9	0.0	34,427	23,443	2,761	2,715	46	0	2,443	272	7.1	1.2	0	12	454	432
江東区	460,819	490,708	39.5	0.0	0.0	59.7	40.3	0.0	27,895	24,091	2,702	2,639	64	0	2,300	339	8.2	1.4	0	24	976	927
品川区	365,302	505,034	22.7	0.0	0.0	75.7	24.3	0.0	51,286	25,015	1,836	1,782	8	45	1,606	177	3.1	0.7	43	10	973	950
目黒区	268,330	271,320	14.7	0.0	0.0	97.9	2.1	0.0	40,796	23,689	919	894	5	19	777	117	1.9	0.5	20	5	726	716
大田区	693,373	657,209	59.5	0.0	0.0	84.8	15.2	0.0	99,142	45,038	3,063	2,882	134	47	2,585	298	2.6	0.7	70	16	1,640	1,608
世田谷区	877,138	736,040	58.1	0.0	0.0	78.4	21.6	0.0	129,338	56,307	3,573	3,524	6	44	3,107	417	2.4	0.7	57	27	2,679	2,628
渋谷区	204,492	542,803	15.1	0.0	0.0	93.3	6.7	0.0	19,674	19,101	828	815	2	10	652	163	3.3	0.9	12	6	120	117
中野区	314,750	285,636	15.6	0.0	0.0	99.6	0.4	0.0	51,464	20,821	1,080	1,068	2	10	971	98	1.9	0.5	14	6	640	631
杉並区	549,569	439,379	34.0	0.0	0.0	98.2	1.8	0.0	92,388	30,825	2,036	2,033	2	1	1,849	184	2.0	0.6	2	11	4,098	4,030
豊島区	284,678	378,475	13.0	0.0	0.0	97.5	2.5	0.0	37,098	19,923	1,214	1,209	3	3	1,091	118	2.9	0.6	12	6	722	706
北区	335,544	307,317	20.6	0.0	0.0	89.4	10.6	0.0	50,151	22,372	1,786	1,657	25	104	1,528	128	3.0	0.6	58	9	299	292
荒川区	203,296	184,021	10.2	0.0	0.0	38.4	61.6	0.0	26,888	11,633	2,746	2,717	26	4	2,551	166	9.5	1.4	5	14	519	482
板橋区	535,824	456,425	32.2	0.0	0.0	99.8	0.2	0.0	65,083	29,528	1,278	1,223	11	44	1,092	131	1.7	0.4	54	9	693	684
練馬区	716,124	530,628	48.2	0.0	0.0	98.3	1.7	0.0	114,320	32,078	2,611	2,601	7	3	2,393	208	2.1	0.6	12	12	2,842	2,792
足立区	683,426	539,309	53.2	0.0	0.0	90.7	9.3	0.0	104,482	38,845	4,397	4,274	124	0	3,952	321	3.8	0.8	0	18	2,184	2,119
葛飾区	442,586	343,039	34.8	0.0	0.0	95.1	4.8	0.0	78,991	27,793	2,500	2,368	132	0	2,185	183	2.8	0.7	0	11	783	765
江戸川区	678,967	534,942	49.9	0.0	3.9	73.3	22.8	0.0	87,962	33,956	2,633	2,508	125	0	2,283	226	2.6	0.7	0	22	1,227	1,202
区部計	8,945,695	11,284,699	616.7	0.0	0.3	84.5	15.2	0.0	1,221,273	605,864	44,194	42,887	773	534	38,280	4,607	3.1	0.8	592	270	21,843	21,342
八王子市	580,053	549,417	186.3	0.0	39.4	20.3	40.1	0.2	118,849	35,966	7,006	6,760	8	238	6,072	688	5.1	1.9	509	44	6,428	6,148
立川市	179,668	193,465	24.4	0.0	0.0	0.6	99.4	0.0	35,188	11,697	1,457	1,438	0	18	1,205	233	3.4	2.0	16	18	2,654	2,572
武蔵野市	138,734	154,448	10.7	0.0	0.0	86.5	13.5	0.0	21,101	8,163	440	440	0	0	377	62	1.8	0.8	0	4	503	496
三鷹市	186,083	148,458	16.5	0.0	0.0	84.8	15.2	0.0	32,764	8,103	846	826	2	19	751	74	2.3	0.9	9	4	775	759
青梅市	139,339	127,176	103.3	42.9	24.7	31.2	1.2	0.0	37,782	7,607	457	355	0	101	325	31	0.9	0.4	511	3	258	256
府中市	255,506	236,133	29.3	0.0	0.0	69.5	30.5	0.0	47,162	14,711	1,052	1,032	9	11	909	123	1.9	0.8	8	10	1,198	1,178
昭島市	112,297	100,508	17.3	0.0	0.0	1.1	98.1	0.8	20,558	5,530	1,216	1,210	1	5	1,065	145	5.2	2.6	9	12	1,592	1,519
調布市	223,593	186,275	21.5	0.0	0.0	86.4	13.6	0.0	29,412	8,668	673	656	4	12	589	68	2.0	0.8	17	5	331	325
町田市	426,987	364,091	71.6	0.0	1.1	32.2	66.7	0.0	87,953	22,322	3,931	3,797	7	128	3,478	319	4.0	1.4	198	31	3,255	3,143
小金井市	118,852	95,195	11.3	0.0	0.0	32.6	67.4	0.0	22,335	5,024	725	723	0	2	665	57	3.0	1.1	4	9	1,840	1,792
小平市	187,035	160,499	20.5	0.0	0.0	1.0	99.0	0.0	42,481	9,322	2,083	2,083	0	0	1,885	198	4.4	2.1	0	19	4,332	4,157
日野市	180,052	154,114	27.5	0.0	0.0	4.2	95.3	0.5	33,122	9,441	2,476	2,367	5	104	2,074	294	6.3	3.1	72	18	1,402	1,324
東村山市	153,557	115,046	17.2	0.0	0.0	4.2	95.8	0.0	31,779	6,245	1,275	1,265	2	8	1,147	118	3.6	1.9	8	15	2,506	2,422
国分寺市	120,650	95,649	11.5	0.0	0.0	5.1	94.9	0.0	20,001	4,889	1,110	1,074	0	36	976	98	4.9	2.0	15	12	2,769	2,650
国立市	75,510	71,295	8.2	0.0	0.0	24.3	75.7	0.0	8,768	2,557	375	370	0	5	325	45	3.7	1.8	2	6	1,612	1,559
福生市	59,796	52,442	10.2	0.0	0.0	13.1	86.9	0.0	11,631	3,475	429	418	0	11	369	49	3.2	1.4	9	6	454	442
狛江市	78,751	57,386	6.4	0.0	0.0	99.7	0.3	0.0	10,391	2,668	233	233	0	0	213	20	2.0	0.8	0	1	275	270
東大和市	83,068	64,274	13.5	0.0	0.0	0.2	99.8	0.0	17,689	3,856	774	760	0	14	688	73	3.9	1.9	8	8	2,376	2,292
清瀬市	74,104	60,733	10.2	0.0	0.0	90.3	9.7	0.0	13,007	3,111	303	299	1	2	273	26	2.1	0.8	5	2	52	51
東久留米市	116,546	90,315	12.9	0.0	0.0	50.2	49.8	0.0	21,922	3,959	719	707	0	13	643	64	2.9	1.6	11	6	727	708
武蔵村山市	70,053	59,591	15.4	0.0	0.0	40.3	59.7	0.0	16,788	3,785	438	435	0	2	387	49	2.3	1.3	11	6	1,363	1,335
多摩市	147,648	137,622	21.1	0.0	0.0	6.2	93.8	0.0	12,107	5,304	931	845	2	83	731	114	6.0	2.2	43	13	437	416
稲城市	84,835	58,913	18.0	0.0	0.0	16.6	83.4	0.0	11,702	3,370	666	627	3	35	584	43	5.0	1.3	46	5	139	133
羽村市	57,032	55,966	9.9	0.0	0.0	90.2	9.8	0.0	8,513	3,578	108	103	0	5	76	27	0.9	0.8	12	2	255	252
あきる野市	80,868	67,814	73.3	8.6	48.1	29.2	14.1	0.0	26,124	4,269	603	549	0	54	509	40	1.9	0.9	271	5	1,152	1,131
西東京市	196,511	148,056	15.9	0.0	0.0	72.0	28.0	0.0	31,416	6,457	831	830	0	1	767	64	2.4	1.0	1	7	608	594
瑞穂町	33,497	36,088	16.8	0.0	0.0	97.3	2.7	0.0	8,480	2,652	152	150	0	3	136	13	1.6	0.5	1	1	80	79
日の出町	16,650	13,965	28.1	21.0	23.1	52.2	3.7	0.0	5,321	1,194	132	82	0	50	76	6	1.4	0.5	183	1	106	105
檜原村	2,558	2,566	105.4	23.6	76.4	0.1	0.0	0.0	1,865	307	25	0	0	24	0	0	0.0	0.0	235	0	0	0
奥多摩町	6,045	6,205	225.6	99.3	0.7	0.0	0.0	0.0	3,975	868	11	0	0	11	0	0	0.0	0.0	378	0	1	0
多摩計	4,185,878	3,663,705	1,159.9	26.3	19.3	23.4	31.0	0.1	790,186	209,098	31,474	30,435	45	995	27,293	3,142	3.5	1.5	2,592	274	39,481	38,108
都計	13,131,573	14,948,404	1,776.6	17.2	12.7	44.6	25.5	0.0	2,011,459	814,962	75,668	73,322	817	1,528	65,573	7,749	3.3	1.0	3,184	544	61,323	59,540

※小数点以下の四捨五入により、合計値は合わないことがある。

※焼失した建物と倒壊した建物の棟数は、一部被害が重複するので、焼失した建物に倒壊した建物を含む場合と含まない場合を示す。

多摩直下地震 冬 18時・風速 4m/s

死者		人的被害															避難者 発生数 (人)	帰宅 困難者 (人)		閉じ込 めにつ ながり 得るエ レベ ーター 停止台 数	災害時 要援護 者 死者 (人)	自力脱 出困難 者 発生数 (人)	震災 廃棄物 (万t)					
		負傷者																										
		うち重傷者																										
計 (人)	ゆれ・ 液状化 建物被 害	急傾 斜地 崩壊	火災	ブロッ ク塙 等	屋外 落下物	屋内 収容物 (参考 値)	計 (人)	ゆれ・ 液状化 建物被 害	急傾 斜地 崩壊	火災	ブロッ ク塙 等	屋外 落下物	屋内 収容物 (参考 値)	計 (人)	ゆれ・ 液状化 建物被 害	急傾 斜地 崩壊	火災	ブロッ ク塙 等	屋外 落下物	屋内 収容物 (参考 値)	発生数 (人)	滞留者 数 (人)	帰宅 困難者 数 (人)	死者 (人)	発生数 (人)	震災 廃棄物 (万t)		
72	70	1	1	0	0	5	4,513	4,489	1	20	1	3	262	374	367	0	6	0	0	57	7,446	1,080,758	501,355	351	2	975	25	千
51	50	0	2	0	0	3	3,567	3,528	0	29	6	5	168	344	333	0	8	2	0	37	35,066	687,953	309,315	350	5	1,263	44	中
100	86	10	3	1	0	8	5,837	5,743	13	43	34	4	269	589	556	6	12	13	0	59	39,090	1,052,177	468,794	546	11	1,902	71	港
87	75	6	5	1	0	7	3,566	3,484	7	43	29	2	192	296	269	4	12	11	0	42	41,059	754,164	313,811	300	20	882	66	新
40	31	3	3	2	0	3	1,528	1,414	4	22	83	4	82	126	84	2	6	32	0	18	25,678	336,926	131,632	134	13	279	37	文
148	142	0	3	2	0	2	2,792	2,699	1	28	56	9	71	305	274	0	8	22	1	16	47,308	292,785	112,757	261	57	1,021	84	台
141	130	0	11	0	0	3	3,126	3,075	0	37	13	2	67	306	291	0	10	5	0	15	81,126	242,306	79,083	167	69	1,020	109	墨
150	124	0	24	2	0	11	5,115	4,956	0	88	64	7	270	546	495	0	25	25	1	59	159,683	509,466	178,078	261	68	2,023	136	江
116	86	4	25	1	0	5	3,200	3,085	5	90	19	1	133	277	242	3	25	7	0	29	63,868	480,501	179,084	185	43	838	75	品
55	35	1	16	3	0	3	1,322	1,187	2	43	88	2	68	131	84	1	12	34	0	15	41,153	241,932	78,206	87	25	290	47	目
153	113	3	35	2	0	7	3,688	3,462	4	156	64	3	166	335	264	2	44	25	0	36	166,273	556,136	166,426	197	87	1,021	181	大
202	127	3	51	21	0	8	4,530	3,536	3	224	736	31	174	639	285	2	63	287	3	38	142,956	601,311	168,047	189	131	1,076	148	世
55	46	1	5	2	0	5	2,375	2,247	1	37	85	6	139	215	171	1	10	33	1	30	30,170	529,282	222,342	251	11	715	48	洪
53	38	1	13	1	0	3	1,390	1,321	1	30	37	1	64	107	84	0	8	14	0	14	42,084	213,227	58,123	71	31	302	47	中
155	73	0	75	6	0	5	2,678	2,142	0	321	208	7	108	318	147	0	90	81	1	24	104,415	358,016	92,357	108	100	579	89	衫
82	62	0	17	3	0	4	2,262	2,123	0	33	100	6	96	197	148	0	9	39	1	21	43,479	374,171	140,005	165	32	556	52	豊
79	65	7	6	1	0	3	2,094	2,030	8	17	36	2	73	173	150	4	5	14	0	16	58,084	247,350	69,466	87	59	541	77	北
131	119	0	11	1	0	2	2,353	2,286	0	28	34	4	42	251	229	0	8	13	0	9	65,720	144,651	39,287	84	93	997	80	荒
65	45	3	13	4	0	5	2,295	2,119	3	27	141	5	113	184	119	2	8	55	1	25	69,923	377,648	104,123	114	46	467	70	板
166	97	0	52	16	0	6	3,684	2,893	0	203	568	20	137	489	208	0	57	222	2	30	117,443	417,116	98,294	101	116	822	101	練
218	172	0	44	2	0	6	4,890	4,612	0	194	78	5	136	458	372	0	55	31	1	30	187,703	430,379	107,115	113	162	1,391	197	足
113	95	0	16	2	0	4	2,541	2,426	0	56	56	3	92	220	183	0	16	22	0	20	123,129	292,473	70,560	68	76	691	140	葛
121	94	0	25	2	0	6	3,169	2,982	0	101	82	4	133	296	236	0	29	32	0	29	177,423	414,385	102,564	127	82	936	143	江
2,552	1,975	44	456	76	2	115	72,517	67,840	55	1,868	2,618	136	3,060	7,177	5,589	28	525	1,021	14	666	1,870,280	10,635,113	3,790,824	4,317	1,338	20,586	2,067	区
438	291	16	130	1	0	6	5,295	4,672	20	548	51	4	137	750	567	10	153	20	0	30	128,068	489,631	146,971	194	214	2,060	206	八
120	62	1	56	1	0	4	1,594	1,345	2	209	36	2	92	236	163	1	58	14	0	20	39,528	174,410	56,735	92	59	511	56	立
30	18	0	11	1	0	2	773	727	0	15	30	1	40	74	58	0	4	12	0	9	31,402	151,201	53,755	57	13	191	20	武
48	31	1	15	1	0	2	884	823	1	27	31	1	39	88	67	1	8	12	0	8	32,906	131,438	36,195	39	28	259	31	三
29	17	7	5	0	0	2	447	428	8	6	4	0	35	34	26	4	2	2	0	8	9,179	112,351	30,734	8	14	97	21	青
69	43	1	24	1	0	3	1,250	1,156	1	68	23	1	62	127	99	0	19	9	0	13	41,934	212,025	66,153	68	36	340	45	府
80	49	0	31	0	0	2	958	845	0	98	14	1	51	140	107	0	27	5	0	11	30,409	89,744	25,772	10	44	423	37	昭
33	25	1	6	1	0	2	931	896	1	10	23	1	48	79	67	0	3	9	0	10	33,866	162,590	46,407	46	20	284	28	調
225	152	8	63	1	0	8	3,167	2,863	10	249	43	2	175	379	288	5	69	17	0	38	92,109	319,134	86,680	99	131	1,100	120	町
62	28	0	33	1	0	2	682	552	0	111	18	1	41	90	52	0	31	7	0	9	29,992	80,649	22,652	8	37	208	25	小
172	86	0	85	1	0	4	1,708	1,316	0	343	46	3	81	282	169	0	96	18	0	18	49,187	137,813	38,306	17	97	580	61	小
128	92	7	27	1	0	4	1,666	1,524	8	82	48	3	81	243	197	4	23	19	0	18	43,635	135,905	38,531	48	70	769	74	日
101	51	0	48	2	0	3	1,165	908	1	176	76	3	60	183	104	0	49	30	0	13	35,610	99,112	23,310	11	69	379	40	東
101	40	2	53	5	0	2	1,044	675	3	201	158	7	49	197	78	1	56	61	1	11	36,983	86,028	23,791	36	54	369	36	国
46	14	0	31	0	0	1	464	356	0	98	9	0	30	67	36	0	27	4	0	7	25,636	61,502	18,218	4	25	184	16	国
27	17	1	9	0	0	1	350	330	1	10	8	0	24	40	33	0	3	3	0	5	9,962	41,779	10,596	5	16	131	15	福
14	8	0	5	0	0	1	289	270	0	6	12	0	14	25	19	0	2	5	0	3	12,620	43,071	8,872	3	10	89	9	狛
80	32	1	46	1	0	2	717	527	1	168	21	1	35	115	60	1	47	8	0	8	23,444	59,513	15,194	7	47	236	26	東
14	13	0	1	0	0	1	352	346	0	2	4	0	16	29	27	0	1	1	0	4	11,027	51,898	12,939	4	10	108	11	清
43	28	1	14	1	0	2	673	630	1	22	19	1	44	72	58	0	6	7	0	10	22,285	72,147	16,721	6	28	233	24	東
44	17	0	26	0	0	1	390	310	0	77	3	0	28	52	29	0	21	1	0	6	14,326	51,159	13,997	6	28	116	18	武
50	34	6	9	0	0	3	1,323	1,296	8	12	7	0	72	152	142	4	3	3	0	16	32,960	129,381	39,123	9	23	603	34	多
29	24	2	3	0	0	1	600	591	3	4	3	0	31	63	59	1	1	1	0	7	16,641	54,682	14,593	5	18	234	19	福
9	4	0	5	0	0	1	171	162	0	6	3	0	14	14	11	0	2	1	0	3	8,592	45,720	13,497	4	5	44	8	羽
52	26	3	23	0	0	1	428	356	4	60	7	0	19	54	32	2	17	3	0	4	10,708	60,658	15,173	5	26	123	21	あ
43	32	0	10	1	0	2	886	839	0	14	32	1	40	84	67	0	4	13	0	9	40,769	127,759	31,227	8	35	297	28	西
10	8	0	2	0	0	0	188	185	0	2	1	0	10	13	11	0	1	1	0	2	3,639	33,909	10,651	3	4	49	7	瑞
10	4	3	2	0	0	0	68	61	4	3	1	0	4	8	4	2	1	0	0	1	1,705	15,893	4,655	1	5	20	6	日
2	0	2	0	0	0	0	2	0	2	0	0	0	0	1	0	1	0	0	0	0	84	2,688	562	0	1	0	2	櫛
1	0	1	0	0	0																							

【区市町村別被害想定結果】

	夜間人口 (人)	昼間人口 (人)	面積 (km ²)	震度別面積率(%)					建物棟数		原因別建物全壊棟数				ゆれ 建物全壊棟数		ゆれ 建物全壊率(%)		急傾斜地崩壊危険箇所	火災		
				5弱以下	5強	6弱	6強	7	木造	非木造	計	ゆれ	液化化	急傾斜地崩壊	木造	非木造	木造	非木造		出火件数	焼失棟数	
																					含む	含まない
千代田区	47,115	853,382	11.6	0.0	0.0	75.7	24.3	0.0	3,629	15,380	231	222	4	5	117	105	3.2	0.7	17	4	0	0
中央区	122,762	647,733	10.2	0.0	0.0	74.0	26.0	0.0	6,210	12,760	662	649	13	0	496	153	8.0	1.2	0	7	1	1
港区	205,131	908,940	20.3	0.0	0.0	62.4	37.6	0.0	13,050	21,979	1,097	1,005	7	85	722	282	5.5	1.3	118	12	8	7
新宿区	326,309	770,094	18.2	0.0	0.0	96.0	4.0	0.0	36,731	29,507	1,290	1,225	3	63	1,019	205	2.8	0.7	46	5	47	46
文京区	206,626	336,229	11.3	0.0	0.0	99.5	0.5	0.0	27,454	19,692	649	603	4	42	521	81	1.9	0.4	48	2	37	37
台東区	175,928	303,522	10.1	0.0	0.0	75.1	24.9	0.0	22,814	22,088	2,300	2,274	20	6	2,040	234	8.9	1.1	4	7	53	50
墨田区	247,606	262,514	13.8	0.0	0.0	67.1	32.9	0.0	34,427	23,443	2,761	2,715	46	0	2,443	272	7.1	1.2	0	8	297	283
江東区	460,819	490,708	39.5	0.0	0.0	59.7	40.3	0.0	27,895	24,091	2,702	2,639	64	0	2,300	339	8.2	1.4	0	12	189	179
品川区	365,302	505,034	22.7	0.0	0.0	75.7	24.3	0.0	51,286	25,015	1,836	1,782	8	45	1,606	177	3.1	0.7	43	6	544	531
目黒区	268,330	271,320	14.7	0.0	0.0	97.9	2.1	0.0	40,796	23,689	919	894	5	19	777	117	1.9	0.5	20	3	373	368
大田区	693,373	657,209	59.5	0.0	0.0	84.8	15.2	0.0	99,142	45,038	3,063	2,882	134	47	2,585	298	2.6	0.7	70	9	877	859
世田谷区	877,138	736,040	58.1	0.0	0.0	78.4	21.6	0.0	129,338	56,307	3,573	3,524	6	44	3,107	417	2.4	0.7	57	13	1,226	1,202
渋谷区	204,492	542,803	15.1	0.0	0.0	93.3	6.7	0.0	19,674	19,101	828	815	2	10	652	163	3.3	0.9	12	4	59	58
中野区	314,750	285,636	15.6	0.0	0.0	99.6	0.4	0.0	51,464	20,821	1,080	1,068	2	10	971	98	1.9	0.5	14	3	311	306
杉並区	549,569	439,379	34.0	0.0	0.0	98.2	1.8	0.0	92,388	30,825	2,036	2,033	2	1	1,849	184	2.0	0.6	2	5	2,025	1,991
豊島区	284,678	378,475	13.0	0.0	0.0	97.5	2.5	0.0	37,098	19,923	1,214	1,209	3	3	1,091	118	2.9	0.6	12	3	381	373
北区	335,544	307,317	20.6	0.0	0.0	89.4	10.6	0.0	50,151	22,372	1,786	1,657	25	104	1,528	128	3.0	0.6	58	5	160	156
荒川区	203,296	184,021	10.2	0.0	0.0	38.4	61.6	0.0	26,888	11,633	2,746	2,717	26	4	2,551	166	9.5	1.4	5	8	317	294
板橋区	535,824	456,425	32.2	0.0	0.0	99.8	0.2	0.0	65,083	29,528	1,278	1,223	11	44	1,092	131	1.7	0.4	54	5	366	361
練馬区	716,124	530,628	48.2	0.0	0.0	98.3	1.7	0.0	114,320	32,078	2,611	2,601	7	3	2,393	208	2.1	0.6	12	7	1,512	1,485
足立区	683,426	539,309	53.2	0.0	0.0	90.7	9.3	0.0	104,482	38,845	4,397	4,274	124	0	3,952	321	3.8	0.8	0	11	1,422	1,380
葛飾区	442,586	343,039	34.8	0.0	0.0	95.1	4.8	0.0	78,991	27,793	2,500	2,368	132	0	2,185	183	2.8	0.7	0	7	537	525
江戸川区	678,967	534,942	49.9	0.0	3.9	73.3	22.8	0.0	87,962	33,956	2,633	2,508	125	0	2,283	226	2.6	0.7	0	12	717	702
区部計	8,945,695	11,284,699	616.7	0.0	0.3	84.5	15.2	0.0	1,221,273	605,864	44,194	42,887	773	534	38,280	4,607	3.1	0.8	592	157	11,459	11,198
八王子市	580,053	549,417	186.3	0.0	39.4	20.3	40.1	0.2	118,849	35,966	7,006	6,760	8	238	6,072	688	5.1	1.9	509	24	2,454	2,347
立川市	179,668	193,465	24.4	0.0	0.0	0.6	99.4	0.0	35,188	11,697	1,457	1,438	0	18	1,205	233	3.4	2.0	16	9	698	677
武蔵野市	138,734	154,448	10.7	0.0	0.0	86.5	13.5	0.0	21,101	8,163	440	440	0	0	377	62	1.8	0.8	0	2	204	201
三鷹市	186,083	148,458	16.5	0.0	0.0	84.8	15.2	0.0	32,764	8,103	846	826	2	19	751	74	2.3	0.9	9	2	301	295
青梅市	139,339	127,176	103.3	42.9	24.7	31.2	1.2	0.0	37,782	7,607	457	355	0	101	325	31	0.9	0.4	511	2	162	160
府中市	255,506	236,133	29.3	0.0	0.0	69.5	30.5	0.0	47,162	14,711	1,052	1,032	9	11	909	123	1.9	0.8	8	5	458	451
昭島市	112,297	100,508	17.3	0.0	0.0	1.1	98.1	0.8	20,558	5,530	1,216	1,210	1	5	1,065	145	5.2	2.6	9	6	398	379
調布市	223,593	186,275	21.5	0.0	0.0	86.4	13.6	0.0	29,412	8,668	673	656	4	12	589	68	2.0	0.8	17	3	158	155
町田市	426,987	364,091	71.6	0.0	1.1	32.2	66.7	0.0	87,953	22,322	3,931	3,797	7	128	3,478	319	4.0	1.4	198	16	947	915
小金井市	118,852	95,195	11.3	0.0	0.0	32.6	67.4	0.0	22,335	5,024	725	723	0	2	665	57	3.0	1.1	4	4	354	344
小平市	187,035	160,499	20.5	0.0	0.0	1.0	99.0	0.0	42,481	9,322	2,083	2,083	0	0	1,885	198	4.4	2.1	0	10	1,074	1,030
日野市	180,052	154,114	27.5	0.0	0.0	4.2	95.3	0.5	33,122	9,441	2,476	2,367	5	104	2,074	294	6.3	3.1	72	9	320	302
東村山市	153,557	115,046	17.2	0.0	0.0	4.2	95.8	0.0	31,779	6,245	1,275	1,265	2	8	1,147	118	3.6	1.9	8	8	511	494
国分寺市	120,650	95,649	11.5	0.0	0.0	5.1	94.9	0.0	20,001	4,889	1,110	1,074	0	36	976	98	4.9	2.0	15	5	382	366
国立市	75,510	71,295	8.2	0.0	0.0	24.3	75.7	0.0	8,768	2,557	375	370	0	5	325	45	3.7	1.8	2	3	428	414
福生市	59,796	52,442	10.2	0.0	0.0	13.1	86.9	0.0	11,631	3,475	429	418	0	11	369	49	3.2	1.4	9	3	240	234
狛江市	78,751	57,386	6.4	0.0	0.0	99.7	0.3	0.0	10,391	2,668	233	233	0	0	213	20	2.0	0.8	0	1	130	128
東大和市	83,068	64,274	13.5	0.0	0.0	0.2	99.8	0.0	17,689	3,856	774	760	0	14	688	73	3.9	1.9	8	4	636	613
清瀬市	74,104	60,733	10.2	0.0	0.0	90.3	9.7	0.0	13,007	3,111	303	299	1	2	273	26	2.1	0.8	5	1	27	27
東久留米市	116,546	90,315	12.9	0.0	0.0	50.2	49.8	0.0	21,922	3,959	719	707	0	13	643	64	2.9	1.6	11	3	179	174
武蔵村山市	70,053	59,591	15.4	0.0	0.0	40.3	59.7	0.0	16,788	3,785	438	435	0	2	387	49	2.3	1.3	11	3	348	340
多摩市	147,648	137,622	21.1	0.0	0.0	6.2	93.8	0.0	12,107	5,304	931	845	2	83	731	114	6.0	2.2	43	5	46	44
稲城市	84,835	58,913	18.0	0.0	0.0	16.6	83.4	0.0	11,702	3,370	666	627	3	35	584	43	5.0	1.3	46	3	43	41
羽村市	57,032	55,966	9.9	0.0	0.0	90.2	9.8	0.0	8,513	3,578	108	103	0	5	76	27	0.9	0.8	12	1	183	182
あきる野市	80,868	67,814	73.3	8.6	48.1	29.2	14.1	0.0	26,124	4,269	603	549	0	54	509	40	1.9	0.9	271	3	672	660
西東京市	196,511	148,056	15.9	0.0	0.0	72.0	28.0	0.0	31,416	6,457	831	830	0	1	767	64	2.4	1.0	1	4	282	275
瑞穂町	33,497	36,088	16.8	0.0	0.0	97.3	2.7	0.0	8,480	2,652	152	150	0	3	136	13	1.6	0.5	1	1	57	57
日の出町	16,650	13,965	28.1	21.0	23.1	52.2	3.7	0.0	5,321	1,194	132	82	0	50	76	6	1.4	0.5	183	0	60	59
檜原村	2,558	2,566	105.4	23.6	76.4	0.1	0.0	0.0	1,865	307	25	0	0	24	0	0	0.0	0.0	235	0	0	0
奥多摩町	6,045	6,205	225.6	99.3	0.7	0.0	0.0	0.0	3,975	868	11	0	0	11	0	0	0.0	0.0	378	0	0	0
多摩計	4,185,878	3,663,705	1159.9	26.3	19.3	23.4	31.0	0.1	790,186	209,098	31,474	30,435	45	995	27,293	3,142	3.5	1.5	2,592	139	11,752	11,364
都計	13,131,573	14,948,404	1776.6	17.2	12.7	44.6	25.5	0.0	2,011,459	814,962	75,668	73,322	817	1,528	65,573	7,749	3.3	1.0	3,184	296	23,211	22,562

※小数点以下の四捨五入により、合計値は合わないことがある。

※焼失した建物と倒壊した建物の棟数は、一部被害が重複するので、焼失した建物に倒壊した建物を含む場合と含まない場合を示す。

多摩直下地震 冬12時・風速4m/s

人的被害																				避難者	帰宅困難者		閉じ込め な ら な い と つ な が り 得 る エ レ ベ ー タ ー 停 止 台 数	災害時 要 援 護 者 死 者 数 (人)	自力脱 出 困 難 者 発 生 数 (人)	震災 廃 棄 物 (万t)		
死者							負傷者														発生数 (人)	滞留者数 (人)					帰宅 困難者数 (人)	
計 (人)	ゆれ・ 液化化 建物被害	急傾 斜地 崩壊	火災	ブロッ ク塙 等	屋外 落下物	屋内 収容物 (参考 値)	計 (人)	ゆれ・ 液化化 建物被害	急傾 斜地 崩壊	火災	ブロッ ク塙 等	屋外 落下物	屋内 収容物 (参考 値)	うち重傷者														
														計 (人)	ゆれ・ 液化化 建物被害	急傾 斜地 崩壊	火災	ブロッ ク塙 等	屋外 落下物	屋内 収容物 (参考 値)	計 (人)	ゆれ・ 液化化 建物被害	急傾 斜地 崩壊	火災	ブロッ ク塙 等	屋外 落下物	屋内 収容物 (参考 値)	
87	86	1	0	0	0	7	5,575	5,564	1	6	1	3	328	458	455	1	2	0	0	71	7,446	1,080,758	501,355	351	2	1,209	25	千
54	53	0	1	0	0	4	4,109	4,089	0	10	6	5	207	389	383	0	3	2	0	45	35,061	687,953	309,315	350	4	1,458	44	中
107	93	12	1	1	0	10	6,601	6,530	15	18	34	4	317	657	631	7	5	13	0	69	39,063	1,052,177	468,794	546	10	2,165	71	港
84	75	7	2	1	0	7	3,764	3,717	8	8	29	2	222	306	288	4	2	11	0	48	40,840	754,164	313,811	300	17	949	66	新
41	33	4	1	2	0	4	1,684	1,587	5	4	83	4	103	133	96	3	1	32	0	22	25,539	336,926	131,632	134	11	318	37	文
157	152	1	2	2	0	3	3,053	2,978	1	9	56	9	85	327	301	0	3	22	1	19	47,191	292,785	112,757	261	50	1,124	84	台
130	123	0	7	0	0	3	3,024	2,996	0	15	13	2	72	292	283	0	4	5	0	16	80,592	242,306	79,083	166	60	993	108	墨
120	113	0	5	2	0	11	4,869	4,781	0	16	64	7	286	506	476	0	5	25	1	62	154,088	509,466	178,078	257	51	1,945	134	江
99	80	4	15	1	0	6	3,065	3,017	5	23	19	1	146	255	238	3	6	7	0	32	61,997	480,501	179,084	182	34	826	74	品
45	32	2	8	3	0	3	1,263	1,160	2	12	88	2	74	121	82	1	3	34	0	16	39,822	241,932	78,206	86	19	285	46	目
115	92	3	18	2	0	7	3,157	3,044	4	42	64	3	169	272	234	2	12	25	0	37	163,145	556,136	166,426	194	65	904	179	大
158	110	3	23	21	0	8	4,112	3,271	3	72	736	31	180	577	265	2	20	287	3	39	136,730	601,311	168,047	186	102	1,002	145	世
51	45	1	2	2	0	5	2,457	2,358	1	7	85	6	156	217	180	1	2	33	1	34	29,873	529,282	222,342	250	9	758	48	洪
42	34	1	6	1	0	3	1,270	1,222	1	9	37	1	66	96	78	0	2	14	0	14	40,747	213,227	58,123	71	24	282	47	中
105	62	0	37	6	0	4	2,261	1,916	0	129	208	7	108	250	132	0	36	81	1	24	96,123	358,016	92,357	103	69	524	85	杉
74	60	0	11	3	0	4	2,290	2,168	0	15	100	6	111	197	153	0	4	39	1	24	41,891	374,171	140,005	163	25	573	51	豊
67	56	6	3	1	0	3	1,869	1,815	8	7	36	2	75	155	135	4	2	14	0	16	57,497	247,350	69,466	87	48	485	77	北
113	106	0	6	1	0	2	2,145	2,093	0	13	34	4	43	227	209	0	4	13	0	9	64,802	144,651	39,287	84	80	911	80	荒
52	38	3	7	4	0	5	2,045	1,883	3	11	141	5	116	169	108	2	3	55	1	25	68,187	377,648	104,123	113	36	423	69	板
119	76	0	25	16	0	6	3,052	2,382	0	82	568	20	126	420	173	0	23	222	2	28	111,498	417,116	98,294	99	93	684	98	練
164	135	0	26	2	0	6	3,985	3,817	0	84	78	5	129	364	309	0	23	31	1	28	184,655	430,379	107,115	112	130	1,156	195	足
89	78	0	10	2	0	4	2,149	2,074	0	16	56	3	89	183	157	0	4	22	0	19	122,293	292,473	70,560	68	63	594	140	葛
87	71	0	13	2	0	5	2,523	2,411	0	26	82	4	126	231	192	0	7	32	0	27	175,070	414,385	102,564	126	63	762	142	江
2,159	1,804	47	230	76	2	118	70,322	66,874	59	634	2,618	136	3,335	6,801	5,558	30	178	1,021	14	727	1,824,150	10,635,113	3,790,824	4,287	1,064	20,328	2,044	区
319	250	16	53	1	0	6	4,708	4,426	19	208	51	4	144	620	532	10	58	20	0	31	114,595	489,631	146,971	188	149	1,935	197	八
73	55	1	16	1	0	4	1,421	1,352	2	29	36	2	96	185	161	1	8	14	0	21	32,870	174,410	56,735	87	34	510	52	立
23	17	0	5	1	0	2	779	741	0	7	30	1	45	74	60	0	2	12	0	10	30,226	151,201	53,755	56	9	197	19	武
35	27	1	6	1	0	2	805	763	1	8	31	1	40	78	63	1	2	12	0	9	30,964	131,438	36,195	38	20	242	30	三
24	15	6	3	0	0	2	411	394	8	5	4	0	34	32	24	4	1	2	0	7	8,891	112,351	30,734	8	12	90	21	青
48	37	1	10	1	0	3	1,119	1,078	1	15	23	1	64	106	92	0	4	9	0	14	39,174	212,025	66,153	67	24	319	43	府
50	41	0	8	0	0	2	845	816	0	14	14	1	52	111	102	0	4	5	0	11	25,967	89,744	25,772	10	27	402	35	昭
26	21	1	3	1	0	2	841	811	1	5	23	1	49	72	61	0	2	9	0	11	32,936	162,590	46,407	46	16	260	28	調
145	118	7	19	1	0	7	2,570	2,464	9	52	43	2	171	284	248	5	14	17	0	37	84,126	319,134	86,680	97	86	948	114	町
35	27	0	7	1	0	2	589	559	0	11	18	1	44	63	53	0	3	7	0	10	24,377	80,649	22,652	7	19	210	21	小
93	71	0	21	1	0	4	1,324	1,216	0	58	46	3	79	187	153	0	16	18	0	17	38,819	137,813	38,306	16	54	526	53	小
91	77	6	7	1	0	3	1,504	1,431	8	14	48	3	80	210	183	4	4	19	0	18	39,548	135,905	38,531	46	50	714	71	日
50	38	0	9	2	0	2	876	780	0	15	76	3	56	123	88	0	4	30	0	12	28,394	99,112	23,310	10	38	323	35	東
45	31	2	7	5	0	2	779	600	3	12	158	7	47	135	68	1	3	61	1	10	26,830	86,028	23,791	32	25	319	31	国
22	13	0	9	0	0	1	379	357	0	12	9	0	33	43	36	0	3	4	0	7	18,885	61,502	18,218	4	11	184	14	国
19	14	1	5	0	0	1	308	292	1	7	8	0	23	35	29	0	2	3	0	5	9,177	41,779	10,596	5	12	115	15	福
9	7	0	2	0	0	1	243	228	0	3	12	0	13	21	16	0	1	5	0	3	11,817	43,071	8,872	3	7	76	9	狛
39	26	1	12	1	0	2	511	472	1	17	21	1	34	66	53	0	5	8	0	7	17,485	59,513	15,194	6	25	210	23	東
11	10	0	1	0	0	1	308	303	0	1	4	0	16	26	24	0	0	1	0	3	10,924	51,898	12,939	4	8	95	11	清
25	20	1	3	1	0	2	538	513	1	5	19	1	39	57	48	0	1	7	0	8	20,049	72,147	16,721	5	18	191	22	東
20	13	0	7	0	0	1	291	277	0	10	3	0	27	30	26	0	3	1	0	6	11,177	51,159	13,997	5	13	104	15	武
35	28	6	1	0	0	3	1,190	1,170	8	5	7	0	72	136	128	4	1	3	0	16	29,922	129,381	39,123	9	16	541	33	多
23	20	2	1	0	0	1	525	516	3	3	3	0	30	55	52	1	1	1	0	7	16,142	54,682	14,593	5	15	204	19	稲
7	3	0	4	0	0	1	154	145	0	5	3	0	14	13	11	0	1	1	0	3	8,289	45,720	13,497	4	4	41	8	羽
39	23	3	13	0	0	1	357	328	4	18	7	0	18	39	29	2	5	3	0	4	9,486	60,658	15,173	5	21	114	20	あ
29	25	0	3	1	0	2	756	718	0	5	32	1	38	72	58	0	1	13	0	8	39,299	127,759	31,227	8	39	258	27	西
9	7	0	1	0	0	0	178	174	0	2	1	0	10	12	11	0	1	1	0	2	3,573	33,909	10,651	3	3	47	7	瑞
9	4	4	1	0	0	0	69	62	5	2	1	0	5	8	5	2	1	0	0	1	1,589	15,893	4,655	1	4	20	6	日
2	0	2	0	0	0	0	2	0	2	0	0	0	0	1	0	1	0	0	0	0	84	2,688	562	0	1	0	2	櫛
1																												

【区市町村別被害想定結果】

	夜間人口 (人)	昼間人口 (人)	面積 (km ²)	震度別面積率(%)					建物棟数		原因別建物全壊棟数				ゆれ 建物全壊棟数		ゆれ 建物全壊率(%)		急傾斜地崩壊危険箇所	出火件数	火災	
				5弱以下	5強	6弱	6強	7	木造	非木造	計	ゆれ	液状化	急傾斜地崩壊	木造	非木造	木造	非木造			焼失棟数	
																					含む	含まない
千代田区	47,115	853,382	11.6	0.0	0.0	75.7	24.3	0.0	3,629	15,380	231	222	4	5	117	105	3.2	0.7	17	2	0	0
中央区	122,762	647,733	10.2	0.0	0.0	74.0	26.0	0.0	6,210	12,760	662	649	13	0	496	153	8.0	1.2	0	3	1	1
港区	205,131	908,940	20.3	0.0	0.0	62.4	37.6	0.0	13,050	21,979	1,097	1,005	7	85	722	282	5.5	1.3	118	6	4	4
新宿区	326,309	770,094	18.2	0.0	0.0	96.0	4.0	0.0	36,731	29,507	1,290	1,225	3	63	1,019	205	2.8	0.7	46	3	30	29
文京区	206,626	336,229	11.3	0.0	0.0	99.5	0.5	0.0	27,454	19,692	649	603	4	42	521	81	1.9	0.4	48	1	23	23
台東区	175,928	303,522	10.1	0.0	0.0	75.1	24.9	0.0	22,814	22,088	2,300	2,274	20	6	2,040	234	8.9	1.1	4	4	33	31
墨田区	247,606	262,514	13.8	0.0	0.0	67.1	32.9	0.0	34,427	23,443	2,761	2,715	46	0	2,443	272	7.1	1.2	0	5	205	195
江東区	460,819	490,708	39.5	0.0	0.0	59.7	40.3	0.0	27,895	24,091	2,702	2,639	64	0	2,300	339	8.2	1.4	0	7	114	108
品川区	365,302	505,034	22.7	0.0	0.0	75.7	24.3	0.0	51,286	25,015	1,836	1,782	8	45	1,606	177	3.1	0.7	43	4	366	358
目黒区	268,330	271,320	14.7	0.0	0.0	97.9	2.1	0.0	40,796	23,689	919	894	5	19	777	117	1.9	0.5	20	2	243	240
大田区	693,373	657,209	59.5	0.0	0.0	84.8	15.2	0.0	99,142	45,038	3,063	2,882	134	47	2,585	298	2.6	0.7	70	5	569	557
世田谷区	877,138	736,040	58.1	0.0	0.0	78.4	21.6	0.0	129,338	56,307	3,573	3,524	6	44	3,107	417	2.4	0.7	57	8	770	755
渋谷区	204,492	542,803	15.1	0.0	0.0	93.3	6.7	0.0	19,674	19,101	828	815	2	10	652	163	3.3	0.9	12	2	39	38
中野区	314,750	285,636	15.6	0.0	0.0	99.6	0.4	0.0	51,464	20,821	1,080	1,068	2	10	971	98	1.9	0.5	14	2	198	195
杉並区	549,569	439,379	34.0	0.0	0.0	98.2	1.8	0.0	92,388	30,825	2,036	2,033	2	1	1,849	184	2.0	0.6	2	3	1,321	1,299
豊島区	284,678	378,475	13.0	0.0	0.0	97.5	2.5	0.0	37,098	19,923	1,214	1,209	3	3	1,091	118	2.9	0.6	12	2	264	259
北区	335,544	307,317	20.6	0.0	0.0	89.4	10.6	0.0	50,151	22,372	1,786	1,657	25	104	1,528	128	3.0	0.6	58	3	109	107
荒川区	203,296	184,021	10.2	0.0	0.0	38.4	61.6	0.0	26,888	11,633	2,746	2,717	26	4	2,551	166	9.5	1.4	5	5	195	181
板橋区	535,824	456,425	32.2	0.0	0.0	99.8	0.2	0.0	65,083	29,528	1,278	1,223	11	44	1,092	131	1.7	0.4	54	3	234	231
練馬区	716,124	530,628	48.2	0.0	0.0	98.3	1.7	0.0	114,320	32,078	2,611	2,601	7	3	2,393	208	2.1	0.6	12	4	1,072	1,053
足立区	683,426	539,309	53.2	0.0	0.0	90.7	9.3	0.0	104,482	38,845	4,397	4,274	124	0	3,952	321	3.8	0.8	0	8	1,023	993
葛飾区	442,586	343,039	34.8	0.0	0.0	95.1	4.8	0.0	78,991	27,793	2,500	2,368	132	0	2,185	183	2.8	0.7	0	5	402	393
江戸川区	678,967	534,942	49.9	0.0	3.9	73.3	22.8	0.0	87,962	33,956	2,633	2,508	125	0	2,283	226	2.6	0.7	0	8	491	481
区部計	8,945,695	11,284,699	616.7	0.0	0.3	84.5	15.2	0.0	1,221,273	605,864	44,194	42,887	773	534	38,280	4,607	3.1	0.8	592	94	7,706	7,531
八王子市	580,053	549,417	186.3	0.0	39.4	20.3	40.1	0.2	118,849	35,966	7,006	6,760	8	238	6,072	688	5.1	1.9	509	15	1,622	1,551
立川市	179,668	193,465	24.4	0.0	0.0	0.6	99.4	0.0	35,188	11,697	1,457	1,438	0	18	1,205	233	3.4	2.0	16	5	295	286
武蔵野市	138,734	154,448	10.7	0.0	0.0	86.5	13.5	0.0	21,101	8,163	440	440	0	0	377	62	1.8	0.8	0	1	132	130
三鷹市	186,083	148,458	16.5	0.0	0.0	84.8	15.2	0.0	32,764	8,103	846	826	2	19	751	74	2.3	0.9	9	1	203	199
青梅市	139,339	127,176	103.3	42.9	24.7	31.2	1.2	0.0	37,782	7,607	457	355	0	101	325	31	0.9	0.4	511	1	118	117
府中市	255,506	236,133	29.3	0.0	0.0	69.5	30.5	0.0	47,162	14,711	1,052	1,032	9	11	909	123	1.9	0.8	8	3	271	266
昭島市	112,297	106,508	17.3	0.0	0.0	1.1	98.1	0.8	20,558	5,530	1,216	1,210	1	5	1,065	145	5.2	2.6	9	4	260	248
調布市	223,593	186,275	21.5	0.0	0.0	86.4	13.6	0.0	29,412	8,668	673	656	4	12	589	68	2.0	0.8	17	2	104	102
町田市	426,987	364,091	71.6	0.0	1.1	32.2	66.7	0.0	87,953	22,322	3,931	3,797	7	128	3,478	319	4.0	1.4	198	10	625	604
小金井市	118,852	95,195	11.3	0.0	0.0	32.6	67.4	0.0	22,335	5,024	725	723	0	2	665	57	3.0	1.1	4	2	207	201
小平市	187,035	160,499	20.5	0.0	0.0	1.0	99.0	0.0	42,481	9,322	2,083	2,083	0	0	1,885	198	4.4	2.1	0	6	464	445
日野市	180,052	154,114	27.5	0.0	0.0	4.2	95.3	0.5	33,122	9,441	2,476	2,367	5	104	2,074	294	6.3	3.1	72	6	161	152
東村山市	153,557	115,046	17.2	0.0	0.0	4.2	95.8	0.0	31,779	6,245	1,275	1,265	2	8	1,147	118	3.6	1.9	8	5	249	241
国分寺市	120,650	95,649	11.5	0.0	0.0	5.1	94.9	0.0	20,001	4,889	1,110	1,074	0	36	976	98	4.9	2.0	15	3	194	185
国立市	75,510	71,295	8.2	0.0	0.0	24.3	75.7	0.0	8,768	2,557	375	370	0	5	325	45	3.7	1.8	2	1	156	151
福生市	59,796	52,442	10.2	0.0	0.0	13.1	86.9	0.0	11,631	3,475	429	418	0	11	369	49	3.2	1.4	9	2	154	150
狛江市	78,751	57,386	6.4	0.0	0.0	99.7	0.3	0.0	10,391	2,668	233	233	0	0	213	20	2.0	0.8	0	0	86	84
東大和市	83,068	64,274	13.5	0.0	0.0	0.2	99.8	0.0	17,689	3,856	774	760	0	14	688	73	3.9	1.9	8	3	397	383
清瀬市	74,104	60,733	10.2	0.0	0.0	90.3	9.7	0.0	13,007	3,111	303	299	1	2	273	26	2.1	0.8	5	1	18	18
東久留米市	116,546	90,315	12.9	0.0	0.0	50.2	49.8	0.0	21,922	3,959	719	707	0	13	643	64	2.9	1.6	11	2	117	114
武蔵村山市	70,053	59,591	15.4	0.0	0.0	40.3	59.7	0.0	16,788	3,785	438	435	0	2	387	49	2.3	1.3	11	2	204	200
多摩市	147,648	137,622	21.1	0.0	0.0	6.2	93.8	0.0	12,107	5,304	931	845	2	83	731	114	6.0	2.2	43	3	28	27
福城市	84,835	58,913	18.0	0.0	0.0	16.6	83.4	0.0	11,702	3,370	666	627	3	35	584	43	5.0	1.3	46	2	26	25
羽村市	57,032	55,966	9.9	0.0	0.0	90.2	9.8	0.0	8,513	3,578	108	103	0	5	76	27	0.9	0.8	12	1	156	154
あきる野市	80,868	67,814	73.3	8.6	48.1	29.2	14.1	0.0	26,124	4,269	603	549	0	54	509	40	1.9	0.9	271	2	483	474
西東京市	196,511	148,056	15.9	0.0	0.0	72.0	28.0	0.0	31,416	6,457	831	830	0	1	767	64	2.4	1.0	1	2	188	184
瑞穂町	33,497	36,088	16.8	0.0	0.0	97.3	2.7	0.0	8,480	2,652	152	150	0	3	136	13	1.6	0.5	1	1	48	47
日の出町	16,650	13,965	28.1	21.0	23.1	52.2	3.7	0.0	5,321	1,194	132	82	0	50	76	6	1.4	0.5	183	0	39	39
檜原村	2,558	2,566	105.4	23.6	76.4	0.1	0.0	0.0	1,865	307	25	0	0	24	0	0	0.0	0.0	235	0	0	0
奥多摩町	6,045	6,205	225.6	99.3	0.7	0.0	0.0	0.0	3,975	868	11	0	0	11	0	0	0.0	0.0	378	0	0	0
多摩計	4,185,878	3,663,705	1159.9	26.3	19.3	23.4	31.0	0.1	790,186	209,098	31,474	30,435	45	995	27,293	3,142	3.5	1.5	2,592	86	7,005	6,777
都計	13,131,573	14,948,404	1776.6	17.2	12.7	44.6	25.5	0.0	2,011,459	814,962	75,668	73,322	817	1,528	65,573	7,749	3.3	1.0	3,184	180	14,711	14,308

※小数点以下の四捨五入により、合計値は合わないことがある。

※焼失した建物と倒壊した建物の棟数は、一部被害が重複するので、焼失した建物に倒壊した建物を含む場合と含まない場合を示す。

多摩直下地震 冬5時・風速4m/s

人的被害																				避難者	帰宅困難者		閉じ込め ながら 得るエ レクター 停止台 数	災害時 要保護 者	自力脱 出困難 者	震災 廃棄物 (万t)			
死者								負傷者													発生数 (人)	滞留者 数 (人)					帰宅 困難者 数 (人)	死者数 (人)	発生数 (人)
計 (人)	ゆれ・ 液状化 建物被害	急傾斜 地崩壊	火災	ブロッ ク塀等	屋外 落下物	屋内 収容物 (参考 値)	計 (人)	ゆれ・ 液状化 建物被害	急傾斜 地崩壊	火災	ブロッ ク塀等	屋外 落下物	屋内 収容物 (参考 値)	計 (人)	ゆれ・ 液状化 建物被害	急傾斜 地崩壊	火災	ブロッ ク塀等	屋外 落下物										
9	8	0	0	0	0	0	415	411	0	0	1	3	19	34	33	0	0	0	0	4	7,445	-	-	351	4	86	25	千	
35	34	0	0	0	0	1	1,515	1,504	0	1	6	5	38	153	150	0	0	2	0	8	35,058	-	-	350	15	556	44	中	
55	51	3	0	1	0	3	2,218	2,175	4	2	34	4	68	232	216	2	1	13	0	15	39,045	-	-	545	25	714	71	港	
75	70	4	0	1	0	4	2,570	2,533	5	2	29	2	95	205	190	2	1	11	0	21	40,759	-	-	300	38	616	66	新	
42	36	3	0	2	0	3	1,534	1,442	4	1	83	4	63	118	83	2	0	32	0	14	25,479	-	-	134	19	273	37	文	
143	140	0	1	2	0	2	2,514	2,445	0	3	56	9	53	276	251	0	1	22	1	12	47,124	-	-	261	78	933	84	台	
172	167	0	5	0	0	3	3,792	3,768	0	9	13	2	75	365	357	0	3	5	0	17	80,275	-	-	166	80	1,252	108	墨	
163	159	0	3	2	0	13	5,822	5,742	0	8	64	7	279	606	578	0	2	25	1	62	153,557	-	-	257	80	2,360	134	江	
121	110	3	7	1	0	5	3,471	3,436	4	11	19	1	113	278	265	2	3	7	0	25	61,222	-	-	181	57	917	73	品	
63	53	2	6	3	0	4	1,754	1,654	2	8	88	2	84	152	115	1	2	34	0	19	39,333	-	-	85	26	399	46	目	
197	177	4	14	2	0	10	5,143	5,050	5	21	64	3	220	416	382	3	6	25	0	49	161,884	-	-	193	91	1,477	178	大	
260	214	4	21	21	0	13	6,466	5,653	5	41	736	31	270	758	453	3	12	287	3	60	134,777	-	-	184	115	1,711	144	世	
49	45	1	1	2	0	3	1,742	1,649	1	2	85	6	66	154	120	0	0	33	1	15	29,775	-	-	250	21	492	47	洪	
74	66	1	5	1	0	5	2,235	2,187	1	8	37	1	99	154	137	1	2	14	0	22	40,289	-	-	70	30	494	46	中	
168	127	0	35	6	0	8	3,858	3,539	0	104	208	7	172	351	240	0	29	81	1	38	93,307	-	-	101	74	947	83	杉	
83	75	0	5	3	0	4	2,419	2,305	0	7	100	6	80	200	158	0	2	39	1	18	41,346	-	-	162	42	591	51	豊	
118	104	9	3	1	0	5	3,171	3,115	12	6	36	2	104	251	229	6	2	14	0	23	57,282	-	-	87	66	827	76	北	
180	174	0	5	1	0	3	3,310	3,261	0	10	34	4	58	344	327	0	3	13	0	13	64,247	-	-	83	99	1,424	80	荒	
89	75	4	6	4	0	8	3,532	3,370	5	10	141	5	169	248	187	3	3	55	1	38	67,486	-	-	113	44	731	69	板	
210	164	0	30	16	0	11	5,381	4,715	0	78	568	20	223	583	337	0	22	222	2	49	109,529	-	-	98	96	1,331	97	練	
299	270	0	27	2	0	10	7,192	7,037	0	72	78	5	203	618	566	0	20	31	1	45	183,058	-	-	111	161	2,117	194	足	
162	149	0	11	2	0	7	3,790	3,714	0	17	56	3	139	305	278	0	5	22	0	31	121,835	-	-	68	77	1,054	140	葛	
172	156	0	14	2	0	10	4,859	4,750	0	23	82	4	207	413	374	0	6	32	0	46	174,032	-	-	125	80	1,486	142	江	
2,938	2,624	39	198	76	2	133	78,704	75,458	49	443	2,618	136	2,898	7,212	6,028	24	124	1,021	14	642	1,808,144	-	-	4,277	1,417	22,788	2,035	区	
476	415	20	40	1	0	9	6,358	6,140	25	138	51	4	175	822	751	12	39	20	0	39	111,775	-	-	186	195	2,729	195	八	
92	83	1	7	1	0	5	1,605	1,553	2	12	36	2	107	210	192	1	3	14	0	24	31,495	-	-	85	42	597	51	立	
30	26	0	3	1	0	2	933	898	0	4	30	1	44	84	71	0	1	12	0	10	29,944	-	-	56	13	229	19	武	
59	51	2	5	1	0	3	1,298	1,257	2	7	31	1	57	117	102	1	2	12	0	13	30,562	-	-	38	25	393	30	三	
33	22	8	3	0	0	2	570	551	10	5	4	0	46	42	33	5	1	2	0	10	8,760	-	-	8	13	124	21	青	
71	62	1	7	1	0	4	1,568	1,532	1	10	23	1	79	142	130	1	3	9	0	17	38,474	-	-	66	31	446	43	府	
80	73	0	7	0	0	4	1,164	1,138	1	11	14	1	70	155	147	0	3	5	0	16	25,455	-	-	10	35	578	34	昭	
45	40	1	3	1	0	3	1,376	1,347	1	5	23	1	70	110	99	1	1	9	0	16	32,647	-	-	46	20	422	28	調	
266	237	11	16	1	0	13	4,276	4,189	14	28	43	2	253	453	421	7	8	17	0	56	83,011	-	-	96	117	1,609	114	町	
52	45	0	6	1	0	3	886	858	0	8	18	1	65	90	81	0	2	7	0	14	23,822	-	-	7	21	324	21	小	
142	129	0	12	1	0	6	1,875	1,807	0	19	46	3	114	259	235	0	5	18	0	25	36,878	-	-	15	62	808	52	小	
157	142	9	4	1	0	6	2,189	2,116	11	10	48	3	114	304	277	6	3	19	0	25	38,949	-	-	46	67	1,078	71	日	
88	78	1	7	2	0	5	1,413	1,320	1	12	76	3	91	186	152	0	3	30	0	20	27,446	-	-	10	43	554	35	東	
80	67	3	5	5	0	4	1,171	994	4	9	158	7	71	183	116	2	2	61	1	16	26,029	-	-	32	32	557	30	国	
27	22	0	4	0	0	2	518	502	1	6	9	0	43	56	51	0	2	4	0	10	17,335	-	-	4	12	262	13	国	
30	25	1	4	0	0	2	480	464	1	6	8	0	35	53	47	1	2	3	0	8	8,858	-	-	5	14	185	15	福	
17	15	0	2	0	0	1	472	457	0	3	12	0	24	37	31	0	1	5	0	5	11,569	-	-	3	8	150	9	狛	
59	47	1	10	1	0	3	765	728	1	14	21	1	50	96	83	1	4	8	0	11	16,666	-	-	6	27	328	22	東	
19	19	0	0	0	0	1	501	496	0	1	4	0	24	41	39	0	0	1	0	5	10,886	-	-	4	10	154	11	清	
49	44	1	3	1	0	3	966	939	1	5	19	1	67	96	86	1	2	7	0	15	19,798	-	-	5	23	346	22	東	
32	26	0	5	0	0	2	450	438	0	8	3	0	39	44	40	0	2	1	0	9	10,733	-	-	5	16	164	15	武	
58	50	7	1	0	0	4	1,731	1,711	9	3	7	0	92	197	188	4	1	3	0	20	29,783	-	-	9	24	801	33	多	
44	40	3	1	0	0	2	961	952	4	2	3	0	50	100	96	2	1	1	0	11	16,057	-	-	5	19	378	19	福	
10	5	0	4	0	0	1	211	202	1	5	3	0	18	17	14	0	2	1	0	4	8,173	-	-	4	4	53	7	羽	
52	35	5	12	0	0	1	498	469	6	16	7	0	26	52	42	3	4	3	0	6	9,003	-	-	5	20	162	20	あ	
59	52	0	6	1	0	3	1,365	1,322	0	9	32	1	62	121	105	0	3	13	0	14	38,876	-	-	8	26	465	27	西	
11	9	0	1	0	0	1	216	212	0	2	1	0	11	14	13	0	1	1	0	2	3,546	-	-	3	4	56	7	瑞	
10	5	4	1	0	0	0	77	71	5	1	1	0	5	8	5	2	0	0	0	1	1,539	-	-	1	4	23	6	日	
2	0	2	0	0	0	0	3	0	2	0	0	0	0	1	0	1	0	0	0	0	84	-	-	0	1	0	2	檜	
1	0	1	0	0	0	0	1	0	1	0	0	0	0	1	0	1	0	0	0	0	32	-	-	0	0	0	1	奥	
2,151	1,865	84	180	21	0	95	35,896	34,662	105	362	731	36	1,904	4,090	3,647	53	102	285	4	422	748,185	-	-	770	926	13,973	970	多	
5,089	4,489	123	378	97	2	228	114,600	110,119	154	805	3,349	172	4,802	11,302	9,675	77	226	1,306	18	1,064	2,556,330	-	-	5,047	2,343	36,761	3,005	都	

【区市町村別被害想定結果】

	夜間人口 (人)	昼間人口 (人)	面積 (km ²)	震度別面積率(%)					建物棟数		原因別建物全壊棟数				ゆれ 建物全壊棟数		ゆれ 建物全壊率(%)		急傾斜地崩壊危険箇所	津波全壊棟数	出火件数	火災	
				5弱以下	5強	6弱	6強	7	木造	非木造	計	ゆれ	液状化	急傾斜地崩壊	木造	非木造	木造	非木造				焼失棟数	
																						含む	含まない
千代田区	47,115	853,382	11.6	0.0	0.0	80.6	19.4	0.0	3,629	15,380	333	326	3	5	184	142	5.1	0.9	17	0	4	0	0
中央区	122,762	647,733	10.2	0.0	0.0	48.1	51.9	0.0	6,210	12,760	1,046	1,035	10	0	811	224	13.1	1.8	0	39	13	3	3
港区	205,131	908,940	20.3	0.0	0.0	54.1	45.9	0.0	13,050	21,979	1,172	1,087	6	80	803	284	6.2	1.3	118	4	17	25	24
新宿区	326,309	770,094	18.2	0.0	0.0	96.2	3.8	0.0	36,731	29,507	1,059	995	2	63	815	180	2.2	0.6	46	0	8	76	75
文京区	206,626	336,229	11.3	0.0	0.0	99.7	0.3	0.0	27,454	19,692	726	681	3	42	593	88	2.2	0.4	48	0	4	73	72
台東区	175,928	303,522	10.1	0.0	0.0	83.8	16.2	0.0	22,814	22,088	2,114	2,091	17	6	1,858	233	8.1	1.1	4	0	8	76	73
墨田区	247,606	262,514	13.8	0.0	0.0	45.6	54.4	0.0	34,427	23,443	3,390	3,356	34	0	3,028	328	8.8	1.4	0	31	19	3,299	3,108
江東区	460,819	490,708	39.5	0.0	0.0	6.8	93.2	0.0	27,895	24,091	3,979	3,942	37	0	3,470	472	12.4	2.0	0	40	38	2,545	2,352
品川区	365,302	505,034	22.7	0.0	0.0	2.8	96.9	0.3	51,286	25,015	4,883	4,814	10	59	4,355	459	8.5	1.8	43	10	40	20,306	19,025
目黒区	268,330	271,320	14.7	0.0	0.0	50.9	49.1	0.0	40,796	23,689	1,549	1,522	5	22	1,301	221	3.2	0.9	20	0	17	6,796	6,636
大田区	693,373	657,209	59.5	0.0	0.0	2.6	94.2	3.3	99,142	45,038	13,503	13,253	179	71	11,776	1,476	11.9	3.3	70	88	73	32,698	29,692
世田谷区	877,138	736,040	58.1	0.0	0.0	65.3	34.7	0.0	129,338	56,307	4,435	4,385	5	45	3,861	523	3.0	0.9	57	0	37	7,865	7,679
渋谷区	204,492	542,803	15.1	0.0	0.0	78.6	21.4	0.0	19,674	19,101	1,172	1,158	2	12	940	219	4.8	1.1	12	0	10	154	149
中野区	314,750	285,636	15.6	0.0	0.0	100.0	0.0	0.0	51,464	20,821	600	588	1	10	528	60	1.0	0.3	14	0	5	592	587
杉並区	549,569	439,379	34.0	0.0	0.0	99.8	0.2	0.0	92,388	30,825	1,230	1,227	2	1	1,121	106	1.2	0.3	2	0	9	3,724	3,687
豊島区	284,678	378,475	13.0	0.0	0.0	100.0	0.0	0.0	37,098	19,923	693	689	2	3	616	74	1.7	0.4	12	0	5	526	520
北区	335,544	307,317	20.6	0.0	0.0	98.7	1.2	0.0	50,151	22,372	1,324	1,200	19	105	1,103	97	2.2	0.4	58	0	6	250	246
荒川区	203,296	184,021	10.2	0.0	0.0	68.1	31.9	0.0	26,888	11,633	2,340	2,320	16	4	2,182	138	8.1	1.2	5	0	9	353	332
板橋区	535,824	456,425	32.2	0.0	0.5	99.5	0.0	0.0	65,083	29,528	742	691	6	44	604	88	0.9	0.3	54	0	8	648	643
練馬区	716,124	530,628	48.2	0.0	0.1	99.9	0.0	0.0	114,320	32,078	556	549	4	3	487	62	0.4	0.2	12	0	10	2,389	2,380
足立区	683,426	539,309	53.2	0.0	0.0	99.4	0.6	0.0	104,482	38,845	3,039	2,966	73	0	2,741	225	2.6	0.6	0	0	13	1,218	1,193
葛飾区	442,586	343,039	34.8	0.0	0.3	95.7	4.0	0.0	78,991	27,793	2,445	2,348	97	0	2,175	173	2.8	0.6	0	0	10	996	974
江戸川区	678,967	534,942	49.9	0.0	0.0	55.2	44.8	0.0	87,962	33,956	3,861	3,769	92	0	3,452	317	3.9	0.9	0	19	36	6,798	6,588
区部計	8,945,695	11,284,699	616.7	0.0	0.1	67.2	32.4	0.3	1,221,273	605,864	56,191	54,992	625	573	48,803	6,189	4.0	1.0	592	230	400	91,409	86,036
八王子市	580,053	549,417	186.3	0.0	47.4	25.4	27.2	0.0	118,849	35,966	3,798	3,591	7	199	3,242	349	2.7	1.0	509	0	29	2,109	2,060
立川市	179,668	193,465	24.4	0.0	0.0	98.4	1.6	0.0	35,188	11,697	533	523	0	10	458	66	1.3	0.6	16	0	4	195	193
武蔵野市	138,734	154,448	10.7	0.0	0.0	100.0	0.0	0.0	21,101	8,163	249	249	0	0	221	28	1.0	0.3	0	0	2	355	352
三鷹市	186,083	148,458	16.5	0.0	0.0	100.0	0.0	0.0	32,764	8,103	550	532	1	17	497	36	1.5	0.4	9	0	3	440	434
青梅市	139,339	127,176	103.3	61.2	17.7	21.1	0.0	0.0	37,782	7,607	92	38	0	54	32	6	0.1	0.1	511	0	2	118	118
府中市	255,506	236,133	29.3	0.0	0.0	100.0	0.0	0.0	47,162	14,711	461	445	5	11	405	40	0.9	0.3	8	0	5	368	365
昭島市	112,297	100,508	17.3	0.0	0.0	76.2	23.8	0.0	20,558	5,530	448	443	1	5	401	41	2.0	0.7	9	0	3	192	188
調布市	223,593	186,275	21.5	0.0	0.0	96.6	3.4	0.0	29,412	8,668	615	601	3	11	540	61	1.8	0.7	17	0	5	283	278
町田市	426,987	364,091	71.6	0.0	1.1	6.9	91.3	0.7	87,953	22,322	8,500	8,358	7	135	7,659	699	8.7	3.1	198	0	47	7,188	6,643
小金井市	118,852	95,195	11.3	0.0	0.0	100.0	0.0	0.0	22,335	5,024	205	203	0	2	190	13	0.8	0.3	4	0	2	255	253
小平市	187,035	160,499	20.5	0.0	0.0	100.0	0.0	0.0	42,481	9,322	466	466	0	0	438	29	1.0	0.3	0	0	4	286	283
日野市	180,052	154,114	27.5	0.0	0.0	47.4	52.6	0.0	33,122	9,441	1,349	1,242	4	103	1,095	147	3.3	1.6	72	0	12	705	684
東村山市	153,557	115,046	17.2	0.0	0.7	99.3	0.0	0.0	31,779	6,245	116	109	1	5	98	11	0.3	0.2	8	0	3	162	161
国分寺市	120,650	95,649	11.5	0.0	0.0	100.0	0.0	0.0	20,001	4,889	368	340	0	28	320	20	1.6	0.4	15	0	2	172	170
国立市	75,510	71,295	8.2	0.0	0.0	99.8	0.2	0.0	8,768	2,557	160	155	0	4	143	12	1.6	0.5	2	0	1	153	151
福生市	59,796	52,442	10.2	0.0	0.0	100.0	0.0	0.0	11,631	3,475	151	143	0	7	131	12	1.1	0.4	9	0	2	119	118
狛江市	78,751	57,386	6.4	0.0	0.0	100.0	0.0	0.0	10,391	2,668	199	199	0	0	186	13	1.8	0.5	0	0	1	486	478
東大和市	83,068	64,274	13.5	0.0	0.0	100.0	0.0	0.0	17,689	3,856	254	245	0	8	230	16	1.3	0.4	8	0	2	251	249
清瀬市	74,104	60,733	10.2	0.0	15.3	84.7	0.0	0.0	13,007	3,111	33	31	1	2	26	4	0.2	0.1	5	0	1	28	28
東久留米市	116,546	90,315	12.9	0.0	0.1	99.9	0.0	0.0	21,922	3,959	84	71	0	13	63	9	0.3	0.2	11	0	2	153	152
武蔵村山市	70,053	59,591	15.4	0.0	0.0	99.7	0.3	0.0	16,788	3,785	153	151	0	1	138	13	0.8	0.3	11	0	2	163	162
多摩市	147,648	137,622	21.1	0.0	0.0	37.6	62.4	0.0	12,107	5,304	580	511	2	67	438	72	3.6	1.4	43	0	9	204	198
稲城市	84,835	58,913	18.0	0.0	0.0	90.3	9.7	0.0	11,702	3,370	338	308	2	28	287	22	2.5	0.6	46	0	2	34	34
羽村市	57,032	55,966	9.9	0.0	1.3	98.7	0.0	0.0	8,513	3,578	21	17	0	5	11	6	0.1	0.2	12	0	2	237	237
あきる野市	80,868	67,814	73.3	26.3	34.9	37.7	1.2	0.0	26,124	4,269	215	167	0	48	156	11	0.6	0.3	271	0	2	608	605
西東京市	196,511	148,056	15.9	0.0	0.0	100.0	0.0	0.0	31,416	6,457	211	210	0	1	194	16	0.6	0.2	1	0	3	360	358
瑞穂町	33,497	36,088	16.8	0.0	1.9	98.1	0.0	0.0	8,480	2,652	23	23	0	0	19	4	0.2	0.1	1	0	1	73	73
日の出町	16,650	13,965	28.1	31.0	23.3	45.5	0.2	0.0	5,321	1,194	78	34	0	44	31	3	0.6	0.2	183	0	0	89	88
檜原村	2,558	2,566	105.4	19.7	80.3	0.0	0.0	0.0	1,865	307	22	0	0	22	0	0	0.0	0.0	235	0	0	0	0
奥多摩町	6,045	6,205	225.6	98.3	1.7	0.0	0.0	0.0	3,975	868	3	0	0	3	0	0	0.0	0.0	378	0	0	0	0
多摩計	4,185,878	3,663,705	1,159.9	28.7	19.9	38.3	13.1	0.0	790,186	209,098	20,275	19,407	36	832	17,650	1,757	2.2	0.8	2,592	0	152	15,785	15,113
都計	13,131,573	14,948,404	1,776.6	18.8	13.0	48.3	19.8	0.1	2,011,459	814,962	76,465	74,399	661	1,405	66,453	7,946	3.3	1.0	3,184	230	552	107,194	101,149

※小数点以下の四捨五入により、合計値は合わないことがある。

※焼失した建物と倒壊した建物の棟数は、一部被害が重複するので、焼失した建物に倒壊した建物を含む場合と含まない場合を示す。

元禄型関東地震 冬 18時・風速 4m/s

死者		人の被害																	避難者	帰宅困難者		閉じ込め につ なが り 得 る エ レ ベ ー 停 止 台 数	災害時 要 援 護 者 死者数 (人)	自力脱 出 困 難 者 発生数 (人)	震災 廃 棄 物 (万t)				
		負傷者											うち重傷者																
		計 (人)	ゆれ・ 液化化 建物被 害	急傾 斜地 崩壊	火災	津波	ブロッ ク塙 等	屋外 落下 物	屋内 収容 物 (参 考 値)	計 (人)	ゆれ・ 液化化 建物被 害	急傾 斜地 崩壊	火災	ブロッ ク塙 等	屋外 落下 物	屋内 収容 物 (参 考 値)	計 (人)	ゆれ・ 液化化 建物被 害								急傾 斜地 崩壊	火災	ブロッ ク塙 等	屋外 落下 物
109	108	1	0	0	0	0	5	5,778	5,766	1	6	1	4	261	535	532	0	2	1	0	57	9,757	1,080,758	501,355	398	3	1,405	31	千
82	80	0	1	0	0	0	7	4,700	4,670	0	17	6	7	314	525	517	0	5	2	1	68	41,431	687,953	309,315	498	7	1,957	57	中
107	94	9	2	0	1	0	8	5,981	5,908	12	22	34	5	269	613	587	6	6	13	0	59	48,227	1,052,177	468,794	580	11	2,000	70	港
70	60	6	3	0	1	0	7	3,097	3,052	8	11	26	1	193	240	223	4	3	10	0	42	55,957	754,164	313,811	294	16	732	59	新
43	35	3	2	0	2	0	3	1,643	1,543	4	6	85	5	82	132	95	2	2	33	1	18	35,898	336,926	131,632	137	14	313	39	文
134	130	0	2	0	2	0	2	2,770	2,696	1	10	56	8	71	279	254	0	3	22	1	16	50,958	292,785	112,757	254	51	946	83	台
232	161	0	71	0	0	0	2	3,833	3,532	0	286	13	2	67	444	359	0	80	5	0	15	94,976	242,306	79,083	249	113	1,259	124	墨
247	186	0	59	0	2	0	12	6,876	6,553	0	243	69	11	287	830	734	0	68	27	1	62	185,742	509,466	178,078	410	112	2,998	153	江
730	234	5	490	0	1	0	11	7,583	5,348	7	2,199	27	3	266	1,278	650	3	614	10	0	58	181,866	480,501	179,084	381	271	2,251	179	品
203	59	2	139	0	3	0	3	2,246	1,535	2	597	109	4	68	354	144	1	167	42	0	15	80,623	241,932	78,206	123	93	498	80	目
1,176	517	5	651	0	3	0	17	11,468	8,385	6	2,954	108	14	360	2,093	1,222	3	824	42	1	78	390,618	556,136	166,426	442	661	4,726	487	大
328	158	3	144	0	23	1	8	5,423	3,962	4	635	784	38	174	844	355	2	177	306	4	38	207,146	601,311	168,047	215	198	1,340	181	世
75	66	1	5	0	3	0	5	2,848	2,727	2	16	96	8	138	282	238	1	5	37	1	30	46,066	529,282	222,342	276	14	996	58	洪
33	21	1	11	0	1	0	3	943	894	1	16	31	1	64	63	46	0	5	12	0	14	49,968	213,227	58,123	68	19	167	33	中
117	44	0	67	0	5	0	5	2,068	1,616	0	271	176	5	109	233	88	0	76	69	0	24	104,402	358,016	92,357	103	74	349	66	衫
50	35	0	13	0	2	0	4	1,716	1,607	0	19	86	3	97	125	85	0	5	34	0	21	49,138	374,171	140,005	153	19	321	38	豊
60	47	7	5	0	1	0	3	1,780	1,727	8	10	34	2	73	129	109	4	3	13	0	16	66,751	247,350	69,466	81	44	392	65	北
110	102	0	7	0	1	0	2	2,192	2,141	0	14	33	4	42	213	195	0	4	13	0	9	66,475	144,651	39,287	77	78	850	70	荒
44	25	3	12	0	3	0	5	1,637	1,491	3	20	120	3	113	123	68	2	6	47	0	25	76,994	377,648	104,123	110	29	267	50	板
75	20	0	44	0	11	0	6	1,673	1,126	0	165	378	4	139	239	45	0	46	148	0	30	88,603	417,116	98,294	92	49	177	43	練
145	119	0	24	0	2	0	6	3,972	3,826	0	73	69	4	137	306	258	0	20	27	0	30	169,934	430,379	107,115	104	107	966	144	足
115	94	0	19	0	2	0	4	2,597	2,489	0	51	55	3	92	216	181	0	14	21	0	20	124,043	292,473	70,560	69	76	684	125	葛
273	142	0	127	0	3	0	6	4,707	4,051	0	557	93	6	133	546	353	0	155	36	1	29	229,727	414,385	102,564	166	181	1,404	172	江
4,557	2,537	47	1,899	0	72	2	135	87,531	76,644	58	8,195	2,490	143	3,548	10,640	7,337	29	2,288	971	15	773	2,455,301	10,635,113	3,790,824	5,278	2,240	27,001	2,406	区
213	155	13	44	0	1	0	6	3,410	3,182	17	171	38	2	139	371	300	8	48	15	0	30	97,664	489,631	146,971	156	104	1,092	129	八
29	23	1	4	0	1	0	2	884	851	1	8	22	1	49	69	58	0	2	9	0	11	17,786	174,410	56,735	60	14	181	24	立
19	11	0	8	0	1	0	2	618	584	0	11	23	0	40	44	32	0	3	9	0	9	28,815	151,201	53,755	53	8	104	14	武
31	21	1	8	0	1	0	2	778	740	1	12	25	1	39	56	42	1	3	10	0	8	34,414	131,438	36,195	36	18	163	24	三
8	2	4	2	0	0	0	1	99	88	4	4	2	0	11	7	3	2	1	1	0	2	3,733	112,351	30,734	6	4	11	7	青
28	19	1	8	0	0	0	3	818	788	1	12	16	0	62	52	42	0	3	6	0	14	36,153	212,025	66,153	59	14	143	25	府
23	18	0	4	0	0	0	1	550	534	0	7	9	0	26	44	39	0	2	4	0	6	16,647	89,744	25,772	7	12	152	17	昭
30	23	1	6	0	1	0	2	916	883	1	9	22	1	48	73	61	0	3	8	0	11	48,878	162,590	46,407	45	18	259	27	調
486	335	9	141	0	2	0	10	5,369	4,675	11	623	56	5	200	835	634	5	174	22	1	43	156,634	319,134	86,680	129	282	2,421	205	町
13	8	0	5	0	0	0	1	315	297	0	6	11	0	23	21	14	0	2	4	0	5	16,994	80,649	22,652	6	8	58	10	小
26	20	0	6	0	1	0	2	697	663	0	9	24	1	42	49	37	0	3	9	0	9	19,954	137,813	38,306	10	15	127	19	小
71	49	7	14	0	1	0	3	1,133	1,057	8	28	38	2	74	130	103	4	8	15	0	16	37,024	135,905	38,531	39	38	402	49	日
9	4	0	3	0	1	0	2	267	228	0	6	33	0	33	24	9	0	2	13	0	7	13,988	99,112	23,310	7	6	33	8	東
21	13	2	3	0	3	0	1	520	418	2	5	92	2	26	62	24	1	1	36	0	6	16,937	86,028	23,791	22	11	113	15	国
10	6	0	3	0	0	0	1	254	243	0	4	6	0	17	18	14	0	1	2	0	4	10,642	61,502	18,218	3	5	75	7	国
9	6	0	2	0	0	0	1	221	211	1	4	5	0	13	15	11	0	1	2	0	3	5,702	41,779	10,596	4	5	45	7	福
16	7	0	9	0	0	0	1	301	279	0	11	11	0	14	23	16	0	3	4	0	3	19,208	43,071	8,872	3	11	76	9	狛
16	11	1	5	0	0	0	1	355	336	1	7	12	0	19	26	19	0	2	5	0	4	10,518	59,513	15,194	4	10	75	11	東
2	1	0	1	0	0	0	1	88	84	0	1	2	0	16	4	3	0	0	1	0	4	7,338	51,898	12,939	3	1	11	3	清
7	3	1	3	0	0	0	1	180	164	1	5	10	0	24	11	6	0	1	4	0	5	11,704	72,147	16,721	4	4	24	6	東
9	6	0	3	0	0	0	1	191	184	0	5	2	0	16	12	10	0	1	1	0	3	7,326	51,159	13,997	4	6	40	7	武
30	21	5	5	0	0	0	2	1,022	998	6	12	6	0	38	95	86	3	3	2	0	8	36,454	129,381	39,123	8	14	366	25	多
14	12	2	1	0	0	0	1	426	420	2	2	2	0	16	32	29	1	1	1	0	4	20,041	54,682	14,593	4	9	115	13	福
6	1	0	5	0	0	0	1	52	43	0	7	2	0	14	5	2	0	2	1	0	3	4,673	45,720	13,497	4	3	7	3	羽
23	8	3	12	0	0	0	1	211	187	4	15	5	0	19	18	10	2	4	2	0	4	6,234	60,658	15,173	4	12	38	11	あ
15	8	0	6	0	1	0	2	417	386	0	9	21	0	40	28	17	0	2	8	0	9	28,228	127,759	31,227	7	12	75	12	西
3	1	0	2	0	0	0	0	54	51	0	3	1	0	10	3	2	0	1	0	0	2	2,180	33,909	10,651	3	1	7	2	瑞
7	2	3	2	0	0	0	0	45	38	4	2	1	0	4	5	2	2	1	0	0	1	1,414	15,893	4,655	1	3	8	4	日
2	0	2	0	0	0	0	0	2	0	2																			

【区市町村別被害想定結果】

	夜間人口 (人)	昼間人口 (人)	面積 (km ²)	震度別面積率(%)					建物棟数		原因別建物全壊棟数				ゆれ 建物全壊棟数		ゆれ 建物全壊率(%)		急傾斜地崩壊危険箇所	津波全壊棟数	出火件数	火災			
				5弱以下	5強	6弱	6強	7	木造	非木造	計	ゆれ	液状化	急傾斜地崩壊	木造	非木造	木造	非木造				焼失棟数	倒壊建物を	含む	含まない
千代田区	47,115	853,382	11.6	0.0	0.0	80.6	19.4	0.0	3,629	15,380	333	326	3	5	184	142	5.1	0.9	17	0	4	0	0		
中央区	122,762	647,733	10.2	0.0	0.0	48.1	51.9	0.0	6,210	12,760	1,046	1,035	10	0	811	224	13.1	1.8	0	39	10	2	2		
港区	205,131	908,940	20.3	0.0	0.0	54.1	45.9	0.0	13,050	21,979	1,172	1,087	6	80	803	284	6.2	1.3	118	4	12	10	10		
新宿区	326,309	770,094	18.2	0.0	0.0	96.2	3.8	0.0	36,731	29,507	1,059	995	2	63	815	180	2.2	0.6	46	0	5	36	36		
文京区	206,626	336,229	11.3	0.0	0.0	99.7	0.3	0.0	27,454	19,692	726	681	3	42	593	88	2.2	0.4	48	0	2	39	39		
台東区	175,928	303,522	10.1	0.0	0.0	83.8	16.2	0.0	22,814	22,088	2,114	2,091	17	6	1,858	233	8.1	1.1	4	0	6	47	45		
墨田区	247,606	262,514	13.8	0.0	0.0	45.6	54.4	0.0	34,427	23,443	3,390	3,356	34	0	3,028	328	8.8	1.4	0	31	12	419	395		
江東区	460,819	490,708	39.5	0.0	0.0	6.8	93.2	0.0	27,895	24,091	3,979	3,942	37	0	3,470	472	12.4	2.0	0	40	19	219	203		
品川区	365,302	505,034	22.7	0.0	0.0	2.8	96.9	0.3	51,286	25,015	4,883	4,814	10	59	4,355	459	8.5	1.8	43	10	21	2,497	2,339		
目黒区	268,330	271,320	14.7	0.0	0.0	50.9	49.1	0.0	40,796	23,689	1,549	1,522	5	22	1,301	221	3.2	0.9	20	0	8	984	961		
大田区	693,373	657,209	59.5	0.0	0.0	2.6	94.2	3.3	99,142	45,038	13,503	13,253	179	71	11,776	1,476	11.9	3.3	70	88	39	7,620	6,919		
世田谷区	877,138	736,040	58.1	0.0	0.0	65.3	34.7	0.0	129,338	56,307	4,435	4,385	5	45	3,861	523	3.0	0.9	57	0	17	1,496	1,460		
渋谷区	204,492	542,803	15.1	0.0	0.0	78.6	21.4	0.0	19,674	19,101	1,172	1,158	2	12	940	219	4.8	1.1	12	0	6	77	74		
中野区	314,750	285,636	15.6	0.0	0.0	100.0	0.0	0.0	51,464	20,821	600	588	1	10	528	60	1.0	0.3	14	0	3	265	262		
杉並区	549,569	439,379	34.0	0.0	0.0	99.8	0.2	0.0	92,388	30,825	1,230	1,227	2	1	1,121	106	1.2	0.3	2	0	4	1,687	1,671		
豊島区	284,678	378,475	13.0	0.0	0.0	100.0	0.0	0.0	37,098	19,923	693	689	2	3	616	74	1.7	0.4	12	0	3	254	251		
北区	335,544	307,317	20.6	0.0	0.0	98.7	1.2	0.0	50,151	22,372	1,324	1,200	19	105	1,103	97	2.2	0.4	58	0	3	132	130		
荒川区	203,296	184,021	10.2	0.0	0.0	68.1	31.9	0.0	26,888	11,633	2,340	2,320	16	4	2,182	138	8.1	1.2	5	0	6	226	213		
板橋区	535,824	456,425	32.2	0.0	0.5	99.5	0.0	0.0	65,083	29,528	742	691	6	44	604	88	0.9	0.3	54	0	4	321	318		
練馬区	716,124	530,628	48.2	0.0	0.1	99.9	0.0	0.0	114,320	32,078	556	549	4	3	487	62	0.4	0.2	12	0	5	1,071	1,067		
足立区	683,426	539,309	53.2	0.0	0.0	99.4	0.6	0.0	104,482	38,845	3,039	2,966	73	0	2,741	225	2.6	0.6	0	0	9	848	830		
葛飾区	442,586	343,039	34.8	0.0	0.3	95.7	4.0	0.0	78,991	27,793	2,445	2,348	97	0	2,175	173	2.8	0.6	0	0	7	528	516		
江戸川区	678,967	534,942	49.9	0.0	0.0	55.2	44.8	0.0	87,962	33,956	3,861	3,769	92	0	3,452	317	3.9	0.9	0	19	19	922	894		
区部計	8,945,695	11,284,699	616.7	0.0	0.1	67.2	32.4	0.3	1,221,273	605,864	56,191	54,992	625	573	48,803	6,189	4.0	1.0	592	230	223	19,700	18,634		
八王子市	580,053	549,417	186.3	0.0	47.4	25.4	27.2	0.0	118,849	35,966	3,798	3,591	7	199	3,242	349	2.7	1.0	509	0	15	1,077	1,052		
立川市	179,668	193,465	24.4	0.0	0.0	98.4	1.6	0.0	35,188	11,697	533	523	0	10	458	66	1.3	0.6	16	0	2	116	115		
武蔵野市	138,734	154,448	10.7	0.0	0.0	100.0	0.0	0.0	21,101	8,163	249	249	0	0	221	28	1.0	0.3	0	0	1	162	161		
三鷹市	186,083	148,458	16.5	0.0	0.0	100.0	0.0	0.0	32,764	8,103	550	532	1	17	497	36	1.5	0.4	9	0	1	209	206		
青梅市	139,339	127,176	103.3	61.2	17.7	21.1	0.0	0.0	37,782	7,607	92	38	0	54	32	6	0.1	0.1	511	0	1	69	69		
府中市	255,506	236,133	29.3	0.0	0.0	100.0	0.0	0.0	47,162	14,711	461	445	5	11	405	40	0.9	0.3	8	0	3	194	193		
昭島市	112,297	100,508	17.3	0.0	0.0	76.2	23.8	0.0	20,558	5,530	448	443	1	5	401	41	2.0	0.7	9	0	2	118	116		
調布市	223,593	186,275	21.5	0.0	0.0	96.6	3.4	0.0	29,412	8,668	615	601	3	11	540	61	1.8	0.7	17	0	2	132	130		
町田市	426,987	364,091	71.6	0.0	1.1	6.9	91.3	0.7	87,953	22,322	8,500	8,358	7	135	7,659	699	8.7	3.1	198	0	25	2,556	2,363		
小金井市	118,852	95,195	11.3	0.0	0.0	100.0	0.0	0.0	22,335	5,024	205	203	0	2	190	13	0.8	0.3	4	0	1	114	114		
小平市	187,035	160,499	20.5	0.0	0.0	100.0	0.0	0.0	42,481	9,322	466	466	0	0	438	29	1.0	0.3	0	0	2	167	165		
日野市	180,052	154,114	27.5	0.0	0.0	47.4	52.6	0.0	33,122	9,441	1,349	1,242	4	103	1,095	147	3.3	1.6	72	0	6	182	177		
東村山市	153,557	115,046	17.2	0.0	0.7	99.3	0.0	0.0	31,779	6,245	116	109	1	5	98	11	0.3	0.2	8	0	2	91	91		
国分寺市	120,650	95,649	11.5	0.0	0.0	100.0	0.0	0.0	20,001	4,889	368	340	0	28	320	20	1.6	0.4	15	0	1	85	84		
国立市	75,510	71,295	8.2	0.0	0.0	99.8	0.2	0.0	8,768	2,557	160	155	0	4	143	12	1.6	0.5	2	0	1	78	77		
福生市	59,796	52,442	10.2	0.0	0.0	100.0	0.0	0.0	11,631	3,475	151	143	0	7	131	12	1.1	0.4	9	0	1	79	78		
狛江市	78,751	57,386	6.4	0.0	0.0	100.0	0.0	0.0	10,391	2,668	199	199	0	0	186	13	1.8	0.5	0	0	1	125	123		
東大和市	83,068	64,274	13.5	0.0	0.0	100.0	0.0	0.0	17,689	3,856	254	245	0	8	230	16	1.3	0.4	8	0	1	157	155		
清瀬市	74,104	60,733	10.2	0.0	15.3	84.7	0.0	0.0	13,007	3,111	33	31	1	2	26	4	0.2	0.1	5	0	0	13	13		
東久留米市	116,546	90,315	12.9	0.0	0.1	99.9	0.0	0.0	21,922	3,959	84	71	0	13	63	9	0.3	0.2	11	0	1	77	77		
武蔵村山市	70,053	59,591	15.4	0.0	0.0	99.7	0.3	0.0	16,788	3,785	153	151	0	1	138	13	0.8	0.3	11	0	1	100	99		
多摩市	147,648	137,622	21.1	0.0	0.0	37.6	62.4	0.0	12,107	5,304	580	511	2	67	438	72	3.6	1.4	43	0	4	28	27		
稲城市	84,835	58,913	18.0	0.0	0.0	90.3	9.7	0.0	11,702	3,370	338	308	2	28	287	22	2.5	0.6	46	0	1	19	18		
羽村市	57,032	55,966	9.9	0.0	1.3	98.7	0.0	0.0	8,513	3,578	21	17	0	5	11	6	0.1	0.2	12	0	1	169	169		
あきる野市	80,868	67,814	73.3	26.3	34.9	37.7	1.2	0.0	26,124	4,269	215	167	0	48	156	11	0.6	0.3	271	0	1	371	369		
西東京市	196,511	148,056	15.9	0.0	0.0	100.0	0.0	0.0	31,416	6,457	211	210	0	1	194	16	0.6	0.2	1	0	1	162	161		
瑞穂町	33,497	36,088	16.8	0.0	1.9	98.1	0.0	0.0	8,480	2,652	23	23	0	0	19	4	0.2	0.1	1	0	1	52	52		
日の出町	16,650	13,965	28.1	31.0	23.3	45.5	0.2	0.0	5,321	1,194	78	34	0	44	31	3	0.6	0.2	183	0	0	52	51		
檜原村	2,558	2,566	105.4	19.7	80.3	0.0	0.0	0.0	1,865	307	22	0	0	22	0	0	0.0	0.0	235	0	0	0	0		
奥多摩町	6,045	6,205	225.6	98.3	1.7	0.0	0.0	0.0	3,975	868	3	0	0	3	0	0	0.0	0.0	378	0	0	0	0		
多摩計	4,185,878	3,663,705	1159.9	28.7	19.9	38.3	13.1	0.0	790,186	209,098	20,275	19,407	36	832	17,650	1,757	2.2	0.8	2,592	0	81	6,755	6,505		
都計	13,131,573	14,948,404	1776.6	18.8	13.0	48.3	19.8	0.1	2,011,459	814,962	76,465	74,399	661	1,405	66,453	7,946	3.3	1.0	3,184	230	304	26,455	25,139		

※小数点以下の四捨五入により、合計値は合わないことがある。

※焼失した建物と倒壊した建物の棟数は、一部被害が重複するので、焼失した建物に倒壊した建物を含む場合と含まない場合を示す。

【区市町村別被害想定結果】

	夜間人口 (人)	昼間人口 (人)	面積 (km ²)	震度別面積率(%)					建物棟数		原因別建物全壊棟数				ゆれ 建物全壊棟数		ゆれ 建物全壊率(%)		急傾斜地崩壊危険箇所	津波全壊棟数	出火件数	火災	
				5弱以下	5強	6弱	6強	7	木造	非木造	計	ゆれ	液状化	急傾斜地崩壊	木造	非木造	木造	非木造				含む	含まない
千代田区	47,115	853,382	11.6	0.0	0.0	80.6	19.4	0.0	3,629	15,380	333	326	3	5	184	142	5.1	0.9	17	0	2	0	0
中央区	122,762	647,733	10.2	0.0	0.0	48.1	51.9	0.0	6,210	12,760	1,046	1,035	10	0	811	224	13.1	1.8	0	39	5	1	1
港区	205,131	908,940	20.3	0.0	0.0	54.1	45.9	0.0	13,050	21,979	1,172	1,087	6	80	803	284	6.2	1.3	118	4	6	6	5
新宿区	326,309	770,094	18.2	0.0	0.0	96.2	3.8	0.0	36,731	29,507	1,059	995	2	63	815	180	2.2	0.6	46	0	3	22	21
文京区	206,626	336,229	11.3	0.0	0.0	99.7	0.3	0.0	27,454	19,692	726	681	3	42	593	88	2.2	0.4	48	0	1	25	24
台東区	175,928	303,522	10.1	0.0	0.0	83.8	16.2	0.0	22,814	22,088	2,114	2,091	17	6	1,858	233	8.1	1.1	4	0	3	30	29
墨田区	247,606	262,514	13.8	0.0	0.0	45.6	54.4	0.0	34,427	23,443	3,390	3,356	34	0	3,028	328	8.8	1.4	0	31	7	268	252
江東区	460,819	490,708	39.5	0.0	0.0	6.8	93.2	0.0	27,895	24,091	3,979	3,942	37	0	3,470	472	12.4	2.0	0	40	10	134	124
品川区	365,302	505,034	22.7	0.0	0.0	2.8	96.9	0.3	51,286	25,015	4,883	4,814	10	59	4,355	459	8.5	1.8	43	10	12	1,181	1,107
目黒区	268,330	271,320	14.7	0.0	0.0	50.9	49.1	0.0	40,796	23,689	1,549	1,522	5	22	1,301	221	3.2	0.9	20	0	4	517	504
大田区	693,373	657,209	59.5	0.0	0.0	2.6	94.2	3.3	99,142	45,038	13,503	13,253	179	71	11,776	1,476	11.9	3.3	70	88	23	2,510	2,279
世田谷区	877,138	736,040	58.1	0.0	0.0	65.3	34.7	0.0	129,338	56,307	4,435	4,385	5	45	3,861	523	3.0	0.9	57	0	10	887	866
渋谷区	204,492	542,803	15.1	0.0	0.0	78.6	21.4	0.0	19,674	19,101	1,172	1,158	2	12	940	219	4.8	1.1	12	0	3	54	53
中野区	314,750	285,636	15.6	0.0	0.0	100.0	0.0	0.0	51,464	20,821	600	588	1	10	528	60	1.0	0.3	14	0	1	153	152
杉並区	549,569	439,379	34.0	0.0	0.0	99.8	0.2	0.0	92,388	30,825	1,230	1,227	2	1	1,121	106	1.2	0.3	2	0	3	1,004	994
豊島区	284,678	378,475	13.0	0.0	0.0	100.0	0.0	0.0	37,098	19,923	693	689	2	3	616	74	1.7	0.4	12	0	2	160	158
北区	335,544	307,317	20.6	0.0	0.0	98.7	1.2	0.0	50,151	22,372	1,324	1,200	19	105	1,103	97	2.2	0.4	58	0	2	91	89
荒川区	203,296	184,021	10.2	0.0	0.0	68.1	31.9	0.0	26,888	11,633	2,340	2,320	16	4	2,182	138	8.1	1.2	5	0	4	148	139
板橋区	535,824	456,425	32.2	0.0	0.5	99.5	0.0	0.0	65,083	29,528	742	691	6	44	604	88	0.9	0.3	54	0	2	189	188
練馬区	716,124	530,628	48.2	0.0	0.1	99.9	0.0	0.0	114,320	32,078	556	549	4	3	487	62	0.4	0.2	12	0	3	639	636
足立区	683,426	539,309	53.2	0.0	0.0	99.4	0.6	0.0	104,482	38,845	3,039	2,966	73	0	2,741	225	2.6	0.6	0	0	6	652	639
葛飾区	442,586	343,039	34.8	0.0	0.3	95.7	4.0	0.0	78,991	27,793	2,445	2,348	97	0	2,175	173	2.8	0.6	0	0	5	396	387
江戸川区	678,967	534,942	49.9	0.0	0.0	55.2	44.8	0.0	87,962	33,956	3,861	3,769	92	0	3,452	317	3.9	0.9	0	19	12	634	614
区部計	8,945,695	11,284,699	616.7	0.0	0.1	67.2	32.4	0.3	1,221,273	605,864	56,191	54,992	625	573	48,803	6,189	4.0	1.0	592	230	129	9,700	9,263
八王子市	580,053	549,417	186.3	0.0	47.4	25.4	27.2	0.0	118,849	35,966	3,798	3,591	7	199	3,242	349	2.7	1.0	509	0	10	744	727
立川市	179,668	193,465	24.4	0.0	0.0	98.4	1.6	0.0	35,188	11,697	533	523	0	10	458	66	1.3	0.6	16	0	2	87	86
武蔵野市	138,734	154,448	10.7	0.0	0.0	100.0	0.0	0.0	21,101	8,163	249	249	0	0	221	28	1.0	0.3	0	0	1	97	96
三鷹市	186,083	148,458	16.5	0.0	0.0	100.0	0.0	0.0	32,764	8,103	550	532	1	17	497	36	1.5	0.4	9	0	1	140	138
青梅市	139,339	127,176	103.3	61.2	17.7	21.1	0.0	0.0	37,782	7,607	92	38	0	54	32	6	0.1	0.1	511	0	1	49	49
府中市	255,506	236,133	29.3	0.0	0.0	100.0	0.0	0.0	47,162	14,711	461	445	5	11	405	40	0.9	0.3	8	0	2	138	137
昭島市	112,297	100,508	17.3	0.0	0.0	76.2	23.8	0.0	20,558	5,530	448	443	1	5	401	41	2.0	0.7	9	0	1	91	89
調布市	223,593	186,275	21.5	0.0	0.0	96.6	3.4	0.0	29,412	8,668	615	601	3	11	540	61	1.8	0.7	17	0	1	89	88
町田市	426,987	364,091	71.6	0.0	1.1	6.9	91.3	0.7	87,953	22,322	8,500	8,358	7	135	7,659	699	8.7	3.1	198	0	16	1,032	954
小金井市	118,852	95,195	11.3	0.0	0.0	100.0	0.0	0.0	22,335	5,024	205	203	0	2	190	13	0.8	0.3	4	0	1	73	72
小平市	187,035	160,499	20.5	0.0	0.0	100.0	0.0	0.0	42,481	9,322	466	466	0	0	438	29	1.0	0.3	0	0	2	126	125
日野市	180,052	154,114	27.5	0.0	0.0	47.4	52.6	0.0	33,122	9,441	1,349	1,242	4	103	1,095	147	3.3	1.6	72	0	4	114	111
東村山市	153,557	115,046	17.2	0.0	0.7	99.3	0.0	0.0	31,779	6,245	116	109	1	5	98	11	0.3	0.2	8	0	1	68	68
国分寺市	120,650	95,649	11.5	0.0	0.0	100.0	0.0	0.0	20,001	4,889	368	340	0	28	320	20	1.6	0.4	15	0	1	58	57
国立市	75,510	71,295	8.2	0.0	0.0	99.8	0.2	0.0	8,768	2,557	160	155	0	4	143	12	1.6	0.5	2	0	0	55	54
福生市	59,796	52,442	10.2	0.0	0.0	100.0	0.0	0.0	11,631	3,475	151	143	0	7	131	12	1.1	0.4	9	0	1	61	61
狛江市	78,751	57,386	6.4	0.0	0.0	100.0	0.0	0.0	10,391	2,668	199	199	0	0	186	13	1.8	0.5	0	0	0	81	79
東大和市	83,068	64,274	13.5	0.0	0.0	100.0	0.0	0.0	17,689	3,856	254	245	0	8	230	16	1.3	0.4	8	0	1	122	120
清瀬市	74,104	60,733	10.2	0.0	15.3	84.7	0.0	0.0	13,007	3,111	33	31	1	2	26	4	0.2	0.1	5	0	0	8	8
東久留米市	116,546	90,315	12.9	0.0	0.1	99.9	0.0	0.0	21,922	3,959	84	71	0	13	63	9	0.3	0.2	11	0	1	51	51
武蔵村山市	70,053	59,591	15.4	0.0	0.0	99.7	0.3	0.0	16,788	3,785	153	151	0	1	138	13	0.8	0.3	11	0	1	79	78
多摩市	147,648	137,622	21.1	0.0	0.0	37.6	62.4	0.0	12,107	5,304	580	511	2	67	438	72	3.6	1.4	43	0	2	17	16
稲城市	84,835	58,913	18.0	0.0	0.0	90.3	9.7	0.0	11,702	3,370	338	308	2	28	287	22	2.5	0.6	46	0	1	13	13
羽村市	57,032	55,966	9.9	0.0	1.3	98.7	0.0	0.0	8,513	3,578	21	17	0	5	11	6	0.1	0.2	12	0	1	143	143
あきる野市	80,868	67,814	73.3	26.3	34.9	37.7	1.2	0.0	26,124	4,269	215	167	0	48	156	11	0.6	0.3	271	0	1	283	281
西東京市	196,511	148,056	15.9	0.0	0.0	100.0	0.0	0.0	31,416	6,457	211	210	0	1	194	16	0.6	0.2	1	0	1	101	101
瑞穂町	33,497	36,088	16.8	0.0	1.9	98.1	0.0	0.0	8,480	2,652	23	23	0	0	19	4	0.2	0.1	1	0	1	44	43
日の出町	16,650	13,965	28.1	31.0	23.3	45.5	0.2	0.0	5,321	1,194	78	34	0	44	31	3	0.6	0.2	183	0	0	34	34
檜原村	2,558	2,566	105.4	19.7	80.3	0.0	0.0	0.0	1,865	307	22	0	0	22	0	0	0.0	0.0	235	0	0	0	0
奥多摩町	6,045	6,205	225.6	98.3	1.7	0.0	0.0	0.0	3,975	868	3	0	0	3	0	0	0.0	0.0	378	0	0	0	0
多摩計	4,185,878	3,663,705	1,159.9	28.7	19.9	38.3	13.1	0.0	790,186	209,098	20,275	19,407	36	832	17,650	1,757	2.2	0.8	2,592	0	53	3,997	3,880
都計	13,131,573	14,948,404	1,776.6	18.8	13.0	48.3	19.8	0.1	2,011,459	814,962	76,465	74,399	661	1,405	66,453	7,946	3.3	1.0	3,184	230	182	13,697	13,142

※小数点以下の四捨五入により、合計値は合わないことがある。

※焼失した建物と倒壊した建物の棟数は、一部被害が重複するので、焼失した建物に倒壊した建物を含む場合と含まない場合を示す。

元禄型関東地震 冬5時・風速4m/s

人的被害																				避難者	帰宅困難者		閉じ込め に な り 得 る エ レ ベ ー タ ー 停 止 台 数	災害時 要 援 護 者	自力脱 出 困 難 者	震災 廃 棄 物 (万t)			
死者								負傷者													発生数 (人)	滞留者 数 (人)					帰宅 困 難 者 数 (人)	死者数 (人)	発生数 (人)
計 (人)	ゆれ・ 液状化 建物被害	急傾 斜地 崩壊	火災	津波	ブロッ ク塀 等	屋外 落下 物	屋内 収容物 (参考 値)	計 (人)	ゆれ・ 液状化 建物被害	急傾 斜地 崩壊	火災	ブロッ ク塀 等	屋外 落下 物	屋内 収容物 (参考 値)	計 (人)	ゆれ・ 液状化 建物被害	急傾 斜地 崩壊	火災	ブロッ ク塀 等										
13	13	0	0	0	0	0	0	539	533	0	0	1	4	19	51	50	0	0	1	0	4	9,757	-	-	398	5	128	31	千
56	56	0	0	0	0	0	3	2,002	1,987	0	1	6	7	82	245	242	0	0	2	1	18	41,421	-	-	498	24	895	57	中
60	56	3	0	0	1	0	3	2,330	2,286	4	2	34	5	68	251	235	2	1	13	0	15	48,131	-	-	580	27	775	70	港
61	56	4	0	0	1	0	4	2,232	2,199	5	2	26	1	95	167	154	2	0	10	0	21	55,722	-	-	293	31	500	59	新
47	41	3	0	0	2	0	3	1,676	1,581	4	1	85	5	62	130	94	2	0	33	1	14	35,709	-	-	136	21	308	39	文
130	127	0	1	0	2	0	2	2,505	2,437	0	3	56	8	54	255	231	0	1	22	1	12	50,810	-	-	254	70	858	83	台
214	207	0	6	0	0	0	3	4,356	4,328	0	13	13	2	75	450	441	0	4	5	0	17	84,675	-	-	235	99	1,548	117	墨
244	239	0	3	0	2	0	14	7,706	7,614	0	11	69	11	301	894	863	0	3	27	1	66	168,833	-	-	396	119	3,522	148	江
326	298	4	23	0	1	0	12	5,835	5,731	5	68	27	3	241	749	717	3	19	10	0	53	104,892	-	-	288	153	2,477	135	品
107	90	2	12	0	3	0	4	2,205	2,072	2	17	109	4	83	244	195	1	5	42	0	18	58,520	-	-	102	43	678	65	目
881	809	6	62	0	3	0	25	12,158	11,782	8	246	108	14	496	1,874	1,758	4	69	42	1	110	280,033	-	-	349	402	6,795	418	大
317	266	4	24	0	23	1	13	7,195	6,309	5	58	784	38	270	893	564	3	16	306	4	60	178,792	-	-	198	132	2,129	165	世
69	65	1	1	0	3	0	3	2,079	1,972	1	2	96	8	66	210	171	0	1	37	1	15	45,617	-	-	275	29	700	58	洪
42	36	1	4	0	1	0	5	1,516	1,477	1	6	31	1	99	90	75	1	2	12	0	22	48,276	-	-	67	17	272	32	中
109	77	0	27	0	5	0	8	2,929	2,684	0	65	176	5	173	232	145	0	18	69	0	38	93,737	-	-	96	46	571	60	杉
48	42	0	3	0	2	0	4	1,850	1,756	0	4	86	3	81	125	90	0	1	34	0	18	47,510	-	-	151	24	337	38	豊
88	75	9	2	0	1	0	5	2,706	2,654	12	5	34	2	104	186	166	6	1	13	0	23	66,108	-	-	80	49	599	64	北
154	149	0	4	0	1	0	3	3,106	3,062	0	8	33	4	58	295	279	0	2	13	0	13	65,573	-	-	77	84	1,216	69	荒
54	42	4	5	0	3	0	8	2,503	2,367	5	8	120	3	170	158	106	3	2	47	0	38	74,649	-	-	108	26	413	49	板
62	33	0	18	0	11	0	11	2,239	1,833	0	23	378	4	225	226	71	0	6	148	0	50	80,770	-	-	90	27	281	39	練
206	187	0	17	0	2	0	10	5,952	5,853	0	26	69	4	204	428	393	0	7	27	0	45	167,676	-	-	103	110	1,469	143	足
161	148	0	11	0	2	0	7	3,894	3,820	0	17	55	3	139	302	276	0	5	21	0	31	122,023	-	-	68	76	1,046	124	葛
256	236	0	18	0	3	0	10	6,591	6,461	0	31	93	6	206	608	562	0	9	36	1	46	202,350	-	-	153	118	2,235	158	江
3,706	3,348	42	242	0	72	2	157	86,105	82,801	53	617	2,490	143	3,370	9,064	7,878	27	173	971	15	746	2,131,585	-	-	4,994	1,733	29,753	2,221	区
258	221	17	18	0	1	0	9	4,340	4,242	21	37	38	2	177	435	399	10	10	15	0	39	93,035	-	-	153	105	1,451	126	八
35	31	1	2	0	1	0	3	1,091	1,063	1	4	22	1	57	81	70	0	1	9	0	13	17,393	-	-	60	16	219	24	立
18	15	0	2	0	1	0	2	785	759	0	3	23	0	44	50	40	0	1	9	0	10	27,790	-	-	52	8	130	13	武
40	34	2	4	0	1	0	3	1,197	1,164	2	5	25	1	58	78	66	1	1	10	0	13	33,216	-	-	36	17	254	23	三
8	2	4	1	0	0	0	1	122	112	6	2	2	0	14	8	3	3	1	1	0	3	3,523	-	-	6	3	13	7	青
32	28	1	3	0	0	0	4	1,109	1,085	1	5	16	0	79	65	56	1	2	6	0	18	35,301	-	-	58	14	192	25	府
30	27	0	2	0	0	0	2	770	756	1	4	9	0	36	59	54	0	1	4	0	8	16,250	-	-	7	13	213	17	昭
41	37	1	2	0	1	0	3	1,360	1,333	1	4	22	1	70	101	91	1	1	8	0	16	47,922	-	-	45	18	386	26	調
563	522	12	27	0	2	0	15	6,912	6,757	15	79	56	5	291	979	927	7	22	22	1	64	137,461	-	-	122	247	3,543	191	町
15	13	0	2	0	0	0	2	483	469	0	3	11	0	36	28	23	0	1	4	0	8	16,284	-	-	5	6	91	10	小
34	30	0	3	0	1	0	3	992	962	0	5	24	1	59	64	53	0	1	9	0	13	19,414	-	-	10	15	182	19	小
88	75	9	3	0	1	0	5	1,553	1,495	11	7	38	2	104	168	145	6	2	15	0	23	34,814	-	-	38	37	566	48	日
10	7	0	2	0	1	0	2	377	340	1	3	33	0	49	27	13	0	1	13	0	11	13,634	-	-	7	5	48	8	東
29	22	2	2	0	3	0	2	763	663	3	2	92	2	38	75	37	2	1	36	0	8	16,423	-	-	22	11	177	15	国
12	10	0	1	0	0	0	1	372	364	0	2	6	0	24	25	21	0	1	2	0	5	10,032	-	-	3	5	110	7	国
11	9	1	2	0	0	0	1	315	307	1	3	5	0	19	19	16	0	1	2	0	4	5,483	-	-	4	5	64	7	福
15	13	0	2	0	0	0	1	491	477	0	3	11	0	24	32	27	0	1	4	0	5	17,140	-	-	3	7	129	8	狛
20	16	1	3	0	0	0	1	501	483	1	4	12	0	27	34	27	0	1	5	0	6	10,050	-	-	4	9	107	10	東
2	2	0	0	0	0	0	1	124	121	0	1	2	0	24	5	4	0	0	1	0	5	7,255	-	-	3	1	15	3	清
7	4	1	1	0	0	0	2	261	248	1	2	10	0	37	14	9	1	1	4	0	8	11,278	-	-	4	3	35	6	東
12	9	0	2	0	0	0	1	277	272	0	3	2	0	22	16	14	0	1	1	0	5	7,057	-	-	4	6	57	7	武
37	30	6	1	0	0	0	2	1,349	1,333	7	2	6	0	47	120	114	4	1	2	0	10	35,110	-	-	8	15	484	25	多
23	20	3	0	0	0	0	1	688	681	3	1	2	0	26	50	47	2	0	1	0	6	19,943	-	-	4	10	186	13	福
5	1	0	3	0	0	0	1	61	54	0	5	2	0	18	4	2	0	1	1	0	4	4,254	-	-	4	2	8	3	羽
22	11	4	7	0	0	0	1	267	248	5	9	5	0	26	20	13	2	3	2	0	6	5,392	-	-	4	9	50	11	あ
17	13	0	3	0	1	0	3	643	616	0	5	21	0	62	36	27	0	1	8	0	14	27,027	-	-	7	7	117	11	西
2	1	0	1	0	0	0	1	61	58	0	2	1	0	11	3	2	0	0	0	0	2	2,094	-	-	3	1	8	2	瑞
6	2	3	1	0	0	0	0	50	45	4	1	1	0	5	5	2	2	0	0	0	1	1,280	-	-	1	3	10	4	日
2	0	2	0	0	0	0	0	2	0	2	0	0	0	0	1	0	1	0	0	0	0	89	-	-	0	1	0	1	檜
0	0	0	0	0	0	0	0	0	0	0	0	0	0	0	0	0	0	0	0	0	0	39	-	-	0	0	0	0	奥
1,393	1,205	71	103	0	14	0	75	27,316	26,506	88	206	498	17	1,487	2,601	2,303	44	58	194	2	329	675,983	-	-	679	597	8,845	671	多
5,099	4,552	113	345	0	87	2	232	113,420	109,307	141	824	2,988	160	4,857	11,664	10,181	7												

【区市町村別被害想定結果】

	夜間人口 (人)	昼間人口 (人)	面積 (km ²)	震度別面積率(%)					建物棟数		原因別建物全壊棟数				ゆれ 建物全壊棟数		ゆれ 建物全壊率(%)		急傾斜地 崩壊 危険箇所	出火 件数	火災	
				5弱 以下	5強	6弱	6強	7	木造	非木造	計	ゆれ	液状 化	急傾 斜地 崩壊	木造	非木造	木造	非木造			含む	含まない
千代田区	47,115	853,382	11.6	1.6	98.4	0.0	0.0	0.0	3,629	15,380	0	0	0	0	0	0	0.0	0.0	17	1	0	0
中央区	122,762	647,733	10.2	30.9	69.1	0.0	0.0	0.0	6,210	12,760	0	0	0	0	0	0	0.0	0.0	0	1	0	0
港区	205,131	908,940	20.3	24.4	75.6	0.0	0.0	0.0	13,050	21,979	4	0	0	4	0	0	0.0	0.0	118	1	0	0
新宿区	326,309	770,094	18.2	0.0	100.0	0.0	0.0	0.0	36,731	29,507	6	0	0	5	0	0	0.0	0.0	46	2	5	5
文京区	206,626	336,229	11.3	0.0	100.0	0.0	0.0	0.0	27,454	19,692	3	0	0	3	0	0	0.0	0.0	48	1	3	3
台東区	175,928	303,522	10.1	1.0	99.0	0.0	0.0	0.0	22,814	22,088	0	0	0	0	0	0	0.0	0.0	4	1	1	1
墨田区	247,606	262,514	13.8	1.3	98.7	0.0	0.0	0.0	34,427	23,443	0	0	0	0	0	0	0.0	0.0	0	1	9	9
江東区	460,819	490,708	39.5	40.9	59.1	0.0	0.0	0.0	27,895	24,091	0	0	0	0	0	0	0.0	0.0	0	2	6	6
品川区	365,302	505,034	22.7	78.4	21.6	0.0	0.0	0.0	51,286	25,015	2	0	0	2	0	0	0.0	0.0	43	1	15	15
目黒区	268,330	271,320	14.7	41.3	58.7	0.0	0.0	0.0	40,796	23,689	4	0	0	4	0	0	0.0	0.0	20	1	25	25
大田区	693,373	657,209	59.5	95.2	4.8	0.0	0.0	0.0	99,142	45,038	0	0	0	0	0	0	0.0	0.0	70	1	29	29
世田谷区	877,138	736,040	58.1	6.0	84.5	9.5	0.0	0.0	129,338	56,307	32	27	0	5	22	5	0.0	0.0	57	4	186	186
渋谷区	204,492	542,803	15.1	4.2	95.8	0.0	0.0	0.0	19,674	19,101	3	0	0	3	0	0	0.0	0.0	12	1	9	9
中野区	314,750	285,636	15.6	0.0	71.4	28.6	0.0	0.0	51,464	20,821	39	38	0	1	30	8	0.1	0.0	14	3	138	138
杉並区	549,569	439,379	34.0	0.0	26.0	74.0	0.0	0.0	92,388	30,825	245	244	1	0	205	38	0.2	0.1	2	7	2,981	2,975
豊島区	284,678	378,475	13.0	0.0	100.0	0.0	0.0	0.0	37,098	19,923	0	0	0	0	0	0	0.0	0.0	12	1	40	40
北区	335,544	307,317	20.6	11.9	86.4	1.7	0.0	0.0	50,151	22,372	9	1	0	7	1	0	0.0	0.0	58	1	9	9
荒川区	203,296	184,021	10.2	0.2	99.8	0.0	0.0	0.0	26,888	11,633	1	0	0	0	0	0	0.0	0.0	5	1	0	0
板橋区	535,824	456,425	32.2	9.8	88.7	1.5	0.0	0.0	65,083	29,528	10	2	0	8	1	1	0.0	0.0	54	2	47	47
練馬区	716,124	530,628	48.2	1.0	70.2	28.8	0.0	0.0	114,320	32,078	114	113	1	0	103	10	0.1	0.0	12	5	605	604
足立区	683,426	539,309	53.2	18.1	81.9	0.0	0.0	0.0	104,482	38,845	0	0	0	0	0	0	0.0	0.0	0	3	104	104
葛飾区	442,586	343,039	34.8	62.9	37.1	0.0	0.0	0.0	78,991	27,793	0	0	0	0	0	0	0.0	0.0	0	1	45	45
江戸川区	678,967	534,942	49.9	68.7	31.3	0.0	0.0	0.0	87,962	33,956	0	0	0	0	0	0	0.0	0.0	0	1	42	42
区部計	8,945,695	11,284,699	616.7	29.4	62.6	8.1	0.0	0.0	1,221,273	605,864	470	425	3	43	363	62	0.0	0.0	592	43	4,298	4,291
八王子市	580,053	549,417	186.3	23.5	19.7	28.2	26.9	1.7	118,849	35,966	4,617	4,417	3	197	3,960	458	3.3	1.3	509	32	3,322	3,227
立川市	179,668	193,465	24.4	0.0	0.0	0.0	72.2	27.8	35,188	11,697	3,806	3,788	0	18	3,232	556	9.2	4.7	16	26	4,235	3,893
武蔵野市	138,734	154,448	10.7	0.0	0.0	100.0	0.0	0.0	21,101	8,163	133	133	0	0	114	19	0.5	0.2	0	2	319	318
三鷹市	186,083	148,458	16.5	0.0	2.5	97.5	0.0	0.0	32,764	8,103	192	175	0	16	158	17	0.5	0.2	9	3	376	375
青梅市	139,339	127,176	103.3	0.0	52.5	23.2	23.0	1.3	37,782	7,607	1,527	1,359	0	168	1,183	176	3.1	2.3	511	12	925	897
府中市	255,506	236,133	29.3	0.0	0.0	39.1	60.9	0.0	47,162	14,711	1,559	1,542	4	13	1,345	196	2.9	1.3	8	18	3,245	3,165
昭島市	112,297	100,508	17.3	0.0	0.0	0.0	88.4	11.6	20,558	5,530	2,604	2,598	0	5	2,294	305	11.2	5.5	9	14	2,035	1,832
調布市	223,593	186,275	21.5	0.0	44.7	55.3	0.0	0.0	29,412	8,668	79	72	0	7	63	9	0.2	0.1	17	2	141	140
町田市	426,987	364,091	71.6	1.3	39.0	59.1	0.5	0.0	87,953	22,322	306	253	1	53	233	20	0.3	0.1	198	5	294	293
小金井市	118,852	95,195	11.3	0.0	0.0	59.2	40.8	0.0	22,335	5,024	645	643	0	2	595	48	2.7	1.0	4	6	988	965
小平市	187,035	160,499	20.5	0.0	0.0	13.3	86.0	0.7	42,481	9,322	2,322	2,322	0	0	2,113	209	5.0	2.2	0	18	3,943	3,766
日野市	180,052	154,114	27.5	0.0	0.0	1.1	95.0	3.9	33,122	9,441	3,314	3,205	3	106	2,812	393	8.5	4.2	72	21	1,758	1,626
東村山市	153,557	115,046	17.2	0.0	0.0	31.5	68.5	0.0	31,779	6,245	1,094	1,085	2	8	986	99	3.1	1.6	8	13	1,708	1,659
国分寺市	120,650	95,649	11.5	0.0	0.0	0.0	99.7	0.2	20,001	4,889	2,399	2,360	0	39	2,154	206	10.8	4.2	15	14	3,892	3,523
国立市	75,510	71,295	8.2	0.0	0.0	0.0	99.9	0.1	8,768	2,557	1,119	1,113	0	6	970	143	11.1	5.6	2	8	3,122	2,815
福生市	59,796	52,442	10.2	0.0	0.0	0.0	72.5	27.5	11,631	3,475	1,372	1,361	0	12	1,200	160	10.3	4.6	9	8	1,306	1,188
狛江市	78,751	57,386	6.4	0.0	99.9	0.1	0.0	0.0	10,391	2,668	0	0	0	0	0	0	0.0	0.0	0	0	26	26
東大和市	83,068	64,274	13.5	0.0	0.0	0.0	99.8	0.2	17,689	3,856	1,640	1,627	0	13	1,476	151	8.3	3.9	8	9	3,824	3,535
清瀬市	74,104	60,733	10.2	0.0	0.0	100.0	0.0	0.0	13,007	3,111	100	97	0	2	89	8	0.7	0.3	5	1	30	30
東久留米市	116,546	90,315	12.9	0.0	0.0	97.9	2.1	0.0	21,922	3,959	285	272	0	13	251	21	1.1	0.5	11	2	220	217
武蔵村山市	70,053	59,591	15.4	0.0	0.0	0.0	70.0	30.0	16,788	3,785	1,900	1,898	0	2	1,654	244	9.9	6.4	11	14	2,852	2,589
多摩市	147,648	137,622	21.1	0.0	0.0	33.2	66.8	0.0	12,107	5,304	666	593	1	71	520	73	4.3	1.4	43	9	311	300
稲城市	84,835	58,913	18.0	0.0	0.0	79.7	20.3	0.0	11,702	3,370	197	175	1	21	160	15	1.4	0.5	46	2	27	26
羽村市	57,032	55,966	9.9	0.0	0.0	0.0	100.0	0.0	8,513	3,578	490	483	0	7	336	147	3.9	4.1	12	8	2,159	2,073
あきる野市	80,868	67,814	73.3	19.0	38.8	6.8	34.9	0.5	26,124	4,269	1,065	1,002	0	63	924	78	3.5	1.8	271	8	2,804	2,712
西東京市	196,511	148,056	15.9	0.0	0.1	97.4	2.5	0.0	31,416	6,457	428	427	0	1	398	29	1.3	0.5	1	3	375	370
瑞穂町	33,497	36,088	16.8	0.0	0.0	0.0	96.9	3.1	8,480	2,652	830	827	0	4	724	103	8.5	3.9	1	5	848	785
日の出町	16,650	13,965	28.1	0.0	34.5	41.5	24.0	0.0	5,321	1,194	208	146	0	61	135	12	2.5	1.0	183	1	304	298
檜原村	2,558	2,566	105.4	97.3	2.7	0.0	0.0	0.0	1,865	307	2	0	0	2	0	0	0.0	0.0	235	0	0	0
奥多摩町	6,045	6,205	225.6	75.7	24.1	0.2	0.0	0.0	3,975	868	37	0	0	37	0	0	0.0	0.0	378	0	2	0
多摩計	4,185,878	3,663,705	1,159.9	28.6	19.9	22.5	27.0	2.0	790,186	209,098	34,936	33,974	17	946	30,080	3,894	3.8	1.9	2,592	265	45,391	42,644
都計	13,131,573	14,948,404	1,776.6	28.9	34.7	17.5	17.6	1.3	2,011,459	814,962	35,407	34,399	20	988	30,443	3,956	1.5	0.5	3,184	308	49,689	46,935

※小数点以下の四捨五入により、合計値は合わないことがある。

※焼失した建物と倒壊した建物の棟数は、一部被害が重複するので、焼失した建物に倒壊した建物を含む場合と含まない場合を示す。

立川断層帯地震 冬 18時・風速 4m/s

人的被害																				避難者 (人)	帰宅困難者		閉じ込め たが り な る エ レ ベ ー タ ー 停 止 台 数	災害時 要 援 護 者 死 者 数 (人)	自力脱 出 困 難 者 発 生 数 (人)	震災 廃 棄 物 (万 t)			
死者							負傷者														発生数 (人)	滞 留 者 数 (人)					帰 宅 困 難 者 数 (人)		
計 (人)	ゆれ・ 液状化 建物 被害	急傾 斜地 崩壊	火災	ブロッ ク塙 等	屋外 落下 物	屋内 収容物 (参考 値)	計 (人)	ゆれ・ 液状化 建物 被害	急傾 斜地 崩壊	火災	ブロッ ク塙 等	屋外 落下 物	屋内 収容物 (参考 値)	計 (人)	ゆれ・ 液状化 建物 被害	急傾 斜地 崩壊	火災	ブロッ ク塙 等	屋外 落下 物									屋内 収容物 (参考 値)	
0	0	0	0	0	0	3	140	138	0	1	0	0	85	0	0	0	0	0	0	15	97	1,080,758	501,355	138	0	0	1	千	
0	0	0	0	0	0	2	68	67	0	1	1	0	55	1	0	0	0	0	0	10	348	687,953	309,315	109	0	0	1	中	
1	0	0	0	0	0	5	76	70	1	2	4	0	88	2	0	0	0	1	0	16	245	1,052,177	468,794	167	0	0	1	港	
1	0	0	0	0	0	4	140	129	1	2	8	0	63	4	0	0	1	3	0	11	2,388	754,164	313,811	130	0	0	4	新	
1	0	0	0	1	0	2	82	57	0	1	24	0	27	10	0	0	0	10	0	5	752	336,926	131,632	62	1	0	2	文	
0	0	0	0	0	0	1	86	74	0	1	11	0	24	5	0	0	0	4	0	4	1,083	292,785	112,757	85	0	0	2	台	
0	0	0	0	0	0	1	90	87	0	1	3	0	22	1	0	0	0	1	0	4	1,428	242,306	79,083	52	0	0	3	墨	
0	0	0	0	0	0	3	73	63	0	2	8	0	47	4	0	0	0	3	0	8	913	509,466	178,078	80	0	0	1	江	
1	0	0	0	0	0	2	6	4	0	1	1	0	16	1	0	0	0	0	0	2	131	480,501	179,084	25	0	0	0	品	
1	0	0	1	0	0	1	12	3	0	1	7	0	8	3	0	0	0	3	0	1	350	241,932	78,206	26	1	0	1	目	
1	0	0	1	0	0	2	3	1	0	1	0	0	20	1	0	0	0	0	0	3	450	556,136	166,426	19	0	0	0	大	
10	1	0	4	6	0	4	326	127	0	7	193	0	57	79	2	0	2	75	0	10	7,426	601,311	168,047	85	9	8	7	世	
1	0	0	0	1	0	3	114	89	0	2	23	0	45	9	0	0	0	9	0	8	1,881	529,282	222,342	107	0	0	2	洗	
4	1	0	3	1	0	2	169	147	0	5	17	0	21	11	3	0	1	7	0	4	6,499	213,227	58,123	43	3	12	7	中	
66	8	0	54	3	0	5	868	539	0	209	119	1	109	123	18	0	58	46	0	24	29,400	358,016	92,357	86	43	73	28	杉	
2	0	0	1	1	0	2	120	87	0	2	30	0	31	12	0	0	1	12	0	6	2,760	374,171	140,005	73	1	0	3	豊	
1	0	0	0	0	0	2	64	55	1	1	7	0	24	4	0	0	0	3	0	4	3,825	247,350	69,466	32	1	0	3	北	
0	0	0	0	0	0	1	101	92	0	1	9	0	14	4	0	0	0	3	0	3	3,914	144,651	39,287	27	0	0	3	荒	
2	0	0	1	1	0	3	86	53	1	3	30	0	37	13	0	0	1	12	0	7	10,219	377,648	104,123	49	2	1	3	板	
22	4	0	11	6	0	3	518	288	0	16	215	0	45	97	9	0	4	84	0	8	22,329	417,116	98,294	56	17	36	11	練	
2	0	0	2	0	0	4	52	38	0	4	10	0	45	5	0	0	1	4	0	8	7,684	430,379	107,115	40	2	0	2	足	
1	0	0	1	0	0	1	18	13	0	2	3	0	11	2	0	0	1	1	0	1	2,688	292,473	70,560	16	1	0	1	葛	
1	0	0	1	0	0	2	20	14	0	2	4	0	16	2	0	0	1	1	0	2	532	414,385	102,564	26	1	0	1	江	
120	15	3	80	21	0	57	3,232	2,233	4	267	726	1	910	393	33	2	75	283	0	165	107,343	10,635,113	3,790,824	1,532	82	130	86	区	
273	190	13	68	1	0	6	3,893	3,547	16	285	42	2	138	475	371	8	80	16	0	30	106,235	489,631	146,971	162	133	1,348	146	八	
258	165	1	90	1	0	5	3,035	2,596	2	380	51	6	110	552	424	1	106	20	1	24	68,455	174,410	56,735	119	126	1,331	106	立	
13	6	0	7	1	0	2	385	355	0	10	20	0	41	28	18	0	3	8	0	9	14,502	151,201	53,755	51	6	58	9	武	
15	7	1	7	1	0	2	352	322	1	10	18	0	39	25	14	1	3	7	0	8	12,398	131,438	36,195	34	9	55	12	三	
91	61	11	19	0	0	2	964	893	14	49	8	0	34	125	102	7	14	3	0	7	22,507	112,351	30,734	12	44	375	51	青	
132	64	1	67	1	0	5	1,715	1,418	1	268	27	2	112	234	148	1	75	10	0	24	60,779	212,025	66,153	83	69	511	60	府	
146	105	0	40	1	0	3	1,581	1,414	0	147	18	2	60	278	230	0	41	7	0	13	45,380	89,744	25,772	13	80	907	63	昭	
6	3	0	3	0	0	2	210	194	1	5	12	0	49	13	7	0	1	5	0	11	8,343	162,590	46,407	32	4	31	6	調	
20	10	3	6	0	0	2	509	479	4	10	15	0	31	30	19	2	3	6	0	6	16,587	319,134	86,680	56	12	73	19	町	
44	25	0	18	0	0	1	598	535	0	45	17	1	23	65	46	0	12	7	0	5	24,551	80,649	22,652	7	26	185	21	小	
175	96	0	78	1	0	4	1,779	1,410	0	319	46	3	82	295	187	0	89	18	0	18	56,866	137,813	38,306	17	99	644	62	小	
169	125	7	35	2	0	4	2,071	1,875	9	127	55	5	85	329	267	4	36	21	0	19	63,262	135,905	38,531	52	92	1,039	90	日	
79	43	0	33	2	0	3	1,031	843	1	114	70	3	59	149	89	0	32	27	0	13	41,553	99,112	23,310	10	54	325	34	東	
173	89	3	75	6	0	3	1,660	1,131	3	308	202	16	55	337	170	2	86	79	2	12	55,588	86,028	23,791	44	91	808	59	国	
103	43	0	60	0	0	2	976	727	0	234	14	1	36	179	109	0	65	5	0	8	42,297	61,502	18,218	6	57	559	35	国	
82	55	1	26	0	0	1	766	673	1	79	12	1	30	136	109	0	22	5	0	6	22,896	41,779	10,596	7	48	427	35	福	
1	0	0	0	0	0	0	6	2	0	1	3	0	5	2	0	0	0	1	0	1	546	43,071	8,872	2	0	0	0	狛	
145	68	1	75	1	0	2	1,189	858	1	302	26	2	40	223	128	1	84	10	0	9	38,030	59,513	15,194	9	85	504	44	東	
5	4	0	1	0	0	1	187	183	0	1	2	0	16	10	9	0	0	1	0	4	8,758	51,898	12,939	3	4	35	5	清	
16	11	1	4	0	0	1	407	387	1	6	13	0	24	30	22	0	2	5	0	5	17,607	72,147	16,721	4	11	89	13	東	
129	74	0	55	0	0	2	1,016	793	0	217	6	0	34	189	126	0	60	2	0	7	31,906	51,159	13,997	9	83	510	51	武	
36	24	5	7	0	0	3	1,060	1,032	6	14	7	0	69	109	99	3	4	3	0	15	32,736	129,381	39,123	8	17	420	26	多	
8	7	1	1	0	0	1	291	286	2	2	2	0	16	19	17	1	0	1	0	4	9,802	54,682	14,593	4	5	66	9	福	
62	17	0	45	0	0	1	585	418	1	161	5	0	27	100	53	0	45	2	0	6	24,750	45,720	13,497	7	29	206	29	羽	
107	47	4	56	0	0	2	711	483	5	214	9	0	35	124	58	2	60	4	0	8	20,240	60,658	15,173	7	53	226	33	あ	
24	16	0	6	1	0	2	619	584	0	9	25	1	40	47	34	0	3	10	0	9	26,284	127,759	31,227	7	19	152	18	西	
61	42	0	18	0	0	1	468	426	0	39	2	0	20	74	62	0	11	1	0	4	11,698	33,909	10,651	5	24	269	23	瑞	
18	8	4	6	0	0	0	101	87	5	8	1	0	4	13	8	3	2	0	0	1	3,028	15,893	4,655	2	8	36	8	日	
0	0	0	0	0	0	0	0	0	0	0	0	0	0	0	0	0	0	0	0	0	7	2,688	562	0	0	0	0	0	檜
3	0	2	0	0	0	0	4	0	3	0	0	0	1	2	0	2	0	0	0	0	152	6,036	1,480	0	2	0	2	奥	
2,392	1,403	62	905	21	1	63	28,167	23,950	78	3,364	727	48	1,315	4,193	2,926	39	940	284	5	285	887,741	3,239,826	923,490	771	1,291	11,189	1,072	多	
2,512	1,417	66	986	42	1	119	31,399	26,183	82	3,631	1,453	49	2,226	4,586	2,959	41	1,014	567	5	4									

【区市町村別被害想定結果】

	夜間人口 (人)	昼間人口 (人)	面積 (km ²)	震度別面積率(%)					建物棟数		原因別建物全壊棟数				ゆれ 建物全壊棟数		ゆれ 建物全壊率(%)		急傾斜地崩壊危険箇所	出火件数	火災	
				5弱以下	5強	6弱	6強	7	木造	非木造	計	ゆれ	液化化	急傾斜地崩壊	木造	非木造	木造	非木造			焼失棟数を	
																					含む	含まない
千代田区	47,115	853,382	11.6	1.6	98.4	0.0	0.0	0.0	3,629	15,380	0	0	0	0	0	0	0.0	0.0	17	1	0	0
中央区	122,762	647,733	10.2	30.9	69.1	0.0	0.0	0.0	6,210	12,760	0	0	0	0	0	0	0.0	0.0	0	1	0	0
港区	205,131	908,940	20.3	24.4	75.6	0.0	0.0	0.0	13,050	21,979	4	0	0	4	0	0	0.0	0.0	118	1	0	0
新宿区	326,309	770,094	18.2	0.0	100.0	0.0	0.0	0.0	36,731	29,507	6	0	0	5	0	0	0.0	0.0	46	1	2	2
文京区	206,626	336,229	11.3	0.0	100.0	0.0	0.0	0.0	27,454	19,692	3	0	0	3	0	0	0.0	0.0	48	0	1	1
台東区	175,928	303,522	10.1	1.0	99.0	0.0	0.0	0.0	22,814	22,088	0	0	0	0	0	0	0.0	0.0	4	1	0	0
墨田区	247,606	262,514	13.8	1.3	98.7	0.0	0.0	0.0	34,427	23,443	0	0	0	0	0	0	0.0	0.0	0	1	5	5
江東区	460,819	490,708	39.5	40.9	59.1	0.0	0.0	0.0	27,895	24,091	0	0	0	0	0	0	0.0	0.0	0	1	2	2
品川区	365,302	505,034	22.7	78.4	21.6	0.0	0.0	0.0	51,286	25,015	2	0	0	2	0	0	0.0	0.0	43	0	7	7
目黒区	268,330	271,320	14.7	41.3	58.7	0.0	0.0	0.0	40,796	23,689	4	0	0	4	0	0	0.0	0.0	20	0	10	10
大田区	693,373	657,209	59.5	95.2	4.8	0.0	0.0	0.0	99,142	45,038	0	0	0	0	0	0	0.0	0.0	70	0	14	14
世田谷区	877,138	736,040	58.1	6.0	84.5	9.5	0.0	0.0	129,338	56,307	32	27	0	5	22	5	0.0	0.0	57	2	69	69
渋谷区	204,492	542,803	15.1	4.2	95.8	0.0	0.0	0.0	19,674	19,101	3	0	0	3	0	0	0.0	0.0	12	1	3	3
中野区	314,750	285,636	15.6	0.0	71.4	28.6	0.0	0.0	51,464	20,821	39	38	0	1	30	8	0.1	0.0	14	1	53	53
杉並区	549,569	439,379	34.0	0.0	26.0	74.0	0.0	0.0	92,388	30,825	245	244	1	0	205	38	0.2	0.1	2	3	1,214	1,212
豊島区	284,678	378,475	13.0	0.0	100.0	0.0	0.0	0.0	37,098	19,923	0	0	0	0	0	0	0.0	0.0	12	1	15	15
北区	335,544	307,317	20.6	11.9	86.4	1.7	0.0	0.0	50,151	22,372	9	1	0	7	1	0	0.0	0.0	58	1	4	4
荒川区	203,296	184,021	10.2	0.2	99.8	0.0	0.0	0.0	26,888	11,633	1	0	0	0	0	0	0.0	0.0	5	0	0	0
板橋区	535,824	456,425	32.2	9.8	88.7	1.5	0.0	0.0	65,083	29,528	10	2	0	8	1	1	0.0	0.0	54	1	20	20
練馬区	716,124	530,628	48.2	1.0	70.2	28.8	0.0	0.0	114,320	32,078	114	113	1	0	103	10	0.1	0.0	12	2	257	257
足立区	683,426	539,309	53.2	18.1	81.9	0.0	0.0	0.0	104,482	38,845	0	0	0	0	0	0	0.0	0.0	0	2	57	57
葛飾区	442,586	343,039	34.8	62.9	37.1	0.0	0.0	0.0	78,991	27,793	0	0	0	0	0	0	0.0	0.0	0	1	27	27
江戸川区	678,967	534,942	49.9	68.7	31.3	0.0	0.0	0.0	87,962	33,956	0	0	0	0	0	0	0.0	0.0	0	1	22	22
区部計	8,945,695	11,284,699	616.7	29.4	62.6	8.1	0.0	0.0	1,221,273	605,864	470	425	3	43	363	62	0.0	0.0	592	21	1,783	1,780
八王子市	580,053	549,417	186.3	23.5	19.7	28.2	26.9	1.7	118,849	35,966	4,617	4,417	3	197	3,960	458	3.3	1.3	509	18	1,462	1,420
立川市	179,668	193,465	24.4	0.0	0.0	0.0	72.2	27.8	35,188	11,697	3,806	3,788	0	18	3,232	556	9.2	4.7	16	14	1,644	1,511
武蔵野市	138,734	154,448	10.7	0.0	0.0	100.0	0.0	0.0	21,101	8,163	133	133	0	0	114	19	0.5	0.2	0	1	137	136
三鷹市	186,083	148,458	16.5	0.0	2.5	97.5	0.0	0.0	32,764	8,103	192	175	0	16	158	17	0.5	0.2	9	1	157	156
青梅市	139,339	127,176	103.3	0.0	52.5	23.2	23.0	1.3	37,782	7,607	1,527	1,359	0	168	1,183	176	3.1	2.3	511	7	456	443
府中市	255,506	236,133	29.3	0.0	0.0	39.1	60.9	0.0	47,162	14,711	1,559	1,542	4	13	1,345	196	2.9	1.3	8	9	909	886
昭島市	112,297	100,508	17.3	0.0	0.0	0.0	88.4	11.6	20,558	5,530	2,604	2,598	0	5	2,294	305	11.2	5.5	9	8	523	470
調布市	223,593	186,275	21.5	0.0	44.7	55.3	0.0	0.0	29,412	8,668	79	72	0	7	63	9	0.2	0.1	17	1	59	58
町田市	426,987	364,091	71.6	1.3	39.0	59.1	0.5	0.0	87,953	22,322	306	253	1	53	233	20	0.3	0.1	198	3	160	159
小金井市	118,852	95,195	11.3	0.0	0.0	59.2	40.8	0.0	22,335	5,024	645	643	0	2	595	48	2.7	1.0	4	3	296	289
小平市	187,035	160,499	20.5	0.0	0.0	13.3	86.0	0.7	42,481	9,322	2,322	2,322	0	0	2,113	209	5.0	2.2	0	9	946	904
日野市	180,052	154,114	27.5	0.0	0.0	1.1	95.0	3.9	33,122	9,441	3,314	3,205	3	106	2,812	393	8.5	4.2	72	10	520	481
東村山市	153,557	115,046	17.2	0.0	0.0	31.5	68.5	0.0	31,779	6,245	1,094	1,085	2	8	986	99	3.1	1.6	8	6	358	348
国分寺市	120,650	95,649	11.5	0.0	0.0	0.0	99.7	0.2	20,001	4,889	2,399	2,360	0	39	2,154	206	10.8	4.2	15	7	618	560
国立市	75,510	71,295	8.2	0.0	0.0	0.0	99.9	0.1	8,768	2,557	1,119	1,113	0	6	970	143	11.1	5.6	2	4	1,169	1,054
福生市	59,796	52,442	10.2	0.0	0.0	0.0	72.5	27.5	11,631	3,475	1,372	1,361	0	12	1,200	160	10.3	4.6	9	5	567	516
狛江市	78,751	57,386	6.4	0.0	99.9	0.1	0.0	0.0	10,391	2,668	0	0	0	0	0	0	0.0	0.0	0	0	10	10
東大和市	83,068	64,274	13.5	0.0	0.0	0.0	99.8	0.2	17,689	3,856	1,640	1,627	0	13	1,476	151	8.3	3.9	8	5	1,593	1,473
清瀬市	74,104	60,733	10.2	0.0	0.0	100.0	0.0	0.0	13,007	3,111	100	97	0	2	89	8	0.7	0.3	5	1	15	15
東久留米市	116,546	90,315	12.9	0.0	0.0	97.9	2.1	0.0	21,922	3,959	285	272	0	13	251	21	1.1	0.5	11	1	99	98
武蔵村山市	70,053	59,591	15.4	0.0	0.0	0.0	70.0	30.0	16,788	3,785	1,900	1,898	0	2	1,654	244	9.9	6.4	11	8	1,191	1,081
多摩市	147,648	137,622	21.1	0.0	0.0	33.2	66.8	0.0	12,107	5,304	666	593	1	71	520	73	4.3	1.4	43	4	50	48
稲城市	84,835	58,913	18.0	0.0	0.0	79.7	20.3	0.0	11,702	3,370	197	175	1	21	160	15	1.4	0.5	46	1	15	14
羽村市	57,032	55,966	9.9	0.0	0.0	0.0	100.0	0.0	8,513	3,578	490	483	0	7	336	147	3.9	4.1	12	4	964	925
あきる野市	80,868	67,814	73.3	19.0	38.8	6.8	34.9	0.5	26,124	4,269	1,065	1,002	0	63	924	78	3.5	1.8	271	5	1,532	1,481
西東京市	196,511	148,056	15.9	0.0	0.1	97.4	2.5	0.0	31,416	6,457	428	427	0	1	398	29	1.3	0.5	1	2	172	170
瑞穂町	33,497	36,088	16.8	0.0	0.0	0.0	96.9	3.1	8,480	2,652	830	827	0	4	724	103	8.5	3.9	1	3	343	318
日の出町	16,650	13,965	28.1	0.0	34.5	41.5	24.0	0.0	5,321	1,194	208	146	0	61	135	12	2.5	1.0	183	1	161	158
檜原村	2,558	2,566	105.4	97.3	2.7	0.0	0.0	0.0	1,865	307	2	0	0	2	0	0	0.0	0.0	235	0	0	0
奥多摩町	6,045	6,205	225.6	75.7	24.1	0.2	0.0	0.0	3,975	868	37	0	0	37	0	0	0.0	0.0	378	0	1	0
多摩計	4,185,878	3,663,705	1,159.9	28.6	19.9	22.5	27.0	2.0	790,186	209,098	34,936	33,974	17	946	30,080	3,894	3.8	1.9	2,592	141	16,124	15,182
都計	13,131,573	14,948,404	1,776.6	28.9	34.7	17.5	17.6	1.3	2,011,459	814,962	35,407	34,399	20	988	30,443	3,956	1.5	0.5	3,184	162	17,907	16,962

※小数点以下の四捨五入により、合計値は合わないことがある。

※焼失した建物と倒壊した建物の棟数は、一部被害が重複するので、焼失した建物に倒壊した建物を含む場合と含まない場合を示す。

立川断層帯地震 冬 12 時・風速 4m/s

死者		人的被害															避難者	帰宅困難者		閉じ込め につ な が り 得 る エ レ ベ ー タ ー 停 止 台 数	災害時 要 援 護 者	自力脱 出 困 難 者	震災 廃 棄 物 (万t)						
		負傷者											うち重傷者																
		計 (人)	ゆれ・ 液状化 建物被害	急傾 斜地 崩壊	火災	ブロッ ク塙 等	屋外 落下 物	屋内 収容物 (参考 値)	計 (人)	ゆれ・ 液状化 建物被害	急傾 斜地 崩壊	火災	ブロッ ク塙 等	屋外 落下 物	屋内 収容物 (参考 値)	計 (人)									ゆれ・ 液状化 建物被害	急傾 斜地 崩壊	火災	ブロッ ク塙 等	屋外 落下 物
0	0	0	0	0	0	4	173	172	0	1	0	0	107	0	0	0	0	0	0	0	19	97	1,080,758	501,355	138	0	0	1	千
0	0	0	0	0	0	2	81	79	0	1	1	0	68	1	0	0	0	0	0	0	12	348	687,953	309,315	109	0	0	1	中
1	0	1	0	0	0	5	87	82	1	1	4	0	104	2	0	0	0	1	0	19	245	1,052,177	468,794	167	0	0	1	港	
1	0	1	0	0	0	4	157	146	1	1	8	0	72	4	0	0	0	3	0	13	2,373	754,164	313,811	130	0	0	4	新	
1	0	0	0	1	0	2	92	67	0	1	24	0	33	10	0	0	0	10	0	6	745	336,926	131,632	62	0	0	2	文	
0	0	0	0	0	0	1	94	82	0	1	11	0	28	5	0	0	0	4	0	5	1,082	292,785	112,757	85	0	0	2	台	
0	0	0	0	0	0	1	89	85	0	1	3	0	24	1	0	0	0	1	0	4	1,410	242,306	79,083	52	0	0	3	墨	
0	0	0	0	0	0	3	72	62	0	1	8	0	50	3	0	0	0	3	0	9	882	509,466	178,078	80	0	0	1	江	
0	0	0	0	0	0	2	6	4	0	1	1	0	18	0	0	0	0	0	0	2	93	480,501	179,084	25	0	0	0	品	
1	0	0	0	0	0	1	12	4	0	1	7	0	9	3	0	0	0	3	0	1	287	241,932	78,206	26	0	0	1	目	
0	0	0	0	0	0	2	2	1	0	1	0	0	21	0	0	0	0	0	0	3	376	556,136	166,426	19	0	0	0	大	
8	1	0	1	6	0	4	318	123	0	3	193	0	59	78	2	0	1	75	0	11	6,879	601,311	168,047	85	7	8	7	世	
1	0	0	0	1	0	3	120	95	0	1	23	0	51	9	0	0	0	9	0	9	1,852	529,282	222,342	107	0	0	2	洪	
3	1	0	1	1	0	2	160	141	0	2	17	0	22	10	3	0	1	7	0	4	6,133	213,227	58,123	42	2	11	7	中	
32	7	0	22	3	0	4	669	487	0	61	119	1	109	81	17	0	17	46	0	24	21,631	358,016	92,357	81	22	69	24	杉	
1	0	0	0	1	0	2	125	94	0	1	30	0	36	12	0	0	0	12	0	7	2,636	374,171	140,005	73	1	0	3	豊	
1	0	0	0	0	0	2	60	51	1	1	7	0	25	3	0	0	0	3	0	4	3,801	247,350	69,466	32	1	0	3	北	
0	0	0	0	0	0	1	94	85	0	0	9	0	14	4	0	0	0	3	0	3	3,913	144,651	39,287	27	0	0	3	荒	
2	0	0	0	1	0	3	83	52	1	1	30	0	38	12	0	0	0	12	0	7	10,068	377,648	104,123	49	2	1	3	板	
14	3	0	4	6	0	3	460	239	0	6	215	0	41	93	8	0	2	84	0	7	20,662	417,116	98,294	56	13	30	10	練	
1	0	0	1	0	0	3	45	34	0	2	10	0	42	4	0	0	1	4	0	8	7,463	430,379	107,115	40	1	0	2	足	
1	0	0	1	0	0	1	16	11	0	1	3	0	11	2	0	0	0	1	0	1	2,613	292,473	70,560	16	0	0	1	葛	
1	0	0	0	0	0	2	17	12	0	1	4	0	15	2	0	0	0	1	0	2	422	414,385	102,564	26	0	0	1	江	
70	12	4	33	21	0	58	3,029	2,207	5	90	726	1	994	342	31	2	25	283	0	180	96,011	10,635,113	3,790,824	1,526	52	120	81	区	
209	163	13	32	1	0	6	3,495	3,326	16	108	42	2	145	403	348	8	30	16	0	32	99,942	489,631	146,971	159	97	1,268	142	八	
186	146	1	37	1	0	5	2,805	2,617	2	129	51	6	114	474	416	1	36	20	1	25	60,621	174,410	56,735	112	86	1,313	100	立	
9	5	0	3	1	0	2	381	356	0	5	20	0	45	27	18	0	1	8	0	10	13,699	151,201	53,755	50	4	60	9	武	
10	6	1	3	1	0	2	318	294	1	4	18	0	40	22	14	1	1	7	0	9	11,429	131,438	36,195	33	6	52	11	三	
74	54	10	9	0	0	2	888	851	13	16	8	0	34	111	97	6	4	3	0	7	21,173	112,351	30,734	11	36	358	50	青	
75	55	1	19	1	0	5	1,421	1,345	1	47	27	2	115	164	140	1	13	10	0	25	52,458	212,025	66,153	78	38	484	55	府	
101	89	0	11	1	0	3	1,417	1,378	0	18	18	2	60	230	218	0	5	7	0	13	40,313	89,744	25,772	12	54	860	59	昭	
4	2	0	1	0	0	2	190	176	1	2	12	0	49	12	7	0	1	5	0	11	7,871	162,590	46,407	32	3	29	6	調	
15	8	3	3	0	0	2	423	398	4	6	15	0	30	26	16	2	2	6	0	5	16,078	319,134	86,680	56	9	63	19	町	
31	24	0	6	0	0	1	565	539	0	8	17	1	24	56	47	0	2	7	0	5	21,881	80,649	22,652	7	17	186	20	小	
99	79	0	19	1	0	4	1,392	1,295	0	47	46	3	80	201	169	0	13	18	0	17	47,877	137,813	38,306	16	57	581	55	小	
122	104	7	11	2	0	4	1,855	1,768	8	19	55	5	85	279	247	4	5	21	0	18	59,100	135,905	38,531	50	67	964	88	日	
42	33	0	6	2	0	2	801	717	0	11	70	3	55	106	76	0	3	27	0	12	37,054	99,112	23,310	10	31	276	31	東	
88	67	2	12	6	0	2	1,254	1,015	3	18	202	16	53	234	147	2	5	79	2	12	43,043	86,028	23,791	38	49	695	52	国	
63	38	0	24	0	0	2	834	752	0	67	14	1	38	134	109	0	19	5	0	8	32,014	61,502	18,218	5	32	561	31	国	
56	44	1	11	0	0	1	637	608	1	15	12	1	28	105	96	0	4	5	0	6	20,547	41,779	10,596	7	35	376	33	福	
0	0	0	0	0	0	0	6	2	0	0	3	0	4	1	0	0	0	1	0	1	446	43,071	8,872	2	0	0	0	狛	
87	56	1	30	1	0	2	902	776	1	97	26	2	38	151	114	0	27	10	0	8	31,285	59,513	15,194	8	54	447	39	東	
4	3	0	0	0	0	1	161	157	0	1	2	0	16	9	8	0	0	1	0	3	8,695	51,898	12,939	3	3	31	5	清	
11	8	1	2	0	0	1	319	303	1	3	13	0	22	24	18	0	1	5	0	5	17,117	72,147	16,721	4	8	72	12	東	
81	57	0	23	0	0	2	825	752	0	66	6	0	33	137	116	0	18	2	0	7	27,584	51,159	13,997	8	53	468	47	武	
26	20	5	1	0	0	3	935	918	6	4	7	0	69	95	88	3	1	3	0	15	30,779	129,381	39,123	8	12	374	25	多	
7	5	1	0	0	0	1	252	248	2	1	2	0	16	17	15	1	0	1	0	4	9,737	54,682	14,593	4	5	59	9	福	
33	13	0	19	0	0	1	454	402	1	46	5	0	26	66	51	0	13	2	0	6	20,431	45,720	13,497	6	16	198	26	羽	
75	42	4	29	0	0	2	555	448	5	93	9	0	34	86	54	2	26	4	0	7	17,192	60,658	15,173	6	39	208	30	あ	
15	13	0	2	1	0	2	519	491	0	3	25	1	39	40	29	0	1	10	0	8	25,315	127,759	31,227	7	21	130	17	西	
47	39	0	8	0	0	1	431	416	0	11	2	0	21	64	60	0	3	1	0	4	10,447	33,909	10,651	5	18	260	22	瑞	
16	7	5	4	0	0	0	100	88	6	5	1	0	5	13	8	3	1	0	0	1	2,684	15,893	4,655	2	7	36	8	日	
0	0	0	0	0	0	0	0	0	0	0	0	0	0	0	0	0	0	0	0	0	7	2,688	562	0	0	0	0	0	檜
3	0	3	0	0	0	0	4	0	3	0	0	0	1	2	0	2	0	0	0	0	151	6,036	1,480	0	2	0	2	奥	
1,588	1,181	60	325	21	1	59	24,139	22,438	76	851	727	48	1,317	3,289	2,724	38	238	284	5	286	786,969	3,239,826	923,490	738	859	10,408	1,006	多	
1,658	1,193	64	358	42	1	117	27,168	24,645	80	941	1,453	49	2,312	3,630	2,755	40	263	567	5	466	882,979	13,874,939	4,714,314	2,264	911	10,528	1,086	都	

【区市町村別被害想定結果】

	夜間人口 (人)	昼間人口 (人)	面積 (km ²)	震度別面積率(%)					建物棟数		原因別建物全壊棟数				ゆれ 建物全壊棟数		ゆれ 建物全壊率(%)		急傾斜地崩壊危険箇所 出火件数	火災		
				5弱 以下	5強	6弱	6強	7	木造	非木造	計	ゆれ	液状化	急傾斜地崩壊	木造	非木造	木造	非木造		焼失棟数		
																				含む	含まない	
千代田区	47,115	853,382	11.6	1.6	98.4	0.0	0.0	0.0	3,629	15,380	0	0	0	0	0	0	0.0	0.0	17	0	0	0
中央区	122,762	647,733	10.2	30.9	69.1	0.0	0.0	0.0	6,210	12,760	0	0	0	0	0	0	0.0	0.0	0	0	0	0
港区	205,131	908,940	20.3	24.4	75.6	0.0	0.0	0.0	13,050	21,979	4	0	0	4	0	0	0.0	0.0	118	0	0	0
新宿区	326,309	770,094	18.2	0.0	100.0	0.0	0.0	0.0	36,731	29,507	6	0	0	5	0	0	0.0	0.0	46	0	1	1
文京区	206,626	336,229	11.3	0.0	100.0	0.0	0.0	0.0	27,454	19,692	3	0	0	3	0	0	0.0	0.0	48	0	1	1
台東区	175,928	303,522	10.1	1.0	99.0	0.0	0.0	0.0	22,814	22,088	0	0	0	0	0	0	0.0	0.0	4	0	0	0
墨田区	247,606	262,514	13.8	1.3	98.7	0.0	0.0	0.0	34,427	23,443	0	0	0	0	0	0	0.0	0.0	0	0	2	2
江東区	460,819	490,708	39.5	40.9	59.1	0.0	0.0	0.0	27,895	24,091	0	0	0	0	0	0	0.0	0.0	0	0	1	1
品川区	365,302	505,034	22.7	78.4	21.6	0.0	0.0	0.0	51,286	25,015	2	0	0	2	0	0	0.0	0.0	43	0	3	3
目黒区	268,330	271,320	14.7	41.3	58.7	0.0	0.0	0.0	40,796	23,689	4	0	0	4	0	0	0.0	0.0	20	0	5	5
大田区	693,373	657,209	59.5	95.2	4.8	0.0	0.0	0.0	99,142	45,038	0	0	0	0	0	0	0.0	0.0	70	0	6	6
世田谷区	877,138	736,040	58.1	6.0	84.5	9.5	0.0	0.0	129,338	56,307	32	27	0	5	22	5	0.0	0.0	57	1	36	36
渋谷区	204,492	542,803	15.1	4.2	95.8	0.0	0.0	0.0	19,674	19,101	3	0	0	3	0	0	0.0	0.0	12	0	2	2
中野区	314,750	285,636	15.6	0.0	71.4	28.6	0.0	0.0	51,464	20,821	39	38	0	1	30	8	0.1	0.0	14	1	26	26
杉並区	549,569	439,379	34.0	0.0	26.0	74.0	0.0	0.0	92,388	30,825	245	244	1	0	205	38	0.2	0.1	2	1	620	618
豊島区	284,678	378,475	13.0	0.0	100.0	0.0	0.0	0.0	37,098	19,923	0	0	0	0	0	0	0.0	0.0	12	0	7	7
北区	335,544	307,317	20.6	11.9	86.4	1.7	0.0	0.0	50,151	22,372	9	1	0	7	1	0	0.0	0.0	58	0	2	2
荒川区	203,296	184,021	10.2	0.2	99.8	0.0	0.0	0.0	26,888	11,633	1	0	0	0	0	0	0.0	0.0	5	0	0	0
板橋区	535,824	456,425	32.2	9.8	88.7	1.5	0.0	0.0	65,083	29,528	10	2	0	8	1	1	0.0	0.0	54	1	10	10
練馬区	716,124	530,628	48.2	1.0	70.2	28.8	0.0	0.0	114,320	32,078	114	113	1	0	103	10	0.1	0.0	12	1	148	148
足立区	683,426	539,309	53.2	18.1	81.9	0.0	0.0	0.0	104,482	38,845	0	0	0	0	0	0	0.0	0.0	0	1	36	36
葛飾区	442,586	343,039	34.8	62.9	37.1	0.0	0.0	0.0	78,991	27,793	0	0	0	0	0	0	0.0	0.0	0	0	17	17
江戸川区	678,967	534,942	49.9	68.7	31.3	0.0	0.0	0.0	87,962	33,956	0	0	0	0	0	0	0.0	0.0	0	0	13	13
区部計	8,945,695	11,284,699	616.7	29.4	62.6	8.1	0.0	0.0	1,221,273	605,864	470	425	3	43	363	62	0.0	0.0	592	11	934	933
八王子市	580,053	549,417	186.3	23.5	19.7	28.2	26.9	1.7	118,849	35,966	4,617	4,417	3	197	3,960	458	3.3	1.3	509	11	1,000	972
立川市	179,668	193,465	24.4	0.0	0.0	0.0	72.2	27.8	35,188	11,697	3,806	3,788	0	18	3,232	556	9.2	4.7	16	9	481	442
武蔵野市	138,734	154,448	10.7	0.0	0.0	100.0	0.0	0.0	21,101	8,163	133	133	0	0	114	19	0.5	0.2	0	1	75	75
三鷹市	186,083	148,458	16.5	0.0	2.5	97.5	0.0	0.0	32,764	8,103	192	175	0	16	158	17	0.5	0.2	9	1	91	91
青梅市	139,339	127,176	103.3	0.0	52.5	23.2	23.0	1.3	37,782	7,607	1,527	1,359	0	168	1,183	176	3.1	2.3	511	4	323	313
府中市	255,506	236,133	29.3	0.0	0.0	39.1	60.9	0.0	47,162	14,711	1,559	1,542	4	13	1,345	196	2.9	1.3	8	5	462	451
昭島市	112,297	100,508	17.3	0.0	0.0	0.0	88.4	11.6	20,558	5,530	2,604	2,598	0	5	2,294	305	11.2	5.5	9	5	342	308
調布市	223,593	186,275	21.5	0.0	44.7	55.3	0.0	0.0	29,412	8,668	79	72	0	7	63	9	0.2	0.1	17	1	36	36
町田市	426,987	364,091	71.6	1.3	39.0	59.1	0.5	0.0	87,953	22,322	306	253	1	53	233	20	0.3	0.1	198	2	116	116
小金井市	118,852	95,195	11.3	0.0	0.0	59.2	40.8	0.0	22,335	5,024	645	643	0	2	595	48	2.7	1.0	4	2	176	172
小平市	187,035	160,499	20.5	0.0	0.0	13.3	86.0	0.7	42,481	9,322	2,322	2,322	0	0	2,113	209	5.0	2.2	0	6	463	442
日野市	180,052	154,114	27.5	0.0	0.0	1.1	95.0	3.9	33,122	9,441	3,314	3,205	3	106	2,812	393	8.5	4.2	72	7	192	178
東村山市	153,557	115,046	17.2	0.0	0.0	31.5	68.5	0.0	31,779	6,245	1,094	1,085	2	8	986	99	3.1	1.6	8	4	209	203
国分寺市	120,650	95,649	11.5	0.0	0.0	0.0	99.7	0.2	20,001	4,889	2,399	2,360	0	39	2,154	206	10.8	4.2	15	4	315	285
国立市	75,510	71,295	8.2	0.0	0.0	0.0	99.9	0.1	8,768	2,557	1,119	1,113	0	6	970	143	11.1	5.6	2	2	343	309
福生市	59,796	52,442	10.2	0.0	0.0	0.0	72.5	27.5	11,631	3,475	1,372	1,361	0	12	1,200	160	10.3	4.6	9	3	245	223
狛江市	78,751	57,386	6.4	0.0	99.9	0.1	0.0	0.0	10,391	2,668	0	0	0	0	0	0	0.0	0.0	0	0	5	5
東大和市	83,068	64,274	13.5	0.0	0.0	0.0	99.8	0.2	17,689	3,856	1,640	1,627	0	13	1,476	151	8.3	3.9	8	3	523	483
清瀬市	74,104	60,733	10.2	0.0	0.0	100.0	0.0	0.0	13,007	3,111	100	97	0	2	89	8	0.7	0.3	5	0	9	9
東久留米市	116,546	90,315	12.9	0.0	0.0	97.9	2.1	0.0	21,922	3,959	285	272	0	13	251	21	1.1	0.5	11	1	64	64
武蔵村山市	70,053	59,591	15.4	0.0	0.0	0.0	70.0	30.0	16,788	3,785	1,900	1,898	0	2	1,654	244	9.9	6.4	11	5	402	365
多摩市	147,648	137,622	21.1	0.0	0.0	33.2	66.8	0.0	12,107	5,304	666	593	1	71	520	73	4.3	1.4	43	2	29	28
稲城市	84,835	58,913	18.0	0.0	0.0	79.7	20.3	0.0	11,702	3,370	197	175	1	21	160	15	1.4	0.5	46	1	10	10
羽村市	57,032	55,966	9.9	0.0	0.0	0.0	100.0	0.0	8,513	3,578	490	483	0	7	336	147	3.9	4.1	12	3	391	375
あきる野市	80,868	67,814	73.3	19.0	38.8	6.8	34.9	0.5	26,124	4,269	1,065	1,002	0	63	924	78	3.5	1.8	271	3	999	966
西東京市	196,511	148,056	15.9	0.0	0.1	97.4	2.5	0.0	31,416	6,457	428	427	0	1	398	29	1.3	0.5	1	1	111	109
瑞穂町	33,497	36,088	16.8	0.0	0.0	0.0	96.9	3.1	8,480	2,652	830	827	0	4	724	103	8.5	3.9	1	2	126	117
日の出町	16,650	13,965	28.1	0.0	34.5	41.5	24.0	0.0	5,321	1,194	208	146	0	61	135	12	2.5	1.0	183	1	92	90
檜原村	2,558	2,566	105.4	97.3	2.7	0.0	0.0	0.0	1,865	307	2	0	0	2	0	0	0.0	0.0	235	0	0	0
奥多摩町	6,045	6,205	225.6	75.7	24.1	0.2	0.0	0.0	3,975	868	37	0	0	37	0	0	0.0	0.0	378	0	1	0
多摩計	4,185,878	3,663,705	1159.9	28.6	19.9	22.5	27.0	2.0	790,186	209,098	34,936	33,974	17	946	30,080	3,894	3.8	1.9	2,592	88	7,631	7,235
都計	13,131,573	14,948,404	1776.6	28.9	34.7	17.5	17.6	1.3	2,011,459	814,962	35,407	34,399	20	988	30,443	3,956	1.5	0.5	3,184	99	8,565	8,168

※小数点以下の四捨五入により、合計値は合わないことがある。

※焼失した建物と倒壊した建物の棟数は、一部被害が重複するので、焼失した建物に倒壊した建物を含む場合と含まない場合を示す。

立川断層帯地震 冬5時・風速4m/s

人的被害																														
死者							負傷者													避難者		帰宅困難者		閉じ込めにつながらり得るエレベーター停止台数	災害時要援者	自力脱出困難者	震災廃棄物(万t)			
計(人)	ゆれ・液状化建物被害	急傾斜地崩壊	火災	ブロック塀等	屋外落下物	屋内収容物(参考値)	計(人)	ゆれ・液状化建物被害	急傾斜地崩壊	火災	ブロック塀等	屋外落下物	屋内収容物(参考値)	うち重傷者						発生数(人)	滞留者(人)	帰宅困難者数(人)	死者数(人)	発生数(人)						
														計(人)	ゆれ・液状化建物被害	急傾斜地崩壊	火災	ブロック塀等	屋外落下物							屋内収容物(参考値)				
0	0	0	0	0	0	0	11	11	0	0	0	0	6	0	0	0	0	0	0	0	0	1	97	-	-	138	0	0	1	千
0	0	0	0	0	0	1	24	23	0	0	1	0	12	0	0	0	0	0	0	0	0	2	348	-	-	109	0	0	1	中
0	0	0	0	0	0	1	23	19	0	0	4	0	22	2	0	0	0	1	0	4	4	245	-	-	167	0	0	1	港	
1	0	0	0	0	0	2	76	67	0	0	8	0	30	4	0	0	0	3	0	6	6	2,368	-	-	130	0	0	4	新	
1	0	0	0	1	0	2	75	50	0	0	24	0	20	10	0	0	0	10	0	4	4	742	-	-	62	1	0	2	文	
0	0	0	0	0	0	1	76	64	0	0	11	0	17	4	0	0	0	4	0	3	3	1,081	-	-	85	0	0	2	台	
0	0	0	0	0	0	2	106	104	0	0	3	0	25	1	0	0	0	1	0	5	5	1,400	-	-	52	0	0	3	墨	
0	0	0	0	0	0	3	77	69	0	0	8	0	45	3	0	0	0	3	0	8	8	871	-	-	80	0	0	1	江	
0	0	0	0	0	0	2	4	3	0	0	1	0	13	0	0	0	0	0	0	2	2	76	-	-	25	0	0	0	品	
1	0	0	0	0	0	1	11	3	0	0	7	0	10	3	0	0	0	3	0	1	1	265	-	-	26	0	0	0	目	
0	0	0	0	0	0	3	2	1	0	0	0	0	25	0	0	0	0	0	0	3	3	341	-	-	19	0	0	0	大	
9	2	0	1	6	0	7	389	194	1	2	193	0	86	79	3	0	1	75	0	16	16	6,724	-	-	85	5	13	7	世	
1	0	0	0	1	0	2	82	59	0	0	23	0	21	9	0	0	0	9	0	4	4	1,843	-	-	107	1	0	2	渋	
3	2	0	1	1	0	3	252	234	0	1	17	0	31	12	5	0	0	7	0	6	6	6,016	-	-	42	2	17	7	中	
34	14	0	17	3	0	8	1,022	881	0	20	119	1	174	81	29	0	6	46	0	39	39	19,015	-	-	80	16	114	23	杉	
1	0	0	0	1	0	2	115	84	0	0	30	0	26	12	0	0	0	12	0	5	5	2,597	-	-	73	1	0	3	豊	
1	0	1	0	0	0	3	90	81	1	0	7	0	33	3	0	0	0	3	0	6	6	3,792	-	-	32	1	1	3	北	
0	0	0	0	0	0	2	139	130	0	0	9	0	19	3	0	0	0	3	0	4	4	3,913	-	-	27	0	0	3	荒	
2	0	1	0	1	0	4	110	79	1	1	30	0	54	13	0	0	0	12	0	10	10	10,013	-	-	49	1	1	3	板	
17	7	0	4	6	0	6	687	466	0	6	215	0	71	100	15	0	2	84	0	13	13	20,140	-	-	56	10	58	10	練	
1	0	0	1	0	0	6	68	56	0	2	10	0	65	4	0	0	1	4	0	12	12	7,363	-	-	40	1	0	2	足	
1	0	0	0	0	0	2	23	19	0	1	3	0	16	2	0	0	0	1	0	2	2	2,571	-	-	16	0	0	1	葛	
0	0	0	0	0	0	3	26	21	0	1	4	0	24	2	0	0	0	1	0	3	3	368	-	-	26	0	0	1	江	
75	25	3	25	21	0	65	3,487	2,718	4	38	726	1	846	348	52	2	11	283	0	158	158	92,188	-	-	1,524	39	204	79	区	
313	270	17	25	1	0	9	4,835	4,703	21	67	42	2	177	536	490	10	19	16	0	39	39	98,380	-	-	158	128	1,782	141	八	
236	222	1	11	1	0	7	3,065	2,986	2	20	51	6	131	534	507	1	6	20	1	29	29	57,105	-	-	108	108	1,577	98	立	
10	8	0	2	1	0	2	474	452	0	2	20	0	45	30	22	0	1	8	0	10	10	13,426	-	-	49	4	69	9	武	
15	11	1	2	1	0	3	523	500	2	3	18	0	58	31	22	1	1	7	0	13	13	11,142	-	-	33	7	83	11	三	
103	81	14	8	0	0	2	1,147	1,109	17	13	8	0	45	141	126	9	4	3	0	10	10	20,791	-	-	11	41	466	50	青	
106	92	1	11	1	0	7	1,893	1,846	1	18	27	2	145	210	194	1	5	10	0	32	32	50,868	-	-	77	46	666	54	府	
167	157	0	9	1	0	4	1,922	1,887	1	14	18	2	83	327	315	0	4	7	0	18	18	39,707	-	-	12	72	1,242	59	昭	
6	4	1	1	0	0	3	304	290	1	2	12	0	71	16	11	0	0	5	0	16	16	7,739	-	-	32	3	46	6	調	
24	16	5	3	0	0	4	743	716	6	5	15	0	43	39	28	3	2	6	0	8	8	15,914	-	-	56	11	107	19	町	
46	41	0	5	0	0	2	861	836	0	7	17	1	36	81	72	0	2	7	0	8	8	21,417	-	-	7	19	288	20	小	
158	144	0	12	1	0	6	2,013	1,944	0	19	46	3	116	286	262	0	5	18	0	26	26	46,427	-	-	15	69	902	54	小	
209	193	9	5	2	0	6	2,674	2,591	12	12	55	5	121	406	375	6	3	21	0	27	27	57,999	-	-	50	89	1,459	87	日	
76	67	1	6	2	0	5	1,316	1,232	1	10	70	3	89	161	130	0	3	27	0	20	20	36,557	-	-	9	37	475	31	東	
165	147	3	8	6	0	4	1,884	1,649	4	13	202	16	82	341	255	2	4	79	2	18	18	41,879	-	-	37	65	1,225	51	国	
76	67	1	9	0	0	3	1,025	998	1	12	14	1	51	162	153	0	3	5	0	11	11	27,666	-	-	5	32	788	29	国	
90	82	1	6	0	0	2	954	930	1	10	12	1	43	161	153	1	3	5	0	9	9	19,526	-	-	7	40	603	32	福	
0	0	0	0	0	0	1	5	2	0	0	3	0	8	1	0	0	0	1	0	1	1	417	-	-	2	0	0	0	狛	
116	101	1	13	1	0	3	1,225	1,177	1	18	26	2	57	195	179	1	5	10	0	13	13	28,050	-	-	7	53	702	36	東	
7	6	0	0	0	0	1	267	264	0	1	2	0	24	14	13	0	0	1	0	5	5	8,671	-	-	3	4	50	5	清	
20	17	1	2	0	0	2	605	588	1	3	13	0	37	40	33	1	1	5	0	8	8	16,978	-	-	4	9	134	12	東	
124	113	0	10	0	0	3	1,098	1,075	0	16	6	0	50	182	175	0	5	2	0	11	11	25,530	-	-	8	60	708	45	武	
43	36	6	1	0	0	4	1,400	1,383	8	3	7	0	88	140	132	4	1	3	0	20	20	30,622	-	-	8	17	564	25	多	
13	11	2	0	0	0	1	468	463	2	1	2	0	26	29	27	1	0	1	0	6	6	9,715	-	-	4	6	105	9	福	
33	23	1	10	0	0	2	509	489	1	14	5	0	34	69	63	0	4	2	0	8	8	18,360	-	-	6	13	241	25	羽	
94	63	5	25	0	0	3	709	632	7	62	9	0	49	101	77	3	17	4	0	11	11	15,916	-	-	6	37	296	29	あ	
31	27	0	4	1	0	3	962	932	0	5	25	1	62	65	54	0	1	10	0	14	14	25,022	-	-	7	14	239	17	西	
53	49	0	3	0	0	1	480	472	0	5	2	0	23	72	69	0	1	1	0	5	5	9,908	-	-	5	20	301	22	瑞	
16	9	5	2	0	0	0	110	100	6	3	1	0	5	13	9	3	1	0	0	1	1	2,518	-	-	2	7	41	8	日	
0	0	0	0	0	0	0	0	0	0	0	0	0	0	0	0	0	0	0	0	0	0	7	-	-	0	0	0	0	檜	
3	0	3	0	0	0	0	4	0	4	0	0	0	1	2	0	2	0	0	0	0	0	151	-	-	0	2	0	2	奥	
2,352	2,058	79	194	21	1	93	33,479	32,246	99	358	727	48	1,798	4,383	3,944	50	100	284	5	396	396	758,408	-	-	729	1,011	15,159	986	多	
2,427	2,083	83	219	42	1	158	36,966	34,965	103	396	1,453	49	2,644	4,731	3,996	52	111	567	5	554	554	850,596	-	-	2,253	1,050	15,364	1,065	都	

【区市町村別被害想定結果】 建物半壊棟数

	東京湾北部地震						多摩直下地震						元禄型関東地震						立川断層帯地震					
	原因別建物半壊棟数				ゆれ 建物半壊棟数		原因別建物半壊棟数				ゆれ 建物半壊棟数		原因別建物半壊棟数				ゆれ 建物半壊棟数		原因別建物半壊棟数				ゆれ 建物半壊棟数	
	計	ゆれ	液状化	急傾斜地崩壊	木造	非木造	計	ゆれ	液状化	急傾斜地崩壊	木造	非木造	計	ゆれ	液状化	急傾斜地崩壊	木造	非木造	計	ゆれ	液状化	急傾斜地崩壊	木造	非木造
千代田区	1,775	1,528	243	4	602	927	1,163	959	201	3	521	438	1,327	1,159	166	3	627	531	42	41	0	0	16	26
中央区	3,365	2,523	842	0	1,374	1,149	2,828	2,101	727	0	1,506	595	3,004	2,422	582	0	1,676	747	56	56	0	0	35	21
港区	4,388	3,811	448	129	2,332	1,479	3,722	3,224	395	104	2,233	991	3,718	3,305	309	104	2,321	984	55	48	1	6	21	27
新宿区	7,571	7,179	265	126	5,477	1,703	6,211	5,919	187	104	5,050	869	5,490	5,280	103	107	4,491	789	252	229	13	9	144	85
文京区	7,307	6,928	296	83	5,816	1,112	4,491	4,183	238	71	3,766	417	4,788	4,544	174	70	4,105	439	194	189	0	6	148	41
台東区	9,553	7,838	1,703	12	5,946	1,893	7,978	6,846	1,120	12	5,950	896	8,157	7,179	967	11	6,280	919	302	301	0	1	251	50
墨田区	13,805	9,560	4,245	0	7,340	2,220	11,896	9,344	2,552	0	8,354	990	12,165	10,257	1,908	0	9,152	1,104	407	407	0	0	347	60
江東区	13,968	9,293	4,676	0	6,804	2,489	11,739	8,204	3,534	0	7,016	1,188	12,079	10,001	2,078	0	8,534	1,467	160	160	0	0	126	34
品川区	10,912	10,309	521	81	8,867	1,442	8,832	8,313	449	70	7,604	709	10,874	10,236	553	85	8,906	1,330	13	10	0	3	6	4
目黒区	6,126	5,783	307	36	4,631	1,152	5,163	4,846	287	31	4,323	523	5,588	5,279	275	35	4,477	802	19	13	0	6	6	7
大田区	29,224	18,713	10,388	123	15,642	3,071	21,401	13,854	7,451	95	12,587	1,267	29,288	19,211	9,941	136	15,774	3,437	4	4	0	0	3	1
世田谷区	17,627	17,160	369	98	14,672	2,488	15,999	15,603	307	89	13,945	1,658	16,856	16,499	264	93	14,585	1,915	748	721	17	11	584	137
渋谷区	5,847	5,622	204	21	4,282	1,339	4,230	4,112	103	15	3,428	685	4,678	4,564	97	17	3,735	829	218	208	6	4	159	49
中野区	7,361	7,154	167	41	6,331	823	6,764	6,651	93	20	6,186	465	4,854	4,760	74	20	4,418	342	884	865	18	1	754	111
杉並区	11,803	11,636	163	4	10,314	1,322	11,530	11,390	138	2	10,577	813	9,366	9,275	89	2	8,686	589	3,406	3,358	48	0	3,081	277
豊島区	7,612	7,455	151	6	6,782	673	6,788	6,637	146	5	6,096	541	5,613	5,514	95	5	5,098	416	338	335	3	0	276	58
北区	12,284	10,441	1,631	212	9,699	742	9,924	8,290	1,412	222	7,726	565	8,791	7,483	1,079	229	7,003	481	328	302	9	17	263	38
荒川区	11,488	9,704	1,777	7	8,627	1,077	9,940	8,512	1,421	7	7,918	594	9,358	8,451	901	7	7,918	533	555	554	0	1	507	47
板橋区	10,726	9,994	638	95	9,199	794	9,639	8,924	621	94	8,256	667	7,052	6,800	354	98	6,095	506	284	260	7	16	205	55
練馬区	12,956	12,545	405	6	11,857	688	13,941	13,537	398	6	12,669	868	6,406	6,188	211	7	5,799	389	1,670	1,628	41	1	1,502	126
足立区	32,825	24,567	8,257	0	22,450	2,118	25,664	18,783	6,880	0	17,510	1,273	20,835	16,786	4,050	0	15,774	1,012	221	221	0	0	187	33
葛飾区	27,337	15,337	12,000	0	13,720	1,617	18,881	11,529	7,352	0	10,765	764	17,401	12,027	5,375	0	11,294	732	82	82	0	0	71	11
江戸川区	29,161	17,189	11,972	0	14,979	2,210	18,321	11,379	6,942	0	10,469	910	19,861	14,754	5,107	0	13,589	1,165	75	75	0	0	63	12
区部計	295,020	232,268	61,668	1,084	197,741	34,528	237,044	193,141	42,954	949	174,455	18,686	227,551	191,772	34,750	1,029	170,315	21,457	10,313	10,066	164	83	8,754	1,311
八王子市	2,008	1,742	152	114	1,616	126	15,992	15,034	419	539	13,217	1,817	13,295	12,450	386	459	11,297	1,152	13,581	12,973	158	450	11,688	1,286
立川市	374	367	0	7	306	61	3,208	3,162	8	38	2,524	637	3,021	2,993	8	20	2,718	275	4,095	4,051	8	36	2,992	1,059
武蔵野市	1,944	1,944	0	0	1,700	244	1,973	1,973	0	0	1,729	244	1,890	1,890	0	0	1,738	153	1,161	1,161	0	0	1,050	111
三鷹市	3,733	3,594	99	40	3,337	257	3,727	3,584	99	44	3,300	284	3,881	3,781	60	40	3,598	182	1,777	1,731	7	39	1,628	103
青梅市	9	4	0	5	1	4	2,539	2,280	0	259	2,142	138	679	537	0	142	491	46	3,859	3,439	0	420	3,025	414
府中市	1,288	1,130	144	14	1,034	97	4,732	4,207	499	26	3,750	458	3,870	3,542	304	24	3,316	226	4,748	4,483	236	29	3,874	609
昭島市	95	91	4	1	68	23	2,497	2,444	40	12	2,065	380	2,335	2,294	30	11	2,127	167	2,929	2,890	26	13	2,299	592
調布市	2,936	2,663	245	27	2,476	187	3,545	3,270	249	27	2,993	277	3,530	3,325	179	27	3,067	258	883	845	21	17	770	74
町田市	7,396	6,903	310	184	6,575	327	12,521	11,857	368	296	10,878	979	15,486	14,768	415	303	13,109	1,660	2,970	2,800	41	130	2,648	152
小金井市	1,879	1,874	0	4	1,793	81	2,515	2,510	0	5	2,310	200	1,756	1,752	0	4	1,672	80	2,571	2,566	0	5	2,390	176
小平市	1,309	1,309	0	0	1,234	75	4,121	4,121	0	0	3,585	536	3,413	3,413	0	0	3,260	153	4,261	4,261	0	0	3,725	536
日野市	1,028	818	88	122	748	70	5,086	4,608	250	228	3,920	688	4,526	4,093	204	229	3,641	452	5,451	5,044	177	230	4,206	838
東村山市	938	841	83	13	792	49	3,266	3,139	109	19	2,798	341	1,313	1,226	74	13	1,159	67	3,220	3,111	91	18	2,815	297
国分寺市	871	807	0	64	761	46	2,668	2,590	0	78	2,291	299	2,540	2,478	0	62	2,372	106	3,220	3,137	0	83	2,665	473
国立市	260	253	5	3	230	23	1,181	1,143	26	12	995	148	1,081	1,054	17	11	990	63	1,539	1,510	14	14	1,201	309
福生市	20	17	0	4	6	10	1,317	1,292	0	25	1,131	161	1,110	1,093	0	17	1,026	66	1,617	1,591	0	26	1,260	330
狛江市	1,213	1,212	0	0	1,155	57	1,287	1,286	0	0	1,202	84	1,427	1,427	0	0	1,360	66	7	7	0	0	0	7
東大和市	192	177	11	4	160	17	1,957	1,909	15	33	1,694	215	1,762	1,732	10	20	1,656	76	2,351	2,315	6	30	1,975	340
清瀬市	516	463	48	6	432	31	1,410	1,356	48	6	1,254	103	453	416	33	4	387	29	866	840	20	6	792	48
東久留米市	1,021	976	13	33	922	53	2,590	2,547	13	31	2,342	205	939	899	7	34	845	54	1,953	1,916	5	32	1,817	100
武蔵村山市	91	79	11	1	62	17	1,587	1,554	28	5	1,394	160	1,202	1,170	28	4	1,106	65	2,304	2,288	12	4	1,855	433
多摩市	1,034	921	48	66	866	55	2,538	2,267	118	152	1,942	325	2,292	2,056	114	122	1,816	239	2,208	2,004	68	136	1,762	242
稲城市	1,400	1,247	110	43	1,197	51	2,193	1,952	172	68	1,809	144	1,835	1,670	110	55	1,582	88	1,292	1,206	39	47	1,140	66
羽村市	9	6	0	3	0	6	559	548	0	11	440	108	180	169	0	10	133	36	1,012	997	0	15	671	326
あきる野市	60	22	0	38	16	6	2,187	2,049	0	138	1,909	140	1,449	1,322	0	127	1,262	60	2,409	2,251	0	158	2,033	218
西東京市	2,808	2,806	0	2	2,693	114	3,711	3,706	4	2	3,467	238	2,076	2,074	0	2	1,972	102	2,919	2,917	0	2	2,773	145
瑞穂町	24	15	8	1	9	7	972	958	8	6	896	62	306	302	3	1	278	24	1,314	1,303	3	8	1,063	240
日の出町	5	0	0	5	0	0	534	413	0	120	387	27	401	296	0	105	280	16	674	531	0	143	488	43
檜原村	0	0	0	0	0	0	68	2	0	65	2	0	59	0	0	59	0	6	0	0	0	6	0	0
奥多摩町	0	0	0	0	0	0	28	0	0	28	0	0	8	0	0	8	0	101	6	0	94	5	1	
多摩計	34,464	32,283	1,377	805	30,188	2,094	92,510	87,764	2,474	2,272	78,365	9,399	78,114	74,221	1,981	1,912	68,259	5,962	77,298	74,175	932	2,191	64,607	9,568
都計	329,484	264,551	63,																					

【区市町村別被害想定結果】 都内滞留者数の目的別内訳

	屋内被災者(a)		屋外被災者			待機人口			滞留場所不明人口	総計		
	学校	業務	私用	不明	自宅	移動無し	移動開始前					
千代田区	87,165	874,764	961,929	56,744	4,134	60,878	5,425	5,201	6,588	17,214	40,737	1,080,758
中央区	9,238	556,485	565,723	55,954	2,896	58,850	12,623	10,621	8,549	31,793	31,587	687,953
港区	46,769	858,650	905,419	46,332	4,241	50,573	19,885	20,881	16,939	57,705	38,480	1,052,177
新宿区	84,556	467,510	552,066	74,634	3,010	77,644	33,298	34,355	20,809	88,462	35,992	754,164
文京区	73,351	167,086	240,437	23,192	1,350	24,542	22,934	20,717	14,039	57,690	14,257	336,926
台東区	15,482	165,800	181,282	38,896	846	39,742	20,138	22,058	11,392	53,588	18,173	292,785
墨田区	21,173	115,320	136,493	19,567	1,344	20,911	31,020	28,872	14,653	74,545	10,357	242,306
江東区	34,524	282,124	316,648	37,147	2,197	39,344	54,022	48,556	29,124	131,702	21,772	509,466
品川区	37,708	295,177	332,885	26,671	1,787	28,458	41,382	37,656	21,566	100,604	18,554	480,501
目黒区	35,698	94,804	130,502	23,613	832	24,445	29,062	28,735	18,234	76,031	10,954	241,932
大田区	50,466	237,078	287,544	39,438	1,449	40,887	83,188	77,524	42,377	203,089	24,616	556,136
世田谷区	118,162	150,943	269,105	52,320	2,529	54,849	100,160	93,225	51,444	244,829	32,528	601,311
渋谷区	48,099	346,423	394,522	50,673	2,836	53,509	21,485	21,587	14,549	57,621	23,630	529,282
中野区	25,674	70,767	96,441	16,261	519	16,780	33,588	34,601	21,742	89,931	10,075	213,227
杉並区	53,432	92,868	146,300	30,718	1,576	32,294	64,711	61,596	35,789	162,096	17,326	358,016
豊島区	60,564	171,967	232,531	44,681	826	45,507	30,960	29,291	16,923	77,174	18,959	374,171
北区	30,358	84,656	115,014	19,786	917	20,703	40,248	37,835	21,908	99,991	11,642	247,350
荒川区	14,249	52,290	66,539	9,839	582	10,421	24,961	24,710	11,639	61,310	6,381	144,651
板橋区	51,650	118,724	170,374	30,391	1,403	31,794	64,792	60,271	31,704	156,767	18,713	377,648
練馬区	62,050	88,111	150,161	37,369	1,627	38,996	86,560	80,409	41,630	208,599	19,360	417,116
足立区	50,348	118,570	168,918	35,742	1,871	37,613	84,579	83,536	35,037	203,152	20,696	430,379
葛飾区	33,913	75,578	109,491	26,221	794	27,015	57,979	57,926	26,885	142,790	13,177	292,473
江戸川区	63,227	106,259	169,486	30,076	990	31,066	84,628	77,307	34,880	196,815	17,018	414,385
区部計	1,107,856	5,591,954	6,699,810	826,265	40,556	866,821	1,047,628	997,470	548,400	2,593,498	474,984	10,635,113
八王子市	113,340	135,540	248,880	38,519	1,503	40,022	76,347	72,199	29,310	177,856	22,873	489,631
立川市	19,516	65,125	84,641	25,792	727	26,519	22,384	21,688	9,985	54,057	9,193	174,410
武蔵野市	28,432	54,294	82,726	22,774	735	23,509	14,693	14,427	8,051	37,171	7,795	151,201
三鷹市	17,345	42,602	59,947	10,143	536	10,679	22,675	21,392	10,590	54,657	6,155	131,438
青梅市	11,912	38,356	50,268	9,824	167	9,991	19,032	20,780	7,341	47,153	4,939	112,351
府中市	26,744	84,537	111,281	17,907	923	18,830	33,531	25,881	12,279	71,691	10,223	212,025
昭島市	9,959	32,283	42,242	8,381	274	8,655	15,646	13,443	5,985	35,074	3,773	89,744
調布市	27,128	46,721	73,849	16,058	563	16,621	27,584	23,714	12,847	64,145	7,975	162,590
町田市	61,412	70,724	132,136	31,991	1,465	33,456	57,543	55,088	22,623	135,254	18,288	319,134
小金井市	21,292	14,792	36,084	6,852	427	7,279	13,182	12,821	6,592	32,595	4,691	80,649
小平市	27,083	38,528	65,611	9,279	139	9,418	25,076	21,747	9,732	56,555	6,229	137,813
日野市	21,454	44,349	65,803	9,561	678	10,239	24,677	20,144	9,344	54,165	5,698	135,905
東村山市	12,382	23,984	36,366	8,202	214	8,416	20,314	21,160	8,190	49,664	4,666	99,112
国分寺市	14,218	23,140	37,358	8,502	428	8,930	14,696	13,733	7,129	35,558	4,182	86,028
国立市	15,346	15,065	30,411	5,364	198	5,562	10,090	8,311	4,454	22,855	2,674	61,502
福生市	4,933	12,616	17,549	2,979	157	3,136	8,198	7,993	3,110	19,301	1,793	41,779
狛江市	5,100	8,521	13,621	2,846	109	2,955	10,779	8,769	4,702	24,250	2,245	43,071
東大和市	7,950	15,848	23,798	5,012	132	5,144	11,778	10,374	5,131	27,283	3,288	59,513
清瀬市	8,711	11,030	19,741	4,982	97	5,079	9,724	10,637	4,090	24,451	2,627	51,898
東久留米市	10,693	14,732	25,425	6,656	210	6,866	16,269	13,491	6,915	36,675	3,181	72,147
武蔵村山市	7,862	14,120	21,982	5,321	305	5,626	9,759	7,764	3,946	21,469	2,082	51,159
多摩市	17,542	44,618	62,160	14,221	309	14,530	20,636	16,974	8,779	46,389	6,302	129,381
稲城市	9,187	13,620	22,807	5,136	65	5,201	10,996	8,732	3,998	23,726	2,948	54,682
羽村市	5,593	18,082	23,675	3,074	172	3,246	8,145	6,339	2,604	17,088	1,711	45,720
あきる野市	7,984	16,686	24,670	4,705	253	4,958	12,832	11,932	3,705	28,469	2,561	60,658
西東京市	19,142	27,824	46,966	12,492	361	12,853	25,992	23,726	11,797	61,515	6,425	127,759
瑞穂町	3,127	15,061	18,188	3,039	38	3,077	4,726	4,669	1,919	11,314	1,330	33,909
日の出町	1,018	6,244	7,262	2,093	0	2,093	2,459	3,054	505	6,018	520	15,893
檜原村	48	583	631	245	41	286	322	1,078	98	1,498	273	2,688
奥多摩町	329	2,006	2,335	417	53	470	652	2,079	165	2,896	335	6,036
多摩計	536,782	951,631	1,488,413	302,367	11,279	313,646	550,737	504,139	225,916	1,280,792	156,975	3,239,826
総計	1,644,638	6,543,585	8,188,223	1,128,632	51,835	1,180,467	1,598,365	1,501,609	774,316	3,874,290	631,959	13,874,939

※小数点以下の四捨五入により、合計値は合わないことがある。

ライフライン被害総括表(東京湾北部地震) 冬18時 風速8m/s

(単位:%)

	電力 (停電率)	通信 (不通率)	ガス (供給停止率)	上水道 (断水率)	下水道 (管きよ被害率)
千代田区	31.5	1.3	83.1 ~ 100.0	52.0	28.8
中央区	40.5	2.0	2.6 ~ 100.0	68.5	29.5
港区	23.4	1.9	77.5 ~ 100.0	44.5	28.0
新宿区	20.5	4.6	74.3 ~ 100.0	34.3	28.0
文京区	30.2	7.6	2.3 ~ 100.0	38.5	29.6
台東区	52.3	7.3	88.7 ~ 100.0	61.1	31.7
墨田区	61.8	19.6	100.0 ~ 100.0	79.6	30.7
江東区	43.4	7.6	34.1 ~ 100.0	76.5	27.9
品川区	47.4	35.0	16.1 ~ 100.0	46.2	28.7
目黒区	26.4	18.4	0.0 ~ 100.0	40.1	30.3
大田区	36.8	23.9	21.6 ~ 100.0	67.9	30.3
世田谷区	19.4	12.7	1.2 ~ 100.0	30.8	24.7
渋谷区	27.9	11.0	20.2 ~ 100.0	37.8	31.1
中野区	17.7	10.6	40.1 ~ 100.0	24.8	28.1
杉並区	25.2	19.7	46.3 ~ 99.8	24.9	26.0
豊島区	10.0	2.4	0.2 ~ 88.0	23.9	24.7
北区	11.3	1.7	0.0 ~ 57.9	32.6	26.0
荒川区	48.7	15.1	52.5 ~ 100.0	58.3	30.3
板橋区	5.3	0.9	0.0 ~ 30.0	18.4	23.4
練馬区	5.3	2.2	0.0 ~ 25.6	17.2	19.7
足立区	24.3	11.2	99.4 ~ 99.4	52.7	27.4
葛飾区	24.5	10.9	67.0 ~ 100.0	71.2	29.7
江戸川区	25.2	11.6	68.8 ~ 100.0	72.5	27.4
区部計	24.9	10.0	34.3 ~ 88.7	45.0	27.1
八王子市	0.7	0.2	0.0 ~ 0.0	3.2	19.2
立川市	0.5	0.2	0.0 ~ 0.0	6.3	14.8
武蔵野市	6.7	2.9	0.0 ~ 93.3	35.0	16.0
三鷹市	5.9	1.8	0.0 ~ 100.0	28.4	17.4
青梅市	0.1	0.1	0.0 ~ 0.0	0.2	11.0
府中市	1.4	0.6	0.0 ~ 1.5	16.2	17.6
昭島市	0.2	0.1	0.0 ~ 0.0	2.2	14.9
調布市	3.1	0.7	0.0 ~ 100.0	25.3	15.6
町田市	3.0	0.5	0.0 ~ 0.0	9.3	22.3
小金井市	3.2	1.0	0.0 ~ 2.0	17.7	20.3
小平市	1.6	0.7	0.0 ~ 0.0	9.8	15.4
日野市	0.9	0.1	0.0 ~ 0.0	7.3	20.4
東村山市	1.2	0.4	0.0 ~ 0.0	13.6	17.4
国分寺市	1.8	0.6	0.0 ~ 0.0	13.2	16.4
国立市	1.2	0.5	0.0 ~ 0.0	10.4	15.1
福生市	0.2	0.1	0.0 ~ 0.0	2.9	12.4
狛江市	5.6	3.7	0.0 ~ 100.0	19.6	17.5
東大和市	0.4	0.3	0.0 ~ 0.0	8.2	16.5
清瀬市	1.4	0.3	0.0 ~ 0.0	10.2	15.3
東久留米市	1.8	0.7	0.0 ~ 0.0	10.7	18.1
武蔵村山市	0.2	0.1	0.0 ~ 0.0	3.6	14.9
多摩市	2.2	0.2	0.0 ~ 0.0	15.2	17.5
稲城市	3.0	0.2	0.0 ~ 0.0	22.4	26.9
羽村市	0.3	0.3	0.0 ~ 0.0	3.7	13.0
あきる野市	0.6	0.5	0.0 ~ 0.0	0.6	17.6
西東京市	3.0	1.0	0.0 ~ 0.2	20.7	23.4
瑞穂町	0.1	0.0	0.0 ~ 0.0	5.2	15.1
日の出町	0.3	0.1	0.0 ~ 0.0	0.1	16.0
檜原村	0.0	0.0	0.0 ~ 0.0	0.0	2.5
奥多摩町	0.0	0.0	0.0 ~ 0.0	0.0	0.0
多摩計	2.0	0.7	0.0 ~ 22.6	11.7	17.7
都計	17.6	7.6	26.8 ~ 74.2	34.5	23.0

ライフライン被害総括表(東京湾北部地震) 冬12時 風速8m/s

(単位:%)

	電力 (停電率)	通信 (不通率)	ガス (供給停止率)	上水道 (断水率)	下水道 (管きよ被害率)
千代田区	31.5	1.2	83.1 ~ 100.0	52.0	28.8
中央区	40.3	1.8	2.6 ~ 100.0	68.5	29.5
港区	22.8	1.2	77.5 ~ 100.0	44.5	28.0
新宿区	18.3	2.1	74.3 ~ 100.0	34.3	28.0
文京区	26.0	2.6	2.3 ~ 100.0	38.5	29.6
台東区	50.9	4.5	88.7 ~ 100.0	61.1	31.7
墨田区	58.0	11.3	100.0 ~ 100.0	79.6	30.7
江東区	40.5	2.8	34.1 ~ 100.0	76.5	27.9
品川区	23.5	6.2	16.1 ~ 100.0	46.2	28.7
目黒区	14.3	4.6	0.0 ~ 100.0	40.1	30.3
大田区	21.2	4.6	21.6 ~ 100.0	67.9	30.3
世田谷区	9.9	2.1	1.2 ~ 100.0	30.8	24.7
渋谷区	22.1	4.6	20.2 ~ 100.0	37.8	31.1
中野区	9.9	2.3	40.1 ~ 100.0	24.8	28.1
杉並区	12.1	5.7	46.3 ~ 99.8	24.9	26.0
豊島区	8.9	1.3	0.2 ~ 88.0	23.9	24.7
北区	10.6	0.8	0.0 ~ 57.9	32.6	26.0
荒川区	42.3	3.1	52.5 ~ 100.0	58.3	30.3
板橋区	5.0	0.6	0.0 ~ 30.0	18.4	23.4
練馬区	4.4	1.1	0.0 ~ 25.6	17.2	19.7
足立区	19.8	4.5	99.4 ~ 99.4	52.7	27.4
葛飾区	19.2	4.5	67.0 ~ 100.0	71.2	29.7
江戸川区	20.3	5.1	68.8 ~ 100.0	72.5	27.4
区部計	18.1	3.3	34.3 ~ 88.7	45.0	27.1
八王子市	0.6	0.1	0.0 ~ 0.0	3.2	19.2
立川市	0.4	0.1	0.0 ~ 0.0	6.3	14.8
武蔵野市	5.0	1.0	0.0 ~ 93.3	35.0	16.0
三鷹市	5.0	0.9	0.0 ~ 100.0	28.4	17.4
青梅市	0.0	0.0	0.0 ~ 0.0	0.2	11.0
府中市	1.1	0.3	0.0 ~ 1.5	16.2	17.6
昭島市	0.2	0.1	0.0 ~ 0.0	2.2	14.9
調布市	2.8	0.4	0.0 ~ 100.0	25.3	15.6
町田市	2.8	0.3	0.0 ~ 0.0	9.3	22.3
小金井市	2.7	0.5	0.0 ~ 2.0	17.7	20.3
小平市	1.3	0.4	0.0 ~ 0.0	9.8	15.4
日野市	0.8	0.1	0.0 ~ 0.0	7.3	20.4
東村山市	1.1	0.2	0.0 ~ 0.0	13.6	17.4
国分寺市	1.5	0.3	0.0 ~ 0.0	13.2	16.4
国立市	1.0	0.3	0.0 ~ 0.0	10.4	15.1
福生市	0.1	0.1	0.0 ~ 0.0	2.9	12.4
狛江市	3.1	0.8	0.0 ~ 100.0	19.6	17.5
東大和市	0.3	0.2	0.0 ~ 0.0	8.2	16.5
清瀬市	1.2	0.2	0.0 ~ 0.0	10.2	15.3
東久留米市	1.6	0.4	0.0 ~ 0.0	10.7	18.1
武蔵村山市	0.2	0.1	0.0 ~ 0.0	3.6	14.9
多摩市	2.2	0.1	0.0 ~ 0.0	15.2	17.5
稲城市	3.0	0.2	0.0 ~ 0.0	22.4	26.9
羽村市	0.3	0.2	0.0 ~ 0.0	3.7	13.0
あきる野市	0.4	0.3	0.0 ~ 0.0	0.6	17.6
西東京市	2.5	0.5	0.0 ~ 0.2	20.7	23.4
瑞穂町	0.1	0.0	0.0 ~ 0.0	5.2	15.1
日の出町	0.2	0.1	0.0 ~ 0.0	0.1	16.0
檜原村	0.0	0.0	0.0 ~ 0.0	0.0	2.5
奥多摩町	0.0	0.0	0.0 ~ 0.0	0.0	0.0
多摩計	1.6	0.3	0.0 ~ 22.6	11.7	17.7
都計	12.9	2.6	26.8 ~ 74.2	34.5	23.0

ライフライン被害総括表(東京湾北部地震) 冬5時 風速8m/s

(単位:%)

	電力 (停電率)	通信 (不通率)	ガス (供給停止率)	上水道 (断水率)	下水道 (管きよ被害率)
千代田区	31.5	1.2	83.1 ~ 100.0	52.0	28.8
中央区	40.1	1.5	2.6 ~ 100.0	68.5	29.5
港区	22.6	1.0	77.5 ~ 100.0	44.5	28.0
新宿区	17.2	0.9	74.3 ~ 100.0	34.3	28.0
文京区	24.7	1.3	2.3 ~ 100.0	38.5	29.6
台東区	49.6	2.1	88.7 ~ 100.0	61.1	31.7
墨田区	54.3	3.3	100.0 ~ 100.0	79.6	30.7
江東区	40.0	1.9	34.1 ~ 100.0	76.5	27.9
品川区	20.8	3.0	16.1 ~ 100.0	46.2	28.7
目黒区	11.8	1.7	0.0 ~ 100.0	40.1	30.3
大田区	19.5	2.5	21.6 ~ 100.0	67.9	30.3
世田谷区	9.2	1.3	1.2 ~ 100.0	30.8	24.7
渋谷区	19.1	1.3	20.2 ~ 100.0	37.8	31.1
中野区	9.0	1.3	40.1 ~ 100.0	24.8	28.1
杉並区	9.9	3.4	46.3 ~ 99.8	24.9	26.0
豊島区	8.6	1.0	0.2 ~ 88.0	23.9	24.7
北区	10.5	0.7	0.0 ~ 57.9	32.6	26.0
荒川区	42.1	2.6	52.5 ~ 100.0	58.3	30.3
板橋区	4.9	0.4	0.0 ~ 30.0	18.4	23.4
練馬区	4.1	0.8	0.0 ~ 25.6	17.2	19.7
足立区	18.2	2.0	99.4 ~ 99.4	52.7	27.4
葛飾区	17.1	1.9	67.0 ~ 100.0	71.2	29.7
江戸川区	17.6	1.6	68.8 ~ 100.0	72.5	27.4
区部計	16.8	1.6	34.3 ~ 88.7	45.0	27.1
八王子市	0.6	0.1	0.0 ~ 0.0	3.2	19.2
立川市	0.4	0.1	0.0 ~ 0.0	6.3	14.8
武蔵野市	4.8	0.7	0.0 ~ 93.3	35.0	16.0
三鷹市	4.8	0.6	0.0 ~ 100.0	28.4	17.4
青梅市	0.0	0.0	0.0 ~ 0.0	0.2	11.0
府中市	1.0	0.2	0.0 ~ 1.5	16.2	17.6
昭島市	0.2	0.0	0.0 ~ 0.0	2.2	14.9
調布市	2.7	0.3	0.0 ~ 100.0	25.3	15.6
町田市	2.7	0.3	0.0 ~ 0.0	9.3	22.3
小金井市	2.5	0.4	0.0 ~ 2.0	17.7	20.3
小平市	1.2	0.3	0.0 ~ 0.0	9.8	15.4
日野市	0.8	0.0	0.0 ~ 0.0	7.3	20.4
東村山市	1.0	0.2	0.0 ~ 0.0	13.6	17.4
国分寺市	1.4	0.2	0.0 ~ 0.0	13.2	16.4
国立市	0.9	0.2	0.0 ~ 0.0	10.4	15.1
福生市	0.1	0.1	0.0 ~ 0.0	2.9	12.4
狛江市	2.9	0.5	0.0 ~ 100.0	19.6	17.5
東大和市	0.3	0.1	0.0 ~ 0.0	8.2	16.5
清瀬市	1.2	0.1	0.0 ~ 0.0	10.2	15.3
東久留米市	1.5	0.3	0.0 ~ 0.0	10.7	18.1
武蔵村山市	0.1	0.1	0.0 ~ 0.0	3.6	14.9
多摩市	2.2	0.1	0.0 ~ 0.0	15.2	17.5
稲城市	2.9	0.1	0.0 ~ 0.0	22.4	26.9
羽村市	0.2	0.2	0.0 ~ 0.0	3.7	13.0
あきる野市	0.3	0.2	0.0 ~ 0.0	0.6	17.6
西東京市	2.4	0.4	0.0 ~ 0.2	20.7	23.4
瑞穂町	0.1	0.0	0.0 ~ 0.0	5.2	15.1
日の出町	0.1	0.1	0.0 ~ 0.0	0.1	16.0
檜原村	0.0	0.0	0.0 ~ 0.0	0.0	2.5
奥多摩町	0.0	0.0	0.0 ~ 0.0	0.0	0.0
多摩計	1.6	0.2	0.0 ~ 22.6	11.7	17.7
都計	11.9	1.3	26.8 ~ 74.2	34.5	23.0

ライフライン被害総括表(多摩直下地震) 冬18時 風速8m/s

(単位:%)

	電力 (停電率)	通信 (不通率)	ガス (供給停止率)	上水道 (断水率)	下水道 (管きよ被害率)
千代田区	8.9	0.3	0.0 ~ 97.0	39.4	24.1
中央区	13.4	0.5	0.0 ~ 100.0	64.7	25.1
港区	11.6	0.5	0.0 ~ 100.0	37.8	24.7
新宿区	6.6	0.5	0.0 ~ 86.3	20.3	23.9
文京区	5.0	0.4	0.0 ~ 2.3	21.4	24.8
台東区	17.9	0.9	0.0 ~ 88.7	48.3	27.3
墨田区	16.9	1.5	0.0 ~ 100.0	65.8	25.8
江東区	14.9	2.3	0.0 ~ 100.0	65.2	23.9
品川区	8.7	2.0	0.0 ~ 100.0	28.9	23.8
目黒区	5.3	1.3	0.0 ~ 100.0	30.7	25.2
大田区	6.6	1.6	0.0 ~ 100.0	48.7	24.6
世田谷区	6.9	2.1	0.0 ~ 100.0	30.5	22.4
渋谷区	6.6	0.7	0.0 ~ 80.0	24.3	25.7
中野区	5.3	1.2	0.0 ~ 59.9	22.2	25.2
杉並区	7.7	3.8	0.0 ~ 91.5	33.8	23.5
豊島区	7.2	1.6	0.0 ~ 10.1	21.3	24.4
北区	7.4	0.7	0.0 ~ 49.2	27.4	24.8
荒川区	17.3	2.0	6.5 ~ 97.7	45.4	27.9
板橋区	4.4	0.9	0.0 ~ 34.2	20.6	22.7
練馬区	6.3	2.2	0.0 ~ 95.3	28.3	19.8
足立区	8.5	1.7	0.0 ~ 99.4	52.6	22.5
葛飾区	6.7	1.1	0.0 ~ 67.0	59.0	24.3
江戸川区	6.4	1.3	0.0 ~ 68.8	56.6	22.5
区部計	7.8	1.3	0.1 ~ 81.1	38.7	23.5
八王子市	15.1	4.6	30.8 ~ 100.0	31.2	28.8
立川市	15.4	8.0	41.2 ~ 100.0	36.6	20.5
武蔵野市	6.4	2.1	0.0 ~ 100.0	56.2	16.3
三鷹市	6.7	2.2	0.0 ~ 100.0	32.7	17.5
青梅市	3.4	0.6	0.0 ~ 0.0	7.5	20.2
府中市	7.5	3.2	98.5 ~ 100.0	31.6	19.9
昭島市	15.0	6.6	0.0 ~ 100.0	44.7	22.0
調布市	4.4	0.9	0.0 ~ 100.0	27.7	15.9
町田市	11.4	3.2	0.0 ~ 68.7	34.9	25.9
小金井市	12.9	7.7	50.0 ~ 100.0	42.8	23.6
小平市	19.4	11.5	0.0 ~ 100.0	38.9	19.3
日野市	14.4	3.3	100.0 ~ 100.0	35.2	27.8
東村山市	13.1	6.4	0.0 ~ 100.0	34.1	21.8
国分寺市	17.1	10.2	32.6 ~ 100.0	40.2	20.3
国立市	15.6	11.5	87.4 ~ 100.0	47.4	18.2
福生市	8.9	3.1	0.0 ~ 0.0	23.5	17.5
狛江市	5.1	1.8	0.0 ~ 100.0	25.8	17.5
東大和市	17.0	12.1	0.0 ~ 100.0	36.7	24.3
清瀬市	5.2	0.7	0.0 ~ 100.0	29.1	15.6
東久留米市	7.7	2.7	0.0 ~ 100.0	31.2	19.5
武蔵村山市	9.8	5.5	0.0 ~ 100.0	29.3	20.3
多摩市	13.7	2.7	100.0 ~ 100.0	27.6	22.0
稲城市	11.0	0.9	99.5 ~ 99.5	26.1	31.6
羽村市	3.8	1.7	0.0 ~ 0.0	33.7	15.9
あきる野市	7.2	3.0	0.0 ~ 0.0	13.9	26.3
西東京市	5.8	1.6	0.0 ~ 100.0	43.2	24.8
瑞穂町	3.6	0.4	0.0 ~ 0.0	15.4	18.5
日の出町	7.8	1.0	0.0 ~ 0.0	8.8	27.0
檜原村	1.7	0.1	0.0 ~ 0.0	2.0	29.5
奥多摩町	0.5	0.0	0.0 ~ 0.0	0.0	20.4
多摩計	11.0	4.1	29.1 ~ 97.2	33.1	22.9
都計	8.8	2.0	6.5 ~ 84.6	36.9	23.2

ライフライン被害総括表(多摩直下地震) 冬12時 風速8m/s

(単位:%)

	電力 (停電率)	通信 (不通率)	ガス (供給停止率)	上水道 (断水率)	下水道 (管きよ被害率)
千代田区	8.9	0.3	0.0 ~ 97.0	39.4	24.1
中央区	13.4	0.5	0.0 ~ 100.0	64.7	25.1
港区	11.6	0.5	0.0 ~ 100.0	37.8	24.7
新宿区	6.4	0.4	0.0 ~ 86.3	20.3	23.9
文京区	4.9	0.3	0.0 ~ 100.0	37.8	24.7
台東区	17.9	0.8	0.0 ~ 86.3	20.3	23.9
墨田区	16.6	1.2	0.0 ~ 100.0	37.8	24.7
江東区	13.8	0.9	0.0 ~ 86.3	20.3	23.9
品川区	8.0	1.2	0.0 ~ 100.0	37.8	24.7
目黒区	4.8	0.7	0.0 ~ 86.3	20.3	23.9
大田区	6.0	0.9	0.0 ~ 100.0	37.8	24.7
世田谷区	6.0	1.1	0.0 ~ 86.3	20.3	23.9
渋谷区	6.4	0.5	0.0 ~ 100.0	37.8	24.7
中野区	4.8	0.7	0.0 ~ 86.3	20.3	23.9
杉並区	5.9	2.0	0.0 ~ 100.0	37.8	24.7
豊島区	6.6	0.9	0.0 ~ 86.3	20.3	23.9
北区	7.2	0.5	0.0 ~ 100.0	37.8	24.7
荒川区	16.9	1.5	0.0 ~ 86.3	20.3	23.9
板橋区	4.1	0.5	0.0 ~ 100.0	37.8	24.7
練馬区	5.4	1.2	0.0 ~ 86.3	20.3	23.9
足立区	8.1	1.2	0.0 ~ 100.0	37.8	24.7
葛飾区	6.4	0.8	0.0 ~ 86.3	20.3	23.9
江戸川区	6.0	0.8	0.0 ~ 68.8	56.6	22.5
区部計	7.2	0.8	0.1 ~ 81.1	38.7	23.5
八王子市	12.7	2.0	30.8 ~ 100.0	31.2	28.8
立川市	10.5	2.2	41.2 ~ 100.0	36.6	20.5
武蔵野市	5.2	0.9	0.0 ~ 100.0	56.2	16.3
三鷹市	5.6	0.9	0.0 ~ 100.0	32.7	17.5
青梅市	3.2	0.4	0.0 ~ 100.0	56.2	16.3
府中市	5.6	1.1	0.0 ~ 100.0	32.7	17.5
昭島市	11.3	2.0	0.0 ~ 100.0	56.2	16.3
調布市	4.1	0.5	0.0 ~ 100.0	32.7	17.5
町田市	9.7	1.1	0.0 ~ 100.0	56.2	16.3
小金井市	7.4	1.6	0.0 ~ 100.0	32.7	17.5
小平市	12.0	3.1	0.0 ~ 100.0	56.2	16.3
日野市	12.6	1.1	0.0 ~ 100.0	32.7	17.5
東村山市	8.7	1.5	0.0 ~ 100.0	56.2	16.3
国分寺市	8.9	1.6	0.0 ~ 100.0	32.7	17.5
国立市	8.1	3.2	0.0 ~ 100.0	56.2	16.3
福生市	7.6	1.8	0.0 ~ 100.0	32.7	17.5
狛江市	4.4	0.9	0.0 ~ 100.0	56.2	16.3
東大和市	10.0	3.5	0.0 ~ 100.0	32.7	17.5
清瀬市	5.0	0.4	0.0 ~ 100.0	56.2	16.3
東久留米市	6.1	0.8	0.0 ~ 100.0	32.7	17.5
武蔵村山市	5.8	1.5	0.0 ~ 100.0	56.2	16.3
多摩市	12.6	0.7	0.0 ~ 100.0	32.7	17.5
稲城市	10.5	0.5	0.0 ~ 100.0	56.2	16.3
羽村市	3.4	1.2	0.0 ~ 100.0	32.7	17.5
あきる野市	5.8	1.8	0.0 ~ 100.0	56.2	16.3
西東京市	5.1	0.9	0.0 ~ 100.0	32.7	17.5
瑞穂町	3.4	0.3	0.0 ~ 100.0	56.2	16.3
日の出町	7.0	0.6	0.0 ~ 100.0	32.7	17.5
檜原村	1.7	0.1	0.0 ~ 0.0	2.0	29.5
奥多摩町	0.5	0.0	0.0 ~ 0.0	0.0	20.4
多摩計	8.4	1.4	29.1 ~ 97.2	33.1	22.9
都計	7.6	1.0	6.5 ~ 84.6	36.9	23.2

ライフライン被害総括表(多摩直下地震) 冬5時 風速8m/s

(単位:%)

	電力 (停電率)	通信 (不通率)	ガス (供給停止率)	上水道 (断水率)	下水道 (管きよ被害率)
千代田区	8.9	0.3	0.0 ~ 97.0	39.4	24.1
中央区	13.4	0.5	0.0 ~ 100.0	64.7	25.1
港区	11.6	0.5	0.0 ~ 100.0	37.8	24.7
新宿区	6.4	0.3	0.0 ~ 86.3	20.3	23.9
文京区	4.8	0.3	0.0 ~ 100.0	37.8	24.7
台東区	17.8	0.7	0.0 ~ 86.3	20.3	23.9
墨田区	16.5	1.0	0.0 ~ 100.0	37.8	24.7
江東区	13.7	0.7	0.0 ~ 86.3	20.3	23.9
品川区	7.7	0.9	0.0 ~ 100.0	37.8	24.7
目黒区	4.6	0.5	0.0 ~ 86.3	20.3	23.9
大田区	5.8	0.7	0.0 ~ 100.0	37.8	24.7
世田谷区	5.7	0.7	0.0 ~ 86.3	20.3	23.9
渋谷区	6.3	0.4	0.0 ~ 100.0	37.8	24.7
中野区	4.6	0.5	0.0 ~ 86.3	20.3	23.9
杉並区	5.3	1.3	0.0 ~ 100.0	37.8	24.7
豊島区	6.4	0.7	0.0 ~ 86.3	20.3	23.9
北区	7.2	0.4	0.0 ~ 100.0	37.8	24.7
荒川区	16.6	1.1	0.0 ~ 86.3	20.3	23.9
板橋区	4.0	0.4	0.0 ~ 100.0	37.8	24.7
練馬区	5.1	0.9	0.0 ~ 86.3	20.3	23.9
足立区	7.9	1.0	0.0 ~ 100.0	37.8	24.7
葛飾区	6.3	0.7	0.0 ~ 86.3	20.3	23.9
江戸川区	5.8	0.6	0.0 ~ 68.8	56.6	22.5
区部計	7.0	0.7	0.1 ~ 81.1	38.7	23.5
八王子市	12.2	1.5	30.8 ~ 100.0	31.2	28.8
立川市	9.5	1.2	41.2 ~ 100.0	36.6	20.5
武蔵野市	5.0	0.6	0.0 ~ 100.0	56.2	16.3
三鷹市	5.4	0.7	0.0 ~ 100.0	32.7	17.5
青梅市	3.1	0.3	0.0 ~ 100.0	56.2	16.3
府中市	5.2	0.7	0.0 ~ 100.0	32.7	17.5
昭島市	10.8	1.4	0.0 ~ 100.0	56.2	16.3
調布市	4.0	0.4	0.0 ~ 100.0	32.7	17.5
町田市	9.4	0.8	0.0 ~ 100.0	56.2	16.3
小金井市	6.8	1.0	0.0 ~ 100.0	32.7	17.5
小平市	10.6	1.6	0.0 ~ 100.0	56.2	16.3
日野市	12.3	0.7	0.0 ~ 100.0	32.7	17.5
東村山市	8.1	0.9	0.0 ~ 100.0	56.2	16.3
国分寺市	8.4	1.0	0.0 ~ 100.0	32.7	17.5
国立市	6.5	1.3	0.0 ~ 100.0	56.2	16.3
福生市	7.1	1.2	0.0 ~ 100.0	32.7	17.5
狛江市	4.2	0.6	0.0 ~ 100.0	56.2	16.3
東大和市	9.0	2.3	0.0 ~ 100.0	32.7	17.5
清瀬市	4.9	0.3	0.0 ~ 100.0	56.2	16.3
東久留米市	5.9	0.6	0.0 ~ 100.0	32.7	17.5
武蔵村山市	5.3	1.0	0.0 ~ 100.0	56.2	16.3
多摩市	12.6	0.6	0.0 ~ 100.0	32.7	17.5
稲城市	10.4	0.4	0.0 ~ 100.0	56.2	16.3
羽村市	3.2	1.1	0.0 ~ 100.0	32.7	17.5
あきる野市	5.3	1.4	0.0 ~ 100.0	56.2	16.3
西東京市	4.9	0.6	0.0 ~ 100.0	32.7	17.5
瑞穂町	3.4	0.3	0.0 ~ 100.0	56.2	16.3
日の出町	6.6	0.4	0.0 ~ 100.0	32.7	17.5
檜原村	1.7	0.1	0.0 ~ 0.0	2.0	29.5
奥多摩町	0.5	0.0	0.0 ~ 0.0	0.0	20.4
多摩計	8.0	0.9	29.1 ~ 97.2	33.1	22.9
都計	7.3	0.7	6.5 ~ 84.6	36.9	23.2

ライフライン被害総括表(元禄型関東地震) 冬18時 風速8m/s

(単位:%)

	電力 (停電率)	通信 (不通率)	ガス (供給停止率)	上水道 (断水率)	下水道 (管きよ被害率)
千代田区	13.2	0.5	0.0 ~ 97.0	53.4	24.1
中央区	41.9	19.6	0.0 ~ 100.0	72.5	26.5
港区	16.1	4.0	0.0 ~ 100.0	52.8	24.8
新宿区	5.5	0.4	0.0 ~ 60.8	39.2	23.7
文京区	5.7	0.4	0.0 ~ 2.3	37.2	24.7
台東区	16.5	0.8	0.0 ~ 88.7	57.0	26.4
墨田区	37.3	19.6	0.0 ~ 100.0	67.5	27.1
江東区	37.2	21.6	0.0 ~ 100.0	68.5	25.8
品川区	46.8	34.8	12.2 ~ 100.0	52.2	28.6
目黒区	16.2	11.0	0.0 ~ 100.0	50.5	27.8
大田区	44.7	30.0	21.6 ~ 100.0	78.1	30.5
世田谷区	10.7	5.3	0.0 ~ 93.8	45.9	23.0
渋谷区	9.2	0.8	0.0 ~ 80.0	47.2	26.2
中野区	3.5	1.1	0.0 ~ 0.0	37.5	25.2
杉並区	6.0	3.4	0.0 ~ 0.9	39.7	23.4
豊島区	4.6	1.2	0.0 ~ 0.2	35.9	24.4
北区	5.6	0.6	0.0 ~ 44.7	41.6	24.1
荒川区	14.6	1.5	0.0 ~ 97.7	54.7	26.0
板橋区	3.0	0.8	0.0 ~ 0.0	31.7	22.6
練馬区	3.0	1.8	0.0 ~ 0.0	27.9	19.7
足立区	5.9	1.0	0.0 ~ 18.1	53.3	21.7
葛飾区	7.3	1.6	0.0 ~ 66.0	61.5	23.8
江戸川区	16.3	8.3	0.0 ~ 68.8	66.4	23.3
区部計	14.4	7.6	2.2 ~ 57.3	50.4	24.2
八王子市	7.8	1.6	0.0 ~ 80.5	31.1	26.8
立川市	4.2	0.7	0.0 ~ 0.0	17.6	16.6
武蔵野市	4.0	1.3	0.0 ~ 0.0	53.5	15.9
三鷹市	4.5	1.2	0.0 ~ 1.0	39.9	17.0
青梅市	1.0	0.3	0.0 ~ 0.0	4.9	18.4
府中市	3.2	0.9	0.0 ~ 1.5	33.2	18.6
昭島市	4.7	1.0	0.0 ~ 0.0	27.7	18.4
調布市	4.3	0.8	0.0 ~ 75.0	52.3	15.6
町田市	24.1	7.1	64.2 ~ 95.7	64.1	27.9
小金井市	3.1	1.0	0.0 ~ 0.0	32.4	20.3
小平市	3.4	0.9	0.0 ~ 0.0	20.3	15.6
日野市	8.0	1.6	0.0 ~ 100.0	37.9	25.5
東村山市	1.6	0.4	0.0 ~ 0.0	22.3	17.7
国分寺市	3.9	0.8	0.0 ~ 0.0	23.8	16.5
国立市	3.7	1.1	0.0 ~ 0.0	23.1	15.6
福生市	3.3	0.9	0.0 ~ 0.0	14.1	14.9
狛江市	5.8	3.1	0.0 ~ 100.0	50.2	17.5
東大和市	4.1	1.4	0.0 ~ 0.0	21.7	19.7
清瀬市	1.2	0.3	0.0 ~ 0.0	27.1	14.9
東久留米市	1.7	0.6	0.0 ~ 0.0	24.6	18.1
武蔵村山市	2.7	0.7	0.0 ~ 0.0	20.5	18.0
多摩市	9.0	1.3	0.0 ~ 100.0	50.0	20.4
稲城市	6.8	0.3	0.0 ~ 99.5	53.9	27.3
羽村市	2.3	1.5	0.0 ~ 0.0	17.9	15.8
あきる野市	3.5	1.5	0.0 ~ 0.0	9.0	24.3
西東京市	2.4	0.9	0.0 ~ 0.0	34.6	23.4
瑞穂町	1.5	0.3	0.0 ~ 0.0	14.3	18.3
日の出町	6.2	0.8	0.0 ~ 0.0	9.9	25.8
檜原村	1.7	0.1	0.0 ~ 0.0	3.6	28.9
奥多摩町	0.1	0.0	0.0 ~ 0.0	1.6	18.7
多摩計	6.3	1.7	5.7 ~ 38.1	34.0	21.3
都計	11.8	6.1	3.0 ~ 53.1	45.2	22.9

ライフライン被害総括表(元禄型関東地震) 冬12時 風速8m/s

(単位:%)

	電力 (停電率)	通信 (不通率)	ガス (供給停止率)	上水道 (断水率)	下水道 (管きよ被害率)
千代田区	13.2	0.5	0.0 ~ 97.0	53.4	24.1
中央区	41.9	19.6	0.0 ~ 100.0	72.5	26.5
港区	16.0	3.9	0.0 ~ 100.0	52.8	24.8
新宿区	5.4	0.3	0.0 ~ 60.8	39.2	23.7
文京区	5.6	0.3	0.0 ~ 2.3	37.2	24.7
台東区	16.4	0.7	0.0 ~ 88.7	57.0	26.4
墨田区	33.3	14.0	0.0 ~ 100.0	67.5	27.1
江東区	34.2	17.5	0.0 ~ 100.0	68.5	25.8
品川区	22.8	6.3	12.2 ~ 100.0	52.2	28.6
目黒区	8.1	1.9	0.0 ~ 100.0	50.5	27.8
大田区	29.7	10.8	21.6 ~ 100.0	78.1	30.5
世田谷区	7.0	1.2	0.0 ~ 93.8	45.9	23.0
渋谷区	8.9	0.6	0.0 ~ 80.0	47.2	26.2
中野区	3.0	0.5	0.0 ~ 0.0	37.5	25.2
杉並区	4.2	1.6	0.0 ~ 0.9	39.7	23.4
豊島区	4.1	0.6	0.0 ~ 0.2	35.9	24.4
北区	5.4	0.4	0.0 ~ 44.7	41.6	24.1
荒川区	14.4	1.1	0.0 ~ 97.7	54.7	26.0
板橋区	2.7	0.4	0.0 ~ 0.0	31.7	22.6
練馬区	2.1	0.8	0.0 ~ 0.0	27.9	19.7
足立区	5.8	0.8	0.0 ~ 18.1	53.3	21.7
葛飾区	6.5	0.8	0.0 ~ 66.0	61.5	23.8
江戸川区	12.0	3.3	0.0 ~ 68.8	66.4	23.3
区部計	10.7	4.1	2.2 ~ 57.3	50.4	24.2
八王子市	7.1	0.9	0.0 ~ 80.5	31.1	26.8
立川市	4.0	0.5	0.0 ~ 0.0	17.6	16.6
武蔵野市	3.4	0.6	0.0 ~ 0.0	53.5	15.9
三鷹市	3.9	0.6	0.0 ~ 1.0	39.9	17.0
青梅市	0.9	0.2	0.0 ~ 0.0	4.9	18.4
府中市	2.8	0.5	0.0 ~ 1.5	33.2	18.6
昭島市	4.4	0.6	0.0 ~ 0.0	27.7	18.4
調布市	4.0	0.4	0.0 ~ 75.0	52.3	15.6
町田市	20.8	2.9	64.2 ~ 95.7	64.1	27.9
小金井市	2.6	0.5	0.0 ~ 0.0	32.4	20.3
小平市	3.1	0.5	0.0 ~ 0.0	20.3	15.6
日野市	7.1	0.6	0.0 ~ 100.0	37.9	25.5
東村山市	1.5	0.3	0.0 ~ 0.0	22.3	17.7
国分寺市	3.5	0.4	0.0 ~ 0.0	23.8	16.5
国立市	3.3	0.6	0.0 ~ 0.0	23.1	15.6
福生市	3.1	0.6	0.0 ~ 0.0	14.1	14.9
狛江市	3.9	0.9	0.0 ~ 100.0	50.2	17.5
東大和市	3.7	0.9	0.0 ~ 0.0	21.7	19.7
清瀬市	1.1	0.2	0.0 ~ 0.0	27.1	14.9
東久留米市	1.4	0.3	0.0 ~ 0.0	24.6	18.1
武蔵村山市	2.4	0.5	0.0 ~ 0.0	20.5	18.0
多摩市	8.5	0.4	0.0 ~ 100.0	50.0	20.4
稲城市	6.7	0.3	0.0 ~ 99.5	53.9	27.3
羽村市	1.9	1.1	0.0 ~ 0.0	17.9	15.8
あきる野市	2.8	1.0	0.0 ~ 0.0	9.0	24.3
西東京市	1.9	0.5	0.0 ~ 0.0	34.6	23.4
瑞穂町	1.3	0.2	0.0 ~ 0.0	14.3	18.3
日の出町	5.6	0.5	0.0 ~ 0.0	9.9	25.8
檜原村	1.7	0.1	0.0 ~ 0.0	3.6	28.9
奥多摩町	0.1	0.0	0.0 ~ 0.0	1.6	18.7
多摩計	5.6	0.8	5.7 ~ 38.1	34.0	21.3
都計	9.1	3.2	3.0 ~ 53.1	45.2	22.9

ライフライン被害総括表(元禄型関東地震) 冬5時 風速8m/s

(単位:%)

	電力 (停電率)	通信 (不通率)	ガス (供給停止率)	上水道 (断水率)	下水道 (管きよ被害率)
千代田区	13.2	0.5	0.0 ~ 97.0	53.4	24.1
中央区	41.9	19.6	0.0 ~ 100.0	72.5	26.5
港区	16.0	3.8	0.0 ~ 100.0	52.8	24.8
新宿区	5.4	0.3	0.0 ~ 60.8	39.2	23.7
文京区	5.5	0.3	0.0 ~ 2.3	37.2	24.7
台東区	16.4	0.7	0.0 ~ 88.7	57.0	26.4
墨田区	33.0	13.7	0.0 ~ 100.0	67.5	27.1
江東区	34.1	17.3	0.0 ~ 100.0	68.5	25.8
品川区	21.0	4.1	12.2 ~ 100.0	52.2	28.6
目黒区	7.4	1.1	0.0 ~ 100.0	50.5	27.8
大田区	26.5	6.7	21.6 ~ 100.0	78.1	30.5
世田谷区	6.7	0.8	0.0 ~ 93.8	45.9	23.0
渋谷区	8.8	0.5	0.0 ~ 80.0	47.2	26.2
中野区	2.8	0.3	0.0 ~ 0.0	37.5	25.2
杉並区	3.6	1.0	0.0 ~ 0.9	39.7	23.4
豊島区	4.0	0.4	0.0 ~ 0.2	35.9	24.4
北区	5.4	0.4	0.0 ~ 44.7	41.6	24.1
荒川区	14.2	0.9	0.0 ~ 97.7	54.7	26.0
板橋区	2.5	0.3	0.0 ~ 0.0	31.7	22.6
練馬区	1.8	0.5	0.0 ~ 0.0	27.9	19.7
足立区	5.7	0.6	0.0 ~ 18.1	53.3	21.7
葛飾区	6.3	0.7	0.0 ~ 66.0	61.5	23.8
江戸川区	11.8	3.0	0.0 ~ 68.8	66.4	23.3
区部計	10.2	3.5	2.2 ~ 57.3	50.4	24.2
八王子市	6.9	0.7	0.0 ~ 80.5	31.1	26.8
立川市	4.0	0.4	0.0 ~ 0.0	17.6	16.6
武蔵野市	3.2	0.4	0.0 ~ 0.0	53.5	15.9
三鷹市	3.8	0.5	0.0 ~ 1.0	39.9	17.0
青梅市	0.8	0.1	0.0 ~ 0.0	4.9	18.4
府中市	2.7	0.4	0.0 ~ 1.5	33.2	18.6
昭島市	4.3	0.5	0.0 ~ 0.0	27.7	18.4
調布市	3.9	0.3	0.0 ~ 75.0	52.3	15.6
町田市	19.7	1.5	64.2 ~ 95.7	64.1	27.9
小金井市	2.5	0.3	0.0 ~ 0.0	32.4	20.3
小平市	3.0	0.4	0.0 ~ 0.0	20.3	15.6
日野市	7.0	0.5	0.0 ~ 100.0	37.9	25.5
東村山市	1.4	0.2	0.0 ~ 0.0	22.3	17.7
国分寺市	3.4	0.3	0.0 ~ 0.0	23.8	16.5
国立市	3.2	0.5	0.0 ~ 0.0	23.1	15.6
福生市	3.0	0.5	0.0 ~ 0.0	14.1	14.9
狛江市	3.7	0.6	0.0 ~ 100.0	50.2	17.5
東大和市	3.5	0.7	0.0 ~ 0.0	21.7	19.7
清瀬市	1.0	0.1	0.0 ~ 0.0	27.1	14.9
東久留米市	1.4	0.2	0.0 ~ 0.0	24.6	18.1
武蔵村山市	2.3	0.4	0.0 ~ 0.0	20.5	18.0
多摩市	8.5	0.4	0.0 ~ 100.0	50.0	20.4
稲城市	6.7	0.2	0.0 ~ 99.5	53.9	27.3
羽村市	1.8	0.9	0.0 ~ 0.0	17.9	15.8
あきる野市	2.6	0.7	0.0 ~ 0.0	9.0	24.3
西東京市	1.8	0.3	0.0 ~ 0.0	34.6	23.4
瑞穂町	1.3	0.2	0.0 ~ 0.0	14.3	18.3
日の出町	5.3	0.4	0.0 ~ 0.0	9.9	25.8
檜原村	1.7	0.1	0.0 ~ 0.0	3.6	28.9
奥多摩町	0.1	0.0	0.0 ~ 0.0	1.6	18.7
多摩計	5.4	0.5	5.7 ~ 38.1	34.0	21.3
都計	8.6	2.8	3.0 ~ 53.1	45.2	22.9

ライフライン被害総括表(立川断層帯地震) 冬18時 風速8m/s

(単位:%)

	電力 (停電率)	通信 (不通率)	ガス (供給停止率)	上水道 (断水率)	下水道 (管きよ被害率)
千代田区	0.0	0.0	0.0 ~ 0.0	0.3	17.7
中央区	0.0	0.0	0.0 ~ 0.0	0.4	15.6
港区	0.0	0.0	0.0 ~ 0.0	0.1	15.9
新宿区	0.0	0.0	0.0 ~ 0.0	1.7	18.9
文京区	0.0	0.0	0.0 ~ 0.0	0.5	19.6
台東区	0.0	0.0	0.0 ~ 0.0	0.9	19.3
墨田区	0.0	0.0	0.0 ~ 0.0	0.7	18.0
江東区	0.0	0.0	0.0 ~ 0.0	0.1	13.9
品川区	0.0	0.0	0.0 ~ 0.0	0.0	12.4
目黒区	0.1	0.0	0.0 ~ 0.0	0.2	17.1
大田区	0.0	0.0	0.0 ~ 0.0	0.1	11.5
世田谷区	0.2	0.1	0.0 ~ 0.0	1.7	17.5
渋谷区	0.1	0.0	0.0 ~ 0.0	2.0	19.8
中野区	0.7	0.3	0.0 ~ 0.0	4.0	21.5
杉並区	3.6	2.7	0.0 ~ 0.0	4.6	22.3
豊島区	0.1	0.1	0.0 ~ 0.0	2.0	19.4
北区	0.0	0.0	0.0 ~ 0.0	2.9	17.7
荒川区	0.0	0.0	0.0 ~ 0.0	4.0	18.9
板橋区	0.1	0.1	0.0 ~ 0.0	5.6	17.2
練馬区	0.7	0.4	0.0 ~ 0.0	6.8	16.8
足立区	0.1	0.1	0.0 ~ 0.0	3.2	15.0
葛飾区	0.1	0.1	0.0 ~ 0.0	1.7	13.2
江戸川区	0.0	0.0	0.0 ~ 0.0	0.0	12.0
区部計	0.4	0.2	0.0 ~ 0.0	2.2	16.2
八王子市	9.6	2.5	5.9 ~ 50.3	31.8	26.9
立川市	31.4	12.7	0.0 ~ 100.0	69.2	20.9
武蔵野市	2.8	1.1	0.0 ~ 6.7	23.5	15.9
三鷹市	2.3	1.0	0.0 ~ 0.0	10.5	16.9
青梅市	10.2	2.2	0.0 ~ 0.0	23.5	24.1
府中市	13.1	7.8	0.0 ~ 98.5	45.1	21.3
昭島市	26.3	8.8	0.0 ~ 100.0	72.7	22.2
調布市	0.9	0.3	0.0 ~ 0.0	6.6	13.9
町田市	1.2	0.3	0.0 ~ 0.0	6.6	20.3
小金井市	9.6	4.9	0.0 ~ 98.0	36.6	22.5
小平市	19.4	10.6	0.0 ~ 98.3	55.5	18.7
日野市	19.4	4.2	63.3 ~ 100.0	67.4	28.2
東村山市	10.5	4.3	0.0 ~ 54.9	57.3	20.4
国分寺市	29.4	15.2	0.0 ~ 100.0	68.7	20.5
国立市	32.5	21.4	0.0 ~ 100.0	69.0	19.3
福生市	25.1	9.4	0.0 ~ 0.0	64.7	18.5
狛江市	0.1	0.2	0.0 ~ 0.0	1.5	14.3
東大和市	29.7	19.8	0.0 ~ 100.0	70.8	24.3
清瀬市	2.1	0.4	0.0 ~ 0.0	28.2	15.2
東久留米市	3.2	0.7	0.0 ~ 1.1	32.6	18.1
武蔵村山市	28.7	12.4	0.0 ~ 100.0	77.3	23.0
多摩市	8.8	1.8	0.0 ~ 100.0	37.9	21.4
稲城市	3.1	0.2	0.0 ~ 99.5	20.0	27.3
羽村市	19.4	13.7	0.0 ~ 0.0	76.7	19.6
あきる野市	13.9	7.1	0.0 ~ 0.0	32.7	29.1
西東京市	3.5	1.1	0.0 ~ 43.1	25.7	23.4
瑞穂町	17.1	3.3	0.0 ~ 0.0	57.7	22.9
日の出町	13.9	2.8	0.0 ~ 0.0	19.3	31.5
檜原村	0.2	0.0	0.0 ~ 0.0	0.0	19.2
奥多摩町	1.5	0.1	0.0 ~ 0.0	2.2	26.9
多摩計	11.8	4.8	3.5 ~ 51.8	37.4	22.2
都計	4.0	1.4	0.8 ~ 11.3	13.3	18.8

ライフライン被害総括表(立川断層帯地震) 冬12時 風速8m/s

(単位:%)

	電力 (停電率)	通信 (不通率)	ガス (供給停止率)	上水道 (断水率)	下水道 (管きよ被害率)
千代田区	0.0	0.0	0.0 ~ 0.0	0.3	17.7
中央区	0.0	0.0	0.0 ~ 0.0	0.4	15.6
港区	0.0	0.0	0.0 ~ 0.0	0.1	15.9
新宿区	0.0	0.0	0.0 ~ 0.0	1.7	18.9
文京区	0.0	0.0	0.0 ~ 0.0	0.5	19.6
台東区	0.0	0.0	0.0 ~ 0.0	0.9	19.3
墨田区	0.0	0.0	0.0 ~ 0.0	0.7	18.0
江東区	0.0	0.0	0.0 ~ 0.0	0.1	13.9
品川区	0.0	0.0	0.0 ~ 0.0	0.0	12.4
目黒区	0.0	0.0	0.0 ~ 0.0	0.2	17.1
大田区	0.0	0.0	0.0 ~ 0.0	0.1	11.5
世田谷区	0.2	0.1	0.0 ~ 0.0	1.7	17.5
渋谷区	0.0	0.0	0.0 ~ 0.0	2.0	19.8
中野区	0.5	0.1	0.0 ~ 0.0	4.0	21.5
杉並区	2.0	1.1	0.0 ~ 0.0	4.6	22.3
豊島区	0.0	0.0	0.0 ~ 0.0	2.0	19.4
北区	0.0	0.0	0.0 ~ 0.0	2.9	17.7
荒川区	0.0	0.0	0.0 ~ 0.0	4.0	18.9
板橋区	0.0	0.0	0.0 ~ 0.0	5.6	17.2
練馬区	0.5	0.2	0.0 ~ 0.0	6.8	16.8
足立区	0.0	0.0	0.0 ~ 0.0	3.2	15.0
葛飾区	0.0	0.0	0.0 ~ 0.0	1.7	13.2
江戸川区	0.0	0.0	0.0 ~ 0.0	0.0	12.0
区部計	0.2	0.1	0.0 ~ 0.0	2.2	16.2
八王子市	8.4	1.2	5.9 ~ 50.3	31.8	26.9
立川市	25.8	5.3	0.0 ~ 100.0	69.2	20.9
武蔵野市	2.3	0.5	0.0 ~ 6.7	23.5	15.9
三鷹市	1.8	0.5	0.0 ~ 0.0	10.5	16.9
青梅市	9.2	1.2	0.0 ~ 0.0	23.5	24.1
府中市	8.4	2.3	0.0 ~ 98.5	45.1	21.3
昭島市	22.0	2.9	0.0 ~ 100.0	72.7	22.2
調布市	0.7	0.1	0.0 ~ 0.0	6.6	13.9
町田市	1.0	0.2	0.0 ~ 0.0	6.6	20.3
小金井市	6.7	1.5	0.0 ~ 98.0	36.6	22.5
小平市	12.8	2.9	0.0 ~ 98.3	55.5	18.7
日野市	17.4	1.6	63.3 ~ 100.0	67.4	28.2
東村山市	7.5	1.1	0.0 ~ 54.9	57.3	20.4
国分寺市	18.6	3.0	0.0 ~ 100.0	68.7	20.5
国立市	22.4	8.5	0.0 ~ 100.0	69.0	19.3
福生市	21.3	4.5	0.0 ~ 0.0	64.7	18.5
狛江市	0.1	0.1	0.0 ~ 0.0	1.5	14.3
東大和市	21.4	8.6	0.0 ~ 100.0	70.8	24.3
清瀬市	2.0	0.2	0.0 ~ 0.0	28.2	15.2
東久留米市	2.9	0.4	0.0 ~ 1.1	32.6	18.1
武蔵村山市	23.0	5.6	0.0 ~ 100.0	77.3	23.0
多摩市	8.1	0.5	0.0 ~ 100.0	37.9	21.4
稲城市	3.1	0.2	0.0 ~ 99.5	20.0	27.3
羽村市	13.4	6.3	0.0 ~ 0.0	76.7	19.6
あきる野市	10.5	4.0	0.0 ~ 0.0	32.7	29.1
西東京市	3.0	0.5	0.0 ~ 43.1	25.7	23.4
瑞穂町	14.1	1.6	0.0 ~ 0.0	57.7	22.9
日の出町	11.6	1.6	0.0 ~ 0.0	19.3	31.5
檜原村	0.2	0.0	0.0 ~ 0.0	0.0	19.2
奥多摩町	1.5	0.1	0.0 ~ 0.0	2.2	26.9
多摩計	9.2	1.9	3.5 ~ 51.8	37.4	22.2
都計	3.1	0.5	0.8 ~ 11.3	13.3	18.8

ライフライン被害総括表(立川断層帯地震) 冬5時 風速8m/s

(単位:%)

	電力 (停電率)	通信 (不通率)	ガス (供給停止率)	上水道 (断水率)	下水道 (管きよ被害率)
千代田区	0.0	0.0	0.0 ~ 0.0	0.3	17.7
中央区	0.0	0.0	0.0 ~ 0.0	0.4	15.6
港区	0.0	0.0	0.0 ~ 0.0	0.1	15.9
新宿区	0.0	0.0	0.0 ~ 0.0	1.7	18.9
文京区	0.0	0.0	0.0 ~ 0.0	0.5	19.6
台東区	0.0	0.0	0.0 ~ 0.0	0.9	19.3
墨田区	0.0	0.0	0.0 ~ 0.0	0.7	18.0
江東区	0.0	0.0	0.0 ~ 0.0	0.1	13.9
品川区	0.0	0.0	0.0 ~ 0.0	0.0	12.4
目黒区	0.0	0.0	0.0 ~ 0.0	0.2	17.1
大田区	0.0	0.0	0.0 ~ 0.0	0.1	11.5
世田谷区	0.1	0.0	0.0 ~ 0.0	1.7	17.5
渋谷区	0.0	0.0	0.0 ~ 0.0	2.0	19.8
中野区	0.4	0.1	0.0 ~ 0.0	4.0	21.5
杉並区	1.5	0.6	0.0 ~ 0.0	4.6	22.3
豊島区	0.0	0.0	0.0 ~ 0.0	2.0	19.4
北区	0.0	0.0	0.0 ~ 0.0	2.9	17.7
荒川区	0.0	0.0	0.0 ~ 0.0	4.0	18.9
板橋区	0.0	0.0	0.0 ~ 0.0	5.6	17.2
練馬区	0.4	0.1	0.0 ~ 0.0	6.8	16.8
足立区	0.0	0.0	0.0 ~ 0.0	3.2	15.0
葛飾区	0.0	0.0	0.0 ~ 0.0	1.7	13.2
江戸川区	0.0	0.0	0.0 ~ 0.0	0.0	12.0
区部計	0.2	0.0	0.0 ~ 0.0	2.2	16.2
八王子市	8.1	0.9	5.9 ~ 50.3	31.8	26.9
立川市	23.5	2.2	0.0 ~ 100.0	69.2	20.9
武蔵野市	2.1	0.3	0.0 ~ 6.7	23.5	15.9
三鷹市	1.6	0.3	0.0 ~ 0.0	10.5	16.9
青梅市	8.9	0.9	0.0 ~ 0.0	23.5	24.1
府中市	7.6	1.3	0.0 ~ 98.5	45.1	21.3
昭島市	21.5	2.1	0.0 ~ 100.0	72.7	22.2
調布市	0.7	0.1	0.0 ~ 0.0	6.6	13.9
町田市	1.0	0.1	0.0 ~ 0.0	6.6	20.3
小金井市	6.2	0.9	0.0 ~ 98.0	36.6	22.5
小平市	11.7	1.6	0.0 ~ 98.3	55.5	18.7
日野市	16.9	1.0	63.3 ~ 100.0	67.4	28.2
東村山市	7.1	0.7	0.0 ~ 54.9	57.3	20.4
国分寺市	17.5	1.8	0.0 ~ 100.0	68.7	20.5
国立市	18.1	2.9	0.0 ~ 100.0	69.0	19.3
福生市	19.7	2.3	0.0 ~ 0.0	64.7	18.5
狛江市	0.0	0.0	0.0 ~ 0.0	1.5	14.3
東大和市	17.3	3.2	0.0 ~ 100.0	70.8	24.3
清瀬市	1.9	0.2	0.0 ~ 0.0	28.2	15.2
東久留米市	2.8	0.3	0.0 ~ 1.1	32.6	18.1
武蔵村山市	20.3	2.4	0.0 ~ 100.0	77.3	23.0
多摩市	8.0	0.4	0.0 ~ 100.0	37.9	21.4
稲城市	3.0	0.1	0.0 ~ 99.5	20.0	27.3
羽村市	10.6	2.7	0.0 ~ 0.0	76.7	19.6
あきる野市	9.1	2.7	0.0 ~ 0.0	32.7	29.1
西東京市	2.9	0.4	0.0 ~ 43.1	25.7	23.4
瑞穂町	12.9	0.9	0.0 ~ 0.0	57.7	22.9
日の出町	10.5	1.0	0.0 ~ 0.0	19.3	31.5
檜原村	0.2	0.0	0.0 ~ 0.0	0.0	19.2
奥多摩町	1.5	0.1	0.0 ~ 0.0	2.2	26.9
多摩計	8.5	1.0	3.5 ~ 51.8	37.4	22.2
都計	2.8	0.3	0.8 ~ 11.3	13.3	18.8

ライフライン被害総括表(東京湾北部地震) 冬18時 風速4m/s

(単位:%)

	電力 (停電率)	通信 (不通率)	ガス (供給停止率)	上水道 (断水率)	下水道 (管きよ被害率)
千代田区	31.5	1.3	83.1 ~ 100.0	52.0	28.8
中央区	40.5	2.0	2.6 ~ 100.0	68.5	29.5
港区	23.4	1.9	77.5 ~ 100.0	44.5	28.0
新宿区	20.4	4.5	74.3 ~ 100.0	34.3	28.0
文京区	30.1	7.5	2.3 ~ 100.0	38.5	29.6
台東区	52.2	7.2	88.7 ~ 100.0	61.1	31.7
墨田区	61.7	19.4	100.0 ~ 100.0	79.6	30.7
江東区	43.4	7.6	34.1 ~ 100.0	76.5	27.9
品川区	46.7	34.2	16.1 ~ 100.0	46.2	28.7
目黒区	26.0	17.9	0.0 ~ 100.0	40.1	30.3
大田区	35.3	22.1	21.6 ~ 100.0	67.9	30.3
世田谷区	18.0	11.2	1.2 ~ 100.0	30.8	24.7
渋谷区	27.7	10.7	20.2 ~ 100.0	37.8	31.1
中野区	17.3	10.2	40.1 ~ 100.0	24.8	28.1
杉並区	24.9	19.4	46.3 ~ 99.8	24.9	26.0
豊島区	9.9	2.3	0.2 ~ 88.0	23.9	24.7
北区	11.3	1.7	0.0 ~ 57.9	32.6	26.0
荒川区	48.5	14.7	52.5 ~ 100.0	58.3	30.3
板橋区	5.3	0.9	0.0 ~ 30.0	18.4	23.4
練馬区	5.2	2.0	0.0 ~ 25.6	17.2	19.7
足立区	24.1	10.9	99.4 ~ 99.4	52.7	27.4
葛飾区	23.2	9.3	67.0 ~ 100.0	71.2	29.7
江戸川区	24.0	10.0	68.8 ~ 100.0	72.5	27.4
区部計	24.3	9.5	34.3 ~ 88.7	45.0	27.1
八王子市	0.7	0.2	0.0 ~ 0.0	3.2	19.2
立川市	0.5	0.2	0.0 ~ 0.0	6.3	14.8
武蔵野市	6.6	2.8	0.0 ~ 93.3	35.0	16.0
三鷹市	5.9	1.7	0.0 ~ 100.0	28.4	17.4
青梅市	0.1	0.0	0.0 ~ 0.0	0.2	11.0
府中市	1.3	0.6	0.0 ~ 1.5	16.2	17.6
昭島市	0.2	0.1	0.0 ~ 0.0	2.2	14.9
調布市	3.1	0.7	0.0 ~ 100.0	25.3	15.6
町田市	3.0	0.5	0.0 ~ 0.0	9.3	22.3
小金井市	3.1	1.0	0.0 ~ 2.0	17.7	20.3
小平市	1.6	0.6	0.0 ~ 0.0	9.8	15.4
日野市	0.9	0.1	0.0 ~ 0.0	7.3	20.4
東村山市	1.2	0.4	0.0 ~ 0.0	13.6	17.4
国分寺市	1.6	0.5	0.0 ~ 0.0	13.2	16.4
国立市	1.2	0.5	0.0 ~ 0.0	10.4	15.1
福生市	0.2	0.1	0.0 ~ 0.0	2.9	12.4
狛江市	5.5	3.6	0.0 ~ 100.0	19.6	17.5
東大和市	0.4	0.3	0.0 ~ 0.0	8.2	16.5
清瀬市	1.3	0.2	0.0 ~ 0.0	10.2	15.3
東久留米市	1.8	0.6	0.0 ~ 0.0	10.7	18.1
武蔵村山市	0.2	0.1	0.0 ~ 0.0	3.6	14.9
多摩市	2.2	0.2	0.0 ~ 0.0	15.2	17.5
稲城市	3.0	0.2	0.0 ~ 0.0	22.4	26.9
羽村市	0.3	0.3	0.0 ~ 0.0	3.7	13.0
あきる野市	0.6	0.4	0.0 ~ 0.0	0.6	17.6
西東京市	2.9	1.0	0.0 ~ 0.2	20.7	23.4
瑞穂町	0.1	0.0	0.0 ~ 0.0	5.2	15.1
日の出町	0.2	0.1	0.0 ~ 0.0	0.1	16.0
檜原村	0.0	0.0	0.0 ~ 0.0	0.0	2.5
奥多摩町	0.0	0.0	0.0 ~ 0.0	0.0	0.0
多摩計	1.9	0.7	0.0 ~ 22.6	11.7	17.7
都計	17.2	7.2	26.8 ~ 74.2	34.5	23.0

ライフライン被害総括表(東京湾北部地震) 冬12時 風速4m/s

(単位:%)

	電力 (停電率)	通信 (不通率)	ガス (供給停止率)	上水道 (断水率)	下水道 (管きよ被害率)
千代田区	31.5	1.2	83.1 ~ 100.0	52.0	28.8
中央区	40.3	1.8	2.6 ~ 100.0	68.5	29.5
港区	22.8	1.2	77.5 ~ 100.0	44.5	28.0
新宿区	18.2	2.1	74.3 ~ 100.0	34.3	28.0
文京区	26.0	2.6	2.3 ~ 100.0	38.5	29.6
台東区	50.8	4.5	88.7 ~ 100.0	61.1	31.7
墨田区	57.9	11.2	100.0 ~ 100.0	79.6	30.7
江東区	40.5	2.8	34.1 ~ 100.0	76.5	27.9
品川区	23.4	6.0	16.1 ~ 100.0	46.2	28.7
目黒区	14.2	4.5	0.0 ~ 100.0	40.1	30.3
大田区	21.0	4.3	21.6 ~ 100.0	67.9	30.3
世田谷区	9.6	1.8	1.2 ~ 100.0	30.8	24.7
渋谷区	22.0	4.5	20.2 ~ 100.0	37.8	31.1
中野区	9.8	2.2	40.1 ~ 100.0	24.8	28.1
杉並区	12.0	5.6	46.3 ~ 99.8	24.9	26.0
豊島区	8.9	1.2	0.2 ~ 88.0	23.9	24.7
北区	10.6	0.8	0.0 ~ 57.9	32.6	26.0
荒川区	42.3	3.0	52.5 ~ 100.0	58.3	30.3
板橋区	5.0	0.6	0.0 ~ 30.0	18.4	23.4
練馬区	4.3	1.1	0.0 ~ 25.6	17.2	19.7
足立区	19.8	4.4	99.4 ~ 99.4	52.7	27.4
葛飾区	18.6	3.8	67.0 ~ 100.0	71.2	29.7
江戸川区	19.8	4.4	68.8 ~ 100.0	72.5	27.4
区部計	18.0	3.2	34.3 ~ 88.7	45.0	27.1
八王子市	0.6	0.1	0.0 ~ 0.0	3.2	19.2
立川市	0.4	0.1	0.0 ~ 0.0	6.3	14.8
武蔵野市	5.0	0.9	0.0 ~ 93.3	35.0	16.0
三鷹市	5.0	0.9	0.0 ~ 100.0	28.4	17.4
青梅市	0.0	0.0	0.0 ~ 0.0	0.2	11.0
府中市	1.1	0.3	0.0 ~ 1.5	16.2	17.6
昭島市	0.2	0.1	0.0 ~ 0.0	2.2	14.9
調布市	2.7	0.4	0.0 ~ 100.0	25.3	15.6
町田市	2.8	0.3	0.0 ~ 0.0	9.3	22.3
小金井市	2.7	0.5	0.0 ~ 2.0	17.7	20.3
小平市	1.3	0.4	0.0 ~ 0.0	9.8	15.4
日野市	0.8	0.1	0.0 ~ 0.0	7.3	20.4
東村山市	1.1	0.2	0.0 ~ 0.0	13.6	17.4
国分寺市	1.4	0.2	0.0 ~ 0.0	13.2	16.4
国立市	1.0	0.3	0.0 ~ 0.0	10.4	15.1
福生市	0.1	0.1	0.0 ~ 0.0	2.9	12.4
狛江市	3.1	0.8	0.0 ~ 100.0	19.6	17.5
東大和市	0.3	0.2	0.0 ~ 0.0	8.2	16.5
清瀬市	1.2	0.1	0.0 ~ 0.0	10.2	15.3
東久留米市	1.6	0.3	0.0 ~ 0.0	10.7	18.1
武蔵村山市	0.1	0.1	0.0 ~ 0.0	3.6	14.9
多摩市	2.2	0.1	0.0 ~ 0.0	15.2	17.5
稲城市	3.0	0.2	0.0 ~ 0.0	22.4	26.9
羽村市	0.3	0.2	0.0 ~ 0.0	3.7	13.0
あきる野市	0.4	0.3	0.0 ~ 0.0	0.6	17.6
西東京市	2.5	0.5	0.0 ~ 0.2	20.7	23.4
瑞穂町	0.1	0.0	0.0 ~ 0.0	5.2	15.1
日の出町	0.1	0.0	0.0 ~ 0.0	0.1	16.0
檜原村	0.0	0.0	0.0 ~ 0.0	0.0	2.5
奥多摩町	0.0	0.0	0.0 ~ 0.0	0.0	0.0
多摩計	1.6	0.3	0.0 ~ 22.6	11.7	17.7
都計	12.8	2.4	26.8 ~ 74.2	34.5	23.0

ライフライン被害総括表(東京湾北部地震) 冬5時 風速4m/s

(単位:%)

	電力 (停電率)	通信 (不通率)	ガス (供給停止率)	上水道 (断水率)	下水道 (管きよ被害率)
千代田区	31.5	1.2	83.1 ~ 100.0	52.0	28.8
中央区	40.1	1.5	2.6 ~ 100.0	68.5	29.5
港区	22.6	1.0	77.5 ~ 100.0	44.5	28.0
新宿区	17.2	0.9	74.3 ~ 100.0	34.3	28.0
文京区	24.7	1.3	2.3 ~ 100.0	38.5	29.6
台東区	49.6	2.1	88.7 ~ 100.0	61.1	31.7
墨田区	54.2	3.3	100.0 ~ 100.0	79.6	30.7
江東区	40.0	1.9	34.1 ~ 100.0	76.5	27.9
品川区	20.8	2.9	16.1 ~ 100.0	46.2	28.7
目黒区	11.7	1.7	0.0 ~ 100.0	40.1	30.3
大田区	19.4	2.3	21.6 ~ 100.0	67.9	30.3
世田谷区	9.0	1.1	1.2 ~ 100.0	30.8	24.7
渋谷区	19.1	1.3	20.2 ~ 100.0	37.8	31.1
中野区	8.9	1.2	40.1 ~ 100.0	24.8	28.1
杉並区	9.9	3.3	46.3 ~ 99.8	24.9	26.0
豊島区	8.6	0.9	0.2 ~ 88.0	23.9	24.7
北区	10.5	0.7	0.0 ~ 57.9	32.6	26.0
荒川区	42.0	2.5	52.5 ~ 100.0	58.3	30.3
板橋区	4.9	0.4	0.0 ~ 30.0	18.4	23.4
練馬区	4.0	0.8	0.0 ~ 25.6	17.2	19.7
足立区	18.2	2.0	99.4 ~ 99.4	52.7	27.4
葛飾区	16.9	1.7	67.0 ~ 100.0	71.2	29.7
江戸川区	17.5	1.5	68.8 ~ 100.0	72.5	27.4
区部計	16.7	1.6	34.3 ~ 88.7	45.0	27.1
八王子市	0.6	0.1	0.0 ~ 0.0	3.2	19.2
立川市	0.4	0.1	0.0 ~ 0.0	6.3	14.8
武蔵野市	4.7	0.7	0.0 ~ 93.3	35.0	16.0
三鷹市	4.8	0.6	0.0 ~ 100.0	28.4	17.4
青梅市	0.0	0.0	0.0 ~ 0.0	0.2	11.0
府中市	1.0	0.2	0.0 ~ 1.5	16.2	17.6
昭島市	0.2	0.0	0.0 ~ 0.0	2.2	14.9
調布市	2.7	0.3	0.0 ~ 100.0	25.3	15.6
町田市	2.7	0.3	0.0 ~ 0.0	9.3	22.3
小金井市	2.5	0.3	0.0 ~ 2.0	17.7	20.3
小平市	1.2	0.3	0.0 ~ 0.0	9.8	15.4
日野市	0.8	0.0	0.0 ~ 0.0	7.3	20.4
東村山市	1.0	0.2	0.0 ~ 0.0	13.6	17.4
国分寺市	1.3	0.1	0.0 ~ 0.0	13.2	16.4
国立市	0.9	0.2	0.0 ~ 0.0	10.4	15.1
福生市	0.1	0.1	0.0 ~ 0.0	2.9	12.4
狛江市	2.9	0.5	0.0 ~ 100.0	19.6	17.5
東大和市	0.3	0.1	0.0 ~ 0.0	8.2	16.5
清瀬市	1.2	0.1	0.0 ~ 0.0	10.2	15.3
東久留米市	1.5	0.2	0.0 ~ 0.0	10.7	18.1
武蔵村山市	0.1	0.0	0.0 ~ 0.0	3.6	14.9
多摩市	2.2	0.1	0.0 ~ 0.0	15.2	17.5
稲城市	2.9	0.1	0.0 ~ 0.0	22.4	26.9
羽村市	0.2	0.2	0.0 ~ 0.0	3.7	13.0
あきる野市	0.3	0.2	0.0 ~ 0.0	0.6	17.6
西東京市	2.3	0.4	0.0 ~ 0.2	20.7	23.4
瑞穂町	0.1	0.0	0.0 ~ 0.0	5.2	15.1
日の出町	0.1	0.0	0.0 ~ 0.0	0.1	16.0
檜原村	0.0	0.0	0.0 ~ 0.0	0.0	2.5
奥多摩町	0.0	0.0	0.0 ~ 0.0	0.0	0.0
多摩計	1.6	0.2	0.0 ~ 22.6	11.7	17.7
都計	11.9	1.2	26.8 ~ 74.2	34.5	23.0

ライフライン被害総括表(多摩直下地震) 冬18時 風速4m/s

(単位:%)

	電力 (停電率)	通信 (不通率)	ガス (供給停止率)	上水道 (断水率)	下水道 (管きよ被害率)
千代田区	8.9	0.3	0.0 ~ 97.0	39.4	24.1
中央区	13.4	0.5	0.0 ~ 100.0	64.7	25.1
港区	11.6	0.5	0.0 ~ 100.0	37.8	24.7
新宿区	6.6	0.5	0.0 ~ 86.3	20.3	23.9
文京区	5.0	0.4	0.0 ~ 2.3	21.4	24.8
台東区	17.9	0.8	0.0 ~ 88.7	48.3	27.3
墨田区	16.9	1.5	0.0 ~ 100.0	65.8	25.8
江東区	14.9	2.2	0.0 ~ 100.0	65.2	23.9
品川区	8.6	1.9	0.0 ~ 100.0	28.9	23.8
目黒区	5.3	1.3	0.0 ~ 100.0	30.7	25.2
大田区	6.5	1.4	0.0 ~ 100.0	48.7	24.6
世田谷区	6.6	1.7	0.0 ~ 100.0	30.5	22.4
渋谷区	6.6	0.7	0.0 ~ 80.0	24.3	25.7
中野区	5.2	1.2	0.0 ~ 59.9	22.2	25.2
杉並区	7.6	3.8	0.0 ~ 91.5	33.8	23.5
豊島区	7.2	1.5	0.0 ~ 10.1	21.3	24.4
北区	7.4	0.7	0.0 ~ 49.2	27.4	24.8
荒川区	17.3	2.0	6.5 ~ 97.7	45.4	27.9
板橋区	4.4	0.8	0.0 ~ 34.2	20.6	22.7
練馬区	6.2	2.1	0.0 ~ 95.3	28.3	19.8
足立区	8.5	1.7	0.0 ~ 99.4	52.6	22.5
葛飾区	6.6	1.0	0.0 ~ 67.0	59.0	24.3
江戸川区	6.3	1.1	0.0 ~ 68.8	56.6	22.5
区部計	7.7	1.3	0.1 ~ 81.1	38.7	23.5
八王子市	15.0	4.4	30.8 ~ 100.0	31.2	28.8
立川市	15.0	7.4	41.2 ~ 100.0	36.6	20.5
武蔵野市	6.3	2.1	0.0 ~ 100.0	56.2	16.3
三鷹市	6.6	2.1	0.0 ~ 100.0	32.7	17.5
青梅市	3.4	0.6	0.0 ~ 0.0	7.5	20.2
府中市	7.1	2.9	98.5 ~ 100.0	31.6	19.9
昭島市	14.7	6.2	0.0 ~ 100.0	44.7	22.0
調布市	4.4	0.9	0.0 ~ 100.0	27.7	15.9
町田市	11.3	3.1	0.0 ~ 68.7	34.9	25.9
小金井市	12.5	7.2	50.0 ~ 100.0	42.8	23.6
小平市	18.4	10.5	0.0 ~ 100.0	38.9	19.3
日野市	14.3	3.1	100.0 ~ 100.0	35.2	27.8
東村山市	12.7	6.0	0.0 ~ 100.0	34.1	21.8
国分寺市	15.4	8.7	32.6 ~ 100.0	40.2	20.3
国立市	15.5	11.4	87.4 ~ 100.0	47.4	18.2
福生市	8.7	2.9	0.0 ~ 0.0	23.5	17.5
狛江市	5.1	1.8	0.0 ~ 100.0	25.8	17.5
東大和市	16.9	12.0	0.0 ~ 100.0	36.7	24.3
清瀬市	5.1	0.5	0.0 ~ 100.0	29.1	15.6
東久留米市	7.6	2.6	0.0 ~ 100.0	31.2	19.5
武蔵村山市	9.1	4.7	0.0 ~ 100.0	29.3	20.3
多摩市	13.7	2.6	100.0 ~ 100.0	27.6	22.0
稲城市	11.0	0.9	99.5 ~ 99.5	26.1	31.6
羽村市	3.7	1.6	0.0 ~ 0.0	33.7	15.9
あきる野市	7.1	3.0	0.0 ~ 0.0	13.9	26.3
西東京市	5.7	1.5	0.0 ~ 100.0	43.2	24.8
瑞穂町	3.5	0.4	0.0 ~ 0.0	15.4	18.5
日の出町	7.0	0.6	0.0 ~ 0.0	8.8	27.0
檜原村	1.7	0.1	0.0 ~ 0.0	2.0	29.5
奥多摩町	0.5	0.0	0.0 ~ 0.0	0.0	20.4
多摩計	10.8	3.9	29.1 ~ 97.2	33.1	22.9
都計	8.7	1.9	6.5 ~ 84.6	36.9	23.2

ライフライン被害総括表(多摩直下地震) 冬12時 風速4m/s

(単位:%)

	電力 (停電率)	通信 (不通率)	ガス (供給停止率)	上水道 (断水率)	下水道 (管きよ被害率)
千代田区	8.9	0.3	0.0 ~ 97.0	39.4	24.1
中央区	13.4	0.5	0.0 ~ 100.0	64.7	25.1
港区	11.6	0.5	0.0 ~ 100.0	37.8	24.7
新宿区	6.4	0.4	0.0 ~ 86.3	20.3	23.9
文京区	4.9	0.3	0.0 ~ 2.3	21.4	24.8
台東区	17.9	0.8	0.0 ~ 88.7	48.3	27.3
墨田区	16.6	1.1	0.0 ~ 100.0	65.8	25.8
江東区	13.8	0.9	0.0 ~ 100.0	65.2	23.9
品川区	8.0	1.2	0.0 ~ 100.0	28.9	23.8
目黒区	4.8	0.7	0.0 ~ 100.0	30.7	25.2
大田区	6.0	0.8	0.0 ~ 100.0	48.7	24.6
世田谷区	5.9	0.9	0.0 ~ 100.0	30.5	22.4
渋谷区	6.4	0.4	0.0 ~ 80.0	24.3	25.7
中野区	4.7	0.7	0.0 ~ 59.9	22.2	25.2
杉並区	5.9	1.9	0.0 ~ 91.5	33.8	23.5
豊島区	6.6	0.9	0.0 ~ 10.1	21.3	24.4
北区	7.2	0.5	0.0 ~ 49.2	27.4	24.8
荒川区	16.9	1.4	6.5 ~ 97.7	45.4	27.9
板橋区	4.1	0.5	0.0 ~ 34.2	20.6	22.7
練馬区	5.3	1.2	0.0 ~ 95.3	28.3	19.8
足立区	8.1	1.2	0.0 ~ 99.4	52.6	22.5
葛飾区	6.3	0.7	0.0 ~ 67.0	59.0	24.3
江戸川区	5.9	0.7	0.0 ~ 68.8	56.6	22.5
区部計	7.2	0.8	0.1 ~ 81.1	38.7	23.5
八王子市	12.7	2.0	30.8 ~ 100.0	31.2	28.8
立川市	10.4	2.1	41.2 ~ 100.0	36.6	20.5
武蔵野市	5.2	0.8	0.0 ~ 100.0	56.2	16.3
三鷹市	5.6	0.9	0.0 ~ 100.0	32.7	17.5
青梅市	3.2	0.4	0.0 ~ 0.0	7.5	20.2
府中市	5.6	1.1	98.5 ~ 100.0	31.6	19.9
昭島市	11.2	1.8	0.0 ~ 100.0	44.7	22.0
調布市	4.1	0.5	0.0 ~ 100.0	27.7	15.9
町田市	9.6	1.1	0.0 ~ 68.7	34.9	25.9
小金井市	7.3	1.6	50.0 ~ 100.0	42.8	23.6
小平市	11.7	2.8	0.0 ~ 100.0	38.9	19.3
日野市	12.5	1.0	100.0 ~ 100.0	35.2	27.8
東村山市	8.6	1.4	0.0 ~ 100.0	34.1	21.8
国分寺市	8.7	1.3	32.6 ~ 100.0	40.2	20.3
国立市	8.1	3.2	87.4 ~ 100.0	47.4	18.2
福生市	7.5	1.7	0.0 ~ 0.0	23.5	17.5
狛江市	4.4	0.9	0.0 ~ 100.0	25.8	17.5
東大和市	9.9	3.4	0.0 ~ 100.0	36.7	24.3
清瀬市	4.9	0.3	0.0 ~ 100.0	29.1	15.6
東久留米市	6.1	0.8	0.0 ~ 100.0	31.2	19.5
武蔵村山市	5.6	1.3	0.0 ~ 100.0	29.3	20.3
多摩市	12.6	0.7	100.0 ~ 100.0	27.6	22.0
稲城市	10.5	0.5	99.5 ~ 99.5	26.1	31.6
羽村市	3.4	1.2	0.0 ~ 0.0	33.7	15.9
あきる野市	5.8	1.8	0.0 ~ 0.0	13.9	26.3
西東京市	5.0	0.8	0.0 ~ 100.0	43.2	24.8
瑞穂町	3.4	0.3	0.0 ~ 0.0	15.4	18.5
日の出町	6.5	0.4	0.0 ~ 0.0	8.8	27.0
檜原村	1.7	0.1	0.0 ~ 0.0	2.0	29.5
奥多摩町	0.5	0.0	0.0 ~ 0.0	0.0	20.4
多摩計	8.4	1.3	29.1 ~ 97.2	33.1	22.9
都計	7.6	0.9	6.5 ~ 84.6	36.9	23.2

ライフライン被害総括表(多摩直下地震) 冬5時 風速4m/s

(単位:%)

	電力 (停電率)	通信 (不通率)	ガス (供給停止率)	上水道 (断水率)	下水道 (管きよ被害率)
千代田区	8.9	0.3	0.0 ~ 97.0	39.4	24.1
中央区	13.4	0.5	0.0 ~ 100.0	64.7	25.1
港区	11.6	0.5	0.0 ~ 100.0	37.8	24.7
新宿区	6.4	0.3	0.0 ~ 86.3	20.3	23.9
文京区	4.8	0.3	0.0 ~ 2.3	21.4	24.8
台東区	17.8	0.7	0.0 ~ 88.7	48.3	27.3
墨田区	16.5	1.0	0.0 ~ 100.0	65.8	25.8
江東区	13.7	0.7	0.0 ~ 100.0	65.2	23.9
品川区	7.7	0.9	0.0 ~ 100.0	28.9	23.8
目黒区	4.6	0.5	0.0 ~ 100.0	30.7	25.2
大田区	5.8	0.6	0.0 ~ 100.0	48.7	24.6
世田谷区	5.6	0.6	0.0 ~ 100.0	30.5	22.4
渋谷区	6.3	0.4	0.0 ~ 80.0	24.3	25.7
中野区	4.6	0.5	0.0 ~ 59.9	22.2	25.2
杉並区	5.3	1.3	0.0 ~ 91.5	33.8	23.5
豊島区	6.4	0.7	0.0 ~ 10.1	21.3	24.4
北区	7.2	0.4	0.0 ~ 49.2	27.4	24.8
荒川区	16.6	1.1	6.5 ~ 97.7	45.4	27.9
板橋区	4.0	0.4	0.0 ~ 34.2	20.6	22.7
練馬区	5.1	0.9	0.0 ~ 95.3	28.3	19.8
足立区	7.9	1.0	0.0 ~ 99.4	52.6	22.5
葛飾区	6.2	0.6	0.0 ~ 67.0	59.0	24.3
江戸川区	5.8	0.6	0.0 ~ 68.8	56.6	22.5
区部計	7.0	0.6	0.1 ~ 81.1	38.7	23.5
八王子市	12.2	1.4	30.8 ~ 100.0	31.2	28.8
立川市	9.5	1.1	41.2 ~ 100.0	36.6	20.5
武蔵野市	5.0	0.6	0.0 ~ 100.0	56.2	16.3
三鷹市	5.3	0.7	0.0 ~ 100.0	32.7	17.5
青梅市	3.1	0.3	0.0 ~ 0.0	7.5	20.2
府中市	5.2	0.7	98.5 ~ 100.0	31.6	19.9
昭島市	10.8	1.3	0.0 ~ 100.0	44.7	22.0
調布市	4.0	0.4	0.0 ~ 100.0	27.7	15.9
町田市	9.4	0.8	0.0 ~ 68.7	34.9	25.9
小金井市	6.8	1.0	50.0 ~ 100.0	42.8	23.6
小平市	10.5	1.4	0.0 ~ 100.0	38.9	19.3
日野市	12.3	0.7	100.0 ~ 100.0	35.2	27.8
東村山市	8.1	0.8	0.0 ~ 100.0	34.1	21.8
国分寺市	8.2	0.8	32.6 ~ 100.0	40.2	20.3
国立市	6.5	1.3	87.4 ~ 100.0	47.4	18.2
福生市	7.1	1.2	0.0 ~ 0.0	23.5	17.5
狛江市	4.2	0.6	0.0 ~ 100.0	25.8	17.5
東大和市	9.0	2.2	0.0 ~ 100.0	36.7	24.3
清瀬市	4.8	0.3	0.0 ~ 100.0	29.1	15.6
東久留米市	5.9	0.6	0.0 ~ 100.0	31.2	19.5
武蔵村山市	5.1	0.8	0.0 ~ 100.0	29.3	20.3
多摩市	12.6	0.6	100.0 ~ 100.0	27.6	22.0
稲城市	10.4	0.4	99.5 ~ 99.5	26.1	31.6
羽村市	3.2	1.0	0.0 ~ 0.0	33.7	15.9
あきる野市	5.3	1.3	0.0 ~ 0.0	13.9	26.3
西東京市	4.8	0.6	0.0 ~ 100.0	43.2	24.8
瑞穂町	3.3	0.3	0.0 ~ 0.0	15.4	18.5
日の出町	6.4	0.3	0.0 ~ 0.0	8.8	27.0
檜原村	1.7	0.1	0.0 ~ 0.0	2.0	29.5
奥多摩町	0.5	0.0	0.0 ~ 0.0	0.0	20.4
多摩計	7.9	0.9	29.1 ~ 97.2	33.1	22.9
都計	7.3	0.7	6.5 ~ 84.6	36.9	23.2

ライフライン被害総括表(元禄型関東地震) 冬18時 風速4m/s

(単位:%)

	電力 (停電率)	通信 (不通率)	ガス (供給停止率)	上水道 (断水率)	下水道 (管きよ被害率)
千代田区	13.2	0.5	0.0 ~ 97.0	53.4	24.1
中央区	41.9	19.6	0.0 ~ 100.0	72.5	26.5
港区	16.1	4.0	0.0 ~ 100.0	52.8	24.8
新宿区	5.5	0.4	0.0 ~ 60.8	39.2	23.7
文京区	5.7	0.4	0.0 ~ 2.3	37.2	24.7
台東区	16.5	0.8	0.0 ~ 88.7	57.0	26.4
墨田区	37.3	19.5	0.0 ~ 100.0	67.5	27.1
江東区	37.1	21.5	0.0 ~ 100.0	68.5	25.8
品川区	46.1	34.0	12.2 ~ 100.0	52.2	28.6
目黒区	15.8	10.6	0.0 ~ 100.0	50.5	27.8
大田区	43.1	28.0	21.6 ~ 100.0	78.1	30.5
世田谷区	10.0	4.5	0.0 ~ 93.8	45.9	23.0
渋谷区	9.2	0.8	0.0 ~ 80.0	47.2	26.2
中野区	3.5	1.0	0.0 ~ 0.0	37.5	25.2
杉並区	5.9	3.4	0.0 ~ 0.9	39.7	23.4
豊島区	4.6	1.1	0.0 ~ 0.2	35.9	24.4
北区	5.6	0.6	0.0 ~ 44.7	41.6	24.1
荒川区	14.6	1.4	0.0 ~ 97.7	54.7	26.0
板橋区	3.0	0.7	0.0 ~ 0.0	31.7	22.6
練馬区	2.9	1.7	0.0 ~ 0.0	27.9	19.7
足立区	5.9	1.0	0.0 ~ 18.1	53.3	21.7
葛飾区	6.9	1.3	0.0 ~ 66.0	61.5	23.8
江戸川区	15.7	7.6	0.0 ~ 68.8	66.4	23.3
区部計	14.1	7.3	2.2 ~ 57.3	50.4	24.2
八王子市	7.7	1.6	0.0 ~ 80.5	31.1	26.8
立川市	4.2	0.7	0.0 ~ 0.0	17.6	16.6
武蔵野市	3.9	1.2	0.0 ~ 0.0	53.5	15.9
三鷹市	4.4	1.2	0.0 ~ 1.0	39.9	17.0
青梅市	0.9	0.2	0.0 ~ 0.0	4.9	18.4
府中市	3.1	0.8	0.0 ~ 1.5	33.2	18.6
昭島市	4.6	0.9	0.0 ~ 0.0	27.7	18.4
調布市	4.3	0.8	0.0 ~ 75.0	52.3	15.6
町田市	23.9	6.7	64.2 ~ 95.7	64.1	27.9
小金井市	3.1	1.0	0.0 ~ 0.0	32.4	20.3
小平市	3.3	0.8	0.0 ~ 0.0	20.3	15.6
日野市	7.9	1.5	0.0 ~ 100.0	37.9	25.5
東村山市	1.6	0.4	0.0 ~ 0.0	22.3	17.7
国分寺市	3.7	0.6	0.0 ~ 0.0	23.8	16.5
国立市	3.7	1.1	0.0 ~ 0.0	23.1	15.6
福生市	3.3	0.8	0.0 ~ 0.0	14.1	14.9
狛江市	5.7	3.0	0.0 ~ 100.0	50.2	17.5
東大和市	4.1	1.4	0.0 ~ 0.0	21.7	19.7
清瀬市	1.1	0.2	0.0 ~ 0.0	27.1	14.9
東久留米市	1.7	0.6	0.0 ~ 0.0	24.6	18.1
武蔵村山市	2.6	0.6	0.0 ~ 0.0	20.5	18.0
多摩市	9.0	1.3	0.0 ~ 100.0	50.0	20.4
稲城市	6.8	0.3	0.0 ~ 99.5	53.9	27.3
羽村市	2.3	1.5	0.0 ~ 0.0	17.9	15.8
あきる野市	3.4	1.5	0.0 ~ 0.0	9.0	24.3
西東京市	2.4	0.9	0.0 ~ 0.0	34.6	23.4
瑞穂町	1.4	0.3	0.0 ~ 0.0	14.3	18.3
日の出町	5.6	0.5	0.0 ~ 0.0	9.9	25.8
檜原村	1.7	0.1	0.0 ~ 0.0	3.6	28.9
奥多摩町	0.1	0.0	0.0 ~ 0.0	1.6	18.7
多摩計	6.2	1.6	5.7 ~ 38.1	34.0	21.3
都計	11.6	5.8	3.0 ~ 53.1	45.2	22.9

ライフライン被害総括表(元禄型関東地震) 冬12時 風速4m/s

(単位:%)

	電力 (停電率)	通信 (不通率)	ガス (供給停止率)	上水道 (断水率)	下水道 (管きよ被害率)
千代田区	13.2	0.5	0.0 ~ 97.0	53.4	24.1
中央区	41.9	19.6	0.0 ~ 100.0	72.5	26.5
港区	16.0	3.9	0.0 ~ 100.0	52.8	24.8
新宿区	5.4	0.3	0.0 ~ 60.8	39.2	23.7
文京区	5.6	0.3	0.0 ~ 2.3	37.2	24.7
台東区	16.4	0.7	0.0 ~ 88.7	57.0	26.4
墨田区	33.2	14.0	0.0 ~ 100.0	67.5	27.1
江東区	34.2	17.5	0.0 ~ 100.0	68.5	25.8
品川区	22.7	6.2	12.2 ~ 100.0	52.2	28.6
目黒区	8.0	1.8	0.0 ~ 100.0	50.5	27.8
大田区	29.2	10.2	21.6 ~ 100.0	78.1	30.5
世田谷区	6.9	1.1	0.0 ~ 93.8	45.9	23.0
渋谷区	8.9	0.6	0.0 ~ 80.0	47.2	26.2
中野区	2.9	0.5	0.0 ~ 0.0	37.5	25.2
杉並区	4.2	1.6	0.0 ~ 0.9	39.7	23.4
豊島区	4.1	0.6	0.0 ~ 0.2	35.9	24.4
北区	5.4	0.4	0.0 ~ 44.7	41.6	24.1
荒川区	14.3	1.1	0.0 ~ 97.7	54.7	26.0
板橋区	2.6	0.4	0.0 ~ 0.0	31.7	22.6
練馬区	2.1	0.8	0.0 ~ 0.0	27.9	19.7
足立区	5.7	0.8	0.0 ~ 18.1	53.3	21.7
葛飾区	6.4	0.7	0.0 ~ 66.0	61.5	23.8
江戸川区	11.9	3.2	0.0 ~ 68.8	66.4	23.3
区部計	10.6	4.0	2.2 ~ 57.3	50.4	24.2
八王子市	7.1	0.9	0.0 ~ 80.5	31.1	26.8
立川市	4.0	0.5	0.0 ~ 0.0	17.6	16.6
武蔵野市	3.4	0.6	0.0 ~ 0.0	53.5	15.9
三鷹市	3.9	0.6	0.0 ~ 1.0	39.9	17.0
青梅市	0.8	0.1	0.0 ~ 0.0	4.9	18.4
府中市	2.8	0.5	0.0 ~ 1.5	33.2	18.6
昭島市	4.4	0.6	0.0 ~ 0.0	27.7	18.4
調布市	4.0	0.4	0.0 ~ 75.0	52.3	15.6
町田市	20.7	2.8	64.2 ~ 95.7	64.1	27.9
小金井市	2.6	0.5	0.0 ~ 0.0	32.4	20.3
小平市	3.0	0.5	0.0 ~ 0.0	20.3	15.6
日野市	7.1	0.6	0.0 ~ 100.0	37.9	25.5
東村山市	1.4	0.3	0.0 ~ 0.0	22.3	17.7
国分寺市	3.4	0.4	0.0 ~ 0.0	23.8	16.5
国立市	3.3	0.6	0.0 ~ 0.0	23.1	15.6
福生市	3.1	0.6	0.0 ~ 0.0	14.1	14.9
狛江市	3.9	0.9	0.0 ~ 100.0	50.2	17.5
東大和市	3.7	0.9	0.0 ~ 0.0	21.7	19.7
清瀬市	1.0	0.1	0.0 ~ 0.0	27.1	14.9
東久留米市	1.4	0.3	0.0 ~ 0.0	24.6	18.1
武蔵村山市	2.3	0.4	0.0 ~ 0.0	20.5	18.0
多摩市	8.5	0.4	0.0 ~ 100.0	50.0	20.4
稲城市	6.7	0.3	0.0 ~ 99.5	53.9	27.3
羽村市	1.9	1.1	0.0 ~ 0.0	17.9	15.8
あきる野市	2.8	0.9	0.0 ~ 0.0	9.0	24.3
西東京市	1.9	0.4	0.0 ~ 0.0	34.6	23.4
瑞穂町	1.3	0.2	0.0 ~ 0.0	14.3	18.3
日の出町	5.3	0.3	0.0 ~ 0.0	9.9	25.8
檜原村	1.7	0.1	0.0 ~ 0.0	3.6	28.9
奥多摩町	0.1	0.0	0.0 ~ 0.0	1.6	18.7
多摩計	5.5	0.8	5.7 ~ 38.1	34.0	21.3
都計	9.0	3.2	3.0 ~ 53.1	45.2	22.9

ライフライン被害総括表(元禄型関東地震) 冬5時 風速4m/s

(単位:%)

	電力 (停電率)	通信 (不通率)	ガス (供給停止率)	上水道 (断水率)	下水道 (管きよ被害率)
千代田区	13.2	0.5	0.0 ~ 97.0	53.4	24.1
中央区	41.9	19.6	0.0 ~ 100.0	72.5	26.5
港区	16.0	3.8	0.0 ~ 100.0	52.8	24.8
新宿区	5.4	0.3	0.0 ~ 60.8	39.2	23.7
文京区	5.5	0.3	0.0 ~ 2.3	37.2	24.7
台東区	16.4	0.7	0.0 ~ 88.7	57.0	26.4
墨田区	33.0	13.7	0.0 ~ 100.0	67.5	27.1
江東区	34.1	17.3	0.0 ~ 100.0	68.5	25.8
品川区	20.9	4.1	12.2 ~ 100.0	52.2	28.6
目黒区	7.4	1.0	0.0 ~ 100.0	50.5	27.8
大田区	26.4	6.5	21.6 ~ 100.0	78.1	30.5
世田谷区	6.6	0.7	0.0 ~ 93.8	45.9	23.0
渋谷区	8.8	0.5	0.0 ~ 80.0	47.2	26.2
中野区	2.8	0.3	0.0 ~ 0.0	37.5	25.2
杉並区	3.6	1.0	0.0 ~ 0.9	39.7	23.4
豊島区	3.9	0.4	0.0 ~ 0.2	35.9	24.4
北区	5.4	0.3	0.0 ~ 44.7	41.6	24.1
荒川区	14.2	0.9	0.0 ~ 97.7	54.7	26.0
板橋区	2.5	0.3	0.0 ~ 0.0	31.7	22.6
練馬区	1.8	0.5	0.0 ~ 0.0	27.9	19.7
足立区	5.6	0.6	0.0 ~ 18.1	53.3	21.7
葛飾区	6.3	0.6	0.0 ~ 66.0	61.5	23.8
江戸川区	11.8	3.0	0.0 ~ 68.8	66.4	23.3
区部計	10.1	3.5	2.2 ~ 57.3	50.4	24.2
八王子市	6.9	0.7	0.0 ~ 80.5	31.1	26.8
立川市	3.9	0.4	0.0 ~ 0.0	17.6	16.6
武蔵野市	3.2	0.4	0.0 ~ 0.0	53.5	15.9
三鷹市	3.7	0.5	0.0 ~ 1.0	39.9	17.0
青梅市	0.8	0.1	0.0 ~ 0.0	4.9	18.4
府中市	2.7	0.4	0.0 ~ 1.5	33.2	18.6
昭島市	4.3	0.5	0.0 ~ 0.0	27.7	18.4
調布市	3.9	0.3	0.0 ~ 75.0	52.3	15.6
町田市	19.7	1.5	64.2 ~ 95.7	64.1	27.9
小金井市	2.5	0.3	0.0 ~ 0.0	32.4	20.3
小平市	2.9	0.4	0.0 ~ 0.0	20.3	15.6
日野市	7.0	0.4	0.0 ~ 100.0	37.9	25.5
東村山市	1.4	0.2	0.0 ~ 0.0	22.3	17.7
国分寺市	3.4	0.3	0.0 ~ 0.0	23.8	16.5
国立市	3.2	0.5	0.0 ~ 0.0	23.1	15.6
福生市	2.9	0.5	0.0 ~ 0.0	14.1	14.9
狛江市	3.7	0.6	0.0 ~ 100.0	50.2	17.5
東大和市	3.5	0.7	0.0 ~ 0.0	21.7	19.7
清瀬市	1.0	0.1	0.0 ~ 0.0	27.1	14.9
東久留米市	1.4	0.2	0.0 ~ 0.0	24.6	18.1
武蔵村山市	2.3	0.3	0.0 ~ 0.0	20.5	18.0
多摩市	8.5	0.4	0.0 ~ 100.0	50.0	20.4
稲城市	6.7	0.2	0.0 ~ 99.5	53.9	27.3
羽村市	1.8	0.9	0.0 ~ 0.0	17.9	15.8
あきる野市	2.5	0.7	0.0 ~ 0.0	9.0	24.3
西東京市	1.8	0.3	0.0 ~ 0.0	34.6	23.4
瑞穂町	1.3	0.2	0.0 ~ 0.0	14.3	18.3
日の出町	5.1	0.2	0.0 ~ 0.0	9.9	25.8
檜原村	1.7	0.1	0.0 ~ 0.0	3.6	28.9
奥多摩町	0.1	0.0	0.0 ~ 0.0	1.6	18.7
多摩計	5.3	0.5	5.7 ~ 38.1	34.0	21.3
都計	8.6	2.8	3.0 ~ 53.1	45.2	22.9

ライフライン被害総括表(立川断層帯地震) 冬18時 風速4m/s

(単位:%)

	電力 (停電率)	通信 (不通率)	ガス (供給停止率)	上水道 (断水率)	下水道 (管きよ被害率)
千代田区	0.0	0.0	0.0 ~ 0.0	0.3	17.7
中央区	0.0	0.0	0.0 ~ 0.0	0.4	15.6
港区	0.0	0.0	0.0 ~ 0.0	0.1	15.9
新宿区	0.0	0.0	0.0 ~ 0.0	1.7	18.9
文京区	0.0	0.0	0.0 ~ 0.0	0.5	19.6
台東区	0.0	0.0	0.0 ~ 0.0	0.9	19.3
墨田区	0.0	0.0	0.0 ~ 0.0	0.7	18.0
江東区	0.0	0.0	0.0 ~ 0.0	0.1	13.9
品川区	0.0	0.0	0.0 ~ 0.0	0.0	12.4
目黒区	0.1	0.0	0.0 ~ 0.0	0.2	17.1
大田区	0.0	0.0	0.0 ~ 0.0	0.1	11.5
世田谷区	0.2	0.1	0.0 ~ 0.0	1.7	17.5
渋谷区	0.1	0.0	0.0 ~ 0.0	2.0	19.8
中野区	0.7	0.3	0.0 ~ 0.0	4.0	21.5
杉並区	3.6	2.7	0.0 ~ 0.0	4.6	22.3
豊島区	0.1	0.1	0.0 ~ 0.0	2.0	19.4
北区	0.0	0.0	0.0 ~ 0.0	2.9	17.7
荒川区	0.0	0.0	0.0 ~ 0.0	4.0	18.9
板橋区	0.1	0.1	0.0 ~ 0.0	5.6	17.2
練馬区	0.7	0.4	0.0 ~ 0.0	6.8	16.8
足立区	0.1	0.1	0.0 ~ 0.0	3.2	15.0
葛飾区	0.0	0.0	0.0 ~ 0.0	1.7	13.2
江戸川区	0.0	0.0	0.0 ~ 0.0	0.0	12.0
区部計	0.4	0.2	0.0 ~ 0.0	2.2	16.2
八王子市	9.5	2.4	5.9 ~ 50.3	31.8	26.9
立川市	30.7	11.8	0.0 ~ 100.0	69.2	20.9
武蔵野市	2.8	1.1	0.0 ~ 6.7	23.5	15.9
三鷹市	2.3	1.0	0.0 ~ 0.0	10.5	16.9
青梅市	10.0	2.0	0.0 ~ 0.0	23.5	24.1
府中市	12.6	7.2	0.0 ~ 98.5	45.1	21.3
昭島市	25.9	8.3	0.0 ~ 100.0	72.7	22.2
調布市	0.8	0.3	0.0 ~ 0.0	6.6	13.9
町田市	1.1	0.3	0.0 ~ 0.0	6.6	20.3
小金井市	9.1	4.3	0.0 ~ 98.0	36.6	22.5
小平市	18.6	9.7	0.0 ~ 98.3	55.5	18.7
日野市	19.3	4.0	63.3 ~ 100.0	67.4	28.2
東村山市	10.2	4.0	0.0 ~ 54.9	57.3	20.4
国分寺市	26.9	12.8	0.0 ~ 100.0	68.7	20.5
国立市	32.4	21.3	0.0 ~ 100.0	69.0	19.3
福生市	24.5	8.8	0.0 ~ 0.0	64.7	18.5
狛江市	0.1	0.2	0.0 ~ 0.0	1.5	14.3
東大和市	29.5	19.5	0.0 ~ 100.0	70.8	24.3
清瀬市	2.0	0.3	0.0 ~ 0.0	28.2	15.2
東久留米市	3.2	0.7	0.0 ~ 1.1	32.6	18.1
武蔵村山市	27.4	10.7	0.0 ~ 100.0	77.3	23.0
多摩市	8.8	1.8	0.0 ~ 100.0	37.9	21.4
稲城市	3.1	0.2	0.0 ~ 99.5	20.0	27.3
羽村市	19.2	13.6	0.0 ~ 0.0	76.7	19.6
あきる野市	13.7	6.9	0.0 ~ 0.0	32.7	29.1
西東京市	3.5	1.0	0.0 ~ 43.1	25.7	23.4
瑞穂町	16.8	3.2	0.0 ~ 0.0	57.7	22.9
日の出町	11.8	1.7	0.0 ~ 0.0	19.3	31.5
檜原村	0.2	0.0	0.0 ~ 0.0	0.0	19.2
奥多摩町	1.5	0.1	0.0 ~ 0.0	2.2	26.9
多摩計	11.5	4.5	3.5 ~ 51.8	37.4	22.2
都計	3.9	1.3	0.8 ~ 11.3	13.3	18.8

ライフライン被害総括表(立川断層帯地震) 冬12時 風速4m/s

(単位:%)

	電力 (停電率)	通信 (不通率)	ガス (供給停止率)	上水道 (断水率)	下水道 (管きよ被害率)
千代田区	0.0	0.0	0.0 ~ 0.0	0.3	17.7
中央区	0.0	0.0	0.0 ~ 0.0	0.4	15.6
港区	0.0	0.0	0.0 ~ 0.0	0.1	15.9
新宿区	0.0	0.0	0.0 ~ 0.0	1.7	18.9
文京区	0.0	0.0	0.0 ~ 0.0	0.5	19.6
台東区	0.0	0.0	0.0 ~ 0.0	0.9	19.3
墨田区	0.0	0.0	0.0 ~ 0.0	0.7	18.0
江東区	0.0	0.0	0.0 ~ 0.0	0.1	13.9
品川区	0.0	0.0	0.0 ~ 0.0	0.0	12.4
目黒区	0.0	0.0	0.0 ~ 0.0	0.2	17.1
大田区	0.0	0.0	0.0 ~ 0.0	0.1	11.5
世田谷区	0.2	0.0	0.0 ~ 0.0	1.7	17.5
渋谷区	0.0	0.0	0.0 ~ 0.0	2.0	19.8
中野区	0.5	0.1	0.0 ~ 0.0	4.0	21.5
杉並区	2.0	1.1	0.0 ~ 0.0	4.6	22.3
豊島区	0.0	0.0	0.0 ~ 0.0	2.0	19.4
北区	0.0	0.0	0.0 ~ 0.0	2.9	17.7
荒川区	0.0	0.0	0.0 ~ 0.0	4.0	18.9
板橋区	0.0	0.0	0.0 ~ 0.0	5.6	17.2
練馬区	0.5	0.2	0.0 ~ 0.0	6.8	16.8
足立区	0.0	0.0	0.0 ~ 0.0	3.2	15.0
葛飾区	0.0	0.0	0.0 ~ 0.0	1.7	13.2
江戸川区	0.0	0.0	0.0 ~ 0.0	0.0	12.0
区部計	0.2	0.1	0.0 ~ 0.0	2.2	16.2
八王子市	8.4	1.2	5.9 ~ 50.3	31.8	26.9
立川市	25.6	5.0	0.0 ~ 100.0	69.2	20.9
武蔵野市	2.3	0.5	0.0 ~ 6.7	23.5	15.9
三鷹市	1.8	0.4	0.0 ~ 0.0	10.5	16.9
青梅市	9.1	1.1	0.0 ~ 0.0	23.5	24.1
府中市	8.3	2.2	0.0 ~ 98.5	45.1	21.3
昭島市	21.9	2.7	0.0 ~ 100.0	72.7	22.2
調布市	0.7	0.1	0.0 ~ 0.0	6.6	13.9
町田市	1.0	0.2	0.0 ~ 0.0	6.6	20.3
小金井市	6.6	1.4	0.0 ~ 98.0	36.6	22.5
小平市	12.6	2.6	0.0 ~ 98.3	55.5	18.7
日野市	17.3	1.6	63.3 ~ 100.0	67.4	28.2
東村山市	7.4	1.0	0.0 ~ 54.9	57.3	20.4
国分寺市	18.1	2.5	0.0 ~ 100.0	68.7	20.5
国立市	22.4	8.5	0.0 ~ 100.0	69.0	19.3
福生市	21.1	4.2	0.0 ~ 0.0	64.7	18.5
狛江市	0.1	0.1	0.0 ~ 0.0	1.5	14.3
東大和市	21.2	8.5	0.0 ~ 100.0	70.8	24.3
清瀬市	1.9	0.2	0.0 ~ 0.0	28.2	15.2
東久留米市	2.9	0.4	0.0 ~ 1.1	32.6	18.1
武蔵村山市	22.5	4.9	0.0 ~ 100.0	77.3	23.0
多摩市	8.1	0.5	0.0 ~ 100.0	37.9	21.4
稲城市	3.1	0.2	0.0 ~ 99.5	20.0	27.3
羽村市	13.4	6.2	0.0 ~ 0.0	76.7	19.6
あきる野市	10.4	3.9	0.0 ~ 0.0	32.7	29.1
西東京市	3.0	0.5	0.0 ~ 43.1	25.7	23.4
瑞穂町	14.0	1.5	0.0 ~ 0.0	57.7	22.9
日の出町	10.4	1.0	0.0 ~ 0.0	19.3	31.5
檜原村	0.2	0.0	0.0 ~ 0.0	0.0	19.2
奥多摩町	1.5	0.1	0.0 ~ 0.0	2.2	26.9
多摩計	9.1	1.8	3.5 ~ 51.8	37.4	22.2
都計	3.1	0.5	0.8 ~ 11.3	13.3	18.8

ライフライン被害総括表(立川断層帯地震) 冬5時 風速4m/s

(単位:%)

	電力 (停電率)	通信 (不通率)	ガス (供給停止率)	上水道 (断水率)	下水道 (管きよ被害率)
千代田区	0.0	0.0	0.0 ~ 0.0	0.3	17.7
中央区	0.0	0.0	0.0 ~ 0.0	0.4	15.6
港区	0.0	0.0	0.0 ~ 0.0	0.1	15.9
新宿区	0.0	0.0	0.0 ~ 0.0	1.7	18.9
文京区	0.0	0.0	0.0 ~ 0.0	0.5	19.6
台東区	0.0	0.0	0.0 ~ 0.0	0.9	19.3
墨田区	0.0	0.0	0.0 ~ 0.0	0.7	18.0
江東区	0.0	0.0	0.0 ~ 0.0	0.1	13.9
品川区	0.0	0.0	0.0 ~ 0.0	0.0	12.4
目黒区	0.0	0.0	0.0 ~ 0.0	0.2	17.1
大田区	0.0	0.0	0.0 ~ 0.0	0.1	11.5
世田谷区	0.1	0.0	0.0 ~ 0.0	1.7	17.5
渋谷区	0.0	0.0	0.0 ~ 0.0	2.0	19.8
中野区	0.4	0.1	0.0 ~ 0.0	4.0	21.5
杉並区	1.5	0.6	0.0 ~ 0.0	4.6	22.3
豊島区	0.0	0.0	0.0 ~ 0.0	2.0	19.4
北区	0.0	0.0	0.0 ~ 0.0	2.9	17.7
荒川区	0.0	0.0	0.0 ~ 0.0	4.0	18.9
板橋区	0.0	0.0	0.0 ~ 0.0	5.6	17.2
練馬区	0.4	0.1	0.0 ~ 0.0	6.8	16.8
足立区	0.0	0.0	0.0 ~ 0.0	3.2	15.0
葛飾区	0.0	0.0	0.0 ~ 0.0	1.7	13.2
江戸川区	0.0	0.0	0.0 ~ 0.0	0.0	12.0
区部計	0.2	0.0	0.0 ~ 0.0	2.2	16.2
八王子市	8.1	0.9	5.9 ~ 50.3	31.8	26.9
立川市	23.4	2.1	0.0 ~ 100.0	69.2	20.9
武蔵野市	2.1	0.3	0.0 ~ 6.7	23.5	15.9
三鷹市	1.6	0.3	0.0 ~ 0.0	10.5	16.9
青梅市	8.9	0.9	0.0 ~ 0.0	23.5	24.1
府中市	7.5	1.2	0.0 ~ 98.5	45.1	21.3
昭島市	21.4	2.0	0.0 ~ 100.0	72.7	22.2
調布市	0.7	0.1	0.0 ~ 0.0	6.6	13.9
町田市	1.0	0.1	0.0 ~ 0.0	6.6	20.3
小金井市	6.2	0.9	0.0 ~ 98.0	36.6	22.5
小平市	11.6	1.5	0.0 ~ 98.3	55.5	18.7
日野市	16.9	0.9	63.3 ~ 100.0	67.4	28.2
東村山市	7.1	0.7	0.0 ~ 54.9	57.3	20.4
国分寺市	17.2	1.6	0.0 ~ 100.0	68.7	20.5
国立市	18.1	2.9	0.0 ~ 100.0	69.0	19.3
福生市	19.6	2.2	0.0 ~ 0.0	64.7	18.5
狛江市	0.0	0.0	0.0 ~ 0.0	1.5	14.3
東大和市	17.3	3.2	0.0 ~ 100.0	70.8	24.3
清瀬市	1.9	0.1	0.0 ~ 0.0	28.2	15.2
東久留米市	2.8	0.3	0.0 ~ 1.1	32.6	18.1
武蔵村山市	20.1	2.1	0.0 ~ 100.0	77.3	23.0
多摩市	8.0	0.4	0.0 ~ 100.0	37.9	21.4
稲城市	3.0	0.1	0.0 ~ 99.5	20.0	27.3
羽村市	10.6	2.7	0.0 ~ 0.0	76.7	19.6
あきる野市	9.0	2.7	0.0 ~ 0.0	32.7	29.1
西東京市	2.9	0.4	0.0 ~ 43.1	25.7	23.4
瑞穂町	12.8	0.8	0.0 ~ 0.0	57.7	22.9
日の出町	9.8	0.6	0.0 ~ 0.0	19.3	31.5
檜原村	0.2	0.0	0.0 ~ 0.0	0.0	19.2
奥多摩町	1.5	0.1	0.0 ~ 0.0	2.2	26.9
多摩計	8.5	0.9	3.5 ~ 51.8	37.4	22.2
都計	2.8	0.3	0.8 ~ 11.3	13.3	18.8

図表 ライフライン被害率分布図
 東京湾北部地震 冬 18時 風速 8m/s
 【電力】

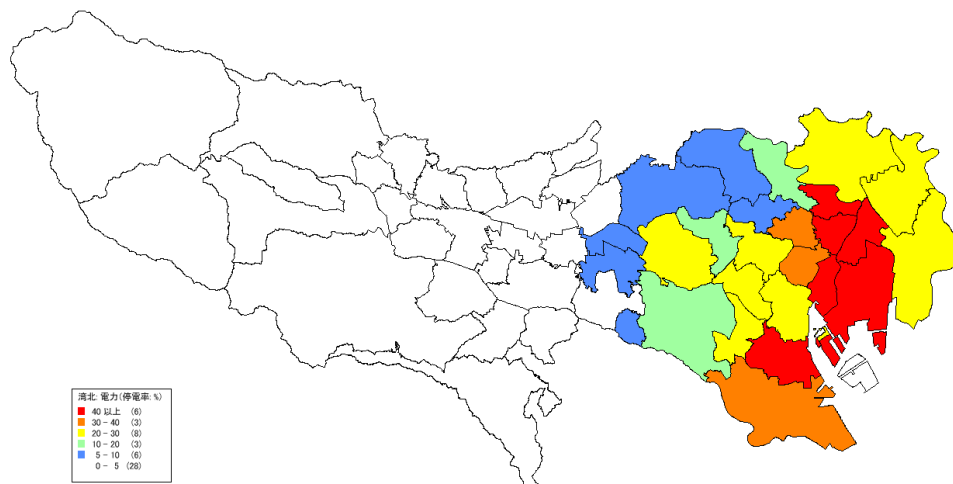

【通信】

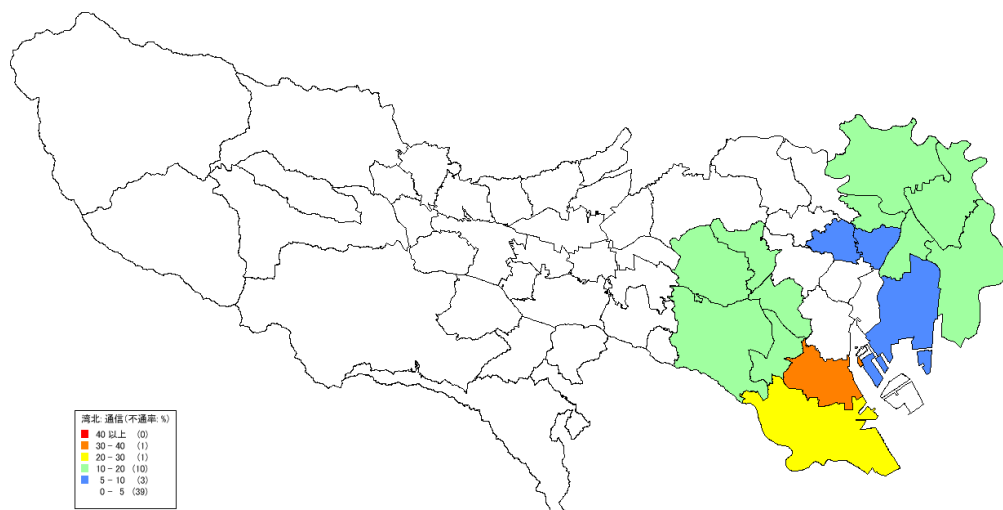

【都市ガス】(最小ケース)

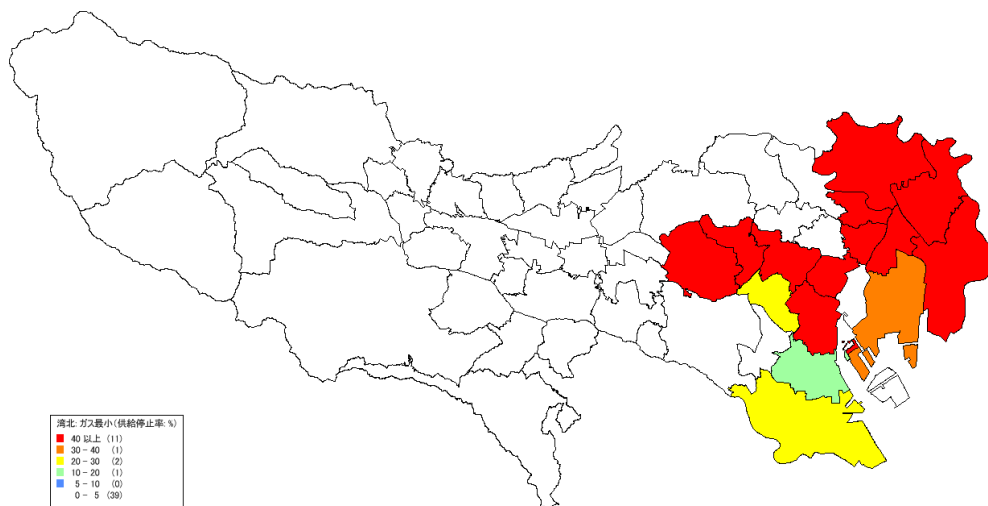

【都市ガス】（最大ケース）

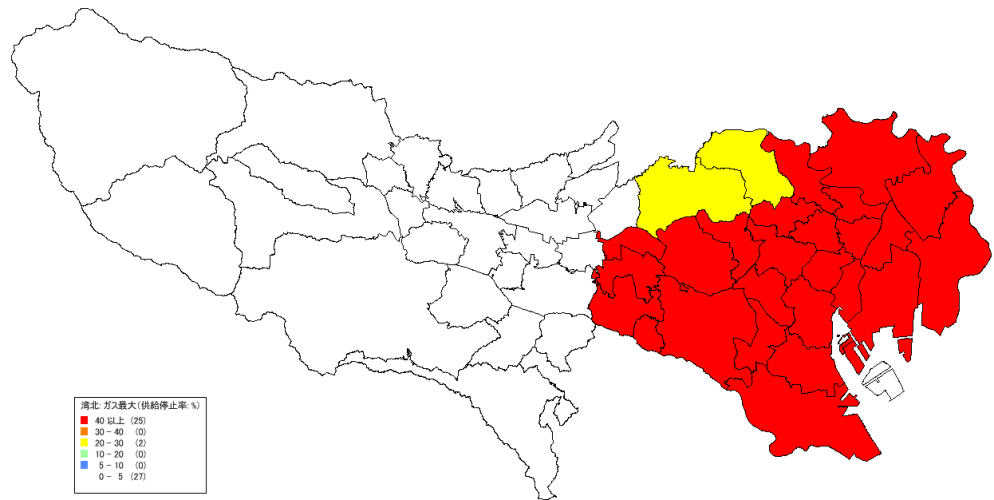

【上水道】

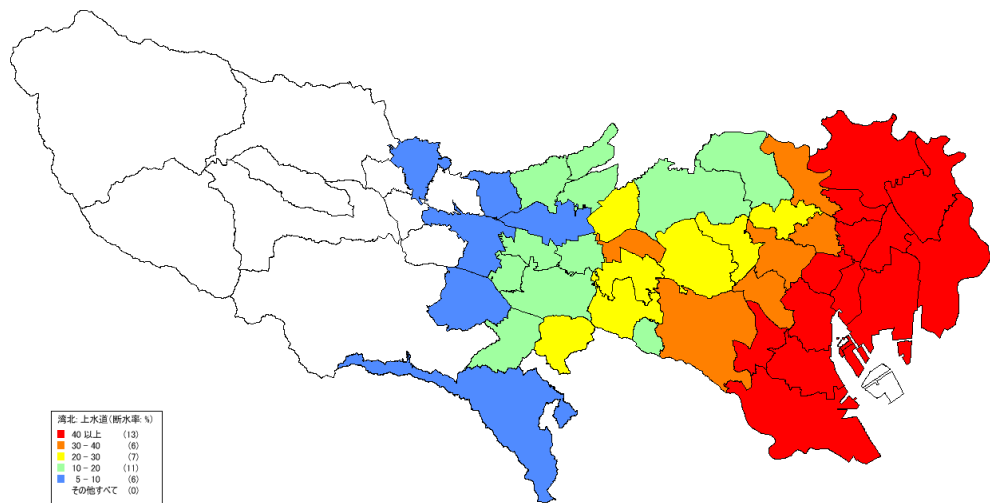

【下水道】

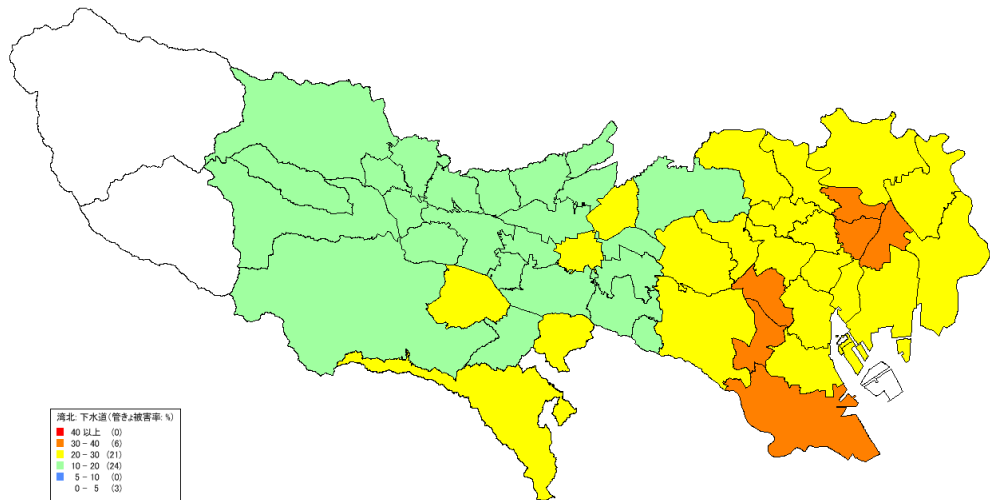

多摩直下地震 冬 18時 風速 8m/s
【電力】

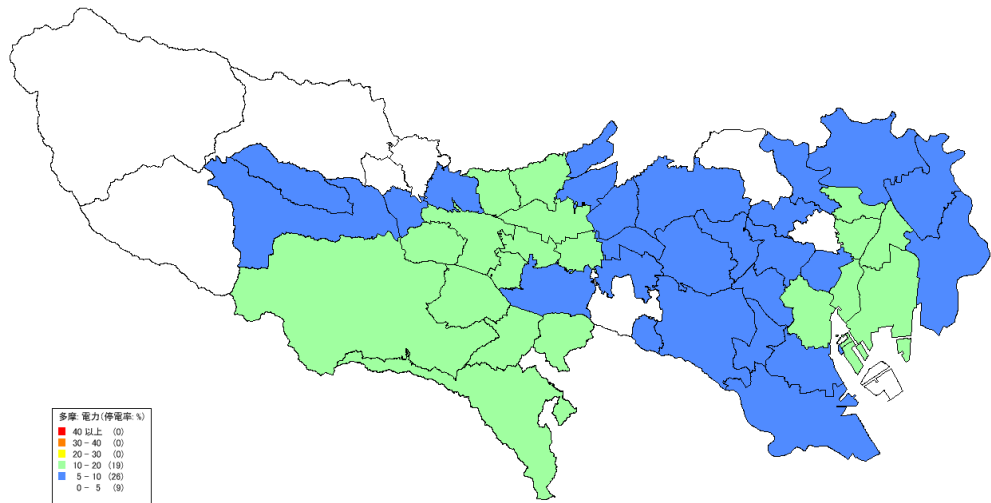

【通信】

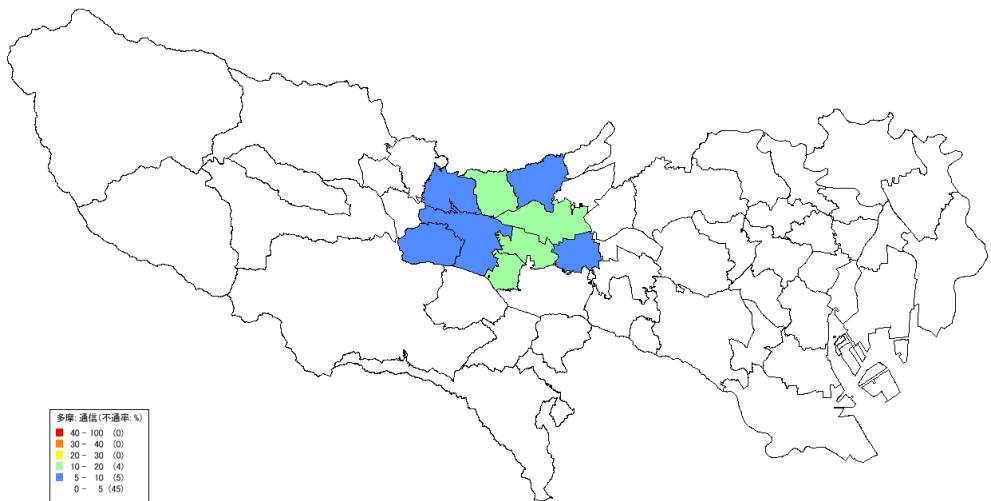

【都市ガス】(最小ケース)

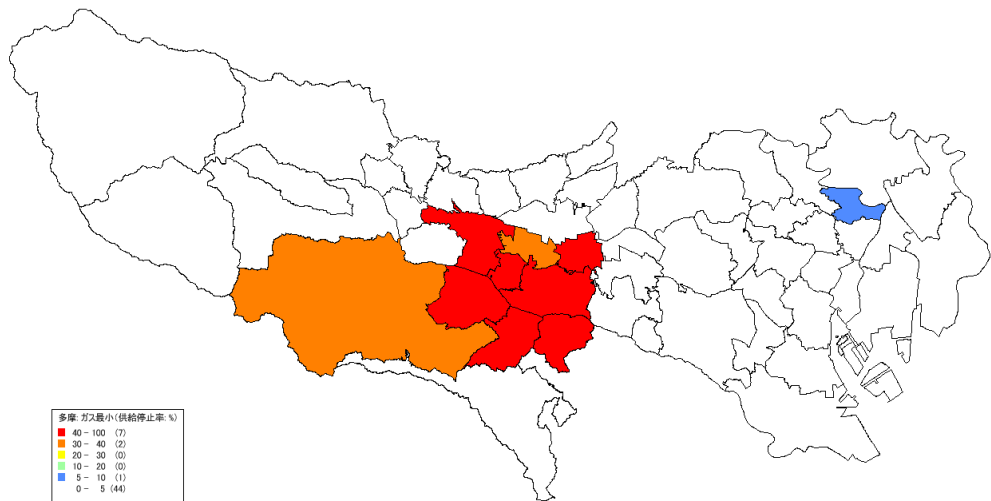

【都市ガス】（最大ケース）

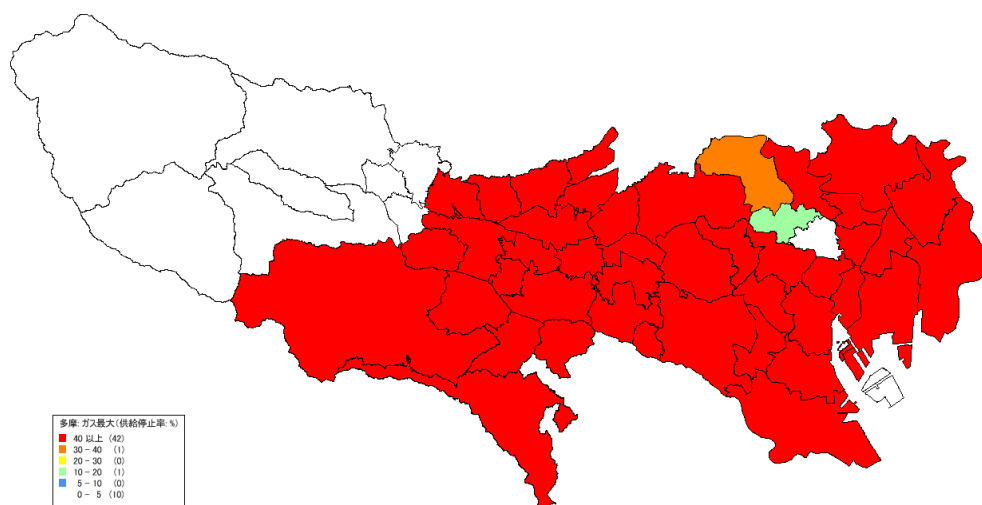

【上水道】

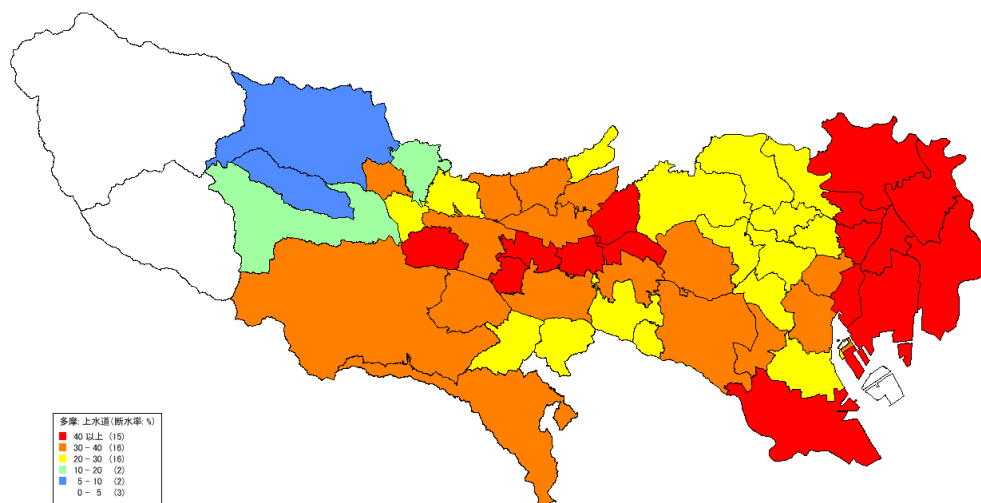

【下水道】

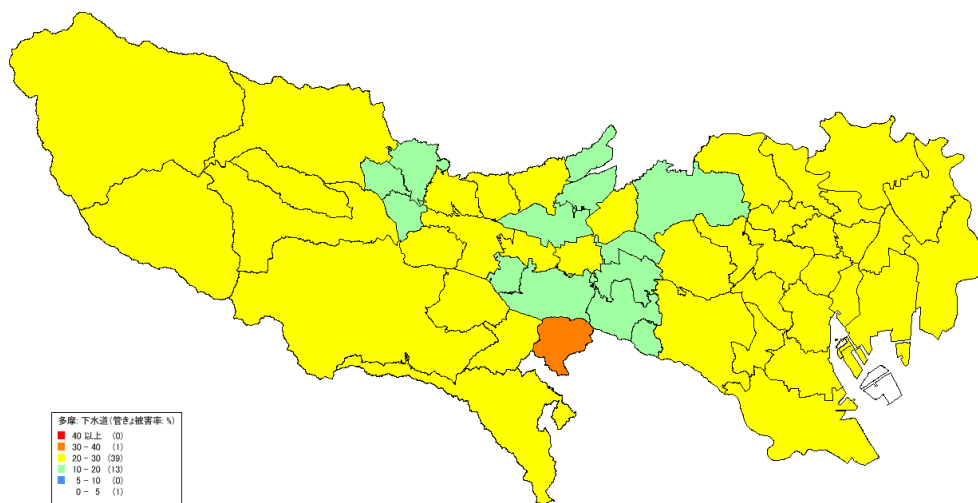

元禄型関東地震 冬 18時・風速 8m/s

【電力】

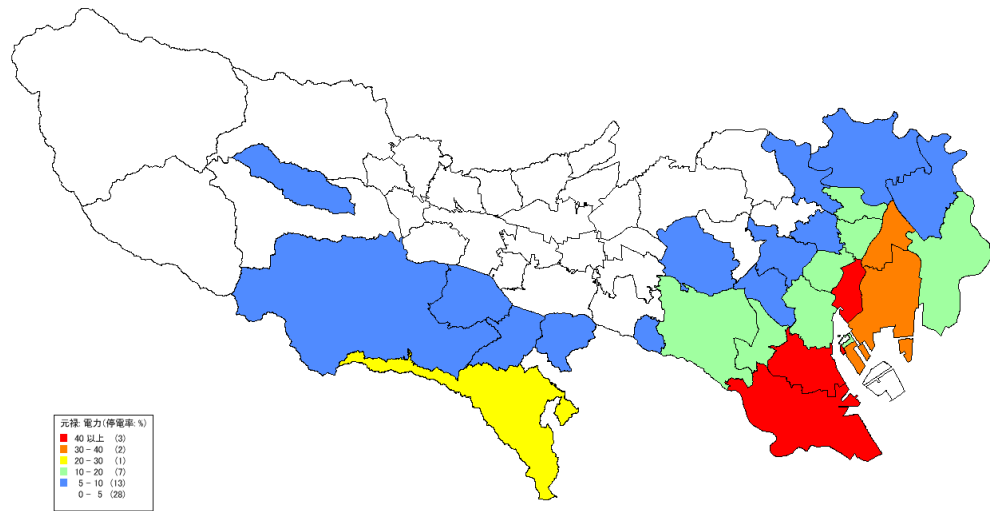

【通信】

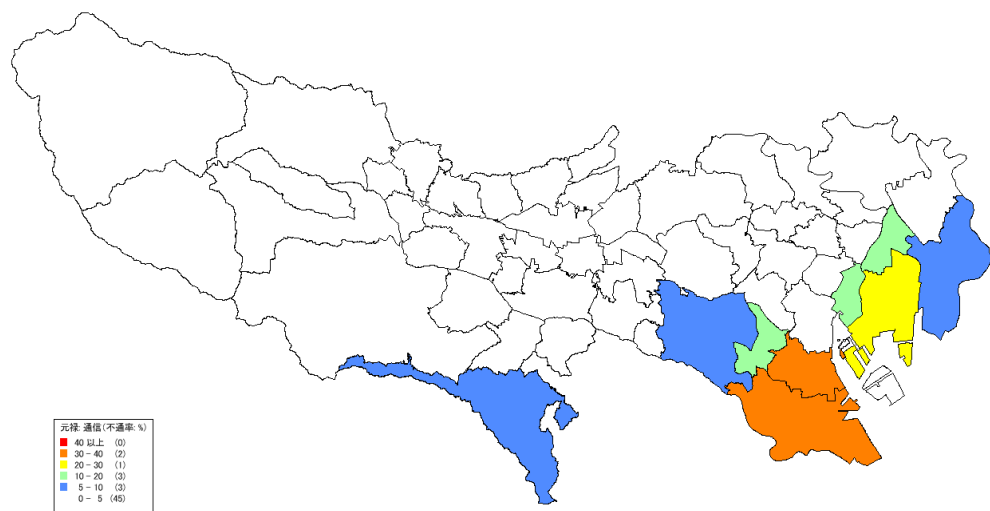

【都市ガス】(最小ケース)

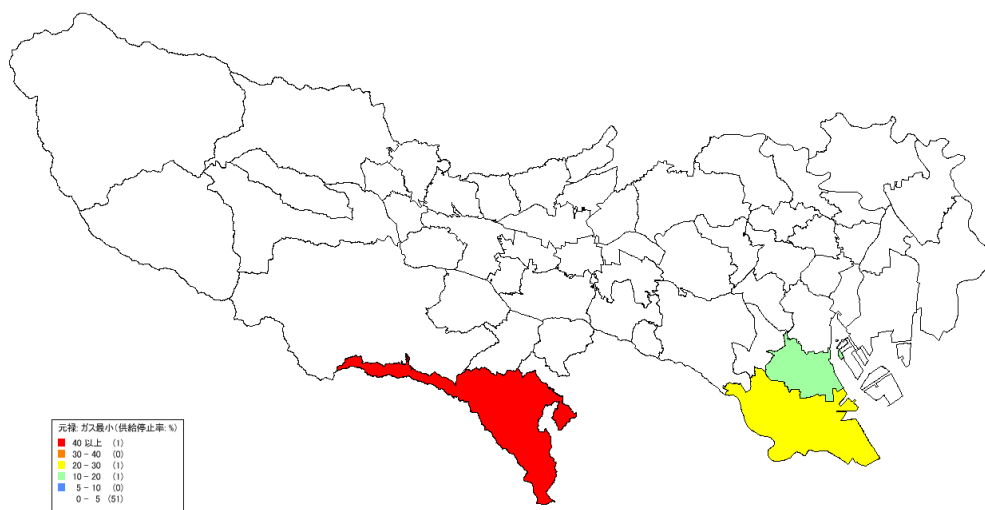

【都市ガス】（最大ケース）

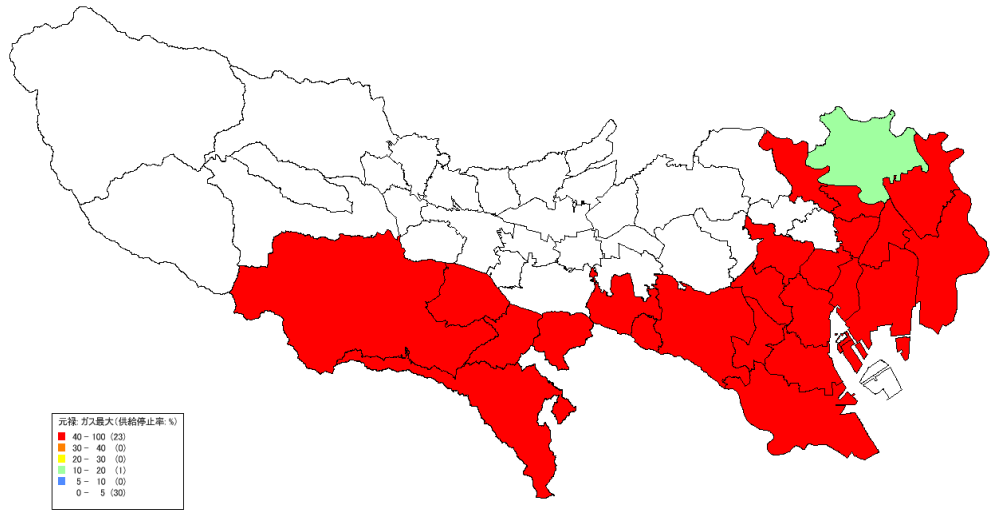

【上水道】

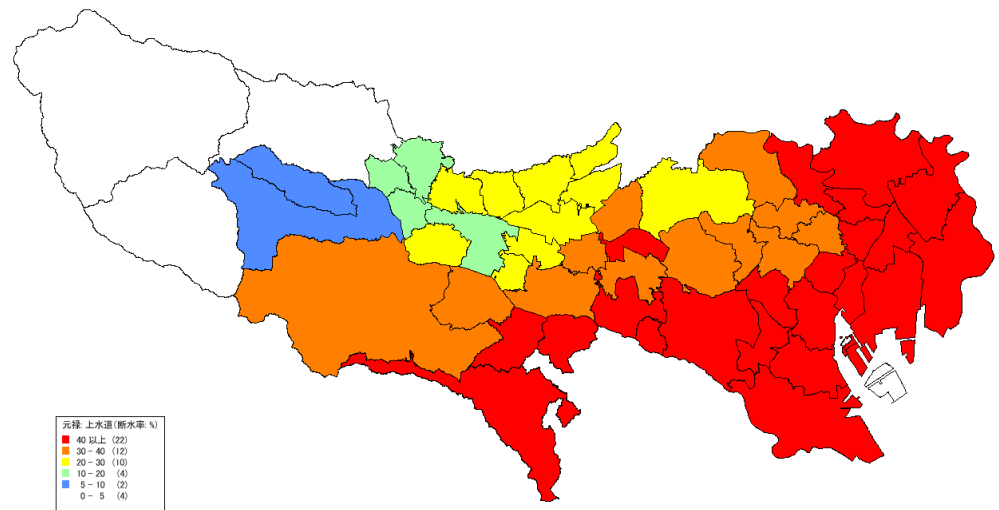

【下水道】

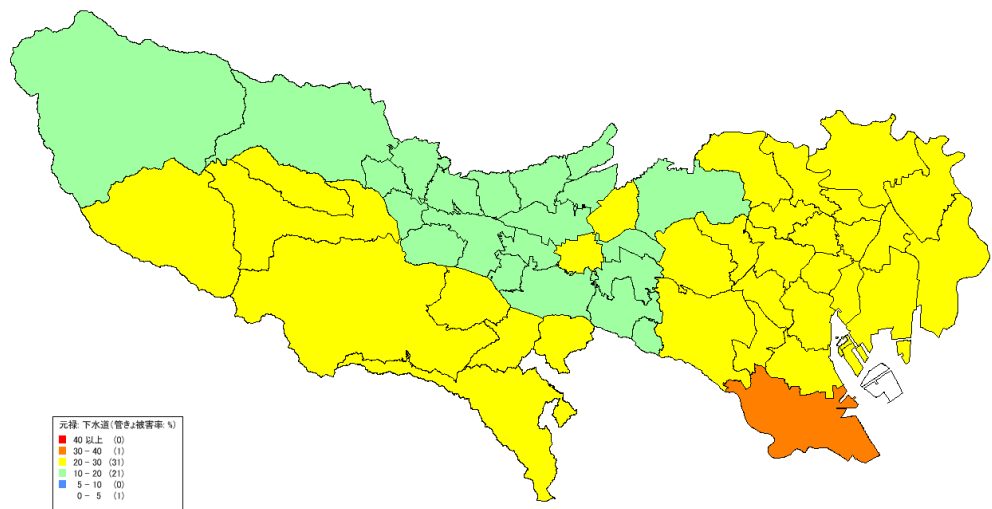

立川断層帯地震 冬 18時・風速 8m/s

【電力】

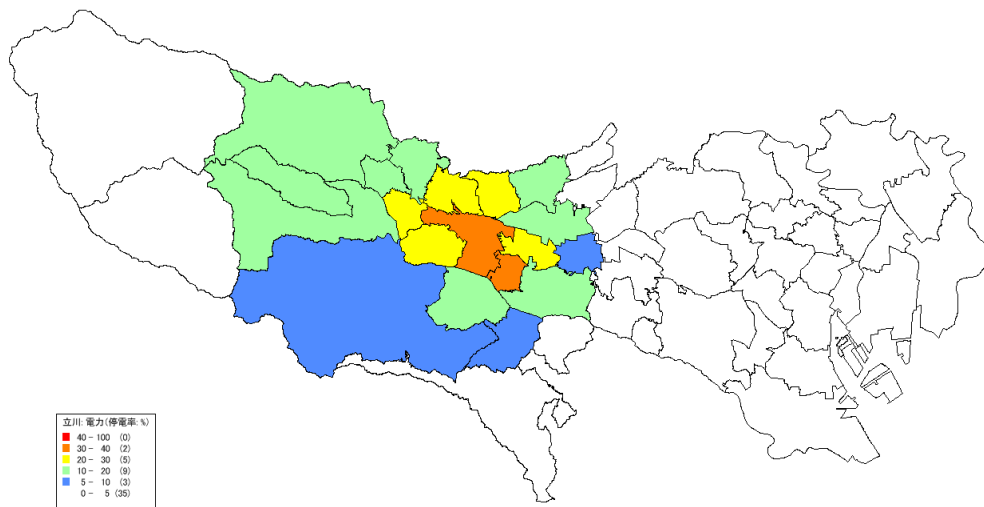

【通信】

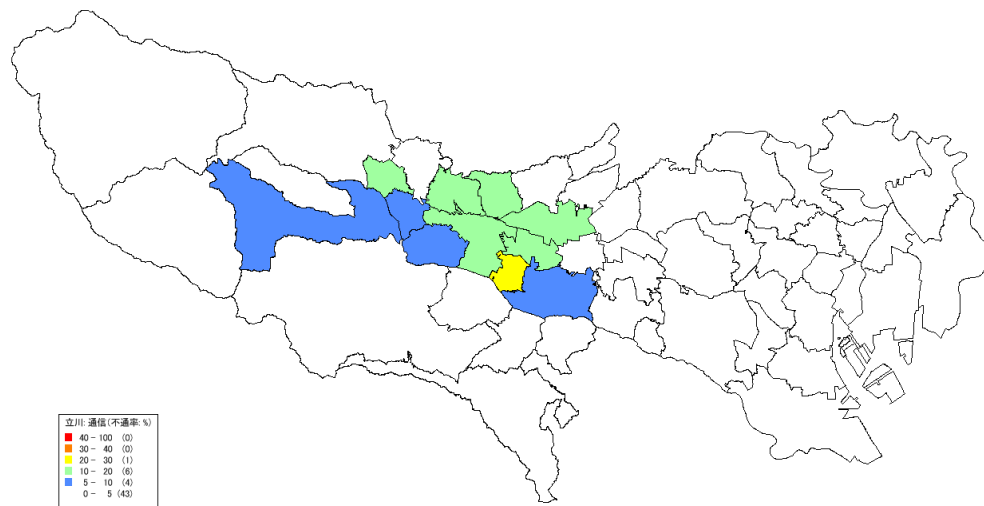

【都市ガス】(最小ケース)



【都市ガス】（最大ケース）

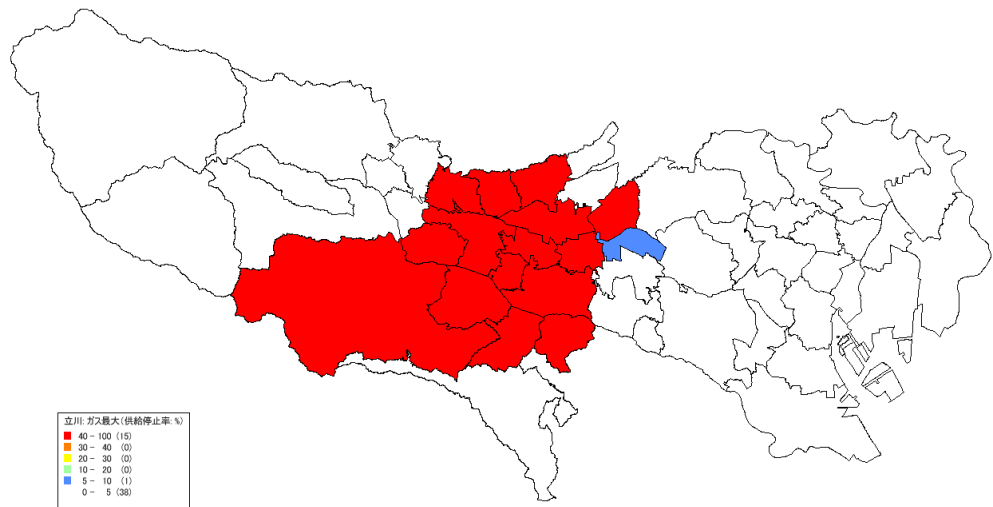

【上水道】

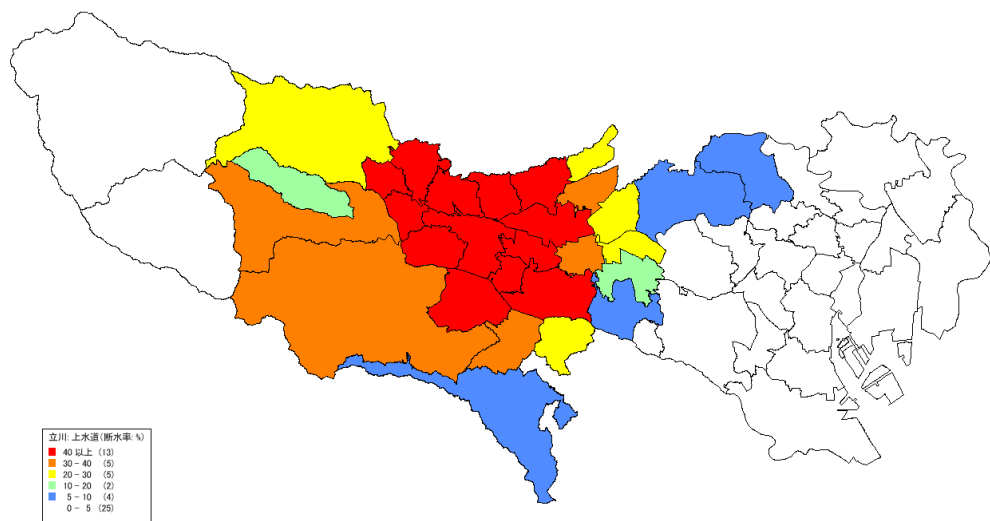

【下水道】

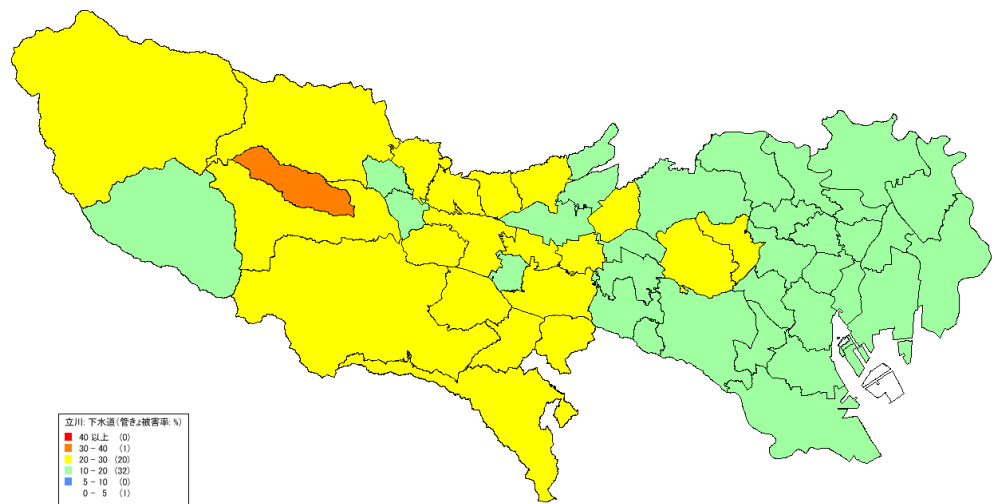

東京湾北部地震 冬 18時・風速 4m/s

【電力】

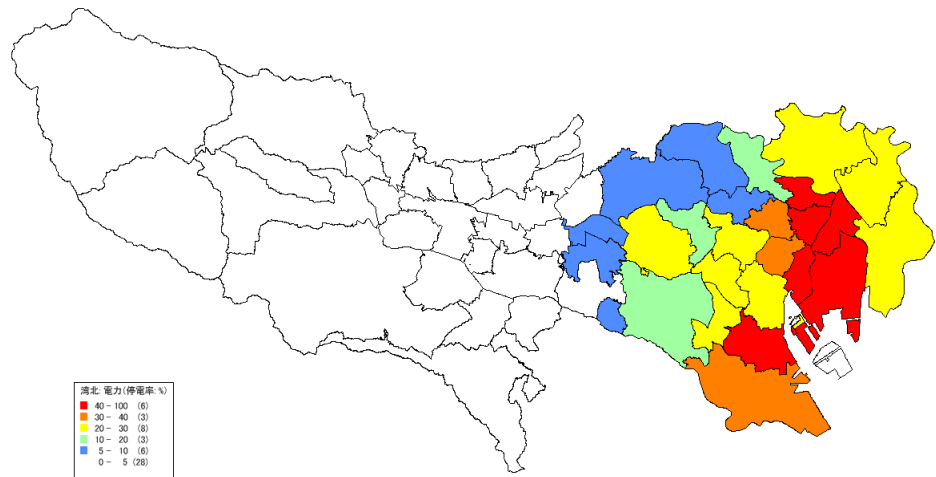

【通信】

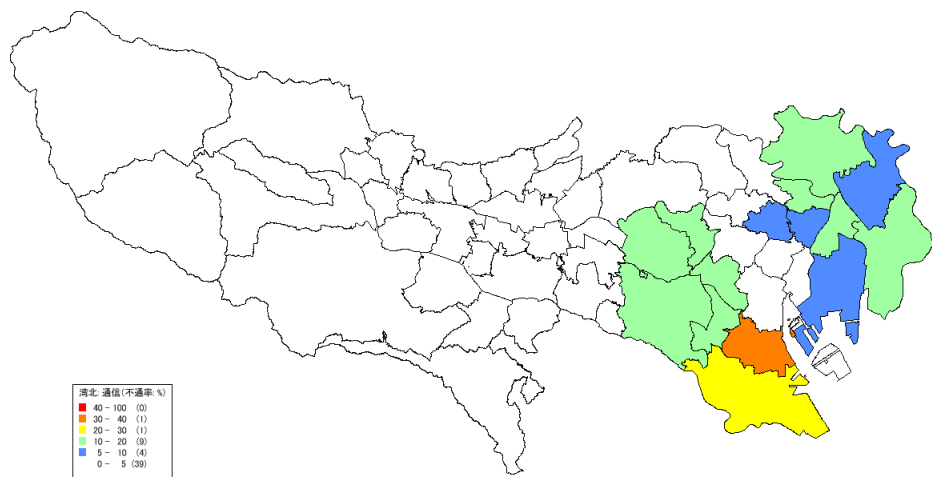

【都市ガス】（最大ケース）



【都市ガス】（最大ケース）

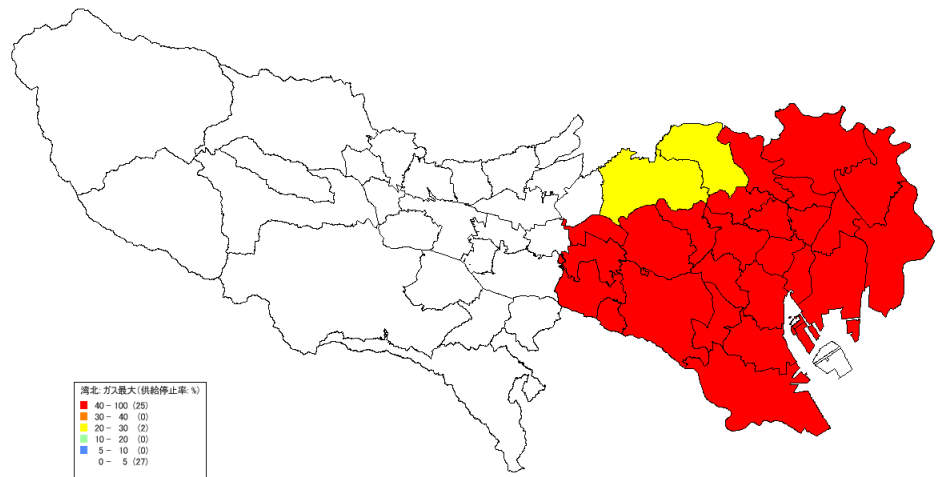

【上水道】

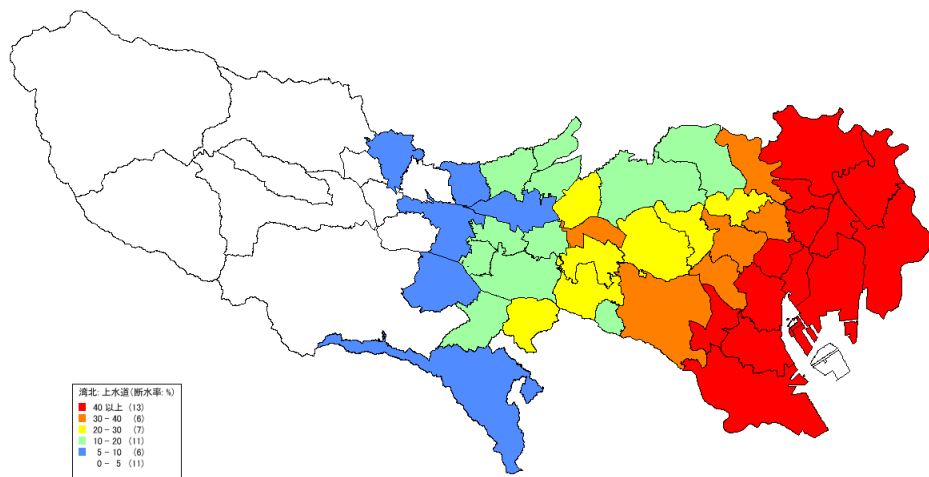

【下水道】

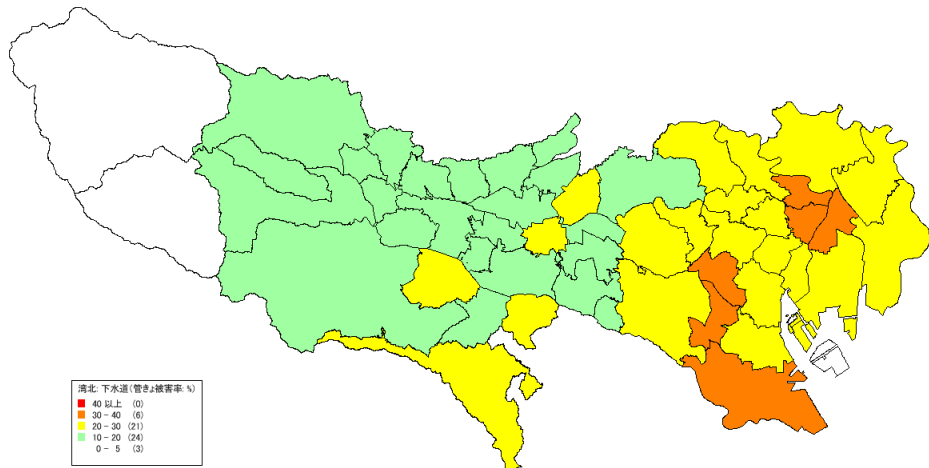

多摩直下地震 冬 18時・風速 4m/s

【電力】

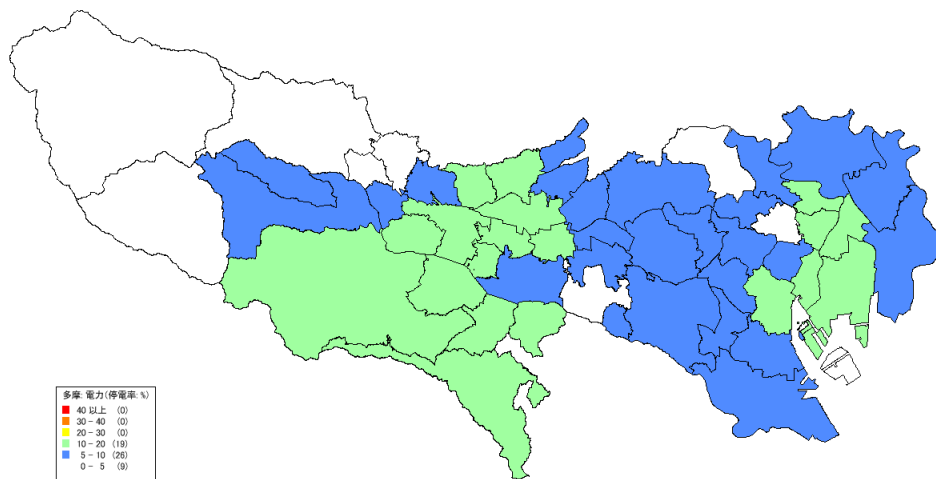

【通信】

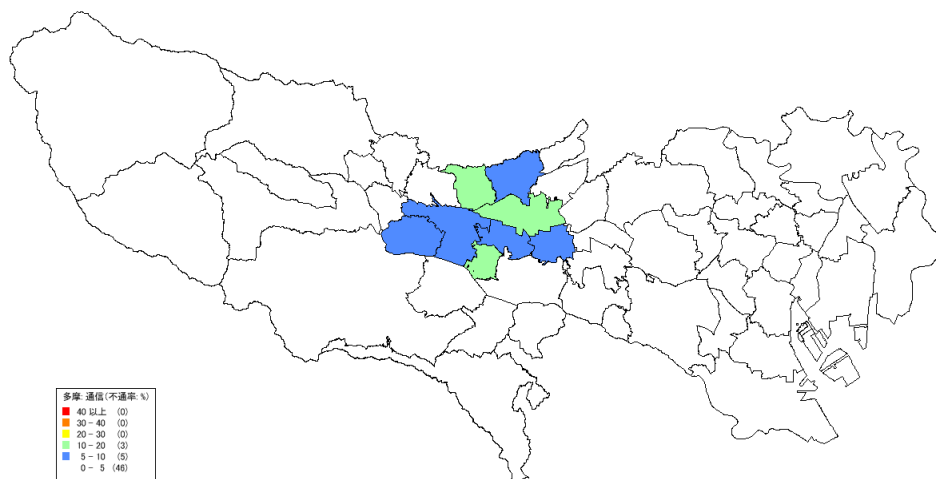

【都市ガス】(最小ケース)

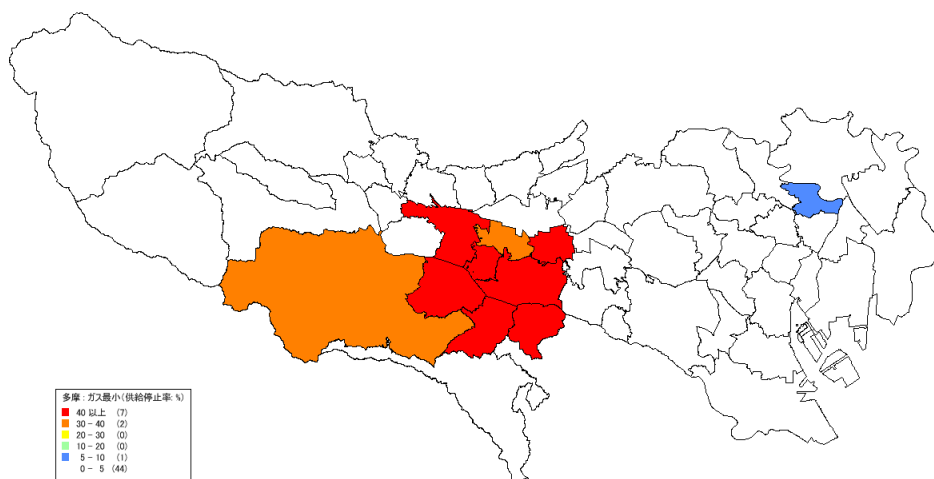

【都市ガス】（最大ケース）

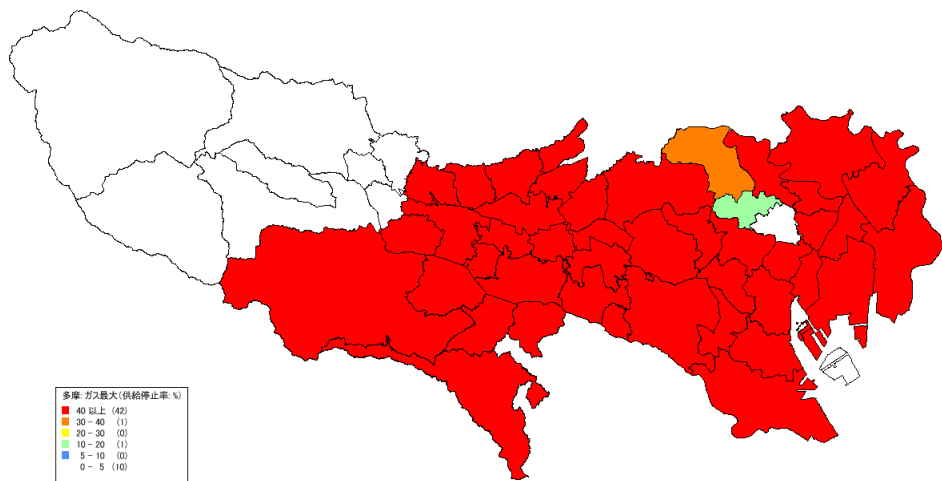

【上水道】

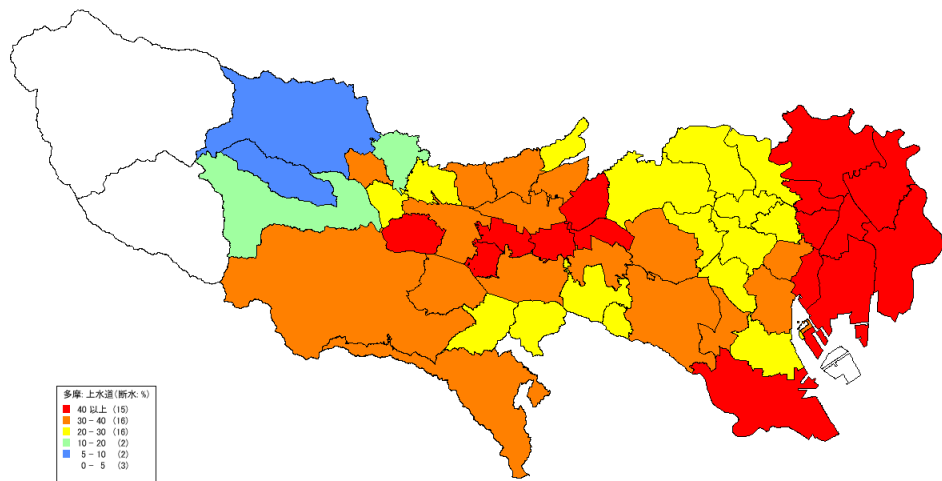

【下水道】

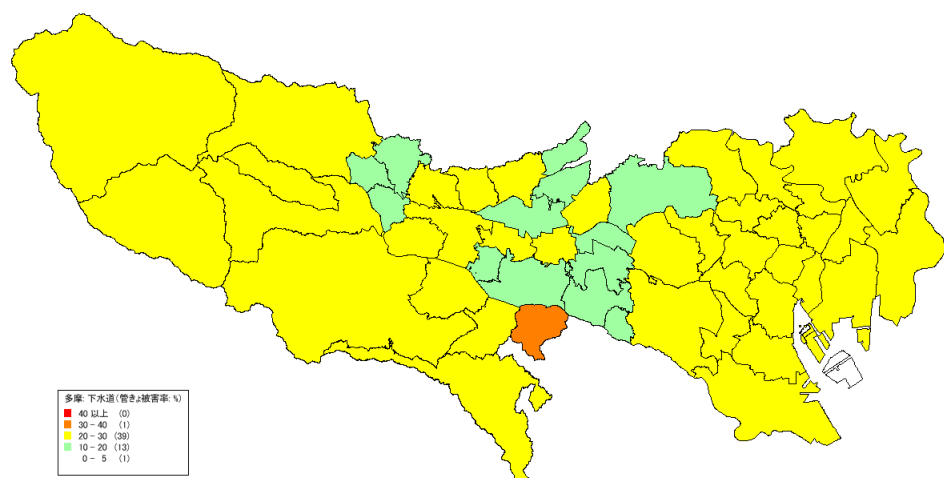

元禄型関東地震 冬 18時・風速 4m/s

【電力】

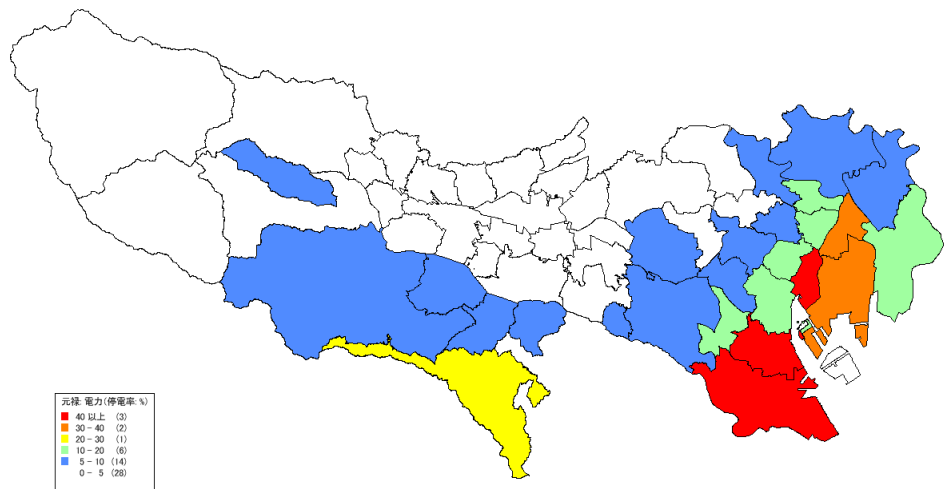

【通信】

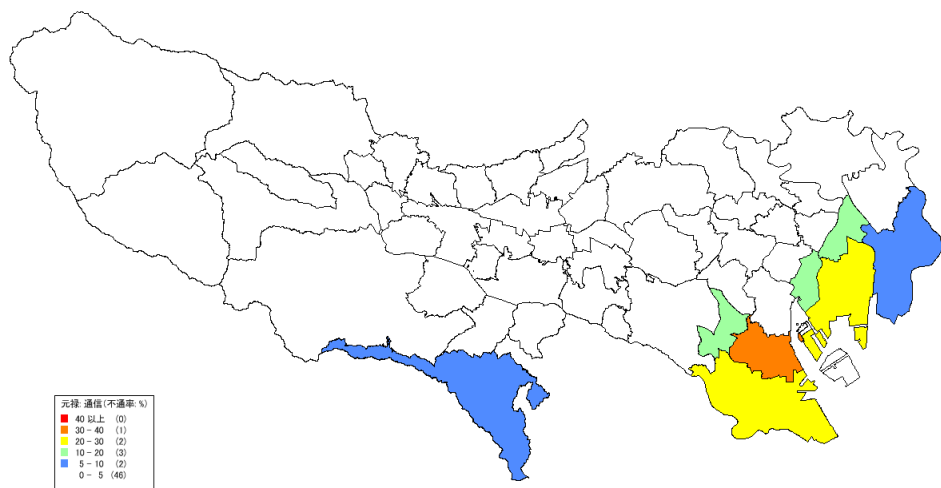

【都市ガス】(最小ケース)

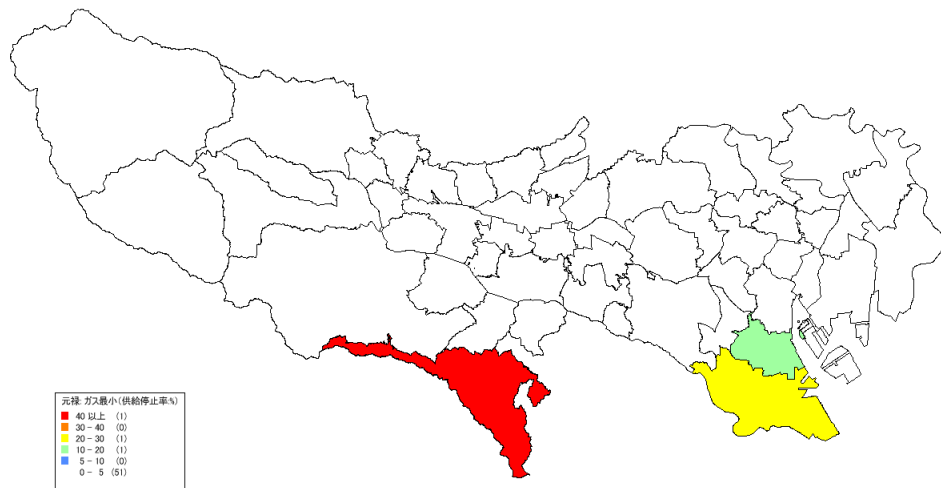

【都市ガス】（最大ケース）

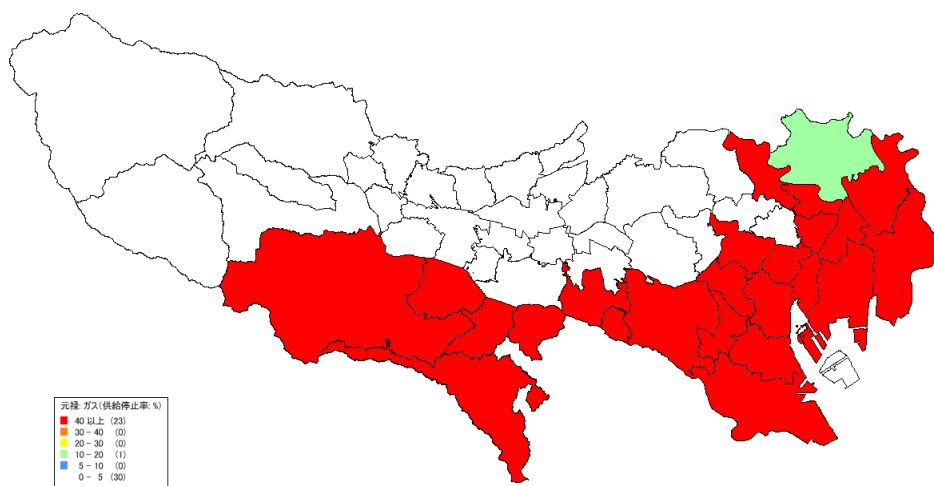

【上水道】

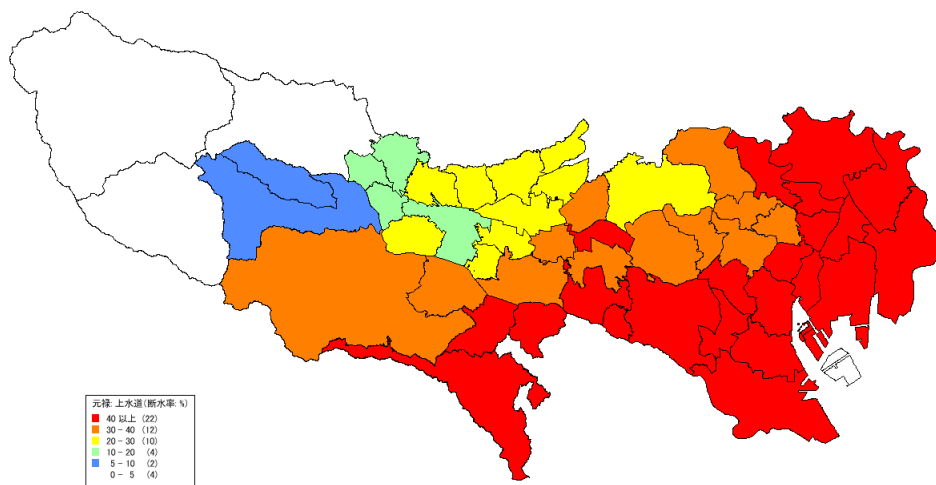

【下水道】

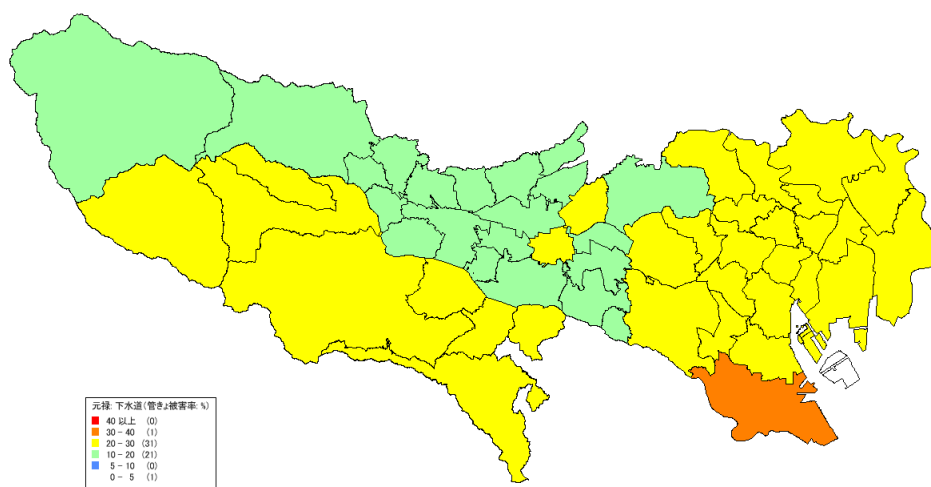

立川断層帯地震 冬 18時・風速 4m/s

【電力】

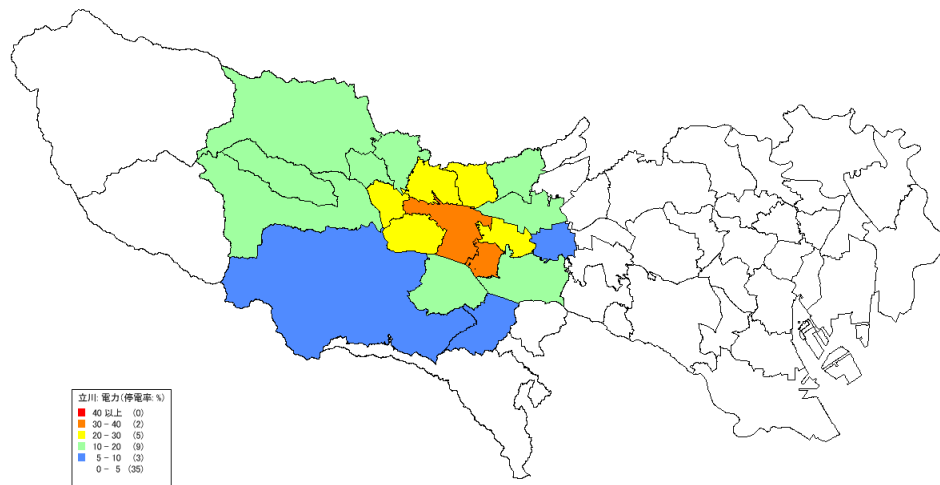

【通信】

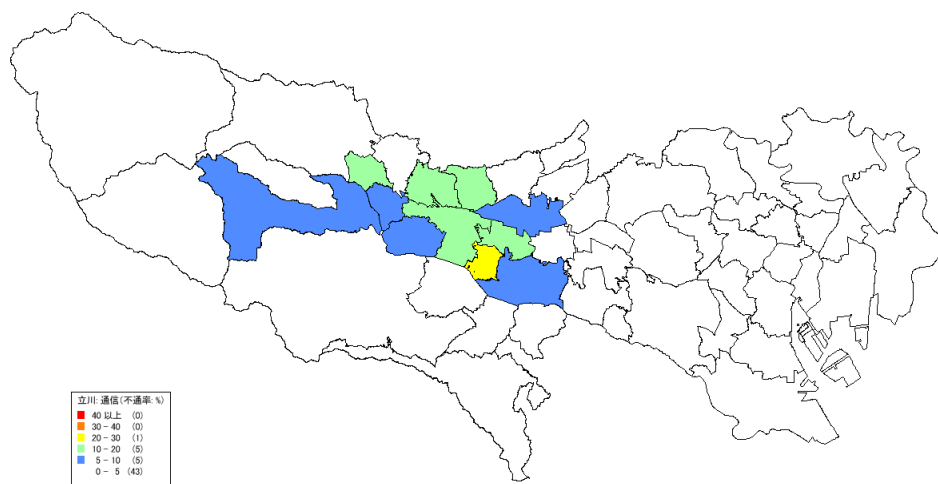

【都市ガス】(最小ケース)

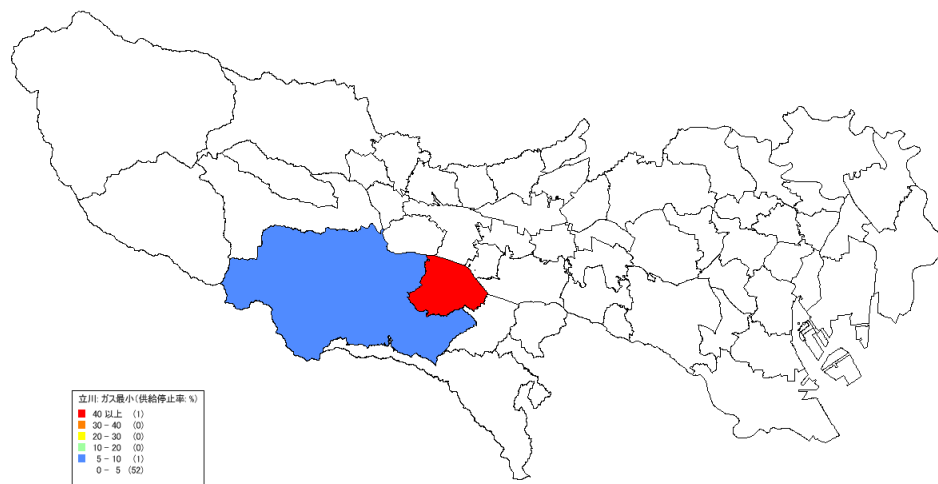

【都市ガス】（最大ケース）

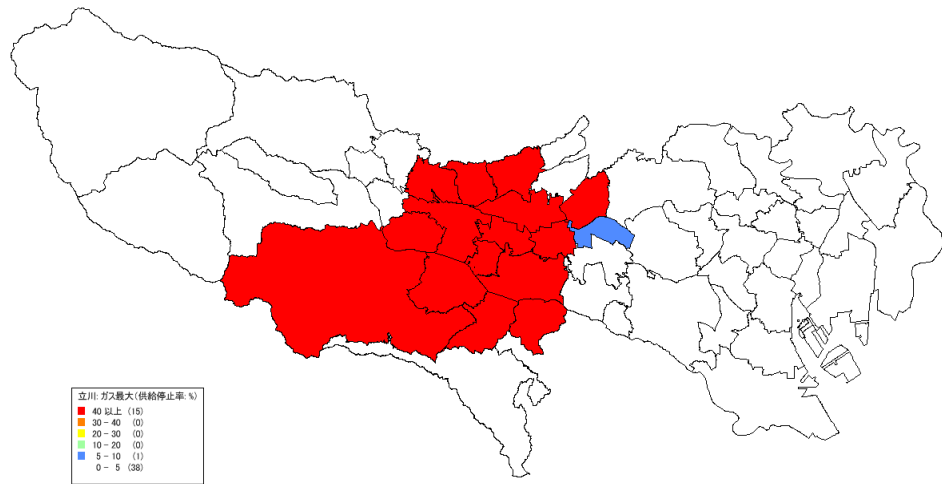

【上水道】

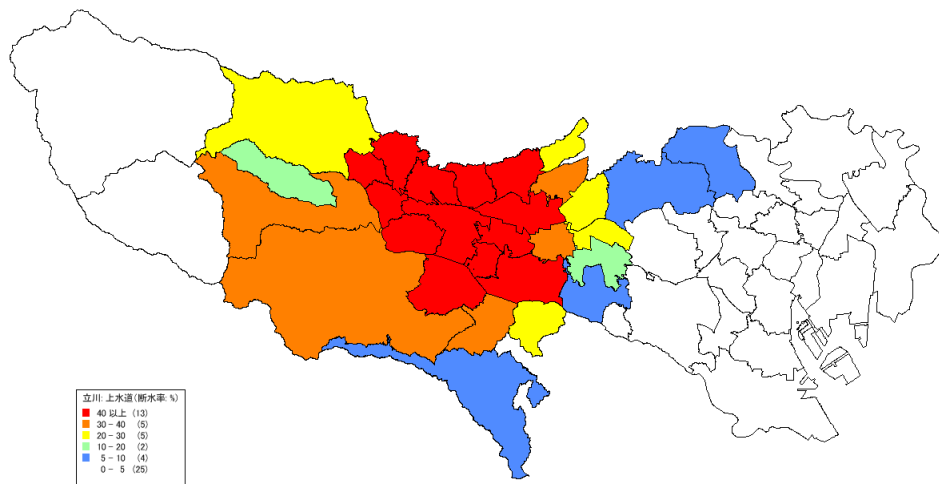

【下水道】

