

高 崎

統 計 季 報

NO.228

2019 / 1.2.3



高崎市花 ハクモクレン

高 崎 市

目 次

市 の あ ら ま し	1
気 象	2
人 口	3
財 政	8
教 育 ・ 文 化	12
物 価 ・ 消 費	20
社 会 ・ 福 祉	21
保 健 ・ 衛 生	24
金 融	29
運 輸	31
水 道 ・ ガ ス	40
治 安 ・ 災 害	42
土 地 ・ 住 宅	46

※ 利用上の注意

本統計中皆無又は該当数字のない場合	「—」
数字が単位未満の場合	「0」
数字の秘匿のものは	「X」

◆◆◆ 市のあらまし ◆◆◆

位 置	(高崎市役所)	東 経	139° 00'	北 緯	36° 19'
海 抜	(高崎市役所)		97.1m		
面 積			459.16km ²		
気 象	(平成30年中)	降 水 量	867.5mm	平 均 気 温	15.4℃
		最 高 気 温	39.3℃	最 低 気 温	-6.9℃

注)中央消防署(八千代町)で観測

国 勢 調 査 人 口 (H27.10.1現在)	370,884 人				
国 勢 調 査 世 帯 (H27.10.1現在)	150,180 世帯				
人 口 密 度 (H27.10.1現在)	807.74 人 (1km ² あたり)				
移 動 人 口 (H31.3.1現在)	369,309 人				
選挙人名簿登録人員 (H31.3.1現在)	310,571 人				
人口動態(H30年中)	出 生	2,798人	死 亡	4,012 人	自然増減 -1,214人
	転 入	13,960人	転 出	13,121 人	社会増減 839人 人口増減 -375人

注)人口密度は国勢調査人口を高崎市の面積で割ったもの。

注)移動人口は平成27年国勢調査結果を元に住民基本台帳の届出による出生・死亡・転入・転出を
加除して算出したもの。

事 業 所 (H28.6.1現在公務除く)	事 業 所 数	16,940	従 業 者 数	174,044
工 業 (H30.6.1現在)	事 業 所 数	655	従 業 者 数	28,263
	製造品出荷額等	80,418,208 万円		
商業(卸・小売業) (H26.7.1現在)	商 店 数	3,371	従 業 者 数	28,711人
	年間商品販売額	269,106,181 万円		
農 業 (H27.2.1現在)	総 農 家 数	6,970	農 業 就 業 人 口	5,266人
	経営耕地面積 (農業経営体)	3,741 ha		

注)事業所については平成28年経済センサス活動調査の確報値

注)工業については平成30年工業統計調査の速報値

予 算 (平成30年度当初)	一 般 会 計	168,870,000 千円		
	特 別 会 計	75,889,271 千円		
	公 共 下 水 道 事 業 会 計	14,177,917 千円		
	水 道 事 業 会 計	10,428,037 千円		
学 校 ・ 幼 稚 園 (H30.5.1 現 在)	小 学 校	58	中 学 校	25
	特 別 支 援 学 校	5	高 等 学 校	13
	大 学 ・ 短 期 大 学	9	中 等 教 育 学 校	1
	専 修 学 校	17	各 種 学 校	2
	幼 稚 園	29	保 育 園	57
	(幼稚園型認定こども園6園含む)		(保育所型認定こども園1園含む)	
	幼保連携型認定こども園	31		

注)認定こども園とは、幼保連携型・幼稚園型・保育所型のタイプがある。

◆◆◆ 気 象 ◆◆◆

1 位置と面積

東 経	北 緯	面 積	海 抜
139° 00′	36° 19′	459.16km ²	97.1m

位置は高松町市庁舎

2 平均気象

年 月	平 均		風 速		最 多 風 向	降 水 量		
	気 温 (°C)	湿 度 (%)	平 均 (m/S)	最 大 (m/S)		総 数 (mm)	降 水 日 数	平 均 (mm)
平成 28年	15.0	73.5	2.0	20.4	西	1,143.5	116	8.7
平成 29年	14.3	72.1	2.1	21.9	西	1,121.0	106	7.5
平成 30年	15.4	72.8	1.9	21.9	西	867.5	97	8.1
30年 10月	17.5	80.3	1.7	21.8	西	17.5	7	2.5
11月	11.9	78.8	1.5	14.9	西	12.5	1	12.5
12月	6.2	69.4	2.1	17.0	北西	12.5	4	3.1
31年 1月	3.4	59.7	2.5	20.7	北西	5.5	1	5.5
2月	4.8	61.3	2.4	17.8	北西	7.0	2	3.5
3月	8.2	62.9	2.4	20.6	西北西	68.5	8	8.6

資料:消防局警防課

注)中央消防署(八千代町)で観測

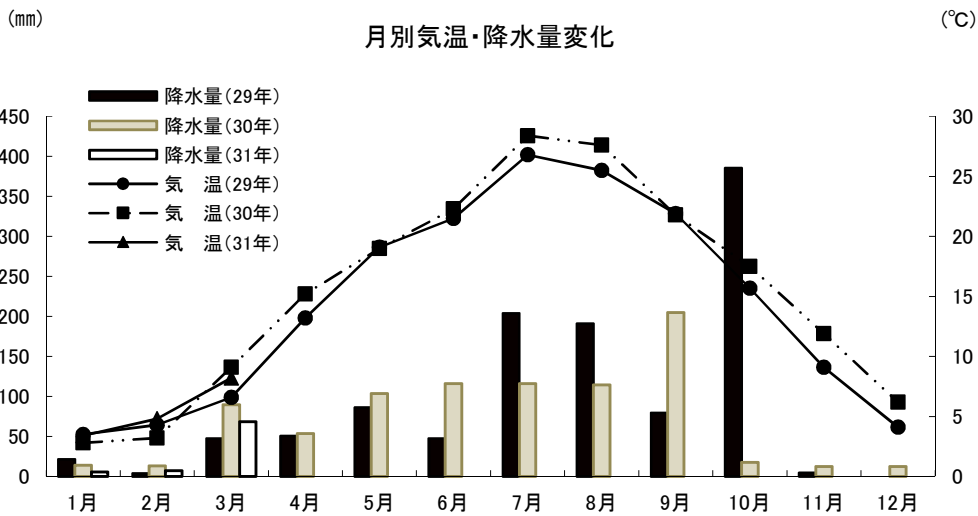

3 天気日数及び気温の極

年 月	天 気 日 数 (午前9時)					気 温 の 極				
	快 晴	晴	曇	雨	雪	最 高	起 日	最 低	起 日	
平成 28年	35	171	115	41	4.0	37.5	7 月 7 日	-5.1	1 月 13 日	
平成 29年	34	178	111	41	1	35.6	8 月 9 日	-5.1	12 月 18 日	
平成 30年	44	193	100	25	3	39.3	7 月 23 日	-6.9	1 月 13 日	
30年 10月	2	15	14	-	-	32.6	10 月 1 日	6.9	10 月 31 日	
11月	7	18	4	1	-	23.2	11 月 10 日	0.1	11 月 25 日	
12月	3	20	7	1	-	19.9	12 月 4 日	-4.6	12 月 16 日	
31年 1月	6	20	5	-	-	15.2	1 月 5 日	-4.6	1 月 8 日	
2月	2	21	4	1	-	18.8	2 月 7 日	-3.4	2 月 15 日	
3月	4	14	9	4	-	21.6	3 月 21 日	-2.7	3 月 24 日	

資料:消防局警防課

注)中央消防署(八千代町)で観測

◆◆◆ 人 口 ◆◆◆

1 人口及び世帯数

年 月	人 口				女100人に 対する男	人 口 密 度	1 世帯 当人口	人口増減 年又は月
	世帯数	総 数	男	女				
平成28年 10月	151,978	370,958	181,683	189,275	96.0	808	2.44	74
平成29年 10月	153,390	370,176	181,413	188,763	96.1	806	2.41	△782
平成30年 10月	155,077	369,733	181,179	188,554	96.1	805	2.38	-
30年 10月	155,077	369,733	181,179	188,554	96.1	805	2.38	-
11月	155,135	369,713	181,155	188,558	96.1	805	2.38	△ 20
12月	155,183	369,790	181,159	188,631	96.0	805	2.38	77
31年 1月	155,177	369,638	181,054	188,584	96.0	805	2.38	△152
2月	155,161	369,400	180,949	188,451	96.0	805	2.38	△ 238
3月	155,235	369,309	180,871	188,438	96.0	804	2.38	△ 91

資料:群馬県移動人口調査

2 自然動態

年 月	出 生			死 亡			自 然 増 減			婚 姻 (件)	離 婚 (件)	死 産 (胎)
	総 数	男	女	総 数	男	女	総 数	男	女			
平成 28年	3,006	1,593	1,413	3,882	2,025	1,857	△ 876	△ 432	△ 444	1,827	612	84
平成 29年	3,032	1,569	1,463	3,996	2,026	1,970	△ 964	△ 457	△ 507	1,842	578	55
平成 30年	2,798	1,471	1,327	4,012	2,072	1,940	△ 1,214	△ 601	△ 613	1,847	569	68
30年 10月	250	128	122	355	187	168	△ 105	△ 59	△ 46	129	39	1
11月	246	127	119	337	175	162	△ 91	△ 48	△ 43	161	42	8
12月	238	127	111	371	203	168	△ 133	△ 76	△ 57	181	53	11
31年 1月	209	101	108	451	245	206	△ 242	△ 144	△ 98	132	36	4
2月	187	95	92	346	178	168	△ 159	△ 83	△ 76	130	51	3
3月	229	99	130	309	157	152	△ 80	△ 58	△ 22	170	70	7

資料:市民課

3 社会動態

年 月	転 入				転 出				社 会 増 減			
	総 数	県 内	県 外	従前の 住所無	総 数	県 内	県 外	移転先 が不明	総 数	県 内	県 外	その他
平成 28年	13,292	5,078	7,991	223	12,652	4,379	7,870	403	640	699	121	△ 180
平成 29年	13,336	5,012	8,096	228	13,084	4,575	8,178	331	252	437	△ 82	△ 103
平成 30年	13,960	5,012	8,772	176	13,121	4,427	8,240	454	839	585	532	△ 278
30年 10月	1,047	371	667	9	950	361	529	60	97	10	138	△ 51
11月	935	418	508	9	771	311	432	28	164	107	76	△ 19
12月	860	361	485	14	892	325	502	65	△ 32	36	△ 17	△ 51
31年 1月	871	322	534	15	859	313	517	29	12	9	17	△ 14
2月	1,014	406	588	20	960	381	565	14	54	25	23	6
3月	2,374	855	1,493	26	2,796	740	2,010	46	△ 422	115	△ 517	△ 20

資料:市民課

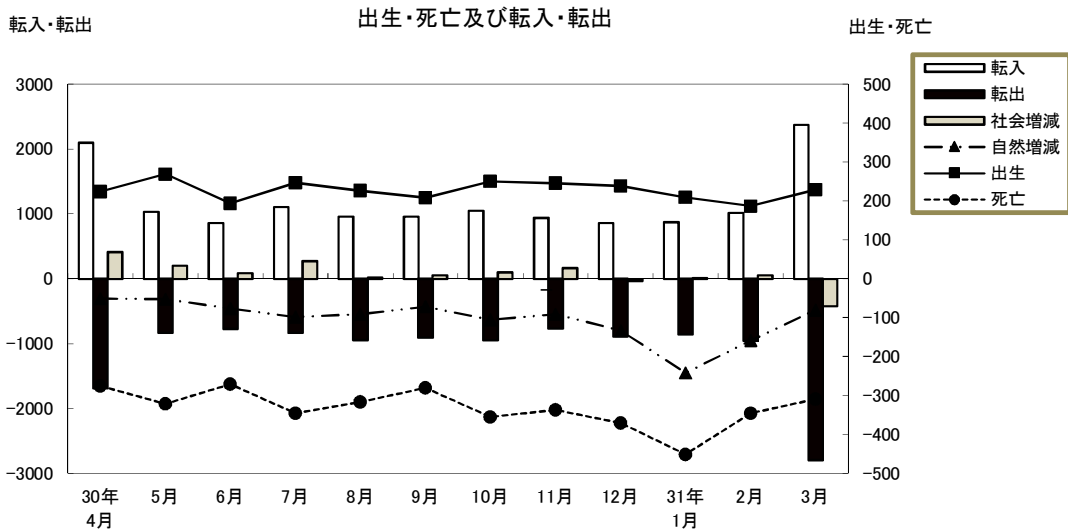

4 市郡別県内転入者状況

(単位:人)

	平成 28年	平成 29年	平成 30年	30年 10月	11月	12月	31年 1月	2月	3月
総数	5,078	5,012	5,012	371	418	361	322	406	855
前橋市	1,536	1,601	1,497	137	132	101	119	119	219
桐生市	96	123	94	5	13	1	4	5	35
伊勢崎市	482	471	491	39	38	43	27	43	89
太田市	206	200	211	21	14	16	12	18	33
沼田市	133	117	137	6	9	13	6	11	34
館林市	33	49	56	1	1	8	-	2	13
渋川市	310	267	309	18	33	17	17	22	59
藤岡市	520	422	411	31	41	31	24	45	44
富岡市	296	321	336	20	36	30	16	24	67
安中市	461	445	443	24	36	30	33	48	69
みどり市	60	57	66	9	-	3	-	1	13
北群馬郡	234	215	263	20	23	20	17	12	49
多野郡	15	23	17	-	-	-	1	-	-
甘楽郡	112	147	118	4	9	5	10	12	18
吾妻郡	188	179	175	8	12	8	6	13	46
利根郡	70	67	72	2	6	5	7	1	11
佐波郡	272	265	266	18	9	27	18	26	29
邑楽郡	54	43	50	6	3	3	5	1	20

資料:市民課「群馬県移動人口調査報告書」による。

5 市郡別県内転出者状況

(単位:人)

	平成 28年	平成 29年	平成 30年	30年 10月	11月	12月	31年 1月	2月	3月
総数	4,379	4,575	4,427	361	311	325	313	381	740
前橋市	1,577	1,592	1,526	130	139	116	103	110	222
桐生市	79	85	82	2	4	4	5	6	13
伊勢崎市	380	467	549	45	33	50	40	41	78
太田市	214	236	231	17	13	21	17	15	48
沼田市	65	72	61	4	6	6	4	8	20
館林市	37	26	39	3	-	3	3	2	14
渋川市	196	187	192	21	11	15	18	22	38
藤岡市	412	400	406	40	16	19	32	56	49
富岡市	186	243	174	11	12	13	12	18	43
安中市	378	390	333	20	26	24	13	24	54
みどり市	36	43	37	3	2	2	5	2	10
北群馬郡	252	252	223	15	16	18	22	32	50
多野郡	12	5	24	1	1	1	-	-	-
甘楽郡	93	99	88	7	5	9	15	8	6
吾妻郡	100	117	109	5	6	4	1	3	33
利根郡	44	46	38	2	1	1	1	3	6
佐波郡	268	265	256	31	18	18	22	25	40
邑楽郡	50	50	59	4	2	1	-	6	16

資料:市民課「群馬県移動人口調査報告書」による。

6 都道府県別県外転入者状況

(単位:人)

	平成 28年	平成 29年	平成 30年	30年 10月	11月	12月	31年 1月	2月	3月
総数	7,991	8,096	8,772	667	508	485	534	588	1493
北海道	165	177	212	15	10	7	9	7	47
青森県	57	62	72	3	2	3	6	1	27
岩手県	71	59	53	1	1	3	6	5	15
宮城県	149	164	143	3	2	7	10	4	33
秋田県	35	31	44	1	4	2	1	3	8
山形県	57	56	63	2	1	1	-	1	10
福島県	135	132	105	2	4	-	2	3	20
茨城県	290	266	311	44	11	10	24	18	58
栃木県	347	334	367	27	27	11	28	18	80
埼玉県	1,281	1,230	1,345	101	104	73	61	86	215
千葉県	485	438	442	28	27	27	15	24	82
東京都	1,318	1,246	1,502	107	92	78	95	77	237
神奈川県	556	600	631	43	21	28	44	35	116
新潟県	291	311	358	21	22	11	14	18	70
富山県	46	61	57	9	-	1	3	-	6
石川県	36	51	49	2	-	-	2	3	11
福井県	18	9	14	-	-	1	2	2	1
山梨県	58	53	38	1	-	3	5	6	9
長野県	366	325	372	33	12	17	11	24	68
岐阜県	23	41	39	2	-	2	-	1	6
静岡県	128	123	154	7	6	15	1	7	40
愛知県	197	184	201	21	11	7	23	13	34
三重県	17	26	26	3	2	1	-	-	2
滋賀県	37	25	26	-	-	3	-	-	5
京都府	51	45	50	1	2	2	4	2	12
大阪府	172	162	151	10	11	9	6	6	19
兵庫県	88	114	102	5	4	3	2	3	14
奈良県	23	23	24	5	1	1	2	2	6
和歌山県	16	14	15	3	-	1	-	-	10
鳥取県	7	4	14	-	-	1	1	2	-
島根県	4	8	10	-	-	-	1	1	-
岡山県	28	26	22	1	-	-	7	6	7
広島県	37	53	49	4	-	2	6	3	7
山口県	18	26	20	1	-	-	1	1	9
徳島県	6	15	10	-	-	-	1	-	-
香川県	29	18	8	-	-	-	-	-	10
愛媛県	19	14	15	1	-	1	1	-	5
高知県	2	8	12	-	-	-	-	-	3
福岡県	136	116	97	10	2	2	9	4	20
佐賀県	13	17	5	-	-	1	2	-	1
長崎県	20	15	13	-	-	-	-	2	2
熊本県	39	38	22	-	-	1	-	2	2
大分県	11	15	15	3	-	-	-	1	3
宮崎県	18	16	18	2	1	1	1	-	3
鹿児島県	27	15	23	-	-	5	7	2	2
沖縄県	24	16	26	2	-	-	4	4	6
国外	1,040	1,314	1,427	143	128	144	117	191	152

資料:市民課「群馬県移動人口調査報告書」による。

7 都道府県別県外転出者状況

(単位:人)

	平成 28年	平成 29年	平成 30年	30年 10月	11月	12月	31年 1月	2月	3月
総数	7,870	8,178	8,240	529	432	502	517	565	2010
北海道	136	159	136	11	7	9	5	7	51
青森県	34	43	50	2	2	3	-	2	12
岩手県	56	50	46	1	2	2	4	6	6
宮城県	163	154	118	12	4	4	9	17	35
秋田県	32	19	33	2	1	2	2	-	9
山形県	51	38	44	-	2	6	2	8	13
福島県	100	115	83	11	2	3	5	6	27
茨城県	260	260	259	12	16	20	26	14	65
栃木県	326	374	372	27	25	24	20	15	37
埼玉県	1,539	1,551	1,500	96	85	103	118	113	384
千葉県	475	486	511	18	24	28	26	35	149
東京都	1,650	1,724	1,725	88	77	85	93	115	461
神奈川県	706	731	730	46	32	46	31	38	194
新潟県	238	264	246	20	9	6	16	10	93
富山県	39	39	47	3	2	4	1	3	14
石川県	37	46	48	4	1	5	1	3	17
福井県	9	10	13	1	-	1	1	3	5
山梨県	42	71	67	9	4	2	3	5	10
長野県	300	296	312	23	9	15	21	17	57
岐阜県	22	23	23	1	1	7	2	4	6
静岡県	141	138	193	15	48	4	7	15	40
愛知県	215	240	270	18	23	11	20	20	37
三重県	22	45	35	4	1	4	1	1	8
滋賀県	34	24	22	1	1	2	-	1	11
京都府	88	76	57	2	3	1	4	1	18
大阪府	167	180	183	16	1	9	3	10	58
兵庫県	101	85	73	8	1	8	3	5	39
奈良県	15	14	25	2	-	4	-	-	7
和歌山県	12	7	7	-	-	-	-	-	3
鳥取県	5	7	12	-	-	3	1	-	3
島根県	7	5	9	-	-	2	1	-	-
岡山県	23	31	36	3	3	-	3	5	7
広島県	41	40	50	6	2	-	9	1	17
山口県	14	21	13	1	-	1	1	-	10
徳島県	8	10	8	-	2	-	-	-	3
香川県	10	27	22	-	-	1	-	-	1
愛媛県	16	10	12	1	2	1	-	5	12
高知県	8	13	8	-	5	-	-	-	-
福岡県	95	95	108	6	2	7	6	-	11
佐賀県	13	12	18	4	-	1	-	1	2
長崎県	15	17	13	1	-	4	-	-	3
熊本県	20	20	31	-	-	-	4	-	4
大分県	11	22	2	-	1	-	1	2	1
宮崎県	8	10	17	-	-	-	-	3	-
鹿児島県	26	38	23	4	-	-	3	-	19
沖縄県	37	62	59	7	2	8	9	9	21
国外	503	476	571	43	30	56	55	65	30

資料:市民課「群馬県移動人口調査報告書」による。



財

政



1 歳 入

(単位:円) (3月末日現在)

科 目	当 初 予 算	予 算 額	取 入 累 計 額	予 算 未 執 行 額
1 市 税	59,387,238,000	60,307,238,000	61,490,108,206	△ 1,182,870,206
2 地 方 譲 与 税	1,260,001,000	1,260,001,000	1,248,750,000	11,251,000
3 利 子 割 交 付 金	64,000,000	64,000,000	89,354,000	△ 25,354,000
4 配 当 割 交 付 金	170,000,000	170,000,000	194,033,000	△ 24,033,000
5 株 式 等 譲 渡 所 得 割 交 付 金	200,000,000	200,000,000	161,830,000	38,170,000
6 地 方 消 費 税 交 付 金	6,900,000,000	7,000,000,000	7,277,945,000	△ 277,945,000
7 ゴ ル フ 場 利 用 税 交 付 金	130,000,000	121,000,000	124,039,047	△ 3,039,047
8 自 動 車 取 得 税 交 付 金	360,000,000	360,000,000	396,402,000	△ 36,402,000
9 国 有 提 供 施 設 等 所 在 市 町 村 助 成 交 付 金	31,465,000	31,171,000	31,171,000	-
10 地 方 特 例 交 付 金	280,000,000	317,925,000	317,925,000	-
11 地 方 交 付 税	13,200,000,000	13,102,131,000	13,347,565,000	△ 245,434,000
12 交 通 安 全 対 策 特 別 交 付 金	90,000,000	90,000,000	41,674,000	48,326,000
13 分 担 金 及 び 負 担 金	743,742,000	742,955,000	1,137,170,664	△ 394,215,664
14 使 用 料 及 び 手 数 料	3,053,549,000	3,034,648,000	2,385,511,387	649,136,613
15 国 庫 支 出 金	22,803,652,000	24,693,155,970	22,739,374,330	1,953,781,640
16 県 支 出 金	10,088,883,000	10,885,297,000	6,473,285,773	4,412,011,227
17 財 産 収 入	314,573,000	339,335,000	348,797,476	△ 9,462,476
18 寄 附 金	150,005,000	194,681,000	165,372,836	29,308,164
19 繰 入 金	7,025,853,000	6,294,034,000	6,093,167,242	200,866,758
20 繰 越 金	1,000	2,005,979,019	2,005,979,394	△ 375
21 諸 収 入	25,131,938,000	25,106,166,000	16,658,374,580	8,447,791,420
22 市 債	17,485,100,000	22,155,600,000	10,495,400,000	11,660,200,000
歳 入 合 計	168,870,000,000	178,475,316,989	153,223,229,935	25,252,087,054

2 歳 出

(単位:円) (3月末日現在)

科 目	当 初 予 算	予 算 額	支 出 累 計 額	予 算 未 執 行 額
1 議 会 費	698,276,000	689,742,000	683,735,331	6,006,669
2 総 務 費	14,303,838,000	15,535,105,600	12,584,944,768	2,950,160,832
3 民 生 費	55,284,572,000	56,050,775,200	52,938,551,044	3,112,224,156
4 衛 生 費	9,119,309,000	9,342,246,076	7,661,380,471	1,680,865,605
5 労 働 費	150,218,000	157,206,000	139,203,923	18,002,077
6 農 林 水 産 業 費	2,654,117,000	2,726,095,200	2,258,443,330	467,651,870
7 商 工 費	23,763,205,000	24,121,731,000	15,814,618,304	8,307,112,696
8 土 木 費	30,191,296,000	35,773,070,558	26,449,373,924	9,323,696,634
9 消 防 費	4,460,700,000	4,932,953,000	4,754,530,964	178,422,036
10 教 育 費	14,720,741,000	15,880,637,355	13,588,668,860	2,291,968,495
11 災 害 復 旧 費	5,000	5,000	-	5,000
12 公 債 費	13,223,723,000	13,099,677,000	11,380,701,324	1,718,975,676
13 予 備 費	300,000,000	166,073,000	-	166,073,000
歳 出 合 計	168,870,000,000	178,475,316,989	148,254,152,243	30,221,164,746

資料:会計課

3 市税収入状況

(3月末日現在)

税 目		予 算 額 (円)	調 定 額 (円)	収 入 済 額 (円)	収 入 歩 合	前 年 同 期	増 減
普 通 税	市 民 税 個 人 (普 徴)	4,376,724,000	4,285,368,536	4,071,146,212	95.00	94.56	0.44
	" (特 徴)	16,581,924,000	17,231,728,155	15,948,387,973	92.55	92.52	0.03
	" 現 年 分	20,958,648,000	21,517,096,691	20,019,534,185	93.04	92.92	0.12
	" 滞 納 繰 越	237,089,000	796,192,241	264,952,155	33.28	28.56	4.72
	" 個 人 計	21,195,737,000	22,313,288,932	20,284,486,340	90.91	89.97	0.94
	市 民 税 法 人 現 年 分	6,285,256,000	6,634,135,600	6,512,230,002	98.16	98.73	△ 0.57
	" 滞 納 繰 越	9,883,000	52,410,811	13,059,214	24.92	23.53	1.39
	" 法 人 計	6,295,139,000	6,686,546,411	6,525,289,216	97.59	97.88	△ 0.29
	市 民 税 現 年 分	27,243,904,000	28,151,232,291	26,531,764,187	94.25	94.25	0.00
	" 滞 納 繰 越	246,972,000	848,603,052	278,011,369	32.76	28.23	4.53
	" 合 計	27,490,876,000	28,999,835,343	26,809,775,556	92.45	91.74	0.71
	固 定 資 産 税 現 年 分	24,219,910,000	24,750,883,500	24,609,066,758	99.43	99.25	0.18
	" 滞 納 繰 越	165,971,000	614,939,212	187,080,382	30.42	26.97	3.45
	" 計	24,385,881,000	25,365,822,712	24,796,147,140	97.75	96.87	0.88
	交 付 金	110,517,000	115,799,800	115,799,800	100.00	100.00	0.00
	固 定 資 産 税 合 計	24,496,398,000	25,481,622,512	24,911,946,940	97.76	96.89	0.87
	軽 自 動 車 税 現 年 分	879,099,000	917,485,900	905,248,908	98.67	98.32	0.35
	" 滞 納 繰 越	10,272,000	39,525,335	12,266,169	31.03	29.05	1.98
	" 計	889,371,000	957,011,235	917,515,077	95.87	95.19	0.68
	市 た ば こ 税 現 年 分	2,233,207,000	2,362,561,506	2,362,561,506	100.00	100.00	0.00
" 滞 納 繰 越	1,000	-	-	-	-	-	
" 計	2,233,208,000	2,362,561,506	2,362,561,506	100.00	100.00	0.00	
目 的 税	入 湯 税 現 年 分	35,076,000	38,289,350	38,289,350	100.00	100.00	0.00
	" 滞 納 繰 越	1,000	-	-	-	-	-
	" 計	35,077,000	38,289,350	38,289,350	100.00	100.00	0.00
	事 業 所 税 現 年 分	2,279,394,000	2,473,567,900	2,413,936,100	97.59	97.68	△ 0.09
	" 滞 納 繰 越	1,332,000	2,781,300	869,800	31.27	33.61	△ 2.34
	" 計	2,280,726,000	2,476,349,200	2,414,805,900	97.51	97.56	△ 0.05
	都 市 計 画 税 現 年 分	2,856,979,000	2,921,109,000	2,904,371,732	99.43	99.25	0.18
	" 滞 納 繰 越	24,603,000	159,438,774	22,079,300	13.85	14.44	△ 0.59
" 計	2,881,582,000	3,080,547,774	2,926,451,032	95.00	94.19	0.81	
総 計	現 年 課 税 分	59,858,086,000	61,730,929,247	59,881,038,341	97.00	96.98	0.02
	滞 納 繰 越 分	449,152,000	1,665,287,673	500,307,020	30.04	26.56	3.48
	合 計	60,307,238,000	63,396,216,920	60,381,345,361	95.24	94.58	0.66

資料:市民税課

注1) 市民税個人(特徴)の調定額は、翌年度収入となるべき額2,687,410,481円を除いたもの。

(3月末日現在)

税 目		予 算 額 (円)	調 定 額 (円)	収 入 済 額 (円)	収 入 歩 合	前 年 同 期	増 減	
国民健康保険税	医療分	一般分現年課税分	5,203,413,000	5,691,672,328	4,860,138,192	85.39	84.60	0.79
		〃 滞納繰越分	421,000,000	1,640,325,649	470,765,685	28.70	25.46	3.24
		〃 計	5,624,413,000	7,331,997,977	5,330,903,877	72.71	69.61	3.10
		退職分現年課税分	19,031,000	29,310,520	25,685,294	87.63	88.63	△ 1.00
		〃 滞納繰越分	7,090,000	22,633,518	7,709,990	34.06	31.65	2.41
		〃 計	26,121,000	51,944,038	33,395,284	64.29	71.34	△ 7.05
		現年課税分	5,222,444,000	5,720,982,848	4,885,823,486	85.40	84.66	0.74
		滞納繰越分	428,090,000	1,662,959,167	478,475,675	28.77	25.58	3.19
		小計	5,650,534,000	7,383,942,015	5,364,299,161	72.65	69.64	3.01
	介護分	一般分現年課税分	573,049,000	650,785,393	530,757,903	81.56	80.43	1.13
		〃 滞納繰越分	61,000,000	264,446,800	77,547,729	29.32	24.72	4.60
		〃 計	634,049,000	915,232,193	608,305,632	66.46	62.68	3.78
		退職分現年課税分	7,580,000	8,027,650	7,013,717	87.37	88.50	△ 1.13
		〃 滞納繰越分	2,120,000	5,869,155	2,113,411	36.01	36.46	△ 0.45
		〃 計	9,700,000	13,896,805	9,127,128	65.68	74.26	△ 8.58
後期分	現年課税分	580,629,000	658,813,043	537,771,620	81.63	80.73	0.90	
	滞納繰越分	63,120,000	270,315,955	79,661,140	29.47	25.07	4.40	
	小計	643,749,000	929,128,998	617,432,760	66.45	63.08	3.37	
	一般分現年課税分	1,366,856,000	1,500,169,287	1,276,675,302	85.10	84.32	0.78	
	〃 滞納繰越分	102,000,000	406,798,111	122,182,798	30.04	26.54	3.50	
	〃 計	1,468,856,000	1,906,967,398	1,398,858,100	73.36	70.65	2.71	
後期分	退職分現年課税分	6,987,000	7,487,722	6,550,950	87.49	88.53	△ 1.04	
	〃 滞納繰越分	1,720,000	5,110,149	1,837,656	35.96	38.14	△ 2.18	
	〃 計	8,707,000	12,597,871	8,388,606	66.59	75.74	△ 9.15	
後期分	現年課税分	1,373,843,000	1,507,657,009	1,283,226,252	85.11	84.38	0.73	
	滞納繰越分	103,720,000	411,908,260	124,020,454	30.11	26.73	3.38	
小計	1,477,563,000	1,919,565,269	1,407,246,706	73.31	70.73	2.58		
総計	現年課税分	7,176,916,000	7,887,452,900	6,706,821,358	85.03	84.27	0.76	
	滞納繰越分	594,930,000	2,345,183,382	682,157,269	29.09	25.72	3.37	
	合計	7,771,846,000	10,232,636,282	7,388,978,627	72.21	69.24	2.97	

資料:市民税課

4 介護保険料収入状況

(3月末日現在)

区 分			予 算 額 (円)	調 定 額 (円)	収 入 済 額 (円)	収 入 歩 合	前 年 同 期	増 減
介護 保険	介護 保険 料	現 年 分 特 別 徴 収	7,330,198,000	7,332,457,500	7,336,134,200	100.05	100.06	△ 0.01
		現 年 分 普 通 徴 収	510,536,000	591,664,400	478,528,600	80.88	80.27	0.61
		現 年 課 税 分	7,840,734,000	7,924,121,900	7,814,662,800	98.62	98.43	0.19
		滞 納 繰 越 分	20,403,000	126,601,100	19,166,700	15.14	15.13	0.01
		合 計	7,861,137,000	8,050,723,000	7,833,829,500	97.31	96.99	0.32

資料:市民税課

注)「現年課税分」「滞納繰越分」と同額の繰り返しとなっていたため、今回から「Ⅱ(※現年分)計」と「第1号被保険者滞納繰越分」の行を整理している。

5 後期高齢者医療保険料収入状況

(3月末日現在)

区 分			予 算 額 (円)	調 定 額 (円)	収 入 済 額 (円)	収 入 歩 合	前 年 同 期	増 減
後期 高齢 者医 療	医後 療期 保高 険齢 料者	現 年 分 特 別 徴 収	2,101,000,000	2,108,076,200	2,111,275,500	100.15	100.10	0.05
		現 年 分 普 通 徴 収	1,438,000,000	1,404,899,600	1,248,759,800	88.89	89.01	△ 0.12
		現 年 課 税 分	3,539,000,000	3,512,975,800	3,360,035,300	95.65	95.71	△ 0.06
		滞 納 繰 越 分	10,626,000	31,151,600	10,444,800	33.53	33.50	0.03
		合 計	3,549,626,000	3,544,127,400	3,370,480,100	95.10	95.14	△ 0.04

資料:市民税課



教 育 ・ 文 化



1 大学・短期大学学生数

(3月1日現在)

学 校 名	総 数	男	女	1 年	2 年	3 年	4 年	5 年	6 年
総 数	11,577	5,830	5,747	3,359	3,205	2,399	2,435	92	87
高 崎 経 済 大 学	4,097	2,723	1,374	1,003	1,021	997	1,076	-	-
高崎経済大学大学院(博士前期)	17	10	7	6	11	-	-	-	-
高崎経済大学大学院(博士後期)	6	5	1	2	2	2	-	-	-
高 崎 商 科 大 学	660	473	187	199	155	156	150	-	-
高崎商科大学大学院(修士)	3	2	1	1	2	-	-	-	-
高 崎 健 康 福 祉 大 学	2,406	664	1,742	601	538	544	544	92	87
高崎健康福祉大学大学院(博士前期)	23	6	17	11	12	-	-	-	-
高崎健康福祉大学大学院(博士後期)	25	10	15	9	7	9	-	-	-
群 馬 パ ー ス 大 学	1,174	460	714	361	375	237	201	-	-
上 武 大 学	1,893	1,337	556	506	469	454	464	-	-
上武大学大学院(修士)	28	22	6	15	13	-	-	-	-
育 英 大 学	59	27	32	59	-	-	-	-	-
高崎商科大学短期大学部	150	11	139	75	75	-	-	-	-
新 島 学 園 短 期 大 学	370	69	301	182	188	-	-	-	-
育 英 短 期 大 学	666	11	655	329	337	-	-	-	-

資料:各大学・大学院・短期大学

注)上武大学は伊勢崎キャンパスの学生数も含む。

2 高等学校生徒数

(3月1日現在)

学 校 名	総 数	男	女	1 年	2 年	3 年	4 年
総 数 (全 日 制)	11,662	5,647	6,015	3,809	3,913	3,934	-
〃 (定 時 制)	101	73	28	25	33	25	18
〃 (通 信 制)	404	252	152	(学年制をとっていない)			
高 崎 経 済 大 学 附 属 高 校	829	362	467	280	274	275	-
県 立 高 崎 高 校 (全)	917	917	-	289	316	312	-
〃 (通)	404	252	152	(学年制をとっていない)			
県 立 高 崎 商 業 高 校 (全)	994	502	492	326	337	325	6
〃 (定)	43	22	21	8	17	12	6
県 立 高 崎 工 業 高 校 (全)	832	679	153	278	275	279	-
〃 (定)	58	51	7	17	16	13	12
県 立 高 崎 女 子 高 校	921	-	921	284	319	318	-
県 立 高 崎 東 高 校	589	275	314	199	195	195	-
県 立 高 崎 北 高 校	713	310	403	241	238	234	-
県 立 榛 名 高 校	203	122	81	73	62	68	-
県 立 吉 井 高 校	465	219	246	162	147	156	-
東 京 農 業 大 学 第 二 高 校	1,578	805	773	561	520	497	-
高 崎 商 科 大 学 附 属 高 校	1,367	493	874	428	529	410	-
高 崎 健 康 福 祉 大 学 高 崎 高 校	1,468	554	914	471	482	515	-
明 和 県 央 高 校	786	409	377	217	219	350	-

資料:各高等学校

3 中等教育学校数

(3月1日現在)

学 校 名	総 数	男	女	前 期 課 程			後 期 課 程		
				1 年	2 年	3 年	4 年	5 年	6 年
県立中央中等教育学校	751	375	376	128	128	128	121	124	122

資料:県立中央中等教育学校

4 小学校児童在籍者数

(3月1日現在)

学 校 名	総 数	1 年	2 年	3 年	4 年	5 年	6 年	ゆうあい
総 数	19,894	3,054	3,111	3,226	3,409	3,346	3,378	370
中 央	251	42	40	33	44	43	46	3
北	258	50	37	41	30	40	56	4
南	257	43	34	36	36	49	54	5
東	287	52	55	51	49	44	31	5
西	406	72	64	59	71	66	64	10
塚 沢	570	91	87	94	94	84	110	10
片 岡	376	49	65	58	73	66	61	4
寺 尾	364	60	43	56	62	71	62	10
佐 野	845	134	129	142	151	144	134	11
六 郷	490	75	64	76	86	94	88	7
城 南	172	18	26	24	26	42	35	1
城 東	714	105	132	127	110	127	108	5
新 高 尾	408	60	55	73	74	68	70	8
中 川	465	83	63	67	80	77	86	9
八 幡	515	75	79	75	90	95	97	4
豊 岡	529	77	81	81	94	93	96	7
長 野	463	66	75	70	71	72	102	7
大 類	268	47	46	31	51	45	41	7
南 八 幡	399	69	58	65	68	65	67	7
倉 賀 野	571	91	109	86	90	96	86	13
岩 鼻	401	51	71	65	74	63	69	8
京 ケ 島	426	70	71	76	84	70	53	2
滝 川	237	47	45	32	36	39	37	1
東 部	827	126	122	134	164	135	132	14
中 居	595	95	86	100	105	100	99	10
北 部	308	45	47	47	65	44	57	3
西 部	267	42	48	31	52	45	44	5
乘 附	285	47	37	53	41	55	48	4
浜 尻	428	59	65	87	76	68	64	9
矢 中	465	67	61	86	72	85	83	11
城 山	71	7	7	9	12	19	15	2
鼻 高	94	7	13	16	20	18	17	3
倉 淵	133	16	15	28	25	20	25	4
箕 輪	552	80	79	105	83	95	98	12
車 郷	126	19	13	22	22	23	20	7
箕 東	451	64	77	71	70	81	74	14
金 古	320	55	57	54	53	42	52	7
国 府	454	67	80	68	91	71	70	7
堤 ケ 岡	605	101	104	100	112	91	88	9
上 郊	272	52	41	49	51	36	38	5
金 古 南	542	62	97	89	94	89	100	11
桜 山	665	111	112	108	88	120	113	13

4 小学校児童在籍者数 (続)

(3月1日現在)

学 校 名	総 数	1 年	2 年	3 年	4 年	5 年	6 年	ゆうあい
新 町 第 一	378	47	63	65	63	58	77	5
新 町 第 二	287	38	46	44	48	54	43	14
下 室 田	100	12	18	13	15	25	16	1
中 室 田	53	6	7	10	11	12	6	1
上 室 田	42	5	9	3	4	6	14	1
里 見	169	25	18	27	29	30	29	11
久 留 馬	237	30	42	43	41	32	44	5
下 里 見	228	34	35	40	40	37	37	5
宮 沢	45	10	3	8	8	7	7	2
吉 井	382	64	62	58	68	53	72	5
吉 井 西	235	29	33	41	31	43	48	10
多 胡	83	13	9	13	16	16	14	2
入 野	142	28	27	18	23	18	28	—
馬 庭	117	19	11	25	18	24	19	1
南 陽 台	139	21	18	22	25	27	20	6
岩 平	65	16	7	9	13	9	8	3
特別支援学校	60	8	13	12	16	5	6	—

資料:教職員課

5 中学校生徒在籍者数

(3月1日現在)

学 校 名	総 数	1 年	2 年	3 年	ゆうあい
総 数	9,934	3,199	3,234	3,328	173
第 一	280	81	92	92	15
高 松	487	151	178	153	5
並 榎	409	113	146	145	5
豊 岡	383	128	135	110	10
中 尾	633	198	211	215	9
長 野 郷	401	121	126	147	7
大 類	480	183	132	158	7
塚 沢	650	213	230	201	6
片 岡	407	141	141	117	8
佐 野	686	225	224	229	8
南 八 幡	178	60	48	67	3
倉 賀 野	276	96	97	81	2
高 南	395	132	125	132	6
寺 尾	241	90	70	78	3
八 幡	347	110	101	127	9
矢 中	315	99	96	113	7
倉 渕	55	14	19	21	1
箕 郷	611	201	198	201	11
群 馬 中 央	594	190	182	214	8
群 馬 南	624	201	202	212	9
新 町	324	108	98	110	8
榛 名	524	149	176	181	18
吉 井 中 央	305	91	96	112	6
吉 井 西	164	53	51	58	2
入 野	135	44	50	41	—
特別支援学校	30	7	10	13	—

資料:教職員課

6 市立幼稚園園児数

(3月1日現在)

幼 稚 園	総 数	3 歳 児	4 歳 児	5 歳 児
総 数	442	143	159	140
高 崎 幼 稚 園	59	20	20	19
南 八 幡 幼 稚 園	44	13	18	13
倉 賀 野 幼 稚 園	107	35	38	34
塚 沢 幼 稚 園	85	31	29	25
くらぶちこども園	12	3	3	6
吉 井 幼 稚 園	62	16	30	16
吉 井 西 幼 稚 園	40	15	11	14
か ぶ ら 幼 稚 園	33	10	10	13

資料:教職員課

7 市立図書館

		30年10月	11月	12月	31年1月	2月	3月
中央図書館	貸出利用点数	141,526	108,351	133,907	133,018	136,642	153,907
	予約・リクエスト件数	22,901	18,152	19,474	21,281	22,629	23,468
	調査相談件数	715	438	545	460	636	624
	ホームページアクセス数	35,119	23,648	22,095	26,688	34,304	36,539
箕郷図書館	貸出利用点数	5,980	6,765	6,463	6,886	7,218	8,037
	予約・リクエスト件数	169	175	188	189	204	205
	調査相談件数	53	83	69	73	77	80
群馬図書館	貸出利用点数	18,323	19,264	17,719	18,217	19,859	21,355
	予約・リクエスト件数	415	419	316	450	458	422
	調査相談件数	132	184	193	199	158	183
新町図書館	貸出利用点数	10,971	11,117	11,278	10,686	11,030	11,994
	予約・リクエスト件数	469	399	341	413	379	351
	調査相談件数	113	129	94	117	120	94
榛名図書館	貸出利用点数	4,817	5,383	5,012	5,079	5,785	6,200
	予約・リクエスト件数	189	213	183	171	157	163
	調査相談件数	118	164	167	164	155	182
山種記念 吉井図書館	貸出利用点数	7,300	5,820	6,528	7,023	7,387	7,926
	予約・リクエスト件数	200	146	124	209	148	215
	調査相談件数	75	70	79	83	80	94
計	貸出利用点数	188,917	156,700	180,907	180,909	187,921	209,419
	予約・リクエスト件数	24,343	19,504	20,626	22,713	23,975	24,824
	調査相談件数	1,206	1,068	1,147	1,096	1,226	1,257
	ホームページアクセス数	35,119	23,648	22,095	26,688	34,304	36,539

分類別資料点数

年 月	総 数	総 記	哲 学	歴 史	社 会 科 学	自 然 科 学	技 術
平成 28年末	705,712	16,976	23,498	45,924	89,634	40,503	45,596
平成 29年末	721,061	17,265	24,276	46,783	91,761	41,863	46,903
平成 30年末	733,957	17,822	25,127	47,218	94,444	43,200	46,837
30年 12月末	733,957	17,822	25,127	47,218	94,444	43,200	46,837
31年 3月末	737,556	17,836	25,296	47,467	95,011	43,531	47,054

資料:中央図書館分

分類別利用点数

年 月	総 数	総 記	哲 学	歴 史	社 会 科 学	自 然 科 学	技 術	
平成 28年度	1,722,598	14,661	47,625	73,713	80,703	73,266	137,809	
平成 29年度	1,669,836	15,615	48,926	71,810	79,584	74,368	132,124	
平成 30年度	1,667,724	17,606	49,848	71,154	80,635	75,107	128,924	
30年	10月	141,526	1,689	4,103	5,876	6,775	6,407	11,157
	11月	108,351	1,217	3,117	4,365	4,995	4,534	8,171
	12月	133,907	1,482	4,154	5,103	6,461	5,728	10,285
31年	1月	133,018	1,449	4,244	5,451	6,682	5,627	10,468
	2月	136,642	1,491	4,416	5,584	6,604	5,828	10,620
	3月	153,907	1,695	4,523	6,513	7,401	6,550	11,814

資料:中央図書館分

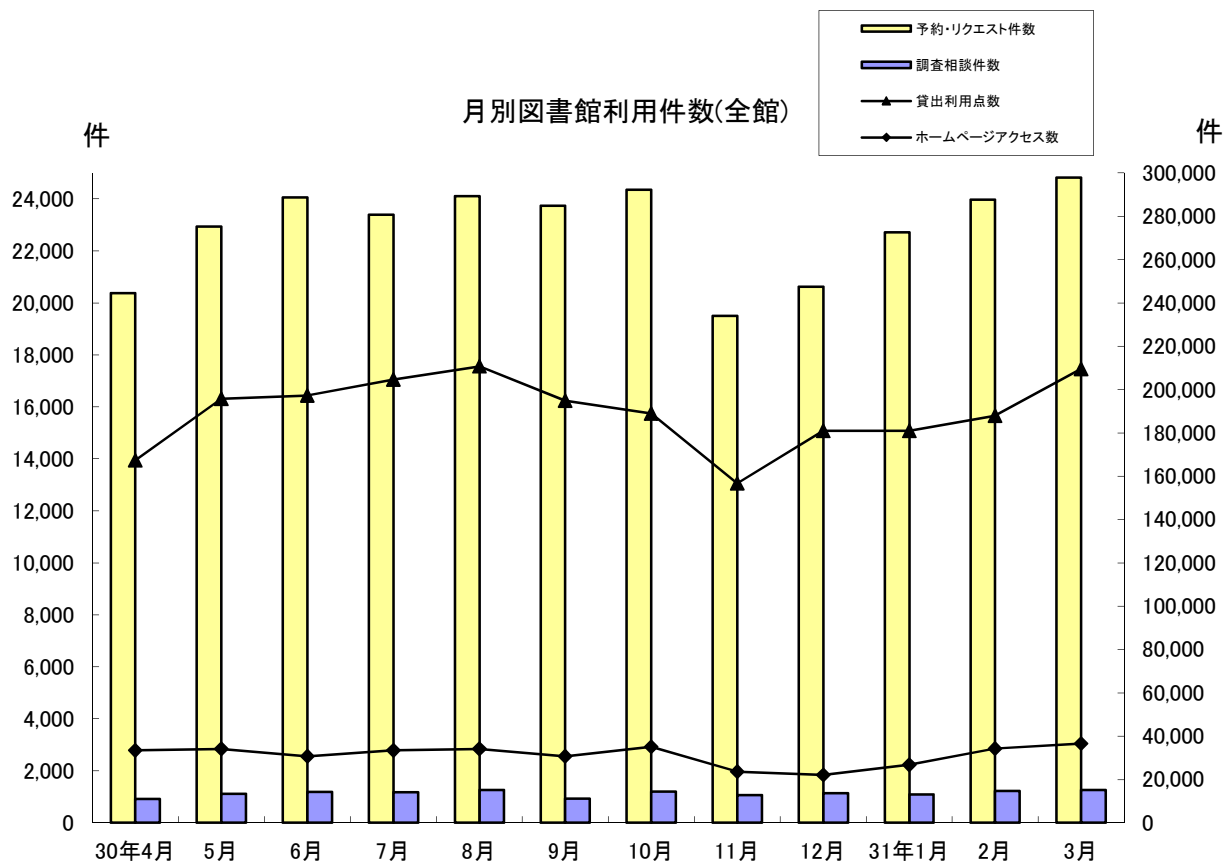

産	業	芸	術	言	語	文	学	郷土資料	そ の 他	視 聴 覚 資 料
18,124		51,520		9,038		187,517		42,799	50,991	83,592
18,740		52,719		9,231		191,431		43,279	51,540	85,270
19,424		53,974		9,541		193,983		43,844	51,951	86,592
19,424		53,974		9,541		193,983		43,844	51,951	86,592
19,569		54,277		9,620		194,628		44,013	52,141	87,113

産	業	芸	術	言	語	文	学	郷土資料	そ の 他	視 聴 覚 資 料	公 民 館	駅 図 書 館 コーナー
37,826		86,883		18,467		389,266		8,533	220,161	409,061	25,977	98,647
35,889		83,459		18,310		389,007		8,009	214,387	375,941	24,121	98,286
35,510		83,681		18,859		389,059		7,696	213,343	368,306	23,713	104,283
3,179		7,097		1,491		32,783		623	18,015	30,592	2,029	9,710
2,151		5,444		1,119		25,378		544	13,931	22,794	2,051	8,540
2,673		6,723		1,457		31,534		582	17,226	30,368	1,763	8,368
2,692		6,602		1,445		30,377		608	17,318	29,763	1,947	8,345
2,884		6,631		1,629		31,053		615	17,317	31,265	1,962	8,743
3,211		7,745		2,004		37,737		704	19,716	35,380	2,074	6,840

8 文化施設利用状況

年 月	音 楽 セ ン タ ー		文 化 会 館	
	ホール	会議室	ホール	小ホール
	(件)	(件)	(件)	(件)
平成 28年度	224	293	197	55
平成 29年度	215	301	170	45
平成 30年度	202	270	202	54
30年 10月	19	19	20	5
11月	19	30	21	5
12月	17	20	17	4
31年 1月	12	19	11	4
2月	18	31	12	4
3月	23	34	22	3

年 月	シンフォニーホール		プ ラ ネ タ リ ウ ム	高崎シティギャラリー	
	ホール	会議室		コアホール	展示室
	(件)	(件)	(人)	(件)	(件)
平成 28年度	1,172	338	33,508	241	271
平成 29年度	1,008	326	39,701	260	279
平成 30年度	917	284	38,558	258	270
30年 10月	92	29	2,784	34	25
11月	77	20	1,759	21	28
12月	63	24	2,168	24	19
31年 1月	75	31	2,186	16	22
2月	86	30	1,554	22	16
3月	80	22	2,817	22	28

資料:公益財団法人高崎財団

注)高崎シティギャラリーの展示室は第1～第6展示室及び予備室の合計

注)プラネタリウム人数は一般投映・学習投映・天文教室・コンサートの合計

年 月	箕郷文化会館			新町文化ホール			
	ホール	視聴覚室	集会室	ホール	研修室	視聴覚室	和室
平成 28年度	184	190	109	123	127	75	28
平成 29年度	181	189	106	97	152	71	30
平成 30年度	175	201	140	116	176	89	41
30年 10月	16	19	14	14	17	9	1
11月	21	24	21	14	20	10	6
12月	15	22	12	10	14	7	3
31年 1月	8	13	10	7	15	8	2
2月	10	15	11	9	10	6	7
3月	12	15	12	10	12	7	6

年 月	榛名文化会館(エコール)			吉井文化会館				
	大ホール	小ホール	リハーサル室	大ホール	小ホール	和室1	和室2	研修室
平成 28年度	77	73	28	50	88	20	14	83
平成 29年度	71	80	31	56	105	23	14	86
平成 30年度	77	76	30	53	102	23	9	96
30年 10月	5	5	2	4	7	1	1	9
11月	13	12	4	10	11	2	2	8
12月	7	6	2	3	11	3	-	8
31年 1月	7	4	1	2	9	1	-	3
2月	6	6	3	7	11	2	-	5
3月	6	8	1	1	8	1	-	7

資料:各文化会館、文化ホール

9 高崎市美術館利用状況

(単位:人)

年 月	総 数	一 般	学 生	児 童	日 数	1 平	日 均
平成 28年	42,721	35,190	2,034	5,497	262		163
平成 29年	24,678	22,215	1,205	1,258	250		98
平成 30年	31,427	29,297	1,042	1,088	250		125
30年 10月	2,039	1,947	43	49	26		78
11月	2,077	1,999	33	45	26		79
12月	1,220	1,139	45	36	13		93
31年 1月	1,755	1,625	50	80	14		125
2月	2,279	2,070	84	125	23		99
3月	3,247	2,989	127	131	26		124

資料:市立美術館

10 高崎市タワー美術館利用状況

(単位:人)

年 月	総 数	一 般	学 生	児 童	日 数	1 平	日 均
平成 28年	30,421	27,711	470	2,240	251		121
平成 29年	25,130	22,943	714	1,473	243		103
平成 30年	25,701	24,391	454	856	245		105
30年 10月	2,860	2,796	35	29	22		130
11月	1,363	1,317	6	40	18		76
12月	1,484	1,447	21	16	23		65
31年 1月	1,470	1,444	16	10	14		105
2月	2,140	2,090	30	20	23		93
3月	2,042	1,981	42	19	21		97

資料:高崎市タワー美術館

11 高崎市山田かまち美術館利用状況

(単位:人)

年 月	総 数	一 般	学 生	児 童	日 数	1 平	日 均
平成 28年	3,847	3,334	125	388	303		12
平成 29年	6,104	5,336	215	553	305		20
平成 30年	4,197	3,726	144	327	306		13
30年 10月	357	315	9	33	26		13
11月	269	250	3	16	26		10
12月	436	414	7	15	23		18
31年 1月	222	206	6	10	23		9
2月	222	202	10	10	24		9
3月	373	334	17	22	26		14

資料:市立山田かまち美術館

◆◆◆ 物 価 ・ 消 費 ◆◆◆

1 消費者物価指数

平成27年=100

年 月	全 国		東 京 都 区 部		人口5万以上の都市	
	総 合	食 料	総 合	食 料	総 合	食 料
平成 28年 平均	99.9	101.7	99.8	101.5	99.9	101.7
平成 29年 平均	100.4	102.4	100.0	101.9	100.3	102.4
平成 30年 平均	101.3	103.9	100.9	103.4	101.3	103.8
30年 10月	102.0	104.6	101.7	104.2	102.0	104.6
11月	101.8	103.8	101.4	103.1	101.7	103.7
12月	101.5	103.2	101.2	102.7	101.4	103.1
31年 1月	101.5	104.3	101.3	104.0	101.5	104.3
2月	101.5	103.8	101.4	103.5	101.5	103.8
3月	101.5	103.5	101.4	103.1	101.5	103.4

資料:総務省統計局

2 消費者物価中分類指数(全国)

平成27年=100

年 月	総 合	食 料	住 居	光 熱	家 具	被 服	保 健	交 通	教 育	教 養	諸 雑 費
				水 道	家 事 用 品	及 び 履 物	医 療	通 信		娛 楽	
平成 28年 平均	99.9	101.7	99.9	92.7	99.6	101.8	100.9	98.0	101.6	101.0	100.7
平成 29年 平均	100.4	102.4	99.7	95.2	99.1	102.0	101.8	98.3	102.2	101.3	100.9
平成 30年 平均	101.3	103.9	99.6	99.0	98.0	102.2	103.3	99.6	102.7	102.1	101.4
30年 10月	102.0	104.6	99.6	100.6	98.1	104.2	104.0	100.3	102.8	103.3	102.0
11月	101.8	103.8	99.6	101.2	98.4	104.5	103.9	100.0	102.8	102.8	102.1
12月	101.5	103.2	99.6	101.3	98.9	103.3	103.9	99.1	102.8	102.8	102.0
31年 1月	101.5	104.3	99.6	101.6	98.9	99.6	103.7	98.8	102.8	102.2	102.1
2月	101.5	103.8	99.6	102.1	99.3	99.7	103.7	98.8	102.8	102.9	102.0
3月	101.5	103.5	99.6	102.3	99.0	101.5	103.8	99.2	102.8	102.4	102.2

資料:総務省統計局

◆◆◆ 社会・福祉 ◆◆◆

1 生活保護扶助別人員

年 月	生活扶助	住宅扶助	教育扶助	介護扶助	医療扶助	出産扶助	生業扶助	葬祭扶助	施設事務費対象	世帯	人員
平成 28年度	38,153	35,230	1,729	9,206	37,789	3	761	91	369	33,434	40,753
平成 29年度	38,598	36,131	1,654	9,955	38,586	2	618	80	372	34,437	41,743
平成 30年度	38,886	36,140	1,477	10,593	37,282	-	627	79	375	34,861	41,823
30年 10月	3,251	3,017	117	885	3,039	-	51	5	31	2,899	3,478
11月	3,353	3,024	120	888	3,035	-	51	1	31	2,906	3,491
12月	3,370	3,041	121	908	3,075	-	50	3	32	2,925	3,509
31年 1月	3,297	3,036	123	905	3,055	-	47	11	32	2,923	3,505
2月	3,278	3,032	124	906	3,079	-	52	9	31	2,917	3,500
3月	3,286	3,035	129	902	3,060	-	65	5	31	2,921	3,508

資料:社会福祉課

被保護世帯・人員及び保護費の推移

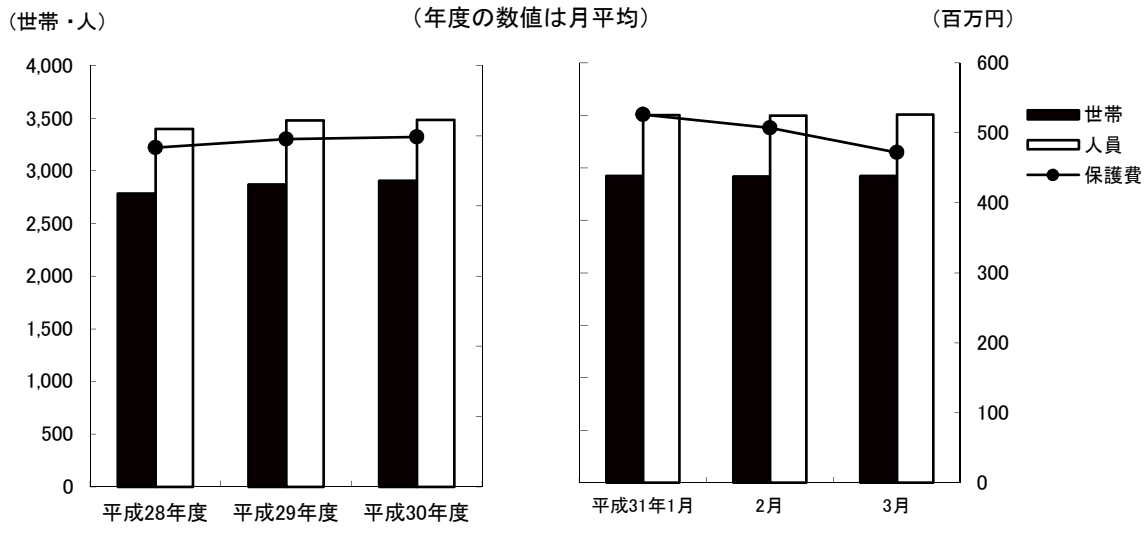

2 扶助別生活保護費

(単位:千円)

年 月	生活扶助	住宅扶助	教育扶助	介護扶助	医療扶助	出産扶助	生業扶助	葬祭扶助	施設事務費	扶助費合計
平成 28年度	1,976,313	834,255	20,675	229,924	2,720,521	562	10,034	6,671	58,091	5,857,046
平成 29年度	1,980,081	866,561	19,607	244,487	2,749,657	340	9,410	6,030	59,044	5,935,217
平成 30年度	1,915,403	873,640	15,246	247,513	2,851,524	-	9,362	6,247	60,955	5,979,890
30年 10月	149,984	71,764	1,056	23,654	302,406	-	492	571	5,011	554,938
11月	165,335	73,605	1,110	19,745	226,026	-	748	366	5,027	491,962
12月	200,963	74,451	1,119	21,560	267,953	-	291	126	5,050	571,513
31年 1月	163,616	71,855	1,106	19,152	264,097	-	343	665	5,186	526,020
2月	161,365	73,564	1,149	20,608	243,323	-	635	947	5,180	506,771
3月	164,722	75,328	1,143	21,692	201,356	-	1,994	509	5,515	472,259

資料:社会福祉課

3 医療扶助実施状況

(単位:人)

年 月	入 院		入 院 外	
	精 神	そ の 他	精 神	そ の 他
平成 28年度	896	1,104	2,759	33,028
平成 29年度	871	1,142	3,255	33,315
平成 30年度	896	1,316	2,962	32,098
30年 10月	76	105	233	2,625
11月	77	112	239	2,607
12月	76	103	241	2,655
31年 1月	74	113	249	2,619
2月	73	120	226	2,660
3月	75	108	215	2,662

資料:社会福祉課

4 老人福祉センター利用状況

(単位:人)

施 設 名	平 成	平 成	平 成	30年	11月	12月	31年	2月	3月
	28年度	29年度	30年度	10月			1月		
佐野長寿センター	40,499	40,626	36,561	3,393	3,529	2,568	2,784	2,849	3,078
六郷長寿センター	43,752	43,229	43,927	4,272	3,890	3,041	3,652	3,449	3,657
片岡長寿センター	28,211	27,982	26,092	2,295	2,260	1,946	2,091	2,255	2,156
京ヶ島長寿センター	36,612	34,363	32,023	2,706	2,830	2,249	2,238	2,509	2,637
八幡長寿センター	32,062	30,864	30,091	2,740	2,695	2,284	2,410	2,380	2,784
中川長寿センター	43,110	42,029	41,150	4,156	3,392	2,973	2,960	3,217	3,267
岩鼻長寿センター	38,351	38,114	36,059	3,139	3,371	2,698	2,721	2,846	2,995
箕輪城長寿センター	31,922	33,275	35,410	3,066	3,123	2,682	3,363	3,104	3,105
群馬長寿センター	62,938	60,750	56,285	4,619	4,416	4,120	4,456	4,886	5,229
新町長寿センター	15,134	15,738	16,248	1,177	1,422	1,080	1,256	1,320	1,244
新町鉄南長寿センター	12,364	9,937	11,147	1,044	1,025	897	870	952	979
高浜長寿センター	87,572	86,842	81,488	6,677	7,514	7,351	261	8,285	8,791

資料:長寿社会課

5 一般職業紹介状況(学卒を除きパートを含む)

(単位:人)

	平成	平成	平成	30年			31年		
	28年度	29年度	30年度	10月	11月	12月	1月	2月	3月
新規求職申込件数(人)	13,752	12,919	12,933	968	732	732	1,149	1,167	1,134
月間有効求職者数(人)	53,966	50,052	49,275	4,043	3,720	3,720	3,744	3,962	4,221
新規求人数(人)	38,061	41,771	39,546	4,724	2,304	2,304	3,566	4,822	2,495
月間有効求人数(人)	106,470	118,377	114,144	10,165	10,038	10,038	10,390	10,494	10,626
就職件数(人)	4,729	4,261	4,337	328	316	316	319	344	448
新規求人倍率(倍)	2.77	3.23	3.32	4.88	3.15	3.15	3.20	4.62	2.41
有効求人倍率(倍)	1.97	2.37	2.50	2.51	2.70	2.70	3.00	2.87	2.73
就職率(%)	34.8	33.0	33.5	33.9	43.2	43.2	27.8	29.5	39.5

資料:高崎公共職業安定所

6 求人・求職バランスシート(常用で学卒・臨時・パートを除く)

(単位:人)

		平成	30年					31年			
		30年度	7月	8月	9月	10月	11月	12月	1月	2月	3月
職業計	求人募集数	60,124	4,454	4,714	4,590	4,934	5,489	5,333	5,437	5,581	5,579
	求職者数	31,670	2,623	2,677	2,670	2,711	2,610	2,431	2,348	2,169	2,643
	求人倍率	1.90	1.70	1.76	1.72	1.82	2.10	2.19	4.06	3.88	3.48
専門・技術職	求人募集数	14,212	1,222	1,270	1,146	1,099	1,110	1,087	1,110	1,135	1,184
	求職者数	5,459	444	448	462	462	456	418	422	448	468
	求人倍率	2.60	2.75	2.83	2.48	2.38	2.43	2.60	2.63	2.53	2.53
事務職	求人募集数	6,195	474	462	452	502	509	549	585	586	594
	求職者数	10,174	845	863	835	878	839	791	755	803	839
	求人倍率	0.61	0.56	0.54	0.54	0.57	0.61	0.69	0.77	0.73	0.71
販売職	求人募集数	14,335	753	745	719	1,099	1,761	1,663	1,709	1,736	1,720
	求職者数	2,815	244	234	243	244	243	222	209	216	251
	求人倍率	5.09	3.09	3.18	2.96	4.50	7.25	7.49	8.18	8.04	6.85
サービス職	求人募集数	10,619	768	986	995	974	863	822	859	810	821
	求職者数	2,762	233	244	225	230	230	222	228	232	237
	求人倍率	3.84	3.30	4.04	4.42	4.24	3.75	3.70	3.77	3.49	3.46
保安職	求人募集数	1,205	96	96	102	113	120	109	112	100	104
	求職者数	180	17	17	17	18	9	11	12	21	19
	求人倍率	6.69	5.65	5.65	6.00	6.28	13.33	9.91	9.33	4.76	5.47
生産工程職	求人募集数	5,442	486	482	488	454	458	400	399	460	498
	求職者数	3,478	298	302	308	299	285	254	264	275	305
	求人倍率	1.56	1.63	1.60	1.58	1.52	1.61	1.57	1.51	1.67	1.63
輸送職	求人募集数	2,904	233	256	253	228	218	252	269	257	264
	求職者数	871	79	82	88	86	74	61	58	67	71
	求人倍率	3.33	2.95	3.12	2.88	2.65	2.95	4.13	4.64	3.84	3.72
建設職	求人募集数	2,913	237	238	238	242	255	267	251	240	237
	求職者数	485	33	35	42	52	48	45	47	40	36
	求人倍率	6.01	7.18	6.80	5.67	4.65	5.31	5.93	5.34	6.00	6.58
運搬・清掃職	求人募集数	1,742	135	133	144	172	153	141	143	257	157
	求職者数	4,358	341	372	367	364	344	335	353	67	417
	求人倍率	0.40	0.40	0.36	0.39	0.47	0.45	0.42	0.41	3.84	0.38

資料:高崎公共職業安定所

注) 求人募集数・求職者数・求人倍率は、正式にはそれぞれ、有効求人数・有効求職者数・有効求人倍率という。

注) 求人倍率は、求職者1人あたりの求人募集数を意味する。

注) 「職業」の合計欄には、「管理職」「農林漁業職」「職業分類不能」を含む。

◆◆◆ 保 健 ・ 衛 生 ◆◆◆

1 国民健康保険の状況(療養の給付)

年 月	被 保 険 者 数	受 診 件 数	費 用 額 (千円)				受診率 (%)	一件あたりの費用額(円)
			総 額	保 険 者 負 担 金	一 部 負 担 金	公 費 負 担 金		
平成 27年度	96,277	1,401,632	31,467,498	22,945,281	8,522,217	- 1,455.8	22,451	
平成 28年度	91,752	1,361,993	30,569,906	22,216,634	8,353,271	- 1,484.4	22,445	
平成 29年度	86,423	1,305,077	29,242,916	21,312,926	7,929,990	- 1,510.1	22,407	
一 般	30年 10月	81,879	108,738	2,484,294	1,809,290	675,003	- 132.8	22,847
	11月	81,401	105,270	2,343,977	1,708,991	634,986	- 129.3	22,266
	12月	81,170	106,570	2,343,577	1,708,756	634,821	- 131.3	21,991
退 職 者	30年 10月	416	624	12,570	8,783	3,787	- 150.0	20,144
	11月	375	511	14,594	10,216	4,378	- 136.3	28,560
	12月	327	463	11,065	7,747	3,319	- 141.6	23,898

資料:保険年金課

注)被保険者に後期高齢者は含まれていない。

注)受診率は、受診件数÷被保険者数であり、一人あたりの受診件数を百分率で表したものの。

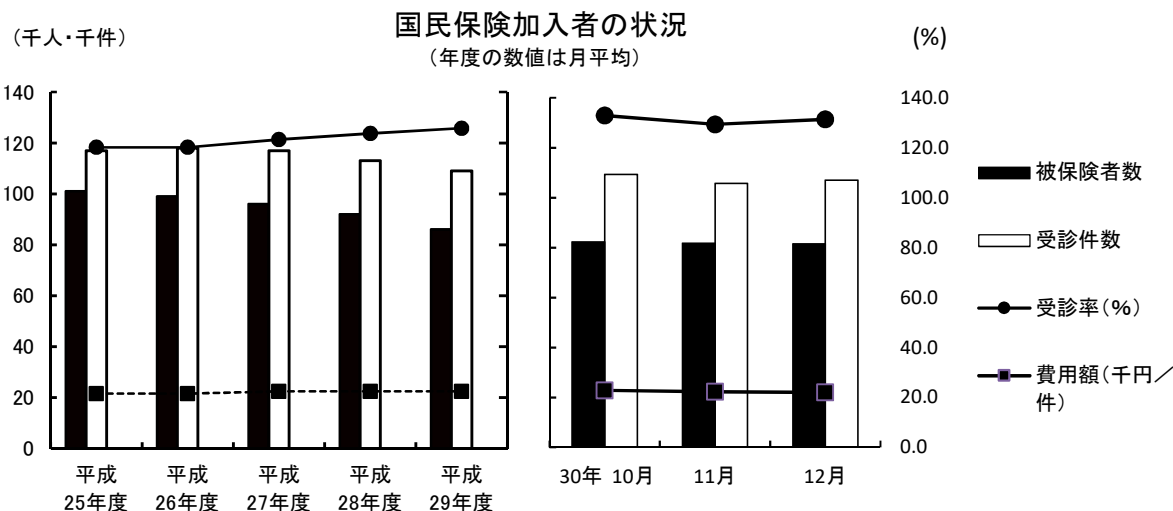

2 国民健康保険加入世帯および被保険者数

年 月	総 世 帯 数	加 入 世 帯 数			総人口	被 保 険 者 数			
		世 帯 数	加入率 (%)	人 口		加入率 (%)			
平成27年度	159,583	56,039	(3,172)	35.1	375,363	95,941	(4,291)	25.6	
平成28年度	161,320	54,378	(1,995)	33.7	375,224	91,302	(2,628)	24.3	
平成29年度	162,781	52,455	(1,033)	32.2	374,517	86,073	(1,307)	23.0	
30年	9月	164,519	51,124	(386)	31.1	374,268	82,482	(456)	22.0
	10月	164,577	51,048	(351)	31.0	374,260	82,295	(416)	22.0
	11月	164,626	50,761	(320)	30.8	374,333	81,776	(375)	21.8
	12月	164,619	50,661	(280)	30.8	374,168	81,497	(327)	21.8
31年	1月	164,603	50,394	(243)	30.6	373,938	81,058	(282)	21.7
	2月	164,677	50,237	(183)	30.5	373,833	80,679	(205)	21.6

資料:保険年金課

注) ()内については退職者世帯数および退職者被保険者数

3 国民健康保険費用状況

年 月	療 養 費		任 意 給 付				
	件 数(件)	金 額(千円)	出 産 育 児 一 時 金		葬 祭 費		
			件 数(件)	金 額(千円)	件 数(件)	金 額(千円)	
平成27年度	36,805	346,077	337	141,353	561	28,050	
平成28年度	36,800	343,188	315	132,224	510	25,500	
平成29年度	32,892	315,551	306	128,328	534	26,700	
一 般	30年 11月	2,542	24,914	19	7,805	28	1,400
	12月	2,524	25,273	19	8,079	45	2,250
	31年 1月	2,534	25,849	29	11,982	54	2,700
退 職 者	30年 11月	19	123	-	-	-	-
	12月	19	167	-	-	-	-
	31年 1月	8	67	-	-	-	-

資料:保険年金課

注)退職者の出産育児一時金及び葬祭費は一般分に含まれている。

4 後期高齢者医療の状況

年 月	被保険者数	受診件数	医 療 費 (千円)						受診率 (%)	1件当り医療費(円)
			総 額	後期高齢者医療負担分	他 法負担分	その他負担分	一 部負担分	高額療養費(支給額)		
平成27年度	46,274	1,246,034	41,688,781	36,740,926	624,508	-	2,992,967	1,330,380	2,693	33,457
平成28年度	47,912	1,298,555	42,303,984	37,194,783	631,710	-	3,118,060	1,359,431	2,710	32,578
平成29年度	49,587	1,349,972	44,225,559	38,879,968	661,124	-	3,319,271	1,365,196	2,722	32,760
30年 9月	51,170	112,145	3,520,997	3,084,278	55,363	-	285,480	95,876	219	31,397
10月	51,271	120,138	3,829,755	3,356,147	55,417	-	309,130	109,061	234	31,878
11月	51,381	118,036	3,749,562	3,281,993	58,804	-	302,800	105,965	230	31,766
12月	51,445	119,401	3,837,678	3,359,293	62,622	-	308,194	107,569	232	32,141
31年 1月	51,699	114,591	3,776,980	3,306,687	58,082	-	302,374	109,837	222	32,961
2月	51,893	113,764	3,594,032	3,144,668	51,428	-	298,500	99,436	219	31,592

資料:保険年金課

注)後期高齢者医療会計年度は3月診療分から翌年2月診療分

注)受診率は、受診件数÷被保険者数であり、一人あたりの受診件数を百分率で表したものの。

5 後期高齢者医療費の状況

年 月	入 院		入 院 外		歯 科		調 剤		そ の 他	
	件 数	後期高齢者医療負担金	件 数	後期高齢者医療負担金	件 数	後期高齢者医療負担金	件 数	後期高齢者医療負担金	件 数	後期高齢者医療負担金
	(千円)		(千円)		(千円)		(千円)		(千円)	
平成27年度	36,760	17,261,968	737,812	12,584,776	98,227	1,204,829	347,069	4,703,918	26,166	985,435
平成28年度	37,024	17,591,997	760,957	12,661,114	104,454	1,273,524	368,682	4,674,308	27,438	993,840
平成29年度	38,548	18,503,400	784,993	13,058,273	111,171	1,334,857	387,888	4,978,195	27,372	1,005,243
30年 9月	3,111	1,495,459	65,020	1,036,137	9,500	110,530	32,357	369,828	2,157	72,324
10月	3,178	1,583,503	69,475	1,151,193	10,397	127,186	34,865	425,589	2,223	68,676
11月	3,242	1,572,821	68,113	1,103,948	10,110	120,525	34,511	414,598	2,060	70,101
12月	3,416	1,627,850	68,720	1,114,479	10,293	119,970	34,685	421,452	2,287	75,542
31年 1月	3,305	1,645,824	66,014	1,082,725	9,674	107,091	33,577	398,510	2,021	72,537
2月	3,349	1,542,180	65,008	1,016,469	10,079	118,435	33,268	398,911	2,060	68,673

資料:保険年金課

6 感染症発生状況

(単位:人)

年 月	総 数	急性灰白髄炎 (ポリオ)	コレラ	細菌性赤痢	腸チフス	パラチフス	腸管出血性 大腸菌
平成 28年度	29	-	-	2	1	-	26
平成 29年度	14	-	-	4	1	-	9
平成 30年度	18	-	-	1	-	-	17
30年10月～12月	5	-	-	-	-	-	5
31年 1月～3月	-	-	-	-	-	-	-

資料:保健予防課

7 予防接種実施状況

(単位:人)

年 月	BCG	日本脳炎	不活化 ポリオ	風しん	三種混合1 期 百日咳 ジフテリア 破傷風	四種混合1 期 百日咳 ジフテリア 破傷風 不活化ポリオ	二種混合2 期 ジフテリア 破傷風
平成 28年度	2,973	13,063	221	-	1	12,148	2,856
平成 29年度	2,956	12,525	114	-	-	11,830	2,846
平成 30年度	2,785	13,839	46	-	3	11,342	2,868
30年 10月	242	1,205	1	-	-	982	210
11月	186	1,145	1	-	1	945	178
12月	227	1,104	3	-	-	869	168
31年 1月	233	676	1	-	-	884	103
2月	236	702	1	-	-	889	147
3月	222	1,321	3	-	-	1,024	346

(単位:人)

年 月	麻しん	麻しん 風しん 混合	ヒブ	小児用肺 炎球菌	子宮頸がん
平成 28年度	-	6,040	12,078	11,997	8
平成 29年度	-	5,894	11,815	11,778	24
平成 30年度	-	6,091	11,207	11,223	30
30年 10月	-	500	972	973	3
11月	-	348	971	965	4
12月	-	315	832	846	3
31年 1月	-	252	958	959	1
2月	-	306	898	908	1
3月	-	393	961	970	5

資料:保健予防課

8 健診実施状況 (単位:人)

年 月	基 本 健 診			
	はつらつ 健診	国保特定 健診	後期高齢 者健診	健康増進 健診
平成28年度	2,461	20,161	15,323	335
平成29年度	2,583	19,318	15,861	296
平成30年度	2,347	18,473	16,228	325
30年 10月	236	2,697	2,689	44
11月	678	2,987	2,587	41
12月	165	2,565	1,621	34
31年 1月	149	-	-	14
2月	-	-	-	-
3月	-	-	-	-

資料:健康課

(単位:人)

年 月	が ん 検 診						ピロリ 検診	胃がん リスク 検診
	胃がん	子宮がん	胸部 (肺がん・ 結核)検診	乳がん	大腸がん	前立腺 がん		
平成28年度	5,399	16,596	24,084	7,700	23,641	9,098	930	3,115
平成29年度	9,539	16,327	23,506	7,866	22,968	9,037	2,839	11,025
平成30年度	7,338	16,262	28,555	7,697	22,750	9,162	1,755	7,341
30年 10月	793	3,076	2,441	1,690	3,915	1,434	177	1,229
11月	964	2,561	1,734	1,347	3,390	1,206	392	1,208
12月	705	1,576	1,473	849	2,370	824	125	860
31年 1月	939	2,185	1,119	1,038	912	219	145	326
2月	-	-	-	-	69	-	-	-
3月	-	-	-	-	-	-	-	-

資料:健康課

年 月	骨量検診	成人歯科 健診	肝炎 ウイルス 検診	股関節脱 臼検診	3カ月児 健診	9カ月 児健診	1歳6カ月 児健診	3歳児 健診
平成28年度	2,018	410	2,292	2,914	3,002	3,098	3,046	3,189
平成29年度	2,160	499	2,195	2,904	2,935	2,882	2,660	3,077
平成30年度	1,893	371	2,311	2,695	2,720	2,855	2,896	2,930
30年 10月	275	43	323	220	237	276	324	194
11月	335	39	307	227	225	225	193	312
12月	269	61	294	216	199	218	271	190
31年 1月	255	63	215	220	223	223	177	289
2月	-	-	-	220	228	211	298	196
3月	-	-	-	249	243	230	207	297

資料:健康課(平成31年4月30日現在)

注) 歯周疾患健診は平成28年度より成人歯科健診に変更

注) 胃がん検診は平成29年度より、バリウム検診に内視鏡検診も追加

9 ごみ・資源物排出量

(単位:トン)

年 月	総排出量	可 燃 ご み			不 燃 ・ 粗 大 ご み		
		市収集量	委 託 収集量	市処理施設 への持込量	市収集量	委 託 収集量	市処理施設 への持込量
平成28年度	125,808	2,072	77,080	31,349	88	4,930	1,771
平成29年度	123,538	1,977	76,300	30,006	59	4,914	1,813
平成30年度	123,251	1,988	76,074	29,991	58	4,814	1,861
30年 10月	12,461	181	6,991	2,828	6	397	162
11月	12,268	171	6,604	2,542	6	425	146
12月	12,235	178	6,599	2,686	5	476	166
31年 1月	10,925	144	5,900	2,425	4	350	129
2月	9,266	127	4,931	2,063	4	380	136
3月	11,116	153	5,645	2,332	9	366	173

資料:一般廃棄物対策課

(単位:トン)

年 月	資 源 物			埋 立 搬入量
	市収集量	委 託 収集量	市処理施設 への持込量	
平成28年度	119	7,943	456	18,245
平成29年度	158	7,786	525	17,338
平成30年度	163	7,681	621	16,664
30年 10月	13	592	47	1,244
11月	13	632	47	1,682
12月	13	737	68	1,307
31年 1月	11	575	44	1,343
2月	13	613	49	950
3月	22	632	66	1,718

資料:一般廃棄物対策課

注) 各数値は、トン換算による端数処理を行っているため、収集量の合計が総搬入量と一致しない場合がある。

注) 埋立搬入量は市一般廃棄物最終処分場(上奥平、榛名)への搬入量(覆土を除く)

10 公害苦情取扱件数

(単位:件)

月	総 数	大気汚染	水質汚濁	騒 音	振 動	悪 臭	廃棄物投棄	そ の 他
平成28年度	18	1	-	3	-	1	10	3
平成29年度	75	14	1	35	3	13	7	2
平成30年度	73	7	9	34	2	11	8	2
30年 10月	7	-	1	3	-	2	-	1
11月	7	-	1	1	-	3	2	-
12月	4	1	-	1	-	2	-	-
31年 1月	8	1	3	2	-	1	1	-
2月	6	-	-	4	1	-	1	-
3月	5	1	-	3	-	-	-	1

資料:環境政策課、一般廃棄物対策課

◆◆◆ 金 融 ◆◆◆

1 群馬県内金融機関実質預金貸出金残高 (単位:億円)

年 月	総 額	国内銀行	信用金庫	そ の 他
		[預 金 残 高]		
平成 28年末	127,786	72,293	25,968	27,733
平成 29年末	130,911	74,357	26,381	28,287
平成 30年末	133,173	76,203	26,759	28,853
30年 10月	132,126	76,184	26,919	29,023
11月	131,994	76,211	26,832	28,951
12月	133,173	76,856	27,099	29,218
31年 1月	132,415	76,539	26,852	29,024
2月	132,515	76,596	26,813	29,106
3月	133,215	77,826	26,646	28,743
		[貸 出 金 残 高]		
平成 28年末	65,570	39,259	13,601	11,637
平成 29年末	66,971	40,149	13,815	11,834
平成 30年末	68,265	41,040	13,954	12,157
30年 10月	67,461	41,230	14,004	12,226
11月	67,662	41,396	14,016	12,250
12月	68,265	41,775	14,164	12,344
31年 1月	67,716	41,355	14,071	12,290
2月	67,934	41,560	14,058	12,316
3月	68,496	42,027	14,199	12,269

資料:日本銀行前橋支店

注)対象は群馬県内店舗

国内銀行は都市銀行、地方銀行、地方銀行Ⅱ、信託銀行(信託勘定を含む)を合計した数値

その他は信用組合、商工組合中央金庫、労働金庫、農業協同組合の計。オフショア勘定は除く。

預金残高及び貸出金残高

(年度の数値は月平均)

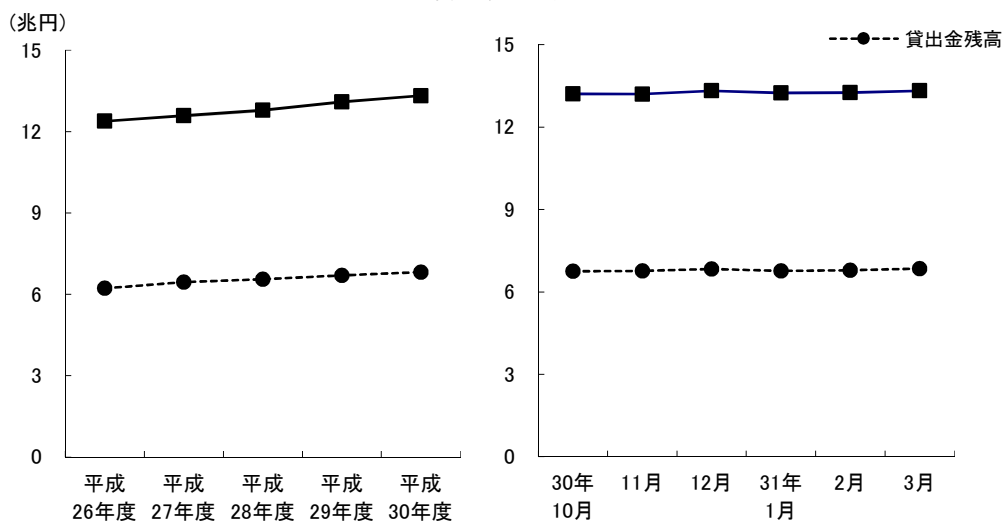

2 手形交換高

年 月	取 扱 高		不渡手形		取引停止処分		不渡手形発生率	
	枚 数 (千枚)	金 額 (億円)	枚 数 (枚)	金 額 (百万円)	枚 数 (枚)	金 額 (百万円)	枚 数 (%)	金 額 (%)
平成28年	510	9,035	156	118	19	14	0.03	0.01
平成29年	478	8,142	254	259	23	15	0.05	0.03
平成30年	443	7,886	305	410	24	41	0.07	0.05
30年 10月	42	780	56	47	-	-	0.13	0.06
11月	35	576	22	21	2	0	0.06	0.04
12月	31	698	12	6	-	-	0.04	0.01
31年 1月	40	715	26	38	5	10	0.06	0.05
2月	34	575	14	26	2	1	0.04	0.05
3月	29	495	8	17	-	-	0.03	0.03

資料:群馬県銀行協会

3 高崎市融資制度実績

年 月	件 数	金 額
	(件)	(千円)
平成 28年度	643	6,064,058
平成 29年度	566	5,280,779
平成 30年度	450	4,240,330
30年 10月	7	49,500
11月	60	592,900
12月	92	756,250
31年 1月	35	249,400
2月	7	75,200
3月	10	115,997

資料:商工振興課

注)小口資金は除く。



運 輸



1 JR各駅乗客人員状況

(単位:人)

年 度		平成26年度	27年度	28年度	29年度
総 数	総 数	15,423,995	15,857,651	15,969,829	16,492,100
	一 般	6,631,328	6,879,759	6,969,057	7,342,189
	定 期	8,792,667	8,977,892	9,000,772	9,149,911
	1日平均	42,257	43,323	43,749	45,180
高 崎 駅	総 数	10,625,871	10,888,116	10,935,501	11,319,610
	一 般	5,150,412	5,326,404	5,382,438	5,675,723
	定 期	5,475,459	5,561,712	5,553,063	5,643,887
	1日平均	29,111	29,748	29,960	31,012
北 高 崎 駅	総 数	574,549	597,396	576,888	592,942
	一 般	143,164	154,650	154,913	160,871
	定 期	431,385	442,746	421,975	432,071
	1日平均	1,574	1,632	1,580	1,624
群 馬 八 幡 駅	総 数	381,744	392,504	400,382	422,190
	一 般	112,493	121,288	124,729	135,418
	定 期	269,251	271,216	275,653	286,772
	1日平均	1,045	1,072	1,096	1,156
井 野 駅	総 数	751,844	765,301	767,399	777,123
	一 般	185,316	189,801	194,620	200,952
	定 期	566,528	575,500	572,779	576,171
	1日平均	2,059	2,090	2,102	2,129
高 崎 問 屋 町 駅	総 数	1,169,934	1,233,709	1,282,714	1,354,237
	一 般	312,282	342,819	357,174	383,620
	定 期	857,652	890,890	925,540	970,617
	1日平均	3,205	3,370	3,514	3,710
倉 賀 野 駅	総 数	598,106	638,822	660,100	672,323
	一 般	200,017	210,227	214,768	224,891
	定 期	398,089	428,595	445,332	447,432
	1日平均	1,638	1,745	1,808	1,841
新 町 駅	総 数	1,321,947	1,341,803	1,346,845	1,353,675
	一 般	527,644	534,570	540,415	560,714
	定 期	794,303	807,233	806,430	792,961
	1日平均	3,621	3,666	3,689	3,708

資料:JR東日本高崎支社

2 上信電鉄各駅乗客人員等状況

乗客人員状況

(単位:人)

駅名		平成28年度	平成29年度	平成30年度	31年1月	2月	3月
総数	総数	1,420,815	1,430,209	1,454,914	123,918	99,816	102,614
	一般	426,885	436,879	443,764	38,268	31,596	39,794
	定期	993,930	993,330	1,011,150	85,650	68,220	62,820
	1日平均	3,893	3,918	3,986	340	273	281
上信高崎	総数	808,558	815,556	832,103	71,097	56,953	60,351
	一般	286,498	287,076	286,913	25,287	19,603	25,611
	定期	522,060	528,480	545,190	45,810	37,350	34,740
	1日平均	2,215	2,234	2,280	195	156	165
南高崎	総数	18,756	21,506	23,175	1,898	1,708	1,717
	一般	8,676	10,886	10,965	938	808	847
	定期	10,080	10,620	12,210	960	900	870
	1日平均	51	59	63	5	5	5
佐野のわたし	総数	31,929	37,300	45,462	3,761	3,688	4,139
	一般	15,189	19,960	24,792	2,021	1,918	2,399
	定期	16,740	17,340	20,670	1,740	1,770	1,740
	1日平均	87	102	125	10	10	11
根小屋	総数	64,555	60,507	56,910	4,991	4,417	3,821
	一般	18,745	18,987	19,260	1,691	1,387	1,691
	定期	45,810	41,520	37,650	3,300	3,030	2,130
	1日平均	177	166	156	14	12	10
高崎商科 大学前	総数	77,609	76,774	74,695	6,296	2,154	3,019
	一般	10,319	10,594	11,605	1,376	744	919
	定期	67,290	66,180	63,090	4,920	1,410	2,100
	1日平均	0	210	205	17	6	8
山名	総数	46,062	47,113	47,246	4,001	3,744	3,602
	一般	15,282	17,953	17,636	1,391	1,284	1,622
	定期	30,780	29,160	29,610	2,610	2,460	1,980
	1日平均	126	129	129	11	10	10
西山名	総数	61,176	63,526	60,261	4,979	4,348	3,714
	一般	8,136	7,876	8,331	659	598	744
	定期	53,040	55,650	51,930	4,320	3,750	2,970
	1日平均	168	174	165	14	12	10
馬庭	総数	144,564	142,993	144,092	12,772	9,990	9,258
	一般	16,794	16,093	16,532	1,312	1,470	1,488
	定期	127,770	126,900	127,560	11,460	8,520	7,770
	1日平均	396	392	395	35	27	25
吉井	総数	119,181	115,866	120,331	9,787	8,954	9,528
	一般	35,811	36,006	35,671	2,587	2,774	3,378
	定期	83,370	79,860	84,660	7,200	6,180	6,150
	1日平均	327	317	330	27	25	26
西吉井	総数	48,425	49,068	50,639	4,336	3,860	3,465
	一般	11,435	11,448	12,059	1,006	1,010	1,095
	定期	36,990	37,620	38,580	3,330	2,850	2,370
	1日平均	133	134	139	12	11	9

2 上信電鉄各駅乗客人員等状況(続)

収入金額状況

(単位:千円)

駅名		平成28年度	平成29年度	平成30年度	31年1月	2月	3月
総数	総数	374,360	374,701	383,782	31,747	27,323	31,109
	一般	209,671	206,648	205,777	16,558	14,342	18,551
	定期	164,689	168,053	178,005	15,189	12,981	12,558
上信高崎	総数	270,652	270,400	273,426	22,298	18,946	22,356
	一般	168,614	163,254	160,375	12,759	10,804	14,392
	定期	102,038	107,146	113,051	9,539	8,142	7,964
南高崎	総数	2,450	2,530	2,660	236	214	239
	一般	1,085	1,440	1,462	123	101	111
	定期	1,365	1,090	1,198	113	113	128
佐野のわたし	総数	2,693	3,364	3,942	332	315	364
	一般	2,009	2,578	3,264	280	254	311
	定期	684	786	678	52	61	53
根小屋	総数	9,077	9,283	8,357	739	643	627
	一般	3,764	3,999	3,974	344	289	352
	定期	5,313	5,284	4,383	395	354	275
高崎商科 大学前	総数	2,052	1,930	2,184	168	160	187
	一般	1,622	1,732	2,053	155	144	181
	定期	430	198	131	13	16	6
山名	総数	8,348	8,202	8,644	833	681	740
	一般	4,430	5,179	5,336	500	359	485
	定期	3,918	3,023	3,308	333	322	255
西山名	総数	6,094	6,592	7,071	573	483	494
	一般	1,601	1,743	1,802	139	124	165
	定期	4,493	4,849	5,269	434	359	329
馬庭	総数	19,330	19,282	20,490	1,762	1,581	1,411
	一般	6,347	5,897	6,164	502	577	547
	定期	12,983	13,385	14,326	1,260	1,004	864
吉井	総数	43,433	41,877	45,855	3,891	3,443	3,788
	一般	16,704	17,330	17,404	1,458	1,390	1,628
	定期	26,729	24,547	28,451	2,433	2,053	2,160
西吉井	総数	10,231	11,241	11,153	915	857	903
	一般	3,495	3,496	3,943	298	300	379
	定期	6,736	7,745	7,210	617	557	524

資料:上信電鉄(株)鉄道部

3 JR貨物輸送状況

(単位:トン)

年 月	倉 賀 野 駅		
	車 扱	コンテナ扱	計
	[発 送]		
平成 28年度	126,324	154,033	280,357
平成 29年度	131,288	160,840	292,128
平成 30年度	124,320	149,596	273,916
31年 1月	13,284	11,880	25,164
2月	12,068	12,837	24,905
3月	10,436	15,285	25,721
	[到 着]		
平成 28年度	1,339,484	152,679	1,492,163
平成 29年度	1,395,943	169,351	1,565,294
平成 30年度	1,321,957	156,103	1,478,060
31年 1月	141,432	13,474	154,906
2月	127,593	13,053	140,646
3月	110,101	13,562	123,663

資料:日本貨物鉄道(株)高崎営業所

4 ぐるりん路線別乗客人員状況

(単位:人)

路線名	30年10月	11月	12月	31年1月	2月	3月
少林山線	7,529	7,086	6,898	6,638	6,200	7,214
高経大線	6,166	6,016	5,962	5,209	5,189	6,239
大八木線	4,961	5,013	4,752	4,362	4,403	4,462
京ヶ島線	5,684	5,373	5,307	4,928	5,094	5,899
群馬の森線	9,395	9,007	8,757	7,821	8,028	9,563
倉賀野線	6,575	6,432	6,544	5,931	5,947	6,663
観音山線	6,576	7,147	6,077	5,700	5,159	6,549
岩鼻線	3,547	3,677	3,581	3,144	3,117	3,559
都心循環線	5,597	4,957	4,684	4,437	4,618	5,422
榛名線	1,199	1,133	996	1,008	856	803
倉淵線	859	838	759	708	702	821
こうづけ国分寺線	357	334	283	319	248	346
かみつけの里線	293	145	274	233	255	293
白川線	71	47	43	45	62	57
生原線	47	46	41	51	43	54
松原線	75	75	62	56	68	65
柏木沢線	34	19	17	17	16	15
新町線	663	598	648	529	514	571
総数	59,628	57,943	55,685	51,136	50,519	58,595
1日平均	1,945	1,952	1,819	1,725	1,825	1,911

資料:地域交通課

注)こうづけ国分寺線・かみつけの里線は日曜・祝日運休 白川線は火・金曜運行(祝日・12/30~1/3運休)

生原線は月・水・木曜運行(祝日・12/30~1/3運休) 松原線は火・木・金曜運行(祝日・12/30~1/3運休)

柏木沢線は月・水曜運行(祝日・12/30~1/3運休) 新町線は日曜・祝日・12/29~1/3運休

他は1/1のみ運休

注)1日平均は、路線毎に1月あたりの運行日数が異なることから参考値として記載しています。

5 はるバス路線別乗客人員状況

(単位:人)

路線名	30年10月	11月	12月	31年1月	2月	3月
斉渡中北線	255	227	186	147	207	202
宮沢白岩線	541	478	490	348	393	445
総数	796	705	676	495	600	647
1日平均	31	29	28	22	26	26

資料:地域交通課

注)日曜・祝日・12/30~1/3運休

6 よしいバス路線別乗客人員状況

(単位:人)

路線名	30年10月	11月	12月	31年1月	2月	3月
坂口・奥平線	602	644	549	578	617	536
東谷・西吉井線	192	162	146	184	207	171
多比良・小串線	1,117	1,079	858	968	1,018	948
南陽台・馬庭線	349	293	390	285	287	284
吉井・藤岡線	206	168	162	147	140	151
総数	2,466	2,346	2,105	2,162	2,269	2,090
1日平均	95	98	92	94	99	84

資料:吉井支所地域振興課

注)日曜・祝日・12/29~1/3運休

7 関越交通(株)バス路線別乗客人員状況 (単位:人)

路線名	30年10月	11月	12月	31年1月	2月	3月
高崎駅～金古～渋川駅	9,682	10,082	9,811	10,432	9,642	11,232
〃～群馬温泉～渋川駅	1,275	1,466	1,272	1,319	1,093	1,352
〃～金古～群馬温泉	6,792	6,894	6,053	6,353	5,641	6,428
〃～イオンモール高崎前～渋川駅	5,546	5,400	5,328	5,402	4,827	6,184
〃～イオンモール高崎前～群馬温泉	1,013	949	1,360	1,366	1,404	1,583
総数	24,308	24,791	23,824	24,872	22,607	26,779
1日平均	784	826	769	802	807	864

資料:関越交通(株)

8 日本中央バス(株)バス路線別乗客人員状況 (単位:人)

路線名	30年10月	11月	12月	31年1月	2月	3月
新町駅～上野村	4,544	5,177	4,526	4,310	3,866	4,577
高崎駅～大胡駅	2,678	2,545	2,049	2,546	2,026	2,557
1日平均	233	257	212	221	210	229

資料:日本中央バス(株)

9 上信電鉄(株)バス路線別乗客人員状況 (単位:人)

路線名	30年10月	11月	12月	31年1月	2月	3月
中央前橋駅～京目～高崎駅	4,939	4,143	4,375	4,470	3,808	4,429
前橋駅～京目～高崎駅	3,916	3,457	3,795	3,667	3,268	3,703
高崎駅～鶴辺団地	1,017	1,280	1,242	1,160	1,130	1,121
高崎問屋町駅～高崎駅～鶴辺団地	734	796	761	772	673	727
高崎問屋町駅～高崎駅～ファミリーパーク	99	-	-	-	-	-
高崎問屋町駅～(飯塚町)～高崎駅	60	33	44	36	29	32
総数	10,765	9,709	10,217	10,105	8,908	10,012
1日平均	359	324	341	326	318	323

資料:上信電鉄(株)自動車部

10 (株)群馬バス路線別乗客人員状況 (単位:人)

路線名	30年10月	11月	12月	31年1月	2月	3月
高崎駅～伊香保	5,139	5,024	4,767	4,789	4,352	4,920
〃～浜川・沖～箕郷	17,595	16,795	15,021	15,747	13,371	14,374
〃～しんとう温泉 榛東村役場	3,413	3,215	3,143	3,054	2,910	3,227
〃～榛名湖	10,356	10,460	8,825	9,114	7,468	8,523
〃～本郷～室田	8,684	8,604	7,354	8,185	6,420	7,457
〃～権田	4,707	4,366	9,955	4,283	3,684	4,012
〃～里見～室田	9,253	9,016	8,339	8,561	7,457	8,868
〃～安中	1,008	1,004	934	867	869	1,047
〃～イオン・金古～三愛クリニック 榛東村役場	2,887	2,614	2,994	2,600	2,224	2,837
〃～イオン高崎	13,640	12,043	14,483	11,974	10,899	15,632
〃～南陽台	5,535	5,242	5,428	4,907	4,852	5,201
〃～亀里	442	404	380	366	361	435
〃～中央中等	-	-	-	-	-	-
箕郷～渋川	1,054	1,059	951	886	916	938
〃～はるな郷	354	268	291	243	273	356
〃～駒寄	91	85	73	89	71	120
総数	84,158	80,199	82,938	75,665	66,127	77,947
1日平均	2,805	2,673	2,765	2,441	2,362	2,514

資料:(株)群馬バス

11 群馬中央バス(株)バス路線別乗客人員状況 (単位:人)

路線名	30年10月	11月	12月	31年1月	2月	3月
高崎駅～芝塚・バイパス～前橋	9,585	8,961	8,125	8,243	8,436	8,706
高崎駅～県立女子大学～伊勢崎駅	4,427	4,334	4,204	4,769	4,262	3,193
総数	14,012	13,295	12,329	13,012	12,698	11,899
1日平均	452	429	398	434	454	384

資料:群馬中央バス(株)

12 永井運輸(株)バス路線別乗客人員状況 (単位:人)

路線名	30年10月	11月	12月	31年1月	2月	3月
新町駅～玉村町役場	4,599	4,572	4,243	4,068	3,454	3,085
1日平均	148	152	137	131	123	100

資料:永井運輸(株)

13 高速道路インター利用状況

高崎インター(関越自動車道) (単位:台)

年月	総数	普通車	大型車	特大車	中型車	軽二輪車
		[入 車]				
平成 28年度	2,892,299	2,149,405	157,598	15,604	187,923	381,769
平成 29年度	2,854,058	2,120,398	153,605	15,184	183,216	381,655
平成 30年度	2,830,407	2,089,335	162,394	15,491	181,009	382,178
30年 10月	248,751	182,104	15,092	1,416	16,528	33,611
11月	242,614	178,014	14,612	1,504	15,787	32,697
12月	238,840	175,187	14,423	1,263	15,784	32,183
31年 1月	221,002	164,577	12,095	1,087	13,445	29,798
2月	209,324	153,007	12,446	1,095	13,808	28,968
3月	244,099	180,252	14,058	1,195	15,618	32,976
		[出 車]				
平成 28年度	2,962,450	2,195,781	155,279	18,122	194,515	398,753
平成 29年度	2,959,654	2,183,534	162,153	17,817	193,837	402,313
平成 30年度	2,947,961	2,154,647	173,995	17,557	195,241	406,521
30年 10月	259,274	187,973	16,271	1,618	17,810	35,602
11月	254,153	184,446	15,623	1,687	17,299	35,098
12月	249,591	181,650	15,203	1,413	16,913	34,412
31年 1月	233,251	172,081	13,127	1,180	14,602	32,261
2月	223,098	161,982	13,677	1,255	15,238	30,946
3月	257,530	188,620	14,803	1,360	17,144	35,603

高崎玉村スマートインター(関越自動車道)

(単位:台)

年 月	総 数	普 通 車	大 型 車	特 大 車	中 型 車	軽 二 輪 車
			[入 車]			
平成 28年度	1,268,354	853,421	153,464	17,360	115,246	128,863
平成 29年度	1,409,976	935,563	173,523	21,127	135,671	144,092
平成 30年度	1,492,270	978,205	185,344	23,227	152,627	152,867
30年 10月	131,732	86,142	16,015	2,045	13,671	13,859
11月	129,151	84,594	16,019	2,128	13,256	13,154
12月	126,574	81,678	16,686	2,117	13,384	12,709
31年 1月	116,088	76,387	14,480	1,732	11,953	11,536
2月	112,171	72,258	14,871	1,797	11,991	11,254
3月	130,160	84,738	16,141	2,124	13,697	13,460
			[出 車]			
平成 28年度	1,301,840	873,183	154,979	14,647	121,919	137,112
平成 29年度	1,428,153	948,344	173,669	17,938	139,243	148,959
平成 30年度	1,482,019	978,161	179,806	18,611	149,185	156,256
30年 10月	130,537	85,999	15,488	1,636	13,373	14,041
11月	128,668	84,500	15,662	1,872	13,086	13,548
12月	124,681	80,901	16,394	1,637	13,022	12,727
31年 1月	115,900	76,634	14,226	1,322	11,802	11,916
2月	113,599	73,900	14,569	1,312	11,886	11,932
3月	129,011	84,526	15,844	1,506	13,443	13,692

前橋インター(関越自動車道)

(単位:台)

年 月	総 数	普 通 車	大 型 車	特 大 車	中 型 車	軽 二 輪 車
			[入 車]			
平成 28年度	3,810,385	2,762,215	178,205	19,469	326,448	524,048
平成 29年度	3,807,292	2,732,978	188,093	22,131	335,817	528,273
平成 30年度	3,849,145	2,748,387	199,661	22,545	340,353	538,199
30年 10月	339,796	241,517	17,696	2,232	30,450	47,901
11月	333,580	237,872	17,291	2,248	29,446	46,723
12月	322,260	227,486	18,340	1,814	29,267	45,353
31年 1月	296,552	212,636	15,966	1,599	25,796	40,555
2月	286,510	203,321	16,356	1,594	26,434	38,805
3月	333,845	237,467	18,344	1,708	29,883	46,443
			[出 車]			
平成 28年度	3,840,410	2,781,243	175,963	18,356	326,001	538,847
平成 29年度	3,837,883	2,756,954	183,540	20,763	333,055	543,571
平成 30年度	3,860,763	2,754,788	196,047	19,190	337,998	552,740
30年 10月	339,470	240,967	17,368	1,980	30,437	48,718
11月	333,842	237,623	16,997	1,879	29,425	47,918
12月	327,512	231,446	17,822	1,468	29,720	47,056
31年 1月	300,052	214,938	15,502	1,324	26,008	42,280
2月	282,815	199,938	15,780	1,234	25,999	39,864
3月	334,217	237,401	17,775	1,390	29,912	47,739

藤岡インター(上信越自動車道)

(単位:台)

年 月	総 数	普 通 車	大 型 車	特 大 車	中 型 車	軽 二 輪 車
[入 車]						
平成 28年度	2,066,136	1,412,958	164,127	25,622	195,795	267,634
平成 29年度	2,074,749	1,395,227	179,727	29,436	201,402	268,957
平成 30年度	2,051,545	1,366,957	181,136	30,102	201,541	271,809
30年 10月	181,629	120,073	16,087	2,821	18,235	24,413
11月	180,783	120,890	15,497	2,894	17,375	24,127
12月	172,870	114,423	16,056	2,539	17,218	22,634
31年 1月	158,041	105,919	13,928	2,336	15,180	20,678
2月	147,050	95,603	14,257	2,286	15,630	19,274
3月	177,488	118,149	15,480	2,405	17,999	23,455
[出 車]						
平成 28年度	2,013,492	1,365,007	178,103	26,672	191,591	252,119
平成 29年度	2,023,672	1,353,055	192,291	28,925	195,866	253,535
平成 30年度	1,998,462	1,322,457	192,648	28,662	196,694	258,001
30年 10月	175,928	114,931	17,049	2,749	17,939	23,260
11月	176,688	117,227	16,789	2,936	16,941	22,795
12月	170,316	111,714	17,421	2,321	17,052	21,808
31年 1月	152,336	101,351	14,707	1,942	14,727	19,609
2月	145,362	93,967	15,055	2,132	15,658	18,550
3月	174,491	115,576	16,333	2,415	17,635	22,532

吉井インター(上信越自動車道)

(単位:台)

年 月	総 数	普 通 車	大 型 車	特 大 車	中 型 車	軽 二 輪 車
[入 車]						
平成 28年度	699,765	491,318	56,306	8,742	58,025	85,374
平成 29年度	709,528	490,216	63,427	8,238	60,337	87,310
平成 30年度	707,999	488,699	63,339	7,772	61,653	86,536
30年 10月	65,067	44,650	6,004	767	5,661	7,985
11月	63,343	43,808	5,522	741	5,630	7,642
12月	58,256	40,368	5,069	665	5,150	7,004
31年 1月	50,966	35,141	4,554	508	4,490	6,273
2月	47,389	31,739	4,768	547	4,695	5,640
3月	59,914	40,979	5,661	670	5,359	7,245
[出 車]						
平成 28年度	679,798	485,115	49,154	6,793	55,723	83,013
平成 29年度	691,127	484,080	57,455	8,385	57,082	84,125
平成 30年度	689,911	481,716	56,525	8,386	58,804	84,480
30年 10月	62,428	42,806	5,429	846	5,611	7,736
11月	61,008	42,611	5,022	791	5,319	7,265
12月	57,166	39,839	4,676	726	5,017	6,908
31年 1月	50,780	35,274	4,305	650	4,336	6,215
2月	46,907	31,545	4,505	664	4,516	5,677
3月	58,415	40,697	5,009	778	5,067	6,864

資料：東日本高速道路(株)

高速道路インター利用状況

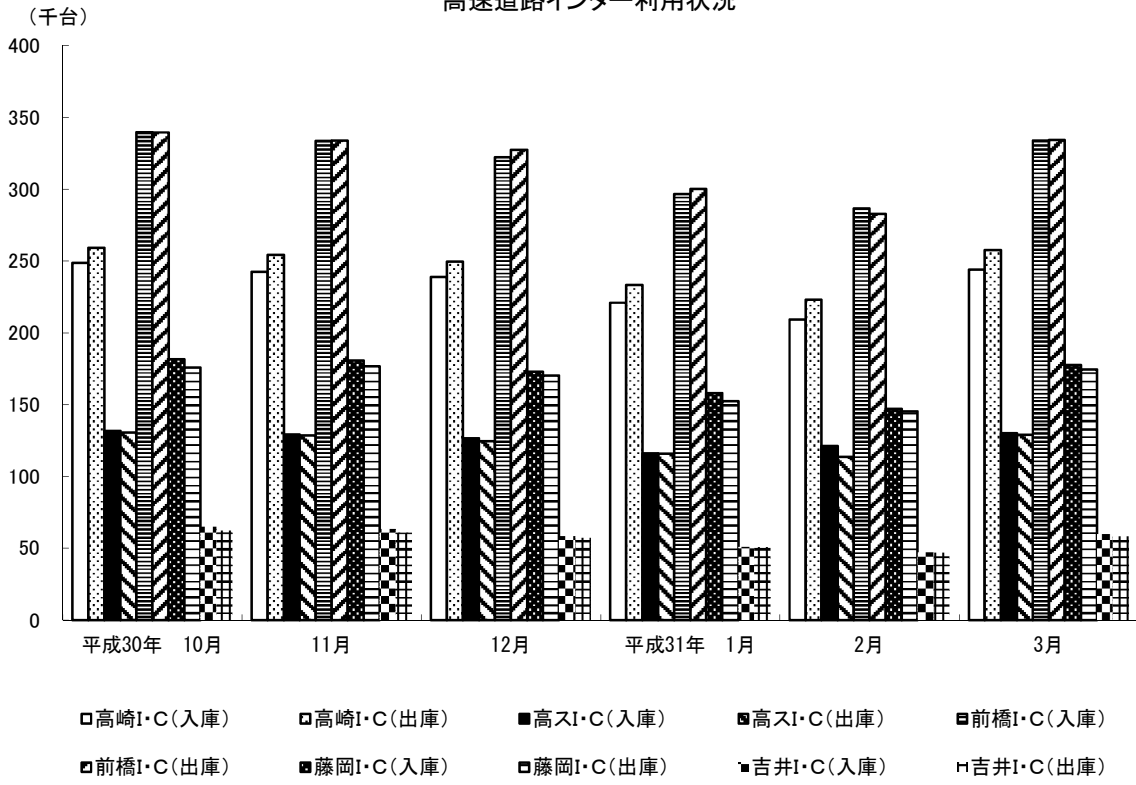

◆◆◆ 水 道 ・ ガ ス ◆◆◆

1 水道用途別利用状況

年 月	総 数	家 庭 用	業 務 用	浴 場 用	公 共 用	臨 時 用
[栓 数]						
平成 28年度	173,506	159,042	13,353	4	1,098	9
平成 29年度	175,105	160,617	13,370	4	1,108	6
平成 30年度	177,080	162,675	13,290	4	1,106	5
30年 10月	176,117	161,618	13,346	4	1,142	7
11月	176,113	161,660	13,341	4	1,102	6
12月	176,016	161,583	13,320	4	1,104	5
31年 1月	176,197	161,767	13,315	4	1,106	5
2月	176,324	161,889	13,319	4	1,107	5
3月	177,080	162,675	13,290	4	1,106	5
[給 水 量] (m ³)						
平成 28年度	43,679,939	31,926,545	10,050,259	11,527	1,691,127	481
平成 29年度	44,247,128	32,074,714	10,431,893	11,594	1,728,485	442
平成 30年度	44,022,370	31,883,653	10,355,725	11,232	1,770,535	1,225
30年 10月	3,319,586	2,428,714	767,389	545	122,923	15
11月	3,888,539	2,809,844	935,791	1,178	141,510	216
12月	3,336,772	2,492,792	727,374	672	115,932	2
31年 1月	4,012,190	2,963,723	915,070	1,396	131,876	125
2月	3,356,778	2,535,979	710,668	781	109,348	2
3月	3,646,314	2,657,569	858,069	1,196	129,343	137

資料:水道局料金課

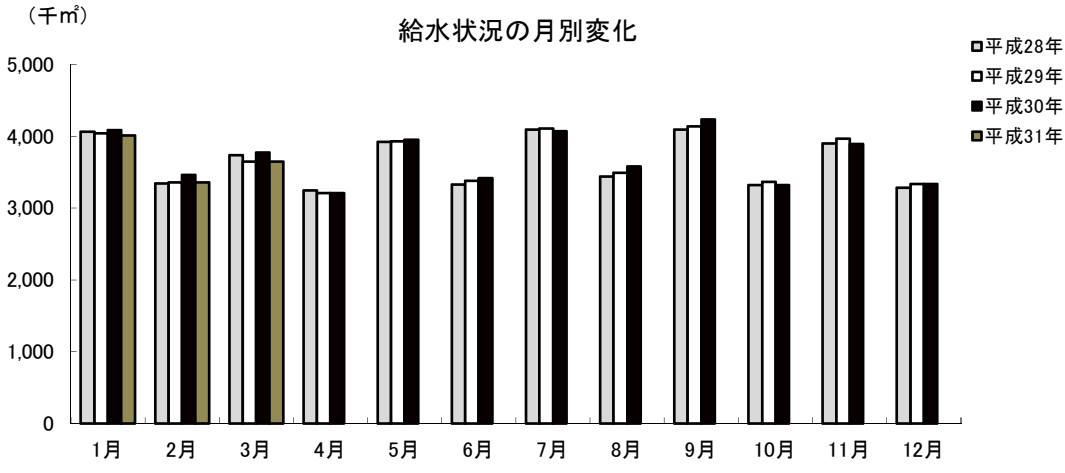

2 給水人口・戸数

年 月	行政区域内人口	給水人口	給水戸数	普及率(%)
平成 28年度末	374,491	367,704	158,859	98.2
平成 29年度末	373,674	367,092	160,293	98.2
平成 30年度末	373,331	366,915	162,211	98.3
30年 10月	374,260	367,793	161,814	98.3
11月	374,333	367,876	161,865	98.3
12月	374,168	367,712	161,856	98.3
31年 1月	373,938	367,490	161,842	98.3
2月	373,833	367,393	161,916	98.3
3月	373,331	366,915	162,211	98.3

資料:水道局料金課
注)簡易水道除く。

3 公共下水道水洗化状況

年 月	行政区域内人口	処理区域内人口	普及率(%)	水洗便所設置済人口	水洗化率(%)
平成 28年度末	374,491	273,240	73.0	258,912	94.8
平成 29年度末	373,674	273,766	73.3	259,331	94.7
平成 30年度末	373,331	274,675	73.6	260,401	94.8
30年 10月	374,260	274,833	73.4	260,529	94.8
11月	374,333	274,961	73.5	260,664	94.8
12月	374,168	274,885	73.5	260,627	94.8
31年 1月	373,938	274,827	73.5	260,588	94.8
2月	373,833	274,911	73.5	260,681	94.8
3月	373,331	274,675	73.6	260,401	94.8

資料:下水道局維持管理課 普及率(%)=処理区域内人口/行政区域内人口
水洗化率(%)=水洗便所設置済人口/処理区域内人口

4 ガス業種別需要状況

年 月	総 数	[件 数]				
		工 業 用	商 業 用	公 共 用	医 療 用	家 庭 用
平成 26年度末	38,763	79	2,069	345	241	36,029
平成 27年度末	38,978	80	2,083	349	234	36,232
平成 28年度末	39,239	77	2,087	357	236	36,482
		[販 売 量] (10,306 kcal/m ³)				
平成 26年度末	75,149,658	48,336,770	5,882,418	2,444,038	2,583,444	15,902,988
平成 27年度末	74,125,037	47,841,673	5,649,569	2,490,870	2,732,241	15,410,684
平成 28年度末	75,803,623	49,021,650	5,614,364	2,631,001	2,666,666	15,869,942
年 度	メーター取付数(個:年度末)		供給量(m ³ :年度)			
平成 29年度	44,774		77,369,039			

資料:東京ガス(株)群馬支社

注)平成29年度から「ガス小売完全自由化」のため表示の変更

◆◆◆ 治 安 ・ 災 害 ◆◆◆

1 刑法犯発生検挙状況

年 月	総 数	凶 悪 犯	粗 暴 犯	窃 盗 犯	知 能 犯	風 俗 犯	そ の 他
[発 生 件 数]							
平成 28年	2,783	16	298	1,815	145	29	480
平成 29年	2,409	8	253	1,571	206	25	346
平成 30年	2,179	13	200	1,524	113	14	315
30年10月～12月	543	3	53	379	31	3	74
31年 1月～ 3月	528	1	51	329	62	3	77
[検 挙 件 数]							
平成 28年	1,477	11	272	925	141	27	101
平成 29年	1,216	9	238	747	102	26	94
平成 30年	1,255	12	184	854	108	15	82
30年10月～12月	326	2	50	230	19	4	21
31年 1月～ 3月	330	3	41	207	57	1	21

資料:高崎警察署

2 刑法犯検挙人員状況

年 月	総 数	凶 悪 犯	粗 暴 犯	窃 盗 犯	知 能 犯	風 俗 犯	そ の 他
平成 28年	894 (75)	12 (2)	304 (16)	421 (36)	53 (3)	22 (1)	82 (17)
平成 29年	753 (47)	9 (-)	252 (4)	346 (30)	57 (4)	14 (2)	75 (7)
平成 30年	643 (70)	7 (-)	204 (14)	305 (47)	48 (2)	12 (2)	67 (5)
30年10月～12月	203 (23)	1 (-)	69 (7)	95 (12)	11 (-)	4 (1)	23 (3)
31年 1月～ 3月	144 (8)	1 (-)	47 (3)	63 (3)	16 (2)	1 (-)	16 (-)

資料:高崎警察署

注) ()内は少年の数で内書き。

3 風俗営業所数

年 月	1号			2号	3号	4号			5号
	キヤバレー等	主として和風設備	主として洋風設備	低照光度飲食店	区画席飲食店	パチンコ	麻雀	その他遊技場	ゲームセンター等
28年 12月末	14	12	78	-	-	27	21	3	8
29年 12月末	14	12	84	-	-	24	17	3	8
30年 10月	14	12	87	-	-	28	17	3	8
11月	14	12	87	-	-	28	17	3	8
12月	14	12	87	-	-	28	17	3	8
31年 1月	14	12	87	-	-	28	17	3	8
2月	14	12	87	-	-	26	17	3	8
3月	14	12	86	-	-	26	17	3	7

資料:高崎警察署

注)4号その他は、スロット(回胴式)で、パチンコの内数

4 交通違反件数と交通事故(広域圏)

年 月	交通違反件数	交 通 事 故 (人身事故)			
		事 故 件 数	死 傷 者 数		
			総 数	死 者	負 傷 者
平成 28年	9,279	3,135	3,947	7	3,940
平成 29年	11,884	3,059	3,873	9	3,864
平成 30年	11,949	3,058	3,884	8	3,876
30年 10月		287	355	1	354
11月		267	345	-	345
12月		291	362	2	360
31年 1月		224	294	3	291
2月		235	295	-	295
3月		242	313	-	313

資料:高崎警察署

注)交通違反件数については件数計上に時差があり、概数となるため年累計は表示するが、月件数は表示しない。

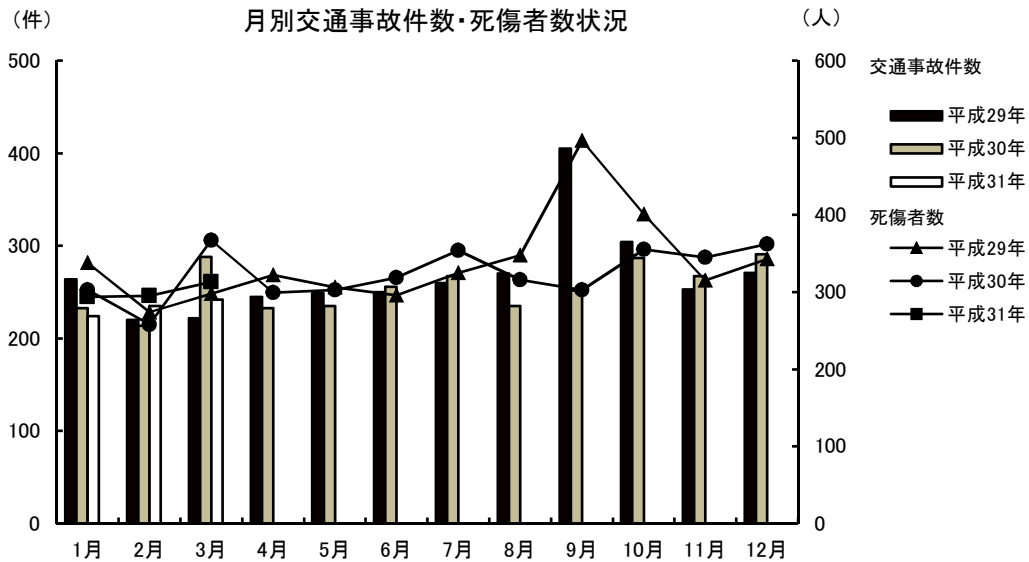

5 火災発生件数

(単位:件)

年 月	原 因 別					火 災 種 別				
	総 数	失 火	放 火	不明調査中	そ の 他	建 物	林 野	車 両	そ の 他	
平成 28年	98	56	12	11	19	65	-	11	22	
平成 29年	113	66	11	17	19	54	2	13	44	
平成 30年	100	61	6	13	20	46	4	15	35	
30年 10月	4	2	-	2	-	2	-	2	-	
11月	6	3	-	2	1	2	-	3	1	
12月	7	3	-	2	2	5	1	1	-	
31年 1月	19	8	2	1	8	4	4	1	10	
2月	18	10	-	1	7	5	-	2	11	
3月	12	6	-	2	4	1	2	1	8	

資料:消防局予防課

注)放火は、放火の疑いも含む。

6 火災り災及び損害状況

年 月	り災世帯	り災棟数				損 害 面 積			死 傷 者 数		見 積 損 害 額 (千 円)			
		全焼	半焼	部分焼	ぼや	建物 (㎡)		林野 (a)	死者	負傷者	建 物	収容物	その他	計
						床面積	表面積							
平成 28年	66	25	3	34	36	4,617	518	-	10	19	260,197	203,668	892	464,757
平成 29年	54	23	6	32	34	5,294	213	8	3	14	497,664	457,627	7,471	962,762
平成 30年	32	15	3	20	32	1,627	290	17	4	12	89,249	28,688	10,650	128,587
30年 10月	1	-	-	-	2	-	1	-	-	1	-	-	-	-
11月	-	1	-	1	1	310	76	-	-	-	-	-	70	70
12月	1	-	-	1	3	1	-	-	-	1	-	-	-	-
31年 1月	12	3	-	2	1	213	23	25	-	1	1,931	2,359	2,371	6,661
2月	7	4	1	2	8	431	51	2	1	1	29,896	1,183	339	31,418
3月	-	-	-	-	1	-	1	13	-	-	-	-	1,456	1,456

資料:消防局予防課

注)吉井地域は含まれない。

注)損害額については、速報値

7 火災原因別発生状況

(単位:件)

年 月	総 数	火遊び	たばこ	たき火	風呂釜	電気製品	ストーブ	コンロ	放 火 (疑い含む)	不 明 調査中	その他
平成 28年	98	-	8	8	1	1	2	12	12	11	43
平成 29年	113	1	10	11	-	17	2	9	11	17	35
平成 30年	100	3	5	9	-	15	6	7	6	13	36
30年 10月	4	-	-	-	-	-	-	2	-	2	-
11月	6	-	-	1	-	-	1	-	-	2	2
12月	7	-	-	-	-	1	1	1	-	2	2
31年 1月	19	-	3	-	-	-	1	-	2	1	12
2月	18	-	1	4	-	3	-	-	-	1	9
3月	12	-	2	-	-	-	-	-	-	2	8

資料:消防局予防課

注)吉井地域は含まれない。

8 事故別救急出場状況

(単位:件)

事故種類	平成28年	平成29年	平成30年	30年 10月	11月	12月	31年 1月	2月	3月
火 災	83	68	89	4	7	5	13	12	12
自然災害	-	-	1	-	-	-	-	-	-
水 難	5	2	3	-	-	-	-	-	-
交 通	1,549	1,491	1,754	147	133	161	139	111	147
労働災害	136	150	155	16	10	14	14	10	13
運動競技	87	98	110	12	4	3	2	2	6
一般負傷	2,224	2,220	2,740	214	213	243	231	220	236
加 害	64	70	62	8	7	6	4	5	1
自損行為	146	133	160	13	10	7	11	13	11
急 病	9,880	10,296	12,864	872	834	906	1,274	951	1,028
転 送	1,623	1,788	2,054	134	121	154	167	148	154
そ の 他	112	113	132	10	12	13	15	9	14
出場件数	15,909	16,429	20,124	1,430	1,351	1,512	1,870	1,481	1,622
収容人員	14,876	15,410	18,887	1,358	1,262	1,400	1,721	1,387	1,520

資料:消防局警防課

注)吉井地域は含まれない。

9 青少年補導状況

(単位:人)

年 月	総 数			小 学 生			中 学 生			高 校 生			勤 労 青 少 年 等		
	計	男	女	計	男	女	計	男	女	計	男	女	計	男	女
平成 28年度	1	1	-	-	-	-	-	-	-	-	-	-	1	1	-
平成 29年度	1	1	-	-	-	-	-	-	-	-	-	-	1	1	-
平成 30年度	-	-	-	-	-	-	-	-	-	-	-	-	-	-	-
30年 10月	-	-	-	-	-	-	-	-	-	-	-	-	-	-	-
11月	-	-	-	-	-	-	-	-	-	-	-	-	-	-	-
12月	-	-	-	-	-	-	-	-	-	-	-	-	-	-	-
31年 1月	-	-	-	-	-	-	-	-	-	-	-	-	-	-	-
2月	-	-	-	-	-	-	-	-	-	-	-	-	-	-	-
3月	-	-	-	-	-	-	-	-	-	-	-	-	-	-	-

資料:防犯・青少年課

1月～3月 補導員延べ人員501人

10 青少年相談受理件数

(単位:件)

年 月	総 数			小 学 生			中 学 生			高 校 生			勤 労 青 少 年 等		
	計	男	女	計	男	女	計	男	女	計	男	女	計	男	女
平成 28年度	46	16	30	15	4	11	5	2	3	15	3	2	11	7	4
平成 29年度	70	52	18	7	3	4	8	5	3	14	8	6	41	36	5
平成 30年度	110	77	33	11	7	4	5	2	3	16	7	9	78	61	17
30年 10月	16	14	2	1	1	-	1	1	0	5	4	1	9	8	1
11月	16	14	2	4	4	-	-	-	-	4	2	2	8	8	-
12月	6	4	2	1	-	1	-	-	-	-	-	-	5	4	1
31年 1月	2	2	-	1	1	-	-	-	-	-	-	-	1	1	-
2月	8	6	2	-	-	-	1	-	1	-	-	-	7	6	1
3月	8	7	1	-	-	-	1	1	-	1	1	-	6	5	1

資料:防犯・青少年課



土 地 ・ 住 宅



1 地価公示標準地価格(1㎡)

1月1日

場 所	平成30年	平成31年	場 所	平成30年	平成31年
竜見町3番2	85,300	87,900	新町字町南1569番11	43,500	43,500
柳川町146番4外	101,000	103,000	乗附町字五百山1507番1	31,600	31,100
下小島町76番9	69,700	70,400	並榎町184番7	62,100	62,100
上並榎町字八反田205番4	71,500	72,200	真町8番外	135,000	140,000
足門町字鶴巻1614番1	42,400	42,000	八島町63番1外	400,000	445,000
菊地町字大明神261番3外	35,400	34,700	連雀町85番1外	192,000	199,000
井野町364番2	62,600	62,600	中紺屋町22番1外	77,300	79,800
中居町三丁目31番12	72,500	73,800	住吉町15番6	71,500	71,500
中泉町字横堀300番44	50,800	51,100	問屋町2丁目10番9	61,700	61,600
岩押町124番8「岩押町16-2」	101,000	106,000	倉賀野町字西上正六32番1外	55,200	55,200
高関町字岡久保513番2	78,000	79,600	飯塚町字島前1554番3	74,400	74,400
下之城町字松村471番3外	61,400	61,700	柳川町43番1	85,200	87,000
矢島町字竹ノ内435番4	39,300	38,500	和田町1番11	80,200	82,500
三ツ寺町字村前道下969番5	43,700	43,400	請地町11番13	76,000	76,400
上里見町字町西875番2	23,000	22,600	北通町63番2外	81,700	84,000
倉賀野町字上町5558番14	63,100	63,100	通町52番1	182,000	189,000
上佐野町字屋敷北262番3外	54,600	54,600	江木町字西前沖154番4	74,200	75,500
石原町字鶴辺3548番53	40,300	39,800	栄町11番1「栄町17-26」	303,000	327,000
片岡町三丁目27番9「片岡町3-27-3」	62,300	63,000	中居町四丁目12番3外	74,500	75,900
下小嶋町字下久保612番7外	54,300	54,300	箕郷町西明屋字連雀町288番6外	31,700	31,100
阿久津町字新田田1136番1	29,900	29,300	中泉町635番2	68,900	68,400
下里見町字小五郎谷戸929番1外	29,300	29,000	並榎町51番1	81,200	81,200
新町字諏訪3042番2	43,000	43,500	中里見町字根岸121番2外	36,000	35,000
下豊岡町字原郷179番6	43,300	42,600	倉賀野町字上町1147番1	61,200	61,000
飯塚町字大道東1003番18	67,400	68,000	新町字町並2679番5外	43,800	44,400
剣崎町字森下224番36	41,200	40,500	上豊岡町572番6	51,000	51,000
江木町字若宮1471番1	84,200	86,300	上豊岡町571番7	24,400	24,400
小八木町2028番4	65,700	66,000	小八木町字薬研寺307番2	22,900	22,900
稻荷台町字村西32番11	37,400	37,000	宮原町3番9	26,100	26,100
吉井町吉井字北町152番5	32,400	31,800	資料:群馬県		
倉賀野町字原東2841番	44,200	44,000			
天神町37番	65,400	65,400			
新町字蛇場見1873番3	39,900	39,900			
上中居町字咲地藏483番12	77,200	79,500			
倉賀野町6335番	60,100	60,700			
箕郷町西明屋字明屋113番2	31,500	30,900			
箕郷町生原字滝沢1021番12	30,900	30,300			
吉井町吉井川字滝ノ宮501番2	26,000	25,500			
筑縄町字大塚前558番72	65,400	65,400			

2 地価調査基準地価格(1㎡)

7月1日

場	所	平成 29年	平成 30年	場	所	平成 29年	平成 30年
八幡町字築山719番13		36,900	36,400	連雀町85番1外		188,000	194,000
柳川町146番4外		100,000	101,000	鶴見町3番12		164,000	169,000
城山町一丁目13番3		36,600	35,900	中紺屋町22番1外		77,300	78,200
北久保町9番11外		49,700	49,000	八千代町一丁目12番9「八千代町1-12-8」		67,900	67,900
石原町字川久保4143番1		59,000	59,000	飯塚町字問屋町前1124番		79,700	79,700
鼻高町41番27		35,800	35,200	江木町字観音沖622番4		71,100	71,100
矢中町43番3		78,000	78,500	飯塚町字島前1554番3		74,400	74,400
東町241番7外		90,000	92,700	新町字笛木境2271番4		53,000	53,000
浜尻町字八坂西996番17		56,900	56,900	吉井町吉井字通町75番1		34,000	33,300
緑町三丁目14番2		61,500	61,800	下之城町字村北176番7外		73,500	73,500
倉賀野町字上町5558番14		63,100	63,100	菅谷町字滝社115番1外		52,500	52,400
八千代町三丁目17番4「八千代町3-17-11」		65,800	66,500	江木町字若宮1539番2		96,500	97,800
上中居町字西屋敷182番3		83,700	85,500	倉賀野町2457番2		25,200	25,100
東貝沢町二丁目4番3外		72,500	72,800	島野町字大岩994番1外		58,800	58,200
新町字下河原731番8		41,000	41,000	根小屋町字上石堂2227番5		30,500	29,600
新町字笛木境2270番23		43,800	43,800	中里町字薬師259番3		22,900	22,400
飯塚町字十二前1388番1		73,300	74,000	岩押町120番16外「岩押町19-3」		155,000	164,000
昭和町96番1		66,100	66,100	西横手町351番1		21,600	21,500
並榎町122番11外		66,500	66,500	檜物町162番		222,000	233,000
石原町字中石原1539番3		51,300	50,800	資料:群馬県			
寺尾町字館台1567番8		32,000	31,200				
上並榎町字八反田205番4		71,200	71,900				
下和田町二丁目5番2「下和田町2-5-7」		73,200	75,000				
倉渕町三ノ倉字中村4601番7		9,200	8,960				
倉渕町川浦字四目町3674番2外		5,050	4,950				
箕郷町善地字中善地825番2外		5,850	5,720				
箕郷町上芝字社宮司423番20		30,200	29,700				
箕郷町矢原字藤森506番8		19,800	19,600				
菅谷町字紺屋貝戸676番7		49,200	50,000				
金古町字王塚1535番47		30,400	29,700				
三ツ寺町字寺北45番2		36,100	35,600				
下室田町字清水978番1		27,000	26,400				
上室田町字両庭1600番2		7,200	7,000				
本郷町字塚中550番2		22,500	22,100				
吉井町吉井字柵687番2		30,900	30,500				
吉井町多比良字宿畑2265番1		12,100	11,800				
吉井町長根字宿裏1506番2		25,400	24,900				
栄町3番5外「栄町2-10」		221,000	232,000				
本町28番2外		79,400	79,400				

3 農地転用状況

年 月	総 数	転用届出(市街化区域)				転用許可(市街化調整区域)			
		計	住 宅	工 場	その他	計	住 宅	工 場	その他
		[件 数]							
平成28年度	1,115	472	382	3	87	643	373	6	264
平成29年度	1,164	475	347	3	125	689	395	4	290
平成30年度	1,248	464	368	1	95	784	400	6	378
30年 10月	98	36	30	-	6	62	31	-	31
11月	114	42	32	-	10	72	37	-	35
12月	94	33	25	-	8	61	26	-	35
31年 1月	102	27	17	-	10	75	34	1	40
2月	100	43	35	-	8	57	30	-	27
3月	124	58	44	-	14	66	32	2	32
		[面 積] (㎡)							
平成28年度	768,565	216,962	166,835	983	49,138	551,603	141,080	5,089	405,431
平成29年度	741,084	206,574	144,422	948	61,203	534,510	161,896	27,176	345,437
平成30年度	824,175	197,720	148,695	512	48,511	626,455	156,026	9,524	460,897
30年 10月	100,145	12,353	11,156	-	1,197	87,792	13,883	-	73,909
11月	76,036	22,713	17,968	-	4,745	53,323	13,958	-	39,364
12月	48,840	13,711	10,729	-	2,982	35,129	9,737	-	25,392
31年 1月	77,314	12,958	6,900	-	6,058	64,356	12,247	825	51,284
2月	46,814	18,326	15,532	-	2,794	28,488	9,766	-	18,721
3月	67,285	21,233	15,494	-	5,739	46,052	10,154	1811	34,086

資料:農業委員会

注)端数処理の関係で、個々の積み上げと合計欄が一致しない場合がある。

