

高 崎

統 計 季 報

NO.226

2018 / 7.8.9

特集

高崎市の学校



高崎市花 ハクモクレン

高 崎 市

目 次

市のあらまし	1
特集	2
「高崎市の学校」	
気象	6
人口	7
財政	12
教育・文化	16
物価・消費	24
社会・福祉	25
保健・衛生	28
金融	33
運輸	35
水道・ガス	44
治安・災害	46
土地・住宅	51

※ 利用上の注意

本統計中皆無又は該当数字のない場合 「－」

数字が単位未満の場合 「0」

数字の秘匿のものは 「X」

◆◆◆ 市のあらまし ◆◆◆

位 置	(高崎市役所)	東 経	139° 00'	北 緯	36° 19'
海 抜	(高崎市役所)		97.1m		
面 積			459.16km ²		
気 象	(平成29年中)	降 水 量	1,121.0mm	平 均 気 温	14.3℃
		最 高 気 温	35.6℃	最 低 気 温	-5.1℃

注)中央消防署(八千代町)で観測

国 勢 調 査 人 口 (H27.10.1現在)	370,884 人				
国 勢 調 査 世 帯 (H27.10.1現在)	150,180 世帯				
人 口 密 度 (H27.10.1現在)	807.74 人 (1km ² あたり)				
移 動 人 口 (H30.9.1現在)	369,733 人				
選挙人名簿登録人員 (H30.9.3現在)	310,537 人				
人口動態(H29年中)	出 生	3,032人	死 亡	3,996 人	自然増減 -964人
	転 入	13,336人	転 出	13,084 人	社会増減 252人 人口増減 -712人

注)人口密度は国勢調査人口を高崎市の面積で割ったもの。

注)移動人口は平成27年国勢調査結果を元に住民基本台帳の届出による出生・死亡・転入・転出を
加除して算出したもの。

事 業 所 (H28.6.1現在公務除く)	事 業 所 数	16,940	従 業 者 数	174,044
工 業 (H29.6.1現在)	事 業 所 数	656	従 業 者 数	26,506
	製造品出荷額等	77,109,470 万円		
商 業 (卸・小売業) (H26.7.1現在)	商 店 数	3,371	従 業 者 数	28,711人
	年間商品販売額	269,106,181 万円		
農 業 (H27.2.1現在)	総 農 家 数	6,970	農 業 就 業 人 口	5,266人
	経営耕地面積 (農業経営体)	3,741 ha		

注)事業所については平成28年経済センサス活動調査の確報値

注)工業については平成29年工業統計調査の確報値

予 算 (平成30年度当初)	一 般 会 計	168,870,000 千円		
	特 別 会 計	75,889,271 千円		
	公 共 下 水 道 事 業 会 計	14,177,917 千円		
	水 道 事 業 会 計	10,428,037 千円		
学 校 ・ 幼 稚 園 (H30.5.1 現 在)	小 学 校	58	中 学 校	25
	特 別 支 援 学 校	5	高 等 学 校	13
	大 学 ・ 短 期 大 学	9	中 等 教 育 学 校	1
	専 修 学 校	17	各 種 学 校	2
	幼 稚 園	29	保 育 園	57
	(幼稚園型認定こども園6園含む)		(保育所型認定こども園1園含む)	
	幼保連携型認定こども園	31		

注)認定こども園とは、幼保連携型・幼稚園型・保育所型のタイプがある。

◆◆◆特 集◆◆◆

(高崎市の学校)

1 幼稚園 (幼稚園型認定こども園含む)

園数は、昨年より1園減少し29園(公立8園、私立21園)である。また学級数は、177学級で、10学級(5.3%)減少した。園児数は、3,335人で前年度より216人(6.1%)減少した。また、1学級当たりの園児数は、18.8人で前年度とほぼ同水準である。

2 幼保連携型認定こども園 (保育所型認定こども園除く)

園数は、前年度より7園増加の31園(私立31園)となった。また学級数(3歳児～5歳児)は、121学級で前年度より22学級(22.2%)増加した。園児数は、3,962人で前年度より742人(23.0%)増加した。

3 小学校

学校数は、前年度と同じ58校である。

学級数は、870学級(特別支援学級を含む)で前年度より7学級(0.8%)増加した。児童数は、19,826人(男児10,226人、女児9,600人)で前年度より317人(1.6%)減少した。また、1学級当たりの児童数は、22.8人で前年度とほぼ同水準である。

4 中学校

学校数は、前年度と同じ25校である。

学級数は、342学級(特別支援学級を含む)で前年度より7学級(2.1%)増加した。生徒数は、9,901人(男子5,113人、女子4,788人)で前年度より98人(1.0%)減少した。また、1学級当たりの生徒数は、29.0人で前年度とほぼ同水準である。

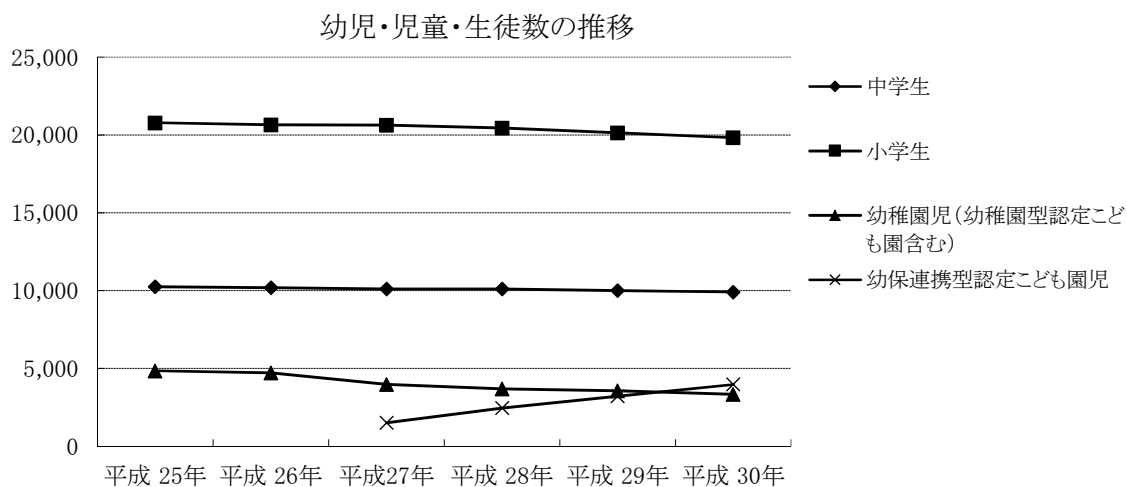

1 小学校別児童数

(平成30年5月1日 現在)

学 校 名	総 数	男	女	1 年	2 年	3 年	4 年	5 年	6 年
総 数	19,826	10,226	9,600	3,094	3,166	3,270	3,470	3,394	3,432
中 央	249	127	122	40	41	34	47	43	44
北 南	257	140	117	51	38	41	30	40	57
東 西	259	121	138	42	35	37	40	49	56
塚 片	288	142	146	52	55	52	50	45	34
佐 岡	410	204	206	71	67	60	73	71	68
六 野	571	307	264	89	91	96	94	87	114
城 野	379	200	179	50	66	59	76	66	62
新 郷	847	450	397	135	131	146	154	147	134
中 南	488	256	232	77	67	78	84	94	88
八 東	172	91	81	18	26	23	27	43	35
賀 尾	721	347	374	109	133	130	112	127	110
ヶ 川	408	204	204	63	57	73	75	68	72
長 幡	461	223	238	85	66	65	81	78	86
大 野	513	252	261	73	82	76	92	95	95
南 類	525	280	245	78	81	83	94	93	96
倉 幡	463	247	216	67	79	72	71	72	102
岩 野	269	142	127	50	47	31	53	45	43
京 鼻	400	220	180	70	60	65	71	67	67
滝 島	574	281	293	92	115	90	92	98	87
寺 川	396	202	194	52	70	66	75	63	70
東 尾	427	222	205	72	72	76	83	71	53
中 居	237	119	118	47	45	32	36	39	38
北 部	366	181	185	66	43	56	65	72	64
西 部	829	429	400	127	124	139	167	137	135
乘 部	591	288	303	97	88	100	106	99	101
浜 附	307	163	144	45	47	47	66	45	57
城 尻	267	135	132	42	48	33	52	47	45
矢 山	283	136	147	48	37	54	41	54	49
鼻 中	424	215	209	61	63	88	79	68	65
下 高	70	39	31	7	7	10	12	19	15
室 田	466	240	226	68	65	86	75	88	84
室 田	92	48	44	6	13	16	20	20	17
中 田	99	62	37	12	18	14	14	25	16
上 田	53	30	23	6	7	10	11	13	6
里 見	42	26	16	5	9	3	5	6	14
久 馬	167	88	79	24	19	27	31	33	33
下 見	236	127	109	31	42	43	42	34	44
宮 沢	228	117	111	34	35	40	41	39	39
倉 淵	43	19	24	10	2	8	8	7	8
箕 輪	133	70	63	17	15	28	26	21	26
車 郷	549	271	278	81	79	107	87	93	102
金 東	126	71	55	20	13	24	24	25	20
国 古	454	237	217	63	82	74	72	87	76
堤 ヶ	322	166	156	58	60	55	53	42	54
上 府	453	249	204	68	83	67	93	72	70
金 古	609	318	291	103	106	102	116	94	88
新 山	271	151	120	52	40	51	52	38	38
新 町	539	268	271	63	99	88	96	89	104
吉 第	667	348	319	113	118	113	90	120	113
多 第	379	184	195	48	64	65	65	58	79
入 井	291	146	145	42	47	47	54	56	45
岩 野	383	209	174	65	62	60	69	54	73
馬 庭	83	46	37	13	9	13	17	16	15
吉 西	142	77	65	28	27	18	23	18	28
南 陽	65	35	30	17	7	9	13	9	10
	118	63	55	19	11	25	18	25	20
	231	122	109	30	34	43	31	45	48
	134	75	59	22	19	22	26	25	20

2 年次別小学校児童数等

(各年5月1日 現在)

年次別	学校数	学級数	内特別支援学級数	教員数 (本務者)	児 童 数						
					総 数	1 年	2 年	3 年	4 年	5 年	6 年
平成 25 年	58	864	91	1,285	20,785	3,406	3,408	3,452	3,523	3,480	3,516
平成 26 年	58	854	90	1,284	20,656	3,371	3,408	3,397	3,451	3,533	3,496
平成 27 年	58	861	96	1,275	20,643	3,446	3,387	3,429	3,393	3,461	3,527
平成 28 年	58	854	98	1,276	20,445	3,276	3,465	3,393	3,432	3,414	3,465
平成 29 年	58	863	102	1,293	20,143	3,156	3,267	3,479	3,390	3,429	3,422
平成 30 年	58	870	108	1,295	19,826	3,094	3,166	3,270	3,470	3,394	3,432

3 中学校別生徒数

(平成30年5月1日 現在)

学 校 名	総 数	男	女	1 年	2 年	3 年
総 数	9,901	5,113	4,788	3,254	3,279	3,368
第 一	279	153	126	85	99	95
並 榎	410	210	200	114	151	145
豊 岡	382	206	176	134	134	114
中 尾	634	325	309	201	216	217
塚 沢	647	325	322	213	232	202
片 岡	405	225	180	144	142	119
佐 野	688	341	347	229	227	232
南 八 幡	180	83	97	61	52	67
倉 賀 野	280	149	131	96	103	81
高 南 郷	394	201	193	134	125	135
長 野	402	207	195	125	129	148
大 類	478	246	232	186	132	160
寺 尾	242	123	119	91	71	80
八 幡	343	190	153	112	102	129
矢 中	315	150	165	102	96	117
高 松	486	245	241	154	177	155
榛 名	526	285	241	156	183	187
倉 淵	56	28	28	14	21	21
箕 郷	610	313	297	203	199	208
群 馬 中 央	593	317	276	194	184	215
群 馬 南	626	308	318	205	206	215
新 町	322	164	158	111	100	111
入 野	135	67	68	44	50	41
吉 井 中 央	305	162	143	94	96	115
吉 井 西	163	90	73	52	52	59

4 年次別中学校生徒数

(各年5月1日 現在)

年次別	学校数	学級数	内特別支援学級数	教員数 (本務者)	生 徒 数			
					総 数	1 年	2 年	3 年
平成 25 年	25	341	35	697	10,243	3,399	3,434	3,410
平成 26 年	25	335	37	688	10,190	3,360	3,398	3,432
平成 27 年	25	339	40	702	10,110	3,356	3,359	3,395
平成 28 年	25	346	43	712	10,095	3,373	3,360	3,362
平成 29 年	25	335	44	694	9,999	3,273	3,372	3,354
平成 30 年	25	342	47	707	9,901	3,254	3,279	3,368

5 中学校卒業者の内訳

(各年5月1日 現在)

年次別	卒業生数			志願者	進学者	専修等 入学者	就職者	無業者 その他
	総数	男	女					
平成25年	3,479	1,755	1,724	3,400	3,423	4	17	35
平成26年	3,407	1,801	1,606	3,355	3,370	2	15	20
平成27年	3,436	1,763	1,673	3,382	3,393	3	12	28
平成28年	3,393	1,712	1,681	3,343	3,351	6	7	29
平成29年	3,372	1,787	1,585	3,337	3,351	5	2	14
平成30年	3,355	1,754	1,601	3,300	3,323	9	3	20

6 特別支援学校児童生徒数

(平成30年5月1日 現在)

	総数	男	女	1年	2年	3年	4年	5年	6年
小学部	59	38	21	8	13	12	16	5	5
中学部	29	19	10	7	9	13	-	-	-

7 年次別幼稚園児数等

(各年5月1日 現在)

年次別	園数	学級数	教員数 (本務者)	園児数			
				総数	3歳児	4歳児	5歳児
平成25年	34	227	358	4,845	1,579	1,652	1,614
平成26年	34	230	365	4,710	1,469	1,599	1,642
平成27年	31	188	331	3,971	1,273	1,295	1,403
平成28年	30	188	330	3,675	1,191	1,228	1,256
平成29年	30	187	326	3,551	1,172	1,144	1,235
平成30年	29	177	333	3,335	1,084	1,133	1,118

注)平成27年度から、認定こども園制度が発足したため減少。

注)平成27年には1園、平成28年には2園、平成29年には3園、平成30年には6園の幼稚園型認定こども園含む。

8 年次別幼保連携型認定こども園児数等

(各年5月1日 現在)

年次別	園数	学級数 3歳児～5歳児	教員数 (本務者)	年齢別園児数						
				総数	0歳満	1歳満	2歳	3歳児	4歳児	5歳児
平成27年	9	48	212	1,503	58	159	180	344	322	440
平成28年	17	76	419	2,460	88	283	345	614	607	523
平成29年	24	99	599	3,220	118	414	493	733	739	723
平成30年	31	121	762	3,962	151	515	634	916	861	885

注)平成27年度から、認定こども園制度が発足。

9 専修・各種学校生徒数等

(平成30年5月1日 現在)

学校種別	学校数	生徒数			卒業生数		
		総数	男	女	総数	男	女
専修学校	17	2,338	884	1,454	921	395	526
各種学校	2	302	239	63	263	194	69

◆◆◆ 気 象 ◆◆◆

1 位置と面積

東 経	北 緯	面 積	海 抜
139° 00′	36° 19′	459.16km ²	97.1m

位置は高松町市庁舎

2 平均気象

年 月	平 均		風 速		最 多 風 向	降 水 量			
	気 温 (°C)	湿 度 (%)	平 均 (m/S)	最 大 (m/S)		総 数 (mm)	降 水 日 数	平 均 (mm)	
平成 27年	15.1	66.3	1.7	19.6	西	1,072.0	109	7.5	
平成 28年	15.0	73.5	2.0	20.4	西	1,143.5	116	8.7	
平成 29年	14.3	72.1	2.1	21.9	西	1,121.0	106	7.5	
30年	4月	15.2	67.0	2.2	9.4	西	53.5	8	6.7
	5月	19.0	71.1	2.1	11.7	西	103.5	12	8.6
	6月	22.3	78.0	1.9	17.3	東 南 東	116.0	12	9.7
	7月	28.4	77.1	2.1	16.1	東 南 東	116.0	9	12.9
	8月	27.6	78.6	1.9	17.0	西	114.5	12	9.5
	9月	21.8	88.0	1.5	21.1	西	205.0	17	12.1

資料:消防局警防課

注)中央消防署(八千代町)で観測

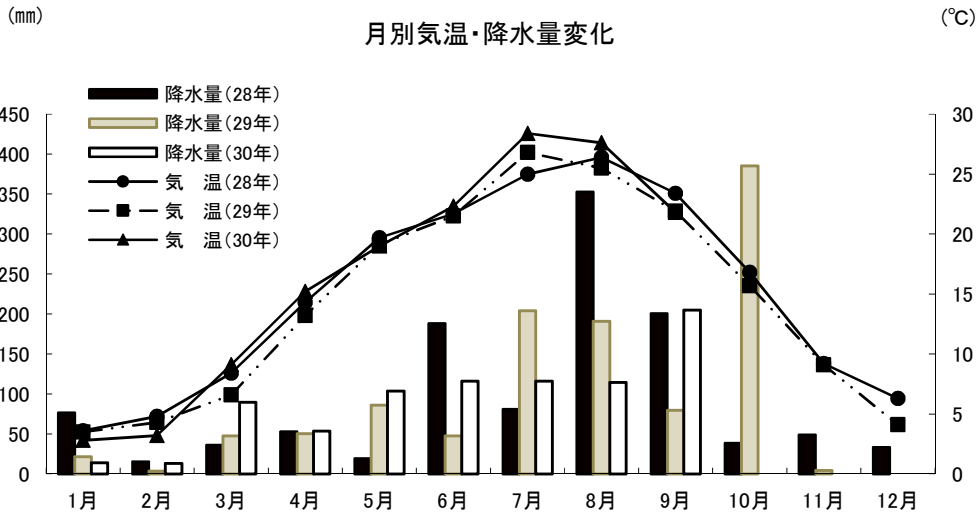

3 天気日数及び気温の極

年 月	天 気 日 数 (午前9時)					気 温 の 極				
	快 晴	晴	曇	雨	雪	最 高	起 日	最 低	起 日	
平成 27年	63	166	90	39	-	38.8	8月 7日	-5.3	2月 10日	
平成 28年	35	171	115	41	4	37.5	7月 7日	-5.1	1月 13日	
平成 29年	34	178	111	41	1	35.6	8月 9日	-5.1	12月 18日	
30年	4月	4	15	8	3	-	29.8	4月 22日	0.8	4月 9日
	5月	3	15	11	2	-	31.4	5月 17日	5.1	5月 11日
	6月	3	14	8	5	-	35.8	6月 29日	13.5	6月 1日
	7月	2	19	7	3	-	39.3	7月 23日	18.4	7月 7日
	8月	1	21	8	1	-	38.7	8月 1日	15.0	8月 18日
	9月	-	10	11	9	-	32.7	9月 5日	13.3	9月 28日

資料:消防局警防課

注)中央消防署(八千代町)で観測

◆◆◆ 人 口 ◆◆◆

1 人口及び世帯数

年 月	人 口				女100人に 対する男	人 口 密 度	1 世帯 当人口	人口増減 年又は月
	世帯数	総 数	男	女				
平成27年 10月	150,180	370,884	181,601	189,283	95.9	808	2.47	△529
平成28年 10月	151,978	370,958	181,683	189,275	96.0	808	2.44	74
平成29年 10月	153,390	370,176	181,413	188,763	96.1	806	2.41	△782
30年 4月	153,615	369,149	180,785	188,364	96.0	804	2.40	△ 551
5月	154,344	369,494	180,980	188,514	96.0	805	2.39	345
6月	154,610	369,640	181,080	188,560	96.0	805	2.39	146
7月	154,694	369,656	181,074	188,582	96.0	805	2.39	16
8月	154,961	369,816	181,219	188,597	96.1	805	2.39	160
9月	154,991	369,733	181,188	188,545	96.1	805	2.39	△ 83

資料:群馬県移動人口調査

2 自然動態

年 月	出 生			死 亡			自 然 増 減			婚 姻 (件)	離 婚 (件)	死 産 (胎)
	総 数	男	女	総 数	男	女	総 数	男	女			
平成 27年	3,049	1,523	1,526	3,826	1,981	1,845	△ 777	△ 458	△ 319	1,880	643	67
平成 28年	3,006	1,593	1,413	3,882	2,025	1,857	△ 876	△ 432	△ 444	1,827	612	84
平成 29年	3,032	1,569	1,463	3,996	2,026	1,970	△ 964	△ 457	△ 507	1,842	578	55
30年 4月	224	125	99	275	139	136	△ 51	△ 14	△ 37	192	65	7
5月	269	147	122	321	160	161	△ 52	△ 13	△ 39	126	59	5
6月	194	103	91	271	136	135	△ 77	△ 33	△ 44	126	35	9
7月	247	132	115	345	181	164	△ 98	△ 49	△ 49	164	41	5
8月	226	124	102	317	154	163	△ 91	△ 30	△ 61	153	46	3
9月	208	95	113	280	151	129	△ 72	△ 56	△ 16	142	40	3

資料:市民課

3 社会動態

年 月	転 入				転 出				社 会 増 減			
	総 数	県 内	県 外	従前の 住所無	総 数	県 内	県 外	移転先 が不明	総 数	県 内	県 外	その他
平成 27年	13,217	5,303	7,682	232	12,290	4,331	7,606	353	927	972	76	△ 121
平成 28年	13,292	5,078	7,991	223	12,652	4,379	7,870	403	640	699	121	△ 180
平成 29年	13,336	5,012	8,096	228	13,084	4,575	8,178	331	252	437	△ 82	△ 103
30年 4月	2,099	511	1,576	12	1,692	479	1,181	32	407	32	395	△ 20
5月	1,034	401	615	18	835	296	513	26	199	105	102	△ 8
6月	859	310	535	14	772	330	402	40	87	△ 20	133	△ 26
7月	1,107	379	713	15	835	304	498	33	272	75	215	△ 18
8月	963	377	574	12	946	342	578	26	17	35	△ 4	△ 14
9月	963	365	587	11	910	324	555	31	53	41	32	△ 20

資料:市民課

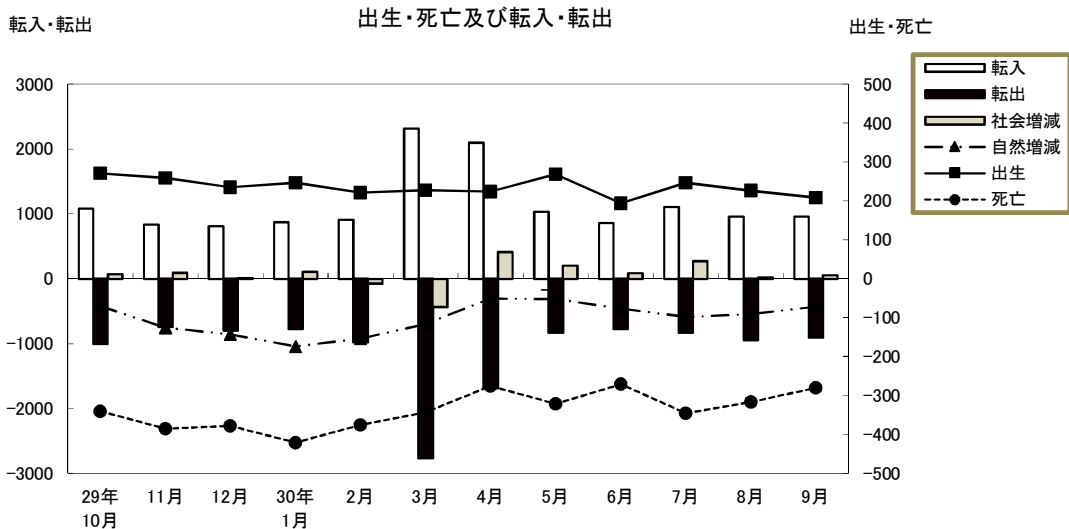

4 市郡別県内転入者状況 (単位:人)

	平成 27年	平成 28年	平成 29年	30年 4月	5月	6月	7月	8月	9月
総数	5,303	5,078	5,012	511	401	310	379	377	365
前橋市	1,695	1,536	1,601	159	131	80	113	97	135
桐生市	112	96	123	17	7	1	6	8	2
伊勢崎市	461	482	471	45	36	28	44	38	44
太田市	213	206	200	26	14	17	18	17	12
沼田市	129	133	117	12	13	7	4	9	8
館林市	39	33	49	2	2	2	2	11	3
渋川市	351	310	267	21	16	28	31	30	13
藤岡市	438	520	422	40	34	25	33	32	28
富岡市	375	296	321	28	32	23	19	29	24
安中市	478	461	445	50	23	25	43	49	31
みどり市	44	60	57	7	6	2	5	-	2
北群馬郡	229	234	215	23	23	19	28	10	5
多野郡	27	15	23	-	1	2	-	1	5
甘楽郡	135	112	147	15	18	3	8	13	5
吾妻郡	198	188	179	30	12	10	5	5	8
利根郡	89	70	67	9	6	9	3	6	2
佐波郡	238	272	265	21	21	23	16	20	35
邑楽郡	52	54	43	6	6	6	1	2	3

資料:市民課「群馬県移動人口調査報告書」による。

5 市郡別県内転出者状況

(単位:人)

	平成 27年	平成 28年	平成 29年	30年 4月	5月	6月	7月	8月	9月
総数	4,331	4,379	4,575	479	296	330	304	342	324
前橋市	1,469	1,577	1,592	172	93	107	102	112	118
桐生市	88	79	85	12	3	5	4	4	3
伊勢崎市	464	380	467	50	40	53	27	46	42
太田市	228	214	236	32	17	24	12	16	5
沼田市	66	65	72	7	1	4	4	7	5
館林市	36	37	26	4	1	1	4	-	2
渋川市	191	196	187	16	15	8	20	14	16
藤岡市	344	412	400	43	33	40	42	19	30
富岡市	246	186	243	11	16	7	7	18	14
安中市	410	378	390	20	23	26	32	29	26
みどり市	49	36	43	5	1	2	1	1	3
北群馬郡	210	252	252	26	19	18	12	29	9
多野郡	11	12	5	12	2	2	-	-	-
甘楽郡	99	93	99	15	6	7	3	4	6
吾妻郡	105	100	117	23	7	5	7	8	4
利根郡	40	44	46	7	2	4	3	6	1
佐波郡	202	268	265	19	13	17	17	28	27
邑楽郡	73	50	50	5	4	-	7	1	13

資料:市民課「群馬県移動人口調査報告書」による。

6 都道府県別県外転入者状況

(単位:人)

	平成 27年	平成 28年	平成 29年	30年 4月	5月	6月	7月	8月	9月
総数	7,682	7,991	8,096	1,576	615	535	713	574	587
北海道	183	165	177	61	14	3	13	9	12
青森県	45	57	62	30	3	-	4	1	3
岩手県	74	71	59	28	1	-	3	2	2
宮城県	132	149	164	38	14	6	11	7	9
秋田県	40	35	31	13	1	3	1	1	3
山形県	53	57	56	19	7	4	2	5	3
福島県	111	135	132	25	5	11	6	1	11
茨城県	297	290	266	64	15	12	18	14	25
栃木県	334	347	334	80	19	20	39	14	27
埼玉県	1,236	1,281	1,230	198	93	99	116	91	76
千葉県	400	485	438	75	33	18	26	25	38
東京都	1,318	1,318	1,246	251	114	95	119	82	89
神奈川県	627	556	600	108	52	52	68	42	26
新潟県	323	291	311	66	18	16	25	14	62
富山県	59	46	61	15	7	1	3	3	-
石川県	38	36	51	19	9	3	-	2	-
福井県	16	18	9	4	3	-	2	1	-
山梨県	58	58	53	8	1	2	7	1	2
長野県	322	366	325	86	25	19	24	25	21
岐阜県	31	23	41	6	2	4	5	4	4
静岡県	127	128	123	42	10	8	16	7	8
愛知県	168	197	184	69	11	7	9	17	4
三重県	34	17	26	10	2	2	1	-	2
滋賀県	27	37	25	7	1	-	1	6	3
京都府	48	51	45	5	5	1	-	8	2
大阪府	155	172	162	28	15	10	3	13	6
兵庫県	102	88	114	18	6	5	5	13	4
奈良県	15	23	23	7	1	-	-	-	3
和歌山県	20	16	14	2	4	1	1	1	2
鳥取県	5	7	4	2	1	-	-	3	3
島根県	5	4	8	1	1	-	-	-	3
岡山県	45	28	26	7	3	-	-	2	2
広島県	32	37	53	6	3	7	-	1	6
山口県	9	18	26	1	4	1	-	3	6
徳島県	16	6	15	8	-	-	-	-	-
香川県	10	29	18	4	-	1	-	-	1
愛媛県	19	19	14	6	2	-	1	-	-
高知県	16	2	8	4	5	3	-	-	-
福岡県	95	136	116	31	9	2	2	5	3
佐賀県	5	13	17	1	2	-	-	-	-
長崎県	26	20	15	5	2	1	1	-	2
熊本県	16	39	38	3	1	-	6	5	-
大分県	15	11	15	7	1	-	-	-	-
宮崎県	26	18	16	5	2	1	-	1	-
鹿児島県	22	27	15	6	1	1	1	1	-
沖縄県	33	24	16	3	1	-	3	2	4
国外	894	1,040	1,314	94	86	116	171	142	110

資料:市民課「群馬県移動人口調査報告書」による。

7 都道府県別県外転出者状況

(単位:人)

	平成 27年	平成 28年	平成 29年	30年 4月	5月	6月	7月	8月	9月
総数	7,606	7,870	8,178	1,181	513	402	498	578	555
北海道	164	136	159	16	10	4	6	13	8
青森県	35	34	43	6	2	5	2	3	3
岩手県	43	56	50	15	-	-	-	3	1
宮城県	160	163	154	18	12	5	13	3	6
秋田県	32	32	19	2	1	-	1	-	1
山形県	49	51	38	9	-	2	3	1	2
福島県	115	100	115	8	1	1	3	10	6
茨城県	238	260	260	25	21	11	14	29	31
栃木県	299	326	374	38	17	26	10	28	42
埼玉県	1,483	1,539	1,551	200	112	80	103	110	105
千葉県	466	475	486	82	18	35	31	32	27
東京都	1,667	1,650	1,724	277	120	82	89	105	116
神奈川県	701	706	731	106	42	24	42	35	43
新潟県	259	238	264	47	14	12	21	9	15
富山県	30	39	39	2	7	2	5	-	4
石川県	32	37	46	10	6	4	1	-	-
福井県	12	9	10	4	1	-	-	1	1
山梨県	60	42	71	14	5	1	2	3	-
長野県	233	300	296	54	10	13	20	24	24
岐阜県	37	22	23	3	1	1	1	2	1
静岡県	136	141	138	16	10	10	3	10	7
愛知県	177	215	240	40	16	12	18	16	18
三重県	30	22	45	4	-	-	-	1	1
滋賀県	33	34	24	8	-	1	1	2	-
京都府	54	88	76	7	2	1	2	1	5
大阪府	134	167	180	34	10	14	11	12	17
兵庫県	49	101	85	11	5	5	3	6	5
奈良県	28	15	14	5	1	-	-	-	4
和歌山県	3	12	7	2	1	-	2	-	1
鳥取県	5	5	7	-	-	1	-	1	-
島根県	13	7	5	6	-	-	-	-	1
岡山県	21	23	31	3	3	1	2	5	1
広島県	49	41	40	11	3	1	1	1	4
山口県	9	14	21	-	-	-	1	2	1
徳島県	8	8	10	1	-	-	-	1	-
香川県	15	10	27	1	1	-	2	1	6
愛媛県	23	16	10	2	-	-	2	1	-
高知県	7	8	13	2	-	-	-	-	-
福岡県	90	95	95	20	8	13	5	7	7
佐賀県	3	13	12	4	4	1	-	1	-
長崎県	15	15	17	1	2	-	3	-	-
熊本県	24	20	20	3	2	4	3	4	1
大分県	18	11	22	1	-	-	-	-	-
宮崎県	13	8	10	3	-	2	-	-	-
鹿児島県	21	26	38	10	-	-	-	2	1
沖縄県	29	37	62	5	1	3	3	2	5
国外	484	503	476	45	44	25	69	91	34

資料:市民課「群馬県移動人口調査報告書」による。



財

政



1 歳 入

(単位:円) (9月末日現在)

科 目	当 初 予 算	予 算 額	収 入 累 計 額	予 算 未 執 行 額
1 市 税	59,387,238,000	59,387,238,000	34,826,655,118	24,560,582,882
2 地 方 譲 与 税	1,260,001,000	1,260,001,000	332,147,000	927,854,000
3 利 子 割 交 付 金	64,000,000	64,000,000	38,341,000	25,659,000
4 配 当 割 交 付 金	170,000,000	170,000,000	53,289,000	116,711,000
5 株 式 等 譲 渡 所 得 割 交 付 金	200,000,000	200,000,000	-	200,000,000
6 地 方 消 費 税 交 付 金	6,900,000,000	6,900,000,000	4,087,330,000	2,812,670,000
7 ゴ ル フ 場 利 用 税 交 付 金	130,000,000	130,000,000	49,637,359	80,362,641
8 自 動 車 取 得 税 交 付 金	360,000,000	360,000,000	118,266,000	241,734,000
9 国 有 提 供 施 設 等 所 在 市 町 村 助 成 交 付 金	31,465,000	31,465,000	-	31,465,000
10 地 方 特 例 交 付 金	280,000,000	280,000,000	317,925,000	-37,925,000
11 地 方 交 付 税	13,200,000,000	13,102,131,000	8,631,148,000	4,470,983,000
12 交 通 安 全 対 策 特 別 交 付 金	90,000,000	90,000,000	-	90,000,000
13 分 担 金 及 び 負 担 金	743,742,000	743,742,000	519,677,281	224,064,719
14 使 用 料 及 び 手 数 料	3,053,549,000	3,053,549,000	1,128,797,102	1,924,751,898
15 国 庫 支 出 金	22,803,652,000	25,711,182,970	6,692,690,820	19,018,492,150
16 県 支 出 金	10,088,883,000	10,780,928,000	965,876,369	9,815,051,631
17 財 産 収 入	314,573,000	319,037,000	148,393,925	170,643,075
18 寄 附 金	150,005,000	193,029,000	81,856,336	111,172,664
19 繰 入 金	7,025,853,000	7,025,853,000	6,959,986,000	65,867,000
20 繰 越 金	1,000	1,874,713,019	2,005,979,394	-131,266,375
21 諸 収 入	25,131,938,000	25,143,072,000	1,889,585,877	23,253,486,123
22 市 債	17,485,100,000	23,258,200,000	-	23,258,200,000
歳 入 合 計	168,870,000,000	180,078,140,989	68,847,581,581	111,230,559,408

2 歳 出

(単位:円) (9月末日現在)

科 目	当 初 予 算	予 算 額	支 出 累 計 額	予 算 未 執 行 額
1 議 会 費	698,276,000	698,276,000	360,963,132	337,312,868
2 総 務 費	14,303,838,000	14,506,528,600	5,745,925,518	8,760,603,082
3 民 生 費	55,284,572,000	56,199,563,200	21,118,800,833	35,080,762,367
4 衛 生 費	9,119,309,000	9,338,449,076	3,232,069,397	6,106,379,679
5 労 働 費	150,218,000	155,859,000	76,091,504	79,767,496
6 農 林 水 産 業 費	2,654,117,000	2,686,766,200	1,407,627,718	1,279,138,482
7 商 工 費	23,763,205,000	23,862,109,000	12,465,157,744	11,396,951,256
8 土 木 費	30,191,296,000	39,734,959,558	6,365,487,266	33,369,472,292
9 消 防 費	4,460,700,000	4,521,670,000	2,225,299,964	2,296,370,036
10 教 育 費	14,720,741,000	14,947,117,355	5,963,289,183	8,983,828,172
11 災 害 復 旧 費	5,000	5,000	-	5,000
12 公 債 費	13,223,723,000	13,223,723,000	4,757,409,166	8,466,313,834
13 予 備 費	300,000,000	203,115,000	-	203,115,000
歳 出 合 計	168,870,000,000	180,078,140,989	63,718,121,425	116,360,019,564

資料:会計課

3 市税収入状況

(9月末日現在)

税 目		予 算 額 (円)	調 定 額 (円)	収 入 済 額 (円)	収 入 歩 合	前 年 同 期	増 減
普 通 税	市 民 税 個 人 (普 徴)	3,976,724,000	4,097,360,621	2,183,365,509	53.29	52.73	0.56
	" (特 徴)	16,581,924,000	17,252,772,597	7,343,771,511	42.57	41.74	0.83
	" 現 年 分	20,558,648,000	21,350,133,218	9,527,137,020	44.62	43.82	0.80
	" 滞 納 繰 越	237,089,000	801,223,321	156,267,962	19.50	15.55	3.95
	" 個 人 計	20,795,737,000	22,151,356,539	9,683,404,982	43.71	42.51	1.20
	市 民 税 法 人 現 年 分	5,985,256,000	3,621,724,900	3,511,468,970	96.96	99.69	△ 2.73
	" 滞 納 繰 越	9,883,000	52,688,911	6,273,557	11.91	11.42	0.49
	" 法 人 計	5,995,139,000	3,674,413,811	3,517,742,527	95.74	97.87	△ 2.13
	市 民 税 現 年 分	26,543,904,000	24,971,858,118	13,038,605,990	52.21	51.71	0.50
	" 滞 納 繰 越	246,972,000	853,912,232	162,541,519	19.03	15.27	3.76
	" 合 計	26,790,876,000	25,825,770,350	13,201,147,509	51.12	50.16	0.96
	固 定 資 産 税 現 年 分	23,919,910,000	24,737,729,700	14,502,293,301	58.62	58.49	0.13
	" 滞 納 繰 越	165,971,000	615,878,312	103,535,374	16.81	13.64	3.17
	" 計	24,085,881,000	25,353,608,012	14,605,828,675	57.61	57.00	0.61
	交 付 金	110,517,000	115,799,800	115,799,800	100.00	100.00	-
	固 定 資 産 税 合 計	24,196,398,000	25,469,407,812	14,721,628,475	57.80	57.20	0.60
	軽 自 動 車 税 現 年 分	879,099,000	917,509,900	888,748,677	96.87	96.33	0.54
	" 滞 納 繰 越	10,272,000	39,531,335	6,718,949	17.00	14.49	2.51
	" 計	889,371,000	957,041,235	895,467,626	93.57	92.61	0.96
	市 た ば こ 税 現 年 分	2,313,207,000	1,177,846,692	1,177,810,156	100.00	100.00	-
" 滞 納 繰 越	1,000	-	-	-	-	-	
" 計	2,313,208,000	1,177,846,692	1,177,810,156	100.00	100.00	-	
目 的 税	入 湯 税 現 年 分	35,076,000	19,023,400	19,023,400	100.00	100.00	-
	" 滞 納 繰 越	1,000	-	-	-	-	-
	" 計	35,077,000	19,023,400	19,023,400	100.00	100.00	-
	事 業 所 税 現 年 分	2,279,394,000	1,736,571,700	1,711,859,400	98.58	98.78	△ 0.20
	" 滞 納 繰 越	1,332,000	2,781,300	198,100	7.12	31.10	△ 23.98
	" 計	2,280,726,000	1,739,353,000	1,712,057,500	98.43	98.60	△ 0.17
	都 市 計 画 税 現 年 分	2,856,979,000	2,920,942,500	1,712,378,838	58.62	58.49	0.13
	" 滞 納 繰 越	24,603,000	159,497,574	12,225,086	7.66	7.35	0.31
" 計	2,881,582,000	3,080,440,074	1,724,603,924	55.99	55.43	0.56	
総 計	現 年 課 税 分	58,938,086,000	56,597,281,810	33,166,519,562	58.60	58.44	0.16
	滞 納 繰 越 分	449,152,000	1,671,600,753	285,219,028	17.06	13.96	3.10
	合 計	59,387,238,000	58,268,882,563	33,451,738,590	57.41	56.78	0.63

資料: 市民税課

注1) 市民税個人(特徴)の調定額は、翌年度収入となるべき額2,735,692,290円を除いたもの。

注2) 特別土地保有税は、平成15年度法改正により課税停止となり、滞納繰越分も、滞納処分の執行停止が3年間継続したことにより平成29年度不納欠損となったため、平成30年度より予算計上なし

前年同期収入歩合の総計からも、特別土地保有税を除いているため、昨年度季報とは数値が異なる

(9月末日現在)

税 目		予 算 額 (円)	調 定 額 (円)	収 入 済 額 (円)	収 入 歩 合	前 年 同 期	増 減	
国民健康保険税	医療分	一般分現年課税分	5,203,413,000	5,673,828,036	1,652,629,476	29.13	28.92	0.21
		〃 滞納繰越分	452,000,000	1,640,325,649	269,050,304	16.40	13.48	2.92
		〃 計	5,655,413,000	7,314,153,685	1,921,679,780	26.27	25.00	1.27
		退職分現年課税分	19,031,000	29,204,692	8,072,091	27.64	27.65	△ 0.01
		〃 滞納繰越分	8,690,000	22,633,518	4,946,777	21.86	14.83	7.03
		〃 計	27,721,000	51,838,210	13,018,868	25.11	23.76	1.35
		現年課税分	5,222,444,000	5,703,032,728	1,660,701,567	29.12	28.90	0.22
		滞納繰越分	460,690,000	1,662,959,167	273,997,081	16.48	13.51	2.97
		小計	5,683,134,000	7,365,991,895	1,934,698,648	26.27	24.98	1.29
	介護分	一般分現年課税分	573,049,000	644,814,375	151,869,967	23.55	23.27	0.28
		〃 滞納繰越分	61,000,000	264,446,800	44,417,820	16.80	12.97	3.83
		〃 計	634,049,000	909,261,175	196,287,787	21.59	19.96	1.63
		退職分現年課税分	8,080,000	7,999,922	2,205,082	27.56	27.59	△ 0.03
		〃 滞納繰越分	2,120,000	5,869,155	1,361,958	23.21	17.33	5.88
		〃 計	10,200,000	13,869,077	3,567,040	25.72	24.78	0.94
後期分	現年課税分	581,129,000	652,814,297	154,075,049	23.60	23.43	0.17	
	滞納繰越分	63,120,000	270,315,955	45,779,778	16.94	13.10	3.84	
	小計	644,249,000	923,130,252	199,854,827	21.65	20.13	1.52	
	一般分現年課税分	1,366,856,000	1,494,865,072	339,353,657	22.70	22.45	0.25	
	〃 滞納繰越分	102,000,000	406,798,111	70,108,956	17.23	14.05	3.18	
	〃 計	1,468,856,000	1,901,663,183	409,462,613	21.53	20.45	1.08	
後期分	退職分現年課税分	6,987,000	7,460,703	2,060,982	27.62	27.53	0.09	
	〃 滞納繰越分	1,720,000	5,110,149	1,183,354	23.16	17.74	5.42	
	〃 計	8,707,000	12,570,852	3,244,336	25.81	25.04	0.77	
後期分	現年課税分	1,373,843,000	1,502,325,775	341,414,639	22.73	22.52	0.21	
	滞納繰越分	103,720,000	411,908,260	71,292,310	17.31	14.10	3.21	
	小計	1,477,563,000	1,914,234,035	412,706,949	21.56	20.52	1.04	
総計	現年課税分	7,177,416,000	7,858,172,800	2,156,191,255	27.44	27.22	0.22	
	滞納繰越分	627,530,000	2,345,183,382	391,069,169	16.68	13.57	3.11	
	合計	7,804,946,000	10,203,356,182	2,547,260,424	24.96	23.70	1.26	

資料:市民税課

4 介護保険料収入状況

(9月末日現在)

区 分			予 算 額 (円)	調 定 額 (円)	収 入 済 額 (円)	収 入 歩 合	前 年 同 期	増 減
介護 保険	介護 保険 料	現 年 分 特 別 徴 収	7,125,054,000	7,387,693,500	3,584,746,900	48.52	48.55	△ 0.03
		現 年 分 普 通 徴 収	650,350,000	502,994,700	174,058,200	34.60	33.97	0.63
		〃 計	7,775,404,000	7,890,688,200	3,758,805,100	47.64	47.52	0.12
		第1号被保険者滞納繰越分	20,403,000	126,627,200	12,245,500	9.67	9.04	0.63
		現 年 課 税 分	7,775,404,000	7,890,688,200	3,758,805,100	47.64	47.52	0.12
		滞 納 繰 越 分	20,403,000	126,627,200	12,245,500	9.67	9.04	0.63
		合 計	7,795,807,000	8,017,315,400	3,771,050,600	47.04	46.85	0.19

資料:市民税課

5 後期高齢者医療保険料収入状況

(9月末日現在)

区 分			予 算 額 (円)	調 定 額 (円)	収 入 済 額 (円)	収 入 歩 合	前 年 同 期	増 減
後 期 高 齢 者 医 療	医 後 療 期 保 高 齢 者 医 療 料 者	現 年 分 特 別 徴 収	2,025,156,000	2,132,234,600	1,031,108,200	48.36	47.37	0.99
		現 年 分 普 通 徴 収	1,381,124,000	1,343,291,400	389,947,200	29.03	29.97	△ 0.94
		現 年 課 税 分	3,406,280,000	3,475,526,000	1,421,055,400	40.89	40.74	0.15
		滞 納 繰 越 分	8,683,000	31,246,200	6,221,200	19.91	26.97	△ 7.06
		合 計	3,414,963,000	3,506,772,200	1,427,276,600	40.70	40.62	0.08

資料:市民税課



教 育 ・ 文 化



1 大学・短期大学学生数

(9月末日現在)

学 校 名	総 数	男	女	1 年	2 年	3 年	4 年	5 年	6 年
総 数	11,638	5,856	5,782	3,385	3,224	2,410	2,440	92	87
高 崎 経 済 大 学	4,101	2,725	1,376	1,004	1,021	998	1,078	-	-
高崎経済大学大学院(博士前期)	17	10	7	6	11	-	-	-	-
高崎経済大学大学院(博士後期)	6	5	1	2	2	2	-	-	-
高 崎 商 科 大 学	664	475	189	200	157	157	150	-	-
高崎商科大学大学院(修士)	3	3	-	2	1	-	-	-	-
高 崎 健 康 福 祉 大 学	2,417	667	1,750	606	540	547	545	92	87
高崎健康福祉大学大学院(博士前期)	23	6	17	11	12	-	-	-	-
高崎健康福祉大学大学院(博士後期)	25	10	15	9	7	9	-	-	-
群 馬 パ ー ス 大 学	1,190	466	724	368	378	242	202	-	-
上 武 大 学	1,904	1,345	559	510	474	455	465	-	-
上武大学大学院(修士)	29	23	6	15	14	-	-	-	-
育 英 大 学	59	27	32	59	-	-	-	-	-
高崎商科大学短期大学部	152	12	140	77	75	-	-	-	-
新 島 学 園 短 期 大 学	373	69	304	182	191	-	-	-	-
育 英 短 期 大 学	675	13	662	334	341	-	-	-	-

資料:各大学・大学院・短期大学

注)上武大学は伊勢崎キャンパスの学生数も含む。

2 高等学校生徒数

(9月末日現在)

学 校 名	総 数	男	女	1 年	2 年	3 年	4 年
総 数 (全 日 制)	11,677	5,647	6,030	3,827	3,928	3,922	-
〃 (定 時 制)	107	79	28	27	35	26	19
〃 (通 信 制)	394	245	149	(学年制をとっていない)			
高 崎 経 済 大 学 附 属 高 校	830	362	468	280	275	275	-
県 立 高 崎 高 校 (全)	922	922	-	289	318	315	-
〃 (通)	394	245	149	(学年制をとっていない)			
県 立 高 崎 商 業 高 校 (全)	952	480	472	319	320	313	-
〃 (定)	44	22	22	8	17	13	6
県 立 高 崎 工 業 高 校 (全)	828	668	160	280	274	274	-
〃 (定)	63	57	6	19	18	13	13
県 立 高 崎 女 子 高 校	922	-	922	284	320	318	-
県 立 高 崎 東 高 校	592	277	315	200	195	197	-
県 立 高 崎 北 高 校	716	312	404	242	240	234	-
県 立 榛 名 高 校	211	126	85	79	64	68	-
県 立 吉 井 高 校	468	220	248	162	150	156	-
東 京 農 業 大 学 第 二 高 校	1,583	809	774	561	525	497	-
高 崎 商 科 大 学 附 属 高 校	1,378	496	882	434	534	410	-
高 崎 健 康 福 祉 大 学 高 崎 高 校	1,480	562	918	473	492	515	-
明 和 県 央 高 校	795	413	382	224	221	350	-

資料:各高等学校

3 中等教育学校数

(9月末日現在)

学 校 名	総 数	男	女	前 期 課 程			後 期 課 程		
				1 年	2 年	3 年	4 年	5 年	6 年
県立中央中等教育学校	752	376	376	128	128	128	122	124	122

資料:県立中央中等教育学校

4 小学校児童在籍者数

(9月末日現在)

学 校 名	総 数	1 年	2 年	3 年	4 年	5 年	6 年	ゆうあい
総 数	19,899	3,059	3,115	3,229	3,413	3,345	3,382	356
中 央	252	42	40	34	44	43	46	3
北	258	50	37	41	30	40	56	4
南	257	42	34	36	37	49	54	5
東	287	52	55	51	49	44	31	5
西	405	70	64	59	71	65	64	12
塚 沢	570	89	89	95	92	84	112	9
片 岡	378	51	66	58	73	66	61	3
寺 尾	367	61	44	55	63	71	63	10
佐 野	846	135	129	143	152	144	134	9
六 郷	488	76	65	76	83	94	87	7
城 南	173	18	26	24	26	43	35	1
城 東	718	107	132	128	110	128	108	5
新 高 尾	406	59	54	73	74	68	70	8
中 川	462	83	64	65	79	77	86	8
八 幡	513	74	79	76	90	94	96	4
豊 岡	529	78	81	82	94	92	95	7
長 野	464	66	75	71	71	72	102	7
大 類	268	47	46	31	51	45	41	7
南 八 幡	399	69	58	65	68	65	67	7
倉 賀 野	576	92	110	86	92	97	86	13
岩 鼻	400	51	71	65	74	63	69	7
京 ケ 島	426	72	71	75	83	70	54	1
滝 川	237	47	45	32	36	39	37	1
東 部	830	126	122	135	166	135	132	14
中 居	594	95	88	98	105	99	99	10
北 部	308	45	47	47	65	44	57	3
西 部	267	42	48	31	52	45	44	5
乘 附	285	47	37	53	41	55	48	4
浜 尻	425	59	64	86	76	68	64	8
矢 中	466	66	62	87	73	85	83	10
城 山	69	7	6	9	11	19	15	2
鼻 高	94	7	13	16	20	18	17	3
倉 淵	135	16	15	28	25	21	26	4
箕 輪	552	81	79	105	83	95	99	10
車 郷	126	19	13	22	22	23	20	7
箕 東	449	62	77	71	70	81	74	14
金 古	320	57	57	54	52	42	52	6
国 府	452	66	79	68	91	71	70	7
堤 ケ 岡	605	101	104	100	112	91	88	9
上 郊	269	52	39	49	51	36	38	4
金 古 南	543	62	97	88	96	88	101	11
桜 山	668	111	113	109	89	119	113	14

4 小学校児童在籍者数 (続)

(6月末日現在)

学 校 名	総 数	1 年	2 年	3 年	4 年	5 年	6 年	ゆうあい
新 町 第 一	382	47	64	65	64	58	77	7
新 町 第 二	291	41	45	45	49	54	43	14
下 室 田	100	12	18	13	15	25	16	1
中 室 田	53	6	7	10	11	12	6	1
上 室 田	42	5	9	3	4	6	14	1
里 見	167	24	18	26	29	30	29	11
久 留 馬	237	30	42	43	41	33	44	4
下 里 見	228	34	35	40	40	37	37	5
宮 沢	45	10	3	8	8	7	7	2
吉 井	383	64	62	58	68	53	72	6
吉 井 西	231	29	33	42	31	43	48	5
多 胡	83	13	9	13	16	16	14	2
入 野	142	28	27	18	23	18	28	-
馬 庭	118	19	11	25	18	25	19	1
南 陽 台	136	21	17	22	25	26	20	5
岩 平	65	16	7	9	13	9	8	3
特別支援学校	60	8	13	12	16	5	6	-

資料:教職員課

5 中学校生徒在籍者数

(9月末日現在)

学 校 名	総 数	1 年	2 年	3 年	ゆうあい
総 数	9,928	3,198	3,232	3,328	170
第 一	279	80	92	92	15
高 松	487	151	178	153	5
並 榎	409	113	146	145	5
豊 岡	381	128	135	108	10
中 尾	633	197	211	215	10
長 野 郷	402	122	126	147	7
大 類	479	183	131	158	7
塚 沢	647	211	229	201	6
片 岡	405	141	139	117	8
佐 野	687	225	225	230	7
南 八 幡	179	60	49	67	3
倉 賀 野	280	97	100	81	2
高 南	394	133	124	132	5
寺 尾	241	90	70	78	3
八 幡	346	112	100	127	7
矢 中	315	99	96	113	7
倉 渕	55	14	19	21	1
箕 郷	610	200	198	201	11
群 馬 中 央	593	190	181	214	8
群 馬 南	624	199	202	213	10
新 町	324	108	98	110	8
榛 名	525	150	177	181	17
吉 井 中 央	305	91	96	112	6
吉 井 西	164	53	51	58	2
入 野	135	44	50	41	-
特別支援学校	29	7	9	13	-

資料:教職員課

6 市立幼稚園園児数

(9月末日現在)

幼 稚 園	総 数	3 歳 児	4 歳 児	5 歳 児
総 数	438	141	157	140
高 崎 幼 稚 園	58	20	19	19
南 八 幡 幼 稚 園	43	13	17	13
倉 賀 野 幼 稚 園	106	33	39	34
塚 沢 幼 稚 園	85	32	28	25
くらぶちこども園	12	3	3	6
吉 井 幼 稚 園	61	15	30	16
吉 井 西 幼 稚 園	40	15	11	14
か ぶ ら 幼 稚 園	33	10	10	13

資料:教職員課

7 市立図書館

		30年4月	5月	6月	7月	8月	9月
中央図書館	貸出利用点数	121,431	145,208	144,716	150,065	151,728	147,225
	予約・リクエスト件数	19,140	21,557	22,627	21,985	22,632	22,389
	調査相談件数	422	536	614	554	562	499
	ホームページアクセス数	33,456	34,087	30,756	32,789	38,112	34,059
箕郷図書館	貸出利用点数	6,631	7,024	7,541	7,363	8,575	7,574
	予約・リクエスト件数	149	193	200	221	191	200
	調査相談件数	118	121	97	163	119	70
群馬図書館	貸出利用点数	18,090	19,608	20,146	20,928	22,492	16,607
	予約・リクエスト件数	360	380	407	428	482	375
	調査相談件数	115	121	160	103	133	97
新町図書館	貸出利用点数	10,482	11,203	11,531	12,014	12,518	10,293
	予約・リクエスト件数	347	424	400	372	463	339
	調査相談件数	42	54	40	44	72	12
榛名図書館	貸出利用点数	4,456	5,148	5,557	5,959	6,909	5,592
	予約・リクエスト件数	189	184	209	189	163	195
	調査相談件数	158	198	190	196	246	158
山種記念 吉井図書館	貸出利用点数	6,217	7,564	7,765	8,243	8,461	7,520
	予約・リクエスト件数	196	196	209	192	173	229
	調査相談件数	59	93	88	111	131	93
計	貸出利用点数	167,307	195,755	197,256	204,572	210,683	194,811
	予約・リクエスト件数	20,381	22,934	24,052	23,387	24,104	23,727
	調査相談件数	914	1,123	1,189	1,171	1,263	929
	ホームページアクセス数	33,456	34,087	30,756	32,789	38,112	34,059

分類別資料点数

年 月	総 数	総 記	哲 学	歴 史	社 会 学	自 然 学	技 術
平成 27年末	691,349	16,677	22,860	44,874	87,576	39,178	44,254
平成 28年末	705,712	16,976	23,498	45,924	89,634	40,503	45,596
平成 29年末	721,061	17,265	24,276	46,783	91,761	41,863	46,903
30年 6月末	728,648	17,563	24,764	47,220	93,171	42,557	46,895
9月末	732,473	17,693	24,947	47,471	93,867	42,866	46,765

資料: 中央図書館分

分類別利用点数

年 月	総 数	総 記	哲 学	歴 史	社 会 学	自 然 学	技 術
平成 27年度	1,788,359	14,313	48,711	74,393	83,365	73,061	146,256
平成 28年度	1,722,598	14,661	47,625	73,713	80,703	73,266	137,809
平成 29年度	1,669,836	15,615	48,926	71,810	79,584	74,368	132,124
30年 4月	121,431	1,197	3,559	5,132	5,728	5,328	9,722
5月	145,208	1,491	4,465	6,642	7,122	6,440	11,541
6月	144,716	1,332	4,279	6,428	6,916	6,665	11,188
7月	150,065	1,574	4,476	6,996	7,379	7,440	11,300
8月	151,728	1,449	4,202	6,917	7,219	7,697	11,088
9月	147,225	1,540	4,310	6,147	7,353	6,863	11,570

資料: 中央図書館分

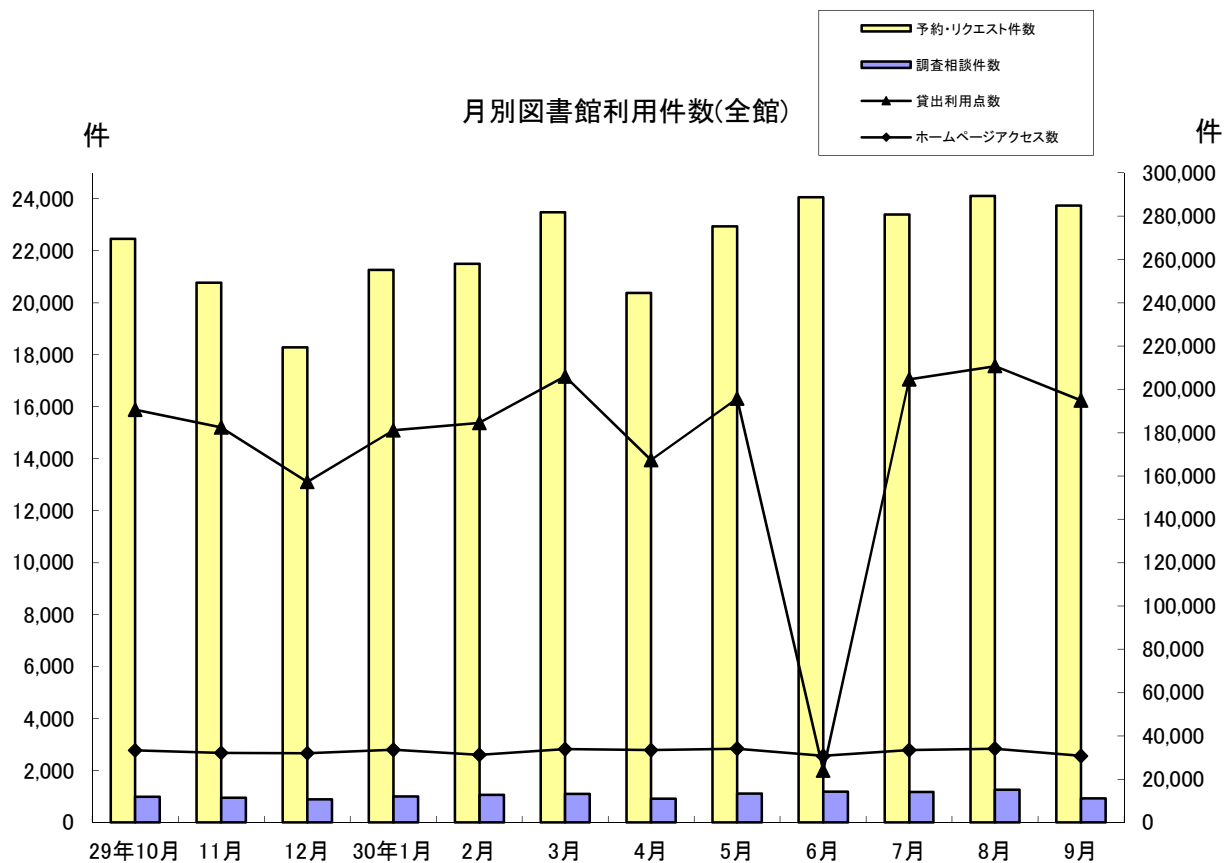

産	業	芸	術	言	語	文	学	郷土資料	そ	の	他	視聴覚資料
17,454			50,376		8,815		185,123	42,060		51,030		81,072
18,124			51,520		9,038		187,517	42,799		50,991		83,592
18,740			52,719		9,231		191,431	43,279		51,540		85,270
19,096			53,461		9,403		192,558	43,604		51,568		86,788
19,281			53,772		9,479		193,239	43,712		51,899		87,482

産	業	芸	術	言	語	文	学	郷土資料	そ	の	他	視聴覚資料	公民館	駅図書館コーナー
40,070			88,333		18,832		387,576	9,011		226,572		443,388	27,000	107,478
37,826			86,883		18,467		389,266	8,533		220,161		409,061	25,977	98,647
35,889			83,459		18,310		389,007	8,009		214,387		375,941	24,121	98,286
2,549			5,929		1,367		29,183	541		14,157		26,286	1,827	8,926
3,306			7,198		1,643		32,810	716		17,811		32,731	1,942	9,350
3,314			7,440		1,568		32,602	630		18,836		31,979	2,035	9,504
3,227			7,497		1,730		34,871	654		19,608		32,221	2,084	9,008
3,121			7,824		1,736		36,075	807		19,804		32,494	2,026	9,269
3,203			7,551		1,670		34,656	672		19,604		32,433	1,973	7,680

8 文化施設利用状況

年 月	音 楽 セ ン タ ー		文 化 会 館	
	ホール	会議室	ホール	小ホール
	(件)	(件)	(件)	(件)
平成 27年度	198	235	184	49
平成 28年度	224	293	197	55
平成 29年度	215	301	170	45
30年 4月	21	29	16	4
5月	11	12	14	5
6月	10	13	11	6
7月	20	14	21	7
8月	13	16	18	3
9月	18	33	19	4

年 月	シンフォニーホール		プ ラ ネ タ リ ウ ム	高崎シティギャラリー	
	ホール	会議室		コアホール	展示室
	(件)	(件)	(人)	(件)	(件)
平成27年度	1,249	335	35,265	256	272
平成 28年度	1,172	338	33,508	241	271
平成 29年度	1,008	326	39,701	260	279
30年 4月	66	16	2,814	22	19
5月	70	17	2,175	20	32
6月	79	26	4,103	16	20
7月	106	37	5,381	18	21
8月	68	20	8,173	23	16
9月	55	12	2,538	20	24

資料:公益財団法人高崎財団

注)高崎シティギャラリーの展示室は第1～第6展示室及び予備室の合計

注)プラネタリウム人数は一般投映・学習投映・天文教室・コンサートの合計

年 月	箕郷文化会館			新町文化ホール			
	ホール	視聴覚室	集会室	ホール	研修室	視聴覚室	和室
平成 27年度	199	169	144	109	106	81	25
平成 28年度	184	190	109	123	127	75	28
平成 29年度	181	189	106	97	152	71	30
30年 4月	14	19	13	3	10	4	1
5月	10	15	8	7	15	7	6
6月	15	15	8	4	19	6	1
7月	21	13	10	11	18	10	5
8月	15	16	11	14	10	7	2
9月	15	15	10	13	16	8	1

年 月	榛名文化会館(エコール)			吉井文化会館				
	大ホール	小ホール	リハーサル室	大ホール	小ホール	和室1	和室2	研修室
平成 27年度	69	68	37	42	53	43	15	96
平成 28年度	77	73	28	50	88	20	14	83
平成 29年度	71	80	31	56	105	23	14	86
30年 4月	6	2	5	7	10	3	2	8
5月	5	7	4	7	9	1	1	8
6月	4	5	2	1	6	1	2	13
7月	7	6	2	5	6	5	1	12
8月	4	7	3	5	6	1	-	8
9月	7	8	1	1	8	2	-	7

資料:各文化会館、文化ホール

9 高崎市美術館利用状況

(単位:人)

年 月	総 数	一 般	学 生	児 童	日 数	1 平	日 均
平成 27年	30,004	24,807	973	4,224	258		116
平成 28年	42,721	35,190	2,034	5,497	262		163
平成 29年	24,678	22,215	1,205	1,258	250		98
30年 4月	1,722	1,615	43	64	14		123
5月	3,548	3,303	127	118	27		131
6月	5,545	5,200	162	183	26		213
7月	2,545	2,261	132	152	16		159
8月	4,375	3,942	196	237	27		162
9月	2,973	2,763	113	97	15		198

資料:市立美術館

10 高崎市タワー美術館利用状況

(単位:人)

年 月	総 数	一 般	学 生	児 童	日 数	1 平	日 均
平成 27年	28,558	25,125	626	2,807	248		115
平成 28年	30,421	27,711	470	2,240	251		121
平成 29年	25,130	22,943	714	1,473	243		103
30年 4月	639	627	4	8	9		71
5月	1,766	1,685	19	62	27		65
6月	1,439	1,368	31	40	16		90
7月	1,982	1,774	88	120	26		76
8月	2,956	2,545	16	395	27		109
9月	3,008	2,832	139	37	22		137

資料:高崎市タワー美術館

11 高崎市山田かまち美術館利用状況

(単位:人)

年 月	総 数	一 般	学 生	児 童	日 数	1 平	日 均
平成 27年	3,839	3,291	170	378	305		12
平成 28年	3,847	3,334	125	388	303		12
平成 29年	6,104	5,336	215	553	305		20
30年 4月	352	319	13	20	26		13
5月	388	357	12	19	27		14
6月	368	345	11	12	26		14
7月	308	262	13	33	26		11
8月	572	425	28	119	27		21
9月	330	297	15	18	26		12

資料:市立山田かまち美術館

◆◆◆ 物 価 ・ 消 費 ◆◆◆

1 消費者物価指数

平成27年=100

年 月	全 国		東 京 都 区 部		人口5万以上の都市	
	総 合	食 料	総 合	食 料	総 合	食 料
平成 27年 平均	100.0	100.0	100.0	100.0	100.0	100.0
平成 28年 平均	99.9	101.7	99.8	101.5	99.9	101.7
平成 29年 平均	100.4	102.4	100.0	101.9	100.3	102.4
30年 4月	100.9	102.8	100.5	102.0	100.9	102.8
5月	101.0	102.8	100.5	102.0	101.0	102.8
6月	100.9	102.4	100.5	102.0	100.9	102.4
7月	101.0	103.0	100.6	102.7	101.0	103.0
8月	101.6	104.2	101.3	103.7	101.5	104.1
9月	101.7	104.7	101.4	104.3	101.7	104.6

資料:総務省統計局

2 消費者物価中分類指数(全国)

平成27年=100

年 月	総 合	食 料	住 居	光 熱	家 具	被 服	保 健	交 通	教 育	教 養	諸 雑 費
				水 道	家 事 用 品	及 び 履 物	医 療	通 信		娛 楽	
平成 27年 平均	100.0	100.0	100.0	100.0	100.0	100.0	100.0	100.0	100.0	100.0	100.0
平成 28年 平均	99.9	101.7	99.9	92.7	99.6	101.8	100.9	98.0	101.6	101.0	100.7
平成 29年 平均	100.4	102.4	99.7	95.2	99.1	102.0	101.8	98.3	102.2	101.3	100.9
30年 4月	100.9	102.8	99.6	97.8	98.1	103.5	103.0	99.3	102.8	101.7	101.2
5月	101.0	102.8	99.6	98.7	97.9	103.5	103.2	99.6	102.8	101.8	101.3
6月	100.9	102.4	99.6	99.3	98.0	103.0	103.3	99.6	102.8	101.7	101.2
7月	101.0	103.0	99.6	99.1	97.6	100.5	103.3	100.0	102.7	101.5	101.1
8月	101.6	104.2	99.6	99.3	97.3	99.1	104.1	100.1	102.7	104.2	101.2
9月	101.7	104.7	99.6	99.8	97.2	103.7	104.1	99.8	102.8	102.3	101.2

資料:総務省統計局



社会・福祉



1 生活保護扶助別人員

年 月	生活扶助	住宅扶助	教育扶助	介護扶助	医療扶助	出産扶助	生業扶助	葬祭扶助	施設事務費対象	世帯	人員
平成27年度	37,508	33,724	1,854	8,514	36,824	6	725	48	399	31,932	39,538
平成28年度	38,153	35,230	1,729	9,206	37,789	3	761	91	369	33,434	40,753
平成29年度	38,598	36,131	1,654	9,955	38,586	2	618	80	372	34,437	41,743
30年 4月	3,142	2,981	134	847	3,217	-	55	8	31	2,864	3,450
5月	3,159	2,988	128	862	3,237	-	53	3	31	2,892	3,474
6月	3,172	2,993	126	868	3,228	-	52	8	31	2,893	3,473
7月	3,186	2,993	116	871	3,210	-	50	5	30	2,901	3,470
8月	3,214	3,004	120	874	3,037	-	50	10	30	2,914	3,488
9月	3,178	2,996	119	877	3,010	-	51	11	30	2,906	3,477

資料:社会福祉課

被保護世帯・人員及び保護費の推移

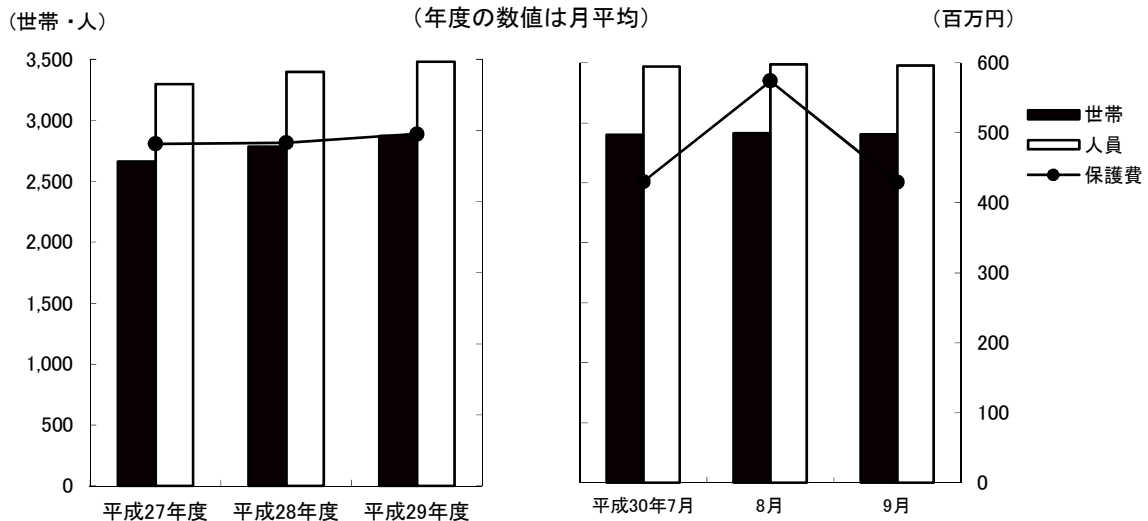

2 扶助別生活保護費

(単位:千円)

年 月	生活扶助	住宅扶助	教育扶助	介護扶助	医療扶助	出産扶助	生業扶助	葬祭扶助	施設事務費	扶助費合計
平成27年度	1,924,410	792,171	22,080	222,421	2,751,666	880	9,643	4,303	63,415	5,790,989
平成28年度	1,976,313	834,255	20,675	229,924	2,720,521	562	10,034	6,671	58,091	5,857,046
平成29年度	1,980,081	866,561	19,607	244,487	2,749,657	340	9,410	6,030	59,044	5,935,217
30年 4月	145,675	70,972	1,482	19,629	277,182	-	1,172	740	5,200	522,052
5月	148,058	71,555	1,456	19,872	231,627	-	594	16	4,969	478,147
6月	146,367	71,743	1,381	19,716	211,488	-	551	602	5,141	456,989
7月	152,001	71,134	2,003	20,893	177,388	-	641	419	5,028	429,507
8月	151,958	71,635	824	19,564	324,078	-	981	524	4,786	574,350
9月	151,155	72,609	1,401	21,405	175,986	-	845	762	4,860	429,023

資料:社会福祉課

3 医療扶助実施状況

(単位:人)

年 月	入 院		入 院 外	
	精 神	そ の 他	精 神	そ の 他
平成 27年度	864	1,114	2,583	32,263
平成 28年度	896	1,104	2,759	33,028
平成 29年度	871	1,142	3,255	33,315
30年 4月	74	89	296	2,758
5月	71	106	293	2,767
6月	76	107	279	2,766
7月	75	122	241	2,772
8月	77	116	232	2,612
9月	72	115	228	2,595

資料:社会福祉課

4 老人福祉センター利用状況

(単位:人)

施 設 名	平 成	平 成	平 成	30年	5月	6月	7月	8月	9月
	27年度	28年度	29年度	4月					
佐野長寿センター	42,435	40,499	40,626	3,276	3,337	3,140	2,941	2,903	2,763
六郷長寿センター	46,131	43,752	43,229	3,706	4,024	3,853	3,594	3,602	3,188
片岡長寿センター	29,694	28,211	27,982	2,162	2,241	2,329	2,337	2,151	1,964
京ヶ島長寿センター	34,428	36,612	34,363	2,799	3,240	2,762	2,755	2,519	2,279
八幡長寿センター	31,417	32,062	30,864	2,502	2,660	2,557	2,417	2,414	2,248
中川長寿センター	44,428	43,110	42,029	3,420	3,616	3,594	3,942	3,230	3,383
岩鼻長寿センター	38,065	38,351	38,114	2,947	3,044	3,202	3,319	3,249	2,528
箕輪城長寿センター	34,117	31,922	33,275	2,734	2,740	3,044	2,807	2,792	2,850
群馬長寿センター	61,001	62,938	60,750	4,978	4,870	5,180	4,912	4,445	4,174
新町長寿センター	15,761	15,134	15,738	1,521	1,594	1,546	1,558	1,305	1,148
新町鉄南長寿センター	16,477	12,364	9,937	820	925	1,005	951	939	840
高浜長寿センター	96,009	87,572	86,842	7,420	7,950	7,104	6,722	6,787	6,915

資料:長寿社会課

5 一般職業紹介状況(学卒を除きパートを含む)

(単位:人)

	平成	平成	平成	30年	5月	6月	7月	8月	9月
	27年度	28年度	29年度	4月					
新規求職申込件数(人)	14,358	13,752	12,919	1,402	1,167	1,089	980	988	990
月間有効求職者数(人)	55,867	53,966	50,052	4,557	4,485	4,180	4,056	4,039	4,076
新規求人数(人)	32,213	38,061	41,771	3,944	2,781	2,416	3,647	3,141	2,362
月間有効求人数(人)	87,275	106,470	118,377	11,135	8,739	7,975	8,270	8,901	8,854
就職件数(人)	5,084	4,729	4,261	475	379	364	342	315	350
新規求人倍率(倍)	2.24	2.77	3.23	2.81	2.38	2.22	3.72	3.18	2.39
有効求人倍率(倍)	1.56	1.97	2.37	2.44	1.95	1.91	2.04	2.20	2.17
就職率(%)	35.4	34.8	33.0	33.9	32.5	33.4	34.9	31.9	35.4

資料:高崎公共職業安定所

6 求人・求職バランスシート(常用で学卒・臨時・パートを除く)

(単位:人)

		平成	29年	11月	12月	30年	5月	6月	7月	8月	9月
		29年度	10月			4月					
職業計	求人募集数	53,965	4,653	4,783	4,689	4,938	4,590	4,437	4,454	4,714	4,590
	求職者数	31,797	2,609	2,547	2,454	2,821	2,748	2,627	2,623	2,677	2,670
	求人倍率	1.70	1.78	1.88	1.91	1.75	1.67	1.69	1.70	1.76	1.72
専門・技術職	求人募集数	13,418	1,117	1,124	1,085	1,344	1,325	1,180	1,222	1,270	1,146
	求職者数	5,120	399	381	384	515	475	441	444	448	462
	求人倍率	2.62	2.80	2.95	2.83	2.61	2.79	2.68	2.75	2.83	2.48
事務職	求人募集数	5,445	456	500	501	478	483	521	474	462	452
	求職者数	10,666	884	873	843	936	925	865	845	863	835
	求人倍率	0.51	0.52	0.57	0.59	0.51	0.52	0.60	0.56	0.54	0.54
販売職	求人募集数	10,552	975	1,043	1,006	1,013	734	683	753	745	719
	求職者数	2,586	212	224	211	225	240	244	244	234	243
	求人倍率	4.08	4.60	4.66	4.77	4.50	3.06	2.80	3.09	3.18	2.96
サービス職	求人募集数	10,815	920	891	926	925	932	864	768	986	995
	求職者数	2,745	228	219	218	226	228	227	233	244	225
	求人倍率	3.94	4.04	4.07	4.25	4.09	4.09	3.81	3.30	4.04	4.42
保安職	求人募集数	1,111	101	90	78	94	71	88	96	96	102
	求職者数	143	13	11	12	13	12	14	17	17	17
	求人倍率	7.77	7.77	8.18	6.50	7.23	5.92	6.29	5.65	5.65	6.00
生産工程職	求人募集数	5,308	441	470	497	451	412	454	486	482	488
	求職者数	3,587	289	288	270	301	303	284	298	302	308
	求人倍率	1.48	1.53	1.63	1.84	1.50	1.36	1.60	1.63	1.60	1.58
輸送職	求人募集数	2,718	236	235	231	231	219	224	233	256	253
	求職者数	853	72	73	65	65	69	71	79	82	88
	求人倍率	3.19	3.28	3.22	3.55	3.55	3.17	3.15	2.95	3.12	2.88
建設職	求人募集数	2,592	226	236	199	247	221	240	237	238	238
	求職者数	494	45	41	38	43	34	30	33	35	42
	求人倍率	5.25	5.02	5.76	5.24	5.74	6.50	8.00	7.18	6.80	5.67
運搬・清掃職	求人募集数	1,485	145	137	104	117	144	134	135	133	144
	求職者数	4,049	356	341	335	388	350	346	341	372	367
	求人倍率	0.37	0.41	0.40	0.31	0.30	0.41	0.39	0.40	0.36	0.39

資料:高崎公共職業安定所

注) 求人募集数・求職者数・求人倍率は、正式にはそれぞれ、有効求人数・有効求職者数・有効求人倍率という。

注) 求人倍率は、求職者1人あたりの求人募集数を意味する。

注) 「職業」の合計欄には、「管理職」「農林漁業職」「職業分類不能」を含む。

◆◆◆ 保 健 ・ 衛 生 ◆◆◆

1 国民健康保険の状況(療養の給付)

年 月	被 保 険 者 数	受 診 件 数	費 用 額 (千円)				受診率 (%)	一件あたりの費用額(円)
			総 額	保 険 者 負 担 金	一 部 負 担 金	公 費 負 担 金		
平成 27年度	96,277	1,401,632	31,467,498	22,945,281	8,522,217	- 1,455.8	22,451	
平成 28年度	91,752	1,361,993	30,569,906	22,216,634	8,353,271	- 1,484.4	22,445	
平成 29年度	86,423	1,305,077	29,242,916	21,312,926	7,929,990	- 1,510.1	22,407	
一 般	30年 4月	83,816	105,324	2,289,062	1,665,925	623,137	- 125.7	21,734
	5月	83,373	105,935	2,349,034	1,709,863	639,171	- 127.1	22,174
	6月	83,155	105,241	2,372,106	1,728,188	643,917	- 126.6	22,540
退 職 者	30年 4月	747	1,057	28,426	19,771	8,654	- 141.5	26,893
	5月	675	968	28,014	19,519	8,495	- 143.4	28,940
	6月	625	883	17,844	12,454	5,391	- 141.3	20,208

資料:保険年金課

注)被保険者に後期高齢者は含まれていない。

注)受診率は、受診件数÷被保険者数であり、一人あたりの受診件数を百分率で表したものの。

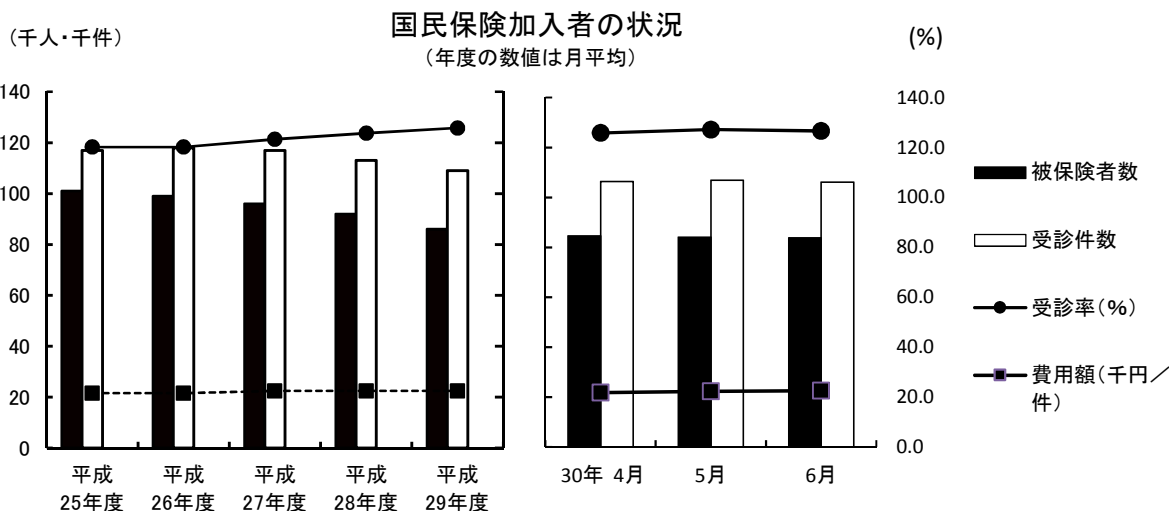

2 国民健康保険加入世帯および被保険者数

年 月	総 世 帯 数	加 入 世 帯 数			総人口	被 保 険 者 数			
		世 帯 数	加入率 (%)	人 口		加入率 (%)			
平成27年度	159,583	56,039	(3,172)	35.1	375,363	95,941	(4,291)	25.6	
平成28年度	161,320	54,378	(1,995)	33.7	375,224	91,302	(2,628)	24.3	
平成29年度	162,781	52,455	(1,033)	32.2	374,517	86,073	(1,307)	23.0	
30年	3月	163,058	51,638	(685)	31.7	373,674	84,123	(850)	22.5
	4月	163,786	51,976	(607)	31.7	374,030	84,563	(747)	22.6
	5月	164,052	51,788	(556)	31.6	374,177	84,048	(675)	22.5
	6月	164,136	51,650	(517)	31.5	374,187	83,780	(625)	22.4
	7月	164,404	51,480	(476)	31.3	374,361	83,396	(574)	22.3
	8月	164,433	51,307	(432)	31.2	374,287	82,951	(516)	22.2

資料:保険年金課

注) ()内については退職者世帯数および退職者被保険者数

3 国民健康保険費用状況

年 月	療 養 費		任 意 給 付				
	件 数(件)	金 額(千円)	出 産 育 児 一 時 金		葬 祭 費		
			件 数(件)	金 額(千円)	件 数(件)	金 額(千円)	
平成27年度	36,805	346,077	337	141,353	561	28,050	
平成28年度	36,800	343,188	315	132,224	510	25,500	
平成29年度	32,892	315,551	306	128,328	534	26,700	
一 般	30年 5月	2,430	22,645	22	9,157	40	2,000
	6月	2,532	24,180	26	10,808	28	1,400
	7月	2,709	25,375	16	6,555	29	1,450
退 職 者	30年 5月	61	354	-	-	-	-
	6月	28	270	-	-	-	-
	7月	25	333	-	-	-	-

資料:保険年金課

注)退職者の出産育児一時金及び葬祭費は一般分に含まれている。

4 後期高齢者医療の状況

年 月	被保険者数	受診件数	医 療 費 (千円)					高 額療養費(支給額)	受診率(%)	1件当り医療費(円)	
			総 額	後期高齢者医療負担分	他 法負担分	その他負担分	一 部負担分				
平成27年度	46,274	1,246,034	41,688,781	36,740,926	624,508	-	2,992,967	1,330,380	2,693	33,457	
平成28年度	47,912	1,298,555	42,303,984	37,194,783	631,710	-	3,118,060	1,359,431	2,710	32,578	
平成29年度	49,587	1,349,972	44,225,559	38,879,968	661,124	-	3,319,271	1,365,196	2,722	32,760	
30年	3月	50,370	117,327	3,797,807	3,337,366	55,607	-	295,513	109,321	233	32,369
	4月	50,509	114,472	3,652,445	3,197,453	55,561	-	290,614	108,817	227	31,907
	5月	50,627	115,718	3,821,318	3,344,369	55,760	-	297,669	123,520	229	33,023
	6月	50,758	115,973	3,671,547	3,214,997	55,050	-	292,956	108,544	228	31,659
	7月	50,880	116,165	3,829,281	3,355,342	55,820	-	301,023	117,096	228	32,964
	8月	51,018	114,319	3,763,643	3,296,172	56,052	-	303,884	107,535	224	32,922

資料:保険年金課

注)後期高齢者医療会計年度は3月診療分から翌年2月診療分

注)受診率は、受診件数÷被保険者数であり、一人あたりの受診件数を百分率で表したものの。

5 後期高齢者医療費の状況

年 月	入 院		入 院 外		歯 科		調 剤		そ の 他		
	件 数	後期高齢者医療負担金	件 数	後期高齢者医療負担金	件 数	後期高齢者医療負担金	件 数	後期高齢者医療負担金	件 数	後期高齢者医療負担金	
		(千円)		(千円)		(千円)		(千円)		(千円)	
平成27年度	36,760	17,261,968	737,812	12,584,776	98,227	1,204,829	347,069	4,703,918	26,166	985,435	
平成28年度	37,024	17,591,997	760,957	12,661,114	104,454	1,273,524	368,682	4,674,308	27,438	993,840	
平成29年度	38,548	18,503,400	784,993	13,058,273	111,171	1,334,857	387,888	4,978,195	27,372	1,005,243	
30年	3月	3,298	1,545,705	67,861	1,144,569	9,758	117,232	34,275	445,335	2,135	84,525
	4月	3,173	1,549,507	66,001	1,060,572	9,715	117,830	33,255	398,022	2,328	71,522
	5月	3,233	1,652,747	66,790	1,105,338	9,741	117,379	33,714	395,325	2,240	73,580
	6月	3,199	1,544,455	66,959	1,085,163	9,951	124,297	33,557	389,374	2,307	71,708
	7月	3,359	1,642,480	67,265	1,118,699	9,577	119,092	33,787	400,051	2,177	75,020
	8月	3,363	1,627,137	66,199	1,085,026	8,972	104,880	33,608	404,228	2,177	74,901

資料:保険年金課

6 感染症発生状況

(単位:人)

年 月	総 数	急性灰白髄炎 (ポリオ)	コレラ	細菌性赤痢	腸チフス	パラチフス	腸管出血性 大腸菌
平成 27年度	10	-	-	2	-	-	8
平成 28年度	29	-	-	2	1	-	26
平成 29年度	14	-	-	4	1	-	9
30年 4月～6月	4	-	-	1	-	-	3
7月～9月	9	-	-	-	-	-	9

資料:保健予防課

7 予防接種実施状況

(単位:人)

年 月	BCG	日本脳炎	不活化 ポリオ	風しん	三種混合1 期 百日咳 ジフテリア 破傷風	四種混合1 期 百日咳 ジフテリア 破傷風 不活化ポリオ	二種混合2 期 ジフテリア 破傷風
平成 27年度	3,047	12,782	462	1	12	12,316	3,508
平成 28年度	2,973	13,063	221	-	1	12,148	2,856
平成 29年度	2,956	12,525	114	-	-	11,830	2,846
30年 4月	238	1,553	11	-	-	999	354
5月	271	1,254	10	-	1	1,044	187
6月	255	1,271	4	-	-	959	207
7月	232	1,191	3	-	-	926	274
8月	218	1,412	6	-	-	912	505
9月	221	1,000	2	-	1	888	189

(単位:人)

年 月	麻しん	麻しん 風しん 混合	ヒブ	小児用肺 炎球菌	子宮頸がん
平成 27年度	-	6,227	12,338	12,219	33
平成 28年度	-	6,040	12,078	11,997	8
平成 29年度	-	5,894	11,815	11,778	24
30年 4月	-	952	955	956	1
5月	-	993	989	999	1
6月	-	631	947	934	2
7月	-	506	935	946	-
8月	-	445	900	885	5
9月	-	448	872	862	2

資料:保健予防課

8 健診実施状況 (単位:人)

年 月	基 本 健 診			
	はつらつ 健診	国保特定 健診	後期高齢 者健診	健康増進 健診
平成27年度	2,493	21,216	14,944	317
平成28年度	2,461	20,161	15,323	335
平成29年度	2,583	19,318	15,861	296
30年 4月	-	-	-	-
5月	192	917	686	2
6月	218	3,389	3,404	62
7月	414	3,114	2,725	55
8月	155	1,247	1,081	28
9月	140	1,612	1,419	45

資料:健康課

(単位:人)

年 月	が ん 検 診						ピロリ 検診	胃がん リスク 検診
	胃がん	子宮がん	胸部 (肺がん・ 結核)検診	乳がん	大腸がん	前立腺 がん		
平成27年度	5,890	16,544	24,482	8,985	25,779	9,357	851	3,231
平成28年度	5,399	16,596	24,084	7,700	23,641	9,098	930	3,115
平成29年度	9,539	16,327	23,506	7,866	22,968	9,037	2,839	11,025
30年 4月	-	-	-	-	-	-	-	-
5月	724	1,047	5,006	195	1,140	761	199	572
6月	627	1,390	6,219	549	2,993	1,526	202	995
7月	1,373	1,282	3,893	552	3,556	1,543	139	784
8月	454	1,215	2,079	497	1,973	745	143	555
9月	759	1,787	4,344	1,004	2,432	943	126	812

資料:健康課

(単位:人)

年 月	骨量検診	成人歯科 健診	肝炎 ウイルス 検診	股関節脱 臼検診	3ヵ月児 健診	9ヵ月 児健診	1歳6ヵ月 児健診	3歳児 健診
平成27年度	1,957	334	2,790	3,070	3,114	2,895	3,066	3,068
平成28年度	2,018	410	2,292	2,914	3,002	3,098	3,046	3,189
平成29年度	2,160	499	2,195	2,904	2,935	2,882	2,660	3,077
30年 4月	-	-	-	223	231	246	297	168
5月	137	30	248	208	261	242	192	325
6月	179	39	254	222	217	250	282	182
7月	153	36	242	245	223	231	211	281
8月	131	20	178	248	220	260	276	203
9月	223	40	246	197	213	241	168	293

資料:健康課

注) 歯周疾患健診は平成28年度より成人歯科健診に変更

注) 胃がん検診は平成29年度より、バリウム検診に内視鏡検診も追加

9 ごみ・資源物排出量

(単位:トン)

年 月	総排出量	可燃ごみ			不燃・粗大ごみ		
		市収集量	委託 収集量	市処理施設 への持込量	市収集量	委託 収集量	市処理施設 への持込量
平成27年度	127,575	2,130	78,173	31,986	75	5,098	1,568
平成28年度	125,808	2,072	77,080	31,349	88	4,930	1,771
平成29年度	123,538	1,977	76,300	30,006	59	4,914	1,813
30年 4月	11,527	161	6,302	2,294	5	433	165
5月	13,074	190	6,991	2,771	6	445	210
6月	11,314	166	6,238	2,383	5	414	139
7月	12,155	172	6,839	2,581	4	362	139
8月	12,505	169	6,914	2,740	4	375	175
9月	11,049	174	6,120	2,347	3	390	121

資料:一般廃棄物対策課

(単位:トン)

年 月	資源物			埋立 搬入量
	市収集量	委託 収集量	市処理施設 への持込量	
平成27年度	144	8,113	288	18,841
平成28年度	119	7,943	456	18,245
平成29年度	158	7,786	525	17,338
30年 4月	21	685	57	1,404
5月	14	654	62	1,731
6月	11	624	43	1,291
7月	11	637	45	1,365
8月	7	647	58	1,416
9月	12	653	36	1,190

資料:一般廃棄物対策課

注)各数値は、トン換算による端数処理を行っているため、収集量の合計が総搬入量と一致しない場合がある。

注)埋立搬入量は市一般廃棄物最終処分場(上奥平、榛名)への搬入量(覆土を除く)

10 公害苦情取扱件数

(単位:件)

年 月	総 数	大気汚染	水質汚濁	騒 音	振 動	悪 臭	廃棄物投棄	そ の 他
平成27年度	11	-	-	5	-	3	2	1
平成28年度	18	1	-	3	-	1	10	3
平成29年度	75	14	1	35	3	13	7	2
30年 4月	3	1	-	2	-	-	-	-
5月	4	1	-	2	-	-	1	-
6月	11	2	1	5	1	2	-	-
7月	11	-	3	5	-	1	2	-
8月	6	-	-	5	-	-	1	-
9月	1	-	-	1	-	-	-	-

資料:環境政策課、一般廃棄物対策課

◆◆◆ 金 融 ◆◆◆

1 群馬県内金融機関実質預金貸出金残高 (単位:億円)

年	月	総 額	国内銀行	信用金庫	そ の 他
		[預 金 残 高]			
平成 27年末		125,891	71,427	25,577	27,299
平成 28年末		127,786	72,293	25,968	27,733
平成 29年末		130,911	74,357	26,381	28,287
30年	4月	131,544	76,154	26,665	28,725
	5月	131,472	76,337	26,571	28,564
	6月	132,538	76,599	26,994	28,945
	7月	132,278	76,506	26,864	28,908
	8月	132,732	76,738	26,901	29,092
	9月	132,320	76,447	26,902	28,970
			[貸 出 金 残 高]		
平成 27年末		64,514	38,193	13,420	11,565
平成 28年末		65,570	39,259	13,601	11,637
平成 29年末		66,971	40,149	13,815	11,834
30年	4月	66,783	40,788	13,900	12,095
	5月	66,919	40,905	13,882	12,132
	6月	66,981	40,881	13,932	12,168
	7月	66,931	40,877	13,891	12,163
	8月	67,030	40,928	13,912	12,190
	9月	67,898	41,603	14,052	12,243

資料:日本銀行前橋支店

注)対象は群馬県内店舗

国内銀行は都市銀行、地方銀行、地方銀行Ⅱ、信託銀行(信託勘定を含む)を合計した数値

その他は信用組合、商工組合中央金庫、労働金庫、農業協同組合の計。オフショア勘定は除く。

預金残高及び貸出金残高

(年度の数値は月平均)

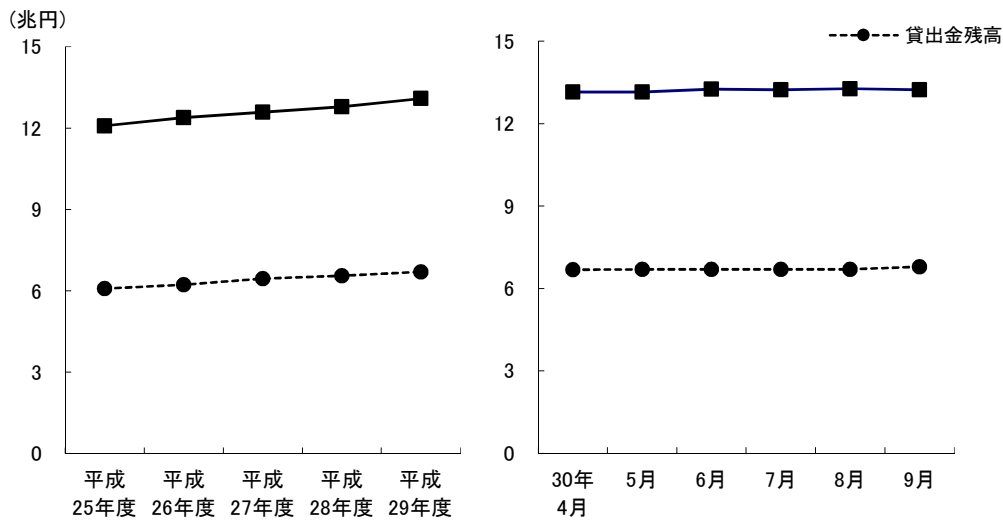

2 手形交換高

年 月	取 扱 高		不 渡 手 形		取 引 停 止 処 分		不 渡 手 形 発 生 率	
	枚 数 (千枚)	金 額 (億円)	枚 数 (枚)	金 額 (百万円)	枚 数 (枚)	金 額 (百万円)	枚 数 (%)	金 額 (%)
平成27年	553	9,135	281	319	51	45	0.05	0.03
平成28年	510	9,035	156	118	19	14	0.03	0.01
平成29年	487	8,142	254	259	23	15	0.05	0.03
30年 4月	36	586	13	168	-	-	0.04	0.29
5月	46	818	45	27	6	2	0.10	0.03
6月	31	708	24	33	7	26	0.08	0.05
7月	44	714	31	21	-	-	0.07	0.03
8月	37	661	43	34	6	8	0.12	0.05
9月	28	480	15	12	1	4	0.05	0.02

資料:群馬県銀行協会

3 高崎市融資制度実績

年 月	件 数	金 額
	(件)	(千円)
平成 27年度	855	8,641,604
平成 28年度	643	6,064,058
平成 29年度	566	5,280,779
30年 4月	7	43,300
5月	9	80,693
6月	113	1,139,510
7月	67	577,300
8月	31	373,000
9月	12	187,280

資料:商工振興課

注)小口資金は除く。



運

輸



1 JR各駅乗客人員状況

(単位:人)

年 度		平成26年度	27年度	28年度	29年度
総 数	総 数	15,423,995	15,857,651	15,969,829	16,492,100
	一 般 定 期	6,631,328	6,879,759	6,969,057	7,342,189
	1日平均	42,257	43,323	43,749	45,180
	高 崎 駅	総 数	10,625,871	10,888,116	10,935,501
高 崎 駅	一 般 定 期	5,150,412	5,326,404	5,382,438	5,675,723
	1日平均	29,111	29,748	29,960	31,012
	北 高 崎 駅	総 数	574,549	597,396	576,888
北 高 崎 駅	一 般 定 期	143,164	154,650	154,913	160,871
	1日平均	1,574	1,632	1,580	1,624
	群 馬 八 幡 駅	総 数	381,744	392,504	400,382
群 馬 八 幡 駅	一 般 定 期	112,493	121,288	124,729	135,418
	1日平均	1,045	1,072	1,096	1,156
	井 野 駅	総 数	751,844	765,301	767,399
井 野 駅	一 般 定 期	185,316	189,801	194,620	200,952
	1日平均	2,059	2,090	2,102	2,129
	高 崎 問 屋 町 駅	総 数	1,169,934	1,233,709	1,282,714
高 崎 問 屋 町 駅	一 般 定 期	312,282	342,819	357,174	383,620
	1日平均	3,205	3,370	3,514	3,710
	倉 賀 野 駅	総 数	598,106	638,822	660,100
倉 賀 野 駅	一 般 定 期	200,017	210,227	214,768	224,891
	1日平均	1,638	1,745	1,808	1,841
	新 町 駅	総 数	1,321,947	1,341,803	1,346,845
新 町 駅	一 般 定 期	527,644	534,570	540,415	560,714
	1日平均	3,621	3,666	3,689	3,708

資料:JR東日本高崎支社

2 上信電鉄各駅乗客人員等状況

乗客人員状況

(単位:人)

駅名		平成27年度	平成28年度	平成29年度	30年7月	8月	9月
総数	総数	1,454,679	1,420,815	1,430,209	121,284	118,524	124,253
	一般	432,219	426,885	436,879	34,854	43,284	34,973
	定期	1,022,460	993,930	993,330	86,430	75,240	89,280
	1日平均	3,975	3,893	3,918	3,912	3,823	4,142
上信高崎	総数	839,942	808,558	815,556	69,416	69,922	70,502
	一般	300,002	286,498	287,076	21,986	28,672	22,652
	定期	539,940	522,060	528,480	47,430	41,250	47,850
	1日平均	2,295	2,215	2,234	2,239	2,256	2,350
南高崎	総数	18,248	18,756	21,506	2,201	2,440	1,786
	一般	7,628	8,676	10,886	1,031	1,360	766
	定期	10,620	10,080	10,620	1,170	1,080	1,020
	1日平均	50	51	59	71	79	60
佐野のわたし	総数	25,311	31,929	37,300	3,607	4,086	3,716
	一般	12,561	15,189	19,960	2,017	2,496	2,096
	定期	12,750	16,740	17,340	1,590	1,590	1,620
	1日平均	69	87	102	116	132	124
根小屋	総数	67,925	64,555	60,507	4,342	4,165	4,973
	一般	18,785	18,745	18,987	1,552	1,645	1,373
	定期	49,140	45,810	41,520	2,790	2,520	3,600
	1日平均	186	177	166	140	134	166
高崎商科大学前	総数	81,700	77,609	76,774	7,068	2,808	7,763
	一般	9,490	10,319	10,594	858	918	1,193
	定期	72,210	67,290	66,180	6,210	1,890	6,570
	1日平均	223	0	210	228	91	259
山名	総数	45,731	46,062	47,113	3,586	3,535	3,809
	一般	12,821	15,282	17,953	1,456	1,555	1,139
	定期	32,910	30,780	29,160	2,130	1,980	2,670
	1日平均	125	126	129	116	114	127
西山名	総数	60,949	61,176	63,526	5,322	5,539	5,210
	一般	7,939	8,136	7,876	702	739	680
	定期	53,010	53,040	55,650	4,620	4,800	4,530
	1日平均	167	168	174	172	179	174
馬庭	総数	143,971	144,564	142,993	11,444	11,506	12,252
	一般	16,531	16,794	16,093	1,424	1,486	1,212
	定期	127,440	127,770	126,900	10,020	10,020	11,040
	1日平均	393	396	392	369	371	408
吉井	総数	124,833	119,181	115,866	10,093	10,285	9,873
	一般	35,883	35,811	36,006	2,863	3,325	2,943
	定期	88,950	83,370	79,860	7,230	6,960	6,930
	1日平均	341	327	317	326	332	329
西吉井	総数	46,069	48,425	49,068	4,205	4,238	4,369
	一般	10,579	11,435	11,448	965	1,088	919
	定期	35,490	36,990	37,620	3,240	3,150	3,450
	1日平均	126	133	134	136	137	146

2 上信電鉄各駅乗客人員等状況(続)

収入金額状況

(単位:千円)

駅名		平成27年度	平成28年度	平成29年度	30年7月	8月	9月
総数	総数	395,470	374,360	374,701	30,733	34,289	31,670
	一般	228,332	209,671	206,648	15,603	20,487	16,635
	定期	167,138	164,689	168,053	15,130	13,802	15,035
上信高崎	総数	290,327	270,652	270,400	21,584	24,580	22,672
	一般	186,926	168,614	163,254	11,907	16,087	13,085
	定期	103,401	102,038	107,146	9,677	8,493	9,587
南高崎	総数	2,353	2,450	2,530	214	267	169
	一般	995	1,085	1,440	144	198	99
	定期	1,358	1,365	1,090	70	69	70
佐野のわたし	総数	2,353	2,693	3,364	329	404	328
	一般	1,720	2,009	2,578	260	340	277
	定期	633	684	786	69	64	51
根小屋	総数	9,224	9,077	9,283	652	700	705
	一般	4,510	3,764	3,999	311	363	287
	定期	4,714	5,313	5,284	341	337	418
高崎商科 大学前	総数	1,961	2,052	1,930	174	186	241
	一般	1,463	1,622	1,732	161	174	229
	定期	498	430	198	13	12	12
山名	総数	7,521	8,348	8,202	680	766	582
	一般	4,102	4,430	5,179	436	504	347
	定期	3,419	3,918	3,023	244	262	235
西山名	総数	6,194	6,094	6,592	581	646	633
	一般	1,393	1,601	1,743	147	166	146
	定期	4,801	4,493	4,849	434	480	487
馬庭	総数	20,213	19,330	19,282	1,744	1,727	1,624
	一般	6,289	6,347	5,897	509	604	424
	定期	13,924	12,983	13,385	1,235	1,123	1,200
吉井	総数	45,508	43,433	41,877	3,897	4,016	3,755
	一般	17,673	16,704	17,330	1,412	1,639	1,438
	定期	27,835	26,729	24,547	2,485	2,377	2,317
西吉井	総数	9,816	10,231	11,241	878	997	961
	一般	3,261	3,495	3,496	316	412	303
	定期	6,555	6,736	7,745	562	585	658

資料:上信電鉄(株)鉄道部

注)佐野のわたし駅 平成26年12月22日から開業

3 JR貨物輸送状況

(単位:トン)

年 月	倉 賀 野 駅		
	車 扱	コンテナ扱	計
	[発 送]		
平成 27年度	124,748	148,926	273,674
平成 28年度	126,324	154,033	280,357
平成29年度	131,288	160,840	292,128
30年 7月	9,844	9,725	19,569
8月	10,344	9,152	19,496
9月	9,136	9,903	19,039
	[到 着]		
平成 27年度	1,321,711	144,817	1,466,528
平成 28年度	1,339,484	152,679	1,492,163
平成29年度	1,395,943	169,351	1,565,294
30年 7月	105,809	10,856	116,665
8月	110,916	10,862	121,778
9月	95,586	11,711	107,297

資料:日本貨物鉄道(株)高崎営業所

4 ぐるりん路線別乗客人員状況

(単位:人)

路線名	30年4月	5月	6月	7月	8月	9月
少林山線	7,177	6,907	6,956	6,757	7,950	7,284
高経大線	6,660	6,201	6,340	6,542	6,185	5,822
大八木線	5,016	5,548	5,386	5,200	5,305	4,777
京ヶ島線	5,011	5,427	5,538	5,540	5,966	5,209
群馬の森線	9,464	9,338	9,030	9,415	10,564	8,447
倉賀野線	6,221	6,378	6,373	6,063	6,661	6,305
観音山線	6,530	6,581	6,135	5,901	6,516	6,120
岩鼻線	3,436	3,462	3,251	3,365	4,128	3,214
都心循環線	5,046	5,184	5,795	6,790	7,053	5,947
榛名線	1,101	1,208	1,268	1,073	932	1,053
倉淵線	696	767	669	679	765	635
こうづけ国分寺線	295	272	329	277	294	243
かみつけの里線	319	299	330	357	396	306
白川線	34	44	55	50	29	47
生原線	48	40	46	38	40	34
松原線	89	76	65	63	84	60
柏木沢線	17	39	25	23	14	21
新町線	530	542	484	501	584	514
総数	57,690	58,313	58,075	58,634	63,466	56,038
1日平均	1,944	1,904	1,954	1,912	2,064	1,888

資料:地域交通課

注)こうづけ国分寺線・かみつけの里線は日曜・祝日運休 白川線は火・水曜運行(祝日・12/30～1/3運休)

生原線は月・木・金曜運行(祝日・12/30～1/3運休) 松原線は火・木・金曜運行(祝日・12/30～1/3運休)

柏木沢線は月・水曜運行(祝日・12/30～1/3運休) 新町線は日曜・祝日・12/29～1/3運休

他は1/1のみ運休

注)1日平均は、路線毎に1月あたりの運行日数が異なることから参考値として記載しています。

5 はるバス路線別乗客人員状況

(単位:人)

路線名	30年4月	5月	6月	7月	8月	9月
斉渡中北線	201	252	231	216	170	176
宮沢白岩線	440	456	527	417	474	496
総数	641	708	758	633	644	672
1日平均	27	30	29	25	25	29

資料:地域交通課

注)日曜・祝日・12/30～1/3運休

6 よしいバス路線別乗客人員状況

(単位:人)

路線名	30年4月	5月	6月	7月	8月	9月
坂口・奥平線	445	582	615	500	206	453
東谷・西吉井線	126	113	192	115	128	120
多比良・小串線	914	1,136	1,153	944	366	916
南陽台・馬庭線	224	234	248	224	283	219
吉井・藤岡線	106	102	155	154	171	185
総数	1,815	2,167	2,363	1,937	1,154	1,893
1日平均	76	90	91	78	44	82

資料:吉井支所地域振興課

注)日曜・祝日・12/29～1/3運休

7 関越交通(株)バス路線別乗客人員状況 (単位:人)

路線名	30年4月	5月	6月	7月	8月	9月
高崎駅～金古～渋川駅	10,952	10,445	9,802	9,792	9,627	10,301
〃～群馬温泉～渋川駅	1,846	1,630	1,345	1,393	1,415	1,534
〃～金古～群馬温泉	8,682	8,076	6,674	6,992	6,599	7,073
〃～イオンモール高崎前～渋川駅	6,156	5,850	4,951	5,203	5,957	5,849
〃～イオンモール高崎前～群馬温泉	957	944	894	861	861	945
総数	28,593	26,945	23,666	24,241	24,459	25,702
1日平均	953	869	789	782	789	857

資料:関越交通(株)

8 日本中央バス(株)バス路線別乗客人員状況 (単位:人)

路線名	30年4月	5月	6月	7月	8月	9月
新町駅～上野村	5,481	5,593	5,113	4,249	4,680	4,197
高崎駅～大胡駅	2,519	2,519	3,083	2,150	2,495	2,537
1日平均	281	262	273	206	231	224

資料:日本中央バス(株)

9 上信電鉄(株)バス路線別乗客人員状況 (単位:人)

路線名	30年4月	5月	6月	7月	8月	9月
中央前橋駅～京目～高崎駅	5,597	4,035	4,842	5,039	4,695	5,084
前橋駅～京目～高崎駅	5,069	3,583	4,163	4,397	3,939	4,220
高崎駅～鶴辺団地	1,116	1,072	1,103	1,194	2,022	4,271
高崎問屋町駅～高崎駅～鶴辺団地	740	642	770	723	559	774
高崎問屋町駅～高崎駅～ファミリーパーク	66	118	89	75	102	150
高崎問屋町駅～(飯塚町)～高崎駅	50	46	54	57	68	66
総数	12,638	9,496	11,021	11,485	11,385	14,565
1日平均	421	306	367	370	367	486

資料:上信電鉄(株)自動車部

10 (株)群馬バス路線別乗客人員状況 (単位:人)

路線名	30年4月	5月	6月	7月	8月	9月
高崎駅～伊香保	5,493	4,627	4,035	4,650	4,710	4,433
〃～浜川・沖～箕郷	22,376	18,325	16,462	18,142	15,422	15,543
〃～しんとう温泉 榛東村役場	3,749	3,255	3,280	3,193	3,359	3,421
〃～榛名湖	13,473	10,437	9,719	10,411	8,806	10,107
〃～本郷～室田	11,818	7,942	7,943	7,761	6,073	7,987
〃～権田	11,078	4,913	4,820	5,841	10,188	4,817
〃～里見～室田	10,481	9,207	8,848	8,342	8,460	9,054
〃～安中	855	846	830	806	808	806
〃～イオン・金古～三愛クリニック 榛東村役場	3,401	2,818	2,765	2,917	3,244	2,997
〃～イオン高崎	14,246	12,734	11,637	13,086	16,260	13,330
〃～南陽台	5,353	5,587	5,501	5,386	4,995	5,794
〃～亀里	187	261	349	355	499	439
〃～中央中等	-	-	-	-	-	-
箕郷～渋川	999	1,066	1,125	1,059	851	1,006
〃～はるな郷	372	312	303	336	322	329
〃～駒寄	89	92	93	83	87	74
総数	103,970	82,422	77,710	82,368	84,084	80,137
1日平均	3,466	2,659	2,590	2,657	2,712	2,671

資料:(株)群馬バス

11 群馬中央バス(株)バス路線別乗客人員状況 (単位:人)

路線名	30年4月	5月	6月	7月	8月	9月
高崎駅～芝塚・バイパス～前橋	9,250	8,490	8,656	8,661	10,166	8,823
高崎駅～県立女子大学～伊勢崎駅	4,923	5,407	4,751	5,267	3,805	2,865
総数	14,173	13,897	13,407	13,928	13,971	11,688
1日平均	472	448	447	449	451	390

資料:群馬中央バス(株)

12 永井運輸(株)バス路線別乗客人員状況 (単位:人)

路線名	30年4月	5月	6月	7月	8月	9月
新町駅～玉村町役場	4,687	5,325	5,188	5,291	3,359	3,060
1日平均	156	172	173	171	108	102

資料:永井運輸(株)

13 高速道路インター利用状況

高崎インター(関越自動車道) (単位:台)

年月	総数	普通車	大型車	特大車	中型車	軽二輪車
[入 車]						
平成27年度	2,891,433	2,162,318	149,282	14,754	190,139	374,940
平成28年度	2,892,299	2,149,405	157,598	15,604	187,923	381,769
平成29年度	2,854,058	2,120,398	153,605	15,184	183,216	381,655
30年 4月	231,620	171,109	13,006	1,308	14,905	31,292
5月	235,383	174,885	12,652	1,373	14,466	32,007
6月	230,807	170,239	13,210	1,269	14,914	31,175
7月	245,132	180,462	14,764	1,358	15,824	32,724
8月	249,857	187,315	13,144	1,279	14,992	33,127
9月	232,978	172,184	12,892	1,344	14,938	31,620
[出 車]						
平成27年度	2,957,292	2,199,416	152,347	17,440	198,171	389,918
平成28年度	2,962,450	2,195,781	155,279	18,122	194,515	398,753
平成29年度	2,959,654	2,183,534	162,153	17,817	193,837	402,313
30年 4月	237,953	173,647	13,983	1,528	15,843	32,952
5月	243,362	178,693	13,673	1,625	15,545	33,826
6月	239,369	174,711	14,139	1,501	16,019	32,999
7月	252,628	184,194	15,688	1,464	16,796	34,486
8月	257,170	190,408	14,112	1,423	16,131	35,096
9月	240,528	176,242	13,696	1,503	15,901	33,240

高崎玉村スマートインター(関越自動車道)

(単位:台)

年 月	総 数	普 通 車	大 型 車	特 大 車	中 型 車	軽 二 輪 車
			[入 車]			
平成 27年度	1,146,660	788,001	130,777	16,071	98,467	113,344
平成 28年度	1,268,354	853,421	153,464	17,360	115,246	128,863
平成 29年度	1,409,976	935,563	173,523	21,127	135,671	144,092
30年 4月	121,923	80,495	14,866	1,828	12,120	12,614
5月	121,908	81,009	14,446	1,828	11,828	12,797
6月	121,819	79,553	15,345	1,932	12,443	12,546
7月	128,713	84,407	16,036	2,002	13,213	13,055
8月	130,552	87,489	15,488	1,791	12,639	13,145
9月	121,479	79,455	14,951	1,903	12,432	12,738
			[出 車]			
平成 27年度	1,191,797	821,165	131,251	13,195	104,906	121,280
平成 28年度	1,301,840	873,183	154,979	14,647	121,919	137,112
平成 29年度	1,428,153	948,344	173,669	17,938	139,243	148,959
30年 4月	119,642	79,413	14,243	1,647	11,641	12,698
5月	122,057	81,781	13,829	1,558	11,635	13,254
6月	120,855	79,143	15,058	1,623	12,177	12,854
7月	127,383	84,333	15,541	1,569	12,608	13,332
8月	128,614	87,136	14,448	1,394	12,255	13,381
9月	121,072	79,895	14,504	1,535	12,257	12,881

前橋インター(関越自動車道)

(単位:台)

年 月	総 数	普 通 車	大 型 車	特 大 車	中 型 車	軽 二 輪 車
			[入 車]			
平成 27年度	3,763,107	2,746,594	168,102	18,673	323,008	506,730
平成 28年度	3,810,385	2,762,215	178,205	19,469	326,448	524,048
平成 29年度	3,807,292	2,732,978	188,093	22,131	335,817	528,273
30年 4月	312,628	222,739	15,981	1,906	28,031	43,971
5月	320,300	230,406	15,122	2,001	27,407	45,364
6月	315,556	225,079	16,096	1,990	28,017	44,374
7月	332,495	237,776	16,836	1,908	29,081	46,894
8月	338,477	245,663	15,640	1,773	28,360	47,041
9月	317,146	226,425	15,993	1,772	28,181	44,775
			[出 車]			
平成 27年度	3,810,248	2,782,623	168,875	17,499	322,610	518,641
平成 28年度	3,840,410	2,781,243	175,963	18,356	326,001	538,847
平成 29年度	3,837,883	2,756,954	183,540	20,763	333,055	543,571
30年 4月	314,181	224,221	15,767	1,583	27,484	45,126
5月	322,317	231,858	14,979	1,877	26,784	46,819
6月	317,796	226,908	16,109	1,737	27,412	45,630
7月	334,119	238,767	16,744	1,744	28,737	48,127
8月	334,534	242,191	15,502	1,488	28,090	47,263
9月	319,908	228,530	15,702	1,486	27,990	46,200

藤岡インター(上信越自動車道)

(単位:台)

年 月	総 数	普 通 車	大 型 車	特 大 車	中 型 車	軽 二 輪 車
			[入 車]			
平成 27年度	2,106,051	1,450,846	164,888	24,014	199,430	266,873
平成 28年度	2,066,136	1,412,958	164,127	25,622	195,795	267,634
平成 29年度	2,074,749	1,395,227	179,727	29,436	201,402	268,957
30年 4月	172,849	115,563	15,364	2,482	16,649	22,791
5月	170,577	114,762	14,539	2,349	16,071	22,856
6月	166,097	110,433	14,574	2,266	16,423	22,401
7月	174,897	115,623	15,843	2,701	17,573	23,157
8月	182,226	124,191	14,926	2,410	16,768	23,931
9月	167,038	111,328	14,585	2,613	16,420	22,092
			[出 車]			
平成 27年度	2,042,388	1,393,586	178,225	26,788	192,821	250,968
平成 28年度	2,013,492	1,365,007	178,103	26,672	191,591	252,119
平成 29年度	2,023,672	1,353,055	192,291	28,925	195,866	253,535
30年 4月	164,048	109,255	15,732	2,337	15,671	21,053
5月	165,658	110,699	15,491	2,359	15,542	21,567
6月	161,393	106,333	15,600	2,254	16,074	21,132
7月	170,158	111,810	16,913	2,461	17,126	21,848
8月	177,514	120,753	15,578	2,308	16,179	22,696
9月	164,570	108,841	15,980	2,448	16,150	21,151

吉井インター(上信越自動車道)

(単位:台)

年 月	総 数	普 通 車	大 型 車	特 大 車	中 型 車	軽 二 輪 車
			[入 車]			
平成 27年度	711,966	503,756	54,808	8,925	59,606	84,871
平成 28年度	699,765	491,318	56,306	8,742	58,025	85,374
平成 29年度	709,528	490,216	63,427	8,238	60,337	87,310
30年 4月	60,938	41,860	5,777	722	5,233	7,346
5月	61,599	42,960	5,359	593	5,012	7,675
6月	57,348	39,751	4,987	617	5,027	6,966
7月	59,223	40,597	5,304	632	5,318	7,372
8月	64,776	46,112	5,052	633	5,004	7,975
9月	59,180	40,734	5,282	677	5,074	7,413
			[出 車]			
平成 27年度	683,107	489,482	49,591	5,640	57,791	80,603
平成 28年度	679,798	485,115	49,154	6,793	55,723	83,013
平成 29年度	691,127	484,080	57,455	8,385	57,082	84,125
30年 4月	58,001	40,423	4,977	648	4,929	7,024
5月	59,400	41,966	4,740	586	4,734	7,374
6月	54,615	38,316	4,246	668	4,562	6,823
7月	57,674	40,068	4,698	697	5,028	7,183
8月	64,922	46,999	4,403	613	4,808	8,099
9月	58,595	41,172	4,515	719	4,877	7,312

高速道路インター利用状況

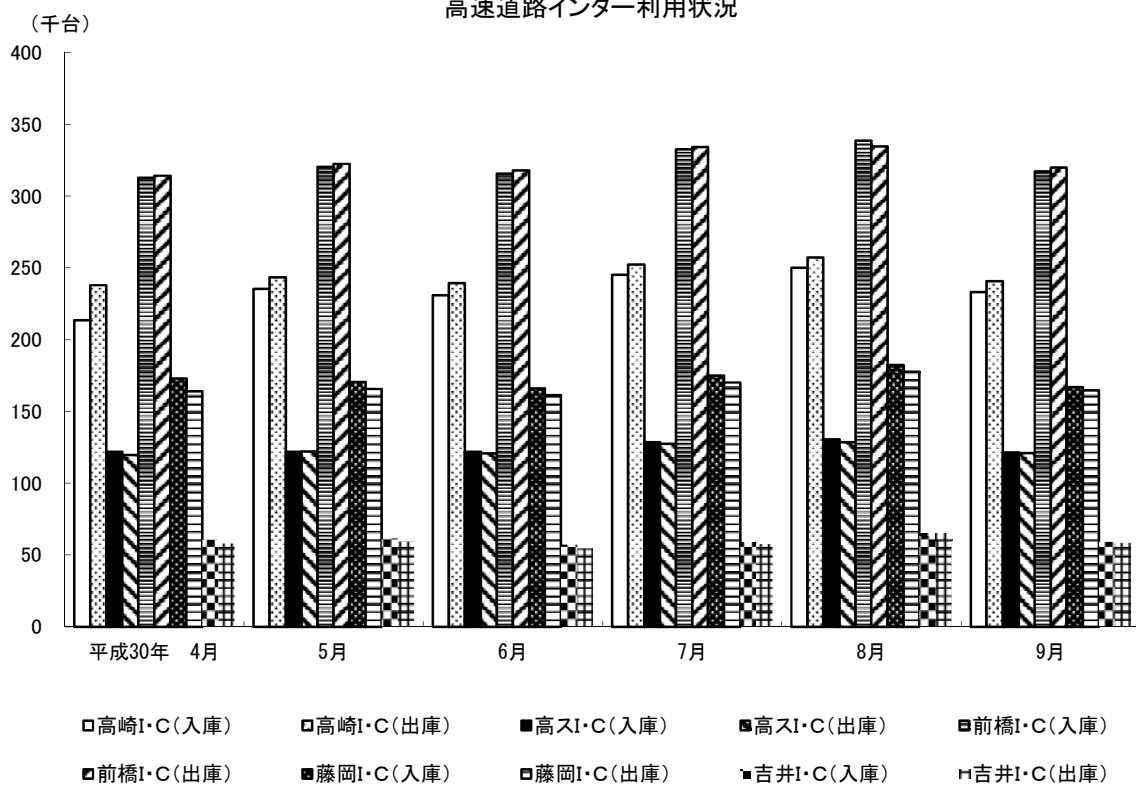

◆◆◆ 水道・ガス ◆◆◆

1 水道用途別利用状況

年	月	総数	家庭用	業務用	浴場用	公共用	臨時用
[栓 数]							
平成 27年度		171,893	157,438	13,348	4	1,094	9
平成 28年度		173,506	159,042	13,353	4	1,098	9
平成 29年度		175,105	160,617	13,370	4	1,108	6
30年	4月	175,300	160,836	13,345	4	1,108	7
	5月	175,063	160,588	13,361	4	1,102	8
	6月	175,524	161,049	13,364	4	1,100	7
	7月	175,711	161,219	13,360	4	1,122	6
	8月	175,944	161,421	13,370	4	1,143	6
	9月	175,889	161,355	13,362	4	1,161	7
[給水量] (m ³)							
平成 27年度		43,716,654	31,960,232	10,015,131	13,026	1,727,775	490
平成 28年度		43,679,939	31,926,545	10,050,259	11,527	1,691,127	481
平成 29年度		44,247,128	32,074,714	10,431,893	11,594	1,728,485	442
30年	4月	3,210,409	2,359,830	745,731	637	104,190	21
	5月	3,949,815	2,846,647	972,345	1,345	129,439	39
	6月	3,414,697	2,501,311	794,260	610	118,508	8
	7月	4,069,487	2,847,043	1,022,621	1,229	198,441	153
	8月	3,579,323	2,515,034	838,682	537	225,058	12
	9月	4,238,460	2,925,167	1,067,725	1,106	243,967	495

資料:水道局料金課

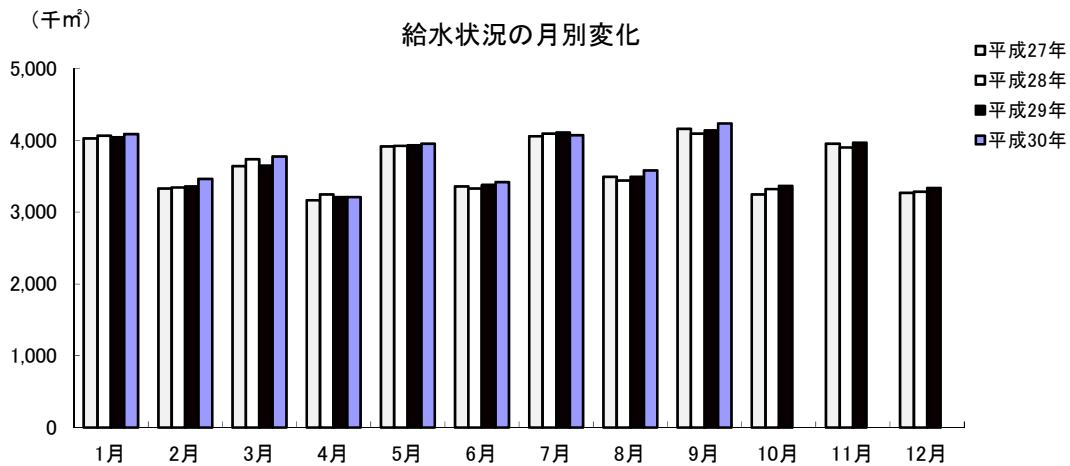

2 給水人口・戸数

年 月	行政区域内人口	給水人口	給水戸数	普及率(%)
平成 27年度末	375,035	368,166	157,405	98.2
平成 28年度末	374,491	367,704	158,859	98.2
平成 29年度末	373,674	367,092	160,293	98.2
30年 4月	374,030	367,487	161,011	98.3
5月	374,177	367,642	161,276	98.3
6月	374,187	367,660	161,363	98.3
7月	374,361	367,855	161,631	98.3
8月	374,287	367,788	161,659	98.3
9月	374,268	367,785	161,751	98.3

資料:水道局料金課

3 公共下水道水洗化状況

年 月	行政区域内人口	処理区域内人口	普及率(%)	水洗便所設置済人口	水洗化率(%)
平成 27年度末	375,035	271,418	72.4	256,995	94.7
平成 28年度末	374,491	273,240	73.0	258,912	94.8
平成 29年度末	373,674	273,766	73.3	259,331	94.7
30年 4月	374,030	274,312	73.3	259,819	94.7
5月	374,177	274,493	73.4	260,035	94.7
6月	374,187	274,426	73.3	260,031	94.8
7月	374,361	274,899	73.4	260,517	94.8
8月	374,287	274,900	73.4	260,541	94.8
9月	374,268	274,868	73.4	260,554	94.8

資料:下水道局維持管理課 普及率(%)=処理区域内人口/行政区域内人口

水洗化率(%)=水洗便所設置済人口/処理区域内人口

4 ガス業種別需要状況

年 月	総 数	工 業 用	商 業 用	公 共 用	医 療 用	家 庭 用
		[件 数]				
平成 26年度末	38,763	79	2,069	345	241	36,029
平成 27年度末	38,978	80	2,083	349	234	36,232
平成 28年度末	39,239	77	2,087	357	236	36,482
		[販 売 量] (10,306 kcal/m ³)				
平成 26年度末	75,149,658	48,336,770	5,882,418	2,444,038	2,583,444	15,902,988
平成 27年度末	74,125,037	47,841,673	5,649,569	2,490,870	2,732,241	15,410,684
平成 28年度末	75,803,623	49,021,650	5,614,364	2,631,001	2,666,666	15,869,942
年 度	メーター取付数(個:年度末)			供給量(m ³ :年度)		
平成 29年度	44,774			77,369,039		

資料:東京ガス(株)群馬支社

注)平成29年度から「ガス小売完全自由化」のため表示の変更

◆◆◆ 治 安 ・ 災 害 ◆◆◆

1 刑法犯発生検挙状況

年 月	総 数	凶 悪 犯	粗 暴 犯	窃 盗 犯	知 能 犯	風 俗 犯	そ の 他
	[発 生 件 数]						
平成 27年	3,236	14	293	2,288	126	21	494
平成 28年	2,783	16	298	1,815	145	29	480
平成 29年	2,409	8	253	1,571	206	25	346
30年 4 ～ 6月	529	4	47	359	30	3	86
7 ～ 9月	533	4	55	366	23	4	81
	[検 挙 件 数]						
平成 27年	1,488	13	275	934	111	17	138
平成 28年	1,477	11	272	925	141	27	101
平成 29年	1,216	9	238	747	102	26	94
30年 4 ～ 6月	268	3	41	181	21	4	18
7 ～ 9月	207	3	46	111	19	3	25

資料:高崎警察署

2 刑法犯検挙人員状況

年 月	総 数	凶 悪 犯	粗 暴 犯	窃 盗 犯	知 能 犯	風 俗 犯	そ の 他
平成 27年	965 (138)	15 (-)	300 (24)	469 (88)	60 (3)	15 (1)	106 (22)
平成 28年	894 (75)	12 (2)	304 (16)	421 (36)	53 (3)	22 (1)	82 (17)
平成 29年	753 (47)	9 (-)	252 (4)	346 (30)	57 (4)	14 (2)	75 (7)
30年 4 ～ 6月	176 (12)	3 (-)	52 (-)	90 (11)	14 (1)	2 (-)	15 (-)
7 ～ 9月	142 (12)	1 (-)	51 (3)	61 (7)	11 (-)	2 (1)	16 (1)

資料:高崎警察署

注) ()内は少年の数で内書き。

3 風俗営業所数

年 月	1号		2号		3号	4号		5号	6号	7号					8号		
	キヤバレー	主として和風設備	主として洋風設備	ナイトクラブ等	ダンスホール	ダンス教室	低照光度飲食店	区画席飲食店	パチンコ	回胴式	スマートボール	麻雀	射的	その他	専業	飲食併設	その他
平成 25年末	17	15	71	2	-	-	-	-	32	3	-	28	-	-	7	-	5
平成 26年末	17	15	71	1	-	-	-	-	31	3	-	26	-	-	5	-	5
平成 27年末	15	14	71	1	-	-	-	-	30	3	-	23	-	-	4	-	4
28年 6月末	14	14	75	-	-	-	-	-	28	3	-	23	-	-	4	-	4

注) 風俗営業等の規制及び業務の適正化等に関する法律(昭和23年7月10日法律第122号)の改正

平成28年6月23日改正風俗営業法施行に伴い、各号の営業形態許可対象が、以下の表のとおり改正

改正後の風俗営業所数

年 月	1号		2号	3号	4号		5号		
	キヤバレー等	主として和風設備	主として洋風設備	低照光度飲食店	区画席飲食店	パチンコ	麻雀	その他遊技場	ゲームセンター等
28年 6月末	14	11	75	-	-	28	23	3	8
28年 12月	14	12	78	-	-	27	21	3	8
30年 4月	14	12	82	-	-	28	17	3	8
5月	14	12	83	-	-	28	17	3	8
6月	14	12	84	-	-	28	17	3	8
7月	14	12	86	-	-	28	17	3	8
8月	14	12	86	-	-	28	17	3	8
9月	14	12	86	-	-	28	17	3	8

資料:高崎警察署

注) 4号その他は、スロット(回胴式)で、パチンコの内数

4 交通違反件数と交通事故(広域圏)

年 月	交通違反件数	交 通 事 故 (人身事故)			
		事 故 件 数	死 傷 者 数		
			総 数	死 者	負 傷 者
平成 27年	9,805	3,348	4,246	9	4,237
平成 28年	9,279	3,135	3,947	7	3,940
平成 29年	11,884	3,059	3,873	9	3,864
30年 4月		233	299	-	299
5月		235	303	1	302
6月		256	319	-	319
7月		267	354	1	353
8月		235	316	1	315
9月		252	303	1	302

資料:高崎警察署

注)交通違反件数については件数計上に時差があり、概数となるため年累計は表示するが、月件数は表示しない。

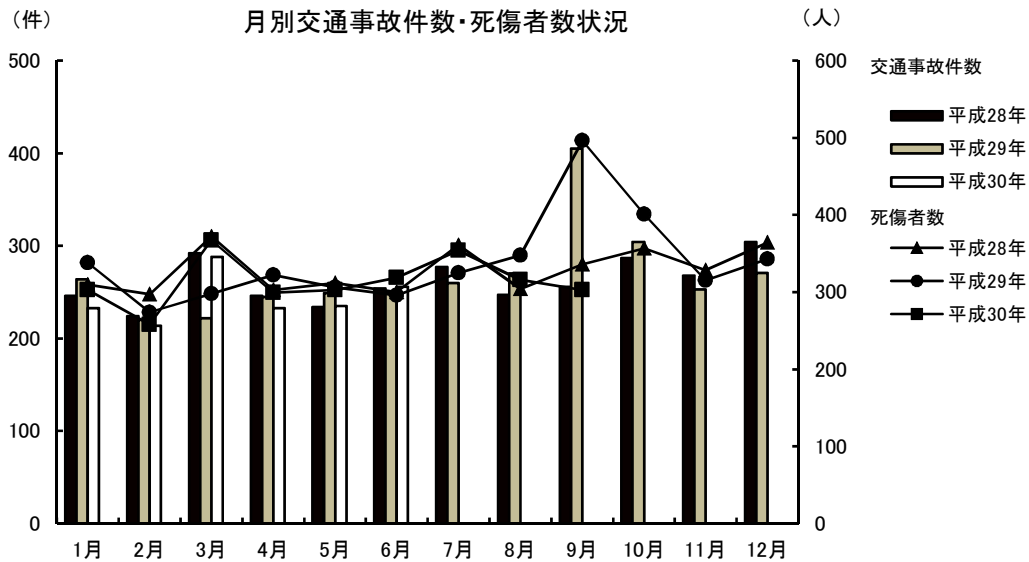

5 火災発生件数

(単位:件)

年 月	原 因 別					火 災 種 別				
	総 数	失 火	放 火	不明調査中	そ の 他	建 物	林 野	車 両	そ の 他	
平成 27年	115	55	15	24	21	62	3	10	40	
平成 28年	98	56	12	11	19	65	-	11	22	
平成 29年	113	66	11	17	19	54	2	13	44	
30年 4月	7	4	-	-	3	1	-	1	5	
5月	5	4	-	-	1	2	-	-	3	
6月	11	6	-	3	2	7	-	1	3	
7月	11	7	2	1	1	6	-	1	4	
8月	11	5	2	3	1	5	1	1	4	
9月	4	2	-	1	1	2	-	1	1	

資料:消防局予防課

注)放火は、放火の疑いも含む。

6 火災り災及び損害状況

年 月	り災 世帯	り災棟数				損 害 面 積			死 傷 者 数		見 積 損 害 額 (千 円)			
		全焼	半焼	部分焼	ぼや	建物 (㎡)		林野 (a)	死者	負傷者	建 物	収容物	その他	計
						床面積	表面積							
平成 27年	44	21	4	23	40	2,469	198	51	4	19	156,865	27,590	6,123	190,578
平成 28年	66	25	3	34	36	4,617	518	-	10	19	260,197	203,668	892	464,757
平成 29年	54	23	6	32	34	5,294	213	8	3	14	497,664	457,627	7,471	962,762
30年 4月	-	1	-	-	-	18	-	-	-	-	35	7	-	42
5月	-	-	-	1	1	20	-	-	-	-	-	3	-	3
6月	4	-	-	2	5	50	1	-	-	4	-	-	1,400	1,400
7月	3	3	1	2	2	268	2	-	1	1	12,476	1,078	133	13,687
8月	1	1	-	1	4	94	-	-	-	1	6,553	921	47	7,521
9月	3	3	-	2	2	233	59	-	-	1	5,598	1,974	190	7,762

資料:消防局予防課

注)吉井地域は含まれない。

注)損害額については、速報値

7 火災原因別発生状況

(単位:件)

年 月	総 数	火遊び	たばこ	たき火	風呂釜	電気製品	ストーブ	コンロ	放 火 (疑い含む)	不 明 調査中	その他
平成 27年	115	-	6	8	-	1	2	10	15	24	49
平成 28年	98	-	8	8	1	1	2	12	12	11	43
平成 29年	113	1	10	11	-	17	2	9	11	17	35
30年 4月	7	-	-	1	-	3	-	-	-	-	3
5月	5	-	-	1	-	1	1	-	-	-	2
6月	11	1	-	1	-	1	-	1	-	3	4
7月	11	-	1	2	-	3	-	1	2	1	1
8月	11	-	-	-	-	2	-	-	2	3	4
9月	4	-	1	-	-	-	-	-	-	1	2

資料:消防局予防課

注)吉井地域は含まれない。

8 事故別救急出場状況

(単位:件)

事故種類	平成27年	平成28年	平成29年	30年 4月	5月	6月	7月	8月	9月
火 災	81	83	68	-	1	9	11	2	3
自然災害	1	-	-	-	-	-	-	-	-
水 難	4	5	2	-	-	1	-	-	-
交 通	1,557	1,549	1,491	115	120	122	126	141	120
労働災害	128	136	150	9	12	6	7	14	6
運動競技	86	87	98	9	14	10	17	6	7
一般負傷	2,096	2,224	2,220	173	170	199	168	181	182
加 害	81	64	70	2	6	3	6	7	1
自損行為	147	146	133	16	14	10	9	10	10
急 病	9,824	9,880	10,296	809	846	890	1,243	1,041	803
転 送	1,799	1,623	1,788	112	143	126	141	164	133
そ の 他	88	112	113	11	6	6	7	15	8
出場件数	15,892	15,909	16,429	1,256	1,332	1,382	1,735	1,581	1,273
収容人員	14,773	14,876	15,410	1,170	1,266	1,324	1,623	1,497	1,218

資料:消防局警防課

注)吉井地域は含まれない。

9 青少年補導状況

(単位:人)

年 月	総 数			小 学 生			中 学 生			高 校 生			勤労青少年等		
	計	男	女	計	男	女	計	男	女	計	男	女	計	男	女
平成 27年度	1	1	-	1	1	-	-	-	-	-	-	-	-	-	-
平成 28年度	1	1	-	-	-	-	-	-	-	-	-	-	1	1	-
平成 29年度	1	1	-	-	-	-	-	-	-	-	-	-	1	1	-
30年 4月	-	-	-	-	-	-	-	-	-	-	-	-	-	-	-
5月	-	-	-	-	-	-	-	-	-	-	-	-	-	-	-
6月	-	-	-	-	-	-	-	-	-	-	-	-	-	-	-
7月	-	-	-	-	-	-	-	-	-	-	-	-	-	-	-
8月	-	-	-	-	-	-	-	-	-	-	-	-	-	-	-
9月	-	-	-	-	-	-	-	-	-	-	-	-	-	-	-

資料:防犯・青少年課

7月～9月 補導員延べ人員 616 人

10 青少年相談受理件数

(単位:件)

年 月	総 数			小 学 生			中 学 生			高 校 生			勤労青少年等		
	計	男	女	計	男	女	計	男	女	計	男	女	計	男	女
平成 27年度	69	34	35	32	17	15	9	4	5	17	6	11	11	7	4
平成 28年度	46	16	30	15	4	11	5	2	3	15	3	2	11	7	4
平成 29年度	70	52	18	7	3	4	8	5	3	14	8	6	41	36	5
30年 4月	18	8	10	-	-	-	1	-	1	5	-	5	12	8	4
5月	10	4	6	-	-	-	-	-	-	-	-	-	10	4	6
6月	8	5	3	3	1	2	1	-	1	-	-	-	4	4	-
7月	8	6	2	-	-	-	-	-	-	1	-	1	7	6	1
8月	9	6	3	1	-	1	-	-	-	-	-	-	8	6	2
9月	1	1	-	-	-	-	-	-	-	-	-	-	1	1	-

資料:防犯・青少年課



土 地・住 宅



1 地価公示標準地価格(1㎡)

1月1日

場 所	平成29年	平成30年	場 所	平成29年	平成30年
竜見町3番2	83,600	85,300	新町字町南1569番11	43,500	43,500
柳川町146番4外	99,800	101,000	乗附町字五百山1507番1	32,200	31,600
下小鳥町76番9	69,000	69,700	並榎町184番7	62,100	62,100
上並榎町字八反田205番4	70,800	71,500	真町8番外	130,000	135,000
足門町字鶴巻1614番1	42,900	42,400	八島町63番1外	363,000	400,000
菊地町字大明神261番3外	36,200	35,400	連雀町85番1外	187,000	192,000
井野町364番2	62,600	62,600	中紺屋町22番1外	77,300	77,300
中居町三丁目31番12	71,100	72,500	住吉町15番6	71,500	71,500
中泉町字横堀300番44	50,500	50,800	問屋町三丁目9番10	61,900	61,700
岩押町124番8「岩押町16-2」	96,300	101,000	倉賀野町字西上正六32番1外	55,200	55,200
高関町字岡久保513番2	76,400	78,000	飯塚町字島前1554番3	74,400	74,400
下之城町字松村471番3外	61,200	61,400	柳川町43番1	85,200	85,200
矢島町字竹ノ内435番4	40,100	39,300	和田町1番11	79,200	80,200
三ツ寺町字村前道下969番5	44,000	43,700	請地町11番13	76,000	76,000
上里見町字町西875番2	23,400	23,000	北通町63番2外	80,900	81,700
倉賀野町字上町5558番14	63,100	63,100	通町52番1	177,000	182,000
上佐野町字屋敷北262番3外	54,600	54,600	江木町字西前沖154番4	-	74,200
石原町字鶴辺3548番53	40,900	40,300	栄町11番1「栄町17-26」	286,000	303,000
片岡町三丁目27番9「片岡町3-27-3」	62,300	62,300	中居町四丁目12番3外	73,800	74,500
下小嶋町字下久保612番7外	54,300	54,300	箕郷町西明屋字連雀町288番6外	32,300	31,700
阿久津町字新田田1136番1	30,500	29,900	中泉町635番2	69,400	68,900
下里見町字小五郎谷戸929番1外	29,500	29,300	並榎町51番1	81,200	81,200
新町字諏訪3042番2	43,000	43,000	中里見町字根岸121番2外	37,000	36,000
下豊岡町字原郷179番6	44,000	43,300	倉賀野町字上町1147番1	61,400	61,200
飯塚町字大道東1003番18	66,600	67,400	新町字町並2679番5外	43,800	43,800
剣崎町字森下224番36	42,000	41,200	上豊岡町572番6	51,200	51,000
江木町字若宮1471番1	81,100	84,200	上豊岡町571番7	24,600	24,400
小八木町2028番4	65,700	65,700	小八木町字薬研寺307番2	23,100	22,900
稻荷台町字村西32番11	37,800	37,400	宮原町3番9	26,300	26,100
吉井町吉井字北町152番5	33,100	32,400	資料：群馬県		
倉賀野町字原東2841番	44,500	44,200			
天神町37番	65,400	65,400			
新町字蛇場見1873番3	39,900	39,900			
上中居町字咲地藏483番12	75,000	77,200			
倉賀野町6335番	59,800	60,100			
箕郷町西明屋字明屋113番2	32,100	31,500			
箕郷町生原字滝沢1021番12	31,500	30,900			
吉井町吉井川字滝ノ宮501番2	26,500	26,000			
筑縄町字大塚前558番72	65,400	65,400			

2 地価調査基準地価格(1㎡)

7月1日

場	所	平成 29年	平成 30年	場	所	平成 29年	平成 30年
八幡町字築山719番13		36,900	36,400	連雀町85番1外		188,000	194,000
柳川町146番4外		100,000	101,000	鶴見町3番12		164,000	169,000
城山町一丁目13番3		36,600	35,900	中紺屋町22番1外		77,300	78,200
北久保町9番11外		49,700	49,000	八千代町一丁目12番9「八千代町1-12-8」		67,900	67,900
石原町字川久保4143番1		59,000	59,000	飯塚町字問屋町前1124番		79,700	79,700
鼻高町41番27		35,800	35,200	江木町字観音沖622番4		71,100	71,100
矢中町43番3		78,000	78,500	飯塚町字島前1554番3		74,400	74,400
東町241番7外		90,000	92,700	新町字笛木境2271番4		53,000	53,000
浜尻町字八坂西996番17		56,900	56,900	吉井町吉井字通町75番1		34,000	33,300
緑町三丁目14番2		61,500	61,800	下之城町字村北176番7外		73,500	73,500
倉賀野町字上町5558番14		63,100	63,100	菅谷町字滝社115番1外		52,500	52,400
八千代町三丁目17番4「八千代町3-17-11」		65,800	66,500	江木町字若宮1539番2		96,500	97,800
上中居町字西屋敷182番3		83,700	85,500	倉賀野町2457番2		25,200	25,100
東貝沢町二丁目4番3外		72,500	72,800	島野町字大岩994番1外		58,800	58,200
新町字下河原731番8		41,000	41,000	根小屋町字上石堂2227番5		30,500	29,600
新町字笛木境2270番23		43,800	43,800	中里町字薬師259番3		22,900	22,400
飯塚町字十二前1388番1		73,300	74,000	岩押町120番16外「岩押町19-3」		155,000	164,000
昭和町96番1		66,100	66,100	西横手町351番1		21,600	21,500
並榎町122番11外		66,500	66,500	檜物町162番		222,000	233,000
石原町字中石原1539番3		51,300	50,800	資料:群馬県			
寺尾町字館台1567番8		32,000	31,200				
上並榎町字八反田205番4		71,200	71,900				
下和田町二丁目5番2「下和田町2-5-7」		73,200	75,000				
倉渕町三ノ倉字中村4601番7		9,200	8,960				
倉渕町川浦字四目町3674番2外		5,050	4,950				
箕郷町善地字中善地825番2外		5,850	5,720				
箕郷町上芝字社宮司423番20		30,200	29,700				
箕郷町矢原字藤森506番8		19,800	19,600				
菅谷町字紺屋貝戸676番7		49,200	50,000				
金古町字王塚1535番47		30,400	29,700				
三ツ寺町字寺北45番2		36,100	35,600				
下室田町字清水978番1		27,000	26,400				
上室田町字両庭1600番2		7,200	7,000				
本郷町字塚中550番2		22,500	22,100				
吉井町吉井字柵687番2		30,900	30,500				
吉井町多比良字宿畑2265番1		12,100	11,800				
吉井町長根字宿裏1506番2		25,400	24,900				
栄町3番5外「栄町2-10」		221,000	232,000				
本町28番2外		79,400	79,400				

3 農地転用状況

年 月	総 数	転用届出(市街化区域)				転用許可(市街化調整区域)			
		計	住 宅	工 場	その他	計	住 宅	工 場	その他
		[件 数]							
平成27年度	1,336	646	475	9	162	690	337	4	349
平成28年度	1,115	472	382	3	87	643	373	6	264
平成29年度	1,164	475	347	3	125	689	395	4	290
30年 4月	95	41	34	1	6	54	34	-	20
5月	110	28	21	-	7	82	43	-	39
6月	90	36	31	-	5	54	26	2	26
7月	106	45	39	-	6	61	36	-	25
8月	114	38	30	-	8	76	37	1	38
9月	101	37	30	-	7	64	34	-	30
		[面 積] (㎡)							
平成27年度	886,749	319,766	203,603	5,217	110,944	566,983	140,795	2,476	423,708
平成28年度	768,565	216,962	166,835	983	49,138	551,603	141,080	5,089	405,431
平成29年度	741,084	206,574	144,422	948	61,203	534,510	161,896	27,176	345,437
30年 4月	60,201	17,570	12,527	512	4,531	42,631	14,845	-	27,785
5月	86,191	15,575	10,650	-	4,924	70,616	15,383	-	55,232
6月	64,562	18,154	12,006	-	6,148	46,408	14,546	3,079	28,812
7月	58,255	18,063	15,048	-	3,015	40,192	13,410	-	26,782
8月	72,126	13,947	9,813	-	4,133	58,179	16,111	3,809	38,258
9月	66,406	13,117	10,872	-	2,245	53,289	12,016	-	41,272

資料:農業委員会

注)端数処理の関係で、個々の積み上げと合計欄が一致しない場合がある。

