「この地図は、国土地理院長の承認を得て、同院発行の25万分1地勢図を複製したものである。（承認番号　平13承復、第49号）」

福島県路線図

国県道路線一覧表

路線番号	路線名	認定年月日
	一般国道	
4	4号	640.3.29
5	5号	640.3.29
13	13号	640.3.29
49	49号	640.3.29
113	113号	640.4.1
114	114号	640.3.29
115	115号	640.3.29
118	118号	640.3.29
121	121号	640.3.29
252	252号	640.3.29
288	288号	640.4.1
289	289号	640.4.1
294	294号	550.4.1
349	349号	550.4.1
350	350号	550.4.1
399	399号	557.4.1
400	400号	557.4.1
401	401号	557.4.1
459	459号	H5.4.1
	主要地方道	
1	須賀川・棚倉線	S51.11.16
2	浜通り横断代官線	S40.3.5
3	福島・飯坂線	S58.1.11
4	福島・長倉線	S51.10.15
5	上名倉・郡山・伊達線	S40.12.10
6	郡山・須賀川線	S51.11.16
7	須賀川・塩沢線	S39.12.28
8	大玉・須賀川線	S39.12.28
9	須賀川・石筵線	S51.11.16
10	白河・小信・代官山線	S41.4.1
11	白河・石川線	S29.11.11
12	白河・川俣線	S29.11.11
13	小野・田谷神線	S47.6.9
14	いわき・三和線	S29.11.11
15	小名浜・四倉線	S47.5.2
16	夏井方・四倉線	S39.11.15
17	郡山停車場線	S39.3.24
18	郡山駅停車場線	S29.3.24
19	船引・大越・小野線	S40.3.5
20	いわき・上遠野・小野線	S47.5.2
21	夏井方・金沢茨下線	S39.12.28
22	角田・金ヶ沢茨下線	S40.8.26
23	金沢茨下・上三坂線	S51.4.1
24	中村・真野線	S46.6.26
25	磯部・新地・駒ヶ嶺線	S51.11.16
26	小名浜・泉線	S58.1.11
27	湯長谷・大浦線	S39.12.28
28	泉・常磐・湯本線	S46.6.26
29	常磐・上湯長谷線	S46.6.26
30	泉・上湯長谷線	S51.11.16
31	鹿島・相馬・飯舘線	S51.11.16
32	金沢茨下・浜通り線	S51.11.16
33	鹿島・浪江線	S51.11.16
34	いわき・浪江線	S51.11.16
35	小野・富岡線	S51.11.16
36	白河・矢吹線	S51.11.16
37	相馬・長倉線	S58.1.11
38	相馬・長倉・原町線	S51.11.16
39	飯野・三春・石川線	H6.4.1
40	小野・泉線	S51.11.16
41	矢吹・小野線	H6.4.1
42	金沢茨下・上三坂線	S51.11.16
43	鹿島・矢吹線	S57.4.1
44	久慈・鹿島線	S58.1.11
45	白石・国見線	S58.1.11
46	郡山・須賀川線	S57.4.1
47	郡山・石筵線	S51.11.16
48	江花・安殿線	S58.1.11
49	郡山・須江線	S58.1.11
50	須江・三春線	S58.1.11
51	富田・郡山線	S58.1.11
52	土湯・福島線	S58.1.11
53	会津高原・福島線	S58.1.11
54	長尾川・二本松線	S57.4.1
55	常盤・安殿・矢吹線	S58.1.11
56	郡山・矢吹線	S57.4.1
57	郡山・矢吹・白河線	S57.4.1
58	会津坂下・会津若松線	S58.1.11
59	高郷・会津若松・北塩原線	S58.1.11
60	喜多方・塩川・会津坂下線	H5.5.11
61	会津坂下・会津本郷線	H5.5.11
62	会津坂下・会津本郷線	H6.4.1
63	二本松・安達線	S51.11.16
64	本宮・安達線	S51.11.16
65	本宮・金屋・長沢線	S40.8.26
66	浪江・津島・葛尾線	S41.11.22
67	日下石・都路線	S41.11.22
68	川内・富岡線	S40.8.26
69	楢葉・伊達崎・高萩線	S51.11.16
70	楢葉・長倉・勿来線	S58.1.11
71	長倉・長沢・折戸線	S46.6.26
72	会津坂下・会津本郷線	S51.11.16
73	二本松・小浜線	S51.11.16
74	福島・飯坂・土湯線	S40.8.26
75	福島・長倉線	H6.4.1
76	伊王野・白河線	H5.5.11
	一般県道	
101	大森・宮川線	S34.8.31
102	平松・長川線	S34.8.31
103	湯山・新舞子浜線	S34.8.31
104	川原・宮川線	S34.8.31
105	鮫川・矢祭線	S40.12.10
106	泉作・塩・長久線	S34.8.31
107	須賀川・長沼線	S34.8.31
108	安積・長沼線	S34.8.31
109	安積・長沼線	S34.8.31
110	高倉・大玉線	S60.2.1
111	郡山・三春線	S34.8.31
112	郡山・戸沢線	H9.3.31
113	三春・田村線	S34.8.31
114	三春・田村・船引線	S34.8.31
115	三春・長沢・川俣線	S34.8.31
116	三春・大越・川俣線	S34.8.31
117	三春・戸沢線	S34.8.31
118	本宮・安積・戸沢線	S34.8.31
119	本宮・金屋・長沢線	S34.8.31
120	本宮・金屋・長沢線	S34.8.31
121	浪江・津島・葛尾線	S41.11.22
122	日下石・都路線	S41.11.22
123	川内・富岡・遠野線	S34.8.31
124	仮宿・伊達崎・高萩線	S51.11.16
125	仮宿・長倉・折戸線	S34.8.31
126	長倉・長沢・折戸線	S46.6.26
127	長倉・長沢・折戸線	S46.6.26
128	会津坂下・会津本郷線	S34.8.31
129	会津坂下・会津本郷線	S34.8.31
130	二本松・安達線	S51.11.16
131	会津坂下・会津本郷線	S34.8.31
132	下郷・会津本郷線	H6.4.1
133	会津坂下・会津本郷線	S34.8.31
134	長沢・伊達・桑折線	S34.8.31
135	三春・下平窪・小川線	S34.8.31
136	平松・小野線	S34.8.31
137	長瀬・石川線	S34.8.31
138	母畑・磐長川線	S34.8.31
139	石川・鎧戸線	S51.10.8
140	石川・鎧戸・三春線	S34.8.31
141	河内・郡山線	S34.8.31
142	三月田・郡山・安積線	S34.8.31
143	安田川・三春線	S34.8.31
144	安田川・荒井線	S34.8.31
145	石筵・本宮線	S34.8.31
146	長倉・長沢線	S34.8.31
147	水原・鹿島線	S34.8.31
148	鹿島・大甕線	S51.11.16
149	伊達・霊山線	S51.11.16
150	山口・山舟生線	S34.8.31
151	横倉・金沢茨下線	S34.8.31
152	小高・浪江・津島線	S34.8.31
153	長瀬・上野川線	S34.8.31
154	長瀬・上野川・大甕線	S34.8.31
155	小名浜・泉線	S47.5.2
156	小名浜・泉線	S47.5.2
157	久之浜・四倉線	S48.3.23
158	鹿島・金沢茨下線	S48.3.23
159	鹿島・長倉線	S48.3.23
160	四倉・金沢茨下線	S48.3.23
161	久之浜・夏井方線	S48.3.23
162	久之浜・長倉線	S48.3.23
163	富岡・神谷・長倉線	S48.3.23
164	長倉・長沢・折戸線	S48.3.23
165	鹿島・長倉線	S48.3.23
166	鹿島・長倉・大甕線	S48.3.23
167	小高・金沢茨下線	S48.3.23
168	小高・鹿島線	S48.3.23
169	小高・長倉線	S48.3.23
170	鹿島・長倉線	S48.3.23
171	鹿島・長倉・大甕線	S48.3.23
172	鹿島・長倉・大甕線	S48.3.23
173	小高・鹿島・長倉線	S48.3.23
174	鹿島・長倉線	S48.3.23
175	鹿島・長倉・大甕線	S48.3.23
176	鹿島・長倉・大甕線	S48.3.23
177	鹿島・長倉線	S48.3.23
178	鹿島・長倉・大甕線	S48.3.23
179	鹿島・長倉・大甕線	S48.3.23
180	鹿島・長倉・大甕線	S48.3.23
181	鹿島・長倉・大甕線	S48.3.23
182	鹿島・長倉・大甕線	S48.3.23
183	鹿島・長倉・大甕線	S48.3.23
184	鹿島・長倉・大甕線	S48.3.23
185	鹿島・長倉・大甕線	S48.3.23
186	鹿島・長倉・大甕線	S48.3.23
187	鹿島・長倉・大甕線	S48.3.23
188	鹿島・長倉・大甕線	S48.3.23
189	鹿島・長倉・大甕線	S48.3.23
190	鹿島・長倉・大甕線	S48.3.23
191	新地・原町線	S60.2.14
192	原町・鹿島線	S51.6.1
193	長倉・長沢線	S58.1.11
194	鹿島・長倉線	S60.1.4
195	鹿島・長倉線	S60.1.4
196	鹿島・長倉線	S60.1.4
197	鹿島・長倉・大甕線	S60.1.4
198	鹿島・長倉・大甕線	S60.1.4
199	鹿島・長倉・大甕線	S60.1.4
200	鹿島・長倉・大甕線	S60.1.4
201	鹿島・長倉・大甕線	S60.1.4
202	鹿島・長倉・大甕線	S60.1.4
203	鹿島・長倉・大甕線	S60.1.4
204	鹿島・長倉・大甕線	S60.1.4
205	鹿島・長倉・大甕線	S60.1.4
206	鹿島・長倉・大甕線	S60.1.4
207	鹿島・長倉・大甕線	S60.1.4
208	鹿島・長倉・大甕線	S60.1.4
209	鹿島・長倉・大甕線	S60.1.4
210	鹿島・長倉・大甕線	S60.1.4
211	鹿島・長倉・大甕線	S60.1.4
212	鹿島・長倉・大甕線	S60.1.4
213	鹿島・長倉・大甕線	S60.1.4
214	鹿島・長倉・大甕線	S60.1.4
215	鹿島・長倉・大甕線	S60.1.4
216	鹿島・長倉・大甕線	S60.1.4
217	鹿島・長倉・大甕線	S60.1.4
218	鹿島・長倉・大甕線	S60.1.4
219	鹿島・長倉・大甕線	S60.1.4
220	鹿島・長倉・大甕線	S60.1.4
221	鹿島・長倉・大甕線	S60.1.4
222	鹿島・長倉・大甕線	S60.1.4
223	鹿島・長倉・大甕線	S60.1.4
224	鹿島・長倉・大甕線	S60.1.4
225	鹿島・長倉・大甕線	S60.1.4
226	鹿島・長倉・大甕線	S60.1.4
227	鹿島・長倉・大甕線	S60.1.4
228	鹿島・長倉・大甕線	S60.1.4
229	鹿島・長倉・大甕線	S60.1.4
230	鹿島・長倉・大甕線	S60.1.4
231	鹿島・長倉・大甕線	S60.1.4
232	鹿島・長倉・大甕線	S60.1.4
233	鹿島・長倉・大甕線	S60.1.4
234	鹿島・長倉・大甕線	S60.1.4
235	鹿島・長倉・大甕線	S60.1.4
236	鹿島・長倉・大甕線	S60.1.4
237	鹿島・長倉・大甕線	S60.1.4
238	鹿島・長倉・大甕線	S60.1.4
239	鹿島・長倉・大甕線	S60.1.4
240	鹿島・長倉・大甕線	S60.1.4
241	鹿島・長倉・大甕線	S60.1.4
242	鹿島・長倉・大甕線	S60.1.4
243	鹿島・長倉・大甕線	S60.1.4
244	鹿島・長倉・大甕線	S60.1.4
245	鹿島・長倉・大甕線	S60.1.4
246	鹿島・長倉・大甕線	S60.1.4
247	鹿島・長倉・大甕線	S60.1.4
248	鹿島・長倉・大甕線	S60.1.4
249	鹿島・長倉・大甕線	S60.1.4
250	鹿島・長倉・大甕線	S60.1.4
251	鹿島・長倉・大甕線	S60.1.4
252	鹿島・長倉・大甕線	S60.1.4
253	鹿島・長倉・大甕線	S60.1.4
254	鹿島・長倉・大甕線	S60.1.4
255	鹿島・長倉・大甕線	S60.1.4
256	鹿島・長倉・大甕線	S60.1.4
257	鹿島・長倉・大甕線	S60.1.4
258	鹿島・長倉・大甕線	S60.1.4
259	鹿島・長倉・大甕線	S60.1.4
260	鹿島・長倉・大甕線	S60.1.4
261	鹿島・長倉・大甕線	S60.1.4
262	鹿島・長倉・大甕線	S60.1.4
263	鹿島・長倉・大甕線	S60.1.4
264	鹿島・長倉・大甕線	S60.1.4
265	鹿島・長倉・大甕線	S60.1.4
266	鹿島・長倉・大甕線	S60.1.4
267	鹿島・長倉・大甕線	S60.1.4
268	鹿島・長倉・大甕線	S60.1.4
269	鹿島・長倉・大甕線	S60.1.4
270	鹿島・長倉・大甕線	S60.1.4
271	鹿島・長倉・大甕線	S60.1.4
272	鹿島・長倉・大甕線	S60.1.4
273	鹿島・長倉・大甕線	S60.1.4
274	鹿島・長倉・大甕線	S60.1.4
275	鹿島・長倉・大甕線	S60.1.4
276	鹿島・長倉・大甕線	S60.1.4
277	鹿島・長倉・大甕線	S60.1.4
278	鹿島・長倉・大甕線	S60.1.4
279	鹿島・長倉・大甕線	S60.1.4
280	鹿島・長倉・大甕線	S60.1.4
281	鹿島・長倉・大甕線	S60.1.4
282	鹿島・長倉・大甕線	S60.1.4
283	鹿島・長倉・大甕線	S60.1.4
284	鹿島・長倉・大甕線	S60.1.4
285	鹿島・長倉・大甕線	S60.1.4
286	鹿島・長倉・大甕線	S60.1.4
287	鹿島・長倉・大甕線	S60.1.4
288	鹿島・長倉・大甕線	S60.1.4
289	鹿島・長倉・大甕線	S60.1.4
290	鹿島・長倉・大甕線	S60.1.4
291	鹿島・長倉・大甕線	S60.1.4
292	鹿島・長倉・大甕線	S60.1.4
293	鹿島・長倉・大甕線	S60.1.4
294	鹿島・長倉・大甕線	S60.1.4
295	鹿島・長倉・大甕線	S60.1.4
296	鹿島・長倉・大甕線	S60.1.4
297	鹿島・長倉・大甕線	S60.1.4
298	鹿島・長倉・大甕線	S60.1.4
299	鹿島・長倉・大甕線	S60.1.4
300	鹿島・長倉・大甕線	S60.1.4
301	鹿島・長倉・大甕線	S60.1.4
302	鹿島・長倉・大甕線	S60.1.4
303	鹿島・長倉・大甕線	S60.1.4
304	鹿島・長倉・大甕線	S60.1.4
305	鹿島・長倉・大甕線	S60.1.4
306	鹿島・長倉・大甕線	S60.1.4
307	鹿島・長倉・大甕線	S60.1.4
308	鹿島・長倉・大甕線	S60.1.4
309	鹿島・長倉・大甕線	S60.1.4
310	鹿島・長倉・大甕線	S60.1.4
311	鹿島・長倉・大甕線	S60.1.4
312	鹿島・長倉・大甕線	S60.1.4
313	鹿島・長倉・大甕線	S60.1.4
314	鹿島・長倉・大甕線	S60.1.4
315	鹿島・長倉・大甕線	S60.1.4
316	鹿島・長倉・大甕線	S60.1.4
317	鹿島・長倉・大甕線	S60.1.4
318	鹿島・長倉・大甕線	S60.1.4
319	鹿島・長倉・大甕線	S60.1.4
320	鹿島・長倉・大甕線	S60.1.4
321	鹿島・長倉・大甕線	S60.1.4
322	鹿島・長倉・大甕線	S60.1.4
323	鹿島・長倉・大甕線	S60.1.4
324	鹿島・長倉・大甕線	S60.1.4
325	鹿島・長倉・大甕線	S60.1.4
326	鹿島・長倉・大甕線	S60.1.4
327	鹿島・長倉・大甕線	S60.1.4
328	鹿島・長倉・大甕線	S60.1.4
329	鹿島・長倉・大甕線	S60.1.4
330	鹿島・長倉・大甕線	S60.1.4
331	鹿島・長倉・大甕線	S60.1.4
332	鹿島・長倉・大甕線	S60.1.4
333	鹿島・長倉・大甕線	S60.1.4
334	鹿島・長倉・大甕線	S60.1.4
335	鹿島・長倉・大甕線	S60.1.4
336	鹿島・長倉・大甕線	S60.1.4
337	鹿島・長倉・大甕線	S60.1.4
338	鹿島・長倉・大甕線	S60.1.4
339	鹿島・長倉・大甕線	S60.1.4
340	鹿島・長倉・大甕線	S60.1.4
341	鹿島・長倉・大甕線	S60.1.4
342	鹿島・長倉・大甕線	S60.1.4
343	鹿島・長倉・大甕線	S60.1.4
344	鹿島・長倉・大甕線	S60.1.4
345	鹿島・長倉・大甕線	S60.1.4
346	鹿島・長倉・大甕線	S60.1.4
347	鹿島・長倉・大甕線	S60.1.4
348	鹿島・長倉・大甕線	S60.1.4
349	鹿島・長倉・大甕線	S60.1.4
350	鹿島・長倉・大甕線	S60.1.4
351	鹿島・長倉・大甕線	S60.1.4
352	鹿島・長倉・大甕線	S60.1.4
353	鹿島・長倉・大甕線	S60.1.4
354	鹿島・長倉・大甕線	S60.1.4
355	鹿島・長倉・大甕線	S60.1.4
356	鹿島・長倉・大甕線	S60.1.4
357	鹿島・長倉・大甕線	S60.1.4
358	鹿島・長倉・大甕線	S60.1.4
359	鹿島・長倉・大甕線	S60.1.4
360	鹿島・長倉・大甕線	S60.1.4
361	鹿島・長倉・大甕線	S60.1.4
362	鹿島・長倉・大甕線	S60.1.4
363	鹿島・長倉・大甕線	S60.1.4
364	鹿島・長倉・大甕線	S60.1.4
365	鹿島・長倉・大甕線	S60.1.4
366	鹿島・長倉・大甕線	S60.1.4
367	鹿島・長倉・大甕線	S60.1.4
368	鹿島・長倉・大甕線	S60.1.4
369	鹿島・長倉・大甕線	S60.1.4
370	鹿島・長倉・大甕線	S60.1.4
371	鹿島・長倉・大甕線	S60.1.4
372	鹿島・長倉・大甕線	S60.1.4
373	鹿島・長倉・大甕線	S60.1.4
374	鹿島・長倉・大甕線	S60.1.4
375	鹿島・長倉・大甕線	S60.1.4
376	鹿島・長倉・大甕線	S60.1.4
377	鹿島・長倉・大甕線	S60.1.4
378	鹿島・長倉・大甕線	S60.1.4
379	鹿島・長倉・大甕線	S60.1.4
380	鹿島・長倉・大甕線	S60.1.4
381	鹿島・長倉・大甕線	S60.1.4
382	鹿島・長倉・大甕線	S60.1.4
383	鹿島・長倉・大甕線	S60.1.4
384	鹿島・長倉・大甕線	S60.1.4
385	鹿島・長倉・大甕線	S60.1.4
386	鹿島・長倉・大甕線	S60.1.4
387	鹿島・長倉・大甕線	S60.1.4
388	鹿島・長倉・大甕線	S60.1.4
389	鹿島・長倉・大甕線	S60.1.4
390	鹿島・長倉・大甕線	S60.1.4
391	鹿島・長倉・大甕線	S60.1.4
392	鹿島・長倉・大甕線	S60.1.4
393	鹿島・長倉・大甕線	S60.1.4
394	鹿島・長倉・大甕線	S60.1.4
395	鹿島・長倉・大甕線	S60.1.4

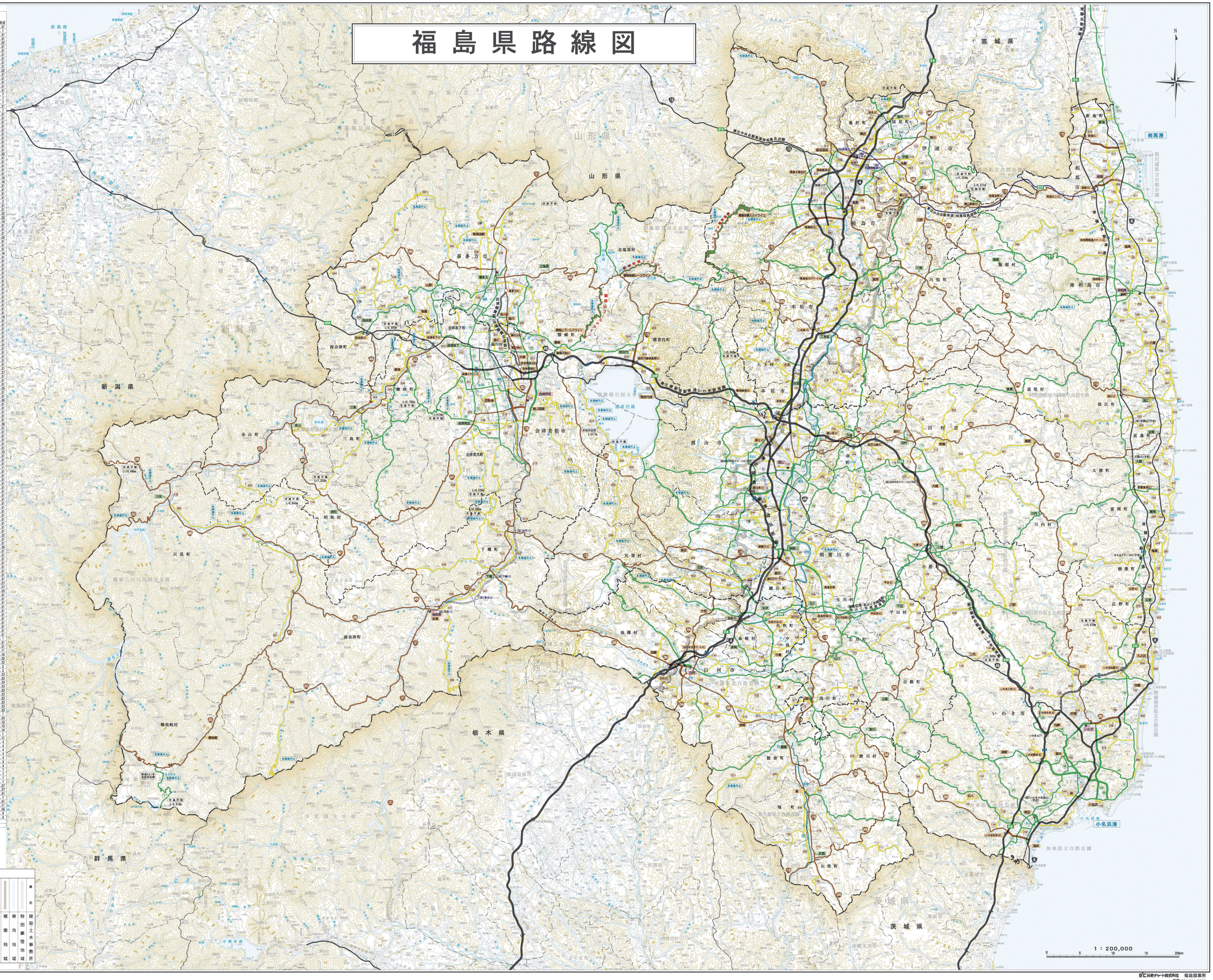

凡例

平成二十年三月作成　福島県土木部

再生紙を使用しています。　リサイクル適性 大

SC 応用グラフ株式会社　福島営業所
電話 024-544-0212