

壮大な播磨の文化風土の中で培われてきた文人たちの業績を、文学博物館として展示。資料を多角的に活用して皆さんを文学的世界へ誘います。

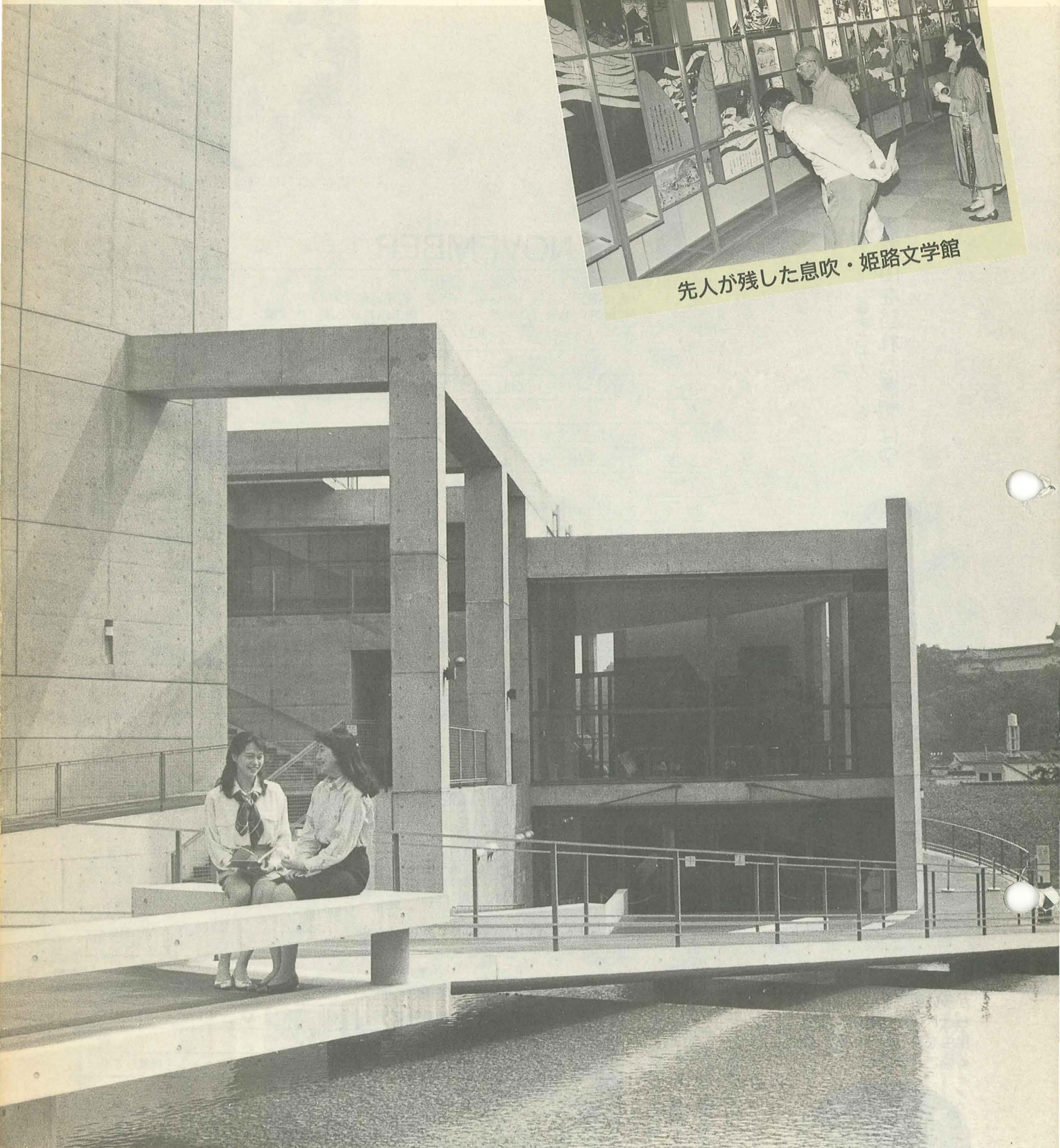

先人が残した息吹・姫路文学館



広報

ひめじ

平成4年10月発行 発行所／姫路市企画局公室広報課 姫路市安田四丁目1番地 ☎21-2070

1992/No. 765

11

秋の書写山わくわくウオッチング



11月は
自然と歴史が呼んでいる

書写山を訪れた感想は？

●まちかどインタビュー



翁長 艶子さん
(沖縄県多良間村)

初めて来ましたが、高い所から見る姫路市街の景観は素晴らしいですね。回りに緑に覆われた山が多いので、驚いています。



岡部 洋祐さん
綾佳さん・紗代子さん
(白国一丁目)

家族で来ましたが、自然が多い所ですね。子どもたちとドングリを拾ったり、昆虫を取ったりして、楽しく過ごせました。



藤本 茂さん
(書写)

書写山はお寺で有名ですが、四季折々の山の風情もいいですね。春のサクラや秋の紅葉は格別で、冬の寒さも何ともいえませんね。



“華やかな彩り”洋ラン(手柄山温室植物園)

11 NOVEMBER

(開催中)	全国陶器市(大手前公園、～4日)、セントポーリア展(手柄山温室植物園、～5日) 「現代陶芸の系譜」(美術館、～15日)、姫路城菊花展(三の丸広場、～15日) 「松岡五兄弟展」(文学館、～29日)、「魚の赤ちゃん展」(水族館、～23日)
①日	KENZO姫路賞授与式(キャスパホール)、秋のモデル撮影会(好古園)、未来を描く科学絵画展(科学館、～12日) TV 姫路のひろば
2月	
③祝	文化の日、福祉まつり(大手前公園)
4水	
5木	老人スポーツ大会(陸上競技場)
6金	ひょうご皮革総合フェア(じばさんびる、～8日)、ビジュアルシンポジウム(キャスパホール)
7土	立冬
⑨日	青空バザール(大手前公園)、冬鳥ウオッチング(自然観察の森)、姫路城盆栽展(姫路城、～17日)
9月	秋の火災予防運動(～15日)
10火	シンポジウム 共感 ぬくもりネットワーク(キャスパホール)
11水	こころの祭り 姫路(市内各所)
12木	
13金	ひょうご・ゆあいスポーツ大会(陸上競技場)、全国ニューメディア祭'92inひょうご地域フォーラム(ホテルサンガーデン)
14土	農林漁業まつり(園芸センター、15日も)、寒ラン展(緑の相談所、15日も)、ノジギク展(手柄山温室植物園、～26日)
⑮日	大茶の湯(好古園)、青空バザール(大手前公園)、木の葉で遊ぼう(自然観察の森) TV 姫路のひろば
16月	
17火	
18水	
19木	公民館の集い(文化センター、20日も)
20金	城とまちづくり国際フォーラム(日本城郭研究センター)
21土	「シヤガール展」(美術館、～12月23日)、秋の洋ラン展(手柄山温室植物園、～26日)
⑳日	
㉑祝	勤労感謝の日、勤労市民のど自慢大会(文化センター)、市民ネイチャーウォーキング(増位小)
24火	
25水	
26木	
27金	
28土	冬の鉢花展(緑の相談所、～2月4日)、小学校演奏会(文化センター、29日も)、第3回姫路綱引大会(中央体育館) TV 姫路のひろば
㉑日	バードカービング教室(自然観察の森、12月6日も)
30月	

※10月1日現在で確認できた行事、イベントを掲載しています

もくじ

特集	2
ウオッチング書写山	
市政インフォメーション	10
姫路城が世界遺産へ、	
市民アイデア賞決まる、ほか	
マイタウン	12
ふるさと探訪、あの町この町	
岩田健三郎さんのあそび	
くらしのチャンネル11月	14
募集、学芸、行政、暮らし、ほか	
市政テレビ、11月の保健所、健康心と口メモ	
もっと知りたい自然・科学	
ウオッチング・姫路の技術、市民ギャラリー、	
図書館情報	
12月1日は世界エイズデー	20

○掃き清められた表参道を歩くと鳥の声やうっそうと茂る樹木に豊かな自然を感じることが出来ます。
○ロープウェイ山上駅から眺める播磨平野。遠くに播磨灘が広がります。



秋風に誘われようよ
気の向くままに
ちびりと出掛けてみよう

標高三七一mの書写山。市内で一番高い山です。一足先に来て来た秋は、参道沿いの木々の葉を緑色から黄色・紅色にゆくりと変えていきます。山上へは、このたび大型化したロープウェイでわずか三分半。私たちに一番身近な山です。

今月号では皆さんを歴史と自然の宝庫、書写山にご案内します。木々が色づき始めた参道を、皆さんも散策してみませんか。

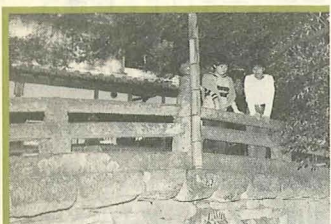

●城主が寄進した湯屋橋
もここに浴室があったとか、茶の湯の接待をしたのでこの名がついたそうです。姫路城主本多忠政が寄進したという銘があります。城下の安穩を願ったのでしよう。

**●古い様式の
棧瓦**
十妙院の塀には、平瓦から今使われている棧瓦（さんがわら）への過渡期のものが残っています。

●仁王門をくぐると円教寺

門には「志よしゃ寺」の額があります。山本「円教寺」なのになぜかなあ？天井を見上げると棟が二つあるように見え、外の屋根と合わせて「三つ棟造り」といわれています。

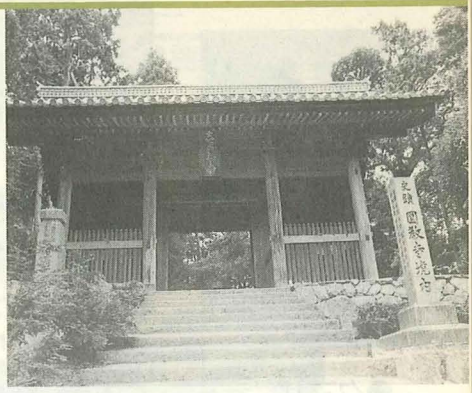

●寿量院で歴史の味を満喫

建物は国指定の文化財、室町・江戸時代の形式を伝えます。書写塗りで出される季節の料理も趣があります。（8ページ参照）



両脇の仁王像は、向かって右が口を開いた「阿」像。

左が口を閉じた「吽（うん）」像です。



うっそうと茂る木々のなかをゆっくりと散策

じっくり歩けば新発見も

もう一步踏み込んで訪ねてみる書写山



●東坂・西坂参道
東坂は下から上へ十八丁（仁王門前）
西坂は上から下へ十八丁（十妙院前）

書写山行程表

ロープウェイ山上駅	—600m—
仁王門	—400m—
摩尼殿	—300m—
大講堂、食堂、常行堂	—300m—
奥の院	—300m—
金剛堂	—150m—

季節の色を楽しめる馬車道
道の両側にはサクラやモミジが植えられ、春秋の季節には特に素晴らしい散策が楽しめます。また、西の観光馬車のりばの南にはヤマアジサイが多く植えられ、梅雨時には鮮やかな青紫色の花を咲かせ、私たちの目を楽しませてくれます。

**●ロープウェイ
山上駅**
標高250mにある山上駅に立つと冷たい風に気分も引き締まります。



●女人堂(如意輪寺)
明治5年に女人登山禁制が廃止されるまで女性はここに巡礼のお札を納めました。

**新型ゴンドラで味わう
快適な空中展望**
新しくなったロープウェイに乗って山上へ。近代的な建物の並ぶ市街地と樹齢数百年の木立に包まれた書写山の山上を、新型ゴンドラはわずか三分半で結びます。
東西に走る山陽自動車道、山ろくを流れる夢前川、名古屋霊苑や手柄山中央公園、高いビルが建ち並ぶ市街、臨海部に広がる工場群、さらには播磨灘まで。カラフルなストライプの入ったクリーム色のゴンドラが軽やかに上昇を始めると、後ろの広い窓越しに景色がどんどん広がっていきます。東の方に目を向けると緑の木々が覆われた広峰、増位の山々が間近に迫っ

**書写山は
自然と文化財の宝庫**
山上一帯には一千年以上にわたって保護されてきた林が残り、シイやカシの自然林、スギ、ヒノキ、モミ、ツガの大木もたくさんあります。書写山はまさしく自然の宝庫。山ろくから山頂へは千五百種から千六百種の植物が生育しているといわれ、変化に富む植物相を観察することができます。さらに、昆虫や野鳥にとっても絶好の生息地で、いろいろな種類を観察す

書写山ロープウェイ
ひとひと
●料金/片道=大人300円・小人150円(団体割引有り)
●運行期間/年中無休(検査のため12月中旬に7日程度運休)
●運行時間/毎時0・15・30・45分(始発時間は午前8時30分)
●乗車時間/3分23秒
●最大乗車人員/71人
●問い合わせ/書写山ロープウェイ営業所 ☎2006

木立に覆われた参道を登っていくと円教寺があります。康保三年(九六六)に性空(しょうくう)上人によって開かれた円教寺は、西国三十三番霊場の第二十七番札所で、年中参拝者の絶えることがありません。三十一の境内には寿量院、大講堂、食堂(じょうどう)、常行堂(じょうぎょうどう)、金剛堂などの建造物や釈迦如来像や両脇侍

像、四天王立像など、数多くの重要文化財や歴史的な遺物があります。また、弁慶の学問所や鏡井戸、左甚五郎の彫刻、和泉式部ゆかりの歌塚など、書写山にまつわる伝説も豊富です。山ろくでは伝統工芸館の建設も始まり、書写山はますますその魅力を増しています。



吉井 円丸 山本しのぶ
(林田町新町・12歳) (書写・16歳)



さあ、これから空中散歩に

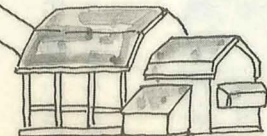

書写駅

書写山に登ると、まず摩尼殿の壮麗さに圧倒されますが、さらにこの奥には荘厳な建築物が点在しています。



姫路市文化財保護協会理事 糸田恒雄

文化財 書写の歴史をたどりながら散策を

型に並ぶ三つのお堂。弁慶の学問所といわれる護法堂拜殿や、大屋根を支える力士像について愉快な伝説を持つ開山堂がある奥の院。書写山で最も古いお堂といわれる根本薬師堂にもぜひ足を伸ばして欲しい。

毎年一月十八日に、天下泰平と五穀豊穡ようを祈って円教寺摩尼殿で修正会が行われます。その中の赤鬼と青鬼が古式にそって勇ましく華やかに踊る鬼の舞で、たいまつがよく燃えた年の夏は日照りになるといわれています。



円教寺修正会承仕 梅津 勉

伝統 大切に残していきたい伝統の舞

この修正会を取り仕切る承仕(じょうじ)は梅津家代々の仕事で、また鬼の舞は以前は梅津家を含めた東坂本で六人衆と呼ばれた家筋の人々が交代で務めていましたが、現在は梅津家とその一族で務めています。

書写山では長年保護された林が山頂一帯に広く見られます。モミツガの林、シイカシの極相林、大きなスギ・ヒノキなど。特に三つのお堂近くの大きなスギは樹齢八百五十年といわれています。



姫路市自然保護審議会委員 家永善文

自然 ゆっくり楽しみたい四季の自然

林、仁王門近くのナギサ、食堂北側のクマザサ、摩尼殿南のオカメザサなど、竹笹類は林に変化をもたせています。変化に富んだ植物相によって昆虫、野鳥の種類も豊富です。キツツキの巣も多く、キビリハムシの分布も貴重です。

見逃せない場所が まだまだたくさん

●樹齢850年の大杉

市内では最大のスギで幹回り8.35m、高さ35mもあります。幹や枝には雨を避けるようにコゲラ(キツツキ科の仲間)の巣の穴がたくさんあります。



●僧りの生活の場であった三つのお堂

2層屋根の大講堂、2階建ての食堂(じきどう)、舞殿をもつ常行堂がコの字型に配置されています。大講堂の屋根にはたくさんの鬼瓦があり顔がみな違います。食堂は2階建ての仏堂としては文化財指定物件のなかで最大規模。常行堂は僧が修業した道場です。

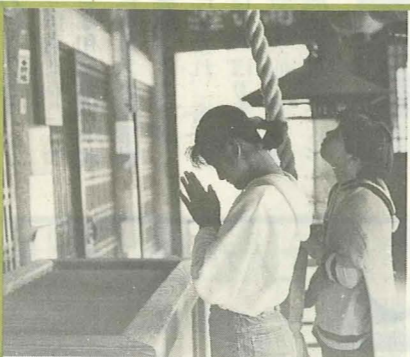

●杉木立の間に奥の院

性空上人を祭る開山堂には一千年の法灯が堂内をかすかに照らしています。開山堂の前の護法堂には山の守護神、乙天(おとてん)・若天が祭られています。その化身が修正会(しゅしょうえ)に登場する赤鬼・青鬼です。

●金剛堂

小さなお堂ですが、室町時代の特色がよく残されています。古い様式のしゃち瓦も見逃せません。お堂の前に1本のタラヨウ。この葉はひっかいて字を書くことができます。

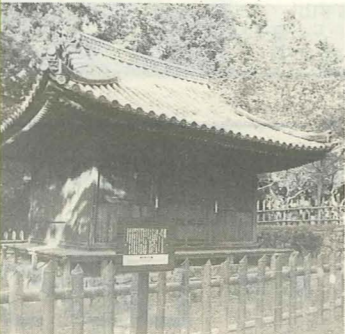

●石垣にマメツツ

小さな緑の大豆を岩の上にはらまいたようです。



●クマザサ

葉に隈取りがあります。熊笹ではありません。

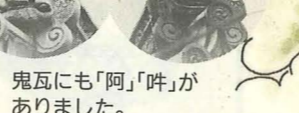

●展望公園で休憩

吉井「わあ、いい眺め」山本「久しぶりの書写山。少し疲れちゃった。でもたくさんの文化財や楽しいエピソードがあって面白かった。円ちゃんは何？」吉井「植物や昆虫がたくさんいて楽しかった。鳥の鳴き声もよく聞こえていたので野鳥も多いんだろうな」山本「1月には「鬼追い」があるからまた一緒に来ようね」



●がけを背にそびえ立つ摩尼殿

壮大さに圧倒されつつシキミ(シキビ)が植えられた石段を登っていきます。舞台の下の柱を見ると土台との間に鉛板が敷かれています。裏ががけで湿気から建物を守るためです。なぜこのような工事の困難ながけ地に建てたのでしょうか。建物の裏へ回って縁の下をのぞくと、ある部分が板で囲まれています。そこは性空上人が1本の桜に天人が舞い降りてくるのを見、その木に一心に観音像を刻んだ場所と伝えられています。



山上一帯は千年以上も保護されてきた森林が残り、荘厳な雰囲気にも包まれる円教寺境内。秋も深まると紅葉と建物の素晴らしいハーモニーが楽しめます。そんな書写山をゆっくりと散策してみませんか。

円教寺ひとくくモ

康保3年(966)性空上人によって開かれる。寛和2年(986)花山法皇行幸。書写山の山号と円教寺という寺号を賜った。境内は国の指定史跡で多数の国・県指定文化財を所蔵。平清盛、源頼朝など武門の信仰も厚く、姫路城主本多家・松平家・榊原家の墓所がある。

●ササはササでもササでない

如クメササはササではなくタケで、一番小さい種類です。浅草の西(とり)の市でおかめの面をこの竹ざおにつり下げたそうです。

●スカートをはいた鐘楼

全国的にも古く、袴腰(はかまこし)付で腰組みをもった正規の鐘楼です。長いスカートにはキツツキから守るため網のレースが。

自然いっぱい見どころいっぱい

▶イブの夜、そりに乗ってサンタが星の子館にやってくるかも。

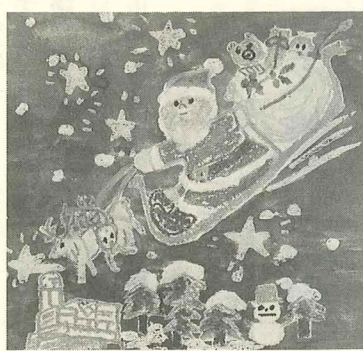

CULTURE
ミニ情報

サンタの絵募集

クリスマスイブの夜、星の子館の天体望遠鏡「あさひララ」をのぞいていると流れ星が。でも、だんだん大きくなっていくその星は、よく見るとトナカイのそりに乗ったサンタクロースではありませんか…。星の子館では夢のあるサンタの絵を大募集。展示が終わったらサンタが絵を返します。すてきなプレゼントがもらえるかもしれませんよ。

星の子館にサンタがいっぱい
夢あるサンタの絵を大募集

- ▶募集期間 11月15日(日)～12月6日(日)
- ▶展示 12月7日(月)～12月23日(祝)
- ▶返却期間 12月23日(祝)～12月25日(金) (星の子館で)
- ▶星の子館 (〒671-22 青山1470ノ24・☎03050) へ郵送または持参してください

Q 小学4年生の男の子の母親。最近、家の中でばかり遊んでいるので心配です。

A 最近の子どもたちは友だちと遊ぶことが少なく、独りでテレビやマンガ、ファミコンなどを相手に時間を費やすなど、家の中に引きこもりがちです。それでは豊かな感性や知性、判断力が身に着きません。屋外に出て自然を相手に、そこに住む生物を手にしたたり満天の星空を眺めたり…。自然の美し

子育てを考える
自然に触れて豊かな感性を

アドポイント

さ、不思議に触れることによって新たな発見をし、子どもたちは心豊かに成長していきます。学校では、自然学校を開いたり小学校低学年の授業に生活科を取り入れるなど、体験を重視した内容を増やしてきています。皆さんのご家庭でも五感を働かせる工夫をしてみてください。(教育委員会)

新鮮さが加わって

書写山はますます魅力アップ

近ごろ若い女性の人気を呼んでいる書写山。自然の美しさ、歴史の漂いが私たちを引き付けます。でも、これからの書写山はそれだけではありません。ロープウェイの大型化に

引き続き、10月には伝統工芸館の建設にも着手するなど、新鮮さがプラスされてますます魅力的に生まれ変わります。これまでとは一味違う書写山をどうぞ。

高さ七メートルある背高ノッポのおしゃれな時計台が書写山ろくの公園内に誕生しました。市ではふるさと創生事業として毎年市民提案を募集していますが、このふるさと時計台は平成元年度に優秀賞を受

書写山ろくの公園に時計台が誕生



市内で三番目のふるさと時計台

賞した提案に基づいて造られたものです。書写山を満喫したあとは、きれいに整備された公園で時計台を眺めながら一息。郷土への愛着が一層深まることでしょう。

ふんたんと時計台

伝統工芸館



人々の心のよりどころに。完成が待ち遠しい伝統工芸館

新しい文化・観光の拠点に
伝統工芸館建設スタート

今や失われつつある播州の原風景と伝統工芸を守り、伝え、はぐくむとともに人々の心の豊かさのよりどころとなるようお願いを込めて、十月十九日、伝統工芸館(仮称)の建設に着手。この施設では郷土出身の東大寺長老、清水公照師愛蔵のコレクション(棟方志功の十大弟子版画軸や平山郁夫のトリグラフ、有名陶芸家の作品、李朝のつぼなど)をはじめ、師の書画、陶芸作品を展示。また、市民の方から寄贈される昔懐かしい全国の郷土

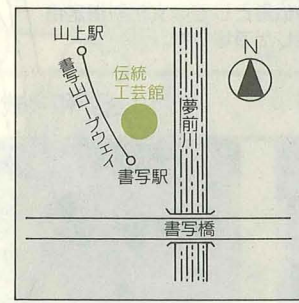

がん具もご覧いただけます。このほか、目玉の一つとして姫路特産の姫路張り子やこま、姫革細工などの制作現場を見学できるコーナーも設ける計画です。「見るだけでは物足りない」という人のためには伝統工芸体験室をご用意。研修施設も整備し、楽しみながら姫路の文化に触れることができます。敷地面積は約一万六千平方メートル、建物は建築面積千六百平方メートル、延べ床面積は二千七百平方メートルで地下一階、地上二階

12月	11月	10月	9月	8月	7月	6月	5月	4月	3月	2月	1月
31日...除夜	8日...成道会		23日...中日・彼岸会	9日...四万六千会		15日...蓮華(れんげ)会	8日...仏生会・花まつり	10日...開山性空上人忌	21日...中日・彼岸会	15日...涅槃(ねはん)会	1日...諸堂(しよどう)会 18日...修正会
サザンカ	マユミ	タカオカエテ	ミンシキウ	ムクゲ	リヨウフ	クチナシ	ヤマアジサイ・ボダイジュ	ヤマザクラ	ヤマザクラ	ヒメヤシャブシ	花ごよみ

こんなにあるある書写山名物 (一部を除き、はづき茶屋で販売中)

姫路張り子の鬼面
写真の青鬼のほか、赤鬼も。1個2000円。次回は5年1月18日の修正会の際販売

かわい縁結びのお守り
想いが通じるかも。摩尼殿で

甘酒でちょっと一服
こうじからできた本格的な甘酒。300円

うるし塗りのテレホンカード
年中行事や境内の風景をあしらったカード3種。1枚1500円

すべて手作り。素朴な味のようかん
お持ち帰り可。ご主人の気まぐれで、松の実やくりが入ることも。1本1000円から。1週間前までに要予約(寿量院・☎3553)

歴史の味・寿量院精進料理
日曜日のお昼のみ(5人以上は平日も可)。1人前5000円から。3日前までに要予約(寿量院・☎3553)

これは便利。書写山遊歩ガイド 散策のお供に。880円

第20回記念ハイキング

秋から冬への大自然 三室の滝と県下第2の高峰 三室山 1358m を訪ねて...

神姫バス

主催/神姫バス株式会社
後援/神戸新聞社 千種町 千種町観光協会 ちくさミニ森林王国

実施日/11月14日(土) 神姫バス姫路バスターミナル8:00集合 8:20出発 帰着予定17:00
お申し込み・詳しいお問い合わせ/神姫バス本社営業課ハイキング事務局(0792)23-1344

大人 4,000円
小人 2,000円

建て替えのわずらわしさをすべて解決! 建て替えキャンペーン実施中!

生活自由設計の家
レックホーム

レックセンター 本 社 姫路市安田3丁目108-1
TEL.0792-77-1919(代)
TEL.0792-23-1121(代)

株式会社 広建

姫路城が世界遺産リストへ推薦

法隆寺など含め日本から4件

姫路城が世界遺産条約の世界遺産リストに文化遺産として推薦されました。ほかに、「法隆寺地域の仏教建造物群」(奈良)が、自然遺産として白神山(青森・秋田県)、屋久島(鹿児島)の計四か所が日本からの第一号として推薦されています。

文化遺産は、文化庁が国宝や重要文化財などに指定している歴史的、普遍的価値のあるものの中から選定。姫路城は十七世紀初頭の日本の城郭建築を代表する史跡建造物として評価を得ました。

世界遺産条約に登録されている遺産は、文化遺産では中国の万里の長城など二百六十件、自然遺産ではアメリカのグランドキャニオン国立公園など八十四件。

▼問い合わせ 文化課(☎2786)

「鷺の清水」の井戸屋形を復元

南部土塁、美術館のライトアップを常設

播磨十水の一つとたたえられた「鷺の清水」。昭和六十三年の清水門跡の発掘調査でその遺構が確認されました。市では井戸屋形の修復整備を計画、十月着工しました。

復元される井戸屋形は井戸全体を覆うもので四隅の柱が母屋形の屋根を支える格好です。井戸屋形の復元は「大工幾藏姫路城図」(文政六年・一八二三)の鳥観絵図などを参考にしました。

「鷺の清水」は東西二・八メートル、南北六・五メートルの大型井戸。歴代城主が茶の湯などに利用し、現在も冷水がわいています。井戸屋形の

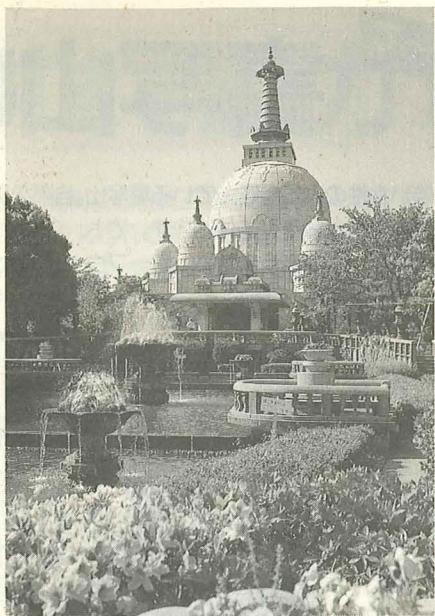

名古屋山霊苑 仏舎利塔

名古屋斎場の改造が大詰め

10月1日から新火葬炉一部稼働

平成二年十月から始まった名古屋斎場の改造事業。待合室、待合ホール、葬祭場などを備えた近代的な斎場として生まれ変わりつつあります。

このたび火葬炉十五基、小動物炉二基が完成し、九月二

十八日に火入れ式が行われ、使用開始は火葬炉十二基と小動物炉二基が十月一日から、残りの火葬炉三基が十一月一日からです。新しい火葬炉の火葬時間は二時間程度、従来

の炉が四時間程度であったため大幅な短縮です。また、新火葬炉の稼働により仮設斎場は撤去します。斎場全体の改造の完了は二月末日ごろ。

▼問い合わせ 名古屋山霊苑管理事務所(☎5030)



▲井戸屋形完成予想図(右・西立面図、左・南立面図)
▲「鷺の清水」の遺構。昭和63年発掘調査時の現地説明会

高齢者に保健医療カードを

11月25日から受け付け

60歳以上 3,000人に

今年三月、ICカードを利用した保健医療カードシステムの実験地として国から指定を受けた当市は、年度内に三千枚を限度として保健医療カード(名称いっききカード)を発行。十一月二十五日(水)からその受け付けを始めます。

ICカードには、住所、氏名などの基本情報のほか、健康情報の受診情報、救急情報、医療情報などが記憶されます。患者が初めて利用する医療機関でも、過去のデータを読み取ることで、医師がより早く適切な治療を行うのに役立ちます。また、患者にとっても効果的な健康指導や緊急時に

素早い対応が受けられます。

●カード配布対象者
満六十歳以上の市民で巡回健診・住民検診・市民セット健診を受診されている人、または慢性疾患で、現在医療機関に通院されている人のうち希望者。カードは市が発行し平成五年度までは無料。発行までは申し込み後二か月以上かかります。

このシステムは個人の医療情報などを記憶させたICカードによって、全国どの医療機関でも利用できるような標準的なシステムを目指すもので、市内約百か所の医療機関にバ

素早い対応が受けられます。

●カード配布対象者
満六十歳以上の市民で巡回健診・住民検診・市民セット健診を受診されている人、または慢性疾患で、現在医療機関に通院されている人のうち希望者。カードは市が発行し平成五年度までは無料。発行までは申し込み後二か月以上かかります。

素早い対応が受けられます。

●カード配布対象者
満六十歳以上の市民で巡回健診・住民検診・市民セット健診を受診されている人、または慢性疾患で、現在医療機関に通院されている人のうち希望者。カードは市が発行し平成五年度までは無料。発行までは申し込み後二か月以上かかります。

ることができると限定されています。また、カードのデータの大部分はコード化された記号や数字で、情報の保護に努めています。

●申し込み
十一月二十五日(水)から中央保健所(☎1635・本町)、西保健所(☎3612・92・広畑区高浜町)、保健センター(☎0785・飾磨区細江)、西保健福祉サービスセンター(☎3700・飾西)、保健管理課(市役所二階・☎2453) 地域保健医療調査室(☎2455)

佳作は、稲田勇さん(青山)、梶原木代さん(飯田)、小堀好記さん(四郷町)、長野仁志さん(木場)、隅田卓さん(四郷町)、西本善行さん(網干区田井)、三木ちえさん(網干区新在家)、峯村良裕さん(網干区和久)、吉田靖茂さん(飾磨区加茂)、米田実勇さん(御立中四丁目)、岩谷成彦さん(威徳寺町)、徳永裕明さん(田寺六丁目)、岸岡孝昭さん(青山)以上十三人の皆さんです。(順不同)。

▼問い合わせ 企画局(☎2203)



医療情報などが記憶された「いっききカード」

市民アイデア賞決まる

優秀賞は「小魚などが泳ぐ小さな掘割の整備」など

市民の皆さんからふるさと姫路づくりのアイデアを募集しました。ふるさと創生提案について、市民アイデア賞が決まりました。

入賞者の皆さん十五人には、十月一日に表彰状と記念品を、また、応募者全員に記念品を贈りました。

優秀賞は、「石本鉄治さん(八代宮前町)の「小魚などが泳ぐ小さな掘割の整備」美しい水をたたえ、立ち止まった人の影を映す小さな掘割をつくり小魚を泳がせるという提案と、土井英正さん(広畑区才)の「城のある街角「姫路」公共施設や学校などの敷地内の一角に城壁を造り、城下町の雰囲気在全市に広げるという提案です。」

有意義な提案二百四十七点。平成四年度は、水と緑の豊かな、快適で都市基盤の整った

たふるさと」をテーマに、ふるさと創生提案を募集。四月十六日から五月三十日の期間中、百七十八人の皆さんから二百四十七点の提案をいただきました。

優秀賞、佳作に十五人。市民代表、学識経験者、市職員ら十二人で構成する審査委員会において応募提案を審査した結果、優秀賞二人、佳作十三人が決定しました。

受賞者インタビュー

城の周辺をよく散歩しますが掘割で悠々と泳ぐ魚の姿に心が安らぎます。小さな掘割が繁華街にあれば、多くの市民が楽しめる場所になりますね。



石本鉄治(八代宮前町・75歳)

佳作は、稲田勇さん(青山)、梶原木代さん(飯田)、小堀好記さん(四郷町)、長野仁志さん(木場)、隅田卓さん(四郷町)、西本善行さん(網干区田井)、三木ちえさん(網干区新在家)、峯村良裕さん(網干区和久)、吉田靖茂さん(飾磨区加茂)、米田実勇さん(御立中四丁目)、岩谷成彦さん(威徳寺町)、徳永裕明さん(田寺六丁目)、岸岡孝昭さん(青山)以上十三人の皆さんです。(順不同)。

▼問い合わせ 企画局(☎2203)

ご存知ですか・集めてますか?

フルポイントになれば600ポイント 6万円お買上げ相当分

4つのチャンスで素敵なお買物
●1,000円の商品券に●提携の金融機関に持ち込むと1,000円に!
●毎月実施されるビッグイベント参加のパスポートに!
●市バスお買物回数券・神姫バス昼間お乗用回数券を1冊プレゼント!

●お問合せ・詳細は—

姫路みゆき通り

三菱銀行前
姫路市紺屋町39(今村ビル2F)
☎(0792)84-0822(毎日 AM10時~PM5時)

みゆき Point card
買って楽しく!得てうれしい!

サントク人材センター スタッフ募集中!!

当社は.....

- 有能なあなたのご希望の条件にあった職場をさがし派遣する会社です。
- 山陽特殊製鋼株の100%出資の子会社です。
- 年齢・性別・学歴は問いません。
- 事務機器操作・秘書・受付・ファイリング・通訳・翻訳・市場調査・分析・財務業務等の実務経験者を優遇します。ただし未経験者も可(研修制度あり)

●(委細面談) まずTEL.0792-35-5252にて、ご一報ください。(受付:平日9時~17時迄)

労働大臣許可労働者派遣事業(般)28-19-0002

株式会社 サントク人材センター

姫路市飾磨区中島1139番地の16
TEL.0792-35-5252 FAX.0792-34-6602

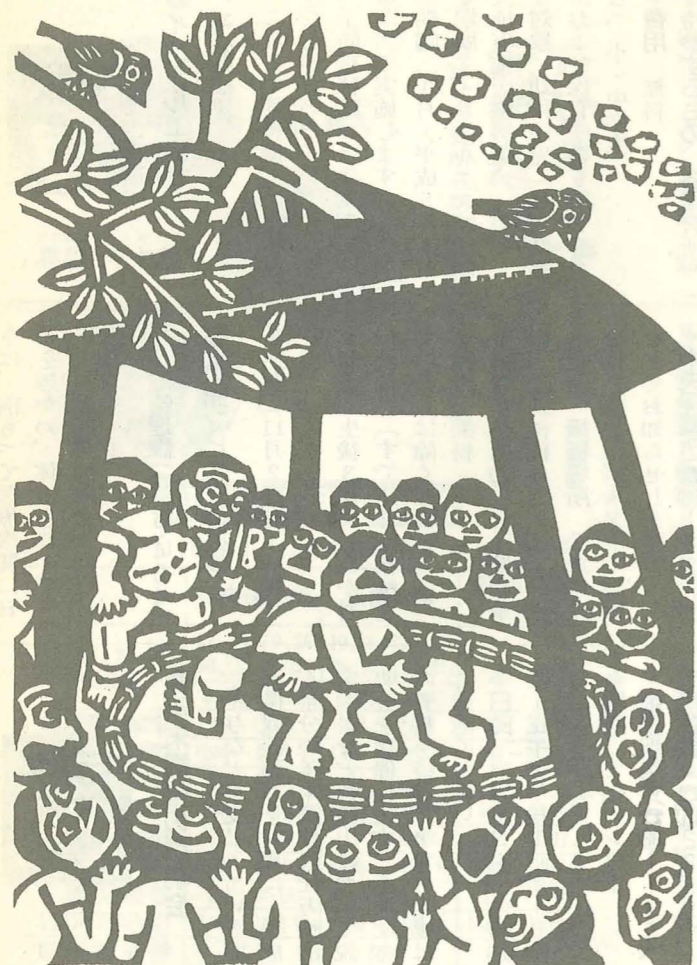

克明に描かれた火揚げ図絵馬

しのばれる当時の人々の熱い思い

稲荷神社の拝殿に元治二年(一八六五)に奉納された珍しい火揚げ図絵馬が掲げられています。絵馬には、ふんどし姿の人々がはしごなどを使って火揚げのさおを起そうとしている様子や、その周りの大勢の見物人、ちようちん・のぼり・太鼓を打ち鳴らす人たちが生き生きと描かれ、盛大に行われていた津市場の火揚げの様子を克明に表しています。火揚げは、昭和十年ごろまで毎年八月十六日に津市場西公園辺りで行われていました。また、境内には数個の力石が保存されています。火揚げ図絵馬にしても、力石にしても、力強く生きた当時の津市場の人々の熱い思いが込められているようです。(文化課)

ふるさと探訪 旭陽

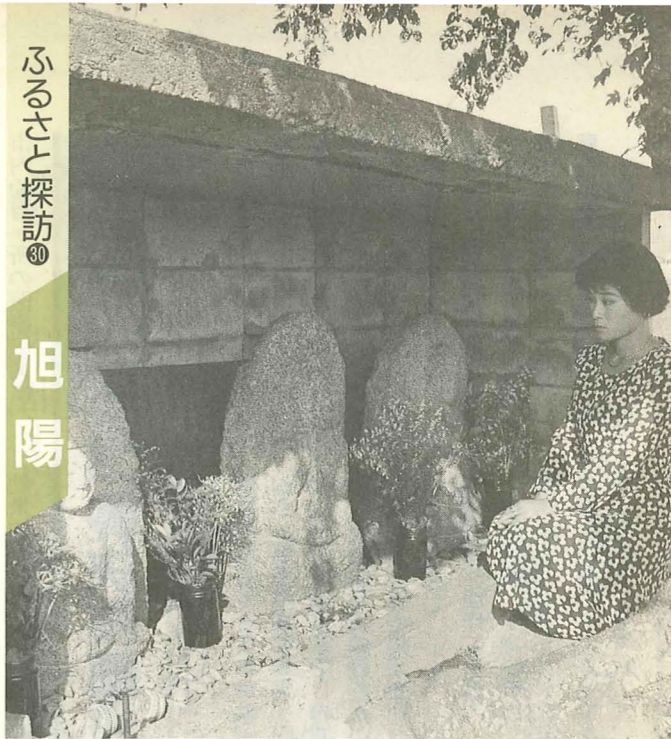

稲田のあぜにひっそりと祭られている角戸の石仏

時代の移り変わりを見つめ 稲田の向こうに三体の石仏



リポーター 馬場ゆかりさん (網干区宮内)

旭陽小学校南の道を西へ歩いて行くと、稲田の向こうに見えるコンクリート造りの小屋。その中には、高さ約六十センチの石仏が三体祭られています。これは「角戸の石仏(つどのせきぶつ)」と呼ばれ、

一体は顔がちが分りにくいです。ほかの二体は引き締まった顔だちと豊かな肉付けの阿弥陀(あみだ)仏です。この付近は鎌倉時代初期の文覚(もんがく)上人ゆかりの寺跡だといわれ、石仏は上人を慕って関東から来た人物にまつわるもので、鎌倉時代の作といわれています。県道沿いに南に下がると魚吹(うすき)八幡神社の鳥居が。神社の前の道は姫路城下と室

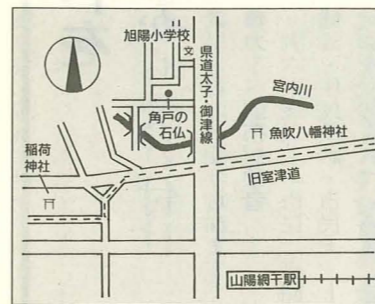

津の港を結んだ旧室津道。江戸時代には侍や町人、物資を積んだ荷車が盛んに行き交っていたそうです。神社から旧室津道を西へ少し歩くと、稲荷神社があり、拝殿には火揚げの様子を描いた絵馬が掲げられていました。以前は豊かな稲田の広がるのどかな田園地帯だった旭陽小学校の周辺も、最近はず住宅が増えています。石仏たちは鎌倉時代からこの地域の変遷を見つめてきたのです。

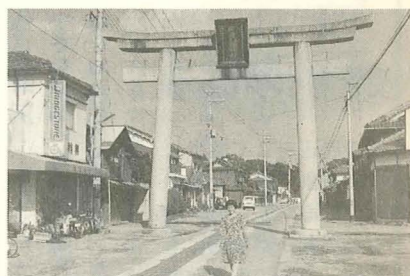

姫路城下と室津の港を結んだ旧室津道

個性豊かなタウン誌を目指して

今年で15回目を迎える「全国タウン誌会議」が9月27日と28日、姫路キャスパホールで開催されました。最近、各地で個性あふれるタウン雑誌が発行され、地域の情報発信に期待が集まっています。

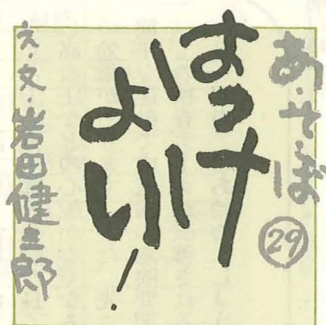

「よし、見合って見合って……」行司役のおっちゃん軍配がかかる。「のこったのこった、のこった」土俵のまわりの見物から歓声が上がる。そう言えば、ぼくらが子どもの頃、相撲大会というのがあったなあ……と大相撲の話を思い出して、三浦さんが「わしらの子が行つとる小学校に土俵があるで」と教えてくれた。いまも現役で、年にいっぺん相撲大会もあるという。子ども会や青年団が世話をおった。賞品もつく。赤ちゃん相撲もあって、フギヤと泣き合ひになっておもしろい。大人も子どもも、裸になってマワシひとつで「はっけよい!」のころ元気のない子がおりまんなあ。「はっけよい」と声をかけてやりたい。落ちこんだ大人には「のこった」と、もうひと踏んばりの声援を。

お風呂で和やかに裸の交流

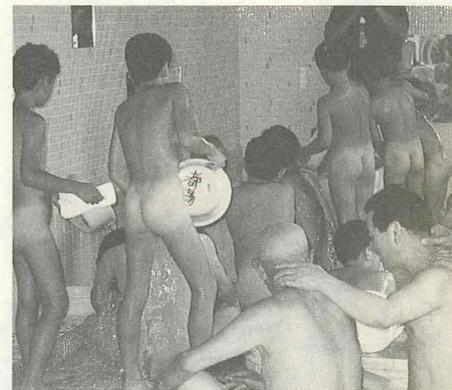

四郷町上鈴自治会は敬老の日に、上鈴の銭湯へ地域のお年寄りたち約180人を招待。四郷小学校の生徒約50人がお年寄りの背中を流したり、一緒に湯船に入った。和やかな1日を過ごしました。

手作りのかかしをプレゼント

市立広畑幼稚園の園児たちが、近くの農家に手作りのかかしをプレゼントしました。田んぼで泥んこ遊びをさせてもらったお礼に、園児たちが自宅から持ち寄った古着で作ったかかしです。



あの町この町

このコーナーでは、あなたの身近な話題を紹介。どどんホッサイ。広報課(〒792-0073) 四丁目1番2073

ENGLISH COLLEGE OF ADELAIDE オーストラリアの大学に進学したい 英語を流暢に話したいという人へ

姉妹都市アデレードから留学のススメ

ENGLISH COLLEGE OF ADELAIDEは、日常英会話から大学進学まであなたの目的に応じて勉強ができます。当校は認可を受けた語学学校で資格を備えた優秀な講師陣が授業を行っています。

※尚、当校は市内の中心ビクトリアスクエアにあり通学に便利です。又、ECAのホームステイ先は併設校 JAPANESE COLLEGE OF ADELAIDE で日本語を学んでいる生徒の家庭より厳選しているので、両親が安心です。パンフレットご希望の方は右記へお問合せ下さい。

一般英語・英会話コース → ビジネスカレッジ → 1993年度コース案内

大学進学コース → IELTS TEST 6.65以上 → 大学

コース開始日 2月1日、4月27日、7月19日、10月11日

■お問い合わせ、又は、ご案内は… 姫路YMCA国際交流センター ☎0792(81)5885(代)

幼少年活動プログラムご案内

水泳クラス

- ◎ペンギン(1・2歳児)
- ◎カニ・タコ(2・3歳児)
- ◎ラッコ(3~6歳児)
- ◎ピーパー(5歳児~小学4年生)
- ◎フリッパー(小1年生~小学6年生)

体育クラス

- ◎幼児体
- ◎剣道
- ◎器械体操
- ◎サッカー
- ◎新体操

1992冬~春プログラム

- スキーキャンプ
- 雪遊びキャンプ等

10月28日(水)より受付開始!!

お問い合わせ・お申し込みは 姫路YMCAウエルネスセンター

姫路市土山東の町9番15号 ☎0792(98)5566(代)

健康

インフルエンザ

予防接種
これまで幼稚園、小・中学校で行っていたインフルエンザ予防接種は、今年度から医療機関で実施します。

◆期間 10月～平成5年1月
◆場所 インフルエンザ予防接種実施医療機関
◆対象 幼稚園児（私立幼稚園および保育所の5歳児を含む）、小・中学生
◆費用 無料
◆持参するもの 各保育所、幼稚園、学校から配布したインフルエンザ予防接種券、問診票。なお、接種を受けると

小児マヒ予防接種

◆期間 11月2日(月)～12月2日(水)
◆対象 生後3か月～48か月の乳幼児（すでに2回接種を受けた人は除く）
◆費用 無料
◆持参するもの 母子健康手帳、予防接種券
◆日時・接種場所 公衆衛生委員を通じ、ポスターや回覧などでお知らせします。
▼中央保健所 ☎016355、西保健所 ☎014733、中央保健所南支所 ☎030320

年末調整の説明会

給与などを支払っている源泉徴収義務者を対象に、平成4年分の年末調整の仕方や法定調査などの提出について説明会を開催します。事前配布の資料を持参。車での来場はご遠慮ください。

◆日時 11月27日(金)、午前10時～正午と午後1時半～3時半
◆場所 文化センター
▼姫路税務署 ☎011355、市民税課 ☎022599

行政

新年交礼会

◆日時 5年1月4日(月)、午前11時から
◆場所 姫路商工会議所2階大ホール
◆会費 交礼会出席の人は、2500円（名簿の氏名登録料と名簿代金を含む）。名簿に氏名登録だけを希望する人は1000円（名簿代金を含む）
◆申し込み 11月2日(月)～20日(金)に、会費を持って広報課各支所（中央、飾磨、広畑、網干、白浜）か商工会議所へ
◆広報課 ☎0207033

税金相談所

◆税金相談所 11月12日(木)・前11時から
◆場所 姫路商工会議所2階大ホール
◆会費 交礼会出席の人は、2500円（名簿の氏名登録料と名簿代金を含む）。名簿に氏名登録だけを希望する人は1000円（名簿代金を含む）
◆申し込み 11月2日(月)～20日(金)に、会費を持って広報課各支所（中央、飾磨、広畑、網干、白浜）か商工会議所へ
◆広報課 ☎0207033

最低賃金を改正

兵庫県内で使用されるすべての労働者（パート、アルバイトなども含む）とその使用者に適用される兵庫県最低賃金が、9月30日(水)から改正。

◆兵庫県最低賃金 1日＝4585円。時間給者（1時間）＝577円
▼兵庫労働基準局賃金課 ☎078-3327020、姫路労働基準監督署 ☎01481、労働福祉課 ☎012094

青山の町名が変わります。

11月24日(火)から、住居表示により青山の町名が変わります。町名が変わっても、不動産(土地・建物)の地番はこれまでどおりです。法務局への登記申請、登記簿謄本請求などには、町名は新町名を、土地の地番や建物の敷地番はこれまでの地番を記載していただくこととなります。

▶土地利用調整課 ☎02529

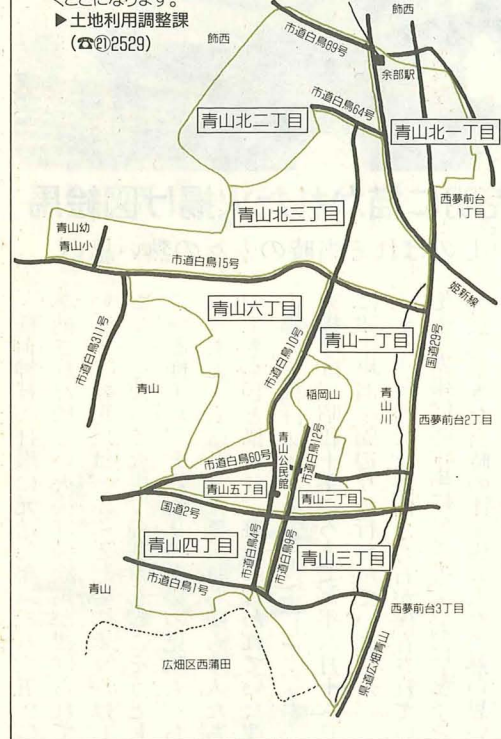

募集

◆16ミリ映写機講習会
◆日時 11月15日(日)、午前9時～午後4時
◆場所 視聴覚センター
◆内容 16ミリ映写機の操作方法について技術講習会を開き、検定により合格証を交付
◆対象 市内在住が在勤で20歳以上の人
◆定員 30人
◆受講料 無料
▼11月10日(火)までに、往復はがきに住所、氏名、年齢、勤

ガールスカウトで楽しい体験を

ガールスカウトでは、いろいろな学年の少女たちがグループを作り、ハイキング、キャンプ、ゲーム、奉仕活動を通して、人と交わることを学び、日常の基本的なことを楽しく身に着けます。

市内では、5団・約300人が活動していますので、あなたも参加してみませんか。
▼青少年課 ☎02791

児童合唱団員

◆対象 市内の小学3年生
◆定員 約60人
◆応募方法 11月16日(月)～30日(月)までに、各小学校へ(申し込み用紙、募集要綱は各小学校にあります)。
◆選考 定員を超えた場合は、筆記、歌唱テストを12月12日(土)・13日(日)に行います。
▼姫路市児童合唱団 ☎032405、青少年課 ☎02791

姫路短期大学附属幼稚園児

◆定員 30人(男女各15人)
◆資格 元年4月2日～2年4月1日までに生まれた幼児
◆入園説明会 12月7日(月)午後2時～3時半。同園で。
◆入園者資料 1300円
▼姫路短期大学附属幼稚園 ☎01513

健康教養文化講座生

社会保険庁が建設した姫路社会保険健康センターでは、温水プール、トレーニング室を利用した健康講座(45教室、英会話などの文化教養講座25教室)を開講しています。第2期(5年1月～3月)受講の申し込みは、12月1日(火)5日(土)に。
▼姫路社会保険健康センター ☎01700

健康ひとロケ

平均寿命が年々伸び、高齢化社会到来という現代において、だれもが健康な老後を望んでいると言っているでしょう。しかし、その願いを阻んでいるのが皆さんご存じの脳卒中・心臓病に代表される成人病なのです。これを防ぐために私たちにできることは何か?そこで、最も簡単で有効な方法として注目されているのが「歩く」ことです。

①心臓・肺の機能が良くなる
②余分な皮下脂肪を燃焼し高血圧などの心配がなくなる
③筋肉を鍛え強くするなどの効果があります。また、先ごろ厚生省の調査で、速歩など簡単な運動で成人病の危険要因となるコレステロールなどすべての検査データが改善されることが分かっています。目標一日一万歩、さあ始めましょう。(保健所)

歩いて防ごう成人病

歩くことによる健康効果は、心臓・肺の機能が良くなる、余分な皮下脂肪を燃焼し高血圧などの心配がなくなる、筋肉を鍛え強くするなどの効果があります。また、先ごろ厚生省の調査で、速歩など簡単な運動で成人病の危険要因となるコレステロールなどすべての検査データが改善されることが分かっています。目標一日一万歩、さあ始めましょう。(保健所)



だいきでーす。元気な顔
健診で保健所を訪れた元気な子どもたち

11月～12月の保健所

11月10日～12月9日の予定 (○は12月分)

	中央保健所	西保健所	中央保健所南支所
一般健診(予約制)	12, 16, 19, 26, 30, ③, ⑦日 9時～11時	10, 12, 17, 19, 24, 26, ①, ③, ⑧日 9時～11時	—
4か月児健診・歯磨指導(個別通知制)	19, ③日	18, ②日	12, 19日
10か月児健診(個別通知制)	10, ⑧日	11, ⑨日	24日
1歳6か月児健診(個別通知制)	12, 17日	19日	17, ⑧日
3歳児健診(個別通知制)	24, 25日	③日	10, ①日
妊産婦健診(医師)	②日	10日	④日
(検査)	16, 30, ⑦日 9時～11時	10日 9時～11時	—
成人病相談	13時～14時半	—	20日 13時～14時半
精神保健相談(医師)	24日	21日	—
(相談員)	13時～14時半 随時	10時～11時半	—
酒害相談	10, ①日 13時～14時半	21日 10時～11時半	⑤日 10時～11時半
結核相談	16, ⑦日 13時～14時半	10, 24, ⑧日 9時半～11時	—
ツベルクリン反応検査	18日 13時～14時半	—	—
BCG接種	20日 13時～14時半	—	—
結核患者家族検診	18, 20日 13時～14時半	—	—
母親学級(予約制)	11, 18, ②, ⑨日 13時半～16時	10, 24, 27日 13時15分～16時	13, 20, ④日 13時半～16時
問い合わせ	☎01635	☎01473	☎0320

漢方薬のことなら実績のある当店ぜひご相談下さい。

大宝薬品(株)

姫路西夢前台2丁目36番地
☎(0792)67-3501
営業時間/朝9:00～夜8:00迄 (定休日/月曜日)

杜氏 古館章一 (南部杜氏)

灘菊1.8ℓ瓶ご愛飲者にお贈りする……

杜氏専用 きき猪口プレゼント

●応募方法: 灘菊1.8ℓ瓶肩ラベル特撰・上撰・佳撰の文字を切り取り、12枚を1口として、台紙に貼り小売店にお渡し下さい。(応募台紙は小売店にあります)。
●応募期間: 平成4年10月1日～平成5年3月31日

灘菊酒造株式会社 〒670 兵庫県姫路市手柄1丁目121番地
電話(0792)85-3111(代)

TELEVISION

テレビ

姫路のひろば レギュラー

書写山は魅力にあふれ

～朝粥(あさがゆ)会体験記～
11月15日(日) 22:30～22:45・28日(土)17:45～18:00(再)

CATV

姫路ケーブルTV

ひめじ市政情報

市政の情報を文字で放送します。
月～金曜日 11:00～11:20 14:00～14:20
17:00～17:20 19:30～19:50
土・日曜日 13:00～13:20 18:00～18:20 23:00～23:20

MOVIES

映画

とびっくす 姫路

市内の映画館(10館)で上映中

11月の番組は、「空中展望・歴史探訪・新書山ロープウェイ」
「播磨路に秋の訪れ 姫路城観月会」です。
●毎月1日～15日(山陽座1、2・大劇プラザ1、2・OS劇場)
●16日～月末(山陽座3、4・東映大劇場・大劇/レス・OS松竹座)

RADIO

ラジオ

Le Ciel

～いつか見た空～
毎週金曜日 21:15～21:45 サウンドクルー 吉田真里子
11月のテーマカラーは「いちよう色」です。

ラジオ関西 558kHz

姫路市からののお知らせ

月～金曜日 8:13～8:15・9:32～9:33・17:32～17:33

CAPTAIN

キャプテン

姫路メディアネットワーク

姫路市政情報

あなたの知りたい情報を、いつでも引き出すことができます。
市の各施設に設置している端末機をご利用ください。

TELEPHONE

電話

姫路市からののお知らせ

市の催し、募集など役立つ情報を電話でお知らせ。
21-2222
(問い合わせ 広報課・2070)

市民共済

市民のための2つの安心

火災共済

大切な建物・家財を守る



姫路市民共済生活協同組合

理事長 赤松文夫
姫路市安田四丁目1番地 姫路市役所内(東別館3F) 21-2923(代)

交通共済

加入に年齢制限のない



＜支援団体＞
姫路市 姫路市消防局 各消防署 姫路市各消防団
姫路市防火協会連合会 姫路市連合自治会
姫路市連合婦人会

暮らし

国民健康保険証が 変わります

現在使用中の保険証は、11月30日(月)で無効となります。新しい保険証は、11月下旬に世帯主あて郵送します。保険料が未納となっている世帯については、国民健康保険課窓口で資格の確認と納付相談完了後に交付することになりますので、保険料は納期内に必ず納めてください。また、職場の健康保険などがあ

サンハイツ英賀保 分譲受け付け中

場所 飾磨区城南町二丁目

きたにもかかわらず国民健康保険から脱退する手続きを済ませていない人は、保険料がかかったままであるので、すぐに届け出をしてください。12月1日(火)現在で継続受診中の人は、必ず新しい保険証を医療機関の窓口へ提示してください。なお、古い保険証は、国民健康保険課またはお近くの支所・出張所・サービスセンターへお返しください。

20歳からの国民年金

今までの20歳以上の学生は、希望する人だけが国民年金に加入していましたが、加入していなかった人は将来、満額の老齢基礎年金をもらえな

たり、障害状態になっても障害基礎年金が受け取れないという例がありました。このような点を改善するために、平成3年4月から、20歳以上の学生にも国民年金への加入が義務付けられています。保険料は月額9700円。個人で納めなければなりません。一部を除いて学生は収入がないのが一般的。そこで申請による免除制度や就職後、収入を得られるようになった時、免除を受けた期間の保険料をさかのぼって納められる追納制度が設けられていますので、お気軽に相談を。

クリーニングトラブル

いつも利用している店だからと、何となく洗濯物を渡したり、受け取ったりしていませんか。出すときの注意としては、①ポケットに忘れ物は②シミの部分には目印を③破れは直しておく④取れそうなボタンは付け直し⑤デメリックト表示や注意事項は店に伝える⑥高級品や形見はその旨を伝える⑦預かり証を必ず受け取る⑧和服や皮革、毛皮製品は専門店に。ポリ袋は運搬用ですので、すぐ外しましょう。

消費生活センター

110



馬坂峠(大塩)のノジギク

ノジギク

晩秋になると大塩の馬坂峠や小赤壁周辺(的形)で清らかな白い花の群れを作るノジギク。兵庫県が分布の北限東限に当たります。また、なぜ雑草も育たないがけに生えるのか良く分かっていませんが、競争力の弱い純粋種であるため強い草木に生育地を奪われ、ついには崖地へと追いやられたのだと考えられています。植物園では11月14日から26日までノジギク展を開催。先着300人にポット植えをプレゼントします。ぜひこ来園ください。

がけに追いやられた花ノジギク

戦後強制抑留者(遺族)の皆さんへ

戦後、旧ソ連邦またはモンゴル国の地域に強制抑留された人またはその遺族に、内閣総理大臣名の書状、銀杯を贈呈しています。このうち年金恩給などを受給されていない人には、併せて慰労金として10万円の国債が支給されます。請求および問い合わせ 平成5年3月31日までに、平和祈念事業特別基金 業務第二課(〒112 東京都文京区大塚5ノ1ノ13 03-39945)

緑の展示

◆4回寒ラン展 11月14日(土)・15日(日)
◆3回冬の鉢花展 11月28日(土)・5年2月4日(木)。いずれも、緑の相談所で。

姫路城盆栽展

◆期間 11月8日(日)～17日(火)
◆場所 姫路城西の丸庭園
◆内容 黒松など約70点
◆城周辺管理課(045685)

福祉

手作りクッキーの店 「櫛の詩」オープン

かしのき園生の手作りクッキーの店がオープンしました。

◆愛称 クッキー工房 櫛の詩(うた) (02020)
◆販売内容



里親制度にご協力を

里親とは、いろいろな事情で親の元で育てられない子どもを養育していただく制度です。多くの人のご理解を。兵庫県播磨地区里親会(071261)、児童課(020312)

高額療養費の申請を

支払われた医療費が一定額(人・月・病院・診療科・入院外来別で6万円、市民税非課税世帯は3万3600円など)を超える場合は、高額療養費が支給されます。また、医師の指示により看護を付けられた場合やコルセットを装着された場合は療養費が支給されますので、申請してください。

母子家庭など特別相談

◆期日 12月11日(金)
◆場所 自治福祉会館
◆対象 母子家庭の母と子、寡婦およびそれに準じる人
◆相談内容 法律上の専門知識を要するもの
◆11月20日(金)までに児童課(020312)へ

秋の洋ラン展

◆期間 11月21日(土)～26日(木)
◆展示 各種洋ラン200種400点
◆入園料 大人200円、小・中学生100円(11月23日(祝)は入園無料)
◆温室植物園(04300)

補聴器専門店

ご存知ですか?
補聴器も注文して造る時代になりました!



本人の耳型の中に組み込んで造るオーダー補聴器です(左写真)
¥108,000～ ¥230,000

お気軽にお越し下さい
株式会社 神戸ヒヤリングセンター 姫路店
姫路市十二所前町11番地(サンワビル5階) 大劇前
TEL(0792)89-3341番

市民ギャラリー



ヴィテブスクの冬の夜 (1947)

幻想的な夢の絵画で知られる今世紀の巨匠シャガールの全貌(ぼう)を、国内外の美術館、所蔵家の協力を得て、油彩・水彩・版画併せて120点で紹介。

プレ開館10周年記念

シャガール展

11月21日(土)～12月23日(日)
10:00～17:00 (入場は16:30まで)
休館日 毎週月曜日(ただし、11月23日祝は開館、24日は休館)

- 一般 1000円(800円)
 - 大学・高校生 600円(450円)
 - 中学・小学生 300円(200円)
- ()内は20人以上の団体および前売料金

姫路市立美術館 ☎22288

しろかけ号 11月～12月

〈11月後期分〉11日＝船津町、菅生台、刀出 12日＝網干区和久、御国野町御着、別所町別所 13日＝四郷町山脇、白鳥台二丁目 18日＝飾磨区富士見ヶ丘町、打越 19日＝御国野町深志野、勝原区下太田・大谷 20日＝林田町上伊勢・林田 26日＝仁豊野、豊富町甲丘四丁目、林田町六九谷 27日＝的形町の形、広畑区北野町一丁目・小松町二丁目

〈12月前期分〉3日＝書写台二丁目、勝原区熊見 4日＝大塩町汐崎一丁目、勝原区山戸・勝山町 9日＝船津町、菅生台、刀出 10日＝網干区和久、御国野町御着、別所町別所

名画鑑賞会(土曜日午後2時から、日本城郭研究センター・2階大会議室で上映)

11月14日＝竹取物語 11月21日＝夢 11月28日＝ゴジラ

城内図書館 ☎4883



映画「ゴジラ」の1シーン



図書館

学ぶ



◆中高年者ワークショップ 技能研修

- ◆日時 12・1月コース(12月11・17・22・28日、1月6・11・19・22日の8日間、いずれも午後1時～4時)、2・3月コースも開講予定
- ◆場所 中高年者ワークショップ(田寺東二丁目)
- ◆対象 55歳以上の市民
- ◆内容 ワープロの基本操作
- ◆定員 20人(抽選)
- ◆受講料 4000円(教材費は実費負担)

◆姫路木曜会(異業種間交流会)公開講演会

- ◆日時 11月12日(木)、午後6時～8時
- ◆場所 姫路経営者協会
- ◆演題 異色の軍人・河本大作(三日月町出身で張作霖爆殺の首謀者)
- ◆講師 大塚健洋さん(姫路獨協大学助教授)
- ◆姫路短期大学(福永研究室)

◆城とまちづくり 市民公開国際フォーラム

- ◆日時 11月20日(金)、午後1時～5時
- ◆場所 日本城郭研究センター
- ◆内容 ①基調講演、田中琢さん(文化庁文化財鑑査官) ②海外からの報告③日本の事例④パネルディスカッション
- ◆定員 200人
- ◆11月13日(金)までに、往復はがきて城郭研究室(〒670 本町68・☎4877)へ

◆バードカービング教室

- ◆日時 11月29日(日)・12月6日(日)、いずれも午前10時半～午後3時
- ◆場所 自然観察の森
- ◆対象 両日とも参加できる18歳以上の人
- ◆内容 幸せを運ぶルリビタキを作ってみませんか。木を削って色を塗れば出来上がり
- ◆定員 15人
- ◆参加費 2100円(材料費)
- ◆11月21日(土)までに、電話で自然観察の森(☎2260)へ

◆シンポジウム 共感ぬもりのネットワーク

- ◆日時 11月10日(火)、午後2時～4時半
- ◆場所 姫路キャスパホール
- ◆対象 市民30人
- ◆内容 企業、家族、活動グループ代表によるパネルディスカッション、ボランティアグループによる演奏など
- ◆参加料 無料
- ◆電話で高齢化社会対策室(☎2523)へ

イベント



◆全国ユーメディア祭 地域フォーラム

- ◆日時 12月14日(月)、午後6時～8時
- ◆場所 商工会議所
- ◆内容 在住外国人によるアートラクション、ゲーム、立食パーティーで友情を深めます。
- ◆定員 200人
- ◆会費 2500円
- ◆11月10日(火)～27日(金)までに、会費を添えて国際交流協会(市役所3階国際課内・☎22016)へ

◆11月の星の子館

- ◆日時 11月11日(水)、午前10時～午後4時
- ◆公開場所 小林平一さん宅(船津町)、明珍本舗(伊伝居)など。詳しくは、市政情報センター、各支所などで配布するガイドマップを。
- ◆文化振興財団(☎8001)

◆手柄山遊園の無料開放

- ◆日時 11月23日(祝)の勤労感謝の日
- ◆内容は、入園料が無料となります。
- ◆手柄山遊園(☎0500)
- ◆木の葉で遊ぼう
- ◆日時 11月15日(日)、午前10時～午後2時
- ◆場所 自然観察の森
- ◆対象 小学生以下の市民(保護者同伴)
- ◆内容 紅葉した木の葉をウオッチング。ゲームや工作も
- ◆定員 20人
- ◆11月12日(木)までに電話で自然観察の森(☎2260)へ

◆星の子館の天体観測

- ◆日時 11月14日(土)・15日(日)
- ◆場所 園芸センター(山田町多田1174ノ47・☎2220)
- ◆内容 ふるさと物産フェア、ふるさと体験フェア、農林水産業展示フェア
- ◆農水産課(☎2472)
- ◆市立公民館の集い
- ◆期日 11月19日(木)・20日(金)
- ◆場所 文化センター

◆犬の里親さがし

- ◆日時 11月19日(木)・20日(金)
- ◆場所 文化センター
- ◆内容 犬をあげたい人、欲しい人は犬の交換会へ。犬が欲しい人は印鑑と費用7000円(予防接種代など)を持参
- ◆日時・場所 12月6日(日)、午前10時～正午。中央保健所で。
- ◆動物管理課(☎974)へ

◆初夢市民ゴルフデー(平成5年1月2日(土)実施)

- ◆募集人員 160名(4名×40組)
- ◆(利用料金) 1名14,000円(飲食費各自負担)
- ◆(申込方法) ①官製往復ハガキに、申込代表者と同伴者(3名)の氏名、住所、勤務先、電話番号を記載、いずれも姫路市に住所又は勤務先を有すること。②申込多数の場合は抽選。③申込代表者1名につき1組(4名)に限定。
- ◆(申込期間) 平成4年11月21日(土)から5月30日(月)までの消印のあるもの。

◆月例市民ゴルフデー(平成5年1月14日(土)実施)

- ◆(申込資格) 姫路市に住所又は勤務先を有する方。
- ◆(申込方法) ①製往復ハガキに申込代表者と同伴者(3名)の氏名、住所、勤務先、電話番号を記載のうえ、申し込み下さい。11月15日から11月20日までの消印のあるものを有効とします。②申込組数は1人組とします。③申込者多数の場合は、ゴルフ場において抽選を行い、当選者にはハガキで通知します。
- ◆(プレー料金) 1名につき10,000円です。(含消費税) ※プレー料金1,000円割引の優待措置適用。(通常平日利用料金11,000円)

ウオッチング

姫路の技術⑦

ハイビジョンテレビは、「画像がきれいな次世代テレビ」として、注目を集めています。今のテレビが縦、横比三対四で走査線(画面を構成する線)が多いほど画像がきれい)の数が五百二十五本に対して、ハイビジョンは横長の九対一六で千二百二十五本。普通のテレビと比べて横長のため、ワイドスクリーンで映画館並みの迫力が楽しめます。また、走査線が多いため、細かい部分まで画像が鮮明です。二十一世紀の新映像メディアとして期待されるハイビジョンは、テレビ放送だけでなく、医療や教育をはじめ幅広い分野での利用が期待されています。



ハイビジョン用ブラウン管

●協力 株式会社 姫路工場

ペット



◆犬の里親さがし

- ◆日時 11月19日(木)・20日(金)
- ◆場所 文化センター
- ◆内容 犬をあげたい人、欲しい人は犬の交換会へ。犬が欲しい人は印鑑と費用7000円(予防接種代など)を持参
- ◆日時・場所 12月6日(日)、午前10時～正午。中央保健所で。
- ◆動物管理課(☎974)へ

市民優先 ゴルフ 参加者募集

- ◆(募集人員) 160名(4名×40組)
- ◆(利用料金) 1名14,000円(飲食費各自負担)
- ◆(申込方法) ①官製往復ハガキに、申込代表者と同伴者(3名)の氏名、住所、勤務先、電話番号を記載、いずれも姫路市に住所又は勤務先を有すること。②申込多数の場合は抽選。③申込代表者1名につき1組(4名)に限定。
- ◆(申込期間) 平成4年11月21日(土)から5月30日(月)までの消印のあるもの。

姫路シーサイドゴルフコース 姫路ウォーターフロント株式会社 姫路市大塩町2035-4 ☎0792-54-5881

姫路市文化振興財団

姫路市文化センター ☎792-98-8911
パルナスホール ☎792-97-1141
姫路キャスパホール ☎792-84-5806

劇団若獅子公演
極付 国定忠治(二幕四場)
赤城天神山より小松原まで
出演/笠原章、磯村みどり、小鹿みきほか
11月20日(金) 昼の部/12時30分開演
夜の部/17時30分開演
ところ/姫路市文化センター大ホール
入場料/一等 3,500円 二等 1,500円
二等 2,000円(全席指定)

世界名作童話——アラビアン・ナイトより
「ぬいぐるみ人形劇」
アリババと四十人の盗賊(2幕)
11月25日(水)18時30分開演
ところ/姫路市文化センター大ホール
入場料/大人 2,000円
高校生以下 800円
ベア 2,500円(全自由席)

12月1日は世界エイズデー

世界エイズデーとは、WHO（世界保健機関）がエイズ撲滅を目指して1988年に提唱したものです。今や、エイズは遠い国の病気ではありません。日本でも確実に増加しています。ごく身近な問題なのです。

中央保健所 ☎061635

中央保健所南支所 ☎060320

西保健所 ☎061474

保健管理課 ☎02453

STOP AIDS

いま一番大切なことは

正しい知識を

早く得ること。

それから

自分と大切な人を

守ること。

エイズは予防できる病気です。

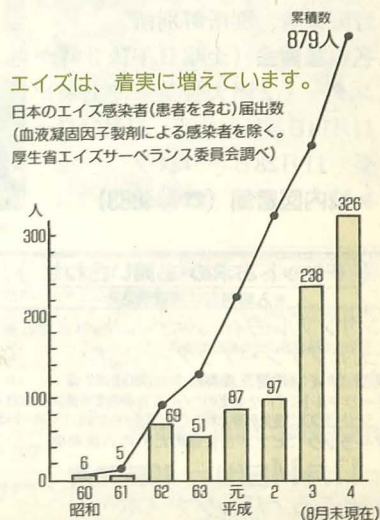

エイズは感染力が弱く、
感染経路が限られています。

感染経路は①性的接触②血液③母子感染。最も危険
が大きいのは性的接触です。

エイズは日常の社会生活では
感染しません。

- ① だ液(せき、くしゃみ、回し飲み)
- ② 汗・涙(プールや共同浴場)
- ③ 蚊にさされる——などでは感染しません。

心配な人はエイズの検査を
積極的に受けてください。

(検査目的で献血はできません)

心配なことがあった日から8週間以上たってから
検査を受けると正確に判定できます。

● 場所・日時／中央保健所Ⅰ第1・3・5水曜日

午前9時～10時半

西保健所Ⅱ第2・4火曜日

午前9時～10時半

● 料 金／1,600円

※検査は匿名でも受けることができます。エイズに
関する相談も受け付けています。

秘密は厳守しますので、お気軽にご相談ください。

12月1日(火)・2日(水)の2日間

エイズの無料検査を行います。

「エイズ研修会」

職場や公民館などで講演会、研修会を実施します。希望する人は各保健所まで。