

**Jadual 2.1 : Jumlah penduduk mengikut kumpulan etnik, kawasan Pihak Berkuasa Tempatan dan negeri, Malaysia, 2010**

Table 2.1 : Total population by ethnic group, Local Authority area and state, Malaysia, 2010

Negeri : JOHOR

State

Daerah Pentadbiran/ Kawasan Pihak Berkuasa Tempatan <i>Administrative District/ Local Authority Area</i>	Jumlah <i>Total</i>	Warganegara Malaysia <i>Malaysian citizens</i>							Bukan Warganegara Malaysia <i>Non-Malaysian citizens</i>
		Jumlah <i>Total</i>	Bumiputera			Cina <i>Chinese</i>	India <i>Indians</i>	Lain-lain <i>Others</i>	
			Jumlah <i>Total</i>	Melayu <i>Malay</i>	Bumiputera Lain <i>Other Bumiputera</i>				
<b>BATU PAHAT</b>									
<b>M.P. Batu Pahat</b>	<b>209,461</b>	<b>198,507</b>	<b>105,923</b>	<b>105,017</b>	<b>906</b>	<b>88,642</b>	<b>3,345</b>	<b>597</b>	<b>10,954</b>
Bandar Penggaram	75,148	72,527	26,852	26,568	284	43,580	1,824	271	2,621
Parit Raja	3,046	2,950	2,180	2,138	42	752	12	6	96
Rengit	815	760	351	347	4	399	1	9	55
Semerah *	350	342	167	165	2	175	-	-	8
Senggarang	1,890	1,821	750	747	3	1,063	-	8	69
Sri Gading	1,104	1,084	413	407	6	615	53	3	20
Tongkang Pechah	4,436	3,784	1,815	1,801	14	1,937	23	9	652
Kawasan selebih M.P. <i>Remainder of M.P.</i>	122,672	115,239	73,395	72,844	551	40,121	1,432	291	7,433
<b>M.D. Yong Peng</b>	<b>53,223</b>	<b>51,097</b>	<b>28,970</b>	<b>28,698</b>	<b>272</b>	<b>19,621</b>	<b>2,375</b>	<b>131</b>	<b>2,126</b>
Ayer Hitam	6,055	5,825	3,781	3,767	14	1,963	54	27	230
Kangkar Bahru	1,220	1,157	215	207	8	879	60	3	63
Lam Lee	489	486	7	2	5	462	17	-	3
Parit Sulong	1,417	1,396	1,103	1,098	5	269	12	12	21
Parit Yaani	357	345	149	149	-	192	1	3	12
Seri Medan	1,238	1,108	559	556	3	533	11	5	130
Yong Peng	4,174	4,032	969	961	8	2,998	58	7	142
Kawasan selebih M.D. <i>Remainder of M.D.</i>	38,273	36,748	22,187	21,958	229	12,325	2,162	74	1,525
<b>JOHOR BAHRU</b>									
<b>M.P. Johor Bahru Tengah **</b>	<b>515,462</b>	<b>472,660</b>	<b>179,609</b>	<b>164,915</b>	<b>14,694</b>	<b>225,178</b>	<b>64,997</b>	<b>2,876</b>	<b>42,802</b>
Gelang Patah	2,110	2,057	785	750	35	1,230	35	7	53
Kangkar Pulai ***	1,047	897	22	21	1	788	85	2	150
Lima Kedai	2,274	2,053	1,115	1,108	7	776	155	7	221
Masai	3,979	3,607	2,293	1,590	703	1,011	267	36	372
Pelentong	1,647	1,570	529	510	19	883	156	2	77
Sekudai	6,947	6,311	2,083	1,863	220	3,190	959	79	636
Ulu Choh ****	375	343	46	41	5	278	19	-	32
Ulu Tiram	3,473	2,804	742	712	30	1,681	343	38	669
Kawasan selebih M.P. <i>Remainder of M.P.</i>	493,610	453,018	171,994	158,320	13,674	215,341	62,978	2,705	40,592

**Nota : Angka di atas tidak disesuaikan kepada kadar kurang penghitungan.**

*Note : The above figures have not been adjusted for under-enumeration.*

\* **Sebahagian Semerah sahaja. Kawasan selebihnya adalah di daerah pentadbiran Muar.**

*Part of Semerah only. The remainder is in Muar administrative district.*

\*\* **M.P. Johor Bahru Tengah meliputi sebahagian daerah pentadbiran Johor Bahru dan sebahagian daerah pentadbiran Kulaijaya.**

*M.P. Johor Bahru Tengah covers part of Johor Bahru and Kulaijaya administrative districts.*

\*\*\* **Sebahagian Kangkar Pulai sahaja. Kawasan selebihnya adalah di daerah pentadbiran Kulaijaya.**

*Part of Kangkar Pulai only. The remainder is in Kulaijaya administrative district.*

\*\*\*\* **Sebahagian Ulu Choh sahaja. Kawasan selebihnya adalah di daerah pentadbiran Kulaijaya.**

*Part of Ulu Choh only. The remainder is in Kulaijaya administrative district.*

Jadual 2.1 : Jumlah penduduk mengikut kumpulan etnik, kawasan Pihak Berkuasa Tempatan dan negeri, Malaysia, 2010 (samb.)

Table 2.1 : Total population by ethnic group, Local Authority area and state, Malaysia, 2010 (cont'd)

Negeri : JOHOR

State

Daerah Pentadbiran/ Kawasan Pihak Berkuasa Tempatan <i>Administrative District/ Local Authority Area</i>	Jumlah <i>Total</i>	Warganegara Malaysia <i>Malaysian citizens</i>							Bukan Warganegara Malaysia <i>Non-Malaysian citizens</i>
		Jumlah <i>Total</i>	Bumiputera			Cina <i>Chinese</i>	India <i>Indians</i>	Lain-lain <i>Others</i>	
			Jumlah <i>Total</i>	Melayu <i>Malay</i>	Bumiputera Lain <i>Other Bumiputera</i>				
<b>M.B. Johor Bahru</b>	<b>497,067</b>	<b>454,482</b>	<b>245,697</b>	<b>240,323</b>	<b>5,374</b>	<b>172,609</b>	<b>33,319</b>	<b>2,857</b>	<b>42,585</b>
Johor Bahru	424,648	387,488	213,972	209,286	4,686	142,645	28,326	2,545	37,160
Kangkar Tebrau	389	363	218	217	1	136	7	2	26
Pandan	1,940	1,661	563	526	37	964	121	13	279
Kawasan selebih M.B. <i>Remainder of M.B.</i>	70,090	64,970	30,944	30,294	650	28,864	4,865	297	5,120
<b>M.P. Pasir Gudang</b>	<b>46,571</b>	<b>39,708</b>	<b>36,279</b>	<b>34,799</b>	<b>1,480</b>	<b>1,083</b>	<b>2,150</b>	<b>196</b>	<b>6,863</b>
Pasir Gudang	46,571	39,708	36,279	34,799	1,480	1,083	2,150	196	6,863
<b>M.P. Kulai *</b>	<b>2,850</b>	<b>2,442</b>	<b>1,828</b>	<b>1,811</b>	<b>17</b>	<b>72</b>	<b>532</b>	<b>10</b>	<b>408</b>
Kawasan selebih M.P. <i>Remainder of M.P.</i>	2,850	2,442	1,828	1,811	17	72	532	10	408
<b>KLUANG</b>									
<b>M.D. Simpang Renggam</b>	<b>47,583</b>	<b>43,634</b>	<b>24,398</b>	<b>24,118</b>	<b>280</b>	<b>14,583</b>	<b>4,508</b>	<b>145</b>	<b>3,949</b>
Layang-Layang	1,793	1,778	373	364	9	1,383	20	2	15
Machap	1,202	886	408	399	9	463	15	-	316
Rengam	2,372	2,353	1,118	1,111	7	868	358	9	19
Simpang Renggam	2,321	2,245	1,291	1,271	20	889	61	4	76
Sungai Sayong	307	301	3	2	1	276	13	9	6
Kawasan selebih M.D. <i>Remainder of M.D.</i>	39,588	36,071	21,205	20,971	234	10,704	4,041	121	3,517
<b>M.P. Kluang</b>	<b>167,833</b>	<b>153,424</b>	<b>72,200</b>	<b>70,224</b>	<b>1,976</b>	<b>65,403</b>	<b>15,128</b>	<b>693</b>	<b>14,409</b>
Chamek	412	409	262	260	2	142	5	-	3
Kampung Gajah	818	679	316	307	9	310	53	-	139
Kampung Paya	1,984	1,951	168	152	16	1,744	28	11	33
Kangkar Kahang	2,781	2,298	131	116	15	2,109	49	9	483
Kluang	53,442	47,835	21,249	20,019	1,230	22,537	3,839	210	5,607
Paloh	3,994	3,779	799	791	8	2,150	809	21	215
Sri Lalang	2,363	2,122	668	655	13	1,397	46	11	241
Kawasan selebih M.P. <i>Remainder of M.P.</i>	102,039	94,351	48,607	47,924	683	35,014	10,299	431	7,688
<b>KOTA TINGGI</b>									
<b>M.D. Kota Tinggi</b>	<b>84,971</b>	<b>77,355</b>	<b>57,688</b>	<b>57,160</b>	<b>528</b>	<b>15,696</b>	<b>3,587</b>	<b>384</b>	<b>7,616</b>
Kota Tinggi	14,091	12,900	6,980	6,911	69	4,754	1,068	98	1,191
Pasir Gogok	597	577	440	439	1	131	3	3	20
Penawar	6,595	6,145	5,943	5,888	55	152	47	3	450
Sedili Besar	894	878	852	852	-	26	-	-	16
Sungai Rengit	2,212	2,018	496	454	42	1,500	12	10	194
Telok Sengat	487	465	299	296	3	159	7	-	22
Tenggara	11,880	11,011	10,716	10,663	53	111	165	19	869
Kawasan selebih M.D. <i>Remainder of M.D.</i>	48,215	43,361	31,962	31,657	305	8,863	2,285	251	4,854

Nota : Angka di atas tidak disesuaikan kepada kadar kurang penghitungan.

Note : The above figures have not been adjusted for under-enumeration.

\* M.P. Kulai meliputi sebahagian daerah pentadbiran Johor Bahru dan sebahagian daerah pentadbiran Kulaijaya.

M.P. Kulai covers part of Johor Bahru and Kulaijaya administrative districts.

Jadual 2.1 : Jumlah penduduk mengikut kumpulan etnik, kawasan Pihak Berkuasa Tempatan dan negeri, Malaysia, 2010 (samb.)

Table 2.1 : Total population by ethnic group, Local Authority area and state, Malaysia, 2010 (cont'd)

Negeri : JOHOR

State

Daerah Pentadbiran/ Kawasan Pihak Berkuasa Tempatan <i>Administrative District/ Local Authority Area</i>	Jumlah <i>Total</i>	Warganegara Malaysia <i>Malaysian citizens</i>							Bukan Warganegara Malaysia <i>Non-Malaysian citizens</i>
		Jumlah <i>Total</i>	Bumiputera			Cina <i>Chinese</i>	India <i>Indians</i>	Lain-lain <i>Others</i>	
			Jumlah <i>Total</i>	Melayu <i>Malay</i>	Bumiputera Lain <i>Other Bumiputera</i>				
<b>MERSING</b>									
<b>M.D. Mersing</b>	<b>33,741</b>	<b>30,722</b>	<b>23,805</b>	<b>23,507</b>	<b>298</b>	<b>6,216</b>	<b>647</b>	<b>54</b>	<b>3,019</b>
Endau	3,463	3,236	2,171	2,133	38	1,043	13	9	227
Jemaluang	1,256	1,239	90	73	17	1,099	35	15	17
Kampung Hubong	250	161	5	2	3	156	-	-	89
Mersing	11,277	10,301	8,325	8,253	72	1,746	224	6	976
Kawasan selebih M.D. <i>Remainder of M.D.</i>	17,495	15,785	13,214	13,046	168	2,172	375	24	1,710
<b>MUAR</b>									
<b>M.P. Muar</b>	<b>201,148</b>	<b>190,112</b>	<b>102,749</b>	<b>101,724</b>	<b>1,025</b>	<b>81,555</b>	<b>5,326</b>	<b>482</b>	<b>11,036</b>
Bandar Maharani *	55,382	53,360	22,394	22,128	266	29,307	1,517	142	2,022
Bukit Bakri	4,054	3,848	883	777	106	2,904	49	12	206
Bukit Kepong	301	278	19	13	6	257	2	-	23
Bukit Pasir	3,040	2,984	584	571	13	2,245	146	9	56
Lenga	786	758	113	109	4	642	1	2	28
Pagoh	1,311	1,278	260	258	2	967	46	5	33
Panchor	570	562	145	141	4	342	75	-	8
Parit Jawa	2,709	2,643	673	666	7	1,956	9	5	66
Semerah **	583	580	249	243	6	323	2	6	3
Kawasan selebih M.P. <i>Remainder of M.P.</i>	132,412	123,821	77,429	76,818	611	42,612	3,479	301	8,591
<b>PONTIAN</b>									
<b>M.D. Pontian</b>	<b>93,651</b>	<b>86,036</b>	<b>50,493</b>	<b>49,636</b>	<b>857</b>	<b>34,138</b>	<b>1,099</b>	<b>306</b>	<b>7,615</b>
Ayer Baloi	1,839	1,671	1,517	1,509	8	153	1	-	168
Benut	3,654	3,487	2,242	2,231	11	1,217	23	5	167
Pekan Nenas	5,253	4,564	699	678	21	3,827	30	8	689
Permas Kecil	1,030	996	490	486	4	487	16	3	34
Pontian Kecil	16,952	15,650	6,666	6,603	63	8,552	346	86	1,302
Kawasan selebih M.D. <i>Remainder of M.D.</i>	64,923	59,668	38,879	38,129	750	19,902	683	204	5,255
<b>SEGAMAT</b>									
<b>M.D. Labis</b>	<b>32,540</b>	<b>31,621</b>	<b>12,383</b>	<b>12,227</b>	<b>156</b>	<b>13,393</b>	<b>5,766</b>	<b>79</b>	<b>919</b>
Bekok	1,664	1,602	329	320	9	1,151	115	7	62
Chaah	2,549	2,502	581	563	18	1,629	282	10	47
Labis	4,607	4,474	1,702	1,636	66	2,332	431	9	133
Pekan Ayer Panas	823	797	647	644	3	147	-	3	26

Nota : Angka di atas tidak disesuaikan kepada kadar kurang penghitungan.

Note : The above figures have not been adjusted for under-enumeration.

\* Sebahagian Bandar Maharani sahaja. Kawasan selebihnya adalah di daerah pentadbiran Ledang.

Part of Bandar Maharani only. The remainder is in Ledang administrative district.

\*\* Sebahagian Semerah sahaja. Kawasan selebihnya adalah di daerah pentadbiran Batu Pahat.

Part of Semerah only. The remainder is in Batu Pahat administrative district.

Jadual 2.1 : Jumlah penduduk mengikut kumpulan etnik, kawasan Pihak Berkuasa Tempatan dan negeri, Malaysia, 2010 (samb.)

Table 2.1 : Total population by ethnic group, Local Authority area and state, Malaysia, 2010 (cont'd)

Negeri : JOHOR

State

Daerah Pentadbiran/ Kawasan Pihak Berkuasa Tempatan <i>Administrative District/ Local Authority Area</i>	Jumlah <i>Total</i>	Warganegara Malaysia <i>Malaysian citizens</i>							Bukan Warganegara Malaysia <i>Non-Malaysian citizens</i>
		Jumlah <i>Total</i>	Bumiputera			Cina <i>Chinese</i>	India <i>Indians</i>	Lain-lain <i>Others</i>	
			Jumlah <i>Total</i>	Melayu <i>Malay</i>	Bumiputera Lain <i>Other Bumiputera</i>				
<b>M.D. Labis (samb./cont'd)</b>									
Sungai Karas	398	379	18	18	-	295	64	2	19
Kawasan selebih M.D. <i>Remainder of M.D.</i>	22,499	21,867	9,106	9,046	60	7,839	4,874	48	632
<b>M.D. Segamat</b>	<b>103,035</b>	<b>98,729</b>	<b>49,314</b>	<b>48,751</b>	<b>563</b>	<b>42,557</b>	<b>6,505</b>	<b>353</b>	<b>4,306</b>
Batu Anam	2,192	2,178	878	859	19	954	334	12	14
Buloh Kasap	2,465	2,417	417	405	12	1,857	136	7	48
Gemas Bahru	428	422	32	31	1	385	5	-	6
Jementah	4,983	4,879	722	698	24	3,940	198	19	104
Kampong Tengah	769	764	23	14	9	722	2	17	5
Paya Jakas	241	241	240	239	1	-	1	-	-
Segamat	30,850	29,299	11,663	11,400	263	16,271	1,275	90	1,551
Kawasan selebih M.D. <i>Remainder of M.D.</i>	61,107	58,529	35,339	35,105	234	18,428	4,554	208	2,578
<b>KULAIJAYA</b>									
<b>M.P. Kulai *</b>	<b>231,682</b>	<b>204,800</b>	<b>102,225</b>	<b>99,446</b>	<b>2,779</b>	<b>78,161</b>	<b>23,350</b>	<b>1,064</b>	<b>26,882</b>
Ayer Bemban	770	691	463	459	4	216	10	2	79
Bukit Batu	781	652	23	20	3	628	-	1	129
Kampong Sengkang	805	798	147	146	1	564	83	4	7
Kelapa Sawit	6,682	5,993	996	970	26	4,820	167	10	689
Kulai	20,986	18,898	5,423	5,300	123	11,369	1,877	229	2,088
Saleng	3,650	3,118	1,367	1,335	32	1,381	325	45	532
Sedenak	868	837	34	32	2	775	25	3	31
Seelong	510	480	20	-	20	447	6	7	30
Senai	20,076	18,229	7,572	6,931	641	8,404	2,149	104	1,847
Kawasan selebih M.P. <i>Remainder of M.P.</i>	176,554	155,104	86,180	84,253	1,927	49,557	18,708	659	21,450
<b>M.P. Johor Bahru Tengah **</b>	<b>13,612</b>	<b>12,493</b>	<b>8,626</b>	<b>8,338</b>	<b>288</b>	<b>3,630</b>	<b>203</b>	<b>34</b>	<b>1,119</b>
Kangkar Pulai ***	1,008	987	21	14	7	959	5	2	21
Ulu Choh ****	790	749	171	169	2	576	-	2	41
Kawasan selebih M.P. <i>Remainder of M.P.</i>	11,814	10,757	8,434	8,155	279	2,095	198	30	1,057

Nota : Angka di atas tidak disesuaikan kepada kadar kurang penghitungan.

Note : The above figures have not been adjusted for under-enumeration.

\* M.P. Kulai meliputi sebahagian daerah pentadbiran Johor Bahru dan sebahagian daerah pentadbiran Kulaijaya.

*M.P. Kulai covers part of Johor Bahru and Kulaijaya administrative districts.*

\*\* M.P. Johor Bahru Tengah meliputi sebahagian daerah pentadbiran Johor Bahru dan sebahagian daerah pentadbiran Kulaijaya.

*M.P. Johor Bahru Tengah covers part of Johor Bahru and Kulaijaya administrative districts.*

\*\*\* Sebahagian Kangkar Pulai sahaja. Kawasan selebihnya adalah di daerah pentadbiran Johor Bahru.

*Part of Kangkar Pulai only. The remainder is in Johor Bahru administrative district.*

\*\*\*\* Sebahagian Ulu Choh sahaja. Kawasan selebihnya adalah di daerah pentadbiran Johor Bahru.

*Part of Ulu Choh only. The remainder is in Johor Bahru administrative district.*

Jadual 2.1 : Jumlah penduduk mengikut kumpulan etnik, kawasan Pihak Berkuasa Tempatan dan negeri, Malaysia, 2010 (samb.)

Table 2.1 : Total population by ethnic group, Local Authority area and state, Malaysia, 2010 (cont'd)

Negeri : JOHOR

State

Daerah Pentadbiran/ Kawasan Pihak Berkuasa Tempatan <i>Administrative District/ Local Authority Area</i>	Jumlah <i>Total</i>	Warganegara Malaysia <i>Malaysian citizens</i>							Bukan Warganegara Malaysia <i>Non-Malaysian citizens</i>
		Jumlah <i>Total</i>	Bumiputera			Cina <i>Chinese</i>	India <i>Indians</i>	Lain-lain <i>Others</i>	
			Jumlah <i>Total</i>	Melayu <i>Malay</i>	Bumiputera Lain <i>Other Bumiputera</i>				
<b>LEDANG</b>									
<b>M.D. Tangkak</b>	<b>131,890</b>	<b>124,534</b>	<b>74,483</b>	<b>73,639</b>	<b>844</b>	<b>43,744</b>	<b>5,946</b>	<b>361</b>	<b>7,356</b>
Bandar Maharani *	6,948	6,530	5,626	5,620	6	811	60	33	418
Bukit Gambir	5,407	5,146	1,413	1,403	10	3,533	196	4	261
Bukit Kangkar	672	632	156	155	1	433	37	6	40
Grisek	1,142	1,072	172	166	6	862	36	2	70
Kampong Kundang Ulu	530	520	159	153	6	358	2	1	10
Kebun Baharu	537	531	20	16	4	506	4	1	6
Sagil Luar	1,221	1,202	78	71	7	991	131	2	19
Serom	1,420	1,373	368	361	7	981	7	17	47
Sungai Mati	916	883	557	549	8	315	-	11	33
Tangkak	7,615	7,461	1,866	1,835	31	5,053	519	23	154
Kawasan selebih M.D. <i>Remainder of M.D.</i>	105,482	99,184	64,068	63,310	758	29,901	4,954	261	6,298

Nota : Angka di atas tidak disesuaikan kepada kadar kurang penghitungan.

Note : The above figures have not been adjusted for under-enumeration.

\* Sebahagian Bandar Maharani sahaja. Kawasan selebihnya adalah di daerah pentadbiran Muar.

Part of Bandar Maharani only. The remainder is in Muar administrative district.

Jadual 2.2 : Jumlah penduduk mengikut kumpulan umur, kawasan Pihak Berkuasa Tempatan dan negeri, Malaysia, 2010

Table 2.2 : Total population by age group, Local Authority area and state, Malaysia, 2010

Negeri : JOHOR

State

Daerah Pentadbiran/ Kawasan Pihak Berkuasa Tempatan <i>Administrative District/ Local Authority Area</i>	Jumlah Total	Kumpulan umur <i>Age group</i>							
		0 - 4	5 - 9	10 - 14	15 - 19	20 - 24	25 - 29	30 - 34	35 - 39
<b>BATU PAHAT</b>									
<b>M.P. Batu Pahat</b>	<b>209,461</b>	<b>15,186</b>	<b>20,541</b>	<b>20,161</b>	<b>19,157</b>	<b>23,304</b>	<b>16,835</b>	<b>14,102</b>	<b>13,070</b>
Bandar Penggaram	75,148	4,465	5,459	7,421	6,980	6,675	5,608	4,864	4,888
Parit Raja	3,046	200	228	244	356	654	204	257	139
Rengit	815	58	49	76	82	67	71	42	28
Semerah *	350	14	20	38	35	21	26	15	12
Senggarang	1,890	149	172	179	174	146	170	107	107
Sri Gading	1,104	71	88	97	96	76	76	82	76
Tongkang Pechah	4,436	279	326	346	389	552	559	392	283
Kawasan selebih M.P. <i>Remainder of M.P.</i>	122,672	9,950	14,199	11,760	11,045	15,113	10,121	8,343	7,537
<b>M.D. Yong Peng</b>	<b>53,223</b>	<b>4,283</b>	<b>5,504</b>	<b>6,240</b>	<b>5,085</b>	<b>4,247</b>	<b>3,960</b>	<b>3,125</b>	<b>3,430</b>
Ayer Hitam	6,055	504	720	638	631	479	409	402	377
Kangkar Bahru	1,220	100	106	112	107	64	51	56	61
Lam Lee	489	19	21	86	31	47	61	10	17
Parit Sulong	1,417	66	108	143	112	170	114	57	67
Parit Yaani	357	35	24	55	26	34	18	27	14
Seri Medan	1,238	98	117	141	122	74	69	85	76
Yong Peng	4,174	259	437	401	346	251	230	205	246
Kawasan selebih M.D. <i>Remainder of M.D.</i>	38,273	3,202	3,971	4,664	3,710	3,128	3,008	2,283	2,572
<b>JOHOR BAHRU</b>									
<b>M.P. Johor Bahru Tengah **</b>	<b>515,462</b>	<b>42,902</b>	<b>48,352</b>	<b>47,713</b>	<b>40,594</b>	<b>51,705</b>	<b>58,613</b>	<b>49,649</b>	<b>42,187</b>
Gelang Patah	2,110	138	217	193	196	164	183	168	144
Kangkar Pulai ***	1,047	62	88	75	180	53	90	81	60
Lima Kedai	2,274	137	70	80	109	154	190	212	543
Masai	3,979	300	319	460	403	402	431	307	251
Pelentong	1,647	113	159	136	174	141	120	93	79
Sekudai	6,947	456	499	602	676	569	729	666	544
Ulu Choh ****	375	35	54	11	21	23	33	26	35
Ulu Tiram	3,473	188	213	193	235	376	443	226	208
Kawasan selebih M.P. <i>Remainder of M.P.</i>	493,610	41,473	46,733	45,963	38,600	49,823	56,394	47,870	40,323

Nota : Angka di atas tidak disesuaikan kepada kadar kurang penghitungan.

Note : The above figures have not been adjusted for under-enumeration.

\* Sebahagian Semerah sahaja. Kawasan selebihnya adalah di daerah pentadbiran Muar.

*Part of Semerah only. The remainder is in Muar administrative district.*

\*\* M.P. Johor Bahru Tengah meliputi sebahagian daerah pentadbiran Johor Bahru dan sebahagian daerah pentadbiran Kulajaya.

*M.P. Johor Bharu Tengah covers part of Johor Bahru and Kulajaya administrative districts.*

\*\*\* Sebahagian Kangkar Pulai sahaja. Kawasan selebihnya adalah di daerah pentadbiran Kulajaya.

*Part of Kangkar Pulai only. The remainder is in Kulajaya administrative district.*

\*\*\*\* Sebahagian Ulu Choh sahaja. Kawasan selebihnya adalah di daerah pentadbiran Kulajaya.

*Part of Ulu Choh only. The remainder is in Kulajaya administrative district.*

Jadual 2.2 : Jumlah penduduk mengikut kumpulan umur, kawasan Pihak Berkuasa Tempatan dan negeri, Malaysia, 2010 (samb.)

Table 2.2 : Total population by age group, Local Authority area and state, Malaysia, 2010 (cont'd)

Negeri : JOHOR

State

Daerah Pentadbiran/ Kawasan Pihak Berkuasa Tempatan <i>Administrative District/ Local Authority Area</i>	Kumpulan umur <i>Age group</i>							
	40 - 44	45 - 49	50 - 54	55 - 59	60 - 64	65 - 69	70 - 74	75+
<b>BATU PAHAT</b>								
<b>M.P. Batu Pahat</b>	<b>13,239</b>	<b>13,036</b>	<b>10,938</b>	<b>9,015</b>	<b>7,369</b>	<b>4,919</b>	<b>3,705</b>	<b>4,884</b>
Bandar Penggaram	5,081	5,543	4,866	3,978	3,559	2,293	1,612	1,856
Parit Raja	150	164	117	75	94	69	40	55
Rengit	49	53	67	50	35	32	25	31
Semerah *	20	20	29	33	25	17	10	15
Senggarang	144	107	114	83	61	48	53	76
Sri Gading	75	87	67	72	37	31	33	40
Tongkang Pechah	278	256	215	170	135	94	73	89
Kawasan selebih M.P. <i>Remainder of M.P.</i>	7,442	6,806	5,463	4,554	3,423	2,335	1,859	2,722
<b>M.D. Yong Peng</b>	<b>3,502</b>	<b>3,690</b>	<b>2,975</b>	<b>2,177</b>	<b>1,729</b>	<b>1,149</b>	<b>1,060</b>	<b>1,067</b>
Ayer Hitam	410	407	325	235	216	116	88	98
Kangkar Bahru	88	88	81	76	70	49	57	54
Lam Lee	19	38	35	22	18	23	18	24
Parit Sulong	111	88	78	89	65	43	45	61
Parit Yaani	22	13	17	24	14	11	13	10
Seri Medan	109	95	76	37	42	23	34	40
Yong Peng	252	267	268	229	208	200	193	182
Kawasan selebih M.D. <i>Remainder of M.D.</i>	2,491	2,694	2,095	1,465	1,096	684	612	598
<b>JOHOR BAHRU</b>								
<b>M.P. Johor Bahru Tengah **</b>	<b>36,747</b>	<b>30,509</b>	<b>23,454</b>	<b>15,597</b>	<b>10,394</b>	<b>7,306</b>	<b>4,224</b>	<b>5,516</b>
Gelang Patah	124	113	94	98	110	60	42	66
Kangkar Pulai ***	69	39	49	42	40	42	39	38
Lima Kedai	383	121	78	78	37	28	31	23
Masai	255	214	178	159	115	64	61	60
Pelentong	79	114	121	64	72	67	56	59
Sekudai	544	410	367	278	211	134	126	136
Ulu Choh ****	15	16	16	26	9	22	19	14
Ulu Tiram	321	211	172	158	151	169	96	113
Kawasan selebih M.P. <i>Remainder of M.P.</i>	34,957	29,271	22,379	14,694	9,649	6,720	3,754	5,007

Nota : Angka di atas tidak disesuaikan kepada kadar kurang penghitungan.

Note : The above figures have not been adjusted for under-enumeration.

\* Sebahagian Semerah sahaja. Kawasan selebihnya adalah di daerah pentadbiran Muar.

*Part of Semerah only. The remainder is in Muar administrative district.*

\*\* M.P. Johor Bahru Tengah meliputi sebahagian daerah pentadbiran Johor Bahru dan sebahagian daerah pentadbiran Kulajaya.

*M.P. Johor Bahru Tengah covers part of Johor Bahru and Kulajaya administrative districts.*

\*\*\* Sebahagian Kangkar Pulai sahaja. Kawasan selebihnya adalah di daerah pentadbiran Kulajaya.

*Part of Kangkar Pulai only. The remainder is in Kulajaya administrative district.*

\*\*\*\* Sebahagian Ulu Choh sahaja. Kawasan selebihnya adalah di daerah pentadbiran Kulajaya.

*Part of Ulu Choh only. The remainder is in Kulajaya administrative district.*

Jadual 2.2 : Jumlah penduduk mengikut kumpulan umur, kawasan Pihak Berkuasa Tempatan dan negeri, Malaysia, 2010 (samb.)

Table 2.2 : Total population by age group, Local Authority area and state, Malaysia, 2010 (cont'd)

Negeri : JOHOR

State

Daerah Pentadbiran/ Kawasan Pihak Berkuasa Tempatan <i>Administrative District/ Local Authority Area</i>	Jumlah Total	Kumpulan umur Age group							
		0 - 4	5 - 9	10 - 14	15 - 19	20 - 24	25 - 29	30 - 34	35 - 39
<b>M.B. Johor Bahru</b>	<b>497,067</b>	<b>39,553</b>	<b>41,535</b>	<b>42,112</b>	<b>40,056</b>	<b>56,271</b>	<b>59,311</b>	<b>44,460</b>	<b>37,269</b>
Johor Bahru	424,648	32,211	34,355	35,224	34,616	49,888	51,148	37,492	30,908
Kangkar Tebrau	389	42	37	37	26	64	51	25	24
Pandan	1,940	200	112	70	245	202	196	125	138
Kawasan selebih M.B. <i>Remainder of M.B.</i>	70,090	7,100	7,031	6,781	5,169	6,117	7,916	6,818	6,199
<b>M.P. Pasir Gudang</b>	<b>46,571</b>	<b>3,961</b>	<b>4,359</b>	<b>4,209</b>	<b>4,059</b>	<b>6,557</b>	<b>6,748</b>	<b>4,233</b>	<b>3,587</b>
Pasir Gudang	46,571	3,961	4,359	4,209	4,059	6,557	6,748	4,233	3,587
<b>M.P. Kulai *</b>	<b>2,850</b>	<b>474</b>	<b>441</b>	<b>250</b>	<b>185</b>	<b>174</b>	<b>277</b>	<b>263</b>	<b>282</b>
Kawasan selebih M.P. <i>Remainder of M.P.</i>	2,850	474	441	250	185	174	277	263	282
<b>KLUANG</b>									
<b>M.D. Simpang Renggam</b>	<b>47,583</b>	<b>4,500</b>	<b>4,456</b>	<b>4,981</b>	<b>4,117</b>	<b>4,673</b>	<b>3,658</b>	<b>3,099</b>	<b>3,196</b>
Layang-Layang	1,793	168	146	298	81	188	78	77	185
Machap	1,202	56	69	71	70	135	99	216	78
Rengam	2,372	134	157	279	208	228	177	111	101
Simpang Renggam	2,321	231	150	226	159	198	219	114	146
Sungai Sayong	307	19	11	32	18	8	19	17	16
Kawasan selebih M.D. <i>Remainder of M.D.</i>	39,588	3,892	3,923	4,075	3,581	3,916	3,066	2,564	2,670
<b>M.P. Kluang</b>	<b>167,833</b>	<b>12,519</b>	<b>14,366</b>	<b>16,545</b>	<b>16,352</b>	<b>13,087</b>	<b>14,044</b>	<b>11,560</b>	<b>11,665</b>
Chamek	412	26	37	53	38	35	9	17	11
Kampong Gajah	818	61	55	80	85	90	87	32	25
Kampong Paya	1,984	93	114	180	172	102	125	111	120
Kangkar Kahang	2,781	201	268	157	176	111	115	337	119
Kluang	53,442	3,272	4,067	5,202	4,949	4,638	5,233	3,633	3,743
Paloh	3,994	343	242	276	303	481	195	199	325
Sri Lalang	2,363	155	148	188	214	194	156	108	168
Kawasan selebih M.P. <i>Remainder of M.P.</i>	102,039	8,368	9,435	10,409	10,415	7,436	8,124	7,123	7,154
<b>KOTA TINGGI</b>									
<b>M.D. Kota Tinggi</b>	<b>84,971</b>	<b>7,074</b>	<b>8,342</b>	<b>8,518</b>	<b>8,542</b>	<b>7,859</b>	<b>7,505</b>	<b>6,197</b>	<b>5,572</b>
Kota Tinggi	14,091	1,198	976	1,262	1,279	1,229	1,329	1,065	881
Pasir Gokok	597	41	50	57	45	38	40	25	49
Penawar	6,595	251	887	481	1,381	1,432	331	209	268
Sedili Besar	894	51	83	98	97	57	50	65	51
Sungai Rengit	2,212	140	280	167	185	139	176	122	163
Telok Sengat	487	33	41	47	42	26	32	36	27
Tenggara	11,880	1,273	1,411	1,421	1,129	776	995	1,018	945
Kawasan selebih M.D. <i>Remainder of M.D.</i>	48,215	4,087	4,614	4,985	4,384	4,162	4,552	3,657	3,188

Nota : Angka di atas tidak disesuaikan kepada kadar kurang penghitungan.

Note : The above figures have not been adjusted for under-enumeration.

\* M.P. Kulai meliputi sebahagian daerah pentadbiran Johor Bahru dan sebahagian daerah pentadbiran Kulaijaya.

M.P. Kulai covers part of Johor Bahru and Kulaijaya administrative districts.



Jadual 2.2 : Jumlah penduduk mengikut kumpulan umur, kawasan Pihak Berkuasa Tempatan dan negeri, Malaysia, 2010 (samb.)

Table 2.2 : Total population by age group, Local Authority area and state, Malaysia, 2010 (cont'd)

Negeri : JOHOR

State

Daerah Pentadbiran/ Kawasan Pihak Berkuasa Tempatan <i>Administrative District/ Local Authority Area</i>	Kumpulan umur <i>Age group</i>							
	40 - 44	45 - 49	50 - 54	55 - 59	60 - 64	65 - 69	70 - 74	75+
<b>M.B. Johor Bahru</b>	<b>30,663</b>	<b>28,361</b>	<b>23,177</b>	<b>18,471</b>	<b>13,959</b>	<b>7,964</b>	<b>6,289</b>	<b>7,616</b>
Johor Bahru	25,196	24,350	20,115	16,628	12,626	7,233	5,714	6,944
Kangkar Tebrau	13	15	12	21	14	3	-	5
Pandan	126	93	82	87	90	52	65	57
Kawasan selebih M.B. <i>Remainder of M.B.</i>	5,328	3,903	2,968	1,735	1,229	676	510	610
<b>M.P. Pasir Gudang</b>	<b>3,194</b>	<b>2,238</b>	<b>1,482</b>	<b>840</b>	<b>480</b>	<b>228</b>	<b>119</b>	<b>277</b>
Pasir Gudang	3,194	2,238	1,482	840	480	228	119	277
<b>M.P. Kulai *</b>	<b>165</b>	<b>126</b>	<b>72</b>	<b>50</b>	<b>42</b>	<b>10</b>	<b>5</b>	<b>34</b>
Kawasan selebih M.P. <i>Remainder of M.P.</i>	165	126	72	50	42	10	5	34
<b>KLUANG</b>								
<b>M.D. Simpang Renggam</b>	<b>3,152</b>	<b>2,765</b>	<b>2,425</b>	<b>1,874</b>	<b>1,614</b>	<b>1,123</b>	<b>1,077</b>	<b>873</b>
Layang-Layang	54	81	63	90	94	84	65	41
Machap	53	140	50	41	39	40	21	24
Rengam	167	154	145	118	131	71	124	67
Simpang Renggam	139	141	146	100	97	91	93	71
Sungai Sayong	14	17	15	26	21	21	27	26
Kawasan selebih M.D. <i>Remainder of M.D.</i>	2,725	2,232	2,006	1,499	1,232	816	747	644
<b>M.P. Kluang</b>	<b>10,966</b>	<b>11,000</b>	<b>10,345</b>	<b>8,360</b>	<b>6,309</b>	<b>4,185</b>	<b>3,047</b>	<b>3,483</b>
Chamek	38	32	25	27	20	11	21	12
Kampung Gajah	40	67	40	39	41	33	25	18
Kampung Paya	164	130	165	109	106	108	91	94
Kangkar Kahang	126	157	230	350	138	99	84	113
Kluang	3,239	3,582	3,409	2,547	1,939	1,550	1,048	1,391
Paloh	198	227	284	236	224	236	107	118
Sri Lalang	117	133	160	137	141	119	126	99
Kawasan selebih M.P. <i>Remainder of M.P.</i>	7,044	6,672	6,032	4,915	3,700	2,029	1,545	1,638
<b>KOTA TINGGI</b>								
<b>M.D. Kota Tinggi</b>	<b>5,564</b>	<b>5,065</b>	<b>4,462</b>	<b>3,357</b>	<b>2,596</b>	<b>1,595</b>	<b>1,296</b>	<b>1,427</b>
Kota Tinggi	883	846	903	789	556	291	265	339
Pasir Gokok	51	37	51	23	22	25	18	25
Penawar	344	361	247	190	54	51	26	82
Sedili Besar	64	59	53	62	42	17	29	16
Sungai Rengit	136	153	137	103	68	71	95	77
Telok Sengat	39	33	25	23	24	20	19	20
Tenggara	863	714	522	332	212	136	77	56
Kawasan selebih M.D. <i>Remainder of M.D.</i>	3,184	2,862	2,524	1,835	1,618	984	767	812

**Nota : Angka di atas tidak disesuaikan kepada kadar kurang penghitungan.**

*Note : The above figures have not been adjusted for under-enumeration.*

\* M.P. Kulai meliputi sebahagian daerah pentadbiran Johor Bahru dan sebahagian daerah pentadbiran Kulaijaya.

*M.P. Kulai covers part of Johor Bahru and Kulaijaya administrative districts.*

Jadual 2.2 : Jumlah penduduk mengikut kumpulan umur, kawasan Pihak Berkuasa Tempatan dan negeri, Malaysia, 2010 (samb.)

Table 2.2 : Total population by age group, Local Authority area and state, Malaysia, 2010 (cont'd)

Negeri : JOHOR

State

Daerah Pentadbiran/ Kawasan Pihak Berkuasa Tempatan <i>Administrative District/ Local Authority Area</i>	Jumlah Total	Kumpulan umur Age group							
		0 - 4	5 - 9	10 - 14	15 - 19	20 - 24	25 - 29	30 - 34	35 - 39
<b>MERSING</b>									
<b>M.D. Mersing</b>	<b>33,741</b>	<b>2,977</b>	<b>3,521</b>	<b>3,417</b>	<b>3,283</b>	<b>2,719</b>	<b>2,361</b>	<b>2,009</b>	<b>1,938</b>
Endau	3,463	252	431	387	390	240	171	174	184
Jemaluang	1,256	64	205	57	56	43	77	36	51
Kampung Hubong	250	18	32	12	14	12	22	15	15
Mersing	11,277	927	909	1,266	1,073	1,257	805	724	641
Kawasan selebih M.D. <i>Remainder of M.D.</i>	17,495	1,716	1,944	1,695	1,750	1,167	1,286	1,060	1,047
<b>MUAR</b>									
<b>M.P. Muar</b>	<b>201,148</b>	<b>14,176</b>	<b>18,322</b>	<b>20,991</b>	<b>18,204</b>	<b>17,203</b>	<b>15,142</b>	<b>12,692</b>	<b>12,997</b>
Bandar Maharani *	55,382	3,189	4,599	5,417	4,901	4,599	3,987	3,241	3,692
Bukit Bakri	4,054	458	246	329	372	407	427	224	237
Bukit Kepong	301	16	60	21	20	15	35	22	10
Bukit Pasir	3,040	191	220	196	215	305	273	139	150
Lenga	786	77	62	50	63	45	38	41	34
Pagoh	1,311	64	110	79	144	74	72	92	165
Panchor	570	26	29	46	111	21	41	13	18
Parit Jawa	2,709	174	240	301	208	222	188	187	215
Semerah **	583	23	41	90	63	41	38	17	20
Kawasan selebih M.P. <i>Remainder of M.P.</i>	132,412	9,958	12,715	14,462	12,107	11,474	10,043	8,716	8,456
<b>PONTIAN</b>									
<b>M.D. Pontian</b>	<b>93,651</b>	<b>7,158</b>	<b>8,530</b>	<b>9,349</b>	<b>9,920</b>	<b>7,677</b>	<b>7,529</b>	<b>5,921</b>	<b>5,718</b>
Ayer Baloi	1,839	155	199	260	174	98	112	80	114
Benut	3,654	257	311	423	376	294	255	199	214
Pekan Nenas	5,253	302	300	308	461	473	545	350	433
Permas Kecil	1,030	57	59	122	105	82	80	76	49
Pontian Kecil	16,952	1,282	1,401	1,647	1,719	1,282	1,216	1,003	1,002
Kawasan selebih M.D. <i>Remainder of M.D.</i>	64,923	5,105	6,260	6,589	7,085	5,448	5,321	4,213	3,906
<b>SEGAMAT</b>									
<b>M.D. Labis</b>	<b>32,540</b>	<b>2,367</b>	<b>2,548</b>	<b>3,409</b>	<b>3,220</b>	<b>2,178</b>	<b>1,985</b>	<b>1,810</b>	<b>1,854</b>
Bekok	1,664	114	87	136	106	82	59	67	81
Chaah	2,549	176	181	221	213	115	115	109	125
Labis	4,607	247	338	487	353	377	332	247	237
Pekan Ayer Panas	823	55	45	74	141	45	46	34	38

Nota : Angka di atas tidak disesuaikan kepada kadar kurang penghitungan.

Note : The above figures have not been adjusted for under-enumeration.

\* Sebahagian Bandar Maharani sahaja. Kawasan selebihnya adalah di daerah pentadbiran Ledang.

Part of Bandar Maharani only. The remainder is in Ledang administrative district.

\*\* Sebahagian Semerah sahaja. Kawasan selebihnya adalah di daerah pentadbiran Batu Pahat.

Part of Semerah only. The remainder is in Batu Pahat administrative district.

Jadual 2.2 : Jumlah penduduk mengikut kumpulan umur, kawasan Pihak Berkuasa Tempatan dan negeri, Malaysia, 2010 (samb.)

Table 2.2 : Total population by age group, Local Authority area and state, Malaysia, 2010 (cont'd)

Negeri : JOHOR

State

Daerah Pentadbiran/ Kawasan Pihak Berkuasa Tempatan <i>Administrative District/ Local Authority Area</i>	Kumpulan umur <i>Age group</i>							
	40 - 44	45 - 49	50 - 54	55 - 59	60 - 64	65 - 69	70 - 74	75+
<b>MERSING</b>								
<b>M.D. Mersing</b>	<b>2,311</b>	<b>2,155</b>	<b>2,239</b>	<b>1,445</b>	<b>1,096</b>	<b>894</b>	<b>653</b>	<b>723</b>
Endau	286	252	230	126	109	86	58	87
Jemaluang	65	60	112	90	79	90	88	83
Kampong Hubong	13	18	15	14	20	14	8	8
Mersing	644	634	723	495	374	337	220	248
Kawasan selebih M.D. <i>Remainder of M.D.</i>	1,303	1,191	1,159	720	514	367	279	297
<b>MUAR</b>								
<b>M.P. Muar</b>	<b>12,720</b>	<b>12,889</b>	<b>11,724</b>	<b>9,963</b>	<b>7,700</b>	<b>5,637</b>	<b>4,817</b>	<b>5,971</b>
Bandar Maharani *	3,402	3,931	3,610	3,060	2,478	1,878	1,550	1,848
Bukit Bakri	186	214	219	153	244	109	107	122
Bukit Kepong	16	18	13	14	5	9	10	17
Bukit Pasir	148	174	207	197	113	174	115	223
Lenga	37	54	55	57	54	36	55	28
Pagoh	67	76	69	90	46	54	67	42
Panchor	37	42	46	41	35	20	27	17
Parit Jawa	176	144	178	144	129	73	56	74
Semerah **	34	38	46	67	32	16	12	5
Kawasan selebih M.P. <i>Remainder of M.P.</i>	8,617	8,198	7,281	6,140	4,564	3,268	2,818	3,595
<b>PONTIAN</b>								
<b>M.D. Pontian</b>	<b>5,906</b>	<b>5,579</b>	<b>4,922</b>	<b>4,321</b>	<b>3,691</b>	<b>2,676</b>	<b>2,046</b>	<b>2,708</b>
Ayer Baloi	117	125	88	72	71	60	38	76
Benut	238	257	201	186	162	97	75	109
Pekan Nenas	271	236	253	294	275	281	231	240
Permas Kecil	63	66	64	55	49	38	27	38
Pontian Kecil	1,025	1,094	979	909	795	591	446	561
Kawasan selebih M.D. <i>Remainder of M.D.</i>	4,192	3,801	3,337	2,805	2,339	1,609	1,229	1,684
<b>SEGAMAT</b>								
<b>M.D. Labis</b>	<b>1,970</b>	<b>2,256</b>	<b>2,147</b>	<b>2,083</b>	<b>1,676</b>	<b>1,225</b>	<b>923</b>	<b>889</b>
Bekok	107	130	129	114	118	105	117	112
Chaah	173	169	164	192	177	153	133	133
Labis	275	279	269	294	250	244	172	206
Pekan Ayer Panas	46	65	48	51	54	26	28	27

Nota : Angka di atas tidak disesuaikan kepada kadar kurang penghitungan.

Note : The above figures have not been adjusted for under-enumeration.

\* Sebahagian Bandar Maharani sahaja. Kawasan selebihnya adalah di daerah pentadbiran Ledang.

Part of Bandar Maharani only. The remainder is in Ledang administrative district.

\*\* Sebahagian Semerah sahaja. Kawasan selebihnya adalah di daerah pentadbiran Batu Pahat.

Part of Semerah only. The remainder is in Batu Pahat administrative district.

Jadual 2.2 : Jumlah penduduk mengikut kumpulan umur, kawasan Pihak Berkuasa Tempatan dan negeri, Malaysia, 2010 (samb.)

Table 2.2 : Total population by age group, Local Authority area and state, Malaysia, 2010 (cont'd)

Negeri : JOHOR

State

Daerah Pentadbiran/ Kawasan Pihak Berkuasa Tempatan <i>Administrative District/ Local Authority Area</i>	Jumlah Total	Kumpulan umur Age group							
		0 - 4	5 - 9	10 - 14	15 - 19	20 - 24	25 - 29	30 - 34	35 - 39
<b>M.D. Labis (samb./cont'd)</b>									
Sungai Karas	398	29	27	29	33	12	16	40	15
Kawasan selebih M.D. <i>Remainder of M.D.</i>	22,499	1,746	1,870	2,462	2,374	1,547	1,417	1,313	1,358
<b>M.D. Segamat</b>	<b>103,035</b>	<b>7,281</b>	<b>8,782</b>	<b>10,064</b>	<b>12,877</b>	<b>8,856</b>	<b>7,468</b>	<b>5,883</b>	<b>6,468</b>
Batu Anam	2,192	162	180	187	160	115	106	106	95
Buloh Kasap	2,465	194	184	233	192	256	146	106	103
Gemas Bahru	428	24	26	33	19	14	15	12	18
Jementah	4,983	319	376	515	431	279	245	290	278
Kampong Tengah	769	90	135	49	51	35	24	54	39
Paya Jakas	241	23	16	25	18	13	8	12	9
Segamat	30,850	1,955	2,698	3,154	2,568	2,784	2,596	1,854	2,200
Kawasan selebih M.D. <i>Remainder of M.D.</i>	61,107	4,514	5,167	5,868	9,438	5,360	4,328	3,449	3,726
<b>KULAIJAYA</b>									
<b>M.P. Kulai *</b>	<b>231,682</b>	<b>19,793</b>	<b>22,702</b>	<b>22,149</b>	<b>19,580</b>	<b>25,483</b>	<b>24,385</b>	<b>20,419</b>	<b>17,896</b>
Ayer Bemban	770	40	32	103	60	66	53	23	32
Bukit Batu	781	43	37	55	76	73	60	51	35
Kampong Sengkang	805	55	44	30	54	112	94	54	37
Kelapa Sawit	6,682	407	489	564	847	556	588	519	441
Kulai	20,986	1,221	1,595	1,646	1,873	1,963	1,807	1,573	1,315
Saleng	3,650	278	296	211	311	517	447	286	240
Sedenak	868	59	84	97	58	49	46	54	38
Seelong	510	10	32	61	52	32	28	35	29
Senai	20,076	1,564	1,886	1,812	1,413	1,832	2,098	2,089	1,561
Kawasan selebih M.P. <i>Remainder of M.P.</i>	176,554	16,116	18,207	17,570	14,836	20,283	19,164	15,735	14,168
<b>M.P. Johor Bahru Tengah **</b>	<b>13,612</b>	<b>336</b>	<b>248</b>	<b>330</b>	<b>2,843</b>	<b>6,970</b>	<b>820</b>	<b>438</b>	<b>318</b>
Kangkar Pulai ***	1,008	71	76	76	62	95	96	89	89
Ulu Choh ****	790	24	22	65	40	160	53	39	55
Kawasan selebih M.P. <i>Remainder of M.P.</i>	11,814	241	150	189	2,741	6,715	671	310	174

Nota : Angka di atas tidak disesuaikan kepada kadar kurang penghitungan.

Note : The above figures have not been adjusted for under-enumeration.

\* M.P. Kulai meliputi sebahagian daerah pentadbiran Johor Bahru dan sebahagian daerah pentadbiran Kulaijaya.

*M.P. Kulai covers part of Johor Bahru and Kulaijaya administrative districts.*

\*\* M.P. Johor Bahru Tengah meliputi sebahagian daerah pentadbiran Johor Bahru dan sebahagian daerah pentadbiran Kulaijaya.

*M.P. Johor Bahru Tengah covers part of Johor Bahru and Kulaijaya administrative districts.*

\*\*\* Sebahagian Kangkar Pulai sahaja. Kawasan selebihnya adalah di daerah pentadbiran Johor Bahru.

*Part of Kangkar Pulai only. The remainder is in Johor Bahru administrative district.*

\*\*\*\* Sebahagian Ulu Choh sahaja. Kawasan selebihnya adalah di daerah pentadbiran Johor Bahru.

*Part of Ulu Choh only. The remainder is in Johor Bahru administrative district.*

Jadual 2.2 : Jumlah penduduk mengikut kumpulan umur, kawasan Pihak Berkuasa Tempatan dan negeri, Malaysia, 2010 (samb.)

Table 2.2 : Total population by age group, Local Authority area and state, Malaysia, 2010 (cont'd)

Negeri : JOHOR

State

Daerah Pentadbiran/ Kawasan Pihak Berkuasa Tempatan <i>Administrative District/ Local Authority Area</i>	Kumpulan umur <i>Age group</i>							
	40 - 44	45 - 49	50 - 54	55 - 59	60 - 64	65 - 69	70 - 74	75+
<b>M.D. Labis (samb./cont'd)</b>								
Sungai Karas	22	31	31	32	19	33	15	14
Kawasan selebih M.D. <i>Remainder of M.D.</i>	1,347	1,582	1,506	1,400	1,058	664	458	397
<b>M.D. Segamat</b>	<b>6,256</b>	<b>6,305</b>	<b>6,367</b>	<b>5,102</b>	<b>3,820</b>	<b>2,877</b>	<b>2,126</b>	<b>2,503</b>
Batu Anam	137	166	156	157	146	132	94	93
Buloh Kasap	178	149	198	139	127	59	103	98
Gemas Bahru	25	42	50	25	36	29	17	43
Jementah	320	314	309	358	328	231	193	197
Kampung Tengah	27	34	32	42	43	38	24	52
Paya Jakas	15	9	13	17	17	15	14	17
Segamat	1,829	1,833	2,040	1,574	1,221	1,043	653	848
Kawasan selebih M.D. <i>Remainder of M.D.</i>	3,725	3,758	3,569	2,790	1,902	1,330	1,028	1,155
<b>KULAIJAYA</b>								
<b>M.P. Kulai *</b>	<b>15,348</b>	<b>12,365</b>	<b>9,568</b>	<b>6,907</b>	<b>5,565</b>	<b>3,306</b>	<b>2,734</b>	<b>3,482</b>
Ayer Bemban	37	54	69	36	26	18	17	104
Bukit Batu	56	54	48	49	49	26	33	36
Kampung Sengkang	48	52	41	45	36	44	33	26
Kelapa Sawit	333	391	304	267	372	255	195	154
Kulai	1,413	1,445	1,291	907	935	557	576	869
Saleng	200	224	146	138	121	85	72	78
Sedenak	44	41	40	48	68	60	32	50
Seelong	44	45	27	22	26	28	22	17
Senai	1,663	1,066	833	677	548	386	251	397
Kawasan selebih M.P. <i>Remainder of M.P.</i>	11,510	8,993	6,769	4,718	3,384	1,847	1,503	1,751
<b>M.P. Johor Bahru Tengah **</b>	<b>252</b>	<b>215</b>	<b>182</b>	<b>131</b>	<b>116</b>	<b>134</b>	<b>121</b>	<b>158</b>
Kangkar Pulai ***	42	54	50	53	60	35	39	21
Ulu Choh ****	47	84	46	60	46	26	10	13
Kawasan selebih M.P. <i>Remainder of M.P.</i>	163	77	86	18	10	73	72	124

Nota : Angka di atas tidak disesuaikan kepada kadar kurang penghitungan.

Note : The above figures have not been adjusted for under-enumeration.

\* M.P. Kulai meliputi sebahagian daerah pentadbiran Johor Bahru dan sebahagian daerah pentadbiran Kulaijaya.

*M.P. Kulai covers part of Johor Bahru and Kulaijaya administrative districts.*

\*\* M.P. Johor Bahru Tengah meliputi sebahagian daerah pentadbiran Johor Bahru dan sebahagian daerah pentadbiran Kulaijaya.

*M.P. Johor Bharu Tengah covers part of Johor Bahru and Kulaijaya administrative districts.*

\*\*\* Sebahagian Kangkar Pulai sahaja. Kawasan selebihnya adalah di daerah pentadbiran Johor Bahru.

*Part of Kangkar Pulai only. The remainder is in Johor Bahru administrative district.*

\*\*\*\* Sebahagian Ulu Choh sahaja. Kawasan selebihnya adalah di daerah pentadbiran Johor Bahru.

*Part of Ulu Choh only. The remainder is in Johor Bahru administrative district.*

Jadual 2.2 : Jumlah penduduk mengikut kumpulan umur, kawasan Pihak Berkuasa Tempatan dan negeri, Malaysia, 2010 (samb.)

Table 2.2 : Total population by age group, Local Authority area and state, Malaysia, 2010 (cont'd)

Negeri : JOHOR

State

Daerah Pentadbiran/ Kawasan Pihak Berkuasa Tempatan <i>Administrative District/ Local Authority Area</i>	Jumlah Total	Kumpulan umur Age group							
		0 - 4	5 - 9	10 - 14	15 - 19	20 - 24	25 - 29	30 - 34	35 - 39
<b>LEDANG</b>									
<b>M.D. Tangkak</b>	<b>131,890</b>	<b>10,161</b>	<b>13,259</b>	<b>13,707</b>	<b>14,122</b>	<b>9,773</b>	<b>10,304</b>	<b>7,656</b>	<b>7,369</b>
Bandar Maharani *	6,948	633	515	576	540	655	1,115	422	369
Bukit Gambir	5,407	467	544	734	464	347	381	389	315
Bukit Kangkar	672	55	37	66	40	38	61	45	36
Grisek	1,142	62	111	90	67	53	69	47	55
Kampung Kundang Ulu	530	49	96	45	38	20	22	19	26
Kebun Baharu	537	25	32	37	44	12	15	14	73
Sagil Luar	1,221	36	137	61	62	64	36	32	46
Serom	1,420	77	125	85	106	176	94	64	68
Sungai Mati	916	70	93	118	107	46	53	46	54
Tangkak	7,615	462	603	653	639	645	556	356	415
Kawasan selebih M.D. <i>Remainder of M.D.</i>	105,482	8,225	10,966	11,242	12,015	7,717	7,902	6,222	5,912

**Nota : Angka di atas tidak disesuaikan kepada kadar kurang penghitungan.**

*Note : The above figures have not been adjusted for under-enumeration.*

\* Sebahagian Bandar Maharani sahaja. Kawasan selebihnya adalah di daerah pentadbiran Muar.

*Part of Bandar Maharani only. The remainder is in Muar administrative district.*

Jadual 2.2 : Jumlah penduduk mengikut kumpulan umur, kawasan pihak berkuasa tempatan dan negeri, Malaysia, 2010 (samb.)

Table 2.2 : Total population by age group, local authority area and state, Malaysia, 2010 (cont'd)

Negeri : JOHOR

State

Daerah Pentadbiran/ Kawasan Pihak Berkuasa Tempatan <i>Administrative District/ Local Authority Area</i>	Kumpulan umur <i>Age group</i>							
	40 - 44	45 - 49	50 - 54	55 - 59	60 - 64	65 - 69	70 - 74	75+
<b>LEDANG</b>								
<b>M.D. Tangkak</b>	<b>8,733</b>	<b>7,764</b>	<b>7,204</b>	<b>6,062</b>	<b>5,004</b>	<b>3,554</b>	<b>3,238</b>	<b>3,980</b>
Bandar Maharani *	441	456	401	258	290	99	91	87
Bukit Gambir	353	356	259	219	181	141	130	127
Bukit Kangkar	38	56	37	35	35	33	24	36
Grisek	56	69	81	118	68	57	52	87
Kampung Kundang Ulu	29	32	28	30	23	16	30	27
Kebun Baharu	36	34	26	68	28	24	36	33
Sagil Luar	245	60	59	82	86	71	71	73
Serom	55	94	173	97	62	52	42	50
Sungai Mati	56	68	54	43	30	20	23	35
Tangkak	470	469	613	455	444	316	260	259
Kawasan selebih M.D. <i>Remainder of M.D.</i>	6,954	6,070	5,473	4,657	3,757	2,725	2,479	3,166

Nota : Angka di atas tidak disesuaikan kepada kadar kurang penghitungan.

Note : The above figures have not been adjusted for under-enumeration.

\* Sebahagian Bandar Maharani sahaja. Kawasan selebihnya adalah di daerah pentadbiran Muar.

Part of Bandar Maharani only. The remainder is in Muar administrative district.

**Jadual 2.3 : Jumlah penduduk mengikut jantina, isi rumah dan tempat kediaman, kawasan Pihak Berkuasa Tempatan dan negeri, Malaysia, 2010**

Table 2.3 : Total population by sex, households and living quarters, Local Authority area and state, Malaysia, 2010

Negeri : JOHOR

State

Daerah Pentadbiran/ Kawasan Pihak Berkuasa Tempatan <i>Administrative District/ Local Authority Area</i>	Penduduk <i>Population</i>			Isi rumah <i>Households</i>	Tempat kediaman <i>Living quarters</i>
	Jumlah <i>Total</i>	Lelaki <i>Male</i>	Perempuan <i>Female</i>		
<b>BATU PAHAT</b>					
<b>M.P. Batu Pahat</b>	<b>209,461</b>	<b>107,141</b>	<b>102,320</b>	<b>48,331</b>	<b>59,513</b>
Bandar Penggaram	75,148	37,842	37,306	19,367	23,116
Parit Raja	3,046	1,496	1,550	722	786
Rengit	815	433	382	192	246
Semerah *	350	176	174	100	126
Senggarang	1,890	951	939	482	578
Sri Gading	1,104	555	549	278	301
Tongkang Pechah	4,436	2,573	1,863	959	1,111
Kawasan selebih M.P. <i>Remainder of M.P.</i>	122,672	63,115	59,557	26,231	33,249
<b>M.D. Yong Peng</b>	<b>53,223</b>	<b>27,364</b>	<b>25,859</b>	<b>12,426</b>	<b>14,943</b>
Ayer Hitam	6,055	3,091	2,964	1,388	1,572
Kangkar Bahru	1,220	626	594	327	384
Lam Lee	489	230	259	127	133
Parit Sulong	1,417	741	676	302	317
Parit Yaani	357	181	176	80	83
Seri Medan	1,238	587	651	307	346
Yong Peng	4,174	2,122	2,052	1,021	1,223
Kawasan selebih M.D. <i>Remainder of M.D.</i>	38,273	19,786	18,487	8,874	10,885
<b>JOHOR BAHRU</b>					
<b>M.P. Johor Bahru Tengah **</b>	<b>515,462</b>	<b>274,798</b>	<b>240,664</b>	<b>129,854</b>	<b>150,983</b>
Gelang Patah	2,110	1,097	1,013	454	501
Kangkar Pulai ***	1,047	528	519	208	223
Lima Kedai	2,274	1,219	1,055	444	459
Masai	3,979	2,114	1,865	926	969
Pelentong	1,647	889	758	330	344
Sekudai	6,947	3,796	3,151	1,875	2,250
Ulu Choh ****	375	193	182	78	81
Ulu Tiram	3,473	1,822	1,651	896	932
Kawasan selebih M.P. <i>Remainder of M.P.</i>	493,610	263,140	230,470	124,643	145,224

Nota : Angka di atas tidak disesuaikan kepada kadar kurang penghitungan.

Note : The above figures have not been adjusted for under-enumeration.

\* Sebahagian Semerah sahaja. Kawasan selebihnya adalah di daerah pentadbiran Muar.

*Part of Semerah only. The remainder is in Muar administrative district.*

\*\* M.P. Johor Bahru Tengah meliputi sebahagian daerah pentadbiran Johor Bahru dan sebahagian daerah pentadbiran Kulaijaya.

*M.P. Johor Bharu Tengah covers part of Johor Bahru and Kulaijaya administrative districts.*

\*\*\* Sebahagian Kangkar Pulai sahaja. Kawasan selebihnya adalah di daerah pentadbiran Kulaijaya.

*Part of Kangkar Pulai only. The remainder is in Kulaijaya administrative district.*

\*\*\*\* Sebahagian Ulu Choh sahaja. Kawasan selebihnya adalah di daerah pentadbiran Kulaijaya.

*Part of Ulu Choh only. The remainder is in Kulaijaya administrative district.*



**Jadual 2.3 : Jumlah penduduk mengikut jantina, isi rumah dan tempat kediaman, kawasan Pihak Berkuasa Tempatan dan negeri, Malaysia, 2010 (samb.)**

Table 2.3 : Total population by sex, households and living quarters, Local Authority area and state, Malaysia, 2010 (cont'd)

**Negeri : JOHOR**

State

Daerah Pentadbiran/ Kawasan Pihak Berkuasa Tempatan <i>Administrative District/ Local Authority Area</i>	Penduduk <i>Population</i>			Isi rumah <i>Households</i>	Tempat kediaman <i>Living quarters</i>
	Jumlah <i>Total</i>	Lelaki <i>Male</i>	Perempuan <i>Female</i>		
<b>M.B. Johor Bahru</b>	<b>497,067</b>	<b>261,162</b>	<b>235,905</b>	<b>124,612</b>	<b>145,797</b>
Johor Bahru	424,648	223,636	201,012	106,486	124,363
Kangkar Tebrau	389	210	179	72	80
Pandan	1,940	1,086	854	473	512
Kawasan selebih M.B. <i>Remainder of M.B.</i>	70,090	36,230	33,860	17,581	20,842
<b>M.P. Pasir Gudang</b>	<b>46,571</b>	<b>25,686</b>	<b>20,885</b>	<b>10,641</b>	<b>13,155</b>
Pasir Gudang	46,571	25,686	20,885	10,641	13,155
<b>M.P. Kulai *</b>	<b>2,850</b>	<b>1,552</b>	<b>1,298</b>	<b>630</b>	<b>785</b>
Kawasan selebih M.P. <i>Remainder of M.P.</i>	2,850	1,552	1,298	630	785
<b>KLUANG</b>					
<b>M.D. Simpang Renggam</b>	<b>47,583</b>	<b>25,838</b>	<b>21,745</b>	<b>11,067</b>	<b>12,853</b>
Layang-Layang	1,793	910	883	445	448
Machap	1,202	776	426	225	234
Rengam	2,372	1,133	1,239	612	663
Simpang Renggam	2,321	1,181	1,140	563	706
Sungai Sayong	307	164	143	109	130
Kawasan selebih M.D. <i>Remainder of M.D.</i>	39,588	21,674	17,914	9,113	10,672
<b>M.P. Kluang</b>	<b>167,833</b>	<b>89,277</b>	<b>78,556</b>	<b>42,159</b>	<b>47,396</b>
Chamek	412	204	208	101	130
Kampung Gajah	818	419	399	202	212
Kampung Paya	1,984	1,053	931	476	507
Kangkar Kahang	2,781	1,617	1,164	628	673
Kluang	53,442	29,313	24,129	13,201	14,771
Paloh	3,994	2,022	1,972	1,075	1,171
Sri Lalang	2,363	1,194	1,169	558	581
Kawasan selebih M.P. <i>Remainder of M.P.</i>	102,039	53,455	48,584	25,918	29,351
<b>KOTA TINGGI</b>					
<b>M.D. Kota Tinggi</b>	<b>84,971</b>	<b>44,202</b>	<b>40,769</b>	<b>20,031</b>	<b>23,593</b>
Kota Tinggi	14,091	7,327	6,764	3,463	4,017
Pasir Gogok	597	302	295	172	209
Penawar	6,595	3,161	3,434	1,247	1,302
Sedili Besar	894	453	441	228	265
Sungai Rengit	2,212	1,165	1,047	491	550
Telok Sengat	487	274	213	122	138
Tenggara	11,880	6,031	5,849	2,776	3,582
Kawasan selebih M.D. <i>Remainder of M.D.</i>	48,215	25,489	22,726	11,532	13,530

**Nota : Angka di atas tidak disesuaikan kepada kadar kurang penghitungan.**

*Note : The above figures have not been adjusted for under-enumeration.*

\* **M.P. Kulai meliputi sebahagian daerah pentadbiran Johor Bahru dan sebahagian daerah pentadbiran Kulaijaya.**

*M.P. Kulai covers part of Johor Bahru and Kulaijaya administrative districts.*

**Jadual 2.3 : Jumlah penduduk mengikut jantina, isi rumah dan tempat kediaman, kawasan Pihak Berkuasa Tempatan dan negeri, Malaysia, 2010 (samb.)**

Table 2.3 : Total population by sex, households and living quarters, Local Authority area and state, Malaysia, 2010 (cont'd)

**Negeri : JOHOR**

State

Daerah Pentadbiran/ Kawasan Pihak Berkuasa Tempatan <i>Administrative District/ Local Authority Area</i>	Penduduk <i>Population</i>			Isi rumah <i>Households</i>	Tempat kediaman <i>Living quarters</i>
	Jumlah <i>Total</i>	Lelaki <i>Male</i>	Perempuan <i>Female</i>		
<b>MERSING</b>					
<b>M.D. Mersing</b>	<b>33,741</b>	<b>17,821</b>	<b>15,920</b>	<b>8,349</b>	<b>9,161</b>
Endau	3,463	1,827	1,636	899	999
Jemaluang	1,256	672	584	399	478
Kampong Hubong	250	139	111	63	67
Mersing	11,277	5,844	5,433	2,802	3,058
Kawasan selebih M.D. <i>Remainder of M.D.</i>	17,495	9,339	8,156	4,186	4,559
<b>MUAR</b>					
<b>M.P. Muar</b>	<b>201,148</b>	<b>104,405</b>	<b>96,743</b>	<b>48,528</b>	<b>57,288</b>
Bandar Maharani *	55,382	27,266	28,116	14,413	16,553
Bukit Bakri	4,054	2,156	1,898	853	949
Bukit Kepong	301	156	145	69	73
Bukit Pasir	3,040	1,572	1,468	693	819
Lenga	786	398	388	210	218
Pagoh	1,311	671	640	336	429
Panchor	570	291	279	143	169
Parit Jawa	2,709	1,382	1,327	681	868
Semerah **	583	273	310	144	165
Kawasan selebih M.P. <i>Remainder of M.P.</i>	132,412	70,240	62,172	30,986	37,045
<b>PONTIAN</b>					
<b>M.D. Pontian</b>	<b>93,651</b>	<b>49,447</b>	<b>44,204</b>	<b>21,664</b>	<b>24,796</b>
Ayer Baloi	1,839	895	944	438	506
Benut	3,654	1,846	1,808	924	1,052
Pekan Nenas	5,253	2,919	2,334	1,171	1,250
Permas Kecil	1,030	554	476	243	305
Pontian Kecil	16,952	8,598	8,354	4,048	4,655
Kawasan selebih M.D. <i>Remainder of M.D.</i>	64,923	34,635	30,288	14,840	17,028
<b>SEGAMAT</b>					
<b>M.D. Labis</b>	<b>32,540</b>	<b>16,278</b>	<b>16,262</b>	<b>8,726</b>	<b>10,776</b>
Bekok	1,664	857	807	570	752
Chaah	2,549	1,234	1,315	738	896
Labis	4,607	2,318	2,289	1,241	1,569
Pekan Ayer Panas	823	403	420	214	238

**Nota : Angka di atas tidak disesuaikan kepada kadar kurang penghitungan.**

*Note : The above figures have not been adjusted for under-enumeration.*

\* **Sebahagian Bandar Maharani sahaja. Kawasan selebihnya adalah di daerah pentadbiran Ledang.**

*Part of Bandar Maharani only. The remainder is in Ledang administrative district.*

\*\* **Sebahagian Semerah sahaja. Kawasan selebihnya adalah di daerah pentadbiran Batu Pahat.**

*Part of Semerah only. The remainder is in Batu Pahat administrative district.*

**Jadual 2.3 : Jumlah penduduk mengikut jantina, isi rumah dan tempat kediaman, kawasan Pihak Berkuasa Tempatan dan negeri, Malaysia, 2010 (samb.)**

Table 2.3 : Total population by sex, households and living quarters, Local Authority area and state, Malaysia, 2010 (cont'd)

Negeri : JOHOR

State

Daerah Pentadbiran/ Kawasan Pihak Berkuasa Tempatan <i>Administrative District/ Local Authority Area</i>	Penduduk <i>Population</i>			Isi rumah <i>Households</i>	Tempat kediaman <i>Living quarters</i>
	Jumlah <i>Total</i>	Lelaki <i>Male</i>	Perempuan <i>Female</i>		
<b>M.D. Labis (samb./cont'd)</b>					
Sungai Karas	398	210	188	116	156
Kawasan selebih M.D. <i>Remainder of M.D.</i>	22,499	11,256	11,243	5,847	7,165
<b>M.D. Segamat</b>	<b>103,035</b>	<b>50,378</b>	<b>52,657</b>	<b>25,669</b>	<b>31,514</b>
Batu Anam	2,192	1,068	1,124	615	705
Buloh Kasap	2,465	1,233	1,232	624	727
Gemas Bahru	428	220	208	138	155
Jementah	4,983	2,494	2,489	1,294	1,481
Kampung Tengah	769	393	376	156	173
Paya Jakas	241	113	128	72	83
Segamat	30,850	15,357	15,493	7,977	9,348
Kawasan selebih M.D. <i>Remainder of M.D.</i>	61,107	29,500	31,607	14,793	18,842
<b>KULAIJAYA</b>					
<b>M.P. Kulai *</b>	<b>231,682</b>	<b>123,758</b>	<b>107,924</b>	<b>52,787</b>	<b>63,800</b>
Ayer Bemban	770	413	357	197	237
Bukit Batu	781	414	367	181	225
Kampung Sengkang	805	408	397	166	178
Kelapa Sawit	6,682	3,387	3,295	1,251	1,397
Kulai	20,986	11,126	9,860	4,997	5,902
Saleng	3,650	2,096	1,554	923	1,103
Sedenak	868	447	421	179	223
Seelong	510	268	242	119	133
Senai	20,076	10,491	9,585	4,965	5,526
Kawasan selebih M.P. <i>Remainder of M.P.</i>	176,554	94,708	81,846	39,809	48,876
<b>M.P. Johor Bahru Tengah **</b>	<b>13,612</b>	<b>7,421</b>	<b>6,191</b>	<b>820</b>	<b>995</b>
Kangkar Pulai ***	1,008	520	488	187	197
Ulu Choh ****	790	428	362	203	218
Kawasan selebih M.P. <i>Remainder of M.P.</i>	11,814	6,473	5,341	430	580

**Nota :** Angka di atas tidak disesuaikan kepada kadar kurang penghitungan.

*Note :* The above figures have not been adjusted for under-enumeration.

\* M.P. Kulai meliputi sebahagian daerah pentadbiran Johor Bahru dan sebahagian daerah pentadbiran Kulaijaya.

*M.P. Kulai covers part of Johor Bahru and Kulaijaya administrative districts.*

\*\* M.P. Johor Bahru Tengah meliputi sebahagian daerah pentadbiran Johor Bahru dan sebahagian daerah pentadbiran Kulaijaya.

*M.P. Johor Bahru Tengah covers part of Johor Bahru and Kulaijaya administrative districts.*

\*\*\* Sebahagian Kangkar Pulai sahaja. Kawasan selebihnya adalah di daerah pentadbiran Johor Bahru.

*Part of Kangkar Pulai only. The remainder is in Johor Bahru administrative district.*

\*\*\*\* Sebahagian Ulu Choh sahaja. Kawasan selebihnya adalah di daerah pentadbiran Johor Bahru.

*Part of Ulu Choh only. The remainder is in Johor Bahru administrative district.*

**Jadual 2.3 : Jumlah penduduk mengikut jantina, isi rumah dan tempat kediaman, kawasan Pihak Berkuasa Tempatan dan negeri, Malaysia, 2010 (samb.)**

Table 2.3 : Total population by sex, households and living quarters, Local Authority area and state, Malaysia, 2010 (cont'd)

Negeri : JOHOR

State

Daerah Pentadbiran/ Kawasan Pihak Berkuasa Tempatan <i>Administrative District/ Local Authority Area</i>	Penduduk <i>Population</i>			Isi rumah <i>Households</i>	Tempat kediaman <i>Living quarters</i>
	Jumlah <i>Total</i>	Lelaki <i>Male</i>	Perempuan <i>Female</i>		
<b>LEDANG</b>					
<b>M.D. Tangkak</b>	<b>131,890</b>	<b>67,980</b>	<b>63,910</b>	<b>30,455</b>	<b>36,000</b>
Bandar Maharani *	6,948	3,613	3,335	1,831	2,065
Bukit Gambir	5,407	2,784	2,623	1,248	1,378
Bukit Kangkar	672	354	318	190	256
Grisek	1,142	592	550	293	309
Kampong Kundang Ulu	530	265	265	144	177
Kebun Baharu	537	269	268	112	115
Sagil Luar	1,221	647	574	324	357
Serom	1,420	736	684	336	424
Sungai Mati	916	445	471	216	267
Tangkak	7,615	3,871	3,744	1,787	2,189
Kawasan selebih M.D. <i>Remainder of M.D.</i>	105,482	54,404	51,078	23,974	28,463

**Nota : Angka di atas tidak disesuaikan kepada kadar kurang penghitungan.**

*Note : The above figures have not been adjusted for under-enumeration.*

**\* Sebahagian Bandar Maharani sahaja. Kawasan selebihnya adalah di daerah pentadbiran Muar.**

*Part of Bandar Maharani only. The remainder is in Muar administrative district.*

**BANCI PENDUDUK DAN PERUMAHAN MALAYSIA, 2010**  
**POPULATION AND HOUSING CENSUS OF MALAYSIA, 2010**  
**JOHOR**

**PETA MENUNJUKKAN SEMPADAN DAERAH PENTADBIRAN DAN KAWASAN PIHAK BERKUASA TEMPATAN**  
**MAP SHOWING ADMINISTRATIVE DISTRICT BOUNDARY AND LOCAL AUTHORITY AREA**

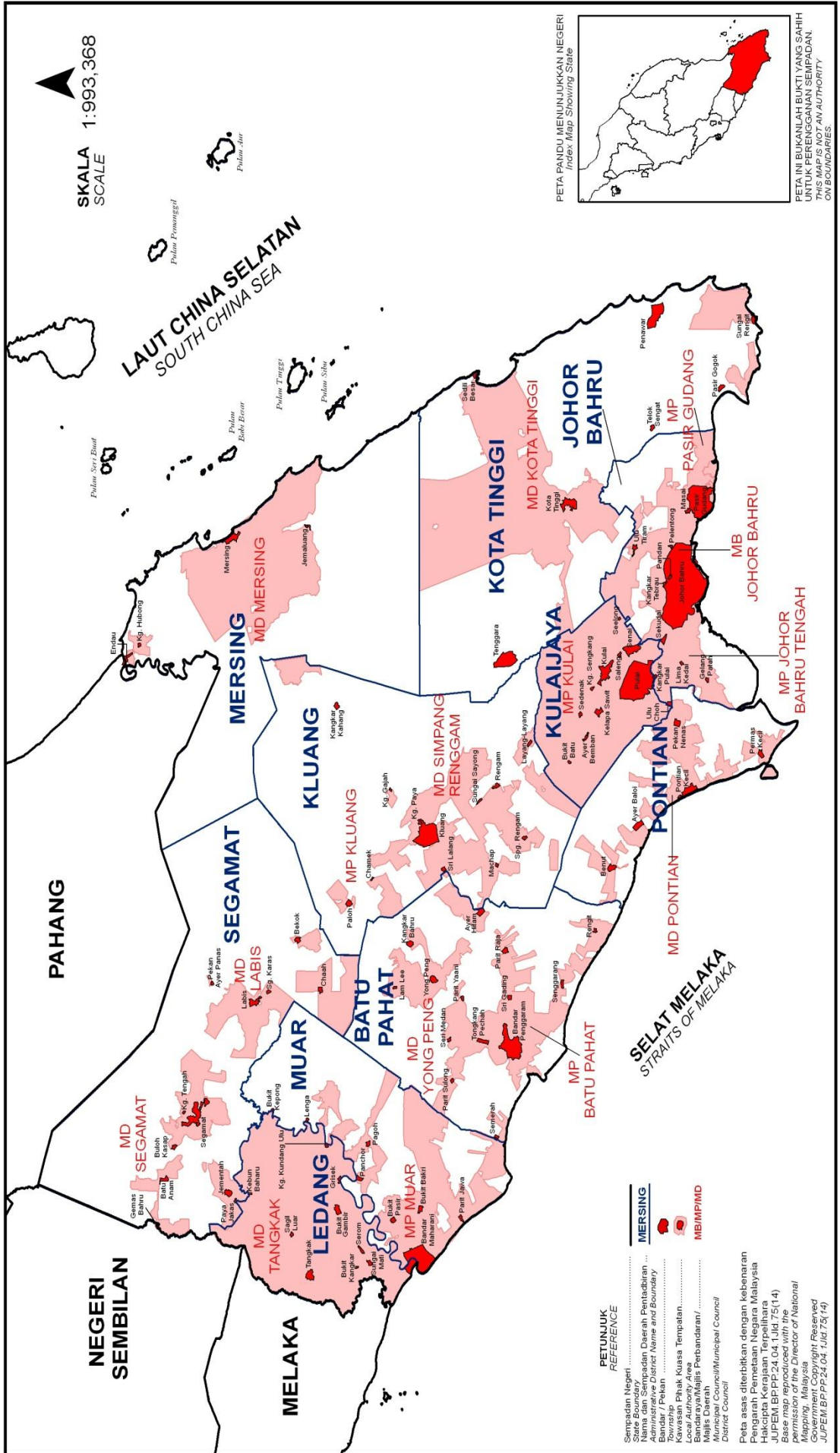

**PETUNJUK REFERENSI**

Sempadan Negeri .....  
 Nama dan Sempadan Daerah Pentadbiran .....  
 Administrative District Name and Boundary .....  
 Peta .....  
 Township .....  
 Kawasan Pihak Kuasa Tempatan .....  
 Local Authority Area .....  
 MP (Majlis Perbandaran) / MB (Majlis Daerah) / MD (Majlis Daerah) .....  
 Municipal Council/Municipal Council District Council

Peta asas diterbitkan dengan kebenaran Pengarah Pemetaan Negara Malaysia Hakcipta Kerajaan Terpelihara JUPEM.BP.PP.24.04.1.JM.75(14) Base map reproduced with the permission of the Director of National Mapping, Malaysia. Copyright Reserved JUPEM.BP.PP.24.04.1.JM.75(14)

Disediakan dan diterbitkan oleh Jabatan Perangkaan Malaysia, 2010  
 Prepared and published by Department of Statistics, Malaysia, 2010