

平成 2 1 年 度  
第 1 回本巢市地域公共交通活性化協議会・本巢市公共交通会議

日 時 平成 2 1 年 4 月 6 日 ( 月 ) 1 5 時 0 0 分 ~  
場 所 本巢市役所本庁舎 2 階 大会議室

## 次 第

- 1 開 会
- 2 会長あいさつ
- 3 議事
  - 【第 1 部】本巢市地域公共交通活性化協議会
    - ( 1 ) 平成 2 1 年 度 事 業 計 画 ( 案 ) に つ い て
    - ( 2 ) 平成 2 1 年 度 予 算 ( 案 ) に つ い て
  - 【第 2 部】本巢市公共交通会議
    - ( 3 ) も と バ ス の ル ー ト 新 設 ・ 廃 止 に つ い て
    - ( 4 ) も と バ ス の 料 金 体 系 に つ い て
    - ( 5 ) も と バ ス の 新 ダ イ ヤ に つ い て
    - ( 6 ) そ の 他
- 4 閉 会

---

### < 配 付 資 料 >

- ・ 次 第
- ・ 委 員 名 簿 ( 裏 面 : 席 次 表 )
- ・ 本巢市地域活性化協議会規約及び財務規程

- 資料 1 平成 2 1 年 度 事 業 計 画 ( 案 )
- 資料 2 平成 2 1 年 度 予 算 ( 案 )
- 資料 3 も と バ ス ル ー ト 図 ( 見 直 し 後 )
- 資料 4 も と バ ス 停 留 所 位 置 図
- 資料 5 も と バ ス の 料 金 体 系 に つ い て
- 資料 6 乗 継 等 に 係 る も と バ ス 利 用 促 進 策 に つ い て
- 資料 7 も と バ ス 新 ダ イ ヤ
- 資料 8 サ サ ユ リ ル ー ト 図
- 資料 9 サ サ ユ リ 新 ダ イ ヤ

## 平成21年度事業計画（案）

月	協議会や幹事会等の開催（実施）
前年度 準備 行為	<p>&lt;2/12&gt; 外部コンサル業務委託契約に係る入札事務を市へ依頼          &lt;3/18&gt; 外部コンサル業務委託契約に係る入札及び仮契約(条件付き)          &lt;3/26&gt; 国庫補助事業（本巢市地域公共交通活性化・再生総合事業）計画認定申請</p>
4	<p>&lt;4/6&gt; <b>第1回 協議会</b>（本巢市公共交通会議を兼ねて開催）</p> <ul style="list-style-type: none"> <li>●協議会の平成21年度事業計画(案)及び予算(案)について</li> <li>●もとバスのルート新設・廃止について</li> <li>●もとバスの料金体系について</li> <li>●もとバスの新ダイヤについて</li> </ul> <p>&lt;上旬&gt; 「公共交通ネットワーク再編に係る利用促進等支援業務委託」本契約締結（協議会21年度予算承認後に締結予定）          &lt;下旬&gt; 新ルート&amp;新ダイヤPRチラシの全戸配布（市内全域約13,000世帯）</p> <ul style="list-style-type: none"> <li>・もとバスのルート・ダイヤ改正</li> <li>・ササユリのダイヤ改正、フリー乗降制の導入</li> <li>・樽見鉄道のダイヤ改正</li> </ul>
5	<p>&lt;上旬&gt; 新ルート&amp;新ダイヤPRポスターの掲出（100枚）          &lt;中旬&gt; 新もとバスPRチラシの新聞折込（糸貫及び真正地域のみ約8,000世帯）          &lt;下旬&gt; ガイドブック（公共交通全般）の全戸配布（市内全域約13,000世帯）          &lt;5/30～&gt; 現行もとバスの運行廃止（バス停移設、ダイヤ等表示物の入替作業）</p>
6	<p>&lt;6/1～&gt; 新もとバスPR試乗キャンペーン開始（～6月末まで）          &lt;6/1～&gt; ササユリのダイヤ改正及びフリー乗降制の開始          &lt;中旬&gt; 新もとバスPRチラシの新聞折込（糸貫及び真正地域のみ約8,000世帯）</p>
7	<p>&lt;7/1～&gt; 新もとバス実証実験（有償）運行の開始（～年度末まで）          &lt;中下旬&gt; ワークショップの開催</p>
8	<p>&lt;上旬&gt; <b>第1回 幹事会</b></p> <ul style="list-style-type: none"> <li>■もとバスやササユリの利用状況と分析</li> <li>■利用者アンケート（9月）実施方法 等</li> </ul>
9	<p>&lt;上旬&gt; 利用者アンケートの実施          &lt;下旬&gt; <b>第2回 協議会</b></p> <ul style="list-style-type: none"> <li>●実証実験の進捗状況等の中間報告</li> <li>●利用者アンケートの結果 等</li> </ul>
10	<p>&lt;中下旬&gt; 総合学習等イベント（小学生体験乗車、学生ディベート）の実施</p>
11	<p>&lt;上旬&gt; <b>第2回 幹事会</b></p> <ul style="list-style-type: none"> <li>■連携計画の修正について（必要がある場合）</li> <li>■次年度実証実験の実施計画の検討</li> </ul> <p>&lt;中下旬&gt; ワークショップの開催</p>
12	<p>&lt;上旬&gt; <b>第3回 協議会</b></p> <ul style="list-style-type: none"> <li>●連携計画の修正について（必要がある場合）</li> <li>●次年度実証実験の実施計画について</li> </ul>
1	
2	<p>&lt;上旬&gt; <b>第3回 幹事会</b> ■次年度実証実験の調整等について</p>
3	

※協議会及び幹事会の開催回数及び時期は必要に応じて変更する場合があります。



# もとバスルート図(見直し後)

- 凡例**
- 【鉄道】
    - 樽見鉄道
    - 駅
  - 【市営バス】
    - もとバス糸貫線(新)
    - もとバス真正線(新)
    - もとバス廃止区間
  - 停留所
  - ◎ 停留所(岐阜バスと重複)
  - 【路線バス】
    - 岐阜バス路線
    - 停留所

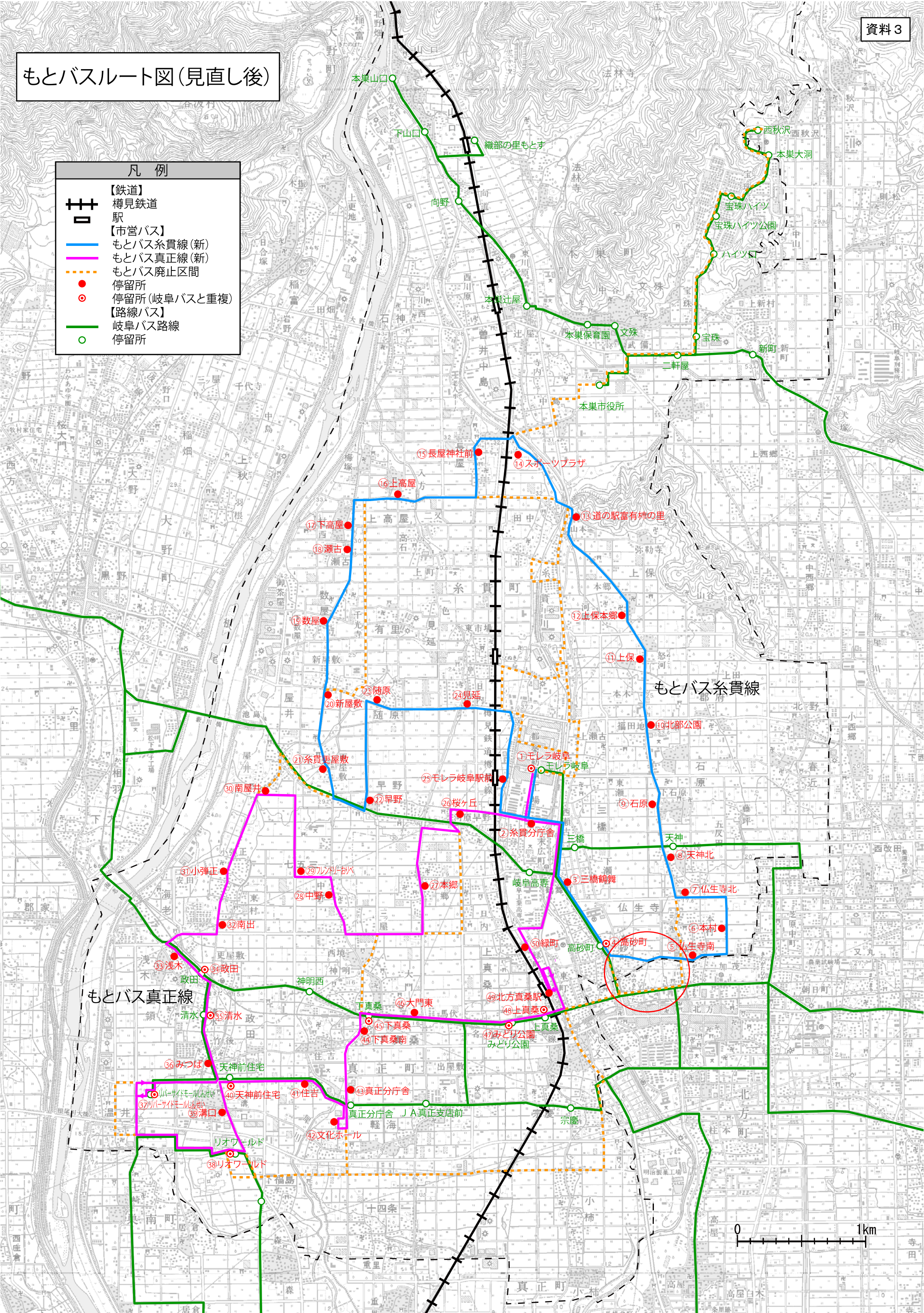

もとバス糸貫線

もとバス真正線





もとバス【糸貫線】／停留所位置図

□: 既存, □: 移設, □: 新設

路線	No.	停留所	公共施設・福祉施設等	商業施設等	病院	歯科
糸貫線	1	モレラ岐阜		モレラ岐阜	糸貫内科クリニック	あずま歯科
	2	糸貫分庁舎	糸貫分庁舎 糸貫老人福祉センター 本巣市営糸貫体育センター 本巣市商工会館	自由書房	大野施療院	
	3	三橋鶴舞	ケアセンター憩いの里本巣 岐阜工業高等専門学校		東洋総合治療院	はまざき歯科クリニック 後藤歯科医院
	4	高砂町	本巣松陽高等学校 岐阜第一高等学校		本巣クリニック	
	5	仏生寺南			ユーアイ整体施術院	
	6	本村			堀部クリニック	
	7	仏生寺北				
	8	天神北				
	9	石原				
	10	北部公園	北部公園 席田小学校 糸貫東幼稚園			
	11	上保				
	12	上保本郷				
	13	道の駅富有柿の里	道の駅富有柿の里いとぬき 古墳と柿の館 富有柿センター ふれあいセンター シルバー人材センター		宇佐美療術所	
	14	スポーツプラザ	市民スポーツプラザ		橋本治療院	
	15	長屋神社前				
	16	上高屋				
	17	下高屋				
	18	瀬古				
	19	数屋				
	20	新屋敷				
	21	糸貫更屋敷	糸貫高齢者いきがいセンター 糸貫民俗資料館 ばら公園			
	22	早野			なかしま医院 つじクリニック	
	23	随原				
	24	見延				
	25	モレラ岐阜駅前	市立子どもセンター			コスモ治療院

1. モレラ岐阜



停留所 最寄施設	公共施設・福祉施設等	商業施設等	病院	歯科
—		モレラ岐阜	糸貫内科クリニック	あずま歯科



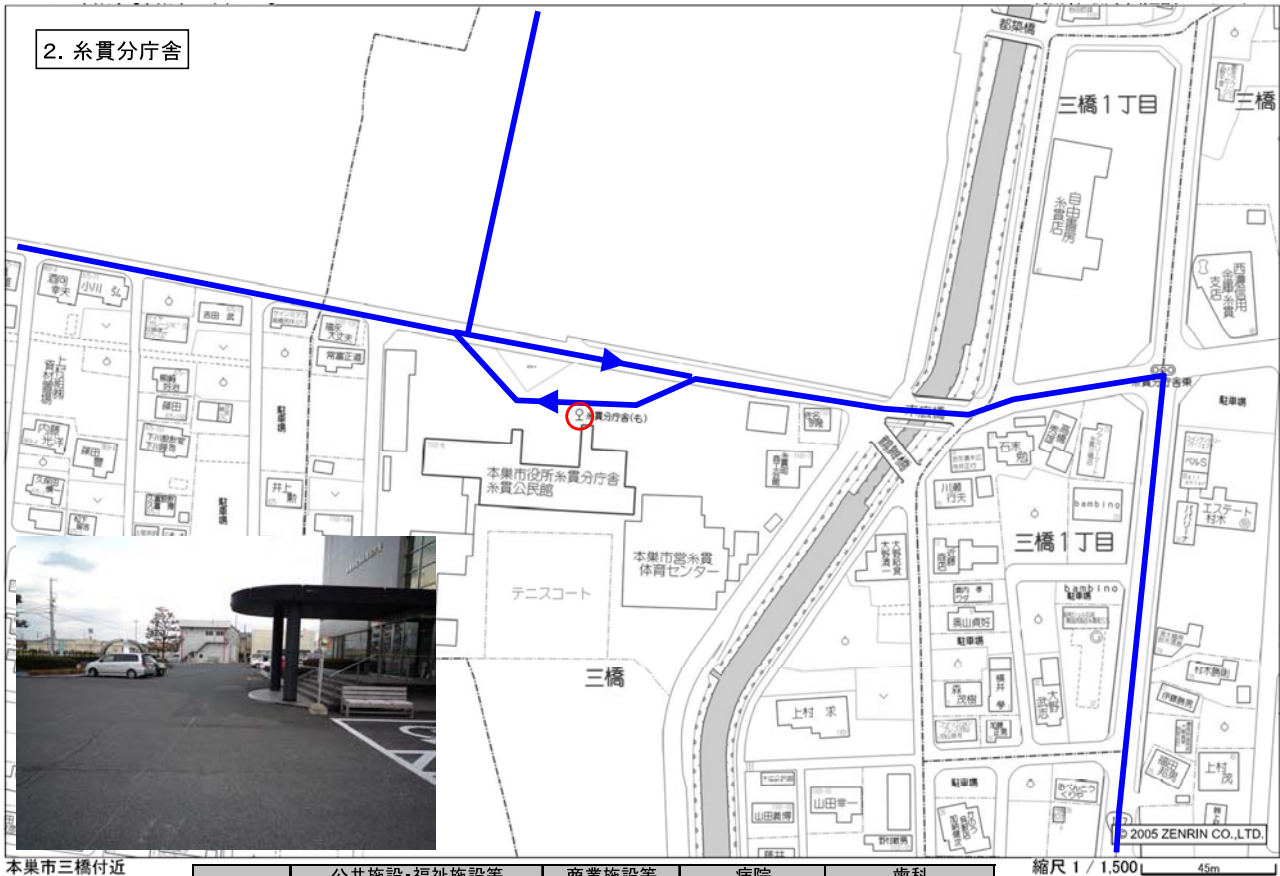

停留所 最寄施設	公共施設・福祉施設等	商業施設等	病院	歯科
	糸貫分庁舎 糸貫老人福祉センター 本築市営糸貫体育センター 本築市商工会館	自由書房	大野診療院	-



停留所 最寄施設	公共施設・福祉施設等	商業施設等	病院	歯科
	ケアセンター 願いの里本築 岐阜工業高等専門学校	-	東洋総合治療院	はまざき歯科クリニック 後藤歯科医院

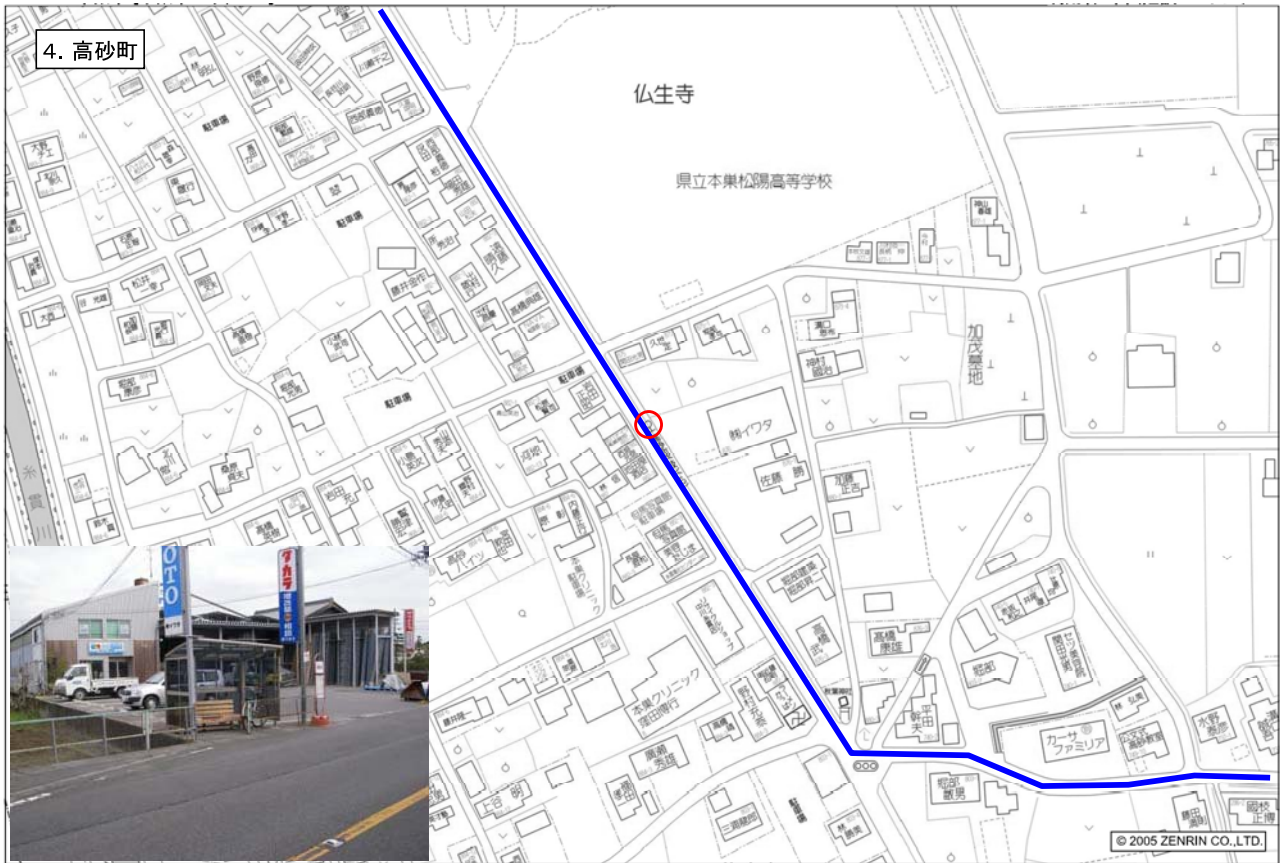

本巣市仏生寺付近

停留所 最寄施設	公共施設・福祉施設等	商業施設等	病院	歯科
	本巣松陽高等学校 岐阜第一高等学校	-	本巣クリニック	-

縮尺 1 / 1,500 45m



本巣市仏生寺付近

停留所 最寄施設	公共施設・福祉施設等	商業施設等	病院	歯科
		-	ユー・アイ整体施術院	-

縮尺 1 / 1,500 45m



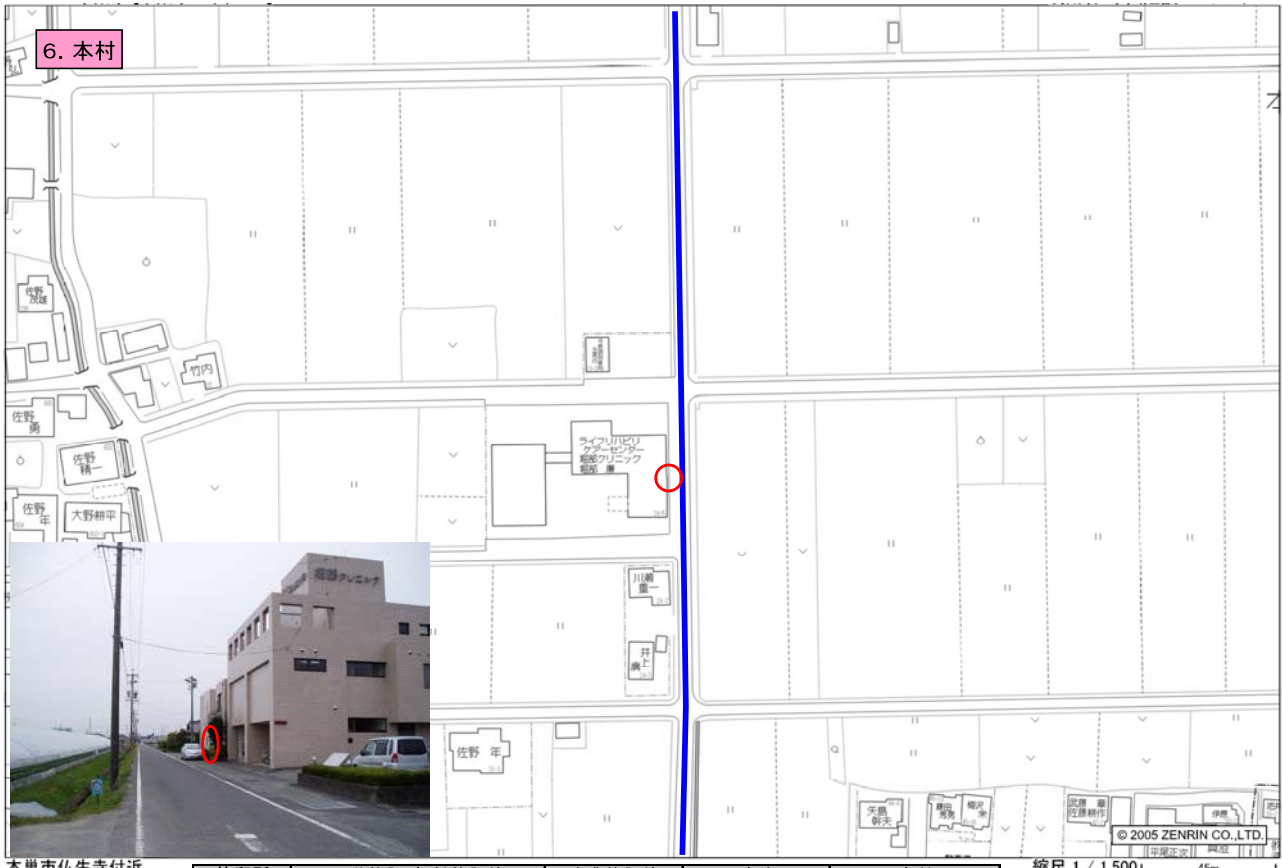

本巢市仏生寺付近

停留所 最寄施設	公共施設・福祉施設等	商業施設等	病院	歯科
-	-	-	堀部クリニック	-

縮尺 1 / 1,500 45m

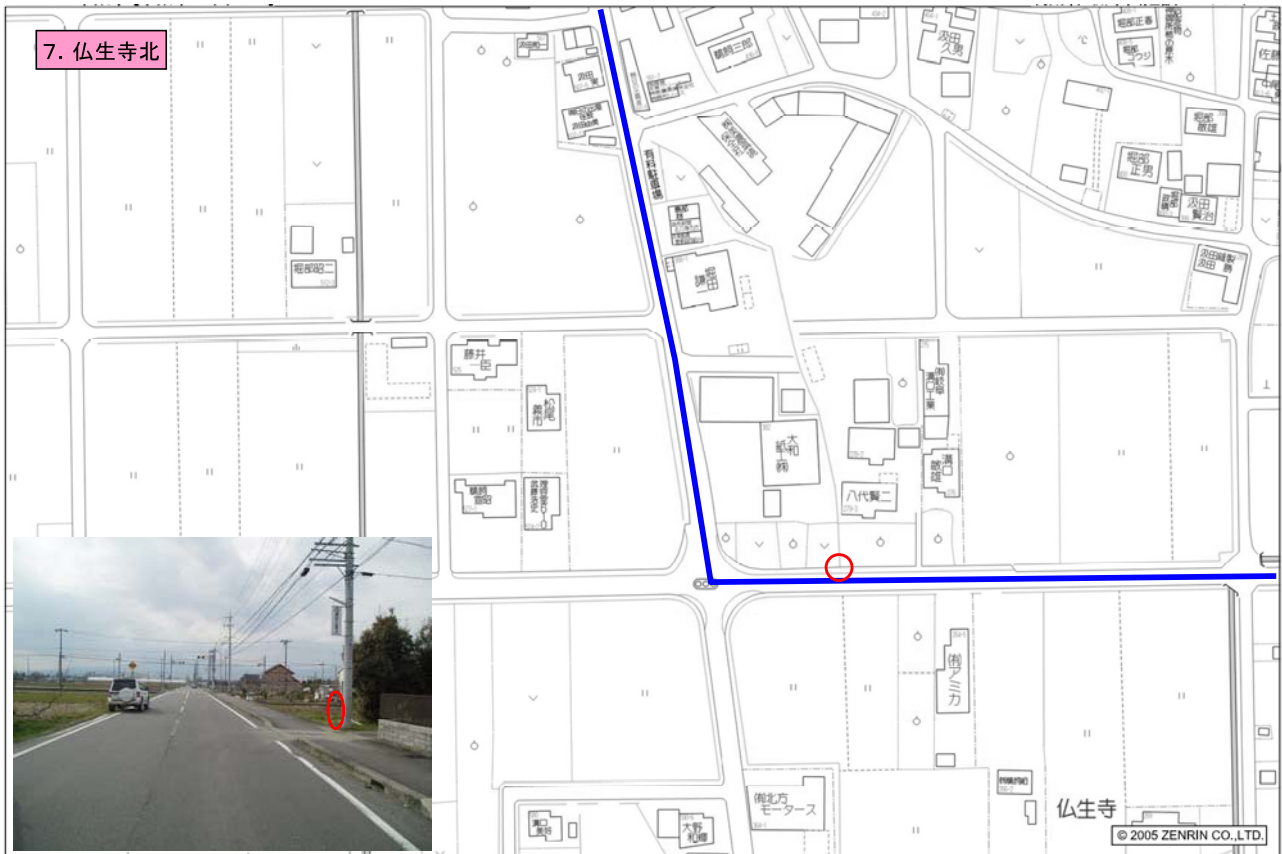

本巢市仏生寺付近

停留所 最寄施設	公共施設・福祉施設等	商業施設等	病院	歯科
-	-	-	-	-

縮尺 1 / 1,500 45m

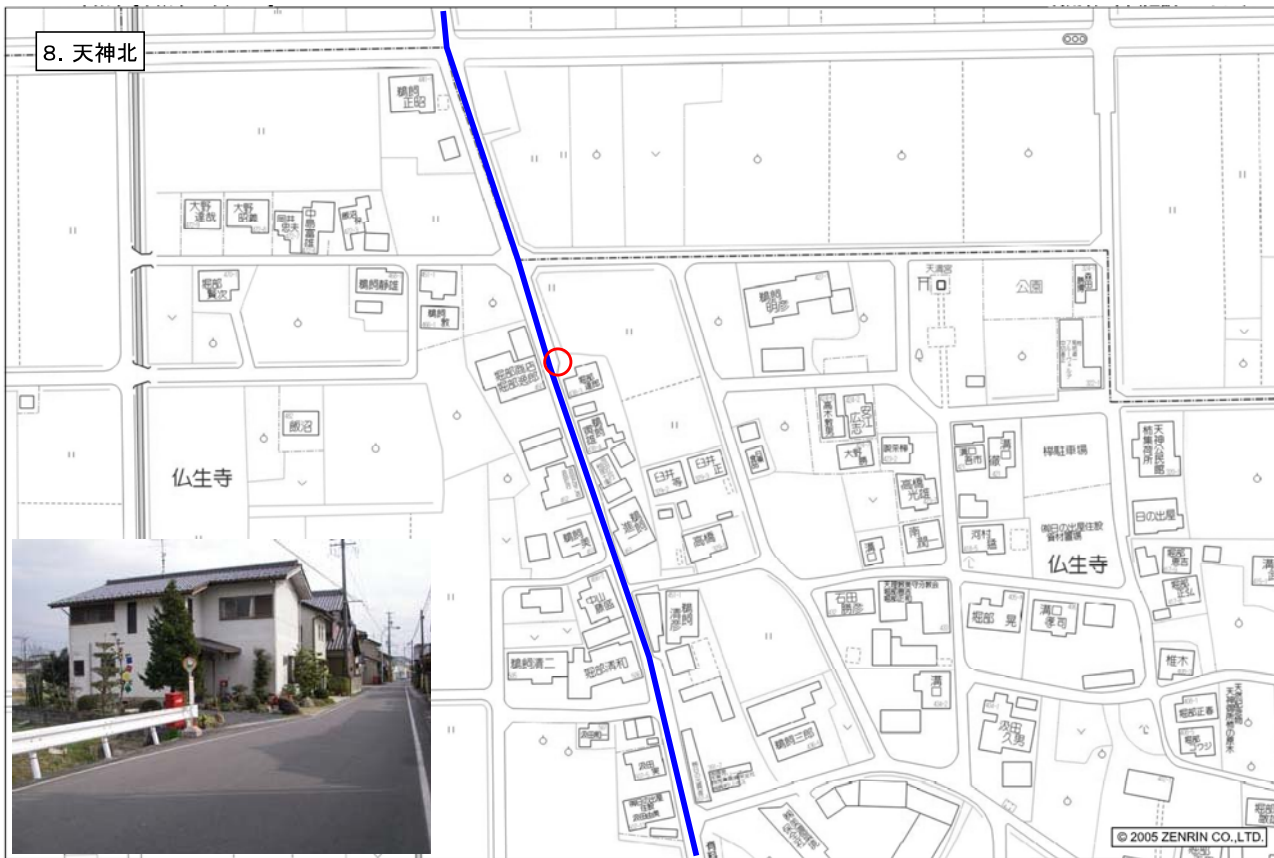

本巢市仏生寺付近

停留所 最寄施設	公共施設・福祉施設等	商業施設等	病院	歯科
-	-	-	-	-

縮尺 1 / 1,500

45m



本巢市石原付近

停留所 最寄施設	公共施設・福祉施設等	商業施設等	病院	歯科
-	-	-	-	-

縮尺 1 / 1,500

45m



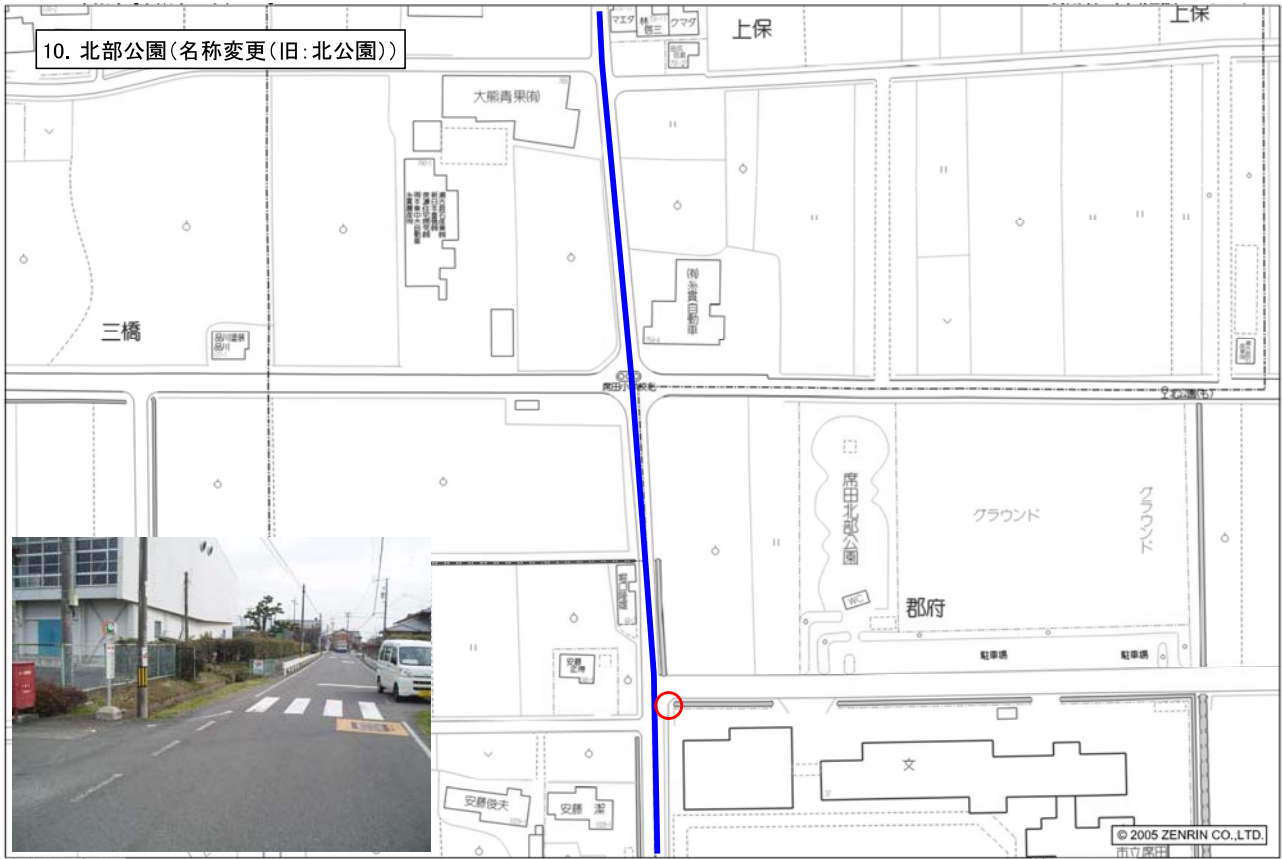

本巢市郡府付近

停留所 最寄施設	公共施設・福祉施設等	商業施設等	病院	歯科
北部公園 席田小学校 糸貫東幼稚園			-	-

縮尺 1 / 1,500

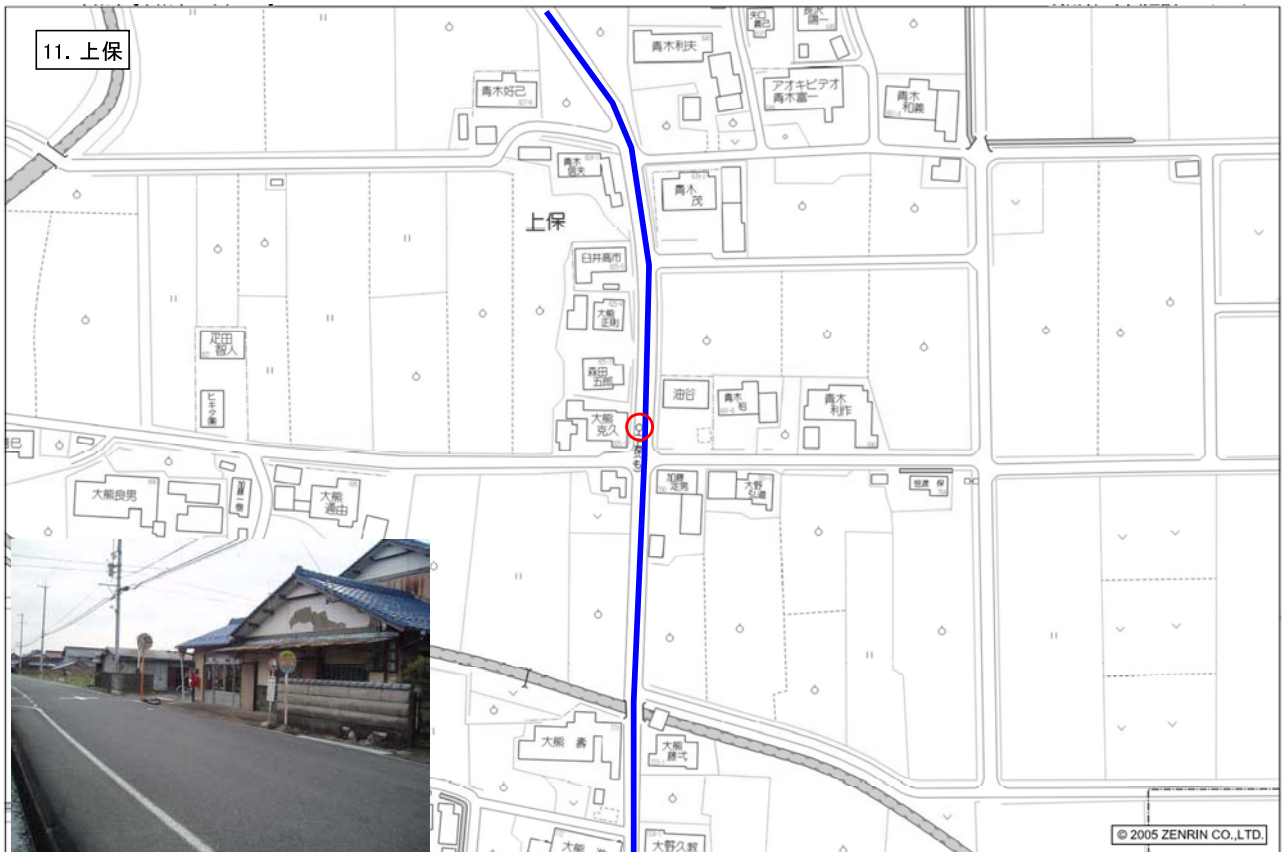

本巢市上保付近

停留所 最寄施設	公共施設・福祉施設等	商業施設等	病院	歯科
-			-	-

縮尺 1 / 1,500

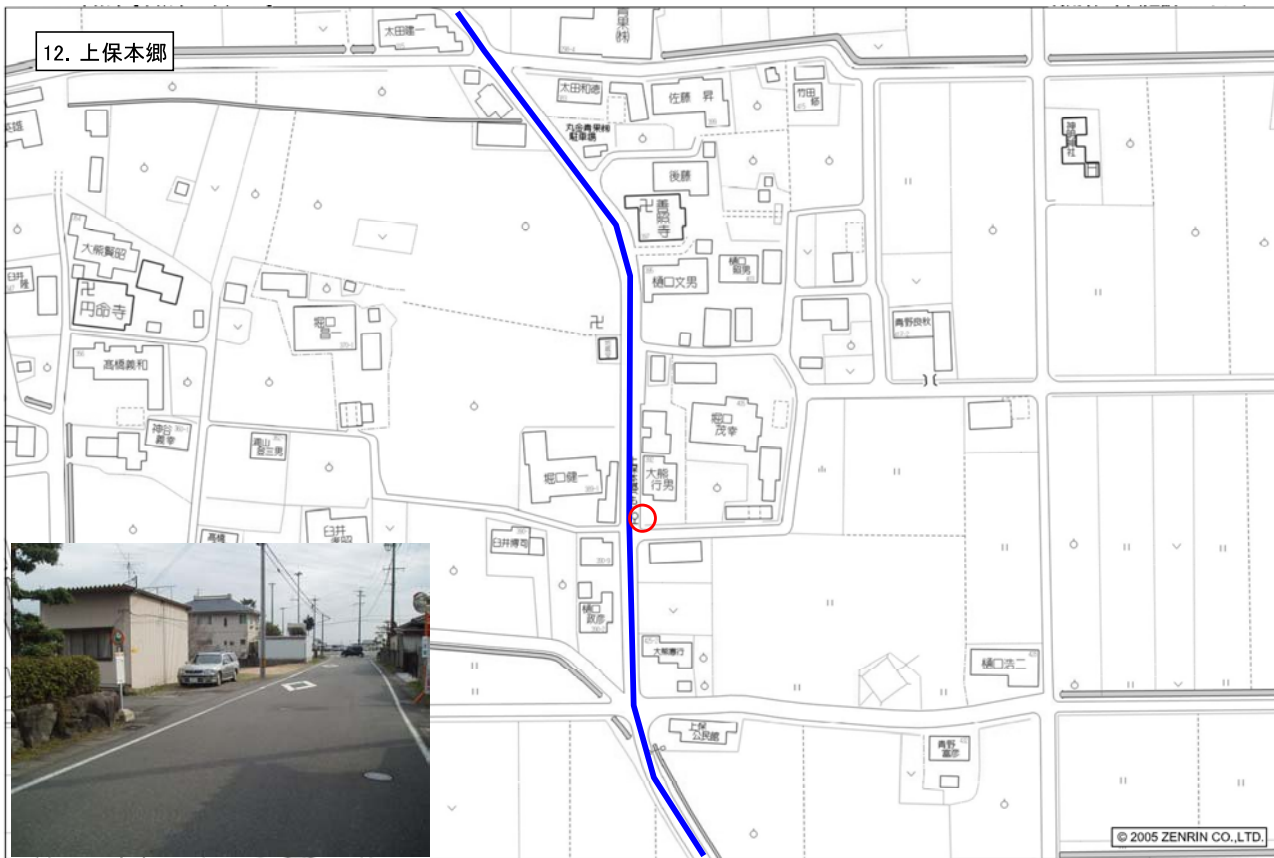

本巢市上保付近

停留所 最寄施設	公共施設・福祉施設等	商業施設等	病院	歯科
-	-	-	-	-

縮尺 1 / 1,500 45m

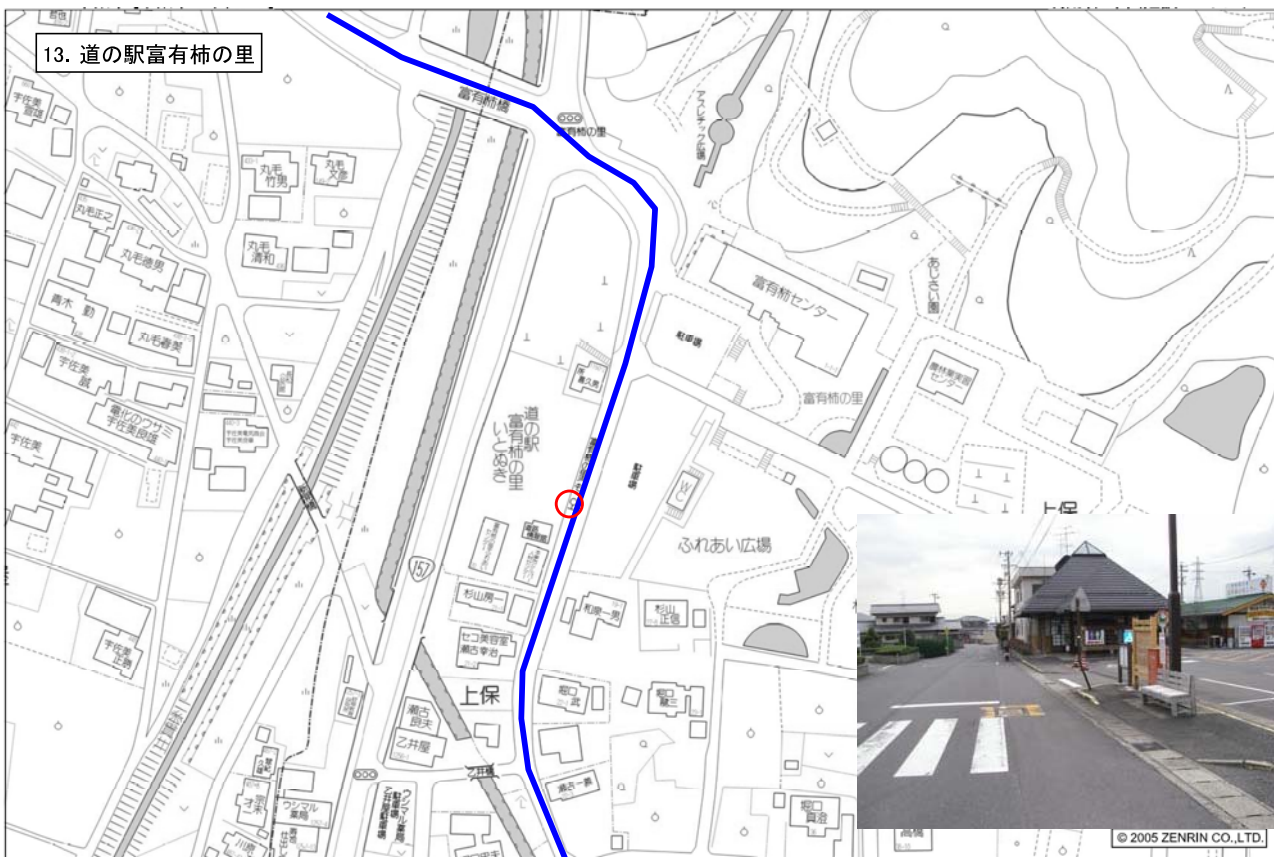

本巢市上保付近

停留所 最寄施設	公共施設・福祉施設等	商業施設等	病院	歯科
-	道の駅富有柿の里いとぬき 古墳と柿の館 富有柿センター ふれあいセンター シルバー人材センター	-	宇佐美術術所	-

縮尺 1 / 1,500 45m





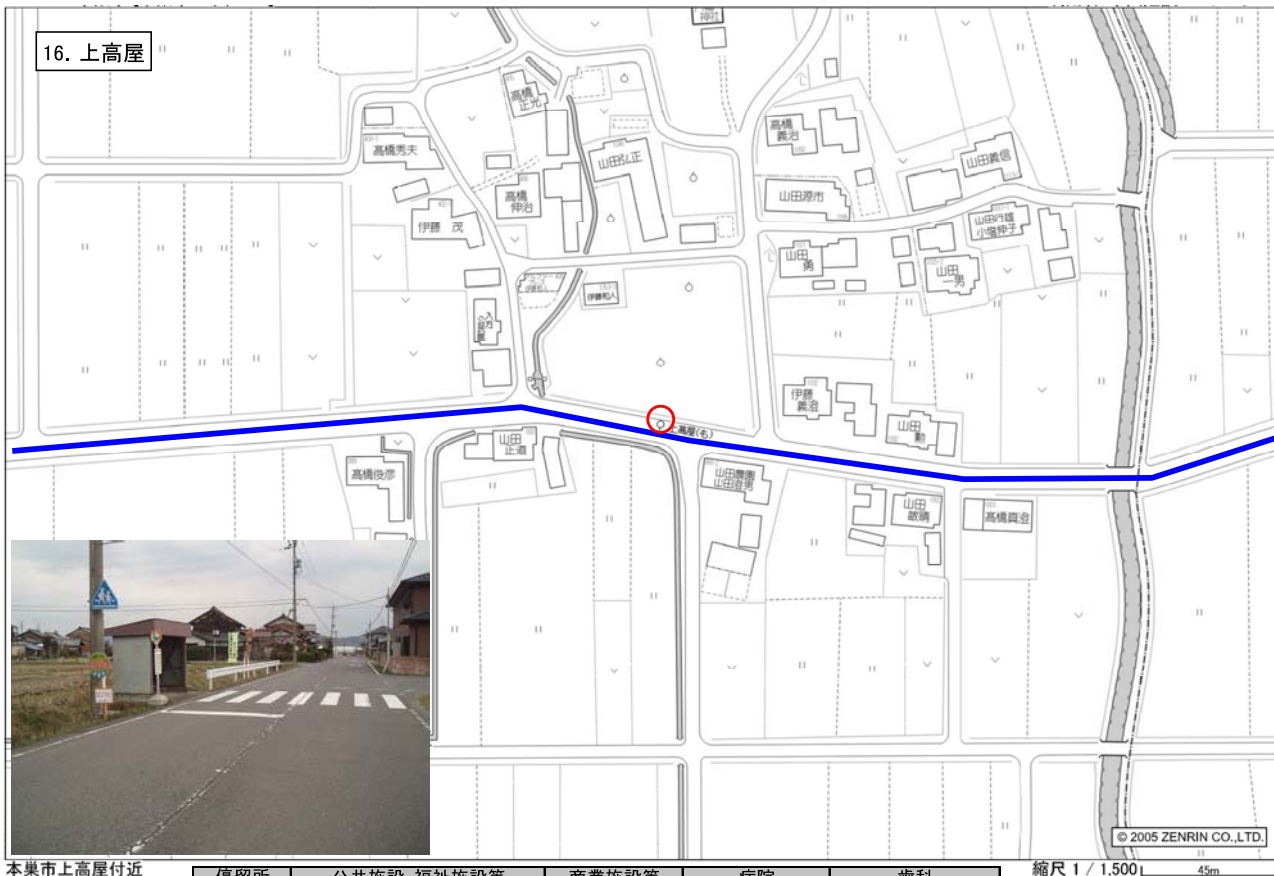

本巢市上高屋付近

停留所 最寄施設	公共施設・福祉施設等	商業施設等	病院	歯科
-	-	-	-	-

縮尺 1 / 1,500 45m

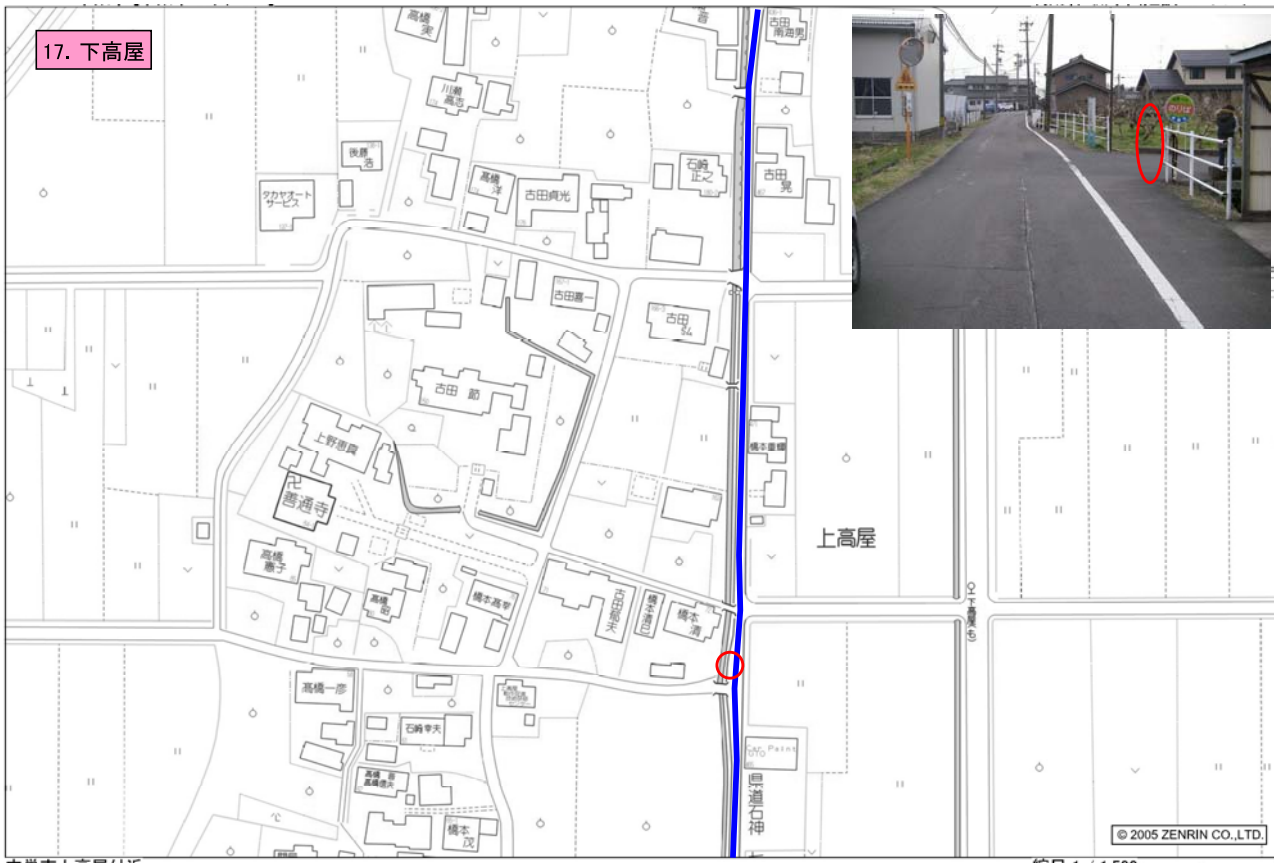

本巢市上高屋付近

停留所 最寄施設	公共施設・福祉施設等	商業施設等	病院	歯科
-	-	-	-	-

縮尺 1 / 1,500 45m



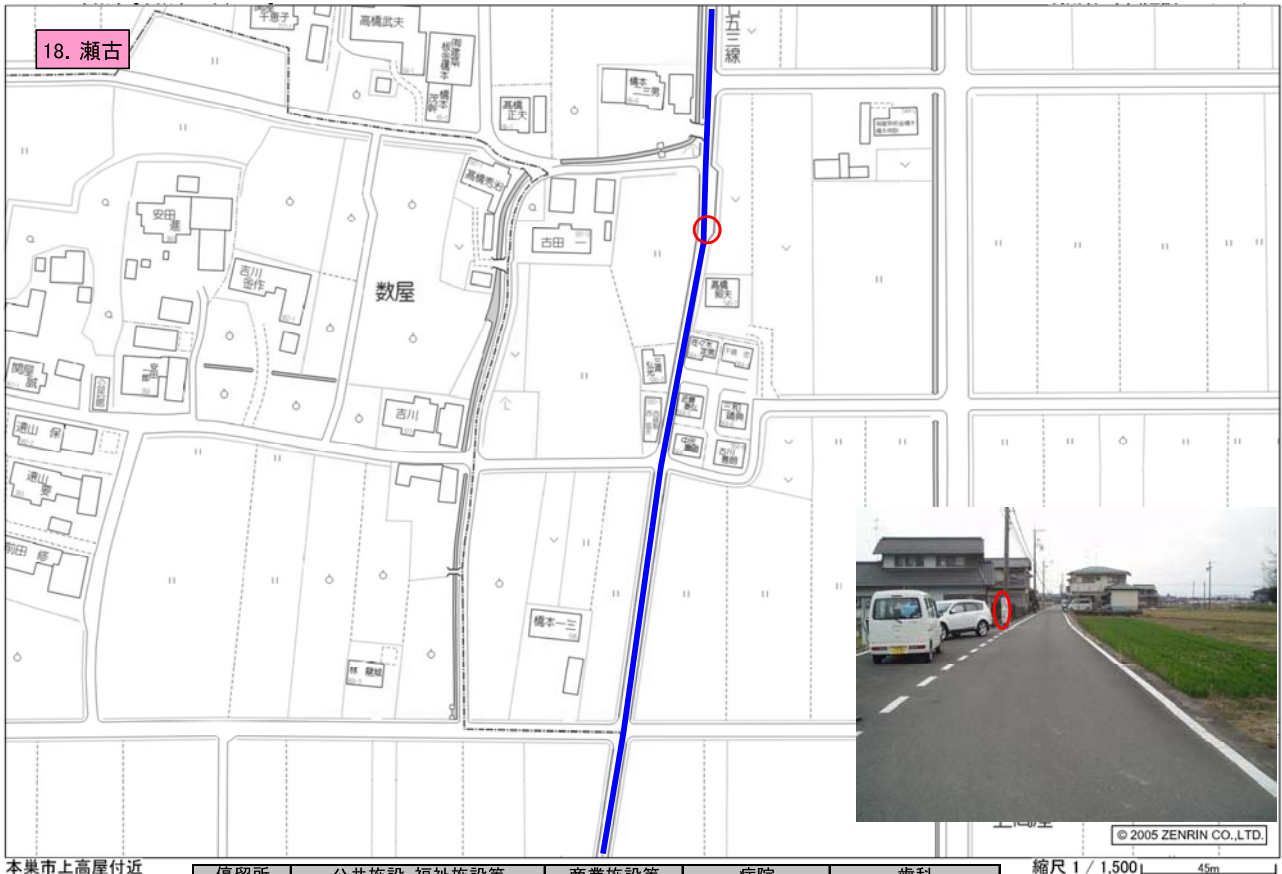

本巢市上高屋付近

停留所 最寄施設	公共施設・福祉施設等	商業施設等	病院	歯科
-	-	-	-	-

縮尺 1 / 1,500 45m

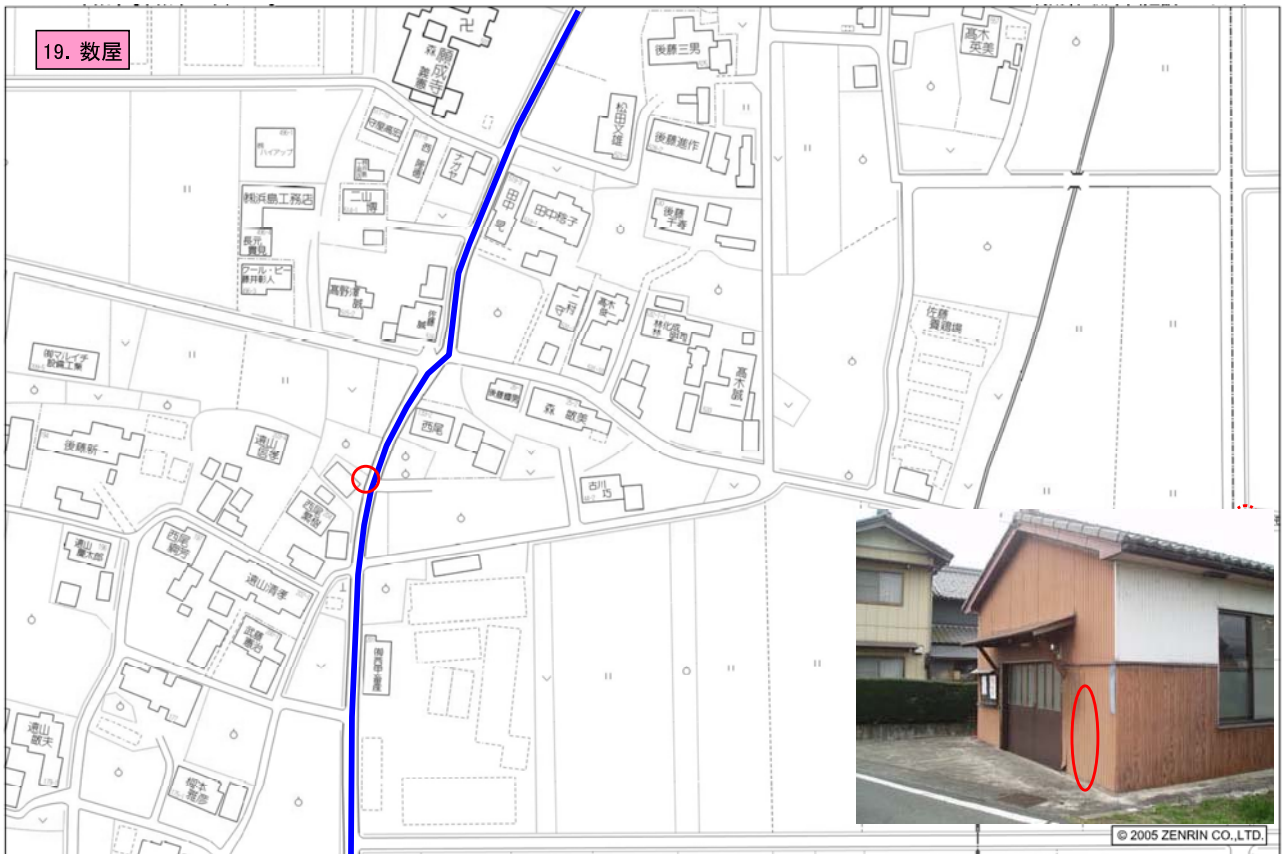

本巢市数屋付近

停留所 最寄施設	公共施設・福祉施設等	商業施設等	病院	歯科
-	-	-	-	-

縮尺 1 / 1,500 45m



本巢市屋井付近

停留所 最寄施設	公共施設・福祉施設等	商業施設等	病院	歯科
-	-	-	-	-

縮尺 1 / 1,500

45m

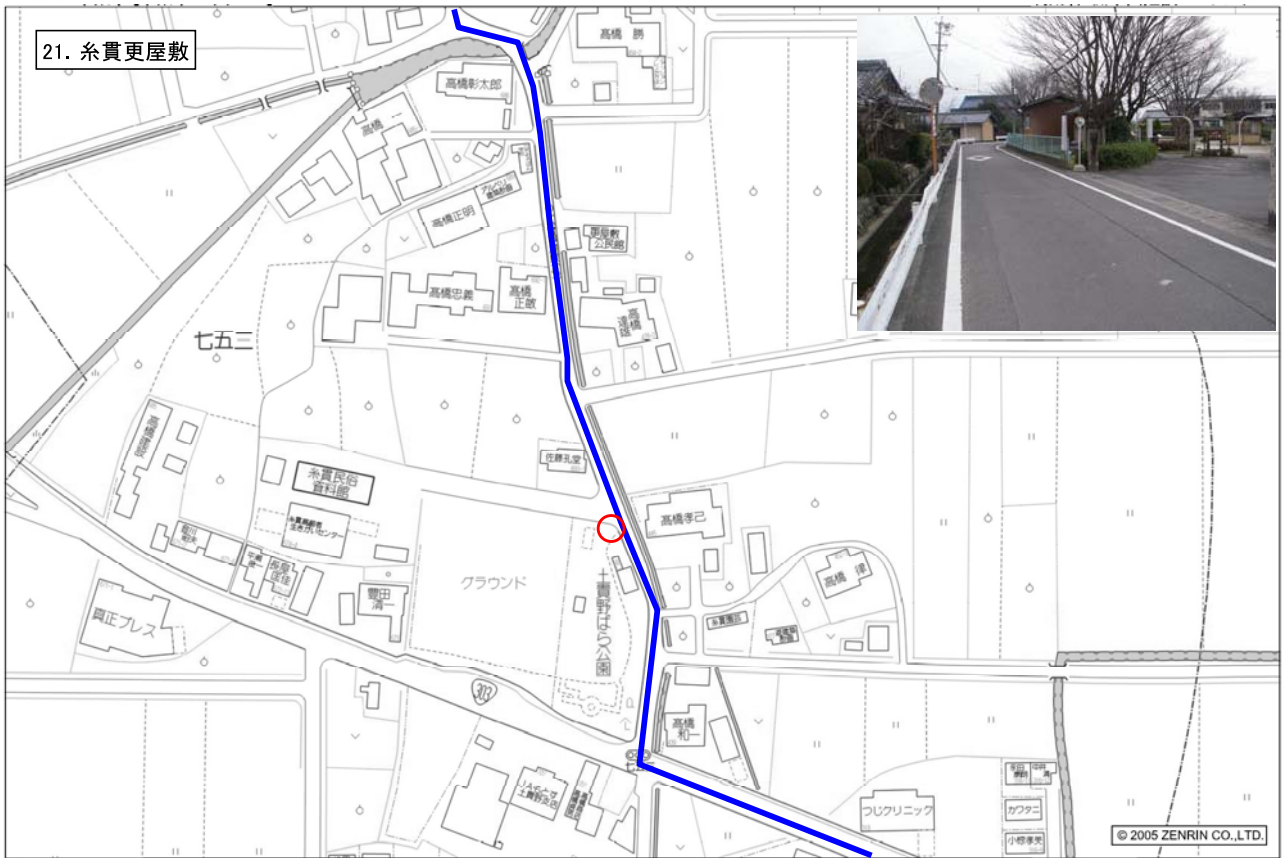

本巢市七五三付近

停留所 最寄施設	公共施設・福祉施設等	商業施設等	病院	歯科
-	糸貫高齢者いきがいセンター 糸貫民俗資料館 ばら公園	-	-	-

縮尺 1 / 1,500

45m



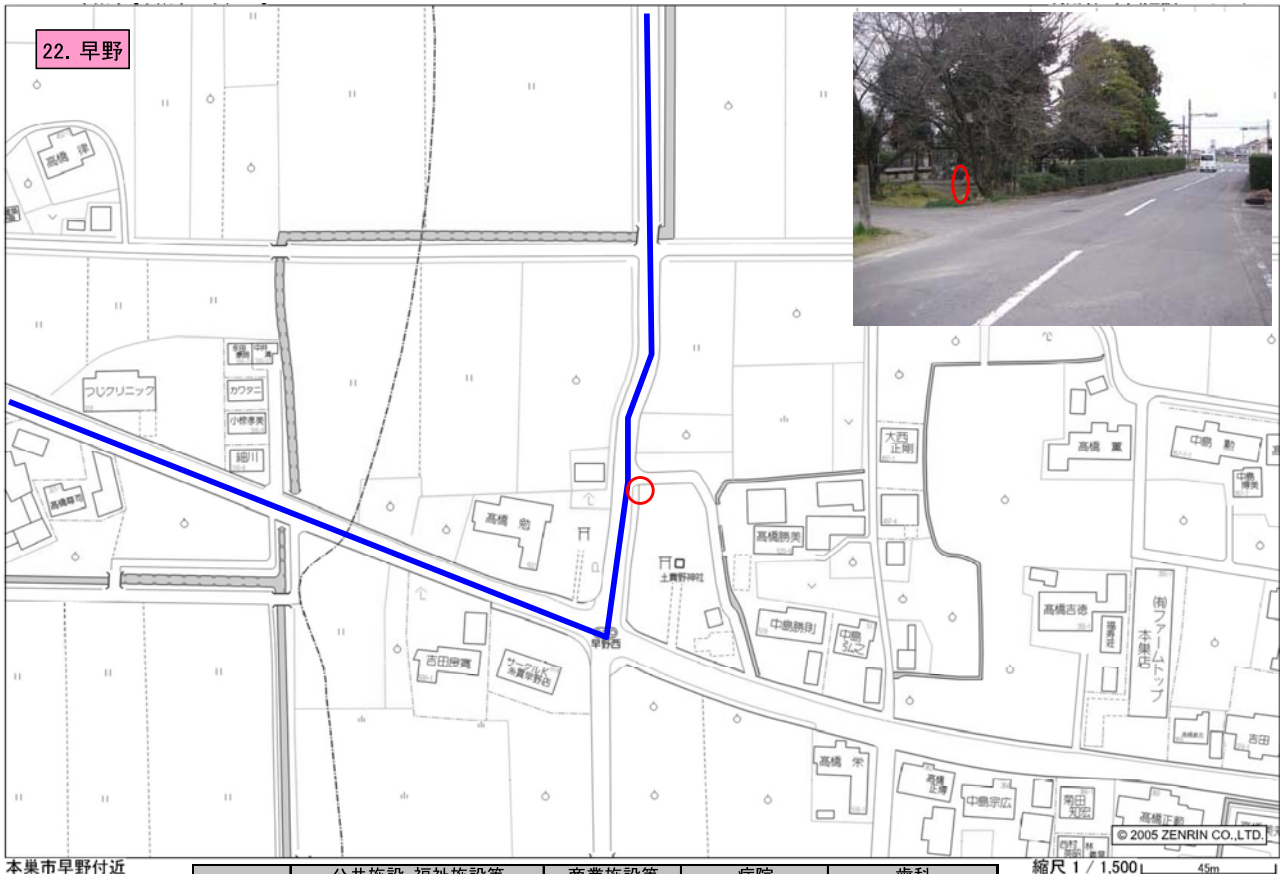

本巢市早野付近

停留所 最寄施設	公共施設・福祉施設等	商業施設等	病院	歯科
-	-	-	なかしま医院 つばきクリニック	-

縮尺 1 / 1,500

45m



本巢市随原付近

停留所 最寄施設	公共施設・福祉施設等	商業施設等	病院	歯科
-	-	-	-	-

縮尺 1 / 1,500

45m



本巢市見延付近

停留所 最寄施設	公共施設・福祉施設等	商業施設等	病院	歯科
-	-	-	-	-

縮尺 1 / 1,500 45m

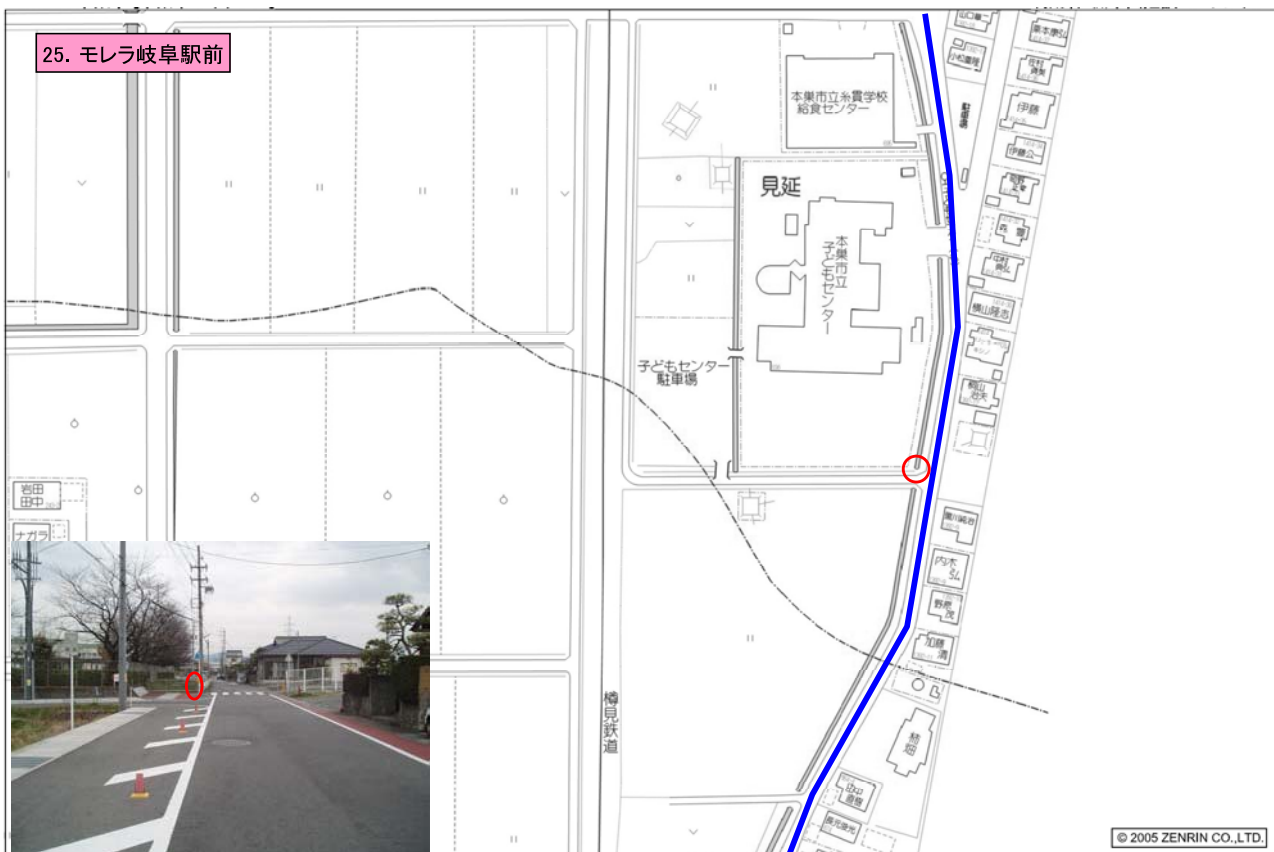

本巢市早野付近

停留所 最寄施設	公共施設・福祉施設等	商業施設等	病院	歯科
-	市立子どもセンター	-	コスモ治療院	-

縮尺 1 / 1,500 45m



もとバス【真正線】／停留所位置図

□: 既存, □: 移設, □: 新設

路線	No.	停留所	公共施設・福祉施設等	商業施設等	病院	歯科
真正線	1	モレラ岐阜		モレラ岐阜	系貫内科クリニック	あずま歯科
	2	系貫分庁舎	系貫分庁舎 系貫老人福祉センター 本巣市営系貫体育センター 本巣市商工会館	自由書房	大野施療院	
	26	桜ヶ丘				
	27	本郷				
	28	中野				
	29	フレンドリーおりべ	高齢者総合福祉施設フレンドリーおりべ		レディスおおはし	なかむら歯科
	30	南屋井				
	31	小弾正				
	32	南出			川上鍼灸治療院	
	33	浅木				
	34	政田				
	35	清水			真正治療院	勝野歯科
	36	みつば	地域活動支援センターみつば			
	37	リバーサイドモールしんせい	しんせい運動広場	リバーサイドモール		
	38	リオワールド		リオワールド	はっぴいクリニック 大脇接骨院	ミュウデンタルクリニック
	39	溝口		ゲンキー カーマ		
	40	天神前住宅				
	41	住吉	真正保健センター 真正老人福祉センター		安井内科	
	42	文化ホール	真正体育センター 市民文化ホール デイサービスセンタースマイルまく	ドラックユタカ	吉田整骨院 まくわクリニック	しんせい歯科医院
	43	真正分庁舎	真正分庁舎 しんせいほんの森 真正中学校			
	44	下真桑南				
	45	下真桑			白木医院	
	46	大門東				ココデンタルクリニック
	47	みどり公園				
	48	上真桑			くみた治療院 岐阜中央接骨院	本巣歯科
	49	北方真桑駅				
50	緑町	岐阜第一高等学校		橋本整形		



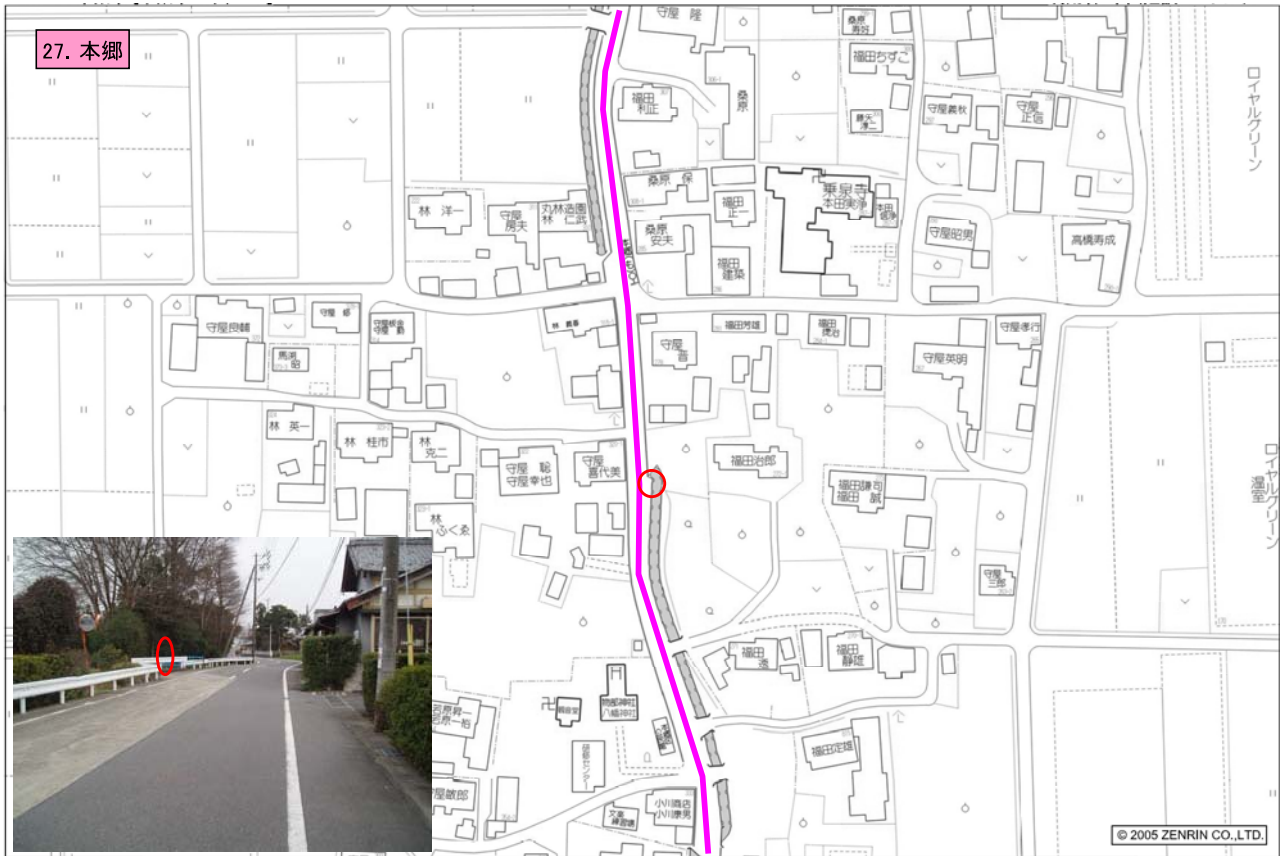

本巢市上真桑付近

停留所 最寄施設	公共施設・福祉施設等	商業施設等	病院	歯科
-	-	-	-	-

縮尺 1 / 1,500

45m



本巢市七五三付近

停留所 最寄施設	公共施設・福祉施設等	商業施設等	病院	歯科
-	-	-	-	-

縮尺 1 / 1,500

45m





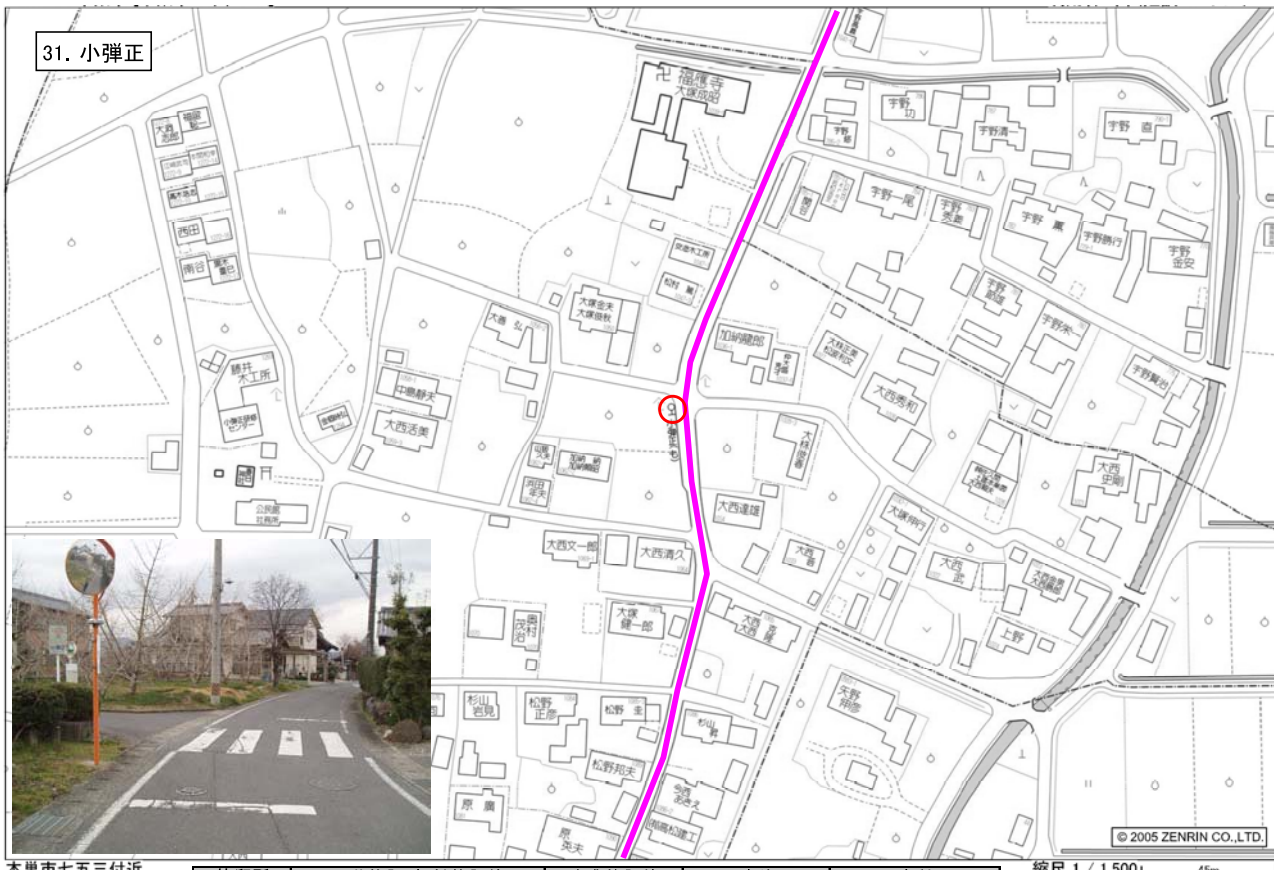

31. 小弾正

本巢市七五三付近

停留所 最寄施設	公共施設・福祉施設等	商業施設等	病院	歯科
-	-	-	-	-

縮尺 1 / 1,500 45m

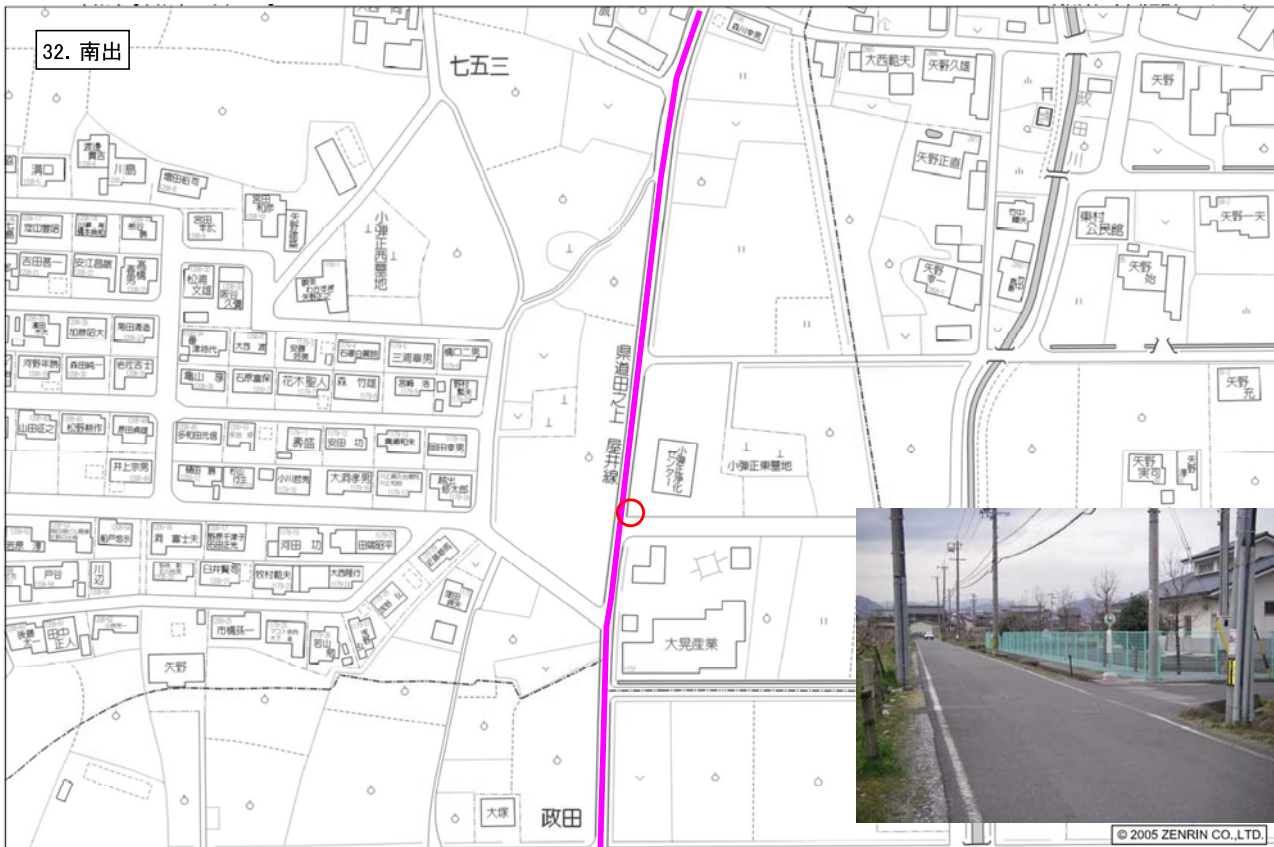

32. 南出

本巢市七五三付近

停留所 最寄施設	公共施設・福祉施設等	商業施設等	病院	歯科
-	-	-	川上鍼灸治療院	-

縮尺 1 / 1,500 45m





本巢市浅木付近

停留所 最寄施設	公共施設・福祉施設等	商業施設等	病院	歯科
-	-	-	-	-

縮尺 1 / 1,500 45m

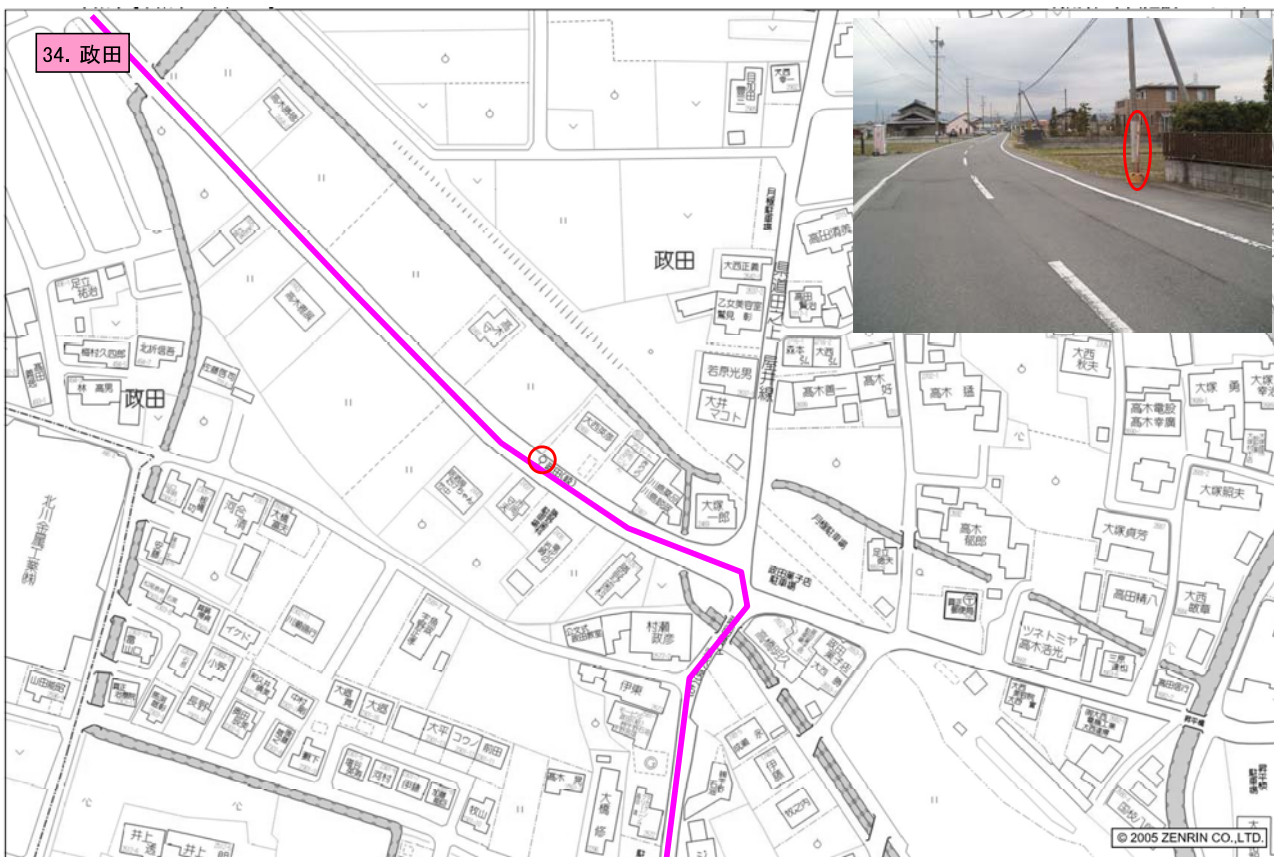

本巢市政田付近

停留所 最寄施設	公共施設・福祉施設等	商業施設等	病院	歯科
-	-	-	-	-

縮尺 1 / 1,500 45m

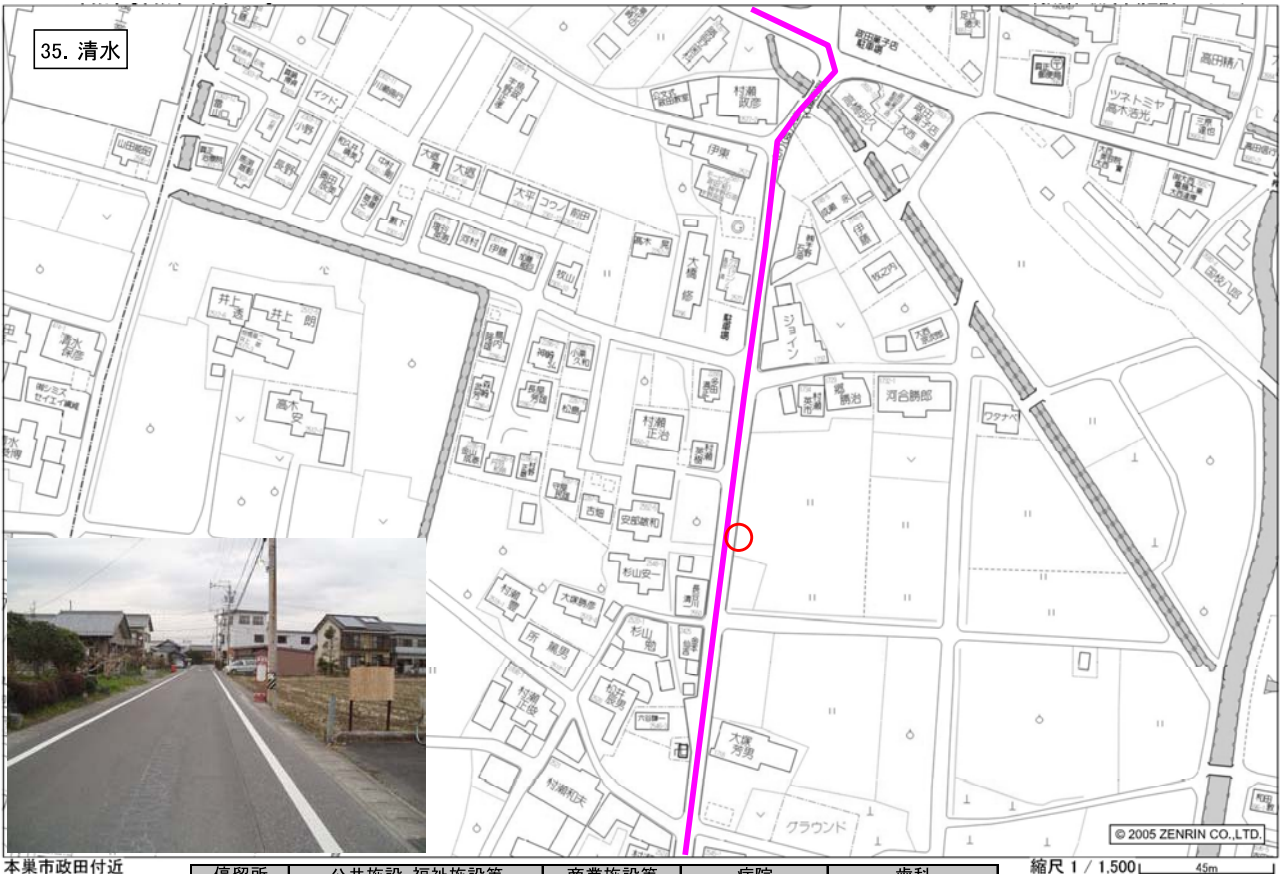

本巢市政田付近

停留所 最寄施設	公共施設・福祉施設等	商業施設等	病院	歯科
-	-	-	真正治療院	勝野歯科

縮尺 1 / 1,500

45m

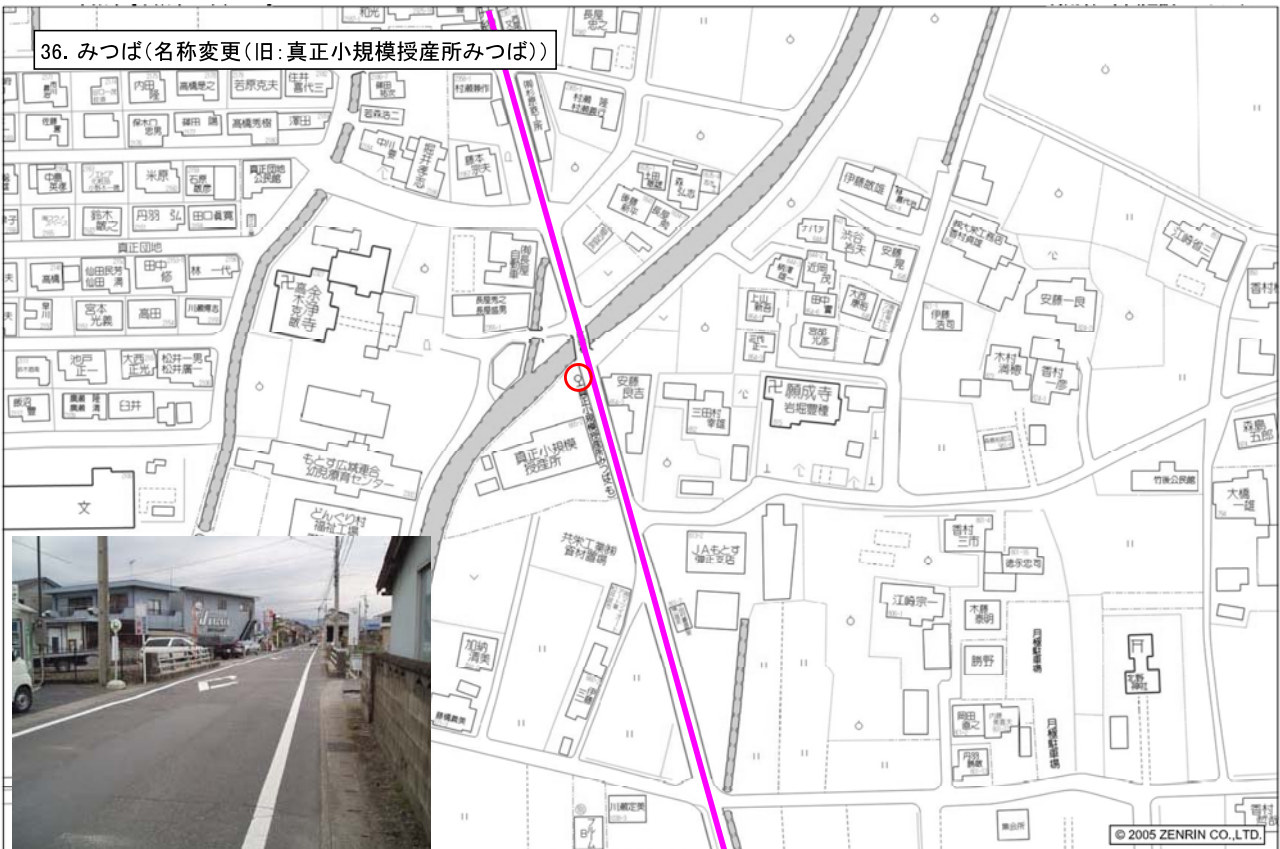

本巢市政田付近

停留所 最寄施設	公共施設・福祉施設等	商業施設等	病院	歯科
-	地域活動支援センターみつば	-	-	-

縮尺 1 / 1,500

45m



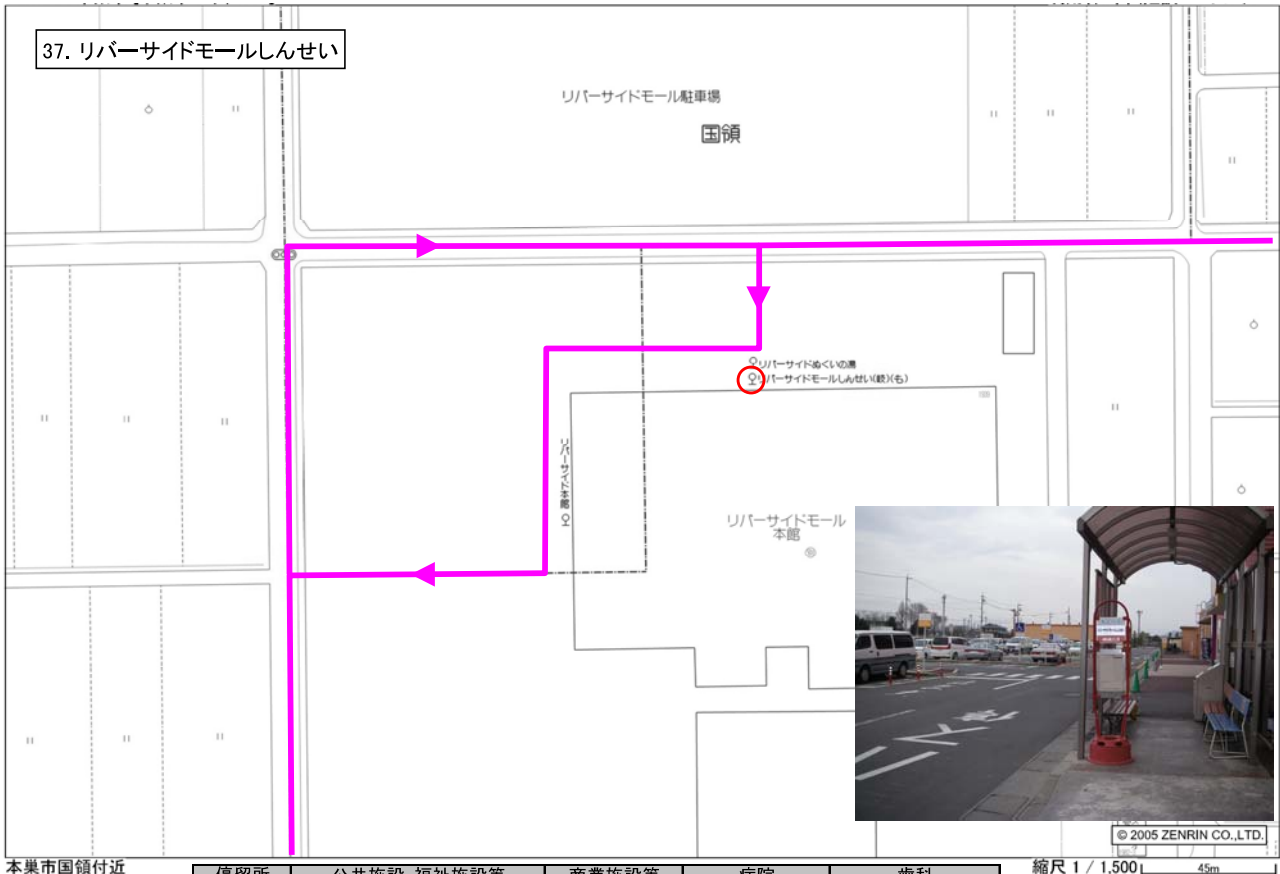

本巣市国領付近

停留所 最寄施設	公共施設・福祉施設等	商業施設等	病院	歯科
—	しんせい運動広場	リバーサイドモール	—	—

縮尺 1 / 1,500

45m

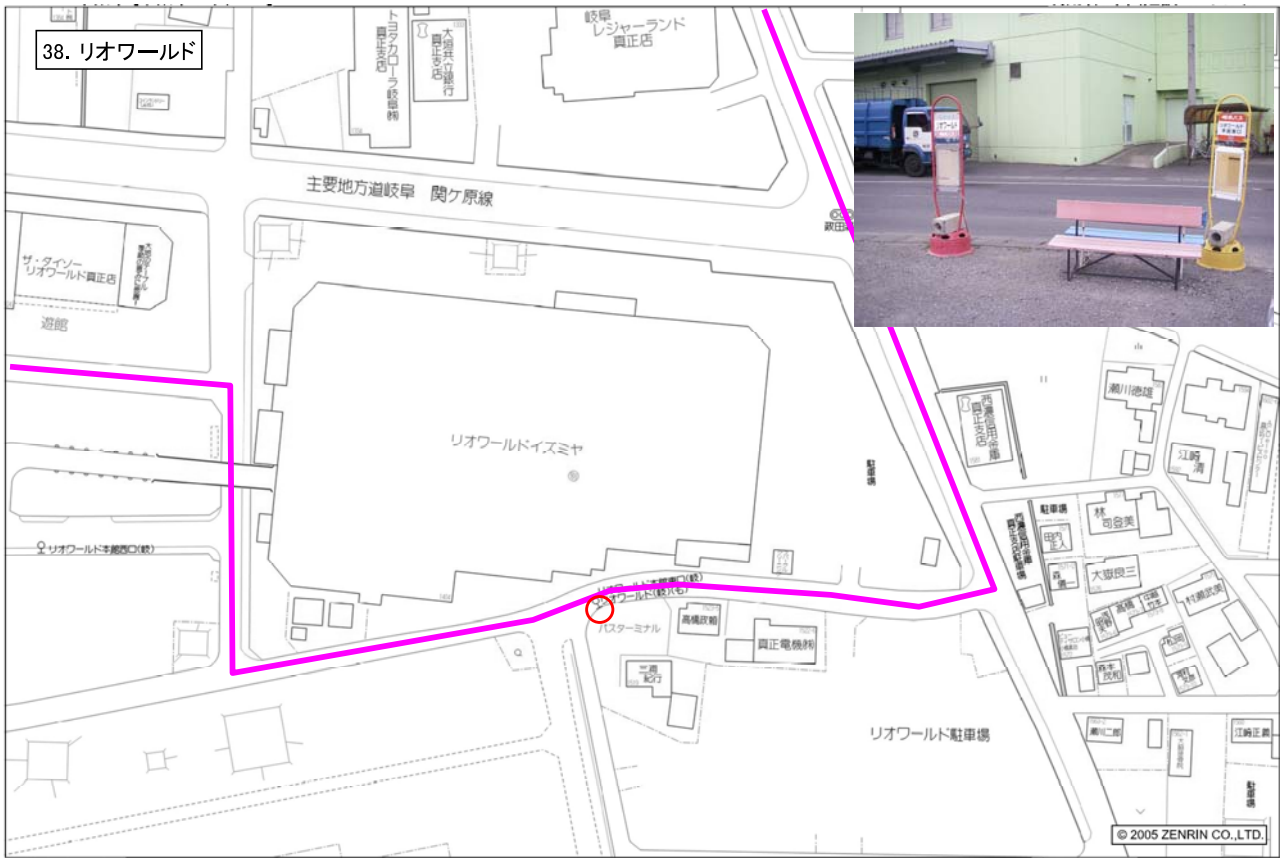

本巣市政田付近

停留所 最寄施設	公共施設・福祉施設等	商業施設等	病院	歯科
—	—	リオワールド	はっぴいクリニック 大脇接骨院	ミュウデンタルクリニック

縮尺 1 / 1,500

45m



本巢市政田付近

停留所 最寄施設	公共施設・福祉施設等	商業施設等	病院	歯科
-	-	ゲンキ カーマ	-	-

縮尺 1 / 1,500 45m



本巢市政田付近

停留所 最寄施設	公共施設・福祉施設等	商業施設等	病院	歯科
-	-	-	-	-

縮尺 1 / 1,500 45m





停留所 最寄施設	公共施設・福祉施設等	商業施設等	病院	歯科
	真正保健センター 真正老人福祉センター	-	安井内科	-

縮尺 1 / 1,500 45m



停留所 最寄施設	公共施設・福祉施設等	商業施設等	病院	歯科
	真正体育センター 市民文化ホール デイサービスセンタースマイルまく	ドラックユタカ	吉田整骨院 まくわクリニック	しんせい歯科医院

縮尺 1 / 1,500 45m

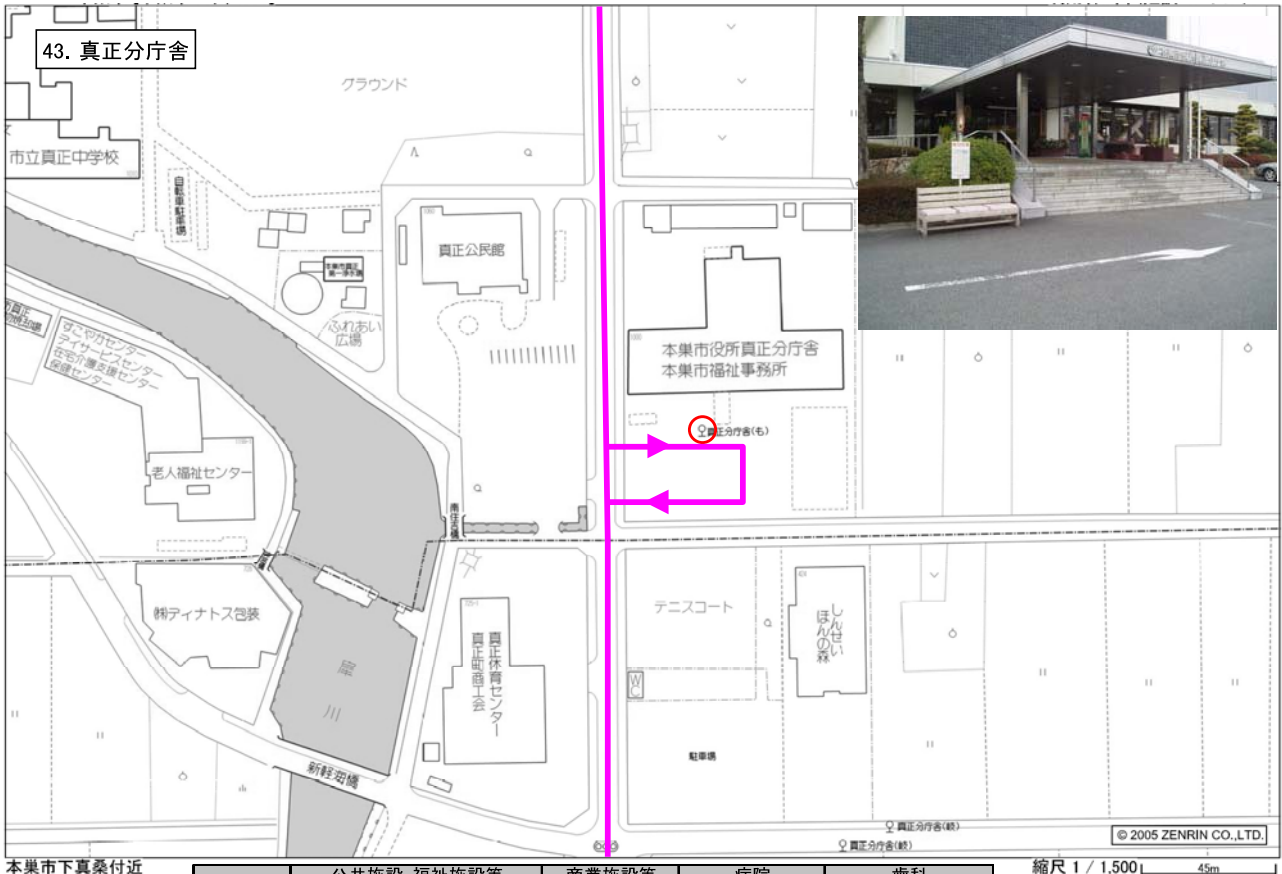

本巢市下真桑付近

停留所 最寄施設	公共施設・福祉施設等	商業施設等	病院	歯科
	真正分庁舎 しんせいほんの森 真正中学校	-	-	-

縮尺 1 / 1,500 45m



本巢市下真桑付近

停留所 最寄施設	公共施設・福祉施設等	商業施設等	病院	歯科
	-	-	-	-

縮尺 1 / 1,500 45m



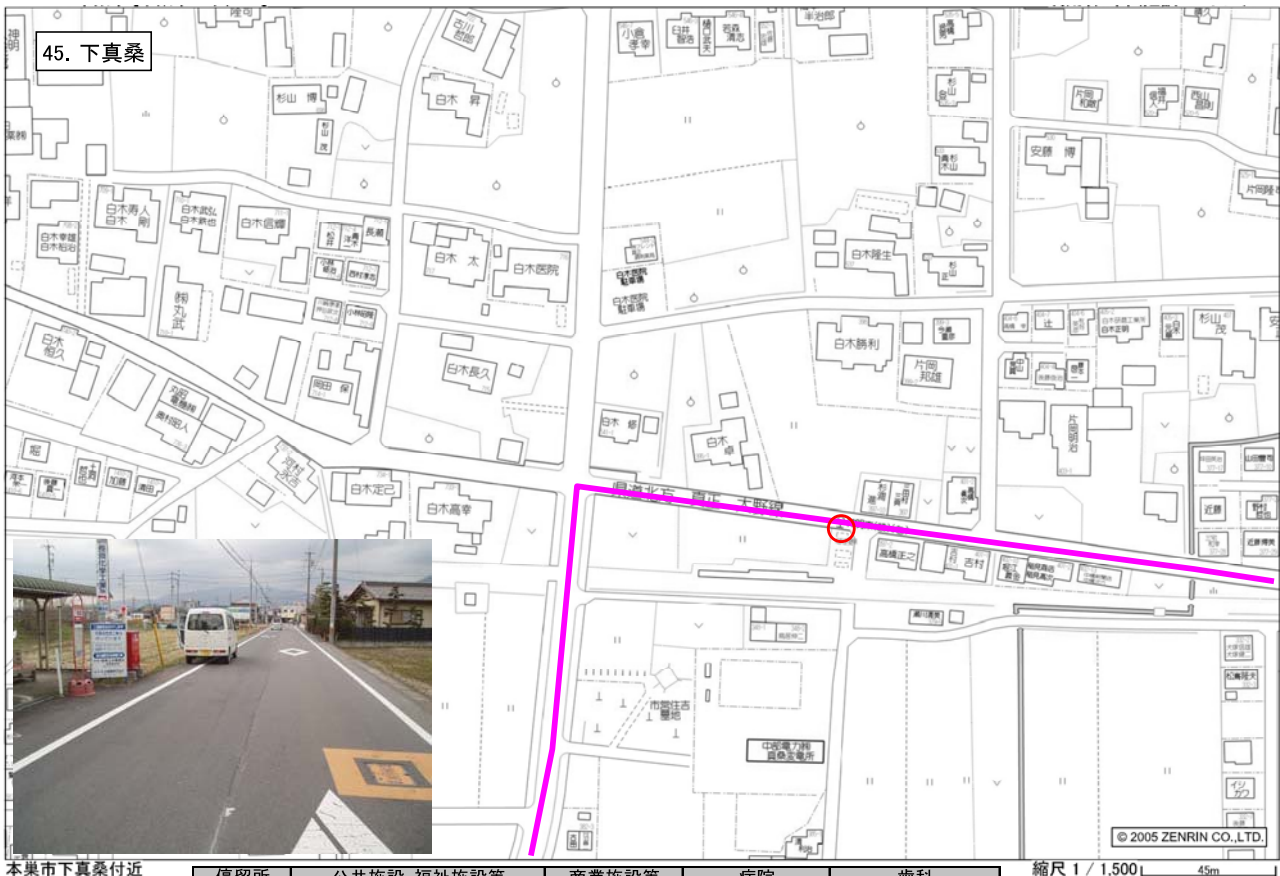

本巢市下真桑付近

停留所 最寄施設	公共施設・福祉施設等	商業施設等	病院	歯科
-	-	-	白木医院	-

縮尺 1 / 1,500 45m



本巢市下真桑付近

停留所 最寄施設	公共施設・福祉施設等	商業施設等	病院	歯科
-	-	-	-	ココデンタルクリニック

縮尺 1 / 1,500 45m

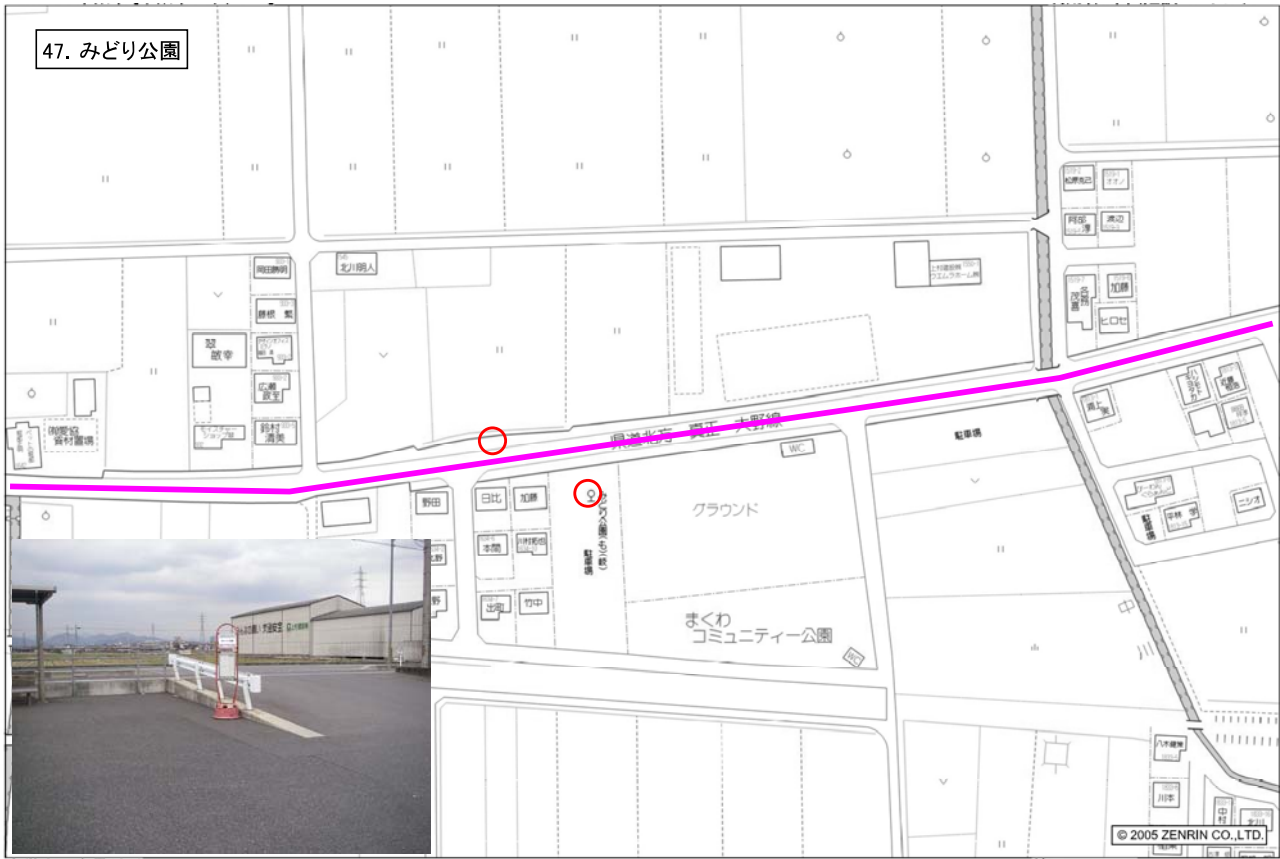

本巢市上真桑付近

停留所 最寄施設	公共施設・福祉施設等	商業施設等	病院	歯科
-	-	-	-	-

縮尺 1 / 1,500 45m



本巢市上真桑付近

停留所 最寄施設	公共施設・福祉施設等	商業施設等	病院	歯科
-	-	-	くみた治療院 岐阜中央接骨院	本巢歯科

縮尺 1 / 1,500 45m





本巢市上真桑付近

停留所 最寄施設	公共施設・福祉施設等	商業施設等	病院	歯科
-	-	-	-	-

縮尺 1 / 1,500 45m



本巢市上真桑付近

停留所 最寄施設	公共施設・福祉施設等	商業施設等	病院	歯科
-	岐阜第一高等学校	-	橋本整形外科	-

縮尺 1 / 1,500 45m



## もとバスの料金体系について

**1. 見直しの内容**

平成21年1月26日に策定した本巢市地域公共交通総合連携計画に基づき、もとバスの料金体系について、70歳以上無料制度を新たに導入する。

**2. 見直しの時期**

平成21年7月1日から

**3. 見直し後の料金体系**

料金は100円を基本とし、以下の場合を無料とする。

対象者	要件	備考
未就学児	同伴者の申出による	現行継続
身体障害者及びその付添者	身体障害者手帳、療育手帳、精神保健福祉手帳を所持する者	現行継続
70歳以上	年齢が判る免許証等を提示した者	新規導入

## 乗継等に係るもとバス利用促進策について

### (1) 乗継利用券制度

もとバスと樽見鉄道又はもとバス間（糸貫線・真正線）の乗り継ぎを奨励し、ネットワーク化による利用促進効果を高めるため、本巢市地域公共交通活性化協議会が「もとバス乗継利用券」（仮称）を発行し、市民の利便性向上を図る。

区 分		もとバス乗継利用券		
		取得場所	取得方法	利用可能な停留所
樽見鉄道との乗継者 【新規】	樽見鉄道→もとバス	樽見鉄道車内	樽見鉄道降車時にもとバスへ乗り継ぐ旨を申し出て車掌から交付を受ける	すべての停留所
	もとバス→樽見鉄道	「モレラ岐阜駅」停留所 「北方真桑駅」停留所 } もとバス車内	バス降車時に樽見鉄道へ乗り継ぐ旨を申し出て運転手から交付を受ける	
もとバス間の乗継者 【期間限定】 H21年度末まで	糸貫線→真正線	「モレラ岐阜」停留所 「糸貫分庁舎」停留所 } もとバス車内	糸貫線降車時に真正線へ乗り継ぐ旨を申し出て運転手から交付を受ける	真正線の停留所に限る
	真正線→糸貫線		真正線降車時に糸貫線へ乗り継ぐ旨を申し出て運転手から交付を受ける	糸貫線の停留所に限る

（注）乗継利用券には日付情報や通番は表示せず、使用できる日時は制限しないものとする。

### (2) 新ルート試乗キャンペーン

平成21年6月1日を予定しているもとバスの実証実験運行にあたり、新ルート及び新ダイヤに市民が親しんでいただけるよう、料金を徴収しない試乗キャンペーンを1ヶ月間（6月中に限る。）実施する。

- 平成21年5月末 現行ルートによる一般旅客自動車運送事業（道路運送法第4条）を終了
- 平成21年6月 1日 **新ルート試乗キャンペーン期間**  
～同年6月30日
- 平成21年7月1日～ 新規ルートによる一般旅客自動車運送事業（道路運送法第4条）を開始

## 【参考】もとバス乗継利用券のイメージ

樽見鉄道 ⇔ もとバス

樽見鉄道→もとバス  
もとバス→樽見鉄道

**乗継利用券**

※本券により、もとバスを1回無料乗車できます。

発行者：本巣市地域公共交通活性化協議会 会長 本巣市長

もとバス間

糸貫線 → 真正線

糸貫線→真正線

**真正線 乗継利用券**

※本券により、もとバス真正線を1回無料乗車できます。

発行者：本巣市地域公共交通活性化協議会 会長 本巣市長

真正線 → 糸貫線

真正線→糸貫線

**糸貫線 乗継利用券**

※本券により、もとバス糸貫線を1回無料乗車できます。

発行者：本巣市地域公共交通活性化協議会 会長 本巣市長



もとバス【糸貫線】

・樽見鉄道

・岐阜バス

	左回り	1便	3便	5便	7便	9便	所要時間	距離
1	モレラ岐阜 [10時~]	7:48	9:48	11:48	13:48	15:48		
2	糸貫分庁舎	7:50	9:50	11:50	13:50	15:50	0:02	0.7
3	三橋鶴舞	7:53	9:53	11:53	13:53	15:53	0:03	0.7
4	(モレラ忠節線(下り)・高砂町着)	-	9:48	11:58	13:58	15:48		
	(大野穂積線(上り)・高砂町着)	7:38	9:38	-	13:03	15:08		
	(大野穂積線(下り)・高砂町着)	7:44	9:24	11:44	-	15:59		
	高砂町	7:54	9:54	11:54	13:54	15:54	0:01	0.5
5	仏生寺南	7:57	9:57	11:57	13:57	15:57	0:03	1.3
6	本村	7:58	9:58	11:58	13:58	15:58	0:01	0.5
7	仏生寺北	7:59	9:59	11:59	13:59	15:59	0:01	0.6
8	(北方穂積線(下り)・天神着)	-	-	-	-	-		
	天神北	8:00	10:00	12:00	14:00	16:00	0:01	0.4
9	石原	8:01	10:01	12:01	14:01	16:01	0:01	0.5
10	北部公園	8:02	10:02	12:02	14:02	16:02	0:01	0.6
11	上保	8:03	10:03	12:03	14:03	16:03	0:01	0.6
12	上保本郷	8:04	10:04	12:04	14:04	16:04	0:01	0.4
13	道の駅富有柿の里	8:06	10:06	12:06	14:06	16:06	0:02	1.0
14	スポーツプラザ	8:08	10:08	12:08	14:08	16:08	0:02	0.7
15	長屋神社前	8:10	10:10	12:10	14:10	16:10	0:02	0.6
16	上高屋	8:12	10:12	12:12	14:12	16:12	0:02	1.1
17	下高屋	8:13	10:13	12:13	14:13	16:13	0:01	0.5
18	瀬古	8:14	10:14	12:14	14:14	16:14	0:01	0.5
19	数屋	8:15	10:15	12:15	14:15	16:15	0:01	0.5
20	新屋敷	8:17	10:17	12:17	14:17	16:17	0:02	0.4
21	糸貫更屋敷	8:19	10:19	12:19	14:19	16:19	0:02	0.8
22	早野	8:20	10:20	12:20	14:20	16:20	0:01	0.4
23	随原	8:22	10:22	12:22	14:22	16:22	0:02	0.9
24	見延	8:23	10:23	12:23	14:23	16:23	0:01	0.7
25	モレラ岐阜駅前	8:26	10:26	12:26	14:26	16:26	0:03	0.9
	(樽見鉄道(上り)・モレラ岐阜駅発)	8:29	11:10	12:40	14:10	16:39		
	(樽見鉄道(下り)・モレラ岐阜駅発)	8:37	10:58	12:28	13:58	16:49		
2	糸貫分庁舎	8:27	10:27	12:27	14:27	16:27	0:01	0.7
	(大野穂積線(上り)・糸貫分庁舎発)	8:33	10:28	12:58	15:03	16:53		
	(大野穂積線(下り)・糸貫分庁舎発)	8:28	10:47	-	14:17	16:02		
1	モレラ岐阜	8:29	10:29	12:29	14:29	16:29	0:02	0.6
	(モレラ忠節線(上り)・モレラ岐阜発)	-	10:30	12:30	14:20	16:10		
	(北方穂積線(上り)・モレラ岐阜発)	8:55	11:00	-	15:00	16:50		
	休憩	0:19	0:19	0:19	0:19	0:19	0:41	17.1

もとバス【糸貫線】

・樽見鉄道

・岐阜バス

	右回り	2便	4便	6便	8便	10便	所要時間	距離
1	(北方穂積線(下り)・モレラ岐阜着)	8:32	10:42	-	14:42	16:27		
	(モレラ忠節線(下り)・モレラ岐阜着)	-	-	12:03	14:03	-		
	モレラ岐阜	8:48	10:48	12:48	14:48	16:48		
2	(大野穂積線(上り)・糸貫分庁舎着)	8:33	10:28	12:58	15:03	16:53		
	(大野穂積線(下り)・糸貫分庁舎着)	8:35	10:47	-	14:17	16:02		
	糸貫分庁舎	8:50	10:50	12:50	14:50	16:50	0:02	0.7
25	(樽見鉄道(上り)・モレラ岐阜駅着)	8:29	11:10	12:40	14:10	16:39		
	(樽見鉄道(下り)・モレラ岐阜駅着)	8:37	10:58	12:28	13:58	16:49		
	モレラ岐阜駅前	8:51	10:51	12:51	14:51	16:51	0:01	0.7
24	見延	8:54	10:54	12:54	14:54	16:54	0:03	0.9
23	随原	8:55	10:55	12:55	14:55	16:55	0:01	0.7
22	早野	8:57	10:57	12:57	14:57	16:57	0:02	0.9
21	糸貫更屋敷	8:58	10:58	12:58	14:58	16:58	0:01	0.4
20	新屋敷	9:00	11:00	13:00	15:00	17:00	0:02	0.8
19	数屋	9:02	11:02	13:02	15:02	17:02	0:02	0.4
18	瀬古	9:03	11:03	13:03	15:03	17:03	0:01	0.5
17	下高屋	9:04	11:04	13:04	15:04	17:04	0:01	0.5
16	上高屋	9:05	11:05	13:05	15:05	17:05	0:01	0.5
15	長屋神社前	9:07	11:07	13:07	15:07	17:07	0:02	1.1
14	スポーツプラザ	9:09	11:09	13:09	15:09	17:09	0:02	0.6
13	道の駅富有柿の里	9:11	11:11	13:11	15:11	17:11	0:02	0.7
12	上保本郷	9:13	11:13	13:13	15:13	17:13	0:02	1.0
11	上保	9:14	11:14	13:14	15:14	17:14	0:01	0.4
10	北部公園	9:15	11:15	13:15	15:15	17:15	0:01	0.6
9	石原	9:16	11:16	13:16	15:16	17:16	0:01	0.6
8	天神北	9:17	11:17	13:17	15:17	17:17	0:01	0.5
	(北方穂積線(上り)・天神発)	9:00	11:05	-	15:05	16:55		
7	仏生寺北	9:18	11:18	13:18	15:18	17:18	0:01	0.4
6	本村	9:19	11:19	13:19	15:19	17:19	0:01	0.6
5	仏生寺南	9:20	11:20	13:20	15:20	17:20	0:01	0.5
4	高砂町	9:23	11:23	13:23	15:23	17:23	0:03	1.3
	(モレラ忠節線(上り)・高砂町発)	9:35	11:35	13:35	15:35	17:35		
	(大野穂積線(上り)・高砂町発)	9:38	-	13:03	15:08	17:58		
	(大野穂積線(下り)・高砂町発)	9:24	11:44	-	15:59	17:44		
3	三橋鶴舞	9:24	11:24	13:24	15:24	17:24	0:01	0.5
2	糸貫分庁舎	9:27	11:27	13:27	15:27	17:27	0:03	0.7
1	モレラ岐阜	9:29	11:29	13:29	15:29	17:29	0:02	0.6
	休憩	0:19	0:19	0:19	0:19	0:19	0:41	17.1

もとバス【真正線】

●●樽見鉄道

●●岐阜バス

【左回り】		1便	3便	5便	7便	9便	所要時間	距離
1	(モレラ忠節線(下り)・モレラ岐阜着)	-	9:01	11:03	13:03	15:03		
	モレラ岐阜[10時~]	7:41	9:41	11:41	13:41	15:41		
2	(大野穂積線(上り)・糸貫分庁舎着)	7:33	9:33	-	12:58	15:03		
	(大野穂積線(下り)・糸貫分庁舎着)	7:47	9:27	11:47	-	16:02		
	糸貫分庁舎	7:43	9:43	11:43	13:43	15:43	0:02	0.7
26	桜ヶ丘	7:44	9:44	11:44	13:44	15:44	0:01	0.6
27	本郷	7:47	9:47	11:47	13:47	15:47	0:03	1.0
28	中野	7:50	9:50	11:50	13:50	15:50	0:03	1.3
29	フレンドリーおりべ	7:51	9:51	11:51	13:51	15:51	0:01	0.4
30	南屋井	7:53	9:53	11:53	13:53	15:53	0:02	1.0
31	小弾正	7:55	9:55	11:55	13:55	15:55	0:02	0.8
32	南出	7:56	9:56	11:56	13:56	15:56	0:01	0.5
33	浅木	7:58	9:58	11:58	13:58	15:58	0:02	0.6
34	政田	7:58	9:58	11:58	13:58	15:58	0:00	0.2
35	清水	7:59	9:59	11:59	13:59	15:59	0:01	0.3
36	みつば	8:00	10:00	12:00	14:00	16:00	0:01	0.4
37	リバーサイドモールしんせい[10時~]	8:02	10:02	12:02	14:02	16:02	0:02	0.8
	(大野真正北方線(上り)・リバーサイド発)	8:25	10:20	12:20	14:20	16:39		
	(政田忠節線(上り)・リバーサイド発)	7:50	9:50	11:50	13:50	16:20		
38	リオワールド[10時~]	8:06	10:06	12:06	14:06	16:06	0:04	1.3
	(穂積リオワールド線(上り)・リオワールド発)	8:17	10:58	12:48	14:27	16:17		
39	溝口	8:08	10:08	12:08	14:08	16:08	0:02	0.5
40	天神前住宅	8:09	10:09	12:09	14:09	16:09	0:01	0.3
41	住吉	8:10	10:10	12:10	14:10	16:10	0:01	0.6
42	文化ホール	8:12	10:12	12:12	14:12	16:12	0:02	0.7
43	真正分庁舎	8:13	10:13	12:13	14:13	16:13	0:01	0.5
44	下真桑南	8:14	10:14	12:14	14:14	16:14	0:01	0.5
45	下真桑	8:14	10:14	12:14	14:14	16:14	0:00	0.3
46	大門東	8:15	10:15	12:15	14:15	16:15	0:01	0.3
47	みどり公園	8:16	10:16	12:16	14:16	16:16	0:01	0.7
	(大野真正北方線(上り)・みどり公園発)	8:33	10:28	12:28	14:28	-		
	(政田忠節線(上り)・みどり公園発)	8:59	10:59	12:59	14:59	16:29		
48	上真桑	8:17	10:17	12:17	14:17	16:17	0:01	0.3
49	北方真桑駅	8:19	10:19	12:19	14:19	16:19	0:02	0.3
	(樽見鉄道(上り)・北方真桑駅発)	8:33	11:14	12:44	14:14	16:45		
	(樽見鉄道(下り)・北方真桑駅発)	8:34	10:55	12:25	13:55	16:46		
50	緑町	8:20	10:20	12:20	14:20	16:20	0:01	0.4
2	糸貫分庁舎	8:24	10:24	12:24	14:24	16:24	0:04	1.4
	(大野穂積線(上り)・糸貫分庁舎発)	8:33	10:28	12:58	15:03	16:53		
	(大野穂積線(下り)・糸貫分庁舎発)	8:28	10:47	-	14:17	16:02		
1	モレラ岐阜	8:26	10:26	12:26	14:26	16:26	0:02	0.6
	(モレラ忠節線(上り)・モレラ岐阜発)	-	10:30	12:30	14:20	16:10		
	休憩	0:15	0:15	0:15	0:15	0:15	0:45	17.3



もとバス【真正線】

・樽見鉄道

・岐阜バス

【右回り】		2便	4便	6便	8便	10便	所要時間	距離
1	(モレラ忠節線(下り)・モレラ岐阜着)	-	9:53	12:03	14:03	15:53		
	モレラ岐阜	8:41	10:41	12:41	14:41	16:41		
2	(大野穂積線(上り)・糸貫分庁舎着)	8:33	10:28	12:58	15:03	16:53		
	(大野穂積線(下り)・糸貫分庁舎着)	8:35	10:47	-	14:17	16:02		
	糸貫分庁舎	8:43	10:43	12:43	14:43	16:43	0:02	0.7
50	緑町	8:47	10:47	12:47	14:47	16:47	0:04	1.4
49	(樽見鉄道(上り)・北方真桑駅着)	8:33	11:14	12:44	14:14	16:45		
	(樽見鉄道(下り)・北方真桑駅着)	8:34	10:55	12:25	13:55	16:46		
	北方真桑駅	8:48	10:48	12:48	14:48	16:48	0:01	0.4
48	上真桑	8:51	10:51	12:51	14:51	16:51	0:03	0.8
47	(政田忠節線(下り)・みどり公園着)	8:04	10:26	12:26	14:26	16:26		
	(大野真正北方線(下り)・みどり公園着)	9:02	11:01	13:01	15:01	17:07		
	みどり公園	8:51	10:51	12:51	14:51	16:51	0:00	0.3
46	大門東	8:52	10:52	12:52	14:52	16:52	0:01	0.7
45	下真桑	8:53	10:53	12:53	14:53	16:53	0:01	0.3
44	下真桑南	8:53	10:53	12:53	14:53	16:53	0:00	0.3
43	真正分庁舎	8:54	10:54	12:54	14:54	16:54	0:01	0.5
42	文化ホール	8:56	10:56	12:56	14:56	16:56	0:02	0.6
41	住吉	8:57	10:57	12:57	14:57	16:57	0:01	0.6
40	天神前住宅	8:58	10:58	12:58	14:58	16:58	0:01	0.6
39	溝口	8:59	10:59	12:59	14:59	16:59	0:01	0.3
38	(穂積リオワールド線(下り)・リオワールド着)	9:08	10:58	12:48	14:27	17:08		
	リオワールド	9:01	11:01	13:01	15:01	17:01	0:02	0.5
37	(政田忠節線(下り)・リバーサイド着)	8:13	10:35	12:35	14:35	16:35		
	(大野真正北方線(下り)・リバーサイド着)	8:34	10:47	12:47	14:47	16:47		
	リバーサイドモールしんせい	9:06	11:06	13:06	15:06	17:06	0:05	1.5
36	みつば	9:08	11:08	13:08	15:08	17:08	0:02	1.2
35	清水	9:09	11:09	13:09	15:09	17:09	0:01	0.4
34	政田	9:10	11:10	13:10	15:10	17:10	0:01	0.3
33	浅木	9:11	11:11	13:11	15:11	17:11	0:01	0.2
32	南出	9:13	11:13	13:13	15:13	17:13	0:02	0.6
31	小弾正	9:14	11:14	13:14	15:14	17:14	0:01	0.5
30	南屋井	9:16	11:16	13:16	15:16	17:16	0:02	0.8
29	フレンドリーおりべ	9:18	11:18	13:18	15:18	17:18	0:02	1.0
28	中野	9:19	11:19	13:19	15:19	17:19	0:01	0.4
27	本郷	9:22	11:22	13:22	15:22	17:22	0:03	1.3
26	桜ヶ丘	9:25	11:25	13:25	15:25	17:25	0:03	1.0
2	糸貫分庁舎	9:26	11:26	13:26	15:26	17:26	0:01	0.6
	(大野穂積線(上り)・糸貫分庁舎発)	9:33	-	12:58	15:03	17:53		
	(大野穂積線(下り)・糸貫分庁舎発)	9:27	11:47	-	16:02	17:47		
1	モレラ岐阜	9:28	11:28	13:28	15:28	17:28	0:02	0.6
	(モレラ忠節線(上り)・モレラ岐阜発)	9:30	11:30	13:30	15:30	17:30		
	休憩	0:13	0:13	0:13	0:13	0:13	0:47	18.4



# ササユリルート図

凡例

- 【鉄道】  
樽見鉄道  
駅
- 【市営バス】  
ササユリ北部線  
ササユリ南部線  
フリー乗降可能区間
- 停留所  
○ 停留所(岐阜バスと重複)
- 【路線バス】  
岐阜バス路線  
○ 停留所

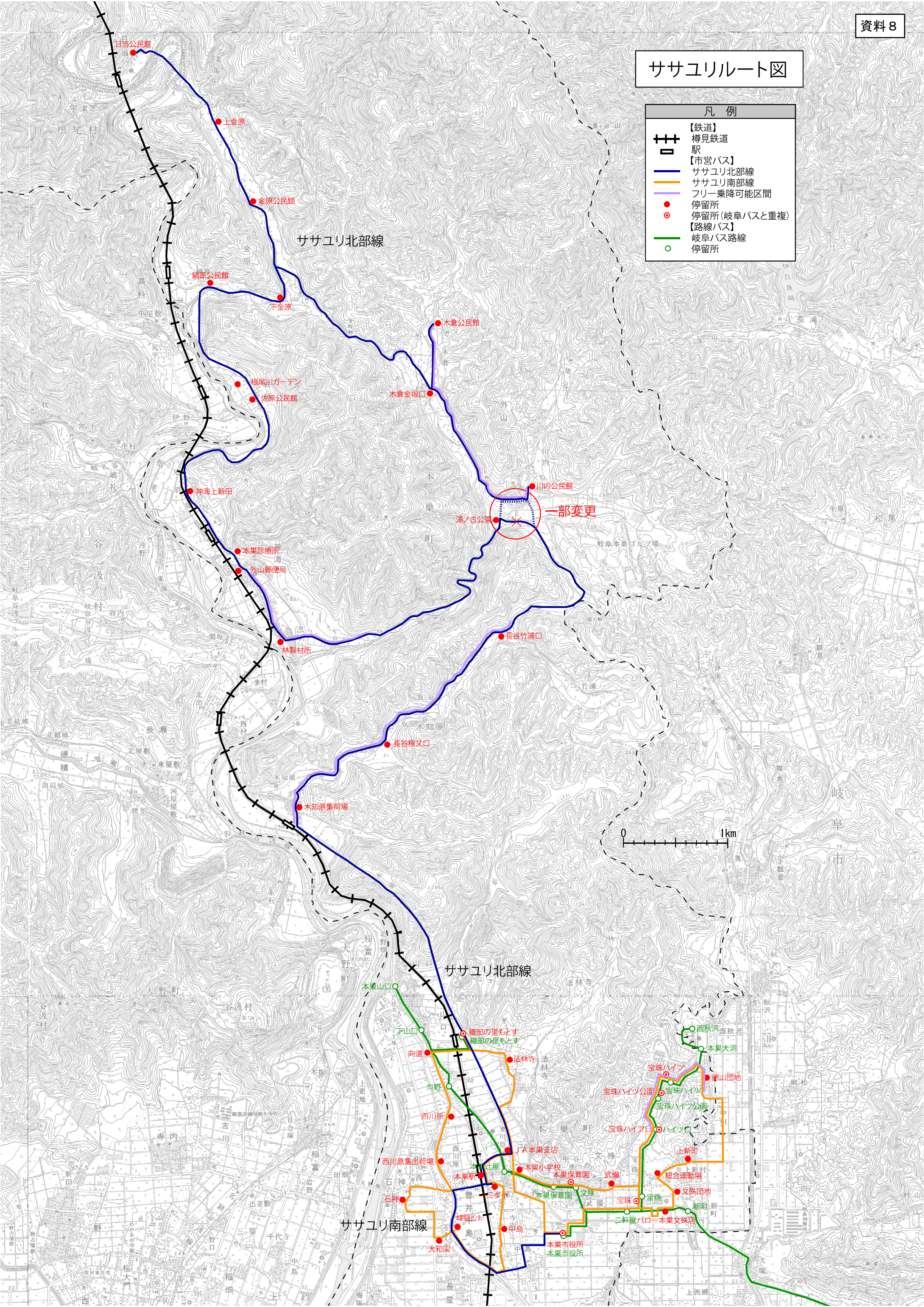



ササユリ北部線・フリー乗降区間（拡大図①）

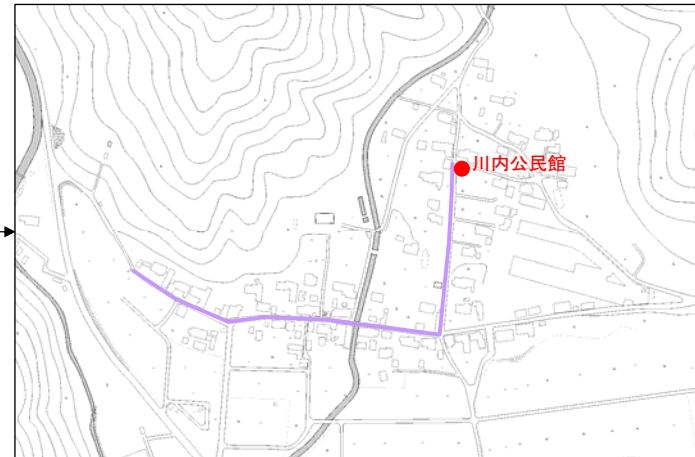
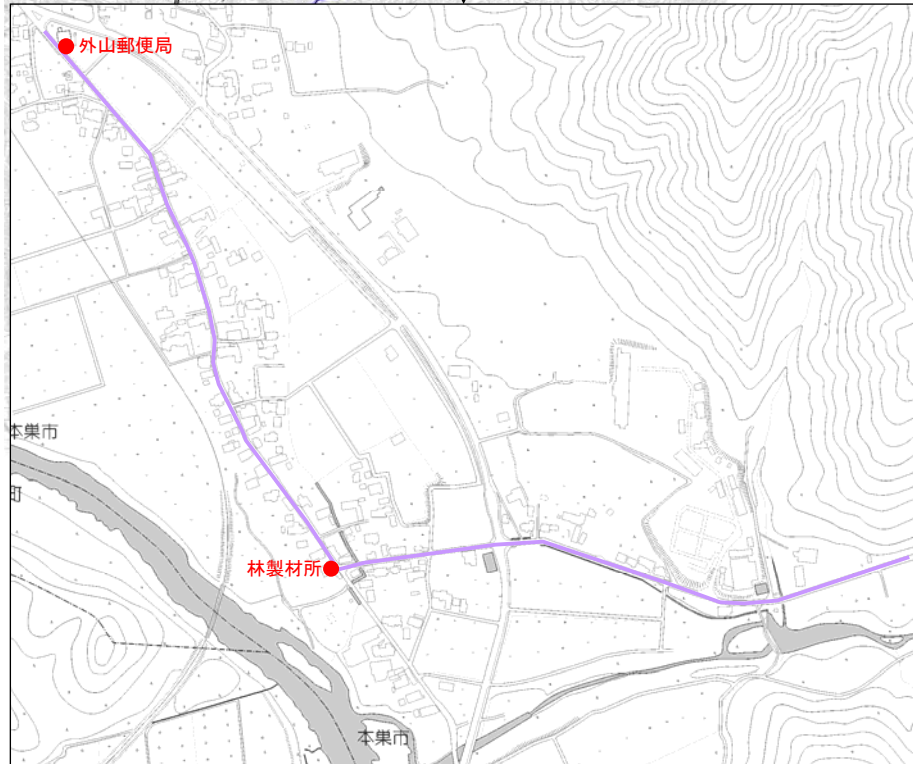
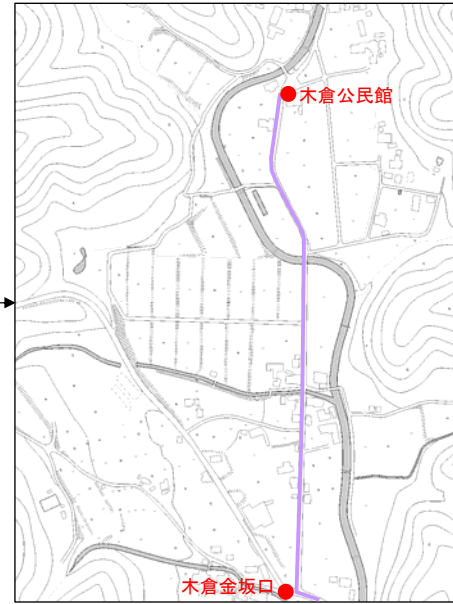
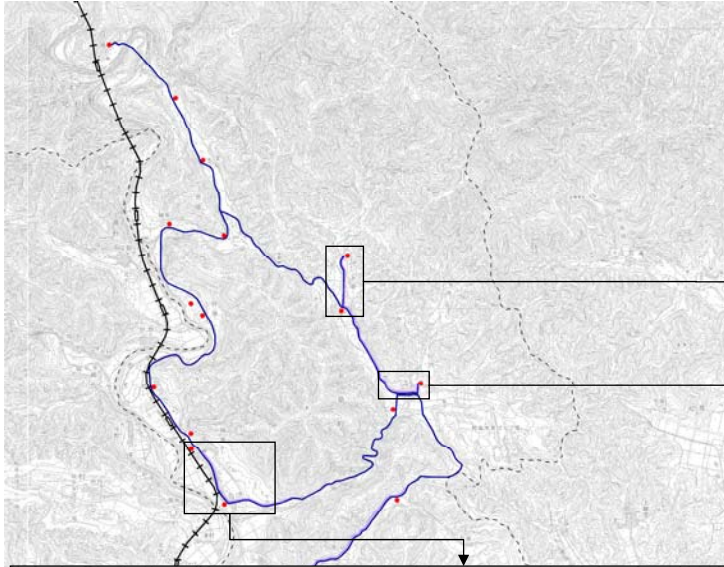



ササユリ北部線・フリー乗降区間（拡大図②）

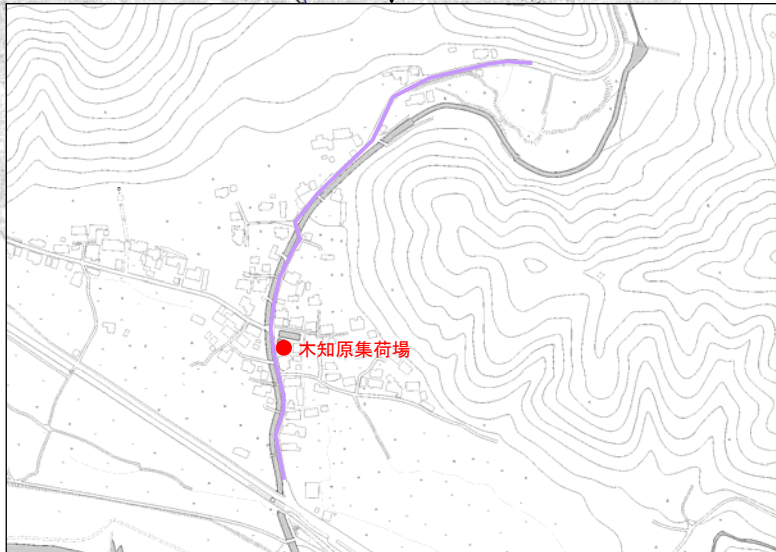
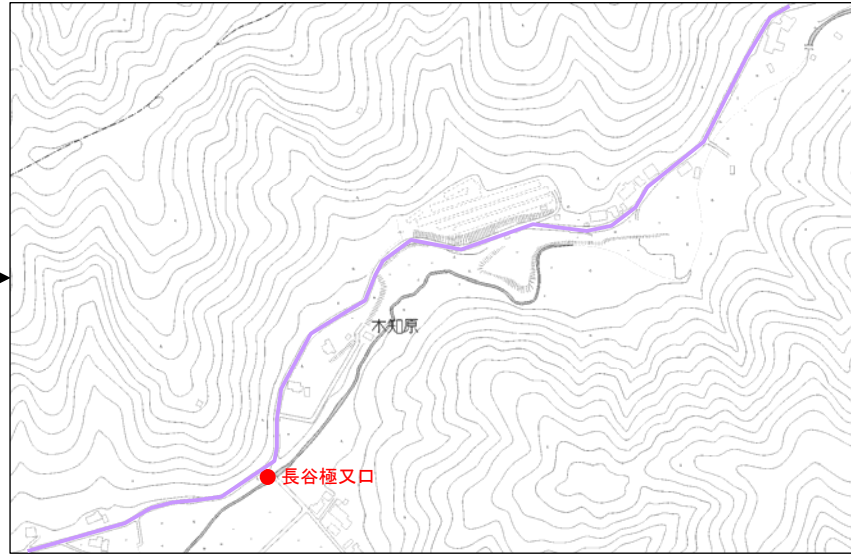
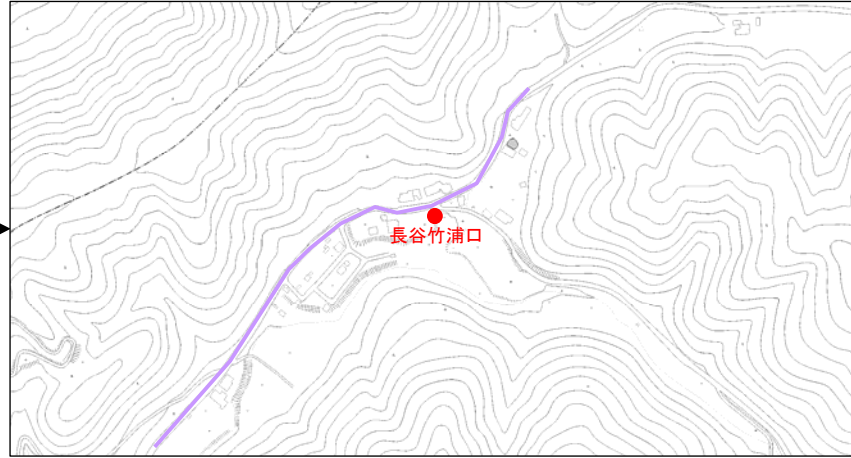
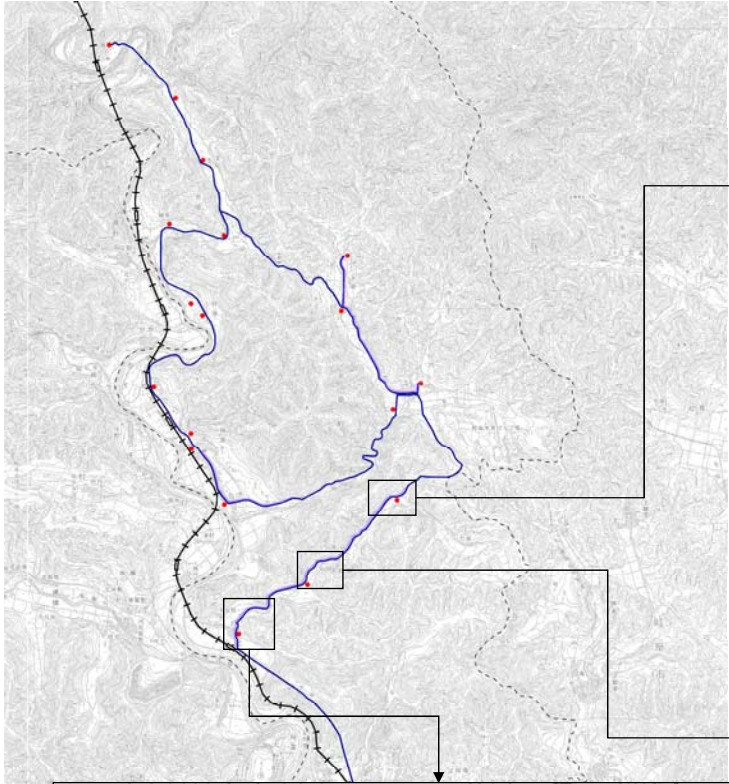

ササユリ南部線・フリー乗降区間（拡大図）

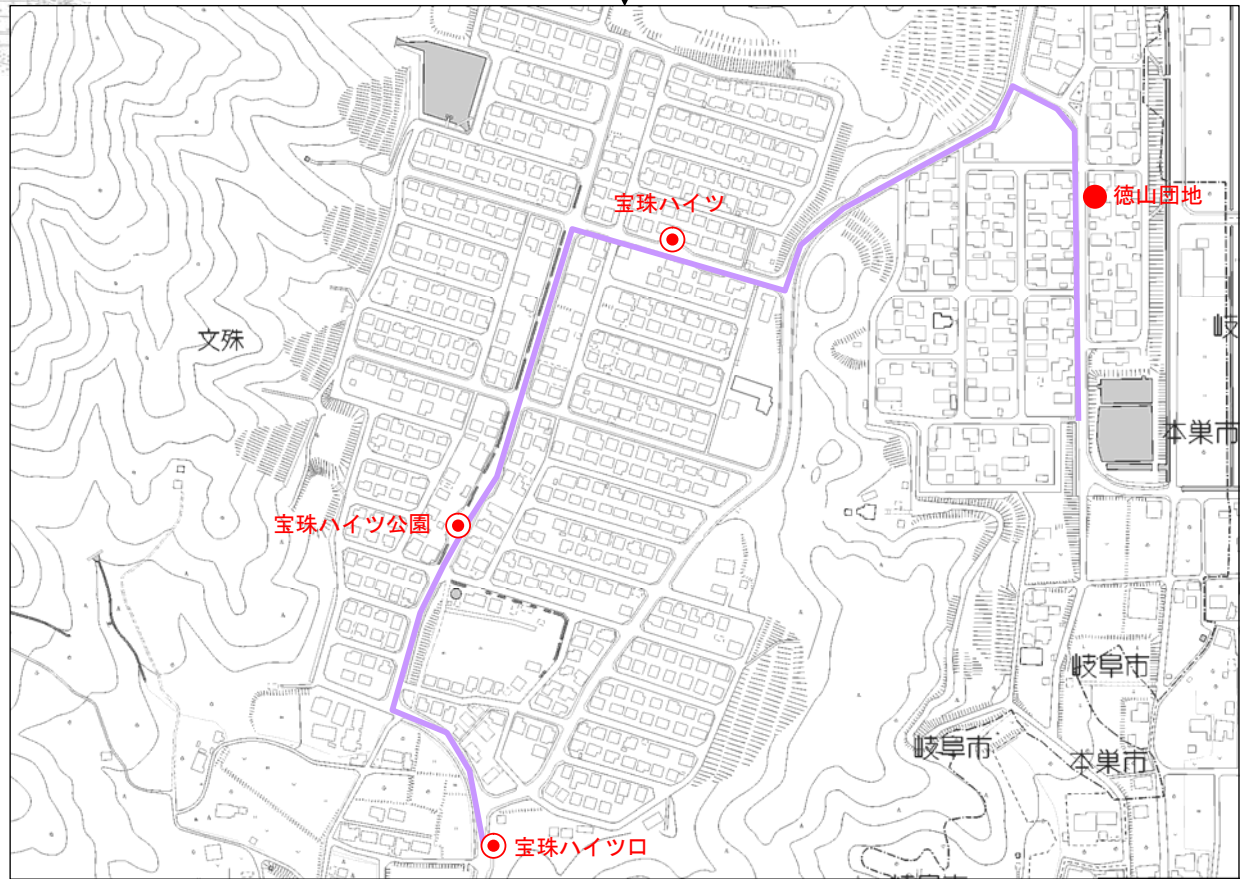
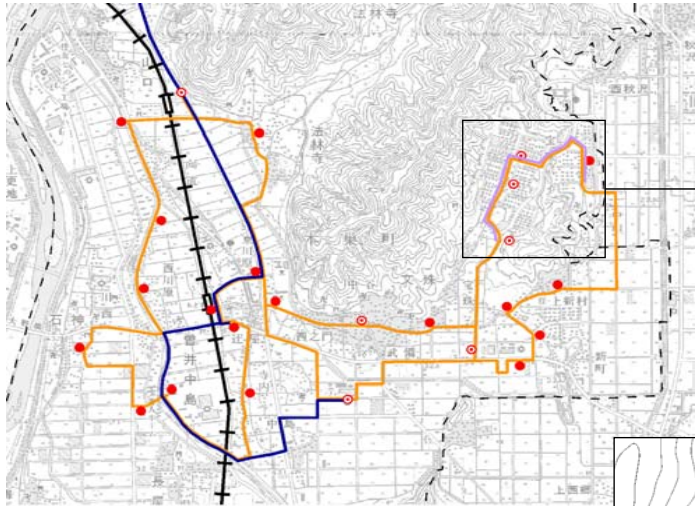

ササユリ新ダイヤ

資料9

・・樽見鉄道

・・岐阜バス

ササユリ【北部線】

【改正案】

【現行】

【市役所行き】		1便	2便	4便
1	川内公民館	8:05	9:45	13:15
2	木倉公民館	8:10	9:50	13:20
3	木倉金坂口	8:11	9:51	13:21
4	日当公民館	8:25	10:05	13:35
5	上金原	8:30	10:10	13:40
6	金原公民館	8:31	10:11	13:41
7	下金原	8:33	10:13	13:43
8	鍋原公民館	8:35	10:15	13:45
9	根尾川ガーデン	8:36	10:16	13:46
10	佐原公民館	8:37	10:17	13:47
11	神海上新田	8:40	10:20	13:50
12	本巣診療所	8:45	10:25	13:55
13	外山郵便局	8:46	10:26	13:56
14	林製材所	8:48	10:28	13:58
15	湯ノ古公園	8:55	10:35	14:05
16	長谷竹浦口	8:58	10:38	14:08
17	長谷極又口	9:01	10:41	14:11
18	木知原集荷場	9:04	10:44	14:14
19	織部の里もとす	9:08	10:48	14:18
20	(樽見鉄道(下り):本巣駅着)	9:10	11:08	14:08
	本巣駅	9:12	10:52	14:22
	(樽見鉄道(上り):本巣駅発)	9:16	11:04	14:04
21	トミダヤ	9:13	10:53	14:23
22	本巣福祉センター	9:15	10:55	14:25
23	本巣市役所	9:18	10:58	14:28
	(本巣線(上り):本巣市役所発)	9:53	11:03	15:03

1便	2便	4便
8:30	10:05	13:30
8:35	10:10	13:35
8:36	10:11	13:36
8:50	10:25	13:50
8:55	10:30	13:55
8:56	10:31	13:56
8:58	10:33	13:58
9:00	10:35	14:00
9:01	10:36	14:01
9:02	10:37	14:02
9:05	10:40	14:05
9:10	10:45	14:10
9:11	10:46	14:11
9:13	10:48	14:13
9:20	10:55	14:20
9:23	10:58	14:23
9:26	11:01	14:26
9:29	11:04	14:29
9:33	11:08	14:33
9:34	11:04	14:04
9:37	11:12	14:37
9:13	11:04	14:04
9:38	11:13	14:38
9:40	11:15	14:40
9:43	11:18	14:43
9:53	11:03	15:03

【川内公民館行き】		回送	3便	5便
23	(本巣線(下り):本巣市役所着)		10:17	15:17
	本巣市役所	9:13	11:05	15:35
22	本巣福祉センター		11:08	15:38
21	トミダヤ		11:10	15:40
20	(樽見鉄道・下り:本巣駅着)		11:08	15:38
	本巣駅		11:11	15:41
	(樽見鉄道・上り:本巣駅発)		11:04	15:34
19	織部の里もとす		11:15	15:45
18	木知原集荷場		11:19	15:49
17	長谷極又口		11:22	15:52
16	長谷竹浦口		11:25	15:55
15	湯ノ古公園		11:28	15:58
14	林製材所		11:34	16:04
13	外山郵便局		11:36	16:06
12	本巣診療所		11:40	16:10
11	神海上新田		11:42	16:12
10	佐原公民館		11:45	16:15
9	根尾川ガーデン		11:46	16:16
8	鍋原公民館		11:47	16:17
7	下金原		11:49	16:19
6	金原公民館		11:51	16:21
5	上金原		11:52	16:22
4	日当公民館		11:57	16:27
3	木倉金坂口		12:11	16:41
2	木倉公民館		12:12	16:42
1	川内公民館	9:35	12:17	16:47

回送	3便	5便
	11:17	15:17
9:43	11:20	15:45
	11:23	15:48
	11:25	15:50
	11:04	15:34
	11:26	15:51
	11:04	15:34
	11:30	15:55
	11:34	15:59
	11:37	16:02
	11:40	16:05
	11:43	16:08
	11:49	16:14
	11:51	16:16
	11:55	16:20
	11:57	16:22
	12:00	16:25
	12:01	16:26
	12:02	16:27
	12:04	16:29
	12:06	16:31
	12:07	16:32
	12:12	16:37
	12:26	16:51
	12:27	16:52
10:05	12:32	16:57



ササユリ【南部線】

・・樽見鉄道

・・岐阜バス

【改正案】

【現行】

【右回り】		2便	4便	6便	8便	1便	3便	5便	7便
1	(本巢線(下り):本巢市役所着)	9:20	11:17	14:17	16:17	9:20	11:17	14:17	16:17
	本巢市役所	9:40	11:40	14:40	16:40	9:00	11:00	14:15	16:15
2	法林寺	9:46	11:46	14:46	16:46	9:06	11:06	14:21	16:21
3	織部の里もとす	9:49	11:49	14:49	16:49	9:09	11:09	14:24	16:24
4	向道	9:52	11:52	14:52	16:52	9:12	11:12	14:27	16:27
5	西川原	9:53	11:53	14:53	16:53	9:13	11:13	14:28	16:28
6	西川原集出荷場	9:54	11:54	14:54	16:54	9:14	11:14	14:29	16:29
7	石神	9:57	11:57	14:57	16:57	9:17	11:17	14:32	16:32
8	大和園	9:59	11:59	14:59	16:59	9:19	11:19	14:34	16:34
9	本巢福祉センター	10:00	12:00	15:00	17:00	9:20	11:20	14:35	16:35
10	中島	10:03	12:03	15:03	17:03	9:23	11:23	14:38	16:38
11	トミダヤ	10:04	12:04	15:04	17:04	9:24	11:24	14:39	16:39
12	(樽見鉄道(下り):本巢駅着)	9:41	11:08	14:08	17:00	9:10	11:04	14:04	16:55
	本巢駅	10:05	12:05	15:05	17:05	9:25	11:25	14:40	16:40
	(樽見鉄道(上り):本巢駅発)	11:04	12:34	15:34	17:04	9:13	11:04	14:04	17:04
13	JA本巢支店	10:06	12:06	15:06	17:06	9:26	11:26	14:41	16:41
14	本巢小学校	10:08	12:08	15:08	17:08	9:28	11:28	14:43	16:43
15	本巢保育園	10:09	12:09	15:09	17:09	9:29	11:29	14:44	16:44
16	武備	10:11	12:11	15:11	17:11	9:31	11:31	14:46	16:46
17	宝珠	10:12	12:12	15:12	17:12	9:32	11:32	14:47	16:47
	(樹洞宝珠線(上り):宝珠発)	10:02	12:12	15:12	17:12	10:02	12:12	15:12	17:12
18	バロー本巢文殊店	10:13	12:13	15:13	17:13	9:33	11:33	14:48	16:48
19	文殊団地	10:14	12:14	15:14	17:14	9:34	11:34	14:49	16:49
20	総合運動場	10:15	12:15	15:15	17:15	9:35	11:35	14:50	16:50
21	上新町	10:16	12:16	15:16	17:16	9:36	11:36	14:51	16:51
22	徳山団地	10:19	12:19	15:19	17:19	9:39	11:39	14:54	16:54
23	宝珠ハイツ	10:20	12:20	15:20	17:20	9:40	11:40	14:55	16:55
24	宝珠ハイツ公園	10:21	12:21	15:21	17:21	9:41	11:41	14:56	16:56
25	宝珠ハイツ口	10:22	12:22	15:22	17:22	9:42	11:42	14:57	16:57
26	宝珠	10:23	12:23	15:23	17:23	9:43	11:43	14:58	16:58
27	本巢市役所	10:27	12:27	15:27	17:27	9:47	11:47	15:02	17:02

【左回り】		1便	3便	5便	7便	2便	4便	6便	8便
27	本巢市役所	8:40	10:40	13:40	15:40	10:00	13:00	15:15	17:15
26	宝珠	8:44	10:44	13:44	15:44	10:04	13:04	15:19	17:19
25	宝珠ハイツ口	8:46	10:46	13:46	15:46	10:06	13:06	15:21	17:21
24	宝珠ハイツ公園	8:47	10:47	13:47	15:47	10:07	13:07	15:22	17:22
23	宝珠ハイツ	8:48	10:48	13:48	15:48	10:08	13:08	15:23	17:23
22	徳山団地	8:49	10:49	13:49	15:49	10:09	13:09	15:24	17:24
21	上新町	8:52	10:52	13:52	15:52	10:12	13:12	15:27	17:27
20	総合運動場	8:53	10:53	13:53	15:53	10:13	13:13	15:28	17:28
19	文殊団地	8:54	10:54	13:54	15:54	10:14	13:14	15:29	17:29
18	バロー本巢文殊店	8:55	10:55	13:55	15:55	10:15	13:15	15:30	17:30
17	(樹洞宝珠線(下り):宝珠着)	8:25	10:08	14:08	16:08	10:08	13:08	15:08	17:09
	宝珠	8:56	10:56	13:56	15:56	10:16	13:16	15:31	17:31
16	武備	8:57	10:57	13:57	15:57	10:17	13:17	15:32	17:32
15	本巢保育園	8:58	10:58	13:58	15:58	10:18	13:18	15:33	17:33
14	本巢小学校	8:59	10:59	13:59	15:59	10:19	13:19	15:34	17:34
13	JA本巢支店	9:01	11:01	14:01	16:01	10:21	13:21	15:36	17:36
12	(樽見鉄道(下り):本巢駅着)	8:44	11:08	14:08	15:38	9:34	12:34	15:34	16:55
	本巢駅	9:02	11:02	14:02	16:02	10:22	13:22	15:37	17:37
	(樽見鉄道(上り):本巢駅発)	9:16	11:04	14:04	16:34	11:04	14:04	15:34	18:18
11	トミダヤ	9:03	11:03	14:03	16:03	10:23	13:23	15:38	17:38
10	中島	9:04	11:04	14:04	16:04	10:24	13:24	15:39	17:39
9	本巢福祉センター	9:07	11:07	14:07	16:07	10:27	13:27	15:42	17:42
8	大和園	9:08	11:08	14:08	16:08	10:28	13:28	15:43	17:43
7	石神	9:10	11:10	14:10	16:10	10:30	13:30	15:45	17:45
6	西川原集出荷場	9:13	11:13	14:13	16:13	10:33	13:33	15:48	17:48
5	西川原	9:14	11:14	14:14	16:14	10:34	13:34	15:49	17:49
4	向道	9:15	11:15	14:15	16:15	10:35	13:35	15:50	17:50
3	織部の里もとす	9:18	11:18	14:18	16:18	10:38	13:38	15:53	17:53
2	法林寺	9:21	11:21	14:21	16:21	10:41	13:41	15:56	17:56
1	本巢市役所	9:27	11:27	14:27	16:27	10:47	13:47	16:02	18:02
	(本巢線(上り):本巢市役所発)	9:53	12:03	15:03	17:03	11:03	14:03	16:03	
		0:13	0:13	0:13	0:13	0:13	1:13	0:13	0:13