

## **ГАРЧИГ**

### **I. МАЛЧДЫН ТОО, ТЭДНИЙ СОЁЛ, АХУЙН НӨХЦӨЛ**

- I.1. Малчдын тоо, насны бүлэг
- I.2. Малчдын соёл, ахуйн нөхцөл

### **II. МАЛЫН ТОО, БҮТЭЦ**

- II.1. Малын тоо
- II.2. Хувийн /амины/ малын тоо
- II.3. Хээлтэгч мал
- II.4. Төл бойжилт
- II.5. Том малын зүй бус хорогдол
- II.6. Малын хээл хаялт, сувайралт
- II.7. Хээлтэгч, хээлтүүлэгчийн тохироо
- II.8. Малын хэрэглээний зарлага
- II.9. Сүргийн бүтэц
- II.10. Цэвэр үүлдрийн болон эрлийз, нутгийн шилдэг омгийн мал

### **III. МАЛЫН БЭЛЧЭЭР, ТЭЖЭЭЛИЙН ХҮРЭЛЦЭЭ, ХАНГАМЖ**

- III.1. Бэлчээрийн хүрэлцээ
- III.2. Малын тэжээлийн үйлдвэрлэлт, хангамж

### **IV. ТЭЖЭЭВЭР АМЬТАД**

### **V. СУДАЛГААНЫ ХЭСЭГ**

### **VI. ДҮГНЭЛТ, САНАЛ**

## ӨМНӨХ ҮГ

Статистикийн тухай “ Монгол Улсын хуулийн 7 дугаар зүйлийн 1 дэх заалт, Монгол Улсын Засгийн газрын 2003 оны 224 дүгээр тогтоолын дагуу Үндэсний Статистикийн газар мал, тэжээвэр амьтад, тэжээлийн тооллогыг 2004 оны 12 сарын 7-ноос 17-ны өдрүүдэд улсын хэмжээнд зохион байгуулж, дүнг нэгтгэн гаргалаа.

Мал, тэжээвэр амьтад, тэжээлийн тооллогын 2004 оны дүнд үндэслэсэн энэхүү танилцуулгад малчдын тоо, тэдний соёл, ахуйн нөхцөл, мал, тэжээвэр амьтад, тэжээлийн хүрэлцээ, хангамж зэрэг тооллогын үзүүлэлтүүдийг 2-10 жилийн гүйцэтгэлээр зэрэгцүүлэлт хийж харуулсан.

Танилцуулга нь 6 бүлэг, 48 хавсралтаас бүрдэж байгаа бөгөөд тооллогын дүнг бүсчилсэн байдлаар Баруун, Хангай, Төв, Зүүн бүс болон Улаанбаатар гэсэн ангиллаар зэрэгцүүлэлт хийлээ.

Манай улсын мал аж ахуйн салбарын өнөөгийн байдалд дүгнэлт хийж, цаашид авч хэрэгжүүлэх арга хэмжээг боловсруулах, төлөвлөхөд энэхүү танилцуулга судалгаа суурь материал болно гэдэгт итгэж байна.

ҮНДЭСНИЙ СТАТИСТИКИЙН ГАЗАР

2005-03-10

## ТОВЧ ТАЙЛБАР, ТОДОРХОЙЛОЛТ

**Малтай өрх.** Малчин өрхөөс гадна малыг ахуй амьдралдаа туслах чанарын үүрэгтэй өсгөн үржүүлдэг өрхийг хэлнэ.

**Малчин өрх.** Жилийн 4 улирлын туршид малаа маллаж, малын ашиг шим нь тэдний амьжиргааны эх үүсвэр болгож байгаа өрхийг хэлнэ.

**Малчид.** Жилийн 4 улирлын туршид мал аж ахуйг эрхэлж, малын ашиг шим нь тэдний амьжиргааны эх үүсвэр болж байгаа 16 ба түүнээс дээш насны хүмүүсийг хэлнэ.

Бодод шилжүүлэх коэффициент.

**1 Адуу, үхэр- 1 бод,**

**1 тэмээ -1.5 бод,**

**6 хонь-1 бод**

**8 ямаа –1 бод**

Бог малд буюу хонин толгойд шилжүүлэх коэффициент:

1 тэмээ-5 хонь

1 адуу- 7 хонь

1 үхэр- 6 хонь

1 хонь -1 хонь

1 ямаа- 0.9 хонь

**Нас гүйцсэн мал.** Малын төрөл бүр дээр сүүлчийн 2 насны малыг хэлнэ.

Тэмээ- 4 настай , 5 ба түүнээс дээш настай

Адуу- 3 настай, 4 ба түүнээс дээш настай

Үхэр- 2 настай, 3 ба түүнээс дээш настай

Бог мал – тухайн жилийн төл малаас бусад насны мал

**Өсвөр насны мал .**

Тэмээ-Өнгөрсөн жилийн төл, 2, 3 настай

Адуу- Өнгөрсөн жилийн төл, 2 настай

Үхэр- Өнгөрсөн жилийн төл

**Төл мал.** Тухайн жилийн төлийг хэлнэ.

**Бэлэн хээлтэгч.** Малын төрөл бүр дээр сүүлийн 2 насны эм малыг хэлнэ.

**Малын тоо, толгойн өсөлт.** Оны эцсийн малаас оны эхний малыг хасч гаргана. Харьцангуй үзүүлэлтийг гаргахдаа оны эцсийн малын тоог эхний малын тоонд харьцуулан 100-гаар үржүүлнэ.

Малын өсөлтийн **орлого тал** нь төл бойжилт, **зарлага тал нь** хэрэглээний зарлага, том малын зүй бус хорогдол болно.

**Төллөлтийн хувь.** Төллөсөн хээлтэгчийн тоог оны эхний хээлтэгчийн тоонд харьцуулан, 100 –гаар үржүүлнэ.

**Бойжилтийн хувь.** Бойжсон төлийн тоог нийт гарсан төлийн тоонд харьцуулан 100 –гаар үржүүлнэ.

**100 эхээс бойжуулсан төл.** Бойжуулсан төлийн тоог оны эхний хээлтэгч малын тоонд харьцуулан 100-гаар үржүүлнэ.

**Хээлтэгч, хээлтүүлэгчийн тохироо.** Хээлтэгч малын тоог хээлтүүлэгч малын тоонд харьцуулан гаргана.

1 хээлтүүлэгчид ногдох хээлтэгчийн тооны норм нь:

Буур - 20-25

Азарга - 12-15

Бух - 35-45

Хуц, ухна - 25-30

**Малын зүй бус хорогдолд** өвчний (халдвартай, халдваргүй) хорогдол, гэнэтийн аюулын (цас зуд, үер ус, гал түймэр, аянга цахилгаан зэрэг) хорогдол, бусад шалтгааны (малын хариулга, арчилгаа маллагаатай холбогдон гарсан) хорогдлыг оруулна.

**Том малын зүй бус хорогдлын оны эхний малд эзлэх хувь.** Зүй бусаар хорогдсон малын тоог оны эхний малын тоонд харьцуулан 100-гаар үржүүлнэ.

**Малын хэрэглээний зарлага.**

Оны эхний малын тоон дээр бойжуулсан төлийг нэмж, том малын зүй бус хорогдол, оны эцсийн малын тоог хасч гаргана.

**Малын хашааны хангамж.** Хашааны хангамжийг гаргахдаа хашааны багтаамжийг малын тоонд харьцуулан гаргана. Бод малын хашааны хангамжийг гаргахдаа бодын хашааны багтаамжийг үхрийн тоонд, харин бог малынхыг богийн хашааны багтаамжийг бог малын /хонь, ямааны/ тоонд харьцуулна.

**Тэжээл хангамж .** Тэжээлийн хангамжийг гаргахдаа тэжээлийн нэгжид шилжүүлсэн тэжээлийн хэмжээг хонин толгойд шилжүүлсэн малын тоонд харьцуулан гаргана. Малын тэжээлийн хангамж, бэлчээрийн даацыг гаргахдаа малыг хонин толгойд шилжүүлэн тооцно.

**Тэжээлийн нэгжид шилжүүлэх коэффициент.** Бэлтгэсэн тэжээл нь илчлэг, чанарын байдлаараа харилцан адилгүй байдаг учраас нэг тэжээлийн нэгжид шилжүүлж тэжээлийн хангамжийг гаргана. Үүний тулд доорхи

Хадлан өвс – 0.45

Таримал тэжээл - 0.35

Даршны ургамал - 0.25

Гар тэжээл, хужир шүү - 1.0

Төмс ногооны хаягдал - 0.22

Үр тарианы хаягдал - 0.9

Лай - 0.4

Сүрэл - 0.25 гэсэн итгэлцүүрүүдийг ашиглан тэжээлийн нэгжид шилжүүлнэ.

**Малын тэжээлийн ангилал.** Малын тэжээлийг ургамлын гаралтай, амьтны гаралтай, эрдэс тэжээлийн гаралтай гэж ангилна.

- Ургамлын гаралтай тэжээлд өвс, сүрэл, үр тариа, буурцгийн төрлийн ургамал орох бөгөөд бүдүүн, хүчит, шүүст тэжээл гэж ангилна.
  1. Бүдүүн тэжээл- өвс, сүрэл, нэг наст ба олон наст өвс орно.
  2. Хүчит тэжээл- үр тариа, үр тарианы хаягдал, вандуй, буурцаг орно.
  3. Шүүст тэжээл - Бүх төрлийн дарш, төмс ногооны хаягдал орно.
- Амьтны гаралтай тэжээлд үйлдвэрийн яс, цусны гурил зэрэг орно.
- Эрдэс тэжээлд давс, хужир шүү орно.

Эдийн засгийн бүсэд:

**Баруун бүсийн аймгууд** – Баян-Өлгий, Говь-Алтай, Ховд, Увс, Завхан

**Хангайн бүс** – Баянхонгор, Булган, Архангай, Өвөрхангай, Орхон, Хөвсгөл аймаг

**Төвийн бүс** - Говьсүмбэр, Дорноговь, Дундговь, Өмнөговь, Сэлэнгэ, Төв, Дархан-Уул аймаг

**Зүүн бүс** – Хэнтий, Дорнод, Сүхбаатар аймаг

**Улаанбаатар бүс** - Улаанбаатар хот

## I.МАЛТАЙ ӨРХ, МАЛЧДЫН ТОО, ТЭДНИЙ СОЁЛ АХУЙН ҮЗҮҮЛЭЛТҮҮД

**I.1. Малтай өрх, малчдын тоо.** 2004 онд хувийн малтай 229.4 мянган өрх, үүний дотор 169.0 мянган малчин өрх мал аж ахуйн үйлдвэрлэл эрхэлж байна. Хувийн малтай өрх нь улсын хэмжээний нийт өрхийн 38.6 хувийг эзэлж байна.

2004 онд мал аж ахуйн үйлдвэрлэлд 369.7 мянган малчид ажиллаж байна. Малтай өрхийн нийт ам бүлийн тоо 929.9 мянга, малчин өрхийн ам бүлийн тоо 678.6 мянга байна.

Малтай өрх болон малчин өрхийн ам бүлийн тоо дунджаар 4 байна.

Малчдын 42.9 хувь нь буюу 158.6 мянга нь эмэгтэй малчид байна.

Насны бүлгээр авч үзвэл 52.2 хувь нь 16-34 насны, 34.5 хувь нь 35-аас тэтгэвэрт гарах насны, 13.3 хувь нь тэтгэврийн насны хүмүүс байна. /Зураг 1/

Хүснэгт 1

**Өрх, малчдын тоо, насны бүтэц**

	2000	2001	2002	2003	2004	2004/2003	
						хувь	зөрүү
<b>Малтай өрх, (мян.)</b>	<b>268.7</b>	<b>256.6</b>	<b>243.2</b>	<b>236.2</b>	<b>229.4</b>	<b>97.1</b>	<b>-6.8</b>
<b>Малчин өрх, (мян.)</b>	<b>191.5</b>	<b>185.5</b>	<b>175.9</b>	<b>172.4</b>	<b>169.0</b>	<b>98.0</b>	<b>-3.4</b>
<b>Малчдын тоо (мян.)</b>	<b>421.4</b>	<b>407.0</b>	<b>389.8</b>	<b>377.9</b>	<b>369.7</b>	<b>97.8</b>	<b>-8.3</b>
Үүнээс:16-34 насны	235.7	224.8	210.9	201.8	192.8	95.5	-9.0
35-аас тэтгэвэрт гарах насны	130.3	130.7	128.2	126.6	127.7	100.9	1.1
Тэтгэврийн	55.4	51.5	50.7	49.6	49.1	99.0	-0.5
<b>Нийт малчдаас эмэгтэй</b>	<b>178.5</b>	<b>172.3</b>	<b>165.0</b>	<b>161.0</b>	<b>158.6</b>	<b>98.5</b>	<b>-2.4</b>
<b>Насны бүтэц %</b>	<b>100.0</b>	<b>100.0</b>	<b>100.0</b>	<b>100.0</b>	<b>100.0</b>	-	-
үүнээс: 16-34 насны	55.9	55.2	54.1	53.4	52.2	-	-1.2
35-аас тэтгэвэрт гарах насны	30.9	32.1	32.9	33.5	34.6	-	1.1
Тэтгэврийн	13.2	12.7	13.0	13.1	13.3	-	0.2
<b>Нэг малчин өрхөд ногдох малын тоо</b>	<b>158</b>	<b>141</b>	<b>136</b>	<b>147</b>	<b>166</b>	<b>113</b>	<b>18.8</b>

2004 онд малчин өрхийн тоо 2003 онтой харьцуулахад 3.4 мянгаар, малчдын тоо 8.3 мянгаар буурчээ.

Малчин өрхийн тоо Баян-Өлгий, Баянхонгор, Увс, Говьсүмбэр, Сүхбаатар аймаг, Улаанбаатар хотод өсч, бусад аймгуудад буурч, малчдын тоо Баян-Өлгий, Баянхонгор, Сүхбаатар, Сэлэнгэ, Говьсүмбэр аймагт, Улаанбаатар хотод өсч, бусад аймгуудад буурчээ ( Хавсралт 1, 2 ).

Бүсээр авч үзвэл нийт малчин өрхийн 28.9 хувь Баруун бүсэд, 40.4 хувь нь Хангайн 18.0 хувь нь Төвийн, 11.5 хувь нь Зүүн бүсэд, 1.3 хувь нь Улаанбаатарт байна.

2004 онд 1 малчин өрхөд 166 толгой мал ногдож байгаа нь, 2003 онхоос 19 толгойгоор нэмэгдсэн байна.

Бүсээр авч үзвэл 1 малчин өрхөд ногдох малын тоо Улаанбаатараас бусад бүх бусад өссөн байна. Баруун, Төв, Зүүн бүсийн 1 малчин өрхөд ногдох малын тоо улсын дунджаас дээгүүр, Хангайн бүс, Улаанбаатарт улсын дунджаас доогуур байна.

Зураг 1

Малчдын тоо, мян хүн

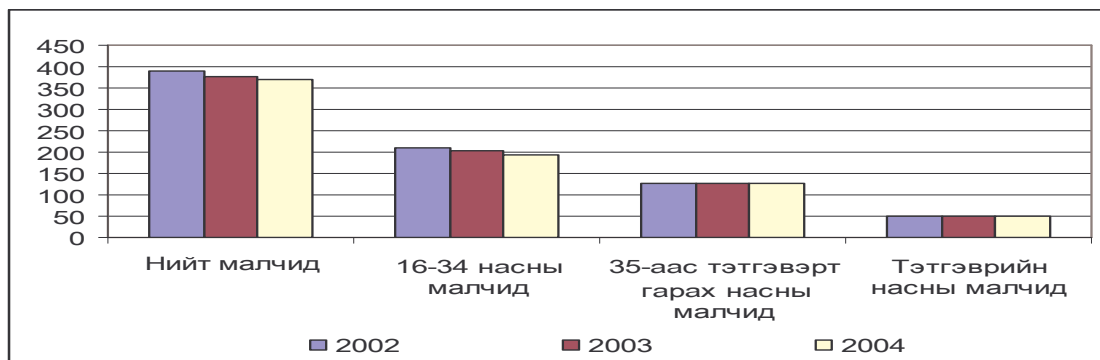

**1.2. Малчдын соёл, ахуйн үзүүлэлт.** 2004 оны тооллогоор нийт малчин өрхийн 31.8 хувь нь цахилгааны эх үүсгүүртэй, 28.7 хувь нь телевизортой, 12.9 хувь нь автомашинтай, 21.1 хувь нь мотоцикльтай, 1.5 хувь нь трактортой, 63.3 хувь нь малын хашаатай, 16.5 хувь нь худагтай байна.

Сүүлийн 2 жилд хөдөө орон нутагт нарны зайн цахилгааны эх үүсгүүрийн хэрэглээ нэмэгдэж, 2003 оныхоос цахилгааны эх үүсгүүртэй өрхийн тоо 24.8 мянгаар буюу 85.8 хувиар, телевизортой өрхийн тоо 15.4 мянгаар буюу 46.4 хувиар тус тус нэмэгдсэн байна. Мөн автомашинтай өрхийн тоо 2003 оныхоос 2.0 мянгаар буюу 10.1 хувиар, мотоцикльтай өрхийн тоо 2.3 мянгаар буюу 6.9 хувиар нэмэгдэв.

Хүснэгт 2

Малчдын соёл ахуйн үзүүлэлтүүд

	Өрхийн тоо, мян.					Малчин өрхийн тоонд эзлэх хувь				
	2000	2001	2002	2003	2004	2000	2001	2002	2003	2004
Цахилгаантай	20.4	24.8	24.1	28.9	53.7	10.6	13.4	13.7	16.7	31.8
Телевизортой	24.6	29.2	29.4	33.2	48.6	12.8	15.8	16.7	19.3	28.7
Автомашинтай	16.6	17.6	18.4	19.8	21.8	8.7	9.5	10.5	11.5	12.9
Мотоцикльтай	31.7	33.9	32.6	33.4	35.7	16.6	18.3	18.6	19.4	21.1
Трактортой	2.8	2.8	2.7	2.7	2.6	1.5	1.5	1.5	1.5	1.5

Аймаг, бүсээр харуулсан дэлгэрэнгүй мэдээллийг хавсралт 3-д харуулав.

Зураг 2

Малчин өрхийн соёл ахуйн үзүүлэлтүүд, мян.өрх

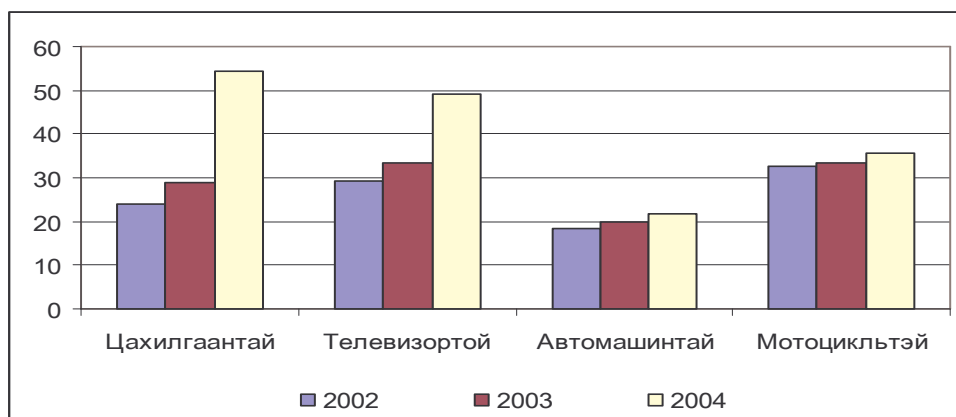

## II. МАЛ, ТЭЖЭЭВЭР АМЬТДЫН ТОО, БҮТЭЦ

**II.1. Малын тоо.** 2004 оны жилийн эцсийн мал тооллогын дүнгээр малын тоо 28.0 сая толгойд хүрч, 2003 оныхоос 2.6 саяар буюу 10.2 хувиар өслөө.

Тооллогын дүнгээр тэмээний тоо 256.6 мянга, адуу 2005.3 мянга, үхэр 1841.6 мянга, хонь 11686.4 мянга, ямаа 12238.0 мянгад хүрч, 2003 оныхоос адуу 36.4 мянга, үхэр 48.8 мянга, хонь 930.1 мянга, ямаа 1585.1 мянган толгойгоор тус тус өсч, харин тэмээний тоо 0.1 мянгаар буюу 0.04 хувиар буурав. (Хавсралт 7, 8). 2004 онд 2003 оныхоос 1.4 сая төл илүү бойжуулсан, том малын зүй бус хорогдол 1.0 саяар багассан нь малын тоо өсөхөд голлон нөлөөллөө. 2004 онд 464.1 мянган сарлаг тоологдсон нь нийт үхэр сүргийн 25.2 хувийг эзэлж байна (Хавсралт 35).

Сарлагын тоо 2003 оныхоос 3.6 хувиар буюу 16.2 мянган толгойгоор өссөн байна.

Хүснэгт 5

### Малын тоо, төрлөөр

МЯН.ТОЛ

	2000	2001	2002	2003	2004	2004/2003	
						%	Зөрүү
<b>Бүгд</b>	<b>30227.5</b>	<b>26075.3</b>	<b>23897.6</b>	<b>25427.7</b>	<b>28027.9</b>	<b>110.2</b>	<b>2600.2</b>
Тэмээ	322.9	285.2	253.0	256.7	256.6	99.96	-0.1
Адуу	2660.7	2191.8	1988.9	1968.9	2005.3	101.8	36.4
Үхэр	3097.6	2069.6	1884.3	1792.8	1841.6	102.7	48.8
Хонь	13876.4	11937.3	10636.6	10756.4	11686.4	108.6	930.1
Ямаа	10269.8	9591.3	9134.8	10652.9	12238.0	114.9	1585.1

Гэвч нийт малын өсөлт нь бог малын тооны өсөлтөөр хангагдаж байгаа бөгөөд нийт малын тоо, толгойн өсөлтийн 61.0 хувийг ямаан сүрэг хангаж байна.



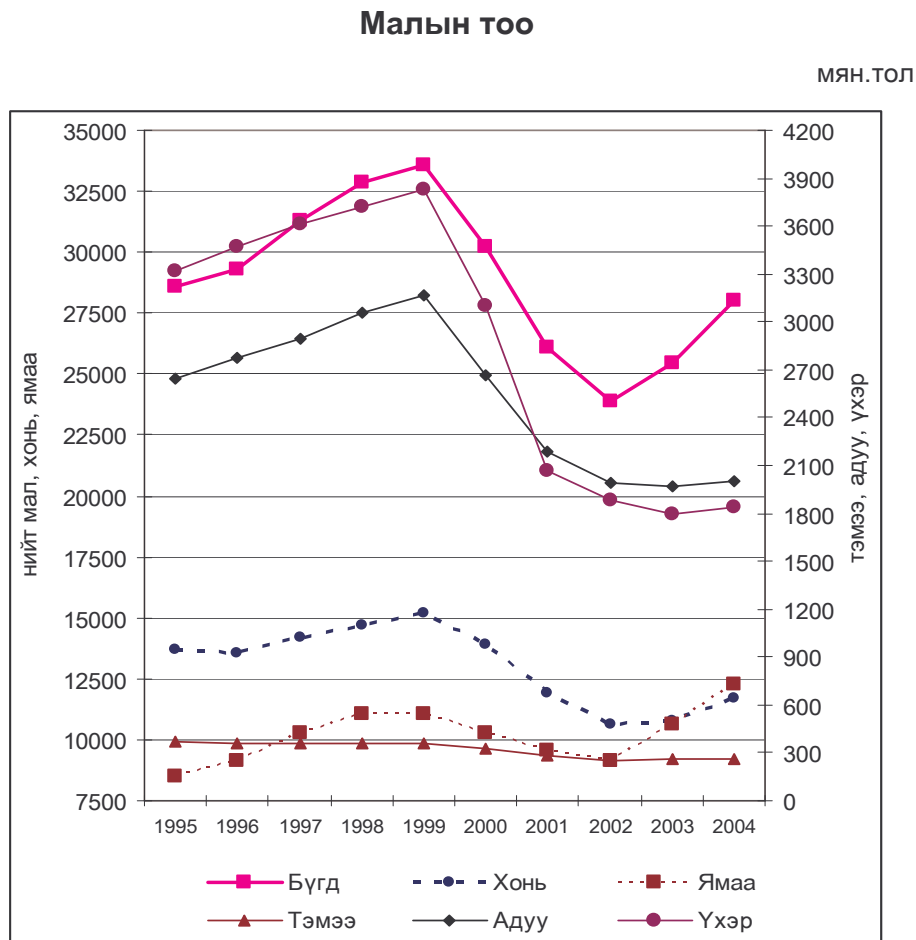

Мал тооллогын дүнгээр нийт 19 аймаг Говь-Алтай, Завхан, Увс, Ховд, Хөвсгөл, Өвөрхангай, Баянхонгор, Дундговь, Өмнөговь, Архангай, Булган, Дорноговь, Төв, Хэнтий, Баян-Өлгий, Дорнод, Говь-Сүмбэр, Орхон, Дархан-Уул аймгууд малаа 2003 онтой харьцуулахад 2.3-22.1 хувиар буюу 2.9-283.9 мянган толгойгоор өсгөсний дотор 7 аймаг Говь-Алтай, Баянхонгор, Увс, Өмнөговь, Дундговь, Дорноговь, Говьсүмбэр аймгууд таван төрөл дээр нь өсгөсөн байна. Харин Улаанбаатар хот, Сэлэнгэ, Сүхбаатар аймгуудад малын тоо 2003 оныхоос 1.6-6.9 хувиар буюу 9.5-42.7 мянган толгойгоор буурсан байна.

Нийт малын 30.4 хувь буюу 8524.8 мянга нь Баруун бүсэд, 32.3 хувь буюу 9050.9 мянга нь Хангай бүсэд, 22.3 хувь буюу 6252.8 мянга нь Төвийн бүсэд, 14.2 хувь буюу 3973.2 мянга нь Зүүн бүсэд, 0.8 хувь буюу 226.4 мянга нь Улаанбаатар хотод ногдож байна (Хавсралт 8).

## Малын тоо, бүс нутгаар

Бүс	2000	2001	2002	2003	2004	мян.тол	
						2004/2003	
						%	Зөрүү
Баруун	8702.4	7587.2	6482.2	7410.8	8524.8	115.0	1114.0
Хангай	10711.7	8683.3	7724.6	8131.8	9050.9	111.3	919.1
Төв	6792.6	6003.4	5737.3	5723.7	6252.8	109.2	529.1
Зүүн	3790.1	3579.9	3720.0	3918.2	3973.2	101.4	54.9
УБ	230.6	221.4	233.5	243.3	226.4	93.1	-16.9

2004 онд 2003 оныхоос Баруун бүсийн малын тоо 1114.0 мянгаар буюу 15.0 хувиар, Хангайн бүсийнх 919.1 мянгаар буюу 11.3 хувиар, Төвийн бүсийнх 9.2 хувиар буюу 529.1, Зүүн бүсийнх 55.0 мянгаар буюу 1.4 хувиар тус тус өсч, харин Улаанбаатарынх 16.9 мянгаар буюу 6.9 хувиар буурсан байна. Төвийн бүсийн малын тоо 5 төрөл дээрээ өсчээ. Нийт малын өсөлтийн 42.8 хувь нь Баруун бүсийн, 35.3 хувийг Хангайн бүсийн, 20.3 хувь нь Төвийн бүсийн малын тооны өсөлтөөр хангагдсан байна.

Зураг 4

## Малын тоо, бүс нутгаар

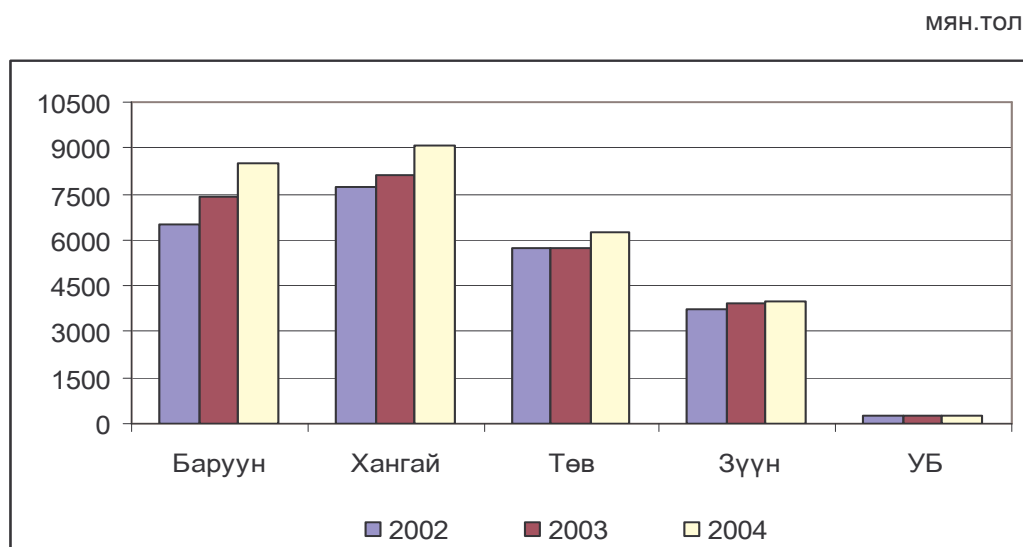

## Малын тооны өсөлт, бууралтад нөлөөлсөн үзүүлэлтүүд

	мян.тол						
	2000	2001	2002	2003	2004	2004/2003	
						%	Зөрүү
Бойжуулсан төл	8273.3	7370.7	6808.7	7885.5	9296.1	117.9	1410.6
100 эхээс бойжуулсан төл	59	56	60	75	86	114.7	11.0
Том малын зүй бус хорогдол	3491.2	4758.9	2917.6	1324.3	291.7	22.0	1032.6
Хээлтэгч малын тоо	13244.3	11386.2	10479.1	10804.8	11604.7	107.4	799.9
Хээл хаясан хээлтэгч	1205.5	1019.9	875.1	523.6	251.8	48.1	-271.8
Сувайрсан хээлтэгч	1494.4	1364.8	1417.6	956.5	700.0	73.2	-256.5

Малын тооны өсөлтөнд 2003 онхоос хээлтэгч мал, бойжсон төл, 100 эхээс бойжуулсан төлийн тоо өмнөх оныхоос нэмэгдэж, том малын хорогдол, хээл хаясан хээлтэгч, сувайрсан малын тоо буурсан нь нөлөөллөө.

## 1995 оноос хойшхи 10 жилийн малын тооны өсөлт, бууралт

	Бүгд	Тэмээ	Адуу	Үхэр	Хонь	Ямаа
Өссөн жилийн тоо	7	2	6	6	5	6
Буурсан жилийн тоо	3	8	4	4	5	4
1995 оноос өссөн хэмжээ, мян.тол	3717.3	-	-	-	-	3717.3
1995 оноос буурсан хэмжээ, мян.тол	-4261.7	-110.9	-643.1	-1475.5	-2032.2	-

1995 оноос хойшхи 10 жилийн 7 жилд нь малын тоо өсч, 3 жилд нь буурчээ. 1995 онтой харьцуулж үзэхэд малын тоо 0.5 саяар буурч, малын төрлөөр авч үзвэл зөвхөн ямааны тоо 3.7 саяар өсч, бусад төрлийн малын тоо 4.3 саяар буурсан байна.

5 төрлийн малын тооны өсөлт бууралтыг 2003 онтой харьцуулан аймгаар авч үзэхэд тэмээ 8 аймагт, адуу 15 аймагт, үхэр 14 аймагт, хонь 19 аймагт, ямаа 20 аймагт тус тус өссөн байна.

2004 оны байдлаар нийт мал сүргийн 84.2 хувийг бог мал, 15.8 хувийг бод мал эзэлж байна.

Нийт сүрэгт таван төрлийн малын эзлэх хувийн жинг авч үзвэл ямаанаас бусад төрлийн малын эзлэх хувийн жин буурчээ. Жилээс жилд нийт сүрэгт ямааны эзлэх хувийн жин нэмэгдэж, харин тэмээ, адуу, үхэр, хонины эзлэх хувийн жин буурсаар байна.

Хүснэгт 9

**Нийт сүрэгт таван төрлийн малын эзлэх хувь**

	2000	2001	2002	2003	2004
Бүгд	100.0	100.0	100.0	100.0	100.0
Тэмээ	1.1	1.1	1.1	1.0	0.9
Адуу	8.8	8.4	8.3	7.7	7.2
Үхэр	10.2	7.9	7.9	7.1	6.6
Хонь	45.9	45.8	44.5	42.3	41.7
Ямаа	34.0	36.8	38.2	41.9	43.7

Бог малын дотор хонь 75.0 хувь, ямаа 25.0 хувь байсан уламжлалт харьцаа сүүлийн жилүүдэд ихээхэн хэмжээгээр алдагдсаар байна. 2004 оны байдлаар авч үзэхэд бог малын 51.2 хувийг ямаа эзэлж байгаа бог малд ямааны эзлэх хувийн жин жил бүр нэмэгдсээр байна.

Аймгаар авч үзэхэд бог малынх нь 35.6-75.8 хувийг ямаан сүрэг эзэлж байна. Бүсээр авч үзэхэд бог малынх нь 41.3-54.7 хувь нь ямаа сүрэг байна.

Энэ нь мал сүргийн бүтцэд зохисгүй өөрчлөлт гарч байгааг харуулж буй анхаарал татсан асуудал юм. Цаашид ямаан сүргийн тоо толгойн өсөлт үргэлжлэвэл байгаль орчин, бэлчээрийн хүрэлцээнд ямар нөлөөтэйг тогтоож, сүргийн бүтцийн зохистой харьцааг тодорхойлж, энэ талаар мэргэжлийн байгууллагаас асуудал боловсруулж хэрэгжүүлэх нь зүйтэй юм.

Зураг 5

**Нийт сүрэгт таван төрлийн малын эзлэх хувь**

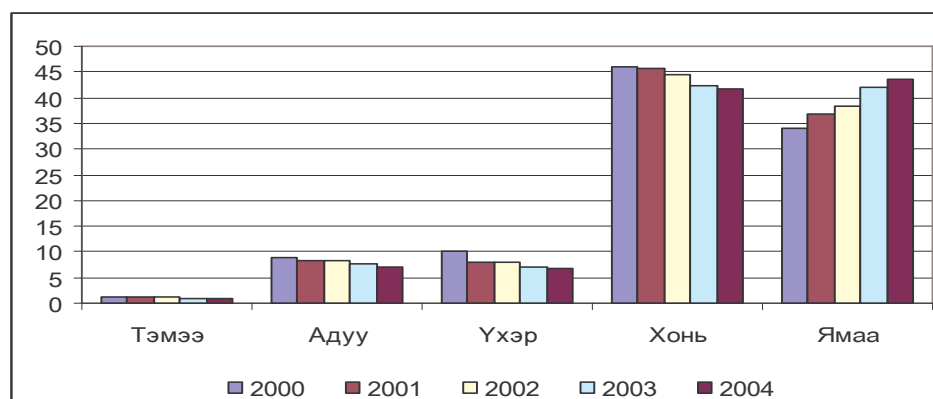

2004 онд улсад нийт мал болон үхрийн тоогоор Хөвсгөл, тэмээгээр Өмнөговь, адуугаар Архангай, хониор Өвөрхангай, ямаагаар Ховд аймаг тэргүүлж байна (Хавсралт 6)

Бүсээр авч үзвэл нийт мал болон адуу, үхэр, хониор Хангайн бүс, ямаагаар Баруун бүс, тэмээгээр Төвийн бүс тэргүүлж байна.

Зураг 6

2004 оны малын тоо, аймгаар

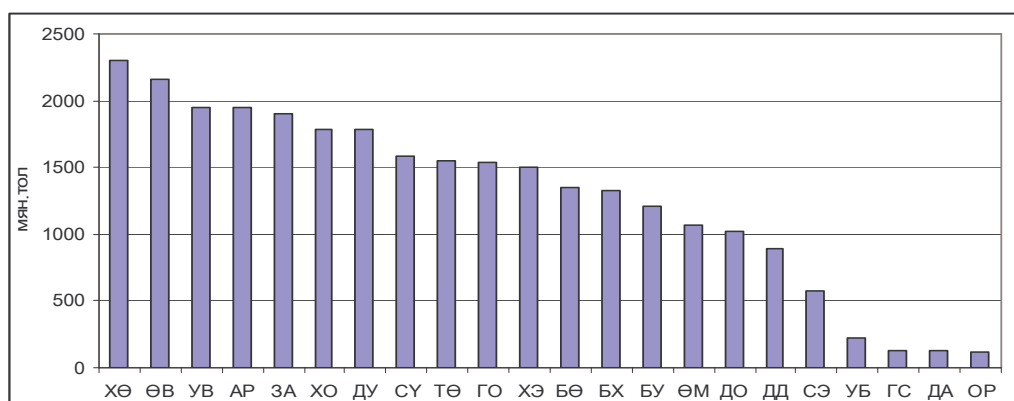

**II.2. Хувийн /амины/ малын тоо.** 2004 онд хувийн малын тоо 27.5 сая толгойд хүрч, нийт малын 98.2 хувийг эзэлж байна. Тэмээний 98.2 хувь, адууны 98.4, үхрийн 98.7, хонины 97.4, ямааны 98.9 хувь нь хувийн аж ахуйд байна (Хавсралт 10,11, 13). Хувийн малын тоо 2003 оныхоос 2628.7 мянгаар буюу 10.6 хувиар өслөө.

Хүснэгт 10

Хувийн малтай өрх, малын тоо

МЯН.ТОЛ

	Малтай өрхийн тоо, мян.өрх	Бүгд	үүнээс				
			тэмээ	адуу	үхэр	хонь	ямаа
1990	262.3	8242.9	88.2	1108.1	1457.5	3684.7	1904.4
1991	288.9	14002.6	186.3	1492.1	1896.6	7209.4	3218.2
1992	301.5	18081.1	253.7	1728.0	2237.4	9589.1	4272.9
1993	289.7	22565.2	335.0	2026.8	2503.5	11902.0	5797.9
1994	289.2	24527.2	343.3	2279.0	2811.8	12133.8	6959.3
1995	283.9	26447.2	349.7	2532.0	3140.4	12194.1	8231.0
1996	278.3	27365.2	342.6	2670.6	3323.4	12184.6	8844.0
1997	279.7	29529.0	343.8	2807.4	3485.4	12912.0	9980.5
1998	275.0	31356.3	346.4	2982.6	3613.5	13630.1	10783.8
1999	270.0	32278.7	346.4	3097.3	3733.2	14306.5	10795.3
2000	268.7	29236.7	315.5	2609.4	3028.3	13206.0	10077.5
2001	256.6	25335.6	278.3	2152.4	2031.8	11439.0	9434.2
2002	243.2	23280.0	247.2	1953.0	1853.4	10232.4	8994.1
2003	236.2	24888.8	251.8	1937.5	1768.3	10417.6	10513.5
2004	229.4	27517.5	252.1	1973.4	1817.0	11376.9	12098.1

2004 оны байдлаар хувийн аж ахуйн нийт малын 44.0 хувийг ямаа, 41.3 хувийг хонь, 7.2 хувийг адуу, 6.6 хувийг үхэр, 0.9 хувийг тэмээ эзэлж байна.

2004 оны эцэс дэх иргэдийн хувийн малын бүлэглэлтээс авч үзвэл 2003 оныхоос 100 хүртэл толгой малтай өрхийн тоо буурч, бусад бүлгийн малтай өрхийн тоо өсчээ.

2004 онд нийт малтай өрхөд 100 хүртэл толгой малтай өрхийн эзлэх хувийн жин 61.1 хувь болж, 2003 оныхоос 4.0 пунктээр буурч, харин түүнээс дээшхи бүлгийн малтай өрхийн эзлэх хувийн жин 38.9 хувь болж, 4.03 пунктээр нэмэгдсэн байна.

2004 оны байдлаар малтай өрхийн 61.1 хувь нь 100 хүртэл толгой малтай, 20.9 хувь нь 101-200 толгой малтай байна, өөрөөр хэлбэл малтай нийт өрхийн 82.0 хувь нь 200 хүртэл толгой малтай байна. Энэ үзүүлэлт 2003 онд 85.5 хувь байлаа.

Хүснэгт 11

### Малтай өрхийн малын бүлэглэлт

	Малтай өрхийн тоо		Дүнд эзлэх хувь		Малын тоо, мян.тол	
	2003	2004	2003	2004	2003	2004
<b>2004 Дүн</b>	<b>236210</b>	<b>229437</b>	<b>100.0</b>	<b>100.0</b>	<b>24888.6</b>	<b>27517.4</b>
100 хүртэл малтай	154505	140095	65.4	61.1	6181.3	5639.1
101-200 малтай	47393	47946	20.1	20.9	6713.8	6772.1
201-500 малтай	29669	34941	12.6	15.2	8594.4	10344.8
501-999 малтай	3870	5367	1.6	2.3	2454.8	3422.9
1000-1499 малтай	684	943	0.3	0.4	777.0	1066.7
1500-2000 малтай	61	98	0.03	0.04	102.7	164.7
2001-ээс дээш малтай	28	47	0.01	0.02	64.6	107.1

Аймгаар авч үзэхэд 200 хүртэл толгой малтай өрхийн нийт малтай өрхөд эзлэх хувь 63.0-97.7 хувьтай байна. Бүсээр авч үзвэл энэ үзүүлэлт Баруун бүсэд 80.5, Хангай бүсэд 85.4, Төвийн бүсэд 77.9 хувь, Зүүн бүсэд 77.7 хувь, Улаанбаатарт 97.7 хувь байна.

1000 ба түүнээс дээш малтай 1088 өрх тоологдсон нь 2003 оныхоос 315 өрхөөр илүү байна. 1000-аас дээш малтай өрхийн 32.4 хувь нь Баруун бүсэд, 26.9 хувь нь Зүүн бүсэд, 20.4 хувь нь Хангайн бүсэд, 20.1 хувь нь Төвийн бүсэд ногдож байна.

1000-аас дээш малтай өрхийн тоогоор Хэнтий аймаг тэргүүлж, удаахь байранд Сүхбаатар аймаг орж байна (Хавсралт 5)

Малтай 1 өрхөд ногдох малын тоо, бүлэглэлтээр

	2002	2003	2004					
			бүгд	тэмээ	адуу	үхэр	хонь	ямаа
<b>Дүн</b>	<b>96</b>	<b>105</b>	<b>121</b>	<b>1</b>	<b>9</b>	<b>8</b>	<b>50</b>	<b>53</b>
10 хүртэл малтай	6	5	6	0	1	3	1	1
11-30 малтай	21	20	21	0	3	4	5	9
31-50 малтай	40	41	40	0	4	5	12	19
51-100 малтай	73	74	74	1	6	6	25	36
101-200 малтай	142	142	141	1	10	9	54	67
201-500 малтай	291	290	296	3	19	14	130	130
501-999 малтай	643	634	638	6	42	29	323	238
1000-1499 малтай	1139	1136	1132	7	72	50	638	365
1500-2000 малтай	1707	1683	1680	13	108	64	973	522
2001-ээс малтай дээш	2389	2307	2278	12	159	116	1346	645

Улсын дунджаар хувийн малтай нэг өрхөд 121 толгой мал ногдож байгаа нь 2003 оныхоос 16 малаар илүү байна. Малтай 1 өрхөд тэмээ 1, адуу 9, үхэр 8, хонь 50, ямаа 53 ногдож байна.

200 хүртэл толгой малтай нэг өрхөд дунджаар 66 толгой, 201-999 малтай 1 өрхөд 342 толгой, 1000 ба түүнээс дээш малтай өрхөд 1230 толгой мал тус тус ногдож байна.

Малтай нэг өрх дунджаар 4 ам бүлтэй байгаа бөгөөд 1 хүнд бодод шилжүүлснээр 8, толгойн тоогоор 30 мал ногдож байна.

Малтай нэг өрхөд ногдох малын тоо (толгойгоор) бүх аймгуудад 2003 оныхос нэмэгдэж, харин Улаанбаатар хотод буурсан байна.

2004 онд малтай өрхөд нэг ногдох хувийн малын тоо Улаанбаатараас бусад бүх бүсэд 2003 оныхоос 6-22 толгойгоор нэмэгдсэн байна. Зүүн, Төв, Баруун бүсийн малтай нэг өрхөд улсын дунджаас дээгүүр буюу 6-22 толгойгоор илүү мал ногдож байна (Хавсралт 12).

**II.3 Хээлтэгч мал.** 2004 оны эцэст 11604.7 мянган толгой хээлтэгч мал тоологдсон нь 2003 оныхоос 800.0 мянган толгойгоор нэмэгдсэний дотор ингэ 0.3 мянгаар, гүү 8.4 мянгаар буурч, үнээ 11.9 мянга, 294.4 мянга, ямаа 502.4 мянган толгойгоор тус тус өссөн байна. (Хавсралт 21).

## Хээлтэгч малын тоо

МЯН.ТОЛ

	2000	2001	2002	2003	2004	2004/2003	
						%	Зөрүү
<b>Бүгд</b>	<b>13244.3</b>	<b>11386.2</b>	<b>10479.1</b>	<b>10804.8</b>	<b>11604.7</b>	<b>107.4</b>	<b>799.9</b>
Тэмээ	94.8	85.3	75.2	77.7	77.4	99.6	-0.3
Адуу	823.1	692.1	594.7	580.2	571.8	98.5	-8.4
Үхэр	1214.3	850.8	773.8	721.4	733.3	101.7	11.9
Хонь	6417.9	5438.5	4861.4	4853.2	5147.5	106.1	294.4
Ямаа	4694.3	4319.5	4174.1	4572.4	5074.8	111.0	502.4

Хээлтэгч мал нийт малын 41.4 хувийг эзэлж байгаа бөгөөд тэмээн сүргийн 30.2 хувь, адуун сүргийн 28.5 хувь, үхэр сүргийн 39.8 хувь, хонин сүргийн 44.0 хувь, ямаан сүргийн 41.5 хувийг тус тус эзэлж байна.

Зураг 7

## Хээлтэгч малын тоо

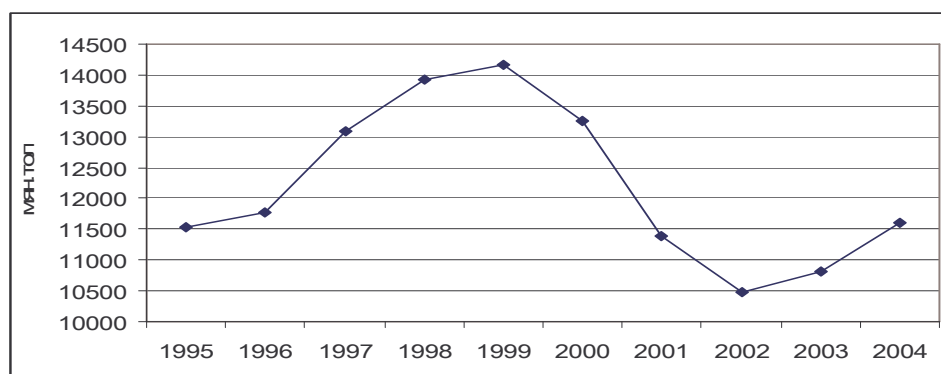

Аймгаар авч үзвэл хээлтэгч малын тоо нь Дархан-Уул, Сэлэнгэ, Баян-Өлгий, Сүхбаатар аймаг, Улаанбаатар хотод 2.3-27.3 мянгаар толгойгоор буурч, бусад аймгуудад 9.6-110.7 мянган толгойгоор нэмэгджээ (Хавсралт 23).

Бүсээр авч үзвэл Улаанбаатараас бусад бүсийн хээлтэгч малын тоо 0.6-12.1 хувиар буюу 10.1-377.0 мянгаар өссөн байна. Баруун бүсийн нийт малын 40.9 хувь, Хангайн бүсийн нийт малын 40.9 хувь, Төвийн бүсийн нийт малын 41.5 хувь, Зүүн бүсийн нийт малын 43.1 хувь, Улаанбаатар хотын нийт малын 47.5 хувийг хээлтэгч мал эзэлж байна.

**II.4 Төл бойжилт.** 2004 онд гарсан төлийн 97.2 хувийг буюу 9296.1 мянган төл бойжуулав. Бойжсон төлийн тоо 2003 оныхоос 1410.6 мянган толгойгоор, бойжилтын хувь 3.8 пунктээр нэмэгдсэн байна. Гарсан ботгоны 95.1 хувь, унаганы



94.0 хувь, тугалны 97.1 хувь, хурга, ишигний 97.4 хувийг бойжуулсан байна. Бойжуулсан төл бүх төрөл дээрээ өсөв.

Хүснэгт 14

### Төл бойжилт

мян.тол

	Бүгд			үүнээс				
	2002	2003	2004	Ботго	Унага	Тугал	Хурга	Ишиг
Гарсан төл	7756.0	8441.0	9562.8	37.7	408.6	565.4	4363.4	4187.7
Бойжсон төл	6808.7	7885.5	9296.1	35.8	384.1	549	4250.4	4076.8
Бойжилтийн хувь	87.8	93.4	97.2	95.1	94.0	97.1	97.4	97.4

2004 онд бойжуулсан төлийн тоо Орхоноос бусад бүх аймагт 1.8-50.3 хувь буюу 5.1-132.5 мянган толгойгоор өссөн дүн гарлаа. (Хавсралт 24).

Зураг 8

### Бойжуулсан төлийн тоо

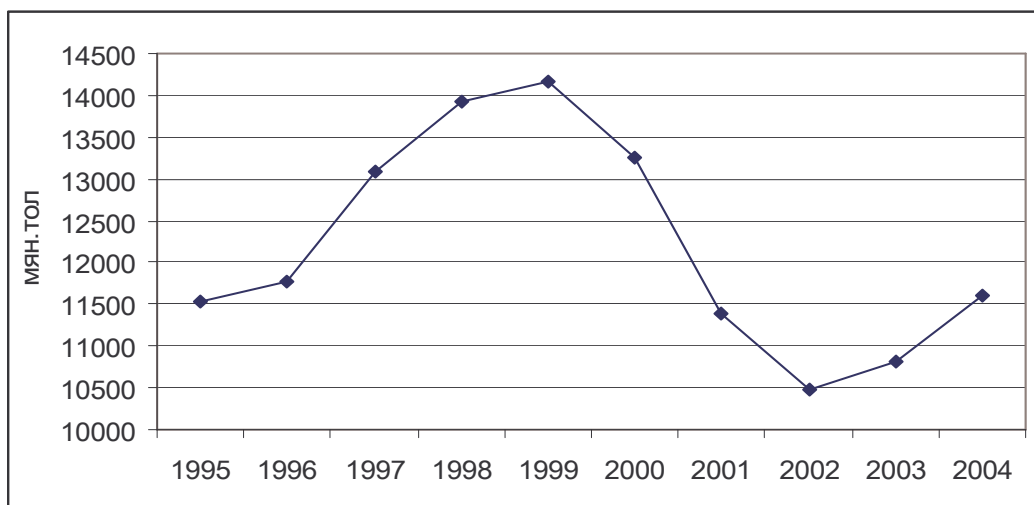

Бойжуулсан төлийг бүсээр авч үзвэл бүх бүсэд бойжуулсан төлийн тоо нэмэгджээ. Баруун бүсэд гарсан төлийн 97.2 хувь, Хангайн бүсэд 97.4 хувь, Төвийн бүсэд 97.4 хувь, Зүүн бүсэд 96.3 хувийг, Улаанбаатар хотод 98.3 хувийг бойжуулсан байна.

Нийт бойжуулсан төлийн 31.1 хувь нь Баруун бүсэд, 31.4 хувь нь Хангайн бүсэд, 22.3 хувь нь Төвийн бүсэд, 14.2 хувь нь Зүүн бүсэд, 1.0 хувь нь Улаанбаатарт ногдож байна.

## Бойжуулсан төл

МЯН.ТОЛ

	2000	2001	2002	2003	2004
<b>Бүгд</b>	<b>8273.3</b>	<b>7370.7</b>	<b>6808.7</b>	<b>7885.5</b>	<b>9296.1</b>
Тэмээ	32.6	28.2	25.1	31.7	35.8
Адуу	368.8	308.8	318.0	306.3	384.1
Үхэр	790.3	539.4	513.5	512.8	549.0
Хонь	4412.7	3967.0	3612.5	3761.0	4250.4
Ямаа	2668.9	2527.4	2339.6	3273.7	4076.8

Улсын дунджаар 100 эхээс 86 төл бойжуулсан байна. 100 эхээс бойжуулсан төлийн тоо 2003 оныхоос бүх төрөл дээрээ 4-14 төлөөр нэмэгджээ. Сүхбаатар, Говьсүмбэр аймгаас бусад бүх аймагт 100 эхээс бойжуулсан төлийн тоо өсөв. (Хавсралт 25).

Зураг 9

## 100 эхээс бойжуулсан төл

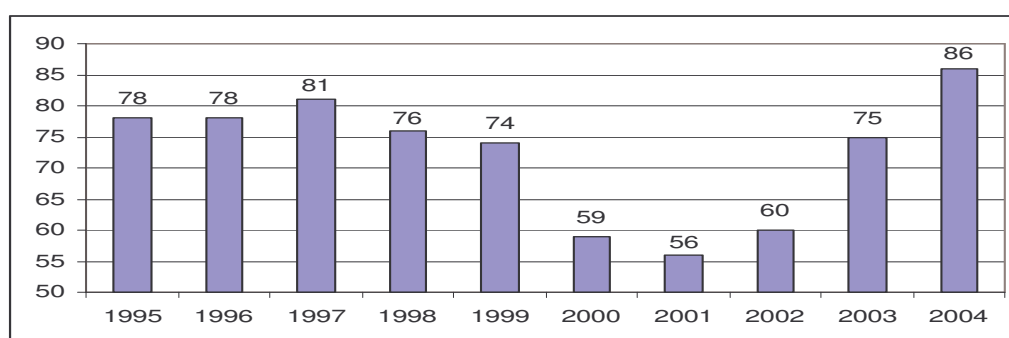

Бүсээр авч үзвэл Баруун, Хангай, Төвийн бүс болон Улаанбаатар хотод 100 эхээс бойжуулсан төлийн тоо 2003 оныхоос 9-17 толгойгоор нэмэгдэж, харин Зүүн бүсэд өмнөх оны түвшинд байна. Харин Баруун бүсэд 100 эхээс бойжуулсан төлийн тоо улсын дунджаас 7 төлөөр дээгүүр, Төвийн болон Зүүн бүс, Улаанбаатар хотод 2-9 төлөөр доогуур байна.

Хүснэгт 16

## 100 эхээс бойжуулсан төл

	2000	2001	2002	2003	2004
<b>Бүгд</b>	<b>59</b>	<b>56</b>	<b>60</b>	<b>75</b>	<b>86</b>
Тэмээ	32	30	30	42	46
Адуу	40	38	46	52	66
Үхэр	55	44	60	66	76
Хонь	65	62	66	77	88
Ямаа	55	54	54	78	89

**II.5 Том малын зүй бус хорогдол.** 2004 онд оны эхний нийт малын 1.1 хувьтай тэнцэх 291.7 мянган толгой мал хорогдсон нь 2003 оныхоос 1.0 саяар буюу 78.0 хувиар буурсан байна. 2004 онд байгаль, цаг уурын байдал харьцангуй сайн байснаас зүй бусын хорогдол бага гарч, мал өсөхөд эерэг нөлөө үзүүллээ. 2003 онтой харьцуулахад малын хорогдол 5 төрөл дээрээ буурчээ. Нийт хорогдсон малын 39.8 хувийг хонь, 33.0 хувийг ямаа, 15.8 хувийг үхэр, 10.6 хувийг адуу, 0.8 хувийг тэмээ эзэлж байна.

Хүснэгт 17

**Том малын зүй бус хорогдол**

МЯН.ТОЛ

	2000	2001	2002	2003	2004
<b>Бүгд</b>	<b>3491.2</b>	<b>4758.9</b>	<b>2917.6</b>	<b>1324.3</b>	<b>291.7</b>
Тэмээ	18.5	20.5	25.7	7.3	2.4
Адуу	393.9	449.8	213.4	136.7	31.0
Үхэр	630.5	1018.5	196.4	215.4	46.0
Хонь	1416.9	1988.2	1174	536.6	116.0
Ямаа	1031.4	1282	1308.1	428.4	96.3

Том малын хорогдол Говьсүмбэрээс бусад бүх аймагт 2003 оныхоос 3.7-283.8 мянган толгойгоор буурч, Говьсүмбэр аймагт 0.1 мянган толгойгоор нэмэгдсэн байна (Хавсралт 26).

Зураг 10

**Том малын зүй бус хорогдол**

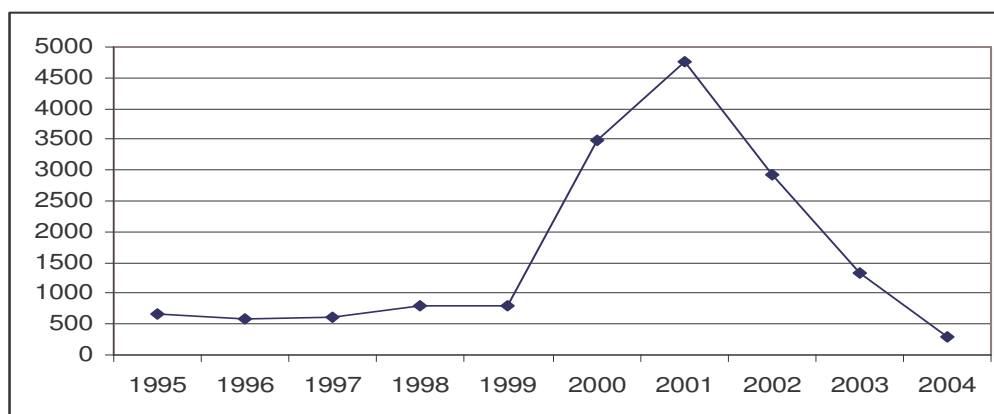

Бүсээр авч үзвэл бүх бүсэд хорогдлын хэмжээ 33.1-85.8 хувиар буюу 3.7-493.6 мянган толгойгоор буурсан байна. Нийт хорогдлын 31.4 хувь нь Зүүн бүсэд, 28.1 хувь нь Хангайн бүсэд, 21.3 хувь нь Төвийн бүсэд, 18.0 хувь Баруун бүсэд ногдож байна.

## Оны эхний малд зүй бус хорогдлын эзлэх хувь

	2000	2001	2002	2003	2004
<b>Бүгд</b>	<b>10.4</b>	<b>15.7</b>	<b>11.2</b>	<b>5.5</b>	<b>1.1</b>
Тэмээ	5.2	6.3	9.0	2.9	1.0
Адуу	12.5	16.9	9.7	6.9	1.6
Үхэр	16.5	32.9	9.5	11.4	2.6
Хонь	9.3	14.3	9.8	5.0	1.1
Ямаа	9.3	12.5	13.6	4.7	0.9

2004 онд 39.6 мянган мал гэнэтийн аюулаар хорогдсон нь 2002 оныхоос 603.7 мянган толгойгоор буюу 93.8 хувиар буурчээ (Хавсралт 26а).

Нийт хорогдлын 13.6 хувь буюу 39.6 мянга нь гэнэтийн аюулаар, 86.4 хувь буюу 252.1 мянган нь өвчнөөр болон бусад шалтгаанаар хорогджээ. Гэнэтийн аюулаар хорогдсон малын 45.2 хувь нь Төвийн бүсэд, 26.8 хувь нь Баруун бүсэд байна.

## Гэнэтийн аюулаар хорогдсон малын тоо

	2000	2001	2002	2003	2004
<b>Бүгд</b>	<b>1738.7</b>	<b>2694.0</b>	<b>1630.2</b>	<b>643.3</b>	<b>39.6</b>
Тэмээ	7.9	6.3	12.4	1.1	0.2
Адуу	214.0	261.1	97.9	65.9	3.4
Үхэр	299.4	585.9	82.9	107.6	4.6
Хонь	704.9	1158.5	655.9	267.9	17.3
Ямаа	512.5	682.2	781.1	200.9	14.2

мян.тол

**II.6. Малын хээл хаялт, сувайралт.** 2004 онд оны эхний хээлтэгч малын 8.8 хувьтай тэнцэх 1.0 сая мал хээл хаяж, сувайрсны улмаас төл өгөөгүй байна. Төл өгөөгүй хээлтэгч малын тоо 2003 оныхоос 35.7 хувиар буюу 528.3 мянгаар буурчээ. Сувайрсан болон хээл хаясан малын тоо буурсан нь төл малын тоог нэмэгдүүлж, малын тоо толгой өсөхөд сайн нөлөө үзүүлээ.

Төл өгөөгүй хээлтэгч малын 73.5 хувь буюу 700.1 мянга нь сувайрсан хээлтэгч, 26.5 хувь буюу 251.8 мянга нь хээл хаясан хээлтэгч байна.

## Хээл хаяж, сувайрсан эх малын тоо

МЯН.ТОЛ

	Төл өгөөгүй хээлтэгч			Сувайрсан			Хээл хаясан		
	2002	2003	2004	2002	2003	2004	2002	2003	2004
<b>Бүгд</b>	<b>2292.8</b>	<b>1480.1</b>	<b>951.8</b>	<b>1417.6</b>	<b>956.5</b>	<b>700.1</b>	<b>875.1</b>	<b>523.6</b>	<b>251.8</b>
Ингэ	11.3	5.7	3.4	9.0	4.7	2.9	2.2	0.9	0.5
Гүү	224.1	184.3	128.9	154.0	125.7	99.3	70.1	58.7	29.7
Үнээ	210.0	161.6	119.3	156.4	118.8	93.7	53.6	42.8	25.6
Эм хонь	752.8	547.5	351.5	542.1	377.1	260.7	210.7	170.3	90.8
Эм ямаа	1094.6	581.1	348.7	556.1	330.2	243.5	538.5	250.9	105.2

Аймгаар авч үзвэл Баян-Өлгий, Сүхбаатар аймагт төл өгөөгүй хээлтэгч малын тоо 6.1-6.8 мянгаар нэмэгдэж, бусад аймгуудад 0.4-101.9 мянгаар буурсан байна (Хавсралт 27, 28, 29).

Хүснэгт 21

## Оны эхний хээлтэгчид хээл хаялт, сувайралтын эзлэх хувь

	Төл өгөөгүй хээлтэгч			Сувайрсан			Хээл хаясан		
	2002	2003	2004	2002	2003	2004	2002	2003	2004
<b>Бүгд</b>	<b>20.1</b>	<b>14.1</b>	<b>8.8</b>	<b>12.5</b>	<b>9.1</b>	<b>6.5</b>	<b>7.7</b>	<b>5.0</b>	<b>2.3</b>
Ингэ	13.2	7.5	4.4	10.6	6.3	3.7	2.6	1.2	0.6
Гүү	32.4	31.0	22.2	22.2	21.1	17.1	10.1	9.9	5.1
Үнээ	24.7	20.9	16.5	18.4	15.3	13.0	6.3	5.5	3.6
Эм хонь	13.8	11.3	7.2	10.0	7.8	5.4	3.9	3.5	1.9
Эм ямаа	25.3	13.9	7.6	12.9	7.9	5.3	12.5	6.0	2.3

Хээл хаяж, сувайрсан эх малын 38.6 хувь нь Хангайн, 23.9 хувь нь Төвийн, 15.7 хувь нь Баруун, 20.3 хувь нь Зүүн бүсэд, 1.4 хувь нь Улаанбаатар хотод ногдож байна.

Зураг 11

## Хээл хаялт, сувайралт

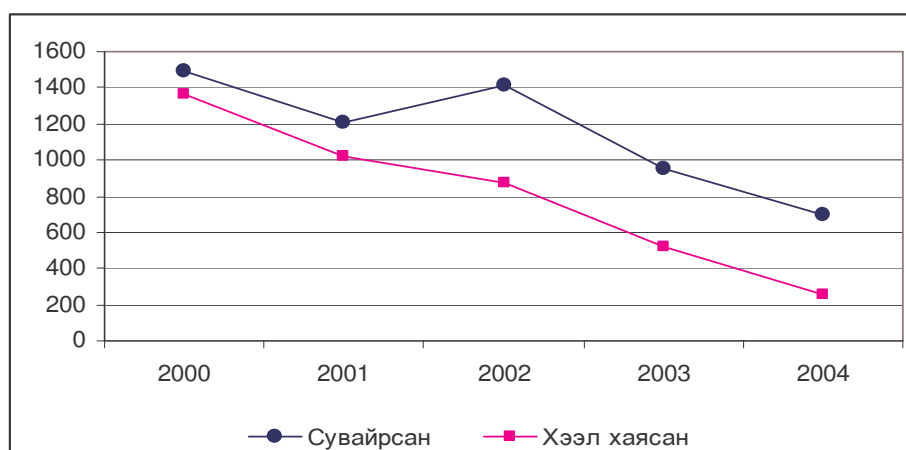

**II.7. Хээлтэгч, хээлтүүлэгчийн тохироо.** Хээлтэгч, хээлтүүлэгчийн тохироо нь бод малын хувьд нормоор, харин бог малын хувьд алдагдсан хэвээр байна.

2004 онд 296.1 мянган хээлтүүлэгч мал тоологдож, 2003 оныхоос 0.2 мянган толгойгоор буюу 0.1 хувиар өссөн байна. Буур, азарга, бухны тоо 2003 оныхоос 0.3-3.7 мянгаар буурч, харин хуц, ухны тоо 0.3-4.4 мянгаар нэмэгджээ.

Хүснэгт 22

**Хээлтүүлэгч малын тоо**

мян.тол

	Хээлтүүлэгч мал-бүгд					Үүнээс: шинээр тавьсан				
	2000	2001	2002	2003	2004	2000	2001	2002	2003	2004
<b>Бүгд</b>	<b>317.5</b>	<b>279.7</b>	<b>276.0</b>	<b>295.9</b>	<b>296.1</b>	<b>6.7</b>	<b>12.5</b>	<b>13.5</b>	<b>12.2</b>	<b>7.6</b>
Буур	4.4	3.9	3.7	3.8	3.5	0.0	0.0	0.1	0.1	0.1
Азарга	112.6	99.7	91.2	89.5	85.8	0.8	0.8	1.2	1.0	0.7
Бух	43.5	28.5	26.9	26.5	26.0	1.0	0.8	1.3	1.0	0.6
Хуц	90.2	83.4	82.8	91.0	91.3	2.9	6.5	5.8	5.3	3.3
Ухна	66.8	64.2	71.4	85.1	89.5	2.0	4.4	5.1	4.8	2.9

Үржлийн нормоор бог малын нэг хээлтүүлэгчид 25-30 хээлтэгч ногдох ёстой атал 2004 онд улсын дунджаар 53 эм хонь, 51 эм ямаа ногдож, 2 дахин өндөр үзүүлэлт гарч байна (Хавсралт 30).

Хүснэгт 23

**Хээлтэгч, хээлтүүлэгчийн тохироо**

	Үржлийн норм	2000	2001	2002	2003	2004
Ингэ	20-25	22	22	21	21	22
Гүү	12-15	7	7	7	7	7
Үнээ	35-45	28	30	29	27	28
Эм хонь	25-30	71	65	59	53	53
Эм ямаа	25-30	70	67	59	54	51

**II.8. Малын хэрэглээний зарлага.** 2004 онд оны эхний нийт малын 25.2 хувьтай тэнцэх 6404.9 мянган малыг хэрэглээнд зарцуулсан байна.

Малын хэрэглээний зарлага 2003 оныхоос 1370.4 мянган толгойгоор өслөө. Хэрэглээнд зарцуулсан малын тоо 5 төрөл дээр өссөн байна. (Хавсралт 33, 34).

Малтай нэг өрх дунджаар 28 толгой малыг хэрэглээнд зориулан зарцуулсан байна. Үүнийг улсын хэмжээний нийт өрхөөр тооцвол нэг өрх дунджаар 11 толгой мал буюу 3 бодыг хэрэглээндээ зарцуулсан байна.

**Малын хэрэглээний зарлага**

	МЯН.ТОЛ				
	2000	2001	2002	2003	2004
<b>Бүгд</b>	<b>8119.3</b>	<b>6763.4</b>	<b>6076.1</b>	<b>5034.5</b>	<b>6404.9</b>
Тэмээ	47.1	45.4	31.8	20.7	33.3
Адуу	477.9	327.9	314.2	193.6	317.6
Үхэр	886.6	549.6	502.5	388.7	454.2
Хонь	4306.2	3916.5	3739.6	3104.4	3204.3
Ямаа	2401.5	1924	1488	1327.1	2395.5
	Оны эхний малд эзлэх хувь				
<b>Бүгд</b>	<b>26.6</b>	<b>24.2</b>	<b>23.3</b>	<b>21.1</b>	<b>25.2</b>
Тэмээ	9.0	13.1	11.1	8.2	13.0
Адуу	11.5	15.1	14.3	9.7	16.1
Үхэр	21.7	23.2	24.3	20.6	25.3
Хонь	29.9	28.3	31.3	29.2	29.8
Ямаа	28.5	21.8	15.5	14.5	22.5

Хэрэглээнд зарцуулсан малын 87.4 хувийг бог мал, 12,6 хувийг бод мал эзэлж байгаа бөгөөд оны эхний тэмээний 13.0 хувь, адууны 16.1 хувь, үхрийн 25.3 хувь, хонины 29.8 хувь, ямааны 22.5 хувийг хэрэглээнд зарцуулсан байна.

Хүснэгт 25

**Зах зээлд худалдан борлуулсан болон аж ахуйн дотоодод  
хэрэглэсэн малын тоо**

	Зах зээлд худалдан борлуулсан					Аж ахуйн дотоодод хэрэглэсэн				
	2000	2001	2002	2003	2004	2000	2001	2002	2003	2004
<b>Бүгд</b>	<b>2389.4</b>	<b>2141.4</b>	<b>2181.5</b>	<b>1828.3</b>	<b>2230.2</b>	<b>3803.7</b>	<b>3610.8</b>	<b>2977.8</b>	<b>2597.7</b>	<b>2877.6</b>
Тэмээ	8.8	10.7	8.3	7.9	10.9	18.4	21.1	17.1	12.0	12.8
Адуу	125.4	105.9	124.3	81.9	120.5	176.7	161.4	140.9	112.1	129.1
Үхэр	302.9	189.1	192.5	152.9	180.6	365.5	283.3	232.8	195.1	187.0
Хонь	1309.6	1270.4	1358.6	1093.1	1110.6	1988.7	1937.4	1646.1	1410.4	1364.6
Ямаа	642.7	565.3	497.8	492.4	807.6	1254.4	1207.6	940.9	868.1	1184.1

Хэрэглээнд зарцуулсан малын 34.8 хувийг зах зээлд худалдан борлуулж, 44.9 хувийг аж ахуйн дотоод хэрэгцээнд зарцуулсан байна.

Бүсээр авч үзвэл Баруун бүсэд оны эхний малынхаа 23.3 Хангайн бүсэд 23.6 хувь, Төвийн бүсэд 25.9 хувь, Зүүн бүсэд 29.8 хувь, Улаанбаатард 46.0 хувийг тус тус хэрэглээнд зарцуулсан байна.

Хэрэглээнд зарцуулсан малын 26.9 хувь нь Баруун, 30.0 хувь нь Хангайн бүсэд, 23.1 хувь нь Төвийн бүсэд, 18.3 хувь нь Зүүн бүсэд, 1.7 хувь нь Улаанбаатарт ногдож байна.

Малтай нэг өрх дунджаар 10 толгой малыг зах зээлд борлуулж, 13 толгой малыг өөрийн хүнсэндээ хэрэглэсэн байна.

Зураг 12

Малын хэрэглээний зарлага

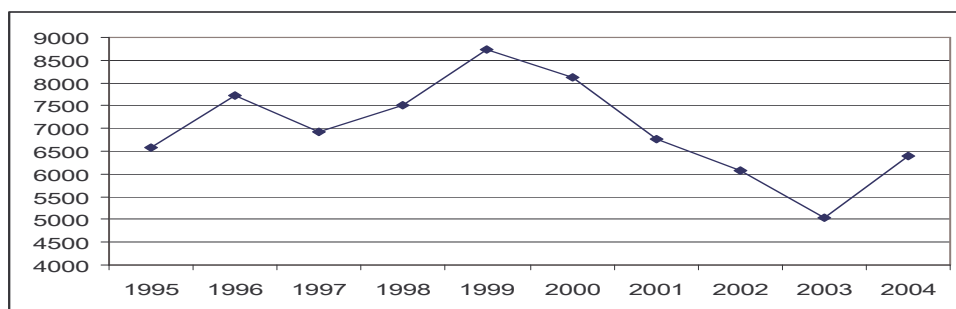

**II.9. Сүргийн бүтэц.** 2004 оны байдлаар нийт сүргийн 34.8 буюу 9752.5 мянган толгой нь төл, өсвөр насны мал, 22.7 хувь буюу 6374.4 мянган толгой нь нас гүйцсэн мал, 41.4 хувь буюу 11604.8 мянган толгой нь хээлтэгч мал, 1.1 хувь буюу 296.1 мянган толгой нь хээлтүүлэгч мал байна.

Хүснэгт 26

2004 оны сүргийн бүтэц

	Толгойгоор, мян.тол					Хувиар				
	Бүгд	Төл, өсвөр насны мал	Нас гүйцсэн эр мал	Хээлтэгч	Хээлтүүлэгч	Бүгд	Төл, өсвөр насны мал	Нас гүйцсэн эр мал	Хээлтэгч	Хээлтүүлэгч
<b>Бүгд</b>	<b>28027.9</b>	<b>9752.5</b>	<b>6374.4</b>	<b>11604.8</b>	<b>296.1</b>	<b>100.0</b>	<b>34.8</b>	<b>22.7</b>	<b>41.4</b>	<b>1.1</b>
Тэмээ	256.6	82.2	93.5	77.4	3.5	100.0	32.0	36.4	30.2	1.4
Адуу	2005.3	688.7	659.0	571.8	85.8	100.0	34.3	32.9	28.5	4.3
Үхэр	1841.6	848.4	233.9	733.3	26.0	100.0	46.1	12.7	39.8	1.4
Хонь	11686.4	4118.4	2329.1	5147.5	91.3	100.0	35.2	19.9	44.0	0.8
Ямаа	12238.0	4014.8	3058.9	5074.8	89.5	100.0	32.8	25.0	41.5	0.7

2003 оныхоос төл өсвөр насны малын нийт сүрэгт эзлэх хувийн жин өсч, нас гүйцсэн мал, хээлтэгч малынх буурч, хээлтүүлэгч малынх 2003 оныхоо түвшинд байна.



## Сүргийн бүтэц, хувиар

	Төл, өсвөр насны					Нас гүйцсэн эр				
	2000	2001	2002	2003	2004	2000	2001	2002	2003	2004
Бүгд	29.9	30	30.1	32.9	34.8	25.3	25.3	24.9	23.5	22.7
Тэмээ	25.5	23.9	25.3	27.6	32.0	43.8	44.9	43.6	40.7	36.4
Адуу	27.7	25.3	30.4	31.1	34.3	37.1	38.5	35.1	34.9	32.9
Үхэр	43.8	41.5	43.3	44.8	46.1	15.6	16.1	14.2	13.5	12.7
Хонь	30.8	32.2	32.1	33.8	35.2	22.3	21.5	21.4	20.2	19.9
Ямаа	25.1	26	25.2	30.4	32.8	28.5	28.3	28.3	25.9	25.0

үргэлжлэл

	Хээлтэгч					Хээлтүүлэгч				
	2000	2001	2002	2003	2004	2000	2001	2002	2003	2004
Бүгд	43.8	43.7	43.9	42.5	41.4	1.1	1.1	1.2	1.2	1.1
Тэмээ	29.3	29.9	29.7	30.3	30.2	1.4	1.4	1.5	1.5	1.4
Адуу	30.9	31.6	29.9	29.5	28.5	4.2	4.6	4.6	4.5	4.3
Үхэр	39.2	41.1	41.1	40.2	39.8	1.4	1.4	1.4	1.5	1.4
Хонь	46.3	45.6	45.7	45.1	44.0	0.6	0.7	0.8	0.8	0.8
Ямаа	45.7	45	45.7	42.9	41.5	0.7	0.7	0.8	0.8	0.7

Төл, өсвөр насны малын нийт сүрэгт эзлэх хувийн жин 2003 онтой харьцуулахад 5 төрөл дээрээ өсч, харин нас гүйцсэн мал, хээлтэгч, хээлтүүлэгчийнх буурсан байна.

Зураг 13

## Сүргийн бүтэц, хувиар

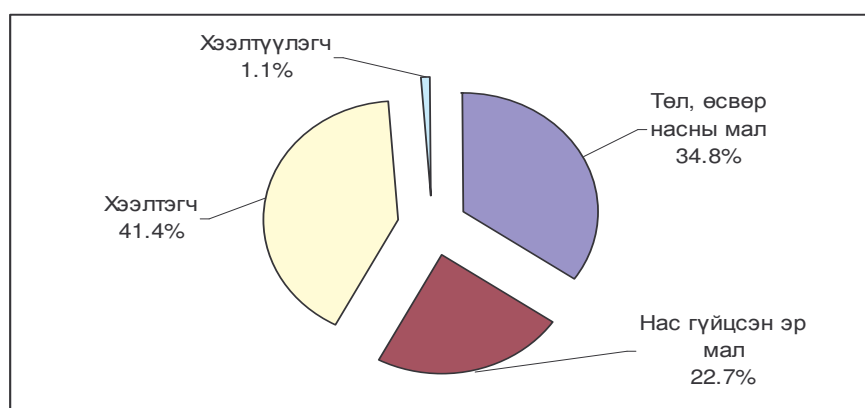

**II.10 Цэвэр үүлдэр болон эрлийз, нутгийн шилдэг омгийн мал.** 2004 оны эцэст цэвэр үүлдрийн 1211.3 мянган мал, эрлийз 450.4 мянга, сайжруулсан нутгийн үүлдрийн 1177.5 мянган мал, нутгийн шилмэл омгийн 708.4 мянган мал тоологдов.

Цэвэр үүлдрийн мал 2003 оныхоос 4.3 хувиар буюу 50.3 мянган тлгойгоор, эрлийз мал 18.4 хувиар буюу 70.0 мянган толгойгоор, нутгийн шилдэг омгийн мал

23.7 хувиар буюу 135.6 мянган толгойгоор, сайжруулсан нутгийн үүлдрийн мал 5.9 хувиар буюу 66.0 мянган толгойгоор тус тус нэмэгдсэн байна.

Хүснэгт 27

**Цэвэр болон эрлийз нутгийн шилдэг омгийн малын тоо**

мян.тол

	2000	2001	2002	2003	2004	2004/2003	
						%	зөрүү
<b>Цэвэр үүлдрийн мал</b>	<b>731.5</b>	<b>722.3</b>	<b>645.9</b>	<b>1161.0</b>	<b>1211.3</b>	<b>104.3</b>	<b>50.3</b>
Үхэр	29.1	27.4	25.3	15.7	26.5	168.8	10.8
Хонь	588.5	572.2	504.2	975.3	1013.1	103.9	37.8
Ямаа	113.9	122.7	116.4	170.0	171.7	101.0	1.7
<b>Эрлийз мал</b>	<b>1109.3</b>	<b>963.2</b>	<b>937.5</b>	<b>380.4</b>	<b>450.4</b>	<b>118.4</b>	<b>70.0</b>
Үхэр	106.1	94.4	91.6	57.9	53.5	92.3	-4.4
Хонь	760.1	594.2	545.5	68.1	73.7	108.2	5.6
Ямаа	243.1	274.6	300.4	254.4	323.2	127.0	68.8
<b>Нутгийн шилдэг омгийн мал</b>	<b>791.0</b>	<b>1097.4</b>	<b>1152.4</b>	<b>572.8</b>	<b>708.4</b>	<b>123.7</b>	<b>135.6</b>
Үхэр	4.4	0.6	3.8	2.5	0.7	28.0	-1.8
Хонь	468.4	523.5	564.7	65.5	81.6	124.6	16.1
Ямаа	282	544.1	542.4	480.6	599.4	124.7	118.8
Тэмээ	3.3	5.0	5.2	5.2	5.3	101.9	0.1
Адуу	32.9	24.2	36.3	19.0	21.4	112.6	2.4
<b>Сайжруулсан нутгийн үүлдрийн</b>	<b>-</b>	<b>-</b>	<b>-</b>	<b>1111.5</b>	<b>1177.5</b>	<b>105.9</b>	<b>66.0</b>
Тэмээ	-	-	-	0.5	0.7	135.8	0.2
Адуу	-	-	-	10.2	12.6	123.6	2.4
Үхэр	-	-	-	21.8	23.2	106.4	1.4
Хонь	-	-	-	738.8	719.0	97.3	-19.8
Ямаа	-	-	-	340.2	422.0	124.0	81.8

2003 оны мал тооллогоор манай улсад өсгөн үржүүлж байгаа үүлдрийн болон шилдэг омгийн малын талаар ХХААЯ-наас шинэчлэн баталж ирүүлсэн жагсаалтыг үндэслэн үүлдрийн болон шилдэг омгийн мал, түүгээр сайжруулсан нутгийн үүлдрийн малын ангилалд зохих ёсоор өөрчлөлт оруулсан. Үүний дагуу дээрхи 4 ангилалаар малын тоог гаргалаа.

Энэхүү ангиллын дагуу дүнг нэгтгэн гаргахад цэвэр үүлдрийн мал нийт малын 4.3 хувийг, эрлийз үүлдрийн мал 1.6 хувийг, нутгийн шилдэг омгийн мал 2.5 хувийг, сайжруулсан нутгийн үүлдрийн мал 4.2 хувийг тус тус эзэлж байна (Хавсралт 31, 32)

Тэмээн сүргийн 2.1 хувь нь нутгийн шилдэг омог, 0.3 хувь нь сайжруулсан нутгийн үүлдэр, адуун сүргийн 1.1 хувь нь нутгийн шилдэг омгийн, 0.6 хувь нь сайжруулсан нутгийн үүлдрийн, үхэр сүргийн 1.4 хувь нь цэвэр үүлдрийн, 2.9 хувь нь эрлийз үүлдрийн, 0.04 хувь нь нутгийн шилдэг омгийн, 1.3 хувь нь сайжруулсан нутгийн үүлдрийн, хонин сүргийн 8.7 хувь нь цэвэр үүлдрийн, 0.6 хувь нь эрлийз, 0.7 хувь нь нутгийн шилдэг омгийн, 6.2 хувь нь сайжруулсан, ямаан сүргийн 1.4 хувь нь

цэвэр үүлдрийн, 2.6 хувь нь эрлийз, 4.9 хувь нь нутгийн шилдэг омгийн, 3.4 хувь нь сайжруулсан нутгийн үүлдрийн мал байна.

### III.МАЛЫН БЭЛЧЭЭР, ТЭЖЭЭЛИЙН ХҮРЭЛЦЭЭ, ХАНГАМЖ

**III.1 . Бэлчээрийн хүрэлцээ.** Газрын харилцаа, геодези, зураг зүйн газрын 2004 оны газрын нэгдмэл сангийн тайлангаар манай улсын бэлчээр хадлангийн талбай 112.8 сая га талбайд хүрч, 2003 оныхоос 0.3 сая га-гаар буюу 0.2 хувиар буурсан байна. 2004 онд малын тоо хонин толгойд шилжүүлснээр 49.1 сая толгойд хүрч 2003 оныхоос 2.9 саяар өсчээ.

2004 онд 100 га хадлан, бэлчээрийн талбайд хонин толгойд шилжүүлснээр 44 толгой мал ногдож байна.

Хүснэгт 28

#### Бэлчээрийн хүрэлцээ хангамж

	2000	2001	2002	2003	2004	$\frac{2004}{2003}$ %
Хадлан бэлчээрийн талбай, мян.га	129393.4	128943.6	128937.1	113089.9	112823.7	99.8
100 га хадлан, бэлчээрийн талбайд ногдох хонин толгойд шилжүүлсэн малын тоо	48	39	35	41	44	107.3

100 га хадлан, бэлчээрийн талбайд ногдох хонин толгойд шилжүүлсэн малын тоо 2003 оныхоос 3 толгойгоор нэмэгджээ.

100 га хадлан, бэлчээрийн талбайд ногдох хонин толгойд шилжүүлсэн малын тоо

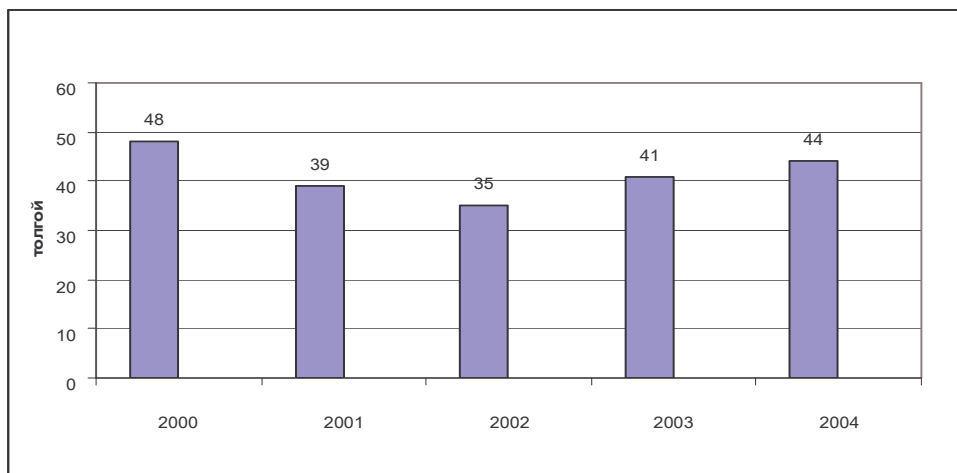

2004 онд 100 га талбайд ногдох хонин толгойд шилжүүлсэн малын тоо хүн амын шилжилт хөдөлгөөн харьцангуй их байгаа аймаг, хот болон малын тоогоор улсад тэргүүлдэг зарим аймагт өндөр байна. Орхон аймагт 550 толгой, Улаанбаатарт 203 толгой, Дархан-Уул аймагт 129 толгой, мөн малын тоогоор улсад дээгүүрт ордог Архангай аймагт 110 толгой, Хөвсгөл аймагт 107 толгой тус тус ногдож байна. Энэ нь бэлчээрийн даацын хэтэрч байгааг харуулж байна. Бүсээр авч үзвэл Хангайн бүсэд 100 га хадлан бэлчээрийн талбайд хонин толгойд шилжүүлснээр 62 толгой мал ногдож энэ улсын дундаж болон бусад бүстэй харьцуулахад өндөр байна.

**III.2. Малын тэжээлийн үйлдвэрлэлт, хангамж.** 2004 онд улсын хэмжээгээр тэжээлийн нэгжид шилжүүлснээр 464.2 мянган тонн тэжээл үйлдвэрлэсэн нь 2003 оныхоос 0.2 хувиар буюу 0.8 мянган тонноор дутуу байна. Бэлтгэсэн тэжээлийг нэр төрлөөр авч үзвэл байгалийн хадлан, ногоон тэжээл өмнөх оныхоо хэмжээнд болон бага зэрэг өссөн бол бэлтгэсэн сүрэл, гар тэжээл, дарш, эрдэс тэжээл буурсан байна. Тухайлбал 2004 онд 850.5 мянган тонн байгалийн хадлан бэлтгэсэн нь 2003 оныхоос 1.2 хувиар буюу 0.8 мянган тонноор их байна. Энэ нь 2004 онд ихэнх нутгаар зуншлага сайтай байсан, мөн малчид өөрсдийн нөөц бололцоог ашиглан өвс, хадлан, тэжээлээ сайтар бэлтгэсэнтэй холбоотой байна. Харин Сүхбаатар, Архангай, Орхон зэрэг аймгуудад ган гачиг болсон, тариа ногоо мөндөр, хяруунд цохиулснаас зоодой, дарш бага бэлдсэн байна.

## Бэлтгэсэн тэжээл, нэр төрлөөр

МЯН.ТН

	2000	2001	2002	2003	2004	$\frac{2004}{2003}$	%
Байгалийн хадлан	689.4	831.5	767.0	840.6	850.5		101.2
Сүрэл	21.8	24.5	9.0	22.5	19.2		85.3
Ногоон тэжээл	3.8	0.9	1.3	0.5	0.5		100.0
Гар тэжээл	11.9	20.1	26.9	30.5	30.4		99.7
Бэлтгэсэн дарш	1.3	1.6	1.8	3.8	2.1		55.3
Эрдэс тэжээл	25.5	31.8	32.3	42.6	39.0		91.6
Үйлдвэрлэсэн тэжээл-бүгд, (тэж.нэгж)	357.4	438.6	411.4	465.0	464.2		99.8

Тэжээл үйлдвэрлэлтийн хэмжээ /тэжээлийн нэгжид шилжүүлснээр/ Сүхбаатар, Баян-Өлгий, Орхон, Архангай, Улаанбаатар, Говь-Алтай зэрэг 16 аймаг, хотод 2003 оныхоос 0.1-3.8 мянган тонноор буурч, харин Хөвсгөл, Хэнтий, Дархан-Уул, Булган, Ховд, Завхан аймгуудад 0.3-8.8 мянган тонноор нэмэгдсэн байна (Хавсралт 37-39).

Зураг 15

Бэлтгэсэн хадлан

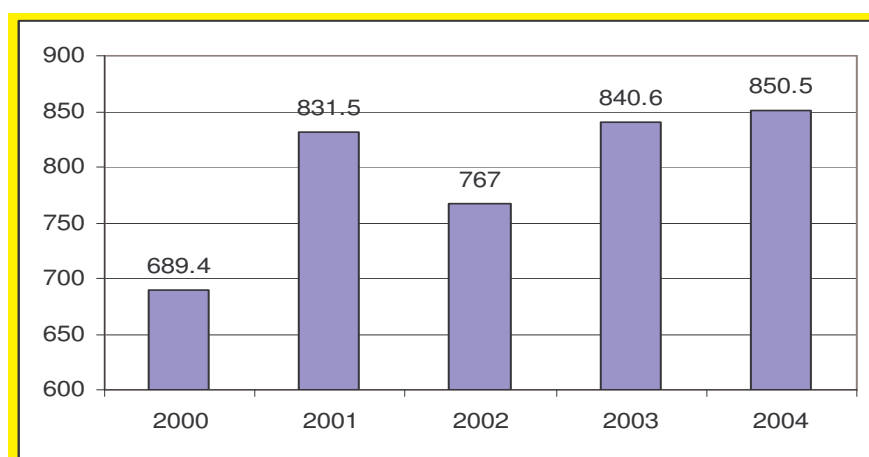

Бүсээр авч үзвэл тэжээл үйлдвэрлэлтийн хэмжээ /тэжээлийн нэгжээр / хангай, зүүн бүсэд 2003 оныхоос 1.0-4.3 мянган тонноор буюу 1.3-3.2 хувиар нэмэгдэж, харин баруун, төвийн бүс болон Улаанбаатар хотод 1.8-3.4 мянган тонноор буюу 3.2-9.7 хувиар буурсан байна.

Үйлдвэрлэсэн тэжээлийн бүтцийг авч үзвэл хүчит, бүдүүн тэжээлийн эзлэх хувь 2003 оныхоос 0.1-0.5 пунктээр өсч, харин шүүст болон бусад тэжээлийнх 0.2-0.4 пунктээр буурсан байна.

## Үйлдвэрлэсэн тэжээлийн бүтэц, тэжээлийн хангамж

	2000	2001	2002	2003	2004
<b>Бүгд</b>	<b>100.0</b>	<b>100.0</b>	<b>100.0</b>	<b>100.0</b>	<b>100.0</b>
Хүчит	0.9	1.0	0.6	1.0	1.1
Шүүст	0.1	0.1	0.2	0.4	0.2
Бүдүүн	88.5	87.0	84.7	82.9	83.4
Бусад	10.5	11.8	14.4	15.7	15.3
Хонин толгойд шилжүүлсэн нэг малд ногдох тэжээл, тэж.нэгж, кг	5.8	8.8	9.1	10.1	9.5

2004 онд хонин толгойд шилжүүлсэн нэг малд 9.5 кг тэжээл ногдож байгаа нь 2003 оныхоос 0.6 кг-аар бага байна. Энэ нь нийт малыг 4.8 хоног тэжээх нөөцтэй гэсэн үг юм.

## IV. ТЭЖЭЭВЭР АМЬТАД

2004 онд 17.2 мянган гахай, 177.4 мянган шувуу, 634 цаа буга, 402 илжиг, 839 бүл зөгий тоологдсон ба 2003 оныхоос гахайн тоо 3.5 мянгаар, шувууны тоо 86.8 мянгаар өсчээ.

## Тэжээвэр амьтад, тэдгээрийг өсгөн үржүүлдэг өрхийн тоо

	2000	2001	2002	2003	2004	2003/2004	
						%	зөрүү
Гахай (мян.тол)	14.7	14.8	13.3	13.7	17.2	125.1	3.5
Шувуу (мян.тол)	89.1	54.3	61.6	90.6	177.4	195.8	86.8
Цаа буга	680	644	652	612	634	103.6	22.0
Илжиг	890	778	307	320	402	125.6	82.0
Зөгий (бүл)	1530	1007	1177	1047	839	80.1	-208.0
Туулай	48	32	73	225	257	114.2	32.0
Гахайтай өрхийн тоо (мян.)	2.6	2.4	1.8	1.8	2.0	109.7	0.2
Шувуутай өрхийн тоо(мян.)	1.6	1.9	1.4	1.5	1.7	114.1	0.2

2004 онд гахайтай өрхийн тоо 2003 оныхоос 9.7 хувиар, шувуутай өрхийн тоо 14.1 хувиар өссөн байна. Өсгөн үржүүлж байгаа гахайны 51.5 хувь нь Төвийн, 32.5 хувь нь Хангайн бүсэд, шувууны 84.4 хувь нь Улаанбаатар хотод, 11.1 хувь нь төвийн бүсэд ногдож байна (Хавсралт 41-43).

Гахайтай өрхийн тоо 2003 оныхоос 0.2 мянгаар, шувуутай өрхийн тоо мөн 0.2 мянгаар тус тус өслөө.

## V. СУДАЛГАА

1989-2004 оны хоорондох малын тооны динамик эгнээний үндсэн үзүүлэлтүүдийг тооцож үзвэл:

Хүснэгт 32

### Малын тоо

Он	Нийт малын тоо, мян.тол
1990	25856.9
1991	25527.9
1992	25694.1
1993	25174.7
1994	26808.1
1995	28572.3
1996	29300.1
1997	31292.3
1998	32897.5
1999	33568.9
2000	30227.5
2001	26075.3
2002	23897.6
2003	25427.7
2004	28027.9

1990-2004 оны хоорондох малын тоог хронологийн дунджийн аргаар тооцоход

$$\bar{y} = \frac{y_1 + y_2 + \dots + y_{n-1} + y_n}{n-1} = \frac{391406.4}{14} = 27957.6$$

**1990-2004 оны хоорондох 15 жилд малын тоо нь дунджаар 27957.6 мянга байжээ гэсэн дүн гарч байна.**

1999-2004 оны хоорондох 6 жилийн малын тооны динамик эгнээний үндсэн үзүүлэлтүүдийн тооцоог дараахь хүснэгтээр харуулав.

Хүснэгт 33

### Малын тооны динамик тооцоо

Онууд	Малын тоо, мян.тол	Абсолют цэвэр өсөлт	Хэлхээ өсөлтийн хурд (%)	Хэлхээ цэвэр өсөлт, бууралтын хурд (%)	Цэвэр өсөлтийн нэг хувьд ногдох утга
2000	<b>30227.5</b>	-	-	-	-
2001	<b>26075.3</b>	-4152.2	86.3	-13.7	302.3
2002	<b>23897.6</b>	-2177.7	91.6	-8.4	260.8
2003	<b>25427.7</b>	1530.1	106.4	6.4	239.0
2004	<b>28027.9</b>	2600.2	110.2	10.2	254.3

Дээрх хүснэгтээс харахад **2004 онд малын тоо 2003 оныхоос 2600.2 мянган толгойгоор буюу 10.2 хувиар өсч, өсөлтийн 1.0 хувьд 254.3 мянган толгой мал ногдож байна.**

1999 оноос хойших малын тооны өсөлтийн дундаж хурдыг тодорхойлбол:

$$\bar{K} = \sqrt[4]{0.863 * 0.916 * 1.064 * 1.102} = \sqrt[4]{0.927} = 0.981 \text{ буюу } 98.1\% \text{ гарч байна.}$$

**Эндээс харахад 2000 оноос хойш малын тоо жилд дунджаар 1.9 хувиар буурч байсан байна.**

### Динамик хандлагын шинжилгээ /прогнозчлол/.

Эдийн засгийн аливаа үзэгдлийг динамикаар судлах үед түүний хөгжлийн ерөнхий зүй тогтол буюу динамик чиг хандлагыг тодорхойлох шаардлага тавигддаг. Монгол улсын малын тооны өсөлтийн чиг хандлагыг тодорхойлох, түүнчлэн дараагийн 7 жилийн прогноз боловсруулахын тулд динамик эгнээг тэгшитгэлээр илэрхийлж тооцоо хийх аргыг ашиглаж болох юм. Ингэхдээ 1990-2004 оны хооронд динамик хандлагын шинжилгээг хийлээ. Динамик эгнээг тэгшитгэлээр илэрхийлэх арга гэдэг нь судлагдаж байгаа түвшингүүдийг хугацаанаас хамаарсан функц гэж үзээд динамик эгнээний өгөгдсөн түвшингүүдийг бага хэлбэлзэл бүхий түвшингүүдээр солих арга юм. Динамик эгнээг тэгшитгэлээр илэрхийлэх аргыг ашиглан 1990-2004 онуудад том малын зүй бус хорогдол, ган зуд зэрэг бусад хүчин зүйлийн нөлөөлөлгүй байсан бол малын тоо толгой ямар түвшинд хүрэх байсан бэ, мөн цаашид дээрхи хүчин зүйлүүд нөлөөлөхгүй, байгаль цаг уурын хүндрэл гарахгүй байвал малын тоо толгой 2005-2010 онуудад хэдэн саяд хүрэхээр байна нь вэ гэдгийг гаргаж үзлээ. Бидний авч үзэж байгаа динамик эгнээг графикаар дүрсэлж үзэхэд дараахь хэлбэртэй байна.

Зураг 14

### Малын тооны динамик хандлага

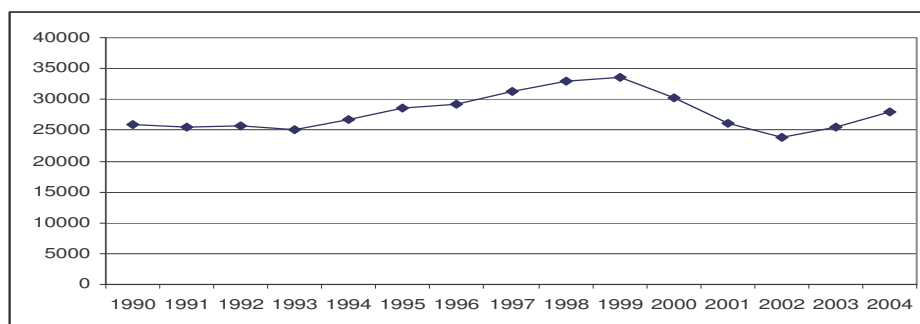

1990 оноос хойшхи 15 жилийн малын тооны бодит утга дээр тулгуурлан шулуун шугамын аргыг ашиглаж тэгшитгэсэн утгыг гаргая.

Тэгштгэл нь  $y_{(t)} = a + bt$  томъёогоор илэрхийлнэ. Үүнд:

t- хугацаа



а,в- тэгшитгэлийн параметрууд

$$\begin{cases} na + b \sum t = \sum y \\ a \sum t + b \sum t^2 = \sum yt \end{cases}$$

Тэгшитгэлийн параметруудийг дараах систем тэгшитгэлээр бодох бөгөөд системт тэгшитгэлийн бодолтыг хялбарчилахын тулд  $\sum t = 0$  байхаар хугацаанд  $t$  гэсэн код өгвөл системт тэгшитгэл

$$\begin{cases} na = \sum y \\ b \sum t^2 = \sum yt \end{cases} \text{ болно.}$$

Системт тэгшитгэлийг бодож гаргахын тулд дараахь тооцооллуудыг хийе.

$Y_t$ - тэгшитгэсэн утгаар гарсан малын тоо,  $t$ - хугацаа

Хүснэгт 34

	y	T	t <sup>2</sup>	yt	y <sub>t</sub>
1990	25856.9	-7	49	-180998.3	27063.3
1991	25527.9	-6	36	-153167.4	27181.4
1992	25694.1	-5	25	-128470.5	27299.5
1993	25174.7	-4	16	-100698.8	27417.6
1994	26808.1	-3	9	-80424.3	27535.7
1995	28572.3	-2	4	-57144.6	27653.7
1996	29300.1	-1	1	-29300.1	27771.8
1997	31292.3	0	0	0.0	27889.9
1998	32897.5	1	1	32897.5	28008.0
1999	33568.9	2	4	67137.8	28126.1
2000	30227.5	3	9	90682.5	28244.2
2001	26075.3	4	16	104301.2	28362.3
2002	23897.6	5	25	119488.0	28480.4
2003	25427.7	6	36	152566.2	28598.4
2004	28027.9	7	49	196195.3	28716.5
2005	-	8	64	-	28834.6
2006	-	9	81	-	28952.7
2007	-	10	100	-	29070.8
2008	-	11	121	-	29188.9
2009	-	12	144	-	29307.0
2010	-	13	169	-	29425.1
2011	-	14	196	-	29543.1

Эндээс  $a=27889.9$

$b=118.1$  болж,  $y_t=27889.9+118.1t$  гэсэн динамик хандлагын тэгшитгэл гарлаа.

Уг тэгшитгэлийг ашиглан 1990-2004 онуудад ямар нэгэн сөрөг хүчин зүйлийн нөлөөлөл байгаагүй бол малын тоо толгой хэдэд хүрэх байж вэ, цаашид 2005-2011 онуудад хэдэд хүрэх вэ гэсэн  $y_t$  утгыг гарган авахад доорхи байдалтай байна.

Хүснэгт 35

**Малын тооны бодит болон тэгштгэсэн утга**

	$y$	$y_t=a+bt$
1990	25856.9	27063.3
1991	25527.9	27181.4
1992	25694.1	27299.5
1993	25174.7	27417.6
1994	26808.1	27535.7
1995	28572.3	27653.7
1996	29300.1	27771.8
1997	31292.3	27889.9
1998	32897.5	28008.0
1999	33568.9	28126.1
2000	30227.5	28244.2
2001	26075.3	28362.3
2002	23897.6	28480.4
2003	25427.7	28598.4
2004	28027.9	28716.5
2005	-	28834.6
2006	-	28952.7
2007	-	29070.8
2008	-	29188.9
2009	-	29307.0
2010	-	29425.1
2011	-	29543.1

$y$ - бодит утга буюу гүйцэтгэлээр гарсан малын тоо

$y_t$ - тэгшитгэлээр гарсан малын тоо

### **Цикл хэлбэлзэлийн шинжилгээ**

Динамик хандлагын шинжилгээг хийхдээ хэдийгээр цикл болон гэнэтийн хэлбэлзлийг динамик эгнээнийн бүрэлдэхүүнээс арилгаж математик тэгшитгэлд шилжүүлдэг боловч тухайн үзэгдлийн цикл хэлбэлзлийг судлах нь үзэгдлийн өнгөрсөн үеүүдийн хөгжил өөрчлөлтийг илүү тодорхой судалж дүгнэлт гаргахад үр нөлөөтэй байдаг. Цикл хэлбэлзлийн үндсэн үзүүлэлтүүдийг тооцвол

## Цикл хэлбэлзлийн үзүүлэлтүүдийн тооцоолол

	бодит утга	тэгшитгэсэн утга	Хандлагын хувийн жин	Цикл үлдэгдлийн харьцангуй хэмжигдэхүүн
1990	25856.9	27063.3	95.5	-4.5
1991	25527.9	27181.4	93.9	-6.1
1992	25694.1	27299.5	94.1	-5.9
1993	25174.7	27417.6	91.8	-8.2
1994	26808.1	27535.7	97.4	-2.6
1995	28572.3	27653.7	103.3	3.3
1996	29300.1	27771.8	105.5	5.5
1997	31292.3	27889.9	112.2	12.2
1998	32897.5	28008.0	117.5	17.5
1999	33568.9	28126.1	119.4	19.4
2000	30227.5	28244.2	107.0	7.0
2001	26075.3	28362.3	91.9	-8.1
2002	23897.6	28480.4	83.9	-16.1
2003	25427.7	28598.4	88.9	-11.1
2004	28027.9	28716.5	97.6	-2.4

## **VI. ДҮГНЭЛТ, САНАЛ**

### **I. Мал тооллогын бэлтгэл, зохион байгуулалтын талаар**

ҮСГ-аас 2004 оны мал тооллогыг Монгол Улсын Засгийн газрын 2003 оны 224 дүгээр тогтоолын дагуу 12 дугаар сарын 7-нд эхэлж, 10 хоногийн хугацаанд орон даяар амжилттай зохион байгуулж, үр дүнг нэгтгэн гаргалаа.

Мал тооллогын бэлтгэлийг сайтар хангах талаар ҮСГ, ХХААЯ болон аймаг, орон нутгаас ихээхэн анхаарч, тооллогыг хэрхэн зохион байгуулж явуулах тодорхой чиглэл өгч ажилласны дээр, радио, телевиз, хэвлэл мэдээллийн хэрэгсэлээр сурталчлах ажлыг өргөн хэмжээнд зохион байгуулав.

Аймаг, сумын түвшинд ҮСГ-аас өгсөн заавар, журмын дагуу мал тооллогын ажлын бэлтгэлийг хангаж, мал тооллогын ажилд идэвхтэй оролцлоо. Мал тооллогын үеэр ҮСГ, аймаг, сумдаас мал тооллогын ажлын явцад хяналт тавьж ажилласан. Мал тооллогын явцад мал нядлах, бусдад шилжүүлэх, зарим тоологчид малыг амаар тоолох, малаа нуун дарагдуулах, тоологдсон малын тоо хяналтын тооллоготой зөрөх, тоолсон тухай баримт үйлдээгүй зэрэг зарим зөрчил, дутагдал илэрсэн бөгөөд дутагдлыг газар дээр нь залруулж, цаашид эдгээр зөрчлийн гаргуулахгүй байх талаар анхаарч ажиллахыг холбогдох газруудад үүрэг болголоо.

### **II. Мал тооллогын зардлын талаар**

Монгол Улсын Засгийн Газрын 2003 оны 224 тоот тогтоолоор мал тооллогын зардлыг бүх шатны Засаг даргын Тамгын газрын жил бүрийн төсөвт тусгаж байхаар заасан хэдий ч энэ заалт хэрэгжихгүй байгаагаас мал тооллогын зардалтай холбоотой санал, хүсэлтийг орон нутгаас ирүүлсээр байна. Ихэнх аймагт мал тооллогын зардлыг дээрхи тогтоолын заалтын дагуу төсөвтөө нэр заан суулгаагүй бөгөөд ганц Увс аймагт аймаг, сумын төсөвтөө нэр заан суулгасан байна.

Мал аж ахуйн салбар нь манай орны эдийн засгийн гол салбарын нэг бөгөөд эдийн засагийн үндсэн үзүүлэлт болох салбарын нэмэгдэл өртгийг үнэн зөв, бодитой тооцоход мал тооллогын үр дүн ихээхэн чухал юм. Иймд энэ ажилд бүх шатны удирдлагууд анхаарлаа хандуулж, зохих зардлыг жил бүрийн төсөвтөө тусгайлан суулгаж, тооллогын үр дүнд ач холбогдол өгч ажиллах шаардлагатай байна. Урьд жилүүдийн мал тооллогод зарцуулсан зардлыг нэгтгэж үзэхэд улсын дунджаар 200.0 гаруй мянган төгрөг зарцуулдаг бөгөөд энэ нь 1 малыг тоолох өртөг 8-10 төг байна гэсэн үг. Аймаг, сумын түвшинд гарах зардлыг тусгахдаа дээрх жишгийг харгалзан үзэж болох юм.

### **III. Мал тооллогын талаар аймаг, орон нутгаас тавьсан санал**

Аймаг орон нутгаас мал тооллоготой холбоотой дараахь санал, хүсэлтийг ирүүлсэн байна. Үүнд:

#### **А.Мал тооллогын зардлын талаар**

- Мал тооллогын зардлыг 2004 оноос Засгийн газрын 2003 оны 224 дүгээр тогтоолын 2 дугаар заалтын дагуу ҮСГ, аймаг, сумын түвшинд төсөвт нь тусгайлан суулгаж өгөх
- Мал тооллогын зардлыг аймгийн статистикийн хэлтсээр дамжуулан мал тооллого эхлэх үеэр сумдад хувиарлаж, тусгайлан хүргүүлдэг байх

#### **Б.Малд ногдуулж байгаа татварын талаар**

- Өрхийн ам бүлийн тоогоор малыг татвараас чөлөөлдөг явдлыг болиулах

#### **Г.Бусад санал**

- Мал тооллогын ажлын ач холбогдол, иргэд, аж ахуйн нэгжийн хүлээх үүрэг, хариуцлага, мал аж ахуйн салбарт хийгдэж байгаа судалгаа, шинжилгээ, ахиц дэвшлийн талаар радио, телевиз, хэвлэлээр өргөн дэлгэр сурталчилгааг хийх
- Малын өсөлт, бойжуулсан төл зэрэг үзүүлэлтийг аймаг, сумын ажил дүгнэх үзүүлэлтэнд оруулж өгөх
- Жил бүрийн мал тооллогод ач холбогдол өгч, малаа биечлэн тоолуулдаг, татвараа хугацаанд нь төлж барагдуулдаг, шударга малчин, мал тооллогын ажлыг сайн зохион байгуулсан аймаг, сумыг шагнаж урамшуулдаг байх
- Тэмээн сүргийн тоо жилээс жилд буурч байгаа тул, төр засгаас энэ тал дээр анхаарч, тодорхой бодлого хэрэгжүүлэх
- Малчдад үзүүлж байгаа тусламжийг хувиарлахдаа малын тоог харгалзаж үздэгийг болих, малчдад тусламж үзүүлэх, малжуулахдаа багийн хурлаар хэлэлцүүлдэг болох
- Мал тооллогын үеэр малаа нуух, дарах, амаар тоолуулах, худалдах, шилжүүлэх зэрэг зөрчилд хүлээлгэх хариуцлага тодорхой бус байгаа тул захиргааны хариуцлагын тухай хуульд оруулан, өөрчлөлт хийж өгөх зэрэг саналууд байна. Мөн мал тооллогын маягт, нэгтгэн боловсруулалт хийгддэг программ зэргийн талаар ҮСГ-т санал ирүүлсэн байна.

ҮСГ-аас аймаг, орон нутгаас ирүүлсэн дээрх саналыг холбогдох байгууллагад хүргүүлэн шийдвэрлүүлэх талаар холбогдох арга хэмжээг авах болно.

#### **IV. Мал тооллогын дүнгийн талаар**

2004 оны жилийн эцэст манай улсын малын тоо, толгой 28.0 саяд хүрч, 2003 оныхоос 2.6 саяар буюу 10.2 хувиар өслөө. Тооллогын дүнгээр тэмээний тоо 256.6 мянга, адуу 2005.3 мянга, үхэр 1841.6 мянга, хонь 11686.4 мянга, ямаа 12238.0 мянгад хүрч, 2003 оныхоос адуу 36.4 мянга, үхэр 48.8 мянга, хонь 930.1 мянга, ямаа 1585.1 мянган толгойгоор тус тус өсч, харин тэмээний тоо 0.1 мянгаар буурав.

2004 онд байгаль, цаг уурын байдал тааламжтай байж, бойжуулсан төлийн тоо 9.3 саяд хүрч 2003 оныхоос 1.4 саяар нэмэгдсэн, мөн 291.7 мянган мал том мал хорогдож, хорогдлын хэмжээ өмнөх оныхоос 1.0 саяар багассан зэрэг нь малын тоо толгой өсөхөд голлон нөлөөллөө.

2004 онд мянгат болон түүнээс дээш малтай өрхийн тоо 1088 болж 2003 оныхоос 315-аар өслөө. Гэвч энэ өсөлтийг чанарын талаас нь авч үзвэл цаашид анхаарах асуудал нилээд байна.

2004 оны малын тооны өсөлтийн 60.0 гаруй хувийг ямааны тоо, толгойн өсөлт хангаж байна.

Сүүлийн жилүүдэд ямааны тоо толгой хэтэрхий их өссөнөөр уламжлалт сүргийн бүтцийн /бог малын 75 хувь хонь, 25 хувь нь ямаа байдаг байсан/ зохистой харьцаа алдагдаж байна.

2004 онд бог малын 51.2 хувийг ямаа эзэлж байгаа бөгөөд ашиг шимийн гол бүтээгдэхүүн болох ноолуурын үйлдвэрлэлийг нэмэгдүүлэх зорилгоор ямааг ихээр өсгөх хандлага ажиглагдсаар байна.

Түүнчлэн малчид отор нүүдэл хийх нь харьцангуй багассан, олон суурь, өрх хамтдаа нутаглах болсон зэрэг нь бэлчээрийн даацад муугаар нөлөөлж, хөрс сулрах, цөлжих байдал ажиглагдаж, байгаль орчинд сөргөөр нөлөөлж байна.

Мэргэжлийн байгуулагууд гаргаж байгаа тоо мэдээлэл дээр үндэслэн судалгаа, шинжилгээ хийж, цаг уурын ижил төстэй бусад орны мал маллагаа, арга туршлага, малаас авах ашиг шимийн гарц зэргийг судалж, амьдралд нэвтрүүлэх санаачлагатай ажиллах шаардлагатай байна. Мөн одоогийн баримталж байгаа мал аж ахуйн салбарын норм, норматив, аргачлал зэрэг нь зарим талаар хуучирч, мөрдөхөд хүндрэлтэй байгааг харгалзан энэ талаар судалгаа явуулах, норм, нормативийг шинэчлэн тогтоох ажлыг зохион байгуулах нь зүйтэй гэж үзэж байна.

**ҮНДЭСНИЙ СТАТИСТИКИЙН**

**ГАЗРЫН ДАРГА**

**П. БЯМБАЦЭРЭН**

## ХАВСРАЛТЫН ЖАГСААЛТ

1. Малтай өрх, малчин өрхийн тоо
2. Малчдын тоо, нас, хүйсний бүрэлдэхүүн
3. Малчдын соёл, ахуйн нөхцөл, малчин өрхийн тоонд харьцуулсан хувиар
4. Малтай өрхийн малын бүлэглэлт
5. 1000-аас дээш малтай өрхийн тоо
6. 2004 онд малынхаа тоогоор эхний 5 байрт орох аймаг, сумд
7. 2004 оны эцэст байгаа нийт малын тоо
8. 2004 оны эцэст байгаа малын тооны өсөлт, бууралт
9. Нийт малын тооны өсөлт, бууралт
10. 2004 оны эцэст байгаа амины малын тоо
11. 2004 оны эцэст байгаа амины малын тооны өсөлт, бууралт
12. Малтай нэг өрхөд ногдох амины малын тоо
13. Нийт малд амины малын эзлэх хувийн жин
14. Нийт сүргийн бүтэц
15. Тэмээн сүргийн бүтэц
16. Адуун сүргийн бүтэц
17. Үхэр сүргийн бүтэц
18. Хонин сүргийн бүтэц
19. Ямаан сүргийн бүтэц
20. Нэг малчинд ногдох мал
21. 2004 оны эцэст байгаа хээлтэгч мал
22. Хээлтэгч малын өсөлт, бууралт
23. Нийт сүрэгт хээлтэгч малын эзлэх хувь
24. Нийт бойжуулсан төл
25. 100 эхээс бойжуулсан төл
26. Том малын зүй бус хорогдол
- 26а. Гэнэтийн аюулаар хорогдсон малын тоо
27. Төл өгөөгүй хээлтэгч мал
28. Хээл хаясан хээлтэгч
29. Сувайрсан хээлтэгч
30. Хээлтэгч, хээлтүүлэгчийн тохироо
31. Цэвэр үүлдрийн малын өсөлт
32. Эрлийз малын өсөлт
33. Малын хэрэглээний зарлага
34. Зах зээлд худалдан борлуулсан, аж ахуйн дотоодод хэрэглэсэн малын тоо
35. Сарлагын тоо
36. Бэлчээрийн хүрэлцээ, хангамж
37. Тэжээл үйлдвэрлэлт
38. Бэлтгэсэн өвс, сүрлийн хэмжээ
39. Хонин толгойд шилжүүлсэн нэг малд ногдож байгаа тэжээл
40. Үр тарианы хаягдал, гар, эрдэс тэжээлийн хэмжээ
41. Гахай, шувууны тоо
42. Үндсэн эх, өндөглөгчийн тоо
43. Гахай, шувуу үржүүлж байгаа айл өрхийн тоо
44. Малын тоо сумдаар

## МАЛТАЙ ӨРХ, МАЛЧИН ӨРХИЙН ТОО, бүс нутгаар

Аймаг	Малтай өрхийн тоо			Малчин өрхийн тоо			Нэг малчин өрхөд ногдох малын тоо		
	2002	2003	2004	2002	2003	2004	2002	2003	2004
<b>ДҮН</b>	<b>243 234</b>	<b>236 210</b>	<b>229 437</b>	<b>175 911</b>	<b>172 412</b>	<b>169 024</b>	<b>136</b>	<b>147</b>	<b>166</b>
<b>БАРУУН БҮС</b>									
<b>ДҮН</b>	<b>67 267</b>	<b>67 140</b>	<b>66 396</b>	<b>48 652</b>	<b>48 576</b>	<b>48 829</b>	<b>133</b>	<b>153</b>	<b>175</b>
БӨ	15 761	16 298	16 467	11 223	11 200	11 511	110	117	117
ГО	10 330	10 160	10 106	8 243	8 109	8 083	125	156	190
ЗА	14 043	14 226	13 776	10 121	10 230	10 187	141	159	187
УВ	14 188	14 047	14 055	9 928	9 920	10 030	148	168	194
ХО	12 945	12 409	11 992	9 137	9 117	9 018	145	169	198
<b>ХАНГАЙН БҮС</b>									
<b>ДҮН</b>	<b>89 465</b>	<b>86 279</b>	<b>83 681</b>	<b>72 747</b>	<b>70 388</b>	<b>68 213</b>	<b>110</b>	<b>116</b>	<b>133</b>
АР	20 756	19 990	19 289	17 040	17 077	16 065	102	108	121
БХ	13 475	13 316	13 363	11 643	11 349	11 383	76	97	116
ӨВ	20 578	20 147	19 976	17 814	17 416	17 055	96	110	126
ХӨ	21 314	20 689	20 281	17 219	16 484	16 229	115	125	141
БУ	11 156	10 341	9 273	7 842	7 268	6 735	191	152	180
ОР	2 186	1 796	1 499	1 189	794	746	201	136	154
<b>ТӨВИЙН БҮС</b>									
<b>ДҮН</b>	<b>50 981</b>	<b>47 962</b>	<b>45 949</b>	<b>32 660</b>	<b>31 409</b>	<b>30 285</b>	<b>183</b>	<b>182</b>	<b>206</b>
ГС	808	861	854	424	475	500	169	225	259
ДО	5 570	5 444	5 300	3 933	4 092	3 936	202	226	259
ДУ	9 377	9 261	9 028	8 040	7 955	7 803	185	201	228
ӨМ	7 610	7 374	7 326	6 482	6 328	6 313	144	143	170
ДА	2 922	2 744	2 574	1 190	919	890	181	133	141
СЭ	9 621	8 461	7 810	3 244	2 921	2 893	234	201	200
ТӨ	15 073	13 817	13 057	9 347	8 719	7 950	183	169	195
<b>ЗҮҮН БҮС</b>									
<b>ДҮН</b>	<b>28 293</b>	<b>27 988</b>	<b>26 530</b>	<b>19 634</b>	<b>19 843</b>	<b>19 311</b>	<b>187</b>	<b>197</b>	<b>206</b>
ДД	7 967	7 739	7 314	4 683	4 803	4 628	172	176	192
СҮ	10 331	10 421	9 921	7 573	7 688	7 758	197	211	204
ХЭ	9 995	9 828	9 295	7 378	7 352	6 925	188	197	217
<b>УЛААНБААТАР</b>									
<b>УБ</b>	<b>7 228</b>	<b>6 841</b>	<b>6 881</b>	<b>2 218</b>	<b>2 196</b>	<b>2 386</b>	<b>106</b>	<b>111</b>	<b>95</b>



## МАЛЧДЫН ТОО, НАС, ХҮЙСНИЙ БҮРЭЛДЭХҮҮН, бүс нутгаар

Аймаг	Малчдын тоо			үүнээс			Нийт малчдаас эмэгтэй
	2002	2003	2004	16-34 настай	35-59 эр, 35-54 эм настай	60, 55-аас дээш насны	
<b>ДҮН</b>	<b>389 765</b>	<b>377 936</b>	<b>369 704</b>	<b>192 848</b>	<b>127 744</b>	<b>49 112</b>	<b>158 576</b>
<b>БАРУУН БҮС</b>							
<b>ДҮН</b>	<b>112 958</b>	<b>110 802</b>	<b>110 190</b>	<b>59 217</b>	<b>37 404</b>	<b>13 569</b>	<b>49 104</b>
БӨ	24 207	23 513	<b>24 889</b>	14 196	8 402	2 291	10 625
ГО	19 379	18 433	<b>18 050</b>	9 671	6 083	2 296	8 628
ЗА	24 317	23 786	<b>23 560</b>	12 131	7 899	3 530	10 812
УВ	22 788	22 390	<b>21 988</b>	12 043	7 324	2 621	9 878
ХО	22 267	22 680	<b>21 703</b>	11 176	7 696	2 831	9 161
<b>ХАНГАЙН БҮС</b>							
<b>ДҮН</b>	<b>155 846</b>	<b>148 929</b>	<b>143 979</b>	<b>75 292</b>	<b>50 325</b>	<b>18 362</b>	<b>62 303</b>
АР	34 053	33 983	<b>31 648</b>	16 142	11 704	3 802	12 843
БХ	25 190	24 000	<b>24 378</b>	13 572	7 907	2 899	11 243
ӨВ	38 213	37 007	<b>35 329</b>	18 307	12 421	4 601	14 951
ХӨ	38 984	37 411	<b>37 295</b>	20 293	12 425	4 577	16 881
БУ	16 821	14 722	<b>13 733</b>	6 504	5 324	1 905	6 122
ОР	2 585	1 806	<b>1 596</b>	474	544	578	263
<b>ТӨВИЙН БҮС</b>							
<b>ДҮН</b>	<b>71 071</b>	<b>67 604</b>	<b>65 450</b>	<b>33 370</b>	<b>21 965</b>	<b>10 115</b>	<b>27 059</b>
ГС	879	837	<b>989</b>	561	248	180	351
ДО	9 068	8 601	<b>8 555</b>	4 418	2 908	1 229	3 630
ДУ	18 733	17 845	<b>17 339</b>	9 214	5 526	2 599	7 725
ӨМ	14 160	13 632	<b>13 358</b>	7 173	4 050	2 135	6 020
ДА	1 974	1 982	<b>1 689</b>	654	624	411	485
СЭ	7 055	5 997	<b>6 422</b>	3 295	2 279	848	2 450
ТӨ	19 202	18 710	<b>17 098</b>	8 055	6 330	2 713	6 398
<b>ЗҮҮН БҮС</b>							
<b>ДҮН</b>	<b>44 780</b>	<b>45 341</b>	<b>43 923</b>	<b>23 075</b>	<b>15 842</b>	<b>5 006</b>	<b>17 554</b>
ДД	10 489	10 411	<b>9 724</b>	4 926	3 792	1 006	3 477
СҮ	18 612	18 430	<b>19 000</b>	10 753	6 422	1 825	8 161
ХЭ	15 679	16 500	<b>15 199</b>	7 396	5 628	2 175	5 916
<b>УЛААНБААТАР</b>							
<b>УБ</b>	<b>5 110</b>	<b>5 260</b>	<b>6 162</b>	<b>1 894</b>	<b>2 208</b>	<b>2 060</b>	<b>2 556</b>

## МАЛЧДЫН СОЁЛ АХУЙН НӨХЦЛИЙН ҮЗҮҮЛЭЛТ, бүс нутгаар

	Малчин өрхийн тоо	Сум, дүүргийн тоо	Баг, хорооны тоо	цахилгаан гэрэлтэй	телевизортой	авто машинтай	
						өрхийн тоо	машины тоо
<b>ДҮН</b>	<b>169 024</b>	<b>340</b>	<b>1 662</b>	<b>53 687</b>	<b>48 580</b>	<b>21 832</b>	<b>22 423</b>
<b>БАРУУН БҮС</b>							
<b>ДҮН</b>	<b>48 829</b>	<b>92</b>	<b>460</b>	<b>16 054</b>	<b>14 641</b>	<b>6 986</b>	<b>7 148</b>
БӨ	11 511	14	84	3 438	2 115	1 761	1 799
ГО	8 083	18	83	3 158	2 811	1 463	1 510
ЗА	10 187	24	113	3 015	3 390	1 468	1 506
УВ	10 030	19	90	2 785	2 702	1 011	1 030
ХО	9 018	17	90	3 658	3 623	1 283	1 303
<b>ХАНГАЙН БҮС</b>							
<b>ДҮН</b>	<b>68 213</b>	<b>100</b>	<b>513</b>	<b>18 779</b>	<b>16 286</b>	<b>6 928</b>	<b>7 088</b>
АР	16 065	19	99	3 186	1 968	1 313	1 345
БХ	11 383	20	100	3 969	3 595	1 535	1 567
ӨВ	17 055	19	102	5 521	4 358	1 374	1 400
ХӨ	16 229	24	121	3 858	4 261	1 717	1 764
БУ	6 735	16	72	1 885	1 768	947	969
ОР	746	2	19	360	336	42	43
<b>ТӨВИЙН БҮС</b>							
<b>ДҮН</b>	<b>30 285</b>	<b>95</b>	<b>359</b>	<b>11 014</b>	<b>9 829</b>	<b>5 359</b>	<b>5 515</b>
ГС	500	3	9	104	134	70	73
ДО	3 936	14	57	1 229	1 358	665	685
ДУ	7 803	15	64	2 946	2 395	1 387	1 420
ӨМ	6 313	15	53	3 070	2 121	1 321	1 336
ДА	890	4	24	784	549	225	230
СЭ	2 893	17	49	975	1 226	488	514
ТӨ	7 950	27	103	1 906	2 046	1 203	1 257
<b>ЗҮҮН БҮС</b>							
<b>ДҮН</b>	<b>19 311</b>	<b>44</b>	<b>209</b>	<b>6 209</b>	<b>6 230</b>	<b>2 087</b>	<b>2 173</b>
ДД	4 628	14	59	1 212	1 855	386	416
СҮ	7 758	13	67	3 484	2 790	723	749
ХЭ	6 925	17	83	1 513	1 585	978	1 008
<b>УЛААНБААТАР</b>							
<b>УБ</b>	<b>2 386</b>	<b>9</b>	<b>121</b>	<b>1 631</b>	<b>1 594</b>	<b>472</b>	<b>499</b>

## Хавсралт 3-ын үргэлжлэл

	мотоцикльтэй		трактортой		хийсэн эсгий /м/	малын хашаатай өрх	худагтай өрх
	өрхийн тоо	мотоциклийн тоо	өрхийн тоо	тракторын тоо			
<b>ДҮН</b>	<b>35 655</b>	<b>35 741</b>	<b>2 596</b>	<b>2 606</b>	<b>206 848</b>	<b>107 069</b>	<b>27 863</b>
<b>БАРУУН БҮС</b>							
<b>ДҮН</b>	<b>10 684</b>	<b>10 691</b>	<b>586</b>	<b>587</b>	<b>92 178</b>	<b>29 764</b>	<b>5 478</b>
БӨ	2 171	2 171	72	72	28 708	7 596	702
ГО	2 703	2 706	57	58	2 370	4 943	1 578
ЗА	2 257	2 257	191	191	16 576	5 568	261
УВ	1 727	1 730	144	144	27 987	6 139	982
ХО	1 826	1 827	122	122	16 537	5 518	1 955
<b>ХАНГАЙН БҮС</b>							
<b>ДҮН</b>	<b>12 946</b>	<b>12 974</b>	<b>763</b>	<b>765</b>	<b>60 714</b>	<b>45 560</b>	<b>6 142</b>
АР	2 206	2 223	118	119	4 534	12 953	760
БХ	2 707	2 709	74	74	13 838	4 859	2 293
ӨВ	3 984	3 986	65	65	26 852	7 919	1 940
ХӨ	2 709	2 715	203	204	11 543	13 530	769
БУ	1 163	1 164	290	290	3 747	5 574	331
ОР	177	177	13	13	200	725	49
<b>ТӨВИЙН БҮС</b>							
<b>ДҮН</b>	<b>8 451</b>	<b>8 502</b>	<b>754</b>	<b>760</b>	<b>46 355</b>	<b>20 439</b>	<b>11 512</b>
ГС	118	120	5	5	10	223	165
ДО	1 145	1 160	31	31	3 070	2 703	2 194
ДУ	3 029	3 057	45	46	11 748	5 148	3 084
ӨМ	2 603	2 603	52	52	24 121	4 071	3 859
ДА	94	94	74	74	2 876	862	679
СЭ	295	299	255	258	1 494	2 893	811
ТӨ	1 167	1 169	292	294	3 036	4 539	720
<b>ЗҮҮН БҮС</b>							
<b>ДҮН</b>	<b>3 390</b>	<b>3 390</b>	<b>422</b>	<b>423</b>	<b>7 481</b>	<b>9 056</b>	<b>4 612</b>
ДД	605	607	159	160	216	2 981	1 934
СҮ	1 778	1 778	80	80	5 815	2 123	1 846
ХЭ	1 007	1 005	183	183	1 450	3 952	832
<b>УЛААНБААТАР</b>							
<b>УБ</b>	<b>184</b>	<b>184</b>	<b>71</b>	<b>71</b>	<b>120</b>	<b>2 250</b>	<b>119</b>

	малчин өрхийн тоонд харьцуулбал /хувиар/											
	цахилгаан гэрэлтэй		телевизортой		машинтай		мотоцикльтэй		трактортой		малын хашаатай өрх	худагтай өрх
	2 003	2 004	2 003	2 004	2 003	2 004	2 003	2 004	2 003	2 004		
<b>ДҮН</b>	<b>16.7</b>	<b>31.8</b>	<b>19.3</b>	<b>28.7</b>	<b>11.5</b>	<b>12.9</b>	<b>19.4</b>	<b>21.1</b>	<b>1.5</b>	<b>1.5</b>	<b>63.3</b>	<b>16.5</b>
<b>БАРУУН БҮС</b>												
<b>ДҮН</b>	<b>11.5</b>	<b>32.9</b>	<b>18.0</b>	<b>30.0</b>	<b>14.0</b>	<b>14.3</b>	<b>22.1</b>	<b>21.9</b>	<b>1.5</b>	<b>1.2</b>	<b>61.0</b>	<b>11.2</b>
БӨ	7.3	29.9	11.7	18.4	17.0	15.3	25.3	18.9	1.3	0.6	66.0	6.1
ГО	16.4	39.1	20.6	34.8	17.8	18.1	30.4	33.4	0.9	0.7	61.2	19.5
ЗА	8.1	29.6	17.2	33.3	13.4	14.4	20.4	22.2	1.8	1.9	54.7	2.6
УВ	12.9	27.8	13.5	26.9	8.0	10.1	15.7	17.2	1.3	1.4	61.2	9.8
ХО	14.6	40.6	29.4	40.2	14.3	14.2	19.8	20.2	1.9	1.4	61.2	21.7
<b>ХАНГАЙН БҮС</b>												
<b>ДҮН</b>	<b>14.5</b>	<b>27.5</b>	<b>16.1</b>	<b>23.9</b>	<b>8.5</b>	<b>10.2</b>	<b>16.9</b>	<b>19.0</b>	<b>1.0</b>	<b>1.1</b>	<b>66.8</b>	<b>9.0</b>
АР	6.7	19.8	6.5	12.3	5.4	8.2	11.0	13.7	0.5	0.7	80.6	4.7
БХ	22.5	34.9	22.1	31.6	12.3	13.5	23.5	23.8	0.7	0.7	42.7	20.1
ӨВ	20.5	32.4	20.3	25.6	7.2	8.1	19.1	23.4	0.5	0.4	46.4	11.4
ХӨ	11.9	23.8	18.6	26.3	9.1	10.6	15.0	16.7	1.3	1.3	83.4	4.7
БУ	8.8	28.0	10.7	26.3	12.0	14.1	16.5	17.3	3.6	4.3	82.8	4.9
ОР	43.7	48.3	41.1	45.0	6.3	5.6	45.0	23.7	2.3	1.7	97.2	6.6
<b>ТӨВИЙН БҮС</b>												
<b>ДҮН</b>	<b>24.6</b>	<b>36.4</b>	<b>22.3</b>	<b>32.5</b>	<b>15.1</b>	<b>18.2</b>	<b>24.2</b>	<b>27.9</b>	<b>2.4</b>	<b>2.5</b>	<b>67.5</b>	<b>38.0</b>
ГС	12.4	20.8	30.1	26.8	11.4	14.0	26.5	23.6	1.1	1.0	44.6	33.0
ДО	24.7	31.2	22.2	34.5	13.0	16.9	26.3	29.1	1.0	0.8	68.7	55.7
ДУ	22.6	37.8	17.9	30.7	14.8	17.8	32.5	38.8	0.7	0.6	66.0	39.5
ӨМ	34.5	48.6	25.7	33.6	18.8	20.9	36.7	41.2	0.9	0.8	64.5	61.1
ДА	36.8	88.1	16.9	61.7	9.0	25.3	7.6	10.6	5.1	8.3	96.9	76.3
СЭ	30.7	33.7	35.6	42.4	12.3	16.9	10.6	10.2	8.1	8.8	100.0	28.0
ТӨ	16.6	24.0	19.5	25.7	13.6	15.1	12.9	14.7	3.7	3.7	57.1	9.1
<b>ЗҮҮН БҮС</b>												
<b>ДҮН</b>	<b>17.8</b>	<b>32.2</b>	<b>22.5</b>	<b>32.3</b>	<b>8.3</b>	<b>10.8</b>	<b>15.0</b>	<b>17.6</b>	<b>1.9</b>	<b>2.2</b>	<b>46.9</b>	<b>23.9</b>
ДД	16.0	26.2	23.7	40.1	6.6	8.3	10.7	13.1	2.4	3.4	64.4	41.8
СҮ	21.1	44.9	20.3	36.0	7.6	9.3	19.2	22.9	1.1	1.0	27.4	23.8
ХЭ	15.4	21.8	24.0	22.9	10.0	14.1	13.5	14.5	2.5	2.6	57.1	12.0
<b>УЛААНБААТАР</b>												
<b>УБ</b>	<b>82.8</b>	<b>68.4</b>	<b>75.9</b>	<b>66.8</b>	<b>33.5</b>	<b>19.8</b>	<b>7.2</b>	<b>7.7</b>	<b>3.3</b>	<b>3.0</b>	<b>94.3</b>	<b>5.0</b>

## МАЛТАЙ ӨРХИЙН МАЛЫН БҮЛЭГЛЭЛТ , бүс нутгаар

	10 хүртэл малтай		11-30 хүртэл малтай		31-50 хүртэл малтай		51-100 хүртэл малтай		100 хүртэл малтай өрх-бүгд	
	2003	2004	2003	2004	2003	2004	2003	2004	2003	2004
<b>ДҮН</b>	<b>29 897</b>	<b>28 010</b>	<b>39 341</b>	<b>34 295</b>	<b>32 396</b>	<b>28 930</b>	<b>52 871</b>	<b>48 860</b>	<b>154 505</b>	<b>140 095</b>
<b>ДҮН</b>	<b>6 591</b>	<b>6 206</b>	<b>10 065</b>	<b>8 755</b>	<b>9 116</b>	<b>8 128</b>	<b>16 092</b>	<b>14 762</b>	<b>41 864</b>	<b>37 851</b>
БӨ	2 304	2 583	2 739	2 700	2 350	2 402	4 377	4 021	11 770	11 706
ГО	496	347	1 548	1 101	1 341	1 128	2 382	2 302	5 767	4 878
ЗА	1 285	985	2 393	2 001	2 064	1 793	3 298	3 070	9 040	7 849
УВ	1 372	1 315	2 013	1 825	1 757	1 552	3 203	2 876	8 345	7 568
ХО	1 134	976	1 372	1 128	1 604	1 253	2 832	2 493	6 942	5 850
<b>ДҮН</b>	<b>8 374</b>	<b>7 265</b>	<b>15 631</b>	<b>13 459</b>	<b>13 371</b>	<b>12 092</b>	<b>21 484</b>	<b>20 413</b>	<b>58 860</b>	<b>53 229</b>
АР	1 817	1 550	3 550	3 294	3 295	3 051	5 113	4 953	13 775	12 848
БХ	1 171	1 012	2 784	2 373	2 397	2 075	3 475	3 403	9 827	8 863
ӨВ	1 790	1 519	3 451	3 009	3 120	2 890	5 203	5 118	13 564	12 536
ХӨ	1 947	1 849	3 541	3 065	2 887	2 664	5 171	4 725	13 546	12 303
БУ	1 269	949	1 860	1 333	1 448	1 251	2 182	1 949	6 759	5 482
ОР	380	386	445	385	224	161	340	265	1 389	1 197
<b>ТӨВИЙН БҮС</b>										
<b>ДҮН</b>	<b>7 642</b>	<b>6 984</b>	<b>7 551</b>	<b>6 459</b>	<b>5 759</b>	<b>5 006</b>	<b>9 368</b>	<b>8 314</b>	<b>30 320</b>	<b>26 763</b>
ГС	89	77	167	133	127	112	203	179	586	501
ДО	297	251	617	556	564	518	1 154	967	2 632	2 292
ДУ	269	214	851	684	1 005	858	1 984	1 692	4 109	3 448
ӨМ	310	192	936	792	902	778	1 872	1 674	4 020	3 436
СЭ	3 047	2 893	1 929	1 481	963	924	1 039	998	6 978	6 296
ТӨ	2 308	2 166	2 524	2 292	1 914	1 567	2 789	2 484	9 535	8 509
ДА	1 322	1 191	527	521	284	249	327	320	2 460	2 281
<b>ЗҮҮН БҮС</b>										
<b>ДҮН</b>	<b>3 834</b>	<b>3 857</b>	<b>4 739</b>	<b>4 251</b>	<b>3 479</b>	<b>3 050</b>	<b>5 167</b>	<b>4 729</b>	<b>17 219</b>	<b>15 887</b>
ДД	1 736	1 625	1 703	1 448	1 003	845	1 209	1 147	5 651	5 065
СҮ	797	810	1 353	1 276	1 203	1 121	2 167	2 012	5 520	5 219
ХЭ	1 301	1 422	1 683	1 527	1 273	1 084	1 791	1 570	6 048	5 603
<b>УЛААНБААТАР</b>										
<b>УБ</b>	<b>3 456</b>	<b>3 698</b>	<b>1 355</b>	<b>1 371</b>	<b>671</b>	<b>654</b>	<b>760</b>	<b>642</b>	<b>6 242</b>	<b>6 365</b>

## Хавсралт 4-ын үргэлжлэл

	101-200 малтай		201-500 малтай		501-999 малтай		1000-1499 малтай		1500-2000 малтай		2001-ээс дээш малтай	
	2003	2004	2003	2004	2003	2004	2003	2004	2003	2004	2003	2004
<b>ДҮН</b>	<b>47 393</b>	<b>47 946</b>	<b>29 669</b>	<b>34 941</b>	<b>3 870</b>	<b>5 367</b>	<b>684</b>	<b>943</b>	<b>61</b>	<b>98</b>	<b>28</b>	<b>47</b>
<b>ДҮН</b>	<b>15 014</b>	<b>15 581</b>	<b>9 174</b>	<b>11 144</b>	<b>872</b>	<b>1 468</b>	<b>186</b>	<b>296</b>	<b>21</b>	<b>39</b>	<b>9</b>	<b>17</b>
БӨ	3 348	3 341	1 118	1 295	48	104	12	16	2	5	0	0
ГО	2 472	2 610	1 738	2 276	156	299	23	31	3	10	1	2
ЗА	2 827	3 019	2 038	2 419	245	383	63	89	11	9	2	8
УВ	3 319	3 356	2 104	2 659	229	383	46	80	2	7	2	2
ХО	3 048	3 255	2 176	2 495	194	299	42	80	3	8	4	5
<b>ДҮН</b>	<b>17 864</b>	<b>18 245</b>	<b>8 668</b>	<b>10 843</b>	<b>751</b>	<b>1 142</b>	<b>125</b>	<b>205</b>	<b>8</b>	<b>9</b>	<b>3</b>	<b>8</b>
АР	4 279	4 103	1 759	2 060	138	221	32	50	5	3	2	4
БХ	2 366	2 892	1 021	1 440	80	139	22	27	0	2	0	0
ӨВ	4 356	4 399	2 070	2 797	143	214	13	28	1	1	0	1
ХӨ	4 636	4 690	2 299	2 971	178	267	27	47	2	1	1	2
БУ	1 935	1 977	1 410	1 482	207	279	30	50	0	2	0	1
ОР	292	184	109	93	5	22	1	3	0	0	0	0
<b>ДҮН</b>	<b>9 063</b>	<b>9 030</b>	<b>7 292</b>	<b>8 396</b>	<b>1 133</b>	<b>1 541</b>	<b>138</b>	<b>198</b>	<b>11</b>	<b>14</b>	<b>5</b>	<b>7</b>
ГС	144	177	100	132	22	29	6	14	3	1	0	0
ДО	1 295	1 277	1 257	1 386	233	309	26	33	0	3	1	0
ДУ	2 391	2 237	2 319	2 738	396	531	43	69	2	2	1	3
ӨМ	2 024	2 090	1 254	1 640	67	149	9	11	0	0	0	0
СЭ	775	772	562	586	130	132	14	20	1	3	1	1
ТӨ	2 263	2 304	1 702	1 812	274	376	36	48	5	5	2	3
ДА	171	173	98	102	11	15	4	3	0	0	0	0
<b>ДҮН</b>	<b>5 046</b>	<b>4 732</b>	<b>4 366</b>	<b>4 422</b>	<b>1 093</b>	<b>1 196</b>	<b>232</b>	<b>243</b>	<b>21</b>	<b>35</b>	<b>11</b>	<b>15</b>
ДД	996	1 027	841	897	217	279	29	38	3	6	2	2
СҮ	2 331	2 216	2 026	1 965	441	420	94	88	6	12	3	1
ХЭ	1 719	1 489	1 499	1 560	435	497	109	117	12	17	6	12
<b>УБ</b>	<b>406</b>	<b>358</b>	<b>169</b>	<b>136</b>	<b>21</b>	<b>20</b>	<b>3</b>	<b>1</b>	<b>0</b>	<b>1</b>	<b>0</b>	<b>0</b>

## 1000-ААС ДЭЭШ МАЛТАЙ ӨРХИЙН ТОО, бүс нутгаар

	Бүгд	1000-1499 малтай	Үүнээс	
			1500-2000 малтай	2001-ээс малтай
<b>НИЙТ ДҮН</b>	<b>1088</b>	<b>943</b>	<b>98</b>	<b>47</b>
		<b>БАРУУН БҮС</b>		
<b>ДҮН</b>	<b>352</b>	<b>296</b>	<b>39</b>	<b>17</b>
БӨ	21	16	5	0
ГО	43	31	10	2
ЗА	106	89	9	8
УВ	89	80	7	2
ХО	93	80	8	5
		<b>ХАНГАЙН БҮС</b>		
<b>ДҮН</b>	<b>222</b>	<b>205</b>	<b>9</b>	<b>8</b>
АР	57	50	3	4
БХ	29	27	2	0
ӨВ	30	28	1	1
ХӨ	50	47	1	2
БУ	53	50	2	1
ОР	3	3	0	0
		<b>ТӨВИЙН БҮС</b>		
<b>ДҮН</b>	<b>219</b>	<b>198</b>	<b>14</b>	<b>7</b>
ГС	15	14	1	0
ДО	36	33	3	0
ДУ	74	69	2	3
ӨМ	11	11	0	0
СЭ	24	20	3	1
ТӨ	56	48	5	3
ДА	3	3	0	0
		<b>ЗҮҮН БҮС</b>		
<b>ДҮН</b>	<b>293</b>	<b>243</b>	<b>35</b>	<b>15</b>
ДД	46	38	6	2
СҮ	101	88	12	1
ХЭ	146	117	17	12
		<b>УЛААНБААТАР</b>		
<b>УБ</b>	<b>2</b>	<b>1</b>	<b>1</b>	<b>0</b>

## 2004 ОНД МАЛЫНХАА ТООГООР ЭХНИЙ ТАВАН БАЙРТ ОРОХ АЙМАГ, СУМД

Аймгийн нэр	Малын тоо (мян.тол)	Сумын нэр	Малын тоо (мян.тол)
<b>Нийт малын тоогоор</b>			
1. Хөвсгөл	2 295.2	1. Дундговийн Эрдэнэдалай	247.1
2. Өвөрхангай	2 155.5	2. Өвөрхангайн Баянгол	221.5
3. Увс	1 948.3	3. Сүхбаатарын Баяндэлгэр	203.6
4. Архангай	1 948.2	4. Архангайн Эрдэнэмандал	193.9
5. Завхан	1 901.8	5. Дундговийн Сайнцагаан	191.8
<b>Тэмээгээр</b>			
1. Өмнөговь	70.8	1. Өмнөговийн Ханбогд	12.9
2. Дорноговь	29.6	2. Өмнөговийн Мандал-Овоо	10.4
3. Говь-Алтай	24.5	3. Баянхонгорын Баянлиг	8.6
4. Дундговь	21.3	4. Өмнөговийн Манлай	6.9
5. Баянхонгор	21.0	5. Дундговийн Өлзийт	6.3
<b>Адуугаар</b>			
1. Архангай	191.2	1. Сүхбаатарын Эрдэнэцагаан	23.3
2. Сүхбаатар	185.5	2. Сүхбаатарын Сүхбаатар	21.6
3. Төв	169.2	3. Булганы Сайхан	20.9
4. Хэнтий	168.2	4. Сүхбаатарын Мөнххаан	20.2
5. Хөвсгөл	156.1	5. Хэнтийн Батноров	19.8
<b>Үхрээр</b>			
1. Хөвсгөл	238.4	1. Архангайн Өндөр -Улаан	27.3
2. Архангай	231.7	2. Өвөрхангайн Уянга	22.7
3. Сүхбаатар	138.4	3. Архангайн Чулуут	22.7
4. Хэнтий	138.3	4. Архангайн Ихтамир	22.6
5. Увс	100.3	5. Архангайн Тариат	22.4
<b>Хониор</b>			
1. Өвөрхангай	971.5	1. Өвөрхангайн Баянгол	121.5
2. Хөвсгөл	932.0	2. Дундговийн Эрдэнэдалай	116.7
3. Увс	926.4	3. Архангайн Эрдэнэмандал	107.9
4. Завхан	903.1	4. Увсын Тэс	107.7
5. Архангай	861.1	5. Сүхбаатарын Баяндэлгэр	87.9
<b>Ямаа</b>			
1. Ховд	986.3	1. Өвөрхангайн Богд	135.4
2. Хөвсгөл	966.0	2. Ховдын Булган	115.4
3. Говь-Алтай	960.6	3. Дундговийн Эрдэнэдалай	107.0
4. Өвөрхангай	946.0	4. Өмнөговийн Номгон	99.7
5. Увс	835.3	5. Ховдын Манхан	94.4



## 2004 ОНЫ ЭЦЭСТ БАЙГАА НИЙТ МАЛЫН ТОО, бүс нутгаар

	Бүгд	үүнээс					мян.тол
		Тэмээ	Адуу	Үхэр	Хонь	Ямаа	бодод шилжүүлс нээр
<b>ДҮН</b>	<b>28 027.9</b>	<b>256.6</b>	<b>2 005.4</b>	<b>1 841.6</b>	<b>11 686.4</b>	<b>12 238.0</b>	<b>7 709.3</b>
<b>БАРУУН БҮС</b>							
<b>ДҮН</b>	<b>8 524.8</b>	<b>68.1</b>	<b>347.6</b>	<b>390.9</b>	<b>3 495.1</b>	<b>4 222.9</b>	<b>1 951.0</b>
БӨ	1 346.6	4.8	60.8	86.0	554.3	640.8	326.4
ГО	1 539.6	24.5	47.2	24.8	482.5	960.6	309.2
ЗА	1 901.8	6.4	96.1	96.2	903.1	799.9	452.5
УВ	1 948.3	15.8	70.3	100.3	926.4	835.3	453.2
ХО	1 788.5	16.6	73.2	83.6	628.8	986.3	409.7
<b>ХАНГАЙН БҮС</b>							
<b>ДҮН</b>	<b>9 050.9</b>	<b>38.8</b>	<b>684.8</b>	<b>747.8</b>	<b>3 784.7</b>	<b>3 794.8</b>	<b>2 596.1</b>
АР	1 948.2	0.7	191.2	231.7	861.1	663.6	650.4
БХ	1 323.6	21.0	66.2	90.6	381.6	764.2	347.5
ӨВ	2 155.5	13.8	132.9	91.2	971.5	946.0	525.1
ХӨ	2 295.2	2.7	156.1	238.4	932.0	966.0	674.7
БУ	1 213.2	0.5	128.7	84.5	593.3	406.2	363.5
ОР	115.2	0.1	9.7	11.4	45.2	48.8	34.9
<b>ТӨВИЙН БҮС</b>							
<b>ДҮН</b>	<b>6 252.8</b>	<b>125.1</b>	<b>477.0</b>	<b>282.1</b>	<b>2 503.7</b>	<b>2 864.9</b>	<b>1 722.3</b>
ГС	129.4	0.5	11.1	3.9	48.7	65.2	32.0
ДО	1 018.5	29.6	87.5	49.9	381.9	469.6	304.2
ДУ	1 780.9	21.3	120.7	42.1	787.0	809.9	427.1
ӨМ	1 070.1	70.8	40.9	7.4	230.6	720.4	283.0
ДА	125.1	0.0	8.1	17.1	57.1	42.7	40.2
СЭ	577.4	0.5	39.5	68.4	253.6	215.5	177.8
ТӨ	1 551.4	2.4	169.2	93.3	744.8	541.6	458.0
<b>ЗҮҮН БҮС</b>							
<b>ДҮН</b>	<b>3 973.2</b>	<b>24.5</b>	<b>478.4</b>	<b>375.2</b>	<b>1 817.7</b>	<b>1 277.4</b>	<b>1 352.9</b>
ДД	887.9	6.4	124.7	98.5	424.0	234.3	332.7
СҮ	1 580.0	12.6	185.5	138.4	706.4	537.1	527.7
ХЭ	1 505.3	5.5	168.2	138.3	687.3	506.0	492.5
<b>УЛААНБААТАР</b>							
<b>УБ</b>	<b>226.4</b>	<b>0.0</b>	<b>17.6</b>	<b>45.4</b>	<b>85.3</b>	<b>78.1</b>	<b>87.0</b>

## 2004 ОНЫ НИЙТ МАЛЫН ӨСӨЛТ, БУУРАЛТ бүс нутгаар

МЯН.ТОЛ

	өнгөрсөн онтой харьцуулсан					
	бодод шилжсэн		толгойн тоо		тэмээ	
	хувь	зөрүү	хувь	зөрүү	хувь	зөрүү
<b>ДҮН</b>	<b>106.0</b>	<b>438.2</b>	<b>110.2</b>	<b>2 600.2</b>	<b>99.96</b>	<b>- 0.1</b>
<b>БАРУУН БҮС</b>						
<b>ДҮН</b>	<b>111.5</b>	<b>201.7</b>	<b>115.0</b>	<b>1 114.0</b>	<b>98.7</b>	<b>- 0.9</b>
БӨ	100.2	0.6	102.4	31.0	85.5	- 0.8
ГО	118.9	49.2	122.1	278.4	102.5	0.6
ЗА	111.9	48.1	116.8	273.2	90.3	- 0.7
УВ	114.2	56.5	117.1	283.9	101.8	0.3
ХО	113.1	47.3	116.1	247.5	98.2	- 0.3
<b>ХАНГАЙН БҮС</b>						
<b>ДҮН</b>	<b>106.2</b>	<b>152.2</b>	<b>111.3</b>	<b>919.1</b>	<b>99.1</b>	<b>- 0.3</b>
АР	102.5	15.6	106.0	110.8	93.8	0.0
БХ	112.7	39.1	120.4	224.4	101.4	0.3
ӨВ	110.1	48.3	112.3	236.6	98.9	- 0.1
ХӨ	105.0	32.1	111.4	234.7	89.9	- 0.3
БУ	104.3	14.9	109.5	105.3	81.4	- 0.1
ОР	106.8	2.2	106.7	7.3	80.2	0.0
<b>ТӨВИЙН БҮС</b>						
<b>ДҮН</b>	<b>106.2</b>	<b>101.1</b>	<b>109.2</b>	<b>529.1</b>	<b>101.5</b>	<b>1.7</b>
ГС	117.1	4.7	121.0	22.4	104.4	0.0
ДО	107.8	22.0	109.9	92.1	102.2	0.6
ДУ	110.2	39.7	111.4	182.8	104.5	0.9
ӨМ	110.7	27.3	117.9	162.7	100.9	0.6
ДА	99.5	- 0.2	102.3	2.8	81.8	0.0
СЭ	95.8	- 7.7	98.4	- 9.5	75.1	- 0.2
ТӨ	103.5	15.3	105.1	75.8	93.9	- 0.2
<b>ЗҮҮН БҮС</b>						
<b>ДҮН</b>	<b>98.9</b>	<b>- 14.7</b>	<b>101.4</b>	<b>54.9</b>	<b>97.3</b>	<b>- 0.7</b>
ДД	102.0	6.6	105.2	44.1	101.0	0.1
СҮ	95.3	- 25.8	97.4	- 42.7	97.2	- 0.4
ХЭ	100.9	4.5	103.7	53.5	93.5	- 0.4
<b>УЛААНБААТАР</b>						
<b>УБ</b>	<b>97.8</b>	<b>- 2.0</b>	<b>93.1</b>	<b>- 16.9</b>	<b>81.6</b>	<b>0.0</b>

	өнгөрсөн онтой харьцуулсан							
	адуу		үхэр		хонь		ямаа	
	хувь	зөрүү	хувь	зөрүү	хувь	зөрүү	хувь	зөрүү
<b>ДҮН</b>	<b>101.8</b>	<b>36.4</b>	<b>102.7</b>	<b>48.8</b>	<b>108.6</b>	<b>930.1</b>	<b>114.9</b>	<b>1 585.1</b>
<b>БАРУУН БҮС</b>								
<b>ДҮН</b>	<b>106.1</b>	<b>20.0</b>	<b>109.3</b>	<b>33.2</b>	<b>113.4</b>	<b>412.9</b>	<b>118.1</b>	<b>648.7</b>
БӨ	97.8	- 1.3	98.3	- 1.5	101.5	8.1	104.3	26.5
ГО	116.6	6.7	124.8	4.9	120.1	80.6	123.9	185.5
ЗА	102.1	2.0	110.2	8.9	116.7	129.5	120.0	133.5
УВ	110.0	6.4	112.4	11.0	116.0	128.0	119.8	138.2
ХО	109.2	6.2	113.4	9.9	111.9	66.7	120.1	165.0
<b>ХАНГАЙН БҮС</b>								
<b>ДҮН</b>	<b>100.9</b>	<b>5.8</b>	<b>102.8</b>	<b>20.0</b>	<b>110.7</b>	<b>364.6</b>	<b>116.2</b>	<b>529.2</b>
АР	99.3	- 1.3	100.4	0.8	106.8	54.5	109.4	56.9
БХ	107.3	4.5	106.2	5.3	114.9	49.5	127.5	164.8
ӨВ	107.4	9.2	109.9	8.2	110.2	89.8	115.9	129.6
ХӨ	94.6	- 8.8	103.0	6.9	114.2	115.6	114.4	121.4
БУ	100.3	0.3	99.2	- 0.7	109.8	52.8	115.0	53.0
ОР	125.1	1.9	95.7	- 0.5	105.5	2.4	107.7	3.5
<b>ТӨВИЙН БҮС</b>								
<b>ДҮН</b>	<b>104.2</b>	<b>19.6</b>	<b>104.1</b>	<b>11.0</b>	<b>105.7</b>	<b>134.9</b>	<b>114.5</b>	<b>361.7</b>
ГС	110.6	1.1	119.6	0.6	121.7	8.7	122.6	12.0
ДО	105.4	4.5	111.7	5.2	107.5	26.8	113.3	55.0
ДУ	108.6	9.6	114.1	5.2	108.7	62.9	114.8	104.1
ӨМ	111.3	4.2	125.2	1.5	113.7	27.8	121.7	128.6
ДА	94.1	- 0.5	99.1	- 0.2	102.2	1.3	105.5	2.2
СЭ	92.1	- 3.4	95.5	- 3.2	95.3	- 12.6	104.8	9.8
ТӨ	102.5	4.1	102.0	1.9	102.8	20.0	110.2	50.0
<b>ЗҮҮН БҮС</b>								
<b>ДҮН</b>	<b>98.2</b>	<b>- 8.9</b>	<b>95.9</b>	<b>- 16.1</b>	<b>101.6</b>	<b>29.2</b>	<b>104.2</b>	<b>51.4</b>
ДД	102.3	2.8	97.5	- 2.5	104.2	17.1	112.8	26.6
СҮ	95.3	- 9.2	91.5	- 12.9	97.8	- 16.2	99.2	- 4.1
ХЭ	98.5	- 2.5	99.5	- 0.7	104.3	28.3	106.1	28.9
<b>УЛААНБААТАР</b>								
<b>УБ</b>	<b>100.8</b>	<b>0.1</b>	<b>101.3</b>	<b>0.6</b>	<b>88.1</b>	<b>- 11.5</b>	<b>92.8</b>	<b>- 6.1</b>

## НИЙТ МАЛЫН ТООНЫ ӨСӨЛТ, БУУРАЛТ

	МЯН.ТОЛ							2004/2003	
	1999	2000	2001	2002	2003	2004	%	зөрүү	
	<b>Дүн</b>	<b>33568.9</b>	<b>30227.5</b>	<b>26075.3</b>	<b>23897.6</b>	<b>25427.7</b>	<b>28027.9</b>	<b>110.2</b>	<b>2600.2</b>
<b>БАРУУН БҮС</b>									
<b>Дүн</b>	<b>9 665.3</b>	<b>8 702.4</b>	<b>7587.2</b>	<b>6482.2</b>	<b>7410.8</b>	<b>8524.8</b>	<b>115.0</b>	<b>1 114.0</b>	
БӨ	1 362.4	1 310.4	1297.8	1234.2	1315.6	1346.6	102.4	31.0	
ГО	2 113.2	2 035.1	1714.7	1010.5	1261.2	1539.6	122.1	278.4	
ЗА	2 432.0	1 941.3	1486.7	1443.2	1628.6	1901.8	116.8	273.2	
УВ	1 889.8	1 579.3	1575.6	1470.4	1664.4	1948.3	117.1	283.9	
ХО	1 867.9	1 836.3	1512.4	1323.9	1541.0	1788.5	116.1	247.5	
Нийт малд эзлэх %	28.8	28.8	29.1	27.1	29.1	30.4	-	1.3	
<b>ХАНГАЙН БҮС</b>									
<b>Дүн</b>	<b>11 958.6</b>	<b>10 711.7</b>	<b>8 683.3</b>	<b>7724.6</b>	<b>8131.8</b>	<b>9 050.9</b>	<b>111.3</b>	<b>919.1</b>	
АР	2 335.5	2 216.1	1836.1	1748.8	1837.5	1948.2	106.0	110.7	
БХ	2 475.1	2 375.7	1581.7	862.2	1099.2	1323.6	120.4	224.4	
ӨВ	2 956.6	2 159.0	1869.1	1665.4	1918.8	2155.5	112.3	236.7	
ХӨ	2 418.2	2 269.6	1770.0	1900.8	2060.4	2295.2	111.4	234.8	
БУ	1 609.3	1 522.8	1457.6	1387.7	1107.9	1213.2	109.5	105.3	
ОР	163.9	168.5	168.8	159.7	107.9	115.2	106.8	7.3	
Нийт малд эзлэх %	35.6	35.4	33.3	32.3	32.0	32.3	-	<b>0.3</b>	
<b>ТӨВИЙН БҮС</b>									
<b>Дүн</b>	<b>7 980.9</b>	<b>6 792.6</b>	<b>6 003.4</b>	<b>5 737.3</b>	<b>5723.7</b>	<b>6252.8</b>	<b>109.2</b>	<b>529.1</b>	
ГС	136.5	112.5	65.0	80.0	107.0	129.4	120.9	22.4	
ДО	1 110.2	1 036.6	838.3	825.8	926.4	1 018.5	109.9	92.1	
ДУ	2 105.2	1 282.8	1397.4	1475.0	1598.1	1780.9	111.4	182.8	
ӨМ	1 608.9	1 489.6	1209.6	909.1	907.4	1070.1	117.9	162.7	
СЭ	622.6	654.5	645.4	683.4	587.0	577.4	98.4	- 9.6	
ТӨ	2 218.1	2 022.1	1668.0	1598.0	1475.6	1551.4	105.1	75.8	
ДА	179.4	194.5	179.7	166.0	122.2	125.1	102.4	2.9	
Нийт малд эзлэх %	23.8	22.5	23.0	24.0	22.5	22.3	-	- 0.2	
<b>ЗҮҮН БҮС</b>									
<b>Дүн</b>	<b>3 724.7</b>	<b>3 790.1</b>	<b>3579.9</b>	<b>3720.0</b>	<b>3918.2</b>	<b>3973.2</b>	<b>101.4</b>	<b>55.0</b>	
ХЭ	1 462.3	1 471.4	1356.7	1378.5	1451.7	1505.3	103.7	53.6	
ДД	811.8	826.2	794.1	825.4	843.8	887.9	105.2	44.1	
СҮ	1 450.6	1 492.5	1429.1	1516.1	1622.7	1580.0	97.4	- 42.7	
Нийт малд эзлэх %	11.1	12.5	13.7	15.6	15.4	14.2	-	- 1.2	
<b>УЛААНБААТАР</b>									
<b>УБ</b>	<b>239.4</b>	<b>230.6</b>	<b>221.4</b>	<b>233.5</b>	<b>243.3</b>	<b>226.4</b>	<b>93.1</b>	<b>- 16.9</b>	
Нийт малд эзлэх %	0.7	0.8	0.8	1.0	1.0	0.8	-	- 0.1	

## 2004 ОНЫ ЭЦЭСТ БАЙГАА АМИНЫ МАЛЫН ТОО, бүс нутгаар

	Бүгд	үүнээс					мян.тол
		Тэмээ	Адуу	Үхэр	Хонь	Ямаа	бодод
							шилжүүлсн ээр
<b>ДҮН</b>	<b>27 517.5</b>	<b>252.1</b>	<b>1 973.4</b>	<b>1 817.0</b>	<b>11 376.9</b>	<b>12 098.1</b>	<b>7 576.9</b>
<b>БАРУУН БҮС</b>							
<b>ДҮН</b>	<b>8 462.7</b>	<b>67.8</b>	<b>343.0</b>	<b>389.4</b>	<b>3 461.2</b>	<b>4 201.1</b>	<b>1 936.3</b>
БӨ	1 337.5	4.8	59.9	85.9	550.0	636.9	324.2
ГО	1 532.4	24.3	47.0	24.6	479.9	956.6	307.7
ЗА	1 885.5	6.4	95.2	95.7	893.5	794.6	448.9
УВ	1 930.1	15.8	68.6	100.2	914.0	831.5	448.8
ХО	1 777.2	16.5	72.3	83.0	623.8	981.5	406.7
<b>ХАНГАЙН БҮС</b>							
<b>ДҮН</b>	<b>8 980.5</b>	<b>38.6</b>	<b>680.6</b>	<b>744.9</b>	<b>3 741.1</b>	<b>3 775.5</b>	<b>2 578.9</b>
АР	1 939.2	0.6	190.6	231.0	855.8	661.2	647.8
БХ	1 317.6	21.0	66.1	90.4	378.0	762.2	346.2
ӨВ	2 148.3	13.8	132.8	91.1	966.6	944.1	523.7
ХӨ	2 273.6	2.7	154.1	237.7	920.7	958.4	669.2
БУ	1 189.5	0.4	127.5	83.5	576.5	401.6	357.9
ОР	112.3	0.1	9.5	11.2	43.5	48.0	34.1
<b>ТӨВИЙН БҮС</b>							
<b>ДҮН</b>	<b>6 066.7</b>	<b>121.6</b>	<b>466.2</b>	<b>273.5</b>	<b>2 398.4</b>	<b>2 806.8</b>	<b>1 672.9</b>
ГС	123.7	0.5	11.0	3.8	44.6	63.8	31.0
ДО	972.8	27.3	85.7	48.2	356.2	455.3	291.2
ДУ	1 768.1	20.9	120.5	42.0	779.9	804.7	424.4
ӨМ	1 054.1	70.2	40.7	7.3	227.6	708.3	279.8
ДА	114.0	0.0	7.5	16.8	49.1	40.6	37.6
СЭ	545.1	0.3	37.8	64.8	232.2	209.9	168.1
ТӨ	1 488.9	2.4	163.0	90.6	708.8	524.2	440.8
<b>ЗҮҮН БҮС</b>							
<b>ДҮН</b>	<b>3 791.1</b>	<b>23.8</b>	<b>466.4</b>	<b>364.2</b>	<b>1 697.6</b>	<b>1 239.0</b>	<b>1 304.2</b>
ДД	828.2	6.0	120.2	93.3	383.0	225.7	314.6
СҮ	1 537.7	12.4	181.0	134.5	684.3	525.5	513.8
ХЭ	1 425.2	5.4	165.2	136.4	630.3	487.8	475.8
<b>УЛААНБААТАР</b>							
<b>УБ</b>	<b>216.6</b>	<b>0.0</b>	<b>17.1</b>	<b>45.0</b>	<b>78.5</b>	<b>75.9</b>	<b>84.7</b>

## АМИНЫ МАЛЫН ТООНЫ ӨСӨЛТ, БУУРАЛТ

	2000	2001	2002	2003	2004	МЯН.ТОЛ	
						2004/2003	
						%	зөрүү
<b>ДҮН</b>	<b>29 236.6</b>	<b>25335.6</b>	<b>23280.0</b>	<b>24888.8</b>	<b>27517.5</b>	<b>110.6</b>	<b>2 628.7</b>
<b>БАРУУН БҮС</b>							
<b>Дүн</b>	<b>8 588.3</b>	<b>7497.1</b>	<b>6419.9</b>	<b>7347.3</b>	<b>8462.7</b>	<b>115.2</b>	<b>1 115.4</b>
БӨ	1 299.9	1287.7	1 224.9	1 306.8	1 337.5	102.3	30.7
ГО	2 006.6	1696.7	1 004.3	1 253.5	1 532.4	122.2	278.9
ЗА	1 924.0	1470.7	1 429.0	1 613.8	1 885.5	116.8	271.7
УВ	1 550.7	1549.4	1 450.8	1 645.6	1 930.1	117.3	284.5
ХО	1 807.1	1492.6	1 310.9	1 527.6	1 777.2	116.3	249.6
<b>ХАНГАЙН БҮС</b>							
<b>Дүн</b>	<b>10 553.1</b>	<b>8571.5</b>	<b>7641.2</b>	<b>8066.9</b>	<b>8980.5</b>	<b>111.3</b>	<b>913.6</b>
АР	2 199.5	1822.2	1738.0	1828.6	1939.2	106.0	110.6
БХ	2 351.6	1568.9	857.1	1093.6	1317.6	120.5	224.0
БУ	1 473.5	1420.4	1360.1	1091.5	1189.5	109.0	98.0
ӨВ	2 137.0	1854.2	1655.8	1910.8	2148.3	112.4	237.5
ХӨ	2 234.0	1745.5	1876.2	2037.8	2273.6	111.6	235.8
ОР	157.5	160.3	154.0	104.6	112.3	107.4	7.7
<b>ТӨВИЙН БҮС</b>							
<b>Дүн</b>	<b>6 379.9</b>	<b>5719.3</b>	<b>5499.8</b>	<b>5520.9</b>	<b>6066.7</b>	<b>109.9</b>	<b>545.8</b>
ГС	94.0	59.1	74.4	101.1	123.7	122.4	22.6
ДО	960.5	783.3	776.7	879.0	972.8	110.7	93.8
ДУ	1 266.3	1382.1	1460.5	1584.2	1768.1	111.6	183.9
ӨМ	1 459.3	1182.1	892.6	892.4	1054.1	118.1	161.7
ДА	173.5	165.2	150.5	111.1	114.0	102.6	2.9
СЭ	566.6	582.4	634.5	552.0	545.1	98.8	- 6.9
ТӨ	1 859.7	1565.1	1510.6	1401.1	1488.9	106.3	87.8
<b>ЗҮҮН БҮС</b>							
<b>Дүн</b>	<b>3 500.3</b>	<b>3338.1</b>	<b>3497.5</b>	<b>3720.8</b>	<b>3791.1</b>	<b>101.9</b>	<b>70.3</b>
СҮ	1 423.1	1371.4	1458.5	1574.8	1537.7	97.6	- 37.1
ХЭ	1 338.3	1254.1	1291.5	1366.3	1425.2	104.3	58.9
ДД	738.9	712.6	747.5	779.7	828.2	106.2	48.5
<b>УЛААНБААТАР</b>							
<b>УБ</b>	<b>215.0</b>	<b>209.6</b>	<b>222.0</b>	<b>232.9</b>	<b>216.6</b>	<b>93.0</b>	<b>- 16.3</b>

## МАЛТАЙ НЭГ ӨРХӨД НОГДОХ МАЛЫН ТОО, БҮС НУТГААР

	Бодод шилжүүлснээр					Толгойн тоогоор				
	2000	2001	2002	2003	2004	2000	2001	2002	2003	2004
<b>ДҮН</b>	<b>37</b>	<b>30</b>	<b>29</b>	<b>30</b>	<b>33</b>	<b>109</b>	<b>99</b>	<b>96</b>	<b>105</b>	<b>121</b>
<b>БАРУУН БҮС</b>										
<b>Дүн</b>	<b>31</b>	<b>26</b>	<b>23</b>	<b>26</b>	<b>29</b>	<b>116</b>	<b>106</b>	<b>95</b>	<b>109</b>	<b>127</b>
БӨ	22	21	20	20	20	84	81	78	80	82
ГО	37	32	21	25	30	159	145	97	123	152
ЗА	34	25	26	28	33	116	96	102	113	137
УВ	27	26	25	28	32	99	103	102	117	137
ХО	37	30	25	29	34	134	115	101	123	148
<b>ХАНГАЙН БҮС</b>										
<b>Дүн</b>	<b>37</b>	<b>29</b>	<b>28</b>	<b>28</b>	<b>31</b>	<b>106</b>	<b>90</b>	<b>85</b>	<b>93</b>	<b>107</b>
АР	41	32	31	32	34	96	84	84	91	101
БХ	39	27	20	23	26	140	98	64	82	99
БУ	50	42	41	17	39	125	121	122	95	152
ӨВ	27	23	21	23	26	91	85	81	99	108
ХӨ	38	28	29	62	33	96	80	88	106	112
ОР	22	23	23	18	23	61	71	70	58	75
<b>ТӨВИЙН БҮС</b>										
<b>Дүн</b>	<b>46</b>	<b>32</b>	<b>32</b>	<b>33</b>	<b>36</b>	<b>148</b>	<b>105</b>	<b>108</b>	<b>115</b>	<b>132</b>
ГС	37	18	24	30	37	94	69	92	117	145
ДО	59	43	43	49	55	153	132	140	161	184
ДУ	36	37	39	42	47	128	144	156	171	196
ӨМ	53	41	34	34	38	175	144	117	121	144
ДА	18	16	18	14	15	45	44	52	40	44
СЭ	22	20	22	21	22	54	57	66	65	70
ТӨ	41	32	32	31	34	111	99	100	101	114
<b>ЗҮҮН БҮС</b>										
<b>Дүн</b>	<b>48</b>	<b>44</b>	<b>45</b>	<b>47</b>	<b>49</b>	<b>118</b>	<b>118</b>	<b>124</b>	<b>133</b>	<b>143</b>
ДД	40	36	37	40	43	84	90	94	101	113
СҮ	57	48	49	52	52	139	136	141	151	155
ХЭ	55	45	46	48	51	126	122	129	139	153
<b>УЛААНБААТАР</b>										
<b>УБ</b>	<b>12</b>	<b>11</b>	<b>12</b>	<b>13</b>	<b>12</b>	<b>28</b>	<b>28</b>	<b>31</b>	<b>34</b>	<b>32</b>

## НИЙТ МАЛД АМИНЫ МАЛЫН ЭЗЛЭХ ХУВИЙН ЖИН, бүс нутгаар

	Бүгд	Үүнээс					Бодод шилжүүл снээр
		Тэмээ	Адуу	Үхэр	Хонь	Ямаа	
<b>ДҮН</b>	<b>98.2</b>	<b>98.2</b>	<b>98.4</b>	<b>98.7</b>	<b>97.4</b>	<b>98.9</b>	<b>98.3</b>
<b>БАРУУН БҮС</b>							
<b>ДҮН</b>	<b>99.3</b>	<b>99.6</b>	<b>98.7</b>	<b>99.6</b>	<b>99.0</b>	<b>99.5</b>	<b>99.2</b>
БӨ	99.3	100.0	98.6	99.8	99.2	99.4	99.3
ГО	99.5	99.4	99.6	99.3	99.4	99.6	99.5
ЗА	99.1	99.9	99.1	99.5	98.9	99.3	99.2
УВ	99.1	99.8	97.6	99.8	98.7	99.5	99.0
ХО	99.4	99.6	98.8	99.3	99.2	99.5	99.3
<b>ХАНГАЙН БҮС</b>							
<b>ДҮН</b>	<b>99.2</b>	<b>99.5</b>	<b>99.4</b>	<b>99.6</b>	<b>98.8</b>	<b>99.5</b>	<b>99.3</b>
АР	99.5	93.5	99.7	99.7	99.4	99.6	99.6
БХ	99.5	99.8	99.8	99.7	99.1	99.7	99.6
ӨВ	99.7	100.0	99.9	99.8	99.5	99.8	99.7
ХӨ	99.1	99.8	98.7	99.7	98.8	99.2	99.2
БУ	98.1	88.9	99.1	98.8	97.2	98.9	98.5
ОР	97.5	100.0	97.4	98.2	96.4	98.4	97.6
<b>ТӨВИЙН БҮС</b>							
<b>ДҮН</b>	<b>97.0</b>	<b>97.2</b>	<b>97.7</b>	<b>97.0</b>	<b>95.8</b>	<b>98.0</b>	<b>97.1</b>
ГС	95.6	100.0	99.2	98.0	91.6	97.8	96.8
ДО	95.5	92.2	97.9	96.7	93.3	97.0	95.7
ДУ	99.3	98.1	99.8	99.9	99.1	99.4	99.4
ӨМ	98.5	99.1	99.7	99.1	98.7	98.3	98.9
ДА	91.2	100.0	92.8	97.8	86.0	95.1	93.6
СЭ	94.4	63.8	95.9	94.8	91.6	97.4	94.5
ТӨ	96.0	99.0	96.3	97.1	95.2	96.8	96.2
<b>ЗҮҮН БҮС</b>							
<b>ДҮН</b>	<b>95.4</b>	<b>97.1</b>	<b>97.5</b>	<b>97.1</b>	<b>93.4</b>	<b>97.0</b>	<b>96.4</b>
ДД	93.3	94.9	96.4	94.7	90.3	96.3	94.5
СҮ	97.3	98.7	97.6	97.2	96.9	97.8	97.4
ХЭ	94.7	98.9	98.3	98.6	91.7	96.4	96.6
<b>УЛААНБААТАР</b>							
<b>УБ</b>	<b>95.7</b>	<b>87.5</b>	<b>97.0</b>	<b>99.2</b>	<b>92.1</b>	<b>97.2</b>	<b>97.4</b>



## СҮРГИЙН БҮТЭЦ, бүс нутгаар

МЯН.ТОЛ

	ТОЛГОЙГООР					ХУВИАР				
	Бүгд	төл, өсвөр насны	ажлын ба бэлтгэлийн насны эр	хээлтэгч	хээлтүү лэгч	Бүгд	төл, өсвөр насны	ажлын ба бэлтгэлийн насны эр	хээлтэгч	хээлтүү лэгч
<b>ДҮН</b>	<b>28 027.9</b>	<b>9 752.6</b>	<b>6 374.4</b>	<b>11 604.7</b>	<b>296.2</b>	<b>100.0</b>	<b>34.8</b>	<b>22.7</b>	<b>41.4</b>	<b>1.1</b>
<b>БАРУУН БҮС</b>										
<b>ДҮН</b>	<b>8 524.8</b>	<b>2 928.9</b>	<b>2 020.0</b>	<b>3 490.0</b>	<b>85.6</b>	<b>100.0</b>	<b>34.4</b>	<b>23.7</b>	<b>40.9</b>	<b>1.0</b>
БӨ	1 346.6	511.6	248.4	568.2	18.4	100.0	38.0	18.4	42.2	1.4
ГО	1 539.6	503.6	420.7	603.5	11.7	100.0	32.7	27.3	39.2	0.8
ЗА	1 901.8	633.1	494.1	755.9	18.6	100.0	33.3	26.0	39.7	1.0
УВ	1 948.3	675.5	427.8	825.5	19.4	100.0	34.7	22.0	42.4	1.0
ХО	1 788.5	605.1	429.0	736.9	17.5	100.0	33.8	24.0	41.2	1.0
<b>ХАНГАЙН БҮС</b>										
<b>ДҮН</b>	<b>9 050.9</b>	<b>3 104.0</b>	<b>2 155.8</b>	<b>3 699.3</b>	<b>91.9</b>	<b>100.0</b>	<b>34.3</b>	<b>23.8</b>	<b>40.9</b>	<b>1.0</b>
АР	1 948.2	663.0	461.1	804.3	19.9	100.0	34.0	23.7	41.3	1.0
БХ	1 323.6	472.9	307.6	530.9	12.2	100.0	35.7	23.2	40.1	0.9
ӨВ	2 155.5	721.1	574.5	834.7	25.2	100.0	33.5	26.7	38.7	1.2
ХӨ	2 295.2	777.0	542.0	955.6	20.5	100.0	33.9	23.6	41.6	0.9
БУ	1 213.2	429.2	248.3	522.8	12.9	100.0	35.4	20.5	43.1	1.1
ОР	115.2	40.8	22.3	51.0	1.2	100.0	35.4	19.3	44.2	1.0
<b>ТӨВИЙН БҮС</b>										
<b>ДҮН</b>	<b>6 252.8</b>	<b>2 191.6</b>	<b>1 399.6</b>	<b>2 595.2</b>	<b>66.6</b>	<b>100.0</b>	<b>35.0</b>	<b>22.4</b>	<b>41.5</b>	<b>1.1</b>
ГС	129.4	47.9	25.1	55.1	1.4	100.0	37.0	19.4	42.5	1.1
ДО	1 018.5	360.8	236.9	409.4	11.4	100.0	35.4	23.3	40.2	1.1
ДУ	1 780.9	624.4	427.2	711.7	17.7	100.0	35.1	24.0	40.0	1.0
ӨМ	1 070.1	364.5	285.0	409.0	11.5	100.0	34.1	26.6	38.2	1.1
ДА	125.1	46.4	20.0	57.5	1.2	100.0	37.1	16.0	45.9	1.0
СЭ	577.4	214.3	97.1	260.6	5.5	100.0	37.1	16.8	45.1	1.0
ТӨ	1 551.4	533.3	308.3	691.9	17.9	100.0	34.4	19.9	44.6	1.2
<b>ЗҮҮН БҮС</b>										
<b>ДҮН</b>	<b>3 973.2</b>	<b>1 447.3</b>	<b>764.0</b>	<b>1 712.7</b>	<b>49.3</b>	<b>100.0</b>	<b>36.4</b>	<b>19.2</b>	<b>43.1</b>	<b>1.2</b>
ДД	887.9	336.2	153.5	385.3	13.0	100.0	37.9	17.3	43.4	1.5
СҮ	1 580.0	577.3	326.7	656.8	19.2	100.0	36.5	20.7	41.6	1.2
ХЭ	1 505.3	533.8	283.8	670.6	17.1	100.0	35.5	18.9	44.6	1.1
<b>УЛААНБААТАР</b>										
<b>УБ</b>	<b>226.4</b>	<b>80.9</b>	<b>35.2</b>	<b>107.5</b>	<b>2.7</b>	<b>100.0</b>	<b>35.7</b>	<b>15.6</b>	<b>47.5</b>	<b>1.2</b>

## ТЭМЭЭН СҮРГИЙН БҮТЭЦ, бүс нутгаар

МЯН.ТОЛ

	ТОЛГОЙГООР					ХУВИАР				
	Бүгд	төл, өсвөр насны	ажлын ба бэлтгэлийн насны эр	хээлтэгч	хээлтүүлэгч	Бүгд	төл, өсвөр насны	ажлын ба бэлтгэлийн насны эр	хээлтэгч	хээлтүүлэгч
<b>ДҮН</b>	<b>256.6</b>	<b>82.2</b>	<b>93.5</b>	<b>77.4</b>	<b>3.5</b>	<b>100.0</b>	<b>32.0</b>	<b>36.4</b>	<b>30.2</b>	<b>1.4</b>
	<b>БАРУУН БҮС</b>									
<b>ДҮН</b>	<b>68.1</b>	<b>15.9</b>	<b>33.7</b>	<b>17.6</b>	<b>1.0</b>	<b>100.0</b>	<b>23.3</b>	<b>49.5</b>	<b>25.8</b>	<b>1.5</b>
БӨ	4.8	1.1	2.4	1.2	0.1	100.0	22.3	51.0	25.4	1.3
ГО	24.5	6.2	11.3	6.6	0.3	100.0	25.4	46.4	26.9	1.3
ЗА	6.4	0.9	4.5	1.0	0.1	100.0	14.7	69.2	15.0	1.0
УВ	15.8	4.0	7.2	4.4	0.3	100.0	25.2	45.3	27.8	1.6
ХО	16.6	3.7	8.3	4.4	0.2	100.0	22.1	49.8	26.8	1.2
	<b>ХАНГАЙН БҮС</b>									
<b>ДҮН</b>	<b>38.8</b>	<b>11.5</b>	<b>15.3</b>	<b>11.3</b>	<b>0.5</b>	<b>100.0</b>	<b>29.6</b>	<b>39.4</b>	<b>29.1</b>	<b>1.3</b>
АР	0.7	0.2	0.2	0.2	0.0	100.0	34.6	35.0	28.6	1.8
БХ	21.0	6.7	7.7	6.4	0.3	100.0	31.8	36.4	30.5	1.3
ӨВ	13.8	4.2	5.5	3.9	0.2	100.0	30.3	40.1	28.3	1.4
ХӨ	2.7	0.3	1.7	0.7	0.0	100.0	11.8	62.0	24.7	1.5
БУ	0.5	0.1	0.2	0.1	0.0	100.0	26.0	39.3	31.0	3.7
ОР	0.1	0.0	0.0	0.0	0.0	100.0	32.6	40.4	22.5	4.5
	<b>ТӨВИЙН БҮС</b>									
<b>ДҮН</b>	<b>125.1</b>	<b>48.3</b>	<b>34.0</b>	<b>41.3</b>	<b>1.6</b>	<b>100.0</b>	<b>38.6</b>	<b>27.2</b>	<b>33.0</b>	<b>1.3</b>
ГС	0.5	0.2	0.2	0.2	0.0	100.0	31.1	34.3	31.9	2.8
ДО	29.6	11.0	8.2	10.0	0.4	100.0	37.1	27.8	33.7	1.4
ДУ	21.3	8.3	6.2	6.5	0.3	100.0	38.9	29.2	30.6	1.3
ӨМ	70.8	28.0	18.2	23.7	0.9	100.0	39.5	25.6	33.5	1.3
ДА	0.0	0.0	0.0	0.0	0.0	100.0	33.3	16.7	41.7	8.3
СЭ	0.5	0.1	0.2	0.2	0.0	100.0	27.7	32.8	35.5	4.0
ТӨ	2.4	0.7	1.0	0.7	0.0	100.0	27.0	42.4	28.6	2.0
	<b>ЗҮҮН БҮС</b>									
<b>ДҮН</b>	<b>24.5</b>	<b>6.5</b>	<b>10.5</b>	<b>7.1</b>	<b>0.4</b>	<b>100.0</b>	<b>26.5</b>	<b>42.9</b>	<b>29.0</b>	<b>1.6</b>
ДД	6.4	1.8	2.7	1.8	0.2	100.0	27.7	42.0	27.9	2.4
СҮ	12.6	3.3	5.4	3.7	0.1	100.0	26.1	43.0	29.7	1.2
ХЭ	5.5	1.4	2.4	1.6	0.1	100.0	26.2	43.2	28.7	1.8
	<b>УЛААНБААТАР</b>									
<b>УБ</b>	<b>0.0</b>	<b>0.0</b>	<b>0.0</b>	<b>0.0</b>	<b>0.0</b>	<b>100.0</b>	<b>22.5</b>	<b>52.5</b>	<b>22.5</b>	<b>2.5</b>

## АДУУН СҮРГИЙН БҮТЭЦ, бүс нутгаар

МЯН.ТОЛ

	ТОЛГОЙГООР					ХУВИАР				
	Бүгд	төл, өсвөр насны	ажлын ба бэлтгэлийн насны эр	хээлтэгч	хээлтүү лэгч	Бүгд	төл, өсвөр насны	ажлын ба бэлтгэлийн насны эр	хээлтэгч	хээлтүү лэгч
<b>ДҮН</b>	<b>2 005.3</b>	<b>688.7</b>	<b>659.0</b>	<b>571.8</b>	<b>85.8</b>	<b>100.0</b>	<b>34.3</b>	<b>32.9</b>	<b>28.5</b>	<b>4.3</b>
<b>БАРУУН БҮС</b>										
<b>ДҮН</b>	<b>347.6</b>	<b>104.4</b>	<b>133.6</b>	<b>96.9</b>	<b>12.7</b>	<b>100.0</b>	<b>30.0</b>	<b>38.4</b>	<b>27.9</b>	<b>3.7</b>
БӨ	60.8	17.9	22.5	18.3	2.0	100.0	29.5	37.1	30.2	3.2
ГО	47.2	12.6	20.3	12.2	2.2	100.0	26.7	42.9	25.9	4.6
ЗА	96.1	30.4	35.7	26.6	3.4	100.0	31.6	37.2	27.6	3.6
УВ	70.3	21.5	27.7	18.8	2.3	100.0	30.5	39.4	26.7	3.3
ХО	73.2	22.0	27.4	21.0	2.8	100.0	30.1	37.5	28.7	3.8
<b>ХАНГАЙН БҮС</b>										
<b>ДҮН</b>	<b>684.8</b>	<b>226.9</b>	<b>234.5</b>	<b>195.5</b>	<b>28.0</b>	<b>100.0</b>	<b>33.1</b>	<b>34.2</b>	<b>28.5</b>	<b>4.1</b>
АР	191.2	68.9	59.0	55.3	8.0	100.0	36.0	30.8	28.9	4.2
БХ	66.2	21.7	23.5	18.5	2.6	100.0	32.8	35.5	27.9	3.9
ӨВ	132.9	44.8	46.8	35.0	6.3	100.0	33.7	35.2	26.3	4.8
ХӨ	156.1	44.6	63.0	42.7	5.8	100.0	28.6	40.4	27.3	3.7
БУ	128.7	43.6	39.0	41.0	5.0	100.0	33.9	30.3	31.9	3.9
ОР	9.7	3.3	3.2	3.0	0.3	100.0	33.7	32.5	30.9	2.8
<b>ТӨВИЙН БҮС</b>										
<b>ДҮН</b>	<b>477.0</b>	<b>162.6</b>	<b>153.9</b>	<b>138.4</b>	<b>22.0</b>	<b>100.0</b>	<b>34.1</b>	<b>32.3</b>	<b>29.0</b>	<b>4.6</b>
ГС	11.1	4.6	2.8	3.1	0.5	100.0	41.7	25.3	28.3	4.7
ДО	87.5	31.1	29.5	22.8	4.2	100.0	35.6	33.7	26.0	4.7
ДУ	120.7	40.2	40.3	34.9	5.3	100.0	33.3	33.4	28.9	4.4
ӨМ	40.9	11.7	16.9	10.2	2.1	100.0	28.6	41.3	25.0	5.2
ДА	8.1	2.8	2.5	2.4	0.3	100.0	35.0	31.4	29.9	3.8
СЭ	39.5	12.2	13.6	12.0	1.7	100.0	31.0	34.4	30.3	4.3
ТӨ	169.2	60.0	48.3	53.0	7.9	100.0	35.5	28.6	31.3	4.6
<b>ЗҮҮН БҮС</b>										
<b>ДҮН</b>	<b>478.4</b>	<b>189.6</b>	<b>130.8</b>	<b>135.5</b>	<b>22.4</b>	<b>100.0</b>	<b>39.6</b>	<b>27.3</b>	<b>28.3</b>	<b>4.7</b>
ДД	124.7	52.3	31.8	34.7	5.9	100.0	41.9	25.5	27.9	4.7
СҮ	185.5	72.4	51.7	52.5	8.9	100.0	39.0	27.8	28.3	4.8
ХЭ	168.2	64.9	47.3	48.3	7.6	100.0	38.6	28.1	28.7	4.5
<b>УЛААНБААТАР</b>										
<b>УБ</b>	<b>17.6</b>	<b>5.1</b>	<b>6.2</b>	<b>5.5</b>	<b>0.8</b>	<b>100.0</b>	<b>28.8</b>	<b>35.3</b>	<b>31.2</b>	<b>4.7</b>

## ҮХЭР СҮРГИЙН БҮТЭЦ, бүс нутгаар

МЯН.ТОЛ

	ТОЛГОЙГООР					ХУВИАР				
	Бүгд	төл, өсвөр насны	ажлын ба бэлтгэлийн насны эр	хээлтэгч	хээлтүү лэгч	Бүгд	төл, өсвөр насны	ажлын ба бэлтгэлийн насны эр	хээлтэгч	хээлтүү лэгч
<b>ДҮН</b>	<b>1 841.6</b>	<b>848.4</b>	<b>233.9</b>	<b>733.3</b>	<b>26.0</b>	<b>100.0</b>	<b>46.1</b>	<b>12.7</b>	<b>39.8</b>	<b>1.4</b>
<b>БАРУУН БҮС</b>										
<b>ДҮН</b>	<b>390.9</b>	<b>179.6</b>	<b>43.6</b>	<b>160.8</b>	<b>7.1</b>	<b>100.0</b>	<b>45.9</b>	<b>11.2</b>	<b>41.1</b>	<b>1.8</b>
БӨ	86.0	39.6	8.2	36.4	1.9	100.0	46.0	9.5	42.3	2.2
ГО	24.8	11.5	2.7	10.1	0.5	100.0	46.5	10.8	40.9	1.8
ЗА	96.2	43.1	14.7	36.7	1.8	100.0	44.8	15.2	38.1	1.9
УВ	100.3	47.5	8.6	42.6	1.6	100.0	47.4	8.6	42.5	1.6
ХО	83.6	37.9	9.4	35.0	1.3	100.0	45.3	11.2	41.9	1.5
<b>ХАНГАЙН БҮС</b>										
<b>ДҮН</b>	<b>747.8</b>	<b>326.0</b>	<b>123.4</b>	<b>287.1</b>	<b>11.3</b>	<b>100.0</b>	<b>43.6</b>	<b>16.5</b>	<b>38.4</b>	<b>1.5</b>
АР	231.7	97.2	42.9	88.2	3.4	100.0	42.0	18.5	38.1	1.5
БХ	90.6	42.6	11.2	35.4	1.4	100.0	47.0	12.4	39.1	1.6
ӨВ	91.2	40.1	16.4	33.2	1.5	100.0	43.9	18.0	36.4	1.7
ХӨ	238.4	103.7	38.4	92.6	3.6	100.0	43.5	16.1	38.9	1.5
БУ	84.5	37.3	13.3	32.8	1.2	100.0	44.1	15.7	38.8	1.4
ОР	11.4	5.1	1.2	4.9	0.2	100.0	44.9	10.5	43.2	1.4
<b>ТӨВИЙН БҮС</b>										
<b>ДҮН</b>	<b>282.1</b>	<b>135.9</b>	<b>25.2</b>	<b>117.6</b>	<b>3.5</b>	<b>100.0</b>	<b>48.2</b>	<b>8.9</b>	<b>41.7</b>	<b>1.2</b>
ГС	3.9	2.1	0.2	1.6	0.1	100.0	52.7	5.2	40.6	1.5
ДО	49.9	25.7	3.6	19.9	0.7	100.0	51.5	7.3	39.9	1.3
ДУ	42.1	20.1	4.3	17.1	0.6	100.0	47.8	10.3	40.6	1.3
ӨМ	7.4	3.4	0.7	3.1	0.2	100.0	46.0	9.5	42.1	2.4
ДА	17.1	8.4	1.0	7.6	0.1	100.0	48.9	5.9	44.4	0.8
СЭ	68.4	33.1	6.1	28.4	0.7	100.0	48.5	8.9	41.6	1.0
ТӨ	93.3	43.1	9.3	39.9	1.1	100.0	46.2	9.9	42.8	1.2
<b>ЗҮҮН БҮС</b>										
<b>ДҮН</b>	<b>375.3</b>	<b>185.9</b>	<b>40.0</b>	<b>145.5</b>	<b>3.9</b>	<b>100.0</b>	<b>49.5</b>	<b>10.7</b>	<b>38.8</b>	<b>1.0</b>
ДД	98.5	50.9	8.5	38.0	1.1	100.0	51.6	8.6	38.6	1.1
СҮ	138.4	66.0	17.3	53.8	1.4	100.0	47.7	12.5	38.9	1.0
ХЭ	138.3	69.0	14.2	53.7	1.4	100.0	49.9	10.2	38.9	1.0
<b>УЛААНБААТАР</b>										
<b>УБ</b>	<b>45.4</b>	<b>21.1</b>	<b>1.8</b>	<b>22.1</b>	<b>0.4</b>	<b>100.0</b>	<b>46.5</b>	<b>4.0</b>	<b>48.7</b>	<b>0.9</b>

## ХОНИН СҮРГИЙН БҮТЭЦ, бүс нутгаар

МЯН.ТОЛ

	ТОЛГОЙГООР					ХУВИАР				
	Бүгд	төл, өсвөр насны	ажлын ба бэлтгэлийн насны эр	хээлтэгч	хээлтүүл эгч	Бүгд	төл, өсвөр насны	ажлын ба бэлтгэлийн насны эр	хээлтэгч	хээлтүүл эгч
<b>ДҮН</b>	<b>11 686.4</b>	<b>4 118.4</b>	<b>2 329.1</b>	<b>5 147.5</b>	<b>91.3</b>	<b>100.0</b>	<b>35.2</b>	<b>19.9</b>	<b>44.0</b>	<b>0.8</b>
<b>БАРУУН БҮС</b>										
<b>ДҮН</b>	<b>3 495.1</b>	<b>1 240.5</b>	<b>728.1</b>	<b>1 495.3</b>	<b>31.1</b>	<b>100.0</b>	<b>35.5</b>	<b>20.8</b>	<b>42.8</b>	<b>0.2</b>
БӨ	554.3	213.6	91.5	242.2	6.9	100.0	38.5	16.5	43.7	1.2
ГО	482.5	167.1	113.6	198.4	3.4	100.0	34.6	23.6	41.1	0.7
ЗА	903.1	307.2	215.2	373.5	7.1	100.0	34.0	23.8	41.4	0.8
УВ	926.4	331.7	173.0	413.7	8.1	100.0	35.8	18.7	44.7	0.9
ХО	628.8	220.9	134.8	267.5	5.6	100.0	35.1	21.4	42.5	0.9
<b>ХАНГАЙН БҮС</b>										
<b>ДҮН</b>	<b>3 784.7</b>	<b>1 310.4</b>	<b>802.5</b>	<b>1 645.1</b>	<b>26.5</b>	<b>100.0</b>	<b>34.6</b>	<b>21.2</b>	<b>43.5</b>	<b>0.7</b>
АР	861.1	288.9	187.7	379.7	4.7	100.0	33.6	21.8	44.1	0.5
БХ	381.6	136.1	79.2	163.3	3.0	100.0	35.7	20.8	42.8	0.8
ӨВ	971.5	332.8	234.6	395.3	8.8	100.0	34.3	24.1	40.7	0.9
ХӨ	932.0	325.2	187.1	414.0	5.7	100.0	34.9	20.1	44.4	0.6
БУ	593.3	211.6	105.9	271.8	4.0	100.0	35.7	17.9	45.8	0.7
ОР	45.2	15.8	8.0	21.0	0.3	100.0	35.1	17.7	46.5	0.8
<b>ТӨВИЙН БҮС</b>										
<b>ДҮН</b>	<b>2 503.7</b>	<b>887.3</b>	<b>482.9</b>	<b>1 114.4</b>	<b>19.1</b>	<b>100.0</b>	<b>35.4</b>	<b>19.3</b>	<b>44.5</b>	<b>0.8</b>
ГС	48.7	17.9	8.0	22.5	0.4	100.0	36.7	16.4	46.1	0.8
ДО	381.9	137.9	74.9	165.9	3.1	100.0	36.1	19.6	43.4	0.8
ДУ	787.0	282.0	166.8	332.6	5.6	100.0	35.8	21.2	42.3	0.7
ӨМ	230.6	81.3	54.5	92.0	2.9	100.0	35.2	23.6	39.9	1.3
ДА	57.1	20.1	9.2	27.3	0.5	100.0	35.3	16.1	47.8	0.8
СЭ	253.6	94.2	36.5	121.2	1.7	100.0	37.1	14.4	47.8	0.7
ТӨ	744.8	253.9	133.0	352.9	4.9	100.0	34.1	17.9	47.4	0.7
<b>ЗҮҮН БҮС</b>										
<b>ДҮН</b>	<b>1 817.7</b>	<b>650.3</b>	<b>302.3</b>	<b>851.2</b>	<b>13.8</b>	<b>100.0</b>	<b>35.8</b>	<b>16.6</b>	<b>46.8</b>	<b>0.8</b>
ДД	424.0	152.2	64.0	204.1	3.7	100.0	35.9	15.1	48.1	0.9
СҮ	706.4	257.8	130.0	313.3	5.2	100.0	36.5	18.4	44.4	0.7
ХЭ	687.3	240.3	108.3	333.8	4.9	100.0	35.0	15.8	48.6	0.7
<b>УЛААНБААТАР</b>										
<b>УБ</b>	<b>85.3</b>	<b>30.0</b>	<b>13.1</b>	<b>41.4</b>	<b>0.8</b>	<b>100.0</b>	<b>35.2</b>	<b>15.4</b>	<b>48.5</b>	<b>0.9</b>

## ЯМААН СҮРГИЙН БҮТЭЦ, бүс нутгаар

мян.тол

	ТОЛГОЙГООР					ХУВИАР				
	Бүгд	төл, өсвөр насны	ажлын ба бэлтгэлийн насны эр	хээлтэгч	хээлтүү лэгч	Бүгд	төл, өсвөр насны	ажлын ба бэлтгэлийн насны эр	хээлтэгч	хээлтүүл эгч
<b>ДҮН</b>	<b>12 238.0</b>	<b>4 014.8</b>	<b>3 058.9</b>	<b>5 074.8</b>	<b>89.5</b>	<b>100.0</b>	<b>32.8</b>	<b>25.0</b>	<b>41.5</b>	<b>0.7</b>
	<b>БАРУУН БҮС</b>									
<b>ДҮН</b>	<b>4 222.9</b>	<b>1 388.5</b>	<b>1 081.2</b>	<b>1 719.4</b>	<b>34.0</b>	<b>100.0</b>	<b>32.9</b>	<b>25.6</b>	<b>40.7</b>	<b>0.8</b>
БӨ	640.8	239.4	123.8	270.0	7.6	100.0	37.4	19.3	42.1	1.2
ГО	960.6	306.2	272.8	376.2	5.4	100.0	31.9	28.4	39.2	0.6
ЗА	799.9	251.5	224.1	318.2	6.2	100.0	31.4	28.0	39.8	0.8
УВ	835.3	270.8	211.4	346.0	7.1	100.0	32.4	25.3	41.4	0.9
ХО	986.3	320.6	249.1	409.0	7.7	100.0	32.5	25.3	41.5	0.8
	<b>ХАНГАЙН БҮС</b>									
<b>ДҮН</b>	<b>3 794.7</b>	<b>1 229.2</b>	<b>979.7</b>	<b>1 560.1</b>	<b>25.7</b>	<b>100.0</b>	<b>32.4</b>	<b>25.8</b>	<b>41.1</b>	<b>0.7</b>
АР	663.6	207.8	171.2	280.9	3.7	100.0	31.3	25.8	42.3	0.6
БХ	764.2	265.9	186.0	307.3	5.0	100.0	34.8	24.3	40.2	0.7
ӨВ	946.0	299.2	271.1	367.2	8.4	100.0	31.6	28.7	38.8	0.9
ХӨ	966.0	303.2	251.7	405.7	5.4	100.0	31.4	26.1	42.0	0.6
БУ	406.2	136.6	89.8	177.0	2.8	100.0	33.6	22.1	43.6	0.7
ОР	48.8	16.5	9.9	22.0	0.4	100.0	33.8	20.3	45.1	0.8
	<b>ТӨВИЙН БҮС</b>									
<b>ДҮН</b>	<b>2 864.9</b>	<b>957.6</b>	<b>703.5</b>	<b>1 183.3</b>	<b>20.4</b>	<b>100.0</b>	<b>33.4</b>	<b>24.6</b>	<b>41.3</b>	<b>0.7</b>
ГС	65.2	23.2	13.9	27.7	0.4	100.0	35.5	21.3	42.5	0.7
ДО	469.6	155.1	120.7	190.8	3.0	100.0	33.0	25.7	40.6	0.6
ДУ	809.9	273.9	209.5	320.6	5.9	100.0	33.8	25.9	39.6	0.7
ӨМ	720.4	240.2	194.8	280.0	5.4	100.0	33.3	27.0	38.9	0.7
ДА	42.7	15.0	7.2	20.1	0.3	100.0	35.2	16.9	47.2	0.7
СЭ	215.5	74.6	40.8	98.7	1.4	100.0	34.6	18.9	45.8	0.7
ТӨ	541.6	175.6	116.6	245.4	4.0	100.0	32.4	21.5	45.3	0.7
	<b>ЗҮҮН БҮС</b>									
<b>ДҮН</b>	<b>1 277.4</b>	<b>414.8</b>	<b>280.4</b>	<b>573.4</b>	<b>8.7</b>	<b>100.0</b>	<b>32.5</b>	<b>22.0</b>	<b>44.9</b>	<b>0.7</b>
ДД	234.3	79.0	46.5	106.7	2.1	100.0	33.7	19.9	45.5	0.9
СҮ	537.1	177.7	122.3	233.5	3.6	100.0	33.1	22.8	43.5	0.7
ХЭ	506.0	158.1	111.6	233.2	3.0	100.0	31.3	22.1	46.1	0.6
	<b>УЛААНБААТАР</b>									
<b>УБ</b>	<b>78.1</b>	<b>24.8</b>	<b>14.0</b>	<b>38.6</b>	<b>0.7</b>	<b>100.0</b>	<b>31.7</b>	<b>18.0</b>	<b>49.4</b>	<b>1.0</b>

## НЭГ МАЛЧИНД НОГДОХ МАЛ, бүс нутгаар

	малчдын тоо	хонин толгойд шилжүүлсэн мал, мян.тол					нэг малчинд ногдох мал			
		2002	2003	2004	үүнээс амь		толгойгоор		бодоор	
					тоо	хувь	бүгд	амь	бүгд	амь
<b>ДҮН</b>	<b>369 704</b>	<b>45351.0</b>	<b>46166.6</b>	<b>49070.4</b>	<b>48241.3</b>	<b>98.3</b>	<b>75.8</b>	<b>74.4</b>	<b>20.9</b>	<b>20.5</b>
<b>БАРУУН БҮС</b>										
<b>ДҮН</b>	<b>110 190</b>	<b>10038.2</b>	<b>11083.8</b>	<b>12415.0</b>	<b>12319.4</b>	<b>99.2</b>	<b>77.4</b>	<b>76.8</b>	<b>17.7</b>	<b>17.6</b>
БӨ	24 889	1988.4	2086.6	2096.4	2081.8	99.3	54.1	53.7	13.1	13.0
ГО	18 050	1334.9	1621.4	1948.6	1939.3	99.5	85.3	84.9	17.1	17.0
ЗА	23 560	2393.3	2592.1	2905.4	2881.9	99.2	80.7	80.0	19.2	19.1
УВ	21 988	2255.4	2486.8	2851.6	2822.6	99.0	88.6	87.8	20.6	20.4
ХО	21 703	2066.2	2296.9	2613.0	2593.8	99.3	82.4	81.9	18.9	18.7
<b>ХАНГАЙН БҮС</b>										
<b>ДҮН</b>	<b>143 979</b>	<b>15859.9</b>	<b>15675.4</b>	<b>16675.4</b>	<b>16565.5</b>	<b>99.3</b>	<b>62.9</b>	<b>62.4</b>	<b>18.0</b>	<b>17.9</b>
АР	31 648	4152.2	4089.4	4190.4	4174.3	99.6	61.6	61.3	20.6	20.5
БХ	24 378	1636.2	1919.2	2182.0	2173.6	99.6	54.3	54.0	14.3	14.2
ӨВ	35 329	2720.3	3050.9	3369.9	3361.1	99.7	61.0	60.8	14.9	14.8
ХӨ	37 295	4027.2	4135.0	4338.0	4301.9	99.2	61.5	61.0	18.1	17.9
БУ	13 733	2996.4	2270.8	2369.0	2333.8	98.5	88.3	86.6	26.5	26.1
ОР	1 596	327.6	210.1	226.1	220.8	97.6	72.2	70.4	21.9	21.4
<b>ТӨВИЙН БҮС</b>										
<b>ДҮН</b>	<b>65 450</b>	<b>10424.3</b>	<b>10067.3</b>	<b>10739.7</b>	<b>10437.8</b>	<b>97.2</b>	<b>95.5</b>	<b>92.7</b>	<b>26.3</b>	<b>25.6</b>
ГС	0 989	132.7	180.1	210.9	204.5	96.9	130.9	125.1	32.4	31.3
ДО	8 555	1539.8	1722.7	1864.6	1791.7	96.1	119.1	113.7	35.6	34.0
ДУ	17 339	2335.3	2460.0	2719.7	2704.2	99.4	102.7	102.0	24.6	24.5
ӨМ	13 358	1428.7	1378.8	1563.4	1544.9	98.8	80.1	78.9	21.2	20.9
ДА	1 689	347.9	256.6	255.3	239.1	93.6	74.0	67.5	23.8	22.3
СЭ	6 422	1419.7	1184.1	1136.7	1076.5	94.7	89.9	84.9	27.7	26.2
ТӨ	17 098	3220.4	2885.0	2989.0	2877.0	96.3	90.7	87.1	26.8	25.8
<b>ЗҮҮН БҮС</b>										
<b>ДҮН</b>	<b>43 923</b>	<b>8478.4</b>	<b>8776.2</b>	<b>8689.3</b>	<b>8381.9</b>	<b>96.5</b>	<b>90.5</b>	<b>86.3</b>	<b>30.8</b>	<b>29.7</b>
ДД	9 724	2023.5	2084.3	2130.5	2017.2	94.7	91.3	85.2	34.2	32.4
СҮ	19 000	3354.2	3545.1	3381.6	3293.2	97.4	83.2	80.9	27.8	27.0
ХЭ	15 199	3100.7	3146.8	3177.2	3071.5	96.7	99.0	93.8	32.4	31.3
<b>УЛААНБААТАР</b>										
<b>УБ</b>	<b>6 162</b>	<b>550.2</b>	<b>563.8</b>	<b>551.1</b>	<b>536.6</b>	<b>97.4</b>	<b>36.7</b>	<b>35.2</b>	<b>14.1</b>	<b>13.7</b>

## ХЭЭЛТЭГЧ МАЛЫН ТОО, бүс нутгаар

МЯН.ТОЛ

	Бүгд	үүнээс				
		Ингэ	Гүү	Үнээ	Эм хонь	Эм ямаа
<b>ДҮН</b>	<b>11 604.7</b>	<b>77.4</b>	<b>571.8</b>	<b>733.3</b>	<b>5 147.5</b>	<b>5 074.8</b>
<b>БАРУУН БҮС</b>						
<b>ДҮН</b>	<b>3 490.0</b>	<b>17.6</b>	<b>96.9</b>	<b>160.8</b>	<b>1 495.3</b>	<b>1 719.4</b>
БӨ	568.2	1.2	18.3	36.4	242.2	270.0
ГО	603.5	6.6	12.2	10.1	198.4	376.2
ЗА	755.9	1.0	26.6	36.7	373.5	318.2
УВ	825.5	4.4	18.8	42.6	413.7	346.0
ХО	736.9	4.4	21.0	35.0	267.5	409.0
<b>ХАНГАЙН БҮС</b>						
<b>ДҮН</b>	<b>3 699.1</b>	<b>11.3</b>	<b>195.5</b>	<b>287.1</b>	<b>1 645.1</b>	<b>1 560.1</b>
АР	804.3	0.2	55.3	88.2	379.7	280.9
БХ	530.9	6.4	18.5	35.4	163.3	307.3
ӨВ	834.7	3.9	35.0	33.2	395.3	367.2
ХӨ	955.6	0.7	42.7	92.6	414.0	405.7
БУ	522.8	0.1	41.0	32.8	271.8	177.0
ОР	51.0	0.0	3.0	4.9	21.0	22.0
<b>ТӨВИЙН БҮС</b>						
<b>ДҮН</b>	<b>2 595.0</b>	<b>41.3</b>	<b>138.4</b>	<b>117.6</b>	<b>1 114.4</b>	<b>1 183.3</b>
ГС	55.1	0.2	3.1	1.6	22.5	27.7
ДО	409.4	10.0	22.8	19.9	165.9	190.8
ДУ	711.7	6.5	34.9	17.1	332.6	320.6
ӨМ	409.0	23.7	10.2	3.1	92.0	280.0
ДА	57.5	0.0	2.4	7.6	27.3	20.1
СЭ	260.6	0.2	12.0	28.4	121.2	98.7
ТӨ	691.9	0.7	53.0	39.9	352.9	245.4
<b>ЗҮҮН БҮС</b>						
<b>ДҮН</b>	<b>1 712.7</b>	<b>7.1</b>	<b>135.5</b>	<b>145.5</b>	<b>851.2</b>	<b>573.4</b>
ДД	385.3	1.8	34.7	38.0	204.1	106.7
СҮ	656.8	3.7	52.5	53.8	313.3	233.5
ХЭ	670.6	1.6	48.3	53.7	333.8	233.2
<b>УЛААНБААТАР</b>						
<b>УБ</b>	<b>107.5</b>	<b>0.0</b>	<b>5.5</b>	<b>22.1</b>	<b>41.4</b>	<b>38.6</b>



## ХЭЭЛТЭГЧ МАЛЫН ӨСӨЛТ, бүс нутгаар

МЯН.ТОЛ

	Өнгөрсөн онтой харьцуулсан					
	бүгд		ингэ		гүү	
	хувь	зөрүү	хувь	зөрүү	хувь	зөрүү
<b>ДҮН</b>	<b>107.4</b>	<b>799.9</b>	<b>99.6</b>	<b>-0.3</b>	<b>98.5</b>	<b>-8.4</b>
<b>БАНГАЙН БҮС</b>						
<b>ДҮН</b>	<b>112.1</b>	<b>377.0</b>	<b>98.9</b>	<b>-0.1</b>	<b>101.2</b>	<b>1.1</b>
БӨ	97.1	-16.7	84.5	-0.2	99.4	-0.1
ГО	122.5	110.7	102.5	0.2	108.4	0.9
ЗА	113.3	88.6	99.0	0.0	96.9	-0.8
УВ	113.3	96.8	100.2	0.0	104.4	0.8
ХО	115.3	97.6	97.2	-0.1	101.7	0.3
<b>ХАНГАЙН БҮС</b>						
<b>ДҮН</b>	<b>109.1</b>	<b>307.5</b>	<b>98.7</b>	<b>-0.2</b>	<b>97.3</b>	<b>-5.4</b>
АР	104.1	31.8	94.2	0.0	97.5	-1.4
БХ	118.3	82.1	98.9	-0.1	99.0	-0.2
ӨВ	109.4	71.9	100.3	0.0	102.8	0.9
ХӨ	110.0	86.6	93.1	-0.1	93.2	-3.1
БУ	104.8	23.9	90.5	0.0	95.3	-2.0
ОР	128.2	11.2	80.0	0.0	116.1	0.4
<b>ТӨВИЙН БҮС</b>						
<b>ДҮН</b>	<b>104.6</b>	<b>114.6</b>	<b>100.7</b>	<b>0.2</b>	<b>99.5</b>	<b>-0.8</b>
ГС	121.2	9.6	97.0	0.0	109.3	0.3
ДО	108.8	33.1	103.1	0.3	102.3	0.5
ДУ	105.4	36.8	104.8	0.3	106.1	2.0
ӨМ	109.3	34.8	98.9	-0.3	101.9	0.2
ДА	96.2	-2.3	166.7	0.0	94.2	-0.2
СЭ	95.4	-12.5	78.0	-0.1	87.9	-1.7
ТӨ	102.2	15.1	100.4	0.0	96.6	-1.9
<b>ЗҮҮН БҮС</b>						
<b>ДҮН</b>	<b>100.6</b>	<b>10.1</b>	<b>96.9</b>	<b>-0.2</b>	<b>97.6</b>	<b>-3.4</b>
ДД	104.2	15.6	99.6	0.0	100.7	0.2
СҮ	96.0	-27.3	97.9	-0.1	96.8	-1.7
ХЭ	103.4	21.8	91.8	-0.1	96.3	-1.9
<b>УЛААНБААТАР</b>						
<b>УБ</b>	<b>92.1</b>	<b>-9.3</b>	<b>100.0</b>	<b>0.0</b>	<b>97.1</b>	<b>-0.2</b>

	Өнгөрсөн онтой харьцуулсан					
	үнээ		эм хонь		эм ямаа	
	хувь	зөрүү	хувь	зөрүү	хувь	зөрүү
<b>ДҮН</b>	<b>101.7</b>	<b>11.9</b>	<b>106.1</b>	<b>294.4</b>	<b>111.0</b>	<b>502.4</b>
<b>БАРУУН БҮС</b>						
<b>ДҮН</b>	<b>104.2</b>	<b>6.4</b>	<b>110.5</b>	<b>141.5</b>	<b>115.3</b>	<b>228.0</b>
БӨ	97.3	-1.0	95.9	-10.4	98.2	-5.0
ГО	109.1	0.8	120.5	33.7	124.9	75.0
ЗА	105.5	1.9	113.2	43.5	116.1	44.0
УВ	105.4	2.2	112.4	45.5	116.2	48.3
ХО	107.6	2.5	112.2	29.2	119.1	65.7
<b>ХАНГАЙН БҮС</b>						
<b>ДҮН</b>	<b>103.0</b>	<b>8.5</b>	<b>108.5</b>	<b>129.5</b>	<b>112.6</b>	<b>175.1</b>
АР	100.6	0.5	103.7	13.7	107.3	19.1
БХ	101.8	0.6	113.1	19.0	125.7	62.8
ӨВ	106.6	2.0	108.2	30.1	111.8	38.8
ХӨ	103.8	3.4	112.8	46.9	110.8	39.5
БУ	102.7	0.9	104.9	12.8	107.4	12.2
ОР	127.5	1.1	150.5	7.0	113.9	2.7
<b>ТӨВИЙН БҮС</b>						
<b>ДҮН</b>	<b>103.2</b>	<b>3.7</b>	<b>102.6</b>	<b>27.9</b>	<b>107.6</b>	<b>83.5</b>
ГС	112.1	0.2	122.3	4.1	122.7	5.1
ДО	104.3	0.8	106.1	9.6	112.9	21.9
ДУ	112.3	1.9	104.7	14.8	105.9	17.8
ӨМ	106.1	0.2	105.5	4.8	112.0	29.9
ДА	99.0	-0.1	97.6	-0.7	93.5	-1.4
СЭ	97.5	-0.7	93.5	-8.4	98.3	-1.7
ТӨ	103.5	1.4	101.1	3.7	105.1	11.9
<b>ЗҮҮН БҮС</b>						
<b>ДҮН</b>	<b>95.4</b>	<b>-7.1</b>	<b>100.1</b>	<b>0.6</b>	<b>103.6</b>	<b>20.2</b>
ДД	96.3	-1.5	102.9	5.8	111.6	11.0
СҮ	91.6	-5.0	94.4	-18.6	99.2	-1.9
ХЭ	98.8	-0.6	104.2	13.4	105.0	11.1
<b>УЛААНБААТАР</b>						
<b>УБ</b>	<b>102.2</b>	<b>0.5</b>	<b>88.9</b>	<b>-5.2</b>	<b>89.7</b>	<b>-4.4</b>

## НИЙТ СҮРЭГТ НИЙТ ХЭЭЛТЭГЧ МАЛЫН ЭЗЛЭХ ХУВЬ, бүс нутгаар

	Бүгд	Үүнээс				
		Ингэ	Гүү	Үнээ	Эм хонь	Эм ямаа
<b>ДҮН</b>	<b>41.4</b>	<b>30.2</b>	<b>28.5</b>	<b>39.8</b>	<b>44.0</b>	<b>41.5</b>
<b>БАРУУН БҮС</b>						
<b>ДҮН</b>	<b>40.9</b>	<b>25.8</b>	<b>27.9</b>	<b>41.1</b>	<b>42.8</b>	<b>40.7</b>
БӨ	42.2	25.4	30.2	42.3	43.7	42.1
ГО	39.2	26.9	25.9	40.9	41.1	39.2
ЗА	39.7	15.0	27.6	38.1	41.4	39.8
УВ	42.4	27.8	26.7	42.5	44.7	41.4
ХО	41.2	26.8	28.7	41.9	42.5	41.5
<b>ХАНГАЙН БҮС</b>						
<b>ДҮН</b>	<b>40.9</b>	<b>29.1</b>	<b>28.5</b>	<b>38.4</b>	<b>43.5</b>	<b>41.1</b>
АР	41.3	28.6	28.9	38.1	44.1	42.3
БХ	40.1	30.5	27.9	39.1	42.8	40.2
ӨВ	38.7	28.3	26.3	36.4	40.7	38.8
ХӨ	41.6	24.7	27.3	38.9	44.4	42.0
БУ	43.1	31.0	31.9	38.8	45.8	43.6
ОР	44.2	22.5	30.9	43.2	46.5	45.1
<b>ТӨВИЙН БҮС</b>						
<b>ДҮН</b>	<b>41.5</b>	<b>33.0</b>	<b>29.0</b>	<b>41.7</b>	<b>44.5</b>	<b>41.3</b>
ГС	42.5	31.9	28.3	40.6	46.1	42.5
ДО	40.2	33.7	26.0	39.9	43.4	40.6
ДУ	40.0	30.6	28.9	40.6	42.3	39.6
ӨМ	38.2	33.5	25.0	42.1	39.9	38.9
ДА	45.9	41.7	29.9	44.4	47.8	47.2
СЭ	45.1	35.5	30.3	41.6	47.8	45.8
ТӨ	44.6	28.6	31.3	42.8	47.4	45.3
<b>ЗҮҮН БҮС</b>						
<b>ДҮН</b>	<b>43.1</b>	<b>29.0</b>	<b>28.3</b>	<b>38.8</b>	<b>46.8</b>	<b>44.9</b>
ДД	43.4	27.9	27.9	38.6	48.1	45.5
СҮ	41.6	29.7	28.3	38.9	44.4	43.5
ХЭ	44.6	28.7	28.7	38.9	48.6	46.1
<b>УЛААНБААТАР</b>						
<b>УБ</b>	<b>47.5</b>	<b>22.5</b>	<b>31.2</b>	<b>48.7</b>	<b>48.5</b>	<b>49.4</b>

## БОЙЖУУЛСАН ТӨЛ, бүс нутгаар

МЯН.ТОЛ

	2003	2004	үүнээс				
			Ботго	Унага	Тугал	Хурга	Ишиг
<b>ДҮН</b>	<b>7 885.5</b>	<b>9 296.1</b>	<b>35.8</b>	<b>384.1</b>	<b>549.0</b>	<b>4 250.4</b>	<b>4 076.8</b>
<b>БАРУУН БҮС</b>							
<b>ДҮН</b>	<b>2 482.7</b>	<b>2 889.8</b>	<b>7.7</b>	<b>66.4</b>	<b>123.8</b>	<b>1 286.7</b>	<b>1 405.2</b>
БӨ	515.4	524.5	0.5	11.9	29.5	232.9	249.7
ГО	394.1	482.9	3.0	8.2	7.9	164.1	299.7
ЗА	476.2	608.7	0.4	19.1	27.9	308.6	252.7
УВ	551.3	663.8	1.9	12.7	31.4	349.0	268.8
ХО	545.7	609.9	1.9	14.5	27.1	232.1	334.3
<b>ХАНГАЙН БҮС</b>							
<b>ДҮН</b>	<b>2 402.1</b>	<b>2 920.5</b>	<b>5.5</b>	<b>130.0</b>	<b>204.3</b>	<b>1 337.8</b>	<b>1 243.0</b>
АР	495.0	602.7	0.1	37.1	59.4	294.4	211.8
БХ	380.3	438.7	3.3	12.8	28.6	135.2	258.7
ӨВ	580.0	709.4	1.9	27.4	26.9	344.8	308.4
ХӨ	606.7	716.9	0.1	23.5	62.1	324.7	306.5
БУ	284.1	414.5	0.1	27.2	23.7	222.5	141.1
ОР	56.0	38.3	0.0	2.0	3.6	16.2	16.5
<b>ТӨВИЙН БҮС</b>							
<b>ДҮН</b>	<b>1 683.0</b>	<b>2 071.4</b>	<b>19.5</b>	<b>92.1</b>	<b>87.7</b>	<b>912.9</b>	<b>959.3</b>
ГС	37.1	44.4	0.1	2.3	1.3	17.8	22.8
ДО	299.5	326.8	4.7	16.0	16.8	138.6	150.7
ДУ	461.1	594.0	3.1	21.1	12.7	285.1	272.0
ӨМ	226.1	339.7	11.2	7.4	2.3	80.5	238.4
ДА	36.9	42.0	0.0	1.7	5.3	20.3	14.7
СЭ	175.5	214.2	0.1	7.9	21.3	104.2	80.8
ТӨ	446.8	510.3	0.3	35.7	28.0	266.4	179.9
<b>ЗҮҮН БҮС</b>							
<b>ДҮН</b>	<b>1 247.4</b>	<b>1 315.7</b>	<b>3.0</b>	<b>92.8</b>	<b>114.0</b>	<b>674.4</b>	<b>431.6</b>
ДД	272.1	288.5	0.8	24.6	30.5	154.7	77.9
СҮ	523.7	539.7	1.6	36.1	42.1	274.0	186.0
ХЭ	451.6	487.5	0.6	32.1	41.4	245.7	167.7
<b>УЛААНБААТАР</b>							
<b>УБ</b>	<b>70.2</b>	<b>98.4</b>	<b>0.0</b>	<b>2.8</b>	<b>19.1</b>	<b>38.7</b>	<b>37.8</b>

	бойжилтын хувь						2004 2003	%
	Бүгд	Ботго	Унага	Тугал	Хурга	Ишиг		
<b>ДҮН</b>	<b>97.2</b>	<b>95.1</b>	<b>94.0</b>	<b>97.1</b>	<b>97.4</b>	<b>97.4</b>	<b>117.9</b>	
<b>БАРУУН БҮС</b>								
<b>ДҮН</b>	<b>97.2</b>	<b>87.4</b>	<b>90.6</b>	<b>96.1</b>	<b>97.5</b>	<b>97.4</b>	<b>116.4</b>	
БӨ	95.6	80.2	90.2	94.5	95.9	95.7	101.8	
ГО	97.9	88.0	90.7	96.3	97.6	98.4	122.5	
ЗА	97.9	92.2	91.3	97.0	98.2	98.1	127.8	
УВ	96.7	91.8	91.6	97.4	97.6	95.8	120.4	
ХО	98.0	89.5	89.1	95.5	98.0	98.6	111.8	
<b>ХАНГАЙН БҮС</b>								
<b>ДҮН</b>	<b>97.4</b>	<b>94.2</b>	<b>93.4</b>	<b>96.9</b>	<b>97.8</b>	<b>97.6</b>	<b>121.6</b>	
АР	96.7	70.8	94.8	96.4	97.1	96.6	121.8	
БХ	97.0	96.2	86.9	95.1	96.7	98.0	115.4	
ӨВ	98.2	97.6	98.1	98.4	98.5	98.0	122.3	
ХӨ	97.4	69.8	88.5	97.1	98.2	97.4	118.2	
БУ	97.8	100.0	94.8	98.2	98.0	98.1	145.9	
ОР	96.4	62.5	93.0	96.6	96.4	96.8	68.4	
<b>ТӨВИЙН БҮС</b>								
<b>ДҮН</b>	<b>97.4</b>	<b>98.2</b>	<b>95.7</b>	<b>97.4</b>	<b>97.2</b>	<b>97.8</b>	<b>123.1</b>	
ГС	99.4	93.7	100.0	99.8	99.1	99.7	119.6	
ДО	99.3	99.7	99.7	99.7	99.1	99.5	109.1	
ДУ	99.4	99.3	99.0	99.4	99.4	99.3	128.8	
ӨМ	98.6	97.7	97.6	95.8	98.7	98.7	150.3	
ДА	99.2	0.0	98.8	99.3	99.1	99.2	113.7	
СЭ	96.8	59.8	89.4	96.8	97.0	97.5	122.1	
ТӨ	93.3	94.5	93.0	95.4	93.5	92.9	114.2	
<b>ЗҮҮН БҮС</b>								
<b>ДҮН</b>	<b>96.3</b>	<b>95.1</b>	<b>95.8</b>	<b>98.1</b>	<b>96.6</b>	<b>95.6</b>	<b>105.5</b>	
ДД	97.1	93.4	97.2	98.2	97.4	96.3	106.0	
СҮ	95.6	94.0	96.4	97.7	95.9	94.6	103.1	
ХЭ	96.5	91.3	94.0	98.3	96.7	96.3	107.9	
<b>УЛААНБААТАР</b>								
<b>УБ</b>	<b>98.3</b>	<b>75.0</b>	<b>92.8</b>	<b>98.3</b>	<b>98.4</b>	<b>98.6</b>	<b>140.2</b>	

	бойжилтын хувь					
	Бүгд	Ботго	Унага	Тугал	Хурга	Ишиг
<b>ДҮН</b>	<b>9562751</b>	<b>37666</b>	<b>408616</b>	<b>565418</b>	<b>4363392</b>	<b>4187659</b>
<b>ДҮН</b>	<b>2973117</b>	<b>8808</b>	<b>73323</b>	<b>128826</b>	<b>1319464</b>	<b>1442696</b>
БӨ	548843	682	13209	31197	242774	260981
ГО	493448	3407	9026	8195	168226	304594
ЗА	621877	475	20945	28769	314177	257511
УВ	686354	2103	13877	32258	357426	280690
ХО	622595	2141	16266	28407	236861	338920
<b>ДҮН</b>	<b>2996974</b>	<b>5836</b>	<b>139211</b>	<b>210913</b>	<b>1367279</b>	<b>1273735</b>
АР	623164	130	39096	61679	303024	219235
БХ	452119	3463	14785	30055	139838	263978
ӨВ	722051	1971	27904	27307	350021	314848
ХӨ	736088	202	26554	63964	330596	314772
БУ	423779	62	28687	24176	227030	143824
ОР	39773	8	2185	3732	16770	17078
<b>ДҮН</b>	<b>2126164</b>	<b>19864</b>	<b>96194</b>	<b>90052</b>	<b>938854</b>	<b>981200</b>
ГС	44613	79	2341	1299	17979	22915
ДО	328988	4739	16047	16836	139873	151493
ДУ	597729	3151	21313	12797	286667	273801
ӨМ	344573	11448	7561	2424	81543	241597
ДА	42351	0	1710	5342	20455	14844
СЭ	221218	117	8817	22032	107340	82912
ТӨ	546692	330	38405	29322	284997	193638
<b>ДҮН</b>	<b>1366381</b>	<b>3154</b>	<b>96838</b>	<b>116247</b>	<b>698493</b>	<b>451649</b>
ДД	296962	815	25273	31051	158953	80870
СҮ	564314	1660	37420	43063	285592	196579
ХЭ	505105	679	34145	42133	253948	174200
<b>УБ</b>	<b>100115</b>	<b>4</b>	<b>3050</b>	<b>19380</b>	<b>39302</b>	<b>38379</b>

## 100 ЭХЭЭС БОЙЖУУЛСАН ТӨЛ, бүс нутгаар

	Бүгд		Ботго		Унага		Тугал		Хурга		Ишиг	
	2003	2004	2003	2004	2003	2004	2003	2004	2003	2004	2003	2004
<b>ДҮН</b>	<b>75</b>	<b>86</b>	<b>42</b>	<b>46</b>	<b>52</b>	<b>66</b>	<b>66</b>	<b>76</b>	<b>77</b>	<b>88</b>	<b>78</b>	<b>89</b>
<b>БАРУУН БҮС</b>												
<b>ДҮН</b>	<b>84</b>	<b>93</b>	<b>41</b>	<b>43</b>	<b>57</b>	<b>69</b>	<b>70</b>	<b>80</b>	<b>86</b>	<b>95</b>	<b>86</b>	<b>94</b>
БӨ	89	90	40	38	69	65	81	79	91	92	90	91
ГО	85	98	45	47	53	73	67	85	82	100	88	100
ЗА	79	91	44	45	53	70	69	80	83	94	77	92
УВ	82	91	35	44	50	71	65	78	84	95	84	90
ХО	87	95	41	42	59	70	65	84	89	97	91	97
<b>ХАНГАЙН БҮС</b>												
<b>ДҮН</b>	<b>73</b>	<b>86</b>	<b>43</b>	<b>48</b>	<b>48</b>	<b>65</b>	<b>61</b>	<b>73</b>	<b>75</b>	<b>88</b>	<b>78</b>	<b>90</b>
АР	69	78	23	44	51	65	57	68	74	80	70	81
БХ	92	98	51	51	69	69	75	82	86	94	101	106
ӨВ	84	93	39	49	61	80	72	86	87	94	84	94
ХӨ	75	83	20	20	47	51	68	70	81	88	76	84
БУ	48	83	17	39	27	63	39	74	52	86	49	86
ОР	76	97	56	20	64	78	67	93	73	116	84	86
<b>ТӨВИЙН БҮС</b>												
<b>ДҮН</b>	<b>67</b>	<b>84</b>	<b>43</b>	<b>48</b>	<b>43</b>	<b>66</b>	<b>62</b>	<b>77</b>	<b>70</b>	<b>84</b>	<b>68</b>	<b>87</b>
ГС	107	98	57	45	94	82	110	92	95	97	120	101
ДО	86	87	46	49	72	72	89	88	85	89	91	89
ДУ	76	88	45	50	42	64	75	84	82	90	74	90
ӨМ	53	91	42	47	30	74	38	79	51	92	56	95
ДА	50	70	15	0	41	66	51	69	55	73	43	68
СЭ	58	78	23	30	39	58	53	73	61	80	58	81
ТӨ	62	75	35	45	36	65	57	73	65	76	64	77
<b>ЗҮҮН БҮС</b>												
<b>ДҮН</b>	<b>77</b>	<b>77</b>	<b>38</b>	<b>41</b>	<b>63</b>	<b>67</b>	<b>79</b>	<b>75</b>	<b>77</b>	<b>79</b>	<b>82</b>	<b>78</b>
ДД	75	78	40	43	68	71	80	77	73	78	81	82
СҮ	83	79	41	41	67	67	83	72	83	83	87	79
ХЭ	73	75	30	36	55	64	73	76	75	77	77	76
<b>УЛААНБААТАР</b>												
<b>УБ</b>	<b>67</b>	<b>84</b>	<b>18</b>	<b>33</b>	<b>40</b>	<b>50</b>	<b>65</b>	<b>88</b>	<b>74</b>	<b>83</b>	<b>64</b>	<b>88</b>

## ТОМ МАЛЫН ЗҮЙ БҮС ХОРОГДОЛ, бүс нутгаар

МЯН.ТОЛ

	2003	2004	үүнээс				
			Тэмээ	Адуу	Үхэр	Хонь	Ямаа
<b>ДҮН</b>	<b>1 324.3</b>	<b>291.7</b>	<b>2.4</b>	<b>31.0</b>	<b>46.0</b>	<b>116.0</b>	<b>96.3</b>
<b>БАРУУН БҮС</b>							
<b>ДҮН</b>	<b>167.0</b>	<b>52.4</b>	<b>0.4</b>	<b>4.3</b>	<b>6.9</b>	<b>20.7</b>	<b>20.3</b>
БӨ	30.8	20.8	0.1	1.5	2.7	7.7	8.9
ГО	12.9	4.1	0.1	0.4	0.3	1.5	1.9
ЗА	69.1	9.5	0.0	1.1	1.8	4.2	2.4
УВ	30.3	10.6	0.1	0.7	1.2	4.5	4.0
ХО	23.9	7.4	0.1	0.6	0.9	2.8	3.1
<b>ХАНГАЙН БҮС</b>							
<b>ДҮН</b>	<b>575.7</b>	<b>82.1</b>	<b>0.2</b>	<b>10.8</b>	<b>16.8</b>	<b>31.2</b>	<b>23.2</b>
АР	116.2	26.7	0.0	3.4	7.9	9.2	6.3
БХ	18.2	7.5	0.1	0.9	1.9	2.2	2.3
ӨВ	44.7	8.4	0.1	0.7	0.8	3.7	3.1
ХӨ	74.5	21.7	0.0	3.1	4.2	8.0	6.4
БУ	299.5	15.7	0.0	2.3	1.7	7.3	4.4
ОР	22.5	2.1	0.0	0.4	0.3	0.8	0.7
<b>ТӨВИЙН БҮС</b>							
<b>ДҮН</b>	<b>437.4</b>	<b>62.0</b>	<b>1.3</b>	<b>6.1</b>	<b>6.5</b>	<b>25.2</b>	<b>22.7</b>
ГС	0.1	0.2	0.0	0.0	0.0	0.1	0.1
ДО	12.5	5.5	0.2	0.4	0.8	2.0	2.1
ДУ	36.2	3.9	0.1	0.4	0.7	1.3	1.4
ӨМ	92.5	10.6	1.0	0.4	0.0	2.9	6.3
ДА	13.0	0.7	0.0	0.0	0.1	0.3	0.2
СЭ	73.6	6.8	0.0	1.0	1.1	2.8	1.8
ТӨ	209.6	34.3	0.0	3.9	3.8	15.8	10.8
<b>ЗҮҮН БҮС</b>							
<b>ДҮН</b>	<b>137.1</b>	<b>91.7</b>	<b>0.4</b>	<b>9.1</b>	<b>15.1</b>	<b>37.9</b>	<b>29.2</b>
ДД	29.6	9.4	0.1	0.7	1.8	4.5	2.3
СҮ	33.3	61.9	0.2	6.0	10.9	24.3	20.5
ХЭ	74.2	20.4	0.1	2.4	2.4	9.1	6.4
<b>УЛААНБААТАР</b>							
<b>УБ</b>	<b>7.1</b>	<b>3.4</b>	<b>0.0</b>	<b>0.6</b>	<b>0.7</b>	<b>1.1</b>	<b>1.1</b>



	Оны эхний малд эзлэх хувь						2004 2003	%
	Бүгд	Тэмээ	Адуу	Үхэр	Хонь	Ямаа		
<b>ДҮН</b>	<b>1.1</b>	<b>1.0</b>	<b>1.6</b>	<b>2.6</b>	<b>1.1</b>	<b>0.9</b>	<b>22.0</b>	
	<b>БАРУУН БҮС</b>							
<b>ДҮН</b>	<b>0.7</b>	<b>0.7</b>	<b>1.3</b>	<b>1.9</b>	<b>0.7</b>	<b>0.6</b>	<b>31.4</b>	
БӨ	1.6	2.0	2.4	3.1	1.4	1.4	67.6	
ГО	0.3	0.5	1.0	1.3	0.4	0.2	31.6	
ЗА	0.6	0.5	1.2	2.1	0.5	0.4	13.8	
УВ	0.6	0.7	1.1	1.4	0.6	0.6	34.9	
ХО	0.5	0.8	0.8	1.2	0.5	0.4	31.1	
	<b>ХАНГАЙН БҮС</b>							
<b>ДҮН</b>	<b>1.0</b>	<b>0.6</b>	<b>1.6</b>	<b>2.3</b>	<b>0.9</b>	<b>0.7</b>	<b>14.3</b>	
АР	1.5	0.7	1.8	3.4	1.1	1.0	23.0	
БХ	0.7	0.6	1.4	2.2	0.7	0.4	41.0	
ӨВ	0.4	0.4	0.6	1.0	0.4	0.4	18.8	
ХӨ	1.1	0.8	1.9	1.8	1.0	0.8	29.2	
БУ	1.4	0.9	1.8	2.0	1.4	1.2	5.2	
ОР	1.9	8.1	5.2	2.1	1.8	1.5	9.3	
	<b>ТӨВИЙН БҮС</b>							
<b>ДҮН</b>	<b>1.1</b>	<b>1.1</b>	<b>1.4</b>	<b>2.4</b>	<b>1.1</b>	<b>0.9</b>	<b>14.2</b>	
ГС	0.2	0.4	0.1	0.1	0.2	0.2	181.1	
ДО	0.6	0.7	0.4	1.8	0.6	0.5	44.0	
ДУ	0.2	0.3	0.4	1.8	0.2	0.2	10.9	
ӨМ	1.2	1.4	1.2	0.6	1.4	1.1	11.5	
ДА	0.6	0.0	0.4	0.7	0.6	0.5	5.3	
СЭ	1.2	4.3	2.3	1.6	1.1	0.9	9.2	
ТӨ	2.3	1.0	2.4	4.1	2.2	2.2	16.4	
	<b>ЗҮҮН БҮС</b>							
<b>ДҮН</b>	<b>2.3</b>	<b>1.6</b>	<b>1.9</b>	<b>3.9</b>	<b>2.1</b>	<b>2.4</b>	<b>66.9</b>	
ДД	1.1	0.9	0.6	1.8	1.1	1.1	31.9	
СҮ	3.8	1.6	3.1	7.2	3.4	3.8	186.0	
ХЭ	1.4	2.5	1.4	1.7	1.4	1.3	27.5	
	<b>УЛААНБААТАР</b>							
<b>УБ</b>	<b>1.4</b>	<b>6.1</b>	<b>3.3</b>	<b>1.5</b>	<b>1.2</b>	<b>1.3</b>	<b>48.5</b>	

## ГЭНЭТИЙН АЮУЛААР ХОРОГДСОН МАЛЫН ТОО, бүс нутгаар

	МЯН.ТОЛ						
	2003	2004	Үүнээс				
			Тэмээ	Адуу	Үхэр	Хонь	Ямаа
<b>ДҮН</b>	<b>643.3</b>	<b>39.6</b>	<b>0.2</b>	<b>3.4</b>	<b>4.6</b>	<b>17.3</b>	<b>14.2</b>
			<b>БАРУУН БҮС</b>				
<b>ДҮН</b>	<b>72.4</b>	<b>#REF!</b>	<b>0.1</b>	<b>0.9</b>	<b>1.6</b>	<b>4.2</b>	<b>3.9</b>
БӨ	12.6	3.4	0.0	0.3	0.6	1.3	1.1
ГО	3.8	0.3	0.0	0.0	0.0	0.1	0.1
ЗА	32.6	1.1	0.0	0.1	0.4	0.4	0.2
УВ	19.5	4.0	0.1	0.3	0.4	1.6	1.6
ХО	3.6	2.0	0.0	0.2	0.2	0.8	0.9
			<b>ХАНГАЙН БҮС</b>				
<b>ДҮН</b>	<b>245.9</b>	<b>#REF!</b>	<b>0.0</b>	<b>0.2</b>	<b>0.2</b>	<b>0.9</b>	<b>0.8</b>
АР	35.6	0.1	0.0	0.0	0.0	0.0	0.0
БХ	0.0	0.0	0.0	0.0	0.0	0.0	0.0
ӨВ	4.1	1.0	0.0	0.0	0.0	0.5	0.5
ХӨ	3.6	0.5	0.0	0.1	0.1	0.1	0.2
БУ	202.7	0.7	0.0	0.1	0.1	0.3	0.1
ОР	0.0	0.0	0.0	0.0	0.0	0.0	0.0
			<b>ТӨВИЙН БҮС</b>				
<b>ДҮН</b>	<b>275.2</b>	<b>#REF!</b>	<b>0.0</b>	<b>1.5</b>	<b>1.5</b>	<b>8.6</b>	<b>6.3</b>
ГС	0.0	0.0	0.0	0.0	0.0	0.0	0.0
ДО	0.0	0.4	0.0	0.0	0.1	0.1	0.1
ДУ	4.6	0.4	0.0	0.0	0.1	0.1	0.1
ӨМ	21.7	0.5	0.0	0.0	0.0	0.2	0.3
ДА	9.2	0.5	0.0	0.0	0.1	0.2	0.1
СЭ	52.5	1.2	0.0	0.1	0.1	0.5	0.5
ТӨ	187.3	15.2	0.0	1.4	1.1	7.5	5.2
			<b>ЗҮҮН БҮС</b>				
<b>ДҮН</b>	<b>47.5</b>	<b>7.2</b>	<b>0.0</b>	<b>0.4</b>	<b>1.0</b>	<b>2.9</b>	<b>2.8</b>
ДД	7.6	1.1	0.0	0.0	0.4	0.4	0.3
СҮ	0.0	5.7	0.0	0.4	0.6	2.2	2.4
ХЭ	39.9	0.4	0.0	0.0	0.0	0.3	0.1
			<b>УЛААНБААТАР</b>				
<b>УБ</b>	<b>2.2</b>	<b>1.3</b>	<b>0.0</b>	<b>0.3</b>	<b>0.2</b>	<b>0.5</b>	<b>0.3</b>

Зүй бус хорогдолд эзлэх хувь						
	Бүгд	Тэмээ	Адуу	Үхэр	Хонь	Ямаа
<b>ДҮН</b>	<b>13.6</b>	<b>7.4</b>	<b>10.9</b>	<b>10.0</b>	<b>14.9</b>	<b>14.7</b>
<b>БАРУУН БҮС</b>						
<b>ДҮН</b>	<b>#REF!</b>	<b>20.2</b>	<b>21.3</b>	<b>23.2</b>	<b>20.4</b>	<b>19.3</b>
БӨ	16.2	13.8	20.8	22.2	17.0	12.9
ГО	6.8	2.6	2.8	1.6	8.2	7.6
ЗА	11.2	0.0	4.5	21.1	10.8	7.6
УВ	37.9	49.5	43.3	34.7	36.4	39.5
ХО	26.5	31.1	27.2	18.2	27.2	27.9
<b>ХАНГАЙН БҮС</b>						
<b>ДҮН</b>	<b>#REF!</b>	<b>0.0</b>	<b>1.8</b>	<b>1.2</b>	<b>2.9</b>	<b>3.5</b>
АР	0.2	0.0	1.2	0.1	0.0	0.0
БХ	0.1	0.8	0.0	0.1	0.2	0.2
ӨВ	12.3	25.0	0.7	0.0	14.4	15.6
ХӨ	2.2	0.0	2.5	2.1	1.9	2.7
БУ	4.2	0.0	4.3	4.4	4.6	3.3
ОР	0.0	0.0	0.0	0.0	0.0	0.0
<b>ТӨВИЙН БҮС</b>						
<b>ДҮН</b>	<b>#REF!</b>	<b>0.0</b>	<b>24.2</b>	<b>23.1</b>	<b>34.1</b>	<b>27.7</b>
ГС	1.0	0.0	22.2	0.0	0.0	0.0
ДО	6.9	4.4	5.1	10.3	6.7	6.4
ДУ	8.9	3.6	5.9	21.5	6.4	6.7
ӨМ	4.8	1.4	2.1	0.0	7.6	4.3
ДА	70.1	0.0	73.0	72.4	69.6	68.9
СЭ	18.1	0.0	13.8	12.1	17.4	25.4
ТӨ	44.3	19.2	34.8	29.2	47.4	48.5
<b>ЗҮҮН БҮС</b>						
<b>ДҮН</b>	<b>7.8</b>	<b>0.0</b>	<b>4.4</b>	<b>6.6</b>	<b>7.7</b>	<b>9.6</b>
ДД	12.0	14.5	6.6	23.5	8.6	11.3
СҮ	9.3	7.6	6.6	5.7	9.3	11.9
ХЭ	2.1	0.0	1.4	1.4	3.0	1.4
<b>УЛААНБААТАР</b>						
<b>УБ</b>	<b>36.3</b>	<b>0.0</b>	<b>45.4</b>	<b>31.6</b>	<b>42.5</b>	<b>28.1</b>

## ТӨЛ ӨГӨӨГҮЙ ХЭЭЛТЭГЧ МАЛ, бүс нутгаар

МЯН.ТОЛ

	2003	2004	үүнээс				
			Ингэ	Гүү	Үнээ	Эм хонь	Эм ямаа
<b>ДҮН</b>	<b>1 480.1</b>	<b>951.8</b>	<b>3.4</b>	<b>128.9</b>	<b>119.3</b>	<b>351.5</b>	<b>348.7</b>
<b>БАРУУН БҮС</b>							
<b>ДҮН</b>	<b>236.9</b>	<b>149.5</b>	<b>0.9</b>	<b>18.8</b>	<b>21.6</b>	<b>45.3</b>	<b>62.8</b>
БӨ	26.0	32.1	0.1	4.8	5.4	8.3	13.5
ГО	41.3	13.1	0.2	1.5	1.0	3.3	7.0
ЗА	76.4	41.6	0.1	4.8	4.6	15.8	16.3
УВ	54.4	39.8	0.2	3.6	6.6	12.7	16.7
ХО	38.8	22.9	0.3	4.1	4.0	5.2	9.3
<b>ХАНГАЙН БҮС</b>							
<b>ДҮН</b>	<b>544.2</b>	<b>367.3</b>	<b>0.6</b>	<b>51.4</b>	<b>57.1</b>	<b>132.2</b>	<b>126.0</b>
АР	136.2	118.9	0.1	14.6	19.0	48.3	36.9
БХ	29.9	25.9	0.1	3.3	4.3	9.1	9.1
ӨВ	84.9	32.1	0.1	4.7	2.8	12.7	11.7
ХӨ	152.6	131.8	0.3	18.6	24.7	37.3	50.9
БУ	133.5	51.9	0.0	9.7	5.5	22.1	14.7
ОР	7.1	6.7	0.0	0.5	0.8	2.7	2.7
<b>ТӨВИЙН БҮС</b>							
<b>ДҮН</b>	<b>475.8</b>	<b>227.9</b>	<b>1.5</b>	<b>29.8</b>	<b>15.9</b>	<b>87.0</b>	<b>93.7</b>
ГС	2.8	1.8	0.0	0.3	0.1	0.8	0.6
ДО	33.0	31.5	0.3	4.5	1.9	11.0	13.9
ДУ	114.3	72.7	0.2	10.4	2.6	29.4	30.0
ӨМ	130.0	28.1	0.9	2.2	0.5	7.5	17.0
ДА	19.6	7.8	0.0	0.4	0.9	3.1	3.4
СЭ	55.0	25.5	0.0	2.6	4.4	9.7	8.8
ТӨ	121.1	60.5	0.1	9.4	5.5	25.5	20.0
<b>ЗҮҮН БҮС</b>							
<b>ДҮН</b>	<b>203.9</b>	<b>193.5</b>	<b>0.7</b>	<b>27.8</b>	<b>21.9</b>	<b>82.4</b>	<b>60.8</b>
ДД	54.3	41.4	0.1	6.6	5.5	19.9	9.3
СҮ	59.4	66.2	0.4	11.2	8.8	25.0	20.8
ХЭ	90.2	85.9	0.2	10.0	7.6	37.5	30.7
<b>УЛААНБААТАР</b>							
<b>УБ</b>	<b>19.5</b>	<b>13.6</b>	<b>0.0</b>	<b>1.1</b>	<b>2.9</b>	<b>4.5</b>	<b>5.2</b>

	Оны эхний хээлтэгчид эзлэх хувь						2004 2003	%
	Бүгд	Ингэ	Гүү	Үнээ	Эм хонь	Эм ямаа		
<b>ДҮН</b>	<b>8.8</b>	<b>4.4</b>	<b>22.2</b>	<b>16.5</b>	<b>7.2</b>	<b>7.6</b>	<b>64.3</b>	
<b>БАРУУН БҮС</b>								
<b>ДҮН</b>	<b>4.3</b>	<b>5.1</b>	<b>19.4</b>	<b>13.4</b>	<b>3.0</b>	<b>3.7</b>	<b>63.1</b>	
БӨ	5.5	5.0	25.9	14.4	3.3	4.9	123.2	
ГО	2.7	3.3	13.6	10.9	2.0	2.3	31.6	
ЗА	6.2	5.2	17.6	13.2	4.8	5.9	54.5	
УВ	5.5	3.7	19.9	16.2	3.5	5.6	73.1	
ХО	3.6	6.1	19.7	12.4	2.2	2.7	58.8	
<b>ХАНГАЙН БҮС</b>								
<b>ДҮН</b>	<b>9.9</b>	<b>5.3</b>	<b>26.3</b>	<b>19.9</b>	<b>8.0</b>	<b>8.1</b>	<b>67.5</b>	
АР	15.4	26.1	25.8	21.7	13.2	14.1	87.4	
БХ	5.8	2.1	17.5	12.3	6.3	3.7	87.0	
ӨВ	4.2	2.1	13.9	8.9	3.5	3.6	37.8	
ХӨ	15.2	37.1	40.7	27.7	10.2	13.9	86.4	
БУ	10.4	19.6	22.5	17.2	8.5	8.9	38.9	
ОР	16.9	0.0	19.4	19.9	19.6	14.1	94.6	
<b>ТӨВИЙН БҮС</b>								
<b>ДҮН</b>	<b>8.8</b>	<b>3.6</b>	<b>21.5</b>	<b>13.5</b>	<b>7.8</b>	<b>7.9</b>	<b>47.9</b>	
ГС	4.0	0.6	9.7	6.6	4.4	2.9	67.1	
ДО	8.4	2.6	20.3	9.7	7.0	8.2	95.3	
ДУ	10.8	3.2	31.7	17.4	9.2	9.9	63.6	
ӨМ	7.5	3.5	22.0	18.5	8.6	6.8	21.6	
ДА	13.1	0.0	14.1	12.2	11.1	15.9	39.6	
СЭ	9.3	8.1	19.1	15.0	7.5	8.7	46.5	
ТӨ	8.9	8.6	17.2	14.1	7.3	8.6	50.0	
<b>ЗҮҮН БҮС</b>								
<b>ДҮН</b>	<b>11.3</b>	<b>9.9</b>	<b>20.5</b>	<b>15.0</b>	<b>9.7</b>	<b>10.6</b>	<b>94.9</b>	
ДД	11.2	7.6	19.1	14.0	10.0	9.7	76.2	
СҮ	9.7	9.3	20.7	15.0	7.5	8.8	111.2	
ХЭ	13.2	9.6	19.9	13.9	11.7	13.8	95.3	
<b>УЛААНБААТАР</b>								
<b>УБ</b>	<b>11.7</b>	<b>0.0</b>	<b>19.5</b>	<b>13.3</b>	<b>9.6</b>	<b>12.1</b>	<b>70.4</b>	

## ХЭЭЛ ХАЯСАН ХЭЭЛТЭГЧ, бүс нутгаар

МЯН.ТОЛ

	2003	2004	үүнээс				
			Ингэ	Гүү	Үнээ	Эм хонь	Эм ямаа
<b>ДҮН</b>	<b>523.6</b>	<b>251.8</b>	<b>0.5</b>	<b>29.7</b>	<b>25.6</b>	<b>90.8</b>	<b>105.2</b>
<b>БАРУУН БҮС</b>							
<b>ДҮН</b>	<b>107.2</b>	<b>57.4</b>	<b>0.1</b>	<b>6.1</b>	<b>5.4</b>	<b>15.6</b>	<b>30.1</b>
БӨ	12.9	16.6	0.0	2.0	2.2	3.9	8.5
ГО	18.3	5.1	0.0	0.4	0.2	1.1	3.3
ЗА	38.4	16.7	0.0	1.9	1.6	5.7	7.5
УВ	22.9	11.1	0.0	0.5	0.5	3.1	6.9
ХО	14.7	7.9	0.1	1.3	0.9	1.8	3.9
<b>ХАНГАЙН БҮС</b>							
<b>ДҮН</b>	<b>188.9</b>	<b>99.5</b>	<b>0.0</b>	<b>12.4</b>	<b>12.5</b>	<b>36.9</b>	<b>37.6</b>
АР	45.0	39.5	0.0	5.2	6.1	16.6	11.6
БХ	10.9	9.3	0.0	1.0	1.0	3.4	3.9
ӨВ	27.1	8.3	0.0	0.9	0.4	2.5	4.5
ХӨ	51.2	25.3	0.0	2.9	3.6	6.9	11.9
БУ	52.3	14.2	0.0	2.3	1.3	6.3	4.3
ОР	2.4	2.9	0.0	0.1	0.1	1.2	1.4
<b>ТӨВИЙН БҮС</b>							
<b>ДҮН</b>	<b>159.7</b>	<b>45.3</b>	<b>0.1</b>	<b>5.7</b>	<b>2.7</b>	<b>15.1</b>	<b>21.4</b>
ГС	0.4	0.3	0.0	0.0	0.0	0.1	0.2
ДО	8.3	3.4	0.0	0.4	0.2	1.0	1.7
ДУ	28.9	7.8	0.0	1.1	0.1	2.3	4.2
ӨМ	25.6	3.5	0.1	0.2	0.0	0.6	2.6
ДА	13.2	2.8	0.0	0.1	0.1	1.1	1.4
СЭ	26.7	9.9	0.0	0.9	1.3	3.3	4.4
ТӨ	56.6	17.6	0.0	3.0	1.0	6.7	6.9
<b>ЗҮҮН БҮС</b>							
<b>ДҮН</b>	<b>62.7</b>	<b>46.4</b>	<b>0.1</b>	<b>5.3</b>	<b>4.2</b>	<b>22.0</b>	<b>15.0</b>
ДД	14.0	8.1	0.0	0.9	0.9	4.6	1.7
СҮ	18.8	16.9	0.1	2.6	2.0	6.7	5.6
ХЭ	29.9	21.4	0.0	1.8	1.3	10.7	7.7
<b>УЛААНБААТАР</b>							
<b>УБ</b>	<b>5.0</b>	<b>3.1</b>	<b>0.0</b>	<b>0.2</b>	<b>0.5</b>	<b>1.1</b>	<b>1.3</b>

	Оны эхний хээлтэгчид эзлэх хувь						2004 2003	%
	Бүгд	Ингэ	Гүү	Үнээ	Эм хонь	Эм ямаа		
<b>ДҮН</b>	<b>2.3</b>	<b>0.6</b>	<b>5.1</b>	<b>3.6</b>	<b>1.9</b>	<b>2.3</b>	<b>48.1</b>	
<b>БАРУУН БҮС</b>								
<b>ДҮН</b>	<b>1.8</b>	<b>0.6</b>	<b>6.4</b>	<b>3.5</b>	<b>1.2</b>	<b>2.0</b>	<b>53.5</b>	
БӨ	2.8	3.3	10.7	5.9	1.5	3.1	129.2	
ГО	1.0	0.4	3.7	1.7	0.7	1.1	27.8	
ЗА	2.5	0.8	6.8	4.7	1.7	2.7	43.4	
УВ	1.5	0.3	2.9	1.3	0.8	2.3	48.4	
ХО	1.2	1.3	6.2	2.8	0.8	1.1	54.0	
<b>ХАНГАЙН БҮС</b>								
<b>ДҮН</b>	<b>2.9</b>	<b>0.0</b>	<b>6.2</b>	<b>4.5</b>	<b>2.4</b>	<b>2.7</b>	<b>52.7</b>	
АР	5.1	0.5	9.1	7.0	4.5	4.4	87.9	
БХ	2.1	0.0	5.3	3.0	2.4	1.6	85.3	
ӨВ	1.1	0.2	2.7	1.2	0.7	1.4	30.6	
ХӨ	2.9	1.8	6.4	4.0	1.9	3.2	49.4	
БУ	2.8	5.1	5.3	4.1	2.4	2.6	27.1	
ОР	7.2	0.0	4.6	3.5	8.5	7.3	118.0	
<b>ТӨВИЙН БҮС</b>								
<b>ДҮН</b>	<b>1.8</b>	<b>0.2</b>	<b>4.1</b>	<b>2.4</b>	<b>1.4</b>	<b>1.9</b>	<b>28.4</b>	
ГС	0.8	0.6	0.1	0.1	0.8	0.9	80.4	
ДО	0.9	0.4	1.7	1.0	0.7	1.0	40.3	
ДУ	1.2	0.4	3.3	0.8	0.7	1.4	27.0	
ӨМ	0.9	0.5	1.9	1.2	0.7	1.0	13.8	
ДА	4.8	0.0	5.3	1.8	4.1	6.6	21.4	
СЭ	3.6	0.8	6.4	4.6	2.6	4.4	37.1	
ТӨ	2.6	1.0	5.4	2.7	1.9	3.0	31.2	
<b>ЗҮҮН БҮС</b>								
<b>ДҮН</b>	<b>2.7</b>	<b>1.4</b>	<b>3.8</b>	<b>2.8</b>	<b>2.6</b>	<b>2.7</b>	<b>74.0</b>	
ДД	2.2	1.5	2.7	2.3	2.3	1.8	58.3	
СҮ	2.5	1.5	4.8	3.5	2.0	2.4	89.8	
ХЭ	3.3	2.6	3.5	2.4	3.3	3.4	71.8	
<b>УЛААНБААТАР</b>								
<b>УБ</b>	<b>2.6</b>	<b>0.0</b>	<b>4.1</b>	<b>2.3</b>	<b>2.3</b>	<b>3.0</b>	<b>61.5</b>	

## СУВАЙРСАН ХЭЭЛТЭГЧ, бүс нутгаар

МЯН.ТОЛ

	2003	2004	ҮҮНЭЭС				
			Ингэ	Гүү	Үнээ	Эм хонь	Эм ямаа
<b>ДҮН</b>	<b>956.5</b>	<b>700.0</b>	<b>2.9</b>	<b>99.3</b>	<b>93.7</b>	<b>260.7</b>	<b>243.5</b>
<b>БАРУУН БҮС</b>							
<b>ДҮН</b>	<b>129.8</b>	<b>92.0</b>	<b>0.5</b>	<b>12.8</b>	<b>16.2</b>	<b>29.8</b>	<b>32.7</b>
БӨ	13.2	15.5	0.0	2.8	3.2	4.4	5.0
ГО	23.1	8.0	0.2	1.1	0.9	2.2	3.7
ЗА	37.8	24.9	0.0	3.0	3.0	10.2	8.8
УВ	31.5	28.7	0.1	3.1	6.0	9.6	9.8
ХО	24.2	14.9	0.2	2.8	3.1	3.4	5.4
<b>ХАНГАЙН БҮС</b>							
<b>ДҮН</b>	<b>355.1</b>	<b>268.0</b>	<b>0.6</b>	<b>39.0</b>	<b>44.4</b>	<b>95.4</b>	<b>88.7</b>
АР	91.1	79.4	0.1	9.4	12.9	31.7	25.3
БХ	18.9	16.6	0.1	2.3	3.2	5.7	5.3
ӨВ	57.8	23.8	0.1	3.8	2.4	10.2	7.3
ХӨ	101.3	106.5	0.3	15.7	21.1	30.4	39.1
БУ	81.3	37.8	0.0	7.4	4.2	15.8	10.4
ОР	4.7	3.9	0.0	0.4	0.6	1.6	1.3
<b>ТӨВИЙН БҮС</b>							
<b>ДҮН</b>	<b>316.0</b>	<b>182.6</b>	<b>1.2</b>	<b>24.1</b>	<b>13.0</b>	<b>71.8</b>	<b>72.4</b>
ГС	2.3	1.5	0.0	0.3	0.1	0.7	0.5
ДО	24.7	28.2	0.2	4.1	1.7	10.0	12.2
ДУ	85.5	64.9	0.2	9.3	2.5	27.1	25.8
ӨМ	104.4	24.5	0.7	2.0	0.5	6.8	14.4
ДА	6.5	5.0	0.0	0.2	0.8	2.0	2.0
СЭ	28.1	15.6	0.0	1.7	3.0	6.4	4.4
ТӨ	64.5	42.9	0.1	6.5	4.4	18.8	13.1
<b>ЗҮҮН БҮС</b>							
<b>ДҮН</b>	<b>141.3</b>	<b>147.0</b>	<b>0.5</b>	<b>22.6</b>	<b>17.7</b>	<b>60.4</b>	<b>45.9</b>
ДД	40.4	33.3	0.1	5.7	4.6	15.3	7.6
СҮ	40.6	49.2	0.3	8.7	6.8	18.3	15.2
ХЭ	60.3	64.5	0.1	8.2	6.3	26.8	23.1
<b>УЛААНБААТАР</b>							
<b>УБ</b>	<b>14.4</b>	<b>10.6</b>	<b>0.0</b>	<b>0.9</b>	<b>2.4</b>	<b>3.4</b>	<b>3.9</b>



	Оны эхний хээлтэгчид эзлэх хувь						2004 2003 %
	Бүгд	Ингэ	Гүү	Үнээ	Эм хонь	Эм ямаа	
<b>ДҮН</b>	<b>6.5</b>	<b>3.7</b>	<b>17.1</b>	<b>13</b>	<b>5.4</b>	<b>5.3</b>	<b>73.2</b>
<b>БАРУУН БҮС</b>							
<b>ДҮН</b>	<b>3.0</b>	<b>2.8</b>	<b>13.4</b>	<b>10.5</b>	<b>2.2</b>	<b>2.2</b>	<b>70.9</b>
БӨ	2.6	1.7	15.2	8.5	1.8	1.8	117.3
ГО	1.6	2.9	9.9	9.2	1.3	1.2	34.7
ЗА	3.7	4.4	10.8	8.5	3.1	3.2	65.9
УВ	3.9	3.4	17.0	14.9	2.6	3.3	91.1
ХО	2.3	4.7	13.6	9.6	1.4	1.6	61.7
<b>ХАНГАЙН БҮС</b>							
<b>ДҮН</b>	<b>7.9</b>	<b>5.2</b>	<b>19.4</b>	<b>15.9</b>	<b>6.3</b>	<b>6.4</b>	<b>75.5</b>
АР	10.3	25.6	16.6	14.7	8.7	9.7	87.1
БХ	3.7	2.0	12.2	9.3	3.9	2.2	87.9
ӨВ	3.1	1.9	11.2	7.7	2.8	2.2	41.1
ХӨ	12.3	35.3	34.2	23.7	8.3	10.7	105.2
БУ	7.6	14.6	17.1	13.1	6.1	6.3	46.5
ОР	9.8	0.0	14.8	16.5	11.2	6.8	82.6
<b>ТӨВИЙН БҮС</b>							
<b>ДҮН</b>	<b>7.4</b>	<b>2.9</b>	<b>17.3</b>	<b>11.4</b>	<b>6.6</b>	<b>6.6</b>	<b>57.8</b>
ГС	3.3	0.0	9.6	6.5	3.6	2.0	64.7
ДО	7.5	2.2	18.6	8.7	6.4	7.2	113.8
ДУ	9.6	2.8	28.4	16.6	8.5	8.5	75.9
ӨМ	6.6	3.1	20.1	17.3	7.8	5.8	23.5
ДА	8.3	0.0	8.7	10.4	7.0	9.3	76.5
СЭ	5.7	7.2	12.7	10.4	4.9	4.4	55.5
ТӨ	6.3	7.5	11.8	11.5	5.4	5.6	66.5
<b>ЗҮҮН БҮС</b>							
<b>ДҮН</b>	<b>8.6</b>	<b>6.8</b>	<b>16.3</b>	<b>11.6</b>	<b>7.1</b>	<b>8.3</b>	<b>104.0</b>
ДД	9.0	6.1	16.4	11.7	7.7	7.9	82.3
СҮ	7.2	7.8	16.0	11.5	5.5	6.5	121.2
ХЭ	9.9	7.0	16.4	11.5	8.4	10.4	106.9
<b>УЛААНБААТАР</b>							
<b>УБ</b>	<b>9.0</b>	<b>0.0</b>	<b>15.4</b>	<b>10.9</b>	<b>7.3</b>	<b>9.2</b>	<b>73.5</b>

## ХЭЭЛТЭГЧ, ХЭЭЛТҮҮЛЭГЧИЙН ТОХИРОО, бүс нутгаар

	тэмээ 20-25		адуу 12-15		үхэр 35-45		хонь 25-30		ямаа 25-30	
	өнгөрсөн он	тайлант он	өнгөрсөн он	тайлант он	өнгөрсөн он	тайлант он	өнгөрсөн он	тайлант он	өнгөрсөн он	тайлант он
<b>ДҮН</b>	<b>21</b>	<b>22</b>	<b>7</b>	<b>7</b>	<b>27</b>	<b>28</b>	<b>53</b>	<b>53</b>	<b>54</b>	<b>51</b>
<b>БАРУУН БҮС</b>										
<b>ДҮН</b>	<b>18</b>	<b>20</b>	<b>7</b>	<b>8</b>	<b>21</b>	<b>22</b>	<b>41</b>	<b>44</b>	<b>43</b>	<b>44</b>
БӨ	19	22	9	9	18	20	38	36	38	36
ГО	19	20	6	5	20	21	49	49	64	56
ЗА	13	15	8	8	20	20	45	46	45	44
УВ	18	17	8	8	25	25	49	46	48	42
ХО	21	22	7	7	22	25	31	43	34	45
<b>ХАНГАЙН БҮС</b>										
<b>ДҮН</b>	<b>20</b>	<b>22</b>	<b>7</b>	<b>7</b>	<b>26</b>	<b>25</b>	<b>62</b>	<b>57</b>	<b>62</b>	<b>54</b>
АР	23	17	7	7	27	26	81	78	72	70
БХ	22	25	7	7	28	25	59	48	62	49
ӨВ	18	21	5	5	22	20	48	42	48	39
ХӨ	16	17	7	8	26	25	64	64	71	68
БУ	8	9	8	9	26	27	68	65	71	60
ОР	6	6	8	9	22	24	41	41	73	52
<b>ТӨВИЙН БҮС</b>										
<b>ДҮН</b>	<b>23</b>	<b>24</b>	<b>6</b>	<b>6</b>	<b>32</b>	<b>33</b>	<b>56</b>	<b>57</b>	<b>58</b>	<b>54</b>
ГС	13	12	6	6	22	24	50	47	62	52
ДО	22	24	5	5	26	28	51	50	58	56
ДУ	24	23	6	6	26	27	55	56	53	51
ӨМ	5	26	5	5	16	16	33	30	57	47
ДА	4	3	7	8	49	57	59	59	65	68
СЭ	11	11	7	8	37	41	64	76	69	71
ТӨ	15	14	7	7	37	35	71	71	62	59
<b>ЗҮҮН БҮС</b>										
<b>ДҮН</b>	<b>17</b>	<b>18</b>	<b>6</b>	<b>6</b>	<b>35</b>	<b>39</b>	<b>62</b>	<b>62</b>	<b>65</b>	<b>63</b>
ДД	11	12	6	6	31	35	52	53	49	46
СҮ	23	26	6	6	37	43	64	64	66	65
ХЭ	16	17	6	7	36	38	68	66	76	73
<b>УЛААНБААТАР</b>										
<b>УБ</b>	<b>9</b>	<b>9</b>	<b>7</b>	<b>7</b>	<b>51</b>	<b>52</b>	<b>54</b>	<b>62</b>	<b>54</b>	<b>58</b>

## ЦЭВЭР ҮҮЛДРИЙН МАЛЫН ӨСӨЛТ, бүс нутгаар

МЯН.ТОЛ

	Үхэр						Хонь							
	2000	2001	2002	2003	2004	$\frac{2004}{2003}$	%	2000	2001	2002	2003	2004	$\frac{2004}{2003}$	%
<b>ДҮН</b>	<b>29.1</b>	<b>27.4</b>	<b>25.3</b>	<b>15.7</b>	<b>26.5</b>	<b>168.8</b>		<b>588.5</b>	<b>572.2</b>	<b>504.2</b>	<b>975.3</b>	<b>1013.1</b>	<b>103.9</b>	
<b>БАРУУН БҮС</b>														
<b>ДҮН</b>	<b>0.7</b>	<b>1.1</b>	<b>1.2</b>	<b>0.4</b>	<b>1.1</b>	2.7		<b>412.7</b>	<b>370.0</b>	<b>316.5</b>	<b>786.9</b>	<b>817.7</b>	<b>103.9</b>	
БӨ	0.1	0.4	0.5	0.4	1.0	2.6					308.4	283.7	92.0	
ГО								143.4	107.8	53.4	111.5	127.6	114.4	
ЗА											108.3	123.5	114.0	
УВ	0.1	0.2	0.2		0.0			259.0	254.6	254.6	249.7	272.1	109.0	
ХО	0.5	0.5	0.5					10.3	7.6	8.5	9.0	10.9	120.8	
<b>ХАНГАЙН БҮС</b>														
<b>ДҮН</b>	<b>1.1</b>	<b>0.2</b>	<b>3.7</b>	<b>4.4</b>	<b>7.9</b>	<b>180.5</b>		<b>39.0</b>	<b>55.9</b>	<b>28.1</b>	<b>37.1</b>	<b>41.2</b>	<b>111.0</b>	
АР	0.8	0.0	0.0	0.0	2.3	251.4		2.9	0.1	0.1	0.1	0.1	134.0	
БХ					0.0			30.4	29.1	25.0	33.1	35.6	107.4	
ӨВ			0.7	0.1	0.1	53.0		4.2	24.1	0.2	0.4	3.4	8.4	
ХӨ	0.1		0.0	0.0	0.0	58.5							-	
БУ	0.1	0.1	2.9	4.1	5.5	133.2			1.0	1.3	2.8	0.7	25.3	
ОР	0.1	0.1	0.1	0.1	0.0	37.0		1.5	1.6	1.5	0.7	1.4	2.0	
<b>ТӨВИЙН БҮС</b>														
<b>ДҮН</b>	<b>14.9</b>	<b>15.5</b>	<b>11.1</b>	<b>6.0</b>	<b>7.3</b>	<b>120.2</b>		<b>59.1</b>	<b>59.6</b>	<b>65.3</b>	<b>77.0</b>	<b>84.8</b>	<b>110.1</b>	
ГС			0.0	0.0	0.0	3.0		3.3			1.6	1.7	104.9	
ДО		0.0		0.0	0.0	3.2		6.7	15.0	15.2	16.8	12.0	71.2	
ДУ				0.0	0.0	50.0						0.0		
ӨМ				0.0	0.0	44.4				0.0	0.0	0.0	20.0	
ДА	1.9	4.5	1.8	0.9	1.0	114.9		7.0	7.8	11.6	13.0	16.5	126.7	
СЭ	10.1	9.8	8.8	3.3	4.1	123.0		32.7	35.1	37.0	41.6	53.1	127.6	
ТӨ	2.9	1.2	0.5	1.8	2.1	118.3		9.4	1.7	1.5	4.0	1.6	39.0	
<b>ЗҮҮН БҮС</b>														
<b>ДҮН</b>	<b>11.5</b>	<b>10.6</b>	<b>9.1</b>	<b>4.5</b>	<b>8.3</b>	<b>185.0</b>		<b>77.7</b>	<b>86.7</b>	<b>94.3</b>	<b>74.3</b>	<b>69.3</b>	<b>93.3</b>	
ДД	0.4	0.5		3.3	0.6	18.2				8.8	10.1	10.4	103.2	
СҮ	11.1	10.1	9.1	1.2	7.7	6.4		72.5	84.2	80.5	62.2	57.1	91.8	
ХЭ			0.0	0.0	0.0	1.2		5.2	2.5	5.0	2.0	1.8	92.2	
<b>УЛААНБААТАР</b>														
<b>УБ</b>	<b>1.0</b>	<b>0.0</b>	<b>0.1</b>	<b>0.3</b>	<b>2.0</b>	6.5								

Тайлбар \*-дахин их

	Ямаа						Дүн					
	2000	2001	2002	2003	2004	$\frac{2004}{2003}$ %	2000	2001	2002	2003	2004	$\frac{2004}{2003}$ %
<b>ДҮН</b>	<b>113.9</b>	<b>122.7</b>	<b>116.4</b>	<b>170.0</b>	<b>171.7</b>	<b>101.0</b>	<b>731.5</b>	<b>722.3</b>	<b>645.9</b>	<b>1161.0</b>	<b>1211.3</b>	<b>104.3</b>
<b>БАРУУН БҮС</b>												
<b>ДҮН</b>	<b>52.0</b>	<b>79.9</b>	<b>81.4</b>	<b>138.5</b>	<b>146.5</b>	<b>105.8</b>	<b>321.9</b>	<b>451.0</b>	<b>399.1</b>	<b>925.8</b>	<b>965.3</b>	<b>104.3</b>
БӨ	51.6	79.6	80.7	85.9	86.1	100.2	51.7	80.0	81.2	394.7	370.8	94.0
ГО	0.1			0.5	0.8	152.4	-	107.8	53.4	112.0	128.4	114.6
ЗА							0.0	0.0	0.0	108.3	123.5	114.0
УВ							259.1	254.8	254.8	249.7	272.1	109.0
ХО	0.3	0.3	0.7	52.1	59.7	114.5	11.1	8.4	9.7	61.1	70.5	115.4
<b>ХАНГАЙН БҮС</b>												
<b>ДҮН</b>	<b>8.6</b>	<b>3.3</b>	<b>0.5</b>	<b>0.0</b>	<b>0.1</b>	<b>21.0</b> *	<b>48.7</b>	<b>59.4</b>	<b>32.3</b>	<b>41.5</b>	<b>49.1</b>	<b>118.5</b>
АР	0.0	0.0					3.7	0.1	0.1	0.1	2.4	22.0
БХ	0.0	0.0		0.0			30.4	29.1	25.0	33.1	35.6	107.5
ӨВ	8.2	2.6					12.4	26.7	0.9	0.5	3.4	6.8
ХӨ							0.1	0.0	0.01	0.04	0.02	58.5
БУ		0.2					0.1	1.3	4.2	6.9	6.2	89.4
ОР	0.4	0.5	0.5		0.1		2.0	2.2	2.1	0.8	1.5	192.5
<b>ТӨВИЙН БҮС</b>												
<b>ДҮН</b>	<b>53.3</b>	<b>39.4</b>	<b>34.5</b>	<b>31.5</b>	<b>25.0</b>	<b>79.2</b>	<b>127.3</b>	<b>114.5</b>	<b>110.9</b>	<b>114.6</b>	<b>117.0</b>	<b>102.1</b>
ГС	0.6	0.0	0.5	0.0	0.0	33.3	3.9	0.0	0.5	1.6	1.7	103.7
ДО	2.6	1.5	1.6	1.5	1.0	66.5	9.3	16.5	16.8	18.3	13.0	70.9
ДУ		0.0	0.0				0.0	0.0	0.01	0.01	0.02	150.0
ӨМ	48.6	35.2	29.4	28.9	22.2	76.9	48.6	35.2	29.4	28.9	22.2	76.8
ДА	1.5	2.7	3.0	0.8	0.8	96.6	10.4	15.0	16.4	14.7	18.3	124.4
СЭ				0.3	0.9	3.1	42.8	44.9	45.8	45.2	58.1	128.5
ТӨ					0.0		12.3	2.9	2.0	5.8	3.7	64.3
<b>ЗҮҮН БҮС</b>												
<b>ДҮН</b>	<b>0.0</b>	<b>0.0</b>	<b>0.0</b>	<b>0.0</b>	<b>0.0</b>	<b>-</b>	<b>89.2</b>	<b>97.3</b>	<b>103.4</b>	<b>78.8</b>	<b>77.7</b>	<b>98.6</b>
ДД							-	0.4	0.5	8.8	13.4	82.3
СҮ							-	83.6	94.3	89.6	63.4	102.2
ХЭ							-	5.2	2.5	5.0	2.0	93.1
<b>УЛААНБААТАР</b>												
<b>УБ</b>							<b>1.0</b>	<b>0.0</b>	<b>0.1</b>	<b>0.3</b>	<b>2.0</b>	<b>652.0</b>

## ЭРЛИЙЗ МАЛЫН ӨСӨЛТ

МЯН.ТОЛ

	Үхэр							Хонь						
	2000	2001	2002	2003	2004	$\frac{2004}{2003}$	%	2000	2001	2002	2003	2004	$\frac{2004}{2003}$	%
<b>ДҮН</b>	<b>106.1</b>	<b>94.4</b>	<b>91.6</b>	<b>57.9</b>	<b>53.5</b>	<b>92.3</b>	<b>760.1</b>	<b>594.2</b>	<b>545.5</b>	<b>68.1</b>	<b>73.7</b>	<b>108.2</b>		
<b>БАРУУН БҮС</b>														
<b>ДҮН</b>	<b>3.5</b>	<b>2.6</b>	<b>2.8</b>	<b>2.8</b>	<b>2.8</b>	<b>98.7</b>	<b>231.5</b>	<b>220.9</b>	<b>220.2</b>	<b>31.1</b>	<b>34.5</b>	<b>110.9</b>		
БӨ	0.6	0.7	0.7	0.2	0.2	85.5	37.7	29.0	26.8					-
ГО				0.0	0.0	150.0					0.3			-
ЗА	1.0													-
УВ	0.4	0.5	0.4	0.3	0.2	64.3	161.5	163.5	163.5					-
ХО	1.5	1.4	1.7	2.3	2.4	103.9	32.3	28.4	29.9	31.1	34.2	109.9		
<b>ХАНГАЙН БҮС</b>														
<b>ДҮН</b>	<b>8.0</b>	<b>3.6</b>	<b>2.4</b>	<b>1.4</b>	<b>1.9</b>	<b>134.1</b>	<b>283.1</b>	<b>184.1</b>	<b>146.8</b>	<b>2.1</b>	<b>2.6</b>	<b>125.7</b>		
АР	1.8	0.5	0.6	0.4	0.5	112.5	269.7	175.4	113.8					-
БХ							6.9	1.9	3.6					-
ӨВ	0.4	0.3	1.1	0.1	0.1	51.0	5.5	5.4	28.2	1.3	1.4	103.8		
ХӨ	1.7	0.8	0.4	0.1	0.3	3.4								-
БУ	3.7	1.7	0.0	0.7	0.9	125.1	0.5	1.0	0.7	0.8	1.3	161.3		
ОР	0.4	0.3	0.3	0.1	0.2	164.0	0.5	0.4	0.5					-
<b>ТӨВИЙН БҮС</b>														
<b>ДҮН</b>	<b>54.5</b>	<b>56.8</b>	<b>63.0</b>	<b>47.0</b>	<b>41.2</b>	<b>87.5</b>	<b>82.4</b>	<b>72.2</b>	<b>68.6</b>	<b>32.7</b>	<b>28.2</b>	<b>86.1</b>		
ГС			0.1	0.0	0.0	30.4	3.0	1.1	2.0					-
ДО	0.6	0.1	0.3	0.2	0.2	119.5	5.2	7.9	5.6	1.1	0.9	79.3		
ДУ	1.8	1.4			0.1									-
ӨМ			0.0	0.0	0.0	160.0	1.9	1.3	1.0	0.1		0.0		
ДА	2.4	2.4	2.4	1.5	1.6	109.9	4.2	6.6	4.3		0.6			-
СЭ	27.7	34.4	45.6	32.3	25.5	78.8	49.9	42.6	45.8	29.6	21.8	73.7		
ТӨ	22.0	18.5	14.6	13.0	13.7	105.7	18.2	12.7	9.9	1.9	4.9	2.6		
<b>ЗҮҮН БҮС</b>														
<b>ДҮН</b>	<b>36.0</b>	<b>28.1</b>	<b>22.5</b>	<b>2.4</b>	<b>5.0</b>	<b>212.7</b>	<b>163.1</b>	<b>117.0</b>	<b>110.1</b>	<b>2.2</b>	<b>8.3</b>	<b>3.8</b>		
ДД	3.3	3.5	3.2	0.1	3.2	49.6	30.5	8.6						
СҮ	31.5	24.0	18.7	0.2	0.0	7.5	124.8	103.1	108.3	1.9	8.3	4.4		
ХЭ	1.2	0.6	0.6	2.1	1.8	85.3	7.8	5.3	1.8	0.3		0.0		
<b>УЛААНБААТАР</b>														
<b>УБ</b>	<b>4.1</b>	<b>3.4</b>	<b>1.0</b>	<b>4.2</b>	<b>2.6</b>	<b>61.9</b>								

Тайлбар \*-дахин их

## Хавсралт 32-ын үргэлжлэл

	Ямаа						Дүн					
	2000	2001	2002	2003	2004	$\frac{2004}{2003}$ %	2000	2001	2002	2003	2004	$\frac{2004}{2003}$ %
<b>ДҮН</b>	<b>243.1</b>	<b>274.6</b>	<b>300.4</b>	<b>254.4</b>	<b>323.2</b>	<b>127.0</b>	<b>1109.3</b>	<b>963.1</b>	<b>937.5</b>	<b>380.4</b>	<b>450.4</b>	<b>118.4</b>
	<b>БАНГАЙН БҮС</b>											
<b>ДҮН</b>	<b>169.2</b>	<b>196.3</b>	<b>229.5</b>	<b>189.2</b>	<b>223.1</b>	<b>117.9</b>	<b>404.2</b>	<b>419.8</b>	<b>452.5</b>	<b>223.1</b>	<b>260.4</b>	<b>116.7</b>
БӨ	94.3	123.8	144.9	105.8	119.2	112.6	132.6	153.5	172.4	106.0	119.3	112.6
ГО	61.3	60.3	70.9	82.0	102.3	124.7	61.3	60.3	70.9	82.0	102.6	125.1
ЗА							1.0	0.0	0.0	0.0	0.0	
УВ							161.9	164.0	163.9	0.3	0.2	64.3
ХО	13.6	12.2	13.7	1.4	1.6	116.2	47.4	42.0	45.3	34.8	38.2	109.8
	<b>ХАНГАЙН БҮС</b>											
<b>ДҮН</b>	<b>10.6</b>	<b>0.3</b>	<b>7.8</b>	<b>15.4</b>	<b>42.4</b>	<b>2.8 *</b>	<b>301.7</b>	<b>188.0</b>	<b>157.0</b>	<b>18.9</b>	<b>46.9</b>	<b>2.5</b>
АР							271.5	175.9	114.4	0.4	0.5	112.5
БХ	10.6	0.3	0.0				17.5	2.2	3.6	0.0	0.0	-
ӨВ			7.5	15.0	42.0	2.8 *	5.9	5.7	36.8	16.4	43.4	2.6
ХӨ							1.7	0.8	0.4	0.1	0.3	3.4
БУ			0.3	0.4	0.4	98.8	4.2	2.7	1.0	1.9	2.6	134.8
ОР							0.9	0.7	0.8	0.1	0.2	164.0
	<b>ТӨВИЙН БҮС</b>											
<b>ДҮН</b>	<b>63.3</b>	<b>78.0</b>	<b>62.9</b>	<b>49.8</b>	<b>57.7</b>	<b>115.8</b>	<b>200.2</b>	<b>207.0</b>	<b>194.5</b>	<b>129.5</b>	<b>127.0</b>	<b>98.1</b>
ГС				0.1		0.0	3.0	1.1	2.1	0.1	0.0	5.7
ДО	7.8	5.5	5.3	6.3	7.0	110.9	13.6	13.5	11.2	7.6	8.1	106.6
ДУ	2.6		5.7		5.9		4.4	1.4	5.7	0.0	5.9	
ӨМ	37.8	55.3	41.0	42.4	41.0	96.6	39.7	56.6	42.0	42.5	41.0	96.4
ДА	0.4	0.6	0.2				7.0	9.6	6.9	1.5	2.2	148.5
СЭ							77.6	77.0	91.4	61.9	47.3	76.4
ТӨ	14.7	16.6	10.7	1.0	3.9	3.9 *	54.9	47.8	35.2	15.9	22.5	141.7
	<b>ЗҮҮН БҮС</b>											
<b>ДҮН</b>	<b>0.0</b>	<b>0.0</b>	<b>0.0</b>				<b>199.1</b>	<b>145.1</b>	<b>132.6</b>	<b>4.6</b>	<b>13.3</b>	<b>2.9</b>
ДД							33.8	12.1	3.2	0.1	3.2	49.6
СҮ							156.3	127.1	127.0	2.1	8.3	4.0
ХЭ							9.0	5.9	2.4	2.4	1.8	74.7
	<b>УЛААНБААТАР</b>											
<b>УБ</b>							<b>4.1</b>	<b>3.4</b>	<b>1.0</b>	<b>4.2</b>	<b>2.6</b>	<b>61.9</b>

## МАЛЫН ХЭРЭГЛЭЭНИЙ ЗАРЛАГА, бүс нутгаар

МЯН.ТОЛ

	Бүгд	үүнээс				
		Тэмээ	Адуу	Үхэр	Хонь	Ямаа
<b>ДҮН</b>	<b>6404.9</b>	<b>33.3</b>	<b>317.6</b>	<b>454.2</b>	<b>3204.3</b>	<b>2395.5</b>
<b>БАРУУН БҮС</b>						
<b>ДҮН</b>	<b>1723.5</b>	<b>8.2</b>	<b>42.3</b>	<b>83.7</b>	<b>853.0</b>	<b>736.3</b>
БӨ	472.6	1.2	11.8	28.3	217.0	214.3
ГО	200.5	2.3	1.1	2.7	82.0	112.4
ЗА	326.0	1.1	16.0	17.2	174.9	116.8
УВ	369.3	1.5	5.6	19.1	216.5	126.6
ХО	355.1	2.1	7.8	16.4	162.6	166.2
<b>ХАНГАЙН БҮС</b>						
<b>ДҮН</b>	<b>1919.9</b>	<b>5.6</b>	<b>114.1</b>	<b>167.5</b>	<b>942.0</b>	<b>690.7</b>
АР	465.1	0.1	35.0	50.7	230.7	148.6
БХ	206.8	2.9	7.4	21.4	83.6	91.5
ӨВ	464.4	2.0	17.5	17.8	251.3	175.8
ХӨ	460.4	0.4	29.3	51.0	201.0	178.7
БУ	293.5	0.2	24.5	22.7	162.4	83.7
ОР	29.7	0.0	0.4	3.9	13.0	12.4
<b>ТӨВИЙН БҮС</b>						
<b>ДҮН</b>	<b>1480.5</b>	<b>16.3</b>	<b>66.6</b>	<b>70.2</b>	<b>752.7</b>	<b>574.7</b>
ГС	21.8	0.1	1.3	0.7	9.0	10.7
ДО	229.4	3.9	11.2	10.8	109.8	93.7
ДУ	407.2	2.1	11.1	6.8	220.8	166.4
ӨМ	166.4	9.6	2.8	0.8	49.8	103.4
ДА	38.5	0.0	2.2	5.3	18.7	12.3
СЭ	217.0	0.2	10.3	23.4	114.0	69.1
ТӨ	400.2	0.4	27.7	22.4	230.6	119.1
<b>ЗҮҮН БҮС</b>						
<b>ДҮН</b>	<b>1169.2</b>	<b>3.2</b>	<b>92.5</b>	<b>115.0</b>	<b>607.5</b>	<b>351.0</b>
ДД	235.0	0.6	21.0	31.2	133.2	49.0
СҮ	520.6	1.7	39.3	44.1	265.9	169.6
ХЭ	413.6	0.9	32.2	39.7	208.4	132.4
<b>УЛААНБААТАР</b>						
<b>УБ</b>	<b>111.8</b>	<b>0.0</b>	<b>2.1</b>	<b>17.8</b>	<b>49.1</b>	<b>42.8</b>

	Оны эхний малд эзлэх хувь					
	Бүгд	Тэмээ	Адуу	Үхэр	Хонь	Ямаа
<b>ДҮН</b>	<b>25.2</b>	<b>13.0</b>	<b>16.1</b>	<b>25.3</b>	<b>29.8</b>	<b>22.5</b>
<b>БАРУУН БҮС</b>						
<b>ДҮН</b>	<b>23.3</b>	<b>11.9</b>	<b>12.9</b>	<b>23.4</b>	<b>27.7</b>	<b>20.6</b>
БӨ	35.9	22.4	19.0	32.3	39.7	34.9
ГО	15.9	9.6	2.6	13.6	20.4	14.5
ЗА	20.0	15.4	17.0	19.7	22.6	17.5
УВ	22.2	9.9	8.8	21.4	27.1	18.2
ХО	23.0	12.4	11.6	22.2	28.9	20.2
<b>ХАНГАЙН БҮС</b>						
<b>ДҮН</b>	<b>23.6</b>	<b>14.3</b>	<b>16.8</b>	<b>23.0</b>	<b>27.5</b>	<b>21.2</b>
АР	25.3	18.2	18.2	22.0	28.6	24.5
БХ	18.8	14.1	12.0	25.1	25.2	15.3
ӨВ	24.2	14.4	14.1	21.5	28.5	21.5
ХӨ	22.3	14.0	17.7	22.0	24.6	21.2
БУ	26.5	28.6	19.1	26.7	30.0	23.7
ОР	27.5	16.2	4.6	32.4	30.5	27.3
<b>ТӨВИЙН БҮС</b>						
<b>ДҮН</b>	<b>25.9</b>	<b>13.2</b>	<b>14.6</b>	<b>25.9</b>	<b>31.8</b>	<b>23.0</b>
ГС	20.3	10.7	12.7	19.9	22.4	20.2
ДО	24.7	13.4	13.4	24.1	30.9	22.6
ДУ	25.5	10.5	10.0	18.6	30.5	23.6
ӨМ	18.3	13.7	7.6	13.5	24.5	17.5
ДА	31.5	18.2	25.1	30.9	33.5	30.4
СЭ	37.0	30.7	24.0	32.7	42.8	33.6
ТӨ	27.1	17.2	16.8	24.4	31.8	24.2
<b>ЗҮҮН БҮС</b>						
<b>ДҮН</b>	<b>29.8</b>	<b>12.7</b>	<b>19.0</b>	<b>29.4</b>	<b>34.0</b>	<b>28.6</b>
ДД	27.8	10.2	17.2	30.9	32.7	23.6
СҮ	32.1	13.2	20.2	29.1	36.8	31.3
ХЭ	28.5	14.6	18.9	28.6	31.6	27.8
<b>УЛААНБААТАР</b>						
<b>УБ</b>	<b>46.0</b>	<b>18.4</b>	<b>12.2</b>	<b>39.8</b>	<b>50.7</b>	<b>50.9</b>



## ЗАХ ЗЭЭЛД ХУДАЛДАН БОРЛУУЛСАН, АЖ АХУЙН ДОТООДОД ХЭРЭГЛЭСЭН МАЛЫН ТОО

	МЯН.ТОЛ									
	зах зээлд худалдан борлуулсан					аж ахуйн дотоодод хэрэглэсэн				
	2000	2001	2002	2003	2004	2000	2001	2002	2003	2004
<b>ДҮН</b>	<b>2389.6</b>	<b>2141.5</b>	<b>2181.7</b>	<b>1828.3</b>	<b>2230.2</b>	<b>3803.7</b>	<b>3610.6</b>	<b>2977.8</b>	<b>2597.7</b>	<b>2877.5</b>
	<b>БАНГАЙН БҮС</b>									
<b>ДҮН</b>	<b>737.9</b>	<b>705</b>	<b>373.4</b>	<b>423.5</b>	<b>500.7</b>	<b>1258.8</b>	<b>1225.5</b>	<b>807.6</b>	<b>798.2</b>	<b>930.8</b>
БӨ	136.2	105.6	72.7	144.4	151.1	207.6	241.4	149.7	186.5	256.4
ГО	160.5	224	36.9	36.5	44.9	283.2	273.6	122.5	114.0	138.4
ЗА	190.8	89	118.2	87.1	106.7	281	194.4	209.2	152.4	158.7
УВ	105.5	98.6	85.6	88.8	103.4	226.4	209.5	183.6	177.7	185.1
ХО	144.9	187.8	60	66.7	94.6	260.6	306.6	142.6	167.6	192.2
	<b>ХАНГАЙН БҮС</b>									
<b>ДҮН</b>	<b>795.3</b>	<b>709.3</b>	<b>800.4</b>	<b>523.8</b>	<b>700.8</b>	<b>1415.4</b>	<b>1308.6</b>	<b>1095.2</b>	<b>843.3</b>	<b>952.7</b>
АР	159	111.1	212.7	121.9	185.7	251.8	203.2	227.9	162.2	192.5
БХ	123.8	246.9	57.8	40.8	69.1	253.1	355	140.8	99.7	131.6
ӨВ	140.1	138.9	127	82.7	117.6	360.5	316.8	271.5	214.5	264.4
ХӨ	223.9	101	150.1	151.1	203.6	395.1	277.1	262.5	218.8	250.4
БУ	145.3	103.9	223.7	91.7	117.6	142.4	136.8	157.3	119.7	106.3
ОР	3.2	7.5	29.1	35.6	7.2	12.5	19.7	35.2	28.5	7.5
	<b>ТӨВИЙН БҮС</b>									
<b>ДҮН</b>	<b>433.9</b>	<b>397.9</b>	<b>556.3</b>	<b>427.6</b>	<b>482.4</b>	<b>799.8</b>	<b>744.7</b>	<b>725.4</b>	<b>646.7</b>	<b>653.8</b>
ГС	9.8	1.9	4.4	7.1	10.5	19.3	9.3	10.3	10.7	12.9
ДО	68.7	75.6	72.6	57.2	72.3	130.9	107.7	106.7	105.8	112.8
ДУ	77.8	93.4	126.5	118.8	164.1	173.3	140.2	166.6	153.9	177.3
ӨМ	32.5	48.5	27.4	22.3	28.7	170.9	199.7	134.2	98.7	113.6
ДА	14.3	10.4	15	15.9	11.3	19	15	16.1	17.4	12.1
СЭ	56.6	47	90.5	76.5	63.9	71.1	59.3	75	81.3	70.9
ТӨ	174.2	121.1	219.9	129.8	131.6	215.3	213.5	216.5	178.9	154.2
	<b>ЗҮҮН БҮС</b>									
<b>ДҮН</b>	<b>400.5</b>	<b>319.9</b>	<b>435.1</b>	<b>436.2</b>	<b>526.5</b>	<b>302</b>	<b>307.3</b>	<b>317.1</b>	<b>279.1</b>	<b>317.3</b>
ДД	152.5	104.3	135.2	131.6	118.9	73.2	72.3	71.6	55.4	61.7
СҮ	120.3	105	154	164.2	221.1	110.7	126.4	125.3	125.9	149.8
ХЭ	127.7	110.6	145.9	140.4	186.5	118.1	108.6	120.2	97.9	105.8
	<b>УЛААНБААТАР</b>									
<b>УБ</b>	<b>22</b>	<b>9.4</b>	<b>16.5</b>	<b>17.2</b>	<b>19.8</b>	<b>28</b>	<b>24.5</b>	<b>32.5</b>	<b>30.5</b>	<b>22.9</b>

## САРЛАГИЙН ТОО, бүс нутгаар

	МЯН.ТОЛ					
	1999	2000	2001	2002	2003	2004
<b>ДҮН</b>	<b>852.5</b>	<b>728.2</b>	<b>494.5</b>	<b>426.0</b>	<b>447.9</b>	<b>464.1</b>
<b>БАРУУН БҮС</b>						
<b>ДҮН</b>	<b>319.2</b>	<b>245.0</b>	<b>166.5</b>	<b>140.5</b>	<b>147.1</b>	<b>156.1</b>
БӨ	76.9	69.2	60.5	56.7	61.9	59.7
ГО	42.8	28.6	17.5	7.1	8.5	10.2
ЗА	123.6	82.6	42.5	41.4	39.4	44.2
УВ	19.9	13.0	10.6	8.0	10.0	11.0
ХО	56.0	51.6	35.4	27.3	27.3	31.0
<b>ХАНГАЙН БҮС</b>						
<b>ДҮН</b>	<b>529.2</b>	<b>479.5</b>	<b>325.1</b>	<b>282.5</b>	<b>298.8</b>	<b>305.5</b>
АР	146.2	144.2	115.6	104	112.3	111.6
БХ	136.1	114.5	88.4	75.2	73.3	78.8
ӨВ	105.6	97.3	63.2	40.6	53.4	56.3
ХӨ	140.7	123.0	57.5	62.2	58.5	58.3
БУ	0.5	0.0	0.0	0.0	0.1	0.01
ОР	0.1	0.5	0.4	0.5	1.2	0.5
<b>ЗҮҮН БҮС</b>						
<b>ДҮН</b>	<b>0.0</b>	<b>0.0</b>	<b>0.3</b>	<b>0.3</b>	<b>0.3</b>	<b>0.3</b>
ХЭ	0.0	0.0	0.3	0.3	0.3	0.3
<b>ТӨВИЙН БҮС</b>						
<b>ДҮН</b>	<b>3.0</b>	<b>3.2</b>	<b>2.1</b>	<b>2.0</b>	<b>1.4</b>	<b>1.4</b>
ӨМ	2.4	2.1	1.0	0.3	0.2	0.4
ДА	0.0	0.0	0.0	0.01	0.0	0.0
СЭ	0.2	0.1	0.1	0.2	0.1	0.04
ТӨ	0.4	1.0	1.0	1.5	1.1	1.0
<b>УЛААНБААТАР</b>						
<b>УБ</b>	<b>0.9</b>	<b>0.5</b>	<b>0.4</b>	<b>0.7</b>	<b>0.4</b>	<b>0.8</b>

## БЭЛТГЭСЭН ӨВС, СҮРЛИЙН ХЭМЖЭЭ

	Хадлан, бэлчээрийн талбай, мян.га					100 га талбайд ногдох хонин толгойд шилжүүлсэн мал, толгой				
	2000	2001	2002	2003	2004	2000	2001	2002	2003	2004
<b>ДҮН</b>	<b>129 393.4</b>	<b>124 108.5</b>	<b>128 943.3</b>	<b>113 089.9</b>	<b>112 823.7</b>	<b>48</b>	<b>39</b>	<b>35</b>	<b>41</b>	<b>44</b>
	<b>БАРУУН</b>									
<b>ДҮН</b>	<b>35 582.5</b>	<b>32 205.1</b>	<b>35 468.6</b>	<b>28 504.4</b>	<b>27 140.4</b>	<b>40</b>	<b>34</b>	<b>28</b>	<b>39</b>	<b>46</b>
БӨ	4 411.9	4 178.7	4 404.8	3 465.9	2 241.8	49	48	45	60	94
ГО	12 152.6	9 491.4	12 169.1	8 821.1	8 821.0	24	20	11	18	22
ЗА	6 751.7	6 855.7	6 765.3	6 496.0	6 496.0	52	37	35	40	45
УВ	5 690.1	5 684.2	5 557.8	4 503.1	4 365.7	45	44	41	55	65
ХО	6 576.2	5 995.1	6 571.6	5 218.3	5 215.9	48	38	31	44	50
	<b>ХАНГАЙ</b>									
<b>ДҮН</b>	<b>29 643.1</b>	<b>28 178.6</b>	<b>29 331.3</b>	<b>25 595.4</b>	<b>26 712.7</b>	<b>81</b>	<b>61</b>	<b>54</b>	<b>61</b>	<b>62</b>
АР	4 255.0	4 541.7	4 257.1	3 797.9	3 797.9	140	105	98	108	110
БХ	11 027.1	9 067.0	11 034.8	9 014.0	10 366.1	37	24	15	21	21
ӨВ	5 913.3	5 982.8	5 911.9	5 745.8	5 746.4	69	54	46	53	59
ХӨ	5 706.3	5 355.3	5 374.2	4 360.7	4 066.1	100	73	75	95	107
БУ	2 708.3	3 178.3	2 714.2	2 635.9	2 695.1	139	120	110	86	88
ОР	33.1	53.5	39.1	41.1	41.1	1099	881	796	511	550
	<b>ТӨВ</b>									
<b>ДҮН</b>	<b>37 362.5</b>	<b>40 532.6</b>	<b>37 366.8</b>	<b>35 913.1</b>	<b>35 921.7</b>	<b>36</b>	<b>30</b>	<b>28</b>	<b>28</b>	<b>30</b>
ГС	538.6	459.7	539.7	538.2	538.2	44	21	25	33	39
ДО	10 260.6	10 132.7	10 244.3	9 291.3	9 293.3	22	16	15	19	20
ДУ	7 364.6	7 377.9	7 351.5	7 160.9	7 171.8	30	30	32	34	38
ӨМ	12 227.8	14 597.7	12 235.0	11 491.0	11 490.9	20	16	12	12	14
ДА	200.6	190.2	200.6	198.1	197.6	211	199	175	130	129
СЭ	1 566.3	1 946.0	1 568.0	1 781.8	1 781.4	93	89	91	66	64
ТӨ	5 204.0	5 828.4	5 227.7	5 451.8	5 448.5	85	65	62	53	55
	<b>ЗҮҮН</b>									
<b>ДҮН</b>	<b>26 516.0</b>	<b>23 134.0</b>	<b>26 487.3</b>	<b>22 805.6</b>	<b>22 777.9</b>	<b>36</b>	<b>31</b>	<b>32</b>	<b>38</b>	<b>38</b>
ДД	11 952.7	9 966.9	11 950.4	9 816.3	9 724.0	18	16	17	21	22
СҮ	8 155.8	6 876.6	8 160.6	7 729.9	7 653.1	45	40	41	46	44
ХЭ	6 407.5	6 290.5	6 376.3	5 259.4	5 400.8	58	49	49	60	59
<b>УБ</b>	<b>289.3</b>	<b>58.2</b>	<b>289.3</b>	<b>271.4</b>	<b>271.0</b>	<b>203</b>	<b>190</b>	<b>191</b>	<b>208</b>	<b>203</b>

Тайлбар: \* дахин их

## ТЭЖЭЭЛ ҮЙЛДВЭРЛЭЛТ

(ТЭЖ.НЭГЖ - ТОНН)						
	2000	2001	2002	2003	2004	$\frac{2004}{2003}$ %
<b>ДҮН</b>	<b>357444.6</b>	<b>438618.5</b>	<b>411415.8</b>	<b>464980.2</b>	<b>464200.4</b>	<b>99.8</b>
<b>БАРУУН</b>						
<b>ДҮН</b>	<b>73,214.1</b>	<b>90,302.8</b>	<b>102,529.7</b>	<b>106,710.5</b>	<b>103,278.4</b>	<b>96.8</b>
БӨ	17078.3	18116.4	24041.2	26862.1	23260.0	86.6
ГО	2821.7	4539.8	6087.3	7537.0	5945.0	78.9
ЗА	9783.5	14752.9	12254.0	16501.9	16757.1	101.5
УВ	21274.1	22567.0	25316.7	23699.3	23128.2	97.6
ХО	22256.5	30326.7	34830.5	32110.2	34188.1	106.5
<b>ХАНГАЙ</b>						
<b>ДҮН</b>	<b>99899.9</b>	<b>128976.7</b>	<b>107807.9</b>	<b>135100.6</b>	<b>139431.7</b>	<b>103.2</b>
АР	26546.9	28575.3	19356.2	34932.3	32411.7	92.8
БХ	2483.3	2005.5	3469.3	3288.3	2431.1	73.9
БУ	25580.2	35338.2	30433.2	33437.7	35258.2	105.4
ӨВ	8793.2	12920.4	12228.8	16819.7	16729.3	99.5
ХӨ	31215.8	44117.3	35958.5	40385.7	49203.6	121.8
ОР	5280.5	6020.0	6361.9	6236.9	3397.8	54.5
<b>ТӨВ</b>						
<b>ДҮН</b>	<b>107094.7</b>	<b>129947.6</b>	<b>116584.6</b>	<b>131477.2</b>	<b>130586.9</b>	<b>99.3</b>
ДО	1264.7	1366.0	1690.3	1544.5	909.4	58.9
ДУ	3980.0	4028.5	3273.6	6202.1	5218.1	84.1
ӨМ	4906.9	4556.7	5426.4	6379.6	5498.4	86.2
СЭ	54691.6	61941.1	56782.3	63498.5	63266.7	99.6
ТӨ	21382.7	34150.0	30026.1	36032.8	35890.5	99.6
ДА	20543.2	23479.9	19033.7	17260.0	19406.0	112.4
ГС	325.6	425.4	352.2	559.7	397.8	71.1
<b>ЗҮҮН</b>						
<b>ДҮН</b>	<b>59719.9</b>	<b>72890.3</b>	<b>70711.4</b>	<b>73567.9</b>	<b>74535.9</b>	<b>101.3</b>
ДД	16498.9	20386.2	19453.1	22294.0	21343.2	95.7
СҮ	5182.3	7640.0	10079.3	9668.1	5910.7	61.1
ХЭ	38038.7	44864.1	41179.0	41605.8	47282.0	113.6
<b>УБ</b>	<b>17516.0</b>	<b>16501.1</b>	<b>13782.2</b>	<b>18124.0</b>	<b>16367.5</b>	<b>90.3</b>

Тайлбар: \* дахин их

## Бэлтгэсэн өвс, сүрлийн хэмжээ

	Бэлтгэсэн өвс					2004 2003 %
	2000	2001	2002	2003	2004	
<b>ДҮН</b>	<b>689 399.7</b>	<b>831 489.7</b>	<b>766 979.4</b>	<b>840 674.4</b>	<b>850 484.4</b>	<b>101.2</b>
<b>ДҮН</b>	<b>131 422.2</b>	<b>150 296.1</b>	<b>168 220.6</b>	<b>171 323.1</b>	<b>165 103.6</b>	<b>96.4</b>
БӨ	33 303.5	29 000.0	37 395.0	43 270.0	36 535.0	84.4
ГО	1 972.2	4 496.7	6 241.6	6 972.5	5 429.3	77.9
ЗА	17 076.7	22 275.5	17 115.4	26 012.6	26 092.8	100.3
УВ	40 482.0	43 011.9	45 025.3	41 417.0	39 429.0	95.2
ХО	38 587.8	51 512.0	62 443.3	53 651.0	57 617.5	107.4
<b>ДҮН</b>	<b>200 628.0</b>	<b>253 050.3</b>	<b>207 394.5</b>	<b>249 832.2</b>	<b>268 890.4</b>	<b>107.6</b>
АР	55 660.0	60 082.5	40 852.9	64 800.4	65 392.0	100.9
БХ	1 411.2	1 186.4	3 285.0	3 535.4	3 094.5	87.5
БУ	56 385.0	73 054.5	63 681.5	66 018.4	70 815.7	107.3
ӨВ	9 718.0	17 690.6	12 950.0	22 407.3	20 292.7	90.6
ХӨ	66 199.0	87 943.8	72 648.1	79 603.2	102 012.0	128.2
ОР	11 254.8	13 092.5	13 977.0	13 467.5	7 283.5	54.1
<b>ДҮН</b>	<b>198 384.3</b>	<b>245 699.1</b>	<b>217 134.5</b>	<b>238 530.9</b>	<b>237 374.7</b>	<b>99.5</b>
ДО	1 873.0	2 328.6	2 307.9	2 165.2	1 464.1	67.6
ДУ	446.8	600.0	-	500.0	220.0	44.0
ӨМ	3 928.0	3 471.8	3 930.5	6 077.4	4 546.1	74.8
СЭ	104 469.0	121 353.0	115 817.0	123 554.0	122 508.0	99.2
ТӨ	43 024.8	66 063.7	54 482.1	68 319.0	65 719.5	96.2
ДА	44 084.7	51 137.0	39 951.7	37 166.0	42 202.8	113.6
ГС	558.0	745.0	645.3	749.3	714.2	95.3
<b>ДҮН</b>	<b>121 053.2</b>	<b>146 574.6</b>	<b>144 066.6</b>	<b>144 330.2</b>	<b>144 238.6</b>	<b>99.9</b>
ДД	35 758.5	44 416.0	42 824.0	48 439.0	41 080.6	84.8
СҮ	4 585.7	6 196.6	13 081.6	7 616.4	3 973.0	52.2
ХЭ	80 709.0	95 962.0	88 161.0	88 274.8	99 185.0	112.4
<b>УБ</b>	<b>37 912.0</b>	<b>35 869.6</b>	<b>30 163.2</b>	<b>36 658.0</b>	<b>34 877.1</b>	<b>95.1</b>

Тайлбар: \* дахин их

**Хонин толгойд шилжүүлсэн нэг малд  
ногдож байгаа тэжээл**

	2000	2001	2002	2003	2004	$\frac{2004}{2003} \%$
<b>ДҮН</b>	<b>5.8</b>	<b>8.8</b>	<b>9.1</b>	<b>10.1</b>	<b>9.5</b>	<b>93.9</b>
<b>ДҮН</b>	<b>5.1</b>	<b>7.6</b>	<b>10.2</b>	<b>9.6</b>	<b>8.3</b>	<b>86.4</b>
БӨ	7.8	8.6	12.1	12.9	11.1	86.2
ГО	1.0	1.9	4.6	4.6	3.1	65.6
ЗА	2.8	5.9	5.1	6.4	5.8	90.6
УВ	8.3	9.3	11.2	9.5	8.1	85.1
ХО	7.1	12.3	16.9	14.0	13.1	93.7
<b>ДҮН</b>	<b>4.2</b>	<b>7.2</b>	<b>6.8</b>	<b>8.6</b>	<b>8.4</b>	<b>97.0</b>
АР	4.5	6.4	4.7	8.5	7.7	90.5
БХ	0.6	0.8	2.1	1.7	1.1	65.0
БУ	6.8	10.8	10.2	11.0	14.9	135.8
ӨВ	2.1	4.0	4.5	4.1	5.0	122.0
ХӨ	5.5	11.3	8.9	17.8	11.3	63.8
ОР	14.5	17.5	19.4	29.7	15.0	50.6
<b>ДҮН</b>	<b>7.9</b>	<b>11.7</b>	<b>11.2</b>	<b>13.1</b>	<b>12.1</b>	<b>93.0</b>
ДО	0.6	0.8	1.1	8.6	0.5	5.7
ДУ	1.8	1.8	1.4	3.6	1.9	53.3
ӨМ	2.0	2.4	3.8	2.6	3.4	131.6
СЭ	37.5	44.3	40.0	46.1	55.7	120.9
ТӨ	4.9	10.1	9.3	140.4	12.0	8.6
ДА	48.4	58.9	54.7	14.6	76.0	5.2
ГС	1.4	3.8	2.7	0.2	1.9	9.7
<b>ДҮН</b>	<b>6.2</b>	<b>8.8</b>	<b>8.3</b>	<b>8.4</b>	<b>8.6</b>	<b>102.3</b>
ДД	7.6	10.4	9.6	10.7	10.0	93.7
СҮ	1.4	2.4	3.0	2.7	1.7	64.1
ХЭ	10.3	14.3	13.3	13.2	14.9	112.6
<b>УБ</b>	<b>29.8</b>	<b>30.1</b>	<b>25.0</b>	<b>32.1</b>	<b>29.7</b>	<b>92.4</b>

Тайлбар: \* дахин их

**Үр тарианы хаягдал, бэлтгэсэн гар, эрдэс  
тэжээлийн хэмжээ**

	Үр тарианы хаягдал					2004	%
	2000	2001	2002	2003	2004	2003	
<b>ДҮН</b>	<b>3 626.8</b>	<b>5 061.2</b>	<b>2 806.5</b>	<b>5 061.1</b>	<b>5 512.1</b>		<b>108.9</b>
<b>ДҮН</b>	<b>127.8</b>	<b>168.4</b>	<b>98.5</b>	<b>115.5</b>	<b>168.4</b>		<b>145.8</b>
БӨ	-	-	-	-	-		-
ГО	80.3	48.0	15.1	31.4	71.2		226.8
ЗА	0.5	-	-	-	-		-
УВ	46.0	120.4	78.2	82.1	97.2		118.4
ХО	1.0	-	5.2	2.0	-		-
<b>ДҮН</b>	<b>96.9</b>	<b>2 503.2</b>	<b>388.6</b>	<b>2 315.4</b>	<b>615.5</b>		<b>26.6</b>
АР	-	-	5.0	-	5.5		-
БХ	-	-	-	-	-		-
БУ	91.7	910.2	362.8	808.7	387.5		47.9
ӨВ	-	-	17.5	32.9	100.5		305.5
ХӨ	5.2	1 592.0	-	1 463.8	87.0		5.9
ОР	-	1.0	3.3	10.0	35.0		350.0
<b>ДҮН</b>	<b>3 029.5</b>	<b>2 322.5</b>	<b>2 257.8</b>	<b>2 578.9</b>	<b>4 215.2</b>		<b>163.4</b>
ДО	3.0	-	-	0.1	-		-
ДУ	-	-	-	-	-		-
ӨМ	-	-	-	0.3	-		-
СЭ	2 572.3	1 883.4	1 852.0	1 986.0	3 395.1		171.0
ТӨ	126.0	298.0	397.4	375.2	746.0		198.8
ДА	328.2	141.1	8.4	217.3	74.1		34.1
ГС	-	-	-	-	-		-
<b>ДҮН</b>	<b>250.0</b>	<b>63.6</b>	<b>53.0</b>	<b>42.0</b>	<b>513.0</b>		<b>1 221.4</b>
ДД	70.0	34.0	-	-	513.0		-
СҮ	-	-	-	2.0	-		-
ХЭ	180.0	29.6	53.0	40.0	-		-
<b>УБ</b>	<b>122.6</b>	<b>3.5</b>	<b>8.6</b>	<b>9.3</b>	<b>-</b>		<b>-</b>

Тайлбар: \* дахин их

## хавсралт 40-ийн үргэлжлэл

	Гар тэжээл					2004	%
	2000	2001	2002	2003	2004	2003	
<b>ДҮН</b>	<b>11 898.8</b>	<b>20 125.2</b>	<b>26 944.6</b>	<b>30 528.7</b>	<b>30 392.7</b>		<b>99.6</b>
<b>ДҮН</b>	<b>4 419.5</b>	<b>7 809.6</b>	<b>12 379.3</b>	<b>14 095.5</b>	<b>13 408.3</b>		<b>95.1</b>
БӨ	2 081.1	4 100.0	7 078.3	7 189.0	6 738.0		93.7
ГО	329.0	457.4	644.3	816.8	865.9		106.0
ЗА	286.2	866.0	836.2	1 291.6	1 582.9		122.6
УВ	1 109.2	709.9	1 687.6	1 951.6	1 694.5		86.8
ХО	614.0	1 676.3	2 132.9	2 846.5	2 527.0		88.8
<b>ДҮН</b>	<b>4 434.6</b>	<b>5 290.5</b>	<b>6 133.2</b>	<b>6 505.1</b>	<b>7 940.8</b>		<b>122.1</b>
АР	662.1	843.3	589.4	923.2	889.1		96.3
БХ	595.5	704.0	839.5	600.8	411.1		68.4
БУ	1.0	111.7	191.6	378.5	1 347.9		356.1
ӨВ	2 949.4	3 196.2	4 113.1	4 225.3	4 874.3		115.4
ХӨ	141.1	412.4	374.4	313.4	399.1		127.3
ОР	85.5	22.9	25.2	63.9	19.3		30.2
<b>ДҮН</b>	<b>2 792.4</b>	<b>4 910.8</b>	<b>7 497.7</b>	<b>7 204.2</b>	<b>7 604.6</b>		<b>105.6</b>
ДО	188.0	146.3	231.3	212.6	128.4		60.4
ДУ	1 644.3	3 208.5	3 273.6	3 680.5	3 884.0		105.5
ӨМ	652.4	707.1	694.5	1 069.1	1 113.1		104.1
СЭ	44.5	26.1	44.8	110.7	519.3		469.1
ТӨ	207.2	705.4	2 421.2	1 804.8	1 833.6		101.6
ДА	26.7	70.7	775.4	128.5	86.6		67.4
ГС	29.3	46.7	56.9	198.0	39.6		20.0
<b>ДҮН</b>	<b>206.4</b>	<b>1 997.1</b>	<b>816.3</b>	<b>1 303.7</b>	<b>766.2</b>		<b>58.8</b>
ДД	8.6	17.1	29.8	29.5	47.3		160.3
СҮ	82.7	1 761.7	750.9	1 136.1	505.2		44.5
ХЭ	115.1	218.3	35.6	138.1	213.7		154.7
<b>УБ</b>	<b>45.9</b>	<b>117.2</b>	<b>118.1</b>	<b>1 420.2</b>	<b>672.8</b>		<b>47.4</b>

Тайлбар: \* дахин их



## ГАХАЙ, ШУВУУНЫ ТОО

	Гахай					<u>2004</u> 2003	%
	2000	2001	2002	2003	2004		
<b>ДҮН</b>	<b>14 684</b>	<b>14 773</b>	<b>13 274</b>	<b>13 733</b>	<b>17 180</b>	<b>125.1</b>	
<b>БАРУУН БҮС</b>							
<b>ДҮН</b>	<b>82</b>	<b>98</b>	<b>95</b>	<b>150</b>	<b>174</b>	<b>116.0</b>	
ГО	37	31	32	60	38	63.3	
ЗА	12	7	16	33	36	109.1	
УВ	24	19	12	11	33	3.0	
ХО	9	41	35	46	67	145.7	
<b>ХАНГАЙН БҮС</b>							
<b>ДҮН</b>	<b>4 094</b>	<b>3 382</b>	<b>4 089</b>	<b>4 249</b>	<b>5 578</b>	<b>131.3</b>	
АР	59	23	26	49	110	2.2	
БХ	0	0	0	0	8	-	
ӨВ	9	20	0	8	18	2.3	
ХӨ	382	493	637	993	1 448	145.8	
БУ	2 689	1 807	2 450	2 413	3 012	124.8	
ОР	955	1 039	976	786	982	124.9	
<b>ТӨВИЙН БҮС</b>							
<b>ДҮН</b>	<b>8 593</b>	<b>8 561</b>	<b>6 773</b>	<b>6 680</b>	<b>8 854</b>	<b>132.5</b>	
ГС		12	7	5	22	4.4	
ДО	41	50	29	78	45	57.7	
ДУ	16	117	80	80	66	82.5	
ӨМ		9	12	9	26	2.9	
ДА	891	1 474	1 063	723	1 319	182.4	
СЭ	6 495	5 914	4 583	4 529	5 810	128.3	
ТӨ	1 150	985	999	1 256	1 566	124.7	
<b>ЗҮҮН БҮС</b>							
<b>ДҮН</b>	<b>580</b>	<b>1 598</b>	<b>1 205</b>	<b>1 236</b>	<b>747</b>	<b>60.4</b>	
ДД	175	60	109	226	170	75.2	
СҮ	82	93	80	52	23	44.2	
ХЭ	323	1 445	1 016	958	554	57.8	
<b>УЛААНБААТАР</b>							
<b>УБ</b>	<b>1 335</b>	<b>1 134</b>	<b>1 112</b>	<b>1 418</b>	<b>1 827</b>	<b>128.8</b>	

Тайлбар: \*-дахин их

## Хавсралт 41-ийн үргэлжлэл

	Шувуу					<u>2004</u> 2003	%
	2000	2001	2002	2003	2004		
<b>ДҮН</b>	<b>89 122</b>	<b>54 367</b>	<b>61 603</b>	<b>90 591</b>	<b>177 395</b>		<b>195.8</b>
<b>БАРУУН БҮС</b>							
<b>ДҮН</b>	<b>175</b>	<b>431</b>	<b>1 497</b>	<b>1 181</b>	<b>2 106</b>		<b>178.3</b>
БӨ			185				-
ГО	14	31	24	110	83		75.5
ЗА	20	9	142	179	1 139		6.4
УВ	32	32	26	91	165		181.3
ХО	109	359	1 120	801	719		89.8
<b>ХАНГАЙН БҮС</b>							
<b>ДҮН</b>	<b>1 995</b>	<b>2 805</b>	<b>3 012</b>	<b>3 816</b>	<b>4 682</b>		<b>122.7</b>
АР	35	44	103	117	109		93.2
БХ			37	0	20		-
ӨВ	89	108	211	217	370		170.5
ХӨ	215	518	581	511	774		151.5
БУ	1 139	931	994	1 597	2 386		149.4
ОР	517	1 204	1 086	1 374	1 023		74.5
<b>ТӨВИЙН БҮС</b>							
<b>ДҮН</b>	<b>11 023</b>	<b>11 642</b>	<b>9 906</b>	<b>21 602</b>	<b>19 625</b>		<b>90.8</b>
ГС	10	35	28	11	3		27.3
ДО	389	359	355	280	233		83.2
ДУ	36	91	33	26	69		2.7
ӨМ	156	144	153	264	250		94.7
ДА	2 625	3 485	2 209	4 218	5 578		132.2
СЭ	6 757	6 504	5 796	15 181	12 156		80.1
ТӨ	1 050	1 024	1 332	1 622	1 336		82.4
<b>ЗҮҮН БҮС</b>							
<b>ДҮН</b>	<b>1 124</b>	<b>916</b>	<b>954</b>	<b>999</b>	<b>1 302</b>		<b>130.3</b>
ДД	717	693	743	727	916		126.0
СҮ	99	51	54	1	25		25.0
ХЭ	308	172	157	271	361		133.2
<b>УЛААНБААТАР</b>							
<b>УБ</b>	<b>74 805</b>	<b>38 573</b>	<b>46 234</b>	<b>62 993</b>	<b>149 680</b>		<b>237.6</b>

Тайлбар: \*-дахин их

## ҮНДСЭН ЭХ, ӨНДӨГЛӨГЧИЙН ТОО

	Мэгж					$\frac{2004}{2003}$	%
	2000	2001	2002	2003	2004		
<b>ДҮН</b>	<b>4 604</b>	<b>3 589</b>	<b>3 512</b>	<b>4 459</b>	<b>5 178</b>	<b>116.1</b>	
<b>БАРУУН БҮС</b>							
<b>ДҮН</b>	<b>26</b>	<b>22</b>	<b>40</b>	<b>60</b>	<b>58</b>	<b>96.7</b>	
ГО	8	6	5	17	12	70.6	
ЗА	10	1	9	15	11	73.3	
УВ	7	2	9	2	10	5.0	
ХО	1	13	17	26	25	96.2	
<b>ХАНГАЙН БҮС</b>							
<b>ДҮН</b>	<b>1 021</b>	<b>963</b>	<b>870</b>	<b>1 337</b>	<b>1 516</b>	<b>113.4</b>	
АР	16	3	11	13	47	361.5	
БХ					6	-	
ӨВ	2	4		0	4	-	
ХӨ	103	157	161	196	349	178.1	
БУ	668	495	519	864	815	94.3	
ОР	232	304	179	264	295	111.7	
<b>ТӨВИЙН БҮС</b>							
<b>ДҮН</b>	<b>2 723</b>	<b>2 064</b>	<b>2 132</b>	<b>2 264</b>	<b>2 610</b>	<b>115.3</b>	
ГС		2	2	4	7	175.0	
ДО	12	16	11	26	18	69.2	
ДУ	2	15	10	20	20	100.0	
ӨМ		9	3	5	9	180.0	
ДА	264	337	273	244	409	167.6	
СЭ	2031	1389	1497	1606	1699	105.8	
ТӨ	414	296	336	359	448	124.8	
<b>ЗҮҮН БҮС</b>							
<b>ДҮН</b>	<b>194</b>	<b>209</b>	<b>115</b>	<b>385</b>	<b>202</b>	<b>52.5</b>	
ДД	55	16	16	60	45	75.0	
СҮ	24	21	14	16	8	50.0	
ХЭ	115	172	85	309	149	48.2	
<b>УЛААНБААТАР</b>							
<b>УБ</b>	<b>640</b>	<b>331</b>	<b>355</b>	<b>413</b>	<b>792</b>	<b>191.8</b>	

тайлбар:

\* -дахин их

	Өндөглөгч					$\frac{2004}{2003}$	%
	2000	2001	2002	2003	2004		
<b>ДҮН</b>	<b>75 202</b>	<b>17 246</b>	<b>20 416</b>	<b>81 718</b>	<b>160 964</b>	<b>197.0</b>	
<b>БАРУУН БҮС</b>							
<b>ДҮН</b>	<b>145</b>	<b>293</b>	<b>1 260</b>	<b>979</b>	<b>1 267</b>	<b>129.4</b>	
БӨ			78			-	
ГО	13	20	15	87	60	69.0	
ЗА	17	6	123	122	775	6.4	
УВ	27	18	24	65	87	133.8	
ХО	88	249	1 020	705	345	48.9	
<b>ХАНГАЙН БҮС</b>							
<b>ДҮН</b>	<b>1 323</b>	<b>2 172</b>	<b>2 229</b>	<b>2 134</b>	<b>3 169</b>	<b>148.5</b>	
АР	29	22	92	72	80	111.1	
БХ			35		16	-	
ӨВ	49	96	129	169	221	130.8	
ХӨ	135	352	394	333	395	118.6	
БУ	718	691	635	1 014	1 780	175.5	
ОР	392	1011	944	546	677	124.0	
<b>ТӨВИЙН БҮС</b>							
<b>ДҮН</b>	<b>7 373</b>	<b>7 449</b>	<b>6 613</b>	<b>17 118</b>	<b>14 453</b>	<b>84.4</b>	
ГС	9	28	13	8	2	25.0	
ДО	344	289	272	196	179	91.3	
ДУ	30	88	29	18	51	2.8	
ӨМ	113	97	70	146	154	105.5	
ДА	1716	2073	1607	2712	3607	133.0	
СЭ	4403	4323	3605	12775	9662	75.6	
ТӨ	758	551	1017	1263	798	63.2	
<b>ЗҮҮН БҮС</b>							
<b>ДҮН</b>	<b>865</b>	<b>656</b>	<b>728</b>	<b>724</b>	<b>938</b>	<b>129.6</b>	
ДД	520	538	581	551	643	116.7	
СҮ	99	44	45	1	10	10.0	
ХЭ	246	74	102	172	285	165.7	
<b>УЛААНБААТАР</b>							
<b>УБ</b>	<b>65496</b>	<b>6676</b>	<b>9586</b>	<b>60763</b>	<b>141137</b>	<b>2.3</b>	

тайлбар: \* -дахин их

## ГАХАЙ, ШУВУУ ҮРЖҮҮЛЖ БАЙГАА АЙЛ ӨРХИЙН ТОО

	Гахайтай өрх					
	2000	2001	2002	2003	2004	$\frac{2004}{2003}$ %
<b>ДҮН</b>	<b>2 568</b>	<b>2 387</b>	<b>1 795</b>	<b>1 807</b>	<b>1 983</b>	<b>109.7</b>
<b>БАРУУН БҮС</b>						
<b>ДҮН</b>	<b>12</b>	<b>8</b>	<b>9</b>	<b>20</b>	<b>16</b>	<b>80.0</b>
БӨ						-
ГО	6		2	7	3	42.9
ЗА	2	1	3	5	4	80.0
УВ	3	1	1	1	2	2.0 *
ХО	1	6	3	7	7	100.0
<b>ХАНГАЙ БҮС</b>						
<b>ДҮН</b>	<b>546</b>	<b>450</b>	<b>459</b>	<b>689</b>	<b>638</b>	<b>92.6</b>
АР	9	4	3	8	13	162.5
БХ					3	-
ӨВ	2	1		0	2	-
ХӨ	72	55	77	127	159	125.2
БУ	399	322	326	513	405	78.9
ОР	64	68	53	41	56	136.6
<b>ТӨВИЙН БҮС</b>						
<b>ДҮН</b>	<b>1 801</b>	<b>1 779</b>	<b>1 192</b>	<b>923</b>	<b>1 120</b>	<b>121.3</b>
ГС		1	1	1	3	3.0 *
ДО	10	11	6	5	7	140.0
ДУ	1	3	7	6	9	150.0
ӨМ		1	3	3	5	166.7
ДА	121	183	181	102	217	2.1 *
СЭ	1397	1353	715	546	686	125.6
ТӨ	272	227	279	260	193	74.2
<b>ЗҮҮН БҮС</b>						
<b>ДҮН</b>	<b>66</b>	<b>53</b>	<b>42</b>	<b>58</b>	<b>96</b>	<b>165.5</b>
ДД	31	20	19	29	27	93.1
СҮ	5	5	4	3	0	0.0
ХЭ	30	28	19	26	69	2.7 *
<b>УЛААНБААТАР</b>						
<b>УБ</b>	<b>143</b>	<b>97</b>	<b>93</b>	<b>117</b>	<b>113</b>	<b>96.6</b>

Тайлбар: \* дахин их

## АРХАНГАЙ АЙМГИЙН МАЛЫН ТОО, сумдаар

толгойгоор

Сумын нэр	Бүгд	Үүнээс:				
		Тэмээ	Адуу	Үхэр	Хонь	Ямаа
<b>Дүн</b>	<b>1948244</b>	<b>682</b>	<b>191234</b>	<b>231668</b>	<b>861073</b>	<b>663587</b>
Ихтамир	152658	10	17018	22634	60356	52640
Чулуут	76109	0	7934	22674	24920	20581
Хангай	44867	0	3577	16509	12621	12160
Тариат	101276	8	8239	22413	40804	29812
Өндөр-Улаан	141302	0	15958	27315	57689	40340
Эрдэнэмандал	193934	10	14982	14810	107898	56234
Жаргалант	104400	0	7964	13559	47067	35810
Цэцэрлэг	137923	0	8833	6519	72673	49898
Хайрхан	111689	3	11266	8152	56246	36022
Батцэнгэл	157248	55	16974	9850	69867	60502
Өлзийт	86126	7	8388	3643	39425	34663
Өгийнуур	86678	303	9066	5643	39095	32571
Хашаат	129035	209	9812	4304	72313	42397
Хотонт	120652	55	16051	7942	47827	48777
Цэнхэр	92927	22	12478	12632	35620	32175
Төвшрүүлэх	60764	0	7271	3551	25649	24293
Булган	41977	0	5267	9907	10376	16427
Эрдэнэбулган	70089	0	7519	8905	25725	27940
Цахир	38590	0	2637	10706	14902	10345

## БАЯН-ӨЛГИЙ АЙМГИЙН МАЛЫН ТОО, сумдаар

толгойгоор

Сумын нэр	Бүгд	Үүнээс:				
		Тэмээ	Адуу	Үхэр	Хонь	Ямаа
<b>Дүн</b>	<b>1346645</b>	<b>4764</b>	<b>60762</b>	<b>86033</b>	<b>554299</b>	<b>640787</b>
Алтай	80055	372	5093	8179	37060	29351
Алтанцөгц	78036	377	3832	3509	29175	41143
Баяннуур	116746	489	4670	4194	34221	73172
Бугат	72397	72	3243	4033	30753	34296
Булган	112074	666	5599	6490	34249	65070
Буянт	69391	173	2888	5906	35916	24508
Дэлүүн	178158	297	8194	13660	69625	86382
Ногооннуур	127269	439	5034	5313	48279	68204
Сагсай	100044	452	5629	6452	46213	41298
Толбо	89622	112	3192	5780	47068	33470
Улаанхус	140285	695	6251	9741	68480	55118
Цэнгэл	155970	608	6353	9634	63833	75542
Өлгий	13249	12	438	2626	2716	7457
Цагааннуур	13349	0	346	516	6711	5776

**БАЯНХОНГОР АЙМГИЙН МАЛЫН ТОО, СУМДААР**

толгойгоор

Сумын нэр	Бүгд	Үүнээс:				
		Тэмээ	Адуу	Үхэр	Хонь	Ямаа
<b>Дүн</b>	<b>1323646</b>	<b>21023</b>	<b>66238</b>	<b>90642</b>	<b>381583</b>	<b>764160</b>
Галуут	92726	162	7653	13909	36701	34301
Баян-Овоо	57123	123	3528	2698	30806	19968
Эрдэнэцогт	46603	11	3479	14010	15582	13521
Өлзийт	75247	263	4001	4032	18036	48915
Жинст	45341	546	582	298	6832	37083
Богд	73340	2171	1954	1767	10483	56965
Баянлиг	63207	8586	778	242	8029	45572
Баянговь	47573	995	714	141	5414	40309
Шинэжинст	45420	2178	528	40	4937	37737
Баян-Өндөр	75598	1622	574	96	12231	61075
Баянцагаан	75504	539	1283	342	18937	54403
Баацагаан	67688	1160	1413	1051	10749	53315
Бөмбөгөр	39702	193	2167	589	6046	30707
Бууцагаан	88101	1273	4421	1211	20796	60400
Хүрээмарал	72519	388	5874	2385	28884	34988
Баянбулаг	70773	192	4344	5606	34828	25803
Гурванбулаг	76190	218	6839	11327	37388	20418
Заг	71506	299	6867	6898	30209	27233
Жаргалант	72850	21	6409	14955	26980	24485
Баянхонгор	66635	83	2830	9045	17715	36962

**БУЛГАН АЙМГИЙН МАЛЫН ТОО, СУМДААР**

толгойгоор

Сумын нэр	Бүгд	Үүнээс:				
		Тэмээ	Адуу	Үхэр	Хонь	Ямаа
<b>Дүн</b>	<b>1213165</b>	<b>461</b>	<b>128657</b>	<b>84543</b>	<b>593280</b>	<b>406224</b>
Баян-Агт	120663	7	12350	7064	59893	41349
Бугат	39742	0	4674	5108	16789	13171
Бүрэгхангай	81313	70	6549	3958	40007	30729
Гурванбулаг	120710	61	9763	3133	65780	41973
Дашинчилэн	65974	87	5936	2460	34174	23317
Могод	123223	19	15345	5521	67607	34731
Орхон	100166	27	13718	6961	39901	39559
Сайхан	142869	105	20866	6659	80400	34839
Сэлэнгэ	30652	0	3397	4740	13682	8833
Тэшиг	56311	9	6329	10538	21189	18246
Хангал	36056	0	3329	5546	13231	13950
Хишиг-Өндөр	81515	3	8753	4267	37755	30737
Хутаг	107349	25	9263	11178	52187	34696
Булган	44861	13	3585	4974	20397	15892
Баяннуур	18554	22	1763	1231	8259	7279
Рашаант	43207	13	3037	1205	22029	16923

## ГОВЬ-АЛТАЙ АЙМГИЙН МАЛЫН ТОО, сумдаар

толгойгоор

Сумын нэр	Бүгд	Үүнээс:				
		Тэмээ	Адуу	Үхэр	Хонь	Ямаа
<b>Дүн</b>	<b>1539569</b>	<b>24457</b>	<b>47212</b>	<b>24806</b>	<b>482544</b>	<b>960550</b>
Алтай	74283	2676	2484	605	14424	54094
Баян-Уул	118824	1225	4614	2298	42553	68134
Бигэр	66193	1271	2425	2142	15663	44692
Бугат	114513	1526	2905	1165	44605	64312
Дарви	106204	915	2684	1308	34640	66657
Дэлгэр	76323	824	2565	756	26282	45896
Жаргалан	97992	515	4004	3050	37084	53339
Тайшир	44867	405	2318	1606	15217	25321
Тонхил	145179	779	3995	1130	73346	65929
Төгрөг	66507	2208	1801	468	20684	41346
Халиун	92144	1993	2962	1490	25021	60678
Хөхморьт	51199	1473	3259	1098	16935	28434
Цогт	109439	2053	1879	2228	30013	73266
Цээл	98833	1285	1913	611	20340	74684
Чандмана	49115	445	1291	639	14503	32237
Шарга	80828	3113	3062	2389	15673	56591
Эрдэнэ	78492	1358	1115	585	17020	58414
Алтай	68634	393	1936	1238	18541	46526

## ДОРНОГОВЬ АЙМГИЙН МАЛЫН ТОО, сумдаар

толгойгоор

Сумын нэр	Бүгд	Үүнээс:				
		Тэмээ	Адуу	Үхэр	Хонь	Ямаа
<b>Дүн</b>	<b>1018505</b>	<b>29649</b>	<b>87504</b>	<b>49889</b>	<b>381886</b>	<b>469577</b>
Айраг	84364	1178	8831	2978	35458	35919
Алтанширээ	66396	1187	7140	2993	28484	26592
Даланжаргалан	84711	708	6986	2654	41596	32767
Дэлгэрэх	85501	1253	9407	4189	38524	32128
Иххэт	67007	316	5482	3273	31697	26239
Мандах	74108	4430	5379	2812	23936	37551
Өргөн	77812	1368	6874	4847	33735	30988
Сайхандулаан	79396	2737	7534	5023	26525	37577
Улаанбадрах	72569	3070	5313	3095	23076	38015
Хатанбулаг	122830	5075	7486	6035	35091	69143
Хөвсгөл	63537	3414	5104	3347	16897	34775
Эрдэнэ	66509	2335	6641	4767	22756	30010
Сайншанд	66798	2380	4620	3479	22241	34078
Замын-Үүд	6967	198	707	397	1870	3795



## ДОРНОД АЙМГИЙН МАЛЫН ТОО, сумдаар

толгойгоор

Сумын нэр	Бүгд	Үүнээс:				
		Тэмээ	Адуу	Үхэр	Хонь	Ямаа
<b>Дүн</b>	<b>887899</b>	<b>6364</b>	<b>124650</b>	<b>98527</b>	<b>424011</b>	<b>234347</b>
Баяндун	80360	254	7541	9041	45514	18010
Баянтүмэн	56564	537	7722	4907	28858	14540
Булган	49829	435	7790	4257	23691	13656
Гурванзагал	34035	228	6687	5154	13040	8926
Дашбалбар	105208	633	12507	9071	57332	25665
Матад	65293	1003	12046	9430	26685	16129
Халхгол	32134	324	6181	7892	11408	6329
Хөлөнбуйр	50296	391	8357	4479	24603	12466
Сэргэлэн	93107	695	13568	7241	48399	23204
Цагаан-Овоо	104016	427	12275	8334	48498	34482
Баян-Уул	46346	386	6440	8271	18938	12311
Чойбалсан	61238	593	9541	7450	28146	15508
Чулуунхороот	25397	99	2992	2834	12786	6686
Чойбалсан	84076	359	11003	10166	36113	26435
<b>Дүн</b>	<b>887899</b>	<b>6364</b>	<b>124650</b>	<b>98527</b>	<b>424011</b>	<b>234347</b>

## ДУНДГОВЬ АЙМГИЙН МАЛЫН ТОО, сумдаар

толгойгоор

Сумын нэр	Бүгд	Үүнээс:				
		Тэмээ	Адуу	Үхэр	Хонь	Ямаа
<b>Дүн</b>	<b>1780930</b>	<b>21306</b>	<b>120694</b>	<b>42079</b>	<b>786951</b>	<b>809900</b>
Дэлгэрцогт	95098	391	6247	3310	39769	45381
Дэрэн	128709	1023	10664	3981	59855	53186
Говь-Угтаал	105381	436	8438	2205	49072	45230
Цагаандэлгэр	55866	574	6823	1027	21868	25574
Баянжаргалан	76913	199	5778	2722	33945	34269
Өндөршил	86461	1447	8273	3255	37432	36054
Гурвансайхан	149993	1451	8803	3121	70819	65799
Өлзийт	135679	6294	7829	1196	53536	66824
Хулд	112115	2388	5659	807	50475	52786
Луус	110269	432	8452	2261	52763	46361
Дэлгэрхангай	72345	2625	3101	625	24861	41133
Сайхан-Овоо	95115	1032	4686	923	40928	47546
Эрдэнэдалай	247116	1315	13861	8192	116702	107046
Сайнцагаан	191830	1073	13396	3996	82841	90524
Адаацаг	118040	626	8684	4458	52085	52187

## ЗАВХАН АЙМГИЙН МАЛЫН ТОО, сумдаар

толгойгоор

Сумын нэр	Бүгд	Үүнээс:				
		Тэмээ	Адуу	Үхэр	Хонь	Ямаа
<b>Дүн</b>	<b>1901800</b>	<b>6428</b>	<b>96102</b>	<b>96249</b>	<b>903133</b>	<b>799888</b>
Алдархаан	136619	502	6639	6459	53499	69520
Баянтэс	77501	168	2197	2394	33397	39345
Баянхайрхан	71140	34	2898	2506	40724	24978
Дөрвөлжин	112061	1067	5009	1376	41839	62770
Завханмандал	92726	249	3810	2314	43333	43020
Идэр	59354	41	3018	4997	27009	24289
Их-Уул	82255	72	5782	13009	36775	26617
Нөмрөг	46491	35	3704	2414	22912	17426
Отгон	111879	565	8824	11040	53408	38042
Сантмаргац	125876	444	4953	2943	70320	47216
Сонгино	86464	51	3260	2407	51603	29143
Тосонцэнгэл	74223	26	5898	10178	28835	29286
Түдэвтэй	53895	7	3239	1952	30011	18686
Тэс	71130	83	3477	2157	32690	32723
Тэлмэн	75726	362	6107	4100	39975	25182
Ургамал	92557	811	3487	1898	38261	48100
Улиастай	76429	55	1657	3750	27724	43243
Цагаанхайрхан	58272	37	2958	4207	25303	25767
Цагаанчулуут	75266	501	4719	4081	34144	31821
Цэцэн-Уул	83850	380	2791	2471	43627	34581
Шилүүстэй	67001	471	3702	3411	32266	27151
Эрдэнэхайрхан	84970	293	3262	2479	48857	30079
Яруу	64968	158	3536	2857	35904	22513
Асгат	21147	16	1175	849	10717	8390

## ӨВӨРХАНГАЙ АЙМГИЙН МАЛЫН ТОО, сумдаар

толгойгоор

Сумын нэр	Бүгд	Үүнээс:				
		Тэмээ	Адуу	Үхэр	Хонь	Ямаа
<b>Дүн</b>	<b>2155452</b>	<b>13832</b>	<b>132943</b>	<b>91218</b>	<b>971500</b>	<b>945959</b>
Баян-Өндөр	137608	456	11505	5571	70371	49705
Бүрд	103050	146	7517	2049	56004	37334
Бат-Өлзий	82190	0	10931	14971	29601	26687
Баруунбаянулаан	72385	1534	2241	560	19955	48095
Баянгол	221477	1525	9283	2817	121473	86379
Гучин-Ус	104267	1712	5057	1223	45809	50466
Зүйл	99987	172	8376	2590	52879	35970
Өлзийт	101605	166	7645	2876	61062	29856
Зүүнбаянулаан	79824	6	6575	6949	42006	24288
Богд	190746	4481	5814	1461	43602	135388
Нарийн тээл	94524	21	3382	2085	28624	60412
Сант	168750	904	6325	3699	83189	74633
Тарагт	102419	71	6314	3908	59401	32725
Төгрөг	100403	2454	4925	856	42818	49350
Уянга	126116	3	9294	22701	43503	50615
Хайрхандулаан	107419	53	4581	2723	43921	56141
Хужирт	118203	29	12855	7953	57818	39548
Хархорин	102032	94	8659	4924	47943	40412
Арвайхээр	42447	5	1664	1302	21521	17955

## ӨМНӨГОВЬ АЙМГИЙН МАЛЫН ТОО, сумдаар

толгойгоор

Сумын нэр	Бүгд	Үүнээс:				
		Тэмээ	Адуу	Үхэр	Хонь	Ямаа
<b>Дүн</b>	<b>1070058</b>	<b>70808</b>	<b>40864</b>	<b>7390</b>	<b>230631</b>	<b>720365</b>
Баяндалай	93513	2173	3624	880	19173	67663
Баян-Овоо	51989	4016	2541	348	12446	32638
Булган	80051	3267	3642	759	22738	49645
Гурвантэс	90698	4313	996	103	6782	78504
Мандал-Овоо	68046	10359	3692	395	19888	33712
Манлай	79063	6888	5766	835	24447	41127
Номгон	122111	4627	2767	543	14513	99661
Ноён	59496	4054	819	92	5434	49097
Сэврэй	92056	3142	2793	503	14006	71612
Ханбогд	62256	12854	2841	1098	16996	28467
Ханхонгор	91713	4525	4151	565	25818	56654
Хүрмэн	53145	4237	1161	243	10139	37365
Цогт-Овоо	35517	4040	2108	213	11307	17849
Цогтцэций	49079	1771	3231	392	15756	27929
Даланзадгад	41325	542	732	421	11188	28442

**СҮХБААТАР АЙМГИЙН МАЛЫН ТОО, сумдаар**

толгойгоор

Сумын нэр	Бүгд	Үүнээс:				
		Тэмээ	Адуу	Үхэр	Хонь	Ямаа
<b>Дүн</b>	<b>1579984</b>	<b>12582</b>	<b>185476</b>	<b>138434</b>	<b>706367</b>	<b>537125</b>
Асгат	89825	671	14860	7248	37895	29151
Баяндэлгэр	203630	1165	15118	14515	87938	84894
Дарьганга	107135	587	11675	10166	51822	32885
Мөнххаан	147434	1260	20151	14469	63911	47643
Наран	75106	414	6081	6898	35720	25993
Онгон	151020	1162	15425	12937	77733	43763
Сүхбаатар	139381	1743	21649	11392	69553	35044
Түвшинширээ	129089	1441	10434	8628	51168	57418
Түмэнцртг	53783	351	8819	7093	19779	17741
Уулбаян	126658	1602	12983	8989	63379	39705
Халзан	78997	609	9640	5274	37002	26472
Эрдэнэцагаан	151523	1106	23260	20768	53511	52878
Баруун-Урт	126403	471	15381	10057	56956	43538

**СЭЛЭНГЭ АЙМГИЙН МАЛЫН ТОО, сумдаар**

толгойгоор

Сумын нэр	Бүгд	Үүнээс:				
		Тэмээ	Адуу	Үхэр	Хонь	Ямаа
<b>Дүн</b>	<b>577437</b>	<b>519</b>	<b>39486</b>	<b>68359</b>	<b>253598</b>	<b>215475</b>
Алтанбулаг	25289	23	1668	3745	11399	8454
Ерөө	35154	3	2033	5468	14280	13370
Зүүнбүрэн	25118	2	1100	2740	11793	9483
Мандал	61105	135	5617	11860	22767	20726
Орхон	18897	0	1992	2152	7416	7337
Сант	23866	3	1247	2297	9237	11082
Цагааннуур	60872	24	2827	6428	30366	21227
Баянгол	53785	36	4664	4621	26319	18145
Сайхан	32734	10	2483	3016	14416	12809
Орхонтуул	28798	190	3401	2305	11380	11522
Баруунбүрэн	56779	36	4416	4659	26585	21083
Шаамар	18186	0	897	3463	6626	7200
Хүдэр	14372	7	1360	2928	6051	4026
Сүхбаатар	18455	5	1036	3601	5794	8019
Жавхлант	53083	11	2515	3456	24854	22247
Түшиг	17341	0	1064	3228	8264	4785
Хушаат	33603	34	1166	2392	16051	13960

## ТӨВ АЙМГИЙН МАЛЫН ТОО, сумдаар

толгойгоор

Сумын нэр	Бүгд	Үүнээс:				
		Тэмээ	Адуу	Үхэр	Хонь	Ямаа
<b>Дүн</b>	<b>1551376</b>	<b>2421</b>	<b>169230</b>	<b>93343</b>	<b>744786</b>	<b>541596</b>
Алтанбулаг	104491	69	14102	5179	47038	38103
Батсүмбэр	42210	29	5667	9244	14665	12605
Баян	39266	199	5851	1538	20102	11576
Баян-Өнжүүл	106529	220	12046	4627	52075	37561
Баяндэлгэр	64267	71	6904	3500	34821	18971
Баянжаргалан	84049	515	9840	3175	43814	26705
Баянцагаан	94181	360	9085	2524	47514	34698
Баянцогт	46843	8	6055	2546	21730	16504
Борнуур	47035	49	4191	4521	20810	17464
Бүрэн	108161	171	12118	5367	55442	35063
Дэлгэрхаан	47730	65	4046	2676	22516	18427
Жаргалант	44282	6	4403	3365	20783	15725
Заамар	48177	7	4943	1786	21739	19702
Лүн	85616	150	8488	3134	43312	30532
Мөнгөнморьт	26409	38	3122	6524	10708	6017
Өндөрширээт	62917	43	7219	2612	29811	23232
Сэргэлэн	54866	70	8588	2798	26560	16850
Угтаал	37880	0	4880	2514	17744	12742
Эрдэнэ	79315	27	7766	9062	36304	26156
Эрдэнэсант	115044	107	9988	3629	57345	43975
Баянчандмана	26273	32	2865	2723	11150	9503
Зуунмод	24350	0	1965	2039	11807	8539
Сүмбэр	15439	0	1254	1344	7434	5407
Цээл	27508	42	2869	1657	13509	9431
Архуст	34265	35	3826	1652	15825	12927
Аргалант	44013	6	4017	2177	20060	17753
Баянхангай	40260	102	3132	1430	20168	15428

## УВС АЙМГИЙН МАЛЫН ТОО, сумдаар

Сумын нэр	Бүгд	Үүнээс:				
		Тэмээ	Адуу	Үхэр	Хонь	Ямаа
<b>Дүн</b>	<b>1948252</b>	<b>15844</b>	<b>70294</b>	<b>100343</b>	<b>926434</b>	<b>835337</b>
Баруунтуруун	27611	32	3071	3250	9638	11620
Бөхмөрөн	78475	82	2343	4205	32474	39371
Давст	60548	146	777	3593	26932	29100
Завхан	67806	4087	3452	743	18029	41495
Зүүнговь	83650	584	4558	6619	47526	24363
Зүүнхангай	103198	100	5283	4281	54751	38783
Малчин	121219	729	3985	4361	63410	48734
Наранбулаг	164227	2503	4982	4175	76245	76322
Өлгий	85807	1196	2182	1966	30396	50067
Өмнөговь	137274	931	4209	4956	65304	61874
Өндөрхангай	130569	476	6709	6158	60095	57131
Сагил	114416	236	2355	5477	54031	52317
Тариалан	123792	684	2411	4863	68415	47419
Түргэн	74015	529	1567	3409	39004	29506
Тэс	183579	1674	7731	19427	107694	47053
Ховд	76146	676	2990	3934	22338	46208
Хяргас	110796	453	3811	3339	59381	43812
Цагаанхайрхан	96952	303	3533	2473	43313	47330
Улаангом	108172	423	4345	13114	47458	42832

## ХОВД АЙМГИЙН МАЛЫН ТОО, сумдаар

Сумын нэр	Бүгд	Үүнээс:				
		Тэмээ	Адуу	Үхэр	Хонь	Ямаа
<b>Дүн</b>	<b>1788472</b>	<b>16569</b>	<b>73182</b>	<b>83566</b>	<b>628807</b>	<b>986348</b>
Алтай	115173	1066	4609	3899	42206	63393
Булган	182916	2626	9869	12686	42294	115441
Буянт	85411	212	5212	6784	24921	48282
Дарви	90343	645	2854	1524	41272	44048
Дуут	72288	137	2128	4046	27485	38492
Зэрэг	87869	1237	3675	3761	30612	48584
Манхан	157477	1987	4271	3693	53173	94353
Дөргөн	73047	2129	3474	2265	11719	53460
Мангад	114109	622	5770	7654	40978	59085
Мөст	104930	565	3763	6722	47698	46182
Мөнххайрхан	71550	248	2002	4546	32819	31935
Үенч	106972	1258	4556	5378	39406	56374
Ховд	119065	583	4300	4279	31230	78673
Цэцэг	94634	660	3915	3781	38437	47841
Чандмана	143582	1623	4787	5838	59843	71491
Эрдэнэбүрэн	121060	907	6263	3291	50736	59863
Ховд	48046	64	1734	3419	13978	28851

**ХӨВСГӨЛ АЙМГИЙН МАЛЫН ТОО, сумдаар**

толгойгоор

Сумын нэр	Бүгд	Үүнээс:				
		Тэмээ	Адуу	Үхэр	Хонь	Ямаа
<b>Дүн</b>	<b>2295173</b>	<b>2729</b>	<b>156110</b>	<b>238369</b>	<b>931979</b>	<b>965986</b>
Алаг-Эрдэнэ	<b>76194</b>	33	6387	10608	25639	33527
Арбулаг	<b>135217</b>	198	9299	9740	58456	57524
Баянзүрх	<b>110396</b>	277	6055	12723	54925	36416
Бүрэнтогтох	<b>145187</b>	189	7766	8511	66112	62609
Галт	<b>182720</b>	64	11459	10006	83329	77862
Жаргалант	<b>82265</b>	19	5125	6100	37440	33581
Их-Уул	<b>140293</b>	46	8838	10054	48679	72676
Рашаант	<b>123138</b>	0	8185	8879	50811	55263
Ренчинлхүмбэ	<b>94742</b>	169	9198	21228	34489	29658
Тариалан	<b>112250</b>	21	9619	12811	42845	46954
Тосонцэнгэл	<b>136569</b>	33	7199	8823	56551	63963
Төмөрбулаг	<b>132889</b>	41	6234	6743	44163	75708
Түнэл	<b>101221</b>	84	6550	10596	33900	50091
Улаан-Уул	<b>71563</b>	216	6975	17019	23911	23442
Ханх	<b>25567</b>	6	2603	8945	6563	7450
Цагаан-Уул	<b>158201</b>	636	8751	7617	80645	60552
Цагаан-Үүр	<b>22119</b>	0	3430	11340	3900	3449
Цэцэрлэг	<b>110242</b>	606	8117	8348	47791	45380
Чандмана-Өндөр	<b>41084</b>	0	4075	13759	10188	13062
Шинэ идэр	<b>110642</b>	56	5723	7210	62286	35367
Хатгал	<b>26213</b>	0	3066	7012	5404	10731
Мөрөн	<b>100972</b>	24	5001	6739	36165	53043
Эрдэнэбулган	<b>47481</b>	5	5329	11231	15681	15235
Цагааннуур	<b>8008</b>	6	1126	2327	2106	2443

**ХЭНТИЙ АЙМГИЙН МАЛЫН ТОО, сумдаар**

толгойгоор

Сумын нэр	Бүгд	Үүнээс:				
		Тэмээ	Адуу	Үхэр	Хонь	Ямаа
<b>Дүн</b>	<b>1505293</b>	<b>5511</b>	<b>168153</b>	<b>138310</b>	<b>687344</b>	<b>505975</b>
Галшир	132848	662	14182	7708	59845	50451
Баянхутаг	107312	547	11924	5953	56110	32778
Баянмөнх	59453	280	6490	4685	27130	20868
Дархан	118937	416	10391	5806	53225	49099
Дэлгэрхаан	124208	220	10836	6907	66039	40206
Жаргалтхаан	94458	329	11103	7922	45389	29715
Цэнхэрмандал	79861	43	7782	7358	38924	25754
Өмнөдэлгэр	161289	362	15254	17576	64286	63811
Батширээт	22601	8	3041	6898	8977	3677
Биндэр	63217	215	10265	11493	23225	18019
Баян адрага	35544	152	4853	5386	14684	10469
Дадал	17317	12	3395	6650	4107	3153
Норовлин	65144	397	9166	7246	29964	18371
Батноров	145460	540	19776	13134	63212	48798
Баян-Овоо	60127	516	8381	6314	26962	17954
Мөрөн	95879	430	11163	7458	50334	26494
Хэрлэн	121638	382	10151	9816	54931	46358

**ДАРХАН-УУЛ АЙМГИЙН МАЛЫН ТОО, сумдаар**

толгойгоор

Сумын нэр	Бүгд	Үүнээс:				
		Тэмээ	Адуу	Үхэр	Хонь	Ямаа
<b>Дүн</b>	<b>125054</b>	<b>36</b>	<b>8116</b>	<b>17144</b>	<b>57089</b>	<b>42669</b>
Дархан	29319	5	1600	5632	11569	10513
Хонгор	45028	2	3288	4243	22246	15249
Орхон	21053	21	1101	3635	9339	6957
Шарын гол	29654	8	2127	3634	13935	9950



## УЛААНБААТАР ХОТЫН МАЛЫН ТОО, дүүргээр

толгойгоор

Сумын нэр	Бүгд	Үүнээс:				
		Тэмээ	Адуу	Үхэр	Хонь	Ямаа
<b>Дүн</b>	<b>226358</b>	<b>40</b>	<b>17588</b>	<b>45370</b>	<b>85259</b>	<b>78101</b>
Хан-Уул	25015	0	1898	5710	7825	9582
Багануур	47842	24	3380	4371	23309	16758
Баянзүрх	39793	2	2676	9386	13071	14658
Налайх	42739	6	3805	7833	17104	13991
Баянгол	113	0	4	76	0	33
Сүхбаатар	4800	5	305	2681	609	1200
Чингэлтэй	2292	0	55	1355	322	560
Багахангай	6733	3	1199	590	2710	2231
Сонгинохайрхан	57031	0	4266	13368	20309	19088

## ОРХОН АЙМГИЙН МАЛЫН ТОО, сумдаар

толгойгоор

Сумын нэр	Бүгд	Үүнээс:				
		Тэмээ	Адуу	Үхэр	Хонь	Ямаа
<b>Дүн</b>	<b>115205</b>	<b>89</b>	<b>9719</b>	<b>11418</b>	<b>45163</b>	<b>48816</b>
Баян-Өндөр	85357	89	7406	8241	33612	36009
Жаргалант	29848	0	2313	3177	11551	12807

## ГОВЬ-СҮМБЭР АЙМГИЙН МАЛЫН ТОО, сумдаар

толгойгоор

Сумын нэр	Бүгд	Үүнээс:				
		Тэмээ	Адуу	Үхэр	Хонь	Ямаа
<b>Дүн</b>	<b>129429</b>	<b>499</b>	<b>11080</b>	<b>3911</b>	<b>48720</b>	<b>65219</b>
Баянтал	8462	62	1142	303	2283	4672
Сүмбэр	97101	393	8419	2637	37019	48633
Шивээговь	23866	44	1519	971	9418	11914