

日本水泳連盟
機 関 誌

水 泳

第 143・144 号
昭 和 37 年 1 月

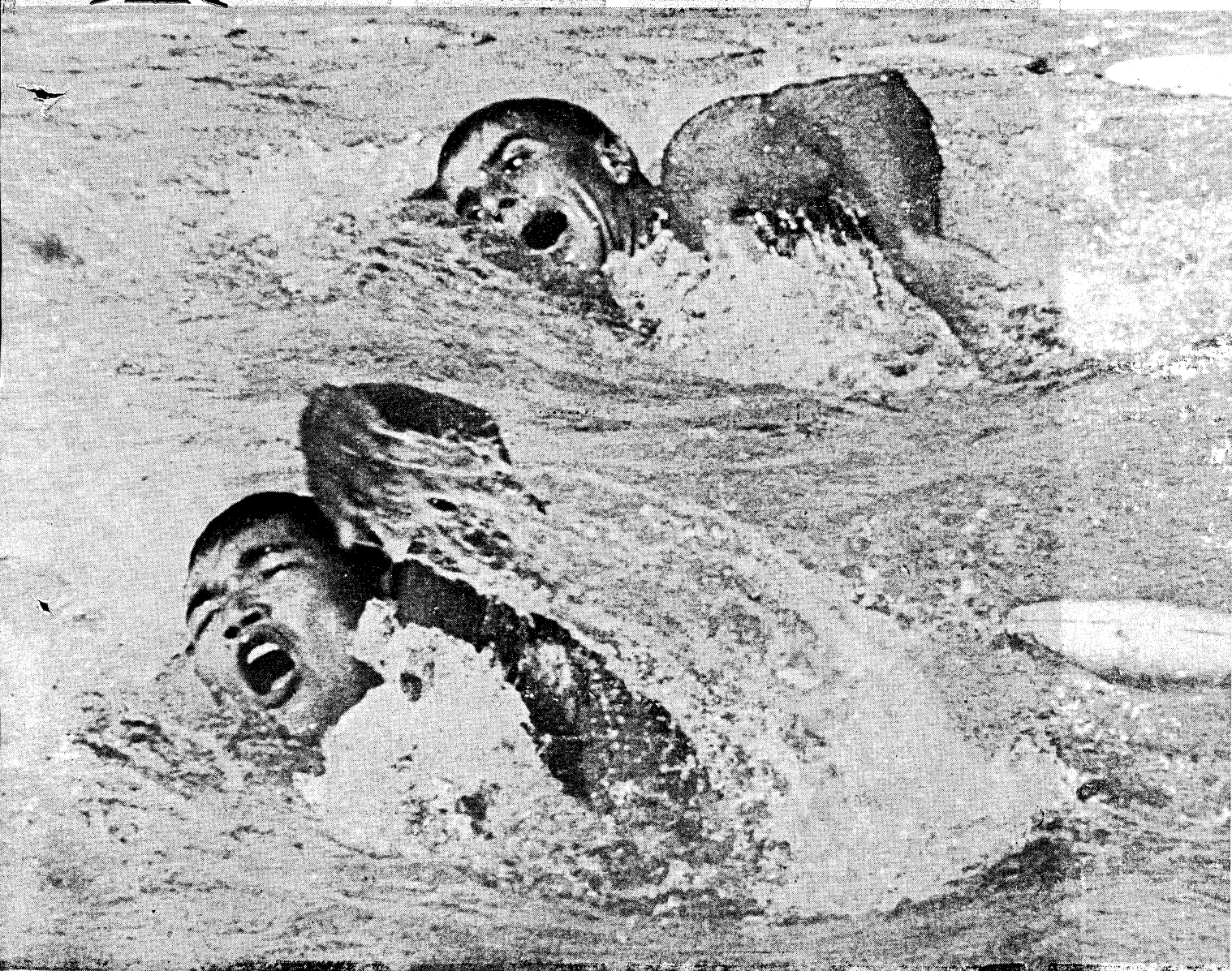
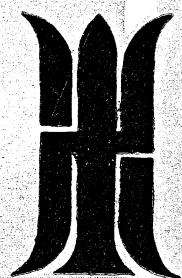

No. 143・144

"SUIEI" Jan. 1962

NIPPON SUIEI RENMEI

(Amateur Swimming Federation of Japan)

昭和37年度主要行事日程予定表

2月24日(土)25日(日)	日本泳法研究会	神奈川・湯河原
5月2日(水)3日(木)	第4回末弘記念日本室内選手権水泳競技大会	東京・室内プール
	関東学生水球リーグ	東京・神宮プール
6月3日(日)	第34回早慶対抗水上競技大会	東京・神宮プール
6月10日(日)	第27回明・日・立三大学対抗水上競技大会	東京・神宮プール
6月17日(日)	第7回日大・中大対抗水上競技大会	東京・神宮プール
	地域別学生選手権水泳競技大会	各地
7月下旬	都道府県高等学校水泳競技大会	各地
7月下旬	都道府県中学校水泳競技大会	各地
7月25日(水)～29日(日)	昭和37年度日本選手権水泳競技大会 兼アジア大会予選会	東京・神宮プール
8月1日(水)	国民皆泳の日	各地
8月上旬	地域別高等学校選手権水泳競技大会	各地
8月上旬	第10回水泳教室	各地
	第37回日本学生選手権水泳競技大会	東京・神宮プール
	第13回全国勤労者水泳競技大会都道府県大会	各地
8月15日(水)～17日(金)	第30回日本高等学校選手権水泳競技大会	山口・宇部市営プール
8月21日(火)～23日(木)	第2回全国中学生選抜水泳競技大会	東京・神宮プール
8月21日(火)～23日(木)	昭和37年度日本選手権シンクロ競技会	東京・国民体育館プール 目白プール
8月26日(日)～28日(火)	第13回全国勤労者水泳競技大会	愛媛・松山市営プール
8月25日(土)	第7回日本泳法大会	奈良・天理プール
9月15日(日)～18日(水)	第17回国民体育大会水泳競技大会	岡山・岡山県営プール 岡山市営プール

昨夏の全米戸外選手権400m自由形決勝レースにおける山中(手前),ローズ両選手の白熱戦(W.W.P提供)

目

競 泳 世 界 記 録	(2)
競 泳 日 本 国 際 記 録	(5)
競 泳 日 本 記 録	(6)
高 等 学 校 最 高 記 録	(8)
中 学 校 最 高 記 録	(10)
日 本 国 際 新 記 録	(12)
昭 和 36 年 度 日 本 新 記 録	(13)
世 界 新 記 録	(16)
昭 和 36 年 度 日 本 競 泳 記 録 順 位 表	(18)
" 日 本 高 校 競 泳 記 録 順 位 表	(36)
" 日 本 中 学 校 競 泳 30 傑 表	(48)
記 録 か ら み た 1961 年 度 の 世 界 水 泳 界 … 坂 本 宗 隆 …	(61)
1961 年 度 世 界 ラ ン キ ン グ … 坂 本 宗 隆 …	(67)
昭 和 36 年 度 主 要 水 上 競 技 会 記 録	(74)
第 16 回 国 民 体 育 大 会	(74)
第 12 回 全 国 勤 労 者 大 会	(86)
関 東 学 生 選 手 権	(95)
関 西 学 生	(98)
西 部 学 生	(100)
関 東 高 校	(101)
中 部 高 校	(103)
近 畿 高 校	(104)
中 国 高 校	(106)
四 国 高 校	(108)
九 州 高 校	(109)
九 州 对 中 国	(111)
中 国 五 県	(112)
関 西 女 子	(113)
群 馬 ・ 長 野 ・ 山 梨 三 県 对 抗	(114)
第 1 回 全 中 大 对 全 法 大 对 静 岡	(114)
北 陸 三 県	(115)
九 州 社 会 人 对 学 生	(117)
第 6 回 九 州 4 部 对 抗	(118)
浜 名 湾 高 校	(119)
日 米 親 善 名 古 屋 大 会	(120)
" 高 岡 大 会	(120)
" 五 条 大 会	(121)

次

日 米 親 善 大 阪 大 会	(122)
近 畿 中 学 校 選 手 権	(122)
東 海 中 学 校	(124)
東 北 水 泳 教 室	(125)
関 東	(126)
中 部	(127)
四 国	(129)
九 州	(130)
地 方 選 手 権	(131)
青 森 県 高 校 選 手 権	(131)
秋 田 県 選 手 権	(132)
福 島 県 高 校 選 手 権	(133)
千 葉 県 高 校 綜 合 体 育	(134)
東 京 都 選 手 権	(135)
神 奈 川 県	(136)
長 野 県	(136)
山 梨 県	(137)
静 岡 県	(138)
愛 知 県	(138)
岐 阜 県	(139)
石 川 県	(140)
三 重 県	(140)
大 阪 府	(141)
奈 良 県	(141)
和 歌 山 県	(142)
兵 庫 県	(143)
鳥 取 県	(144)
山 口 県 高 校	(144)
徳 島 県	(145)
愛 媛 県	(146)
香 川 県 高 校	(147)
高 知 県	(147)
福 岡 県	(148)
大 分 県 高 校	(149)
熊 本 県	(150)
飛 込 競 技	(150)
水 球 競 技	(154)
シ ン ク ロ 競 技	(164)
東 京 オ リ ン ピ ッ ク 候 補 選 手 名	(169)

競 泳 世 界 記 録

(World Records)

昭和 37 年 1 月 1 日

距離	時間	氏 名	国 籍	場 所	水質	年月日
----	----	-----	-----	-----	----	-----

(m=メートル meter)
(y=ヤード yard)

男 子

(MEN)

自 由 形 (Free-style)

100m	53.6	M・ドス・サントス (ブラジル)	リオデジャネーロ (塩)	1961-9-20
110y	55.1	J・デ ヴ ィ ッ ト (オーストラリア)	シドニー (〃)	1959-2-7
200m	2:00.4	山 中 毅 (日本)	ロサンゼルス (淡)	1961-8-20
220y	2:01.6	J・コンラッズ (オーストラリア)	シドニー (塩)	1960-2-20
400m } 440y }	4:15.9	J・コンラッズ (")	" (〃)	1960-2-23
800m } 880y }	8:59.6	J・コンラッズ (")	" (〃)	1959-1-10
1500m } 1650y }	17:11.0	J・コンラッズ (")	" (〃)	1960-2-27

平 泳 (Breast-stroke)

100m	1:07.5	C・ジャストレムスキー (アメリカ)	ロサンゼルス (淡)	1961-8-20
110y	1:09.6	C・ジャストレムスキー (")	フレズノ (〃)	1961-8-23
200m	2:29.6	C・ジャストレムスキー (")	ロサンゼルス (〃)	1961-8-19
220y	2:34.1	C・ジャストレムスキー (")	フレズノ (〃)	1961-8-22

バ タ フ ラ イ (Butterfly-stroke)

100m	58.6	F・シュミット (アメリカ)	ロサンゼルス (淡)	1961-8-20
110y	1:00.2	M・ミーリフエ (")	フレズノ (〃)	1961-8-23
200m	2:12.6	C・ロ ビ ー (")	ロサンゼルス (〃)	1961-8-19
220y	2:17.3	N・ヘ イ ズ (オーストラリア)	シドニー (塩)	1961-1-14

背 泳 (Back-stroke)

100m	1:01.3	R・ベ ネ ッ ト (アメリカ)	ロサンゼルス (淡)	1961-8-19
110y	1:01.5	J・モンク ト ン (オーストラリア)	メルボルン (〃)	1958-2-15
200m	2:11.5	T・ス ト ッ ク (アメリカ)	ロサンゼルス (〃)	1961-8-20
220y	2:18.4	J・モンク ト ン (オーストラリア)	メルボルン (〃)	1958-2-18

距離	時間	氏名	国籍	場所	水質	年月日
----	----	----	----	----	----	-----

個人メドレー (Individual Medley)

400m	4:55.6	T・ステイックルス	(アメリカ)	ロサンゼルス	(淡)	1961-8-18
440y	4:57.1	T・ステイックルス	(")	フレズノ	(")	1961-8-24

リレー (Free-style Relay)

400m	3:44.4	アメリカ	東京	(淡)		1959-7-21
(E・フォレット, L・ラーソン, J・ファーレル, J・アルカイア)						
440y	3:45.7	オーストラリア	タウンズビル	(淡)		1960-8-2
(J・シプトン, J・デヴィット, J・ヘンリックス, D・ディクソン)						
800m	8:10.2	アメリカ	ローマ	(淡)		1960-9-1
(G・ハリソン, R・ブリック, M・トロイ, J・ファーレル)						
880y	8:16.6	オーストラリア	タウンズビル	(淡)		1960-8-6
(J・ヘンリックス, D・ディクソン, J・コンラッズ, M・ローズ)						

メドレーリレー (Medley Relay)

400m	4:03.0	インディアナポリス	(アメリカ)	ロサンゼルス	(淡)	1961-8-20
(T・ストック, C・ジャストレムスキー, L・シュルハフ, P・シンツ)						
400y	4:14.2	オーストラリア	カーディフ	(淡)		1958-7-25
(J・モンクトン, T・ギャザコール, B・ウイルキンソン, J・デヴィット)						

女子

(WOMEN)

自由形 (Free-style)

100m	1:00.2	D・フレイザー	(オーストラリア)	シドニー	(塩)	1960-2-23
110y						
200m	2:11.6	D・フレイザー	(")	"	(")	1960-2-27
220y						
400m	4:44.5	C・フォン・ソルツァ	(アメリカ)	デトロイト	(淡)	1960-8-5
440y	4:45.4	I・コンラッズ	(オーストラリア)	シドニー	(塩)	1960-1-9
800m	9:55.6	J・セデルクイスト	(スウェーデン)	ウプサラ	(淡)	1960-8-17
880y	10:11.4	I・コンラッズ	(オーストラリア)	ホバート	(")	1959-2-19
1500m	19:02.8	M・ライランダー	(スウェーデン)	ウプサラ	(")	1961-6-27
1650y	19:25.7	I・コンラッズ	(オーストラリア)	シドニー	(")	1961-6-27

平泳 (Breast-stroke)

100m	1:18.2	B・ゲーベル	(ドイツ)	ロストック	(淡)	1961-7-1
110y	1:19.5	B・ゲーベル	(")	ブラックプール	(塩)	1961-7-14
200m	2:48.0	K・バイエル	(")	ブタペスト	(淡)	1961-8-5
220y	2:52.5	A・デーン・ハーソン	(オランダ)	ブラックプール	(塩)	1957-5-18

距離	時間	氏名	国籍	場所	水質	年月日
バタフライ (Butterfly-stroke)						
100m	1:08.2	S・ドール	(アメリカ)	フィラデルフィヤ	(淡)	1961-8-12
110y	1:09.0	M・ステュワート	(カナダ)	バンクーバー	(〃)	1961-10-21
200m	2:32.8	B・コリンズ	(アメリカ)	フィラデルフィヤ	(〃)	1961-8-13
220y	2:33.6	B・コリンズ	(〃)	ブラックプール	(塩)	1961-8-26
背泳 (Back-stroke)						
100m	1:09.0	L・パーク	(アメリカ)	ローマ	(淡)	1960-9-2
110y	1:11.1	N・A・ステュワード	(イギリス)	ブラックプール	(塩)	1960-7-9
200m	2:33.2	田中聡子	(日本)	東京	(淡)	1961-7-30
220y	2:37.2	M・ウィルソン	(オーストラリア)	タウンズビル	(〃)	1960-8-4
個人メドレー (Individual Medley)						
400m	5:34.5	D・デ・ヴァロナ	(アメリカ)	フィラデルフィヤ	(淡)	1961-8-11
440y	5:37.9	D・デ・ヴァロナ	(〃)	ブラックプール	(塩)	1961-8-26
リレー (Free-style Relay)						
400m	4:08.9	アメリカ	ローマ	(淡)	1960-9-3	(J・スピレオン, S・ストプス, C・ウッド, C・フォン・ソルツア)
440y	4:16.2	オーストラリア	タウンズビル	(淡)	1960-8-6	(D・フレイザー, A・コルクハウン, I・コンラッズ, L・クラップ)
メドレーリレー (Medley Relay)						
400m	4:41.1	アメリカ	ローマ	(淡)	1960-9-2	(L・パーク, P・ケムプナー, C・シュラー, C・フォン・ソルツア)
440y	4:50.1	東ドイツ	ブラックプール	(塩)	1961-7-14	(I・シュミット, B・ゲーベル, B・フィヤマン, H・ペヒスタイン)

競 泳 日 本 国 際 記 録

(1961 Japanese International Records)

昭 和 37 年 1 月 1 日

距離	時間	氏 名	所 属	場 所	年月日	会 名
----	----	-----	-----	-----	-----	-----

男 子 (MEN)

自 由 形 (Free-style)

100m	55.0	M・ドス, サントス (ブラジル)	大 阪	1961-8-4	大阪国際
800m	9:08.6	M・ロ ー ズ (豪 州)	神 宮	1959-7-22	日米対抗
1500m	17:21.8	R・サ ー リ (アメリカ)	"	1961-7-29	日本選手権

平 泳 (Breast-stroke)

100m	1:09.5	C・ジャストレムスキー(アメリカ)	大 阪	1961-8-3	大阪国際
200m	2:33.6	C・ジャストレムスキー(")	神 宮	1961-7-28	日本選手権

バ タ フ ラ イ (Butterfly-stroke)

100m	1:00.0	A・ニ コ ラ オ (アルゼンチン)	大 阪	1961-8-4	大阪国際
200m	2:16.7	M・ト ロ イ (アメリカ)	"	1961-8-3	"

背 泳 (Back-stroke)

100m	1:01.5	J・モンク トン (豪 州)	大 阪	1958-8-22	日豪大阪
200m	2:13.3	T・ス ト ッ ク (アメリカ)	"	1961-8-3	大阪国際

リ レ ー (Free-style Relay)

200m	1:40.4	D・アームストロング (アメリカ) D・マッキンタイヤ H・ギテオンス R・パ タ ス、ン	大 谷	1955-8-19	日米交歓
400m	3:44.4	E・フォレット (アメリカ) L・ラ ー スン F・フ ェ ー レル J・アルカイア	神 宮	1959-7-21	日米対抗

メドレーリレー (Medley Relay)

400m	4:08.0	T・ス ト ッ ク (アメリカ) C・ジャストレムスキー M・ト ロ イ S・ク ラ ー ク	大 阪	1961-8-3	大阪国際
------	--------	---------------------------------------------------------	-----	----------	------

女 子 (WOMEN)

自 由 形 (Free-style)

400m	5:10.7	H・バーティアー (豪 州)	都屋内	1961-4-1	室内選手権
------	--------	----------------	-----	----------	-------

バ タ フ ラ イ (Buttefly-stroke)

100m	1:08.9	J・アンドリュ ー (豪 州)	都屋内	1961-4-2	室内選手権
200m	2:38.4	J・アンドリュ ー (")	"	1961-4-1	"

競 泳 日 本 記 録

(Japanese Records)

昭和 37 年 1 月 1 日

距離	時間	氏 名	所 属	場 所	年月日	会 名
男 子 (MEN)						
自 由 形 (Free-style)						
50m	25.5	石 原 勝 記	(BS タイヤ)	別 府	1961-6-4	九州社学対
100m	56.0	山 中 毅	(早 大)	福 井	1960-6-26	北 陸 三 県
200m	2:00.4	山 中 毅	(日 本)	ロサンゼルス	1961-8-19	全米選手権
400m	4:16.6	山 中 毅	(")	大 阪	1959-7-26	日 米 大 阪
800m	9:09.7	山 中 毅	(")	神 宮	1959-7-22	日 米 対 抗
1500m	17:25.0	山 中 毅	(稲 泳 会)	"	1960-7-23	日 本 選 手 権
平 泳 (Breast-stroke)						
100m	1:11.0	中 川 清	(早 大)	神 宮	1961-8-16	日 本 学 生
200m	2:35.7	中 川 清	(")	"	1961-8-14	"
バ タ フ ラ イ (Butterfly-stroke)						
100m	1:00.1	石 本 隆	(日 本)	ロサンゼルス	1958-6-29	国 際 招 待
200m	2:17.4	吉 無 田 春 男	(稲 泳 会)	神 宮	1961-7-30	日 本 選 手 権
背 泳 (Back-stroke)						
50m	29.3	渡 辺 和 夫	(東京トヨペット)	岡 山	1961-9-1	全 国 勤 労 者
100m	1:03.5	富 田 一 雄	(日 本)	ブタペスト	1960-9-17	日 洪 交 歓
200m	2:19.8	福 島 滋 雄	(日 大)	神 宮	1961-7-29	日 本 選 手 権
個 人 メ ド レ ー (Individual Medley)						
400m	5:20.2	山 中 毅	(東 京)	神 宮	1961-7-2	東 京 対 中 大
リ レ ー (Freestyle Relay)						
200m	1:42.3	竹 内 和 也 十 河 英 昭 竹 本 清 福 井 達 啓	(早 大)	神 宮	1961-8-15	日 本 学 生
400m	3:45.0	山 中 達 啓 藤 本 水 原 勝 清 石 夫 石 井 吾 記 山 井 誠 藤 本 達 毅	(日 本)	ブタペスト	1960-9-18	日 洪 交 歓
800m	8:13.2	福 石 誠 石 井 宏 山 中 毅 藤 本 夫	(日 本)	ロ ー マ	1960-9-1	オ リ ン ピ ッ ク
メ ド レ ー リ レ ー (Medley Reley)						
400m	4:12.2	富 田 一 雄 大 崎 彦 開 田 一 清 水 啓 吾	(日 本)	ロ ー マ	1960-9-1	オ リ ン ピ ッ ク

競 泳 日 本 記 録

(Japanese Records)

昭和 37 年 1 月 1 日

距離	時間	氏 名	所 属	場 所	年月日	会 名
女 子 (WOMEN)						
自 由 形 (Free-style)						
50m	29.7	佐 藤 喜 子	(ロート製薬)	大 阪	1961-8-12	大阪市長杯
100m	1:04.7	佐 藤 喜 子	(天理水)	"	1960-6-25	関西選手権
200m	2:23.4	佐 藤 喜 子	(")	"	1960-6-26	"
400m	5:12.7	佐 藤 喜 子	(天理大)	"	1958-8-23	日豪大阪
800m	10:50.9	芝 原 笑 子	(旭化成)	神 宮	1961-7-30	日本選手権
1500m	22:19.4	和 田 映 子	(五条高)	"	1957-6-9	奈良記録会
平 泳 (Breast-stroke)						
100m	1:22.2	高 松 好 子	(天理水)	大 阪	1960-6-25	関西選手権
200m	2:53.6	高 松 好 子	(")	神 宮	1960-7-24	日本選手権
バ タ フ ラ イ (Butterfly-stroke)						
100m	1:12.1	松 中 佐 江 子	(帝塚山短大)	大 阪	1960-8-27	関西学生
200m	2:44.6	松 中 佐 江 子	(")	天 理	1960-8-30	関西女子
背 泳 (Back-stroke)						
50m	33.8	田 中 聰 子	(八幡製鉄)	岡 山	1961-9-2	全国勤労者
100m	1:11.2	田 中 聰 子	(日 本)	ロ ー マ	1960-8-30	オリンピック
200m	2:33.2	田 中 聰 子	(八幡製鉄)	神 宮	1961-7-30	日本選手権
リ レ ー (Freestyle Relay)						
200m	2:02.4	神 野 眸 (選 抜)	天 理	1958-8-24	豪水泳歓迎	
		後 藤 貞 子				
		島 田 喜 子				
		佐 藤 喜 子				
400m	4:27.3	佐 藤 喜 子 (日 本)	都 屋 内	1958-5-29	アジア競技	
		島 田 喜 子				
		中 沖 子 代				
		神 野 眸				
メドレーリレー (Medley Relay)						
400m	4:54.5	田 中 聰 子 (日 本)	ロ ー マ	1960-8-30	オリンピック	
		高 松 好 子				
		宮 部 シズ子				
		佐 藤 喜 子				

高等学校最高記録

(Japanese High-School Records)

昭和37年1月1日

距離	時間	氏名	所属	場所	年月日	会名
男子 (MEN)						
自由形 (Free-style)						
50m	26.2	長谷川 卯佐美	(修道中)	大阪	1934-8-16	歓迎会
100m	58.0	宮崎 康二	(浜松一中)	ロサンゼルス	1932-8-6	オリンピック
200m	2:08.0	後藤 暢	(浮羽高)	神宮	1952-6-21	オリンピック予選
400m	4:30.4	山中 毅	(輪島高)	メルボルン	1956-12-4	オリンピック
800m	9:41.0	新宅 七郎	(五条高)	大阪	1954-8-8	近畿高校
1500m	18:00.3	山中 毅	(輪島高)	メルボルン	1959-12-6	オリンピック
平泳 (Breast-stroke)						
100m	1:12.4	石川 健二	(日大豊山高)	神宮	1961-7-30	日本選手権
200m	2:36.1	松本 健次郎	(佐伯鶴城高)	若松	1961-9-14	国体高校
バタフライ (Butterfly-stroke)						
100m	1:02.2	大賀 睦郎	(八代東高)	熊本	1961-9-24	熊本県民
200m	2:19.9	杉本 紘一	(法政二高)	鎌倉	1961-7-21	神奈川高校
背泳 (Back-stroke)						
50m	30.8	富田 一雄	(三潞高)	石橋	1956-6-17	日大対九州
100m	1:04.8 [㊦]	伊藤 圭祐	(中京商高)	フレズノ	1961-8-24	フレズノ選手権
200m	2:21.1	伊藤 圭祐	(")	ロサンゼルス	1961-8-20	全米選手権
リレー (Freestyle Reley)						
200m	1:46.8	谷倉 橋 範 鈴木 弘 後藤 暢	詔彦 (高校選抜)	呉二河	1951-9-24	国体三部
400m	4:05.4	長野 斐田 幾 甲斐 江 義 小堤 秀 堤 雄	優男 (三潞高)	金沢	1961-8-19	日本高校
800m	8:49.7	崎久保 道博 森田 武男 藤島 祥三 岩崎 邦宏	(日本)	ロサンゼルス	1961-8-19	全米選手権
メドレーリレー (Medley Reley)						
400m	4:22.3	五十嵐 武清 石川 健二 遠藤 英 杉山 彰	(東京都)	若松	1961-9-14	国体高校

高等学校最高記録

(Japanese High-School Records)

昭和37年1月1日

距離	時間	氏名	所属	場所	年月日	会名
女子 (WOMEN)						
自由形 (Free-style)						
50m	30.6	江坂君子	(栢山高)	浜松	1961-6-11	浜名湾高校
100m	1:07.5	江坂君子	(")	振甫	1960-7-3	愛知選手権
200m	2:30.2	江坂君子	(")	神宮	1959-7-10	日本選手権
400m	5:14.5	江坂君子	(")	淑徳	1961-9-24	合宿記録会
800m	10:59.2	江坂君子	(")	金沢	1961-8-19	日本高校
平泳 (Breast-stroke)						
100m	1:25.2	山本憲子	(筑紫女学園)	神宮	1961-7-29	日本選手権
200m	3:02.9	田中清恵	(天理高)	大阪	1959-6-21	関西選手権
バタフライ (Butterfly-stroke)						
100m	1:15.3	松中佐江子	(帝塚山学院)	大阪	1958-9-21	大阪府高校
200m	2:50.6	黒田栢子	(二階堂高)	金沢	1961-8-19	日本高校
背泳 (Back-stroke)						
50m	34.8	田中聰子	(筑紫女学園)	大谷	1960-10-10	中国対九州
100m	1:11.2	田中聰子	(")	ローマ	1960-8-30	オリンピック
200m	2:33.3	田中聰子	(")	神宮	1960-7-24	日本選手権
リレー (Free-style Relay)						
200m	2:05.6	江坂君子 斎藤弘子 石道雅子	(栢山女学園)	振甫	1960-7-17	オリ激励会
400m	4:47.1	道家高子 斎藤弘子 石藤雅子 江坂君子	(栢山女学園)	振甫	1960-7-17	愛知高校
メドレーリレー (Medley Relay)						
400m	5:15.0	田中聰子 山本憲子 諸林八重子 原富子	(福岡県)	熊本	1960-9-27	国体女子

中 学 校 最 高 記 録

(Japanese Middle-School Records)

昭 和 37 年 1 月 1 日

距離	時間	氏 名	所 属	場 所	年月日	会 名
男 子 (MEN)						
自 由 形 (Free-style)						
50m	28.2	木 曾 幹	男 (白 浜 中)	館 山	1955- 9-18	安房記録会
100m	59.2	宮 崎 康	二 (浜 松 一 中)	神 宮	1931-10- 3	日本選手権
200m	2:18.3	木 田 和	夫 (八 代 一 中)	熊 本	1961- 9-23	熊本体育
400m	4:49.8	木 田 和	夫 (")	"	"	"
800m	10:10.7	木 田 和	夫 (")	大 津 中	1961- 6-17	熊本選手権
1500m	19:12.4	北 村 久	寿 雄 (高 知 商)	ロサンゼルス	1932- 8-13	オリンピック
平 泳 (Breast-stroke)						
100m	1:18.1	石 川 健	二 (城 東 中)	高 知	1960- 6-25	高知選手権
200m	2:46.7	石 川 健	二 (")	"	"	"
バ タ フ ラ イ (Butterfly-stroke)						
100m	1:06.1	乾 野 正	之 (桜 宮 中)	大 阪	1959- 8-23	近畿中学
200m	2:31.4	乾 野 正	之 (")	布 施	1959- 8-30	全国通信
背 泳 (Back-stroke)						
50m	34.0	山 口 定	市 (七 浦 中)	館 山	1952- 9- 7	安房記録会
100m	1:11.3	伊 藤 圭	祐 (中 京 中)	振 甫	1958- 8-31	全国通信
200m	2:36.6	伊 藤 圭	祐 (")	神 宮	1958- 8-16	全国ジュニア
リ レ ー (Free-style Relay)						
200m	1:57.0	鈴 木 高	行 (水泳教室B)	天 理	1955- 7-29	水泳教室
		安 林 正	叡 夫			
		末 永	豪			
400m	4:21.5	木 曾 幹	男 (安房選抜)	館 山	1959- 9-18	安房記録会
		庄 司 敏	道 夫			
		石 井 高	美 行			
800m	9:37.2	鈴 野 季	弘 (愛 知)	振 甫	1960- 8-27	東海ジュニア
		鷺 清 憲	彦 之			
		笹 水 田	之 巖			
		大 池				
メドレーリレー (Medley-Relay)						
400m	4:44.8	小 林 弘	(都 選 抜)	神 宮	1961- 9-23	東京記録会
		本 藤 光	彦 孝			
		菅 野 直	之			

中 学 校 最 高 記 録

(Japanese Middle-School Records)

昭 和 37 年 1 月 1 日

距離	時間	氏 名	所 属	場 所	年月日	会 名
女 子 (WOMEN)						
自 由 形 (Free-style)						
50m	31.4	江 坂 君 子	(椋山女学園)	振 甫	1958-7-16	水泳教室選考
100m	1:09.6	深 谷 澄 子	(")	淑 徳	1961-9-24	合宿記録会
200m	2:32.3 (Y)	早 川 一 枝	(富 士 中)	フレスノ	1961-8-22	フレスノ選手権
400m	5:24.2	早 川 一 枝	(")	浜 松	1961-10-1	静岡選手権
800m	11:06.7	早 川 一 枝	(")	神 宮	1961-7-30	日本選手権
平 泳 (Breast-stroke)						
100m	1:24.8	田 上 和 子	(八代三中)	神 宮	1961-7-29	日本選手権
200m	3:01.8	田 上 和 子	(")	"	1961-7-30	"
バ タ フ ラ イ (Butterfly-stroke)						
50m	34.9	江 坂 君 子	(椋山女学園)	神 宮	1958-8-16	全国ジュニア
100m	1:17.5	川 上 静 江	(淑徳学園)	淑 徳	1961-9-24	合宿記録会
200m	2:57.8	川 上 静 江	(")	"	"	"
背 泳 (Back-stroke)						
50m	37.1	水 落 志 保 美	(成女学園)	神 宮	1961-8-30	東京中学
100m	1:22.0	岡 田 八 詠 子	(五 条 中)	天 理	1960-9-18	奈良県新人
200m	2:55.7	大 宮 美 枝 子	(淑徳学園)	淑 徳	1961-9-24	合宿記録会
リ レ ー (Free-style Relay)						
200m	2:11.4	内 野 典 子 土 ヶ 内 照 子 北 鹿 渡 郁 子 高 島 美 枝	(東京選抜)	神 宮	1961-9-23	東京記録会
400m	4:57.6	斎 竹 尚 子 道 内 久 子 深 家 知 子 谷 澄 子	(椋山女学園)	振 甫	1961-8-6	愛知中学
メ ド レ ー リ レ ー (Medley Relay)						
400m	5:28.8	大 宮 美 枝 子 浅 井 和 美 川 上 静 江 伊 藤 咲 子	(淑徳学園)	振 甫	1961-8-5	愛知中学

日 本 国 際 新 記 録

(1961 International New Records)

時 間	氏 名	所 属	場 所	年 月 日	会 名
-----	-----	-----	-----	-------	-----

男 子

(MEN)

100m 自 由 形 (Free-style) (55.6 J・デヴィット 豪)

◎ 55.1	M・ド ス・サ ントス	(ブラジル)	神 宮	7-28	日本選手権
55.2	M・ド ス・サ ントス	(")	"	7-30	"
55.3	M・ド ス・サ ントス	(")	"	"	"
◎ 55.0	M・ド ス・サ ントス	(")	大 阪	8- 4	大阪国際
55.3	M・ド ス・サ ントス	(")	振 甫	8- 6	名古屋国際

1500m 自 由 形 (Free-style)

◎ 17:21.8	R・サ ー リ	(アメリカ)	神 宮	7-29	日本選手権
-----------	---------	--------	-----	------	-------

100m 平 泳 (Breast-stroke) (1:12.0 T・ギャザコール 豪)

◎ 1:10.7	C・ジャストレムスキー	(アメリカ)	神 宮	7-28	日本選手権
1:10.7	C・ジャストレムスキー	(")	"	7-30	"
◎ 1:10.0	C・ジャストレムスキー	(")	"	"	"
◎ 1:09.5	C・ジャストレムスキー	(")	大 阪	8- 3	大阪国際

200m 平 泳 (Breast-stroke)

◎ 2:33.6	C・ジャストレムスキー	(アメリカ)	神 宮	7-28	日本選手権
2:34.0	C・ジャストレムスキー	(")	"	7-29	"
2:34.7	C・ジャストレムスキー	(")	大 阪	8- 4	大阪国際
2:36.0	C・ジャストレムスキー	(")	振 甫	8- 6	名古屋国際

100m バタフライ (Butterfly-stroke)

◎ 1:00.0	A・ニ コ ラ オ	(アルゼンチン)	大 阪	8- 4	大阪国際
----------	-----------	----------	-----	------	------

200m バタフライ (Butterfly-stroke) (2:17.0 M・トロイ アメリカ)

◎ 2:16.7	M・ト ロ イ	(アメリカ)	大 阪	8- 3	大阪国際
----------	---------	--------	-----	------	------

200m 背 泳 (Back-stroke) (2:17.8 F・マッキーニ アメリカ)

◎ 2:16.5	T・ス ト ッ ク	(アメリカ)	神 宮	7-28	日本選手権
◎ 2:14.0	T・ス ト ッ ク	(")	"	7-29	"
◎ 2:13.3	T・ス ト ッ ク	(")	大 阪	8- 3	大阪国際
2:14.5	T・ス ト ッ ク	(")	振 甫	8- 6	名古屋国際

400m メドレーリレー (Medlay-Reley) (4:10.4 豪州)

◎ 4:08.0	T・ス ト ッ ク	(アメリカ)	大 阪	8- 3	大阪国際
	C・ジャストレムスキー				
	M・ト ロ イ				
	S・ク ラ ー ク				

女 子

(WOMEN)

400m 自 由 形 (Free-style)

◎ 5:10.7	H・バ ー ティア ー	(豪 州)	都 屋 内	4- 1	室内選手権
----------	-------------	-------	-------	------	-------

100m バタフライ (Butterfly-stroke)

◎ 1:08.9	J・ア ン ド リ ュ ー	(豪 州)	都 屋 内	4- 2	室内選手権
----------	---------------	-------	-------	------	-------

200m バタフライ (Butterfly-stroke)

◎ 2:38.4	J・ア ン ド リ ュ ー	(豪 州)	都 屋 内	4- 1	室内選手権
----------	---------------	-------	-------	------	-------

昭和36年度日本新記録

(1961 Japanese New Records)

(◎印公認)

時間	氏名	所属	場所	年月日	会名
----	----	----	----	-----	----

男子 (MEN)

(新記録 48 公認 19)

50m自由形 (Free-style) (25.6 山本 新吾)

◎ 25.5	石原 勝記	(BSタイヤ)	別府	6-4	九州社学対
25.5	石原 勝記	(")	瀬高	8-20	国体福岡
25.5	石原 勝記	(")	岡山	9-3	全国勤労者
25.5	石原 勝記	(")	"	"	"

200m自由形 (Free-style) (2:01.5 山中 毅)

◎ 2:01.2	山中 毅	(大洋漁業)	大阪	6-24	関西選手権
2:01.4	山中 毅	(")	"	8-4	大阪国際
◎ 2:01.1	山中 毅	(")	振甫	8-6	名古屋国際
◎ 2:00.4	山中 毅	(日本)	ロサンゼルス	8-19	全米選手権

100m平泳 (Breast-stroke) (1:12.6 増田 勲)

◎ 1:12.3	中川 清	(稲泳会)	神宮	7-28	日本選手権
1:12.5	石川 健二	(日大豊山高)	"	"	"
1:12.3	中川 清	(稲泳会)	"	7-30	"
1:12.4	石川 健二	(日大豊山高)	"	"	"
◎ 1:12.1	中川 清	(稲泳会)	"	"	"
1:12.5	大崎 剛彦	(")	"	"	"
◎ 1:11.6	大崎 剛彦	(早大)	"	8-14	日本学生
◎ 1:11.1	中川 清	(")	"	"	"
1:11.4	中川 清	(")	"	8-16	"
1:12.0	大崎 剛彦	(")	"	"	"
◎ 1:11.0	中川 清	(")	"	"	"
1:11.9	大崎 剛彦	(")	"	"	"
1:12.5	石川 健二	(日本)	ロサンゼルス	8-20	全米選手権

時間	氏名	所属	場所	年月日	会名
200m 平 泳 ((Breast-stroke)) (2:36.9 大崎 剛彦)					
◎ 2:36.3	重 松 盛 人	(八幡製鉄)	大 阪	8- 4	大 阪 国 際
◎ 2:35.7	中 川 清	(早 大)	神 宮	8-14	日 本 学 生
2:36.1	中 川 清	(")	"	8-15	"
2:36.8	大 崎 剛 彦	(")	"	"	"
2:36.8	松 本 健 次 郎	(日 本)	ロサンゼルス	8-19	全 米 選 手 権
2:36.1	松 本 健 次 郎	(大 分 県)	若 松	9-14	国 体 高 校
200m バタフライ (Butterfly-stroke) (2:17.8 那須 純哉)					
◎ 2:17.4	吉 無 田 春 男	(稲 泳 会)	神 宮	7-30	日 本 選 手 権
50m 背 泳 (Back-stroke) (30.0 園田 和博)					
◎ 29.8	渡 辺 和 夫	(東京トヨペット)	神 宮	8-13	東 京 勤 労 者
◎ 29.5	渡 辺 和 夫	(")	"	"	"
◎ 29.3	渡 辺 和 夫	(")	岡 山	9- 1	全 国 勤 労 者
29.8	中 原 紀	(八幡製鉄)	"	"	"
29.5	渡 辺 和 夫	(東京トヨペット)	"	"	"
29.9	富 田 一 雄	(BSタイヤ)	"	"	"
29.5	渡 辺 一 夫	(東京トヨペット)	"	9- 2	"
29.8	富 田 一 雄	(BSタイヤ)	"	"	"
29.9	中 原 紀	(八幡製鉄)	"	"	"
200m 背 泳 (Back-stroke) (2:20.7 富田 一雄)					
◎ 2:20.5	福 島 滋 雄	(日 大)	神 宮	7-28	日 本 選 手 権
◎ 2:19.8	福 島 滋 雄	(")	"	7-29	"
2:20.6	福 島 滋 雄	(日 本)	ブタペスト	8-20	日 洪 交 歓
200m リレー (Free-style Relay) (1:42.5 日 本)					
◎ 1:42.3	竹 内 和 也 十 河 英 記 竹 本 昭 和 福 井 清	(早 大)	神 宮	8-15	日 本 学 生
400m 個人メドレー (Individual Medley) (5:43.9 森江 重雄)					
◎ 5:20.2	山 中 毅	(東 京)	神 宮	7- 2	東 京 対 中 大
5:38.1	大 林 敦	(中 大)	"	"	"
5:41.8	坂 口 達 也	(")	"	"	"
5:42.0	久 保 田 宇 利	(東 京)	"	"	"
5:40.5	小 島 英 光	(法 大)	浜 松	7-16	中 大・法 大・静 岡
5:41.0	三 好 恭 弘	(中 大)	"	"	"
5:41.2	大 林 敦	(")	"	"	"

昭和36年度日本新記録

(1961 Japanese New Records)

(◎印公認)

時間	氏名	所属	場所	年月日	会名
----	----	----	----	-----	----

女子

(WOMEN)

(新記録 21 公認 9)

50m 自由形 (Free-style) (30.4 佐藤 喜子)

◎ 30.0	佐藤 喜子	(大阪)	野毛山	7-9	五大都市
30.1	佐藤 喜子	(")	"	"	"
30.0	佐藤 喜子	(")	"	"	"
◎ 29.7	佐藤 喜子	(ポート製薬)	大阪	8-12	大阪市長杯
29.9	佐藤 喜子	(")	"	8-13	大阪勤労者
30.0	佐藤 喜子	(")	"	8-19	関西実業団
30.2	佐藤 喜子	(")	岡山	9-1	全国勤労者
30.1	佐藤 喜子	(")	"	9-2	"

800m 自由形 (Free-style) (11:06.9 和田 映子)

◎ 11:05.4	芝原 笑子	(旭化成)	別府	6-4	九州社学対
◎ 11:04.4	江坂 君子	(椛山女)	浜松	6-10	浜名湾高校
11:04.5	芝原 笑子	(旭化成)	大阪	6-25	関西選手権
◎ 10:58.8	芝原 笑子	(")	"	"	"
11:03.6	木村 トヨ子	(筑紫女)	岡山	7-2	中国対九州
◎ 10:50.9	芝原 笑子	(旭化成)	神宮	7-30	日本選手権
10:59.8	木村 トヨ子	(筑紫女)	"	"	"
11:06.7	早川 一枝	(富士中)	"	"	"
11:03.0	江坂 君子	(椛山女)	小松	8-2	中部高校
10:59.2	江坂 君子	(")	金沢	8-19	日本高校

50m 背泳 (Back-stroke) (34.8 田中 聰子)

◎ 34.5	田中 聰子	(八幡製鉄)	岡山	9-1	全国勤労者
◎ 33.8	田中 聰子	(")	"	9-2	"

200m 背泳 (Back-stroke) (2:33.3 田中 聰子)

◎ 2:33.2	田中 聰子	(八幡製鉄)	神宮	7-30	日本選手権
----------	-------	--------	----	------	-------

世界新記録 (1961年度公認)

(1961 World New Records)

1961年12月31日 FINA 発表

距離	時間	氏名	国籍	場所	水質	年月日
男子 (MEN)						
自由形 (Free-style)						
100m	54.4	S・クラーク	(アメリカ)	ロサンゼルス	(淡)	1961-8-18
"	53.6	M・ドス・サントス	(ブラジル)	リオデジャネイロ	(塩)	1961-9-20
200m	2:01.2	山中毅	(日本)	大阪	(淡)	1961-6-24
"	2:01.1	山中毅	(")	東京	(")	1961-8-6
"	2:00.4	山中毅	(")	ロサンゼルス	(")	1961-8-20
平泳 (Breast-stroke)						
100m	1:11.4	L・コレスニコフ	(ソ連)	モスクワ	(淡)	1961-5-5
"	1:11.1	C・ジャストレムスキー	(アメリカ)	シカゴ	(")	1961-7-2
"	1:10.8	G・ティッテス	(東ドイツ)	ベルリン	(")	1961-7-5
"	1:10.7	C・ジャストレムスキー	(アメリカ)	東京	(")	1961-7-28
"	1:10.0	C・ジャストレムスキー	(")	"	(")	1961-7-30
"	1:09.5	C・ジャストレムスキー	(")	大阪	(")	1961-8-3
"	1:07.8	C・ジャストレムスキー	(")	ロサンゼルス	(")	1961-8-20
"	1:07.5	C・ジャストレムスキー	(")	"	(")	1961-8-20
110 y	1:09.6	C・ジャストレムスキー	(")	フレスノ	(")	1961-8-23
200m	2:33.6	C・ジャストレムスキー	(")	東京	(")	1961-7-28
"	2:29.6	C・ジャストレムスキー	(")	ロサンゼルス	(")	1961-8-19
220 y	2:34.1	C・ジャストレムスキー	(")	フレスノ	(")	1961-8-22
バタフライ (Butterfly-stroke)						
100m	58.6	F・シュミット	(アメリカ)	ロサンゼルス	(淡)	1961-8-20
110 y	1:00.2	M・ミーリフェ	(")	フレスノ	(")	1961-8-23
200m	2:12.6	C・ロビ	(")	ロサンゼルス	(")	1961-8-19
220 y	2:17.3	N・ヘイズ	(オーストラリア)	シドニー	(塩)	1961-1-14
背泳 (Back-stroke)						
100m	1:01.3	R・ベネット	(アメリカ)	ロサンゼルス	(淡)	1961-8-19
200m	2:13.2	T・ストック	(")	シカゴ	(")	1961-7-2
"	2:11.5	T・ストック	(")	ロサンゼルス	(")	1961-8-20

距離	時間	氏名	国籍	場所	水質	年月日
----	----	----	----	----	----	-----

個人メドレー (Individual Medley)

400m	5:04.3	T・スティックルス	(アメリカ)	シカゴ	(淡)	1961-7-1
"	4:55.6	T・スティックルス	(")	ロサンゼルス	(")	1961-8-18
440 y	5:06.2	T・スティックルス	(")	フレズノ	(")	1961-8-14
"	4:57.1	T・スティックルス	(")	"	(")	1961-8-24

メドレーリレー (Medley Relay)

400m	4:30.0	インディアナポリスAC	(アメリカ)	ロサンゼルス	(淡)	1961-8-20
(T・ストック, C・ジャストレムスキー, L・シュルヘフ, P・シンツ)						

女 子

 (WOMEN)

自由形 (Free-style)

1500m	19:02.8	M・ライラント	(スウェーデン)	ウプサラ	(淡)	1961-6-27
-------	---------	---------	----------	------	-----	-----------

平 泳 (Breast-stroke)

100m	1:18.2	B・ゲベル	(東ドイツ)	ロストック	(淡)	1961-7-1
110 y	1:19.5	B・ゲベル	(")	ブラックプール	(塩)	1961-7-14
200m	2:48.0	K・バイエル	(")	ブタペスト	(淡)	1961-8-5

バタフライ (Butterfly-stroke)

100m	1:08.9	J・アンドリュ	(オーストラリア)	東京	(淡)	1961-4-2
"	1:08.8	M・ステュワート	(カナダ)	フィラデルフィア	(")	1961-8-12
"	1:08.2	S・ドエル	(アメリカ)	"	(")	1961-8-12
110 y	1:09.8	N・ラミ	(")	ミシガン	(")	1959-8-8
"	1:09.0	M・ステュワート	(カナダ)	ヴァンクーヴァー	(")	1961-10-21
200m	2:32.8	B・コリンズ	(アメリカ)	フィラデルフィア	(")	1961-8-13
220 y	2:33.6	B・コリンズ	(")	ブラックプール	(塩)	1961-8-26

背 泳 (Back-stroke)

110 y	1:11.1	N・A・ステュワード	(イギリス)	ブラックプール	(塩)	1960-7-9
200m	2:33.2	田中聡子	(日本)	東京	(淡)	1961-7-30

個人メドレー (Individual Medley)

400m	5:34.5	D・デ・ヴァロナ	(アメリカ)	フィラデルフィア	(淡)	1961-8-11
440 y	5:37.9	D・デ・ヴァロナ	(")	ブラックプール	(塩)	1961-8-26

メドレーリレー (Medley Relay)

440 y	4:50.1	東ドイツ		ブラックプール	(塩)	1961-7-14
(I・シュミット, B・ゲベル, B・フェールマン, H・ベヒスタイン)						

昭和36年度日本競泳記録順位表

(The List of 1961 Swimmers)

- ◎ この順位表は昭和36年度において、日本水泳連盟及びその加盟団体の公認した競技会中、本連盟に報告された成績を選考規定に従って、作成したものである。
- ◎ 記録はすべて50m公認プールにおいて作られたものである。

男子競泳の部 (MEN)

(50 傑)

50m 自由形 (Free-style)

順位	氏名	年令	所 属	時間	場 所	月 日	会 名
1	石原 勝記 ²³		BSタイヤ	25.5	別府 瀬高 岡山	6-4 8-20 9-3 9-3	九州社学 国体福岡 全国勤労
2	山本 新吾 ²⁰		東邦商会	26.2	大阪	8-12 8-13	大阪市杯 大阪勤労
3	古川 徹 ²³		白木屋	26.3	神宮	8-13	東京勤労
4	下村 正 ²⁷		日興証券	26.3	岡山	9-3	全国勤労
5	浜島 明 ²⁷		大垣市役	26.4	"	"	"
6	田代 信一 ¹⁷		八代市	26.4	熊本	9-24	熊本県民
7	鈴木 英士 ²⁴		日興証券	26.5	岡山	9-3	全国勤労
8	簗原 友義 ²⁴		九州事器	26.6	"	"	"
9	古賀 学 ²⁶		東京トヨペ	26.7	"	9-2	"
10	庄司 敏夫 ²⁰		BSタイヤ	26.8	瀬高	8-20	国体福岡
11	白井 克郎 ²³		旭化成	26.9	岡山	9-3	全国勤労
12	沢村 彰夫 ²¹		京都大丸	26.9	大阪	8-19	関西実業
13	近藤 至男 ²⁵		勝村建設	26.9	岡山	9-2	全国勤労
14	田中 貢 ²²		住友金属	27.0	大阪	8-13	大阪勤労
15	名倉 健蔵 ²¹		BSタイヤ	27.0	別府	6-4	九州社学
16	中原 紀 ¹⁸		八幡製鉄	27.0	瀬高	8-20	国体福岡
17	清水 健 ²⁵		日興証券	27.1	神宮	8-13	東京勤労
18	神崎 晴義 ²³		倉敷レ	27.1	岡山	9-2	全国勤労
19	塚本利三郎 ²⁵		リッカー	27.2	"	"	"
20	神川 豊喜 ²⁶		東 芝	27.2	"	"	"
21	中間 勉 ²⁰		BSタイヤ	27.3	瀬高	8-20	国体福岡
22	三好 敦		高知相互	27.3	岡山	9-2	全国勤労
23	葉室 正孝 ¹⁸		菊 地	27.3	熊本	9-24	熊本県民
24	今井 昌裕 ²⁴		板 垣	27.3	岡山	9-2	全国勤労
25	樋田 孝一 ²⁶		京北高教	27.4	神宮	8-13 8-13	東京勤労
26	山本 修 ²³		港	27.4	大阪	8-12	大阪市杯
27	酒井 清行		T A L	27.4	神宮	8-13	東京勤労
28	太田 光雄 ²⁹		勝村建設	27.4	岡山	9-2	全国勤労
29	川上 敏捷 ¹⁷		熊 本	27.4	熊本	9-24	熊本県民

順位	氏名	年令	所 属	時間	場 所	月 日	会 名
30	園田 和博 ²³		旭化成	27.5	別府	6-4 6-4	九州社学

	平均	本年度	昨年度	一昨年度
10 傑		26.39	26.60	26.64
20 傑		26.71	26.83	26.84
30 傑		26.93	27.04	—

100m 自由形 (Free-style)

M.ドスサントス ²²	ブラジル	55.0	大阪	8-4	大阪国際
Sクラーク ¹⁸	アメリカ	55.6	振甫	8-6	名古屋国際
D.デイクソン ²⁰	豪 州	56.3	都屋内	4-1	室内選
1 石原 勝記 ²³	BSタイヤ	56.4	岡山	9-2	全国勤労
2 福井 清 ²¹	日 本	56.6	アタベスト	8-19	日洪交歓
3 福井 誠 ²¹	福 岡 県	56.6	若松	9-15	国体実業
4 山中 毅 ²²	東 京 都	56.9	"	"	"
R.サーリ ¹⁶	アメリカ	57.0	大阪	8-4	大阪国際
5 清水 啓吾 ²²	慶 大	57.1	神宮	8-16	日本学生
6 見上 勝紀 ²⁰	白 水 会	57.2	"	7-30	日本選
7 後藤 忠治 ¹⁹	日 大	57.5	"	8-14 16	日本学生
8 杉本 汎史 ²¹	"	57.6	石橋	6.25	日大九州
9 竹内 和也 ¹⁹	早 大	57.7	神宮	8-16 16	日本学生
10 十河 英記 ²²	"	57.7	"	8-16	"
11 中村 良三 ²⁰	駿 台 大	57.8	都屋内	4-1	室内選
A.デムヤワティ	インドネ	57.8	神宮	7-30	日本選
12 竹本 昭和 ²⁰	早 大	58.2	"	8-14	日本学生
13 崎久保道博 ¹⁸	中京商高	58.3	名古屋	7-15	愛知選
14 中谷 庸彦 ²¹	白 水 会	58.3	"	7-30	日本選
15 松岡 義郎 ²¹	日 大	58.3	"	8-16	日本学生
16 富田 一雄 ²²	BSタイヤ	58.3	瀬高	8-20	国体福岡
17 末永 豪 ²¹	法 大	58.4	神宮	8-14	日本学生
18 田代 信一 ¹⁷	熊 本 県	58.6	若松	9-15	国体高校
19 岩崎 邦宏 ¹⁶	日 本	Y58.7	フレズノ	8-23	フレズノ
20 池田 芳玄 ¹⁹	天 理 大	58.7	大阪	8-8	関西学生
21 吉見 行雄 ¹⁷	日大豊山	58.7	神宮	7-30	日本選
22 菅 正文 ¹⁹	白 水 会	58.8	都屋内	4-1	室内選
E.ジャミソン ¹³	アメリカ	58.8	天理	7-9	日米少飲

順位	氏名	年令	所属	時間	場所	月日	会名
23	白井 克郎 ²³		旭化成	58.9	岡山	9-1	全国勤労
24	近藤 至男 ²⁵		勝村建設	58.9	"	"	"
25	戸崎 修身 ¹⁹		立大	58.9	神宮	8-14	日本学生
26	紺屋 国守 ²²		海上自衛	59.0	岡山	9-1	全国勤労
27	浜島 明 ²⁷		大垣市役	59.0	岐阜	7-30	岐阜勤労
28	久保田宇利 ¹⁷		自由丘高 東京都	59.1	神宮 若松	7-28 9-15	日本選 国体高松
29	古川 敏 ²³		中央区	59.1	神宮	6-25	東京都民
30	山本 新吾 ³⁰		東邦商金	59.1	岡山	9-3	全国勤労
31	田村 稔 ¹⁹		妻 弥	59.2	山口	9-10	山口体育
32	沢村 彰夫 ²¹		大丸京都	59.3	岡山	9-1	全国勤労
33	吉無田春男 ²¹		早大	59.3	小倉	6-11	早大九州
34	森田 公人 ²²		日大	59.4	神宮	6-18	日大中大
35	中間 勉 ¹⁹		九州	59.4	石橋	6-25	日大九州
36	森田 武男 ¹⁶		日大豊山	59.4	神宮	9-23	東京新人
37	石川 浩 ¹⁹		法大	59.5	"	8-14	日本学生
38	丸山 長敏 ²³		BSタイヤ	59.6	瀬高	8-20	国体福岡
39	山口 正人 ¹⁸		五条OB	59.8	都屋内	4-1	室内選
40	小野寺正志 ²¹		法大	59.8	神宮	8-14	日本学生
41	田中 康文 ¹⁸		八幡製鉄	59.8	岡山	9-1	全国勤労
42	田上 一雄 ²¹		日新製鋼	1:00.0	甲子園	8-24	国体兵庫
43	清水 英利 ²⁰		立大	1:00.0	神宮	6-11	三大学対
44	林 正夫 ²⁰		聖ポール	1:00.0	"	7-28	日本選
45	浜田 成亮 ²³		高知石灰	1:00.1	高知	6-25	高知選
46	吉田 英機 ¹⁸		多度津工	1:00.1	豊中	8-3	四国高校
47	笈田 光治 ¹⁸		国士館大	1:00.2	神宮	7-21	関東学生
48	葉室 正孝 ¹⁸		熊本県	1:00.2	若松	9-14	国体高校
49	一条 靖弘 ¹⁹		日興証券	1:00.2	神宮	8-12	東京勤労
50	深谷 寿邦 ²⁰		関学大	1:00.2	大阪	6-18	早関対抗
	望月清一郎 ²¹		白水会	1:00.2	神宮	7-16	東京選
	岡部 幸明 ²⁰		稲泳会	1:00.2	都屋内	4-1	室内選
	岩本 功治 ¹⁸		柳井OB	1:00.2	"	"	"

	平均	本年度	昨年度	一昨年度
10 傑		57.13	57.41	57.66
20 傑		57.75	58.08	58.29
30 傑		58.15	58.55	58.71
50 傑		58.79	59.17	59.29

200m 自由形 (Free-style)

1	山中 毅 ²²	日 本	2:00.4	ロス	8-19	全米選
2	福井 誠 ²¹	八幡製鉄	2:02.2	大阪	8-3	大阪国際
3	藤本 達夫 ²¹	白水会	2:02.9	神宮	7-29	日本選
	S. グラーク ¹⁹	アメリカ	2:04.6	大阪	8-3	大阪国際
	D. デイクソン ²⁰	豪 州	2:05.4	都屋内	4-2	室内選
	A. ウッド ¹⁷	"	2:05.4	"	"	"
	M. トロイ ²⁰	アメリカ	2:05.8	大阪	8-4	大阪国際

順位	氏名	年令	所属	時間	場所	月日	会名
4	石原 勝記 ²³		BSタイヤ	2:06.4	神宮	7-29	日本選
5	梅本 利三 ²⁰		早大	2:06.4	"	8-16	日本学生
6	後藤 忠治 ¹⁹		日大	2:06.8	"	8-15	"
7	清水 啓吾 ²²		三水会	2:06.8	"	7-29	日本選
	R. サーリ ¹⁶		アメリカ	2:06.8	振甫	8-6	名古屋国際
8	岡部 幸明 ²⁰		稲泳会	2:07.1	神宮	7-29	日本選
9	門口 伯康 ¹⁹		早大	2:07.3	"	8-14	日本学生
10	溝本 昌男 ²⁰		同志大	2:07.3	"	8-15	"
11	国分 通男 ²¹		法大	2:07.4	"	"	"
12	庄司 敏夫 ²⁰		日 本	2:07.6	振甫	8-6	名古屋国際
13	石井 宏 ²¹		日大	2:08.0	神宮	6-11	三大学対
14	岩崎 邦宏 ¹⁶		日 本	2:08.9	ロス	8-19	全米選
15	松本登八郎 ¹⁹		日大	2:09.0	神宮	6-18	日大中大
16	吉無田春男 ²¹		早大	2:09.0	小倉	6-11	早大九州
17	丸山 長敏 ²³		BSタイヤ	2:09.5	岡山	9-3	全国勤労
18	崎久保道博 ¹⁸		中京商	2:09.6	名古屋	7-21	愛知高校
19	見上 勝紀 ²⁰		中大	2:09.8	神宮	8-14	日本学生
20	末永 豪 ²¹		法大	2:10.0	"	"	"
21	杉本 汎史 ²¹		日大	2:10.5	石橋	6-25	日大九州
22	森田 武雄 ¹⁶		日大豊山	2:10.7	神宮	7-2 7-15	東京中大 東京選
23	石田 修一 ²⁰		中大	2:10.7	"	7-2	東京中大
24	中谷 庸彦 ²¹		白水会	2:10.9	"	7-28	日本選
25	笈田 光治 ¹⁸		国士館大	2:11.1	"	"	"
26	池田 芳玄 ¹⁸		天理大	2:11.1	"	"	"
27	戸崎 修身 ¹⁹		立大	2:11.4	"	8-14	日本学生
28	中坊 昌美 ²⁰		BSタイヤ	2:11.6	石橋	8-6	福岡勤労
29	古木 輝己 ²⁰		中大	2:11.6	神宮	7-2	東京中大
30	松岡 義郎 ²¹		日大	2:11.7	"	8-14	日本学生
31	吉村 喜平 ²⁰		旭化成	2:11.9	岡山	9-3	全国勤労
32	鈴木 高行 ²¹		立大	2:12.1	神宮	8-14	日本学生
33	北原 一彦 ²²		早大	2:12.1	"	"	"
34	森田 公人 ²²		日大	2:12.2	"	7-28	日本選
35	岩本 功治 ¹⁸		明大	2:12.3	"	8-14	日本学生
36	田代 信一 ¹⁷		八代東高	2:12.5	"	7-28	日本選
37	芳野 真任 ²³		八幡製鉄	2:12.6	岡山	7-2	九州中国
38	十河 英記 ²²		稲泳会	2:12.6	神宮	7-28	日本選
39	中間 勉 ²⁰		BSタイヤ	2:12.7	大阪	8-3	大阪国際
40	阿部 紀夫 ¹⁹		法泳会	2:12.7	神宮	7-28	日本選
41	田村 稔 ¹⁹		宇部興産	2:12.8	岡山	9-3	全国勤労
42	近藤 至男 ²⁵		勝村建設	2:12.9	神宮	8-13	東京勤労
43	福井 清 ²¹		稲泳会	2:13.0	"	7-28	日本選
44	山口 正人 ¹⁸		日大	2:13.0	"	"	"
45	石井 進一 ¹⁹		"	2:13.1	"	6-18	日大中大
46	三浦 重忠 ²³		宇部興産	2:13.1	岡山	7-2	中国九州
47	鈴木 清男 ¹⁹		法大	2:13.5	神宮	8-14	日本学生

順位	氏名	年令	所 属	時間	場 所	月日	会 名
	A. ディムヤッティ		インドネ	2:13.5	神宮	7-28	日本選
48	竹本 昭和 ²⁰		稲泳会	2:13.6	"	"	"
49	中村 良三 ²⁰		明 大	2:13.6	"	8-14	日本学生
50	久保田宇利 ¹⁷		自由丘高	2:13.6	金沢	8-20	日本高校

	平均	本年度	昨年度	一昨年度
10 傑	2:05.36	2:06.83	2:07.40	
20 傑	2:07.12	2:08.74	2:08.73	
30 傑	2:08.46	2:09.78	2:10.00	
50 傑	2:10.19	2:11.26	2:11.79	

400m 自由形 (Free-style)

1	山中 毅 ²²	日 本	4:17.5	ロス	8-20	全米選
	A. ウッド ¹⁷	豪 州	4:24.9	都屋内4-1		室内選
	R. ウィンドル ¹⁵	"	4:25.5	"	"	"
2	福井 誠 ²¹	八幡製鉄	4:26.1	神宮	7-30	日本選
	R. サーリ ¹⁶	アメリカ	4:28.1	"	"	"
3	藤本 達夫 ²¹	白木会	4:28.1	"	"	"
4	松木登八郎 ¹⁹	日 大	4:30.0	"	"	"
5	梅本 利三 ²⁰	早 大	4:31.8	"	8-16	日本学生
6	庄司 敏夫 ²¹	BSタイヤ	4:34.4	岡山	9-2	全国勤労
7	門口 伯康 ¹⁹	早 大	4:35.5	神宮	8-16	日本学生
8	佐々木末昭 ¹⁸	中 大	4:35.7	"	8-14	"
9	石井 宏 ²¹	日 大	4:36.0	"	6-18	日大中大
10	佐原 年昭 ¹⁹	中 大	4:36.8	"	8-14	日本学生
11	中坊 昌美 ²⁰	BSタイヤ	4:37.1	岡山	9-1	全国勤労
12	国分 通男 ²¹	法 大	4:37.3	神宮	8-14	日本学生
13	藤島 祥三 ¹⁶	柳井商工	4:37.9	岡立	7-2	中国九州
14	岡郎 幸明 ²⁰	稲泳会	4:38.9	神宮	7-28	日本選
15	浦 満弘 ²⁰	八幡製鉄	4:39.0	岡山	9-2	全国勤労
16	坂元 昭紀 ²¹	法泳会	4:39.4	神宮	7-28	日本選
17	講本 昌男 ²⁰	同志大	4:39.4	大阪	8-8	関西学生
18	森田 武男 ¹⁶	東京都	4:40.7	若松	9-14	国体高校
19	阿部 紀夫 ¹⁹	法 大	4:41.2	神宮	8-14	日本学生
20	吉村 喜平 ²⁰	九 州	4:41.6	石橋	6-25	日大九州
21	古木 輝己 ²⁰	中 大	4:42.7	神宮	8-14	日本学生
22	一色 譲 ²⁰	日 大	4:43.9	"	"	"
23	靱山 稔 ¹⁶	日本鋼管	4:44.1	岡山	9-1	全国勤労
24	笈田 光治 ¹⁸	国土館大	4:44.2	神宮	7-16	東京選
25	丸山 長敏 ²³	BSタイヤ	4:44.2	都屋内4-1		室内選
26	長野 優 ¹⁶	三 瀧 高	4:44.9	岡山 金沢	7-2 8-19	中国九州 日本高校
27	竹林 功男 ¹⁹	慶 大	4:45.6	神宮	6-4	早慶対抗
28	山田 康弘 ¹⁸	早 大	4:46.0	"	8-14	日本学生
29	岡村 文博 ¹⁸	駿台ク	4:46.1	"	7-28	日本選
30	岩崎 邦宏 ¹⁶	大分県	4:46.2	若松	9-15	国体高校
31	今枝 啓祐 ¹⁹	明 大	4:46.5	神宮	6-11	三大学対

順位	氏名	年令	所 属	時間	場 所	月日	会 名
32	北村 忠夫 ²²		聖ポール	4:47.7	神宮	7-28	日本選
33	鈴木 高行 ²¹		立 大	4:48.0	"	8-14	日本学生
34	笠井 利昭 ¹⁸		大阪高	4:48.3	大阪	8-26	大阪高校
35	大池 巖 ¹⁶		愛知県	4:48.6	若松	9-15	国体高校
36	井原 啓之 ¹⁹		立 大	4:48.7	神宮	8-14	日本学生
	T. ジェミソン ¹³		アメリカ	4:49.0			日米少年
37	坂田 正明 ²¹		同志大	4:49.4	大阪	8-8	関西学生
38	藤田 昌計 ¹⁸		川崎重工	4:49.4	都屋内4-1		室内選
39	重永 義則 ¹⁷		熊本工	4:49.5	熊本	9-24	熊本県民
40	石田 修一 ²⁰		白水会	4:49.8	都屋内4-1		室内選
41	石井 進一 ¹⁹		日 大	4:49.8	神宮	7-28	日本選
42	木田 和夫 ¹⁵		八代一中	4:49.8	熊本	9-23	熊本県民
43	山田 忠信 ¹⁸		小松実	4:49.9	小松	8-3	中部高校
44	多田 寿之 ¹⁶		柳井商工	4:49.9	岡山	7-2	中国九州
45	田村 稔 ¹⁹		美 弥	4:50.1	山口	9-10	山口体育
46	江川 滋光 ¹⁸		国土館大	4:50.8	神宮	7-28	日本選
47	芳野 真任 ²²		八幡製鉄	4:51.2	別府	6-4	九州社学
48	鈴木 清男 ¹⁹		法泳会	4:51.5	神宮	7-28	日本選
49	藤丸 靖久 ¹⁷		三 瀧 高	4:51.6	石橋	7-23	福岡高校
50	清水 清彦 ¹⁵		中京商	4:51.7	名古屋	7-16	愛知選
	島田勇次郎 ¹⁹		稲泳会	4:51.7	神宮	7-28	日本選

	平均	本年度	昨年度	一昨年度
10 傑	4:31.19	4:32.64	4:34.10	
20 傑	4:35.22	4:37.75	4:38.69	
30 傑	4:38.41	4:40.74	4:41.57	
50 傑	4:42.89	4:44.57	4:45.55	

800m 自由形 (Free-style)

	R. サーリ ¹⁶	アメリカ	9:09.8	大阪	8-3	大阪国際
1	山中 毅 ²²	大洋漁業	9:10.3	"	"	"
	R. ウィンドル ¹⁵	豪 州	9:13.9	都屋内4-2		室内選
2	松木登八郎 ¹⁹	日 大	9:28.0	神宮	8-15	日本学生
3	梅本 利三 ²⁰	早 大	9:30.4	"	"	"
4	庄司 敏夫 ²⁰	BSタイヤ	9:30.8	大阪	8-3	大阪国際
5	佐々木末昭 ¹⁸	白水会	9:32.5	神宮	7-29	日本選
6	坂本 昭紀 ²¹	法 大	9:37.2	"	8-15	日本学生
7	福井 誠 ²¹	八幡製鉄	9:40.2	別府	6-4	九州社学
8	浦 満弘 ²⁰	"	9:40.4	大阪	8-3	大阪国際
9	阿部 紀夫 ¹⁹	法 大	9:40.6	神宮	8-15	日本学生
10	佐原 年昭 ¹⁹	中 大	9:40.7	"	8-14	"
11	古木 輝己 ²⁰	"	9:49.9	"	8-15	"
12	石井 宏 ²¹	日 大	9:51.5	石橋	6-25	日大九州
13	岡村 文博 ¹⁸	明 大	9:51.9	神宮	8-15	日本学生
14	一色 譲 ²⁰	日 大	9:53.5	"	8-14	"
15	森田 武男 ¹⁶	日大豊山	9:55.0	石橋	6-25	日大九州
16	今枝 啓祐 ¹⁹	明 大	9:55.2	神宮	6-11	三大学対

順位	氏名	年齢	所属	時間	場所	月日	会名
17	山 稔 ¹⁶		日本鋼管	9:55.3	大阪	8-3	大阪国際
18	吉村 喜平 ²⁰		九州	9:56.0	石橋	6-25	日大九州
19	竹林 功男 ¹⁹		慶大	9:58.0	神宮	8-14	日本学生
20	中坊 昌美 ²⁰		BSタイヤ	10:00.3	別府	6-3	九州四部
21	山田 康弘 ¹⁸		早大	10:01.1	神宮	8-14	日本学生
22	井原 啓之 ¹⁹		立大	10:01.3	〃	〃	〃
23	笠井 利昭 ¹⁷		大阪高	10:02.1	大阪	7-29	大阪高校
24	石井 進一 ¹⁹		日大	10:02.2	神宮	8-14	日本学生
25	大池 巖 ¹⁶		愛知県	10:02.4	振甫	8-6	名古屋国際
26	藤田 昌計 ¹⁸		川崎重工	10:02.9	都屋内	4-2	室内選
27	長野 優 ¹⁶		九州	10:04.0	石橋	6-25	日大九州
28	吉田 憲司 ¹⁹		関学大	10:06.0	大阪	8-7	関西学生
29	唐松 長一 ¹⁸		明大	10:07.0	神宮	6-11	三大学対
30	浜田 広幸 ¹⁹		関学大	10:09.8	大阪	8-7	関西学生
31	木田 和夫 ¹⁵		八代一中	10:10.7	大津	6-17	熊本選
32	清水 清彦 ¹⁵		中京高	10:11.6	浜松	6-11	浜名高校
33	石田 修一 ²⁰		中大	10:13.4	神宮	7-2	東京中大
34	柳谷 透 ²⁰		早大	10:14.9	〃	8-14	日本学生
35	坂田 正明 ²¹		同志大	10:15.0	大阪	8-7	関西学生
36	遠藤 守彦 ¹⁹		立大	10:15.9	神宮	8-14	日本学生
37	梶本 邦昭 ¹⁹		中大	10:16.6	〃	〃	〃
38	丸山 洋 ¹⁹		日大	10:16.8	〃	〃	〃
39	浅沼 宏志 ²⁰		青山学大	10:17.2	〃	7-20	関東学生
40	田中 正記 ²¹		明大	10:18.2	〃	6-11	三大学対
41	宮内 雅範 ¹⁸		慶大	10:19.5	〃	8-14	日本学生
42	江川 滋光 ¹⁸		国士館大	10:21.7	〃	7-20	関東学生
43	島田勇次郎 ¹⁹		早大	10:23.4	〃	8-14	日本学生
44	大津 德行 ¹⁹		国士館大	10:24.3	〃	7-20	関東学生
45	丸井 久人 ¹⁶		日大豊山	10:25.3	〃	7-22	東京学校
46	小野寺正志 ²¹		法泳会	10:25.4	都屋内	4-2	室内選
47	大林 敦 ¹⁸		中大	10:25.9	神宮	7-2	東京中大
48	高橋 豊 ¹⁷		浜松商	10:27.5	浜松	6-11	浜名高校
49	松波 守 ¹⁶		中京商	10:27.5	〃	〃	〃
50	福岡 明憲 ¹⁹		法大	10:29.5	神宮	8-14	日本学生
平均				本年度	昨年度	一昨年度	
10	傑	9:33.11	9:38.44	9:42.50			
20	傑	9:43.89	9:46.95	9:51.26			
30	傑	9:50.55	9:53.96	9:56.66			
50	傑	10:02.34	10:04.75			

1500m 自由形 (Free-style)

1	R. サーリ ¹⁶	アメリカ	17:21.8	神宮	7-29	日本選
2	山中 毅 ²²	大洋漁業	17:25.5	〃	〃	〃
3	松木登八郎 ¹⁹	日大	18:04.4	〃	〃	〃
4	佐々木末昭 ¹⁸	白水会	18:10.7	〃	〃	〃

順位	氏名	年齢	所属	時間	場所	月日	会名
4	庄司 敏夫 ²⁰		BSタイヤ	18:17.6	神宮	7-29	日本選
5	藤本 達夫 ²¹		日本	18:23.1	ソフイ	8-29	国際学生
6	坂元 昭紀 ²¹		法泳会	18:24.0	神宮	7-28	日本選
7	梅本 利三 ²⁰		稲泳会	18:24.6	〃	7-29	〃
8	藤島 祥三 ¹⁶		柳井商工	18:35.4	岡山	7-2	中国九州
9	浦 満弘 ²⁰		八幡製鉄	18:43.1	神宮	7-28	日本選
10	佐原 年昭 ¹⁹		中大	18:48.8	〃	6-18	日大中大
11	山 稔 ¹⁶		日本鋼管	18:51.2	〃	7-28	日本選
12	森田 武男 ¹⁶		日本	18:53.6	ロス	8-18	全米選
13	阿部 紀夫 ¹⁹		法泳会	18:53.9	神宮	7-28	日本選
14	山田 忠信 ¹⁸		小松実	18:54.9	金沢	9-10	石川選
15	一色 譲 ²⁰		日大	18:56.4	神宮	6-18	日大中大
16	長野 優 ¹⁶		三瀨高	18:57.2	金沢	8-20	日本高校
17	石井 宏 ²¹		日大	18:59.2	神宮	6-18	日大中大
18	竹林 功男 ¹⁹		慶大	18:59.5	〃	6-4	早慶対抗
19	井原 啓之 ¹⁹		聖ポール	19:03.7	〃	7-28	日本選
20	古木 輝己 ²⁰		中大	19:08.6	〃	6-18	日大中大
21	渡辺 恒夫 ¹⁷		日本	19:15.0	ロス	8-18	全米選
22	吉田 憲司 ¹⁹		弦泳会	19:16.0	大阪	6-24	関西選
23	木田 和夫 ¹⁵		八代一中	19:16.5	熊本	8-6	熊本中学
24	山田 康弘 ¹⁸		稲泳会	19:16.7	神宮	7-28	日本選
25	多田 寿之 ¹⁶		柳井商工	19:20.8	岡山	7-2	中国九州
26	岡村 文博 ¹⁸		駿台夕	19:22.1	神宮	7-28	日本選
27	藤丸 靖久 ¹⁷		三瀨高	19:28.4	大牟田	8-4	九州高校
28	今枝 啓祐 ¹⁹		明大	19:29.2	浜松	6-25	明大静岡
29	重永 義則 ¹⁷		熊本工	19:30.0	大牟田	8-4	九州高校
30	唐松 長一 ¹⁸		駿台学	19:31.8	神宮	7-28	日本選
31	丸井 久人 ¹⁶		日大豊山	19:33.5	金沢	8-20	日本高校
32	清水 清彦 ¹⁶		中京商	19:34.0	名古屋	7-15	愛知選
33	江川 滋光 ¹⁹		国士館大	19:36.0	神宮	〃	東京選
34	笠井 利昭 ¹⁷		大阪高	19:40.6	大阪	6-24	関西選
35	大池 巖 ¹⁶		愛知学	19:40.7	名古屋	7-21	愛知高校
36	吉村 喜平 ²⁰		旭化成	19:44.7	岡山	7-2	中国九州
37	浜田 広幸 ¹⁹		関西大	19:49.0	大阪	6-24	関西選
38	杉山 禎彦 ¹⁷		天理水	19:50.0	〃	〃	〃
39	奥田 桂次 ¹⁹		稲泳会	19:51.3	神宮	7-28	日本選
40	大林 敦 ¹⁸		中大	19:51.4	〃	6-18	日大中大
41	松波 守 ¹⁶		中京商	19:54.1	名古屋	7-21	愛知高校
42	田中 正紀 ²¹		駿台夕	19:56.8	神宮	7-15	東京選
43	沢田 豊治 ¹⁹		富山県	19:57.3	金沢	6-25	北陸三県
44	大津 德行 ¹⁹		国士館大	19:59.4	神宮	7-15	東京選
45	岩本 修三		柳井商工	19:59.9	山口	9-9	山口体育
46	芦刈 巧 ¹⁵		鎮西商	20:01.2	大津	6-18	熊本選
47	岩村 和平 ¹⁹		姫工大附	20:01.6	大阪	8-5	近畿高校
48	高橋 豊 ¹⁷		浜松商	20:03.5	小松	8-2	中部高校
49	野口 和雄 ¹³		東田中	20:05.6	大宮	8-15	関東教室
50	福森 立身 ¹⁷		福山高	20:06.2	大牟田	8-4	九州高校

順位	氏名	年齢	所属	時間	場所	月日	会名
	平均		本年度	昨年度	一昨年度		
10	傑	18	18:19.72	18:33.43	18:39.05		
20	傑	18	18:38.77	18:57.19	18:57.75		
30	傑	18	18:53.40	19:13.07	19:09.88		
50	傑	19	19:16.77	19:37.14	19:32.24		

100m 平 泳 (Breast-stroke)

	C.チャスト レムスキー⑳	アメリカ	1:09.5	大阪	8-3	大阪国際
1	中川 清⑳	早 大	1:11.0	神宮	8-16	日本学生
2	大崎 剛彦㉒	〃	1:11.6	〃	8-14	〃
3	石川 健二⑮	日大豊山	1:12.4	〃	7-30	日本選
4	重松 盛人⑱	八幡製鉄	1:12.7	岡山	9-2	全国勤労
5	山南 宏一⑯	日 本	1:12.7	ロス	8-20	全米選
6	松本健次郎⑰	佐伯鶴城	1:12.9	大谷	5-28	末弘牌高
7	敷石 義秋⑲	日 本	1:13.5	ブダペ	8-19	日洪交歓
8	中野 勇治㉑	宇部興産	1:13.5	岡山	9-3	全国勤労
9	和気 統⑲	桜泳会	1:13.7	都屋内	4-2	室内選
10	坪田 充功⑲	日本鋼管	1:13.7	大阪	8-3	大阪国際
11	野々村嘉昭⑲	中 大	1:13.8	神宮	8-14	日本学生
12	樋口 裕⑲	白水会	1:14.2	都屋内	4-2	室内選
13	加藤 浩時⑲	早 大	1:14.2	神宮	8-14	日本学生
14	寺尾 友孝⑲	立 大	1:14.5	〃	8-16	〃
15	岡崎 貞彦⑱	明 大	1:14.6	〃	8-14	〃
16	名倉 健蔵㉑	BSタイヤ	1:14.7	大阪 岡山	8-3 9-3	大阪国際 全国勤労
17	重松 親征⑰	朝倉農	1:14.8	大谷	5-28	末弘牌高
18	中村 昌彦㉑	日 大	1:14.8	神宮	6-18	日大中大
19	山中 堂志㉑	中 大	1:14.8	〃	8-14	日本学生
20	沢村 常彦㉑	中京大	1:15.1	名古屋	7-15	愛知選
21	永井 正員㉑	東京日産	1:15.4	大阪	8-3	大阪国際
22	宮本 英㉑	中 大	1:15.5	神宮	8-14	日本学生
23	宮下 宗重㉑	ミツワ送風	1:15.6	岡山	9-3	全国勤労
24	栗林 徳治⑰	五条高	1:15.6	天理	10-1	奈良新人
25	鶴岡 成夫⑯	法政二高	1:15.8	浜松	6-11	浜名高校
26	小寺 隆昭⑰	尼ヶ崎北	1:15.8	甲子園	7-2	兵庫選
27	森 昭㉑	関学大	1:15.8	大阪	8-7	関西学生
	M. スクリ	インドネ	1:16.0	神宮	7-28	日本選
28	鈴木 絃之㉑	三水会	1:16.1	〃	〃	〃
29	脇内 竹則⑯	天理水	1:16.2	天理	7-16	奈良選
30	山中 勝⑱	高知相互	1:16.2	岡山	9-3	全国勤労
31	古屋 英昭⑯	諫早商	1:16.2	長崎	7-23	長崎高校
32	木曾 雄吉㉑	聖ポール	1:16.3	都屋内	4-2	室内選
33	兵藤 正時⑰	長良高	1:16.3	岐阜	8-27	岐阜県綜
34	黒塚 正機⑲	中 大	1:16.4	浜松	7-16	中法静岡
35	篠田 博史㉑	白水会	1:16.5	都屋内	4-2	室内選

順位	氏名	年齢	所属	時間	場所	月日	会名
36	山田 清⑰	八代東	1:16.6	金沢	8-18	日本高校	
37	木村 智彦⑲	駿台ク	1:16.7	都屋内	4-2	室内選	
38	西口 寿悦⑲	弦泳会	1:16.8	大阪 甲子園	6-25 7-2	関西選 兵庫選	
39	鈴木 欣治⑮	磐田農	1:16.8	金沢	8-18	日本高校	
40	衛藤 孝⑲	桜泳会	1:16.8	都屋内	4-2	室内選	
41	高島 光生⑯	三瀨高	1:16.8	石橋	8-27	国体福岡	
42	福永 恵輔⑱	日 大	1:16.8	神宮	8-14	日本学生	
43	坂井 六次⑰	三瀨高	1:16.9	大谷	5-28	末弘牌高	
44	伊藤 靖博⑰	〃	1:17.0	石橋	6-25	日大九州	
45	杉山 明男㉑	秋田木材	1:17.0	岡山	9-3	全国勤労	
46	榎本俊一郎⑲	日 大	1:17.1	神宮	7-28	日本選	
47	松浦 正恒㉑	駿台ク	1:17.1	〃	〃	〃	
48	田中 章元⑯	法政二高	1:17.2	〃	〃	〃	
49	西前 彰一⑲	天理高	1:17.3	大阪 金沢	8-5 8-20	近畿高校 日本高校	
50	加根魯純二⑰	八代商	1:17.3	熊本	7-16	熊本高校	
	末竹 国夫⑲	BSタイヤ	1:17.3	石橋	8-6	福岡勤労	
	星野 茂㉑	青山学大	1:17.3	神宮	8-14	日本学生	

平均	本年度	昨年度	一昨年度
10 傑	1:12.77	1:13.90	1:14.48
20 傑	1:13.66	1:14.77	1:15.30
30 傑	1:14.37	1:15.37	1:15.85
50 傑	1:15.34	1:16.21	1:16.69

200m 平 泳 (Breast-stroke)

	C.ジャスト レムスキー⑳	アメリカ	2:33.6	神宮	7-28	日本選
1	中川 清㉑	早 大	2:35.7	〃	8-14	日本学生
2	松本健次郎⑰	大分県	2:36.1	若松	9-14	国体高校
3	重松 盛人⑱	八幡製鉄	2:36.3	大阪	8-4	大阪国際
4	大崎 剛彦㉒	早 大	2:36.8	神宮	8-15	日本学生
5	敷石 義秋⑲	日 大	2:38.0	〃	7-29	日本選
6	山南 宏一⑯	日 本	2:38.4	ロス	8-19	全米選
7	石川 健二⑮	日大豊山	2:38.5	石橋	6-25	日大九州
8	和気 統⑲	日 大	2:39.8	神宮	6-11 7-29	三大学対 日本選
9	野々村嘉昭⑲	中 大	2:40.6	〃	8-15	日本学生
10	樋口 裕⑲	〃	2:41.0	〃	8-14	〃
11	岡崎 貞彦⑱	駿台ク	2:41.1	〃	7-28	日本選
12	寺尾 友孝⑲	立 大	2:41.7	〃	8-14	日本学生
13	加藤 浩時⑲	早 大	2:41.8	〃	〃	〃
14	坪田 充功⑲	日本鋼管	2:42.7	大阪	8-4	大阪国際
15	中野 勇治㉑	宇部興産	2:43.1	岡山	9-2	全国勤労
16	兵藤 正時⑰	長良高	2:43.3	岐阜	7-2	岐阜高校
17	伊藤 靖博⑰	三瀨高	2:43.9	石橋	6-25	日大九州
18	小寺 隆昭⑰	尼ヶ崎北	2:44.2	大阪	8-4	大阪国際

順位	氏名	年齢	所属	時間	場所	月日	会名
	M. スクリ		インドネ	2:44.4	神宮	7-28	日本選
19	重松 親征 ¹⁷		朝倉農	2:44.6	大牟田	8-4	九州高校
20	鶴岡 成夫 ¹⁶		法政二高	2:44.6	浜松	6-11	浜名湾高
21	鈴木 欽治 ¹⁵		磐田農	2:44.7	金沢	8-18	日本高校
22	中村 昌彦 ²⁰		日大	2:44.9	神宮	6-18	日大中大
23	名倉 健蔵 ²¹		BSタイヤ	2:45.0	大阪	8-4	大阪国際
24	篠原 豊 ²⁰		日大	2:45.0	神宮	7-28	日本選
25	木村 智彦 ¹⁹		駿台ク	2:45.6	都屋内	4-1	室内選
26	吉田 正明 ¹⁶		臼杵高	2:45.9	別府	7-21	大分高校
27	木曾 雄吉 ²¹		立大	2:45.9	神宮	8-14	日本学生
28	黒塚 正機 ¹⁹		中大	2:45.9	"	"	"
29	高島 光生 ¹⁶		三瀬高	2:45.9	石橋	8-27	国体福岡
30	篠田 博史 ²¹		中大	2:46.0	神宮	7-2	東京中大
31	山田 清 ¹⁷		八代東	2:46.2	金沢	8-18	日本高校
32	沢村 常彦 ²⁰		中京大	2:46.2	神宮	8-14	日本学生
33	東 英明 ²⁰		明大	2:46.6	"	6-11	三大学対
34	川島 勇 ¹⁷		磐田農	2:46.7	浜松	9-30	静岡選
35	宮下 宗重 ²²		ミツワ送風	2:46.8	岡山	9-1	全国勤労
36	佐藤 行男 ²¹		早大	2:46.9	神宮	8-14	日本学生
37	成田 洋二 ¹⁷		中京商	2:47.2	振甫	8-25	国体愛知
38	西前 彰一 ¹⁸		天理高	2:47.2	天理	8-27	天理体育
39	末竹 国夫 ¹⁹		BSタイヤ	2:47.2	石橋	8-6	福岡勤労
40	古屋 英昭 ¹⁷		諫早商	2:47.3	大牟田	8-4	九州高校
					金沢	8-18	日本高校
41	山中 堂志 ²²		中大	2:47.4	神宮	6-18	日大中大
42	小笹 勝二 ¹⁹		立大	2:47.4	"	6-11	三大学対
43	前田 治 ¹⁷		天理高	2:47.5	大阪	8-4	近畿高校
44	高木 憲一 ²⁰		旭化成	2:48.0	"	6-24	関西選
45	栗林 徳治 ¹⁷		五条高	2:48.0	天理	10-1	奈良新人
46	吉田 猛 ¹⁹		八幡製鉄	2:48.0	石橋	8-6	福岡勤労
47	木村 弘次 ¹⁷		四日市高	2:48.1	金沢	8-18	日本高校
48	折戸 博 ¹⁵		桜宮高	2:48.2	大阪	8-27	大阪高校
49	平川弘三郎 ¹⁷		鎮西高	2:48.4	金沢	8-18	日本高校
50	脇内 竹則 ¹⁷		天理水	2:48.5	天理	8-25	国体奈良

	平均	本年度	昨年度	一昨年度
10 傑	2:38.12	2:40.50	2:42.83	
20 傑	2:40.61	2:42.69	2:44.60	
30 傑	2:42.23	2:44.02	2:45.78	
50 傑	2:44.30	2:45.74	2:47.38	

100mバタフライ (Butterfly-stroke)

1	Aニコラオ ¹⁷	アルゼンチン	1:00.0	大阪	8-4	大阪国際
	中島 功 ²⁰	日大	1:01.1	神宮	8-16	日本学生
	M. トロイ ²⁰	米	1:01.2	大阪	8-4	大阪国際
2	増永 文昭 ²²	西田病院	1:01.6	岡山	9-2	全国勤労
3	山中 毅 ²²	日本Y	1:01.7	フレスノ	8-24	フレスノ選

順位	氏名	年齢	所属	時間	場所	月日	会名
4	佐藤 好助 ¹⁹		八幡製鉄	1:01.7	岡山	9-2	全国勤労
5	岩本 光司 ¹⁹		早大	1:02.2	神宮	8-16	日本学生
6	大賀 睦郎 ¹⁷		人吉	1:02.2	熊本	9-24	熊本県民
7	吉無田春男 ²¹		日本	1:02.2	ブタペ	8-20	日洪交歓
8	井筒 賢造 ²⁰		早大	1:02.3	神宮	7-29	日本選
						8-14	日本学生
9	開田 幸一 ²³		日興証券	1:02.9	都屋内	4-2	室内選
10	来栖 寛 ²⁰		天理大	1:03.0	大阪	8-7	関西学生
11	武市 啓志 ²⁰		日大	1:03.1	神宮	7-28	日本選
12	富安 守弘 ²⁰		中大	1:03.2	"	8-14	日本学生
13	青木 洋一 ²⁰		専修大	1:03.2	"	8-16	"
14	須藤 洋一 ²⁰		駿台ク	1:03.3	都屋内	4-2	室内選
15	渡辺 春男 ¹⁹		東芝	1:03.5	岡山	9-1	全国勤労
16	田中 英雄 ¹⁹		早大	1:03.6	神宮	8-16	日本学生
17	上田 紀男 ²⁰		法大	1:03.6	"	"	"
18	丸山 高正 ²²		BSタイヤ	1:03.7	岡山	9-1	全国勤労
19	三好 恭弘 ²⁰		白水会	1:03.9	神宮	7-28	日本選
20	金親 義弘 ¹⁷		大阪高	1:03.9	大阪	6-24	関西選
21	神坂 忠一 ¹⁹		聖ポール	1:03.9	神宮	7-28	日本選
22	新井 沐 ¹⁸		天理高	1:04.0	天理	8-27	天理体育
23	大林 敦 ¹⁹		中大	1:04.0	神宮	8-14	日本学生
24	芥川己之助 ²⁰		三水会	1:04.1	"	7-28	日本選
25	若井 英雄 ¹⁹		日鋼川崎	1:04.1	岡山	9-1	全国勤労
26	丸山 長敏 ²³		BSタイヤ	1:04.1	"	"	"
27	甲斐田幾男 ¹⁸		三瀬高	1:04.1	石橋	8-27	国体福岡
26	鈴木 竜蔵 ²⁰		白水会	1:04.3	神宮	7-28	日本選
29	杉本 紘一 ¹⁷		法政二高	1:04.4	野毛山	7-16	神奈川選
30	小島 英光 ²¹		法大	1:04.4	神宮	8-14	日本学生
31	竹本 克秀 ²³		白木屋	1:04.5	岡山	9-1	全国勤労
32	飯田 智康 ²⁰		法大	1:04.6	神宮	8-14	日本学生
33	富田 幸人 ¹⁹		国土館大	1:04.7	"	7-21	関東学生
34	伴 国雄 ¹⁷		中京商	1:04.8	名古屋	7-22	愛知高校
35	中村 康博 ¹⁹		鳥取東高	1:04.8	船岡	7-23	鳥取選
36	山下 洋二 ²⁰		東教大	1:05.0	神宮	8-14	日本学生
37	遠藤 英康 ¹⁹		日大豊山	1:05.0	"	7-28	日本選
38	那須 純哉 ²¹		聖ポール	1:05.1	"	"	"
39	宮脇 隆史 ²²		法大	1:05.2	"	8-14	日本学生
40	松田 磨 ¹⁷		佐伯鶴城	1:05.3	大牟田	8-5	九州高校
41	久保田宇利 ¹⁷		自由丘高	1:05.4	都屋内	4-2	室内選
42	小戎 紀一 ²⁰		白水会	1:05.4	神宮	7-28	日本選
43	赤毛 秀次 ¹⁹		聖ポール	1:05.4	"	"	"
44	小手川 達 ¹⁸		臼杵高	1:05.4	金沢	8-18	日本高校
45	乾野 正之 ¹⁷		天理高	1:05.5	大阪	8-5	近畿高校
46	粕谷 敬 ¹⁷		安房高	1:05.5	金沢	8-18	日本高校
47	長谷川浩造 ²²		八幡製鉄	1:05.6	石橋	8-6	福岡勤労
48	馬場 満男 ¹⁶		広島県	1:05.6	下松	6-25	中国五県
49	永井 成明		東邦高	1:05.8	淑徳	9-24	合宿記録

順位	氏名	年令	所 属	時間	場 所	月日	会 名
50	林 正友 ¹⁹		天理大	1:06.1	大阪	8-7	関西学生
	水野 信正 ¹⁸		法政二高	1:06.1	神宮	7-28	日本選
	平均		本年度	昨年度	一昨年度		
10	傑		1:02.09	1:02.72	1:03.01		
20	傑		1:02.80	1:03.53	1:04.21		
30	傑		1:03.24	1:04.19	1:04.88		
50	傑		1:04.04	1:05.20	1:05.93		

200mバタフライ (Butterfly-stroke)

M.	トロイ ²⁰	アメリカ	2:16.7	大阪	8-3	大阪国際
1	吉無田春男 ²¹	稲泳会	2:17.4	神宮	7-30	日本選
2	佐藤 好助 ¹⁹	八幡製鉄	2:17.8	岡山	9-3	全国勤労
3	井筒 賢造 ²⁰	稲泳会	2:17.9	神宮	7-30	日本選
4	増永 文昭 ²²	西田病院	2:19.2	振甫	8-6	名古屋国際
5	中島 功 ²⁰	日 大	2:19.6	神宮	8-15	日本学生
A.	ニコラオ ¹⁷	アルゼンチン	2:19.7	振甫	8-6	名古屋国際
6	杉本 紘一 ¹⁷	法政二高	2:19.9	鎌倉	7-21	神奈川高
7	須藤 洋一 ²⁰	駿台夕	2:20.2	神宮	7-28	日本選
8	三好 恭弘 ²⁰	白水会	2:20.2	"	"	"
9	上田 紀男 ²⁰	法 大	2:20.8	"	8-14	日本学生
10	飯田 智康 ²⁰	"	2:21.3	"	"	"
11	岩本 光司 ¹⁹	早 大	2:21.5	"	"	"
12	丸山 高正 ²²	BSタイヤ	2:21.5	石橋	8-6	福岡勤労
13	那須 純哉 ²¹	聖ポール	2:22.8	神宮	7-28	日本選
14	武市 啓志 ²⁰	日 大	2:23.0	"	8-15	日本学生
15	金親 義弘 ¹⁷	大阪高	2:23.8	大阪	6-25	関西選
16	鈴木 竜蔵 ²⁰	中 大	2:24.1	神宮	7-2	東京中大
17	富安 守弘 ¹⁹	"	2:24.6	"	6-18	日大中大
18	大賀 睦郎 ¹⁷	熊本県	2:24.6	若松	9-15	国体高校
19	来栖 寛 ²⁰	天理大	2:24.8	大阪	8-8	関西学生
20	馬場 政儀 ¹⁹	中 大	2:24.9	神宮	8-14	日本学生
21	新井 沐 ¹⁸	天理高	2:25.0	天理	8-25	国体奈良
72	富田紀久男 ²¹	日 大	2:25.0	神宮	6-11	三大学対
23	赤毛 秀次 ¹⁹	聖ポール	2:25.5	"	7-28	日本選
24	伴 国雄 ¹⁷	中京商	2:25.6	金沢	8-18	日本高校
25	青木 洋一 ²⁰	専修大	2:26.1	神宮	8-14	日本学生
26	神坂 忠一 ¹⁹	立 大	2:26.2	"	"	"
27	中村 征春 ¹⁸	伊都高	2:26.3	大阪	8-4	近畿高校
28	小島 英光 ²²	法泳会	2:26.4	神宮	7-28	日本選
29	芥川己之助 ²⁰	三水会	2:26.7	"	"	"
30	水野 隆晴 ¹⁸	明 大	2:27.2	"	6-11	三大学対
31	田中 英雄 ¹⁸	早 大	2:27.5	大阪	6-18	早関対抗
32	渡辺 春男 ¹⁹	東 芝	2:27.8	岡山	9-3	全国勤労
33	古川治一郎 ²²	宇部興産	2:27.8	振甫	8-6	名古屋国際
34	宮脇 隆史 ²²	法 大	2:27.8	神宮	8-14	日本学生
35	中村 康博 ¹⁸	鳥取県	2:28.6	若松	9-14	国体高校

順位	氏名	年令	所 属	時間	場 所	月日	会 名
36	岩岡 祐一 ²⁰		同志大	2:29.2	神宮	8-14	日本学生
37	大林 敦 ¹⁹		中 大	2:29.4	"	"	"
38	井上 敦雄 ¹⁹		日 大	2:29.5	"	"	"
39	富田 幸人 ¹⁹		国土館大	2:29.7	"	7-15	東京選
40	田村 温 ¹⁹		岩国高	2:29.8	山口	9-10	山口体育
41	山下 洋二 ²⁰		東教大	2:29.9	神宮	7-28	日本選
42	粕谷 敬 ¹⁷		安房高	2:30.0	千葉	8-21	千英高綜
43	遠藤 英康 ¹⁸		東京都	2:30.2	若松	9-14	国体高校
44	北村 慶二 ¹⁷		諫早商	2:30.4	大牟田	8-4	九州高校
45	佐藤 邦男 ¹⁸		白水会	2:30.8	若松	8-27	国体福島
46	業天 健 ¹⁹		法泳会	2:31.0	神宮	7-28	日本選
47	豊福 紘 ¹⁹		日 大	2:31.1	"	"	"
48	松田 磨 ¹⁷		佐伯鶴城	2:31.2	金沢	8-19	日本高校
49	松尾 求 ²⁰		国土館大	2:31.6	神宮	7-20	関東学生
50	若井 英雄 ¹⁹		日本鋼管	2:31.8	岡山	9-3	全国勤労
	安井 清雄 ¹⁹		同志大	2:31.8	大阪	8-8	関西学生
	平均		本年度	昨年度	一昨年度		
10	傑		2:19.43	2:20.85	2:23.50		
20	傑		2:21.50	2:23.62	2:26.34		
30	傑		2:23.00	2:25.46	2:28.31		
50	傑		2:25.70	2:28.17	2:30.37		

50m 背 泳 (Back-stroke)

1	渡辺 和夫 ²¹	東京トヨベ	29.3	岡山	9-1	全国勤労
2	富田 一雄 ²²	BSタイヤ	29.8	"	9-2	"
3	中原 紀 ¹⁸	八幡製鉄	29.8	"	"	"
4	園田 和博 ²³	旭化成	30.6	旭化成	8-13	宮崎勤労
5	酒井 良明 ¹⁹	BSタイヤ	31.0	岡山	9-2	全国勤労
6	山下 栄隆 ²⁴	埼玉日産	31.1	"	"	"
7	石橋 幸男 ²⁰	八幡製鉄	31.4	"	9-2	"
8	林 芳人 ²¹	"	31.7	石橋	8-6	福岡勤労
9	星野 稔 ²⁰	日本鋼管	31.8	岡山	9-2	全国勤労
10	二見 幸雄 ²⁵	大阪船具	32.6	大阪	8-19	関西実業
11	佐藤 忠 ²⁶	東 芝	32.6	岡山	9-1	全国勤労
12	持田 武時	持田工務	32.8	神宮	8-13	東京勤労
13	青山 昌三 ²⁴	千 種	32.9	淑徳	9-20	名古屋市民
14	尾組 昇 ²⁵	富鉄釜石	33.0	岡山	9-2	全国勤労
15	山下 裕 ¹⁸	日新製鋼	33.1	大阪	8-19	関西実業
16	向川 俊清 ¹⁹	トヨタ自動	33.2	振甫	8-15	愛知勤労
17	木島 正夫 ¹⁹	富士通信	33.2	岡山	9-2	全国勤労
18	近藤久仁正 ²⁷	中 村	33.2	淑徳	9-20	名古屋市民
19	浜崎 洗一 ²²	三菱銀行	33.3	岡山	9-2	全国勤労
20	野々下耕嗣 ²⁴	日興証券	33.4	"	9-1	"
21	田口 利寛 ²⁵	大丸京都	33.4	神宮	8-13	東京勤労
22	脇田 忠恒 ²⁰	兵庫青年	33.4	王子	6-18	神戸市民

順位	氏名	年令	所 属	時間	場 所	月日	会 名
23	原 学		BSタイヤ	33.5	石橋	8-6	福岡勤労
24	木村 勝 ²²		倉敷レ	33.7	岡山	9-1	全国勤労
25	阿部 仁 ²⁶		教友館	33.7	"	"	"
26	瓜谷 忠夫		東	33.8	大阪	8-12	大阪市杯
27	八田 幹也		小 松	33.9	金沢	7-23	石川県体
28	浜岡 昭八 ³³		大 丸	33.9	大阪	8-19	関西実業
29	佐藤 幸一		佐藤洋品	33.9	岡山	9-1	全国勤労
30	平島 清也 ¹⁸		東 芝	33.9	"	"	"
	平均		本年度		昨年度		一昨年度
	10 傑		30.91		31.42		31.47
	20 傑		31.99		32.20		32.09
	30 傑		32.56		32.70	

100m 背 泳 (Back-stroke)

	T.ストック ¹⁹	アメリカ	1:02.3	大阪	8-4	大阪国際
1	富田 一雄 ²²	BSタイヤ	1:04.2	別府	6-3	三部対抗
2	渡辺 和夫 ²³	東京トヨペ	1:04.2	都屋内	4-1	室内選
3	福島 滋雄 ¹⁸	日 本	1:04.4	ソフィア	8-29	国際学生
4	伊藤 圭祐 ¹⁷	中京商Y	1:04.8	フレソノ 淑徳	8-24 9-24	フレソノ 合宿記録
5	五十嵐武清 ¹⁷	東京都	1:04.8	若松	9-14	国体高校
6	広瀬 俊之 ²⁰	成城大	1:04.9	神宮	8-16	日本学生
7	中原 紀 ¹⁸	八幡製鉄	1:05.2	大阪	8-4	大阪国際
8	勝又 完一 ²¹	駿台ク	1:07.0	神宮	7-30	日本選
8	酒井 良明 ¹⁹	BSタイヤ	1:07.2	大阪	8-4	大阪国際
10	古賀 宣樹 ¹⁹	国士館大	1:07.2	神宮	7-16	東京選
11	片岡 輝男 ¹⁹	聖ポール	1:07.4	都屋内	4-1	室内選
12	才野 武士 ²¹	立 大	1:07.4	神宮	8-16	日本学生
13	管 征夫 ¹⁸	中 大	1:07.7	"	8-14	"
14	林 祐士郎 ¹⁸	諫早商高	1:07.7	大牟田 金沢	8-5 8-18	九州高校 日本高校
15	三杉 庄治 ¹⁶	天理高	1:07.9	天理	10-1	奈良新人
16	国清 勲 ¹⁹	早 大	1:08.0	神宮	8-14	日本学生
17	林 芳人 ²¹	八幡製鉄	1:08.4	別府	6-4	九州社学
18	高嶺 隆二 ²⁰	慶 大	1:08.6	神宮	8-14	日本学生
19	田中 広征 ¹⁷	伝習館高	1:08.7	石橋	6-25	日大九州
20	三木 隆二 ¹⁶	八代市	1:08.7	熊本	9-24	熊本県民
21	星野 稔 ²⁰	日本鋼管	1:08.8	岡山	9-3	全国勤労
22	石橋 幸男 ²⁰	八幡製鉄	1:08.9	瀬高	6-18	福岡選
23	井上富美造 ¹⁷	東山高	1:09.0	大阪 天理	8-5 8-27	近畿高校 天理体育
24	浜砂 昭光 ¹⁸	向洋高	1:09.0	大牟田	8-5	九州高校
25	徳武 茂 ²²	中 大	1:09.0	神宮	8-14	日本学生
26	園田 和博 ²³	旭化成	1:09.2	大阪	6-24	関西選
27	光本 市郎 ¹⁷	山鹿高	1:09.2	神宮	7-30	日本選
28	中島 勝昭 ²¹	駿台ク	1:09.3	都屋内	4-1	室内選

順位	氏名	年令	所 属	時間	場 所	月日	会 名
29	大隅 潔 ¹⁹		明 大	1:09.5	神宮	8-14	日本学生
30	鈴木 勝幸 ¹⁶		杉並高	1:09.5	"	7-23	東京高校
31	舟橋 淑行 ²²		早 大	1:09.5	"	8-14	日本学生
32	加藤 泰三 ¹⁷		浜松西	1:09.6	金沢	8-20	日本高校
33	山下 栄隆 ²⁴		埼玉日産	1:09.8	岡山	9-3	全国勤労
34	辻野 公二 ¹⁷		天王寺高	1:10.0	大阪	7-16	大阪選
35	阿田 俊輔 ²⁰		日 大	1:10.0	神宮	8-14	日本学生
36	沢田 義勝 ¹⁷		長良高	1:10.2	岐阜	7-2	岐阜高校
37	角間 三雄 ¹⁷		輪島高	1:10.2	金沢	8-20	日本高校
38	阿久津勝男 ¹⁸		日 大	1:10.3	神宮	7-28	日本選
39	藤原 浩 ²¹		法泳会	1:10.3	都屋内	4-1	室内選
40	木村 昭夫 ¹⁷		天理高	1:10.4	天理	8-27	天理体育
41	小林 一三 ²⁰		青山学大	1:10.5	神宮	8-14	日本学生
42	青木 守喬 ¹⁶		日大豊山	1:10.5	都屋内	4-1	室内選
43	井上 彬 ²⁰		中 大	1:10.6	神宮	8-4	日本学生
44	田中 透 ¹⁸		日 大	1:10.7	"	6-18	日大中大
45	坂口 達也 ¹⁹		中 大	1:10.7	"	"	"
46	渡辺 勲 ¹⁷		柳井商工	1:10.7	鳥取	8-2	中国高校
47	山田 正剛 ¹⁸		日大三島高	1:10.7	金沢	8-18	日本高校
48	松田 史剛 ¹⁷		修道高	1:10.8	鳥取	8-2	中国高校
49	清水 正一 ¹⁷		法政二	1:10.9	野沢	8-3	関東高校
50	木下 豊和 ¹⁶		東山高	1:11.0	天理	8-27	天理体育
	岡部 徹 ¹⁹		中 大	1:11.0	神宮	8-14	日本学生
	平均		本年度		昨年度		一昨年度
	10 傑		1:05.39		1:06.35		1:07.00
	20 傑		1:06.73		1:07.41		1:08.04
	30 傑		1:07.53		1:08.14		1:08.95
	50 傑		1:08.67		1:09.40		1:10.15

200m 背 泳 (Back-stroke)

	T.ストック ¹⁹	アメリカ	2:13.3	大阪	8-3	大阪国際
1	福島 滋雄 ¹⁸	日 大	2:19.8	神宮	7-29	日本選
2	富田 一雄 ²²	BSタイヤ	2:20.9	振甫	8-6	名古屋国際
3	伊藤 圭祐 ¹⁷	日 本	2:21.1	ロス	8-20	全米選
4	中原 紀 ¹⁸	八幡製鉄	2:22.8	大阪	8-3	大阪国際
5	五十嵐武清 ¹⁷	東京都	2:23.6	若松	9-15	国体高校
6	広瀬 俊之 ²⁰	成城大	2:24.3	神宮	8-15	日本学生
7	才野 武士 ²¹	立 大	2:25.1	"	8-14	"
8	渡辺 和夫 ²³	東京トヨペ	2:25.5	都屋内	4-2	室内選
9	片岡 輝男 ²⁰	聖ポール	2:26.5	神宮	7-28	日本選
10	三杉 庄治 ¹⁶	奈良県	2:27.2	若松	9-15	国体高校
11	酒井 良明 ¹⁹	BSタイヤ	2:27.2	神宮	7-28	日本選
12	国清 勲 ¹⁹	稲泳会	2:27.2	"	"	"
13	勝又 完一 ²¹	明 大	2:27.5	"	6-11	三大学対
14	林 祐士郎 ¹⁷	諫早商	2:27.8	大牟田	8-4	九州高校
15	高嶺 隆二 ²⁰	慶 大	2:28.0	神宮	8-15	日本学生

順位	氏名	年齢	所属	時間	場所	月日	会名
16	古賀 宣樹 ¹⁹		国土館大	2:28.8	神宮	7-15	東京選
17	大隅 潔 ¹⁹		明大	2:29.0	"	8-15	日本学生
18	角間 三雄 ¹⁷		石川県	2:29.4	若松	9-14	国体高校
19	管 征夫 ¹⁹		中大	2:30.0	神宮	8-15	日本学生
20	中島 勝昭 ²⁰		駿台ク	2:30.0	都屋内	4-2	室内選
21	浜砂 昭光 ¹⁹		向洋高	2:30.0	金沢	8-18	日本高校
22	田中 広征 ¹⁷		伝習館高	2:30.8	石橋	6-25	日大九州
23	坂口 達也 ¹⁹		中大	2:31.3	神宮	6-18	日大中大
24	山田 正剛 ¹⁸		日大三島高	2:31.8	浜松	9- ³⁰ ₃₀	静岡選
25	林 芳人 ²⁰		八幡製鉄	2:31.9	瀬高	8-20	国体福岡
26	星野 稔 ²⁰		神奈川県	2:32.1	若松	9-16	国体実業
27	糸井 晶 ²⁰		東教大	2:32.2	神宮	7-28	日本選
28	井上富美造 ¹⁶		東山高	2:32.4	大阪	8-4	近畿高校
29	渡辺 勲 ¹⁷		柳井商工	2:32.6	鳥取	8-1	中国高校
30	石橋 幸男 ²⁰		八幡製鉄	2:32.8	別府 瀬高	6-4 6-18	九州社学 福岡選
31	三木 隆二 ¹⁶		熊本県	2:32.9	若松	9-14	国体高校
32	宮良 高志 ¹⁹		日大豊山	2:33.0	神宮	7-15	東京選
33	中本 明邦 ¹⁷		岩国高	2:33.2	山口	9-10	山口体育
34	徳武 茂 ²⁰		白水会	2:33.3	神宮	7-28	日本選
35	田中 透 ¹⁹		日大	2:33.5	"	8-14	日本学生
36	久保田隆雄 ²⁰		立大	2:33.5	"	6-11	三大学対
37	舟橋 淑行 ²⁰		早大	2:33.6	"	8-14	日本学生
38	柴田 利男 ²⁰		山口県	2:33.7	若松	9-16	国体実業
39	井上 彬 ²⁰		中大	2:33.7	神宮	8-14	日本学生
40	加藤 泰三 ¹⁸		静岡県	2:33.9	若松	9-14	国体高校
41	沢田 義勝 ¹⁶		長良高	2:33.9	金沢	8-18	日本高校
43	鈴木 勝幸 ¹⁶		杉並高	2:34.4	"	"	"
43	筑井 国勝 ¹⁷		豊津高	2:34.4	石橋	8-27	国体福岡
44	河田 俊輔 ²⁰		田大	2:34.5	神宮	8-14	日本学生
45	光本 市郎 ¹⁷		山鹿高	2:34.6	"	7-28	日本選
46	清水 正一 ¹⁷		法政二	2:34.9	金沢	8-18	日本高校
47	倉地 和男 ²⁰		法大	2:34.9	神宮	8-14	日本学生
48	辻野 公二 ¹⁷		天王寺高	2:35.0	大阪	8-27	大阪高校
49	園田 和博 ²⁰		旭化成	2:35.4	"	6-25	関西選
50	小林 東明 ²⁰		関学大	2:35.6	"	8-8	関西学生

	平均	本年度	昨年度	一昨年度
10 傑	2:23.68	2:26.43	2:27.01	
20 傑	2:26.09	2:28.70	2:29.66	
30 傑	2:27.99	2:30.52	2:31.47	
50 傑	2:30.43	2:33.24	2:34.45	

400m 個人メドレー (Individual Medley-Relay)

1	山中 毅 ²⁰	東京	5:20.2	神宮	7-2	東京中大
2	大林 敦 ¹⁹	中大	5:38.1	"	"	"

順位	氏名	年齢	所属	時間	場所	月日	会名
3	小島 英光 ²⁰		法大	5:40.5	浜松	7-16	中法静岡
4	三好 恭弘 ²⁰		中大	5:41.0	"	"	"
5	坂口 達也 ²⁰		"	5:41.8	神宮	7-2	東京中大
6	久保田宇利 ¹⁷		東京	5:42.0	"	"	"
7	松本健次郎 ¹⁷		日本	5:44.8	プレスノ	8-24	プレスノ
8	小野寺正志 ²⁰		法大	5:48.7	浜松	7-16	中法静岡
9	青木 守喬 ¹⁶		東京	5:52.2	神宮	7-2	東京中大
10	倉辺 和男 ²⁰		法大	5:54.6	浜松	7-16	中法静岡

	平均	本年度	昨年度	一昨年度
10 傑	5:42.39	ナシ	ナシ	ナシ

200m リレー (Relay)

1	竹内・十河・竹本・福井 早大	1:42.3	神宮	8-15	日本学生
2	名倉・富田・庄司・石原 BSタイヤ	1:42.7	岡山	9-3	全国勤労
3	田代・富田・福井・石原 九州	1:43.2	石橋	6-25	日大九州
4	石原・庄司・富田・福井 福岡県	1:43.3	若松	9-16	国体実業
5	後藤・杉本・松岡・森田 日大	1:43.4	神宮	8-15	日本学生
6	名倉・中原・庄司・石原 福岡県	1:44.1	若松	9-15	国体実業
7	杉本・石井・松岡・後藤 日大	1:44.3	石橋	6-25	日大九州
8	見上・藤本・浅野・管 中大	1:44.4	神宮	8-15	日本学生
9	中間・富田・庄司・石原 BSタイヤ	1:44.4	別府	6-3	九州3部
10	中間・富田・福井・石原 九州	1:44.6	小倉	6-11	早大九州
11	竹内・北原・福井・吉無田 早大	1:44.8	神宮	8-14	日本学生
12	末永・鈴木・小野寺・石川 法大	1:45.4	"	8- ¹⁴ ₁₅	"
13	下村・鈴木・山中・近藤 東京都	1:45.6	若松	9-16	国体実業
14	福井・十河・門田・吉無田 早大	1:45.8	小倉	6-11	早大九州
15	名倉・丸山・庄司・石原 BSタイヤ	1:45.8	岡山	9-1	全国勤労
16	下村・久保田・吉見・近藤 全東京	1:45.9	神宮	7-2	東京中大

順位	氏名	所属	時間	場所	月日	会名
17	中原・田中・毛越・福井	八幡製鉄	1:46.1	岡山	9-1	全国勤労
18	下村・長島・開田・鈴木	日興証券	1:46.4	"	9-3	"
19	下村・長島・清水・鈴木	"	1:46.7	"	9-1	"
20	下村・開田・清水・鈴木	"	1:47.0	神宮	8-12	東京勤労
21	中村・清水・高嶺・餅米	慶大	1:47.3	"	8-15	日本学生
22	中村・清水・田村・餅米	"	1:47.3	"	8-14	"
23	島田・古川・林・福山	白木屋	1:47.4	岡山	9-3	全国勤労
24	下村・鈴木・開田・近藤	東京都	1:47.8	若松	9-15	国体実業
25	菅・浅野・望月・石田	中大	1:47.9	神宮	8-14	日本学生
26	清水・林・戸崎・小泉	立大	1:48.0	"	"	"
27	久保田・塚越・富岡・林	東京都	1:48.0	若松	9-17	国体郷土
28	山本・山本・田中・沢村	大阪府	1:48.1	"	9-15	国体実業
29	田代・園田・芥川・石原	熊本県	1:48.2	"	9-17	国体郷土
30	田中・古川・和田・沢村	京都府	1:48.5	"	9-15	国体実業
平均	今年度	昨年度	一昨年度			
10 傑	1:43.67	1:45.50	1:45.70			
20 傑	1:44.81	1:46.73	1:46.67			
30 傑	1:45.82	1:47.52	1:47.41			

800m リレー (Relay)

1	山中・石原・庄司・福井	日本 A	8:16.2	大阪	8-4	大阪国際
	トロイ・クラーク・サントス・サーリ	米伯混合	8:22.6	"	"	"
2	梅本・門口・岡部・吉無田	早大	8:28.0	神宮	8-16	日本学生
3	松木・後藤・杉本・石井	日大	8:34.2	"	6-18	日中大
4	中谷・見上・藤本・古木	中大	8:37.8	"	8-16	日本学生

順位	氏名	所属	時間	場所	月日	会名
5	見上・佐々木・古木・藤本	中大	8:38.0	神宮	6-18	日中大
6	後藤・福島・中島・松木	日大	8:38.2	"	8-16	日本学生
7	吉村・門口・浦・清水	長崎県	8:39.7	若松	9-17	国体郷土
8	石田・藤本・古木・見上	中大	8-40.5	神宮	7-2	東京中大
9	国分・末永・坂元・阿部	法大	8:42.2	"	8-16	日本学生
10	崎久保・森田・藤島・岩崎	日本	8:49.7	ロス	8-19	全米選
11	後藤・福島・石井・林	東京都	8:49.7	若松	9-17	国体郷土
12	田代・中島・佐藤・石原	熊本県	8:50.8	"	"	"
13	柳谷・門口・岡部・梅本	早大	8:50.9	神宮	6-4	早慶対抗
14	高嶺・竹林・清水・茂沢	慶大	8:51.1	"	8-16	日本学生
15	鈴木・戸崎・林・北村	立大	8:51.6	"	"	"
16	森田・石井・吉見・山中	全東京	8:51.7	"	7-2	東京中大
17	戸崎・田村・紺屋・見上	広島県	8:52.7	若松	9-17	国体郷土
18	久保田・宇田・森田・杉山	東京都	8:53.2	"	9-15	国体高校
19	崎久保・伊藤・加藤・大池	愛知県	8:54.1	"	"	"
20	田代・芳野・浦・福井	九州	8:54.4	津山	7-2	中国九州
21	靱山・国分・阿部・山川	神奈川県	8:54.9	若松	9-17	国体郷土
22	藤島・中村・石田・末永	山口県	8:55.6	"	"	"
23	浦・靱山・中間・中原	日本 B	8:56.0	振甫	8-6	名古屋国際
24	鈴木・戸崎・小泉・北村	立大	8:56.7	神宮	6-11	三大学対
25	梅本・山田・門口・吉無田	早大	8:56.7	"	8-14	日本学生
26	岩本・中村・岡村・今枝	明大	8:57.7	"	"	"
27	岩崎・仲矢・佐々木・古木	大分県	8:59.6	若松	9-17	国体郷土

順位	氏名	所属	時間	場所	月日	会名
28	杉山・石井・石井・後藤	東京都	8:59.8	若松	9-17	国体郷土
29	三浦・藤島・多田・紺屋	中国	9:00.0	津山	7- 2	中国九州
30	講本・十河・竹林・笠井	大阪府	9:00.5	若松	9-17	国体郷土
	平均	本年度	昨年度	一昨年度		
	10 傑	8:36.45	8:40.34	8:39.74		
	20 傑	8:44.24	8:47.56	8:48.07		
	30 傑	8:48.74	8:52.88	8:53.53		

400mメドレーリレー (Medley-Relay)

順位	氏名	所属	時間	場所	月日	会名
	ストック・ジャストレムスキー・トロイ・クラーク	アメリカ	4:08.0	大阪	8- 3	大阪国際
1	福島・敷石・中島・後藤	日大	4:15.0	石橋	6-25	日大九州
2	中原・重松・佐藤・福井	八幡製鉄	4:15.0	岡山	9- 2	全国勤労
3	富田・重松・佐藤・石原	日本	4:15.7	大阪	8- 3	大阪国際
4	福島・敷石・吉無田・清水	ソフィ	4:17.1	ソフィ	8-29	国際学生
5	富田・名倉・丸山・石原	B Sタイヤ	4:17.4	岡山	9- 2	全国勤労
6	国清・中川・岩本・福井	早大	4:18.8	神宮	8-15	日本学生
7	伊藤・中川・伴・崎久保	愛知県	4:19.3	若松	9-17	国体郷土
8	角間・大崎・井筒・山中	石川県	4:21.1	"	"	"
9	富田・重松・佐藤・庄司	福岡県	4:21.4	"	9-15	国体実業
10	富田・松本・佐藤・石原	九州	4:21.5	小倉	6-11	早大九州
11	五十嵐・坪田・久保田・後藤	東京都	4:22.0	若松	9-17	国体郷土
12	五十嵐・石川・遠藤・杉山	"	4:22.3	"	9-14	国体郷土
13	菅・松本・増永・岩崎	大分県	4:22.4	"	9-17	国体郷土
14	富田・重松・佐藤・近藤	日本	4:22.8	振甫	8- 6	名古屋国際
15	勝又・岡崎・須藤・中村	明大	4:23.2	神宮	6-11	三大学対

順位	氏名	年齢	所属	時間	場所	月日	会名
16	国清・大崎・井筒・福井		早大	4:23.2	小倉	6-11	早大九州
17	五十嵐・石川・久保田・吉見		全東京	4:23.3	神宮	7- 2	東京中大
18	福島・衛藤・中島・山口		日大	4:23.5	"	6-11	三大学対
19	菅・樋口・富安・見上		中大	4:23.7	"	8-15	日本学生
20	菅・樋口・富安・藤本		"	4:24.1	"	6-18	日大中大
21	国清・中川・吉無田・十河		早大	4:24.8	大阪	"	早関対抗
22	五十嵐・石川・遠藤・久保田		東京都	4:24.8	若松	9-15	国体高校
23	才野・寺尾・神坂・戸崎		立大	4:25.4	神宮	8-15	日本学生
24	渡辺・宮下・開田・近藤		東京都	4:25.7	若松	9-16	国体実業
25	伊藤・加藤・伴・崎久保		愛知県	4:26.0	"	9-17	国体郷土
26	三木・山田・佐藤・石原		熊本県	4:26.2	"	"	"
27	福島・坪田・遠藤・久保田		東京都	4:26.6	"	"	"
28	石原・重松・増永・白井		九州	4:27.1	津山	7- 2	中国九州
29	片岡・木曾・神坂・戸崎		立大	4:27.5	神宮	6-11	三大学対
30	三杉・森・金親・講本		大阪府	4:27.5	若松	9-17	国体郷土
	平均		本年度	昨年度	一昨年度		
	10 傑		4:18.23	4:20.42	4:21.10		
	20 傑		4:20.64	4:23.80	4:23.92		
	30 傑		4:22.45	4:25.63	4:25.96		

女子の部 (WOMEN)

(30 傑)

50m 自由形 (Free-style)

1	佐藤 喜子 ^㉔	ロート薬	29.7	大阪	8-12	大阪市林
2	江坂 君子 ^㉗	楳山高	30.6	浜松	6-11	浜名高校
3	島川 浩子 ^㉘	白木屋	31.6	岡山	9- 2	全国勤労
4	小畑 昭子 ^㉙	筑紫女	31.6	別府	6- 4	九州社学
5	島田 節子 ^㉚	東洋レ	31.9	岡山	9- 2	全国勤労
6	中西 満子 ^㉛	旭化成	32.2	"	"	"

順位	氏名	年齢	所属	時間	場所	月日	会名
7	菊谷多鶴子 ¹⁴		下市中	32.2	天理	7-9	日米中親
8	道家 高子 ¹⁹		東洋レ	32.4	岡山	9-2	全国勤労
9	高島 美枝 ¹⁴		成女中	32.4	神宮	6-25	東京都民
10	大高 幸子 ²¹		東洋レ	32.4	大阪	8-19	大阪実業
11	内野 典子 ¹⁴		八王四中	32.4	神宮	9-23	都中記録
12	稲葉 孝子 ²¹		旭化成	32.6	岡山	9-1	全国勤労
13	加藤 靖子 ¹⁹		ロート薬	32.6	"	9-2	"
14	池田婦美子 ¹⁵		鹿本	33.1	熊本	9-23	熊本県民
15	小林由美子 ¹⁹		ロート薬	33.1	大阪	8-19	大阪実業
16	岩井 鈴子 ¹⁸		日本生命	33.2	"	8-12	大阪市杯
17	宮崎孜美子 ¹⁸		白木屋	33.2	神宮	9-7	東京百貨
18	増田富己子 ¹⁹		三菱銀行	33.4	"	6-25 8-13	東京都民 東京勤労
19	宮本 聖子 ¹³		浜大附中	33.6	篠原	5-7	静岡記録
20	小沢かおる ¹⁸		日興証券	33.8	神宮	8-13	東京勤労
	新井 成子 ²¹		日清紡績	33.8	岡山	9-1	全国勤労

平均	本年度	昨年度	一昨年度
10 傑	31.70	32.24	33.21
20 傑	32.40	—	—

100m 自由形 (Free-style)

1	佐藤 喜子 ²³	ロート薬	1:05.5	大阪	9-16	大阪選
	H.パーティアー ¹⁷	豪州	1:05.8	都屋内4-1		室内選
	J.アンドリュース ¹⁷	"	1:07.8	"	"	"
2	和田 映子 ²²	天理大	1:08.0	神宮	7-29	日本選
3	辻本 妙子 ¹⁶	五条高	1:08.8	"	"	"
	D.デパロナ ¹³	アメリカ	1:08.8	振甫	7-7	日米少飲
4	江坂 君子 ¹⁷	椋山高	1:09.0	都屋内4-1		室内選
5	田中 聡子 ¹⁹	福岡県	1:09.3	若松	9-16	国体女子
6	窪 美代子 ¹⁹	旭化成	1:09.6	大阪	6-24	関西選
7	深谷 澄子 ¹⁴	椋山中	1:09.6	淑徳	9-24	合宿記録
8	島川 浩子 ¹⁸	白木屋	1:09.9	岡山	9-1	全国勤労
9	小畑 昭子 ¹⁶	筑紫女	1:09.9	神宮	7-29	日本選
10	菊谷多鶴子 ¹⁴	下市中	1:10.0	天理	8-16	近畿中学
11	早川 一枝 ¹⁴	富士中Y	1:10.2	フレスノ	8-24	フレスノ選
12	大高 幸子 ²¹	大阪府	1:10.2	若松	9-17	国体女子
13	芝原 笑子 ¹⁹	旭化成	1:10.2	旭化成	8-3	宮崎勤労
14	上原 恵子 ¹⁸	"	1:10.4	岡山	9-3	全国勤労
15	高野 洋子 ¹⁷	淑徳高	1:10.8	名古屋	7-16	愛知選
	K.ヘインズ ¹³	米国	1:10.9	神宮	7-2	日米少飲
16	島田 節子 ²³	東洋レ	1:11.4	岡山	9-3	全国勤労
17	石渡 稚子 ¹⁸	天理大	1:11.6	天理	8-25	国体奈良
18	大岩 香苗 ¹⁷	椋山女	1:11.6	振甫	8-25	国体愛知
19	釜堀 福子 ¹⁶	朝羽高	1:11.6	岡山	7-2	中国九州
20	小林由美子 ¹⁸	ロート薬	1:11.8	大阪	8-19	関西実業
21	東 美代子 ¹⁵	五条高	1:11.9	金沢	8-20	日本高校

順位	氏名	年齢	所属	時間	場所	月日	会名
22	道家 高子 ¹⁹		東洋レ	1:11.9	岡山	9-1	全国勤労
23	青木いち子 ¹⁷		熊本県	1:11.9	若松	9-16	国体女子
24	新子 正子 ¹⁷		五条高	1:12.0	天理	8-25	国体奈良
25	道家 知子 ¹⁵		椋山中	1:12.0	淑徳	9-24	合宿記録
26	芥藤 弘子 ¹⁶		椋山高	1:12.1	振甫	8-25	国体愛知
27	高松 千歳 ¹⁹		山口県	1:12.3	若松	9-16	国体女子
28	内野 典子 ¹⁴		八王四中	1:12.4	浜松	8-23	全国中学
29	宮崎孜美子 ¹⁸		白木屋	1:12.5	神宮	7-28	日本選
30	原 富子 ¹⁸		東洋レ	1:12.6	大阪	8-12	大阪市林

	平均	本年度	昨年度	一昨年度
10 傑	1:08.96	1:08.39	1:08.72	
20 傑	1:09.97	1:10.03	1:10.26	
30 傑	1:10.70	1:11.02	1:11.22	

200m 自由形 (Free-style)

	H.パーティアー ¹⁷	豪州	2:23.5	都屋内4-2		室内選
1	佐藤 喜子 ²³	ロート薬	2:24.4	大阪	7-16	大阪選
2	窪 美代子 ¹⁹	旭化成	2:29.9	神宮	7-30	日本選
3	芝原 笑子 ¹⁹	"	2:30.1	岡山	9-2	全国勤労
4	小林由美子 ¹⁸	ロート製	2:32.0	大阪	6-25	関西選
5	和田 映子 ²²	天理大	2:32.2	"	"	"
6	早川 一枝 ¹⁴	富士中Y	2:32.3	フレスノ	8-23	フレスノ選
7	小畑 昭子 ¹⁷	筑紫女	2:33.8	神宮	7-30	日本選
8	江坂 君子 ¹⁷	椋山女	2:33.9	都屋内4-2		室内選
9	高松 千歳 ¹⁹	宇部興産	2:34.3	神宮	7-30	日本選
				岡山	9-2	全国勤労
10	深谷 澄子 ¹⁴	椋山中	2:34.8	淑徳	9-24	合宿記録
11	大高 幸子 ²¹	東洋レ	2:35.1	大阪	8-12	大阪市杯
12	原 富子 ¹⁸	"	2:35.5	神宮	7-30	日本選
13	芥 尚子 ¹⁴	椋山中	2:36.8	振甫	8-6	愛知中学
14	寺井 貴子 ²⁰	ロート薬	2:37.0	岡山	9-2	全国勤労
15	村松美智子 ¹⁷	淑徳高	2:37.6	淑徳	9-24	合宿記録
16	上原 恵子 ¹⁸	旭化成	2:38.0	神宮	7- ²⁸ / ₂₈	日本選
17	菊谷多鶴子 ¹⁴	下市中	2:38.0	天理	10-1	奈良新人
18	釜堀 福子 ¹⁶	朝羽高	2:38.5	大牟田	8-5	九州高校
19	辻本 妙子 ¹⁶	五条高	2:38.8	大阪	6-25 8-4	関西選 近畿高校
20	石渡 稚子 ¹⁸	天理水	2:38.8	天理	8-27	天理体育
21	高野 洋子 ¹⁸	淑徳高	2:39.0	淑徳	9-24	合宿記録
22	島川 浩子 ¹⁸	白木屋	2:39.5	都屋内4-2		室内選
23	野村 倭子 ¹⁷	淑徳高	2:39.8	名古屋	7-15	愛知選
24	宮崎孜美子 ¹⁸	白木屋	2:39.8	神宮	8-13	東京勤労
25	東 美代子 ¹⁵	五条高	2:40.0	大阪	8-4	近畿高校
26	大岩 香苗 ¹⁷	椋山高	2:41.2	浜松	6-11	浜名高校
27	木村トヨ子 ¹⁶	筑紫女	2:41.6	別府	6-4	九州社学

順位	氏名	年齢	所属	時間	場所	月日	会名
28	青木いち子 ¹⁸		鹿本高	2:41.6	熊本	9-23	熊本県民
29	齊藤 妙子 ¹³		大阪東中	2:41.9	大阪	"	大阪新人
30	皆月 洋子 ¹⁴		淑徳中	2:42.6	淑徳	9-24	合宿記録
	K.ヘインズ ¹³		アメリカ	2:42.6	振甫	7-7	日米少飲

	平均	本年度	昨年度	一昨年度
10 傑	2:31.77	2:32.90	2:32.52	
20 傑	2:34.59	2:36.74	2:36.18	
30 傑	2:36.63	2:39.74	2:39.08	

400m 自由形 (Free-style)

	H.パーティアー ¹⁷	豪州	5:10.7	都屋内4-1	室内選
1	江坂 君子 ¹⁷	梶山高	5:14.5	淑徳	9-24 合宿記録
2	芝原 笑子 ¹⁹	旭化成	5:14.8	神宮	7-29 日本選
3	窪 美代子 ¹⁹	"	5:17.5	"	"
4	虎野 昭子 ¹⁸	帝塚短大	5:21.2	"	"
5	高松 千歳 ¹⁹	宇部興産	5:21.9	"	"
6	木村トヨ子 ¹⁵	筑柴女	5:22.2	大阪	6-24 関西選
7	小林由美子 ¹⁸	ロート薬	5:23.2	"	"
8	早川 一枝 ¹⁴	富士中	5:24.2	浜松	10-1 静岡選
9	原 富子 ¹⁸	東洋レ	5:24.9	神宮	7-29 日本選
10	高野 洋子 ¹⁷	淑徳高	5:26.6	名古屋	7-21 愛知高校
11	石渡 雅子 ¹⁸	天理大	5:27.1	神宮	7-29 日本選
12	寺井 貴子 ²⁰	ロート薬	5:30.3	岡山	9-3 全国勤労
13	新子 正子 ¹⁷	五条高	5:31.5	金沢	8-20 日本高校
14	青木いち子 ¹⁸	熊本県	5:33.3	若松	9-17 国体女子
15	島川 浩子 ¹⁸	白木屋	5:33.5	都屋内4-1	室内選
16	宮井 洋子 ¹⁸	旭化成	5:35.8	別府	6-4 九州社学
17	上原 恵子 ¹⁸	"	5:36.6	大阪	6-24 関西選
18	小畑 昭子 ¹⁷	筑紫女	5:36.8	瀬高	6-18 福岡選
	ヌラエニ	印度ネ	5:38.8	神宮	7-28 日本選
19	齊藤 妙子 ¹³	大阪東中	5:39.9	大阪	9-23 大阪新人
20	齊 尚子 ¹⁴	梶山中	5:42.3	高岡	8-15 中部教室
21	平山 礼子 ¹⁹	旭化成	5:43.2	神宮	7-28 日本選
22	川村ヨネ子 ¹⁹	白木屋	5:44.3	岡山	9-3 全国勤労
23	清水 善子 ¹³	皇子山中	5:44.8	浜松	8-24 全国中学
24	加藤 穂子 ¹⁵	淑徳高	5:45.4	淑徳	9-24 合宿記録
	T.ダムヤツテイ	印度ネ	5:45.4	神宮	7-28 日本選
25	常田 沙子 ¹⁶	二階堂高	5:45.6	"	9-23 都高新人
26	野村 倭子 ¹⁷	淑徳高	5:46.0	振甫	8-25 国体愛知
27	釜堀 福子 ¹⁶	朝羽高	5:46.6	瀬高	6-18 福岡選
28	皆月 洋子 ¹⁴	淑徳中	5:46.8	淑徳	9-24 合宿記録
29	竹内 久子 ¹³	梶山中	5:46.9	振甫	8-6 静岡中学
30	宮崎孜美子 ¹⁸	白木屋	5:47.2	神宮	8-12 東京勤労

	平均	本年度	昨年度	一昨年度
10 傑	5:21.10	5:30.05	5:25.22	

順位	氏名	年齢	所属	時間	場所	月日	会名
20	傑	5:27.91		5:36.96		5:34.08	
30	傑	5:33.83		5:42.71		5:40.16	

800m 自由形 (Free-style)

1	芝原 笑子 ¹⁹	旭化成	10:50.9	神宮	7-30 日本選
2	江坂 君子 ¹⁷	梶山高	10:59.2	金沢	8-19 日本高校
3	木村トヨ子 ¹⁵	筑紫女	10:59.8	神宮	7-30 日本選
4	早川 一枝 ¹⁴	富士中	11:06.7	"	"
5	虎野 昭子 ¹⁸	帝塚短大	11:11.4	"	"
6	高野 洋子 ¹⁷	淑徳高	11:19.2	名古屋	7-21 愛知高校
7	新子 正子 ¹⁷	五条高	11:22.2	金沢	8-19 日本高校
8	石渡 雅子 ¹⁸	天理大	11:24.5	神宮	7-30 日本選
9	釜堀 福子 ¹⁶	朝羽高	11:37.9	岡山	7-2 中国九州
10	寺井 貴子 ²⁰	ロート薬	11:41.3	大阪	7-16 大阪選
11	宮井 洋子 ¹⁹	旭化成	11:43.2	岡山	7-2 中国九州
12	小林由美子 ¹⁸	ロート薬	11:43.7	大阪	8-12 関西女子
	ヌラエニ	印度ネ	11:51.5	神宮	7-28 日本選
13	青木いち子 ¹⁸	鹿本高	11:52.8	金沢	8-18 日本高校
14	平山 礼子 ¹⁹	旭化成	11:54.4	大阪	6-25 関西選
15	加藤 穂子 ¹⁵	淑徳高	11:56.0	淑徳	9-24 合宿記録
16	窪 美代子 ¹⁹	旭化成	11:58.0	旭化成	7-9 宮崎選
17	角 和 ¹⁷	朝羽高	11:58.8	大牟田	8-4 九州高校
18	後藤 幸子 ¹⁹	五条高	12:00.0	大阪	" 近畿高校
19	加藤 靖子 ¹⁷	ロート薬	12:04.3	"	6-25 関西選
20	梅下 延子 ¹⁶	天理高	12:05.0	"	8-4 近畿高校
21	竹内 久子 ¹³	梶山中	12:06.4	名古屋	7-25 愛知選
22	矢野 桂子 ¹⁷	八代東高	12:07.5	大牟田	8-4 九州高校
23	鈴木ヒロ子 ¹⁶	天理高	12:12.0	天理	10-1 奈良新人
24	中野 厚子 ¹⁹	進徳高	12:12.3	金沢	8-19 日本高校
25	上原 恵子 ¹⁸	旭化成	12:16.3	旭化成	7-9 宮崎選
26	齊 尚子 ¹⁴	梶山高	12:21.3	名古屋	7-15 愛知選
27	辻本 妙子 ¹⁶	五条高	12:26.5	天理	6-11 奈良県民
28	平山 治子 ¹⁶	成女高	12:35.6	野沢	8-2 関東高校
29	武山 寿子 ¹⁶	"	12:37.8	"	"
30	天野二三子	小川ボ	12:39.3	大阪	8-12 関西女子

	平均	本年度	昨年度	一昨年度
10 傑	11:15.31	11:40.92	11:36.18	
20 傑	11:35.47	11:58.21	11:54.40	
30 傑	11:50.81	12:12.14	12:11.01	

100m 平泳 (Breast-stroke)

1	田上 和子 ¹⁴	八代三中	1:24.8	神宮	7-29 日本選
2	高松 妙子 ¹⁶	川崎重工	1:25.1	都屋内4-1	室内選
3	山本 恵子 ¹⁶	筑紫女	1:25.2	神宮	7-29 日本選
4	青木 幸子 ²⁰	東洋レ	1:25.6	大阪	7-16 大阪選

順位	氏名	年齢	所属	時間	場所	月日	会名
5	山崎 幸子 ^①	17	成女高	1:27.0	都屋内4-1	室内選	
6	浅井 弘美 ^④	14	淑徳中	1:27.2	淑徳	9-24	合宿記録
7	田中 清恵 ^⑩	18	天理高	1:27.2	天理	7-23	奈良高校
8	岡本 玲子 ^⑰	17	鳥取東高	1:27.3	金沢	8-20	日本高校
	I. トビン		印度ネ	1:27.6	神宮	7-29	日本選
9	石川海記子 ^⑱	19	宇部興産	1:27.7	"	"	"
10	吉岡 羽衣 ^⑳	16	帝塚山高	1:27.8	大阪	8-27	大阪高校
11	磯村 昌子 ^⑰	17	淑徳高	1:28.2	淑徳	9-24	合宿記録
12	河合 和美 ^⑰	17	"	1:28.4	浜松	6-11	浜名高校
13	西田千穂子 ^⑱	19	旭化成	1:28.5	神宮	7-29	日本選
14	岩井 一枝 ^⑯	16	掛川西高	1:28.7	浜松	9-24	浜名新人
15	生田 敏子 ^⑰	17	清水丘高	1:29.4	神宮	7-28	日本選
16	松本 信子 ^⑮	15	佐伯高	1:29.8	大牟田	8-5	九州高校
17	綱屋 千代 ^⑭	14	鹿屋中	1:30.0	浜松	8-24	全国中学
18	杉田 洋子 ^⑲	19	文京区	1:30.0	神宮	6-25	東京都民
	D. デバロナ ^⑬		アメリカ	1:30.2	振甫	7-3	日米少飲
19	渡辺 和子 ^⑭	14	東田中	1:30.3	浜松	7-28 8-24	日本選 全国中学
20	牧野 妙子 ^⑬	13	椛山中	1:30.4	浜松	8-24	全国中学
21	古賀 春恵 ^⑲	19	日女大	1:30.5	都屋内4-1	室内選	
22	葉室 加奈 ^⑬	13	筑紫女中	1:31.0	浜松	8-24	全国中学
23	三浦 都子 ^⑮	15	竹原中	1:31.2	呉二河	8-6	広島中学
24	葉室カヤ子 ^⑭	14	羽衣中	1:31.4	天理	8-16	近畿中学
25	山田 和美		成蹊高	1:31.5	大阪	7-16	大阪選
26	高野美代子 ^⑬	13	東田中	1:31.6	浜松 神宮	8-24 8-29	全国中学 東京中学
27	山口 栄 ^⑮	15	館山二中	1:31.6	浜松	8-24	全国中学
28	塚本 治代 ^⑳	20	明電舎	1:31.6	淑徳	6-18	五大市予
29	山本 富美 ^⑯	19	日体大	1:31.6	神宮	7-21	関東学生
30	大浜 那子 ^⑲	19	五条高	1:31.7	大阪	8-4	近畿高校
	竹内 陽子 ^⑭	14	湖東中	1:31.7	呉二河	8-15	中国教室
	O. イン		印度ネ	1:31.7	神宮	7-28	日本選
締切後到着							
	葉室カヤ子		羽衣中	1:30.3	大阪	7-11	日米少飲

200m 平 泳 (Breast-stroke)

順位	氏名	年齢	所属	時間	場所	月日	会名
1	高松 好子 ^⑳	20	川崎重工	2:58.2	都屋内4-2	室内選	
2	青木 幸子 ^⑳	20	東洋レ	3:01.3	岡山	9-3	全国勤労
3	田上 和子 ^⑭	14	八代三中	3:01.8	神宮	7-30	日本選
4	山本 憲子 ^⑯	16	筑紫女	3:05.1	金沢	8-19	日本高校
5	西田千穂子 ^⑱	19	旭化成	3:05.4	岡山	9-3	全国勤労
6	田中 清恵 ^⑩	18	天理水	3:06.0	大阪	6-24	関西選
7	吉岡 羽衣 ^⑳	16	帝塚山高	3:06.2	大阪	8-26	大阪高校
8	岡本 玲子 ^⑰	17	鳥取東高	3:06.9	若松	9-17	国体女子

順位	氏名	年齢	所属	時間	場所	月日	会名
9	磯村 昌子 ^⑰	17	淑徳高	3:07.0	淑徳	9-24	合宿記録
10	河合 和美 ^⑰	17	"	3:07.0	浜松	6-11	浜名高校
11	浅井 弘美 ^④	14	淑徳中	3:07.3	高岡	8-14	中部教室
	D. デバロナ ^⑬		アメリカ	3:07.3	神宮	7-2	日米少飲
12	生田 敏子 ^⑰	17	清水丘高	3:07.6	岡山	"	中国九州
13	石川海記子 ^⑱	19	宇部興産	3:08.6	神宮	7-30	日本選
14	山崎 幸子 ^⑰	17	成女高	3:08.8	都屋内4-2	室内選	
	I. トビン		印度ネ	3:09.3	神宮	7-28	日本選
15	綱屋 千代 ^⑭	14	鹿屋中	3:10.9	浜松	8-25	全国中学
	O. イン		印度ネ	3:11.7	神宮	7-28	日本選
16	渡辺 和子 ^⑭	14	東田中	3:13.4	"	"	"
17	山田 和美		成蹊高	3:13.5	大阪	8-5	近畿高校
18	松本 信子 ^⑮	15	大分県	3:13.5	若松	9-16	国体女子
19	佐藤 周子 ^⑰	17	二階堂高	3:13.5	神宮	9-23	東京新人
20	岩井 一枝 ^⑯	16	掛川西高	3:13.6	金沢	8-18	日本高校
21	三浦 都子 ^⑮	15	竹原中	3:14.0	呉二河	8-15	中国教室
22	高野美代子 ^⑬	13	東田中	3:14.2	神宮	8-28	東京中学
23	大浜 邦子 ^⑲	19	五条高	3:15.0	天理 大阪	7-23 8-5	奈良高校 近畿高校
24	山本 富美 ^⑯	19	日体大	3:15.2	神宮	7-20	関東学生
25	杉田 洋子 ^⑲	19	東教大	3:15.4	"	"	"
26	牧野 妙子 ^⑬	13	椛山中	3:15.8	浜松	8-25	全国中学
27	松本 直桃 ^⑬	13	筑紫女中	3:15.9	瀬高	8-6	福岡中学
28	葉室 加奈 ^⑬	13	"	3:16.0	"	"	"
29	桜井 久子 ^⑲	19	鹿本高	3:16.4	熊本	9-23	熊本県民
30	小牧 敬子 ^⑲	19	白木屋	3:16.4	岡山	9-1	全国勤労

	平均	本年度	昨年度	一昨年度
10 傑		3:04.49	3:05.72	3:06.27
20 傑		3:07.78	3:09.31	3:09.72
30 傑		3:10.99	3:11.68	3:11.85

100m バタフライ (Butterfly-stroke)

順位	氏名	年齢	所属	時間	場所	月日	会名
	J. アンドリュウ ^⑰	17	豪州	1:08.9	都屋内4-2	室内選	
	D. デバロナ ^⑬		アメリカ	1:12.3	神宮	7-2	日米少飲
1	松中佐江子 ^⑳	20	帝塚OG	1:15.2	大阪	6-25 7-16	関西選 大阪選
2	中西美千代 ^⑮	15	五条高	1:15.3	神宮 天理	7-29 8-25	日本選 国体奈良
3	齊藤 弘子 ^⑯	16	椛山高	1:15.4	金沢	8-18	日本高校
4	諸林八重子 ^⑯	18	旭化成	1:15.5	岡山	9-2	全国勤労
5	高橋 栄子 ^⑮	15	大分県	1:16.7	若松	9-17	国体女子
6	松岡 明子 ^⑲	19	東洋レ	1:17.0	神宮	7-29	日本
7	森下多恵子 ^⑲	19	天理高	1:17.5	大阪	8-4	近教高校
8	川上 静江 ^⑮	15	淑徳中	1:17.5	淑徳	9-24	合宿記録
9	和田 靖子 ^⑰	17	淑徳高	1:17.6	名古屋	7-22	愛知高校
10	大高 幸子 ^⑳	20	東洋レ	1:17.8	大阪	7-16	大阪選
11	山田佐代子 ^⑲	19	五条高	1:18.2	天理	8-25	国体奈良

順位	氏名	年齢	所属	時間	場所	月日	会名
	T.ダムヤツティ		印度ネ	1:18.3	神宮	7-29	日本選
12	黒田 相子 ¹⁷		東京都	1:18.6	若松	9-17	国体女子
	K.ヘインズ ¹³		アメリカ	1:19.6	振甫	7-7	日米少飲
13	池田婦美子 ¹⁵		鹿本高	1:20.0	熊本	9-23	熊本県民
14	村松美智子 ¹⁷		淑徳高	1:21.0	名古屋 振甫	7-16 8-25	愛知選 国体愛知
15	片岡 幸子 ¹⁹		日本生命	1:21.2	大阪	7-16	大阪選
16	小緑 好子 ¹⁴		宮之城中	1:21.3	浜松	8-24	全国中学
17	佐藤 公子 ¹⁵		天理高	1:22.5	金沢	8-18	日本高校
18	宮原真紀子 ²⁰		白木屋	1:23.3	岡山	9-2	全国勤労
19	寺垣内達代 ²³		小池酸素	1:23.3	"	"	"
20	浅沼はる美 ¹⁷		横浜学園	1:23.7	金沢	8-18	日本高校
21	金井 輝子 ¹⁶		帝塚山高	1:24.0	大阪	8-27	大阪高校
22	林 恵美子 ¹⁵		信愛高	1:24.2	浜松	9-3	浜松スポ
23	行繩 美代 ¹⁹		白木屋	1:24.3	岡山	6-2	全国勤労
24	諫山 和子 ¹⁵		朝羽高	1:24.6	瀬高	8-31	福岡学別
25	麻生真由美 ¹⁴		横浜学中	1:24.8	鎌倉	8-6	神奈川中
26	高橋 淑子 ¹⁴		成女中	1:25.4	浜松	8-24	全国中学
27	高岸 勝子 ¹⁷		八代東高	1:25.5	熊本	7-16	熊本高校
28	岩野栄美子 ¹⁷		美 弥	1:25.6	山口	9-10	山口体育
29	石山 洋子 ¹⁵		横川中	1:25.9	鹿屋	8-6	鹿児島中
30	松田奈津子 ¹⁴		五条中	1:26.0	浜松	8-24	全国中学
	中村 靖子 ¹⁹		三菱銀行	1:26.0	岡山	9-1	全国勤労
	釜堀 福子 ¹⁶		朝羽高	1:26.0	石橋	8-27	国体福岡

	平均	本年度	昨年度	一昨年度
10 傑	1:16.55	1:18.40	1:18.74	
20 傑	1:18.93	1:20.87	1:20.91	
30 傑	1:20.96	1:22.93	1:22.48	

200mバタフライ (Butterfly-stroke)

	J.アンドリュウ ¹⁷		豪 州	2:38.4	都屋内	4-1	室内選
1	松中佐江子 ²⁰		帝塚OG	2:49.3	神宮	7-30	日本選
2	松岡 明子 ¹⁹		東洋レ	2:50.1	"	"	"
3	黒田 相子 ¹⁷		二階堂高	2:50.6	金沢	8-19	日本高校
4	諸林八重子 ¹⁷		旭化成	2:52.2	岡山	9-3	全国勤労
5	中西美智代 ¹⁵		五条高	2:53.0	神宮	7-30	日本選
6	齊藤 弘子 ¹⁶		椋山高	2:54.1	金沢	8-19	日本高校
7	和田 靖子 ¹⁷		淑徳高	2:55.5	小松	8-3	中部高校
	T.ダムヤツティ		印度ネ	2:55.5	神宮	7-30	日本選
8	森下多恵子 ¹⁸		天理高	2:57.1	大阪	8-5	近畿高校
9	川上 静江 ¹⁵		淑徳中	2:57.8	淑徳	9-24	合宿記録
10	高橋 栄子 ¹⁵		佐伯鶴城	2:58.4	大牟田	8-4	九州高校
11	大高 幸子 ²¹		東洋レ	2:58.5	岡山	9-3	全国勤労
12	山田佐代子 ¹⁸		五条高	2:58.6	金沢	8-19	日本高校
13	片岡 幸子 ¹⁹		日本生命	2:59.9	岡山	9-3	全国勤労
14	村松美智子 ¹⁷		淑徳高	3:04.2	名古屋	7-15	愛知選

順位	氏名	年齢	所属	時間	場所	月日	会名
15	宮原真紀子 ²⁰		白木屋	3:06.7	岡山	9-3	全国勤労
16	佐藤 公子 ¹⁵		天理高	3:07.4	金沢	8-19	日本高校
17	島田 直美 ²²		天理水	3:08.5	大阪	6-24	関西選
18	下村 昌代 ¹⁵		進徳高	3:09.9	岡山	7-2	中国九州
19	林 恵美子 ¹⁵		信愛高	3:10.1	浜松	9-30	静岡選
20	高岸 勝子 ¹⁷		八代東高	3:10.2	大津中	6-18	熊本選
21	中村 靖子 ¹⁹		三菱銀行	3:12.5	神宮	7-30	日本選
22	浅沼 節子 ¹⁸		吉忠マネ	3:12.9	岡山	9-3	全国勤労
23	行繩 美代 ¹⁹		白木屋	3:14.9	"	"	"
24	小原 弘子 ¹⁷		天理高	3:15.4	大阪	8-5	近畿高校
25	田中キリエ ¹⁷		朝羽高	3:18.0	大牟田	8-4	九州高校
26	松田奈津子 ¹⁴		五条中	3:18.2	天理	10-1	奈良新人
27	神田 礼子 ¹⁵		五条高	3:19.0	大阪	8-5	近畿高校
28	岩野栄美子 ¹⁷		大嶺高	3:19.4	鳥取	8-1	中国高校
29	金井 輝子 ¹⁶		帝塚山高	3:19.4	小松	8-26	大阪高校
30	田村 重子 ¹⁶		椋山高	3:21.5	小松	8-2	中部高校

	平均	本年度	昨年度	一昨年度
10 傑	2:53.81	2:58.96	3:00.45	
20 傑	2:59.61	3:07.61	3:06.81	
30 傑	3:05.45	3:14.24	3:12.00	

50m 背泳 (Back-stroke)

1	田中 聰子 ¹⁹		八幡製鉄	33.8	岡山	9-2	全国勤労
2	松元 妙子 ¹⁸		旭化成	37.0	"	"	"
3	水落志保美 ¹³		成女中	37.1	神宮	8-30	東京都中
4	佐藤 礼子 ¹⁹		白木屋	37.6	岡山	9-2	全国勤労
5	岡本 節子 ²¹		"	37.9	"	"	"
6	浦上 涼子 ¹⁴		筑紫女中	38.0	浜松	8-25	全国中学
7	荻野由美子 ¹⁴		北沢中	38.0	神宮	9-17	東京学別
8	鈴木 育子 ¹⁸		大宮高O	38.0	大宮	8-27	埼玉県民
9	大宮美枝子 ¹⁴		淑徳中	38.3	浜松	8-25	全国中学
10	富田 早苗 ¹⁶		八代市	38.3	熊本	9-23	熊本県民
11	青木いち子 ¹⁸		鹿本	38.4	"	"	"
12	中村 淑子 ¹⁵		文里中	39.1	浜松	8-25	全国中学
13	江原紀久子 ²⁰		東洋レ	39.2	大阪 岡山	8-13 9-2	大阪勤労 全国勤労
14	花田 妙子 ¹⁴		帝塚山中	39.2	大阪	7-24	大阪市中
15	志村 早苗 ¹⁷		日清紡績	39.2	岡山	9-2	全国勤労
16	森 茂子 ²⁰		三菱銀行	39.2	"	"	"
17	瀬崎 淳子 ¹³		椋山中	39.3	振甫 浜松	8-6 8-23	愛知中学 全国中学
18	原 富子 ¹⁸		東洋レ	39.7	大阪	8-12	大阪市杯
19	池田 静子 ¹⁴		比良松中	39.8	振甫	8-23	全国中学
20	武樋マキ子 ¹⁵		月島三中	39.8	神宮	9-17	東京学別

	平均	本年度	昨年度	一昨年度
10 傑	37.40	37.59	37.90	

順位 氏名 年齢 所属 時間 場所 月日 会名

20 傑 38.35 — —

100m 背泳 (Back-stroke)

1	田中 聡子 ^⑨	八幡製鉄	1:11.4	別府	6-4	九州社学
	D.デパロナ ^⑬	アメリカ	1:16.0	振甫	7-7	日米少飲
2	四本 博美 ^⑨	日体大	1:16.9	神宮	7-28	日本選
3	松元 妙子 ^⑨	旭化成	1:18.1	"	7-29	"
4	松永 涼子 ^⑮	天理高	1:18.6	天理	8-25	国体奈良
	O.ニイオ	印度ネ	1:18.6	神宮	7-29	日本選
5	林 かほり ^⑮	淑徳高	1:19.2	金沢 振甫	8-20 8-25	日本高校 国体愛知
6	中島 孝子 ^⑮	神奈川県	1:19.4	若松	9-17	国体女子
7	岡田八詠子 ^⑮	五条高	1:19.8	金沢	8-20	日本高校
8	佐藤 礼子 ^⑨	白木屋	1:21.7	岡山	9-3	全国勤労
9	片岡 幸子 ^⑨	大阪府	1:21.9	若松	9-17	国体女子
10	水落志保美 ^⑬	成女中	1:22.4	神宮	8-6	東京中学
11	岡本 節子 ^⑮	白木屋	1:22.5	岡山	9-3	全国勤労
12	金井 厚子 ^⑮	二階堂高	1:22.6	金沢	8-18	日本高校
13	大岩 香苗 ^⑰	椋山高	1:22.6	淑徳	9-24	合宿記録
14	大宮美恵子 ^⑭	淑徳中	1:22.6	"	"	"
15	江原紀久子 ^⑳	東洋レ	1:23.2	神宮	7-29	日本選
16	瀬戸 隆子 ^⑮	福岡県	1:23.6	若松	9-16	国体女子
	K.ヘインズ ^⑬	アメリカ	1:23.6	神宮	7-2	日米少飲
17	山中サカエ ^⑮	成徳高	1:23.7	金沢	8-20	日本高校
18	岸 赫子 ^⑮	椋山高	1:24.0	淑徳	9-24	合宿記録
19	鈴木 育子 ^⑮	大宮高O	1:24.0	大宮	8-27	埼玉県体
20	佐藤 良美 ^⑳	天理大	1:24.2	大阪	8-12	関西女子
21	志村 早苗 ^⑰	日清紡	1:24.4	岡山	9-1	全国勤労
22	瀬崎 淳子 ^⑬	椋山中	1:24.9	振甫	8-5	愛知中学
23	森 茂子 ^⑳	三菱銀行	1:24.9	岡山	9-3	全国勤労
24	浦上 涼子 ^⑭	筑紫女中	1:25.2	浜松	8-24	全国中学
25	宮井 春代 ^⑮	朝羽高	1:25.2	瀬高	8-31	福岡学別
26	白井 和枝 ^⑰	二階堂高	1:25.2	神宮	9-23	東京新人
27	国府 淳子 ^⑮	筑紫女	1:25.2	瀬高	8-31	福岡学別
28	佐藤 光代 ^⑭	椋山中	1:25.3	淑徳	9-24	合宿記録
29	門田トミヨ ^⑮	土佐女高	1:25.4	高知	6-25	高知選
30	宮川 典子 ^⑮	湯田高	1:25.5	山梨	9-23	山梨県体

平均	本年度	昨年度	一昨年度
10 傑	1:18.49	1:19.95	1:20.24
20 傑	1:21.12	1:21.78	1:22.66
30 傑	1:22.45	1:23.10	1:24.05

200m 背泳 (Back-stroke)

1	田中 聡子 ^⑨	八幡製鉄	2:33.2	神宮	7-30	日本選
2	四本 博美 ^⑨	日体大	2:45.9	"	7-21	関東学生
3	松永 淳子 ^⑮	天理高	2:48.0	大阪	8-5	近畿高校

順位 氏名 年齢 所属 時間 場所 月日 会名

4	松元 妙子 ^⑨	旭化成	2:49.2	神宮	7-30	日本選
	O.ニイオ	印度ネ	2:49.9	"	7-28	"
5	中島 孝子 ^⑮	横浜学園	2:52.4	"	"	"
6	林 かほり ^⑮	淑徳高	2:52.8	小松	8-2	中部高校
7	岡田八詠子 ^⑮	五条高	2:53.7	神宮	7-30	日本選
8	太宮美枝子 ^⑭	淑徳中	2:55.7	淑徳	9-24	合宿記録
9	金井 厚子 ^⑮	二階堂高	2:58.1	金沢	8-18	日本学校
10	江原紀久子 ^⑳	東洋レ	3:00.2	神宮	7-28	日本選
11	山中サカエ ^⑮	成徳高	3:01.2	"	"	"
12	国府 淳子 ^⑮	筑紫女	3:01.9	大牟田	8-4	九州高校
13	岸 赫子 ^⑮	椋山高	3:02.5	小松	8-2	中部高校
14	門田トミヨ ^⑮	土佐女高	3:03.1	高知	6-24	高知選
15	瀬戸 隆子 ^⑮	宗像高	3:03.6	金沢	8-19	日本高校
16	白井 和枝 ^⑰	二階堂高	3:03.6	"	"	"
17	浦上 涼子 ^⑭	筑紫女中	3:03.9	大阪	6-25	関西選
18	松本 信子 ^⑰	天理高	3:04.3	"	"	"
19	宮井 春代 ^⑮	朝羽高	3:04.9	金沢	8-18	日本高校
20	久保田貴代恵 ^⑰	五条高	3:05.0	大阪	8-5	近畿高校
21	新田 春子 ^⑮	進徳高	3:05.7	鳥取	8-1	中国高校
22	佐藤 礼子 ^⑨	白木屋	3:05.8	都屋内	4-1	室内選
23	北川 裕子 ^⑰	椋山高	3:06.3	小松	8-2	中部高校
24	河野 富子 ^⑮	進徳高	3:07.2	岡山	7-2	中国九州
25	齊田美佐子 ^⑮	天理高	3:07.2	天理	10-1	奈良新人
26	飯野 悦子 ^⑮	"	3:07.8	大阪	8-5	近畿高校
27	寺井とも子 ^⑮	筑紫女高	3:08.4	大谷	5-28	末弘牌高
28	野口 鈴子 ^⑮	淑徳中	3:08.4	淑徳	9-24	合宿記録
29	内野 静代 ^⑰	山鹿高	3:08.5	大牟田	8-4	九州高校
30	多田美美代 ^⑮	羽衣中	3:08.5	大阪	7-16	大阪選

平均	本年度	昨年度	一昨年度
10 傑	2:50.92	2:54.54	2:53.93
20 傑	2:57.16	2:59.30	2:59.33
30 傑	3:05.67	3:01.86	3:02.97

200m リレ - (Relay)

1	中西・稲葉・窪・芝原	旭化成	2:08.1	岡山	9-2	全国勤労
2	小林・加藤・寺井・佐藤	ロート薬	2:08.9	"	"	"
3	江坂・齊藤・服部・大岩	椋山高	2:09.0	浜松	6-11	浜名高校
4	大宮・松岡・道家・島田	東洋レ	2:09.2	岡山	9-1	全国勤労
5	稲葉・上原・宮井・平山	旭化成	2:11.4	"	"	"
6	内野・土ケ内・北鹿渡・高島	選抜中	2:11.4	神宮	9-23	東京記録

順位	氏名	所属	時間	場所	月日	会名
7	島田・道家・大高・青木	東洋	2:12.0	岡山	9-2	全国勤労
8	宮崎・島川・行繩・中岡	白木屋	2:12.2	"	"	"
9	宮崎・島川・行繩・川村	"	2:12.6	"	9-1	"
10	増田・中村・玉木・森	三菱銀行	2:14.3	"	9-2	"
11	高野・野村・和田・村松	淑徳高	2:14.6	浜松	6-11	浜名高校
12	新子・森・岡田・和田	奈良	2:15.0	天理	8-27	天理体育
13	島川・宮崎・中岡・川村	白木屋	2:15.4	神宮	9-7	東京百貨
14	原・青木・鈴木・辻	富士銀行	2:15.8	岡山	9-2	全国勤労
15	土ヶ内・松田・守重・高島	成女中	2:16.4	神宮	9-17	東京学別
16	道家・島田・松岡・青木	東	2:16.4	大阪	8-13	大阪勤労
17	増田・富山・三木・森	三菱銀行	2:17.0	岡山	9-1	全国勤労
18	中野・中邑・波里・新井	日清紡績	2:17.4	"	"	"
19	鈴木・田中・梅下・石渡	和歌山	2:17.5	天理	8-27	天理体育
20	松本・津田・松永・森下	京都	2:18.2	"	"	"
平均	本年度	昨年度	一昨年度			
10 傑	2:10.91	2:12.85	2:12.91			
20 傑	2:13.64			

400m リレー (Relay)

1	大高・小林・島田・佐藤	大阪府	4:42.6	若松	9-17	国体女子
2	石渡・辻本・和田・新子	奈良県	4:43.5	"	"	"
3	芝原・小畑・田中・窪	九州	4:44.3	岡山	7-2	中国九州
4	田中・木村・釜堀・小畑	福岡県	4:44.8	若松	9-16	国体女子
5	大岩・高野・江坂・村松	愛知県	4:47.2	"	9-17	"
6	上原・窪・平山・芝原	宮崎県	4:47.4	"	"	"

順位	氏名	所属	時間	場所	月日	会名
7	大岩・服部・齊藤・江坂	梶山女	4:47.7	名古屋	7-22	愛知高校
8	早・石渡・新子・和田	奈良県	4:48.2	若松	9-16	国体女子
9	東・西本・辻本・新子	五条高	4:49.0	金沢	8-20	日本高校
10	高野・野村・和田・村松	淑徳高	4:52.1	名古屋	7-22	愛知高校
11	大岩・村松・野村・江坂	愛知県	4:52.2	若松	9-16	国体女子
12	黒田・常田・島川・宮崎	東京都	4:52.9	"	9-17	"
13	芝原・平山・中西・宮井	宮崎県	4:53.5	"	9-16	"
14	島田・虎野・道家・大高	大阪府	4:54.6	"	"	"
15	宮崎・殿上・常田・島川	東京都	4:55.1	"	"	"
16	飯田・大坪・角・釜堀	朝羽高	4:57.0	大牟田	8-3	九州高校
17	齊・竹内・道家・深谷	梶山中	4:57.6	振甫	8-6	愛知中学
18	木村・国府・山本・小畑	筑紫女	4:57.8	大牟田	8-4	九州高校
19	青木・田崎・蒲島・池田	熊本県	4:58.9	若松	9-17	国体女子
20	土ヶ内・内野・北鹿渡・高島	選抜中	5:00.0	神宮	9-23	東京記録
21	釜堀・木村・大坪・小畑	福岡県	5:01.7	大牟田	8-5	九州対県
22	早川・宮本・鈴木・石川	選抜中	5:03.2	浜松	10-1	静岡選
23	小栗・飯尾・星川・林	静岡県	5:03.9	若松	9-16	国体女子
24	平山・玉木・殿上・戸田	成女学	5:04.0	金沢	8-20	日本高校
25	武山・戸田・玉木・殿上	"	5:05.5	神宮	7-23	東京高校
26	小林・寺井・加藤・佐藤	ロート薬	5:05.7	大阪	8-12	関東女子
27	小島・相沢・牧野・久保田	神奈川県	5:06.1	若松	9-16	国体女子
28	久保田・浅沼・相沢・小島	"	5:06.2	"	9-17	"
29	土ヶ内・守重・北鹿渡・高島	成女中	5:07.0	神宮	8-30	東京中学

順位 氏名 所属 時間 場所 月日 会名

30 牧野・久保田・浅沼・小島
横滨学園 5:08.0 金沢 8-19 日本高校

	平均	本年度	昨年度	一昨年度
10 傑	4:46.68	4:46.37	4:47.44	
20 傑	4:51.32	4:50.89	4:52.08	
30 傑	4:55.92	4:56.24	4:57.07	

400mメドレーリレー (Medley-Relay)

- 1 松元・西田・諸林・芝原
宮崎県 5:13.0 若松 9-17 国体女子
- 2 田中・田上・諸林・窪
九州 5:14.6 岡山 7- 2 中国九州
- 3 片岡・青木・松岡・佐藤
大阪府 5:15.1 若松 9-17 国体女子
- 4 林・磯村・和田・高野
淑徳高 5:15.6 名古屋 7-21 愛知高校
- 5 林・磯村・斉藤・江坂
愛知県 5:17.7 若松 9-17 国体女子
- 6 四本・山崎・黒田・島川
東京都 5:18.3 " " "
- 7 江原・青木・松岡・大高
東洋レ 5:19.3 岡山 9- 3 全国勤労
- 8 松永・田中・中西・和田
奈良県 5:19.4 若松 9-16 国体女子
- 9 四本・山崎・黒田・殿上
東京都 5:20.5 " " "
- 10 岡田・大浜・中西・辻本
五条高 5:20.7 金沢 8-20 日本高校
- 11 大岩・伊藤・斉藤・江坂
椛山女 5:21.4 名古屋 7-21 愛知高校
- 12 林・河合・和田・高野
淑徳高 5:22.2 浜松 6-10 浜名高校
- 13 松元・西田・諸林・稲葉
宮崎県 5:22.6 若松 9-16 国体女子
- 14 田中・山本・諫山・小畑
福岡県 5:22.7 " " "
- 15 田中・山本・釜堀・小畑
" 5:23.3 " 9-17 "
- 16 林・磯村・和田・村松
淑徳高 5:23.7 " 9-16 "
- 17 江原・寺岡・松中・島田
大阪府 5:25.3 " " "
- 18 江原・青木・松岡・道家
東洋レ 5:25.7 岡山 9- 3 全国勤労
- 19 松永・田中・森下・鈴木
天理高 5:26.8 金沢 8-20 日本高校

順位 氏名 所属 時間 場所 月日 会名

- 20 松永・田中・森下・梅下
天理高 5:27.0 天理 7-23 奈良高校
- 21 大宮・浅井・井上・伊藤
淑徳中 5:28.8 振甫 8- 5 愛知中学
- 22 松元・西田・諸林・宮井
旭化成 5:28.8 岡山 9- 3 全国勤労
- 23 富田・桜井・池田・青木
熊本県 5:29.1 若松 9-17 国体女子
- 24 瀬戸・山本・諫山・小畑
福岡県 5:29.4 大牟田 8- 5 九州対県
- 25 林・磯村・村松・野村
淑徳高 5:30.2 小松 8- 2 中部高校
- 26 佐藤・小牧・宮原・島川
白木屋 5:30.3 岡山 9- 3 全国勤労
- 27 松元・西田・諸林・窪
旭化成 5:31.3 旭化成 8-13 宮崎勤労
- 28 井上・杉本・高松・佐藤
大分県 5:32.4 大牟田 8- 5 九州対県
- 29 岸・伊藤・斉藤・江坂
椛山女 5:32.5 小松 8- 2 中部高校
- 30 岸・近藤・斉藤・江坂
" 5:33.9 金沢 8-18 日本高校

	平均	本年度	昨年度	一昨年度
10 傑	5:17.42	5:15.99	5:20.37	
20 傑	5:20.75	5:23.21	5:25.19	
30 傑	5:24.05	5:27.39	5:28.72	

昭和36年度日本高校競泳記録順位表

(The List of 1961 High-School Swimmers)

◎ この順位表は昭和36年度において、日本水泳連盟及びその加盟団体の公認した競技会中、本連盟に報告された成績を選考規定に従って、選考作成したものである。

◎ 記録は総て50m公認プールにおいて作られたものである。

男子の部 (MEN)

100m 自由形 (Free-style)

順位	氏名	所属	学年	時間	場所	月日	会名
1	崎久保道孝	中京商	3	58.3	名古屋	7-15	愛知選
2	田代 信一	八代東	3	58.6	若松	9-15	国体高校
3	岩崎 邦宏	佐伯鶴城	2	58.7	フレスノ	8-23	フレスノ選
4	吉見 行雄	日大豊山	3	58.7	神宮	7-30	日本選
5	久保田宇利	自由ヶ丘	3	59.1	若松	7-28 9-15	国体高校
6	森田 武男	日大豊山	1	59.4	神宮	9-23	東京新人
7	吉田 英機	多度津工	3	1:00.1	豊中	8-3	四国高校
8	葉室 正孝	鹿本	3	1:00.2	若松	9-14	国体高校
9	沢田 武	四日市	3	1:00.3	若松	9-15	若松
10	杉山 彰	成蹊	1	1:00.6	神宮	8-29 9-23	国体東京 東京新人
11	山川 泰男	法政二	2	1:00.7	若松	9-14	国体高校
12	木村 昭夫	天理	3	1:00.8	天理	6-11	奈良県民
13	長野 優	三潞	2	1:00.9	若松	9-14	国体高校
14	石津 敏夫	榛原		1:01.0	浜松	10-1	静岡選
15	松尾 清彦	長崎東	3	1:01.1	長崎	7-23	長崎高校
16	松井 東一	佐伯鶴城	3	1:01.2	若松	9-14	国体高校
17	広木 邦昭	朝倉	3	1:01.3	金沢	8-19	日本高校
18	西野 勝弘	興誠高	3	1:01.4	若松 浜松	9-14 9-30	国体高校 静岡選
19	多和昭之進	天王寺	3	1:01.4	大阪	7-29	大阪高校
20	堀川 俊一	高知商	2	1:01.4	高知	9-23	高知高校
21	堤 秀雄	三潞	3	1:01.5	大牟田	8-5	九州高校
22	鈴木 孝治	磐田農	1	1:01.5	浜松	9-24	浜名新人
23	亀鷲 輝雄	中京商	3	1:01.6	名古屋 若松	7-22 9-14	愛知高校 国体高校
24	小江 義昭	三潞	3	1:01.8	若松	若松	若松
25	宇田 宏	修徳	2	1:01.9	神宮	9-23	都高新人
26	岡野 凱夫	土佐	3	1:02.0	高知	6-4 6-25	高知体育 高知選
27	浅野 興一	中京商	3	1:02.2	名古屋	7-22	愛知高校
28	甲斐 幾男	三潞	3	1:02.0	石橋	8-27	国体福岡
29	平島 昭治	鳥取工	3	1:02.0	若松	9-14	国体高校
30	上村 政之	姫工大附	3	1:02.0	甲子園	8-24	兵庫国体

順位	氏名	所属	学年	時間	場所	月日	会名
	相賀 正久	都島工	2	1:02.0	大阪	8-27	大阪高校
	平均	本年度			昨年度		一昨年度
	10 傑	59.40		59.86			1:00.00
	20 傑	1:00.26		1:00.59			1:00.68
	30 傑	1:00.78		1:01.16			1:01.10

200m 自由形 (Free-style)

1	岩崎 邦宏	佐伯鶴城	2	2:08.9	ロス	8-19	全米選
2	崎久保道博	中京商	3	2:09.6	名古屋	7-21 7-21	愛知高校
3	森田 武男	日大豊山	1	2:10.7	神宮	7-2 7-15	東京中大 東京選
4	田代 信一	八代東	3	2:12.5	若松	7-28	日本選
5	久保田宇利	自由ヶ丘	3	2:13.6	金沢	8-20	日本高校
6	藤島 祥三	柳井商工	2	2:13.7	山口	7-23	山口高校
7	吉見 行雄	日大豊山	3	2:13.8	神宮	7-28	日本選
8	沢田 武	四日市	3	2:14.0	若松	若松	若松
9	多田 寿之	柳井商工	2	2:14.8	下松	6-25	中国五県
10	西野 勝弘	興誠商	3	2:15.1	若松	9-14	国体高校
11	小江 義昭	三潞	3	2:15.5	石橋	8-27	国体福岡
12	加藤 太郎	中京商	2	2:15.7	淑徳	9-24	合宿記録
13	重永 義則	熊本工	2	2:15.7	熊本	9-24	熊本県民
14	山川 泰男	法政二	2	2:15.8	金沢	8-18	日本高校
15	堀川 俊一	高知商	2	2:16.1	豊中	8-3	四国高校
16	吉田 英機	多度津工	3	2:16.4	若松	若松	若松
17	尾形 俊樹	浜松商	3	2:16.5	浜松	6-25	明大静岡
18	渡辺 恒夫	今治北	3	2:16.6	若松	9-14	国体高校
19	広木 邦明	朝倉	3	2:16.7	金沢	8-18	日本高校
20	長野 優	三潞	2	2:16.7	石橋	8-27	国体福岡
21	藤丸 靖久	若松	2	2:16.7	若松	若松	若松
22	大池 巖	愛知県	1	2:16.8	振甫	8-25	国体愛知
23	仲矢 昌夫	佐伯鶴城	2	2:17.2	別府	7-21	大分高校
24	桑原 勝輝	鎮西	2	2:17.3	若松	9-14	国体高校
25	葉室 正孝	鹿本	3	2:17.5	熊本	7-15	熊本高校
26	杉山 彰	成蹊	1	2:17.6	神宮	8-28	国体東京
27	堤 秀雄	三潞	3	2:17.8	金沢	8-18	日本高校
28	鈴木 孝治	磐田農	1	2:17.8	浜松	9-24	浜名新人

順位	氏名	所属	学年	時間	場所	月日	会名
29	相賀 正久	都島工	2	2:18.2	大阪	8-27	大阪高校
30	向井 岩喜	諫早商	3	2:18.3	大牟田	8-4	九州高校

	平均	本年度	昨年度	一昨年度
10 傑	2:12.67	2:13.72	2:14.05	
20 傑	2:14.42	2:15.07	2:15.66	
30 傑	2:15.45	2:16.28	2:16.63	

400m 自由形 (Free-style)

1	藤島 祥三	柳井商工	2	4:37.9	岡山	7-2	中国九州
2	森田 武男	日大豊山	1	4:40.7	若松	9-14	国体高校
3	長野 優	三 瀨	2	4:44.9	岡山 金沢	7-2 8-19	中国九州 日本高校
4	岩崎 邦宏	佐伯鶴城	2	4:46.2	若松	9-15	国体高校
5	笠井 利昭	大 阪	3	4:48.3	大阪	8-26	大阪高校
6	大池 巖	愛知学院	1	4:48.6	若松	9-15	国体高校
7	重永 義則	熊 本 工	2	4:49.5	熊本	9-24	熊本県民
8	山田 忠信	小 松 実	3	4:49.9	小松	8-3	中部高校
9	多田 寿之	柳井商工	2	4:49.9	岡山	7-2	中国九州
10	藤丸 靖久	三 瀨	2	4:51.6	石橋	7-23	福岡高校
11	清水 清彦	中 京 商	1	4:51.7	名古屋	7-16	愛知選
12	杉山 禎彦	天 理	3	4:52.5	天理	8-27	天理体育
13	沢田 末隆	八 代 商	3	4:52.6	大牟田	8-5	九州高校
14	丸井 久人	日大豊山	2	4:52.7	金沢	8-18	日本高校
15	桑原 勝輝	鎮 西 高	2	4:53.5	若松	9-14	国体高校
16	加藤 太郎	中 京 商	2	4:54.0	振甫	8-25	国体愛知
17	渡辺 恒夫	今 治 北	3	4:54.0	ロス	8-20	全米選
18	山田 博昭	日大豊山	2	4:55.4	神宮	8-29	国体東京
19	村田 稔彦	天 理	3	4:55.8	天理	8-25	国体高校
20	渡辺 勲	柳井商工	3	4:57.1	若松	9-14	"
21	高橋 豊	浜 松 商	3	4:57.3	"	"	"
22	松波 守	中 京 商	2	4:57.3	淑徳	9-24	合宿記録
23	仲矢 昌夫	佐伯鶴城	2	4:57.4	大牟田	8-5	九州高校
24	吉見 行雄	日大豊山	3	4:57.4	神宮	8-29	国体東京
25	三宅 明夫	観音寺商	2	4:58.0	若松	9-14	国体高校
26	向井 岩喜	諫 早 商	3	4:58.1	大牟田	8-5	九州高校
27	岩村 和平	姫工大附	1	4:58.6	甲子園	7-28	兵庫県高
28	中村 宏禎	天 理	3	4:58.8	天理	8-25	国体奈良
29	白井 正剛	逗子開城	3	4:58.9	若松	9-14	国体高校
30	鈴木 孝治	磐 田 農	1	4:59.3	"	"	"

	平均	本年度	昨年度	一昨年度
10 傑	4:46.75	4:48.40	4:46.15	
20 傑	4:50.34	4:51.93	4:50.97	
30 傑	4:52.93	4:54.64	4:53.99	

順位	氏名	所属	学年	時間	場所	月日	会名
----	----	----	----	----	----	----	----

1500m 自由形 (Free-style)

1	藤島 祥三	柳井商工	2	18:35.4	岡山	7-2	中国九州
2	森田 武男	日大豊山	1	18:53.6	ロス	8-18	全米選
3	山田 忠信	小 松 実	3	18:54.9	金沢	9-10	石川選
4	長野 優	三 瀨	2	18:57.2	"	8-20	日本高校
5	渡辺 恒夫	今 治 北	3	19:15.0	ロス	8-18	全米選
6	多田 寿之	柳井商工	2	19:20.8	岡山	7-2	中国九州
7	藤丸 靖久	三 瀨	2	19:28.4	大牟田	8-4	九州高校
8	重永 義則	熊 本 工	2	19:30.0	"	"	"
9	丸井 久人	日大豊山	2	19:33.5	金沢	8-20	日本高校
10	清水 清彦	中 京 商	1	19:34.0	名古屋	7-15	愛知選
11	笠井 利昭	大 阪	3	19:40.6	大阪	6-24	関西選
12	大池 巖	愛知学院	1	19:40.7	名古屋	7-21	愛知高校
13	杉山 禎彦	天 理	3	19:50.0	大阪	6-24	関西選
14	松波 守	中 京 商	2	19:54.1	名古屋	7-21	愛知高校
15	沢田 豊治	魚 津	2	19:57.3	金沢	6-25	北陸三県
16	岩本 修二	柳井商工		19:59.9	山口	9-9	山口体育
17	芦刈 巧	鎮 西	1	20:01.2	大津中	6-18	熊本選
18	岩村 和平	姫工大附	1	20:01.6	大阪	8-5	近畿高校
19	高橋 豊	浜 松 商	3	20:03.5	小松	8-2	中部高校
20	福森 立身	福 山	2	20:06.2	大牟田	8-4	九州高校
21	渡辺 正信	角 田		20:06.3	金沢	8-19	日本高校
22	西野 勝弘	興 誠 高	3	20:07.1	浜松	10-1	静岡選
23	青山 勝利	磐 田 農	2	20:09.1	小松	8-2	中部高校
24	水田 敬司	尾 道		20:10.9	鳥取	8-1	中国高校
25	白井 正剛	逗子開城	3	20:11.0	金沢	8-19	日本高校
26	沢田 末隆	八 代 商	3	20:12.2	大津中	6-17	熊本選
27	宮本 勝弘	法 政 二	2	20:14.4	金沢	8-19	日本高校
28	田原 雅尙	柳井商工		20:14.4	山口	9-9	山口体育
29	久保 勉	田 辺	2	20:18.4	大阪	8-5	近畿高校
30	中村 信明	高松工芸	1	20:19.1	金沢	8-19	日本高校

	平均	本年度	昨年度	一昨年度
10 傑	19:12'28	19:28.38	19:08.78	
20 傑	19:33.90	19:52.58	19:32.70	
30 傑	19:46.69	20:09.35	19:51.68	

100m 平 泳 (Breast-stroke)

1	石川 健二	日大豊山	1	1:12.4	神宮	7-30	日本選
2	山南 宏一	佐伯鶴城	2	1:12.7	ロス	8-20	全米選
3	松本健次郎	"	3	1:12.9	大谷	5-28	末弘牌高
4	重松 親征	朝 倉 農	3	1:14.8	"	"	"
5	栗林 徳治	五 条	2	1:15.6	天理	10-1	奈良新人
6	鶴岡 成夫	法 政 二	2	1:15.8	浜松	6-11	浜名湾高
7	小寺 隆昭	尼ヶ崎北	3	1:15.8	甲子園	7-2	兵庫選
8	脇内 竹則	天 理	2	1:16.2	天理	7-16	奈良選

順位	氏名	所属	学年	時間	場所	月日	会名
9	古屋 英昭	諫早商	2	1:16.2	長崎	7-23	長崎高校
10	兵藤 正時	長良	3	1:16.3	岐阜	8-27	岐阜高綜
11	山田 清	八代東	3	1:16.6	金沢	8-18	日本高校
12	鈴木 欽治	磐田農	1	1:16.8	〃	〃	〃
13	高島 光生	三 瀨	2	1:16.8	石橋	8-27	国体福岡
14	坂井 六次	〃	3	1:16.9	大谷	5-28	末弘牌高
15	伊藤 靖博	〃	3	1:17.0	石橋	6-25	日大九州
16	田中 章元	法政二	2	1:17.2	神宮	7-28	日本選
17	西前 彰一	天 理	3	1:17.3	大阪 金沢	8-5 8-20	近畿高校 日本高校
18	加根魯純二	八代商	3	1:17.3	熊本	7-16	熊本高校
19	折戸 博	桜 宮	1	1:17.5	大阪	7-29	大阪高校
20	木村 弘次	四日市	3	1:17.6	小松	8-3	中部高校
21	吉田 正明	臼 杵	1	1:17.6	大牟田	8-5	九州高校
22	中谷 忠弘	荻商工	1	1:17.6	山口	7-23	山口高校
23	本山 善治	江津工	2	1:17.7	松江	9-3	全山陰
24	成田 洋二	中京商	2	1:17.8	名古屋 金沢	7-21 8-18	愛知高校 日本高校
25	村上 洋二	因島(定)	3	1:17.8	岡山	7-2	中国九州
26	川越 佑一	妻	3	1:17.8	旭化成	8-13	国体宮崎
27	平川弘三郎	鎮 西	3	1:18.1	熊本	7-16	熊本高校
28	梅原 保夫	天王寺商	3	1:18.2	大阪	8-26	大阪高校
29	前田 治	天 理	2	1:18.3	天理	10-1	奈良新人
30	米田 清久	山 鹿	1	1:18.4	熊本	9-24	熊本県民

平均	本年度	昨年度	一昨年度
10 傑	1:14.87	1:15.81	1:16.23
20 傑	1:15.99	1:16.86	1:17.11
30 傑	1:16.63	1:17.59	1:17.72

200m 平 泳 (Breast-stroke)

1	松本健次郎	佐伯鶴城	3	2:36.1	若松	9-14	国体高校
2	山南 宏一	〃	2	2:38.4	ロス	8-19	全米選
3	石川 健二	日大豊山	1	2:38.5	石橋	6-25	日大九州
4	兵藤 正時	長良	3	2:43.3	岐阜	7-2	岐阜高校
5	伊藤 靖博	三 瀨	3	2:43.9	石橋	6-25	日大九州
6	小寺 隆昭	尼ヶ崎北	3	2:44.2	大阪	8-4	大阪国際
7	重松 親征	朝倉農	3	2:44.6	大牟田	〃	九州高校
8	鶴岡 成夫	法政二	2	2:44.6	浜松	6-11	浜名湾高
9	鈴木 欽治	磐田農	1	2:44.7	金沢	8-18	日本高校
10	吉田 正明	臼 杵	1	2:45.9	別府	7-21	大分高校
11	高島 光生	三 瀨	2	2:45.9	石橋	8-27	国体福岡
12	山田 清	八代東	3	2:46.2	金沢	8-18	日本高校
13	川島 勇	磐田農	2	2:46.7	浜松	10-1	静岡選
14	成田 洋二	中京商	2	2:47.2	振甫	8-25	国体愛知
15	西前 彰一	天 理	3	2:47.2	天理	8-27	天理体育
16	古屋 英昭	諫早高	2	2:47.3	大牟田 金沢	8-4 8-18	九州高校 日本高校

順位	氏名	所属	学年	時間	場所	月日	会名
17	前田 治	天 理	2	2:47.5	大阪	8-4	近畿高校
18	栗林 徳治	五条高	2	2:48.0	天理	10-1	奈良新人
19	木村 弘次	四日市	3	2:48.1	金沢	8-18	日本高校
20	折戸 博	桜 宮	1	2:48.2	大阪	8-27	大阪高校
21	平川弘三郎	鎮 西	3	2:48.4	金沢	8-18	日本高校
22	脇内 竹則	天 理	2	2:48.5	天理	8-25	国体奈良
23	加根魯純二	八代商	3	2:49.3	熊本	7-15	熊本高校
24	田中 章元	法政二	2	2:49.8	神宮	7-28	日本選
25	米田 清久	山 鹿	1	2:49.9	熊本	9-24	熊本県民
26	高安 敏三	磐田農	2	2:50.4	浜松	9-30	静岡選
27	阪中 滝夫	伊 都	3	2:50.4	大阪	6-24	関西選
28	中西 孝典	天 理	2	2:50.4	〃	〃	〃
29	溝脇 国治	伊 都	2	2:50.5	〃	8-4	近畿高校
30	山本 浩	日本学園	3	2:50.9	神宮	8-29	国体東京

平均	本年度	昨年度	一昨年度
10 傑	2:42.42	2:44.76	2:45.76
20 傑	2:44.83	2:47.02	2:47.68
30 傑	2:46.50	2:48.65	2:48.80

100m バタフライ (Butterfly-stroke)

1	大賀 睦郎	八代東	2	1:02.2	熊本	9-24	熊本県民
2	金親 義弘	大 阪	3	1:03.9	大阪	6-24	関西選
3	新井 沐	天 理	3	1:04.0	天理	8-27	天理体育
4	甲斐田幾男	三 瀨	3	1:04.1	石橋	〃	国体福岡
5	杉本 紘一	法政二	3	1:04.4	野毛山	7-16	神奈川選
6	伴 国雄	中京商	3	1:04.8	名古屋	7-22	愛知高校
7	中村 康博	鳥取東	3	1:04.8	船岡隼	7-23	鳥取選
8	遠藤 英康	日大豊山	3	1:05.0	神宮	7-28	日本選
9	松田 磨	佐伯鶴城	3	1:05.3	大牟田	8-5	九州高校
10	久保田宇利	自由ヶ丘	3	1:05.4	都屋内	4-2	室内選
11	小手川 達	臼 杵	3	1:05.4	金沢	8-18	日本高校
12	乾野 正之	天 理	2	1:05.5	大阪	8-5	近畿高校
13	粕谷 敬	安 房	3	1:05.5	金沢	8-18	日本高校
14	馬場 満男	修 徳	2	1:05.6	下松	6-25	中国五県
15	永井 成明	東 邦	1	1:05.8	淑徳	9-24	合宿記録
16	水野 信正	法政二	3	1:06.1	神宮	7-28	日本選
17	伊藤 武夫	甲府工	3	1:06.2	山梨	9-24	山梨県体
18	小泉豊太郎	甲府商	3	1:06.2	〃	〃	〃
19	田村 温	岩 国	1	1:06.5	下松	6-25	中国五県
20	大野 幸夫	今治西(定)	3	1:06.8	金沢	8-18	日本高校
21	菅 隆則	佐伯鶴城	2	1:06.9	大牟田	8-5	九州高校
22	中村 征春	伊 都	3	1:06.9	大阪	8-5	近畿高校
23	北村 慶二	諫早商	2	1:07.1	長崎	7-23	長崎高校
24	小池 康隆	〃	3	1:07.3	〃	〃	〃
25	柳原 征洋	朝倉農	3	1:07.3	石橋	8-27	国体福岡

順位	氏名	所属	学年	時間	場所	月日	会名
26	田中 恒夫	修徳	2	1:07.4	神宮	7-23	東京高校
27	近野 憲三	都島工	3	1:07.6	大阪	8-27	大阪高校
28	斎藤 勝	伊東	3	1:07.8	小松 金沢	8-3 8-18	中部高校 日本高校
29	高砂 欣哉	天王寺	3	1:08.2	大阪	8-5	近畿高校
30	田中 保彦	浮羽	3	1:08.6	大谷	5-28	末弘牌高

	平均	本年度	昨年度	一昨年度
10 傑	1:04.39	1:05.04	1:05.51	
20 傑	1:05.18	1:06.00	1:06.41	
30 傑	1:05.95	1:06.81	1:07.18	

200m バタフライ (Butterfly-stroke)

1	杉本 紘一	法政二	3	2:19.9	鎌倉	7-21	神奈川高
2	金親 義弘	大阪	3	2:23.8	大阪	6-25	関西選
3	大賀 睦郎	八代東	2	2:24.6	若松	9-15	国体高校
4	新井 沐	天理	3	2:25.0	天理	8-25	国体奈良
5	伴 国雄	中京商	3	2:25.6	金沢	8-18	日本高校
6	中村 征春	伊都	3	2:26.3	大阪	8-4	近畿高校
7	中村 康博	鳥取東	3	2:28.6	若松	9-14	国体高校
8	田村 温	岩国	1	2:29.8	山口	9-10	山口体育
9	粕谷 敬	安房	3	2:30.0	千葉	8-21	千葉高緑
10	遠藤 英康	日大豊山	3	2:30.2	若松	9-14	国体高校
11	北村 慶二	諫早商	2	2:30.4	大牟田	8-4	九州高校
12	松田 磨	佐伯鶴城	3	2:31.2	金沢	8-19	日本高校
13	甲斐田幾男	三瀬	3	2:32.0	若松	9-14	国体高校
14	斎藤 勝	伊東	3	2:32.7	小松	8-2	中部高校
15	江本 正	柳井商工	1	2:32.9	若松	9-14	国体高校
16	乾野 正之	天理	2	2:33.4	金沢	8-18	日本高校
17	菅 隆則	佐伯鶴城	2	2:34.1	大牟田	8-4	九州高校
18	船場 一幸	鎮西	1	2:34.1	"	"	"
19	小池 康隆	諫早商	3	2:34.4	若松	9-14	国体高校
20	星川 叡敬	磐田農	3	2:34.4	"	"	"
21	伊藤 武夫	甲府工	3	2:34.8	"	"	"
22	川村 邦彦	日大豊山	1	2:35.0	神宮	9-23	東京新人
23	岡本 秀夫	水戸農	3	2:35.1	金沢 若松	8-18 9-14	日本高校 国体高校
24	中野 昭良	姫工大附	2	2:35.4	甲子園	7-2	兵庫選
25	近野 憲三	都島工	3	2:36.4	大阪	8-26	大阪高校
26	田中 恒夫	修徳高	2	2:36.6	神宮	8-29	国体東京
27	石井 亨	日大豊山	2	2:36.8	"	9-23	東京新人
28	柳原 征洋	朝倉農	3	2:36.9	石橋	8-27	国体福岡
29	桑原 征平	京都西	2	2:37.2	大阪	8-4	近畿高校
30	真部 国雄	高松工芸	3	2:37.3	金沢	8-18	日本高校

	平均	本年度	昨年度	一昨年度
10 傑	2:26.38	2:26.87	2:29.79	
20 傑	2:29.67	2:29.80	2:31.47	

順位	氏名	所属	学年	時間	場所	月日	会名
30	傑			2:31.83		2:32.13	2:33.41

100m 背泳 (Back-stroke)

1	伊藤 圭祐	中京商	3	1:04.8	フレスノ 淑徳	8-24 9-24	フレスノ選 合宿記録
2	五十嵐武清	修徳	3	1:04.8	若松	9-14	国体高校
3	林 祐士郎	諫早商	3	1:07.9	大牟田 金沢	8-5 8-18	九州高校 日本高校
4	三杉 庄司	天理	2	1:07.9	天理	10-1	奈良新人
5	田山 広征	伝習館	3	1:08.7	石橋	6-25	日大九州
6	三木 隆二	八代東	2	1:08.7	熊本	9-24	熊本県民
7	井上富美造	東山	2	1:09.0	大阪 天理	8-5 8-27	近畿高校 天理体育
8	浜砂 昭光	向洋	3	1:09.0	大牟田	8-5	九州高校
9	光本 市郎	山鹿	3	1:09.2	神宮	7-30	日本選
10	鈴木 勝幸	杉並	2	1:09.5	"	7-23	東京高校
11	加藤 泰三	浜松西	3	1:09.6	金沢	8-20	日本高校
12	辻野 公二	天王寺	3	1:10.0	大阪	7-16	大阪選
13	沢田 義勝	長良	3	1:10.2	岐阜	7-2	岐阜高校
14	角間 三雄	輪島	3	1:10.2	金沢	8-20	日本高校
15	木村 昭夫	天理	3	1:10.4	天理	8-27	天理体育
16	青木 守喬	日大豊山	2	1:10.5	都屋内	4-1	室内選
17	渡辺 勲	柳井商工	3	1:10.7	金沢	8-18	日本高校
18	山田 正剛	日大三島	3	1:10.7	"	"	"
19	松田 史剛	修道高	3	1:10.8	鳥取	8-2	中国高校
20	清水 正一	法政二	3	1:10.9	野沢	8-3	関東高校
21	木下 豊和	東山	2	1:11.0	天理	8-27	天理体育
22	山影 武士	関西	2	1:11.2	金沢	8-18	日本高校
23	筑井 国勝	豊津	3	1:11.5	大牟田	8-5	九州高校
24	宮良 高志	日大豊山	1	1:11.6	神宮	7-23	東京高校
25	小山 敏行	"	3	1:11.6	"	6-24	都民体育
26	杉山 悟	磐田農	2	1:11.7	浜松	6-25	明大静岡
27	中本 明邦	岩国	3	1:11.7	岡山	7-2	中国九州
28	神初 修五	成蹊	2	1:11.8	野沢	8-3	関東高校
29	成清一二三	三瀬	3	1:12.0	石橋	8-27	国体福岡
30	飯守 一郎	伊都	2	1:12.5	大阪	8-5	近畿高校

	平均	本年度	昨年度	一昨年度
10 傑	1:07.95	1:09.02	1:09.37	
20 傑	1:09.19	1:10.21	1:10.67	
30 傑	1:10.01	1:11.15	1:11.53	

200m 背泳 (Back-stroke)

1	伊藤 圭祐	中京商	3	2:21.1	ロス	8-20	全米選
2	五十嵐武清	修徳	3	2:23.6	松松	9-15	国体高校
3	三杉 庄治	天理	2	2:27.2	"	"	"
4	林 祐士郎	諫早商	3	2:27.8	大牟田	8-4	九州高校
5	角間 三雄	輪島	3	2:29.4	松松	9-14	国体高校

順位	氏名	所属	学年	時間	場所	月日	会名
6	浜砂 昭光	向洋	3	2:30.0	金沢	8-18	日本高校
7	田中 広征	伝習館	3	2:30.8	石橋	6-25	日大九州
8	山田 正剛	日大三島	3	2:31.8	浜松	9- ³⁰ / ₃₀	静岡選
9	井上富美造	東山	2	2:32.4	大阪	8-4	近畿高校
10	渡辺 勲	柳井商工	3	2:32.6	鳥取	8-1	中国高校
11	三木 隆二	八代東	2	2:32.9	若松	9-14	国体高校
12	宮良 高志	日大豊山	1	2:33.0	神宮	7-15	東京選
13	中本 明邦	岩国	3	2:33.2	山口	9-10	山口体育
14	加藤 泰三	浜松西	3	2:33.9	若松	9-14	国体高校
15	沢田 義勝	長良	3	2:33.9	金沢	8-18	日本高校
16	鈴木 勝幸	中大杉並	2	2:34.4	"	"	"
17	筑井 国勝	豊津	3	2:34.4	石橋	8-27	国体福岡
18	光本 市郎	山鹿	3	2:34.6	神宮	7-28	日本選
16	清水 正一	法政二	3	2:34.9	金沢	8-18	日本高校
20	辻野 公二	天王寺	3	2:35.0	大阪	8-27	大阪高校
21	成清一二三	三瀦	3	2:35.9	大谷	5-28	末弘牌高
22	松田 史剛	修道	3	2:36.2	鳥取 金沢	8-1 8-18	中国高校 日本高校
23	小山 敏行	日大豊山	3	2:36.4	野沢	8-2	関東高校
24	匂坂 尚平	磐田農	2	2:36.9	浜松	7-16	中法静岡
25	清水 幸治	八代東	1	2:37.1	熊本	7-15	熊本高校
26	篠原 元寿	佐伯鶴城	2	2:37.3	別府 大牟田	7-21 8-4	大分高校 九州高校
27	松崎 孝義	臼杵	3	2:37.4	"	"	"
28	宮崎 勝利	天理	2	2:37.4	大阪	"	近畿高校
29	山影 武士	関西	2	2:37.4	若松	9-14	国体高校
30	神初 修五	成蹊	2	2:37.6	野沢	8-2	関東高校
平均				本年度	昨年度	一昨年度	
10	傑	2:28.67	2:31.89	2:32.05			
20	傑	2:31.35	2:33.84	2:35.10			
30	傑	2:33.21	2:35.40	2:37.04			

400m リレー (Relay)

1	長野・甲斐田・小江・堤 三瀦	4:05.4	金沢	8-19	日本高校
2	広木・長野・小江・堤 静岡県	4:08.8	大牟田	8-5	九州対県
3	亀薦・伴・加藤・浅野 中京商	4:09.3	金沢	8-19	日本高校
4	長野・甲斐田・藤丸・堤 三瀦	4:10.0	"	8-18	"
5	三木・田辺・大賀・田代 八代東	4:10.2	熊本	9-15	熊本高校
6	亀薦・加藤・鷲野・浅野 中京商	4:11.2	名古屋	7-21	愛知高校

順位	氏名	所属	学年	時間	場所	月日	会名
7	遠藤・丸井・山田・吉見	日大豊山		4:11.5	金沢	8-19	日本高校
8	青木・遠藤・森田・吉見	"		4:11.6	神宮	7-23	東京高校
9	泉田・西田・青木・葉室 鹿本			4:11.6	熊本	9-15	熊本高校
10	山田・加藤・遠藤・吉見	日大豊山		4:11.8	野沢	8-3	関東高校
11	岩崎・仲矢・松井・鹿内 佐伯鶴城			4:12.0	別府	7-21	大分高校
12	西野・尾形・平田・温井 全静岡			4:12.0	浜松	7-16	中法静岡
13	有馬・木村・宅川・杉山 天理			4:12.9	大阪	8-5	近畿高校
14	丸井・加藤・山田・吉見	日大豊山		4:12.9	金沢	8-18	日本高校
15	松井・鹿内・松田・仲矢 佐伯鶴城			4:13.1	"	"	"
16	三杉・有馬・湊・杉山 天理			4:13.5	天理	8-27	天理体育
17	山川・佐藤・石村・宮本 法政二			4:13.7	金沢	8-19	日本高校
18	松田・松井・鹿内・岩崎 佐伯鶴城			4:13.8	大谷	5-28	末弘牌高
19	青木・泉田・野中・葉室 鹿本			4:13.9	金沢	8-18	日本高校
20	桑原・葉室・沢田・泉田 熊本県			4:14.4	大牟田	8-5	九州対県
21	三木・田辺・井上・大賀 八代東			4:15.3	金沢	8-18	日本高校
22	松井・小手川・仲矢・鹿内 大分県			4:15.8	大牟田	8-5	九州対県
23	佐藤・山川・石村・高木 法政二			4:16.2	野沢	8-3	関東高校
24	神初・小川・別所・杉山 成蹊			4:16.2	"	"	"
25	浜元・杉江・杉村・柏賀 都島工			4:16.3	大阪	8-5	近畿高校
26	堀川・安岡・高橋・野田 高知商			4:16.6	高知	7-23	高知高校
27	松井・岩下・鹿内・仲矢 佐伯鶴城			4:16.6	大牟田	8-5	九州高校
28	後藤・田子森・広木・艶島 朝倉			4:16.8	大谷	5-28	末弘牌高
29	宇田・五十嵐・田中・山本 修徳			4:16.8	神宮	7-23	東京高校

順位	氏名	所属	時間	場所	月日	会名
30	尾形・平田・松浦・高橋	浜松高	4:17.2	小松	8-2	中部高校
	平均	本年度	昨年度	一昨年度		
10	傑	4:10.14	なし	なし		
20	傑	4:11.63	"	"		
30	傑	4:13.24	"	"		

800m リレー (Relay)

1	崎久保・森田・藤島・岩崎	日本	8:49.7	ロス	8-19	全米選
2	久保田・宇田・森田・杉山	東京都	8:53.2	若松	9-15	国体高校
3	崎久保・伊藤・加藤・大池	愛知県	8:54.1	"	"	"
4	崎久保・加藤・亀葛・大池	"	9:02.1	"	"	"
5	岩崎・仲矢・鹿内・松井	大分県	9:02.2	"	"	"
6	西野・石津・高橋・鈴木	静岡県	9:03.9	"	"	"
7	桑原・葉室・田代・重永	熊本県	9:06.5	"	9-14	"
8	宇田・杉山・丸井・森田	東京都	9:06.5	"	"	"
9	三木・葉室・田代・重永	熊本県	9:09.0	"	9-15	"
10	長生・藤丸・小江・堤	三潨	9:09.2	"	"	"
11	吉見・丸井・山田・森田	日大豊山	9:11.3	神宮	6-8	日中公開
12	山川・佐藤・白井・宮本	神奈川県	9:16.7	若松	9-15	国体高校
13	岩重・田原・渡辺・藤島	山口県	9:18.2	"	"	"
14	森田・丸井・山田・小島	日大豊山	9:19.8	神宮	9-23	東京新人
15	桑原・沢田・三木・葉室	熊本県	9:19.8	大牟田	8-5	九州対県
16	崎久保・亀葛・加藤・伊藤	中京商	9:20.2	浜松	6-10	浜名高校
17	木村・杉山・中村・村田	天理	9:20.7	若松	9-14	国体高校
18	遠藤・山田・丸井・吉見	日大豊山	9:20.9	金沢	8-20	日本高校
19	尾形・西野・高橋・平田	静岡選抜	9:22.0	浜松	6-25	明大静岡

順位	氏名	所属	時間	場所	月日	会名
20	佐藤・山川・白井・浦川	神奈川県	9:23.2	若松	9-14	国体高校
21	三木・田代・沢田・田辺	八代市	9:23.7	熊本	9-24	熊本県民
22	笠井・相賀・杉村・上出	大阪府	9:23.9	若松	9-14	国体高校
23	加藤・松波・亀葛・浅野	中京商	9:24.5	金沢	8-19	日本高校
24	加藤・清水・亀葛・浅野	"	9:25.2	"	8-20	"
25	田原・渡辺・多田・藤島	柳井商工	9:25.5	大谷	5-28	末弘牌高
26	松田・仲矢・富沢・岩崎	佐伯鶴城	9:25.5	"	"	"
27	仲矢・松井・松田・鹿内	"	9:26.3	金沢	8-20	日本高校
28	木村・村田・杉山・宅川	天理	9:26.4	"	"	"
29	木村・有馬・村田・宅川	"	9:26.8	"	8-19	"
30	三木・田辺・大賀・田代	八代東	9:28.3	熊本	7-16	熊本高校
	平均	本年度	昨年度	一昨年度		
10	傑	9:01.64	9:09.93	9:14.56		
20	傑	9:10.46	9:13.26	9:18.71		
30	傑	9:15.51	9:17.66	なし		

400mメドレーリレー (Medley-Relay)

1	五十嵐・石川・遠藤・杉山	東京都	4:22.3	若松	9-14	国体高校
2	五十嵐・石川・久保田・吉見	全東京	4:23.3	神宮	7-2	東京中大
3	五十嵐・石川・遠藤・久保田	東京都	4:24.8	若松	9-15	国体高校
4	三木・山田・大賀・田代	八代東	4:27.7	"	"	"
5	伊藤・成田・伴・崎久保	中京商	4:28.3	"	"	"
6	青木・石川・遠藤・吉見	日大豊山	4:30.3	神宮	7-22	東京高校
7	田中・重松・甲斐田・広木	福岡県	4:30.4	大牟田	8-4	九州対県
8	田中・伊藤・甲斐田・小江	"	4:30.5	若松	9-14	国体高校
9	田中・重松・甲斐田・長野	"	4:30.7	"	9-15	"

順位	氏名	所属	学年	時間	場所	月日	会名
10	青木・石川・川村・森田	日大豊山		4:31.0	神宮	9-23	東京新人
11	篠原・松本・小平川・岩崎	大分県		4:32.1	松松	9-15	国体高校
12	清水・鶴岡・杉本・山川	法政二		4:32.5	"	"	"
13	三杉・西前・新井・中井	奈良県		4:32.6	"	"	"
14	志本・加根魯・大賀・桑原	熊本県		4:32.8	大牟田	8-4	九州対県
15	林・古屋・小池・松尾	長崎県		4:34.6	松松	9-14	国体高校
16	青木・山田・遠藤・吉見	日大豊山		4:34.7	金沢	8-18	日本高校
17	沢田・兵藤・伴・亀薦	中部選抜		4:35.0	振甫	8-6	名古屋国際
18	林・古屋・北村・松尾	長崎県		4:35.1	大牟田	8-4	九州対県
19	林・古屋・北村・向井	諫早商		4:35.4	長崎	7-22	長崎高校
20	三杉・平野・新井・木村	天理		4:35.5	大阪	8-4	近畿高校
21	三木・山田・大賀・井上	八代東		4:35.6	金沢	8-20	日本高校
22	三木・山田・井上・田代	八代市		4:35.9	熊本	9-24	熊本県民
23	三木・山田・大賀・田辺	八代東		4:36.4	金沢	8-18	日本高校
24	清水・鶴岡・杉本・佐藤	法政二		4:36.7	浜松	6-11	浜名高校
25	五十嵐・蓮池・田中・宇田	修徳		4:36.8	神宮	6-25	東京都民
26	三杉・平野・新井・有馬	天理		4:36.8	天理	7-23	奈良高校
27	辻野・梅原・金親・多和	大阪府		4:36.8	松松	9-14	国体高校
28	松崎・山南・松田・岩崎	大分県		4:37.0	"	"	"
29	成清・坂井・甲斐田・堤	三瀨		4:37.1	大牟田	8-5	九州高校
30	若松・成田・伴・亀薦	中京商		4:38.0	金沢	8-19	日本高校
	篠原・松本・松田・岩崎	佐伯鶴城		4:38.0	大谷	5-28	末弘牌高

平均	本年度	昨年度	一昨年度
10 傑	4:27.93	4:30.80	4:34.20

順位	氏名	所属	学年	時間	場所	月日	会名
20	傑			4:30.98		4:33.30	4:36.29
30	傑			4:32.89		4:35.45	……

女子の部 (WOMEN)

100m 自由形 (Free-style)

1	辻本 妙子	五 条 2	1:08.8	神宮	7-29	日本選
2	江坂 君子	相 山 3	1:09.0	都屋内	4-1	室内選
3	小畑 昭子	筑 紫 2	1:09.9	神宮	7-29	日本選
4	高野 洋子	淑 徳 高 3	1:10.8	名古屋	7-16	愛知選
5	大岩 香苗	相 山 2	1:11.6	振甫	8-29	国体愛知
6	釜堀 福子	朝 羽 2	1:11.6	岡山	7-2	中国九州
7	東 美代子	五 条 1	1:11.9	金沢	8-20	日本高校
8	青木いち子	鹿 本 3	1:11.9	若松	9-16	国体女子
9	新子 正子	五 条 2	1:12.0	天理	8-25	国体奈良
10	斉藤 弘子	相 山 2	1:12.1	振甫	"	国体愛知
11	中野 厚子	進 徳 1	1:12.9	若松	9-16	国体女子
12	黒田 相子	二階 堂 3	1:13.0	都屋内	8-28	国体東京
13	村松美智子	淑 徳 3	1:13.0	振甫	8-25	国体愛知
14	林 恵美子	浜松信愛 1	1:13.1	若松	9-16	国体女子
15	殿上 玲子	成 女 1	1:13.1	都屋内	4-1	室内選
16	小島寿美子	横 浜 学 3	1:13.3	鎌倉	7-20	神川高
17	田崎 栄子	八代 東 2	1:13.4	大津中	6-18	熊本選
18	飯田キヌエ	朝 羽 3	1:13.5	大谷	5-28	末弘牌高
19	野村 倭子	淑 徳 3	1:13.8	名古屋	7-15	愛知選
20	原田美弥子	成 蹊 3	1:14.0	大阪	6-24	関西選
21	玉木 良枝	成 女 3	1:14.8	神宮	8-28	国体東京
22	正木 和子	松 蔭 2	1:15.0	甲子園 大阪	7-28 8-5	兵庫高校 近畿高校
23	戸田 史	成 女 3	1:15.0	神宮 野沢	7-23 8-2	東京高校 関東高校
24	大坪 光子	朝 羽 2	1:15.6	大牟田	8-20	九州高校
25	村上 容子	土 佐 女 1	1:15.9	若松	9-16	国体女子
26	平山 治子	成 女 2	1:16.0	神宮	8-28	国体東京
27	服部千賀子	相 山 3	1:16.1	名古屋	7-22	愛知高校
28	吉村 幸子	諫 早 商 2	1:16.1	長崎	7-23	長崎高校
29	小倉智恵子	相 山	1:16.1	名古屋	7-22	愛知高校
30	村北美恵子	大垣 商 1	1:16.3	若松	9-16	国体女子
	青山 一子	鹿 本 3	1:16.3	大津中	6-18	熊本選

	平均	本年度	昨年度	一昨年度
10 傑	1:10.96	1:11.06	1:11.19	
20 傑	1:12.14	1:12.35	1:12.21	
30 傑	1:13.32	1:13.07	1:13.17	

200m 自由形 (Free-style)

1	小畑 昭子	筑 紫 女 2	2:33.8	神宮	7-30	日本選
---	-------	---------	--------	----	------	-----

順位	氏名	所	属学年	時間	場所	月日	会名
2	江坂 君子	梶 山	3	2:33.9	都屋内	4-2	室内選
3	村松美智子	淑 徳	3	2:37.6	淑徳	9-24	合宿記録
4	釜堀 福子	朝 羽	3	2:38.5	大牟田	8-5	九州高校
5	辻本 妙子	五 条	2	2:38.8	大阪	6-25 8-4	関西選 近畿高校
6	高野 洋子	淑 徳	3	2:39.0	淑徳	9-24	合宿記録
7	野村 倭子	"	3	2:39.8	名古屋	7-15	愛知選
8	東 美代子	五 条	1	2:40.0	大阪	8-4	近畿高校
9	大谷 香苗	梶 山	2	2:41.2	浜松	6-11	浜名高校
10	木村トヨ子	筑 紫	女1	2:41.6	別府	6-4	九州学対
11	青木いち子	鹿 本	3	2:41.6	熊本	9-23	熊本県民
12	殿上 玲子	成 女	1	2:43.2	神宮	7-22	東京高校
13	新子 正子	五 条	2	2:43.2	天理	8-27	天理体育
14	小島寿美子	横 浜	学3	2:43.7	野沢	8-3	関東高校
15	飯田キヌエ	朝 羽	3	2:43.8	大牟田	8-4	九州高校
16	田崎 栄子	八 代	東2	2:45.0	金沢	8-18	日本高校
17	飯尾千恵子	信 愛	2	2:45.5	浜松	9-24	浜名新人
18	原田美弥子	成 蹊	3	2:46.3	大阪	7-28	大阪高校
19	矢野 佳子	八 代	東3	2:47.2	大津中	6-17	熊本選
20	星野 楊	沼 田	女3	2:49.2	前橋	8-27	三県対抗
21	大坪 光子	朝 羽	2	2:49.4	金沢	8-18	日本高校
22	河田八重子	竹 原	2	2:49.5	鳥取	8-1	中国高校
23	服部 和子	進 徳	2	2:49.9	"	"	"
24	佐藤香代子	佐 伯	2	2:50.5	大牟田	8-4	九州高校
25	服部千賀子	梶 山	3	2:50.5	名古屋	7-21	愛知高校
26	斉藤フサエ	沼 田	女3	2:50.8	前橋	8-27	三県対抗
27	正木 和子	松 蔭	2	2:51.4	甲子園	8-30	兵庫新人
28	藤原由美子	天 理	3	2:51.6	大阪	8-4	近畿高校
29	吉村 幸子	諫 早	商2	2:52.6	長崎	7-23	長崎高校
30	村上 容子	土 佐	女1	2:53.2	高知	9-23	高知高校

平均	本年度	昨年度	一昨年度
10 傑	2:38.42	2:38.27	2:37.01
20 傑	2:41.65	2:42.44	2:41.20
30 傑	2:44.74	2:45.54	2:44.34

400m 自由形 (Free-style)

1	江坂 君子	梶 山	3	5:14.5	淑徳	9-24	合宿記録
2	木村トヨ子	筑 紫	女1	5:22.2	大阪	6-24	関西選
3	高野 洋子	淑 徳	3	5:26.6	名古屋	7-21	愛知高校
4	新子 正子	五 条	2	5:31.5	金沢	8-20	日本高校
5	青木いち子	鹿 本	3	5:33.3	若松	9-17	国体女子
6	小畑 昭子	筑 紫	2	5:36.8	瀬高	6-18	福岡選
7	加藤 毬子	淑 徳	1	5:45.4	淑徳	9-24	合宿記録
8	常田 汐子	二階	堂1	5:45.6	神宮	9-23	東京新人
9	野村 倭子	淑 徳	3	5:46.0	振甫	8-25	国体愛知
10	釜堀 福子	朝 羽	2	5:46.6	瀬高	6-18	福岡選

順位	氏名	所	属学年	時間	場所	月日	会名
11	後藤 章子	五 条	1	5:47.5	大阪	8-5	近畿高校
12	角 和	朝 羽	3	5:47.6	大牟田	8-5	九州高校
13	辻本 妙子	五 条	2	5:48.6	天理	6-11	奈良県民
14	斉藤 弘子	梶 山	2	5:50.8	都屋内	4-1	室内選
15	飯尾千恵子	信 愛	2	5:51.2	浜松	9-30	静岡選
16	村上 容子	土 佐	女1	5:52.8	金沢	8-20	日本高校
17	東 美代子	五 条	1	5:52.8	天理	7-16	奈良選
18	梅下 延子	天 理	2	5:54.9	大阪	8-5	近畿高校
19	西本 淑子	五 条	2	5:54.9	"	"	"
20	矢野 桂子	八 代	東3	5:55.2	大牟田	"	九州高校
21	中野 厚子	進 徳	1	5:55.9	若松	9-16	国体女子
22	鈴木ヒロ子	天 理	2	5:56.2	大阪	8-5	近畿高校
23	殿上 玲子	成 女	1	5:57.8	神宮	8-29	国体東京
24	小島寿美子	横 浜	学3	5:59.9	若松	9-16	国体女子
25	淵井 紀子	二階	堂1	6:01.0	神宮	9-23	東京新人
26	平山 治子	成 女	2	6:01.2	"	7-23	東京高校
27	武山 寿子	"	2	6:02.3	金沢	8-18	日本高校
28	串岡 優美	伏 木	2	6:03.8	若松	9-16	国若女子
29	木村 晴美	松 蔭	1	6:04.6	"	"	"
30	吉村 幸子	諫 早	2	6:07.8	大谷	5-28	末弘牌高

平均	本年度	昨年度	一昨年度
10 傑	5:34.85	5:35.57	5:29.46
20 傑	5:43.24	5:45.09	5:39.41
30 傑	5:49.18	5:51.39	5:47.65

800m 自由形 (Free-style)

1	江坂 君子	梶 山	3	10:59.2	金沢	8-19	日本高校
2	木村トヨ子	筑 紫	女1	10:59.8	神宮	7-30	日本選
3	高野 洋子	淑 徳	3	11:19.2	名古屋	7-21	愛知高校
4	新子 正子	五 条	2	11:22.2	金沢	8-19	日本高校
5	釜堀 福子	朝 羽	2	11:37.9	岡山	7-2	中国九州
6	青木いち子	鹿 本	3	11:52.8	金沢	8-18	日本高校
7	加藤 毬子	淑 徳	1	11:56.0	淑徳	9-24	合宿記録
8	角 和	朝 羽	3	11:58.8	大牟田	8-4	九州高校
9	後藤 章子	五 条	1	12:00.0	大阪	"	近畿高校
10	梅下 延子	天 理	2	12:05.0	"	"	"
11	矢野 桂子	八 代	東3	12:07.5	大牟田	"	九州高校
12	鈴木ヒロ子	天 理	2	12:12.0	天理	10-1	奈良新人
13	中野 厚子	進 徳	1	12:12.3	金沢	8-19	日本高校
14	辻本 妙子	五 条	2	12:26.5	天理	6-11	奈良県民
15	平山 治子	成 女	2	12:35.6	野沢	8-2	関東高校
16	武山 寿子	"	2	12:37.8	"	"	"
17	西本 淑子	五 条	2	12:40.0	大阪	8-4	近畿高校
18	田中キリエ	朝 羽	3	12:41.6	瀬高	5-14	九州中部
19	林 恵美子	信 愛	1	12:47.0	浜松	6-11	浜名高校
20	東 美代子	五 条	1	12:48.4	天理	"	奈良県民

順位	氏名	所属	学年	時間	場所	月日	会名
21	天野征矢子	竹原	3	12:49.8	鳥取	8-1	中国高校
22	福島和子	山鹿	2	12:53.0	大牟田	8-4	九州高校
23	木村晴美	松蔭	1	12:57.4	甲子園	7-28	兵庫高校
24	岡本マサ子	二階堂	2	13:00.5	神宮	8-12	東京高校
25	館野静江	"	2	13:05.3	"	"	"
26	須賀英子	横須賀大津	3	13:09.7	金沢	8-18	日本高校
27	長瀬充子	片山女	1	13:11.0	"	"	"
28	金子イワエ	朝羽	1	13:15.0	瀬高	6-18	福岡選
29	吉村幸子	諫早	2	13:19.1	大谷	5-28	末弘牌高
30	鈴木朝子	信愛	2	13:20.1	金沢	8-18	日本高校
平均							
10	傑	11:37.09	11:54.08	11:39.54			
20	傑	12:03.98	12:14.19	12:01.05			
30	傑	12:24.68	12:31.67	12:20.53			

100m 平泳 (Breast-stroke)

1	山本 憲子	筑紫女	2	1:25.2	神宮	7-29	日本選
2	山崎 幸子	成女	3	1:27.0	都屋内	4-1	室内選
3	田中 清恵	天理	3	1:27.2	淑徳	9-24	合宿記録
4	岡本 玲子	鳥取東	2	1:27.3	金沢	8-20	日本高校
5	吉岡 羽衣	帝塚山	2	1:27.8	大阪	8-27	大阪高校
6	磯村 昌子	淑徳	2	1:28.2	淑徳	9-24	合宿記録
7	河合 和美	淑徳	3	1:28.4	浜松	6-11	浜名高校
8	岩井 一枝	掛川西	1	1:28.7	"	9-24	浜名新人
9	生田 敏子	清水丘	3	1:29.4	神宮	7-28	日本選
10	松本 信子	佐伯	1	1:29.8	大牟田	8-5	九州高校
11	山田 和美	成蹊	1	1:31.5	大阪	7-16	大阪選
12	大浜 邦子	五条	3	1:31.7	"	8-4	近畿高校
13	桜井 久子	鹿本高	3	1:32.0	熊本	9-23	熊本県民
14	中島 勝子	佐藤学	2	1:32.5	前橋	8-27	三県対抗
15	服部加代子	淑徳	3	1:32.6	金沢	8-18	日本高校
19	金山 進玉	五条	1	1:32.8	大阪	8-4	近畿高校
17	浜野 増子	佐伯高	2	1:33.0	別府	7-21	大分高校
18	村島佐也子	五条	3	1:33.1	大阪	8-4	近畿高校
19	浜中 翠	梶山	3	1:33.1	都屋内	4-1	室内選
20	水本 栄子	成徳	1	1:33.4	野沢	8-3	関東高校
21	佐藤 園子	二階堂	2	1:33.4	神宮	7-23	東京高校
22	田中 宏子	信愛	1	1:33.7	浜松	9-24	浜名新人
23	三島 恵子	松蔭	3	1:34.0	大阪	8-4	近畿高校
24	今井 準子	相川	2	1:34.0	金沢	8-18	日本高校
25	大谷 君子	鳥取東	3	1:34.1	船岡	7-23	鳥取選
25	村上久美子	武庫川	1	1:34.2	甲子園	7-2	兵庫選
27	垂水 昌子	成蹊	3	1:34.4	大阪	8-27	大阪高校
28	宮内 舜子	松山東	3	1:34.4	金沢	8-18	日本高校
29	鋤田 輝子	八代東	1	1:34.4	熊本	9-23	熊本県民

順位	氏名	所属	学年	時間	場所	月日	会名
30	米原富士子	進徳	1	1:34.5	神宮	7-23	東京高校
					鳥取東	8-2	中国高校
平均							
10	傑	1:27.90	1:28.95	1:29.26			
20	傑	1:30.24	1:30.62	1:30.46			
30	傑	1:31.53	1:31.83	1:31.53			

200m 平泳 (Breast-stroke)

1	山本 憲子	筑紫女	2	3:05.1	金沢	8-19	日本高校
2	田中 清恵	天理	3	3:06.0	大阪	6-24	関西選
3	吉岡 羽衣	帝塚山	2	3:06.2	大阪	8-26	大阪高校
4	岡本 玲子	鳥取東	2	3:06.9	若松	9-17	国体女子
5	磯村 昌子	淑徳	2	3:07.0	淑徳	9-24	合宿記録
6	河合 和美	"	3	3:07.0	浜松	6-11	浜名高校
7	生田 敏子	清水丘	3	3:07.6	岡山	7-2	中国九州
8	山崎 幸子	成女	3	3:08.8	都屋内	4-2	室内選
9	山田 和美	成蹊	1	3:13.5	大阪	8-5	近畿高校
10	松本 信子	佐伯	1	3:13.5	若松	9-16	国体女子
11	佐藤 園子	二階堂	2	3:13.5	神宮	9-23	東京新人
12	岩井 一枝	掛川西	1	3:13.6	金沢	8-18	日本高校
13	大浜 邦子	五条	3	3:15.0	天理	7-23	奈良高校
					大阪	8-5	近畿高校
14	桜井 久子	鹿本	3	3:16.4	熊本	9-23	熊本県民
15	服部加代子	淑徳	3	3:16.5	金沢	8-18	日本高校
16	永坂美恵子	"	1	3:16.8	名古屋	7-16	愛知選
17	秋山 幸子	成女	2	3:17.4	野沢	8-2	関東高校
18	宮内 舜子	松山東	3	3:17.5	金沢	8-18	日本高校
19	浜中 翠	梶山	3	3:17.6	都屋内	4-2	室内選
20	浜野 増子	佐伯	2	3:17.8	大牟田	8-4	九州高校
21	米原富士子	進徳	1	3:17.8	若松	9-16	国体女子
22	大谷 君子	鳥取東	3	3:19.2	鳥取	8-1	中国高校
23	中島 勝子	佐藤学	2	3:19.2	若松	9-16	国体女子
24	長岡 陽子	二階堂	1	3:19.2	神宮	9-23	東京新人
25	弓削美津子	朝羽	3	3:19.6	大牟田	8-4	九州高校
26	黒川 重八	尾	2	3:19.6	大阪	9-24	大阪新人
27	乗水 昌子	成蹊	3	3:19.9	"	8-26	大阪高校
28	玉井 恵子	天理	1	3:20.1	天理	10-1	奈良新人
29	今井 準子	相川	2	3:20.7	金沢	8-18	日本高校
30	金山 進玉	五条	1	3:20.8	大阪	8-5	近畿高校
平均							
10	傑	3:08.16	3:09.06	3:08.91			
20	傑	3:12.19	3:12.71	3:12.10			
30	傑	3:14.66	3:15.70	3:14.60			

100m バタフライ (Butterfly-stroke)

1	中西美智代	五条	1	1:15.3	神宮	7-29	日本選
					天理	8-25	国体奈良

順位	氏名	所属	学年	時間	場所	月日	会名
2	齊藤 弘子	梶山	2	1:15.4	金沢	8-17	日本高校
3	高橋 栄子	佐伯鶴城	1	1:16.7	若松	9-17	国体女子
4	森下多恵子	天理	3	1:17.5	大阪	8-4	近畿高校
5	和田 靖子	淑徳	3	1:17.6	名古屋	7-22	愛知高校
6	山田佐代子	五条	3	1:18.2	天理	8-25	国体奈良
7	黒田 梶子	二階堂	3	1:18.6	若松	9-17	国体女子
8	池田婦美子	鹿本	1	1:20.0	熊本	9-23	熊本県民
9	村松美智子	淑徳	3	1:21.0	名古屋	7-16 8-25	愛知選 国体愛知
10	佐藤 公子	天理	1	1:22.5	金沢	8-18	日本高校
11	浅沼はる美	横浜学	3	1:23.7	"	"	"
12	金井 輝子	帝塚山	2	1:24.0	大阪	8-27	大阪高校
13	林 恵美子	信愛	1	1:24.2	浜松	9-3	浜松スポ
14	諫山 和子	朝羽	1	1:24.6	瀬高	8-31	福岡学別
15	高岸 勝子	八代東	3	1:25.5	熊本	7-16	熊本高校
16	岩野栄美子	大嶺	3	1:25.6	山口	9-10	山口県体
17	釜堀 福子	朝羽	2	1:26.0	石橋	8-27	国体福岡
18	小原 弘子	天理	3	1:26.2	天理	"	天理体育
19	下村 昌代	進徳	1	1:26.6	岡山	7-2	中国九州
20	太田登世子	横須大津	3	1:26.6	若松	9-16	国体女子
21	渥美 和子	下田北	3	1:28.2	小松	8-3	中部高校
22	神田 礼子	五条	1	1:28.4	大阪	8-4	近畿高校
23	小畑 昭子	筑紫女	2	1:28.5	石橋	8-27	国体福岡
24	大内登志恵	横浜学	1	1:28.9	鎌倉	7-20	神奈川高
25	木村トヨ子	筑紫女	1	1:29.1	石橋	8-27	国体福岡
26	武山 寿子	成女	2	1:29.1	神宮	8-29	国体東京
27	竹村三枝子	伊都	1	1:29.9	若松	9-16	国体女子
28	田村 重子	梶山	2	1:30.0	淑徳	9-24	合宿記録
29	田中キリエ	朝羽	3	1:30.2	瀬高	8-31	福岡学別
30	木村美千代	帝塚山	3	1:30.6	大阪	8-27	大阪高校

	平均	本年度	昨年度	一昨年度
10 傑	1:18.28	1:21.71	1:21.94	
20 傑	1:21.79	1:24.83	1:24.08	
30 傑	1:24.29	1:27.01	1:26.62	

200m バタフライ (Butterfly-stroke)

1	黒田 梶子	二階堂	3	2:50.6	金沢	8-19	日本高校
2	中西美智代	五条	1	5:53.0	神宮	7-30	日本選
3	齊藤 弘子	梶山	2	2:54.1	金沢	8-19	日本高校
4	和田 靖子	淑徳	3	2:55.5	小松	8-2	中部高校
5	森下多恵子	天理	3	2:57.1	大阪	8-5	近畿高校
6	高橋 栄子	佐伯鶴城	1	2:58.4	大牟田	8-4	九州高校
7	山田佐代子	五条	3	2:58.6	金沢	8-19	日本高校
8	村松美智子	淑徳	3	3:04.2	名古屋	7-15	愛知選
9	佐藤 公子	天理	1	3:07.4	金沢	8-19	日本高校
10	下村 昌代	進徳	1	3:09.9	岡山	7-2	中国九州

順位	氏名	所属	学年	時間	場所	月日	会名
11	林 美恵子	信愛	1	3:10.1	浜松	9-30	静岡選
12	高岸 勝子	八代東	3	3:10.2	大津中	6-18	熊本選
13	小原 弘子	天理	3	3:15.4	大阪	8-5	近畿高校
14	田中キリエ	朝羽	3	3:18.0	大牟田	8-4	九州高校
15	神田 礼子	五条	1	3:19.0	大阪	8-5	近畿高校
16	岩野栄美子	大嶺	3	3:19.4	鳥取	8-1	中国高校
17	金井 輝子	帝塚山	2	3:19.4	大阪	8-26	大阪高校
18	田村 重子	梶山	2	3:21.5	小松	8-2	中部高校
19	倉島佐智子	二階堂	3	3:21.7	金沢	8-18	日本高校
20	太田登世子	横須大津	3	3:24.5	名古屋	7-15	愛知選
21	杉村 育子	金城	2	3:25.1	金沢	9-10	石川選
22	渥美 和子	下田北	3	3:25.4	小松	8-3	中部高校
23	竹村三枝子	伊都	1	3:26.0	大阪	8-5	近畿高校
24	諫山 和子	朝羽	1	3:27.6	大牟田	8-4	九州高校
25	鈴木 和子	淑徳	2	3:28.8	名古屋	7-21	愛知高校
26	大内登志恵	横浜学	1	3:29.4	鎌倉	"	神奈川高
27	池田婦美子	鹿本	1	3:30.2	金沢	8-18	日本高校
28	浅沼はるみ	横浜学	3	3:31.8	"	"	"
29	青木 禎子	筑紫女		3:33.8	石橋	7-23	福岡高校
30	建川 五子	藤園		3:34.4	浜松	6-11	浜名高校

	平均	本年度	昨年度	一昨年度
10 傑	2:58.88	3:05.74	3:05.35	
20 傑	3:08.40	3:14.80	3:13.31	
30 傑	3:15.35	3:21.50	3:20.32	

100m 背泳 (Back-stroke)

1	松永 凉子	天理	3	1:18.6	天理	8-25	国体奈良
2	林 かほり	淑徳	3	1:19.2②	金沢 振甫	8-20 8-25	日本高校 国体愛知
3	中島 孝子	横浜学	2	1:19.4	若松	9-17	国体女子
4	岡田八詠子	五条	1	1:19.8	金沢	8-20	日本高校
5	金井 厚子	二階堂	2	1:22.6	"	"	"
6	大岩 香苗	梶山	2	1:22.6	淑徳	9-24	合宿記録
7	瀬戸 隆子	宗像	3	1:23.6	若松	9-16	国体女子
8	山中サカエ	成徳	2	1:23.7	金沢	8-20	日本高校
9	岸 赫子	梶山	2	1:24.0	淑徳	9-24	合宿記録
10	宮井 春代	朝羽	1	1:25.2	瀬高	8-31	福岡学別
11	白井 和枝	二階堂	2	1:25.2	神宮	9-23	東京新人
12	国府 淳子	筑紫女	1	1:25.2	瀬高	8-31	福岡学別
13	門田トミヨ	土佐女	3	1:25.4	高知	6-25	高知選
14	宮川 典子	湯田	2	1:25.5	山梨	9-23	山梨体育
15	望月三枝子	成女	2	1:25.6	神宮	6-25	東京都民
16	富田 早苗	八代東	2	1:25.7	熊本	9-23	熊本県民
17	秋山 邦枝	大嶺	2	1:25.8	山口	9-10	山口県体
18	北川 裕子	梶山	2	1:25.8	金沢	8-18	日本高校
19	齊田美佐子	天理	1	1:26.0	天理	8-25	国体奈良

順位	氏名	所属	学年	時間	場所	月日	会名
20	松本 信子	"	3	1:26.3	金沢 大阪	8-18 6-24	日本高校 関西選
21	寺井とも子	筑紫	1	1:26.3	大谷	6-28	末弘牌高
22	久保田貴代恵	五条	3	1:26.5	天理	8-25	国体奈良
23	新田 春子	進徳	2	1:26.6	鳥取	8- 2	中国高校
24	福島利恵子	成女	1	1:27.0	神宮	8-25	東京都民
25	小栗美保子	信愛	3	1:27.0	浜松	6-11	浜名湾高
26	井上 郁子	佐伯	1	1:27.5	別府	6- 4	九州社学
27	新井 和子	二階堂	2	1:27.8	神宮	7-23	東京高校
28	河野 富子	進徳	2	1:27.8	鳥取	8- 2	中国高校
29	瀬川 静子	谷村学	3	1:28.0	若松	9-26	国体女子
30	石沢 栄子	二階堂	1	1:28.2	神宮	6-25	東京都民
	玉利 尚子	宮之城	3	1:28.2	若松	9-26	国体女子
	平均			本年度	昨年度	一昨年度	
	10 傑			1:21.87	1:21.10	1:22.16	
	20 傑			1:23.76	1:23.33	1:24.92	
	30 傑			1:24.93	1:24.96	1:26.61	

200m 背 泳 (Back-stroke)

1	松永 凉子	天理	3	2:48.0	大阪	8- 5	近畿高校
2	中島 孝子	横浜学	2	2:52.4	神宮	7-28	日本選
3	林 かほり	淑徳	3	2:52.8	小松	8- 2	中部高校
4	岡田八詠子	五条	1	2:53.7	神宮	7-30	日本選
6	金井 厚子	二階堂	2	2:58.1	金沢	8-18	日本高校
6	山中サカエ	成徳高	2	3:01.2	神宮	7-28	日本選
7	国府 淳子	筑紫女	1	3:01.9	大牟田	8- 4	九州高校
8	岸 赫子	椛山女	2	3:02.5	小松	8- 2	中部高校
9	門田トミヨ	土佐女	3	3:03.1	高知	6-24	高知選
10	瀬戸 隆子	宗像	3	3:03.6	金沢	8-19	日本高校
11	白井 和枝	二階堂	2	3:03.6	"	"	"
12	松本 信子	天理	3	3:04.3	大阪	6-25	関西選
13	宮井 春代	朝羽	1	3:04.9	金沢	8-18	日本高校
14	久保田貴代恵	五条	3	3:05.0	大阪	8- 5	近畿高校
15	新田 春子	進徳	2	3:05.7	鳥取	8- 1	中国高校
16	北川 裕子	椛山	2	3:06.3	小松	8- 2	中部高校
17	河野 富子	進徳	2	3:07.2	岡山	7- 2	中国九州
18	斎田美佐子	天理	1	3:07.2	天理	10- 1	奈良新人
19	飯野 悦子	"	1	3:07.8	大阪	8- 5	近畿高校
20	寺井とも子	筑紫	1	3:08.4	大谷	5-28	末弘牌高
21	内野 静代	山鹿	3	3:08.5	大牟田	8- 4	九州高校
22	望月三枝子	成女	2	3:09.1	野沢	8- 2	関東高校
23	富田 早苗	八代東	2	3:09.4	大牟田	8- 4	九州高校
24	小栗美保子	信愛	3	3:09.6	浜松	6-11	浜名高校
25	井上 郁子	佐伯	1	3:10.1	別府	6- 4	九州社学
26	秋山 邦枝	大嶺	2	3:10.2	金沢	8-18	日本高校
27	永坂美恵子	淑徳	2	3:11.0	小松	8- 2	中部高校

順位	氏名	所属	学年	時間	場所	月日	会名
28	宮川 典子	湯田	2	3:11.1	前橋	8-27	三県対抗
29	福島利恵子	成女	1	3:11.5	神宮	7-22	東京高校
30	石沢 栄子	二階堂	1	3:12.3	"	7-28	日本選
	平均			本年度	昨年度	一昨年度	
	10 傑			2:57.73	2:56.46	2:57.21	
	20 傑			3:01.89	3:00.70	3:03.80	
	30 傑			3:04.68	3:04.62	3:08.00	

400m リ レ - (Relay)

1	大岩・高野・江坂・村松	愛知県	4:47.2	若松	9-17	国体女子
2	大岩・服部・斉藤・江坂	椛山女	4:47.7	名古屋	7-22	愛知高校
3	東・西本・辻本・新子	五条	4:49.0	金沢	8-20	日本高校
4	高野・野村・和田・村松	淑徳	4:52.1	名古屋	7-22	愛知高校
5	大岩・村松・野村・江坂	愛知県	4:52.2	若松	9-16	国体女子
6	飯田・大坪・角・釜掘	朝羽	4:57.0	大牟田	8- 3	九州高校
7	木村・国府・山本・小畑	筑紫女	4:57.8	"	"	"
8	青木・田崎・蒲島・池田	熊本県	4:58.9	若松	9-17	国体女子
9	釜掘・木村・大坪・小畑	福岡県	5:01.7	大牟田	8- 5	九州対県
10	平山・玉木・殿上・戸田	成女	5:04.0	金沢	8-20	日本高校
11	武山・戸田・玉木・殿上	"	5:05.5	神宮	7-23	東京高校
12	牧野・久保田・浅沼・小島	横浜学	5:08.0	金沢	8-19	日本高校
13	常田・館野・岡本・黒田	二階堂	5:09.0	神宮	7-23	東京高校
14	戸田・武山・殿上・平山	成女	5:09.4	野沢	8- 2	関東高校
15	小畑・山本・藤本・木村	筑紫女	5:09.6	大谷	5-28	末弘牌高
16	青木・矢野・池田・田崎	熊本県	5:09.9	大牟田	8- 5	九州対県
17	小栗・鈴木・飯尾・林	信愛	5:10.3	金沢	8-19	日本高校
18	正木・高橋・佐藤・木村	松蔭	5:12.3	若松	9-16	国体女子

順位	氏名	所属	時間	場所	月日	会名
19	蒲島・池田・小川・青木 鹿本		5:12.7	熊本	7-16	熊本高校
20	田崎・矢野・上原・富田 八代東		5:13.0	金沢	8-19	日本高校
21	中野・河田・坂本・服部 広島県		5:13.5	下松	6-25	中国五県
22	戸田・玉木・武山・平山 成女		5:14.6	金沢	8-19	日本高校
23	飯尾・鈴木・土屋・林 信愛		5:15.9	浜松	9-24	浜名高校
24	富田・高岸・矢野・田崎 八代東		5:16.4	大谷	5-28	末弘牌高
25	鈴木・梅下・嘉屋重・藤原 天理		5:18.0	大阪	8-5	近畿高校
26	上原・高岸・矢野・田崎 八代東		5:18.1	熊本	7-16	熊本高校
27	淵井・土屋・常田・黒田 二階堂		5:18.8	野沢	8-2	関東高校
28	常田・土屋・淵井・館野 "		5:19.7	金沢	8-19	日本高校
29	中野・河田・服部・天野 広島県		5:19.7	若松	9-16	国体高校
30	中野・服部・坂本・新田 進徳		5:19.9	金沢	8-19	日本高校
	平均	本年度	昨年度	一昨年度		
	10 傑	4:54.76	4:54.11	4:55.37		
	20 傑	5:02.37	5:02.96	5:01.19		
	30 傑	5:07.40	5:10.90		

400mメドレーリレー (Medley-Relay)

1	林・磯村・和田・高野 淑徳		5:15.6	名古屋	7-21	愛知高校
2	林・磯村・斉藤・江坂 愛知県		5:17.7	若松	9-17	国体女子
3	岡田・大浜・中西・辻本 五条		5:20.7	金沢	8-20	日本高校
4	大岩・伊藤・斉藤・江坂 椋山		5:21.4	名古屋	7-21	愛知高校
5	林・河合・和田・高野 淑徳		5:22.2	浜松	6-10	浜名高校
6	林・磯村・和田・村松 "		5:23.7	若松	9-16	国体女子
7	松永・田中・森下・鈴木 天理		5:26.8	金沢	8-20	日本高校
8	松永・田中・森下・梅下 "		5:27.0	天理	7-23	奈良高校

順位	氏名	所属	時間	場所	月日	会名
9	富田・桜井・池田・青木 熊本県		5:29.1	若松	9-17	国体女子
10	瀬戸・山本・諫山・小畑 福岡県		5:29.4	大牟田	8-5	九州対県
11	林・磯村・村松・野村 淑徳		5:30.2	小松	8-2	中部高校
12	井上・杉本・高松・佐藤 大分県		5:32.4	大牟田	8-5	九州対県
13	岸・伊藤・斉藤・江坂 椋山		5:32.5	小松	8-2	中部高校
14	岸・近藤・斉藤・江坂 "		5:33.9	金沢	8-18	日本高校
15	国府・山本・小畑・木村 筑紫女		5:34.9	"	"	"
16	井上・松本・高橋・佐藤 大分県		5:35.0	若松	9-16	国体女子
17	青木・桜井・池田・蒲島 鹿本市		5:36.7	熊本	9-23	熊本県民
18	金井・阿部・黒田・館野 二階堂		5:37.0	神宮	7-22	東京高校
19	金井・阿部・黒田・常田 "		5:37.3	金沢	8-18	日本高校
20	金井・阿部・黒田・江口 "		5:37.6	野沢	8-3	関東高校
21	寺井・山本・小畑・木村 筑紫女		5:38.0	大谷	5-28	末弘牌高
22	中島・小林・浅沼・小島 横浜学		5:39.3	若松	9-16	国体女子
23	福島・山崎・武山・殿上 成女		5:40.6	神宮	7-22	東京高校
24	富田・田上・草野・毛野 八代市		5:41.6	熊本	9-23	熊本県民
25	宮井・弓削・諫山・釜掘 朝羽		5:43.2	大牟田	8-5	九州高校
26	新田・生田・下村・河田 広島県		5:43.3	若松	9-16	国体女子
27	金井・阿部・土屋・常田 二階堂		5:44.6	神宮	9-23	東京新人
28	国府・山本・青木・小畑 筑紫女		5:45.0	石橋	7-23	福岡高校
29	富田・鋤田・高峯・田崎 八代東		5:45.4	金沢	8-18	日本高校
30	岡田・玉井・小原・新子 奈良		5:45.6	天理	8-26	天理体育
	平均	本年度	昨年度	一昨年度		
	10 傑	5:23.36	5:28.87	5:28.38		
	20 傑	5:29.06	5:33.91	5:35.14		
	30 傑	5:33.59	5:38.17		

昭和36年度日本中学校競泳30傑表

(1961 Fastest 30 Middle-School Swimmers)

◎ この表は昭和36年度において日本水泳連盟及び加盟団体の公認した競技中、本連盟に報告された成績から作成選出したものである。

◎ 未公認及び短水路(25m)プールで作られた記録もとることとした。但し長水路(50m)プールを基準としているため短水路記録は規定に従って折返し1回につき1秒を加算した。

男子の部 (MEN)

100m 自由形 (Free-style)

順位	氏名	所属	学年	時間	場所	月日	会名
1	菅野 直之	麻布	3	1:03.2	神宮	9-23	記録会
2	大坪 繁喜	十文字	3	1:03.4	浜松	8-23	全国中学
3	江口 義樹	瀬高	3	1:03.5	"	"	"
4	紙谷 竜夫	立正	2	1:03.6	"	8.24	"
5	島内 一有	高知	3	1:04.2	高知	6-25	高知選
6	金木 博幸	柳井	3	1:04.2	山口	8-6	山口中学
7	上松 昇	下市	3	1:04.2	浜松	8-24	全国中学
8	増田 民雄	稻生	3	1:04.4	"	"	"
9	菊池 利定	河津	2	1:04.5	"	8-23	"
10	小島 治	日大豊山	3	1:04.5	神宮	8-30	東京中学
11	太田 邦雄	成蹊	3	1:04.7	"	9-17	東京学別
12	笹田 憲之	中京	3	1:05.0	浜松	8-24	全国中学
13	小川 孝三	文の里	3	1:05.3	大阪	8-10	京阪神中
14	成瀬 好宏	八幡	2	1:05.4	浜松	7-25	静岡西部
15	石井 良広	山ノ手	2	1:05.4	別府	8-6	大分中学
16	天野 政由	篠原	2	1:05.4	浜松	8-24	全国中学
17	福田 憲二	山ノ手	3	1:05.4	別府	9-25	大分県民
18	中島 稔	東田	3	1:05.5	浜松	8-24	全国中学
19	三輪 祐三	名古屋	3	1:05.7	"	"	"
20	山内 英一	五条	2	1:05.7	天理	10-1	奈良新人
21	浜口 哲也	北沢	2	1:05.8	神宮	9-17	東京学別
22	藤田 修孝	日大豊山	3	1:05.9	"	8-28	東京中学
23	今野 茂之	愛知	3	1:06.0	振甫	8-6	愛知中学
24	武田 理郎	常盤	3	1:06.2	呉	8-15	中国教室
25	立山 継志	八代一	3	1:06.4	熊本	9-23	熊本体育
26	内村 好博	篠原	3	1:06.4	磐田一	8-5	静岡中学
27	水口 雅之	飛松	3	1:06.4	甲子園	8-29	記録会
28	土森 道雄	中村	3	1:06.9	高知	9-10	高知中学
29	東 永二	東	3	1:06.9	大阪	7-25	大阪市中
30	林 茂一	北沢	3	1:07.0	神宮	9-17	東京学別
	中野 泰住	室戸岬	3	1:07.0	高知	7-10	高知中学
	荒木 憲之	御徒町	3	1:07.0	神宮	9-23	記録会

順位	氏名	所属	学年	時間	場所	月日	会名
	荒木 克博	水俣	2	1:07.0	熊本	9-23	熊本体育

	平均	本年度	昨年度	一昨年度
10 傑		1:03.97	1:05.26	1:04.97
20 傑		1:04.66	1:05.81	1:05.54
30 傑		1:05.25	1:06.36	1:06.25

200m 自由形 (Free-style)

1	木田 和夫	八代一	3	2:18.3	熊本	9-23	熊本体育
2	高瀬悦二郎	八代三	2	2:20.0	浜松	8-25	全国中学
3	大坪 繁喜	十文字	3	2:22.2	"	8-23	"
4	木村 正夫	上野台	3	2:22.4	高岡	8-15	中部教室
5	笹田 憲之	中京	3	2:22.7	浜松	8-25	全国中学
6	金本 博幸	柳井	3	2:22.9	山口	9-10	山口県民
7	横山 徹郎	中村	3	2:23.7	高知	8-6	高知中学
8	成瀬 好宏	八幡	2	2:24.3	高岡	8-14	中部教室
9	上松 昇	下市	3	2:24.7	天理	8-16	近畿中学
10	今井 勇次	中京	3	2:24.8	浜松	8-23	全国中学
11	鈴木 俊延	竜洋	3	2:25.0	"	8-25	"
12	菅野 直之	麻布	3	2:25.1	神宮	8-5	東京中学
13	渡辺 利夫	立正	3	2:25.2	"	8-28	"
14	紙谷 竜夫	"	2	2:25.4	"	8-5	"
15	今野 茂之	愛知	3	2:25.8	浜松	8-23	全国中学
16	石井 良広	山ノ手	2	2:25.9	"	"	"
17	浜口 哲也	北沢	2	2:26.1	大宮	8-16	関東教室
18	野口 和雄	東田	2	2:26.2	神宮	8-30	東京中学
19	寺田 高秋	磐田一	3	2:26.3	磐田一	8-6	静岡中学
20	赤星 照雄	甲佐	2	2:26.7	熊本	9-23	熊本体育
21	藤野耿之助	鶴見	2	2:27.1	鎌倉	8-25	神奈川中
22	島内 一有	高知	3	2:27.2	高知	8-11	四国教室
23	武田 理郎	常盤	3	2:27.3	呉	8-15	中国教室
24	山本 章	東岐波	3	2:27.5	山口	9-9	山口県民
25	小島 治	日大豊山	3	2:27.6	神宮	8-28	東京中学
26	三輪 祐三	名古屋	3	2:27.8	振甫	8-6	愛知中学
27	藤田 修孝	日大豊山	3	2:27.9	神宮	9-23	記録会
28	米井 要	豊田前	2	2:28.0	山口	8-6	山口中学

順位	氏名	所属	学年	時間	場所	月日	会名
29	杉本 肇	城北	北	2:28.0	松山東	8-6	愛知中学
30	小沢 祐和	富士	3	2:28.7	浜名	5-14	浜名湾中
	平均	本年度	昨年度	一昨年度			
10	傑	2:22.60	2:24.60	2:25.25			
20	傑	2:24.19	2:28.14	2:27.90			
30	傑	2:25.36	2:30.18	2:29.71			

400m 自由形 (Free-style)

1	木田 和夫	八代	一	3	4:49.8	熊本	9-23	熊本体育
2	高瀬悦二郎	八代	三	2	4:55.3	浜松	8-23	全国中学
3	渡辺 吉松	美須賀	3	5:01.3	"	8-24	"	
4	木村 正夫	上野台	3	5:01.3	"	"	"	
5	岩本 和行	常盤	3	5:03.5	"	8-23	"	
6	野口 和雄	東田	2	5:03.5	大宮	8-16	関東教室	
7	中野 悟	高陽	3	5:05.5	呉	8-15	中国教室	
8	鈴木 俊延	竜洋	3	5:06.5	浜松	8-24	全国中学	
9	米井 要	豊田前	2	5:07.1	山口	9-10	山口県民	
10	横山 徹郎	中村	3	5:09.2	高知	8-6	高知中学	
11	梶田 久治	明洋	3	5:09.2	天理	8-17	近畿中学	
12	中橋 雅之	高知	2	5:11.1	高知	8-11	四国教室	
13	伊藤 常満	愛知	2	5:12.0	振甫	8-6	愛知中学	
14	坂上 巖	甲佐	3	5:12.7	熊本	9-23	熊本体育	
15	天野 憲一	篠原	3	5:12.8	磐田	8-6	静岡中学	
16	小出 茂夫	西脇	2	5:14.2	天理	8-17	近畿中学	
17	加藤 仁彦	立正	3	5:14.5	浜松	8-23	全国中学	
18	渡辺 利夫	"	3	5:14.6	神宮	8-30	東京中学	
19	笹田 憲之	中京	3	5:14.9	淑徳	9-24	記録会	
20	湯山藍一郎	高知	3	5:15.1	高知	6-25	高知選	
21	今井 勇次	中京	3	5:15.2	高岡	8-14	中部教室	
22	藤野耿之助	鶴見	2	5:15.6	浜松	8-23	全国中学	
23	西本 信也	大津	2	5:15.7	熊本	9-23	熊本体育	
24	小林兼一郎	広田	3	5:15.8	天理	8-17	近畿中学	
25	菅野 直之	麻布	3	5:16.8	神宮	7-2	日米交歓	
26	荒木 憲一	御徒町	3	5:17.1	"	9-17	東京学別	
27	木梨 次郎	成蹊	3	5:17.2	"	"	"	
28	東 永二	東	3	5:17.4	大阪	8-10	京阪神中	
29	福重 澄雄	福山	3	5:18.0	浜松	8-23	全国中学	
30	宮村 静雄	打出	3	5:18.1	天理	8-17	近畿中学	

平均	本年度	昨年度	一昨年度
10	傑 5:02.30	5:09.98	5:10.69
20	傑 5:07.71	5:15.24	5:15.15
30	傑 5:10.70	5:19.29	5:19.55

800m 自由形 (Free-style)

1	木田 和夫	八代	一	3	10:10.7	大津中	6-17	熊本選
---	-------	----	---	---	---------	-----	------	-----

順位	氏名	所属	学年	時間	場所	月日	会名	
2	高瀬悦二郎	八代	三	2	10:30.5	大津中	6-17	熊本選
3	野口 和雄	東田	2	10:35.6	神宮	8-28	東京中学	
4	米井 要	豊田前	2	10:42.4	山口	9-10	山口県民	
5	伊藤 常満	愛知	2	10:43.0	振甫	8-5	愛知中学	
6	岩本 和行	常盤	3	10:46.0	山口	9-10	山口県民	
7	加藤 仁彦	立正	3	10:50.8	神宮	8-5	東京中学	
8	中橋 雅之	高知	2	10:51.8	高知	6-24	高知選	
9	湯山藍一郎	城東	3	10:57.9	"	"	"	
10	梶田 久治	明洋	3	11:00.0	和歌山	9-28	和歌新人	
11	市原 紹司	郡山	2	11:03.2	五条	8-29	紀和中学	
12	森岡 進	垂水	2	11:03.8	大阪	8-10	京阪神中	
13	大石 幸雄	竜洋	2	11:08.0	浜松	10-1	静岡選	
14	天野 憲一	篠原	3	11:09.9	"	6-25	東海中学	
15	鈴木 康雄	学習院	2	11:10.2	神宮	8-29	東京中学	
16	藤島 和明	花乃井	3	11:10.4	大阪	8-10	京阪神中	
17	根岸 宏治	逗子開城	3	11:14.6	鎌倉	8-25	神奈川中	
18	寺内 儀幸	桜宮	2	11:15.0	大阪	8-10	京阪神中	
19	横山 顕介	中村	1	11:16.3	高知	9-10	高知中学	
20	有働 徹	愛知	1	11:17.6	振甫	8-5	愛知中学	
21	石井 良弘	山ノ手	2	11:19.4	別府	6-4	九州社学	
22	荒木 憲一	御徒町	3	11:19.8	神宮	8-29	東京中学	
23	水谷 譲	東田	3	11:21.2	"	"	"	
24	赤崎 等	御浜	2	11:22.2	尾鷲	9-3	三重中学	
25	加藤 哲宏	中京	2	11:24.6	振甫	8-5	愛知中学	
26	桑原 茂	"	1	11:25.0	"	"	"	
27	中村健二郎	徳大附	3	11:25.3	城南	8-27	徳島学別	
28	佐野 満喜	西岬	3	11:26.3	千葉	8-28	千葉県中	
29	黒岩 忠範	東田	2	11:28.2	神宮	8-29	東京中学	
30	北畑 秋次	妙寺	3	11:31.0	五条	"	紀和中学	

平均	本年度	昨年度	一昨年度
10	傑 10:42.83	10:45.94	10:47.65
20	傑 10:56.87	11:01.18	11:02.10
30	傑 11:06.01	11:10.90	11:12.75

1500m 自由形 (Free-style)

1	木田 和夫	八代	一	3	19:16.5	大津中	8-6	熊本中学
2	野口 和雄	東田	2	20:05.6	大宮	8-16	関東教室	
3	伊藤 常満	愛知	2	20:09.5	高岡	8-15	中部教室	
4	梶田 久治	明洋	3	20:27.0	浜松	8-25	全国中学	
5	渡辺 吉松	美須賀	3	20:27.5	"	8-23	"	
6	中野 悟	高陽	3	20:33.8	呉	8-6	広島中学	
7	岩本 和行	常盤	3	20:35.5	浜松	8-25	全国中学	
8	中橋 雅之	高知	2	20:41.4	高知	8-11	四国教室	
9	大石 幸雄	竜洋	2	20:42.6	高岡	8-15	中部教室	
10	小林兼一郎	広田	3	20:49.5	天理	8-16	近畿中学	
11	湯山藍一郎	城東	3	20:50.2	高知	8-11	四国教室	

順位	氏名	所属	学年	時間	場所	月日	会名
12	米井 要	豊田	前2	20:51.5	浜松	8-23	全国中学
13	天野 憲一	篠原	3	20:53.4	"	"	"
14	有働 徹	愛知	1	20:59.2	高岡	8-15	中部教室
15	小出 茂夫	西脇	2	21:00.8	播磨	8- 8	兵庫中学
16	寺内 儀幸	桜宮	2	21:01.8	天理	8-16	近畿中学
17	加藤 仁彦	立正	3	21:02.2	神宮	8- 5	東京中学
18	細矢 邦夫	岩手	3	21:07.9	花巻	8- 6	岩手中学
19	市原 紹司	郡山	2	21:09.4	天理	8-16	近畿中学
20	福重 澄雄	福山	3	21:10.6	浜松	8-23	全国中学
21	木村 正夫	上野台	3	21:14.1	金沢	9-10	石川 選
22	富水四三隆	"	2	21:15.7	"	8- 6	石川中学
23	篠原 治己	安芸津	3	21:18.0	浜松	8-23	全国中学
24	中村健二郎	徳大附	3	21:22.2	"	"	"
25	横山 顕介	中村	1	21:26.2	高知	8- 6	高知中学
26	根岸 宏治	逗子開城	3	21:28.5	浜松	8-23	全国中学
27	東 永二	東 3	21:31.8	桜宮	8- 6	大阪中学	
28	西本 信也	大津	2	21:34.4	浜松	8-23	全国中学
29	宮村 静雄	打出	3	21:37.8	天旭	8-16	近畿中学
30	藤島 和明	花乃井	3	21:39.6	布施	8- 2	大阪中学
平均	本年度	昨年度	一昨年度				
10 傑	20:22.89	なし	なし				
20 傑	20:41.80	"	"				
30 傑	20:56.81	"	"				

100m 平泳 (Breast-stroke)

1	伏木 英和	花乃井	3	1:18.5	天理	8-16	近畿中学
2	辻 孝男	近衛	2	1:20.4	浜松	8-24	全国中学
3	藤原 弘三	三原	3	1:21.0	"	"	"
4	古賀 浩之	比良松	3	1:21.0	"	"	"
5	稲津 時雄	城東	3	1:21.1	高知	10-1	三部対抗
6	古川 剛	伊万里	3	1:21.2	浜松	8-24	全国中学
7	上村 好司	愛知	1	1:21.2	淑徳	9-24	記録会
8	福原 義文	八代	2	1:21.3	浜松	8-24	全国中学
9	岩本 行雄	常盤	1	1:21.5	山口	9-10	山口県民
10	津村 満	夕陽丘	3	1:21.6	大阪	7-25	大阪市中
11	竹内 義伸	鳴門	2	1:21.7	徳島	9- 3	徳島体育
12	川島 文雄	竜洋	2	1:21.8	浜松	5-14	浜名湾中
13	杉浦 修	近衛	3	1:21.9	西京極	8- 6	京都中学
14	佐藤 章	大津	3	1:21.9	熊本	9-23	熊本体育
15	坂田 一平	西和	3	1:22.0	五条中	8-29	紀和中学
16	中本 義則	国泰寺	3	1:22.0	呉	8- 5	広島中学
17	本多 光彦	日大一	3	1:22.1	神宮	8- 6	東京中学
18	須ノ内和久	桜宮	3	1:22.1	大阪	7-25	大阪市中
19	秋谷 幸彦	東田	3	1:22.2	大宮	8-16	関東教室
20	岡崎 政更	川越	3	1:22.3	呉	8-15	中国教室
21	宮地 稔	瀬戸田	2	1:22.4	"	8- 5	広島中学

順位	氏名	所属	学年	時間	場所	月日	会名
22	桜井 実	日大一	3	1:22.6	大宮	8-16	関東教室
23	古屋 勝己	御園	2	1:23.0	神宮	8-30	東京中学
24	宮田 英明	立正	2	1:23.0	"	"	"
25	堀岡 忠昭	竹原	2	1:23.1	呉	8- 5	広島中学
26	米田 滋	栗津	3	1:23.2	天理	8-16	近畿中学
27	青木 剛	大入島	3	1:23.3	別府	8- 6	大分中学
28	鈴木 光範	東田	3	1:23.3	神宮	8-30	東京中学
29	松元伸次郎	小田南	3	1:23.4	天理	8-16	近畿中学
30	舟津 政治	芦城	3	1:23.5	浜松	8-23	全国中学
締切後到着							
	須ノ内和久	桜宮	3	1:22.0	大阪	7-11	日米交歓
平均	本年度	昨年度	一昨年度				
10 傑	1:20.88	1:21.82	1:20.97				
20 傑	1:21.44	1:22.83	1:22.03				
30 傑	1:21.99	1:23.56	1:22.98				

200m 平泳 (Breast-stroke)

1	上村 好司	愛知	1	2:51.8	淑徳	9-24	記録会
2	岡崎 政東	川越	3	2:52.4	浜松	8-25	全国中学
3	伏木 英和	花乃井	3	2:53.2	天理	8-17	近畿中学
4	川島 文雄	竜洋	2	2:53.8	高岡	8-15	中部教室
5	辻 孝男	近衛	2	2:54.0	天理	8-17	近畿中学
6	宮地 稔	瀬戸田	2	2:54.4	浜松	8-25	全国中学
7	秋谷 幸彦	東田	3	2:55.0	神宮	9-17	東京学別
8	本多 光彦	日大一	3	2:55.3	"	"	"
9	宮田 英明	立正	2	2:56.8	"	8-28	東京中学
10	竹内 義伸	鳴門	2	2:57.0	徳島	9- 3	徳島体育
11	杉浦 修	近衛	3	2:57.0	西京極	8- 6	京都中学
12	藤原 弘三	三原	3	2:57.4	呉	8-15	中国教室
13	佐藤 章	大津	3	2:57.4	熊本	9-23	熊本体育
14	坂田 一平	西和	3	2:57.5	五条中	8-29	紀和中学
15	古谷 勝己	御園	2	2:57.6	神宮	9-17	東京学別
16	古川 剛	伊万里	3	2:57.9	浜松	8-25	全国中学
17	栗山 共造	佐賀関	3	2:58.2	別府	8- 6	大分中学
18	青木 剛	大入島	3	2:58.3	"	"	"
19	岩本 行雄	常盤	1	2:58.5	山口	9-10	山口県民
20	林 敏久	愛知	1	2:58.5	振甫	8- 6	愛知中学
21	稲津 時雄	城東	3	2:58.9	高相	8-11	四国教室
22	福原 義文	八代	2	2:58.9	熊本	9-23	熊本体育
23	須ノ内和久	桜宮	3	2:59.1	布施	8- 3	大阪中学
24	今野 純	五橋	3	2:59.1	浜松	8-25	全国中学
25	米田 滋	栗津	3	2:59.4	皇子山	8- 6	滋賀中学
26	杉村 和夫	栗田谷	3	2:59.8	鎌倉	8-25	神奈川中
27	中本 義則	国泰寺	3	3:00.5	呉	8-15	中国教室
28	松平 徳吉	久良	3	3:00.5	松山東	8- 6	愛媛中学
29	桜井 実	日大一	3	3:00.6	神宮	6-25	東京都民
30	柴田 正博	篠原	3	3:00.8	高岡	8-14	中部教室
	安田 博明	館山	2	3:00.8	安房高	8- 6	千葉中学

順位	氏名	所属	学年	時間	場所	月日	会名
	平均			本年度		昨年度	一昨年度
10	傑			2:54.37		2:56.82	2:54.31
20	傑			2:56.10		2:59.00	2:57.13
30	傑			2:75.32		3:00.44	2:58.73

100m バタフライ (Butterfly-stroke)

1	藤田 修孝	日大豊山	3	1:06.3	浜松	8-25	全国中学
2	福田 憲二	山ノ手	3	1:06.6	"	"	"
3	横山 徹郎	中村	3	1:08.4	高知	10-1	三部對抗
4	弘瀬 高尙	高知	3	1:09.2	"	9-10	高知中学
5	坂本 憲正	花乃井	3	1:10.0	大阪	8-10	京阪神中
6	川村 豊	高知	3	1:10.4	高知	9-10	高知中学
7	野村 克彦	甲南	3	1:10.4	天理	8-16	近畿中学
8	斉藤 哲	立正	2	1:12.7	神宮	9-17	東京学別
9	盆子原和夫	安岡	3	1:13.0	山口	9-9	山口県民
10	権藤 哲郎	吉井	3	1:13.3	浜松	8-25	全国中学
11	奥村新一郎	垂水	3	1:13.4	"	8-23	"
12	北岡 昭寛	八代二	3	1:13.5	熊本	9-23	熊本体育
13	宮城 康次	首里	3	1:13.5	浜松	8-23	全国中学
14	飯田 正	五条	2	1:13.6	天理	8-6	奈良中学
15	鈴木 英昭	掛川西	3	1:13.7	磐田一	"	静岡中学
16	今野 茂之	愛知	3	1:13.7	淑徳	9-24	記録会
17	佐藤 定	八代一	2	1:13.8	熊本	9-23	熊本体育
18	尾谷 庸三	館山二	2	1:14.0	浜松	8-25	全国中学
19	釜堀 彦三	十文字	3	1:14.5	"	"	"
20	饗場 達雄	甲府南	3	1:14.5	山梨	8-6	山梨中学
21	石上喜代志	愛知	2	1:15.0	淑徳	9-24	記録会
22	三谷 和生	桜宮	3	1:15.4	桜宮	8-6	大阪中学
23	大角 才三	上野台	2	1:15.5	金沢	9-10	石川選
24	東島 新次	西浦上	2	1:15.7	西浦上	8-6	長崎中学
25	中谷 俊夫	松陽	3	1:16.0	高岡	7-13	日米交歓
26	岡本 公二	十文字	3	1:16.0	浜松	8-23	全国中学
27	鈴木 義一	稻生沢	2	1:16.2	高岡 浜松	8-15 8-23	中部教室 全国中学
28	森 守	中京	3	1:16.4	振甫	8-6	愛知中学
29	金崎砲一郎	稻生沢	3	1:16.5	浜松	8-23	全国中学
30	西村 博志	西脇	2	1:16.6	天理	8-16	近畿中学

	平均			本年度		昨年度	一昨年度
10	傑			1:10.03		1:13.77	1:14.57
20	傑			1:11.93		1:15.22	1:16.98
30	傑			1:13.26		1:16.38	1:18.51

200m バタフライ (Butterfly-stroke)

1	川村 豊	高知	3	2:38.7	高知	6-25	高知選
2	福田 憲二	山ノ手	3	2:39.4	別府	7-2	九州通信
3	藤田 修孝	日大豊山	3	2:39.5	浜松	8-24	全国中学

順位	氏名	所属	学年	時間	場所	月日	会名
4	野村 克彦	甲南	3	2:40.0	播磨	8-8	兵庫中学
5	弘瀬 高尙	高知	3	2:41.2	高知	9-10	高知中学
6	坂本 憲正	花乃井	3	2:42.7	浜松	8-23	全国中学
7	宮城 康次	首里	3	2:42.7	"	8-24	"
8	石上喜代志	愛知	2	2:44.9	淑徳	9-24	記録会
9	釜堀 彦三	十文字	3	2:45.8	浜松	8-24	全国中学
10	今野 茂之	愛知	3	2:47.5	淑徳	9-24	記銀会
11	飯田 正	五条	2	2:47.9	五条中	8-29	紀和中学
12	尾谷 庸三	館山二	2	2:47.9	浜松	8-24	全国中学
13	佐藤 定	八代一	2	2:49.7	熊本	9-23	熊本体育
14	北岡 昭寛	八代二	3	2:50.4	"	"	"
15	森 守	中京	3	2:51.3	振甫	8-5	愛知中学
16	鈴木 英昭	掛川西	3	2:51.4	高岡	8-14	中部教室
17	盆子原和夫	安岡	3	2:51.6	山口	9-9	山口県民
18	山本 光吉	雄踏	3	2:52.5	高岡	8-15	中部教室
19	斉藤 哲	立正	2	2:53.4	神宮	8-28	東京中学
20	山野内伸二	鶉谷	2	2:55.3	別府	8-6	大分中学
21	内藤 信一	磐田一	3	2:56.1	高岡	8-14	中部教室
22	藤村 路則	城東	3	2:57.8	浜松	8-24	全国中学
23	大角 才三	上野台	2	2:58.0	金沢	9-10	石川選
24	饗場 達雄	甲府南	3	2:58.2	大宮	8-16	関東教室
25	北村 修一	足立七	3	2:58.2	神宮	9-17	東京学別
26	井上 徹	港	2	2:58.4	天理	8-17	近畿中学
27	東島 新次	西浦上	2	2:58.6	西浦上	8-6	長崎中学
28	山本 修二	桃山	2	2:59.7	呉	8-15	中国教室
29	中谷 俊夫	松陽	3	2:59.8	高岡	"	中部教室
30	宮崎 明	銚子一	3	2:59.8	大宮	8-16	関東教室

	平均			本年度		昨年度	一昨年度
10	傑			2:42.24		2:49.73	2:47.54
20	傑			2:46.69		2:53.56	2:53.01
30	傑			2:50.61		2:56.75	2:57.00

100m 背泳 (Back-stroke)

1	小林 弘	北沢	2	1:14.2	神宮	9-17	東京学別
2	猪野 正久	城東	3	1:14.5	高知	9-10	高知中学
3	三島 一光	嘉島	2	1:15.1	熊本	9-23	熊本体育
4	田中毅司雄	岩国東	3	1:15.5	山口	9-9	山口県民
5	和田 憲二	館山二	2	1:16.3	浜松	8-25	全国中学
6	末次 学	城島	3	1:16.9	"	"	"
7	正木 昭直	稻生沢	2	1:17.0	磐田一	8-6	静岡中学
8	田中 晴夫	足立七	3	1:17.4	神宮	9-23	記録会
9	熊野 次雄	山鹿	2	1:17.7	熊本	"	熊本体育
10	鈴木 安弘	竜洋	2	1:17.9	浜松	9-24	浜名新人
11	赤坂 成章	飯塚一	3	1:18.0	"	9-25	全国中学
12	正田 晨夫	天王寺	3	1:18.0	天理	8-17	近畿中学
13	石川 勝彦	竜洋	3	1:18.2	高岡	8-15	中部教室

順位	氏名	所属	学年	時間	場所	月日	会名
14	増田 海洋	嘉 島	3	1:18.3	熊本	9-23	熊本体育
15	南 道夫	聖 徳	3	1:18.7	皇子山 天理	8-6 8-17	滋賀中学 近畿中学
16	山本 紀男	上 野	台3	1:18.7	高岡	8-15	中部教室
17	渡海 正之	坂 越	2	1:18.7	天理	8-17	近畿中学
18	松島 義弘	松 任	3	1:18.9	金沢	9-10	石川 選
19	辻 義統	平 野	3	1:19.0	布施 天理 浜松	8-2 8-17 8-23 8-25	大阪中学 近畿中学 全国中学
20	小川 啓一	東 田	3	1:19.0	神宮	7-2	日米交歓
21	畑野 勉	中 京	3	1:19.0	振甫	8-6	愛知中学
22	増山 隆久	北 沢	3	1:19.0	神宮	6-24	東京都民
23	森川 正広	汐 江	3	1:19.2	高知	8-6	高知中学
24	志村 新二	甲 府	南3	1:19.2	山梨	"	山梨中学
25	田辺 稔	早 実	3	1:19.3	神宮	8-30	東京中学
26	高沢 久道	野 沢	温3	1:19.4	浜松	8-23 8-25	全国中学
27	小林 洸司	立 正	3	1:19.4	神宮	8-30	東京中学
28	河田 三平	大 江		1:19.7	淑徳	9-24	記録会
29	長尾 好宏	高 知	2	1:20.2	高知	8-6	高知中学
30	坂本 秋夫	鮎 原	3	1:20.2	天理	8-17	近畿中学

	平均	本年度	昨年度	一昨年度
10 傑	1:16.25	1:17.66	1:16.45	
20 傑	1:17.40	1:19.10	1:17.76	
30 傑	1:18.09	1:20.00	1:18.75	

200m 背 泳 (Back-stroke)

1	猪野 正久	城 東	3	2:44.6	浜松	8-24	全国中学
2	三島 一光	嘉 島	2	2:44.7	熊本	9-23	熊本体育
3	正木 昭直	稻 生	沢2	2:44.8	磐田一	8-5	静岡中学
4	小林 弘	北 沢	2	2:44.9	神宮	8-28	東京中学
5	鈴木 安弘	竜 洋	2	2:46.0	浜松	10-1	静岡 選
6	高沢 久道	野 沢	温3	2:46.1	"	8-24	全国中学
7	山本 紀男	上 野	台3	2:46.4	高岡	8-14	中部教室
8	和田 憲二	館 山	二2	2:46.5	大宮	8-16	関東教室
9	末次 学	城 島	3	2:46.6	浜松	8-24	全国中学
10	田中 晴夫	足 立	七3	2:46.6	神宮	9-17	東京学別
11	熊野 次雄	山 鹿	2	2:46.8	熊本	9-23	熊本体育
12	田中毅司雄	岩 国	東3	2:47.5	浜松	8-23	全国中学
13	石川 勝彦	竜 洋	3	2:48.0	"	8-24 10-1	" 静岡 選
14	辻 義統	平 野	3	2:48.0	天理	8-16	近畿中学
15	増田 海洋	嘉 島	3	2:48.9	熊本	9-23	熊本体育
16	渡海 正之	坂 越	2	2:49.7	天理	8-17	近畿中学
17	渡辺 憲治	常 盤	2	2:50.1	呉	8-15	中国教室
18	正岡 晨夫	天 王	寺3	2:50.5	天理	8-17	近畿中学
19	赤坂 成章	飯 塚	一3	2:50.9	浜松	8-23	全国中学

順位	氏名	所属	学年	時間	場所	月日	会名
20	宝田 岩男	磐 田	一3	2:51.0	浜松	10-1	静岡 選
21	南 道夫	聖 徳	3	2:51.2	皇子山	8-6	滋賀中学
22	堺谷 真一	山 手	3	2:51.8	天理	8-17	近畿中学
23	小川 啓一	東 田	3	2:51.9	大宮	8-16	関東教室
24	岡宗 信寿	大 柄	3	2:52.8	高知	9-10	高知中学
25	本多 広	上 野	台2	2:52.8	金沢	"	石川 選
26	志村 新二	甲 府	南3	2:53.2	山梨	8-6	山梨中学
27	小坂 純生	上 町	3	2:53.4	天理	8-17	近畿中学
28	長尾 好宏	高 知	2	2:53.5	高知	6-24	高知 選
29	小林 洸司	立 正	3	2:53.9	神宮	9-17	東京学別
30	川名 光美	館 山	二2	2:54.0	大宮	8-16	関東教室

	平均	本年度	昨年度	一昨年度
10 傑	2:45.72	2:49.17	2:48.46	
20 傑	2:47.43	2:52.58	2:52.38	
30 傑	2:49.24	2:54.78	2:54.68	

800m リ レ - (Relay)

1	藤田・菅野・紙谷・浜口	都選抜A	9:43.8	神宮	9-23	記録会	
2	今井・森・奥村・笹田	中 京	9:55.3	浜松	8-25	全国中学	
3	渡辺・加古・加藤・紙谷	立 正	9:57.3	"	"	"	
4	長尾・弘瀬・島内・中橋	高 知	9:57.4	"	"	"	
5	小島・林・荒木・渡辺	都選抜B	9:57.7	神宮	9-23	記録会	
6	天野(憲)・内村・天野(政)・吉田	篠 原	10:00.5	浜松	8-25	全国中学	
7	藤島・寺内・東・吉田	大阪選抜	10:04.0	大阪	8-10	京阪神中	
8	中島・小柳・水谷・野口	東 田	10:05.0	神宮	8-30	東京中学	
9	武田・岩本・榎田・山本	宇部市選	10:07.7	山口	9-10	山口県民	
10	宇野・富永・岩崎・木村	上 野	台	10:11.4	浜松	8-25	全国中学
11	立山・佐藤・柴田・高峯	八 代	一	10:13.7	"	"	"
12	浜口・増山・木本・林	北 沢	10:14.1	神宮	8-30	東京中学	
13	柳井・木梨・太田・中村	成 蹊	10:16.1	"	"	"	
14	岩本・武田・榎田・渡辺	常 盤	10:17.6	呉 浜松	8-15 8-25	中国教室 全国中学	

順位 氏名 所属 学年 時間 場所 月日 会名

15	木田・高峯・立山・柴田	八代一	10:22.5	大津中	8-6	熊本中学
16	中島・重本・水谷・野口	東田	10:23.9	神宮	8-5	東京中学
17	杉本・中西・浦西・上松	下市	10:24.6	天理	8-16	近畿中学
18	大出・林・酒井・坂本	三稜	10:28.4	"	"	"
19	浜口・増山・林・増田	北沢	10:28.8	神宮	8-5	東京中学
20	正木・鈴木・増田・鈴木	稲生沢	10:29.7	磐田一	8-6	静岡中学
21	宇杉・大橋・久保・塚本	三橋	10:31.4	浜松	8-25	全国中学
22	横山(徹)・矢部・横山(顕)・土森	中村	10:31.8	高知	9-10	高知中学
23	加古・斉藤・加藤・渡辺	立正	10:32.3	神宮	8-30	東京中学
24	大石・馬淵・川島・鈴木	竜洋	10:33.1	磐田一	8-6	静岡中学
25	天野・竹山・吉田・内村	篠原	10:33.2	浜松	10-1	静岡選
26	勝原・新井・秦野・寺内	桜宮	10:33.8	天理	8-16	近畿中学
27	石井・久保・丸井・福田	別府市選	10:33.8	別府	9-25	大分県民
28	伊藤・石上・有働・今野	愛知	10:33.8	振甫	8-6	愛知中学
29	川村・中橋・弘瀬・島内	高知	10:34.6	高知	6-25	高知選
30	川島・難波・光島・藤島	花乃井	10:35.4	天理	8-16	近畿中学

	平均	本年度	昨年度	一昨年度
10	傑	10:00.10	9:58.67	10:20.08
20	傑	10:10.18	10:15.03	10:32.42
30	傑	10:18.46	10:25.04	10:39.30

400mメドレーリレー (Medley-Relay)

1	小林・本多・藤田・菅野	都選抜A	4:44.8	神宮	9-23	記録会
2	猪野・稲津・横山・島内	高知選抜	4:47.8	高知	10-1	三部対抗
3	辻・伏木・坂本・小川	大阪選抜	4:54.0	大阪	8-10	京阪神中
4	田中・宮田・斉藤・太田	都選抜B	4:57.2	神宮	9-23	記録会

順位 氏名 所属 学年 時間 場所 月日 会名

5	猪野・稲津・藤村・湯山	城東	4:59.4	浜松	8-24	全国中学
6	小林・宮田・斉藤・紙谷	立正	5:00.0	神宮	8-28	東京中学
7	池永・笠毛・福田・石井	山ノ手	5:00.5	浜松	8-23	全国中学
8	正木・藤原・鈴木・増田	稲生沢	5:03.0	"	8-24	"
9	市野瀬・伏木・坂本・藤島	花乃井	5:03.5	"	"	"
10	池永・笠毛・福田・久保	別府市選	5:05.4	別府	9-25	大分県民
11	正木・藤原・金崎・増田	稲生沢	5:05.5	高岡	8-15	中部教室
12	畑野・柴田・森・笹田	中京	5:05.6	振甫	8-5	愛知中学
13	鳥井・釜堀(昌)・釜堀(彦)・大坪	十文字	5:05.7	浜松	8-24	全国中学
14	小川・秋谷・中島・水谷	東田	5:06.6	神宮	8-28	東京中学
15	小林・三岡・石橋・浜口	北沢	5:06.8	"	"	"
6	渡辺・岩本・山本・武田	宇部市選	5:08.4	山口	9-9	山口県民
17	森岡・平島・野村・水口	神戸選抜	5:08.7	大阪	8-10	京阪神中
18	鳥井・釜堀・岡本・大坪	十文字	5:08.8	瀬高	8-20	福岡近県
19	和田・安田・尾谷・川名	館山二	5:08.9	浜松	8-23	全国中学
20	富田・福原・北岡・立山	八代市選	5:09.0	熊本	9-23	熊本体育
21	和田・安田・尾谷・菅野	館山二	5:09.0	千葉	8-28	千葉中学
22	長尾・矢野・川村・島内	高知	5:09.5	高知	8-6	高知中学
23	鎌山・中屋・田村・森重	岩国市選	5:10.1	山口	9-9	山口県民
24	鈴木(安)・川島・青山・鈴木(俊)	竜洋	5:10.8	磐田一	8-5	静岡中学
25	山本・坂下・木村・宇野	上野台	5:11.0	浜松	8-23	全国中学
26	鈴木・星野・井熊・川島	竜洋	5:11.0	"	10-1	静岡選
27	小川・秋谷・中島・小柳	東田	5:11.3	神宮	8-28	東京中学

順位	氏名	所属	学年	時間	場所	月日	会名
28	矢部・塚谷・横山・土森	中村		5:11.4	高知	9-10	高知中学
29	高橋・青木・山野内・東	佐伯市選		5:12.1	別府	9-25	大分県民
30	和田・安田・尾谷・吉田	館山二		5:12.5	大宮	8-16	関東教室
締切後到着							
	辻・伏木・坂本・寺内	大阪選抜		5:04.5	大阪	7-11	日米交歓

	平均	本年度	昨年度	一昨年度
10 傑	4:57.56	5:05.34	5:05.34	
20 傑	5:02.48	5:10.12	5:12.48	
30 傑	5:05.28	5:13.72	5:16.14	

女子の部 (MOMEN)

50m 自由形 (Free-style)

1	菊谷多鶴子	下市3	32.2	天理	7-9	日米交歓
2	高島美枝	成女3	32.4	神宮	6-25	東京都民
3	内野典子	八王子四2	32.4	"	9-23	記録会
4	宮本聖子	静大浜松2	33.6	篠原	5-7	"
5	花島美代子	成女1	54.6	神宮	9-17	東京学別
6	川上静江	淑徳3	34.9	淑徳	6-18	愛知新人
7	荒木多恵子	帝塚山2	35.0	大阪	9-23	大阪新人
8	池上久美子	出水2	35.0	熊本	"	熊本体育
9	鈴木善子	篠原2	35.0	浜松	9-4	浜松スポ
10	伊藤喜美子	京学大附3	35.2	天理	8-17	近畿中学
11	中島千恵子	成女2	35.4	神宮	8-30	東京中学
12	姫路賀代	平野3	35.5	大阪	8-25	大阪市中
13	虎野千鶴子	帝塚山3	35.5	"	8-10	京阪神中
14	角田すみ子	上町2	35.6	天理	8-17	近畿中学
15	新井栄子	松蔭3	35.6	大阪	8-10	京阪神中
16	樋口久江	北沢3	35.8	神宮	8-30	東京中学
17	奥田博子	帝塚山2	35.9	布施	8-2	大阪中学
18	井野和子	梶山2	36.0	淑徳	6-18	愛知新人
19	国井節子	成蹊女	36.1	大阪	9-23	大阪新人
20	中前アキ子	下市2	36.2	天理	6-11	奈良県民
21	田中美智子	八王子五3	36.4	神宮	8-30	東京中学
22	小島史子	梶山3	36.6	淑徳	6-18	愛知新人
23	尾上妙子	福崎	36.8	天理	8-17	近畿中学
24	山口みゆき	放出	36.8	大阪	9-23	大阪新人
25	佐藤光代	梶山3	36.8	淑徳	6-18	愛知新人
26	新井潤子	浜田二1	36.8	白濁	9-3	全山陰
27	長瀬サエ子	布施一	37.2	布施天理	8-2 8-17	大阪中学 近畿中学
28	景山久子	蒲生	37.3	大阪	9-23	大阪新人
29	奈須生子	野田二3	37.3	千葉	8-28	千葉中学
30	水野喜久子	梶山3	37.3	淑徳	6-18	愛知新人

順位	氏名	所属	学年	時間	場所	月日	会名
	平均	本年度	昨年度	一昨年度			
10	傑	34.03	34.92	35.49			
20	傑	34.90	35.73	35.52			
30	傑	35.57	36.26	37.27			

100m 自由形 (Free-style)

1	深谷澄子	梶山3	1:09.6	淑徳	9-24	記録会	
2	菊谷多鶴子	下市3	1:10.0	天理	8-16	近畿中学	
3	早川一枝	富士2	1:10.2	フレスノ	8-22	フレスノ選	
4	道家知子	梶山3	1:12.0	淑徳	9-24	記録会	
5	内野典子	八王子四2	1:12.4	浜松	8-23	全国中学	
6	横井真由美	横浜学2	1:12.8	大宮	8-16	関東教室	
7	高島美枝	成女3	1:12.9	神宮	7-2	日米交歓	
8	土ヶ内照子	"3	1:13.8	"	8-29 8-30	東京中学	
9	宮本聖子	静大浜松2	1:13.8	磐田一	8-5	静岡中学	
10	中川静子	嘉島2	1:14.0	大津中	8-6	熊本中学	
11	伊藤咲子	淑徳2	1:15.3	振甫	"	愛知中学	
12	斉藤妙子	東1	1:16.3	大阪	8-10	京阪神中	
13	池上久美子	出水2	1:16.5	熊本	9-23	熊本体育	
14	足立久美子	杷木3	1:16.7	瀬高	8-6	福岡中学	
15	北鹿渡郁子	成女2	1:17.2	神宮	9-17	東京学別	
16	中島千恵子	"2	1:17.2	"	"	"	
17	渡辺君子	山ノ手2	1:17.4	別府	9-25	大分県民	
18	坂本和美	八代二2	1:17.5	大津中	8-6	熊本中学	
19	安田艶子	加茂川3	1:17.9	西京極	"	京都中学	
20	虎野千鶴子	帝塚山3	1:18.1	浜松	8-24	全国中学	
21	井野和子	梶山2	1:18.1	淑徳	9-24	記録会	
22	荒木多恵子	帝塚山2	1:18.2	大阪	9-23	大阪新人	
23	神谷よしえ	御荘2	1:18.3	松山東	8-6	愛媛中学	
24	角田すみ子	上町2	1:18.7	大阪	8-10	京阪神中	
25	鈴木善子	篠原2	1:18.8	浜松	9-24	浜名新人	
26	中前アキ子	下市2	1:18.8	天理	8-16	近畿中学	
27	石川和子	富士1	1:19.0	浜松	10-1	静岡選	
28	水野喜代子	梶山3	1:19.6	"	8-23	全国中学	
29	玉井信子	五条2	1:19.8	天理	8-16	近畿中学	
30	川本倫子	瀬戸田3	1:19.8	呉	8-15	中国教室	
締切後到着							
	虎野千鶴子	帝塚山3	1:17.5	大阪	7-11	日米交歓	

	平均	本年度	昨年度	一昨年度
10 傑	1:12.15	1:16.26	1:17.32	
20 傑	1:14.58	1:18.34	1:20.02	
30 傑	1:16.02	1:19.52	1:21.80	

200m 自由形 (Free-style)

1	早川一枝	富士2	2:32.3	フレスノ	8-22	フレスノ選
2	深谷澄子	梶山3	2:34.8	淑徳	9-24	記録会
3	齊尚子	"3	2:36.8	振甫	8-6	愛知中学

順位	氏名	所属	学年	時間	場所	月日	会名	
4	菊谷多鶴子	下市	3	2:38.0	天理	10-1	奈良新人	
5	齊藤 妙子	東	1	2:41.9	大阪	9-23	大阪新人	
6	皆月 洋子	淑徳	2	2:42.6	淑徳	9-24	記録会	
7	高島 美枝	成女	3	2:42.7	神宮	8-5	東京中学	
8	内野 典子	八王子	4	2:43.6	浜松	8-25	全国中学	
9	竹内 久子	相山	2	2:43.8	振甫	8-6	愛知中学	
10	清水 善子	皇子山	2	2:43.9	浜松	8-25	全国中学	
11	宮本 聖子	静大	浜松	2	2:44.6	磐田	8-6	静岡中学
12	伊藤 咲子	淑徳	2	2:44.8	振甫	"	愛知中学	
13	横井真由美	横浜学	2	2:45.3	大宮	8-16	関東教室	
14	中川 静子	嘉島	2	2:45.8	大津中	9-24	熊本中学	
15	佐藤 光代	相山	3	2:47.5	淑徳	"	記録会	
16	土ヶ内照子	土佐女	3	2:49.7	高知	6-24	高知選	
17	山本 理子	富士	2	2:51.4	高岡	8-15	中部教室	
18	足立久美子	杷木	3	2:51.8	瀬高 浜松	8-6 8-23	福岡中学 全国中学	
19	虎野千鶴子	帝塚山	3	2:52.4	浜松	8-25	全国中学	
20	鈴木 善子	篠原	2	2:52.4	"	9-24	浜名新人	
21	坂本 和美	八代二	2	2:52.5	熊本	9-23	熊本体育	
22	大崎 世子	横浜学	2	2:53.7	鎌倉	8-6	神奈川中	
23	川本 倫子	瀬戸田	3	2:53.9	呉	8-15	中国教室	
24	浜谷 幸子	上野台	2	2:54.9	高岡	8-14	中部教室	
25	道家 知子	相山	3	2:55.2	名古屋	7-16	愛知選	
26	岩永 弘子	嘉島	2	2:55.2	浜松	8-23	全国中学	
27	玉井 信子	五条	2	2:56.0	天理	8-17	近畿中学	
28	北鹿渡郁子	成女	2	2:56.3	神宮	8-28	東京中学	
29	瀬瀬いつ子	淑徳	2	2:56.8	振甫	8-6	日米交歓	
30	神谷よしえ	御荘	2	2:56.9	高知	8-11	四国教室	

平均	本年度	昨年度	一昨年度
10 傑	2:40.04	2:49.75	2:56.07
20 傑	2:44.31	2:54.36	3:01.21
30 傑	2:47.92	2:58.15	3:05.32

400m 自由形 (Free-style)

1	早川 一枝	富士	2	5:24.2	浜松	10-1	静岡選	
2	齊藤 妙子	東	1	5:39.9	大阪	9-23	大阪新人	
3	齊 尚子	相山	3	5:42.3	高岡	8-15	中部教室	
4	清水 善子	皇子山	2	5:44.8	浜松	8-24	全国中学	
5	皆月 洋子	淑徳	2	5:46.8	淑徳	9-24	記録会	
6	竹内 久子	相山	2	5:46.9	振甫	8-5	愛知中学	
7	宮本 聖子	静大	浜松	2	5:56.6	浜松	10-1	静岡選
8	大崎 世子	横浜学	2	6:00.6	鎌倉	8-6	神奈川中	
9	菊谷多鶴子	下市	3	6:01.8	天理	6-11	奈良県民	
10	鈴木 善子	篠原	2	6:05.0	浜松	10-1	静岡選	
11	渡辺 君子	山ノ手	2	6:07.0	別府	8-6	大分中学	
12	藤 千枝子	若松	4	6:08.6	浜松	8-25	全国中学	

順位	氏名	所属	学年	時間	場所	月日	会名
13	中島千恵子	成女	2	6:09.1	大宮	8-16	関東教室
14	北鹿渡郁子	"	2	6:09.2	神宮	8-29	東京中学
15	玉井 信子	五条	2	6:09.4	天理	10-1	奈良新人
16	岩永 弘子	嘉島	2	6:10.2	熊本	9-23	熊本体育
17	浜谷 幸子	上野台	2	6:10.4	高岡	8-14	中部教室
18	河野まゆみ	野沢温	2	6:14.2	大宮	8-16	関東教室
19	湊 桂子	雄新	3	6:15.5	高知	8-12	四国教室
20	虎野千鶴子	帝塚山	3	6:17.0	大阪	6-25	関西選
21	瀬瀬いつ子	淑徳	2	6:17.2	振甫	8-5	愛知中学
22	岡田 信子	花乃井	1	6:17.5	浜松	8-23	全国中学
23	柏原 道子	三原二	3	6:17.5	呉	8-15	中国教室
24	大谷加代子	穂北	3	6:19.5	宮崎	8-6	宮崎中学
25	野沢 寿枝	八東	1	6:19.9	呉	8-15	中国教室
26	久保山美智恵	杷木	1	6:21.3	浜松	8-23	全国中学
27	足立久美子	"	3	6:21.5	石橋	7-2	九州通信
28	小林 繁子	横浜学	3	6:21.6	鎌倉	8-6	神奈川中
29	山本 孝子	鶴尾	3	6:22.2	高知	8-12	四国教室
30	藤井 丈子	川下	3	6:24.2	山口	9-9	山口県民

平均	本年度	昨年度	一昨年度
10 傑	5:48.89	6:08.81	6:11.47
20 傑	5:59.98	6:21.90	6:23.07
30 傑	6:06.73	6:29.59	6:30.07

100m 平泳 (Breast-stroke)

1	田上 和子	八代三	3	1:24.8	神宮	7-29	日本選
2	浅井 弘美	淑徳	3	1:27.2	淑徳	9-24	記録会
3	綱屋 千代	鹿屋	3	1:30.0	浜松	8-24	全国中学
4	渡辺 和子	東田	3	1:30.3	神宮 浜松	7-28 8-24	日本選 全国中学
5	牧野 妙子	相山	2	1:30.4	"	"	"
6	葉室 加奈	筑紫女	2	1:31.0	"	"	"
7	三浦 都子	竹原	3	1:31.2	呉	8-5	広島中学
8	葉室カヤ子	羽衣学	2	1:31.4	天理	8-16	近畿中学
9	高野美代子	東田	1	1:31.6	浜松 神宮	8-24 8-30	全国中学 東京中学
10	山口 栄	館山二	3	1:31.6	浜松	8-24	全国中学
11	竹内 陽子	湖東	3	1:31.7	呉	8-15	中国教室
12	中井 宏子	五条	2	1:32.4	天理	8-16	近畿中学
13	南雲 文子	大森三	2	1:32.7	神宮	9-17	東京学別
14	戸田かよ子	信愛	1	1:32.7	浜松	9-3	浜松スポ
15	小森美知子	淑徳	1	1:32.9	"	8-24	全国中学
16	安達 絹代	相山	2	1:33.0	振甫	8-6	愛知中学
17	小沢 石志	信愛	2	1:33.2	浜松	9-3	浜松スポ
18	田中 映子	甲南	3	1:33.2	鹿屋	8-6	鹿児島中
19	小川由里子	羽衣学	3	1:33.4	布施	8-3	大阪中学
20	牧谷 仁子	佼成	1	1:33.6	神宮	9-17	東京学別
21	松本 直桃	筑紫女	2	1:33.7	瀬高	8-6	福岡中学

順位	氏名	所属	学年	時間	場所	月日	会名
22	辻 由美子	西脇	2	1:33.9	播磨	8-8	兵庫中学
23	山重百合子	横浜	学3	1:34.0	浜松	8-24	全国中学
24	島津登志子	川下	3	1:34.1	山口	8-6 9-10	山口中学 山口県民
25	川西 繁子	五条	1	1:34.2	天理	8-16	近畿中学
26	青木 敏子	九度山	3	1:34.2	和歌山	9-23	和歌新人
27	野尻 博美	成女	2	1:34.5	大宮	8-16	関東教室
28	竹内たみ子	垂水	3	1:34.6	大阪	8-10	京阪神中
29	丹下 招子	九度山	3	1:34.7	和歌山	9-23	和歌新人
30	宮本 淑子	嘉島	3	1:34.8	大津中	8-6	熊本中学
	新井 敏江	浜田	二3	1:34.8	松江	9-3	全山蔭
	締切後到着						
	葉室カヤ子	羽衣	学2	1:30.3	大阪	7-11	日米交歓
	小川由里子	羽衣	学3	1:33.2	"	"	"
	平均	本年度	昨年度	一昨年度			
	10 傑	1:29.95	1:34.01	1:35.43			
	20 傑	1:31.42	1:35.39	1:37.18			
	30 傑	1:32.34	1:36.41	1:38.60			

200m 平泳 (Breast-stroke)

1	田上 和子	八代	三3	3:01.8	神宮	7-30	日本選
2	浅井 弘美	淑徳	3	3:07.3	高岡	8-14	中部教室
3	網屋 千代	鹿屋	3	3:10.9	浜松	8-25	全国中学
4	渡辺 和子	東田	3	3:13.4	神宮	7-28	日本選
5	三浦 都子	竹原	3	3:14.0	呉	8-15	中国教室
6	高野美代子	東田	1	3:14.2	神宮	8-28	東京中学
7	牧野 妙子	椛山	2	3:15.8	浜松	8-25	全国中学
8	松本 直桃	筑紫	女2	3:15.9	瀬高	8-6	福岡中学
9	葉室 加奈	"	2	3:16.0	"	"	"
10	葉室カヤ子	羽衣	学2	3:17.0	桜宮高	"	大阪中学
11	中山志奈江	城南	2	3:18.7	浜松	8-25	全国中学
12	小川由里子	羽衣	学3	3:18.8	桜宮高	8-6	大阪中学
13	安達 絹子	椛山	2	3:19.2	振甫	8-5	愛知中学
14	小沢 石志	信愛	2	3:19.6	磐田一	"	静岡中学
15	小島 史子	椛山	3	3:20.0	浜松	8-23	全国中学
16	田中 映子	甲南	3	3:20.1	鹿屋	8-6	鹿児島中
17	小森美知子	淑徳	1	3:21.0	淑徳	8-20	国民皆泳
18	丹下 招子	九度山	3	3:21.2	和歌山	9-23	和歌新人
19	青木 敏子	"	3	3:21.3	"	"	"
20	中井 宏子	五条	2	3:21.5	五条	8-29	紀和中学
21	竹内 陽子	湖東	3	3:21.8	鳥取	8-27	鳥取県民
22	辻 由美子	西脇	2	3:21.9	甲子園	8-29	記録会
23	山重百合子	横浜	学3	3:23.1	浜松	8-25	全国中学
24	宮本 淑子	嘉島	3	2:23.2	熊本	9-23	熊本体育
25	戸田かよ子	信愛	1	3:23.5	浜松	8-23	全国中学
26	島津登志子	川下	3	3:23.6	山口	9-9	山口県民
27	川村 静香	瀬戸田	3	3:23.7	呉	8-15	中国教室
28	今出百合子	天理	1	3:23.7	天理	10-1	奈良新人

順位	氏名	所属	学年	時間	場所	月日	会名
29	高松美智子	妙寺	2	3:24.0	五条	8-29	紀和中学
30	山口 栄	館山	二3	3:24.3	大宮 千葉	8-16 8-28	関東教室 千葉中学
	平均	本年度	昨年度	一昨年度			
	10 傑	3:12.63	3:20.00	3:22.18			
	20 傑	3:16.39	3:23.61	3:26.59			
	30 傑	3:18.68	3:25.89	3:29.35			

50m バタフライ (Butterfly-stroke)

1	麻生真由美	横浜	学2	35.3	浜松	8-25	全国中学
2	川上 静子	淑徳	3	35.5	振甫	8-6	愛知中学
3	小緑 好子	宮之城	3	35.7	浜松	8-23	全国中学
4	大宮美枝子	淑徳	3	36.2	淑徳	6-18	愛知新人
5	道家 知子	椛山	3	36.5	浜松	8-25	全国中学
6	松田奈津子	五条	2	36.8	天理	8-16	近畿中学
7	高橋 淑子	成女	2	37.0	神宮	9-17	東京学別
8	浜田百合子	山ノ手	3	37.4	別府	8-6	大分中学
9	谷口十代美	御荘	2	37.7	高知	8-12	四国教室
10	西岡須磨子	大宮	2	37.7	浜松	8-25	全国中学
11	重信 幸子	九州	女2	37.8	"	8-23	"
12	石山 洋子	横川	3	38.1	鹿屋	8-6	鹿児島中
13	川合美智子	椛山	2	38.1	浜松	6-25	東海中学
14	釜掘タミエ	十文字	3	38.6	"	8-23 8-25	全国中学
15	下村 豊子	帝塚山	2	38.7	大阪	9-23	大阪新人
16	松田 菊江	成女	3	38.8	神宮	8-6 9-17	東京中学 東京学別
17	武田 泉	浄心	3	38.8	振甫	8-6	愛知中学
18	井野 和子	椛山	2	38.9	"	"	"
19	疋田 清子	信愛	3	39.2	高岡	8-14	中部教室
20	斉 尚子	椛山	3	39.4	淑徳	6-18	愛知新人
21	草野恵美子	八代	一2	39.5	熊本	9-23	熊本体育
22	佐々木芳美	成女	2	39.5	神宮	8-6	東京中学
23	山添 節代	成蹊	女	39.8	大阪	9-23	大阪新人
24	田村きつ子	瀬戸田	2	39.8	呉	8-15	中国教室
25	佐々木千鶴子	御園	3	39.9	神宮	9-17	東京中学
26	熊野 睦子	三原	二3	40.0	呉	8-15	中国教室
27	長畑恵美子	三丘	3	40.5	山口	8-6	山口中学
28	深谷 澄子	椛山	3	40.6	淑徳	6-18	愛知新人
29	竹内 壮	篠原	3	41.0	浜松	7-16	浜松市中
30	大橋 空子	文の里	3	41.0	天理	8-16	近畿中学
	鈴木るい子	篠原	2	41.0	浜松	9-3	浜松スポ
	平均	本年度	昨年度	一昨年度			
	10 傑	36.58	39.25	40.55			
	20 傑	37.61	40.82	42.35			
	30 傑	38.46	41.93	44.26			

順位 氏名 所属 学年 時間 場所 月日 会名

100m バタフライ (Butterfly-stroke)

1	川上 静江	淑 徳	3	1:17.5	淑徳	9-24	記録会
2	小緑 好子	宮之 城	3	1:21.3	浜松	8-24	全国中学
3	麻生真由子	横 浜	学 2	1:24.8	鎌倉	8- 6	神奈川中
4	高橋 叔子	成 女	2	1:25.4	浜松	8-24	全国中学
5	石山 洋子	横 川	3	1:25.9	鹿屋	8- 6	鹿児島中
6	松田奈津子	五 条	2	1:26.0	浜松	8-24	全国中学
7	釜堀タミエ	十 文 字	3	1:26.6	" "	" "	" "
8	井野 和子	栢 山	2	1:26.8	振甫	8- 6	日米交歓
9	浜田百合子	山ノ 手	3	1:27.2	別府	" "	大分中学
10	川合美知子	栢 山	2	1:28.0	名古屋	7-15	愛知選
11	西岡須磨子	大 宮	2	1:29.0	高知	9-10	高知中学
12	松田 菊江	成 女	3	1:29.7	浜松	8-23	全国中学
13	伊藤 咲子	淑 徳	2	1:30.1	淑徳	8-20	国民皆泳
14	草野恵美子	八 代 一	2	1:31.0	熊本	9-23	熊本体育
15	山添 節代	成 蹊 女	3	1:31.7	大阪	" "	大阪新人
16	鈴木るい子	篠 原	2	1:32.1	浜松	10- 1	静岡選
17	竹内 壮	" "	3	1:32.5	高岡	8-14	中部教室
18	下村 豊子	帝 塚 山	2	1:32.7	大阪	9-23	大阪新人
19	田村さつ子	瀬 戸 田	2	1:32.8	呉	8- 6	広島中学
20	佐々木芳美	成 女	2	1:32.9	神宮	8- 5	東京中学
21	疋田 清子	信 愛	3	1:33.6	高岡	8-15	中部教室
22	長畑恵美子	三 丘	3	1:34.1	呉 浜松	8-15 8-23	中国教室 全国中学
23	谷口十代美	御 荘	2	1:34.2	松山東	8- 6	愛媛中学
24	小沢 石志	信 愛	2	1:34.6	浜松	10- 1	静岡選
25	中丸 典子	栢 山	3	1:34.7	淑徳	9-24	記録会
26	富井 暁美	野 沢 温	2	1:35.3	大宮	8-16	関東教室
27	深見美千代	垂 水	3	1:37.0	神戸市民	9-16	神戸体育
28	林 和江	沼 田	2	1:37.1	前橋	8-27	三県対抗
29	重信 幸子	九 州 女	2	1:37.4	瀬高	8- 6	福岡中学
30	熊野 睦子	三 原 二	3	1:37.7	呉	8-15	中国教室

平均	本年度	昨年度	一昨年度
10 傑	1:24.95	1:30.83	1:34.67
20 傑	1:28.20	1:34.77	1:38.66
30 傑	1:30.66	1:38.10	1:41.57

50m 背 泳 (Back-stroke)

1	水落志保子	成 女	2	37.1	神宮	8-30	東京中学
2	浦上 涼子	筑 紫 女	2	38.0	浜松	8-25	全国中学
3	萩野由美子	北 沢	3	38.0	神宮	9-17	東京学別
4	大宮美枝子	淑 徳	3	38.3	浜松	8-25	全国中学
5	中村 淑子	文 の 里	3	39.1	" "	" "	" "
6	花田 妙子	帝 塚 山	3	39.2	大阪	7-25	大阪市中
7	瀬崎 淳子	栢 山	2	39.3	振甫 浜松	8- 6 8-23	愛知中学 全国中学

順位 氏名 所属 学年 時間 場所 月日 会名

8	池田 静子	比 良 松	2	39.8	浜松	8-23 8-25	全国中学 "
9	武樋マキ子	月 島 三	3	39.8	神宮	9-17	東京学別
10	若月 幸恵	成 女	1	39.9	" "	" "	" "
11	木原美知子	旭	1	40.0	浜松	8-25	全国中学
12	梅田 雅子	竹 原	2	40.0	呉	8- 5	広島中学
13	蓮田千穂美	御 荘	2	40.3	浜松	8-23	全国中学
14	佐藤 光代	栢 山	3	40.4	高岡	8-15	中部教室
15	多田美美代	羽 衣 学	2	40.4	浜松	8-23	全国中学
16	上田橋真弓	横 川	3	40.8	" "	" "	" "
17	志倉 容子	桐 朋 女	3	40.8	神宮	9-17	東京学別
18	白坂 淳子	鹿 屋	2	41.0	浜松	8-23	全国中学
19	児島 節	文 の 里	3	41.0	" "	" "	" "
20	伊藤 咲子	淑 徳	2	41.0	淑徳	6-18	愛知新人
21	正木美津子	西 脇	2	41.1	浜松	8-23	全国中学
22	伊原 裕子	和 洋 女	3	41.1	大宮	8-16	関東教室
23	美和 節子	信 愛	2	41.2	浜松	7-16	浜松市中
24	久下ヒロ美	港		41.2	大阪	9-23	大阪新人
25	皆月 洋子	淑 徳	2	41.3	淑徳	6-18	愛知新人
26	藤本 佳子	進 徳	3	41.4	浜松	8-23	全国中学
27	小川 福子	下 田	1	41.4	磐田一	8- 5	静岡中学
28	浅野 桂子	大 森 六	3	41.4	神宮	9-17	東京学別
29	天野みどり	竹 原	3	41.5	呉	8- 5	広島中学
30	中西久仁子	皇 子 山	2	41.6	天理	8-16	近畿中学
	橋口ユキ子	川 内 西	3	41.6	鹿屋	8- 6	鹿児島中

平均	本年度	昨年度	一昨年度
10 傑	38.85	40.32	40.68
20 傑	39.71	41.28	41.75
30 傑	40.25	42.02	42.65

100m 背 泳 (Back-stroke)

1	水落志保美	成 女	2	1:22.4	神宮	8- 5	東京中学
2	大宮美枝子	淑 徳	3	1:22.6	淑徳	9-24	記録会
3	瀬崎 淳子	栢 山	2	1:24.9	振甫	8- 6	愛知中学
4	浦上 涼子	筑 紫 女	2	1:25.2	浜松	8-24	全国中学
5	佐藤 光代	栢 山	3	1:25.3	淑徳	9-24	記録会
6	多田美美代	羽 衣 学	2	1:26.2	天理	8-17	近畿中学
7	梅田 雅子	竹 原	2	1:26.7	浜松	8-23	全国中学
8	池田 静子	比 良 松	2	1:27.0	" "	8-24	" "
9	中村 淑子	文 の 里	3	1:27.9	" "	" "	" "
10	野口 鈴子	淑 徳	1	1:28.4	淑徳	9-24	記録会
11	花田 妙子	帝 塚 山	3	1:28.8	大阪 桜宮高	6-24 8- 6	関西選 大阪中学
12	萩野由美子	北 沢	3	1:28.8	神宮	9-23	記録会
13	正木美津子	西 脇	2	1:28.9	浜松	8-23	全国中学
14	上田橋真弓	横 川	3	1:28.9	" "	8-24	" "
15	美和 節子	信 愛	2	1:29.0	磐田一	8- 5	静岡中学

順位	氏名	所属	学年	時間	場所	月日	会名
16	白坂 淳子	鹿屋	2	1:29.1	浜松	8-24	全国中学
17	田端 恵子	嘉島	2	1:29.2	熊本	8-5	熊本中学
18	蓮田千穂美	御荘	2	1:29.8	松山東	8-6	愛媛中学
19	天野由美子	栢山	2	1:29.9	振甫	"	愛知中学
20	山本みどり	豊田前	3	1:30.2	呉	8-15	中国教室
21	黒瀬まり子	浜脇	2	1:30.4	別府	8-6	大分中学
22	伊原 裕子	和洋女	3	1:30.5	千葉	8-28	千葉中学
23	藤本 佳子	進徳	3	1:30.8	呉	8-15	中国教室
24	松本 信子	湖東	3	1:30.8	熊本	9-23	熊本体育
25	児島 節	文の里	3	1:30.9	浜松	8-24	全国中学
26	角田美栄子	稻生沢	3	1:31.1	高岡	8-15	中部教室
27	西村 幸子	筑紫女		1:31.2	瀬高	8-6	福岡中学
28	小川 福子	下田	1	1:31.2	磐田一	8-5	静岡中学
29	道家 知子	栢山	3	1:31.3	淑徳	6-18	愛知新人
30	別府 記美	十文字		1:31.5	瀬高	8-6	福岡中学
平均							
	本年度	昨年度	一昨年度				
10	1:25.66	1:28.13	1:29.12				
20	1:27.46	1:30.09	1:31.53				
30	1:28.63	1:31.76	1:33.38				

400m リレー (Relay)

1	齊・竹内・道家・深谷	栢山	4:57.6	振甫	3-6	愛知中学
2	土ヶ内・内野・北鹿渡・高島	都選抜	5:00.0	神宮	9-23	記録会
3	早川・宮本・鈴木・石川	中学選抜	5:03.2	浜松	10-1	静岡選
4	土ヶ内・守重・北鹿渡・高島	成女	5:07.0	神宮	8-30	東京中学
5	伊藤・川上・大宮・皆月	淑徳	5:10.9	振甫	8-6	愛知中学
6	土ヶ内・北鹿渡・中島・高島	成女	5:11.0	神宮	8-5	東京中学
7	齊藤・虎野・角田・花田	大阪選抜	5:12.5	大阪	8-10	京阪神中
8	齊・瀬崎・竹内・深谷	栢山	5:15.6	浜松	6-25	東海中学
9	伊藤・額額・大宮・皆月	淑徳	5:16.2	"	8-23	全国中学
10	小林・牧島・大崎・横井	横浜学	5:16.7	鎌倉	8-6	神奈川中
11	虎野・奥田・荒木・花田	帝塚山	5:19.0	浜松	8-24	全国中学
12	岩永・松田・上村・中川	嘉島	5:23.4	"	8-23	"

順位	氏名	所属	時間	場所	月日	会名
13	吉田・吉瀬・梶原・足立	杷木	5:25.4	浜松	8-24	全国中学
14	神谷・池田・菊池・谷口	御荘	5:25.7	"	"	"
15	中前・西岡・上村・菊谷	下市	5:33.7	五条中	8-29	紀和中学
16	小緑・日当瀬(ま)・日当瀬(い)・奥村	宮之城	5:38.6	浜松	8-23	全国中学
17	衣川・奥田・荒木・虎野	彼塚山	5:38.6	天理	8-17	近畿中学
18	玉川・松田・永井・南	五条	5:39.4	五条	8-29	紀和中学
19	奥田・野上・衣川・荒木	帝塚山	5:39.4	大阪	9-23	大阪選抜
20	早川・山本・大石・石川	富士	5:40.0	磐田一	8-6	静岡中学
21	国井・弓削・箕浦・河合	成蹊女	5:41.9	大阪	9-23	大阪新人
22	浦上・神崎・西村・戸川	筑紫女	5:42.1	瀬高	8-6	福岡中学
23	松本・岸・熊野・柏原	三原二	5:43.8	呉	8-15	中国教室
24	石川・下村・安田・伊藤	京都選抜	5:44.0	大阪	8-10	京阪神中
25	池田・矢野・林・松田	比良松	5:45.9	瀬高	8-6	福岡中学
26	鈴木・宮崎・柴田・刑部	篠原	5:46.6	磐田一	"	静岡中学
27	尾崎・山根・花木・野沢	八東	5:46.8	浜松	8-23	全国中学
28	伊藤・岡本・山本・石川	京学大附	5:47.0	天理	8-17	近畿中学
29	谷川・南・永井・玉井	五条	5:47.0	"	"	"
30	橋田・別府・釜堀・大隈	十文字	5:47.2	瀬高	8-20	福岡近県
	豊田・切江・和田・坂本	八代二	5:47.2	天津中	8-6	熊本中学
平均						
	本年度	昨年度	一昨年度			
10	5:09.04	5:23.23	5:40.23			
20	5:20.68	5:33.91	5:50.68			
30	5:28.86	5:42.20	5:57.46			

400mメドレーリレー (Medley-Relay)

1	大宮・浅井・川上・伊藤	淑徳	5:28.8	振甫	8-5	愛知中学
---	-------------	----	--------	----	-----	------

順位	氏名	所属	学年	時間	場所	月日	会名
2	水落・高野・高橋・高島	都選抜A		5:34.2	神宮	9-23	記録会
3	瀬崎・牧野・井野・深谷	栢山		5:36.6	淑徳	8-20	国民皆泳
4	水落・野尻・高橋・高島	成女		5:37.3	浜松	8-25	全国中学
5	大宮・浅井・伊藤・皆月	淑徳		5:41.0	淑徳	8-20	国民皆泳
6	萩野・野尻・松田・内野	都選抜B		5:46.3	神宮	9-23	記録会
7	伊藤・小島・川合・深谷	栢山		5:50.4	振甫	7-7	日米交歓
8	渋谷・山重・麻生・横井	横浜学		5:51.4	鎌倉	8-6	神奈川中
9	上田橋・高嶺・石山・森園	横川		5:55.6	浜松	8-24	全国中学
10	田中・中井・松田・玉井	五条		5:55.9	五条中	8-29	紀和中学
11	田中・中井・松田・永井	"		6:02.0	天理	8-16	近畿中学
12	蓮田・大下・谷口・神谷	御荘		6:02.4	浜松	8-25	全国中学
13	別府・古川・釜堀・大隈	十文字		6:02.9	"	"	"
14	黒瀬・小田・浜田・渡辺	別府市選		6:03.5	別府	9-25	大分県民
15	中西・北村・岩淵・清水	皇子山		6:03.8	浜松	8-25	全国中学
16	森山・森実・足立・梶原	杷木		6:04.7	瀬高	8-6	福岡中学
17	花田・栗井・下村・虎野	帝塚山		6:08.4	浜松	8-24	全国中学
18	美和・小沢・疋田・佐々木	信愛		6:11.1	磐田一	8-5	静岡中学
19	田端・宮本・林田・中川	嘉島		6:11.2	熊本	9-23	熊本体育
20	美和・疋田・小沢・村松	信愛		6:12.4	高岡	8-15	中部教室
21	美和・戸田・小沢・村松	"		6:13.0	浜松	9-24	浜名新人
22	鈴木(登)・鈴木(桂)・鈴木(る)・鈴木(善)	篠原		6:14.3	"	"	"
23	花田・栗井・下村・奥田	帝塚山		6:14.9	布施	8-3	大阪中学
24	松田・岡田・下村・荒木	"		6:15.2	大阪	9-23	大阪新人

順位	氏名	所属	学年	時間	場所	月日	会名
25	中西・北村・鎌谷・清水	皇子山		6:15.2	皇子山	8-6	滋賀中学
26	浦上・葉室・洞・戸川	筑紫女		6:15.6	瀬高	"	福岡中学
27	山本・山部・平松・大野	豊田前		6:15.7	山口	9-9	山口県民
28	花田・岡田・下村・奥田	帝塚山		6:15.7	天理	8-16	近畿中学
29	浦上・葉室・洞・神崎	筑紫女		6:16.4	瀬高	8-20	福岡近県
30	梅田・三浦・西部・三浦	竹原		6:17.4	浜松	8-24	全国中学
締切後到着							
	多田・葉室・姫賀・斎藤	大阪選抜		6:10.8	大阪	7-11	日米交歓
	平均	本年度	昨年度	一昨年度			
	10 傑	5:43.75	5:58.51	6:13.57			
	20 傑	5:55.00	6:06.40	6:22.69			
	30 傑	6:01.78	6:15.67	6:28.97			

飛 込 の 部

一 般 の 部

男子飛板飛込	1	土 佐 忠 雄	早	大
	2	金 戸 俊 介	日	大
	3	田 原 和 夫	"	
	4	山 野 外 嗣 夫	北 陸 軽 金 属	
	5	谷 口 博	早	大
	6	坂 手 昭 治	天 理 高	
	7	岡 田 良 平	"	
	8	西 山 彰 一	"	
	9	山 根 徹 決	中	大
	10	河 上 孝 久	関 西 学 院	
男子高飛込	1	金 戸 俊 介	日	大
	2	田 原 和 夫	"	
	3	山 野 外 嗣 夫	北 陸 軽 金 属	
	4	岡 田 良 平	日	大
	5	土 佐 忠 雄	早	大
	6	谷 口 博	"	
	7	藤 本 秀 一	天 理 大	
	8	堂 久 八 日	大	
	9	坂 手 昭 治	天 理 高	
	10	河 上 孝 久	関 西 学 院	
女子飛板飛込	1	津 谷 鹿 乃 子	倉 敷 レー ヨ ン	
	2	渡 辺 久 美 子	リ ッ カ ー ミ シ ン	
	3	角 倉 佐 久 子	日 本 生 命	
	4	石 黒 の ぶ よ	帝 塚 山 短 大	
	5	出 口 和 子	天 理 大	
女子高飛込	1	渡 辺 久 美 子	リ ッ カ ー ミ シ ン	
	2	津 谷 鹿 乃 子	倉 敷 レー ヨ ン	
	3	友 江 嘉 代 子	日 本 ダ ン ロ ッ プ	
	4	葛 目 千 鶴 子	日 体 大	
	5	小 野 ゆ かり	東 京 女 体 大	

高 校 の 部

男子飛板飛込	1	坂 手 昭 治	奈 良 ・ 天 理
	2	有 光 洋 右	高 知 ・ 小 津
	3	高 崎 直 寿	奈 良 ・ 天 理
	4	高 山 明 通	神 奈 川 ・ 逗 子 開 成
	5	松 永 宣 昭	大 阪 ・ 泉 尾 工
	6	戸 塚 孟 夫	静 岡 ・ 浜 松 商
	7	山 脇 安 夫	大 阪 ・ 鉄 道
	8	三 上 幸 男	高 知 ・ 小 津
	9	田 中 勇	静 岡 ・ 浜 松 商
	10	近 藤 周 作	愛 知 ・ 東 邦
男子高飛込	1	坂 手 昭 治	奈 良 ・ 天 理
	2	田 中 勇	静 岡 ・ 浜 松 商
	3	有 光 洋 右	高 知 ・ 小 津
	4	宮 崎 直 寿	奈 良 ・ 天 理
	5	戸 塚 孟 夫	静 岡 ・ 浜 松 商
	6	松 永 宣 昭	大 阪 ・ 泉 尾 工
	7	近 藤 周 作	愛 知 ・ 東 邦
	8	三 上 幸 男	高 知 ・ 小 津
	9	夔 川 政 勝	石 川 ・ 桜 ケ 丘
	10	谷 口 忠 応	奈 良 ・ 天 理
女子飛板飛込	1	梅 本 栄 子	大 阪 ・ 大 阪 女
	2	宮 田 和 子	神 奈 川 ・ 日 女 大 附
	3	友 江 淳 子	兵 庫 ・ 松 蔭
	4	山 田 清 子	愛 知 ・ 相 山
	5	荻 野 正 子	大 阪 ・ 相 愛
女子高飛込	1	山 田 清 子	愛 知 ・ 相 山
	2	宮 田 和 子	神 奈 川 ・ 日 女 附
	3	梅 本 栄 子	大 阪 ・ 大 阪 女
	4	友 江 淳 子	兵 庫 ・ 松 蔭
	5	荻 野 正 子	大 阪 ・ 相 愛

水 球 の 部

全 日 本 代 表 チ ー ム

Water-Polo National Team Member

G・K	猪 口 徳 (日 大)
	房 野 康 滋 (")
B・W	青 山 礼 三 (")
	柴 田 徹 (")
F・W	田 久 保 徹 (日 大 出)
	浅 沼 寛 治 (中 大 出)
	高 木 弘 毅 (日 大 出)
	宮 村 元 信 (")
	藤 本 重 信 (日 大)
	内 田 啓 一 (")
	酒 井 哲 也 (")

高 校 選 抜 代 表 チ ー ム

Water-Polo High-School Tame Member

G・K	入 江 昭 雄 (济 々 費)
	酒 井 勝 治 (鴨 沂)
B・W	村 山 憲 三 (济 々 費)
	豊 水 修 介 (")
F・W	堀 緑 容 (济 々 費)
	井 上 彦 二 郎 (鴨 沂)
	桑 山 博 克 (济 々 費)
	小 陣 修 臣 (")
	枝 孝 治 (鴨 沂)
	山 本 慶 治 郎 (山 城)
	根 岸 繁 雄 (成 城)

記録からみた1961年度の世界水泳界

坂 本 宗 隆

オリンピックの翌年は低調、というのが通説であったが、61年度は男子競泳においてこのジグスは破られた。だが、手ばなしで嬉ぶわけにはいかない。というのは、頂点の躍進は著しいが、総体的（10傑および30傑平均）な成長率は1%にも満たず、僅かに前年度を上廻る程度に終わっている。

これはまた別の見方をすれば、60年度は最も充実した年であったが、オリンピックを最後として引退した著名選手も多かった。61年度は有力な新人が多数現われベテランのアナをうめたうえ、60年度に優る成果を納めた。オリンピックの翌年だけに立派な成績である。ともいえるわけで、とに角61年は60年と並んで最高の年であった。

最近の数年間の結果を比較してみると、短期間であるから断定はできないが、隔年に飛躍する傾向があるようだ。（表1末尾参照）この傾向に狂いがなければ62年度は躍進の年となる筈である。

61年度は谷間の年であるが、頂点の伸びはすばらしく、飛躍の年並みである。長距離と800リレー以外は全部前年度を上廻り、FINAの公認する15種目のうち10種目の世界記録が更新された。

種目別にみれば長距離はすこし淋しいが、平泳は特に当り年で、アメリカ、日本はもとよりソ連、中共および東ドイツも世界新記録をマークした。なお10傑平均が前年の首位を追い抜いている。

表1のうちから800自由形を除いた—この種目は近年各国とも行う競技会が少なくなっている—13種目を対象として各国の勢力分布を調べてみた。方法は例年の通り10傑は首位を10点、2位を9点とし、30傑の方は首位を30点、2位を29点として計算した。（表II）

第1に目につくのは、アメリカの断然たる強味。次いで日本の予期以上の好成績、豪州の衰退、ソ連の復調等である。

アメリカ—引退のベテランが各国中最も多い反面有望新人の輩出もそれ以上に多く、選手層の厚さが3年連覇の原動力である。

日本—特殊種目にはそれぞれ新鋭が現われたが、自由形（特に短距離）に新人の進出のないのが悩みの種。アメリカ、豪州が新旧選手の入替期に当たっているが、日本はこれからか？各種目の上位は大部分ベテランが占めている。

ソ連—世界のAクラスと目される選手は2、3名に過ぎないが、数年来の伸び悩みから脱しつつある

模様だが、平泳の優勢に引き替え自由形は相変わらず貧困。

豪州—引退の著名選手はアメリカの約半分であるが、その影響は深刻で、平泳および背泳は全滅。新人の出現も自由形に偏っている。

Bクラス以下ではイギリス、南アフリカの凋落とチェコの進出が目をひく。

注：表1中（58年比）とあるのは、本来ならば泳法改正後最初の年であるから57年とすべきであるが、この年はアメリカ、豪州等新泳法ではないと推測される節があり、もしそれが事実なら個人メドレーおよびメドレー・リレーにも影響するので、やむを得ず58年とした。

女子の方は遺憾ながら躍進とはいえない。男子と比較して凋落が早いのか、前年よりも大巾に実力の低下した選手が意外に多い。

特殊種目は100背泳を除いて相当向上しているが、反対に自由形はまた1500以外飛躍もない。ただ200、400の中距離はトップに迫る選手層が厚くなったのは61年の特長である。

表IVは、表IIIのうちから800と1500を除いた12種目を対象とした。—アメリカ、スウェーデン等は1500を、豪州、日本等は800を行って居り、いずれを採っても不公平となるので、両方ともに除くことにした。

58年頃まで覇を競っていた、アメリカと豪州の間には1、2年では挽回できないほどの差がついてしまった、またAクラスにいたイギリスもBクラスに転落した。

アメリカ—男子同様に圧倒的に優勢であるが、平泳がウィーク・ポイント。14名のオール・スター・チームが8月欧州に遠征してオランダに敗れている。事故でもあったか実力をだしきれなかったようだ。

オランダ—男女対抗では女子の方が強いだろうといわれる程昔から欧州の最強。常に最もバランスのとれた強味をもっている。

東ドイツ—平泳には絶体の優勢であるが、有望選手がこの種目に集るためか、自由形とバタはお粗末。

豪州—男子と似たような状態。アメリカ同様平泳が弱点。

〔表 I〕 成 長 率 (男 子)

種目	首 位			10 傑 平 均			30 傑 平 均		
	記 録	前年比	58年比	記 録	前年比	58年比	記 録	前年比	58年比
100自	53.6	102.24	103.54	55.19	100.31	102.11	56.05	99.71	102.05
200自	2:00.4	101.00	102.16	2:02.42	100.64	102.66	2:04.56	100.26	102.74
400自	4:17.5	99.61	101.67	4:23.12	99.81	102.87	4:27.90	99.89	103.10
800自	9:09.8	98.89	100.67	9:17.53	100.57	102.01	9:31.75	100.31	102.09
1500自	17:21.8	98.96	100.66	17:41.19	99.77	102.50	18:07.90	99.62	102.60
100平	1:07.5	105.18	105.78	1:10.63	102.17	103.44	1:12.20	101.26	103.02
200平	2:29.6	104.88	104.61	2:35.11	102.02	103.24	2:37.79	101.12	102.65
100バ	58.6	100.17	101.71	59.78	101.62	103.26	1:01.18	101.14	103.66
200バ	2:12.6	100.15	105.28	2:16.16	99.86	104.34	2:19.12	100.19	104.51
100背	1:01.3	100.98	100.33	1:02.34	100.64	102.69	1:03.69	100.08	102.98
200背	2:11.5	103.42	105.25	2:17.20	101.51	104.35	2:20.96	101.30	104.28
400混	4:55.6	103.01	108.32	5:10.80	100.38	105.07	5:19.01		
800継	8:16.2	98.79	101.51	8:27.08	98.30	101.30	8:35.99	98.52	101.60
400混継	4:03.0	100.99	103.05	4:11.89	99.92	102.79	4:16.26	99.79	102.69
58		101.50	100		101.40	100	⑫101.42		100
平 59		100.62	100.62		100.84	100.84	⑬100.76		100.76
均 60		101.26	101.88		101.70	102.51	⑬101.87		102.67
61		101.31	103.18		100.54	103.05	⑬100.25		102.92

〔表 II〕 勢 力 分 布 表 (男 子)

クラス	国 名	10 傑				30 傑				較 差	較 差		
		本 年 度		昨 年 度		本 年 度		昨 年 度					
		ラング 選手数	得点	ラング 選手数	得点	ラング 選手数	得点	ラング 選手数	得点	ラング 選手数	得点		
AAA	アメリカ	72	447	64	378	8	69	153	2,723.5	158	2,726	△ 5	△ 2.5
AA	日本	19	85	16	88	3	△ 3	93	1,255	53	766	40	489
A	ソ連	11	53	6	23	5	30	31	498.5	18	252	13	246.5
A	豪州	11	56	17	109	△ 6	△ 53	26	472	39	737	△ 13	△ 265
BBB	東ドイツ	5	14	6	36	△ 1	△ 22	18	268	24	332	△ 6	△ 64
BB	西ドイツ	2	9	2	2		7	9	136	10	104	△ 1	32
BB	ハンガリー	2	5	3	10	△ 1	△ 5	10	117.5	13	158	△ 3	△ 40.5
B	中共	2	13	3	23	△ 2	△ 10	3	62	4	102	△ 1	△ 40
B	チェコ	1	1	1	4		△ 3	6	69	2	31	4	38
B	フランス	1	1	1	7		△ 6	5	68	1	27	4	41
CC	イギリス			2	9	△ 2	△ 9	9	58	10	145	△ 1	△ 87
CC	スウェーデン	1	5			1	5	4	50	8	72	△ 4	△ 22
CC	アルゼンチン	1	9			1	9	2	44	3	24	△ 1	20
C	フィンランド							3	40	2	25	1	15
C	イタリア			1	5	△ 1	△ 5	6	40	5	84	1	△ 44
C	ブラジル	1	10	1	6		4	1	30	1	26		4
D	南アフリカ			2	8	△ 2	△ 8	3	23	8	101	△ 5	△ 78
D	ユーゴ							3	18	3	35		△ 17
D	ベルギー							1	15	1	2		13
D	オランダ			1	3	△ 1	△ 3	1	7.5	3	57	△ 2	△ 49.5
D	ポーランド			1	2	△ 1	△ 2	1	3	4	49	△ 3	△ 46

(以下略)

[表 III]

成 長 率 (女 子)

種目	首 位			10 傑 平 均			20 傑 平 均		
	記 録	前年比	58年比	記 録	前年比	58年比	記 録	前年比	58年比
100自	1:00.8	99.01	100.66	1:03.14	99.00	100.95	1:03.75	99.31	101.43
200自	2:15.5	97.12	99.41	2:18.54	100.43	101.93	2:20.51	100.44	102.67
400自	4:46.9	99.16	100.87	4:51.54	100.48	102.71	4:56.92	99.92	102.93
800自	10:20.6	95.97	98.58	10:39.29	99.05	101.46			
1500自	19:02.8	101.82	105.22	19:59.63	100.01	103.48			
100平	1:18.2	101.02	101.79	1:21.04	99.80	102.15	1:21.80	99.79	102.74
200平	2:48.0	100.89	102.38	2:52.90	99.16	101.02	2:54.56	99.07	101.11
100バ	1:08.2	101.76	102.02	1:09.54	100.60	103.74	1:10.88	100.03	103.23
200バ	2:32.8	101.05	103.99	2:39.02	101.11	104.36	2:43.59		104.79
100背	1:10.5	97.87	101.99	1:11.43	99.40	102.13	1:12.39	99.03	101.77
200背	2:33.2	100.07	102.74	2:37.23	100.18	103.17	2:39.18	100.57	103.64
400混	5:34.5	100.60	101.46	5:41.53	102.25	105.61	5:49.72		
400継	4:16.5	97.04	100.35	4:19.97	98.99	101.50	4:22.77	99.27	101.68
400混継	4:46.4	98.15	102.27	4:51.59	98.40	101.79	4:54.57	98.27	101.96
平 59		100.55	100.55		100.64	100.64		⑩100.56	100.56⑩
60		101.65	102.33		102.00	102.65		⑩102.15	102.70⑩
均 61		99.40	101.70		99.92	102.58		⑩ 99.57	102.54⑩

[表 IV]

勢 力 分 布 表 (女 子)

クラス	国 名	10 傑				20 傑							
		本 年 度		昨 年 度		較 差		本 年 度		昨 年 度		較 差	
		ラング 選手数	得点	ラング 選手数	得点	ラング 選手数	得点	ラング 選手数	得点	ラング 選手数	得点	ラング 選手数	得点
AA	ア メ リ カ	53	280	39	255	14	25	93	1,039	67	811	26	228
A	オ ラ ン ダ	18	90	14	70	4	20	31	352	25	279	6	73
A	東 ド イ ツ	15	101	15	75		26	26	313	32	307	△ 6	6
A	豪 州	12	74	20	114	△ 8	△40	18	227	37	415	△19	△188
BB	ス エ ー デ ン	7	32	5	18	2	14	12	115	8	80	4	35
B	ハ ン ガ リ ー	3	17	4	19	△ 1	△ 2	13	96	9	84	4	12
B	イ ギ リ ス	2	7	7	35	△ 5	△28	15	101	16	168	△ 1	△67
CC	西 ド イ ツ	3	12	2	18	1	△ 6	6	57	6	65		△ 8
CC	日 本	2	16	3	18	△ 1	△ 2	5	47	9	82	△ 4	△35
CC	フ ラ ン ス	2	14	3	11	△ 1	△ 3	4	46	7	60	3	△14
C	ソ 連	1	3	3	9	△ 2	△ 6	6	40	7	53	△ 1	△13
C	カ ナ ダ	1	8	2	8	△ 1		2	28	4	39	△ 2	△11
C	イ タ リ ー							4	30			4	30
D	ポ ー ラ ン ド							1	7			1	7
D	チ ェ コ							1	2	1	8		△ 6
D	ル ー マ ニ ア							1	1			1	1

(以下略)

1961年ソ連10傑

本稿は、昨夏日本の水泳事情視察のため来日したソ連水泳コーチの御世話を願った阪大の松本博士から寄せられた「ソビエト・スポーツ」紙掲載の61年度ソ連の10傑である。ソ連の情報は入手困難なため貴重なものである。

平泳と背泳以外には傑出した選手も見当たらないが、高年令選手の多いのは驚きである。平均値に喰いちがいのあるものについては原文も載せた。なお60年度平均値のないものは不明。(坂本)

男 子

100m 自由形

年令	選手名	タイム
23	V・コノブレフ	56.5
23	P・モルガチェフ	57.3
22	V・エフレモフ	57.3
20	V・モレフ	57.3
26	V・ソローキン	57.3
18	V・セムチェンコフ	57.6
22	V・ポタニン	57.6
17	E・ジェルビウスキー	57.6
19	A・パラモノフ	57.7
22	V・コット	57.7
21.2	平均	57.39
	原 文	(57.37)
	1960年	57.55

ソ記 56.3 I・ルシュコウスキー 59

200m 自由形

23	V・コノブレフ	2:07.5
25	G・ニコラエフ	2:08.2
17	A・ガレニノフ	2:08.6
23	I・ルシュコウスキー	2:08.9
19	A・パラモノフ	2:09.8
19	A・カルクリニッシュ	2:10.0
22	V・ポタニン	2:10.3
23	Y・トルマソフ	2:10.7
24	V・コジレフ	2:10.9
29	V・ストルヤノフ	2:10.9
22.4	平均	2:09.58
	原 文	(2:09.57)
	1960年	2:08.86

ソ記 2:05.6 G・ニコラエフ 57

400m 自由形

22	G・アンドロソフ	4:37.8
25	A・パプコ	4:38.7
19	A・パラモノフ	4:39.1

29	V・ラウリネンコ	4:39.6
25	G・ニコラエフ	4:41.6
26	V・ソローキン	4:42.2
22	V・ウラディミロフ	4:42.5
24	S・トウストブレト	4:42.6
23	Y・トルマソフ	4:43.0
24	V・コジレフ	4:43.3
29	V・ストルヤノフ	4:43.3
24.15	平均	4:41.04
	1960年	4:40.36

ソ記 4:30.1 B・ニキーティン 57

1500m 自由形

22	G・アンドロソフ	18:12.2
29	V・ラウリネンコ	18:25.4
24	P・ピカロフ	18:38.2
25	A・パプコ	18:44.5
17	I・ジミン	18:44.7
17	Y・シュトキン	18:53.2
16	E・ノウィコフ	18:55.4
24	V・コジレフ	19:01.6
24	S・トウストブレト	19:05.2
27	M・ボウイチ	19:05.2
22.5	平均	18:46.56
	原 文	(18:46.62)

ソ記 18:12.2 G・アンドロソフ 61

100m 平 泳

24	L・コレスニコフ	1:11.1
20	Y・フニコフ	1:11.4
24	G・プロコペンコ	1:11.7
25	A・ゴロウチェンコ	1:11.9
20	A・ヤレメンコ	1:13.6
23	K・ローリツ	1:14.2
24	V・マムチン	1:14.4
24	M・フェラフォノフ	1:14.4
24	A・ピメノフ	1:14.7
20	R・コロリスキー	1:15.0
22.8	平均	1:13.24

ソ記 1:11.1 L・コレスニコフ 61

200m 平 泳

24	L・コレスニコフ	2:35.6
24	G・プロコペンコ	2:36.0
25	A・ゴロウチェンコ	2:37.0
20	Y・フニコフ	2:37.8
16	V・コジンスキー	2:38.6
18	V・ンミデトノフ	2:39.2
24	K・ウェルビウスキー	2:39.9
20	A・ヤレメンコ	2:40.0
23	K・ローリツ	2:41.0

2:41.3	A・ビメノフ	27
2:38.64	平	均 22.1
2:42.07	1960年	
ソ記 2:35.6	L・コレスニコフ	61
	100m バタフライ	
1:01.8	E・マルケーロフ	21
1:03.1	V・クズイミン	20
1:03.7	G・キセレフ	24
1:04.0	E・イワノフ	19
1:04.4	Y・チェルニヤウスキー	26
1:04.6	V・コウタン	22
1:04.7	V・ボガチェフ	19
1:04.9	V・ペトロフ	18
1:05.0	V・ボロドチャック	17
1:05.3	V・シュバブコ	20
1:04.15	平	均 20.6
1:04.14	原	文
ソ記 1:01.8	E・マルケーロフ	61
	200m バタフライ	
2:17.3	V・クズイミン	20
2:21.5	G・キセレフ	24
2:23.8	E・チェルケゾフ	16
2:25.8	V・ボガチェフ	19
2:26.2	E・マルチャーロフ	21
2:27.4	A・サウイジン	27
2:27.4	A・ルバチェフ	28
2:27.7	E・イワノフ	19
2:27.7	Y・チェルニヤウスキー	26
2:28.3	V・シュバブコ	20
2:25.31	平	均 22.0
2:27.45	1960年	
ソ記 2:17.3	V・クズイミン	61
	100m 背泳	
1:02.1	L・バルビエル	24
1:02.8	V・シーマル	20
1:04.7	V・タラーゾフ	22
1:05.7	O・チニコフ	18
1:05.7	V・マンドリキン	28
1:06.3	Y・スポニッスキー	18
1:06.3	B・チェペルキン	19
1:06.6	V・マザノフ	14
1:06.7	G・クワルディン	26
1:07.2	B・カメンスキー	25
1:05.41	平	均 21.4
1:05.94	1960年	
ソ記 1:02.1	L・バルビエル	61
	200m 背泳	
2:16.5	L・バルビエル	24

2:22.8	V・タラーゾフ	22
2:23.1	V・シーマル	20
2:24.9	B・チェペルキン	19
2:25.6	B・カメンスキー	25
2:25.8	V・マザノフ	14
2:26.4	V・マンドリキン	28
2:26.8	A・マクシモフ	18
2:27.3	G・クレイス	17
2:27.7	Y・スポニッスキー	18
2:24.69	平	均 20.5
ソ記 2:16.5	L・バルビエル	61

女子

100m 自由形

1:07.1	G・サメワロワ	18
1:07.6	G・エゴロワ	22
1:07.8	S・ババニナ	18
1:08.3	R・アルカディエワ	23
1:08.3	L・ウクトロワ	18
1:08.6	G・ウエセロワ	15
1:08.7	I・レベデワ	15
1:08.7	L・クリポワ	24
1:08.9	S・メンチノワ	24
1:09.2	N・ウスチノワ	17
1:08.32	平	均 19.4
1:07.42	1960年	
ソ記 1:04.6	M・シヤマル	60

400m 自由形

5:19.2	L・ウクトロワ	18
5:20.5	N・トルチンスカヤ	15
5:22.0	E・クリウディナ	19
5:24.7	N・ミカイロワ	13
5:25.7	G・シュクルロワ	24
5:26.6	T・マカロワ	14
5:28.2	L・カディエワ	14
5:29.7	N・リシナ	12
5:30.3	K・リュッター	20
5:32.0	A・シデリエニコワ	18
5:25.89	平	均 16.7
5:26.01	1960年	
ソ記 5:12.5	U・ヴォーグ	58

100m 平泳

1:21.9	K・エゴロワ	25
1:23.6	A・コワレンコ	22
1:23.6	L・コロボワ	19
1:24.0	M・フィルソワ	30
1:24.5	L・ペレウエルゼワ	20
1:25.2	I・ペツコワ	16

1:25.5	L・ク	リ	ロ	ワ	19			
1:25.7	I・モ	スコ	ウ	キ	ナ	22		
1:26.1	I・ニ	キ	テ	ィ	ナ	17		
1:26.7	L・グ	リ	ネ	ウ	ィ	ッ	チ	17
1:24.68	平	均	20.7					
ソ記 1:21.6	E・マ	ウ	レ	ル	57			
200m 平 泳								
2:56.0	K・エ	ゴ	ロ	ワ	25			
2:58.5	A・コ	ワ	レ	ン	コ	22		
2:59.0	L・ク	リ	ロ	ワ	19			
2:59.8	I・ベ	ツ	コ	ワ	16			
3:01.4	L・ニ	キ	テ	ィ	ナ	17		
3:02.0	M・フ	ィ	ル	ソ	ワ	30		
3:02.4	M・テ	レ	キ	ナ	16			
3:03.3	L・コ	ロ	ボ	ワ	19			
3:03.7	I・モ	スコ	ウ	キ	ナ	22		
3:04.5	V・コ	ピ	ロ	チ	ナ	ヤ	16	
3:01.06	平	均	20.2					
3:01.55	1960年							
ソ記 2:54.1	A・コ	ワ	レ	ン	コ	57		
100m バタフライ								
1:13.1	V・ポ	ズ	ニ	ア	ク	25		
1:13.7	G・エ	ゴ	ロ	ワ	22			
1:14.3	E・ア	ン	ト	ノ	ワ	19		

1:17.2	M・コ	デ	ィ	レ	ワ	27			
1:17.9	T・ゴ	ル	デ	エ	ワ	16			
1:19.2	T・デ	ウ	ヤ	ト	ワ	13			
1:19.5	O・ガ	ル	キ	ナ	16				
1:19.5	G・フ	ィ	リ	ッ	プ	19			
1:20.1	T・シ	ラン	テ	ィ	エ	ワ	20		
1:20.5	M・ワ	イツ	ェ	コ	ウ	ス	カ	ヤ	30
1:17.50	平	均	20.7						
1:17.46	1960年								
ソ記 1:12.3	G・エ	ゴ	ロ	ワ	58				
100m 背 泳									
1:12.9	G・エ	ゴ	ロ	ワ	22				
1:13.6	L・ウ	ィ	ク	ト	ロ	ワ	18		
1:15.6	L・ク	リ	ポ	ワ	24				
1:15.8	N・ズ	ブ	リ	リ	ナ	21			
1:16.2	R・ブ	ラ	ン	ゲ	リ	27			
1:16.2	D・ア	ッ	ポ	ネ	リ	16			
1:16.5	A・ア	ウ	デ	ィ	エ	ン	コ	18	
1:16.6	M・シ	ェ	グ	ロ	ワ	18			
1:16.7	O・ス	テ	パ	ノ	ワ	15			
1:17.2	E・シ	ャ	ウ	デ	ィ	ヤ	22		
1:15.73	平	均	20.1						
(1:15.72)	原	文							
ソ記 1:11.7	L・ウ	ィ	ク	ト	ロ	ワ	60		

1961年度世界ランキング

(List of 1961 World Swimmers)

同記録のものについては、水路、水質および次位記録等を参照の上順位を附した。

年齢はできる限り調査した。同一選手でも競技会の時期によつて異なる場合がある。(坂本)

世……………世界記録

S……………塩水コース

ラ……………途中計時

◎……………その国の最高記録

欧……………欧州記録

×……………ヤード種目

○……………自己最高記録

△……………自己対記録

男子 (MEN)

100m 自由形

1	M・ドス・サントス ²²	(伯)	◎世	S	53.6
2	S・クラーク ¹⁸	(米)	◎		54.4
3	D・ライオンズ ¹⁷	(〃)	○		55.0
4	J・スプライツァー ¹⁷	(〃)	○		55.1
5	R・マクドノオ ¹⁹	(〃)	○		55.5
6	P・O・リンドベルイ ²¹	(典)	◎欧		55.5
7	S・ジャックマン	(米)	○		55.6
8	R・ブリック ²¹	(〃)	○		55.6
9	G・ドバイ ²⁷	(洪)	◎		55.7
10	J・ストラーン ¹⁹	(豪)	○		55.9
11	J・コンラッツ ¹⁸	(〃)		S×	56.0
12	M・ローズ ²²	(〃)	○		56.1
13	M・オースティン ¹⁷	(米)	○		56.1
14	D・ディグスン ²⁰	(豪)	○		56.2
15	P・シンツ	(米)	○		56.2
16	F・ヴィーガント ¹⁸	(東ド)	◎		56.3
17	U・ヤコブセン	(西ド)	◎	S	56.3
18	R・ジャコベーター ¹⁵	(米)	○		56.4
19	H・J・クライン	(西ド)	○		56.4
20	石原勝記 ²²	(日)	○		56.4
21	V・コノブレフ ²³	(ソ)	○		56.5
22	R・ベネット ¹⁷	(米)	○		56.6
23	福井清 ²¹	(日)	○		56.6
24	福井誠 ²¹	(〃)	○		56.6
25	A・ゴットヴァール ¹⁹	(仏)		◎	56.7
26	S・クラーク	(英)	◎		56.8
27	E・タウンSEND	(米)	○		56.8
28	F・J・ファーレル ²³	(〃)		S	56.8
29	W・アトレ ¹⁵	(〃)	○	×	56.9
30	山中毅 ²²	(日)			56.9

200m 自由形

1	山中毅 ²²	(日)	◎世		2:00.4
---	-------------------	-----	----	--	--------

2	M・ローズ ²²	(豪)	◎		2:00.9
3	R・ブリック ²¹	(米)	◎		2:01.5
4	福井誠 ²¹	(日)	○		2:02.2
5	P・シンツ	(米)	○		2:02.3
6	S・クラーク ¹⁸	(〃)	○		2:02.7
7	A・ソマーズ ¹⁹	(〃)	○		2:02.8
8	藤本達夫 ²¹	(日)	○		2:02.9
9	G・ヘッツ ¹⁹	(西ド)	◎欧	S	2:04.0
10	J・コンラッツ ¹⁸	(豪)	○		2:04.5
11	R・マクドノオ ¹⁹	(米)	○		2:04.6
12	D・ディグスン ²⁰	(豪)	○		2:04.7
13	F・ヴィーガント ¹⁸	(東ド)	◎		2:04.8
14	S・ジャックマン	(米)	○		2:04.8
15	E・タウンSEND	(〃)	○		2:04.9
16	S・レリック ¹⁶	(〃)	○		2:05.1
17	J・ハウス	(米)	○		2:05.2
18	A・ウット ¹⁷	(豪)	○		2:05.4
19	J・スプライツァー ¹⁷	(米)	○		2:05.4
20	J・マセド	(〃)	○	◎	2:05.5
21	D・ライオンズ ¹⁷	(〃)	○		2:05.5
22	M・トロイ ²⁰	(〃)	○		2:05.8
23	N・カービー ¹⁶	(〃)	○		2:06.0
24	F・デンネルライン ²⁵	(伊)	◎		2:06.1
25	T・ストラーン ¹⁸	(豪)	○		2:06.3
26	石原勝記 ²²	(日)	○		2:06.4
27	G・ドバイ ²⁷	(洪)	◎		2:06.4
28	梅本利三 ²⁰	(日)	○		2:06.4
29	P・フェルブス ¹⁵	(豪)	○	S×	2:06.5
30	R・ジャコベーター ¹⁵	(米)	○		2:06.7
	I・スヴァント ¹⁷	(芬)	◎		2:06.7

400m 自由形

1	山中毅 ²²	(日)			4:17.5
2	M・ローズ ²²	(豪)	○		4:17.8
3	A・ソマーズ ²⁰	(米)			4:22.9
4	G・ヘッツ ¹⁹	(西ド)	◎	S	4:23.4
5	P・シンツ	(米)	○		4:23.5

6	A・ウ	ッ	ド①⑦	(豪)	○	4:24.9			
7	J・コ	ン	ラ	ッ	ズ①⑧	(〃)	4:25.1		
8	N・カ	ー	ビ	ー①⑥	(米)	○	4:25.1		
9	S・レ	・	リ	ッ	ク①⑥	(米)	○	4:25.5	
10	R・ウ	イ	ン	ド	ル①⑤	(豪)	○	4:25.5	
11	福	井		誠②①	(日)		4:26.1		
12	R・サ	ア	リ	①⑥	(米)	○	4:28.1		
13	藤	本	達	夫②①	(日)		4:28.1		
14	J・ハ	ウ	ス		(米)	○	4:28.2		
15	P・フ	ェ	ル	ブ	ス①⑤	(豪)	○	4:28.8	
16	R・ブ	リ	ッ	ク②①	(米)	○	4:28.9		
17	R・ア	レ	ン	①⑦	(〃)	○	4:29.3		
18	J・マ	セ	ド		(〃)		4:29.3		
19	W・フ	ァ	ー	レ	①⑥	(〃)	○	4:29.6	
20	松	木	登	八	郎①⑨	(日)	○	4:30.0	
21	J・リ	グ	ビ	ー①⑦	(豪)		4:30.5		
22	M・ウ	ォ	ー	ル①⑤	(米)	○	4:31.1		
23	梅	本	利	三②①	(日)	○	4:31.8		
24	W・ア	ト	レ	ー①⑥	(米)	○	4:32.0		
25	F・デ	ン	ネ	ル	ライ	ン②⑤	(伊)	◎	4:32.0
26	M・マ	ク	ラ	ク	ラン	(南ア)		4:32.3	
27	L・ダ	ニ	エ	ル	ス	ン	(米)	○	4:32.4
28	C・シ	ュ	エ	ッ	ツ		(〃)	○	4:32.5
29	F・ヴィ	ー	ガ	ン	ト①⑨	(東ド)	S×4	4:32.7	
30	C・シ	リ	ン	ス	キ	ー①⑤	(米)	○	4:32.8

800m 自由形

1	R・サ	ア	リ①⑥	(米)	○	9:09.8		
2	山	中	毅②②	(日)		9:10.3		
3	G・ヘ	ッ	ツ①⑧	(西ド)	◎欧	9:11.3		
4	A・ソ	マ	ー	ズ①⑨	(米)	○ラ	9:12.5	
5	R・ウ	イ	ン	ド	ル①⑤	(豪)	○	9:13.9
6	A・ウ	ッ	ド①⑦	(〃)	○	9:16.8		
7	T・ラ	ル	フ	ス①⑦	(米)	○ラ	9:20.6	
8	W・フ	ァ	ー	レ	①⑥	(〃)	○ラ	9:23.1
9	松	木	登	八	郎①⑨	(日)	○	9:28.0
10	M・ウ	ォ	ー	ル①⑤	(米)	○ラ	9:29.0	
11	梅	本	利	三②①	(日)	○	9:30.4	
12	庄	司	敏	夫②①	(〃)	○	9:30.8	
13	B・フ	ォ	ス①⑧	(米)	○ラ	9:31.0		
14	佐	々	木	末	昭①⑦	(日)	○ラ	9:32.5
15	G・モ	ン	セ	レ	②⑥	(仏)	ラS	9:33.0
16	J・リ	グ	ビ	ー①⑧	(豪)	○	9:35.1	
17	坂	元	昭	紀②①	(日)	○	9:37.2	
18	J・デ	イ			(米)	○ラ	0:38.6	
19	N・オ	ー	ハ	タ		(伯)	○	9:39.3
20	福	井		誠②①	(日)	○	9:40.2	

1500m 自由形

1	R・サ	ア	リ①⑥	(米)	◎	17:21.8			
2	山	中	毅②②	(日)		17:25.5			
3	A・ソ	マ	ー	ズ②①	(米)	○	17:32.2		
4	R・ウ	イ	ン	ド	ル①⑤	(豪)	○	17:37.7	
5	A・ウ	ッ	ド①⑧	(豪)	○	17:37.7			
6	M・ロ	ー	ズ②②	(〃)		17:43.7			
7	T・ラ	ル	フ	ス①⑦	(米)	○	17:44.7		
8	M・ウ	ォ	ー	ル①⑤	(〃)	○	17:52.9		
9	W・フ	ァ	ー	レ	①⑥	(〃)	○	17:55.7	
10	B・フ	ォ	ス①⑧	(〃)	○	18:00.0			
11	松	木	登	八	郎①⑨	(日)	○	18:04.4	
12	G・ヘ	ッ	ツ①⑨	(西ド)		18:06.3			
13	G・モ	ン	セ	レ	②⑥	(仏)	◎ S	18:08.4	
14	佐	々	木	末	昭①⑧	(日)	○	18:10.7	
15	G・ア	ン	ド	ロ	ー	ソフ②②	(ソ)	◎	18:12.2
16	J・デ	イ			(米)	○	18:12.9		
17	W・チ	ェ	ー	ズ②②	(〃)	○	18:17.5		
18	庄	司	敏	夫②①	(日)	○	18:17.6		
19	M・マ	ク	ラ	ク	ラン	(南ア)		18:19.8	
20	藤	本	達	夫②①	(日)		18:23.1		
21	坂	元	昭	紀②①	(〃)	○	18:24.0		
22	梅	本	利	三②①	(〃)	○	18:24.6		
23	S・エ	ク	マ	ン①⑦	(典)	○	18:25.0		
24	V・ラ	ブ	リ	ネ	ン	コ②⑤	(ソ)	○	18:25.4
25	J・カ	ト	ナ②①	(洪)		S	18:29.1		
26	V・ロ	グ	チ	ッ	チェ	(ユーゴ)		18:29.6	
27	R・ス	ト	ロ	ー		(米)	○	18:32.7	
28	R・キ	ャ	ン	ピ	オ	ン②①	(英)		18:32.7
29	H・ロ	ー	ゼ	ン	ダ	ール	(典)	○ S	18:33.8
30	藤	島	詳	三①⑥	(日)	○	18:35.4		

100m 平 泳

1	C・ジャ	スト	レ	ム	スキー②①	(米)	◎世	1:07.5		
2	P・ヘ	イ	ト		(〃)	○	1:09.6			
3	穆	詳	雄②⑥	(中共)	◎	1:10.3				
4	G・テ	ィ	ッ	テ	ス②①	(東ド)	◎	1:10.8		
5	中	川	清②①	(日)	◎	1:11.0				
6	L・コ	レ	ス	ニ	コ	フ②④	(ソ)	◎	1:11.1	
7	K・ナ	カ	ソ	ネ②①	(米)	○	1:11.4			
8	Y・フ	ニ	コ	フ②①	(ソ)	○	1:11.4			
9	大	崎	剛	彦②②	(日)	○	1:11.6			
10	E・ヘ	ン	ニ	ン	ガ	ー	(東ド)	○	1:11.6	
11	G・ブ	ロ	コ	ペ	ン	コ②④	(ソ)	○	1:11.7	
12	A・ゴ	ロ	フ	チ	ェ	ン	コ②⑤	(〃)	○	1:11.9
13	P・フ	ォ	ガ	ラ	ジ	ー①⑦	(米)	○	②1:12.0	
14	V・ス	ボ	ジ	ル	(チェコ)	△	1:12.1			
15	G・ト	レ	ム	ワ	ン①⑥	(米)	○	1:12.3		

16	石川健二	⑮	(日)	○	1:12.4
17	重松盛人	⑱	(〃)	○	1:12.7
18	W・メッスナー		(東ド)	○	1:12.7
19	山南宏一	⑯	(日)	○	1:12.7
20	松本健次郎	⑰	(〃)	○	1:12.9

200m 平 泳

1	C・ジャストレムスキー	⑳	(米)	◎世	2:29.6
2	P・ヘイト		(〃)	○	2:34.5
3	K・ナカソネ	⑳	(〃)	○	2:35.6
4	L・コレスニコフ	㉔	(ソ)	◎	2:35.6
5	中川清	⑳	(日)	◎	2:35.7
6	董仁添	㉔	(中共)	◎	2:35.9
7	G・トレムワン	⑯	(米)	○	2:36.0
8	G・プロコペンコ	㉔	(ソ)	○	2:36.0
9	松本健次郎	⑰	(日)	○	2:36.1
10	P・フォガラシー	⑰	(米)	○	2:36.1
11	重松盛人	⑱	(日)	○	2:36.3
12	大崎剛彦	㉔	(〃)	○	2:36.8
13	A・ゴロフチェンコ	㉕	(ソ)	○	2:37.0
14	Y・フニコフ	⑳	(〃)	○	2:37.8
15	敷石義秋	⑱	(日)	○	2:38.0
16	E・ヘンニンガー		(東ド)		2:38.2
17	山南宏一	⑯	(日)	○	2:38.4
18	石川健二	⑮	(〃)	○	2:38.5
19	V・コシンスキー	⑯	(ソ)	○	2:38.6
20	V・セミデトノフ	⑱	(〃)	○	2:39.2
21	J・シュリツ		(米)	○	2:39.5
22	和氣統	⑱	(日)	◎	2:39.8
23	K・ワービスキ	㉔	(ソ)	○	2:39.9
24	A・ヤレメンコ	⑳	(〃)	○	2:40.0
25	G・ティッテス	㉔	(東ド)	○	2:40.1
26	野々村嘉昭	⑱	(日)	○	2:40.6
27	T・スティックル	⑱	(米)	○	2:40.9
28	樋口裕	⑱	(日)	○	2:41.0
29	K・ローリツ	㉔	(ソ)	○	2:41.0
30	W・オドンネル		(英)	○	S×2:41.0

100m バタフライ

1	F・シュミット	⑰	(米)	◎世	58.6
2	L・A・ニコラオ	⑯	(亜)	◎	58.9
3	R・マクドノオ	⑱	(米)	○	59.1
4	L・シュルヘフ		(〃)	○	59.2
5	R・ベネット	⑰	(〃)	○	59.4
6	T・タシュニク	㉔	(〃)	◎	①1:00.0
7	M・トロイ	⑳	(〃)	○	1:00.1
8	M・ミーリフ	㉔	(〃)	○	×1:00.2
9	中島功	⑳	(日)	○	1:01.1

10	V・ホプカ	㉔	(チェコ)	◎欧	1:01.2
11	D・ショランダー	⑮	(米)	○	1:01.4
12	C・ロビ	⑮	(〃)	○	②1:01.5
13	増永文昭	㉔	(日)		1:01.6
14	N・ヘイズ	⑰	(豪)	○	1:01.6
15	T・シエコ	㉔	(米)		1:01.6
16	山中毅	㉔	(日)	○	×1:01.7
17	佐藤好助	⑱	(〃)	○	1:01.7
18	K・ベリ	⑮	(豪)	○	1:01.7
19	B・ジュエル		(米)	○	1:01.7
20	E・マルケローフ	㉔	(ソ)	○	1:01.8

200m バタフライ

1	C・ロビ	⑮	(米)	◎世	2:12.6
2	L・シュルヘフ		(〃)	○	2:14.5
3	N・ヘイズ	⑰	(豪)	◎	2:14.7
4	F・シュミット	⑰	(米)	○	2:16.3
5	T・タシュニク	㉔	(〃)		2:16.5
6	M・トロイ	⑳	(〃)		2:16.6
7	V・クジミン	⑳	(ソ)	◎	2:17.3
8	吉無田春男	㉔	(日)	◎	2:17.4
9	佐藤好助	⑱	(〃)	○	2:17.8
10	井筒賢造	⑳	(〃)	○	2:17.9
11	K・ベリ	⑮	(豪)		2:18.6
12	B・ジュンキンス	⑱	(英)	○	S×2:19.0
13	B・フォス	⑱	(米)	○	2:19.1
14	増永文昭	㉔	(日)	○	2:19.2
15	中島功	⑳	(〃)	○	2:19.6
16	L・A・ニコラオ	⑯	(亜)	◎	2:19.7
17	I・スヴェン	⑰	(芬)	◎	2:19.7
18	杉本紘一	⑱	(日)	○	2:19.9
19	F・デンネルライ	⑳	(伊)		2:19.9
20	須藤洋一	⑳	(日)	○	2:20.2
21	三好恭弘	⑳	(日)	○	2:20.2
22	上田紀夫	⑳	(〃)	○	2:20.8
23	飯田智康	⑳	(〃)	○	2:21.3
24	岩本光司	⑱	(〃)	○	2:21.5
25	丸山高正	㉔	(〃)	○	2:21.5
26	G・キセレフ	㉔	(ソ)	○	2:21.5
25	J・レイトマン		(米)	○	2:22.1
28	K・ウエッブ		(〃)	○	2:22.7
29	F・ブラネル		(〃)	○	2:22.8
30	那須純哉	㉔	(日)		2:22.8

100m 背 泳

1	R・ベネット	⑰	(米)	◎世	1:01.3
2	J・グリーフ		(〃)	○	1:01.7
3	T・ストック	⑱	(〃)	○	1:01.9

4	E・バーチェ	(米)	○	1:01.9					
5	L・バルビエル ²⁴	(ソ)	◎欧	1:02.1					
6	T・マ	ン	(米)	○	1:02.6				
7	R・ゲ	ツ	チ	ェ ¹⁶	(ソ)	○	1:02.6		
8	V・シ	ー	マ	ル ¹⁹	(ソ)	○	1:02.8		
9	C・ピ	テ	ィ	ック ²²	(米)	○	1:03.2		
10	R・ク	リ	ス	ト	フ ²³	(仏)	1:03.3		
11	F・マ	ッ	キ	ニ	ー ²²	(米)	1:03.6		
12	E・キ	ュ	ッ	パ	ース	(西ド)	◎	1:03.6	
13	J・デ	ィ	ー	ツ	ェ ¹⁹	(東ド)	1:03.6		
14	W・ワ	グ	ナ	ー ²³	(東ド)	1:03.6			
15	J・チ	ッ	カ	ニ	ー ¹⁸	(洪)	1:03.9		
16	H・フ	ェ	ル	バ	ウ	エン ¹⁷	(白)	◎ S	1:04.1
17	富	田	一	雄 ²²	(日)	1:04.2			
18	渡	辺	和	夫 ²⁴	(ソ)	△	1:04.2		
19	福	島	滋	雄 ¹⁸	(ソ)	○	1:04.4		
20	T・ス	テ	ィ	ック	ル	ス ¹⁹	(米)	○	1:04.5

200m 背 泳

1	T・ス	ト	ッ	ク ¹⁹	(米)	◎世	2:11.5		
2	J・グ	リ	ー	フ	(ソ)	○	2:14.4		
3	R・ゲ	ツ	チ	ェ ¹⁶	(ソ)	○	2:16.4		
4	E・バ	ー	チ	ェ	(ソ)	○	2:16.4		
5	L・バ	ル	ビ	エ	ル ²⁴	(ソ)	◎欧	2:16.5	
6	T・マ	ン	(米)	○	2:18.0				
7	T・ス	テ	ィ	ック	ル	ス ¹⁹	(ソ)	○	2:18.6
8	J・チ	ッ	カ	ニ	ー ¹⁸	(洪)	◎	2:19.8	
9	福	島	滋	雄 ¹⁸	(日)	◎	2:19.8		
10	W・ワ	グ	ナ	ー ²³	(東ド)	◎	2:20.6		
11	富	田	一	雄 ²²	(日)	2:20.9			
12	伊	藤	圭	祐 ¹⁷	(ソ)	○	2:21.1		
13	E・キ	ュ	ッ	パ	ース	(西ド)	◎	2:21.2	
14	R・ク	リ	ス	ト	フ ²³	(仏)	2:21.4		
15	R・ベ	ネ	ッ	ト ¹⁸	(米)	○	2:21.7		
16	B-O・ア	ル	ム	ス	テ	ット ¹⁹	(典)	◎	2:22.0
17	F・ヴ	ィ	ー	ガ	ント ¹⁸	(東ド)	○	2:22.1	
18	S・O・グ	レ	ン	ナ	ー	(芬)	◎	2:22.6	
19	中	原	紀 ¹⁹	(日)	○	2:22.8			
20	V・タ	ラ	ゾ	フ ²²	(ソ)	○	2:22.8		
21	V・シ	ー	マ	ル ¹⁹	(ソ)	○	2:23.1		
22	D・バ	タ	ス	ン	(米)	○	2:23.3		
23	R・モ	ー	ル	ト	ン	(ソ)	○	2:23.4	
24	五	十	嵐	武	清 ¹⁷	(日)	○	2:23.6	
25	C・ラ	フ	ィ	ー ¹⁶	(仏)	○	2:23.9		
26	J・サ	ボ	(洪)	○	2:23.9				
27	G・サ	イ	ク	ス ²⁴	(英)	S×	2:23.9		
28	A・ワ	ー	ナ	ー	(波)	○	2:24.2		
29	広	瀬	俊	之 ²⁰	(日)	○	2:24.3		

30	S・グ	リ	ー	ン ¹⁷	(米)	○	2:24.5
----	-----	---	---	-----------------	-----	---	--------

400m 個人メドレー

1	T・ス	テ	ィ	ック	ル	ス ¹⁹	(米)	◎世	4:55.6
2	G・ト	レ	ム	ワ	ン ¹⁶	(ソ)	○	5:01.5	
3	C・ロ	ビ	ー ¹⁵	(ソ)	○	5:04.4			
4	N・カ	ー	ビ	ー ¹⁶	(ソ)	○	5:06.3		
5	W・ア	ト	レ	ー ¹⁶	(ソ)	○	5:10.6		
6	R・サ	ア	リ ¹⁶	(ソ)	○	5:16.9			
7	T・ウ	ィ	ン	タ	ー	ズ ²¹	(ソ)	○	5:18.0
8	T・タ	シ	ュ	ニ	ック ²²	(ソ)	○	5:18.1	
9	J・バ	ッ	ハ	マ	ン ¹⁹	(東ド)	◎	5:18.1	
10	F・ラ	イ	ス ¹⁷	(米)	○	5:18.5			
11	K・ウ	エ	ッ	ブ ¹⁵	(ソ)	○	5:18.8		
12	C・シ	リ	ン	ス	キ	ー ¹⁵	(ソ)	○	5:19.1
13	山	中	毅 ²²	(日)	◎	5:20.2			
14	F・ブ	ラ	ネ	ル	(米)	○	5:20.4		
15	E・グ	リ	ッ	ク ¹⁵	(ソ)	○	5:21.3		
16	D・ウ	ィ	ル	フ	ォ	ード ¹⁶	(ソ)	○	5:21.5
17	K・マ	ー	テ	ン ¹⁵	(ソ)	○	5:21.6		
18	H・ヴ	ァ	ー	ト	ラン	タ	(芬)	◎	5:22.0
19	U・ミ	ロ	ー ¹⁹	(東ド)	○	5:23.0			
20	D・キ	ー	フ	ァ	ー ¹⁶	(米)	○	5:23.2	

800m リレー

1	日	本	8:16.2				
	(山中・石原・庄司・福井)						
2	イン	ディ	アナ	ボリス	(米)	8:17.9	
	(ソマーズ・アレン・トロイ・シンツ)						
3	サン	タ	・クラ	ラ	A	(米)	8:19.6
	(マセド・タウンセンド・ウォール・クラーク)						
4	混	合	8:22.6				
	(トロイ・クラーク・ドス・サントス・サアリ)						
5	早	大	8:28.0				
	(梅本・門口・岡部・吉無田)						
6	ロ	サン	ゼ	ルス	B	(米)	8:31.5
	(ラウンサヴェル・コーフマン・モールトン・ファーレー)						
7	ソ	連	8:33.2				
	(コノブレフ・グレリノフ・ニコラエフ・ルイコウスキー)						
8	ロ	サン	ゼ	ルス	(米)	8:33.5	
9	サン	タ	・クラ	ラ	(ソ)	8:34.1	
10	日	大	8:34.2				
	(松木・後藤・杉本・石井)						

400m メドレー・リレー

1	イン	ディ	アナ	ボリス	(米)	◎世	4:03.0
---	----	----	----	-----	-----	----	--------

	(ストック・ジャストレムスキー・ シュルヘフ・シンツ)		
2	アメリカ	4:08.0	
	(ストック・ジャストレムスキー・ トロイ・クラーク)		
3	ソ連	4:11.2	◎
	(バルビエル・コレスニコフ・ マルケーロフ・モルガチェフ)		
4	インドリアナボリスB (米)	4:12.0	
	(マッキニー・ナカソネ・トロイ・ソマーズ)		
5	サンタ・クララ (米)	4:12.5	
	(マセド・ヘイト・タウンセンド・クラーク)		
6	ロサンゼルス (米)	4:13.5	
	(デティック・グレイサー・ ミーリフェ・ライス)		
7	ソ連	4:14.0	
	(シーマル・コレスニコフ・ キセレフ・コノブレフ)		
8	東ドイツ	4:14.7	◎
	(ディーツェ・ティッテス・ グレゴール・ヴィーガント)		
9	日大	4:15.0	
	(福島・敷石・中島・後藤)		
9	八製幡鉄	4:15.0	
	(中原・重松・佐藤・福井)		

女子 (WOMEN)

100m 自由形

1	D・フレイザー ²³ (豪)	1:00.8	
2	C・フォン・ソルツァ ¹⁷ (米)	1:02.7	S
3	R・ジョンソン ¹⁵ (〃)	1:03.2	○
4	C・ウッド ¹⁵ (〃)	1:03.3	
5	N・カナビー ¹⁷ (〃)	1:03.4	◎
6	A・ラステリー ¹⁷ (和)	1:03.4	○
7	S・ドエル ¹⁶ (米)	1:03.4	○
8	D・デ・ヴァロナ ¹⁴ (〃)	1:03.6	○
9	H・ベヒスタイン ¹⁷ (東ド)	1:03.8	◎
10	I・ティゲラール ¹⁵ (和)	1:03.8	◎
11	M・ステュワート ¹⁵ (加)	1:03.9	◎
12	C・マダラズ ¹⁷ (洪)	1:04.0	
13	E・テルブストラ (和)	1:04.2	
14	C・ハステラールス (〃)	1:04.2	
15	I・コンラッツ ¹⁶ (豪)	1:04.4	S×
16	P・サイニ ¹⁵ (伊)	1:04.5	
17	J・ロイド (米)	1:04.5	○
18	K・タカッチ (洪)	1:04.6	○

19	T・スティックルス (米)	○	1:04.6
20	ヴァン・デ・ヴェルト (和)	○ S	1:04.6
37	佐藤喜子 ²³ (日)		1:05.6

200m 自由形

1	D・フレイザー ²³ (豪)	2:15.5	
2	I・コンラッツ ¹⁶ (〃)	S×2:17.8	
3	C・フォン・ソルツァ ¹⁷ (米)	2:18.0	
4	R・ジョンソン ¹⁵ (〃)	○	2:18.2
5	A・ラステリー ¹⁷ (和)	◎	2:18.3
6	L・ワトソン ¹⁵ (米)	○	2:18.8
7	C・ハウス ¹⁶ (〃)	○	2:18.9
8	H・パーティーア ¹⁷ (豪)	○	S×2:19.5
9	J・セデルクィスト ¹⁶ (典)	◎	2:19.7
10	M・ライランデル ¹⁴ (〃)	○	2:20.7
39	佐藤喜子 ²³ (日)		2:26.3

400m 自由形

1	J・セデルクィスト ¹⁶ (典)	◎	4:46.9
2	D・フレイザー ²³ (豪)		4:49.7
3	I・コンラッツ ¹⁶ (〃)	S×4:	4:49.8
4	C・フォン・ソルツァ ¹⁷ (米)	S	4:49.8
5	M・ライランデル ¹⁴ (典)	○	4:51.2
6	C・ハウス ¹⁶ (米)	○	4:52.5
7	H・パーティーア ¹⁷ (豪)	○	S×4:53.1
8	S・フィンネラン ¹⁵ (米)	○	S×4:53.4
9	R・ジョンソン ¹⁵ (〃)	○	4:54.4
10	A・ラステリー ¹⁷ (和)	◎	4:54.6
11	S・ドエル ¹⁶ (米)	○	4:56.5
12	L・ワトソン ¹⁶ (〃)	○	5:00.5
13	J・ペイン ¹⁷ (豪)	○	5:00.9
14	J・スポールディング ¹² (米)	○	5:01.2
15	C・シムメル ²² (和)		×5:02.2
16	N・ロー ¹⁷ (英)	S×5:	5:02.8
17	S・メイヤーズ (米)	○	5:03.7
18	E・ロング ¹⁵ (英)	△	×5:05.0
19	S・マーстон (米)	○	5:05.1
20	E・リュンゲレン ¹³ (典)	○ S	5:05.1

800m 自由形

1	M・ライランデル ¹⁴ (典)	○	10:03.4
2	C・ハウス ¹⁶ (米)	◎	10:20.6
3	J・ペイン ¹⁷ (豪)	○	10:29.7
4	H・パーティーア ¹⁷ (〃)	○	10:32.9
5	R・エヴァールス ¹⁶ (〃)		10:36.6
6	D・ホーレー (〃)	○	10:36.6
7	S・ニコルソン (新西)	◎	10:40.2
8	N・ダンカン (豪)	○	S×10:44.3
9	P・メイス (〃)	○	S×10:46.3

10 芝原 笑子^⑩ (日) ◎ 10:50.9

1500m 自由形

1	M・ライラント ^⑭	(典)	◎世	19:02.8
2	C・ハウス ^⑮	(米)		19:46.4
3	J・セデルクィスト ^⑯	(典)		19:48.0
4	S・フィンネラン ^⑰	(米)	○	19:53.5
5	S・メイヤーズ	(ノ)	○	20:02.4
6	E・リュングレン ^⑳	(典)	○	20:10.2
7	L・ワトソン ^㉑	(米)	○	20:11.7
8	D・シーワード	(ノ)	○	20:19.0
9	J・スポールディング ^㉒	(ノ)	○	20:19.3
10	C・ファーグソン	(ノ)	○	20:23.0

100m 平 泳

1	B・ゲベル ^⑳	(東ド)	◎世	1:18.2
2	K・バイエル ^㉑	(ノ)	○	1:19.8
3	G・ドリュース	(ノ)	○	1:20.0
4	U・キューパー ^㉒	(ノ)		1:21.4
5	H・ブランク	(ノ)	○	1:21.5
6	M・ホフマン	(西ド)	○	1:21.7
7	D・バーンハード ^㉓	(米)	◎ S×1:21.8	
8	K・エゴロワ ^㉔	(ソ)	◎	1:21.9
9	G・コック ^㉕	(和)	◎	1:22.0
10	J・デレキャンブ ^㉖	(米)	○	1:22.1

200m 平 泳

1	K・バイエル ^㉑	(東ド)	◎世	2:48.0
2	G・ドリュース	(ノ)	○	2:51.8
3	B・ゲベル ^⑳	(ノ)		2:51.9
4	K・キラーマン	(洪)	◎	2:52.5
5	B・ヒューケルス	(和)	○	2:53.0
6	A・ロンズブロー ^㉒	(英)	S×2:53.7	
7	W・ウルセルマン ^㉓	(西ド)		2:54.4
8	I・ヒューエルスタック	(ノ)		2:54.4
9	M・コック ^㉔	(和)		2:54.5
10	E・レーマン ^㉕	(東ド)		2:54.8
11	L・マルセリーニ	(伊)	◎	2:55.1
12	M・ホフマン	(西ド)	○	2:55.4
13	N・ヴァルヴェンヌ ^㉖	(仏)	◎	2:55.4
14	U・キューパー ^㉗	(東ド)	◎2:55.7	
15	K・エゴロワ ^㉘	(ソ)	○	2:56.0
16	A・ターンプル ^㉙	(英)	○	×2:56.4
17	B・グリナー	(東ド)	○	2:56.5
18	J・デレキャンブ ^㉚	(米)	○	2:56.7
19	R・クルー	(和)	○	2:57.3
20	S・ヨルダン	(羅)	◎	2:57.6

100m バタフライ

1	S・ドエル ^⑮	(米)	◎世	1:08.2
2	K・エリス ^⑯	(ノ)	○	1:08.5
3	M・ステュワート ^⑰	(加)	◎	1:08.8
4	J・アンドリュウ ^⑱	(豪)	◎	1:08.9
5	C・ウッド ^⑲	(米)	○	1:09.3
6	B・コリンズ ^㉑	(ノ)	△	1:09.5
7	M・バーバック	(ノ)	○	×1:10.3
8	K・ステンバック ^㉒	(典)	◎	1:10.4
9	N・カナビー ^㉓	(米)	○	1:10.5
10	S・スレイシャー ^㉔	(ノ)	○	1:11.0
11	S・パタスン	(ノ)	○	1:11.3
12	T・ラヘルベルヒ ^㉕	(和)	○	1:11.4
13	M・テンブルトン	(米)	○	1:11.5
14	B・フェールマン	(東ド)		1:12.1
15	D・デ・ヴァロナ ^㉖	(米)	○	1:12.3
16	M・ヘームスケルク ^㉗	(和)		1:12.4
17	L・グリーン	(英)	○ S×1:12.6	
18	U・ノアック	(東ド)	○	1:12.8
19	M・エゲルヴァリ ^㉘	(洪)	◎	1:12.8
20	U・ブランナー	(西ド)	◎	1:13.0

200m バタフライ

1	B・コリンズ ^㉑	(米)	◎世	2:32.8
2	K・ステンバック ^㉒	(典)	◎	2:37.4
3	T・ラヘルベルヒ ^㉓	(和)	○	2:37.7
4	J・アンドリュウ ^⑱	(豪)	◎	2:38.4
5	S・ドエル ^⑮	(米)	○	2:38.7
6	S・ピット	(米)	○	2:39.3
7	S・フィンネラン ^⑰	(ノ)	○	2:39.9
8	S・パタスン	(ノ)	○	2:41.2
9	J・ディンセン	(ノ)	○	2:42.2
10	S・スレイシャー ^㉔	(ノ)	○	2:42.6

100m 背 泳

1	R・ファン・フェルゼン ^⑲	(和)	◎欧	1:10.5
2	C・ウインケル ^㉑	(ノ)	○	1:11.0
3	N・ハーマー ^㉒	(米)	○	1:11.0
4	V・ホレッツ	(東ド)	○	1:11.3
5	田中 聰子 ^㉓	(日)		1:11.4
6	R-M・ピアセンティニ	(仏)	◎	②1:11.5
7	D・デ・ヴァロナ	(米)	○	1:11.5
8	I・シュミット ^㉔	(東ド)		1:11.8
9	M・エドワーズ	(英)		×1:12.1
10	B・セゲルストローム ^㉕	(典)	◎	1:12.2
11	N・ステュワード ^⑱	(英)		1:12.3
12	G・エゴロワ	(ソ)	○	1:12.9
13	S・コスティン	(豪)	◎	1:13.2

14	C・マダラズ ¹⁷	(洗)	◎	1:13.2
15	R・ウルレンドルフ	(東ド)	○	1:13.4
16	L・ホブキンズ	(米)	○	1:13.5
17	C・ハッセー ¹⁸	(英)	S×1:	1:13.5
18	L・ウィクトロワ ¹⁸	(ソ)	②1:	1:13.6
19	C・クルーター ¹⁹	(米)		1:13.9
20	B・フライベルイ	(典)	○ S	1:14.0

200m 背 泳

1	田 中 聰 子 ¹⁹	(日)	◎世	2:33.2
2	R-M・ピアセンティニ	(仏)	◎欧 S	2:34.5
3	N・ハーマー ¹⁵	(米)	○	2:34.6
4	C・ウインケル ¹⁷	(和)	◎	2:35.6
5	L・ホブキンズ ¹⁵	(米)	○	2:38.3
6	R・ファン・フェルゼン ¹⁹	(和)	○	2:38.4
7	C・フォン・ソルツァ ¹⁷	(米)		2:38.7
8	M・ウイルスン ¹⁸	(豪)		2:39.6
9	S・コスティン	(〃)	○	2:39.6
10	V・ズエンゲル	(米)	○	2:39.8

400m 個人メドレー

1	D・デ・ヴァロナ ¹⁴	(米)	◎世	5:34.5
2	B・コリンズ ¹⁷	(〃)	○	5:35.7
3	S・フィンネラン ¹⁵	(〃)	○	5:38.7
4	J・デ・ナイス ¹⁹	(和)	◎欧 S	×5:39.4
5	C・ハウス ¹⁶	(米)	○	5:40.7
6	M・ヘームスケルク ¹⁶	(和)	○	5:40.9
7	R・ジョンソン ¹⁵	(米)	○	5:41.0
8	H・ベヒスタイン ¹⁷	(東ド)	◎	5:46.6
9	G・ハーマン	(米)	○	5:47.1
10	J・フェリス	(米)	○	×5:50.7

400m リレー

1	アメリカ	S×4:	16.5
	(ウッド・デ・ヴァロナ・		
	カナビー・ジョンソン)		
2	ヴェスパー(米)	4:	17.0
3	アメリカ	4:	17.1
	(ジョンソン・デ・ヴァロナ・		
	ウッド・フォン・ソルツァ)		
4	ハンガリー	4:	19.8
	(エルデリー・フランク・		
	タカッチ・マダラズ)		
5	欧州	S×4:	20.0
	(テルプストラ・ハステラールス・		
	ラステリー・ウイルキンソン)		
6	マルトノマー(米)	4:	20.9
	(ギャビー・ワード・カナビー・ウッド)		

6	オランダ	4:	20.9
	(テルプストラ・ハステラールス・		
	ティグラーール・ラステリー)		
8	サンタ・クララ(米)	4:	21.1
9	N S W(豪)	4:	23.2
	(コンラッズ・パーティーア・		
	メイス・ターナー)		
9	北ヴァージニア(米)	4:	23.2

400m メドレー・リレー

1	東ドイツ	◎欧	4:46.4
	(ホレッツ・バイエル・		
	ファールマン・ベヒスタイン)		
2	アメリカ	4:	50.1
	(ハーマー・デレキャンブ・		
	ウッド・フォン・ソルツァ)		
3	東ドイツ	S×4:	50.1
	(シュミット・グベル・		
	ファールマン・ベヒスタイン)		
4	ベスパー A(米)	4:	50.3
	(ハーマー・チェスニュー・		
	ドエル・ホブキンズ)		
5	オランダ	×4:	52.1
	(ファン・フェルゼン・ヒューケルス・		
	ヘームスケルク・ラステリー)		
6	オランダ	4:	52.3
	(ファン・フェルゼン・ヒューケルス・		
	ラヘルベルヒ・ラステリー)		
7	アメリカ	S×4:	52.3
	(デ・ヴァロナ・デレキャンブ・		
	コリンズ・フォン・ソルツァ)		
8	ハンガリー	4:	52.6
	(マダラズ・キラーマン・		
	エゲルヴァリ・タカッチ)		
9	アメリカ	4:	54.2
	(デ・ヴァロナ・バンハード・		
	コリンズ・フォン・ソルツァ)		
10	オランダ	4:	55.5
	(フォン・フェルゼン・ヒューケルス・		
	ラヘルベルヒ・ —)		

昭和36年度

主要水上競技会記録

第16回国民体育大会

9月14日 17日

会津 若松市営プール (50m) 公認

高校の部

100m 自由形

予選A

1 崎久保道博 (愛知) 59.2
2 上村 政之 (兵庫) 1:02.6
3 渡辺 勲 (山口) 1:02.9
4 相賀 正久 (大阪) 1:04.0
5 宮本 仁人 (広島) 1:04.3

B

1 田代 信一 (熊本) 59.6
2 西野 勝弘 (静岡) 1:01.4
3 塩山 健二 (石川) 1:03.1
4 中峰 勝彦 (三重) 1:04.6
5 向井 岩喜 (長崎) 1:04.6

C

1 岩崎 邦宏 (大分) 59.2
2 浦川 秀司 (神奈川) 1:04.2
3 松田 勇 (和歌山) 1:04.3
4 藤原 光邦 (岩手) 1:06.8
5 木間 照茂 (北海道) 1:07.8

D

1 沢田 武 (三重) 1:00.5
2 多和昭之進 (大阪) 1:01.8
3 堀川 俊一 (高知) 1:02.4
4 加藤 士郎 (鳥取) 1:04.2
5 石井 清次 (和歌山) 1:04.3

E

1 久保田宇利 (東京) 1:00.0
2 小江 義昭 (福岡) 1:01.8
3 平島 昭治 (鳥取) 1:02.0
4 諸戸 徳雄 (兵庫) 1:04.0
5 杉山 茂明 (岡山) 1:05.6

F

1 松井 東一 (大分) 1:01.2
2 吉見 行雄 (東京) 1:01.7
3 石津 敏夫 (静岡) 1:02.2

4 水上 三男 (山梨) 1:03.7
5 寺腰 隆志 (富山) 1:04.9

G

1 葉室 政孝 (熊本) 1:00.2
2 黒木 福繁 (宮崎) 1:02.9
3 芳賀 正義 (福岡) 1:03.1
4 木村 昭夫 (奈良) 1:03.3
5 草川 勝二 (京都) 1:05.6

H

1 吉田 英機 (香川) 1:01.2
2 亀薦 輝雄 (愛知) 1:01.6
3 高橋 和雄 (高知) 1:04.3
4 青池 宏 (埼玉) 1:05.0
5 松崎 修明 (愛媛) 1:05.0

I

1 長野 優 (福岡) 1:00.9
2 原 万次郎 (鹿児島) 1:02.4
3 中井 勝 (奈良) 1:02.6
4 桑原 穰 (千葉) 1:03.2
5 本間 憲 (山形) 1:03.2

J

1 山川 泰男 (神奈川) 1:00.7
2 松尾 清彦 (長崎) 1:02.9
3 荻原 克彦 (宮崎) 1:03.1
4 岡本 顕 (島根) 1:03.3
5 岩田 邦彦 (岐阜) 1:04.6

決勝

1 田代 信一 (熊本) 58.6
2 久保田宇利 (東京) 59.1
3 崎久保道博 (愛知) 59.2
4 岩崎 邦宏 (大分) 59.4
5 沢田 武 (三重) 1:00.3
6 葉室 正孝 (熊本) 1:00.7
7 山川 泰男 (神奈川) 1:01.6

400m 自由形

予選A

1 森田 武男 (東京) 4:40.7

2 加藤 和春 (京都) 5:17.3
3 横田新一郎 (愛媛) 5:18.0
4 広本 正禧 (岡山) 5:20.5
5 本部 裕教 (宮崎) 5:27.8

B

1 渡辺 勲 (山口) 4:57.1
2 荻原 克彦 (宮崎) 5:09.5
3 吉田 和人 (岡山) 5:17.6
4 山田 兼三 (広島) 5:18.0
5 佐藤 力 (岐阜) 5:34.4

C

1 藤島 祥三 (山口) 4:50.0
2 渡辺 恒夫 (愛媛) 4:56.3
3 仲矢 昌夫 (大分) 5:04.3
4 渡辺 正信 (宮城) 5:05.4
5 池田 博 (京都) 5:10.6

D

1 岩崎 邦宏 (大分) 4:53.3
2 村田 稔彦 (奈良) 5:04.7
3 上村 政之 (兵庫) 5:06.0
4 伊藤 勝征 (三重) 5:18.1
5 佐久間正司 (福島) 5:32.1

E

1 山田 忠信 (石川) 4:56.5
2 芳賀 正義 (福島) 5:08.8
3 陸田 博 (埼玉) 5:15.9
4 向 昭三 (和歌山) 5:18.4
5 山口 一夫 (千葉) 5:28.7

F

1 長野 優 (福岡) 4:48.1
2 高橋 豊 (静岡) 4:57.3
3 白井 正剛 (神奈川) 4:58.9
4 杉山 禎彦 (奈良) 5:04.0
5 藤巻 智 (山梨) 5:15.5

G

1 桑原 勝輝 (熊本) 4:53.5
2 笠井 利昭 (大阪) 4:55.2

3加藤 太郎 (愛 知) 4:56.5
4鈴木 孝治 (静 岡) 4:59.3
5宮本 勝弘 (神 奈 川) 5:10.4

H

1重永 義則 (熊 本) 4:52.6
2丸井 久人 (東 京) 4:58.5
3福森 立身 (鹿 児 島) 5:04.8
4堀川 俊一 (高 知) 5:07.1
5岩村 和平 (兵 庫) 5:08.8

I

1藤丸 靖久 (福 岡) 4:56.0
2三宅 明夫 (香 川) 4:58.0
3杉村 徹治 (大 阪) 5:07.5
3向井 岩喜 (長 崎) 5:08.0
5赤崎 誠 (鹿 児 島) 5:08.6

J

1大池 巖 (愛 知) 4:51.0
2吉田 英機 (香 川) 5:01.4
3沢田 豊治 (富 山) 5:10.8
4中田研太郎 (島 根) 5:12.2
5浜田 成昌 (高 知) 5:23.7

決勝

1森田 武男 (東 京) 4:41.3
2岩崎 邦宏 (大 分) 4:46.2
3藤島 祥三 (山 口) 4:46.8
4大池 巖 (愛 知) 4:48.6
5長野 優 (福 岡) 4:49.3
6重永 義則 (熊 本) 4:51.1
7笠井 利昭 (大 阪) 4:55.0
8藤丸 靖久 (福 岡) 4:58.0

200m 平 泳

予選A

1松本健次郎 (大 分) 2:36.1
2西前 彰一 (奈 良) 2:48.5
3山本 浩 (東 京) 2:53.2
4穂積 忍 (愛 知) 2:55.6
5永瀬 勇三 (埼 玉) 2:58.2

B

1山南 宏一 (大 分) 2:39.6
2鶴岡 成夫 (神 奈 川) 2:50.6
3岡野 修作 (兵 庫) 2:53.3
4館田 努 (岩 手) 2:54.5
5島田 良雄 (滋 賀) 2:57.0

C

1石井 健二 (東 京) 2:40.4
2川越 佑一 (宮 崎) 2:51.7
3高谷 英志 (香 川) 2:52.8
4溝川 順三 (京 都) 2:59.4

5滝沢 直人 (新 潟) 3:05.7
D

1川島 勇 (静 岡) 2:48.4
2大村 弘次 (三 重) 2:48.5
3花輪 生雄 (山 形) 2:51.5
4本多 忠人 (長 崎) 2:53.7
5溝脇 国和 (和 歌 山) 2:54.6

E

1鈴木 欽次 (静 岡) 2:45.0
2折戸 博 (大 阪) 2:48.4
3金子 正男 (栃 木) 2:53.8
4宮本 竜一 (鹿 児 島) 2:58.8
5和田 稔 (福 井) 2:59.7

F

1重松 親征 (福 岡) 2:47.3
2栗屋幸一部 (山 口) 2:53.2
3本山 善治 (島 根) 2:55.9
4浜崎 貞夫 (石 川) 2:58.3
5加藤 由彦 (宮 崎) 2:59.4

G

1兵藤 正則 (岐 阜) 2:45.5
2平川弘二郎 (熊 本) 2:49.9
3吉屋 英昭 (長 崎) 2:51.4
4脇内 竹則 (奈 良) 2:53.9
5須上 孝之 (愛 媛) 2:54.8

H

1高島 光生 (福 岡) 2:48.6
2成田 洋二 (愛 知) 2:50.8
3梅原 保夫 (大 阪) 2:51.2
4坂中 竜夫 (和 歌 山) 2:53.9
5中谷 忠弘 (山 口) 2:57.1

I

1小寺 隆昭 (兵 庫) 2:45.0
2山田 清 (熊 本) 2:46.8
3田中 章之 (神 奈 川) 2:50.6
4加藤 重克 (岩 手) 2:54.1
5高野 芳造 (山 梨) 2:59.2

決勝

1山南 宏一 (大 分) 2:39.4
2石川 健二 (東 京) 2:39.8
3松本健次郎 (大 分) 2:39.8
4小寺 隆昭 (兵 庫) 2:46.6
5重松 親征 (福 岡) 2:47.4
6兵藤 正時 (岐 阜) 2:49.3
7鈴木 欽次 (静 岡) 2:49.3
8川島 勇 (") 2:49.5
9山田 清 (熊 本) 2:50.5

200m バタフライ

予選A

1新井 洵 (奈 良) 2:30.0
2近野 憲三 (大 阪) 2:47.2
3木村 勝次 (茨 城) 2:47.5
4古川真佐夫 (佐 賀) 2:47.8
5橋本 賀璋 (広 島) 2:56.4

B

1大賀 陸郎 (熊 本) 2:26.6
2杉本 紘一 (神 奈 川) 2:27.0
3大野 幸夫 (愛 媛) 2:43.2
4佐藤 正義 (福 島) 2:43.7
5金沢 宏久 (兵 庫) 2:45.0

C

1伴 国雄 (愛 知) 2:27.9
2小池 康隆 (長 崎) 2:34.4
3星川 毅敬 (静 岡) 2:34.4
4岡村 秀夫 (茨 城) 2:35.1
5馬場 満男 (広 島) 2:44.0

D

1金親 義弘 (大 阪) 2:27.4
2江本 正 (山 口) 2:32.9
3北村 慶二 (長 崎) 2:35.5
4宝勝 忠幸 (石 川) 2:38.4
5中野 昭良 (兵 庫) 2:39.8

E

1田村 温 (山 口) 2:30.9
2柳原 征洋 (福 岡) 2:38.1
3粕谷 敬 (千 葉) 2:40.2
4中野 静雄 (鹿 児 島) 2:45.5
5寺内 秀夫 (栃 木) 2:48.7

F

1甲斐田幾男 (福 岡) 2:32.0
2乾野 正之 (奈 良) 2:40.8
3杉田 磨 (大 分) 2:42.0
4小川日出四 (秋 田) 2:46.6
5引地 勝二 (宮 城) 3:02.5

G

1中村 康博 (鳥 取) 2:28.6
2遠藤 英康 (東 京) 2:30.2
3植村 芳行 (秋 田) 2:53.5
4高橋 純一 (北 海 道) 2:54.0
5岸田 康雄 (京 都) 2:55.5

H

1中村 征春 (和 歌 山) 2:26.6
2伊藤 武夫 (山 梨) 2:34.8
3船場 一幸 (熊 本) 2:37.4
4桑原 征平 (京 都) 2:42.3
5山本 雅臣 (岡 山) 2:55.9

I

- 1 齋藤 勝 (静岡) 2:34.6
- 2 管 隆則 (大分) 2:38.1
- 3 小泉豊太郎 (山梨) 2:41.5
- 4 五味 宗一 (三重) 2:48.4
- 5 佐野 方幸 (徳島) 2:48.5

決勝

- 1 杉本 紘一 (神奈川) 2:22.8
- 2 大賀 睦郎 (熊本) 2:24.6
- 3 金親 義弘 (大阪) 2:27.0
- 4 新井 沐 (奈良) 2:28.3
- 5 伴 国雄 (愛知) 2:28.4
- 6 中村 征春 (和歌山) 2:29.6
- 7 中村 康博 (鳥取) 2:29.6
- 8 田村 温 (山口) 2:31.1
- 9 遠藤 英康 (東京) 2:32.4

200m 背 泳

予選A

- 1 伊藤 圭祐 (愛知) 2:24.0
- 2 宮良 高志 (東京) 2:36.4
- 3 松崎 孝義 (大分) 2:42.7
- 4 日高 教征 (宮崎) 2:46.3
- 5 磯貝 清高 (栃木) 2:47.6

B

- 1 丹地 保堯 (広島) 2:45.4
- 2 橋本三之助 (福島) 2:46.1
- 3 岸上 昇 (大阪) 2:46.7
- 4 黒田 泰弘 (埼玉) 2:49.6
- 5 天野 史郎 (鳥取) 2:52.0

C

- 1 井上富美造 (京都) 2:35.0
- 2 光本 市郎 (熊本) 2:37.0
- 3 篠原 元寿 (大分) 2:39.1
- 4 合田 佳弘 (高知) 2:40.0
- 5 尾串 好昭 (兵庫) 2:50.2

D

- 1 田中 広征 (福岡) 2:32.0
- 2 山影 武士 (岡山) 2:37.4
- 3 辻野 公二 (大阪) 2:37.6
- 4 宮崎 勝利 (奈良) 2:42.9
- 5 藤家 秀樹 (愛媛) 2:45.5

E

- 1 三杉 庄治 (奈良) 2:27.5
- 2 浜砂 昭光 (宮崎) 2:34.4
- 3 松田 史剛 (広島) 2:37.4
- 4 近藤 秀樹 (香川) 2:43.7
- 5 小関 保信 (新潟) 2:46.6

F

- 1 五十嵐武清 (東京) 2:24.7
- 2 林 裕士郎 (長崎) 2:28.5
- 3 沢田 義勝 (岐阜) 2:35.0
- 4 中村 正臣 (神奈川) 2:40.4
- 5 中之寺豊雄 (佐賀) 2:49.7

G

- 1 三木 隆一 (熊本) 2:33.0
- 2 清水 正一 (神奈川) 2:36.4
- 3 林 栄二 (岡山) 2:44.6
- 4 鈴木 勝行 (徳島) 2:52.3
- 5 西沢 孝弘 (滋賀) 2:56.0

H

- 1 角間 三男 (石川) 2:29.4
- 2 加藤 泰三 (静岡) 2:33.9
- 3 中本 明邦 (山口) 2:34.3
- 4 飯守 一郎 (和歌山) 2:40.3
- 5 木下 豊和 (京都) 2:40.6

I

- 1 山田 正剛 (静岡) 2:32.3
- 2 築井 国勝 (福岡) 2:36.6
- 3 若林 成鴨 (愛知) 2:40.2
- 4 島岡 義二 (新潟) 2:42.2
- 5 中川 恵矩 (香川) 2:52.6

決勝

- 1 五十嵐武清 (東京) 2:23.6
- 2 伊藤 圭祐 (愛知) 2:24.3
- 3 三杉 庄治 (奈良) 2:27.2
- 4 角間 三雄 (石川) 2:29.5
- 5 林 裕士郎 (長崎) 2:29.5
- 6 山田 正剛 (静岡) 2:32.0
- 7 田中 広征 (福岡) 2:32.5
- 8 三木 隆二 (熊本) 2:32.9
- 9 加藤 泰二 (静岡) 2:35.9

800m リレー

予選A

- 1 西野・石津・高橋・鈴木 (静岡) 9:08.7
- 2 岩重・田原・渡辺・藤島 (山口) 9:19.9
- 3 佐藤・山川・白井・浦川 (神奈川) 9:23.2
- 4 岡本・村田・中田・角田 (島根) 9:32.8
- 5 堀川・森沢・浜田・安岡 (高知) 9:36.8

B

- 1 桑原・葉室・田代・重永 (熊本) 9:06.5

- 2 沢田・伊藤・五味・中峰 (三重) 9:43.8
- 3 平島・加藤・池本・中林 (鳥取) 9:46.9
- 4 水上・藤巻・渡辺・雨宮 (山梨) 9:49.6
- 5 宮沢・奥村・加藤・池田 (京都) 9:54.7

C

- 1 岩崎・中谷・鹿内・松井 (大分) 9:09.4
- 2 笠井・相賀・杉村・上出 (大阪) 9:23.9
- 3 上村・岩村・諸戸・野村 (兵庫) 9:44.2
- 4 沢田・岩田・佐藤・日比野 (岐阜) 9:54.5
- 5 岡本・石井・磯貝・宮崎 (栃木) 10:01.1

D

- 1 崎久保・加藤・亀薦・大池 (愛知) 9:02.1
- 2 長野・堤・小池・藤丸 (福岡) 9:15.9
- 3 三宅・中村・高畑・吉田 (香川) 9:32.2
- 4 林・吉田・松尾・向井 (長崎) 9:32.5
- 5 広本・杉山・植田・吉田 (岡山) 9:56.7

E

- 1 宇田・杉山・丸井・森田 (東京) 9:06.5
- 2 木村・杉山・中村・村田 (奈良) 9:20.7
- 3 浜砂・萩原・日高・黒木 (宮崎) 9:30.7
- 4 渡辺・長野・松崎・横田 (愛媛) 9:45.1
- 5 谷増・小路・水田・宮本 (広島) 9:53.1

決勝

- 1 久保田・宇田・森田・杉山 (東京) 8:53.2
- 2 崎久保・伊藤・加藤・大池 (愛知) 8:54.1
- 3 岩崎・仲矢・鹿内・松井 (大分) 9:02.2

- 4 西野・石津・高橋・鈴木
(静岡) 9:03.9
- 5 三木・葉室・田代・重永
(熊本) 9:09.0
- 6 長野・藤丸・小江・堤
(福島) 9:09.2
- 7 山川・佐藤・白井・宮本
(神奈川) 9:16.7
- 8 岩重・田原・渡辺・藤島
(山口) 9:18.2
- 9 木村・村田・中村・杉山
(奈良) 9:27.4

400m メドレーリレー

予選A

- 1 五十嵐・石川・遠藤・杉山
(東京) 4:22.3
- 2 三木・山田・大賀・田代
(熊本) 4:30.3
- 3 伊藤・成田・伴・崎久保
(愛知) 4:30.6
- 4 加藤・鈴木・斎藤・西野
(静岡) 4:40.2
- 5 井上・開森・桑原・草川
(京都) 4:44.2

B

- 1 中本・中谷・田村・藤島
(山口) 4:40.7
- 2 角門・前田・宝勝・塩山
(石川) 4:46.7
- 3 飯守・阪中・中村・石井
(和歌山) 4:48.1
- 4 天野・諸住・中村・平島
(鳥取) 4:50.0
- 5 沢田・兵藤・安江・岩田
(岐阜) 4:53.0

C

- 1 清水・鶴岡・杉本・山川
(神奈川) 4:33.0
- 2 三杉・西前・新井・中井
(奈良) 4:33.9
- 3 辻野・梅原・金親・多和
(大阪) 4:36.8
- 4 浜砂・川越・壺崎・黒木
(宮崎) 4:47.3
- 5 尾串・小寺・中野・上村
(兵庫) 4:48.4

D

- 1 田中・伊藤・甲斐田・小江

- (福岡) 4:30.5
- 2 林・古尾・小池・松尾
(長崎) 4:34.6
- 3 松崎・山南・松田・岩崎
(大分) 4:37.0
- 4 宮本・須上・大野・幸崎
(愛媛) 4:50.0
- 5 黒田・永瀬・小暮・青池
(埼玉) 4:55.3

E

- 1 松田・中本・馬場・宮本
(広島) 4:43.4
- 2 松本・伊豆・粕谷・桑原
(千葉) 4:46.6
- 3 近藤・高谷・北野・吉田
(香川) 4:47.8
- 4 磯貝・金子・寺内・岡本
(栃木) 4:49.9
- 5 平沢・佐倉・岡本・萩原
(茨城) 4:58.1

決勝

- 1 五十嵐・石川・遠藤・久保田
(東京) 4:24.8
- 2 三木・山田・大賀・田代
(熊本) 4:27.7
- 3 伊藤・成田・伴・崎久保
(愛知) 4:28.3
- 4 田中・重松・甲斐田・長野
(福岡) 4:30.7
- 5 篠原・松本・小手川・岩崎
(大分) 4:32.1
- 6 清水・鶴岡・杉山・山川
(神奈川) 4:32.5
- 7 三杉・西前・新井・中井
(奈良) 4:32.6
- 8 林・古屋・小池・松尾
(長崎) 4:36.6
- 9 辻野・折戸・金親・多和
(大阪) 4:38.2

得点

- ①東京都 38点 ⑨大阪府 4点
- ②大分県 25" ⑩山口県 4"
- ③愛知県 23" ⑪兵庫県 3"
- ④熊本県 21" ⑫石川県 3"
- ⑤福岡県 8" ⑬長崎県 2"
- ⑥神奈川県 8" ⑭三重県 2"
- ⑦奈良県 7" ⑮岐阜県 1"
- ⑧静岡県 4" ⑯和歌山県 1"

教員の部

100m 自由形

予選A

- 1 堤 久 (大阪) 1:03.2
- 2 高野 慎三 (埼玉) 1:04.1
- 3 山中 充 (三重) 1:06.2
- 4 川上 稔 (岡山) 1:09.2
- 5 大橋 満 (福井) 1:13.5

B

- 1 菅 毅菅 (大分) 1:00.6
- 2 武藤 弘 (岐阜) 1:02.7
- 3 牧野 健士 (滋賀) 1:04.5
- 4 菅原 忠夫 (茨城) 1:08.7
- 5 堤 亨 (栃木) 1:09.4

C

- 1 田中 貢 (兵庫) 1:02.5
- 2 上地 康夫 (大阪) 1:04.5
- 3 後藤 茂夫 (愛知) 1:06.2
- 4 宮坂 主高 (長野) 1:07.5
- 5 前田 孝男 (石川) 1:07.6
- 6 古賀 司郎 (佐賀) 1:08.6
- 7 石川 勉 (神奈川) 1:09.5
- 8 柿本 礼男 (高知) 1:12.1

D

- 1 横原 秀治 (静岡) 1:03.3
- 2 芥川久仁光 (熊本) 1:03.8
- 3 柳 孝尚 (愛知) 1:05.5
- 4 梶尾 稔 (鹿児島) 1:06.0
- 5 杉原潤之輔 (徳島) 1:07.1
- 6 野崎 邦明 (石川) 1:07.4
- 7 元田平八郎 (大分) 1:09.2

E

- 1 富岡 孝一 (東京) 1:02.4
- 2 津島 靖 (岡山) 1:02.8
- 3 西 善哉 (兵庫) 1:05.3
- 4 浜田 祥嗣 (三重) 1:05.7
- 5 須藤 次男 (青森) 1:09.1
- 6 内藤信一郎 (福島) 1:10.3
- 7 垣内 弘毅 (京都) 1:13.2

決勝

- 1 菅 毅寿 (大分) 1:00.6
- 2 富岡 孝一 (東京) 1:02.2
- 3 津島 靖 (岡山) 1:02.6
- 4 武藤 弘 (岐阜) 1:03.0
- 5 田中 貢 (兵庫) 1:03.1
- 6 横原 秀治 (静岡) 1:03.5
- 7 堤 久 (大阪) 1:03.5

400m 自由形

予選A

- 1 横原 秀治 (静岡) 5:16.6
- 2 織田 寛嗣 (石川) 5:22.6
- 3 鈴木 桂 (山梨) 5:32.6
- 4 浜田 洋嗣 (三重) 5:34.2
- 5 木村 幹夫 (福井) 5:48.8

B

- 1 菅 毅寿 (大分) 5:17.4
- 2 桜井 雅彦 (香川) 5:25.4
- 3 宮坂 主高 (長野) 5:42.3

C

- 1 芥川久仁光 (熊本) 5:14.7
- 2 菊地 梅夫 (埼玉) 5:24.9
- 3 元田平八郎 (大分) 5:30.0
- 4 西 善哉 (兵庫) 5:30.9
- 5 後藤 茂夫 (愛知) 5:31.2
- 6 田中 達雄 (山口) 5:35.6
- 7 山中 充 (三重) 5:53.9

決勝

- 1 菅 毅寿 (大分) 5:06.0
- 2 芥川久仁光 (熊本) 5:13.9
- 3 横原 秀治 (静岡) 5:16.1
- 4 菊地 梅夫 (埼玉) 5:21.2
- 5 織田 寛嗣 (石川) 5:23.3
- 6 桜井 雅彦 (香川) 5:26.8
- 7 後藤 茂夫 (愛知) 5:30.6
- 8 元田平八郎 (大分) 5:38.6
- 9 西 善哉 (兵庫) 5:39.1

200m 平泳

予選A

- 1 中川 平悟 (北海道) 2:56.4
- 2 小野 正義 (岡山) 3:02.3
- 3 山田 稔 (群馬) 3:02.4
- 4 潮入 淳郎 (大阪) 3:09.9
- 5 一色 晃 (愛媛) 3:10.5
- 6 芳賀 隆文 (神奈川) 3:12.4

B

- 1 石橋 克也 (長崎) 3:00.7
- 2 荒川 鐘 (愛知) 3:01.9
- 3 堤 享 (栃木) 3:10.1
- 4 堀井利三郎 (滋賀) 3:12.1
- 5 萩原 義春 (山梨) 3:12.5

C

- 1 裕 広之 (和歌山) 3:02.6
- 2 室井 光 (栃木) 3:03.9
- 3 山中 俊三 (兵庫) 3:05.5
- 4 横山 泰 (静岡) 3:05.8

- 5 熊谷 久 (東京) 3:05.9

- 6 豊増 穂積 (鹿児島) 3:11.4

D

- 1 大越 啓次 (福島) 3:01.4
- 2 中村 憲治 (鳥取) 3:03.7
- 3 平野 宣明 (静岡) 3:06.3
- 4 古賀 博臣 (福岡) 3:11.0

決勝

- 1 中川 平悟 (北海道) 2:56.9
- 2 石橋 克也 (長崎) 2:59.1
- 3 荒川 鐘 (愛知) 3:02.2
- 4 裕 広之 (和歌山) 3:03.3
- 5 中村 憲治 (鳥取) 3:03.3
- 6 小野 正義 (岡山) 3:04.0
- 7 山田 稔 (群馬) 3:06.6
- 8 大越 啓二 (福島) 3:06.8
- 9 室井 光 (栃木) 3:07.2

200m バタフライ

予選A

- 1 坂本 和夫 (和歌山) 2:48.8
- 2 鈴木 隆一 (神奈川) 2:50.0
- 3 高橋 伍郎 (東京) 3:00.5
- 4 織田 寛嗣 (石川) 3:01.5
- 5 原 国芳 (静岡) 3:04.4
- 6 宇田川正宏 (鳥取) 3:06.0
- 7 田崎 常之 (福島) 3:08.1
- 8 野口 祐成 (鹿児島) 3:13.7

B

- 1 河本 哲男 (山口) 2:56.0
- 2 渥美 邦彦 (静岡) 2:75.0
- 3 宇留間光吉 (奈良) 3:02.2
- 4 鈴木 義勝 (愛知) 3:04.8
- 5 大越 啓次 (福島) 3:06.4
- 6 桜井 雅彦 (石川) 3:13.6

C

- 1 堤 久 (大阪) 2:50.3
- 2 北野 昭成 (三重) 3:01.3
- 3 前田 孝男 (石川) 3:07.3
- 4 卜部 敏 (埼玉) 3:15.2
- 5 萩野 清 (兵庫) 3:33.9

決勝

- 1 鈴木 隆一 (神奈川) 2:42.0
- 2 坂本 和夫 (和歌山) 2:45.1
- 3 堤 久 (大阪) 2:45.4
- 4 河本 哲男 (山口) 2:55.0
- 5 高橋 伍郎 (東京) 2:56.1
- 6 渥美 邦彦 (静岡) 2:57.1
- 7 宇留間光吉 (奈良) 2:59.1

- 8 北野 昭成 (三重) 3:00.6

- 9 織田 寛嗣 (石川) 3:07.8

100m 背泳

予選A

- 1 笠原 和也 (埼玉) 1:14.4
- 2 森本 真澄 (愛媛) 1:18.0
- 3 佐々木秀勝 (神奈川) 1:18.4
- 4 中村 彰佐 (山口) 1:19.4
- 5 島 正明 (三重) 1:22.4
- 6 前島 巖 (東京) 1:22.4

B

- 1 上田 繁 (鳥取) 1:15.8
- 2 加賀谷耕三 (秋田) 1:19.0
- 3 石田 宗男 (和歌山) 1:19.6
- 4 井上 正一 (石川) 1:20.1
- 5 伊佐八州男 (福岡) 1:20.8
- 6 中原 照道 (岡山) 1:22.0
- 7 渡辺 康雄 (山梨) 1:24.7

C

- 1 野島 宏 (静岡) 1:15.7
- 2 奥平 隆 (大阪) 1:22.0
- 3 宇高 貢 (愛媛) 1:22.1
- 4 渡辺 邦友 (福島) 1:23.8

決勝

- 1 笠原 一也 (埼玉) 1:14.7
- 2 野島 宏 (静岡) 1:15.3
- 3 上田 繁 (鳥取) 1:16.3
- 4 加賀谷耕三 (秋田) 1:17.8
- 5 森本 真澄 (愛媛) 1:18.2
- 6 佐々木秀勝 (神奈川) 1:19.3
- 7 中村 彰佐 (山口) 1:19.4

400m メドレーリレー

予選A

- 1 前島・熊谷・高橋・富岡 (東京) 5:00.6
- 2 中原・小野・津島・川上 (岡山) 5:04.3
- 3 上田・中村・宇田川・宮脇 (鳥取) 5:05.1
- 4 井上・野崎・前田・織田 (石川) 5:08.4
- 5 佐々木・芳賀・鈴木・石川 (神奈川) 5:09.7
- 6 渡辺・大越・田崎・内藤 (福島) 5:20.3
- 7 中川・豊増・野口・梶尾 (鹿児島) 5:22.4
- 8 森本・一色・宇高・松井

(愛 婚) 5:29.0

B

- 1 野島・平野・渥美・横原 (静岡) 4:56.5
- 2 奥平・潮入・堤・上地 (大阪) 5:01.0
- 3 笠原・高野・卜部・菊池 (埼玉) 5:05.9
- 4 後藤・荒川・鈴木・柳 (愛知) 5:11.0
- 5 中村・井上・河本・田中 (山口) 5:14.9
- 6 寺岡・山中・荻野・田中 (兵庫) 5:20.8
- 7 渡辺・萩原・今井・鈴木 (山梨) 5:26.8

決勝

- 1 奥平・潮入・堤・上地 (大阪) 4:56.7
- 2 野島・横山・渥美・横原 (静岡) 4:56.9
- 3 前島・熊谷・高橋・富岡 (東京) 4:58.5
- 4 中原・小野・津島・川上 (岡山) 5:06.0
- 5 上田・中村・宇田川・宮脇 (鳥取) 5:07.6
- 6 佐々木・芳賀・鈴木・石川 (神奈川) 5:07.6
- 7 井上・野崎・前田・織田 (石川) 5:09.7
- 8 笠原・高野・卜部・菊池 (埼玉) 5:10.2
- 9 後藤・荒川・鈴木・柳 (愛知) 5:13.9

得点

- ①静岡県 16点 ⑪熊本県 5点
- ②大分県 14" ⑫長崎県 5"
- ③大阪府 11" ⑬愛知県 4"
- ④東京都 11" ⑭秋田県 3"
- ⑤埼玉県 10" ⑮岐阜県 3"
- ⑥神奈川県 9" ⑯山口県 3"
- ⑦岡山県 8" ⑰石川県 2"
- ⑧和歌山県 8" ⑱兵庫県 2"
- ⑨鳥取県 8" ⑲愛媛県 2"
- ⑩北海道 7" ⑳香川県 1"

青年の部

100m 自由形

予選A

- 1 菅原 勝広 (秋田) 1:02.7
 - 2 田口 毅俊 (宮崎) 1:03.6
 - 3 浜崎勝之助 (愛媛) 1:04.4
 - 4 藤田 勝久 (大分) 1:05.3
 - 5 上村 幸右 (兵庫) 1:07.1
- B
- 1 穂刈 久則 (福島) 1:07.8
 - 2 武田 勝彦 (茨城) 1:07.8
 - 3 真鍋 利一 (和歌山) 1:08.1
 - 4 山崎 修 (神奈川) 1:08.6
 - 5 中本 勲 (山口) 1:08.6

C

- 1 中山 武三 (東京) 1:02.0
- 2 須藤 文夫 (広島) 1:03.7
- 3 河野 洋一 (長野) 1:04.8
- 4 松尾 吉行 (山口) 1:06.4
- 5 前田 泰賢 (熊本) 1:06.5

D

- 1 水野 伸 (静岡) 1:01.3
- 2 金谷 敏明 (富山) 1:03.2
- 3 梅沢 実 (京都) 1:05.6
- 4 園田 正秀 (熊本) 1:05.7
- 5 五十嵐源一 (群馬) 1:06.6

E

- 1 塚越 重男 (東京) 1:02.6
- 2 島田 秀男 (大阪) 1:03.1
- 3 小畑 種敏 (宮崎) 1:03.1
- 4 石井 稔 (岩手) 1:04.4
- 5 今飯田 潔 (愛知) 1:06.8

F

- 1 松浦 善幸 (大阪) 1:02.8
- 2 佐々木 敏 (岩手) 1:03.7
- 3 津田 章一 (岡山) 1:03.7
- 4 山田 保之 (福岡) 1:04.9
- 5 江田 友之 (大分) 1:05.5

決勝

- 1 水野 伸 (静岡) 1:00.6
- 2 中山 武三 (東京) 1:01.9
- 3 島田 秀男 (大阪) 1:02.4
- 4 塚越 重男 (東京) 1:02.6
- 5 菅原 勝広 (秋田) 1:02.6
- 6 松浦 善幸 (大阪) 1:02.7
- 7 小畑 種敏 (宮崎) 1:03.6

400m 自由形

予選A

- 1 浜崎勝之助 (愛媛) 5:07.8
- 2 塚越 重夫 (東京) 5:12.1

- 3 正宅 正 (岡山) 5:21.8
- 4 野上 洋 (大阪) 5:23.7
- 5 岩佐 光裕 (京都) 5:41.6

B

- 1 山本 紀勝 (石川) 4:58.4
- 2 前田 泰賢 (熊本) 5:18.6
- 3 山口 純吾 (鹿児島) 5:20.2
- 4 河野 洋一 (長野) 5:22.5
- 5 広岡 正登 (広島) 5:27.8

C

- 1 中山 武三 (東京) 5:13.8
- 2 松尾 吉行 (山口) 5:14.5
- 3 梯 正昇 (徳島) 5:28.3
- 4 武田 勝彦 (茨城) 5:34.1
- 5 上村 幸右 (兵庫) 5:36.7

D

- 1 水野 伸 (静岡) 4:56.5
- 2 石井 稔 (岩手) 5:06.5
- 3 山田 保之 (福岡) 5:11.4
- 4 酒井 淳 (徳島) 5:15.2
- 5 坂本司予世 (山口) 5:15.2

決勝

- 1 水野 伸 (静岡) 4:54.7
- 2 山本 紀勝 (石川) 5:01.5
- 3 石井 稔 (岩手) 5:02.6
- 4 浜崎勝之助 (愛媛) 5:05.3
- 5 山田 保之 (福岡) 5:11.0
- 6 塚越 重夫 (東京) 5:11.4
- 7 松尾 吉行 (山口) 5:15.7
- 8 酒井 淳 (徳島) 5:24.3
- 9 中山 武三 (東京) 5:36.6

200m 平泳

予選A

- 1 山崎 明彦 (岡山) 2:59.1
- 2 谷脇 宏重 (大阪) 3:04.5
- 3 藤井 竜一 (埼玉) 3:08.0
- 4 吉岡 義文 (奈良) 3:11.8
- 4 上村 静夫 (静岡) 3:13.1

B

- 1 猪谷 勉 (神奈川) 2:57.9
- 2 鈴木富士夫 (愛知) 2:59.3
- 3 横原 国雄 (静岡) 3:01.3
- 4 中坂 光保 (大阪) 3:02.0
- 5 川添 仁志 (高知) 3:03.5

C

- 1 丸山 勇二 (新潟) 2:55.4
- 2 武内 正明 (香川) 2:58.2
- 3 籀木 勝夫 (福島) 2:59.2

- 4 西村 一彦 (山口) 3:04.3
 5 木村 吉寛 (愛媛) 3:06.2
 D
 1 長沢 国夫 (福島) 2:59.6
 2 蔵本 俊久 (鳥取) 3:02.4
 3 木村 隆司 (和歌山) 3:02.4
 4 金沢 光二 (熊本) 3:03.6
 5 小野 勇 (京都) 3:04.7

決勝

- 1 丸山 勇二 (新潟) 2:53.6
 2 鈴木富士雄 (愛知) 2:54.8
 3 猪谷 勉 (神奈川) 2:55.2
 4 武内 正明 (香川) 2:56.6
 5 鎌木 勝夫 (福島) 2:58.0
 6 長沢 国夫 (") 2:59.1
 7 山崎 明彦 (岡山) 3:00.7
 8 蔵本 俊久 (鳥取) 3:00.9
 9 横原 国雄 (静岡) 3:01.1

200m バタフライ

予選A

- 1 佐藤 邦男 (福島) 2:33.4
 2 福本 雅夫 (奈良) 2:46.1
 3 金谷 敏明 (富山) 2:52.2
 4 富田 捷喜 (福井) 3:07.1
 5 岡 弘 (山口) 3:16.1

B

- 1 池田 忠明 (長野) 2:40.8
 2 藤井 博 (香川) 2:41.5
 3 黒川 松男 (京都) 3:01.5
 4 高山 政司 (山口) 3:02.2
 5 早川 奉文 (愛媛) 3:14.7

C

- 1 五十嵐 司 (福島) 2:42.8
 2 土川 俊雄 (山梨) 2:45.2
 3 金本 満義 (広島) 2:50.2
 4 村上 国広 (福岡) 2:51.8
 5 本郷 信義 (熊本) 2:51.8

決勝

- 1 佐藤 邦雄 (福島) 2:31.3
 2 藤井 博 (香川) 2:37.9
 3 池田 忠明 (長野) 2:42.1
 4 福本 雅夫 (奈良) 2:42.3
 5 土川 俊雄 (山梨) 2:43.7
 6 五十嵐 司 (福島) 2:44.6
 7 金本 満義 (広島) 2:47.3
 8 村上 国広 (福岡) 2:57.1
 9 本郷 信義 (熊本) 3:04.0

100m 背泳

予選A

- 1 丸山 義秋 (大分) 1:13.6
 2 小野田悟郎 (静岡) 1:16.2
 3 谷本 頭 (福井) 1:18.4
 4 武田 実 (広島) 1:18.4
 5 松田 正和 (三重) 1:18.7

B

- 1 薬師寺 肇 (大分) 1:13.1
 2 溝脇 徳次 (和歌山) 1:14.3
 3 鈴木 保行 (静岡) 1:16.6
 4 柴山 徳一 (栃木) 1:17.9
 5 森 重光 (福岡) 1:18.1

C

- 1 小山 功 (群馬) 1:15.4
 2 園田 正秀 (熊本) 1:17.0
 3 田中 三雄 (岐阜) 1:19.4
 4 幾代 彰 (福井) 1:19.8
 5 西尾小五郎 (奈良) 1:20.0

D

- 1 作山 繁 (福島) 1:14.5
 2 脇田 忠恒 (兵庫) 1:15.1
 3 古江 登 (鹿児島) 1:15.2
 4 白川 政義 (群馬) 1:16.0
 5 西村 利和 (大阪) 1:17.8

決勝

- 1 薬師寺 肇 (大分) 1:12.1
 2 丸山 義秋 (") 1:13.7
 3 作山 繁 (福島) 1:13.8
 4 脇田 忠恒 (兵庫) 1:13.8
 5 古江 登 (鹿児島) 1:14.5
 6 溝脇 徳次 (和歌山) 1:14.9
 7 小山 勲 (群馬) 1:15.4

400m メドレーリレー

予選A

- 1 小野田・横原・磯部・水野 (静岡) 4:50.5
 2 西村・谷脇・松浦・島田 (大阪) 4:54.2
 3 丸山・小野・薬師寺・藤田 (大分) 5:00.5

- 4 武田・宮崎・金本・須藤 (広島) 5:03.2
 5 脇原・山崎・小西・津田 (岡山) 5:05.3

B

- 1 作山・長沢・佐藤・穂刈 (福島) 4:50.2
 2 園田・赤星・本郷・前田

(熊本) 4:59.5

3 富田・小野・黒川・梅沢 (京都) 5:01.6

4 小泉・竹内・藤井・白川 (香川) 5:04.3

5 谷本・奥田・富田・前川 (福井) 5:05.4

決勝

1 作山・長沢・佐藤・穂刈 (福島) 4:46.6

2 小野田・横原・磯部・小野 (静岡) 4:50.5

3 西村・谷脇・松浦・島田 (大阪) 4:54.5

4 富田・小野・黒川・梅沢 (京都) 4:58.2

5 丸山・小野・薬師寺・藤田 (大分) 4:58.2

6 武田・宮崎・金本・須藤 (広島) 4:59.6

7 園田・赤星・本郷・前田 (熊本) 5:01.0

8 津田・山崎・小西・三宅 (岡山) 5:01.2

9 小泉・武内・藤井・白川 (香川) 5:01.4

得点

- ①福島県 22点 ⑩岩手県 4点
 ②静岡 19" ⑬京都府 3"
 ③大分県 14" ⑭兵庫県 3"
 ④大阪府 9" ⑮奈良県 3"
 ⑤東京都 9" ⑯愛媛県 3"
 ⑥香川県 8" ⑰秋田県 2"
 ⑦新潟県 7" ⑱山梨県 2"
 ⑧石川県 5" ⑲福岡県 2"
 ⑨愛知県 5" ⑳鹿児島県 2"
 ⑩神奈川県 4" ㉑広島県 1"
 ⑪長野県 4" ㉒和歌山県 1"

実業団

100m 自由形

予選A

- 1 山中 毅 (東京) 56.9
 2 吉村 喜平 (宮崎) 1:01.0
 3 山本 修 (大阪) 1:02.7
 4 南垣内章文 (長野) 1:03.1
 5 沢 武 (岐阜) 1:05.7

B

- 1 石原 勝記 (福岡) 57.8

2 浜田 成亮 (高 知) 1:00.3
 3 井関 弘 (千 葉) 1:02.9
 4 秋山 岩雄 (山 梨) 1:03.4
 5 加藤 勉 (静 岡) 1:05.0

C

1 福井 誠 (福 岡) 56.6
 2 紺屋 国守 (広 島) 1:00.8
 3 山下 文夫 (埼 玉) 1:03.3
 4 深津 正美 (愛 知) 1:03.8
 5 安岡 信雄 (高 知) 1:04.7

D

1 浜島 明 (岐 阜) 1:00.4
 2 糸山 稔 (神 奈 川) 1:01.4
 3 田上 一雄 (兵 庫) 1:02.5
 4 金谷 雅弘 (富 山) 1:02.6
 5 藤原 秀男 (愛 知) 1:02.8

E

1 田村 稔 (山 口) 59.7
 2 和田仙次郎 (京 都) 1:00.7
 3 白井 克郎 (宮 崎) 1:00.8
 4 木村 瑞雄 (神 奈 川) 1:02.0
 5 森 正進 (三 重) 1:04.1

F

1 近藤 至男 (東 京) 59.5
 2 沢村 彰夫 (京 都) 59.8
 3 山本 新吾 (大 阪) 1:00.6
 4 白熊 洋 (広 島) 1:06.2
 5 吉田 雅之 (北 海 道) 1:08.3

決勝

1 石原 勝記 (福 岡) 56.6
 2 山中 毅 (東 京) 57.1
 3 福井 誠 (福 岡) 57.8
 4 田村 稔 (山 口) 59.5
 5 近藤 至男 (東 京) 59.6
 6 沢村 彰夫 (京 都) 1:00.2
 7 浜田 成亮 (高 知) 1:00.2

400m 自由形

予選A

1 山中 毅 (東 京) 4:31.3
 2 田村 稔 (東 京) 4:54.3
 3 木村 瑞雄 (神 奈 川) 5:02.2
 4 門田 孝幸 (兵 庫) 5:29.6
 5 田中 貢 (大 阪) 5:35.1

B

1 福井 誠 (福 岡) 4:33.9
 2 小笠原勝司 (広 島) 4:57.5
 3 大野 司 (大 阪) 5:11.8
 4 藤原 秀男 (愛 知) 5:13.4

5 谷淵 昌三 (高 知) 5:28.8
 C
 1 中坊 昌美 (福 岡) 4:41.0
 2 吉村 喜平 (宮 崎) 4:50.6
 3 坂梨 公昭 (埼 玉) 4:56.5
 4 竹原 司郎 (静 岡) 5:12.1
 5 南垣内章文 (長 野) 5:13.6

D

1 糸山 稔 (神 奈 川) 4:45.9
 2 林 利博 (東 京) 4:56.8
 3 弓削 敏光 (広 島) 5:00.0
 4 加藤 晴久 (愛 知) 5:09.3
 5 根角 幸男 (岡 山) 5:18.6

決勝

1 山中 毅 (東 京) 4:25.4
 2 福井 誠 (福 岡) 4:31.3
 3 中坊 昌美 (") 4:39.6
 4 糸山 稔 (神 奈 川) 4:44.5
 5 吉村 喜平 (宮 崎) 4:47.6
 6 林 利博 (東 京) 4:53.9
 7 坂梨 公昭 (埼 玉) 4:56.8
 8 小笠原勝司 (広 島) 4:57.2
 9 田村 稔 (山 口) 5:00.1

200m 平 泳

予選A

1 重松 盛人 (福 岡) 2:39.8
 2 大森 勝利 (愛 知) 2:56.0
 3 高野 慶吉 (長 野) 2:58.8
 4 川田 孝 (徳 島) 3:10.4

B

1 山中 勝 (高 知) 2:51.8
 2 永井 正員 (東 京) 2:54.9
 3 米田 員也 (広 島) 2:56.0
 4 新見 勝 (東 都) 2:57.2
 5 大久保 繁 (茨 城) 3:07.4

C

1 宮下 宗重 (東 京) 2:53.4
 2 渡辺 成孝 (大 阪) 2:57.1
 3 安松 幹哲 (高 知) 3:02.4
 4 鈴木 明 (埼 玉) 3:08.0
 5 野末 武男 (静 岡) 3:08.4

D

1 中野 勇治 (山 口) 2:45.4
 2 高木 憲一 (宮 崎) 2:51.2
 3 辻野 浩 (大 阪) 2:58.6
 4 早川 実 (長 野) 3:01.9
 5 秋浜 敏郎 (岡 山) 3:07.0

E

1 坪田 充功 (神 奈 川) 2:45.7
 2 名倉 健蔵 (福 岡) 2:49.4
 3 浜田 健作 (広 島) 3:03.2
 4 河内 勤 (岡 山) 3:07.3

決勝

1 重松 盛人 (福 岡) 2:38.6
 2 中野 勇治 (山 口) 2:43.6
 3 坪田 充功 (神 奈 川) 2:47.4
 4 名倉 健蔵 (福 岡) 2:47.8
 5 高木 憲一 (宮 崎) 2:51.0
 6 山中 勝 (高 知) 2:51.5
 7 宮下 宗重 (東 京) 2:53.0
 8 永井 正員 (") 2:55.1
 9 大森 勝利 (愛 知) 2:55.4

200m バタフライ

予選A

1 増永 文昭 (大 分) 2:24.5
 2 古川治一郎 (山 口) 2:33.1
 3 関 誠四郎 (静 岡) 2:45.5
 4 橋 修 (富 山) 2:47.8
 5 清水 学 (大 阪) 3:03.0

B

1 佐藤 好助 (福 岡) 2:24.0
 2 西本 正生 (広 岡) 2:51.1
 3 相曾 貞夫 (静 岡) 3:00.2
 4 山田 訓之 (大 阪) 3:00.5

C

1 丸山 高正 (福 岡) 2:31.1
 2 若井 英雄 (神 奈 川) 2:35.2
 3 上妻 弘 (広 島) 2:40.4
 4 三留 謙 (岩 手) 2:44.4
 5 山本 勲 (京 都) 3:05.6

D

1 渡辺 春雄 (神 奈 川) 2:29.3
 2 岩井 正文 (宮 崎) 2:42.0
 3 田代 勝彦 (岩 手) 2:43.0
 4 門脇 貞夫 (愛 媛) 2:43.5
 5 横田 英世 (京 都) 2:50.3

決勝

1 佐藤 好助 (福 岡) 2:18.2
 2 増永 文昭 (大 分) 2:21.6
 3 丸山 高正 (福 岡) 2:25.7
 4 渡辺 春雄 (神 奈 川) 2:29.1
 5 古川治一郎 (山 口) 2:31.2
 6 上妻 弘 (広 島) 2:34.7
 7 若井 英雄 (神 奈 川) 2:34.9
 8 岩井 正文 (宮 崎) 2:38.8
 9 田代 勝彦 (岩 手) 2:43.1

200m 背 泳

予選A

- 1 中原 紀 (福 岡) 2:25.6
- 2 園田 和博 (宮 崎) 2:38.5
- 3 向川 俊清 (愛 知) 2:39.5
- 4 木島 正夫 (神 奈 川) 2:41.6
- 5 小笠原勝司 (広 島) 2:47.3

B

- 1 富田 一雄 (福 岡) 2:25.4
- 2 星野 稔 (神 奈 川) 2:32.8
- 3 山下 裕 (兵 庫) 2:42.0
- 4 神保 智之 (三 重) 2:51.4

C

- 1 渡辺 和夫 (東 京) 2:33.9
- 2 阿部 仁 (徳 島) 2:42.3
- 3 森江 重雄 (香 川) 2:47.4
- 4 尾組 昇 (岩 手) 2:50.8

D

- 1 紫田 利男 (山 口) 2:33.9
- 2 山下 栄隆 (埼 玉) 2:40.4
- 3 加藤日出一 (栃 木) 2:58.3
- 4 池田 博 (静 岡) 2:59.5

決勝

- 1 富田 一雄 (福 岡) 2:24.1
- 2 中原 紀 (") 2:24.2
- 3 渡辺 和夫 (東 京) 2:30.5
- 4 星野 稔 (神 奈 川) 2:32.1
- 5 柴田 利男 (山 口) 2:33.7
- 6 園田 和博 (宮 崎) 2:37.9
- 7 向川 俊清 (愛 知) 2:39.5
- 8 木島 正夫 (神 奈 川) 2:41.1
- 9 山下 栄隆 (埼 玉) 2:41.5

200m リレー

予選A

- 1 名倉・中原・庄司・石原 (福 岡) 1:44.1
- 2 山本・山本・田中・沢村 (大 阪) 1:48.1
- 3 神川・秋山・星野・塚本 (神 奈 川) 1:48.6
- 4 青山・白川・深津・藤原 (愛 知) 1:51.9
- 5 尾組・高橋・田代・三留 (岩 手) 1:53.6

B

- 1 下村・鈴木・開田・近藤 (東 京) 1:47.8
- 2 三好・浜田・安岡・東野

(高 知) 1:48.7

3 大谷・足立・谷口・山下

(埼 玉) 1:52.6

4 小笠原・上妻・白熊・紺屋

(広 島) 1:53.7

5 中村・田中・池田・内脇

(愛 媛) 1:53.7

C

1 田中・古川・和田・沢村

(京 都) 1:48.5

2 白井・園田・吉村・高木

(宮 崎) 1:52.0

3 富野・松山・加藤・竹原

(静 岡) 1:53.7

4 秋山(岩)・秋山(竜)・藤巻・田中

(山 梨) 1:56.1

5 下林・山本・竹中・東

(和 歌 山) 1:59.3

決勝

1 石原・庄司・富田・福井

(福 岡) 1:43.3

2 下村・鈴木・山中・近藤

(東 京) 1:45.6

3 田中・古川・和田・沢村

(京 都) 1:48.9

4 山本(修)・山本(新)・田中・天野

(大 阪) 1:48.9

5 三好・浜田・安岡・東野

(高 知) 1:49.1

6 神川・秋山・星野・塚本

(神 奈 川) 1:50.8

7 向川・藤原・青山・深津

(愛 知) 1:51.2

8 白井・園田・吉村・岩井

(宮 崎) 1:52.0

9 大谷・山下(文)・谷口・山下(栄)

(埼 玉) 1:53.4

400m メドレーリレー

予選A

- 1 富田・重松・佐藤・庄司 (福 岡) 4:21.4
- 2 星野・坪田・若井・塚本 (神 奈 川) 4:30.7
- 3 柴田・中野・古川・田村 (山 口) 4:35.8
- 4 久保・山中・安岡・浜田 (高 知) 4:46.2
- 5 太田・袴田・関・鈴木

(静 岡) 5:02.8

B

- 1 渡辺・宮下・開田・近藤 (東 京) 4:31.9
- 2 園田・高木・岩井・吉村 (宮 崎) 4:40.4
- 3 小笠原・米田・上妻・紺屋 (広 島) 4:47.5
- 4 向川・大森・金城・藤原 (愛 知) 4:48.5
- 5 尾組・三留(享)・三留(謙)・松田 (岩 手) 4:49.8

決勝

- 1 富田・重松・佐藤・石原 (福 岡) 4:16.8
- 2 渡辺・宮下・開田・近藤 (東 京) 4:25.7
- 3 星野・坪田・渡辺・塚本 (神 奈 川) 4:29.7
- 4 柴田・中野・古川・田村 (山 口) 4:32.3
- 5 園田・高木・岩井・吉村 (宮 崎) 4:37.6
- 6 向井・大森・金城・藤原 (愛 知) 4:42.4
- 7 久保・山中・安岡・浜田 (高 知) 4:42.9
- 8 小笠原・米田・上妻・紺屋 (広 島) 4:48.6
- 9 尾組・三留(享)・三留(謙)・高橋 (岩 手) 4:50.4

得 点

- ①福岡県 67点 ⑦大分県 5点
- ②東京都 29" ⑧大阪府 3"
- ③神奈川県 18" ⑨高知県 3"
- ④山口県 15" ⑩愛知県 1"
- ⑤宮崎県 7" ⑪広島県 1"
- ⑥京都府 5"

女 子 の 部

100m 自由形

予選A

- 1 佐藤 喜子 (大 阪) 1:06.0
 - 2 宮崎孔美子 (東 京) 1:13.1
 - 3 小島寿美子 (神 奈 川) 1:13.7
 - 4 小栗美保子 (静 岡) 1:16.6
 - 5 福島 育子 (佐 賀) 1:17.6
- B
- 1 和田 映子 (奈 良) 1:09.5

- 2 窪 美代子 (宮 崎) 1:12.1
- 3 新井 成子 (滋 賀) 1:14.0
- 4 斎藤フサ江 (群 馬) 1:17.1
- 5 久保田泰子 (神 奈 川) 1:17.2

C

- 1 江坂 君子 (愛 知) 1:10.6
- 2 小畑 昭子 (福 岡) 1:11.3
- 3 林 恵美子 (静 岡) 1:13.1
- 4 中野美恵子 (滋 賀) 1:18.1

D

- 1 辻本 妙子 (奈 良) 1:11.2
- 2 青木いち子 (熊 本) 1:11.9
- 3 釜堀 福子 (福 岡) 1:13.8
- 4 池田八重子 (山 口) 1:24.3

E

- 1 芝原 笑子 (宮 崎) 1:12.7
- 2 田崎 栄子 (熊 本) 1:14.1
- 3 村北美恵子 (岐 阜) 1:16.3

F

- 1 大高 幸子 (大 阪) 1:10.9
- 2 河田八重子 (広 島) 1:16.7
- 3 高橋 勝子 (兵 庫) 1:18.6

G

- 1 高野 洋子 (愛 知) 1:14.2
- 2 村上 容子 (高 知) 1:15.9
- 3 正木 和子 (兵 庫) 1:17.6
- 4 服部 和子 (広 島) 1:18.1

H

- 1 島川 浩子 (東 京) 1:10.9
- 2 高松 千才 (山 口) 1:12.3

決勝

- 1 佐藤 喜子 (大 阪) 1:05.9
- 2 江坂 君子 (愛 知) 1:09.6
- 3 大高 幸子 (大 阪) 1:10.2
- 4 和田 映子 (奈 良) 1:10.5
- 5 島川 浩子 (東 京) 1:11.0
- 6 小畑 昭子 (福 岡) 1:11.1
- 7 辻本 妙子 (奈 良) 1:11.2

400m 自由形

予選A

- 1 江坂 君子 (愛 知) 5:27.6
- 2 新子 正子 (奈 良) 5:33.2
- 3 釜堀 福子 (福 岡) 5:47.7
- 4 宮崎孔美子 (東 京) 5:54.3
- 5 佐藤香代子 (大 分) 6:29.0

B

- 1 青木いち子 (熊 本) 5:35.1
- 2 虎野 昭子 (大 阪) 5:50.0

- 3 中野 厚子 (広 島) 5:55.9
- 4 串岡 優美 (富 山) 6:03.8
- 5 相沢 滋子 (神 奈 川) 6:15.5

C

- 1 高松 千才 (山 口) 5:41.5
- 2 小島寿美子 (神 奈 川) 5:59.9
- 3 村上 容子 (高 知) 6:03.1
- 4 星川みさの (静 岡) 6:05.2
- 5 瀬川 静子 (岩 手) 6:34.0

D

- 1 小林由美子 (大 阪) 5:41.7
- 2 矢野 桂子 (熊 本) 6:09.1
- 3 長瀬 充子 (岡 山) 6:38.3

E

- 1 木村トヨ子 (福 岡) 5:28.7
- 2 島川 浩子 (東 京) 5:42.5
- 3 木村 晴美 (兵 庫) 6:04.6
- 4 村北美恵子 (岐 阜) 6:23.8

F

- 1 窪 美代子 (宮 崎) 5:32.6
- 2 高野 洋子 (愛 知) 5:41.2
- 3 飯尾千恵子 (静 岡) 6:00.8
- 4 正木 和子 (兵 庫) 6:11.9
- 5 中邑 弘子 (滋 賀) 6:17.9

G

- 1 芝原 笑子 (宮 崎) 5:29.8
- 2 石渡 雅子 (奈 良) 5:33.4
- 3 梅村 妙子 (滋 賀) 6:11.5
- 4 星野 楊 (群 馬) 6:13.1
- 5 天野征矢子 (広 島) 6:22.7

決勝

- 1 芝原 笑子 (宮 崎) 5:19.2
- 2 江坂 君子 (愛 知) 5:20.7
- 3 窪 美代子 (宮 崎) 5:25.3
- 4 木村トヨ子 (福 岡) 5:30.2
- 5 青木いち子 (熊 本) 5:33.3
- 6 高松 千才 (山 口) 5:35.7
- 7 新子 正子 (奈 良) 5:35.8
- 8 高野 洋子 (愛 知) 5:35.9
- 9 石渡 雅子 (奈 良) 5:36.9

200m 平 泳

予選A

- 1 青木 幸子 (大 阪) 3:06.2
- 2 大谷 君子 (鳥 取) 3:20.7
- 3 村上久美子 (兵 庫) 3:26.2
- 4 弓削美津子 (福 岡) 3:26.6
- 5 加藤 文子 (秋 田) 3:33.8

B

- 1 生田 敏子 (広 島) 3:08.5
- 2 西田千穂子 (宮 崎) 3:11.5
- 3 那智 宏子 (滋 賀) 3:19.4
- 4 宮内 舜子 (愛 媛) 3:20.8
- 5 小林 興子 (神 奈 川) 3:32.8

C

- 1 吉岡 初衣 (大 阪) 3:10.5
- 2 佐藤 園子 (東 京) 3:15.2
- 3 青山 玲子 (群 馬) 3:23.9
- 4 小笠原淑子 (岩 手) 3:25.0

D

- 1 岩井 一枝 (静 岡) 3:15.1
- 2 石川海記子 (山 口) 3:15.3
- 3 中島 勝子 (群 馬) 3:19.2
- 4 野村 恵子 (山 形) 3:27.3
- 5 鋤田 輝子 (熊 本) 3:27.8

E

- 1 山本 憲子 (福 岡) 3:07.8
- 2 松本 信子 (大 分) 3:13.5
- 3 河合 和美 (愛 知) 3:14.1
- 4 久保 伸子 (和 歌 山) 3:28.3
- 5 青木美恵子 (富 山) 3:28.9

F

- 1 岡本 玲子 (鳥 取) 3:07.4
- 2 田中 清恵 (奈 良) 3:12.0
- 3 堀 憲子 (石 川) 3:22.6
- 4 田中 宏子 (静 岡) 3:26.3

G

- 1 磯村 昌子 (愛 知) 3:11.4
- 2 山崎 幸子 (東 京) 3:14.2
- 3 米原富士子 (広 島) 3:17.8
- 4 桜井 久子 (熊 本) 3:18.3
- 5 今井 準子 (新 潟) 3:25.8

決勝

- 1 岡本 玲子 (鳥 取) 3:06.9
- 2 青木 幸子 (大 阪) 3:07.2
- 3 山本 憲子 (福 岡) 3:07.3
- 4 西田千穂子 (宮 崎) 3:07.9
- 5 磯村 昌子 (愛 知) 3:11.1
- 6 生田 敏子 (広 島) 3:11.2
- 7 田中 清恵 (奈 良) 3:13.1
- 8 吉岡 初衣 (大 阪) 3:13.8
- 9 松本 信子 (大 分) 3:16.1

100m バタフライ

予選A

- 1 黒田 栢子 (東 京) 1:19.5
- 2 松中佐江子 (大 阪) 1:21.5
- 3 石原美智江 (岡 山) 1:31.9

4 寺岡 戴子 (滋 賀) 1:33.9
5 味谷八重子 (広 島) 1:34.4
B
1 諸林八重子 (宮 崎) 1:17.0
2 中西美智代 (奈 良) 1:18.8
3 渥美 和子 (静 岡) 1:28.6
4 下村 昌代 (広 島) 1:28.6
5 岩野栄美子 (山 口) 1:29.7
C
1 斎藤 弘子 (愛 知) 1:19.5
2 浅沼 節子 (京 都) 1:27.8
3 高岸 勝子 (熊 本) 1:28.0
4 諫山 和子 (福 岡) 1:29.9
D
1 和田 靖子 (愛 知) 1:18.9
2 松岡 明子 (大 阪) 1:19.2
3 池田婦美子 (熊 本) 1:20.4
4 林 恵美子 (静 岡) 1:25.7
5 浅沼はる美 (神 奈 川) 1:30.1
E
1 高橋 栄子 (大 分) 1:18.0
2 森下多恵子 (奈 良) 1:20.4
3 太田登世子 (神 奈 川) 1:26.6
決勝
1 諸林八重子 (宮 崎) 1:15.6
2 高橋 栄子 (大 分) 1:16.7
3 斎藤 弘子 (愛 知) 1:17.4
4 松岡 明子 (大 阪) 1:17.7
5 和田 靖子 (愛 知) 1:18.2
6 黒田 相子 (東 京) 1:18.6
7 中西美智代 (奈 良) 1:19.3
100m 背 泳
予選A
1 田中 聡子 (福 岡) 1:15.6
2 松元 妙子 (宮 崎) 1:21.7
3 金井 厚子 (東 京) 1:23.3
4 門田トミヨ (高 知) 1:27.4
5 秋山 邦枝 (山 口) 1:27.5
B
1 林 かほり (愛 知) 1:21.7
2 瀬戸 隆子 (福 島) 1:23.6
3 内野 静代 (熊 本) 1:29.5
4 真野 郁子 (宮 崎) 1:31.6
5 泊谷喜美子 (北 海 道) 1:33.8
C
1 松永 淳子 (奈 良) 1:21.8
2 志村 早苗 (滋 賀) 1:26.3
3 井上 都子 (大 分) 1:28.0

4 王利 尚子 (鹿 児 島) 1:28.2
5 小栗美保子 (静 岡) 1:28.6
D
1 富田 早苗 (熊 本) 1:27.6
2 河野 富子 (広 島) 1:29.5
3 青木 陽子 (埼 玉) 1:30.7
4 中里みつゑ (青 森) 1:30.8
5 宮下 裕子 (岐 阜) 1:32.5
E
1 四本 博美 (東 京) 1:19.2
2 片岡 幸子 (大 阪) 1:22.7
3 岸 赫子 (愛 知) 1:25.3
4 新田 春子 (広 島) 1:27.7
5 瀬川 静子 (岩 手) 1:28.0
F
1 中島 孝子 (神 奈 川) 1:20.7
2 江原紀久子 (大 阪) 1:24.6
3 宮川 典子 (山 梨) 1:27.9
4 犬飼 恭子 (岡 山) 1:31.0
G
1 岡田八詠子 (奈 良) 1:23.2
2 小湊百々子 (福 島) 1:33.6
決勝
1 田中 聡子 (福 岡) 1:12.5
2 四本 博美 (東 京) 1:18.1
3 中島 孝子 (神 奈 川) 1:19.4
4 松元 妙子 (宮 崎) 1:19.6
5 林 かほり (愛 知) 1:21.6
6 片岡 幸子 (大 阪) 1:21.9
7 松永 涼子 (奈 良) 1:22.5
400m リレー
予選A
1 田中・木村・釜堀・小畑 (福 岡) 4:44.8
2 芝原・平山・中西・宮井 (宮 崎) 4:53.5
3 中野・梅村・中邑・新井 (滋 賀) 5:15.5
4 浜口・田中・新井野・河村 (鳥 取) 5:36.5
5 星野・斎藤・林・藤沢 (群 馬) 5:39.2
B
1 島田・虎野・道家・大高 (大 阪) 4:54.6
2 小島・相沢・牧野・久保田 (神 奈 川) 5:06.1
3 正木・高橋・佐藤・木村

(兵 庫) 5:12.3
4 岩野・秋山・池田・高松 (山 口) 5:20.6
5 石原・須江・赤松・福井 (岡 山) 5:36.4
C
1 東・石渡・新子・和田 (奈 良) 4:48.2
2 大岩・村松・野村・江坂 (愛 知) 4:52.2
3 宮崎・殿上・常田・島川 (東 京) 4:55.1
4 青木・田崎・蒲島・池田 (熊 本) 4:59.6
5 小栗・飯尾・星川・林 (静 岡) 5:03.9
決勝
1 大高・小林・島田・佐藤 (大 阪) 4:42.6
2 石渡・辻本・和田・新子 (奈 良) 4:43.5
3 大岩・高野・江坂・村松 (愛 知) 4:47.2
4 上原・窪・平山・芝原 (宮 崎) 4:47.4
5 木村・田中・小畑・釜堀 (福 岡) 4:50.3
6 黒田・常田・島川・宮崎 (東 京) 4:52.9
7 青木・田崎・蒲島・池田 (熊 本) 4:58.9
8 林・小栗・飯尾・星川 (静 岡) 5:04.2
9 久保田・浅沼・相沢・小島 (熊 本) 5:06.2
400m メドレーリレー
予選A
1 田中・山本・諫山・小畑 (福 岡) 5:22.7
2 江原・吉岡・松中・島田 (大 阪) 5:25.3
3 井上・松本・高橋・佐藤 (大 分) 5:35.0
4 秋山・石川・岩野・高松 (山 口) 5:40.1
5 新田・生田・下村・河田 (広 島) 5:43.3
B

- 1 富田・桜井・池田・青木
(熊本) 5:30.4
- 2 瀬川・小笠原・高橋・川下
(岩手) 6:03.7
- 3 田中・岡本・諸山・浜口
(鳥取) 6:05.8
- 4 蓮村・堀・杉村・松本
(石川) 6:06.0
- 5 藤沢・中島・星野・斎藤
(群馬) 6:11.8

C

- 1 松永・田中・中西・和田
(奈良) 5:19.4
- 2 四本・山崎・黒田・殿上
(東京) 5:20.5
- 3 林・磯村・和田・村松
(愛知) 5:23.7
- 4 新井・岩井・林・小栗
(静岡) 5:35.3
- 5 吉本・村上・松下・正木
(兵庫) 6:12.2

D

- 1 松元・西田・諸林・稲葉
(宮崎) 5:22.6
- 2 中島・小林・浅沼・小島
(神奈川) 5:39.3
- 3 志村・那知・寺岡・新井
(滋賀) 5:48.2
- 4 水口・横田・浅沼・西村
(京都) 6:02.7
- 5 犬飼・井上・岡田・石原
(岡山) 6:13.8

決勝

- 1 松元・西田・諸林・芝原
(宮崎) 5:13.0
- 2 片岡・青木・松岡・佐藤
(大阪) 5:15.1
- 3 林・磯村・斎藤・江坂
(愛知) 5:17.7
- 4 四本・山崎・黒田・島川
(東京) 5:18.3
- 5 松永・田中・中西・和田
(奈良) 5:21.3
- 6 田中・山本・釜堀・小畑
(福岡) 5:23.3
- 7 富田・桜井・池田・青木
(熊本) 5:29.1
- 8 新井・岩井・林・飯尾

(静岡) 5:40.4

9 井上・松本・高橋・佐藤
(大分) 5:40.5

得点

- ①宮崎県 34点 ⑦鳥取県 7点
②大阪府 32" ⑧大分県 5"
③愛知県 28" ⑨神奈川県 4"
④福岡県 18" ⑩熊本県 2"
⑤東京都 12" ⑪広島県 1"
⑥奈良県 10" ⑫山口県 1"

郷土対抗の部

200m リレー

予選A

- 1 多和・島田・堤・山本
(大阪) 1:48.8
- 2 田代・園田・芥川・石原
(熊本) 1:49.3
- 3 塩山・山崎・前田・山中
(石川) 1:53.0
- 4 山川・佐々木・山崎・神川
(神奈川) 1:54.7
- 5 崎久保・今飯田・斎藤・向川
(愛知) 1:55.7

B

- 1 久保田・中山・富岡・渡辺
(東京) 1:49.3
- 2 岩崎・薬師寺・菅・増永
(大分) 1:50.9
- 3 西野・水野・横原・近藤
(静岡) 1:50.9
- 4 沢田・松田・浜田・森
(三重) 1:53.7
- 5 沢田・田中・武藤・浜島
(岐阜) 1:53.8

決勝

- 1 久保田・塚越・富岡・林
(東京) 1:48.0
- 2 田代・園田・芥川・石原
(熊本) 1:48.2
- 3 多和・島田・上地・山本
(大阪) 1:48.9
- 4 石津・水野・横原・近藤
(静岡) 1:49.9
- 5 岩崎・薬師寺・菅・増永
(大分) 1:50.5
- 6 塩山・山本・前田・山中
(石川) 1:52.4

7 沢田・松田・浜田・森
(三重) 1:53.1

8 沢田・田中・武藤・浜島
(岐阜) 1:53.5

9 佐藤・佐々木・茅・神川
(神奈川) 1:55.1

800m リレー

予選A

- 1 西野・石津・鈴木・佐原
(静岡) 9:07.6
- 2 岩崎・古木・仲矢・佐々木
(大分) 9:08.0
- 3 清水・国分・靱山・阿部
(神奈川) 9:08.1
- 4 大池・中川・今飯田・今枝
(愛知) 9:12.4
- 5 梶原・宅川・酒井・梯
(徳島) 9:41.0

B

- 1 浦・門田・吉村・清水
(長崎) 8:59.7
- 2 杉山・石井(進)・石井(宏)・後藤
(東京) 8:59.8
- 3 岩本・中村・石田・末永
(山口) 9:03.5
- 4 講本・十河・竹林・笠井
(大阪) 9:03.9
- 5 浅野・田村・紺屋・戸崎
(広島) 9:07.5

決勝

- 1 吉村・門田・浦・清水
(長崎) 8:39.7
- 2 後藤・福島・石井(宏)・林
(東京) 8:49.7
- 3 田代・中島・佐藤・石原
(熊本) 8:50.8
- 4 戸崎・田村・紺屋・見上
(広島) 8:52.7
- 5 靱山・国分・阿部・山川
(神奈川) 8:54.9
- 6 藤島・中村・石田・末永
(山口) 8:55.6
- 7 岩崎・仲矢・佐々木・古木
(大分) 8:59.6
- 8 講本・十河・竹林・笠井
(大阪) 9:00.5
- 9 佐原・西野・石津・鈴木
(静岡) 9:11.6

400m メドレーリレー

予選A

- 1 福島・坪田・遠藤・久保田
(東京) 4:26.6
- 2 三木・山田・佐藤・石原
(熊本) 4:28.2
- 3 菅・松本・増永・古木
(大分) 4:28.9
- 4 才野・和気・片岡・見上
(広島) 4:32.8
- 5 沢田・野々村・藤田・浜島
(岐阜) 4:40.6

B

- 1 伊藤・加藤・伴・崎久保
(愛知) 4:26.0
- 2 井上・石川・三好・東野
(高知) 4:33.4
- 3 勝又・寺尾・芥川・近藤
(静岡) 4:34.4
- 4 柴田・中野・古川・中村
(山口) 4:37.0
- 5 東海林・長沢・佐藤・芳賀
(福島) 4:46.6

C

- 1 角間・大崎・井筒・山中
(石川) 4:25.7
- 2 三杉・森・金親・十河

(大阪) 4:30.4

- 3 星野・鶴岡・杉本・国分
(神奈川) 4:31.5
- 4 林・古尾・小池・清水
(長崎) 4:33.1
- 5 山影・長浜・神坂・三宅
(岡山) 4:45.0

決勝

- 1 伊藤・中川・伴・崎久保
(愛知) 4:19.3
- 2 角間・大崎・井筒・山中
(石川) 4:21.1
- 3 五十嵐・坪田・久保田・後藤
(東京) 4:22.0
- 4 菅・松本・増永・岩崎
(大分) 4:22.4
- 5 三木・山田・佐藤・石原
(熊本) 4:26.2
- 6 三杉・森・金親・講本
(大阪) 4:27.5
- 7 星野・鶴岡・杉本・国分
(神奈川) 4:29.4
- 8 才野・和気・片岡・見上
(広島) 4:30.6
- 9 林・古屋・小池・向井
(長崎) 4:39.3

得点

- ①東京都 16点
- ②熊本県 11"
- ③愛知県 7"
- ③長崎県 7"
- ⑤石川県 6"
- ⑥大阪府 5"
- ⑦静岡県 3点
- ⑦広島県 3"
- ⑨大分県 2"
- ⑨神奈川県 2"
- ⑩山口県 1"

天皇杯得点

- ①東京都45点
- ②大阪府26"
- ③大分県23"
- ④福岡県22"
- ⑤静岡県19"
- ⑥宮崎県14"
- ⑦京都府13"
- ⑧愛知県12.5"
- ⑨熊本県12"
- ⑨神奈川12"
- ⑪福島県10"
- ⑫岡山県 8"
- ⑬石川県 6.5"
- ⑭富山県 6点
- ⑮奈良県 5"
- ⑮山口県 5"
- ⑰兵庫県 4"
- ⑰埼玉県 4"
- ⑰広島県 4"
- ⑳鳥取県 3"
- ㉑香川県 3"
- ㉒高知県 3"
- ㉓新潟県 2"
- ㉔長野県 2"
- ㉕愛媛県 2"

皇后杯得点

- ①大阪府10.5点
- ②宮崎県10"
- ③東京都 9"
- ④愛知県 6"
- ⑤福岡県 5"
- ⑥奈良県 3"
- ⑥兵庫県 3"
- ⑧石川県 2.5"
- ⑨鳥取県 2"
- ⑨高知県 2"
- ⑪千葉県 1.5"
- ⑫大分県 1"

第12回全国勤労者大会

(Employee's Meet)

9月 1日2日3日

岡山県営プール (50m) 公認

一般男子の部

50m 自由形

予選A

- 1 石原 勝紀 (BSタイヤ) 25.9
- 2 古川 徹 (白木屋) 26.7
- 3 平野 聖三 (日本鋼管) 28.2
- 4 中島 良一 (興国人絹八代) 28.9
- 5 岡部 二郎 (大阪市交通局) 29.4

B

- 1 神崎 晴義 (倉レ倉敷) 27.1
- 2 田中 幸輝 (大丸京都) 28.2
- 3 松本 峻 (日本鋼管) 28.2
- 4 山内 哲也 (日本合成熊本) 28.4
- 5 古橋 光 (大阪染工) 29.8

C

- 1 浜島 明 (大垣市役所) 26.5
- 2 塚本利三郎 (リッカーマシン) 27.2
- 3 田久保 徹 (海上自江田島) 28.7
- 4 菅原 友一 (合名会社管長) 29.1
- 5 箕浦 勝文 (林内製作) 29.6

D

- 1 沢村 彰夫 (大丸京都) 27.0
- 2 大佐古敏男 (東洋工業) 28.1
- 3 高杉 秀行 (富士通信) 28.7
- 4 六車 信義 (ダンロップ) 29.2
- 5 高橋 正 (青森県庁) 30.0

E

- 1 古賀 学 (東京トヨペット) 26.7
- 2 青木 義昭 (旭化成) 28.5

- 3 吉兼 辰夫 (トヨタ自動車) 28.7
- 4 上野 利幸 (倉レ倉敷) 28.9
- 5 池田 博志 (瀬戸内運輸) 29.0

F

- 1 近藤 至男 (勝村建設) 26.9
- 2 神川 豊喜 (東芝) 27.2
- 3 深津 正美 (トヨタ自動車) 27.7
- 4 中尾 治 (三菱化成長浜) 29.3
- 5 大野 敏郎 (日産ディーゼル) 29.5

G

- 1 下村 正 (日興証券) 26.6
- 2 秋山 庄次 (東芝) 27.9
- 3 小泉 清 (日立製作日立) 28.8
- 4 中川 利重 (米原町役場) 29.4
- 5 藤田 英良 (奈良県庁) 30.2

H		
1 田中 貢 (住友金属)	27.9	
2 加根曾哲哉 (八代市役所)	27.9	
3 藤田 香三 (大光相互)	28.4	
4 足立 達 (埼玉日産)	29.4	
5 鈴間 勉 (小西紙店)	29.4	
I		
1 白井 克郎 (旭化成)	27.0	
2 沢 武 (揖斐川電気)	28.5	
3 御厨 久雄 (佐藤造機)	28.9	
4 川柳 順一 (三菱鉱業高島)	29.2	
J		
1 簗原 友義 (九州事務器)	26.6	
2 宮崎 正知 (松浦商事)	29.4	
3 藤巻 登 (共栄石油)	29.7	
K		
1 日野 正利 (福岡県庁)	28.9	
2 本田 正 (八代市役所)	29.3	
3 境 利幸 (三菱造船長崎)	29.5	
4 西山 栄一 (東洋堂)	30.9	
5 佐藤 功 (愛知県庁)	30.9	
L		
1 長谷川格司 (埼玉日産)	29.3	
2 山田 信次 (信越化学工業)	29.4	
3 谷口 晋 (田口建興)	29.5	
4 小原 敏之 (明電舎)	30.8	
5 稲垣 知安 (鮫川村立中学)	30.8	
M		
1 浜田 成亮 (高知石灰)	27.5	
2 富野 倬司 (本田技研)	28.3	
3 近重 範明 (小野田セメント)	29.1	
4 鎌倉 功 (花村産業)	30.0	
N		
1 三好 敦 (高知相互)	27.3	
2 後藤 勉 (沼津市役所)	29.5	
3 角田 政男 (昭和自動車)	30.4	
4 阿部 敏彦 (梅丸食品センター)	30.4	
5 小林 啓純 (三菱化成黒崎)	30.6	
O		
1 早田 亘 (大阪市役所)	27.9	
2 毛越 清 (八幡製鉄)	28.0	
3 犬塚 昌宏 (日本珪カル)	29.8	
4 北沢栄一郎 (長野電鉄)	29.8	
5 宇田川 宏 (八頭教員)	30.0	
P		
1 中間 勉 (BSタイヤ)	27.4	
2 末竹富美男 (佐世保重工業)	28.9	

3 谷口 睦美 (東洋工業)	29.0	
4 高木 邦夫 (山形県庁)	29.3	
5 斎藤 和雄 (大和染工)	30.0	
Q		
1 鈴木 英士 (日興証券)	27.0	
2 今井 昌裕 (板垣)	27.3	
3 高木 薫 (簡易保険局)	29.3	
4 藤永 敏之 (富山交通)	29.8	
5 鈴木 正夫 (東洋レ滋賀)	30.4	
R		
1 島田 恵哲 (白木屋)	27.9	
2 田中 康文 (八幡製鉄)	27.9	
3 大野 司 (BSタイヤ)	27.9	
4 塚本 喜勝 (海上自江田島)	28.5	
5 浜田 祥嗣 (尾鷲市教員)	29.1	
準決勝A		
1 石原 勝記 (BSタイヤ)	25.5	
2 古川 徹 (白木屋)	26.6	
3 下村 正 (日興証券)	26.7	
4 鈴木 英士 (")	26.8	
5 近藤 至男 (勝村建設)	27.3	
B		
1 白井 克郎 (旭化成)	26.9	
2 古賀 学 (東京トヨペット)	26.9	
3 浜島 明 (大垣市役所)	27.0	
4 簗原 友義 (大丸京都)	27.0	
5 沢村 彰夫 (リッカーミシン)	27.4	
決勝		
1 石原 勝記 (BSタイヤ)	25.5	
2 下村 正 (日興証券)	26.3	
3 浜島 明 (大垣市役所)	26.4	
4 古川 徹 (白木屋)	26.5	
5 鈴木 英士 (日興証券)	26.5	
6 古賀 学 (東京トヨペット)	26.8	
7 白井 克郎 (旭化成)	27.0	
100m 自由形		
予選A		
1 田村 稔 (宇部興産)	59.5	
2 神川 豊喜 (東芝)	1:04.2	
B		
1 石原 勝記 (BSタイヤ)	58.9	
2 古川 徹 (白木屋)	59.5	
C		
1 田上 一雄 (日新製鋼)	1:00.2	
2 松本 峻 (日本鋼管)	1:03.3	
D		
1 近藤 至男 (勝村建設)	59.4	
2 川島 正義 (大丸大阪)	1:04.6	

E		
1 和田仙次郎 (京都市交通局)	1:01.0	
2 三好 敦 (高知相互銀行)	1:01.4	
F		
1 一条 靖弘 (日興証券)	1:00.6	
2 高松 秀行 (富士通信)	1:03.5	
G		
1 鈴木 英士 (日興証券)	1:00.9	
2 山下 文夫 (埼玉日産)	1:06.7	
H		
1 白井 克郎 (旭化成)	59.5	
2 田中 貢 (住友金属)	1:02.6	
I		
1 中間 勉 (BSタイヤ)	1:00.9	
2 佐藤 惣市 (八代市役所)	1:01.8	
J		
1 浜島 明 (大垣市役所)	1:00.3	
2 深津 正美 (トヨタ自動車)	1:02.2	
K		
1 沢村 彰夫 (大丸京都)	59.3	
2 汐見 勝彦 (松下電機)	1:04.0	
L		
1 浜田 成亮 (高知石灰)	1:01.3	
2 島田 恵哲 (白木屋)	1:03.7	
M		
1 田中 康文 (八幡製鉄)	59.8	
2 秋山 岩雄 (武田食糧)	1:02.4	
N		
1 今村 昌裕 (板垣)	1:04.8	
2 津川 重行 (呉市役所)	1:05.6	
O		
1 簗原 友義 (九州事務器)	1:00.3	
2 沢 武 (揖斐川電気)	1:05.7	
P		
1 紺屋 国守 (海上自江田島)	59.0	
2 芳野 直任 (八幡製鉄)	1:01.0	
決勝		
1 石原 勝記 (BSタイヤ)	56.4	
2 白井 克郎 (旭化成)	58.9	
3 近藤 至男 (勝村建設)	58.9	
4 田村 稔 (宇部興産)	59.6	
5 沢村 彰夫 (大丸京都)	59.6	
6 古川 徹 (白木屋)	59.9	
7 紺屋 国守 (海上自江田島)	59.9	
200m 自由形		
予選A		
1 吉村 喜平 (旭化成)	2:14.7	
2 榎山 稔 (日本鋼管)	2:15.4	

B
 1 芳野 真任 (八幡製鉄) 2:13.7
 2 田上 一雄 (日新製鋼) 2:18.4

C
 1 田村 稔 (宇部興産) 2:13.2
 2 木村 瑞雄 (富士通信) 2:21.6

D
 1 丸山 長敏 (BSタイヤ) 2:10.0
 2 本横山茂之 (富士通信) 2:17.4

E
 1 紺屋 国守(海上自江田島)2:16.3
 2 橋本 忠(三菱化成長浜)2:30.9

F
 1 福井 誠 (八幡製鉄) 2:10.5
 2 南垣内章文(第一証券松本)2:26.5

G
 1 林 利博 (白木屋) 2:14.6
 2 弓削 敏之(海上自江田島)2:23.4

H
 1 庄司 敏夫 (BSタイヤ) 2:10.1
 2 鈴木 秀司 (河合楽器) 2:22.1

I
 1 一条 靖弘 (日興証券) 2:21.0
 2 富浜 百寿 (住友金属) 2:27.7

J
 1 藤原 秀男(トヨタ自動車)2:19.6
 2 伊藤 浩明 (白木屋) 2:24.1

K
 1 古川 康之 (日興証券) 2:22.1
 2 谷淵 昌三(高知相互銀行)2:22.8

L
 1 根角 幸男 (倉レ倉敷) 2:20.4
 2 山下 文夫 (田中建興) 2:27.0

M
 1 和田仙次郎(京都市交通局)2:19.6
 2 竹原 司郎 (東海パルプ) 2:24.0

決勝
 1 福井 誠 (八幡製鉄) 2:04.8
 2 庄司 敏夫 (BSタイヤ) 2:08.3
 3 丸山 長敏 (") 2:09.5
 4 吉村 喜平 (旭化成) 2:11.9
 5 田村 稔 (宇部興産) 2:12.8
 6 芳野 真任 (八幡製鉄) 2:13.3
 7 靱山 稔 (日本鋼管) 2:14.5
 8 林 利博 (白木屋) 2:14.9
 9 紺屋 国守(海上自江田島)2:15.2

400m 自由形

予選A

1 靱山 稔 (日本鋼管) 4:44.1
 2 吉村 喜平 (旭化成宮崎) 4:49.1

B
 1 中坊 昌美 (BSタイヤ) 4:37.1
 2 林 利博 (白木屋) 4:55.3

C
 1 福井 誠 (八幡製鉄) 4:37.4
 2 坂梨 公昭 (田中建興) 5:00.8

D
 1 庄司 敏夫 (BSタイヤ) 4:37.6
 2 弓削 敏之(海上自江田島)5:02.0

E
 1 浦 満広 (八幡製鉄) 4:43.7
 2 竹原 司郎 (東海パルプ) 5:09.2

F
 1 藤井 清伸 (倉レ倉敷) 5:06.9
 2 古川 康之 (日興証券) 5:09.5

G
 1 南垣内章文(第一証券松本)5:10.6
 2 富沢 百寿 (住友金属) 5:21.4

H
 1 大野 司 (BSタイヤ) 5:04.4
 2 鈴木 秀司 (河合楽器) 5:08.2

決勝
 1 福井 誠 (八幡製鉄) 4:32.8
 2 庄司 敏夫 (BSタイヤ) 4:34.4
 3 浦 満広 (八幡製鉄) 4:39.0
 4 中坊 昌美 (BSタイヤ) 4:40.1
 5 靱山 稔 (日本鋼管) 4:45.8
 6 吉村 喜平 (旭化成) 4:46.4
 7 林 利博 (白木屋) 4:58.4
 8 本横山茂行 (富士通信) 4:59.0
 9 坂梨 公昭 (田中建興) 5:07.3

100m 平泳

予選A

1 中野 勇治 (宇部興産) 1:14.3
 2 三留 享 (富士鉄釜石) 1:20.6

B
 1 重松 盛人 (八幡製鉄) 1:12.7
 2 平山 緯保 (勝村建設) 1:27.8

C
 1 宮下 宗重(ミツヤ送風機)1:16.5
 2 中島 聰 (大阪交通局) 1:22.1

D
 1 黄瀬 健一 (刑務共済組合滋賀支部) 1:23.0
 2 北村 征彦(三菱電機長崎)1:23.0

E
 1 末竹 国夫 (BSタイヤ) 1:19.4

2 上乘 幸康 (中部電力) 1:21.1

F
 1 山中 勝 (高知相互) 1:17.2
 2 高木 憲一 (旭化成) 1:19.7

G
 1 杉山 明男 (秋田木材) 1:17.2
 2 堤 享 (栃木教員団) 1:25.7

H
 1 吉田 猛 (八幡製鉄) 1:18.3
 2 小野 正義 (岡山教員団) 1:25.1

I
 1 古川 勝 (大丸京都) 1:17.5
 2 正木 一郎 (日本合成大垣)1:21.3

J
 1 秋浜 敏郎 (倉レ倉敷) 1:20.5
 2 蓼原 辰夫 (住友金属) 1:24.6

K
 1 米田 員也(海上自江田島)1:19.5
 2 袴田 勇 (本田技研) 1:24.4

L
 1 斎藤 誠 (住友金属和歌山) 1:22.0
 2 並木 孝 (富山教員) 1:24.7

M
 1 坪田 充功 (日本鋼管) 1:16.4
 2 浜田 健作 (新三菱三原) 1:22.4

N
 1 木村 基 (日産船舶) 1:19.0
 2 大森 勝利(トヨタ自動車)1:21.4

O
 1 柴田 正昭 (富士通信) 1:22.0
 2 高野 慶吉 (長野鉄道管理局) 1:22.4

P
 1 松尾 稔 (富士通信) 1:23.4
 2 会田 忠秋 (山形信用保証協会) 1:23.8

Q
 1 名倉 健蔵 (BSタイヤ) 1:16.0
 2 滝沢 進 (後楽園) 1:19.9

R
 1 渡辺 成孝 (倉本産業) 1:21.0
 2 三井 公 (日興証券) 1:25.2

決勝
 1 重松 盛人 (八幡製鉄) 1:13.0
 2 中野 勇治 (宇部興産) 1:13.0
 3 名倉 健蔵 (BSタイヤ) 1:14.7
 4 坪田 充功 (日本鋼管) 1:15.5

- 5 宮下 宗重(ミツヤ送風機)1:15.6
6 山中 勝(高知相互) 1:16.2
7 杉山 明男(秋田木材) 1:17.0

200m 平 泳

予選A

- 1 木村 基(日産船舶) 2:56.6
2 松本 幸一(東芝姫路) 2:59.5

B

- 1 三留 享(富士鉄釜石) 2:55.0
2 浜田 建策(新三菱三原) 2:59.4

C

- 1 坪田 充功(日本鋼管) 2:45.9
2 山中 勝(高知相互) 2:51.2

D

- 1 沢田憲補規(明電舎) 3:04.2
2 井上 康夫(富士通信) 3:07.2

E

- 1 黄瀬 健一
(刑務共組合滋賀) 2:57.4
2 会田 忠秋
(山形信用保証組合) 3:00.5

F

- 1 斎藤 誠
(住友金属和歌山) 2:58.6
2 青木 実(川口市役所) 3:01.0

G

- 1 滝 尊一(東洋レ滋賀) 2:54.5
2 西川 輝公
(新日本窒素水俣) 3:03.5

H

- 1 宮下 宗重(ミツヤ送風機)2:46.8
2 渡辺 成孝(倉本産業) 2:58.6

I

- 1 名倉 健蔵(BSタイヤ) 2:45.8
2 大森 勝利(トヨタ自動車)2:55.1

J

- 1 春山 麗二(警察共済) 3:09.8

K

- 1 高木 憲一(旭化成) 2:51.2
2 河久保竹男(白木屋) 3:05.4

L

- 1 吉田 猛(八幡製鉄) 2:50.0
2 上乘 幸康(中部電力) 3:00.7

M

- 1 末竹 国夫(BSタイヤ) 2:48.7
2 藤田 忠志(神戸市役所) 3:03.0

N

- 1 重松 盛人(八幡製鉄) 2:37.5

- 2 小野 正義(岡山教員団) 3:07.8

O

- 1 中野 勇治(宇部興産) 2:44.5
2 滝沢 進(後楽園) 2:53.7

決勝

- 1 重松 盛人(八幡製鉄) 2:37.5
2 中野 勇治(宇部興産) 2:43.1
3 坪田 充功(日本鋼管) 2:45.4
4 名倉 健蔵(BSタイヤ) 2:45.9
5 宮下 宗重(ミツヤ送風機)2:47.2
6 末竹 国夫(BSタイヤ) 2:48.8
7 吉田 猛(八幡製鉄) 2:50.1
8 高木 憲一(旭化成) 2:51.1
9 山中 勝(高知相互) 2:51.8

100m バタフライ

予選A

- 1 橋 修(伏木海陸運送)1:07.3
2 上妻 弘(海上自江田島)1:09.0

B

- 1 若井 英雄(日本鋼管) 1:04.1
2 金城 孝彦(トヨタ自動車)1:07.8

C

- 1 竹本 克秀(白木屋) 1:05.6
2 岩井 正文(旭化成) 1:08.9

D

- 1 白熊 洋(海上自江田島)1:11.0
2 伊勢 昭夫(富士通信) 1:13.9

E

- 1 中村 正治(勝村建設) 1:15.3
2 大塚慎次郎(富士通信) 1:17.6

F

- 1 渡辺 春男(東芝) 1:03.6
2 開田 幸一(日興証券) 1:06.3

G

- 1 三留 謙(富士鉄釜石) 1:07.3
2 佐野 武司(東芝) 1:09.7

H

- 1 古川治一郎(宇部興産) 1:07.4
2 清水 学(大阪大丸) 1:14.5

I

- 1 長谷川浩造(八幡製鉄) 1:06.4
2 平井 昇(三越) 1:13.6

J

- 1 丸山 高正(BSタイヤ) 1:03.7
2 宮内 影昭(日本パルプ) 1:12.5

K

- 1 佐藤 好助(八幡製鉄) 1:02.1
2 谷口 睦美(東洋工業) 1:13.2

L

- 1 丸山 長敏(BSタイヤ) 1:04.1
2 関 誠四郎(本田技研) 1:11.9

M

- 1 増永 文昭(西田病院) 1:03.2

決勝

- 1 増永 文昭(西田病院) 1:01.6
2 佐藤 好助(八幡製鉄) 1:01.7
3 渡辺 春男(東芝) 1:03.5
4 丸山 高正(BSタイヤ) 1:03.9
5 若井 英雄(日本鋼管) 1:04.2
6 丸山 長敏(BSタイヤ) 1:04.4
7 竹本 克秀(白木屋) 1:04.5

200m バタフライ

予選A

- 1 若井 英雄(日本鋼管) 2:31.8
2 開田 幸一(日興証券) 2:31.9

B

- 1 上妻 弘(海上自江田島)2:34.4
2 丸山 関男(BSタイヤ) 2:36.3

C

- 1 佐藤 好助(八幡製鉄) 2:25.9
2 長谷川浩造() 2:34.1

D

- 1 増永 文昭(西田病院) 2:23.1
2 関 誠四郎(本田技研) 2:47.9

E

- 1 古川治一郎(宇部興産) 2:29.4
2 大塚慎次郎(富士通信) 2:53.3

F

- 1 渡辺 春男(東芝) 2:27.8
2 丸山 高正(BSタイヤ) 2:32.9

決勝

- 1 佐藤 好助(八幡製鉄) 2:17.8
2 増永 文昭(西田病院) 2:21.7
3 丸山 高正(BSタイヤ) 2:22.1
4 渡辺 春男(東芝) 2:28.0
5 古川治一郎(宇部興産) 2:30.3
6 長谷川浩造(八幡製鉄) 2:31.9
7 若井 英雄(日本鋼管) 2:32.4
8 開田 幸一(日興証券) 2:36.2
6 上妻 弘(海上自江田島)2:37.0

50m 背 泳

予選A

- 1 渡辺 和夫(東京トヨペット)29.3
2 石津 好章(大和染工) 35.7

B

- 1 園田 和博(旭化成) 31.4

2尾組 昇 (富士鉄釜石) 33.6	5佐藤 忠 (東 芝) 33.1	1酒井 良明 (BSタイヤ) 1:07.7
C	6木島 正夫 (富士通信) 33.2	2富田 一雄 (") 1:09.2
1富田 一雄 (BSタイヤ) 30.2	B	K
2恩地 紀夫 (住友金属) 36.9	1中原 紀 (八幡製鉄) 30.4	1中原 紀 (八幡製鉄) 1:06.9
D	2園田 和博 (旭化成) 31.0	2下条 春夫 (佐世保重工) 1:17.3
1山下 栄隆 (埼玉日産) 31.2	3酒井 良明 (BSタイヤ) 31.3	決勝
2下条 春夫 (佐世保重工) 34.9	4星野 稔 (日本鋼管) 31.8	1富田 一雄 (BSタイヤ) 1:04.3
E	5尾組 昇 (富士鉄釜石) 33.0	2渡辺 和夫
1柴田 利男 (宇部興産) 34.4	6持田 武時 (持田工務店) 33.2	(東京トヨペット) 1:05.2
2神保 智之(本田技研鈴鹿) 35.0	決勝	3中原 紀 (八幡製鉄) 1:05.6
F	1渡辺 和夫(東京トヨペット)29.5	4酒井 良明 (BSタイヤ) 1:08.0
1石橋 幸男 (八幡製鉄) 31.6	2富田 一雄 (BSタイヤ) 29.8	5星野 稔 (日本鋼管) 1:08.0
2三井 雅伸 (森田無線) 34.8	3中原 紀 (八幡製鉄) 29.9	6林 芳人 (八幡製鉄) 1:09.0
G	4園田 和博 (旭化成) 31.0	7山下 栄隆 (埼玉日産) 1:10.5
1木村 勝 (倉レ倉敷) 33.7	5山下 栄隆 (埼玉日産) 31.1	200m リレー
2高坂 修 (愛知県庁) 35.4	6石橋 幸男 (八幡製鉄) 31.4	予選A
H	7酒井 良明 (BSタイヤ) 31.8	1名倉・丸山・庄司・石原
1星野 稔 (日本鋼管) 32.2	100m 背 泳	(BSタイヤ) 1:45.8
2今村 広志(新日本窒素小俣)34.8	予選A	2大谷・長谷川・足立・山下
I	1渡辺 和夫	(埼玉日産) 1:52.8
1木島 正夫 (富士通信) 33.6	(東京トヨペット) 1:07.8	B
2阿部 仁 (教友館) 33.7	2名倉 幹人(新三菱三原) 1:22.4	1中原・田中・毛越・福井
J	B	(八幡製鉄) 1:46.1
1久保 一光 (高知相互銀行) 34.0	1星野 稔 (日本鋼管) 1:09.7	2山下・谷口・坂梨・鳥井
2山下 裕 (日新製鋼) 34.3	2林 芳人 (八幡製鉄) 1:09.7	(田中建興) 1:56.4
K	C	C
1佐藤 忠 (東 芝) 32.6	1柴田 利男 (宇部興産) 1:13.4	1下村・長島・清水・鈴木
2向川 俊清 (トヨタ自動車) 33.9	2木島 正夫 (富士通信) 1:13.6	(日興証券) 1:46.7
L	D	2木村・本横山・高松・木島
1佐藤 幸一 (佐藤洋品) 33.9	1園田 和博 (旭化成) 1:10.0	(富士通信) 1:52.2
2平島 清也 (東 芝) 33.9	2野々下耕嗣 (日興証券) 1:17.9	D
M	E	1神崎・上野・根角・藤井
1田口 利寛 (大丸東京) 33.7	1山下 栄隆 (埼玉日産) 1:09.8	(倉レ倉敷) 1:50.7
2車地 義勝 (東洋工業) 35.5	2浜崎 洗一 (三菱銀行) 1:16.0	2神川・牧本・渡辺・秋山
N	F	(東 芝) 1:51.6
1持田 武時 (持田工務) 33.7	1山下 裕 (日新製鋼) 1:13.4	E
2植岡 健介 (神戸市役所) 34.2	2平島 清也 (東 芝) 1:15.6	1星野・平野・丸・松本
O	G	(日本鋼管) 1:50.5
1酒井 良明 (BSタイヤ) 31.0	1向川 俊清(トヨタ自動車)1:14.3	2高見・宮崎・稲垣・壺谷
2野々下耕嗣 (日興証券) 33.4	2今村 広志	(鈴木自動車) 1:54.9
P	(新日本窒素水俣) 1:18.3	F
1中原 紀 (八幡製鉄) 29.8	H	1島田・古川・林・福山
2浜崎 洗一 (三菱銀行) 33.4	1阿部 仁 (教友館) 1:13.6	(白木屋) 1:49.1
準決勝A	2尾組 昇 (富士鉄釜石) 1:14.5	2藤原・向川・金城・深津
1渡辺 和男(東京トヨペット)29.5	I	(トヨタ自動車) 1:49.5
2富田 一雄 (BSタイヤ) 29.9	1直岡 健介 (神戸市役所) 1:16.9	G
3山下 栄隆 (埼玉日産) 31.3	2真島 桂二 (東京電力) 1:18.9	1三好・谷淵・山中・安岡
4石橋 幸男 (八幡製鉄) 31.4	J	(高知相互) 1:51.4

2 山下・田上・柏木・六庫
(日清製鋼) 1:52.3

H

1 沢村・浜岡・田中・古川
(大丸京都) 1:50.5

2 山田・田中・吉松・宮沢
(住友金属) 1:53.4

決勝

1 名倉・富田・庄司・石原
(BSタイヤ) 1:42.7

2 下村・長島・開田・鈴木
(日興証券) 1:46.4

3 中原・田中・毛越・福井
(八幡製鉄) 1:46.6

4 島田・古川・林・福山
(白木屋) 1:47.4

5 向川・藤原・深津・金城
(トヨタ自動車) 1:49.6

6 田中・成江・生川・沢村
(大丸京都) 1:49.6

7 山中・三好・谷淵・安岡
(高知相互) 1:50.3

8 星野・松本・丸山・靱山
(日本鋼管) 1:50.4

9 神崎・上野・根角・藤井
(倉レ倉敷) 1:50.6

400m メドレーリレー

予選A

1 富田・末竹・丸山・丸山
(BSタイヤ) 4:29.3

2 福山・河久保・竹本・島田
(白木屋) 4:50.9

B

1 星野・坪田・若井・丸
(日本鋼管) 4:29.5

2 園田・高木・岩井・吉村
(旭化成) 4:39.0

C

1 林・前田・田中・徳永
(八幡製鉄) 4:38.0

2 木島・柴田・木村・本横山
(富士通信) 4:44.9

D

1 柴田・中島・古川・田村
(宇部興産) 4:32.2

2 平島・渡辺・渡辺・牧本
(東芝) 4:55.5

E

1 向川・大森・金城・藤原
(トヨタ自動車) 4:40.1

2 松尾・北村・高橋・池本
(三菱電機長崎) 5:08.1

F

1 田中・古川・山本・沢村
(大丸京都) 4:42.0

2 久保・山中・安岡・三好
(高知相互) 4:43.8

G

1 紺屋・米田・上妻・田久保
(海上自江田島) 4:49.6

2 唐津・今村・大西・中村
(大王製紙) 5:23.0

決勝

1 中原・重松・佐藤・福井
(八幡製鉄) 4:15.0

2 富田・名倉・丸山・石原
(BSタイヤ) 4:17.4

3 星野・坪田・若井・丸
(日本鋼管) 4:31.0

4 柴田・中野・古川・田村
(宇部興産) 4:34.1

5 園田・高木・岩井・吉村
(旭化成) 4:39.3

6 野々下・平井・開田・条
(日興証券) 4:39.5

7 向川・大森・金城・藤原
(トヨタ自動車) 4:39.8

8 浜岡・古川・山本・沢村
(大丸京都) 4:41.0

9 久保・山中・安岡・三好
(高知相互) 4:41.8

女子の部

50m 自由形

予選A

1 島川 浩子 (白木屋) 31.8

2 稲葉 孝子 (旭化成) 32.6

1 中西 満子 (旭化成) 32.8

2 新井 成子 (日清紡能登川) 33.8

1 島田 節子 (東洋レ) 32.6

2 増田富己子 (三菱銀行) 33.8

1 佐藤 喜子 (ロード製薬) 30.2

2 中岡 角子 (白木屋) 34.2

E

1 道家 高子 (東洋レ) 32.4

2 小沢かおる (日興証券) 35.1

決勝

1 佐藤 喜子 (ロード製薬) 30.1

2 島川 浩子 (白木屋) 31.6

3 島田 節子 (東洋レ) 31.9

4 中西 満子 (旭化成) 32.2

5 加藤 靖子 (ロード製薬) 32.6

6 道家 高子 (東洋レ) 32.7

7 稲葉 孝子 (旭化成) 32.8

100m 自由形

予選A

1 佐藤 喜子 (ロード製薬) 1:05.9

2 上原 恵子 (旭化成) 1:10.8

B

1 島川 浩子 (白木屋) 1:09.9

2 加藤 靖子 (ロード製薬) 1:14.2

C

1 窪 美代子 (旭化成) 1:11.3

2 増田富己子 (三菱銀行) 1:16.9

D

1 島田 節子 (東洋レ) 1:12.0

2 新井 成子 (日清紡能登川) 1:14.9

E

1 道家 高子 (東洋レ) 1:11.9

2 中岡 角子 (白木屋) 1:15.3

決勝

1 佐藤 喜子 (ロード製薬) 1:05.7

2 上原 恵子 (旭化成) 1:10.4

3 島川 浩子 (白木屋) 1:10.4

4 窪 美代子 (旭化成) 1:10.6

5 島田 節子 (東洋レ) 1:11.4

6 道家 高子 (") 1:13.6

7 加藤 靖子 (ロード製薬) 1:13.6

200m 自由形

予選A

1 芝原 笑子 (旭化成) 2:31.0

2 寺井 貴子 (ロード製薬) 2:37.9

B

1 高松 千才 (宇部興産) 2:35.8

2 宮崎孔美子 (白木屋) 2:41.8

C

1 窪 美代子 (旭化成) 2:33.2

2 小林由美子 (ロード製薬) 2:33.8

決勝

1 芝原 笑子 (旭化成) 2:30.1

2 窪 美代子 (") 2:34.3

- 3 高松 千才 (宇部興産) 2:34.3
- 4 小林由美子 (ロート製薬) 2:36.7
- 5 寺井 貴子 (") 2:37.0
- 6 宮崎孔美子 (白木屋) 2:42.4
- 7 川村ヨネ子 (") 2:43.1
- 8 天野二三子 (小川ポンプ) 2:54.3
- 9 中邑 弘子 (教員共済) 2:55.9

400m 自由形

予選A

- 1 芝原 笑子 (旭化成) 5:18.8
- 2 高松 千才 (宇部興産) 5:27.1

B

- 1 小林由美子 (ロート製薬) 5:31.0
- 2 平山 礼子 (旭化成) 5:46.0

決勝

- 1 芝原 笑子 (旭化成) 5:16.8
- 2 小林由美子 (ロート製薬) 5:23.5
- 3 高松 千才 (宇部興産) 5:26.6
- 4 寺井 貴子 (ロート製薬) 5:30.3
- 5 平山 礼子 (旭化成) 5:43.4
- 6 川村ヨネ子 (白木屋) 5:44.3
- 7 宮崎孔美子 (") 5:53.3
- 8 相沢 滋子 (富士通信) 6:05.0
- 9 中邑 弘子 (日清紡能登川) 6:07.2

100m 平泳

予選A

- 1 石川海紀子 (宇部興産) 1:30.8
- 2 村島仔志乃 (白木屋) 1:33.2

B

- 1 青木 幸子 (東洋レ) 1:26.7
- 2 小牧 敬子 (白木屋) 1:32.3

C

- 1 那知 宏子(日清紡能登川)1:33.8
- 2 矢野 迪子 (東洋レ) 1:35.0

D

- 1 前田 和世 (三菱銀行) 1:33.7
- 2 辻 成美 (日清紡績) 1:35.3

E

- 1 上西登美子 (日清紡美合) 1:36.3
- 2 関 宏子 (リッカーミシン) 1:37.2

決勝

- 1 青木 幸子 (東洋レ) 1:26.4
- 2 石川海紀子 (宇部興産) 1:29.9
- 3 小牧 敬子 (白木屋) 1:31.8
- 4 村島仔志乃 (") 1:32.3
- 5 前田 和世 (三菱銀行) 1:33.1

- 6 堀 テル子 (石川県庁) 1:33.4
- 7 那知 宏子(日清紡能登川)1:33.6

200m 平泳

予選A

- 1 青木 幸子 (東洋レ) 3:02.7
- 2 堀 テル子 (石川県庁) 3:18.0

B

- 1 石川海紀子 (宇部興産) 3:11.9
- 2 村島仔志乃 (白木屋) 3:19.1

C

- 1 小牧 敬子 (白木屋) 3:16.4
- 2 那知 宏子(日清紡能登川)3:17.5

D

- 1 西田千穂子 (旭化成) 3:07.2
- 2 前田 和世 (三菱銀行) 3:23.2

決勝

- 1 青木 幸子 (東洋レ) 3:01.3
- 2 西田千穂子 (旭化成) 3:05.4
- 3 石川海紀子 (宇部興産) 3:12.6
- 4 小牧 敬子 (白木屋) 3:17.2
- 5 那知 宏子(日清紡能登川)3:17.2
- 6 矢野 迪子 (東洋レ) 3:18.7
- 7 堀 テル子 (石川県庁) 3:19.1
- 8 前田 和世 (三菱銀行) 3:19.2
- 9 村島仔志乃 (白木屋) 3:19.4

100m バタフライ

予選A

- 1 松岡 明子 (東洋レ) 1:18.4
- 2 宮原真紀子 (白木屋) 1:24.6

B

- 1 諸林八重子 (旭化成) 1:19.8
- 2 片岡 幸子 (日本生命) 1:23.1

C

- 1 大高 幸子 (東洋レ) 1:19.6
- 2 行縄 美代 (白木屋) 1:25.4

決勝

- 1 諸林八重子 (旭化成) 1:15.5
- 2 松岡 明子 (東洋レ) 1:17.4
- 3 大高 幸子 (") 1:18.1
- 4 片岡 幸子 (日本生命) 1:21.4
- 5 宮原真紀子 (白木屋) 1:23.3
- 6 寺垣内達代 (小池酸素) 1:23.3
- 7 行縄 美代 (白木屋) 1:24.3

200m バタフライ

予選A

- 1 松岡 明子 (東洋レ) 2:52.7
- 2 諸林八重子 (旭化成) 2:53.0

B

- 1 大高 幸子 (東洋レ) 3:01.6
- 2 宮原真紀子 (白木屋) 3:10.5

決勝

- 1 諸林八重子 (旭化成) 2:52.2
- 2 松岡 明子 (東洋レ) 2:52.3
- 3 大高 幸子 (") 2:58.5
- 4 片岡 幸子 (日本生命) 2:59.9
- 5 宮原真紀子 (白木屋) 3:06.7
- 6 浅沼 節子(吉忠マネキン)3:12.9
- 7 行縄 美代 (白木屋) 3:14.9
- 8 中村 靖子 (三菱銀行) 3:16.5
- 9 藤掛 博子 (小川ポンプ) 3:28.3

50m 背泳

予選A

- 1 田中 聡子 (八幡製鉄) 34.5
- 2 岡本 節子 (白木屋) 38.6

B

- 1 佐藤 礼子 (白木屋) 39.7
- 2 田淵 恵子 (日本生命) 41.9

C

- 1 松元 妙子 (旭化成) 37.4
- 2 森 茂子 (三菱銀行) 39.8

D

- 1 江原紀久子 (東洋レ) 39.2
- 2 勝見 他美 (石川繊維) 41.8

決勝

- 1 田中 聡子 (八幡製鉄) 33.8
- 2 松元 妙子 (旭化成) 37.0
- 3 佐藤 礼子 (白木屋) 37.6
- 4 岡本 節子 (") 37.9
- 5 江原紀久子 (東洋レ) 39.2
- 6 志村 早苗 (日清紡能登川) 39.2
- 7 森 茂子 (三菱銀行) 39.2

100m 背泳

予選A

- 1 田中 聡子 (八幡製鉄) 1:13.4
- 2 森 茂子 (三菱銀行) 1:25.4

B

- 1 志村 早苗(日清紡能登川)1:24.4
- 2 佐藤 礼子 (白木屋) 1:25.0

C

- 1 松元 妙子 (旭化成) 1:19.7
- 2 岡本 節子 (白木屋) 1:25.9

決勝

- 1 田中 聡子 (八幡製鉄) 1:11.9
- 2 松元 妙子 (旭化成) 1:18.8
- 3 佐藤 礼子 (白木屋) 1:21.7
- 4 岡本 節子 (") 1:22.5

- 5 江原紀久子 (東洋レ) 1:24.4
 6 森 茂子 (三菱銀行) 1:24.9
 7 志村 早苗 (日清紡) 1:24.9

200m リレー

予選A

- 1 小林・加藤・寺井・佐藤
 (ロート製薬) 2:09.3
 2 稲葉・上原・宮井・平山
 (旭化成) 2:11.4

B

- 1 大高・松岡・道家・島田
 (東洋レ) 2:09.2
 2 宮崎・島川・行縄・川村
 (白木屋) 2:12.6

決勝

- 1 中西・稲葉・窪・芝原
 (旭化成) 2:08.1
 2 小林・加藤・寺井・佐藤
 (ロート製薬) 2:08.9
 3 島田・道家・大高・青木
 (東洋レ) 2:12.0
 4 宮崎・島川・行縄・中岡
 (白木屋) 2:12.2
 5 増田・中村・玉木・森
 (三菱銀行) 2:14.3
 6 原・青木・鈴木・辻
 (富士銀行) 2:15.8
 7 中野・中邑・波里・新井
 (日清紡能登川) 2:17.7
 8 星川・坂口・立石・中村
 (日清紡浜松) 2:37.1
 9 根岸・小笠原・峯村・榊原
 (日清紡戸崎) 2:40.3

400m メドレーリレー

予選A

- 1 江原・青木・松岡・道家
 (東洋レ) 5:25.7
 2 佐藤・山本・宮原・中岡
 (白木屋) 5:41.6

B

- 1 松元・西田・諸林・宮井
 (旭化成) 5:28.8
 2 田淵・松谷・片岡・岩井
 (日本生命) 5:45.5

決勝

- 1 松元・西田・諸林・芝原
 (旭化成) 5:13.3
 2 江原・青木・松岡・大高

- (東洋レ) 5:19.3
 3 佐藤・小牧・宮原・島川
 (白木屋) 5:30.3

- 4 田淵・松谷・片岡・岩井
 (日本生命) 5:41.0

- 5 森・前田・中村・増田
 (三菱銀行) 5:41.6

- 6 志村・那知・寺岡・新井
 (日清紡能登川) 5:44.4

- 7 佐藤・加藤・小林・寺井
 (ロート製薬) 5:53.3

- 8 浜岡・青木・山口・原
 (富士銀行) 5:53.8

- 9 村松・辻・坂口・早川
 (日清紡績) 6:30.2

30歳以上の部

50m 自由形

予選A

- 1 柿本 礼男 (高知教員団) 28.5
 2 坂井 旭 (東洋電機) 29.4

B

- 1 渡辺 和男 (板橋四中) 29.5
 2 斉田 次男 (新日本窒素水俣) 30.8

C

- 1 福富純一郎 (大丸京都) 29.3
 2 栗原 伸一 (板 垣) 29.5

D

- 1 木村 徹 (信越武生) 29.1
 2 町田 稻生 (大阪市交通局) 29.5

E

- 1 岩藤 博 (玉島レ) 28.6
 2 興水 馨 (東京都庁) 30.1

F

- 1 武藤 薫 (明電舎) 28.3
 2 山田 信雄 (新日本窒素水俣) 29.5

G

- 1 矢野 幸盛 (八幡製鉄) 28.5
 2 小川 昌幸 (新三菱三原) 29.4

H

- 1 山本 新吾 (東邦商会) 26.4
 2 石田 功 (東亜補修) 30.2

I

- 1 高橋 武雄 (田中鋳業土畑) 28.6
 2 浜田 芳夫 (旭精工) 30.1

J

- 1 太田 光雄 (勝村建設) 27.4
 2 近藤 豊 (中電島根) 31.2

K

- 1 加藤 齊 (新泉海運) 28.2
 2 天野 真吾 (日立因島) 29.4

L

- 1 芦田 拓郎 (勝村建設) 28.6
 2 森田 一雄 (石川教員) 28.7

M

- 1 福内 弘次 (福内商事) 28.7
 2 池本 与吉 (三菱電機長崎) 29.2

決勝

- 1 山本 新吾 (東邦商会) 26.3
 2 太田 光雄 (勝村建設) 27.7
 3 矢野 幸盛 (八幡製鉄) 28.2
 4 加藤 齊 (新泉海運) 28.2
 5 武藤 薫 (明電舎) 28.3
 6 柿本 礼男 (高知教員) 28.7
 7 芦田 拓郎 (勝村建設) 28.8

100m 自由形

予選A

- 1 中崎 善夫 (勝村建設) 1:03.6
 2 高崎 武雄 (田中窒素土畑) 1:08.8

B

- 1 安岡 信雄 (高知相互) 1:02.4
 2 矢野 幸盛 (八幡製鉄) 1:04.9

C

- 1 太田 光雄 (勝村建設) 1:04.2
 2 吉長 賢治 (日本鋼管) 1:10.5

D

- 1 三宮 享 (八幡製鉄) 1:06.1
 2 石崎勝之助 (海上自衛隊) 1:09.7

E

- 1 山本 新吾 (東邦商会) 1:00.9
 2 森田 一雄 (石川教員) 1:07.4

F

- 1 武藤 薫 (明電舎) 1:03.6
 2 木村 徹 (信越武生) 1:08.0

G

- 1 福内 弘次 (福内商事) 1:05.5
 2 浜岡 昭八 (大丸京都) 1:05.8

H

- 1 天野 真伍 (日立因島) 1:05.2
 2 池本 与吉 (三菱電機長崎) 1:06.3

I

- 1 津島 靖 (岡山教員) 1:03.3
 2 浜田 芳夫 (旭精工) 1:08.9

J

- 1 町田 稻生 (大阪交通局) 1:07.7
 2 興水 馨 (都 庁) 1:09.4

決勝

- 1 山本 新吾 (東邦商会) 59.1
 2 安岡 信雄 (高知相互) 1:01.4
 3 武藤 薫 (明電舎) 1:02.7
 4 中崎 善夫 (勝村建設) 1:03.0
 5 津島 靖 (岡山教員団) 1:03.4
 6 太田 光雄 (勝村建設) 1:04.5
 7 矢野 幸盛 (八幡製鉄) 1:04.8

100m 平 泳

予選A

- 1 高野 一男(海上自江田島)1:25.8
 2 山田 寿男 (三菱電機) 1:29.2

B

- 1 槌谷 孝男 (日本鋼管) 1:23.9
 2 円光寺敏明 (東洋工業) 1:25.3

C

- 1 中尾 豊
 (関西電力和歌山) 1:27.1

- 2 小林 昭二 (日本鋼管) 1:27.6

D

- 1 川棚 正行 (青木碍子) 1:24.4
 2 齊田 次男
 (新日本窒素水俣) 1:28.8

E

- 1 岸 植夫(兵庫教員共済)1:25.7
 2 森上 郁也
 (興国人絹パルプ佐伯)1:26.2

F

- 1 中村 仁三 (八幡製鉄) 1:22.8
 2 萩原 義春 (公共組) 1:28.1

G

- 1 土方 正記 (中国海運局) 1:22.3
 2 安部 福次 (八幡製鉄) 1:25.8

H

- 1 中村 憲治 (米子市教員) 1:21.9
 2 水貝 利重 (太陽生命) 1:24.7

I

- 1 潮入 淳郎
 (大阪府公立学校共済)1:22.1

- 2 高比良克己(三菱鉱業高島)1:31.0

J

- 1 清田 信一 (松橋警察署) 1:32.0
 2 長谷川順信 (日産化学) 1:32.7

決勝

- 1 潮入 淳郎
 (大阪公立学校共済)1:21.2
 2 中村 仁三 (八幡製鉄) 1:21.7
 3 土方 正記 (中国海運局) 1:22.0

- 4 中村 憲治 (米子市教員) 1:22.0
 5 槌谷 孝男 (日本鋼管) 1:23.8
 6 水貝 利重 (太陽生命) 1:24.1
 7 川棚 正行 (青木碍子) 1:24.3

100m バタフライ

予選A

- 1 中崎 善夫 (勝村建設) 1:20.8
 2 松藤 孝義 (福岡県庁) 1:24.9

B

- 1 安岡 信雄 (高知相互) 1:12.3
 2 後藤 良雄(三菱化成黒崎)1:22.6

C

- 1 三宮 享 (八幡製鉄) 1:13.7
 2 田崎 常之 (白河女高) 1:21.7

D

- 1 水貝 利重 (太陽生命) 1:14.2
 2 槌谷 孝男 (日本鋼管) 1:17.7

E

- 1 淵上 茂 (八幡製鉄) 1:14.5
 2 津島 靖 (岡山教員) 1:14.8

決勝

- 1 安岡 信雄 (高知相互) 1:07.5
 2 水貝 利重 (太陽生命) 1:12.9
 3 津島 靖 (岡山教員) 1:13.0
 4 三宮 享 (八幡製鉄) 1:13.0
 5 淵上 茂 (") 1:16.7
 6 槌谷 孝男 (日本鋼管) 1:16.7
 7 川棚 正行 (青木碍子) 1:24.3

100m バタフライ

予選A

- 1 中崎 善夫 (勝村建設) 1:20.8
 2 松藤 孝義 (福岡県庁) 1:24.9

B

- 1 安岡 信雄 (高知相互) 1:12.3
 2 後藤 良雄(三菱化成黒崎)1:22.6

C

- 1 三宮 享 (八幡製鉄) 1:13.7
 2 田崎 常之 (白河女高) 1:21.7

D

- 1 水貝 利重 (太陽生命) 1:14.2
 2 槌谷 孝男 (日本鋼管) 1:17.7

E

- 1 淵上 茂 (八幡製鉄) 1:14.5
 2 津島 靖 (岡山教員) 1:14.8

決勝

- 1 安岡 信雄 (高知相互) 1:07.5
 2 水貝 利重 (太陽生命) 1:12.9
 3 津島 靖 (岡山教員) 1:13.0

- 4 三宮 享 (八幡製鉄) 1:13.0
 5 淵上 茂 (") 1:16.7
 6 槌谷 孝男 (日本鋼管) 1:16.7
 7 柴山 太郎 (丸紅飯田) 1:20.5

100m 背 泳

予選A

- 1 黒佐 年明 (八幡製鉄) 1:17.3
 2 岡田 武男 (北炭幌内) 1:30.1

B

- 1 広本 義治 (宇部興産) 1:15.5
 2 加藤 昭二(国鉄浜本工場)1:22.0

C

- 1 芦田 拓郎 (勝村建設) 1:16.5
 2 竹本 剛 (八幡製鉄) 1:17.1

D

- 1 秋田 昭 (神戸市役所) 1:20.6
 2 渡辺 治包 (宇部興産) 1:23.6

E

- 1 大橋 俊信 (石川県庁) 1:18.2
 2 岩藤 博 (玉島レ) 1:20.4

F

- 1 浜岡 昭八 (大丸京都) 1:17.1
 2 田手 忠 (熱海工務店) 1:24.3

決勝

- 1 浜岡 昭八 (大丸京都) 1:11.5
 2 広本 義治 (宇部興産) 1:15.3
 3 竹本 剛 (八幡製鉄) 1:15.9
 4 芦田 拓郎 (勝村建設) 1:16.0
 5 黒佐 年明 (八幡製鉄) 1:17.0
 6 大橋 俊信 (石川県庁)
 7 岩藤 博 (玉島レ) 1:18.7

40歳以上の部**50m 自由形**

予選A

- 1 水津 政雄 (宇部曹達) 30.0
 2 田中啓二郎 (日活撮影所) 30.1

B

- 1 児玉 博 (東京都庁) 31.1
 2 楠瀬源治郎 (高知相互) 31.6

C

- 1 小水 哲夫 (三喜工業) 29.5
 2 矢住 信智 (三宝商会) 30.2

D

- 1 小松 茂彦 (小松印刷所) 31.6
 2 小林 五郎
 (山口県農事試験所) 31.8

E

- 1 稲田 嘉平 (海上自横須賀) 28.8
2 大崎 定兼 (東芝レオパック) 29.5

F

- 1 三軒家英治 (三菱鋼業高島) 29.8
2 景山 昌邦 (大平鉱山) 31.1

G

- 1 水野 亘 (明電舎) 28.7
2 松本平次郎 (八代市役所) 30.2

H

- 1 木原 征男 (中国電力岡山) 29.5
2 古賀 国光 (大牟田運送) 31.0

I

- 1 宮本 常司 (日本鉱業日立) 30.5
2 梅津 登 (東京電力) 30.8

決勝

- 1 水野 亘 (明電舎) 29.5
2 稲田 嘉平 (海上自横須賀) 29.7
3 大崎 定兼 (東芝レオパック) 29.7
4 小水 哲夫 (三喜工業) 30.3
5 木原 征男 (中国電力岡山) 30.4
6 佐藤 徳次 (住友金属) 30.4
7 三軒家英治 (三菱鋼業高島) 31.2

100m 平 泳

予選A

- 1 長谷川順信 (日産化学) 1:33.3
2 小嶋 行雄 (小松市役所) 1:34.8

B

- 1 平沢 勲
(東北電気製鉄和賀川) 1:34.1
2 木ノ下徳之助 (三菱電長崎) 1:39.5

C

- 1 石岡 勇 (浜松信用金庫) 1:32.2
2 林田 宏行 (神戸市役所) 1:33.7

D

- 1 高橋 誠治
(富士重工宇都宮) 1:30.2

- 2 上木 彦二 (上木洋服) 1:36.2

E

- 1 大崎卯藤久 (石川県庁) 1:31.7

- 2 浜野 正治 (東 芝) 1:33.1

F

- 1 大和才次郎
(ビクターオート) 1:31.9

- 2 久保田尙武 (BS横浜) 1:33.0

決勝

- 1 大崎卯藤久 (石川県庁) 1:26.5

- 2 高橋 誠治
(富士重工宇都宮) 1:31.0

- 3 長谷川順信 (日産化学) 1:32.1

- 4 大和才次郎
(ビクターオート) 1:32.7

- 5 久保田尙武 (BS横浜) 1:33.4

- 6 石岡 勇 (浜松信用金庫) 1:33.9

- 7 浜野 正治 (東 芝) 1:34.5

50m 背 泳

予選A

- 1 妙中 要三 (西尾倉庫) 34.9

- 2 大崎 定兼 (東芝レオパック) 36.2

B

- 1 勝村幾之介 (勝村建設) 39.8

- 2 笹本 定夫 (労働基準局)

C

- 1 川端 重勝 (日本粉砕機工業) 36.0

- 2 鈴木 次郎 (勿来礦業) 38.1

D

- 1 目代 勝己 (航空自春日) 35.4

- 2 興津 達朗 (静岡教員) 36.6

E

- 1 小笠原正男 (山形県庁) 38.8

- 2 高橋 恒一 (京都市交通局) 38.8

決勝

- 1 妙中 要三 (西尾倉庫) 34.3

- 2 目代 勝己 (航空自春日) 35.0

- 3 大崎 定兼 (東芝レオパック) 35.2

- 4 河端 重勝 (日本粉砕工業) 35.9

- 5 興津 達朗 (静岡教員) 36.1

- 6 小林 五郎 (農事試験場) 36.3

- 7 高木 吉信 (電々小松) 37.4

職域対抗得点

男子

- ①八幡製鉄 (福岡) 87点
②BSタイヤ (") 74"
③宇部興産 (山口) 25"
④日本鋼管 (神奈川) 20"
⑤勝村建設 (東京) 16"
⑥旭化成 (宮崎) 14"
東邦商会 (大阪) 14"
東京トヨペット (東京) 13"
明電舎 (愛知) 13"
高知相互 (高知) 13"
日興証券 (東京) 13"
西田病院 (大分) 12"
大丸京都 (京都) 10"
石川県庁 (石川) 8"
東 芝 (神奈川) 8"

女子

- ①旭化成 (宮崎) 75点
②東洋レーヨン (大阪) 54"
③白木屋 (東京) 46"
④ロート製薬 (大阪) 34"
⑤宇部興産 (山口) 17"
⑥八幡製鉄 (福岡) 14"
日本生命 (大阪) 9"
三菱銀行 (東京) 7"
日清紡能登川 (滋賀) 4"
富士銀行 (東京) 1"
小池窒素 (大阪) 1"
石川県庁 (石川) 1"

都道府県別得点

- ①福岡県 180点 大分県 12点
②大阪府 126" 石川県 9"
③東京都 118" 岡山県 8"
④宮崎県 89" 埼玉県 6"
⑤山口県 49" 栃木県 5"
⑥神奈川県 34" 滋賀県 4"
愛知県 19" 宮城県 3"
高知県 14" 愛媛県 3"

関 東 学 生

(1961 Kanto Inter-Collegiate)

7 月 20 ・ 21 日

神宮プール (50m) 公認

1 部

100m 自由形

- 1 清水 啓吾 (慶 大) 58.0
2 餅米 清治 (") 1:00.4

- 3 本田 義孝 (日体大) 1:01.4

- 4 田村 武司 (慶 大) 1:01.8

- 5 日高 敬児 (東教大) 1:02.6

- 6 石井 道美 (専 大) 1:03.0

200m 自由形

- 1 清水 啓吾 (慶 大) 2:11.8

- 2 森元 義光 (日体大) 2:15.0

- 3 小島 弦 (東 大) 2:17.4

- 4 日高 敬治 (東教大) 2:17.8
 5 餅米 清治 (慶大) 2:18.1
 6 檜山 清美 (青学) 2:18.8
 7 田村 武司 (慶大) 2:19.2
 8 戸祭 正人 (青学) 2:20.1
 9 桑原 重治 (成城) 2:20.4

400m 自由形

- 1 浅沼 宏志 (青学) 4:51.8
 2 竹林 功男 (慶大) 4:53.3
 3 森元 義光 (日体大) 4:55.0
 4 戸祭 正人 (青学) 4:57.8
 5 小島 弦 (東大) 4:59.8
 6 茂沢 方尚 (慶大) 5:01.4
 7 堀江 博之 (青学) 5:06.0
 8 折茂 克彦 (〃) 5:10.8
 9 宮内 雅範 (慶大) 5:11.4

800m 自由形

- 1 竹林 功男 (慶大) 10:13.0
 2 浅沼 宏志 (青学) 10:28.2
 3 堀江 博之 (〃) 10:34.2
 4 茂沢 方尚 (慶大) 10:35.9
 5 宮内 雅範 (慶大) 10:41.6
 6 折茂 克彦 (青学) 10:55.0
 7 大島 俊保 (防大) 11:30.3
 8 和田 隆平 (専大) 11:33.9
 9 松本 周蔵 (成城) 11:36.9

100m 平泳

- 1 鈴木 紘之 (慶大) 1:19.2
 2 苔口 克己 (日体大) 1:19.4
 3 平野 国雄 (青学) 1:20.0
 4 中山 俊明 (日体大) 1:20.0
 5 星野 茂 (青学) 1:20.4
 6 村松伸一郎 (〃) 1:20.4

200m 平泳

- 1 星野 茂 (青学) 2:53.7
 2 鈴木 紘之 (慶大) 2:53.9
 3 苔口 克己 (日体大) 2:55.6
 4 村松伸一郎 (青学) 2:55.9
 5 加藤 靖彦 (慶大) 2:56.9
 6 中山 俊明 (日体大) 2:58.3
 7 大串昌司郎 (慶大) 2:59.2
 8 坂水 紘一 (青学) 3:00.2
 9 小牧 紘一 (慶大) 3:00.6

100m バタフライ

- 1 青木 洋一 (専大) 1:04.4
 2 山下 洋二 (東教大) 1:05.2
 3 芥川己之助 (慶大) 1:05.8
 4 曾我 尚志 (青学) 1:07.8

- 5 中村 孝雄 (慶大) 1:08.0
 6 丸谷 良介 (〃) 1:10.4

200m バタフライ

- 1 芥川己之助 (慶大) 2:17.1
 2 青木 洋一 (専大) 2:27.6
 3 山下 洋二 (東教大) 2:36.0
 4 中村 孝雄 (慶大) 2:37.4
 5 丸谷 良介 (〃) 2:38.5
 6 古川 雄 (日体大) 2:46.2
 7 曾我 尚志 (青学) 2:47.0
 8 杉本 義尚 (〃) 2:48.3
 9 阿部 英輔 (防大) 2:53.1

100m 背泳

- 1 広瀬 俊之 (慶大) 1:09.8
 2 高嶺 隆二 (〃) 1:11.2
 3 小林 一三 (青学) 1:11.2
 4 鈴木 勝 (慶大) 1:13.3
 5 糸井 昌 (東教大) 1:13.9
 6 中山 武夫 (成城) 1:15.6

200m 背泳

- 1 広瀬 俊之 (成城) 2:26.0
 2 高嶺 隆二 (慶大) 2:33.8
 3 鈴木 勝 (〃) 2:39.6
 4 糸井 晶 (東教大) 2:40.0
 5 小林 一三 (青学) 2:40.4
 6 村上 忠 (日体大) 2:45.4
 7 中山 武夫 (成城) 2:46.0
 8 由良 務 (専大) 2:46.1
 9 小井 平吉 (日体大) 2:46.4

200m リレー

- 1 中川・清水・餅米・田村 (慶大) 1:49.2
 2 浜田・渥美・森元・本田 (日体大) 1:51.0
 3 本部・戸祭・浅沼・檜山 (青学) 1:52.2
 4 前田・中村・広瀬・桑原 (成城) 1:53.0
 5 岩村・畠中・梅野・小島 (東大) 1:53.6
 6 河村・北条・関東・石井 (専大) 1:54.0
 7 日高・由井・吉邑・山井 (東教大) 1:54.0
 8 藤本・植田・大島・堀 (防大) 1:55.3
 9 中沢・岩岡・大田黒・森 (東工大) 2:02.2

800m リレー

- 1 田村・高嶺・餅米・清水 (慶大) 9:08.5
 2 浅沼・戸祭・檜山・堀江 (青学) 9:14.1
 3 森元・浜田・渥美・本田 (日体大) 9:44.4
 4 木村・畠中・梅野・小島 (東大) 9:50.8
 5 石井・青木・関東・和田 (専大) 9:51.2
 6 日高・糸井・山下・吉邑 (東教大) 9:51.6
 7 永山・中村・広瀬・桑原 (成城) 10:06.6
 8 堀・植田・藤本・大島 (防大) 10:11.0
 9 岩岡・中沢・小野・三上 (東工大) 10:58.0

400m メドレーリレー

- 1 高嶺・鈴木・芥川・清水 (慶大) 4:34.2
 2 小林・星野・曾我・檜山 (青学) 4:41.5
 3 由良・内野・青木・石井 (専大) 4:48.3
 4 広瀬・向山・中村・桑原 (成城) 4:49.2
 5 小井・中山・藤田・本田 (日体大) 4:50.0
 6 山元・田倉・畠中・小島 (東大) 5:09.7
 7 大日方・平尾・阿部・堀 (防大) 5:12.8
 8 山本・吉田・岩岡・中沢 (東工大)

得点

- ①慶大 113点 ⑤専大 20点
 ②青学 62〃 ⑦東大 12〃
 ③日体大 39〃 ⑧防大 0〃
 ④成城 21〃 ⑨東工大 0〃
 ⑤東教大 20〃

2 部

100m 自由形

- 1 笈田 光治 (国士館) 1:00.2
 2 帖佐 稔 (〃) 1:01.4
 3 中本 照彦 (〃) 1:04.6
 4 浅見 順郎 (成蹊) 1:04.6

5 畠山 宏一 (神奈川) 1:05.0
6 寺島 公男 (一橋) 1:07.5

200m 自由形

1 笈田 光治 (国士館) 2:18.7
2 帖佐 稔 (") 2:21.9
3 黒木 四夫 (") 2:23.0
4 中本 照彦 (") 2:27.9
5 勝矢 昌敏 (一橋) 2:32.9
6 浅見 順朗 (成蹊) 2:33.1
7 秋山 昇 (学習院) 2:33.2

400m 自由形

1 江川 滋充 (国士館) 4:53.4
2 大津 德行 (") 4:58.4
3 黒木 四夫 (") 5:09.2
4 藤村 明人 (") 5:14.3
5 梅林 幹朗 (成蹊) 5:16.4
6 望月 武昭 (") 5:25.0

800m 自由形

1 江川 滋充 (国士館) 10:21.7
2 大津 滋行 (") 10:25.0
3 藤村 明人 (") 10:43.6
4 梅林 幹朗 (成蹊) 11:31.0
5 小野寺道直 (東北) 11:55.0
6 黒沼 利男 (神奈川) 12:07.4

100m 平泳

1 中村 哲夫 (国士館) 1:21.6
2 月岡 透 (学芸) 1:22.4
3 及川 芳次 (") 1:22.4
4 猪本 孟和 (武蔵) 1:22.6
5 渡辺 昭一 (国士館) 1:23.1
6 荒殿 好己 (") 1:24.0

200m 平泳

1 中村 哲夫 (国士館) 2:57.3
2 荒殿 好己 (") 2:59.4
3 及川 芳次 (学芸) 3:01.1
4 渡辺 昭一 (国士館) 3:02.5
5 月岡 透 (学芸) 3:02.6
6 藤井誠一郎 (一橋) 3:07.5

100m バタフライ

1 富田 幸人 (国士館) 1:04.7
2 中村 民 (") 1:08.8
3 松尾 求 (") 1:09.6
4 末次 健二 (学芸) 1:13.8
5 榎原 和彦 (神奈川) 1:16.4
6 後藤 勲 (東北) 1:19.0

200m バタフライ

1 富田 幸人 (国士館) 2:31.4
2 松尾 求 (") 2:31.6

3 中村 一良 (国士館) 2:46.2
4 榎原 和彦 (神奈川) 2:49.8
5 末次 健二 (学芸) 2:53.4

100m 背泳

1 古賀 宣樹 (国士館) 1:13.8
2 松本 巖 (") 1:18.0
3 曾我 芳昭 (") 1:18.0
4 福田 靖 (学芸) 1:19.9
5 辻 紘己 (東北) 1:21.7

200m 背泳

1 古賀 宣樹 (国士館) 2:30.0
2 森山 稔 (") 2:40.8
3 松本 巖 (") 2:49.0
4 曾我 芳明 (") 2:49.8
5 福田 靖 (学芸) 2:55.4
6 田口 知二 (学習院) 2:59.8

400m リレー

1 帖佐・江川・黒木・笈田
(国士館) 1:51.8
2 浅見・橋本・福島・梅村
(成蹊) 1:57.4
3 矢崎・米沢・福田・及川
(学芸) 1:58.4
4 勝矢・若杉・影山・寺原
(一橋) 1:59.9
5 田口・秋山・青山・大貫
(学習院) 2:00.5
6 黒沼・梅木・畠山・畠山
(一橋) 2:00.9

800m リレー

1 笈田・藤村・大津・江川
(国士館) 9:20.8
2 浅見・橋本・望月・梅林
(成蹊) 10:17.1
3 青山・田口・田島・秋山
(学習院) 10:29.8
4 川村・青木・辻・小野寺
(東北) 10:38.6
5 黒沼・畠山・畠山・神
(神奈川) 10:40.8
6 矢崎・作山・末次・及川
(学芸) 10:42.8

400m メドレーリレー

1 古賀・中村・富田・笈田
(国士館) 4:37.4
2 福田・及川・末次・作山
(学芸) 5:04.0
3 林・出沢・影山・寺原

(一橋) 5:19.1

4 辻・佐藤・後藤・小野寺
(東北) 5:19.4

5 村上・有富・榎原・黒沼
(神奈大) 5:19.9

得点

①国士館183点 ⑥一橋11点
②東学芸35" ⑦学習院8"
③成蹊20" ⑧武蔵工4"
④神奈川13" ⑨立正0"
⑤東北12"

3 部

100m 自由形

1 川島 光雄 (武蔵大) 1:04.2
2 久保 勝男 (理科) 1:08.0
3 村田 紀二 (東北) 1:08.2
4 佐右田宗夫 (横市大) 1:08.2

200m 自由形

1 川島 光雄 (武蔵) 2:28.4
2 黒羽 勇夫 (東北) 2:32.5
3 白井 仁志 (") 2:37.1
4 佐藤 幹雄 (千葉) 2:40.4
5 高野 和良 (茨城) 2:43.2

400m 自由形

1 服部 誠示 (横国大) 5:29.2
2 野村 有信 (日医大) 5:30.4
3 黒羽 勇夫 (東北大) 5:38.6
4 土居 勝彦 (北大) 5:41.4

800m 自由形

1 服部 誠示 (横国大) 11:44.7
2 野村 有信 (日医大) 12:01.1
3 石川 万平 (横国大) 12:06.0

100m 平泳

1 伊藤厚木男 (横国大) 1:23.8
2 増田 満承 (") 1:26.0
3 佐々木雅文 (東北大) 1:26.2
4 川村 明夫 (北大) 1:27.2
5 高品 斉 (上智) 1:28.0

200m 平泳

1 豊田 守彦 (横市大) 3:02.5
2 伊藤厚木男 (横国大) 3:05.0
3 増田 満承 (") 3:06.5
4 伊木 紀昭 (武蔵大) 3:13.0
5 川村 明夫 (北大) 3:16.8

100m バタフライ

1 長尾 誠之 (関東大) 1:12.0
2 吉田 征 (横市大) 1:13.8
3 石田 捷也 (武蔵大) 1:14.4

- 4 新藤 多彦 (武蔵大) 1:16.4
200m バタフライ
 1 長尾 誠之 (関東学) 2:55.2
 2 井川 新一 (") 2:56.5
 3 吉田 征 (横市大) 3:00.7
100m 背泳
 1 関口 毅 (茨城) 1:17.5
 2 武野 忠男 (千葉) 1:20.3
 3 森之 荘八 (北大) 1:21.6
 4 小田切昭雄 (横市大) 1:22.5
200m 背泳
 1 関口 毅 (茨城) 2:53.2
 2 武野 忠雄 (千葉) 3:02.0

- 3 森元 荘八 (北大) 3:04.4
400m リレー
 1 新藤・山中・石田・川島
 (武蔵大) 1:57.1
 2 豊田・吉田・今堀・佐右田
 (横市大) 1:59.8
 3 星野・秋場・米沢・長尾
 (関学) 2:00.9
800m リレー
 1 新藤・山中・石田・川島
 (武蔵大) 10:23.2
 2 白井・村田・竹内・黒羽
 (東北大) 10:45.8

- 3 石川・池内・合田・服部
 (横国大) 10:52.6
400m メドレーリレー
 1 三谷・伊木・石田・川島
 (武蔵大) 5:08.4
 2 小田切・豊田・吉田・佐右田
 (横市大) 5:11.0
得点
 ①武蔵大 54点 ④横市大 34点
 ②横国大 52" ⑤関学院 30"
 ③東北大 37"

関西学生

6月24・25日

大阪プール(50m)公認

- 1 部**
100m 自由形
 1 池田 芳玄 (天理大) 58.7
 2 桑田 充浩 (同大) 1:00.5
 3 深谷 寿郎 (関学) 1:01.0
 4 寺下 敏一 (天理大) 1:01.3
 5 橋岡 秀康 (関大) 1:02.0
 6 石村 興二 (関学) 1:02.3
200m 自由形
 1 講本 昌男 (同大) 2:11.7
 2 池田 芳玄 (天理大) 2:13.0
 3 深谷 寿郎 (関学) 2:15.8
 4 崎山 武雄 (") 2:17.1
 5 石村 興二 (") 2:18.4
 6 桑田 充浩 (同大) 2:18.7
400m 自由形
 1 講本 昌男 (同大) 4:39.4
 2 坂田 正明 (") 4:49.4
 3 浜田 広章 (関大) 4:52.2
 4 吉田 憲司 (関学) 4:58.6
 5 刈屋 辰彦 (") 4:59.1
 6 崎山 武雄 (") 5:05.5
800m 自由形
 1 吉田 憲司 (関学) 10:06.0
 2 浜田 広幸 (関大) 10:09.8
 3 坂田 正明 (同大) 10:15.0
 4 刈屋 辰彦 (関学) 10:31.2
 5 田村 増三 (同大) 10:54.4
 6 石田 忍 (立命大) 11:01.6
100m 平泳

- 1 森 昭 (関学) 1:15.8
 2 西口 寿悦 (") 1:17.5
 3 中本 周作 (天理大) 1:19.1
 4 中山 尚武 (同大) 1:19.4
 5 田卷 兵司 (天理大) 1:20.4
 6 崎山 昭治 (同大) 1:20.5
200m 平泳
 1 森 昭 (関学) 2:48.8
 2 西口 寿悦 (") 2:52.3
 3 中本 周作 (天理大) 2:53.0
 4 谷本 光一 (関大) 2:54.6
 5 中山 尚武 (同大) 2:54.9
 6 福本 宏 (") 2:55.2
100m バタフライ
 1 来栖 寛 (天理大) 1:03.0
 2 林 正友 (") 1:06.1
 3 岩岡 祐一 (同大) 1:06.9
 4 安井 清雄 (") 1:08.7
 5 鈴木 孝幸 (天理大) 1:11.3
 6 北野 弘 (関学) 1:12.6
200m バタフライ
 1 来栖 寛 (天理大) 2:24.8
 2 岩岡 祐一 (同大) 2:29.9
 3 安井 清雄 (") 2:31.8
 4 林 正友 (天理大) 2:37.1
 5 北野 弘 (関学) 2:46.7
 6 柴坂 嘉政 (同大) 3:03.3
100m 背泳
 1 小林 東明 (関学) 1:12.0
 2 田辺 武久 (") 1:12.8

- 3 芦田 一郎 (同大) 1:12.8
 4 音田 静雄 (立命大) 1:13.7
 5 柿本 伸 (天理大) 1:13.8
 6 山中 巖 (") 1:15.1
200m 背泳
 1 小林 東明 (関学) 2:35.6
 2 田辺 武久 (") 2:37.1
 3 芦田 一郎 (同大) 2:37.5
 4 柿本 伸 (天理大) 2:41.0
 5 山中 巖 (") 2:41.3
 6 梶山 武雄 (関大)
200m リレー
 1 池田・林・寺下・来栖
 (天理大) 1:49.3
 2 桑田・講本・坂田・奥村
 (同大) 1:49.6
 3 深谷・崎山・石村・刈屋
 (関学) 1:51.6
 4 福山・浜田・桂・檜岡
 (関大) 1:53.4
 5 鈴木・時水・小林・安原
 (甲南大) 1:55.7
 6 伊吹・石田・岩崎・音田
 (立命大) 2:00.3
400m メドレーリレー
 1 池田・中本・来栖・柿本
 (天理大) 4:34.4
 2 深谷・北野・森・小林
 (関学) 4:36.8
 3 講本・岩岡・崎山・芦田

- (同 大) 4:37.0
 4 橋岡・谷木・浜田・梶山
 (関 大) 4:52.0
 5 伊吹・高木・新井・音田
 (立命大) 5:11.5
 6 鈴木・吉田・谷川・河野
 (甲 南) 5:17.4

800m リレー

- 1 坂田・桑田・田村・講本
 (同 大) 9:03.0
 2 池田・林・来栖・寺下
 (天理大) 9:10.8
 3 刈屋・深谷・吉田・崎山
 (関 学) 9:11.3
 4 橋岡・福山・桂・浜田
 (関 大) 9:40.0
 5 小林・安原・時水・鈴木
 (甲 南) 10:05.9
 6 音田・伊吹・森川・石田
 (立命大) 10:21.2

得 点

- ①関 学 94点 ④関 大 24点
 ②同志社 79" ⑤立命大 8"
 ③天理大 76" ⑥甲 南 5"

2 部

100m 自由形

- 1 神奴 光三 (阪 大) 1:04.4
 2 西条 俊三 (関大二部) 1:05.5
 3 中野 徹 (大府大) 1:05.5
 4 船越 守 (松山商大) 1:06.0
 5 吉田 博明 (近 大) 1:06.9
 6 高岡 保宏 (神 大) 1:07.5

200m 自由形

- 1 人見ヤスヒコ (大府大) 2:21.8
 2 神奴 光三 (阪 大) 2:28.1
 3 中野 徹 (大府大) 2:28.9
 4 吉田 博明 (近 大) 2:29.3
 5 吉田 喜昌 (大学大) 2:29.8
 6 小谷 一 (近 大) 2:30.0

400m 自由形

- 1 森田 修司 (松山商大) 5:11.3
 2 人見ヤスヒコ (大府大) 5:14.3
 3 吉田 喜昌 (大学大) 5:27.1
 4 浅間 啓介 (神 大) 5:30.5
 5 小谷 一 (近 大) 5:30.9
 6 吉野 公章 (大府大) 5:36.5

800m 自由形

- 1 森田 修司 (松山商大) 10:58.4

- 2 浅間 啓介 (神 大) 11:38.4
 3 野村 春治 (京 大) 11:39.8
 4 押川 紀夫 (近 大) 11:42.9
 5 吉野 公章 (大府大) 11:43.0
 6 寛 正寛 (大市大) 11:50.5

100m 平 泳

- 1 中西 紀久 (京 大) 1:23.0
 2 今井 英雄 (") 1:23.9
 3 金正 道也 (阪立大) 1:23.9
 4 峯 光三郎 (松山商大) 1:24.2
 5 桜山 繁生 (大府大) 1:24.2
 6 橋本 收 (阪 大) 1:24.3

200m 平 泳

- 1 桜山 繁生 (大府大) 3:02.5
 2 金正 道也 (大市大) 3:02.9
 3 小牧 征児 (阪 大) 3:03.6
 4 今井 英雄 (京 大) 3:04.0
 5 峯 光三郎 (松山商大) 3:04.1
 6 中西 紀久 (京 大) 3:04.6

100m バタフライ

- 1 木庭 俊樹 (近 大) 1:09.0
 2 角名 智夫 (京 大) 1:11.0
 3 大槻 研介 (近 大) 1:11.8
 4 光永 惟昭 (大府大) 1:14.0
 5 中尾 勝 (阪 大) 1:15.5
 6 山下 孝作 (松山商大) 1:15.7

200m バタフライ

- 1 木庭 俊樹 (近 大) 2:42.3
 2 角名 智夫 (京 大) 2:53.4
 3 光永 惟昭 (大府大) 2:53.4
 4 大槻 研介 (近 大) 2:53.6
 5 中尾 勝 (阪 大) 2:58.7
 6 山下 孝作 (松山商大) 2:59.1

100m 背 泳

- 1 石井 満 (近 大) 1:16.0
 2 渡辺 康彦 (松山商) 1:16.5
 3 井上 隆史 (神 大) 1:16.9
 4 島田 則昭 (松山商) 1:19.0
 5 中熊 靖 (京 大) 1:19.5
 6 加藤 昌也 (阪 大) 1:23.1

200m 背 泳

- 1 井上 隆史 (神 大) 2:46.7
 2 石井 満 (近 大) 2:51.1
 3 中熊 靖 (京 大) 2:53.2
 4 島田 則昭 (松山商) 2:54.2
 5 渡辺 康彦 (") 2:56.4
 6 岡田 重義 (神 大) 3:02.9

200m リレー

- 1 中野・吉野・光永・人見
 (大府大) 1:57.3
 2 船越・森田・島田・向井
 (松山商) 1:57.8
 3 スージーアルタ・森下・
 加藤・神奴 (阪 大) 1:58.2
 4 吉田・木庭・大槻・押川
 (近 大) 1:58.6
 5 広崎・溝畑・野村・中熊
 (京 大) 1:58.9
 6 武政・井上・高岡・浅間
 (神戸大) 1:59.3

800m リレー

- 1 人見・光永・吉野・中野
 (大府大) 10:07.0
 2 吉田・木庭・押川・小谷
 (近 大) 10:07.4
 3 浅間・井上・武政・高岡
 (神 大) 10:21.5
 4 野村・中熊・角名・阪本
 (京 大) 10:23.0
 5 森田・向井・三原・船越
 (松商大) 10:24.5
 6 森岡・加藤・神奴・中尾
 (阪 大) 10:39.6

400m メドレーリレー

- 1 吉田・木庭・小島・石井
 (近 大) 4:57.8
 2 船越・峯・山下・渡部
 (松山商) 5:03.0
 3 浅間・武政・萩原・井上
 (神 大) 5:04.5
 4 溝畑・角名・今井・中熊
 (京 大) 5:06.6
 5 神奴・中尾・小牧・加藤
 (阪 大) 5:07.2
 6 中野・光家・桜山・石井
 (大府大) 5:11.2

得 点

- ①近 大 59点 ⑥大阪大 29点
 ②大府大 54" ⑦大市大 10"
 ③松山商 49" ⑧大阪学芸 6"
 ④京 大 44" ⑨関大二部 5"
 ⑤神 大 30"

3 部

100m 自由形

- 1 田端 允彦 (和 大) 1:05.9
 2 荒川 章 (京学大) 1:06.8

- 3 桜井仙三郎 (京工大) 1:10.5
 4 舛田 勤 (神外大) 1:11.3
 5 鶴保 勇 (和 大) 1:11.5
 6 北出 肇 (東学大) 1:11.9

200m 自由形

- 1 榎本 克己 (神外大) 2:27.2
 2 佐伯 武昭 (徳 島) 2:33.4
 3 荒川 章 (京学大) 2:34.0
 4 荻野 邦雄 (和 大) 2:39.4
 5 最明 克 (") 2:42.0
 6 山本 隆 (神外大) 2:44.5

400m 自由形

- 1 佐伯 武昭 (徳 島) 5:40.0
 2 荻野 邦雄 (和 大) 5:51.1
 3 井上 俊光 (大工大) 5:52.9
 4 最明 克 (和 大) 5:54.6
 5 市川喜代始 (京工大) 6:08.0
 6 北出 肇 (京学大) 6:10.4

200m 平 泳

- 1 金井 涼 (奈学大) 3:06.8
 2 石川 (大工大) 3:09.5
 3 野村 稔 (京学大) 3:16.0
 4 里内 幸雄 (和 大) 3:16.8
 5 戒野 享 (神外大) 3:16.9
 6 池田五十一 (和 大) 3:17.3

100m バタフライ

- 1 榎本 克己 (神外大) 1:14.0
 2 構端 与雄 (和 大) 1:21.2

- 3 高山 雄 (京学大) 1:22.0
 4 森 健祐 (奈学大) 1:23.5
 5 島 (大工大) 1:26.6
 6 田端 允彦 (和 大) 1:32.3

100m 背 泳

- 1 桜井仙三郎 (京工大) 1:22.9
 2 真木 哲之 (岡山大) 1:28.1
 3 山本 隆 (神外大) 1:28.2
 4 横田 稔男 (岡山大) 1:34.6
 5 横沢 稿 (和 大) 1:36.0
 6 森 健祐 (奈学大) 1:35.6

200m リレー

- 1 鶴保・最明・荻野・田端 (和 大) 2:03.8
 2 荒川・北出・小副・小西 (京学大) 2:04.6
 3 市川・竹本・桜井・釜本 (京工大) 2:05.0
 4 舛田・山本・鴻池・榎本 (神外大) 2:05.2
 5 菊地・三宅・川那・中川 (神 商) 2:09.5
 6 出口・今井・井口・島 (大工大) 2:11.4

800m リレー

- 1 田端・荻野・最明・鶴保 (和 大) 10:54.3
 2 榎本・舛田・鴻池・山本

- (神外大) 11:11.3
 3 大西・高山・北出・荒川 (京学大) 11:26.6
 4 市川・桜井・竹本・灘波 (京工大) 11:38.7

- 5 中川・三宅・川邦部・菊地 (神 商) 12:02.6
 6 横田・渡辺・安田・真木 (岡 山) 12:15.1

400m メドレーリレー

- 1 山本・えびすの・榎本・舛田 (神外大)
 2 最明・池田・溝端・田端 (和 大)
 3 辻・野村・西山・荒川 (京学大)
 4 桜井・藤田・竹本・市川 (京工芸)
 5 出口・石川・泉・今井 (大工大)

得 点

- ①和 大 53点 ⑥徳 島 12点
 ②神外大 39" ⑦岡 山 9"
 ③京学芸 32" ⑧奈学大 8"
 ④京工大 23" ⑨神商大 4"
 ⑤大工大 14"

西 部 学 生

7 月 2 日

気温 36°

石橋文化センタープール (50m) 公認

水温 30°5

100m 自由形

- 1 蒲池 徹志 (九 齒 大) 1:03.9
 2 辻 俊丸 (福 大) 1:05.5
 3 赤木 泰 (") 1:06.0
 4 酒井 照夫 (九 大) 1:07.7
 5 井上 務 (") 1:10.2
 6 野田 清 (久 大) 1:11.2

200m 自由形

- 1 赤木 泰 (福 大) 2:26.6
 2 蒲池 徹志 (九 齒 大) 2:26.6
 3 田中 智典 (福 大) 2:36.2
 4 今村 瑞穂 (九 大) 2:39.1
 5 井上 務 (") 2:44.4
 6 野田 清 (久 大) 2:46.7

400m 自由形

- 1 葉玉 嘉守 (福 大) 5:18.7
 2 酒見 泰彦 (") 5:33.6
 3 今村 瑞穂 (九 大) 5:47.2
 4 後藤 昭典 (久 大) 5:48.5
 5 三木 昭男 (九 大) 6:07.4
 6 池 伸和 (九 齒 大) 6:09.5

800m 自由形

- 1 葉玉 嘉守 (福 大) 11:20.6
 2 水谷 力 (") 11:50.5
 3 後藤 昭典 (久 大) 12:03.6
 4 豊永 能博 (九 大) 12:40.7
 5 三木 昭男 (") 12:55.5
 6 池 伸和 (九 齒 大) 12:56.8

100m 平 泳

- 1 福島 直孝 (久 大) 1:17.5
 2 宝来 宏陽 (福 大) 1:22.0
 3 別府征四郎 (") 1:22.3
 4 栗林 実男 (九 大) 1:23.5
 5 規矩 保 (九 齒 大) 1:26.9
 6 安部 凱憲 (九 大) 1:26.9

200m 平 泳

- 1 福島 直孝 (久 大) 2:58.8
 2 宝来 宏陽 (福 大) 2:59.1
 3 別府征四郎 (") 2:59.1
 4 栗林 実男 (九 大) 3:03.4
 5 安部 凱憲 (") 3:12.6
 6 畑中 收 (久 大) 3:33.2

100m バタフライ

- 1 西村 宣彦 (久 大) 1:13.0
- 2 高倉 章 (九 大) 1:16.5
- 3 小田 耕司 (福 大) 1:16.5
- 4 西林 武志 (") 1:16.5
- 5 山崎 一生 (久 大) 1:25.0
- 6 楯谷 和夫 (九 大) 1:36.2

200m バタフライ

- 1 西村 宣彦 (久 大) 2:50.2
- 2 小田 耕司 (福 大) 2:54.9
- 3 西村 武志 (") 2:57.1
- 4 高倉 章 (九 大) 3:03.7
- 5 山崎 一生 (久 大) 3:29.4
- 6 楯谷 和夫 (九 大) 3:45.8

100m 背 泳

- 1 石橋 靖英 (福 大) 1:14.2
- 2 弓田 勝臣 (") 1:17.5
- 3 中村 敏昭 (久 大) 1:26.1
- 4 岸 康之 (九 大) 1:29.5
- 5 江原 邦宏 (") 1:34.5
- 6 坂口 莞爾 (久 大) 1:48.6

200m リレー

- 1 葉玉・田中・辻・赤木 (福 大) 1:57.6
- 2 福島・坂本・柴田・山崎 (久 大) 1:58.8
- 3 酒井・井上・今村・祝 (九 大) 1:59.6

800m リレー

- 1 葉玉・辻・水谷・酒見

(福 大) 10:13.8

- 2 野田・後藤・西村・山崎 (久 大) 10:43.2
- 3 三木・今村・井上・酒井 (九 大) 10:43.8

400m メドレーリレー

- 1 石橋・西林・別府・赤木 (福 大) 5:10.3
- 2 岸・栗林・高倉・酒井 (九 大) 5:19.0
- 3 中村・草野・西村・野田 (久 大) 5:40.1

関 東 高 校

8 月 2,3 日

野沢温泉プール (50m) 公認

男 子 の 部

100m 自由形

- 1 吉見 行雄 (日大豊山) 59.3
- 2 久保田宇利 (自由ヶ丘) 59.9
- 3 杉山 彰 (成 蹊) 1:01.6
- 4 桑原 穰 (銚子水産) 1:03.0
- 5 青池 宏 (浦 和 西) 1:03.0
- 6 宇田 宏 (修 徳) 1:03.3

200m 自由形

- 1 吉見 行雄 (日大豊山) 2:14.9
- 2 久保田宇利 (自由ヶ丘) 2:18.1
- 3 杉山 彰 (成 蹊) 2:18.4
- 4 山川 泰男 (法 政 二) 2:18.7
- 5 佐藤 博 (") 2:20.9
- 6 遠藤 憲行 (逗子開成) 2:22.2

400m 自由形

- 1 丸井 久人 (日大豊山) 4:59.4
- 2 臼井 正剛 (逗子開成) 4:59.6
- 3 山田 博昭 (日大豊山) 5:06.2
- 4 宮本 勝弘 (法 政 二) 5:07.0
- 5 遠藤 憲行 (逗子開成) 5:08.0
- 6 窪倉 和嘉 (鶴見工業) 5:11.5

1500m 自由形

- 1 丸井 久人 (日大豊山) 19:51.5
- 2 臼井 正剛 (逗子開成) 20:13.4
- 3 山田 博昭 (日大豊山) 20:20.9
- 4 宮本 勝弘 (法 政 二) 20:22.8

- 5 堤 信典 (中大杉並) 20:23.5
- 6 武藤 能夫 (法 政 二) 20:52.6

100m 平 泳

- 1 田中 章之 (法 政 二) 1:18.5
- 2 浅田 州平 (慶 応 義) 1:18.5
- 3 伊豆 正義 (銚子商) 1:19.2
- 4 蓮池 正弘 (修 徳) 1:20.0
- 5 山本 浩 (日 本 学) 1:20.7
- 6 渡辺 英世 (国 士 館) 1:20.9

200m 平 泳

- 1 田中 章之 (法 政 二) 2:50.4
- 2 浅田 州平 (慶 応 義) 2:51.8
- 3 森 広 (日 大 一) 2:54.5
- 4 山本 浩 (日 本 学) 2:54.9
- 5 蓮池 正弘 (修 徳) 2:57.5
- 6 伊豆 正義 (銚子商) 2:57.6

100m バタフライ

- 1 粕谷 敬 (安 房) 1:06.3
- 2 遠藤 英康 (日大豊山) 1:06.7
- 3 伊藤 武夫 (甲 府 工) 1:08.3
- 4 川村 邦彦 (日大豊山) 1:08.7
- 5 小泉豊太郎 (甲 府 商) 1:09.8
- 6 石井 享 (日大豊山) 1:10.8

200m バタフライ

- 1 粕谷 敬 (安 房) 2:34.9
- 2 遠藤 英康 (日大豊山) 2:38.0
- 3 川村 邦彦 (") 2:39.0
- 4 伊藤 武雄 (甲 府 工) 2:43.5

- 5 田中 恒夫 (修 徳) 2:44.2
- 6 岡本 秀夫 (水 戸 農) 2:44.6

100m 背 泳

- 1 清水 正一 (法 政 二) 1:10.9
- 2 青木 守喬 (日大豊山) 1:11.1
- 3 鈴木 勝幸 (中大杉並) 1:11.8
- 4 宮良 高志 (日大豊山) 1:11.8
- 5 神初 修吾 (成 蹊) 1:11.8
- 6 中田 豊 (修 徳) 1:13.1

200m 背 泳

- 1 宮良 高志 (日大豊山) 2:33.5
- 2 鈴木 勝幸 (中大杉並) 2:35.5
- 3 清水 正一 (法 政 二) 2:35.8
- 4 小山 敏行 (日大豊山) 2:38.4
- 5 青木 守喬 (") 2:39.4
- 6 神初 修吾 (成 蹊) 2:41.3

400m リレー

- 1 山田・加藤・遠藤・吉見 (日大豊山) 4:11.8
- 2 佐藤・山川・石村・高木 (法 政 二) 4:16.2
- 3 神初・小川・別所・杉山 (成 蹊) 4:16.2
- 4 高橋・野口・弓削・森 (日 大 一) 4:21.0
- 5 山本・宇田・田中・野崎 (修 徳) 4:22.0
- 6 清水・中村・臼井・遠藤

(逗子開成) 4:23.4

800m リレー

- 1 広井・加藤・山田・丸井
(日大豊山) 9:30.6
- 2 佐藤・山川・宮本・八坂
(法政二) 9:40.4
- 3 神初・小川・杉山・橋本
(成蹊) 9:56.0
- 4 堤・姫野・早川・鈴木
(中大杉並) 9:59.3
- 5 遠藤・白井・中村・清水
(逗子開成) 10:01.6
- 6 宇田・山本・野崎・小林
(修徳) 10:12.0

400m メドレーリレー

- 1 青木・山田・遠藤・吉見
(日大豊山) 4:40.7
- 2 清水・田中・石村・花藤
(法政二) 4:46.7
- 3 中田・蓮池・田中・宇田
(修徳) 4:50.0
- 4 岡本・渡辺・大塩・斉藤
(国士館) 4:53.8
- 5 鈴木・綱代・粕谷・山口
(安房) 4:55.3
- 6 北村・森・渡辺・高橋
(日大一) 4:57.2

女子の部

100m 自由形

- 1 戸田 史 (成女学) 1:15.0
- 2 小島寿美子 (横浜学) 1:15.0
- 3 殿上 玲子 (成女学) 1:15.8
- 4 玉木 良枝 (") 1:17.4
- 5 久保田泰子 (横浜学) 1:18.4
- 6 土屋 節子 (二階堂) 1:19.4

200m 自由形

- 1 小島寿美子 (横浜学) 2:43.7
- 2 殿上 玲子 (成女学) 2:51.5
- 3 斉藤フサ江 (沼田女) 2:54.2
- 4 牧野 保子 (横浜学) 2:56.8
- 5 久保田泰子 (") 2:57.0
- 6 土屋 節子 (二階堂) 2:57.4

400m 自由形

- 1 武山 寿子 (成女学) 6:11.4
- 2 平山 治子 (") 6:13.8
- 3 星野 楊 (沼田女) 6:19.4
- 4 須賀 英子 (横須賀大津) 6:19.6

5 館野 静枝 (二階堂) 6:23.4

6 倉橋 睦子 (") 6:28.6

800m 自由形

- 1 平山 治子 (成女学) 12:35.6
- 2 武山 寿子 (") 12:37.8
- 3 須賀 英子 (横須賀大津) 13:08.0
- 4 星野 楊 (沼田女) 13:20.5
- 5 岡本マサ子 (二階堂) 13:27.4
- 6 館野 静枝 (") 13:28.3

100m 平泳

- 1 山崎 幸子 (成女学) 1:29.6
- 2 水本 栄子 (成徳学) 1:33.4
- 3 佐藤 園子 (二階堂) 1:34.5
- 4 小林 節子 (横浜学) 1:34.8
- 5 中島 勝子 (佐藤学) 1:35.0
- 6 北沢 靖子 (二階堂) 1:37.4

200m 平泳

- 1 山崎 幸子 (成女学) 3:12.6
- 2 秋山 幸子 (") 3:17.4
- 3 佐藤 園子 (二階堂) 3:22.8
- 4 小林 節子 (横浜学) 3:22.8
- 5 中島 勝子 (佐藤学) 3:24.7
- 6 青山 玲子 (相生女) 3:24.7

100m バタフライ

- 1 黒田 梶子 (二階堂) 1:22.0
- 2 浅沼はる美 (横浜学) 1:27.6
- 3 太田登代子 (横須賀大津) 1:29.9
- 4 大内登志恵 (横浜学) 1:31.8
- 5 古賀 幸子 (") 1:35.7
- 6 家塚登代子 (成女学) 1:38.6

200m バタフライ

- 1 黒田 梶子 (二階堂) 3:01.4
- 2 倉島佐智子 (") 3:25.1
- 3 太田登代子 (横須賀大津) 3:25.7
- 4 大内登志恵 (横浜学) 3:32.4
- 5 浅沼はる美 (横須賀大津) 3:36.6
- 6 古賀 幸子 (横浜学) 3:41.0

100m 背泳

- 1 中島 孝子 (横浜学) 1:22.8
- 2 金井 厚子 (二階堂) 1:23.6
- 3 山中サカエ (成徳学) 1:23.8
- 4 白井 和枝 (二階堂) 1:27.3
- 5 宮川 典子 (甲府湯田) 1:28.1
- 6 望月三枝子 (成女学) 1:28.6

200m 背泳

- 1 中島 孝子 (横浜学) 2:53.5
- 2 金井 厚子 (二階堂) 3:01.7
- 3 山中サカエ (成徳学) 3:04.1

4 望月三枝子 (成女学) 3:10.4

5 白井 和枝 (二階堂) 3:11.0

6 宮川 典子 (甲府湯田) 3:11.4

400m リレー

- 1 牧野・浅沼・久保田・小島
(横浜学) 5:09.3
- 2 戸田・武山・玉木・平山
(成女学) 5:09.4
- 3 淵井・土屋・常田・江口
(二階堂) 5:18.8
- 4 大久保・水本・山中・松中
(成徳) 5:55.5
- 5 太田・渡辺・服部・須賀
(横須賀大津) 6:08.6
- 6 辻・大和田・羽仏・金子
(東横学) 6:11.4

400m メドレーリレー

- 1 金井・阿部・黒田・江口
(二階堂) 5:37.6
- 2 原・山崎・家塚・玉木
(成女学) 6:04.8
- 3 松井・水本・山中・大久保
(成徳) 6:14.0
- 4 渡辺・川澄・太田・須賀
(横須賀大津) 6:20.9
- 5 三橋・石井・金子・辻
(東横学) 6:28.8
- 6 青柳・近藤・三井・樋口
(甲府第二) 6:31.4

得点

男子

- ①日大豊山 95点 ④修徳 16点
- ②法政二 52" ⑤逗子開成 16"
- ③成蹊 19" ⑥安房 16"

女子

- ①成女 77点 ④成徳 20点
- ②二階堂 62" ⑤横須賀大津 20"
- ③横浜学 62" ⑥沼田女 11"

中 部 高 校

8 月 2 ・ 3 日

小松市末広プール (50m) 公認

男子の部

100m 自由形

- 1 沢田 武 (四日市) 1:00.8
- 2 西野 勝弘 (興誠商) 1:01.9
- 3 亀薦 輝雄 (中京商) 1:02.7
- 4 石津 敏夫 (榛原) 1:03.1
- 5 浅野 興一 (中京商) 1:03.4
- 6 温井 鎮夫 (伊東) 1:04.6
- 7 松浦 康雄 (浜松商) 1:04.7

200m 自由形

- 1 西野 勝弘 (興誠商) 2:16.4
- 2 沢田 武 (四日市) 2:16.8
- 3 加藤 太郎 (中京商) 2:17.0
- 4 尾形 俊樹 (浜松商) 2:18.0
- 5 石津 敏夫 (榛原) 2:20.8
- 6 鈴木 孝治 (磐田農) 2:20.8
- 7 寺田 晴彦 (浜松北) 2:21.8
- 8 温井 鎮夫 (伊東) 2:22.9

400m 自由形

- 1 山田 忠信 (小松実) 4:49.9
- 2 大池 巖 (愛知) 4:54.3
- 3 清水 清彦 (中京商) 4:55.6
- 4 高橋 豊 (浜松商) 4:57.5
- 5 加藤 太郎 (中京商) 4:57.8
- 6 松波 守 (") 5:00.0
- 7 沢田 豊治 (魚津) 5:03.2

1500m 自由形

- 1 山田 忠信 (小松実) 19:27.5
- 2 清水 清彦 (中京商) 19:48.2
- 3 大池 巖 (愛知) 19:57.8
- 4 沢田 豊治 (魚津) 20:02.4
- 5 松波 守 (中京商) 20:03.2
- 6 高橋 豊 (浜松商) 20:03.5
- 7 青山 勝利 (磐田農) 20:09.1
- 8 石垣 正三 (名商大付) 21:42.8

100m 平 泳

- 1 兵藤 正時 (長良) 1:17.5
- 2 鈴木 欽次 (磐田農) 1:17.6
- 3 木村 弘次 (四日市) 1:18.0
- 4 成田 洋二 (中京商) 1:19.0
- 5 梅村 晃司 (浜松商) 1:19.1
- 6 川島 勇 (磐田農) 1:19.1
- 7 高安 敏之 (") 1:20.7

200m 平 泳

- 1 兵藤 正時 (長良) 2:44.8
- 2 鈴木 欽次 (磐田農) 2:47.0
- 3 成田 洋二 (中京商) 2:48.1
- 4 木村 弘次 (四日市) 2:48.5
- 5 梅村 晃司 (浜松商) 2:52.8
- 6 高安 敏之 (磐田農) 2:56.3
- 7 西村 尚時 (中京商) 2:58.5

100m バタフライ

- 1 伴 国雄 (中京商) 1:06.1
- 2 齊藤 勝 (伊東) 1:07.8
- 3 五味 宗一 (尾鷲) 1:09.1
- 4 永井 成明 (東邦) 1:09.6
- 5 星川 勲敬 (磐田農) 1:10.1
- 6 今西 博也 (四日市) 1:10.6
- 7 加藤 寛 (浜松西) 1:10.8

200m バタフライ

- 1 伴 国雄 (中京商) 2:29.3
- 2 齊藤 勝 (伊東) 2:32.7
- 3 星川 勲敬 (磐田農) 2:37.4
- 4 宝勝 忠幸 (泉丘) 2:42.0
- 5 今西 博也 (四日市) 2:42.5
- 6 永井 成明 (東邦) 2:42.8
- 7 馬上 豊 (中京商) 2:43.5
- 8 加藤 寛 (浜松西) 2:47.7

100m 背 泳

- 1 沢田 義勝 (長良) 1:10.3
- 2 加藤 泰三 (浜松西) 1:11.1
- 3 角間 三雄 (輪島) 1:12.3
- 4 杉山 悟 (磐田農) 1:12.6
- 5 山田 正剛 (日大三島) 1:13.2
- 6 匂坂 尚平 (磐田農) 1:14.0
- 7 若林 成暢 (中京商) 1:14.8

200m 背 泳

- 1 角間 三雄 (輪島) 2:33.6
- 2 加藤 泰三 (浜松西) 2:35.8
- 3 沢田 義勝 (長良) 2:35.9
- 4 山田 正剛 (日大三島) 2:37.9
- 5 杉山 悟 (磐田農) 2:39.8
- 6 匂坂 尚平 (") 2:39.9
- 7 若林 成暢 (中京商) 2:42.8
- 8 田村 務 (") 2:44.4

400m リレー

- 1 亀薦・伴・加藤・浅野 (中京商) 4:11.3

- 2 尾形・平田・松浦・高橋 (浜松商) 4:17.2

- 3 松井・河村・牧野・鈴木 (磐田農) 4:23.0

- 4 寺田・加藤・横山・菊地 (浜松北) 4:25.9

- 5 鈴木・小杉・大池・西野 (興誠商) 4:29.0

- 6 温井・斎藤・岩沢・森下 (伊東) 4:32.1

- 7 手島・山本・川端・寺沢 (岡崎商) 4:33.3

800m リレー

- 1 加藤・清水・亀葛・浅野 (中京商) 9:25.9

- 2 尾形・高橋・松浦・平田 (浜松商) 9:30.5

- 3 松井・鈴木・中村・青山 (磐田農) 9:48.6

- 4 西野・鈴木・小杉・大沢 (興誠商) 9:51.6

- 5 寺田・加藤・横山・菊地 (浜松北) 9:55.5

- 6 温井・岩沢・森下・斎藤 (伊東) 10:04.9

- 7 角間・佐渡・塩山・通筋 (輪島) 10:05.3

- 8 大河内・稲山・村上・二村 (東邦) 10:14.3

400m メドレーリレー

- 1 若林・成田・伴・亀薦 (中京商) 4:40.8

- 2 杉山・鈴木・星川・鈴木 (磐田農) 4:41.6

- 3 鈴木・梅村・今井・尾形 (浜松商) 4:53.6

- 4 沢田・兵藤・辻川・安藤 (長良) 4:56.2

- 5 角間・浜崎・佐渡・塩山 (輪島) 4:58.1

- 6 中島・木村・今西・沢田 (四日市) 4:59.2

- 7 加藤・渥美・加藤・松井 (浜松西) 5:00.8

8 岩沢・青木・齋藤・温井
(伊 東) 5:01.0
得 点
①中京商 66点 ④四日市 23点
②磐田農 39" ⑥興誠商 17"
③長 良 28" ⑦小松実 14"
④浜松商 26" ⑧輪 島 13"

男子の部

100m 自由形

1 大岩 香苗 (梶 山) 1:13.8
2 野村 倭子 (淑 徳) 1:15.6
3 服部千賀子 (梶 山) 1:16.4
4 村北美恵子 (大垣商) 1:16.7
5 林 恵美子 (信 愛) 1:17.4
6 飯尾千恵子 (") 1:18.6
7 串岡 優美 (伏 木) 1:22.0

200m 自由形

1 大岩 香苗 (梶 山) 2:41.6
2 野村 倭子 (淑 徳) 2:42.9
3 服部千賀子 (梶 山) 2:51.8
4 永井三枝子 (淑 徳) 2:55.3
5 松本 行子 (藤 花) 2:56.4
6 小倉智恵子 (梶 山) 3:03.7
7 磯貝 正子 (浜松市立) 3:10.9
8 山田 妙子 (淑 徳) 3:13.2

400m 自由形

1 江坂 君子 (梶 山) 5:24.4
2 高野 洋子 (淑 徳) 5:37.6
3 加藤 毬子 (") 5:55.1
4 飯尾千恵子 (信 愛) 5:58.9
5 松本 行子 (藤 花) 6:21.8
6 串岡 優美 (伏 木) 6:32.0
7 小林 友子 (淑 徳) 6:43.8
8 小池 和子 (浜松市立) 6:43.8

800m 自由形

1 江坂 君子 (梶 山) 11:03.0
2 高野 洋子 (淑 徳) 11:57.0
3 加藤 毬子 (") 12:11.6
4 鈴木 朝子 (信 愛) 13:43.0
5 小林 友子 (淑 徳) 13:51.6
6 三島 徳子 (梶 山) 14:21.9

100m 平 泳

1 磯村 昌子 (淑 徳) 1:30.0
2 河合 和美 (") 1:30.5
3 岩井 一枝 (掛川西) 1:31.8
4 服部加代子 (淑 徳) 1:34.0
5 田中 宏子 (信 愛) 1:36.1
6 那須田幸恵 (浜松市立) 1:36.2
7 伊藤 靖子 (梶 山) 1:36.5

200m 平 泳

1 磯村 昌子 (淑 徳) 3:11.8
2 河合 和美 (") 3:13.1
3 岩井 一枝 (掛川西) 3:17.5
4 服部加代子 (淑 徳) 3:18.5
5 佐原 光枝 (信 愛) 3:26.5
6 田中 宏子 (") 3:26.8
7 近藤 陽子 (梶 山) 3:26.8
8 那須田幸恵 (浜松市立) 3:27.1

100m バタフライ

1 齋藤 弘子 (梶 山) 1:17.3
2 和田 靖子 (淑 徳) 1:18.1
3 村松美智子 (") 1:21.8
4 林 恵美子 (信 愛) 1:25.0
5 渥美 和子 (下田北) 1:28.4
6 田村 重子 (梶 山) 1:30.9
7 鈴木 和子 (淑 徳) 1:36.6

200m バタフライ

1 和田 靖子 (淑 徳) 2:55.5
2 齋藤 弘子 (梶 山) 2:56.8
3 村松美智子 (淑 徳) 3:06.3
4 田村 重子 (梶 山) 3:21.5
5 渥美 和子 (下田北) 3:25.4
6 鈴木 和子 (淑 徳) 3:31.6
7 建川 五子 (藤 園) 3:34.4
8 杉村 育子 (金 城) 3:45.2

100m 背 泳

1 林 かほり (淑 徳) 1:20.9
2 岸 赫子 (梶 山) 1:25.0
3 北川 裕子 (") 1:27.3
4 小栗美保子 (信 愛) 1:27.8
5 永坂美恵子 (淑 徳) 1:28.3
6 加賀 和子 (藤 花) 1:31.6

7 那須田米子 (信 愛) 1:33.6

200m 背 泳

1 林 かほり (淑 徳) 2:52.8
2 岸 赫子 (梶 山) 3:02.5
3 北川 裕子 (") 3:06.3
4 永坂美恵子 (淑 徳) 3:11.0
5 小栗美保子 (信 愛) 3:14.7
6 那須田米子 (") 3:18.2
7 小池 和子 (浜松市立) 3:19.9
8 加賀 和子 (藤 花) 3:20.9

400m リレー

1 大岩・服部・齋藤・江坂
(梶 山) 4:52.5
2 高野・野村・和田・村松
(淑 徳) 4:53.4
3 小原・土屋・飯尾・林
(信 愛) 5:23.4
4 磯貝・倉橋・中村・太田
(浜松市立) 5:57.2
5 城川・国分・阿部・串岡
(伏 木) 6:26.8

400m メドレーリレー

1 岸・伊藤・齋藤・江坂
(梶 山) 5:32.5
2 中森・山本・杉村・浦
(金 城) 6:31.4
3 仲井・青木・西村・堀
(富山女) 6:43.3
4 加賀・西田・前田・松本
(藤 花) 6:57.2
5 阿部・良峰・城川・串岡
(伏 木) 7:09.6
6 殿村・小野・建川・宝田
(藤 園) 7:28.3

得 点

①淑 徳108点 ⑤藤 花 5点
②梶 山 86" ⑥金 城 5"
③信 愛 27" ⑦浜松市立 4"
④掛川西 8" ⑧下田北 4"

近 畿 高 校

8月4・5日

気温 31°

大阪プール (50m) 公認

水温 28°

男子の部

100m 自由形

1 多和昭之進 (天王寺) 1:01.5
2 有馬 征 (天 理) 1:02.7
3 中井 勝 (五 条) 1:03.1
4 木村 昭夫 (天 理) 1:03.3

5 相賀 正久 (都 島 工) 1:03.5
6 前田 正明 (桜 宮) 1:03.6

200m 自由形

1 村田 稔彦 (天 理) 2:19.7
2 上村 政之 (姫工大附) 2:19.8
3 宅川 精一 (天 理) 2:20.1
4 多和昭之進 (天 王 寺) 2:20.7
5 中井 勝 (五 条) 2:21.0
6 上出 勲 (上 宮) 2:21.4

400m 自由形

1 笠井 利昭 (大 阪) 4:48.7
2 村田 稔彦 (天 理) 4:57.4
3 杉山 禎彦 (") 4:57.9
4 岩村 和平 (姫工大附) 4:58.8
5 上村 政之 (") 5:02.5
6 中村 宏禎 (天 理) 5:03.3

1500m 自由形

1 笠井 利昭 (大 阪) 19:45.3
2 杉山 禎彦 (天 理) 20:00.5
3 岩村 和平 (姫工大附) 20:01.6
4 久保 勉 (田 辺) 20:18.4
5 梅本 三郎 (伊 都) 20:30.0
6 加藤 和春 (東 山) 20:34.3

100m 平 泳

1 栗林 徳治 (五 条) 1:16.1
2 小寺 隆昭 (尼 崎 北) 1:16.3
3 西前 彰一 (天 理) 1:17.3
4 折戸 博 (桜 宮) 1:17.8
5 脇内 竹則 (天 理) 1:18.4
6 島田 良雄 (膳 所) 1:18.7

200m 平 泳

1 小寺 隆昭 (尼 崎 北) 2:45.5
2 西前 彰一 (天 理) 2:47.4
3 前田 治 (") 2:47.5
4 折戸 博 (桜 宮) 2:48.9
5 阪中 滝夫 (伊 都) 2:50.4
6 溝脇 国治 (") 2:50.5

100m バタフライ

1 新井 沐 (天 理) 1:04.8
2 中村 征春 (伊 都) 1:07.3
3 乾野 正之 (天 理) 1:07.7
4 高砂 穴哉 (天 王 寺) 1:08.2
5 近野 憲三 (都 島 工) 1:08.2
6 中野 照良 (姫工大附) 1:09.2

200m バタフライ

1 中村 征春 (伊 都) 2:26.3
2 新井 沐 (天 理) 2:26.5
3 乾野 正之 (") 2:34.8

4 中野 照良 (姫工大附) 2:35.9
5 桑原 征平 (京 都 西) 2:37.2
6 梅本 義弘 (五 条) 2:41.6

100m 背 泳

1 三杉 庄治 (天 理) 1:08.5
2 井上富美造 (東 山) 1:09.0
3 辻野 公二 (天 王 寺) 1:10.2
4 木下 豊和 (東 山) 1:11.5
5 飯守 一郎 (伊 都) 1:12.5
6 宮崎 勝利 (天 理) 1:13.4

200m 背 泳

1 三杉 庄治 (天 理) 2:30.5
2 井上富美造 (東 山) 2:32.4
3 辻野 公二 (天 王 寺) 2:35.2
4 宮崎 勝利 (天 理) 2:37.4
5 木下 豊和 (東 山) 2:38.4
6 飯守 一郎 (伊 都) 2:40.5

400m リレー

1 有馬・木村・宅川・杉山
(天 理) 4:12.9
2 浜元・杉江・杉村・相賀
(都 島 工) 4:16.3
3 西出・松田・下津・石井
(和歌山商) 4:19.4
4 上村・西川・岩村・堀内
(姫工大附) 4:19.4
5 西・大宮・小林・笠井
(大 阪) 4:19.6
6 草川・井上・加藤・池田
(東 山) 4:21.9

800m リレー

1 有馬・村田・杉山・宅川
(天 理) 9:29.0
2 杉村・杉江・原・相賀
(都 島 工) 9:38.1
3 上村・城尾・岩村・堀内
(姫工大附) 9:39.8
4 加藤・井上・草川・池田
(東 山) 9:42.6
5 笠井・西・大宮・小林
(大 阪) 9:43.6
6 梅本・向・藪本・中村
(伊 都) 9:46.8

400m メドレーリレー

1 三杉・平野・新井・木村
(天 理) 4:35.5
2 辻野・児玉・高砂・多和
(天 王 寺) 4:42.6

3 飯守・阪中・中村・藪本
(伊 都) 4:50.8
4 水扱・栗林・梅本・中井
(五 条) 4:50.8

5 井上・溝川・岸田・池田
(東 山) 4:51.8
6 岸上・山本・近野・相賀
(都 島 工) 4:52.3

女 子 の 部

100m 自由形

1 辻本 妙子 (五 条) 1:08.9
2 東 美代子 (") 1:13.6
3 正木 和子 (松 陰) 1:15.4
4 原田美弥子 (成 蹊) 1:16.0
5 高橋 勝子 (松 陰) 1:18.0
6 阿部 伸代 (五 条) 1:19.0

200m 自由形

1 辻本 妙子 (五 条) 2:38.8
2 東 美代子 (") 2:40.0
3 原田美弥子 (成 蹊) 2:48.3
4 正木 和子 (松 陰) 2:51.6
5 藤原由美子 (天 理) 2:51.6
6 高橋 勝子 (松 陰) 2:56.0

400m 自由形

1 新子 正子 (五 条) 5:33.7
2 後藤 章子 (") 5:47.5
3 梅下 延子 (天 理) 5:54.9
4 西本 淑子 (五 条) 5:54.9
5 鈴木ヒロ子 (天 理) 5:56.2
6 木村 晴美 (松 陰) 6:10.9

800m 自由形

1 新子 正子 (五 条) 11:37.8
2 後藤 章子 (") 12:00.0
3 梅下 延子 (天 理) 12:13.0
4 鈴木ヒロ子 (") 12:18.8
5 西本 淑子 (五 条) 12:40.0
6 木村 晴美 (松 陰) 12:58.5

100m 平 泳

1 吉岡 初衣 (帝 塚 山) 1:28.6
2 田中 清恵 (天 理) 1:28.9
3 大浜 邦子 (五 条) 1:31.7
4 山田 和美 (成 蹊) 1:32.0
5 村島佐世子 (五 条) 1:33.1
6 金山 進玉 (") 1:33.3

200m 平 泳

1 田中 清恵 (天 理) 3:07.6
2 吉岡 初衣 (帝 塚 山) 3:08.5
3 山田 和美 (成 蹊) 3:13.5

- 4 大浜 邦子 (五 条) 3:15.0
 5 金山 進玉 (") 3:20.8
 6 垂水 昌子 (成 蹊) 3:23.2

100m バタフライ

- 1 中西美智代 (五 条) 1:17.5
 2 森下多恵子 (天 理) 1:17.5
 3 山田佐代子 (五 条) 1:19.8
 4 佐藤 公子 (天 理) 1:23.9
 5 金井 輝子 (帝 塚 山) 1:26.0
 6 神田 礼子 (五 条) 1:28.4

200m バタフライ

- 1 中西美智代 (五 条) 2:55.1
 2 森下多恵子 (天 理) 2:57.1
 3 山田佐代子 (五 条) 2:59.8
 4 佐藤 公子 (天 理) 3:09.4
 5 神田 礼子 (五 条) 3:19.0
 6 小原 弘子 (天 理) 3:19.8

100m 背 泳

- 1 松永 淳子 (天 理) 1:18.8
 2 岡田八詠子 (五 条) 1:20.7
 3 久保田貴代恵 (") 1:26.8
 4 松本 信子 (天 理) 1:27.5
 5 齋田美佐子 (") 1:28.2
 6 川北 敏子 (伊 都) 1:32.7

200m 背 泳

- 1 松永 淳子 (天 理) 2:48.0
 2 岡田八詠子 (五 条) 2:56.2
 3 松本 信子 (天 理) 3:05.2
 4 久保田貴代恵(五 条) 3:07.2
 5 飯野 悦子 (天 理) 3:07.8
 6 辻尾多衣子 (五 条) 3:14.8

400m リレー

- 1 東・新子・西本・辻本
 (五 条) 4:55.6

- 2 高橋・木村・佐藤・正木
 (松 陰) 5:14.0

- 3 嘉屋重・鈴木・梅下・藤原
 (天 理) 5:18.0

- 4 木村・吉岡・楠本・金井
 (帝 塚 山) 5:47.0

- 5 横山・岡北・河野・原田
 (成 蹊) 5:48.9

- 6 水口・岡本・津田・西村
 (京 都 女) 6:32.2

400m メドレーリレー

- 1 岡田・大浜・中西・辻本
 (五 条) 5:21.4

- 2 松永・田中・森下・鈴木

(天 理) 5:27.0

- 3 楠本・吉岡・木村・金井
 (帝 塚 山) 5:58.4

- 4 吉本・三島・佐藤・正木
 (松 陰) 6:13.5

- 5 柏木・山田・松井・原田
 (成 蹊) 6:22.7

- 6 水口・岡本・西村・津田
 (京 都 女) 6:53.6

得 点

男子

- ①天 理108点 ⑨尼 崎 北 12点
 ②天 王 寺 26" ⑩桜 宮 7"
 ③姫工大附 25" ⑪和歌山商 4"
 ④伊 都 25" ⑫田 辺 3"
 ⑤東 山 22" ⑬京 都 西 2"
 ⑥大 阪 18" ⑭上 宮 1"
 ⑦五 条 17" 膳 所 1"
 ⑧都 島 工 15"

女子

- ①五 条123点 ⑤成 蹊 19点
 ②天 理 78" ⑥京 都 女 2"
 ③帝 塚 山 21" ⑦伊 都 1"
 ④松 陰 20"

中 国 高 校

8 月 2 日
 気温 33°

鳥取県営プール(50m)公認
 水温 26°

男 子 の 部

100m 自由形

- 1 伊藤 英夫 (萩 商) 1:03.0
 2 平島 昭治 (鳥 取 工) 1:03.0
 3 辻岡 行男 (山口水産) 1:03.5
 4 岩重 和夫 (岩 国) 1:05.2
 5 萩原 伸告 (尾 道 商) 1:05.2
 6 岡本 顕 (太 田) 1:05.3

200m 自由形

- 1 岡本 顕 (太 田) 2:23.5
 2 岩重 和夫 (岩 国) 2:24.2
 3 伊藤 英夫 (萩 商) 2:24.4
 4 辻岡 行男 (山口水産) 2:24.5
 5 萩原 伸告 (尾 道 商) 2:25.1
 6 平島 昭治 (鳥 取 工) 2:25.8

400m 自由形

- 1 山田 兼三 (瀬 戸 田) 5:04.5
 2 田原 雅尚 (柳井商工) 5:05.7

- 3 中田研太郎 (太 田) 5:11.1
 4 水田 敬司 (尾 道 商) 5:11.4
 5 札場 均 (関 西) 5:15.8
 6 岩本 修二 (柳井商工) 5:16.1

1500m 自由形

- 1 小田 敬司 (尾 道 商) 20:10.9
 2 田原 雅尚 (柳井商工) 20:32.5
 3 岩本 修二 (") 20:46.8
 4 山田 兼三 (瀬 戸 田) 21:13.9
 5 中田研太郎 (太 田) 21:14.2
 6 村田 進 (江 津 工) 21:23.5

100m 平 泳

- 1 中谷 忠弘 (萩 商) 1:18.9
 2 中本 国昭 (山 陽) 1:20.9
 3 村上 洋二 (因 島) 1:21.3
 4 栗屋幸一郎 (岩 国) 1:21.7
 5 森安 崇允 (関 西) 1:22.5
 6 前田 新維 (江 津 工) 1:23.3

200m 平 泳

- 1 中谷 忠治 (萩 商) 2:53.3
 2 栗屋幸一郎 (岩 国) 2:56.3
 3 中本 国昭 (山 陽) 2:56.9
 4 村上 洋二 (因 島) 2:56.9
 5 佐々田 哲 (浜 田) 2:57.9
 6 前田 新維 (江 津 工) 2:59.1

100m バタフライ

- 1 中村 康博 (鳥 取 東) 1:05.0
 2 馬場 満男 (修 道) 1:08.5
 3 田村 温 (岩 国) 1:09.0
 4 江本 正 (柳井商工) 1:10.8
 5 得能 一生 (三 原 工) 1:11.6
 6 橋本 賀璋 (瀬 戸 田) 1:11.9

200m バタフライ

- 1 中村 康博 (鳥 取 東) 2:31.4
 2 田村 温 (岩 国) 2:35.1
 3 江本 正 (柳井商工) 2:42.6

4 馬場 満男 (修 道) 2:43.4
 5 可野 倫道 (観 音) 2:48.6
 6 山本 雅臣 (津山商) 2:50.9

100m 背 泳

1 渡辺 勲 (柳井商工) 1:10.7
 2 松田 史剛 (修 道) 1:10.8
 3 山影 武士 (関 西) 1:12.1
 4 中本 明邦 (岩 国) 1:12.5
 5 川本 峰光 (瀬戸田) 1:14.2
 6 村上 正士 (尾道商) 1:14.5

200m 背 泳

1 渡辺 勲 (柳井商工) 2:32.6
 2 中本 明邦 (岩 国) 2:35.1
 3 松田 史剛 (修 道) 2:36.2
 4 山影 武士 (関 西) 2:39.4
 5 円地 保堯 (盈進商) 2:41.0
 6 村上 正士 (尾道商) 2:44.4

400m リレー

1 角田・古谷・中田・岡本
 (太 田) 4:18.3
 2 山田・長井・橋本・辻岡
 (山口水産) 4:20.2
 3 川本・山田・小路・宮本
 (瀬戸田) 4:21.6
 4 田原・中村・岩本・渡辺
 (柳井商工) 4:22.2
 5 中林・中村・加藤・平島
 (鳥取工) 4:27.9
 6 谷・森・平松・札幌
 (関 西) 4:28.3

800m リレー

1 中村・岩本・田原・渡辺
 (柳井商工) 9:42.9
 2 中田・角田・古谷・岡本
 (太 田) 9:52.5
 3 村本・中田・中本・岩重
 (岩 国) 9:58.9
 4 谷・札幌・鞠子・山影
 (関 西) 10:00.4
 5 山田・小路・宮本・川本
 (瀬戸田) 10:07.4
 6 村上・小狩鷹・水田・萩原
 (尾道商) 10:08.1

400m メドレーリレー

1 中本・栗屋・田村・岩重
 (岩 国) 4:46.9
 2 渡辺・岩本・江本・田原
 (柳井商工) 4:52.5

3 川本・池田・橋本・宮本
 (瀬戸田) 4:54.4
 4 山影・森・森安・谷
 (関 西) 4:59.0
 5 岡本・古谷・角田・中田
 (太 田) 5:02.3
 6 天野・岡村・中村・綱師
 (鳥取東) 5:02.6

得 点

①柳井商工 51点 ⑤関 西 18点
 ②岩 国 37" ⑥萩 商 18"
 ③太 田 28" ⑦尾道商 17"
 ④瀬戸田 23" ⑧修 道 17"

女子の部

100m 自由形

1 河田八重子 (竹 原) 1:16.4
 2 浜田紀代野 (鳥取東) 1:19.9
 3 服部 和子 (進 徳) 1:20.4
 4 石原美智子 (津 山) 1:20.7
 5 田中 昭恵 (鳥取東) 1:21.4
 6 坂本 初江 (進 徳) 1:22.9

200m 自由形

1 河田八重子 (竹 原) 2:49.5
 2 服部 和子 (進 徳) 2:53.0
 3 坂本 初江 (") 2:59.1
 4 浜田紀代野 (鳥取東) 2:59.7
 5 萩野 弘子 (瀬戸田) 3:05.4
 6 渋谷 節子 (浜 田) 3:06.6

400m 自由形

1 中野 厚子 (進 徳) 6:04.1
 2 天野征矢子 (竹 原) 6:08.2
 3 長瀬 充子 (片 山) 6:29.5
 4 山崎 光子 (進 徳) 6:31.6
 5 森川 信子 (清水ヶ丘) 6:40.5
 6 白石 幸子 (") 6:46.2

800m 自由形

1 中野 厚子 (進 徳) 12:49.7
 2 天野征矢子 (竹 原) 12:49.8
 3 白石 幸子 (清水ヶ丘) 13:44.4
 4 長瀬 充子 (片 山) 13:52.1
 5 森川 信子 (清水ヶ丘) 14:15.5
 6 朝山 恵子 (美 作) 14:24.5

100m 平 泳

1 岡本 玲子 (鳥取東) 1:29.1
 2 生田 敏子 (清水ヶ丘) 1:33.9
 3 大谷 君子 (鳥取東) 1:34.5
 4 米原富士子 (進 徳) 1:34.5
 5 杉山 幸子 (大 嶺) 1:35.1

6 浜本 真弓 (瀬戸田) 1:37.3

200m 平 泳

1 岡本 玲子 (鳥取東) 3:11.9
 2 生田 敏子 (清水ヶ丘) 3:16.1
 3 大谷 君子 (鳥取東) 3:19.3
 4 杉山 幸子 (大 嶺) 3:25.9
 5 米原富士子 (進 徳) 3:26.5
 6 浜本 真弓 (瀬戸田) 3:29.5

100m バタフライ

1 下村 昌代 (進 徳) 1:26.9
 2 味谷八重子 (竹 原) 1:35.0
 3 川上 綾子 (片 山) 1:36.9
 4 天野万喜子 (進 徳) 1:37.0
 5 早川 政子 (因 島) 1:38.2
 6 須江 麗子 (津山商) 1:39.5

200m バタフライ

1 下村 昌代 (進 徳) 3:10.6
 2 岩野栄美子 (大 嶺) 3:21.0
 3 大村三八子 (清水ヶ丘) 3:45.3
 4 玉谷 静子 (") 3:47.5
 5 川上 綾子 (片 山) 3:47.5
 6 天野万喜子 (進 徳) 3:49.1

100m 背 泳

1 新田 春子 (進 徳) 1:26.6
 2 秋山 邦枝 (大 嶺) 1:27.7
 3 河野 富子 (進 徳) 1:27.8
 4 犬飼 恭子 (片 山) 1:33.3
 5 岩永ひろ子 (清水ヶ丘) 1:33.8
 6 川畑佐智子 (大 嶺) 1:36.0

200m 背 泳

1 新田 春子 (進 徳) 3:05.7
 2 河野 富子 (") 3:11.6
 3 秋山 邦枝 (大 嶺) 3:12.2
 4 岩永ひろ子 (清水ヶ丘) 3:19.0
 5 犬飼 恭子 (片 山) 3:19.6
 6 瓦家 和子 (瀬戸田) 3:26.6

400m リレー

1 中野・山崎・坂本・服部
 (進 徳) 5:23.2
 2 大谷・新井野・田中・浜口
 (鳥取東) 5:32.2
 3 玉谷・生田・岩永・大村
 (清水ヶ丘) 5:40.0
 4 河田・天野・大島・味谷
 (竹 原) 5:41.7
 5 池田・秋山・藤原・岩野
 (大 嶺) 5:46.2
 6 福井・朝山・安藤・赤松

(美 作) 5:49.6
400m メドレーリレー
 1 新田・米原・下村・服部
 (進 徳) 5:47.0
 2 秋山・杉山・岩野・池田
 (大 嶺) 5:54.7
 3 田中・岡本・諸山・浜口

(鳥取東) 6:08.9
 4 岩永・生田・玉谷・森川
 (清水ヶ丘) 6:21.8
 5 天野・大島・味谷・河田
 (竹 原) 6:23.8
 6 犬飼・中村・川上・白神
 (片 山) 6:25.0

得 点
 ①進 徳 91点 ⑤大 嶺 27点
 ②鳥取東 41" ⑥片 山 18"
 ③清水ヶ丘 38" ⑦瀬戸田 5"
 ④竹 原 32" ⑧津 山 4"

四 国 高 校

8 月 3 ・ 4 日

豊中町中央プール (50m) 公認

男 子 の 部

100m 自由形
 1 吉田 英機 (多度津工) 1:00.1
 2 堀川 俊一 (高知商) 1:03.0
 3 岡部 凱夫 (土佐高) 1:03.5
 4 幸崎 忠 (南宇和高) 1:03.6
 5 百々 征志 (高知高) 1:04.3
 6 高畑 豊 (高瀬高) 1:05.6

200m 自由形
 1 堀川 俊一 (高知商高) 2:16.1
 2 吉田 英樹 (多度津工) 2:16.4
 3 安岡 博臣 (高知商) 2:33.3
 4 岡部 凱夫 (土佐高) 2:23.4
 5 高橋 豊 (高瀬高) 2:23.4
 6 森沢秀太郎 (高知商) 2:24.5

400m 自由形
 1 中村 信明 (高松工) 5:01.6
 2 三宅 明夫 (観音寺商) 5:02.5
 3 高橋 和雄 (高知商) 5:06.5
 4 浜田 成昌 (高知商) 5:10.2
 5 森沢秀太郎 (") 5:12.1
 6 安岡 博臣 (今治北高) 5:13.3

1500m 自由形
 1 中村 信明 (高松工) 20:38.0
 2 浜田 成昌 (高知高) 20:59.0
 3 三枝 登 (多度津高) 21:15.4
 4 前田 紘一 (上佐高) 21:24.8
 5 吉田 要 (多度津工) 21:45.3
 6 森田 安宣 (高瀬高) 21:54.2

100m 平 泳
 1 須上 孝之 (松山東) 1:20.2
 2 高谷 英志 (観音寺商) 1:20.2
 3 山崎 武久 (高知商) 1:21.9
 4 富山 武久 (多度津工) 1:22.8
 5 三崎 浩 (松山北高) 1:22.8
 6 山本 利雄 (観音寺一高) 1:23.0

200m 平 泳

1 須上 孝之 (松山東高) 2:54.1
 2 高谷 英志 (観音寺商) 2:54.2
 3 山崎 武久 (高知高) 2:58.5
 4 合田 伸嘉 (高瀬高) 3:00.0
 5 三崎 浩 (松山北高) 3:00.0
 6 山本 利雄 (観音寺一) 3:00.2

100m バタフライ
 1 大野 幸夫 (今治西高) 1:07.4
 2 武市 昌章 (高知高) 1:10.0
 3 真部 国雄 (高松工) 1:10.1
 4 吉川 孝夫 (今治北高) 1:10.3
 5 北野 尚武 (観音寺商) 1:10.4
 6 松崎 修明 (松山北高) 1:12.1

200m バタフライ
 1 吉川 秀夫 (今治北高) 2:38.4
 2 真部 国雄 (高松工) 2:39.1
 3 北野 尚武 (観音寺商) 2:40.6
 4 大野 幸夫 (今治西高) 2:45.8
 5 三井 正美 (観音寺商) 2:45.8
 6 岡本 明 (高知高) 2:47.9

100m 背 泳
 1 合田 信弘 (高知高) 1:14.8
 2 宮本 司 (吉田高) 1:16.3
 3 藤家 秀樹 (松山東高) 1:17.2
 4 近藤 秀樹 (観音寺一) 1:17.4
 5 鈴木 勝行 (水産高) 1:17.7
 6 重松 勲 (南宇和高) 1:19.1

200m 背 泳
 1 合田 信弘 (高知高) 2:38.9
 2 近藤 秀樹 (観音寺一) 2:44.0
 3 宮本 司 (吉田高) 2:47.6
 4 藤家 秀樹 (松山東高) 2:48.5
 5 黒谷 需 (鳴門高) 2:51.1
 6 鈴木 勝行 (水産高) 2:51.1

400m リレー

1 野田・高橋・安岡・堀川
 (高知商) 4:17.5
 2 百々・岡本・浜田・森沢
 (高知高) 4:20.5
 3 三島・吉田(力)・安藤・吉田(英)
 (多度津工) 4:23.7
 4 青木・三宅・坂田・中山
 (観音寺商) 4:27.3
 5 前田・前田・田村・岡野
 (土佐高) 4:29.8
 6 重松・三浦・幸崎・井上
 (南宇和高) 4:30.1

800m リレー
 1 高橋・安岡・野田・堀川
 (高知商) 9:39.7
 2 岡本・森沢・百々・浜田
 (高知高) 9:54.3
 3 山本・三島・安藤・吉田
 (多度津工) 9:54.9
 4 前田(弟)・岡野・田村・前田(兄)
 (土佐高) 10:03.0
 5 坂田・青木・三宅・中山
 (観音寺商) 10:04.0
 6 高橋・山本・友近・松崎
 (松山東) 10:29.4

400m メドレーリレー
 1 合田・山崎・武市・百々
 (高知高) 4:50.8
 2 坂田・高谷・北野・三宅
 (観音寺商) 4:54.3
 3 佐名・富山・出田・吉田
 (多度津工) 5:01.2
 4 堀川・牧野・岡本・安岡
 (高知商) 5:02.6
 5 伊達・三村・松崎・友近
 (松山北) 5:06.0

8 山下・合田・関・近藤
(観音寺一) 5:10.6

得点

- ①高知 57点 ⑤高松工 23点
- ②高知商 38" ⑥松山東 22"
- ③多度津工 33" ⑦土佐 15"
- ④観音寺商 33" ⑧観音寺一 11"

女子の部

100m 自由形

- 1 村上 容子 (土佐女) 1:19.0
- 2 本田 松枝 (南宇和) 1:24.2
- 3 大塚 鉄子 (撫養) 1:27.9
- 4 盛重ケイ子 (松山商) 1:31.0
- 5 平田美保子 (今治南) 1:36.7
- 6 川田 満子 (土佐女) 1:38.1

200m 自由形

- 1 岡崎 好子 (南宇和) 3:02.0
- 2 大塚 鉄子 (撫養) 3:15.0
- 3 笹岡 絹子 (土佐女) 3:29.4
- 4 川田 満子 (") 3:34.0
- 5 土居喜久子 (") 3:43.6

400m 自由形

- 1 村上 容子 (土佐女) 6:00.0
- 2 岡崎 好子 (南宇和) 6:30.7
- 3 笹岡 絹子 (土佐女) 7:28.6

800m 自由形

1 本田 松枝 (南宇和) 13:41.5

100m 平泳

- 1 宮内 舞子 (松山東) 1:35.0
- 2 尾木 久子 (土佐女) 1:40.1
- 3 樋口 和子 (丸ノ内) 1:44.5
- 4 本田 松枝 (南宇和) 1:44.7
- 5 山本美和子 (済美) 1:45.3
- 6 松浦 和子 (済美) 1:46.6

200m 平泳

- 1 宮内 舞子 (松山東) 3:20.6
- 2 尾木 久子 (土佐女) 3:39.0
- 3 本多 松枝 (南宇和) 3:41.1
- 4 杉浦 和子 (済美) 3:43.3
- 5 樋口 和子 (丸ノ内) 3:46.2
- 6 黒田喜美代 (鳴門茂分) 3:49.2

100m バタフライ

- 1 酒巻加代子 (阿波) 1:39.9
- 2 浜口 和美 (土佐女) 1:52.4
- 3 金子 文美 (南宇和) 1:54.0
- 4 盛重ケイ子 (松山商) 2:01.8

100m 背泳

- 1 僧津 恵美 (松山北) 1:34.4
- 2 中川 和子 (南宇和) 1:35.9
- 3 石山 達子 (川島) 1:41.7
- 4 元田 雅子 (土佐女) 1:43.6
- 5 久保フシ子 (観音寺商) 1:52.3

6 中川有美子 (坂出) 2:02.8

200m 背泳

- 1 僧津 恵美 (松山北) 3:21.7
- 2 中川 和子 (南宇和) 3:26.5
- 3 石山 達子 (川島) 3:38.9
- 4 元田 雅子 (土佐女) 3:44.5
- 5 久保フシ子 (観音寺商) 4:05.2
- 6 武市 春美 (城南) 4:19.6

400m リレー

- 1 本多(松)・本多・中川・岡崎
(南宇和) 6:01.8
- 2 笹岡・川田・土居・村上
(土佐女) 6:03.0
- 3 浅田・平島・寺尾・宮内
(松山東) 7:26.6

400m メドレーリレー

- 1 中川・本多・金子・本多
(南宇和) 6:32.7
- 2 文田・尾木・浜口・村上
(土佐女) 6:34.7

得点

- ①土佐女 59点 ⑤撫養 9点
- ②南宇和 52" ⑥川島 8"
- ③松山東 18" ⑦阿波 7"
- ④松山北 14"

九州高校

8月4・5日

気温 31° 29°

大牟田市菅延命プール (50m) 公認

水温 26° 25°

男子の部

100m 自由形

- 1 堤 秀雄 (三潞) 1:01.5
- 2 広木 邦昭 (朝倉) 1:01.7
- 3 小江 義昭 (三潞) 1:02.1
- 4 松尾 清彦 (長崎東) 1:02.6
- 5 原 万次郎 (大島) 1:02.8
- 6 葉室 正孝 (鹿本) 1:02.8

200m 自由形

- 1 小江 義昭 (三潞) 2:17.0
- 2 広木 邦昭 (朝倉) 2:18.3
- 3 向井 岩喜 (諫早商) 2:18.3
- 4 堤 秀雄 (三潞) 2:19.2
- 5 沢田 末雄 (八代商) 2:19.4
- 6 仲矢 昌夫 (佐伯鶴城) 2:19.5

400m 自由形

- 1 長野 優 (三潞) 4:47.8
- 2 沢田 末隆 (八代商) 4:52.6
- 3 重永 義則 (熊本工) 4:54.0
- 4 仲矢 昌夫 (佐伯鶴城) 4:57.4
- 5 藤丸 靖久 (三潞) 4:57.6
- 6 向井 岩喜 (諫早商) 4:58.1

1500m 自由形

- 1 長野 優 (三潞) 19:00.7
- 2 藤丸 靖久 (") 19:28.4
- 3 重永 義則 (熊本工) 19:30.0
- 4 芦刈 功 (鎮西) 20:14.8
- 5 福森 立身 (福山) 20:17.6
- 6 松山 昭男 (三潞) 20:37.8

100m 平泳

- 1 重松 親征 (朝倉農) 1:16.2
- 2 吉田 正明 (臼杵) 1:17.6

- 3 古屋 英昭 (諫早商) 1:18.1
- 4 坂井 六次 (三潞) 1:18.5
- 5 山田 清 (八代東) 1:18.8
- 6 加根魯純二 (八代商) 1:19.5

200m 平泳

- 1 吉田 正明 (臼杵) 2:46.0
- 2 重松 親征 (朝倉農) 2:46.6
- 3 古屋 英昭 (諫早商) 2:47.3
- 4 山田 清 (八代東) 2:48.9
- 5 平川弘三郎 (鎮西) 2:50.2
- 6 加根魯純二 (八代商) 2:51.7

100m バタフライ

- 1 大賀 睦郎 (八代東) 1:03.6
- 2 松田 磨 (佐伯鶴城) 1:05.4
- 3 甲斐田幾男 (三潞) 1:06.9
- 4 菅 隆則 (佐伯鶴城) 1:06.9

5 北村 慶二 (諫早商) 1:07.2
 6 小手川 達 (臼杵) 1:07.5

200m バタフライ

1 大賀 睦郎 (八代東) 2:27.3
 2 北村 慶二 (諫早商) 2:30.4
 3 船場 一幸 (鎮西) 2:34.1
 4 菅 隆則 (佐伯鶴城) 2:34.3
 5 松田 磨 (") 2:35.6
 6 小池 康隆 (諫早商) 2:37.7
 7 小手川 達 (臼杵) 2:37.9

100m 背泳

1 林 佑士郎 (諫早商) 1:07.9
 2 浜砂 昭光 (向洋) 1:09.0
 3 田中 広征 (伝習館) 1:10.1
 4 光本 市郎 (山鹿) 1:10.4
 5 三木 隆二 (八代東) 1:10.9
 6 筑井 国勝 (豊津) 1:11.5

200m 背泳

1 林 佑士郎 (諫早商) 2:27.8
 2 浜砂 昭光 (向洋) 2:32.2
 3 三木 隆二 (八代東) 2:33.8
 4 田中 広征 (伝習館) 2:34.3
 5 光本 市郎 (山鹿) 2:36.1
 6 筑井 国勝 (豊津) 2:37.1

400m リレー

1 長野・甲斐田・堤・小江 (三瀨) 4:08.7
 2 松井・鹿内・松田・仲矢 (佐伯鶴城) 4:16.5
 3 三木・井上・田辺・大賀 (八代東) 4:17.1
 4 青木・宗田・野中・葉室 (鹿本) 4:17.7
 5 西田・境・加根魯・沢田 (八代商) 4:18.9
 6 向井・吉田・小池・林 (諫早商) 4:19.6

800m リレー

1 長野・藤丸・堤・小江 (三瀨) 9:18.2
 2 仲矢・鹿内・松田・松井 (佐伯鶴城) 9:34.9
 3 青木・宗田・野中・葉室 (鹿本) 9:42.8
 4 三木・井上・田辺・大賀 (八代東) 9:43.8
 5 林・北村・吉川・向井 (諫早商) 9:45.6

6 黒木・浜砂・小野・萩原 (向洋) 9:46.4

400m メドレーリレー

1 林・古屋・北村・向井 (諫早商) 4:35.8
 2 成清・坂井・甲斐田・堤 (三瀨) 4:37.1
 3 三木・山田・大賀・田辺 (八代東) 4:37.4
 4 篠原・児玉・松田・松井 (佐伯鶴城) 4:43.0
 5 松崎・吉田・小手川・小手川 (臼杵) 4:46.4
 6 大垣・加根魯・境・沢田 (八代商) 4:49.4

得点

①三瀨 69点 ⑤臼杵 15点
 ②諫早商 45" ⑥八代商 12"
 ③八代東 41" ⑦朝倉農 12"
 ④佐伯鶴城 30" ⑧朝倉 10"

女子の部

100m 自由形

1 小畑 昭子 (筑紫) 1:11.9
 2 釜掘 福子 (朝羽) 1:13.3
 3 飯田キヌエ (") 1:14.0
 4 大坪 光子 (") 1:15.6
 5 田崎 栄子 (八代東) 1:16.4
 6 吉村 幸子 (諫早商) 1:17.5

200m 自由形

1 小畑 昭子 (筑紫) 2:37.7
 2 釜掘 福子 (朝羽) 2:38.5
 3 飯田キヌエ (") 2:43.8
 4 田崎 栄子 (八代東) 2:48.8
 5 大坪 光子 (朝羽) 2:49.7
 6 佐藤香代子 (佐伯) 2:51.5

400m 自由形

1 木村トヨ子 (筑紫) 5:32.5
 2 角 和 (朝羽) 5:47.6
 3 矢野 桂子 (八代東) 5:55.2
 4 青木いち子 (鹿本) 6:07.9
 5 金子イワエ (朝羽) 6:17.0
 6 福島 和子 (山鹿) 6:20.0

800m 自由形

1 木村トヨ子 (筑紫) 11:14.4
 2 角 和 (朝羽) 11:58.8
 3 青木いち子 (鹿本) 12:03.0
 4 矢野 桂子 (八代東) 12:07.5
 5 福島 和子 (山鹿) 12:53.0

6 金子イワエ (朝羽) 13:01.7

100m 平泳

1 山本 憲子 (筑紫) 1:27.5
 2 松本 信子 (佐伯) 1:31.2
 3 浜野 増子 (") 1:34.8
 4 野口 幾子 (筑紫) 1:35.1
 5 江上 敦子 (朝羽) 1:36.6
 6 鋤田 輝子 (八代東) 1:38.4

200m 平泳

1 山本 憲子 (筑紫) 3:06.7
 2 松本 信子 (佐伯) 3:15.2
 3 浜野 増子 (") 3:17.8
 4 弓削美津子 (朝羽) 3:19.6
 5 江上 敦子 (") 3:25.8
 6 野口 幾子 (筑紫) 3:28.8

100m バタフライ

1 高橋 栄子 (佐伯鶴城) 1:19.2
 2 高岸 勝子 (八代東) 1:26.3
 3 池田婦美子 (鹿本) 1:27.7
 4 諫山 和子 (朝羽) 1:28.2
 5 田中キリエ (") 1:30.8
 6 浜崎 洋子 (佐伯) 1:31.6

200m バタフライ

1 高橋 栄子 (佐伯鶴城) 2:58.4
 2 高岸 勝子 (八代東) 3:13.0
 3 田中キリエ (朝羽) 3:18.0
 4 諫山 和子 (") 3:27.6
 5 池田婦美子 (鹿本) 3:35.0
 6 井川 範子 (宮之城) 3:46.4

100m 背泳

1 瀬戸 隆子 (宗像) 1:26.0
 2 国府 淳子 (筑紫) 1:27.0
 3 宮井 春代 (朝羽) 1:27.4
 4 内野 静代 (山鹿) 1:28.3
 5 蒲島とみ子 (鹿本) 1:29.1
 6 富田 早苗 (八代東) 1:29.2
 7 井上 郁子 (佐伯) 1:29.6

200m 背泳

1 国府 淳子 (筑紫) 3:04.2
 2 宮井 春代 (朝羽) 3:05.0
 3 瀬戸 隆子 (宗像) 3:07.2
 4 富田 早苗 (八代東) 3:09.4
 5 内野 静代 (山鹿) 3:10.8
 6 玉利 尚子 (宮之城) 3:14.1

400m リレー

1 飯田・大坪・角・釜掘 (朝羽) 4:57.0
 2 木村・国府・山本・小畑

- (筑 紫) 4:57.8
 3 青木・蒲島・小川・池田
 (鹿 本) 5:12.8
 4 富田・上原・矢野・田崎
 (八代東) 5:13.8
 5 永井・島田・浜野・佐藤
 (佐 伯) 5:47.8
 6 梅木園・玉利・久保・井川
 (宮之城) 6:17.6

- 400m メドレーリレー**
 1 国府・山本・小畑・木村
 (筑 紫) 5:53.2
 2 宮井・弓削・諫山・釜堀
 (朝 羽) 5:43.2
 3 富田・鋤田・高岸・田崎
 (八代東) 5:51.5
 4 蒲島・片淵・池田・青木
 (鹿 本) 5:56.5

- 5 井上・浜野・永井・佐藤
 (佐 伯) 6:19.8
 6 玉利・井川・松下・梅木園
 (宮之城) 6:33.6

得 点

- ①朝 羽 76点 ⑤鹿 本 22点
 ②筑 紫 70" ⑥宗 像 11"
 ③佐伯鶴城 38" ⑦山 鹿 8"
 ④八代東 34" ⑧宮之城 4"

九 州 対 中 国

7 月 2 日

岡山県津山市菅プール (50m) 公認

男 子 の 部

100m 自由形

- 1 白井 克郎 (九 州) 1:00.0
 2 三浦 重忠 (中 国) 1:00.4
 3 田代 信一 (九 州) 1:00.6

200m 自由形

- 1 福井 誠 (九 州) 2:05.4
 2 芳野 真任 (") 2:12.6
 3 三浦 重忠 (中 国) 2:13.1

400m 自由形

- 1 福井 誠 (九 州) 4:30.8
 2 藤島 祥三 (中 国) 4:37.9
 3 長野 優 (九 州) 4:44.9

1500m 自由形

- 1 藤島 祥三 (中 国) 18:35.4
 2 浦 満広 (九 州) 19:09.5
 3 多田 寿之 (中 国) 19:20.8

100m 平 泳

- 1 重松 盛人 (九 州) 1:14.2
 2 中野 勇治 (中 国) 1:14.8
 3 重松 親征 (九 州) 1:15.3

200m 平 泳

- 1 重松 盛人 (九 州) 2:38.4
 2 重松 親征 (") 2:44.8
 3 中野 勇治 (中 国) 2:45.5

100m バタフライ

- 1 佐藤 好助 (九 州) 1:01.8
 2 大賀 睦郎 (") 1:02.6
 3 増永 文昭 (") 1:03.9

200m バタフライ

- 1 佐藤 好助 (九 州) 2:20.0
 2 増永 文昭 (") 2:26.8
 3 大賀 睦郎 (") 2:31.0

100m 背 泳

- 1 中原 紀 (九 州) 1:07.5
 2 林 祐士郎 (") 1:08.8
 3 林 芳人 (") 1:09.6

200m 背 泳

- 1 中原 紀 (九 州) 2:29.2
 2 林 祐士郎 (") 2:29.4
 3 渡辺 勲 (中 国) 2:33.6

800m リレー

- 1 田代・芳野・浦・福井
 (九 州) 8:54.4
 2 三浦・藤島・多田・紺屋
 (中 国) 9:00.0

400m メドレーリレー

- 1 中原・重松・増永・白井
 (九 州) 4:27.1
 2 渡辺・中野・田村・紺屋
 (中 国) 4:31.4

女 子 の 部

100m 自由形

- 1 窪 美代子 (九 州) 1:10.6
 2 小畑 昭子 (") 1:11.5
 3 釜堀 福子 (") 1:11.6

200m 自由形

- 1 窪 美代子 (九 州) 2:33.8
 2 高松 千才 (中 国) 2:37.4
 3 小畑 昭子 (九 州) 2:39.5

400m 自由形

- 1 芝原 笑子 (九 州) 5:19.5
 2 木村トモ子 (") 5:22.8
 3 宮井 洋子 (") 5:39.1

800m 自由形

- 1 木村トヨ子 (九 州) 11:03.6
 2 宮井 洋子 (") 11:43.2
 3 平山 礼子 (") 12:11.3

100m 平 泳

- 1 田上 和子 (九 州) 1:26.3
 2 山本 憲子 (") 1:26.8
 3 岡本 玲子 (中 国) 1:27.4

200m 平 泳

- 1 田上 和子 (九 州) 3:03.4
 2 山本 憲子 (") 3:07.4
 3 生田 敏子 (中 国) 3:07.6

100m バタフライ

- 1 高橋 栄子 (九 州) 1:19.2
 2 諸林八重子 (") 1:20.1
 3 高岸 勝子 (") 1:25.9

200m バタフライ

- 1 高橋 栄子 (九 州) 3:00.9
 2 諸林八重子 (") 3:02.1
 3 下村 昌代 (中 国) 3:09.9

100m 背 泳

- 1 田中 聡子 (九 州) 1:13.7
 2 松元 妙子 (") 1:22.8
 3 秋山 邦枝 (中 国) 1:26.6

200m 背 泳

- 1 田中 聡子 (九 州) 2:44.4
 2 松元 妙子 (") 2:55.4
 3 河野 富子 (中 国) 3:07.2

400m リレー

- 1 芝原・小畑・田中・窪
 (九 州) 4:44.3
 2 中野・高松・坂本・河田
 (中 国) 5:09.7

400m メドレーリレー

- 1 田中・田上・諸林・窪
 (九 州) 5:14.6
 2 河野・石川・下村・高松
 (中 国) 5:40.1

中 国 五 県

6月25日

下松市営公園プール (50m) 公認

気温 29°5

水温 24°

男子の部

100m 自由形

- 1 三浦 重忠 (山口) 1:01.1
- 2 紺尾 国守 (広島) 1:01.4
- 3 岡本 顕 (島根) 1:04.2
- 4 谷 勝広 (岡山) 1:04.7
- 5 池本 敏美 (鳥取) 1:07.4

200m 自由形

- 1 多田 寿之 (山口) 2:14.8
- 2 村田 進 (島根) 2:24.0
- 3 萩原 伸吾 (広島) 2:25.6
- 4 平島 昭治 (鳥取) 2:26.9
- 5 吉田 和人 (岡山) 2:32.3

400m 自由形

- 1 中田研太郎 (島根) 5:09.8
- 2 松尾 吉行 (山口) 5:11.4
- 3 水田 敬司 (広島) 5:12.7
- 4 白神 敏之 (岡山) 5:46.1

800m 自由形

- 1 山田 兼三 (広島) 10:53.4
- 2 田原 雅尚 (山口) 10:54.3
- 3 中林 昭 (鳥取) 11:29.0
- 4 大塚 真司 (岡山) 12:04.2
- 5 鍬 康雄 (島根) 12:13.6

100m 平 泳

- 1 中野 勇治 (広島) 1:15.8
- 2 本山 善治 (島根) 1:20.8
- 3 坂口 武士 (山口) 1:20.9
- 4 蔵本 俊久 (鳥取) 1:22.4
- 5 長沢 義二 (岡山) 1:22.5

200m 平 泳

- 1 村上 洋二 (広島) 2:54.7
- 2 栗原幸一郎 (山口) 2:55.6
- 3 小野 康夫 (岡山) 3:01.0
- 4 古谷 稔幸 (島根) 3:02.0

100m バタフライ

- 1 馬場 満男 (広島) 1:05.6
- 2 中村 康博 (鳥取) 1:06.5
- 3 田村 温 (山口) 1:06.5
- 4 山本 雅臣 (岡山) 1:14.6
- 5 角田 哲郎 (島根) 1:17.1

200m バタフライ

- 1 古川治一郎 (山口) 2:32.6

- 2 上妻 弘 (広島) 2:41.9
- 3 浜口 征二 (島根) 3:11.2
- 4 中島 幹一 (岡山) 3:35.2

100m 背 泳

- 1 中本 明邦 (山口) 1:11.9
- 2 山影 武士 (岡山) 1:13.9
- 3 川本 峯生 (広島) 1:14.0
- 4 岩井 紘一 (島根) 1:20.7

200m 背 泳

- 1 渡辺 勲 (山口) 2:33.2
- 2 松田 史剛 (広島) 2:36.7
- 3 天野 史郎 (鳥取) 2:48.4
- 4 林 栄二 (岡山) 2:50.1
- 5 家迫 勝治 (島根) 2:50.1

200m リレー

- 1 田村・藤島・西田・三浦
(山口) 1:51.8
- 2 紺尾・馬場・松田・萩原
(広島) 1:53.1
- 3 岡本・花田・角田・村田
(島根) 1:54.9
- 4 森・山影・吉田・谷
(岡山) 1:55.1
- 5 手島・加藤・中村・池本
(鳥取) 1:56.0

800m リレー

- 1 渡辺・多田・藤島・三浦
(山口) 9:05.4
- 2 岡本・角田・中田・村田
(島根) 9:41.9
- 3 萩原・山田・弓削・紺尾
(広島) 9:42.8
- 4 中村・加藤・中村・平島
(鳥取) 10:10.0
- 5 札幌・広本・白神・吉田
(岡山) 10:25.8

400m メドレーリレー

- 1 松田・中野・馬場・紺尾
(広島) 4:35.0
- 2 渡辺・栗屋・田村・三浦
(山口) 4:43.0
- 3 天野・蔵本・中村・平島
(鳥取) 4:52.4

- 4 山影・小野・山本・谷
(岡山) 4:57.6

女子の部

100m 自由形

- 1 河田八重子 (広島) 1:17.4
- 2 石原美智子 (岡山) 1:20.4
- 3 田中 昭恵 (鳥取) 1:24.0
- 4 渋谷 節代 (島根) 1:24.9
- 5 藤井 文子 (山口) 1:25.9

200m 自由形

- 1 服部 和子 (広島) 2:51.3
- 2 浜口紀代野 (鳥取) 2:56.3
- 3 池田八重子 (山口) 3:05.1
- 4 白神 尚子 (岡山) 3:15.1
- 5 中沢由美子 (島根) 3:18.2

400m 自由形

- 1 高松 千歳 (山口) 5:41.2
- 2 山崎 光子 (広島) 6:28.1
- 3 朝山 恵子 (岡山) 6:53.5
- 4 野島 寿枝 (鳥取) 7:00.4

800m 自由形

- 1 中野 厚子 (広島) 12:26.2
- 2 長瀬 充子 (岡山) 13:32.1
- 3 河津八重子 (山口) 14:48.6

100m 平 泳

- 1 石川海記子 (山口) 1:28.5
- 2 岡本 玲子 (鳥取) 1:29.3
- 3 三浦 都子 (広島) 1:32.7
- 4 佐々木千恵子 (島根) 1:43.9
- 5 井上 泉 (岡山) 1:44.9

200m 平 泳

- 1 生田 敏子 (広島) 3:08.8
- 2 大谷 君子 (鳥取) 3:19.5
- 3 杉山 幸子 (山口) 3:25.1
- 4 新井 敏江 (島根) 3:32.1
- 5 池上 厚子 (岡山) 3:49.0

100m バタフライ

- 1 岩野栄美子 (山口) 1:31.1
- 3 天野万喜子 (広島) 1:32.1
- 3 小谷 洋子 (鳥取) 1:45.1
- 4 川上 綾子 (岡山) 1:48.0

200m バタフライ

- 1 下村 昌代 (広島) 3:18.5

- 2 長畑恵美子 (山 口) 3:54.1
3 須江 麗子 (岡 山) 4:08.7

100m 背 泳

- 1 秋山 邦江 (山 口) 1:27.1
2 河野 富子 (広 島) 1:29.1
3 安藤 紘子 (岡 山) 1:34.6
4 宮本 孝子 (島 根) 1:37.6

200m 背 泳

- 1 梅田 雅子 (広 島) 3:10.1
2 山本 緑 (山 口) 3:18.4
3 中尾さかえ (鳥 取) 3:31.7

- 4 犬飼 恭子 (岡 山) 3:34.4

400m リレー

- 1 中野・河田・坂本・服部
(広 島) 5:13.5
2 池田・岩野・大野・高松
(山 口) 5:27.9
3 赤松・長瀬・福井・石原
(岡 山) 5:40.2
4 田中・浜口・大谷・野崎
(鳥 取) 5:42.2

400m メドレーリレー

- 1 秋山・石川・岩野・高松
(山 口) 5:41.5

- 2 新田・生田・下村・河田
(広 島) 5:48.5
3 田中・岡本・小谷・浜口
(鳥 取) 6:07.3
4 宮本・新井・渋谷・中沢
(島 根) 6:28.7
5 安藤・井上・須江・石原
(岡 山) 6:35.0

関 西 女 子

8 月 12 日

気温 32°

大阪プール (50m) 公認

水温 28°

100m 自由形

- 1 佐藤 喜子 (ロート製薬) 1:05.8
2 和田 映子 (天理大) 1:09.0
3 大高 幸子 (東洋レ) 1:11.7
4 道家 高子 (") 1:12.4
5 岩井 鈴子 (日本生命) 1:13.2
6 正木 和子 (松蔭高) 1:16.2
7 加藤 靖子 (ロート製薬) 1:17.3

200m 自由形

- 1 佐藤 喜子 (ロート製薬) 2:27.6
2 原 富子 (東洋レ) 2:38.1
3 道家 高子 (") 2:46.2
4 加藤 靖子 (ロート製薬) 2:47.7
5 清水 善子 (皇子山中) 2:49.8
6 正木 和子 (松蔭高) 3:00.8
7 高橋 勝子 (") 3:02.3

400m 自由形

- 1 原 富子 (東洋レ) 5:31.4
2 小林由美子 (ロート製薬) 5:39.0
3 虎野 昭子 (帝塚山大) 5:45.4
4 寺井 貴子 (ロート製薬) 5:50.8
5 清水 善子 (皇子山中) 5:54.8
6 天野二三子 (小川ポンプ) 6:06.5
7 木村 晴美 (松蔭高) 6:29.0
8 宮林実千代 (天王寺高) 6:53.1

800m 自由形

- 1 虎野 昭子 (帝塚山大) 11:43.5
2 小林由美子 (ロート製薬) 11:43.7

- 3 寺井 貴子 (ロート製薬) 12:00.4
4 天野二三子 (小川ポンプ) 12:39.3
5 木村 晴美 (松蔭高) 13:29.5
6 宮林実千代 (天王寺高) 14:24.5
7 難波美智子 (松蔭高) 15:23.2

100m 平 泳

- 1 青木 幸子 (東洋レ) 1:28.9
2 黒川 重 (八尾高) 1:36.8
3 木村 光子 (皇子山中) 1:38.1
4 切石 宏子 (松蔭中) 1:39.2
5 松谷 淑子 (日本生命) 1:42.0
6 松本 勝子 (松蔭高) 1:42.6
7 齊藤 明子 (天王寺高) 1:44.2

200m 平 泳

- 1 青木 幸子 (東洋レ) 3:08.1
2 黒川 重 (八尾高) 3:26.8
3 北村 光子 (皇子山中) 3:28.1
4 切石 宏子 (松蔭高) 3:31.4
5 松本 勝子 (") 3:36.0
6 齊藤 明子 (天王寺高) 3:43.7
7 丸山 寿子 (松蔭高) 3:57.1

100m バタフライ

- 1 松岡 明子 (東洋レ) 1:18.4
2 片岡 幸子 (日本生命) 1:24.1
3 島田 直美 (天理大) 1:28.8
4 藤掛 公子 (小川ポンプ) 1:37.5
5 岩淵 悦子 (皇子山中) 1:45.8

200m バタフライ

- 1 松岡 明子 (東洋レ) 2:52.5
2 島田 直美 (天理大) 3:17.0
3 藤掛 公子 (小川ポンプ) 3:33.8
4 岩淵 悦子 (皇子山中) 4:09.8

100m 背 泳

- 1 佐藤 良美 (天理大) 1:24.2
2 江原紀久子 (東洋レ) 1:24.5
3 中西久仁子 (皇子山中) 1:34.5
4 吉本恵美子 (松蔭高) 1:37.0
5 大島 裕子 (天王寺高) 1:40.8

200m 背 泳

- 1 江原紀久子 (東洋レ) 3:02.4
2 佐藤 良美 (天理大) 3:13.6
3 中西久仁子 (皇子山中) 3:20.6
4 吉本恵美子 (松蔭高) 3:31.6
5 大島 裕子 (天王寺高) 3:41.6

400m リレー

- 1 小林・寺井・加藤・佐藤
(ロート製薬) 5:05.7
2 清水・中西・岩淵・山本
(皇子山中) 6:03.8

400m メドレーリレー

- 1 江原・青木・松岡・道家
(東洋レ) 5:28.4
2 中西・北村・岩淵・清水
(皇子山中) 6:16.2

群馬・長野・山梨三県対抗

8月27日

前橋市民プール(50m)公認

気温 27°5

水温 24°5

男子の部

<p>100m 自由形</p> <p>1 秋山 岩雄 (山梨) 1:03.4 2 今井 昌裕 (群馬) 1:04.0 3 水上 三雄 (山梨) 1:04.0</p> <p>400m 自由形</p> <p>1 藤巻 智 (山梨) 5:03.8 2 南垣内章文 (長野) 5:20.9 3 渡辺 正人 (山梨) 5:21.0</p> <p>800m 自由形</p> <p>1 藤巻 智 (山梨) 10:49.1 2 南垣内章文 (長野) 11:10.6 3 内野 正美 (群馬) 11:31.6</p> <p>100m 平泳</p> <p>1 秋山征三郎 (山梨) 1:21.1 2 吉松 雄一 (長野) 1:22.0 3 高野 芳造 (山梨) 1:22.8</p> <p>200m 平泳</p> <p>1 古沢 俊彦 (群馬) 2:58.8 2 秋山征三郎 (山梨) 2:58.9 3 早川 実 (長野) 3:02.4</p> <p>100m バタフライ</p> <p>1 小泉豊太郎 (山梨) 1:07.8 2 伊藤 武夫 (") 1:07.8 3 池田 忠明 (長野) 1:09.8</p> <p>200m バタフライ</p> <p>1 伊藤 武夫 (山梨) 2:38.2 2 池田 忠明 (長野) 2:43.4 3 小泉豊太郎 (山梨) 2:47.7</p> <p>100m 背泳</p> <p>1 白川 政義 (群馬) 1:14.9 2 降幡 洋 (山梨) 1:15.1 3 小山 功 (群馬) 1:15.1</p> <p>200m 背泳</p> <p>1 白川 政義 (群馬) 2:46.4</p>	<p>2 降幡 洋 (山梨) 2:47.9 3 高沢 久道 (長野) 2:49.2</p> <p>200m リレー</p> <p>1 秋山・秋山・水上・岩野 (山梨 A) 1:52.8 2 (群馬 A) 1:53.0 3 (長野 A) 1:55.4</p> <p>800m リレー</p> <p>1 水上・渡辺・雨宮・藤巻 (山梨 A) 9:56.0 2 (長野 A) 10:03.4 3 岩野・川口・鈴木・小林 (山梨 B) 10:25.8</p> <p>400m メドレーリレー</p> <p>1 降幡・秋山・小泉・水上 (山梨 A) 4:50.5 2 (長野 A) 4:53.0 3 志村・高野・伊藤・岩野 (山梨 B) 5:00.2</p>	<p>3 小池美津枝 (山梨) 1:37.5</p> <p>200m 平泳</p> <p>1 中島 勝子 (群馬) 3:20.2 2 青山 玲子 (") 3:24.8 3 河野 光子 (長野) 3:30.8</p> <p>100m バタフライ</p> <p>1 富井 暁美 (長野) 1:37.1 2 林 和江 (群馬) 1:37.1 3 飯島なゝ代 (山梨) 1:40.8</p> <p>200m バタフライ</p> <p>1 黒沢二八子 (群馬) 3:53.2 2 林 和江 (") 3:54.0 3 小林球美子 (長野) 3:56.8</p> <p>100m 背泳</p> <p>1 宮川 典子 (山梨) 1:30.5 2 青柳 郁子 (") 1:33.9 3 森山加代子 (長野) 1:34.0</p> <p>200m 背泳</p> <p>1 宮川 典子 (山梨) 3:11.1 2 青柳 郁子 (") 3:20.5 3 藤沢 澄子 (群馬) 3:32.0</p> <p>400m リレー</p> <p>1 (群馬 A) 5:39.5 2 宮川・中沢・飯島・小沢 (山梨 A) 5:53.4 3 (長野 A) 6:05.0</p> <p>400m メドレーリレー</p> <p>1 (群馬 B) 6:04.0 2 (長野 A) 6:15.2 3 (群馬 A) 6:15.2</p>
------------------------------------------------------------------------------------------------------------------------------------------------------------------------------------------------------------------------------------------------------------------------------------------------------------------------------------------------------------------------------------------------------------------------------------------------------------------------------------------------------------------------------------------------------------------------------------------------------------------------------------------------------------------------------------------------------------------------------------------------------------------------------------------------------------------------------------------------------------------	---------------------------------------------------------------------------------------------------------------------------------------------------------------------------------------------------------------------------------------------------------------------------------------------------------------------------------------------------------------------------------------	-------------------------------------------------------------------------------------------------------------------------------------------------------------------------------------------------------------------------------------------------------------------------------------------------------------------------------------------------------------------------------------------------------------------------------------------------------------------------------------------------------------------------------------------------------------------------------------------------------------------------------------------------------------------------------------------------------------------------------------

女子の部

<p>100m 自由形</p> <p>1 斎藤フサ江 (群馬) 1:18.2 2 星野 楊 (") 1:19.4 3 河野まゆみ (長野) 1:22.4</p> <p>200m 自由形</p> <p>1 星野 楊 (群馬) 2:49.2 2 斎藤フサ江 (") 2:50.8 3 河野まゆみ (長野) 3:01.4</p> <p>100m 平泳</p> <p>1 中島 勝子 (群馬) 1:32.5 2 青山 玲子 (") 1:35.8</p>	<p>3 中谷 庸彦 (中大) 59.6 4 石川 浩 (法大) 1:00.1 5 菅 正文 (中大) 1:00.6</p>	<p>6 小野寺正志 (法大) 1:01.3</p> <p>200m 自由形</p> <p>1 藤本 達夫 (中大) 2:05.7</p>
-------------------------------------------------------------------------------------------------------------------------------------------------------------------------------------------------------------------------------------------------------------------------------	------------------------------------------------------------------------	------------------------------------------------------------------------------

第1回全中大対全法大対静岡

7月16日

浜松市元城プール(50m)公認

気温 31°

水温 24°

<p>100m 自由形</p> <p>1 見上 勝紀 (中大) 58.9 2 末永 豪 (法大) 59.5</p>	<p>3 中谷 庸彦 (中大) 59.6 4 石川 浩 (法大) 1:00.1 5 菅 正文 (中大) 1:00.6</p>	<p>6 小野寺正志 (法大) 1:01.3</p> <p>200m 自由形</p> <p>1 藤本 達夫 (中大) 2:05.7</p>
----------------------------------------------------------------------	------------------------------------------------------------------------	------------------------------------------------------------------------------

- 2 国分 通男 (法 大) 2:10.5
 3 末永 豪 (") 2:12.2
 4 石田 修一 (中 大) 2:14.2
 5 鈴木 清男 (法 大) 2:15.7
 6 西野 勝弘 (静 岡) 2:18.3

400m 自由形

- 1 国分 通男 (法 大) 4:42.4
 2 坂元 昭紀 (") 4:46.0
 3 佐々木末昭 (中 大) 4:46.6
 4 阿部 紀夫 (法 大) 4:48.1
 5 佐原 年昭 (中 大) 4:51.6
 6 古木 輝己 (") 4:57.4

1500m 自由形

- 1 佐々木末昭 (中 大) 18:34.3
 2 坂元 昭紀 (法 大) 18:57.2
 3 佐原 年昭 (中 大) 19:05.3
 4 阿部 紀夫 (法 大) 19:05.6
 5 青山 勝利 (静 岡) 20:20.4
 6 高橋 豊 (") 20:26.4

100m 平 泳

- 1 野々村嘉昭 (中 大) 1:14.9
 2 黒塚 正機 (") 1:16.4
 3 鈴木 欽次 (静 岡) 1:16.9
 4 樋口 裕 (中 大) 1:18.1
 5 川島 勇 (静 岡) 1:18.9
 6 梅村 晃司 (") 1:19.6

200m 平 泳

- 1 野々村嘉昭 (中 大) 2:42.9

- 2 黒塚 正機 (中 大) 2:47.8
 3 鈴木 欽次 (静 岡) 2:48.0
 4 山中 堂志 (中 大) 2:49.9
 5 泉 喜六 (法 大) 2:49.9
 6 川島 勇 (静 岡) 2:51.1

100m バタフライ

- 1 富安 守弘 (中 大) 1:03.8
 2 上田 紀男 (法 大) 1:04.0
 3 鈴木 竜蔵 (中 大) 1:05.0
 4 三好 恭弘 (") 1:05.2
 5 小島 英光 (法 大) 1:06.0
 6 飯田 智康 (") 1:06.2

200m バタフライ

- 1 上田 紀男 (法 大) 2:24.1
 2 三好 恭弘 (中 大) 2:24.2
 3 飯田 智康 (法 大) 2:24.2
 4 鈴木 竜蔵 (中 大) 2:26.4
 5 富安 守弘 (") 2:26.4
 6 宮脇 隆志 (法 大) 2:32.2

100m 背 泳

- 1 管 征夫 (中 大) 1:10.0
 2 徳武 茂 (") 1:10.4
 3 藤原 浩 (法 大) 1:11.0
 4 坂口 達也 (中 大) 1:11.9
 5 杉山 悟 (静 岡) 1:11.9
 6 倉辺 和男 (法 大) 1:12.4

200m 背 泳

- 1 坂口 達也 (中 大) 2:32.8

- 2 管 征夫 (中 大) 2:36.0
 3 匂坂 尚平 (静 岡) 2:36.9
 4 倉辺 和男 (法 大) 2:37.2
 5 宇坪 利家 (") 2:37.2
 6 岡部 徹 (中 大) 2:40.6

400m 個人メドレー

- 1 小島 英光 (法 大) 5:40.5
 2 三好 恭弘 (中 大) 5:41.0
 3 大林 敦 (") 5:41.2
 4 小野寺正志 (法 大) 5:48.7
 5 倉辺 和男 (") 5:54.6
 6 坂口 達也 (中 大) 5:57.5

400m リレー

- 1 藤本・見上・管・中谷
 (中 大) 3:56.6
 2 末永・石川・小野寺・国分
 (法 大) 3:58.5
 3 西野・尾形・平田・温井
 (静 岡) 4:12.0

400m メドレーリレー

- 1 徳武・山中・富安・見上
 (中 大) 4:28.2
 2 藤原・上坂・上田・石川
 (法 大) 4:35.5
 3 匂坂・鈴木・斎藤・西野
 (静 岡) 4:41.0

北 陸 三 県

6 月 25 日

気温 24°

金沢市営プール (50m) 公認

水温 24°

高 男 の 部

100m 自由形

- 1 逢坂 清則 (石 川) 1:04.8
 2 塩山 健二 (") 1:05.1
 3 寺腰 隆志 (富 山) 1:06.2

200m 自由形

- 1 逢坂 清則 (石 川) 2:29.3
 2 寺腰 隆志 (富 山) 2:30.1
 3 塩山 健二 (石 川) 2:32.0

400m 自由形

- 1 山田 忠信 (石 川) 4:53.9
 2 沢田 豊治 (富 山) 5:11.8
 3 佐渡 勝彦 (石 川) 5:33.5

1500m 自由形

- 1 山田 忠信 (石 川) 19:47.6
 2 沢田 豊治 (富 山) 19:57.3
 3 佐渡 勝彦 (石 川) 22:08.7

100m 平 泳

- 1 浜崎 貞夫 (石 川) 1:22.8
 2 前田 鎮禰 (") 1:23.0
 3 和田 稔 (福 井) 1:24.8

200m 平 泳

- 1 浜崎 貞夫 (石 川) 2:58.9
 2 和田 稔 (福 井) 2:59.1
 3 大崎 邦彦 (石 川) 3:01.1

100m バタフライ

- 1 宝勝 忠幸 (石 川) 1:13.5
 2 番字 一弥 (") 1:14.9

- 3 守 俊孝 (石 川) 1:15.4

200m バタフライ

- 1 宝勝 忠幸 (石 川) 2:45.0
 2 番字 一弥 (") 2:57.9
 3 守 俊孝 (") 2:59.2

100m 背 泳

- 1 角間 三雄 (石 川) 1:12.6
 2 中山 勝儀 (富 山) 1:16.5
 3 押野 伝 (石 川) 1:20.4

200m 背 泳

- 1 角間 三雄 (石 川) 2:37.2
 2 中山 勝儀 (富 山) 2:50.4
 3 押野 伝 (石 川) 2:55.7

800m リレー

- 1 山田・逢坂・塩山・佐渡
(石 川) 9:55.1
2 寺腰・石崎・城宝・沢田
(富 山) 10:24.8
3 橋本・田中・和田・熊谷
(福 井) 11:14.8

400m メドレーリレー

- 1 角間・大崎・宝勝・塩山
(石 川) 4:54.4
2 中山・朝野・番井・寺腰
(富 山) 5:11.1
3 長谷川・和田・辻本・橋本
(福 井) 5:35.2

得 点

- ①石 川151点 ③福 井 37点
②富 山 62"

高 女 の 部

100m 自由形

- 1 串岡 優美 (富 山) 1:19.6
2 富沢佐貴子 (石 川) 1:28.4
3 浦 孝子 (") 1:31.4

200m 自由形

- 1 松本 行子 (石 川) 3:03.9
2 富沢佐貴子 (") 3:21.9
3 城川美千子 (富 山) 3:44.6

400m 自由形

- 1 串岡 優美 (富 山) 6:27.4
2 松本 行子 (石 川) 6:31.3
3 浦 孝子 (") 7:23.3

100m 平 泳

- 1 山本喜美子 (石 川) 1:42.8
2 青本美意子 (富 山) 1:48.4
2 大塚富美江 (石 川) 1:49.6

200m 平 泳

- 1 山本喜美子 (石 川) 3:37.1
2 大塚富美江 (") 3:55.4
3 林 昌代 (") 4:05.3

100m バタフライ

- 1 建川 五子 (富 山) 1:39.8
2 杉村 育子 (石 川) 1:41.0
3 西村 孝子 (富 山) 1:54.3

200m バタフライ

- 1 杉村 育子 (石 川) 3:47.0
2 建川 五子 (富 山) 3:48.2
3 西村 孝子 (") 4:25.6

100m 背 泳

- 1 加賀 和子 (石 川) 1:32.4
2 仲井 紀恵 (富 山) 1:40.0

- 3 大久保光子 (富 山) 1:43.5
200m 背 泳

- 1 加賀 和子 (石 川) 3:26.8
2 仲井 紀恵 (富 山) 3:35.9
3 十田とも子 (") 3:52.4

400m リレー

- 1 松本・加賀・浦・富沢
(石 川) 6:01.0
2 仲井・城川・茂住・串岡
(富 山) 6:22.3

400m メドレーリレー

- 1 加賀・山本・杉村・松本
(石 川) 6:22.9
2 仲井・樫尾・建川・串岡
(富 山) 6:42.7

得 点

- ①石 川111点 ③福 井 12点
②富 山 90"

一般男子の部

100m 自由形

- 1 堂井 勝彦 (石 川) 1:01.6
2 金谷 敏明 (富 山) 1:03.7
3 金谷 雅弘 (") 1:05.6

200m 自由形

- 1 堂井 勝彦 (石 川) 2:22.6
2 山本 紀勝 (") 2:24.1
3 丹羽 勲 (") 2:31.4

400m 自由形

- 1 山本 紀勝 (石 川) 5:06.2
2 青木 正典 (") 5:23.1
3 丹羽 勲 (") 5:25.8

100m 平 泳

- 1 太知 信二 (富 山) 1:25.6
2 岡村 直樹 (石 川) 1:25.8
3 河智 徹 (") 1:26.5

200m 平 泳

- 1 小馬 保 (富 山) 3:08.8
2 河智 徹 (石 川) 3:08.9
3 定塚 卓三 (富 山) 3:09.1

100m バタフライ

- 1 橋 修 (富 山) 1:08.0
2 吉田 正則 (石 川) 1:16.6
3 守田 正之 (富 山) 1:21.4

200m バタフライ

- 1 金谷 敏明 (富 山) 2:54.3
2 秋元喜久雄 (") 3:06.6
3 渡辺 武彦 (石 川) 3:14.2

100m 背 泳

- 1 八田 幹也 (石 川) 1:18.9
2 東川 隆常 (") 1:21.5
3 幾代 彰 (福 井) 1:22.3

200m 背 泳

- 1 楠 敏郎 (石 川) 2:52.6
2 関戸 省治 (") 2:58.3
3 東川 隆常 (") 3:04.0

200m リレー

- 1 金谷・宮本・前馬・金谷
(富 山) 1:54.4
2 堂井・野崎・八田・楠
(石 川) 1:56.2

400m メドレーリレー

- 1 山下・定塚・橋・金谷
(富 山) 5:02.4
2 八田・岡村・吉田・堂井
(石 川) 5:10.2

得 点

- ①石 川115点 ③福 井 10点
②富 山 94"

一般女子の部

100m 自由形

- 1 久保田久江 (石 川) 1:22.9
2 塚田 容子 (富 山) 1:27.4
3 吉島 律子 (石 川) 1:31.2

200m 自由形

- 1 久保田久江 (石 川) 3:05.7
2 吉島 律子 (") 3:21.6
3 和世 澄子 (富 山) 3:54.9

100m 平 泳

- 1 堀 惹子 (石 川) 1:37.2
2 笹倉 薫 (富 山) 1:48.2
3 牧野しげ子 (石 川) 1:53.4

200m 平 泳

- 1 堀 惹子 (石 川) 3:24.8
2 笹倉 薫 (富 山) 3:44.6
3 桶谷 規子 (") 3:47.4

50m バタフライ

- 1 茂藤 隆子 (石 川) 42.1
2 寺松よし子 (") 47.1

100m バタフライ

- 1 茂藤 隆子 (石 川) 1:42.0
2 寺松よし子 (") 1:54.5

50m 背 泳

- 1 勝見 他美 (石 川) 41.9
2 蓮村 公枝 (") 43.9
3 高政 明子 (富 山) 56.5

100m 背 泳

- 1 勝見 他美 (石 川) 1:33.3
 2 蓮村 公枝 (") 1:33.6
 3 太田 陽子 (富 山) 1:38.3

200m リレー

- 1 久保田・勝見・茂藤・吉島

(石 川) 2:39.6

- 2 塚田・和世・佐藤・雁田
 (富 山) 2:41.3

400m メドレーリレー

- 1 蓬村・堀・茂藤・久保田

(石 川) 6:15.9

- 2 太田・笹倉・阿野・雁田
 (富 山) 7:43.7

得 点

- ①石 川111点 ②富 山 52点

九州社会人对学生

6 月 4 日

別府温泉プール (50m) 公認

男子の部

50m 自由形

- 1 石原 勝記 (BSタイヤ) 25.5
 2 白井 克郎 (旭化成) 27.2
 3 名倉 健蔵 (BSタイヤ) 27.3
 4 園田 和博 (旭化成) 27.5
 5 丸山 長敏 (BSタイヤ) 27.7
 6 毛越 清 (八幡製鉄) 28.2

100m 自由形

- 1 石原 勝記 (BSタイヤ) 57.0
 2 白井 克郎 (旭化成) 1:01.1
 3 中間 勉 (BSタイヤ) 1:01.1
 4 丸山 長敏 (") 1:01.2
 5 田中 康文 (八幡製鉄) 1:02.7
 6 青木 義昭 (旭化成) 1:03.3

200m 自由形

- 1 丸山 長敏 (BSタイヤ) 2:12.4
 2 芳野 真任 (八幡製鉄) 2:12.8
 3 吉村 喜平 (旭化成) 2:13.6
 4 浦 満弘 (八幡製鉄) 2:15.6
 5 徳永 義昭 (") 2:20.5
 6 赤木 泰 (福 大) 2:37.3

400m 自由形

- 1 庄司 敏夫 (BSタイヤ) 4:42.8
 2 中坊 昌美 (") 4:45.0
 3 吉村 喜平 (旭化成) 4:45.2
 4 芳野 真任 (八幡製鉄) 4:51.2
 5 浦 満弘 (") 4:52.5
 6 葉玉 守 (福 大) 5:28.9

800m 自由形

- 1 福井 誠 (八幡製鉄) 9:40.2
 2 庄司 敏夫 (BSタイヤ) 9:42.0
 3 中坊 昌美 (") 10:08.4
 4 水谷 力 (福 大) 12:13.4
 5 後藤 昭典 (久 大) 12:14.0

100m 平 泳

- 1 名倉 健蔵 (BSタイヤ) 1:17.4
 2 末竹 国夫 (") 1:17.6

- 3 高木 憲一 (旭化成) 1:17.8
 4 福島 直孝 (久 大) 1:19.6
 5 吉田 猛 (八幡製鉄) 1:20.2
 6 別府征四郎 (福 大) 1:22.0

200m 平 泳

- 1 重松 盛人 (八幡製鉄) 2:43.0
 2 末竹 国夫 (BSタイヤ) 2:47.6
 3 高木 憲一 (旭化成) 2:50.0
 4 名倉 健蔵 (BSタイヤ) 2:50.5
 5 吉田 猛 (八幡製鉄) 2:54.0
 6 別府征四郎 (福 大) 3:02.5

100m バタフライ

- 1 佐藤 好助 (八幡製鉄) 1:04.0
 2 増永 文昭 (西田病院) 1:04.8
 3 毛越 清 (八幡製鉄) 1:06.8
 4 丸山 高正 (BSタイヤ) 1:07.1
 5 丸山 関男 (") 1:09.8
 6 田中 誠也 (八幡製鉄) 1:11.1

200m バタフライ

- 1 丸山 高正 (BSタイヤ) 2:27.8
 2 増永 文昭 (西田病院) 2:30.8
 3 佐藤 好助 (八幡製鉄) 2:34.8
 4 丸山 関男 (BSタイヤ) 2:37.6
 5 田中 誠也 (八幡製鉄) 2:44.0
 6 柳井 清 (") 2:46.1

100m 背 泳

- 1 酒井 良明 (BSタイヤ) 1:07.6
 2 中原 紀 (八幡製鉄) 1:08.4
 3 林 芳人 (") 1:08.4
 4 石橋 幸男 (八幡製鉄) 1:09.1
 5 園田 和博 (旭化成) 1:10.0
 6 石橋 靖英 (福 大) 1:14.6

200m 背 泳

- 1 富田 一雄 (BSタイヤ) 2:23.8
 2 酒井 良明 (") 2:30.2
 3 中原 紀 (八幡製鉄) 2:32.5
 4 石橋 幸男 (") 2:32.8
 5 原 学 (BSタイヤ) 2:39.5

- 6 坂井 五郎 (福 大) 2:57.2

女子の部

50m 自由形

- 1 中西 光子 (旭化成) 32.9
 2 稲葉 孝子 (") 33.2
 オープン小畑 昭子 (筑紫女) 31.6
 " 佐藤加代子 (佐 伯) 35.4
 " 藤本 優子 (筑紫女) 38.8

100m 自由形

- 1 窪 美代子 (旭化成) 1:10.9
 2 平山 礼子 (") 1:13.8
 3 中西 満子 (") 1:13.8
 4 稲葉 孝子 (") 1:16.9
 オープン小畑 昭子 (筑紫女) 1:11.2
 " 佐藤香代子 (佐 伯) 1:21.0

200m 自由形

- 1 窪 美代子 (旭化成) 2:36.3
 2 上原 恵子 (") 2:44.1
 3 宮井 洋子 (") 2:47.4
 オープン小畑 昭子 (筑紫女) 2:38.8
 " 木村 豊子 (") 2:41.6
 " 藤本 優子 (") 3:08.2

400m 自由形

- 1 芝原 笑子 (旭化成) 5:20.4
 2 宮井 洋子 (") 5:35.8
 3 上原 恵子 (") 5:50.8
 オープン木村トヨ子 (筑紫女) 5:35.3
 " 渡辺 君子 (山ノ手中) 6:10.4

800m 自由形

- 1 芝原 笑子 (旭化成) 11:05.4
 オープン木村トヨ子 (筑紫女) 11:34.0

100m 平 泳

- 1 西田千穂子 (旭化成) 1:31.8
 オープン山本 憲子 (筑紫女) 1:27.1
 " 松本 信子 (佐 伯) 1:33.2
 " 浜野 増子 (") 1:34.2

200m 平 泳

- 1 西田千穂子 (旭化成) 3:09.8

オープン山本 憲子 (筑紫女) 3:07.6
 " 浜野 増子 (佐伯) 3:23.6
 " 松本 信子 (") 3:24.8

100m バタフライ

1 諸林八重子 (旭化成) 1:22.0
 オープン高橋 栄子(佐伯鶴城)1:22.0
 " 浜崎 洋子(別府) 1:33.5
 " 青木 禎子(筑紫女) 1:44.3

200m バタフライ

1 諸林八重子 (旭化成) 3:01.3
 オープン高橋 栄子(佐伯鶴城)3:05.6
 " 青木 禎子(筑紫女) 3:48.0

100m 背泳

1 田中 聡子 (八幡製鉄) 1:11.4
 2 松本 妙子 (旭化成) 1:22.0
 3 真野 郁子 (") 1:30.0
 オープン浦上 涼子(筑紫女) 1:26.4
 " 井上 郁子(佐伯) 1:27.5

オープン国府 淳子(筑紫女) 1:27.8

200m 背泳

1 田中 聡子 (八幡製鉄) 2:37.2
 2 松本 妙子 (旭化成) 2:55.5
 3 真野 郁子 (") 3:10.6
 オープン国府 淳子(筑紫女) 3:05.6
 " 浦上 涼子 (") 3:10.0
 " 井上 郁子(佐伯) 3:10.1

第6回九州4部対抗 (八幡製鉄, BSタイヤ, 全延岡, 全大分)

6月3日

別府温泉プール(50m)公認

100m 自由形

1 石原 勝記 (B) 57.3
 2 中間 勉 (") 1:00.2
 3 白井 克郎 (延) 1:00.4
 4 岩崎 邦彦 (大) 1:00.7
 5 毛越 清 (八) 1:03.8
 6 徳永 征一 (") 1:04.4

200m 自由形

1 福井 誠 (八) 2:06.0
 2 石原 勝記 (B) 2:10.5
 3 丸山 長敏 (") 2:12.7
 4 芳生 真任 (八) 2:13.8
 5 岩崎 邦宏 (大) 2:15.3
 6 富沢 奉公 (") 2:23.1

400m 自由形

1 福井 誠 (八) 4:40.2
 2 庄司 敏夫 (B) 4:45.0
 3 吉村 喜平 (延) 4:47.2
 4 中坊 昌美 (B) 4:55.6
 5 浦 満弘 (八) 4:56.0
 6 仲矢 昌夫 (大) 5:01.4

800m 自由形

1 庄司 敏夫 (B) 9:46.6
 2 吉村 喜平 (延) 10:00.2
 3 中坊 昌美 (B) 10:00.3
 4 浦 満弘 (八) 10:22.4
 5 柳井 清 (") 10:50.9
 6 柳井 義郎 (大) 11:05.9

100m 平泳

1 松本健次郎 (大) 1:14.8

2 重松 盛人 (八) 1:15.2
 3 山南 宏一 (大) 1:16.5
 4 小倉 健志 (B) 1:16.7
 5 末松 国夫 (") 1:17.6
 6 高木 憲一 (延) 1:19.0

200m 平泳

1 松本健次郎 (大) 2:40.1
 2 山南 宏一 (大) 2:40.7
 3 重松 盛人 (八) 2:40.9
 4 末竹 国夫 (B) 2:49.0
 5 名倉 健蔵 (") 2:49.2
 6 高木 憲一 (延) 2:50.2

100m 背泳

1 富田 一雄 (B) 1:04.2
 2 酒井 良明 (") 1:07.3
 3 石橋 幸男 (八) 1:09.1
 4 園田 和博 (延) 1:10.0
 5 林 芳人 (八) 1:10.2
 6 浜砂 昭光 (延) 1:11.1

200m 背泳

1 富田 一雄 (B) 2:26.1
 2 酒井 良明 (") 2:28.5
 3 中原 紀 (八) 2:29.1
 4 林 芳人 (") 2:34.2
 5 浜砂 昭光 (延) 2:35.5
 6 園田 和博 (") 2:41.2

100m バタフライ

1 佐藤 好助 (八) 1:03.2
 2 増永 文昭 (大) 1:04.0
 3 丸山 高正 (B) 1:07.1

4 小毛川 達 (大) 1:08.0
 5 丸山 園男 (B) 1:09.4
 6 田中 康文 (八) 1:09.7

200m バタフライ

1 佐藤 好助 (八) 2:22.7
 2 丸山 高正 (B) 2:28.0
 3 増永 文昭 (大) 2:28.4
 4 松田 磨 (") 2:34.1
 5 丸山 園男 (B) 2:35.5
 6 田中 誠也 (八) 2:42.6

200m リレー

1 中間・富田・庄司・石原 (B S) 1:44.4
 2 福井・毛越・田中・中原 (八) 1:50.1
 3 白井・園田・青木・吉村 (延) 1:51.4
 4 岩崎・仲矢・松井・小手川(達) (大) 1:51.9

400m メドレーリレー

1 富田・名倉・丸山(高)・石原 (B S) 4:21.6
 2 中原・重松・佐藤・福井 (八) 4:22.4
 3 篠原・松本・増永(文)・岩崎 (全 大) 4:32.8
 4 浜砂・高木・岩井・白井 (延 岡) 4:47.8

浜 名 湾 高 校

6月10日11日
気温 25°

浜松市菅元城プール(50m)公認
水温 22°5

男子の部

100m 自由形

- 1 崎久保道博 (中京商) 59.2
- 2 亀蔦輝雄 (") 1:02.8
- 3 佐藤博 (法政二) 1:04.1

200m 自由形

- 1 崎久保道博 (中京商) 2:10.2
- 2 尾形俊樹 (浜商) 2:16.6
- 3 西野勝弘 (興誠) 2:18.9

400m 自由形

- 1 清水清彦 (中京商) 4:58.4
- 2 大池巖 (愛知) 5:01.0
- 3 尾形俊樹 (浜商) 5:01.6

800m " " "

- 1 清水清彦 (中京高) 10:11.6
- 2 大池巖 (愛知) 10:18.0
- 3 高橋豊 (浜商) 10:27.5

100m 平泳

- 1 鶴岡成夫 (法政二) 1:16.2
- 2 成田洋二 (中京商) 1:19.1
- 3 川島勇 (磐田農) 1:19.1

200m 平泳

- 1 鶴岡成夫 (法政二) 2:44.6
- 2 川島勇 (磐田農) 2:48.5
- 3 鈴木欽二 (") 2:49.9

100m バタフライ

- 1 杉本紘一 (法政二) 1:05.6
- 2 伴国雄 (中京商) 1:06.2
- 3 水野信正 (法政二) 1:07.5

200m バタフライ

- 1 杉本紘一 (法政二) 2:28.5
- 2 伴国雄 (中京商) 2:29.9
- 3 水野信正 (法政二) 2:40.0

100m 背泳

- 1 伊藤圭裕 (中京商) 1:05.8
- 2 清水正一 (法政二) 1:12.0
- 3 加藤泰三 (浜商) 1:12.1

200m 背泳

- 1 伊藤圭裕 (中京商) 2:24.3
- 2 加藤泰三 (浜商) 2:37.5
- 3 匂坂尚平 (磐田農) 2:38.2

200m リレー

- 1 崎久保・亀蔦・浅野・伊藤
(中京商) 1:52.8

- 2 尾形・平田・今井・高橋
(浜商) 1:53.3

- 3 杉本・佐藤・石村・八坂
(法政二) 1:54.0

800m リレー

- 1 崎久保・亀蔦・加藤・伊藤
(中京商) 9:20.2

- 2 尾形・高橋・平田・松浦
(浜商) 9:32.7

- 3 佐藤・宮本・武藤・八坂
(法政二) 9:55.9

400m メドレーリレー

- 1 伊藤・成田・伴・崎久保
(中京商) 4:29.5

- 2 清水・鶴岡・杉本・佐藤
(法政二) 4:36.7

- 3 匂坂・川島・星川・鈴木
(磐田農) 4:46.0

女子の部

100m 自由形

- 1 大岩香苗 (栢山) 1:13.6

- 2 林恵美子 (信愛) 1:16.5

- 3 服部千賀子 (栢山) 1:17.5

200m 自由形

- 1 大岩香苗 (栢山) 2:41.2

- 2 野村倭子 (淑徳) 2:45.4

- 3 服部千賀子 (栢山) 2:52.2

400m 自由形

- 1 江坂君子 (栢山) 5:22.2

- 2 高野洋子 (淑徳) 5:52.8

- 3 加藤毬子 (") 6:05.5

800m 自由形

- 1 江坂君子 (栢山) 11:04.4

- 2 高野洋子 (淑徳) 11:54.6

- 3 加藤毬子 (") 12:14.9

100m 平泳

- 1 河合和美 (淑徳) 1:28.4

- 2 磯村昌子 (") 1:29.6

- 3 岩井一枝 (掛西) 1:33.3

200m 平泳

- 1 河合和美 (淑徳) 3:07.0

- 2 磯村昌子 (") 3:10.6

- 3 岩井一枝 (掛西) 3:18.2

100m バタフライ

- 1 齋藤弘子 (栢山) 1:18.4

- 2 和田靖子 (淑徳) 1:20.2

- 3 村松美智子 (") 1:22.8

200m バタフライ

- 1 齋藤弘子 (栢山) 2:59.1

- 2 和田靖子 (淑徳) 2:59.5

- 3 村松美智子 (") 3:06.7

100m 背泳

- 1 林かほり (淑徳) 1:20.8

- 2 岸赫子 (栢山) 1:25.8

- 3 北川裕子 (") 1:27.0

200m 背泳

- 1 林かほり (淑徳) 2:56.0

- 2 岸赫子 (栢山) 3:05.2

- 3 小栗美保子 (信愛) 3:09.6

200m リレー

- 1 江坂・齋藤・服部・大岩
(栢山) 2:09.0

- 2 高野・野村・和田・村松
(淑徳) 2:14.6

- 3 飯尾・田中・小栗・林
(信愛) 2:23.2

400m リレー

- 1 江坂・服部・大岩・齋藤
(栢山) 4:54.6

- 2 高野・野村・和田・村松
(淑徳) 5:00.6

- 3 小栗・林・田中・飯尾
(信愛) 5:23.7

400m メドレーリレー

- 1 林・河合・和田・高野
(淑徳) 5:22.2

- 2 大岩・伊藤・齋藤・江坂
(栢山) 5:23.1

- 3 小栗・佐原・鈴木・飯尾
(信愛) 6:04.6

日米親善名古屋大会

7月7日

振甫プール(50m)公認

男子の部

100m 自由形

- 1 トム・ジャミソン (U S A) 59.8
- 2 笹田 憲之 (中 京) 1:06.6
- 3 今野 茂之 (愛 知) 1:08.1
- 4 安藤 裕通 (前 津) 1:10.2
- 5 青木 俊雄 (城 山) 1:11.7
- 6 石田 敏和 (中 京) 1:12.2

400m 自由形

- 1 トム・ジャミソン (U S A) 4:52.9
- 2 今井 勇次 (中 京) 5:27.0
- 3 森 守 (") 5:34.1
- 4 桑原 茂 (") 5:39.0
- 5 三輪 祐三 (名 古 屋) 5:54.0

800m 自由形

- 1 伊藤 常満 (愛 知) 11:05.8
- 2 加藤 哲宏 (中 京) 11:46.6
- 3 浅野 俊明 (") 11:56.3

200m 平 泳

- 1 ディク・ロス (U S A) 2:55.4
- 2 川島 文男 (竜 洋) 2:56.3
- 3 柴田 弘 (中 京) 3:02.2
- 4 上村 好司 (愛 知) 3:07.4
- 5 林 敏久 (") 3:10.2
- 6 長谷川 正明 (中 京) 3:12.8

100m バタフライ

- 1 トム・ジャミソン (U S A) 1:08.6
- 2 石上喜代志 (愛 知) 1:20.4
- 3 奥村 尚兼 (中 京) 1:23.8
- 4 小野 嗣也 (前 津) 1:25.6

100m 背 泳

- 1 ディク・ロス (U S A) 1:16.5
- 2 畑野 博 (中 京) 1:23.9

- 3 伊藤 明光 (中 京) 1:25.3
- 4 田中 義昭 (") 1:29.8
- 5 服部 恒二 (前 津) 1:31.2

400m メドレーリレー

- 1 畑野・柴田・石上・笹田 (A) 5:13.4
- 2 田中・林・奥村・今野 (B) 5:27.9

200m 個人メドレー

- 1 ディク・ロス (U S A) 2:45.7
- 2 ドンナ・デ・パロナ (") 2:48.0

400m リレー

- 1 加藤・青木・ディク・ロス・トム・ジャミソン (混合) 4:32.5
- 2 笹田・今野・伊藤・今井 (A) 4:37.0

- 3 桑原・石田・森・奥村 (B) 4:46.5

女子の部

100m 自由形

- 1 ドンナ・デ・パロナ (U S A) 1:08.8
- 2 深谷 澄子 (梶 山) 1:13.6
- 3 宮本 聖子 (静大附中) 1:15.2
- 4 道家 知子 (梶 山) 1:16.1
- 5 服部 幸子 (淑 徳) 1:27.4
- 6 本多 路子 (梶 山) 1:28.8

200m 自由形

- 1 ケリー・ハイムズ (U S A) 2:42.6
- 2 竹内 久子 (梶 山) 2:46.2
- 3 斎 尚子 (") 2:46.5
- 4 皆月 洋子 (淑 徳) 2:52.4
- 5 交告いつ子 (") 3:00.0
- 6 瀬崎 淳子 (梶 山) 3:06.0

100m 平 泳

- 1 ドンナ・デ・パロナ (U S A) 1:30.2
- 2 浅井 弘美 (淑 徳) 1:32.1
- 3 安達 絹代 (梶 山) 1:35.0
- 4 牧野 妙子 (") 1:37.2
- 5 小島 史子 (") 1:37.8
- 6 小森美知子 (淑 徳) 1:39.5

100m バタフライ

- 1 ケリー・ハイムズ (U S A) 1:19.6
- 2 川上 静江 (淑 徳) 1:20.2
- 3 井野 和子 (梶 山) 1:28.4
- 4 川合美知子 (") 1:29.9
- 5 中丸 典子 (") 1:46.0
- 6 鈴木 恵子 (淑 徳) 1:54.0

100m 背 泳

- 1 ドンナ・デ・パロナ (U S A) 1:16.0
- 2 大宮美枝子 (淑 徳) 1:27.1
- 3 佐藤 光代 (梶 山) 1:29.5
- 4 瀬川 明江 (淑 徳) 1:35.4
- 5 天野由美子 (梶 山) 1:35.6
- 6 小野喜代子 (") 1:37.5

400m リレー

- 1 深谷・道家・竹内・斎 (梶 山) 5:00.6
- 2 瀬崎・交告・ケリー・ハイムズ・ドンナ・デ・パロナ (混合) 5:08.0
- 3 伊藤・皆月・川上・大宮 (淑 徳) 5:19.9

400m メドレーリレー

- 1 大宮・浅井・川上・伊藤 (淑 徳) 5:34.2
- 2 佐藤・小島・川合・深谷 (梶 山) 5:50.4

日米親善高岡大会

7月15日

高岡プール(50m)公認

男子の部

100m 自由形

- 1 トム・ジエミソン (U S A) 59.2

- 2 宇野 輝彦 (上 野 台) 1:07.3
- 3 中谷 俊夫 (松 陽) 1:08.3
- 4 中田 幸二 (富山南部) 1:13.5
- 5 宮崎 俊雄 (伏 木) 1:15.3

- 6 六渡 卓夫 (新湊西部) 1:21.8

200m 自由形

- 1 ディク・ロス (U S A) 2:21.3
- 2 木村 正夫 (上 野 台) 2:25.5

- 3 宇野 輝彦 (上野台) 2:35.0
 4 宮崎 俊雄 (伏木) 2:55.1
 5 野田 順吾 (魚津西部) 3:13.0
 6 長坂 義雄 (富山南部) 3:20.2

400m 自由形

- 1 トム・ジャミソン
 (U S A) 4:59.7
 2 木村 正夫 (上野台) 5:14.4
 3 宇野 輝彦 (") 5:39.0
 4 中田 幸二 (富山南部) 6:31.4
 5 野谷 正義 (志貴野) 6:52.8
 6 長坂 義男 (富山南部) 7:01.2

100m 平泳

- 1 ディック・ロス (U S A) 1:22.3
 2 船津 政治 (芦城) 1:24.8
 3 谷 敏夫 (伏木) 1:30.0
 4 坂下 健一 (上野台) 1:31.5
 5 吉井嘉久雄 (伏木) 1:32.8
 6 城田 朝希 (新庄) 1:35.6

100m バタフライ

- 1 トム・ジャミソン
 (U S A) 1:12.5
 2 中谷 俊夫 (松陽) 1:16.0
 3 岡田 博之 (紫綿台) 1:20.0

- 4 吉井喜久雄 (伏木) 1:39.4
 5 清水 力 (新湊西部) 1:49.1
 6 寺島 豊 (富山南部) 1:52.4

100m 背泳

- 1 ディック・ロス (U S A) 1:14.0
 2 山本 紀夫 (上野台) 1:20.1
 3 松島 義弘 (松任) 1:25.9
 4 島田 一雄 (伏木) 1:30.5
 5 石崎 公夫 (魚津西部) 1:33.5
 6 岩井 輝雄 (伏木) 1:38.8

女子の部

100m 自由形

- 1 ケリー・ヘインズ
 (U S A) 1:15.7
 2 中林 範子 (松陽) 1:22.9
 3 浜谷 幸子 (上野台) 1:24.1
 4 米沢 祥子 (伏木) 1:34.3
 4 山田 京子 (石動) 1:34.4
 6 久郷 道代 (富山南部) 1:43.2

400m 自由形

- 1 ケリー・ヘインズ
 (U S A) 5:54.6
 2 浜谷 幸子 (上野台) 6:15.7
 3 早川八寿子 (松陽) 7:28.8

- 4 久郷 道代 (富山南部) 8:55.9
 5 田島 京子 (") 9:08.6

100m 平泳

- 1 D・デ・パロナ (U S A) 1:31.5
 2 桜木 芳子 (富山南部) 1:40.9
 3 遠島ひとみ (上野台) 1:45.8
 4 中川 一美 (富山南部) 1:53.4
 5 浄土 令子 (伏木) 1:55.6
 6 根布 節子 (鳴和) 1:55.6

100m バタフライ

- 1 ケリー・ヘインズ
 (U S A) 1:27.4
 2 中林 範子 (松陽) 1:51.0
 3 早川八寿子 (") 1:52.2
 4 米沢 祥子 (伏木) 2:01.3
 5 宇野津良子 (富山南部) 2:49.7
 6 三辺二三代 (新庄) 失格

100m 背泳

- 1 D・デ・パロナ (U S A) 1:18.3
 2 船津 久子 (紫錦台) 1:36.5
 3 広島 澄子 (富山南部) 1:45.9
 4 酒井八重子 (松陽) 1:50.5
 5 高井 安子 (伏木) 1:53.2
 6 山本加代子 (新庄) 2:06.3

日米親善五条大会

7月10日

五条中プール(50m)公認

男子の部

50m 自由形

- 1 トム・ジャミソン
 (U S A) 27.4
 2 福井 充 (野原) 34.4
 3 妙中 利昭 (妙寺) 34.8
 4 井上 新治 (五条) 35.3
 5 三橋 初夫 (妙寺) 35.8
 6 中谷 正則 (野原) 36.1

100m 自由形

- 1 ディック・ロス (U S A) 1:02.8
 2 中井 勝 (五条高) 1:03.6
 3 辻尾 崇夫 (") 1:06.6
 4 大谷 善明 (五条中) 1:11.6
 5 庵上 聡 (九度山中) 1:15.0
 6 古佐田富司 (") 1:15.8

200m 自由形

- 1 トム・ジャミソン
 (U S A) 2:18.8

- 2 仙度 正樹 (五条高) 2:29.2
 3 巽 宏 (") 2:32.8
 4 北畑 秋時 (妙寺) 2:43.4
 5 山内 英一 (五条中) 2:46.2
 6 井上 恵司 (九度山中) 2:52.6

100m 平泳

- 1 ディック・ロス (U S A) 1:25.0
 2 中西 敏昭 (五条中) 1:32.0
 3 恩地 幸 (九度山中) 1:32.0
 4 松元 早仙 (野原中) 1:32.1
 5 越場 正夫 (五条中) 1:32.2
 6 川崎 茂 (妙寺中) 1:33.8

100m バタフライ

- 1 トム・ジャミソン
 (U S A) 1:10.2
 2 飯田 正 (五条中) 1:19.9
 3 仙度 直行 (") 1:29.0
 4 南野 典生 (九度山中) 1:30.6
 5 南 賢司 (五条中) 1:37.8

- 6 辻本 敏治 (妙寺中) 1:43.4

100m 背泳

- 1 ディック・ロス (U S A) 1:14.8
 2 辻本 好一 (妙寺中) 1:23.3
 3 斎藤 俊己 (") 1:24.0
 4 森本 高俊 (五条中) 1:27.6
 5 竹林 利夫 (") 1:29.2
 6 山本 宏 (九度山中) 1:30.8

200m メドレー (U S A 個人)

- 1 山田佐代子・岡田八詠子・
 大浜邦子・辻本妙子
 (五条高) 2:27.8
 2 飯田正・森本高俊・
 中西・山内英一
 (五条中) 2:30.2
 3 ドンナ・デ・パロナ
 (U S A) 2:44.0
 4 松田奈津子・田中優子・
 中井宏子・玉井恵子

(五条中) 2:48.0

女子の部

100m 自由形

- 1 ドンナ・デ・パロナ (U S A) 1:07.0
- 2 辻本 妙子 (五条高) 1:10.6
- 3 東 美代子 (") 1:15.8
- 4 阿部 伸世 (") 1:23.6
- 5 玉井 伸子 (五条中) 1:26.6
- 6 佐古 洋子 (野原中) 1:32.3

中学100m 自由形

- 1 永井 玲子 (五条中) 1:32.7
- 2 中西 耐子 (野原中) 1:36.0
- 3 井上佐智子 (") 1:37.0
- 4 今沢 広美 (五条中) 1:37.2
- 5 谷川 郁子 (") 1:40.0

6 井迫 晴美 (野原中) 1:42.8

100m 平泳

- 1 ドンナ・デ・パロナ (U S A) 1:30.3
- 2 中井 宏子 (五条中) 1:35.4
- 3 丹下 招子 (九度山中) 1:36.4
- 4 青木とし子 (") 1:40.0
- 5 川西 繁子 (五条中) 1:42.8
- 6 巖田 照子 (妙寺中) 1:43.6

100m バタフライ

- 1 中西美智代 (五条高) 1:18.4
- 2 ケリー・ヘインズ(U S A) 1:19.0
- 3 山田佐代子 (五条高) 1:20.2
- 4 神田 礼子 (") 1:33.6
- 5 松田奈津子 (五条中) 1:34.6
- 6 武野えい子 (") 2:10.2

100m 背泳

- 1 岡田八詠子 (五条高) 1:20.8
- 2 ケリー・ヘインズ(U S A) 1:26.8
- 3 田中 優子 (五条中) 1:36.0
- 4 小和野操代 (") 1:44.4
- 5 中部 美紀 (九度山中) 1:54.6
- 6 福本 礼子 (五条中) 1:58.2

200m 男女混合リレー

- 1 ドンナ・デ・パロナ・中井勝・辻本妙子・ディック・ロス (A) 1:58.9
- 2 和田映子・トム・ジャミソン・ケリー・ヘインズ・辻尾崇夫 (B) 2:00.4

日米親善大阪大会

7月11日

大阪プール(50m)公認

男子の部

100m 自由形

- 1 ディック・ロス (U S A) 1:04.1
- 2 東 永二 (東) 1:07.0
- 3 小川 孝三 (文の里) 1:07.8
- 4 植田 邦生 (東) 1:08.0
- 5 喜多 茂久 (扇町) 1:09.0
- 6 川島 学 (花乃井) 1:10.2

200m 自由形

- 1 藤島 和明 (花乃井) 2:30.1
- 2 寺内 儀幸 (桜宮) 2:31.0
- 3 吉田 義弘 (董) 2:32.5

100m 平泳

- 1 ディック・ロス (U S A) 1:19.5
- 2 伏木 英和 (花乃井) 1:19.8
- 3 須之内和久 (桜宮) 1:22.0
- 4 津村 満 (夕陽丘) 1:24.8
- 5 岩崎 輝夫 (鶴橋) 1:26.3
- 6 野口 正博 (港) 1:27.5

100m バタフライ

- 1 トム・ジャミソン (U S A) 1:08.3

- 2 坂本 憲正 (花乃井) 1:12.4
- 3 野村 克彦 (甲南) 1:13.9
- 4 三谷 和生 (桜宮) 1:21.4
- 5 大石 和夫 (三稜) 1:23.0
- 6 野上田進介 (文の里) 1:24.2

400m メドレーリレー

- 1 トム・ジャミソン・須之内和久・野村克彦・ディック・ロス (U S A) 4:56.9
- 2 辻義継・伏木英和・坂本憲正・寺内儀幸 (日本) 5:04.5

女子の部

100m 自由形

- 1 ケリー・ヘインズ (U S A) 1:13.0
- 2 斎藤 妙子 (東) 1:17.4
- 3 虎野千鶴子 (帝塚山) 1:17.5
- 4 姫路 賀代 (平野) 1:20.8
- 5 荒木多恵子 (帝塚山) 1:22.1
- 6 岡田 信子 (花乃井) 1:25.4

100m 平泳

- 1 ドンナ・デ・パロナ (U S A) 1:29.3
- 2 葉室カヤ子 (羽衣) 1:30.3
- 3 小川由里子 (") 1:33.2
- 4 栗井悠美子 (帝塚山) 1:41.2
- 5 岡田 貴子 (") 1:42.2
- 6 田中 景子 (東) 1:42.5

100m バタフライ

- 1 ケリー・ヘインズ (U S A) 1:23.3
- 2 下村 豊子 (帝塚山) 1:41.1
- 3 長尾 吉恵 (中野) 1:57.0
- 4 保井加代子 (港) 2:01.0
- 5 大橋 空子 (文の里) 2:01.0
- 6 楠 知子 (三稜) 2:21.5

400m メドレーリレー

- 1 花田妙子・小川由里子・下村豊子・ケリー・ヘインズ (日米) 5:59.9
- 2 多田芙美代・葉室カヤ子・姫路賀代・斎藤妙子 (日本) 6:10.8

近畿中学校選手権

8月16・17日

天理プール(50m)公認

男子の部

100m 自由形

- 1 上松 昇 (下市) 1:05.6

- 2 小川 考三 (文ノ里) 1:06.4
- 3 坂本 郁夫 (三稜) 1:07.5
- 4 掛村 敏之 (星子山) 1:08.0
- 5 藤本 勲 (中野) 1:08.0
- 6 丸谷 里志 (小田南) 1:08.2

200m 自由形

- 1 上松 昇 (下市) 2:24.7
- 2 坂本 郁夫 (三稜) 2:29.8
- 3 加藤 行成 (飾磨東) 2:32.2
- 4 勝原 満雄 (桜宮) 2:33.0
- 5 丸谷 里志 (小田南) 2:34.8
- 6 杉本 充司 (下市) 2:35.8

400m 自由形

- 1 榊田 久治 (明洋) 5:09.2
- 2 小出 茂夫 (西脇) 5:14.2
- 3 小林兼一郎 (広田) 5:15.8
- 4 東 永二 (東) 5:18.2
- 5 宮村 静雄 (打出) 5:18.4
- 6 市原 韶司 (郡山) 5:23.8

1500m 自由形

- 1 榊田 久治 (明洋) 20:38.2
- 2 小林兼一郎 (広田) 20:49.5
- 3 寺内 儀幸 (桜宮) 21:01.8
- 4 市原 韶司 (郡山) 21:09.4
- 5 小出 茂夫 (西脇) 21:46.2
- 6 宮脇 静雄 (打出) 21:51.2

100m 平泳

- 1 伏木 英和 (花ノ井) 1:18.5
- 2 辻 考男 (近衛) 1:20.8
- 3 津村 満 (夕陽丘) 1:21.8
- 4 坂田 一平 (西和) 1:22.7
- 5 杉浦 修 (近衛) 1:22.7
- 6 米田 滋 (粟津) 1:23.6

200m 平泳

- 1 伏木 英和 (花ノ井) 2:53.2
- 2 辻 考男 (近衛) 2:54.0
- 3 須ノ内和久 (桜宮) 2:59.8
- 4 杉浦 修 (近衛) 3:00.7
- 5 米田 滋 (粟津) 3:01.2
- 6 小林 昇 (春日) 3:02.0

100m バタフライ

- 1 野村 克彦 (甲南) 1:10.4
- 2 坂本 憲正 (花ノ井) 1:10.4
- 3 飯田 正 (五条) 1:13.8
- 4 奥村新一郎 (垂水) 1:14.8
- 5 三谷 和生 (桜宮) 1:16.6
- 6 西村 博志 (西脇) 1:17.4

200m バタフライ

- 1 野村 克彦 (甲南) 2:40.4
- 2 坂本 憲正 (花ノ井) 2:43.5
- 3 飯田 正 (五条) 2:48.2
- 4 井上 徹 (港) 2:58.4
- 5 奥村新一郎 (垂水) 3:01.4
- 6 豊島 久泰 (坂越) 3:04.2

100m 背泳

- 1 正田 農夫 (天王寺) 1:18.0
- 2 渡海 正之 (坂越) 1:18.7
- 3 南 道夫 (聖徳) 1:18.7
- 4 辻 義継 (平野) 1:19.0
- 5 坂本 秋夫 (鮎原) 1:20.2
- 6 小坂 純生 (上町) 1:21.0

200m 背泳

- 1 辻 義継 (平野) 2:48.0
- 2 渡海 正之 (坂越) 2:49.7
- 3 正田 農夫 (天王寺) 2:50.5
- 4 堺谷 真一 (山手) 2:51.8
- 5 小坂 純生 (上町) 2:53.4
- 6 南 道夫 (聖徳) 2:54.0

800m リレー

- 1 杉本・中西・浦西・上松
(下市) 10:24.6
- 2 林・大出・酒井・坂本
(三稜) 10:28.4
- 3 勝原・新井・秦野・寺内
(桜宮) 10:33.8
- 4 川島・難波・光島・藤島
(花ノ井) 10:35.4
- 5 林・池町・大谷・山内
(五条) 10:43.6
- 6 森本・井上・丹下・小佐田
(九度山) 10:51.8

400m メドレーリレー

- 1 市野・伏木・坂本・藤島
(花ノ井) 5:05.0
- 2 渡海・土井・湊・八汐
(坂越) 5:15.4
- 3 森本・中西・飯田・山内
(五条) 5:15.6
- 4 松園・須ノ内・三谷・寺内
(桜宮) 5:18.2
- 5 齋藤・川島・辻本・北畑
(妙寺) 5:25.5
- 6 大出・河野・大石・坂本
(三稜) 5:25.5

女子の部

50m 自由形

- 1 伊藤喜美子 (京学大附) 35.2
- 2 奥田 博子 (帝塚山) 36.0
- 3 角田すみ子 (上町) 36.0
- 4 新井 栄子 (松蔭) 36.0
- 5 国井 節子 (成蹊) 36.7
- 6 尾上 妙子 (福崎) 36.8

100m 自由形

- 1 菊谷多嶋子 (下市) 1:10.0
- 2 中前アキ子 (") 1:18.8
- 3 虎野千鶴子 (帝塚山) 1:19.6
- 4 角田すみ子 (上町) 1:19.6
- 5 玉井 伸子 (五条) 1:20.2
- 6 安田 艶子 (加茂川) 1:20.2

200m 自由形

- 1 菊谷多鶴子 (下市) 2:38.1
- 2 齋藤 妙子 (東) 2:45.6
- 3 清水 善子 (皇子山) 2:47.0
- 4 玉井 伸子 (五条) 2:56.4
- 5 虎野千鶴子 (帝塚山) 2:57.0
- 6 中前アキ子 (下市) 3:00.0

400m 自由形

- 1 齋藤 妙子 (東) 5:47.8
- 2 清水 善子 (皇子山) 5:58.0
- 3 岡田 信子 (花ノ井) 6:19.4
- 4 荒木多恵子 (帝塚山) 6:37.6
- 5 杉山 孝子 (西脇東) 6:43.0
- 6 石川 圭子 (京学大附) 6:43.8

100m 平泳

- 1 葉室カヤ子 (羽衣) 1:31.7
- 2 中井 宏子 (五条) 1:32.4
- 3 川西 繁美 (") 1:34.8
- 4 小川由里子 (羽衣) 1:35.0
- 5 辻 由美子 (西脇) 1:35.1
- 6 青木 敏子 (九度山) 1:35.6

200m 平泳

- 1 葉室カヤ子 (羽衣) 3:18.9
- 2 小川由里子 (") 3:20.7
- 3 中井 宏子 (五条) 3:21.8
- 4 丹下 招子 (九度山) 3:23.2
- 5 川西 繁美 (五条) 3:25.0
- 6 竹内たみ子 (垂水) 3:25.1

50m バタフライ

- 1 松田奈津子 (五条) 36.8
- 2 大橋 空子 (文ノ里) 41.0
- 3 岩淵 悦子 (皇子山) 41.6
- 4 下村 豊子 (帝塚山) 41.8
- 5 深見美智代 (垂水) 43.2
- 6 土岐由美子 (松蔭) 44.2

100m バタフライ

1 松田奈津子 (五 条)	1:27.4
2 下村 豊子 (帝塚山)	1:36.9
3 大橋 空子 (文ノ里)	1:38.8
4 岩淵 悦子 (皇子山)	1:40.3
5 深見美千代 (垂 水)	1:43.7
6 飯田加代子 (野 原)	1:48.4

50m 背 泳

1 花田 妙子 (帝塚山)	39.6
2 中村 淑子 (文ノ里)	41.0
3 多田美美代 (羽 衣)	41.2
4 正木美津子 (西 脇)	42.0
5 児島 節 (文ノ里)	42.0
6 中西久仁子 (皇子山)	42.1

100m 背 泳

1 多田美美代 (羽 衣)	1:26.2
---------------	--------

2 中村 淑子 (文ノ里)	1:29.2
3 正木美津子 (西 脇)	1:30.3
4 花田 妙子 (帝塚山)	1:31.2
5 児島 節 (文ノ里)	1:31.6
6 実家 良子 (松 蔭)	1:33.4

400m リレー

1 虎野・奥田・荒木・花田 (帝塚山)	5:25.6
2 上村・中前・西岡・菊谷 (下 市)	5:38.3
3 永井・南・松田・玉井 (五 条)	5:42.5
4 伊藤・岡本・山本・石川 (京学大附)	5:47.0
5 国井・箕浦・山添・河合 (成 蹊)	5:50.4

6 新井・難波・石田・吉田 (松 蔭)	5:52.4
------------------------	--------

400m メドレーリレー

1 田中・中井・松田・玉井 (五 条)	6:02.0
2 中西・北村・岩淵・清水 (皇子山)	6:11.2
3 花田・栗井・下村・虎野 (帝塚山)	6:14.4
4 実家・切石・土岐・新井 (松 蔭)	6:22.2
5 加藤・竹内・深見・松下 (垂 水)	6:29.4
6 児島・平野・大橋・中村 (文ノ里)	6:38.2

東 海 中 学

6 月 25 日

浜松市菅元城プール (50m) 公認

男子の部

100m 自由形

1 天野 政由 (篠 原)	1:06.7
2 成瀬 好宏 (八 幡)	1:07.7
3 今野 茂之 (愛 知)	1:07.9

200m 自由形

1 鈴木 俊延 (竜 洋)	2:30.7
2 天野 政由 (篠 原)	2:32.4
3 成瀬 好宏 (八 幡)	2:33.3

400m 自由形

1 天野 憲一 (篠 原)	5:20.5
2 伊藤 常満 (愛 知)	5:32.6
3 大石 幸雄 (竜 洋)	5:37.5

800m 自由形

1 天野 憲一 (篠 原)	11:09.9
2 伊藤 常満 (愛 知)	11:22.4
3 大石 幸雄 (竜 洋)	11:31.0

100m 平 泳

1 川島 文雄 (竜 洋)	1:22.3
2 柴田 正博 (篠 原)	1:25.8
3 星野 清 (竜 洋)	1:26.0

200m 平 泳

1 川島 文雄 (竜 洋)	3:01.6
2 上村 好司 (愛 知)	3:07.6
3 星野 清 (竜 洋)	3:09.3

100m 背 泳

1 石川 勝彦 (竜 洋)	1:21.0
---------------	--------

2 鈴木 安弘 (竜 洋)	1:22.0
3 宝田 岩男 (磐 田 一)	1:25.8

200m 背 泳

1 石川 勝彦 (竜 洋)	2:52.5
2 鈴木 正志 (")	3:00.6
3 長谷川 正 (静 岡 東)	3:04.2

100m バタフライ

1 鈴木 英昭 (掛 西)	1:18.3
2 石上喜代志 (愛 知)	1:20.1
3 広岡 猛 (掛 西)	1:23.4

200m バタフライ

1 鈴木 英昭 (掛 西)	2:59.4
2 山本 光吉 (雄 踏)	3:08.8
3 小出 秀男 (篠 原)	3:14.4

800m リレー

1 天野(憲)・天野(政)・内村・吉田 (篠 原)	10:38.0
2 鈴木・大石・港・川島 (竜 洋)	11:04.0
3 山本・内山・佐々木・江間 (東 部)	11:22.3

400m メドレーリレー

1 石川・川島・青山・鈴木 (竜 洋)	5:26.6
2 石津・柴田・小出・天野 (篠 原)	5:30.3
3 天野・林・石上・今野	

(愛 知) 5:33.9

女子の部

100m 自由形

1 深谷 澄子 (椛 山)	1:13.8
2 宮本 聖子 (静 大 附)	1:15.4
3 鈴木 善子 (篠 原)	1:21.4

400m 自由形

1 竹内 久子 (椛 山)	5:58.1
2 齋 尚子 (")	6:08.2
3 鈴木 善子 (篠 原)	6:28.3

100m 平 泳

1 小島 史子 (椛 山)	1:39.6
2 本田 正代 (八 幡)	1:41.5
3 河辺 英子 (信 愛)	1:41.8

200m 平 泳

1 小島 史子 (椛 山)	3:29.2
2 小沢 石志 (信 愛)	3:32.6
3 鈴木 桂子 (篠 原)	3:59.2

50m バタフライ

1 川合美知子 (椛 山)	38.1
2 竹山 荘 (篠 原)	41.5
3 疋田 清子 (信 愛)	42.3

100m バタフライ

1 川合美知子 (椛 山)	1:32.0
2 竹山 荘 (篠 原)	1:34.6
3 疋田 清子 (信 愛)	1:43.9

50m 背 泳

- 1 佐藤 光代 (相 山) 41.2
- 2 美和 節子 (信 愛) 41.4
- 3 杉浦 幸子 (") 44.4

100m 背 泳

- 1 佐藤 光代 (相 山) 1:28.5
- 2 美和 節子 (信 愛) 1:33.8
- 3 鈴木登美子 (篠 原) 1:34.6

400m リレー

- 1 斎・瀬崎・竹内・深谷
(相 山) 5:15.6
- 2 鈴木(善)・鈴木(植)・刑部・宮崎
(篠 原) 5:56.7
- 3 美和・村松・河本・疋田
(信 愛) 6:17.6

400m メドレーリレー

- 1 佐藤・小島・川合・深谷
(相 山) 6:00.0
- 2 美和・戸田・疋田・村松
(信 愛) 6:25.7
- 3 鈴木(登)・鈴木(洋)・竹内・
鈴木(善) (篠 原) 6:29.4

東 北 水 泳 教 室

8 月 13 日

気温 32°

八橋プール (50m) 公認

水温 27°

男 子 の 部

100m 自由形

- 1 貝沼 勲 (柏 崎 一) 1:08.6
- 2 横屋 善和 (加 茂) 1:11.2
- 3 斎藤 実 (大 館 三) 1:11.2
- 4 腰山 健一 (椿) 1:11.5
- 5 佐藤 秀隆 (高 清 水) 1:12.3
- 6 庄司 静男 (念 珠 関) 1:12.8

200m 自由形

- 1 伊藤 勝二 (相 川) 2:32.7
- 2 貝沼 勲 (柏 崎 一) 2:35.9
- 3 峯田 秋男 (山 形 六) 2:38.6
- 4 木島 直臣 (本 荘 北) 2:38.6
- 5 細川 清 (釜 石 二) 2:38.6
- 6 庄司 静雄 (念 珠 関) 2:44.8

400m 自由形

- 1 細矢 邦夫 (岩 手) 5:24.1
- 2 伊藤 勝二 (相 川) 5:37.5
- 3 細川 清 (釜 石 二) 5:38.3
- 4 木島 直臣 (本 荘 北) 5:43.6
- 5 福田 晴彦 (柏 崎 一) 5:44.0
- 6 真貝 浩司 (") 5:45.9

1500m 自由形

- 1 細矢 邦夫 (岩 手) 21:35.8
- 2 福田 晴彦 (柏 崎 一) 23:04.3
- 3 大地 顕範 (二 見) 23:22.0
- 4 佐藤 勝雪 (四 倉) 23:26.1
- 5 佐々木康秀 (内 郷 二) 23:38.7
- 6 関 和生 (白河中央) 23:48.0

100m 平 泳

- 1 本間 勝彦 (相 川) 1:26.0
- 2 吉田 宏 (長 岡 南) 1:26.4
- 3 森川森太郎 (金 泉) 1:27.0
- 4 佐々木尚徳 (山 形 一) 1:27.0
- 5 蒲生 次男 (内 郷 二) 1:27.8

- 6 関 四郎 (大 館 三) 1:28.2

200m 平 泳

- 1 今野 純 (五 橋) 3:01.7
- 2 森川森太郎 (金 泉) 3:05.0
- 3 蒲生 次男 (内 郷 二) 3:07.5
- 4 関 四郎 (大 館 三) 3:08.1
- 5 及川 勇 (釜 石 二) 3:09.1
- 6 吉田 宏 (長 岡 南) 3:10.3

100m バタフライ

- 1 工藤 次夫 (本 荘 北) 1:19.3
- 2 石名坂 力 (加 茂) 1:21.2
- 3 原田 豊 (佐 和 田) 1:22.4
- 4 清水 稔 (長 岡 南) 1:23.5
- 5 渡辺 正敏 (柏 崎 一) 1:26.1
- 6 佐藤 稔 (椿) 1:30.5

200m バタフライ

- 1 渡辺 正敏 (柏 崎 一) 3:06.9
- 2 原田 豊 (佐 和 田) 3:06.9
- 3 木皿 晴彦 (五 橋) 3:08.5
- 4 石名坂 力 (加 茂) 3:09.1
- 5 清水 稔 (長 岡 南) 3:11.0
- 6 渋谷 俊夫 (白河中央) 3:29.8

100m 背 泳

- 1 山田 富蔵 (柏 崎 一) 1:21.2
- 2 西山 強 (") 1:21.8
- 3 刀根 英夫 (相 川) 1:22.9
- 4 平沢 幸男 (念 珠 関) 1:23.2
- 5 小山田初男 (加 茂) 1:23.3
- 6 山中健三郎 (四 倉) 1:24.0

200m 背 泳

- 1 山田 富蔵 (柏 崎 一) 2:56.3
- 2 西山 強 (") 2:58.4
- 3 手代木正弘 (内 郷 二) 2:59.8
- 4 平沢 幸男 (念 珠 関) 2:59.9
- 5 小島 哲男 (本 荘 北) 3:04.2

- 6 山中健三郎 (四 倉) 3:05.6

800m リレー

- 1 貝沼・曾田・飯塚・福田
(柏 崎 一) 10:50.9
- 2 井上・桜井・佐野・大宮
(五 橋) 11:16.3
- 3 奥山・富樫・小山田・横屋
(加 茂) 11:31.5

400m メドレーリレー

- 1 山田・渡辺・三宅・貝沼
(柏 崎 一) 5:24.6
- 2 小島・工藤・藤田・木島
(本 荘 北) 5:29.9
- 3 板東・細矢・後藤・中沢
(岩 手) 5:35.8

女 子 の 部

100m 自由形

- 1 畠山 重子 (湯 口) 1:24.6
- 2 大辻 玲子 (金 泉) 1:25.9
- 3 佐藤 祥子 (加 茂) 1:31.6
- 4 山本 幸子 (五 橋) 1:33.2
- 5 斎藤久美子 (金 泉) 1:33.5
- 6 大和田あけみ (内 郷 二) 1:36.1

200m 自由形

- 1 大辻 玲子 (金 泉) 3:10.5
- 2 本間 郁 (念 珠 関) 3:12.5
- 3 今井理英子 (長 岡 南) 3:13.0
- 4 大和田あけみ (内 郷 二) 3:33.2
- 5 佐藤 祥子 (加 茂) 3:34.9
- 6 田母神ふみ子 (内 郷 二) 3:39.4

400m 自由形

- 1 畠山 重子 (湯 口) 6:29.4
- 2 今井理英子 (長 岡 南) 7:05.3
- 3 本間 郁 (念 珠 関) 7:10.3
- 4 船木 朝子 (椿) 7:25.5

- 5 野竹内洋子 (内郷二) 7:33.4
6 田母神ふみ子 (") 7:38.1

100m 平泳

- 1 今伊美子 (内郷二) 1:40.4
2 堀口ナナ子 (長岡南) 1:44.1
3 只野ゆき子 (文字) 1:45.0
4 本間ミハ子 (金泉) 1:48.4
5 福田英子 (五橋) 1:49.2
6 佐藤真樹子 (椿) 1:54.5

200m 平泳

- 1 今伊美子 (内郷二) 3:34.7
2 堀口ナナ子 (長岡南) 3:43.4
3 本間ミハ子 (金泉) 3:44.6
4 佐藤真樹子 (椿) 4:03.3
5 藤永エイ子 (湯本) 4:07.8
6 小野田祥子 (念珠関) 4:29.0

50m バタフライ

- 1 佐藤恵子 (内郷二) 43.7
2 五十嵐和子 (念珠関) 45.1
3 佐藤咲子 (") 46.5

- 4 阿部笑美 (加茂) 46.9
5 佐藤幸子 (田尻) 47.4
6 阿部春子 (内郷二) 50.4

100m バタフライ

- 1 五十嵐和子 (念珠関) 1:40.9
2 佐藤恵子 (内郷二) 1:44.4
3 佐藤咲子 (念珠関) 1:49.6
4 佐藤幸子 (田尻) 1:51.0
5 阿部笑美 (加茂) 1:57.0
6 阿部春子 (内郷二) 2:05.5

50m 背泳

- 1 西巻文江 (田尻) 45.7
2 本間清子 (念珠関) 47.8
3 神谷豊子 (長岡南) 51.2
4 佐藤加代子 (内郷二) 51.7
5 田中和香 (加茂) 52.4
6 五十嵐悦子 (念珠関) 56.0

100m 背泳

- 1 西巻文江 (田尻) 1:38.2
2 菅井礼子 (石巻) 1:41.3

- 3 本間清子 (念珠関) 1:44.5
4 神谷豊子 (長岡南) 1:50.1
5 佐藤加代子 (内郷二) 1:51.3
6 佐藤江美子 (湯本) 2:02.6

400m リレー

- 1 五十嵐・佐藤・本間・本間 (念珠関) 6:11.4
2 西巻・佐藤・矢追・大矢 (田尻) 6:27.8
3 伊藤・中佐・菅原・山本 (五橋) 6:29.0

400m メドレーリレー

- 1 西巻・佐藤・高橋・大矢 (田尻) 6:55.3
2 佐藤・佐藤・今・大和田 (内郷二) 6:55.5
3 船木・佐々木・佐藤・佐々木 (椿) 7:26.8

関東水泳教室

8月16日

大宮プール(50m)公認

男子の部

100m 自由形

- 1 紙谷竜夫 (立正) 1:05.0
2 小島治 (日大豊山) 1:05.9
3 中島稔 (東田) 1:07.0
4 新藤満 (千倉) 1:07.1

200m 自由形

- 1 紙谷竜夫 (立正) 2:25.5
2 渡辺利夫 (") 2:25.5
3 浜口哲也 (北沢) 2:26.1
4 永井一郎 (前橋三) 2:34.4
5 石川力 (寺尾) 2:34.4
6 持田幸雄 (栗田谷) 2:35.0

400m 自由形

- 1 野口和雄 (東田) 5:03.5
2 渡辺利夫 (立正) 5:14.6
3 加藤仁彦 (") 5:15.5
4 藤野秋之助 (鶴見) 5:25.2
5 根岸宏治 (逗子開成) 5:27.5
6 水谷譲 (東田) 5:27.5
7 中根正雄 (上青木) 5:28.8

1500m 自由形

- 1 野口和雄 (東田) 20:05.6

- 2 加藤仁彦 (立正) 21:18.7
3 根岸宏治 (逗子開成) 21:40.3
4 水谷譲 (東田) 21:56.5
5 中根正雄 (上青木) 21:59.5
6 佐野満治 (西岬) 22:07.6

100m 平泳

- 1 秋谷幸彦 (東田) 1:22.2
2 桜井実 (日大一) 1:22.6
3 本多光彦 (") 1:22.8

200m 平泳

- 1 秋谷幸彦 (東田) 2:56.5
2 本多光彦 (日大一) 2:57.0
3 古谷勝己 (御園) 2:57.8
4 宮田英明 (立正) 2:57.8
5 安田博明 (館山二) 3:01.2

100m バタフライ

- 1 藤田修孝 (日大豊山) 1:08.5
2 尾谷庸三 (館山二) 1:14.8
3 斎藤哲 (立正) 1:16.8
4 木本正美 (北沢) 1:17.1
5 饗場達雄 (甲府南) 1:18.6
6 宮崎明 (銚子一) 1:18.7
7 石橋起一 (北沢) 1:19.4

200m バタフライ

- 1 藤田修孝 (日大豊山) 2:42.4
2 尾谷庸三 (館山二) 2:48.9
3 饗場達雄 (甲府南) 2:58.2
4 宮崎明 (銚子一) 2:59.8

100m 背泳

- 1 和田憲二 (館山二) 1:16.5
2 小林弘 (北沢) 1:18.5
3 田中晴夫 (足立七) 1:19.1
4 高沢久道 (野沢温) 1:20.0
5 小川啓一 (東田) 1:20.4
6 志村新二 (甲府南) 1:20.5

200m 背泳

- 1 和田憲二 (館山二) 2:46.5
2 高沢久道 (野沢温) 2:49.2
3 田中晴夫 (足立七) 2:51.2
4 小川啓一 (東田) 2:51.9
5 川名光美 (館山二) 2:54.0
6 志村新二 (甲府南) 2:57.4

400m メドレーリレー

- 1 小林・宮田・斎藤・神谷 (立正) 5:08.0
2 和田・安田・尾谷・吉田

(館山二) 5:12.5

800m リレー

1 渡辺・加古・加藤・紙谷
(立正) 10:06.3

2 麻生・大垣・滝本・根岸
(逗子開成) 10:57.4

得点

①立正 54点 ④日大豊山 19点
②東田 40" ⑤甲府南 14"
③館山二 34" ⑥日大一 14"

女子の部

100m 自由形

1 横井真由美 (横浜学) 1:12.8
2 高嶋美枝 (成女学) 1:14.5
3 内野典子 (八王子四) 1:15.7
4 土ヶ内照子 (成女学) 1:16.4
5 河野まゆみ (野沢温) 1:22.1
6 斎藤とし江 (沼田) 1:23.0

200m 自由形

1 横井真由美 (横浜学) 2:45.3
2 高嶋美枝 (成女) 2:45.6
3 内野典子 (八王子四) 2:52.4
4 土ヶ内照子 (成女) 2:54.9
5 大崎世子 (横浜学) 2:57.5
6 小林繁子 (") 3:05.0
7 守重達子 (成女) 3:07.9

400m 自由形

1 中島千恵子 (成女) 6:09.1
2 河野まゆみ (野沢温) 6:14.2
3 大崎世子 (横浜学) 6:15.7

4 北鹿渡郁子 (成女) 6:17.0

5 斎藤とし江 (沼田) 6:33.8

6 小林繁子 (横浜学) 6:36.7

100m 平泳

1 高野美代子 (東田) 1:32.4

2 渡辺和子 (") 1:32.4

3 山口栄 (館山二) 1:33.9

4 野尻博美 (成女) 1:34.5

5 山重百合子 (横浜学) 1:34.5

6 青木登喜子 (") 1:35.9

200m 平泳

1 渡辺和子 (東田) 3:17.8

2 高野美代子 (") 3:17.9

3 山口栄 (館山二) 3:24.3

4 山重百合子 (横浜学) 3:25.0

5 森川富久子 (成女) 3:26.1

6 青木登喜子 (横浜学) 3:30.2

50m 背泳

1 水落志保美 (成女) 38.1

2 伊原裕子 (和洋女) 41.1

3 萩野由美子 (北沢) 41.5

4 若月幸恵 (成女) 42.0

5 志倉容子 (桐朋女) 42.4

6 植松郁子 (横浜学) 43.1

7 渋谷広江 (") 43.7

100m 背泳

1 水落志保美 (成女) 1:24.5

2 萩野由美子 (北沢) 1:31.0

3 伊原裕子 (和洋女) 1:31.0

4 志倉容子 (桐朋女) 1:33.0

50m バタフライ

1 麻生真由美 (横浜学) 35.9

2 高橋叔子 (成女) 37.4

3 松田菊江 (") 39.2

4 富井暁美 (野沢温) 41.3

5 佐々木千鶴子 (御園) 42.0

6 佐々木芳美 (成女) 42.5

100m バタフライ

1 麻生真由美 (横浜学) 1:26.1

2 高橋叔子 (成女) 1:27.4

3 松田菊江 (") 1:30.0

4 富井暁美 (野沢温) 1:35.3

5 林和江 (沼田) 1:39.0

6 佐々木千鶴子 (御園) 1:41.1

7 佐々木芳美 (成女) 1:41.4

400m リレー

1 土ヶ内・北鹿渡・中島・高嶋
(成女) 5:16.3

2 小林・牧島・大崎・横井
(横浜学) 5:23.5

3 坂本・稲葉・渡辺・高野
(東田) 5:57.7

400m メドレーリレー

1 水落・野尻・高橋・高嶋
(成女) 5:41.0

2 渋谷・山重・麻生・横井
(横浜学) 5:57.0

3 坂本・渡辺・高野・稲葉
(東田) 6:24.1

中部水泳教室

8月14・15日

気温 29° 32°

高岡プール (50m) 公認

水温 28° 28°

男子の部

100m 自由形

1 増田民雄 (稻生沢) 1:05.2

2 菊地利定 (河津南) 1:06.0

3 三輪祐三 (名古屋) 1:06.5

4 天野政由 (篠原) 1:06.6

5 笹田憲之 (中京) 1:06.9

6 今野茂之 (愛知) 1:07.6

200m 自由形

1 木村正夫 (上野台) 2:22.4

2 成瀬好宏 (八幡) 2:25.1

3 今井勇二 (中京) 2:26.2

4 鈴木俊延 (竜洋) 2:26.6

5 笹田憲之 (中京) 2:27.3

6 今野茂之 (愛知) 2:28.0

400m 自由形

1 木村正夫 (上野台) 5:01.8

2 鈴木俊延 (竜洋) 5:11.4

3 伊藤常満 (愛知) 5:18.6

4 天野憲一 (篠原) 5:23.2

5 大石幸雄 (竜洋) 5:23.4

6 今井勇二 (中京) 5:23.8

1500m 自由形

1 伊藤常満 (愛知) 20:09.5

2 大石幸雄 (竜洋) 20:42.6

3 有働徹 (愛知) 20:59.2

4 加藤哲広 (中京) 21:54.9

5 天野憲一 (篠原) 21:55.0

6 榎本陽司 (御浜) 21:56.3

100m 平泳

1 川島文雄 (竜洋) 1:23.8

2 竹内雅之 (八幡) 1:24.1

3 藤原清信 (稻生沢) 1:24.5

4 舟津政治 (芦城) 1:24.6

5 上村好司 (愛知) 1:25.5

6 林敏久 (") 1:26.0

200m 平 泳

- 1 川島 文雄 (竜 洋) 2:53.8
- 2 上村 好司 (愛 知) 2:58.0
- 3 林 敏久 (") 2:58.6
- 4 柴田 正博 (篠 原) 3:01.2
- 5 舟津 政治 (芦 城) 3:03.4
- 6 星野 清 (竜 洋) 3:05.5

100m バタフライ

- 1 鈴木 義一 (稻 生 沢) 1:16.2
- 2 鈴木 英昭 (掛 川 西) 1:16.5
- 3 石上喜代志 (愛 知) 1:17.4
- 4 中谷 俊夫 (松 陽) 1:18.1
- 5 金崎砲一郎 (稻 生 沢) 1:19.6
- 6 森 守 (中 京) 1:20.9

200m バタフライ

- 1 石上喜代志 (愛 知) 2:52.0
- 2 山本 光吉 (雄 踏) 2:52.5
- 3 鈴木 英昭 (掛 川 西) 2:53.2
- 4 内藤 信一 (磐 田 一) 2:57.0
- 5 森 守 (中 京) 2:58.1
- 6 中谷 俊夫 (松 陽) 2:59.8

100m 背 泳

- 1 石川 勝彦 (竜 洋) 1:18.2
- 2 正木 昭直 (稻 生 沢) 1:18.2
- 3 山本 紀雄 (上 野 台) 1:18.7
- 4 松島 義弘 (松 任) 1:19.8
- 5 畑野 勉 (中 京) 1:20.3
- 6 鈴木 安弘 (竜 洋) 1:20.8

200m 背 泳

- 1 正木 昭直 (稻 生 沢) 2:47.5
- 2 石川 勝彦 (竜 洋) 2:48.2
- 3 山本 紀雄 (上 野 台) 2:49.2
- 4 鈴木 安弘 (竜 洋) 2:52.4
- 5 宝田 岩男 (磐 田 一) 2:54.2
- 6 本多 広 (上 野 台) 2:56.2

800m リレー

- 1 内村・天野(政)・吉田・天野(憲)
(篠 原) 10:15.6
- 2 森・今井・奥村・笹田
(中 京) 10:19.4
- 3 岩崎・富永・宇野・木村
(上 野 台) 10:34.5

400m メドレーリレー

- 1 正木・増田・藤原・金崎
(稻 生 沢) 5:05.5
- 2 畑野・柴田・森・笹田
(中 京) 5:09.5
- 3 山本・坂下・木村・宇野
(上 野 台) 5:11.8

女 子 の 部**100m 自由形**

- 1 深谷 澄子 (梶 山) 1:10.7
- 2 道家 知子 (") 1:15.9
- 3 伊藤 咲子 (淑 徳) 1:17.0
- 4 水野喜代子 (梶 山) 1:21.0
- 5 中林 範子 (松 陽) 1:23.9
- 6 石川 和子 (富 士) 1:24.5

200m 自由形

- 1 深谷 澄子 (梶 山) 2:37.2
- 2 齋 尚子 (") 2:43.2
- 3 伊藤 咲子 (淑 徳) 2:46.9
- 4 竹内 久子 (梶 山) 2:49.6
- 5 皆月 サキ (淑 徳) 2:50.3
- 6 山本 理子 (富 士) 2:51.4

400m 自由形

- 1 齋 尚子 (梶 山) 5:42.3
- 2 竹内 久子 (") 5:55.1
- 3 皆月 洋子 (淑 徳) 6:00.6
- 4 浜谷 幸子 (上 野 台) 6:12.2
- 5 瀬瀬いつ子 (淑 徳) 6:24.1
- 6 池田 容子 (下 田) 6:41.1

100m 平 泳

- 1 浅井 弘子 (淑 徳) 1:31.2
- 2 牧野 妙子 (梶 山) 1:31.6
- 3 小森 芳子 (淑 徳) 1:33.6
- 4 戸田かよ子 (信 愛) 1:35.0
- 5 小沢 石志 (") 1:37.1
- 6 安達 絹子 (梶 山) 1:37.2

200m 平 泳

- 1 浅井 弘美 (淑 徳) 3:09.6
- 2 牧野 妙子 (梶 山) 3:18.7
- 3 小島 史子 (") 3:21.4
- 4 小沢 石志 (信 愛) 3:24.9
- 5 戸田かよ子 (") 3:25.3
- 6 安達 絹子 (梶 山) 3:26.2

50m バタフライ

- 1 道家 和子 (梶 山) 37.7
- 2 川合美智子 (") 39.7
- 3 井野 和子 (") 40.1
- 4 疋田 清子 (信 愛) 40.4
- 5 竹山 荘 (篠 原) 42.5
- 6 鈴木るい子 (") 44.4

100m バタフライ

- 1 井野 和子 (梶 山) 1:29.2
- 2 川合美智子 (") 1:33.1
- 3 疋田 清子 (信 愛) 1:33.6
- 4 竹山 荘 (篠 原) 1:33.8
- 5 中丸 典子 (梶 山) 1:36.7
- 6 鈴木るい子 (篠 原) 1:39.4

50m 背 泳

- 1 大宮美枝子 (淑 徳) 40.0
- 2 佐藤 光代 (梶 山) 40.4
- 3 美和 節子 (信 愛) 41.9
- 4 瀬崎 淳子 (梶 山) 42.0
- 5 高柳 圭子 (鷺 津) 43.2
- 6 小川 福子 (下 田) 44.0

100m 背 泳

- 1 大宮美枝子 (淑 徳) 1:24.8
- 2 佐藤 光代 (梶 山) 1:29.1
- 3 瀬崎 淳子 (") 1:30.2
- 4 天野由美子 (") 1:30.8
- 5 美和 節子 (信 愛) 1:31.1
- 6 角田美奈子 (稻 生 沢) 1:31.1

400m リレー

- 1 齋・竹内・道家・深谷
(梶 山) 5:02.6
- 2 伊藤・瀬瀬・大宮・皆月
(淑 徳) 5:18.2
- 3 中林・早川・埴田・上田
(松 陽) 5:17.6

400m メドレーリレー

- 1 瀬崎・牧野・井野・深谷
(梶 山) 5:39.3
- 2 大宮・浅井・伊藤・皆月
(淑 徳) 5:48.1
- 3 美和・疋田・小沢・村松
(信 愛) 6:12.4

四 国 水 泳 教 室

8 月 10 ・ 11 ・ 12 日

高知市営プール (50m) 公認

男 子 の 部

100m 自由形

- 1 島内 一有 (高 知) 1:04.6
- 2 中野 泰往 (室戸岬) 1:09.2
- 3 土森 道雄 (中 村) 1:09.3
- 4 植田耕一郎 (鶴 尾) 1:09.8
- 5 貴田 昌夫 (北 島) 1:09.9
- 6 佐々井幸三 (鶴 尾) 1:10.0

200m 自由形

- 1 横山 徹郎 (中 村) 2:24.2
- 2 島内 一有 (高 知) 2:27.2
- 3 出田 邦夫 (紫 雲) 2:36.7
- 4 北村 益男 (青 柳) 2:37.2
- 5 杉本 肇 (城 北) 2:40.1
- 6 貴田 昌夫 (北 島) 2:42.4

400m 自由形

- 1 横山 徹郎 (中 村) 5:09.3
- 2 中橋 雅之 (高 知) 5:11.1
- 3 湯山藍一郎 (城 東) 5:20.0
- 4 中村健二郎 (附 中) 5:35.3
- 5 出田 邦夫 (紫 雲) 5:44.5
- 6 新居 康史 (徳 島) 5:53.4

1500m 自由形

- 1 中村 雅之 (高 知) 20:41.4
- 2 湯山藍一郎 (城 東) 20:50.2
- 3 渡辺 吉松 (美 須 賀) 21:03.2
- 4 横山 顕介 (中 村) 21:42.8
- 5 中村健二郎 (附 中) 21:54.5
- 6 新居 康夫 (徳 島) 23:05.6

100m 平 泳

- 1 稲津 時雄 (城 東) 1:22.9
- 2 竹内 義伸 (鳴門二) 1:23.2
- 3 安島 考司 (汐 江) 1:24.1
- 4 田辺 進 (") 1:26.2
- 5 勝田 益郎 (八 万) 1:27.8
- 6 岩田 則行 (鶴 尾) 1:29.2

200m 平 泳

- 1 稲津 時雄 (城 東) 2:58.9
- 2 竹田 義伸 (鳴門二) 2:59.1
- 3 松平 徳吉 (久 良) 3:02.4
- 4 安島 考司 (汐 江) 3:05.3
- 5 田辺 進 (") 3:08.1
- 6 岩田 則行 (鶴 尾) 3:08.5

100m バタフライ

- 1 広瀬 高尚 (高 知) 1:12.0

- 2 藤村 路則 (城 東) 1:18.2

- 3 本多 正登 (御 荘) 1:18.9

- 4 酒井 博義 (鳴門二) 1:23.8

- 5 正岡 伸介 (汐 江) 1:25.5

- 6 小西 道弘 (鶴 尾) 1:27.1

200m バタフライ

- 1 広瀬 高尚 (高 知) 2:43.5

- 2 川村 豊 (") 2:45.6

- 3 藤村 路則 (城 東) 3:02.6

- 4 酒井 博義 (鳴門一) 3:04.8

- 5 小川憲一郎 (詫 間) 3:17.7

- 6 小西 道弘 (鶴 尾) 3:20.2

100m 背 泳

- 1 猪野 正久 (城 東) 1:16.7

- 2 森川 正広 (汐 江) 1:19.5

- 3 長尾 好宏 (高 知) 1:21.8

- 4 松田 繁男 (日 和 佐) 1:23.1

- 5 小川 孝 (詫 間) 1:24.2

- 6 宮首 一義 (徳 島) 1:25.6

200m 背 泳

- 1 猪野 正久 (城 東) 2:47.7

- 2 長尾 好宏 (高 知) 2:53.7

- 3 岡宗 信義 (大 柝) 2:55.2

- 4 小川 孝 (詫 間) 3:04.1

- 5 中屋 昇 (八 幡) 3:05.3

- 6 宮首 一義 (徳 島) 3:06.7

800m リレー

- 1 弘瀬・島内・長尾・中橋
(高 知) 10:13.7

- 2 桑田・富山・渡辺・陶山
(詫 間) 11:04.4

- 3 菊地・佐藤・竹中・兵藤
(宮 内) 11:08.8

- 4 勝田・田村・米沢・河野
(八 万) 11:15.0

400m メドレーリレー

- 1 猪野・稲津・藤村・湯山
(城 東) 5:09.3

- 2 利穂・竹内・酒井・吉田
(鳴門二) 5:26.9

- 3 谷上・本田・木田・竹雅
(御 荘) 5:28.4

- 4 中村・岩田・小西・植田
(鶴 尾) 5:35.8

女 子 の 部

100m 自由形

- 1 神谷よしみ (御 荘) 1:18.8

- 2 湊 桂子 (雄 辨) 1:19.9

- 3 山本十三子 (土 佐 女) 1:24.8

- 4 関 英子 (詫 間) 1:25.3

- 5 林 泰子 (鳴門一) 1:27.6

- 6 二宮 洋子 (大 宮) 1:28.4

200m 自由形

- 1 神谷よしみ (御 荘) 2:56.9

- 2 山本 考子 (鶴 尾) 3:03.0

- 3 関 英子 (詫 間) 3:05.0

- 4 島 まゆみ (鳴門二) 3:07.6

- 5 二宮 洋子 (大 宮) 3:17.8

- 6 林 ヤス子 (鳴門一) 3:20.9

400m 自由形

- 1 湊 桂子 (雄 新) 6:15.5

- 2 山本 考子 (鶴 尾) 6:22.2

- 3 島 まゆみ (鳴門二) 6:47.5

- 4 山本十三子 (土 佐 女) 6:54.2

- 5 田中 和子 (大 宮) 6:55.3

- 6 佐名 和枝 (詫 間) 7:03.6

100m 平 泳

- 1 庄境 瞳 (城 東) 1:37.4

- 2 中山志奈子 (城 南) 1:37.4

- 3 大下とし子 (御 荘) 1:38.6

- 4 斎加 公子 (鶴 尾) 1:39.0

- 5 伊谷見美樹 (紫 雲) 1:40.6

- 6 南 文恵 (大 宮) 1:42.5

200m 平 泳

- 1 中山志奈江 (城 南) 3:25.2

- 2 庄境 瞳 (城 東) 3:27.8

- 3 斎加 公子 (鶴 尾) 3:32.6

- 4 武田 宜子 (雄 新) 3:33.6

- 5 南 文恵 (大 宮) 3:37.1

- 6 島田みどり (土 佐 女) 3:43.9

50m バタフライ

- 1 谷口十代美 (御 荘) 37.7

- 2 西岡須磨子 (大 宮) 40.3

- 3 谷川 且枝 (紫 雲) 46.2

- 4 水田 久美 (大 宮) 48.0

- 5 宮本 直澄 (鳴門二) 51.3

- 6 硫黄ヤスコ (鳴門一) 52.8

100m バタフライ

- 1 西岡須磨子 (大 宮) 1:31.4

- 2 佐名 和枝 (詫 間) 1:47.8

- 2 谷川 且枝 (紫 雲) 1:49.2
 4 水田 久美 (大 宮) 1:54.0
 5 硫黄ヤスコ (鳴門一) 1:56.9
 6 宮本 真澄 (鳴門二) 1:58.1

50m 背 泳

- 1 蓮田千穂美 (御 荘) 41.4
 2 山本美喜子 (日 和 佐) 43.0
 3 河田 逸子 (詫 間) 44.4
 4 竹内寿々子 (八 万) 47.0
 5 吉良 弥生 (御 荘) 47.0
 6 恒石美代子 (大 宮) 47.0

100m 背 泳

- 1 蓮田千穂美 (御 荘) 1:30.3
 2 山本美喜子 (日 和 佐) 1:34.2
 3 河田 逸子 (詫 間) 1:36.9
 4 藤田ハツ子 (鳴門一) 1:40.6
 5 吉良 弥生 (御 荘) 1:41.2
 6 竹内寿美子 (八 幡) 1:43.6

400m リレー

- 1 神谷・池田・菊地・谷口
 (御 荘) 5:45.4
 2 西岡・武内・二宮・田中
 (大 宮) 6:02.5
 3 河田・岩瀬・佐名・関

- (詫 間) 6:22.3
 4 林・藤田・秋田・硫黄
 (鳴門一) 6:52.4

400m メドレーリレー

- 1 蓮田・木下・谷口・神谷
 (御 荘) 6:10.3
 2 徳永・沢村・西岡・田中
 (大 宮) 6:33.6
 3 河田・佐名・岩瀬・関
 (詫 間) 6:47.2
 4 藤田・秋田・硫黄・林
 (鳴門一) 6:52.5

九 州 水 泳 教 室

8 月 10 日 ~ 12 日

別府市温泉プール (50m) 公認

男 子 の 部

100m 自由形

- 1 江口 義樹 (瀬 高) 1:04.3
 2 大坪 繁喜 (十 文 字) 1:04.3
 3 石井 良弘 (山ノ手) 1:06.7
 4 立山 継志 (八 代 一) 1:07.2
 5 沼田 信寛 (人 吉 一) 1:07.2
 6 久保 孝 (崎 戸) 1:07.6

200m 自由形

- 1 高瀬悦二郎 (八 代 三) 2:22.0
 2 大坪 繁喜 (十 文 字) 2:24.4
 3 石井 良広 (山ノ手) 2:30.1
 4 植田 茂 (八 代 三) 2:30.6
 5 立山 継志 (八 代 一) 2:33.5
 6 福山 節雄 (川 内 北) 2:34.5

400m 自由形

- 1 高瀬悦二郎 (八 代 三) 5:20.2
 2 福重 澄男 (福 山) 5:22.4
 3 植田 茂 (八 代 三) 5:23.7
 4 宇杉 弘明 (三 橋) 5:25.6
 5 福山 節雄 (川 内 北) 5:26.4
 6 権藤 哲郎 (吉 井) 5:28.4

1500m 自由形

- 1 福重 澄雄 (福 山) 21:46.0
 2 西本 信也 (大 津) 21:54.6
 3 尾石 忠 (東) 22:06.0
 4 西本 一之 (甲 佐) 22:30.2
 5 林 圀仁 (杷 木) 22:31.3
 6 古賀 邦彦 (比 良 松) 22:33.6

100m 平 泳

- 1 福原 義文 (八 代 二) 1:22.1

- 2 青木 剛 (大 入 島) 1:22.2
 3 古川 剛 (伊 万 里) 1:22.7
 4 栗山 共造 (佐 賀 関) 1:23.7
 5 古賀 浩之 (比 良 松) 1:24.6
 6 遠藤 孝義 (熊 西) 1:25.0

200m 平 泳

- 1 古川 剛 (伊 万 里) 2:58.7
 2 青木 剛 (大 入 島) 3:00.4
 3 林 英一 (杷 木) 3:02.4
 4 遠藤 孝義 (熊 西) 3:02.5
 5 福原 義文 (八 代 二) 3:02.7
 6 管 逸郎 (東 雲) 3:02.8

100m バタフライ

- 1 福田 憲二 (山ノ手) 1:11.6
 2 権藤 哲郎 (吉 井) 1:13.9
 3 宮城 康次 (首 里) 1:14.9
 4 岡本 公二 (十 文 字) 1:15.8
 5 釜堀 彦三 (") 1:15.9
 6 佐藤 定 (八 代 一) 1:16.6

200m バタフライ

- 1 福田 憲二 (山ノ手) 2:49.5
 2 宮城 康次 (首 里) 2:49.9
 3 釜堀 彦三 (十 文 字) 2:51.3
 4 北岡 昭憲 (八 代 二) 2:56.8
 5 山野内伸二 (鶴 谷) 2:58.4
 6 佐藤 定 (八 代 一) 3:00.3

100m 背 泳

- 1 末次 学 (城 島) 1:17.0
 2 三島 一光 (嘉 島) 1:17.4
 3 増田 海洋 (") 1:18.1
 4 熊野 次雄 (山 鹿) 1:19.3

- 5 赤坂 成節 (飯 塚) 1:21.2
 6 運天 政剛 (首 里) 1:22.0

200m 背 泳

- 1 増田 海洋 (嘉 島) 2:46.4
 2 熊野 次雄 (山 鹿) 2:51.0
 3 末次 学 (城 島) 2:52.3
 4 赤坂 成章 (飯 塚) 2:54.2
 5 三島 一光 (嘉 島) 2:54.3
 6 運天 政剛 (首 里) 2:54.4

800m リレー

- 1 高岸・佐藤・柴田・立山
 (八 代 一) 10:37.1
 2 大橋・塚本・久保・宇杉
 (三 橋) 10:41.4
 3 村上・管・松田(勝)・松田(健)
 (東 雲) 11:12.8

400m メドレーリレー

- 1 鳥井・釜堀(昌)・釜堀(彦)・大坪
 (十 文 字) 5:03.4
 2 池永・笠毛・福田・石井
 (山ノ手) 5:04.4
 3 三木・江川・浜田・高瀬
 (八 代 三) 5:16.1

女 子 の 部

100m 自由形

- 1 中川 静子 (嘉 島) 1:15.4
 2 足立久美子 (杷 木) 1:17.4
 3 坂本 和美 (八 代 二) 1:17.7
 4 池上久美子 (出 水) 1:19.6
 5 渡辺 君子 (山ノ手) 1:19.7
 6 梶原みつ子 (杷 木) 1:19.8

- 200m 自由形**
- 1 中川 静子 (嘉 島) 2:49.2
 - 2 足立久美子 (杷 木) 2:52.8
 - 3 坂本 和美 (八代二) 2:58.0
 - 4 岩永 弘子 (嘉 島) 3:01.3
 - 5 矢野 梢 (比良松) 3:03.0
 - 6 奥山 城子 (宮之城) 3:05.8

- 400m 自由形**
- 1 渡辺 君子 (山ノ手) 6:11.0
 - 2 簾 千枝子 (若松四) 6:11.2
 - 3 岩永 弘子 (嘉 島) 6:17.9
 - 4 矢野 梢 (比良松) 6:26.5
 - 5 久保山美智恵 (杷 木) 6:30.7
 - 6 大谷加代子 (穂 北) 6:32.9

- 100m 平 泳**
- 1 網屋 千代 (鹿 屋) 1:32.2
 - 2 葉室 加奈 (筑 紫) 1:33.0
 - 3 田中 映子 (甲 南) 1:34.0
 - 4 園田 芳子 (八代一) 1:36.1
 - 5 松本 直桃 (筑 紫) 1:36.3
 - 6 高嶺 恵 (横 川) 1:36.5

- 200m 平 泳**
- 1 網屋 千代 (鹿 屋) 3:19.4
 - 2 田中 映子 (甲 南) 3:20.2

- 3 葉室 加奈 (筑 紫) 3:20.4
- 4 松本 直桃 (") 3:23.9
- 5 園田 芳子 (八代三) 3:28.9
- 6 宮本 淑子 (鹿 島) 3:29.5

- 50m バタフライ**
- 1 小緑 妙子 (宮之城) 37.7
 - 2 浜田百合子 (山ノ手) 38.0
 - 3 石山 洋子 (横 川) 38.1
 - 4 釜堀タミエ (十文字) 39.9
 - 5 重信 幸子 (九州女) 40.5
 - 6 草野恵美子 (八代一) 41.8

- 100m バタフライ**
- 1 浜田百合子 (山ノ手) 1:24.0
 - 2 石山 洋子 (横 川) 1:28.0
 - 3 小緑 妙子 (宮之城) 1:29.7
 - 4 釜堀タミエ (十文字) 1:30.0
 - 5 草野恵美子 (八代一) 1:35.0
 - 6 吉川 栄子 (甲 南) 1:40.5

- 50m 背 泳**
- 1 浦上 涼子 (筑 累) 38.9
 - 2 池田 静子 (比良松) 40.4
 - 3 白坂 淳子 (鹿 屋) 41.5
 - 4 黒瀬まり子 (浜 脇) 41:6
 - 5 田端 恵子 (嘉 島) 42.1

- 6 上田橋真弓 (横 川) 42.9
- 100m 背 泳**
- 1 浦上 涼子 (筑 紫) 1:25.7
 - 2 池田 静子 (比良松) 1:26.8
 - 3 白坂 淳子 (鹿 屋) 1:28.7
 - 4 橋口 雪子 (川内西) 1:29.9
 - 5 黒瀬まり子 (浜 脇) 1:30.2
 - 6 田端 恵子 (嘉 島) 1:30.9

- 400m リレー**
- 1 岩永・上村・松田・中川 (嘉 島) 5:25.3
 - 2 吉田・吉瀬・梶原・足立 (杷 木) 5:35.6
 - 3 小緑・日当瀬(い)・日当瀬(ま)・奥山 (宮之城) 5:47.8

- 400m メドレーリレー**
- 1 上田橋・高嶺・石山・森園 (横 川) 6:02.1
 - 2 田端・宮本・林田・中川 (嘉 島) 6:06.7
 - 3 別府・古川・釜堀・大隈 (十文字) 6:15.7

地 方 選 手 権

(Local Championship)

青 森 県 高 校

6 月 24 ・ 25 日

碓ヶ関村営プール (25m) 公認

男 子 の 部

- 100m 自由形**
- 1 田中 奉郷 (青商高) 1:09.0
 - 2 松江 一城 (青森一) 1:09.4
 - 3 三浦 俊二 (青 高) 1:11.2

- 200m 自由形**
- 1 田中 奉郷 (青 商) 2:36.3
 - 2 松江 一城 (青 一) 2:39.9
 - 3 三浦 俊二 (青 高) 2:42.8

- 400m 自由形**
- 1 楠美 三郎 (弘 高) 5:51.7
 - 2 藤田 興機 (鯉 高) 6:02.2
 - 3 今 保雄 (青 高) 6:07.8

800m 自由形

- 1 楠美 三郎 (弘 高) 12:26.3
- 2 藤田 興機 (鯉 高) 12:34.0
- 3 水戸 義明 (光 星) 12:41.0

- 100m 平 泳**
- 1 伊藤 義博 (青 商) 1:23.7
 - 2 横浜 盛昭 (青 高) 1:24.4
 - 3 福田 光裕 (鯉 高) 1:25.4

- 200m 平 泳**
- 1 伊藤 義博 (青 商) 3:03.0
 - 2 福田 光裕 (鯉 高) 3:05.0
 - 3 月館 忠雄 (八 商) 3:06.2

- 100m バタフライ**
- 1 笹本 忠行 (八 商) 1:19.7
 - 2 石田 捷夫 (青 一) 1:28.0

- 3 細越 聖秀 (八 商) 1:30.3

- 200m バタフライ**
- 1 笹本 忠行 (八 商) 3:14.0
 - 2 細越 聖秀 (") 3:38.0
 - 3 三上 昭一 (青 工) 3:38.5

- 100m 背 泳**
- 1 福田 洋一 (青 商) 1:17.4
 - 2 種市 公弘 (青 高) 1:19.6
 - 3 玉沢 明 (八 高) 1:24.5

- 200m 背 泳**
- 1 玉沢 明 (八 高) 3:07.4
 - 2 三浦 文三 (鯉 高) 3:07.7
 - 3 慶長 寿春 (八 商) 3:13.2

200m リレー

- 1 藤田・福田・佐藤・中川
(鯨 高) 2:11.6
- 2 相馬・名久井・佐々木・笹本
(八 商) 2:12.0
- 3 森・寺川・野沢・三浦
(青 高) 2:12.0
- 800m リレー**
- 1 藤田・福田・佐藤・中川
(鯨 高) 11:28.2
- 2 相馬・山内・五日市・笹本
(八 商) 11:33.3
- 3 小田川・伊藤・福田・田中
(青 商) 11:36.4
- 400m メドレーリレー**
- 1 福田・田中(輝)・伊藤・田中
(青 商) 5:23.6
- 2 慶長・月館・笹本・相馬
(八 商) 5:30.0
- 3 種市・横浜・木村・三浦
(青 高) 5:34.4
- 女子の部**

- 50m 自由形**
- 1 大沢せい子 (鯨 高) 40.2
- 2 今 正子 (東 奥) 40.5
- 3 葛西 利子 (青 中) 42.8
- 100m 自由形**
- 1 今 正子 (東 奥) 1:29.4
- 2 大沢せい子 (鯨 高) 1:34.0
- 3 荒井 暁子 (青 商) 1:39.0
- 100m 平 泳**
- 1 大村 英子 (東 奥) 1:51.8
- 2 佐藤千栄子 (") 1:57.8
- 3 山田美矢子 (鯨 高) 2:04.0
- 200m 平 泳**
- 1 大村 英子 (東 奥) 4:11.2
- 2 山田美矢子 (鯨 高) 4:24.0
- 3 吉田 ツヤ (野 高) 4:27.0
- 50m バタフライ**
- 1 戸田 和子 (千 葉) 55.8
- 2 古沢美恵子 (東 奥) 1:00.0
- 3 小田 和子 (") 1:09.8
- 50m 背 泳**

- 1 中里みつえ (東 奥) 43.0
- 2 成田 春江 (鯨 高) 48.4
- 3 三上美津子 (青 中) 50.3
- 100m 背 泳**
- 1 中里みつえ (東 奥) 1:32.7
- 2 成田 春江 (鯨 高) 1:51.6
- 3 西川 栄子 (青 高) 1:58.6
- 200m リレー**
- 1 大沢・山田・脇川・成田
(鯨 高) 2:49.0
- 2 中里・古沢・大沢・今
(東 奥) 2:56.2
- 3 佐々木・川島・三上・葛西
(青 中) 3:10.5
- 300m メドレーリレー**
- 1 中里・木村・今
(東 奥) 4:53.0
- 2 成田・山田・大沢
(鯨 高) 5:25.2
- 3 三上・佐々木・葛西
(青 中) 5:48.3

秋 田 県 選 手 権

8 月 27 日
気温 27。

八橋プール (50m) 公認
水温 24°5

- 男子の部**
- 50m 自由形**
- 1 菅原 勝広 (日 鉦) 28.1
- 2 菅原 友一 (菅 長) 28.9
- 3 中村 新和 (付 属 高) 30.2
- 100m 自由形**
- 1 菅原 勝広 (日 鉦) 1:03.8
- 2 菅原 友一 (菅 長) 1:06.2
- 3 三浦 義孝 (秋 商 高) 1:06.4
- 200m 自由形**
- 1 佐藤 秀臣 (金 農 高) 2:34.3
- 2 三浦 金昭 (") 2:35.8
- 3 田口 博己 (本 荘 高) 2:38.5
- 400m 自由形**
- 1 三浦 金昭 (金 農 高) 5:30.2
- 2 植村 芳行 (本 荘 高) 5:33.1
- 3 佐藤 秀臣 (金 農 高) 5:33.5
- 800m 自由形**
- 1 三浦 金昭 (金 農 高) 11:33.3
- 2 佐藤 秀隆 (高 清 水 中) 12:08.3
- 3 三浦 義孝 (秋 商 高) 12:32.8

- 100m 平 泳**
- 1 渡辺 巖 (金 農 高) 1:22.3
- 2 畠山 邦男 (秋 商 高) 1:22.4
- 3 加藤 武 (堀 井 組) 1:27.3
- 200m 平 泳**
- 1 渡辺 巖 (金 農 高) 3:01.1
- 2 畠山 邦男 (秋 商 高) 3:05.4
- 3 加藤 武 (堀 井 組) 3:15.6
- 100m バタフライ**
- 1 須藤 洋一 (明 大) 1:04.5
- 2 小川日出四 (秋 商 高) 1:14.4
- 3 加藤理紀之助 (金 農 高) 1:16.9
- 200m バタフライ**
- 1 須藤 洋一 (明 大) 2:29.5
- 2 小川日出四 (秋 商 高) 2:53.2
- 3 植村 芳行 (本 荘 高) 2:55.6
- 100m 背 泳**
- 1 加賀谷耕三 (井 川 中) 1:18.4
- 2 長谷川 昌 (秋 商 高) 1:20.4
- 3 柳田与志美 (本 荘 高) 1:24.2
- 200m 背 泳**

- 1 長谷川 昌 (秋 商 高) 3:01.8
- 2 柳田与志美 (本 荘 高) 3:04.9
- 3 富樫 和久 (秋 商 高) 3:06.9
- 女子の部**
- 50m 自由形**
- 1 須磨 敦子 (能 代 北) 37.1
- 2 畠山 裕子 (") 42.7
- 3 松枝 文子 (") 43.2
- 100m 自由形**
- 1 須磨 敦子 (能 代 北) 1:23.8
- 2 矢嶋 嘉子 (") 1:23.8
- 3 小林 京子 (") 1:29.8
- 200m 自由形**
- 1 須磨 敦子 (能 代 北) 3:03.2
- 2 矢嶋 嘉子 (") 3:06.1
- 3 小林 京子 (") 3:22.4
- 400m 自由形**
- 1 矢嶋 嘉子 (能 代 北) 6:46.9
- 2 小林 京子 (") 7:18.8
- 3 淡路 晃子 (秋 田 北) 8:20.7
- 100m 平 泳**

- 1 加藤 文子 (能代北) 1:46.2
 2 皆川 了子 (") 1:48.0
 3 奈良 瑞枝 (秋田北) 2:17.8

200m 平 泳

- 1 皆川 了子 (能代北) 3:48.3
 2 加藤 文子 (") 3:48.4

100m バタフライ

- 1 松枝 文子 (能代北) 2:14.5

50m 背 泳

- 1 畠 紹子 (松蔭会) 46.8
 2 谷田部公子 (本荘高) 48.4
 3 横山 亮子 (能代北) 49.7

100m 背 泳

- 1 畠 紹子 (松蔭会) 1:45.0
 2 谷田部公子 (本荘高) 1:47.2
 3 横山 亮子 (能代北) 1:50.1

福 島 県 高 校

7 月 22 ・ 23 日

気温 26° 26°5

会津若松市営プール (50m) 公認

水温 27°5 26°5

男 子 の 部

100m 自由形

- 1 佐久間捷哉 (福 島) 1:08.6
 2 金子 孝司 (福 商) 1:09.8
 3 佐藤 章 (白 河) 1:10.3

200m 自由形

- 1 内海 剛 (磐 城) 2:39.9
 2 根本 敏一 (四 倉) 2:40.8
 3 佐久間捷哉 (福 島) 2:40.8

400m 自由形

- 1 佐久間正司 (福 一) 5:29.7
 2 武藤与史昭 (四 倉) 5:42.2
 3 芳賀 正義 (白 河) 5:42.7

1500m 自由形

- 1 佐久間正司 (福 一) 22:17.2
 2 芳賀 正義 (白 河) 23:10.0
 3 佐藤 隆夫 (福 商) 24:28.7

100m 平 泳

- 1 紺野 勝義 (福 商) 1:26.3
 2 大和田恒男 (磐 城) 1:28.2
 3 蛭田 隆司 (四 倉) 1:28.9

200m 平 泳

- 1 鈴木 実 (白 河) 3:08.3
 2 紺野 勝義 (福 商) 3:08.4
 3 渡辺 裕一 (福 島) 3:14.5

100m バタフライ

- 1 佐藤 正義 (白 河) 1:11.6
 2 宮内 英征 (磐 城) 1:11.6
 3 戸村 敏郎 (白 河) 1:20.9

200m バタフライ

- 1 佐藤 正義 (白 河) 2:44.3
 2 宮内 英征 (磐 城) 2:56.4
 3 曲沼 修一 (喜多方) 3:15.5

100m 背 泳

- 1 橋本三之助 (喜多方) 1:18.4
 2 本田 実 (須賀川) 1:22.0
 3 遠藤 和彦 (福 農) 1:25.1

200m 背 泳

- 1 橋本三之助 (喜多方) 2:55.2
 2 本田 実 (須賀川) 3:00.7
 3 渡辺 邦一 (白 河) 3:05.4

800m リレー

- 1 佐藤・菅原・佐藤・芳賀
(白 河) 10:51.8
 2 高野・大内・根本・武藤
(四 倉) 11:01.7
 3 佐藤・加藤・片平・金子
(福 商) 11:29.3

400m メドレーリレー

- 1 渡辺・鈴木・佐藤・芳賀
(白 河) 5:16.0
 2 森山・大和田・宮内・内海
(磐 城) 5:25.4
 3 橋本・鈴木・曲沼・満田
(喜多方) 5:31.9

女 子 の 部

100m 自由形

- 1 井上 照子 (磐 女) 1:30.7
 2 緒方美代子 (四 倉) 1:37.2
 3 須藤 春子 (白 女) 1:46.1

200m 自由形

- 1 井上 照子 (磐 女) 3:22.9
 2 緒方美代子 (四 倉) 3:27.0
 3 安田美佐子 (白 女) 3:58.0

400m 自由形

- 1 志賀 憲子 (内 郷) 7:18.0
 2 円谷 節子 (白 女) 10:16.3
 3 田崎 良子 (") 10:23.8

800m 自由形

- 1 志賀 憲子 (内 郷) 15:12.1
 2 鈴木 栄子 (磐 女) 18:43.5
 3 安藤 敏子 (") 19:39.8

100m 平 泳

- 1 中沢 桜 (磐 女) 1:45.3
 2 鯨岡 悦子 (四 倉) 1:53.7
 3 鈴木 和子 (磐 女) 2:01.7

200m 平 泳

- 1 中沢 桜 (磐 女) 3:43.1
 2 鯨岡 悦子 (四 倉) 3:56.6
 3 鈴木 和子 (磐 女) 4:22.4

100m バタフライ

- 1 柳沼美亜子 (磐 女) 1:45.8
 2 高木千枝子 (") 2:24.5

200m バタフライ

- 1 柳沼美亜子 (磐 女) 3:48.1
 2 高木千枝子 (") 5:26.0

100m 背 泳

- 1 鈴木富美子 (磐 女) 1:41.8
 2 草野 君子 (四 倉) 1:53.9
 3 寺野 恵子 (白 女) 1:59.0

200m 背 泳

- 1 鈴木富美子 (磐 女) 3:45.2
 2 草野 君子 (四 倉) 4:10.5
 3 室屋 純子 (磐 女) 4:19.8

400m リレー

- 1 鈴木・井上・柳沼・鈴木
(磐 女) 6:43.2
 2 安田・円谷・田崎・須藤
(白 女) 8:15.5

400m メドレーリレー

- 1 鈴木・中沢・柳沼・井上
(磐 女) 6:46.4

千葉県高校総合体育

8月21日

千葉市営プール(50m)公認

気温 29°

水温 30°

男子の部

100m 自由形

- 1 桑原 穰 (銚子水) 1:03.7
- 2 宇山 勢一 (安房水) 1:04.6
- 3 吉田 勲 (") 1:07.7

200m 自由形

- 1 桑原 穰 (銚子水) 2:25.5
- 2 宇山 勢一 (安房水) 2:25.5
- 3 鈴木 義幸 (安房) 2:28.6

400m 自由形

- 1 山口 一夫 (安房) 5:16.4
- 2 岩田 岩男 (銚子水) 5:22.0
- 3 鈴木 義幸 (安房) 5:25.5

1500m 自由形

- 1 山口 一夫 (安房) 21:24.0
- 2 齋藤 和泉 (大多中) 21:58.5
- 3 岩田 岩男 (銚子水) 22:17.1

100m 平泳

- 1 網代 治 (安房) 1:20.8
- 2 伊豆 正義 (銚子商) 1:21.0
- 3 宮下 梅義 (安房水) 1:23.0

200m 平泳

- 1 伊豆 正義 (銚子商) 2:55.0
- 2 網代 治 (安房) 2:57.6
- 3 前田 誠二 (") 3:01.3

100m 背泳

- 1 松本 勝 (安房水) 1:14.8
- 2 浅野 晴男 (市立銚子) 1:15.6
- 3 鈴木 忠幸 (安房) 1:16.0

200m 背泳

- 1 飯沼 信宏 (安房水) 2:41.2
- 2 鈴木 忠幸 (安房) 2:42.3
- 3 松本 勝 (安房水) 2:46.2

100m バタフライ

- 1 粕谷 敬 (安房) 1:05.8
- 2 中村 隆美 (長生) 1:11.2
- 3 大鶴 英嗣 (千葉) 1:15.2

200m バタフライ

- 1 粕谷 敬 (安房) 2:30.0

- 2 中村 隆美 (長生) 2:43.5

- 3 石川 勝利 (安房) 2:55.8

800m リレー

- 1 山口・鈴木忠・粕谷・鈴木敬
(安房) 10:10.9

- 2 宇山・吉田・渡辺・松本
(安房水) 10:26.2

- 3 岩田・尾張・小林・桑原
(銚子水) 10:31.8

400m メドレーリレー

- 1 鈴木・網代・粕谷・山口
(安房) 4:51.0

- 2 松本・宮下・渡辺・宇山
(安房水) 4:55.2

- 3 尾張・元吉・桑原・岩田
(銚子水) 5:19.8

得点

- ①安房高校101点 ⑤銚子商高 12点
 ②安房水高 70" ⑥大多喜高 11"
 ③銚子水高 35" ⑦市立銚子高8"
 ④長生高校 20" ⑧千葉高校 7"

女子の部

100m 自由形

- 1 渡辺 勝美 (銚子) 1:21.3
- 2 山越 京子 (昭和) 1:22.6
- 3 小林 秀子 (") 1:28.0

200m 自由形

- 1 田中 愛子 (和洋) 3:04.8
- 2 小林 秀子 (昭和) 3:22.0
- 3 田中 節子 (館山) 3:36.3

400m 自由形

- 1 田中 愛子 (和洋) 6:35.9
- 2 室木 幸子 (昭和) 6:44.8
- 3 田中 節子 (館山) 7:41.9

800m 自由形

- 1 室木 幸子 (昭和) 13:57.5
- 2 宇山美佐子 (安房南) 15:45.1
- 3 磯崎恵美子 (") 16:27.5

100m 平泳

- 1 佐藤 睦子 (館山) 1:38.5
- 2 鈴木 明美 (銚子) 1:39.6
- 3 高木千鶴子 (館山) 1:46.5

200m 平泳

- 1 鈴木 明美 (銚子) 3:30.6
- 2 佐藤 睦子 (館山) 3:36.2
- 3 高木千鶴子 (館山) 3:46.4

100m バタフライ

- 1 渡辺 勝美 (銚子) 1:33.9
- 2 山越 京子 (昭和) 1:48.0
- 3 丸野千代子 (館山) 1:49.5

200m バタフライ

- 1 丸野千代子 (館山) 4:02.0
- 2 六馬 信子 (安房南) 4:16.0

100m 背泳

- 1 小森谷喜江 (館山) 1:38.8
- 2 木村 光江 (銚子) 1:44.9
- 3 坂口 洋子 (昭和) 1:44.9

200m 背泳

- 1 小森谷喜江 (館山) 3:34.2
- 2 生稻三恵子 (安房南) 3:49.2
- 3 平野 悦子 (昭和) 3:55.8

400m リレー

- 1 小林・北川・山越・室木
(昭和) 6:10.6
- 2 木村・鈴木・小岩・渡辺
(銚子) 6:38.9

400m メドレーリレー

- 1 木村・鈴木・渡辺・小岩
(銚子) 6:40.8
- 2 小森・佐藤・丸野・田中
(館山) 6:48.9

得点

- ①館山高校 62点 ④安房南高 47点
 ②昭和学院 60" ⑤和女大付 14"
 ③銚子高校 49"

東京都選手権

7月15・16日

気温 33° 35°

神宮プール(50m)公認

水温 24° 24°

男子の部

100m 自由形

- 1 近藤 至男 (勝村建設) 59.3
- 2 古川 徹 (白木屋) 59.9
- 3 吉見 行雄 (日大豊山高) 1:00.1
- 4 久保田宇利 (自由ヶ丘高) 1:00.2
- 5 望月清一郎 (白水会) 1:00.2
- 6 浅野 純孝 (") 1:00.4

200m 自由形

- 1 笈田 光治 (国士館大) 2:11.2
- 2 森田 武男 (日大豊山高) 2:11.7
- 3 望月清一郎 (白水会) 2:13.9
- 4 吉見 行雄 (日大豊山高) 2:17.4
- 5 久保田宇利 (自由ヶ丘高) 2:17.9
- 6 梶本 邦昭 (白水会) 2:18.2

400m 自由形

- 1 笈田 光治 (国士館大) 4:46.2
- 2 森田 武男 (日大豊山高) 4:48.8
- 3 江川 滋充 (国士館大) 4:57.6
- 4 丸井 久人 (日大豊山高) 4:58.0
- 5 大津 德行 (国士館大) 4:58.0
- 6 田中 正紀 (駿台ク) 4:58.2

1500m 自由形

- 1 江川 滋充 (国士館大) 19:36.0
- 2 丸井 久人 (日大豊山高) 10:48.4
- 3 田中 正紀 (駿台ク) 20:04.6
- 4 大津 德行 (国士館大) 20:16.8
- 5 藤村 明人 (") 20:30.0
- 6 山田 博昭 (日大豊山高) 20:30.7

100m 平泳

- 1 石川 健二 (日大豊山高) 1:14.7
- 2 永井 正員 (東京日産) 1:16.0
- 3 宮下 宗重 (ミツヤ送風機) 1:16.7
- 4 宮本 英 (白水会) 1:17.5
- 5 中田 馨次郎 (") 1:18.6
- 6 山本 浩 (日本学園) 1:18.7

200m 平泳

- 1 石川 健二 (日大豊山高) 2:45.6
- 2 永井 正員 (東京日産) 2:49.0
- 3 宮本 英 (白水会) 2:51.2
- 4 篠原 豊 (日大) 2:51.4
- 5 宮下 宗重 (ミツヤ送風機) 2:51.9
- 6 中田 馨次郎 (白水会) 2:52.6

100m バタフライ

- 1 富田 幸人 (国士館大) 1:05.4
- 2 遠藤 英康 (日大豊山高) 1:06.7
- 3 小戎 紀一 (白水会) 1:06.8
- 4 中村 一良 (国士館大) 1:07.3
- 5 清水 孝 (白水会) 1:07.3
- 6 馬場 政義 (") 1:07.9

200m バタフライ

- 1 馬場 政義 (白水会) 2:28.4
- 2 富田 幸人 (国士館大) 2:29.7
- 3 小戎 紀一 (白水会) 2:33.0
- 4 松尾 求一 (国士館大) 2:33.5
- 5 遠藤 英康 (日大豊山高) 2:34.7
- 6 宮島 良寛 (") 2:38.4

100m 背泳

- 1 五十嵐武清 (修徳高) 1:07.2
- 2 古賀 宣樹 (国士館大) 1:07.2
- 3 井上 彬 (白水会) 1:11.0
- 4 青木 守喬 (日大豊山高) 1:12.4
- 5 森山 稔 (国士館大) 1:13.1
- 6 宮良 高志 (日大豊山高) 1:13.4

200m 背泳

- 1 五十嵐武清 (修徳高) 2:27.0
- 2 古賀 宣樹 (国士館大) 2:28.8
- 3 宮良 高志 (日大豊山高) 2:34.3
- 4 井上 彬 (白水会) 2:35.4
- 5 小山 敏行 (日大豊山高) 2:39.7
- 6 森山 稔 (国士館大) 2:40.6

400m 個人メドレー

- 1 石井 享 (日大豊山高) 1:16.0
- 2 宮島 良寛 (") 1:19.0

女子の部

100m 自由形

- 1 高島 美枝 (成女中) 1:13.4
- 2 内野 典子 (八王子四中) 1:14.9
- 3 宮崎孔美子 (白木屋) 1:15.0
- 4 戸田 史 (成女高) 1:16.7
- 5 土屋 節子 (二階堂高) 1:17.6
- 6 森沢 桂子 (日女体短大) 1:17.7

200m 自由形

- 1 島川 浩子 (白木屋) 2:43.0
- 2 宮崎孔美子 (") 2:46.2

- 3 内野 典子 (八王子四中) 2:51.6
- 4 常田 沙子 (二階堂高) 2:57.8
- 5 土屋 節子 (") 2:58.4
- 6 江口 匈枝 (") 3:08.3

400m 自由形

- 1 島川 浩子 (白木屋) 5:45.1
- 2 岡本マサ子 (二階堂高) 6:17.0
- 3 中島千恵子 (成女中) 6:20.0
- 4 館野 静枝 (二階堂高) 6:24.4
- 5 北鹿渡郁子 (成女中) 6:43.4
- 6 倉橋 暁子 (二階堂高) 6:43.4

800m 自由形

- 1 岡本マサ子 (二階堂高) 13:03.3
- 2 館野 静枝 (") 13:38.9
- 3 倉橋 暁子 (") 14:06.3

100m 平泳

- 1 山崎 幸子 (成女高) 1:28.9
- 2 渡辺 和子 (東田中) 1:33.0
- 3 高野美代子 (") 1:34.6
- 4 水本 栄子 (成徳高) 1:34.8
- 5 阿部 和子 (二階堂高) 1:36.0
- 6 長岡 陽子 (") 1:37.2

200m 平泳

- 1 山崎 幸子 (成女高) 3:11.9
- 2 渡辺 和子 (東田中) 3:18.8
- 3 佐藤 園子 (二階堂高) 3:18.9
- 4 高野美代子 (東田中) 3:24.4
- 5 古賀 春恵 (日女大) 3:24.6
- 6 高橋 久枝 (二階堂高) 3:24.6

100m バタフライ

- 1 黒田 栞子 (二階堂高) 1:21.8
- 2 中村 靖子 (三菱銀行) 1:27.8
- 3 高橋 叔子 (成女高) 1:28.8
- 4 倉島佐智子 (二階堂高) 1:34.1
- 5 松田 菊江 (成女中) 1:34.1
- 6 家塚登志子 (成女高) 1:36.6

200m バタフライ

- 1 黒田 栞子 (二階堂高) 2:58.4
- 2 中村 靖子 (三菱銀行) 3:15.9
- 3 島倉 孝子 (二階堂高) 3:26.4
- 4 鈴木 節子 (") 3:53.2

100m 背泳

- 1 水落志保美 (成女中) 1:24.2

- 2 金井 厚子 (二階堂高) 1:24.9
 3 山中サカエ (成徳高) 1:26.8
 4 臼井 和子 (二階堂高) 1:26.9
 5 福島利恵子 (成女高) 1:27.8

- 6 新井 和子 (二階堂高) 1:29.9
200m 背 泳
 1 金井 厚子 (二階堂高) 3:00.3
 2 臼井 和子 (") 3:06.2

- 3 山中サカエ (成徳高) 3:10.7
 4 石沢 栄子 (二階堂高) 3:18.0
 5 阪本 訓子 (東田中) 3:36.6

神奈川県選手権

7月16日

野毛山プール(50m)公認

男子の部

100m 自由形

- 1 梶原 文雄 (法泳会) 1:02.6
 2 山川 泰男 (法政二) 1:02.8
 3 木村 瑞雄 (富士通信) 1:03.0

200m 自由形

- 1 木村 瑞雄 (富士通信) 2:19.2
 2 佐藤 博 (法政二) 2:22.2
 3 丸 文夫 (日本鋼管) 2:22.6

400m 自由形

- 1 靱山 稔 (日本鋼管) 4:56.0
 2 本横山茂之 (富士通信) 5:07.2
 3 遠藤 憲行 (逗子開成) 5:09.9

1500m 自由形

- 1 靱山 稔 (日本鋼管) 19:23.8
 2 武藤 能夫 (法政二) 21:15.5
 3 宮本 勝弘 (") 21:17.0

100m 平 泳

- 1 坪田 允功 (日本鋼管) 1:15.2
 2 田中 章元 (法政二) 1:17.9
 3 猪谷 勉 (柏泳会) 1:18.9

200m 平 泳

- 1 坪田 允功 (日本鋼管) 2:45.5
 2 田中 章元 (法政二) 2:53.7
 3 永沢 清夫 (日本鋼管) 2:57.2

100m バタフライ

- 1 杉本 紘一 (法政二) 1:04.4
 2 渡辺 春雄 (東芝) 1:05.2
 3 若井 英雄 (日本鋼管) 1:06.6

200m バタフライ

- 1 杉本 紘一 (法政二) 2:22.4
 2 渡辺 春雄 (東芝) 2:32.4
 3 水上 達彦 (法泳会) 2:37.0

100m 背 泳

- 1 星野 稔 (日本鋼管) 1:09.6
 2 清水 正一 (法政二) 1:12.7
 3 木島 正夫 (富士通信) 1:14.1

200m 背 泳

- 1 星野 稔 (日本鋼管) 2:34.8
 2 清水 正一 (法政二) 2:40.2
 3 木島 正夫 (富士通信) 2:42.0

女子の部

100m 自由形

- 1 小島寿美子 (横浜学高) 1:16.4
 2 牧野 保子 (") 1:19.3
 3 久保田泰子 (") 1:20.2

200m 自由形

- 1 相沢 滋子 (富士通信) 2:53.7
 2 小島寿美子 (横浜学高) 2:57.1
 3 横井真由美 (横浜学中) 2:59.5

400m 自由形

- 1 相沢 滋子 (富士通信) 6:16.5
 2 大崎 世子 (横浜学中) 6:24.0
 3 坂下 和江 (" 高) 6:34.3

100m 平 泳

- 1 小林 節子 (横浜学高) 1:36.5
 2 山重百合子 (" 中) 1:38.1
 3 小林 興子 (" 高) 1:39.2

200m 平 泳

- 1 小林 節子 (横浜学高) 3:27.1
 2 山重百合子 (" 中) 3:33.8
 3 小林 興子 (" 高) 3:39.4

100m バタフライ

- 1 浅沼はる美 (横浜学高) 1:27.5
 2 麻生真由美 (" 中) 1:30.3

200m バタフライ

- 1 浅沼はる美 (横浜学高) 3:36.6
 2 麻生真由美 (" 中) 3:43.7

100m 背 泳

- 1 中島 孝子 (横浜学高) 1:23.8
 2 植松 郁子 (" 中) 1:39.2
 3 渋谷 広江 (") 1:39.5

200m 背 泳

- 1 中島 孝子 (横浜学高) 2:57.5

長野県選手権

8月13日

松本市プール(50m)公認

男子の部

100m 自由形

- 1 河野 洋一 (長野市) 1:05.9
 2 鎌倉 功 (花村産業) 1:07.6
 3 小山 明彦 (長野商) 1:09.5

200m 自由形

- 1 南垣内章文 (第一証券松本支店) 2:25.2
 2 河野 洋一 (長野市) 2:30.6

- 3 小山 澄 (長野中央高) 2:41.9

400m 自由形

- 1 南垣内章文 (第一証券松本支店) 5:18.8
 2 原田 政志 (長野商) 5:50.4
 3 山崎 尚人 (") 6:03.2

1500m 自由形

- 1 南垣内章文 (第一証券松本支店) 21:43.7

- 2 原田 政志 (長野商) 23:12.4
 3 山崎 尚人 (") 23:58.5

100m 平 泳

- 1 吉松 雄一 (東芝月販) 1:22.9
 2 轟 修 (長野商) 1:24.0
 3 早川 実 (長野市) 1:24.4

200m 平 泳

- 1 早川 実 (長野市) 3:02.8
 2 吉松 雄一 (東芝月販) 3:04.4

- 3 轟 修 (長野商) 3:06.0
100m バタフライ
 1 北沢 慎二 (長野商定) 1:14.5
 2 鷹野 征市 (県ヶ丘) 1:18.4
 3 毛呂五三男 (長野商) 1:30.1
200m バタフライ
 1 鷹野 征市 (県ヶ丘) 3:07.6
 2 北沢 慎二 (長野商定) 3:12.3
 3 毛呂五三男 (長野商) 3:26.4
100m 背泳
 1 三井 康弘 (諏訪水ク) 1:23.8
 2 神田 栄司 (滝泳会) 1:26.8
 3 南沢 睦範 (長野高) 1:29.8
200m 背泳
 1 三井 康宏 (諏訪水ク) 3:08.2

- 2 南沢 睦範 (長野高) 3:14.4
 3 神田 栄司 (滝泳会) 3:17.4
女子の部
100m 自由形
 1 片山 千恵 (長野西) 1:29.0
 2 河野二三子 (飯山南) 1:35.2
200m 自由形
 1 片山 千恵 (長野西) 3:17.8
 2 河野二三子 (飯山南) 3:30.0
400m 自由形
 1 南垣内章文
 (第一証券松本支店) 5:18.8
 2 原田 政志 (長野商) 5:50.4
 3 山崎 尚人 (〃) 6:03.2
800m 自由形

- 1 片山 千恵 (長野西) 14:04.6
100m 平泳
 1 堀内 勇子 (長野高) 1:39.2
200m 平泳
 1 堀内 勇子 (長野高) 3:43.8
100m バタフライ
 1 小林球美子 (飯山北) 1:42.9
100m 背泳
 1 森山加代子 (県米穀卸) 1:34.5
 2 池田 純子 (飯山南) 3:29.1
200m 背泳
 1 森山加代子 (県米穀卸) 3:29.8
 2 池田 純子 (飯山南) 4:06.0

山 梨 県 選 手 権

7 月 2 日

気温 28°

日川高校プール (50m) 公認

水温 23°

- 男子の部**
100m 自由形
 1 水上 三男 (日川高) 1:04.6
 2 岩野 秀夫 (〃) 1:07.8
 3 小林 敬明 (甲商) 1:07.8
200m 自由形
 1 水上 三男 (日川高) 2:30.3
 2 渡辺 正人 (甲工) 2:31.2
 3 雨宮 宏雄 (棧山高) 2:33.5
400m 自由形
 1 藤巻 智 (甲府高) 5:43.6
 2 山口 政彦 (日川高) 5:47.1
 3 寺田 義雄 (日体大) 5:55.9
1500m 自由形
 1 藤巻 智 (甲府高) 22:33.4
 2 山口 政彦 (日川高) 23:26.7
 3 川口 惣平 (甲商) 23:42.0
100m 背泳
 1 糸井 晶 (教育大) 1:14.9
 2 降幡 洋 (甲府高) 1:18.0
 3 山田 広 (日川高) 1:22.4
200m 背泳
 1 糸井 晶 (教育大) 2:37.7
 2 降幡 洋 (甲府高) 2:56.0
 3 山田 広 (日川高) 3:05.1
100m 平泳
 1 高野 芳造 (甲商) 1:21.3
 2 秋山征三郎 (増穂高) 1:23.2

- 3 矢崎 勝美 (梨工高) 1:25.6
200m 平泳
 1 糸井 晶 (教育大) 3:00.5
 2 高野 芳造 (甲商) 3:01.2
 3 秋山征三郎 (増穂高) 3:05.0
100m バタフライ
 1 山下 洋二 (教育大) 1:06.4
 2 伊藤 武夫 (甲工) 1:09.2
 3 小泉豊太郎 (甲商) 1:10.0
200m バタフライ
 1 山下 洋二 (教育大) 2:39.0
 2 伊藤 武夫 (甲工) 2:45.4
 3 小泉豊太郎 (甲商) 2:58.8
800m リレー
 1 山田・横森・山下・糸井
 (教育大) 10:26.5
 2 水上・山口・武藤・岩野
 (日川高) 10:42.3
 3 渡辺・赤丸・伊藤・松村
 (甲工) 10:49.5
400m リレー
 1 水上・山口・武藤・岩野
 (日川高) 4:39.8
 2 小林・樋口・若尾・小泉
 (甲商) 4:47.0
 3 渡辺・赤丸・伊藤・松村
 (甲工) 4:54.2
400m メドレーリレー

- 1 若尾・高野・小泉・小林
 (甲商) 5:16.0
 2 降幡・佐野・林・藤巻
 (甲府高) 5:21.7
 3 山田・有賀・武井・水上
 (日川高) 5:22.9
女子の部
100m 自由形
 1 小沢百合子 (山梨高) 1:29.6
 2 中沢 初美 (増穂高) 1:33.9
 3 樋口 正子 (甲二高) 1:37.7
200m 自由形
 1 小沢百合子 (山梨高) 3:21.3
 2 三井 恭子 (甲二高) 3:25.6
 3 中沢 初美 (増穂高) 3:26.4
400m 自由形
 1 飯島なつ代 (山梨高) 7:35.2
100m 背泳
 1 宮川 典子 (湯田高) 1:30.2
 2 青柳 郁子 (甲二高) 1:35.6
 3 大塩きよ子 (増穂高) 1:59.4
200m 背泳
 1 宮川 典子 (湯田高) 3:19.5
 2 青柳 郁子 (甲二高) 3:27.2
 3 依田 玲子 (〃) 5:12.5
100m 平泳
 1 古屋 洋子 (日女短大) 1:38.5
 2 坂本ちふみ (甲二高) 1:41.0

- 3 近藤 節子 (甲二高) 1:42.5
200m 平形
 1 古屋 洋子 (日女短大) 3:37.8
 2 坂本ちふみ (甲二高) 3:41.2
 3 近藤 節子 (") 3:47.5
100m バタフライ

- 1 飯島なつ代 (山梨高) 1:41.7
 2 三井 恭子 (甲二高) 1:42.7
400m リレー
 1 三井・樋口・坂本・青柳
 (甲二高) 6:24.9
 2 山口・飯島・雨宮・小沢

- (山梨高) 7:16.3
400m メドレーリレー
 1 青柳・近藤・三井・樋口
 (甲二高) 6:43.7

静岡県選手権

9月30日・10月1日
 気温 29° 28°

元城プール (50m) 公認
 水温 24.5° 24°

- 男子の部**
100m 自由形
 1 水野 伸 (静岡OB) 1:00.7
 2 石津 敏夫 (榛原高) 1:01.0
 3 西野 勝弘 (興誠高) 1:02.2
400m 自由形
 1 水野 伸 (静岡OB) 4:54.4
 2 高橋 豊 (浜商高) 4:57.5
 3 鈴木 孝二 (磐農高) 5:02.0
1500m 自由形
 1 西野 勝利 (興誠高) 20:07.1
 2 高橋 豊 (浜商高) 20:07.4
 3 青山 勝利 (磐農高) 20:26.6
200m 平泳
 1 鈴木 欽次 (磐農高) 2:46.3

- 2 川島 勇 (磐農高) 2:46.7
 3 鈴木 英二 (") 2:51.6
200m バタフライ
 1 星川 毅敬 (磐農高) 2:37.0
 2 牧野 康二 (") 2:47.6
 3 尾崎 孝雄 (掛西高) 2:47.8
200m 背泳
 1 勝又 完一 (明大) 2:30.4
 2 大隅 潔 (") 2:30.7
 3 山田 正剛 (日大三島) 2:31.8

- 女子の部**
100m 自由形
 1 林 恵美子 (信愛高) 1:14.2
 2 鈴木 朝子 (") 1:20.5
 3 倉橋 静子 (市立高) 1:20.7

- 400m 自由形**
 1 飯尾千恵子 (信愛高) 5:51.2
 2 小池 和子 (市立高) 6:10.8
 3 鈴木 朝子 (信愛高) 6:16.1
200m 平泳
 1 岩井 一枝 (掛西高) 3:15.0
 2 田中 宏子 (信愛高) 3:22.4
 3 那須田幸恵 (市立) 3:25.4
200m バタフライ
 1 林 恵美子 (信愛高) 3:10.1
 2 鈴木 育代 (") 3:52.0
100m 背泳
 1 小栗美保子 (信愛高) 1:29.5
 2 小池 和子 (市立) 1:33.8
 3 那須田末子 (信愛高) 1:33.8

受知県選手権

7月15日

名古屋学院プール (50m) 公認

- 男子の部**
100m 自由形
 1 崎久保道博 (中京商) 58.3
 2 浅野 興一 (") 1:02.4
 3 亀薦 輝雄 (") 1:02.5
200m 自由形
 1 崎久保道博 (中京商) 2:11.5
 2 加藤 太郎 (") 2:17.2
 3 浅野 興一 (") 2:20.8
400m 自由形
 1 大池 巖 (愛知高) 4:50.6
 2 清水 清彦 (中京商) 4:51.7
 3 加藤 太郎 (") 4:56.5
1500m 自由形
 1 清水 清彦 (中京商) 19:34.0
 2 松波 守 (") 20:02.4

- 3 大池 巖 (愛知高) 20:54.8
100m 平泳
 1 沢村 常彦 (中京大) 1:15.9
 2 成田 洋二 (中京商) 1:18.5
 3 今枝 勉 (中京大) 1:20.0
200m 平泳
 1 沢村 常彦 (中京大) 2:47.0
 2 成田 洋二 (中京商) 2:49.6
 3 大森 勝利 (トヨタ自) 2:54.0
100m バタフライ
 1 伴 国雄 (中京高) 1:04.9
 2 安藤 信幸 (名商大) 1:06.3
 3 杉本 延彦 (中京大) 1:08.4
200m バタフライ
 1 伴 国雄 (中京高) 2:25.8
 2 馬上 豊 (") 2:41.0

- 3 安藤 信幸 (名商大) 2:42.8
100m 背泳
 1 伊藤 圭祐 (中京商) 1:05.3
 2 館 英三 (") 1:14.0
 3 浅井 力 (東邦高) 1:14.2
200m 背泳
 1 伊藤 圭祐 (中京商) 2:22.8
 2 向川 俊晴 (トヨタ自) 2:41.3
 3 田村 務 (中京商) 2:41.8
女子の部
100m 自由形
 1 高野 洋子 (淑徳高) 1:11.1
 2 深谷 澄子 (椋山中) 1:12.0
 3 大岩 香苗 (椋山高) 1:12.6
200m 自由形
 1 深谷 澄子 (椋山中) 2:40.2

- 2 野村 倭子 (淑徳高) 2:40.8
3 大岩 香苗 (椛山高) 2:43.7

400m 自由形

- 1 江坂 君子 (椛山高) 5:26.0
2 高野 洋子 (淑徳高) 5:36.8
3 齋 尚子 (椛山中) 5:48.5

800m 自由形

- 1 江坂 君子 (椛山高) 11:30.6
2 高野 洋子 (淑徳高) 11:35.3
3 竹内 久子 (椛山中) 12:06.4

100m 平泳

- 1 磯村 昌子 (淑徳高) 1:28.5

- 2 浅井 弘美 (淑徳中) 1:29.7
3 河合 和美 (淑徳高) 1:30.2

200m 平泳

- 1 磯村 昌子 (淑徳高) 3:10.0
2 河合 和美 (") 3:11.2
3 浅井 弘美 (淑徳中) 3:12.6

100m バタフライ

- 1 齋藤 弘子 (椛山高) 1:16.3
2 川上 静江 (淑徳中) 1:18.8
3 和田 靖子 (淑徳高) 1:18.9

200m バタフライ

- 1 齋藤 弘子 (椛山高) 2:56.9

- 2 和田 靖子 (淑徳高) 2:59.4
3 川上 静江 (淑徳中) 2:59.6

100m 背泳

- 1 林 かほり (淑徳高) 1:21.3
2 大宮美枝子 (淑徳中) 1:23.7
3 岸 赫子 (椛山高) 1:25.0

200m 背泳

- 1 林 かほり (淑徳高) 2:55.4
2 大宮美枝子 (淑徳中) 2:58.4
3 岸 赫子 (椛山高) 3:05.0

岐阜県選手権

7月2日

気温 23°

岐阜県管プール (50m) 公認

水温 17.5°

男子の部

100m 自由形

- 1 日比野 勝 (本巢) 1:05.8
2 続木 宗秋 (長良) 1:06.9
3 杉山 直正 (岐工) 1:07.8

200m 自由形

- 1 岩田 邦彦 (大商) 2:23.5
2 日比野 勝 (本巢) 2:33.0
3 続木 宗秋 (長良) 2:33.0

400m 自由形

- 1 岩田 邦彦 (大商) 5:21.2
2 佐藤 力 (恵那) 5:21.5
3 大橋隆三郎 (大商) 5:44.6

1500m 自由形

- 1 佐藤 力 (恵那) 22:09.4
2 開発 克男 (長良) 23:20.9
3 大橋隆三郎 (大商) 23:26.3

100m 平泳

- 1 兵藤 正時 (長良) 1:17.0
2 長谷川 康 (") 1:19.8
3 河合 博美 (大商) 1:21.7

200m 平泳

- 1 兵藤 正時 (長良) 2:43.3
2 長谷川 康 (") 2:54.5
3 河合 博美 (大商) 2:54.9

100m バタフライ

- 1 安江 和彦 (恵那) 1:21.6
2 中島 研二 (岐工) 1:25.0
3 伊藤 見三 (") 1:28.2

200m バタフライ

- 1 安江 和彦 (恵那) 3:08.0

- 2 中島 研二 (岐工) 3:22.5
3 島 勝美 (恵那) 3:33.6

100m 背泳

- 1 沢田 義勝 (長良) 1:10.2
2 土川 勉 (") 1:18.1
3 山田 準造 (恵那) 1:23.4

200m 背泳

- 1 沢田 義勝 (長良) 2:37.8
2 土川 勉 (") 2:57.4
3 山田 準造 (恵那) 3:06.2

200m リレー

- 1 沢田・長谷川・土川・開発 (長良) 2:00.6
2 旧井・河合・岩田・大橋 (大商) 2:06.3
3 遠山・菱田・脇田・杉山 (岐工) 2:07.2

800m リレー

- 1 沢田・田中・開発・続木 (長良) 10:31.5
2 遠山・田口・脇田・杉山 (岐工) 11:09.3
3 旧井・小田・大橋・岩田 (大商) 11:09.7

400m メドレーリレー

- 1 沢田・兵藤・安藤・続木 (長良) 5:04.5
2 山田・熊沢・安江・佐藤 (恵那) 5:16.6
3 竹中・河合・岩田・大橋 (大垣商) 5:24.3

女子の部

100m 自由形

- 1 村北美恵子 (大商) 1:17.5
2 佐竹 貞子 (") 1:30.5
3 土垣内松美 (大南) 1:40.0

200m 自由形

- 1 村北美恵子 (大商) 2:56.4
2 広瀬 純子 (") 3:45.4

100m 平泳

- 1 吉村 靖子 (十六BK) 1:38.9
2 山口 順子 (長良) 1:42.6
3 伊藤実千枝 (鶯谷) 1:45.8

200m 平泳

- 1 吉村 靖子 (十六BK) 3:35.8
2 山口 順子 (長良) 3:42.2
3 伊藤実千枝 (鶯谷) 3:56.6

50m バタフライ

- 1 杉岡 幸子 (大商) 49.1
2 伊藤 君子 (大南) 1:04.2

100m バタフライ

- 1 伊藤 君子 (大南) 2:23.6

50m 背泳

- 1 杉山 好美 (中央法規) 46.8
2 勅使河原祥子 (長良) 47.9
3 能勢すみ子 (") 52.6

100m 背泳

- 1 杉山 好美 (中央法規) 1:43.8
2 勅使河原祥子 (長良) 1:49.8
3 水野東美子 (鶯谷) 2:06.2

石川 県 選 手 権

9 月 10 日

富樫プール (50m) 公認

男 子 の 部

100m 自由形

- 1 堂井 勝彦 (英商會) 1:02.8
- 2 徳田 晃 (松住水協) 1:05.2
- 3 前田 孝男 (金沢水協) 1:07.1

200m 自由形

- 1 山本 紀勝 (米沢電気) 2:23.4
- 2 木村 正夫 (上野台中) 2:31.7
- 3 宇野 輝彦 (") 2:32.6

400m 自由形

- 1 山田 忠信 (小松実高) 4:52.2
- 2 山本 紀勝 (米沢電気) 5:01.2
- 3 木村 正夫 (上野台中) 5:07.5

1500m 自由形

- 1 山田 忠信 (小松実高) 18:54.9
- 2 木村 正夫 (上野台中) 21:14.1
- 3 富永四三隆 (") 21:53.0

100m 平 泳

- 1 前田 鎮禰 (泉丘高) 1:21.0
- 2 大崎 邦彦 (") 1:24.8
- 3 坂下 賢二 (上野台中) 1:25.1

200m 平 泳

- 1 前田 鎮禰 (泉丘高) 2:55.1
- 2 大崎 邦彦 (") 3:01.9
- 3 坂下 賢二 (上野台中) 3:02.5

100m バタフライ

- 1 宝勝 忠幸 (泉丘高) 1:10.9

- 2 守 俊孝 (金市工) 1:12.5

- 3 大角 歳三 (上野台中) 1:17.4

200m バタフライ

- 1 宝勝 忠幸 (泉丘高) 2:41.4
- 2 大角 歳三 (上野台中) 2:58.0
- 3 守 俊孝 (金市工) 3:12.7

100m 背 泳

- 1 松島 義弘 (松住中) 1:18.9
- 2 山本 紀男 (上野台中) 1:19.4
- 3 高桑 輝雄 (金市工) 1:21.1

200m 背 泳

- 1 山本 紀男 (上野台中) 2:49.9
- 2 本田 広 (") 2:52.8
- 3 高桑 輝雄 (金市工) 2:55.0

女 子 の 部

50m 自由形

- 1 釜村 和江 (藤花高) 36.1
- 2 富沢佐貴子 (泉丘高) 38.4
- 3 浦 孝子 (金城高) 38.7

100m 自由形

- 1 中林 範子 (松陽中) 1:21.6
- 2 釜村 和江 (藤花高) 1:22.2
- 3 富沢佐貴子 (泉丘高) 1:23.7

200m 自由形

- 1 浜谷 幸子 (上野台中) 3:03.4
- 2 中林 範子 (松陽中) 3:08.8
- 3 富沢佐貴子 (泉丘高) 3:11.6

400m 自由形

- 1 浜谷 幸子 (上野台中) 6:19.9
- 2 松本 行子 (藤花高) 6:29.0
- 3 中林 範子 (松陽中) 6:29.3

100m 平 泳

- 1 堀 慧子 (職員互助会) 1:34.4
- 2 西田 弘美 (藤花高) 1:42.6
- 3 根布 節子 (鳴和中) 1:42.9

200m 平 泳

- 1 堀 慧子 (職員互助会) 3:20.9
- 2 根布 節子 (鳴和中) 3:41.4
- 3 遠島ひとみ (上野台中) 3:55.4

100m バタフライ

- 1 杉村 育子 (金城高) 1:32.8
- 2 早川八寿子 (松陽中) 1:52.8
- 3 前田 和枝 (藤花高) 2:05.4

200m バタフライ

- 1 杉村 育子 (金城高) 3:25.1
- 2 前田 和枝 (藤花高) 4:34.6

100m 背 泳

- 1 加賀 和子 (藤花高) 1:32.3
- 2 蓮村 公枝 (金沢水協) 1:32.7
- 3 舟津 久子 (紫錦台中) 1:38.2

200m 背 泳

- 1 蓮村 公枝 (金沢水協) 3:20.3
- 2 加賀 和子 (藤花高) 3:21.2
- 3 舟津 久子 (紫錦台中) 3:22.2

三 重 県 選 手 権

6 月 25 日

四日市高校プール (25m) 公認

100m 自由形

- 1 沢田 武 (四日市高) 59.2
- 2 奥地 啓吾 (三重大) 1:04.6
- 3 浜田 祥嗣 (紀北水協) 1:06.6

200m 自由形

- 1 沢田 武 (四日市高) 2:10.5
- 2 奥地 啓吾 (三重大) 2:27.4
- 3 山中 充 (紀北水協) 2:32.7

400m 自由形

- 1 浜田 祥嗣 (紀北水協) 5:30.0
- 2 榎本 陽司 (御浜中) 5:30.8

- 3 赤崎 等 (御浜中) 5:33.3

1500m 自由形

- 1 赤崎 等 (御浜中) 22:34.3
- 2 榎本 陽司 (") 22:41.0
- 3 東 慎造 (木本高) 22:59.5

100m 平 泳

- 1 木村 弘次 (四日市高) 1:16.6
- 2 中子 公男 (尾鷲高) 1:23.9
- 3 和田 元一 (三重大) 1:25.3

200m 平 泳

- 1 木村 弘次 (四日市高) 2:51.4

- 2 中子 公男 (尾鷲高) 3:03.1

- 3 和田 元一 (三重大) 3:09.6

100m バタフライ

- 1 今西 博也 (四日市高) 1:09.0
- 2 五味 宗一 (尾鷲高) 1:09.4
- 3 郡 俊夫 (三重大) 1:13.4

200m バタフライ

- 1 五味 宗一 (尾鷲高) 2:42.9
- 2 郡 俊夫 (三重大) 2:52.5
- 3 近藤 洋 (四日市南高) 3:16.6

100m 背 泳

- 1 松田 正和 (紀南水協) 1:18.5
 2 神保 智之 (鈴鹿水協) 1:20.1
 3 島 正明 (紀南水協) 1:20.2

- 200m 背 泳**
 1 神保 智之 (鈴鹿水協) 2:52.3
 2 崎久保桂吾 (御 浜 中) 2:56.2

- 3 徳力 周世 (三 重 大) 2:56.2

大 阪 府 選 手 権

7 月 16 日

気温 31.5°

大阪プール (50m) 公認

水温 31。

男 子 の 部

100m 自由形

- 1 山本 新吾 (東邦商会) 1:00.6
 2 橋岡 秀丞 (芦 泳 会) 1:01.6
 3 多和昭之進 (天 高) 1:02.1

200m 自由形

- 1 講本 昌男 (同 大) 2:11.7
 2 坂田 正明 (") 2:20.2
 3 多和昭之進 (天 高) 2:26.8

400m 自由形

- 1 講本 昌男 (同 大) 4:43.8
 2 笠井 利明 (大阪高) 4:51.3
 3 坂田 正明 (同 大) 4:54.2

1500m 自由形

- 1 浜田 広幸 (芦 泳 会) 19:51.9
 2 笠井 利明 (大阪高) 19:56.6
 3 山中 春夫 (東邦商会) 21:29.6

100m 平 泳

- 1 折戸 博 (桜宮高) 1:19.5
 2 崎山 昭治 (同 大) 1:20.6
 3 中山 尙武 (") 1:20.6

200m 平 泳

- 1 折戸 博 (桜宮高) 2:50.8
 2 谷木 光一 (芦 泳 会) 2:51.0
 3 児玉 孝久 (天 高) 2:54.8

100m バタフライ

- 1 金親 義弘 (大阪高) 1:04.8
 2 木庭 俊樹 (近 大) 1:08.0

- 3 高砂 欣哉 (天 高) 1:09.1

200m バタフライ

- 1 金親 義弘 (大阪高) 2:29.8
 2 安井 清雄 (同 大) 2:35.0
 3 木庭 俊樹 (近 大) 2:43.1

100m 背 泳

- 1 辻野 公二 (天 高) 1:10.8
 2 芦田 一郎 (同 大) 1:12.2
 3 梶山 武雄 (芦 泳 会) 1:15.8

200m 背 泳

- 1 辻野 公二 (天 高) 2:36.5
 2 芦田 一郎 (同 大) 2:38.2
 3 梶山 武雄 (芦 泳 会) 2:45.0

女 子 の 部

100m 自由形

- 1 佐藤 喜子 (ロート製薬) 1:05.6
 2 道家 高子 (東洋レ) 1:13.2
 3 岩井 鈴子 (日本生命) 1:13.6

200m 自由形

- 1 佐藤 喜子 (ロート製薬) 2:24.4
 2 小林由美子 (") 2:35.0
 3 原 富子 (東洋レ) 2:35.9

400m 自由形

- 1 虎野 昭子 (帝塚山高) 5:26.0
 2 小林由美子 (ロート製薬) 5:29.2
 3 原 富子 (東洋レ) 5:33.7

800m 自由形

- 1 虎野 昭子 (帝塚山高) 11:32.5

- 2 寺井 貴子 (ロート製薬) 11:41.3

- 3 斎藤 妙子 (東 中) 12:45.9

100m 平 泳

- 1 青木 幸子 (東洋レ) 1:25.6
 2 山田 和美 (成蹊高) 1:31.5
 3 葉室カヤ子 (羽衣学中) 1:33.0

200m 平 泳

- 1 青木 幸子 (東洋レ) 3:03.4
 2 山田 和美 (成蹊高) 3:13.6
 3 葉室カヤ子 (羽衣学中) 3:17.8

100m バタフライ

- 1 松中佐江子 (帝塚山教) 1:15.2
 2 大高 幸子 (東洋レ) 1:17.8
 3 松岡 明子 (") 1:20.0

200m バタフライ

- 1 松中佐江子 (帝塚山教) 2:49.4
 2 松岡 明子 (東洋レ) 2:50.3
 3 片岡 幸子 (日本生命) 3:00.6

100m 背 泳

- 1 江原紀久子 (東洋レ) 1:24.5
 2 田淵 恵子 (日本生命) 1:27.1
 3 多田美美子 (羽衣学) 1:29.0

200m 背 泳

- 1 江原紀久子 (東洋レ) 3:00.8
 2 多田美美子 (羽衣学) 3:08.5
 3 田淵 恵子 (日本生命) 3:13.0

奈 良 県 選 手 権

7 月 16 日

気温 31°

天理プール (50m) 公認

水温 29.5°

男 子 の 部

100m 自由形

- 1 池田 芳玄 (天理大) 58.8
 2 高木 義信 (天理高) 1:04.8
 3 有馬 征 (") 1:04.8
 4 佐藤 東司 (") 1:08.4
 5 木村 昭夫 (") 1:08.9

- 6 福角 平樹 (奈良高) 1:10.2

200m 自由形

- 1 池田 芳玄 (天理大) 2:12.4
 2 村田 稔彦 (天理高) 2:22.4
 3 有馬 征 (") 2:22.6
 4 木村 昭夫 (") 2:25.2
 5 宅川 精一 (") 2:26.4

- 6 湊 勝治 (天理高) 2:27.2

400m 自由形

- 1 村田 稔彦 (天理高) 5:00.8
 2 中村 宏禎 (") 5:03.0
 3 杉山 禎彦 (") 5:11.0
 4 宅川 精一 (") 5:11.8
 5 湊 勝治 (") 5:16.8

6 三浦 秀文 (天理高) 5:17.6
1500m 自由形
 1 杉山 禎彦 (天理高) 20:43.2
 2 三浦 秀文 (") 21:22.6
 3 中村 淳 (") 21:34.4
 4 市原 韶司 (郡山高) 22:46.8
 5 楠本 健三 (一条高) 24:20.6
100m 平泳
 1 脇内 竹則 (天理高) 1:16.2
 2 前田 治 (") 1:18.6
 3 西前 彰一 (") 1:19.6
 4 平野 満 (") 1:20.6
 5 山田 一男 (") 1:21.4
 6 田巻 兵司 (天理大) 1:21.8
200m 平泳
 1 前田 治 (天理高) 2:50.3
 2 脇内 竹則 (") 2:51.2
 3 西前 彰一 (") 2:52.8
 4 山田 一男 (") 2:53.0
 5 平野 満 (") 3:00.4
 6 鈴木 幸男 (一条高) 3:09.6
100m バタフライ
 1 新井 沐 (天理高) 1:05.0
 2 林 正友 (天理大) 1:06.2
 3 乾野 正之 (天理高) 1:08.0
 4 北村 光利 (") 1:19.6
 5 今西 章 (郡山中) 1:29.0
 6 牛谷 正義 (一条高) 1:32.6
200m バタフライ
 1 新井 沐 (天理高) 2:34.2
 2 林 正友 (天理大) 2:35.0
 3 乾野 正之 (天理高) 2:37.2
 4 北村 光利 (") 3:00.6
 5 今西 章 (郡山中) 3:23.2
 6 牛谷 正義 (一条高) 3:46.2
100m 背泳
 1 三杉 庄治 (天理高) 1:10.6
 2 宮崎 勝利 (") 1:12.8
 3 柿本 伸 (天理大) 1:16.4

4 中島 毅 (天理高) 1:18.8
 5 北浦 貞雄 (奈良高) 1:31.4
 6 山本 雅章 (一条高) 1:32.4
200m 背泳
 1 三杉 庄治 (天理高) 2:33.2
 2 宮崎 勝利 (") 2:40.0
 3 中島 毅 (") 2:50.0
 4 北浦 貞雄 (奈良高) 3:15.0
 5 清水美代治 (") 3:23.8
 6 山本 雅章 (一条高) 3:27.0
女子の部
100m 自由形
 1 和田 映子 (天理大) 1:08.8
 2 辻本 妙子 (五条高) 1:11.4
 3 黒松伊都子 (天理大) 1:18.4
 4 嘉屋重輝子 (天理高) 1:23.0
 5 藤原由美子 (") 1:26.4
 6 宮本 昭子 (") 1:28.8
200m 自由形
 1 和田 映子 (天理大) 2:35.0
 2 辻本 妙子 (五条高) 2:45.6
 3 東 美代子 (") 2:50.8
 4 黒松伊都子 (天理大) 2:59.8
 5 嘉屋重輝子 (天理高) 3:05.0
 6 藤原由美子 (") 3:12.0
400m 自由形
 1 石渡 雅子 (天理大) 5:36.2
 2 東 美代子 (五条高) 5:52.8
 3 梅下 延子 (天理高) 6:11.0
 4 鈴木ヒロ子 (") 6:11.8
800m 自由形
 1 石渡 雅子 (天理大) 11:38.0
 2 梅下 延子 (天理高) 12:34.8
 3 鈴木ヒロ子 (") 12:51.0
100m 平泳
 1 田中 清恵 (天理高) 1:30.2
 2 玉井 恵子 (") 1:38.0
 3 今出百合子 (天理中) 1:41.2
 4 浜村 幸子 (") 1:43.4

5 藤田 千代 (天理高) 1:45.0
 6 森 幸子 (") 1:47.0
200m 平泳
 1 田中 清恵 (天理高) 3:09.2
 2 玉井 恵子 (") 3:29.8
 3 今出百合子 (天理中) 3:34.0
 4 藤田 千代 (天理高) 3:38.0
 5 浜村 幸子 (天理中) 3:40.4
 6 森 育子 (天理高) 3:44.8
100m バタフライ
 1 中西美智代 (五条高) 1:16.7
 2 森下多恵子 (天理高) 1:21.0
 3 佐藤 公子 (") 1:23.2
 4 山田佐代子 (五条高) 1:23.4
 5 島田 直美 (天理大) 1:26.4
 6 小原 弘子 (天理高) 1:31.3
200m バタフライ
 1 中西美智代 (五条高) 2:54.4
 2 山田佐代子 (") 3:05.0
 3 佐藤 公子 (天理高) 3:11.2
 4 島田 直美 (天理大) 3:13.8
 5 森下多恵子 (天理高) 3:22.0
 6 小原 弘子 (") 3:26.4
100m 背泳
 1 松永 涼子 (天理高) 1:20.8
 2 岡田八詠子 (五条高) 1:20.8
 3 佐藤 良美 (天理大) 1:26.0
 4 松本 信子 (天理高) 1:27.6
 5 齋田美佐子 (") 1:31.0
 6 飯野 悦子 (") 1:33.8
200m 背泳
 1 松永 涼子 (天理高) 2:52.4
 2 岡田八詠子 (五条高) 2:55.9
 3 松本 信子 (天理高) 3:08.2
 4 佐藤 良美 (天理大) 3:10.0
 5 齋田美佐子 (天理高) 3:16.2
 6 飯野 悦子 (") 3:18.6

和歌山県選手権

7月2日

県営プール(50m)公認

男子の部
100m 自由形
 1 石井 清次 (和商高) 1:03.8
 2 大野 司 (BSタイヤ) 1:04.9

3 西出 晋 (和商高) 1:06.2
200m 自由形
 1 大野 司 (BSタイヤ) 2:26.2
 2 石井 清次 (和商高) 2:27.1

3 西出 晋 (和商高) 2:32.0
400m 自由形
 1 梅本 三郎 (伊都高) 5:11.4
 2 向 昭三 (") 5:11.9

3 西畑真一郎 (伊都高) 5:53.2
1500m 自由形
 1 梅本 三郎 (伊都高) 20:55.4
 2 向 昭三 (") 21:38.0
 3 西畑真一郎 (") 23:28.0
100m 平 泳
 1 尾形房千代 (向陽高) 1:19.4
 2 阪中 滝夫 (伊都高) 1:19.5
 3 向井 純一 (") 1:23.8
200m 平 泳
 1 阪中 滝夫 (伊都高) 2:49.8
 2 溝脇 国和 (") 2:57.2
 3 向井 純一 (") 2:58.8
100m バタフライ
 1 中村 征春 (伊都高) 1:08.8

2 阪本 和夫 (伊都教員) 1:15.7
 3 下津 有一 (和商高) 1:19.4
200m バタフライ
 1 中村 征春 (伊都高) 2:28.2
 2 下津 有一 (和商高) 3:03.5
 3 阪本 和夫 (伊都教員) 3:10.8
100m 背 泳
 1 飯守 一郎 (伊都高) 1:15.0
 2 吉田 博 (桐陰高) 1:16.4
 3 古田 裕造 (和商高) 1:20.6
200m 背 泳
 1 飯守 一郎 (伊都高) 2:41.4
 2 吉田 博 (桐陰高) 2:51.6
 3 木村 哲次 (伊都高) 2:57.0
女子の部

100m 自由形
 1 浦野 裕子 (御坊高工) 2:02.0
100m 平 泳
 1 久保 伸子 (伊都高) 1:43.8
200m 平 泳
 1 久保 伸子 (伊都高) 3:45.0
100m バタフライ
 1 竹村三枝子 (伊都高) 1:38.2
200m バタフライ
 1 竹村三枝子 (伊都高) 3:45.4
100m 背 泳
 1 川北 敏子 (伊都高) 1:33.6
200m 背 泳
 1 川北 敏子 (伊都高) 3:28.6

兵庫 県 選 手 権

7 月 2 日

気温 27°

甲子園プール (50m) 公認

水温 22°

男子の部

100m 自由形
 1 田上 一雄 (日清製鋼) 1:00.3
 2 深谷 寿邦 (弦泳会) 1:00.4
 3 石村 興二 (") 1:01.7
200m 自由形
 1 深谷 寿邦 (弦泳会) 2:15.4
 2 上村 政之 (姫工大付) 2:18.7
 3 石村 興二 (弦泳会) 2:21.7
400m 自由形
 1 吉田 憲司 (弦泳会) 4:54.2
 2 岩村 和平 (姫工大付) 5:04.0
 3 崎山 武雄 (弦泳会) 5:13.0
1500m 自由形
 1 吉田 憲司 (弦泳会) 20:02.3
 2 岩村 和平 (姫工大付) 20:42.1
 3 小出 茂夫 (西脇中) 21:59.2
100m 平 泳
 1 小寺 隆昭 (尼崎北) 1:15.8
 2 西口 寿悦 (弦泳会) 1:16.8
 3 森 昭 (") 1:18.2
200m 平 泳
 1 小寺 隆昭 (尼崎北) 2:46.9
 2 西口 寿悦 (弦泳会) 2:54.5
 3 森 昭 (") 2:54.5
100m バタフライ
 1 中野 照良 (姫工大付) 1:08.9

2 北野 弘 (弦泳会) 1:09.0
 3 金沢 宏久 (姫工大付) 1:12.2
200m バタフライ
 1 中野 照良 (姫工大付) 2:35.4
 2 内藤 裕司 (尼ヶ崎) 2:43.3
 3 野村 克彦 (甲南中) 2:44.8
100m 背 泳
 1 小林 東明 (弦泳会) 1:12.4
 2 脇田 忠恒 (兵庫青年) 1:13.2
 3 田辺 武久 (弦泳会) 1:13.9
200m 背 泳
 1 小林 東明 (弦泳会) 2:39.7
 2 田辺 武久 (") 2:42.4
 3 山下 裕 (日清製鋼) 2:43.8

女子の部

100m 自由形
 1 高橋 勝子 (松 蔭) 1:21.0
 2 木村 悦子 (園田中) 1:30.4
 3 宮本真智子 (松 蔭) 1:31.0
200m 自由形
 1 正木 和子 (松 蔭) 2:58.8
 2 高橋 勝子 (") 3:07.6
 3 宮本真智子 (") 3:22.2
400m 自由形
 1 木村 晴美 (松 蔭) 6:16.6
 2 正木 和子 (") 6:22.6
 3 難波美智子 (") 7:08.8

800m 自由形

1 木村 晴美 (松 蔭) 13:27.2
 2 難波美智子 (") 14:57.8
100m 平 泳
 1 村上久美子 (武庫川) 1:34.2
 2 辻 由美子 (西 脇) 1:37.4
 3 三島 恵子 (松 蔭) 1:37.8
200m 平 泳
 1 村上久美子 (武庫川) 3:26.0
 2 辻 由美子 (西 脇) 3:31.0
 3 竹内たみ子 (垂 水) 3:37.5
100m バタフライ
 1 松下一二三 (神戸市役所) 1:37.4
 2 深見美千代 (垂 水中) 1:44.0
 3 佐藤 利子 (松 蔭高) 1:45.0
200m バタフライ
 1 松下一二三 (神戸市役所) 3:48.5
 2 佐藤 利子 (松 蔭高) 3:55.3
 3 深見美千代 (垂 水中) 4:07.8
100m 背 泳
 1 加藤 幸子 (垂 水) 1:37.2
 2 正木美津子 (西 脇) 1:39.4
 3 宗実 良子 (松 蔭) 1:44.6
200m 背 泳
 1 正木美津子 (西 脇中) 3:21.5
 2 宗実 良子 (松 蔭中) 3:28.8
 3 加藤 幸子 (垂 水中) 3:33.6

鳥 取 県 選 手 権

7 月 23 日

気温 30.5°

隼プール (50m) 公認

水温 25°

男 子 の 部

100m 自由形

- 1 平島 昭治 (鳥工高) 1:04.5
- 2 池本 敏美 (八頭高) 1:06.4
- 3 加藤 士郎 (鳥工高) 1:09.6

200m 自由形

- 1 平島 昭治 (鳥工高) 2:28.0
- 2 池本 敏美 (八頭高) 2:35.0
- 3 中村 浪行 (鳥工高) 2:40.2

400m 自由形

- 1 中林 昭 (鳥工高) 5:29.9
- 2 馬詰 勝機 (米南高) 5:41.3
- 3 平田 俊秀 (由良高) 5:57.3

800m 自由形

- 1 中林 昭 (鳥工高) 11:39.5
- 2 馬詰 勝機 (米南高) 12:13.5
- 3 平田 俊秀 (由良高) 12:35.7

100m 平 泳

- 1 蔵本 俊久
(日本フェライト) 1:21.2
- 2 大平 秀雄 (倉東高) 1:25.9
- 3 諸住 晴光 (鳥工高) 1:26.7

200m 平 泳

- 1 蔵本 俊久
(日本フェライト) 2:57.0
- 2 大平 孝雄 (倉東高) 3:09.1
- 3 諸住 晴光 (鳥工高) 3:14.6

100m 背 泳

- 1 谷尾 光郎 (鳥工高) 1:17.0
- 2 天野 史郎 (鳥東高) 1:17.1
- 3 竹尾 雅詮 (八頭高) 1:20.4

200m 背 泳

- 1 天野 史郎 (鳥東高) 2:48.4
- 2 谷尾 光郎 (鳥工高) 2:54.4
- 3 中村 修 (鳥東高) 2:56.1

100m バタフライ

- 1 中村 康博 (鳥東高) 1:22.1

- 2 鈴間 勤 (小西紙店) 1:22.4

- 3 網師 陽一 (鳥東高) 1:23.3

200m バタフライ

- 1 中村 康博 (鳥東高) 2:35.0
- 2 網田 宣雄 (鳥工高) 3:03.1
- 3 河上征海夫 (倉東高) 3:13.2

200m リレー

- 1 中村・加藤・中林・平島
(鳥工高) 1:59.0
- 2 中村・松田・馬淵・網師
(鳥東高) 2:04.0
- 3 岡村・福田・村上・森田
(鳥農高) 2:04.5

800m リレー

- 1 加藤・中村・中林・平島
(鳥工高A) 10:13.4
- 2 天野・網師・中村・馬淵
(鳥東高) 10:33.9
- 3 田中・中村・谷尾・網田
(鳥工高B) 11:19.7

400m メドレーリレー

- 1 天野・岡村・中村・網師
(鳥東高) 5:03.2
- 2 谷尾・諸住・網田・平島
(鳥工高A) 5:10.2
- 3 竹尾・高田・西尾・池本
(八頭高) 5:23.1

女 子 の 部

100m 自由形

- 1 田中 昭恵 (鳥東高) 1:22.2
- 2 野崎 寿枝 (八東中) 1:24.9
- 3 尾崎 祥子 (") 1:26.0

200m 自由形

- 1 浜口紀代野 (鳥東高) 3:02.1
- 2 尾崎 祥子 (八東中) 3:08.5
- 3 新井野香津子 (鳥東高) 3:20.0

400m 自由形

- 1 浜口紀代野 (鳥東高) 6:25.9

- 2 野崎 寿枝 (八東中) 6:43.0

- 3 河村 節 (鳥農高) 7:17.5

100m 平 泳

- 1 岡本 玲子 (鳥東高) 1:30.0
- 2 大谷 君子 (") 1:34.1
- 3 田中 公代 (") 1:37.5

200m 平 泳

- 1 岡本 玲子 (鳥東高) 3:12.0
- 2 大谷 君子 (") 3:20.4
- 3 田中 公代 (") 3:34.3

100m 背 泳

- 1 中尾さかえ (船岡中) 1:33.5
- 2 沢 清華 (") 1:38.4
- 3 田中 昭恵 (鳥東高) 1:40.8

200m 背 泳

- 1 中尾さかえ (船岡中) 3:25.3
- 2 沢 清華 (") 3:36.5
- 3 坂本 尚子 (倉西高) 4:00.0

100m バタフライ

- 1 小谷 洋子 (倉西高) 1:44.3
- 2 諸山 和子 (鳥東高) 1:48.0
- 3 花木 恵子 (八東中) 1:55.7

200m リレー

- 1 浜口・新井野・田中・大谷
(鳥東高) 2:30.5
- 2 山根・花木・尾崎・野崎
(八東中) 2:37.8

- 3 大柿・西村・沢・鷹松
(船岡中) 2:54.5

400m メドレーリレー

- 1 田中 (昭)・岡本・諸山・大谷
(鳥東高) 6:20.5
- 2 中尾・田中・川戸・鷹松
(船岡中) 6:57.9
- 3 坂本・小谷・山崎・日野
(倉西高) 7:24.8

山 口 県 高 校

7 月 23 日

気温 31°

山口総合運動場プール (50m) 公認

水温 28°

男 子 の 部

100m 自由形

- 1 辻岡 行男 (水産) 1:02.5
- 2 伊藤 秀男 (萩) 1:02.6

- 3 岩重 和夫 (岩国) 1:04.5

200m 自由形

- 1 藤島 祥三 (柳井商工) 2:13.7
 2 辻岡 行男 (水産) 2:23.6
 3 岩重 和夫 (岩国) 2:24.0
- 400m 自由形**
- 1 藤島 祥三 (柳井商工) 4:41.8
 2 田原 雅尚 (") 5:08.8
 3 末永 栄 (大津) 5:09.6
- 1500m 自由形**
- 1 岩本 修二 (柳井商工) 20:44.2
 2 田原 雅尚 (") 21:27.3
 3 秋山 荘 (萩商工) 21:51.2
- 100m 平泳**
- 1 中谷 忠弘 (萩商工) 1:17.6
 2 粟屋幸一郎 (岩国) 1:20.7
 3 石田 敦士 (水産) 1:22.6
- 200m 平泳**
- 1 中谷 忠弘 (萩商工) 2:52.2
 2 粟屋幸一郎 (岩国) 2:57.7
 3 石田 敦士 (水産) 2:59.8
- 100m バタフライ**
- 1 田村 温 (岩国) 1:06.8
 2 江本 正 (柳井商工) 1:12.1
 3 中牟田信夫 (大嶺) 1:17.0
- 200m バタフライ**
- 1 田村 温 (岩国) 2:33.6
 2 江本 正 (柳井商工) 1:12.1
 3 中牟田信夫 (大嶺) 1:17.0
- 100m 背泳**
- 1 渡辺 勲 (柳井商工) 1:12.5
 2 中本 明邦 (岩国) 1:13.3
 3 村本 幸男 (") 1:16.5

- 200m 背泳**
- 1 田村 温 (岩国) 2:33.6
 2 江本 正 (柳井商工) 2:52.3
 3 中牟田信夫 (大嶺) 2:59.1
- 400m リレー**
- 1 渡辺・中村・岩本・藤島
(柳井商工) 4:17.5
 2 西野・長井・橋本・辻岡
(水産) 4:25.6
 3 岩重・中本・田村・村本
(岩国) 4:27.8
- 800m リレー**
- 1 渡辺・中村・田原・藤島
(柳井商工) 9:38.8
 2 中田・岩重・村本・中本
(岩国) 10:06.8
 3 西野・長井・橋本・辻岡
(水産) 10:16.5
- 400m メドレーリレー**
- 1 中本・粟屋・田村・岩重
(岩国) 4:48.9
 2 渡辺・岩本・江本・藤島
(柳井商工) 4:53.0
 3 山田・石田・村岡・辻岡
(水産) 5:05.4
- 女子の部**
- 100m 自由形**
- 1 池田八重子 (大嶺) 1:24.7
 2 藤原真佐子 (") 1:36.5
 3 高野 信子 (大津) 1:37.1
- 200m 自由形**

- 1 池田八重子 (大嶺) 3:09.7
 2 岩崎由利子 (長門) 3:27.4
- 400m 自由形**
- 1 岩崎由利子 (長門) 7:28.0
- 100m 平泳**
- 1 杉山 幸子 (大嶺) 1:35.0
 2 内山 淳子 (大津) 1:46.4
 3 河野充智世 (長門) 1:47.2
- 200m 平泳**
- 1 杉山 幸子 (大嶺) 3:25.8
 2 河野充智世 (長門) 3:50.2
 3 内山 淳子 (大津) 4:00.9
- 100m バタフライ**
- 1 岩野栄美子 (大嶺) 1:31.1
- 100m 背泳**
- 1 秋山 邦枝 (大嶺) 1:31.5
 2 川畑佐賀子 (") 1:36.4
 3 渡辺 浩子 (長門) 1:42.7
- 200m 背泳**
- 1 秋山 邦枝 (大嶺) 3:23.5
 2 川端佐智子 (") 3:31.6
 3 渡辺 浩子 (長門) 3:41.3
- 400m リレー**
- 1 秋山・杉山・岩野・池田
(大嶺) 5:45.6
 2 福富・宇野・麻・高野
(大津) 6:41.3
- 400m メドレーリレー**
- 1 秋山・杉山・岩村・池田
(大嶺) 6:10.3

徳島県選手権

8月20日

気温 30.5°

城南高校プール(50m)公認

水温 26°

男子の部

- 100m 自由形**
- 1 梯 正昇 (徳島石油) 1:07.0
 2 江口 明享 (池田高) 1:11.0
 3 藤村 護生 (城南高) 1:11.6
- 200m 自由形**
- 1 梯 正昇 (徳島石油) 2:32.1
 2 森 英俊 (城南高) 2:43.3
 3 江口 明享 (池田高) 2:46.2
- 1500m 自由形**
- 1 倉本 達雄 (日和佐高) 23:04.3
 2 新居 康史 (徳島中) 24:19.4

200m 背泳

- 1 阿部 仁 (教友館) 2:41.8
 2 鈴木 勝行 (水産高) 2:55.1
 3 永田 和美 (撫養高) 3:01.2
- 200m バタフライ**
- 1 佐野 方幸 (川島高) 2:52.0
 2 大野 善弘 (水産高) 3:02.9
 3 酒井 淳 (鳴泳会) 3:10.8
- 200m 平泳**
- 1 新居 貢 (池高OB) 3:04.1
 2 田中栄四郎 (柏水会) 3:08.1
 3 神野 重信 (徳島中) 3:13.0

400m 自由形

- 1 中村健二郎 (付属中) 5:28.2
 2 酒井 淳 (鳴泳会) 5:36.3
 3 倉本 達雄 (日和佐高) 5:37.1
- 100m 背泳**
- 1 阿部 仁 (教友会) 1:16.8
 2 鈴木 勝行 (水産高) 1:20.4
 3 永田 和善 (撫養高) 1:21.0
- 100m バタフライ**
- 1 佐野 方幸 (川島高) 1:12.9
 2 大野 善弘 (水産高) 1:23.0
 3 山下 昌宏 (池高OB) 1:23.8

- 100m 平 泳**
 1 福本 宏 (同志社大) 1:20.7
 2 田中栄四郎 (城南高) 1:24.4
 3 新居 貢 (池高OB) 1:25.6
- 女子の部**
100m 自由形
 1 瀬尾千津子 (市バス) 1:26.4

- 2 栗山 光 (撫養高) 1:57.4
- 200m 自由形**
 1 瀬尾千津子 (市バス) 3:18.2
 2 栗山 光 (撫養高) 4:25.2
- 100m 平 泳**
 1 谷 豊美 (日和佐中) 1:43.9
 2 秋田千代子 (鳴門高) 1:47.5

- 3 黒田喜代美 (") 1:48.8
- 200m 平 泳**
 1 谷 豊美 (日和佐中) 3:43.7
 2 黒田喜代美 (鳴門高) 3:51.8
 3 秋田千代子 (") 3:58.3

愛媛県選手権

7月15日

松山東高校プール(50m)公認

- 男子の部**
100m 自由形
 1 幸崎 忠 (南宇和) 1:04.2
 2 三浦 文憲 (") 1:07.2
 3 清水 学 (三島) 1:07.6
- 200m 自由形**
 1 横田新一郎 (宇東) 2:27.0
 2 幸崎 忠 (南宇和) 2:31.4
 3 松崎 修明 (松北) 2:33.7
- 400m 自由形**
 1 渡辺 恒夫 (今北) 5:12.2
 2 長野 宗義 (") 5:20.4
 3 横田新一郎 (宇東) 5:23.0
- 1500m 自由形**
 1 渡辺 恒夫 (今北) 19:33.6
 2 永野 宗義 (") 21:41.0
 3 友近 徹 (松北) 22:36.7
- 100m 平 泳**
 1 須上 孝之 (松東) 1:20.2
 2 三崎 浩 (松北) 1:22.8
 3 吉田 達也 (松北) 1:23.0
- 200m 平 泳**
 1 須上 孝之 (松東) 2:55.8
 2 三崎 浩 (松北) 2:59.4
 3 山本 和男 (今北) 3:02.0
- 100m バタフライ**
 1 大野 幸夫 (今西(定)) 1:07.0
 2 吉川 寿夫 (今北) 1:11.4
 3 松崎 修明 (松北) 1:13.4
- 200m バタフライ**
 1 吉川 寿夫 (今北) 2:42.0
 2 大野 幸夫 (今西(定)) 2:50.3
 3 井川 幸男 (三島) 3:10.1
- 100m 背 泳**
 1 宮本 司 (吉田) 1:15.0

- 2 藤家 秀樹 (松東) 1:18.0
 3 重松 勲 (南宇和) 1:19.4
- 200m 背 泳**
 1 宮本 司 (吉田) 2:45.5
 2 藤家 秀樹 (松東) 2:49.0
 3 重松 勲 (南宇和) 2:49.8
- 400m リレー**
 1 三浦・重松・井上・幸崎 (南宇和) 4:32.8
 2 長野・越智・吉川・渡辺 (今北) 4:32.8
 3 石井・木村・三好・横田 (宇東) 4:42.5
- 800m リレー**
 1 越智・永野・吉川・渡辺 (今北) 10:25.5
 2 石井・三好・木村・横田 (宇東) 10:37.2
 3 三浦・重松・井上・幸崎 (南宇和) 10:54.0
- 400m メドレーリレー**
 1 伊達・三崎・松崎・友近 (松北) 5:09.8
 2 越智・山本・吉川・渡辺 (今北) 5:12.8
 3 藤家・須上・吉茂田・曾我部 (松東) 5:23.9
- 女子の部**
100m 自由形
 1 本多 松枝 (南宇和) 1:22.0
 2 盛重ケイ子 (松商) 1:28.0
 3 平田美保子 (今南) 1:40.0
- 200m 自由形**
 1 岡崎 好子 (南宇和) 3:09.0
 2 浅田 淑子 (松東) 4:22.0

- 400m 自由形**
 1 岡崎 好子 (南宇和) 6:55.0
- 800m 自由形**
 1 本多 松枝 (南宇和) 13:30.0
- 100m 平 泳**
 1 宮内 舜子 (松東) 1:36.2
 2 本多 益美 (南宇和) 1:44.0
 3 杉浦 和子 (济美) 1:44.2
- 200m 平 泳**
 1 宮内 舜子 (松東) 3:23.3
 2 杉浦 和子 (济美) 3:41.0
 3 本多 益美 (南宇和) 3:41.6
- 100m バタフライ**
 1 金子 文美 (南宇和) 1:56.8
 2 盛重ケイ子 (松商) 2:02.0
 3 亀田 周子 (松東) 3:12.0
- 100m 背 泳**
 1 僧津 恵美 (松北) 1:36.0
 2 中川 和子 (南宇和) 1:36.4
 3 逸見 信子 (松東) 2:14.5
- 200m 背 泳**
 1 中川 和子 (南宇和) 3:22.5
 2 僧津 恵美 (松北) 3:32.0
- 400m リレー**
 1 岡崎・金子・中川・本多 (南宇和) 6:17.0
 2 平島・浅田・逸見・宮内 (松東) 7:35.0
- 400m メドレーリレー**
 1 中川・本多・金子・本多 (南宇和) 6:43.5
 2 逸見・平島・寺尾・宮内 (松東) 8:43.6

香 川 県 高 校

7 月 23 日

豊中町中央プール (50m) 公認

男 子 の 部

100m 自由形

- 1 吉田 英機 (多度津工) 1:02.0
- 2 三島 秀男 (") 1:05.8
- 3 青木 一男 (観音寺商) 1:06.5

200m 自由形

- 1 吉田 英機 (多度津工) 2:20.0
- 2 三宅 明夫 (観音寺商) 2:20.0
- 3 三島 秀男 (多度津工) 2:27.8

400m 自由形

- 1 中村 信明 (高松工) 5:02.0
- 2 三宅 明夫 (観音寺商) 5:03.3
- 3 三枝 登 (多度津工) 5:22.2

1500m 自由形

- 1 中村 信明 (高松工) 21:16.2
- 2 中山 敏彦 (観音寺商) 21:42.6
- 3 森岡 安宣 (高瀬高) 21:45.6

100m 平 泳

- 1 高谷 英志 (観音寺商) 1:19.1
- 2 合田 伸嘉 (高瀬高) 1:21.4
- 3 山本 利雄 (観音寺一) 1:22.4

200m 平 泳

- 1 高谷 英志 (観音寺商) 2:53.8
- 2 合田 伸嘉 (高瀬高) 2:58.8

- 3 山本 利雄 (観音寺一) 2:59.0

100m バタフライ

- 1 三井 正美 (観音寺商) 1:09.4
- 2 真部 国雄 (高松工) 1:10.0
- 3 北野 尙武 (観音寺商) 1:10.1

200m バタフライ

- 1 真部 国雄 (高松工) 2:38.6
- 2 三井 正美 (観音寺商) 2:41.9
- 3 北野 尙武 (") 2:43.0

100m 背 泳

- 1 近藤 秀樹 (観音寺一) 1:18.5
- 2 佐名 勝之 (多度津工) 1:20.4
- 3 山下 力 (観音寺一) 1:20.5

200m 背 泳

- 1 近藤 秀樹 (観音寺一) 2:49.4
- 2 佐名 勝之 (多度津工) 2:55.4
- 3 中川 恵矩 (高瀬高) 2:57.4

400m リレー

- 1 多度津工 4:19.3
- 2 観音寺商 4:42.0
- 3 高瀬高 4:46.0

800m リレー

- 1 多度津工
- 2 高瀬高

- 3 観音寺商

400m メドレーリレー

- 1 多度津工 5:00.6
- 2 観音寺商 5:02.0
- 3 高瀬高 5:12.2

女 子 の 部

100m 自由形

- 1 尾崎 晴子 (笠田高) 1:36.2

200m 自由形

- 1 桑名 順子 (高松一高) 3:36.2
- 2 尾崎三千代 (笠田高) 4:22.5

400m 自由形

- 1 尾崎 靖子 (笠田高) 7:40.3
- 2 尾崎 道代 (") 9:26.7

100m 平 泳

- 1 栗 馨子 (坂出高) 1:53.4

100m 背 泳

- 1 桑名 順子 (高松一高) 1:56.0
- 2 久保フジ子 (観音寺商) 1:58.9
- 3 中川有美子 (坂出高) 1:05.0

200m 背 泳

- 1 久保フジ子 (観音寺商) 4:14.1

高 知 県 選 手 権

6 月 24・25 日

気温 25°

高知市設プール (50m) 公認

水温 22°

男 子 の 部

100m 自由形

- 1 浜田 成亮 (高知石灰) 1:00.2
- 2 東野 賢二 (日興証券) 1:01.9
- 3 岡野 凱夫 (土佐高) 1:02.0

200m 自由形

- 1 浜田 成亮 (高知石灰) 2:18.1
- 2 堀川 俊一 (市商高) 2:19.5
- 3 森沢秀太郎 (高知高) 2:20.7

400m 自由形

- 1 浜田 成昌 (高知高) 5:13.8
- 2 安岡 博臣 (市商高) 5:14.7
- 3 森沢秀太郎 (高知高) 5:16.0

1500m 自由形

- 1 浜田 成昌 (高知高) 21:22.4
- 2 安岡 博臣 (市商高) 21:48.1
- 3 野田 和夫 (") 23:11.3

100m 平 泳

- 1 山中 勝 (高知相互) 1:19.4
- 2 矢部 昭彦 (中村ク) 1:20.7
- 3 山崎 武久 (高知高) 1:21.5

200m 平 泳

- 1 山中 勝 (高知相互) 2:53.5
- 2 山崎 武久 (高知高) 2:55.7
- 3 矢部 昭彦 (中村ク) 3:01.6

100m バタフライ

- 1 武市 昌卓 (高知高) 1:11.3
- 2 安岡 信雄 (高知相互) 1:12.2

- 3 岡本 明 (高知高) 1:13.6

200m バタフライ

- 1 武市 昌卓 (高知高) 2:53.6
- 2 岡本 明 (") 2:55.2
- 3 岡本 春生 (高知高) 2:55.2

100m 背 泳

- 1 合田 佳弘 (高知高) 1:12.8
- 2 垣内 泰助 (中村ク) 1:18.2
- 3 今井 智典 (室戸水) 1:19.1

200m 背 泳

- 1 合田 佳弘 (高知高) 2:37.7
- 2 垣内 泰助 (中村ク) 2:52.7
- 3 今井 智典 (室戸水) 2:59.7

女 子 の 部

- 100m 自由形**
- 1 土ヶ内照子 (土佐女中) 1:15.4
 - 2 大崎 愛子 (") 1:35.2
 - 3 山中 雅子 (") 1:40.4

- 200m 自由形**
- 1 土ヶ内照子 (土佐女中) 2:49.7
 - 2 村上 容子 (土佐女高) 2:53.4
 - 3 山本ナミ子 (土佐女中) 3:16.2

- 400m 自由形**
- 1 村上 容子 (土佐女高) 6:02.6
 - 2 山本ナミ子 (土佐女中) 7:04.6
 - 3 田中 和子 (大宮中) 7:15.5

- 100m 平 泳**
- 1 尾木 久子 (土佐女高) 1:42.0
 - 2 庄境 瞳 (城東中) 1:42.2
 - 3 樋口 和子 (丸の内高) 1:46.6

- 200m 平 泳**
- 1 庄境 瞳 (城東中) 3:34.4
 - 2 島田みどり (土佐女中) 3:46.6
 - 3 尾木 久子 (土佐女高) 3:46.8

- 100m バタフライ**
- 1 寺田 春野 (土佐女高) 1:38.2
 - 2 西岡須磨子 (大宮中) 1:47.0
 - 3 水田 久美 (") 2:23.6

- 200m バタフライ**
- 1 寺田 春野 (土佐女高) 3:47.1
 - 2 西岡須磨子 (大宮中) 3:48.2

- 100m 背 泳**
- 1 門田トヨミ (土佐女高) 1:25.4
 - 2 元田 雅子 (") 1:40.4
 - 3 恒石美千代 (大宮高) 1:47.5

- 200m 背 泳**
- 1 門田トヨミ (土佐女高) 3:03.1
 - 2 元田 雅子 (") 3:47.7
 - 3 恒石美千代 (大宮高) 3:59.5

福岡県選手権

6月18日

瀬高町営プール(50m)公認

気温 27.5°

水温 23°

男子の部

- 100m 自由形**
- 1 中間 勉 (BSタイヤ) 1:00.7
 - 2 広木 邦昭 (朝倉高) 1:02.4
 - 3 田中 康文 (八幡製鉄) 1:02.6
 - 4 小江 義昭 (三潞高) 1:03.1
 - 5 柳井 清 (八幡製鉄) 1:03.6
 - 6 堤 秀雄 (三潞高) 1:05.2

- 200m 自由形**
- 1 福井 誠 (八幡製鉄) 2:04.7
 - 2 芳野 真任 (") 2:13.7
 - 3 徳永 征一 (") 2:19.5
 - 4 田中 康文 (") 2:20.4
 - 5 中間 勉 (BSタイヤ) 2:20.7
 - 6 小江 義昭 (三潞高) 2:22.8

- 400m 自由形**
- 1 福井 誠 (八幡製鉄) 4:34.0
 - 2 庄司 敏夫 (BSタイヤ) 4:47.0
 - 3 浦 満広 (八幡製鉄) 4:49.5
 - 4 長野 優 (三潞高) 4:51.9
 - 5 芳野 真任 (八幡製鉄) 4:53.6
 - 6 藤丸 靖久 (三潞高) 4:56.4

- 1500m 自由形**
- 1 庄司 敏夫 (BSタイヤ) 18:48.2
 - 2 浦 満広 (八幡製鉄) 19:23.8
 - 3 藤丸 靖久 (三潞高) 19:32.7
 - 4 長野 優 (") 19:33.9
 - 5 松山 昭男 (") 21:20.4
 - 6 森 公義 (") 22:17.1

- 100m 平 泳**
- 1 重松 親征 (朝倉農高) 1:15.9

- 2 坂井 六次 (三潞高) 1:17.5
- 3 名倉 健蔵 (BSタイヤ) 1:17.8
- 4 吉田 猛 (八幡製鉄) 1:18.5
- 5 伊藤 靖博 (水巻高) 1:19.2
- 6 末竹 国夫 (BSタイヤ) 1:19.2

- 200m 平 泳**
- 1 重松 親征 (朝倉農高) 2:46.9
 - 2 伊藤 靖博 (水巻高) 2:49.1
 - 3 名倉 健蔵 (BSタイヤ) 2:49.6
 - 4 吉田 猛 (八幡製鉄) 2:50.0
 - 5 末竹 国夫 (BSタイヤ) 2:50.1
 - 6 坂井 六次 (三潞高) 2:53.8

- 100m バタフライ**
- 1 佐藤 好助 (八幡製鉄) 1:03.9
 - 2 毛越 清 (") 1:06.9
 - 3 丸山 高正 (BSタイヤ) 1:06.9
 - 4 丸山 関男 (") 1:08.3
 - 5 長谷川浩造 (八幡製鉄) 1:08.6
 - 6 甲斐田幾男 (三潞高) 1:10.6

- 200m バタフライ**
- 1 佐藤 好助 (八幡製鉄) 2:22.4
 - 2 丸山 高正 (BSタイヤ) 2:27.3
 - 3 毛越 清 (八幡製鉄) 2:34.0
 - 4 丸山 関男 (BSタイヤ) 2:34.5
 - 5 田中 誠也 (八幡製鉄) 2:37.8
 - 6 柳原 征洋 (朝倉農高) 2:50.8

- 100m 背 泳**
- 1 富田 一雄 (BSタイヤ) 1:06.6
 - 2 中原 紀 (八幡製鉄) 1:07.5
 - 3 酒井 良明 (BSタイヤ) 1:08.5
 - 4 林 芳人 (八幡製鉄) 1:08.9

- 5 石橋 幸男 (八幡製鉄) 1:08.9
- 6 田中 広征 (伝習館高) 1:09.2

- 200m 背 泳**
- 1 富田 一雄 (BSタイヤ) 2:23.4
 - 2 中原 紀 (八幡製鉄) 2:27.0
 - 3 酒井 良明 (BSタイヤ) 2:30.2
 - 4 石橋 幸男 (八幡製鉄) 2:32.8
 - 5 田中 広征 (伝習館高) 2:33.2
 - 6 林 芳人 (八幡製鉄) 2:33.5

女子の部

- 100m 自由形**
- 1 小畑 昭子 (筑紫女高) 1:12.5
 - 2 釜堀 福子 (朝羽高) 1:14.9
 - 3 大坪 光子 (") 1:17.8

- 200m 自由形**
- 1 小畑 昭子 (筑紫女高) 2:41.1
 - 2 釜堀 福子 (朝羽高) 2:44.2
 - 3 大坪 光子 (") 2:51.0

- 400m 自由形**
- 1 小畑 昭子 (筑紫女高) 5:36.8
 - 2 木村トヨ子 (") 5:40.5
 - 3 釜堀 福子 (朝羽高) 5:46.6

- 800m 自由形**
- 1 木村トヨ子 (筑紫女高) 11:17.7
 - 2 角 和 (朝羽高) 12:17.6
 - 3 金子イツエ (") 13:15.0

- 100m 平 泳**
- 1 山本 憲子 (筑紫女高) 1:27.8
 - 2 江上 敦子 (朝羽高) 1:36.4
 - 3 弓削美津子 (") 1:37.7

- 200m 平 泳**

- 1 山本 憲子 (筑紫女高) 3:11.6
 2 江上 敦子 (朝羽高) 3:25.4
 3 弓削美津子 (") 3:28.0
- 100m バタフライ**
- 1 諫山 和子 (朝羽高) 1:28.6
 2 田中キリエ (") 1:38.6
 3 青木 禎子 (筑紫女高) 1:40.6

- 200m バタフライ**
- 1 諫山 和子 (朝羽高) 3:28.8
 2 青木 禎子 (筑紫女高) 4:03.7
 3 藤田 勝子 (") 4:10.3
- 100m 背泳**
- 1 田中 聰子 (八幡製鉄) 1:17.6
 2 寺井とも子 (筑紫女高) 1:26.6

- 3 瀬戸 隆子 (宗像高) 1:26.9
- 200m 背泳**
- 1 田中 聰子 (八幡製鉄) 2:52.4
 2 国府 淳子 (筑紫女高) 3:05.6
 3 瀬戸 隆子 (宗像高) 3:09.5

大 分 県 高 校

7 月 21 日

別府市営温泉プール (50m) 公認

気 温 29.5°

水 温 29°

男 子 の 部

- 100m 自由形**
- 1 岩崎 邦宏 (佐伯鶴城) 1:00.4
 2 鹿内 利兼 (") 1:05.2
 3 小手川 守 (白 杵) 1:06.8
- 200m 自由形**
- 1 岩崎 邦宏 (佐伯鶴城) 2:12.5
 2 仲矢 昌夫 (") 2:17.2
 3 小手川 守 (白 杵) 2:27.8
- 400m 自由形**
- 1 仲矢 昌夫 (佐伯鶴城) 4:59.9
 2 池田 豊隆 (白 杵) 5:14.0
 3 柳井 義邦 (") 5:24.4
- 1500m 自由形**
- 1 池田 豊隆 (白 杵) 20:54.4
 2 柳井 義邦 (") 21:24.3
 3 板倉 利夫 (佐伯鶴城) 21:41.2
- 100m 平 泳**
- 1 山南 宏一 (佐伯鶴城) 1:14.0
 2 松本健次郎 (") 1:16.0
 3 吉田 正明 (白 杵) 1:18.0
- 200m 平 泳**
- 1 松本健次郎 (佐伯鶴城) 2:41.4
 2 山南 宏一 (") 2:42.2
 3 吉田 正明 (白 杵) 2:45.9
- 100m バタフライ**
- 1 松田 磨 (佐伯鶴城) 1:06.9
 2 小手川 達 (白 杵) 1:07.6
 3 菅 隆則 (佐伯鶴城) 1:08.4
- 200m バタフライ**
- 1 松田 磨 (佐伯鶴城) 2:33.5
 2 小手川 達 (白 杵) 2:39.0
 3 菅 隆則 (佐伯鶴城) 2:38.8
- 100m 背 泳**
- 1 篠原 元寿 (佐伯鶴城) 1:13.2
 2 松崎 孝義 (白 杵) 1:14.0

- 3 村上 英敏 (白 杵) 1:15.7
- 200m 背 泳**
- 1 篠原 元寿 (佐伯鶴城) 2:37.3
 2 松崎 孝義 (白 杵) 2:38.0
 3 村上 英敏 (") 2:47.3
- 400m リレー**
- 1 岩崎・仲矢・松井・鹿内
(佐伯鶴城) 4:12.0
 2 小手川・池田・森下・小手川
(白 杵) 4:21.3
 3 渋谷・中谷・瀬山・児玉
(佐 伯) 4:56.6
- 800m リレー**
- 1 岩崎・松田・仲矢・鹿内
(佐伯鶴城) 9:32.0
 2 柳井・小手川・池田・小手川
(白 杵) 10:06.2
 3 渋谷・中谷・瀬山・児玉
(佐 伯) 11:59.0
- 400m メドレーリレー**
- 1 松崎・吉田・小手川・森下
(白 杵) 4:42.0
 2 篠原・松本・松田・岩崎
(佐伯鶴城) 4:43.0
 3 上野・平・児玉・中谷
(佐 伯) 5:31.1

女 子 の 部

- 100m 自由形**
- 1 佐藤香代子 (佐 伯) 1:18.4
 2 高野 恵美 (大 商) 1:36.1
 3 丸山 正子 (佐 伯) 1:37.3
- 200m 自由形**
- 1 佐藤香代子 (佐 伯) 2:59.0
 2 島田 昭子 (") 3:22.2
- 400m 自由形**

- 1 永井 弘子 (佐 伯) 6:50.2
 2 島田 昭子 (") 7:18.1
- 800m 自由形**
- 1 永井 弘子 (佐 伯) 14:13.2
- 100m 平 泳**
- 1 松本 信子 (佐 伯) 1:32.0
 2 浜野 増子 (") 1:33.0
- 200m 平 泳**
- 1 松本 信子 (佐 伯) 3:17.3
 2 浜野 増子 (") 3:21.9
- 100m バタフライ**
- 1 高橋 栄子 (佐伯鶴城) 1:21.2
 2 浜崎 洋子 (佐 伯) 1:30.9
 3 浜田 武子 (別 府 女) 1:50.1
- 200m バタフライ**
- 1 高橋 栄子 (佐伯鶴城) 3:03.1
 2 浜崎 洋子 (佐 伯) 3:42.4
 3 浜田 武子 (別 府 女) 3:56.2
- 100m 背 泳**
- 1 井上 郁子 (佐 伯) 1:32.9
 2 平野 夏子 (別 府 女) 1:50.5
 3 丸山和歌代 (佐 伯) 1:57.0
- 200m 背 泳**
- 1 井上 郁子 (佐 伯) 3:12.1
 2 平野 夏子 (別 府 女) 4:06.4
- 400m リレー**
- 1 島田・永井・井脇・佐藤
(佐 伯) 5:54.2
- 400m メドレーリレー**
- 1 井上・松本・浜崎・佐藤
(佐 伯) 5:52.5

熊 本 県 選 手 権

6 月 17. 18 日

大津中学校プール (50m) 公認

気 温 28.5° 32°

水 温 22.5° 24°

男 子 の 部

100m 自由形

- 1 石原 勝記 (B S タイヤ) 57.4
- 2 田代 信一 (八代東高) 58.9
- 3 葉室 正孝 (鹿本高) 1:00.6

200m 自由形

- 1 石原 勝記 (B S タイヤ) 2:10.4
- 2 田代 信一 (八代東高) 2:13.5
- 3 桑原 勝輝 (鎮西高) 2:18.4

400m 自由形

- 1 重永 義則 (熊本工高) 4:55.4
- 2 桑原 勝輝 (鎮西高) 4:57.9
- 3 沢田 末隆 (八代商高) 5:00.3

1500m 自由形

- 1 重松 義則 (熊本工高) 19:39.5
- 2 芦刈 巧 (鎮西高) 20:01.2
- 3 沢田 末隆 (八代商高) 20:16.1

100m 平 泳

- 1 重松 盛人 (八幡製鉄) 1:16.1
- 2 加根魯純二 (八代商高) 1:19.4
- 3 山田 清 (八代東高) 1:19.4

200m 平 泳

- 1 重松 盛人 (八幡製鉄) 2:40.7
- 2 米田 晴久 (山鹿高) 2:52.1
- 3 加根魯純二 (八代商高) 2:53.0

100m バタフライ

- 1 大賀 睦郎 (八代東高) 1:03.2
- 2 佐藤 達也 (鹿本高) 1:10.4

- 3 松田 正彦 (八代高) 1:11.1

200m バタフライ

- 1 大賀 睦郎 (八代東高) 2:34.3
- 2 佐藤 達也 (鹿本高) 2:37.4
- 3 船場 一幸 (鎮西高) 2:41.3

100m 背 泳

- 1 光本 市郎 (山鹿高) 1:11.1
- 2 三木 隆二 (八代東高) 1:12.4
- 3 伊東 博 (鹿本高) 1:15.6

200m 背 泳

- 1 光本 市郎 (山鹿高) 2:37.0
- 2 三木 隆二 (八代東高) 2:38.4
- 3 伊藤 博 (鹿本高) 2:43.7

女 子 の 部

100m 自由形

- 1 田崎 栄子 (八代東高) 1:13.5
- 2 青木いち子 (鹿本高) 1:16.3
- 3 上原三千代 (八代東高) 1:17.6

200m 自由形

- 1 田崎 栄子 (八代東高) 2:47.0
- 2 矢野 桂子 (") 2:47.2
- 3 中川 静子 (嘉島中) 2:59.0

400m 自由形

- 1 矢野 桂子 (八代東高) 6:00.1
- 2 福島 和子 (山鹿高) 6:24.8
- 3 緒方 洵 (熊商高) 6:32.8

800m 自由形

- 1 青木いち子 (鹿本高) 12:34.3
- 2 豊田由美子 (八代二中) 13:36.9
- 3 福島 和子 (山鹿高) 13:38.6

100m 平 泳

- 1 田上 和子 (八代三中) 1:26.0
- 2 桜井 久子 (鹿本高) 1:32.2
- 3 園田よし子 (八代一中) 1:40.1

200m 平 泳

- 1 田上 和子 (八代三中) 3:06.4
- 2 桜井 久子 (鹿本高OG) 3:19.5
- 3 淵上 肆子 (小国中教) 3:29.9

100m バタフライ

- 1 高岸 勝子 (八代東高) 1:26.5
- 2 池田婦美子 (鹿本高) 1:29.4
- 3 草野恵美子 (八代一中) 1:45.0

200m バタフライ

- 1 高岸 勝子 (八代東高) 3:10.2
- 2 池田婦美子 (鹿本高) 3:36.2

100m 背 泳

- 1 富田 早苗 (八代東高) 1:27.9
- 2 内野 静代 (山鹿高) 1:29.5
- 3 蒲島とみ子 (鹿本高) 1:31.7

200m 背 泳

- 1 富田 早苗 (八代東高) 3:12.0
- 2 内野 静代 (山鹿高) 3:14.1
- 3 蒲島とみ子 (鹿本高) 3:25.7

飛 込 競 技

男 子 飛 板 飛 込

(Men's Springboard Dive)

日本選手権 (10種目)

7 月 30 日 神宮プール

- 1 トム・ゴンブ (アメリカ) 154.12
- 2 金戸 俊介 (日 大) 134.00
- 3 土佐 忠雄 (稲泳会) 133.30
- 4 田原 和夫 (日 大) 132.73
- 5 山野外嗣夫 (北陸軽金属) 130.37

- 6 谷口 博 (稲泳会) 124.02
- 7 坂手 昭治 (天理水協) 118.37
- 8 岡田 良平 (日 大) 113.42

日本学生選手権 (10種目)

8 月 15 日 神宮プール

- 1 土佐 忠雄 (早 大) 137.10
- 2 金戸 俊介 (日 大) 129.29

- 3 田原 和夫 (日 大) 117.34
- 4 谷口 博 (早 大) 107.81
- 5 山根 徹決 (中 大) 101.67
- 6 西山 彰一 (日 大) 100.64
- 7 山内 正夫 (中 大) 97.92
- 8 長東 悦朗 (日 大) 96.75

日本高校選手権 (10種目)

8月20日 金沢市営プール

- 1 坂手 昭治(奈良・天理高)107.40
- 2 有光 洋右(高知・小津高)88.92
- 3 宮崎 直寿(奈良・天理高)87.55
- 4 高山 朋通
(神奈川・逗子開成) 84.98
- 5 松永 宣昭
(大阪・泉尾工高) 84.33
- 6 戸塚 孟夫(静岡・浜松商)76.39
- 7 山脇 安夫(大阪・鉄道高)71.79
- 8 三上 幸男(高知・小津高)67.27

日本選手権東京都予選(10種目)

神宮プール

- 1 金戸 俊介(日 大) 129.56
- 2 田原 和夫(") 122.03
- 3 萩原 正光
(ノースアメリカ) 91.33
- 4 山根 徹決(中 央) 69.09

室内選手権

4月1日 東京都屋内プール

1m 飛板飛込(5種目)

- 1 萩原 正光(三水会) 49.96
- 2 長東 悦朗(桜ヶ丘高OB)41.90
- 3 水野 雄之(三水会) 40.19
- 4 田中 勇
(浜松・興誠商高) 36.13
- 5 槻木沢輝次(明 大) 36.10
- 6 比嘉 正則(中 大) 27.17

3m 飛板飛込(6種目)

- 1 金戸 俊介(桜泳会) 77.24
- 2 岡田 良平(") 75.17
- 3 西山 彰一(") 64.55

日本選手権(10種目)

7月29日 神宮プール

- 1 トム・ゴンブ(アメリカ)151.92
- 2 金戸 俊介(日 大) 150.53
- 3 田原 和夫(日 大) 146.47
- 4 山野外嗣夫(北陸軽金属)136.14
- 5 岡田 良平(日 大) 131.82
- 6 土佐 忠雄(稲泳会) 128.17
- 7 谷口 博(稲泳会) 123.82

- 4 山内 正夫(白水会) 64.07
- 5 徳田 行弘(") 61.52
- 6 長東 悦朗(桜泳会) 57.84

国体水上(5種目)

9月15日 会津若松市営プール

- 1 田原 和夫(東 京) 74.55
- 2 山野外嗣夫(富 山) 71.34
- 3 馬淵 良(長 野) 68.71
- 4 谷口 博(大 阪) 66.35
- 5 山内 正夫(静 岡) 66.10
- 6 諸田 健朗(石 川) 63.48

全国勤労者水上(5種目)

9月2日 岡山県営プール

- 1 山野外嗣夫
(富山・北陸軽金属) 74.44
- 2 馬淵 良
(長野・長野電鉄) 69.79
- 3 萩原 正光(東京・京橋堂) 56.64
- 4 諸田 健朗
(石川・金沢市役所) 51.95
- 5 小山 俊治
(東京・第一自動車) 51.91
- 6 岡林 大夫
(高知・高田興行) 48.96

日大対中大対抗(6種目)

6月18日 神宮プール

- 1 金戸 俊介(日 大) 86.53
- 2 岡田 良平(日 大) 72.92
- 3 田原 和夫(日 大) 70.22
- 4 山内 正夫(中 大) 61.41
- 5 徳田 行弘(中 大) 55.50

男子高飛込

(Men's High Dive)

- 8 藤本 秀一(天理水協) 119.03

日本学生選手権(10種目)

8月16日 神宮プール

- 1 金戸 俊介(日 大) 137.07
- 2 田原 和夫(") 132.26
- 3 岡田 良平(") 129.55
- 4 土佐 忠雄(早 大) 126.78
- 5 谷口 博(") 125.44
- 6 堂 久 八(日 大) 105.77

- 6 堀岡 茂夫(中 大) 50.45

早慶対抗水上(6種目)

6月4日 神宮プール

- 1 谷口 博(早 大) 73.85
- 2 土佐 忠雄(") 73.30
- 3 片平 久義(") 51.54

関西選手権(10種目)

6月25日 大阪プール

- 1 藤本 秀一(天理大) 111.78
- 2 河上 孝久(弦泳会) 107.69
- 3 坂手 昭治(天理高) 104.37
- 4 長谷川輝紀(天理大) 99.77
- 5 松永 宣昭(泉尾工高) 75.07
- 6 宮崎 真寿(天理高) 74.40

近畿高校(10種目)

8月5日 大阪プール

- 1 坂手 昭治(天理高) 93.94
- 2 松永 宣昭(泉尾工高) 83.74
- 3 宮崎 真寿(天理高) 72.74
- 4 山脇 安夫(大阪・鉄道高)60.61
- 5 遠藤 章(天理高) 59.81
- 6 佐藤 和夫(") 35.66

中部高校(8種目)

8月2日 小松町営プール

- 1 田中 勇(浜松興誠商) 70.16
- 2 蕨川 政勝(金沢桜ヶ丘高)67.80
- 3 戸塚 孟夫(浜松商高) 67.19
- 4 近藤 周作(愛知・東邦高)51.36
- 5 丸川 忠夫(金沢桜ヶ丘高)43.92
- 6 水谷慶之助(名城大付高) 38.37

- 7 山根 徹決(中 大) 92.82
- 8 山内 正夫(") 89.65

日本高校選手権(10種目)

8月19日 金沢市営プール

- 1 坂手 昭治(奈良・天理高)114.61
- 2 田中 勇(静岡・興誠商)88.55
- 3 有光 洋右(高知・小津) 88.47
- 4 宮崎 真寿(奈良・天理高)86.57
- 5 戸塚 孟夫(静岡・浜松商)83.47

- 6 松永 宣昭 (大阪・泉尾工) 71.23
 7 近藤 周作 (愛知・東邦) 65.15
 8 三上 幸男 (高知・小津) 62.28

日本選手権東京都予選(10種目)

神宮プール

- 1 金戸 俊介 (日 大) 118.42
 2 田原 和夫 (") 106.88
 3 山鉄 鉄決 (中 大) 64.50

室内選手権(6種目)

4月2日 東京都屋内プール

- 1 金戸 俊介 (桜泳会) 78.83
 2 岡田 良平 (") 71.16
 3 西山 彰一 (") 66.76
 4 伊藤 勝 (") 66.47
 5 堂 久 八 (") 60.69
 6 徳田 行弘 (白水会) 60.46

国体水上(5種目)

9月17日 会津若松市営プール

- 1 金戸 俊介 (石 川) 76.70
 2 田原 和夫 (東 京) 74.19
 3 山野外嗣夫 (富 山) 70.07
 4 谷口 博 (大 阪) 68.30
 5 有光 洋右 (高 知) 61.05

日本選手権(10種目)

7月29日 神宮プール

- 1 津谷鹿乃子 (倉敷レ) 127.88
 2 渡辺久美子
 (リッカーミシン) 122.19
 3 角倉佐久子 (日本生命) 106.83
 4 石黒のぶよ (帝塚山短大) 106.36
 5 出口 和子 (天理水協) 95.03
 6 常盤美千子 (青山学院) 94.06
 7 葛目千鶴子 (日体大) 92.45

日本高校選手権(8種目)

8月19日 金沢市営プール

- 1 梅本 栄子 (大阪女学院) 87.20
 2 宮田 和子
 (神奈川日本女子大付) 74.10
 3 友江 淳子 (兵庫・松蔭) 71.47

- 6 岡田 良平 (高 知) 56.55

全国勤労者水上(5種目)

9月3日 岡山県営プール

- 1 山野外嗣夫
 (富山・北陸軽金属) 75.52
 2 馬淵 良
 (長野・長野電鉄) 71.10
 3 岡林 大夫
 (高知・高田興行) 59.17
 4 諸田 健朗
 (石川・金沢市役所) 50.54
 5 小田 敏彰 (東京・日体大) 46.60
 6 荻原 正光 (東京・京橋堂) 42.23

日大対中大対抗(6種目)

6月18日 神宮プール

- 1 金戸 俊介 (日 大) 86.10
 2 岡田 良平 (") 78.99
 3 外山 雅之 (中 大) 60.22
 4 西山 彰一 (日 大) 60.00
 5 山内 正夫 (中 大) 58.78
 6 山根 徹決 (") 55.59

早慶対抗(6種目)

6月4日 神宮プール

- 1 谷口 博 61.85

女子飛板飛込

(Women's Springboard Dive)

- 4 山田 清子 (愛知・椛山) 68.91
 5 荻野 正子 (大阪・相愛) 62.19
 6 藤枝知栄子 (東京・藤村) 59.28
 7 近藤千津子 (愛知・椛山) 57.57
 8 吉田 洋美 (兵庫・松蔭) 48.24

関東学生選手権(8種目)

7月20日 神宮プール

- 1 葛目千鶴子 (日体大) 90.65
 2 小野ゆかり
 (東京女子体短大) 86.34
 3 大崎 恵子 (日体大) 84.03
 4 熊谷八千代 (東京教育大) 81.38
 5 常盤美千子 (青山学院) 76.68
 6 菊地 松実 (日本女子大) 54.52

日本選手権東京都予選(10種目)

神宮プール

- 2 土佐 忠雄 61.29

関西選手権(10種目)

6月25日 大阪プール

- 1 藤本 秀一 (天理大) 125.15
 2 河上 孝久 (弦泳会) 105.30
 3 坂手 昭治 (天理高) 80.57

近畿高校(10種目)

8月5日 大阪プール

- 1 坂手 昭治 (天理高) 109.30
 2 松永 宣昭 (泉尾工高) 67.59
 3 山脇 安夫 (大阪・鉄道高) 60.01
 4 遠藤 章 (天理高) 46.88
 5 宮崎 真寿 (天理高) 45.79
 6 佐藤 和夫 (") 41.36

中部高校(6種目)

8月30日 小松町営プール

- 1 戸塚 孟夫 (浜松商高) 60.85
 2 田中 勇 (浜松・興誠商) 55.25
 3 藪川 政勝 (金沢桜ヶ丘) 48.78
 4 近藤 周作 (愛知・東邦) 32.87
 5 丸川 忠夫 (金沢桜ヶ丘) 28.47
 6 水谷慶之助 (名城大付高) 22.26

- 1 渡辺久美子
 (リッカーミシン) 105.37
 2 葛目千鶴子 (日本体育大) 87.94
 3 常盤美千子 (青山学院大) 76.94
 4 大崎 恵子 (日本体育大) 75.20
 5 高橋 晴美
 (カルチャーセンター) 72.70
 6 菊地 松美 (日本女子大) 60.51

室内選手権

4月2日 東京都屋内プール

1m飛板飛込(5種目)

- 1 川瀬美恵子 (岡田鋼材) 48.86
 2 常盤美千子 (青山学院) 46.65
 3 涌井 珠江 (藤村高) 35.58
 4 藤枝知栄子 (") 30.43
 5 近藤千津子 (椛山女学) 29.52
 6 三浦 才子 (藤村高) 28.90

3 m 飛板飛込 (6種目)

- 1 渡辺久美子 (リッカー) 72.22
- 2 宮本まさみ (金沢市教委) 71.71
- 3 大崎 恵子 (桜ヶ丘高OG) 62.39
- 4 小野ゆかり (東女体短大) 57.63
- 5 葛目千鶴子 (日体大) 57.48
- 6 川瀬美恵子 (岡田鋼材) 56.01

国体水上 (5種目)

9月16日 会津若松市営プール

- 1 渡辺久美子 (東京) 62.27
- 2 津谷鹿乃子 (大阪) 58.40
- 3 友江嘉代子 (兵庫) 57.66
- 4 宮本まさみ (石川) 54.61
- 5 角倉佐久子 (大阪) 52.58
- 6 小野ゆかり (千葉) 51.56

日本選手権 (7種目)

7月28日 神宮プール

- 1 渡辺久美子 (リッカー) 90.20
- 2 津谷鹿乃子 (倉敷レ) 86.00
- 3 友江嘉代子 (日本ダンロップ) 76.44
- 4 葛目千鶴子 (日体大) 68.95
- 5 小野ゆかり (東京女体短大) 68.10
- 6 森 淳子 (自由学園OG) 66.72
- 7 熊谷八千代 (富山水協) 64.64
- 8 浅香 輝子 (天理水協) 62.82

日本高校選手権 (6種目)

8月20日 金沢市営プール

- 1 山田 清子 (愛知・椋山) 53.79
- 2 宮田 和子 (神奈川・日本女子大付) 52.09
- 3 梅本 栄子 (大阪・女学院) 51.79
- 4 友江 淳子 (兵庫・松蔭) 43.31
- 5 荻野 正子 (大阪・相愛) 36.55
- 6 近藤千津子 (愛知・椋山) 32.83
- 7 星野 芳子 (石川・桜ヶ丘) 32.69

関西学生選手権 (6種目)

7月21日 神宮プール

- 1 葛目千鶴子 (日体大) 64.77
- 2 大崎 恵子 (") 57.70

全国勤労者 (5種目)

9月3日 岡山県営プール

- 1 渡辺久美子 (東京リッカー) 65.22
- 2 津谷鹿乃子 (大阪・倉敷レ) 63.60
- 3 角倉佐久子 (大阪日本生命) 53.27
- 4 牟田口雅子 (大阪日本生命) 44.96
- 5 岡村 幸代 (長野清水女学園) 42.17
- 6 友江嘉代子 (兵庫日本ダンロップ) 41.25

関西選手権 (10種目)

6月25日 大阪プール

- 1 津谷鹿乃子 (倉敷レ) 109.45
- 2 石黒のぶよ (帝塚山学院) 95.81
- 3 浅香 輝子 (天理大) 89.56

女子高飛込

(Women's High Dive)

- 3 常盤美千子 (青山学院) 55.70
- 4 熊谷八千代 (東京教育大) 55.16
- 5 小野ゆかり (東京女体短大) 54.85

日本選手権東京都予選 (7種目)

神宮プール

- 1 渡辺久美子 (リッカー) 81.24
- 2 大崎 恵子 (日本体育大) 60.29
- 3 森 淳子 (無所属) 54.30
- 4 葛目千鶴子 (日本体育大) 52.35
- 5 常盤美千子 (青山学院大) 52.09

室内選手権 (4種目)

4月1日 東京都屋内プール

- 1 津谷鹿乃子 (倉敷レ) 51.70
- 2 葛目千鶴子 (日体大) 46.06
- 3 小野ゆかり (東京女体短大) 44.55
- 4 熊谷八千代 (高岡高OG) 44.40
- 5 渡辺久美子 (リッカー) 43.35
- 6 菊地 治子 (日本女子大) 35.70

国体水上 (4種目)

9月17日 会津若松市営プール

- 1 渡辺久美子 (東京) 54.87
- 2 津谷鹿乃子 (大阪) 52.19
- 3 友江嘉代子 (兵庫) 50.20
- 4 宮本まさみ (石川) 48.47
- 5 葛目千鶴子 (高知) 45.18

- 4 友江嘉代子 (日本ダンロップ) 83.02
- 5 上坂 公子 (日本生命) 82.41
- 6 牟田口雅子 (") 82.36

近畿高校 (8種目)

8月5日 大阪プール

- 1 友江 淳子 (松蔭高) 70.29
- 2 梅本 栄子 (大阪女学院) 68.66
- 3 荻野 正子 (相愛学院) 61.32
- 4 吉田 洋美 (松蔭高) 46.18

中部高校 (6種目)

8月3日 小松町営プール

- 1 近藤千津子 (愛知・椋山) 47.12
- 2 山田 清子 (愛知・椋山) 46.40
- 3 星野 芳子 (金沢桜ヶ丘) 41.78
- 4 横浜 静江 (北陸学院) 29.70

- 6 大崎 恵子 (石川) 44.19

全国勤労者 (4種目)

9月2日 岡山県営プール

- 1 津谷鹿乃子 (大阪倉敷レ) 49.72
- 2 渡辺久美子 (東京リッカー) 44.02
- 3 友江嘉代子 (兵庫・日本ダンロップ) 43.10
- 4 角倉佐久子 (大阪日本生命) 38.12
- 5 牟田口雅子 (") 36.42
- 6 上坂 公子 (") 19.69

関西選手権 (7種目)

6月25日 大阪プール

- 1 石黒のぶよ (帝塚山学院) 75.85
- 2 浅香 輝子 (天理大) 65.23
- 3 出口 和子 (") 59.71

近畿高校 (6種目)

8月5日 大阪プール

- 1 海本 栄子 (大阪女学院) 53.97
- 2 友江 淳子 (松蔭高) 36.99
- 3 荻野 正子 (相愛学園) 33.29

中部高校 (4種目)

8月2日 小松町営プール

- 1 山田 清子 (愛知・椋山) 34.54
- 2 近藤千津子 (") 26.62
- 3 星野 芳子 (金沢・桜ヶ丘) 21.65

水 球 競 技

(Water Polo)

室内選手権

4月2・3日 都室内プール

白水会 — 桜泳会

$$6 \left\{ \begin{array}{l} 1-3 \\ 2-1 \\ 2-2 \\ 1-2 \end{array} \right\} 8$$

58ク — 成城ク

$$5 \left\{ \begin{array}{l} 1-0 \\ 1-0 \\ 2-0 \\ 1-0 \end{array} \right\} 0$$

3位決定

白水会 — 成城ク

$$3 \left\{ \begin{array}{l} 1-0 \\ 0-1 \\ 2-0 \\ 0-0 \end{array} \right\} 1$$

決 勝

58ク — 桜泳会

加藤	GK	猪口
浅沼	LB	柴田
村川	RB	青山
山本	HB	本田
阿部	LF	米原
高木	CF	藤本
宮村	RF	酒井
桑原		内田
堀		桑山
遊佐		遊井

$$4 \left\{ \begin{array}{l} 1-0 \\ 1-1 \\ 0-0 \\ 1-2 \\ 0-0 \\ 1-0 \end{array} \right\} 3$$

関東学生

一 部

神宮プール 5月27日

中大 — 明大

館	GK	加藤
西条	LB	武田
横山	RB	島田
宮本	HB	藤木
篠田	LF	今村
田中	CF	橋本
浜野	RF	山本
福田		和气
小沢		藤網
村木		松尾
渡辺		立花

$$10 \left\{ \begin{array}{l} 5-2 \\ 1-0 \\ 2-1 \\ 2-0 \end{array} \right\} 3$$

審判 佐藤

日大 — 成城大

猪口	GK	向山
柴田	LB	本郷
桑山	RB	中山
青山	HB	広瀬
内田	LF	前田
酒井	CF	篠原
藤本	RF	桑原
遊井		松本
小笹		永山
岡部		中村
房野		正岡

$$10 \left\{ \begin{array}{l} 4-0 \\ 5-0 \\ 0-1 \\ 1-0 \end{array} \right\} 1$$

審判 近藤

5月28日

慶大 — 早大

玉伊	GK	横森
井上	LB	横谷
大河内	RB	松本
林	HB	辻本
武井	LF	浜田
清水	CF	竹内
小山	RF	梶月
伊藤		坂本
篠崎		田川
草川		寺山
沢辺		中原

$$4 \left\{ \begin{array}{l} 3-0 \\ 1-1 \\ 0-0 \\ 0-1 \end{array} \right\} 2$$

審判 遊佐

中大 — 明大

館	GK	立花
出雲	LB	武田
宮本	RB	島田
横山	HB	藤木
篠田	LF	今村
田中	CF	橋本
浜野	RF	山本
福田		和气
小沢		藤網
渡辺		松尾
村木		立花

$$8 \left\{ \begin{array}{l} 1-1 \\ 2-0 \\ 2-0 \\ 3-0 \end{array} \right\} 1$$

審判 佐藤

慶大	—	早大
玉伊	GK	横森
井上	LB	横谷
大河内	RB	松本
林	HB	坂本
武井	LF	浜田
清水	CF	竹内
小伊	RF	阜月
篠山		辻本
草崎		田川
住谷		山原

$$8 \left\{ \begin{array}{l} 3 \text{---} 1 \\ 2 \text{---} 2 \\ 1 \text{---} 0 \\ 2 \text{---} 1 \end{array} \right\} 4$$

審判 遊佐

慶大	—	中大
玉伊	GK	館条
井上	LB	西木
大河内	RB	村本
清水	HB	宮山
武井	LF	横山
宮師	CF	篠田
小林	RF	田中
伊藤		野田
志村		田雲
沢辺		出沢

$$2 \left\{ \begin{array}{l} 0 \text{---} 1 \\ 0 \text{---} 0 \\ 2 \text{---} 0 \\ 0 \text{---} 1 \end{array} \right\} 2 \quad 2 \left\{ \begin{array}{l} 0 \text{---} 0 \\ 1 \text{---} 1 \\ 1 \text{---} 0 \\ 0 \text{---} 3 \end{array} \right\} 4$$

4—5

審判 丸笹

6月3日

日大	—	成城大
房野	GK	向山
柴田	LB	本郷
桑山	RB	中山
青山	HB	広瀬
内田	LF	前田
酒井	CF	桑原
藤本	RF	篠本
遊井		松山
岡部		永村
小笹		中正
猪口		岡

$$5 \left\{ \begin{array}{l} 3 \text{---} 2 \\ 0 \text{---} 0 \\ 2 \text{---} 0 \\ 0 \text{---} 1 \end{array} \right\} 3$$

審判 藤岡

6月2日

早大	—	成城大
横森	GK	向山
横谷	LB	本郷
松本	RB	中山
坂本	HB	前田
浜田	LF	松本
竹内	CF	桑原
阜月	RF	篠村
辻本		中山
田川		田岡
山原		

$$11 \left\{ \begin{array}{l} 3 \text{---} 0 \\ 3 \text{---} 1 \\ 3 \text{---} 0 \\ 2 \text{---} 0 \end{array} \right\} 1$$

審判 名取

成城大	—	早大
向山	GK	横森
本郷	LB	横谷
前田	RB	松本
篠原	HB	坂本
桑原	LF	浜田
中山	CF	竹内
本村	RF	阜月
山田		川山
田岡		原上

$$0 \left\{ \begin{array}{l} 0 \text{---} 3 \\ 0 \text{---} 1 \\ 0 \text{---} 1 \\ 0 \text{---} 1 \end{array} \right\} 6$$

審判 名取

6月4日

日大	—	明大
浜口	GK	立花
柴田	LB	北岡
西島	RB	武田
遊井	HB	藤綱
岡部	LF	今村
米原	CF	橋本
酒井	RF	本氣
内田		木田
小笹		藤武
青山		加藤
房野		

$$10 \left\{ \begin{array}{l} 1 \text{---} 1 \\ 1 \text{---} 0 \\ 4 \text{---} 1 \\ 4 \text{---} 1 \end{array} \right\} 3$$

審判 村瀬

6月9日

慶大	—	明大
玉伊	GK	立花
井上	LB	北岡
大河内	RB	武田
清水	HB	藤本
武井	LF	今村
宮師	CF	橋山
小伊	RF	藤和
篠崎		島田
草村		加藤
住辺		

$$13 \left\{ \begin{array}{l} 3 \text{---} 0 \\ 3 \text{---} 1 \\ 3 \text{---} 1 \\ 4 \text{---} 0 \end{array} \right\} 2$$

審判 田代

中大	—	慶大
館条	GK	玉伊
西木	LB	井上
村本	RB	大河内
宮山	HB	林
横山	LF	武井
篠田	CF	清水
田中	RF	小伊
野田		宮師
田雲		伊藤
出沢		志村
小		沢辺

$$3 \left\{ \begin{array}{l} 0 \text{---} 0 \\ 0 \text{---} 0 \\ 1 \text{---} 1 \\ 2 \text{---} 1 \end{array} \right\} 2$$

審判 丸笹

6月9日

日	大	—	早	大
猪口	GK		横	森
柴田	LB		横	谷
青山	RB		松	本
桑山	HB		坂	本
米原	LF		浜	田
内田	CF		竹	内
藤本	RF		阜	月
酒井			辻	本
岡部			田	川
小笹			寺	山
房野			中	原

$$7 \left\{ \begin{array}{l} 3 \text{---} 0 \\ 0 \text{---} 1 \\ 3 \text{---} 0 \\ 1 \text{---} 3 \end{array} \right\} 4$$

審判 神田

中	大	6—	成	城	大
館	GK		向	山	
西	LB		本	郷	
宮	RB		前	田	
村	HB		篠	原	
横	LF		中	山	
篠	CF		松	本	
田	RF		中	村	
中			永	山	
野			中	田	
雲			正	岡	
辺					
沢					

$$6 \left\{ \begin{array}{l} 0 \text{---} 1 \\ 4 \text{---} 0 \\ 1 \text{---} 0 \\ 1 \text{---} 0 \end{array} \right\} 1$$

審判 神田

6月11日

中	大	—	成	城	大
館	GK		向	山	
西	LB		本	郷	
宮	RB		前	田	
村	HB		篠	原	
横	LF		中	山	
篠	CF		中	村	
田	RF		桑	原	
中			永	山	
野			中	田	
雲			正	岡	
沢			松	本	
辺					

$$7 \left\{ \begin{array}{l} 3 \text{---} 0 \\ 2 \text{---} 0 \\ 2 \text{---} 0 \\ 0 \text{---} 1 \end{array} \right\} 1$$

審判 神田

日	大	—	慶	大
猪口	GK		玉	伊
柴田	LB		井	上
青山	RB		大河	内
桑山	HB		清	水
米原	LF		武	井
内田	CF			林
藤本	RF		小	山
酒井			宮	師
岡部			志	村
小笹			篠	崎
房野			沢	辺

$$10 \left\{ \begin{array}{l} 3 \text{---} 0 \\ 2 \text{---} 2 \\ 4 \text{---} 1 \\ 1 \text{---} 1 \end{array} \right\} 4$$

審判 近藤

6月10日

日	大	—	早	大
猪口	GK		横	森
柴田	LB		横	谷
青山	RB		松	本
桑山	HB		坂	本
米原	LF		浜	田
内田	CF		竹	内
酒井	RF		阜	月
藤本			辻	本
桑山			田	川
岡部			寺	山
小笹			中	原
房野				

$$7 \left\{ \begin{array}{l} 1 \text{---} 0 \\ 2 \text{---} 1 \\ 1 \text{---} 1 \\ 3 \text{---} 0 \end{array} \right\} 2$$

審判 神田

成	城	大	—	明	大
向	山	GK		立	花
本	郷	LB		北	岡
前	田	RB		武	田
篠	原	HB		藤	綱
桑	原	LF		藤	木
中	山	CF		今	村
永	山	RF		橋	本
中	村			和	氣
松	本			島	田
正	岡			松	尾
高	岸			加	藤

$$9 \left\{ \begin{array}{l} 0 \text{---} 1 \\ 4 \text{---} 0 \\ 1 \text{---} 1 \\ 4 \text{---} 0 \end{array} \right\} 2$$

審判 藤田

6月10日

慶	大	—	明	大
玉	伊	GK		花
井	上	LB		岡
大河	内	RB		田
清水	水	HB		本
武井	井	LF		村
宮師	山	CF		本
小伊	藤	RF		氣
志	村			田
篠	崎			綱
沢	辺			藤

$$13 \left\{ \begin{array}{l} 5 \text{---} 0 \\ 4 \text{---} 0 \\ 1 \text{---} 0 \\ 3 \text{---} 1 \end{array} \right\} 1$$

審判 田代

6月17日

早	大	—	中	大
横	森	GK		館
横	谷	LB		西
松	本	RB		村
坂	本	HB		宮
浜	本	LF		横
竹	田	CF		篠
阜	内	RF		田
辻	月			浜
田	本			出
寺	川			小
中	本			渡
	原			

$$1 \left\{ \begin{array}{l} 0 \text{---} 3 \\ 0 \text{---} 2 \\ 0 \text{---} 1 \\ 1 \text{---} 0 \end{array} \right\} 6$$

審判 藤田

6月18日

成	城	大	—	明	大
向	山	GK		立	花
本	郷	LB		北	岡
前	田	RB		武	田
篠	原	HB		藤	綱
桑	原	LF		藤	木
中	山	CF		今	村
松	本	RF		橋	本
永	山			和	氣
中	村			島	田
中	田			松	尾
正	岡			加	藤

$$2 \left\{ \begin{array}{l} 0 \text{---} 1 \\ 1 \text{---} 0 \\ 0 \text{---} 0 \\ 1 \text{---} 1 \end{array} \right\} 2 \quad 7 \left\{ \begin{array}{l} 0 \text{---} 0 \\ 2 \text{---} 2 \\ 3 \text{---} 1 \\ 2 \text{---} 0 \end{array} \right\} 3$$

審判 藤田

6月19日

中 大	—	早 大
館	GK	横 森
西 条	CB	横 谷
村 木	RB	松 本
宫 本	HB	坂 本
横 山	LF	浜 田
篠 田	CF	竹 内
田 中	RF	阜 月
浜 野		辻 本
出 雲		田 川
渡 辺		寺 山
小 沢		中 原

$$3 \left\{ \begin{array}{l} 0-3 \\ 1-1 \\ 0-0 \\ 2-2 \end{array} \right\} 6$$

審判 神 田

慶 大	—	成 城 大
玉 伊	GK	向 山
井 上	LB	本 郷
大河内	RB	中 山
清水	HB	中 村
武井	LF	前 田
官 師	CF	篠 原
小 山	RF	桑 原
林		松 本
伊 藤		永 山
志 村		中 田
沢 辺		正 岡

$$10 \left\{ \begin{array}{l} 3-0 \\ 2-0 \\ 4-0 \\ 1-0 \end{array} \right\} 0$$

審判 近 藤

成 城 大	—	慶 大
向 山	GK	玉 井
本 郷	LB	井 上
中 山	RB	大河内
前 田	HB	清 水
松 本	LF	武 井
篠 原	CF	官 小
桑 原	RF	山 林
山 村		志 村
岡 田		篠 崎
田		沢 辺

$$0 \left\{ \begin{array}{l} 0-2 \\ 0-3 \\ 0-2 \\ 0-0 \end{array} \right\} 7$$

審判 藤 岡

6月24日

明 大	—	早 大
立 花	GK	横 森
北 岡	LB	横 谷
武 田	RB	松 本
島 田	HB	坂 本
藤 綱	LF	浜 田
今 村	CF	竹 内
橋 本	RF	阜 月
和 本		辻 本
藤 本		田 川
松 本		寺 山
加 藤		中 原

$$2 \left\{ \begin{array}{l} 0-3 \\ 1-2 \\ 0-4 \\ 1-1 \end{array} \right\} 10$$

審判 佐 藤

6月25日

明 大	—	早 大
立 花	GK	横 森
北 岡	LB	松 本
武 田	RB	坂 本
島 田	HB	出 本
藤 綱	LF	浜 田
今 村	CF	竹 内
橋 本	RF	阜 月
和 本		横 谷
藤 本		田 川
松 尾		寺 山
加 藤		中 原

$$2 \left\{ \begin{array}{l} 0-3 \\ 2-4 \\ 0-1 \\ 0-3 \end{array} \right\} 11$$

審判 堀

二 部

神宮プール 5月27日

法 大 — 東 大

$$12 \left\{ \begin{array}{l} 1-0 \\ 2-0 \\ 4-0 \\ 5-0 \end{array} \right\} 0$$

審判 佐 藤

教育大 — 学習院

$$7 \left\{ \begin{array}{l} 3-1 \\ 0-2 \\ 2-2 \\ 2-0 \end{array} \right\} 5$$

審判 遊 佐

日 大	—	中 大
猪 口	GK	館
柴 田	LB	西 条
青 山	RB	出 雲
桑 山	HB	横 山
米 原	LF	宫 本
酒 井	CF	篠 田
藤 本	RF	田 中
遊 井		村 木
岡 部		浜 野
小 菅		小 沢
房 野		渡 辺

$$7 \left\{ \begin{array}{l} 0-2 \\ 3-0 \\ 3-0 \\ 1-1 \end{array} \right\} 3$$

審判 和 田

中 大	—	日 大
館	GK	猪 口
西 条	LB	柴 田
出 雲	RB	青 山
横 山	HB	桑 山
宫 本	LF	米 原
篠 田	CF	酒 井
田 中	RF	藤 本
浜 野		内 田
小 沢		遊 井
渡 辺		岡 部
		房 野

$$4 \left\{ \begin{array}{l} 0-4 \\ 0-1 \\ 2-1 \\ 2-2 \end{array} \right\} 8$$

審判 名 取

日 体 — 成 蹊 大

$$6 \left\{ \begin{array}{l} 3-2 \\ 0-2 \\ 2-5 \\ 1-5 \end{array} \right\} 14$$

審判 遊 佐

神宮プール 5月28日

法 大 — 東 大

$$11 \left\{ \begin{array}{l} 4-0 \\ 0-2 \\ 4-0 \\ 3-2 \end{array} \right\} 4$$

審判 佐 藤

教育大 — 学習院

$$11 \left\{ \begin{array}{l} 2-0 \\ 3-1 \\ 4-1 \\ 2-2 \end{array} \right\} 4$$

審判 藤岡

日体大 — 成蹊大

$$1 \left\{ \begin{array}{l} 0-1 \\ 1-2 \\ 0-3 \\ 0-3 \end{array} \right\} 9$$

審判 遊佐

神宮プール 6月3日

法大 — 学習院

$$16 \left\{ \begin{array}{l} 4-1 \\ 3-1 \\ 5-0 \\ 4-0 \end{array} \right\} 2$$

審判 名取

教育大 — 成蹊大

$$3 \left\{ \begin{array}{l} 2-2 \\ 1-4 \\ 0-3 \\ 0-10 \end{array} \right\} 19$$

審判 丸笹

東大 — 日体大

$$6 \left\{ \begin{array}{l} 1-1 \\ 1-1 \\ 2-3 \\ 2-3 \end{array} \right\} 8$$

審判 丸笹

成城大プール 6月4日

法大 — 学習院

$$18 \left\{ \begin{array}{l} 4-0 \\ 5-0 \\ 6-1 \\ 3-1 \end{array} \right\} 2$$

教育大 — 成蹊大

$$5 \left\{ \begin{array}{l} 2-1 \\ 1-0 \\ 1-1 \\ 1-1 \end{array} \right\} 3$$

審判 丸笹

日体大 — 東大

$$6 \left\{ \begin{array}{l} 0-4 \\ 1-1 \\ 3-2 \\ 2-1 \end{array} \right\} 8$$

審判 近藤

二部

神宮プール 6月10日

法大 — 成蹊大

$$7 \left\{ \begin{array}{l} 2-1 \\ 2-2 \\ 2-2 \\ 1-1 \end{array} \right\} 6$$

審判 中村

日体大 — 教育大

$$4 \left\{ \begin{array}{l} 2-2 \\ 0-2 \\ 1-4 \\ 1-2 \end{array} \right\} 10$$

審判 田代

東大 — 学習院

$$5 \left\{ \begin{array}{l} 0-0 \\ 3-0 \\ 1-1 \\ 1-0 \end{array} \right\} 1$$

審判 中村

6月12日

教育大 — 日体大

$$8 \left\{ \begin{array}{l} 3-1 \\ 1-3 \\ 2-1 \\ 2-2 \end{array} \right\} 7$$

神宮プール 6月17日

法大 — 日体大

$$17 \left\{ \begin{array}{l} 3-1 \\ 2-2 \\ 4-1 \\ 8-2 \end{array} \right\} 6$$

審判 高木

教育大 — 東大

$$4 \left\{ \begin{array}{l} 0-0 \\ 2-4 \\ 0-2 \\ 2-4 \end{array} \right\} 10$$

審判 高木

成蹊大 — 学習院

$$8 \left\{ \begin{array}{l} 4-0 \\ 1-0 \\ 2-0 \\ 1-1 \end{array} \right\} 1$$

審判 高木

成城大学プール 6月18日

法大 — 日体大

$$12 \left\{ \begin{array}{l} 4-0 \\ 2-0 \\ 3-0 \\ 3-0 \end{array} \right\} 0$$

審判 遊佐

教育大 — 東大

$$0 \left\{ \begin{array}{l} 0-1 \\ 0-0 \\ 0-0 \\ 0-0 \end{array} \right\} 1$$

審判 中村

成蹊大 — 学習院

$$11 \left\{ \begin{array}{l} 3-0 \\ 3-0 \\ 3-0 \\ 2-1 \end{array} \right\} 1$$

審判 堀

早大伏見プール 6月24日

法大 — 教育大

$$11 \left\{ \begin{array}{l} 4-1 \\ 4-1 \\ 2-1 \\ 1-0 \end{array} \right\} 3$$

審判 鴉田

成蹊大 — 東大

$$7 \left\{ \begin{array}{l} 1-1 \\ 2-1 \\ 2-0 \\ 2-0 \end{array} \right\} 2$$

審判 近藤

学習院 — 日体大

$$4 \left\{ \begin{array}{l} 0-0 \\ 1-1 \\ 2-3 \\ 1-4 \end{array} \right\} 8$$

審判 東大

成城プール 6月25日

法大 — 教育大

$$12 \left\{ \begin{array}{l} 0-1 \\ 5-1 \\ 5-1 \\ 2-1 \end{array} \right\} 4$$

審判 田代

成蹊大 — 東大

$$7 \left\{ \begin{array}{l} 1-1 \\ 1-1 \\ 4-1 \\ 1-2 \end{array} \right\} 5$$

審判 遊佐

学習院 — 日体大

$$5 \left\{ \begin{array}{l} 1-1 \\ 2-3 \\ 0-1 \\ 1-1 \end{array} \right\} 6$$

審判 村瀬

三部

5月27日

専修大 — 学芸大

$$0 \left\{ \begin{array}{l} 0-2 \\ 0-1 \\ 0-3 \\ 0-2 \end{array} \right\} 8$$

審判 中村

一橋大 — 都立大

$$3 \left\{ \begin{array}{l} 1-0 \\ 1-0 \\ 0-2 \\ 1-3 \end{array} \right\} 5$$

審判 横谷

5月28日

学芸大 — 専修大

$$8 \left\{ \begin{array}{l} 0-0 \\ 2-1 \\ 0-1 \\ 2-1 \end{array} \right\} 3$$

審判 中村

一橋大 — 都立大

$$8 \left\{ \begin{array}{l} 3-2 \\ 2-2 \\ 2-1 \\ 1-2 \end{array} \right\} 7$$

審判 横谷

5月29日

都立大 — 一橋大

$$1 \left\{ \begin{array}{l} 0-1 \\ 0-1 \\ 1-2 \\ 0-1 \end{array} \right\} 5$$

審判 横谷

6月3日

東工大 — 専修大

$$2 \left\{ \begin{array}{l} 1-0 \\ 1-2 \\ 0-6 \\ \text{試合放棄} \end{array} \right\} 8$$

審判 宮師

学芸大 — 都立大

$$17 \left\{ \begin{array}{l} 3-0 \\ 5-0 \\ 3-0 \\ 6-0 \end{array} \right\} 0$$

審判 宮師

6月10日

一橋大 — 専修大

$$7 \left\{ \begin{array}{l} 1-6 \\ 4-5 \\ 0-1 \\ 2-2 \end{array} \right\} 14$$

審判 松尾

学芸大 — 東工大

$$9 \left\{ \begin{array}{l} 1-1 \\ 2-0 \\ 3-0 \\ 3-0 \end{array} \right\} 1$$

審判 藤本

6月16日

東工大 — 一橋大

$$2 \left\{ \begin{array}{l} 2-0 \\ 0-0 \\ 0-0 \\ 0-1 \end{array} \right\} 1$$

審判 松尾

6月17日

専修大 — 都立大

$$8 \left\{ \begin{array}{l} 3-0 \\ 1-2 \\ 1-0 \\ 3-1 \end{array} \right\} 3$$

審判 中村

東工大 — 一橋大

$$3 \left\{ \begin{array}{l} 1-2 \\ 0-0 \\ 1-3 \\ 1-3 \end{array} \right\} 8$$

審判 松尾

6月18日

専修大 — 都立大

$$11 \left\{ \begin{array}{l} 0-0 \\ 3-1 \\ 4-0 \\ 4-1 \end{array} \right\} 2$$

審判 中村

6月19日

東工大 — 一橋大

$$0 \left\{ \begin{array}{l} 0-0 \\ 0-1 \\ 0-3 \\ 0-2 \end{array} \right\} 6$$

審判 松尾

6月24日

一橋大 — 学芸大

$$1 \left\{ \begin{array}{l} 0-2 \\ 0-2 \\ 0-1 \\ 1-4 \end{array} \right\} 9$$

審判 宮師

都立大 — 東工大

$$3 \left\{ \begin{array}{l} 0-2 \\ 1-0 \\ 2-0 \\ 0-1 \end{array} \right\} 3 \quad 2 \left\{ \begin{array}{l} 0-0 \\ 0-0 \\ 2-1 \\ 0-0 \end{array} \right\} 1$$

審判 宮師

6月25日

一橋大 — 学芸大

$$1 \left\{ \begin{array}{l} 1-2 \\ 0-1 \\ 0-3 \\ 0-0 \end{array} \right\} 6$$

審判 宮師

都立大 — 東工大

$$1 \left\{ \begin{array}{l} 1-0 \\ 0-2 \\ 0-0 \\ 0-0 \end{array} \right\} 2$$

審判 宮師

6月25日

専修大 — 東工大

$$14 \left\{ \begin{array}{l} 5-0 \\ 3-0 \\ 3-1 \\ 3-0 \end{array} \right\} 1$$

審判 宮師

6月26日

都立大 — 東工大

$$8 \left\{ \begin{array}{l} 0-0 \\ 1-0 \\ 2-3 \\ 2-2 \\ 0-1 \\ 1-1 \\ 1-0 \\ 1-0 \end{array} \right\} 6$$

審判 宮 師

2・3部入替選

6月30日

学芸大	—	学習院
月岡	GK	小田
矢崎	LB	脇田
増田	RB	東
及川	HB	青山
作山	LF	田口
末次	CF	大貫
福田	RF	秋山
福川		佐藤
松川		上野
		西野
		高野

済々高 — 駿台ク

入江	GK	立花
村山	LB	北岡
豊永	RB	武田
堀	HB	藤網
桑山	LF	藤木
小陳	CF	今村
坂本	RF	橋本
松田		中村
		川田
		島桐
		片

1・2部入替戦

6月30日

法大	—	明大
柳沢	GK	立花
竹下	LB	北岡
林	RB	武田
大村	HB	島田
宮川	LF	藤網
吉田	CF	今村
小菅	RF	橋本
谷菅		口木
溝手		村和
木村		松氣
高垣		加尾
		藤

$$6 \left\{ \begin{array}{l} 3-0 \\ 2-2 \\ 0-0 \\ 1-1 \end{array} \right\} 3$$

審判 和 田

審判 名 取

7月1日

学芸大	—	学習院
月岡	GK	小田
矢崎	LB	脇田
増田	RB	東
及川	HB	青山
作山	LF	田口
末次	CF	大貫
福田	RF	秋山
福川		佐藤
松川		上野
		西野
		高野

$$5 \left\{ \begin{array}{l} 1-1 \\ 3-2 \\ 0-1 \\ 1-0 \end{array} \right\} 4$$

審判 名 取

$$10 \left\{ \begin{array}{l} 1-2 \\ 3-2 \\ 2-1 \\ 2-3 \\ 1-1 \\ 1-0 \end{array} \right\} 9$$

審判 村 瀬

中央大学 — 全慶応

館	GK	玉伊
千秋	LB	井上
宇野	RB	大河内
福田	HB	武井
小沢	LF	森
浜野	CF	清水
渡辺	RF	小沢
		佐藤
		中川

$$0 \left\{ \begin{array}{l} 0-1 \\ 0-2 \\ 0-1 \\ 0-3 \end{array} \right\} 7$$

審判 藤 田

7月1日

法大	—	明大
柳沢	GK	立花
竹下	LB	北岡
林	RB	武田
大村	HB	島田
宮川	LF	今村
吉田	CF	橋本
小菅	RF	和氣
谷菅		口木
溝手		村和
木村		松氣
高垣		加尾
		藤

$$6 \left\{ \begin{array}{l} 2-0 \\ 1-1 \\ 3-1 \\ 0-1 \end{array} \right\} 3$$

審判 藤 田

日本選手権

一回戦 東伏見早大プール 7月28日

法泳会B	—	城北高
高垣	GK	神林
中山	LB	河村
三藤	RB	奥村
豊原	HB	挽倉
溝手	LF	中島
上坂	CF	松本
沢田	RF	島田
吉田		船橋

$$14 \left\{ \begin{array}{l} 3-0 \\ 5-0 \\ 2-1 \\ 4-1 \end{array} \right\} 2$$

審判 近 藤

三水会 — 稲泳会

山本	GK	中原
平井	LB	松岡
服部	RB	村上
野坂	HB	田川
平野	LF	寺山
竹内	CF	今村
坂本	RF	田中
滝野		宮本
井形		
鳥瀧		

$$5 \left\{ \begin{array}{l} 1-0 \\ 2-1 \\ 1-1 \\ 1-1 \end{array} \right\} 3$$

審判 丸 笹

法泳会A — 白水会
 柳沢 GK 飯田
 竹下 LB 西村
 林 RB 西村
 大宮 HB 村出
 吉川 LF 横田
 小谷 CF 田中
 菅口 RF 篠寺

3 { 1—3
0—2
1—4
1—4 } 13

審判 神田

5・8・ク — 成城大
 檀野 GK 向山
 浅沼 LB 本郷
 村川 RB 正岡
 山本 HB 松本
 官村 LF 篠原
 高木 CF 桑原
 阿部 RF 三山
 堀 永山

6 { 3—1
0—2
2—1
1—0 } 4

審判 名取

全学習院 — 白水会
 小田 GK 飯田
 工藤 LB 西村
 脇田 RB 西村
 東 HB 村出
 大貫 LF 横田
 秋山 CF 田中
 田口 RF 篠寺
 佐野
 大青野
 荒山木

0 { 0—4
0—7
0—4
0—5 } 20

審判 神田

全学習院 — 成蹊高
 小田 GK 長谷川
 佐野 LB 滝本
 工藤 RB 飯田
 青山 HB 浜田
 田口 LF 小川
 大野 CF 橋本
 秋山 RF 神初
 大貫 中
 東 村
 脇田

7 { 1—2
0—1
2—1
1—0
0—1
1—0
0—0
0—0
2—0
0—0 } 5

審判 丸笹

济々贊高 — 法泳会B
 入江 GK 高垣
 村山 LB 中山
 豊永 RB 三藤
 堀 HB 豊原
 桑山 LF 溝手
 小陣 CF 上坂
 坂本 RF 木村
 松田 吉田

7 { 4—0
1—3
1—1
1—2 } 6

審判 神田

5・8・ク — 稲泳会
 檀野 GK 加藤
 浅沼 LB 田代
 村川 RB 横谷
 山本 HB 松本
 官村 LF 浜田
 高木 CF 臯月
 阿部 RF 内本
 遊佐 坂本

3 { 0—0
0—1
1—0
2—1 } 2

審判 鷺田

二回戦 東伏見早大プール 7月29日

全慶応 — 三水会
 棄権

準決勝

神宮プール 7月29日

稲泳会 — 慶応大
 横森 GK 小林
 横谷 LB 後藤
 松本 RB 篠崎
 坂本 HB 宮師
 浜田 LB 草川
 竹内 CF 伊藤
 臯月 RF 志村
 辻本 住谷
 田代 石井
 飯田 藤井
 加藤

13 { 1—0
5—1
4—2
3—1 } 4

審判 村瀬

桜泳会 — 济々贊高
 房野 GK 入江
 柴田 LB 村山
 田久保 RB 豊永
 内田 HB 堀
 米原 LF 桑山
 藤本 CF 小陣
 酒井 RF 坂本
 青井 松田
 遊井
 猪口

14 { 6—0
1—0
3—0
4—0 } 0

審判 村瀬

桜泳会 — 全慶応
 房野 GK 玉伊
 柴田 LB 井上
 青山 RB 大河
 田久保 HB 武井
 内田 LF 荒川
 酒井 CF 清水
 藤本 RF 小山
 米原 佐藤
 猪口 川

5 { 1—0
1—1
1—0
2—0 } 1

審判 名取

5・8・ク — 白水会
 檀野 GK 飯田
 浅沼 LB 西条
 村川 RB 村木
 山本 HB 宫本
 宫村 LF 横山
 高木 CF 田中
 阿部 RF 篠田
 遊佐 出雲

4 { 3—0
0—1
0—2
1—0 } 3

審判 藤岡

三位決定戦

神宮プール 7月30日

白水会 — 全慶応
 飯田 GK 玉伊
 西条 LB 井上
 出雲 RB 大河内
 横山 HB 武井
 宫本 LF 林
 篠田 CF 浅水
 田中 RF 小山
 村木 中川
 荒川

5 { 2—2
0—2
1—1
2—1 } 6

審判

決勝戦

桜泳会 — 5・8・ク
 猪口 GK 檀野
 柴田 LB 浅沼
 青山 RB 村川
 内田 HB 山本
 米原 LF 宫村
 酒井 CF 高木
 藤本 RF 阿部
 田久保 遊佐
 桑山
 房野

7 { 2—1
2—1
2—0
1—0 } 2

審判 名取

優勝 桜泳会
 2位 5・8・クラブ
 3位 全慶応
 4位 白水会

日本高校選手権

金沢市営プール, 松任プール

8月18日19日20日

一回戦

早学院高 — 西京高

9 { 1—1
2—1
3—0
3—0 } 2

審判 渡部

福野高 — 大洲高

11 { 2—2
4—1
3—2
2—1 } 6

審判 田代

成蹊高 — 山城高

5 { 1—0
2—2
2—1
0—2
0—1
0—2 } 8

審判 村瀬

成城高 — 慶応高

10 { 4—0
2—2
1—0
0—0 } 2

審判 鷗田

関西高 — 鴨沂高

0 { 0—1
0—2
0—4
0—3 } 10

審判 鷗田

伏見高 — 城北高

2 { 0—6
2—4
0—3
0—4 } 17

審判 岩田

城西高 — 修道高

8 { 2—2
2—1
1—2
3—1 } 6

審判 田代

二回戦

済々黌高 — 早学院高

11 { 3—0
2—0
2—0
4—0 } 0

審判 鷗田

城西高 — 鴨沂高

0 { 0—5
0—3
0—10
0—2 } 20

審判 渡部

福野高 — 山城高

0 { 0—2
0—1
0—1
0—2 } 6

審判 田代

成城高 — 城北高

5 { 2—0
1—0
0—0
2—1 } 1

審判 村瀬

準決勝

鴨沂高 — 成城高

14 { 3—0
2—0
6—0
3—0 } 0

審判 村瀬

済々黌高 — 山城高

16 { 6—1
3—0
4—0
3—1 } 2

審判 鷗田

三位決定戦

成城高	—	山城高
岡村	GK	森友
畔田	LB	戸田
佐藤	RB	川口
森	HB	中本
根岸	LF	麻植
古屋	CF	山本
笹瀬	RF	岡本

$$7 \left\{ \begin{array}{l} 1-1 \\ 1-2 \\ 3-2 \\ 2-1 \end{array} \right\} 6$$

審判 村瀬

決勝戦

济々高	—	鴨沂高
入江	GK	酒井
村山	LB	小林
豊永	RB	井上
堀	HB	佐藤
桑山	LF	竹内
小陣	CF	山本
坂本	RF	森

$$5 \left\{ \begin{array}{l} 2-1 \\ 0-0 \\ 1-1 \\ 2-1 \end{array} \right\} 3$$

審判 鷗田

日本学生選手権

8月14~16日 神宮プール

第一回戦

成城大 — 中大

$$1 \left\{ \begin{array}{l} 1-2 \\ 0-0 \\ 0-1 \\ 0-3 \end{array} \right\} 6$$

明大 — 日大

$$0 \left\{ \begin{array}{l} 0-5 \\ 0-4 \\ 0-1 \\ 0-2 \end{array} \right\} 12$$

法大 — 慶大

$$4 \left\{ \begin{array}{l} 0-4 \\ 2-2 \\ 1-3 \\ 1-2 \end{array} \right\} 11$$

立命大 — 早大

$$1 \left\{ \begin{array}{l} 0-6 \\ 0-3 \\ 1-3 \\ 0-4 \end{array} \right\} 16$$

準決勝

日大 — 中大

$$10 \left\{ \begin{array}{l} 0-2 \\ 5-1 \\ 2-1 \\ 3-2 \end{array} \right\} 6$$

早大 — 慶大

$$5 \left\{ \begin{array}{l} 2-0 \\ 2-2 \\ 0-1 \\ 1-0 \end{array} \right\} 3$$

三位決定戦

中大 — 慶大

$$6 \left\{ \begin{array}{l} 1-1 \\ 2-2 \\ 1-1 \\ 2-1 \end{array} \right\} 5$$

決勝戦

早大 — 日大

横森	GK	房野
横谷	LB	柴田
松本	RB	青山
坂本	HB	桑山
浜田	LF	米原
臯月	CF	藤本
竹内	RF	内田
辻本		酒井
田川		遊井
寺山		岡部
中原		猪口

$$2 \left\{ \begin{array}{l} 2-1 \\ 0-2 \\ 0-5 \\ 0-1 \end{array} \right\} 9$$

関東学生新人トーナメント

Aブロック

9月9~10日 神宮プール

中大 — 早大

$$8 \left\{ \begin{array}{l} 4-1 \\ 1-0 \\ 3-1 \\ 0-0 \end{array} \right\} 2$$

中大 — 法大

$$6 \left\{ \begin{array}{l} 2-1 \\ 1-3 \\ 3-2 \\ 0-0 \end{array} \right\} 6$$

明大 — 法大

$$6 \left\{ \begin{array}{l} 1-1 \\ 2-1 \\ 1-3 \\ 2-3 \end{array} \right\} 8$$

早大 — 法大

$$8 \left\{ \begin{array}{l} 1-1 \\ 2-1 \\ 3-3 \\ 2-2 \end{array} \right\} 7$$

明大 — 中大

$$3 \left\{ \begin{array}{l} 1-4 \\ 1-2 \\ 0-1 \\ 1-1 \end{array} \right\} 8$$

明大 — 早大

$$5 \left\{ \begin{array}{l} 2-2 \\ 1-3 \\ 2-1 \\ 0-1 \end{array} \right\} 7$$

Bブロック

成城大 — 日体大

$$13 \left\{ \begin{array}{l} 3-1 \\ 2-1 \\ 5-1 \\ 3-3 \end{array} \right\} 6$$

日大 — 成城大

$$18 \left\{ \begin{array}{l} 5-2 \\ 4-2 \\ 5-1 \\ 4-1 \end{array} \right\} 6$$

慶大 — 日大

$$10 \left\{ \begin{array}{l} 4-1 \\ 0-3 \\ 2-2 \\ 4-1 \end{array} \right\} 7$$

日大 — 日体大

$$13 \left\{ \begin{array}{l} 4-0 \\ 2-0 \\ 5-0 \\ 2-0 \end{array} \right\} 0$$

慶大 — 日体大

3・4位決定戦

国体

13 { 4—0
2—0
5—0
2—0 } 0

日大 — 早大

7・8位決定戦

10 { 3—2
2—1
2—2
3—2 } 7

富山福野高校 7 { 2—2
2—1
1—3
1—1 } 6 愛媛大洲高校

成城大 — 慶大

3 { 1—2
0—2
2—3
0—1 } 8

決勝戦

5位決定戦

準位決定戦

7・8位決定戦

慶大 — 中大
沢辺 GK 千秋
宮師 LB 西条
篠崎 RB 出雲
伊藤 HB 村木
林 LF 小沢
小山 CF 篠田
武井 RF 渡辺
志村 宇野
吉田 大島
草川 寺尾
小林 島田

広島修道高校 9 { 3—2
2—3
2—1
2—2 } 8 福岡筑紫ヶ丘高校

明大 — 日体大

10 { 2—0
4—1
2—0
2—1 } 2

3位決定戦

6・5位決定戦

岡山関西高校 3 { 0—0
1—0
1—1
1—0 } 1 東京成蹊高校

成城大 — 法大

8 { 2—2
1—1
3—2
2—2 } 7

優勝決定戦

10 { 3—1
3—1
2—2
2—3 } 7

京都鴨沂高校 7 { 2—3
1—1
2—0
2—0 } 4 熊本済々黌高

シ ン ク ロ 競 技

全米シンクロナイズドスイミング選手権派遣選手選考会

5月27日

東京都室内プール

氏名	所属	得点	氏名	所属	得点
スタントツ (6種目)					
1. 飯田紀子	(T.S.S.C)	23.655	6. 齋藤中子	(ナイヤーズ)	17.685
2. 鈴木佐智子	(東京YWCA)	20.730	7. 福田泰子	(東京YWCA)	16.115
3. 島崎鈴子	(ナイヤーズ)	20.235	8. 田尻紀代子	(")	14.390
4. 佐藤セツ子	(東京YWCA)	19.300	9. 山内静穂	(東横学園)	13.675
5. 関口美代子	(")	18.005	10. 山本朝江	(")	12.335

氏名	所属	題名	ルーティン得点	スタントツ得点	合計
ソ ロ					
1. 飯田紀子	(T.S.S.C)	やまたのおろち	64.10	23.65	87.75
2. 鈴木佐智子	(東京YWCA)	スペインのバラ	61.25	20.73	81.98
3. 佐藤セツ子	(")	エジプトの秘境にて	56.85	19.30	76.15
4. 島崎鈴子	(ナイヤーズ)	木の精	55.50	20.14	75.64
5. 齋藤中子	(")	弓とナイト	49.45	17.68	67.13
6. 田尻紀代子	(東京YWCA)	越後獅子	44.05	14.39	58.44

氏名	所属	題名	ルーティン得点	スタンツ得点	合計
デュエット					
1. 鈴木佐智子 関口美代子	(東京YWCA)	コーカサスの騎士	54.15	19.36	73.51
2. 島崎鈴子 斎藤中子	(ナイヤーズ)	メリーゴーランド	52.80	18.91	71.71
3. 佐藤セツ子 福田泰子	(東京YWCA)	中国の寺院にて	54.00	17.70	71.70
4. 山本朝江 山内静穂	(東横学園)	お茶目の帽子	41.35	13.00	54.35

※以上の結果、飯田紀子、鈴木佐智子、佐藤セツ子、島崎鈴子の4名を代表選手として派遣した。

全米ジュニア選手権

7月15・16日

オハイオ州ベリア市営プール

スタンツ

順位	氏名	所属	得点	順位	氏名	所属	得点
1.	バーバラ・パーク	University A.C.	31.435	26.	飯田紀子	日本	20.195
2.	ジャイアン・シャーク	"	30.750	27.	鈴木佐智子	"	19.675
3.	シアニス・カプフェラー ジョーパーク水泳クラブ		28.540	31.	佐藤せつ子	"	18.320
4.	ナンシー・スタパンホースト	"	28.495	40.	島崎鈴子	"	16.470
5.	バージニア・ウォール シャー・スプライツ		27.885				

全米シンクロナイズド・スイミング選手権大会

7月20, 21, 22日

ニュージャージー州ブルックサイド水泳クラブプール

スタンツ (6種目)

順位	氏名	所属	得点	順位	氏名	所属	得点
1.	パプシー・ジョージアン アゼンス, オークランド		43.970	47.	鈴木佐智子	日本	25.465
2.	バーバラ・パーク	University A.C. ロスアンゼルス	41.520	54.	飯田紀子	"	24.620
3.	ルエラ・ソマーズ	マリオネッツ, サンフランシスコ	40.355	59.	島崎鈴子	"	23.355
4.	マーガレット・ドブロウ	" "	36.890	60.	佐藤せつ子	"	23.220
5.	ジャイアン・シャーク	University A.C. ハリウッド	35.595				

ソロ

順位	氏名	所属	題名	ルーティン得点	スタンツ得点	合計
1.	パプシー・ジョージアン	アゼンス	スピードの女王	69.350	43.970	113.320
2.	バーバラ・パーク	University A.C.	ジャル博士とハイド氏	70.350	41.520	111.870
3.	ナンシー・スタパンホースト	ジョーパーク・クラブ		62.250	33.160	95.410
4.	ジャイアン・シャーク	University A.C.		58.200	35.595	93.795
5.	ロベルタ・アームストロング	ロブレッツ, クラブ		59.050	34.390	93.440
13.	飯田紀子	日本	やまたのおろち	52.305	24.620	76.925 (減点2)
17.	鈴木佐智子	"	スペインのバラ	47.250	25.460	72.710
21.	島崎鈴子	"	木の精	45.900	23.355	69.255
22.	佐藤せつ子	"	エジプトの秘境にて	45.550	23.220	68.770

順位	氏名	所属	題名	得点
----	----	----	----	----

デュエット

1.	バーバラ・バーク ジャイアン・シャーク	University A. C.		
2.	ルエラ・ソマーズ フィリス・ファイアマン	マリオネッツ		
13.	飯田 鈴木組	日本	アラビアン・ナイト	72.90
17.	佐藤 島崎組	"	中国の寺院にて	67.125

チーム

1.	マーガレット・ドブロウ, シャロン・フッド, クレア・ヴィダ, ルエラ・ソマーズ, フィリス・ファイアマン	マリオネッツ	勇 壮 な 祭	101.108
2.	ナンシー・スタパンホースト, リズ・ウェルズ, ジャニース・カップフェラー, メヌリー・キャフプス	ジョー・パーク・ 水泳クラブ	フアラオの娘	90.0388
3.	マリオン・ウィトナー, パット・ブレム, クリス・ベネク, ボビー・ベネク, バーバラ・モーマン, キャシイ・ハンベルグ	アゼンス・クラブ	カリオカ・カーニバル	88.430
4.	グロリア・ホーク, パン・ハイトナー ナンシー・スワンソン, テリー・ハイトナー ヴィウキーバーンハウス	コロリナ・クラブ	フィンランドの勇敢な少年	88.300
5.	リンダ・ジューンズ, ギルダ・ジェプス ベス・ブロウニング, シェーリー・セイナー エレン・ローズ, ジャニイ・ローズ	ヒルトン・クラブ	ダイアナの娘	81.1258
9.	飯田 鈴木 佐藤 島崎	日本	扇 と 剣	64.4588

日米交歓シンクロナイズド・スイミング競技会 (ルーティンのみ)

8月11日

NHK富士見丘プール

順位	氏名	所属	題名	得点
----	----	----	----	----

ソロ

1.	パプシー・ジョージアン (米)	スピードの女王	75.25
2.	バーバラ・バーク (米)	エミットケリーに捧ぐ	72.70
3.	飯田 紀子 (日)	やまたのおろち	64.45
4.	鈴木 佐智子 (日)	ズベインのばら	58.55

デュエット

①	バーバラ・バーク, ジョアン・シャーク (米)	白鳥のはばたき	69.35
②	ルエラ・ソマーズ, フィリス・ファイアマン (米)	"1492" (コロンブス大陸発見)	64.80
③	佐藤せつ子, 島崎鈴子 (日)	中国の寺院にて	59.55
④	福田泰子, 齋藤中子 (日)	オリエンタル・ダンス	50.80

チーム

1.	米国 シャロン・フッド, フィリス・ファイアマン, クレア・ヴィダ メアリー・ホワイブロー, ルエラ・ソマーズ	勇 壮 な 祭	74.05
2.	日本 飯田紀子, 鈴木佐智子, 佐藤せつ子, 島崎鈴子	扇 と 剣	58.55
3.	日本 関口美代子, 福田泰子, 齋藤中子, 田尻紀代子	ス ラ ブ 舞 曲	44.90

日 本 選 手 権

8月22・23日

東京一ツ橋国民体育館プール, 東京目白運動場プール

スタンツ競技 (5種目)

参加人員 52名

氏名	所属	得点	氏名	所属	得点
1. 飯田 紀子	(T. S. S. C)	19.535	5. 関口美代子	(T. S. S. C)	17.395
2. 鈴木佐智子	(")	18.730	6. 都甲 明枝	(浜寺水練)	17.310
3. 島崎 鈴子	(")	18.575	7. 車 佐江子	(")	16.970
4. 佐藤せつ子	(")	18.395	8. 柳内美紗子	(")	16.850

氏名	所属	得点	氏名	所属	得点
9. 橋本 正子	(浜寺水練)	16.315	38. 平本 捷子	(広島女学院)	11.775
10. 福田 泰子	(T. S. S. C)	16.285	39. 水島喜代子	(東横学園)	11.325
11. 田尻紀代子	(")	16.220	40. 西尾寿美子	(T. S. S. C)	10.970
12. 丹生 節子	(浜寺水練)	16.190	41. 可部 真子	(広島女学院)	10.770
13. 岡田 一恵	(")	16.155	42. 角田 広子	(T. S. S. C)	10.495
14. 中居田鶴子	(")	15.945	43. 加村 恭子	(広島女学院)	10.475
15. 斎藤 中子	(T. S. S. C)	15.435	44. 鈴木 啓子	(桜華高校)	10.145
16. 米谷 昌子	(浜寺水練)	15.425	45. 伊藤 尚子	(")	9.755
17. 後藤 通子	(")	15.080	46. 金井 幸子	(広島女学院)	8.990
18. 山本 朝江	(T. S. S. C)	14.705	47. 梅川 暁子	(東横学園)	8.980
19. 日野 順子	(浜寺水練)	14.115	48. 福湯由美子	(広島女学院)	8.255
20. 宗像 由美	(T. S. S. C)	14.085	49. 温品 輝子	(稲華高校)	7.945
21. 道山 寿美	(浜寺水練)	13.970	50. 金川千恵子	(")	7.680
22. 須藤 正子	(T. S. S. C)	13.850	51. 石田 昭子	(東横学園)	7.370
23. 高島 征子	(二階堂高校)	13.750	52. 木村 厚子	(")	3.750
24. 加藤亜弥子	(日女体短大)	13.605			
25. 高橋 和代	(浜寺水練)	13.355			
26. 北浦 輝美	(")	13.315			
27. 森 泰子	(天理水協)	13.295			
28. 見附寿美恵	(浜寺水練)	13.230			
29. 矢部 梅子	(T. S. S. C)	13.015			
30. 末長サチ子	(広島女学院)	12.945			
31. 東谷 美穂	(浜寺水練)	12.810			
32. 恒川 知子	(")	12.775			
33. 入江 明子	(二階堂高校)	12.770			
34. 桜木 敏恵	(広島女学院)	12.765			
35. 郷上 良美	(浜寺水練)	12.755			
36. 中畑 久子	(二階堂高校)	12.645			
37. 丹羽 啓子	(浜寺水練)	12.000			

スタント競技を正式に選手権に組入れたのは、昭和36年が最初である、FINAのルールにも、又、AAUのルールにも、スタント競技は入っているし、実施されている現状なので、日本も各スタントの技術を正確にする目的と、ルーティンの採点が煩雑で主観的におちいり易い欠点を補い、スポーツ的要素を強調する目的で、36年からスタント競技を正式に採用したわけである。但し実施要項については、日本全体のレベルからみて可能な方法を選んだため、FINA、AAUのものとは少々異なり、難易率1.7以下の規定種目を3つ、その他選択種目を3つとした。なおこのスタント競技の種目の規定のしかたについては、年々のレベルと比べ合わせながら、国際ルールに近づけていく予定である。

ソロ予選

氏名	所属	題名	ルーティン得点	スタント得点	合計
1. 飯田 紀子	(T. S. S. C)	やまたのおろち	68.15	19.53	87.68
2. 鈴木 佐智子	(")	スペインのばら	65.80	18.73	84.53
3. 佐藤 せつ子	(")	エジプトの秘境にて	61.25	18.39	79.64
4. 島崎 鈴子	(")	木の精	60.90	18.57	79.47
5. 関口 美代子	(")	コーカサスの騎士	56.85	17.39	74.24
6. 橋本 正子	(浜寺水練)	水鳥の精	57.20	16.31	73.51
7. 斎藤 中子	(T. S. S. C)	弓とナイト	54.65	15.43	70.08
8. 柳内 美紗子	(浜寺水練)	ジェラシー	50.45	16.85	67.30
9. 米谷 昌子	(")	メキシカンハット	48.60	15.42	64.02
10. 日野 順子	(")	クレーン	48.60	14.11	62.71
11. 末長 サチ子	(広島女学院)	時計	45.55	12.94	58.49
12. 加藤 亜矢子	(日女体短大)	ばらのタンゴ	44.55	13.60	58.15
13. 森 泰子	(天理水協)	小鳥と青空	41.85	13.29	55.14
14. 桜木 敏恵	(広島女学院)	おてもやん	40.30	12.76	53.06
15. 入江 明子	(二階堂高校)	水兵さんの休日	34.60	12.77	42.37(減点5)

決 勝

氏 名	所 属	題 名	ルーティン得点	スタンツ得点	合 計
1. 飯 田 紀 子	(T.S.S.C)	やまたのおろち	68.15	19.53	87.68
2. 鈴 木 佐智子	(")	スペインのばら	67.15	18.73	85.88
3. 佐 藤 せつ子	(")	エジプトの秘境にて	62.60	18.39	80.99
4. 島 崎 鈴 子	(")	木 の 精	62.25	18.57	80.82
5. 橋 本 正 子	(浜寺水練)	水 鳥 の 精	58.90	16.31	75.21
6. 関 口 美代子	(T.S.S.C)	コーカサスの騎士	57.70	17.39	75.09
7. 斎 藤 中 子	(")	弓とナイト	56.70	15.43	72.13

デュエット予選

1. 飯田紀子・鈴木佐智子	(T.S.S.C)	アラビヤナイト	65.30	19.13	84.43
2. 斎藤中子・島崎鈴子	(")	メリーゴーランド	57.70	17.00	74.70
3. 東佐江子・中居田鶴子	(浜寺水練)	お 転 婆 娘	58.20	16.45	74.65
4. 福田泰子・佐藤せつ子	(T.S.S.C)	中国の寺院にて	57.20	17.34	74.45
5. 橋本正子・都甲明枝	(浜寺水練)	二 丁 拳 銃	57.35	16.81	74.16
6. 丹生節子・北浦輝美	(")	踊 り 子	52.65	14.75	67.40
7. 道山寿美・郷上良美	(")	花 つ み	52.65	13.36	66.01
8. 恒川知子・後藤通子	(")	二人で楽しく	42.85	13.92	56.77
9. 高島征子・中畑久子	(二階堂高校)	錨 を 上 げ て	43.20	13.19	56.39
10. 東谷美穂・丹羽啓子	(浜寺水練)	朝 の 散 歩	43.70	12.40	56.10
11. 西尾寿美子・須藤正子	(T.S.S.C)	砂 漠 を 行 く	41.85	12.41	54.26
12. 桜木敏恵・末長サチ子	(広島女学院)	流 れ 雲	40.86	12.85	53.71
13. 金井幸子・福湯由美子	(")	おもちゃの兵隊	36.60	8.60	45.20

決 勝

1. 飯田紀子・鈴木佐智子	(T.S.S.C)	アラビヤナイト	66.15	19.13	85.28
2. 橋本正子・都甲明枝	(浜寺水練)	二 丁 拳 銃	62.25	16.81	79.06
3. 佐藤せつ子・福田寿子	(T.S.S.C)	中国の寺院にて	60.90	17.34	78.24
4. 島崎鈴子・斎藤中子	(")	メリーゴーランド	60.90	17.00	77.90
5. 東佐江子・中居田鶴子	(浜寺水練)	お て ん ば 娘	61.25	16.45	77.70
6. 丹生節子・北浦輝美	(")	踊 り 子	55.85	14.75	70.60
7. 道山寿美・郷上良美	(")	花 つ み	56.85	13.36	70.21

チ-ム決勝

チ-ム 名	題 名	ルーティン得点	スタンツ得点	合 計
1. 浜寺水練A (丹生・東・中居・柳内・橋本・岡田)	ハワイの花	62.75	16.40	79.15
2. T.S.S.C A (関口・佐藤・鈴木・島崎・福田・斎藤)	スラブ舞曲	61.05	17.46	79.51
3. 浜寺水練B (日野・都甲・郷上・米谷・後藤・道山)	リボンの行進	59.20	14.77	73.97
4. T.S.S.C B (山本・角田・矢部・西尾・須藤)	鼓 笛 隊	54.65	12.60	67.25
5. 浜寺水練C (車谷・高橋・丹羽・恒川・見附)	汽車ポッポ	53.65	12.83	66.48
7. 広島女学院 (平本・桜木・可部・末長・加村)	八 木 節	45.20	11.74	56.94
8. 東横学園 (石田・梅川・木村・水島)	春 の 声	34.79	7.85	42.67
8. 桜華高校 (伊藤・金川・鈴木・温品)	凱旋マーチ	25.12	8.88	34.00

春 の 講 習 会

場 所 国立競技場 室内プール

時 3月24日～28日 10.00AM-1.00PM

参加人員 初心者 25名 強化練習 22名

スタンツ競技を日本選手権に取入れる準備段階として、スタンツの正確な習得を目的にして行った、

室内競技会

スタント競技

3月28日
(6種目)

国立競技場 室内プール

参加人員 17名

氏名	所属	得点	氏名	所属	得点
1. 鈴木佐智子	(東京YWCA)	23.310	10. 福田 泰子	(東京YWCA)	18.535
2. 島崎 鈴子	(ナイヤーズ)	22.405	11. 田尻紀代子	(")	18.280
3. 岡田 一恵	(浜寺水練)	22.200	12. 宗像 由美	(二階堂クラブ)	18.270
4. 斎藤 中子	(東京YWCA)	21.360	13. 園江 織子	(二階堂高校)	17.470
5. 佐藤せつ子	(")	21.165	14. 松崎 尚子	(日本女体短大)	17.205
6. 橋本 正子	(浜寺水練)	20.750	15. 高島 征子	(二階堂高校)	16.495
7. 関口美代子	(東京YWCA)	20.615	16. 矢部 梅子	(東京YWCA)	16.080
8. 千葉 洋子	(日本女体短大)	18.930	17. 中畑 久子	(二階堂クラブ)	15.750
9. 小林 文枝	(二階堂クラブ)	18.910			

デュエット

3月21日
参加 6組 (ルーティン競技のみ)

国立競技場 室内プール

氏名	所属	題名	ルーティン得点
1. 福田 泰子・佐藤せつ子	(東京YWCA)	タイタニヤのほとりにて	54.85
2. 山本 朝江・角田 宏子	(東横学園)	黒 鳥	54.85
3. 中畑 久子・園江 織子	(二階堂高ク)	人 形	45.30
4. 入江 明子・高島 征子	(")	ポ リ ア ン ナ	42.57
5. 西尾寿美子・須藤 正子	(東京YWCA)	森 の 夜 明 け	37.90
6. 萩原 圭子・熊岡 愛子	(二階堂高ク)	ア パ ッ チ	37.50

デュエット

12月10日
参加 3組 (ルーティン競技のみ)

国立競技場 室内プール

1. 佐藤せつ子・関口美代子 (T.S.S.C)

東京オリンピック候補選手名 (昭和36年12月8日発表)

競 泳

男子の部

自由形

(一般)

石原 勝記	BSタイヤ	後藤 忠治	日 大	佐原 年明	中 大
福井 清	早 大	杉本 汎史	日 大	坂元 昭紀	法 大
福井 誠	八幡製鉄	竹内 和也	早 大	浦 満弘	八幡製鉄
山中 毅	大洋漁業	十河 英記	早 大	阿部 紀夫	法 大
清水 啓吾	慶 大	藤本 達夫	中 大		
見上 勝紀	中 大	梅本 利三	早 大	(高校)	
		岡部 幸明	早 大	崎久保道博	(愛知) 中京商
		門口 伯康	早 大	田代 信一	(熊本) 八代東
		講本 昌男	同志社大	岩崎 邦宏	(大分) 佐伯鶴城
		松木登八郎	日 大	吉見 行雄	(東京) 日大豊山
		庄司 敏夫	BSタイヤ	久保田宇利	(東京) 自由ヶ丘
		佐々木末昭	中 大	森田 武男	(東京) 日大豊山
		石井 宏	日 大	吉田 英機	(香川) 多度津工

藤島 祥三 (山口) 柳井商工
 長野 優 (福岡) 三 瀧
 大池 巖 (愛知) 愛 知 学
 笠井 利昭 (大阪) 大 阪
 重永 義則 (熊本) 熊 本 工
 山田 忠信 (石川) 小 松 実
 渡辺 恒夫 (愛媛) 今 治 北
 多田 寿之 (山口) 柳井商工
 藤丸 靖久 (福岡) 三 瀧

(中学)

菅野 直之 (東京) 麻 布
 大坪 繁喜 (福岡) 十 文 字
 江口 義樹 (福岡) 瀬 高
 紙谷 竜夫 (東京) 立 正
 島内 一有 (高知) 高 知
 金本 博幸 (山口) 柳 井
 木田 和夫 (熊本) 八 代 一
 高瀬悦二郎 (熊本) 八 代 三
 木村 正夫 (石川) 上 野 台
 笹田 憲之 (愛知) 中 京
 渡辺 吉松 (愛媛) 美 須 賀
 岩本 和行 (山口) 常 盤
 野口 和雄 (東京) 東 田
 伊藤 常満 (愛知) 愛 知
 榊田 久治 (和歌山) 明 洋
 中野 悟 (広島) 高 陽

平 泳

(一般)

中川 清 早 大
 大崎 剛彦 早 大
 重松 盛人 八幡製鉄
 敷石 義秋 日 大
 中野 勇治 宇部興産
 和気 統 日 大
 坪田 充功 日本鋼管
 野々村嘉昭 中 大
 樋口 裕 中 大

(高校)

石川 健二 (東京) 日大豊山
 山南 宏一 (大分) 佐伯鶴城
 松本健次郎 (大分) 佐伯鶴城

重松 親征 (福岡) 朝 倉 農
 栗林 徳治 (奈良) 五 条
 鶴岡 成夫 (神奈川) 法政二
 小寺 隆昭 (兵庫) 尼ヶ崎北
 兵藤 正時 (岐阜) 長 良
 伊藤 靖博 (福岡) 三 瀧

(中学)

伏木 英和 (大阪) 花 乃 井
 辻 孝男 (京都) 近 衛
 藤原 弘三 (広島) 三 原 三
 稲津 時雄 (高知) 城 東
 石川 剛 (佐賀) 伊 万 里
 上村 好司 (愛知) 愛 知
 岡崎 政更 (島根) 川 越
 川島 文雄 (静岡) 竜 洋
 宮地 稔 (広島) 瀬 戸 田

バタフライ

(一般)

中島 功 日 大
 増永 文昭 西田病院
 佐藤 好助 八幡製鉄
 岩本 光司 早 大
 吉無田春男 早 大
 井筒 賢造 早 大
 開田 幸一 日興証券
 来栖 寛 天理大
 須藤 洋一 明 大
 三好 恭弘 中 大
 上田 紀男 法 大
 飯田 智康 法 大

(高校)

大賀 陸郎 (熊本) 八 代 東
 金親 義弘 (大阪) 大 阪
 新井 沐 (奈良) 天 理
 甲斐田幾男 (福岡) 三 瀧
 杉本 紘一 (神奈川) 法政二
 伴 国雄 (愛知) 中 京 商
 中村 康博 (鳥取) 鳥 取 東
 中村 征春 (和歌山) 伊 都

(中学)

藤田 修孝 (東京) 日大豊山
 福田 憲二 (大分) 山ノ手
 横山 徹郎 (高知) 中 村
 弘瀬 高尚 (高知) 高 知
 坂本 憲正 (大分) 花 乃 井
 川村 豊 (高知) 高 知
 野村 克彦 (兵庫) 甲 南

背 泳

(一般)

富田 一雄 BSタイヤ
 渡辺 和夫 東京トヨペット
 福島 滋雄 日 大
 広瀬 俊之 成 城 大
 中原 紀 八幡製鉄
 勝又 完一 明 大
 酒井 良明 BSタイヤ
 古賀 宣樹 国士館大
 才野 武士 立 大
 片岡 輝男 立 大

(高校)

伊藤 圭祐 (愛知) 中 京 商
 五十嵐武清 (東京) 修 徳
 林 祐士郎 (長崎) 諫 早 商
 三杉 庄治 (奈良) 天 理
 田中 広征 (福岡) 伝 習 館
 三木 隆二 (熊本) 八 代 東
 井上富美造 (京都) 東 山
 角間 三雄 (石川) 輪 島
 浜砂 昭光 (宮崎) 向 洋

(中学)

小林 弘 (東京) 北 沢
 猪野 正久 (高知) 城 東
 三島 一光 (熊本) 嘉 島
 田中毅司雄 (山口) 岩 国 東
 和田 憲二 (千葉) 館 山 二
 末次 学 (福岡) 城 島
 正木 昭直 (静岡) 稲 生 沢
 鈴木 安弘 (静岡) 竜 洋
 高沢 久道 (長野) 野 沢 温泉

女子の部

自由形

(一般)

佐藤 喜子 ロート製薬
 和田 映子 天理大
 窪 美代子 旭化成
 島川 浩子 白木屋
 芝原 笑子 旭化成
 小林由美子 ロート製薬
 寺井 貴子 ロート製薬
 高松 千才 宇部興産
 虎野 昭子 帝塚山短大
 石渡 雅子 天理大
 原 富子 東洋レ

(高校)

辻本 妙子 (奈良) 五条
 江坂 君子 (愛知) 椛山女
 小畑 昭子 (福岡) 筑紫女
 高野 洋子 (愛知) 淑徳
 大岩 香苗 (愛知) 椛山女
 釜堀 福子 (福岡) 朝羽
 東 美代子 (奈良) 五条
 村松美智子 (愛知) 淑徳
 野村 倭子 (愛知) 淑徳
 木村トヨ子 (福岡) 筑紫女
 新子 正子 (奈良) 五条
 青木いち子 (熊本) 鹿本
 加藤 穂子 (愛知) 淑徳

(中学)

深谷 澄子 (愛知) 椛山
 菊谷多鶴子 (奈良) 下市
 早川 一枝 (静岡) 富士
 道家 知子 (愛知) 椛山
 内野 典子 (東京) 東田
 横井真由美 (神奈川) 横浜学
 斎 尚子 (愛知) 椛山
 斎藤 妙子 (大阪) 東
 皆月 洋子 (愛知) 淑徳
 清水 善子 (滋賀) 皇子山
 竹内 久子 (愛知) 椛山

平泳

(一般)

高松 好子 川崎重工
 青木 幸子 東洋レ
 石川海記子 宇部興産
 西田千穂子 旭化成

(高校)

山本 憲子 (福岡) 筑紫女
 山崎 幸子 (東京) 成女
 田中 清恵 (奈良) 天理
 岡本 玲子 (鳥取) 鳥取東
 磯村 昌子 (愛知) 淑徳
 吉岡 羽衣 (大阪) 帝塚山
 河合 和美 (愛知) 淑徳
 生田 敏子 (広島) 清水丘

(中学)

田上 和子 (熊本) 八代三
 浅井 弘美 (愛知) 淑徳
 網屋 千代 (鹿児島) 鹿屋
 渡辺 和子 (東京) 東田
 牧野 妙子 (愛知) 椛山
 葉室 加奈 (福岡) 筑紫女
 三浦 都子 (広島) 竹原
 高野美代子 (東京) 東田

バタフライ

(一般)

松中佐江子 帝塚山OB
 諸林八重子 旭化成
 松岡 明子 東洋レ
 大高 幸子 東洋レ

(高校)

中西美智代 (奈良) 五条
 斎藤 弘子 (愛知) 椛山女
 高橋 栄子 (大分) 佐伯鶴城
 森下多恵子 (奈良) 天理
 和田 靖子 (愛知) 淑徳
 山田佐代子 (奈良) 五条
 黒田 椛子 (東京) 二階堂

(中学)

麻生真由美 (神奈川) 横浜学
 川上 静江 (愛知) 淑徳
 小緑 好子 (宮崎) 宮之城
 松田奈津子 (奈良) 五条
 高橋 淑子 (東京) 成女
 石山 洋子 (鹿児島) 横川

背泳

(一般)

田中 聰子 八幡製鉄
 四本 博美 日体大
 松元 妙子 旭化成
 佐藤 礼子 白木屋
 片岡 幸子 大阪府
 江原記久子 東洋レ

(高校)

松永 涼子 (奈良) 天理
 林 かほり (愛知) 淑徳
 中島 孝子 (神奈川) 横浜学
 岡田八詠子 (奈良) 五条
 金井 厚子 (東京) 二階堂
 瀬戸 隆子 (福岡) 宗像
 山中サカエ (東京) 成徳
 国府 淳子 (福岡) 筑紫女

(中学)

水落志保子 (東京) 成女
 浦上 涼子 (福岡) 筑紫女
 萩野由美子 (東京) 北沢
 大宮美枝子 (愛知) 淑徳
 中村 淑子 (大阪) 文ノ里
 花田 妙子 (大阪) 帝塚山
 瀬崎 淳子 (愛知) 椛山
 佐藤 光代 (愛知) 椛山
 多田芙美代 (大阪) 羽衣

水球

猪口 徳 日大
 房野 康滋 日大
 加藤 峰男 早大OB
 飯田 矩偉 中大OB
 檀野 広司 成城大OB
 横森 一三 早大

住谷栄之資 慶 大
 館 健三 中 大
 浜口 常雄 日 大
 酒井 勝治 鴨 沂 高
 柴田 徹 日 大
 青山 礼三 日 大
 浅沼 寛治 中 大 O B
 横山 隆 中 大
 井上 宏 慶 大
 荒川 八郎 慶 大 O B
 松本 高明 早 大
 田久保 徹 日 大 O B
 竹内 和也 早 大
 浜田 敏明 早 大
 村木 顕史 中 大
 遊井 英喜 自 大
 谷口 登 法 大
 宮本 孝典 中 大
 村山 憲三 済々 贊 高

川端 信弥 鴨沂高 O B
 寺川 宣朗 日大鶴ヶ丘高
 高木 弘毅 日大 O B
 宮村 元信 日大 O B
 内田 啓一 日 大
 酒井 哲也 日 大
 藤本 重信 日 大
 米原 邦夫 日 大
 清水 洋二 慶 大
 桑原 重治 成 城 大
 皐月 啓左 早 大
 宮川 弘之 法 大
 中山 武夫 成 城 大
 篠田 紀夫 中 大
 山本慶治郎 山 城 高

金戸 俊介 日 大
 田原 和夫 日 大
 山野外嗣夫 北陸輕金属
 岡田 良平 日 大
 土佐 忠雄 早 大
 藤本 秀一 天 理 大
 谷口 博 早 大
 坂手 昭治 天 理 高

女子の部

津谷鹿乃子 倉敷レ
 渡辺久美子 リツカーミン
 角倉佐久子 日本生命
 石黒のぶよ 帝塚山短大
 出口 和子 天理大
 友江喜代子 日本ダンロップ
 葛目千鶴子 日体大
 小野ゆかり 東京女体大

飛 込

男子の部

競泳の部		自由形	平 泳	バタフライ	背 泳	飛込の部	
一般	男	23	9	12	10	54	男子 8
	女	11	4	4	6	25	女子 8
高校	男	16	9	8	9	42	16名
	女	13	8	7	8	36	
中学	男	16	9	7	9	41	水球の部
	女	11	8	6	9	34	
計		90	47	44	51	232名	40名

編 集 委 員 (いろは順 ◎印委員長)

市村 一, 奥平幸夫, 金田平八郎, 上野徳太郎, ◎栗村中丸, 坂本亮四郎, 三枝美貴子,
 佐藤幸男, 菊池 章, 島田桃一郎, 島田博史, 鈴木祐一

日 本 水 泳 連 盟
 機 関 誌

水 泳

第 143・144 号

昭和 37 年 1 月 20 日 印 刷
 昭和 37 年 1 月 25 日 発 行

日 本 水 泳 連 盟

編 集 兼 行 発 行 所 印 刷 所
 栗 村 中 丸
 株式会社 成島印刷所
 東京都中央区日本橋本石町3の4
 電話 日本橋(241)1701.6509.7082

東京都千代田区丸ノ内2-2
 丸ビル722区

発 行 並 申 込 所 日 本 水 泳 連 盟

電話 和田倉(201)3090・4885番
 振替口座東京 5178 番



飲める水で泳ごう!

● 学校体育関係の方へ

さァ今度は東京オリンピック… 水上日本の期待はピチピチした少年少女の肩にかけています 〈水の子〉たちを大腸菌どもと競泳させてはなりません

来年の夏こそ みんなの夢「飲料水で泳ぐ」を実現しましょう いまがチャンスです! ジョースイのプール循環浄水装置をご研究ください ヘヤーキャッチャー/循環ポンプ/薬品自動注入装置/口過機/塩素滅菌装置をくみあわせ 汚れた水を洗ってもういち度使う循環式ですから

- 1, 水が極端に節約できます
- 2, 浮遊する細菌や微生物 バクテリアなどが完全に浄化できます
- 3, 連続的に給水できます 水替えのためプールを空にして使用を中断しなくてもよいのです

工業用水・廃水処理装置から市町村の上下水道まで “水処理のプラント・メーカー” ジョースイの生んだ傑作です

世界の水準をゆく

ジョースイ

プール循環浄水装置

株式会社 浄水工業所

本社 尼崎市浜字十二 Tel 大阪代表(48)7125
支店 東京都港区芝西久保桜川町24(桜ビル) (591)9971~3
営業所 札幌・仙台・広島・福岡・小倉

競泳プール用 最新型循環浄化滅菌装置 設計, 施工

50Mプール及25Mプール、徒渉プール、娯楽プール、
温泉プール、戸外プール及屋内プール用
塩素滅菌圧入式・硫酸銅液比例圧入式・急速濾過循環式

プール本体設計の
御相談にも応じます。

循環浄化装置はこの建物の地下室

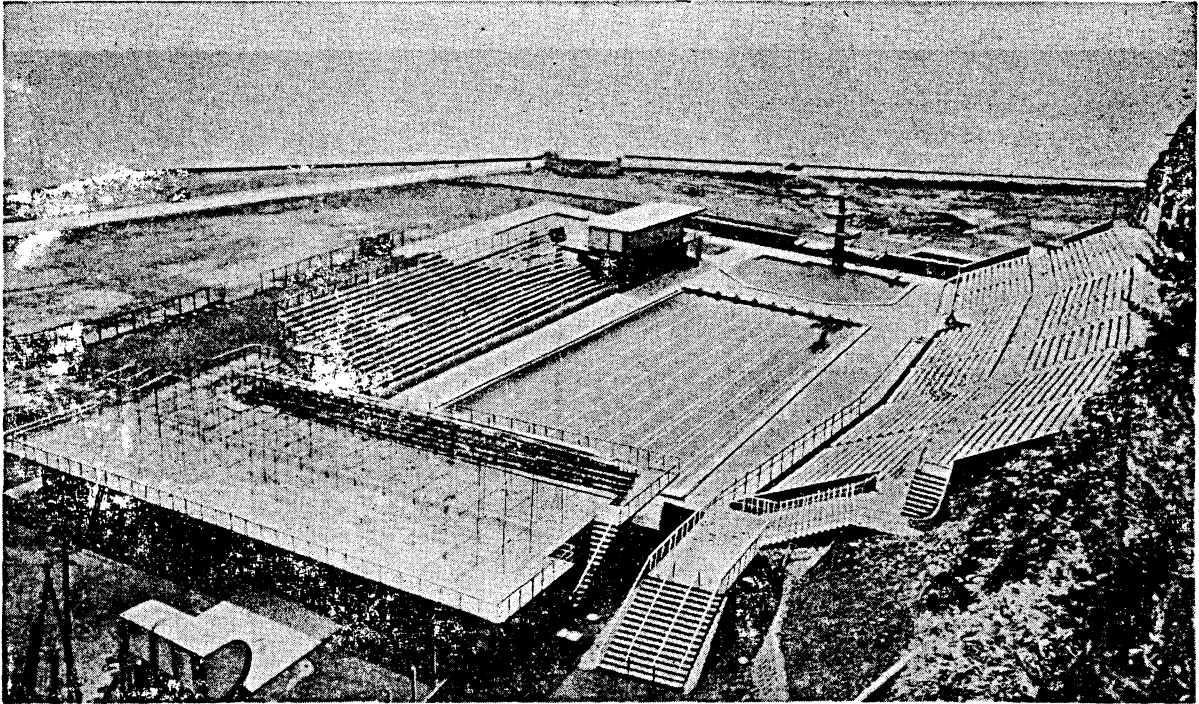

TURN-OVERS プール容量の循環換水は少くも24時中3回であります。しかも薬品自動注入方式による急速濾過機を経て完全に滅菌し、且又アレルギーの発生を防止した完全な浄水が循環致します。依って水泳者は清浄な水の中で安全に快く泳げます。(写真は鎌倉市営プール)

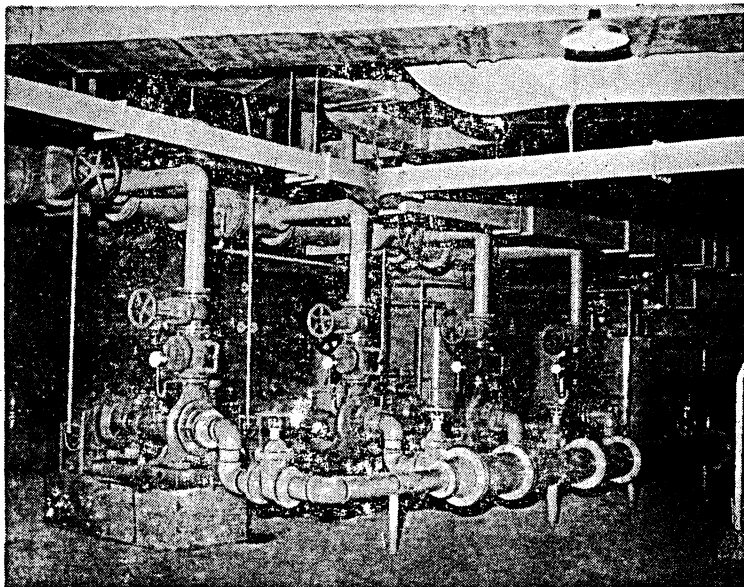

アジア大会使用
東京都室内プール循環浄化滅菌装置

主たる工事施行実績

鎌倉市営プール	金沢市営プール
立教小学校プール	国立競技場プール
富士銀行済美山プール	其他 米軍基地
水産大学プール	アジアABプール
茨城県営プール	相模原プール
宮城県立第一女子高校	岐阜プール
第一生命保険株式会社	芦屋プール
鳥山プール	白井プール
第一銀行瀬田プール	上瀬谷プール
富山県営高岡プール	横須賀プール
東京都室内プール	硫黄島プール
宇部市営プール	追浜プール
慶応大学幼稚舎プール	其他数十ヶ所

東 浄 水 機 械 工 業 株 式 会 社

本 社 東京都港区芝白金台町2ノ34
電話白金(441)2161・2162・2163・2164・2165・9746(経理)
工 場 港 区 ・ 目 黒 区

大阪営業所 大阪市南区順慶町4の79
電話船場(25) 6497・6498番
九州出張所 福岡市蓮池町26の2
善導ビル 電話東(2)1320番