

# IV 記 録

1  
年  
表

2  
資  
料

# 年表

## 豊橋技術科学大学略年表

(注●文頭にある円内の数字は「月」を示す)

### 昭和

- 42 ('67) ⑫ 国立高等専門学校協会専攻科に関する特別委員会、「新たな理想による技術大学」構想の検討に着手
- 43 ('68) ② 文部省、「高等専門学校制度の調査研究に関する会議」設置
- 47 ('72) ③ 高等専門学校制度の調査研究に関する会議、「技術科学大学院（仮称）の創設について」取りまとめ、高等専門学校に接続する大学院レベルの新高等教育機関設置を提言
- ⑧ 文部省、「技術科学大学院（仮称）に関する調査研究会議」設置
- 48 ('73) ⑫ 昭和49年度予算政府案に技術科学大学院（仮称）の豊橋市設置を計上
- 49 ('74) ④ 昭和49年度予算に「技術科学大学院」2校（長岡市及び豊橋市）設置の創設準備費を計上
- ④ 東京工業大学に「技術科学大学院（仮称）創設準備室」設置
- ④ 「技術科学大学院（仮称）創設準備室」に室長（併任）、総主幹、主幹を置く
- ⑦ 豊橋市天伯地区に大学用地を決定
- ⑧ 文部省、「技術科学大学院（仮称）教育課程、設置等調査会」設置
- 50 ('75) ① 昭和50年度予算政府案に技術科学大学院（仮称）創設準備運営費並びに事業費を計上
- ④ 豊橋市、総務部に「技術科学大学院創設対策課」設置
- ⑧ 文部省、「豊橋技術科学大学院」(仮称)を「豊橋技術科学大学」(仮称)と改称
- 51 ('76) ① 昭和51年度予算政府案で昭和51年10月開学、昭和53年4月から学生を受入れることとし、これに要する経費を計上
- ② 技術科学大学の教育課程・施設等に関する調査研究会議、「技術科学大学」の基本構想・教育研究組織・教育課程・管理運営方式・施設等について検討し、一まとめにより最終報告
- ⑤ 豊橋技術科学大学の新設公布〔国立学校設置法の一部改正する法律による〕
- ⑩ 豊橋技術科学大学開学
- ⑩ 榊米一郎、初代学長に就任
- ⑩ 小池良雄、初代事務局長に就任
- ⑩ 事務局に総務主幹、施設主幹を置く
- ⑩ 事務局仮庁舎を豊橋市分庁舎（豊橋市八町通2丁目16番地）に設置
- ⑩ 技術科学大学東京連絡所を文部省内に設置〔～52.3〕
- ⑪ 「基本問題検討委員会」（教授会発足までの間の代行機関）設置〔～53.3〕
- 52 ('77) ④ 工学部にエネルギー工学課程、生産システム工学課程、電気・電子工学課程、情報工学課程、物質工学課程、建設工学課程の6課程設置
- ④ 事務局の総務主幹、施設主幹を廃止し、総務課、施設課を置く
- ⑧ 横尾養貫、初代副学長（教育・厚生補導担当）に就任
- ⑫ 福利施設竣工

- 53 ('78) ③ 講義棟 (A 棟), 人文・社会, 物質系研究棟 (B 棟), 学生宿舎 (A, B 棟) 及び共用棟, 物質系学生実験棟 (B1棟), 生活廃水処理施設竣工
- ③ 事務局を豊橋市分庁舎から豊橋市天伯町字雲雀ヶ丘 1 - 1 に移転
- ④ 「豊橋技術科学大学学則」制定, 「教授会」設置
- ④ 斎藤武, 初代副学長 (研究担当) に就任
- ④ 語学センター設置
- ④ 事務局の総務課を廃止し, 庶務課, 会計課, 学務課を置く
- ④ 第 1 回 (昭和53年度) 入学式挙行 [4.25, 授業開始]
- ⑥ 実験廃水処理施設竣工
- ⑩ 開学記念式典を挙行
- ⑩ 第 1 回公開講座 (開学記念) 開催
- 54 ('79) ② 電気情報系研究棟 (C 棟), エネルギー, 生産システム, 建設研究棟 (D 棟) 竣工
- ③ 電気情報系学生実験棟 (C 1 棟), エネルギー, 生産システム, 建設学生実験棟 (D 1 棟), エネルギー, 生産システム低層実験棟 (E 3 棟), 建設低層実験棟 (E 2 棟), 事務局, 語学センター, 学生宿舎 (C, D 棟), 体育館竣工
- ④ 事務局に学生課, 図書課, 入学主幹を置く
- ⑤ 体育・保健センター設置
- ⑩ 第 1 回参与会開催
- 55 ('80) ③ 体育・保健センター, 電気情報系研究実験棟 (C 2 棟), エネルギー, 生産システム, 建設研究実験棟 (D 2 棟), 図書館, 課外活動共用施設, 物質系研究実験棟 (B 2 棟), エネルギー, 生産システム低層実験棟 (E 3 棟), 建設低層実験棟 (E 2 棟), 陸上競技場竣工
- ③ 第 1 回 (昭和54年度) 工学部卒業式挙行
- ④ 西成基 (教育・厚生補導担当), 高橋昇 (研究担当) 副学長に就任
- ④ 徳平滋, 事務局長に就任
- ④ 大学院工学研究科修士課程設置 (エネルギー工学専攻, 生産システム工学専攻, 電気・電子工学専攻, 情報工学専攻, 物質工学専攻, 建設工学専攻), 技術開発センター設置
- ④ 第 1 回 (昭和55年度) 大学院工学研究科修士課程入学式挙行
- 56 ('81) ① 電気情報系低層実験棟 (E 4 棟), エネルギー, 生産システム低層実験棟 (E 5 棟) 竣工
- ③ 技術開発センター, 非常勤講師等宿泊施設「ひばり荘」, 野球場竣工
- ④ 分析計測センター, 計算機センター, 廃棄物処理施設 設置
- ④ 事務局に総務部 (庶務課, 会計課, 施設課), 教務部 (学務課, 学生課, 図書課, 入学主幹) を置く
- ⑨ カリフォルニア大学バークレイ校との間に大学院学生交流に関する協定締結
- ⑩ 電気情報系研究実験棟 (C 3 棟), エネルギー, 生産システム, 建設研究実験棟 (D 3 棟) 竣工
- ⑪ 計算機センター竣工
- 57 ('82) ③ 分析計測センター竣工
- ③ 第 1 回 (昭和56年度) 大学院工学研究科修士課程学位記授与式挙行
- ④ 榊米一郎, 学長に再選
- ④ 本多波雄 (教育・厚生補導担当), 西成基 (研究担当) 副学長に就任
- ④ 工作センター設置
- ⑪ 国際炭素会議開催
- ⑪ 第 1 回東京大学生産技術研究所との共同研究会議開催
- 58 ('83) ② 工作センター, 極低温実験棟竣工
- ③ 国際交流会館, 自然エネルギー実験棟竣工
- ④ 天野賢之助, 事務局長に就任

- 59 ('84) ③ 実験実習工場竣工  
 ④ 本多波雄, 第2代学長に就任  
 ④ 古屋善正(教育・厚生補導担当), 佐々木慎一(研究担当)副学長に就任  
 ⑦ 第1回産学交流シンポジウム「産学交流をいかに進めるか」開催(昭和61年度から技術セミナーとして開催)  
 ⑦ 第1回大学公開  
 ⑪ 国際シンポジウム「炭素繊維の基礎科学と新しい応用」開催  
 ⑪ 第1回外国語教育シンポジウム開催
- 60 ('85) ② 同済大学(中国)との間に地震工学共同研究計画に関する合意書締結  
 ③ 環境防災, 情報通信, 放射線実験棟竣工  
 ④ 野村文昭, 事務局長に就任  
 ④ 事務局教務部に研究協力主幹を置く  
 ⑤ ウィスコンシン大学マディソン校との間に教育及び学術上の協力に関する協定締結
- 61 ('86) ④ 大学院工学研究科博士後期課程設置(材料システム工学専攻, システム情報工学専攻)  
 ④ 第1回(昭和61年度)大学院工学研究科博士後期課程入学式挙行  
 ④ 開学10周年記念「豊橋技科大フェア」開催  
 ⑩ 開学10周年記念式典挙行  
 ⑪ 開学10周年記念国際シンポジウム「情報技術の発達とその都市・環境系に対する影響」開催  
 ⑪ 開学10周年記念「技術セミナー」開催
- 62 ('87) ④ 西村正太郎, 副学長(教育・厚生補導担当)に就任  
 ④ 大学院工学研究科博士後期課程総合エネルギー工学専攻設置  
 ④ 第1回(昭和62年度)大学院工学研究科(博士後期課程)総合エネルギー工学専攻入学式挙行  
 ⑩ 第1回東京大学生産技術研究所及び長岡技術科学大学との共同研究会議(於 東大生研)  
 ⑫ 大学院研究実験棟(B3, D4棟)の竣工
- 63 ('88) ① 小島弘, 事務局長に就任  
 ④ 本多波雄, 学長に再選  
 ④ 知識情報工学課程設置  
 ④ 第1回(昭和63年度)知識情報工学課程入学式挙行  
 ④ 技術開発センター増設竣工  
 ⑤ 国際交流会館新館竣工  
 ⑩ 計算機センターから情報処理センターへ名称変更  
 ⑩ 第1回ミニ大学院アフターファイブコース開催(平成元年度から公開講座として開催)  
 ⑪ 第1回工業高等学校教員向け技術講習会開催
- 平成
- 元 ('89) ③ 第1回(昭和63年度)大学院工学研究科博士後期課程学位記授与式挙行  
 ⑦ 第1回高等専門学校情報処理教育担当者上級講習会開催  
 ⑧ 勝村光彦, 事務局長に就任  
 ⑧ 第1回工業高等学校教員向け集中研修会開催(平成3年度から高等学校教員向け情報処理集中研修会として開催)  
 ⑩ 第1回学位記(論博)授与式挙行
- 2 ('90) ② 知識情報工学系研究棟(F棟)竣工  
 ③ 水泳プール竣工  
 ④ 佐々木慎一, 第3代学長に就任  
 ④ 高橋正(教育・厚生補導担当), 楠菊信(研究担当)副学長に就任  
 ④ JICA協力事業「インドネシア高等教育開発計画プロジェクト」に参画  
 ⑪ 第1回公開講座技術者養成研修開催

- 3 ('91) ① 第1回体育系課外活動サークルリーダーズ合同研修会開催 (於 高山市)  
 ② 第1回高校・高専・大学教官技術教育懇談会開催  
 ④ 大学院工学研究科修士課程知識情報工学専攻設置  
 ⑦ 知識情報工学系研究実験棟 (F 1 棟) 竣工  
 ⑦ 附属図書館蔵書10万冊達成記念式挙行
- 4 ('92) ③ 高専・技科大カリキュラム接続協議会開催  
 ③ 講義棟増築竣工  
 ④ 山下富雄, 事務局長に就任
- 5 ('93) ④ エコロジー工学課程設置  
 ④ JICA 協力事業「パトムワン工業高等専門学校拡充計画プロジェクト」に参画
- 6 ('94) ③ 学生宿舎 (国際棟), 固体機能デバイス研究施設竣工  
 ④ 佐々木慎一, 学長に再選  
 ④ 山下富雄 (総務・厚生補導担当) 副学長に就任  
 ④ 藤原清, 事務局長に就任  
 ④ 慶北大学校 (韓国) との間に教育・研究に関する交流協定締結  
 ④ JICA 協力事業「タマサート大学工学部拡充計画プロジェクト」に参画  
 ⑧ 化学公開講座開催 (主として高校生対象)
- 7 ('95) ④ 大学院工学研究科博士後期課程を再編成し, 機械・構造システム工学専攻, 機能材料工学専攻, 電子・情報工学専攻, 環境・生命工学専攻設置  
 ⑤ 天津大学 (中国) との間に教育・研究に関する交流協定締結  
 ⑧ 国立工科大学 (メキシコ) との間に教育・研究に関する交流協定締結  
 ⑧ 高校生のための物理実験講座開催  
 ⑩ OECD 高等教育政策レヴュー, 本学を視察  
 ⑩ インド理科大学 (インド) との間に教育・研究に関する交流協定締結  
 ⑪ ルイビル大学 (アメリカ) との間に教育・研究に関する交流協定締結  
 ⑫ 東南大学 (中国), バンドン工科大学 (インドネシア) との間に教育・研究に関する交流協定締結
- 8 ('96) ③ ガジャマダ大学 (インドネシア) との間に教育・研究に関する交流協定締結  
 ④ 後藤圭司, 第4代学長に就任  
 ④ 穴山武 (総務・学生担当), 堤和男 (教育・研究担当) 副学長に就任  
 ④ エネルギー工学課程, エネルギー工学専攻をそれぞれ機械システム工学課程, 機械システム工学専攻に改称  
 ④ 中国科学院金属研究所 (中国), 東北大学 (中国) との間に教育・研究に関する交流協定締結  
 ⑤ 開学20周年記念「TES'96ハイテクフェア」開催  
 ⑦ 富村勉, 事務局長に就任  
 ⑧ マルチメディアセンター竣工  
 ⑩ 開学20周年記念式典挙行  
 ⑫ TRY-TECH CONFERENCE, 96 開催 (於 東京大学)  
 ⑫ 清華大学 (中国) との間に教育・研究に関する交流協定締結
- 9 ('97) ① エコロジー工学研究棟竣工  
 ② マルチメディアセンター設置  
 ② 国立ソウル産業大学校との間に教育・研究に関する交流協定締結  
 ③ 嶺南大学校 (韓国) との間に教育・研究に関する交流協定締結  
 ④ 大学院工学研究科修士課程にエコロジー工学専攻設置  
 ⑩ 大学葬 (9月26日, インドネシア出張中の大竹一友教授, 富村勉事務局長が航空機事故により死去)  
 ⑪ 久保重雄, 事務局長に就任  
 ⑫ 講義棟 (A 2 棟) 竣工  
 ⑫ シャクアラ大学 (インドネシア), 韓国技術教育大学校との間に教育・研究に関する交流協定締結

- 10 ('98) ② 西オーストラリア大学との間に教育・研究に関する交流協定締結  
 ③ 華中科技大学（中国）との間に教育・研究に関する交流協定締結  
 ④ 未来技術流動研究センター設置  
 ④ 事務局教務部に研究協力課を置く  
 ⑤ デリー大学（インド）との間に教育・研究に関する交流協定締結  
 ⑤ 附属図書館24時間開館開始  
 ⑤ TES' 98 ハイテクフェア開催  
 ⑧ 西ザクセン応用科学大学ツヴィッカウ校（ドイツ）との間に教育・研究に関する交流協定締結
- 11 ('99) ② インドネシア高等教育総局学術局長招聘  
 ⑨ 「土曜日はみんな1日大学生」（第1回）開催  
 ⑩ タンタ大学（エジプト）との間に教育・研究に関する交流協定締結  
 ⑪ ジリナ大学（スロバキア共和国）との間に教育・研究に関する交流協定締結  
 ⑫ 沈陽理工大学（中国）との間に教育・研究に関する交流協定締結
- 12 ('00) ① エコロジー工学系研究実験棟（G 1棟）竣工  
 ① TLO（中部大学技術移転機構）に加盟  
 ③ アルビ工科大学（フランス）との間に教育・研究に関する交流協定締結  
 ④ 後藤圭司，学長に再選  
 ④ 福岡秀和（総務・学生担当）副学長に就任  
 ④ 全北大学校工科大学（韓国）との間に教育・研究に関する交流協定締結  
 ⑤ ものづくりフェア2000 in 東三河に出展  
 ⑦ 林一夫，事務局長に就任  
 ⑦ 拠点大学セミナー 開催  
 ⑨ マレーシア工科大学との間に教育・研究に関する交流協定締結  
 ⑨ 「国際交流の碑」除幕式  
 ⑪ タマサート大学（タイ），スラバヤ工科大学（インドネシア）との間に教育・研究に関する交流協定締結  
 ⑫ 修士課程英語特別コース受け入れ開始
- 13 ('01) ③ 総合研究実験棟竣工  
 ④ 工学教育国際協力研究センター設置  
 ⑤ ハサヌディン大学（インドネシア）との間に教育・研究に関する交流協定締結  
 ⑥ 成形加工の数値解析法に関する国際会議開催  
 ⑧ ルーア大学機械工学部（ドイツ）との間に教育・研究に関する交流協定締結
- 14 ('02) ① 柳澤昌俊，事務局長に就任  
 ② 産学官技術討論会開催  
 ③ 愛知大学との単位互換協定調印式  
 ④ 西永頌，第5代学長に就任  
 ④ 松為宏幸（教育担当），小林敏郎（研究担当）副学長に就任  
 ④ 留学生センター設置  
 ④ 事務局教務部に留学生課を置く  
 ⑤ ヨエンス大学（フィンランド）との間に教育・研究に関する交流協定締結  
 ⑥ 韓国技術教育大学との事務職員の交流に関する覚書締結  
 ⑨ ベンチャー・ビジネス・ラボラトリー設置  
 ⑩ 21世紀COE，2件が採択される  
 ⑪ 豊橋技術科学大学法人化準備推進本部設置  
 ⑫ モスクワ大学物理学部との間に教育・研究に関する交流協定締結

- 15 ('03) ③ 豊橋技術科学大学21世紀 COE 発足記念講演会開催  
 ④ アンダラス大学（インドネシア）との間に教育・研究に関する交流協定締結  
 ⑤ ベンチャー・ビジネス・ラボラトリー棟竣工  
 ⑥ 安東大学校（韓国）との間に教育・研究に関する交流協定締結  
 ⑨ 知的財産・産学連携本部を設置  
 ⑩ 法月孝，事務局長に就任  
 ⑪ ミュンヘン工科大学との間に教育・研究に関する交流協定締結
- 16 ('04) ① インドネシア海外事務所開所  
 ③ インキュベーション施設設置  
 ④ 国立大学法人豊橋技術科学大学設立（学長 西永頌，理事 松為宏幸，小林敏郎，神野信郎）  
 ④ 地域連携室，高専連携室，研究戦略室，国際交流室，目標評価室，企画広報室設置  
 ④ 事務局教務部に入試課を置き，図書課を情報図書課，留学生課を国際交流課とし，研究協力課を総務部に移す  
 ④ 株式会社豊橋キャンパスイノベーション設立  
 ⑤ バイコフ金属冶金材料科学研究所（ロシア）との間に研究に関する交流協定締結  
 ⑨ 豊橋駅前サテライトオフィス開所  
 ⑩ 豊橋技術科学大学産学交流フォーラム（第1回）開催  
 ⑩ 北スマトラ大学（インドネシア）との間に教育・研究に関する交流協定締結  
 ⑫ 未来ビーグルリサーチセンター設置  
 ⑫ ホーチミン市工科大学との間に教育・研究に関する交流協定締結
- 17 ('05) ② TUT 研究・留学交流フェア in ITB（インドネシアバンドン工科大学）開催  
 ② 都市エリア産学官連携促進事業成果発表会開催  
 ③ マザンダラン大学（イラン）との間に教育・研究に関する交流協定締結  
 ④ 技術開発センター，分析計測センター，工作センターを統合し，研究基盤センターに再編  
 ④ 情報処理センター，マルチメディアセンターを統合し，情報メディア基盤センターに再編  
 ④ インテリジェントセンシングシステムリサーチセンター，地域協働まちづくりリサーチセンター，未来環境エコデザインリサーチセンターを設置  
 ④ 事務局総務部に企画課を置く  
 ④ プカレスト工科大学との間に教育・研究に関する交流協定締結  
 ⑤ 神鋼電機株式会社との間に研究連携推進に関する協定締結  
 ⑥ 新東グループとの間に研究連携推進に関する協定締結  
 ⑨ トピー工業との間に研究連携推進に関する協定締結  
 ⑩ 豊橋技術科学大学インドネシア同窓会設立  
 ⑪ 瀋陽（中国）海外事務所開所  
 ⑪ 大学機関別認証評価訪問調査
- 18 ('06) ① オーストラリア連邦科学産業研究院鉱物研究所との間に研究に関する交流協定締結  
 ② 豊橋技術科学大学の技術シーズ展 in 名古屋開催  
 ② 未来ビーグルリサーチセンターシンポジウム（第1回）開催  
 ③ マレーシア科学大学，昆明理工大学（中国）との間に教育・研究に関する交流協定締結  
 ④ 西永頌，学長に再任

# 資料

組織図 46ページ参照

## 教育研究組織

| 工 学 部      | 大 学 院 工 学 研 究 科 |               | 講 座 名  | 基 本 組 織                      |
|------------|-----------------|---------------|--|------------------------------|
|            | 修 士 課 程         | 博 士 後 期 課 程   |  |                              |
| 機械システム工学課程 | 機械システム工学専攻      | 機械・構造システム工学専攻 | 熱・流体工学<br>エネルギー変換工学<br>機器設計工学                                    | 機械システム工学系<br>(第1工学系)         |
| 生産システム工学課程 | 生産システム工学専攻      |               | 生産計画工学<br>材料加工工学   | 生産システム工学系<br>(第2工学系)         |
| 電気・電子工学課程  | 電気・電子工学専攻       |               | 基礎電気・電子工学<br>電子デバイス工学<br>電気システム工学<br>クリーンパワー変換工学                 | 電気・電子工学系<br>(第3工学系)          |
| 情報工学課程     | 情報工学専攻          |               | 計算機工学<br>情報処理工学<br>情報システム工学                                      | 情報工学系<br>(第4工学系)             |
| 物質工学課程     | 物質工学専攻          |               | 工業分析化学<br>工業無機化学<br>工業有機化学                                       | 物質工学系<br>(第5工学系)             |
| 建設工学課程     | 建設工学専攻          |               | 環境・地域工学<br>建築・地工学<br>環境工学  | 建設工学系<br>(第6工学系)             |
| 知識情報工学課程   | 知識情報工学専攻        |               | 情報科学工学<br>マルチメディア工学<br>分子情報工学                                    | 知識情報工学系<br>(第7工学系)           |
| エコロジー工学課程  | エコロジー工学専攻       |               | 生物基環境工学<br>生態環境工学  | エコロジー工学系<br>(第8工学系)          |
|            |                 |               | 計社<br>画会<br>・経<br>文<br>管<br>理<br>科<br>学<br>各<br>セ<br>ン<br>タ<br>ー | 人文・社会工学系<br>(第9工学系)<br>各セクター |

## 職員数の推移

### 職員定員の変遷

|       | 昭和51年 | 52  | 53  | 54  | 55  | 56  | 57  | 58  | 59  | 60  | 61  | 62  | 63  |     |     |
|-------|-------|-----|-----|-----|-----|-----|-----|-----|-----|-----|-----|-----|-----|-----|-----|
| 学 長   | 1     | 1   | 1   | 1   | 1   | 1   | 1   | 1   | 1   | 1   | 1   | 1   | 1   |     |     |
| 副 学 長 |       | 1   | 2   | 2   | 2   | 2   | 2   | 2   | 2   | 2   | 2   | 2   | 2   |     |     |
| 教 授   | 1     | 4   | 23  | 40  | 51  | 62  | 62  | 62  | 62  | 63  | 65  | 67  | 68  |     |     |
| 助 教 授 |       |     | 22  | 40  | 52  | 64  | 65  | 65  | 65  | 65  | 68  | 69  | 69  |     |     |
| 講 師   |       |     |     |     |     |     |     |     |     |     |     | 1   | 1   |     |     |
| 助 手   |       |     | 5   | 11  | 22  | 37  | 50  | 50  | 50  | 50  | 50  | 50  | 50  |     |     |
| 教務職員  |       |     | 4   | 8   | 8   | 14  | 14  | 14  | 14  | 14  | 14  | 14  | 14  |     |     |
| 事務系職員 | 5     | 11  | 40  | 83  | 120 | 153 | 163 | 161 | 159 | 158 | 156 | 154 | 152 |     |     |
| 計     | 7     | 17  | 97  | 185 | 256 | 333 | 357 | 355 | 353 | 353 | 356 | 358 | 357 |     |     |
|       | 平成元年  | 2   | 3   | 4   | 5   | 6   | 7   | 8   | 9   | 10  | 11  | 12  | 13  | 14  | 15  |
| 学 長   | 1     | 1   | 1   | 1   | 1   | 1   | 1   | 1   | 1   | 1   | 1   | 1   | 1   | 1   | 1   |
| 副 学 長 | 2     | 2   | 2   | 2   | 2   | 2   | 2   | 2   | 2   | 2   | 2   | 2   | 2   | 2   | 2   |
| 教 授   | 70    | 72  | 72  | 72  | 72  | 79  | 82  | 82  | 83  | 84  | 84  | 82  | 83  | 84  | 83  |
| 助 教 授 | 71    | 73  | 75  | 75  | 75  | 80  | 82  | 83  | 84  | 84  | 83  | 81  | 81  | 83  | 83  |
| 講 師   | 1     | 2   | 3   | 3   | 3   | 2   | 2   | 2   | 2   | 2   | 2   | 2   | 2   | 2   | 2   |
| 助 手   | 51    | 53  | 54  | 54  | 54  | 56  | 56  | 62  | 65  | 66  | 67  | 67  | 64  | 61  | 59  |
| 教務職員  | 15    | 15  | 15  | 15  | 15  | 13  | 14  | 12  | 12  | 12  | 12  | 12  | 12  | 12  | 12  |
| 事務系職員 | 153   | 154 | 158 | 156 | 154 | 152 | 155 | 154 | 158 | 157 | 155 | 154 | 150 | 147 | 145 |
| 計     | 364   | 372 | 380 | 378 | 376 | 385 | 394 | 398 | 407 | 408 | 406 | 401 | 395 | 392 | 387 |

### 職員現員の変遷

|          | 平成16年度 | 17  | 18  |
|----------|--------|-----|-----|
| 学 長      | 1      | 1   | 1   |
| 理 事(副学長) | 2      | 2   | 2   |
| 教 授      | 79     | 78  | 76  |
| 助 教 授    | 65     | 72  | 70  |
| 講 師      | 16     | 13  | 12  |
| 助 手      | 50     | 49  | 51  |
| 教務職員     | 11     | 10  | 11  |
| 事務系職員    | 140    | 138 | 139 |
| 計        | 364    | 363 | 362 |



## 名誉教授

|        |       |       |       |       |       |        |
|--------|-------|-------|-------|-------|-------|--------|
| 阿部 英次  | 大呂 義雄 | 栗林 栄一 | 定方 啓  | 寺澤 猛  | 英 貢   | 山下 富雄  |
| 穴山 武   | 沖津 昭慶 | 小崎 正光 | 鈴木 慈郎 | 土居 敏雄 | 坂野 武男 | 山本 眞司  |
| 市川 常男  | 小沼 義昭 | 後藤 圭司 | 鈴木 康  | 中村 俊六 | 福岡 秀和 | 横尾 義貫  |
| 伊藤 健兒  | 角 徹三  | 小林陽太郎 | 高石 哲男 | 中村 雅勇 | 藤井 壽崇 | 吉田 明   |
| 伊藤 浩一  | 金子 豊久 | 小松 弘昌 | 高橋 正  | 西 成基  | 星 鐵太郎 |        |
| 稲垣 道夫  | 亀頭 直樹 | 紺野 昭  | 高橋 昇  | 西村正太郎 | 本多 波雄 |        |
| 白井 支朗  | 北尾 高嶺 | 斉藤 制海 | 高山 雄二 | 野口精一郎 | 本間 宏  |        |
| 大久間慶四郎 | 北川 孟  | 榊原 建樹 | 竹園 茂男 | 野田 保  | 三宅 醇  |        |
| 大澤 映二  | 楠 菊信  | 榊 米一郎 | 堤 和男  | 野村 武  | 築瀬 一雄 | (50音順) |

## 歴代参与

|                             |                             |                             |
|-----------------------------|-----------------------------|-----------------------------|
| 青木 茂 (昭53. 9. 1~平 6. 8.31)  | 慶伊 富長 (昭60. 6. 1~平元. 5.31)  | 春山 志郎 (平 5. 7. 1~平 9. 6.30) |
| 岡野 澄 (昭53. 9. 1~昭56. 7.31)  | 大谷 泰之 (昭60. 6. 1~昭61. 6.30) | 岐美 格 (平 5. 7. 1~平 7. 6.30)  |
| 樋口 泉 (昭53. 9. 1~昭56. 7.31)  | 石原 智男 (昭61. 3. 1~平 2.12.25) | 鈴木 礼治 (平 6.11. 1~平10.10.31) |
| 法眼 晋作 (昭53. 9. 1~昭55. 8.31) | 櫻井 洸 (昭61. 7. 1~昭63. 6.30)  | 加藤 延夫 (平 6.11. 1~平10.10.31) |
| 吉識 雅夫 (昭53. 9. 1~昭57. 8.31) | 桐榮 良三 (昭63. 7. 1~平元. 6.30)  | 小林 朝人 (平 7. 7. 1~平 8.10.31) |
| 岡村 総吾 (昭54.10.29~昭60.10.28) | 阿久津 一 (昭63.10.15~平 6.10.14) | 佐久間哲郎 (平 8.11. 1~平 9. 6.30) |
| 河合 圭吉 (昭54.10.29~昭57. 3.31) | (平 6.11. 1~平 8.10.31)       | 早川 勝 (平 9. 2. 1~平11. 1.31)  |
| 山本 賢三 (昭54.10.29~昭60.10.28) | 飯島 宗一 (昭63.10.15~平 6.10.14) | 斉藤正三郎 (平 9. 7. 1~平12. 3.31) |
| 吉田 弘一 (昭55. 9. 1~昭63. 8.31) | (平 6.11. 1~平10.10.31)       | 山田 勝兵 (平 9. 7. 1~平12. 3.31) |
| 河上 房義 (昭56. 8. 1~昭58. 5.31) | 猪瀬 博 (昭63.10.15~平 6.10.14)  | 松尾 稔 (平10.11. 1~平12. 3.31)  |
| 水渡 英二 (昭56. 8. 1~昭60. 5.31) | 脇田 仁 (平元. 7. 1~平 3. 6.30)   | 佐藤 元彦 (平10.12. 1~平12. 3.31) |
| 神野 信郎 (昭57. 4. 1~平12. 3.31) | 中村 彰一 (平元. 7. 1~平 3. 6.30)  | 神田 真秋 (平11. 4. 1~平12. 3.31) |
| 向坊 隆 (昭57.10. 1~昭63. 9.30)  | 木田 宏 (平 3. 6. 1~平 7. 5.31)  | 阿部 充夫 (平11.10. 1~平12. 3.31) |
| 西田亀久夫 (昭58. 6. 1~昭60. 5.31) | (平 7. 7. 1~平11. 6.30)       |                             |
| 高橋アキラ (昭59. 9. 1~平 6. 8.31) | 清水 二郎 (平 3. 7. 1~平 5. 6.30) |                             |
| (平 6.11. 1~平 8.10.31)       | 長谷川 修 (平 3. 7. 1~平 5. 6.30) | (就任順)                       |

## 歴代運営諮問会議委員

|                             |                             |                             |
|-----------------------------|-----------------------------|-----------------------------|
| 阿部 充夫 (平12. 4. 1~平16. 3.31) | 内藤 喜之 (平12. 4. 1~平14. 3.31) | 相澤 益男 (平14. 4. 1~平16. 3.31) |
| 生越 久靖 (平12. 4. 1~平14. 3.31) | 早川 勝 (平12. 4. 1~平16. 3.31)  | 小間 篤 (平14. 4. 1~平16. 3.31)  |
| 神野 信郎 (平12. 4. 1~平16. 3.31) | 田島 暁 (平12.10. 1~平16. 3.31)  | 四ッ柳隆夫 (平14. 4. 1~平16. 3.31) |
| 河内 弘明 (平12. 4. 1~平14. 9.30) | 野嶋 孝 (平12.10. 1~平14. 9.30)  | 清水 眞男 (平14.10. 1~平16. 3.31) |
| 佐藤 元彦 (平12. 4. 1~平16. 3.31) | 渡辺 顯好 (平12.12. 1~平14.11.30) | 長谷川信義 (平14.10. 1~平16. 3.31) |
|                             |                             | (就任順)                       |

## 歴代経営協議会外部委員

|                             |                     |                     |
|-----------------------------|---------------------|---------------------|
| 阿部 充夫 (平16. 4. 1~ )         | 佐藤 元彦 (平16. 4. 1~ ) | 河野伊一郎 (平17. 8.22~ ) |
| 内藤 喜之 (平16. 4. 1~平17. 8. 9) | 早川 勝 (平16. 4. 1~ )  |                     |
| 丸山 久一 (平16. 4. 1~ )         | 後藤 泰男 (平16. 4. 1~ ) | (就任順)               |

歴代役員

| 役職名                      | 氏名  | 就任年月   | 備考   |
|--------------------------|---|--|------|
| (学長等)                    |   |  |      |
| 学長                       | 榊米一郎<br>本多波雄<br>佐々木慎一<br>後藤圭司<br>西藤永頌   | S51.10<br>S59.4<br>H2.4<br>H8.4<br>H14.4   |      |
| 副学長<br>(教育・厚生補導担当)       | 横尾義貫<br>西成基雄<br>本多波雄<br>古屋善正<br>西村正太郎<br>高橋正<br>山下富雄<br>穴山武<br>福岡秀和<br>小林俊郎             | S52.8<br>S55.4<br>S57.4<br>S59.4<br>S62.4<br>H2.4<br>H6.4<br>H8.4<br>H12.4<br>H14.4                  |      |
| (総務・講師補導担当)<br>(総務・学生担当) |   |  |      |
| (研究担当)                   |   |  |      |
| 副学長<br>(総務・講師補導担当)       | 齊藤武昇<br>高橋成基<br>西成基<br>佐々木慎一<br>楠菊信<br>楠菊信<br>堤和男<br>松爲宏                                | S53.4<br>S55.4<br>S57.4<br>S59.4<br>H2.4<br>H6.4<br>H8.4<br>H14.4                                    |      |
| (教育・研究担当)                |   |  |      |
| (教育担当)                   |   |  |      |
| (付属施設)                   |   |  |      |
| 附属図書館長                   | 小林陽太郎<br>横尾義貫<br>市川常男<br>板野武男<br>秋丸武夫<br>紺野昭<br>定方啓<br>大呂義雄<br>寺澤猛<br>北川孟<br>竹園茂<br>亀頭直 | S53.4<br>S55.4<br>S60.4<br>S62.4<br>S63.4<br>H3.4<br>H5.4<br>H7.4<br>H9.4<br>H11.4<br>H13.4<br>H15.4 |      |
| 語学センター長                  | 富田弘<br>高橋安<br>齊藤武<br>佐々木慎一<br>大呂義雄<br>野村武<br>山本淳<br>伊藤光彦<br>小藤隆                         | S53.4<br>S55.4<br>S57.4<br>S59.4<br>S60.4<br>H3.4<br>H9.4<br>H13.4<br>H14.4                          | 事務取扱 |
| 体育・保健センター長               | 寺澤猛<br>小林陽太郎<br>寺澤猛<br>安田好文   | S54.4<br>S57.4<br>S62.4<br>H9.4  |      |
| 技術開発センター長                | 高橋昇<br>野口精一郎<br>市川常男<br>野田保<br>大中哲<br>後藤圭司<br>藤井壽崇<br>竹園茂<br>吉田明<br>小沼義昭<br>恩田和夫        | S55.4<br>S56.8<br>S59.4<br>S61.8<br>H元.8<br>H3.8<br>H5.8<br>H7.7<br>H9.4<br>H11.4<br>H13.4<br>H15.4  | 事務取扱 |
| 分析計測センター長                | 高橋昇<br>佐々木慎一  | S56.4<br>S56.8   | 事務取扱 |

| 役職名                 | 氏名  | 就任年月   | 備考                     |
|---------------------|---|--|------------------------|
| 分析計測センター長           | 高山雄二<br>伊藤浩一<br>伊藤健児<br>後藤圭司<br>亀頭直樹<br>神野清勝<br>青木克之                              | S59.4<br>H2.8<br>H4.8<br>H6.8<br>H7.4<br>H10.4<br>H12.4                                    |                        |
| 工作センター長             | 坂野武男<br>岡根功<br>野村宏之<br>北川孟<br>堀内宰<br>星鐵太郎<br>川上正博                                 | S57.4<br>S62.4<br>H3.8<br>H5.4<br>H7.4<br>H10.4<br>H14.4                                   |                        |
| 工学教育国際協力<br>研究センター長 | 中村俊六<br>亀頭直樹  | H13.4<br>H15.4   |                        |
| 情報処理センター            | 本多波雄<br>秋丸春夫<br>秋丸春夫<br>楠菊信<br>星鐵太郎<br>竹園茂<br>白井支朗<br>山本眞司<br>阿部英次<br>田所嘉昭        | S56.4<br>S57.4<br>S63.4<br>H元.8<br>H2.4<br>H3.4<br>H5.4<br>H9.4<br>H11.4<br>H13.4          | (計算センター長)<br>(計算センター長) |
| 廃棄物処理施設長            | 小寺嘉秀<br>浅田栄一<br>伊藤浩一<br>北尾高嶺<br>榊原建樹<br>逆井基次<br>小松弘昌<br>西山久雄<br>平石雄明              | S56.4<br>S59.4<br>S62.4<br>H2.4<br>H4.4<br>H6.4<br>H8.4<br>H10.4<br>H12.4                  |                        |
| 国際交流会館長             | 英星貢<br>稲垣鐵太郎<br>白井支朗<br>大澤映二<br>高木章二<br>加藤史郎<br>本間寛臣<br>長尾雅行                      | S59.4<br>S61.4<br>S63.4<br>H2.4<br>H4.4<br>H6.4<br>H8.4<br>H10.4<br>H15.4                  |                        |
| 未来時術流動<br>研究センター長   | 藤江幸一<br>白井支朗<br>田中三郎  | H10.4<br>H14.4<br>H15.4  |                        |
| マルチメディア<br>センター長    | 穴山武<br>宮崎保光<br>新田恒雄   | H9.4<br>H11.4<br>H13.4   |                        |
| 留学生センター長            | 山口誠   | H14.4  |                        |
| ラボラトリー長             | 石田誠   | H15.4  |                        |
| (歴代系長)              |   |  |                        |
| 第1工学系長              | 西成基<br>齊藤武<br>市川常男<br>草鹿履一郎<br>冲津昭義<br>後藤圭司<br>竹園茂<br>小沼義昭<br>小田秀治<br>三田地史<br>日比昭 | S53.4<br>S55.4<br>S57.4<br>S60.4<br>H元.4<br>H3.4<br>H5.4<br>H7.4<br>H9.4<br>H11.4<br>H13.4 |                        |

| 役職名    | 氏名     | 就任年月   | 備考    |       |        |
|--------|--------|--------|-------|-------|--------|
| 第1工学系長 | 高木章二   | H15.4  |       |       |        |
|        | 村上正雄   | H17.4  |       |       |        |
| 第2工学系長 | 西成基    | S53.4  |       |       |        |
|        | 齊藤武    | S55.4  |       |       |        |
|        | 板野武男   | S56.4  |       |       |        |
|        | 湯川夏夫   | S61.4  |       |       |        |
|        | 岡根功    | H2.4   |       |       |        |
|        | 星鐵太郎   | H7.4   |       |       |        |
|        | 小林俊郎   | H11.4  |       |       |        |
|        | 堀内宰    | H14.4  |       |       |        |
|        | 川上正博   | H16.4  |       |       |        |
|        | 清水良明   | H18.4  |       |       |        |
|        | 第3工学系長 | 本多波雄   |       | S53.4 |        |
| 村山義夫   |        | S56.4  |       |       |        |
| 野口精一郎  |        | S59.4  |       |       |        |
| 榎本茂郎   |        | S62.4  |       |       |        |
| 中村哲郎   |        | H2.4   |       |       |        |
| 藤井壽崇   |        | H4.4   |       |       |        |
| 小崎正光   |        | H6.4   |       |       |        |
| 吉田光明   |        | H8.4   |       |       |        |
| 英貢     |        | H10.4  |       |       |        |
| 榊建樹    |        | H12.4  |       |       |        |
| 米津宏雄   |        | H14.4  |       |       |        |
| 恩田和夫   |        | H16.4  |       |       |        |
| 太田昭男   |        | H17.4  |       |       |        |
| 長尾雅行   |        | H18.4  |       |       |        |
| 第4工学系長 |        | 本多波雄   | S53.4 |       |        |
|        | 秋丸春夫   | S57.4  |       |       |        |
|        | 楠菊信一   | S61.4  |       |       |        |
|        | 阿部健一   | H2.4   |       |       |        |
|        | 田所嘉昭   | H4.4   |       |       |        |
|        | 中川聖一   | H6.4   |       |       |        |
|        | 白井支朗   | H8.4   |       |       |        |
|        | 宮崎保光   | H10.4  |       |       |        |
|        | 中島浩久   | H12.4  |       |       |        |
|        | 金子豊雄   | H14.4  |       |       |        |
|        | 横山嘉昭   | H15.4  |       |       |        |
|        | 田所聖一   | H16.4  |       |       |        |
|        | 中川聖一   | H17.4  |       |       |        |
|        | 第5工学系長 | 武内次夫   | S53.4 |       | (事務取扱) |
|        |        | 小寺嘉秀   | S54.7 |       |        |
| 佐々木慎一  |        | S54.10 |       |       |        |
| 高石哲男   |        | S59.4  |       |       |        |
| 高山雄二   |        | S62.4  |       |       |        |
| 高堤和男   |        | H2.4   |       |       |        |
| 伊藤浩一   |        | H8.4   |       |       |        |
| 亀頭直樹   |        | H10.4  |       |       |        |
| 神野清勝   |        | H12.4  |       |       |        |
| 逆井基次   |        | H14.4  |       |       |        |
| 青木克之   |        | H17.4  |       |       |        |
| 第6工学系長 | 小林陽太郎  | S53.4  |       |       |        |
|        | 横尾義貫   | S56.4  |       |       |        |
|        | 紺野昭一   | S59.4  |       |       |        |
|        | 栗林栄一   | S60.4  |       |       |        |
|        | 北尾高嶺   | H3.4   |       |       |        |
|        | 小野木重勝  | H4.4   |       |       |        |
|        | 三宅醇    | H7.4   |       |       |        |
|        | 本間宏    | H8.4   |       |       |        |
|        | 角徹三    | H9.4   |       |       |        |
|        | 中村俊六   | H11.4  |       |       |        |
|        | 渡邊昭彦   | H13.4  |       |       |        |
|        | 加藤史郎   | H15.4  |       |       |        |
|        | 大貝彰    | H17.4  |       |       |        |
|        | 第7工学系長 | 佐々木慎一  |       | S63.4 |        |

| 役職名             | 氏名     | 就任年月  | 備考    |      |  |
|-----------------|--------|-------|-------|------|--|
| 第7工学系長          | 吉田辰夫   | H2.4  |       |      |  |
|                 | 大澤映二   | H4.4  |       |      |  |
|                 | 伊藤嘉房   | H6.4  |       |      |  |
|                 | 山本眞司   | H8.4  |       |      |  |
|                 | 阿部英次   | H10.4 |       |      |  |
|                 | 磯田定宏   | H12.4 |       |      |  |
|                 | 新高恒雄   | H14.4 |       |      |  |
|                 | 高橋由雅   | H16.4 |       |      |  |
|                 | 堀川順生   | H18.4 |       |      |  |
|                 | 第8工学系  | 楠菊信   |       | H5.4 |  |
| 大竹友             |        | H6.4  |       |      |  |
| 鈴木慈郎            |        | H9.4  |       |      |  |
| 笠倉忠夫            |        | H11.4 |       |      |  |
| 松爲宏幸            |        | H13.4 |       |      |  |
| 菊池洋             |        | H14.4 |       |      |  |
| 北野敏廣            |        | H16.4 |       |      |  |
| 北野彰             |        | H18.4 |       |      |  |
| 第9学系長           |        | 土居敏雄  | S53.4 |      |  |
|                 |        | 西成基   | S55.4 |      |  |
|                 | 本多波雄   | S57.4 |       |      |  |
|                 | 富田弘    | S59.4 |       |      |  |
|                 | 大呂義雄   | S63.4 |       |      |  |
|                 | 寺澤猛    | H2.4  |       |      |  |
|                 | 野村武    | H8.4  |       |      |  |
|                 | 浜島昭    | H10.4 |       |      |  |
|                 | 山本二    | H16.4 |       |      |  |
|                 | 山口淳誠   | H18.4 |       |      |  |
| (歴代専攻長)         |        |       |       |      |  |
| 総合エネルギー工学専攻主任   | 大竹友    | H元.4  |       |      |  |
|                 | 英栗林栄   | H6.4  |       |      |  |
|                 | 栗林栄    | H7.4  |       |      |  |
| 材料システム工学専攻主任    | 稲垣道夫   | H元.4  |       |      |  |
|                 | 小藤俊郎   | H2.4  |       |      |  |
|                 | 伊藤浩映   | H9.4  |       |      |  |
| システム情報工学専攻主任    | 秋丸春夫   | H元.4  |       |      |  |
|                 | 宮崎保光   | H4.4  |       |      |  |
|                 | 北川孟光   | H6.4  |       |      |  |
|                 | 小崎正光   | H9.4  |       |      |  |
|                 | 藤井壽崇   | H10.4 |       |      |  |
|                 | 英貢     | H12.4 |       |      |  |
| 機械・構造システム工学専攻主任 | 栗林栄    | H7.4  |       |      |  |
|                 | 小沼義昭   | H10.4 |       |      |  |
|                 | 蒔田秀史   | H13.4 |       |      |  |
|                 | 加上藤村正雄 | H16.4 |       |      |  |
| 機能材料工学専攻主任      | 伊藤浩一   | H7.4  |       |      |  |
|                 | 大澤映二   | H9.4  |       |      |  |
|                 | 亀頭直樹   | H12.4 |       |      |  |
|                 | 新川上正博  | H15.4 |       |      |  |
|                 | 高橋由雅   | H16.4 |       |      |  |
|                 | 高橋由雅   | H17.4 |       |      |  |
| 電子・情報工学専攻主任     | 北川孟光   | H7.4  |       |      |  |
|                 | 小崎正光   | H9.4  |       |      |  |
|                 | 藤井壽崇   | H10.4 |       |      |  |
|                 | 英貢     | H12.4 |       |      |  |
|                 | 吉田明    | H13.4 |       |      |  |
|                 | 田所嘉昭   | H16.4 |       |      |  |
| 環境・生命工学専攻主任     | 三宅醇    | H7.4  |       |      |  |
|                 | 北尾高嶺   | H10.4 |       |      |  |
|                 | 本間宏    | H13.4 |       |      |  |
|                 | 北田敏廣   | H16.4 |       |      |  |

## 平成16年度

## 平成17年度

## 平成18年度

| 役職名                    | 氏名   | 役職名                            | 氏名   | 役職名                            | 氏名   |
|------------------------|------|--------------------------------|------|--------------------------------|------|
| 学長                     | 西永 頌 | 学長                             | 西永 頌 | 学長                             | 西永 頌 |
| 理事・副学長<br>(研究担当)       | 小林俊郎 | 理事・副学長<br>(研究担当)               | 小林俊郎 | 理事・副学長<br>(研究担当)               | 小林俊郎 |
| 理事・副学長<br>(教育担当)       | 松爲宏幸 | 理事・副学長<br>(教育担当)               | 松爲宏幸 | 理事・副学長<br>(教育担当)               | 松爲宏幸 |
| 理事<br>(地域・産学官連携担当)     | 神野信郎 | 理事<br>(地域・産学官連携担当)             | 神野信郎 | 理事<br>(地域・産学官連携担当)             | 神野信郎 |
| 監業務担当                  | 生越久靖 | 監業務担当                          | 生越久靖 | 監業務担当                          | 生越久靖 |
| 監(財務会計担当)              | 河合秀俊 | 監(財務会計担当)                      | 河合秀俊 | 監(財務会計担当)                      | 河合秀俊 |
| 副学長<br>(情報基盤担当)        | 亀頭直樹 | 副学長<br>(情報基盤担当)                | 米津宏雄 | 副学長<br>(情報基盤担当)                | 米津宏雄 |
| 学長補佐<br>(将来構想担当)       | 中嶋 浩 | 学長補佐<br>(将来構想担当)               | 中嶋 浩 | 副学長<br>(開学30周年記念事当)            | 加藤史郎 |
| 学長補佐<br>(将来構想担当)       | 神野清勝 | 学長補佐<br>(将来構想担当)               | 神野清勝 | 学長補佐<br>(将来構想担当)               | 中嶋 浩 |
| 学長補佐<br>(将来構想担当)       | 藤江幸一 | 学長補佐<br>(将来構想担当)               | 藤江幸一 | 学長補佐<br>(将来構想担当)               | 太田昭男 |
| 学長補佐<br>(目標評価担当)       | 寺嶋一彦 | 学長補佐<br>(目標評価担当)               | 寺嶋一彦 | 学長補佐<br>(将来構想担当)               | 新田恒雄 |
| 学長補佐<br>(企画広報担当)       | 新田恒雄 | 学長補佐<br>(企画広報担当)               | 新田恒雄 | 学長補佐<br>(目標評価担当)               | 菊池 洋 |
| 学長補佐<br>(研究戦略担当)       | 米津宏雄 | 学長補佐<br>(研究戦略担当)               | 恩田和夫 | 学長補佐<br>(企画広報担当)               | 高木章二 |
| 学長補佐<br>(国際交流担当)       | 浜島昭二 | 学長補佐<br>(国際交流担当)               | 浜島昭二 | 学長補佐<br>(研究戦略担当)               | 寺嶋一彦 |
| 学長補佐<br>(地域連携担当)       | 蒔田秀治 | 学長補佐<br>(地域連携担当)               | 蒔田秀治 | 学長補佐<br>(国際交流担当)               | 神野清勝 |
| 学長補佐<br>(高専連携担当)       | 青木伸一 | 学長補佐<br>(高専連携担当)               | 青木伸一 | 学長補佐<br>(地域連携担当)               | 藤原孝男 |
| 語学センター長                | 小杉隆芳 | 語学センター長                        | 小杉隆芳 | 学長補佐<br>(高専連携担当)               | 青木伸一 |
| 体育・保健センター長             | 安田好文 | 体育・保健センター長                     | 安田好文 | 語学センター長                        | 伊藤光彦 |
| 留学生センター長               | 山口 誠 | 留学生センター長                       | 山口 誠 | 体育・保健センター長                     | 安田好文 |
| 技術開発センター長              | 榊原建樹 | 研究基盤センター長                      | 岩本容岳 | 留学生センター長                       | 浜島昭二 |
| 分析計測センター長              | 青木克之 | 未来技術流動研究センター長                  | 田中三郎 | 研究基盤センター長                      | 岩本容岳 |
| 工作センター長                | 梅本 実 | 工学教育国際協力<br>研究センター長            | 渡邊昭彦 | 未来技術流動研究センター長                  | 田中三郎 |
| 未来技術流動研究センター長          | 田中三郎 | 未来ビジュアル<br>リサーチセンター長           | 福本昌宏 | 工学教育国際協力<br>研究センター長            | 渡邊昭彦 |
| 工学教育国際協力<br>研究センター長    | 亀頭直樹 | インテリジェントセンシング<br>システムリサーチセンター長 | 石田 誠 | 未来ビジュアル<br>リサーチセンター長           | 福本昌宏 |
| 未来ビジュアル<br>リサーチセンター長   | 福本昌宏 | 地域協働まちづくり<br>リサーチセンター長         | 大貝 彰 | インテリジェントセンシング<br>システムリサーチセンター長 | 石田 誠 |
| ベンチャー・ビジネス・<br>ラボラトリー長 | 石田 誠 | 未来環境エコデザイン<br>リサーチセンター長        | 藤江幸一 | 地域協働まちづくり<br>リサーチセンター長         | 大貝 彰 |
| インキュベーション施設長           | 石田 誠 | ベンチャー・ビジネス・<br>ラボラトリー長         | 石田 誠 | 未来環境エコデザイン<br>リサーチセンター長        | 藤江幸一 |
| 情報処理センター長              | 中川聖一 | インキュベーション施設長                   | 石田 誠 | ベンチャー・ビジネス・<br>ラボラトリー長         | 石田 誠 |
| マルチメディアセンター長           | 中川聖一 | 情報メディア基盤センター長                  | 中川聖一 | インキュベーション施設長                   | 石田 誠 |
| 廃棄物処理施設長               | 平石 明 | 廃棄物処理施設長                       | 平石 明 | 情報メディア基盤センター長                  | 中川聖一 |
|                        |      |                                |      | 廃棄物処理施設長                       | 平石 明 |

事務局機構図

(平成18年4月1日)

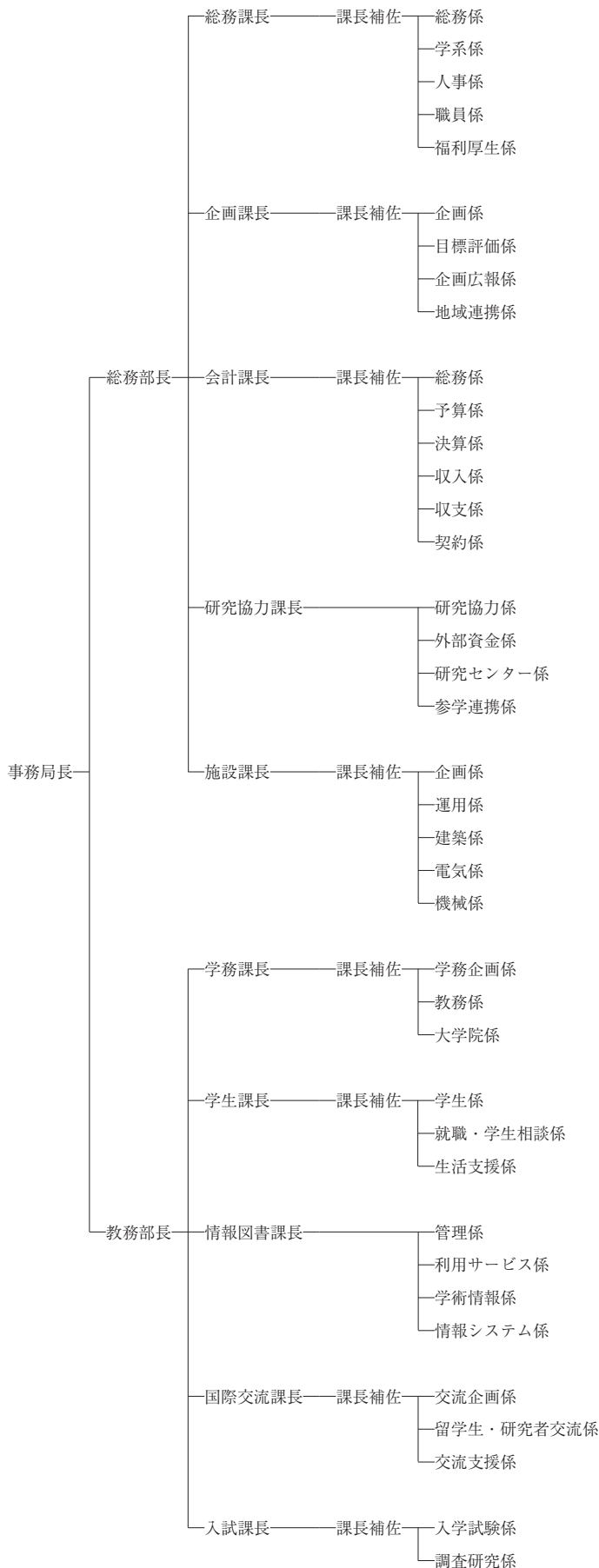

歴代事務局長・部長

| 職名   | 氏名     | 就任年月   | 備考   |
|------|--------|--------|------|
| 事務局長 | 小池良雄   | S51.10 | 事務取扱 |
|      | 徳平滋    | S55.4  |      |
|      | 天野賢之助  | S58.4  |      |
|      | 野村文昭   | S60.4  |      |
|      | 小島弘    | S63.1  |      |
|      | 勝村光彦   | H元.8   |      |
|      | 山下富雄   | H4.4   |      |
|      | 藤原清    | H6.4   |      |
|      | 富村勉    | H8.7   |      |
|      | 細江保司   | H9.9   |      |
|      | 久賀重雄   | H9.11  |      |
|      | 林一夫    | H12.7  |      |
|      | 横澤昌俊   | H14.1  |      |
| 法月孝  | H15.10 |        |      |
| 総務部長 | 永井烈    | S56.4  | 事務取扱 |
|      | 大川仁    | S59.4  |      |
|      | 吉野懿彦   | S60.4  |      |
|      | 野村文昭   | S62.7  |      |
|      | 武田福夫   | S62.10 |      |
|      | 大塚一弘   | H元.4   |      |
|      | 渡辺國利   | H5.4   |      |
|      | 細江保司   | H8.4   |      |
|      | 辻田政明   | H11.4  |      |
|      | 七五三掛哲郎 | H13.4  |      |
|      | 小林清一   | H15.11 |      |
| 白石明教 | H17.4  |        |      |
| 教務部長 | 石丸雄亮   | S56.4  |      |
|      | 早川敬明   | S59.4  |      |
|      | 小野重義   | S62.4  |      |
|      | 八木廣    | H元.4   |      |
|      | 平鳥明    | H4.4   |      |
|      | 神代香代   | H6.4   |      |
|      | 笹沼忠    | H7.12  |      |
|      | 加藤建夫   | H10.4  |      |
|      | 内山博之   | H12.4  |      |
|      | 木内行雄   | H14.4  |      |
|      | 松本進    | H15.4  |      |
| 三野博正 | H17.4  |        |      |

歳入・歳出の推移

1. 歳入

(単位：千円)

| 区分                    |                | 年度 |  | 昭和51 | 52     | 53     | 54      | 55      | 56      | 57      | 58      | 59      | 60      |
|-----------------------|----------------|----|--|------|--------|--------|---------|---------|---------|---------|---------|---------|---------|
| 国特別<br>立別<br>学会<br>校計 | 授業料及び<br>入学検定料 |    |  | 0    | 12,720 | 52,415 | 87,362  | 153,082 | 211,992 | 237,167 | 252,272 | 333,435 | 325,571 |
|                       | 雑収入            |    |  | 0    | 7      | 5,062  | 16,030  | 29,684  | 63,282  | 155,325 | 148,781 | 212,996 | 250,396 |
| 計                     |                |    |  | 0    | 12,727 | 57,477 | 103,392 | 182,766 | 275,274 | 392,492 | 401,053 | 546,431 | 575,967 |

| 区分                    |                | 年度 |  | 61      | 62      | 63      | 平成元年    | 2         | 3         | 4         | 5         | 6         | 7         |
|-----------------------|----------------|----|--|---------|---------|---------|---------|-----------|-----------|-----------|-----------|-----------|-----------|
| 国特別<br>立別<br>学会<br>校計 | 授業料及び<br>入学検定料 |    |  | 434,354 | 455,657 | 522,314 | 572,982 | 684,898   | 705,532   | 841,145   | 874,479   | 880,596   | 918,827   |
|                       | 雑収入            |    |  | 297,308 | 328,177 | 362,453 | 399,957 | 363,741   | 376,385   | 366,950   | 310,318   | 312,216   | 356,271   |
| 計                     |                |    |  | 731,662 | 783,834 | 884,767 | 972,939 | 1,048,639 | 1,081,917 | 1,208,095 | 1,184,797 | 1,192,812 | 1,275,098 |

| 区分                    |                | 年度 |  | 8         | 9         | 10        | 11        | 12        | 13        | 14        | 15        |
|-----------------------|----------------|----|--|-----------|-----------|-----------|-----------|-----------|-----------|-----------|-----------|
| 国特別<br>立別<br>学会<br>校計 | 授業料及び<br>入学検定料 |    |  | 980,164   | 1,003,822 | 1,041,704 | 1,051,525 | 1,108,544 | 1,141,537 | 1,207,536 | 1,275,431 |
|                       | 雑収入            |    |  | 298,906   | 408,670   | 434,693   | 499,786   | 592,627   | 451,495   | 548,693   | 625,713   |
| 計                     |                |    |  | 1,279,070 | 1,412,492 | 1,476,397 | 1,551,311 | 1,701,171 | 1,593,032 | 1,756,229 | 1,901,144 |

2. 歳出

(単位：千円)

| 区分                    |              | 年度 |  | 昭和51      | 52        | 53        | 54        | 55        | 56        | 57        | 58        | 59        | 60        |
|-----------------------|--------------|----|--|-----------|-----------|-----------|-----------|-----------|-----------|-----------|-----------|-----------|-----------|
| 国特別<br>立別<br>学会<br>校計 | 人件費          |    |  | 17,294    | 69,787    | 408,670   | 738,963   | 1,036,185 | 1,324,164 | 1,386,820 | 1,553,074 | 1,623,237 | 1,669,072 |
|                       | 運営、教育<br>研究費 |    |  | 22,807    | 301,553   | 735,230   | 831,687   | 1,096,285 | 1,175,815 | 917,765   | 862,120   | 928,786   | 941,735   |
|                       | 施設費          |    |  | 1,979,272 | 2,197,374 | 582,380   | 2,441,855 | 1,017,074 | 905,914   | 643,416   | 241,096   | 599,314   | 31,204    |
| 計                     |              |    |  | 2,019,373 | 2,568,714 | 1,726,280 | 4,012,505 | 3,149,544 | 3,405,893 | 2,948,001 | 2,656,290 | 3,151,337 | 2,642,011 |

| 区分                    |              | 年度 |  | 61        | 62        | 63        | 平成元年      | 2         | 3         | 4         | 5         | 6         | 7         |
|-----------------------|--------------|----|--|-----------|-----------|-----------|-----------|-----------|-----------|-----------|-----------|-----------|-----------|
| 国特別<br>立別<br>学会<br>校計 | 人件費          |    |  | 1,797,807 | 1,918,807 | 1,946,250 | 2,136,775 | 2,349,614 | 2,577,060 | 2,513,371 | 2,599,181 | 2,719,363 | 2,866,397 |
|                       | 運営、教育<br>研究費 |    |  | 1,164,215 | 1,429,145 | 1,448,732 | 1,670,343 | 1,521,530 | 1,654,597 | 1,790,433 | 2,289,661 | 1,954,394 | 2,629,531 |
|                       | 施設費          |    |  | 208,750   | 519,276   | 363,545   | 794,125   | 266,179   | 658,078   | 169,817   | 1,221,450 | 241,608   | 874,859   |
| 計                     |              |    |  | 3,170,772 | 3,867,228 | 3,758,527 | 4,601,243 | 4,137,323 | 4,889,735 | 4,473,621 | 6,110,292 | 4,915,365 | 6,370,787 |

| 区分                    |              | 年度 |  | 8         | 9         | 10        | 11        | 12        | 13        | 14        | 15        |
|-----------------------|--------------|----|--|-----------|-----------|-----------|-----------|-----------|-----------|-----------|-----------|
| 国特別<br>立別<br>学会<br>校計 | 人件費          |    |  | 2,883,590 | 3,154,196 | 3,195,954 | 3,119,746 | 3,271,830 | 3,307,075 | 3,194,822 | 3,098,209 |
|                       | 運営、教育<br>研究費 |    |  | 3,375,542 | 2,237,588 | 2,279,049 | 2,470,555 | 2,443,802 | 2,233,891 | 2,519,790 | 2,322,912 |
|                       | 施設費          |    |  | 1,414,196 | 354,392   | 392,870   | 1,197,169 | 1,190,066 | 97,655    | 1,118,032 | 448,425   |
| 計                     |              |    |  | 7,673,328 | 5,746,176 | 5,867,864 | 6,787,470 | 6,905,698 | 5,638,621 | 6,832,644 | 5,869,546 |

3. 法人化後（決算）

(単位：百万円)

| 区 分 |                         | 平成16年度 | 平成17年度 |
|-----|-------------------------|--------|--------|
| 収入  | 運営費交付金                  | 4,075  | 3,916  |
|     | 施設整備補助金                 | 28     | 0      |
|     | 施設整備資金貸付金<br>償還時補助金     | 22     | 1,458  |
|     | 補助金等収入                  |        | 52     |
|     | 国立大学財務・経営<br>センター施設費交付金 |        | 28     |
|     | 自己収入                    | 1,244  | 1,398  |
|     | 授業料及び<br>入学検定料収入        | 1,164  | 1,320  |
|     | 雑収入                     | 80     | 78     |
|     | 産学連携等研究収入<br>および寄附金収入等  | 1,252  | 1,840  |
|     | 計                       | 6,621  | 8,692  |

| 区 分 |                         | 平成16年度 | 平成17年度 |
|-----|-------------------------|--------|--------|
| 支出  | 業務費                     | 5,301  | 4,300  |
|     | 教育研究経費                  | 4,640  | 4,300  |
|     | 一般管理費                   | 661    |        |
|     | 一般管理費                   |        | 584    |
|     | 施設整備費                   | 28     | 28     |
|     | 補助金等                    |        | 52     |
|     | 産学連携等研究経費および<br>寄附金事業費等 | 593    | 1,156  |
|     | 長期借入金償還金                | 22     | 1,458  |
|     | 計                       | 5,944  | 7,578  |
|     | 収入－支出                   | 677    | 1,114  |

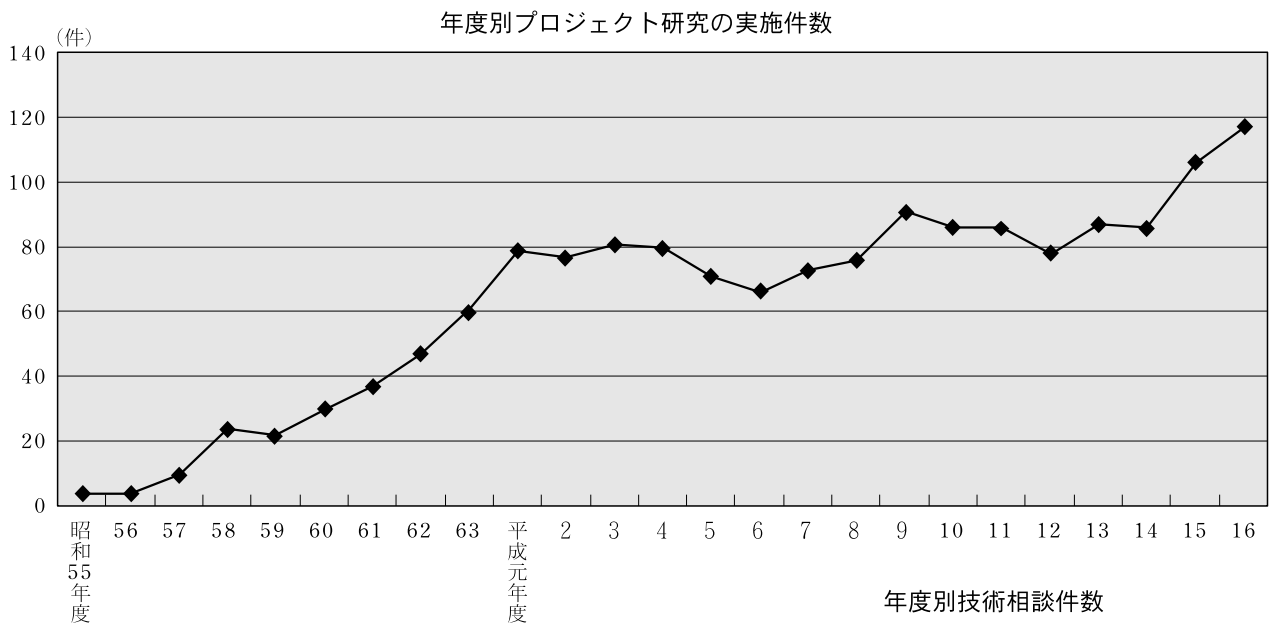
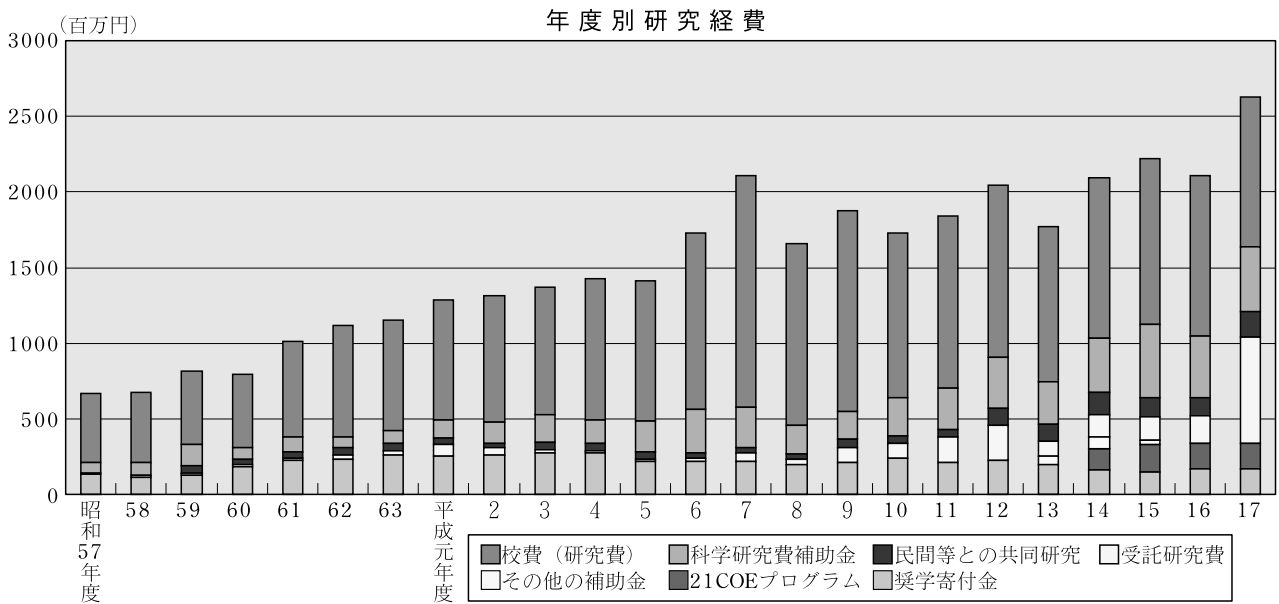

### 年度別技術相談件数

※平成11年度から集計方法を変更した。

### 分類別蔵書冊数 (平成18年4月1日現在)

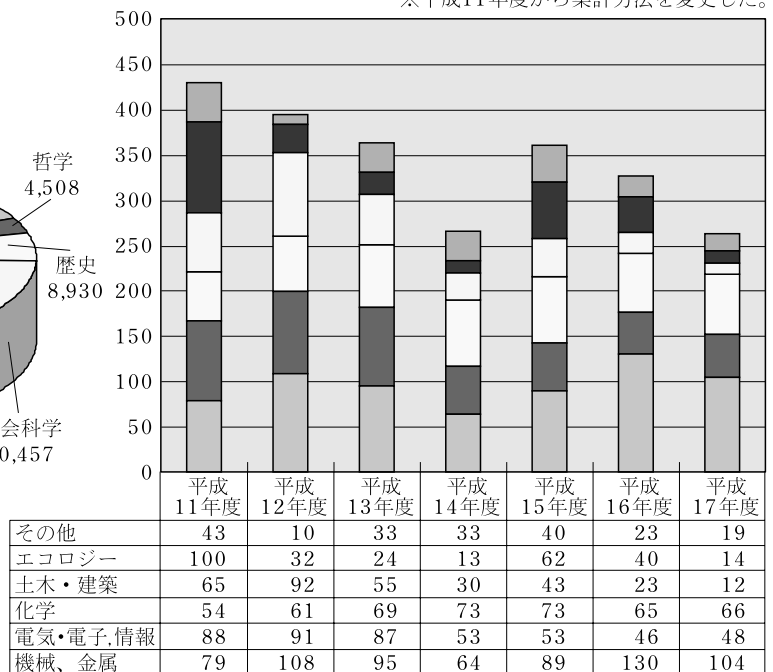
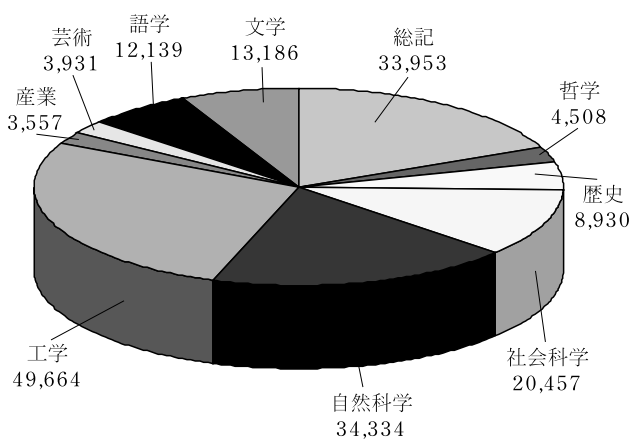

年度別学部入学者選抜状況

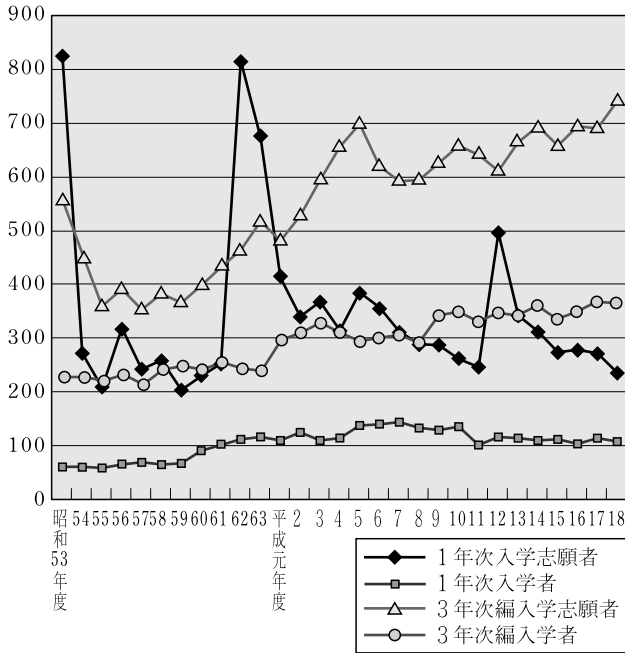

年度別修士課程入学者選抜状況

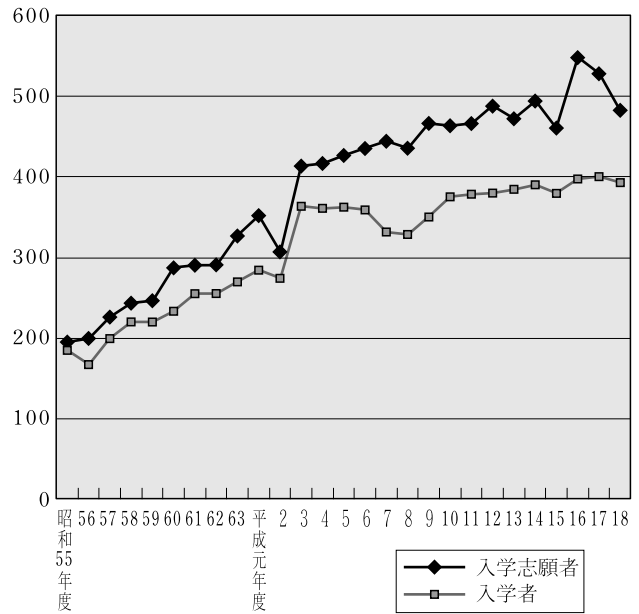

年度別博士課程後期入学者選抜状況

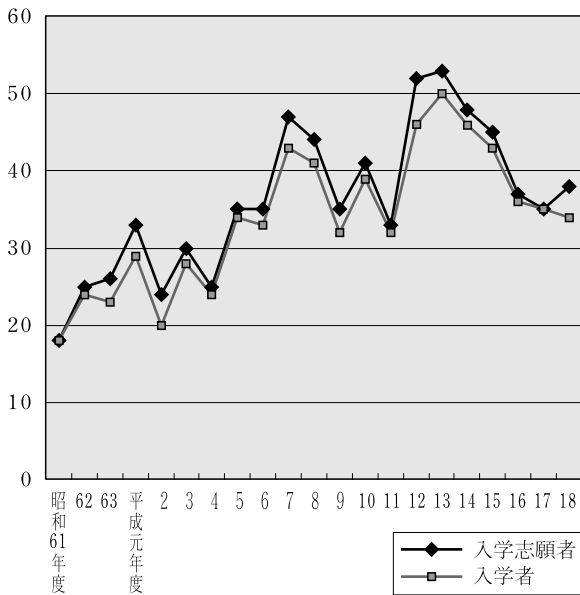

産業別就職状況（総数）（修士課程）

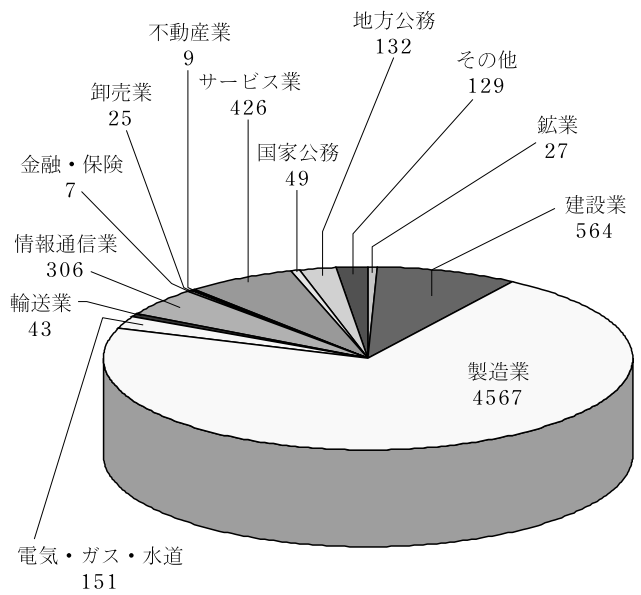

博士後期課程修了者の進路

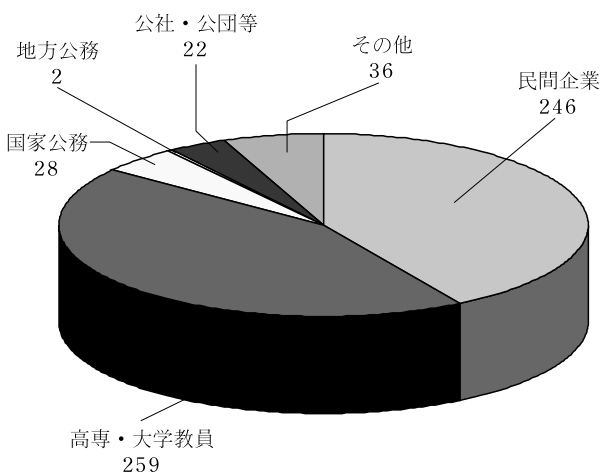

留学生出身地域分布

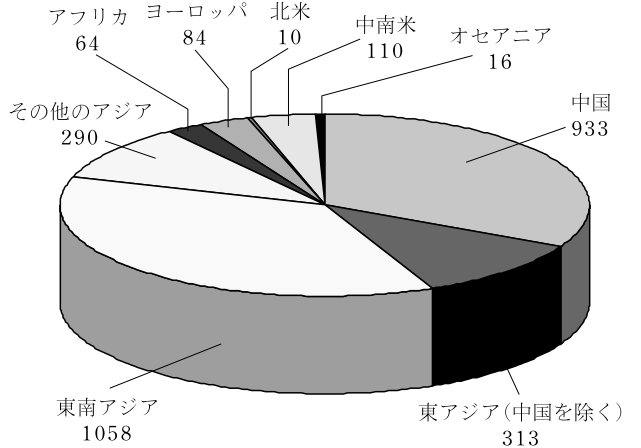

※平成18年度までのべ留学生総数2,878名



年度別博士学位授与状況

学位の種類：博士（工学）

|        | 総合エネルギー工学 |      | 材料システム工学 |      | システム情報工学 |      | 機械・構造システム工学 |      | 機能材料工学専攻 |      | 電子・情報工学専攻 |      | 環境・生命工学専攻 |      | 計    |      |
|--------|-----------|------|----------|------|----------|------|-------------|------|----------|------|-----------|------|-----------|------|------|------|
|        | 課程博士      | 論文博士 | 課程博士     | 論文博士 | 課程博士     | 論文博士 | 課程博士        | 論文博士 | 課程博士     | 論文博士 | 課程博士      | 論文博士 | 課程博士      | 論文博士 | 課程博士 | 論文博士 |
| 昭和63年度 |           |      | 2        |      | 8        |      |             |      |          |      |           |      |           |      | 10   |      |
| 平成元年度  | 6         | 0    | 5        | 1    | 9        | 8    |             |      |          |      |           |      |           |      | 20   | 9    |
| 平成2年度  | 4         | 1    | 6        | 6    | 7        | 3    |             |      |          |      |           |      |           |      | 17   | 10   |
| 平成3年度  | 7         | 3    | 6        | 6    | 9        | 4    |             |      |          |      |           |      |           |      | 22   | 13   |
| 平成4年度  | 6         | 7    | 2        | 6    | 4        | 4    |             |      |          |      |           |      |           |      | 12   | 17   |
| 平成5年度  | 6         | 4    | 8        | 2    | 12       | 12   |             |      |          |      |           |      |           |      | 26   | 18   |
| 平成6年度  | 7         | 4    | 10       | 3    | 5        | 2    |             |      |          |      |           |      |           |      | 22   | 9    |
| 平成7年度  | 7         | 3    | 11       | 5    | 13       | 3    |             |      |          |      |           |      |           |      | 31   | 11   |
| 平成8年度  | 7         | 4    | 4        | 1    | 8        | 4    |             |      | 2        |      |           |      |           |      | 21   | 9    |
| 平成9年度  | 2         |      | 1        |      | 2        |      | 4           | 1    | 5        | 1    | 11        | 8    | 3         |      | 28   | 10   |
| 平成10年度 |           |      |          |      | 1        |      | 7           | 4    | 6        | 5    | 14        | 4    | 4         | 1    | 32   | 14   |
| 平成11年度 |           |      |          |      |          |      | 3           | 2    | 10       | 7    | 11        | 7    | 2         |      | 26   | 16   |
| 平成12年度 |           |      |          |      |          |      | 4           | 2    | 6        | 3    | 13        | 5    | 5         | 2    | 28   | 12   |
| 平成13年度 |           |      |          |      |          |      | 7           | 2    | 6        | 4    | 10        | 4    | 5         | 4    | 28   | 14   |
| 平成14年度 |           |      |          |      |          |      | 8           | 4    | 3        | 4    | 8         |      | 7         | 1    | 26   | 9    |
| 平成15年度 |           |      |          |      |          |      | 5           | 2    | 10       |      | 18        | 3    | 10        | 2    | 43   | 7    |
| 平成16年度 |           |      |          |      |          |      | 2           | 2    | 8        | 3    | 15        |      | 12        | 1    | 37   | 6    |
| 平成17年度 |           |      |          |      |          |      | 3           | 6    | 5        |      | 10        | 5    | 11        | 3    | 29   | 14   |
| 合計     | 52        | 26   | 55       | 30   | 78       | 40   | 43          | 25   | 61       | 27   | 110       | 36   | 59        | 14   | 458  | 198  |

年度別日本学生支援機構奨学生採用状況

|      |    | 昭和56 | 57   | 58   | 59   | 60   | 61   | 62   | 63   | 平成元年 | 2    | 3    | 4    | 5    |
|------|----|------|------|------|------|------|------|------|------|------|------|------|------|------|
| 在籍者  | 学部 | 707  | 715  | 743  | 780  | 820  | 839  | 889  | 924  | 963  | 1073 | 1073 | 1082 | 1091 |
|      | 修士 | 346  | 359  | 398  | 417  | 442  | 475  | 489  | 501  | 525  | 537  | 602  | 676  | 681  |
|      | 博士 |      |      |      |      |      | 16   | 34   | 48   | 44   | 48   | 53   | 52   | 63   |
|      | 全学 | 1053 | 1074 | 1141 | 1197 | 1262 | 1330 | 1412 | 1473 | 1532 | 1658 | 1728 | 1810 | 1835 |
| 奨学生  | 学部 | 247  | 260  | 268  | 284  | 286  | 266  | 273  | 320  | 339  | 336  | 292  | 283  | 262  |
|      | 修士 | 149  | 147  | 157  | 161  | 163  | 159  | 157  | 182  | 213  | 218  | 221  | 239  | 232  |
|      | 博士 |      |      |      |      |      | 10   | 25   | 38   | 38   | 38   | 38   | 39   | 40   |
|      | 全学 | 396  | 407  | 425  | 445  | 449  | 435  | 455  | 540  | 590  | 592  | 551  | 561  | 534  |
| 採用率% | 学部 | 34.9 | 36.4 | 36.1 | 36.4 | 34.9 | 31.7 | 30.7 | 34.6 | 35.2 | 31.3 | 27.2 | 26.2 | 24   |
|      | 修士 | 43.1 | 40.9 | 39.4 | 38.6 | 36.9 | 33.5 | 32.1 | 36.3 | 40.6 | 40.6 | 36.7 | 35.4 | 34.1 |
|      | 博士 |      |      |      |      |      | 62.5 | 73.5 | 79.2 | 86.4 | 79.2 | 71.7 | 75   | 63.5 |
|      | 全学 | 37.6 | 37.9 | 37.2 | 37.2 | 35.6 | 32.7 | 32.2 | 36.7 | 38.5 | 35.7 | 31.9 | 31   | 29.1 |

|      |    | 6    | 7    | 8    | 9    | 10   | 11   | 12   | 13   | 14   | 15   | 16   | 17   |
|------|----|------|------|------|------|------|------|------|------|------|------|------|------|
| 在籍者  | 学部 | 1097 | 1148 | 1211 | 1229 | 1240 | 1180 | 1178 | 1175 | 1161 | 1185 | 1181 | 1193 |
|      | 修士 | 674  | 660  | 629  | 645  | 688  | 723  | 721  | 705  | 713  | 720  | 738  | 748  |
|      | 博士 | 68   | 80   | 77   | 78   | 79   | 73   | 76   | 83   | 88   | 89   | 74   | 70   |
|      | 全学 | 1839 | 1888 | 1917 | 1952 | 2007 | 1976 | 1975 | 1963 | 1962 | 1994 | 1993 | 2011 |
| 奨学生  | 学部 | 231  | 222  | 209  | 245  | 237  | 270  | 297  | 308  | 326  | 381  | 394  | 396  |
|      | 修士 | 235  | 235  | 218  | 227  | 231  | 274  | 324  | 336  | 301  | 302  | 313  | 326  |
|      | 博士 | 43   | 54   | 51   | 50   | 44   | 41   | 41   | 47   | 55   | 58   | 38   | 26   |
|      | 全学 | 509  | 511  | 478  | 522  | 512  | 585  | 662  | 691  | 682  | 741  | 745  | 748  |
| 採用率% | 学部 | 21.1 | 19.3 | 17.3 | 19.9 | 19.1 | 22.9 | 25.2 | 26.2 | 28.1 | 32.2 | 33.4 | 33.2 |
|      | 修士 | 34.9 | 35.6 | 34.7 | 35.2 | 33.6 | 37.9 | 44.9 | 47.7 | 42.2 | 41.9 | 42.4 | 43.6 |
|      | 博士 | 63.2 | 67.5 | 66.2 | 64.1 | 55.7 | 56.2 | 53.9 | 56.6 | 62.5 | 65.2 | 51.4 | 37.1 |
|      | 全学 | 27.7 | 27.1 | 24.9 | 26.7 | 25.5 | 29.6 | 33.5 | 35.2 | 34.8 | 37.2 | 37.4 | 37.2 |

## 本文執筆者一覧（50音順）

|      |       |                      |      |      |       |
|------|-------|----------------------|------|------|-------|
| I 部  | 上村正雄  | 太田昭男                 | 加藤史郎 | 川上正博 | 北田敏廣  |
|      | 神野清勝  | 高橋由雅                 | 堤和男  | 新田恒雄 | 三田地紘史 |
| II 部 | 青木克之  | 青木伸一                 | 石田誠  | 泉田英雄 | 岩本容岳  |
|      | 上村正雄  | 宇野洋二                 | 梅本実  | 大石和彦 | 大貝彰   |
|      | 恩田和夫  | 川上正博                 | 木曾祥秋 | 北田敏廣 | 北村健三  |
|      | 栗山繁   | 小杉隆芳                 | 後藤信夫 | 小林俊郎 | 神野清勝  |
|      | 高橋由雅  | 竹市力                  | 田所嘉昭 | 田中三郎 | 堤和男   |
|      | 寺嶋一彦  | 長尾雅行                 | 中川聖一 | 中島浩  | 新田恒雄  |
|      | 浜島昭二  | 平石明                  | 福本昌宏 | 藤江幸一 | 堀内宰   |
|      | 堀川順生  | 本間寛臣                 | 蒔田秀治 | 松爲宏幸 | 安田好文  |
|      | 山口誠   | 山本淳                  | 若原昭浩 | 渡邊昭彦 | 情報図書課 |
|      | III 部 | 加藤史郎                 | 加藤博明 | 浜島昭二 | 安田好文  |
| 渡邊昭彦 |       | 望月信夫                 | 学生課  |      |       |
| 写真提供 | 豊橋市   | 豊橋観光コンベンション協会        |      |      |       |
|      | 中島芳彦  | 1970年度豊橋青年会議所社会開発委員会 |      |      |       |

## 年史編集部会の記録（抄）

|          |  |
|----------|--|
| 平成17年 4月 | 国立大学法人豊橋技術科学大学開学30周年記念事業委員会（記念式部会、年史編集部会、事業部会）発足 |
| 7月       | 第1回年史編集部会開催，以後15回の部会開催，WGの設置                     |
| 8月       | 目次素案作成   |
| 9月       | 原稿執筆候補者選定  |
| 10月      | 目次の名称検討，執筆ページ数，執筆候補者選定                           |
| 11月      | 執筆依頼者分担，執筆候補者検討                                  |
| 12月      | 執筆依頼文検討，執筆要領作成<br>原稿執筆依頼開始（締切2月28日）              |
| 平成18年 2月 | ページ校正案検討，原稿執筆状況の確認                               |
| 3月       | 原稿提出状況確認，督促開始                                    |
| 4月       | 原稿の体裁，誤字，脱字等校正，レイアウトの検討                          |
| 5月       | 目次，レイアウトの検討，WGでの校正原稿を執筆者に校正依頼                    |
| 6月       | 写真を配置したレイアウトの検討                                  |
| 7月       | 記事のタイトル，目次の検討                                    |
| 8月       | 「国立大学法人豊橋技術科学大学三十年史」発注                           |
| 9月       | 部会校正   |
| 10月      | 「国立大学法人豊橋技術科学大学三十年史」発刊                           |

## 編集後記

●三十年史編集のお手伝いをする事になり、本箱の片隅にツン読だった十年史、二十年史を、何回も熱心に読み返す羽目になった。この仕事、小生には不向きのように「やれやれ、ようやく無罪放免だ」というのが正直な思いである。それにしても加藤主査・浜島副主査をはじめ委員の皆さんの献身的な取り組みには頭の下がる思をしている。

(機械システム工学系 三田地 紘史)

●法人化直前、法人化後という激動時代での本学の組織・活動状況に関しての部分を担当した。丁度、学長補佐をしており、どなたに依頼すればよいかや、どこに資料があるかなどは把握していたので、何とかやり遂げることができた。過去の10年史、20年史も見ることがあり、懐かしさとともに勉強になった。

(生産システム工学系 寺嶋 一彦)

●本学も、開学以来四半世紀を越え、大学を取り巻く環境も開学当初とは大きく変化し、大きな転換点を迎えている。開学当初の教職員も定年を迎え、人員的にも世代交代が進みつつある。30年史を通して、技科大の教育理念を今一度振り返り、変革の激しいこの時代を超えて技科大の発展する新たな展開へとつながれば幸いである。

(電気・電子工学系 若原 昭浩)

●宇野洋二先生の引継として最後の整理の手伝いをさせて頂きました。本学の発展の節目にあり、本学の発展にご尽力されてきた方々のご活躍を記録として残すことは本学の今後の発展のための貴重な資料になるものと思います。私は本学に赴任してちょうど20年になります。年史の記事を読みながら、この節目にあたり初心を忘れずに気を引き締めていかなければと実感しております。

(情報工学系 後藤 信夫)

●30年史編集に際し、本学開校の基本構想を読み直し改めて先人の偉大さに感心させられました。この数年にわたって再編WGなどで議論した本学の未来像が、すでに30数年前に本学の開設の骨子として明記されており、30年を経てやっとわれわれがその考えに到達したのかと、自分たちの力のなさにショックを受けております。

(物質工学系 神野 清勝)

●1997年4月に本学に就任してから9年目になる。最初の3年間は平穩そのものであったが、2001年の建設工学系25周年記念誌編集作業では嵐の到来を予感することになった。その後は言わずもがな。自著を含めて、著作権保護に大きな注意を払わなくなり、本誌でも写真選びに苦勞することになった。

(建設工学系 泉田 英雄)

●20周年の際はまだ学生であり、このような立派な年史が発行されていたことも、編集委員を仰せつかって初めて知ったのが実情でした。10年史・20年史と読み進め、開学の精神とその後の発展を再認識致しました。30年史はデジタル出版がメインとなります。原稿執筆等、ご協力頂いた全ての皆さま方に感謝致します。

(知識情報工学系 加藤 博明)

●“若手?” 教員ということで、編集ワーキングの構成員も仰せつかりましたが、すでに在職期間は、本学の歴史の半分となっております。金曜日の午後に隔週で開催された編集ワーキングは、長時間におよぶこともありましたが、休日返上で編集作業をされた浜島先生のご尽力で、スムーズに進行致しました。結果的には、本学に対する多くの方々の思いや研究レベルの高さを再認識する有意義な機会となりました。ご協力頂きました皆様に、厚く御礼申し上げます。

(エコロジー工学系 辻 秀人)

●編集部会発足の当初は、委員は原稿を書かないということにしましたが、役目柄であったり、他に引き受け手がいなかったりで、結局、4つも書く羽目になってしまいました。うち一つは、編集業務と授業準備の間に資料を調べなければならず、立場を濫用して、ざりざりで書き上げました。執筆者の皆さん、ゴメンナサイ。

(人文・社会工学系 浜島 昭二)

●学長の西永先生から編集部会主査を依頼されたのが平成17年6月初めかと思います。当時、建設工学系の系長を3月に終えたばかりで定年をあと5年に控えた時期であった。(1)編集は、図書課、学生課および各系からの選出委員(3人は執行部指名の学長補佐)で開始された。第1回目の部会を7月に開くことができた。部会にWGを置き、基本的には部会とWGを隔週に開

催する方針で作業を開始した。(2)加藤は記録誌等の委員の経験はあったが、主査の経験が無かったこと、学長補佐の浜島先生がご経験豊富とのことで、副主査を即座にお願いした。これが作業を順調に進めることになり、方針検討が滑らかに船出した。(3)18年4月1日までの記録を編集する方針をまず立て、12月末に執筆依頼、18年3月末に原稿入手、6月末に編集終了し7月初めには「本としての年史」を印刷会社に発注という作業目標を立てた。途中CD-ROM形式の出版も行うことに変更したが、最終的には約ひと月遅れとなった。(4)編集の重要項目を部会では「法人化」としたが、編集時の委員の意識下には、「今後の本学と高専との関係、本学の将来」が流れていたかと思う。(5)編集を終えるにあたり、資料提供を頂いた多くの皆様、部会の皆様に感謝し今後の本学の繁栄を祈ります。

(建設工学系 加藤 史郎)

## 年史編集部会委員

|     |        |    |       |    |          |
|-----|--------|----|-------|----|----------|
| 主査  | 加藤 史郎  | 4系 | 後藤 信夫 | 4系 | 宇野 洋二    |
| 副主査 | 浜島 昭二  | 5系 | 神野 清勝 |    | 三野 博正    |
| 1系  | 三田地 紘史 | 6系 | 泉田 英雄 |    |          |
| 2系  | 寺嶋 一彦  | 7系 | 加藤 博明 |    | 教務部学務課   |
| 3系  | 若原 昭浩  | 8系 | 辻 秀人  |    | 教務部情報図書課 |

## 国立大学法人 豊橋技術科学大学三十年史

- 発行日 平成18年10月1日
- 編集 国立大学法人 豊橋技術科学大学開学30周年記念事業委員会年史編集部会
- 発行 国立大学法人 豊橋技術科学大学  
〒441-8580 豊橋市天伯町雲雀ヶ丘1-1 Tel 0532-47-0111(代)
- 印刷 株式会社コムラ  
〒501-2517 岐阜市三輪プリントピア3 Tel 058-229-5858(代)