「この地図の作成に当たっては、国土地理院長の承認を得て、同院発行の２万５千分の１地形図を使用したものである。　［承認番号　平22業使、第214－26904号］」

室蘭圏都市計画 室蘭市都市計画図

都市計画道路

種別	番号	名称 路線名	起点	終点	延長(m)	幸袋の数	巾員(m)
自動車専用道路	1・4・201	室蘭新道	室蘭市東町５丁目	室蘭市新富町１丁目	約 4,320	4 車線	17.25
〃	1・4・202	白鳥大橋	室蘭市入江町	室蘭市舟知町３丁目	約 6,970	4 車線	19
〃	1・4・203	本輪西ランプ線	室蘭市輪西町	室蘭市舟知町３丁目	約 700	2 車線	11
幹線街路	3・1・201	東大通	室蘭市東町２丁目	室蘭市東町３丁目	約 750	4 車線	55
〃	3・1・202	寿大通	室蘭市寿町２丁目	室蘭市寿町２丁目	約 680	4 車線	50
〃	3・1・203	中島大通	室蘭市中島町３丁目	室蘭市中島町３丁目	約 970	4 車線	55
〃	3・1・204	栄山大通	室蘭市旭町四町２丁目	室蘭市旭町四町１丁目	約 280	4 車線	〃
〃	3・2・205	東之里通	室蘭市東町３丁目	室蘭市東町２丁目	約 560	4 車線	35
〃	3・3・206	一般国道36号線	室蘭市中央町３丁目	登別市登別東町１丁目	約20,540 (約 4,160)	4 車線	25
〃	3・3・207	一般国道37号線	室蘭市東町２丁目	伊達市有珠町	約22,840 (約13,290)	4 車線	24
〃	3・3・209	輪西丁急通	室蘭市輪西町１丁目	室蘭市輪西町１丁目	約 160	2 車線	29
〃	3・3・210	登別駅前通	登別市登別町２丁目	室蘭市水元町	約 3,310 (約 3,310)	4 車線	22
〃	3・3・211	中島中央通	室蘭市中島町２丁目	室蘭市高砂町５丁目	約 3,860	4 車線	〃
〃	3・3・212	中島登別大通	室蘭市中島町４丁目	室蘭市高砂町１丁目	約 2,390	4 車線	〃
〃	3・3・213	八丁平中央通	室蘭市八丁平５丁目	室蘭市八丁平４丁目	約 2,170	2 車線	24
〃	3・4・214	西口通	室蘭市中島町３丁目	室蘭市八丁平３丁目	約 4,560	2 車線	29
〃	3・4・215	港大通	室蘭市中央町３丁目	室蘭市祝津町１丁目	約 3,770	2 車線	18
〃	3・4・216	追直港港通	室蘭市中央町３丁目	室蘭市母恋町２丁目	約 810	2 車線	〃
〃	3・4・217	市場通	室蘭市輪西町３丁目	登別市鷲別町３丁目	約 2,660 (約 2,770)	2 車線	〃
〃	3・4・218	東口通	室蘭市東町２丁目	室蘭市東町２丁目	約 520	2 車線	〃
〃	3・4・219	寿線通	室蘭市寿町１丁目	室蘭市旭町四町１丁目	約 1,430	2 車線	〃
〃	3・4・220	日の出通	室蘭市日の出町１丁目	室蘭市日の出町３丁目	約 620	2 車線	〃
〃	3・4・221	白鳥台中央通	室蘭市幌守町	室蘭市幌守町	約 3,860	2 車線	〃
〃	3・4・222	絵鞆中央通	室蘭市祝津町２丁目	室蘭市絵鞆町２丁目	約 1,830	2 車線	16
〃	3・4・223	港南絵鞆通	室蘭市港南町１丁目	室蘭市絵鞆町１丁目	約 2,450	2 車線	〃
〃	3・4・225	中島港北通	室蘭市中島町２丁目	室蘭市港北町３丁目	約 6,310	2 車線	〃
〃	3・4・226	崎守通	室蘭市陣屋町２丁目	室蘭市白鳥台５丁目	約 1,340	2 車線	〃
〃	3・5・228	幸町２条通	室蘭市中央町２丁目	室蘭市幸町２丁目	約 1,440	2 車線	15
〃	3・5・229	文化センター通	室蘭市中央町２丁目	室蘭市中央町２丁目	約 170	2 車線	14
〃	3・5・230	科学館通	室蘭市中央町３丁目	室蘭市本町１丁目	約 690	2 車線	〃
〃	3・5・231	輪西社宅通	室蘭市輪西町１丁目	室蘭市輪西町２丁目	約 1,100	2 車線	〃
〃	3・5・232	入船通	室蘭市東町１丁目	室蘭市みゆき町２丁目	約 2,000	2 車線	〃
〃	3・5・233	東支消通	室蘭市東町１丁目	室蘭市日の出町２丁目	約 2,000	2 車線	〃
〃	3・5・234	中島公園通	室蘭市中島町３丁目	室蘭市高砂町１丁目	約 2,260	2 車線	〃
〃	3・5・235	宮の森高砂通	室蘭市高砂町２丁目	室蘭市高砂町２丁目	約 890	2 車線	〃
〃	3・5・236	旭町第高砂通	室蘭市旭町四１丁目	室蘭市高砂町３丁目	約 750	2 車線	〃
〃	3・5・237	高砂中央通	室蘭市高砂町３丁目	室蘭市高砂町４丁目	約 1,060	2 車線	〃
〃	3・5・238	室蘭中央通	室蘭市中央町２丁目	室蘭市仲町	約 1,570	2 車線	14.5
〃	3・6・239	母恋中央通	室蘭市母恋北町２丁目	室蘭市母恋南町４丁目	約 1,780	2 車線	11
〃	3・4・240	陣屋中央通	室蘭市陣屋町２丁目	室蘭市陣屋町５丁目	約 1,360	2 車線	18
〃	3・6・241	御殿前通	室蘭市御殿前町	室蘭市御殿前町１丁目	約 1,880	2 車線	8
〃	3・5・242	崎守駅前通	室蘭市崎守町	室蘭市崎守町	約 110	2 車線	15
〃	3・5・243	八丁平１号線	室蘭市八丁平３丁目	室蘭市八丁平３丁目	約 1,110	2 車線	〃
〃	3・5・244	八丁平２号線	室蘭市八丁平５丁目	室蘭市八丁平５丁目	約 2,250	2 車線	12
〃	3・5・245	八丁平３号線	室蘭市八丁平４丁目	室蘭市八丁平２丁目	約 1,930	2 車線	〃
〃	3・5・246	本元団地通	室蘭市本元町	室蘭市本元町	約 1,080	2 車線	14
〃	3・5・248	港北和久通	室蘭市港北町１丁目	室蘭市神代町	約 3,990	2 車線	〃
〃	3・3・249	日の出母恋通	室蘭市日の出町３丁目	室蘭市新富町１丁目	約 7,650	4 車線	16
〃	3・2・250	レインボー通	室蘭市東町２丁目	室蘭市海岸町２丁目	約 290	4 車線	30
〃	3・4・251	室蘭駅前通	室蘭市入江町	室蘭市入江町	約 410	2 車線	20
特殊街路	8・4・201	東大通３号線	室蘭市東町４丁目	室蘭市東町５丁目	約 960		17.5
〃	8・4・202	緑豊１号線	室蘭市八丁平５丁目	室蘭市八丁平５丁目	約 3,460		10
〃	8・6・203	緑豊２号線	室蘭市八丁平１丁目	室蘭市八丁平５丁目	約 260		〃
〃	8・6・204	緑豊３号線	室蘭市八丁平２丁目	室蘭市八丁平４丁目	約 290		〃
〃	8・7・206	東室蘭自由通路	室蘭市中島町２丁目	室蘭市東町２丁目	約 120		6
特殊街路	3・3・301	中央通	室蘭市高砂町１丁目	登別市千歳町２丁目	約 9,190 (約 80)	4 車線	25
〃	3・4・305	鷲別北通	室蘭市高砂町３丁目	登別市美園町４丁目	約 850 (約 160)	2 車線	16
計		57 本					約 164.500 (約 118.160)

注（　）は室蘭市分

都市計画公園、緑地および墓園

種別	番号	名称 公園名	位置	面積(ha)
街区公園	2・2・1	母恋公園	室蘭市母恋北町２丁目	約 0.20
〃	2・2・2	御前水公園	室蘭市御前水町２丁目	約 0.56
〃	2・2・3	輪西公園	室蘭市輪西町１丁目	約 0.39
〃	2・2・4	本輪西公園	室蘭市本輪西町３丁目	約 0.38
〃	2・2・5	母恋南町公園	室蘭市母恋南町４丁目	約 0.31
〃	2・2・6	鷹走公園	室蘭市中島町２丁目	約 0.53
〃	2・2・7	向陽公園	室蘭市中島町１丁目	約 0.17
〃	2・2・8	中島小公園	室蘭市中島町３丁目	約 0.36
〃	2・2・9	東町公園	室蘭市旭町四町２丁目	約 0.24
〃	2・2・10	岸公園	室蘭市東町１丁目	約 0.19
〃	2・2・11	東公園	室蘭市東町２丁目	約 0.12
〃	2・2・12	弥生公園	室蘭市東町１丁目	約 0.17
〃	2・2・13	東町西公園	室蘭市東町３丁目	約 0.21
〃	2・2・14	東町中央公園	室蘭市東町４丁目	約 0.22
〃	2・2・15	あけぼの公園	室蘭市東町３丁目	約 0.19
〃	2・2・16	高砂５丁目公園	室蘭市高砂町５丁目	約 0.36
〃	2・2・17	高砂北公園	室蘭市大岸町	約 0.32
〃	2・2・18	東明公園	室蘭市高砂町４丁目	約 0.28
〃	2・2・19	旭利別南公園	室蘭市旭町四町４丁目	約 0.20
〃	2・2・20	高砂４丁目公園	室蘭市高砂町４丁目	約 0.39
〃	2・2・21	高砂東公園	室蘭市高砂町２丁目	約 0.32
〃	2・2・22	緑ヶ丘公園	室蘭市高砂町１丁目	約 0.22
〃	2・2・23	宮の森小公園	室蘭市八丁平５丁目	約 0.23
〃	2・2・24	寿２丁目公園	室蘭市寿町２丁目	約 0.38
〃	2・2・25	日の出町１号公園	室蘭市日の出町２丁目	約 0.33
〃	2・2・26	日の出町２号公園	室蘭市日の出町２丁目	約 0.36
〃	2・2・27	大沢３丁目公園	室蘭市大沢町３丁目	約 0.13
〃	2・2・28	高砂５丁目２号公園	室蘭市高砂町５丁目	約 0.17
〃	2・2・29	宮の森西公園	室蘭市宮の森町	約 0.13
〃	2・2・30	御崎公園	室蘭市御崎町２丁目	約 0.09
〃	2・2・31	旭町１丁目公園	室蘭市旭町町１丁目	約 0.10
〃	2・2・32	小橋内１丁目公園	室蘭市小橋内町１丁目	約 0.32
〃	2・2・33	中島４丁目公園	室蘭市中島町４丁目	約 0.07
〃	2・2・34	白鳥台３丁目公園	室蘭市白鳥台３丁目	約 0.27
〃	2・2・35	白鳥台５丁目公園	室蘭市白鳥台５丁目	約 0.34
〃	2・2・36	旭町１丁目２号公園	室蘭市旭町町１丁目	約 0.10
〃	2・2・37	中島本町公園	室蘭市中島本町１・２丁目	約 0.18
〃	2・2・38	御前水１丁目公園	室蘭市御前水町１丁目	約 0.14
〃	2・2・39	東町５丁目公園	室蘭市東町５丁目	約 0.14
〃	2・2・40	鉾鷹本町公園	室蘭市鉾本町	約 0.78
〃	2・2・41	絵鞆２丁目公園	室蘭市絵鞆町２丁目	約 0.50
〃	2・2・42	絵鞆２丁目２号公園	室蘭市絵鞆町２丁目	約 0.25
〃	2・2・43	絵鞆３丁目公園	室蘭市絵鞆町３丁目	約 0.25
〃	2・2・44	白鳥台２丁目公園	室蘭市白鳥台２丁目	約 0.29
〃	2・2・45	白鳥台２丁目３号公園	室蘭市白鳥台２丁目	約 0.11
〃	2・2・46	港本町２丁目公園	室蘭市港本町２丁目	約 0.14
〃	2・2・47	白鳥台２丁目３号公園	室蘭市白鳥台２丁目	約 0.09
〃	2・2・48	白鳥台５丁目４号公園	室蘭市白鳥台５丁目	約 0.11
〃	2・2・49	母恋南町５丁目公園	室蘭市母恋南町５丁目	約 0.07
〃	2・2・50	天神２号公園	室蘭市天神町	約 0.07
〃	2・2・51	白鳥台１丁目公園	室蘭市白鳥台１丁目	約 0.33
〃	2・2・52	白鳥台１丁目２号公園	室蘭市白鳥台１丁目	約 0.09
〃	2・2・53	白鳥台１丁目３号公園	室蘭市白鳥台１丁目	約 0.05
〃	2・2・54	白鳥台２丁目４号公園	室蘭市白鳥台２丁目	約 0.09
〃	2・2・55	白鳥台３丁目２号公園	室蘭市白鳥台３丁目	約 0.27
〃	2・2・56	白鳥台３丁目３号公園	室蘭市白鳥台３丁目	約 0.10
〃	2・2・57	白鳥台４丁目公園	室蘭市白鳥台４丁目	約 0.24
〃	2・2・58	白鳥台４丁目２号公園	室蘭市白鳥台４丁目	約 0.15
〃	2・2・59	白鳥台５丁目２号公園	室蘭市白鳥台５丁目	約 0.09
〃	2・2・60	白鳥台５丁目３号公園	室蘭市白鳥台５丁目	約 0.09
〃	2・2・61	白鳥台５丁目５号公園	室蘭市白鳥台５丁目	約 0.37
〃	2・2・62	日の出町３号公園	室蘭市日の出町３丁目	約 0.10
〃	2・2・63	みゆき町公園	室蘭市みゆき町１丁目	約 0.10
〃	2・2・64	ひまわり公園	室蘭市幌南町	約 0.10
〃	2・2・65	陣屋１号公園	室蘭市陣屋町３丁目	約 0.25
〃	2・2・66	陣屋２号公園	室蘭市陣屋町５丁目	約 0.25
〃	2・2・67	陣屋３号公園	室蘭市陣屋町４丁目	約 0.25
〃	2・2・68	パラ公園	室蘭市旭町四町１丁目	約 0.10
〃	2・2・69	日の出町４号公園	室蘭市日の出町２丁目	約 0.06
〃	2・2・70	小橋内２丁目公園	室蘭市小橋内町２丁目	約 0.06
〃	2・2・71	港北１丁目公園	室蘭市港北町１丁目	約 0.15
〃	2・2・72	八丁平１号公園	室蘭市八丁平４丁目	約 0.25
〃	2・2・73	八丁平２号公園	室蘭市八丁平５丁目	約 0.25
〃	2・2・74	八丁平３号公園	室蘭市八丁平１丁目	約 0.66
〃	2・2・75	八丁平４号公園	室蘭市八丁平１丁目	約 0.50
〃	2・2・76	八丁平５号公園	室蘭市八丁平２丁目	約 0.25
〃	2・2・77	八丁平６号公園	室蘭市八丁平３丁目	約 0.25
〃	2・2・78	八丁平７号公園	室蘭市八丁平３丁目	約 0.25
〃	2・2・79	八丁平８号公園	室蘭市八丁平３丁目	約 0.25
〃	2・2・80	観霜１号公園	室蘭市観霜町	約 0.08
〃	2・2・81	観霜２号公園	室蘭市観霜町	約 0.12
〃	2・2・82	本輪西５丁目公園	室蘭市本輪西町５丁目	約 0.21
〃	2・2・83	海岸町３丁目公園	室蘭市海岸町３丁目	約 0.10
〃	2・2・84	せせらぎ公園	室蘭市水元町	約 0.25
〃	2・2・85	やまびこ公園	室蘭市水元町	約 0.38
〃	2・2・86	うぐいす公園	室蘭市水元町	約 0.26
〃	2・2・87	ふれあい公園	室蘭市港北町２丁目	約 0.10
〃	2・2・88	陽の丘公園	室蘭市大沢町１丁目	約 0.10
〃	2・2・89	旧室蘭駅舎公園	室蘭市海岸町１丁目	約 0.06
〃	2・2・90	レインボー公園	室蘭市海岸町１丁目	約 0.60
〃	2・2・91	蟠守公園	室蘭市石川町	約 0.53
近隣公園	3・3・1	白鳥台東公園	室蘭市白鳥台４丁目	約 1.8
〃	3・3・2	白鳥台南公園	室蘭市白鳥台２丁目	約 1.2
〃	3・3・3	高砂１丁目公園	室蘭市高砂町１丁目	約 2.5
〃	3・3・4	港北公園	室蘭市港北町２丁目	約 2.7
〃	3・3・5	大和公園	室蘭市東町４丁目	約 1.4
〃	3・3・6	常盤公園	室蘭市常盤町	約 1.2
〃	3・3・7	旭公園	室蘭市東町３丁目	約 3.5
〃	3・3・8	高砂３丁目公園	室蘭市高砂町３丁目	約 1.1
〃	3・3・9	日の出町公園	室蘭市日の出町１丁目	約 1.0
〃	3・3・10	八丁平北公園	室蘭市八丁平４丁目	約 2.0
〃	3・3・11	八丁平南公園	室蘭市八丁平１丁目	約 2.0
地区公園	4・4・1	中島公園	室蘭市中島町４丁目	約 7.1
〃	4・4・2	白鳥台北公園	室蘭市白鳥台３丁目	約 6.6
総合公園	5・5・1	駅前公園	室蘭市海岸町３丁目	約 13.9
〃	5・5・2	蘭見公園	室蘭市東町２丁目	約 25.5
〃	5・3・3	西いぶり総合公園	室蘭市石川町 伊達市山奥谷町	約 3.70
運動公園	6・5・1	入江運動公園	室蘭市入江町	約 18.1
風致公園	7・5・1	旭利別公園	室蘭市旭町四３・４丁目 高砂町３丁目	約 10.9
計		109 ヵ所		約129.39
緑地	1	測量山緑地	室蘭市港本町１丁目 祝津町１丁目	約121.5
〃	2	地球岬緑地	室蘭市母恋南町１・４・５丁目	約 53.2
〃	3	祝津緑地	室蘭市祝津町２丁目 祝津町３丁目	約 16.2
〃	4	港南緑地	室蘭市港南町２丁目	約 4.1
〃	5	小橋内緑地	室蘭市小橋内町１丁目 小橋内町２丁目	約 3.2
〃	6	白鳥大橋展望広場公園	室蘭市舟知町１丁目	約 1.1
計		6 ヵ所		約199.3
墓園	1	墓地	室蘭市幹代町	約 36.5
計		1 ヵ所		約 36.5

その他の公園

種別	名称	位置	面積(ha)
街区	海岸町２丁目公園	室蘭市海岸町２丁目	約 0.11
〃	栄町公園	室蘭市栄町２丁目	約 0.12
〃	中央町小公園	室蘭市中央町３丁目	約 0.16
〃	輪西駅前広場	室蘭市輪西町１丁目	約 0.13
〃	港北なかよし公園	室蘭市港北町３丁目	約 0.15
〃	旭利別４丁目公園	室蘭市旭利別４丁目	約 0.30
〃	開運公園	室蘭市山手町	約 0.25
近隣小橋内児童遊園地		室蘭市港南町１丁目 小橋内町１丁目	約 2.40
〃	みなとが丘児童遊園地	室蘭市西小路町 沢町	約 1.30
総合	室蘭岳山麓総合公園	室蘭市香川町 神代町	約 23.5
緑地	ふるさとの森21公園	母恋北町１丁目 室蘭市母恋南町２・３丁目 御前水町１・２・３丁目	約 39.7
計		11 カ所	約 68.12

市街化区域および市街化調整区域

区域	面積(ha)
都市計画区域	約 7,447
市街化区域	約 3,595
市街化調整区域	約 3,852

地域地区

用途地域	形態密度 建ぺい率	容積率	面積(ha)	備考
	4/10以下	6/10以下	約 55	白鳥台地区
第１種低層住居専用地域	5/10以下	8/10以下	約 235	
		小計	約 290	
第２種低層住居専用地域	5/10以下	8/10以下	約 9	
第１種中高層住居専用地域	6/10以下	20/10以下	約 265	
第２種中高層住居専用地域	6/10以下	20/10以下	約 362	
第１種住居地域	6/10以下	20/10以下	約 872	
第２種住居地域	6/10以下	20/10以下	約 97	
準住居地域	6/10以下	20/10以下	約 29	
近隣商業地域	8/10以下	20/10以下	約 31	祝津・港南・小橋内・高砂八丁平・白鳥台・築地地区
	8/10以下	30/10以下	約 63	
		小計	約 94	
	8/10以下	40/10以下	約 191	
商業地域	8/10以下	60/10以下	約 10	中央町袋火地域内
		小計	約 201	
準工業地域	6/10以下	20/10以下	約 299	
工業地域	6/10以下	20/10以下	約 346	
工業専用地域	6/10以下	20/10以下	約 731	
合計			約3,595	
防火地域			約 10	
準防火地域			約 350	
臨港地区			約1,006	

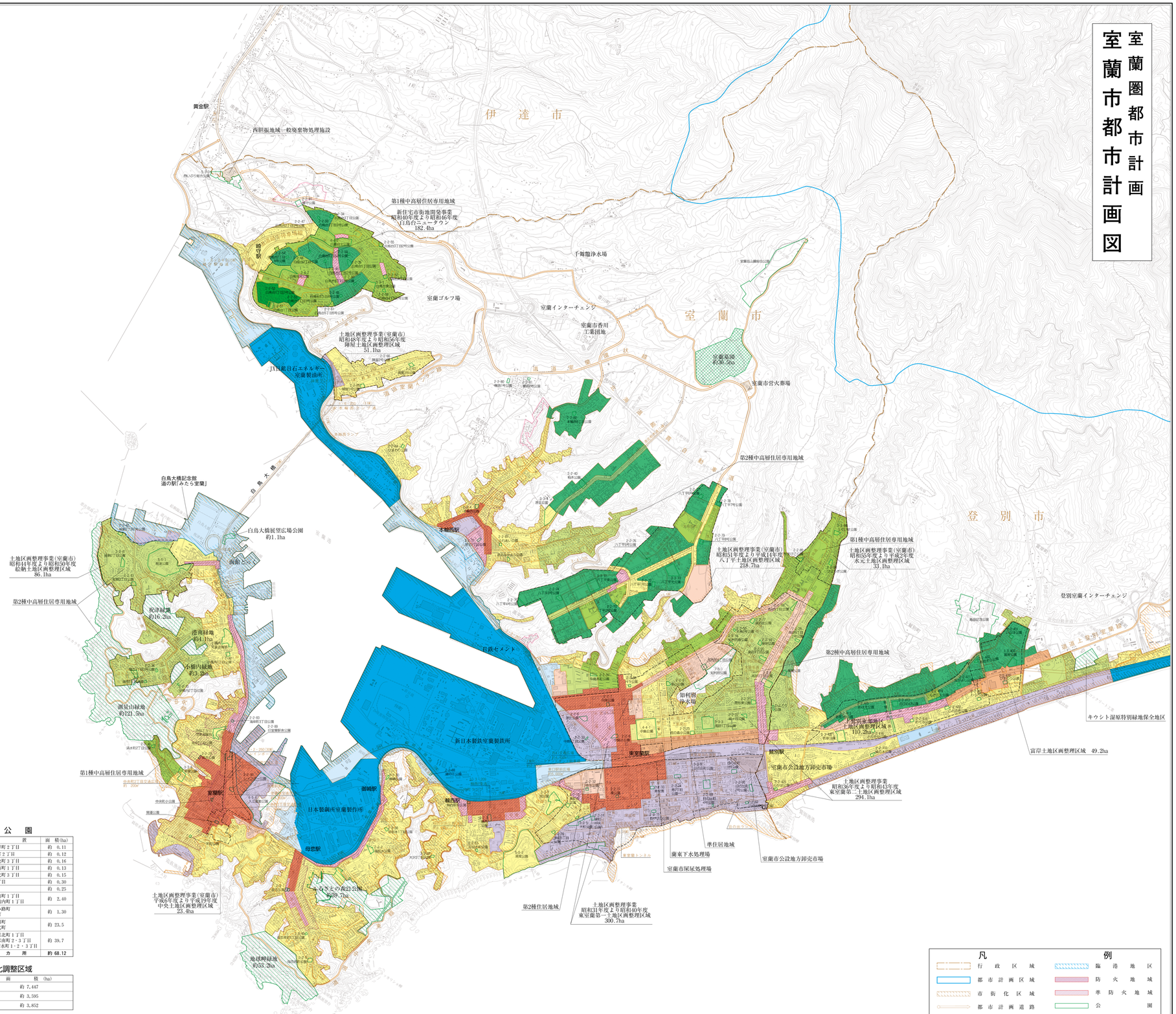

凡例

行政区域	臨港地区
都市計画区域	防火地域
市街化区域	準防火地域
都市計画道路	公園
その他の主要道路	緑地
道路、河川の中心線又は字界による境界線	墓園
その他の境界線	その他の都市計画施設
第1種低層住居専用地域	市街地開発事業
第2種低層住居専用地域	都市計画法第34条11号の規定に基づく指定区域
第1種中高層住居専用地域	人口集中地区（平成17年度国勢調査）
第2種中高層住居専用地域	
第1種住居地域	
第2種住居地域	
準住居地域	
近隣商業地域	
商業地域	
準工業地域	
工業地域	
工業専用地域	

室蘭市役所
平成23年3月印刷
北海道地図株式会社札幌支店
電話（011）818－1400

※この都市計画図は、あくまで参考ですので詳細については室蘭市都市計画課までお問い合わせ下さい。電話(0143)25－2592(直通)