

倉敷市統計書

平成29年版

倉 敷 市

倉敷市民憲章

私たちは、日本のふるさと瀬戸内海と母なる高梁川にはぐくまれ、古い伝統と洋々たる未来にかがやく倉敷市民の誇りをこめて

- 1 自然を生かし、緑と花のあるきれいな環境をつくれます。
- 1 人間をたいせつにし、青少年には夢、老人には安らぎのあるあたたかい社会をつくれます。
- 1 秩序を守り、平和で安全なまちをつくれます。
- 1 働くことによるこびをもち、明るく健康な家庭をつくれます。
- 1 教養を高め、世界と通じ、個性ある文化をつくれます。

(S47.2.1制定)

はじめに

ここに平成29年版『倉敷市統計書』を刊行いたします。

本書は、倉敷市の人口・産業・経済・教育など各分野にわたる基本的な統計資料を総合的に収録し、市勢の現況と発展の推移を知っていただくとするものです。

特に今回は、昭和42年2月1日に倉敷・児島・玉島の旧3市が合併して、平成29年2月1日で50周年を迎えるため「統計でみる合併当時と今」を編集しました。

この統計書が市民をはじめ各方面の方々の参考資料として、つねに御利用いただければ幸いです。

本書の編さんにあたっては、不備、不十分な点もあるかと思いますが、今後利用者各位の御指導と御協力を得て、さらに充実していきたいと存じます。

おわりに、本書の刊行にあたり、貴重な資料を提供していただきました関係各位に対し、深く感謝の意を表するとともに、今後の御協力を重ねてお願いいたします。

平成30年3月

倉敷市長 伊 東 香 織

編 さん に つ い て

1 編集にさいして

- (1) 資料は主として平成 2 8 年 (度) までのものを収録した。
- (2) この統計書は、倉敷市の行政区域内の資料を掲載した。ただし、一部の調査機関などで市内の資料が不明なものは、それらの機関の管内で表している。
- (3) 統計数字の出所は各表の脚注に示した。
- (4) 地区別とは、本市の本庁・支所管轄別のこと。
- (5) 目次欄の表番号頭に 印のある表は、今回内容に一部変更があったもの。
- (6) 平成 1 7 年 7 月 3 1 日以前の資料については、原則として旧船穂町・旧真備町分は含まない。

2 「時」のおさえ方

年 …… 1 月 1 日から 1 2 月 3 1 日までの 1 年間

年度 …… 4 月 1 日から翌年 3 月 3 1 日までの 1 年間

ただし、現在日を示す場合は表右上に明記した。

3 統計表のみかた

(1) 表体の符号

「 - 」 調査・集計した結果、値が存在しない

「 … 」 事実不詳または調査を欠くもの

「 0 」 値は存在するが、掲載単位未満のもの

「 X 」 値は存在するが、発表をさしひかえたもの

「 」 減少

「 p 」 速報値または暫定値

「 r 」 訂正数字

(2) 数字のまとめ方

単位未満は原則として四捨五入してあるから、総数が内訳の計と一致しないこともある。

総目次

		ページ
	統計でみる合併当時と今	1
1	土地・気象	27
2	人口	39
3	国勢調査	73
4	農林水産業	123
5	事業所・商業・工業	135
6	金融・物価	179
7	電気・ガス・水道	189
8	教育・文化	195
9	民生・労働	209
10	保健・衛生	231
11	運輸・通信	251
12	建設	261
13	法務・警察・消防	267
14	市政・財政	277
15	税務	297
16	その他	305

目 次

ページ

統計でみる合併当時と今

1 地目別土地面積	2
2 人口	3
3 地区別人口	4
4 年齢別（5歳区切り）・男女別人口	6
5 労働力状態（4区分）男女別15歳以上人口	6
6 産業（大分類），地区別15歳以上就業者数	8
7 地区別，産業大分類，事業所数及び従業者数	12
8 農家数と経営耕地面積	16
9 個人経営体専業別漁業経営体数	16
10 図書館利用状況	17
11 学校総括表	18
12 保育施設の概況	20
13 医療施設の概要	21
14 医療施設関係従事者	21
15 市内在籍自動車数	22
16 軽自動車，原動機付自転車台数	22
17 道路現況	23
18 原因別火災件数	24
19 救急出場件数	24
20 一般会計決算額	25

1 土地・気象

1 位置及び範囲	29
2 面積	29
3 市域の変遷	30
4 都市計画地域地区等	31
5 地目別土地面積	33
6 島の面積及び人口	33
7 主要池・沼（貯水量 30000m ³ 以上）	34
8 主要山岳（標高 100m以上）	34
9 主要河川（1級・2級河川）	35
10 甲（乙）種港湾（港湾調査規則第3条規定港湾）	36
11 県管理漁港	36
12 市管理漁港	36
13 気象	37

2 人 口

14 地区別人口の推移	41
15 人口の推移	42
16 年齢別・男女別人口	44
17 年齢（各歳）・地区別人口	46
18 人口動態	50
19 町（丁）別，世帯数及び人口	52
20 都道府県別人口転入状況	70
21 都道府県別人口転出状況	71
22 本籍と住民基本台帳人口	72

3 国勢調査

23 国・岡山県・倉敷市の人口の推移	75
24 人口構成の推移図	76
25 人口の年齢構成（3区分）の推移	76
26 地区別人口の年齢構成（3区分）	77
27 地区別人口の推移	78
28 年齢別（各歳）・男女別人口	79
29 地区別世帯数・人口	80
30 地区別・年齢別（5歳階級）人口	81

目 次

	ページ
31 労働力状態（8区分）男女別15歳以上人口	85
32 労働力状態（2区分）地区別，男女別15歳以上人口	85
33 産業（大分類），年齢（5歳階級），男女別15歳以上就業者数	86
34 産業（大分類），地区別15歳以上就業者数	90
35 常住地による従業地・通学地別，15歳以上就業者数及び通学者数	94
36 常住地又は従業地・通学地による年齢（5歳階級），男女別人口及び就業者数	96
37 世帯の種類（2区分）別世帯数及び世帯人員	98
38 世帯人員（2区分），配偶関係（4区分），年齢（5歳階級），男女別世帯人員（総数及び世帯主）	100
世帯の家族類型（22区分）別一般世帯数及び一般世帯人員（6歳未満，12歳未満，15歳未満，18歳未満，20歳未満世帯員のいる一般世帯及び3世代世帯並びに母子世帯及び父子世帯）	102
39 世帯の家族類型（16区分），世帯人員（7区分）別一般世帯数	106
40 人口30万人以上の都市人口	107
41 世帯の家族類型（16区分），住居の種類・住宅の所有の関係（6区分）別一般世帯数及び一般世帯人員	108
42 住居の種類・住宅の所有の関係（6区分）別一般世帯数，一般世帯人員及び1世帯当たり人員	110
43 住宅の建て方（8区分），住居の種類・住宅の所有の関係（6区分）別住宅に住む一般世帯数，一般世帯人員及び1世帯当たり人員	111
44 世帯の家族類型（22区分），65歳以上世帯員の有無別一般世帯数，一般世帯人員及び65歳以上世帯人員（3世代世帯及び75歳以上・85歳以上世帯員のいる一般世帯）	112
45 世帯人員（7区分），65歳以上世帯員の有無別一般世帯数，一般世帯人員及び65歳以上世帯人員	114
46 住居の種類・住宅の所有の関係（6区分）別65歳以上世帯員のいる一般世帯数，一般世帯人員，65歳以上世帯人員及び1世帯当たり人員	114
47 世帯人員（7区分），住居の種類・住宅の所有の関係（6区分）別住宅に住む65歳以上世帯員のいる一般世帯数	115
48 住宅の建て方（6区分）別住宅に住む65歳以上世帯員のいる主世帯数，主世帯人員，65歳以上世帯人員及び1世帯当たり人員（世帯が住んでいる階）	116
49 世帯人員（7区分）別一般世帯数及び一般世帯人員（6歳未満・18歳未満世帯員のいる一般世帯）	116
50 夫の年齢（7区分），妻の年齢（7区分）別夫婦のみの世帯数	117
51 国籍（12区分），男女別外国人数	117
52 子供の数（3区分）別母子世帯数，母子世帯人員及び1世帯当たり子供の数（6歳未満の子供のいる世帯 - 特掲）	118
53 子供の数（3区分）別父子世帯数，父子世帯人員及び1世帯当たり子供の数（6歳未満の子供のいる世帯 - 特掲）	118
54 地区別，人口集中地区別，人口・面積及び人口密度	119
55 国勢調査結果（大正9年～平成27年）にみる人口	120

4 農林水産業

57 農家数	125
58 販売農家における農業就業人口	126
59 農業経営体における種類別経営耕地面積	126
60 経営耕地規模別農業経営体のうち家族経営体数	127
61 家畜等を販売目的で飼養している経営体数・飼養頭羽数	127
62 耕地面積	127
63 農産物状況	128
64 年次別農地処理状況	128
65 農地法第3条許可状況	129
66 農地法第18条許可・通知状況	129
67 農地法第4条許可・届出状況	130
68 農地法第5条許可・届出状況	130
69 農地法第4・5条による用途別転用実績	131
70 農地法第4・5条以外の転用面積	131
71 山林現況	132

目 次

	ページ
72 森林面積	132
73 保安林面積	132
74 森林資源状況	133
75 林道幅員別総延長	133
76 漁獲高	133
77 漁業経営体階層別経営体数及び漁業就業者数	134
78 個人経営体専兼業別経営体数	134
5 事業所・商業・工業	
事業所	
79 地区別，産業大分類別，事業所数及び従業者数	138
80 産業中分類別，従業者規模別，民営事業所数及び従業者数	146
商業	
81 年次別，事業所数・従業者数及び年間商品販売額等	152
82 地区別，事業所数・従業者数及び年間商品販売額等	156
83 従業者規模別，産業分類（小分類）別，事業所数・従業者数及び年間商品販売額	158
工業	
84 年次別，産業中分類別，事業所数・従業者数及び製造品出荷額等	166
85 地区別，事業所数・従業者数及び製造品出荷額等	168
86 地区別，産業中分類別，事業所数及び従業者数	170
87 規模別製造業事業所の概要	176
88 水島工業地帯における年次別，事業所数・従業者数及び製造品出荷額等	176
6 金融・物価	
89 金融機関	181
90 金融機関別預金状況	181
91 金融機関別貸出状況	181
92 中小企業振興融資状況	182
93 信用保証事業	182
94 市街地価格指数	183
95 主要品目別小売価格	183
96 国内企業物価指数	184
97 全国消費者物価指数（10大費目指数）	186
98 岡山（倉敷）消費者物価指数（10大費目指数）	186
7 電気・ガス・水道	
99 発電所	191
100 都市ガスの用途別供給状況	191
101 工業用水道給水状況	191
102 上水道水源別施設能力等	192
103 上水道普及状況	193
104 上水道用途別給水状況	193
8 教育・文化	
105 学校総括表	197
106 幼稚園の状況	198
107 小学校の状況	198
108 中学校の状況	199
109 高等学校の状況	200
110 短大・大学の状況	201
111 倉敷市立特別支援学校の状況	202
112 専修学校及び各種学校の状況	202
113 中学校卒業後の卒業後の状況	203
114 高等学校卒業後の卒業後の状況	204
115 図書館利用状況	204
116 公民館利用状況	205

目 次

	ページ
117 少年自然の家利用状況	206
118 ライフパーク倉敷使用状況	206
119 市営体育施設利用状況	207
120 文化財	208
121 市文化連盟加入団体及び地区別事業実施数	208
9 民生・労働	
122 民生委員	211
123 生活保護法による保護人員	211
124 生活保護法による保護費	211
125 1人当たり平均月額保護費	211
126 社会福祉施設	212
127 保育所(園)の概況	213
128 認定こども園の概況	213
129 小規模保育事業の概況	214
130 事業所内保育事業の概況	214
131 児童手当・児童扶養手当給付状況	215
132 生活福祉資金貸付状況	215
133 母子父子寡婦福祉資金貸付状況	215
134 身体障がい者手帳交付状況	215
135 療育手帳交付状況	216
136 国民健康保険加入状況	216
137 国民健康保険所得階層別世帯数	216
138 国民健康保険料収納状況	217
139 国民健康保険諸費状況	217
140 国民健康保険病類別診療状況	218
141 介護保険被保険者及び認定者数	219
142 介護保険サービス受給状況	219
143 介護保険サービス種類別利用状況	220
144 介護保険第一号被保険者保険料収納状況	221
145 後期高齢者医療被保険者数及び医療費給付状況	221
146 後期高齢者医療保険料収納状況	221
147 子ども医療・ひとり親家庭等医療・重度心身障がい者医療費給付状況	222
148 抛出し国民年金状況	222
149 抛出年金・基礎年金受給者の状況	222
150 老齢福祉年金受給権者状況	223
151 交通事故発生状況	223
152 岡山県立南部高等技術専門校の状況	224
153 独立行政法人高齢・障害・求職者雇用支援機構中国職業能力開発大学の状況	225
154 倉敷市芸文館利用状況	226
155 倉敷市民会館利用状況	226
156 児島文化センター利用状況	226
157 玉島文化センター利用状況	226
158 マービーふれあいセンター利用状況	226
159 宿泊施設等利用状況	227
160 勤労者福祉施設利用状況	227
161 適用法規別、労働組合数及び組合員数	227
162 一般職業紹介状況	228
163 産業別、規模別、雇用保険適用事業所状況	229
164 一般雇用保険給付状況	230
165 日雇雇用保険給付状況	230
10 保健・衛生	
166 医療施設の概要	233
167 医療施設関係従事者	233
168 薬務衛生関係施設数	233
169 主な感染症発生届出数	234
170 結核患者届出・死亡及び罹患者	234
171 選択死因死亡者数	235

目 次

	ページ
172 狂犬病予防状況	236
173 予防接種実施状況	236
174 結核検診と予防接種状況	236
175 健康増進法による健康診査の状況	238
176 乳幼児健康診査・相談の状況	240
177 食品衛生関係施設	242
178 保健所健診・健康相談利用状況	242
179 ぐらしき健康福祉プラザ利用状況	243
180 児島市民病院施設	243
181 児島市民病院科別患者数	243
182 環境衛生関係施設数	244
183 ごみ処理状況	244
184 し尿処理状況	244
185 環境衛生改善事業指定地区	244
186 火葬場使用状況	245
187 公害苦情発生状況	245
188 自然保護（倉敷の巨樹・老樹）	245
189 浮遊粒子状物質測定結果	246
190 公共用水域（海域）水質測定結果	246
191 公共用水域（河川）水質測定結果	248
192 二酸化硫黄濃度状況	248
193 公害健康被害者給付状況	250
11 運輸・通信	
194 市内在籍自動車数	253
195 軽自動車，原動機付自転車台数	253
196 J R乗車人員	254
197 水島臨海鉄道貨物輸送状況	254
198 私営鉄道利用状況	254
199 民営バス利用状況	255
200 入港船舶及び船舶乗降人員	255
201 港湾貨物輸出・移出量	256
202 港湾貨物輸入・移入量	256
203 水島港トン数別外航船入港状況	258
204 水島港国籍別外航船入港隻数	258
205 水島港トン数別内航船入港状況	259
206 通信・電話	259
207 郵便施設	259
12 建 設	
208 道路現況	263
209 下水道普及状況	264
210 下水道施設	264
211 地区別建築確認申請状況	264
212 用途別建築状況（同意件数）	265
213 住宅所有の関係別，一般世帯数	265
214 市営住宅管理状況	266
215 公園	266
13 法務・警察・消防	
216 民事・刑事事件処理状況	269
217 登記事件	269
218 車両別事故発生件数	270
219 交通違反検挙数	270
220 刑法犯罪発生検挙数	270
221 少年非行補導状況	271
222 ぐ犯不良行為少年補導状況	271
223 犯罪・触法少年補導状況	272

目 次

	ページ
224 消防局（署）職員数・機動力	274
225 消防団員数・機動力	275
226 火災発生状況	275
227 原因別火災件数	276
228 救急出場件数	276
14 市政・財政	
229 市長・助役(副市長)・収入役	279
230 市議会議長・副議長	280
231 市議会常任委員会開催状況	281
232 市議会本会議開会及び付議件数	281
233 市職員数	282
234 普通会計決算状況	284
235 一般会計決算及び予算額	285
236 特別会計決算及び予算額	286
237 市債借入先別現在高状況（普通会計）	286
238 市債現在高状況（普通会計）	288
239 財政力指数	288
240 市有財産	290
241 上水道事業会計の損益	290
242 上水道事業会計貸借対照表	290
243 児島市民病院事業会計の損益	291
244 児島市民病院事業会計貸借対照表	291
245 児島モーターボート競走事業会計の損益	292
246 児島モーターボート競走事業会計貸借対照表	292
247 地区別選挙人名簿登録者数	293
248 選挙の状況	294
15 税 務	
249 納税義務者数	299
250 市税の負担額	299
251 市税収納状況	300
252 土地の地目別評価額	301
253 区分別，宅地面積及び評価額	302
254 家屋総数・床面積	303
255 種類別木造家屋の概要	303
256 種類別木造以外の家屋概要	304
16 その他	
257 酒類消費（販売）状況	307
258 競艇	307
259 瀬戸中央自動車道通行状況	308
260 市内主要観光地別観光客数	308
261 大原美術館入館者状況	308
262 市立美術館入館者状況	309
263 自然史博物館入館者状況	309
264 大山名人記念館入館者状況	309

倉敷市市域概図

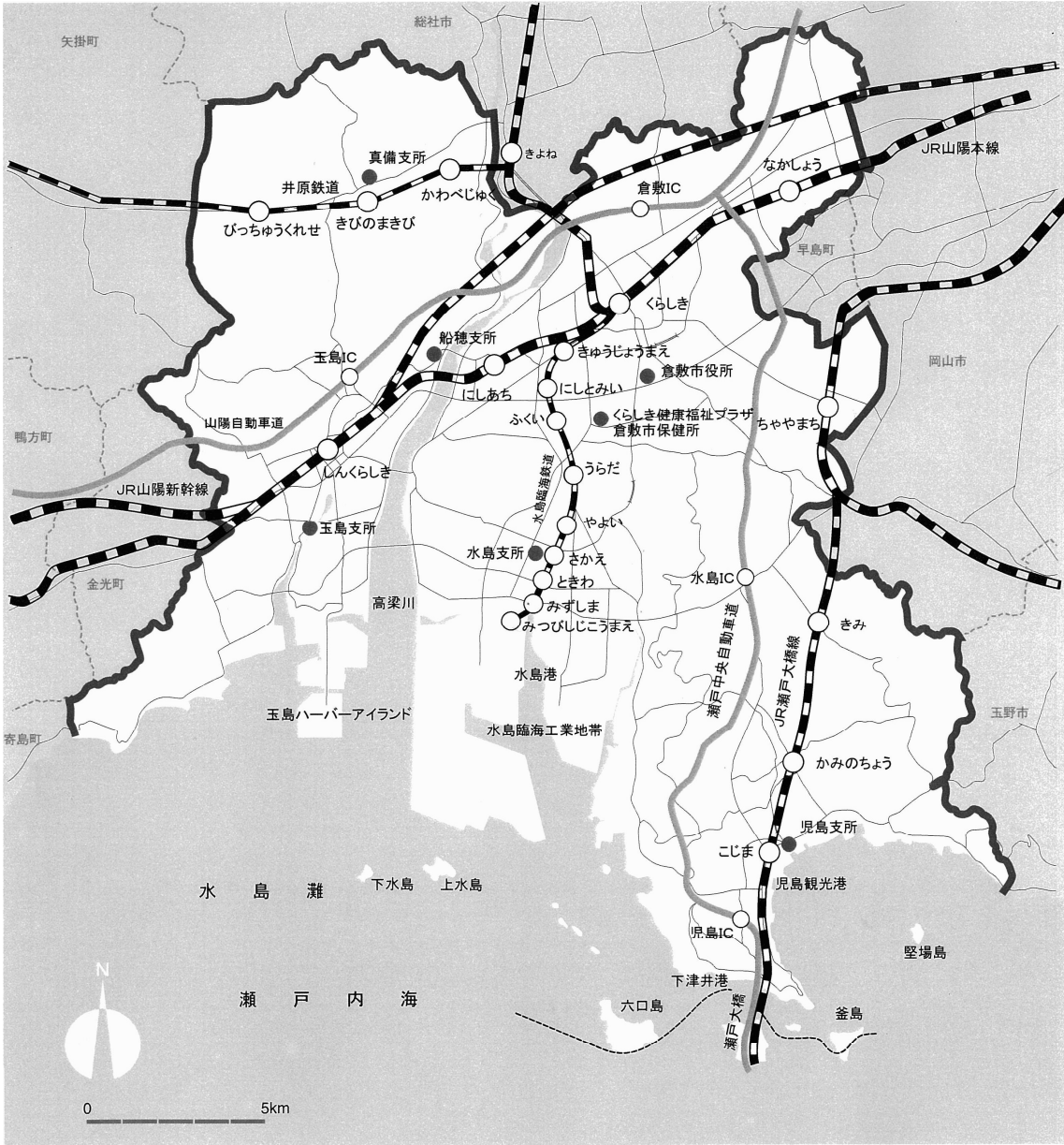

統計でみる合併当時と今

(旧3市合併50周年記念特集編)

統計でみる合併当時と今

1 地目別土地面積

(単位：㎡，%)

区 分		昭和41年度		平成29年度		備考
		地 積	構成比	地 積	構成比	
田		63,883,636	25.74	42,116,797	11.84	
畑		25,803,967	10.40	24,762,894	6.96	
宅 地	住 宅 用 地	小規模住宅用地	-	-	31,362,630	8.82
		一般住宅	-	-	12,092,850	3.40
		計	-	-	43,455,480	12.22
	非住宅用地	-	-	41,898,248	11.78	
	非課税宅地	-	-	11,810,437	3.32	
	計	24,672,397	9.94	97,164,165	27.32	
塩 田		1,167,273	0.47	-	-	
鉱 泉 地		-	-	24	0.00	
池 沼		339,174	0.14	206,247	0.06	
山 林		39,336,198	15.85	56,762,276	15.96	
牧 場		-	-	-	-	
原 野		1,334,380	0.54	2,659,986	0.75	
雑 種 地	ゴルフ場の用地	338,182	0.14	1,754,860	0.49	
	遊園地等の用地	-	-	1,998,053	0.56	
	鉄軌道用地	370,909	0.15	1,203,427	0.34	
	その他の雑種地	9,496,859	3.83	13,917,575	3.91	
	計	10,205,950	4.11	18,873,915	5.30	
そ の 他		81,774,545	32.94	113,083,696	31.80	
合 計		248,217,520	100.00	355,630,000	100.00	

- 注) 1 固定資産概要調書(上記数字は非課税を含む。
ただし住宅用地及び非住宅用地の各項、小計
には含まない。)
- 2 昭和41年度は、旧庄村、旧茶屋町を除く。
- 3 その他は道路、河川等。

資料 総務局総務部総務課

統計でみる合併当時と今

2 人 口

(単位：人)

区 分	住 民 基 本 台 帳 人 口		人 口 動 態					
	世帯数	人口	自 然 動 態			社 会 動 態		
			出生	死亡	増減	転入	転出	増減
昭和42年	95,029	311,151	6,757	2,133	4,634	26,273	16,486	9,789
52年	124,667	400,771	7,005	2,164	4,841	17,655	20,046	2,391
62年	133,103	418,794	5,117	2,445	2,672	14,383	16,323	1,940
平成9年	151,023	429,816	4,823	2,928	1,895	14,815	15,256	441
19年	185,397	476,660	4,732	3,779	953	13,979	13,656	323
29年	207,111	483,576	4,305	4,687	382	13,754	13,245	509

注) 1 住民基本台帳人口は、3月31日現在の住民基本台帳人口・外国人登録人口。

資料 総務局総務部総務課

2 人口動態は住民基本台帳法届出数(住民基本台帳法改正施行日である平成24年7月9日より前は日本人のみ。以は外国人も含む。)

3 平成24年7月9日に施行された住民基本台帳法の改正により、平成29年は住民基本台帳人口の中に外国人を含む。

4 庄村(昭和46年3月8日)、茶屋町(昭和47年5月1日)、船穂町(平成17年8月1日)、真備町(平成17年8月1日)はそれぞれ編入時点から合算している。

統計でみる合併当時と今

3 地区別

(単位：人，%)

	市全体	構成比	倉敷地区	構成比	水島地区	構成比	児島地区	構成比
昭和45年	354,674	100.0	115,531	32.6	86,634	24.4	79,034	22.3
昭和50年	392,755	100.0	137,863	35.1	92,227	23.5	81,933	20.9
昭和55年	403,785	100.0	147,856	36.6	90,216	22.3	80,779	20.0
昭和60年	413,632	100.0	155,189	37.5	91,119	22.0	80,651	19.5
平成2年	414,693	100.0	160,206	38.6	90,388	21.8	77,827	18.8
平成7年	422,836	100.0	165,301	39.1	91,433	21.6	77,838	18.4
平成12年	430,291	100.0	172,195	40.0	89,697	20.8	76,476	17.8
平成17年	469,377	100.0	180,204	38.4	90,396	19.3	75,028	16.0
平成22年	475,513	100.0	187,843	39.5	88,907	18.7	72,722	15.3
平成27年	477,118	100.0	195,012	40.9	86,965	18.2	69,010	14.5

統計でみる合併当時と今

人 口

(10月1日現在)

玉島地区	構成比	庄地区	構成比	茶屋町地区	構成比	船穂地区	構成比	真備地区	構成比
58,600	16.5	7,035	2.0	7,840	2.2	-	-	-	-
62,266	15.9	9,266	2.4	9,200	2.3	-	-	-	-
63,112	15.6	12,243	3.0	9,579	2.4	-	-	-	-
62,985	15.2	13,833	3.3	9,855	2.4	-	-	-	-
61,257	14.8	14,673	3.5	10,342	2.5	-	-	-	-
60,946	14.4	15,728	3.7	11,590	2.7	-	-	-	-
63,235	14.7	15,904	3.7	12,784	3.0	-	-	-	-
63,615	13.6	16,134	3.4	14,026	3.0	7,219	1.5	22,755	4.8
64,938	13.7	16,470	3.5	15,177	3.2	7,100	1.5	22,356	4.7
63,671	13.3	17,170	3.6	15,855	3.3	7,193	1.5	22,242	4.7

資料 総務部総務課「国勢調査」

4 年齢別（5歳区切り）・男女別人口

（単位：人）

（10月1日現在）

昭和45年				平成27年			
区分	総数	男	女	区分	総数	男	女
総数	346,834	170,819	176,015	総数	477,118	230,081	247,037
0～4歳	33,059	17,077	15,982	0～4歳	20,617	10,573	10,044
5～9	27,533	14,097	13,436	5～9	21,418	11,162	10,256
10～14	23,402	11,937	11,465	10～14	22,428	11,467	10,961
15～19	30,113	13,706	16,407	15～19	24,066	12,050	12,016
20～24	37,388	18,071	19,317	20～24	21,876	10,515	11,361
25～29	35,030	17,733	17,297	25～29	23,504	11,732	11,772
30～34	29,527	15,375	14,152	30～34	26,056	12,831	13,225
35～39	27,824	14,467	13,357	35～39	29,284	14,459	14,825
40～44	22,349	11,664	10,685	40～44	36,358	18,079	18,279
45～49	17,188	7,954	9,234	45～49	29,455	14,577	14,878
50～54	14,010	6,305	7,705	50～54	25,638	12,537	13,101
55～59	13,710	6,403	7,307	55～59	25,338	12,265	13,073
60～64	11,776	5,523	6,253	60～64	28,954	14,198	14,756
65～69	9,393	4,373	5,020	65～69	35,978	16,950	19,028
70～74	7,290	3,332	3,958	70～74	29,909	14,033	15,876
75～79	3,888	1,658	2,230	75～79	22,073	10,031	12,042
80～84	2,247	826	1,421	80～84	17,368	7,105	10,263
85～89	835	245	590	85～89	10,567	3,578	6,989
90～94	246	64	182	90～94	4,599	1,143	3,456
95歳以上	26	9	17	95～99	1,310	213	1,097
				100歳以上	233	29	204

資料 総務部総務課「国勢調査」

5 労働力状態（4区分）男女別15歳以上人口

（単位：人）

（10月1日現在）

区分	昭和45年				平成27年			
	総数	構成比 (%)	男	女	総数	構成比 (%)	男	女
総数	268,891	100.0	130,377	138,514	392,566	100.0	186,325	206,241
労働力人口	192,690	71.7	116,067	76,623	227,633	58.0	127,261	100,372
就業者	190,651	70.9	114,594	76,057	218,796	55.7	121,556	97,240
完全失業者	2,039	0.8	1,473	566	8,837	2.3	5,705	3,132
非労働力人口	76,197	28.3	14,307	61,890	155,724	39.7	54,615	101,109

注) 総数は労働力状態「不詳」を含む。

資料 総務部総務課「国勢調査」

国勢調査の結果による倉敷市人口ピラミッド

平成27年10月1日（国勢調査人口）

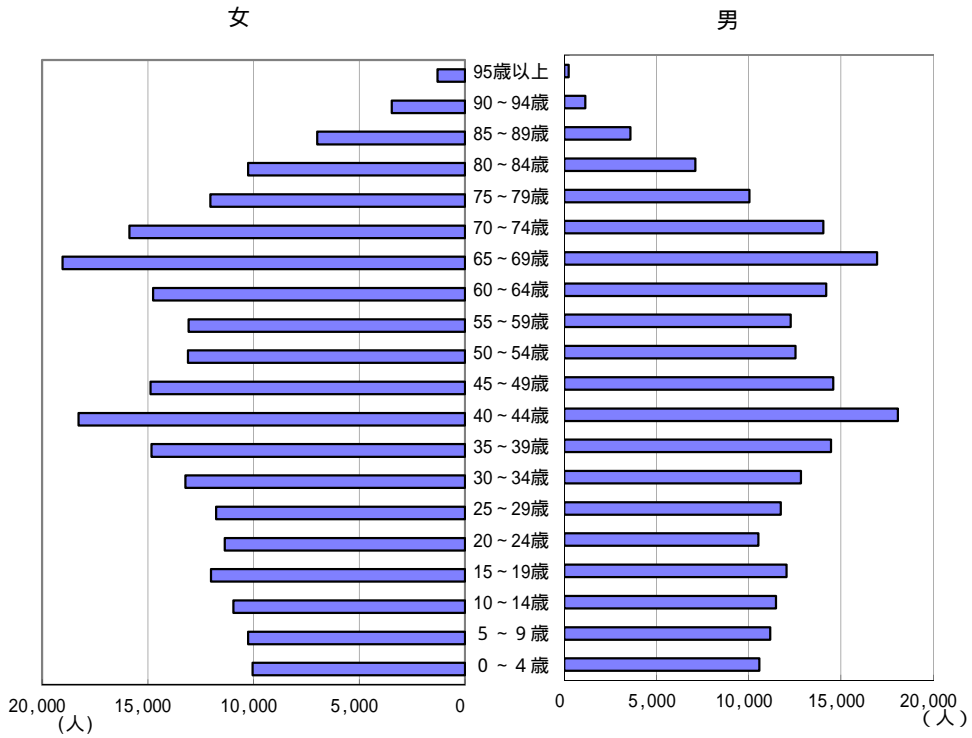

昭和45年10月1日（国勢調査人口）

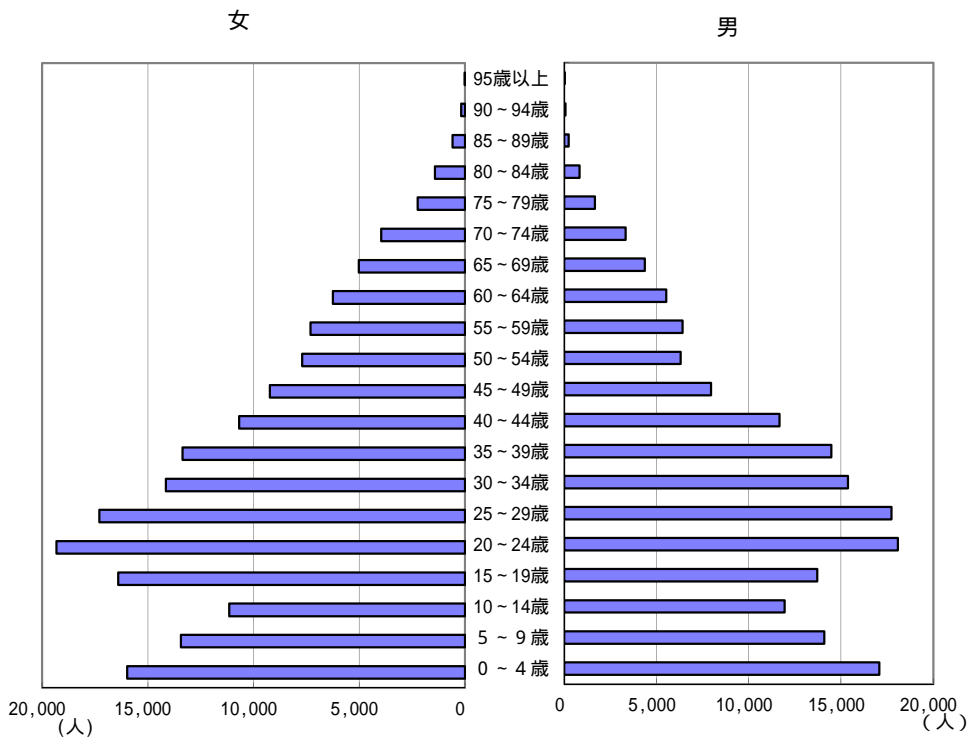

6 産業（大分類），地区別15歳以上就業者数

（単位：人）

（10月1日現在）

区 分	昭和45年								
	総 数	倉 敷	水 島	児 島	玉 島	庄	茶屋町	船穂	真備
総数	190,651	58,963	45,840	46,985	30,423	3,902	4,538	-	-
第1次産業	21,351	7,478	3,757	2,585	5,401	1,396	734	-	-
農業	20,205	7,441	3,712	1,699	5,226	1,394	733	-	-
林業	26	6	2	17	1	-	-	-	-
漁業	1,120	31	43	869	174	2	1	-	-
第2次産業	100,428	25,838	27,503	29,980	13,747	1,128	2,232	-	-
鉱業	145	51	17	41	33	-	3	-	-
建設業	17,520	4,510	6,752	3,261	2,546	201	250	-	-
製造業	82,763	21,277	20,734	26,678	11,168	927	1,979	-	-
第3次産業	68,744	25,595	14,547	14,400	11,257	1,376	1,569	-	-
電気・ガス・熱供給・水道業	1,156	445	325	138	215	19	14	-	-
運輸・通信業	11,033	3,497	3,268	2,154	1,727	173	214	-	-
卸売業・小売業，飲食店	28,145	10,716	5,556	5,809	4,829	539	696	-	-
金融業，保険業	2,462	911	381	564	499	53	54	-	-
不動産業	505	200	176	68	50	5	6	-	-
サービス業	22,019	8,431	4,311	4,954	3,331	492	500	-	-
公務	3,424	1,395	530	713	606	95	85	-	-
分類不能の産業	128	52	33	20	18	2	3	-	-
男	114,549	35,906	33,393	23,221	17,609	2,190	2,275	-	-
第1次産業	10,102	3,470	1,705	1,557	2,420	650	300	-	-
農業	9,159	3,439	1,671	802	2,300	648	299	-	-
林業	25	5	2	17	1	-	-	-	-
漁業	918	26	32	738	119	2	1	-	-
第2次産業	66,061	18,069	23,505	13,752	8,892	732	1,111	-	-
鉱業	121	37	14	37	30	-	3	-	-
建設業	15,714	4,020	5,949	3,048	2,295	175	227	-	-
製造業	50,226	14,012	17,542	10,667	6,567	557	881	-	-
第3次産業	38,370	14,339	8,172	7,901	6,289	806	863	-	-
電気・ガス・熱供給・水道業	1,008	400	277	120	185	14	12	-	-
運輸・通信業	9,593	3,069	2,809	1,891	1,480	157	187	-	-
卸売業・小売業，飲食店	13,964	5,470	2,610	2,828	2,380	327	349	-	-
金融業，保険業	1,243	462	150	291	291	26	23	-	-
不動産業	348	142	113	50	34	4	5	-	-
サービス業	9,456	3,655	1,822	2,129	1,429	205	216	-	-
公務	2,758	1,141	391	592	490	73	71	-	-
分類不能の産業	61	28	11	11	8	2	1	-	-
女	76,057	23,057	12,447	23,764	12,814	1,712	2,263	-	-
第1次産業	11,249	4,008	2,052	1,028	2,981	746	434	-	-
農業	11,046	4,002	2,041	897	2,926	746	434	-	-
林業	1	1	-	-	-	-	-	-	-
漁業	202	5	11	131	55	-	-	-	-
第2次産業	34,367	7,769	3,998	16,228	4,855	396	1,121	-	-
鉱業	24	14	3	4	3	-	-	-	-
建設業	1,806	490	803	213	251	26	23	-	-
製造業	32,537	7,265	3,192	16,011	4,601	370	1,098	-	-
第3次産業	30,374	11,256	6,375	6,499	4,968	570	706	-	-
電気・ガス・熱供給・水道業	148	45	48	18	30	5	2	-	-
運輸・通信業	1,440	428	459	263	247	16	27	-	-
卸売業・小売業，飲食店	14,181	5,246	2,946	2,981	2,449	212	347	-	-
金融業，保険業	1,219	449	231	273	208	27	31	-	-
不動産業	157	58	63	18	16	1	1	-	-
サービス業	12,563	4,776	2,489	2,825	1,902	287	284	-	-
公務	666	254	139	121	116	22	14	-	-
分類不能の産業	67	24	22	9	10	-	2	-	-

6 産業（大分類），地区別15歳以上就業者数

（単位：人）

（10月1日現在）

区 分	平成27年									
	総 数	倉 敷	水 島	児 島	玉 島	庄	茶屋町	船穂	真備	
総数	218,796	88,379	40,904	32,397	28,707	7,505	7,481	3,423	10,000	
第1次産業	4,043	1,093	593	362	935	158	85	353	464	
農業	3,793	1,078	587	199	875	155	85	352	462	
林業	23	9	2	4	3	2	-	1	2	
漁業	227	6	4	159	57	1	-	-	-	
第2次産業	63,775	22,249	14,156	11,207	8,522	1,439	1,982	987	3,233	
鉱業，採石業，砂利採取業	29	12	5	10	1	-	-	-	1	
建設業	18,525	6,603	4,451	2,925	2,255	541	618	271	861	
製造業	45,221	15,634	9,700	8,272	6,266	898	1,364	716	2,371	
第3次産業	136,977	59,246	23,232	18,957	17,526	5,352	5,014	1,873	5,777	
電気・ガス・熱供給・水道業	1,221	566	209	91	230	35	40	12	38	
情報通信業	2,534	1,207	324	272	299	150	154	36	92	
運輸業，郵便業	13,633	4,903	3,113	2,099	1,805	408	444	244	617	
卸売業，小売業	32,896	14,136	5,551	4,757	4,287	1,132	1,204	407	1,422	
金融業，保険業	4,181	1,919	554	474	674	145	172	61	182	
不動産業，物品賃貸業	3,139	1,540	566	342	329	122	105	30	105	
学術研究，専門・技術サービス業	4,947	2,237	905	563	651	177	186	69	159	
宿泊業，飲食サービス業	10,277	4,469	1,984	1,559	1,115	475	248	103	324	
生活関連サービス業，娯楽業	6,961	2,763	1,367	1,210	812	214	220	91	284	
教育，学習支援業	9,597	4,580	1,048	960	1,473	498	466	149	423	
医療，福祉	29,365	13,290	4,468	3,915	3,563	1,419	1,073	372	1,265	
複合サービス事業	1,383	477	231	202	250	53	43	47	80	
サービス業（他に分類されないもの）	12,059	4,685	2,390	2,072	1,382	364	401	172	593	
公務（他に分類されるものを除く）	4,784	2,474	522	441	656	160	258	80	193	
分類不能の産業	14,001	5,791	2,923	1,871	1,724	556	400	210	526	
男	121,556	48,672	23,921	17,338	16,052	3,927	4,126	1,900	5,620	
第1次産業	2,580	718	363	276	546	119	57	203	298	
農業	2,378	705	358	141	503	116	57	202	296	
林業	20	7	2	3	3	2	-	1	2	
漁業	182	6	3	132	40	1	-	-	-	
第2次産業	48,821	17,662	11,527	7,477	6,443	1,099	1,526	714	2,373	
鉱業，採石業，砂利採取業	26	11	5	8	1	-	0	-	1	
建設業	15,500	5,525	3,703	2,487	1,890	447	498	219	731	
製造業	33,295	12,126	7,819	4,982	4,552	652	1,028	495	1,641	
第3次産業	62,638	27,184	10,407	8,599	8,156	2,419	2,336	983	2,659	
電気・ガス・熱供給・水道業	1,047	485	178	75	203	28	33	11	34	
情報通信業	1,831	862	217	194	232	115	119	25	67	
運輸業，郵便業	11,187	4,020	2,574	1,753	1,478	296	340	207	519	
卸売業，小売業	14,655	6,436	2,235	2,072	1,961	582	561	177	631	
金融業，保険業	1,789	870	191	172	298	70	83	33	72	
不動産業，物品賃貸業	1,768	856	305	219	188	73	53	19	55	
学術研究，専門・技術サービス業	3,363	1,474	664	378	441	116	130	44	116	
宿泊業，飲食サービス業	3,199	1,489	511	502	356	140	78	28	95	
生活関連サービス業，娯楽業	2,447	995	480	426	271	72	73	31	99	
教育，学習支援業	3,517	1,730	315	332	520	220	187	50	163	
医療，福祉	6,033	3,083	698	702	696	347	217	63	227	
複合サービス事業	798	281	128	107	145	32	23	25	57	
サービス業（他に分類されないもの）	7,735	2,898	1,568	1,362	900	226	263	118	400	
公務（他に分類されるものを除く）	3,269	1,705	343	305	467	102	176	47	124	
分類不能の産業	7,517	3,108	1,624	986	907	290	207	105	290	

6 産業（大分類），地区別15歳以上就業者数

（単位：人）

（10月1日現在）

区 分	平成27年									
	総 数	倉 敷	水 島	児 島	玉 島	庄	茶屋町	船穂	真備	
女	97,240	39,707	16,983	15,059	12,655	3,578	3,355	1,523	4,380	
第1次産業	1,463	375	230	86	389	39	28	150	166	
農業	1,415	373	229	58	372	39	28	150	166	
林業	3	2	-	1	-	-	-	-	-	
漁業	45	-	1	27	17	-	-	-	-	
第2次産業	14,954	4,587	2,629	3,730	2,079	340	456	273	860	
鉱業，採石業，砂利採取業	3	1	-	2	-	-	-	-	-	
建設業	3,025	1,078	748	438	365	94	120	52	130	
製造業	11,926	3,508	1,881	3,290	1,714	246	336	221	730	
第3次産業	74,339	32,062	12,825	10,358	9,370	2,933	2,678	995	3,118	
電気・ガス・熱供給・水道業	174	81	31	16	27	7	7	1	4	
情報通信業	703	345	107	78	67	35	35	11	25	
運輸業，郵便業	2,446	883	539	346	327	112	104	37	98	
卸売業，小売業	18,241	7,700	3,316	2,685	2,326	550	643	230	791	
金融業，保険業	2,392	1,049	363	302	376	75	89	28	110	
不動産業，物品賃貸業	1,371	684	261	123	141	49	52	11	50	
学術研究，専門・技術サービス業	1,584	763	241	185	210	61	56	25	43	
宿泊業，飲食サービス業	7,078	2,980	1,473	1,057	759	335	170	75	229	
生活関連サービス業，娯楽業	4,514	1,768	887	784	541	142	147	60	185	
教育，学習支援業	6,080	2,850	733	628	953	278	279	99	260	
医療，福祉	23,332	10,207	3,770	3,213	2,867	1,072	856	309	1,038	
複合サービス事業	585	196	103	95	105	21	20	22	23	
サービス業（他に分類されないもの）	4,324	1,787	822	710	482	138	138	54	193	
公務（他に分類されるものを除く）	1,515	769	179	136	189	58	82	33	69	
分類不能の産業	6,484	2,683	1,299	885	817	266	193	105	236	

資料 総務部総務課「国勢調査」

注）総数は，分類不能の産業を含む。

統計でみる合併当時と今

統計でみる合併当時と今

7 地区別，産業大分類別，

(単位：事業所，人)

	総 数				地区別内訳					
					倉敷		水島		児島	
	事業所数	従業者数	事業所数	従業者数	事業所数	従業者数	事業所数	従業者数		
平成26年	19,184	(389)	215,520	(11,488)	7,786	81,088	4,037	62,554	3,295	28,559
A～B 農 林 漁 業	32		220		8	31	10	51	1	1
C 鉱業，採石業，砂利採取業	3		16		-	-	-	-	2	15
D 建 設 業	2,007		16,399		628	4,932	606	6,510	330	1,964
E 製 造 業	1,746		43,832		369	6,205	326	21,513	621	8,176
F 電気・ガス・熱供給・水道業	33	(17)	1,330	(375)	13	742	10	396	5	61
G 情報通信業	107		1,074		61	557	19	342	9	65
H 運輸業，郵便業	512	(1)	13,365	(39)	114	2,508	222	6,620	73	1,559
I 卸売業，小売業	4,989		39,523		2,210	18,556	934	7,380	826	5,028
J 金融業，保険業	299	(1)	3,977	(8)	148	2,030	50	850	45	408
K 不動産業，物品賃貸業	1,428	(2)	4,774	(27)	669	2,143	328	1,518	158	391
L 学術研究，専門・技術サービス業	634	(7)	4,818	(54)	321	1,696	116	2,287	80	321
M 宿泊業，飲食サービス業	2,175	(6)	18,924	(91)	1,090	10,356	458	3,169	289	2,289
N 生活関連サービス業，娯楽業	1,735	(5)	7,803	(213)	740	3,636	316	1,275	270	1,172
O 教育，学習支援業	731	(213)	9,860	(5,256)	321	4,113	110	1,292	94	933
P 医療，福祉	1,390	(43)	31,701	(1,338)	589	14,784	214	4,793	228	4,053
Q 複合サービス事業	84		1,119		27	255	16	270	19	189
R サービス業（他に分類されないもの）	1,197	(12)	12,938	(240)	449	5,991	293	3,857	223	1,550
S 公務（他に分類されるものを除く）	82	(82)	3,847	(3,847)	29	2,553	9	431	22	384

注) 総数の()内は国・地方公共団体の内数

統計でみる合併当時と今

事業所数及び従業者数

(7月1日現在)

	地区別内訳									
	玉島		庄		茶屋町		船穂		真備	
	事業所数	従業者数	事業所数	従業者数	事業所数	従業者数	事業所数	従業者数	事業所数	従業者数
平成26年	2,295	23,351	631	10,381	383	2,535	177	2,053	580	4,999
A~B 農 林 漁 業	8	92	-	-	1	3	1	4	3	38
C 鉱業，採石業，砂利採取業	-	-	-	-	-	-	1	1	-	-
D 建設業	246	1,879	50	321	48	255	23	95	76	443
E 製造業	225	4,164	64	1,221	40	439	35	1,077	66	1,037
F 電気・ガス・熱供給・水道業	5	131	-	-	-	-	-	-	-	-
G 情報通信業	15	97	1	8	1	2	-	-	1	3
H 運輸業，郵便業	74	1,749	13	656	2	17	3	83	11	173
I 卸売業，小売業	589	4,568	162	1,971	91	731	33	172	144	1,117
J 金融業，保険業	30	451	12	98	5	48	1	10	8	82
K 不動産業，物品賃貸業	185	421	36	119	33	119	9	21	10	42
L 学術研究，専門・技術サービス業	74	368	21	85	4	18	4	10	14	33
M 宿泊業，飲食サービス業	192	1,659	85	1,169	26	101	6	24	29	157
N 生活関連サービス業，娯楽業	204	884	67	474	45	107	17	44	76	211
O 教育，学習支援業	100	1,318	24	1,514	29	166	11	88	42	436
P 医療，福祉	192	3,789	58	2,526	36	449	20	367	53	940
Q 複合サービス事業	14	358	2	10	1	15	1	4	4	18
R サービス業（他に分類されないもの）	129	1,069	33	186	20	55	10	33	40	197
S 公務（他に分類されるものを除く）	13	354	3	23	1	10	2	20	3	72

資料 総務部総務課「経済センサス-基礎調査」

統計でみる合併当時と今

7 地区別，産業大分類別，

(単位：事業所，人)

	総 数				地区別内訳					
					倉敷		水島		児島	
	事業所数	従業者数	事業所数	従業者数	事業所数	従業者数	事業所数	従業者数		
昭和47年	19,244	...	180,350	...	5,821	46,365	3,878	66,180	5,972	38,008
A-C 農 林 漁 業	11	...	70
D 鉱 業	8	...	128	...	5	94	2	21	1	13
E 建 設 業	1,362	...	17,001	...	324	3,972	417	8,384	331	2,336
F 製 造 業	5,286	...	84,070	...	1,103	13,617	360	34,375	2,956	23,016
G 電気・ガス・熱供給・水道業	31	...	1,303	...	11	450	7	482	6	94
H 運輸・通信業	395	...	12,999	...	95	2,814	138	7,701	70	1,298
I 卸売・小売業，飲食店	7,913	...	34,324	...	2,805	14,188	1,940	8,534	1,686	6,148
J 金融・保険業	209	...	3,537	...	91	1,567	45	728	36	748
K 不 動 産 業	400	...	954	...	181	502	147	315	39	64
L サービス業（他に分類されないもの）	3,527	...	22,779	...	1,206	9,161	822	5,640	847	4,291
M 公務（他に分類されないもの）	102	...	3,185

統計でみる合併当時と今

事業所数及び従業者数（つづき）

（10月1日現在）

	地区別内訳									
	玉島		庄		茶屋町		船穂		真備	
	事業所数	従業者数	事業所数	従業者数	事業所数	従業者数	事業所数	従業者数	事業所数	従業者数
昭和47年	2,678	21,438	362	2,191	420	2,913
A~C 農 林 漁 業
D 鉱 業	-	-	-	-	-	-
E 建 設 業	247	1,905	16	138	27	266
F 製 造 業	565	10,248	202	1,036	100	1,778
G 電気・ガス・熱供給・水道業	7	277	-	-	-	-
I 運輸・通信業	82	1,113	2	4	8	69
J 卸売・小売業，飲食店	1,204	4,573	93	402	185	479
K 金融・保険業	31	453	-	-	6	41
L 不 動 産 業	25	54	2	9	6	10
Q サービス業（他に分類されないもの）	517	2,815	47	602	88	270
R 公務（他に分類されないもの）

資料 総務部総務課「事業所・企業統計調査」

8 農家数と経営耕地面積

(単位：戸，ha)

(2月1日)

	総 家 数	経営耕地面積			
			田	畑	樹園地
昭和45年	14,856	7,737.7	6,107.6	993.6	636.5
昭和55年	12,835	5,881.5	4,575.9	742.4	563.2
平成 2年	9,737	4,668.4	3,752.7	537.5	378.2
平成12年	7,744	3,740.8	2,996.3	412.7	331.8
平成22年	7,907	3,076.8	2,456.8	284.8	335.2
平成27年	6,644	2,260.9	1,663.0	310.6	287.3

資料 総務部総務課 「世界農林業センサス」
「農林業センサス」

- 注) 1 農家とは、2月1日現在の経営耕地面積が10a以上の世帯、又は調査期日前1年間の農産物販売金額が15万円以上あった世帯をいう。
2 経営耕地面積とは、経営体が所有している耕地のうち貸し付けている耕地と耕地放棄地を除いたもの(自作地)に借りている耕地(借入耕地)を加えたものをいう。

9 個人経営体専兼業別漁業経営体数

区 分	総 数	専 業	兼 業		
			第1種兼業	第2種兼業	
昭和43年(第4次)	1,150	121	1,029	595	434
昭和48年(第5次)	1,098	353	745	462	283
昭和58年(第7次)	978	243	735	277	458
平成 5年(第9次)	727	159	568	213	355
平成15年(第11次)	652	257	395	172	223
平成25年(第13次)	470	235	235	73	162

注) 本表の総数には団体経営体数は含まれていない。

資料 総務部総務課
「漁業センサス」

10 図書館利用状況

(単位：冊，人)

区 分	蔵書冊数		購入冊数	館内延利用者数	個 人 貸 出				
	うち児童				登録者数	貸出延人員 (館外利用者)	貸出冊数(団体含む)		
	うち児童				うち児童		うち児童		
昭和42年度	66,085	-	18,658	180,235	-	-	-	174,943	-
昭和52年度	187,692	54,005	18,216	395,752	33,391	20,431	238,540	700,728	392,023
昭和62年度	535,551	163,083	63,671	684,723	47,496	22,390	345,360	1,611,568	694,965
平成 9年度	878,382	226,746	48,083	938,968	48,392	13,871	350,510	1,823,551	637,071
平成19年度	1,156,862	358,885	52,681	1,237,458	65,699	13,544	481,839	2,517,730	985,798
平成28年度	1,388,099	404,006	48,001	1,378,664	57,047	9,403	673,940	2,883,383	1,159,105

注) 昭和42年度の館内延利用者数は閲覧人員数，貸出冊数は閲覧冊数を記載している。

資料 総務局総務部総務課

11 学校総括表

(単位：校，人)

(5月1日現在)

区 分	学 校 数			在 学 者			教 職 員 数			
	本 校	分 校		男	女		教 員	職 員		
昭和44年度	176	166	10	69,534	32,854	36,680	3,645	2,912	733	
幼稚園	総数	57	54	3	8,763	4,456	4,307	335	294	41
	(市立)	43	40	3	6,996	3,564	3,432	243	218	25
	(私立)	14	14	-	1,767	892	875	92	76	16
小学校	総数	51	47	4	28,125	14,455	13,670	1,275	953	322
	(市立)	51	47	4	28,125	14,455	13,670	1,275	953	322
中学校	総数	23	20	3	13,053	6,332	6,721	637	531	106
	(公立)	22	19	3	12,822	6,332	6,490	614	515	99
	(私立)	1	1	-	231	-	231	23	16	7
高等学校	総数	21	21	-	16,318	7,129	9,189	1,074	898	176
	(県立)	10	10	-	10,150	5,375	4,775	709	603	106
	(市立)	7	7	-	3,096	1,043	2,053	199	162	37
	(私立)	4	4	-	3,072	711	2,361	166	133	33
短期大学	総数	1	1	-	101	-	101	8	3	5
	(市立)	1	1	-	101	-	101	8	3	5
	(私立)	-	-	-	-	-	-	-	-	-
大学	総数	-	-	-	-	-	-	-	-	-
	(私立)	-	-	-	-	-	-	-	-	-
特別支援学校	総数	1	1	-	66	45	21	21	13	8
	(市立)	1	1	-	66	45	21	21	13	8
専修学校 各種学校	}	22	22	-	3,108	437	2,671	295	220	75

資料 総務部総務課「学校基本調査」

11 学校総括表

(単位：校，人)

(5月1日現在)

区 分	学 校 数			在 学 者			教 職 員 数			
	本 校	分 校		男	女		教 員	職 員		
平成29年度	201	200	1	69,781	33,762	36,019	7,945	5,114	2,831	
幼稚園	総数	64	64	-	5,744	2,927	2,817	489	445	44
	(市立)	49	49	-	3,127	1,603	1,524	234	234	-
	(私立)	15	15	-	2,617	1,324	1,293	255	211	44
小学校	総数	64	63	1	27,434	14,208	13,226	1,830	1,702	128
	(市立)	64	63	1	27,434	14,208	13,226	1,830	1,702	128
中学校	総数	28	28	-	13,547	6,804	6,743	992	929	63
	(公立)	27	27	-	13,225	6,804	6,421	970	909	61
	(私立)	1	1	-	322	-	322	22	20	2
高等学校	総数	20	20	-	12,865	6,234	6,631	1,180	968	212
	(県立)	11	11	-	9,546	4,773	4,773	812	672	140
	(市立)	5	5	-	723	376	347	144	115	29
	(私立)	4	4	-	2,596	1,085	1,511	224	181	43
短期大学	総数	4	4	-	1,379	164	1,215	186	109	77
	(市立)	1	1	-	243	13	230	31	19	12
	(私立)	3	3	-	1,136	151	985	155	90	65
大学	総数	5	5	-	7,316	2,826	4,490	3,015	746	2,269
	(私立)	5	5	-	7,316	2,826	4,490	3,015	746	2,269
特別支援学校	総数	1	1	-	232	164	68	104	98	6
	(市立)	1	1	-	232	164	68	104	98	6
専修学校 各種学校	}	15	15	-	1,264	435	829	149	117	32

資料 総務部総務課「学校基本調査」

12 保育施設の概況

(単位：所(園),人)

(4月1日現在)

区 分	保育所 (園)数	職 員 数			定 員	階 層 別 園 児 数				年 齢 別 園 児 数		
		保育士	その他			A階層	B階層	C階層	D階層	3歳未満	3歳以上	
昭和42年	38	382	315	67	3,477	3,378	103	109	2,276	890	1,278	2,100
52年	78	1,082	906	176	8,660	8,371	117	410	2,621	5,223	2,917	5,453
62年	85	1,083	811	272	8,231	7,036	169	612	914	5,341	2,327	4,709
平成9年	85	1,300	1,093	207	8,308	7,652	47	645	982	5,978	2,963	4,689
19年	87	1,697	1,377	320	9,960	10,169	105	1,557	732	7,775	3,675	6,494
29年	115	2,301	1,830	471	12,502	12,003	104	1,311	10,588	-	4,671	7,332
(保育所(園))	87	1,925	1,535	390	10,175	9,891	87	1,065	8,739	-	4,077	5,814
(認定こども園)	10	226	179	47	1,961	1,833	14	219	1,600	-	315	1,518
(小規模保育)	10	79	61	18	189	150	1	21	128	-	150	-
(事業所内保育)	8	71	55	16	177	129	2	6	121	-	129	-

注)平成29年度の階層についてD階層(所得税額により決定する階層)はC階層(市民税額により決定する階層)に含まれる。

資料 総務局総務部総務課

13 医療施設の概要

(単位：箇所，床)

(3月31日現在)

区 分	病院		有床診療所		無床 診療所	歯科 診療所	助産所
	施設数	病床数	施設数	病床数			
昭和42年	34	4,213	179 (一般診療所数)			84	70
52年	35	5,197	116	954	115	98	14
62年	38	7,363	106	1,103	144	144	6
平成9年	42	7,737	103	1,148	212	199	4
19年	41	7,742	42	567	311	228	6
29年	36	7,391	28	414	329	228	11

資料 総務局総務部総務課

14 医療施設関係従事者

(単位：人)

(12月31日現在)

区 分	総 数	医師	歯科 医師	獣医師	薬剤師	看護師・ 准看護師	保健師	助産師
昭和42年	2,883	294	109	-	137	1,903	103	337
52年	3,419	640	144	28	290	2,179	56	82
61年	5,351	1,050	219	36	442	3,441	74	89
平成8年	5,983	1,210	285	35	553	3,753	75	72
18年	8,965	1,540	328	57	753	6,044	126	117
28年	10,534	1,748	337	67	893	7,157	172	160

- 注) 1 医師・歯科医師・薬剤師は従事地による総数，保健師・助産師・看護師・准看護師は就業者数である。獣医師は岡山県獣医師会会員数である。
 2 昭和42年の看護師・准看護師，保健師，助産師は資格者数。獣医師数は数値不明。
 3 昭和58年以降，調査は2年ごとに実施。

資料 総務局総務部総務課

15 市内在籍自動車数

(単位：台)

(3月31日現在)

区分	総数	貨物用車			乗合自動車	乗用車		特種用途車	大型特殊車
		普通車	小型	被けん引車		普通車	小型車		
昭和42年	15,556	1,523	6,744	55	481	58	6,084	547	64
52年	91,022	3,913	16,626	135	542	587	67,341	1,605	273
62年	123,264	6,275	16,954	330	683	2,130	93,695	2,624	573
平成9年	179,606	9,680	17,838	880	544	34,497	111,106	4,153	908
19年	198,093	10,197	14,855	885	544	62,095	103,153	5,385	979
29年	188,473	9,486	12,347	975	523	73,143	85,951	5,069	979

注) 軽自動車，二輪は含まない。

資料 総務局総務部総務課

16 軽自動車，原動機付自転車台数

(単位：台)

(4月1日現在)

区分	総数	二輪の小型自動車	軽自動車及び小型特殊自動車					原動機付自転車	
			二輪車 125～250以下	三輪車	四輪車		農耕用 その他	50CC以下 (ミニカーも含む)	50CC超 125CC以下
					貨物	乗用			
昭和42年	(...) 47,215	(...) 291	(...) 1,829	(...) 1,415	(...) 10,260	(...) 617	(...) 6,455	(...) 26,348	
52年	(881) 80,740	(3) 1,008	(8) 764	(4) 61	(90) 15,567	(10) 16,271	(1) 727	(274) 28,575	(491) 17,767
62年	(926) 145,551	(-) 2,537	(-) 2,819	(-) 17	(194) 50,222	(9) 14,633	(1) 1,117	(384) 62,865	(338) 11,341
平成9年	(1,082) 154,667	(-) 3,886	(-) 4,289	(-) 10	(349) 49,810	(1) 45,928	(5) 1,566	(409) 42,142	(318) 7,036
19年	(599) 187,872	(11) 4,341	(1) 4,360	(-) 13	(366) 40,178	(80) 96,218	(6) 3,056	(110) 33,746	(25) 5,960
29年	(586) 207,169	(13) 6,089	(1) 4,733	(-) 11	(295) 34,531	(204) 129,340	(5) 2,993	(55) 22,868	(13) 6,604

注) () の数字は官公署所有台数で外数である。

資料 総務局総務部総務課

17 道路現況

(単位：km)

(4月1日現在)

区 分		総延長	実延長	路面別	
				砂利道	舗装道
昭和 42年	国道	18.9	18.9	-	18.9
	県道	198.7	198.7	86.2	112.5
	市道	2197.3	2197.3	2,046.0	151.3
昭和 52年	国道	30.7	28.0	-	28.0
	県道	258.5	240.3	18.6	221.7
	市道	2429.3	2423.0	1,218.7	1,204.3
昭和 62年	国道	65.2	65.2	-	65.2
	県道	241.6	221.1	0.3	220.8
	市道	2,770.6	2,711.5	979.9	1,731.6
平成 9年	国道	68.2	64.2	-	64.2
	県道	244.0	227.4	0.3	227.1
	市道	3,252.6	3,200.0	637.8	2,562.2
平成 19年	国道	73.5	73.5	-	73.5
	県道	282.6	266.0	0.3	265.7
	市道	3,872.8	3,798.6	656.5	3,142.1
平成 29年	国道	78.2	78.2	-	78.2
	県道	286.4	271.2	0.3	270.9
	市道	4,032.0	3,964.9	618.0	3,346.9

注) 道路法の適用をうける一般国道，都道府県道及び市町村道で

・総延長とは路線の全延長

・実延長は総延長から重用延長，未供用延長，渡船延長を除いたもの

資料 総務局総務部総務課

18 原因別火災件数

区分	総件数	たばこ	火あそび	たき火	こんろ	かまど	放火及び疑い	ストーブ	溶接器	取灰・消灰	マッチライター	電気配線・配線器具	バーナー・ボイラー	電気機器	煙突・煙道	その他（左記以外）	不明調査中
昭和42年	223	21	14	28	13	5	2	7	10	7	20	-	11	17	7	47	14
52年	250	46	39	34	16	13	12	11	9	5	5	4	4	4	3	35	10
62年	161	23	6	10	19	5	18	5	3	3	3	2	-	3	4	23	34
平成9年	197	22	8	8	15	2	35	9	5	-	6	5	-	3	1	36	42
19年	187	12	7	3	19	-	54	3	2	2	3	3	-	3	-	41	35
28年	107	12	-	4	8	-	16	4	-	-	1	8	-	3	-	39	12

資料 総務局総務部総務課

19 救急出場件数

区分	総件数	火災	自然災害	水難	交通	労働災害	運動競技	一般負傷	加害	自損行為	急病	その他			
												転院搬送	医師看護師搬送	医療資器材等搬送	その他
昭和42年	2,129	5	-	19	1,302	102	19	171	45	32	382	-	-	-	52
52年	5,423	19	-	25	1,631	148	63	695	97	68	2,413	182	3	-	79
62年	7,328	11	1	9	2,256	133	81	860	86	97	3,385	324	1	1	83
平成9年	9,272	17	-	9	2,546	146	61	1,055	114	108	4,709	385	-	-	122
19年	16,987	175	2	18	2,738	181	93	1,991	109	223	10,005	1,385	2	-	65
28年	21,732	31	2	16	2,445	187	115	2,914	87	208	13,668	1,973	-	-	86

資料 総務局総務部総務課

20 一般会計決算額

(単位：千円，%)

(歳入)

区 分	昭和42年度		平成28年度	
	決算額	構成比	決算額	構成比
総 額	8,150,978	100.0	185,725,580	100.0
市 税	4,175,274	51.2	81,274,106	43.8
地 方 譲 与 税	97,214	1.2	1,849,420	1.0
利 子 割 交 付 金	-	-	73,933	0.0
配 当 割 交 付 金	-	-	264,324	0.1
株 式 等 譲 渡 所 得 割 交 付 金	-	-	174,505	0.1
地 方 消 費 税 交 付 金	-	-	8,123,870	4.4
ゴ ル フ 場 利 用 税 交 付 金	-	-	44,234	0.0
娛 楽 施 設 利 用 税 交 付 金	1,112	0.0	-	-
特 別 地 方 消 費 税 交 付 金	-	-	-	-
自 動 車 取 得 税 交 付 金	-	-	261,931	0.1
地 方 特 例 交 付 金	-	-	373,619	0.2
臨 時 地 方 特 例 交 付 金	4,136	0.1	-	-
地 方 交 付 税	464,899	5.7	14,235,762	7.7
交 通 安 全 対 策 特 別 交 付 金	-	-	97,313	0.0
分 担 金 及 び 負 担 金	88,031	1.1	2,113,706	1.1
使 用 料 及 び 手 数 料	168,691	2.1	3,166,779	1.7
国 庫 支 出 金	1,137,482	14.0	31,679,642	17.1
県 支 出 金	167,451	2.1	10,749,104	5.8
財 産 収 入 金	80,123	1.0	368,815	0.2
寄 附 金	83,625	1.0	108,192	0.1
繰 入 金	62,515	0.8	2,847,780	1.5
繰 越 金	125,487	1.5	7,586,118	4.1
諸 収 入	874,838	10.7	4,977,941	2.7
市 債	620,100	7.6	15,354,486	8.3

(歳出)

区 分	昭和42年度		平成28年度	
	決算額	構成比	決算額	構成比
総 額	8,036,224	100.0	179,980,828	100.0
議 会 費	132,713	1.7	869,043	0.5
総 務 費	995,860	12.4	15,866,548	8.8
民 生 費	1,158,386	14.4	74,259,009	41.3
衛 生 費	551,758	6.9	20,835,580	11.6
労 働 費	533,270	6.6	377,212	0.2
農 林 水 産 業 費	330,170	4.1	3,871,922	2.1
商 工 費	727,804	9.1	1,606,873	0.9
土 木 費	1,007,192	12.5	24,064,388	13.4
消 防 費	189,871	2.4	4,178,682	2.3
教 育 費	1,453,844	18.1	16,115,887	9.0
災 害 復 旧 費	78,096	1.0	320,758	0.2
公 債 費	321,673	4.0	16,634,013	9.2
諸 支 出 金	555,682	6.9	980,913	0.5
予 備 費	-	-	-	-

資料 総務局総務部総務課

1 土地・気象

都市計画区域

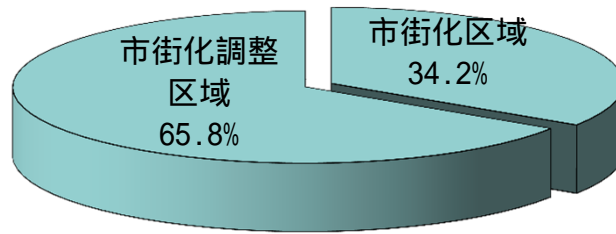

市街化区域 用途地域別割合

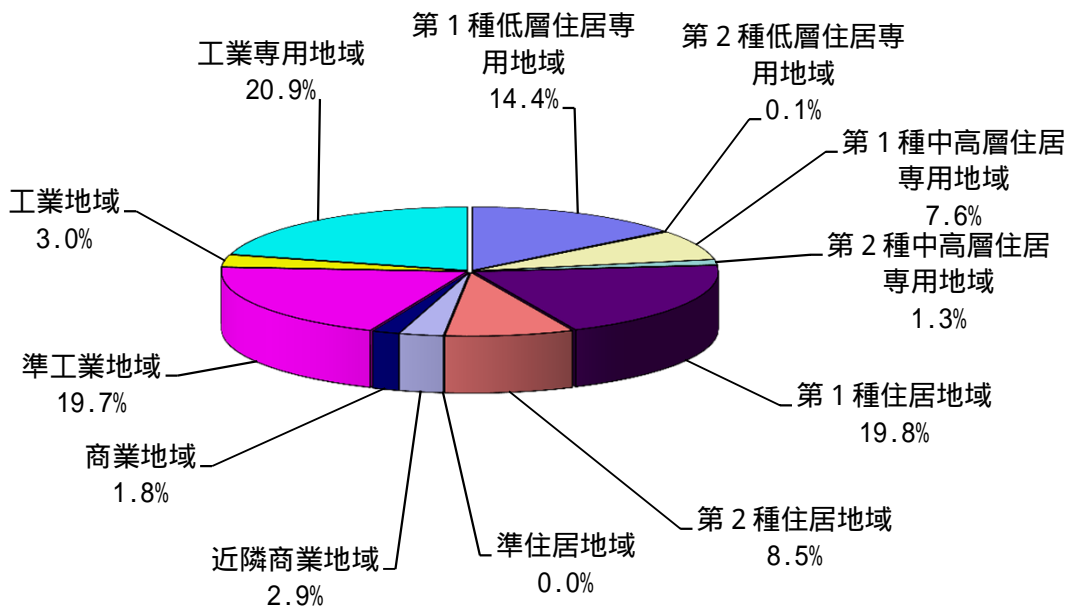

1 位置及び範囲

(平成29年10月1日現在)

方位	地名	隣接地名	東経	北緯
極東	児島唐琴町	玉野市	133° 52 55	34° 27 36
極西	玉島黒崎	浅口市	133° 36 09	34° 30 10
極南	下津井	香川県坂出市	133° 49 53	34° 25 03
極北	矢部	岡山市	133° 49 29	34° 40 10
市役所の位置(本庁舎中央部)			133° 46 19	34° 35 06

資料 総務局総務部総務課

2 面積

(単位: k m²)

年 月 日	総数	倉敷	児島	玉島	庄	茶屋町	船穂	真備
昭和 42年 2月 1日現在	268.77	132.22	79.81	56.74	-	-	-	-
48 . 10 . 1	296.59	139.45	80.12	57.88	13.87	5.27	-	-
49 . 10 . 1	296.81	139.67	80.12	57.88	13.87	5.27	-	-
50 . 10 . 1	293.33	136.19	80.12	57.88	13.87	5.27	-	-
51 . 10 . 1	297.90	140.66	80.20	57.90	13.87	5.27	-	-
52 . 10 . 1	297.95	140.66	80.22	57.93	13.87	5.27	-	-
53 . 10 . 1	298.24	140.66	80.22	58.22	13.87	5.27	-	-
54 . 10 . 1	298.33	140.66	80.22	58.31	13.87	5.27	-	-
55 . 10 . 1	298.60	140.66	80.27	58.53	13.87	5.27	-	-
56 . 10 . 1	298.61	140.66	80.27	58.54	13.87	5.27	-	-
57 . 10 . 1	298.69	140.66	80.29	58.60	13.87	5.27	-	-
58 . 10 . 1	298.69	140.66	80.29	58.60	13.87	5.27	-	-
59 . 10 . 1	298.69	140.66	80.29	58.60	13.87	5.27	-	-
60 . 10 . 1	298.99	140.87	80.35	58.63	13.87	5.27	-	-
61 . 10 . 1	299.15	140.87	80.35	58.79	13.87	5.27	-	-
62 . 10 . 1	299.44	141.12	80.39	58.79	13.87	5.27	-	-
63 . 10 . 1	297.95	140.41	79.99	58.51	13.80	5.24	-	-
平成 元年 10月 1日	298.00	140.41	80.01	58.54	13.80	5.24	-	-
2 . 10 . 1	298.00	140.41	80.01	58.54	13.80	5.24	-	-
3 . 10 . 1	298.00	140.41	80.01	58.54	13.80	5.24	-	-
4 . 10 . 1	298.03	140.41	80.01	58.57	13.80	5.24	-	-
5 . 10 . 1	298.05	140.41	80.03	58.57	13.80	5.24	-	-
6 . 10 . 1	298.10	140.41	80.04	58.61	13.80	5.24	-	-
7 . 10 . 1	298.10	140.41	80.04	58.61	13.80	5.24	-	-
8 . 10 . 1	298.10	140.41	80.04	58.61	13.80	5.24	-	-
9 . 10 . 1	298.10	140.41	80.04	58.61	13.80	5.24	-	-
10 . 10 . 1	298.53	140.41	80.04	59.04	13.80	5.24	-	-
11 . 10 . 1	298.55	140.41	80.04	59.06	13.80	5.24	-	-
12 . 10 . 1	298.92	140.41	80.09	59.38	13.80	5.24	-	-
13 . 10 . 1	298.98	140.41	80.11	59.42	13.80	5.24	-	-
14 . 10 . 1	299.03	140.41	80.11	59.47	13.80	5.24	-	-
15 . 10 . 1	299.37	140.41	80.12	59.80	13.80	5.24	-	-
16 . 10 . 1	299.42	140.44	80.12	59.82	13.80	5.24	-	-
17 . 10 . 1	354.34	140.44	80.12	59.82	13.80	5.24	10.84	44.08
18 . 10 . 1	354.52	140.44	80.12	60.00	13.80	5.24	10.84	44.08
19 . 10 . 1	354.71	140.44	80.12	60.19	13.80	5.24	10.84	44.08
20 . 10 . 1	354.72	140.44	80.13	60.19	13.80	5.24	10.84	44.08
21 . 10 . 1	354.72	140.44	80.13	60.19	13.80	5.24	10.84	44.08
22 . 10 . 1	354.72	140.44	80.13	60.19	13.80	5.24	10.84	44.08
23 . 10 . 1	354.72	140.44	80.13	60.19	13.80	5.24	10.84	44.08
24 . 10 . 1	354.72	140.44	80.13	60.19	13.80	5.24	10.84	44.08
25 . 10 . 1	354.73	140.44	80.13	60.20	13.80	5.24	10.84	44.08
26 . 10 . 1	355.63	140.80	80.33	60.35	13.84	5.25	10.87	44.19
27 . 10 . 1	355.63	140.80	80.33	60.35	13.84	5.25	10.87	44.19
28 . 10 . 1	355.63	140.80	80.33	60.35	13.84	5.25	10.87	44.19
29 . 10 . 1	355.63	140.80	80.33	60.35	13.84	5.25	10.87	44.19

注1) 総数は国土地理院公表の「全国都道府県市区町村別面積調」によるものであり、地区別面積は公表された総数増加分を基に、概算で地区別に按分したものである。

注2) 平成26年より電子国土基本図による測定に変更された。

資料 総務局総務部総務課

3 市域の変遷

年月日	旧倉敷市	旧児島市	旧玉島市
M24.6.16	町制施行・都窪郡倉敷村を倉敷町とする。		
M29.2.26		町制施行・児島郡下津井村を下津井町とする。	
M30.5.26			町制施行・浅口郡玉島村,阿賀崎村合体合併し玉島町とする。
M33.2.1		下津井町境界変更・児島郡長浜村大字吹上を編入。	
M35.9.30			玉島町が乙島村,柏崎村を合併。
M39.3.28		町制施行・児島郡味野村を味野町とする。	
M40.10.1		下津井町,長浜村合体合併し下津井町とする。	
S2.4.1	都窪郡倉敷町,大高村,万寿村合体合併し倉敷町とする。		
S3.4.1	市制施行・都窪郡倉敷町を倉敷市とする。		
S3.11.1		名称変更・町制施行 児島郡小田村を児島町とする。	
S5.8.1	児島郡福田村の一部を編入。		
S9.11.22		町制施行・児島郡赤崎村を赤崎町とする。	
S16.2.11		味野町,赤崎町合体合併し味野町とする。	
S19.1.1	都窪郡中洲町を編入。		
S23.4.1		市制施行・児島郡児島町,味野町,下津井町,本荘村が合体合併し児島市とする。	
S25.9.1	児島郡粒江村を編入。		
S26.3.28	都窪郡菅生村,中庄村,帯江村を編入。		
S27.1.1			市制施行・浅口郡玉島町を玉島市とする。
S27.4.1	都窪郡豊洲村の一部を編入。		
S28.1.1	浅口郡西阿知町を編入。		
S28.2.11			浅口郡長尾町を編入。
S28.4.1			浅口郡黒崎町,富田村を編入。
S28.6.1	児島郡福田町,浅口郡連島町を編入。		
S29.12.1	児島郡藤戸町を編入。		
S31.4.1		児島市,児島郡琴浦町合体合併し児島市とする。	吉備郡穂井田村の一部を編入。
S34.3.1		児島郡郷内村(植松を除く)を編入。	
S42.2.1	倉敷市,児島市,玉島市合体合併し新市名「倉敷市」とする。		
S46.3.8	都窪郡庄村を編入。		
S47.5.1	都窪郡茶屋町を編入。		
H17.8.1	浅口郡船穂町,吉備郡真備町を編入。		

資料 総務部総務課歴史資料整備室 『岡山県市町村合併誌』
『岡山県大百科事典』

4 都市計画地域地区等

昭和45年10月16日	岡山県南広域都市計画区域の決定
昭和46年 9月 7日	倉敷市, 浅口郡船穂町 市街化区域・市街化調整区域の決定
昭和48年10月15日	倉敷市, 浅口郡船穂町 新用途地域の決定
昭和54年 8月31日	市街化区域・市街化調整区域の変更, 用途地域の変更(第1回定期変更) 吉備郡真備町 市街化区域・市街化調整区域の決定, 新用途地域の決定
昭和61年 4月 1日	市街化区域・市街化調整区域の変更, 用途地域の変更(第2回定期変更)
平成 6年 4月22日	市街化区域・市街化調整区域の変更, 用途地域の変更(第3回定期変更)
平成 8年 4月16日	新用途地域の決定
平成 8年10月29日	浅口郡船穂町 市街化区域・市街化調整区域の変更, 用途地域の変更
平成16年 5月14日	市街化区域・市街化調整区域の変更, 用途地域の変更(第4回定期変更)
平成16年 5月20日	用途地域の変更
平成17年 8月 1日	市街化区域・市街化調整区域の変更(吉備郡真備町及び浅口郡船穂町を編入)
平成21年 3月31日	用途地域の変更
平成25年 3月29日	市街化区域・市街化調整区域の変更, 用途地域の変更(第5回定期変更)
平成26年 3月28日	市街化区域・市街化調整区域の変更, 用途地域の変更
平成28年 3月29日	市街化区域・市街化調整区域の変更, 用途地域の変更

(1) 都市計画区域

(単位: ha)		(平成29年12月31日現在)	
区 分	面 積	割 合(%)	
市 街 化 区 域	12,086	34.2%	
市 街 化 調 整 区 域	23,255	65.8%	
都 市 計 画 区 域	35,341	100 %	

* 島しょ部を除く

(2) 用途地域

(単位: ha)		(平成29年12月31日現在)	
区 分	面 積	割 合(%)	
第 1 種 低 層 住 居 専 用 地 域	1,738	14.4%	
第 2 種 低 層 住 居 専 用 地 域	14	0.1	
第 1 種 中 高 層 住 居 専 用 地 域	922	7.6	
第 2 種 中 高 層 住 居 専 用 地 域	158	1.3	
第 1 種 住 居 地 域	2,391	19.8	
第 2 種 住 居 地 域	1,024	8.5	
準 住 居 地 域	-	-	
近 隣 商 業 地 域	355	2.9	
商 業 地 域	216	1.8	
準 工 業 地 域	2,378	19.7	
工 業 地 域	361	3.0	
工 業 専 用 地 域	2,529	20.9	

§ 1 土地・気象

(3) 地域地区

(単位 : ha)

(平成29年12月31日現在)

区 分	面 積	摘 要
特別用途地区	266	西阿知町周辺
特別工業地区 大規模集客施設 制限地区	2,378	準工業地域
高度利用地区	2.8	倉敷駅前地区 〔 容積率 300%以上600%以下 建ぺい率 100%以下 建築面積 250㎡以上
	1.7	阿知3丁目東地区 〔 容積率 200%以上500%以下 建ぺい率 70%以下 建築面積 200㎡以上
	1.5	水島 〔 (A地区) 容積率 150%以上400%以下 建ぺい率 80%以下 建築面積 200㎡以上 壁面の位置の制限 (W=1.5m , H=4.0m)
	1.0	〔 (B地区) 容積率 90%以上400%以下 建ぺい率 80%以下 建築面積 200㎡以上 壁面の位置の制限 (W=1.5m , H=4.0m)
	0.4	〔 (C地区) 容積率 100%以上400%以下 建ぺい率 80%以下 建築面積 200㎡以上 壁面の位置の制限 (W=1.5m , H=4.0m)
防火・準防火地域	223.0	防火地域
	331.0	準防火地域
景 観 地 区	21.0	倉敷市美観地区
風 致 地 区	131.0	酒津風致地区
臨 港 地 区	2,642.3	水島港 商港区,工業港区,漁港区, 保安港区,修景厚生港区
	3.6	児島港 商港区
	1.2	下津井港 漁港区
伝統的建造物群 保存地区	15.0	倉敷川畔

(4) 地区計画

(単位 : ha)

(平成29年12月31日現在)

名 称	面 積	摘 要
倉敷市児島味野元浜 地区 計 画	約38	(施設) 道路 (建築物等事項:用途,面積,高さ,意匠,壁面位置等) 商業業務街区 近隣商業業務街区 中高層住宅街区 低層住宅街区
江長地区地区計画	約87.2	(施設) 道路 公園
倉敷駅周辺地区計画	約18.3	(施設) 緑道 人工地盤 (建築物等事項:壁面位置,高さ)
新倉敷駅南地区計画	約49.6	(建築物等事項:用途,面積,高さ,意匠,壁面位置等) 商業・業務街区 沿道利用地区 商業・住宅共存地区 中低層住宅地区 低層住宅地区
中庄団地地区計画	約3.3	(建築物等事項:用途,建ぺい,容積,面積,高さ,意匠等)
船穂地区地区計画	約23.0	(施設) 道路 緑地 水路 その他 (建築物等事項:用途,面積,壁面位置) 工場区域 流通区域
箭田地区地区計画	約1.0	(施設) 道路 (建築物等事項:用途) 再開発等促進区
船穂町柳井原地区 地 区 計 画	約21.4	(建築物等事項:用途,建ぺい,容積,面積,高さ,意匠等) ハウジングゾーン コミュニティゾーン

資料 建設局都市計画部都市計画課

5 地目別土地面積

(単位：㎡，%)

区 分		平成28年度		平成29年度		備考
		地 積	構成比	地 積	構成比	
田		42,605,582	11.98	42,116,797	11.84	
畑		24,755,956	6.96	24,762,894	6.96	
宅 地	小規模住宅用地	31,121,699	8.75	31,362,630	8.82	
	一般住宅	12,082,863	3.40	12,092,850	3.40	
	計	43,204,562	12.15	43,455,480	12.22	
	非住宅用地	41,552,458	11.68	41,898,248	11.78	
	非課税宅地	11,811,724	3.32	11,810,437	3.32	
	計	96,568,744	27.15	97,164,165	27.32	
塩 田		-	-	-	-	
鉱 泉 地		24	0.00	24	0.00	
池 沼		206,311	0.06	206,247	0.06	
山 林		56,817,042	15.98	56,762,276	15.96	
牧 場		-	-	-	-	
原 野		2,655,074	0.75	2,659,986	0.75	
雑 種 地	ゴルフ場の用地	1,754,860	0.49	1,754,860	0.49	
	遊園地等の用地	1,998,053	0.56	1,998,053	0.56	
	鉄軌道用地	1,206,595	0.34	1,203,427	0.34	
	その他の雑種地	13,978,168	3.93	13,917,575	3.91	
	計	18,937,676	5.32	18,873,915	5.30	
そ の 他		113,083,591	31.80	113,083,696	31.80	
合 計		355,630,000	100.00	355,630,000	100.00	

注) 固定資産概要調書(上記数字は非課税を含む。資料 市民局税務部資産税課
ただし住宅用地及び非住宅用地の各項、小計には含まない。)

6 島の面積及び人口

(単位：km²，人)

(3月31日現在)

区分	六口島	釜島	上水島	下水島	堅場島	松島	その他の島
面 積	1.09	0.4	0.36	0.09	0.12	0.08	-
人 口	平成25年	9	-	-	-	4	-
	26年	8	-	-	-	4	-
	27年	8	-	-	-	4	-
	28年	7	-	-	-	4	-
	29年	6	-	-	-	4	-

注) 1 人口は住民基本台帳による。資料 企画財政局企画財政部企画経営室
2 その他の島...祖父母島，イサ口濃地島，細濃地島，太濃地島，
上濃地島，大杓島，小杓島，葛島(いずれも無人島)

7 主要池・沼（貯水量 30000m³以上）

（単位：m³）

（平成29年10月1日現在）

名称	位置	貯水量	名称	位置	貯水量	名称	位置	貯水量
増原池	玉島道口	811,000	鴻の新池	児島塩生	77,400	山の下池	曾原	42,000
森池	木見	436,000	金崎池	山地	75,000	奥田池	山地	41,900
陶奥池	玉島陶	394,100	泉池	玉島	72,100	祈禱池	児島柳田町	41,800
稗田大池	児島稗田町	283,300	相合池	粒江	71,000	似弥谷池	浅原	41,700
福林湖	福江	277,700	琵琶ノ甲池	粒江	69,000	積泉池	児島上の町	41,000
大木池	玉島道口	240,400	勘定池	真備町市場	69,000	角常池	玉島道口	40,700
上の町大池	児島上の町	226,300	硯池	尾原	66,100	一尺谷上池	粒江	40,000
真弓池	福田町福田	174,800	二万新池	真備町上二万	62,100	奥池	矢部	37,000
中之池	真備町箭田	172,000	見池	尾原	59,300	甲骨池	真備町妹	36,500
大武池	真備町妹	142,400	一番池	粒江	58,000	夫婦池上	真備町服部	36,100
阿原下池	玉島道越	138,400	福田新池	福田町福田	57,000	妙見池	矢部	36,100
高津池	真備町箭田	129,000	山谷池	真備町岡田	56,200	鴻の池	児島塩生	35,600
扇池	児島味野城山	120,200	二番池	粒江	55,000	皆谷上池	串田	34,800
上の町砂池	児島上の町	104,600	通生大池	児島通生	52,300	明古阪池	浅原	34,600
内山池	真備町妹	103,600	小原池	児島柳田町	50,700	大沢池	尾原	34,500
玉島新池	玉島勇崎	103,000	相引池	広江7丁目	50,600	宇野津中池	児島宇野津	34,300
二万大池	真備町上二万	99,100	鳥渡木池	児島小川	50,400	中ノ池	西坂	33,000
加茂路池	児島田の口	98,700	柳田神水池	児島柳田町	49,700	郡池	福江	32,200
福江相引池	福江	93,500	北谷池	木見	48,600	宮池	児島赤崎	32,000
岡田大池	真備町岡田	86,000	山地奥ノ池	山地	48,000	横谷新池	粒江	32,000
一尺谷下池	粒江	78,000	田ノ奥池	玉島陶	47,400	矢頭池	玉島道口	31,200
蓼ノ尾池	児島上の町	78,000	大正池	玉島陶	46,300	深田下池	玉島黒崎	31,100
黒石池	福田町浦田	77,500	阿原上池	浅口市金光町	45,800	高戸池	玉島富	30,500

資料 文化産業局農林水産部耕地水路課

8 主要山岳（標高100m以上）

（単位：m）

名称	位置	標高	名称	位置	標高	名称	位置	標高
鷲峰山	真備町妹	399.2	猿掛山	真備町妹	243.0	大平山	真備町箭田	195.9
高山	真備町妹	384.7	熊山	木見	237.5	岩滝山	児島田の口	169.7
妹山	真備町妹	315.0	松楠山	福江	235.0	大平山	連島町連島	161.9
弥高山	玉島陶	307.6	新割山	児島唐琴町	234.4	平石山	船穂町船穂	156.4
奥ヶ峯	児島由加	300.4	正面山	児島稗田町	233.0	高鳥居山	二子	151.8
高馬山	真備町尾崎	297.1	蟻蜂山	林	232.0	城山	児島味野	146.2
鴨ヶ辻山	福江	283.9	王子ヶ岳	児島唐琴町	227.8	神道山	下津井吹上	144.3
妙見山	児島由加	283.2	仕手倉山	山地	223.8	大山	生坂	143.7
福南山	福江	281.9	石鉄山	児島稗田町	220.6	八幡山	酒津	138.6
仙隨山	児島田の口	273.4	反古山	真備町上二万	210.0	鷲羽山	大畠	133.5
瑜伽山	児島由加	273.1	竜王山	児島味野	203.4	伊与部山	真備町辻田	107.0
佐渡山	児島由加	272.5	日差山	山地	198.3	愛宕山	船穂町水江	104.0
種松山	粒江	258.4	馬入山	真備町市場	196.7	向山	向山	100.0

資料 文化産業局農林水産部農林水産課

9 主要河川（1級・2級河川）

（平成30年1月1日現在）

水系	河川名	水源地名	流末地名	通過市郡名	両岸平均延長(m)	備考
一級河川 高梁川水系	高梁川	新見市千屋	倉敷市水島 玉島	高梁市 吉備中央町 総社市	110,700	海に至る
	高梁川派川	高梁川分派点	倉敷市船穂町		2,000	高梁川への合流点まで
	小田川	井原市芳井町	倉敷市真備町	矢掛町・笠岡市	40,200	高梁川への合流点まで
	二万谷川	倉敷市真備町	倉敷市真備町		5,000	小田川への合流点まで(砂防)
	末政川	倉敷市真備町	倉敷市真備町		4,400	小田川への合流点まで(砂防)
	高馬川	倉敷市真備町	倉敷市真備町		1,325	小田川への合流点まで(砂防)
	真谷川	倉敷市玉島陶	倉敷市真備町		4,612	小田川への合流点まで(砂防)
二級河川 倉敷川水系	倉敷川	倉敷市船倉町	岡山市南区藤田 岡山市南区北七区		13,760	児島湖に至る
	吉岡川	倉敷市福井 浦田	倉敷市粒江		4,966	倉敷川への合流点まで
	六間川	倉敷市西田 亀山	倉敷市茶屋町 藤戸町		4,750	倉敷川への合流点まで
	汐入川	都窪郡早島町	倉敷市帯江		2,970	六間川への合流点まで
	郷内川	倉敷市林 木見	岡山市南区植松		6,137	倉敷川への合流点まで
	福江前川	倉敷市福江	倉敷市林		1,500	郷内川への合流点まで
	笹瀬川水系	足守川	岡山市河原 東山内	岡山市	倉敷市(庄) 総社市	24,350
里見川水系	里見川	浅口市里庄町	倉敷市玉島		11,781	海に至る
	道口川	倉敷市玉島道口	倉敷市玉島		2,477	里見川への合流点まで
	竹川	浅口市金光町	倉敷市玉島		2,936	里見川への合流点まで
下村川水系	下村川	倉敷市児島上の町	倉敷市児島下の町		2,012	海に至る(砂防)
小田川水系	小田川	倉敷市児島稗田町	倉敷市児島小川 児島味野		5,410	海に至る(砂防)
砂川水系	砂川	倉敷市福田町	倉敷市呼松		1,616	倉敷市呼松遊水池への合流点まで
溜川水系	溜川	倉敷市玉島	倉敷市玉島		715	海に至る

注) 平成15年岡山県一級・二級河川一覧による

資料 建設局土木部土木課

10 甲(乙)種港湾

(国土交通省の港湾調査規則第3条で規定された港湾)

(平成30年1月1日現在)

港名	種別	トン階別	水深(m)	公共岸壁棧橋		専用岸壁棧橋	
				係留施設 延長(m)	船席数	係留施設 延長(m)	船席数
水島港 (水島地区)	甲	30,000トン級	(-)12以上	-	-	2,876	16
		8,000トン級以上 ~30,000トン級未満	(-)9~(-)12未満	399	2	2,543	12
		5,000トン級以上 ~8,000トン級未満	(-)7.5~(-)9未満	-	-	1,680	12
		700トン級以上 ~5,000トン級未満	(-)4.5~(-)7.5未満	646	7	5,917	75
		小型船対象	(-)4.5 未満	2,277	-	447	-
水島港 (玉島地区)	甲	30,000トン級	(-)12以上	240	1	-	-
		8,000トン級以上 ~30,000トン級未満	(-)9~(-)12未満	843	6	-	-
		5,000トン級以上 ~8,000トン級未満	(-)7.5~(-)9未満	1,391	10	75	2
		700トン級以上 ~5,000トン級未満	(-)4.5~(-)7.5未満	1,638	17	235	4
		小型船対象	(-)4.5 未満	4,557	-	231	-
児島港	乙	700トン級以上 ~5,000トン級未満	(-)4.5~(-)7.5未満	140	1	36	3
		小型船対象	(-)4.5 未満	2,601	-	947	-

資料 岡山県土木部港湾課

11 県管理漁港

(平成29年3月31日現在)

漁港名	所在地	係留施設延長(m)	水深(m)
大畠漁港	大畠	1,833.60	-1.5 ~ +1.5
下津井漁港	下津井・下津井吹上・下津井田之浦	2,830.80	-8.0 ~ +1.2
呼松漁港	福田・児島宇野津	695.50	-4.5 ~ +3.3
沙美漁港	玉島黒崎	1,088.85	-2.5 ~ +1.0

資料 岡山県農林水産部水産課

12 市管理漁港

(平成29年3月31日現在)

漁港名	所在地	係留施設延長(m)	水深(m)
通生漁港	児島通生	56.5	-1.0
勇崎漁港	玉島勇崎	0.0	-
小原漁港	玉島黒崎	327.7	-1.5 ~ -1.0

注) 水深は基本水準面を基準としている。

資料 文化産業局農林水産部農林水産課

13 気象

この表は、岡山地方気象台倉敷地域気象観測所（倉敷市中央2丁目20 - 1，北緯34度35.4分，東経133度46.1分，海拔3.0 m）の観測値である。

- (1) 観測時刻は日本中央標準時の24時制である。
- (2) 平均気温は1～24時の毎正時平均の年及び月の平均値である。
- (3) 日最高気温は、任意の時分の観測値で最も高い値、最低気温は任意の時分の観測値で最も低い値である。
- (4) 最高気温、最低気温の極は年及び月の最高、最低値である。
- (5) 降水量の合計は年及び月の合計、日最大降水量は年及び月の最大値である。

区 分	気 温 ()							降水量(mm)		
	平 均			最 高	起 日	最 低	起 日	合 計	日最大	起 日
	日平均	日最高	日最低							
平成24年	15.4	19.9	11.2	35.0	7/29	5.5	2/3	946	78.5	6/19
25年	15.7	20.5	11.2	36.3	8/12	4.4	1/5	1,220	78.0	6/20
26年	15.4	20.0	11.1	36.4	7/25	3.1	1/28	919	88.0	10/13
27年	15.8	20.4	11.5	35.9	8/1	2.8	2/9	1,149	93.0	7/17
28年	16.4	20.9	12.2	35.5	8/19	4.7	1/25	1,314	67.0	9/20
29年	15.5	20.2	11.2	35.5	7/31	3.6	1/25	1,080.5	111.0	9/17
平成29年 1月	4.7	9.6	0.6	14.6	1/4	3.6	1/25	19.0	9.0	1/8
2月	5.1	10.1	0.6	14.6	2/16	3.1	2/12	31.0	9.0	2/23
3月	7.8	13.2	2.7	18.3	3/30	1.2	3/8	45.0	19.5	3/31
4月	14.6	19.7	9.2	25.5	4/30	2.4	4/3	60.0	23.0	4/17
5月	19.9	25.2	14.7	30.1	5/30	8.9	5/2	38.5	11.0	5/9
6月	22.0	26.8	17.5	31.1	6/19	12.7	6/3	128.5	28.5	6/7
7月	27.9	32.0	24.8	35.5	7/31	21.5	7/6	145.5	51.5	7/5
8月	28.2	32.4	24.8	34.0	8/23	21.7	8/31	80.0	72.5	8/7
9月	22.6	27.1	18.6	30.6	9/10	12.8	9/29	206.5	111.0	9/17
10月	17.3	20.9	14.0	28.4	10/3	5.3	10/31	295.5	91.0	10/22
11月	10.4	15.3	5.8	21.6	11/2	0.9	11/24	24.5	10.0	11/22
12月	5.0	9.5	0.8	14.0	12/3	1.9	12/20	6.5	5.5	12/24

資料 気象庁ホームページ

2 人口

倉敷市人口ピラミッド

平成29年9月末日（住民基本台帳人口）

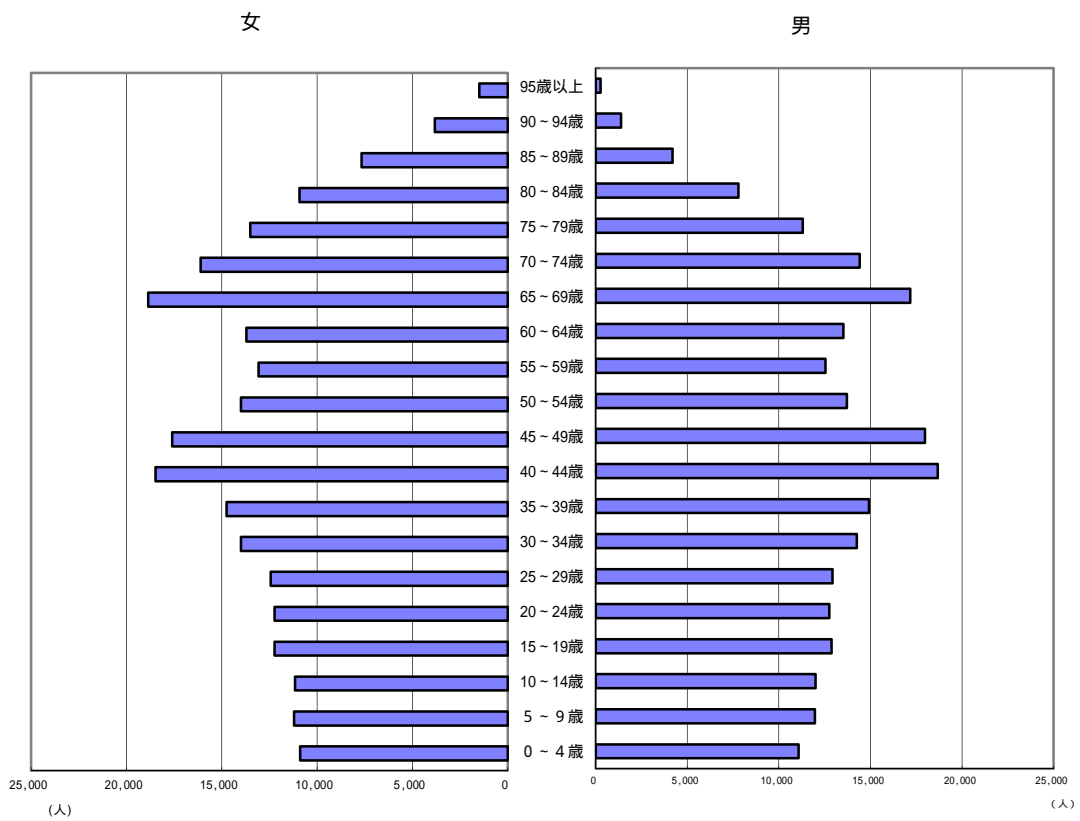

§2 人口

14 地区別人口の推移

(単位：人)

(3月31日現在)

区分	総数	倉敷	水島	児島	玉島	庄	茶屋町	船穂町	真備町
S.42年	(325,476)	100,974	71,461	81,299	57,417	(6,618)	(7,707)
43	(325,477)	105,636	79,548	80,915	58,022	(6,670)	(7,963)
44	(349,793)	109,053	86,374	80,927	58,907	(6,684)	(7,848)
45	(362,408)	114,538	92,120	81,144	59,948	(6,772)	(7,886)
46	(368,136)	117,747	94,173	80,892	60,438	6,957	(7,929)
47	(378,440)	125,398	93,824	81,329	62,481	7,280	(8,128)
48	384,448	127,849	95,577	82,397	62,758	7,369	8,498
49	390,225	132,984	93,791	83,694	62,953	7,838	8,965
50	395,939	136,714	93,674	84,204	63,347	8,712	9,288
51	400,516	139,779	93,890	84,261	63,772	9,341	9,473
52	400,771	141,376	92,147	84,067	63,851	9,793	9,537
53	403,184	143,890	91,525	83,736	64,073	10,357	9,603
54	405,304	146,045	91,207	83,286	64,164	10,897	9,705
55	406,990	147,638	90,865	82,985	64,359	11,360	9,783
56	410,797	150,135	91,313	83,127	64,332	12,051	9,839
57	(441,417)	151,080	91,611	82,622	64,185	12,581	9,917	(7,717)	(21,704)
58	(443,368)	152,345	91,864	82,452	64,178	12,900	9,882	(7,662)	(22,085)
59	(444,983)	153,275	92,087	82,385	64,073	13,125	9,898	(7,607)	(22,533)
60	(446,320)	154,771	91,803	82,222	64,002	13,233	9,971	(7,597)	(22,721)
61	(447,985)	156,251	91,779	81,999	63,943	13,498	10,112	(7,589)	(22,814)
62	(449,422)	157,551	91,939	81,667	63,732	13,775	10,130	(7,666)	(22,962)
63	(449,975)	158,516	91,765	81,181	63,477	14,048	10,216	(7,639)	(23,133)
H.元年	(450,384)	159,547	91,463	80,895	63,119	14,104	10,396	(7,613)	(23,247)
2	(451,147)	160,969	91,562	80,401	62,807	14,123	10,444	(7,609)	(23,232)
3	(452,039)	161,923	91,654	80,118	62,596	14,218	10,568	(7,669)	(23,293)
4	(453,627)	162,943	91,859	80,171	62,365	14,390	10,748	(7,756)	(23,395)
5	(455,510)	163,864	92,332	80,212	62,239	14,651	11,064	(7,808)	(23,340)
6	(457,310)	165,340	92,665	79,986	62,214	14,599	11,338	(7,788)	(23,380)
7	(458,959)	166,553	92,461	79,976	62,392	14,480	11,705	(7,791)	(23,601)
8	(459,831)	167,045	92,479	79,938	62,563	14,448	11,938	(7,816)	(23,604)
9	(461,184)	168,413	92,038	79,716	62,990	14,517	12,142	(7,800)	(23,568)
10	(462,877)	169,894	92,048	79,457	63,309	14,410	12,450	(7,843)	(23,466)
11	(464,340)	171,288	91,793	79,218	63,644	14,355	12,655	(7,893)	(23,494)
12	(465,684)	172,783	91,567	78,929	63,912	14,279	12,851	(7,882)	(23,481)
13	(467,055)	174,389	91,254	78,611	64,037	14,328	13,103	(7,734)	(23,599)
14	(468,543)	176,210	90,896	78,389	64,112	14,334	13,347	(7,708)	(23,547)
15	(470,095)	177,381	91,271	78,143	64,241	14,346	13,545	(7,635)	(23,533)
16	(471,817)	178,979	91,506	77,840	64,128	14,400	13,864	(7,602)	(23,498)
17	(473,421)	180,546	91,450	77,571	64,269	14,498	14,095	(7,534)	(23,458)
18	474,607	181,789	91,463	77,129	64,389	14,520	14,374	7,469	23,474
19	476,660	183,966	91,471	76,755	64,460	14,511	14,734	7,385	23,378
20	478,057	185,759	90,536	76,466	64,881	14,637	15,037	7,367	23,374
21	479,313	187,117	90,420	75,802	65,219	14,720	15,322	7,388	23,325
22	479,664	188,251	90,110	75,234	65,413	14,730	15,391	7,382	23,153
23	480,397	189,406	89,928	74,575	65,540	14,772	15,716	7,398	23,062
24	481,723	191,635	89,655	73,795	65,363	14,890	15,948	7,410	23,027
25	482,456	193,193	89,315	73,027	65,228	15,048	16,168	7,469	23,008
26	483,134	194,506	89,352	72,481	65,077	15,108	16,173	7,470	22,967
27	483,537	195,785	89,376	71,662	64,733	15,288	16,318	7,438	22,937
28	483,547	196,827	89,251	71,054	64,386	15,328	16,351	7,425	22,925
29	483,576	198,144	89,028	70,185	64,218	15,241	16,385	7,535	22,840

注) 1 総数欄()内の数字は、合併前の人口を含む。資料 総務部総務課
 2 毎年の人口は住民基本台帳人口、外国人登録人口。
 3 平成24年7月9日に施行された住民基本台帳法の改正により、平成25年以降は住民基本台帳人口の中に外国人を含む。

§2 人口

15 人口の

(単位: 人)

区分	世帯数 (世帯)	人口			女100人 につき男	人口密度 (1km ² 当たり)	備 考
		(総数)	(男)	(女)			
大正9年	2,932	12,864	5,887	6,977	84.4	...	第1回国勢調査
14	5,966	27,794	12,309	15,485	79.5	...	第2回 "
昭和5年	6,592	30,112	14,097	16,015	88.0	1,655	第3回 "
10	7,366	34,716	15,924	18,792	84.7	1,907	第4回 "
15	7,127	32,228	14,703	17,525	83.9	1,771	第5回 "
22	11,055	48,133	22,365	25,768	86.8	1,660	第6回 " (臨時)
25	11,408	53,301	24,567	28,734	85.5	1,393	第7回 "
30	26,328	123,714	59,853	63,861	93.7	997	第8回 "
35	28,383	125,097	60,129	64,968	92.6	1,008	第9回 "
40	35,479	144,461	70,430	74,031	95.1	1,093	第10回 "
45	86,880	339,799	167,409	172,390	97.1	1,246	第11回国勢調査
45	108,329	347,750	171,475	176,275	97.3	1,276	住民基本台帳人口・外国人登録人口
46	110,701	360,207	178,465	181,742	98.2	1,258	"
47	114,542	370,312	184,254	186,058	99.0	1,251	"
48	120,817	384,448	191,498	192,950	99.2	1,296	"
49	120,878	390,225	194,110	196,115	99.0	1,315	"
50	106,804	392,755	194,861	197,894	98.5	1,339	第12回国勢調査
50	122,585	395,939	196,873	199,066	98.9	1,350	住民基本台帳人口・外国人登録人口
51	124,759	400,516	199,391	201,125	99.1	1,344	"
52	124,667	400,771	199,214	201,557	98.8	1,345	"
53	124,983	403,184	200,024	203,160	98.5	1,352	"
54	125,424	405,304	200,715	204,589	98.1	1,359	"
55	121,785	403,785	198,045	205,740	96.3	1,352	第13回国勢調査
55	125,809	406,990	201,201	205,789	97.8	1,363	住民基本台帳人口・外国人登録人口
56	127,538	410,797	202,801	207,996	97.5	1,376	"
57	128,358	411,996	203,022	208,974	97.2	1,379	"
58	129,433	413,621	203,498	210,123	96.8	1,385	"
59	130,047	414,843	203,839	211,004	96.6	1,389	"
60	125,595	413,632	201,485	212,147	95.0	1,383	第14回国勢調査
60	130,830	416,002	204,132	211,870	96.3	1,391	住民基本台帳人口・外国人登録人口
61	132,070	417,582	204,764	212,818	96.2	1,396	"
62	133,103	418,794	205,033	213,761	95.9	1,399	"
63	133,922	419,203	204,958	214,245	95.7	1,407	"
平成元年	134,819	419,524	204,805	214,719	95.4	1,408	"
2	129,902	414,693	200,743	213,950	93.8	1,392	第15回国勢調査
2	136,341	420,306	205,079	215,227	95.3	1,410	住民基本台帳人口・外国人登録人口
3	138,121	421,077	205,486	215,591	95.3	1,413	住民基本台帳人口・外国人登録人口
4	140,269	422,476	206,291	216,185	95.4	1,418	"
5	142,651	424,362	207,525	216,837	95.7	1,424	"
6	144,869	426,142	208,308	217,834	95.6	1,430	"

§2 人口

推 移

区分	世帯数 (世帯)	人口			女100人 につき男	人口密度 (1km ² 当たり)	備 考
		(総数)	(男)	(女)			
7	141,766	422,836	205,068	217,768	94.2	1,418	第16回国勢調査
7	146,715	427,567	209,031	218,536	95.7	1,434	住民基本台帳人口・外国人登録人口
8	148,595	428,411	209,486	218,925	95.7	1,437	〃
9	151,023	429,816	209,910	219,906	95.5	1,442	〃
10	153,328	431,568	210,651	220,917	95.4	1,448	〃
11	155,609	432,953	211,209	221,744	95.2	1,450	〃
12	152,510	430,291	207,626	222,665	93.2	1,440	第17回国勢調査
12	157,611	434,321	211,748	222,573	95.1	1,453	住民基本台帳人口・外国人登録人口
13	159,487	435,722	212,291	223,431	95.0	1,457	〃
14	161,630	437,288	213,158	224,130	95.1	1,462	〃
15	164,120	438,927	213,957	224,970	95.1	1,468	〃
16	166,651	440,717	214,860	225,857	95.1	1,472	〃
17	173,884	469,377	227,334	242,043	93.9	1,325	第18回国勢調査
17	169,033	442,429	215,613	226,816	95.1	1,249	住民基本台帳人口・外国人登録人口
18	182,143	474,607	231,549	243,058	95.3	1,339	〃
19	185,397	476,660	232,700	243,960	95.4	1,345	〃
20	188,246	478,057	233,418	244,639	95.4	1,348	〃
21	191,113	479,313	234,195	245,118	95.5	1,351	〃
22	183,303	475,513	230,061	245,452	93.7	1,341	第19回国勢調査
22	192,912	479,664	234,294	245,370	95.5	1,352	住民基本台帳人口・外国人登録人口
23	194,859	480,397	234,568	245,829	95.4	1,354	〃
24	197,104	481,723	235,308	246,415	95.5	1,358	〃
25	198,936	482,456	235,539	246,917	95.4	1,360	住民基本台帳人口
26	200,833	483,134	235,661	247,473	95.2	1,362	〃
27	189,847	477,118	230,081	247,037	93.1	1,342	第20回国勢調査
27	202,827	483,537	235,863	247,674	95.2	1,360	住民基本台帳人口
28	205,042	483,547	235,753	247,794	95.1	1,360	〃
平成29年1月	206,481	483,986	235,811	248,175	95.0	1,361	
2月	206,620	483,968	235,782	248,186	95.0	1,361	
3月	207,111	483,576	235,605	247,971	95.0	1,360	
4月	207,500	483,589	235,631	247,958	95.0	1,360	
5月	207,692	483,639	235,702	247,937	95.1	1,360	
6月	207,960	483,891	235,818	248,073	95.1	1,361	
7月	207,907	483,749	235,768	247,981	95.1	1,360	
8月	208,088	483,874	235,780	248,094	95.0	1,361	
9月	208,116	483,776	235,697	248,079	95.0	1,360	
10月	208,399	483,960	235,800	248,160	95.0	1,361	
11月	208,403	483,887	235,774	248,113	95.0	1,361	
12月	208,502	483,901	235,765	248,136	95.0	1,361	

注) 1 本表は合併時点から合併分を加算している。

資料 総務部総務課

2 各国勢調査は10月1日現在の数値。

3 毎年の人口・世帯数は、3月31日現在の住民基本台帳人口・外国人登録人口。

4 各月の人口・世帯数は、各月末現在の住民基本台帳人口・外国人登録人口。

5 平成24年7月9日に施行された住民基本台帳法の改正により、平成25年以降は住民基本台帳人口の中に外国人を含む。

§2 人口

16 年 齡 別

(単位：人，%)

区 分	総 数	男	女	構成比	区 分	総 数	男	女	構成比
総 数	483,776	235,697	248,079						
0 歳	4,195	2,125	2,070		30	5,522	2,763	2,759	
1	4,343	2,130	2,213		31	5,446	2,765	2,681	
2	4,413	2,262	2,151		32	5,641	2,823	2,818	
3	4,460	2,291	2,169		33	5,856	3,008	2,848	
4	4,546	2,259	2,287		34	5,779	2,887	2,892	
0 ~ 4	21,957	11,067	10,890	4.5	30 ~ 34	28,244	14,246	13,998	5.8
5	4,456	2,280	2,176		35	5,707	2,806	2,901	
6	4,684	2,466	2,218		36	5,818	2,927	2,891	
7	4,602	2,367	2,235		37	5,840	3,021	2,819	
8	4,667	2,382	2,285		38	6,061	3,071	2,990	
9	4,769	2,473	2,296		39	6,241	3,094	3,147	
5 ~ 9	23,178	11,968	11,210	4.8	35 ~ 39	29,667	14,919	14,748	6.1
10	4,694	2,489	2,205		40	6,608	3,294	3,314	
11	4,487	2,321	2,166		41	6,957	3,472	3,485	
12	4,559	2,411	2,148		42	7,559	3,798	3,761	
13	4,680	2,406	2,274		43	7,874	4,009	3,865	
14	4,738	2,382	2,356		44	8,151	4,102	4,049	
10 ~ 14	23,158	12,009	11,149	4.8	40 ~ 44	37,149	18,675	18,474	7.7
15	4,840	2,445	2,395		45	7,785	3,958	3,827	
16	4,997	2,533	2,464		46	7,604	3,824	3,780	
17	4,997	2,604	2,393		47	6,976	3,514	3,462	
18	5,045	2,614	2,431		48	6,781	3,447	3,334	
19	5,217	2,677	2,540		49	6,426	3,228	3,198	
15 ~ 19	25,096	12,873	12,223	5.2	45 ~ 49	35,572	17,971	17,601	7.4
20	5,107	2,584	2,523		50	6,267	3,131	3,136	
21	4,946	2,502	2,444		51	4,746	2,358	2,388	
22	5,066	2,617	2,449		52	5,848	2,881	2,967	
23	5,020	2,581	2,439		53	5,606	2,805	2,801	
24	4,842	2,465	2,377		54	5,239	2,542	2,697	
20 ~ 24	24,981	12,749	12,232	5.2	50 ~ 54	27,706	13,717	13,989	5.7
25	4,940	2,481	2,459		55	5,291	2,662	2,629	
26	4,936	2,525	2,411		56	4,777	2,351	2,426	
27	5,079	2,611	2,468		57	5,002	2,386	2,616	
28	5,189	2,611	2,578		58	5,349	2,626	2,723	
29	5,206	2,694	2,512		59	5,191	2,517	2,674	
25 ~ 29	25,350	12,922	12,428	5.2	55 ~ 59	25,610	12,542	13,068	5.3

§2 人口

男 女 別 人 口

(平成29年9月末日現在)

区 分	総 数	男	女	構成比	区 分	総 数	男	女	構成比
60	5,134	2,595	2,539		90	1,423	412	1,011	
61	5,499	2,729	2,770		91	1,355	381	974	
62	5,379	2,620	2,759		92	987	266	721	
63	5,251	2,600	2,651		93	769	190	579	
64	5,960	2,978	2,982		94	669	125	544	
60～64	27,223	13,522	13,701	5.6	90～94	5,203	1,374	3,829	1.1
65	6,020	2,999	3,021		95	515	100	415	
66	6,783	3,311	3,472		96	372	59	313	
67	6,892	3,142	3,750		97	304	42	262	
68	7,991	3,844	4,147		98	179	26	153	
69	8,355	3,881	4,474		99	125	19	106	
65～69	36,041	17,177	18,864	7.4	95～99	1,495	246	1,249	0.3
70	7,808	3,689	4,119		100歳以上	253	21	232	0.1
71	5,089	2,485	2,604						
72	5,462	2,545	2,917						
73	6,259	2,876	3,383		年少人口計	68,293	35,044	33,249	
74	5,900	2,813	3,087		(0～14歳)				
70～74	30,518	14,408	16,110	6.3	生産年齢人口計	286,598	144,136	142,462	
75	5,916	2,728	3,188		(15～64歳)				
76	6,033	2,761	3,272		老年人口計	128,885	56,517	72,368	
77	4,580	2,035	2,545		(65歳以上)				
78	4,119	1,909	2,210						
79	4,170	1,875	2,295						
75～79	24,818	11,308	13,510	5.1					
80	4,395	1,901	2,494						
81	4,199	1,779	2,420						
82	3,659	1,512	2,147						
83	3,225	1,308	1,917						
84	3,226	1,288	1,938						
80～84	18,704	7,788	10,916	3.9					
85	3,012	1,171	1,841						
86	2,870	1,049	1,821						
87	2,144	753	1,391						
88	2,022	683	1,339						
89	1,805	539	1,266						
85～89	11,853	4,195	7,658	2.5					

資料 市民局市民生活部市民課「住民基本台帳」

§2 人口

17 年 齡 (各 歳) ・

(単位：人，%)

区 分	倉敷地区	構成比	水島地区	構成比	児島地区	構成比	玉島地区	構成比
総 数	198,728		88,968		69,852		64,184	
0 歳	1,970		784		419		516	
1	2,040		796		448		512	
2	2,004		813		512		520	
3	2,044		821		494		540	
4	2,052		804		520		570	
0 ~ 4	10,110	5.1	4,018	4.5	2,393	3.4	2,658	4.1
5	1,971		826		523		552	
6	2,121		836		519		612	
7	2,072		810		543		550	
8	2,058		815		539		604	
9	2,134		852		555		581	
5 ~ 9	10,356	5.2	4,139	4.7	2,679	3.8	2,899	4.5
10	2,007		835		598		600	
11	1,911		807		568		562	
12	1,937		799		578		568	
13	2,041		810		622		591	
14	2,019		870		605		629	
10 ~ 14	9,915	5.0	4,121	4.6	2,971	4.3	2,950	4.6
年少人口計	30,381	15.3	12,278	13.8	8,043	11.5	8,507	13.3
15	2,055		873		685		621	
16	2,155		884		665		628	
17	2,078		897		669		707	
18	2,129		937		708		679	
19	2,098		1,067		739		667	
15 ~ 19	10,515	5.3	4,658	5.2	3,466	5.0	3,302	5.1
20	2,046		1,029		747		684	
21	1,976		1,031		713		657	
22	2,102		995		681		672	
23	2,083		1,046		676		597	
24	2,056		1,006		603		609	
20 ~ 24	10,263	5.2	5,107	5.7	3,420	4.9	3,219	5.0
25	2,106		1,030		638		615	
26	2,138		1,043		611		616	
27	2,227		1,047		576		619	
28	2,283		1,065		607		642	
29	2,257		1,089		633		642	
25 ~ 29	11,011	5.5	5,274	5.9	3,065	4.4	3,134	4.9
30	2,432		1,073		667		684	
31	2,415		1,072		641		669	
32	2,498		1,147		676		639	
33	2,592		1,137		699		658	
34	2,559		1,085		690		725	
30 ~ 34	12,496	6.3	5,514	6.2	3,373	4.8	3,375	5.3
35	2,643		1,009		703		685	
36	2,584		1,055		726		678	
37	2,620		1,053		686		703	
38	2,680		1,089		741		760	
39	2,734		1,150		762		732	
35 ~ 39	13,261	6.7	5,356	6.0	3,618	5.2	3,558	5.5
40	2,781		1,161		909		891	
41	2,953		1,246		949		897	
42	3,254		1,384		1,014		917	
43	3,327		1,464		1,103		987	
44	3,586		1,442		1,130		1,023	
40 ~ 44	15,901	8.0	6,697	7.5	5,105	7.3	4,715	7.3
45	3,321		1,365		1,069		1,009	
46	3,136		1,408		1,077		1,047	
47	2,984		1,177		1,019		977	
48	2,892		1,203		980		922	
49	2,672		1,171		937		870	
45 ~ 49	15,005	7.6	6,324	7.1	5,082	7.3	4,825	7.5

§2 人口

地区別人口

(平成29年9月末現在)

庄地区	構成比	茶屋町地区	構成比	船穂地区	構成比	真備地区	構成比	区分
15,231		16,444		7,563		22,806		総数
117		199		51		139		0歳
119		197		68		163		1
131		191		73		169		2
144		179		65		173		3
154		181		70		195		4
665	4.4	947	5.8	327	4.3	839	3.7	0～4
163		182		66		173		5
145		181		79		191		6
144		210		81		192		7
172		188		76		215		8
158		208		78		203		9
782	5.1	969	5.9	380	5.0	974	4.3	5～9
149		220		66		219		10
142		205		76		216		11
156		207		71		243		12
145		214		44		213		13
153		189		67		206		14
745	4.9	1,035	6.3	324	4.3	1,097	4.8	10～14
2,192	14.4	2,951	17.9	1,031	13.6	2,910	12.8	年少人口計
142		194		66		204		15
158		184		71		252		16
155		178		76		237		17
151		158		62		221		18
168		161		77		240		19
774	5.1	875	5.3	352	4.7	1,154	5.1	15～19
166		161		75		199		20
173		134		71		191		21
164		166		86		200		22
186		168		75		189		23
186		151		78		153		24
875	5.7	780	4.7	385	5.1	932	4.1	20～24
154		145		71		181		25
145		170		61		152		26
163		186		67		194		27
147		181		77		187		28
156		198		77		154		29
765	5.0	880	5.4	353	4.7	868	3.8	25～29
147		206		94		219		30
141		229		92		187		31
173		216		87		205		32
190		234		89		257		33
176		228		93		223		34
827	5.4	1,113	6.8	455	6.0	1,091	4.8	30～34
165		209		65		228		35
217		244		88		226		36
183		216		98		281		37
214		241		92		244		38
229		242		83		309		39
1,008	6.6	1,152	7.0	426	5.6	1,288	5.6	35～39
202		287		87		290		40
252		270		94		296		41
249		282		87		372		42
233		301		110		349		43
258		308		85		319		44
1,194	7.8	1,448	8.8	463	6.1	1,626	7.1	40～44
250		317		103		351		45
224		283		102		327		46
194		238		103		284		47
180		228		78		298		48
183		235		77		281		49
1,031	6.8	1,301	7.9	463	6.1	1,541	6.8	45～49

§2 人口

(单位：人，%)

区 分	倉敷地区	構成比	水島地区	構成比	児島地区	構成比	玉島地区	構成比
50	2,646		1,089		936		866	
51	2,046		815		657		682	
52	2,389		1,010		912		840	
53	2,324		992		892		782	
54	2,203		943		769		688	
50～54	11,608	5.8	4,849	5.5	4,166	6.0	3,858	6.0
55	2,110		988		800		738	
56	1,872		918		731		677	
57	1,977		878		767		721	
58	2,118		976		826		715	
59	2,078		957		780		720	
55～59	10,155	5.1	4,717	5.3	3,904	5.6	3,571	5.6
60	2,039		992		744		668	
61	2,155		1,055		847		712	
62	2,076		1,055		833		708	
63	2,013		1,063		847		657	
64	2,260		1,203		952		729	
60～64	10,543	5.3	5,368	6.0	4,223	6.0	3,474	5.4
生産年齢人口計	120,758	60.8	53,864	60.5	39,422	56.4	37,031	57.7
65	2,252		1,235		961		707	
66	2,483		1,336		1,128		858	
67	2,577		1,334		1,227		834	
68	2,901		1,533		1,430		1,028	
69	3,020		1,524		1,495		1,114	
65～69	13,233	6.7	6,962	7.8	6,241	8.9	4,541	7.1
70	2,877		1,445		1,406		1,011	
71	1,845		950		844		730	
72	2,018		972		933		797	
73	2,317		1,054		1,061		929	
74	2,089		1,110		1,003		885	
70～74	11,146	5.6	5,531	6.2	5,247	7.5	4,352	6.8
75	2,158		1,018		1,014		903	
76	2,196		1,078		1,024		898	
77	1,636		822		825		700	
78	1,600		710		716		601	
79	1,532		707		727		709	
75～79	9,122	4.6	4,335	4.9	4,306	6.2	3,811	5.9
80	1,636		748		772		703	
81	1,553		690		795		623	
82	1,404		591		644		581	
83	1,309		476		547		483	
84	1,252		539		543		507	
80～84	7,154	3.6	3,044	3.4	3,301	4.7	2,897	4.5
85	1,133		460		558		480	
86	1,067		466		515		443	
87	804		329		362		338	
88	751		325		384		301	
89	663		261		311		314	
85～89	4,418	2.2	1,841	2.1	2,130	3.0	1,876	2.9
90	535		234		223		225	
91	512		205		212		220	
92	377		148		166		177	
93	254		124		140		137	
94	234		113		115		118	
90～94	1,912	1.0	824	0.9	856	1.2	877	1.4
95	175		88		80		89	
96	126		52		80		69	
97	114		58		49		42	
98	57		26		28		41	
99	44		20		26		11	
95～99	516	0.3	244	0.3	263	0.4	252	0.4
100歳以上	88	0.0	45	0.1	43	0.1	40	0.1
老年人口計	47,589	23.9	22,826	25.7	22,387	32.0	18,646	29.1

§2 人口

(平成29年9月末日現在)

庄地区	構成比	茶屋町地区	構成比	船穂地区	構成比	真備地区	構成比	区分
155		225		106		244		50
123		174		74		175		51
138		190		94		275		52
158		165		82		211		53
145		193		91		207		54
719	4.7	947	5.8	447	5.9	1,112	4.9	50～54
159		190		86		220		55
137		138		80		224		56
171		189		72		227		57
172		174		80		288		58
175		147		92		242		59
814	5.3	838	5.1	410	5.4	1,201	5.3	55～59
171		157		91		272		60
211		144		79		296		61
182		134		103		288		62
175		125		93		278		63
197		162		115		342		64
936	6.1	722	4.4	481	6.4	1,476	6.5	60～64
8,943	58.7	10,056	61.2	4,235	56.0	12,289	53.9	生産年齢人口計
197		155		105		408		65
248		199		119		412		66
221		170		114		415		67
291		181		120		507		68
303		204		154		541		69
1,260	8.3	909	5.5	612	8.1	2,283	10.0	65～69
270		213		109		477		70
169		123		95		333		71
186		137		102		317		72
214		161		123		400		73
188		161		102		362		74
1,027	6.7	795	4.8	531	7.0	1,889	8.3	70～74
170		167		77		409		75
191		159		107		380		76
124		138		75		260		77
98		96		76		222		78
100		109		63		223		79
683	4.5	669	4.1	398	5.3	1,494	6.6	75～79
108		107		80		241		80
114		120		79		225		81
94		113		65		167		82
81		90		71		168		83
94		83		59		149		84
491	3.2	513	3.1	354	4.7	950	4.2	80～84
96		81		65		139		85
94		101		59		125		86
69		67		47		128		87
71		58		36		96		88
69		58		30		99		89
399	2.6	365	2.2	237	3.1	587	2.6	85～89
42		46		43		75		90
53		32		28		93		91
34		18		17		50		92
28		28		17		41		93
22		16		14		37		94
179	1.2	140	0.9	119	1.6	296	1.3	90～94
16		18		17		32		95
14		12		6		13		96
9		2		7		23		97
3		3		6		15		98
6		3		6		9		99
48	0.3	38	0.2	42	0.6	92	0.4	95～99
9	0.1	8	0.0	4	0.1	16	0.1	100歳以上
4,096	26.9	3,437	20.9	2,297	30.4	7,607	33.4	老年人口計

資料 市民局市民生活部市民課「住民基本台帳」

§2 人口

18 人 口

(単位：人)

区 分	自 然 動 態						増 減	婚 姻	離 婚	死 産
	出 生		死 亡		増 減					
	男	女	男	女						
平成3年	4,450	2,369	2,081	2,728	1,460	1,268	1,722	2,609	598	216
4	4,559	2,411	2,148	2,847	1,530	1,317	1,712	2,618	646	186
5	4,416	2,297	2,119	3,025	1,581	1,444	1,391	2,859	688	182
6	4,827	2,524	2,303	2,889	1,569	1,320	1,938	2,865	692	162
7	4,668	2,413	2,255	2,926	1,553	1,373	1,742	2,938	745	154
8	4,731	2,428	2,303	2,923	1,621	1,302	1,808	3,032	780	140
9	4,823	2,482	2,341	2,928	1,599	1,329	1,895	2,928	764	156
10	4,989	2,558	2,431	2,964	1,602	1,362	2,025	2,886	885	138
11	4,762	2,451	2,311	3,200	1,718	1,482	1,562	2,767	925	142
12	4,878	2,502	2,376	3,016	1,616	1,400	1,862	2,841	962	136
13	4,894	2,505	2,389	3,177	1,713	1,464	1,717	2,896	1,129	137
14	4,644	2,339	2,305	3,205	1,721	1,484	1,439	2,732	1,048	153
15	4,583	2,337	2,246	3,264	1,753	1,511	1,319	2,650	1,013	131
16	4,489	2,318	2,171	3,350	1,797	1,553	1,139	2,482	883	118
17	4,385	2,337	2,048	3,598	1,924	1,674	787	2,681	923	135
18	4,614	2,332	2,282	3,678	1,951	1,727	936	2,826	971	140
19	4,732	2,523	2,209	3,779	2,034	1,745	953	2,843	952	101
20	4,737	2,420	2,317	3,968	2,124	1,844	769	2,862	931	106
21	4,682	2,386	2,296	3,983	2,135	1,848	699	2,818	949	127
22	4,619	2,441	2,178	4,161	2,188	1,973	458	2,837	983	107
23	4,783	2,527	2,256	4,108	2,129	1,979	675	2,662	880	123
24	4,492	2,285	2,207	4,429	2,251	2,178	63	2,664	888	106
25	4,561	2,308	2,253	4,453	2,321	2,132	108	2,812	1202	107
26	4,536	2,319	2,217	4,475	2,331	2,144	61	2,647	853	91
27	4,419	2,262	2,157	4,489	2,379	2,110	70	2,659	865	86
28	4,423	2,179	2,244	4,532	2,387	2,145	109	2,619	883	113
29	4,305	2,212	2,093	4,687	2,406	2,281	382	2,470	895	79
平成29年1月	388	190	198	510	253	257	122	203	66	4
2月	300	146	154	392	205	187	92	206	56	7
3月	372	186	186	449	222	227	77	252	111	10
4月	362	190	172	324	155	169	38	174	66	7
5月	389	217	172	427	216	211	38	182	66	7
6月	363	188	175	318	150	168	45	175	74	10
7月	348	180	168	360	181	179	12	241	72	3
8月	380	189	191	353	189	164	27	208	70	5
9月	337	153	184	339	186	153	2	189	65	4
10月	367	210	157	404	225	179	37	184	82	8
11月	354	190	164	441	228	213	87	244	85	6
12月	345	173	172	370	196	174	25	212	82	8

- 注) 1 自然動態・婚姻・離婚・死産については、市に届出のあったものを集計
 2 社会動態は住民基本台帳法届出数(住民基本台帳法改正施行日である平成24年7月9日より前は日本人のみ。以後は外国人も含む。)
 3 月別転出数の合計と年間転出数は、集計時期の違いにより一致しない。

§2 人口

動 態

(単位：人)

区 分	社 会 動 態						増 減
	転 入			転 出			
	県内	県外		県内	県外		
平成3年	14,755	5,638	9,117	15,250	5,892	9,358	495
4	14,383	5,507	8,876	14,813	5,887	8,926	430
5	15,103	5,470	9,633	14,800	5,764	9,036	303
6	14,540	5,690	8,850	15,191	6,131	9,060	651
7	14,958	5,635	9,323	15,266	6,038	9,228	308
8	14,944	6,159	8,785	15,300	6,264	9,036	356
9	14,815	6,081	8,734	15,256	6,177	9,079	441
10	14,313	5,722	8,591	14,584	5,708	8,876	271
11	14,350	5,693	8,657	14,765	5,615	9,150	415
12	13,964	5,476	8,488	14,729	5,817	8,912	765
13	14,363	5,942	8,421	14,553	5,619	8,934	190
14	13,965	5,752	8,213	14,206	5,614	8,592	241
15	13,922	5,732	8,190	14,134	5,553	8,581	212
16	13,953	5,728	8,225	13,369	5,353	8,016	584
17	13,370	5,355	8,015	13,193	5,298	7,895	177
18	14,079	5,865	8,214	13,697	5,521	8,176	382
19	13,979	5,709	8,270	13,656	5,450	8,206	323
20	13,321	7,723	5,598	12,992	7,810	5,182	329
21	12,922	5,365	7,557	12,950	5,315	7,635	28
22	11,931	5,337	6,594	11,958	4,942	7,016	27
23	12,695	5,304	7,391	11,878	4,827	7,051	817
24	13,471	5,609	7,862	12,465	4,846	7,619	1,006
25	13,685	5,516	8,169	13,206	4,931	8,275	479
26	13,591	5,586	8,005	13,275	5,012	8,263	316
27	13,932	5,395	8,537	13,458	5,028	8,429	474
28	13,660	5,521	8,139	r12,985	r5,119	r7,866	r675
29	13,754	5,356	8,398	13,245	5,234	8,011	509
平成29年1月	839	366	473	884	425	459	45
2月	898	383	515	903	398	505	5
3月	2,733	985	1,748	3,491	1,164	2,327	758
4月	1,710	576	1,134	1,199	400	799	511
5月	1,060	389	671	875	385	490	185
6月	1,025	378	647	861	375	486	164
7月	884	360	524	892	361	531	8
8月	984	433	551	908	327	581	76
9月	769	300	469	805	301	504	36
10月	1,085	389	696	803	356	447	282
11月	900	446	454	836	409	427	64
12月	867	351	516	803	336	467	64

資料 市民局市民生活部市民課
倉敷市保健所保健課

19 町(丁)別, 世帯数

(単位:人)

区 分	平成24年		平成25年		平成26年	
	世帯数	人 口	世帯数	人 口	世帯数	人 口
総 数	198,132	482,484	200,215	483,265	201,861	483,526
東地区	2,011	3,900	2,037	3,905	2,046	3,909
東 町	223	458	218	440	207	435
本 町	191	381	193	377	181	361
阿知1丁目	88	146	114	179	109	165
阿知2丁目	258	485	255	477	255	457
阿知3丁目	281	544	278	540	273	519
鶴形1丁目	401	775	410	773	398	746
鶴形2丁目	158	311	155	320	207	431
美和1丁目	233	435	233	437	236	442
美和2丁目	178	365	181	362	180	353
西地区	2,682	6,298	2,700	6,380	2,722	6,431
船倉町	198	410	196	410	193	385
向 山	162	312	156	297	151	286
中央1丁目	236	448	231	440	237	453
中央2丁目	209	438	214	453	207	443
新 田	1,877	4,690	1,903	4,780	1,934	4,864
老松地区	7,032	15,565	7,093	15,595	7,182	15,665
川西町	451	827	468	835	506	869
稻荷町	456	1,056	461	1,041	466	1,044
南 町	358	714	363	730	377	736
石見町	303	547	295	520	281	483
白楽町	1,612	3,712	1,599	3,627	1,637	3,696
老松町1丁目	314	655	305	639	309	643
老松町2丁目	298	652	306	672	304	671
老松町3丁目	695	1,374	686	1,362	675	1,342
老松町4丁目	293	589	334	683	328	677
老松町5丁目	354	900	367	908	379	942
田ノ上	851	2,156	856	2,152	878	2,194
田ノ上新町	90	206	97	222	97	220
日吉町	957	2,177	956	2,204	945	2,148
大高地区	13,557	34,220	13,760	34,515	13,951	34,742
沖	536	1,362	559	1,413	574	1,457
沖新町	563	1,456	570	1,440	563	1,382
堀 南	1,099	2,862	1,069	2,730	1,090	2,723
西中新田	1,508	3,716	1,512	3,759	1,545	3,819
笹 沖	2,697	6,611	2,711	6,609	2,733	6,606
吉 岡	580	1,561	598	1,592	611	1,625
浦 田	149	357	164	381	161	363
福 井	1,110	2,789	1,118	2,764	1,129	2,799
東富井	1,019	2,514	1,021	2,510	1,027	2,492
西富井	1,499	3,597	1,574	3,785	1,571	3,757
上富井	1,571	4,084	1,592	4,120	1,623	4,149
四十瀬	1,226	3,311	1,272	3,412	1,324	3,570

§2 人口

及び人口

(9月末日現在)

平成27年		平成28年		平成29年		区 分
世帯数	人 口	世帯数	人 口	世帯数	人 口	町 名
203,950	483,780	206,183	484,056	208,116	483,776	総 数
2,081	3,973	2,079	3,954	2,061	3,926	東地区
207	427	207	432	204	437	東 町
180	360	180	355	174	343	本 町
83	143	80	134	81	135	阿知1丁目
306	550	303	550	297	538	阿知2丁目
280	527	285	517	276	496	阿知3丁目
396	721	389	724	394	722	鶴形1丁目
212	451	208	439	201	435	鶴形2丁目
228	428	239	439	236	432	美和1丁目
189	366	188	364	198	388	美和2丁目
2,758	6,464	2,823	6,530	2,854	6,551	西地区
189	369	184	350	179	336	船倉町
151	281	152	274	157	274	向 山
237	448	236	445	228	439	中央1丁目
206	433	204	408	207	423	中央2丁目
1,975	4,933	2,047	5,053	2,083	5,079	新 田
7,279	15,652	7,369	15,742	7,458	15,883	老松地区
522	870	522	876	509	856	川西町
489	1,077	481	1,061	475	1,044	稻荷町
373	723	374	727	362	703	南 町
254	432	241	403	234	401	石見町
1,662	3,717	1,702	3,828	1,695	3,832	白楽町
338	700	348	729	345	719	老松町1丁目
305	667	300	648	301	634	老松町2丁目
700	1,355	668	1,284	730	1,405	老松町3丁目
334	677	349	697	356	702	老松町4丁目
379	939	419	1,006	462	1,108	老松町5丁目
900	2,200	940	2,246	982	2,286	田ノ上
93	214	97	205	96	200	田ノ上新町
930	2,081	928	2,032	911	1,993	日吉町
14,230	35,201	14,446	35,312	14,644	35,554	大高地区
604	1,501	602	1,475	606	1,470	沖
578	1,398	593	1,404	584	1,404	沖新町
1,091	2,726	1,079	2,680	1,070	2,644	堀 南
1,606	3,963	1,695	4,097	1,738	4,218	西中新田
2,735	6,569	2,725	6,466	2,732	6,379	笹 沖
631	1,667	649	1,710	656	1,717	吉 岡
163	377	169	379	183	385	浦 田
1,129	2,790	1,130	2,741	1,131	2,732	福 井
1,067	2,583	1,089	2,611	1,143	2,720	東富井
1,592	3,779	1,624	3,842	1,625	3,816	西富井
1,667	4,187	1,695	4,164	1,760	4,267	上富井
1,367	3,661	1,396	3,743	1,416	3,802	四十瀬

19 町(丁)別, 世帯数

(単位:人)

区 分 町 名	平成24年		平成25年		平成26年	
	世帯数	人 口	世帯数	人 口	世帯数	人 口
万寿地区	11,050	25,845	11,149	25,945	11,246	26,103
大 内	987	2,452	1,017	2,505	1,036	2,510
川 入	1,156	2,549	1,180	2,601	1,178	2,595
寿 町	144	307	174	352	190	396
北浜町	315	658	321	670	312	646
日ノ出町1丁目	248	560	264	568	262	556
日ノ出町2丁目	347	731	342	706	352	717
浜ノ茶屋	266	601	263	596	263	609
浜ノ茶屋1丁目	439	1,036	444	1,028	437	1,009
浜ノ茶屋2丁目	307	699	297	677	296	676
浜町1丁目	422	974	435	987	432	978
浜町2丁目	409	966	404	945	416	980
昭和1丁目	363	734	364	741	373	735
昭和2丁目	329	618	327	617	320	623
幸 町	731	1,503	715	1,481	722	1,478
大 島	1,401	3,155	1,399	3,173	1,424	3,238
福 島	1,890	4,848	1,896	4,825	1,916	4,872
平 田	1,296	3,454	1,307	3,473	1,317	3,485
中洲地区	12,157	30,052	12,408	30,350	12,467	30,310
安 江	1,449	3,680	1,476	3,699	1,483	3,668
八王寺町	726	1,720	734	1,730	755	1,790
酒 津	1,349	3,201	1,348	3,157	1,327	3,058
水 江	2,036	5,130	2,085	5,197	2,111	5,268
中 島	6,597	16,321	6,765	16,567	6,791	16,526
粒江地区	2,635	6,790	2,678	6,822	2,742	6,942
黒 石	145	406	146	402	152	410
八軒屋	242	556	252	573	260	605
粒 浦	751	2,162	785	2,225	800	2,275
東粒浦	277	700	269	669	274	675
粒 江	809	2,149	815	2,153	843	2,195
粒江団地	411	817	411	800	413	782
帯江地区	4,957	12,290	5,068	12,440	5,146	12,596
羽 島	1,273	2,833	1,346	2,950	1,354	2,987
二日市	531	1,344	541	1,367	541	1,375
加須山	791	2,109	792	2,111	822	2,173
倉敷八イツ	304	677	299	670	299	663
有 城	590	1,481	609	1,492	612	1,493
亀 山	767	1,944	784	1,966	793	1,961
帯 高	701	1,902	697	1,884	725	1,944
中庄地区	7,323	16,595	7,454	16,713	7,535	16,706
黒 崎	483	1,210	497	1,228	505	1,222
中 庄	3,823	8,766	3,921	8,865	3,995	8,908
鳥 羽	780	1,706	775	1,690	769	1,678
徳 芳	1,053	2,256	1,079	2,267	1,087	2,266
中庄団地	1,184	2,657	1,182	2,663	1,179	2,632

§2 人口

及び人口

(9月末日現在)

平成27年		平成28年		平成29年		区 分 町 名
世帯数	人 口	世帯数	人 口	世帯数	人 口	
11,437	26,213	11,611	26,392	11,807	26,553	万寿地区
1,056	2,552	1,070	2,571	1,122	2,681	大 内
1,209	2,628	1,219	2,613	1,196	2,542	川 入
188	392	183	378	179	372	寿 町
311	629	320	633	325	630	北浜町
261	543	261	544	256	534	日ノ出町1丁目
355	723	369	750	382	771	日ノ出町2丁目
259	602	266	591	269	588	浜ノ茶屋
438	997	426	964	444	978	浜ノ茶屋1丁目
290	649	284	614	280	602	浜ノ茶屋2丁目
444	997	441	988	453	1,016	浜町1丁目
429	994	435	1,006	432	986	浜町2丁目
381	727	381	730	389	731	昭和1丁目
321	611	314	594	330	611	昭和2丁目
764	1,529	762	1,515	789	1,539	幸 町
1,463	3,275	1,482	3,308	1,513	3,369	大 島
1,933	4,852	1,960	4,892	1,970	4,895	福 島
1,335	3,513	1,438	3,701	1,478	3,708	平 田
12,639	30,470	12,897	30,659	13,072	30,680	中洲地区
1,500	3,682	1,535	3,707	1,534	3,655	安 江
753	1,772	757	1,748	749	1,689	八王寺町
1,349	3,090	1,395	3,167	1,401	3,127	酒 津
2,123	5,288	2,158	5,258	2,180	5,209	水 江
6,914	16,638	7,052	16,779	7,208	17,000	中 島
2,755	6,948	2,779	6,957	2,793	6,929	粒江地区
153	397	158	401	158	397	黒 石
256	595	249	571	249	563	八軒屋
818	2,322	827	2,353	837	2,361	粒 浦
267	668	272	669	272	652	東粒浦
856	2,210	871	2,205	876	2,216	粒 江
405	756	402	758	401	740	粒江団地
5,160	12,618	5,250	12,736	5,271	12,729	帯江地区
1,364	3,007	1,400	3,091	1,400	3,084	羽 島
542	1,369	553	1,360	581	1,416	二日市
843	2,214	859	2,249	863	2,269	加須山
295	645	303	654	300	647	倉敷八イツ
593	1,462	598	1,466	586	1,438	有 城
786	1,943	795	1,945	784	1,898	亀 山
737	1,978	742	1,971	757	1,977	帯 高
7,585	16,656	7,718	16,738	7,838	16,789	中庄地区
505	1,196	504	1,183	517	1,220	黒 崎
4,051	8,965	4,141	9,078	4,227	9,123	中 庄
775	1,659	777	1,630	801	1,648	鳥 羽
1,088	2,257	1,140	2,299	1,165	2,322	徳 芳
1,166	2,579	1,156	2,548	1,128	2,476	中庄団地

§2 人口

19 町(丁)別, 世帯数

(単位:人)

区 分 町 名	平成24年		平成25年		平成26年	
	世帯数	人 口	世帯数	人 口	世帯数	人 口
菅生地区	4,962	11,284	5,047	11,325	5,075	11,299
西坂	975	2,467	998	2,487	999	2,460
生坂	799	2,103	804	2,081	833	2,111
三田	344	789	347	785	346	770
浅原	236	555	240	563	238	545
西岡	770	1,796	778	1,816	789	1,822
宮前	1,196	2,351	1,217	2,349	1,210	2,351
青江	524	919	542	931	533	916
祐安	118	304	121	313	127	324
豊洲地区	1,950	5,584	1,987	5,632	2,027	5,733
中帯江	374	1,018	371	1,015	380	1,057
五日市	464	1,209	478	1,216	482	1,206
西田	390	1,153	402	1,181	415	1,225
早高	502	1,560	511	1,567	522	1,602
高須賀	220	644	225	653	228	643
西阿知地区	5,956	15,708	6,097	15,907	6,253	16,174
西阿知町	2,478	6,418	2,560	6,507	2,650	6,626
西阿知町西原	1,579	4,159	1,584	4,118	1,620	4,164
片島町	1,243	3,482	1,272	3,586	1,305	3,697
西阿知町新田	656	1,649	681	1,696	678	1,687
藤戸地区	3,214	8,334	3,266	8,387	3,288	8,435
藤戸町天城	1,855	4,795	1,902	4,887	1,935	4,968
天城台1丁目	112	269	110	257	107	245
天城台2丁目	108	250	110	250	110	248
天城台3丁目	117	294	116	288	116	292
天城台4丁目	138	325	138	321	134	308
藤戸町藤戸	884	2,401	890	2,384	886	2,374
水島地区	6,320	12,831	6,238	12,553	6,105	12,230
水島海岸通1丁目	3	6	3	6	2	2
水島海岸通2丁目	-	-	-	-	-	-
水島海岸通3丁目	-	-	-	-	-	-
水島海岸通4丁目	-	-	-	-	-	-
水島海岸通5丁目	-	-	-	-	-	-
水島川崎通1丁目	126	285	124	283	121	274
水島中通1丁目	1	1	1	1	1	1
水島中通2丁目	-	-	-	-	-	-
水島中通3丁目	-	-	-	-	-	-
水島中通4丁目	-	-	-	-	-	-
水島福崎町	21	32	18	28	17	27
水島西通1丁目	10	18	8	14	7	12
水島西通2丁目	-	-	-	-	-	-
水島東千鳥町	104	187	102	181	101	173
水島西千鳥町	308	564	297	543	291	533
水島相生町	269	635	286	653	281	644
水島東常盤町	186	358	190	360	178	336
水島西常盤町	172	341	166	330	159	317
水島東栄町	112	222	108	214	104	206
水島西栄町	210	401	208	392	206	374

§2 人口

及び人口

(9月末日現在)

平成27年		平成28年		平成29年		区 分 町 名
世帯数	人 口	世帯数	人 口	世帯数	人 口	
5,106	11,260	5,159	11,294	5,207	11,291	菅生地区
1,012	2,458	1,023	2,456	1,028	2,457	西 坂
842	2,116	835	2,092	844	2,106	生 坂
342	754	345	746	349	753	三 田
235	539	234	530	228	518	浅 原
798	1,834	823	1,874	826	1,877	西 岡
1,222	2,335	1,225	2,322	1,253	2,310	宮 前
524	889	535	912	542	914	青 江
131	335	139	362	137	356	祐 安
2,068	5,813	2,097	5,847	2,123	5,853	豊洲地区
386	1,065	385	1,045	381	1,014	中帯江
480	1,186	487	1,198	490	1,192	五日市
431	1,278	431	1,281	443	1,305	西 田
529	1,622	546	1,655	558	1,677	早 高
242	662	248	668	251	665	高須賀
6,433	16,542	6,603	16,895	6,898	17,482	西阿知地区
2,745	6,867	2,774	6,907	2,915	7,173	西阿知町
1,620	4,107	1,668	4,178	1,743	4,311	西阿知町西原
1,376	3,884	1,454	4,105	1,515	4,269	片島町
692	1,684	707	1,705	725	1,729	西阿知町新田
3,339	8,536	3,373	8,566	3,371	8,508	藤戸地区
1,973	5,067	2,003	5,128	2,012	5,123	藤戸町天城
108	241	107	230	104	221	天城台1丁目
109	244	109	247	107	240	天城台2丁目
118	292	117	280	115	274	天城台3丁目
133	304	138	310	138	306	天城台4丁目
898	2,388	899	2,371	895	2,344	藤戸町藤戸
6,071	11,972	6,073	11,878	6,029	11,668	水島地区
1	1	1	1	2	2	水島海岸通1丁目
-	-	-	-	-	-	水島海岸通2丁目
-	-	-	-	-	-	水島海岸通3丁目
-	-	-	-	-	-	水島海岸通4丁目
-	-	-	-	-	-	水島海岸通5丁目
118	263	118	253	118	250	水島川崎通1丁目
1	1	1	1	1	1	水島中通1丁目
-	-	-	-	-	-	水島中通2丁目
-	-	-	-	-	-	水島中通3丁目
-	-	-	-	-	-	水島中通4丁目
17	27	16	27	15	25	水島福崎町
7	12	7	12	7	12	水島西通1丁目
-	-	-	-	-	-	水島西通2丁目
107	186	109	182	111	184	水島東千鳥町
287	517	285	492	283	486	水島西千鳥町
284	632	287	646	298	655	水島相生町
175	330	168	316	170	317	水島東常盤町
157	303	151	280	139	253	水島西常盤町
108	208	101	197	99	188	水島東栄町
214	384	207	372	203	355	水島西栄町

§2 人口

19 町(丁)別, 世帯数

(単位:人)

区 分 町 名	平成24年		平成25年		平成26年	
	世帯数	人 口	世帯数	人 口	世帯数	人 口
水島東弥生町	180	390	184	375	179	364
水島西弥生町	217	451	217	426	210	419
水島東寿町	188	252	205	267	186	249
水島西寿町	67	179	75	193	76	188
水島東川町	171	371	170	356	171	349
水島南緑町	175	366	172	347	164	343
水島北緑町	111	210	109	210	110	199
水島南瑞穂町	216	434	212	419	213	415
水島北瑞穂町	119	262	117	268	118	269
水島南春日町	170	396	163	373	159	355
水島北春日町	178	369	176	362	175	347
水島南幸町	419	612	386	576	343	514
水島北幸町	6	6	6	6	8	8
水島青葉町	143	320	160	358	160	357
水島高砂町	59	72	25	37	16	29
神田1丁目	462	947	477	963	489	985
神田2丁目	363	821	345	782	349	783
神田3丁目	529	1,268	526	1,260	524	1,243
神田4丁目	236	531	228	497	220	467
水島明神町	134	290	131	283	131	278
水島南亀島町	292	557	307	565	309	563
水島北亀島町	363	677	336	625	327	607
福田地区	17,517	41,957	17,713	42,066	17,919	42,244
福田町浦田	1,092	2,671	1,107	2,660	1,131	2,719
福田町福田	1,081	2,506	1,093	2,497	1,098	2,511
福田町古新田	2,434	6,431	2,495	6,484	2,599	6,677
北畝1丁目	820	1,725	834	1,743	814	1,723
北畝2丁目	626	1,309	609	1,290	621	1,295
北畝3丁目	298	699	290	688	303	761
北畝4丁目	526	1,259	520	1,234	528	1,251
北畝5丁目	677	1,707	693	1,718	669	1,653
北畝6丁目	732	1,821	746	1,820	742	1,783
北畝7丁目	261	644	272	648	292	700
中畝1丁目	222	420	216	422	221	413
中畝2丁目	458	1,086	449	1,062	466	1,090
中畝3丁目	350	779	372	806	385	829
中畝4丁目	438	982	463	1,043	473	1,084
中畝5丁目	382	787	391	796	379	764
中畝6丁目	85	206	86	201	86	202
中畝7丁目	302	664	312	702	314	692
中畝8丁目	351	854	342	837	341	819
中畝9丁目	189	400	197	450	210	467
中畝10丁目	239	548	249	555	254	561
福田町東塚	5	15	5	15	6	17
東塚1丁目	147	370	149	375	159	397
東塚2丁目	302	704	310	719	315	721
東塚3丁目	521	1,177	533	1,192	536	1,176
東塚4丁目	499	1,309	536	1,402	522	1,370
東塚5丁目	364	863	358	865	352	837
東塚6丁目	145	333	163	383	176	413
東塚7丁目	206	443	210	433	192	391

§2 人口

及び人口

(9 月末日現在)

平成27年		平成28年		平成29年		区 分 町 名
世帯数	人 口	世帯数	人 口	世帯数	人 口	
176	358	177	356	176	356	水島東弥生町
211	401	209	400	205	395	水島西弥生町
168	229	164	221	161	218	水島東寿町
73	176	73	167	63	138	水島西寿町
169	351	172	340	174	349	水島東川町
160	338	160	332	161	317	水島南緑町
108	192	112	194	105	183	水島北緑町
206	397	205	384	209	389	水島南瑞穂町
120	256	120	254	119	250	水島北瑞穂町
153	343	156	354	155	344	水島南春日町
166	330	169	336	167	330	水島北春日町
331	478	302	451	306	443	水島南幸町
8	8	6	6	8	8	水島北幸町
160	336	161	349	155	358	水島青葉町
16	29	17	30	17	29	水島高砂町
489	999	500	1,004	505	1,006	神田 1 丁目
376	818	386	826	390	823	神田 2 丁目
533	1,227	544	1,250	543	1,229	神田 3 丁目
219	435	221	450	239	463	神田 4 丁目
134	284	137	280	128	265	水島明神町
302	537	311	536	291	517	水島南亀島町
317	586	320	579	306	530	水島北亀島町
18,130	42,193	18,188	42,044	18,307	41,939	福田地区
1,126	2,680	1,137	2,656	1,113	2,572	福田町浦田
1,103	2,503	1,113	2,546	1,133	2,623	福田町福田
2,672	6,747	2,719	6,822	2,787	6,922	福田町古新田
827	1,723	797	1,662	797	1,672	北畝 1 丁目
614	1,272	627	1,275	625	1,284	北畝 2 丁目
329	837	350	901	369	934	北畝 3 丁目
547	1,292	560	1,305	558	1,274	北畝 4 丁目
680	1,683	683	1,647	681	1,626	北畝 5 丁目
760	1,776	755	1,758	780	1,777	北畝 6 丁目
301	699	294	676	298	665	北畝 7 丁目
221	411	212	399	207	376	中畝 1 丁目
455	1,075	467	1,068	478	1,101	中畝 2 丁目
400	839	388	833	389	828	中畝 3 丁目
473	1,065	464	1,043	499	1,107	中畝 4 丁目
362	733	362	719	367	731	中畝 5 丁目
90	214	88	204	88	200	中畝 6 丁目
310	687	306	693	303	665	中畝 7 丁目
356	843	377	864	365	831	中畝 8 丁目
210	476	205	462	204	454	中畝 9 丁目
258	560	263	564	268	566	中畝10丁目
6	17	6	17	5	12	福田町東塚
166	422	173	433	189	469	東塚 1 丁目
320	714	332	744	331	758	東塚 2 丁目
525	1,138	526	1,119	534	1,147	東塚 3 丁目
528	1,328	532	1,329	535	1,312	東塚 4 丁目
368	863	377	885	386	884	東塚 5 丁目
180	422	173	411	171	404	東塚 6 丁目
191	385	199	405	197	392	東塚 7 丁目

§2 人口

19 町(丁)別, 世帯数

(単位:人)

区 分 町 名	平成24年		平成25年		平成26年	
	世帯数	人 口	世帯数	人 口	世帯数	人 口
福田町南畝	-	-	-	-	-	-
南畝1丁目	64	124	61	116	67	114
南畝2丁目	98	222	98	225	92	202
南畝3丁目	208	487	201	472	209	479
南畝4丁目	-	-	-	-	-	-
南畝5丁目	189	436	176	408	185	413
南畝6丁目	92	187	89	186	91	185
南畝7丁目	100	209	100	201	105	198
福田町松江	-	-	-	-	-	-
松江1丁目	113	269	108	256	110	258
松江2丁目	23	44	25	51	21	47
松江3丁目	168	406	152	374	151	369
松江4丁目	23	54	23	55	21	51
潮通1丁目	-	-	-	-	-	-
潮通2丁目	-	-	-	-	-	-
潮通3丁目	-	-	-	-	-	-
福田町広江	5	16	5	16	6	16
広江1丁目	255	641	257	625	274	658
広江2丁目	352	901	358	910	372	935
広江3丁目	278	717	251	676	239	651
広江4丁目	-	-	-	-	-	-
広江5丁目	189	524	198	530	195	513
広江6丁目	260	635	270	632	273	631
広江7丁目	679	1,751	674	1,690	669	1,653
広江8丁目	225	637	226	631	220	602
呼松町	-	-	-	-	-	-
呼松1丁目	159	354	158	346	156	341
呼松2丁目	151	332	147	324	144	312
呼松3丁目	134	299	136	302	135	300
連島地区	14,657	34,758	14,833	34,787	15,109	35,042
連島町連島	2,876	7,516	2,865	7,424	2,889	7,367
連島町亀島新田	229	562	223	548	227	544
連島町西之浦	1,952	4,371	1,959	4,352	1,968	4,292
連島町鶴新田	3,955	10,280	4,026	10,289	4,129	10,426
連島町矢柄	805	1,814	813	1,791	808	1,741
鶴の浦1丁目	876	876	891	891	913	913
鶴の浦2丁目	24	33	25	34	22	31
鶴の浦3丁目	196	673	257	885	330	1,154
連島1丁目	499	1,108	515	1,119	521	1,148
連島2丁目	419	924	414	921	413	920
連島3丁目	166	344	174	349	179	353
連島4丁目	67	170	69	176	70	175
連島5丁目	129	315	141	329	146	333
連島中央1丁目	334	812	332	803	326	775
連島中央2丁目	225	518	218	496	212	476
連島中央3丁目	233	505	223	484	229	488
連島中央4丁目	334	822	345	825	373	857
連島中央5丁目	487	1,135	485	1,118	494	1,120
亀島1丁目	500	1,152	500	1,128	497	1,109
亀島2丁目	351	828	358	825	363	820

§2 人口

及び人口

(9月末日現在)

平成27年		平成28年		平成29年		区 分 町 名
世帯数	人 口	世帯数	人 口	世帯数	人 口	
-	-	-	-	-	-	福田町南畝
65	110	66	113	68	112	南畝 1 丁目
96	203	93	189	99	191	南畝 2 丁目
212	471	215	480	218	468	南畝 3 丁目
-	-	-	-	-	-	南畝 4 丁目
191	405	184	396	179	389	南畝 5 丁目
90	182	88	175	87	169	南畝 6 丁目
111	205	101	183	110	198	南畝 7 丁目
-	-	-	-	-	-	福田町松江
113	261	109	256	113	255	松江 1 丁目
24	49	22	48	22	49	松江 2 丁目
148	354	150	347	150	339	松江 3 丁目
22	51	20	42	22	40	松江 4 丁目
-	-	-	-	-	-	潮通 1 丁目
-	-	-	-	-	-	潮通 2 丁目
-	-	-	-	-	-	潮通 3 丁目
6	17	5	16	5	16	福田町広江
286	667	290	673	282	657	広江 1 丁目
382	943	374	912	367	888	広江 2 丁目
226	594	205	538	181	483	広江 3 丁目
-	-	-	-	-	-	広江 4 丁目
196	504	198	508	197	499	広江 5 丁目
275	625	273	617	269	605	広江 6 丁目
664	1,621	661	1,614	644	1,554	広江 7 丁目
222	602	226	591	222	572	広江 8 丁目
-	-	-	-	-	-	呼松町
148	326	148	318	146	307	呼松 1 丁目
138	290	140	281	134	264	呼松 2 丁目
137	309	135	307	135	298	呼松 3 丁目
15,410	35,356	15,593	35,398	15,741	35,361	連島地区
2,907	7,307	2,924	7,249	2,972	7,287	連島町連島
228	546	224	531	231	526	連島町亀島新田
1,968	4,253	1,969	4,180	1,957	4,115	連島町西之浦
4,249	10,537	4,269	10,477	4,318	10,440	連島町鶴新田
814	1,745	812	1,724	824	1,716	連島町矢柄
960	960	1,013	1,013	989	989	鶴の浦 1 丁目
20	28	29	67	61	156	鶴の浦 2 丁目
406	1,416	446	1,574	454	1,632	鶴の浦 3 丁目
521	1,126	525	1,125	520	1,103	連島 1 丁目
422	926	430	935	428	902	連島 2 丁目
180	348	190	350	215	409	連島 3 丁目
69	164	70	173	73	176	連島 4 丁目
149	338	146	346	148	356	連島 5 丁目
325	761	341	779	338	763	連島中央 1 丁目
217	481	225	500	217	489	連島中央 2 丁目
233	481	230	469	222	434	連島中央 3 丁目
376	874	389	879	411	881	連島中央 4 丁目
500	1,131	495	1,098	496	1,081	連島中央 5 丁目
500	1,114	497	1,097	497	1,086	亀島 1 丁目
366	820	369	832	370	820	亀島 2 丁目

§2 人口

19 町(丁)別, 世帯数

(単位:人)

区 分 町 名	平成24年		平成25年		平成26年	
	世帯数	人 口	世帯数	人 口	世帯数	人 口
琴浦地区	9,428	22,272	9,435	22,005	9,460	21,841
児島唐琴町	15	15	17	17	9	9
児島唐琴1丁目	209	473	208	463	205	456
児島唐琴2丁目	129	307	129	304	124	295
児島唐琴3丁目	379	774	378	762	384	755
児島唐琴4丁目	251	595	252	592	244	579
児島田の口	164	359	154	339	164	353
児島田の口1丁目	121	258	121	258	116	250
児島田の口2丁目	283	715	282	714	281	712
児島田の口3丁目	231	484	235	489	228	471
児島田の口4丁目	433	965	438	970	438	947
児島田の口5丁目	363	815	356	777	351	766
児島田の口6丁目	262	640	263	628	259	602
児島田の口7丁目	394	991	407	1,016	424	1,047
児島下の町	3	6	2	5	2	5
児島下の町1丁目	212	524	216	522	212	493
児島下の町2丁目	650	1,547	652	1,499	651	1,501
児島下の町3丁目	417	1,000	413	993	412	963
児島下の町4丁目	835	2,148	833	2,090	825	2,066
児島下の町5丁目	237	422	236	432	238	439
児島下の町6丁目	455	1,071	440	1,033	457	1,074
児島下の町7丁目	267	626	267	627	272	633
児島下の町8丁目	169	355	165	331	170	336
児島下の町9丁目	656	1,417	651	1,401	645	1,380
児島下の町10丁目	585	1,513	585	1,510	601	1,513
児島上の町	43	104	43	101	42	99
児島上の町1丁目	511	1,259	525	1,263	534	1,250
児島上の町2丁目	356	914	358	904	357	902
児島上の町3丁目	252	649	259	657	262	661
児島上の町4丁目	356	842	358	831	365	832
児島白尾	85	218	86	209	84	199
児島由加	105	266	106	268	104	253
児島地区	7,810	19,109	7,856	19,045	7,888	18,972
児島稗田町	2,152	5,213	2,156	5,193	2,173	5,213
児島柳田町	1,834	4,523	1,833	4,468	1,826	4,419
児島小川町	496	1,483	511	1,494	523	1,504
児島小川1丁目	128	239	123	229	118	217
児島小川2丁目	170	409	177	414	188	437
児島小川3丁目	228	516	227	508	222	492
児島小川4丁目	635	1,739	646	1,754	658	1,764
児島小川5丁目	144	324	139	313	139	308
児島小川6丁目	243	556	235	539	228	522
児島小川7丁目	227	527	227	524	223	510
児島小川8丁目	78	184	73	175	84	188
児島小川9丁目	694	1,922	738	2,000	746	1,994
児島小川10丁目	781	1,474	771	1,434	760	1,404

§2 人口

及び人口

(9月末日現在)

平成27年		平成28年		平成29年		区 分 町 名
世帯数	人 口	世帯数	人 口	世帯数	人 口	
9,497	21,658	9,541	21,440	9,547	21,226	琴浦地区
7	7	8	8	9	9	児島唐琴町
203	447	197	433	194	416	児島唐琴1丁目
116	272	117	267	108	254	児島唐琴2丁目
388	750	388	736	382	727	児島唐琴3丁目
246	585	239	565	250	574	児島唐琴4丁目
162	347	158	333	165	344	児島田の口
114	247	117	256	115	250	児島田の口1丁目
276	700	280	691	281	686	児島田の口2丁目
232	471	238	471	240	474	児島田の口3丁目
440	940	431	915	424	902	児島田の口4丁目
346	747	353	737	341	707	児島田の口5丁目
255	593	251	574	250	554	児島田の口6丁目
460	1,095	459	1,072	454	1,059	児島田の口7丁目
2	5	2	5	2	4	児島下の町
216	501	211	482	210	467	児島下の町1丁目
659	1,526	677	1,524	675	1,511	児島下の町2丁目
418	964	420	961	412	940	児島下の町3丁目
834	2,034	857	2,055	864	2,040	児島下の町4丁目
242	439	245	439	252	444	児島下の町5丁目
444	1,033	444	990	449	989	児島下の町6丁目
272	627	277	634	279	635	児島下の町7丁目
170	334	172	329	165	318	児島下の町8丁目
641	1,353	646	1,352	638	1,324	児島下の町9丁目
602	1,483	604	1,468	621	1,470	児島下の町10丁目
42	96	43	96	41	91	児島上の町
526	1,220	520	1,206	523	1,198	児島上の町1丁目
360	896	372	910	371	898	児島上の町2丁目
262	658	262	658	275	679	児島上の町3丁目
369	838	362	834	368	837	児島上の町4丁目
84	194	84	192	84	186	児島白尾
109	256	107	247	105	239	児島由加
7,825	18,721	7,816	18,579	7,808	18,362	児島地区
2,158	5,130	2,151	5,086	2,146	5,048	児島稗田町
1,825	4,364	1,831	4,323	1,823	4,244	児島柳田町
524	1,491	525	1,488	535	1,489	児島小川町
122	221	128	233	127	233	児島小川1丁目
176	420	177	424	171	407	児島小川2丁目
213	469	209	463	208	450	児島小川3丁目
648	1,758	645	1,734	659	1,739	児島小川4丁目
140	307	146	316	143	310	児島小川5丁目
226	511	216	493	221	496	児島小川6丁目
216	487	204	464	204	453	児島小川7丁目
82	190	83	188	81	174	児島小川8丁目
746	1,987	756	2,013	758	2,003	児島小川9丁目
749	1,386	745	1,354	732	1,316	児島小川10丁目

§2 人口

19 町(丁)別, 世帯数

(単位:人)

区 分 町 名	平成24年		平成25年		平成26年	
	世帯数	人 口	世帯数	人 口	世帯数	人 口
味野地区	2,626	5,951	2,624	5,875	2,626	5,826
児島味野	45	90	41	81	42	85
児島味野 1 丁目	237	492	236	486	234	481
児島味野 2 丁目	230	498	236	500	237	491
児島味野 3 丁目	275	577	277	568	285	587
児島味野 4 丁目	298	705	281	666	277	660
児島味野 5 丁目	254	574	259	583	259	566
児島味野 6 丁目	279	628	285	628	270	592
児島駅前 1 丁目	45	120	45	116	47	118
児島駅前 2 丁目	95	251	98	257	103	260
児島駅前 3 丁目	1	4	1	4	-	-
児島駅前 4 丁目	175	426	182	442	188	449
児島味野上 1 丁目	114	284	112	282	111	280
児島味野上 2 丁目	131	309	124	291	123	291
児島味野城 1 丁目	173	358	170	349	170	345
児島味野城 2 丁目	252	584	257	574	258	571
児島味野山田町	14	35	12	32	12	29
児島味野城山	8	16	8	16	10	21
赤崎地区	3,172	7,584	3,216	7,608	3,209	7,498
児島赤崎	2	4	2	5	2	5
児島赤崎 1 丁目	375	888	386	911	386	904
児島赤崎 2 丁目	257	616	265	620	273	614
児島赤崎 3 丁目	301	709	302	700	302	694
児島赤崎 4 丁目	328	752	332	750	342	766
児島阿津 1 丁目	328	742	336	748	340	750
児島阿津 2 丁目	174	402	170	393	165	371
児島阿津 3 丁目	128	314	131	317	131	317
児島元浜町	382	948	383	942	382	915
菰池	-	-	-	-	-	-
菰池 1 丁目	172	436	181	452	174	445
菰池 2 丁目	386	933	380	919	371	895
菰池 3 丁目	339	840	348	851	341	822
下津井地区	2,385	5,562	2,349	5,386	2,331	5,246
大 畠	10	10	8	8	9	9
大畠 1 丁目	314	785	307	769	301	755
大畠 2 丁目	268	621	260	586	262	574
下津井田之浦	1	1	3	3	3	3
下津井田之浦 1 丁目	249	557	249	536	243	516
下津井田之浦 2 丁目	176	434	174	408	168	380
下津井吹上	29	65	29	66	30	67
下津井吹上 1 丁目	204	445	197	427	193	416
下津井吹上 2 丁目	162	373	165	370	164	366
下津井	86	171	82	165	77	155
下津井 1 丁目	269	576	263	560	259	541
下津井 2 丁目	177	423	179	418	181	412
下津井 3 丁目	159	469	157	460	161	457
下津井 4 丁目	145	294	139	288	143	282
下津井 5 丁目	136	338	137	322	137	313

§2 人口

及び人口

(9月末日現在)

平成27年		平成28年		平成29年		区 分 町 名
世帯数	人 口	世帯数	人 口	世帯数	人 口	
2,606	5,756	2,586	5,631	2,565	5,505	味野地区
44	89	46	89	50	91	児島味野
233	468	236	468	225	437	児島味野 1 丁目
236	490	233	483	235	477	児島味野 2 丁目
280	575	265	552	263	536	児島味野 3 丁目
268	643	268	631	271	645	児島味野 4 丁目
263	570	264	563	260	547	児島味野 5 丁目
275	583	278	578	271	559	児島味野 6 丁目
47	122	44	114	45	117	児島駅前 1 丁目
103	259	99	231	96	221	児島駅前 2 丁目
-	-	-	-	-	-	児島駅前 3 丁目
178	435	177	423	174	401	児島駅前 4 丁目
112	283	110	277	113	266	児島味野上 1 丁目
124	290	126	288	128	287	児島味野上 2 丁目
164	337	153	317	152	314	児島味野城 1 丁目
257	562	266	568	262	560	児島味野城 2 丁目
12	29	11	28	10	27	児島味野山田町
10	21	10	21	10	20	児島味野城山
3,203	7,412	3,216	7,422	3,234	7,353	赤崎地区
10	13	12	13	11	12	児島赤崎
377	880	377	881	367	855	児島赤崎 1 丁目
269	614	278	631	276	622	児島赤崎 2 丁目
302	706	306	720	317	746	児島赤崎 3 丁目
336	754	328	741	335	727	児島赤崎 4 丁目
329	714	331	709	334	707	児島阿津 1 丁目
164	374	162	372	167	372	児島阿津 2 丁目
130	313	132	309	126	298	児島阿津 3 丁目
390	907	385	895	392	893	児島元浜町
-	-	-	-	-	-	菰池
181	448	183	450	194	464	菰池 1 丁目
367	868	370	864	367	855	菰池 2 丁目
348	821	352	837	348	802	菰池 3 丁目
2,310	5,115	2,285	4,977	2,283	4,880	下津井地区
8	8	7	7	6	6	大 畠
309	745	309	729	304	699	大畠 1 丁目
258	551	251	531	249	514	大畠 2 丁目
3	3	3	3	3	3	下津井田之浦
245	513	244	499	239	475	下津井田之浦 1 丁目
163	360	157	347	164	352	下津井田之浦 2 丁目
25	62	27	62	31	64	下津井吹上
186	399	179	387	181	384	下津井吹上 1 丁目
161	355	162	353	157	341	下津井吹上 2 丁目
71	147	72	145	73	144	下津井
255	523	249	497	243	483	下津井 1 丁目
175	400	179	390	177	388	下津井 2 丁目
165	465	164	464	171	475	下津井 3 丁目
142	276	142	267	147	266	下津井 4 丁目
144	308	140	296	138	286	下津井 5 丁目

19 町(丁)別, 世帯数

(単位:人)

区 分 町 名	平成24年		平成25年		平成26年	
	世帯数	人 口	世帯数	人 口	世帯数	人 口
本荘地区	1,745	4,269	1,693	4,143	1,661	4,070
児島通生	603	1,537	590	1,483	590	1,465
児島塩生	1,020	2,406	976	2,338	944	2,281
児島宇野津	122	326	127	322	127	324
郷内地区	3,503	8,786	3,539	8,774	3,538	8,666
林	1,870	4,681	1,933	4,760	1,937	4,724
木 見	452	1,207	447	1,199	452	1,196
尾 原	186	459	185	441	182	424
福 江	535	1,271	527	1,254	526	1,227
曾 原	194	505	180	478	179	462
串 田	266	663	267	642	262	633
玉島地区	15,382	38,189	15,395	37,964	15,434	37,790
玉島上成	1,602	4,032	1,614	4,080	1,608	4,076
玉 島	1,154	2,635	1,153	2,610	1,187	2,640
玉島1丁目	346	743	338	730	341	729
玉島2丁目	536	1,250	538	1,231	526	1,202
玉島3丁目	343	840	345	838	340	827
玉島乙島	4,657	11,541	4,633	11,461	4,612	11,332
玉島阿賀崎	827	2,141	830	2,130	839	2,143
玉島阿賀崎1丁目	215	501	217	496	211	499
玉島阿賀崎2丁目	200	447	198	444	194	447
玉島阿賀崎3丁目	168	441	174	446	170	438
玉島阿賀崎4丁目	224	603	242	631	253	676
玉島阿賀崎5丁目	183	464	179	454	183	460
玉島中央町1丁目	195	442	190	414	187	412
玉島中央町2丁目	92	215	96	220	98	221
玉島中央町3丁目	134	308	133	298	130	287
玉島柏島	2,666	6,750	2,687	6,714	2,693	6,639
玉島柏台1丁目	148	377	146	361	148	358
玉島柏台2丁目	163	405	162	402	164	397
玉島柏台3丁目	205	512	204	514	202	499
玉島柏台4丁目	98	254	100	250	99	243
玉島柏台5丁目	192	483	191	472	195	483
玉島勇崎	1,034	2,805	1,025	2,768	1,054	2,782
黒崎地区	2,078	5,186	2,078	5,108	2,055	4,983
玉島黒崎	1,915	4,720	1,903	4,639	1,884	4,516
玉島黒崎新町	163	466	175	469	171	467
長尾地区	4,536	11,021	4,612	11,232	4,646	11,366
玉島爪崎	1,144	2,696	1,140	2,717	1,190	2,828
新倉敷駅前1丁目	128	302	127	292	122	281
新倉敷駅前2丁目	65	152	68	152	66	142
新倉敷駅前3丁目	223	535	226	556	228	550
新倉敷駅前4丁目	177	381	177	375	212	450
新倉敷駅前5丁目	316	741	337	791	328	776
玉島長尾	2,483	6,214	2,537	6,349	2,500	6,339

§2 人口

及び人口

(9 月末日現在)

平成27年		平成28年		平成29年		区 分 町 名
世帯数	人 口	世帯数	人 口	世帯数	人 口	
1,682	4,037	1,707	4,004	1,679	3,869	本荘地区
579	1,449	585	1,438	577	1,381	児島通生
973	2,268	994	2,253	974	2,186	児島塩生
130	320	128	313	128	302	児島宇野津
3,579	8,658	3,624	8,658	3,685	8,657	郷内地区
1,963	4,752	2,010	4,825	2,089	4,939	林
465	1,206	468	1,218	461	1,175	木 見
183	422	177	405	179	399	尾 原
522	1,193	518	1,161	514	1,123	福 江
176	445	174	417	172	407	曾 原
270	640	277	632	270	614	串 田
15,486	37,420	15,616	37,312	15,676	36,977	玉島地区
1,616	4,061	1,609	4,070	1,628	4,049	玉島上成
1,211	2,671	1,230	2,657	1,266	2,727	玉 島
348	725	361	748	372	766	玉島1丁目
527	1,183	534	1,196	519	1,161	玉島2丁目
337	796	337	775	334	758	玉島3丁目
4,594	11,163	4,666	11,147	4,694	11,016	玉島乙島
840	2,134	843	2,128	842	2,082	玉島阿賀崎
206	465	216	497	214	468	玉島阿賀崎1丁目
192	439	192	433	190	418	玉島阿賀崎2丁目
181	453	178	433	177	442	玉島阿賀崎3丁目
257	677	262	691	262	688	玉島阿賀崎4丁目
182	441	182	445	180	431	玉島阿賀崎5丁目
190	417	182	401	178	397	玉島中央町1丁目
97	215	96	210	94	209	玉島中央町2丁目
130	275	131	289	127	280	玉島中央町3丁目
2,699	6,586	2,714	6,551	2,706	6,472	玉島柏島
148	355	150	350	152	335	玉島柏台1丁目
163	385	162	377	163	374	玉島柏台2丁目
201	489	198	472	201	470	玉島柏台3丁目
98	239	99	231	99	238	玉島柏台4丁目
192	471	197	466	196	463	玉島柏台5丁目
1,077	2,780	1,077	2,745	1,082	2,733	玉島勇崎
2,042	4,879	2,036	4,771	2,008	4,670	黒崎地区
1,870	4,407	1,865	4,300	1,838	4,204	玉島黒崎
172	472	171	471	170	466	玉島黒崎新町
4,706	11,496	4,811	11,636	4,921	11,799	長尾地区
1,207	2,867	1,271	3,002	1,298	3,055	玉島爪崎
125	293	124	285	120	280	新倉敷駅前1丁目
63	145	59	122	72	139	新倉敷駅前2丁目
234	553	235	535	232	528	新倉敷駅前3丁目
220	462	218	454	219	454	新倉敷駅前4丁目
332	797	336	822	337	807	新倉敷駅前5丁目
2,525	6,379	2,568	6,416	2,643	6,536	玉島長尾

§2 人口

19 町(丁)別, 世帯数

(単位:人)

区 分 町 名	平成24年		平成25年		平成26年	
	世帯数	人 口	世帯数	人 口	世帯数	人 口
富田地区	3,547	9,220	3,597	9,212	3,611	9,130
玉島八島	1,984	5,258	2,028	5,300	2,049	5,294
玉島道越	573	1,505	572	1,470	577	1,442
玉島道口	861	2,143	867	2,136	858	2,099
玉島富	129	314	130	306	127	295
穂井田地区	732	1,760	733	1,719	738	1,678
玉島陶	573	1,433	570	1,394	574	1,360
玉島服部	159	327	163	325	164	318
庄地区	6,148	15,040	6,238	15,127	6,320	15,217
上 東	1,741	4,665	1,798	4,768	1,844	4,864
下 庄	579	1,480	605	1,570	622	1,608
栗 坂	336	875	341	885	343	892
松 島	868	1,487	838	1,441	837	1,438
二 子	530	1,123	542	1,117	548	1,118
山 地	575	1,524	587	1,511	596	1,508
西 尾	164	408	170	410	165	400
日 畑	219	613	219	612	221	620
矢 部	177	457	178	448	183	444
庄新町	959	2,408	960	2,365	961	2,325
茶屋町地区	6,026	16,076	6,142	16,244	6,190	16,255
茶屋町	4,716	12,336	4,787	12,399	4,789	12,308
茶屋町早沖	1,310	3,740	1,355	3,845	1,401	3,947
船穂地区	2,673	7,459	2,726	7,479	2,770	7,469
船穂町船穂	2,287	6,390	2,333	6,415	2,365	6,398
船穂町水江	198	550	202	550	206	551
船穂町柳井原	188	519	191	514	199	520
真備地区	8,361	22,989	8,454	23,022	8,571	22,958
真備町川辺	1,432	4,006	1,484	4,072	1,510	4,103
真備町岡田	696	1,951	710	1,951	715	1,947
真備町辻田	775	2,143	781	2,145	792	2,131
真備町市場	669	1,900	670	1,899	681	1,885
真備町有井	871	2,402	894	2,437	908	2,467
真備町上二万	713	1,868	708	1,837	719	1,823
真備町下二万	279	786	284	785	286	781
真備町箭田	1,828	5,018	1,833	5,013	1,865	4,984
真備町尾崎	500	1,259	491	1,248	497	1,240
真備町妹	347	999	354	993	358	980
真備町服部	251	657	245	642	240	617

注) 平成24年7月9日に施行された住民基本台帳法の改正により, 平成23年以前は日本人のみ。
平成24年以後は外国人も含む。

§2 人口

及び人口

(9月末日現在)

平成27年		平成28年		平成29年		区 分 町 名
世帯数	人 口	世帯数	人 口	世帯数	人 口	
3,611	9,065	3,644	9,111	3,680	9,115	富田地区
2,051	5,288	2,086	5,368	2,104	5,399	玉島八島
573	1,398	577	1,393	581	1,375	玉島道越
859	2,090	851	2,065	861	2,049	玉島道口
128	289	130	285	134	292	玉島富
744	1,652	739	1,633	749	1,623	穂井田地区
573	1,341	566	1,327	572	1,316	玉島陶
171	311	173	306	177	307	玉島服部
6,406	15,295	6,496	15,230	6,541	15,231	庄地区
1,891	4,952	1,932	4,990	1,983	5,081	上 東
645	1,662	659	1,661	658	1,662	下 庄
345	885	356	881	363	887	栗 坂
831	1,418	847	1,427	838	1,409	松 島
535	1,099	531	1,067	538	1,053	二 子
607	1,520	604	1,500	601	1,486	山 地
168	396	175	397	171	392	西 尾
231	622	233	618	238	607	日 畑
185	436	187	432	183	431	矢 部
968	2,305	972	2,257	968	2,223	庄新町
6,272	16,356	6,360	16,389	6,450	16,444	茶屋町地区
4,840	12,353	4,921	12,400	4,995	12,421	茶屋町
1,432	4,003	1,439	3,989	1,455	4,023	茶屋町早沖
2,785	7,423	2,853	7,471	2,931	7,563	船穂地区
2,382	6,341	2,432	6,345	2,498	6,432	船穂町船穂
205	552	211	554	216	549	船穂町水江
198	530	210	572	217	582	船穂町柳井原
8,715	22,970	8,795	22,850	8,885	22,806	真備地区
1,583	4,223	1,607	4,243	1,650	4,302	真備町川辺
720	1,951	731	1,967	735	1,933	真備町岡田
800	2,137	799	2,136	798	2,105	真備町辻田
682	1,852	680	1,814	678	1,794	真備町市場
920	2,474	947	2,526	963	2,549	真備町有井
720	1,792	723	1,752	717	1,729	真備町上二万
285	769	289	758	288	754	真備町下二万
1,903	4,991	1,921	4,942	1,954	4,951	真備町箭田
510	1,228	509	1,206	521	1,206	真備町尾崎
354	947	352	914	344	887	真備町妹
238	606	237	592	237	596	真備町服部

資料 市民局市民生活部市民課「住民基本台帳」
総務部総務課

20 都道府県別人口転入状況

(単位：人)

区 分	平成27年			平成28年			平成29年		
	総 数	男	女	総 数	男	女	総 数	男	女
総 数	13,932	7,139	6,793	13,660	6,897	6,763	13,754	7,071	6,683
北海道	74	43	31	84	55	29	88	48	40
青森県	11	7	4	13	8	5	22	13	9
岩手県	17	5	12	14	9	5	15	6	9
宮城県	25	17	8	30	22	8	25	16	9
秋田県	9	5	4	10	4	6	5	2	3
山形県	5	4	1	11	6	5	11	8	3
福島県	29	20	9	12	10	2	30	22	8
茨城県	110	67	43	62	31	31	57	37	20
栃木県	19	9	10	19	8	11	16	8	8
群馬県	23	15	8	10	6	4	33	18	15
埼玉県	154	93	61	151	80	71	152	92	60
千葉県	226	134	92	198	118	80	193	114	79
東京都	430	237	193	441	228	213	454	250	204
神奈川県	337	197	140	249	150	99	250	148	102
新潟県	37	20	17	41	25	16	45	25	20
富山県	19	10	9	20	10	10	28	15	13
石川県	28	12	16	24	11	13	12	6	6
福井県	18	11	7	17	11	6	19	11	8
山梨県	18	8	10	4	1	3	1	1	-
長野県	26	14	12	33	20	13	20	12	8
岐阜県	44	16	28	50	24	26	67	36	31
静岡県	94	54	40	95	61	34	76	44	32
愛知県	347	216	131	233	156	77	228	153	75
三重県	64	42	22	64	41	23	34	26	8
滋賀県	79	51	28	54	30	24	72	38	34
京都府	192	106	86	161	92	69	173	93	80
大阪府	606	341	265	575	304	271	666	390	276
兵庫県	586	325	261	542	288	254	589	329	260
奈良県	57	37	20	82	43	39	70	40	30
和歌山県	32	16	16	27	16	11	34	18	16
鳥取県	157	83	74	193	102	91	184	94	90
島根県	178	86	92	160	86	74	139	72	67
岡山県	5,395	2,597	2,798	5,521	2,660	2,861	5,356	2,649	2,707
広島県	1,198	598	600	1,191	577	614	1,161	595	566
山口県	235	135	100	250	141	109	200	115	85
徳島県	97	58	39	94	43	51	89	52	37
香川県	381	200	181	360	192	168	407	217	190
愛媛県	260	134	126	258	132	126	274	142	132
高知県	128	68	60	121	65	56	131	71	60
福岡県	289	172	117	275	160	115	280	170	110
佐賀県	31	22	9	24	17	7	27	18	9
長崎県	59	31	28	69	39	30	59	37	22
熊本県	63	38	25	77	46	31	63	37	26
大分県	56	34	22	65	41	24	60	40	20
宮崎県	46	31	15	47	26	21	40	19	21
鹿児島県	73	45	28	83	40	43	72	40	32
沖縄県	38	15	23	43	19	24	66	26	40
その他	1,532	660	872	1,503	643	860	1,661	658	1,003

資料 市民局市民生活部市民課「住民基本台帳」

21 都道府県別人口転出状況

(単位：人)

区 分	平成27年			平成28年			平成29年		
	総 数	男	女	総 数	男	女	総 数	男	女
総 数	13,458	6,922	6,536	12,966	6,762	6,204	13,245	6,854	6,391
北海道	85	46	39	69	39	30	80	43	37
青森県	11	4	7	8	4	4	15	5	10
岩手県	7	5	2	9	6	3	11	6	5
宮城県	58	42	16	49	32	17	47	27	20
秋田県	7	4	3	12	6	6	13	5	8
山形県	12	7	5	7	6	1	4	1	3
福島県	27	19	8	19	13	6	32	16	16
茨城県	80	44	36	65	38	27	82	45	37
栃木県	28	17	11	60	22	38	94	29	65
群馬県	40	26	14	23	17	6	40	27	13
埼玉県	208	101	107	215	94	121	184	98	86
千葉県	265	157	108	289	168	121	265	140	125
東京都	749	409	340	686	355	331	780	405	375
神奈川県	382	216	166	358	201	157	433	217	216
新潟県	37	25	12	27	15	12	40	24	16
富山県	24	14	10	29	20	9	24	17	7
石川県	27	15	12	28	17	11	25	13	12
福井県	18	10	8	12	5	7	26	14	12
山梨県	11	7	4	15	4	11	13	5	8
長野県	27	15	12	31	16	15	27	19	8
岐阜県	47	22	25	74	39	35	40	19	21
静岡県	72	43	29	89	48	41	99	60	39
愛知県	472	320	152	388	266	122	303	198	105
三重県	76	34	42	57	35	22	78	31	47
滋賀県	64	47	17	73	49	24	80	49	31
京都府	183	77	106	182	92	90	200	95	105
大阪府	689	343	346	689	371	318	734	388	346
兵庫県	625	319	306	635	336	299	594	328	266
奈良県	52	24	28	51	28	23	44	17	27
和歌山県	32	17	15	21	11	10	20	13	7
鳥取県	143	71	72	115	67	48	147	78	69
島根県	145	87	58	137	75	62	142	81	61
岡山県	5,028	2,449	2,579	5,111	2,514	2,597	5,234	2,606	2,628
広島県	1,086	573	513	1,081	578	503	1,073	595	478
山口県	233	133	100	217	133	84	193	111	82
徳島県	68	39	29	74	39	35	81	43	38
香川県	376	213	163	346	177	169	383	204	179
愛媛県	207	125	82	221	110	111	212	118	94
高知県	105	55	50	105	49	56	116	52	64
福岡県	297	171	126	317	183	134	305	173	132
佐賀県	22	14	8	37	20	17	22	17	5
長崎県	37	22	15	51	28	23	52	28	24
熊本県	48	29	19	56	31	25	70	37	33
大分県	50	24	26	73	45	28	74	41	33
宮崎県	49	28	21	47	27	20	44	23	21
鹿児島県	50	25	25	66	42	24	57	38	19
沖縄県	58	30	28	50	27	23	59	25	34
その他	1,041	405	636	592	264	328	554	230	324

資料 市民局市民生活部市民課「住民基本台帳」

§2 人口

22 本籍と住民基本台帳人口

(単位：人)

(3月31日現在)

区 分	本 籍 数	本 籍 人 口	住 民 基 本 台 帳			
			人 口		世 帯 数	
			男	女		
平成25年	177,547	450,484	482,456	235,539	246,917	198,936
26	178,517	451,704	483,134	235,661	247,473	200,833
27	179,422	452,897	483,537	235,863	247,674	202,827
28	180,471	454,044	483,547	235,753	247,794	205,042
29	181,157	454,778	483,576	235,605	247,971	207,111

資料 市民局市民生活部市民課

3 国勢調査

23 国・岡山県・倉敷市の人口の推移

(単位：人，%)

区分	国			岡山県			倉敷市		
	人口 千人	増減数 千人	対前回 増減率	人口	増減数	対前回 増減率	人口	増減数	対前回 増減率
昭和40年	99,209	4,908	5.2	1,645,135	23,679	1.4	289,504	22,940	8.6
45年	104,665	5,455	5.5	1,707,026	61,891	3.8	354,674	65,170	22.5
50年	111,940	7,274	7.0	1,814,305	107,279	6.3	392,755	38,081	10.7
55年	117,060	5,120	4.6	1,871,023	56,718	3.1	403,785	11,030	2.8
60年	121,049	3,989	3.4	1,916,906	45,883	2.5	413,632	9,847	2.4
平成 2年	123,611	2,562	2.1	1,925,877	8,971	0.5	414,693	1,061	0.3
7年	125,570	1,959	1.6	1,950,750	24,873	1.3	422,836	8,143	2.0
12年	126,926	1,356	1.1	1,950,828	78	0.0	430,291	7,455	1.8
17年	127,768	842	0.7	1,957,264	6,436	0.3	469,377	39,086	9.1
							(439,403)	(9,112)	(2.1)
22年	128,057	289	0.2	1,945,276	11,988	0.6	475,513	6,136	1.3
27年	127,094	962	0.8	1,921,525	23,751	1.2	477,118	1,605	0.3

- 注) 1 全国人口で，昭和45年以前は沖縄を含む。
 2 昭和45年の増減数は，小笠原村を除く。
 3 倉敷市の人口で，昭和45年以前は合併前の人口を含む。
 4 括弧内は，平成17年の人口で旧船穂町・旧真備町を除いたもの。
- 資料 総務部総務課
「国勢調査」

24 人口構成の推移図

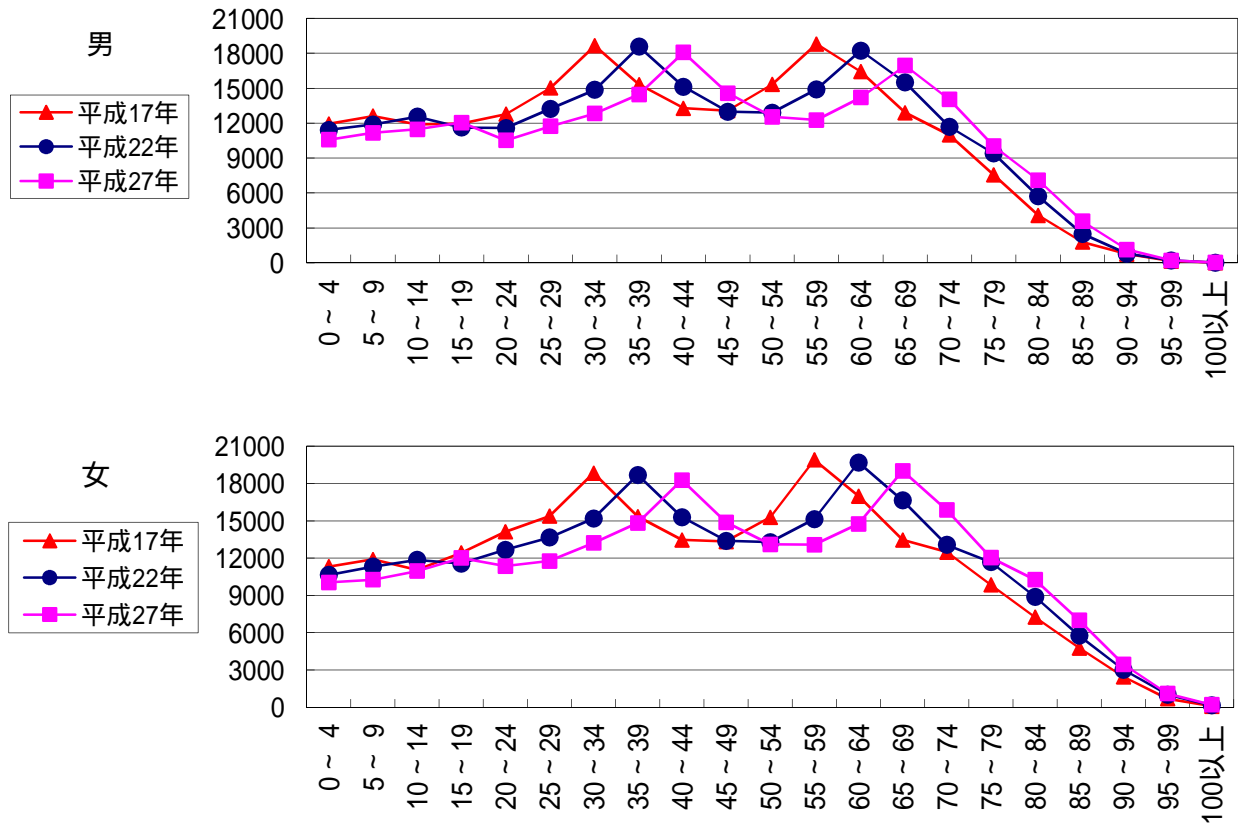

25 人口の年齢構成

(単位：人，%)

区分	全 国		岡 山 県		倉 敷 市			
	平成27年	構成比	平成27年	構成比	平成27年	構成比	平成22年	構成比
総 数	127,094,745	100.0	1,921,525	100.0	477,118	100.0	475,513	100.0
0～14歳	15,886,810	12.6	247,890	13.1	64,463	14.1	69,663	14.9
15～64歳	76,288,736	60.7	1,098,140	58.2	270,529	59.2	292,530	62.5
65歳以上	33,465,441	26.6	540,876	28.7	122,037	26.7	106,015	22.6
年少人口指数		20.8		22.6		23.8		23.8
老年人口指数		43.9		49.3		45.1		36.2
従属人口指数		64.7		71.8		68.9		60.1
老年化指数		210.6		218.2		189.3		152.2

注) 総数は年齢「不詳」を含む。

26 地区別人口の

(単位：人，%)

	倉敷地区	構成比	水島地区	構成比	児島地区	構成比	玉島地区	構成比
総 数	195,012	100.0	86,965	100.0	69,010	100.0	63,671	100.0
0～14歳	28,384	14.6	11,115	12.8	8,044	11.7	8,204	12.9
15～64歳	112,146	57.5	50,240	57.8	37,536	54.4	35,235	55.3
65歳以上	45,260	23.2	20,795	23.9	21,395	31.0	18,340	28.8
年少人口指数		25.3		22.1		21.4		23.3
老年人口指数		40.4		41.4		57.0		52.1
従属人口指数		65.7		63.5		78.4		75.3
老年化指数		159.5		187.1		266.0		223.5

注) 総数は年齢「不詳」を含む。

$$\text{年少人口指数} = \frac{0 \sim 14 \text{ 歳 人 口}}{15 \sim 64 \text{ 歳 人 口}} \times 100$$

$$\text{老年人口指数} = \frac{65 \text{ 歳 以 上 人 口}}{15 \sim 64 \text{ 歳 人 口}} \times 100$$

$$\text{従属人口指数} = \frac{0 \sim 14 \text{ 歳 人 口} + 65 \text{ 歳 以 上 人 口}}{15 \sim 64 \text{ 歳 人 口}} \times 100$$

$$\text{老年化指数} = \frac{65 \text{ 歳 以 上 人 口}}{0 \sim 14 \text{ 歳 人 口}} \times 100$$

§3 国勢調査

(3 区 分) の 推 移

(10月1日現在)

倉 敷 市							
平成17年	構成比	平成12年	構成比	平成7年	構成比	平成2年	構成比
469,377	100.0	430,291	100.0	422,836	100.0	414,693	100.0
70,703	15.1	67,451	15.7	70,943	16.8	80,069	19.3
305,772	65.1	292,205	67.9	293,837	69.5	286,885	69.2
89,304	19.0	70,116	16.3	57,372	13.6	47,699	11.5
	23.1		23.1		24.1		27.9
	29.2		24.0		19.5		16.6
	52.3		47.1		43.7		44.5
	126.3		104.0		80.9		59.6

資料 総務部総務課「国勢調査」

年 齢 構 成 (3 区 分)

(平成27年10月1日現在)

庄地区	構成比	茶屋町地区	構成比	船穂地区	構成比	真備地区	構成比
17,170	100.0	15,855	100.0	7,193	100.0	22,242	100.0
2,114	12.3	2,865	18.1	933	13.0	2,804	12.6
10,274	59.8	9,287	58.6	3,895	54.1	11,916	53.6
3,942	23.0	3,097	19.5	2,165	30.1	7,043	31.7
	20.6		30.8		24.0		23.5
	38.4		33.3		55.6		59.1
	58.9		64.2		79.5		82.6
	186.5		108.1		232.0		251.2

資料 総務部総務課「国勢調査」

§3 国勢調査

27 地区別人口の推移

(単位：人)

(10月1日現在)

区 分	総 数	倉 敷	水 島	児 島	玉 島	庄	茶屋町	船 穂	真 備	
人 口	昭和40年	289,504	91,459	53,002	77,420	53,455	6,578	7,590	(6,744)	(12,660)
	45年	354,674	115,531	86,634	79,034	58,600	7,035	7,840	(7,148)	(12,563)
	50年	392,755	137,863	92,227	81,933	62,266	9,266	9,200	(7,623)	(17,372)
	55年	403,785	147,856	90,216	80,779	63,112	12,243	9,579	(7,593)	(20,793)
	60年	413,632	155,189	91,119	80,651	62,985	13,833	9,855	(7,499)	(22,590)
	平成 2年	414,693	160,206	90,388	77,827	61,257	14,673	10,342	(7,479)	(22,887)
	7年	422,836	165,301	91,433	77,838	60,946	15,728	11,590	(7,619)	(23,163)
	12年	430,291	172,195	89,697	76,476	63,235	15,904	12,784	(7,663)	(22,915)
	17年	469,377	180,204	90,396	75,028	63,615	16,134	14,026	7,219	22,755
	22年	475,513	187,843	88,907	72,722	64,938	16,470	15,177	7,100	22,356
27年	477,118	195,012	86,965	69,010	63,671	17,170	15,855	7,193	22,242	
人 口 指 数	昭和40年	100.0	100.0	100.0	100.0	100.0	100.0	100.0	100.0	100.0
	45年	122.5	126.3	163.5	102.1	109.6	106.9	103.3	106.0	99.2
	50年	135.7	150.7	174.0	105.8	116.5	140.9	121.2	113.0	137.2
	55年	139.5	161.7	170.2	104.3	118.1	186.1	126.2	112.6	164.2
	60年	142.9	169.7	171.9	104.2	117.8	210.3	129.8	111.2	178.4
	平成 2年	143.2	175.2	170.5	100.5	114.6	223.1	136.3	110.9	180.8
	7年	146.1	180.7	172.5	100.5	114.0	239.1	152.7	113.0	183.0
	12年	148.6	188.3	169.2	98.8	118.3	241.8	168.4	113.6	181.0
	17年	162.1	197.0	170.6	96.9	119.0	245.3	184.8	107.0	179.7
	22年	164.3	205.4	167.7	93.9	121.5	250.4	200.0	105.3	176.6
27年	164.8	213.2	164.1	89.1	119.1	261.0	208.9	106.7	175.7	
S60～H2年増減数	1,061	5,017	731	2,824	1,728	840	487	20	297	
増減率(%)	0.3	3.2	0.8	3.5	2.7	6.1	4.9	0.3	1.3	
H2～7年増減数	8,143	5,095	1,045	11	311	1,055	1,248	140	276	
増減率(%)	2.0	3.2	1.2	0.0	0.5	7.2	12.1	1.9	1.2	
H7～12年増減数	7,455	6,894	1,736	1,362	2,289	176	1,194	44	248	
増減率(%)	1.8	4.2	1.9	1.7	3.8	1.1	10.3	0.6	1.1	
H12～17年増減数	39,086	8,009	699	1,448	380	230	1,242	444	160	
増減率(%)	9.1	4.7	0.8	1.9	0.6	1.4	9.7	5.8	0.7	
H17～22年増減数	6,136	7,639	1,489	2,306	1,323	336	1,151	119	399	
増減率(%)	1.3	4.2	1.6	3.1	2.1	2.1	8.2	1.6	1.8	
H22～27年増減数	1,605	7,169	1,942	3,712	1,267	700	678	93	114	
増減率(%)	0.3	3.8	2.2	5.1	2.0	4.3	4.5	1.3	0.5	

資料 総務部総務課「国勢調査」

注) 総数のうち、昭和40年～平成12年は旧船穂町・旧真備町の数値を含めていない。

§3 国勢調査

28 年齢別（各歳）・男女別人口

（単位：人）

（平成27年10月1日現在）

区分	総数	男	女	区分	総数	男	女	区分	総数	男	女
総数	477,118	230,081	247,037								
0歳	4,001	2,022	1,979	35歳	5,360	2,727	2,633	70歳	5,514	2,580	2,934
1	4,044	2,052	1,992	36	5,512	2,730	2,782	71	6,334	2,951	3,383
2	4,139	2,093	2,046	37	5,788	2,836	2,952	72	5,949	2,867	3,082
3	4,104	2,102	2,002	38	6,153	2,999	3,154	73	5,990	2,799	3,191
4	4,329	2,304	2,025	39	6,471	3,167	3,304	74	6,122	2,836	3,286
0～4	20,617	10,573	10,044	35～39	29,284	14,459	14,825	70～74	29,909	14,033	15,876
5	4,260	2,225	2,035	40	7,009	3,449	3,560	75	4,653	2,124	2,529
6	4,215	2,158	2,057	41	7,358	3,671	3,687	76	4,227	1,986	2,241
7	4,395	2,284	2,111	42	7,615	3,780	3,835	77	4,281	1,970	2,311
8	4,330	2,307	2,023	43	7,295	3,667	3,628	78	4,551	2,046	2,505
9	4,218	2,188	2,030	44	7,081	3,512	3,569	79	4,361	1,905	2,456
5～9	21,418	11,162	10,256	40～44	36,358	18,079	18,279	75～79	22,073	10,031	12,042
10	4,257	2,257	2,000	45	6,505	3,227	3,278	80	3,867	1,663	2,204
11	4,379	2,251	2,128	46	6,391	3,201	3,190	81	3,480	1,450	2,030
12	4,491	2,254	2,237	47	6,115	3,012	3,103	82	3,488	1,425	2,063
13	4,623	2,331	2,292	48	5,891	2,901	2,990	83	3,322	1,349	1,973
14	4,678	2,374	2,304	49	4,553	2,236	2,317	84	3,211	1,218	1,993
10～14	22,428	11,467	10,961	45～49	29,455	14,577	14,878	80～84	17,368	7,105	10,263
15	4,821	2,506	2,315	50	5,614	2,741	2,873	85	2,470	920	1,550
16	4,829	2,500	2,329	51	5,341	2,637	2,704	86	2,392	854	1,538
17	4,976	2,542	2,434	52	5,042	2,409	2,633	87	2,191	695	1,496
18	4,814	2,356	2,458	53	5,075	2,534	2,541	88	1,818	571	1,247
19	4,626	2,146	2,480	54	4,566	2,216	2,350	89	1,696	538	1,158
15～19	24,066	12,050	12,016	50～54	25,638	12,537	13,101	85～89	10,567	3,578	6,989
20	4,670	2,150	2,520	55	4,800	2,260	2,540	90	1,337	402	935
21	4,473	2,127	2,346	56	5,139	2,469	2,670	91	1,039	282	757
22	4,265	2,062	2,203	57	5,075	2,442	2,633	92	954	191	763
23	4,305	2,110	2,195	58	4,990	2,489	2,501	93	713	165	548
24	4,163	2,066	2,097	59	5,334	2,605	2,729	94	556	103	453
20～24	21,876	10,515	11,361	55～59	25,338	12,265	13,073	90～94	4,599	1,143	3,456
25	4,479	2,258	2,221	60	5,270	2,548	2,722	95	478	80	398
26	4,585	2,248	2,337	61	5,167	2,550	2,617	96	292	48	244
27	4,731	2,381	2,350	62	5,891	2,926	2,965	97	218	47	171
28	4,858	2,409	2,449	63	5,923	2,918	3,005	98	175	24	151
29	4,851	2,436	2,415	64	6,703	3,256	3,447	99	147	14	133
25～29	23,504	11,732	11,772	60～64	28,954	14,198	14,756	95～99	1,310	213	1,097
30	5,091	2,508	2,583	65	6,887	3,141	3,746	100歳以上	233	29	204
31	5,240	2,619	2,621	66	7,903	3,762	4,141	年齢不詳	20,089	10,554	9,535
32	5,241	2,587	2,654	67	8,288	3,834	4,454				
33	5,150	2,500	2,650	68	7,744	3,691	4,053				
34	5,334	2,617	2,717	69	5,156	2,522	2,634				
30～34	26,056	12,831	13,225	65～69	35,978	16,950	19,028				

資料 総務部総務課「国勢調査」

29 地区別世帯数・人口

(単位：世帯，人)

(平成27年10月1日現在)

区 分	世 帯 数	人 口		
			男	女
総 数	189,847	477,118	230,081	247,037
倉敷地区	79,016	195,012	93,007	102,005
東 西 地 区	1,888	3,839	1,785	2,054
老 大 万 中 粒 帯 中 菅 豊 西 藤	2,591	6,367	3,019	3,348
松 高 寿 洲 江 江 庄 生 洲 阿 知 戸	7,107	15,801	7,354	8,447
	13,725	34,859	17,087	17,772
	11,102	26,283	12,267	14,016
	11,898	30,163	14,346	15,817
	2,287	6,749	3,206	3,543
	4,641	12,307	5,824	6,483
	8,148	17,335	8,156	9,179
	4,832	11,422	5,566	5,856
	1,850	5,561	2,700	2,861
	6,007	16,072	7,803	8,269
	2,940	8,254	3,894	4,360
水島地区	36,651	86,965	43,933	43,032
水 福 連 島 田 島	5,383	11,713	5,954	5,759
	16,534	40,668	20,234	20,434
	14,734	34,584	17,745	16,839
児島地区	26,541	69,010	32,842	36,168
琴 児 味 赤 下 本 郷 浦 島 野 崎 津 井 庄 内 地 区	8,012	20,808	9,680	11,128
	6,942	18,222	8,732	9,490
	2,222	5,392	2,587	2,805
	2,924	7,402	3,540	3,862
	1,915	4,970	2,333	2,637
	1,439	3,834	1,984	1,850
	3,087	8,382	3,986	4,396
玉島地区	24,284	63,671	30,513	33,158
玉 黒 長 富 穂 島 崎 尾 田 井 田 地 区	14,005	36,702	17,677	19,025
	1,694	4,544	2,151	2,393
	4,954	12,080	5,751	6,329
	3,121	8,749	4,160	4,589
	510	1,596	774	822
庄 地 区	7,464	17,170	7,918	9,252
茶屋町地区	5,787	15,855	7,631	8,224
船穂地区	2,440	7,193	3,467	3,726
真備地区	7,664	22,242	10,770	11,472

資料 総務部総務課「国勢調査」

30 地区別・年齢別（5歳階級）人口

(単位: 人)

(10月1日現在)

区 分	平成22年				平成27年			
	総 数	構成比 (%)	男	女	総 数	構成比 (%)	男	女
総 数	475,513	100.0	230,061	245,452	477,118	100.0	230,081	247,037
0～4歳	22,058	4.6	11,408	10,650	20,617	4.3	10,573	10,044
5～9	23,192	4.9	11,877	11,315	21,418	4.5	11,162	10,256
10～14	24,413	5.1	12,558	11,855	22,428	4.7	11,467	10,961
15～19	23,180	4.9	11,614	11,566	24,066	5.0	12,050	12,016
20～24	24,246	5.1	11,578	12,668	21,876	4.6	10,515	11,361
25～29	26,885	5.7	13,224	13,661	23,504	4.9	11,732	11,772
30～34	30,047	6.3	14,860	15,187	26,056	5.5	12,831	13,225
35～39	37,267	7.8	18,574	18,693	29,284	6.1	14,459	14,825
40～44	30,414	6.4	15,116	15,298	36,358	7.6	18,079	18,279
45～49	26,363	5.5	12,978	13,385	29,455	6.2	14,577	14,878
50～54	26,178	5.5	12,894	13,284	25,638	5.4	12,537	13,101
55～59	30,037	6.3	14,895	15,142	25,338	5.3	12,265	13,073
60～64	37,913	8.0	18,221	19,692	28,954	6.1	14,198	14,756
65～69	32,134	6.8	15,491	16,643	35,978	7.5	16,950	19,028
70～74	24,754	5.2	11,693	13,061	29,909	6.3	14,033	15,876
75～79	21,082	4.4	9,400	11,682	22,073	4.6	10,031	12,042
80～84	14,602	3.1	5,720	8,882	17,368	3.6	7,105	10,263
85～89	8,253	1.7	2,488	5,765	10,567	2.2	3,578	6,989
90～94	3,797	0.8	783	3,014	4,599	1.0	1,143	3,456
95～99	1,216	0.3	209	1,007	1,310	0.3	213	1,097
100歳～	177	0.0	21	156	233	0.0	29	204
不詳	7,305	1.5	4,459	2,846	20,089	4.2	10,554	9,535

注) 公表結果の一部が秘匿されているため、総数が他の集計結果と合致しない場合がある。

§3 国勢調査

30 地区別・年齢別（5歳階級）人口

(単位：人)

(平成27年10月1日現在)

区 分	地区別内訳								
	倉敷			水島			児島		
	総数	男	女	総数	男	女	総数	男	女
総 数	195,012	93,007	102,005	86,965	43,933	43,032	69,010	32,842	36,168
0～4歳	9,329	4,741	4,588	3,588	1,821	1,767	2,376	1,215	1,161
5～9	9,402	4,889	4,513	3,625	1,848	1,777	2,670	1,453	1,217
10～14	9,653	4,967	4,686	3,902	1,995	1,907	2,998	1,550	1,448
15～19	9,648	4,836	4,812	4,359	2,323	2,036	3,403	1,681	1,722
20～24	8,458	3,903	4,555	4,408	2,431	1,977	2,782	1,351	1,431
25～29	10,086	4,809	5,277	4,914	2,752	2,162	2,812	1,428	1,384
30～34	11,488	5,459	6,029	4,859	2,584	2,275	3,235	1,593	1,642
35～39	12,728	6,166	6,562	5,229	2,660	2,569	3,751	1,839	1,912
40～44	15,496	7,555	7,941	6,438	3,390	3,048	5,013	2,489	2,524
45～49	12,608	6,095	6,513	5,073	2,583	2,490	4,223	2,119	2,104
50～54	10,527	5,134	5,393	4,505	2,279	2,226	3,937	1,891	2,046
55～59	10,058	4,776	5,282	4,702	2,332	2,370	3,805	1,850	1,955
60～64	11,049	5,414	5,635	5,753	2,918	2,835	4,575	2,179	2,396
65～69	13,280	6,185	7,095	6,631	3,207	3,424	6,350	2,994	3,356
70～74	10,932	5,088	5,844	5,218	2,439	2,779	5,060	2,365	2,695
75～79	8,186	3,627	4,559	3,748	1,760	1,988	3,959	1,762	2,197
80～84	6,691	2,754	3,937	2,696	1,097	1,599	3,082	1,221	1,861
85～89	3,980	1,416	2,564	1,619	572	1,047	1,807	562	1,245
90～94	1,681	426	1,255	661	169	492	842	182	660
95～99	435	71	364	188	31	157	255	46	209
100歳～	75	6	69	34	6	28	40	4	36
不詳	9,222	4,690	4,532	4,815	2,736	2,079	2,035	1,068	967

30 地区別・年齢別（5歳階級）人口

(単位: 人)

(平成27年10月1日現在)

区 分	地区別内訳								
	玉島			庄			茶屋町		
	総数	男	女	総数	男	女	総数	男	女
総 数	63,671	30,513	33,158	17,170	7,918	9,252	15,855	7,631	8,224
0～4歳	2,610	1,404	1,206	646	335	311	987	515	472
5～9	2,718	1,420	1,298	735	370	365	959	490	469
10～14	2,876	1,440	1,436	733	359	374	919	471	448
15～19	3,352	1,706	1,646	1,205	445	760	756	378	378
20～24	2,951	1,387	1,564	1,579	588	991	599	286	313
25～29	2,857	1,436	1,421	877	389	488	802	370	432
30～34	3,138	1,546	1,592	881	433	448	1,074	524	550
35～39	3,610	1,813	1,797	1,068	525	543	1,196	575	621
40～44	4,716	2,316	2,400	1,187	589	598	1,430	694	736
45～49	4,057	2,033	2,024	837	432	405	1,035	507	528
50～54	3,586	1,786	1,800	742	335	407	838	387	451
55～59	3,385	1,700	1,685	905	426	479	787	395	392
60～64	3,583	1,753	1,830	993	495	498	770	376	394
65～69	4,697	2,186	2,511	1,285	619	666	888	402	486
70～74	4,490	2,061	2,429	1,008	510	498	788	375	413
75～79	3,449	1,586	1,863	580	268	312	571	248	323
80～84	2,765	1,109	1,656	504	204	300	479	208	271
85～89	1,776	574	1,202	353	119	234	261	93	168
90～94	850	233	617	162	41	121	94	30	64
95～99	267	49	218	44	1	43	10	3	7
100歳～	46	7	39	6	0	6	6	1	5
不詳	1,892	968	924	840	435	405	606	303	303

30 地区別・年齢別（5歳階級）人口

(単位：人)

(平成27年10月1日現在)

区 分	地区別内訳					
	船穂			真備		
	総数	男	女	総数	男	女
総 数	7,193	3,467	3,726	22,242	10,770	11,472
0～4歳	294	154	140	787	388	399
5～9	344	191	153	965	501	464
10～14	295	154	141	1,052	531	521
15～19	311	145	166	1,032	536	496
20～24	314	172	142	785	397	388
25～29	329	156	173	827	392	435
30～34	357	176	181	1,024	516	508
35～39	401	207	194	1,301	674	627
40～44	446	229	217	1,632	817	815
45～49	397	185	212	1,225	623	602
50～54	410	203	207	1,093	522	571
55～59	408	182	226	1,288	604	684
60～64	522	259	263	1,709	804	905
65～69	581	281	300	2,266	1,076	1,190
70～74	522	248	274	1,891	947	944
75～79	377	171	206	1,203	609	594
80～84	343	151	192	808	361	447
85～89	215	76	139	556	166	390
90～94	94	22	72	215	40	175
95～99	26	3	23	85	9	76
100歳～	7	1	6	19	4	15
不詳	200	101	99	479	253	226

資料 総務部総務課「国勢調査」

§3 国勢調査

31 労働力状態（8区分）男女別15歳以上人口

（単位：人）

（10月1日現在）

区 分	平成22年				平成27年			
	総 数	構成比 (%)	男	女	総 数	構成比 (%)	男	女
総 数	398,545	100.0	189,759	208,786	392,566	100.0	186,325	206,241
労働力人口	233,608	58.6	134,309	99,299	227,633	58.0	127,261	100,372
就業者	218,576	54.8	124,255	94,321	218,796	55.7	121,556	97,240
主に仕事	182,291	45.7	118,417	63,874	180,921	46.1	115,464	65,457
家事のほか仕事	28,708	7.2	2,257	26,451	30,003	7.6	2,551	27,452
通学のかたわら仕事	3,265	0.8	1,355	1,910	3,203	0.8	1,271	1,932
休業者	4,312	1.1	2,226	2,086	4,669	1.2	2,270	2,399
完全失業者	15,032	3.8	10,054	4,978	8,837	2.3	5,705	3,132
非労働力人口	151,962	38.1	49,142	102,820	155,724	39.7	54,615	101,109
うち家事	67,888	17.0	6,783	61,105	56,189	14.3	5,646	50,543
うち通学	23,079	5.8	11,118	11,961	23,756	6.1	11,437	12,319

注) 総数は労働力状態「不詳」を含む。

資料 総務部総務課「国勢調査」

32 労働力状態（2区分）地区別，男女別15歳以上人口

（単位：人）

（10月1日現在）

区 分	平成27年								
	総数	倉敷	水島	児島	玉島	庄	茶屋町	船穂	真備
総数 1)	392,566	157,406	71,035	58,931	53,575	14,216	12,384	6,060	18,959
労働力人口	227,633	91,951	42,509	33,831	29,870	7,771	7,750	3,543	10,408
非労働力人口	155,724	61,291	26,609	24,025	22,651	6,065	4,395	2,417	8,271
男 2)	186,325	73,720	35,533	27,556	25,281	6,419	5,852	2,867	9,097
労働力人口	127,261	50,874	25,013	18,305	16,798	4,096	4,291	1,982	5,902
非労働力人口	54,615	20,818	9,603	8,752	7,970	2,128	1,452	833	3,059
女 3)	206,241	83,686	35,502	31,375	28,294	7,797	6,532	3,193	9,862
労働力人口	100,372	41,077	17,496	15,526	13,072	3,675	3,459	1,561	4,506
非労働力人口	101,109	40,473	17,006	15,273	14,681	3,937	2,943	1,584	5,212

注) 1), 2), 3) 及び就業者は「不詳」を含む。

資料 総務部総務課「国勢調査」

33 産業(大分類), 年齢(5歳階級),

(単位:人)

区分 (歳)	総数	A		B	C	D	E	F	G	H
		農業 林業	うち 農業	漁業	鉱業 採石業 砂利採 取業	建設業	製造業	電気 ガス 熱供給 水道業	情報 通信業	運輸業 郵便業
総数	218,796	3,816	3,793	227	29	18,525	45,221	1,221	2,534	13,633
15~19	3,754	9	9	3	-	313	789	13	7	172
20~24	14,434	54	52	10	2	984	2,978	98	132	542
25~29	18,958	56	56	16	2	1,242	4,468	99	228	881
30~34	20,530	96	94	3	3	1,566	4,568	85	283	1,185
35~39	23,348	112	109	9	2	2,096	4,965	143	340	1,473
40~44	30,036	189	187	15	4	2,903	6,867	178	423	2,052
45~49	24,481	116	112	18	2	2,026	5,299	167	399	1,892
50~54	20,942	138	136	27	3	1,572	4,244	189	326	1,719
55~59	19,405	227	224	22	5	1,602	3,995	141	191	1,432
60~64	17,322	427	424	28	4	1,831	3,581	82	126	1,155
65~69	13,789	753	752	23	2	1,553	1,964	22	59	776
70~74	6,766	672	671	26	-	603	963	3	11	272
75~79	3,039	520	520	12	-	167	371	1	5	58
80~84	1,392	310	310	14	-	53	125	-	3	19
85歳以上	600	137	137	1	-	14	44	-	1	5
平均年齢	45.8	65.1	65.2	55.9	47.1	46.8	44.3	44.1	43.3	46.5
(再掲)										
65歳以上	25,586	2,392	2,390	76	2	2,390	3,467	26	79	1,130
65~74歳	20,555	1,425	1,423	49	-	2,156	2,927	25	70	1,048
75歳以上	5,031	967	967	27	-	234	540	1	9	82
男	121,556	2,398	2,378	182	26	15,500	33,295	1,047	1,831	11,187
15~19	2,030	6	6	2	-	306	591	13	3	151
20~24	7,284	40	38	7	2	886	2,279	74	77	424
25~29	10,282	40	40	13	2	1,055	3,615	87	143	691
30~34	11,535	72	70	2	3	1,342	3,611	71	201	962
35~39	13,149	80	77	8	2	1,746	3,745	119	245	1,183
40~44	16,523	123	121	13	4	2,380	5,023	153	299	1,611
45~49	13,237	71	68	15	1	1,644	3,819	145	289	1,507
50~54	11,312	76	74	22	2	1,263	3,094	165	263	1,416
55~59	10,889	118	115	17	4	1,339	2,938	123	149	1,218
60~64	10,337	272	270	26	4	1,561	2,525	73	102	1,015
65~69	8,116	470	470	13	2	1,310	1,189	21	46	695
70~74	3,937	419	418	22	-	487	549	3	9	249
75~79	1,780	326	326	9	-	134	220	-	3	46
80~84	803	190	190	12	-	38	72	-	1	16
85歳以上	342	95	95	1	-	9	25	-	1	3
平均年齢	46.2	64.8	64.9	55.9	46.6	46.5	43.5	44.4	44.2	46.9
(再掲)										
65歳以上	14,978	1,500	1,499	57	2	1,978	2,055	24	60	1,009
65~74歳	12,053	889	888	35	-	1,797	1,738	-	55	944
75歳以上	2,925	611	611	22	-	181	317	-	5	65

§3 国勢調査

男女別15歳以上就業者数

(平成27年10月1日現在)

I	J	K	L	M	N	O	P	Q	R	S	T
卸売業 小売業	金融業 保険業	不動産 業,物品 賃貸業	学術研 究,専門 技術サー ビス業	宿泊業, 飲食 サービ ス業	生活関 連サー ビス業, 娯楽業	教育 学習 支援業	医療 福祉	複合 サービ ス事業	サービ ス業(他に 分類され ないもの)	公務(他 に分類さ れるもの を除く)	分類不能 の産業
32,896	4,181	3,139	4,947	10,277	6,961	9,597	29,365	1,383	12,059	4,784	14,001
749	9	24	41	861	112	64	124	6	129	10	319
2,418	241	135	230	1,183	629	585	2,339	54	554	201	1,065
2,730	465	154	392	692	666	889	3,430	139	731	487	1,191
2,854	419	238	450	789	694	835	3,479	165	983	554	1,281
3,347	377	281	559	964	693	1,023	3,597	153	1,169	644	1,401
4,392	613	339	721	1,135	772	1,255	4,089	245	1,469	781	1,594
3,687	583	236	542	906	697	1,202	3,316	178	1,259	665	1,291
3,176	551	221	466	754	568	1,344	2,849	189	1,067	568	971
3,061	427	280	458	814	501	1,190	2,559	143	1,102	434	821
2,598	260	340	479	821	531	646	1,730	65	1,426	281	911
2,034	141	444	374	818	546	346	1,240	21	1,324	119	1,230
1,061	65	219	152	378	343	134	418	17	590	29	810
470	21	111	50	116	153	60	128	6	180	9	601
213	8	67	18	33	48	14	46	1	53	2	365
106	1	50	15	13	8	10	21	1	23	-	150
45.8	44.5	52.6	47.0	43.5	45.8	45.2	43.0	43.9	49.2	43.6	48.0
3,884	236	891	609	1,358	1,098	564	1,853	46	2,170	159	3,156
3,095	206	663	526	1,196	889	480	1,658	38	1,914	148	2,040
789	30	228	83	162	209	84	195	8	256	11	1,116
14,655	1,789	1,768	3,363	3,199	2,447	3,517	6,033	798	7,735	3,269	7,517
292	2	13	33	293	29	22	22	-	97	7	148
951	98	65	140	402	195	184	359	17	396	128	560
1,145	171	87	233	255	233	307	745	63	474	318	605
1,318	157	120	283	252	281	281	751	106	684	356	682
1,627	149	164	348	331	257	379	724	101	761	424	756
1,936	253	184	463	351	256	343	732	144	881	520	854
1,568	259	112	362	280	239	367	542	91	766	458	702
1,372	235	106	309	212	173	507	413	106	598	396	584
1,323	233	144	335	212	157	509	498	94	674	341	463
1,159	128	210	382	225	184	319	445	44	956	217	490
978	64	296	290	201	211	195	482	13	885	85	670
562	24	134	112	131	144	57	202	14	382	15	422
258	9	72	45	38	64	34	75	4	131	3	309
116	6	34	14	9	22	10	30	1	33	1	198
50	1	27	14	7	2	3	13	-	17	-	74
46.4	45.7	53.6	48.2	42.1	46.4	47.0	45.1	44.9	49.1	44.1	48.2
1,964	104	563	475	386	443	299	802	32	1,448	104	1,673
1,540	88	430	402	332	355	252	684	27	1,267	100	1,092
424	16	133	73	54	88	47	118	5	181	4	581

33 産業(大分類), 年齢(5歳階級),

(単位:人)

区分 (歳)	総数	A		B	C	D	E	F	G	H
		農業 林業	うち 農業	漁業	鉱業 採石業 砂利採 取業	建設業	製造業	電気 ガス 熱供給 水道業	情報 通信業	運輸業 郵便業
女	97,240	1,418	1,415	45	3	3,025	11,926	174	703	2,446
15~19	1,724	3	3	1	-	7	198	-	4	21
20~24	7,150	14	14	3	-	98	699	24	55	118
25~29	8,676	16	16	3	-	187	853	12	85	190
30~34	8,995	24	24	1	-	224	957	14	82	223
35~39	10,199	32	32	1	-	350	1,220	24	95	290
40~44	13,513	66	66	2	-	523	1,844	25	124	441
45~49	11,244	45	44	3	1	382	1,480	22	110	385
50~54	9,630	62	62	5	1	309	1,150	24	63	303
55~59	8,516	109	109	5	1	263	1,057	18	42	214
60~64	6,985	155	154	2	-	270	1,056	9	24	140
65~69	5,673	283	282	10	-	243	775	1	13	81
70~74	2,829	253	253	4	-	116	414	-	2	23
75~79	1,259	194	194	3	-	33	151	1	2	12
80~84	589	120	120	2	-	15	53	-	2	3
85歳以上	258	42	42	-	-	5	19	-	-	2
平均年齢	45.3	65.6	65.6	56.0	51.8	48.1	46.6	42.3	41.1	44.5
(再掲)										
65歳以上	10,608	892	891	19	-	412	1,412	2	19	121
65~74歳	8,502	536	535	14	-	359	1,189	1	15	104
75歳以上	2,106	356	356	5	-	53	223	1	4	17

§3 国勢調査

男女別15歳以上就業者数

(平成27年10月1日現在)

I	J	K	L	M	N	O	P	Q	R	S	T
卸売業 小売業	金融業 保険業	不動産 業,物品 賃貸業	学術研 究,専門 技術サー ビス業	宿泊業, 飲食 サービ ス業	生活関 連サー ビス業, 娯楽業	教育 学習 支援業	医療 福祉	複合 サービ ス事業	サービ ス業(他 に分類 され ないも の)	公務(他 に分類 され るもの を除く)	分類不能 の産業
18,241	2,392	1,371	1,584	7,078	4,514	6,080	23,332	585	4,324	1,515	6,484
457	7	11	8	568	83	42	102	6	32	3	171
1,467	143	70	90	781	434	401	1,980	37	158	73	505
1,585	294	67	159	437	433	582	2,685	76	257	169	586
1,536	262	118	167	537	413	554	2,728	59	299	198	599
1,720	228	117	211	633	436	644	2,873	52	408	220	645
2,456	360	155	258	784	516	912	3,357	101	588	261	740
2,119	324	124	180	626	458	835	2,774	87	493	207	589
1,804	316	115	157	542	395	837	2,436	83	469	172	387
1,738	194	136	123	602	344	681	2,061	49	428	93	358
1,439	132	130	97	596	347	327	1,285	21	470	64	421
1,056	77	148	84	617	335	151	758	8	439	34	560
499	41	85	40	247	199	77	216	3	208	14	388
212	12	39	5	78	89	26	53	2	49	6	292
97	2	33	4	24	26	4	16	-	20	1	167
56	-	23	1	6	6	7	8	1	6	-	76
45.2	43.7	51.2	44.3	44.1	45.5	44.2	42.5	42.4	49.4	42.4	47.8
1,920	132	328	134	972	655	265	1,051	14	722	55	1,483
1,555	118	233	124	864	534	228	974	11	647	48	948
365	14	95	10	108	121	37	77	3	75	7	535

資料 総務部総務課「国勢調査」

34 産業（大分類），地区別15歳以上就業者数

（単位：人）

（10月1日現在）

区 分	平成22年								
	総 数	倉 敷	水 島	児 島	玉 島	庄	茶屋町	船穂	真備
総数	218,576	85,446	41,530	34,276	29,159	7,222	7,049	3,533	10,361
第1次産業	4,490	1,179	672	428	1,000	202	94	392	523
農業	4,154	1,165	662	176	945	201	94	392	519
林業	24	12	4	1	2	1	-	-	4
漁業	312	2	6	251	53	-	-	-	-
第2次産業	67,462	22,438	15,463	12,553	8,986	1,379	1,895	1,072	3,676
鉱業，採石業，砂利採取業	19	3	3	6	4	-	1	-	2
建設業	19,677	6,852	4,996	3,159	2,343	553	618	267	889
製造業	47,766	15,583	10,464	9,388	6,639	826	1,276	805	2,785
第3次産業	135,787	57,693	23,308	19,670	17,755	5,181	4,678	1,882	5,620
電気・ガス・熱供給・水道業	1,121	536	171	95	192	33	40	18	36
情報通信業	2,531	1,185	349	259	335	125	144	37	97
運輸業，郵便業	14,156	4,778	3,449	2,248	1,970	392	423	247	649
卸売業，小売業	35,342	14,936	5,991	5,341	4,697	1,208	1,256	463	1,450
金融業，保険業	4,420	1,975	574	579	707	141	181	66	197
不動産業，物品賃貸業	2,777	1,342	486	362	311	106	91	26	53
学術研究，専門・技術サービス業	5,170	2,290	1,000	634	661	177	191	68	149
宿泊業，飲食サービス業	10,963	4,721	2,142	1,686	1,214	454	283	117	346
生活関連サービス業，娯楽業	7,457	2,890	1,485	1,376	864	234	211	92	305
教育，学習支援業	9,218	4,273	1,018	990	1,449	525	416	138	409
医療，福祉	26,086	11,750	3,859	3,639	3,221	1,269	860	338	1,150
複合サービス事業	1,082	397	147	137	207	48	34	30	82
サービス業（他に分類されないもの）	10,758	4,233	2,092	1,857	1,262	317	324	168	505
公務（他に分類されるものを除く）	4,706	2,387	545	467	665	152	224	74	192
分類不能の産業	10,837	4,136	2,087	1,625	1,418	460	382	187	542
男	124,255	48,005	25,193	18,696	16,515	3,920	4,046	1,977	5,903
第1次産業	2,838	777	407	338	575	136	65	215	325
農業	2,559	763	397	124	539	135	65	215	321
林業	23	12	4	-	2	1	-	-	4
漁業	256	2	6	214	34	-	-	-	-
第2次産業	51,935	17,937	12,812	8,438	6,796	1,093	1,469	763	2,627
鉱業，採石業，砂利採取業	15	3	2	5	3	-	1	-	1
建設業	16,627	5,774	4,219	2,714	1,989	472	495	216	748
製造業	35,293	12,160	8,591	5,719	4,804	621	973	547	1,878
第3次産業	63,377	26,976	10,697	9,034	8,353	2,443	2,300	900	2,674
電気・ガス・熱供給・水道業	969	461	144	80	172	29	33	17	33
情報通信業	1,744	804	213	178	239	102	109	25	74
運輸業，郵便業	11,683	3,967	2,813	1,890	1,594	303	350	211	555
卸売業，小売業	16,245	7,095	2,456	2,400	2,151	645	642	199	657
金融業，保険業	1,898	900	207	218	310	67	90	31	75
不動産業，物品賃貸業	1,593	763	262	227	179	61	53	17	31
学術研究，専門・技術サービス業	3,604	1,538	763	432	470	122	127	48	104
宿泊業，飲食サービス業	3,492	1,555	599	571	388	135	92	40	112
生活関連サービス業，娯楽業	2,706	1,101	523	487	293	84	85	28	105
教育，学習支援業	3,431	1,613	314	340	529	254	173	45	163
医療，福祉	5,083	2,594	582	596	574	315	167	57	198
複合サービス事業	568	207	74	52	125	26	17	16	51
サービス業（他に分類されないもの）	7,132	2,739	1,370	1,256	855	201	214	116	381
公務（他に分類されるものを除く）	3,229	1,639	377	307	474	99	148	50	135
分類不能の産業	6,105	2,315	1,277	886	791	248	212	99	277

34 産業（大分類），地区別15歳以上就業者数

（単位：人）

（10月1日現在）

区 分	平成22年									
	総 数	倉 敷	水 島	児 島	玉 島	庄	茶屋町	船穂	真備	
女	94,321	37,441	16,337	15,580	12,644	3,302	3,003	1,556	4,458	
第1次産業	1,652	402	265	90	425	66	29	177	198	
農業	1,595	402	265	52	406	66	29	177	198	
林業	1	-	-	1	-	-	-	-	-	
漁業	56	-	-	37	19	-	-	-	-	
第2次産業	15,527	4,501	2,651	4,115	2,190	286	426	309	1,049	
鉱業，採石業，砂利採取業	4	-	1	1	1	-	-	-	1	
建設業	3,050	1,078	777	445	354	81	123	51	141	
製造業	12,473	3,423	1,873	3,669	1,835	205	303	258	907	
第3次産業	72,410	30,717	12,611	10,636	9,402	2,738	2,378	982	2,946	
電気・ガス・熱供給・水道業	152	75	27	15	20	4	7	1	3	
情報通信業	787	381	136	81	96	23	35	12	23	
運輸業，郵便業	2,473	811	636	358	376	89	73	36	94	
卸売業，小売業	19,097	7,841	3,535	2,941	2,546	563	614	264	793	
金融業，保険業	2,522	1,075	367	361	397	74	91	35	122	
不動産業，物品賃貸業	1,184	579	224	135	132	45	38	9	22	
学術研究，専門・技術サービス業	1,566	752	237	202	191	55	64	20	45	
宿泊業，飲食サービス業	7,471	3,166	1,543	1,115	826	319	191	77	234	
生活関連サービス業，娯楽業	4,751	1,789	962	889	571	150	126	64	200	
教育，学習支援業	5,787	2,660	704	650	920	271	243	93	246	
医療，福祉	21,003	9,156	3,277	3,043	2,647	954	693	281	952	
複合サービス事業	514	190	73	85	82	22	17	14	31	
サービス業（他に分類されないもの）	3,626	1,494	722	601	407	116	110	52	124	
公務（他に分類されるものを除く）	1,477	748	168	160	191	53	76	24	57	
分類不能の産業	4,732	1,821	810	739	627	212	170	88	265	

34 産業（大分類），地区別15歳以上就業者数

（単位：人）

（10月1日現在）

区 分	平成27年								
	総 数	倉 敷	水 島	児 島	玉 島	庄	茶屋町	船穂	真備
総数	218,796	88,379	40,904	32,397	28,707	7,505	7,481	3,423	10,000
第1次産業	4,043	1,093	593	362	935	158	85	353	464
農業	3,793	1,078	587	199	875	155	85	352	462
林業	23	9	2	4	3	2	-	1	2
漁業	227	6	4	159	57	1	-	-	-
第2次産業	63,775	22,249	14,156	11,207	8,522	1,439	1,982	987	3,233
鉱業，採石業，砂利採取業	29	12	5	10	1	-	-	-	1
建設業	18,525	6,603	4,451	2,925	2,255	541	618	271	861
製造業	45,221	15,634	9,700	8,272	6,266	898	1,364	716	2,371
第3次産業	136,977	59,246	23,232	18,957	17,526	5,352	5,014	1,873	5,777
電気・ガス・熱供給・水道業	1,221	566	209	91	230	35	40	12	38
情報通信業	2,534	1,207	324	272	299	150	154	36	92
運輸業，郵便業	13,633	4,903	3,113	2,099	1,805	408	444	244	617
卸売業，小売業	32,896	14,136	5,551	4,757	4,287	1,132	1,204	407	1,422
金融業，保険業	4,181	1,919	554	474	674	145	172	61	182
不動産業，物品賃貸業	3,139	1,540	566	342	329	122	105	30	105
学術研究，専門・技術サービス業	4,947	2,237	905	563	651	177	186	69	159
宿泊業，飲食サービス業	10,277	4,469	1,984	1,559	1,115	475	248	103	324
生活関連サービス業，娯楽業	6,961	2,763	1,367	1,210	812	214	220	91	284
教育，学習支援業	9,597	4,580	1,048	960	1,473	498	466	149	423
医療，福祉	29,365	13,290	4,468	3,915	3,563	1,419	1,073	372	1,265
複合サービス事業	1,383	477	231	202	250	53	43	47	80
サービス業（他に分類されないもの）	12,059	4,685	2,390	2,072	1,382	364	401	172	593
公務（他に分類されるものを除く）	4,784	2,474	522	441	656	160	258	80	193
分類不能の産業	14,001	5,791	2,923	1,871	1,724	556	400	210	526
男	121,556	48,672	23,921	17,338	16,052	3,927	4,126	1,900	5,620
第1次産業	2,580	718	363	276	546	119	57	203	298
農業	2,378	705	358	141	503	116	57	202	296
林業	20	7	2	3	3	2	-	1	2
漁業	182	6	3	132	40	1	-	-	-
第2次産業	48,821	17,662	11,527	7,477	6,443	1,099	1,526	714	2,373
鉱業，採石業，砂利採取業	26	11	5	8	1	-	0	-	1
建設業	15,500	5,525	3,703	2,487	1,890	447	498	219	731
製造業	33,295	12,126	7,819	4,982	4,552	652	1,028	495	1,641
第3次産業	62,638	27,184	10,407	8,599	8,156	2,419	2,336	983	2,659
電気・ガス・熱供給・水道業	1,047	485	178	75	203	28	33	11	34
情報通信業	1,831	862	217	194	232	115	119	25	67
運輸業，郵便業	11,187	4,020	2,574	1,753	1,478	296	340	207	519
卸売業，小売業	14,655	6,436	2,235	2,072	1,961	582	561	177	631
金融業，保険業	1,789	870	191	172	298	70	83	33	72
不動産業，物品賃貸業	1,768	856	305	219	188	73	53	19	55
学術研究，専門・技術サービス業	3,363	1,474	664	378	441	116	130	44	116
宿泊業，飲食サービス業	3,199	1,489	511	502	356	140	78	28	95
生活関連サービス業，娯楽業	2,447	995	480	426	271	72	73	31	99
教育，学習支援業	3,517	1,730	315	332	520	220	187	50	163
医療，福祉	6,033	3,083	698	702	696	347	217	63	227
複合サービス事業	798	281	128	107	145	32	23	25	57
サービス業（他に分類されないもの）	7,735	2,898	1,568	1,362	900	226	263	118	400
公務（他に分類されるものを除く）	3,269	1,705	343	305	467	102	176	47	124
分類不能の産業	7,517	3,108	1,624	986	907	290	207	105	290

34 産業（大分類）、地区別15歳以上就業者数

（単位：人）

（10月1日現在）

区 分	平成27年									
	総 数	倉 敷	水 島	児 島	玉 島	庄	茶屋町	船穂	真備	
女	97,240	39,707	16,983	15,059	12,655	3,578	3,355	1,523	4,380	
第1次産業	1,463	375	230	86	389	39	28	150	166	
農業	1,415	373	229	58	372	39	28	150	166	
林業	3	2	-	1	-	-	-	-	-	
漁業	45	-	1	27	17	-	-	-	-	
第2次産業	14,954	4,587	2,629	3,730	2,079	340	456	273	860	
鉱業，採石業，砂利採取業	3	1	-	2	-	-	-	-	-	
建設業	3,025	1,078	748	438	365	94	120	52	130	
製造業	11,926	3,508	1,881	3,290	1,714	246	336	221	730	
第3次産業	74,339	32,062	12,825	10,358	9,370	2,933	2,678	995	3,118	
電気・ガス・熱供給・水道業	174	81	31	16	27	7	7	1	4	
情報通信業	703	345	107	78	67	35	35	11	25	
運輸業，郵便業	2,446	883	539	346	327	112	104	37	98	
卸売業，小売業	18,241	7,700	3,316	2,685	2,326	550	643	230	791	
金融業，保険業	2,392	1,049	363	302	376	75	89	28	110	
不動産業，物品賃貸業	1,371	684	261	123	141	49	52	11	50	
学術研究，専門・技術サービス業	1,584	763	241	185	210	61	56	25	43	
宿泊業，飲食サービス業	7,078	2,980	1,473	1,057	759	335	170	75	229	
生活関連サービス業，娯楽業	4,514	1,768	887	784	541	142	147	60	185	
教育，学習支援業	6,080	2,850	733	628	953	278	279	99	260	
医療，福祉	23,332	10,207	3,770	3,213	2,867	1,072	856	309	1,038	
複合サービス事業	585	196	103	95	105	21	20	22	23	
サービス業（他に分類されないもの）	4,324	1,787	822	710	482	138	138	54	193	
公務（他に分類されるものを除く）	1,515	769	179	136	189	58	82	33	69	
分類不能の産業	6,484	2,683	1,299	885	817	266	193	105	236	

資料 総務部総務課「国勢調査」

注) 1 総数は、分類不能の産業を含む。

2 平成19年11月に日本標準産業分類第12回改定があり、次の大分類が新設されている。

(1) 「A - 農業，林業」

A - 農業とB - 林業を統合して新設

(2) 「C - 鉱業，採石業，砂利採取業」

D - 鉱業から名称変更

(3) 「H - 運輸業，郵便業」

I - 運輸業に郵便業を新設し，H - 情報通信業から信書送達業を分離，統合して新設

(4) 「K - 不動産業，物品賃貸業」

Q - サービス業（他に分類されないもの）の物品賃貸業とL - 不動産業を統合して新設

(5) 「L - 学術研究，専門・技術サービス業」及び「N - 生活関連サービス業，娯楽業」

Q - サービス業から分離して新設

(6) 「M - 宿泊業，飲食サービス業」

J - 卸売・小売業の飲食料品小売業の一部を分離し，M - 飲食店，宿泊業と統合して新設

35 常住地による従業地・通学地別，

(単位：人)

区 分	15 歳 以 上 就 業 者				
	自 宅	倉敷市内	他市町村	不 詳	
総 数	218,796	17,223	147,244	43,312	11,017
倉敷地区	88,379	5,869	59,051	18,793	4,666
東 地 区	1,749	271	1,085	296	97
西 " "	2,941	262	2,015	501	163
老 松 " "	7,376	437	4,976	1,497	466
大 高 " "	16,154	892	11,809	2,623	830
万 寿 " "	11,695	698	7,664	2,746	587
中 洲 " "	13,665	795	9,679	2,500	691
粒 江 " "	2,937	287	1,978	529	143
帯 江 " "	5,631	444	3,620	1,344	223
中 庄 " "	7,509	409	4,368	2,234	498
菅 生 " "	5,085	414	3,051	1,309	311
豊 洲 " "	2,571	273	1,403	797	98
西阿知 " "	7,573	451	5,188	1,519	415
藤 戸 " "	3,493	236	2,215	898	144
水島地区	40,904	2,836	31,700	3,958	2,410
水 島 地 区	5,408	521	4,090	433	364
福 田 " "	18,655	1,186	14,503	1,863	1,103
連 島 " "	16,841	1,129	13,107	1,662	943
児島地区	32,397	3,252	22,841	4,874	1,430
琴 浦 地 区	9,753	1,120	6,637	1,549	447
児 島 " "	8,370	669	6,120	1,217	364
味 野 " "	2,543	323	1,772	355	93
赤 崎 " "	3,494	304	2,536	494	160
下津井 " "	2,261	340	1,561	238	122
本 莊 " "	1,915	165	1,483	190	77
郷 内 " "	4,061	331	2,732	831	167
玉島地区	28,707	2,622	18,731	6,091	1,263
玉 島 地 区	16,442	1,357	11,249	3,110	726
黒 崎 " "	2,007	249	1,240	452	66
長 尾 " "	5,530	390	3,457	1,417	266
富 田 " "	3,996	487	2,365	980	164
穂井田 " "	732	139	420	132	41
庄 地 区	7,505	577	3,675	2,801	452
茶屋町地区	7,481	483	3,730	2,980	288
船 穂 地 区	3,423	535	2,071	652	165
真 備 地 区	10,000	1,049	5,445	3,163	343

§3 国勢調査

15歳以上就業者数及び通学者数

(平成27年10月1日現在)

15歳以上通学者				15歳以上の就業者・通学者		
	倉敷市内	他市町村	不詳	市内	市外	不詳
23,756	15,803	7,125	132	180,270	50,437	11,149
9,401	6,167	2,899	74	71,087	21,692	4,740
137	89	46	-	1,445	342	97
295	195	86	4	2,472	587	167
679	428	224	2	5,841	1,721	468
1,771	1,183	507	3	13,884	3,130	833
1,285	756	490	2	9,118	3,236	589
1,368	893	440	4	11,367	2,940	695
298	223	67	1	2,488	596	144
642	417	207	1	4,481	1,551	224
938	651	232	1	5,428	2,466	499
535	363	160	12	3,828	1,469	323
257	172	77	8	1,848	874	106
799	530	247	22	6,169	1,766	437
397	267	116	14	2,718	1,014	158
3,809	2,771	884	14	37,307	4,842	2,424
370	261	90	3	4,872	523	367
1,719	1,251	406	4	16,940	2,269	1,107
1,720	1,259	388	7	15,495	2,050	950
3,141	1,917	1,123	12	28,010	5,997	1,442
931	549	356	3	8,306	1,905	450
943	613	293	2	7,402	1,510	366
216	121	91	1	2,216	446	94
313	171	132	1	3,011	626	161
187	113	69	2	2,014	307	124
176	116	53	0	1,764	243	77
375	234	129	3	3,297	960	170
3,459	2,330	1,021	13	23,683	7,112	1,276
1,798	1,143	596	7	13,749	3,706	733
217	127	87	3	1,616	539	69
919	712	177	1	4,559	1,594	267
461	307	138	2	3,159	1,118	166
64	41	23	-	600	155	41
1,860	1,483	314	9	5,735	3,115	461
749	448	262	3	4,661	3,242	291
339	206	129	4	2,812	781	169
998	481	493	3	6,975	3,656	346

資料 総務部総務課 「国勢調査」

36 常住地又は従業地・通学地による年齢

(単位：人)

区分	常住地による人口						常住地による	
	総数(夜間人口) 1)	従業も通学もしていない	自宅で従業	自宅外の自市区町村で従業	他市区町村で従業・通学 2)	(従業地・通学地)不詳	総数	自宅で従業
平成27年総数	477,118	169,422	17,224	196,159	51,154	43,159	218,798	17,224
15歳未満	64,463	28,617	1	33,112	717	2,016	2	1
15～19歳	24,066	826	56	15,840	5,652	1,692	3,754	56
20～24歳	21,876	1,948	224	12,856	5,111	1,737	14,434	224
25～29歳	23,504	3,477	396	13,857	4,081	1,693	18,958	396
30～34歳	26,056	4,825	583	14,409	4,592	1,647	20,530	583
35～39歳	29,284	5,261	960	15,950	5,346	1,767	23,348	960
40～44歳	36,358	5,490	1,373	20,590	6,804	2,101	30,036	1,373
45～49歳	29,455	4,328	1,312	16,563	5,574	1,678	24,481	1,312
50～54歳	25,638	4,155	1,288	14,204	4,591	1,400	20,942	1,288
55～59歳	25,338	5,499	1,556	13,175	3,954	1,154	19,405	1,556
60～64歳	28,954	11,166	2,093	11,881	2,543	1,271	17,322	2,093
65～69歳	35,978	21,490	2,792	8,528	1,500	1,668	13,789	2,792
70～74歳	29,909	22,450	2,149	3,518	522	1,270	6,766	2,149
75～79歳	22,073	18,493	1,374	1,150	129	927	3,039	1,374
80～84歳	17,368	15,550	722	391	32	673	1,392	722
85歳以上	16,709	15,847	345	135	6	376	600	345
不詳	20,089	-	-	-	-	20,089	-	-
男	230,081	63,600	9,045	102,695	32,082	22,659	121,556	9,045
15歳未満	33,202	14,717	-	17,095	364	1,026	-	-
15～19歳	12,050	416	38	7,869	2,846	881	2,030	38
20～24歳	10,515	765	113	6,159	2,526	952	7,284	113
25～29歳	11,732	889	210	7,607	2,177	849	10,282	210
30～34歳	12,831	913	296	7,960	2,766	896	11,535	296
35～39歳	14,459	990	501	8,519	3,487	962	13,149	501
40～44歳	18,079	1,157	696	10,574	4,537	1,115	16,523	696
45～49歳	14,577	1,006	720	8,169	3,762	920	13,237	720
50～54歳	12,537	940	676	6,916	3,186	819	11,312	676
55～59歳	12,265	1,161	770	6,805	2,884	645	10,889	770
60～64歳	14,198	3,620	1,118	6,878	1,882	700	10,337	1,118
65～69歳	16,950	8,518	1,436	4,988	1,128	880	8,116	1,436
70～74歳	14,033	9,794	1,130	2,100	402	607	3,937	1,130
75～79歳	10,031	8,022	748	725	105	431	1,780	748
80～84歳	7,105	6,154	405	243	24	279	803	405
85歳以上	4,963	4,538	188	88	6	143	342	188
不詳	10,554	-	-	-	-	10,554	-	-
女	247,037	105,822	8,179	93,464	19,072	20,500	97,242	8,179
15歳未満	31,261	13,900	1	16,017	353	990	2	1
15～19歳	12,016	410	18	7,971	2,806	811	1,724	18
20～24歳	11,361	1,183	111	6,697	2,585	785	7,150	111
25～29歳	11,772	2,588	186	6,250	1,904	844	8,676	186
30～34歳	13,225	3,912	287	6,449	1,826	751	8,995	287
35～39歳	14,825	4,271	459	7,431	1,859	805	10,199	459
40～44歳	18,279	4,333	677	10,016	2,267	986	13,513	677
45～49歳	14,878	3,322	592	8,394	1,812	758	11,244	592
50～54歳	13,101	3,215	612	7,288	1,405	581	9,630	612
55～59歳	13,073	4,338	786	6,370	1,070	509	8,516	786
60～64歳	14,756	7,546	975	5,003	661	571	6,985	975
65～69歳	19,028	12,972	1,356	3,540	372	788	5,673	1,356
70～74歳	15,876	12,656	1,019	1,418	120	663	2,829	1,019
75～79歳	12,042	10,471	626	425	24	496	1,259	626
80～84歳	10,263	9,396	317	148	8	394	589	317
85歳以上	11,746	11,309	157	47	-	233	258	157
不詳	9,535	-	-	-	-	9,535	-	-

注) 1) 1) 労働力状態「不詳」を含む。
 2) 2) 従業地・通学地「不詳」を含む。
 3) 3) 従業地・通学地「不詳」で、当地に常住している者を含む。

§3 国勢調査

(5歳階級) , 男女別人口及び就業者数

(10月1日現在)

就業者数			従業地・通学地による人口			従業地による就業者数		
自宅外の 自市区町 村で従業	他市区町 村で従業 2)	(従業地) 不詳	総数(昼間 人口) 1)3)	うち県内 他市区町 村に常住	うち他県 に常住	総数 3)	うち県内 他市区町 村に常住	うち他県 に常住
147,245	43,312	11,017	471,594	40,501	4,352	215,127	36,065	2,907
1	-	-	64,087	295	22	3	1	-
2,821	803	74	22,654	3,480	682	3,618	555	93
10,418	3,036	756	21,806	3,955	1,018	14,511	2,837	231
13,625	3,976	961	23,271	3,580	214	18,752	3,540	176
14,360	4,556	1,031	25,573	3,819	234	20,038	3,782	227
15,925	5,322	1,141	28,517	4,256	252	22,595	4,248	250
20,572	6,787	1,304	35,111	5,087	380	28,796	5,078	380
16,554	5,565	1,050	28,363	4,042	363	23,395	4,039	363
14,201	4,589	864	25,076	3,607	359	20,381	3,606	359
13,173	3,950	726	25,264	3,497	330	19,335	3,497	330
11,881	2,541	807	29,422	2,673	285	17,791	2,672	285
8,525	1,498	974	36,265	1,576	158	14,078	1,576	158
3,516	522	579	29,921	466	37	6,778	466	37
1,148	129	388	22,074	115	12	3,040	115	12
390	32	248	17,386	43	5	1,410	43	5
135	6	114	16,715	10	1	606	10	1
-	-	-	20,089	-	-	-	-	-
78,199	28,115	6,197	226,369	25,089	2,773	119,428	23,189	2,349
-	-	-	32,948	95	5	-	-	-
1,556	394	42	11,076	1,653	179	1,986	309	30
5,261	1,485	425	10,199	1,822	345	7,336	1,405	107
7,469	2,111	492	11,611	1,899	126	10,180	1,877	101
7,930	2,748	561	12,598	2,318	174	11,300	2,305	168
8,514	3,477	657	14,012	2,781	206	12,707	2,777	205
10,570	4,528	729	17,218	3,285	326	15,666	3,281	326
8,165	3,760	592	13,792	2,594	328	12,454	2,594	328
6,914	3,185	537	12,106	2,383	331	10,881	2,382	331
6,804	2,881	434	12,208	2,488	302	10,835	2,488	302
6,878	1,882	459	14,636	2,022	265	10,775	2,022	265
4,985	1,127	568	17,241	1,247	138	8,408	1,247	138
2,098	402	307	14,047	366	31	3,951	366	31
725	105	202	10,034	93	12	1,783	93	12
242	24	132	7,123	36	4	821	36	4
88	6	60	4,966	7	1	345	7	1
-	-	-	10,554	-	-	-	-	-
69,046	15,197	4,820	245,225	15,412	1,579	95,699	12,876	558
1	-	-	31,139	200	17	3	1	-
1,265	409	32	11,578	1,827	503	1,632	246	63
5,157	1,551	331	11,607	2,133	673	7,175	1,432	124
6,156	1,865	469	11,660	1,681	88	8,572	1,663	75
6,430	1,808	470	12,975	1,501	60	8,738	1,477	59
7,411	1,845	484	14,505	1,475	46	9,888	1,471	45
10,002	2,259	575	17,893	1,802	54	13,130	1,797	54
8,389	1,805	458	14,571	1,448	35	10,941	1,445	35
7,287	1,404	327	12,970	1,224	28	9,500	1,224	28
6,369	1,069	292	13,056	1,009	28	8,500	1,009	28
5,003	659	348	14,786	651	20	7,016	650	20
3,540	371	406	19,024	329	20	5,670	329	20
1,418	120	272	15,874	100	6	2,827	100	6
423	24	186	12,040	22	-	1,257	22	-
148	8	116	10,263	7	1	589	7	1
47	-	54	11,749	3	-	261	3	-
-	-	-	9,535	-	-	-	-	-

資料 総務部総務課「国勢調査」

§3 国勢調査

37 世帯の種類（2区分）別世帯数及び世帯人員

（単位：世帯，人）

（平成27年10月1日現在）

区 分	一般世帯											施設等の世帯	
	世帯数								世帯人員	1世帯 当たり人員	世帯 数	世帯 人員	
	総 数	世帯 人員が 1人	2人	3人	4人	5人	6人	7人 以上					
総 数	189,550	58,541	52,012	34,512	28,638	10,823	3,404	1,620	467,107	2.46	297	10,011	
倉敷地区	78,910	25,214	21,345	14,371	12,062	4,232	1,191	495	191,187	2.42	106	3,825	
東地区	1,880	846	569	264	133	46	13	9	3,682	1.96	8	157	
西 "	2,587	840	680	465	392	150	49	11	6,286	2.43	4	81	
老松 "	7,097	2,874	1,843	1,137	914	252	57	20	15,372	2.17	10	429	
大高 "	13,716	4,043	3,467	2,715	2,473	751	201	66	34,456	2.51	9	403	
万寿 "	11,088	3,876	2,981	1,978	1,540	530	132	51	25,751	2.32	14	532	
中洲 "	11,881	3,497	3,286	2,330	1,842	660	194	72	29,412	2.48	17	751	
粒江 "	2,277	430	680	432	439	208	51	37	6,461	2.84	10	288	
帯江 "	4,634	1,182	1,352	824	849	323	72	32	12,035	2.60	7	272	
中庄 "	8,141	3,689	1,916	1,199	878	318	100	41	17,118	2.10	7	217	
菅生 "	4,817	1,806	1,319	804	538	228	88	34	10,926	2.27	15	496	
豊洲 "	1,849	271	529	399	379	173	62	36	5,545	3.00	1	16	
西阿知 "	6,006	1,307	1,767	1,278	1,125	368	106	55	16,055	2.67	1	17	
藤戸 "	2,937	553	956	546	560	225	66	31	8,088	2.75	3	166	
水島地区	36,601	13,226	9,387	6,175	5,080	1,922	552	259	85,660	2.34	50	1,305	
水島 "	5,368	2,457	1,319	786	530	189	55	32	11,085	2.07	15	628	
福田 "	16,508	5,326	4,456	2,879	2,490	968	261	128	40,181	2.43	26	487	
連島 "	14,725	5,443	3,612	2,510	2,060	765	236	99	34,394	2.34	9	190	
児島地区	26,502	7,116	7,952	5,025	3,930	1,618	570	291	67,487	2.55	39	1,523	
琴浦 "	7,997	2,138	2,447	1,521	1,142	478	186	85	20,304	2.54	15	504	
児島 "	6,935	1,862	1,959	1,333	1,120	439	151	71	17,894	2.58	7	328	
味野 "	2,219	678	674	402	287	113	48	17	5,358	2.41	3	34	
赤崎 "	2,920	820	893	552	439	146	47	23	7,202	2.47	4	200	
下津井 "	1,911	547	628	319	227	123	33	34	4,730	2.48	4	240	
本庄 "	1,437	365	420	270	216	108	34	24	3,801	2.65	2	33	
郷内 "	3,083	706	931	628	499	211	71	37	8,198	2.66	4	184	
玉島地区	24,232	6,823	6,817	4,492	3,781	1,554	506	259	61,768	2.55	52	1,903	
玉島 "	13,970	3,809	4,121	2,624	2,130	879	267	140	35,476	2.54	35	1,226	
黒崎 "	1,693	354	565	353	232	111	51	27	4,527	2.67	1	17	
長尾 "	4,946	1,899	1,074	793	783	285	75	37	11,707	2.37	8	373	
富田 "	3,115	667	889	615	567	245	87	45	8,634	2.77	6	115	
穂井田 "	508	94	168	107	69	34	26	10	1,424	2.80	2	172	
庄地区	7,448	3,272	1,674	1,051	927	373	109	42	16,306	2.19	16	864	
茶屋町地区	5,780	1,225	1,587	1,277	1,151	372	113	55	15,783	2.73	7	72	
船穂地区	2,431	444	722	503	405	205	87	65	7,041	2.90	9	152	
真備地区	7,646	1,221	2,528	1,618	1,302	547	276	154	21,875	2.86	18	367	

資料 総務部総務課「国勢調査」

§3 国勢調査

38 世帯人員（2区分）、配偶関係（4区分）、年齢（5歳階級）、

（単位：人）

世帯人員 年齢（5歳 階級）	総数	男					女				
		総数	未婚	有配偶	死別	離別	総数	未婚	有配偶	死別	離別
2人以上の 一般世帯	408,566	198,422	73,702	113,231	2,496	3,547	210,144	66,936	115,314	13,472	8,524
15歳未満	64,418	33,190	33,190	-	-	-	31,228	31,228	-	-	-
15～19歳	21,906	11,083	11,041	41	-	1	10,823	10,737	82	-	4
20～24	16,262	7,713	7,015	667	3	28	8,549	7,473	995	-	77
25～29	19,086	9,112	5,366	3,656	1	87	9,974	4,993	4,664	7	302
30～34	23,284	11,203	4,091	6,929	3	177	12,081	3,191	8,320	16	544
35～39	26,788	12,948	3,579	9,080	13	270	13,840	2,640	10,228	42	920
40～44	33,282	16,176	3,656	11,969	29	510	17,106	2,600	12,949	92	1,443
45～49	26,566	12,729	2,370	9,728	33	585	13,837	1,660	10,686	144	1,332
50～54	22,791	10,846	1,504	8,769	53	512	11,945	952	9,734	259	983
55～59	22,421	10,468	874	9,052	95	432	11,953	521	10,252	416	744
60～64	25,323	12,154	525	11,085	180	337	13,169	304	11,503	698	636
65～69	31,187	14,789	310	13,822	307	335	16,398	261	14,104	1,340	629
70～74	25,237	12,446	107	11,808	366	147	12,791	165	10,486	1,720	372
75～79	17,673	8,838	37	8,378	340	78	8,835	91	6,484	1,998	227
80～84	12,240	5,917	26	5,401	442	35	6,323	62	3,467	2,553	170
85歳以上	9,379	3,519	11	2,846	631	13	5,860	58	1,360	4,187	141
うち世帯主	131,009	114,037	2,361	105,614	1,842	1,660	16,972	1,538	2,939	6,305	5,272
15歳未満	-	-	-	-	-	-	-	-	-	-	-
15～19歳	31	21	4	17	-	-	10	9	1	-	-
20～24	860	648	121	524	-	3	212	153	28	-	31
25～29	3,978	3,518	212	3,288	-	18	460	158	116	5	180
30～34	7,228	6,529	188	6,315	2	23	699	127	221	7	341
35～39	9,753	8,672	211	8,388	9	61	1,081	165	269	33	608
40～44	13,231	11,488	290	11,006	18	167	1,743	215	463	77	983
45～49	11,185	9,434	305	8,842	27	249	1,751	190	496	125	930
50～54	10,056	8,611	305	8,010	40	249	1,445	143	420	210	665
55～59	10,072	8,916	263	8,307	82	256	1,156	88	256	336	465
60～64	12,260	11,115	213	10,519	148	219	1,145	73	180	524	364
65～69	15,519	13,948	148	13,288	262	239	1,571	79	170	955	346
70～74	13,343	11,916	55	11,453	306	93	1,427	56	116	1,044	192
75～79	9,583	8,386	21	8,035	280	50	1,197	31	99	980	82
80～84	6,559	5,435	17	5,063	321	26	1,124	31	51	977	53
85歳以上	4,084	2,928	8	2,559	347	7	1,156	20	53	1,032	32

1) 総数は年齢及び配偶関係「不詳」を含む。

§3 国勢調査

男女別世帯人員（総数及び世帯主）

（平成27年10月1日現在）

世帯人員 年齢（5歳 階級）	総数	男					女				
		総数	未婚	有配偶	死別	離別	総数	未婚	有配偶	死別	離別
1人の 一般世帯	58,541	28,553	12,967	2,313	2,418	3,565	29,988	9,034	1,443	10,236	3,467
15歳未満	-	-	-	-	-	-	-	-	-	-	-
15～19歳	1,657	792	618	10	-	2	865	712	4	-	-
20～24	5,281	2,666	2,368	11	5	6	2,615	2,419	33	3	2
25～29	4,353	2,580	2,350	48	4	33	1,773	1,504	81	2	16
30～34	2,704	1,579	1,242	94	2	92	1,125	869	120	1	26
35～39	2,415	1,468	1,003	96	4	168	947	662	99	1	69
40～44	2,952	1,823	1,108	214	3	309	1,129	669	107	18	152
45～49	2,758	1,765	933	334	15	332	993	467	101	27	279
50～54	2,711	1,621	704	357	27	395	1,090	386	165	79	374
55～59	2,754	1,708	751	371	56	393	1,046	276	139	182	382
60～64	3,411	1,920	830	227	151	546	1,491	244	117	501	539
65～69	4,385	1,967	667	181	311	627	2,418	284	132	1,181	688
70～74	4,050	1,286	233	121	452	403	2,764	216	117	1,848	457
75～79	3,514	852	110	72	456	172	2,662	132	82	2,126	230
80～84	3,439	688	27	78	491	67	2,751	118	87	2,296	159
85歳以上	2,819	591	23	99	441	20	2,228	76	59	1,971	94

資料 総務部総務課 「国勢調査」

39 世帯の家族類型（22区分）別一般世帯数及び
18歳未満，20歳未満世帯員のいる一般世帯及び

区 分		一 般 世 帯 数	一 般 世 帯 人 員	
総 数 1)		189,550	467,107	
A 核 家 族 世 帯		126,240	393,749	
A 核 家 族 世 帯		109,657	320,464	
一 般 世 帯	1 夫婦のみの世帯	38,050	76,100	
	2 夫婦と子供から成る世帯	55,866	206,765	
	3 男親と子供から成る世帯	2,294	5,271	
	4 女親と子供から成る世帯	13,447	32,328	
	B 核 家 族 世 帯		16,583	73,285
	5 夫婦と両親から成る世帯	602	2,408	
	夫婦と夫の親から成る世帯	491	1,964	
	夫婦と妻の親から成る世帯	111	444	
	6 夫婦とひとり親から成る世帯	2,498	7,494	
	夫婦と夫の親から成る世帯	1,836	5,508	
	夫婦と妻の親から成る世帯	662	1,986	
	7 夫婦，子供と両親から成る世帯 2)	2,720	16,130	
	夫婦，子供と夫の親から成る世帯	2,245	13,365	
	夫婦，子供と妻の親から成る世帯	474	2,760	
8 夫婦，子供とひとり親から成る世帯 2)	4,600	21,627		
夫婦，子供と夫の親から成る世帯	3,573	16,828		
夫婦，子供と妻の親から成る世帯	1,023	4,781		
9 夫婦と他の親族（親，子供を含まない）から成る世帯	443	1,447		
10 夫婦，子供と他の親族（親を含まない）から成る世帯	1,721	8,095		
11 夫婦，親と他の親族（子供を含まない）から成る世帯 2)	285	1,508		
夫婦，夫の親と他の親族から成る世帯	141	655		
夫婦，妻の親と他の親族から成る世帯	59	281		
12 夫婦，子供，親と他の親族から成る世帯 2)	914	6,146		
夫婦，子供，夫の親と他の親族から成る世帯	697	4,712		
夫婦，子供，妻の親と他の親族から成る世帯	204	1,356		
13 兄弟姉妹のみから成る世帯	834	1,738		
14 他に分類されない世帯	1,966	6,692		
B 非親族を含む世帯		1,502	4,094	
C 単 独 世 帯		58,541	58,541	
(再掲)				
母 子 世 帯		3,029	8,038	
母 子 世 帯 (他の世帯員がいる世帯を含む)		4,210	13,180	
父 子 世 帯		300	754	
父 子 世 帯 (他の世帯員がいる世帯を含む)		685	2,509	

1) 世帯の家族類型「不詳」を含む。

2) 夫の親か妻の親か特定できない場合を含む。

§3 国勢調査

一般世帯人員（6歳未満，12歳未満，15歳未満，
3世代世帯並びに母子世帯及び父子世帯）

(平成27年10月1日現在)

うち6歳未満世帯員のいる一般世帯			うち12歳未満世帯員のいる一般世帯			うち15歳未満世帯員のいる一般世帯		
世帯数	世帯人員	世帯6歳未満人員	世帯数	世帯人員	世帯12歳未満人員	世帯数	世帯人員	世帯15歳未満人員
18,416	75,093	24,859	31,010	127,674	50,646	37,660	154,492	64,418
18,348	74,718	24,776	30,864	126,913	50,424	37,472	153,537	64,107
16,181	62,336	21,914	26,724	103,839	43,921	32,148	124,338	55,395
-	-	-	-	-	-	-	-	-
15,346	59,933	20,922	24,509	97,434	40,718	28,939	115,116	50,552
35	96	41	130	355	170	218	613	301
800	2,307	951	2,085	6,050	3,033	2,991	8,609	4,542
2,167	12,382	2,862	4,140	23,074	6,503	5,324	29,199	8,712
-	-	-	-	-	-	-	-	-
-	-	-	-	-	-	-	-	-
-	-	-	-	-	-	-	-	-
-	-	-	-	-	-	-	-	-
-	-	-	-	-	-	-	-	-
595	3,625	809	1,157	7,116	1,931	1,484	9,104	2,625
469	2,874	640	946	5,842	1,579	1,226	7,548	2,177
126	751	169	211	1,274	352	258	1,556	448
537	2,705	722	1,108	5,649	1,768	1,466	7,466	2,455
391	1,962	530	817	4,167	1,304	1,104	5,622	1,846
146	743	192	291	1,482	464	362	1,844	609
22	104	28	42	178	58	66	267	87
323	1,639	380	712	3,535	955	940	4,609	1,308
51	370	65	60	438	98	67	473	110
2	10	2	3	16	4	8	41	9
3	20	3	3	20	7	5	30	10
455	3,186	647	654	4,536	1,146	727	5,016	1,336
335	2,351	475	496	3,457	874	550	3,819	1,024
119	827	171	154	1,052	267	172	1,164	303
1	5	1	1	5	3	1	5	4
183	748	210	406	1,617	544	573	2,259	787
68	375	83	146	761	222	188	955	311
-	-	-	-	-	-	-	-	-
585	1,674	692	1,527	4,329	2,211	2,165	6,048	3,260
874	2,994	1,013	2,207	7,412	3,078	3,076	10,118	4,481
27	73	30	105	283	137	173	472	243
95	448	112	276	1,142	372	423	1,685	591

資料 総務部総務課 「国勢調査」

39 世帯の家族類型（22区分）別一般世帯数及び
18歳未満，20歳未満世帯員のいる一般世帯及び

区 分		一 般 世 帯 数	一 般 世 帯 人 員
総 数 1)		189,550	467,107
A 核 家 族 世 帯		126,240	393,749
親 族 の 一 般 世 帯	1 夫婦のみの世帯	38,050	76,100
	2 夫婦と子供から成る世帯	55,866	206,765
	3 男親と子供から成る世帯	2,294	5,271
	4 女親と子供から成る世帯	13,447	32,328
B 核 家 族 世 帯		16,583	73,285
親 族 の 一 般 世 帯	5 夫婦と両親から成る世帯	602	2,408
	夫婦と夫の親から成る世帯	491	1,964
	夫婦と妻の親から成る世帯	111	444
	6 夫婦とひとり親から成る世帯	2,498	7,494
	夫婦と夫の親から成る世帯	1,836	5,508
	夫婦と妻の親から成る世帯	662	1,986
	7 夫婦，子供と両親から成る世帯 2)	2,720	16,130
	夫婦，子供と夫の親から成る世帯	2,245	13,365
	夫婦，子供と妻の親から成る世帯	474	2,760
	8 夫婦，子供とひとり親から成る世帯 2)	4,600	21,627
	夫婦，子供と夫の親から成る世帯	3,573	16,828
	夫婦，子供と妻の親から成る世帯	1,023	4,781
	9 夫婦と他の親族（親，子供を含まない）から成る世帯	443	1,447
	10 夫婦，子供と他の親族（親を含まない）から成る世帯	1,721	8,095
11 夫婦，親と他の親族（子供を含まない）から成る世帯 2)	285	1,508	
夫婦，夫の親と他の親族から成る世帯	141	655	
夫婦，妻の親と他の親族から成る世帯	59	281	
12 夫婦，子供，親と他の親族から成る世帯 2)	914	6,146	
夫婦，子供，夫の親と他の親族から成る世帯	697	4,712	
夫婦，子供，妻の親と他の親族から成る世帯	204	1,356	
13 兄弟姉妹のみから成る世帯	834	1,738	
14 他に分類されない世帯	1,966	6,692	
B 非親族を含む世帯		1,502	4,094
C 単 独 世 帯		58,541	58,541
(再掲)			
母 子 世 帯		3,029	8,038
母 子 世 帯 (他の世帯員がいる世帯を含む)		4,210	13,180
父 子 世 帯		300	754
父 子 世 帯 (他の世帯員がいる世帯を含む)		685	2,509

1) 世帯の家族類型「不詳」を含む。

2) 夫の親か妻の親か特定できない場合を含む。

§3 国勢調査

一般世帯人員（6歳未満，12歳未満，15歳未満，
3世代世帯並びに母子世帯及び父子世帯）（つづき）

（平成27年10月1日現在）

うち18歳未満世帯員のいる一般世帯			うち20歳未満世帯員のいる一般世帯			（再掲） 3世代世帯	
世帯数	世帯人員	世帯1人8歳未満	世帯数	世帯人員	世帯2人0歳未満	世帯数	世帯人員
44,658	180,688	78,889	49,571	195,015	87,981	11,481	57,891
44,171	179,293	78,213	47,642	192,087	85,827	11,398	57,391
37,510	143,388	66,887	40,162	152,451	72,848	-	-
1	2	1	20	40	23	-	-
33,122	131,031	59,980	35,101	138,413	64,690	-	-
365	1,015	515	450	1,228	662	-	-
4,022	11,340	6,391	4,591	12,770	7,473	-	-
6,661	35,905	11,326	7,480	39,636	12,979	11,398	57,391
-	-	-	1	4	1	-	-
-	-	-	1	4	1	-	-
-	-	-	-	-	-	-	-
-	-	-	1	3	2	-	-
-	-	-	1	3	2	-	-
-	-	-	-	-	-	-	-
1,828	11,157	3,381	2,004	12,198	3,814	2,720	16,130
1,521	9,316	2,826	1,662	10,151	3,189	2,245	13,365
307	1,841	555	342	2,047	625	474	2,760
1,959	9,909	3,400	2,220	11,164	3,962	4,600	21,627
1,499	7,587	2,591	1,718	8,646	3,041	3,573	16,828
460	2,322	809	502	2,518	921	1,023	4,781
96	367	126	136	495	171	1	8
1,177	5,699	1,701	1,305	6,281	1,931	1,554	7,330
75	513	124	83	554	146	128	783
12	59	17	17	83	28	36	173
7	41	13	10	58	20	14	68
785	5,382	1,509	804	5,507	1,599	914	6,146
597	4,117	1,172	610	4,204	1,234	697	4,712
181	1,219	325	187	1,257	350	204	1,356
5	13	9	47	99	56	-	-
736	2,865	1,076	879	3,331	1,297	1,481	5,367
232	1,140	421	272	1,271	497	83	500
255	255	255	1,657	1,657	1,657	-	-
2,768	7,500	4,415	3,029	8,038	5,009	-	-
3,865	12,319	5,984	4,210	13,180	6,746	1,137	4,974
254	661	373	300	754	454	-	-
583	2,205	857	685	2,509	1,037	360	1,656

資料 総務部総務課 「国勢調査」

40 世帯の家族類型（16区分）、世帯人員（7区分）別一般世帯数

（平成27年10月1日現在）

区 分	一 般 世 帯 数	世 帯 人 員 が						
		1 人	2	3	4	5	6	7 人 以 上
総 数 1)	189,550	58,541	52,012	34,512	28,638	10,823	3,404	1,620
A 核家族世帯	126,240	-	49,905	33,442	27,655	10,463	3,251	1,524
親族世帯	109,657	-	48,885	29,593	23,315	6,777	890	197
1 夫婦のみの世帯	38,050	-	38,050	-	-	-	-	-
2 夫婦と子供から成る世帯	55,866	-	-	25,724	22,419	6,661	871	191
3 男親と子供から成る世帯	2,294	-	1,732	455	95	10	2	-
4 女親と子供から成る世帯	13,447	-	9,103	3,414	801	106	17	6
一般世帯	16,583	-	1,020	3,849	4,340	3,686	2,361	1,327
5 夫婦と両親から成る世帯	602	-	-	-	602	-	-	-
6 夫婦とひとり親から成る世帯	2,498	-	-	2,498	-	-	-	-
7 夫婦，子供と両親から成る世帯	2,720	-	-	-	-	897	1,209	614
8 夫婦，子供とひとり親から成る世帯	4,600	-	-	-	2,128	1,816	570	86
9 夫婦と他の親族（親，子供を含まず）から成る世帯	443	-	-	362	55	18	6	2
10 夫婦，子供と他の親族（親を含まず）から成る世帯	1,721	-	-	-	859	587	213	62
11 夫婦，親と他の親族（子供を含まず）から成る世帯	285	-	-	-	108	86	36	55
12 夫婦，子供，親と他の親族から成る世帯	914	-	-	-	-	128	284	502
13 兄弟姉妹のみから成る世帯	834	-	770	59	4	1	-	-
14 他に分類されない世帯	1,966	-	250	930	584	153	43	6
B 非親族を含む世帯	1,502	-	1,052	151	121	86	57	35
C 単独世帯	58,541	58,541	-	-	-	-	-	-
(再掲) 3 世代世帯	11,481	-	-	791	3,428	3,572	2,355	1,335

1) 世帯の家族類型「不詳」を含む。

資料 総務部総務課 「国勢調査」

§3 国勢調査

41 人口30万人以上の都市人口

(10月1日現在)

順位	都市名	平成27年 人口	平成22年 人口	増加率 (%)	順位	都市名	平成27年 人口	平成22年 人口	増加率 (%)
1	特別区	9,272,740	8,945,695	3.7	41	豊田市	422,542	421,487	0.3
2	横浜市	3,724,844	3,688,773	1.0	42	高松市	420,748	419,429	0.3
3	大阪市	2,691,185	2,665,314	1.0	43	富山市	418,686	421,953	0.8
4	名古屋市	2,295,638	2,263,894	1.4	44	柏市	413,954	404,012	2.5
5	札幌市	1,952,356	1,913,545	2.0	45	岐阜市	406,735	413,136	1.5
6	福岡市	1,538,681	1,463,743	5.1	46	横須賀市	406,586	418,325	2.8
7	神戸市	1,537,272	1,544,200	0.4	47	枚方市	404,152	407,978	0.9
8	川崎市	1,475,213	1,425,512	3.5	48	宮崎市	401,138	400,583	0.1
9	京都市	1,475,183	1,474,015	0.1	49	豊中市	395,479	389,341	1.6
10	さいたま市	1,263,979	1,222,434	3.4	50	岡崎市	381,051	372,357	2.3
11	広島市	1,194,034	1,173,843	1.7	51	一宮市	380,868	378,566	0.6
12	仙台市	1,082,159	1,045,986	3.5	52	長野市	377,598	381,511	1.0
13	千葉市	971,882	961,749	1.1	53	豊橋市	374,765	376,665	0.5
14	北九州市	961,286	976,846	1.6	54	吹田市	374,468	355,798	5.2
15	堺市	839,310	841,966	0.3	55	高崎市	370,884	371,302	0.1
16	新潟市	810,157	811,901	0.2	56	和歌山市	364,154	370,364	1.7
17	浜松市	797,980	800,866	0.4	57	奈良市	360,310	366,591	1.7
18	熊本市	740,822	734,474	0.9	58	高槻市	351,829	357,359	1.5
19	相模原市	720,780	717,544	0.5	59	川越市	350,745	342,670	2.4
20	岡山市	719,474	709,584	1.4	60	いわき市	350,237	342,249	2.3
21	静岡市	704,989	716,197	1.6	61	大津市	340,973	337,634	1.0
22	船橋市	622,890	609,040	2.3	62	所沢市	340,386	341,924	0.4
23	鹿児島市	599,814	605,846	1.0	63	旭川市	339,605	347,095	2.2
24	川口市	578,112	500,598	15.5	64	越谷市	337,498	326,313	3.4
25	八王子市	577,513	580,053	0.4	65	高知市	337,190	343,393	1.8
26	姫路市	535,664	536,270	0.1	66	前橋市	336,154	340,291	1.2
27	宇都宮市	518,594	511,739	1.3	67	郡山市	335,444	338,712	1.0
28	松山市	514,865	517,231	0.5	68	那覇市	319,435	315,954	1.1
29	東大阪市	502,784	509,533	1.3	69	秋田市	315,814	323,600	2.4
30	西宮市	487,850	482,640	1.1	70	四日市市	311,031	307,766	1.1
31	松戸市	483,480	484,457	0.2	71	春日井市	306,508	305,569	0.3
32	市川市	481,732	473,919	1.6	72	久留米市	304,552	302,402	0.7
33	大分市	478,146	474,094	0.9					
34	倉敷市	477,118	475,513	0.3					
35	金沢市	465,699	462,361	0.7					
36	福山市	464,811	461,357	0.7					
37	尼崎市	452,563	453,748	0.3					
38	町田市	432,348	426,987	1.3					
39	長崎市	429,508	443,766	3.2					
40	藤沢市	423,894	409,657	3.5					

資料 総務部総務課「国勢調査」

42 世帯の家族類型（16区分）、住居の種類・住宅の所有の

住宅の所有の関係 (6区分)		住宅に住 む一般 世帯数	主 世 帯				
			総 数	持ち家	公営・都 市再生 機構・公 社の借 家	民営の 借 家	
総 数 1)		185,245	183,733	122,641	5,285	51,146	
A 総 数		125,709	124,904	99,673	2,809	20,016	
一般 世帯	親 族 の 核 家 族 世 帯	総 数	109,165	108,399	84,273	2,648	19,114
	1 夫婦のみの世帯	37,867	37,681	30,189	783	5,994	
	2 夫婦と子供から成る世帯	55,667	55,338	43,792	760	9,241	
	3 男親と子供から成る世帯	2,285	2,262	1,830	72	345	
	4 女親と子供から成る世帯	13,346	13,118	8,462	1,033	3,534	
	核 家 族 以 外 の 世 帯	総 数	16,544	16,505	15,400	161	902
	5 夫婦と両親から成る世帯	601	601	590	1	10	
	6 夫婦とひとり親から成る世帯	2,497	2,495	2,409	9	70	
	7 夫婦，子供と両親から成る世帯	2,716	2,712	2,686	3	19	
	8 夫婦，子供とひとり親から成る世帯	4,589	4,584	4,429	10	135	
	9 夫婦と他の親族（親，子供を含まない） から成る世帯	440	440	412	4	23	
	10 夫婦，子供と他の親族（親を含まない） から成る世帯	1,720	1,719	1,622	20	72	
	11 夫婦，親と他の親族（子供を含まない） から成る世帯	284	281	269	2	8	
	12 夫婦，子供，親と他の親族から成る世帯	912	910	873	2	32	
13 兄弟姉妹のみから成る世帯	830	821	515	39	266		
14 他に分類されない世帯	1,955	1,942	1,595	71	267		
B 非親族を含む世帯		1,497	1,490	573	41	847	
C 単 独 世 帯		54,774	54,077	20,682	2,262	28,959	
(再掲) 3 世 代 世 帯		11,460	11,438	10,882	85	446	

1) 世帯の家族類型「不詳」を含む。

§3 国勢調査

関係（6区分）別一般世帯数及び一般世帯人員

(平成27年10月1日現在)

給与住宅	間借り	住宅に住 む一般世 帯人員	主 世 帯					間借り
			総 数	持 ち 家	公営・都 市再生機 構・公社 の借家	民 営 の 借 家	給与住宅	
4,661	1,512	461,738	458,565	345,032	10,560	92,985	9,988	3,173
2,406	805	392,170	389,719	316,332	7,654	58,155	7,578	2,451
2,364	766	319,048	316,752	247,175	7,122	55,059	7,396	2,296
715	186	75,734	75,362	60,378	1,566	11,988	1,430	372
1,545	329	206,002	204,718	162,761	2,861	33,403	5,693	1,284
15	23	5,249	5,192	4,196	153	808	35	57
89	228	32,063	31,480	19,840	2,542	8,860	238	583
42	39	73,122	72,967	69,157	532	3,096	182	155
-	-	2,404	2,404	2,360	4	40	-	-
7	2	7,491	7,485	7,227	27	210	21	6
4	4	16,100	16,077	15,927	15	111	24	23
10	5	21,575	21,549	20,813	49	642	45	26
1	-	1,437	1,437	1,347	12	74	4	-
5	1	8,090	8,084	7,633	91	338	22	6
2	3	1,504	1,490	1,431	8	41	10	14
3	2	6,131	6,119	5,875	11	210	23	12
1	9	1,729	1,707	1,082	81	542	2	22
9	13	6,661	6,615	5,462	234	888	31	46
29	7	4,076	4,060	1,952	104	1,923	81	16
2,174	697	54,774	54,077	20,682	2,262	28,959	2,174	697
25	22	57,782	57,680	55,224	345	1,983	128	102

資料 総務部総務課「国勢調査」

43 住居の種類・住宅の所有の関係(6区分)別
一般世帯数,一般世帯人員及び1世帯当たり人員

(平成27年10月1日現在)

住居の種類 住宅の所有の関係 (6区分)	世帯数	世帯人員	1世帯当たり 人員
一般世帯 ¹⁾	189,550	467,107	2.46
住宅に住む一般世帯	185,245	461,738	2.49
主世帯	183,733	458,565	2.50
持ち家	122,641	345,032	2.81
公営・都市再生機構・公社の借家	5,285	10,560	2.00
民営の借家	51,146	92,985	1.82
給与住宅	4,661	9,988	2.14
間借り	1,512	3,173	2.10
住宅以外に住む一般世帯	4,305	5,369	1.25

1) 世帯の家族類型「不詳」を含む。

資料 総務部総務課「国勢調査」

§3 国勢調査

44 住宅の建て方(8区分),住居の種類・住宅の所有の関係
(6区分)別住宅に住む一般世帯数,一般世帯人員及び
1世帯当たり人員

(平成27年10月1日現在)

住宅の所有関係 (5区分)	総数 1)	一戸建	長屋建	共同住宅						その他
				総数	建物全体の階数					
					1・2 階建	3～5	6～10	11～14	15階建 以上	
一般世帯数										
住宅に住む一般世帯	185,245	127,013	5,661	52,137	31,891	12,458	5,312	1,771	705	434
主世帯	183,733	126,041	5,565	51,712	31,584	12,395	5,266	1,765	702	415
持ち家	122,641	117,792	334	4,426	282	177	2,011	1,302	654	89
公営・都市再生機構・公社の借家	5,285	61	1,547	3,677	141	3,358	98	80	-	-
民営の借家	51,146	7,579	3,462	39,838	29,745	7,047	2,658	350	38	267
給与住宅	4,661	609	222	3,771	1,416	1,813	499	33	10	59
間借り	1,512	972	96	425	307	63	46	6	3	19
一般世帯人員										
住宅に住む一般世帯	461,738	356,110	10,743	94,033	56,879	21,797	9,705	3,943	1,709	852
主世帯	458,565	353,820	10,582	93,346	56,357	21,703	9,649	3,934	1,703	817
持ち家	345,032	333,665	762	10,364	613	362	4,683	3,125	1,581	241
公営・都市再生機構・公社の借家	10,560	130	2,979	7,451	287	6,795	200	169	-	-
民営の借家	92,985	18,331	6,311	67,886	52,872	10,559	3,798	565	92	457
給与住宅	9,988	1,694	530	7,645	2,585	3,987	968	75	30	119
間借り	3,173	2,290	161	687	522	94	56	9	6	35
1世帯当たり人員										
住宅に住む一般世帯	2.49	2.80	1.90	1.80	1.78	1.75	1.83	2.23	2.42	1.96
主世帯	2.50	2.81	1.90	1.81	1.78	1.75	1.83	2.23	2.43	1.97
持ち家	2.81	2.83	2.28	2.34	2.17	2.05	2.33	2.40	2.42	2.71
公営・都市再生機構・公社の借家	2.00	2.13	1.93	2.03	2.04	2.02	2.04	2.11	-	-
民営の借家	1.82	2.42	1.82	1.70	1.78	1.50	1.43	1.61	2.42	1.71
給与住宅	2.14	2.78	2.39	2.03	1.83	2.20	1.94	2.27	3.00	2.02
間借り	2.10	2.36	1.68	1.62	1.70	1.49	1.22	1.50	2.00	1.84

1) 住宅の建て方「不詳」を含む。

資料 総務部総務課「国勢調査」

45 世帯の家族類型（22区分），65歳以上世帯員の有無別
（3世代世帯及び75歳以上・

区 分		65歳以上世帯員がいる一般世帯				
		世 帯 数	世帯人員	65歳以上 世帯人員		
総 数 1)		76,164	184,620	113,923		
総 数		57,484	164,934	94,953		
核 家 族 世 帯 総 数		43,133	101,064	72,590		
A 一 般 世 帯 の 外 世 帯	1 夫婦のみの世帯	24,404	48,808	44,809		
	2 夫婦と子供から成る世帯	11,376	36,427	19,967		
	3 男親と子供から成る世帯	1,328	2,869	1,364		
	4 女親と子供から成る世帯	6,025	12,960	6,450		
	核 家 族 世 帯 総 数		14,351	63,870	22,363	
	親 族 の 世 帯	5 夫婦と両親から成る世帯	558	2,232	1,158	
		夫婦と夫の親から成る世帯	457	1,828	948	
		夫婦と妻の親から成る世帯	101	404	210	
		6 夫婦とひとり親から成る世帯	2,425	7,275	3,976	
		夫婦と夫の親から成る世帯	1,792	5,376	2,825	
		夫婦と妻の親から成る世帯	633	1,899	1,151	
		家 族 の 世 帯	7 夫婦，子供と両親から成る世帯 2)	2,458	14,595	4,777
			夫婦，子供と夫の親から成る世帯	2,056	12,246	3,996
			夫婦，子供と妻の親から成る世帯	401	2,344	778
8 夫婦，子供とひとり親から成る世帯 2)			4,306	20,146	5,142	
夫婦，子供と夫の親から成る世帯	3,386	15,881	3,989			
夫婦，子供と妻の親から成る世帯	916	4,247	1,146			
世 帯 の 外 世 帯	9 夫婦と他の親族（親，子供を含まない） から成る世帯	377	1,220	792		
	10 夫婦，子供と他の親族（親を含まない） から成る世帯	1,299	6,030	2,435		
	11 夫婦，親と他の親族（子供を含まない） から成る世帯 2)	夫婦，夫の親と他の親族から成る世帯	241	1,289	425	
		夫婦，妻の親と他の親族から成る世帯	117	535	202	
41	192	62				
世 帯	12 夫婦，子供，親と他の親族から成る世帯 2)	733	4,913	1,258		
	夫婦，子供，夫の親と他の親族 から成る世帯	575	3,881	992		
	夫婦，子供，妻の親と他の親族 から成る世帯	146	962	238		
13 兄弟姉妹のみから成る世帯	313	659	542			
14 他に分類されない世帯	1,641	5,511	1,858			
B 非親族を含む世帯		473	1,479	763		
C 単 独 世 帯 （再掲）		18,207	18,207	18,207		
3 世 代 世 帯		10,177	51,029	15,182		

1) 世帯の家族類型「不詳」を含む。

2) 夫の親か妻の親が特定できない場合を含む。

§3 国勢調査

一般世帯数，一般世帯人員及び65歳以上世帯人員
85歳以上世帯員のいる一般世帯)

(平成27年10月1日現在)

65歳以上世帯員がいる一般世帯					
(再掲) 75歳以上世帯員のいる一般世帯			(再掲) 85歳以上世帯員のいる一般世帯		
世帯数	世帯人員	75歳以上 世帯人員	世帯数	世帯人員	85歳以上 世帯人員
38,289	94,838	49,064	11,060	29,423	12,198
28,321	84,413	39,037	8,184	26,380	9,314
18,236	41,154	26,691	3,561	7,798	4,330
10,426	20,852	16,864	1,725	3,450	2,331
3,654	11,489	5,658	467	1,457	630
676	1,450	679	187	402	187
3,480	7,363	3,490	1,182	2,489	1,182
10,085	43,259	12,346	4,623	18,582	4,984
432	1,728	824	205	820	320
356	1,424	679	175	700	274
76	304	145	30	120	46
2,258	6,774	2,327	1,560	4,680	1,561
1,670	5,010	1,713	1,166	3,498	1,166
588	1,764	614	394	1,182	395
1,425	8,260	2,477	337	1,887	477
1,216	7,078	2,117	286	1,612	407
208	1,177	358	50	270	68
3,232	14,777	3,252	1,464	6,450	1,464
2,595	11,919	2,605	1,178	5,211	1,178
633	2,840	643	282	1,221	282
213	692	354	55	181	68
561	2,589	881	104	477	142
196	1,060	259	117	606	133
89	395	108	56	247	60
28	129	33	21	95	21
529	3,480	648	298	1,949	323
408	2,696	498	228	1,508	245
111	725	135	63	402	67
139	288	197	31	64	39
1,100	3,611	1,127	452	1,468	457
196	653	255	57	224	65
9,772	9,772	9,772	2,819	2,819	2,819
6,742	32,967	8,297	2,642	12,477	2,858

資料 総務部総務課「国勢調査」

§3 国勢調査

46 世帯人員（7区分）、65歳以上世帯員の有無別一般世帯数、
一般世帯人員及び65歳以上世帯人員

(平成27年10月1日現在)

区 分	総数	世帯人 員が 1人	2	3	4	5	6	7人以上
65歳以上世帯員の いる一般世帯 世帯数	76,164	18,207	31,496	13,852	5,954	3,433	2,078	1,144
世帯人員	184,620	18,207	62,992	41,556	23,816	17,165	12,468	8,416
65歳以上世帯人員	113,923	18,207	52,678	23,182	9,336	5,028	3,440	2,052

資料 総務部総務課「国勢調査」

47 住居の種類・住宅の所有の関係（6区分）別
65歳以上世帯員のいる一般世帯数、一般世帯人員、
65歳以上世帯人員及び1世帯当たり人員

(平成27年10月1日現在)

住居の種類住宅の所有の関係 (6区分)	世帯数	世帯人員	65歳以上 世帯人員	1世帯 当たり 人員
65歳以上世帯員のいる一般世帯	76,164	184,620	113,923	2.42
住宅に住む一般世帯	75,856	184,013	113,478	2.43
主世帯	75,523	183,446	113,056	2.43
持ち家	65,091	165,712	100,093	2.55
公営・都市再生機 構・公社の借家	2,439	4,087	3,130	1.68
民営の借家	7,831	13,262	9,607	1.69
給与住宅	162	385	226	2.38
間借り	333	567	422	1.70
住宅以外に住む一般世帯	308	607	445	1.97

資料 総務部総務課「国勢調査」

48 世帯人員（7区分）、住居の種類・住宅の所有の関係（6区分）別
住宅に住む65歳以上世帯員のいる一般世帯数

（平成27年10月1日現在）

住居の種類・ 住宅の所有の 関係（6区分）	総数	世帯 人員 が 1人	2	3	4	5	6	7人 以上
住宅に住む65歳以上世帯員 のいる一般世帯数	75,856	18,097	31,344	13,834	5,938	3,428	2,075	1,140
主世帯	75,523	17,926	31,223	13,810	5,931	3,421	2,073	1,139
持ち家	65,091	12,502	27,739	12,784	5,597	3,332	2,024	1,113
公営・都市再生機 構・公社の借家	2,439	1,206	913	249	54	11	5	1
民営の借家	7,831	4,173	2,503	756	265	75	38	21
給与住宅	162	45	68	21	15	3	6	4
間借り	333	171	121	24	7	7	2	1

資料 総務部総務課「国勢調査」

§3 国勢調査

49 住宅の建て方（6区分）別住宅に住む65歳以上世帯員の
いる主世帯数，主世帯人員，65歳以上世帯人員及び
1世帯当たり人員（世帯が住んでいる階）

（平成27年10月1日現在）

住宅の建て方 （6区分）	主世帯数	主世帯 人員	65歳以上 世帯人員	1世帯当 たり人員
総 数 1)	75,523	183,446	113,056	2.43
一 戸 建	66,912	169,516	102,457	2.53
長 屋 建	2,508	4,116	3,154	1.64
共 同 住 宅	5,933	9,553	7,245	1.61
建 物 全 体 の 階 数				
1・2 階 建	2,526	3,744	2,896	1.48
3～5	2,134	3,519	2,654	1.65
6 階 建 以 上	1,273	2,290	1,695	1.80
（再掲）				
世帯が住んでいる階				
1・2 階 建	3,967	6,114	4,703	1.54
3～5	1,365	2,344	1,742	1.72
6 階 建 以 上	601	1,095	800	1.82
そ の 他	170	261	200	1.54

資料 総務部総務課「国勢調査」

1) 住宅の建て方「不詳」を含む。

50 世帯人員（7区分）別一般世帯数及び一般世帯人員
（6歳未満・18歳未満世帯員のいる一般世帯）

（平成27年10月1日現在）

区 分	総 数	世帯人員 が 1人	2	3	4	5	6	7人 以上
一般世帯数	189,550	58,541	52,012	34,512	28,638	10,823	3,404	1,620
一般世帯人員	467,107	58,541	104,024	103,536	114,552	54,115	20,424	11,915
（再掲）								
6歳未満世帯員のいる 一般世帯								
世帯数	18,416	-	339	5,856	7,165	3,250	1,058	748
世帯人員	75,093	-	678	17,568	28,660	16,250	6,348	5,589
6歳未満世帯人員	24,859	-	339	5,953	10,796	4,995	1,573	1,203
18歳未満世帯員のいる 一般世帯								
世帯数	44,658	255	1,762	11,849	18,590	8,145	2,639	1,418
世帯人員	180,688	255	3,524	35,547	74,360	40,725	15,834	10,443
18歳未満世帯人員	78,889	255	1,763	13,181	33,883	19,326	6,413	4,068

資料 総務部総務課「国勢調査」

§3 国勢調査

51 夫の年齢（7区分）、妻の年齢（7区分）別
夫婦のみの世帯数

（平成27年10月1日現在）

夫の年齢 （7区分）	総数	妻が 60歳 未満	60～64 歳	65～69 歳	70～74 歳	75～79 歳	80～84 歳	85歳 以上
総数	38,050	11,841	5,298	7,847	6,278	3,987	2,094	705
夫が60歳未満	9,838	9,548	220	50	14	5	1	-
60～64歳	4,314	1,777	2,101	375	45	12	1	3
65～69歳	7,022	454	2,624	3,588	300	47	7	2
70～74歳	6,798	49	296	3,406	2,777	240	21	9
75～79歳	5,120	8	46	392	2,737	1,761	160	16
80～84歳	3,332	5	8	25	386	1,764	1,075	69
85歳以上	1,626	-	3	11	19	158	829	606

資料 総務部総務課「国勢調査」

52 国籍（12区分）、男女別外国人数

（平成27年10月1日現在）

	総数	韓国, 朝鮮	中国	フィリ ピン	タイ	インド ネシア	ベトナム	インド	イギリ ス	アメリ カ	ブラジ ル	ペルー	その他
総数	3,715	1,458	1,161	314	24	71	226	8	14	40	70	3	326
男	1,569	705	368	118	10	22	76	6	12	28	38	1	185
女	2,146	753	793	196	14	49	150	2	2	12	32	2	141

注）その他には、無国籍及び国名「不詳」を含む。

資料 総務部総務課「国勢調査」

53 子供の数（3区分）別母子世帯数，母子世帯人員及び1世帯当たり
子供の数（6歳未満の子供のいる世帯 - 特掲）

(平成27年10月1日現在)

母子世帯数					母子世帯人員					一世帯 当たり 子供 の数
総数	子供が 1人	2人	3人以上	(再掲) 6歳未満 の子供 のいる 世帯	総数	子供が 1人	2人	3人以上	(再掲) 6歳未満 の子供 のいる 世帯	
3,029	1,519	1,112	398	585	8,038	3,038	3,336	1,664	1,674	1.7

資料 総務部総務課「国勢調査」

54 子供の数（3区分）別父子世帯数，父子世帯人員及び1世帯当たり
子供の数（6歳未満の子供のいる世帯 - 特掲）

(平成27年10月1日現在)

父子世帯数					父子世帯人員					一世帯 当たり 子供 の数
総数	子供が 1人	2人	3人以上	(再掲) 6歳未満 の子供 のいる 世帯	総数	子供が 1人	2人	3人以上	(再掲) 6歳未満 の子供 のいる 世帯	
300	174	99	27	27	754	348	297	109	73	1.5

資料 総務部総務課「国勢調査」

人口集中地区

人口集中地区は、昭和28年の町村合併促進法及び昭和31年の新市町村建設促進法による町村合併や新市の創設などにより市部地域が拡大され、市部・郡部別の地域表章が必ずしも都市的地域と農村的地域の特質を明りょうに示さなくなったため、都市的地域の特質を明らかにする統計上の地域単位として、昭和35年国勢調査から設定されたものである。

平成27年国勢調査の「人口集中地区」は、以下の3点を条件として設定した。

- (1) 平成27年国勢調査基本単位区を基礎単位地域とする。
- (2) 市町村の境界内で人口密度の高い基本単位区（原則として人口密度が1km²当たり4,000人以上）が市区町村の境界内で互いに隣接していること。
- (3) それらの地域の人口が平成27年国勢調査時に5,000人以上を有すること。

なお、個別の人口集中地区の中には、人口密度が1km²当たり4,000人に満たないものがあるが、これは人口集中地区が都市的地域を表すという観点から、人口集中地区に常住人口の少ない文教レクリエーション施設、産業施設、公共施設及び社会福祉施設等のある地域を含めているためである。

倉敷市の人口集中地区は次のとおりで、その境界は人口集中地区図に示すとおりである。

55 地区別，人口集中地区別，人口・面積及び人口密度

(10月1日現在)

区 分	人口		平成22～27年の増減		平成27年	
	平成27年	平成22年	増減数	増減率 (%)	面積 (km ²)	人口密度 (1km ² 当たり)
全 国	127,094,745	128,057,352	962,607	0.8	377,970.80	340.8
岡 山 県	1,921,525	1,945,276	23,751	1.2	7,114.50	270.1
倉 敷 市	477,118	475,513	1,605	0.3	355.63	1,341.6
倉敷地区	195,012	187,843	7,169	3.8		
水島地区	86,965	88,907	1,942	2.2		
児島地区	69,010	72,722	3,712	5.1		
玉島地区	63,671	64,938	1,267	2.0		
庄地区	17,170	16,470	700	4.3		
茶屋町地区	15,855	15,177	678	4.5		
船穂地区	7,193	7,100	93	1.3		
真備地区	22,242	22,356	114	0.5		
倉敷市人口集中地区	288,666	286,147	2,519	0.9	89.02	3,242.7
(倉敷地区内)	148,030	143,884	4,146	2.9	26.78	5,527.6
(水島地区内)	63,305	64,108	803	1.3	38.30	1,652.9
(児島地区内)	39,509	40,840	1,331	3.3	10.32	3,828.4
(玉島地区内)	26,421	26,262	159	0.6	11.97	2,207.3
(茶屋町地区内)	11,401	11,053	348	3.1	1.64	6,951.8

資料 総務部総務課「国勢調査」

- 1) 面積欄は、国土交通省国土地理院「平成27年全国都道府県市区町村別面積調」による。
- 2) 全国の面積は、国勢調査令（昭和55年政令第98号）の規定に基づき、調査の対象から除外した次の地域の面積は除いて算出した。
 - a 歯舞群島(94.84km²)
 - b 色丹島*(250.57km²)、国後島*(1489.9km²)及び択捉島*(3167.75km²) (*属島を含む)
 - c 竹島(0.20km²)

§3 国勢調査

56 国勢調査結果（大正9年～平成27年）にみる人口

（単位：人）

国勢調査	町村 総数	倉敷地区									
		倉敷	万寿	大高	中洲	粒江	帯江	菅生	中庄	豊洲	河内 西阿知
T9		12,864	6,619	4,584	4,442	2,274	3,130	3,763	3,664	2,309	4,282
14		14,209	8,679	4,906	4,173	2,215	3,372	3,865	3,717	2,326	4,164
S5		30,112			5,415	2,239	3,274	4,011	3,699	2,321	4,172
10		34,716			7,128	2,278	3,449	4,155	3,810	2,278	4,248
15		32,228			6,147	2,204	3,421	4,001	3,605	2,269	4,206
20		42,515				2,467	3,091	4,806	4,450	2,572	5,114
22		49,133				2,550	4,018	4,902	4,430	2,626	5,070
25		53,301					4,126	5,122	4,481	2,428 (2,674)	5,111
30	258,058	123,714									
35	266,564	125,097									
40	289,504	144,461									
45	354,674	339,799									
50	392,755	392,755									
55	403,785	403,785									
60	413,632	413,632									
H2	414,693	414,693									
7	422,836	422,836									
12	430,291	430,291									
17	469,377	469,377									
22	475,513	475,513									
27	477,118	477,118									
市 町 村 の 廃 置 分 合 ・ 境 界 変 更 ・	名称変更について	昭3福郡・田村の1倉敷市、昭5・8・1児島	昭2を廃し、倉敷市に編入 昭4、倉敷市に編入 昭1万寿村・大高村	昭19・1倉敷市に編入	昭25・9・1倉敷市に編入	昭26・3・28倉敷市に編入	昭27・4茶屋町1倉敷市に編入(246人) 昭27・428人	大15・1・1浅口郡河内町を西阿知町に、昭28・1・1倉敷市に編入			

注) 郷内村及び穂井田村は一部の地域が分割され編入されたため、当該地域の人口は不詳。()内の数字は、全体を示す。

§3 国勢調査

56 国勢調査結果（大正9年～平成27年）にみる人口

（単位：人）

国勢調査	町村 総数	倉敷地区			児島地区						
		連島	福田	藤戸	小田 児島	赤崎	味野	本荘	下津井	琴浦	郷内
T9		10,196	9,237	2,867	4,470	2,297	5,188	2,416	8,291	10,758	(4,776)
14		10,151	9,294	3,072	4,803	2,508	5,792	2,350	7,855	10,974	(4,785)
S5		10,265	9,580	3,203	5,324	2,715	5,982	2,440	7,522	12,579	(5,075)
10		10,497	9,778	3,324	6,665	3,062	6,949	2,401	7,419	15,981	(5,219)
15		10,355	9,690	3,058	6,974	3,430	7,078	2,305	7,644	18,555	(5,006)
20		19,277	17,749	3,876	6,902	10,831		2,948	9,447	17,971	(6,066)
22		22,191	20,825	3,975	7,415	11,775		3,077	9,918	19,057	(6,131)
25		21,111	20,897	3,770	33,822					20,310	(6,086)
30	258,058				37,891					25,007	5,790 (6,335)
35	266,564				75,256						
40	289,504				77,420						
45	354,674										
50	392,755										
55	403,785										
60	413,632										
H2	414,693										
7	422,836										
12	430,291										
17	469,377										
22	475,513										
27	477,118										
市 町村 の 廃 置 分 合 ・ 境 界 変 更 ・ 名 称 変 更 に つ い て	昭 28 ・ 6 ・ 1 倉 敷 市 に 編 入	昭 22 ・ 12 ・ 9 村 か ら 町 に	昭 29 ・ 12 ・ 1 倉 敷 市 に 編 入	昭 3 ・ 11 ・ 1 小 田 町 を 児 島 町 に	昭 9 ・ 11 ・ 22 村 か ら 町 に	昭 16 ・ 2 ・ 11 味 野 町 に	昭23・4・1 児島町、味野町、 下津井町、本荘村が児島市に			昭 31 ・ 4 ・ 1 児 島 市 と 合 体 合 併	昭 人 34 ・ 残 り の 部 分 灘 崎 町 へ 編 入 (5 4 5 人) 昭 34 ・ 8 ・ 1 一 部 児 島 市 に 編 入 (5 7 9 0)
							昭和42・2・1 倉敷市と合体合併				

§3 国勢調査

56 国勢調査結果（大正9年～平成27年）にみる人口

（単位：人）

国勢調査	町村 総数	玉島地区					庄	茶屋町	船穂	真備
		玉島	長尾	富田	黒崎	穂井田	庄	茶屋町	船穂	真備
T9		20,916	3,586	5,127	6,640	(2,673)	5,392	5,021
14		20,105	3,605	5,031	6,349	(2,612)	5,466	5,327
S5		20,726	3,725	5,141	6,503	(2,572)	5,533	5,735
10		23,001	3,795	5,349	6,578	(2,631)	5,476	6,148
15		23,944	3,624	5,211	6,273	(2,545)	5,338	5,976
20		28,039	4,684	6,501	8,217	(3,197)	6,339	6,504
22		28,608	4,737	6,542	8,254	(3,229)	6,506	6,966
25		29,160	4,814	6,586	8,244	(3,314)	6,659	7,461 (7,215)	...	14,222
30	258,058	48,934				2,339 (3,223)	6,657	7,726	...	14,172
35	266,564	51,928					6,494	7,789	6,924	13,414
40	289,504	53,455					6,578	7,590	6,744	12,660
45	354,674						7,035	7,840	7,148	12,563
50	392,755								7,623	17,372
55	403,785								7,593	20,793
60	413,632								7,499	22,590
H2	414,693								7,479	22,887
7	422,836								7,619	23,163
12	430,291								7,663	22,915
17	469,377									
22	475,513									
27	477,118									
市町村の廃置分合・境界変更・ 名称変更について	昭27・1・1玉島市	昭28・2・11玉島市に編入	昭26村から町に1	昭28玉島市に編入4・1	昭人31、残りの部分真備町へ（884人）一部玉島市に編入（2339）	昭46・3・8倉敷市に編入	昭23・昭27・昭47・4・4・5・1・1・1興除洲村の一部を併合（128456人）	平17・8・1倉敷市に編入	平17・8・1倉敷市に編入	
	昭和42・2・1倉敷市と合体合併									

資料 総務部総務課「国勢調査」

4 農林水産業

農家の状況

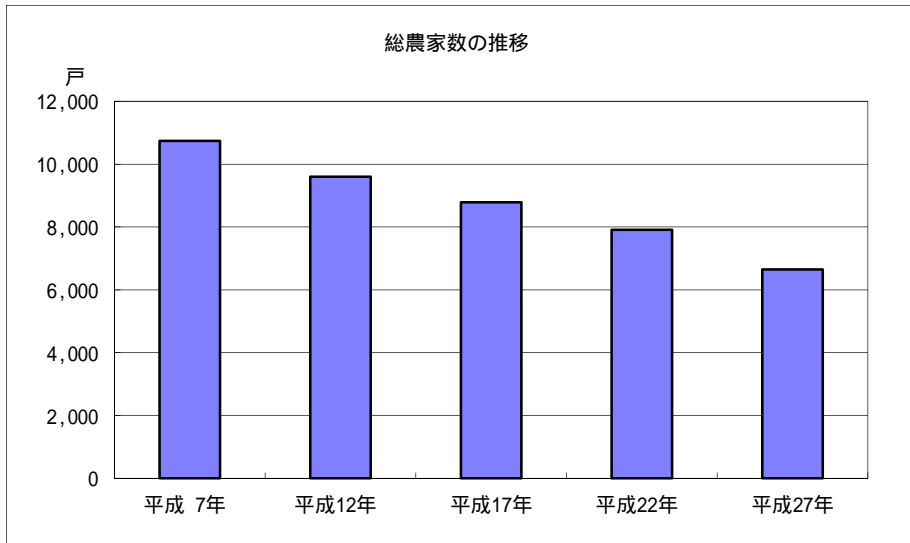

海面漁業・養殖業経営体数

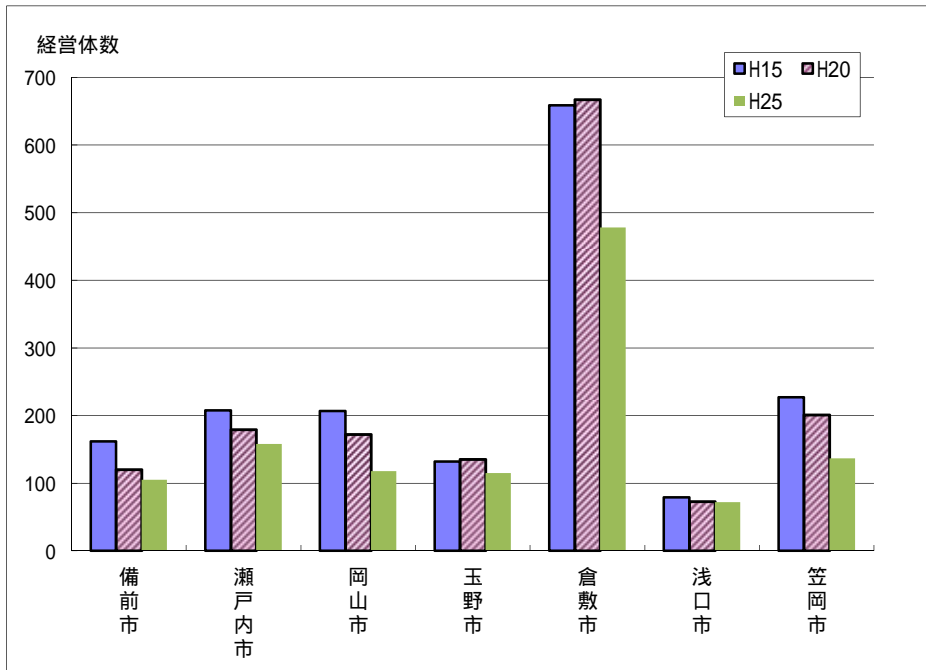

57 農家数

(単位：戸，経営体)

(2月1日)

区分	平成17年		平成22年				平成27年				
	総農家数	総農家数	自給的農家数	販売農家数	農業経営体数	家族経営	総農家数	自給的農家数	販売農家数	農業経営体数	家族経営
総数	(8,785)	7,907	3,998	3,909	3,972	3,961	6,644	3,523	3,121	3,169	3,154
倉敷地区	2,565	2,251	1,000	1,251	1,258	1,257	1,893	895	998	1,004	1,000
水島地区	1,250	1,158	635	523	538	535	961	578	383	398	394
児島地区	552	501	391	110	110	110	421	333	88	88	88
玉島地区	1,901	1,744	1,109	635	663	659	1,463	939	524	539	537
庄地区	494	430	150	280	282	281	357	123	234	235	235
茶屋町地区	249	216	55	161	162	161	182	43	139	141	140
船穂地区	(477)	432	224	208	211	211	379	208	171	175	174
真備地区	(1,297)	1,175	434	741	748	747	988	404	584	589	586

資料 総務部総務課 「2005年農林業センサス」
 「2010年世界農林業センサス」
 「2015年農林業センサス」

注)

- 1 農家とは、2月1日現在の経営耕地面積が10a以上の世帯、又は調査期日前1年間の農産物販売金額が15万円以上あった世帯をいう。
- 2 自給的農家とは経営耕地面積が30a未満で、かつ農産物販売額が年間50万円未満の農家をいう。
- 3 販売農家とは経営耕地面積が30a以上又は調査期日前1年間における農産物販売金額が50万円以上の農家をいう。
- 4 農林業経営体とは、農林産物の生産を行うか又は委託を受けて農林業作業を行い、生産又は作業に係る面積・頭数が、次の規定のいずれかに該当する事業を行う者をいう。
 - ア 経営耕地面積が30a以上の規模の農家
 - イ 農作物の作付面積又は栽培面積、家畜の飼養頭羽数又は出荷羽数その他の事業の規模が次の農林業経営体の外形基準以上の規模の農家

露地野菜作付面積	15a	肥育牛飼養頭数	1頭
施設野菜栽培面積	350㎡	豚飼養頭数	15頭
果樹栽培面積	10a	採卵鶏飼養羽数	150羽
露地花き栽培面積	10a	ブロイラー年間出荷羽数	1,000羽
施設花き栽培面積	250㎡	その他	調査期日前1年間における農業生産物の総販売額50万円に相当する事業の規模
搾乳牛飼養頭数	1頭		
- ウ 権原に基づいて育林又は伐採（立木のみを譲り受けてする伐採を除く。）を行うことができる山林（以下「保有山林」という）の面積が3ha以上の規模の林業（調査実施年を計画期間に含む「森林施業計画」を策定している者又は調査期日前5年間に継続して林業を行い育林又は伐採を実施した者に限る。）
- エ 農作業の受託の事業
- オ 委託を受けて行う育林若しくは素材生産又は立木を購入して行う素材生産の事業（ただし、素材生産については、調査期日前1年間に200㎡以上の素材を生産した者に限る。）
- 5 農業経営体とは、上記4の農林業経営体の規定のうちア、イ、エのいずれかに該当する事業を行う者をいう。
- 6 家族経営体とは、1世帯（雇用者の有無は問わない。）で事業を行う者をいう。
 なお、農家が法人化した形態である一戸一人法人を含む。
- 7 農業就業人口とは、自営農業に従事した世帯員（農業従事者）のうち、調査期日前1年間に自営農業のみに従事した者又は農業とそれ以外の仕事の両方に従事した者のうち、自営農業が主の者をいう。
- 8 経営耕地面積とは、経営体が所有している耕地のうち貸し付けている耕地と耕地放棄地を除いたもの（自作地）に借りている耕地（借入耕地）を加えたものをいう。
- 9 総数欄（ ）内の数字は、平成17年合併前の船穂・真備地区の農家数を含む。

58 販売農家における農業就業人口

(単位：人)

(平成27年2月1日)

区 分	計	男		女		
		65歳以上	65歳以上	65歳以上	65歳以上	
総 数	4,361	3,232	2,287	1,778	2,074	1,454
倉敷地区	1,307	972	688	540	619	432
水島地区	530	384	271	209	259	175
児島地区	111	93	62	51	49	42
玉島地区	819	605	408	315	411	290
庄地区	314	242	164	136	150	106
茶屋町地区	187	145	104	85	83	60
船穂地区	331	192	177	108	154	84
真備地区	762	599	413	334	349	265

注) 57表の脚注参照。

資料 総務部総務課「2015年農林業センサス」

59 農業経営体における種類別経営耕地面積

(単位：ha)

(平成27年2月1日)

区 分	経営耕地面積			
	田	畑 (樹園地除く)	樹園地	
総 数	2,260.95	1,662.98	310.64	287.33
倉敷地区	720.95	634.89	52.80	33.26
水島地区	279.26	188.21	58.86	32.19
児島地区	46.27	34.29	7.95	4.03
玉島地区	375.40	166.79	83.21	125.40
庄地区	165.43	153.95	8.33	3.15
茶屋町地区	139.46	138.18	1.23	0.05
船穂地区	117.78	40.64	28.13	49.01
真備地区	416.40	306.03	70.13	40.24

資料 総務部総務課「2015年農林業センサス」

注) 57表の脚注参照。

60 経営耕地規模別農業経営体のうち家族経営体数

(単位：経営体) (平成27年2月1日)

区 分	経営耕地なし	経営耕地				
		0.3ha未満	0.3～1.0ha	1.0～2.0ha	2.0～3.0ha	3.0ha以上
総 数	7	78	2,458	476	64	71
倉敷地区	-	8	795	164	10	23
水島地区	1	20	330	25	6	12
児島地区	1	-	83	4	-	-
玉島地区	2	34	400	78	13	10
庄地区	-	1	188	31	6	9
茶屋町地区	-	2	79	46	6	7
船穂地区	3	7	133	25	4	2
真備地区	-	6	450	103	19	8

資料 総務部総務課「2015年農林業センサス」

注) 57表の脚注参照。

61 家畜等を販売目的で飼養している経営体数・飼養頭羽数

(単位：経営体，頭，羽) (2月1日)

区 分	乳用牛		肉用牛		豚		にわとり (プロイラーを除く)	
	経営体数	頭 数	経営体数	頭 数	経営体数	頭 数	経営体数	頭数
平成27年	8	290	3	X	1	X	6	456,688

注) 57表の脚注参照。

資料 総務部総務課「2015年農林業センサス」

62 耕地面積

(単位：ha)

区 分	総土地面積	耕 地 面 積								林野面積
		田				畑				
		普通田	特殊田	普通畑	樹園地	牧草地				
平成25年	35,473	4,400	3,390	1,010	10,049
26	35,563	4,330	3,330	997	10,049
27	35,563	4,280	3,280	991	10,049
28	35,563	4,220	3,250	969	9,954
29	35,563	4,140	3,200	943	9,954

資料 中国四国農政局岡山支局

- 注) 1 総土地面積は、国土地理院による「全国都道府県市町村別面積調」の毎年10月1日現在のものである。
 2 林野面積については、2015年農林業センサス農山村地域調査の結果を、また耕地面積は「作物統計」の結果による。
 3 普通田及び特殊田は、水稻の栽培を常態とする田を普通田とし、水稻以外のたん水を必要とする作物の栽培を常態とする田を特殊田としている。
 4 耕地面積はラウンドしてあるため、計と内訳が一致しないものがある。

63 農産物状況

(単位：ha, トン)

区分	水 稻		小 麦		二 条 大 麦	
	作付面積	収穫量	作付面積	収穫量	作付面積	収穫量
平成24年	2,760	15,000	X	X	12	38
25	2,740	14,100	-	-	X	X
26	2,640	13,400	X	X	12	42
27	2,560	13,000	X	X	15	26
28	2,550	14,100	X	X	13	26

資料 中国四国農政局岡山支局

注) 水稻・小麦・大麦の作付面積は、子実作付面積。

64 年次別農地処理状況

(単位：面積 a)

区分	第3条				第18条			
	件数	面 積		件数	面 積		畑	
		田	畑		田	畑		
平成24年	193	2,429	1,498	931	140	1,672	1,544	128
25	322	2,201	1,751	450	152	1,011	820	191
26	133	1,376	1,122	254	85	877	752	125
27	179	1,491	984	507	133	1,224	1,084	140
28	220	1,438	756	682	143	1,168	954	214

区分		第4条				第5条			
		件数	面 積		件数	面 積		畑	
			田	畑		田	畑		
平成24年	許可	143	600	111	489	427	1,337	1,105	232
	届出	183	1,025	697	328	508	2,999	2,153	846
25	許可	111	262	184	78	486	1,326	1,173	153
	届出	246	1,076	760	316	707	3,105	2,145	960
26	届出	51	128	85	43	262	1,055	850	205
	届出	234	1,263	838	425	507	3,106	2,230	876
27	許可	47	113	77	36	179	607	475	132
	届出	218	1,281	911	370	656	3,819	2,774	1,045
28	許可	40	175	141	34	167	674	549	125
	届出	156	888	574	314	623	4,175	3,086	1,089

資料 農業委員会事務局

注) 農地法第3条 農地又は採草放牧地の権利移動
 農地法第18条 農地又は採草放牧地の賃貸借の解約
 農地法第4条 農地の転用
 農地法第5条 農地又は採草放牧地の転用のための権利移動

65 農地法第3条許可状況

(単位：面積a)

区分	総 数				市 街 化 区 域				市 街 化 調 整 区 域			
	件数	面 積			件数	面 積			件数	面 積		
		田	畑			田	畑			田	畑	
平成26年	133	1,376	1,122	254	23	191	150	41	110	1,185	972	213
27	179	1,491	984	507	31	183	134	49	148	1,308	850	458
28	220	1,438	756	682	23	97	45	52	197	1,341	711	630
倉敷	39	276	244	32	5	26	23	3	34	250	221	29
水島	8	38	7	31	2	5	5	-	6	33	2	31
児島	8	49	43	6	1	5	-	5	7	44	43	1
玉島	90	581	126	455	15	61	17	44	75	520	109	411
庄	14	66	46	20	-	-	-	-	14	66	46	20
茶屋町	3	112	112	-	-	-	-	-	3	112	112	-
船穂	7	25	2	23	-	-	-	-	7	25	2	23
真備	51	291	176	115	-	-	-	-	51	291	176	115

資料 農業委員会事務局

66 農地法第18条許可・通知状況

(単位：面積a)

区分	総 数				市 街 化 区 域				市 街 化 調 整 区 域			
	件数	面 積			件数	面 積			件数	面 積		
		田	畑			田	畑			田	畑	
平成26年	85	877	752	125	36	216	151	65	49	661	601	60
27	133	1,224	1,084	140	41	235	210	25	92	874	115	989
28	143	1,168	954	214	44	287	221	66	99	881	733	148
倉敷	55	448	425	23	19	141	118	23	36	307	307	-
水島	14	115	107	8	9	60	57	3	5	55	50	5
児島	4	34	14	20	2	20	-	20	2	14	14	-
玉島	28	206	171	35	11	53	46	7	17	153	125	28
庄	10	80	73	7	-	-	-	-	10	80	73	7
茶屋町	-	-	-	-	-	-	-	-	-	-	-	-
船穂	12	101	23	78	3	13	-	13	9	88	23	65
真備	20	184	141	43	-	-	-	-	20	184	141	43

資料 農業委員会事務局

67 農地法第4条許可・届出状況

(単位：面積a)

区分	総 数				市 街 化 区 域				市 街 化 調 整 区 域			
	件数	面 積			件数	面 積			件数	面 積		
		田	畑			田	畑			田	畑	
平成26年	285	1,391	923	468	234	1,263	838	425	51	128	85	43
27	265	1,394	988	406	218	1,281	911	370	47	113	77	36
28	196	1,063	715	348	156	888	574	314	40	175	141	34
倉敷	103	619	472	147	81	522	389	133	22	97	83	14
水島	27	129	53	76	27	129	53	76	-	-	-	-
児島	11	52	28	24	11	52	28	24	-	-	-	-
玉島	27	114	61	53	23	103	53	50	4	11	8	3
庄	9	55	55	-	4	28	28	-	5	27	27	-
茶屋町	8	46	35	11	3	15	15	-	5	31	20	11
船穂	5	27	10	17	3	21	8	13	2	6	2	4
真備	6	21	1	20	4	18	-	18	2	3	1	2

資料 農業委員会事務局

68 農地法第5条許可・届出状況

(単位：面積a)

区分	総 数				市 街 化 区 域				市 街 化 調 整 区 域			
	件数	面 積			件数	面 積			件数	面 積		
		田	畑			田	畑			田	畑	
平成26年	769	4,161	3,080	1,081	507	3,106	2,230	876	262	1,055	850	205
27	835	4,426	3,249	1,177	656	3,819	2,774	1,045	179	607	475	132
28	790	4,849	3,635	1,214	623	4,175	3,086	1,089	167	674	549	125
倉敷	319	1,968	1,515	453	242	1,729	1,345	384	77	239	170	69
水島	152	1,217	857	360	143	1,131	771	360	9	86	86	-
児島	84	437	316	121	78	418	298	120	6	19	18	1
玉島	118	557	361	196	95	450	280	170	23	107	81	26
庄	31	149	143	6	2	4	4	-	29	145	139	6
茶屋町	21	151	144	7	12	116	114	2	9	35	30	5
船穂	36	249	202	47	33	237	192	45	3	12	10	2
真備	29	121	97	24	18	90	82	8	11	31	15	16

資料 農業委員会事務局

69 農地法第4・5条による用途別転用実績

(単位：面積a)

区分	総数		住宅用地		鉱工業用地		学校・公園 運動場用地		道路水路 等用地		商業用地		その他の建 物施設用地	
	件数	面積	件数	面積	件数	面積	件数	面積	件数	面積	件数	面積	件数	面積
平成26年	1,054	5,552	709	3,374	2	36	-	-	53	45	44	820	246	1,277
27	1,100	5,820	726	3,632	3	37	3	73	44	26	47	421	277	1,631
28	986	5,912	604	3,297	3	30	4	95	24	16	110	1,045	241	1,429
倉敷	422	2,587	285	1,636	-	-	3	88	14	11	37	324	83	528
水島	179	1,346	98	695	1	20	1	7	4	2	23	283	52	339
児島	95	489	40	179	1	6	-	-	-	-	15	104	39	200
玉島	145	671	97	406	1	4	-	-	1	-	11	85	35	176
庄	40	204	17	53	-	-	-	-	4	2	10	89	9	60
茶屋町	29	197	21	129	-	-	-	-	-	-	-	-	8	68
船穂	41	276	19	87	-	-	-	-	1	1	14	160	7	28
真備	35	142	27	112	-	-	-	-	-	-	-	-	8	30

資料 農業委員会事務局

70 農地法第4・5条以外の転用面積

(農地法の適用除外分)

(単位：面積a)

区分	総数			市街化区域			市街化調整区域		
	田	畑		田	畑		田	畑	
平成19年	1,094	599	495	421	316	105	673	283	390
20	853	458	395	426	235	191	427	223	204
21	481	291	190	193	143	50	288	148	140
22	238	134	104	186	105	81	198	83	115
23	896	654	242	558	408	150	338	246	92
24	1,318	894	424	461	399	62	857	495	362
25	813	560	253	375	311	64	438	249	189
26	1,519	751	768	485	331	154	1,034	420	614
27	1,285	741	544	444	316	128	841	425	416
28	1,295	652	643	419	292	127	876	360	516

資料 農業委員会事務局

71 山林現況

(単位：ha, 千m³)

区 分	総 数		国 有 林		民 有 林	
	面 積	材 積	面 積	材 積	面 積	材 積
平成27年	10,040	r659	85	10	9,955	r649
28	10,030	r662	85	10	9,945	r652
29	9,994	663	85	10	9,909	653

注) 本表は森林計画対象外森林を含む。

資料 文化産業局農林水産部農林水産課

72 森林面積

森林面積(現況)は計画森林面積を基に計画樹立または編成以後、調査時点までに所有区分を変更した面積や農用地、宅地、工場敷地に変更した面積を加除したものである。

なお、森林とは材木が集団的に育成している土地及び立木竹または材木の育成に供される土地である。

(単位：ha)

(4月1日現在)

区 分	総 数	所 有 形 態 別			森 林 計 画 に よ る 森 林 面 積					
		国 有	民 有 林 (計画対象面積)		総 数	樹 林 地		竹 林	伐 採 地	未 立 地
			公 有	私 有		人 工 林	天 然 林			
平成24年	9,856	85	1,348	8,423	9,771	817	8,171	282	15	486
25	9,855	85	1,352	8,418	9,770	817	8,171	282	15	485
26	9,854	85	1,349	8,420	9,770	815	8,173	282	15	485
27	9,860	85	1,349	8,426	9,775	825	8,173	282	16	479
28	9,849	85	1,347	8,417	9,765	825	8,166	282	16	476
29	9,814	85	1,335	8,394	9,729	818	8,140	281	15	475

注) 未立木地は「更新困難地」を含む。

資料 文化産業局農林水産部農林水産課

73 保安林面積

(単位：ha)

(4月1日現在)

区 分	総面積	水 源 かん養	土砂流出防備	土砂崩 壊防備	干 害 防 備	魚つき	保 健	風 致
平成24年	2,854	777	1,903	9	8	148	8	1
25	2,856	777	1,904	9	8	149	8	1
26	r2,880	777	r1,928	9	8	149	8	1
27	r2,794	777	1,926	9	8	r65	8	1
28	r2,793	777	1,925	9	8	r65	8	1
29	2,795	777	1,927	9	8	65	8	1

資料 文化産業局農林水産部農林水産課

§4 農林水産業

74 森林資源状況

(単位：ha,千m³)

(4月1日現在)

区分	総数		針葉樹		広葉樹		竹林		未立木地	
	面積	材積	面積	材積	面積	材積	面積	材積	面積	材積
平成27年	9,775	641	1,299	169	7,699	472	282	-	495	-
28	9,765	644	1,299	172	7,692	472	282	-	492	-
29	9,729	645	1,292	173	7,666	472	281	-	490	-

資料 文化産業局農林水産部農林水産課

75 林道幅員別総延長

(単位：m)

(3月31日現在)

区分	総延長	幅員	
		2.5～4m	4m以上
平成27年	21,839	7,469	14,370
28	21,839	7,469	14,370
29	21,839	7,469	14,370

資料 建設局土木部道路管理課

76 漁獲高

(単位：トン)

区分	総数	魚類		貝類	水産動物		藻類	
		海面漁業	海面養殖		海面漁業	海面養殖	海面漁業	海面養殖
平成25年	3,726	623	-	54	346	-	4	2,701
26	2,108	678	-	54	350	-	3	1,023
27	2,967	555	-	47	305	-	3	2,057

資料 中国四国農政局岡山支局

77 漁業経営体階層別経営体数及び漁業就業者数

区 分	総 数	漁船非使用	漁 船 使 用							そ の 他			漁業就業者数	
			無動力漁船のみ	船外機付漁船	動力漁船使用					大型定置網	小型定置網	海面養殖		
					1トン未満	1~3トン	3~5トン	5~10トン	10~100トン					
平成10年（第10次）	573	-	1	...	55	182	158	60	43	-	9	65	850	
平成15年（第11次）	659	14	-	...	96	266	139	57	32	-	10	45	904	
平成20年（第12次）	667	22	13	98	22	268	135	39	23	-	9	38	882	
平成25年（第13次）	478	6	-	47	12	194	96	24	24	-	10	65	607	
漁業地区別内訳	児 島	179	-	-	24	3	95	17	2	3	-	2	33	197
	大 島	33	-	-	-	3	8	7	3	6	-	-	6	38
	田之浦吹上	71	-	-	1	3	27	24	8	3	-	-	5	89
	下 津 井	97	-	-	3	1	22	39	7	12	-	-	13	142
	倉 敷	35	-	-	14	-	15	3	1	-	-	-	2	46
	玉 島	41	6	-	4	2	26	2	1	-	-	-	-	52
	黒 崎	22	-	-	1	-	1	4	2	-	-	8	6	43

注) 漁業就業者は満15歳以上で過去1年間に漁業の海上作業に年間30日以上従事した者をいう。

資料 総務部総務課「漁業センサス」

78 個人経営体専兼業別経営体数

区 分	総 数	専 業	兼 業			
			第1種兼業	第2種兼業		
平成10年（第10次）	555	169	386	166	220	
平成15年（第11次）	652	257	395	172	223	
平成20年（第12次）	659	301	358	109	249	
平成25年（第13次）	470	235	235	73	162	
漁業地区別内訳	児 島	179	77	102	9	93
	大 島	31	20	11	4	7
	田之浦吹上	71	62	9	5	4
	下 津 井	93	46	47	31	16
	倉 敷	34	11	23	11	12
	玉 島	40	2	38	9	29
	黒 崎	22	17	5	4	1

注) 本表の総数には団体経営体数は含まれていないため、前表の階層別経営体総数と合致しない。

資料 総務部総務課「漁業センサス」

5 事業所・商業・工業

事業所の割合

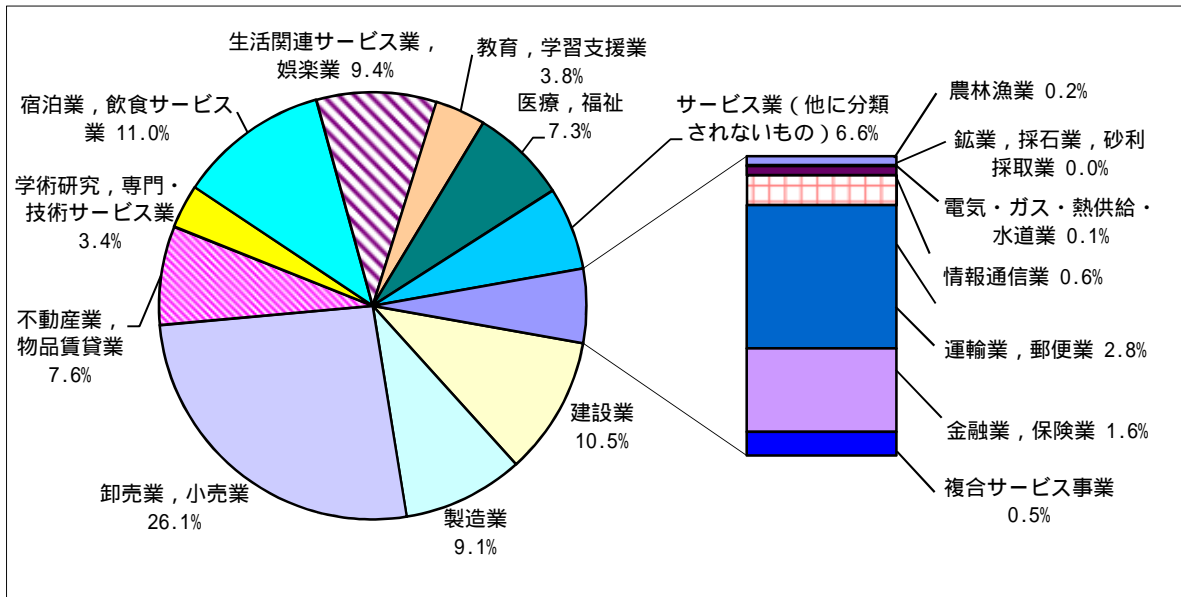

工業の推移

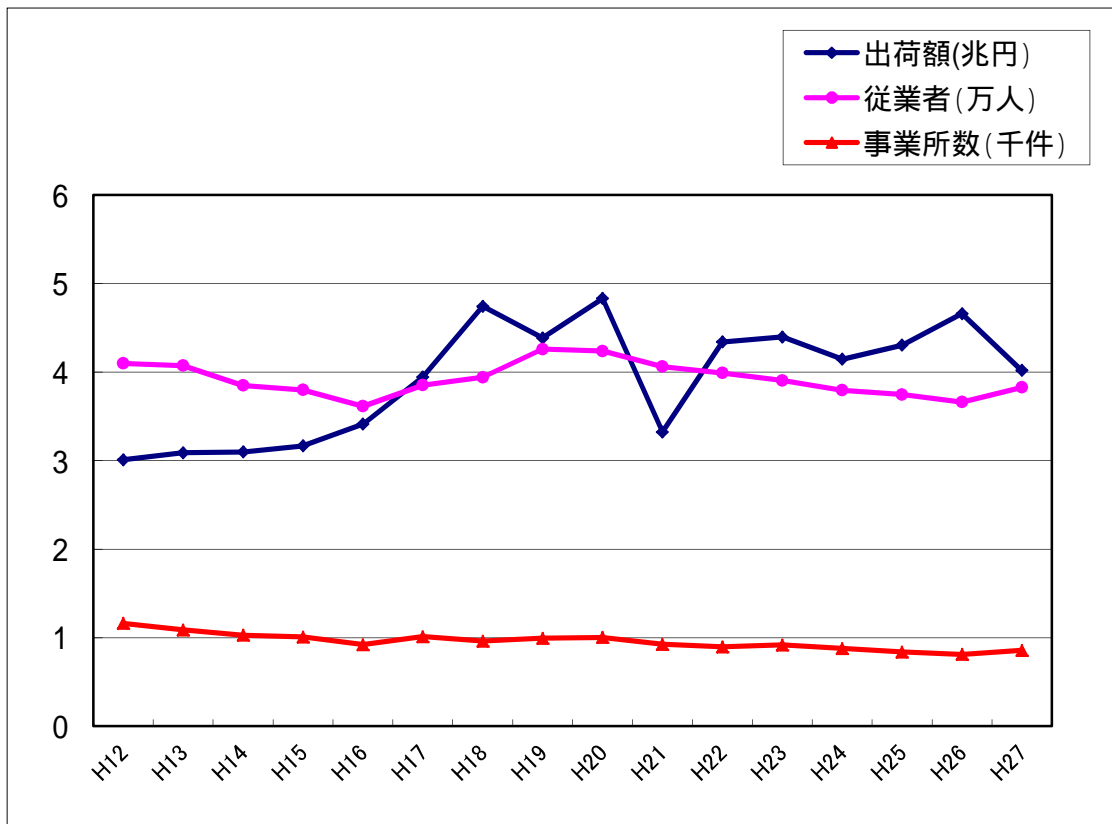

事業所

経済センサスは、事業所及び企業の経済活動の状態を明らかにし、我が国における包括的な産業構造を明らかにするとともに、事業所・企業を対象とする各種統計調査の実施のための母集団情報を整備することを目的としている。

経済センサスは、事業所・企業の基本的構造を明らかにする「経済センサス-基礎調査」と事業所・企業の経済活動の状況を明らかにする「経済センサス 活動調査」の二つから成り立っている。

「経済センサス-基礎調査」と「経済センサス-活動調査」の調査対象の違いについて

「経済センサス-基礎調査」は、農林漁家に属する個人経営の事業所、家事サービス業及び外国公務に属する事業所を除くすべての事業所及び企業が対象である。一方、「経済センサス-活動調査」は、「経済センサス-基礎調査」の調査対象から、国及び地方公共団体に属する事業所も除いた事業所及び企業が対象である。

そのため、基礎調査と活動調査での差数が全て増加・減少を示すものではない。

「事業所・企業統計調査」結果と比較する場合の留意事項

平成21年経済センサス-基礎調査は、我が国の事業所及び企業を対象に新しく創設した調査である。事業所・企業統計調査（平成18年まで実施）と調査の目的や対象は同様であるが、登記情報等の行政記録の活用や本社等一括調査など、調査手法が異なっているため、平成18年事業所・企業統計調査との差数が全て増加・減少を示すものではない。そのため、別掲として、平成18年の事業所・企業統計調査を掲載している。

平成19年11月に日本標準産業分類第12回改定があり、次の大分類が新設されている。

- (1) 「A - 農業，林業」
A - 農業とB - 林業を統合して新設
- (2) 「C - 鉱業，採石業，砂利採取業」
D - 鉱業から名称変更
- (3) 「H - 運輸業，郵便業」
I - 運輸業に郵便業を新設し，H - 情報通信業から信書送達業を分離，統合して新設
- (4) 「K - 不動産業，物品賃貸業」
Q - サービス業（他に分類されないもの）の物品賃貸業とL - 不動産業を統合して新設
- (5) 「L - 学術研究，専門・技術サービス業」及び「N - 生活関連サービス業，娯楽業」
Q - サービス業から分離して新設
- (6) 「M - 宿泊業，飲食サービス業」
J - 卸売・小売業の飲食料品小売業の一部を分離し，M - 飲食店，宿泊業と統合して新設

§5 事業所・商業・工業

79 地区別，産業大分類別，

(単位：事業所，人)

	総 数				地区別内訳					
					倉敷		水島		児島	
	事業所数	従業者数	事業所数	従業者数	事業所数	従業者数	事業所数	従業者数		
平成26年	19,184	(389)	215,520	(11,488)	7,786	81,088	4,037	62,554	3,295	28,559
A～B 農 林 漁 業	32		220		8	31	10	51	1	1
C 鉱業，採石業，砂利採取業	3		16		-	-	-	-	2	15
D 建設業	2,007		16,399		628	4,932	606	6,510	330	1,964
E 製造業	1,746		43,832		369	6,205	326	21,513	621	8,176
F 電気・ガス・熱供給・水道業	33	(17)	1,330	(375)	13	742	10	396	5	61
G 情報通信業	107		1,074		61	557	19	342	9	65
H 運輸業，郵便業	512	(1)	13,365	(39)	114	2,508	222	6,620	73	1,559
I 卸売業，小売業	4,989		39,523		2,210	18,556	934	7,380	826	5,028
J 金融業，保険業	299	(1)	3,977	(8)	148	2,030	50	850	45	408
K 不動産業，物品賃貸業	1,428	(2)	4,774	(27)	669	2,143	328	1,518	158	391
L 学術研究，専門・技術サービス業	634	(7)	4,818	(54)	321	1,696	116	2,287	80	321
M 宿泊業，飲食サービス業	2,175	(6)	18,924	(91)	1,090	10,356	458	3,169	289	2,289
N 生活関連サービス業，娯楽業	1,735	(5)	7,803	(213)	740	3,636	316	1,275	270	1,172
O 教育，学習支援業	731	(213)	9,860	(5,256)	321	4,113	110	1,292	94	933
P 医療，福祉	1,390	(43)	31,701	(1,338)	589	14,784	214	4,793	228	4,053
Q 複合サービス事業	84		1,119		27	255	16	270	19	189
R サービス業（他に分類されないもの）	1,197	(12)	12,938	(240)	449	5,991	293	3,857	223	1,550
S 公務（他に分類されるものを除く）	82	(82)	3,847	(3,847)	29	2,553	9	431	22	384

注) 総数の()内は国・地方公共団体の内数

§5 事業所・商業・工業

事業所数及び従業者数

(7月1日現在)

	地区別内訳									
	玉島		庄		茶屋町		船穂		真備	
	事業所数	従業者数	事業所数	従業者数	事業所数	従業者数	事業所数	従業者数	事業所数	従業者数
平成26年	2,295	23,351	631	10,381	383	2,535	177	2,053	580	4,999
A~B 農 林 漁 業	8	92	-	-	1	3	1	4	3	38
C 鉱業,採石業,砂利採取業	-	-	-	-	-	-	1	1	-	-
D 建設業	246	1,879	50	321	48	255	23	95	76	443
E 製造業	225	4,164	64	1,221	40	439	35	1,077	66	1,037
F 電気・ガス・熱供給・水道業	5	131	-	-	-	-	-	-	-	-
G 情報通信業	15	97	1	8	1	2	-	-	1	3
H 運輸業,郵便業	74	1,749	13	656	2	17	3	83	11	173
I 卸売業,小売業	589	4,568	162	1,971	91	731	33	172	144	1,117
J 金融業,保険業	30	451	12	98	5	48	1	10	8	82
K 不動産業,物品賃貸業	185	421	36	119	33	119	9	21	10	42
L 学術研究,専門・技術サービス業	74	368	21	85	4	18	4	10	14	33
M 宿泊業,飲食サービス業	192	1,659	85	1,169	26	101	6	24	29	157
N 生活関連サービス業,娯楽業	204	884	67	474	45	107	17	44	76	211
O 教育,学習支援業	100	1,318	24	1,514	29	166	11	88	42	436
P 医療,福祉	192	3,789	58	2,526	36	449	20	367	53	940
Q 複合サービス事業	14	358	2	10	1	15	1	4	4	18
R サービス業(他に分類されないもの)	129	1,069	33	186	20	55	10	33	40	197
S 公務(他に分類されるものを除く)	13	354	3	23	1	10	2	20	3	72

資料 総務部総務課「経済センサス-基礎調査」

§5 事業所・商業・工業

79 地区別，産業大分類別，

(単位：事業所，人)

	総 数		地区別内訳					
			倉敷		水島		児島	
	事業所数	従業者数	事業所数	従業者数	事業所数	従業者数	事業所数	従業者数
平成24年	18,612	202,999	7,426	71,798	3,971	62,914	3,273	26,688
A~B 農 林 漁 業	37	349	12	72	8	47	1	11
C 鉱業，採石業，砂利採取業	3	19	-	-	-	-	2	16
D 建 設 業	2,047	17,636	630	4,988	620	7,697	337	2,047
E 製 造 業	1,790	46,148	390	6,713	311	21,603	650	8,191
F 電気・ガス・熱供給・水道業	16	933	6	479	6	310	2	40
G 情報通信業	107	1,130	54	578	20	343	11	80
H 運輸業，郵便業	517	13,743	107	2,229	226	7,260	74	1,565
I 卸売業，小売業	4,990	38,918	2,177	18,202	943	7,458	847	5,261
J 金融業，保険業	293	4,119	141	2,054	54	978	45	423
K 不動産業，物品賃貸業	1,406	4,140	637	1,883	324	1,129	178	477
L 学術研究，専門・技術サービス業	624	4,645	312	1,651	117	2,138	78	323
M 宿泊業，飲食サービス業	2,052	17,858	1,014	9,814	446	3,104	276	2,168
N 生活関連サービス業，娯楽業	1,744	7,721	734	3,485	332	1,475	269	1,027
O 教育，学習支援業	480	4,168	232	1,464	69	460	54	116
P 医療，福祉	1,167	27,305	486	12,540	187	4,209	193	3,045
Q 複合サービス事業	102	1,189	38	621	16	143	20	152
R サービス業（他に分類されないもの）	1,237	12,978	456	5,025	292	4,560	236	1,746

注) 「経済センサス 活動調査」は，国及び地方公共団体に属する事業所は調査対象外

§5 事業所・商業・工業

事業所数及び従業者数

(2月1日現在)

	地区別内訳									
	玉島		庄		茶屋町		船穂		真備	
	事業所数	従業者数	事業所数	従業者数	事業所数	従業者数	事業所数	従業者数	事業所数	従業者数
平成24年	2,239	22,864	604	9,389	362	2,482	176	2,358	561	4,506
A~B 農 林 漁 業	12	182	2	28	1	4	1	5	-	-
C 鉱業,採石業,砂利採取業	-	-	-	-	-	-	1	3	-	-
D 建設業	253	1,777	51	302	50	224	25	122	81	479
E 製造業	223	5,192	63	1,237	38	434	37	1,471	78	1,307
F 電気・ガス・熱供給・水道業	2	104	-	-	-	-	-	-	-	-
G 情報通信業	16	110	2	13	2	4	1	1	1	1
H 運輸業,郵便業	76	1,815	14	521	5	57	5	123	10	173
I 卸売業,小売業	609	4,639	150	1,381	80	707	35	172	149	1,098
J 金融業,保険業	29	445	11	90	5	49	1	11	7	69
K 不動産業,物品賃貸業	186	415	32	94	30	88	9	21	10	33
L 学術研究,専門・技術サービス業	73	360	21	118	5	17	5	11	13	27
M 宿泊業,飲食サービス業	173	1,465	85	1,052	24	100	4	17	30	138
N 生活関連サービス業,娯楽業	205	888	69	472	43	119	17	41	75	214
O 教育,学習支援業	61	674	17	1,321	23	85	4	10	20	38
P 医療,福祉	167	3,588	48	2,562	27	380	18	286	41	695
Q 複合サービス事業	15	146	3	30	2	26	2	30	6	41
R サービス業(他に分類されないもの)	139	1,064	36	168	27	188	11	34	40	193

資料 総務部総務課「経済センサス-活動調査」

§5 事業所・商業・工業

79 地区別，産業大分類別，

(単位：事業所，人)

	総 数				地区別内訳					
					倉敷		水島		児島	
	事業所数	従業者数	事業所数	従業者数	事業所数	従業者数	事業所数	従業者数		
平成21年	20,014	(399)	222,309	(11,828)	7,692	79,315	4,313	67,581	3,664	31,497
A~B 農 林 漁 業	42		365		12	58	10	76	2	13
C 鉱業，採石業，砂利採取業	3		19		-	-	-	-	2	15
D 建設業	2,231		19,048		677	5,453	656	7,866	386	2,426
E 製造業	1,946		46,649		425	7,809	333	21,520	723	9,189
F 電気・ガス・熱供給・水道業	34	(18)	1,324	(385)	13	762	10	377	5	62
G 情報通信業	159		1,888		82	1,113	25	467	15	91
H 運輸業，郵便業	547	(1)	15,488	(46)	127	2,925	235	7,993	73	1,722
I 卸売業，小売業	5,275	(1)	41,742	(5)	2,173	18,659	1,036	8,490	936	6,013
J 金融業，保険業	312	(1)	4,103	(9)	139	2,100	60	806	56	476
K 不動産業，物品賃貸業	1,496	(1)	4,946	(26)	678	2,165	346	1,537	189	497
L 学術研究，専門・技術サービス業	659	(8)	5,250	(58)	329	1,786	125	2,566	83	360
M 宿泊業，飲食サービス業	2,202	(6)	17,773	(94)	1,001	8,297	522	3,649	317	2,377
N 生活関連サービス業，娯楽業	1,775	(4)	8,539	(288)	733	3,536	341	1,649	281	1,462
O 教育，学習支援業	676	(210)	9,141	(5,487)	287	3,803	105	1,331	94	1,018
P 医療，福祉	1,186	(47)	27,141	(1,251)	493	12,348	185	4,130	198	3,335
Q 複合サービス事業	109		1,227		40	612	19	193	21	155
R サービス業（他に分類されないもの）	1,277	(17)	13,774	(287)	451	5,316	296	4,492	261	1,890
S 公務（他に分類されるものを除く）	85	(85)	3,892	(3,892)	32	2,573	9	439	22	396

注) 総数の()内は国・地方公共団体の内数

§5 事業所・商業・工業

事業所数及び従業者数

(7月1日現在)

	地区別内訳									
	玉島		庄		茶屋町		船穂		真備	
	事業所数	従業者数	事業所数	従業者数	事業所数	従業者数	事業所数	従業者数	事業所数	従業者数
平成21年	2,477	24,303	625	9,506	404	2,675	196	2,163	643	5,269
A~B 農 林 漁 業	12	177	3	29	1	4	1	5	1	3
C 鉱業,採石業,砂利採取業	-	-	-	-	-	-	-	-	1	4
D 建設業	275	1,899	56	328	56	342	28	173	97	561
E 製造業	250	4,325	65	1,218	39	272	32	1,021	79	1,295
F 電気・ガス・熱供給・水道業	5	121	-	-	-	-	-	-	1	2
G 情報通信業	28	190	4	19	3	5	-	-	2	3
H 運輸業,郵便業	81	1,917	9	525	5	57	5	132	12	217
I 卸売業,小売業	674	4,862	150	1,385	88	826	48	262	170	1,245
J 金融業,保険業	30	487	11	90	6	58	1	10	9	76
K 不動産業,物品賃貸業	197	469	31	122	35	91	8	17	12	48
L 学術研究,専門・技術サービス業	74	356	20	99	6	23	6	22	16	38
M 宿泊業,飲食サービス業	198	1,728	92	1,363	30	126	6	25	36	208
N 生活関連サービス業,娯楽業	210	1,110	70	397	48	145	17	43	75	197
O 教育,学習支援業	94	1,197	21	1,198	25	171	12	94	38	329
P 医療,福祉	171	3,446	52	2,471	31	402	17	267	39	742
Q 複合サービス事業	15	142	4	32	2	24	2	29	6	40
R サービス業(他に分類されないもの)	150	1,514	34	208	28	120	11	39	46	195
S 公務(他に分類されるものを除く)	13	363	3	22	1	9	2	24	3	66

資料 総務部総務課「経済センサス-基礎調査」

§5 事業所・商業・工業

79 地区別，産業大分類別，

(単位：事業所，人)

	総 数				地区別内訳					
					倉敷		水島		児島	
	事業所数	従業者数	事業所数	従業者数	事業所数	従業者数	事業所数	従業者数		
平成18年	18,849	(551)	204,446	(11,861)	7,354	75,285	3,917	60,490	3,579	29,954
A~C 農 林 漁 業	20	(2)	153		3	21	6	71	1	1
D 鉱 業	7		46		1	1	1	7	3	29
E 建 設 業	1,885		16,430		581	4,861	546	6,607	329	2,101
F 製 造 業	1,906	(2)	44,756		434	7,489	290	20,165	742	9,482
G 電気・ガス・熱供給・水道業	31	(22)	1,306	(426)	11	709	7	420	7	38
H 情報通信業	114		2,272		68	1,629	18	432	10	77
I 運 輸 業	448	(8)	13,225	(52)	98	1,700	192	7,258	66	1,449
J 卸売・小売業	5,371	(8)	41,256	(123)	2,230	18,464	1,034	8,602	962	6,017
K 金融・保険業	314	(1)	3,911	(16)	150	1,915	58	898	55	427
L 不 動 産 業	1,084	(1)	2,381	(7)	484	1,294	242	384	145	259
M 飲食店，宿泊業	2,153	(7)	14,809	(24)	1,020	7,618	509	2,712	320	1,992
N 医療，福祉	1,142	(127)	22,449	(1,196)	471	10,595	183	3,509	201	2,743
O 教育，学習支援業	693	(229)	9,625	(5,508)	288	3,791	102	1,412	101	1,094
P 複合サービス事業	128		1,505		44	450	17	329	31	309
Q サービス業(他に分類されないもの)	3,466	(57)	26,639	(826)	1,437	12,420	704	7,250	584	3,542
R 公務(他に分類されないもの)	87	(87)	3,683	(3,683)	34	2,328	8	434	22	394

注) 総数の()内は国・地方公共団体の内数

§5 事業所・商業・工業

事業所数及び従業者数（別掲）

（10月1日現在）

	地区別内訳									
	玉島		庄		茶屋町		船穂		真備	
	事業所数	従業者数	事業所数	従業者数	事業所数	従業者数	事業所数	従業者数	事業所数	従業者数
平成18年	2,318	21,545	486	7,918	392	2,586	194	1,891	609	4,777
A～C 農 林 漁 業	6	52	-	-	1	4	3	4	-	-
D 鉱 業	-	-	-	-	-	-	1	5	1	4
E 建 設 業	229	1,582	29	241	50	349	29	157	92	532
F 製 造 業	252	4,282	42	779	42	537	29	808	75	1,214
G 電気・ガス・熱供給・水道業	4	135	-	-	-	-	-	-	2	4
H 情報通信業	13	104	1	1	3	5	-	-	1	24
I 運 輸 業	73	1,691	6	754	3	26	4	224	6	123
J 卸売・小売業	685	4,697	144	1,390	101	718	50	245	165	1,123
K 金融・保険業	24	448	10	80	7	51	1	10	9	82
L 不 動 産 業	158	306	12	43	29	65	8	15	6	15
M 飲食店，宿泊業	171	1,136	73	1,114	26	77	3	9	31	151
N 医療，福祉	167	2,969	32	1,566	29	339	15	142	44	586
O 教育，学習支援業	105	1,481	18	1,262	24	122	13	100	42	363
P 複合サービス事業	21	266	4	25	2	42	3	40	6	44
Q サービス業（他に分類されないもの）	396	2,020	112	640	74	241	33	97	126	429
R 公務（他に分類されないもの）	14	376	3	23	1	10	2	35	3	83

資料 総務部総務課「事業所・企業統計調査」

80 産業中分類別，従業者規模別

(単位：事業所，人)

区 分	総 数			1～4人		5～9人		10～19人	
	事業 所数	従業 者数	うち常雇	事業 所数	従業 者数	事業 所数	従業 者数	事業 所数	従業 者数
A～R 全産業	18,795	204,032	176,310	10,438	22,430	3,872	25,382	2,413	32,629
A～B 農林漁業	32	220	156	20	54	3	20	5	60
A 農業，林業	31	219	155	19	53	3	20	5	60
01 農業	31	219	155	19	53	3	20	5	60
02 林業	-	-	-	-	-	-	-	-	-
B 漁業	1	1	1	1	1	-	-	-	-
03 漁業（水産養殖業を除く）	-	-	-	-	-	-	-	-	-
04 水産養殖業	1	1	1	1	1	-	-	-	-
C～R 非農林漁業（S公務を除く）	18,763	203,812	176,154	10,418	22,376	3,869	25,362	2,408	32,569
C 鉱業，採石業，砂利採取業	3	16	10	2	4	-	-	1	12
05 鉱業，採石業，砂利採取業	3	16	10	2	4	-	-	1	12
D 建設業	2,007	16,399	12,713	960	2,281	589	3,841	311	4,077
06 総合工事業	750	5,897	4,507	347	811	240	1,559	110	1,406
07 職別工事業（設備工事業を除く）	541	3,511	2,489	319	742	137	871	59	767
08 設備工事業	716	6,991	5,717	294	728	212	1,411	142	1,904
E 製造業	1,746	43,832	40,736	736	1,728	358	2,392	280	3,789
09 食料品製造業	137	3,733	3,463	48	126	31	202	18	238
10 飲料・たばこ・飼料製造業	27	338	300	7	15	10	68	3	36
11 繊維工業	540	6,799	5,884	263	597	98	649	87	1,166
12 木材・木製品製造業（家具を除く）	20	162	125	8	21	7	47	4	61
13 家具・装備品製造業	46	256	181	30	65	8	50	4	48
14 パルプ・紙・紙加工品製造業	32	543	476	13	36	7	50	3	47
15 印刷・同関連業	66	586	459	34	83	18	109	6	79
16 化学工業	48	4,782	4,714	12	24	4	31	4	58
17 石油製品・石炭製品製造業	5	981	977	2	4	1	7	-	-
18 プラスチック製品製造業	70	2,148	2,019	17	39	17	117	19	260
19 ゴム製品製造業	26	2,011	1,955	3	10	2	18	5	73
20 なめし革・同製品・毛皮製造業	3	53	44	1	2	-	-	-	-
21 窯業・土石製品製造業	65	1,098	990	26	61	17	105	9	130
22 鉄鋼業	60	6,625	6,524	14	31	11	82	9	120
23 非鉄金属製造業	15	282	254	3	8	3	17	4	45
24 金属製品製造業	152	1,768	1,446	61	144	38	255	29	394
25 はん用機械器具製造業	47	1,387	1,319	19	34	10	69	6	83
26 生産用機械器具製造業	126	1,484	1,270	57	143	25	167	25	329
27 業務用機械器具製造業	10	106	87	3	10	3	22	2	24
28 電子部品・デバイス・電子回路製造業	7	183	175	1	3	1	7	1	16
29 電気機械器具製造業	29	378	318	13	35	3	23	7	104
30 情報通信機械器具製造業	2	79	77	-	-	-	-	1	18
31 輸送用機械器具製造業	113	7,450	7,264	34	85	25	180	26	362
32 その他の製造業	100	600	415	67	152	19	117	8	98

§5 事業所・商業・工業

民営事業所数及び従業者数

(平成26年7月1日現在)

20～29人		30～49人		50～99人		100～199人		200～299人		300人以上		派遣・下 請 従業 者のみ
事業 所数	従業 者数	事業 所数	従業 者数	事業 所数	従業 者数	事業 所数	従業 者数	事業 所数	従業 者数	事業 所数	従業 者数	事業 所数
877	20,770	541	20,270	366	24,777	136	18,646	31	7,500	42	31,628	79
1	25	2	61	-	-	-	-	-	-	-	-	-
1	25	2	61	-	-	-	-	-	-	-	-	1
1	25	2	61	-	-	-	-	-	-	-	-	1
-	-	-	-	-	-	-	-	-	-	-	-	-
-	-	-	-	-	-	-	-	-	-	-	-	-
-	-	-	-	-	-	-	-	-	-	-	-	-
-	-	-	-	-	-	-	-	-	-	-	-	-
876	20,745	539	20,209	366	24,777	136	18,646	31	7,500	42	31,628	78
-	-	-	-	-	-	-	-	-	-	-	-	-
-	-	-	-	-	-	-	-	-	-	-	-	-
79	1,825	39	1,444	18	1,199	4	501	2	490	2	741	3
29	649	14	532	7	488	2	204	1	248	-	-	-
18	424	6	217	1	69	-	-	-	-	1	421	-
32	752	19	695	10	642	2	297	1	242	1	320	3
143	3,424	101	3,780	64	4,311	34	4,940	6	1,441	19	18,027	5
14	329	9	340	7	472	6	856	1	209	3	961	-
3	75	4	144	-	-	-	-	-	-	-	-	-
43	1,029	26	961	17	1,179	3	342	2	546	1	330	-
-	-	1	33	-	-	-	-	-	-	-	-	-
4	93	-	-	-	-	-	-	-	-	-	-	-
4	95	1	32	2	151	1	132	-	-	-	-	1
3	73	3	110	2	132	-	-	-	-	-	-	-
4	98	7	259	4	252	5	779	1	214	4	3,067	3
-	-	-	-	1	60	-	-	-	-	1	910	-
8	188	5	206	2	117	-	-	-	-	2	1,221	-
3	75	6	209	4	245	1	137	-	-	2	1,244	-
1	20	1	31	-	-	-	-	-	-	-	-	-
6	131	1	34	4	291	2	346	-	-	-	-	-
9	208	4	133	3	249	5	744	1	206	3	4,852	1
1	27	3	125	1	60	-	-	-	-	-	-	-
12	302	7	262	3	178	2	233	-	-	-	-	-
5	118	3	129	1	50	2	248	-	-	1	656	-
10	240	5	201	2	116	2	288	-	-	-	-	-
2	50	-	-	-	-	-	-	-	-	-	-	-
1	24	2	70	1	63	-	-	-	-	-	-	-
3	77	2	85	1	54	-	-	-	-	-	-	-
-	-	-	-	1	61	-	-	-	-	-	-	-
4	100	9	344	7	492	5	835	1	266	2	4,786	-
3	72	2	72	1	89	-	-	-	-	-	-	-

§5 事業所・商業・工業

80 産業中分類別，従業者規模別

(単位：事業所，人)

区 分	総 数			1～4人		5～9人		10～19人	
	事業 所数	従業 者数	うち常雇	事業 所数	従業 者数	事業 所数	従業 者数	事業 所数	従業 者数
F 電気・ガス・熱供給・水道業	16	955	947	2	3	1	6	3	39
33 電気業	7	729	729	-	-	-	-	1	13
34 ガス業	4	153	145	1	2	1	6	-	-
35 熱供給業	-	-	-	-	-	-	-	-	-
36 水道業	5	73	73	1	1	-	-	2	26
G 情報通信業	107	1,074	951	58	108	22	147	15	207
37 通信業	11	70	62	6	15	3	21	1	11
38 放送業	8	166	152	3	9	2	10	1	19
39 情報サービス業	61	725	645	31	54	13	93	9	117
40 インターネット附属サービス業	6	38	30	3	6	2	13	1	19
41 映像・音声・文字情報制作業	21	75	62	15	24	2	10	3	41
H 運輸業，郵便業	511	13,326	12,587	110	247	101	681	121	1,649
42 鉄道業	8	263	257	-	-	2	12	1	18
43 道路旅客運送業	46	1,142	1,077	11	20	6	42	10	146
44 道路貨物運送業	293	7,274	6,855	46	114	54	369	81	1,119
45 水運業	24	129	105	10	22	9	58	4	49
46 航空運輸業	1	10	9	-	-	-	-	1	10
47 倉庫業	46	591	526	19	42	12	72	7	94
48 運輸に附帯するサービス業	91	3,367	3,208	23	45	18	128	17	213
49 郵便業（信書便事業を含む）	2	550	550	1	4	-	-	-	-
I 卸売業，小売業	4,989	39,523	33,307	2,789	6,411	1,146	7,445	618	8,355
50 各種商品卸売業	3	12	11	2	5	1	7	-	-
51 繊維・衣服等卸売業	93	626	484	47	121	19	132	24	315
52 飲食料品卸売業	194	2,223	1,897	102	256	39	259	25	329
53 建築材料，鉱物・金属材料等卸売業	289	2,251	1,899	139	346	82	554	41	551
54 機械器具卸売業	341	2,360	2,106	174	423	97	624	46	636
55 その他の卸売業	234	2,124	1,832	131	318	53	334	30	408
56 各種商品小売業	11	830	713	3	6	3	19	-	-
57 織物・衣服・身の回り品小売業	651	3,454	2,951	392	887	172	1,094	48	617
58 飲食料品小売業	1,006	11,819	10,358	530	1,169	145	948	182	2,565
59 機械器具小売業	652	4,026	3,189	391	900	157	1,020	62	841
60 その他の小売業	1,395	8,922	7,174	798	1,817	361	2,349	149	1,952
61 無店舗小売業	120	876	693	80	163	17	105	11	141
J 金融業，保険業	298	3,969	3,743	106	256	51	325	81	1,133
62 銀行業	50	999	989	-	-	7	56	23	349
63 協同組織金融業	49	784	762	1	1	10	76	32	411
64 クレジットカード業等非預金信用機関	14	57	45	10	26	3	15	1	16
65 金融商品取引業，商品先物取引業	8	132	131	2	7	2	12	2	26

§5 事業所・商業・工業

民営事業所数及び従業者数

(平成26年7月1日現在)

20～29人		30～49人		50～99人		100～199人		200～299人		300人以上		派遣・下 請 従業 者のみ
事業 所数	従業 者数	事業 所数	従業 者数	事業 所数	従業 者数	事業 所数	従業 者数	事業 所数	従業 者数	事業 所数	従業 者数	事業 所数
3	75	-	-	4	316	2	234	1	282	-	-	-
1	29	-	-	2	171	2	234	1	282	-	-	-
-	-	-	-	2	145	-	-	-	-	-	-	-
-	-	-	-	-	-	-	-	-	-	-	-	-
2	46	-	-	-	-	-	-	-	-	-	-	-
3	72	4	157	3	203	1	180	-	-	-	-	1
1	23	-	-	-	-	-	-	-	-	-	-	-
-	-	1	45	1	83	-	-	-	-	-	-	-
2	49	3	112	2	120	1	180	-	-	-	-	-
-	-	-	-	-	-	-	-	-	-	-	-	-
-	-	-	-	-	-	-	-	-	-	-	-	1
54	1,304	52	2,002	51	3,352	13	1,737	1	215	5	2,139	3
2	51	1	34	2	148	-	-	-	-	-	-	-
1	22	8	291	10	621	-	-	-	-	-	-	-
45	1,087	33	1,258	23	1,502	9	1,271	1	215	1	339	-
-	-	-	-	-	-	-	-	-	-	-	-	1
-	-	-	-	-	-	-	-	-	-	-	-	-
1	21	3	130	2	132	1	100	-	-	-	-	1
5	123	7	289	14	949	3	366	-	-	3	1,254	1
-	-	-	-	-	-	-	-	-	-	1	546	-
188	4,416	113	4,210	75	5,117	16	2,012	5	1,208	1	349	38
-	-	-	-	-	-	-	-	-	-	-	-	-
1	20	1	38	-	-	-	-	-	-	-	-	1
6	140	13	475	6	386	1	103	1	275	-	-	1
15	356	2	81	5	363	-	-	-	-	-	-	5
12	286	6	223	1	68	1	100	-	-	-	-	4
6	156	6	231	4	238	-	-	2	439	-	-	2
-	-	1	32	2	147	-	-	1	277	1	349	-
17	404	5	168	1	67	-	-	1	217	-	-	15
64	1,471	35	1,376	37	2,603	13	1,687	-	-	-	-	-
22	544	16	541	1	58	1	122	-	-	-	-	2
41	940	27	1,001	13	863	-	-	-	-	-	-	6
4	99	1	44	5	324	-	-	-	-	-	-	2
32	745	15	542	11	725	2	243	-	-	-	-	-
13	303	5	179	2	112	-	-	-	-	-	-	-
4	89	-	-	1	68	1	139	-	-	-	-	-
-	-	-	-	-	-	-	-	-	-	-	-	-
-	-	1	30	1	57	-	-	-	-	-	-	-

80 産業中分類別，従業者規模別

(単位：事業所，人)

区 分	総 数			1～4人		5～9人		10～19人	
	事業所数	従業者数	うち常雇	事業所数	従業者数	事業所数	従業者数	事業所数	従業者数
66 補助的金融業等	2	33	33	-	-	-	-	2	33
67 保険業（保険媒介代理業等を含む）	175	1,964	1,783	93	222	29	166	21	298
K 不動産業，物品賃貸業	1,426	4,747	2,765	1,218	2,247	126	770	55	730
68 不動産取引業	218	756	450	173	392	37	230	7	90
69 不動産賃貸業・管理業	1,074	2,464	918	991	1,716	50	288	24	326
70 物品賃貸業	134	1,527	1,397	54	139	39	252	24	314
L 学術研究，専門・技術サービス業	627	4,764	3,832	407	883	113	734	66	904
71 学術・開発研究機関	5	194	189	3	7	-	-	-	-
72 専門サービス業	273	939	554	218	479	40	258	12	148
73 広告業	16	86	71	7	13	4	22	4	51
74 技術サービス業	333	3,545	3,018	179	384	69	454	50	705
M 宿泊業，飲食サービス業	2,169	18,833	15,071	1,114	2,378	461	3,025	363	4,908
75 宿泊業	105	1,745	1,491	34	81	22	142	24	335
76 飲食店	1,822	14,563	11,211	996	2,100	370	2,421	274	3,747
77 持ち帰り・配達飲食サービス業	242	2,525	2,369	84	197	69	462	65	826
N 生活関連サービス業，娯楽業	1,730	7,590	5,450	1,390	2,613	179	1,133	85	1,185
78 洗濯・理容・美容・浴場業	1,357	3,892	2,447	1,205	2,211	109	684	28	382
79 その他の生活関連サービス業	179	1,257	982	106	249	38	240	19	244
80 娯楽業	194	2,441	2,021	79	153	32	209	38	559
O 教育，学習支援業	518	4,604	4,066	370	626	72	479	36	484
81 学校教育	46	2,692	2,660	6	14	5	36	13	195
82 その他の教育，学習支援業	472	1,912	1,406	364	612	67	443	23	289
P 医療，福祉	1,347	30,363	28,462	399	939	424	2,891	248	3,398
83 医療業	814	18,517	17,084	319	709	286	1,958	129	1,687
84 保健衛生	7	349	329	1	1	-	-	1	18
85 社会保険・社会福祉・介護事業	526	11,497	11,049	79	229	138	933	118	1,693
Q 複合サービス事業	84	1,119	1,033	40	126	33	204	4	60
86 郵便局	69	711	704	35	115	29	174	2	27
87 協同組合（他に分類されないもの）	15	408	329	5	11	4	30	2	33
R サービス業（他に分類されないもの）	1,185	12,698	10,481	717	1,526	193	1,289	121	1,639
88 廃棄物処理業	91	1,319	1,143	22	50	24	170	23	302
89 自動車整備業	196	846	576	140	325	36	237	17	210
90 機械等修理業（別掲を除く）	141	1,402	1,180	76	177	29	198	20	269
91 職業紹介・労働者派遣業	53	2,253	1,569	14	33	8	49	8	112
92 その他の事業サービス業	288	5,515	5,009	99	216	65	432	42	619
93 政治・経済・文化団体	96	473	438	77	130	9	59	7	75
94 宗教	310	825	503	285	580	18	119	2	27
95 その他のサービス業	10	65	63	4	15	4	25	2	25

注）総数は，格付不能を含む。

§5 事業所・商業・工業

民営事業所数及び従業者数

(平成26年7月1日現在)

20～29人		30～49人		50～99人		100～199人		200～299人		300人以上		派遣・下 請 従業 者のみ
事業 所数	従業 者数	事業 所数	従業 者数	事業 所数	従業 者数	事業 所数	従業 者数	事業 所数	従業 者数	事業 所数	従業 者数	
-	-	-	-	-	-	-	-	-	-	-	-	-
15	353	9	333	7	488	1	104	-	-	-	-	-
10	233	8	314	-	-	1	152	-	-	1	301	7
-	-	1	44	-	-	-	-	-	-	-	-	-
2	47	2	87	-	-	-	-	-	-	-	-	5
8	186	5	183	-	-	1	152	-	-	1	301	2
13	304	9	354	9	537	7	1,048	-	-	-	-	3
-	-	-	-	1	71	1	116	-	-	-	-	-
1	24	1	30	-	-	-	-	-	-	-	-	1
-	-	-	-	-	-	-	-	-	-	-	-	1
12	280	8	324	8	466	6	932	-	-	-	-	1
130	3,076	60	2,225	33	2,194	6	802	1	225	-	-	1
13	302	4	156	6	454	2	275	-	-	-	-	-
108	2,575	47	1,703	24	1,540	2	252	1	225	-	-	-
9	199	9	366	3	200	2	275	-	-	-	-	1
34	766	22	796	14	977	1	120	-	-	-	-	5
7	156	3	108	3	231	1	120	-	-	-	-	1
6	146	4	156	3	222	-	-	-	-	-	-	3
21	464	15	532	8	524	-	-	-	-	-	-	1
12	291	8	285	7	484	6	808	1	207	2	940	4
5	119	5	176	3	197	6	808	1	207	2	940	-
7	172	3	109	4	287	-	-	-	-	-	-	4
106	2,534	74	2,849	48	3,330	25	3,418	11	2,723	10	8,281	2
23	532	14	537	10	688	13	1,958	10	2,470	9	7,978	1
1	24	-	-	1	91	2	215	-	-	-	-	1
82	1,978	60	2,312	37	2,551	10	1,245	1	253	1	303	-
2	47	-	-	1	90	4	592	-	-	-	-	-
-	-	-	-	-	-	3	395	-	-	-	-	-
2	47	-	-	1	90	1	197	-	-	-	-	-
67	1,633	34	1,251	28	1,942	14	1,859	3	709	2	850	6
11	270	6	222	4	305	-	-	-	-	-	-	1
3	74	-	-	-	-	-	-	-	-	-	-	-
11	247	2	72	1	68	1	142	1	229	-	-	-
10	250	4	163	4	265	2	303	1	228	2	850	-
29	716	20	723	19	1,304	10	1,253	1	252	-	-	3
2	48	-	-	-	-	1	161	-	-	-	-	-
1	28	2	71	-	-	-	-	-	-	-	-	2
-	-	-	-	-	-	-	-	-	-	-	-	-

資料 総務部総務課「経済センサス-基礎調査」

商

昭和51年以前は2年ごと、以後は3年ごと、平成9年から平成19年までは5年ごとに、原則として平成19年以降は調査の実施周期が経済センサス-活動調査の実施の2年後に変更となり、調査の範囲は、日本標準産業分類に掲げる「大分類I-卸売・小売業」（平成19年11月の改訂前は

81 年次別、事業所数・従業者数

(単位：金額百万円)

区 分	事業所数	従業者数 (人)	売場面積 (㎡)	年間商品販売額 (百万円)
昭和60年	6,618	31,416	388,778	954,052
63	6,634	33,250	405,686	1,066,020
平成3年	6,689	35,094	468,447	1,265,108
6	6,060	35,533	561,073	1,263,231
9	5,934	35,042	519,614	1,280,327
14	5,422	37,743	550,308	1,103,231
19	5,071	38,290	634,580	1,178,919
平成26年	3,634	29,479	606,722	943,626
卸 売 業 計	811	6,746	...	484,658
50 各種商品卸売業	3	12	...	532
51 繊維・衣服等卸売業	71	475	...	20,422
511 繊維品卸売業(衣服,身の回り品を除く)	25	145	...	8,431
512 衣服卸売業	25	189	...	6,451
513 身の回り品卸売業	21	141	...	5,540
52 飲食料品卸売業	137	1,711	...	72,635
521 農畜産物・水産物卸売業	87	1,255	...	38,466
522 食料・飲料卸売業	50	456	...	34,169
53 建築材料, 鉱物・金属材料等卸売業	211	1,619	...	143,203
531 建築材料卸売業	55	517	...	38,042
532 化学製品卸売業	62	388	...	33,629
533 鉱物・金属材料卸売業	19	148	...	17,225
534 再生資源卸売業	32	226	...	38,800
535 非鉄金属卸売業	7	42	...	3,285
536 再生資源卸売業	36	298	...	12,222
54 機械器具卸売業	227	1,696	...	107,948
541 一般機械器具卸売業	104	603	...	39,282
542 自動車卸売業	53	570	...	35,071
543 電気機械器具卸売業	41	297	...	20,095
549 その他の機械器具卸売業	29	226	...	13,500
55 その他の卸売業	162	1,233	...	139,918
551 家具・建具・じゅう器等卸売業	34	236	...	19,676
552 医薬品・化粧品等卸売業	26	271	...	40,739
553 紙・紙製品卸売業	12	107	...	3,218
559 他に分類されない卸売業	90	619	...	76,284

業

6月1日を期日として実施した商業統計調査の結果である。

平成26年7月1日を期日として調査を行った。

「大分類J-卸売・小売業」)に属する事業所である。

及び年間商品販売額等(飲食店を除く)

(7月1日現在)

1事業所当たり 従業者数	1事業所当たり 商品販売額	1事業所当たり 売場面積(m ²)	従業者1人当たり 商品販売額
4.7	144	...	30
5.0	161	...	32
5.2	189	...	36
5.9	208	...	36
5.9	216	...	37
7.0	203	...	29
7.6	232	...	31
8.1	260	...	32
8.3	598	...	72
4.0	177	...	44
6.7	288	...	43
5.8	337	...	58
7.6	258	...	34
6.7	264	...	39
12.5	530	...	42
14.4	442	...	31
9.1	683	...	75
7.7	679	...	88
9.4	692	...	74
6.3	542	...	87
7.8	907	...	116
7.1	1,213	...	172
6.0	469	...	78
8.3	340	...	41
7.5	476	...	64
5.8	378	...	65
10.8	662	...	62
7.2	490	...	68
7.8	466	...	60
7.6	864	...	113
6.9	579	...	83
10.4	1,567	...	150
8.9	268	...	30
6.9	848	...	123

81 年次別，事業所数・従業者数

(単位：金額百万円)

区 分	事業所数	従業者数 (人)	売場面積 (㎡)	年間商品販売 額 (百万円)
小 売 業 計	2,823	22,733	606,722	458,968
56 各種商品小売業	11	716	53,469	23,612
561 百貨店，総合スーパー	4	682	51,907	22,679
569 その他の各種商品小売業 (従業者が常時50人未満のもの)	7	34	1,562	932
57 織物・衣服・身の回り品小売業	465	2,654	89,113	43,951
571 呉服・服地・寝具小売業	49	182	4,675	1,984
572 男子服小売業	58	354	12,808	6,707
573 婦人・子供服小売業	212	1,406	42,646	23,797
574 靴・履物小売業	38	173	6,884	3,435
579 その他の織物・衣服・身の回り品小売業	108	539	22,100	8,029
58 飲食料品小売業	740	9,009	193,127	135,686
581 各種食料品小売業	91	4,254	129,146	79,133
582 野菜・果実小売業	50	145	3,116	984
583 食肉小売業	21	87	1,312	1,061
584 鮮魚小売業	52	130	2,809	6,039
585 酒小売業	66	203	4,758	3,235
586 菓子・パン小売業	162	907	9,856	5,232
589 その他の飲食料品小売業	298	3,283	42,130	40,001
59 自動車・自転車小売業	463	3,103	59,959	100,308
591 自動車小売業	268	2,120	17,491	67,765
592 自転車小売業	38	85	3,873	715
593 機械器具小売業(自動車，自転車を除く)	157	898	38,595	31,828
60 その他の小売業	1,053	6,592	211,054	142,904
601 家具・建具・畳小売業	63	376	25,490	7,153
602 じゅう器小売業	50	103	3,419	790
603 医薬品・化粧品小売業	250	1,539	33,218	29,564
604 農耕用品小売業	27	104	4,408	1,537
605 燃料小売業	160	965	2,504	55,471
606 書籍・文房具小売業	94	1,127	18,194	9,310
607 スポーツ用品・がん具・娯楽用品・楽器小売業	73	452	20,766	9,118
608 写真機・時計・眼鏡小売業	75	287	5,351	3,781
609 他に分類されない小売業	261	1,639	97,704	26,180
61 無店舗小売業	91	659	...	12,507
611 通信販売・訪問販売小売業	62	303	...	4,643
612 自動販売機による小売業	9	77	...	1,550
619 その他の無店舗小売業	20	279	...	6,314

及び年間商品販売額等（飲食店を除く）

（7月1日現在）

1事業所当たり 従業者数	1事業所当たり 商品販売額	1事業所当たり 売場面積(m ²)	従業者1人当たり 商品販売額
8.1	163	215	20
65.1	2,147	4,861	33
170.5	5,670	12,977	33
4.9	133	223	27
5.7	95	192	17
3.7	40	95	11
6.1	116	221	19
6.6	112	201	17
4.6	90	181	20
5.0	74	205	15
12.2	183	261	15
46.7	870	1,419	19
2.9	20	62	7
4.1	51	62	12
2.5	116	54	46
3.1	49	72	16
5.6	32	61	6
11.0	134	141	12
6.7	217	130	32
7.9	253	65	32
2.2	19	102	8
5.7	203	246	35
6.3	136	200	22
6.0	114	405	19
2.1	16	68	8
6.2	118	133	19
3.9	57	163	15
6.0	347	16	57
12.0	99	194	8
6.2	125	284	20
3.8	50	71	13
6.3	100	374	16
7.2	137	...	19
4.9	75	...	15
8.6	172	...	20
14.0	316	...	23

資料 総務部総務課「商業統計調査」

82 地区別，事業所数・従業者数及び

(単位：金額万円)

区 分		事業所数	従業者数(人)	売場面積(m ²)	年間商品販売額 (万円)
総 数		3,634	29,479	606,722	94,362,583
	卸 売 業	811	6,746	-	48,465,799
	小 売 業	2,823	22,733	606,722	45,896,784
倉敷地区		1,518	13,884	294,015	40,934,638
	卸 売 業	295	2,891	-	18,187,034
	小 売 業	1,223	10,993	294,015	22,747,604
水島地区		696	5,496	80,687	28,045,722
	卸 売 業	228	1,852	-	19,630,486
	小 売 業	468	3,644	80,687	8,415,236
児島地区		632	3,836	86,754	9,490,219
	卸 売 業	152	878	-	4,007,878
	小 売 業	480	2,958	86,754	5,482,341
玉島地区		482	3,612	71,984	9,813,876
	卸 売 業	93	831	-	4,826,100
	小 売 業	389	2,781	71,984	4,987,776
庄地区		110	1,216	31,925	2,739,700
	卸 売 業	15	138	-	737,435
	小 売 業	95	1,078	31,925	2,002,265
茶屋町地区		60	523	14,512	1,036,423
	卸 売 業	12	64	-	230,426
	小 売 業	48	459	14,512	805,997
真備地区		111	790	25,481	1,638,073
	卸 売 業	11	49	-	293,050
	小 売 業	100	741	25,481	1,345,023
船穂地区		25	122	1,364	663,932
	卸 売 業	5	43	-	553,390
	小 売 業	20	79	1,364	110,542

年間商品販売額等（飲食店を除く）

（平成26年7月1日現在）

その他の収入額	1事業所当たり 従業者数	1事業所当たり 商品販売額	1事業所当たり 売場面積（㎡）	従業者1人当たり 商品販売額
2,179,899	8.1	25,967	-	3,201
529,077	8.3	59,761	-	7,184
1,650,822	8.1	16,258	214.9	2,019
1,097,961	9.1	26,966	-	2,948
195,924	9.8	61,651	-	6,291
902,037	9.0	18,600	240.4	2,069
555,091	7.9	40,296	-	5,103
194,755	8.1	86,099	-	10,600
360,336	7.8	17,981	172.4	2,309
263,636	6.1	15,016	-	2,474
89,991	5.8	26,368	-	4,565
173,645	6.2	11,422	180.7	1,853
150,687	7.5	20,361	-	2,717
18,045	8.9	51,894	-	5,808
132,642	7.1	12,822	185.0	1,794
72,992	11.1	24,906	-	2,253
25,249	9.2	49,162	-	5,344
47,743	11.3	21,076	336.1	1,857
10,561	8.7	17,274	-	1,982
300	5.3	19,202	-	3,600
10,261	9.6	16,792	302.3	1,756
27,487	7.1	14,757	-	2,074
4,813	4.5	26,641	-	5,981
22,674	7.4	13,450	254.8	1,815
1,484	4.9	26,557	-	5,442
-	8.6	110,678	-	12,870
1,484	4.0	5,527	68.2	1,399

資料 総務部総務課「商業統計調査」

83 従業者規模別，産業分類（小分類）別，事業所数・

（単位：店，人，万円）

産業分類（小分類）	合 計		
	事業所数	従業者数	年間商品 販売額
倉敷市計	3,634	29,479	94,362,583
卸 売 業 計	811	6,746	48,465,799
50 各種商品卸売業	3	12	53,183
501 各種商品卸売業	3	12	53,183
51 繊維・衣服等卸売業	71	475	2,042,181
511 繊維品卸売業（衣服，身の回り品を除く）	25	145	843,108
512 衣服卸売業	25	189	645,108
513 身の回り品卸売業	21	141	553,965
52 飲食品卸売業	137	1,711	7,263,488
521 農畜産物・水産物卸売業	87	1,255	3,846,610
522 食料・飲料卸売業	50	456	3,416,878
53 建築材料，鉱物・金属材料等卸売業	211	1,619	14,320,348
531 建築材料卸売業	55	517	3,804,228
532 化学製品卸売業	62	388	3,362,915
533 鉱物・金属材料卸売業	19	148	1,722,456
534 再生資源卸売業	32	226	3,880,041
535 非鉄金属卸売業	7	42	328,538
536 再生資源卸売業	36	298	1,222,170
54 機械器具卸売業	227	1,696	10,794,812
541 一般機械器具卸売業	104	603	3,928,169
542 自動車卸売業	53	570	3,507,070
543 電気機械器具卸売業	41	297	2,009,543
549 その他の機械器具卸売業	29	226	1,350,030
55 その他の卸売業	162	1,233	13,991,787
551 家具・建具・じゅう器等卸売業	34	236	1,967,639
552 医薬品・化粧品等卸売業	26	271	4,073,945
553 紙・紙製品卸売業	12	107	321,845
559 他に分類されない卸売業	90	619	7,628,358

§5 事業所・商業・工業

従業者数 及び年間商品販売額（飲食店を除く）

（平成26年7月1日現在）

9人以下			10～19人			20～29人		
事業所数	従業者数	年間商品 販売額	事業所数	従業者数	年間商品 販売額	事業所数	従業者数	年間商品 販売額
2,881	10,035	37,094,492	452	6,097	20,021,348	140	3,319	9,124,824
621	2,392	22,138,398	128	1,701	11,147,427	30	726	4,370,453
3	12	53,183	-	-	-	-	-	-
3	12	53,183	-	-	-	-	-	-
48	171	825,665	22	284	1,077,002	1	20	139,514
19	74	524,789	6	71	318,319	-	-	-
15	56	158,154	10	133	486,954	-	-	-
14	41	142,722	6	80	271,729	1	20	139,514
97	358	1,524,777	22	276	1,710,834	4	99	758,036
59	232	831,483	14	176	336,891	3	73	205,379
38	126	693,294	8	100	1,373,943	1	26	552,657
163	672	7,918,368	35	478	4,010,860	9	218	1,171,090
39	143	898,924	12	159	1,690,968	1	28	293,695
53	226	2,758,022	5	71	292,208	4	91	312,685
14	65	551,699	4	60	1,017,892	1	23	152,865
24	104	3,022,678	7	95	638,109	1	27	219,254
5	18	189,885	2	24	138,653	-	-	-
28	116	497,160	5	69	233,030	2	49	192,591
181	724	6,075,188	29	397	1,939,457	11	256	1,384,997
88	326	2,668,871	12	153	886,438	2	51	153,007
38	166	1,770,057	7	109	399,690	5	117	381,381
35	150	986,881	3	37	264,744	2	42	538,543
20	82	649,379	7	98	388,585	2	46	312,066
129	455	5,741,217	20	266	2,409,274	5	133	916,816
30	96	657,931	1	11	69,697	1	26	52,353
18	44	71,072	3	48	152,738	1	27	404,474
11	34	70,184	-	-	-	-	-	-
70	281	4,942,030	16	207	2,186,839	3	80	459,989

83 従業者規模別，産業分類（小分類）別，事業所数・

産 業 分 類 (小 分 類)	30～49人		
	事業所数	従業者数	年間商品 販売額
倉敷市計	85	3,176	11,209,330
卸 売 業 計	16	598	6,116,462
50 各種商品卸売業	-	-	-
501 各種商品卸売業	-	-	-
51 繊維・衣服等卸売業	-	-	-
511 繊維品卸売業（衣服，身の回り品を除く）	-	-	-
512 衣服卸売業	-	-	-
513 身の回り品卸売業	-	-	-
52 飲食料品卸売業	6	214	962,387
521 農畜産物・水産物卸売業	5	184	918,083
522 食料・飲料卸売業	1	30	44,304
53 建築材料，鉱物・金属材料等卸売業	1	33	178,177
531 建築材料卸売業	1	33	178,177
532 化学製品卸売業	-	-	-
533 鉱物・金属材料卸売業	-	-	-
534 再生資源卸売業	-	-	-
535 非鉄金属卸売業	-	-	-
536 再生資源卸売業	-	-	-
54 機械器具卸売業	4	151	612,579
541 一般機械器具卸売業	2	73	219,853
542 自動車卸売業	2	78	392,726
543 電気機械器具卸売業	-	-	-
549 その他の機械器具卸売業	-	-	-
55 その他の卸売業	5	200	4,363,319
551 家具・建具・じゅう器等卸売業	1	48	917,658
552 医薬品・化粧品等卸売業	4	152	3,445,661
553 紙・紙製品卸売業	-	-	-
559 他に分類されない卸売業	-	-	-

従業者数 及び年間商品販売額（飲食店を除く）（つづき）

（平成26年7月1日）

50～99人			100人以上		
事業所数	従業者数	年間商品 販売額	事業所数	従業者数	年間商品 販売額
57	3,954	8,788,902	19	2,898	8,123,687
13	851	2,564,804	3	478	2,128,255
-	-	-	-	-	-
-	-	-	-	-	-
-	-	-	-	-	-
-	-	-	-	-	-
-	-	-	-	-	-
6	386	742,415	2	378	1,565,039
5	315	615,574	1	275	939,200
1	71	126,841	1	103	625,839
3	218	1,041,853	-	-	-
2	154	742,464	-	-	-
-	-	-	-	-	-
-	-	-	-	-	-
-	-	-	-	-	-
1	64	299,389	-	-	-
1	68	219,375	1	100	563,216
-	-	-	-	-	-
-	-	-	1	100	563,216
1	68	219,375	-	-	-
-	-	-	-	-	-
3	179	561,161	-	-	-
1	55	270,000	-	-	-
-	-	-	-	-	-
1	73	251,661	-	-	-
1	51	39,500	-	-	-

83 従業者規模別，産業分類（小分類）別，事業所数・

（単位：店，人，万円）

産 業 分 類 （ 小 分 類 ）	合 計		
	事業所数	従業者数	年間商品 販売額
小 売 業 計	2,823	22,733	45,896,784
56 各種商品小売業	11	716	2,361,171
561 百貨店・総合スーパー	4	682	2,267,944
569 その他の各種商品小売業（従業者が常時50人未満のもの）	7	34	93,227
57 織物・衣服・身の回り品小売業	465	2,654	4,395,109
571 呉服・服地・寝具小売業	49	182	198,360
572 男子服小売業	58	354	670,696
573 婦人・子供服小売業	212	1,406	2,379,709
574 靴・履物小売業	38	173	343,486
579 その他の織物・衣服・身の回り品小売業	108	539	802,858
58 飲食物品小売業	740	9,009	13,568,586
581 各種食料品小売業	91	4,254	7,913,318
582 野菜・果実小売業	50	145	98,449
583 食肉小売業	21	87	106,109
584 鮮魚小売業	52	130	603,949
585 酒小売業	66	203	323,455
586 菓子・パン小売業	162	907	523,200
589 その他の飲食物品小売業	298	3,283	4,000,106
59 自動車・自転車小売業	463	3,103	10,030,827
591 自動車小売業	268	2,120	6,776,537
592 自転車小売業	38	85	71,530
593 機械器具小売業（自動車，自転車を除く）	157	898	3,182,760
60 その他の小売業	1,053	6,592	14,290,377
601 家具・建具・畳小売業	63	376	715,272
602 じゅう器小売業	50	103	78,999
603 医薬品・化粧品小売業	250	1,539	2,956,378
604 農耕用品小売業	27	104	153,745
605 燃料小売業	160	965	5,547,129
606 書籍・文房具小売業	94	1,127	930,992
607 スポーツ用品・がん具・娯楽用品・楽器小売業	73	452	911,788
608 写真機・時計・眼鏡小売業	75	287	378,119
609 他に分類されない小売業	261	1,639	2,617,955
61 無店舗小売業	91	659	1,250,714
611 通信販売・訪問販売小売業	62	303	464,281
612 自動販売機による小売業	9	77	155,049
619 その他の無店舗小売業	20	279	631,384

従業者数 及び年間商品販売額（飲食店を除く）

（平成26年7月1日現在）

9人以下			10～19人			20～29人		
事業所数	従業者数	年間商品 販売額	事業所数	従業者数	年間商品 販売額	事業所数	従業者数	年間商品 販売額
2,260	7,643	14,956,094	324	4,396	8,873,921	110	2,593	4,754,371
6	22	28,264	1	12	64,963	-	-	-
-	-	-	-	-	-	-	-	-
6	22	28,264	1	12	64,963	-	-	-
405	1,398	2,130,196	40	500	908,527	14	334	553,824
45	127	98,499	3	34	49,361	1	21	50,500
46	147	259,729	8	100	201,729	3	67	144,144
186	686	997,860	14	169	357,083	8	200	325,977
34	127	251,657	4	46	91,829	-	-	-
94	311	522,451	11	151	208,525	2	46	33,203
504	1,531	2,019,873	125	1,792	1,981,312	43	1,007	989,990
24	49	27,073	4	60	126,671	7	182	290,508
48	113	77,263	1	11	13,186	1	21	8,000
18	52	74,986	3	35	31,123	-	-	-
52	130	603,949	-	-	-	-	-	-
64	174	237,755	2	29	85,700	-	-	-
133	481	336,748	26	355	164,511	3	71	21,941
165	532	662,099	89	1,302	1,560,121	32	733	669,541
383	1,360	2,513,862	45	614	2,907,049	18	447	1,778,571
206	831	1,802,783	34	457	1,889,638	15	366	1,384,446
38	85	71,530	-	-	-	-	-	-
139	444	639,549	11	157	1,017,411	3	81	394,125
886	3,132	7,902,320	106	1,389	2,940,781	31	701	1,275,712
56	188	242,080	5	75	245,337	-	-	-
50	103	78,999	-	-	-	-	-	-
202	722	1,210,180	29	370	809,210	17	382	804,513
27	104	153,745	-	-	-	-	-	-
138	652	4,559,355	21	290	892,523	1	23	95,251
61	248	318,256	15	206	215,048	6	134	81,335
57	192	306,602	13	152	351,644	1	21	12,120
71	224	253,460	3	39	61,984	1	24	62,675
224	699	779,643	20	257	365,035	5	117	219,818
76	200	361,579	7	89	71,289	4	104	156,274
55	164	344,033	6	76	42,289	-	-	-
6	11	2,006	1	13	29,000	2	53	124,043
15	25	15,540	-	-	-	2	51	32,231

83 従業者規模別，産業分類（小分類）別，事業所数・

産 業 分 類 （ 小 分 類 ）	30～49人		
	事業所数	従業者数	年間商品 販売額
小 売 業 計	69	2,578	5,092,868
56 各種商品小売業	-	-	-
561 百貨店，総合スーパー	-	-	-
569 その他の各種商品小売業（従業者が常時50人未満のもの）	-	-	-
57 織物・衣服・身の回り品小売業	4	138	194,156
571 呉服・服地・寝具小売業	-	-	-
572 男子服小売業	1	40	65,094
573 婦人・子供服小売業	2	67	90,383
574 靴・履物小売業	-	-	-
579 その他の織物・衣服・身の回り品小売業	1	31	38,679
58 飲食物品小売業	28	1,117	1,782,250
581 各種食料品小売業	22	899	1,511,115
582 野菜・果実小売業	-	-	-
583 食肉小売業	-	-	-
584 鮮魚小売業	-	-	-
585 酒小売業	-	-	-
586 菓子・パン小売業	-	-	-
589 その他の飲食物品小売業	6	218	271,135
59 自動車・自転車小売業	15	502	1,774,506
591 自動車小売業	12	408	1,419,670
592 自転車小売業	-	-	-
593 機械器具小売業（自動車，自転車を除く）	3	94	354,836
60 その他の小売業	22	821	1,341,956
601 家具・建具・畳小売業	-	-	-
602 じゅう器小売業	-	-	-
603 医薬品・化粧品小売業	2	65	132,475
604 農耕用品小売業	-	-	-
605 燃料小売業	-	-	-
606 書籍・文房具小売業	10	362	250,143
607 スポーツ用品・がん具・娯楽用品・楽器小売業	2	87	241,422
608 写真機・時計・眼鏡小売業	-	-	-
609 他に分類されない小売業	8	307	717,916
61 無店舗小売業	-	-	-
611 通信販売・訪問販売小売業	-	-	-
612 自動販売機による小売業	-	-	-
619 その他の無店舗小売業	-	-	-

従業者数 及び年間商品販売額（飲食店を除く）（つづき）

（平成26年7月1日）

50～99人			100人以上		
事業所数	従業者数	年間商品 販売額	事業所数	従業者数	年間商品 販売額
44	3,103	6,224,098	16	2,420	5,995,432
2	147	433,282	2	535	1,834,662
2	147	433,282	2	535	1,834,662
-	-	-	-	-	-
1	67	133,385	1	217	475,021
-	-	-	-	-	-
-	-	-	-	-	-
1	67	133,385	1	217	475,021
-	-	-	-	-	-
-	-	-	-	-	-
28	2,016	3,886,251	12	1,546	2,908,910
23	1,687	3,274,496	11	1,377	2,683,455
-	-	-	-	-	-
-	-	-	-	-	-
-	-	-	-	-	-
-	-	-	-	-	-
-	-	-	-	-	-
5	329	611,755	1	169	225,455
1	58	280,000	1	122	776,839
1	58	280,000	-	-	-
-	-	-	-	-	-
-	-	-	1	122	776,839
8	549	829,608	-	-	-
2	113	227,855	-	-	-
-	-	-	-	-	-
-	-	-	-	-	-
-	-	-	-	-	-
-	-	-	-	-	-
2	177	66,210	-	-	-
-	-	-	-	-	-
-	-	-	-	-	-
4	259	535,543	-	-	-
4	266	661,572	-	-	-
1	63	77,959	-	-	-
-	-	-	-	-	-
3	203	583,613	-	-	-

資料 総務部総務課「商業統計調査」

工

工業統計調査は日本標準産業分類E - 製造業に属する事業所（従業者4人以上）を対象と
また、経済センサス-活動調査は原則として、すべての事業所を対象とした調査である（本表
地方公共団体に属する事業所は除かれている）。

84 年次別、産業中分類別、事業所数

（単位：金額，万円）

区 分	事業所数	従 業 者 数 (人)			
		合 計	常用労働者	個人事業主及 び家族従業者	1事業所当た りの従業者数
平成16年	922	36,129	35,978	151	39.2
17	1,012	38,517	38,319	198	38.1
18	961	39,407	39,245	162	41.0
19	993	42,586	42,448	138	42.9
20	1,003	42,372	42,203	169	42.2
21	925	40,613	40,496	117	43.9
22	896	39,885	39,778	107	44.5
23	918	39,038	38,949	89	42.5
24	879	37,940	37,852	88	43.2
25	839	37,452	37,372	80	44.6
26	812	36,674	36,607	67	45.2
27	857	38,269	38,189	80	44.7
09 食料品製造業	71	3,269	3,261	8	46.0
10 飲料・たばこ・飼料製造業	14	280	280	-	20.0
11 繊維工業	257	5,328	5,294	34	20.7
12 木材・木製品製造業（家具を除く）	12	134	133	1	11.2
13 家具・装備品製造業	18	177	174	3	9.8
14 パルプ・紙・紙加工品製造業	15	433	431	2	28.9
15 印刷・同関連業	28	471	471	-	16.8
16 化学工業	31	4,439	4,439	-	143.2
17 石油製品・石炭製品製造業	4	988	988	-	247.0
18 プラスチック製品製造業（別掲を除く）	38	1,741	1,739	2	45.8
19 ゴム製品製造業	18	1,847	1,843	4	102.6
20 なめし革・同製品・毛皮製造業	3	48	48	-	16.0
21 窯業・土石製品製造業	30	652	646	6	21.7
22 鉄鋼業	40	6,133	6,126	7	153.3
23 非鉄金属製造業	6	257	257	-	42.8
24 金属製品製造業	71	1,280	1,277	3	18.0
25 はん用機械器具製造業	26	1,977	1,977	-	76.0
26 生産用機械器具製造業	68	1,081	1,079	2	15.9
27 業務用機械器具製造業	1	19	19	-	19.0
28 電子部品・デバイス・電子回路製造業	2	103	103	-	51.5
29 電気機械器具製造業	12	313	313	-	26.1
30 情報通信機械器具製造業	4	128	128	-	32.0
31 輸送用機械器具製造業	64	6,881	6,878	3	107.5
32 その他の製造業	24	290	285	5	12.1

注) 1 従業者数は臨時雇用者を除いたもの。

2 従業者1人当たりの製造品出荷額等 = $\frac{\text{製造品出荷額等} - (\text{消費税を除く内国消費税額} + \text{推計消費税額})}{\text{年末従業者数}}$ (従業者30人以上の事業所は、個人事業主及び家族従業者)+(常用労働者毎月末現在数の合計÷12)
内国消費税額は公表していない。

3 平成19年以降、修理料収入に加えて、転売収入等のその他収入額が調査項目となった。

4 平成20年以降、日本産業分類の改訂に伴い産業分類を一部改訂した。

§5 事業所・商業・工業

業

した調査である。ただし、国に属する事業所は除かれている。
では従業者4人以上の製造業を営む事業所の数値を掲載している。)。ただし、国及び

・従業者数及び製造品出荷額等

(12月31日現在)

合 計	製 造 品 出 荷 額 等					従業者1人 当たり製造 品出荷額等
	製造品出荷額	加工賃 収入額	修理工 収入額	転売収入額	修理工、転売 を除くその他 の収入額	
341,157,674	333,656,716	7,335,820	165,138	8,678
394,399,035	386,075,674	8,173,441	149,920	9,584
474,172,948	465,184,895	8,904,537	83,516	11,324
438,464,100	418,239,439	14,720,009	101,844	5,205,635	197,173	9,961
483,092,066	459,464,237	15,433,972	1,172,128	6,815,652	206,077	11,075
332,218,012	313,686,249	12,540,308	64,640	5,465,142	461,673	7,807
434,026,943	414,071,588	11,408,397	48,025	7,482,607	1,016,326	10,279
439,506,014	411,437,683	9,840,494	34,803	16,234,605	1,958,429	10,629
414,396,345	388,474,885	7,443,300	27,334	14,690,953	3,759,873	10,517
430,400,214	404,225,096	7,024,278	63,087	15,541,992	3,545,761	11,164
465,925,726	440,794,089	6,718,256	70,206	14,637,494	3,705,681	12,149
401,861,264	373,089,780	7,392,680	21,786	15,720,702	5,636,287	9,965
9,800,816	9,037,199	109,375	-	634,051	20,191	3,051
5,901,244	5,768,973	123,827	-	-	8,444	24,307
11,037,005	9,054,570	1,158,144	171	778,477	45,643	2,076
249,488	163,682	32,559	-	52,050	1,197	1,857
288,849	285,194	167	-	2,377	1,111	1,665
917,272	455,470	15,757	-	431,818	14,227	2,183
663,541	564,169	68,146	-	27,465	3,761	1,324
69,558,759	66,707,585	1,121,828	-	1,705,766	23,580	14,711
119,985,647	119,558,598	11	108	418,653	8,277	98,704
7,860,963	7,394,135	246,753	4,825	214,908	342	4,359
4,817,137	3,917,903	68,782	-	787,537	42,915	2,579
81,251	78,136	3,101	14	-	-	1,794
4,068,528	2,403,257	1,299,677	-	301,912	63,682	6,101
97,882,154	84,443,413	1,344,181	-	10,194,582	1,899,978	15,640
1,665,333	1,567,422	96,554	-	-	1,357	6,936
2,758,422	2,192,549	446,955	27	55,909	62,982	2,101
5,038,685	1,588,134	324,220	2,762	2,892	3,120,677	2,542
2,252,728	1,817,490	163,588	4,841	28,175	238,612	2,028
X	X	X	X	X	X	X
X	X	X	X	X	X	X
4,702,412	4,618,068	69,904	5,015	596	8,822	14,929
158,370	113,515	28,681	-	1,612	14,562	1,229
51,750,200	51,042,313	658,658	-	5,400	43,829	7,485
262,766	230,643	3,172	-	16,853	12,098	892

資料 総務部総務課「工業統計調査」「経済センサス - 活動調査」

- 平成16年から平成22年及び平成24年から平成26年は工業統計調査の数値である。また、平成23年は平成24年経済センサス - 活動調査、平成27年は平成28年経済センサス - 活動調査の数値である。
- 平成23年の事業所数及び従業者数は平成24年2月1日現在の数値である。
- 平成27年の事業所数及び従業者数は平成28年6月1日現在の数値である。。
- 製造品出荷額等については、1年間の数値である。。
- 平成27年の製造品出荷額等については【01】個人経営調査票で把握した事業所は含まれていない。

85 地区別，事業所数・

(単位：金額，万円)

区 分	事業所数	従 業 者 数 (人)				合 計
		合 計	常用労働者	個人事業主及び家族従業者	1事業所当たりの従業者数	
総 数	857	38,269	38,189	80	44.7	401,861,264
倉 敷 地 区	153	4,843	4,831	12	31.7	14,141,789
水 島 地 区	178	20,014	20,007	7	112.4	338,767,910
児 島 地 区	285	6,691	6,659	32	23.5	28,742,976
玉 島 地 区	114	3,477	3,469	8	30.5	14,164,684
庄 地 区	45	970	968	2	21.6	1,745,034
茶 屋 町 地 区	19	354	351	3	18.6	422,687
船 穂 地 区	24	1,006	1,002	4	41.9	2,029,944
真 備 地 区	39	914	902	12	23.4	1,846,240

注) 84表の脚注参照。

従業者数及び製造品出荷額等

(平成28年6月1日現在)

製造品出荷額等					
製造品出荷額	加工賃収入額	修理料収入額	転売収入額	修理料, 転売を除くその他の収入額	従業者1人当たり製造品出荷額等
373,089,780	7,392,680	21,786	15,720,702	5,636,287	9,965
11,979,456	465,659	9,856	1,646,976	39,813	2,935
315,873,921	4,575,861	8,921	12,822,969	5,486,238	15,549
26,933,445	1,167,898	-	597,847	43,786	4,362
13,132,523	708,863	2,887	301,439	21,859	4,098
1,531,014	143,470	-	44,461	26,089	1,710
364,097	50,667	14	-	7,909	1,277
1,774,027	239,919	-	4,983	11,015	1,969
1,501,297	40,343	108	302,027	2,573	1,998

資料 総務部総務課「経済センサス-活動調査」

86 地区別，産業中分類別，

(単位：事業所，人)

区 分		事業所数	従 業 者 数 (人)			
			合 計	常用労働者	個人事業主及び家族従業者	1事業所当たりの従業者数
倉敷地区	平成24年	167	4,798	4,786	12	28.7
	25	154	4,879	4,871	8	31.6
	26	152	4,825	4,820	5	31.7
	27	153	4,843	4,831	12	31.7
	食料品製造業	29	1,854	1,850	4	63.9
	飲料・たばこ・飼料製造業	2	21	21	-	10.5
	繊維工業	18	397	394	3	22.1
	木材・木製品製造業(家具を除く)	1	6	6	-	6.0
	家具・装備品製造業	5	28	26	2	5.6
	パルプ・紙・紙加工品製造業	4	281	281	-	70.3
	印刷・同関連業	9	143	143	-	15.9
	化学工業	2	69	69	-	34.5
	石油製品・石炭製品製造業	1	8	8	-	8.0
	プラスチック製品製造業(別掲を除く)	6	115	115	-	19.2
	ゴム製品製造業	7	771	771	-	110.1
	なめし革・同製品・毛皮製造業	-	-	-	-	-
	窯業・土石製品製造業	6	56	56	1	9.3
	鉄鋼業	6	211	211	-	35.2
	非鉄金属製造業	-	-	-	-	-
	金属製品製造業	15	160	159	1	10.7
	はん用機械器具製造業	4	89	89	-	22.3
	生産用機械器具製造業	14	196	196	-	14.0
	業務用機械器具製造業	-	-	-	-	-
	電子部品・デバイス・電子回路製造業	1	23	23	-	23.0
	電気機械器具製造業	4	120	120	-	30.0
	情報通信機械器具製造業	2	56	56	-	28.0
	輸送用機械器具製造業	9	200	200	-	22.2
その他の製造業	8	99	98	1	12.4	
水島地区	平成24年	178	20,118	20,110	8	113.0
	25	174	19,557	19,551	6	112.4
	26	170	19,190	19,186	4	112.9
	27	178	20,014	20,007	7	112.4
	食料品製造業	9	420	420	-	46.7
	飲料・たばこ・飼料製造業	4	100	100	-	25.0
	繊維工業	12	480	479	1	40.0
	木材・木製品製造業(家具を除く)	2	25	25	-	12.5
	家具・装備品製造業	4	31	31	-	7.8
	パルプ・紙・紙加工品製造業	2	49	49	-	24.5
	印刷・同関連業	1	4	4	-	4.0
	化学工業	15	3,418	3,418	-	227.9
	石油製品・石炭製品製造業	2	971	971	-	485.5
	プラスチック製品製造業(別掲を除く)	16	365	363	2	22.8

§5 事業所・商業・工業

事業所数及び従業者数

(12月31日現在)

区 分	事業所数	従 業 者 数 (人)				
		合 計	常用労働者	個人事業主及び家族従業者	1事業所当たりの従業者数	
水 島 地 区	ゴム製品製造業	5	928	928	-	185.6
	なめし革・同製品・毛皮製造業	-	-	-	-	-
	窯業・土石製品製造業	13	396	393	3	30.5
	鉄鋼業	22	5,679	5,679	-	258.1
	非鉄金属製造業	-	-	-	-	-
	金属製品製造業	24	514	513	1	21.4
	はん用機械器具製造業	8	1,324	1,324	-	165.5
	生産用機械器具製造業	15	222	222	-	14.8
	業務用機械器具製造業	1	19	19	-	19.0
	電子部品・デバイス・電子回路製造業	1	80	80	-	80.0
	電気機械器具製造業	1	13	13	-	13.0
	情報通信機械器具製造業	1	16	16	-	16.0
	輸送用機械器具製造業	13	4,936	4,936	-	379.7
その他の製造業	3	17	17	-	5.7	
児 島 地 区	平成24年	295	6,456	6,411	45	21.9
	25	282	6,512	6,507	40	23.1
	26	267	6,205	6,171	34	23.2
	27	285	6,691	6,659	32	23.5
	食料品製造業	11	264	263	1	24.0
	飲料・たばこ・飼料製造業	2	89	89	-	44.5
	繊維工業	196	3,844	3,844	26	19.6
	木材・木製品製造業(家具を除く)	1	5	5	-	5.0
	家具・装備品製造業	2	15	14	1	7.5
	パルプ・紙・紙加工品製造業	5	39	37	2	7.8
	印刷・同関連業	10	155	155	-	15.5
	化学工業	10	785	785	-	78.5
	石油製品・石炭製品製造業	-	-	-	-	-
	プラスチック製品製造業(別掲を除く)	5	58	58	-	11.6
	ゴム製品製造業	1	19	19	-	19.0
	なめし革・同製品・毛皮製造業	2	11	11	-	5.5
	窯業・土石製品製造業	5	54	53	1	10.8
	鉄鋼業	1	17	17	-	17.0
	非鉄金属製造業	-	-	-	-	-
	金属製品製造業	4	20	19	1	5.0
	はん用機械器具製造業	1	20	20	-	20.0
	生産用機械器具製造業	8	125	125	-	15.6
	業務用機械器具製造業	-	-	-	-	-
電子部品・デバイス・電子回路製造業	-	-	-	-	-	
電気機械器具製造業	-	-	-	-	-	
情報通信機械器具製造業	-	-	-	-	-	
輸送用機械器具製造業	18	1,071	1,071	-	59.5	
その他の製造業	3	100	100	-	33.3	

86 地区別，産業中分類別，

(単位：事業所，人)

区 分		事業所数	従 業 者 数 (人)			
			合 計	常用労働者	個人事業主及び家族従業者	1事業所当たりの従業者数
玉 島 地 区	平成24年	119	3,413	3,401	12	28.7
	25	113	3,235	3,225	10	28.6
	26	106	3,231	3,221	10	30.5
	27	114	3,477	3,469	8	30.5
	食料品製造業	13	344	343	1	26.5
	飲料・たばこ・飼料製造業	3	43	43	-	14.3
	繊維工業	13	269	268	1	20.7
	木材・木製品製造業(家具を除く)	2	35	35	-	17.5
	家具・装備品製造業	4	49	49	-	12.3
	パルプ・紙・紙加工品製造業	2	15	15	-	7.5
	印刷・同関連業	4	29	29	-	7.3
	化学工業	4	167	167	-	41.8
	石油製品・石炭製品製造業	-	-	-	-	-
	プラスチック製品製造業(別掲を除く)	7	783	783	-	111.9
	ゴム製品製造業	2	35	33	2	17.5
	なめし革・同製品・毛皮製造業	-	-	-	-	-
	窯業・土石製品製造業	3	96	96	-	32.0
	鉄鋼業	9	218	216	2	24.2
	非鉄金属製造業	2	230	230	-	115.0
	金属製品製造業	16	363	363	-	22.7
	はん用機械器具製造業	5	229	229	-	45.8
	生産用機械器具製造業	11	246	246	-	22.4
	業務用機械器具製造業	-	-	-	-	-
	電子部品・デバイス・電子回路製造業	-	-	-	-	-
	電気機械器具製造業	2	35	35	-	17.5
	情報通信機械器具製造業	1	56	56	-	56.0
	輸送用機械器具製造業	7	209	209	-	29.9
その他の製造業	4	26	24	2	6.5	
庄 地 区	平成24年	39	969	968	1	24.8
	25	39	890	1,009	1	22.8
	26	41	1,057	1,056	1	25.8
	27	45	970	968	2	21.6
	食料品製造業	2	75	75	-	37.5
	飲料・たばこ・飼料製造業	-	-	-	-	-
	繊維工業	2	123	123	-	61.5
	木材・木製品製造業(家具を除く)	1	4	3	1	4.0
	家具・装備品製造業	-	-	-	-	-
	パルプ・紙・紙加工品製造業	-	-	-	-	-
	印刷・同関連業	3	114	114	-	38.0
	化学工業	-	-	-	-	-
	石油製品・石炭製品製造業	-	-	-	-	-
	プラスチック製品製造業(別掲を除く)	-	-	-	-	-

§5 事業所・商業・工業

事業所数及び従業者数

(12月31日現在)

区 分	事業所数	従 業 者 数 (人)				
		合 計	常用労働者	個人事業主及び家族従業者	1事業所当たりの従業者数	
庄 地 区	ゴム製品製造業	1	18	18	-	18.0
	なめし革・同製品・毛皮製造業	-	-	-	-	-
	窯業・土石製品製造業	-	-	-	-	-
	鉄鋼業	-	-	-	-	-
	非鉄金属製造業	4	27	27	-	6.8
	金属製品製造業	7	108	108	-	15.4
	はん用機械器具製造業	5	147	147	-	29.4
	生産用機械器具製造業	14	225	224	1	16.1
	業務用機械器具製造業	-	-	-	-	-
	電子部品・デバイス・電子回路製造業	-	-	-	-	-
	電気機械器具製造業	2	81	81	-	40.5
	情報通信機械器具製造業	-	-	-	-	-
	輸送用機械器具製造業	3	30	30	-	10.0
その他の製造業	1	18	18	-	18.0	
茶 屋 町 地 区	平成24年	16	226	224	2	14.1
	25	16	359	357	2	22.4
	26	16	337	335	2	21.1
	27	19	354	351	3	18.6
	食料品製造業	3	43	42	1	14.3
	飲料・たばこ・飼料製造業	-	-	-	-	-
	繊維工業	4	50	50	-	12.5
	木材・木製品製造業(家具を除く)	1	5	5	-	5.0
	家具・装備品製造業	1	6	6	-	6.0
	パルプ・紙・紙加工品製造業	-	-	-	-	-
	印刷・同関連業	-	-	-	-	-
	化学工業	-	-	-	-	-
	石油製品・石炭製品製造業	-	-	-	-	-
	プラスチック製品製造業(別掲を除く)	1	13	13	-	13.0
	ゴム製品製造業	1	130	130	-	130.0
	なめし革・同製品・毛皮製造業	1	37	37	-	37.0
	窯業・土石製品製造業	-	-	-	-	-
	鉄鋼業	-	-	-	-	-
	非鉄金属製造業	-	-	-	-	-
	金属製品製造業	2	30	30	-	15.0
	はん用機械器具製造業	-	-	-	-	-
	生産用機械器具製造業	3	23	22	1	7.7
	業務用機械器具製造業	-	-	-	-	-
	電子部品・デバイス・電子回路製造業	-	-	-	-	-
	電気機械器具製造業	-	-	-	-	-
	情報通信機械器具製造業	-	-	-	-	-
	輸送用機械器具製造業	2	17	16	1	8.5
その他の製造業	-	-	-	-	-	

86 地区別，産業中分類別，

(単位：事業所，人)

区 分	事業所数	従 業 者 数 (人)				
		合 計	常用労働者	個人事業主及び家族従業者	1事業所当たりの従業者数	
船 穂 地 区	平成24年	22	1,122	1,118	4	51.0
	25	22	1,115	1,106	9	50.7
	26	23	1,107	1,100	7	48.1
	27	24	1,006	1,002	4	41.9
	食料品製造業	3	258	257	1	86.0
	飲料・たばこ・飼料製造業	3	27	27	-	9.0
	繊維工業	9	93	90	3	10.3
	木材・木製品製造業(家具を除く)	-	-	-	-	-
	家具・装備品製造業	-	-	-	-	-
	パルプ・紙・紙加工品製造業	-	-	-	-	-
	印刷・同関連業	1	26	26	-	26.0
	化学工業	-	-	-	-	-
	石油製品・石炭製品製造業	-	-	-	-	-
	プラスチック製品製造業(別掲を除く)	1	384	384	-	384.0
	ゴム製品製造業	-	-	-	-	-
	なめし革・同製品・毛皮製造業	-	-	-	-	-
	窯業・土石製品製造業	-	-	-	-	-
	鉄鋼業	-	-	-	-	-
	非鉄金属製造業	-	-	-	-	-
	金属製品製造業	-	-	-	-	-
	はん用機械器具製造業	1	133	133	-	133.0
	生産用機械器具製造業	2	30	30	-	15.0
	業務用機械器具製造業	-	-	-	-	-
	電子部品・デバイス・電子回路製造業	-	-	-	-	-
	電気機械器具製造業	-	-	-	-	-
	情報通信機械器具製造業	-	-	-	-	-
	輸送用機械器具製造業	2	47	47	-	23.5
その他の製造業	2	8	8	-	4.0	
真 備 地 区	平成24年	43	838	834	4	19.5
	25	39	759	746	4	19.5
	26	37	722	718	4	19.5
	27	39	914	902	12	23.4
	食料品製造業	1	4	4	-	4.0
	飲料・たばこ・飼料製造業	-	-	-	-	-
	繊維工業	3	72	72	-	24.0
	木材・木製品製造業(家具を除く)	4	54	54	-	13.5
	家具・装備品製造業	2	48	48	-	24.0
	パルプ・紙・紙加工品製造業	2	49	49	-	24.5
	印刷・同関連業	-	-	-	-	-
	化学工業	-	-	-	-	-
	石油製品・石炭製品製造業	1	9	9	-	9.0
	プラスチック製品製造業(別掲を除く)	2	23	23	-	11.5

§5 事業所・商業・工業

事業所数及び従業者数

(12月31日現在)

区 分	事業所数	従 業 者 数 (人)				
		合 計	常用労働者	個人事業主及び家族従業者	1事業所当たりの従業者数	
真	ゴム製品製造業	1	6	4	2	6.0
	なめし革・同製品・毛皮製造業	-	-	-	-	-
備	窯業・土石製品製造業	3	50	49	1	16.7
	鉄鋼業	2	8	3	5	4.0
地	非鉄金属製造業	-	-	-	-	-
	金属製品製造業	3	85	85	-	28.3
区	はん用機械器具製造業	2	35	35	-	17.5
	生産用機械器具製造業	1	14	14	-	14.0
区	業務用機械器具製造業	-	-	-	-	-
	電子部品・デバイス・電子回路製造業	-	-	-	-	-
区	電気機械器具製造業	3	64	64	-	21.3
	情報通信機械器具製造業	-	-	-	-	-
区	輸送用機械器具製造業	6	371	369	2	61.8
	その他の製造業	3	22	20	2	7.3

注) 84表の脚注参照。

資料 総務部総務課「工業統計調査」「経済センサス-活動調査」

87 規模別製造

(単位：事業所，人，金額 万円)

区 分	事 業 所 数		従 業 者 数			製
	構成比 (%)	合 計	合 計	常用労働者数	個人事業主 及び家族 従業者数	合 計
総 数	857	100.0	38,269	38,189	80	401,861,264
4 ~ 9 人	337	39.32	2,068	1,993	75	4,263,322
10 ~ 19	224	26.14	3,136	3,132	4	7,412,283
20 ~ 29	108	12.60	2,615	2,614	1	6,302,159
30 ~ 49	78	9.10	2,897	2,897	-	14,501,899
50 ~ 99	52	6.07	3,414	3,414	-	19,023,081
100 ~ 199	29	3.38	4,012	4,012	-	36,882,298
200 ~ 299	10	1.17	2,339	2,339	-	10,612,418
300 ~ 499	8	0.93	2,953	2,953	-	23,750,942
500 ~ 999	7	0.82	5,067	5,067	-	143,056,605
1,000 人 以上	4	0.5	9,768	9,768	-	136,056,257

注) 84表の脚注参照。

88 水島工業地帯における年次別，

(単位：事業所，人，万円)

年 次	事 業 所 数	従 業 者 数				製
		合 計	常用労働者数	個人事業主 及び家族 従業者数	1事業所 当たりの 従業者数	合 計
16	242	20,326	20,311	15	84.0	312,755,354
17	249	20,853	20,832	21	83.7	360,322,253
18	246	21,973	21,953	20	89.3	438,579,080
19	270	24,859	24,842	17	92.1	396,998,808
20	269	25,038	25,012	26	93.1	442,097,559
21	251	24,623	24,603	20	98.1	301,288,207
22	252	23,818	23,802	16	94.5	400,758,366
23	269	23,704	23,696	8	88.1	412,067,546
24	258	23,854	23,842	12	92.5	385,597,071
25	251	23,265	23,256	9	92.7	402,153,974
26	245	22,994	22,987	7	93.9	435,629,784
27	254	24,062	24,053	9	94.7	369,155,815

注) 84表の脚注参照。

§5 事業所・商業・工業

業事業所の概要

(平成28年6月1日現在)

造 品 出 荷 額 等					
構 成 比 (%)	製造品出荷額	加工賃収入額	修理料収入額	転 売 収 入	修理料, 転売 を除くその他 の 収 入 額
100.0	373,089,780	7,392,680	21,786	15,720,702	5,636,287
1.1	3,685,309	460,451	14,714	75,748	27,071
1.8	6,084,006	733,551	4,023	519,867	70,836
1.6	4,977,228	646,185	273	297,417	333,875
3.6	13,481,283	728,391	14	163,709	128,502
4.7	16,913,089	945,132	-	1,004,737	89,123
9.2	22,613,564	2,581,554	2,762	10,325,654	1,358,764
2.6	9,448,254	240,073	-	505,261	418,830
5.9	21,516,938	679,765	-	1,553,686	553
35.6	141,405,793	376,189	-	1,274,623	-
33.9	136,056,257	1,389	-	-	3,208,733

資料 総務部総務課「経済センサス-活動調査」

事業所数・従業者数及び製造品出荷額等

(12月31日現在)

造 品 出 荷 額 等						
製造品出荷額	加工賃収入額	修理料収入額	転売収入	修理料, 転売 を除くその他 の収入額	水島工業地帯の占める割合	
					岡山県	倉敷市
307,896,792	4,704,462	154,100	46.8	91.7
354,868,591	5,314,571	139,091	49.4	91.4
432,550,137	5,960,103	68,840	52.9	92.5
382,211,407	11,868,768	86,424	2,680,918	151,291	48.1	90.5
423,473,042	12,475,922	1,157,051	4,808,381	183,163	50.7	91.5
286,322,305	10,416,279	52,656	4,058,804	438,163	45.6	90.7
384,788,993	9,381,906	36,181	5,550,783	1,000,503	52.0	92.3
388,759,199	7,790,028	25,671	13,691,606	1,801,042	53.3	93.8
363,765,053	5,381,202	15,206	12,719,454	3,716,156	50.5	93.1
379,920,488	4,922,639	60,383	13,769,782	3,480,682	52.4	93.4
415,139,669	4,799,276	67,034	11,978,640	3,645,165	52.8	89.1
345,200,456	5,260,122	11,683	13,175,569	5,519,668	47.3	91.9

資料 総務部総務課「工業統計調査」「経済センサス-活動調査」

6 金融・物価

89 金融機関

(単位：店)

(3月31日現在)

区 分	普通銀行		信用金庫		信用組合		労働金庫		農業協同組合	
	本 店	支 店	本 店	支 店	本 店	支 店	本 店	支 店	本 店	支 店
平成27年	-	45	2	36	-	5	-	2	2	21
28	-	45	2	36	-	5	-	2	2	21
29	-	44	2	36	-	5	-	2	2	21

注) 株式会社ゆうちょ銀行の数値は含んでいない。

資料 倉敷銀行協会，児島金融懇話会
玉島金融協会，株式会社中国銀行
水島信用金庫，玉島信用金庫
おかやま信用金庫，吉備信用金庫
岡山県信用組合協会
中国労働金庫（倉敷支店，水島支店）
岡山西農業協同組合，倉敷かさや農業協同組合

90 金融機関別預金状況

(単位：百万円)

(3月31日現在)

区 分	普通銀行	信用金庫	信用組合	労働金庫	農業協同組合
平成27年	1,499,818	583,308	75,956	65,235	259,556
28	1,534,276	589,775	79,969	64,964	267,830
29	1,574,749	595,447	84,698	62,723	277,898

注) 株式会社ゆうちょ銀行の数値は含んでいない。

資料 倉敷銀行協会，児島金融懇話会
玉島金融協会，株式会社中国銀行
水島信用金庫，玉島信用金庫
おかやま信用金庫，吉備信用金庫
岡山県信用組合協会
中国労働金庫（倉敷支店，水島支店）
岡山西農業協同組合，倉敷かさや農業協同組合

91 金融機関別貸出状況

(単位：百万円)

(3月31日現在)

区 分	普通銀行	信用金庫	信用組合	労働金庫	農業協同組合
平成27年	809,965	259,844	29,422	41,432	120,191
28	840,200	259,816	35,828	43,603	117,150
29	869,744	263,416	42,278	45,512	117,208

注) 株式会社ゆうちょ銀行の数値は含んでいない。

倉敷銀行協会，児島金融懇話会
玉島金融協会，株式会社中国銀行
水島信用金庫，玉島信用金庫
おかやま信用金庫，吉備信用金庫
岡山県信用組合協会
中国労働金庫（倉敷支店，水島支店）
岡山西農業協同組合，倉敷かさや農業協同組合

92 中小企業振興融資状況

(単位：金額 千円)

区 分	小 口 資 金				小 口 零 細 企 業 資 金			
	貸 出 高		貸 出 残 高		貸 出 高		貸 出 残 高	
	件 数	金 額	件 数	金 額	件 数	金 額	件 数	金 額
平成26年	112	650,947	814	3,139,164	519	1,346,735	2,019	3,584,309
27	126	666,620	720	2,593,818	473	1,923,400	1,963	3,354,122
28	102	762,180	610	2,268,374	478	1,346,662	1,922	3,286,914

区 分	企 業 安 定 資 金				創 業 等 支 援 資 金			
	貸 出 高		貸 出 残 高		貸 出 高		貸 出 残 高	
	件 数	金 額	件 数	金 額	件 数	金 額	件 数	金 額
平成26年	41	479,033	318	2,384,655	5	26,700	53	85,898
27	22	169,654	252	1,792,209	4	12,000	40	68,761
28	30	368,507	200	1,427,941	10	36,000	40	81,875

資料 文化産業局商工労働部商工課

93 信用保証事業

(単位：金額 千円)

区 分	保 証 申 込		保 証 承 諾		保 証 現 在 高	
	件 数	金 額	件 数	金 額	件 数	金 額
平成26年度	2,242	28,273,411	2,067	25,677,832	9,966	79,356,446
27	2,316	26,275,872	2,148	24,158,037	9,471	74,018,401
28	2,318	26,969,677	2,131	24,270,417	9,101	71,705,109

資料 岡山県信用保証協会

94 市街地価格指数

(平成12年3月末 = 100)

(3月末現在)

区分	全国市街地			6大都市			市街地(6大都市をのぞく)		
	全用途平均	商業地	住宅地	全用途平均	商業地	住宅地	全用途平均	商業地	住宅地
平成12年	100.0	100.0	100.0	100.0	100.0	100.0	100.0	100.0	100.0
13	93.7	90.5	95.9	91.7	89.6	94.6	93.7	90.5	95.9
14	86.8	81.2	91.1	84.0	80.3	89.4	86.9	81.2	91.2
15	79.7	72.6	85.7	76.8	73.2	84.0	79.8	72.5	85.8
16	73.0	65.1	80.2	71.1	68.9	79.1	73.0	65.0	80.3
17	67.8	59.7	75.9	68.5	68.4	76.9	67.8	59.5	75.9
18	64.5	56.4	73.0	71.0	75.6	78.0	64.3	56.0	72.9
19	63.1	55.2	71.9	78.8	90.5	84.0	62.7	54.4	71.6
20	62.6	54.8	71.4	84.6	101.3	87.4	62.1	53.9	71.0
21	60.2	52.2	68.9	76.5	86.5	80.6	59.8	51.5	68.6
22	57.4	49.4	66.3	70.7	76.2	76.9	57.0	48.8	66.0
23	55.1	47.1	64.0	68.6	72.6	75.9	54.7	46.5	63.7
24	53.2	45.3	62.2	67.7	71.2	75.5	52.8	44.7	61.8
25	51.8	44.0	60.8	67.6	71.4	75.6	51.3	43.3	60.5
26	50.9	43.2	60.1	68.8	73.8	76.4	50.5	42.5	59.7
27	50.5	42.8	59.7	70.3	76.9	77.2	50.0	42.1	59.3
28	50.2	42.6	59.5	72.2	81.1	78.1	49.7	41.8	59.1
29	50.1	42.6	59.4	74.1	85.5	78.8	49.6	41.7	59.0

注) 全用途とは、商業地、住宅地、工業地をいう。

資料 一般財団法人日本不動産研究所

95 主要品目別小売価格

区分	うるち米 国内産 精米 コシヒカリ 1袋・5kg	清酒 紙パック 入り 1本・2L	鶏卵 1パック	しょう油 (大手銘柄) 1本・1L	灯油 白灯油詰 めかえ用 店頭売り 18L	入浴料 大人 1回	授業料 全日制 普通課程 (私立高) 1カ月	授業料 全日制 普通課程 (公立高) 1カ月	通話料 回線使用料
平成24年	2,311	1,031	186	285	1,649	410	11,827	-	1,632
25	2,376	1,005	198	284	1,799	1,900	11,827	-	1,631
26	2,101	1,084	215	268	1,884	1,938	25,774	9,900	1,662
27	1,874	1,024	228	268	1,474	1,950	26,783	9,900	1,703
28	2,019	1,002	220	273	1,141	1,950	26,783	9,900	1,704

区分	家賃 (民営) 1カ月 借家 3.3m ²	水道料金 計量制 一般家庭用 (専用栓) 20m ³	プロパンガス 従量制 一般家庭用 10m ³	バス代 一般乗合旅客 自動車運賃 大人 7km	ガソリン レギュラー セルフ方式除く 1L	幼稚園 保育料 (3歳児) (私立) 1カ月	幼稚園 保育料 (4歳児) (私立) 1カ月	幼稚園 保育料 (5歳児) (私立) 1カ月	新聞代 1カ月
平成24年	4,168	-	6,681	-	146	-	-	-	3,007
25	4,161	-	6,803	-	155	-	-	-	3,007
26	4,417	-	7,151	-	161	-	-	-	3,072
27	4,392	2,516	9,299	350	135	16,984	16,317	16,573	3,093
28	4,357	2,516	9,234	350	119	17,317	16,650	16,906	3,093

注) 1 標本岡山市

資料 小売物価統計調査

- 入浴料は平成25年から物価統制令適用外の公衆浴場の入館料
- 新聞代は平成24年から朝刊のみの価格を調査
- 授業料(私立・公立)は平成26年度より高等学校等就学支援金制度施行のため増額
- 水道料金は平成27年度から小売物価統計調査による価格を用いて、1か月20m³使用したときの料金
- プロパンガスは平成27年度から基本料金を含む額
- バス代は平成27年度から最低運賃
- 幼稚園の保育料は平成27年から3区分で集計

96 国内企業

(平成27年平均 = 100)

区 分	総平均	合計	工 業								
			食料品 飲料 たばこ 飼 料	繊維製 品	製 材 木製品	パルプ 紙 同製品	化学製 品	石油・ 石炭製 品	プラス チック 製品	窯業・ 土石製 品	鉄鋼
ウエイト	1000.0	888.3	141.6	9.6	9.2	27.7	89.2	59.5	38.2	23.3	51.7
平成22年平均	97.4	99.1	92.7	90.5	85.6	96.5	100.6	98.4	99.0	97.7	101.4
23	98.8	100.4	95.1	92.8	88.5	96.0	103.0	112.1	98.4	96.4	108.9
24	98.0	98.9	95.1	93.2	86.5	97.8	101.7	113.8	97.4	95.6	101.1
25	99.2	99.4	95.9	95.0	94.1	96.2	104.9	123.9	97.0	95.9	98.8
26	102.4	102.3	98.4	98.7	101.5	98.6	107.3	131.1	100.5	98.4	103.6
27	100	100	100	100	100	100	100	100	100	100	100
28	96.5	97.0	100.1	r99.6	100.7	99.5	92.9	83.6	97.0	99.6	r94.1
29	98.8	98.9	99.9	99.7	102.8	99.5	95.1	98.8	96.0	99.7	102.8
平成28年1月	97.2	97.5	100.3	99.6	100.5	100.0	96.0	80.4	r98.8	99.8	95.1
2月	96.9	97.2	100.4	99.9	100.7	100.0	95.5	77.2	r98.4	100.0	94.6
3月	96.8	97.2	100.3	100.1	100.6	100.0	95.8	77.2	r98.2	99.9	94.3
4月	96.4	96.8	100.3	r99.8	r100.6	99.7	92.4	80.4	r97.5	99.5	92.8
5月	96.4	96.7	99.9	99.8	100.6	99.5	r92.3	81.8	r97.2	99.5	r93.0
6月	96.4	96.9	100.0	99.5	100.7	99.6	91.7	85.9	r97.1	r99.6	93.1
7月	96.3	96.8	r100.1	99.1	100.6	99.4	r91.5	84.6	96.7	99.5	r93.1
8月	96.0	96.6	r100.0	99.4	100.8	99.4	91.4	84.1	96.6	99.4	93.2
9月	96.1	96.6	100.1	99.7	100.6	99.3	91.4	r84.0	r96.3	99.5	93.2
10月	r96.1	r96.8	r99.9	r100.0	100.7	99.0	r91.8	r86.9	95.9	r99.3	r.095
11月	96.4	r97.1	r99.8	r99.6	100.8	99.0	r92.0	r88.2	95.9	r99.5	r95.5
12月	97.1	97.7	r100.0	r99.1	r100.9	98.9	93.0	r92.8	95.8	99.6	r96.5
平成29年1月	97.7	98.3	99.7	98.3	101.3	98.9	95.1	98.2	95.8	99.7	98.8
2月	98.0	98.5	99.8	99.0	101.8	98.8	96.0	98.6	95.7	99.6	99.8
3月	98.2	98.7	100.0	99.4	101.7	99.0	95.3	100.9	95.7	99.4	100.3
4月	98.4	98.8	100.2	99.5	102.4	98.9	94.7	98.8	95.9	99.7	102.7
5月	98.4	98.6	99.9	99.7	102.4	98.9	95.0	96.2	95.9	99.5	103.2
6月	98.5	98.6	100.1	99.7	102.5	99.1	95.0	95.2	96.2	99.6	103.3
7月	98.8	98.6	100.0	99.4	102.7	99.3	94.4	94.5	96.2	99.7	103.4
8月	98.8	98.7	99.9	99.6	102.8	99.7	94.1	94.5	96.3	99.8	103.9
9月	99.1	98.8	99.8	99.9	103.3	100.2	94.3	95.8	96.2	99.9	104.2
10月	99.4	99.4	99.8	100.5	103.8	100.0	95.3	100.9	96.2	99.9	104.5
11月	99.9	99.8	100.0	100.4	104.0	100.8	95.8	105.2	95.9	100.0	104.8
12月	100.1	100.0	100.1	100.4	104.3	100.9	96.3	106.5	95.8	100.0	105.1

注)平成29年1月速報公表時より、基準年及びウエイトの算定年次(平成22年から平成27年に更新)、調査対象品目の変更となった。

物 価 指 数

製 品										農林水産物	鉱産物	電力都市ガス水道	スクラップ類
非鉄金属	金属製品	はん用機器	生産用機器	業務用機器	電子部品・デバイス	電気機器	情報通信機器	輸送用機器	その他工業製品				
27.1	40.0	27.2	41.1	16.2	24.5	52.7	20.8	140.7	48.0	35.8	3.9	67.1	4.9
90.4	91.8	94.2	95.1	98.1	114.4	105.9	133.9	100.8	97.9	93.4	87.0	75.6	124.5
95.6	93.2	92.8	95.5	97.9	109.2	103.4	119.3	100.1	98.1	92.9	87.8	79.2	135.2
89.3	93.3	94.1	97.2	98.0	105.1	100.6	106.8	98.5	97.5	96.7	89.3	86.4	112.5
95.4	94.0	94.4	96.7	97.1	103.1	98.6	100.6	97.1	96.8	100.1	91.9	93.6	127.5
99.6	98.6	98.1	99.2	99.4	101.4	100.1	100.3	98.9	99.2	100.1	99.1	102.9	128.6
100	100	100	100	100	100	100	100	100	100	100	100	100	100
87.1	99.8	r100.3	r100.4	101.6	96.8	r97.6	r99.4	r99.2	r100.0	102.5	94.2	87.2	91.4
98.1	101.3	100.1	99.8	102.0	97.9	96.0	98.3	98.7	100.2	107.6	94.3	90.7	120.2
88.7	r100.0	100.4	r99.7	100.6	97.7	99.4	100.3	99.8	100.0	100.1	97.9	92.5	81.1
88.5	99.8	100.7	100.4	100.7	97.3	98.9	100.3	99.7	100.0	101.7	97.7	91.5	82.0
89.4	99.6	100.3	100.9	101.0	97.1	98.6	100.1	99.6	100.0	101.0	97.2	90.0	84.5
87.6	99.6	r100.8	100.4	101.6	96.6	r98.4	99.9	99.4	r100.1	101.2	95.2	88.0	96.5
86.5	r99.7	r100.6	100.1	r101.3	96.3	r97.8	99.7	99.3	100.2	102.4	94.7	88.4	100.5
85.2	r99.9	r100.4	100.4	101.6	96.2	r97.8	r99.9	99.3	100.3	102.4	93.7	86.0	89.7
85.7	100.0	r100.3	r100.9	r101.9	96.4	97.1	99.5	99.3	100.0	100.8	93.2	88.2	87.3
84.5	99.7	r99.8	r100.2	r102.0	96.5	r96.7	99.5	r99.2	r100.1	100.3	92.5	86.6	88.0
84.3	99.8	r99.7	r100.3	101.9	96.6	r96.9	r99.0	99.1	100.1	103.1	92.2	86.1	89.6
83.9	99.8	r100.1	r100.2	101.9	96.7	r96.8	r98.4	98.8	r99.8	103.9	91.7	82.7	89.6
88.2	r99.8	r100.2	r100.4	102.2	r97.2	r96.6	r98.4	r98.7	r99.9	r105.9	92.1	83.0	99.3
92.9	r99.6	r100.1	100.4	102.5	97.5	r96.1	r98.3	r98.6	100.0	r107.1	92.5	83.7	108.5
94.8	100.1	99.8	99.6	102.8	97.4	96.0	98.5	98.6	99.8	104.8	92.8	84.4	112.0
95.8	100.1	99.9	98.9	102.2	97.6	96.1	98.4	98.5	99.9	105.5	93.4	85.7	112.2
95.8	100.2	99.6	99.1	102.4	97.6	95.8	98.3	98.5	100.1	105.4	94.2	86.8	119.3
95.4	100.9	100.2	100.6	101.9	97.5	96.3	98.5	98.6	100.1	106.0	93.5	88.4	116.3
94.9	101.4	100.2	99.4	101.7	97.7	96.3	98.5	98.7	100.0	105.9	94.4	90.8	106.9
94.9	101.6	100.0	99.6	101.9	97.8	96.1	98.2	98.8	100.3	106.8	94.6	91.6	108.3
96.8	101.8	100.3	100.0	102.2	98.1	96.2	98.1	98.8	100.3	106.9	94.5	95.1	115.2
98.8	101.5	100.0	100.6	101.6	97.9	96.0	97.9	98.7	100.4	106.2	94.7	95.1	123.4
100.4	101.6	100.2	100.1	101.2	98.1	95.7	98.2	98.8	100.2	108.0	94.4	95.5	129.3
102.8	102.0	100.5	100.0	101.7	98.5	95.7	98.4	98.8	100.3	109.6	94.8	91.9	127.1
103.5	102.2	100.4	99.8	102.4	98.4	95.7	98.4	98.8	100.2	112.4	94.9	91.4	133.5
103.3	102.5	100.5	99.8	102.3	98.5	95.6	98.5	98.8	100.2	113.1	94.9	91.2	138.5

資料 日本銀行調査統計局

97 全国消費者物価

(平成27年平均 = 100)

区 分	総 合	食 料	住 居	光熱・水道	家具・家事用品
平成23年	96.3	93.5	100.7	88.9	99.9
24	96.2	93.6	100.4	92.3	97.0
25	96.6	93.4	99.9	96.6	94.9
26	99.2	97.0	100.0	102.6	98.5
27	100.0	100.0	100.0	100.0	100.0
28	99.9	101.7	99.9	92.7	99.6
29	100.4	102.4	99.7	95.2	99.1

注) 指数の基準時及びウエイトの参照年次は、平成27年

98 岡山(倉敷)消費者

(平成27年平均 = 100)

区 分	総 合	食 料	住 居	光熱・水道	家具・家事用品		
岡 山 市	平成23年	96.9	93.2	100.6	92.8	103.1	
	24	96.8	93.2	100.5	95.4	100.5	
	25	96.9	93.5	100.3	97.3	97.5	
	26	99.4	97.9	99.9	101.5	99.7	
	27	100	100	100	100	100	
	28	99.9	101.3	99.8	95.7	100.9	
	29	100.5	102.7	99.6	97.8	101.9	
	(倉 敷 市	平成29年1月	100.2	102.3	99.8	95.3	101.8
		2月	100.2	102.5	99.7	95.9	102.3
3月		100.1	101.8	99.7	96.5	100.5	
4月		100.2	101.9	99.7	97.4	99.7	
5月		100.5	102.3	99.6	98.7	101.6	
6月		100.5	102.7	99.6	99.1	101.1	
7月		100.2	102.5	99.5	98.5	101.4	
8月		100.4	102.8	99.5	98.6	101.0	
9月		100.7	103.3	99.5	98.6	102.5	
10月		100.9	103.0	99.6	98.5	105.0	
11月		100.9	103.5	99.6	98.4	103.0	
12月		101.0	104.0	99.6	98.4	103.3	

注) 岡山市と倉敷市は、同一経済圏とみなし、県都市部(岡山市)の指数を当てる。
指数の基準時及びウエイトの参照年次は、平成27年

指数（10大費目指数）

被服及び履物	保健医療	交通通信	教育	教養娯楽	諸雑費
95.4	99.5	97.7	95.7	97.1	94.6
95.4	98.7	98.0	96.1	95.6	94.4
95.8	98.1	99.4	96.6	94.6	95.5
97.8	99.1	102.0	98.4	98.1	99.0
100.0	100.0	100.0	100.0	100.0	100.0
101.8	100.9	98.0	101.6	101.0	100.7
102.0	101.8	98.3	102.2	101.3	100.9

資料 総務省統計局 「消費者物価指数」

物価指数（10大費目指数）

被服及び履物	保健医療	交通通信	教育	教養娯楽	諸雑費
95.7	100.9	97.7	97.4	97.4	96.2
95.2	100.1	97.9	97.6	95.7	95.4
95.3	99.3	99.3	97.7	94.5	96.0
97.1	99.7	101.7	99.0	97.8	98.7
100	100	100	100	100	100
99.9	100.7	97.7	101.7	100.8	100.3
102.8	101.0	98.3	98.3	101.2	98.7
101.9	100.2	98.4	101.8	99.7	100.0
102.0	100.2	97.9	101.8	99.8	99.9
102.8	100.2	97.6	101.8	100.9	99.9
103.9	100.3	98.2	98.4	101.4	98.4
104.2	100.7	98.1	98.4	101.9	98.4
104.6	100.5	98.0	96.9	101.2	98.4
100.9	100.5	98.1	96.9	101.4	98.2
99.8	102.0	98.0	96.9	102.7	98.1
103.9	102.3	98.2	96.9	101.2	98.0
104.6	102.0	98.7	96.9	101.7	98.4
103.7	101.5	99.0	96.9	101.7	98.5
101.3	101.8	99.4	96.9	101.4	97.8

資料 総務省統計局 「消費者物価指数」

7 電気・ガス・水道

99 発電所

(平成29年4月1日現在)

発電所名	所在地	認可最大出力	備考	
中国電力株式会社水島発電所	倉敷市潮通1丁目1	781,000 kW	1号機	285,000 kW
			2号機	156,000
			3号機	340,000
中国電力株式会社玉島発電所	倉敷市玉島乙島 8253-2	1,200,000	1号機	350,000
			2号機	350,000
			3号機	500,000
瀬戸内共同火力株式会社 倉敷共同発電所	倉敷市水島川崎通 1丁目12	613,000	新1号機	149,000
			3号機	156,000
			4号機	156,000
			5号機	156,000
計		2,594,000	}	

資料 中国電力株式会社水島発電所
瀬戸内共同火力株式会社

100 都市ガスの用途別供給状況

(単位：供給量 m^3)

区分	総数		家庭用		工業用		商業用		官公庁及び 医療用	
	供給戸数	供給量	供給戸数	供給量	供給戸数	供給量	供給戸数	供給量	供給戸数	供給量
平成26年	45,425	170,268,892	43,235	12,331,855	37	148,364,967	1,627	4,909,877	526	4,662,193
27	45,288	151,110,284	43,134	12,103,714	37	129,746,099	1,603	4,702,225	514	4,558,246
28	45,250	122,532,779	43,078	11,827,909	37	101,395,787	1,606	4,806,279	529	4,502,804

注) 供給戸数は、各年末現在の数である。
1 m^3 あたり46MJで計算している。

資料 水島ガス株式会社
岡山ガス株式会社倉敷営業所

101 工業用水道給水状況

(単位：千 m^3 %)

区分	給水能力 (A)	責任水量 (B)	基本使用 水量	基本使用水量 1日平均水量	有収率 B / A × 100	給水対象 件数
平成24年度	258,420	254,666	186,449	511	98.5	63
25	258,420	253,855	182,241	500	98.2	61
26	258,420	253,600	180,691	496	98.1	60
27	259,128	253,958	180,037	492	98.0	60
28	258,420	253,168	170,144	466	98.0	60

資料 岡山県企業局総務企画課経営推進室

102 上水道水源別施設能力等

(単位：m³)

区分	施設 能力 (m ³ /日)	総配水量	1日 平均 配水量	ろ過池		配水池		浄水池		薬品 沈でん池		加圧 ポンプ場		総配水管 延長 (m)
				池 数	ろ過 能力	池 数	有効 貯水量	池 数	貯水量	池 数	処理 能力	数 量	ポン プ数	
倉敷水源	平成24年 度	111,290	21,886,438	59,963	8 30,000	94	107,079	7	17,840	4	30,000	69	138	3,133,327
	25	111,290	21,719,180	59,505	8 30,000	94	107,878	7	17,840	4	30,000	69	138	3,151,188
	26	111,290	21,380,400	58,576	8 30,000	92	107,819	7	17,840	4	30,000	69	138	3,168,271
	27	110,190	21,083,730	57,606	8 30,000	92	108,044	7	17,840	4	30,000	68	136	3,185,045
	28	110,190	21,474,897	58,835	8 30,000	92	108,044	7	17,840	4	30,000	68	136	3,206,377
備南水源	平成24年 度	102,250	(24,789,946)	(67,918)	-	-	5 33,800	2	7,200	-	-	-	-	22,420
	25	102,250	(24,824,069)	(68,011)	-	-	5 33,800	2	7,200	-	-	-	-	22,420
	26	102,250	(24,382,494)	(66,801)	-	-	5 33,800	2	7,200	-	-	-	-	22,420
	27	102,250	(24,204,805)	(66,134)	-	-	5 33,800	2	7,200	-	-	-	-	22,420
	28	102,250	(23,705,719)	(64,947)	-	-	5 33,800	2	7,200	-	-	-	-	22,420
県南水源	平成24年 度	124,000	(15,398,212)	(42,187)	26	90,000 (11)	(30,000)	7	13,700	4	90,000 (2)	(8)	(65,276)	
	25	120,000	(14,836,201)	(40,647)	26	90,000 (11)	(30,000)	7	13,700	4	90,000 (2)	(8)	(65,276)	
	26	120,000	(14,605,241)	(40,014)	26	90,000 (11)	(30,000)	7	13,700	4	90,000 (2)	(8)	(65,276)	
	27	120,000	(14,426,441)	(39,417)	26	90,000 (11)	(30,000)	7	13,700	4	90,000 (2)	(8)	(65,276)	
	28	120,000	(14,264,092)	(39,080)	26	80,000 (11)	(30,000)	7	13,700	4	80,000 (2)	(8)	(65,276)	

- 注) 1 倉敷水源とは、船穂、片島、福井、真備水源で倉敷市。
 2 備南水源とは、備南水道企業団。
 3 県南水源とは、岡山県南部水道企業団。
 4 ()内の数は、倉敷市分のみ数。

資料 水道局水道総務課
 備南水道企業団
 岡山県南部水道企業団

103 上水道普及状況

(単位：戸，人)

区分	計 画	給 水 A					給水区域内 B		普及率 A/B(%)	
	給水人口	戸 数	人 口	給水量 (m ³)	1日平均給水量 (m ³)	配水管延長 (km)	総戸数	総人口	戸数	人口
平成24年度	482,500	198,698	481,942	63,043,838	172,723	3,133	198,935	482,456	99.9	99.9
25	482,500	200,609	482,657	62,348,075	170,817	3,151	200,833	483,134	99.9	99.9
26	482,500	202,614	483,091	61,326,770	168,091	3,168	202,827	483,537	99.9	99.9
27	482,500	204,838	483,131	61,077,411	166,878	3,185	205,042	483,547	99.9	99.9
28	482,500	206,916	483,186	60,817,395	166,623	3,206	207,111	483,576	99.9	99.9

資料 水道局水道総務課

104 上水道用途別給水状況

(単位：水量m³)

区分	総 数		事 業 用		家 事 用	
	件 数	水 量	件 数	水 量	件 数	水 量
平成24年度	1,154,494	58,816,789	110,904	15,679,991	1,026,040	40,828,649
25	1,164,261	58,064,205	111,336	15,038,385	1,035,048	40,781,700
26	1,174,399	56,899,959	111,813	14,549,315	1,044,509	40,179,604
27	1,187,406	56,575,531	112,069	14,309,299	1,057,216	40,156,318
28	1,198,399	56,875,008	112,182	14,251,296	1,067,520	40,341,796

区分	湯 屋 用		船 舶 用		消 火 栓	
	件 数	水 量	件 数	水 量	件 数	水 量
平成24年度	60	32,562	254	660,701	114	436
25	60	33,658	253	618,370	104	1,638
26	60	34,316	246	544,774	91	8,110
27	51	27,787	251	475,408	90	355
28	42	26,691	245	575,895	95	332

区分	臨 時		随 時		分 水	
	件 数	水 量	件 数	水 量	件 数	水 量
平成24年度	2,681	76,094	14,369	250,929	72	1,287,427
25	2,121	53,750	15,267	250,587	72	1,286,117
26	2,164	54,368	15,444	251,552	72	1,277,920
27	1,940	34,789	15,717	236,874	72	1,334,701
28	2,006	59,434	16,237	233,355	72	1,386,209

資料 水道局水道総務課

8 教育·文化

園児・児童・生徒・学生数

平成29年度総数 69,855人

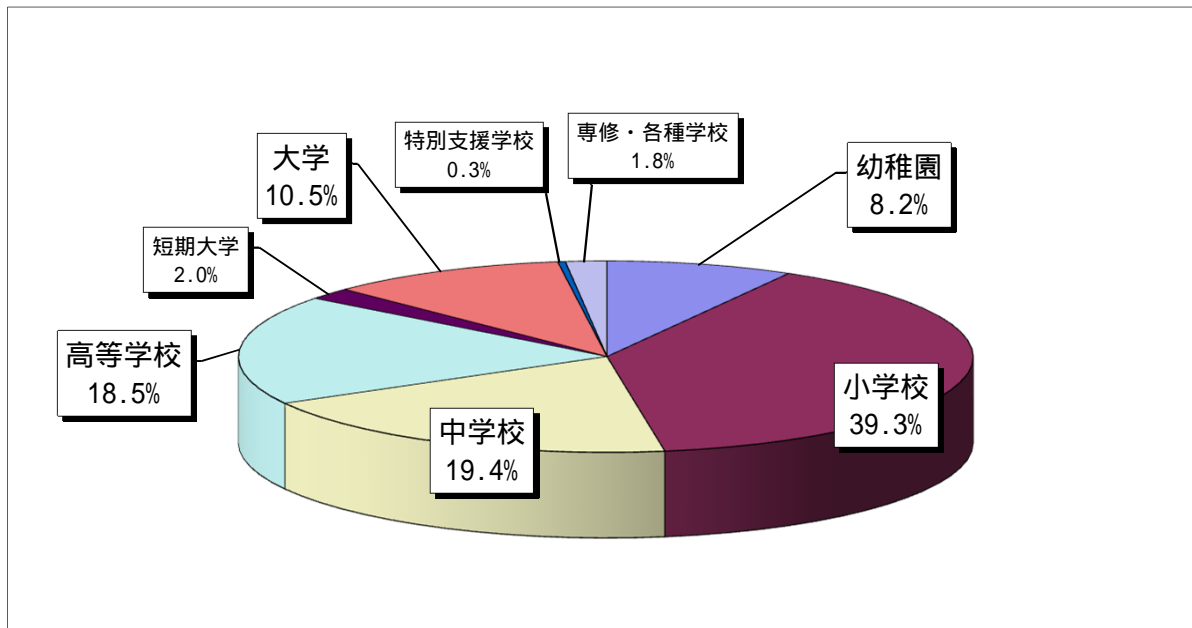

105 学校総括表

(単位：校，人)

(5月1日現在)

区 分	学 校 数			在 学 者			教 職 員 数			
	本 校	分 校		男	女		教 員	職 員		
平成25年度	205	204	1	71,748	34,784	36,964	7,819	4,945	2,874	
26	206	205	1	71,360	34,530	36,830	7,856	5,002	2,854	
27	204	203	1	71,063	34,547	36,516	7,921	5,063	2,858	
28	202	201	1	70,550	34,164	36,386	7,962	5,082	2,880	
29	201	200	1	69,855	33,762	36,093	7,945	5,114	2,831	
幼稚園	総数	64	64	-	5,744	2,927	2,817	489	445	44
	(市立)	49	49	-	3,127	1,603	1,524	234	234	-
	(私立)	15	15	-	2,617	1,324	1,293	255	211	44
小学校	総数	64	63	1	27,434	14,208	13,226	1,830	1,702	128
	(市立)	64	63	1	27,434	14,208	13,226	1,830	1,702	128
中学校	総数	28	28	-	13,547	6,804	6,743	992	929	63
	(公立)	27	27	-	13,225	6,804	6,421	970	909	61
	(私立)	1	1	-	322	-	322	22	20	2
高等学校	総数	20	20	-	12,939	6,234	6,705	1,180	968	212
	(県立)	11	11	-	9,620	4,773	4,847	812	672	140
	(市立)	5	5	-	723	376	347	144	115	29
	(私立)	4	4	-	2,596	1,085	1,511	224	181	43
短期大学	総数	4	4	-	1,379	164	1,215	186	109	77
	(市立)	1	1	-	243	13	230	31	19	12
	(私立)	3	3	-	1,136	151	985	155	90	65
大学	総数	5	5	-	7,316	2,826	4,490	3,015	746	2,269
	(私立)	5	5	-	7,316	2,826	4,490	3,015	746	2,269
特別支援学校	総数	1	1	-	232	164	68	104	98	6
	(市立)	1	1	-	232	164	68	104	98	6
専修学校 各種学校	} 総数	15	15	-	1,264	435	829	149	117	32

資料 文部科学省「学校基本調査」
市内各学校

§8 教育・文化

106 幼稚園の状況

(単位：園，学級，人，㎡)

(5月1日現在)

区分	園数		組数	園児数			教職員数					学校建物面積	学校土地面積		
	本園	分園		男	女	教員	職員	男	女						
平成25年度	70	70	-	268	6,036	3,097	2,939	460	420	40	43	417	71,051	239,133	
26	70	70	-	275	5,948	3,062	2,886	483	439	44	47	436	71,239	238,483	
27	68	68	-	276	6,021	3,134	2,887	489	447	42	44	445	68,414	228,631	
28	65	65	-	271	5,969	3,059	2,910	485	441	44	46	439	65,617	220,816	
29	64	64	-	269	5,744	2,927	2,817	489	445	44	53	436	64,771	222,813	
平成25年度	市立	54	54	-	154	3,409	1,791	1,618	241	241	-	9	232	52,232	184,067
	私立	16	16	-	114	2,627	1,306	1,321	219	179	40	34	185	18,819	55,066
26	市立	54	54	-	160	3,313	1,693	1,620	252	252	-	11	241	52,420	184,067
	私立	16	16	-	115	2,635	1,369	1,266	231	187	44	36	195	18,819	54,416
27	市立	53	53	-	161	3,383	1,732	1,651	253	253	-	11	242	50,834	179,959
	私立	15	15	-	115	2,638	1,402	1,236	236	194	42	33	203	17,580	48,672
28	市立	50	50	-	157	3,341	1,671	1,670	238	238	-	12	226	48,757	173,253
	私立	15	15	-	114	2,628	1,388	1,240	247	203	44	34	213	16,860	47,563
29	市立	49	49	-	153	3,127	1,603	1,524	234	234	-	19	215	46,864	171,407
	私立	15	15	-	116	2,617	1,324	1,293	255	211	44	34	221	17,907	51,406

注) 教員数，職員数は，本務者のみ。

資料 文部科学省「学校基本調査」
教育委員会教育施設課

107 小学校の状況

(単位：校，学級，人，㎡)

(5月1日現在)

区分	校数		学級数	児童数			教職員数					学校建物面積	学校土地面積	
	本校	分校		男	女	教員	職員	男	女					
平成25年度	64	63	1	1,076	27,909	14,351	13,558	1,757	1,603	154	570	1,187	340,402	1,244,716
26	64	63	1	1,076	27,641	14,257	13,384	1,761	1,621	140	574	1,187	339,291	1,244,716
27	64	63	1	1,091	27,566	14,313	13,253	1,791	1,659	132	578	1,213	365,640	1,249,547
28	64	63	1	1,088	27,341	14,176	13,165	1,779	1,654	125	586	1,193	366,189	1,249,129
29	64	63	1	1,116	27,434	14,208	13,226	1,830	1,702	128	607	1,223	367,636	1,249,129

注) 教員数，職員数は，本務者のみ。

資料 文部科学省「学校基本調査」
教育委員会教育施設課

§8 教育・文化

108 中学校の状況

(単位：校，学級，人，m²)

(5月1日現在)

区分	学校数		学級数	生徒数			教職員数				校舎建物面積	学校土地面積		
	本校	分校		男	女	教員	職員	男	女					
平成25年度	28	28	-	500	14,417	7,339	7,078	992	924	68	486	506	220,289	766,004
26	28	28	-	498	14,348	7,241	7,107	1,009	941	68	495	514	221,512	766,004
27	28	28	-	500	14,179	7,046	7,133	1,019	955	64	502	517	229,360	766,051
28	28	28	-	497	13,926	6,939	6,987	1,022	957	65	494	528	229,266	766,051
29	28	28	-	488	13,547	6,804	6,743	992	929	63	479	513	228,483	766,051
平成25年度														
公立	27	27	-	490	14,105	7,339	6,766	968	902	66	478	490	215,970	765,254
私立	1	1	-	10	312	-	312	24	22	2	8	16	4,319	750
26														
公立	27	27	-	488	14,043	7,241	6,802	987	921	66	487	500	217,193	765,254
私立	1	1	-	10	305	-	305	22	20	2	8	14	4,319	750
27														
公立	27	27	-	490	13,859	7,046	6,813	999	937	62	495	504	225,041	765,301
私立	1	1	-	10	320	-	320	20	18	2	7	13	4,319	750
28														
公立	27	27	-	488	13,614	6,939	6,675	999	936	63	488	511	224,947	765,301
私立	1	1	-	9	312	-	312	23	21	2	6	17	4,319	750
29														
公立	27	27	-	479	13,225	6,804	6,421	970	909	61	471	499	224,164	765,301
私立	1	1	-	9	322	-	322	22	20	2	8	14	4,319	750

注) 教員数，職員数は本務者のみ。

資料 文部科学省「学校基本調査」
教育委員会教育施設課

§8 教育・文化

109 高等学校の状況

(単位：校，人，m²)

(5月1日現在)

区 分	学 校 数	生 徒 数			教 職 員 数					校舎建物 面積	学校土地 面積	
		男	女		教員	職員	男	女				
平成25年度	(5)	(906)	(438)	(468)	(150)	(120)	(30)	(92)	(58)	(22,627)	(111,100)	
	20	12,504	6,075	6,429	1,150	934	216	740	410	254,696	1,048,864	
26	(5)	(846)	(407)	(439)	(147)	(116)	(31)	(91)	(56)	(22,617)	(111,100)	
	20	12,874	6,260	6,614	1,157	948	209	739	418	250,889	1,048,864	
27	(5)	(813)	(415)	(398)	(150)	(118)	(32)	(92)	(58)	(24,909)	(112,567)	
	20	12,972	6,380	6,592	1,163	952	211	745	418	254,420	1,050,074	
28	(5)	(780)	(403)	(377)	(147)	(117)	(30)	(95)	(52)	(24,909)	(112,567)	
	20	13,068	6,356	6,712	1,177	967	210	760	417	250,864	1,050,223	
29	(5)	(723)	(376)	(347)	(144)	(115)	(29)	(91)	(53)	(24,909)	(112,496)	
	20	12,939	6,234	6,705	1,180	968	212	747	433	253,569	1,045,831	
平成25年度 県立	11	9,458	4,773	4,685	798	659	139	533	265	171,914	477,130	
市立	(5)	(906)	(438)	(468)	(150)	(120)	(30)	(92)	(58)	(22,627)	(111,100)	
	5	906	438	468	150	120	30	92	58	22,627	111,100	
私立	4	2,140	864	1,276	202	155	47	115	87	60,155	460,634	
26	県立	11	9,750	4,938	4,812	809	671	138	536	273	171,851	477,130
	市立	(5)	(846)	(407)	(439)	(147)	(116)	(31)	(91)	(56)	(22,617)	(111,100)
	5	846	407	439	147	116	31	91	56	22,617	111,110	
私立	4	2,278	915	1,363	201	161	40	112	89	56,421	460,634	
27	県立	11	9,759	4,968	4,791	806	667	139	535	271	171,700	476,873
	市立	(5)	(813)	(415)	(398)	(150)	(118)	(32)	(92)	(58)	(24,909)	(112,567)
	5	813	415	398	150	118	32	92	58	24,909	112,567	
私立	4	2,400	997	1,403	207	167	40	118	89	57,811	460,634	
28	県立	11	9,715	4,876	4,839	813	673	140	532	281	171,617	476,873
	市立	(5)	(780)	(403)	(377)	(147)	(117)	(30)	(95)	(52)	(24,909)	(112,567)
	5	780	403	377	147	117	30	95	52	24,909	112,567	
私立	4	2,573	1,077	1,496	217	177	40	133	84	54,338	460,783	
29	県立	11	9,620	4,773	4,847	812	672	140	524	288	171,617	472,552
	市立	(5)	(723)	(376)	(347)	(144)	(115)	(29)	(91)	(53)	(24,909)	(112,496)
	5	723	376	347	144	115	29	91	53	24,909	112,496	
私立	4	2,596	1,085	1,511	224	181	43	132	92	57,043	460,783	

注) 1 各区分上段の()は定時制分を内数で表示している。
 2 教員数，職員数は本務者のみ。

資料 文部科学省「学校基本調査」
 岡山県教育委員会
 教育委員会教育施設課
 教育委員会学校教育部署学事課

§8 教育・文化

110 短大・大学の状況

(単位：校，人，m²)

(5月1日現在)

区分	学校数	学 生 数				教 職 員 数								校舎建 物面積	学校土 地面積		
		男		女		教 授		准教授		講 師		そ の 他					
		男	女	男	女	男	女	男	女	男	女	男	女				
平成25年度	9	9,459	3,327	6,132	1,319	1,873	279	60	130	67	217	83	693	1,663	453,869	907,711	
26	9	9,227	3,205	6,022	1,301	1,881	276	61	135	61	207	93	683	1,666	453,484	911,177	
27	9	8,985	3,131	5,854	1,269	1,930	271	60	126	69	206	98	666	1,703	453,529	911,177	
28	9	8,798	3,028	5,770	1,256	1,989	258	64	139	62	217	107	642	1,756	453,529	r910,728	
29	9	8,695	2,990	5,705	1,275	1,926	253	66	149	61	215	111	658	1,688	527,017	907,780	
平成25年度	市立	1	242	11	231	16	15	4	4	5	3	2	4	5	4	11,490	20,906
	私立	8	9,217	3,316	5,901	1,303	1,858	275	56	125	64	215	79	688	1,659	442,379	886,805
26	市立	1	248	10	238	16	15	4	4	6	3	1	3	5	5	11,490	20,906
	私立	8	8,979	3,195	5,784	1,285	1,866	272	57	129	58	206	90	678	1,661	441,994	890,271
27	市立	1	246	13	233	16	16	4	3	5	5	2	3	5	5	11,490	20,906
	私立	8	8,739	3,118	5,621	1,253	1,914	267	57	121	64	204	95	661	1,698	442,039	890,271
28	市立	1	243	13	230	17	14	3	1	5	5	2	3	7	5	11,490	20,906
	私立	8	8,555	3,015	5,540	1,239	1,975	255	63	134	57	215	104	635	1,751	442,039	r889,822
29	市立	1	243	13	230	17	14	3	1	5	5	2	3	7	5	11,490	20,906
	私立	8	8,452	2,977	5,475	1,258	1,912	250	65	144	56	213	108	651	1,683	515,527	886,874

資料 川崎医科大学
川崎医療福祉大学
岡山学院大学
倉敷芸術科学大学
くらしき作陽大学
岡山短期大学
川崎医療短期大学
作陽音楽短期大学
倉敷市立短期大学

111 倉敷市立特別支援学校の状況

(単位：校，学級，人，㎡) (5月1日現在)

区分	学校数	学級数	生徒数			教職員数					学校建物面積	学校土地面積
			男	女	教員	職員	男	女				
平成25年度	1	54	326	225	101	116	110	6	39	77	6,577	17,958
26	1	39	223	158	65	104	98	6	33	71	6,577	17,958
27	1	38	210	146	64	104	98	6	29	75	7,323	17,958
28	1	37	202	143	59	96	90	6	29	67	8,251	17,958
29	1	43	232	164	68	104	98	6	31	73	8,251	17,958

資料 教育委員会学校教育部学事課
教育委員会教育施設課

112 専修学校及び各種学校の状況

(単位：校，人，㎡) (5月1日現在)

区分	学校数	生徒数			教職員数					学校建物面積	学校敷地面積
		男	女	教員	職員	男	女				
平成25年度	13	1,097	370	727	153	118	34	54	98	20,477	51,881
26	14	1,099	347	752	160	122	38	60	100	21,403	52,468
27	14	1,130	397	733	157	122	35	55	102	21,403	52,468
28	15	1,246	463	783	158	126	32	53	105	21,523	53,092
29	15	1,264	435	829	149	117	32	45	104	20,284	52,376

注) 教員数，職員数は本務者のみ。

資料 文部科学省「学校基本調査」

113 中学校卒業者の卒業後の状況

(単位：人)

(5月1日現在)

区分	平成27年			平成28年			平成29年		
	計	男	女	計	男	女	計	男	女
卒業生総数	4,780	2,442	2,338	4,793	2,402	2,391	4,806	2,404	2,402
進学者総数	4,652	2,358	2,294	4,705	2,353	2,352	4,710	2,338	2,372
高等学校(全日制)	4,295	2,158	2,137	4,367	2,176	2,191	4,321	2,129	2,192
高等学校(定時制)	204	109	95	171	80	91	173	79	94
高等学校(通信制)	66	23	43	72	29	43	108	47	61
高等専門学校	34	32	2	30	27	3	36	32	4
特別支援学校高等部	53	36	17	65	41	24	71	51	20
専修学校(高等課程)進学者	5	-	5	1	-	1	2	-	2
専修学校(一般課程)等入学者	1	-	1	1	-	1	1	-	1
公共職業能力開発施設等入学者	8	7	1	3	2	1	8	8	-
就職者	43	37	6	25	19	6	36	32	4
上記以外の者	71	40	31	58	28	30	49	26	23
死亡・不詳	-	-	-	-	-	-	1	-	1
就職進学者(再掲)	-	-	-	-	-	-	-	-	-
産業別就職者総数(再掲)	43	37	6	25	19	6	36	32	4
第1次産業	3	3	-	-	-	-	-	-	-
第2次産業	30	29	1	15	15	-	18	18	-
第3次産業	7	5	2	10	4	6	18	14	4
上記以外の者(不詳)	3	-	3	-	-	-	-	-	-

注) 産業別就職者総数は就職進学者を含む。

資料 文部科学省「学校基本調査」

上記以外の者とは、家事手伝いをしている者、外国の学校等に入学した者、進路が未定であることが明らかな者をいう。

114 高等学校卒業者の卒業後の状況

(単位：人) (5月1日現在)

区 分	平成27年			平成28年			平成29年		
	計	男	女	計	男	女	計	男	女
卒業生総数	4,011	1,902	2,109	4,082	2,011	2,071	4,168	2,077	2,091
進学者総数	1,936	812	1,124	1,996	829	1,167	2,078	925	1,153
大学(学部)	1,679	801	878	1,739	818	921	1,871	909	962
短期大学(本科)	178	9	169	190	11	179	148	15	133
大学・短期大学(別科)	-	-	-	-	-	-	-	-	-
大学・短期大学(通信制)	1	-	1	-	-	-	1	-	1
高等学校・特別支援学校高等部の専攻科	78	2	76	67	-	67	58	1	57
専修学校(専門課程)進学者	677	184	493	708	245	463	686	223	463
専修学校(一般課程)等入学者	135	84	51	115	83	32	127	86	41
公共職業能力開発施設等入学者	32	32	-	33	33	-	28	27	1
就職者	1,096	748	348	1,101	775	326	1,118	757	361
一時的な仕事に就いた者	57	9	48	51	11	40	41	17	24
上記以外の者	78	33	45	78	35	43	89	41	48
死亡・不詳	-	-	-	-	-	-	1	1	-
就職進学者(再掲)	1	-	1	1	-	1	-	-	-
産業別就職者総数(再掲)	1,097	748	349	1,102	775	327	1,118	757	361
第1次産業	-	-	-	1	1	-	1	1	-
第2次産業	599	494	105	664	554	110	648	539	109
第3次産業	485	244	241	437	220	217	466	216	250
上記以外の者(不詳)	13	10	3	-	-	-	3	1	2

注) 産業別就職者総数は就職進学者を含む。
 上記以外の者とは、家事手伝いをしている者、外国の学校等に入学した者、進路が未定であることが明らかな者をいう。

資料 文部科学省「学校基本調査」

115 図書館利用状況

(単位：冊，人，日)

区 分	蔵書冊数		購入冊数	館内延利用者数	個 人 貸 出				
	うち児童	登録者数			貸出延人員(館外利用者)	貸出冊数(団体含む)			
			うち児童	うち児童					
平成26年度	1,334,126	394,777	47,864	1,311,799	57,714	9,075	647,405	2,842,745	1,103,462
27	1,357,159	401,540	47,433	1,367,275	58,088	9,737	679,770	2,924,563	1,168,235
28	1,388,099	404,006	48,001	1,378,664	57,047	9,403	673,940	2,883,383	1,159,105

区 分	視聴覚資料貸出数	開 館 日 数						倉敷公民館内音楽図書室延利用者数
		中央	水島	児島	玉島	船穂	真備	
平成26年度	91,155	304	304	304	304	292	292	3,934
27	89,978	305	305	305	305	294	294	4,340
28	89,889	304	304	304	304	293	293	2,586

注) 平成28年12月～平成29年3月まで耐震補強工事のため、音楽図書室は閉室。

資料 教育委員会中央図書館
 教育委員会倉敷公民館

§8 教育・文化

116 公民館利用状況

(単位：団体，人)

(平成28年度)

区 分	延使用 団体数	延使用 人 員	内 訳											
			主催・共催		市教委学校		社会教育関係		市行政		公民館グループ		その他	
			団体	人 員	団体	人 員	団体	人 員	団体	人 員	団体	人 員	団体	人 員
総 数	35,469	540,051	4,461	99,863	227	6,222	5,902	118,573	647	43,740	18,447	190,373	5,785	81,303
倉敷公民館	1,925	47,343	190	7,160	26	1,620	327	12,886	23	527	853	11,704	506	13,446
倉敷東 "	983	14,982	148	3,534	-	-	203	4,134	1	10	439	4,934	192	2,370
倉敷西 "	1,199	19,244	103	2,759	-	-	219	5,698	9	252	569	7,738	299	2,797
倉敷南 "	1,066	15,638	173	3,411	-	-	417	7,047	2	22	357	3,904	117	1,277
倉敷北 "	918	13,792	127	1,670	5	189	78	2,513	6	154	559	7,648	143	1,618
多津美 "	1,235	16,376	117	1,925	4	54	160	1,764	3	87	585	7,251	366	5,295
新田 "	571	5,981	99	1,582	-	-	39	428	2	55	375	3,467	56	449
庄 "	1,506	27,180	168	2,397	-	-	220	4,841	18	6,406	641	8,251	459	5,285
茶屋町 "	2,146	30,115	149	3,722	-	-	519	9,613	19	818	1,259	14,014	200	1,948
西阿知 "	961	11,653	133	2,868	16	279	214	3,019	2	24	360	3,304	236	2,159
水島 "	3,063	39,065	165	3,234	65	1,218	702	10,936	169	1,401	1,528	15,212	434	7,064
福田 "	973	12,155	178	2,981	-	-	320	5,481	4	75	433	3,018	38	600
福田南 "	1,726	28,433	159	3,950	-	-	361	5,685	79	8,824	879	8,378	248	1,596
連島 "	1,910	24,154	144	4,204	1	20	482	5,199	34	4,002	1,172	10,015	77	714
連島南 "	662	9,884	143	2,264	12	219	99	3,134	2	50	342	3,323	64	894
児島 "	2,188	28,397	180	6,924	-	-	111	3,924	-	-	1,515	14,905	382	2,644
下津井 "	541	7,987	134	2,113	3	31	7	229	17	1,420	288	2,593	92	1,601
本荘 "	571	10,308	158	3,857	-	-	2	27	14	1,711	253	1,687	144	3,026
琴浦 "	2,137	27,129	258	4,091	1	20	211	3,855	20	4,064	1,126	9,669	521	5,430
唐琴 "	596	8,429	143	1,862	-	-	13	191	18	2,197	330	2,598	92	1,581
郷内 "	986	12,852	165	3,319	2	62	71	1,806	50	612	482	3,815	216	3,238
玉島 "	1,396	25,281	162	7,828	1	13	63	2,496	-	-	1,170	14,944	-	-
玉島東 "	955	14,396	187	2,326	-	-	132	2,729	22	2,712	456	4,793	158	1,836
玉島西 "	552	12,083	140	3,557	7	62	76	2,404	24	2,613	222	2,402	83	1,045
玉島北 "	1,108	14,252	169	3,142	-	-	148	3,676	2	25	579	5,469	210	1,940
玉島黒崎 "	625	9,055	158	2,844	2	25	49	540	6	194	279	3,240	131	2,212
船穂 "	2,001	38,998	220	8,442	69	2,297	584	11,946	53	1,073	798	6,443	277	8,797
真備 "	969	14,889	191	1,897	13	113	75	2,372	48	4,412	598	5,654	44	441

資料 教育委員会ライフパーク倉敷市民学習センター

117 少年自然の家利用状況

(単位：人)

区分	総数	宿泊利用者(延人数)			
		小学校児童	中学校生徒	少年団体構成員	その他
平成26年度	14,051	7,751	1,980	1,130	3,190
27	13,568	7,424	1,813	2,453	1,878
28	13,699	7,561	1,874	2,195	2,069
平成28年4月	833	-	446	331	56
5月	1,812	308	1,428	-	76
6月	2,349	2,160	-	-	189
7月	1,451	400	-	250	801
8月	1,641	112	-	942	587
9月	1,868	1,752	-	-	116
10月	2,162	2,090	-	68	4
11月	940	739	-	145	56
12月	136	-	-	124	12
平成29年1月	148	-	-	80	68
2月	-	-	-	-	-
3月	359	-	-	255	104

資料 教育委員会生涯学習部生涯学習課少年自然の家

118 ライフパーク倉敷使用状況

(単位：団体,人)

区分	合計	市民学習		情報学習		教育	科学			埋蔵	図書室
		団体	人員	団体	人員		宇宙	展示	講座 その他		
平成26年度	460,779	2,909	145,428	178	3,305	13,867	58,793	90,556	29,062	15,063	104,705
27	475,653	2,820	145,967	124	2,671	12,931	62,295	92,339	29,859	15,314	114,277
28	477,612	3,787	167,183	83	1,571	13,486	52,691	79,477	30,889	13,398	118,917

資料 教育委員会ライフパーク倉敷

119 市営体育施設利用状況

(単位：件，人)

施設名		平成26年度		平成27年度		平成28年度	
		件数	利用者数	件数	利用者数	件数	利用者数
倉敷運動公園	野球場	12,763	55,565	13,266	69,541	33,499	71,064
	軟式野球場	507	26,105	386	18,137	454	18,550
	球技場(全天候型)	9,183	79,324	9,401	83,894	9,397	74,231
	陸上競技場(サッカー場兼用)	43,412	63,283	43,074	69,277	48,718	69,027
	ウエイトリフティング場	2,169	35,156	2,205	34,544	2,359	32,557
	弓道場	9,904	14,361	9,448	13,982	10,738	15,659
	水泳場	7,439	7,439	7,515	7,515	7,717	7,717
公園津	軟式野球場	306	9,520	283	7,542	283	8,747
	水泳場	7,253	7,253	7,583	7,583	8,534	8,534
中央公園	軟式野球場	314	14,972	326	13,596	436	15,509
	球技場(全天候型)	4,560	33,327	4,742	30,315	4,618	29,150
	水泳場	12,152	14,486	16,098	16,405
福田公園	野球場	411	19,187	405	22,395	442	19,816
	球技場	5,697	56,035	6,298	64,277	6,201	72,698
	陸上競技場(サッカー場兼用)	295	34,235	268	34,728	247	36,696
	サッカー場・ラグビー場	126	25,339	112	21,836	111	29,381
	体育館	1,444	111,322	1,546	102,221	1,692	94,391
	水泳場	23,068	25,507	16,457	27,954	25,150	28,647
中山公園	野球場	323	16,389	337	16,194	308	15,251
	軟式野球場	289	11,595	290	11,622	288	10,698
	球技場(全天候型)	6,244	45,063	7,042	49,653	7,053	54,906
	陸上競技場(サッカー場兼用)	9,468	50,393	9,909	30,685	11,755	32,777
	体育館	3,215	42,074	3,432	39,068	3,938	39,074
玉島の森	野球場	221	12,130	190	12,901	247	11,196
	球技場(全天候型)	3,377	19,913	4,115	22,649	3,745	20,729
	陸上競技場	543	25,277	528	22,418	455	21,561
	体育館	4,010	39,073	4,422	39,309	4,866	35,610
	水泳場	6,848	7,542	7,863	8,404	8,236	9,204
合真公園	軟式野球場	251	13,239	213	10,715	272	11,572
	テニスコート	1,911	16,728	2,109	17,371	2,025	16,539
	多目的広場	187	8,293	192	8,031	191	6,982
	体育館	11,193	33,152	12,734	35,515	14,974	40,229
公園島	水泳場	...	142,990	...	164,644	...	161,057
タセイン	屋内水泳センター	...	176,893	...	183,388	...	174,042
武道場	水島武道館	...	35,233	...	35,742	...	35,666
	児島武道館	...	23,095	...	26,931	...	29,461
	玉島武道館	...	29,668	...	30,363	...	29,547
	船穂武道館	...	25,021	...	24,403	...	26,268
	真備柔剣道場	...	17,200	...	16,621	...	15,155
	船穂弓道場	2,476	2,476	2,166	2,166	2,648	2,648
体育館	倉敷体育館	8,745	84,298	8,177	82,484	8,262	83,552
	由加体育館	109	9,531	182	12,828	70	5,440
	水島体育館	1,806	36,473	1,765	32,501	2,003	35,940
球技場	粒浦球技場	492	2,634	406	2,646	459	2,424
	粒江球技場	329	3,324	427	3,332	314	3,088
	茶屋町球技場	154	5,827	182	7,480	176	7,504

注) 水島中央公園水泳場は平成26年度改修。資料 文化産業局文化観光部スポーツ振興課
倉敷運動公園野球場はトレーニング室の件数・人数を含む。

120 文化財

(平成29年12月1日現在)

国 宝	絵画	2		
	工芸品	1		
国 指 定	建造物	10	考古資料	5
	絵画	6	史跡	2
	彫刻	3	名勝	1
	工芸品	1	天然記念物	1
県 指 定	建造物	12	歴史資料	1
	絵画	1	史跡	8
	彫刻	4	名勝	1
	工芸品	12	天然記念物	1
	古文書	1	無形文化財	1
	考古資料	1	無形民俗文化財	1
市 指 定	建造物	8	考古資料	8
	絵画	7	歴史資料	3
	彫刻	8	史跡	22
	工芸品	12	天然記念物	5
	書跡・典籍	2	有形民俗文化財	3
	古文書	2	無形民俗文化財	1

(国選定) 重要伝統的建造物群保存地区 1

(登録有形文化財) 建造物 17

資料 教育委員会生涯学習部文化財保護課

121 市文化連盟加入団体及び地区別事業実施数

(単位：団体)

区 分		総数	文芸	美術	音楽・ 舞踊	演劇	茶・ 華道	園芸盆 栽水石	郷土研究・社会 奉仕その他
加 入 団 体 数	平成26年度	214	6	52	109	5	15	4	23
	27	209	6	51	107	4	14	4	23
	28	205	6	50	103	4	12	4	26
地 区 別 事 業 実 施 数	平成24年度	121	3	38	50	3	10	3	14
	倉敷地区	89	2	31	33	3	6	2	12
	児島地区	15	-	4	9	-	1	1	-
	玉島地区	13	1	3	5	-	3	-	1
	船穂・真備地区	4	-	-	3	-	-	-	1
	平成25年度	124	3	40	47	3	9	2	20
	倉敷地区	95	2	32	38	2	6	1	14
	児島地区	8	1	4	1	-	-	1	1
	玉島地区	14	-	4	5	1	3	-	1
	船穂・真備地区	7	-	-	3	-	-	-	4
	平成26年度	130	2	42	55	2	3	7	19
	倉敷地区	97	2	33	40	1	2	5	14
	児島地区	12	-	4	5	1	-	2	-
	玉島地区	13	-	5	6	-	1	-	1
	船穂・真備地区	8	-	-	4	-	-	-	4
	平成27年度	121	4	46	52	3	8	4	4
	倉敷地区	84	3	35	36	2	5	3	-
	児島地区	14	-	4	4	-	1	1	4
	玉島地区	20	1	7	9	1	2	-	-
	船穂・真備地区	3	-	-	3	-	-	-	-
平成28年度	91	3	30	38	1	4	1	14	
倉敷地区	72	2	24	27	1	4	1	13	
児島地区	8	1	3	4	-	-	-	-	
玉島地区	8	-	3	4	-	-	-	1	
船穂・真備地区	3	-	-	3	-	-	-	-	

資料 文化産業局文化観光部文化振興課

9 民生・労働

保育園児の状況

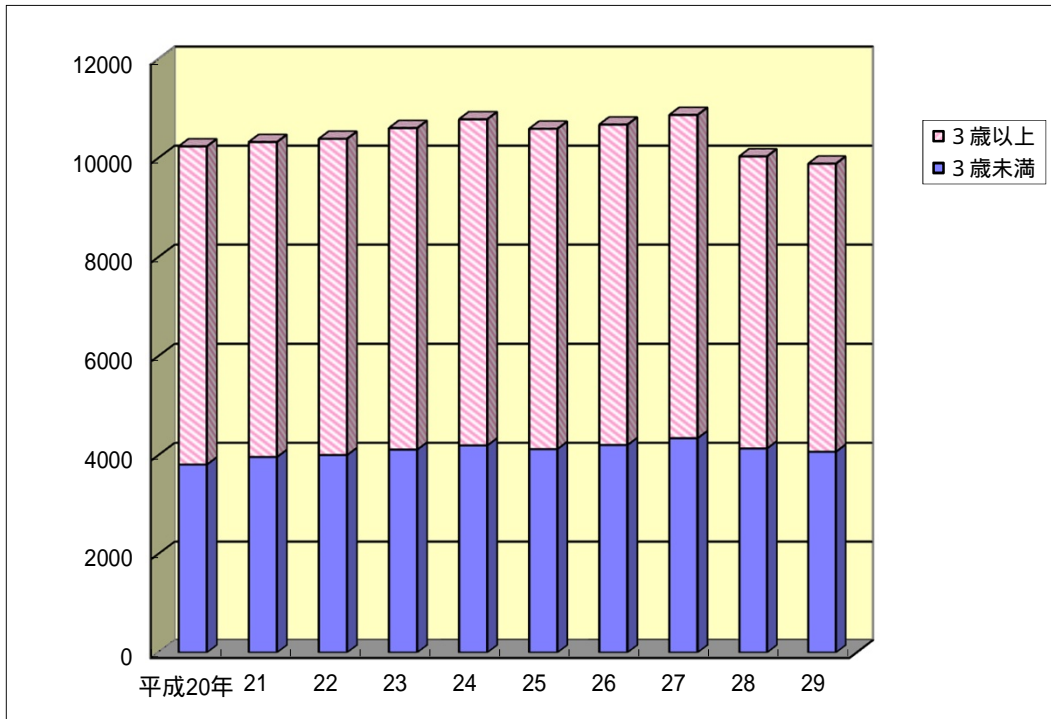

122 民生委員

(単位：人，協議会)

(4月30日現在)

区分	定員	民生・児童委員		主任児童委員			地区協議会数	
		男	女	男	女			
平成27年	767	670	377	293	87	11	76	44
28	767	672	380	292	88	11	77	44
29	790	679	372	307	98	11	87	44

資料 保健福祉局社会福祉部福祉援護課

123 生活保護法による保護人員

(単位：世帯，人)

区分	保護実数		扶助別保護延人員							
	(月平均)		生活扶助	住宅扶助	教育扶助	医療扶助	介護扶助	出産・生業葬祭扶助	保護施設入所延人員	
	世帯	人員								
平成26年	4,986	7,121	243,551	76,965	68,312	6,995	74,933	12,745	2,362	1,239
27	5,084	7,177	249,338	78,124	73,558	7,198	72,959	14,193	2,079	1,227
28	5,194	7,290	255,833	79,301	74,700	7,400	75,770	15,149	2,289	1,224

資料 保健福祉局社会福祉部福祉援護課

124 生活保護法による保護費

(単位：千円)

区分	合計	生活扶助	住宅扶助	教育扶助	医療扶助	介護扶助	出産・生業葬祭扶助	保護施設委託事務費	就労自立給付金
平成26年	11,857,737	4,105,645	1,502,161	84,265	5,686,825	240,786	54,679	182,821	555
27	11,955,244	3,994,036	1,543,498	86,512	5,832,602	252,781	59,624	184,387	1,803
28	12,224,659	4,054,285	1,600,876	87,306	5,972,949	259,723	62,454	184,719	2,346

注) 端数処理のため合計が一致しないことがある

資料 保健福祉局社会福祉部福祉援護課

125 1人当たり平均月額保護費

(単位：円)

区分	生活扶助	住宅扶助	教育扶助	医療扶助	介護扶助	出産・生業葬祭扶助	保護施設委託事務費
平成26年	53,344	21,990	12,046	75,892	18,893	23,149	147,555
27	51,124	20,983	12,018	79,943	17,810	28,679	150,274
28	51,125	21,430	11,798	78,829	17,144	27,284	150,914

資料 保健福祉局社会福祉部福祉援護課

126 社会福祉施設

(単位：人) (平成29年10月1日現在)

施設の種類	設置区分	施設数	定員数
生活保護法			
救護施設	社会福祉法人	1	70
授産施設	社会福祉法人	1	30
児童福祉法			
助産施設	市	1	5
	財団法人	1	6
	医療生協	2	8
	個人	1	6
	学校法人	1	6
母子生活支援施設	市	1	暫定7世帯
児童養護施設	社会福祉法人	1	50
児童発達支援センター	社会福祉法人	5	198
医療型児童発達支援センター	市	1	25
児童厚生施設	市	6	-
障がい者総合支援法			
施設入所支援	社会福祉法人	7	入380
老人福祉法			
養護老人ホーム	市	2	180
軽費老人ホーム(ケアハウス)	社会福祉法人	11	521
特別養護老人ホーム(地域密着含む)	社会福祉法人	36	1,933
老人福祉センター	市	4	-
その他			
授産施設	社会福祉法人	1	30
障がい者福祉センター	市	1	-
ボランティアセンター	社会福祉法人	1	-
地域活動支援センター 型・作業所	特定非営利活動法人ほか	9	129
老人憩の家	市	36	-

注) 保育園, 児童遊園, 隣保館を除く。

資料 保健福祉局子ども未来部子育て支援課, 子ども相談センター
 保健福祉局社会福祉部生活福祉課, 福祉援護課, 障がい福祉課
 保健福祉局健康福祉部健康長寿課

127 保育所(園)の概況

(単位：所(園)，人，㎡)

(4月1日現在)

区 分	保育所 (園)数	職 員 数			定 員	階 層 別 園 児 数			
		保育士	その他	A階層		B階層	C階層		
平成27年	93	2,033	1,625	408	10,755	10,411	90	1,406	8,915
28	88	2,039	1,636	403	10,530	10,039	80	1,222	8,737
29	87	1,925	1,535	390	10,175	9,891	87	1,065	8,739
(市立)	19	373	313	60	2,340	2,182	23	289	1,870
(私立)	68	1,552	1,222	330	7,835	7,709	64	776	6,869

区 分	年齢別園児数		所(園)舎建物面積	所(園)地面積
	3歳未満	3歳以上		
平成27年	4,350	6,526	71,126	183,520
28	4,144	5,895	68,239	174,569
29	4,077	5,814	67,378	171,749
(市立)	764	1,418	16,240	49,594
(私立)	3,313	4,396	51,138	122,155

注) 公設民営園は市立に含む。

資料 保健福祉局子ども未来部保育・幼稚園課

128 認定こども園の概況

(単位：所(園)，人，㎡)

(4月1日現在)

区 分	保育所 (園)数	職 員 数			定 員	階層別園児数			
		保育教諭	その他	A階層		B階層	C階層		
平成27年	4	75	60	15	725	684	16	94	574
28	9	210	161	49	1,731	1,624	11	191	1,422
29	10	226	179	47	1,961	1,833	14	219	1,600
(市立)	5	87	74	13	731	713	10	112	591
(私立)	5	139	105	34	1,230	1,120	4	107	1,009

区 分	年齢別園児数		所(園)舎建物面積	所(園)地面積
	3歳未満	3歳以上		
平成27年	127	557	4,656	15,001
28	272	1,352	9,864	35,493
29	315	1,518	11,238	38,728
(市立)	118	595	4,755	17,921
(私立)	197	923	6,483	20,807

資料 保健福祉局子ども未来部保育・幼稚園課

129 小規模保育事業の概況

(単位：所(園), 人, m²) (4月1日現在)

区 分	保育所 (園)数	職 員 数			定 員	階層別園児数			
		保育士	その他	A階層		B階層	C階層		
平成27年	3	19	14	5	53	29	1	5	23
28	7	55	42	13	128	87	1	17	69
29	10	79	61	18	189	150	1	21	128
(市立)	-	-	-	-	-	-	-	-	-
(私立)	10	79	61	18	189	150	1	21	128

区 分	年齢別園児数	
	3歳未満	3歳以上
平成27年	29	-
28	87	-
29	150	-
(市立)	-	-
(私立)	150	-

注) 職員数は認可申請時の数値による。

資料 保健福祉局子ども未来部保育・幼稚園課

130 事業所内保育事業の概況

(単位：所(園), 人, m²) (4月1日現在)

区 分	保育所 (園)数	職 員 数			定 員	階層別園児数			
		保育士	その他	A階層		B階層	C階層		
平成27年	4	40	30	10	r91	r34	-	2	r32
28	5	45	35	10	r116	r66	-	r8	r58
29	8	71	55	16	177	129	2	6	121
(市立)	-	-	-	-	-	-	-	-	-
(私立)	8	71	55	16	177	129	2	6	121

区 分	年齢別園児数	
	3歳未満	3歳以上
平成27年	r34	-
28	r66	-
29	129	-
(市立)	-	-
(私立)	129	-

注) 職員数は認可申請時の数値による。

注) 地域枠，従業員枠を合算した数値による。

資料 保健福祉局子ども未来部保育・幼稚園課

131 児童手当・児童扶養手当給付状況

(単位：人，千円)

区分	児童手当		児童扶養手当	
	受給資格者数	支給額	受給資格者数	支給額
平成26年度	40,356	9,075,835	4,685	1,978,099
27	39,961	8,980,550	4,625	1,986,128
28	39,595	8,867,525	4,554	1,997,394

資料 保健福祉局子ども未来部子育て支援課

132 生活福祉資金貸付状況

(単位：金額 千円)

区分	合計	臨時特例 つなぎ 資金	総合支援資金			福祉資金		教育支援資金		不動産担保型生活資金
			生活 支援 費	住宅 入居 費	一時生 活再建 費	福祉費	緊急小 口資金	教育 支援費	就学 支度費	
平成26年度 (件数)	10	-	-	-	-	2	1	3	4	-
(金額)	1,291	-	-	-	-	180	62	406	643	-
27 (件数)	15	-	-	-	-	1	2	6	6	-
(金額)	4,824	-	-	-	-	760	200	2,010	1,854	-
28 (件数)	5	-	-	-	-	1	1	2	1	-
(金額)	1,280	-	-	-	-	102	40	918	220	-

資料 倉敷市社会福祉協議会

133 母子父子寡婦福祉資金貸付状況

(単位：金額 千円)

区分	合計	母子父子寡婦福祉資金種別												
		事業 開始	就職 支度	技能 習得	転宅	事業 継続	住宅	修学	修業	就学 支度	生活	結婚	医療 介護	児童 扶養 資金
平成26年度 (件数)	123	-	1	2	3	-	-	69	2	46	-	-	-	-
(金額)	42,510	-	300	1,020	510	-	-	26,880	430	13,370	-	-	-	-
27 (件数)	107	-	-	3	2	-	-	56	2	44	-	-	-	-
(金額)	40,804	-	-	1,570	390	-	-	23,314	560	14,970	-	-	-	-
28 (件数)	107	-	-	-	4	-	-	50	1	51	1	-	-	-
(金額)	40,336	-	-	-	800	-	-	21,720	320	17,346	150	-	-	-

資料 保健福祉局子ども未来部子育て支援課

134 身体障がい者手帳交付状況

(単位：人)

(3月31日現在)

区分	総数		視覚障がい		聴覚・ 平衡機能障がい		音声・言語・ そしゃく機能障がい		肢体不自由		内部障がい	
	児	者	児	者	児	者	児	者	児	者	児	者
平成27年	378	15,696	18	894	50	1,228	1	174	237	9,035	72	4,365
28	376	15,609	16	890	52	1,217	1	176	237	8,808	70	4,518
29	376	15,967	8	879	51	1,232	-	171	246	8,983	71	4,702

注) 児とは18歳未満，者とは18歳以上をいう。

資料 保健福祉局社会福祉部障がい福祉課

135 療育手帳交付状況

(単位：人)

(3月31日現在)

区 分	総 数		知能指数 35 以下		知能指数 36 以上 75 以下	
	児	者	児	者	児	者
平成27年	995	2,347	253	824	742	1,523
28	1,012	2,472	255	848	757	1,624
29	1,080	2,610	273	868	807	1,742

注) 児とは18歳未満, 者とは18歳以上をいう。

資料 保健福祉局社会福祉部障がい福祉課

136 国民健康保険加入状況

(単位：世帯, 人)

区 分	被保険者 (年度末現在)		被保険者 資格取得者	被保険者 資格喪失者
	世 帯	人 員	人 員	人 員
平成26年度	67,794	114,059	17,841	20,207
27	66,517	110,550	17,086	20,595
28	64,315	104,985	16,220	21,785

資料 保健福祉局健康福祉部国民健康保険課

137 国民健康保険所得階層別世帯数

(単位：世帯)

区 分	合 計	所得の ないもの	30万円以下	30万円超 50万円以下	50万円超 100万円以下	100万円超 150万円以下	150万円超 200万円以下	200万円超
平成26年度	77,198	25,449	4,092	3,290	8,719	10,323	7,542	17,783
27	76,429	25,992	4,192	3,460	9,395	10,132	6,642	16,616
28	74,707	26,149	4,068	3,379	9,403	9,589	6,376	15,743

資料 保健福祉局健康福祉部国民健康保険課

138 国民健康保険料収納状況

(単位：千円)

区分	調定額			収納額		
	現年分	滞納繰越分		現年分	滞納繰越分	
平成26年度	12,982,735	10,705,962	2,276,773	10,254,467	9,753,315	501,152
27	12,572,062	10,297,738	2,274,324	9,999,004	9,401,156	597,848
28	12,088,120	9,854,147	2,233,973	9,672,642	9,046,269	626,373

区分	未収額		滞納繰越分	
	現年分		滞納繰越分	
平成26年度	2,306,800	(421,468)	952,647	1,354,153
27	2,269,220	(303,839)	896,583	1,372,637
28	2,184,409	(231,069)	807,879	1,376,530

注) () は不納欠損額で内数

資料 保健福祉局健康福祉部国民健康保険課

139 国民健康保険諸費状況

(単位：円)

区分	1世帯当たり 保険料調定額 (現年分)	被保険者1人					
		保険料 調定額	保険料 収納額	国庫支出金			
				療養給付費等 負担金	高額共同事業 負担金	調整交付 金(軽減分 を含む)	県支出金
平成26年度	156,446	111,900	88,385	73,546	2,347	26,548	22,173
27	152,214	111,266	88,484	72,436	2,561	28,947	23,214
28	149,607	111,498	89,349	74,945	3,239	30,643	24,299

区分	当たりの諸費				療養諸費		
	一般会計 繰入金	総務費	保健事業費	収支差引残	1人当たり 費用額	1世帯当 り費用額	受診率(%)
平成26年度	37,735	4,316	1,949	15,266	378,383	642,601	1,549
27	44,027	16,573	2,365	7,274	392,050	655,450	1,532
28	41,638	5,001	2,442	15,662	393,675	648,953	1,545

資料 保健福祉局健康福祉部国民健康保険課

140 国民健康保険病類別診療状況

病 類	平成28年			平成29年		
	件数	費用額 (千円)	1件当たり (円)	件数	費用額 (千円)	1件当たり (円)
総数	103,194	3,035,192	30,003	100,118	3,013,192	30,096
1 感染症及び寄生虫症	2,689	97,823	39,523	2,557	66,229	25,901
2 新生物	3,737	468,174	128,924	3,748	439,308	117,211
3 血液及び造血器の疾患並びに免疫機構の障害	330	39,549	113,252	299	30,078	100,594
4 内分泌，栄養及び代謝疾患	10,577	227,293	21,851	10,428	237,421	22,768
5 精神及び行動の障害	5,061	228,493	45,288	5,083	235,138	46,260
6 神経系の疾患	2,785	153,769	55,627	2,789	166,892	59,839
7 眼及び付属器の疾患	7,949	98,674	12,464	7,636	109,813	14,381
8 耳及び乳様突起の疾患	1,370	16,321	11,866	1,321	12,527	9,483
9 循環器系の疾患	16,762	485,183	29,559	15,997	471,234	29,458
10 呼吸器系の疾患	8,310	137,191	16,939	8,134	144,465	17,761
11 消化器系の疾患	23,457	406,343	17,384	22,679	395,092	17,421
12 皮膚及び皮下組織の疾患	4,695	38,065	8,080	4,552	42,241	9,280
13 筋骨格系及び結合組織の疾患	8,096	220,629	27,323	7,638	199,614	26,134
14 腎尿路生殖器系の疾患	2,708	227,876	85,614	2,743	252,698	92,125
15 妊娠，分娩及び産じょく	105	5,066	48,247	102	9,064	88,863
16 周産期に発生した病態	44	4,499	121,325	44	10,675	242,625
17 先天奇形，変形及び染色体異常	171	10,639	65,185	171	12,576	73,545
18 症状，徴候及び異常臨床所見・異常検査所見で 他に分類されないもの	1,254	30,525	26,455	1,173	28,224	24,061
19 損傷，中毒及びその他の外因の影響	3,094	139,080	48,661	3,024	149,903	49,571

資料 保健福祉局健康福祉部国民健康保険課

141 介護保険被保険者及び認定者数

(単位：人) (3月31日現在)

区分	第一号被保険者数	認定者数							
		要支援1	要支援2	要介護1	要介護2	要介護3	要介護4	要介護5	
平成26年度	122,546	25,241	3,356	4,748	4,384	4,707	3,053	2,767	2,226
27	125,561	25,945	3,288	4,903	4,585	4,861	3,334	2,797	2,177
28	127,715	26,769	3,477	4,923	4,963	4,941	3,450	2,889	2,126

注) 認定者数には第二号被保険者を含む。

資料 保健福祉局健康福祉部介護保険課

142 介護保険サービス受給状況

(単位：人)

区分	居宅介護(予防)サービス延受給者							
	要支援1	要支援2	要介護1	要介護2	要介護3	要介護4	要介護5	
平成26年度	186,971	22,638	37,549	38,584	41,278	22,497	14,749	9,676
27	196,036	22,573	39,645	40,132	44,252	24,511	15,553	9,370
28	189,431	17,110	32,890	43,774	45,320	25,638	15,481	9,218

区分	地域密着型(予防)サービス延受給者							
	要支援1	要支援2	要介護1	要介護2	要介護3	要介護4	要介護5	
平成26年度	24,091	389	501	4,166	6,033	5,831	4,174	2,997
27	26,882	313	591	4,564	6,441	6,819	4,694	3,460
28	40,215	293	589	9,380	10,968	9,205	5,655	4,125

注) 認定者数には第二号被保険者を含む。

区分	施設介護サービス延受給者		
	介護老人福祉施設	介護老人保健施設	介護療養型医療施設
平成26年度	36,515	18,232	15,985
27	36,716	18,566	15,739
28	37,144	18,862	15,961

資料 保健福祉局健康福祉部介護保険課

143 介護保険サービス種類別利用状況

区 分	平成27年度			平成28年度		
	件数	給付費 (千円)	1件あたり (円)	件数	給付費 (千円)	1件あたり (円)
総 数	1,324,710	35,459,163	26,674	1,310,697	35,612,714	27,171
居宅介護（支援/予防）サービス	551,840	18,235,294	32,772	523,682	17,044,225	32,547
訪問通所サービス	310,243	12,222,880	39,398	286,460	10,963,574	38,273
訪問介護	61,995	1,850,115	29,843	52,591	1,692,355	32,180
訪問入浴介護	1,643	98,925	60,210	1,590	97,915	61,582
訪問看護	20,778	878,073	42,260	21,872	900,966	41,193
訪問リハビリテーション	2,565	87,540	34,129	2,829	98,455	34,802
通所介護	89,235	5,582,796	62,563	64,670	4,380,752	67,740
通所リハビリテーション	39,672	2,627,274	66,225	40,964	2,620,047	63,960
福祉用具貸与	94,355	1,098,157	11,639	101,944	1,173,084	11,507
短期入所サービス	17,581	1,707,816	97,140	18,434	1,769,302	95,980
短期入所生活介護	16,028	1,596,350	99,598	17,029	1,664,975	97,773
短期入所療養介護（老健）	1,364	96,773	70,948	1,327	97,587	73,540
短期入所療養介護（療養型）	189	14,693	77,742	78	6,740	86,410
その他の居宅サービス	219,425	4,038,670	19,216	214,251	4,046,018	18,884
居宅療養管理指導	35,381	237,869	6,723	38,209	253,227	6,627
特定施設入居者生活介護	11,896	1,990,933	167,362	12,031	1,986,840	165,143
居宅介護支援（介護予防支援含む）	172,148	1,809,868	10,513	164,011	1,805,951	11,011
福祉用具購入費	2,174	58,299	26,816	2,087	58,660	28,107
住宅改修費	2,417	207,629	85,904	2,450	206,671	84,356
地域密着型サービス	27,279	5,765,493	211,353	41,120	7,011,331	170,509
夜間対応型訪問介護	-	-	-	-	-	-
定期巡回・随時対応型訪問介護看護	42	7,149	170,214	97	12,639	130,299
地域密着型通所介護	-	-	-	12,582	989,566	78,649
認知症対応型通所介護	1,964	237,667	121,012	2,156	246,187	114,187
小規模多機能型居宅介護	6,850	1,152,688	168,276	7,257	1,224,231	168,697
認知症対応型共同生活介護	14,780	3,507,852	237,338	14,749	3,485,530	236,323
地域密着型特定施設入居者生活介護	336	57,151	170,091	341	59,505	174,501
地域密着型介護老人福祉施設入居者生活介護	3,120	757,259	242,711	3,452	867,907	251,421
複合型サービス（看護小規模多機能型居宅介護）	187	45,727	244,529	486	125,766	258,778
施設介護サービス	36,867	9,514,728	258,082	37,401	9,567,320	255,804
介護老人福祉施設	18,550	4,538,439	244,660	18,923	4,573,296	241,679
介護老人保健施設	15,888	4,112,025	258,813	16,116	4,164,910	258,433
介護療養型医療施設	2,429	864,264	355,810	2,362	829,114	351,022
その他	708,724	1,943,648	2,742	708,494	1,989,838	2,809
高額介護サービス費	63,374	617,715	9,743	71,824	719,556	10,018
高額医療合算介護サービス費	3,916	106,431	27,178	4,110	112,713	27,424
特定入所者介護サービス費	34,795	1,173,603	33,729	33,767	1,119,997	33,168
審査支払手数料	606,639	45,899	76	598,793	37,572	63

注) 端数処理のため合計が一致しない場合がある。

144 介護保険第一号被保険者保険料収納状況

(単位：千円)

区分	調定分		収納額			未収額			
	現年分	滞納繰越分	現年分	滞納繰越分	現年分	滞納繰越分			
平成26年度					(59,172)	(59,172)			
	7,901,522	7,725,540	175,981	7,658,560	7,628,850	29,710	183,790	96,690	87,100
27					(63,154)	(63,154)			
	8,757,127	8,573,590	183,537	8,511,101	8,475,537	35,565	182,871	98,054	84,818
28					(60,517)	(60,517)			
	8,969,991	8,787,646	182,345	8,731,502	8,693,321	38,181	177,973	94,325	83,647

注) 1 ()は不納欠損額で外数
2 端数処理のため合計が一致しない場合がある。

資料 保健福祉局健康福祉部介護保険課

145 後期高齢者医療被保険者数及び医療費給付状況

(単位：人，円)

区分	被保険者数	医療給付費
平成26年度	55,654	50,450,630,809
27	57,677	52,612,879,277
28	60,300	53,531,678,229

注) 被保険者数は3月31日現在
医療給付費は、倉敷市被保険者に係る療養給付費総額の精算額
資料 岡山県後期高齢者医療広域連合

146 後期高齢者医療保険料収納状況

(単位：円，%)

区分	調定額	収納額	収納未済額	還付未済額	収納率	
平成26年度	現年分	3,919,931,300	3,900,756,051	19,175,249	2,608,400	99.5
	滞納繰越分	36,036,660	18,674,369	13,319,691	27,300	51.8
27	現年分	3,932,852,700	3,914,446,168	18,406,532	2,302,900	99.5
	滞納繰越分	32,003,440	14,923,722	12,873,110	300	46.6
28	現年分	4,403,373,800	4,380,133,007	23,240,793	2,345,500	99.5
	滞納繰越分	30,969,442	13,792,973	12,530,733	26,800	44.5
			(4,645,736)			

注) ()は不納欠損額で外数

資料 保健福祉局健康福祉部医療給付課

147 子ども医療・ひとり親家庭等医療・重度心身障がい者医療費給付状況

(単位：人，件，千円)

区分	子ども医療		ひとり親家庭等医療			重度心身障がい者医療		
	件数	金額	受給資格者	件数	金額	受給資格者	件数	金額
平成26年度	953,878	1,905,499	5,428	66,845	146,313	4,755	133,251	459,313
27	951,002	1,925,633	5,305	68,713	147,168	4,628	130,456	436,732
28	985,703	2,029,004	5,209	69,979	151,781	4,486	128,604	416,023

注) 受給資格者は3月31日現在

資料 保健福祉局健康福祉部医療給付課

148 拠出制国民年金状況

(単位：人)

区分	年度末現在被保険者数						年度内移動				
	総数			免除被保険者数	付加加入被保険者数	資格取得	転入	転出	資格喪失		
	第1号	第3号	任意								
平成26年度	92,841	55,139	36,903	799	21,897	3,598	21,564	3,229	3,082	23,540	
27	90,469	53,496	36,245	728	21,100	3,610	21,115	3,322	3,042	23,767	
28	87,032	50,937	35,411	684	21,220	3,411	20,239	3,145	2,812	24,009	

注) 1 第1号は自営業主とその家族，学生，無職など

2 第3号は第2号被保険者(会社員・公務員など)の配偶者

資料 市民局市民生活部市民課

149 拠出年金・基礎年金受給者の状況

(単位：人)

区分	受給者総数	拠出年金						基礎年金			
		老齢	障害	母子	遺児	寡婦	老齢	障害	遺族		
平成26年度	108,018	6,116	5,932	143	-	-	41	101,902	94,520	6,529	853
27	111,061	5,332	5,157	135	-	-	40	105,729	98,233	6,674	822
28	127,615	4,556	4,390	130	-	-	36	123,059	115,230	7,000	829

資料 市民局市民生活部市民課

150 老齡福祉年金受給権者状況

(単位：人)

区 分	受給権者総数	老 齡 福 祉 年 金			
		全 部 支 給	一 部 支 給	全 部 停 止	
平成26年	6	6	3	-	3
27	6	6	3	-	3
28	4	4	1	-	3

資料 市民局市民生活部市民課

151 交通事故発生状況

(単位：件，%)

区 分	総 数		倉 敷		水 島		児 島		玉 島		真 備		
	件 数	前年 対比	件 数	前年 対比	件 数	前年 対比	件 数	前年 対比	件 数	前年 対比	件 数	前年 対比	
平成26年	人身事故 発生件数	3,158	15.0	1,450	21.8	616	17.8	590	1.0	392	6.0	110	8.9
	死 者	21	12.5	8	33.3	6	-	3	200.0	3	50.0	1	66.7
	傷 者	3,723	16.7	1,713	23.9	704	18.9	712	3.5	468	3.7	126	0.8
平成27年	人身事故 発生件数	2,868	9.2	1,493	3.0	603	2.1	407	31.0	307	21.7	58	47.3
	死 者	19	9.5	7	12.5	4	33.3	5	66.7	3	-	-	100.0
	傷 者	3,435	7.7	1,818	6.1	674	4.3	501	29.6	376	19.7	66	47.6
平成28年	人身事故 発生件数	2,553	11.0	1,297	13.1	577	4.3	317	22.1	303	1.3	59	1.7
	死 者	16	15.8	9	28.6	2	50.0	3	40.0	2	33.3	-	-
	傷 者	3,055	11.1	1,587	12.7	671	0.4	384	23.4	341	9.3	72	9.1

資料 市民局市民生活部生活安全課

注) 1 各警察署統計による。

注) 2 倉敷地区は庄・茶屋町，玉島地区は船穂町を含む。

152 岡山県立南部高等技術専門校の状況

(単位：人)

(平成29年度)

区 分	課 程 年 限	訓練生 (4月30日現在)			修了者(平成28年度中に修了した者)						
		男	女		総 数		就 職 者		そ の 他		
					男	女	男	女	男	女	
計		90	70	20	85	64	21	64	20	-	1
精密機械科	2年	6	6	-	10	9	1	9	1	-	-
環境設備工学科	"	16	16	-	10	10	-	10	-	-	-
溶接科	1年	9	9	-	14	14	-	14	-	-	-
総合左官科	"	8	8	-	7	7	-	7	-	-	-
塗装科	"	14	13	1	8	7	1	7	1	-	-
造園施工管理科	"	13	12	1	10	10	-	10	-	-	-
アパレルビジネス科	6ヵ月	17	1	16	20	2	18	2	17	-	1
オフィス事務科	"	3	1	2	3	2	1	2	1	-	-
木工実務科	1年	4	4	-	3	3	-	3	-	-	-

資料 岡山県立南部高等技術専門校

153 独立行政法人高齢・障害・求職者雇用支援機構岡山支部中国職業能力開発大学の状況

(単位：人) 専門課程 (平成29年度)

区 分	課 程 年 限	学 生 数 (4月30日現在)			卒 業 者 (平成28年度中に修了した者)						
		男	女	合 計	総 数		就 職 者 (進学を含む)		そ の 他		
					男	女	男	女	男	女	
計		163	157	6	76	74	2	74 (50)	2 (2)	-	-
二 年 生	生 産 技 術 科	24	23	1	25	24	1	24 (16)	1 (1)	-	-
	メカトロニクス技術科	9	8	1	7	7	-	7 (-)	-	-	-
	電気エネルギー制御科	22	22	-	22	22	-	22 (18)	-	-	-
	電子情報技術科	25	24	1	22	21	1	21 (16)	1 (1)	-	-
一 年 生	生 産 技 術 科	28	26	2	-	-	-	-	-	-	-
	メカトロニクス技術科	7	7	-	-	-	-	-	-	-	-
	電気エネルギー制御科	21	21	-	-	-	-	-	-	-	-
	電子情報技術科	27	26	1	-	-	-	-	-	-	-

注) 1 就職者には進学者も含む。()内は進学者。
2 メカトロニクス技術科は6月入学。

(単位：人) 応用課程

区 分	課 程 年 限	学 生 数 (4月30日現在)			卒 業 者 (平成28年度中に修了した者)						
		男	女	合 計	総 数		就 職 者		そ の 他		
					男	女	男	女	男	女	
計		144	138	6	68	67	1	67 (-)	1 (-)	-	-
二 年 生	生産機械システム技術科	22	21	1	23	23	-	23 (-)	-	-	-
	生産電気システム技術科	22	22	-	19	19	-	19 (-)	-	-	-
	生産電子情報システム技術科	27	24	3	26	25	1	25 (-)	1 (-)	-	-
一 年 生	生産機械システム技術科	23	22	1	-	-	-	-	-	-	-
	生産電気システム技術科	23	23	-	-	-	-	-	-	-	-
	生産電子情報システム技術科	27	26	1	-	-	-	-	-	-	-

注) 就職者には進学者も含む。()内は進学者。

資料 独立行政法人高齢・障害・求職者雇用支援機構岡山支部中国職業能力開発大学校

154 倉敷市芸文館利用状況

(単位：ホールとアイシアター...日数・その他...件)

区 分	総 数	ホ ー ル	アイ シアター	会議室 (3)	和室会議室 (4)	練習室 (2)
平成26年度	1,663	166	163	512	248	574
27	1,183	121	111	390	210	351
28	1,584	156	146	450	313	519

注) 区分欄の()内数は室数を示す。

資料 文化産業局文化観光部文化振興課

155 倉敷市民会館利用状況

(単位：ホール...日数・その他...件)

区 分	総 数	ホ ー ル	大会議室	会議室 (5)	和室会議室 (2)	展 示 室	練 習 室
平成26年度	2,366	139	150	1,408	302	161	206
27	2,748	163	170	1,500	442	206	267
28	2,822	145	167	1,648	398	185	279

注) 区分欄の()内数は室数を示す。

資料 文化産業局文化観光部文化振興課

156 児島文化センター利用状況

(単位：ホール...日数・その他...件)

区 分	総 数	ホ ー ル	会 議 室 等
平成26年度	380	43	337
27	367	39	328
28	341	43	298

資料 文化産業局文化観光部文化振興課

157 玉島文化センター利用状況

(単位：ホール...日数・その他...件)

区 分	総 数	ホ ー ル	展 示 室	第 1 和 室	第 2 和 室	練 習 室
平成26年度	788	84	100	225	248	131
27	768	78	122	215	225	128
28	716	78	123	176	201	138

資料 文化産業局文化観光部文化振興課

158 マービーふれあいセンター利用状況

(単位：ホール...日数・その他...件)

区 分	総 数	大ホール	小ホール	リハーサル室	展示室	会議室 研修室	和室	ギャラリー
平成26年度	1,509	62	156	395	101	550	239	6
27	1,750	78	181	396	117	590	382	6
28	1,591	65	153	349	79	654	284	7

資料 文化産業局文化観光部文化振興課

159 宿泊施設等利用状況

(単位：人)

区 分	国民宿舎良寛荘		鷺羽山コース ホテル	鷺羽山レストハウス	
	宿 泊	休 憩		休 憩 (会議含む)	駐 車 場 (台)
平成26年度	13,229	32,683	1,331	55,698	40,723
27	13,215	31,997	-	56,946	38,920
28	13,591	25,767	-	52,024	41,028

注) 鷺羽山コースホテルは平成27年3月末日閉館

資料 文化産業局文化観光部観光課

160 勤労者福祉施設利用状況

(単位：人)

区 分	倉敷労働会館	水島勤労福祉セン ター	倉敷勤労者体育セン ター
平成26年度	78,684	31,475	9,816
27	77,494	34,441	10,814
28	77,174	32,838	11,776

資料 文化産業局商工労働部労働政策課

161 適用法規別，労働組合数及び組合員数

(単位：組合，人)

(6月30日現在)

区 分	総 数		労働組合法関係		行労法・ 地公労法関係		国家・地方 公務員法関係	
	組合数	組合員数	組合数	組合員数	組合数	組合員数	組合数	組合員数
平成27年	191	41,893	175	39,644	2	159	14	2,090
28	189	43,751	173	41,438	2	152	14	2,161
29	183	44,857	167	42,535	2	138	14	2,184

資料 岡山県産業労働部労働雇用政策課

162 一般職業紹介状況

(単位：人，件，%)

区 分		求 職		求 人		就 職
		A 新規求職申込件数	B 月間有効求職者数	C 新規求人数	D 月間有効求人数	E 就職件数
月	平成26年度	2,014	8,116	4,380	11,798	767
平	27	1,924	7,890	4,552	12,423	738
均	28	1,816	7,097	4,884	13,441	709
28年度計		21,789	85,164	58,602	161,297	8,503
平成28年4月		2,424	7,833	5,389	12,854	791
5月		2,017	7,837	4,688	12,909	714
6月		1,841	7,723	4,421	13,190	788
7月		1,648	7,383	4,674	12,727	665
8月		1,730	7,152	3,998	12,136	642
9月		1,837	7,121	5,417	13,338	677
10月		1,764	7,160	5,051	13,577	738
11月		1,641	6,865	4,410	13,745	693
12月		1,239	6,229	5,035	13,775	651
平成29年1月		1,819	6,292	5,314	14,084	570
2月		1,881	6,652	4,753	14,446	694
3月		1,948	6,917	5,452	14,516	880

区 分		充 足	求 人 倍 率 D / B	就 職 率 E / A	充 足 率 F / C
		F 充足件数			
月	平成26年度	756	1.45	38.1	17.3
平	27	734	1.57	38.4	16.1
均	28	712	1.89	39.0	14.6
28年度計		8,547	1.89	39.0	14.6
平成28年4月		801	1.64	32.6	14.9
5月		719	1.65	35.4	15.3
6月		799	1.71	42.8	18.1
7月		658	1.72	40.4	14.1
8月		663	1.70	37.1	16.6
9月		634	1.87	36.9	11.7
10月		779	1.90	41.8	15.4
11月		723	2.00	42.2	16.4
12月		636	2.21	52.5	12.6
平成29年1月		588	2.24	31.3	11.1
2月		692	2.17	36.9	14.6
3月		855	2.10	45.2	15.7

注) 1 管轄区域数値

- ・ 倉敷中央公共職業安定所 倉敷市(真備町及び児島出張所の管轄区域を除く)，早島町
 - ・ " 児島出張所 倉敷市児島支所所管区域(児島塩生，児島宇野津を除く)
- 2 「一般」とは，常用と臨時の計で，「常用」とは期限を定めない仕事，または4か月以上の期限を有する仕事に就く者，「臨時」とは，1か月以上4か月未満の期限を有する仕事に就く者をいう。

資料 倉敷中央公共職業安定所

163 産業別，規模別，雇用保険適用事業所状況

(単位：事業所，人)

(平成29年3月31日現在)

区 分	総 数		4人以下		5～29人		30～99人	
	事業所数	被保険者	事業所数	被保険者	事業所数	被保険者	事業所数	被保険者
総 数	7,287	141,807	4,164	7,714	2,438	27,313	474	24,773
A 農業、林業	16	63	11	17	5	46	-	-
B 漁業	-	-	-	-	-	-	-	-
C 鉱業、採石業	3	17	1	2	2	15	-	-
D 建設業	1,791	9,664	1,206	2,321	551	5,174	31	1,602
E 製造業	1,179	42,493	486	862	491	6,401	132	6,830
F 電気・ガス・熱供給・水道業	9	314	5	8	1	21	2	171
G 情報通信業	70	735	43	76	20	232	6	300
H 運輸業、郵便業	299	8,509	94	196	141	1,907	46	2,637
I 卸売業、小売業	1,099	25,050	682	1,183	325	3,462	70	3,377
J 金融業、保険業	58	1,394	34	50	20	224	1	67
K 不動産業、物品賃貸業	157	1,378	118	173	31	362	6	285
L 学術研究、専門・技術サービス	332	2,003	237	410	87	897	5	284
M 宿泊業、飲食サービス業	344	3,271	224	342	91	907	22	1,109
N 生活関連サービス業	291	2,913	186	311	85	1,048	13	641
O 教育、学習支援業	107	5,114	52	90	41	532	12	653
P 医療、福祉	853	25,512	399	942	325	3,616	81	4,296
Q 複合サービス業	100	2,572	56	154	35	260	5	251
R サービス業(職業紹介・派遣)	565	8,177	327	569	182	2,151	38	1,989
S 公務(他に分類されないもの)	14	2,628	3	8	5	58	4	281

区 分	100～499人		500～999人		1000人以上		事務組合 事業所数
	事業所数	被保険者	事業所数	被保険者	事業所数	被保険者	
総 数	180	35,609	19	13,159	12	33,239	2,502
A 農業、林業	-	-	-	-	-	-	7
B 漁業	-	-	-	-	-	-	-
C 鉱業、採石業	-	-	-	-	-	-	1
D 建設業	3	567	-	-	-	-	895
E 製造業	57	11,439	9	6,727	4	10,234	489
F 電気・ガス・熱供給・水道業	1	114	-	-	-	-	-
G 情報通信業	1	127	-	-	-	-	14
H 運輸業、郵便業	16	2,681	2	1,088	-	-	67
I 卸売業、小売業	17	3,654	2	1,229	3	12,145	341
J 金融業、保険業	3	1,053	-	-	-	-	11
K 不動産業、物品賃貸業	2	558	-	-	-	-	19
L 学術研究、専門・技術サービス	3	412	-	-	-	-	97
M 宿泊業、飲食サービス業	7	913	-	-	-	-	77
N 生活関連サービス業	7	913	-	-	-	-	47
O 教育、学習支援業	1	116	-	-	1	3,723	15
P 医療、福祉	41	8,553	4	2,331	3	5,774	220
Q 複合サービス業	3	1,041	1	866	-	-	5
R サービス業(他に分類されないもの)	18	3,468	-	-	-	-	197
S 公務(他に分類されないもの)	-	-	1	918	1	1,363	-

注) 1 162表の脚注1参照

資料 倉敷中央公共職業安定所

2 事業組合の事業所数は、総数に対する内数

164 一般雇用保険給付状況

(単位：件，人，金額 千円)

区 分	受給資格決定件数			初 回 受 給 者			月平均受給者実人員			給 付 額
	男	女		男	女		男	女		
平成26年度	6,220	2,409	3,811	4,870	1,723	3,147	1,796	684	1,112	2,365,475
27	6,106	2,437	3,669	4,753	1,799	2,954	1,723	671	1,051	2,331,988
28	5,561	2,083	3,478	4,234	1,448	2,786	1,495	552	943	1,984,573

注) 162表の脚注1参照

資料 倉敷中央公共職業安定所

165 日雇雇用保険給付状況

(単位：件，人，日，金額 千円)

区 分	日雇手帳 交付件数	受給者延人員			月平均支給延日数			給 付 額
		男	女		男	女		
平成26年度	2	4	4	-	26	26	-	1,315
27	2	4	4	-	27	27	-	1,314
28	-	1	1	-	0.2	0.2	-	15

注) 162表の脚注1参照

資料 倉敷中央公共職業安定所

1 0 保健・衛生

選択死因死亡者数

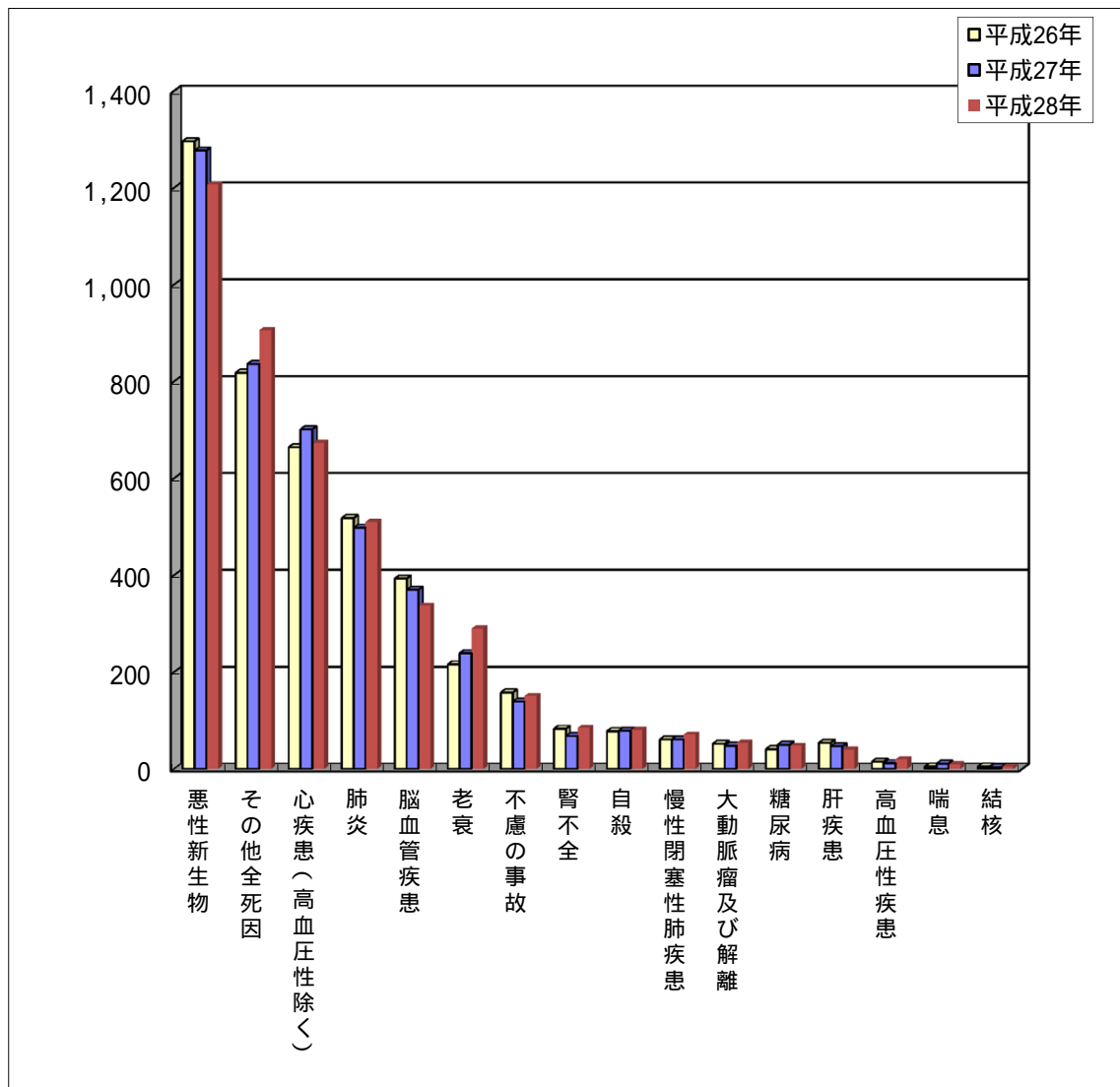

166 医療施設の概要

(単位：箇所，床)

(3月31日現在)

区分	病院		有床診療所		無床診療所	歯科診療所	助産所
	施設数	病床数	施設数	病床数			
平成27年	36	7,420	31	445	320	225	8
28	36	7,420	31	445	323	229	9
29	36	7,391	28	414	329	228	11

資料 倉敷市保健所保健課

167 医療施設関係従事者

(単位：人)

(12月31日現在)

区分	総数	医師	歯科医師	獣医師	薬剤師	看護師・准看護師	保健師	助産師
平成24年	10,078	1,692	348	60	830	6,837	159	152
26	10,179	1,715	335	67	879	6,877	164	142
28	10,534	1,748	337	67	893	7,157	172	160

注) 1 医師・歯科医師・薬剤師は従事地による総数，保健師・助産師・看護師・准看護師は就業者数である。獣医師は岡山県獣医師会会員数である。

2 調査は2年ごとに実施。

資料 倉敷市保健所保健課・生活衛生課

168 薬務衛生関係施設数

(単位：箇所)

(3月31日現在)

区分	医薬品関係施設					医療機器関係施設						毒物劇物関係施設					
	薬局	薬局医薬品製造販売業	店舗販売業	卸売販売業	特例販売業	高度管理医療機器販売業	高度管理医療機器貸与業	高度管理医療機器販売貸与業	管理医療機器販売業	管理医療機器貸与業	管理医療機器販売貸与業	一般販売業	農業用品目販売業	特定品目販売業	電気めつき事業	毒物劇物運送事業	しるあり防除事業
平成27年	172	25	104	37	1	151	2	72	1,239	5	146	279	38	7	2	18	-
28	175	23	107	35	1	159	2	73	963	3	474	274	37	7	2	19	-
29	176	22	103	35	1	166	1	71	978	2	476	271	36	7	2	18	-

資料 倉敷市保健所生活衛生課

169 主な感染症発生届出数

(単位：件)

区 分	細菌性赤痢	腸管出血性 大腸菌感染症	ウイルス性 肝炎	後天性免疫 不全症候群
平成26年	-	18	5	10
27	-	27	5	9
28	-	14	2	4

資料 倉敷市保健所保健課

170 結核患者届出・死亡及び罹患者

(単位：人)

(12月31日現在)

区 分	結 核 患 者		罹 患 者								
	届 出	死 亡	総 数	男	女	10歳 未 満	10～19	20～29	30～39	40～49	50歳 以 上
平成26年	54	29(2)	168	99	69	-	1	16	10	12	129
27	56	7(2)	195	112	83	-	1	14	13	15	152
28	50	29(4)	158	91	67	1	1	7	12	11	126

注) () は結核死亡人数。

資料 倉敷市保健所保健課

171 選択死因死亡者数

(単位：人)

区 分	平成26年	平成27年	平成28年
死 亡 総 数	4,457	4,440	4,488
結核	5	4	5
悪性新生物	1,296	1,277	1,207
食道の悪性新生物	25	38	33
胃の "	162	164	148
結腸の "	117	102	94
直腸S状結腸移行部及び直腸	47	35	41
肝及び肝内胆管	116	108	95
胆のう及び他の胆道	60	71	57
膵の悪性新生物	108	124	119
気管, 気管支及び肺	274	259	278
乳房の悪性新生物	50	38	45
子宮の悪性新生物	21	15	16
白血病	34	26	24
その他悪性新生物	282	297	257
糖尿病	41	50	48
高血圧性疾患	15	12	20
心疾患(高血圧性除く)	664	701	673
急性心筋梗塞	209	198	171
その他の虚血性心疾患	36	41	52
不整脈及び伝導障害	55	75	67
心不全	308	334	323
その他心疾患	56	53	60
脳血管疾患	393	370	337
くも膜下出血	46	36	30
脳内出血	111	97	106
脳梗塞	227	229	197
その他脳血管疾患	9	8	4
大動脈瘤及び解離	52	48	54
肺炎	518	498	510
慢性閉塞性肺疾患	61	61	71
喘息	5	11	10
肝疾患	54	47	40
腎不全	83	68	85
老衰	216	239	290
不慮の事故	158	139	151
交通事故	28	38	27
その他不慮の事故	130	101	124
自殺	78	79	81
その他全死因	818	836	906

資料 倉敷市保健所保健課

172 狂犬病予防状況

(単位：頭数)

区分	新規畜犬登録頭数	予防注射総頭数
平成26年度	2,186	13,774
27	2,155	14,103
28	2,160	14,485

資料 倉敷市保健所生活衛生課

173 予防接種実施状況

(単位：人)

区分	四種混合 ・ジフテリア ・百日せき・破傷風 ・不活化ポリオ混合	三種混合 ・ジフテリア ・百日せき ・破傷風混合	二種混合 ・ジフテリア ・破傷風混合	ポリオ	日本脳炎	風疹	麻疹	麻疹・風疹
平成26年度	17,871	901	2,575	2,726	17,573	-	1	8,989
27	17,697	11	2,343	717	15,809	-	-	8,787
28	17,826	-	2,596	366	17,283	-	-	8,809

区分	子宮頸がん予防	ヒブ	小児用肺炎球菌	水痘	B型肝炎	高齢者インフルエンザ	成人用肺炎球菌
平成26年度	119	18,375	18,171	8,862	-	67,790	11,248
27	61	17,501	17,458	9,573	-	69,017	10,510
28	24	17,368	17,364	8,162	7,017	71,308	11,994

資料 倉敷市保健所保健課

174 結核検診と予防接種状況

(単位：人)

区分	B C G	間接撮影
平成26年度	4,480	21,578
27	4,353	21,010
28	4,329	22,447

資料 倉敷市保健所保健課

175 健康増進法による

(単位：人，%)

区分	健康診査					胃が ん							
	受診者数	保健指導区分				受診者数	異常なし		有所見		有所見		
		情報提供	動機付け支援	積極的支援	受診動奨(再掲)		人数	率(%)	人数	率(%)	胃がん	胃潰瘍	胃ポリープ
平成26年	206	151	19	10	107	14,443	7,965	55.1	6,478	44.9	72	61	1,396
27	242	158	15	14	113	14,498	8,168	56.3	6,330	43.7	59	56	1,434
28	244	162	16	17	116	13,144	6,700	51.0	6,444	49.0	34	53	1,430

区分	子宮が ん					
	子宮頸部(ベセスダシステム)				子宮	
	受診者数	精検不要者	要精検	率	受診者数	陰性
平成26年度	21,313	20,888	425	2.0	291	290
27	21,764	21,435	329	1.5	247	245
28	21,074	20,760	314	1.5	229	226

区分	肺が ん 検 診					大 腸 が ん				
	受 診 者 数			要 精 検		受 診 者 数	異 常 な し		要 精 検	
	読影のみ	読影+喀痰	計	人数	率(%)		人数	率(%)	人数	率(%)
平成26年度	28,776	943	29,719	667	2.2	25,395	23,162	91.2	2,096	8.3
27	28,063	784	28,847	731	2.5	27,861	25,531	91.6	2,162	7.8
28	28,666	708	29,374	635	2.2	25,534	23,406	91.7	2,077	8.1

健康診査の状況

検 診							乳 が ん 検 診							
内 訳 (件 数)						要 精 検		受 診 数	異 常 な し		異 常 あ り		要 精 検	
胃潰瘍 癒痕	胃炎	十二指 腸潰瘍	十二指 腸潰瘍 癒痕	その他	計	人数	率(%)		人数	率(%)	人数	率(%)	人数	率(%)
136	3,996	7	138	672	6,478	1,088	7.5	21,169	20,784	98.2	385	1.8	385	1.8
122	3,906	10	125	618	6,330	1,011	7.0	22,985	22,491	97.9	494	2.1	494	2.1
116	3,489	6	95	1,221	6,444	861	6.6	22,684	22,295	98.3	389	1.7	389	1.7

検 診			
体 部			
疑陽性	陽性	要精検	率
1	-	1	0.3
1	1	2	0.8
1	2	3	1.3

ん

判定不能

51

資料 倉敷市保健所健康づくり課

176 乳幼児健康診査

(単位：人，%，本，回)

区分	乳児健康診査 (医療機関委託)		子育てはじめの一步教室			離乳食教室		歯の教室	
	実人数	延人数	実施回数	参加実人数	参加延人数	実施回数	参加人数	実施回数	参加人数
平成26年度	4,387	12,595	59	704	1,033	26	949	12	372
27	4,160	12,303	58	594	858	26	900	11	399
28	4,254	12,252	57	642	948	26	881	12	385

事業見直しにより、平成25年度から教室の名称・対象を変更して実施

区分	1 歳 6 か 月 児																
	対象児数 (A)	受診児数 (B)	受診率 B/A × 100	発育状況(体重)			指導区分(延)				心理相談実施者数	診 察 所					
				10%以下	11~89%	90%以上	正常	経過観察	要精検	要医療		心臓疾患	呼吸器疾患	皮膚疾患	眼の異常	耳の異常	四肢の異常
平成26年度	4,547	4,283	94.2	310	3,412	561	3,376	501	76	330	229	24	73	311	20	4	12
27	4,483	4,268	95.2	124	3,579	565	3,386	449	83	350	207	31	58	298	15	7	14
28	4,513	4,302	95.3	356	3,391	555	3,250	577	93	382	212	21	100	336	26	5	7

区分	3 歳 児																
	対象児数 (A)	受診児数 (B)	受診率 B/A × 100	発育状況(体重)			指導区分(延)				心理相談実施者数	診 査					
				10%以下	11~89%	90%以上	正常	経過観察	要精検	要医療		胸郭異常	脊柱異常	貧血	眼の異常	四肢の異常	皮膚疾患
平成26年度	4,755	4,313	90.7	467	3,444	402	3,107	443	415	348	225	6	-	-	159	16	211
27	4,494	4,107	91.4	427	3,268	412	2,732	455	519	401	234	3	-	1	177	13	244
28	4,554	4,246	93.2	610	3,462	174	2,798	509	547	392	208	7	-	1	203	5	245

注) 発育値は、体重、身長についてパ - センタイル値で示し、一般に11パ - センタイル値未満及び90パ - センタイル値をこえる場合は、体型の偏りが疑われる。

・相談の状況

2 歳 児 歯 科 健 康 診 査						
対 象 児 数 (A)	受 診 児 数 (B)	受 診 率 B / A × 100	う 歯 罹 患 児 数 (C)	う 歯 総 数 (D)	う 歯 罹 患 率 C / B × 100	う 歯 1 人 当 たり 平均数 D / B
4,402	2,830	64.3	215	670	7.6	0.24
4,575	3,078	67.3	207	647	6.7	0.21
4,494	3,112	69.2	258	679	8.3	0.22

健 康 診 査										
見 内 訳						う 歯 の 状 況				
鼻 咽 喉 の 異 常	精 神 発 達 の 遅 れ	言 語 発 達 の 遅 れ	運 動 発 達 の 遅 れ	け い れ ん	そ の 他	う 歯 科 受 診 児 数 (C)	う 歯 罹 患 児 数 (D)	う 歯 総 数 (E)	う 歯 罹 患 率 D / C × 100	う た 歯 り 1 平 均 当 数 E / C
4	14	158	28	25	368	4,265	82	219	1.9	0.05
2	25	262	33	22	440	4,301	52	142	1.2	0.03

健 康 診 査																		
所 見 内 訳											尿 検 査			う 歯 の 状 況				
耳 の 異 常	鼻 咽 喉 の 異 常	心 臓 疾 患	呼 吸 器 疾 患	へ ル 二 ア	精 神 発 達 の 遅 れ	言 語 発 達 の 遅 れ	運 動 発 達 の 遅 れ	け い れ ん	そ の 他	検 査 人 員	蛋 白 (+)	潜 血 (+)	潜 血 ・ 蛋 白 (+)	う 歯 科 受 診 児 数 (C)	う 歯 罹 患 児 数 (D)	う 歯 総 数 (E)	う 歯 罹 患 率 D / C × 100	う た 歯 り 1 平 均 当 数 E / C
9	4	26	64	5	95	206	2	38	598	3,816	8	167	5	4,103	749	2,472	18.3	0.60
7	10	48	59	3	82	160	4	31	740	3,979	12	158	3	4,245	718	2,268	16.9	0.53

資料 倉敷市保健所健康づくり課

177 食品衛生関係施設

(単位：事務所)

(3月31日現在)

営業許可区分		平成28年	平成29年	営業許可区分		平成28年	平成29年
総数		10,602	10,285	醤油製造業	A	14	14
				ソ-ス類製造業	A	10	11
保健所長許可数	A	8,154	7,905	酒類製造業	A	14	13
許可を要しない施設数	B	2,448	2,380	豆腐製造業	A	15	13
飲食店営業	A	4,201	4,197	めん類製造業	A	20	18
菓子(パンを含む)製造業	A	519	524	そうざい製造業	A	59	62
乳処理業	A	2	2	添加物製造業	A	10	10
乳製品製造業	A	2	3	清涼飲料水製造業	A	11	10
魚介類販売業	A	518	511	氷雪製造業	A	1	1
魚介類せり売営業	A	6	6	氷雪販売業	A	2	2
魚肉ねり製品製造業	A	7	7	給食施設 学校 病院・診療所 事業所 その他	B	68	68
食品の冷凍又は冷蔵業	A	21	22		B	19	18
かん詰・びん詰食品製造業	A	27	27		B	12	12
喫茶店営業	A	1,316	1,101		B	103	99
あん類製造業	A	2	3	小計		202	197
アイスクリーム類製造業	A	4	4	添加物の製造業	B	1	1
乳類販売業	A	933	894	添加物の販売業	B	29	28
マ-ガリン製造業	A	-	-	乳さく取業	B	-	-
食肉処理業	A	1	2	食品製造業	B	45	44
食肉製品製造業	A	3	4	野菜・果物販売業	B	538	527
食肉販売業	A	416	422	そうざい販売業	B	514	498
乳酸菌飲料製造業	A	4	4	菓子(パンを含む)販売業	B	584	566
食用油脂製造業	A	2	3	食品販売業(上記以外)	B	526	510
納豆製造業	A	1	1	器具容器包装・おもちゃの製造業又は販売業	B	9	9
みそ製造業	A	13	14				

資料 倉敷市保健所生活衛生課

178 保健所健診・健康相談利用状況

(単位：人)

区分	総数	結核 (登録者)	被爆者 検診	精神	難病	エイズ (内)検査数	母子				歯科		栄養	
							妊産婦 及び 乳幼児	療育	要観察乳幼児 精神 発達 その他	成人	乳 幼 児			
平成26年度	個別	12,894	105	377	3,920	751	615	6,965	-	14	26	11	11	99
	集団	(306) 830	-	-	582	139	(306)	-	-	109	-	-	-	-
平成27年度	個別	13,698	108	349	4,740	1,527	518	6,303	-	15	28	15	3	92
	集団	(286) 1,126	-	-	912	127	(286)	-	-	87	-	-	-	-
平成28年度	個別	13,768	118	315	5,367	1,262	551	6,038	-	12	25	15	15	50
	集団	(270) 1,108	-	-	900	122	(270)	-	-	86	-	-	-	-

注) 所内及び所外分

資料 倉敷市保健所保健課
健康づくり課

精神.....個別：電話・面接 集団：デイケア・作業所
 難病.....個別：電話・面接・訪問 集団：相談会・つどい
 エイズ.....個別相談 ()は検査者数
 母子.....療育・要観察乳幼児等の相談
 歯科.....乳幼児の一部(難病・重度の虫歯)
 栄養.....病態栄養相談

179 くらしき健康福祉プラザ利用状況

(単位：件)

区分	総数	研修室(5)	工芸室	視聴覚室	調理室	水浴訓練室	体育館	プラザホール
平成26年度	172,131	63,960	6,380	9,502	6,575	9,592	29,392	46,730
27	174,851	63,534	6,633	9,556	6,712	9,987	30,726	47,703
28	174,584	64,277	7,189	9,349	6,462	9,342	30,314	47,651

注) 区分欄の() 内数は室数を示す。

資料 保健福祉局保健福祉推進課

180 児島市民病院施設

(単位：床，人)

(4月1日現在)

区分	病床数	医師										看護師	臨床検査科		放射線科		理学療法士	作業療法士	言語聴覚士	栄養士	薬剤師	事務職員	地域医療連携室 M・S・W
		内科	外科	整形外科	形成外科	小児科	泌尿器科	産婦人科	眼科	耳鼻いんこう科	医師		技術員技師	医師	技師								
平成27年	198	8	3	1	1	2	1	1	-	1	77	-	4	1	6	6	5	1	3	4	9	3	
28	198	7	3	1	1	3	1	1	-	1	87	-	4	1	6	6	5	1	3	3	11	3	
29	198	7	3	1	2	3	1	2	-	1	93	-	5	1	5	7	4	1	3	3	12	3	

注) 定数管理職員数(非常勤、臨時、業務委託職員等を除いた職員数)による。

資料 市民病院事務局

保健所保健課と併任の放射線科技師1名は除く。事務職員は保健福祉推進課併任1名含む。

181 児島市民病院科別患者数

(単位：人)

区分	総数		内科				外科			整形外科		
	外来	入院	外来	入院	外来	入院	外来	入院	外来	入院	外来	入院
平成26年度	149,041	98,035	51,006	50,085	25,058	25,027	14,017	7,406	6,611	41,237	28,852	12,385
27	149,197	99,480	49,717	44,738	24,671	20,067	15,571	8,328	7,243	42,183	28,724	13,459
28	149,942	100,015	49,927	42,708	24,296	18,412	17,532	8,797	8,735	41,206	28,425	12,781

区分	形成外科		小児科			泌尿器科			産婦人科			
	外来	入院	外来	入院	外来	入院	外来	入院	外来	入院		
平成26年度	4,033	2,881	1,152	12,072	11,609	463	6,674	5,776	898	4,958	4,363	595
27	4,838	3,375	1,463	11,722	11,164	558	7,485	6,327	1,158	5,118	4,680	438
28	4,423	3,191	1,232	13,069	12,449	620	8,365	6,613	1,752	5,614	4,803	811

区分	眼科		耳鼻いんこう科			放射線科		新生児数		
	外来	入院	外来	入院	外来	入院	外来	入院		
平成26年度	1,560	1,560	-	13,834	9,959	3,875	571	571	-	-
27	1,587	1,587	-	15,367	10,036	5,331	588	588	-	-
28	1,604	1,604	-	14,874	9,290	5,584	547	547	-	10

資料 市民病院事務局

182 環境衛生関係施設数

(単位：箇所)

(3月31日現在)

区分	営業関係施設						清掃関係施設					水道関係施設				
	旅館	興行場	公衆浴場	理容所	美容所	クリーニング	ごみ処理施設	一般廃棄物	最終処理場	し尿処理施設	浄化槽	下水処理場	上水道	簡易水道	専用水道	簡易専用水道
平成27年	163	9	56	460	915	276	4	2	6	34,941	4	1	-	15	488	2
28	162	9	51	457	948	270	4	2	6	34,435	4	1	-	14	493	2
29	161	9	51	455	968	266	4	2	6	33,985	4	1	-	13	499	2

注) ごみ処理施設・し尿処理施設は一部事務組合を含む。資料 倉敷市保健所生活衛生課
環境リサイクル局リサイクル推進部一般廃棄物対策課
環境リサイクル局下水道部合併浄化槽設置推進室
環境リサイクル局下水道部下水施設課
水道局水道総務課

183 ごみ処理状況

(単位：トン)

区分	総排出量	処理			1日平均 排出量	焼却残渣処理	
		焼却	埋立	その他		埋立(灰)	その他(金属)
平成26年度	175,351	163,788	2,358	9,205	480	1,447	81
27	173,779	162,376	2,354	9,049	475	1,496	76
28	169,753	158,856	2,099	8,798	465	1,456	69

資料 環境リサイクル局リサイクル推進部一般廃棄物対策課

184 し尿処理状況

(単位：kl)

区分	収集量				処理場		1日平均 排出量
	し尿		浄化槽汚泥 許可業者	し尿処理施設	その他		
	直営	許可業者					
平成26年度	121,563	5,335	23,739	92,489	121,563	-	333.0
27	118,788	4,889	22,882	91,017	118,788	-	324.6
28	116,099	4,544	21,956	89,599	116,099	-	318.1

資料 環境リサイクル局リサイクル推進部一般廃棄物対策課

185 環境衛生改善事業指定地区

(単位：世帯，人)

(4月1日現在)

区分	総数		倉敷地区		児島地区		玉島地区	
	組合数	世帯	組合数	世帯	組合数	世帯	組合数	世帯
平成27年	2,840	133,098	1,016	59,844	426	21,793	451	18,100
28	2,858	132,622	1,037	60,296	426	21,230	454	17,895
29	2,879	132,600	1,055	60,539	424	21,255	452	17,818

区分	水島地区		船穂地区		真備地区	
	組合数	世帯	組合数	世帯	組合数	世帯
平成27年	r612	r24,959	r52	r1,959	r283	r6,443
28	605	24,763	49	1,958	287	6,480
29	609	24,530	49	1,980	290	6,478

注) 庄地区及び茶屋町地区は倉敷地区に含む。資料 環境リサイクル局環境政策部環境衛生課

186 火葬場使用状況

(単位：体，胎)

区 分	総 数			死 体		死 産 児		その他
	市 内	市 外		市 内	市 外	市 内	市 外	
平成27年	5,600	4,434	383	4,355	376	79	7	783
28	5,656	4,501	426	4,400	415	101	11	729
29	5,782	4,635	411	4,567	402	68	9	736

資料 環境リサイクル局環境政策部環境衛生課

187 公害苦情発生状況

(単位：件)

区 分	総 数	大気汚染	水質汚濁	騒 音	振 動	悪 臭	土 壌 汚 染	その他
平成26年度	221	64	73	40	6	20	1	17
27	282	92	67	61	4	22	-	36
28	212	43	48	60	10	22	-	29

資料 環境リサイクル局環境政策部環境政策課

188 自然保護（倉敷の巨樹・老樹）

(単位：本)

樹 種	総 数	倉 敷 区	水 島 区	児 島 区	玉 島 区	庄 地 区	茶 屋 町 地 区	船 穂 区	真 備 区
クスノキ	35	17	5	6	4	1	1	-	1
イチヨウ	6	5	-	1	-	-	-	-	-
ムクノキ	6	1	-	3	1	-	-	-	1
エノキ	5	3	1	1	-	-	-	-	-
クロガネモチ	2	1	1	-	-	-	-	-	-
ケヤキ	2	2	-	-	-	-	-	-	-
アラカシ	1	1	-	-	-	-	-	-	-
ウバメガシ	1	1	-	-	-	-	-	-	-
スギ	1	-	-	1	-	-	-	-	-
ハゼノキ	1	-	-	-	1	-	-	-	-
モミ	1	-	-	1	-	-	-	-	-
ラクウショウ	1	-	1	-	-	-	-	-	-
メタセコイア	1	1	-	-	-	-	-	-	-
センダン	2	1	-	-	-	-	-	1	-
ヒマラヤスギ	1	1	-	-	-	-	-	-	-
カイヅカイブキ	1	-	-	1	-	-	-	-	-
合 計	67	34	8	14	6	1	1	1	2

注) 平成29年11月1日現在，認定の巨樹

資料 環境リサイクル局環境政策部環境政策課

189 浮遊粒子状物質

生活環境の保全に関する環境基準：1時間値の1日平均値が

(単位：mg/m³)

区分	年 平							
	倉敷美和	監視センター	春日	連島	塩生	松江	西阿知	玉島
平成26年度	0.019	0.022	0.024	0.023	0.022	0.026	0.020	0.022
27	0.018	0.020	0.023	0.022	0.021	0.026	0.018	-
28	0.022	0.019	0.021	0.020	0.021	0.023	0.019	0.019

平成27年度について玉島は有効測定時間数が6000時間未満であるため、欠測とした

190 公共用水域

生活環境の保全に関する環境基準

水素イオン濃度	溶存酸素量
A 7.8以上～8.3 以下	A 7.5mg/l以上
B "	B 5.0 "
C 7.0以上～8.3 以下	C 2.0 "

水域名	測定点名	地点番号	環境基準 類型	水素イオン濃度 (pH)		溶存酸素量 (DO) (mg/l)		
				最小値	最大値	最小値	最大値	年間平均
水 島 地 先 海 域 (甲 ・ 乙)	網代諸島沖	510	A	7.9	8.3	5.6	10	8.0
	下津井沖	511	A	7.9	8.2	5.8	8.9	7.6
	寄島沖合	514	A	7.9	8.3	5.8	9.8	8.0
	網代諸島西沖	516	A	7.9	8.2	5.8	9.5	7.9
	太濃地島西沖	517	A	7.8	8.2	5.6	9.1	7.7
	高梁川河口部	502	B	7.9	8.4	6.8	11	8.7
	玉島港沖合	505	B	7.8	8.3	5.5	10	8.3
	寄島沖	506	B	7.9	8.3	7.0	9.7	8.6
	下水島北	507	B	7.9	8.2	6.0	9.7	8.4
	上水島北	508	B	7.9	8.3	5.6	10	8.2
	濃地諸島東 E地区沖	509 515	B B	7.9 7.9	8.3 8.4	5.7 6.4	9.8 10	7.8 8.3
玉 島 ・ 水 島 港 区	玉島港奥部	501	C	7.7	8.6	5.0	12	8.5
	呼松水路	503	C	7.6	8.2	5.9	9.9	8.1
	水島港口部	504	C	7.8	8.2	5.6	9.8	8.3
	水島港奥部	512	C	7.8	8.2	5.5	9.7	7.9
	呼松水路奥部	513	C	7.8	8.9	5.5	11	8.4
備 讃 瀬 戸	味野沖	801	A	7.9	8.2	5.6	9.6	7.8
	久須美鼻東	804	A	7.9	8.2	5.6	9.5	7.6
	引網沖	808	A	7.9	8.2	5.7	8.6	7.5
	堅場島南東	809	A	7.9	8.1	5.6	8.7	7.4

測定結果

0.10mg/m3以下であり、かつ、1時間値が0.20mg/m3以下であること

均 値									
児島	郷内	天城	茶屋町	広江	呼松	大高	西坂	庄	船穂
0.019	0.022	0.021	0.022	0.026	0.025	0.021	0.022	0.020	0.021
0.018	0.021	0.019	0.019	0.024	0.024	0.021	0.022	0.019	0.020
0.018	0.018	0.018	0.020	0.023	0.023	0.020	0.020	0.016	0.019

資料 環境リサイクル局環境政策部環境政策課

(海域) 水質測定結果

化学的酸素要求量	大腸菌群数	油分
A 2mg/l以下	A 1000MPN/100ml以下	A 検出されないこと(不検出)
B 3 "		B "
C 8 "		(不検出)

(平成28年度)

化学的酸素要求量 (COD) (mg/l)			大腸菌群数 (MPN/100ml)		油分 (mg/l)		透明度 (m)		
最小値	最大値	年間平均	最小値	最大値	最小値	最大値	最小値	最大値	年間平均
2.1	3.1	2.6	<1.8	79	不検出	不検出	2.8	5.7	3.8
2.3	2.5	2.4	<1.8	4.0	4.0	6.7	5.4
2.1	4.1	2.8	<1.8	17	2.2	6.2	3.8
2.2	3.0	2.6	<1.8	<1.8	3.2	6.2	4.4
2.2	3.2	2.7	<1.8	4.5	3.6	5.7	4.8
2.0	5.6	3.1	1.2	2.7	1.6
2.2	4.4	3.0	不検出	不検出	1.5	3.9	2.8
2.5	4.2	3.1	1.8	4.0	2.8
2.3	3.8	2.9	2.0	5.4	3.7
1.9	4.4	2.8	不検出	不検出	2.0	4.8	3.3
1.9	3.2	2.4	不検出	不検出	3.0	6.3	4.8
1.8	6.4	3.4	1.3	3.4	2.3
2.9	7.7	4.4	0.8	2.4	1.6
2.6	6.1	3.5	1.5	4.5	3.2
2.1	4.3	2.9	2.4	7.0	4.1
2.2	4.9	2.9	2.2	6.2	3.7
2.4	12	4.9	1.0	3.5	2.1
2.1	3.0	2.5	<1.8	130	3.0	7.2	4.8
2.0	3.2	2.4	<1.8	7.8	不検出	不検出	2.8	6.9	4.9
2.0	2.7	2.4	<1.8	2.0	2.5	7.0	4.8
2.0	2.7	2.4	<1.8	11	3.7	6.5	5.1

資料 環境リサイクル局環境政策部環境政策課

191 公共用水域

生活環境の保全に関する環境基準

水素イオン濃度	溶存酸素量
A 6.5以上～8.5 以下	A 7.5mg/l 以上
B 6.5 " ～8.5 "	B 5.0 "
C 6.5 " ～8.5 "	C 5.0 "
D 6.0 " ～8.5 "	D 2.0 "

水 域 名	地 点 名	地点類番	環 境 基 準 類 型	水素イオン濃度 (pH)		溶存酸素量 (DO) (mg/l)		
				最小値	最大値	最小値	最大値	年間平均
高 梁 川 下 流	川 辺 橋	008	B	7.7	8.0	7.7	12	9.6
"	霞 橋	011	B	7.6	8.6	7.6	12	9.6
倉 敷 川	下 灘 橋	441	C	7.4	8.0	6.7	11	8.6
"	盛 綱 橋	442	C	7.4	8.4	6.9	11	8.9
"	桜 橋	443	C	7.3	7.9	5.8	11	7.9
小 田 川 下 流	新 田 南 団 地	361	C	7.6	9.7	8.5	21	13
"	福 松 橋	014	B	7.4	8.1	7.0	12	9.1
吉 岡 川	粒 江 橋	338	C	7.5	9.4	6.6	17	9.6
小 田 川	御 仮 屋 橋	306		7.6	8.1	7.0	10	8.6
下 村 川	常 盤 橋	331		7.7	8.1	7.2	11	9.7
里 見 川	大 正 橋	332	D	7.4	8.9	6.3	14	9.6
溜 川	港 橋	333		7.3	9.3	5.4	13	8.8
県 遊 水 池	水 門 内	335		7.4	7.9	5.6	10	7.9
呼 松 遊 水 池	水 門 内	336		7.5	9.6	6.6	18	13
明 治 川	明 治 橋	339		7.7	8.5	7.7	13	10
船 穂 川	福 島 排 水 機 場	362		7.3	8.2	6.0	14	8.5

192 二酸化硫黄

(単位：ppm)

区 分	倉敷美和	セ ン タ ー	春日	広江	連島	塩生	天城	豊洲
平成26年度	r0.005	0.006	0.005	0.005	0.005	r0.006	0.004	0.005
27	0.004	0.006	0.005	0.005	0.005	0.007	0.004	0.005
28	0.004	0.006	0.005	0.005	0.005	0.007	0.004	0.005

(河川) 水質測定結果

生物化学的酸素要求量	浮遊物質量	大腸菌群数
A 2mg/ l 以下	A 25mg/ l 以下	A 1000 MPN/100ml以下
B 3	B 25 "	B 5000 "
C 5	C 50 "	
D 8	D 100 "	

(平成28年度)

生物化学的酸素要求量 (BOD) (mg/ l)			化学的酸素要求量 (COD) (mg/ l)			浮遊物質量 (SS) (mg/ l)			大腸菌群数 (MPN/100ml)	
最小値	最大値	年間平均	最小値	最大値	年間平均	最小値	最大値	年間平均	最小値	最大値
<0.5	0.7	0.6	1	7	3	49	24,000
<0.5	2.5	0.8	2.0	4.3	2.8	2	6	4	330	13,000
1.2	3.0	2.0	2.6	5.4	3.4	1	9	4	790	130,000
1.8	3.4	2.6	3.5	6.7	4.6	3	12	7	3,300	22,000
2.2	6.0	3.1	3.9	7.7	5.6	3	24	11	3,300	1,300,000
1.2	4.7	2.5	3.9	8.4	5.5	<1	14	4	1,400	130,000
<0.5	1.7	0.9	1	16	5	3,300	1,300,000
1.0	12	3.2	3.2	21	5.8	3	28	9
1.5	3.5	2.6	4.7	10	7.2	<1	12	4
1.0	3.8	2.2	4.8	8.0	6.4	<1	17	3
2.7	6.6	3.8	6.5	9.6	8.1	6	19	11	1,700	7,900
1.3	2.5	1.9	3.6	6.3	4.9	4	32	11	3,300	7,900
1.4	3.1	2.4	4.0	7.4	5.3	2	13	6
2.4	8.4	5.1	6.1	14	8.6	7	22	12
0.9	3.4	1.8	4.2	9.8	7.2	2	25	9
1.0	2.2	1.6	2.6	7.3	3.9	<1	21	5	2,300	240,000

資料 環境リサイクル局環境政策部環境政策課

濃度状況

西阿知	玉島	児島	二福	宇野津	呼松	郷内	松江	田の口	茶屋町	船穂
0.004	0.004	0.006	0.005	0.005	0.007	0.004	0.006	0.005	0.004	0.004
0.004	0.004	0.006	0.005	0.005	0.008	0.004	0.006	0.005	0.004	0.004
0.004	0.004	0.006	0.005	0.005	0.006	0.004	0.006	0.006	0.004	0.004

資料 環境リサイクル局環境政策部環境政策課環境監視センター

193 公害健康被害者給付状況

(単位：人，円)

区 分	年 度 末 認 定 患 者 総 数	給 付 総 額	療 養 の 給 付 及 び 療 養 費	障 害 補 償 費
平成26年度	1,148	2,203,716,099	725,497,094	1,002,364,140
27	1,096	2,193,585,342	706,882,917	960,625,500
28	1,051	2,043,489,519	628,661,564	923,756,030

区 分	遺 族 補 償 費	遺 族 補 償 一 時 金	療 養 手 当	葬 祭 料
平成26年度	136,787,225	83,865,240	242,325,900	12,876,500
27	148,549,675	117,577,200	235,994,300	23,955,750
28	156,508,075	91,557,600	227,803,000	15,203,250

資料 保健福祉局保険部医療給付課

1 1 運輸・通信

市内在籍自動車，軽自動車，原動機付自転車数

平成29年

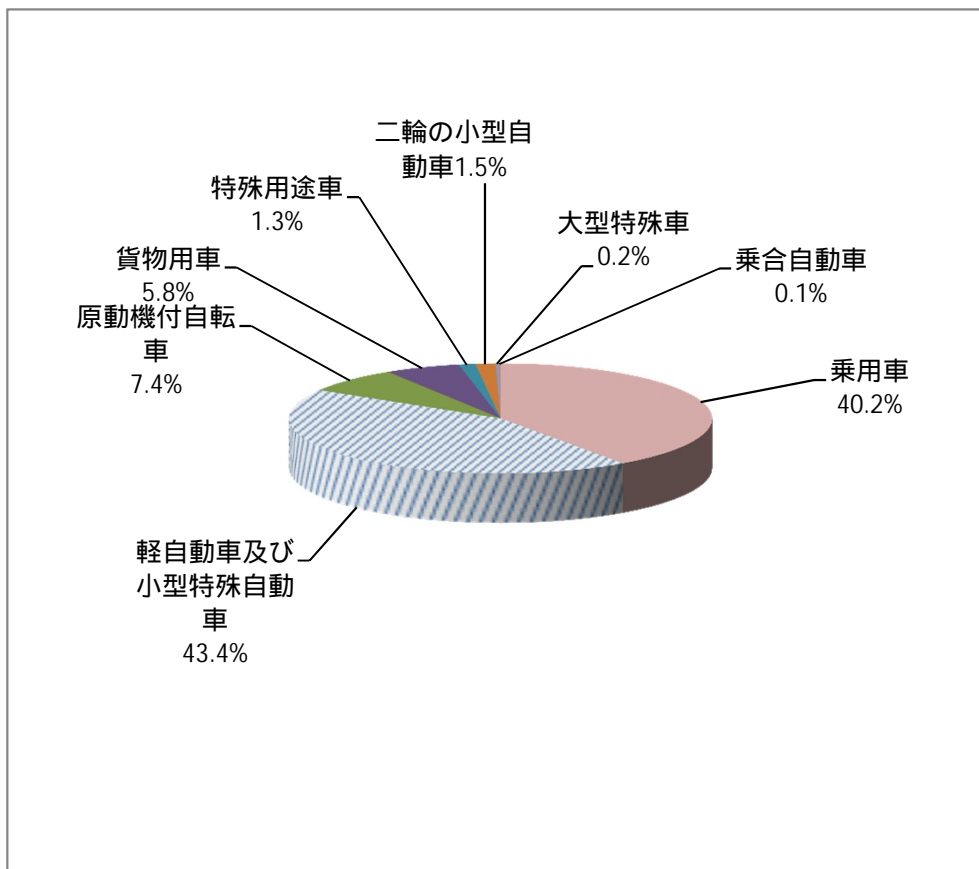

194 市内在籍自動車数

(単位：台)

(3月31日現在)

区分	総数	貨物用車			乗合自動車	乗用車		特種用途車	大型特殊車
		普通車	小型	被けん引車		普通車	小型車		
平成27年	186,504	9,212	12,304	921	498	68,722	88,911	4,960	976
28	186,481	9,261	12,296	923	516	70,435	87,092	4,987	971
29	188,473	9,486	12,347	975	523	73,143	85,951	5,069	979

注) 軽自動車，二輪は含まない。

資料 中国運輸局岡山運輸支局

195 軽自動車，原動機付自転車台数

(単位：台)

(4月1日現在)

区分	総数	二輪の小型自動車	軽自動車及び小型特殊自動車					原動機付自転車		
			二輪車 125～250以下	三輪車	四輪車		農耕用 その他	50CC以下 (ミニカーも含む)	50CC超 125CC以下	
					貨物	乗用				
平成27年	(581) 204,887	(14) 5,953	(1) 4,774	(-) 11	(330) 35,361	(157) 123,979	(4) 2,995	(62) 25,329	(13) 6,485	
28	(569) 206,572	(13) 6,073	(1) 4,717	(-) 11	(325) 35,030	(157) 127,142	(4) 3,017	(56) 24,039	(13) 6,543	
29	(586) 207,169	(13) 6,089	(1) 4,733	(-) 11	(295) 34,531	(204) 129,340	(5) 2,993	(55) 22,868	(13) 6,604	
倉敷	(574) 94,618	(13) 2,937	(1) 2,366	(-) 6	(292) 15,039	(200) 61,307	(4) 1,012	(52) 9,001	(12) 2,950	
児島	(7) 31,516	(-) 910	(-) 729	(-) 2	(2) 4,871	(2) 18,644	(-) 125	(3) 4,936	(-) 1,299	
玉島	(4) 43,725	(-) 1,143	(-) 851	(-) 2	(1) 8,708	(2) 25,236	(1) 1,449	(-) 5,002	(-) 1,334	
水島	(1) 37,310	(-) 1,099	(-) 787	(-) 1	(-) 5,913	(-) 24,153	(-) 407	(-) 3,929	(1) 1,021	

注) 1 () の数字は官公署所有台数で外数である。

2 倉敷地区には庄・茶屋町地区を含む。

3 玉島地区には船穂・真備地区を含む。

資料 市民局税務部税制課

196 JR乗車人員

(単位：人)

区 分	倉 敷 駅		中 庄 駅		西 阿 知 駅	
	定 期	定 期 外	定 期	定 期 外	定 期	定 期 外
平成26年	3,959,643	2,908,283	1,795,937	819,052	720,739	282,054
27	4,082,160	2,958,124	1,843,294	849,369	762,977	296,461
28	4,019,346	3,002,748	1,886,222	866,210	779,195	295,830

区 分	新 倉 敷 駅		茶 屋 町 駅		児 島 駅	
	定 期	定 期 外	定 期	定 期 外	定 期	定 期 外
平成26年	1,827,127	910,905	898,313	417,357	969,375	536,019
27	1,892,125	938,028	950,052	431,770	1,005,584	808,418
28	1,887,510	946,341	992,836	428,152	1,022,157	908,404

資料 西日本旅客鉄道株式会社岡山支社企画課

197 水島臨海鉄道貨物輸送状況

(単位：トン)

区 分	発 送			到 着		
	平成26年度	平成27年度	平成28年度	平成26年度	平成27年度	平成28年度
総 数	273,929	283,635	276,957	131,145	136,404	142,087
農 産 品	890	340	120	5,830	4,675	4,325
林 産 品	-	-	-	45	125	125
水 産 品	35	35	60	-	170	10
鉱 産 品	640	605	780	940	910	830
金属工業品	11,280	10,719	16,064	13,490	13,825	12,295
化学工業品	220,859	230,589	214,441	73,553	72,899	79,690
繊維工業品	2,690	3,275	3,290	1,400	1,065	1,000
食料工業品	5,495	5,227	5,435	1,741	1,985	2,075
その他の工業品	14,115	18,015	15,895	8,170	10,840	11,255
そ の 他	17,925	14,830	20,872	25,976	29,910	30,482

資料 水島臨海鉄道株式会社

198 私营鉄道利用状況

(単位：駅，人)

区 分	駅 数	営業路線 (km)	乗 車 人 員			
			総 数	定 期	定 期 外	1 日 平 均
平成26年度	13	19.1	1,660,183	973,500	686,683	4,548
27	13	19.1	1,740,990	1,003,680	737,310	4,770
28	13	19.1	1,759,272	1,010,580	748,692	4,820

注) 乗車人員は水島臨海鉄道株式会社の数値のみ。

資料 水島臨海鉄道株式会社
井原鉄道株式会社

199 民営バス利用状況

(単位：km, 人)

区 分	乗 合 の 部	
	走行距離	輸送人員
平成26年度	5,437,975	3,987,521
27	5,328,224	3,929,464
28	5,100,509	3,895,150

- 注) 1 コミュニティバス・乗合タクシー・貸切は含んでいない。
 2 スクールバス及び競艇等の無料送迎に係る走行距離及び輸送人員は除外している。
 3 平成28年度より中国ジェイアールバス株式会社を除く。

資料 下津井電鉄株式会社
 中国ジェイアールバス株式会社
 株式会社井笠バスカンパニー
 両備ホールディングス株式会社
 中鉄バス株式会社
 岡山電気軌道株式会社

200 入港船舶及び船舶乗降人員

(単位：隻, トン, 人)

区 分	船 舶			船 舶 乗 降 人 員			
	隻 数	1 日 平 均	ト ン 数	乗 込 人 員	1 日 平 均	上 陸 人 員	1 日 平 均
平成26年	36,173	99	88,131,161	25,112	69	24,274	67
水 島	33,707	92	88,053,698	776	2	815	2
児 島	2,466	7	77,463	24,336	67	23,459	64

区 分	船 舶			船 舶 乗 降 人 員			
	隻 数	1 日 平 均	ト ン 数	乗 込 人 員	1 日 平 均	上 陸 人 員	1 日 平 均
平成27年	34,611	95	84,889,830	22,945	63	22,831	63
水 島	32,011	88	84,630,465	-	-	759	2
児 島	2,600	7	259,365	22,945	63	22,072	60

区 分	船 舶			船 舶 乗 降 人 員			
	隻 数	1 日 平 均	ト ン 数	乗 込 人 員	1 日 平 均	上 陸 人 員	1 日 平 均
平成28年	34,405	94	87,484,966	26,152	72	24,048	66
水 島	31,694	87	87,168,327	763	2	659	2
児 島	2,711	7	316,639	25,389	70	23,389	64

注) 水島港は、玉島地区を含む。

資料 岡山県土木部港湾課

201 港湾貨物輸出

(単位：トン)

区 分	平成 26 年			平
	総 数	水 島 港	児 島 港	総 数
総 数	30,754,797	30,754,797	-	30,911,890
農 水 産 品	294,780	294,780	-	302,413
林 業 品	333	333	-	1,755
鉱 産 品	3,289,148	3,289,148	-	3,067,827
金属機械工業品	10,203,116	10,203,116	-	11,270,564
化学工業品	16,758,381	16,758,381	-	16,002,255
軽工業品	20,708	20,708	-	27,295
雑工業品	35,334	35,334	-	37,584
特殊品	152,980	152,980	-	201,841
分類不能	17	17	-	356
フェリー貨物	-	-	-	-

202 港湾貨物輸入

(単位：トン)

区 分	平成 26 年			平
	総 数	水 島 港	児 島 港	総 数
総 数	59,188,364	59,152,813	35,551	53,288,134
農 水 産 品	2,029,489	2,029,489	-	2,148,541
林 業 品	35,256	35,256	-	47,184
鉱 産 品	42,786,531	42,786,531	-	35,358,405
金属機械工業品	1,750,590	1,750,590	-	3,176,759
化学工業品	11,404,858	11,377,777	27,081	11,394,301
軽工業品	143,309	143,309	-	115,003
雑工業品	308,116	308,116	-	315,783
特殊品	730,175	721,705	8,470	731,815
分類不能	40	40	-	343
フェリー貨物	-	-	-	-

・移出量

成 27 年		平 成 28 年		
水 島 港	児 島 港	総 数	水 島 港	児 島 港
30,911,890	-	30,475,486	30,475,486	-
302,413	-	288,790	288,790	-
1,755	-	621	621	-
3,067,827	-	2,600,132	2,600,132	-
11,270,564	-	8,690,933	8,690,933	-
16,002,255	-	18,664,786	18,664,786	-
27,295	-	30,698	30,698	-
37,584	-	48,920	48,920	-
201,841	-	150,473	150,473	-
356	-	133	133	-
-	-	-	-	-

資料 岡山県土木部港湾課

・移入量

成 27 年		平 成 28 年		
水 島 港	児 島 港	総 数	水 島 港	児 島 港
53,008,584	279,550	56,577,219	56,271,914	305,305
2,148,541	-	2,082,588	2,082,588	-
47,184	-	28,663	28,663	-
35,358,405	-	42,165,066	42,165,066	-
3,176,759	-	1,818,657	1,818,657	-
11,370,221	24,080	9,453,419	9,430,866	22,553
115,003	-	74,026	74,026	-
315,783	-	299,770	299,770	-
476,345	255,470	654,896	372,144	282,752
343	-	134	134	-
-	-	-	-	-

資料 岡山県土木部港湾課

203 水島港トン数別外航船入港状況

(単位：隻，トン)

区分	1日平均	総数		1,000 トン未満		1,000トン～ 3,000トン	
	入港隻数	隻数	総トン数	隻数	総トン数	隻数	総トン数
平成26年	10	3,753	60,303,198	204	167,324	1,146	2,321,476
27	10	3,564	59,218,245	129	103,823	1,125	2,316,843
28	10	3,607	62,116,274	142	112,395	1,086	2,289,218

区分	3,000トン～ 6,000トン		6,000トン～10,000トン		10,000 トン以上	
	隻数	総トン数	隻数	総トン数	隻数	総トン数
平成26年	905	4,208,966	641	5,161,569	857	48,443,863
27	794	3,630,826	647	5,203,632	869	47,963,121
28	851	3,943,299	649	5,197,360	879	50,574,002

資料 岡山県土木部港湾課

204 水島港国籍別外航船入港隻数

(単位：隻)

区 分	平成26年	平成27年	平成28年	平成29年
総 数	3,780	3,634	3,608	3,467
パ ナ マ	1,220	1,082	1,117	1,011
大 韓 民 国	904	924	882	873
ベ リ ー ズ	85	88	146	136
中 華 人 民 共 和 国	58	48	44	45
シ ン ガ ポ ー ル	134	135	187	171
カ ン ボ ジ ア	128	96	42	-
リ ベ リ ア	116	119	145	174
日 本	388	351	255	259
セ ン ト ・ ビ ン セ ン ト	-	2	-	2
バ ハ マ 連 邦	241	239	242	206
香 港	161	169	173	154
フ ィ リ ピ ン	26	21	26	36
キ プ ロ ス	60	45	14	14
台 湾	-	-	-	-
ノ ル ウ ェ ー	6	4	5	9
マ ル タ	40	27	32	65
ギ リ シ ャ	11	8	3	2
イ タ リ ア	3	1	1	3
マ レ ー シ ア	6	11	9	10
ア メ リ カ	6	3	1	5
ジ ブ ラ ル タ ル	3	2	1	-
ベ ト ナ ム	2	4	3	5
そ の 他	182	255	280	287

資料 水島税関支署

205 水島港トン数別内航船入港状況

(単位：隻，トン)

区分	1日平均 入港隻数	総数		1,000トン未満	
		隻数	総トン数	隻数	総トン数
平成26年	77	27,928	26,495,426	24,290	10,018,617
27	78	28,447	25,412,220	24,563	10,086,717
28	77	28,087	25,052,053	24,247	10,097,974

区分	1,000トン～3,000トン		3,000トン～6,000トン		6,000トン以上	
	隻数	総トン数	隻数	総トン数	隻数	総トン数
平成26年	1,514	3,054,447	1,538	5,709,367	586	7,712,995
27	1,925	3,460,797	1,390	5,139,964	569	6,724,742
28	1,834	3,440,930	1,518	5,575,245	488	5,937,904

資料 岡山県土木部港湾課

206 通信・電話

(単位：台，箇所，個)

(3月31日現在)

区分	加入電話		公衆電話	
	単独	共同	カード公衆	コイン公衆
平成27年	68,396	2	728	-
28	65,241	2	710	-
29	61,363	2	708	-

資料 西日本電信電話株式会社岡山支店

207 郵便施設

(単位：局，箇所)

(1月1日現在)

区分	郵便局	簡易 郵便局	切手類 販売所	郵便 ポスト	私書箱
平成27年	64	5	511	600	117
28	64	5	499	597	97
29	64	5	481	598	93

資料 日本郵便株式会社倉敷郵便局
日本郵便株式会社水島郵便局
日本郵便株式会社児島郵便局
日本郵便株式会社玉島郵便局
日本郵便株式会社吉備郵便局

1 2 建設

用途別建築状況（同意件数）

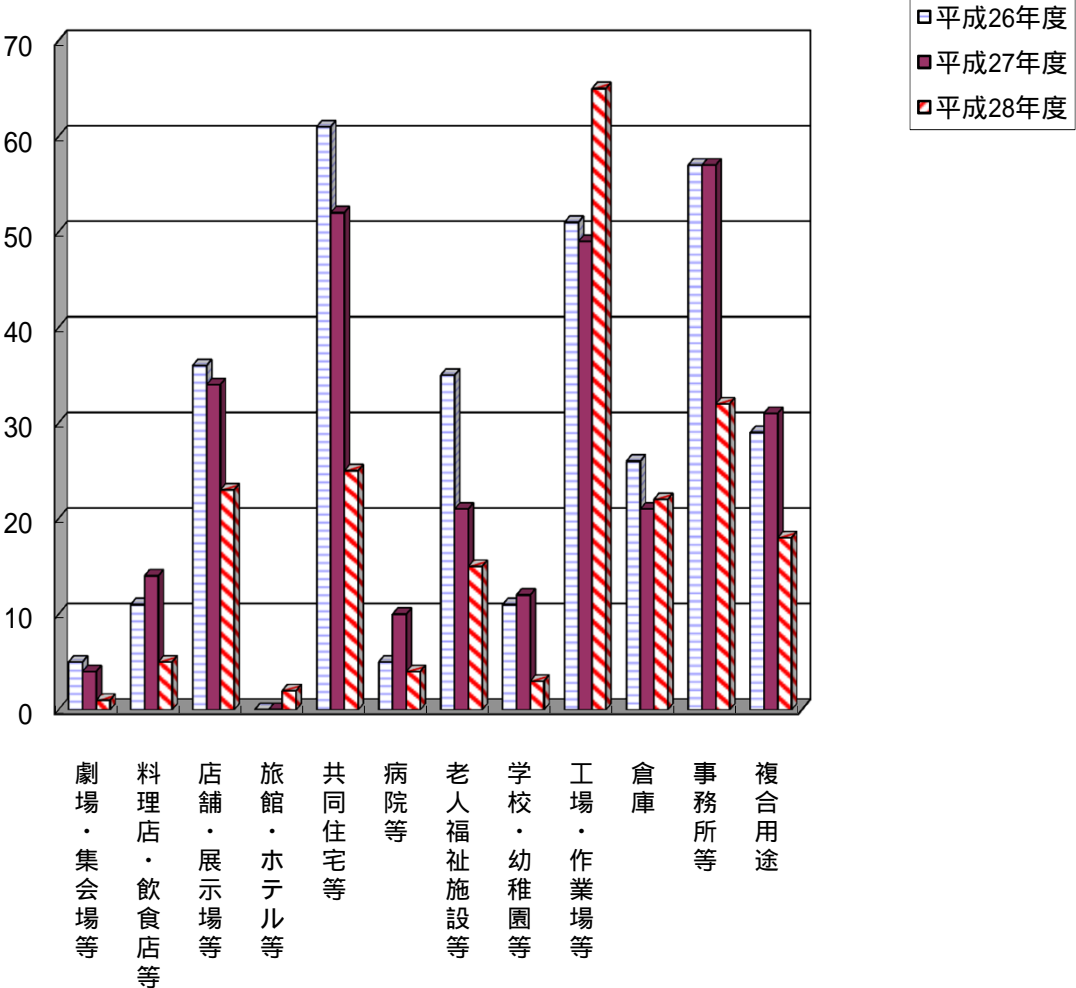

208 道路現況

(単位：km)

(4月1日現在)

区 分	総延長	実延長 =(b+c+d) =(e+f) =(g+h) a	種 類 別						路 面 別	
			道路延長 b	橋 梁		トンネル		砂利道 e	舗装道 f	
				延長 c	個数	延長 d	個数			
平成28年	国 道	78.2	78.2	67.2	11.0	162	-	-	-	78.2
	(指定区間)	19.1	19.1	10.6	8.5	73	-	-	-	19.1
	(指定区間外)	59.1	59.1	56.6	2.5	89	-	-	-	59.1
	県 道	286.7	271.6	262.4	8.6	383	0.6	3	0.3	271.3
	(主要)	120.7	117.0	113.4	3.0	156	0.6	3	-	117.0
	(一般)	166.0	154.6	149.0	5.6	227	-	-	0.3	154.3
市 道	4,022.8	3,954.4	3,923.0	28.7	5,938	2.7	9	620.9	3,333.5	
平成29年	国 道	78.2	78.2	67.2	11.0	162	-	-	-	78.2
	(指定区間)	19.1	19.1	10.6	8.5	73	-	-	-	19.1
	(指定区間外)	59.1	59.1	56.6	2.5	89	-	-	-	59.1
	県 道	286.4	271.2	262.1	8.6	382	0.6	3	0.3	270.9
	(主要)	120.7	116.9	113.3	3.0	156	0.6	3	-	116.9
	(一般)	165.7	154.3	148.8	5.6	226	-	-	0.3	154.0
市 道	4,032.0	3,964.9	3,932.6	29.6	5,971	2.7	9	618.0	3,346.9	

区 分	幅 員 別										
	規 格 改 良 済					未改良					
	計 g	5.5m 未満	5.5m 以上	13.0m 以上	19.5 以上	計 h	5.5m 以上	3.5m 以上	3.5m 未満	自動車交 通不能	
平成28年	国 道	78.2	0.2	42.1	26.0	9.9	-	-	-	-	
	(指定区間)	19.1	-	5.5	4.3	9.3	-	-	-	-	
	(指定区間外)	59.1	0.2	36.6	21.7	0.6	-	-	-	-	
	県 道	248.0	32.9	172.9	33.3	8.9	23.5	1.0	9.8	12.7	2.2
	(主要)	107.9	11.7	70.5	23.6	2.1	9.0	0.4	3.9	4.7	0.4
	(一般)	140.1	21.2	102.4	9.7	6.8	14.5	0.6	5.9	8.0	1.8
市 道	2,088.3	1,560.7	479.0	37.9	10.7	1,866.1	2.9	25.0	1,838.2	1,036.7	
平成29年	国 道	78.2	-	78.2	67.2	11.0	162.0	-	-	-	78.2
	(指定区間)	19.1	-	5.5	4.3	9.3	-	-	-	-	-
	(指定区間外)	59.1	0.2	36.6	21.7	0.6	-	-	-	-	-
	県 道	248.6	32.8	173.5	33.4	8.9	22.8	1.0	9.7	12.1	1.5
	(主要)	107.9	11.6	70.6	23.6	2.1	9.0	0.4	3.9	4.7	0.4
	(一般)	140.7	21.2	102.9	9.8	6.8	13.8	0.6	5.8	7.4	1.1
市 道	2,105.4	1,575.4	481.3	38.0	10.7	1,859.5	2.9	25.0	1,831.6	1,033.2	

注) 道路法の適用をうける一般国道、都道府県道及び市町村道で
 ・総延長とは路線の全延長
 ・実延長は総延長から重用延長、未供用延長、渡船延長を除いたもの
 ・規格改良済とは道路構造令に適合するように、幅員、線形、勾配、視距等を改良したもの
 ・自動車交通不能とは幅員、曲線半径、勾配等の状況により最大積載量4トンの普通トラックが通行できない区間で内数である。
 ・橋梁延長は、橋長2メートル以上の道路橋を対象とし、高架道、栈橋を含む。

資料 国土交通省中国地方整備局岡山
 国道事務所
 岡山県土木部道路整備課
 岡山県備中県民局建設部
 倉敷市建設局土木部道路管理課

209 下水道普及状況

(単位：ha, 人, 戸, %)

(3月31日現在)

区分	面積	人口 A	下水道 整備面積	水洗化 人口	整備人口 B	水洗便所 取付戸数	普及率	
							B / A	
平成27年	35,563	483,537	7,502	333,794	368,356	149,399	76.2	
28	35,563	483,547	7,617	339,559	373,709	153,871	77.3	
29	35,563	483,576	7,721	344,779	377,909	157,880	78.1	

資料 環境リサイクル局下水道部下水計画課

210 下水道施設

(単位：箇所, m, m²)

(3月31日現在)

区分	下水処理 場数	ポンプ場 数	下水管延 長	マンホール 数	汚水ます数	下水処理場における 処理下水量	
						総量	1日平均
						平成27年	4
28	4	24	1,962,471	67,821	110,022	21,830,279	59,646
29	4	24	1,983,274	68,549	111,060	21,774,368	59,656

資料 環境リサイクル局下水道部下水施設課
下水建設課

211 地区別建築確認申請状況

(単位：件, m²)

区分	総数		倉敷		水島		児島	
	件数	面積	件数	面積	件数	面積	件数	面積
平成26年	2,863	544,584	1,360	256,882	552	105,427	263	64,627
27	2,739	522,072	1,267	222,472	519	90,242	275	47,061
28	3,120	712,636	1,421	312,613	628	155,441	304	64,225

区分	玉島		庄		茶屋町		船穂	
	件数	面積	件数	面積	件数	面積	件数	面積
平成26年	348	66,556	99	12,390	87	13,507	29	4,789
27	309	91,410	94	21,554	101	18,237	59	8,380
28	396	110,876	103	13,811	95	12,241	71	27,013

区分	真備	
	件数	面積
平成26年	125	20,406
27	115	22,716
28	102	16,416

資料 建設局建築部建築指導課

212 用途別建築状況（同意件数）

（単位：件）

用途区分	総数	劇場・ 集会場 等	料理 店・飲 食店等	店舗・ 展示場 等	旅館・ ホテル 等	共同住 宅等	病院等	老人福 祉施設 等	学校・ 幼稚園 等	工場・ 作業場 等	倉庫	事務 所等	複合 用途
消防法施行 令別表第1 区		1項	3項	4項	5項イ	5項ロ	6項イ	6項ロ 6項ハ	6項ニ 6項ヒ	12項	14項	15項	16項
平成26年度	583	5	11	36	-	61	5	35	11	51	26	57	29
27	513	4	14	34	-	52	10	21	12	49	21	57	31
28	307	1	5	23	2	25	4	15	3	65	22	32	18

- 注) 1 総数は全同意件数とする。資料 消防局
 2 都窪郡早島町及び浅口市金光町を含む。
 3 6項ハは平成26年分より区分を訂正、6項ニについては区分を追加。それぞれ遡って訂正を行っている。

213 住宅所有の関係別，一般世帯数

（単位：世帯）

（平成27年10月1日現在）

区分	総数	住宅に住む一般世帯						住宅以外に住 む一般世帯数
		持ち家	公営借家	民営借家	給与住宅	間借り		
平成27年	189,550	185,245	122,641	5,285	51,146	4,661	1,512	4,304
倉敷	78,910	77,782	47,749	2,837	24,298	2,317	581	1,127
水島	36,601	34,429	21,468	686	10,886	1,065	324	2,172
児島	26,502	25,874	19,275	1,162	4,733	456	248	628
玉島	24,232	24,008	17,189	390	5,747	519	163	224
庄	7,448	7,399	4,186	19	2,922	174	98	49
茶屋町	5,780	5,742	3,891	38	1,719	65	29	38
船穂	2,431	2,417	2,090	28	274	10	15	14
真備	7,646	7,594	6,793	125	567	55	54	52

- 注) 1 寮・寄宿舎の学生・生徒，病院の入院者，社会施設の入所者は含まれない。資料 総務部総務課「国勢調査」
 2 「住宅以外に住む一般世帯数」とは，会社などの独身寮・寄宿舎などに居住している単身者をいう。
 3 公営借家には，都市機構及び公社の借家を含む。
 4 総数に不詳を含む。

214 市営住宅管理状況

(単位：戸)

(3月31日現在)

区分	総数	木造	準平	準二	中層	高層
平成26年度	4,229	87	1,089	1,095	1,859	99
27	4,227	87	1,087	1,095	1,859	99
28	4,057	83	995	1,087	1,793	99

注) 戸数には公営住宅・改良住宅等を含む。

資料 建設局建築部住宅課

木造 木造平家建
 準平 準耐火構造平家建
 準二 準耐火構造二階建
 中層 中層耐火構造住宅
 高層 高層耐火構造住宅

215 公園

(単位：箇所，ha)

(3月31日現在)

区分	総数		地区公園		総合公園		運動公園		近隣公園	
	箇所	面積	箇所	面積	箇所	面積	箇所	面積	箇所	面積
平成27年	759	390.50	4	21.99	4	55.52	4	65.13	16	28.28
28	781	391.71	4	21.99	4	55.52	4	65.13	16	28.28
29	804	393.06	4	21.99	4	55.52	4	65.13	16	28.25

区分	街区公園		墓園		緑地		風致公園		歴史公園	
	箇所	面積	箇所	面積	箇所	面積	箇所	面積	箇所	面積
平成27年	695	89.06	1	4.00	30	116.03	4	9.52	1	0.98
28	717	90.26	1	4.00	30	116.03	4	9.52	1	0.98
29	740	90.77	1	4.00	30	116.92	4	9.52	1	0.98

資料 建設局土木部公園緑地課

1 3 法務・警察・消防

原因別火災件数

平成28年

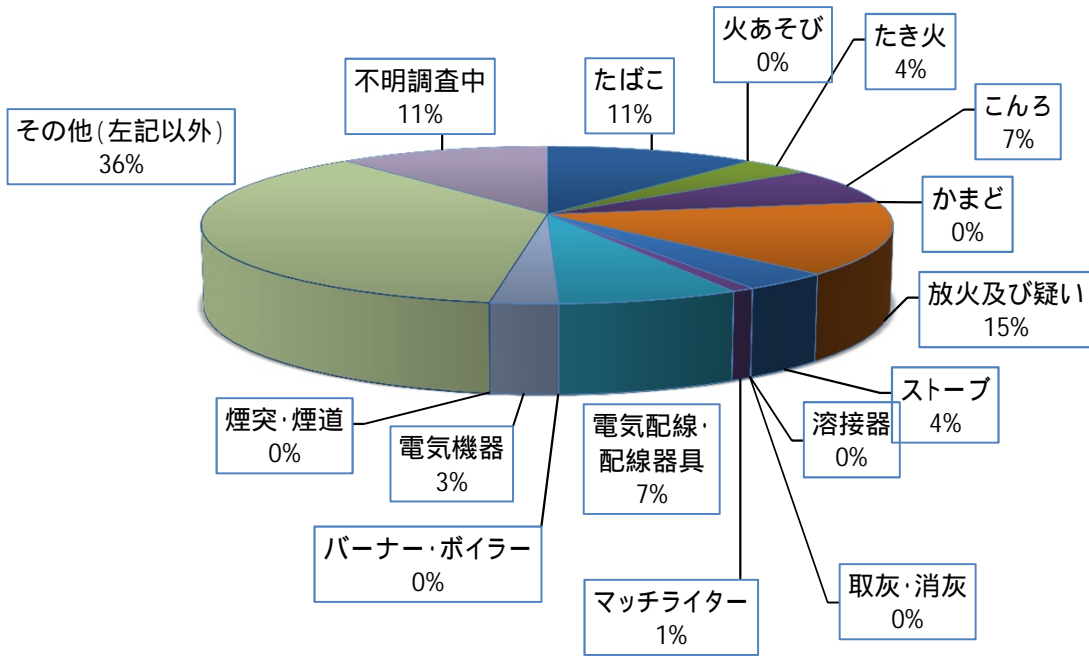

216 民事・刑事事件処理状況

(単位：人，件)

区 分	刑 事						民 事		
	新受人員		既済人員		未済人員		新受 件数	既済件数	未済件数
	通常	略式	通常	略式	通常	略式			
	支 部 事 件								
平成26年	301	-	294	-	85	-	525	465	330
27	279	-	283	-	81	-	475	516	289
28	301	-	298	-	84	-	495	453	331
	簡 裁 事 件								
平成26年	37	1,095	44	1,076	3	28	683	701	169
27	19	1,027	19	1,042	3	13	713	655	227
28	17	1,069	19	1,062	1	20	630	662	195

注) 集計範囲は以下のとおりである。

- 1 簡裁管轄(倉敷)倉敷市(児島支所，玉島支所の各所管区域及び旧船穂町を除く。)，総社市，都窪郡
- 2 支部管轄(倉敷)倉敷簡易裁判所管轄区域
玉島簡易裁判所管轄区域
笠岡簡易裁判所管轄区域
(児島簡易裁判所管轄区域の事件は岡山地裁本庁の管轄)
- 3 支部の民事事件の範囲は第一審(通常訴訟，手形・小切手訴訟)，控訴，再審訴訟，控訴提起，上告提起(飛躍上告提起を含む)及び飛躍上告受理申立の各事件である。
簡裁の民事事件の範囲は第一審(通常訴訟，手形・小切手訴訟，少額訴訟及び少額訴訟判決に対する異議申立て)，再審訴訟，控訴提起，少額異議判決に対する特別上告，飛躍上告提起の各事件である。
- 4 支部及び簡裁の刑事通常は，通常一審及び再審事件をいう。
- 5 刑事通常及び略式とも延べ人員である。

資料 岡山地方裁判所

217 登記事件

(単位：件，個，千円)

区 分	総 数			不 動 産 登 記			商 業 ・ 法 人 等 の 登 記		そ の 他 の 登 記		
	件 数	個 数	登録免許税	件 数	個 数	登録免許税	件 数	登録免許税	件数	個数	登録免許税
平成26年	46,570	103,325	1,498,555	46,556	103,311	1,498,418	-	-	14	14	137
27	43,753	103,198	1,684,833	43,729	103,174	1,684,734	-	-	24	24	99
28	44,112	101,142	1,781,936	44,056	101,084	1,779,824	-	-	56	58	2,112

注) 倉敷支局の全管轄分(2市1町分)

資料 岡山地方法務局倉敷支局

218 車両別事故発生件数

(単位：件)

区分	発生件数	乗用車					貨物車						その他	死傷者		
		バス	マイクロバス	ミニバン等	トレーラー	セダン	冷凍保冷車	ダンプカー	1BOX	ライトバン	トレーラー	トラック等		総数	死者	負傷者
平成26年	3,182	1	-	1,011	-	1,441	5	5	124	122	10	223	240	3,775	22	3,753
27	2,885	7	-	970	-	1,298	3	7	98	78	7	196	221	3,485	19	3,466
28	2,546	2	1	843	-	1,160	7	4	94	79	6	199	151	3,104	17	3,087

注) 1 第1当事者件数。

2 高速道路上の事故を含む。

資料 岡山県警察本部交通企画課

219 交通違反検挙数

(単位：件)

区分	総数	無免許	飲酒	速度	積載	信号	追越	踏切	歩行者妨害	整備不良	通行禁止	徐行	一時停止	駐車	その他
平成26年	30,189	60	52	5,020	17	3,875	2	244	86	132	2,606	-	6,386	195	11,514
27	30,167	83	64	4,828	30	4,262	7	266	136	92	2,875	-	5,599	213	11,712
28	24,963	69	53	4,701	12	3,226	8	100	107	99	3,209	-	4,040	325	9,014

注) 高速道路交通警察隊及び交通機動隊の検挙を含む。

資料 岡山県警察本部交通指導課

220 刑法犯罪発生検挙数

(単位：件)

区分	総数	凶悪犯				粗暴犯				窃盗犯	知能犯	風俗犯	その他						
		殺人	強盗	放火	その他	暴行	傷害	脅迫	恐喝	その他	窃盗	詐欺	その他	賭博	その他	占脱横領	器物損壊	その他	
平成26年	発生	4,452	8	10	4	4	164	117	27	18	-	3,305	135	5	-	32	92	383	148
	検挙	1,667	8	9	4	3	136	118	26	17	-	962	84	9	-	28	90	63	110
平成27年	発生	3,628	2	8	5	4	135	112	33	17	-	2,601	125	7	9	28	72	344	126
	検挙	1,464	2	8	5	5	115	89	30	11	-	911	60	4	8	22	67	50	77
平成28年	発生	3,105	5	5	6	5	140	81	28	8	-	2,211	108	8	-	27	82	287	104
	検挙	1,319	5	5	6	5	128	81	30	12	-	736	78	9	-	28	74	57	65

資料 岡山県警察本部刑事部刑事企画課

221 少年非行補導状況

(単位：人)

(平成28年中)

区 分	犯罪・触法少年		ぐ犯・不良 行為少年	計	1日当たり補導数
	犯罪少年 (14～20歳未満)	触法少年 (14歳未満)			
総 数	222	108	1,374	1,704	4.67
倉敷警察署	96	53	496	645	1.77
水島警察署	49	19	432	500	1.37
児島警察署	48	20	271	339	0.93
玉島警察署	29	16	175	220	0.60

資料 教育委員会生涯学習部生涯学習課青少年育成センター

222 ぐ犯不良行為少年補導状況

(単位：件)

区 分	総 数	凶器 所持	乱暴	けんか	たかり	家出	怠学	金品持出し	怠業	金銭濫費
平成26年度	1,218	-	-	-	-	-	900	-	-	-
27	1,713	-	-	-	-	-	1,366	-	-	-
28	2,565	-	-	-	-	-	2,238	-	-	-

区 分	婦女誘拐 いたずら	不純異 性交遊	飲酒	喫煙	不良 交遊	不良団 加盟	盛り場 はいかい	不健全 娯楽	夜遊び	シンナー 接着剤等乱 用	その他
平成26年度	-	-	-	243	-	-	-	-	-	-	75
27	-	-	-	261	-	-	-	-	-	-	86
28	-	-	-	262	-	-	-	-	-	-	65

資料 教育委員会生涯学習部生涯学習課青少年育成センター

注) 倉敷市青少年育成センターの補導件数。

223 犯罪・触法少年補導状況

(単位：人)

罪種別		区分	総数			学 職						
			平成 28年	平成 27年	増 減	児 童 ・ 生 徒 ・ 学 生					小 計	
						小学生	中学生	高校生	大学生	その他		
刑	凶 悪 犯	殺 人	-	-	-	-	-	-	-	-	-	
		強 盗	1	3	2	-	1	-	-	-	1	
		放 火	(1)		(1)			(1)			(1)	
		強 姦	1	-	1	-	-	1	-	-	1	
法 犯	粗 暴 犯	暴 行	(3)		(3)		(2)	(1)			(3)	
		傷 害	20	22	2	2	11	5	-	-	18	
		脅 迫	(8)	(3)	(5)	(1)	(3)	(1)			(5)	
		恐 喝	25	27	2	3	10	2	-	-	15	
	窃 盗 犯	窃 盗	(1)	4	-	-	2	-	-	-	2	
		窃 盗	2	(1)	(1)							
	犯	風 俗 犯	賭 博									
			わ い せ つ	1	6	5	-	1	-	-	-	1
		その他の刑法犯		(8)	(11)	(3)		(7)	(1)			(8)
		小 計		61	52	9	5	18	22	-	1	46
小 計		(58)	(75)	(17)	(9)	(23)	(11)	(1)	(1)	(45)		
		295	316	21	41	97	73	1	4	216		
特 別 法 犯	毒 劇 物 取 締 法		-	-	-	-	-	-	-	-		
	青 少 年 育 成 条 例		7	2	5	-	-	1	-	-	1	
	そ の 他 の 特 別 法		(4)	(3)	(1)		(2)	(1)			(3)	
	小 計		28	32	4	4	13	5	-	-	22	
		(4)	(3)	(1)		(2)	(1)			(3)		
		35	34	1	4	13	6	-	-	23		
合 計		(62)	(78)	(16)	(9)	(25)	(12)	(1)	(1)	(48)		
		330	350	20	45	110	79	1	4	239		
平 成 27 年					(11)	(34)	(22)			(67)		
増 減					38	134	83	-	3	258		
					(2)	(9)	(10)	(1)	(1)	(19)		
					7	24	4	1	1	19		

(平成28年 1月～12月 四警察署計)

(() 内は女子の内数)

別		年 齢 別												
少 年	有職	無職	小 計	9歳以下	10歳	11歳	12歳	13歳	14歳	15歳	16歳	17歳	18歳	19歳
				-	-	-	-	-	-	-	-	-	-	-
-	-	-	-	-	-	-	-	1	-	-	-	-	-	-
-	-	-	-	-	-	-	-	-	-	(1)	-	-	-	-
4	1		5	-	-	-	-	-	-	-	8	-	-	-
1	1		2	2	-	-	3	3	3	4	1	1	2	1
(1)	(2)		(3)				(1)		(2)	(2)	(1)	(1)	(1)	
5	5		10	-	2	-	4	1	4	5	2	2	3	2
2	-		2	-	-	-	1	-	1	-	-	-	2	-
1	1		2	-	-	-	-	-	-	-	-	-	1	1
(5)	(5)		(10)	(6)		(1)	(3)	(3)	(3)	(1)	(3)	(4)	(6)	(4)
25	14		39	16	4	6	11	21	21	16	25	19	15	11
2	2		4	-	-	-	3	-	-	-	-	-	1	3
-	-		-	-	-	-	-	-	-	-	-	-	-	-
-	-		-	-	-	-	-	-	1	-	-	-	-	-
12	3		15	4	-	1	2	6	7	11	10	10	5	5
(6)	(7)		(13)	(6)		(1)	(9)	(6)	(10)	(4)	(5)	(5)	(8)	(4)
52	27		79	22	6	7	24	32	37	37	46	32	29	23
6	-		6	-	-	-	-	-	-	1	-	-	3	3
	(1)		(1)					(2)		(1)		(1)		
5	1		6	-	1	3	5	8	-	2	1	3	-	5
	(1)		(1)					(2)		(1)		(1)		
11	1		12	-	1	3	5	8	-	3	1	3	3	8
(6)	(8)		(14)	(6)		(1)	(9)	(8)	(10)	(5)	(5)	(6)	(8)	(4)
63	28		91	22	7	10	29	40	37	40	47	35	32	31
(7)	(4)		(11)	(6)	(1)	(4)	(6)	(6)	(14)	(16)	(13)	(8)	(2)	(2)
66	26		92	21	5	10	18	38	54	45	58	46	29	26
(1)	(4)		(3)	(1)	(3)	(3)	(2)	(4)	(11)	(8)	(2)	(6)	(2)	
3	2		1	1	2	-	11	2	17	5	11	11	3	5

資料 教育委員会生涯学習部生涯学習課青少年育成センター

224 消防局（署）職員数・機動力

（単位：人，台）

（5月1日現在）

区分	職員数												
	定員	総数	消防正監	消防監	消防司令長	消防司令	消防司令補	消防士長	消防副士長	消防士	消防員	事務吏員	技術吏員
平成27年	475	460	1	10	18	25	77	177	7	145	-	-	-
28	475	458	1	10	18	27	76	172	5	149	-	-	-
29	475	458	1	9	18	28	83	174	5	140	-	-	-

区分	機動力																							
	総数	普通ポンプ車	水そう付ポンプ車	大型化学車	化学車	はしご車	大型高所放水車	薬液車	モニター車	（救助）工作車	消防艇	作業艇	高規格救急車	救急車	指令車	査察車	貨物（運搬）車	マイクロバス	送水車	広報車	支援車	小型動力ポンプ付水そう車	現場指揮車	連絡車
平成27年	105	18	6	2	3	4	1	1	3	4	1	1	20	-	5	9	7	2	1	1	1	4	1	10
28	105	18	6	2	3	4	1	1	3	4	1	1	20	-	5	9	7	2	1	1	1	4	1	10
29	105	18	6	2	3	4	1	1	3	4	1	1	20	-	5	9	7	2	1	1	1	4	1	10

平成27年度から消防員は消防士に含めて計上する。

資料 消防局

225 消防団員数・機動力

(単位：人，台)

(5月1日現在)

区分	消防団員数										機動力			
	定員	実員	団長	副団長	本部長	分団長	副分団長	部長	班長	団員	総数	普通ポンプ車	可搬積載車	小型動力ポンプ
平成27年	2,059	2,004	1	16	4	42	42	101	286	1,512	110	48	49	13
28	2,059	1,998	1	16	4	42	42	101	286	1,506	107	48	49	10
29	2,059	1,949	1	16	4	42	42	101	286	1,457	106	47	50	9

資料 消防局

226 火災発生状況

(単位：損害見積額，千円)

区分		総数	建物	林野	車両	船舶	その他	人的損害		焼損面積	
								死者	負傷	建物 (㎡)	林野 (a)
平成26年	件数	90	60	3	16	-	11	6	14	2,780	29
	損害見積額	210,482	197,872	-	11,728	-	882	-	-	-	-
27	件数	93	66	1	11	2	13	4	27	4,275	3
	損害見積額	233,723	225,359	-	3,750	1,513	3,101	-	-	-	-
28	件数	107	76	1	5	-	25	12	16	3,965	19
	損害見積額	239,016	217,979	-	5,403	-	15,634	-	-	-	-

資料 消防局

227 原因別火災件数

区分	総件数	たばこ	火あそび	たき火	こんろ	かまど	放火及び疑い	ストーブ	溶接器	取灰・消灰	マッチライター	電気配線・配線器具	バーナー・ボイラー	電気機器	煙突・煙道	その他（左記以外）	不明調査中
平成26年	90	10	2	4	5	-	20	5	-	-	1	9	-	5	1	28	-
27	93	9	-	7	4	1	16	2	1	1	2	3	-	3	1	30	13
28	107	12	-	4	8	-	16	4	-	-	1	8	-	3	-	39	12

資料 消防局

228 救急出場件数

区分	総件数	火災	自然災害	水難	交通	労働災害	運動競技	一般負傷	加害	自損行為	急病	その他			
												転院搬送	医師看護師搬送	医療資器材等搬送	その他
平成26年	19,764	17	-	17	2,486	190	104	2,589	98	207	12,273	1,689	-	-	94
27	21,252	27	-	11	2,516	166	115	2,897	105	209	13,215	1,923	1	1	66
28	21,732	31	2	16	2,445	187	115	2,914	87	208	13,668	1,973	-	-	86

資料 消防局

1 4 市政・財政

一般会計予算状況

平成29年度歳入額 175,243,790 千円

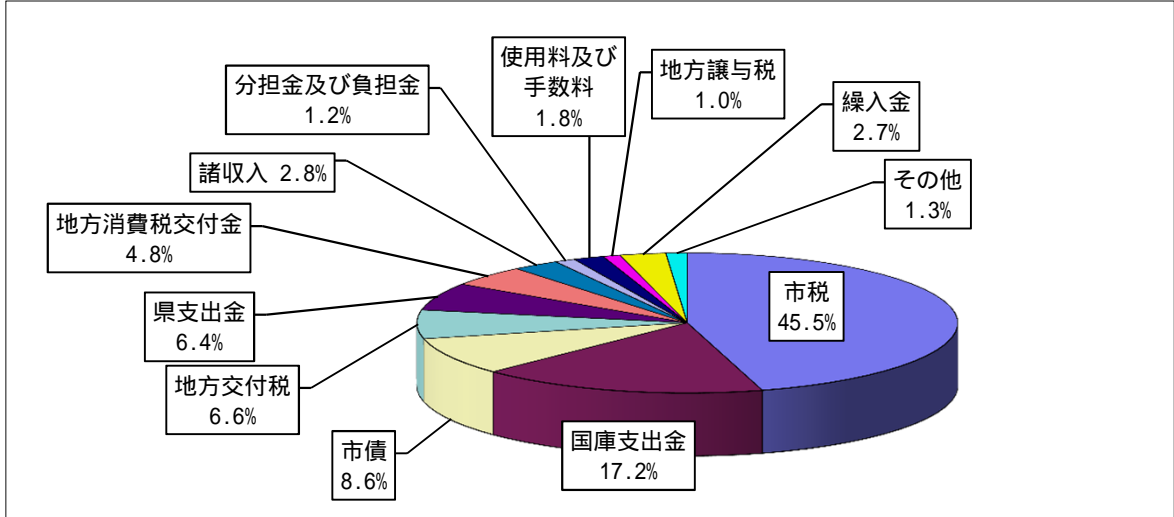

平成29年度歳出額 175,243,790 千円

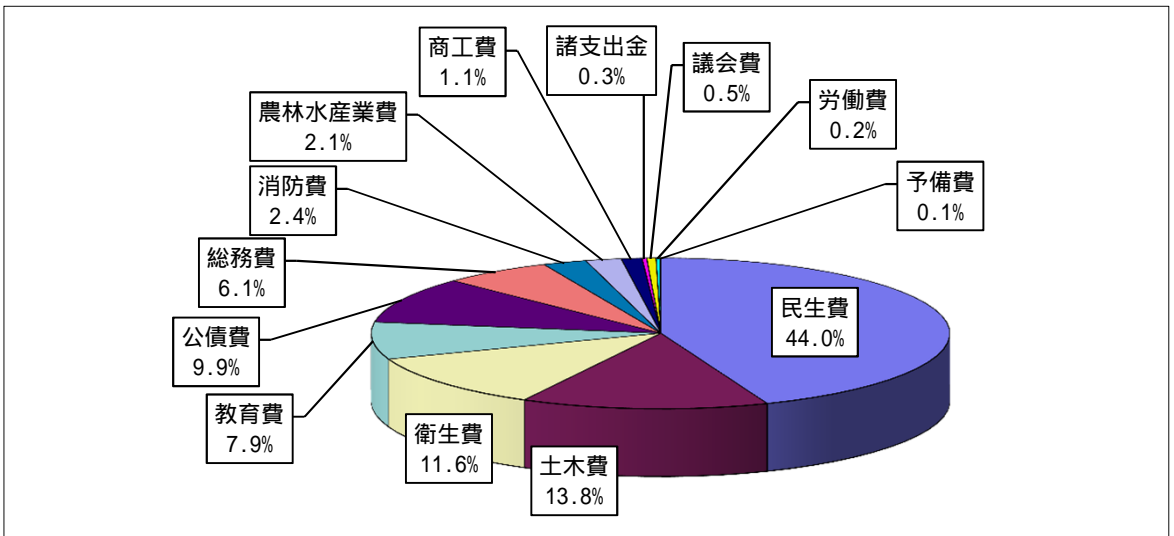

229 市長・助役(副市長)・収入役

(平成29年7月1日現在)

市長	就任年月日	満期又は 辞任年月日	助役・ 副市長	就任年月日	満期又は 辞任年月日	収入役	就任年月日	満期又は 辞任年月日																																																																																																																																																									
大山 茂樹	昭42.3.5	昭46.3.4	中塚元太郎	昭42.4.25	昭46.4.24	三宅 鐵男	昭42.5.1	昭46.4.30																																																																																																																																																									
			滝澤 義夫	昭42.4.25	昭46.4.24				大山 茂樹	昭46.3.5	昭50.3.4	滝澤 義夫	昭46.6.12	昭50.6.11	三宅 鐵男	昭46.5.1	昭50.4.30	中村 榮二	昭46.6.12	昭50.6.11	大山 茂樹	昭50.3.5	昭54.3.4	滝澤 義夫	昭50.6.20	昭53.4.10	青木 素夫	昭50.6.20	昭54.4.22	中村 榮二	昭50.6.20	昭54.4.19	滝澤 義夫	昭54.3.5	昭58.3.4	青木 素夫	昭54.4.23	昭58.4.22	岡野計太郎	昭54.4.23	昭58.4.22	三宅 隆雄	昭54.3.19	昭58.3.18	滝澤 義夫	昭58.3.5	昭62.3.4	青木 素夫	昭58.4.23	昭62.3.31	岡野計太郎	昭58.4.23	昭62.3.31	三宅 隆雄	昭58.3.19	昭62.3.18	滝澤 義夫	昭62.3.5	平 3.3.4	室山 貴義	昭62.4.1	平 3.3.4	角南 博史	昭62.4.1	平 3.3.4	洲脇 滋	昭62.4.1	平 3.3.4	渡邊 行雄	平 3.3.5	平 7.3.4	野中 実	平 3.3.9	平 7.3.8	中田 武志	平 3.4.1	平 7.3.8	本田 茂伸	平 3.3.9	平 7.3.8	渡邊 行雄	平 7.3.5	平 8.4.1	中田 武志	平 7.3.9	平 8.4.22	花岡 洋右	平 7.4.1	平11.3.31	中戸 哲生	平 7.3.9	平11.3.8	中田 武志	平 8.5.20	平12.5.18	松尾 武司	平 8.6.7	平12.6.6	中田 友楠	平11.4.1	平15.3.31	中戸 哲生	平11.3.9	平15.3.8	古市 健三	平16.5.19	平20.5.18	松尾 武司	平12.6.7	平16.6.6	窪津 悟	平15.4.1	平16.6.30	有安 敬	平15.4.1	平17.3.31	伊東 香織	平16.7.1	平19.7.31	中田 友楠	平16.6.18	平19.3.31	神田 昌幸	平17.4.1	平19.3.31	西 博	平19.4.27	平20.5.18	露無 紘	平19.4.27	平20.5.18	伊東 香織	平20.5.19	平24.5.18	三宅 英邦	平20.6.12	平24.6.11	河田 育康	平20.6.12	平24.6.11	河田 育康	平20.6.12	平24.6.11	伊東 香織	平24.5.19	平28.5.18	三宅 英邦	平24.6.12	平28.6.11	河田 育康	平24.6.12	平28.6.11	河田 育康	平24.6.12	平28.6.11	伊東 香織	平28.5.19	在任中	生水 哲男	平28.6.12	在任中
大山 茂樹	昭46.3.5	昭50.3.4	滝澤 義夫	昭46.6.12	昭50.6.11	三宅 鐵男	昭46.5.1	昭50.4.30																																																																																																																																																									
			中村 榮二	昭46.6.12	昭50.6.11				大山 茂樹	昭50.3.5	昭54.3.4	滝澤 義夫	昭50.6.20	昭53.4.10	青木 素夫	昭50.6.20	昭54.4.22	中村 榮二	昭50.6.20	昭54.4.19	滝澤 義夫	昭54.3.5	昭58.3.4	青木 素夫	昭54.4.23	昭58.4.22	岡野計太郎	昭54.4.23	昭58.4.22	三宅 隆雄	昭54.3.19	昭58.3.18	滝澤 義夫	昭58.3.5	昭62.3.4	青木 素夫	昭58.4.23	昭62.3.31	岡野計太郎	昭58.4.23	昭62.3.31	三宅 隆雄	昭58.3.19	昭62.3.18	滝澤 義夫	昭62.3.5	平 3.3.4	室山 貴義	昭62.4.1	平 3.3.4	角南 博史	昭62.4.1	平 3.3.4	洲脇 滋	昭62.4.1	平 3.3.4	渡邊 行雄	平 3.3.5	平 7.3.4	野中 実	平 3.3.9	平 7.3.8	中田 武志	平 3.4.1	平 7.3.8	本田 茂伸	平 3.3.9	平 7.3.8	渡邊 行雄	平 7.3.5	平 8.4.1	中田 武志	平 7.3.9	平 8.4.22	花岡 洋右	平 7.4.1	平11.3.31	中戸 哲生	平 7.3.9	平11.3.8	中田 武志	平 8.5.20	平12.5.18	松尾 武司	平 8.6.7	平12.6.6	中田 友楠	平11.4.1	平15.3.31	中戸 哲生	平11.3.9	平15.3.8	古市 健三	平16.5.19	平20.5.18	松尾 武司	平12.6.7	平16.6.6	窪津 悟	平15.4.1	平16.6.30	有安 敬	平15.4.1	平17.3.31				伊東 香織	平16.7.1	平19.7.31	中田 友楠	平16.6.18	平19.3.31	神田 昌幸	平17.4.1	平19.3.31				西 博	平19.4.27	平20.5.18	露無 紘	平19.4.27	平20.5.18	伊東 香織	平20.5.19	平24.5.18	三宅 英邦	平20.6.12	平24.6.11	河田 育康	平20.6.12	平24.6.11	河田 育康	平20.6.12	平24.6.11	伊東 香織	平24.5.19	平28.5.18	三宅 英邦	平24.6.12	平28.6.11	河田 育康	平24.6.12	平28.6.11	河田 育康	平24.6.12	平28.6.11	伊東 香織	平28.5.19	在任中	生水 哲男	平28.6.12	在任中	河田 育康	平28.6.12	在任中	河田 育康	平28.6.12	在任中
大山 茂樹	昭50.3.5	昭54.3.4	滝澤 義夫	昭50.6.20	昭53.4.10	青木 素夫	昭50.6.20	昭54.4.22																																																																																																																																																									
			中村 榮二	昭50.6.20	昭54.4.19				滝澤 義夫	昭54.3.5	昭58.3.4	青木 素夫	昭54.4.23	昭58.4.22	岡野計太郎	昭54.4.23	昭58.4.22	三宅 隆雄	昭54.3.19	昭58.3.18	滝澤 義夫	昭58.3.5	昭62.3.4	青木 素夫	昭58.4.23	昭62.3.31	岡野計太郎	昭58.4.23	昭62.3.31	三宅 隆雄	昭58.3.19	昭62.3.18	滝澤 義夫	昭62.3.5	平 3.3.4	室山 貴義	昭62.4.1	平 3.3.4	角南 博史	昭62.4.1	平 3.3.4	洲脇 滋	昭62.4.1	平 3.3.4	渡邊 行雄	平 3.3.5	平 7.3.4	野中 実	平 3.3.9	平 7.3.8	中田 武志	平 3.4.1	平 7.3.8	本田 茂伸	平 3.3.9	平 7.3.8	渡邊 行雄	平 7.3.5	平 8.4.1	中田 武志	平 7.3.9	平 8.4.22	花岡 洋右	平 7.4.1	平11.3.31	中戸 哲生	平 7.3.9	平11.3.8	中田 武志	平 8.5.20	平12.5.18	松尾 武司	平 8.6.7	平12.6.6	中田 友楠	平11.4.1	平15.3.31	中戸 哲生	平11.3.9	平15.3.8	古市 健三	平16.5.19	平20.5.18	松尾 武司	平12.6.7	平16.6.6	窪津 悟	平15.4.1	平16.6.30	有安 敬	平15.4.1	平17.3.31				伊東 香織	平16.7.1	平19.7.31	中田 友楠	平16.6.18	平19.3.31	神田 昌幸	平17.4.1	平19.3.31							西 博	平19.4.27	平20.5.18	露無 紘	平19.4.27	平20.5.18	伊東 香織	平20.5.19	平24.5.18	三宅 英邦	平20.6.12	平24.6.11	河田 育康	平20.6.12	平24.6.11	河田 育康	平20.6.12	平24.6.11	伊東 香織	平24.5.19	平28.5.18	三宅 英邦	平24.6.12	平28.6.11	河田 育康	平24.6.12	平28.6.11	河田 育康	平24.6.12	平28.6.11	伊東 香織	平28.5.19	在任中	生水 哲男	平28.6.12	在任中	河田 育康	平28.6.12	在任中	河田 育康	平28.6.12	在任中									
滝澤 義夫	昭54.3.5	昭58.3.4	青木 素夫	昭54.4.23	昭58.4.22	岡野計太郎	昭54.4.23	昭58.4.22																																																																																																																																																									
			三宅 隆雄	昭54.3.19	昭58.3.18				滝澤 義夫	昭58.3.5	昭62.3.4	青木 素夫	昭58.4.23	昭62.3.31	岡野計太郎	昭58.4.23	昭62.3.31	三宅 隆雄	昭58.3.19	昭62.3.18	滝澤 義夫	昭62.3.5	平 3.3.4	室山 貴義	昭62.4.1	平 3.3.4	角南 博史	昭62.4.1	平 3.3.4	洲脇 滋	昭62.4.1	平 3.3.4	渡邊 行雄	平 3.3.5	平 7.3.4	野中 実	平 3.3.9	平 7.3.8	中田 武志	平 3.4.1	平 7.3.8	本田 茂伸	平 3.3.9	平 7.3.8	渡邊 行雄	平 7.3.5	平 8.4.1	中田 武志	平 7.3.9	平 8.4.22	花岡 洋右	平 7.4.1	平11.3.31	中戸 哲生	平 7.3.9	平11.3.8	中田 武志	平 8.5.20	平12.5.18	松尾 武司	平 8.6.7	平12.6.6	中田 友楠	平11.4.1	平15.3.31	中戸 哲生	平11.3.9	平15.3.8	古市 健三	平16.5.19	平20.5.18	松尾 武司	平12.6.7	平16.6.6	窪津 悟	平15.4.1	平16.6.30	有安 敬	平15.4.1	平17.3.31				伊東 香織	平16.7.1	平19.7.31	中田 友楠	平16.6.18	平19.3.31	神田 昌幸	平17.4.1	平19.3.31							西 博	平19.4.27	平20.5.18	露無 紘	平19.4.27	平20.5.18	伊東 香織	平20.5.19	平24.5.18	三宅 英邦	平20.6.12	平24.6.11	河田 育康	平20.6.12	平24.6.11	河田 育康	平20.6.12	平24.6.11	伊東 香織	平24.5.19	平28.5.18	三宅 英邦	平24.6.12	平28.6.11	河田 育康	平24.6.12	平28.6.11	河田 育康	平24.6.12	平28.6.11	伊東 香織	平28.5.19	在任中	生水 哲男	平28.6.12	在任中	河田 育康	平28.6.12	在任中	河田 育康	平28.6.12	在任中																					
滝澤 義夫	昭58.3.5	昭62.3.4	青木 素夫	昭58.4.23	昭62.3.31	岡野計太郎	昭58.4.23	昭62.3.31																																																																																																																																																									
			三宅 隆雄	昭58.3.19	昭62.3.18				滝澤 義夫	昭62.3.5	平 3.3.4	室山 貴義	昭62.4.1	平 3.3.4	角南 博史	昭62.4.1	平 3.3.4	洲脇 滋	昭62.4.1	平 3.3.4	渡邊 行雄	平 3.3.5	平 7.3.4	野中 実	平 3.3.9	平 7.3.8	中田 武志	平 3.4.1	平 7.3.8	本田 茂伸	平 3.3.9	平 7.3.8	渡邊 行雄	平 7.3.5	平 8.4.1	中田 武志	平 7.3.9	平 8.4.22	花岡 洋右	平 7.4.1	平11.3.31	中戸 哲生	平 7.3.9	平11.3.8	中田 武志	平 8.5.20	平12.5.18	松尾 武司	平 8.6.7	平12.6.6	中田 友楠	平11.4.1	平15.3.31	中戸 哲生	平11.3.9	平15.3.8	古市 健三	平16.5.19	平20.5.18	松尾 武司	平12.6.7	平16.6.6	窪津 悟	平15.4.1	平16.6.30	有安 敬	平15.4.1	平17.3.31				伊東 香織	平16.7.1	平19.7.31	中田 友楠	平16.6.18	平19.3.31	神田 昌幸	平17.4.1	平19.3.31							西 博	平19.4.27	平20.5.18	露無 紘	平19.4.27	平20.5.18	伊東 香織	平20.5.19	平24.5.18	三宅 英邦	平20.6.12	平24.6.11	河田 育康	平20.6.12	平24.6.11	河田 育康	平20.6.12	平24.6.11	伊東 香織	平24.5.19	平28.5.18	三宅 英邦	平24.6.12	平28.6.11	河田 育康	平24.6.12	平28.6.11	河田 育康	平24.6.12	平28.6.11	伊東 香織	平28.5.19	在任中	生水 哲男	平28.6.12	在任中	河田 育康	平28.6.12	在任中	河田 育康	平28.6.12	在任中																																	
滝澤 義夫	昭62.3.5	平 3.3.4	室山 貴義	昭62.4.1	平 3.3.4	角南 博史	昭62.4.1	平 3.3.4																																																																																																																																																									
			洲脇 滋	昭62.4.1	平 3.3.4				渡邊 行雄	平 3.3.5	平 7.3.4	野中 実	平 3.3.9	平 7.3.8	中田 武志	平 3.4.1	平 7.3.8	本田 茂伸	平 3.3.9	平 7.3.8	渡邊 行雄	平 7.3.5	平 8.4.1	中田 武志	平 7.3.9	平 8.4.22	花岡 洋右	平 7.4.1	平11.3.31	中戸 哲生	平 7.3.9	平11.3.8	中田 武志	平 8.5.20	平12.5.18	松尾 武司	平 8.6.7	平12.6.6	中田 友楠	平11.4.1	平15.3.31	中戸 哲生	平11.3.9	平15.3.8	古市 健三	平16.5.19	平20.5.18	松尾 武司	平12.6.7	平16.6.6	窪津 悟	平15.4.1	平16.6.30	有安 敬	平15.4.1	平17.3.31				伊東 香織	平16.7.1	平19.7.31	中田 友楠	平16.6.18	平19.3.31	神田 昌幸	平17.4.1	平19.3.31							西 博	平19.4.27	平20.5.18	露無 紘	平19.4.27	平20.5.18	伊東 香織	平20.5.19	平24.5.18	三宅 英邦	平20.6.12	平24.6.11	河田 育康	平20.6.12	平24.6.11	河田 育康	平20.6.12	平24.6.11	伊東 香織	平24.5.19	平28.5.18	三宅 英邦	平24.6.12	平28.6.11	河田 育康	平24.6.12	平28.6.11	河田 育康	平24.6.12	平28.6.11	伊東 香織	平28.5.19	在任中	生水 哲男	平28.6.12	在任中	河田 育康	平28.6.12	在任中	河田 育康	平28.6.12	在任中																																													
渡邊 行雄	平 3.3.5	平 7.3.4	野中 実	平 3.3.9	平 7.3.8	中田 武志	平 3.4.1	平 7.3.8																																																																																																																																																									
			本田 茂伸	平 3.3.9	平 7.3.8				渡邊 行雄	平 7.3.5	平 8.4.1	中田 武志	平 7.3.9	平 8.4.22	花岡 洋右	平 7.4.1	平11.3.31	中戸 哲生	平 7.3.9	平11.3.8	中田 武志	平 8.5.20	平12.5.18	松尾 武司	平 8.6.7	平12.6.6	中田 友楠	平11.4.1	平15.3.31	中戸 哲生	平11.3.9	平15.3.8	古市 健三	平16.5.19	平20.5.18	松尾 武司	平12.6.7	平16.6.6	窪津 悟	平15.4.1	平16.6.30	有安 敬	平15.4.1	平17.3.31				伊東 香織	平16.7.1	平19.7.31	中田 友楠	平16.6.18	平19.3.31	神田 昌幸	平17.4.1	平19.3.31							西 博	平19.4.27	平20.5.18	露無 紘	平19.4.27	平20.5.18	伊東 香織	平20.5.19	平24.5.18	三宅 英邦	平20.6.12	平24.6.11	河田 育康	平20.6.12	平24.6.11	河田 育康	平20.6.12	平24.6.11	伊東 香織	平24.5.19	平28.5.18	三宅 英邦	平24.6.12	平28.6.11	河田 育康	平24.6.12	平28.6.11	河田 育康	平24.6.12	平28.6.11	伊東 香織	平28.5.19	在任中	生水 哲男	平28.6.12	在任中	河田 育康	平28.6.12	在任中	河田 育康	平28.6.12	在任中																																																									
渡邊 行雄	平 7.3.5	平 8.4.1	中田 武志	平 7.3.9	平 8.4.22	花岡 洋右	平 7.4.1	平11.3.31																																																																																																																																																									
			中戸 哲生	平 7.3.9	平11.3.8				中田 武志	平 8.5.20	平12.5.18	松尾 武司	平 8.6.7	平12.6.6	中田 友楠	平11.4.1	平15.3.31	中戸 哲生	平11.3.9	平15.3.8	古市 健三	平16.5.19	平20.5.18	松尾 武司	平12.6.7	平16.6.6	窪津 悟	平15.4.1	平16.6.30	有安 敬	平15.4.1	平17.3.31				伊東 香織	平16.7.1	平19.7.31	中田 友楠	平16.6.18	平19.3.31	神田 昌幸	平17.4.1	平19.3.31							西 博	平19.4.27	平20.5.18	露無 紘	平19.4.27	平20.5.18	伊東 香織	平20.5.19	平24.5.18	三宅 英邦	平20.6.12	平24.6.11	河田 育康	平20.6.12	平24.6.11	河田 育康	平20.6.12	平24.6.11	伊東 香織	平24.5.19	平28.5.18	三宅 英邦	平24.6.12	平28.6.11	河田 育康	平24.6.12	平28.6.11	河田 育康	平24.6.12	平28.6.11	伊東 香織	平28.5.19	在任中	生水 哲男	平28.6.12	在任中	河田 育康	平28.6.12	在任中	河田 育康	平28.6.12	在任中																																																																					
中田 武志	平 8.5.20	平12.5.18	松尾 武司	平 8.6.7	平12.6.6	中田 友楠	平11.4.1	平15.3.31																																																																																																																																																									
			中戸 哲生	平11.3.9	平15.3.8				古市 健三	平16.5.19	平20.5.18	松尾 武司	平12.6.7	平16.6.6	窪津 悟	平15.4.1	平16.6.30	有安 敬	平15.4.1	平17.3.31				伊東 香織	平16.7.1	平19.7.31	中田 友楠	平16.6.18	平19.3.31	神田 昌幸	平17.4.1	平19.3.31							西 博	平19.4.27	平20.5.18	露無 紘	平19.4.27	平20.5.18	伊東 香織	平20.5.19	平24.5.18	三宅 英邦	平20.6.12	平24.6.11	河田 育康	平20.6.12	平24.6.11	河田 育康	平20.6.12	平24.6.11	伊東 香織	平24.5.19	平28.5.18	三宅 英邦	平24.6.12	平28.6.11	河田 育康	平24.6.12	平28.6.11	河田 育康	平24.6.12	平28.6.11	伊東 香織	平28.5.19	在任中	生水 哲男	平28.6.12	在任中	河田 育康	平28.6.12	在任中	河田 育康	平28.6.12	在任中																																																																																	
古市 健三	平16.5.19	平20.5.18	松尾 武司	平12.6.7	平16.6.6	窪津 悟	平15.4.1	平16.6.30																																																																																																																																																									
			有安 敬	平15.4.1	平17.3.31							伊東 香織	平16.7.1	平19.7.31																																																																																																																																																			
			中田 友楠	平16.6.18	平19.3.31																																																																																																																																																												
			神田 昌幸	平17.4.1	平19.3.31																																																																																																																																																												
			西 博	平19.4.27	平20.5.18																																																																																																																																																												
			露無 紘	平19.4.27	平20.5.18																																																																																																																																																												
伊東 香織	平20.5.19	平24.5.18	三宅 英邦	平20.6.12	平24.6.11	河田 育康	平20.6.12	平24.6.11																																																																																																																																																									
			河田 育康	平20.6.12	平24.6.11																																																																																																																																																												
伊東 香織	平24.5.19	平28.5.18	三宅 英邦	平24.6.12	平28.6.11	河田 育康	平24.6.12	平28.6.11																																																																																																																																																									
			河田 育康	平24.6.12	平28.6.11																																																																																																																																																												
伊東 香織	平28.5.19	在任中	生水 哲男	平28.6.12	在任中	河田 育康	平28.6.12	在任中																																																																																																																																																									
			河田 育康	平28.6.12	在任中																																																																																																																																																												

注) 1 昭和42年2月1日新市発足以後
 2 平成19年3月31日で助役は廃止され、副市長をおいている。
 3 平成19年3月31日で収入役は廃止されている。(経過措置により任期満了まで)

資料 市長公室秘書課

230 市議会議長・副議長

(平成29年10月1日現在)

議 長				副 議 長			
歴 代	氏 名	就任年月日	満期又は 辞任年月日	歴 代	氏 名	就任年月日	満期又は 辞任年月日
初代	尾高源十郎	昭42. 2. 7	昭44. 1. 26	初代	矢野 一雄	昭42. 2. 7	昭44. 1. 31
2	雨宮 茂	昭44. 2. 8	昭46. 3. 11	2	藤原 昇	昭44. 2. 8	昭46. 3. 11
3	雨宮 茂	昭46. 3. 11	昭48. 1. 31	3	岡田 武之	昭46. 3. 11	昭48. 1. 31
4	吉川槌之進	昭48. 2. 8	昭50. 2. 8	4	新谷 莊一	昭48. 2. 8	昭50. 2. 8
5	藤原 昇	昭50. 2. 8	昭52. 1. 31	5	近藤 太	昭50. 2. 8	昭52. 1. 31
6	木村 春一	昭52. 2. 4	昭54. 2. 4	6	古谷 重幸	昭52. 2. 4	昭54. 2. 4
7	松枝 喬	昭54. 2. 4	昭56. 1. 31	7	原田 元雄	昭54. 2. 4	昭56. 1. 31
8	西原 義夫	昭56. 2. 4	昭58. 2. 7	8	林 茂雄	昭56. 2. 4	昭58. 2. 7
9	遠藤 三則	昭58. 2. 7	昭60. 1. 31	9	塚村 英一	昭58. 2. 7	昭59. 3. 21
10	中田 豊	昭60. 2. 5	昭62. 5. 11	10	吉田吟之介	昭59. 4. 9	昭60. 1. 31
11	小野 寿夫	昭62. 5. 11	平元. 1. 31	11	金谷 光夫	昭60. 2. 5	昭62. 5. 11
12	新谷 莊一	平元. 2. 6	平 3. 2. 5	12	赤木 健司	昭62. 5. 11	平元. 1. 31
13	上西 孝道	平 3. 2. 5	平 5. 1. 31	13	堂園 吉男	平元. 2. 6	平 3. 2. 5
14	北島 盛喜	平 5. 2. 8	平 7. 2. 7	14	金堂 驍通	平 3. 2. 5	平 5. 1. 31
15	金谷 光夫	平 7. 2. 7	平 9. 1. 31	15	飯笹 賢児	平 5. 2. 8	平 7. 2. 7
16	安田 忠弘	平 9. 2. 5	平11. 2. 4	16	片沼 靖一	平 7. 2. 7	平 9. 1. 31
17	木村 富貴	平11. 2. 4	平11. 8. 29	17	難波 辰史	平 9. 2. 5	平11. 2. 4
18	荒木 俊二	平11. 9. 17	平13. 1. 31	18	今井 仁三	平11. 2. 4	平13. 1. 31
19	岡 良夫	平13. 2. 7	平15. 2. 5	19	津崎 賢	平13. 2. 7	平15. 2. 5
20	矢野 秀典	平15. 2. 5	平17. 1. 31	20	宇野 一夫	平15. 2. 5	平17. 1. 31
21	真田 護	平17. 2. 7	平19. 2. 6	21	原田 健明	平17. 2. 7	平19. 2. 6
22	秋山 正	平19. 2. 6	平20. 2. 25	22	梶田 省三	平19. 2. 6	平21. 1. 31
23	平井 弘明	平20. 2. 25	平21. 1. 31	23	今川 鉄夫	平21. 2. 4	平23. 2. 7
24	大橋 賢	平21. 2. 4	平23. 2. 7	24	原 勲	平23. 2. 7	平25. 1. 31
25	森 守	平23. 2. 7	平25. 1. 31	25	浜口 祐次	平25. 2. 5	平27. 2. 4
26	松浦 謙二	平25. 2. 5	平27. 2. 4	26	磯田 寿康	平27. 2. 4	平29. 1. 31
27	原田 龍五	平27. 2. 4	平29. 1. 31	27	時尾 博幸	平29. 2. 7	在任中
28	梶田 省三	平29. 2. 6	在任中				

注) 昭和42年2月1日新市発足以後

資料 議会事務局議会総務課

231 市議会常任委員会開催状況

(単位：回)

区分	総務委員会	市民環境委員会	保健福祉委員会	文化産業委員会	建設委員会	文教委員会
平成27年	11	13	13	12	11	12
28	11	11	11	12	9	10
29	-	-	-	-	-	-

区分	総務委員会	市民文教委員会	環境水道委員会	保健福祉委員会	文化産業委員会	建設消防委員会
平成29年	11	11	11	11	9	10

資料 議会事務局議事調査課

注) 所管事項の変更に伴い、平成29年2月8日から常任委員会の名称に変更があった。

232 市議会本会議開会及び付議件数

(単位：回，日，件)

区分	招集回数		開議日数	付議件数	市長提出議案等件数				議員提出議案等件数		
	定例会	臨時会			条例	予算	決算	その他	条例	選挙	その他
平成27年	4	2	30	213	67	40	12	72	2	14	6
28	4	1	28	198	65	40	12	68	3	2	8
29	4	2	31	177	44	39	12	70	2	12	3

資料 議会事務局議事調査課

233 市職員数

(単位：人)

(4月1日現在)

区 分	総 数		市民千人当 りの職員数	
	男	女		
平成27年	3,368	2,120	1,248	7.0
28	3,355	2,097	1,258	6.9
29	3,359	2,099	1,260	6.9
市長事務部局計	2,115	1,311	804	-
市長公室	22	14	8	-
企画財政局	102	76	26	-
総務局	320	240	80	-
市民局	213	117	96	-
環境リサイクル局	289	270	19	-
保健福祉局	801	268	533	-
文化産業局	125	105	20	-
建設局	225	212	13	-
出納室	18	9	9	-
外局計	1,244	788	456	-
消防局	447	442	5	-
水道局	114	95	19	-
市民病院	155	37	118	-
競艇事業局	27	25	2	-
議会事務局	17	12	5	-
教育委員会	455	156	299	-
選挙管理委員会事務局	9	8	1	-
監査事務局	9	5	4	-
公平委員会	-	-	-	-
農業委員会事務局	11	8	3	-

注) 定員管理職員数(一般職に属する正規職員のうち、再任用短時間勤務職員及び県等からの派遣受入職員を除いた職員数)による。

資料 総務局総務部人事課

234 普通会計決算状況

(単位：千円，%)

(歳入)

区 分	平成26年度		平成27年度		平成28年度	
	金 額	構 成 比	金 額	構 成 比	金 額	構 成 比
歳入合計	181,497,858	100.0	188,173,814	100.0	184,695,825	100.0
市税	82,213,046	45.3	81,924,430	43.5	81,274,106	44.0
地方譲与税	1,797,508	1.0	1,813,827	1.0	1,849,420	1.0
利子割交付金	156,612	0.1	153,598	0.1	73,933	0.0
配当割交付金	656,615	0.4	462,031	0.3	264,324	0.2
株式等譲渡所得割交付金	348,457	0.2	421,481	0.2	174,505	0.1
地方消費税交付金	5,290,374	2.9	9,015,254	4.8	8,123,870	4.4
ゴルフ場利用税交付金	41,400	0.0	40,956	0.0	44,234	0.0
特別地方消費税交付金	-	-	-	-	-	-
自動車取得税交付金	128,127	0.1	218,712	0.1	261,931	0.1
地方特例交付金	335,670	0.2	351,412	0.2	373,619	0.2
地方交付税	14,097,495	7.8	15,380,892	8.2	14,235,762	7.7
交通安全対策特別交付金	99,191	0.0	105,260	0.1	97,313	0.1
分担金及び負担金	3,034,652	1.7	2,899,238	1.5	2,785,630	1.5
使用料及び手数料	3,221,437	1.7	3,202,861	1.7	3,188,061	1.7
国庫支出金	29,640,041	16.3	31,258,797	16.6	31,661,804	17.2
県支出金	8,729,058	4.8	10,510,876	5.6	10,780,023	5.8
財産収入	495,984	0.3	424,018	0.2	531,778	0.3
寄附金	137,938	0.1	129,913	0.1	108,192	0.1
繰入金	2,516,461	1.4	1,203,455	0.6	2,847,780	1.5
繰越金	5,563,194	3.1	4,243,990	2.3	6,580,717	3.6
諸収入	4,270,898	2.3	4,776,103	2.5	4,084,337	2.2
地方債	18,723,700	10.3	19,636,710	10.4	15,354,486	8.3

(歳出)

区 分	平成26年度		平成27年度		平成28年度	
	金 額	構 成 比	金 額	構 成 比	金 額	構 成 比
歳出合計	177,253,868	100.0	181,593,097	100.0	179,951,263	100.0
人件費	28,076,512	15.8	28,363,779	15.6	27,358,510	15.2
物件費	20,293,352	11.5	21,126,527	11.6	21,652,784	12.0
維持補修費	2,420,733	1.4	2,769,267	1.5	2,639,950	1.5
扶助費	46,044,076	26.0	47,346,169	26.1	49,816,460	27.7
補助費等	10,072,357	5.7	9,639,765	5.3	10,299,551	5.7
投資的経費	21,699,037	12.2	22,977,714	12.7	17,083,994	9.5
1 普通建設事業費	21,678,212	12.2	22,781,947	12.6	16,815,118	9.4
補助	9,577,570	5.4	8,894,577	4.9	5,554,562	3.1
単独	12,100,642	6.8	13,887,370	7.7	11,260,556	6.3
2 災害復旧事業費	20,825	0.0	195,767	0.1	268,876	0.1
補助	-	-	-	-	18,303	0.0
単独	20,825	0.0	195,767	0.1	250,573	0.1
3 失業対策事業費	-	-	-	-	-	-
補助	-	-	-	-	-	-
単独	-	-	-	-	-	-
公債費	17,087,470	9.6	16,346,654	9.0	16,563,513	9.2
積立金	4,464,999	2.5	3,719,152	2.1	5,775,686	3.2
投資及び出資金	306	0.0	-	-	6,582	0.0
貸付金	369,639	0.2	985,374	0.5	834,313	0.5
繰出金	26,725,387	15.1	28,318,696	15.6	27,919,920	15.5

資料 企画財政局企画財政部財政課

235 一般会計決算及び予算額

(単位：千円，%)

(歳入)

区 分	平成26年度		平成27年度		平成28年度		平成29年度	
	決算額	構成比	決算額	構成比	決算額	構成比	当初予算額	構成比
総 額	182,550,901	100.0	189,397,891	100.0	185,725,580	100.0	175,243,790	100.0
市 税	82,213,046	45.0	81,924,430	43.3	81,274,106	43.8	79,806,944	45.6
地 方 譲 与 税	1,797,508	1.0	1,813,827	1.0	1,849,420	1.0	1,810,000	1.0
利 子 割 交 付 金	156,612	0.1	153,598	0.1	73,933	0.0	160,000	0.1
配 当 割 交 付 金	656,615	0.4	462,031	0.2	264,324	0.1	470,000	0.3
株 式 等 譲 渡 所 得 割 交 付 金	348,457	0.2	421,481	0.2	174,505	0.1	240,000	0.1
地 方 消 費 税 交 付 金	5,290,374	2.9	9,015,254	4.8	8,123,870	4.4	8,400,000	4.8
ゴ ル フ 場 利 用 税 交 付 金	41,400	0.0	40,956	0.0	44,234	0.0	41,000	0.0
特 別 地 方 消 費 税 交 付 金	-	-	-	-	-	-	-	-
自 動 車 取 得 税 交 付 金	128,127	0.1	218,712	0.1	261,931	0.1	220,000	0.1
地 方 特 例 交 付 金	335,670	0.2	351,412	0.2	373,619	0.2	410,000	0.2
地 方 交 付 税	14,097,495	7.7	15,380,892	8.1	14,235,762	7.7	11,600,000	6.6
交 通 安 全 対 策 特 別 交 付 金	99,191	0.0	105,260	0.0	97,313	0.0	110,000	0.1
分 担 金 及 び 負 担 金	3,010,930	1.6	2,391,239	1.3	2,113,706	1.1	2,148,809	1.2
使 用 料 及 び 手 数 料	2,529,188	1.4	3,175,770	1.7	3,166,779	1.7	3,202,844	1.8
国 庫 支 出 金	29,779,190	16.3	31,287,187	16.5	31,679,642	17.1	30,073,395	17.2
県 支 出 金	8,537,525	4.7	10,413,009	5.5	10,749,104	5.8	11,161,818	6.4
財 産 収 入	334,886	0.2	262,000	0.1	368,815	0.2	420,390	0.2
寄 附 金	137,938	0.1	129,913	0.1	108,192	0.1	152,818	0.1
繰 入 金	2,516,461	1.4	1,203,455	0.6	2,847,780	1.5	4,812,135	2.8
繰 越 金	6,642,701	3.6	5,272,368	2.8	7,586,118	4.1	1	0.0
諸 収 入	5,173,887	2.8	5,738,387	3.0	4,977,941	2.7	4,907,336	2.8
市 債	18,723,700	10.3	19,636,710	10.4	15,354,486	8.3	15,096,300	8.6

(歳出)

区 分	平成26年度		平成27年度		平成28年度		平成29年度	
	決算額	構成比	決算額	構成比	決算額	構成比	当初予算額	構成比
総 額	177,278,532	100.0	181,811,772	100.0	179,980,828	100.0	175,243,790	100.0
議 会 費	910,034	0.5	947,058	0.5	869,043	0.5	901,157	0.5
総 務 費	14,583,201	8.2	14,553,452	8.0	15,866,548	8.8	10,679,152	6.1
民 生 費	70,493,149	39.8	71,970,750	39.6	74,259,009	41.3	77,136,857	44.0
衛 生 費	18,590,356	10.5	20,719,150	11.4	20,835,580	11.6	20,355,370	11.6
労 働 費	348,669	0.2	342,467	0.2	377,212	0.2	373,754	0.2
農 林 水 産 業 費	3,301,044	1.9	3,452,764	1.9	3,871,922	2.1	3,486,622	2.0
商 工 費	1,740,502	1.0	2,830,984	1.6	1,606,873	0.9	2,014,339	1.2
土 木 費	25,177,885	14.2	25,168,488	13.8	24,064,388	13.4	24,145,468	13.8
消 防 費	4,223,527	2.4	5,550,087	3.1	4,178,682	2.3	4,289,911	2.4
教 育 費	19,685,379	11.1	18,371,742	10.1	16,115,887	9.0	13,927,928	7.9
災 害 復 旧 費	20,825	0.0	254,492	0.1	320,758	0.2	-	-
公 債 費	17,108,007	9.6	16,392,174	9.0	16,634,013	9.2	17,373,849	9.9
諸 支 出 金	1,095,954	0.6	1,258,164	0.7	980,913	0.5	459,383	0.3
予 備 費	-	-	-	-	-	-	100,000	0.1

資料 企画財政局企画財政部財政課

236 特別会計決算

(単位：千円)

区 分	平成26年度		平成27年度	
	(決算)		(決算)	
	歳 入	歳 出	歳 入	歳 出
下 水 道 事 業	25,832,232	25,767,863	24,969,177	24,849,077
国 民 健 康 保 険 事 業	54,086,173	52,314,898	62,008,331	61,186,442
住 宅 新 築 資 金 等 貸 付	31,103	1,132,390	34,601	1,111,846
農 業 集 落 排 水 事 業	104,150	104,150	119,100	119,100
介 護 保 険 事 業	36,452,905	36,010,351	37,575,512	37,415,666
母 子 父 子 寡 婦 福 祉 資 金 貸 付	116,436	43,528	113,441	41,597
後 期 高 齢 者 医 療 事 業	4,932,725	4,932,725	5,039,026	5,039,026
財 産 区	113,632	89,562	80,138	52,035

237 市債借入先別現在高状況

(単位：千円)

区 分	平成26年度			平成27年度	
	発行額	償還額	末現在高	発行額	償還額
総 額	18,723,700	15,255,265	167,729,024	19,636,710	14,728,553
財 政 融 資 資 金	7,010,200	5,654,866	67,285,193	7,415,290	4,954,418
旧 郵 政 公 社 資 金	-	1,097,249	7,761,962	-	1,000,447
地 方 公 共 団 体 金 融 機 関 資 金 等	5,548,700	2,550,685	38,397,226	4,377,820	2,379,856
市 中 銀 行	3,165,900	3,013,139	30,846,864	1,588,600	3,360,385
保 険 会 社 そ の 他 金 融 機 関	1,638,900	1,298,564	15,490,586	4,896,700	1,386,077
市 場 公 募 債	1,000,000	1,475,000	5,775,000	1,000,000	1,450,000
共 済 等	360,000	161,842	2,165,702	358,300	190,879
そ の 他	-	3,920	6,491	-	6,491

及び予算額

平成28年度		平成29年度	
(決算)		(当初予算)	
歳入	歳出	歳入	歳出
25,676,892	25,569,865	23,333,277	23,333,277
59,856,918	58,158,860	59,373,659	59,373,659
16,663	1,089,710	1,088,021	1,088,021
102,520	102,434	106,858	106,858
38,513,860	37,874,891	40,351,416	40,351,416
114,498	41,641	120,795	120,795
5,603,811	5,587,889	6,147,988	6,147,988
66,316	43,660	51,828	51,828

資料 企画財政局企画財政部財政課

(普通会計)

未現在高	平成28年度		
	発行額	償還額	未現在高
172,637,181	15,354,486	15,177,188	172,814,479
69,746,065	5,927,092	5,181,399	70,491,758
6,761,515	-	978,202	5,783,313
40,395,190	3,406,694	2,525,433	41,276,451
29,075,079	2,968,500	3,313,632	28,729,947
19,001,209	1,336,700	1,567,121	18,770,788
5,325,000	1,000,000	1,425,000	4,900,000
2,333,123	715,500	186,401	2,862,222
-	-	-	-

資料 企画財政局企画財政部財政課

238 市債現在高状況

(単位：千円)

区 分	平成26年度			平成27年度	
	発行額	償還額	未現在高	発行額	償還額
総 額	18,723,700	15,255,265	167,729,024	19,636,710	14,728,553
公共事業等債	1,817,400	1,088,401	13,546,270	1,298,800	951,492
公営住宅建設事業債	88,400	272,050	2,486,483	96,900	253,675
災害復旧債	-	20,856	71,794	-	24,604
(旧)緊急防災・減災事業債	-	6,609	1,923,191	-	141,260
全国防災事業債	990,400	-	1,371,600	1,457,100	-
学校教育施設整備事業債	298,300	622,304	6,888,532	224,300	777,275
社会福祉施設整備事業債	149,000	133,539	1,532,939	86,400	129,181
一般廃棄物処理事業債	249,900	79,935	503,018	1,098,800	85,919
一般補助施設整備事業債	33,000	200,581	5,218,997	97,900	368,701
施設整備事業債 (一般財源化分)	-	13,758	357,043	154,600	15,170
一般単独事業債	6,148,100	7,816,427	51,522,545	6,946,900	7,333,006
公共用地先行取得等事業債	-	-	-	-	-
厚生福祉施設整備事業債	-	165,054	737,952	-	151,716
地域改善対策特定事業債	-	-	-	-	-
減税補てん責	-	1,448,849	3,740,523	-	541,354
臨時財政対策債	8,876,700	2,784,136	73,472,142	8,006,610	3,337,570
その他	72,500	602,766	4,355,995	168,400	617,630

注) 国の分類変更により，平成28年度から「公共事業等債」の一部が「その他」に移動している。

239 財政力指数

(単位：千円)

区 分	基準財政収入額	基準財政需要額	財政力指数 (平均)
平成27年度	66,215,650	77,079,225	0.848
28	67,454,787	77,800,123	0.859
29	p68,157,186	p78,358,956	p0.865

資料 企画財政局企画財政部財政課

(普通会計)

未現在高	平成28年度		
	発行額	償還額	未現在高
172,637,181	15,364,486	15,177,188	172,814,479
13,893,578	659,300	520,823	7,105,345
2,329,708	71,700	252,511	2,148,897
47,190	22,300	6,957	62,533
1,781,931	-	238,437	1,543,494
2,828,700	792,500	-	3,621,200
6,335,557	318,500	625,035	6,029,022
1,490,158	49,800	130,493	1,409,465
1,515,899	854,700	86,197	2,284,402
4,948,196	13,000	355,567	4,605,629
496,473	-	23,187	473,286
51,136,439	5,051,500	7,227,840	48,960,099
-	-	-	-
586,236	-	125,774	460,462
-	-	-	-
3,199,169	-	537,047	2,662,122
78,141,182	6,910,086	3,918,927	81,132,341
3,906,765	611,100	1,128,393	10,316,182

資料 企画財政局企画財政部財政課

240 市有財産

(単位：㎡，千円)

区分	土 地				建 物				預金	有価証券
	総数	公用	公共用	普通	総数	公用	公共用	普通		
平成26年度	12,667,701	1,125,651	8,540,962	3,001,088	1,543,355	241,342	1,293,220	8,793	-	920,229
27	12,660,869	1,125,790	8,598,006	2,937,073	1,537,691	240,736	1,288,488	8,467	-	914,923
28	12,707,076	1,125,352	8,695,657	2,886,067	1,544,831	241,105	1,295,904	7,822	-	596,100

資料 企画財政局企画財政部公有財産活用室

注) 企業用を除く。

241 上水道事業会計の損益

(単位：千円)

区分	営業収益	営業費用	営業利益	営業外収益	営業外費用	経常利益	特別利益	特別損失	当年度純利益
平成26年度	6,937,554	6,677,844	259,710	1,106,054	455,832	909,932	1,631	856,119	55,444
27	6,933,354	6,598,713	334,641	1,090,727	399,583	1,025,785	227	1,788	1,024,224
28	6,975,686	6,673,027	302,659	1,095,727	368,160	1,030,226	116	3,219	1,027,123

資料 水道局水道総務課

242 上水道事業会計貸借対照表

(単位：千円)

借 方				貸 方			
勘定科目	金額			勘定科目	金額		
	平成26年度	平成27年度	平成28年度		平成26年度	平成27年度	平成28年度
合計	76,548,238	76,880,649	77,594,793	合計	76,548,238	76,880,649	77,594,793
固定資産	70,181,862	70,287,774	70,428,401	固定負債	16,874,071	16,512,063	16,509,485
有形固定資産	69,626,815	69,741,659	70,191,014	企業債	15,821,512	15,391,413	15,362,771
無形固定資産	55,598	46,666	37,743	リース債務	3,772	2,167	561
投資	499,449	499,449	199,644	引当金	1,048,787	965,498	993,168
流動資産	6,366,376	6,592,875	7,166,392	預り金	-	152,985	152,985
現金預金	3,856,145	3,726,536	4,014,734	流動負債	3,003,769	3,061,336	3,159,455
未収金	361,827	374,535	360,709	企業債	1,014,696	1,030,099	1,051,642
貸倒引当金	159,537	152,429	146,188	リース債務	1,605	1,605	1,605
有価証券	-	-	299,805	引当金	66,036	65,017	66,565
貯蔵品	87,988	98,091	97,990	未払金	769,100	790,232	845,925
短期貸付金	2,000,000	2,500,000	2,500,000	預り金	1,128,984	1,131,744	1,152,003
前払金	216,200	42,400	35,600	前受金	19,606	38,897	37,973
前払費用	11	-	-	その他の流動負債	3,742	3,742	3,742
その他の流動資産	3,742	3,742	3,742	繰延収益	24,777,514	24,390,141	23,981,620
				長期前受金	24,777,514	24,390,141	23,981,620
				資本金	5,883,294	26,079,067	27,103,292
				自己資本金	-	-	27,103,292
				借入資本金	-	-	-
				剰余金	26,009,590	6,838,042	6,840,941
				資本剰余金	2,491,626	2,491,627	2,491,627
				利益剰余金	23,517,964	4,346,415	4,349,314

資料 水道総務課

243 児島市民病院事業会計の損益

(単位：千円)

区 分	医業収益	医業費用	医業利益	医業外収益	医業外費用	当年度経常利益	特別損益	当年度純利益
平成26年度	2,353,835	2,286,536	67,299	186,078	86,444	166,933	887,906	720,973
27	2,314,232	2,348,531	34,299	185,496	99,369	51,828	138	51,966
28	2,346,167	2,547,972	201,805	200,668	292,781	293,918	345	293,573

資料 市民病院事務局

244 児島市民病院事業会計貸借対照表

(単位：千円)

(3月31日現在)

借 方				貸 方			
勘 定 科 目	金 額			勘 定 科 目	金 額		
	平成26年度	平成27年度	平成28年度		平成26年度	平成27年度	平成28年度
合 計	2,545,469	3,756,841	5,355,947	合 計	2,545,469	3,756,841	5,355,947
固定資産	1,478,488	1,709,661	4,389,624	固定負債	1,305,701	1,522,747	3,385,782
有形固定資産	1,476,838	1,706,261	4,384,474	企業債	269,101	572,808	2,489,047
投資	1,650	3,400	5,150	他会計借入金	225,000	180,000	135,000
流動資産	1,066,981	2,047,180	966,323	リース債務	7,501	3,678	-
現金預金	754,531	737,060	699,654	引当金	804,099	766,261	761,735
未収金	307,845	277,005	261,788	流動負債	347,683	1,336,624	415,362
貸倒引当金	1,859	2,273	2,616	企業債	29,544	27,392	111,161
貯蔵品	6,462	5,586	7,494	他会計借入金	45,000	45,000	45,000
前払金	-	1,029,800	-	リース債務	4,171	4,171	3,330
その他流動資産	2	2	3	一時借入金	-	1,029,800	40,800
				未払金	184,027	117,734	96,366
				引当金	74,693	100,368	105,867
				その他流動負債	10,248	12,159	12,838
				繰延収益	414,696	368,115	1,319,021
				長期前受金	1,782,348	1,778,380	2,760,452
				長期前受金 収益化累計額	1,367,652	1,410,265	1,441,431
				資本金	2,527,759	2,527,759	2,527,759
				剰余金	2,050,370	1,998,404	2,291,977
				資本剰余金	170,763	170,763	170,763
				利益剰余金	2,221,133	2,169,167	2,462,740

資料 市民病院事務局

245 児島モーターボート競走事業会計の損益

(単位：千円)

区 分	営業収益	営業費用	営業利益	営業外収益	営業外費用	経常利益	特別利益
平成26年度	30,347,957	29,524,366	823,591	269,000	414,298	678,293	57,181
27	32,821,007	31,929,157	891,850	340,801	478,433	754,218	29,922
28	34,156,846	33,158,304	998,542	385,047	420,794	962,795	-

区 分	特別損失	繰出金	当年度純利益
平成26年度	35,062	100,000	600,412
27	-	100,000	684,141
28	-	200,000	762,795

資料 競艇事業局競艇管理課

246 児島モーターボート競走事業会計貸借対照表

(単位：千円)

借 方				貸 方			
勘定科目	金 額			勘定科目	金 額		
	平成26年度	平成27年度	平成28年度		平成26年度	平成27年度	平成28年度
合 計	28,000,862	28,382,454	30,026,034	合 計	28,000,862	28,382,454	30,026,034
固定資産	11,887,860	12,448,936	12,266,720	固定負債	636,894	570,124	568,676
有形固定資産	11,488,780	11,850,203	11,717,868	引当金	636,894	570,124	568,676
投資	399,080	598,733	548,852	流動負債	4,071,626	4,099,448	5,089,852
流動資産	16,113,002	15,933,518	17,759,314	未払金	806,141	914,587	1,597,164
現金預金	7,492,053	7,877,771	9,033,692	前受金	1,901	1,651	1,411
未収金	72,988	114,309	444,493	預り金	3,228,595	3,145,365	3,455,343
短期有価証券	-	-	49,880	引当金	34,989	37,845	35,934
短期貸付金	5,500,000	5,000,000	5,000,000	繰延収益	264,925	201,324	213,153
仮出金	3,047,961	2,941,438	3,231,249	長期前受金	264,925	201,324	213,153
前払金	-	-	-	資本金	18,021,647	18,021,647	18,021,647
貯蔵品	-	-	-	剰余金	5,005,770	5,489,911	6,132,706
				資本剰余金	20,098	20,098	20,098
				利益剰余金	4,985,672	5,469,813	6,112,608

資料 競艇事業局競艇管理課

247 地区別選挙人名簿登録者数

(9月1日現在)

区 分	平成26年度	平成27年度	平成28年度	平成29年度
総 数	383,907	384,717	395,408	396,021
男	185,111	185,447	190,845	191,273
女	198,796	199,270	204,563	204,748
倉 敷	177,476	178,762	184,593	185,821
男	84,239	84,811	87,747	88,388
女	93,237	93,951	96,846	97,433
水 島	70,639	70,736	72,602	72,519
男	35,943	35,944	36,922	36,899
女	34,696	34,792	35,680	35,620
児 島	58,817	58,345	59,430	58,919
男	28,020	27,812	28,381	28,155
女	30,797	30,533	31,049	30,764
玉 島	52,204	52,076	53,407	53,347
男	24,981	24,951	25,608	25,615
女	27,223	27,125	27,799	27,732
船 穂	6,076	6,047	6,219	6,267
男	2,926	2,898	2,962	2,992
女	3,150	3,149	3,257	3,275
真 備	18,695	18,751	19,157	19,148
男	9,002	9,031	9,225	9,224
女	9,693	9,720	9,932	9,924

注) 公職選挙法の改正により平成28年6月19日から選挙権年齢が20歳以上から18歳以上に引き下げられた。

資料 選挙管理委員会事務局

248 選挙の状況

(単位：人，%)

執行 年月日	選挙名	当日有権者数		投票者数		投票率		無効 投票	
		男	女	男	女	男	女		
13. 1.28	倉敷市議会議員	336,492	161,802	174,690	201,111	94,523	106,588	59.77 58.42 61.02	2,368
13. 7.29	参議院岡山県選出議員	340,521	163,861	176,660	169,651	80,633	89,018	49.82 49.21 50.39	8,822
"	参議院比例代表選出議員	340,631	163,915	176,716	169,730	80,666	89,064	49.83 49.21 50.40	7,240
15. 4.13	岡山県議会議員	無投票							
15.11. 9	衆議院小選挙区選出議員	344,332	165,716	178,616	186,495	88,496	97,999	54.16 53.40 54.87	6,867
"	衆議院比例代表選出議員	344,441	165,769	178,672	186,534	88,515	98,019	54.16 53.40 54.86	4,462
"	最高裁判所裁判官国民審査	344,332	165,716	178,616	182,255	86,520	95,735	52.93 52.21 53.60	10,068
16. 4.25	倉敷市長	340,931	163,939	176,992	158,490	74,456	84,034	46.49 45.42 47.48	2,187
"	倉敷市議会議員補欠	340,931	163,939	176,992	158,174	74,271	83,903	46.39 45.30 47.40	14,527
16. 7.11	参議院岡山県選出議員	345,833	166,463	179,370	182,786	86,969	95,817	52.85 52.25 53.42	5,362
"	参議院比例代表選出議員	345,946	166,516	179,430	182,803	86,972	95,831	52.84 52.23 53.41	6,662
16.10.24	岡山県知事	344,204	165,562	178,642	109,466	51,681	57,785	31.80 31.22 32.35	1,270
"	岡山県議会議員補欠	344,197	165,559	178,638	108,148	51,090	57,058	31.42 30.86 31.94	5,888
17. 1.23	倉敷市議会議員	345,054	166,023	179,031	186,457	87,594	98,863	54.04 52.76 55.22	2,003
17. 9. 4	倉敷市議会議員増員								
	(船穂選挙区)	6,014	2,895	3,119	4,369	2,021	2,348	72.65 69.81 75.28	45
	(真備選挙区)	18,857	9,072	9,785	12,526	5,809	6,717	66.43 64.03 68.65	114
17. 9.11	衆議院小選挙区選出議員								
	(倉敷第1開票区)	348,555	167,786	180,769	216,875	102,593	114,282	62.22 61.15 63.22	7,479
	(倉敷第2開票区)	24,994	12,032	12,962	16,311	7,772	8,539	65.26 64.59 65.88	432
"	衆議院比例代表選出議員								
	(倉敷第1開票区)	348,686	167,851	180,835	216,886	102,600	114,286	62.20 61.13 63.20	4,766
	(倉敷第2開票区)	24,994	12,032	12,962	16,310	7,770	8,540	65.26 64.58 65.88	346
"	最高裁判所裁判官国民審査								
	(倉敷第1開票区)	348,555	167,786	180,769	212,054	100,388	111,666	60.84 59.83 61.77	11,546
	(倉敷第2開票区)	24,994	12,032	12,962	14,417	6,997	7,420	57.68 58.15 57.24	869
19. 4. 8	岡山県議会議員	372,009	179,186	192,823	187,242	88,688	98,554	50.33 49.49 51.11	1,884
19. 7.29	参議院岡山県選出議員	377,745	182,113	195,632	209,266	100,672	108,594	55.40 55.28 55.51	6,635
"	参議院比例代表選出議員	377,745	182,113	195,632	209,262	100,667	108,595	55.40 55.28 55.51	5,662
20. 4.27	倉敷市長	373,435	179,896	193,539	175,987	83,061	92,926	47.13 46.17 48.01	1,492
"	倉敷市議会議員補欠 (船穂,真備地区を除く区域)	348,640	167,982	180,658	161,505	76,205	85,300	46.32 45.36 47.22	12,363
20.10.26	岡山県知事	376,067	181,371	194,696	137,588	65,650	71,938	36.59 36.20 36.95	1,429
21. 1.25	倉敷市議会議員	376,612	181,669	194,943	201,205	95,930	105,275	53.43 52.80 54.00	1,692
21. 8.30	衆議院小選挙区選出議員								
	(倉敷市第1開票区)	354,471	171,071	183,400	233,627	112,172	121,455	65.91 65.57 66.22	5,033
	(倉敷市第2開票区)	24,914	12,013	12,901	17,699	8,572	9,127	71.04 71.36 70.75	346
"	衆議院比例代表選出議員								
	(倉敷市第1開票区)	354,471	171,071	183,400	233,606	112,156	121,450	65.90 65.56 66.22	5,487

§ 14 市政・財政

(単位：人，%)

執行 年月日	選 挙 名	当 日 有 権 者 数		投 票 者 数			投 票 率			無効 投票	
		男	女	男	女	男	女				
	(倉敷市第2開票区)	24,914	12,013	12,901	17,698	8,571	9,127	71.04	71.35	70.75	361
"	最高裁判所裁判官国民審査										
	(倉敷市第1開票区)	354,301	170,987	183,314	223,167	107,209	115,958	62.99	62.70	63.26	8,415
	(倉敷市第2開票区)	24,896	12,004	12,892	17,134	8,287	8,847	68.82	69.04	68.62	776
22. 7. 11	参議院岡山県選出議員	379,957	183,252	196,705	207,738	99,940	107,798	54.67	54.54	54.80	7,674
"	参議院比例代表選出議員	379,957	183,252	196,705	207,737	99,937	107,800	54.67	54.54	54.80	4,912
23. 4. 10	岡山県議会議員	376,117	181,190	194,927	182,504	87,003	95,501	48.52	48.02	48.99	1,941
24. 4. 22	倉敷市長	377,023	181,696	195,327	127,122	60,224	66,898	33.72	33.15	34.25	1,010
"	倉敷市議会議員補欠	377,023	181,696	195,327	126,970	60,148	66,822	33.68	33.10	34.21	14,341
24. 10. 28	岡山県知事	379,493	182,989	196,504	120,265	57,627	62,638	31.69	31.49	31.88	1,635
24. 12. 16	衆議院小選挙区選出議員										
	(倉敷市第1開票区)	357,348	172,450	184,898	193,779	93,879	99,900	54.23	54.44	54.03	3,196
	(倉敷市第2開票区)	24,783	11,904	12,879	13,954	6,860	7,094	56.30	57.63	55.08	453
"	衆議院比例代表選出議員										
	(倉敷市第1開票区)	357,348	172,450	184,898	193,762	93,867	99,895	54.22	54.43	54.03	4,063
	(倉敷市第2開票区)	24,783	11,904	12,879	13,952	6,860	7,092	56.30	57.63	55.07	278
"	最高裁判所裁判官国民審査										
	(倉敷市第1開票区)	357,181	172,367	184,814	185,531	89,969	95,562	51.94	52.20	51.71	7,181
	(倉敷市第2開票区)	24,765	11,894	12,871	13,567	6,668	6,899	54.78	56.06	53.60	533
25. 1. 27	倉敷市議会議員	379,959	183,225	196,734	173,599	83,557	90,042	45.69	45.60	45.77	1,670
25. 7. 21	参議院岡山県選出議員	384,027	185,244	198,783	175,821	85,470	90,351	45.78	46.14	45.45	4,918
"	参議院比例代表選出議員	384,027	185,244	198,783	175,800	85,465	90,335	45.78	46.14	45.44	4,405
26. 12. 14	衆議院小選挙区選出議員										
	(倉敷市第1開票区)	359,148	173,105	186,043	178,618	86,659	91,959	49.73	50.06	49.43	3,848
	(倉敷市第2開票区)	24,795	11,941	12,854	12,497	6,079	6,418	50.40	50.91	49.93	680
"	衆議院比例代表選出議員										
	(倉敷市第1開票区)	359,148	173,105	186,043	178,609	86,644	91,965	49.73	50.05	49.43	4,030
	(倉敷市第2開票区)	24,795	11,941	12,854	12,498	6,080	6,418	50.41	50.92	49.93	282
"	最高裁判所裁判官国民審査										
	(倉敷市第1開票区)	358,994	173,034	185,960	169,832	82,522	87,310	47.31	47.69	46.95	7,677
	(倉敷市第2開票区)	24,778	11,932	12,846	12,026	5,854	6,172	48.53	49.06	48.05	583
27. 4. 12	岡山県議会議員	379,947	182,928	197,019	155,433	74,295	81,138	40.91	40.61	41.18	1,834
28. 4. 24	倉敷市長	380,096	182,942	197,154	141,366	66,261	75,105	37.19	36.22	38.09	904
28. 7. 10	参議院岡山県選出議員	394,935	190,532	204,403	189,595	92,172	97,423	48.01	48.38	47.66	5,535
"	参議院比例代表選出議員	394,935	190,532	204,403	189,578	92,163	97,415	48.00	48.37	47.66	4,832
28. 10. 23	岡山県知事	392,633	189,262	203,371	115,422	54,428	60,994	29.40	28.76	29.99	1,016
29. 1. 22	倉敷市議会議員	393,114	189,530	203,584	167,987	81,001	86,986	42.73	42.74	42.73	1,745
29. 10. 22	衆議院小選挙区選出議員										
	(倉敷市第1開票区)	370,430	178,850	191,580	177,454	85,177	92,277	47.90	47.62	48.17	3,576
	(倉敷市第2開票区)	25,383	12,198	13,185	13,097	6,316	6,781	51.60	51.78	51.43	297

§ 14 市政・財政

(单位：人，%)

執行 年月日	選 挙 名	当 日 有 権 者 数		投 票 者 数			投 票 率		無効 投票		
		男	女	男	女	男	女				
"	衆議院比例代表選出議員										
	(倉敷市第1開票区)	370,430	178,850	191,580	177,449	85,173	92,276	47.90	47.62	48.17	3,220
	(倉敷市第2開票区)	25,383	12,198	13,185	13,094	6,314	6,780	51.59	51.76	51.42	248
"	最高裁判所裁判官国民審査										
	(倉敷市第1開票区)	370,293	178,791	191,502	177,103	84,965	92,138	47.83	47.52	48.11	5,797
	(倉敷市第2開票区)	25,367	12,189	13,178	13,079	6,307	6,772	51.56	51.74	51.39	466

資料 選挙管理委員会事務局

1 5 稅務

市税収納額の推移

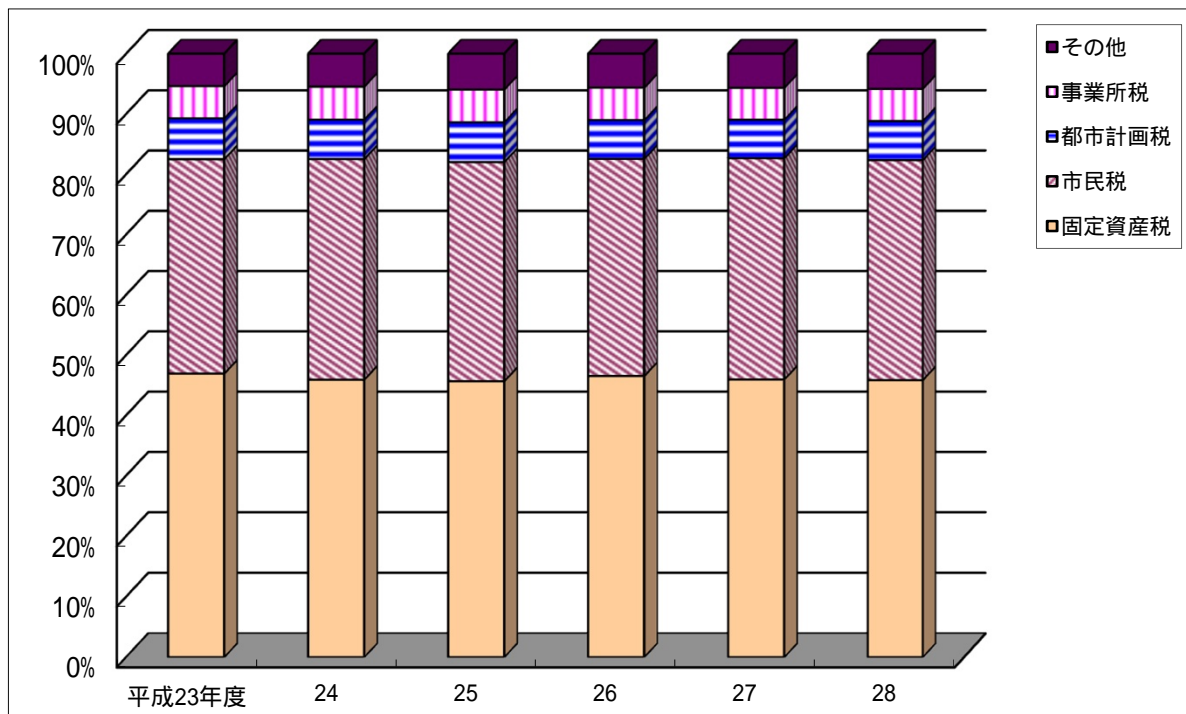

249 納税義務者数

(単位：人)

(当初調定)

区 分	市 民 税				固 定 資 産 税						軽自動車税	都市計画税
	個 人 分			法人分	土 地		家 屋		償 却 資 産			
	均等割のみ	所得割のみ	均等割所得割		個 人	法 人	個 人	法 人	個 人	法 人		
平成26年度	11,895	5,072	206,801	11,399	125,968	4,461	131,444	5,203	1,128	3,903	148,373	138,546
27	12,166	5,237	207,474	11,463	126,890	4,494	132,789	5,222	1,219	4,027	150,369	139,420
28	12,509	6,697	210,274	11,593	127,878	4,572	134,082	5,277	1,793	4,166	151,622	140,405
29	12,786	7,071	212,439	11,683	128,858	4,680	135,310	5,366	2,454	4,265	151,830	141,474

注) 市民税の法人分は年度当初の数値である。

資料 市民局税務部税制課
市民局税務部市民税課
市民局税務部資産税課

250 市税の負担額

(単位：円)

区 分	平成26年度			平成27年度			平成28年度		
	決 算 額 (千円)	1世帯 当たり 負担額	市民1人 当たり 負担額	決 算 額 (千円)	1世帯 当たり 負担額	市民1人 当たり 負担額	決 算 額 (千円)	1世帯 当たり 負担額	市民1人 当たり 負担額
総 額	82,213,046	405,336	170,024	81,924,430	399,550	169,424	81,274,106	392,418	168,069
市民税	29,625,313	146,062	61,268	30,088,910	146,745	62,225	29,674,473	143,278	61,365
固定資産税	38,255,222	188,610	79,115	37,640,825	183,576	77,843	37,256,160	179,885	77,043
軽自動車税	1,077,457	5,312	2,228	1,110,211	5,415	2,296	1,303,886	6,296	2,696
市たばこ税	3,537,478	17,441	7,316	3,501,120	17,075	7,240	3,410,617	16,468	7,053
鉱産税	-	-	-	-	-	-	-	-	-
特別土地保有税	642	3	1	8,662	42	18	347	2	1
入湯税	18,366	91	38	24,984	122	52	27,133	131	56
事業所税	4,435,240	21,867	9,172	4,342,415	21,178	8,980	4,350,262	21,004	8,996
都市計画税	5,263,328	25,950	10,885	5,207,303	25,396	10,769	5,251,228	25,355	10,859
備 考	(H27.3.31 現在) 世帯 202,827 人口 483,537 人			(H28.3.31 現在) 世帯 205,042 人口 483,547 人			(H29.3.31 現在) 世帯 207,111 人口 483,576 人		

資料 市民局税務部税制課

251 市稅收納狀況

(單位：千円，%)

區 分	平成 26 年 度			平成 27 年 度			平成 28 年 度		
	調定額	收納額	收納率	調定額	收納額	收納率	調定額	收納額	收納率
市 稅	85,941,951	82,213,046	95.7	85,018,040	81,924,430	96.4	83,523,102	81,274,106	97.3
現年度	82,002,062	81,281,345	99.1	81,598,257	80,977,279	99.2	80,908,523	80,419,659	99.4
滯納繰越	3,939,889	931,701	23.6	3,419,783	947,151	27.7	2,614,579	854,447	32.7
市民稅	31,379,883	29,625,313	94.4	31,601,828	30,088,910	95.2	30,877,337	29,674,473	96.1
個人分	24,969,666	23,325,990	93.4	25,345,306	23,923,187	94.4	25,206,536	24,078,196	95.5
現年度	23,258,885	22,902,620	98.5	23,817,189	23,493,469	98.6	23,892,918	23,657,177	99.0
滯納繰越	1,710,781	423,370	24.7	1,528,117	429,718	28.1	1,313,618	421,019	32.1
法人分	6,410,217	6,299,323	98.3	6,256,522	6,165,723	98.5	5,670,801	5,596,277	98.7
現年度	6,300,921	6,278,340	99.6	6,155,244	6,141,747	99.8	5,593,659	5,576,888	99.7
滯納繰越	109,296	20,983	19.2	101,278	23,976	23.7	77,142	19,389	25.1
固定資産稅	39,879,043	38,255,222	95.9	38,937,365	37,640,824	96.7	38,092,055	37,256,160	97.8
固定資産稅	37,774,552	36,150,731	95.7	37,008,632	35,712,091	96.5	36,302,566	35,466,671	97.7
現年度	36,027,936	35,753,799	99.2	35,536,224	35,308,149	99.4	35,310,217	35,127,081	99.5
滯納繰越	1,746,616	396,932	22.7	1,472,408	403,942	27.4	992,349	339,590	34.2
交・納付金	2,104,491	2,104,491	100.0	1,928,733	1,928,733	100.0	1,789,489	1,789,489	100.0
輕自動車稅	1,144,981	1,077,457	94.1	1,168,276	1,110,211	95.0	1,360,715	1,303,886	95.8
現年度	1,080,241	1,059,519	98.1	1,107,789	1,090,045	98.4	1,308,503	1,285,086	98.2
滯納繰越	64,740	17,938	27.7	60,487	20,166	33.3	52,212	18,800	36.0
市たばこ稅	3,537,478	3,537,478	100.0	3,501,120	3,501,120	100.0	3,410,617	3,410,617	100.0
現年度	3,537,478	3,537,478	100.0	3,501,120	3,501,120	100.0	3,410,617	3,410,617	100.0
滯納繰越	-	-	-	-	-	-	-	-	-
特別土地保有稅	3,813	642	16.8	11,833	8,662	73.2	1,446	347	24.0
現年度	642	642	100.0	8,662	8,662	100.0	347	347	100.0
滯納繰越	3,171	-	-	3,171	-	-	1,099	-	-
入湯稅	42,839	18,366	42.9	48,129	24,984	51.9	49,139	27,133	55.2
現年度	17,172	17,172	100.0	23,655	23,655	100.0	25,995	25,995	100.0
滯納繰越	25,667	1,194	4.7	24,474	1,329	5.4	23,144	1,138	4.9
事業所稅	4,454,168	4,435,240	99.6	4,353,145	4,342,415	99.8	4,356,805	4,350,262	99.8
現年度	4,428,846	4,421,747	99.8	4,337,977	4,333,291	99.9	4,348,712	4,346,028	99.9
滯納繰越	25,322	13,493	53.3	15,168	9,124	60.2	8,093	4,234	52.3
都市計畫稅	5,499,746	5,263,328	95.7	5,396,344	5,207,304	96.5	5,374,988	5,251,228	97.7
現年度	5,245,450	5,205,537	99.2	5,181,664	5,148,408	99.4	5,228,066	5,200,951	99.5
滯納繰越	254,296	57,791	22.7	214,680	58,896	27.4	146,922	50,277	34.2

資料 市民局稅務部稅制課

252 土地の地目別評価額

(単位：㎡，千円)

区 分	平成 28 年 度					
	評 価 総 地 積			評 価 の 総 額		
	免 税 点 未 満	課 税 対 象		免 税 点 未 満	課 税 対 象	
総 数	217,153,054	13,069,862	204,083,192	2,119,280,730	6,747,487	2,112,533,243
田	42,519,821	2,082,311	40,437,510	106,568,990	315,249	106,253,741
畑	24,733,171	2,504,525	22,228,646	60,266,860	298,966	59,967,894
宅 地	84,757,020	538,860	84,218,160	1,831,422,587	5,346,766	1,826,075,821
鉱泉地	24	-	24	2,571	-	2,571
池 沼	138,207	24,518	113,689	73,606	1,966	71,640
山 林	48,721,075	6,780,871	41,940,204	1,375,451	164,995	1,210,456
原 野	2,570,545	473,004	2,097,541	175,456	16,923	158,533
雑種地	13,713,191	665,773	13,047,418	119,395,209	602,622	118,792,587

区 分	平成 29 年 度					
	評 価 総 地 積			評 価 の 総 額		
	免 税 点 未 満	課 税 対 象		免 税 点 未 満	課 税 対 象	
総 数	217,154,667	13,010,830	204,143,837	2,112,946,172	6,815,132	2,106,131,040
田	42,031,404	2,055,651	39,975,753	100,669,198	311,873	100,357,325
畑	24,740,230	2,514,666	22,225,564	58,131,366	297,666	57,833,700
宅 地	85,353,728	552,967	84,800,761	1,835,352,464	5,420,150	1,829,932,314
鉱泉地	24	-	24	2,565	-	2,565
池 沼	138,143	24,280	113,863	72,792	1,934	70,858
山 林	48,666,861	6,751,696	41,915,165	1,374,098	164,474	1,209,624
原 野	2,575,457	465,617	2,109,840	173,763	16,717	157,046
雑種地	13,648,820	645,953	13,002,867	117,169,926	602,318	116,567,608

資料 市民局税務部資産税課

253 区分別，宅地面積及び評価額

区 分	平成 28 年 度					
	評 価 総 面 積 (㎡)		評 価 額 (千円)		1㎡当たり平均評価額 (円)	
	個 人	法 人	個 人	法 人	個 人	法 人
総数	48,938,952	35,279,208	1,231,029,273	595,046,548	25,154	16,867
商業地区	535,058	941,301	23,690,834	57,481,801	44,277	61,066
工業地区	250,086	25,123,580	4,189,057	286,978,367	16,750	11,423
住宅地区	36,300,536	7,634,897	1,027,316,568	227,403,776	28,300	29,785
村落地区	11,636,236	1,561,437	170,916,582	20,831,538	14,688	13,341
観光地区	46,559	17,777	4,142,755	2,350,239	88,979	132,207
農業用施設の用に供する宅地	170,477	216	773,477	827	4,537	3,829

区 分	平成 29 年 度					
	評 価 総 面 積 (㎡)		評 価 額 (千円)		1㎡当たり平均評価額 (円)	
	個 人	法 人	個 人	法 人	個 人	法 人
総数	49,237,060	35,563,701	1,233,512,753	596,419,561	25,053	16,770
商業地区	532,290	944,385	23,271,027	57,424,800	43,719	60,807
工業地区	255,979	25,238,577	4,216,605	285,378,817	16,472	11,307
住宅地区	36,572,979	7,766,262	1,030,830,335	230,424,777	28,186	29,670
村落地区	11,657,868	1,596,484	170,274,850	20,840,101	14,606	13,054
観光地区	46,559	17,777	4,142,755	2,350,239	88,979	132,207
農業用施設の用に供する宅地	171,385	216	777,181	827	4,535	3,829

資料 市民局税務部資産税課

254 家屋総数・床面積

(単位：棟，m²，千円)

区 分		課 税 家 屋			免税点未満の家屋		非課税家屋	
		棟 数	総床面積	決定価格	棟 数	総床面積	棟数	総床面積
総 数	平成27年度	281,240	34,837,612	886,864,788	18,425	710,801	1,294	471,309
	28	281,827	35,023,950	909,318,623	18,099	697,937	1,319	480,146
	29	282,215	35,186,705	930,584,281	17,821	686,195	1,344	481,818
木 造	平成27年度	205,588	16,542,855	312,281,007	16,959	670,580
	28	205,951	16,670,726	324,717,833	16,649	658,123
	29	206,156	16,782,317	336,889,953	16,365	645,991
木造以外	平成27年度	75,652	18,294,757	574,583,781	1,466	40,221
	28	75,876	18,353,224	584,600,790	1,450	39,814
	29	76,059	18,404,388	593,694,328	1,456	40,204

資料 市民局税務部資産税課

255 種類別木造家屋の概要

(単位：棟，m²，千円)

区 分		棟 数	総床面積	総 評 価 額
総 数	平成27年度	222,547	17,213,435	313,074,351
	28	222,600	17,328,849	325,496,148
	29	222,521	17,428,308	337,655,125
住 宅	平成27年度	163,737	14,961,176	301,735,820
	28	164,361	15,096,803	313,880,887
	29	164,923	15,217,894	325,746,678
店 舗 ・ 事 務 所 等	平成27年度	3,440	271,372	5,169,646
	28	3,449	274,045	5,417,673
	29	3,470	277,890	5,689,004
工 場 ・ 倉 庫	平成27年度	3,481	340,610	981,316
	28	3,432	333,286	986,655
	29	3,375	325,875	981,989
土 蔵	平成27年度	2,148	60,557	91,557
	28	2,124	59,864	90,851
	29	2,097	59,086	89,922
附 属 家	平成27年度	49,741	1,579,720	5,096,012
	28	49,234	1,564,851	5,120,082
	29	48,656	1,547,563	5,147,532

資料 市民局税務部資産税課

256 種類別木造以外の家屋概要

(単位：棟，㎡，千円)

区 分		鉄筋コンクリート構造 (鉄骨鉄筋含む)			れんが・コンクリート ブロック構造			鉄骨構造 (軽量鉄骨含む)		
		棟数	総床面積	総評価額	棟数	総床面積	総評価額	棟数	総床面積	総評価額
		総 数	平成27年度	5,848	3,216,624	174,102,766	7,604	275,970	3,385,930	63,666
	28	5,809	3,215,923	176,059,081	7,531	273,608	3,362,371	63,986	14,903,507	405,307,131
	29	5,796	3,225,238	177,817,167	7,439	265,943	3,284,966	64,280	14,953,411	412,721,033
住 宅 アパ-ト	平成27年度	2,754	1,390,440	75,368,747	1,505	106,168	1,451,710	32,988	4,560,504	150,938,726
	28	2,755	1,399,284	77,061,583	1,494	105,223	1,437,493	33,421	4,626,431	156,636,014
	29	2,749	1,412,624	79,081,787	1,474	99,100	1,371,719	33,855	4,693,096	162,338,818
そ の 他	平成27年度	3,094	1,826,184	98,734,019	6,099	169,802	1,934,220	30,678	10,281,880	246,285,579
	28	3,054	1,816,639	98,997,498	6,037	168,385	1,924,878	30,565	10,277,076	248,671,117
	29	3,047	1,812,614	98,735,380	5,965	166,843	1,913,247	30,425	10,260,315	250,382,215

資料 市民局税務部資産税課

1 6 その他

市内主要観光地別観光客数

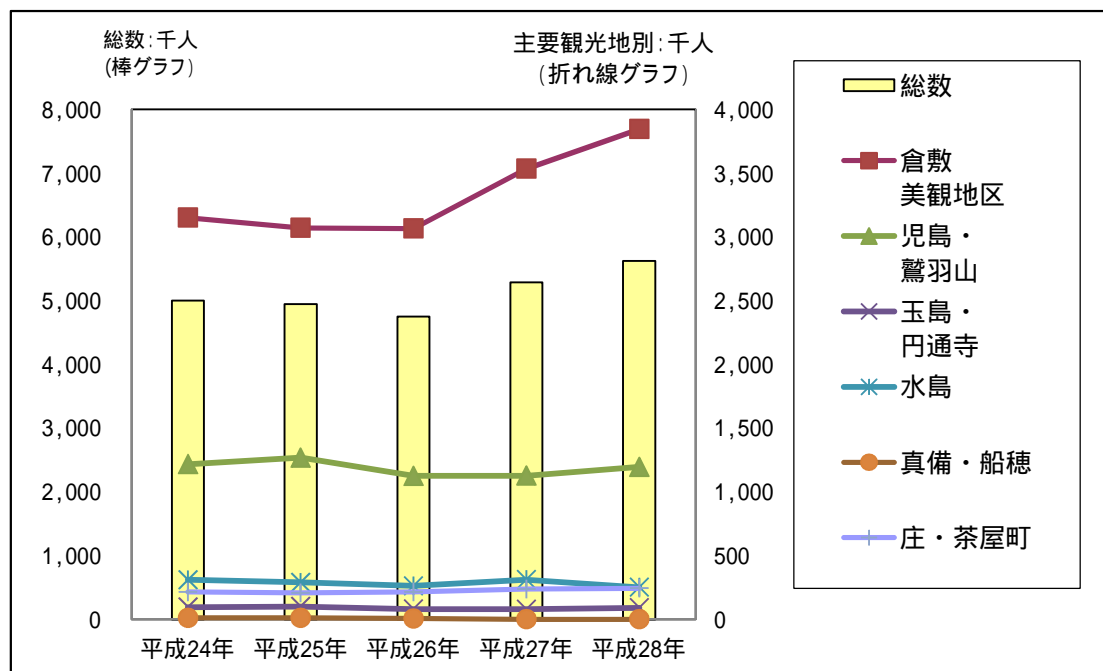
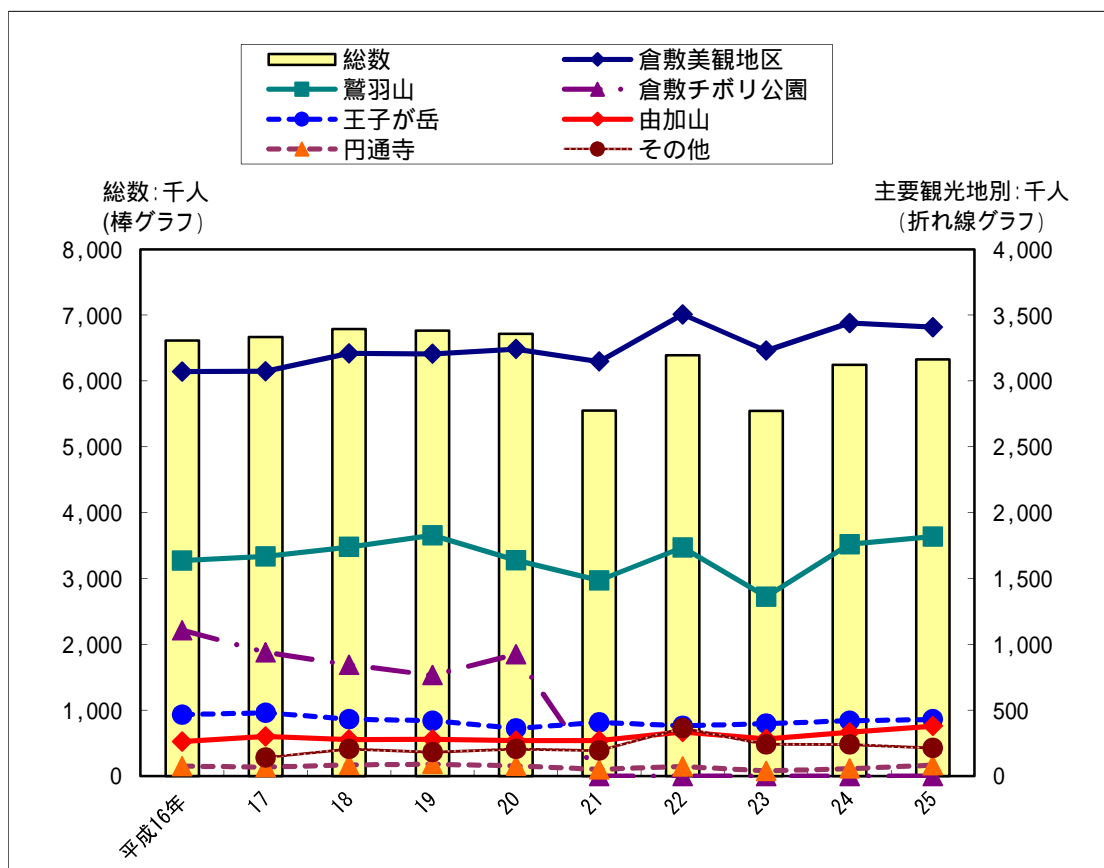

この項目については例年本書内の「253 市内主要観光地別観光客数」の数値をグラフ化していたが平成24年度調査結果より集計基準の変更（岡山県独自の手法から観光庁の策定した「観光入込客数に関する共通基準」へ変更）がなされたため、グラフを併記している。

257 酒類消費（販売）状況

（単位：k）

区分	総数	清酒	合成清酒	しょうちゅう	ビール
平成26年度	32,290	2,310	144	3,504	7,802
27	34,136	2,301	143	3,616	8,554
28	33,031	2,201	133	3,445	8,090

区分	果実酒類	ウイスキー ブランデー	リキュール類	発泡酒	その他
平成26年度	836	390	8,561	3,616	5,127
27	961	430	9,131	3,719	5,281
28	933	430	9,132	3,427	5,240

- 注) 1 総社市・都窪郡・浅口市・浅口郡を含む。資料 広島国税局ホームページ
 2 総数は端数処理等で内訳と一致しない場合がある。
 3 しょうちゅうは連続式と単式を合算，果実酒類は果実酒と甘味果実酒を合算したもの。
 4 その他には，みりん，スピリッツ，その他の醸造酒等を含む。

258 競艇

区分	開催日数	利用者数 (人)	舟券売上高 (千円)	1日平均売上高 (千円)	1人平均売上高 (円)
平成26年度	166	5,759,920	26,881,261	161,935	4,667
27	168	7,197,855	29,377,038	174,863	4,081
28	168	8,089,048	30,464,574	181,337	3,766

資料 競艇事業局競艇管理課

259 瀬戸中央自動車道通行状況

(単位：台)

区分	総数	普通車	大型車	特大車	中型車	軽自動車等
平成26年度	7,617,100	4,271,915	1,488,035	160,014	666,028	1,031,108
27	7,918,774	4,452,061	1,501,385	156,633	680,057	1,128,638
28	8,030,869	4,489,857	1,520,860	160,896	692,455	1,166,801
平成28年4月	647,489	357,244	126,371	13,291	57,266	93,317
5月	746,267	442,761	118,531	13,046	53,826	118,103
6月	580,822	303,683	128,178	13,646	55,612	79,703
7月	668,702	373,894	126,889	13,334	57,274	97,311
8月	828,886	510,158	124,056	12,736	57,238	124,698
9月	629,151	340,493	127,379	13,515	57,809	89,955
10月	679,053	373,398	128,159	14,840	60,506	102,150
11月	657,721	353,501	133,869	15,428	60,783	94,140
12月	673,306	368,568	135,664	12,697	60,749	95,628
平成29年1月	639,730	367,418	116,628	11,806	52,938	90,940
2月	547,796	288,315	119,676	12,153	54,501	73,151
3月	731,946	410,424	135,460	14,404	63,953	107,705

資料 本州四国連絡高速道路株式会社

260 市内主要観光地別観光客数

(単位：千人)

区分	総数	倉敷 美観地区	児島・ 鷺羽山	玉島・ 円通寺	水島	真備・船穂 庄・茶屋町	
平成26年	4,752	3,065	1,125	80	262	6	214
27	5,287	3,534	1,126	79	311	-	237
28	5,625	3,845	1,195	90	251	-	244

注) 本数値は「岡山県観光客動態調査」による。

注) 平成27年,28年の真備・船穂については、「前年の観光客数が1万人未満」の観光地点を対象外とする観光庁の共通基準による規定のため。

資料 文化産業局文化観光部観光課

261 大原美術館入館者状況

(単位：人)

区分	入館者数	区分	入館者数
平成25年	297,071	平成29年1～3月	53,212
26	283,665	4～6月	86,316
27	301,796	7～9月	82,229
28	337,853	10～12月	80,581
29	302,338		

資料 公益財団法人大原美術館

262 市立美術館入館者状況

(単位：人)

区 分	入 館 者 数	区 分	入 館 者 数
平成25年	93,738	平成29年 1～3月	30,936
26	82,948	4～6月	13,546
27	80,082	7～9月	18,896
28	82,118	10～12月	23,692
29	87,070		

資料 倉敷市立美術館

263 自然史博物館入館者状況

(単位：人)

区 分	入 館 者 数	区 分	入 館 者 数
平成25年	56,408	平成29年 1～3月	10,073
26	49,032	4～6月	7,294
27	61,307	7～9月	21,753
28	55,111	10～12月	16,528
29	55,648		

資料 倉敷市立自然史博物館

264 大山名人記念館入館者状況

(単位：人)

区 分	入 館 者 数	区 分	入 館 者 数
平成25年	15,221	平成29年 1～3月	3,600
26	16,170	4～6月	3,880
27	15,650	7～9月	3,747
28	14,932	10～12月	3,740
29	14,967		

資料 文化産業局文化観光部文化振興課

倉敷市統計書（平成 29 年版）

平成 30 年 3 月印刷発行

発行 倉敷市
編集 倉敷市総務局総務部総務課
倉敷市西中新田 640 番地
電話(086)426 - 3065

掲載内容は、倉敷市総務課統計系のウェブサイトでご覧になることができます。
倉敷市公式ホームページ <http://www.city.kurashiki.okayama.jp/>
統計書 <http://www.city.kurashiki.okayama.jp/dd.aspx?moduleid=8021#moduleid8021>
