

〔表〕 1-6-1 河川一覽

(建設政策課 平成25年4月)

名 称	河川法上の種別	管理区間のうち関係する市域（上流より）
岩木川	一級河川	国土交通省管理区間 下湯口 → 三和 青森県管理区間 番館
山田川	〃	青森県管理区間 普通河川長前川下流端（十腰内） → 新小戸六ダム合流点（十腰内）
新和川	〃	青森県管理区間 小友 → 一級河川岩木川合流点（三和）
宇多野川	〃	青森県管理区間 小友 → 一級河川新和川合流点（三和）
旧大蜂川	〃	国土交通省管理区間 小友（小友橋下流端） → 一級河川岩木川合流点（三和） 青森県管理区間 高杉 → 小友（小友橋下流端）
大石川	〃	青森県管理区間 普通河川大石川下流端（貝沢） → 一級河川旧大蜂川合流点（小友）
前菴川	〃	青森県管理区間 普通河川前菴川下流端（鬼沢） → 一級河川旧大蜂川合流点（小友）
大蜂川	〃	青森県管理区間 普通河川大蜂川下流端（折笠） → 一級河川岩木川合流点（青女子）
多沢川	〃	青森県管理区間 普通河川多沢川下流端（中別所） → 一級河川大蜂川合流点（高杉）
鶏川	〃	青森県管理区間 普通河川鶏川下流端（中別所） → 一級河川大蜂川合流点（宮館）
平川	〃	国土交通省管理区間 撫牛子（JR奥羽本線平川第一鉄橋） → 津賀野 青森県管理区間 小金崎 → 撫牛子（JR奥羽本線平川第一鉄橋）
加藤川	〃	青森県管理区間 準用河川加藤川下流端（向外瀬） → 清野袋
加藤川	準用河川	弘前市管理区間 青山一丁目 → 一級河川加藤川上流端（向外瀬）
土淵川	一級河川	国土交通省管理区間 撫牛子四丁目（大久保橋下流端） → 一級河川平川合流点（大久保） 坂元（農道橋下流端） → 撫牛子四丁目（大久保橋下流端）
腰巻川	準用河川	弘前市管理区間 高崎 → 一級河川土淵川合流点（撫牛子二丁目）
長四郎川	〃	弘前市管理区間 城東中央三丁目 → 準用河川腰巻川合流点（和泉二丁目）
寺沢川	一級河川	青森県管理区間 小沢 → 一級河川土淵川合流点（銅屋町）
童子森川	〃	青森県管理区間 普通河川童子森川下流端（自由ヶ丘四丁目） → 一級河川寺沢川合流点（樹木三丁目）
清水川	〃	青森県管理区間 清水富田 → 一級河川寺沢川合流点（清水富田）
腰巻川	〃	青森県管理区間 普通河川三岳川合流点（南大町一丁目） → 一級河川平川合流点（境関）

名 称	河川法上の種別	管理区間のうち関係する市域（上流より）	
境 関 川	準用河川	弘前市管理区間	福村 → 一級河川境関川上流端（福村一丁目）
高 崎 川	一 級 河 川	青森県管理区間	普通河川高崎川下流端（高田） → 一級河川腰巻川合流点（高田三丁目）
万 助 川	〃	青森県管理区間	準用河川万助川下流端（門外一丁目） → 一級河川腰巻川合流点（豊田三丁目）
万 助 川	準用河川	弘前市管理区間	大清水三丁目 → 一級河川万助川上流端（門外一丁目）
洞 喰 川	〃	弘前市管理区間	松原東三丁目 → 一級河川腰巻川合流点（城東五丁目）
森 川	〃	弘前市管理区間	大清水一丁目 → 準用河川洞喰川合流点（川先一丁目）
大和沢川	一 級 河 川	青森県管理区間	一野渡 → 一級河川平川合流点（川合）
前 川	〃	青森県管理区間	準用河川大沢合流点（大沢） → 一級河川平川合流点（川合）
大 沢 川	準用河川	弘前市管理区間	大沢 → 一級河川前川合流点（大沢）
前 川	〃	弘前市管理区間	普通河川前川下流端（松木平） → 準用河川大沢川合流点（大沢）
稲刈沢川	〃	弘前市管理区間	普通河川稲刈沢川下流端（小栗山） → 準用河川前川合流点（大沢）
後長根川	〃	青森県管理区間	普通河川後長根川下流端（新法師） → 一級河川岩木川合流点（三世寺）
羽 黒 川	〃	弘前市管理区間	宮地 → 一級河川後長根川合流点（宮地）
さだご川	〃	弘前市管理区間	普通河川四ッ谷川合流点（葛野） → 一級河川後長根川合流点（葛原）
二階堰川	〃	弘前市管理区間	一級河川岩木川（五所） → 一級河川岩木川（栄町四丁目）
さくら川	〃	弘前市管理区間	準用河川二階堰川合流地点（下白銀町） → 下白銀町
新土淵川	一 級 河 川	青森県管理区間	一級河川土淵川分派店 → 一級河川岩木川合流点（樋の口町）
栩 内 川	〃	青森県管理区間	普通河川栩内川下流端（湯口） → 一級河川岩木川合流点（下湯口）
相 馬 川	〃	青森県管理区間	西股沢合流点 → 一級河川岩木川合流点（紙漉沢）
作 沢 川	〃	青森県管理区間	舟打沢合流点 → 一級河川相馬川合流点（藤沢）
鳴ヶ沢川	〃	青森県管理区間	普通河川鳴ヶ沢川下流端（相馬） → 一級河川相馬川合流点（相馬）
蔵助沢川	〃	青森県管理区間	百沢 → 一級河川岩木川合流点（国吉）
冷 田 川	準用河川	弘前市管理区間	普通河川石切沢川合流点Ⅰ（百沢） → 一級河川蔵助沢川合流点（百沢）
大 秋 川	一 級 河 川	青森県管理区間	黒沢の合流点 → 一級河川岩木川合流点（国吉）
平 沢 川	準用河川	弘前市管理区間	百沢 → 一級河川大秋川合流点（百沢）

名 称	河川法上の種別	管理区間のうち関係する市域（上流より）	
中村川	二級河川	青森県管理区間	普通河川湯段川合流点（常盤野） → 常盤野
井戸ノ沢	〃	青森県管理区間	常盤野 → 二級河川中村川合流点（常盤野）

〔表〕 1－6－2 湖沼一覧

（農村整備課 平成25年6月）

名 称	満水位面積 (ha)	利用目的	所 在 地	関係河川名
砂沢ため池（上）	35.7	かんがい用水	三和字下池神	岩木川
砂沢ため池（下）	6.2	〃	〃	〃
新ため池（権左エ門）	1.3	〃	三和字下恋塚	大石川
中畑ため池	2.0	〃	〃	〃
奈良寛ため池	7.1	〃	鬼沢字猿沢	前菟川
手代森ため池	1.4	〃	高杉字尾上山	〃
檜の木ため池（3）	2.7	〃	檜木字牧野	大蜂川
神原ため池	2.1	〃	高杉字神原	旧大蜂川
松の木ため池	1.0	〃	高杉字神原	〃
堰戸池	1.2	〃	高杉字神原	多沢川
高野ため池	2.5	〃	高野字山越	岩木川
大開ため池	1.5	〃	悪戸字後沢	土淵川
鶴の子沢ため池	2.3	〃	小沢字鶴子沢	〃
小館ため池	1.4	〃	小沢字根子屋沢	〃
鍋川ため池	1.4	〃	十腰内字猿沢	鳴沢川
七平ため池	2.0	〃	中別所字向野	多沢川
後山ため池	1.0	〃	坂元字山元	土淵川
牛沢ため池	1.0	〃	松木平字松元	前川
芹沢ため池	1.0	〃	小栗山字芹沢	稲刈沢川
長坂貯水池	1.4	〃	五代字従弟沢	後長根川

〔表〕 1－6－3 市道の状況

（建設政策課 平成25年4月）

市 道	
実延長	舗装率
1,427.6 km	70.6%

〔表〕 1－6－4 土地の利用状況

(資産税課 平成26年1月)

区 分	面積 (ha)	構成比 (%)
田	5,311	10.13
畑	11,423	21.80
宅 地	3,681	7.02
池 沼	180	0.34
山 林	10,895	20.79
原 野	3,010	5.74
雑種地	931	1.78
その他	16,981	32.40
合 計	52,412	100.00

[表] 2-1-1 弘前市防災会議委員名簿

(防災安全課 平成26年6月)

弘前市防災会議条例第3条による区分	機 関 名	職 名
1号 指定地方行政機関の職員	青森地方気象台	次 長
	東北地方整備局青森河川国道事務所	所 長
	東北農政局青森地域センター	次 長
	津軽森林管理署	署 長
2号 青森県知事の部内職員	中南地域県民局地域整備部	部 長
3号 青森県警察の警察官	弘前警察署	署 長
4号 消防長	弘前地区消防事務組合	消防長
5号 市部内職員	弘前市	副市長
6号 教育長	弘前市教育委員会	教育長
7号 消防団長	弘前市消防団	団 長
8号 指定公共機関または 指定地方公共機関の職員	東日本電信電話株式会社	弘前支店長
	東日本旅客鉄道株式会社	津軽地区長
	東北電力株式会社	弘前営業所長
	日本放送協会青森放送局	局 長
	青森放送株式会社	弘前支社長
	株式会社青森テレビ	弘前支社長
	青森朝日放送株式会社	弘前支社長
	弘前ガス株式会社	取締役社長
青森県トラック協会	弘前支部長	
9号 その他市長が必要と認めた者	陸上自衛隊弘前駐屯地第39普通科連隊	連隊長
	弘前市町会連合会	会 長
	弘前市民生委員児童委員協議会	副会長
	弘前市議会	総務常任委員長
	弘前市議会	厚生常任委員長
	弘前市議会	経済文教常任委員長
	弘前市議会	建設常任委員長
	弘前市農業委員会	会 長
	一般社団法人弘前市医師会	理 事
	社会福祉法人弘前市社会福祉協議会	会 長
	弘前市連合婦人会	副会長
	弘前市赤十字奉仕団	委員長
	弘前建設業協会	協会長
	弘前地区婦人防火クラブ連絡協議会	監 事
	株式会社エフエム青森	弘前支局長
アップルウエーブ株式会社	専務取締役	

[表] 2-3-1 動員可能数

(人材育成課 平成26年4月)

所属	人員			事務系		技能労務職		医療職	
	計	男	女	男	女	男	女	男	女
経営戦略部	91	74	17	74	16				1
財務部	140	106	34	97	34	9			
市民文化スポーツ部	67	30	37	30	37				
健康福祉部	219	114	105	114	76		1		28
農林部	57	50	7	50	7				
商工振興部	25	21	4	21	4				
観光振興部	20	15	5	15	5				
建設部	94	90	4	61	4	29			
都市環境部	91	81	10	61	10	20			
岩木総合支所	19	15	4	15	4				
相馬総合支所	16	13	3	13	3				
市立病院	233	58	175	15	6			43	169
上下水道部	116	102	14	88	14	14			
教育委員会	161	120	41	85	30	35	11		
東目屋出張所	3	2	1	2	1				
船沢出張所	3	2	1	2	1				
高杉出張所	2		2		2				
裾野出張所	3	3		3					
新和出張所	3	3		3					
石川出張所	3	2	1	2	1				
会計課	10	7	3	7	3				
議会事務局	11	9	2	9	2				
選挙管理委員会事務局	4	4		4					
監査委員事務局	5	5		5					
農業委員会事務局	13	9	4	9	4				
計	1,409	935	474	785	264	107	12	43	198

[表] 3-2-1 地震観測施設（弘前市周辺を含む主なもの）

①弘前大学工学部附属地震火山観測所地震観測システム

（防災安全課 平成26年3月）

観測点	緯度	経度	標高	備考
弘前	40° 35' 08.0"N	140° 28' 36.7"E	50m	
岩崎	40° 28' 34.0"N	139° 57' 37.4"E	110m	
三厩	41° 09' 31.1"N	140° 24' 49.1"E	90m	
泊	41° 05' 53.6"N	141° 23' 15.5"E	130m	
百沢	40° 37' 02.4"N	140° 19' 36.5"E	290m	
浜横沢	40° 42' 57.5"N	140° 14' 13.9"E	70m	
梵珠山	40° 47' 31.7"N	140° 34' 25.5"E	240m	
岳	40° 37' 49.3"N	140° 16' 20.8"E	500m	青森県より委託
易国間	41° 29' 45.6"N	140° 59' 12.8"E	35m	〃
沖揚平	40° 37' 37.2"N	140° 48' 9.0"E	805m	〃
宇樽部	40° 26' 23.6"N	140° 57' 15.8"E	340m	〃
三本木	40° 38' 18.2"N	141° 16' 34.3"E	-230m	〃
名久井岳	40° 23' 31.9"N	141° 17' 45.2"E	92m	〃

備考 1 宇樽部、三本木、名久井岳については、地震計埋設地点の標高である。

2 宇樽部・名久井岳は地下100m、三本木は地下300mに地震計を設置

3 弘前大学工学部附属地震火山観測所 電話（直通） 39-3652  
FAX（直通） 34-5325

②防災科学技術研究所設置の地震観測用観測施設

（防災安全課 平成26年3月）

観測点	緯度	経度	標高	備考
AOM 016（弘前）	40° 6018N	140° 4990E	28m	強震計
所在地地番	弘前市大字城東中央五丁目6-1 市立東小学校内			

備考 独立行政法人 防災科学技術研究所 地震研究部地震観測データセンター強震観測管理室  
電話 029-854-4940  
FAX 029-854-4941

③気象庁計測震度観測点

（防災安全課 平成26年3月）

地域コード	地域名称	市町村コード	市町村名	観測点コード	震度発表名称	観測点所在地	緯度(度分)	経度(度分)
201	青森県津軽南部 アモリケンツカナルンブ	20100	弘前市 ヒロサキシ	2010000	弘前市和田町 ヒロサキシワダチョウ	弘前市大字和田町 6-2	40° 37'	140° 28'
		20100	弘前市 ヒロサキシ	2010001	弘前市弥生 ヒロサキシヤヨイ	弘前市大字百沢字 東岩木山2524 -1	40° 39'	140° 22'
		20102	鯨ヶ沢町 アジカサワマチ	2010200	鯨ヶ沢町本町 アジカサワマチホンチョウ	西津軽郡鯨ヶ沢町 本町 209-2	40° 47'	140° 13'
		20103	深浦町 フカウラマチ	2010302	深浦町深浦 フカウラマチフカウラ	西津軽郡深浦町大字 深浦字岡町 210-3	40° 39'	139° 56'
		20103	深浦町 フカウラマチ	2010301	深浦町長慶平 フカウラマチチョウケイテイ	西津軽郡深浦町大字 長慶平字仁瀬 4-1	40° 36'	140° 00'

備考 青森地方気象台 電話 017-741-7411

[表] 3-2-2 その他の気象観測施設

(防災安全課 平成25年4月)

種 別	観測所名	所 在 地	設 置 者	連 絡 先
気温、降水量、風、日照時間、積雪、震度	弘 前 (岩木川)	弘前市大字和田町 6-2	青森地方気象台	017-741-7411 技術課
降水量	大 鰐 (平 川)	大鰐町大字早瀬野字小金沢 117	〃	〃
降水量	岳 (湯 沢)	弘前市大字常盤野字湯の沢 45-4 常盤野小中学校	〃	〃
気温、降水量、風、日照時間、積雪	碓ヶ関 (平 川)	平川市碓ヶ関字河原 23-2	〃	〃
降水量	温 川 (浅瀬石川)	平川市切明字津根川森 1-39 温川多目的集会所付近	〃	〃
気温、降水量、風、日照時間	黒 石 (浅瀬石川)	黒石市大字馬場尻南 170-16	〃	〃
降水量	弘 前 県土整備	弘前市大字蔵主町 4 番地 中南地域県民局	青 森 県	34-1284 中南河川砂防施設課
降水量	目屋ダム (岩木川)	西目屋村大字藤川字瀬の上 181-29 目屋ダム管理所	〃	85-2212 目屋ダム管理所 85-3020 FAX 兼用
降水量	八 方 (岩木川)	西目屋村大字大川沢 国有林 6 1 林班区	〃	〃 ※冬期間観測休止
降水量	弁 天 (岩木川)	西目屋村大字尾太 国有林 2 8 林班区	〃	〃 ※冬期間観測休止
降水量	鬼 川 辺 (岩木川)	西目屋村大字鬼川辺 国有林 1 7 8 林班区	〃	〃 ※冬期間観測休止
降水量	暗 門 (岩木川)	西目屋村大字川原平字暗門 沢国有林 1 6 2 林班	〃	〃
降水量	遠部ダム (遠部沢)	平川市碓ヶ関字西碓ヶ関山神堂 碓ヶ関国有林	〃	34-1284 中南河川砂防施設課
降水量	西碓ヶ関 (遠部沢)	平川市碓ヶ関字西碓ヶ関山 碓ヶ関国有林	〃	〃 ※冬期間観測休止
降水量	久吉ダム (津刈川)	平川市碓ヶ関東碓ヶ関山	〃	〃
降水量	鍋 倉 (津刈川)	平川市碓ヶ関東碓ヶ関山 碓ヶ関国有林	〃	〃 ※冬期間観測休止
降水量	土淵川上流 (土淵川)	弘前市大字坂元字山下 46 地先 県道上流左岸河川敷	〃	34-1284 中南河川砂防施設課
降水量	三ツ目内 (三ツ目内川)	大鰐町大字居士字花岡 21-22 河川敷	〃	〃
降水量	関ヶ平 (相馬川)	弘前市大字藍内字富田 94-7 河川敷	〃	〃
降水量	堰 口 (岩木川)	弘前市大字番館字長田 118-12 河川敷	〃	〃
降水量	高 杉 (大蜂川)	弘前市大字前坂字赤井 96-1 河川敷	〃	〃
降水量	石 川 (平 川)	弘前市大字石川字春仕内 50-4 地先河川敷	〃	〃
降水量	中 野 川 (中野川)	黒石市大字板留字落合野 3-4 地先河川敷	〃	〃
降水量	大 石 (大石川)	弘前市大字大森字勝山 1095-1 河川敷	〃	〃
降水量	長 峰 (平 川)	大鰐町大字長峰字前田 307-1 国有林	〃	〃
降水量	百 沢 (蔵助沢川)	弘前市大字百沢字岩木山 3166 市有地	〃	〃
降水量	尾 崎 (浅井川)	平川市大字尾崎字川合 33-1 平賀東小学校 (借地)	〃	〃
降水量	岩 木 山 (岩木川)	弘前市大字百沢字岩木山 国有林	〃	〃 ※冬期間観測休止



種 別	観測所名	所 在 地	設 置 者	連 絡 先
降水量	毛 無 (浅瀬石川)	黒石市大字沖浦字青荷沢 1-738 畑地内	国土交通省	54-8782 浅瀬石川ダム管理所
降水量	黒 石 (浅瀬石川)	黒石市東町 50 情報連絡所	〃	〃
降水量	滝 の 森 (浅瀬石川)	平川市大字切明字滝の森 1-1 国有林	〃	〃 ※冬期間観測休止
降水量	滝 の 沢 (浅瀬石川)	平川市大字切明字津根川森 169 牧場内	〃	〃 ※冬期間観測休止
降水量	平 賀 (浅瀬石川)	平川市大字平賀町字小国字 深沢 21-121 白毛山放牧場	〃	〃 ※冬期間観測休止
降水量	青 荷 沢 (浅瀬石川)	黒石市大字沖浦字青荷沢 1-1 国有林	〃	〃 ※冬期間観測休止
降水量	浅瀬石川ダム (浅瀬石川)	黒石市大字板留字杉ノ沢 2 番地ダムサイト	〃	〃
降水量	相 馬 (相馬川)	弘前市大字紙漉沢字山越 25	〃	017-734-4521 青森河川国道事務所
降水量	弥 生 (大蜂川)	弘前市大字弥生字弥生平 581 (旧弥生小学校)	〃	〃
降水量	早 瀬 野 (虹貝川)	大鰐町大字早瀬野字小金沢 117	〃	〃
降水量	深 山 沢 (大和沢川)	弘前市大字大和沢字上岸田 165-234	〃	〃
降水量	相馬ダム	弘前市大字沢田字園村 63-24 相馬ダム管理所	農林水産省 及び青森県	84-3320 相馬ダム管理所
降水量	洪水森	弘前市大字相馬字萱范 国有林 388 林班に小班	〃	〃 ※冬期間観測休止
水位、流量	上岩木橋 (岩木川)	弘前市大字下湯口字青柳	国土交通省	017-734-4521 青森河川国道事務所
水 位	幡 龍 橋 (岩木川)	板柳町大字板柳字土井	〃	〃
水位、流量	百 田 (平川)	弘前市大字百田字宮崎 平川橋	〃	〃
水位、流量	温 湯 (浅瀬石川)	黒石市大字袋字村元 2-11	〃	54-8782 浅瀬石川ダム管理所
水位、流量	葛 川 (浅瀬石川)	平川市大字葛川字折戸 5-2	〃	〃
水位、流量	朝 日 橋 (浅瀬石川)	田舎館村大字川部字下川原 10-3	〃	〃
水位、流量	大 曲 (浅瀬石川)	田舎館村大字大曲字船橋 240-1	〃	〃
水 位	三 世 寺 (岩木川)	弘前市大字三世寺字鳴瀬	〃	017-734-4521 青森河川国道事務所
水 位	石 川 (平川)	弘前市大字石川	〃	〃
水 位	豊 平 橋 (平川)	田舎館村大字豊蒔字川崎 2-1	〃	〃
水 位	下 十 川	藤崎町大字福島字富田 62-1 地先	青 森 県	34-1284 中南河川砂防施設課
水 位	高 杉 (大蜂川)	弘前市大字前坂字赤井 84-4	〃	〃
水 位	独 狐 (後長根川)	弘前市大字町田字沖田 86-3	〃	〃
水 位	堰 口 (岩木川)	弘前市大字番館字長田 118-12	〃	〃
水 位	平川合流点 (加藤川)	弘前市大字津賀野字瀬ノ上 143-28	〃	〃
水 位	土淵川分流 (新土淵川)	弘前市大字桜ヶ丘	〃	〃

種 別	観測所名	所 在 地	設 置 者	連 絡 先
水 位	寺沢川合流 (新土淵川)	弘前市大字樹木	青 森 県	34-1284 中南河川砂防施設課
水 位	土淵川開水路 (新土淵川)	弘前市大字樋の口	〃	〃
水 位	杉 館 (引座川)	平川市大字館山字下扇田 61-1 地先	〃	〃
水 位	大 和 沢 (大和沢川)	弘前市大字小栗山字川合 119-15 地先	〃	〃
水 位	三ツ目内 (三ツ目内川)	大鰐町大字居土字花岡 21-22	〃	〃
水 位	虹 貝 (虹貝川)	大鰐町大字虹貝字清川 141-5	〃	〃
水 位	旧大蜂川 (旧大蜂川)	弘前市大字檜木字富岡 1-2	〃	〃
水 位	相 馬 (相馬川)	弘前市大字水木在家字桜井 25	〃	〃
水 位	大 秋 川 (大秋川)	西目屋村大字大秋字開野 58-2	〃	〃
水 位	腰 巻 (腰巻川)	弘前市大字高田 2 丁目 101-18	〃	〃
水 位	中 野 川 (中野川)	黒石市大字板留字落合野 3-4 地先	〃	〃
水 位	国 吉 (岩木川)	弘前市大字国吉字目屋川 20-1	〃	85-2212 目屋ダム管理所
水 位	村 市 (岩木川)	西目屋村大字村市字生田 48-1	〃	〃
水 位	目屋ダム (岩木川)	西目屋村大字藤川字瀬の上 181-29	〃	〃
水 位	大 川 (岩木川)	西目屋村大字川原平字大川添 99-1	〃	〃
水 位	湯ノ沢 (湯ノ沢川)	西目屋村大字砂子瀬尾太 国有林内	〃	〃
水 位	平川第一 頭首工	大鰐町大字宿川原字川崎	〃	34-1284 中南河川砂防施設課
水 位	大 鰐 (平 川)	大鰐町大字大鰐字川辺 18-1	〃	〃
水 位	遠部ダム (遠部沢)	平川市碓ヶ関字西碓ヶ関山禪堂 87-7 国有林	〃	〃
水 位	久吉ダム (津刈川)	平川市碓ヶ関字東碓ヶ関山 国有林	〃	〃
水 位	舟 打 (作沢川)	弘前市大字相馬字萱菴 30	〃	84-3320 相馬ダム管理所
水 位	藤 沢 (作沢川)	弘前市大字藤沢字野田 64-6	〃	〃
積雪量	百 沢	弘前市大字百沢字笹平 8-16	〃	32-0800 中南道路施設課
積雪量	大 石	弘前市大字十腰内字猿沢	〃	〃

(注) 観測所名欄のカッコ書きは、河川名

[表] 3-2-3 消防施設等の現況

(消防本部、防災安全課 平成26年3月)

区 分	消防吏員・団員数(人)	普通ポンプ自動車(台)	水槽付ポンプ自動車(台)	小型動力ポンプ付水槽車(台)	はしご車(台)	救助工作車(台)	救急車(台)	化学車(台)	小型動力ポンプ付積載車(台)	指揮車・警備車(台)	司令車(台)	広報連絡車(台)	資材搬送車(台)	燃料補給車(台)
弘前消防本部	51										1	4		
弘前消防署	40		1		1	1	2			1		1		
藤代分署	20		1				1						1	
西北分署	12		1				1					1		1
西分署	20	1	2				1						1	
目屋分署	12		1				1					1		
東消防署	39		1		1	1	2	1		1			1	
枡形分署	25	1	1	1			1							
小 計	219	2	7	1	2	2	9	1		2	1	7	3	1
団 本 部	39										1			
東地区団	53	2								1				
西地区団	63	2								2				
南地区団	79	2							2	1				
北地区団	45	2								2				
清水地区団	69	2							2					
和徳地区団	98	2							4					
豊田地区団	54	2							1					
堀越地区団	82	2							2	1				
千年地区団	140	4							3	1				
石川地区団	83	2							3					
藤代地区団	138	2							7					
東目屋地区団	61	2							2					
船沢地区団	143	2							7					
高杉地区団	94	2							4					
裾野地区団	118	3							4					
新和地区団	117	2							5					
岩木南地区団	99	3							2					
岩木東地区団	118	4							1					
岩木西地区団	152	6							2					
相馬地区団	123	4												
小 計	1,968	52							51	8	1			
合 計	2,187	54	7	1	2	2	9	1	51	10	2	7	3	1

[表] 3-2-4 消防ポンプ自動車等、消防水利整備計画

①消防ポンプ自動車等整備計画

(消防本部、防災安全課 平成26年3月)

区 分	消 防 本 部					消 防 団				
	26年度	27年度	28年度	29年度	30年度	26年度	27年度	28年度	29年度	30年度
普通消防ポンプ自動車						1				
水槽付消防ポンプ自動車										
小型動力ポンプ付積載車	1					1	4	5	5	5
はしご車				1						
救助工作車										
救急車					1					
化学車			1							
小型動力ポンプ付積載車										
指揮車・警備車							2			
司令車				1						
広報連絡車		1								
資材搬送車		1								
燃料補給車										

②消防水利整備計画

(防災安全課 平成26年3月)

区 分		現 有 数	26年度	27年度	28年度	29年度	30年度
消火栓	公 設	2, 4 3 7	1	1	1	1	1
	私 設	7					
防火水槽	40m <sup>3</sup> 未満	3 3					
	40m <sup>3</sup> 以上100m <sup>3</sup> 未満	7 0 6					
	100m <sup>3</sup> 以上	1 0					
	私 設	8					
その他の消防水利							
計		3, 2 0 1	1	1	1	1	1

〔表〕 3-2-5 市防災行政無線（同報系）

（防災安全課 平成26年6月）

（1）市有無線設備

①アナログ式

所属	局種別	呼出名称 (識別信号)	電波の型式、周波数、空中線電力			設置場所
			型式	周波数	電力	
弘前市	①固定局	ぼうさいひろさきいわきこうほう	F3E	68.595MHZ	10W	岩木総合支所総務課
	②固定局	じえいえいつがるひろさきいわきこうほう	F3E	68.595MHZ	10W	つがる弘前農協岩木支店
	③固定局	ぼうさいひろさきそうまこうほう	F3E	69.750MHZ	10W	相馬総合支所総務課
	④固定局	そうまのうきょうこうほう	F3E	69.750MHZ	10W	相馬村農協本店

※①及び②は平成26年度中、③及び④は平成27年度中にデジタル式へ更新予定

②デジタル式（平成26年度～）

所属	局種別	呼出名称 (識別信号)	電波の型式、周波数、空中線電力			設置場所
			型式	周波数	電力	
弘前市	固定局	ぼうさいひろさきしやくしよ こうほう	15K0D7W	59.225MHZ	10W	弘前市役所 防災無線室

（2）通信系統図

①アナログ式

a ぼうさいひろさきいわき

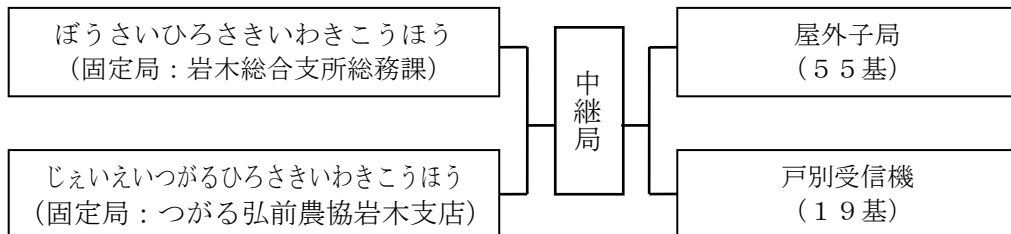

b ぼうさいひろさきそうま

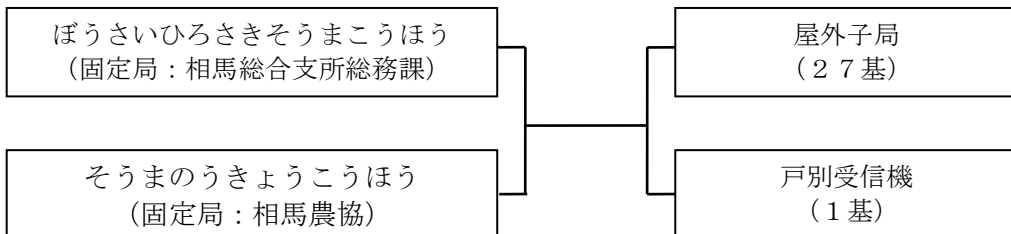

※ 「じえいえいつがるひろさきいわきこうほう」と「そうまのうきょうこうほう」は、遠隔制御局である。

②デジタル式

a ぼうさいひろさきしやくしよ

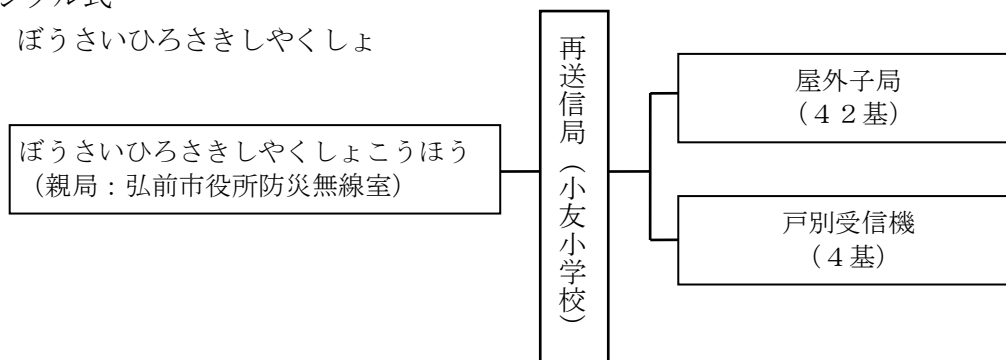

(3) 受信設備の設置場所 (同報系)

①アナログ式

a ぼうさいひろさきいわきこうほう

No	局名	個別番号	設置場所
0	支所	100	賀田一丁目1-1
1	駒越1	101	駒越字高田2-8
2	駒越2	102	駒越字村元93
3	熊嶋	103	熊嶋字亀田116-3
4	高屋1	104	横町字豊田565-3
5	高屋2	105	高屋字豊田102-1
6	八幡	106	八幡字北原43-1
7	深山	107	一町田字早稲田702先
8	二本木	108	一町田字浅井461-1
9	五代	109	五代字沼田41-3
10	真土	110	真土字刈田59-1
11	龍ノ口	111	龍ノ口字村元番外地
12	馬子橋	112	宮地字沢田30-6
13	宮地	113	宮地字宮本150-6
14	蔵王	114	五代字山本714-1
15	兼平	115	兼平字富田72
16	高館	116	五代字従弟沢1030-150
17	大清水	117	鳥井野字長田167-3
18	鳥井野	118	鳥井野字長田50-8
19	如来瀬	119	如来瀬字種本53-4
20	大久保	120	如来瀬字大久保平78
21	新法師	121	新法師字稔172-4
22	奥新法師	122	新法師字泉150-3
23	高岡	123	高岡字獅子沢48-2
24	百沢	124	百沢字寺沢88-2
25	小松野	125	百沢字笹平8-44
26	三本柳	126	百沢字三本柳57-3
27	小森山	127	百沢字東岩木山1846-4
28	常盤野入口	128	百沢字裾野431-2
29	常盤野	129	常盤野字湯の沢127-4
30	瑞穂	130	常盤野字上黒沢150-1
31	湯段	131	常盤野字湯段菴13-1
32	枯木平1	132	常盤野字黒沢25-73

No	局名	個別番号	設置場所
33	鼻和	133	鼻和字西田22-3
34	植田	134	愛宕字山下42-1
35	新岡1	135	新岡字山本15-1
36	葛原	136	葛原字大柳179-10
37	上弥生1	137	百沢字東岩木山876-1
38	杉山1	138	百沢字東岩木山141-4
39	高館2	139	五代字従弟沢874-3
40	兼平山	140	兼平字石山添174-225
41	奥新法師2	141	新法師字泉256
42	根の山	142	百沢字山田17-5
43	総合公園	143	百沢字裾野195-1
44	地藏茶屋	144	百沢字裾野499
45	枯木平2	145	常盤野字上黒沢29-180
46	森山	146	百沢字裾野1-1777
47	茂山	147	新岡字薬師245-4
48	新岡2	148	新岡字片付1-4
49	新岡3	149	新岡字片付42-1
50	東岩木山	150	百沢字東岩木山246-1
51	高岡2	151	百沢字東岩木山1281-3
52	平和	152	百沢字東岩木山141-1
53	杉山2	153	百沢字東岩木山2723-2
54	上弥生2	154	百沢字東岩木山809-5

※平成26年度中にデジタル式へ更新予定

b ぼうさいひろさきそうまこうほう

No	局名	個別番号	設置場所
0	支所	100	五所字野沢41-1
1	湯口	101	湯口字一ノ安田21-3
2	黒滝	102	黒滝字一ノ川瀬17
3	水木在家	103	水木在家字桜井81-1
4	桜井	104	水木在家字桜井161-1
5	前相馬	105	相馬字夏川17地先
6	桐ノ木沢1	106	相馬字薬師堂下34-4
7	桐ノ木沢2	107	相馬字羽根山36-1
8	立石	108	藍内字立石31
9	藍内	109	藍内字富田70-4
10	相馬	110	相馬字一丁木58
11	山田	111	相馬字山田42
12	大助	112	大助字野田21
13	沢田	113	沢田字園村18-2
14	藤沢	114	藤沢字野田47-1
15	坂市	115	坂市字亀田102-2地先
16	紙漉沢1	116	紙漉沢字山越164-2
17	紙漉沢2	117	紙漉沢字山越19-1
18	果樹1	118	湯口字一ノ下り山156
19	果樹2	119	湯口字一ノ下り山87-436
20	果樹3	120	相馬字野脇114-586

No	局名	個別番号	設置場所
21	果樹4	121	相馬字竜ヶ平276-1
22	果樹5	122	相馬字竜ヶ平214-88
23	果樹6	123	藤沢字野田204-24
24	果樹7	124	坂市字坂市沢292-3
25	果樹8	125	紙漉沢字山越417-5
26	果樹9	126	水木在家字岩浪沢4-79

※平成27年度中にデジタル式へ更新予定

②デジタル式（平成26年度～）

a ぼうさいひろさきしやくしょうほう

No	局名	個別番号	設置場所	備考
0	弘前市役所	100	上白銀町1-1	市役所
1	修斉小学校	101	十面沢字赤坂1-1	修斉小学校
2	三和小学校	102	三和字川合251-2	三和小学校
3	裾野中学校	103	十面沢字湯ヶ森40	裾野中学校
4	草薙小学校	104	大森字田浦12-1	草薙小学校
5	小友小学校	105	小友字宇多野1140	小友小学校
6	新和中学校	106	種市字小島57-2	新和中学校
7	新和小学校	107	青女子字桜菊292-4	新和小学校
8	自得小学校	108	鬼沢字菖蒲沢109-4	自得小学校
9	北辰中学校	109	高杉字五反田191	北辰中学校
10	弥生小学校	110	弥生字弥生平580	旧弥生小学校
11	高杉小学校	111	高杉字神原7-1	高杉小学校
12	三省小学校	112	中崎字野脇142-2	三省小学校
13	船沢小学校	113	細越字早稲田42	船沢小学校
14	城東小学校	114	大久保字西田105-40	城東小学校
15	致遠小学校	115	浜の町北一丁目7-1	致遠小学校
16	北小学校	116	青山三丁目15-1	北小学校
17	時敏小学校	117	宮園一丁目5-1	時敏小学校
18	城西小学校	118	新町236-1	城西小学校
19	第一中学校	119	和徳町363-13	第一中学校
20	福村小学校	120	福村一丁目1-1	福村小学校
21	和徳小学校	121	代官町107-3	和徳小学校
22	東中学校	122	末広三丁目2-1	東中学校
23	東小学校	123	城東中央五丁目6-1	東小学校
24	西小学校	124	茜町三丁目2-1	西小学校
25	朝陽小学校	125	在府町36	朝陽小学校
26	大成小学校	126	御幸町13-1	大成小学校
27	豊田小学校	127	豊田一丁目4-1	豊田小学校
28	桔梗野小学校	128	桔梗野二丁目21	桔梗野小学校
29	青柳小学校	129	悪戸字村元7-2	青柳小学校
30	東目屋小学校	130	桜庭字清水流39	東目屋小学校
31	第四中学校	131	樹木五丁目2-6	第四中学校
32	第三大成小学校	132	富田町47	第三大成小学校
33	第五中学校	133	川先二丁目4-1	第五中学校
34	文京小学校	134	中野一丁目1-1	文京小学校
35	堀越小学校	135	門外一丁目3-3	堀越小学校



No	局名	個別番号	設置場所	備考
36	松原小学校	136	松原東二丁目5-1	松原小学校
37	小沢小学校	137	大開二丁目5-1	小沢小学校
38	千年小学校	138	小栗山字川合119-7	千年小学校
39	南中学校	139	原ヶ平字山中20-13	南中学校
40	大和沢小学校	140	狼森字天王12-1	大和沢小学校
41	石川小学校	141	石川字庄司川添19-1	石川小学校

(4) 戸別受信機の設置場所

①アナログ式

a ぼうさいひろさきいわきこうほう

No	局名	個別番号	台数	備考
1	岩木庁舎2階	—	1	モニター受信機
2	岩木庁舎1階	—	1	モニター受信機
3	中央公民館岩木館	102	1	
4	保健福祉センター	103	1	
5	いわき荘	104	1	
6	岩木山総合公園	105	1	
7	岩木B&G海洋センター	106	1	
8	岩木小	107	1	
9	百沢小	108	1	
10	常盤野小中	109	1	
11	津軽中	110	1	
12	岩木高校	111	1	
13	真土保育園	113	1	
14	鳥井野保育所	114	1	
15	大浦保育所	115	1	
16	岳陽保育園	116	1	
17	百沢保育所	117	1	
18	常盤野保育所	118	1	

※平成26年度中のデジタル式への移行に伴い、設置場所を見直す予定

b ぼうさいひろさきそうまこうほう

No	局名	個別番号	台数	備考
1	ロマンピア	—	1	星と森のロマンピア

※平成27年度中のデジタル式への移行に伴い、設置場所を見直す予定

②デジタル式

a ぼうさいひろさきしやくしょこうほう

No	局名	個別番号	台数	備考
1	市役所1	001	1	モニター受信機
2	消防本部	003	1	
3	和徳幼稚園	004	1	
4	アップルウェーブ	006	1	

[表] 3-2-6 市防災行政無線（移動系（ML））

（防災安全課 平成26年6月）

(1) 市有無線設備

デジタル式（平成26年度～）

所属	局種別	基数	出力	呼出名称（識別信号）	設置（配備）場所
弘 前 市	統制局 (基地局)	1基	10W	ぼうさいひろさき	市役所防災無線室
	半固定局	22基	5W	ぼうさいひろさき	200 防災安全課
				ぼうさいひろさき	201 農村整備課
				ぼうさいひろさき	202 環境管理課
				ぼうさいひろさき	203 建設政策課
				ぼうさいひろさき	204 福祉総務課
				ぼうさいひろさき	205 生活福祉課
				ぼうさいひろさき	206 道路維持課
				ぼうさいひろさき	207 岩木総合支所
				ぼうさいひろさき	208 相馬総合支所
				ぼうさいひろさき	209 教育政策課
				ぼうさいひろさき	210 新和出張所
				ぼうさいひろさき	211 東目屋出張所
				ぼうさいひろさき	212 石川出張所
				ぼうさいひろさき	213 船沢出張所
				ぼうさいひろさき	214 高杉出張所
				ぼうさいひろさき	215 上下水道部総務課
				ぼうさいひろさき	216 消防本部
				ぼうさいひろさき	217 市立病院
				ぼうさいひろさき	218 市民課城東分室
				ぼうさいひろさき	219 健康づくり推進課
	ぼうさいひろさき	220 介護福祉課			
	ぼうさいひろさき	294 裾野出張所			
	車載局	46基	5W	ぼうさいひろさき	300 財産管理課
ぼうさいひろさき				301 財産管理課	
ぼうさいひろさき				302 環境事業所	
ぼうさいひろさき				303 環境管理課	
ぼうさいひろさき				304 市民協働政策課	
ぼうさいひろさき				305 福祉政策課	
ぼうさいひろさき				306 福祉政策課	
ぼうさいひろさき				307 建設政策課	
ぼうさいひろさき				308 建設政策課	
ぼうさいひろさき				309 建設政策課	
ぼうさいひろさき				310 建設政策課	
ぼうさいひろさき				311 建設政策課	
ぼうさいひろさき				312 道路維持課	
ぼうさいひろさき				313 道路維持課	
ぼうさいひろさき				314 道路維持課	
ぼうさいひろさき				315 道路維持課	
ぼうさいひろさき				316 道路維持課	
ぼうさいひろさき				317 道路維持課	
ぼうさいひろさき				318 道路維持課	
ぼうさいひろさき				319 道路維持課	
ぼうさいひろさき	320 道路維持課				

所属	局種別	基数	出力	呼出名称 (識別信号)	設置 (配置) 部署
弘 前 市	(車載局)			ぼうさいひろさき 3 2 1	道路維持課
				ぼうさいひろさき 3 2 2	農村整備課
				ぼうさいひろさき 3 2 3	農村整備課
				ぼうさいひろさき 3 2 4	岩木総合支所総務課
				ぼうさいひろさき 3 2 5	岩木総合支所民生課
				ぼうさいひろさき 3 2 6	相馬総合支所総務課
				ぼうさいひろさき 3 2 7	相馬総合支所民生課
				ぼうさいひろさき 3 2 8	生涯学習課
				ぼうさいひろさき 3 2 9	防災安全課
				ぼうさいひろさき 3 3 0	防災安全課
				ぼうさいひろさき 3 3 1	防災安全課
				ぼうさいひろさき 3 3 2	農業委員会
				ぼうさいひろさき 3 3 3	建築指導課
				ぼうさいひろさき 3 3 4	りんご課
				ぼうさいひろさき 3 3 5	農業政策課
				ぼうさいひろさき 3 3 6	東目屋出張所
				ぼうさいひろさき 3 3 7	船沢出張所
				ぼうさいひろさき 3 3 8	高杉出張所
				ぼうさいひろさき 3 3 9	裾野出張所
				ぼうさいひろさき 3 4 0	新和出張所
				ぼうさいひろさき 3 4 1	石川出張所
				ぼうさいひろさき 3 4 2	上下水道部営業課
				ぼうさいひろさき 3 4 3	上下水道部工務課
				ぼうさいひろさき 3 4 4	上下水道部上水道施設課
				ぼうさいひろさき 3 4 5	上下水道部下水道施設課
	携帯局	1 2 4 基	2 W	ぼうさいひろさき 4 0 0	防災安全課
				ぼうさいひろさき 4 0 1	防災安全課
				ぼうさいひろさき 4 0 2	防災安全課
				ぼうさいひろさき 4 0 3	防災安全課
				ぼうさいひろさき 4 0 4	防災安全課
				ぼうさいひろさき 4 0 5	防災安全課
				ぼうさいひろさき 4 0 6	防災安全課
				ぼうさいひろさき 4 0 7	防災安全課
				ぼうさいひろさき 4 0 8	防災安全課
				ぼうさいひろさき 4 0 9	防災安全課
				ぼうさいひろさき 4 1 0	防災安全課
				ぼうさいひろさき 4 1 1	防災安全課
				ぼうさいひろさき 4 1 2	防災安全課
				ぼうさいひろさき 4 1 3	防災安全課
				ぼうさいひろさき 4 1 4	防災安全課
				ぼうさいひろさき 4 1 5	政策推進課
				ぼうさいひろさき 4 1 6	広聴広報課
				ぼうさいひろさき 4 1 7	財務政策課
				ぼうさいひろさき 4 1 8	財産管理課
				ぼうさいひろさき 4 1 9	情報システム課
ぼうさいひろさき 4 2 0	市民協働政策課				
ぼうさいひろさき 4 2 1	福祉政策課				
ぼうさいひろさき 4 2 2	生活福祉課				
ぼうさいひろさき 4 2 3	生活福祉課				
ぼうさいひろさき 4 2 4	生活福祉課				

所属	局種別	基数	出力	呼出名称 (識別信号)	設置 (配置) 部署
弘 前 市	(携帯局)			ぼうさいひろさき 4 2 5	生活福祉課
				ぼうさいひろさき 4 2 6	生活福祉課
				ぼうさいひろさき 4 2 7	介護福祉課
				ぼうさいひろさき 4 2 8	子育て支援課
				ぼうさいひろさき 4 2 9	健康づくり推進課
				ぼうさいひろさき 4 3 0	健康づくり推進課
				ぼうさいひろさき 4 3 1	農業政策課
				ぼうさいひろさき 4 3 2	りんご課
				ぼうさいひろさき 4 3 3	りんご課
				ぼうさいひろさき 4 3 4	農村整備課
				ぼうさいひろさき 4 3 5	農村整備課
				ぼうさいひろさき 4 3 6	農村整備課
				ぼうさいひろさき 4 3 7	商工政策課
				ぼうさいひろさき 4 3 8	建設政策課
				ぼうさいひろさき 4 3 9	建設政策課
				ぼうさいひろさき 4 4 0	建設政策課
				ぼうさいひろさき 4 4 1	道路維持課
				ぼうさいひろさき 4 4 2	道路維持課
				ぼうさいひろさき 4 4 3	道路維持課
				ぼうさいひろさき 4 4 4	建築指導課
				ぼうさいひろさき 4 4 5	建築指導課
				ぼうさいひろさき 4 4 6	都市政策課
				ぼうさいひろさき 4 4 7	区画整理課
				ぼうさいひろさき 4 4 8	公園緑地課
				ぼうさいひろさき 4 4 9	公園緑地課
				ぼうさいひろさき 4 5 0	環境管理課
				ぼうさいひろさき 4 5 1	環境事業所
				ぼうさいひろさき 4 5 2	市立病院事務局総務課
				ぼうさいひろさき 4 5 3	市立病院事務局総務課
				ぼうさいひろさき 4 5 4	教育政策課
				ぼうさいひろさき 4 5 5	学校企画課
				ぼうさいひろさき 4 5 6	学務健康課
				ぼうさいひろさき 4 5 7	生涯学習課
				ぼうさいひろさき 4 5 8	農業委員会
				ぼうさいひろさき 4 5 9	岩木総合支所民生課
				ぼうさいひろさき 4 6 0	岩木総合支所民生課
				ぼうさいひろさき 4 6 1	上下水道部
				ぼうさいひろさき 4 6 2	上下水道部
				ぼうさいひろさき 4 6 3	上下水道部
				ぼうさいひろさき 4 6 4	上下水道部
				ぼうさいひろさき 4 6 5	上下水道部
				ぼうさいひろさき 4 6 6	上下水道部
				ぼうさいひろさき 4 6 7	上下水道部
				ぼうさいひろさき 4 6 8	上下水道部
		ぼうさいひろさき 4 6 9	上下水道部		
		ぼうさいひろさき 4 7 0	上下水道部		
		ぼうさいひろさき 4 7 1	修斉小学校		
		ぼうさいひろさき 4 7 2	三和小学校		
		ぼうさいひろさき 4 7 3	草薙小学校		
		ぼうさいひろさき 4 7 4	小友小学校		

所属	局種別	基数	出力	呼出名称 (識別信号)	設置 (配置) 部署
弘 前 市	(携帯局)			ぼうさいひろさき 4 7 5	自得小学校
				ぼうさいひろさき 4 7 6	新和小学校
				ぼうさいひろさき 4 7 7	防災安全課
				ぼうさいひろさき 4 7 8	高杉小学校
				ぼうさいひろさき 4 7 9	三省小学校
				ぼうさいひろさき 4 8 0	船沢小学校
				ぼうさいひろさき 4 8 1	城東小学校
				ぼうさいひろさき 4 8 2	致遠小学校
				ぼうさいひろさき 4 8 3	北小学校
				ぼうさいひろさき 4 8 4	時敏小学校
				ぼうさいひろさき 4 8 5	東小学校
				ぼうさいひろさき 4 8 6	西小学校
				ぼうさいひろさき 4 8 7	城西小学校
				ぼうさいひろさき 4 8 8	福村小学校
				ぼうさいひろさき 4 8 9	和徳小学校
				ぼうさいひろさき 4 9 0	朝陽小学校
				ぼうさいひろさき 4 9 1	大成小学校
				ぼうさいひろさき 4 9 2	文京小学校
				ぼうさいひろさき 4 9 3	豊田小学校
				ぼうさいひろさき 4 9 4	桔梗野小学校
				ぼうさいひろさき 4 9 5	青柳小学校
				ぼうさいひろさき 4 9 6	第三大成小学校
				ぼうさいひろさき 4 9 7	堀越小学校
				ぼうさいひろさき 4 9 8	千年小学校
				ぼうさいひろさき 4 9 9	松原小学校
				ぼうさいひろさき 5 0 0	小沢小学校
				ぼうさいひろさき 5 0 1	石川小学校
				ぼうさいひろさき 5 0 2	大和沢小学校
				ぼうさいひろさき 5 0 3	常盤野小学校
				ぼうさいひろさき 5 0 4	百沢小学校
				ぼうさいひろさき 5 0 5	岩木小学校
				ぼうさいひろさき 5 0 6	東目屋小学校
				ぼうさいひろさき 5 0 7	相馬小学校
				ぼうさいひろさき 5 0 8	裾野中学校
				ぼうさいひろさき 5 0 9	新和小学校
				ぼうさいひろさき 5 1 0	北辰中学校
				ぼうさいひろさき 5 1 1	船沢中学校
				ぼうさいひろさき 5 1 2	第二中学校
				ぼうさいひろさき 5 1 3	第一中学校
				ぼうさいひろさき 5 1 4	東中学校
				ぼうさいひろさき 5 1 5	第四中学校
				ぼうさいひろさき 5 1 6	第五中学校
				ぼうさいひろさき 5 1 7	第三中学校
				ぼうさいひろさき 5 1 8	南中学校
				ぼうさいひろさき 5 1 9	石川中学校
		ぼうさいひろさき 5 2 0	津軽中学校		
		ぼうさいひろさき 5 2 1	常盤野中学校		
		ぼうさいひろさき 5 2 2	東目屋中学校		
		ぼうさいひろさき 5 2 3	相馬中学校		

(2) 通信系統図

デジタル式 (平成 26 年度～)

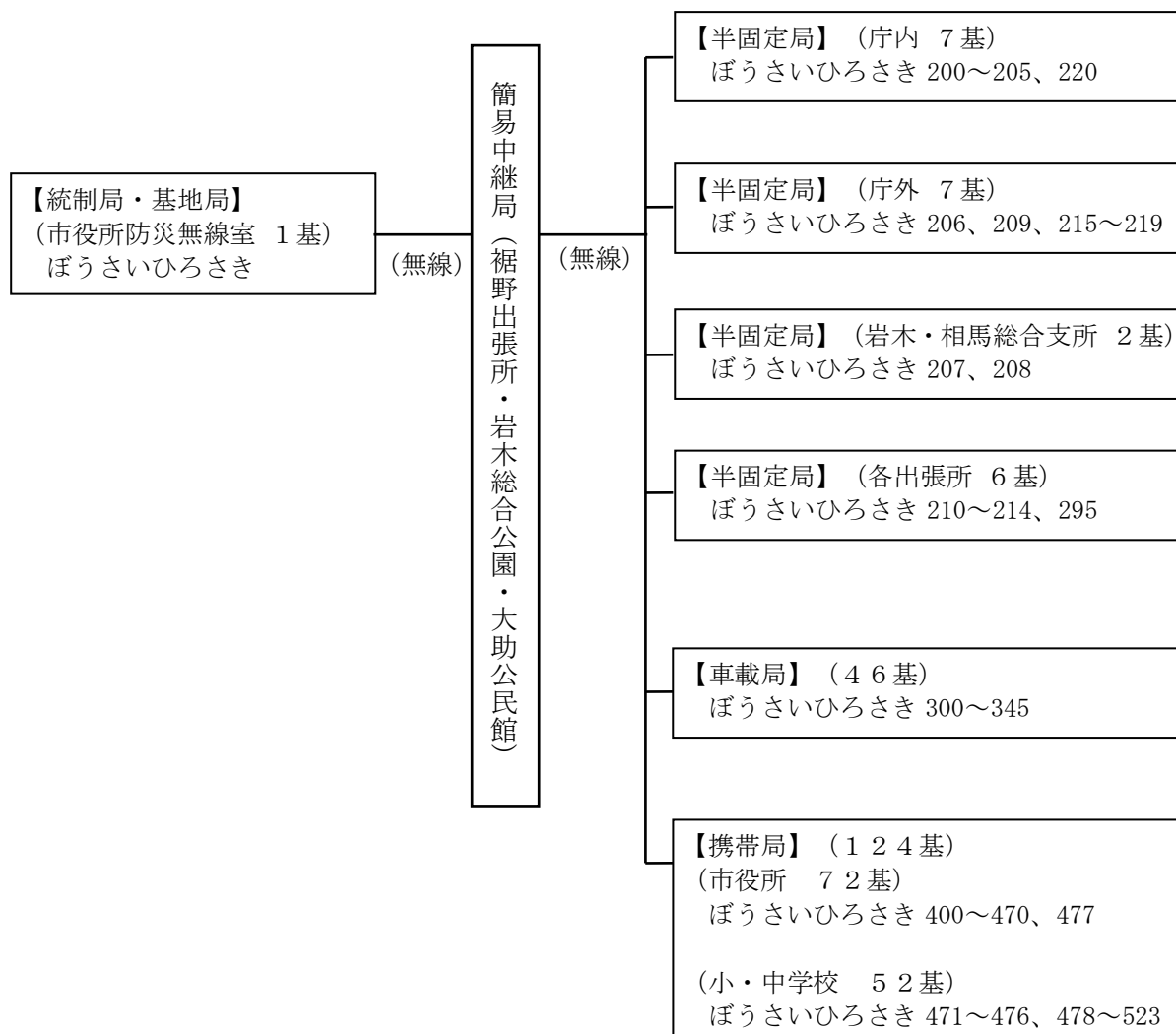

[表] 3-2-7 消防無線

(消防本部 平成26年3月)

①消防無線設備

局種別	設置基数	設置・保管場所	出力			
			携帯移動局		消防移動局	
			1W	5W	10W	10W
基地局	3基	消防本部通信指令課				
基地局 及び 固定局	1基	弘前消防署藤代分署				
	1基	弘前消防署西北分署				
	1基	弘前消防署西分署				
	1基	弘前消防署目屋分署				
	1基	東消防署				
	1基	東消防署枅形分署				
携 帯 移 動 局  消 防 移 動 局	108基	消防本部通信指令課		20基	11基	5基
		弘前消防署	2基	6基	1基	6基
		弘前消防署藤代分署	1基	3基		2基
		弘前消防署西北分署	2基	3基		3基
		弘前消防署西分署	1基	4基		4基
		弘前消防署目屋分署	3基	2基		2基
		東消防署	3基	7基	1基	5基
		東消防署枅形分署	2基	3基		3基
		弘前市消防団		1基		1基
		弘前市役所		1基		
		14基	50基	13基	31基	

局種別	設置基数	設置・保管場所	救急携帯移動局			救 急 移 動 局
			1W	5W	10W	
救急携帯 移動局  救 急 移 動 局	11基	消防本部通信指令課	1基		1基	
		弘前消防署				2基
		弘前消防署藤代分署				2基
		弘前消防署西北分署				1基
		弘前消防署西分署				1基
		弘前消防署目屋分署				1基
		東消防署				1基
		東消防署枅形分署				1基
		1基		1基	9基	

②通信系統図



[表] 3-2-8 水道無線

(上下水道部 平成26年3月)

①水道無線設備

局種別	設置基数	出力	呼出名称	課・係	搭載車両
基地局	1基	10W	すいどうひろさき	工務課	
第2通信所 第3通信所 第4通信所	3基	10W 有線 有線	すいどうひろさき すいどうひろさき すいどうひろさき	浄水場 総務課 営業課	上水道施設課 総務課 営業課
移動局	28基	10W	すいどうひろさき 1	総務係	レガシー 5613
			すいどうひろさき 2	修繕係	タウンエース 3162
			すいどうひろさき 3	修繕係	エルフ 2790
			すいどうひろさき 4	修繕係	アトラス 477
			すいどうひろさき 5	給排水係	フォレスター 1791
			すいどうひろさき 6	修繕係	インプレッサ 7550
			すいどうひろさき 7	上水道施設課	ボンゴ 6863
			すいどうひろさき 8	修繕係	バネット 4297
			すいどうひろさき 9	収納係	タウンボックス 4837
			すいどうひろさき 10	修繕係	コンプ載 8827
			すいどうひろさき 11	修繕係	BH載 7876
			すいどうひろさき 12	給排水係	ムーヴ 397
			すいどうひろさき 13	上水道建設係	エクシーガ 7017
			すいどうひろさき 14	上水道施設課	フォレスター 5919
			すいどうひろさき 15	給排水係	ウイングロード 1730
			すいどうひろさき 16	修繕係	マツダ特装 3910
			すいどうひろさき 17	上水道施設課	トラック 9451
			すいどうひろさき 18	給排水係	ステラ 8357
			すいどうひろさき 19	修繕係	カリブ 8873
			すいどうひろさき 20	上水道建設係	エクストレイル 4251
			すいどうひろさき 21	給排水係	プレオ 4860
			すいどうひろさき 22	上水道施設課	フォレスター 719
			すいどうひろさき 23	上水道建設係	タウンボックス 4838
			すいどうひろさき 24	営業係	ステラ 8356
			すいどうひろさき 25	営業係	ウイングロード 8495
			すいどうひろさき 26	収納係	アヴェニール 2176
			すいどうひろさき 27	上水道施設課	RAV4 6016
			すいどうひろさき 28	修繕係	ダイナ 6888
携帯局	8基	5W	すいどうひろさき 31	上水道施設課	
			すいどうひろさき 51	修繕係	
			すいどうひろさき 52	修繕係	
			すいどうひろさき 53	上水道施設課	
			すいどうひろさき 54	修繕係	
			すいどうひろさき 55	修繕係	
			すいどうひろさき 56	修繕係	
すいどうひろさき 57	修繕係				

②通信系統図

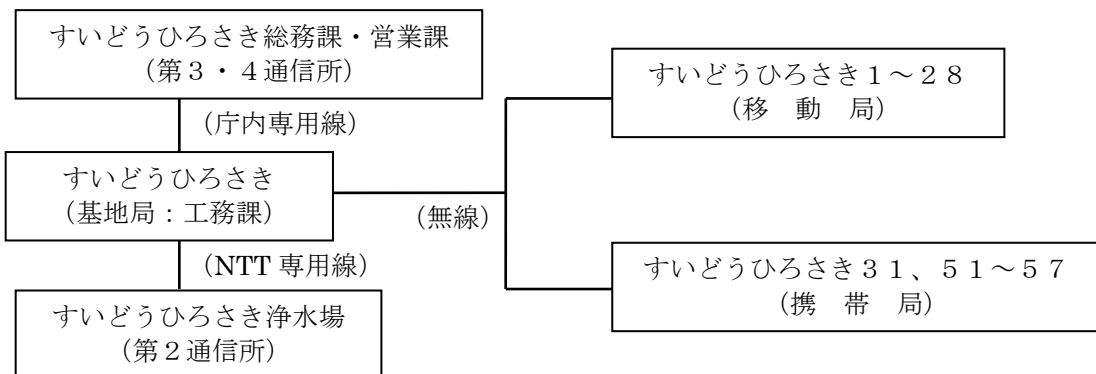



[表] 3-2-9 各水防倉庫の資機材の備蓄状況

(防災安全課 平成26年3月)

倉庫名		種市	新里	石川	一野渡	水防資材センター	岩木	相馬
倉庫所在地		種市字高瀬 89-5	新里字東里 見59-1	石川字石川 114-1	一野渡字岡 本17-1	茜町 2-5-3	賀田一丁目 1-1	五所字野沢 41-1
規模 (㎡)		32.40	29.87	33.17	14.91	185.49	25.00	20.00
機 材	スコップ	10丁	10丁	10丁	10丁	45丁	8丁	20丁
	掛矢	3丁	3丁	3丁	3丁	10丁	2丁	2丁
	たこ鎚	1丁	1丁	1丁	1丁	9丁		
	唐鋏	3丁	3丁	3丁	3丁	12丁		2丁
	ペンチ	3丁	3丁	3丁	3丁	5丁	3丁	10丁
	斧	3丁	3丁	3丁	3丁	5丁		1丁
	鋸	3丁	3丁	3丁	3丁	6丁	2丁	5丁
	鎌	5丁	5丁	5丁	5丁	20丁		10丁
	照明具	3個	3個	3個	3個	10個		
	ハンマー					9丁	2丁	3丁
	ツルハシ					15丁	3丁	5丁
	一輪車					12台		
	胴長					5着		
	発電機					2台		2台
	投光器					2台	3台	3台
安定器					2台			
救命胴衣					20着			
救助用ボート	1台				3台			
船外機					1台			
資 材	丸太3.5m	28本	85本	32本	20本			
	丸太2.5m	24本	30本	31本	30本	527本		
	丸太2.0m	67本	97本	54本	50本			
	ビニル土のう	5,200袋	5,200袋	5,200袋	5,200袋	22,000袋	1,500袋	500袋
	むしろ	350枚	70枚	78枚	75枚	268枚		
	縄	29丸	35丸	36丸	17丸	79丸		
	鉄線	20kg	20kg	20kg	20kg	2kg		30kg
	かます			30枚	30枚			
	鉄杭	189本	175本	160本	180本	226本	40本	
	ワイヤロープ						20m	
	ビニルシート	20枚	20枚	22枚	20枚	117枚	45枚	30枚
	ロープ					900m	250m	100m
	白ロープ						250m	
なた						1丁	3丁	
麻俵								
毛布					142枚	80枚	50枚	
布							30本	
等							10個	
資機材管理者		防災安全課長				道路維持課長	総務課長	総務課長
鍵 保 管 者	職名	新和地区団 第2分団長	豊田地区団 第1分団長	石川出張所 所長	千年地区団 第1分団長	道路維持課長	総務課長	総務課長
	電話	防災安全課 40-7117	防災安全課 40-7117	出張所 92-2112	防災安全課 40-7117	道路維持課 32-8555	総務課 82-3111	総務課 84-2111
設置年	昭和50年	昭和44年	昭和42年	昭和55年	昭和53年	昭和55年	昭和60年	
建築年	昭和50年	平成4年	昭和42年	平成元年	昭和53年	昭和55年	昭和60年	

土のう用土砂備蓄状況

種類	数量	備蓄場所	管理者
白砂	50.0m <sup>3</sup>	道路維持課構内	道路維持課長

[表] 3-2-10 平成26年度青森県水防計画書に定める基準

(平成26年度青森県水防計画書)

資 機 材 名		単 位	数 量
機 材	スコップ	丁	10
	掛 矢	丁	3
	たこ鍬	丁	1
	唐 鍬	丁	3
	ペンチ	丁	3
	お の のこぎり	丁	3
	鎌	丁	5
	照明具	個	3
	資 材	丸 太 (3.5m)	本
丸 太 (2.5m)		本	30
丸 太 (2.0m)		本	50
ビニール袋または麻袋		袋	5,000
縄		丸	20
鉄 線		kg	20
ビニールシート		枚	10

- 備考
- 1 竹林、その他水防工法上必要な資機材若干量をも備蓄しておくこと。
  - 2 低湿地帯で、土のう用土砂の採取不可能な地区については水防管理団体においては適当な土砂を備蓄すること。
  - 3 ビニールシートは、弘前市水防計画で追加したもの。

[表] 3-2-11 水防資材センターの備蓄基準

資 器 材 名		単 位	数 量
機 材	スコップ	丁	30
	掛 矢	丁	5
	たこ槌	丁	4
	唐 鋏	丁	12
	ペンチ	丁	5
	斧	丁	6
	鋸	丁	6
	鎌	丁	5
	照明灯	個	10
	ハンマー	丁	5
	ツルハシ	丁	5
	一輪車	台	5
	発電機	台	2
	投光機	個	2
資 材	丸太 (4.0m×9cm)	本	80
	丸太 (3.0m×7.5cm)	本	150
	丸太 (2.0m×7.5cm)	本	300
	フルコン (70cm×48cm)	袋	6,000
	フルコン (87cm×48cm)	袋	5,000
	むしろ	枚	300
	縄	丸	100
	鉄 線	kg	100
	白 砂	‰	100
	切り込み碎石	‰	100
	ビニールシート	枚	10

[表] 3-2-12 救助資機材等の整備状況

(消防本部 平成25年4月)

区分	一般救助器具							重量物排除用器具				切断用器具					
	かぎ付きはしご	三連はしご	金属製折りたたみはしご	空気式救助マット	救命索発射銃	救命用縛帯	平担架	油圧ジャッキ	油圧スプレッダー	可搬ウインチ	マット型空気ジャッキ	油圧切断機	エンジンカッター	ガス溶断機	チェンソー	鉄線カッター	空気鋸
数量	10	10	5	3	4	10	8	2	3	9	4	2	11	2	9	7	2

区分	破壊用器具			測定用器具				隊員保護用器具								
	万能斧	ハンマー	削岩機	ハンマドリル	可燃性ガス測定器	有毒ガス測定器	酸素濃度測定器	放射線測定器	耐電手袋	耐電衣	耐電ズボン	耐電長靴	防毒衣	耐熱服	放射線防護服	化学防護服(陽圧式)
数量	7	7	2	2	7	2	7	6	31	9	9	9	4	8	6	8

区分	水難救護用器具						呼吸保護用器具				山岳救助用		その他の救助用器具						
	潜水器具	救命胴衣	水中投光器	救命浮環	浮標	救命ボート	船外機	空気呼吸器	酸素呼吸器	簡易呼吸器	送排風機	登山器具	バスケット型担架	投光器	携帯拡声器	携帯無線機	応急処置用セット	緩降機	ロープ登降機
数量	6	45	4	14	4	1	1	71	5	2	2	10	3	8	12	32	10	2	4

〔表〕 3-2-13 河川等災害対策施設・設備等の整備状況

(消防本部、環境管理課 平成25年4月)

区 分	油 吸 着 剤 (kg)	油吸着マット (枚)	オイルフェンス (m)
消防本部	200	500	
弘前市		100	2m×20

〔表〕 3-2-14 その他施設・設備等の整備状況

(道路維持課 平成26年4月)

機 材 名	バック ホー ※1	ダン プ ト ラ ック ※2	シ ョ ベ ル ロ ー ダ ー	モ ー タ ー グ レ ー ダ ー	作 業 車 (キ ャ ブ タ イ プ )	道 路 清 掃 車	ロ ー タ リ 除 雪 車
台 数	1	13	11	5	2	2	11

※1 小型バックホー

※2 ダンプトラック13台のうち、クレーン付き1台

[表] 3-4-1 山腹崩壊危険地区

(青森県農林水産部林政課 平成26年4月)

危険地区番号		位 置		公 共 施 設 等		
		大 字	字	人 家	公共施設	道 路
202	S0001	中野	小三島	0	0	市道
	S0002	桜庭	狼ノ平	17	1	県道
	S0003	桜庭	外山	56	2	県道
	S0004	黒土	山裾	0	0	農道
	S0005	国吉	耕田	0	0	県道
	S0006	平山	赤沢	18	1	市道
	S0007	高野	突山	0	0	農道
	S0008	坂元	山元	6	0	県道
	S0009	十面沢	轡	20	0	県道
	S0010	十面沢	轡	40	1	県道
	S0011	大沢	堂ヶ平	0	0	林道
	S0012	一野渡	山下	0	0	市道
	S0013	如来瀬	大久保平	0	0	県道
	S0014	如来瀬	山田	0	0	県道
	S0015	如来瀬	山田	0	0	県道
	S0016	宮地	宮本	9	0	市道
	S0017	新法師	泉	21	0	市道
	S0018	百沢	東岩木山	10	0	市道
	S0019	常盤野	上黒沢	0	0	県道
	S0020	紙漉沢	堰根	0	1	市道
	S0021	紙漉沢	堰根	23	0	市道
	S0022	紙漉沢	山越	52	0	県道
	S0023	紙漉沢	山越	17	0	市道
	S0024	坂市	亀田	5	0	県道
	S0025	坂市	亀田	21	0	県道
	S0026	藤沢	野田	2	0	県道
	S0027	藤沢	野田	10	0	県道
	S0028	大助	野田	22	1	市道
	S0029	相馬	竜ヶ平	0	0	市道
	S0030	相馬	籠九枚	0	0	市道
	S0031	相馬	籠九枚	0	0	市道
	S0032	相馬	野脇	2	0	市道
	S0033	相馬	野脇	11	0	市道
	S0034	相馬	薬師平	20	1	県道
	S0035	藍内	立石	0	0	県道
	S0036	藍内	立石	7	0	県道
	S0037	藍内	富田	1	0	県道
	S0038	藍内	富田	11	2	県道
	S0039	藍内	富田	0	0	林道
	S0040	藍内	関ヶ平	0	0	林道
	S0041	水木在家	清水沢	0	0	林道
	S0042	沢田	園村	12	2	市道
	S0043	坂市	坂市沢	0	0	市道
	S0044	相馬	鳴ヶ沢	0	0	農道
	S0045	湯口	三ノ細川	0	0	農道

[表] 3-4-2 崩壊土砂流出危険地区

①国所有林

(東北森林管理局津軽森林管理署 平成26年4月)

位 置		直 接 保 全 対 象 施 設		
大 字	字 (林班)	人 家	公 共 施 設	道 路
一野渡	鷺ノ巣 (316~321)	0	0	市道200m
一野渡	鷺ノ巣 (313・315)	0	0	市道200m
常盤野	黒森 (25)	14	0	県道300m
常盤野	黒森 (25・26)	7	0	県道500m
百沢	東岩木山 (27)	32	0	県道400m
百沢	東岩木山 (28)	15	0	県道200m
百沢	東岩木山 (28・29)	0	0	県道300m
百沢	東岩木山 (29・30)	1	0	県道300m
百沢	東岩木山 (30・31)	1	0	県道200m
百沢	東岩木山 (31)	3	0	県道300m
百沢	東岩木山 (32)	7	0	県道200m
百沢	東岩木山 (〃)	15	0	県道200m
百沢	東岩木山 (32・33)	0	0	市道200m
百沢	東岩木山 (33)	6	0	県道400m・市道300m
百沢	東岩木山 (37・38)	60	0	市道200m
百沢	東岩木山 (41・42)	0	0	市道300m
百沢	東岩木山 (44・45)	6	0	県道200m
相馬	萱菴 (398~407)	0	0	市道400m
相馬	萱菴 (391)	0	ダム1箇所	林道70m
藍内	関ヶ平 (358~374・380~384)	0	0	併用林道3100m
藍内	関ヶ平 (356)	0	0	市道200m
湯口	湯口山 (348~350)	0	0	市道200m
湯口	湯口山 (341~347・351~355)	1	0	市道400m

②民所有林

(青森県農林水産部林政課 平成26年4月)

危険地区番号	位 置		公 共 施 設 等			
	大 字	字	人 家	公共施設	道 路	
202	H0001	中畑	外山	0	0	県道
	H0002	中野	小三島	18	3	県道
	H0003	番館	山腰	0	0	農道
	H0004	番館	山腰	0	0	農道
	H0005	番館	山腰	10	0	市道
	H0006	吉川	山下	10	0	農道
	H0007	高野	オツカ沢	6	0	市道
	H0008	館後	新田	0	0	県道
	H0009	国吉	耕田	1	1	県道
	H0010	悪戸	後沢	0	0	農道
	H0011	坂元	山元	20	0	県道
	H0012	坂元	山元	20	1	県道
	H0013	小沢	大畑沢	0	0	県道

危険地区番号		位 置		公 共 施 設 等		
		大 字	字	人 家	公共施設	道 路
202	H0014	一野渡	野 尻	10	0	市 道
	H0015	一野渡	野 尻	0	0	農 道
	H0016	一野渡	山 下	0	0	農 道
	H0017	一野渡	山 下	0	0	農 道
	H0018	一野渡	西平山	15	0	市 道
	H0019	一野渡	西平山	15	0	市 道
	H0020	大和沢	鷺ノ巣	0	0	市 道
	H0021	大和沢	鷺ノ巣	0	0	農 道
	H0022	小栗山	小松ヶ沢	60	2	県 道
	H0023	小栗山	鷺ノ巣	60	2	県 道
	H0024	松木平	鷺ノ巣	60	2	県 道
	H0025	大 沢	寺ヶ沢	60	3	県 道
	H0026	大 沢	次郎ヶ沢	60	3	県 道
	H0027	大 沢	梨子平	70	3	県 道
	H0028	大 沢	南ヶ沢	60	3	県 道
	H0029	大 沢	南ヶ沢	100	3	県 道
	H0030	石 川	西ノ沢	100	3	県 道
	H0031	石 川	西ノ沢	100	3	県 道
	H0032	石 川	西ノ沢	100	3	県 道
	H0033	石 川	外ネブコ	100	3	県 道
	H0034	乳 井	沢 田	30	3	国 道
	H0035	薬師堂	銭神石	30	3	国 道
	H0036	番 館	山 腰	1	0	農 道
	H0037	番 館	山 腰	0	0	農 道
	H0038	米ヶ袋	岡 部	0	0	農 道
	H0039	米ヶ袋	岡 部	0	0	農 道
	H0040	米ヶ袋	岡 部	0	0	農 道
	H0041	大和沢	鷺ノ巣	0	0	林 道
	H0042	如来瀬	大久保平	0	0	県 道
	H0043	如来瀬	山 田	0	0	県 道
	H0044	如来瀬	山 田	0	1	市 道
	H0045	兼 平	山下林添	17	0	市 道
	H0046	兼 平	山下林添	5	0	市 道
	H0047	五 代	山 本	15	0	市 道
	H0048	宮 地	宮 本	45	2	市 道
	H0049	宮 地	宮 本	30	1	市 道
	H0050	宮 地	宮 本	50	2	県 道
	H0051	常盤野	上黒沢	20	1	県 道
	H0052	兼 平	林元林添	30	0	市 道
	H0053	百 沢	東岩木山	3	0	県 道
	H0054	相 馬	野 脇	0	0	市 道
H0055	相 馬	野 脇	2	1	市 道	
H0056	相 馬	野 脇	11	0	市 道	
H0057	相 馬	野 脇	0	0	市 道	
H0058	相 馬	羽根山	5	0	市 道	
H0059	相 馬	鳴ヶ沢	0	0	市 道	
H0060	相 馬	竜ヶ平	0	0	市 道	
H0061	相 馬	鳴ヶ沢	0	0	市 道	



危険地区番号		位 置		公 共 施 設 等		
		大 字	字	人 家	公共施設	道 路
202	H0062	相馬	竜ヶ平	7	0	市道
	H0063	相馬	竜ヶ平	0	0	市道
	H0064	相馬	竜ヶ平	0	0	市道
	H0065	相馬	相馬	0	0	県道
	H0066	相馬	籠九枚	0	0	県道
	H0067	相馬	籠九枚	0	0	県道
	H0068	沢田	鉢呑沢	0	0	県道
	H0069	沢田	園村	13	3	市道
	H0070	沢田	園村	13	2	市道
	H0071	沢田	シモミ沢	0	0	県道
	H0072	沢田	園村	13	2	市道
	H0073	沢田	園村	0	0	市道
	H0074	相馬	籠九枚	0	0	市道
	H0075	相馬	籠九枚	0	0	市道
	H0076	相馬	籠九枚	0	0	市道
	H0077	相馬	籠九枚	0	0	市道
	H0078	相馬	籠九枚	0	0	市道
	H0079	相馬	籠九枚	0	0	市道
	H0080	藍内	立石	6	0	県道
	H0081	藍内	立石	6	0	県道
	H0082	藍内	立石	6	0	県道
	H0083	藍内	立石	7	0	県道
	H0084	藍内	立石	7	0	県道
	H0085	藍内	富田	7	1	農道
	H0086	藍内	関ヶ平	20	2	県道
	H0087	藍内	富田	1	1	国道
	H0088	藍内	富田	5	1	市道
	H0089	水木在家	桜井	15	1	市道
	H0090	水木在家	桜井	13	1	市道
	H0091	五所	野沢	14	0	市道
H0092	五所	野沢	60	2	県道	
H0093	湯口	一ノ下り山	0	0	市道	
H0094	湯口	一ノ下り山	0	0	市道	
H0095	湯口	一ノ下り山	0	0	市道	
H0096	紙漉沢	堰根	0	0	市道	
H0097	紙漉沢	山越	30	0	市道	
H0098	湯口	一ノ下り山	0	0	林道	
H0099	水木在家	清水沢	0	0	市道	

[表] 3-4-3 地すべり危険地区（治山関連）

（青森県農林水産部林政課 平成26年4月）

危険地区番号		位置		地区名	直接保全対象		
		大字	字		人家	公共施設	
						種類	数量
202	G0001	一野渡 藍内	中平山 立石	中泊沢 立石	0	市道 県道	500m
	G0002				0		1,300m

[表] 3-4-4 小規模山地崩壊危険地

（青森県農林水産部林政課 平成26年4月）

危険地区番号		位置		公共施設等		
		大字	字	人家	公共施設	道路
202	小0001	黒土 湯口 藍内 相馬 相馬	鎧田 三ノ細川 富田 山田 一丁木	3	0	農道
	小0002			0	0	農道
	小0003			0	0	農道
	小0004			3	0	—
	小0005			3	0	市道

[表] 3-4-5 なだれ危険箇所（治山関連）

（青森県農林水産部林政課 平成26年4月）

危険地区番号		位置		公共施設等		
		大字	字	人家	公共施設	道路
202	な0001	国吉 十面沢 如来瀬 常盤野 坂市 沢田 沢田 藤沢	耕田 沢田 大久保平 上黒沢 亀田 鉢呑沢 園村 野田	0	0	県道
	な0002			10	0	県道
	な0003			0	0	県道
	な0004			5	0	県道
	な0005			19	0	県道
	な0006			0	0	県道
	な0007			4	1	市道
	な0008			8	0	県道

〔表〕 3-4-6 土石流危険溪流

(青森県県土整備部河川砂防課 平成26年6月)

溪流名			所在地	保全対象	
水系名	河川名	溪流名	字	人家	災害時要援護者関連施設 (その他公共的建物)
岩木川	平川	外の沢	村元	35	
岩木川	平川	東大沢	村元	16	
岩木川	平川	中大沢	山元	5	
岩木川	平川	久渡寺沢	山元	16	
岩木川	平川	羽黒沢	山元	16	(その他の建物2) (集会施設1)
岩木川	平川	北羽黒沢	坂元字山下	5	(その他の建物2)
岩木川	平川	北久渡寺南沢	山下	3	(坂元第二共防組合) (小沢第三増圧ポンプ場)
岩木川	平川	北久渡寺沢	山越	4	(小沢龍神温泉)
岩木川	岩木川	堰口沢	西田	8	
岩木川	岩木川	北八幡沢	沢辺	21	
岩木川	大秋川	湯ノ沢	湯の沢	10	(その他の建物1) (郵便局1) (宿泊施設5)
岩木川	大秋川	戸上沢	裾野	13	
岩木川	大秋川	柴柄沢川	裾野		(岩木山総合公園体育館) (みちのくスポーツ愛ランド)
岩木川	大秋川	平沢川	裾野		(岩木山総合公園体育館) (みちのくスポーツ愛ランド)
岩木川	大秋川	滝ノ沢	小松野		(岩木山総合公園体育館)
岩木川	蔵助沢川	石切沢	高田	32	特別養護老人ホーム松山荘 松山荘ディケアセンター 松山荘在宅介護支援センター 養護(盲)老人ホーム津軽ひかり荘 (自治体保養所1) (民間保養所4)
岩木川	蔵助沢川	百沢	高田	48	(百沢担い手センター) (百沢簡易水道) (民間保養所2) (宿泊温泉施設2)
岩木川	蔵助沢川	蔵助沢	田川	29	(宿泊施設6)
岩木川	蔵助沢川	頭無沢	百沢	27	(官公署1) (宿泊施設1)
岩木川	後長根川	後長根沢	上黒沢		(百沢小学校)
中村川	黒沢	枯木平沢	上黒沢	5	
中村川	黒沢	東常盤野沢	上黒沢	10	(宿泊施設3)

溪流名			所在地	保全対象	
水系名	河川名	溪流名	字	人家	災害時要援護者関連施設 (その他公共的建物)
中村川	黒 沢	常盤野沢	上黒沢	4	(民宿じょっぱり) (富士建設㈱保養所)
中村川	黒 沢	西常盤野沢	裾 野	6	
岩木川	相馬川	五所沢	川 袋	9	
岩木川	相馬川	東水木在家沢	桜 井	10	
岩木川	相馬川	西水木在家沢	桜 井	7	
岩木川	相馬川	藍内沢	関ヶ平	10	
岩木川	作 沢 川	鳴ヶ沢	山 田	4	(山田集落センター)
岩木川	作 沢 川	竜ヶ平沢	山 田	11	
岩木川	作 沢 川	沢田沢	園 村	5	
岩木川	相馬川	坂市沢	坂市沢	7	
岩木川	相馬川	紙漉沢	山 越	24	
岩木川	相馬川	堰根沢	堰 根	17	
岩木川	旧大峰川	大石川	山 平	1	
岩木川	大 秋 川	毒蛇沢	上黒沢	2	
中村川	黒 沢	黒森沢	上黒沢	1	
中村川	黒 沢	小倉沢	上黒沢	4	
中村川	黒 沢	下小倉沢	上黒沢	3	
中村川	黒 沢	下湯段沢	上黒沢	4	
中村川	黒 沢	湯段沢	黒 森	2	
岩木川	相馬川	向山沢	松ノ木	2	
岩木川	相馬川	羽根山沢	羽根山	4	
岩木川	相馬川	松倉沢	関ヶ平	3	
岩木川	相馬川	上立石沢	立 石	4	
岩木川	相馬川	下立石沢	立 石	3	
岩木川	大 秋 川	柴柄西沢	裾 野	0	
岩木川	岩 木 川	上如来瀬沢	山下林添	0	
岩木川	岩 木 川	下如来瀬沢	山下林添	0	
岩木川	岩 木 川	天満の沢	林元林添	0	
岩木川	岩 木 川	兼平沢	山 本	0	
岩木川	岩 木 川	蔵王沢	官 地	0	
岩木川	岩 木 川	大山祇沢	東岩木山	0	

[表] 3-4-7 砂防指定地

(青森県県土整備部河川砂防課 平成26年6月)

番号	告示年月日	告示番号	溪流名	所在地		延長(m)	面積(ha)	摘要
				大字	字			
1	昭 11.11.19	604	股鬼沢	一野渡	鷲ノ巣	2,600×210	54.600	大和沢川
2	11.11.19	604	尾神沢	一野渡	鷲ノ巣	3,060×210	64.260	〃
3	15.10.21	554	大和沢川	一野渡	岡本外5字	1,240×40	4.960	〃
4	19.12.20	604	大和沢川	一野渡	東平山外2字	450×40	1.800	〃
5	26.11.13	963	深山沢	一野渡	深山沢	30×10	0.030	〃
6	26.11.13	963	深山沢	一野渡	深山沢	2,500×160	40.000	〃
7	27.9.11	1,206	大和沢川	一野渡	下岸田川合	2,670×80	21.360	〃
8	27.9.11	1,206	大和沢川	一野渡	下岸田川合	2,900×80	23.200	〃
9	27.9.11	1,206	藍内川	藍内	見継山外2字	1,200×20	2.400	相馬川
10	27.9.11	1,206	藍内川	藍内	見継山外2字	1,200×80	9.600	〃
11	28.11.10	1,410	相馬川	相馬	向山外12字	1,000×50 2,300×70	21.100	〃
12	28.11.10	1,410	相馬川	相馬	向山外12字	1,000×60 2,300×100	29.000	〃
13	28.11.10	1,410	栩内川	湯口	一ノ下り山	300×10	0.300	栩内川
14	28.11.10	1,410	栩内川	湯口	一ノ下り山	300×40	1.200	〃
15	30.5.10	629	栩内川	湯口	一ノ下り山	2,740×8	2.192	〃
16	30.9.7	1,176	中止沢	一野渡	中平山岡本	740×40	2.960	大和沢川
17	30.9.7	1,176	中止沢	一野渡	中平山岡本	0×0	0.800	〃
18	31.4.16	722	湯の沢川	常盤野	黒森山	1,100×30	3.300	大秋川
19	34.3.30	602	藍内川	藍内	関ヶ平	400×30	1.200	相馬川
20	36.3.7	318	藍内川	藍内	関ヶ平	450×40	1.800	〃
21	36.8.2	1,579	大和沢川	一野渡	野尻山下	2,120×40	8.480	平川
22	38.10.14	2,612	栩内川	湯口	湯口山	800×100	7.760	栩内川
23	41.6.10	1,854	藍内川	藍内	関ヶ平	2,000×80	14.800	相馬川
24	41.6.10	1,854	蔵助沢	百沢	東岩木山国有林	1,700×20	3.400	岩木川
25	42.3.31	1,159	作沢川	藤沢田	野田・園村	4,935×60	29.610	相馬川
26	42.11.30	3,935	作沢川	沢田	萱菴	4,233×60	25.400	〃
27	42.11.30	3,935	藤倉川	相馬	萱菴	2,540×60	15.240	〃
28	45.3.5	242	湯ノ沢	常盤野	湯の沢	1,100×30	3.300	大秋川
29	46.2.13	160	深山沢	一野渡	深山沢	2,300×40	9.200	大和沢川
30	47.8.4	1,353	土淵川	小沢	大畑沢	400×60	2.400	土淵川
31	47.8.4	1,353	相馬川	藍内	関ヶ平国有林	450×60	2.700	相馬川
32	48.2.1	221	栩内川	湯口	一ノ下り山国有林 湯口山国有林	820×80	6.560	栩内川
33	49.1.18	49	後長根川	百沢	東岩木山	400×100	4.000	後長根川

番 号	告示年月日	告 示 番 号	溪 流 名	所 在 地		延 長 (m)	面 積 (ha)	摘 要
				大 字	字			
34	49.12.5	1,443	後長根川	宮地 百沢	富田・大柳等	2,900×40	11.600	後長根川
35	50.9.29	1,306	蔵助沢	百沢	寺沢・高田等	3,900×130	31.040	岩木川
36	51.2.9	111	大深山沢	大和沢	上岸田	200×	0.372	大深山沢
37	51.2.9	111	ネゴヤ沢	小栗山 大和沢	鷲ノ巣・上岸田	80×	0.211	〃
38	51.2.9	111	後長根川	宮地 百沢	富田・大柳・稔	2,500×70	17.500	後長根川
39	52.1.24	55	石切沢	百沢	東岩木山国有林	200×	0.638	蔵助沢
40	52.1.24	55	後長根川	百沢	東岩木山国有林	600×	1.620	後長根川
41	52.8.16	1,137	蔵助沢	百沢	田川・高田・寺沢	130×	0.240	蔵助沢
42	54.1.30	101	大秋川	中畑 百沢	外山・山田	552×	3.930	大秋川
43	55.4.23	911	中泊沢	一野渡	鷲ノ巣	300×	0.988	大和沢川
44	56.4.22	928	姥ノ沢	百沢	東岩木山	100×	0.293	蔵助沢
45	56.4.22	928	石切沢	百沢	東岩木山	180×	0.486	蔵助沢
46	59.1.30	97	滝ノ沢	湯口	湯口山一番国有林	336×	1.036	榎内川
47	61.7.24	1,345	後長根川	百沢	東岩木山	333×	1.160	後長根川
48	62.10.25	1,764	金ヶ沢	湯口	湯口山国有林	279×	0.820	榎内川
49	63.11.8	2,157	一本木沢	百沢	東岩木山	254×	1.530	大蜂川
50	平1.8.4	1,384	後長根川	百沢	東岩木山	285×	0.710	後長根川
51	1.10.6	1,691	湯ノ沢	百沢	東岩木山国有林	279×	0.650	湯ノ沢
52	4.3.13	626	湯ノ沢	百沢	裾野	791×	7.860	大秋川
53	5.11.2	2,091	鳴ヶ沢川	相馬	鳴ヶ沢・竜ヶ沢	850×	2.860	鳴ヶ沢川
54	7.2.13	216	湯ノ沢	百沢	裾野	959×	7.300	大秋川
55	8.2.5	156	戸上沢	百沢	東岩木山国有林	288×	1.270	戸上沢
56	10.7.16	1,467	湯ノ沢	常盤野	湯の沢・黒森	160.3×	0.370	大秋川
57	12.5.10	1,272	湯ノ沢	百沢	東岩木山国有林	630×	0.640	大秋川
58	13.3.16	219	蔵助沢	百沢	東岩木山国有林	155.6×	0.200	岩木川
59	14.3.7	140	石切沢	百沢	東岩木山	735×	14.840	蔵助沢川
60	15.3.14	214	戸上沢	イ 常盤野 百沢 百沢 ロ 常盤野 百沢	湯の沢 裾野 東岩木山  黒森国有林 東岩木山国有林	693×	4.910	大秋川
61	15.3.14	214	外の沢	乳井	外ノ沢	310×	2.790	平川
62	16.3.17	276	頭無沢	百沢	寺沢・東岩木山	838.1×	17.969	蔵助沢川
63	18.2.9	214	頭無沢	百沢	寺沢	536×	6.1412	蔵助沢川
64	19.5.18	629	堰口沢	番館	山越	141.2×	0.3696	岩木川

番号	告示年月日	告示番号	溪流名	所在地		延長(m)	面積(ha)	摘要
				大字	字			
65	21.7.29	813	石切沢	百沢	東岩木山国有林	277.6×	9.833	蔵助沢川
66	22.3.5	148	東大沢	大沢	戸谷・大藪・杉久保	1009.6×	2.501	平川
67	23.3.7	248	中大沢	大沢	大藪	200×	0.7735	平川
68	24.5.23	622	中大沢	大沢	大藪・梨子平	386.7×	1.8832	前川
69	25.11.26	1,142	後長根沢2号	百沢	寺沢	403.4×	1.2376	後長根川

[表] 3-4-8 地すべり危険地区

(青森県農林水産部林政課、農村整備課 平成26年4月)

地区番号・名	位置	面積(ha)	保全対象			
			人家(戸)	耕地(ha)	その他(ha)	主な施設等
202-G0001	大字一野渡	-	0	-	-	市道 500m
兼平	大字兼平	37.0	0	29.0	8.0	農道
大助	大字大助	45.0	10	36.0	9.0	農道
202-G0002	大字藍内	-	0	-	-	県道 1,300m

[表] 3-4-9 地すべり危険箇所

(青森県県土整備部河川砂防課 平成26年6月)

地区名	位置	面積(ha)	河川名	区域内の保全対象				公共施設等	摘要(指定状況)
				人家(戸)	耕地(ha)	公共的建物			
						災害時要援護者施設等	左記以外の公共的建物		
坂市	大字坂市	11.5	相馬川	20	6.0	長慶苑	-	県道 450m	-
富田	大字藍内	21.9	相馬川	7	2.9	-	-	県道 700m	-
関ヶ平	大字藍内	50.7	相馬川	-	2.2	-	-	県道 300m	S43.3.30 関ヶ平

[表] 3-4-10 地すべり防止区域

(地すべり等防止法(昭和33年法律第30号)による指定箇所)

(青森県農林水産部農村整備課、県土整備部河川砂防課 平成26年4月)

地域名	位置	土地			家屋	公共施設	
		田畑	山林	その他	その他	道路	その他
中野	弘前市大字中野 西目屋村大字杉ヶ沢	54.8ha	23.3ha	10.3ha	神社1	農道 6,070m	水路 3,508m
告示		平成4年8月27日、告示945号					
備考		地すべり対策事業完了(平成13年度)					

地域名	位置	土地			家屋	公共施設	
		田畑	山林	その他	その他	道路	その他
園村	弘前市大字沢田字甚沢	-	27.47ha	2.36ha	-	-	-
告示		平成19年1月30日、告示102号					
備考		地すべり対策事業実施中(平成19年度～)					

地域名	位 置	土 地			家 屋	公 共 施 設	
		田 畑	山 林	その他	その他	道 路	その他
大久保	弘前市大字如来瀬字大久保平	9.65ha	4.3ha	0.35ha	-	農道 520m	-
告 示		平成 12 年 4 月 5 日、告示 563 号					
備 考		地すべり対策事業完了(平成 17 年度)					

地域名	位 置	土 地			家 屋	公 共 施 設	
		田 畑	山 林	その他	その他	道 路	その他
関ヶ平	弘前市大字藍内字関ヶ平	2.2ha	19.7ha	6.1ha	-	県道 3,000m 橋梁 4 橋	砂防 2 基 頭首工 2 基
告 示		昭和 43 年 3 月 30 日、告示 1040 号					
備 考		地すべり対策事業完了(昭和 46 年度)・(平成 17 年度)					



[表] 3-4-11 急傾斜地崩壊危険箇所及び危険区域

(青森県県土整備部河川砂防課 平成26年6月)

箇所名	位置	地形			保全対象区域の現況		摘要
		角度 (度)	延長 (m)	高さ (m)	人家戸数 (戸)	公共施設名	
宇田野	小友字神原	65	101	15	6	-	-
鶴喰1号	鬼沢字菖蒲沢	55	220	8	9	市道	H17. 12. 28 鶴喰1号
茂森町2号	西茂森一丁目	45	80	10	8	市道老人福祉センター	H22. 2. 24 茂森町2号
茂森新町	西茂森一丁目	60	155	15	5	河川	H26. 6. 16 茂森新町
桜庭3号	桜庭字外山	35	270	20	13	市道	S61. 1. 23 桜庭
桜庭1号	桜庭字久保	30	200	20	5	県道	-
米ヶ袋1号	桜庭字西田	45	160	13	6	河川	-
中畑	中畑字旭岡・日暮	50	350	13	10	市道	H 4. 3. 27 中畑
番館	番館字長田	60	170	10	5	河川	-
米ヶ袋2号	中野字岩井	45	300	15	5	県道、河川	-
平山	平山字平山	30	170	30	5	-	-
桜ヶ丘四丁目1号	大原一丁目	60	60	6	10	-	-
山元3号	坂元字山元	30	94	45	1	久渡寺	-
石川	石川字大仏	60	290	15	10	市道、公園	S63. 3. 26他 石川
乳井3号	乳井字乳井	40	140	5	7	-	H 5. 3. 19 乳井3号
乳井1号	乳井字乳井	50	150	7	5	県道、公民館	S62. 2. 21 乳井
乳井2号	乳井字乳井	32	300	40	10	市道	S63. 3. 26 乳井2号
宮川3号	折笠字宮川	40	130	5	0	中学校、公民館、集会所	-
茂森町	茂森町	50	80	10	8	老人福祉センター	-
館後	館後字館後	35	150	10	5	-	-
国吉	国吉字坂本	50	410	10	16	市道、稲荷神社	H 1. 3. 18 国吉
桜庭2号	桜庭字鳴瀬	40	240	9	0	小学校、中学校	-
番館2号	番館字長田	65	70	6	5	-	H12. 9. 20 番館2号
一野渡	一野渡字岡本	45	650	6	36	市道	H14. 3. 25 一野渡他
大沢5号	大沢字大薮	42	30	12	16	-	H22. 2. 24 大沢5号
大仏	石川字大仏	36	30	7	1	老人福祉センター	-
乳井4号	乳井字乳井	45	54	5	5	-	H16. 7. 9 乳井4号
愛宕(植田)	愛宕字山下	30	150	15	6	市道	S54. 1. 23 植田
山下	愛宕字山下	30	150	20	15	市道	S56. 12. 24 山下
富田4号	宮地字富田	40	150	5	5	-	-
宮地	宮地字諏訪林	30	180	20	6	市道、神社	-
堰根	紙漉沢字堰根	34	30	40	0	岩木川第二発電所	-
坂市	坂市字亀田	40	230	15	11	県道、神社	S62. 2. 21 坂市
里見4号	五所字里見	40	85	7	1	老人福祉センター、宿泊施設、事業所	-
沢田	沢田字園村	55	500	50	11	県道、神社、集会施設	S51. 3. 18他 沢田
大助	大助字野田	35	200	30	6	県道	H 3. 3. 11 大助
山田5号	相馬字山田	40	120	15	6	市道	S55. 3. 29他 山田2号
山田4号	相馬字山田	40	40	15	6	-	S51. 3. 18他 山田
山田3号	相馬字山田	40	150	15	6	-	S51. 3. 18他 山田
山田2号	相馬字山田	45	110	13	5	市道	S51. 3. 18他 山田
藤沢1号	藤沢字野田	35	160	15	13	-	-
山田1号	相馬字山田	45	110	13	5	簡易水道配水池	-
南川端町	南川端町、銅屋町	40	220	5	14	市道	H13. 2. 26 銅屋町
桔梗野一丁目	桔梗野一丁目	60	110	8	8	市道	-
吉川	吉川字山下	30	220	10	5	市道	-

備考

1 急傾斜地崩壊危険箇所については、被害想定区域内に人家5戸以上(5戸未満であっても官公署、学校、病院及び社会福祉施設等の災害弱者関連施設、駅、旅館等がある場合を含む。)の自然斜面箇所を掲載。このほか、被害想定区域内に人家5戸未満の自然斜面箇所と人工斜面箇所があるが、青森県地域防災計画資料編を参照。

2 表中「植田」は、合併後に「愛宕」へ町名改正している。

[表] 3-4-12 なだれ危険箇所（砂防関連）

（青森県県土整備部河川砂防課 平成26年6月）

番号	箇所名	位置（大字等）	人家戸数	備考
1	国吉	国吉	23	市道
2	石川	石川	10	市道
3	桜庭1号	桜庭	38	県道、市道
4	平山	平山	13	市道
5	吉川	吉川	13	市道
6	大和沢	上岸田	15	市道
7	久渡寺	久渡寺	11	市道
8	南川端町	大和沢上岸田	14	—
9	十面沢	十面沢	11	県道
10	乳井	乳井	24	県道
11	高野	高野	7	市道
12	乳井2号	乳井	11	県道、市道
13	宇田野	貝沢小友	10	—
14	山元	坂本山本	5	県道
15	大沢	大沢梨小平	36	市道
16	愛宕	愛宕	20	市道
17	宮地1号	宮地	17	市道
18	新岡	新岡	12	市道
19	枯木平	枯木平	7	県道
20	湯段	湯段	14	市道
21	宮地2号	宮地	8	県道、市道
22	愛宕2号	愛宕	12	市道
23	沢田	沢田	11	市道、河川
24	山田	相馬	28	市道
25	坂市	坂市	13	市道
26	堰根	堰根	10	市道
27	紙漉沢	紙漉沢	14	市道
28	山越	山越	18	県道、市道
29	藤沢	藤沢	13	県道、市道
30	大助	大助	7	市道
31	藍内	藍内	7	県道
32	桜井	桜井	22	市道
33	向山	向山	8	市道
34	薬師平2号	薬師堂下	12	県道、市道
35	立石1号	相馬立石	6	県道、河川

備考 なだれ危険箇所については、なだれ危険区域内に人家5戸以上の箇所を掲載している。このほか、なだれ危険区域内に人家5戸未満の箇所があるが、青森県地域防災計画資料編を参照

[表] 3-4-13 河川表

(建設政策課 平成26年4月)

水系	河川名	水源地 (上流端)	流路延長 (km)	市域延長 (指定延長) (km)	管理者
(一級河川) 岩木川	岩木川	中津軽郡西目屋村	101.6	34.0	国土交通省・青森県
	旧大峰川	弘前市大字高杉	7.2	7.2	〃
	平川	平川市碓ヶ関	40.6	18.0	〃
	土淵川	弘前市大字坂元	14.7	14.6	〃
	山田川	西津軽郡鯨ヶ沢町	34.6	1.6	青森県
	新和川	弘前市大字小友	3.2	3.2	〃
	宇田野川	〃	1.1	1.1	〃
	大石川	百沢	9.8	2.2	〃
	前菴川	〃	7.4	6.1	〃
	大峰川	〃	14.4	7.7	〃
	多沢川	〃	5.1	3.0	〃
	鶏川	〃	6.4	2.1	〃
	加藤川	田町三丁目	4.7	3.1	〃
	寺沢川	小沢	6.1	4.7	〃
	童子森川	〃	1.3	0.4	〃
	清水川	悪戸	0.3	0.2	〃
	腰巻川	大和沢	7.7	4.2	〃
	境関川	新里	2.3	0.7	〃
	高崎川	石川	3.8	0.5	〃
	万助川	一野渡	3.9	1.6	〃
	大和沢川	〃	15.1	7.9	〃
	前川	松木平	9.0	2.0	〃
	後長根川	百沢	17.9	12.4	〃
	新土淵川	小沢	—	3.2	〃
	栩内川	湯口	11.1	3.0	〃
	相馬川	藍内	12.4	9.9	〃
作沢川	沢田	17.2	10.7	〃	
嶋ヶ沢川	相馬	3.7	1.8	〃	
蔵助沢川	百沢	5.0	5.0	〃	
大秋川	中津軽郡西目屋村	19.6	6.2	〃	
(二級河川)	中村川	弘前市大字常盤野	44.9	6.6	青森県
中村川	井戸ノ沢	〃	1.0	0.7	〃

水系	河川名	水源地 (上流端)	流路延長 (km)	市域延長 (指定延長) (km)	管理者
(準用河川) 岩木川	加藤川	弘前市大字田町三丁目	4.7	1.3	弘前市
	腰巻川	外崎五丁目	3.2	1.3	〃
	長四郎川	土手町	2.2	1.3	〃
	境関川	新里	2.3	0.6	〃
	万助川	一野渡	3.9	0.4	〃
	洞喰川	大和沢	3.7	3.4	〃
	森川	松原西三丁目	1.9	0.7	〃
	大沢川	大沢	3.7	3.4	〃
	前川	松木平	9.0	2.2	〃
	稲刈沢川	小栗山	7.4	3.2	〃
	羽黒川	百沢	1.8	0.9	〃
	さだご川	新岡	2.5	0.9	〃
	二階堰川	五所	9.2	3.0	〃
	さくら川	下白銀町	2.1	2.1	〃
	冷田川	百沢	1.9	1.9	〃
平沢川	〃	4.5	3.5	〃	
(普通河川等) 岩木川	上の川	弘前市大字十面沢	6.2	6.2	弘前市
	元宮川	〃	1.4	1.4	〃
	はらい川	〃	0.9	0.9	〃
	長前川	西津軽郡鯨ヶ沢町	4.2	4.2	〃
	白狐川	弘前市大字大森	3.8	3.8	〃
	轡川	〃	3.0	3.0	〃
	大森川	〃	5.2	5.2	〃
	大石川	百沢	9.8	7.6	〃
	前菴川	〃	7.4	1.3	〃
	大黒沢川	中別所	1.6	1.6	〃
	多沢川	百沢	5.1	2.1	〃
	鶏川	〃	6.4	4.3	〃
	大蜂川	〃	14.4	6.7	〃
	釜菴川	一野渡	9.3	9.3	〃
	茂森川	茂森新町四丁目	0.4	0.4	〃
	童子森川	小沢	1.3	0.9	〃
	刈間川	悪戸	2.1	2.1	〃
	後山川	坂元	0.7	0.7	〃
	高崎川	石川	3.8	0.4	〃
	三岳川	大和沢	3.5	3.5	〃
稲刈沢川	小栗山	7.4	4.2	〃	
前川	松木平	9.0	4.8	〃	
梨子平川	大沢	0.8	0.8	〃	

水系	河川名	水源地 (上流端)	流路延長 (km)	市域延長 (指定延長) (km)	管理者
(普通河川等) 岩木川	大薮川	大沢	0.4	0.4	〃
	銭神石川	薬師堂	2.6	2.6	〃
	沢田川	乳井	2.1	2.1	〃
	四ッ谷川	百沢	1.8	1.8	〃
	葛原川	〃	0.8	0.8	〃
	後長根川	〃	17.9	5.5	〃
	樋の口川	茜町三丁目	1.3	1.3	〃
	棚内川	湯口	11.1	8.1	〃
	安田川	〃	0.3	0.3	〃
	地形川	紙漣沢	0.1	0.1	〃
	野沢川	五所	0.1	0.1	〃
	水木川	水木在家	0.5	0.5	〃
	派立川	紙漣沢	1.3	1.3	〃
	大石川	〃	0.3	0.3	〃
	桜井川	水木在家	0.5	0.5	〃
	小清水川	〃	0.4	0.4	〃
	清水沢川	〃	2.7	2.7	〃
	岩浪川	〃	1.5	1.5	〃
	坂市川	坂市	1.2	1.2	〃
	竜ヶ平川	相馬	0.2	0.2	〃
	山田上沢川	〃	0.1	0.1	〃
	籠九枚川	〃	0.8	0.8	〃
	菘沢川	沢田	1.7	1.7	〃
	鉢呑川	〃	1.2	1.2	〃
	淋代川	相馬	0.4	0.4	〃
	野脇川	〃	0.4	0.4	〃
	鳴ヶ沢川	〃	3.7	1.9	〃
	立石川	藍内	0.1	0.1	〃
	雨池川	〃	0.2	0.2	〃
	小藍内川	〃	0.7	0.7	〃
	中村川	紙漣沢	0.2	0.2	〃
	石切沢川	百沢	1.3	1.3	〃
	毒蛇沢川	〃	1.9	1.9	〃
	滝ノ沢川	〃	0.5	0.5	〃
柴柄沢川	〃	2.3	2.3	〃	
湯ノ沢川	常盤野	5.6	5.6	〃	
大久保堰	紺屋町	5.0		弘前市和徳土地改良区	
撫牛子堰	北横町	4.0		弘前市和徳土地改良区	

水系	河川名	水源地 (上流端)	流路延長 (km)	市域延長 (指定延長) (km)	管理者
(普通河川等) 岩木川	釜菴堰	一野渡 原ヶ平	9.6		弘前市
	駐屯地排水路 (土淵川ル-ト)		2.9		〃
	駐屯地排水路 (大和沢川ル-ト)	〃	2.0		〃
	他				
(普通河川等) 中村川	湯段川	弘前市大字常盤野	4.9	4.9	弘前市

[表] 3-4-14 ため池分布状況

①農業用ため池

(農村整備課 平成25年6月)

地域区分	ため池数	緊急度別の内訳			
		緊急度1	緊急度2	緊急度3	緊急度4
清 水	20	6	8	3	3
千 年	6	5			1
東 目 屋	5		1		4
船 沢	4		1		3
高 杉	9		1		8
裾 野	41	1	13		27
新 和	9		3		6
石 川	7		6		1
岩 木	24	3	5	1	15
相 馬	9	2		7	
計	134	17	38	11	68

②その他のため池

(農村整備課 平成25年6月)

地域区分	ため池数	緊急度別の内訳			
		緊急度1	緊急度2	緊急度3	緊急度4
藤 代	2		2		
船 沢	2		1		1
新 和	1		1		
計	5		4		1

【緊急度ランクの判定基準】

緊急度1 ため池の設置点が沢で鉄砲水の恐れがあり、下流に人家、市街地がある。

緊急度2 ため池の設置点が台地等で鉄砲水の恐れはないが、下流に人家、市街地がある。

緊急度3 ため池の設置点が沢で鉄砲水の恐れがあるが、下流は農地である。

緊急度4 ため池の設置点が台地等で鉄砲水の恐れがなく、下流は農地である。

③要整備ため池一覧

(農村整備課 平成25年6月)

番号	ため池名	所在地	貯水量 (千m <sup>3</sup> )	緊急度
1	悪戸堤	悪戸字中野	10.0	1
2	後山ため池	坂元字山元	30.0	1
3	上茂兵衛堤	小沢字大開	3.0	2
4	小館堤	小沢字根子屋沢	5.0	2
5	井沢堤	小沢字広野	5.6	2
6	石山堤	悪戸字後沢	2.8	4
7	よご沢堤	小沢字山崎	2.7	4
8	新田堤(1)	”(井沢)	1.3	4
9	新田堤(2)	”(井沢)	1.9	4
10	稲刈沢の上	小栗山字鷺ノ巣(稲刈沢)	6.7	2
11	下堤	平山字赤沢	1.1	4
12	金次郎堤	”坂市沢	1.4	4
13	太七堤	”	0.8	4
14	安衛門ため池	中別所字向野	0.6	2
15	長兵衛堤	”平山	3.2	4

番号	ため池名	所在地	貯水量 (千m <sup>3</sup> )	緊急度
16	手代森堤	高杉字尾上山	45.0	4
17	藤田堤	高杉字神原	2.0	4
18	長内堤	十腰内字猿沢	3.2	2
19	平田森堤	十面沢字轡	1.7	2
20	仁田堤	〃	3.0	2
21	高田堤	十腰内字猿沢	4.0	2
22	下ため池(大開3)	貝沢字沢辺	1.5	2
23	金山3号堤	鬼沢字山ノ越	5.0	2
24	金山2号堤	〃	3.0	2
25	金山1号堤	〃	5.0	2
26	猿沢ため池	〃	4.0	2
27	中村堤	十腰内字猿沢	1.7	4
28	丸岡堤	〃	2.6	4
29	和島堤	〃	4.7	4
30	轡堤	〃	3.5	4
31	湯湧場堤	貝沢字沢辺	8.0	4
32	小山内堤	鬼沢字猿沢	6.0	4
33	佐藤堤	〃	2.4	4
34	子之助堤	〃	3.2	4
35	義武堤	〃	6.7	4
36	木村堤	〃	0.6	4
37	今堤下堤	〃	3.7	4
38	下堤	大森字田浦	1.5	4
39	弥八ため池(大開2)	貝沢字沢辺	1.4	4
40	新ため池(大開1)	〃	3.3	4
41	中畑ため池	三和字下恋塚	13.0	4
42	権左エ門ため池	〃	6.0	4
43	背鍋ため池	小友字神原	14.0	4
44	寺ヶ沢1号ため池	大沢字寺ヶ沢	1.1	2
45	寺ヶ沢2号ため池	〃	2.0	2
46	堤ヶ沢堤(上)	大沢字寺ヶ沢	3.3	2
47	堤ヶ沢堤(下)	〃	4.8	2
48	熊の沢池	薬師堂字南熊沢	8.0	2
49	朝鮮溜池	常盤野字黒沢	8.0	1
50	高岡溜池	高岡	12.2	2
51	下堤	葛原	8.0	2
52	源治堤	常盤野字湯段	3.5	4
53	小杉沢2号	百沢字東岩木山	14.1	4
54	葛西堤	百沢字東岩木山	17.5	4
55	長谷川堤	〃	4.0	4
56	中野堤	常盤野字黒沢	2.2	4
57	よね堤	〃	0.8	4
58	越善谷堤	常盤野字湯段	1.5	4
59	鍋倉堤	百沢字東岩木山	10.0	4
60	大畑溜池	坂市字坂市沢	4.0	1
61	太平森堤	紙漉沢	5.4	1
62	大森堤	水木在家字桜井	4.2	3



[表] 3-4-15 道路注意箇所（一般国道、主要地方道、一般県道、市道）

①一般国道

（青森県県土整備部道路課 平成26年4月）

点検対象項目	路線名	迂回路	事前規制	延長 (m)	所在地	評価ランク
地吹雪	国道102号	有	未指定	2,540	大字福村	カルテ監視

②主要地方道

（青森県県土整備部道路課 平成26年4月）

点検対象項目	路線名	迂回路	事前規制	延長 (m)	所在地	評価ランク
地吹雪	弘前岳鱒ヶ沢線	有	未指定	460	大字熊嶋字亀田	カルテ監視
地吹雪	弘前鱒ヶ沢線	有	未指定	100	大字宮地字富田	カルテ監視
地吹雪	弘前鱒ヶ沢線	有	未指定	80	大字常盤野字湯段菴	カルテ監視
落石・崩壊	岩崎西目屋弘前線	無	指定	70	大字国吉字耕田 37-4	要対策
地吹雪	岩木山環状線	無	未指定	1,800	大字十腰内字猿沢	要対策
地吹雪	岩木山環状線	有	未指定	400	大字大森字勝山	要対策
地吹雪	弘前鱒ヶ沢線	有	未指定	220	大字独狐字島田	カルテ監視
地吹雪	弘前鱒ヶ沢線	有	未指定	100	大字鬼沢字山ノ越	カルテ監視
地吹雪	弘前鱒ヶ沢線	有	未指定	180	大字大森字勝森	カルテ監視
地吹雪	五所川原岩木線	無	未指定	1,660	大字青女子字吉野	カルテ監視
地吹雪	五所川原岩木線	無	未指定	380	大字高杉字山下	カルテ監視
地吹雪	弘前環状線	有	未指定	500	大字元薬師堂字元薬師堂	カルテ監視

③一般県道

（青森県県土整備部道路課 平成26年4月）

点検対象項目	路線名	迂回路	事前規制	延長 (m)	所在地	評価ランク
地吹雪	石川土手町線	無	未指定	400	大字大沢字荒田	カルテ監視
地吹雪	石川土手町線	無	未指定	520	大字大沢字西前田	カルテ監視
落石・崩壊	関ヶ平五代線	有	未指定	120	大字藤沢字野田	カルテ監視
落石・崩壊	相馬常盤野線	有	指定	37	大字大助字野田 240-29	要対策
落石・崩壊	相馬常盤野線	有	指定	130	大字大助字野田 240-29	カルテ監視
雪崩	相馬常盤野線	無	指定	50	大字大助字竜ノ口	カルテ監視
落石・崩壊	相馬常盤野線	有	指定	60	大字大助字竜ノ口 78-35	カルテ監視
落石・崩壊	相馬常盤野線	有	指定	121	大字大助字竜ノ口 123-1	要対策
雪崩	相馬常盤野線	無	指定	40	大字大助字竜ノ口	カルテ監視
落石・崩壊	相馬常盤野線	有	指定	33	大字沢田字園村 174-4	カルテ監視
雪崩	相馬常盤野線	無	指定	40	大字沢田字園村	カルテ監視
落石・崩壊	相馬常盤野線	有	指定	35	大字沢田字甚沢 50-8	カルテ監視
落石・崩壊	相馬常盤野線	有	指定	135	大字沢田字甚沢 50-21	カルテ監視
雪崩	相馬常盤野線	無	未指定	80	大字中畑字外山	カルテ監視
地吹雪	石川百田線	有	未指定	1,080	大字石川字外坪	カルテ監視

## ④市 道

(建設政策課 平成26年4月)

点検対象項目	路線名	迂回路	事前規制	延長 (m)	所在地	評価ランク
落石・崩壊	長坂線	あり	未指定	84	大字下湯口字扇田	カルテ監視
落石・崩壊	大沢・堂ヶ平線	あり	未指定	98	大字大沢字上山ヶ田	カルテ監視
落石・崩壊	向山五所線	あり	未指定	548	大字相馬字野脇	要対策
落石・崩壊	向山五所線	あり	未指定	130	大字相馬字野脇	要対策
落石・崩壊	堰根線	あり	未指定	282	大字紙漉沢字堰根	要対策
落石・崩壊	大石線	あり	未指定	50	大字紙漉沢字山越	要対策
落石・崩壊	山田線	あり	未指定	60	大字相馬字竜ヶ平	要対策
落石・崩壊	舟打沢田線	なし	未指定	260	大字相馬字篁九枚	要対策
落石・崩壊	舟打沢田線	なし	未指定	130	大字相馬字篁九枚	要対策
落石・崩壊	舟打沢田線	なし	未指定	73	大字相馬字篁九枚	要対策
落石・崩壊	舟打沢田線	なし	未指定	19	大字相馬字篁九枚	要対策
落石・崩壊	舟打沢田線	なし	未指定	127	大字相馬字篁九枚	要対策
落石・崩壊	舟打沢田線	なし	未指定	28	大字相馬字篁九枚	要対策
落石・崩壊	茶臼線	あり	未指定	89	大字湯口字一ノ安田	要対策
落石・崩壊	茶臼線	あり	未指定	43	大字湯口字一ノ下り山	要対策
落石・崩壊	茶臼線	あり	未指定	44	大字湯口字一ノ下り山	要対策
落石・崩壊	竜ヶ平線	あり	未指定	123	大字相馬字篁九枚	要対策
岩石崩壊	薬師道沢田1号	あり	未指定	25	大字薬師堂字沢田	カルテ監視
岩石崩壊	舟打沢田線	なし	未指定	75	大字相馬字篁九枚	要対策
岩石崩壊	舟打沢田線	なし	未指定	120	大字相馬字篁九枚	要対策
岩石崩壊	舟打沢田線	なし	未指定	20	大字沢田字園村	要対策
岩石崩壊	竜ヶ平線	あり	未指定	125	大字相馬字篁九枚	カルテ監視
雪崩	大助平山線	あり	未指定	55	大字大助字野田	カルテ監視
雪崩	舟打沢田線	なし	未指定	90	大字沢田字鉢呑沢	カルテ監視
雪崩	舟打沢田線	なし	未指定	25	大字沢田字園村	要対策
盛土	大森三和線	あり	未指定	42	大字三和字下恋塚	カルテ監視
盛土	大森三和線	あり	未指定	88	大字三和字下恋塚	カルテ監視
盛土	大森三和線	あり	未指定	115	大字三和字下恋塚	カルテ監視
盛土	十面沢笹館線	あり	未指定	240	大字笹館字福山	カルテ監視
盛土	十面沢笹館線	あり	未指定	185	大字笹館字福山	カルテ監視
盛土	榎木用田4号線	あり	未指定	65	大字鬼沢字山ノ越	カルテ監視
盛土	榎木用田4号線	あり	未指定	60	大字鬼沢字二千苺	カルテ監視
盛土	桜ヶ丘12号線	あり	未指定	90	大字小沢字山崎	カルテ監視
擁壁	大森三和線	あり	未指定	33	大字三和字下恋塚	要対策
擁壁	十面沢笹館線	あり	未指定	37.3	大字十面沢字沢田	カルテ監視

点検対象項目	路線名	迂回路	事前規制	延長 (m)	所在地	評価ランク
擁壁	悪戸小沢線	あり	未指定	39.7	大字悪戸字中野	カルテ監視
擁壁	悪戸小沢線	あり	未指定	125	大字悪戸字中野	カルテ監視
擁壁	悪戸小沢線	あり	未指定	78	大字悪戸字中野	カルテ監視
擁壁	中野座頭石線	あり	未指定	175	大字一野渡字西平山	カルテ監視
擁壁	常源寺線	あり	未指定	14	大字西茂森一丁目	カルテ監視
擁壁	悪戸中野1号線	あり	未指定	52	大字悪戸字中野	要対策
擁壁	向山五所線	あり	未指定	59	大字五所字野沢	要対策
擁壁	向山五所線	あり	未指定	71	大字五所字野沢	要対策
擁壁	山越地形線	あり	未指定	66	大字紙漉沢字山越	要対策
擁壁	堰根線	あり	未指定	65	大字紙漉沢字堰根	要対策
擁壁	坂市沢枝線	あり	未指定	32	大字坂市字坂市沢	要対策
擁壁	坂市沢枝線	あり	未指定	90	大字坂市字坂市沢	要対策
擁壁	坂市沢枝線	あり	未指定	67	大字坂市字坂市沢	要対策
擁壁	坂市沢枝線	あり	未指定	33	大字坂市字坂市沢	要対策
擁壁	藤沢大助線	あり	未指定	16	大字藤沢字野田	要対策
擁壁	舟打沢田線	なし	未指定	21	大字沢田字園村	カルテ監視
橋梁基礎の洗掘	山越地形線	あり	未指定	61	大字紙漉沢字地形	カルテ監視
橋梁基礎の洗掘	舟打沢田線	なし	未指定	63	大字沢田字園村	カルテ監視
橋梁基礎の洗掘	湯口東線	あり	未指定	42	大字湯口字一ノ細川	カルテ監視
地吹雪	大森・大石線	あり	未指定	550	大字大森	カルテ監視
地吹雪	小友・笹館線	あり	未指定	350	大字小友	カルテ監視
地吹雪	青女子・糠坪線	あり	未指定	1450	大字青女子	カルテ監視
地吹雪	中崎・小山線	あり	未指定	450	大字中崎	カルテ監視
地吹雪	平山線	あり	未指定	180	大字平山	カルテ監視
地吹雪	駒越・土堂線	あり	未指定	900	大字藤代	カルテ監視
地吹雪	岳・湯段・瑞穂線	あり	未指定	200	大字常盤野字湯段范	要対策
地吹雪	岳・湯段・瑞穂線	あり	未指定	200	大字常盤野字湯段范	要対策
地吹雪	岳・湯段・瑞穂線	あり	未指定	200	大字常盤野字湯段范	要対策
地吹雪	岳・湯段・瑞穂線	あり	未指定	200	大字常盤野字湯段范	要対策

〔表〕 3-5-1 自主防災組織一覧

(防災安全課 平成26年1月)

	自主防災組織の名称	結 成 日
1	和徳大通り町会	平成元年4月1日
2	大清水町会	平成10年11月9日
3	早稲田中央町会	平成17年11月1日
4	岩木地区婦人防火クラブ	—
5	相馬地区婦人防火クラブ	—
6	常盤野町会自主防災組織	平成23年7月26日
7	槌子町会自主防災会	平成23年10月28日
8	沢田町会自主防災会	平成23年12月5日
9	藍内町会自主防災会	平成23年12月2日
10	石渡町会自主防災会	平成24年4月13日
11	葛原町会自主防災会	平成24年7月19日
12	土堂町会自主防災会	平成24年12月5日
13	相馬町会自主防災会	平成25年1月18日
14	昴町会自主防災会	平成25年1月18日
15	湯口町会自主防災会	平成25年1月18日
16	山田町会自主防災会	平成25年1月18日
17	大助町会自主防災会	平成25年1月18日
18	桐ノ木沢町会自主防災会	平成25年1月18日
19	黒滝町会自主防災会	平成25年1月18日
20	水木在家町会自主防災会	平成25年1月18日
21	前相馬町会自主防災会	平成25年1月18日
22	坂市町会自主防災会	平成25年1月24日
23	藤沢町会自主防災会	平成25年1月24日
24	安田町会自主防災会	平成25年1月25日
25	紙漉沢町会自主防災会	平成25年1月25日
26	五所町会自主防災会	平成25年1月25日
27	松森町自主防災会	平成25年2月5日
28	十面沢自主防災会	平成25年4月1日
29	小金崎町会自主防災会	平成25年7月1日
30	船水町会自主防災会	平成25年8月1日
31	四ツ谷町会自主防災会	平成25年8月10日
32	乳井町会自主防災会	平成25年9月1日
33	上弥生町会自主防災会	平成25年9月1日
34	二ツ屋町会自主防災会	平成25年9月22日
35	石川町会自主防災会	平成25年11月1日
計		

[表] 3-9-1 事前指定の避難所等

①学校

地区番号	収容地区		大雨による災害時の特記事項	施設名	所在地	収容人員(人)	管理者職 電話番号	避難誘 導員	施設の構造、 面積 (m <sup>2</sup> )		給水・炊 飯施設有無	
	対象町名	地区人口							屋内 運動場等	屋外 運動場等	給水	炊飯
1	南塘町、本町、元長町、元大工町、上白銀町、塩分町、森町、覚仙町、相良町、茂森町、在府町、茂森新町一～四丁目、西茂森一・二丁目	4,681	【洪水時追加対象町名】 城西一～三丁目	朝陽小学校	在府町 36	547	校長 32-3647	町会長	1,093	5,144	有	有
2	土手町(蓬莱橋から東側)、代官町(中央通から南側)、上瓦ヶ町、中瓦ヶ町、南瓦ヶ町、北瓦ヶ町(中央通から南側)、徒町(中央通から南側)、田代町、西川岸町、表町、松森町(72番地まで)、大町一～三丁目、駅前町、駅前三丁目、徳田町(中央通から南側)、山下町(中央通から南側)、山道町、住吉町、富田一～三丁目、吉野町、紙漉町、桜林町、富士見町、品川町(143番地まで)、御幸町	6,514	次の町名は、浸水想定区域に位置するため、洪水時は注意が必要である。 表町、松森町(72番地まで)、大町一丁目、品川町(143番地まで)	大成小学校	御幸町 13-1	563	校長 32-2591	町会長	1,126	7,675	有	有
3	新寺町、新寺町新割町、北新寺町、銅屋町、桶屋町、南川端町、北川端町、鍛冶町、新鍛冶町、土手町(蓬莱橋から西側)、一番町、親方町	2,207	【洪水時追加対象町名】 茜町一～三丁目、南城西一・二丁目、樋の口一・二丁目	弘前高校	新寺町 1-1	—	一校長 32-0251	町会長	—	—	有	有
4	城西一～五丁目、茜町一～三丁目、南城西一・二丁目、樋の口一・二丁目	4,541	<b>洪水時は西小学校へは避難できず、避難場所は次のとおり。</b> ・城西一～三丁目は朝陽小学校 ・城西四・五丁目は桔梗野小学校 ・茜町一～三丁目、南城西一・二丁目樋の口一・二丁目は弘前高校	西小学校	茜町三丁目 2-1	388	校長 34-1335	町会長	775	11,426	有	有
5	栄町一～四丁目、袋町、紺屋町、和田町、五十石町	2,880	<b>洪水時は城西小学校へは避難できず、避難場所は次のとおり。</b> ・栄町一～四丁目は弘前中央高校 ・袋町、紺屋町、五十石町は市民体育館 ・和田町は第二中学校	城西小学校	新町 236-1	553	校長 32-0247	町会長	1,105	8,567	有	有

地区番号	収容地区		大雨による災害時の特記事項	施設名	所在地	収容人員(人)	管理者職 電話番号	避難誘 導員	施設の構造、 面積 (㎡)		給水・炊飯 施設有無	
	対象町名	地区人口							屋内 運動場等	屋外 運動場等	給水	炊飯
6	駒越町、平岡町、西大工町、河原町、馬屋町、鷹匠町、新町、南袋町	2,282	次の町名は、浸水想定区域に位置するため、洪水時は注意が必要である。 駒越町、平岡町、西大工町、河原町、馬屋町、鷹匠町、新町、南袋町 【洪水時追加対象町名】 和田町	第二中学校	平岡町 72	762	校長 32-4607	町会長	1,524	17,687	有	有
7	土堂、石渡、船水、町田、元薬師堂、浜の町東一～五丁目、浜の町西一～三丁目、浜の町北一・二丁目、石渡一～五丁目、藤代三～五丁目、外瀬一・二丁目、藤野一・二丁目、船水一～三丁目、町田一～三丁目、八代町、藤内町	9,791	次の町名は、浸水想定区域に位置するため、洪水時は注意が必要である。 土堂、石渡、元薬師堂、浜の町東一～五丁目、浜の町西一～三丁目、浜の町北一・二丁目、石渡一～五丁目、藤代三～五丁目、外瀬一・二丁目、船水一～三丁目、町田一～三丁目、八代町、藤内町 【洪水時追加対象町名】 中崎（後長根川から南側）	致遠小学校	浜の町北一丁目 7-1	744	校長 34-3251	町会長	1,488	15,084	有	有
8	和徳町[都市計画道路富士見町・撫牛子線から東側（弘前郵便局と弘前警察署を結ぶ通りの東側）]、代官町（中央通りから北側）、植田町、緑町、萱町、茶畑町、野田一丁目、宮川一～三丁目、堅田一・二丁目、坂本町、駅前一・二丁目、東和徳町、神田一丁目、北瓦ヶ町（中央通りから北側）	4,023	次の町名は、浸水想定区域に位置するため、洪水時は注意が必要である。 宮川一～三丁目、堅田一・二丁目、神田一丁目	和徳小学校	代官町 107-3	634	校長 32-0725	町会長	1,267	6,036	有	有
9	笹森町、山王町、東長町、元寺町小路、百石町、百石町小路、下鞆師町、上鞆師町、鉄砲町、野田二丁目、北横町、南横町、徒町川端町、北柳町、南柳町、徳田町（中央通り北側）、和徳町[都市計画道路富士見町・撫牛子線から西側（弘前郵便局と弘前警察署を結ぶ通りの西側）]、山下町（中央通り北側）、徒町（中央通り北側）	3,422	【洪水時追加対象町名】 津賀野（国道7号線から西側）、神田二・三丁目、宮園四・五丁目、向外瀬、清野袋、青山一～三丁目、向外瀬一～五丁目	第一中学校	和徳町 363-13	772	校長 32-3949	町会長	1,544	16,572	有	有

地区番号	収容地区		大雨による災害時の特記事項	施設名	所在地	収容人員(人)	管理者職 電話番号	避難誘 導員	施設の構造、 面積 (m <sup>2</sup> )		給水・炊飯 施設有無	
	対象町名	地区人口							屋内 運動場等	屋外 運動場等	給水	炊飯
10	田茂木町、禰宜町、春日町、西城北一・二丁目、東城北一～三丁目宮園一～三丁目、田町一～五丁目、八幡町一～三丁目	5,166	次の町名は、浸水想定区域に位置するため、洪水時は注意が必要である。 田茂木町、禰宜町、春日町、西城北一・二丁目、東城北一～三丁目、宮園一～三丁目、田町一～五丁目、八幡町一～三丁目 【洪水時追加対象町名】 清野袋四～五丁目、岩賀一～三丁目、青山四～五丁目	時敏小学校	宮園一丁目 5-1	598	校長 34-3255	町会長	1,195	13,541	有	有
11	若党町、馬喰町、亀甲町、蔵主町、大浦町、長坂町、元寺町、下白銀町、小人町	2,192	次の町名は、浸水想定区域に位置するため、洪水時は注意が必要である。 若党町、馬喰町、亀甲町、小人町 【洪水時追加対象町名】 栄町一～四丁目	弘前中央高校	蔵主町 7-1	—	一校長 35-5000	町会長	—	—	有	有
12	堅田字神田（国道7号線から西側）、神田二・三丁目、津賀野（国道7号線から西側）、宮園四・五丁目、向外瀬、清野袋、青山一～五丁目、清野袋一～五丁目、岩賀一～三丁目、向外瀬一～五丁目	7,626	<b>洪水時は北小学校へは避難できず、避難場所は次のとおり。</b> ・神田二・三丁目、津賀野（国道7号線から西側）、宮園四・五丁目、向外瀬、清野袋、青山一～三丁目、向外瀬一～五丁目は第一中学校 ・堅田は東中学校 ・清野袋一～三丁目は弘前B&G海洋センター ・清野袋四～五丁目、岩賀一～三丁目、青山四～五丁目は時敏小学校	北小学校	青山三丁目 15-1	547	校長 33-6780	町会長	1,093	12,429	有	有

地区番号	収容地区		大雨による災害時の特記事項	施設名	所在地	収容人員(人)	管理者職 電話番号	避難誘 導員	施設の構造、 面積 (㎡)		給水・炊飯施設 の有無	
	対象町名	地区人口							屋内 運動場等	屋外 運動場等	給水	炊飯
13	松森町(73番地から)、品川町(144番地から) 南大町一・二丁目、大富町、富田町、富野町、南富田町、取上一～五丁目、楮町	7,852	次の町名は、浸水想定区域に位置するため、洪水時は注意が必要である。 松森町(73番地から)、品川町(144番地から)、南大町一・二丁目、大富町、富田町、南富田町、取上一～五丁目、楮町	第三大成小学校	富田町47	556	校長 32-2846	町会長	1,111	9,528	有	有
14	豊原一・二丁目、三岳町、北園一・二丁目、清原一～四丁目	3,785	次の町名は、浸水想定区域に位置するため、洪水時は注意が必要である。 豊原一・二丁目、三岳町、北園一・二丁目、清原一丁目	第三中学校	豊原一丁目3-3	757	校長 32-2361	町会長	1,513	20,300	有	有
15	西ヶ丘町、文京町、稔町、清水富田(字清水流)、寒沢町、中野一・二丁目、城南一・二丁目	5,341	—	文京小学校	中野一丁目1-1	419	校長 32-5866	町会長	838	5,526	有	有
16	中野三～五丁目、城南三～五丁目、富士見台一丁目、山崎一～五丁目、館野一・二丁目	4,297	—	弘前実業高校	中野三丁目6-10	—	校長 32-7151	町会長	—	—	有	有
17	学園町	444	—	弘前大学教育学部附属 中学校	学園町1-1	555	校長 32-7201	町会長	1,109	9,528	有	有
18	松原東一～五丁目、松原西一～三丁目、安原一～三丁目、広野一・二丁目、大清水四丁目	8,298	次の町名は、浸水想定区域に位置するため、洪水時は注意が必要である。 松原東一丁目	松原小学校	松原東二丁目17	490	校長 87-5900	町会長	980	8,568	有	有
19	桔梗野一～三丁目、樹木一・二丁目	2,994	【洪水時追加対象町名】 城西四・五丁目	桔梗野小学校	桔梗野二丁目21	367	校長 32-4078	町会長	734	14,510	有	有
20	桔梗野四・五丁目、樹木三～五丁目、旭ヶ丘一・二丁目、緑ヶ丘一～三丁目、清水一～三丁目、若葉一・二丁目、清水富田(字桔梗流)、清富町	4,556	洪水時に岩木川右岸南西部の下町地区、城西地区の予備避難場所となる。	第四中学校	樹木五丁目2-6	750	校長 32-5244	町会長	1,500	16,921	有	有



地区番号	収容地区		大雨による災害時の特記事項	施設名	所在地	収容人員(人)	管理者職 電話番号	避難誘 導員	施設の構造、 面積 (㎡)		給水・炊飯 施設有無	
	対象町名	地区人口							屋内 運動場等	屋外 運動場等	給水	炊飯
21	大開三・四丁目、金属町、青樹町、清水富田（字寺田、寺沢、中野、蟹沢）、小沢（字大開西）、自由ヶ丘一～五丁目	3,171	—	弘前南高校	大開四丁目 1-1	—	校長 88-2231	町会長	—	—	有	有
22	堅田字神田（国道7号線東側）、神田四・五丁目、撫牛子、大久保、津賀野（国道7号線東側）、百田、撫牛子一～五丁目	3,731	<b>洪水時は城東小学校へは避難できず、避難場所は次のとおり。</b> ・堅田字神田（国道7号線東側）、神田四・五丁目、撫牛子、大久保、撫牛子二・四丁目は東中学校 ・撫牛子一・五丁目は福村小学校 ・撫牛子三丁目は豊田小学校 ・津賀野（国道7号線東側）、百田は東小学校	城東小学校	大久保字西田 105-40	549	校長 32-4054	町会長	1,098	13,600	有	有
23	小沢（字大開西を除く）、坂元、大原一～三丁目、大開一・二丁目、桜ヶ丘一～五丁目	4,945	—	小沢小学校	大開二丁目 5-1	600	校長 88-3016	町会長	1,200	12,426	有	有
24	悪戸、下湯口、常盤坂一～四丁目	2,180	次の町名は、浸水想定区域に位置するため、洪水時は注意が必要である。 悪戸	青柳小学校	悪戸字村元 7-2	354	校長 32-4600	町会長	707	8,219	有	有
25	新里、福村、福田、境関、福田一～三丁目、高田五丁目、高田、高崎、福村一丁目、早稲田一～四丁目	5,290	次の町名は、浸水想定区域に位置するため、洪水時は注意が必要である。 新里、福村、福田、境関 【洪水時追加対象町名】 撫牛子一・五丁目	福村小学校	福村一丁目 1-1	354	校長 27-6679	町会長	707	17,378	有	有
26	城東一～五丁目、外崎一～五丁目、小比内一・二丁目、豊田一～三丁目、高田一丁目	5,749	次の町名は、浸水想定区域に位置するため、洪水時は注意が必要である。 城東一～五丁目、外崎一～五丁目、小比内一・二丁目、豊田一・三丁目、高田一丁目 【洪水時追加対象町名】 撫牛子三丁目	豊田小学校	豊田一丁目 4-1	580	校長 27-7820	町会長	1,160	13,433	有	有

地区番号	収容地区		大雨による災害時の特記事項	施設名	所在地	収容人員(人)	管理者職 電話番号	避難誘 導員	施設の構造、 面積 (㎡)		給水・炊飯 施設有無	
	対象町名	地区人口							屋内 運動場等	屋外 運動場等	給水	炊飯
27	城東中央一～五丁目、稲田一・二丁目、城東北一～四丁目、松ヶ枝一～五丁目、高崎一・二丁目、和泉一・二丁目、俵元一・二丁目、堅田三～五丁目	8,734	次の町名は、浸水想定区域に位置するため、洪水時は注意が必要である。 城東中央一～五丁目、稲田一・二丁目、城東北一～四丁目、松ヶ枝五丁目、高崎一・二丁目、和泉一・二丁目、堅田四・五丁目 【洪水時追加対象町名】 百田、津賀野（国道7号線から東側）	東小学校	城東中央五丁目6-1	497	校長 27-1588	町会長	994	12,662	有	有
28	境関一丁目、末広一～五丁目、田園一～五丁目、高田二～四丁目	3,026	次の町名は、浸水想定区域に位置するため、洪水時は注意が必要である。 境関一丁目、末広二・三丁目、高田二丁目 【洪水時追加対象町名】 堅田（国道7号線から東側）、神田四・五丁目、撫牛子、大久保、撫牛子二・四丁目	東中学校	末広三丁目2-1	647	校長 26-0575	町会長	1,293	17,728	有	有
29	小比内、門外、扇町一～三丁目、門外一～四丁目、堀越、大清水二丁目、大清水三丁目（7番地から）、川合、清水森（JR奥羽本線東側）、泉野一～五丁目	4,327	次の町名は、浸水想定区域に位置するため、洪水時は注意が必要である。 川合	堀越小学校	門外一丁目3-3	572	校長 27-4869	町会長	1,143	10,956	有	有
30	川先一～四丁目、小比内三～五丁目、大清水一丁目、大清水三丁目（6番地まで）	3,850	次の町名は、浸水想定区域に位置するため、洪水時は注意が必要である。 川先一～四丁目、小比内三～四丁目	第五中学校	川先二丁目4-1	639	校長 27-3064	町会長	1,278	19,964	有	有
31	清水森（JR奥羽本線西側）、松木平、小栗山	2,637	—	千年小学校	小栗山字川合119-7	342	校長 87-2012	町会長	683	5,827	有	有
32	原ヶ平、千年一～四丁目、原ヶ平一～五丁目、富士見台二丁目	3,663	—	南中学校	原ヶ平字山中20-13	660	校長 88-1441	町会長	1,319	13,000	有	有
33	大和沢、一野渡、狼森	1,687	—	大和沢小学校	狼森字天王12-1	429	校長 87-2234	町会長	858	13,674	有	有

地区番号	収容地区		大雨による災害時の特記事項	施設名	所在地	収容人員(人)	管理者職 電話番号	避難誘 導員	施設の構造、 面積 (㎡)		給水・ 炊飯施設 有無	
	対象町名	地区 人口							屋内 運動場等	屋外 運動場等	給 水	炊 飯
34	中崎、三世寺、大川	1,798	洪水時は三省小学校へは避難できず、 洪水時の避難場所は次のとおり。 ・中崎（後長根川から北側）、三世寺 （土淵堰から西側）は北辰学区高杉 ふれあいセンター ・中崎（後長根川から南側）は致遠小 学校 ・三世寺（土淵堰から東側）、大川は 高杉小学校	三省小学校	中崎字野脇 142-2	294	校長 95-2219	町会長	587	5,804	有	有
35	米ヶ袋、中野、中畑、番館、桜庭、平山	621	—	東目屋小学 校	桜庭字清水流 39	285	校長 86-2011	町会長	570	5,056	有	有
36	高野、館後、国吉、黒土、吉川	640	—	東目屋中学 校	桜庭字清水流 63-3	356	校長 86-2015	町会長	712	9,344	有	有
37	細越、折笠、宮館、中別所、弥生	1,649	洪水時は、岩木川左岸中部の高杉地区 と藤代地区の一部の予備避難場所と なる。	船沢小学校	細越字早稲田 42	295	校長 96-2120	町会長	589	8,083	有	有
38	蒔苗、富栄	1,391	次の町名は、浸水想定区域に位置する ため、洪水時は注意が必要である。 蒔苗 【洪水時追加対象町名】 青女子の一部	船沢中学校	富栄字浅井名 1	374	校長 96-2130	町会長	747	13,427	有	有
39	独狐、前坂	1,463	次の町名は、浸水想定区域に位置する ため、洪水時は注意が必要である。 独狐 【洪水時追加対象町名】 大川、三世寺（土淵堰から東側）	高杉小学校	高杉字神原 7- 1	229	校長 95-2014	町会長	457	8,426	有	有

地区番号	収容地区		大雨による災害時の特記事項	施設名	所在地	収容人員(人)	管理者職電話番号	避難誘導員	施設の構造、面積 (㎡)		給水・炊飯施設の有無	
	対象町名	地区人口							屋内運動場等	屋外運動場等	給水	炊飯
40	高杉、糠坪	2,444	次の町名は、浸水想定区域に位置するため、洪水時は注意が必要である。 高杉、糠坪 【洪水時追加対象町名】 青女子	北辰中学校	高杉字五反田191	349	校長 95-2019	町会長	697	11,514	有	有
41	楢木、鬼沢	2,280	次の町名は、浸水想定区域に位置するため、洪水時は注意が必要である。 楢木 【洪水時追加対象町名】 種市（字高木を除く）	自得小学校	鬼沢字菖蒲沢109-4	207	校長 98-2221	町会長	414	3,890	有	無
42	貝沢、大森	989	【洪水時追加対象町名】 小友（市道小友笹館線から西側）	草薙小学校	大森字田浦12-1	431	校長 93-2218	町会長	862	6,702	有	有
43	十面沢、十腰内	1,573	—	修斉小学校	十面沢字赤坂1-1	371	校長 93-3119	町会長	741	15,170	有	無
44	裾野地区 (大森、鬼沢、貝沢、十腰内、十面沢、楢木)	—	【洪水時追加対象町名】 種市（字高木を除く）の一部。 洪水時は、岩木川左岸北部の新和地区、裾野地区の予備避難場所となる。	裾野中学校	十面沢字湯ヶ森40	368	校長 93-2219	町会長	735	10,212	有	有
45	青女子	1,121	洪水時は新和小学校へは避難できず、避難場所は次のとおり。 ・青女子は北辰中学校	新和小学校	青女子字桜苅292-4	463	校長 73-2673	町会長	926	12,628	有	有
46	種市	753	洪水時は新和中学校へは避難できず、洪水時の避難場所は次のとおり。 ・種市（字高木）は三和小学校 ・種市（字高木を除く）は自得小学校	新和中学校	種市字小島57-2	354	校長 73-2276	町会長	708	10,037	有	有

地区番号	収容地区		大雨による災害時の特記事項	施設名	所在地	収容人員(人)	管理者職 電話番号	避難誘 導員	施設の構造、 面積 (m <sup>2</sup> )		給水・炊 飯施設 有無	
	対象町名	地区人口							屋内 運動場等	屋外 運動場等	給水	炊飯
47	三和、笹館	1,654	次の町名は、浸水想定区域に位置するため、洪水時は注意が必要である。 三和、笹館 【洪水時追加対象町名】 種市(字高木)、小友(市道笹館線から東側)	三和小学校	三和字川合 251-2	363	校長 93-2117	町会長	726	5,865	有	有
48	小友	1,320	<b>洪水時は小友小学校へは避難できず、 洪水時の避難場所は次のとおり。</b> ・小友(市道小友笹館線から東側)は 三和小学校 ・小友(市道小友笹館線から西側)は 草薙小学校	小友小学校	小友字宇田野 1140	430	校長 93-2118	町会長	860	11,927	有	有
49	石川、小金崎、小金崎一丁目	2,437	—	石川小学校	石川字庄司川 添 19-1	454	校長 92-2110	町会長	907	17,618	有	有
50	大沢、乳井、薬師堂	2,683	—	石川中学校	石川字庄司川 添 19-1	370	校長 92-3310	町会長	740	16,081	有	有
51	付近住民、一部学生の避難所を兼ねる。	—	—	弘前大学	文京町 1	—	学長 36-2111	弘前大 学職員	—	—	有	有
52	五所	507	—	相馬小学校	黒滝字二ノ松 本 2-4	596	校長 84-3107	町会長	1,193	16,786	有	有
53	紙漉沢、坂市	634	—	相馬中学校	紙漉沢字山越 48	630	校長 84-2312	町会長	1,259	9,868	有	有

地区番号	収容地区		大雨による災害時の特記事項	施設名	所在地	収容可能人員(人)	管理者職電話番号	避難誘導員	施設の構造、面積(m <sup>2</sup> )		給水・炊飯施設有無	
	対象町名	地区人口							屋内運動場等	屋外運動場等	給水	炊飯
54	賀田一・二丁目、龍ノ口、兼平、鳥井野、高屋、如来瀬、賀田、一町田、五代	1,343	次の町名は、浸水想定区域に位置するため、洪水時は注意が必要である。 一町田、五代 次の町名には、土砂災害警戒区域があるため注意が必要である。 如来瀬	岩木小学校	五代字前田451	767	校長 82-3008	町会長	1,533	31,128	有	有
55	百沢、新法師、高岡	404	<b>土砂災害特別警戒区域に位置するため、土砂災害のおそれがある時は避難できず、土砂災害時の避難場所は次のとおり。</b> ・百沢は百沢担い手センター、新法師会館、百沢地区の避難可能施設 ・新法師は新法師会館 ・高岡は高岡担い手センター	百沢小学校	百沢字寺沢95	504	校長 83-2110	町会長	1,007	14,097	有	有
56	常盤野	55	次の町名には、土砂災害警戒区域があるため、注意が必要である。 常盤野	常盤野小学校	常盤野字湯の沢45-4	520	校長 83-2047	町会長	139 901	8,388	有	有
57	八幡、横町、愛宕、鼻和、宮地、新岡、葛原、高屋	1,389	次の町名は、浸水想定区域に位置するため、洪水時は注意が必要である。 八幡、宮地、葛原、高屋 次の町名には、土砂災害警戒区域があるため、注意が必要である。 愛宕、宮地、新岡、葛原	津軽中学校	五代字早稲田478	942	校長 82-3004	町会長	1,884	11,840	有	有
58	駒越、真土、熊嶋、藤代、藤代一・二丁目	1,377	次の町名は、浸水想定区域に位置するため、洪水時は注意が必要である。 駒越、真土、熊嶋、藤代、藤代一・二丁目	岩木高校	駒越字村元75-1	—	一校長 32-6459	町会長	—	—	有	有

②市庁舎・地区公民館

地区番号	収容地区		大雨による災害時の特記事項	施設名	所在地	収容人員(人)	管理者職 電話番号	避難誘 導員	施設の構造、 面積 (㎡)		給水・炊 飯施設 有無	
	対象町名	地区 人口							屋内 運動場等	屋外 運動場等	給水	炊飯
1	市全域	—	—	市役所本庁舎	上白銀町 1-1	—	財産管理課長 35-1111	町会長	—	—	有	有
2	主に岩木地区	—	—	市役所岩木庁舎	賀田一丁目 1-1	—	総合支所長 82-3111	町会長	—	—	有	有
3	主に相馬地区	—	—	市役所相馬庁舎	五所字野沢 41-1	—	総合支所長 84-2111	町会長	—	—	有	有
4	主に東目屋地区	—	—	東目屋公民館	中野字中豊田 20	—	館長 86-2111	町会長	—	—	有	有
5	主に和徳地区	—	洪水時には避難に適さない。	和徳公民館	大久保字沼田 204-3	—	館長 36-4747	町会長	—	—	有	有
6	主に東地区	—	—	東部公民館	末広四丁目 10-1	—	館長 27-5800	町会長	—	—	有	有
7	主に清水地区	—	—	清水公民館	小沢字御笠見 46-10	—	館長 88-2111	町会長	—	—	有	有
8	主に石川地区	—	—	石川公民館	石川字石川 114-1	—	館長 92-3405	町会長	—	—	有	有
9	主に堀越地区	—	—	堀越公民館	門外二丁目 3-11	—	館長 27-2635	町会長	—	—	有	有
10	主に千年地区	—	—	千年公民館	小栗山字川合 115-1	—	館長 87-2130	町会長	—	—	有	有
11	主に船沢地区	—	—	船沢公民館	折笠字宮川 95-5	—	館長 96-2323	町会長	—	—	有	有
12	主に高杉地区	—	—	高杉公民館	独狐字山辺 72-1	—	館長 95-2336	町会長	—	—	有	有

地区番号	収容地区		大雨による災害時の特記事項	施設名	所在地	収容人員(人)	管理者職 電話番号	避難誘 導員	施設の構造、 面積 (m <sup>2</sup> )		給水・炊飯 施設有無	
	対象町名	地区 人口							屋内 運動場等	屋外 運動場等	給水	炊飯
13	主に裾野地区	—	—	裾野公民館	大森字勝山 81-1	—	館長 92-2810	町会長	—	—	有	有
14	主に新和地区	—	洪水時には避難に適さない。	新和公民館	種市字熊谷 5-1	—	館長 72-1517	町会長	—	—	有	有
15	主に藤代地区	—	洪水時には避難に適さない。	藤代公民館	八代町 2-10	—	館長 32-1977	町会長	—	—	有	有

### ③公共施設

地区番号	収容地区		大雨による災害時の特記事項	施設名	所在地	収容人員(人)	管理者職 電話番号	避難誘 導員	施設の構造、 面積 (m <sup>2</sup> )		給水・炊飯 施設有無	
	対象町名	地区 人口							屋内 運動場等	屋外 運動場等	給水	炊飯
1	主に観光客（外国人を含む。）の安全を図る拠点避難施設（弘前市旅館ホテル組合における避難誘導）	—	—	弘前市立観光館	下白銀町 2-1	183	観光政 策課長 35-1111	弘前市 旅館ホ テル組 合	366	—	有	有
2	—	—	—	市民体育館	五十石町 7	828	文化ス ポーツ 振興課 長 35-1111	町会長	1,656	—	有	無
3	—	—	—	弘前B&G 海洋センタ ー	八幡町一丁目 9-1	403	文化ス ポーツ 振興課 長 35-1111	町会長	805	9,568	有	無



地区番号	収容地区		大雨による災害時の特記事項	施設名	所在地	収容人員(人)	管理者職 電話番号	避難誘 導員	施設の構造、 面積 (㎡)		給水・炊飯施設有無	
	対象町名	地区人口							屋内 運動場等	屋外 運動場等	給水	炊飯
4	主に高杉地区	—		北辰学区高杉ふれあいセンター	独狐字山辺 72-1	382	市民協働政策課長 35-1111	町会長	764	—	—	—
5	主に東目屋地区	—	—	東目屋ふれあいセンター	中野字中豊田 20	374	館長 86-2112	町会長	748	2,640	有	有
6	主に岩木地区	—	次の町名は、浸水想定区域に位置するため、洪水時は注意が必要である。 一町田、高屋、八幡、五代	中央公民館 岩木館	賀田一丁目 18-3	1,423	館長 82-3214	町会長	2,846	5,233	有	有
7	主に岩木地区	—	次の町名には土砂災害警戒区域があるため、注意が必要である。 兼平	岩木B&G 海洋センター	兼平字猿沢 32-11	644	所長 82-5700	町会長	1,287	10,366	有	無
8	主に岩木地区	—	<b>土砂災害特別警戒区域に位置するため、土砂災害のおそれがある時は避難できず、土砂災害時の避難場所は次のとおり。</b> ・百沢は百沢担い手センター、新法師会館、百沢地区の避難可能施設	岩木山総合公園	百沢字裾野 195-1	1,006	所長 83-2311	町会長	2,012	—	有	有
9	主に岩木地区	—	次の町名には、土砂災害警戒区域があるため、注意が必要である。 常盤野	岩木青少年スポーツセンター	常盤野字湯段 1-2	2,122	所長 83-2338	町会長	4,243	—	有	有
10	主に岩木地区	—	次の町名は、浸水想定区域に位置するため、洪水時は注意が必要である。 一町田、高屋、八幡、五代	岩木文化センター	賀田一丁目 18-4	1,383	館長 82-3214	町会長	2,766	3,410	有	有
11	主に相馬地区	—	—	相馬ふれあい館	相馬字八反田 25	253	館長 84-3475	町会長	505	2,100	有	有

④集会施設

地区番号	収容地区		大雨による災害時の特記事項	施設名	所在地	収容人員(人)	管理者職電話番号	避難誘導員	施設の構造、面積 (㎡)		給水・炊飯施設の有無	
	対象町名	地区人口							屋内運動場等	屋外運動場等	給水	炊飯
1	駒越	189	浸水想定区域に位置するため、洪水時は注意が必要である。	駒越会館	駒越字村元 69-2	78	町会長	町会長	155	—	有	無
2	真土	98	浸水想定区域に位置するため、洪水時は注意が必要である。	真土多目的集会所	真土字苅田 59-1	104	町会長	町会長	208	—	有	無
3	龍ノ口	58	浸水想定区域に位置するため、洪水時は注意が必要である。	龍ノ口研修館	龍ノ口字村元 256-2	84	町会長	町会長	168	—	有	無
4	鳥井野	201	—	鳥井野多目的集会所	鳥井野字長田 50-8	150	町会長	町会長	299	—	有	無
5	如来瀬 (字大久保平を除く)	85	土砂災害警戒区域があるため、注意が必要である。	如来瀬コミュニティセンター	如来瀬字種本 54-3	73	町会長	町会長	145	—	有	無
6	如来瀬字大久保平	85	—	大久保集会所	如来瀬字大久保平 294	20	町会長	町会長	39	—	有	無
7	兼平	207	土砂災害警戒区域があるため、注意が必要である。	兼平公民館	兼平字富田 72	79	町会長	町会長	158	—	有	無
8	一町田	195	浸水想定区域に位置するため、洪水時は注意が必要である。	一町田多目的集会所	一町田字村元 559-3	139	町会長	町会長	277	—	有	無
9	熊嶋	208	浸水想定区域に位置するため、洪水時は注意が必要である。	熊嶋多目的集会所	熊嶋字豊田 208	107	町会長	町会長	213	—	有	無

地区番号	収容地区		大雨による災害時の特記事項	施設名	所在地	収容人員(人)	管理者職 電話番号	避難誘 導員	施設の構造、 面積 (㎡)		給水・炊飯 施設有無	
	対象町名	地区人口							屋内 運動場等	屋外 運動場等	給水	炊飯
10	高屋	168	—	高屋公民館	高屋字本宮 493	54	町会長	町会長	108	—	有	無
11	賀田一・二丁目、賀田	153	—	賀田公民館	賀田一丁目 20-6	129	町会長	町会長	257	—	有	無
12	八幡	87	—	八幡多目的 集会所	八幡字北原 43-1	101	町会長	町会長	202	—	有	無
13	愛宕	185	土砂災害警戒区域があるため、注意が必要である。	愛宕多目的 集会所	愛宕字山下 42-1	126	町会長	町会長	252	—	有	無
14	鼻和	244	—	鼻和多目的 集会所	鼻和字平岡 22-3	143	町会長	町会長	285	—	有	無
15	五代	276	—	五代多目的 集会所	五代字沼田 136	206	町会長	町会長	412	—	有	無
16	宮地	214	浸水想定区域に位置するとともに、土砂災害警戒区域があるため注意が必要である。	宮地研修館	宮地字宮本 150-6	148	町会長	町会長	296	—	有	無
17	新岡	285	土砂災害警戒区域があるため、注意が必要である。	新岡公民館	新岡字山本 15-1	111	町会長	町会長	221	—	有	無
18	葛原	206	土砂災害警戒区域があるため、注意が必要である。	葛原健康増 進センター	葛原字大柳 122-3	149	町会長	町会長	298	—	有	

地区番号	収容地区		大雨による災害時の特記事項	施設名	所在地	収容人員(人)	管理者職 電話番号	避難誘 導員	施設の構造、 面積 (㎡)		給水・炊飯 施設有無	
	対象町名	地区人口							屋内 運動場等	屋外 運動場等	給水	炊飯
19	新法師	143	土砂災害警戒区域があるため、注意が必要である。 【土砂災害時追加対象町名】 百沢	新法師会館	新法師字稔 172-4	117	町会長	町会長	234	—	有	無
20	高岡	73	—	高岡担い手 センター	高岡字神馬野 87-1	83	町会長	町会長	165	—	有	無
21	百沢	188	土砂災害警戒区域があるため、注意が必要である。	百沢担い手 センター	百沢字笹平 8- 17	162	町会長	町会長	323	—	有	無
22	常盤野	55	土砂災害警戒区域があるため、注意が必要である。	常盤野コ ミュニティ センター	常盤野字上黒 沢 25-73	103	町会長	町会長	206	—	有	無
23	常盤野	55	土砂災害警戒区域があるため、注意が必要である。	嶽さわやか ホール	常盤野字湯の 沢 45-24	180	町会長	町会長	359	—	有	無
24	上弥生	188	—	上弥生集 会所	百沢字東岩木 山 876-1	80	町会長	町会長	160	—	有	無
25	杉山	188	—	杉山集 会所	百沢字東岩木 山 141-4	76	町会長	町会長	151	—	有	無
26	湯口	348	—	湯口公 民館	湯口字二ノ安 田 70	58	館長	町会長	115	—	有	有
27	昴	348	—	昴地区 集会所	湯口字二ノ安 田 31-39	55	町会長	町会長	109	—	有	有

地区番号	収容地区		大雨による災害時の特記事項	施設名	所在地	収容人員(人)	管理者職 電話番号	避難誘 導員	施設の構造、 面積 (m <sup>2</sup> )		給水・炊飯 施設有無	
	対象町名	地区人口							屋内 運動場等	屋外 運動場等	給水	炊飯
28	安田	348	—	安田公民館	湯口字二ノ安田 21-1	23	館長	町会長	45	—	有	有
29	黒滝	340	—	黒滝担い手センター	黒滝字一ノ川瀬 17	46	館長	町会長	92	—	有	有
30	水木在家	247	—	水木在家公民館	水木在家字桜井 81-1	30	館長	町会長	59	—	有	有
31	藤沢	176	—	藤沢活性化施設	藤沢字野田 123-1	70	館長	町会長	140	—	有	無
32	桐ノ木沢	177	—	桐ノ木沢公民館	相馬字薬師堂下 34-3	19	館長	町会長	39	—	有	無
33	大助	150	—	大助公民館	大助字野田 102	26	館長	町会長	53	—	有	無
34	山田	177	—	山田集落センター	相馬字山田 12-6	23	館長	町会長	46	—	有	無
35	藍内	77	—	藍内町会交流館	藍内字富田 70-4	21	館長	町会長	43	—	有	無
36	沢田	39	—	沢田生活改善センター	沢田字園村 18-2	30	館長	町会長	59	—	有	無
37	坂市	108	—	坂市町会集会所	藤沢字野田 1-7	17	館長	町会長	35	—	有	無

⑤その他

地区 番号	収容地区		大雨による災害時の特記事項	施設名	所在地	収容 可能 人員 (人)	管理者職 電話番号	避難誘 導員	施設の構造、 面積 (㎡)		給水・炊 飯施設 有無	
	対象町名	地区 人口							屋内 運動場等	屋外 運動場等	給 水	炊 飯
1	高屋	199	浸水想定区域に位置するため、洪水時は注意が必要である。	であいの家 あうん	高屋字安田 735-3	195	施設長 82-6060	町会長	389	—	有	無

備考 地区人口は、弘前市洪水ハザードマップ作成時（平成20年4月1日現在）の人口であり、対象町名の人口を対象となる避難場所数で按分している。

⑥公園

名 称	所在地	面積 ha	都市公園種別	名 称	所在地	面積 ha	都市公園種別
寺沢川ふれあい公園	茂森新町四丁目	0.24	街区公園	福 村 公 園	早稲田四丁目	1.40	近隣公園
天満宮児童公園	西茂森一丁目	0.31	同上	早稲田美南公園	早稲田三丁目	0.25	街区公園
堅田児童公園	堅田四丁目	0.15	同上	福田第二公園	早稲田一丁目	0.25	同上
撫牛子児童公園	神田五丁目	0.77	同上	泉野公園	泉野三丁目	1.50	近隣公園
宮川第三児童公園	田町五丁目	0.25	同上	安原第一児童公園	安原二丁目	0.26	街区公園
宮川第四児童公園	宮川二丁目	0.22	同上	安原第二児童公園	安原三丁目	0.27	同上
宮川第五児童公園	宮川三丁目	0.25	同上	泉野第一公園	泉野一丁目	0.16	同上
宮川第六児童公園	堅田二丁目	0.25	同上	泉野第二公園	泉野二丁目	0.20	同上
宮園団地第一児童公園	宮園五丁目	0.20	同上	広野第三公園	広野一丁目	0.10	同上
宮園団地第二児童公園	宮園四丁目	0.12	同上	三岳公園	北園一丁目	2.30	近隣公園
城北公園	田町三丁目	1.70	近隣公園	北園児童公園	北園二丁目	0.06	街区公園
鷹揚園	下白銀町	48.9	総合公園	取上児童公園	清原二丁目	0.19	同上
八幡町東公園	八幡町三丁目	0.79	街区公園	清原児童公園	清原三丁目	0.10	同上
富士見児童公園	栄町四丁目	0.11	同上	松原児童公園	松原東二丁目	0.19	同上
城西住宅団地中央公園	城西四丁目	0.90	同上	大清水第一公園	大清水一丁目	0.20	同上
城西住宅団地北部児童公園	城西二丁目	0.13	同上	大清水第二公園	大清水四丁目	0.34	同上
城西住宅団地東部児童公園	城西五丁目	0.12	同上	山崎児童公園	山崎二丁目	0.20	同上
城西住宅団地南部児童公園	南城西二丁目	0.21	同上	上二ツ堤児童公園	城南二丁目	0.45	同上
城西住宅団地西部児童公園	城西三丁目	0.18	同上	西弘前児童公園	中野一丁目	0.18	同上
あけぼの児童公園	桔梗野三丁目	0.15	同上	天王台公園	千年三丁目	0.10	同上
おおまち森の公園	大町一丁目	0.17	同上	富士見台公園	富士見台一丁目	0.10	同上
オオヤマザクラ公園	大町二丁目	0.21	同上	石渡ふれあい公園	石渡四丁目	0.10	同上
駅前第二児童公園	大町一丁目	0.41	同上	石渡児童公園	石渡二丁目	0.06	同上
駅前第四児童公園	大町三丁目	0.16	同上	浜の町児童公園	浜の町西二丁目	0.18	同上
南大町児童公園	南大町一丁目	0.11	同上	浜の町団地第一児童公園	浜の町東五丁目	0.04	同上
文京公園	文京町	0.14	同上	浜の町団地第二児童公園	浜の町東四丁目	0.04	同上
グリーン児童公園	青樹町	0.05	同上	ふじの公園	藤野一丁目	1.29	同上
旭ヶ丘児童公園	旭ヶ丘二丁目	0.06	同上	大仏公園	石川字大仏	3.80	地区公園
桜ヶ丘第一児童公園	桜ヶ丘二丁目	0.11	同上	長四郎公園	城東北二丁目	2.80	近隣公園
桜ヶ丘第二児童公園	桜ヶ丘三丁目	0.13	同上	城東第一児童公園	城東中央二丁目	0.24	街区公園
桜ヶ丘第三児童公園	桜ヶ丘一丁目	0.06	同上	城東第二児童公園	城東中央三丁目	0.24	同上
桜ヶ丘中央公園	桜ヶ丘四丁目	0.88	同上	城東第三児童公園	稲田一丁目	0.23	同上
自由ヶ丘公園	自由ヶ丘一丁目	0.10	同上	外崎児童公園	外崎二丁目	0.40	同上
小沢児童公園	金属町	0.17	同上	城東第五児童公園	城東北三丁目	0.31	同上
岩賀公園	岩賀一丁目	0.50	同上	城東第六児童公園	城東三丁目	0.17	同上
宮園公園	青山二丁目	1.00	近隣公園	城東第七児童公園	城東四丁目	0.20	同上
青山いこい公園	青山一丁目	0.25	街区公園	城東第十二児童公園	高田二丁目	0.25	同上
青山公園	青山五丁目	0.65	同上	城東第十三児童公園	高田五丁目	0.31	同上
大久保第一公園	大久保字西田	0.13	同上	城東ふれあい公園	城東五丁目	0.20	同上
大久保第二公園	大久保字西田	0.10	同上	高田公園	高田一丁目	0.55	同上
大久保第三公園	大久保字西田	0.13	同上	種元公園	田園四丁目	0.25	同上
北和徳工業団地リネア公園	清野袋三丁目	0.32	同上	長山公園	田園二丁目	0.32	同上
弘前運動公園	豊田二丁目	28.20	運動公園	豊川公園	田園五丁目	0.25	同上
小比内公園	川先一丁目	1.00	近隣公園	岩木山総合公園	百沢字裾野	30.10	総合公園
小比内第二児童公園	川先三丁目	0.20	街区公園	賀田西公園	賀田一丁目	0.21	街区公園
小比内第三児童公園	小比内五丁目	0.20	同上	賀田南公園	賀田二丁目	0.35	同上
城東公園	末広四丁目	2.20	近隣公園	樋の口公園	樋の口二丁目	0.21	同上
土淵川吉野緑地	吉野町	0.62	緑地	弘前駅城東口緑地	表町	0.90	緑地

[表] 3-12-1 重要文化財指定建造物防災施設等整備状況

(文化財課 平成26年4月)

文化財名称	所有者	消火器		自動火災 報知設備	消火栓 設備	避雷針 設備
		所要単位	能力単位			
最勝院五重塔	最勝院	1	2	有	有	有
岩木山神社本殿ほか (6棟)	岩木山神社	12	10	有	有	有
八幡宮唐門・本殿	弘前八幡宮	9	7	有	有	有
長勝寺三門 長勝寺本堂・庫裏 長勝寺御影堂 津軽家霊屋(5棟)	長勝寺	1 19 5	3 21 15	有 有 有	有 有 有	有 — —
弘前城城内建造物						
天守 二の丸辰巳櫓 二の丸未申櫓 二の丸丑寅櫓 三の丸追手門 三の丸東門 北の郭北門 二の丸東門 二の丸南門	弘前市	5 3 3 3 2 2 2 2 2	12 6 6 6 3 3 3 3 3	有 有 有 有 有 有 有 有 有	有 有 有 有 有 有 有 有 有	有 有 有 有 有 有 有 有 有
誓願寺山門	誓願寺		8	有	有	—
東照宮本殿	神社本庁	1	15	無	無	有
津軽為信霊屋 革秀寺本堂	革秀寺	1 16	4 15	有 有	有 有	— —
熊野奥照神社本殿	熊野奥照神社	1	8	有	有	有
旧第五十九銀行本店本館	青森銀行	5	16	有	有	有
石場家住宅	個人	5	4	有	有	—
弘前学院外人宣教師館	弘前学院	6	4	有	有	有
旧弘前偕行社	弘前厚生学院	16	14	有	有	—
高照神社本殿ほか(8棟)	高照神社・個人	13	15	有	有	有

(注) — 設置義務なし



〔表〕 3-17-1 浸水想定区域の主として要配慮者が利用する施設

(健康福祉部・教育委員会 平成26年4月)

【対象河川】 岩木川、平川、腰巻川

●：浸水深が2m～5m未満の区域 ▲：浸水深が1m～2m未満の区域  
○：浸水深が50cm～1m未満の区域 △：浸水深が50cm未満の区域

号	区 分	施 設 名	所 在 地	河 川 名		
				岩木川	平 川	腰巻川
1	児童福祉施設	青女子保育園	青女子字桜苺 490-6	○		
2	〃	すみれ乳児保育園	青山五丁目 25-1	○	○	
3	〃	富士見保育所	紺屋町 187-2	△		
4	〃	ダビデ保育園	城西二丁目 5-6	○		
5	〃	養正保育所	清野袋一丁目 1-11	○	○	
6	〃	サムエル保育園	鷹匠町 24	△		
7	〃	弘前保育園	田町三丁目 4-39	△		
8	〃	たんぽぽ保育園	田町五丁目 2-3	△		
9	〃	静修保育園	津賀野字岡本 15-3	▲	▲	
10	〃	明誠保育園	撫牛子三丁目 3-9	●	●	
11	〃	城西保育園	西大工町 38-1	△		
12	〃	致遠保育園	浜の町東二丁目 8-9	△		
13	〃	サン保育園	浜の町東四丁目 2-6	△		
14	〃	ふじ保育園	藤代一丁目 12-5	△		
15	〃	真土保育園	真土字苺田 125-1	△		
16	〃	藤代保育園	石渡一丁目 1-9	△		
17	〃	よつば保育園	南大町一丁目 8-2			△
18	〃	ふたば保育園	取上三丁目 6-17			△
19	〃	桜ヶ丘保育園分園	清原一丁目 1-1			△
20	〃	めぐみ保育園	城東二丁目 1-12			△
21	〃	城東保育園	稲田二丁目 4-3			△
22	〃	とよだ保育園	高田一丁目 13-5			△
23	〃	ひがし保育園	外崎三丁目 1-10			△
24	〃	城東託児所 (ヤマト販売)	城東中央四丁目 12-26			△
25	〃	ちびっこ館ゆうゆう童夢	城東北三丁目 13-7			△
26	〃	ことりの森	城東北四丁目 4-20			○
27	〃	きりん	城東中央四丁目 2-9			△
28	〃	弘前乳児院	品川町 152			△
29	〃	あおい杜保育園・ちびっこパ ラダイス	高崎二丁目 4-23			△
30	幼 稚 園	弘前明の星幼稚園	紺屋町 127	△		
31	〃	柴田幼稚園	清原一丁目 1-1			△
32	〃	若草幼稚園	松森町 167			△
33	病 院	おおはしクリニック	青山二丁目 1-3	○	△	
34	〃	青山パースクリニック吉田産婦人科	青山四丁目 27-10	▲	▲	
35	〃	石沢内科胃腸科	新町 151	△		
36	〃	畑山医院	石川字春仕内 97-1		○	
37	〃	奥口医院	亀甲町 63	△		
38	〃	康安外科内科医院	栄町一丁目 2-6	△		
39	〃	傍島内科医院	城西一丁目 8-10	○		
40	〃	こんた皮膚科	鷹匠町 18	○		
41	〃	加藤眼科クリニック	田町五丁目 6-7	△		
42	〃	そうまクリニック	八幡町二丁目 8-4	△		
43	〃	藤代健生病院	藤代二丁目 12-1	△		

番号	区 分	施 設 名	所 在 地	河 川 名		
				岩木川	平 川	腰巻川
44	病 院	よこやま整形外科	藤野二丁目 6-9	▲		
45	〃	城西しおたに内科小児科	南城西一丁目 3-15	○		
46	〃	あきた耳鼻咽喉科クリニック	南城西二丁目 5-12	○		
47	〃	市川整形外科クリニック	南城西二丁目 12-3	▲		
48	〃	弘愛会病院	宮川三丁目 1-4	△	△	
49	〃	梅村医院	石渡一丁目 1-6	△		
50	〃	千葉胃腸科内科医院	石渡三丁目 13-2	△		
51	〃	レディスクリニックすごう	外崎五丁目 7-4			△
52	〃	弘前記念病院	境関字西田 59-1			△
53	〃	弘前城東医院	高田一丁目 10-7			△
54	〃	たかはし内科胃腸科小児科	取上二丁目 9-1			△
55	〃	岡本内科医院	松森町 124			△
56	〃	サンティオ下田クリニック	城東中央四丁目 1-3			△
57	〃	あらいこどもクリニック/眼科クリニック	城東中央四丁目 2-8			△
58	〃	城東こどもクリニック	城東北四丁目 4-20			○
59	〃	伊藤眼科医院	南大町二丁目 6-3			○
60	〃	菊池医院	富田町 8-1			△
61	〃	弘前愛成会病院	北園一丁目 6-2			△
62	〃	聖康会病院	和泉二丁目 17-1			△
63	〃	弘前小野病院	和泉二丁目 19-1			△
64	高齢・障害者施設	デイサービスセンター城西	茜町二丁目 1-18	△		
	〃	グループホーム城西	〃	△		
65	〃	新町住宅	新町 132-3	△		
66	〃	オーブデイサービスセンター	新町 165-2	△		
67	〃	ひばり寮	新町 24	○		
68	〃	グループホームウヰラ弘前	岩賀二丁目 12-11	●	●	
	〃	介護老人保健施設 ウヰラ弘前	〃	●	●	
69	〃	デイサービスセンターサタハウス弘前	大川字中桜川 18-10	▲		
	〃	デイサービスセンターもみの木ハウス	〃	▲		
	〃	在宅介護支援センターサタハウス弘前	〃	▲		
	〃	生活支援ハウス柵ハウス	〃	▲		
	〃	グループホームサタの家	〃	▲		
	〃	介護老人保健施設サタハウス弘前	〃	▲		
	〃	短期入所生活介護サタハウス弘前	〃	▲		
70	〃	山郷館デイサービスセンター弘前	大久保字西田 92-3	▲	▲	
71	〃	グループホーム薫風舎	大久保字西田 105-42	▲	▲	
72	〃	さくら工芸	神田四丁目 4-20	▲	▲	
73	〃	熊嶋住宅	熊嶋字亀田 183-5	△		
74	〃	拓心館	熊嶋字亀田 184-1	△		
75	〃	グループホームアップルハウス	境関字亥ノ宮 29-1	△	△	
76	〃	グループホーム栄町住宅	栄町三丁目 4-9	△		
77	〃	グループホーム城西住宅	城西二丁目 4-2	○		
78	〃	城西老人福祉センター	城西四丁目 1-3	○		
79	〃	幸陽荘在宅介護支援センター	清野袋字岡部 433-1	●	●	
	〃	老人保健施設 幸陽荘	〃	●	●	
80	〃	デイサービスセンター鷹匠町	鷹匠町 16-1	○		
	〃	在宅介護支援センター鷹匠町	〃	○		

番号	区分	施設名	所在地	河川名		
				岩木川	平川	腰巻川
81	高齢・障害者施設	であいの家あうん	高屋字安田 735-3	△		
82	〃	つがる野工房	津賀野字瀬ノ上 43-1	●	●	
83	〃	グループホームハルト	中崎字荊田 260-2	▲		
84	〃	グループホームパントリー弘前	西城北二丁目 3-11	△		
85	〃	西大工町住宅	西大工町 17-5	△		
86	〃	弘前市身体障害者福祉センター	八幡町一丁目 9-17	△		
87	〃	シニアフィットネスあけぼの	浜の町東一丁目 7-4	△		
	〃	グループホームあけぼの	〃	△		
88	〃	デイサービスセンター致遠荘	浜の町東二丁目 8-15	△		
89	〃	あすなろ	浜の町東三丁目 13-9	△		
90	〃	グループホームひまわり	浜の町東三丁目 10-1	△		
91	〃	コーポさくら荘	藤代二丁目 11-6	△		
	〃	すみれ	〃	△		
92	〃	ガーベラタウン	藤代二丁目 11-10	△		
93	〃	くさなぎ希望寮	藤代四丁目 3-4	△		
94	〃	グループホームさくらの里	藤代字広田 131-1	△		
95	〃	デイサービスセンターきらら弘前	藤野二丁目 6-1	▲		
96	〃	つがる野工房パッケージセンター	藤野二丁目 10-3	○		
97	〃	デイサービスセンターいこいの里	宮川三丁目 17-7	△	△	
98	〃	グループホームみやぞの	宮園五丁目 6-5	△		
99	〃	サンフラワー	向外瀬字豊田 320-1	▲	▲	
	〃	デイサービスセンターサン・フラワー	〃	▲	▲	
	〃	グループホームサン・フラワー	〃	▲	▲	
100	〃	津軽保健生活協同組合健生介護センター虹	向外瀬字豊田 292-1	▲	▲	
101	〃	グループホームうぐいすの里弘前	向外瀬字豊田 319-1	▲	▲	
102	〃	グループホームパントリー弘前城北	西城北二丁目 3-4	△		
103	〃	老人保健施設 ふじ苑	土堂字長瀬 385-1	△		
104	〃	グループホームサハイツ川先	川先三丁目 3-3			△
105	〃	ケアハウス城東	城東中央四丁目 1-4			△
	〃	城東デイサービスセンター	〃			△
	〃	城東在宅介護支援センター	〃			△
106	〃	デイサービスセンターあさひ	品川町 152			△
107	〃	草菴デイサービスセンター	城東二丁目 2-6			△
	〃	草菴グループホーム	〃			△
108	〃	グループホームフリージア	川先一丁目 6-10			△
109	〃	弘前リハビリセンター弘前城東医院併設	高田一丁目 10-7			△
110	〃	ケアパートナー弘前	向外瀬三丁目 2-4	△		
111	〃	ひなた	神田一丁目 6-3	○	○	
112	〃	児童デイサービス きらり	駒越字平田 2-3	○		
113	〃	グループホーム賀田	大久保字西田 98-4	▲	▲	
114	〃	デイサービス我が家	川先三丁目 9-1			△
115	〃	弘前市生きがいセンター	南袋町 1-20	○		

- 備考 1 介護保険関係施設は、高齢・障害者施設に含む。  
2 後長根川の浸水想定区域内には災害時要配慮者施設はない。

〔表〕 3-19-1 土砂災害警戒区域等一覧

①土砂災害警戒区域

(青森県県土整備部河川砂防課 平成26年6月)

指定区域名	所在地	自然現象の種類	告示年月日・番号
1	愛宕	大字愛宕字山下	平成20年1月30日・第67号
2	宮地	大字宮地字諏訪林	
3	湯ノ沢	大字常盤野字湯の沢	
4	戸上沢	大字常盤野字湯の沢	
5	蔵助沢	大字百沢字田川	
6	頭無沢	大字百沢字寺沢	
7	後長根沢	大字百沢字寺沢	
8	常盤野沢	大字常盤野字黒森	
9	毒蛇沢	大字百沢字裾野	
10	天満の沢	大字兼平字林元林添	
11	兼平沢	大字兼平字林元林添	
12	蔵王沢	大字五代字山本	
13	里見3号	大字五所字里見	平成22年7月7日・第454号
14	東水木在家沢	大字水木在家字桜井	
15	鳴ヶ沢	大字相馬字山田	
16	竜ヶ平沢	大字相馬字山田	
17	堰根沢	大字紙漉沢字堰根	
18	上立石沢	大字藍内字立石	
19	下立石沢	大字藍内字立石	
20	鶴喰1号	大字鬼沢字菖蒲沢	
21	桜ヶ丘四丁目1号	大字桜ヶ丘四丁目	平成23年2月9日・第121号
22	乳井3号	大字乳井字乳井	
23	番館2号	大字番館字長田	
24	銅屋町	大字銅屋町	
25	乳井4号	大字乳井字乳井	
26	川合2号	大字三和字上池神	
27	西田2号	大字桜庭字西田	
28	西田1号	大字桜庭字西田	
29	桜ヶ丘一丁目	大字桜ヶ丘一丁目	
30	旭ヶ丘五丁目	大字旭ヶ丘五丁目	
31	大原三丁目	大字大原三丁目	
32	外の沢	大字乳井字茶臼館	平成23年3月22日・第260号
33	羽黒沢	大字坂元字山元	
34	北八幡沢	大字桜庭字西田	
35	大久保	大字如来瀬字大久保平	平成23年3月22日・第260号
36	兼平	大字兼平字林元林添	
37	坂市	大字坂市字亀田	
38	富田	大字藍内字富田	
39	大助	大字大助字野田	

②土砂災害警戒区域及び土砂災害特別警戒区域

(青森県県土整備部河川砂防課 平成26年6月)

指定区域名	所在地	自然現象の種類	告示年月日・番号
1	山下	大字愛宕字山下	急傾斜地の崩壊
2	富田4号	大字宮地字富田	
3	岩木山山頂	大字百沢字東岩木山国有林	
4	薬師	大字新岡字萩流	
5	土筆山	大字葛原字茂上	
6	富田3号	大字宮地字富田	
7	富田5号	大字宮地字宮本	
8	沢田9号	大字宮地字沢田	
9	山田7号	大字如来瀬字種本	
10	富田6号	大字宮地字富田	
11	赤倉	大字百沢字東岩木山国有林	
12	稔	大字新法師字稔	
13	柴柄沢川	大字百沢字裾野	土石流
14	平沢川	大字百沢字裾野	
15	滝ノ沢	大字百沢字裾野	
16	石切沢	大字百沢字小松野	
17	百沢	大字百沢字寺沢	
18	枯木平沢	大字常盤野字上黒沢	
19	東常盤野沢	大字常盤野字黒森	
20	西常盤野沢	大字常盤野字湯段菴	
21	後長根沢2号	大字百沢字寺沢	
22	東常盤野沢2号	大字常盤野字黒森	
23	黒森沢	大字常盤野字上黒沢	
24	小倉沢	大字常盤野字上黒沢	
25	下小倉沢	大字常盤野字上黒沢	
26	下湯段沢	大字常盤野字上黒沢	
27	湯段沢	大字常盤野字黒森	
28	柴柄西沢	大字百沢字裾野	
29	上如来瀬沢	大字兼平字山下林添	
30	下如来瀬沢	大字兼平字山下	
31	大山祇沢	大字百沢字東岩木山	
32	堰根	大字紙漣沢字堰根	
33	坂市	大字坂市字亀田	
34	里見4号	大字五所字里見	
35	沢田	大字沢田字園村	
36	大助	大字大助字野田	
37	山田5号	大字相馬字山田	
38	山田4号	大字相馬字山田	
39	山田3号	大字相馬字山田	
40	山田2号	大字相馬字山田	
41	藤沢1号	大字藤沢字野田	
42	山田1号	大字相馬字山田	
43	二ノ安田	大字湯口字二ノ安田	
44	里見2号	大字五所字里見	
45	里見1号	大字五所字里見	
46	野沢1号	大字五所字野沢	
47	野沢2号	大字五所字里見	
48	山越2号	大字紙漣沢字山越	
49	山越	大字紙漣沢字山越	
50	坂市2号	大字坂市字亀田	

平成20年1月30日・第66号

平成22年7月7日・第453号

指定区域名		所在地	自然現象の種類	告示年月日・番号		
51	桜井	大字水木在家字桜井	(急傾斜地の崩壊)			
52	野田 2 号	大字大助字野田				
53	西牡丹坂	大字相馬字西牡丹坂				
54	八反田	大字相馬字八反田				
55	山田 6 号	大字相馬字一丁木				
56	園村	大字沢田字園村				
57	薬師平 3 号	大字相馬字薬師平				
58	立石	大字藍内字立石				
59	関ヶ平 2 号	大字藍内字関ヶ平				
60	竜ヶ平	大字相馬字竜ヶ平				
61	向山	大字相馬字向山				
62	薬師平 1 号	大字相馬字薬師平				
63	薬師平 2 号	大字相馬字薬師平				
64	野田 1 号	大字大助字野田				
65	桜井 2 号	大字水木在家字桜井				
66	五所沢	大字五所字野沢			土 石 流	
67	西水木在家沢	大字水木在家字桜井				
68	藍内沢	大字藍内字関ヶ平				
69	沢田沢	大字沢田字園村				
70	坂市沢	大字坂市字坂市沢				
71	紙漉沢	大字紙漉沢字山越				
72	向山沢	大字相馬字野脇				
73	羽根山沢	大字相馬字羽根山				
74	北立石沢	大字藍内字立石				
75	宇田野	大字小友字宇田野	急傾斜地の崩壊	平成 23 年 2 月 9 日・ 第 120 号		
76	茂森町 2 号	西茂森一丁目				
77	茂森新町	西茂森一丁目				
78	桜庭 3 号	大字桜庭字外山				
79	桜庭 1 号	大字桜庭字久保				
80	米ヶ袋 1 号	大字桜庭字西田				
81	中畑	大字中畑字日暮				
82	番館	大字番館字長田				
83	米ヶ袋 2 号	大字中野字岩井				
84	平山	大字平山字平山				
85	山元 3 号	大字坂元字山元				
86	石川	大字石川字大仏下				
87	乳井 1 号	大字乳井字乳井				
88	乳井 2 号	大字乳井字乳井				
89	宮川 3 号	折笠字宮川				
90	茂森町	大字茂森町				
91	館後	大字館後字館後				
92	国吉	大字国吉字坂本				
93	桜庭 2 号	大字桜庭字鳴瀬				
94	一野渡	大字一野渡字岡本				
85	大沢 5 号	大字大沢字大菴				
96	大仏	大字石川字大仏下				
97	川合 1 号	大字三和字上池神				
98	秋森	大字貝沢字秋森				
99	神原 1 号	大字小友字神原				
100	神原 2 号	大字小友字神原				
101	神原 3 号	大字小友字神原				
102	菖蒲沢 1 号	大字鬼沢字菖蒲沢				

指定区域名		所在地	自然現象の種類	告示年月日・番号
103	平岡	大字大川字上桜川	(急傾斜地の崩壊)	
104	向野	大字中別所字向野		
105	電 1 号	大字中別所字葛野		
106	電 2 号	大字中別所字電		
107	電 3 号	大字中別所字電		
108	電 4 号	大字中別所字電		
109	狐沢	大字中別所字狐沢		
110	宮館沢	大字宮館字宮館沢		
111	宮川 1 号	大字折笠字宮川		
112	宮川 2 号	大字折笠字宮川		
113	法立堂	大字折笠字法立堂		
114	長田 1 号	大字番館字長田		
115	山腰	大字番館字山腰		
116	長田 2 号	大字番館字長田		
117	福田	大字米ヶ袋字村元		
118	村元 3 号	大字吉川字川原田		
119	山元 5 号	大字高野字山元		
120	山元 4 号	大字高野字山元		
121	鳴瀬 2 号	大字悪戸字鳴瀬		
122	鳴瀬 1 号	大字悪戸字鳴瀬		
123	悪戸 1 号	大字悪戸字中野		
124	悪戸 2 号	大字悪戸字中野		
125	悪戸 3 号	大字悪戸字中野		
126	中野 2 号	大字悪戸字中野		
127	中野 3 号	大字悪戸字中野		
128	青柳 2 号	大字下湯口字青柳		
129	青柳 3 号	大字下湯口字青柳		
130	旭ヶ丘二丁目 1 号	大字旭ヶ丘二丁目		
131	旭ヶ丘二丁目 2 号	大字旭ヶ丘二丁目		
132	山崎	大字小沢字山崎		
133	山元 1 号	大字坂元字山元		
134	山元 2 号	大字坂元字山元		
135	菖蒲沢 2 号	大字鬼沢字猿沢		
136	村元 2 号	大字吉川字村元		
137	川原田 1 号	大字吉川字村下		
138	山下 2 号	大字坂元字山下		
139	高野	大字国吉字耕田		
140	坂元 2 号	大字坂元字山下		
141	座頭石	大字一野渡字山下		
142	一野渡 2 号	大字一野渡字東平山		
143	一野渡 3 号	大字一野渡字中平山		
144	大沢 7 号	大字大沢字山下		
145	桔梗野一丁目	大字桔梗野一丁目		
146	吉川	大字吉川字山下		
147	野中 1 号	大字十腰内字野中		
148	野中 2 号	大字十腰内字野中		
149	沢田 2 号	大字十面沢字沢田		
150	沢田 3 号	大字十面沢字轡		
151	沢田 4 号	大字十面沢字沢田		
152	鶴喰 2 号	大字鬼沢字菖蒲沢		
153	猿沢	大字檜木字牧野		
154	青柳 1 号	大字下湯口字青柳		

指定区域名		所在地	自然現象の種類	告示年月日・番号
155	岩ノ上1号	大字乳井字茶臼館	(急傾斜地の崩壊)	
156	岩ノ上2号	大字乳井字茶臼館		
157	東大沢	大字大沢字大菴	土 石 流	
158	中大沢	大字大沢字梨子平		
159	久渡寺沢	大字坂元字山元		
160	北羽黒沢	大字坂元字山下		
161	北久渡寺南沢	大字坂元字山下		
162	北久渡寺沢	大字坂元字山下		
163	堰口沢	大字番館字山腰		
164	大石川	大字百沢字東岩木山		



[表] 4-1-1 有線放送施設の状況

(農業政策課 平成26年6月)

地区名	所在地	設置場所	管理支店	電話番号
清水	小沢字広野 34-2	弘前農園敷地内放送室	つがる弘前農協 弘前南支店	88-1117
	下湯口字青柳 212-4	ゴールド農園冷蔵庫敷地内		
	坂元字山下	清水地区団第4分団消防屯所敷地内		
船沢	折笠字法立堂 3-3	船沢支店	つがる弘前農協 船沢支店	96-2111
	蒔苗字福岡 67-1	蒔苗町民会館		
	弥生字弥生平 102	弥生会館敷地内放送室		
	百沢字東岩木山	上弥生地区有線放送室		
高杉	高杉字五反田 175-1	旧高杉支店	つがる弘前農協 弘前西支店	38-7771
	独狐字松ヶ沢 20-6	独狐農業研修会館		
裾野	鬼沢字後田 1-1	旧弘前北支店	つがる弘前農協 弘前北支店	73-2131
	大森字田浦 27-2	大貝消防屯所		
	十面沢字赤坂 5-4	十腰内支店	つがる弘前農協 十腰内支店	93-3321
新和	青女子字桜苺 296	弘前北支店	つがる弘前農協 弘前北支店	73-2131
	小友字字田野 199	新和第3消防屯所敷地内放送室		
	三和字下池神 10-1	旧三和支店		
	笹館字市原 34-1	笹館町会集会所		
藤代	八代町 6-24	弘前西支店	つがる弘前農協 弘前西支店	38-7771
	土堂字早川 107	弘前西支店		
	三世寺字月見野 53-11	旧三世寺支店		
	大川字奈良田 26 付近	上大川放送施設(土淵堰平岡橋横)		
	大川字中桜川 12-1 (畑)	下大川放送施設(今泉忠生氏敷地)		
	中崎字野脇 42 (宅地)	中崎地区放送室(岩谷伊人氏敷地)		
	三世寺字月見野	小山町会集会所内		
和徳	撫牛子二丁目 10-6	和徳支店	つがる弘前農協 和徳支店	32-6141
	津賀野字宮崎 69 (宅地)	津賀野地区放送室(成田守氏敷地)		
	津賀野字宮崎 (畑)	百田地区放送室(吉崎良昭氏敷地)		
	清野袋二丁目 1-1	旧養生支店		
	岩賀二丁目 4-4	岩賀放送室(和徳第6分団消防屯所)		
豊田	新里字東里見 59-3	旧豊田支店(JA 葬祭センター)	つがる弘前農協 弘前中央支店	28-1118
	新里字西里見	福田子集会所		
	境関字富岳 23 (畑)	境関地区放送室(富士雅昭氏敷地)		
堀越	門外四丁目 2-1	旧堀越支店	つがる弘前農協 弘前東支店	87-6300
	堀越字川合 59-28	堀越児童館		
	川合字浅田	川合町民会館		
石川	薬師堂字岡本 79-1	薬師堂支店	つがる弘前農協 薬師堂支店	92-3211
	石川字家岸 45-3	石川支店	津軽みらい農協 石川支店	92-3311
千年	小栗山字長田 8	弘前東支店	つがる弘前農協 弘前東支店	87-6300
	清水森字沼田 76-5	清水森消防屯所		
	狼森字西元 1-5	旧千年第一支店		
	一野渡字岡本 87	旧一大支店		
東目屋	黒土字川合 136-15	旧東目屋支店	つがる弘前農協 目屋支店	86-2211
	中畑字旭岡 64-2	旧中畑支店		
	中畑字俵元 78	中畑町民会館倉庫内		

地区名	所在地	設置場所	管理支店	電話番号
旧市内	自由ヶ丘四丁目(畑)	自由ヶ丘放送室(森山太一氏敷地)	つがる弘前農協 弘前支店	34-3644
岩木	五代字前田 306-1	岩木支店 ※	つがる弘前農協 岩木支店	82-5111
相馬	五所字野沢 23-1	相馬村農協 ※	相馬村農協	84-3215

※岩木地区、相馬地区は防災行政用無線

[表] 4-3-1 市有無線設備

無線の種別		呼出名称 (識別信号)	周波数及び空中線電力	局数
移動系	デジタル式	基地局	ぼうさいひろさき 272.2625 MHz 10W 272.6625 MHz 10W 272.7625 MHz 10W	1
		半固定局	ぼうさいひろさき 200~220、295 262.2375 MHz 5W 262.0375~262.2125 MHz 5W 262.2625~262.4125 MHz 5W 262.4375~265.2125 MHz 5W	2 2
		簡易中継局	ぼうさいひろさき 294~299 ※295 は半固定局を兼ねる 262.2375 MHz 5W 262.0375~262.2125 MHz 5W 262.2625~262.4125 MHz 5W 262.4375~265.2125 MHz 5W	3
		車載局	ぼうさいひろさき 300~345 262.2375 MHz 5W 262.0375~262.2125 MHz 5W 262.2625~262.4125 MHz 5W 262.4375~265.2125 MHz 5W	4 6
		携帯局	ぼうさいひろさき 400~523 262.2375 MHz 2W 262.0375~262.2125 MHz 2W 262.2625~262.4125 MHz 2W 262.4375~265.2125 MHz 2W	1 2 4
同報系	アナログ式	固定局	ぼうさいひろさきいわきこうほう 68.595 MHz 10W	7 4
			じえいえいつがるひろさきいわきこうほう 68.595 MHz 10W	
		固定局	ぼうさいひろさきそうまこうほう 69.750 MHz 10W	2 8
			そうまのうきょうこうほう 69.750 MHz 10W	
	デジタル式	固定局	ぼうさいひろさきしやくしょこうほう 59.225 MHz 10W	4 6

〔表〕 4-9-1 炊き出しの実施場所

(防災安全課 平成26年4月)

実施場所	炊き出し対象区域	炊き出し能力 ※	器材等の整備状況	炊き出し実施班の構成
西部学校給食センター	市全域	7,500食	炊飯設備一式 1、 蒸気回転釜 (50kg) 19	子育て支援班、 介護福祉班、人 材育成班及び 炊き出し協力 団体
東部学校給食センター	市全域	5,000食	炊飯設備一式1、 蒸気回転釜 (30kg) 8	炊き出し協力 団体

※ 炊き出し能力は、1回あたりの炊飯能力とし、1食を精米100g (2合 (精米300g) で3食分) として算出する。

〔表〕 4-9-2 炊き出しの協力団体

(福祉政策課、市民協働政策課、消防本部 平成26年4月)

団体名	事務局	電話	会員数 (世帯)
弘前市町会連合会	弘前市役所内町会連合会事務局	35-1111 (内線 346)	54,037
弘前市連合婦人会	弘前市社会教育協議会	82-3214	130
弘前市民生委員児童委員協議会	弘前市役所福祉政策課	32-1166	386
弘前市社会福祉協議会	弘前市社会福祉協議会	33-1161	43,811
弘前市赤十字奉仕団	弘前市社会福祉協議会	33-1161	1,800
弘前地区婦人防火クラブ連絡協議会	弘前消防本部予防課	32-5104	319

〔表〕 4-9-3 米穀取扱所

(法務契約課 平成26年4月)

取扱所	所在地	電話番号
(株)栄研	藤野一丁目4-1	31-2567
(株)オヤマ・アグリサービス	熊嶋字亀田107-1	82-3553
(株)工藤熊五郎商店	浜の町東二丁目2-8	32-9181
(株)今野商事	緑ヶ丘二丁目2-11	32-6720
ザ・サンワ弘前樋の口店	樋の口二丁目8-8	31-3033
(株)佐藤長 相馬店	湯口字一の細川53	84-1122
(株)城東食糧	城東中央一丁目3-5	27-7511
(株)設備技研オサナイ	土堂字長瀬252-2	38-4111
相馬村農業協同組合	五所字野沢23-1	84-3215
つがる弘前農業協同組合	城東北四丁目1-1	28-1111
(株)鶴ヶ谷米店	賀田一丁目19-4	82-2007
(株)フクテイ	独狐字石田38-1	95-2039
(有)藤田米穀店	茂森町71	32-2580
(株)町田アンド町田商会	境関字西田28-1	26-1700
(有)松宮米穀店	和徳町7-	32-0962
美濃清食品(株)	新町167-1	32-9150
(株)モリレイ	八幡町三丁目4-2	80-0001

〔表〕 4-9-4 弁当、パン、うどん麺類等製造所等

① パン、うどん麺類等製造所

(法務契約課、東北農政局青森地域センター 平成26年4月)

製造所名	所在地	電話番号	品名
(株)アキモト製麺	馬屋町 22-13	35-4741	麺類
かがや食品(株)	神田三丁目 2-10	35-6226	
(有)藤幸製麺	鬼沢字猿沢 69-2	98-2645	
(株)シャロン洋菓子店	城東四丁目 5-2	27-5678	パン

② 仕出し店

(法務契約課 平成26年4月)

名称	所在地	電話番号	名称	所在地	電話番号
東屋	城東北三丁目1-12	27-0333	相馬仕出し店	石渡二丁目3-5	32-4875
サンパレス秋田屋	茂森町124-2	35-8888	竹忠魚店	富田三丁目2-1	32-0007
泉谷仕出し店	浜の町西二丁目4-2	35-5706	柴田仕出し店	賀田字大浦29	82-2006
角長	和徳町142	32-6156	和風御食事処クドウ	駅前三丁目15-21	33-1924
大和家	百石町47-1	36-6633	なにわ	向外瀬三丁目8-7	35-8386
田沢仕出し店	笹森町37	32-8710			

[表] 4-9-5 調味料等取扱所

(法務契約課 平成26年4月)

品名	取扱所	所在地	電話番号
味噌、醤油	カネシヨウ(株)	蔵主町15-23	57-2121
〃	(株)菊池商店	東里見113-1	29-3220
〃	ザ・サンワ弘前樋の口店	樋の口二丁目8-8	31-3033
〃	(株)佐藤長 相馬店	湯口字一の細川53	84-1122
〃	(株)東北萬国社 弘前営業所	新里字東平岡80-1	27-4375
〃	弘前糖業(株)	城東中央三丁目2-13	28-1133
豆腐類	小野豆腐店	緑町16-1	32-4021
〃	(株)かくみつ食品	新寺町59	82-5311
〃	(株)佐藤長 相馬店	湯口字一の細川53	84-1122
こんにゃく	(株)かくみつ食品	新寺町59	82-5311
〃	(株)佐藤長 相馬店	湯口字一の細川53	84-1122
牛乳、乳製品	青森ヤクルト販売(株)弘前営業所	堅田二丁目4-4	33-8960
〃	(株)佐藤長 相馬店	湯口字一の細川53	84-1122
〃	清野商店	外崎一丁目2-8	27-1929
〃	成田商店	五所字野沢44-4	84-2012
〃	萩原乳業(株)	大久保字西田364	32-1451
〃	(株)弘前中央魚類	末広一丁目6-8	27-1120
〃	美濃清食品(株)	新町167-1	32-9150
〃	(株)モリレイ	八幡町三丁目4-2	80-0001
〃	(有)雪の店	茂森新町一丁目13-4	32-0118
〃 (ミルク)	(株)菊池薬店	土手町18	32-7556

〔表〕 4-10-1 市が保有する給水資機材

(上下水道部 平成25年4月)

	給水タンク 能力水量	給水缶 能力水量	給水車 能力水量	給水袋 能力水量	連絡先
市 (上下水道部)	16,000 ℓ (1,000 ℓ × 16)	3,500 ℓ (20 ℓ × 150) (10 ℓ × 50)	4,000 ℓ (2,000 ℓ × 2台)	103,600 ℓ (10 ℓ × 8,000枚) (6 ℓ × 500枚) (5 ℓ × 4,000枚) (4 ℓ × 150枚)	上下水道部 工務課 (36-8120)

〔表〕 4-10-2 補給用水源

① 浄水施設

(上下水道部 平成25年4月)

水源名	所在地	管理者	電話番号	水質状況	備考
樋の口浄水場 (岩木川表流水)	樋の口町 272-3	上水道 施設課長	32-0376 33-0552	良	満水時浄水池容量 2,000m <sup>3</sup> (浄水場供給能力 56,000m <sup>3</sup> /日)
十面沢浄水場 (井戸)	十面沢字沢 田84-4	〃	〃	良	満水時浄水池容量 89.6m <sup>3</sup> (浄水場供給能力 768m <sup>3</sup> /日)
弥生送水ポンプ場 (小杉沢湧水)	百沢字東岩 木山2699	〃	〃	良	満水時浄水池容量 3.19m <sup>3</sup> (浄水場供給能力 3,800m <sup>3</sup> /日)
相馬簡易水道低区 高区浄水場 (井戸)	相馬字山田 78-1	〃	〃	良	満水時浄水池容量 25m <sup>3</sup> (浄水場供給能力 535m <sup>3</sup> /日)
相馬簡易水道新低 区浄水場 (井戸)	相馬字一丁 木5-14	〃	〃	良	満水時浄水池容量 31m <sup>3</sup> (浄水場供給能力 737m <sup>3</sup> /日)

② 配水施設

(上下水道部 平成25年4月)

水源名	所在地	備考
<b>【弘前地区】</b>		
常盤坂配水池 (樋の口浄水場)	常盤坂二丁目21-1	満水時配水池容量 12,000m <sup>3</sup>
富士見台配水池 (企業団受水)	富士見台二丁目8-6	満水時配水池容量 15,000m <sup>3</sup>
原ヶ平配水池 (樋の口浄水場)	原ヶ平字山中277	満水時配水池容量 12,000m <sup>3</sup>
清水富田配水池 (常盤坂配水池)	清水富田字寺田8-3	満水時配水池容量 600m <sup>3</sup>
石川配水池 (富士見台配水池)	石川字大仏1	満水時配水池容量 210m <sup>3</sup>
乳井配水池 (石川配水池)	乳井字平山54	満水時配水池容量 208m <sup>3</sup>
西部高区配水池 (小杉沢湧水)	弥生字弥生平691	満水時配水池容量 145m <sup>3</sup>
西部低区配水池 (小杉沢湧水)	高杉字神原282-127	満水時配水池容量 1,318m <sup>3</sup>
十面沢配水池 (井戸)	十面沢字轡45	満水時配水池容量 212m <sup>3</sup>
東目屋浄水場 (百沢配水池)	館後字館後147-134	満水時配水池容量 650m <sup>3</sup>
<b>【岩木地区】</b>		
岩木中央配水池 (一本木沢湧水+井戸)	愛宕字山下63-1	満水時配水池容量 2,191m <sup>3</sup>
葛原配水池 (井戸)	新岡字薬師238	満水時配水池容量 413m <sup>3</sup>
百沢配水池 (蔵助沢湧水)	百沢字寺沢28-29	満水時配水池容量 400m <sup>3</sup>
百沢取水場 (井戸)	百沢字東岩木山1196	満水時配水池容量 192m <sup>3</sup>
常盤野配水池 (井戸)	常盤野字黒森1-1 国有林の一部	満水時配水池容量 604m <sup>3</sup>
上弥生配水池 (井戸)	百沢字東岩木山809-5	満水時配水池容量 90m <sup>3</sup>
杉山配水池 (井戸)	百沢字東岩木山501-2	満水時配水池容量 141m <sup>3</sup>

水 源 名	所 在 地	備 考
【相馬地区】 相馬簡易水道低区配水場（井戸） 相馬簡易水道新低区配水場（井戸） 相馬簡易水道高区配水場（井戸） 沢田小規模水道浄水場（井戸）	相馬字竜ヶ平48 相馬字竜ヶ平46-3 相馬字竜ヶ平214-619 沢田字園村45	満水時配水池容量 521m <sup>3</sup> 満水時配水池容量 890m <sup>3</sup> 満水時配水池容量 123m <sup>3</sup> 満水時配水池容量 19.6m <sup>3</sup>

〔表〕 4-11-1 応急住宅関係各種団体一覧表

(財産管理課 平成26年4月)

団 体 名	住 所	電話番号	備 考
青森県建築士会弘前支部	弘前市大字富田町 102	32-9997	
弘前建設業協同組合	弘前市大字上白銀町 1-9	34-2757	土木・建築
青森県板金工業組合津軽出張所	弘前市大字松ヶ枝三丁目 12-3	28-1885	板金
弘前地区電気工事業協同組合	弘前市大字神田四丁目 6-3	37-1011	電気
弘前塗装工業会	弘前市大字石渡四丁目 1-3	32-5927	塗装
弘前管工事業協同組合	弘前市大字茜町三丁目 6-1	32-7309	管
弘前建築組合	弘前市大字桜林町 8-4	33-2995	
弘前地区溶接協会	弘前市大字神田四丁目 2-11	36-7711	

〔表〕 4-12-1 火葬場所及び埋葬予定場所

①火葬場所

名 称	所 在 地	管理者	電話番号	処理能力	使用燃料	備 考
弘前市斎場	常盤坂二丁目 20-1	斎場長	32-0643	10体/日	灯油	平常火葬能力

②埋葬予定場所

名 称	所 在 地	電話番号	施設概況
圓明寺	新寺町 62	32-4675	寺院



[表] 4-13-1 廃棄する障害物の集積場所

(環境管理課 平成26年1月)

集積地	所在地	電話番号	施設処理能力	管理者	備考
弘前地区環境整備センター	町田字筒井6-2	36-3883	246t/日	弘前地区環境整備事務組合管理者	可燃物 不燃物
南部清掃工場	小金崎字川原田54	92-2105	140t/日	弘前地区環境整備事務組合管理者	可燃物
弘前市埋立処分場	十腰内字猿沢2397-1	環境事業所 32-1952 埋立処分場 93-2830	平成26年1月末現在 残余容量 3,793m <sup>3</sup>	弘前市長	不燃物
ECクリーンセンター瑞穂	常盤野字上黒沢97	83-2071	平成26年1月末現在 残余容量 27,676m <sup>3</sup>	弘前市長	不燃物

[表] 4-13-2 障害物除去に要する機械、器具等の状況

(財産管理課 平成26年4月)

車種 課名	ブルドーザー	タイヤドーザー	ホイールローダー	ショベルローダー	モーターグレーダー	トラック	ダンプトラック	バックホー	自走式シュレッダー	備考
	環境管理課 (環境事業所)	1		1	1		2	1	2	
道路維持課		3		8	5	3	12	1		〃
下水道施設課						1				
公園緑地課		1					6			

備考 運搬車については、「地震災害対策編第4章第17節輸送対策」及び「風水害等災害対策編第4章第17節輸送対策」による。

〔表〕 4-14-1 被服、寝具、生活必需品の主な調達先及び品名

(法務契約課 平成26年4月)

品名	調達先	所在地	電話番号	備考
寝具	(株)かさい	高田三丁目 6-12	28-1301	
〃	共立寝具(株)	門外四丁目 3-47	32-6926	
〃	(株)クリンテック	大久保字西田 369	33-7241	
〃	(株)サイキ	城東中央三丁目 6-6	27-2311	
〃	(株)高橋寝具店	富田二丁目 1-4	32-7181	
〃	(株)つるや	野田二丁目 5-5	35-0033	
〃	花楯産業(株) 弘前営業所	末広四丁目 1-2	27-3044	
〃	(株)弘前ドライクリーニング工場	門外四丁目 3-47	26-1515	
〃	(株)弘商	末広三丁目 1-3	26-3332	
〃	ホームック(株) 弘前城東店	早稲田四丁目 2-1	29-1547	
〃	(有)メディカルコーポレーション	取上五丁目 2-10	36-7471	(クリニック布団)
寝具貸付	共立寝具(株)	門外四丁目 3-47	32-6926	
〃	(株)高橋寝具店	富田二丁目 1-4	32-7181	
〃	(株)弘前ドライクリーニング工場	門外四丁目 3-47	26-1515	
百貨店	(株)さくら野百貨店 弘前店	城東北三丁目 10-1	26-1120	
〃	(株)中三弘前店	土手町 49-1	34-3131	
衣料・繊維	(株)アイ・シーメディカル	袋町 32	32-5940	
〃	青森県図書教育用品(株)	外崎三丁目 3-22	27-8811	
〃	アズマ(株) 弘前営業所	田園一丁目 1-2	27-1777	
〃	(株)オフィスマーケット	代官町 49-2	68-0718	
〃	小山ユニホーム店	東和徳町 3-3	32-0605	
〃	(株)金竹成家 弘前営業所	神田二丁目 3-7	33-7171	
〃	共立医科器械(株) 弘前営業所	城東北一丁目 1-25	29-1460	
〃	共立寝具(株)	門外四丁目 3-47	32-6926	
〃	(株)クリンテック	大久保字西田 369	33-7241	
〃	(株)ケア・テック 弘前出張所	城東北一丁目 1-25	27-1343	
〃	(株)小林紙工	和徳町 52	36-5311	
〃	ザ・サンワ弘前樋の口店	樋の口二丁目 8-8	31-3033	
〃	(株)サイキ	城東中央三丁目 6-6	27-2311	
〃	笹消防資材	早稲田二丁目 3-15	27-6119	
〃	(有)佐藤器機	安原三丁目 8-1	87-1171	
〃	(株)シバタ医理科	高田三丁目 7-1	27-2221	
〃	(株)ジョイスポーツ	小比内四丁目 5-6	27-2770	
〃	(有)城栄産業	神田五丁目 5-1	35-2321	
〃	城南スポーツ	稔町 7-3	35-7451	
〃	(株)白石医療器	神田五丁目 8-5	34-3500	
〃	(株)装美舎	神田四丁目 6-6	36-5520	
〃	(株)第一事務機	宮川三丁目 16-1	35-8868	
〃	(株)高橋寝具店	富田二丁目 1-4	32-7181	
〃	(株)タクト 弘前営業所	高田二丁目 8-1	29-1371	
〃	(有)塚原 フィットネスクラブウイング弘前	青山五丁目 27-6	38-8131	
〃	(株)つるや	野田二丁目 5-5	35-0033	
〃	(株)東北企業服	宮川二丁目 3-7	35-5311	
〃	(有)ナカジマススポーツ	駅前町 6-5	34-1312	
〃	花楯産業(株) 弘前営業所	末広四丁目 1-2	27-3044	
〃	ひろさきチャイルド社	栄町二丁目 3-8	34-0794	
〃	(株)弘前ドライクリーニング工場	門外四丁目 3-47	26-1515	
〃	(株)弘前山上医科	稲田一丁目 3-11	28-1811	
〃	(株)弘商	末広三丁目 1-3	26-3332	

品名	調達先	所在地	電話番号	備考
(衣料・繊維)	(有)ベースサポートムラオサ	大町三丁目 11-2	39-6116	
〃	ホームック(株) 弘前城東店	早稲田四丁目 2-1	29-1547	
〃	(株)北斗医理科	城東中央三丁目 3-3	28-5161	
〃	三上自動車整備工場	和田町 9-1	33-5930	
〃	(有)みちのく安全	撫牛子二丁目 9-3	37-3555	
〃	(有)メディカルコーポレーション	取上五丁目 2-10	36-7471	
〃	(株)吉川広告	富田町 50	35-5711	
日用雑貨	青森県漆器協同組合連合会	神田二丁目 4-9	35-3629	
〃	アズマ(株) 弘前営業所	田園一丁目 1-2	27-1777	
〃	(株)アトラスプランニング	鷹匠町 20-2	31-4802	
〃	(株)角弘 弘前支店	神田三丁目 2-3	32-2481	
〃	葛西源助商店	土手町 211-4	32-1021	
〃	(株)金竹成家 弘前営業所	神田二丁目 3-7	33-7171	
〃	(株)菊池薬店	土手町 18	32-7556	
〃	(株)くどう教材社	新町 207	35-3562	
〃	(株)カーンサービス青森 弘前支店	狼森字西元 3-24	87-1216	
〃	(有)後藤商店	浜の町西三丁目 3-8	32-7929	
〃	(株)小林紙工	和徳町 52	36-5311	
〃	ザ・サンワ弘前樋の口店	樋の口二丁目 8-8	31-3033	
〃	(株)サイキ	城東中央三丁目 6-6	27-2311	
〃	三幸(株)	城東四丁目 5-11	27-0085	
〃	(株)サンデー 弘前安原店	泉野一丁目 4-2	88-1121	
〃	(有)じんま薬店	品川町 45	32-4937	
〃	(株)装美舎	神田四丁目 6-6	36-5520	
〃	(株)タクト 弘前営業所	高田二丁目 8-1	29-1371	
〃	(株)長慶	高田三丁目 6-7	27-3511	
〃	東北ビル管財(株) 弘前支店	小沢字広野 179	88-3791	
〃	(有)中田教材社	川先二丁目 7-9	27-3545	
〃	成田商店	五所字野沢 44-4	84-2012	
〃	羽賀音商店	松森町 47	32-5720	
〃	(有)羽賀忠商店	和徳町 77	32-1718	
〃	花楯産業(株) 弘前営業所	末広四丁目 1-2	27-3044	
〃	(有)ビルアート	末広五丁目 8-3	27-8552	
〃	弘前糖業(株)	城東中央三丁目 2-13	28-1133	
〃	(株)弘商	末広三丁目 1-3	26-3332	
〃	平成ビル管理(有)	城西二丁目 7-10	32-7571	
〃	(株)吉川広告	富田町 50	35-5711	
〃	(株)レンゴウ事務機	浜の町西三丁目 4-3	36-6060	
石油製品	青森県石油商業協同組合	青森市柳川一丁目 4-1	017-722-1400	

〔表〕 4-14-2 調達物資の集積場所

(防災安全課 平成26年4月)

施設名	所在地	管理責任者	電話番号	施設の概況	配分対象地域
市民会館	下白銀町1-6	市民会館長	32-3374~5	集会研修施設	主として中心地域
中央公民館	下白銀町19-4	中央公民館長	33-6561~3	〃	主として中心地域
千年公民館	小栗山字川合115-1	〃	87-2130	〃	主として南部地域
新和地区体育文化交流センター	種市字木幡387	市民協働政策課長	72-0055	体育文化施設	主として北部地域
青森県武道館	豊田二丁目 3	(財) 弘前市体育協会	26-2200	屋内体育施設	主として東部地域
河西体育センター	石渡一丁目19-1	文化スポーツ振興課長	38-3200	〃	主として西部地域
岩木庁舎	賀田一丁目1-1	岩木総合支所民生課長	82-3111		岩木地区
相馬庁舎	五所字野沢41-1	相馬総合支所民生課長	84-2111		相馬地区

〔表〕 4-15-1 救護所の設置場所

(健康づくり推進課 平成26年4月)

施設名	所在地	電話番号	管理者	収容能力	備考
弘前総合保健センター	野田二丁目7-1	37-3750~2	健康づくり推進課長	100人	機能訓練室
岩木保健福祉センター	賀田字大浦4-1	82-3535	〃	200人	

〔表〕 4-15-2 医薬品等の主な調達先

(市立病院 平成26年4月)

品名	調達先	所在地	電話番号
医薬	(株)菊池薬店	弘前市大字土手町 18	32-7586
〃	(株)東酸 弘前事業所	弘前市大字神田四丁目 2-11	36-7711
〃	(株)富士商会	弘前市大字高田五丁目 12-2	27-4228
〃	(株)工藤酸素店	弘前市大字金属町 3-3	88-3221
医療品	(株)ケービジョン	弘前市大字徳田町 23-6	37-1360
〃	(有)佐藤器械	弘前市大字安原三丁目 8-1	87-1171
〃	(株)シバタ医理科	弘前市大字高田三丁目 7-1	27-2221
〃	(株)白石医療器	弘前市大字神田五丁目 8-5	34-3500
〃	(有)タック医療	弘前市大字小比内五丁目 13-6	26-4506
〃	東北化学薬品(株)	弘前市大字神田一丁目 3-1	33-8131
〃	(株)弘前山上医科	弘前市大字稲田一丁目 3-11	28-1811
〃	フクダライフテック北東北(株)弘前営業所	弘前市大字高田二丁目 3-1	26-2204
〃	(株)フラワー・メディカル	弘前市大字田園二丁目 2-11	27-0227
〃	樋口ホスピタルプライ(株)弘前営業所	弘前市大字城東四丁目 5-1	28-5555
〃	(株)八甲メディカル	青森市大字自由ヶ丘二丁目 20-40	017-743-0052

品名	調達先	所在地	電話番号
医薬・医療品	(株)小田島 弘前支店	弘前市大字城東中央三丁目 7-1	27-5221
〃	共立医科器械(株) 弘前営業所	弘前市大字城東北一丁目 1-25	29-1460
〃	(株)恒和薬品 弘前営業所	弘前市大字田園二丁目 2-13	26-3700
〃	(株)スズケン 弘前支店	弘前市大字神田一丁目 2-3	31-3360
〃	(株)南部医理科 弘前営業所	弘前市大字田園一丁目 9-6	26-3003
〃	(株)バイタルネット 弘前支店	弘前市大字扇町二丁目 3-1	27-8723
〃	(株)北斗医理科	弘前市大字城東中央三丁目 3-3	28-5161
〃	(株)町田アンド町田商会	弘前市大字境関字西田 28-1	26-1700
〃	株式会社メディセオ 弘前支店	弘前市大字田町一丁目 7-3	33-7111
〃	東邦薬品(株)弘前営業所	弘前市大字扇町一丁目 1-11	27-8341

[表] 4-15-3 医療機関等の状況

①弘前市立病院

(市立病院 平成26年6月)

施設名	所在地	電話番号	診療科目	医療従事者(名)			病床数 (床)	自家発電 の状況
				常勤医	看護師等			
○弘前市立 病院 (災害拠点 病院※)	大町三丁目 8-1	34-3211	内、小児、外、整形外科、 眼、産婦人、耳鼻咽喉、 放射線、リハビリテーシ ョン、麻酔	28	185		250	625kVA 6600V 全施設

※ 災害拠点病院とは、24時間対応の災害医療支援機能を有する医療機関のこと。災害時の医療を確保するため、県内の2次医療圏ごとに地域災害拠点病院とこれらを全県的に支援する基幹災害拠点病院を県知事が指定する。

基幹災害拠点病院：青森県立中央病院

地域災害拠点病院：弘前市立病院、黒石市国保黒石病院

②弘前市内医療機関

(健康づくり推進課 平成26年6月)

施設名	所在地	電話番号	診療科目	医療従事者(名)			病床数 (床)	自家発電 の状況
				医師	看護師	助産師		
○国立病院 機構弘前病 院	富野町1	32-4311	内、精神、呼吸器、消 化器小児、外、整形外、 脳神経外、皮膚、泌尿 器、産婦人、眼、耳鼻 咽喉、放射線、歯、麻 酔、	38	179	23	342	150kVA 100/200V 手術室、非 常灯、非常 用消火器、 エレベーター
○弘前大学 医学部附属 病院	本町53	33-5111	内(消化器、血液、膠 原病、循環器)、内(内 分泌、糖尿病代謝、感 染症)、神経内科、腫 瘍内科、精神、小児、 心臓血管外、外、整形 外、皮膚、泌尿器、眼、 耳鼻咽喉、放射線、産 婦人、麻酔、脳神経外、 形成外、小児外、内(総 合診療)、外(救急)、 歯科口腔外	334	524	24	644	1・2号機共 に 1000kVA 6,600V 全施設
鳴海病院	品川町19	32-5211	内、リハビリテーショ ン、放射線、呼吸器、消 化器、循環器、外、心 臓血管外、胃腸	9	52		121	手術室、消 防設備、全 館に非常 用コンセント設 置
○弘前中央 病院	吉野町3-1	36-7111	内、外、リハビリテー ション、消化器、呼吸 器、放射線、整形外科、 循環器、呼吸器外、心 臓外	18	62		210	120kVA 100V 及び 225kVA 200V 全施設 200kVA 100V

施設名	所在地	電話番号	診療科目	医療従事者(名)			病床数 (床)	自家発電 の状況
				医師	看護師	助産師		
○健生病院	野田二丁目 2-1	32-1171	精神、神経、内、外、 整形外、小児、呼吸器、 眼、循環器、産婦人、 放射線、麻酔、消化器、 リハビリテーション	35	225	15	282	1・3号機 100kVA 動力用 200V、 コンセント等電 源用 100V に相互切 替え可能 手術、検査 、電灯 2号 機 80kVA 200V、消防 設備
○弘前メディカルセンター	大町二丁目 2-9	35-1511	外、内、整形外、脳神 経、皮膚、肛門	6	24		137	A棟 58kVA B棟 35kVA 200V
藤代健生病院	藤代二丁目 12-1	36-5181	精神、神経、内、放射 線、リハビリテーショ ン	9	76		248	130kVA 100V 病棟、玄 関、廊下、ト イレ
梅村医院	石渡一丁目 1-6	32-3593	内、小児、放射線	2	3		60	17.5kVA 200V 診察室、病 室
富士病院	新里字東里 見49	27-1521	整形外、形成外、内、 皮膚、リウマチ、リハビ リテーション	5	8		64	軽油式自 家発電
弘前愛成会病院	北園一丁目 6-2	34-7111	精神、神経、内	12	62		328	200kVA 100/200V 厨房、井戸 ポンプ
○弘前小野病院	和泉二丁目 19-1	27-1431	内、循環器、呼吸器、消 化器、内分泌、神経内、 外、呼吸器外、整形外、 大腸肛門、放射線、リハ ビリテーション	7	16		99	40kVA (32KW) 200V
聖康会病院	和泉二丁目 17-1	27-4121	精神、神経、内	4	16		88	主要一部 有
○弘愛会病院	宮川三丁目 1-4	33-2871	内、外、整形外、皮膚、 呼吸器、消化器、肛門、 形成外、循環器リハビリ テーション	9	27		84	115kVA 200V 全館対応
鷹揚郷腎研究所弘前病院	小沢字山崎 90	87-1221	泌尿器、内、外、歯、放 射線、リハビリテーショ ン	9	111		109	95・180・ 225kVA 200V(3台) 透析等

施設名	所在地	電話番号	診療科目	医療従事者(名)			病床数 (床)	自家発電 の状況
				医師	看護師	助産師		
弘前記念病院	境関字西田 59-1	28-1211	整形外、内、麻酔、放射 線、リハビリテーション	13	86		171	本館 115kVA 手術棟 50kVA
○弘前脳卒 中リハビリ テーション センター	扇町一丁目 2-1	28-8220	内、整形外、リハビリテ ーション、神経内	16	152		248	375kVA

備考 上記①及び②の表中の○印は、救急告示病院



[表] 4-17-1 弘前市役所車両台数一覧表

(財産管理課 平成26年4月)

課名	車種																	課合計											
	普通自動車	小型乗用ワゴン車	軽自動車	広報車	普通乗合	中型バス	図書車	普通貨物車	小型貨物車	大型特殊車	普通・小型特殊	塵芥車	道路清掃車	散水車	タイヤドーザ	シヨベルドーザ	ブルドーザ		グレーダー	凍結抑制剤散布車	ロータリ除雪車	スノーモービル	バックホー	コンパクター	シュレッダー	フォークリフト	ホイールローダ	レントゲン車	バイク
財産管理課	2	5	2	1							2																	6	18
市民税課		1																											1
資産税課			4																										4
収納課		1	3																										4
市民協働政策課			1	1																									2
文化スポーツ振興課			4					1	2	3	1										5								16
環境管理課		2																											2
環境事業所	2		3					2	3			1	1			1	1					2		2		1			26
福祉政策課	1	3	3		1						2																		10
子育て支援課			1																										1
生活福祉課			5																										5
国保年金課			1																										1
介護福祉課		1																											1
広聴広報課	1																												1
スマートシティ推進室	1																												1
健康づくり推進課 (岩木福祉センター含む。)		6	2																										8
農業政策課		2	2																										4
りんご課		1									1																		2
農村整備課	4								1																				5
産業育成課		1																											1
観光政策課		2	4		3				1																				10
公園緑地課	1		4					1	4			5			1					1	2					1			20
建設政策課	2	2									1																		5
道路維持課	1	3			1			15	2	6	9	2	1	1	3	8		5		5		1							63
建築指導課									1																				1
都市政策課		2									1																		3
区画整理課	1	1																											2
岩木総合支所総務課	1		1		1																								3
岩木総合支所民生課	1	1																											2
相馬総合支所総務課	1	1							1																				3
相馬総合支所民生課					1																								1

課名	車種																	課合計											
	普通自動車	小型乗用ワゴン車	軽自動車	広報車	普通乗合	中型バス	図書車	普通貨物車	小型貨物車	大型特殊車	普通・小型特殊	塵芥車	道路清掃車	散水車	タイヤドーザ	シヨベルローダ	ブルドーザ		グレーダー	凍結抑制剤散布車	ロータリ除雪車	スノーモービル	バックホー	コンパクター	シュレッダー	フォークリフト	ホイールローダ	レントゲン車	バイク
学校企画課		1																											1
学務健康課	1				2																								3
学校指導課	1																												1
生涯学習課	2	1	1																										4
中央公民館(岩木館・相馬館含む。)	2		1																										3
図書館							1	1																					2
文化財課	1	1						1																					3
給食センター		2						27																					29
各出張所			6																										6
議会事務局						1																							1
農業委員会	1																												1
車両合計	27	40	48	2	9	1	1	46	17	9	17	15	2	1	4	9	1	5		6	7	3		2	1	1		6	281

〔表〕 4-17-2 陸上運送業者の自動車

①貨物自動車(営業用トラック)

(青森県トラック協会弘前支部 平成26年3月)

事業所名	所在地	電話 (FAX)	事業内容	
			一般 積合せ	一般 その他
弘前運送(株)	弘前市大字神田四丁目5-1	36-0424 (36-0452)		○
(有)弘前貨物	弘前市大字末広二丁目1-1	27-7005 (27-1900)		○
(有)中央貨物	弘前市大字東城北一丁目2-2	32-6509 (34-8573)		○
マルワ小型運送(有)	弘前市大字取上一丁目12-2	34-8961 (34-8962)		○
(有)小笠原乳品運送	弘前市大字大久保字宮本265-3	34-8988 (35-6196)		○
(有)衛生便利社	弘前市大字相良町30-1	32-0910 (34-1556)		霊
(株)グローバル	弘前市大字青樹町15-7	89-1733 (89-2261)		○
(株)弘南運輸	弘前市大字藤野二丁目8-4	38-2990 (38-2995)		○
(有)神健運送	弘前市大字神田三丁目3-16	35-8077 (32-1123)		○
(有)赤石貨物	弘前市大字野田一丁目12-5	33-1131 (33-1132)		○
(有)高橋運送	弘前市大字川合字下川原41-1	27-5353 (27-5383)		○
(株)寺崎	弘前市大字藤野二丁目7-3	38-0202 (38-0204)		○
(株)小栗山運送	弘前市大字小栗山字小松ヶ沢127	87-3661 (87-4878)		○
(有)ヤマト運送	弘前市大字新里字東平岡80-2	27-1311 (27-1312)		○
(有)丸佐運送	西目屋村大字田代字神田53-1	86-2981 (86-2981)		○
(有)丸仁運輸	弘前市大字福田一丁目3-7	27-0045 (27-0044)		○
(有)弘永興業	弘前市大字撫牛子二丁目4-4	39-7707 (39-7708)		○
(有)弘西運輸	弘前市大字小沢字大開45-55	88-1300 (87-5325)		○
(有)栴形運送	弘前市大字高田三丁目6-10	27-3211 (27-3212)		○
城東運送(有)	弘前市大字石渡一丁目18-15	33-8811 (33-8813)		○
(有)桜庭運送	弘前市大字金属町5-2	88-0021 (87-3110)		○
(有)津軽運輸	弘前市大字向外瀬字豊田230-3	37-6282 (37-6288)		○
日興運輸(株)	弘前市大字石川字泉田31-1	92-2211 (92-2020)		○
(有)サクラ配送サービス	弘前市大字小沢字大開75-3	88-0077		○
(有)弘和運輸	弘前市大字浜の町西一丁目3-14	34-3074 (32-5877)		○

事業所名	所在地	電話 (FAX)	事業内容	
			一般 積合せ	一般 その他
(有)みちのく運輸	板柳町大字赤田字松下37-1	73-5121 (73-5121)		特
東北名鉄運輸(株) 弘前支店	弘前市大字堀越字柳田245-1	28-5050 (28-5055)	○	
ワールド運輸(株)	弘前市大字小比内字福田菴62-3	28-3110 (27-6243)		○
(株)丸祐運送	弘前市大字高田三丁目6-11	27-2697 (27-4762)	○	
(有)カネハル運輸	弘前市大字撫牛子四丁目4-7	32-8827 (37-8686)		○
日通弘前運輸(株)	田舎館村大字川部字上船橋50-10	58-4300 (58-4302)		○
中越テック(株) 青森営業所	弘前市大字高田三丁目5-5	27-3034 (27-9396)		○
(株)富士興業 弘前営業所	弘前市大字神田四丁目5-2	32-4195 (32-8013)		○
(株)高谷萬花堂	弘前市大字百石町32	33-6006 (37-0043)		霊
(株)青部急行	弘前市大字中別所字電42-1	33-5205 (35-3027)		○
(有)日栄運輸興業	弘前市大字船水一丁目1-1	33-9595 (32-3600)		○
(有)東北トランスポート	弘前市大字船水二丁目2-4	33-0404 (33-0641)		霊
青森ロイヤル運輸(有)	藤崎町大字藤崎字村井45-1	75-6564 (75-6337)		○
(有)青森流通センター	板柳町大字深味字西西田20-1	72-1741 (72-0608)		○
(有)平和運輸	弘前市大字兼平字猿沢26-1	82-2241 (82-2141)		○
丸武興業(株)	弘前市大字一町田字早稲田780-5	82-5513 (82-5514)		○
(有)ウイングトランスポート	弘前市大字小比内字福田菴143	27-4001 (27-4010)		○
(株)弘前市場サービス	弘前市大字末広一丁目6-8	26-1400 (26-0039)		○
東北マルハ運輸(株) 青森営業所	弘前市大字城東五丁目23-1	27-8601 (28-3352)		○
新潟運輸(株) 弘前支店	藤崎町大字藤崎字中豊田6-2	75-5511 (75-4911)	○	
(株)青南エクスプレス	弘前市大字神田五丁目4-5	35-1416 (35-1415)		○
(株)鈴木組	弘前市大字堀越字川合50-5	28-1011 (28-1013)		○
(有)サンコウ運輸	弘前市大字西城北一丁目2-1	32-0051 (36-3050)		○
(株)弘前公益社	弘前市大字松森町16	34-5180 (36-6120)		霊
(有)弘前典礼	弘前市大字茂森新町三丁目7-3	34-0167 (34-0778)		霊
(有)丸菱商事	弘前市大字下湯口字青柳185-1	33-8840 (33-8845)		○
(有)茜運輸	弘前市大字茜町一丁目3-11	35-3853 (35-4188)		○
(有)旭興産	弘前市大字大久保字若松327-10	36-0842 (36-0843)		○
(有)大勝運輸	弘前市大字境関一丁目2-10	29-6161 (29-6165)		○
ワーク物流(株)	弘前市大字石川字中川原33-1	92-2222 (92-4444)		○

事業所名	所在地	電話 (FAX)	事業内容	
			一般 積合せ	一般 その他
(有)佐藤建材	弘前市大字樹木二丁目3-5	33-3384 (33-3384)		○
(有)弘前総合物流	黒石市大字八甲79	53-9300 (53-9302)		○
(有)東健運輸	弘前市大字中崎字川原田7-11	95-2779 (95-3642)		○
エイトウイング(株)	弘前市大字豊田一丁目4-65	29-4880 (29-4884)		○
弘伸自動車(有)	弘前市大字大開一丁目2-1	88-2125 (88-2142)		○
弘前倉庫(株)	弘前市大字豊田三丁目5-1	27-2121 (27-2123)		○
(有)たんぼぼ運送	弘前市大字浜の町東三丁目13-7	35-0663 (35-0663)		○
(有)田中や葬祭	弘前市大字茂森町166	32-6004 (32-6108)		霊
三栄急送(株)	黒石市大字浅瀬石字稲村34-5	59-1818 (59-1820)		○
(有)弘前博善社	弘前市大字富田二丁目5-12	32-4717 (34-9030)		霊

備考 事業内容の「一般・積合せ」欄に○印がある場合は、一般貨物運送事業及び特別積合運送事業者  
「一般・その他」欄に○印がある事業所は、一般貨物運送事業者  
「一般・その他」欄に「霊」が記載されている事業所は、霊柩車運送事業者  
「一般・その他」欄に「特」が記載されている事業所は、特定貨物運送事業者

## ②バス

(公益社団法人青森県バス協会 平成26年3月)

事業所名	所在地	電話番号 (FAX)	事業種目	車両数
弘南バス(株)	弘前市大字藤野二丁目3-6	32-2241 (38-4555)	一般乗合・ 一般貸切旅客自動車運送事業	325
白神観光バス(有)	弘前市大字黒土字山下41	86-2016 (86-2017)	一般貸切旅客自動車運送事業	8
北星交通(株)	弘前市大字本町64-3	32-0272 (36-3636)	〃	3
(株)前田観光タクシー	弘前市大字賀田二丁目11-2	82-4150 (82-4888)	〃	5
(株)ビッグ・ウイング	弘前市大字末広二丁目6-7	26-2455 (26-2456)	〃	10

〔表〕 4-17-3 緊急通行車両（輸送用のみ）

（防災安全課 平成26年4月）

課 名 \ 車 種	車 種				
	普通自動車	小型乗用ワゴン車	広報車	普通貨物車	中型バス
財産管理課	2	3	1		
市民協働政策課		1			
産業育成課		1			
都市政策課			1		
学校指導課		1			
相馬総合支所総務課		1			
議会事務局					1

備考1 事前届出済の緊急通行車両のうち、用途が輸送（人、物資）の車両

2 この車両は、〔表〕4-17-1に含まれる。

〔表〕 4-18-1 日赤奉仕団、ボランティア団体の現況

（平成26年4月）

団 体 名	所 在 地	電話番号	団体員数（人）			活 動 内 容
			男	女	計	
弘前市町会連合会	上白銀町1-1	35-1111 (内346)	319	6	325	町会等との情報交換及び行政機関等との協力
弘前市連合婦人会	賀田一丁目18-3	82-3214		131	131	地域関係事業への協力・参加
弘前市民生委員児童委員協議会	上白銀町1-1	40-7037	135	251	386	民生委員・児童委員の研修及び情報交換活動等
弘前市社会福祉協議会	宮園二丁目8-1	33-1161	43,811 世帯			地域の福祉増進活動
弘前市赤十字奉仕団	宮園二丁目8-1	33-1161	303	1,497	1,800	各種赤十字活動への協力

〔表〕 4-18-2 労務者の宿泊施設予定場所

名 称	管理者	所在地	電話番号	施設概況	収容可能人員
中央公民館	中央公民館長	下白銀町 19-4	33-6561	2F 会議室 229 m <sup>2</sup> 和室 78 畳	70人 40人
青森県武道館	(財)弘前市体育協会	豊田二丁目 3-1	合宿所 26-2200	和室 16 畳	96人
中央公民館岩木館	中央公民館岩木館長	賀田一丁目 18-3	82-3214	大和室 98 畳	50人
岩木山総合公園	文化スポーツ振興課長	百沢字裾野 195-1	宿泊所 83-2311	和室 10 室	74人

[表] 4-20-1 防疫用薬剤の調達先

(法務契約課 平成26年4月)

品名	調達先	所在地	電話番号	備考
消石灰	(株)工藤熊五郎商店	浜の町東二丁目 2-8	32-9181	
〃	(株)青工 弘前支店	境関字亥の宮 36	39-6231	
〃	第一化学(株)弘前営業所	小比内五丁目 17-6	29-1163	
〃	(有)高木静一商店	松森町 158	32-6491	
〃	(株)ナラトモ	神田二丁目 3-1	38-2030	
〃	弘前建材(株)	松ヶ枝三丁目 7-1	27-4622	
〃	弘前舗装(株)	石川字中川原 2-1	92-2121	
石鹼・洗剤類	アズマ(株) 弘前営業所	田園一丁目 1-2	27-1777	
〃	A I A環境科学(有)	小沢字広野 179	89-1414	
〃	葛西源助商店	土手町 211-4	32-1021	
〃	(株)金竹成家 弘前営業所	神田二丁目 3-7	33-7171	
〃	(株)菊池薬店	土手町 18	32-7556	
〃	北沢産業(株)弘前営業所	豊田三丁目 1-2	27-6644	
〃	共立医科器械(株) 弘前営業所	城東北一丁目 1-25	29-1460	
〃	(有)きらら	末広二丁目 4-2	29-4422	
〃	(株)工藤酸素店	金属町 3-3	88-3221	
〃	(株)クlinerサービス青森弘前支店	狼森字西元 3-24	87-1216	
〃	(株)クリンテック	大久保字西田 369	33-7241	
〃	(有)コスモス商会	門外四丁目 3-47	33-7311	
〃	(有)後藤商店	浜の町西三丁目 3-8	32-7929	
〃	(株)小林紙工	和徳町 52	36-5311	
〃	ザ・サンワ弘前樋の口店	樋の口二丁目 8-8	31-3033	
〃	三幸(株)	城東四丁目 5-11	27-0085	
〃	(株)カ・コーレション弘前営業所	北園二丁目 9-20	88-7337	
〃	(有)じんま薬店	品川町 45	32-4937	
〃	(株)装美舎	神田四丁目 6-6	36-5520	
〃	太平熔材(株) 弘前営業所	神田四丁目 6-16	36-7851	
〃	(株)タクト弘前営業所	高田二丁目 8-1	29-1371	
〃	(株)長慶	高田三丁目 6-7	27-3511	
〃	東邦薬品(株) 弘前営業所	扇町一丁目 1-11	27-8341	
〃	(株)東北タンク商会弘前営業所	代官町 83	32-8191	
〃	東北ビル管財(株)弘前支店	小沢字広野 179	88-3791	
〃	東洋建物管理(株)弘前支社	富田一丁目 2-5	34-6566	
〃	(有)東洋美装	清水三丁目 1-5	34-3011	
〃	(株)トーソー 弘前支店	末広五丁目 6-5	27-7400	
〃	(有)中田教材社	川先二丁目 7-9	27-3545	
〃	成商ビル管理(株)	北瓦ヶ町 13-1	89-1350	
〃	成田商店	五所字野沢 44-4	84-2012	
〃	羽賀音商店	松森町 47	32-5720	
〃	(有)羽賀忠商店	和徳町 77	32-1718	
〃	花楯産業(株) 弘前営業所	末広四丁目 1-2	27-3044	
〃	(有)ビルアート	末広五丁目 8-3	27-8552	

品名	調達先	所在地	電話番号	備考
石鹼・洗剤類	ひろさきチャイルド社	栄町二丁目 3-8	34-0794	
〃	弘前糖業(株)	城東中央三丁目 2-13	28-1133	
〃	(株)弘商	末広三丁目 1-3	26-3332	
〃	(株)福商	富田二丁目 6-1	33-8120	
〃	平成ビル管理(有)	城西二丁目 7-10	32-7571	
〃	ホームック(株) 弘前城東店	早稲田四丁目 2-1	29-1547	
〃	北都ビル総合管理(有)	茜町二丁目 6-5	33-1717	
〃	(株)民友薬品	扇町一丁目 1-6	40-4040	
〃	(株)八木橋薬局	和徳町 23-5	35-2811	
〃	(株)レンゴウ事務機	浜の町西三丁目 4-3	36-6060	

〔表〕 4-21-1 ごみ及びし尿の処理施設

(環境管理課 平成26年1月)

施設名	所在地	管理者	電話番号	処理能力	処理方法	配置人員
弘前地区環境整備センター	町田字筒井 6-2	弘前地区環境整備事務組合管理者	36-3883	246t/日	全連続燃焼方式	6人×4班
南部清掃工場	小金崎字川原田 54	弘前地区環境整備事務組合管理者	92-2105	140t/日	全連続燃焼方式	4人×4班
弘前市埋立処分場	十腰内字猿沢 2397-1	弘前市長	93-2830	平成26年1月末現在 残余容量 3,793 m <sup>3</sup>	サンドイッチ方式	5人
E C クリーンセンター瑞穂	常盤野字上黒沢 97	弘前市長	83-2071	平成26年1月末現在 残余容量 27,676 m <sup>3</sup>	サンドイッチ方式	5人
中央衛生センター	高杉字神原 282-136	弘前地区環境整備事務組合管理者	97-2011	220kl/日	低希釈二段活性汚泥法	14人



〔表〕 4-21-2 廃棄物収集運搬車両の調達先

①ごみ収集車

(環境管理課 平成26年6月)

調 達 先	所 在 地	電話番号	台数
弘 前 市	町田字筒井 6-2	32-1952	1
弘前環境管理協同組合	塩分町 31-1	33-0467	4 1
(有)東北クリーン	土堂字早川 276-1	33-1919	2 5
(有)東北環境開発	撫牛子五丁目 6-5	27-8644	8
マルワ小型運送(有)	取上一丁目 12-2	34-8961	4
(有)東洋美装	清水三丁目 1-5	34-3011	6
弘前清掃(株)	神田三丁目 3-18	34-6471	9
(株)津軽衛生公社	向外瀬字豊田 357-1	37-3338	1 0
(株)弘南運輸	藤野二丁目 8-4	38-2990	4
(株)第一ビル管理センター	城東中央二丁目 3-4	28-3206	7
東北ハイウェイサービス(株)	茜町二丁目 6-5	33-6181	2
(有)青森クリーンチーム	植田町 47	38-1414	2
(株)大同紙業	川先四丁目 10-1	27-5425	3
(株)伸和産業	堅田一丁目 4-2	35-5255	6
(株)産交	藤野二丁目 9-3	36-5165	3
(有)さくらクリーン	西城北一丁目 7-1	36-0678	6
(有)エコ・ネット	清水森字清水野 2	87-0188	1 1
(有)リサイクル・システムズ	堅田一丁目 4-1	88-7452	2
A I A環境科学(有)	小沢字広野 179	89-1414	2
(有)弘前重機	品川町 170-4	27-4001	5
(有)リズメント	稲田二丁目 9-9	27-3060	2
(株)丸耕建設	黒土字山下 52	86-2100	2
北彩クリーン(有)	松木平字富永 50-3	89-1200	3
(有)岩木浄化センター	五代字早稲田 456-2	82-2012	4
(有)T・N・C	末広五丁目 4-13	35-6896	2
吉田べんりサービス	千年四丁目 5-19	88-3739	2
(株)兼建興業	兼平字猿沢 26-1	82-2145	1 6
(有)平和運輸	兼平字猿沢 26-1	82-2241	3 7
エイトウイング(株)	豊田一丁目 4-65	29-4880	2
(株)丸祐運送	高田三丁目 6-11	27-2697	3
(有)小笠原紙業	土堂字早川 276-5	36-2193	3
ライヴズ	鷹匠町 14-4	38-3315	2
青山便利サービス	城西三丁目 13-1	32-7519	3
便利屋カネキュー	高田二丁目 2-3	28-3188	1
赤帽佐藤運送	石渡四丁目 3-1	33-7618	3
特殊清掃会社ホーキング	茂森新町三丁目 8-9	88-7477	2
(有)桂田美掃	西目屋村大字大秋字鶴住 91	85-2788	3
(株)H C S ホームケアサービス	和泉二丁目 20-1	26-9988	6
(株)ライフイン	撫牛子二丁目 9-23	37-7571	2
べんりサービス永楽	若党町 29-5	36-7438	1
(株)合祥	小沢字広野 108	88-6021	2
(株)設備技研オサナイ	土堂字長瀬 252-2	38-4111	3
赤帽アラヤ運送	松原東三丁目 12-35	87-5341	4
(株)千葉商会	小栗山字小松ヶ沢 245	87-2917	1
(有)成田建材	真土字大川 22-5	82-2051	4

②バキューム車

(環境管理課 平成26年6月)

調 達 先	所 在 地	電話番号	台数
中弘衛生企業組合	松ヶ枝三丁目 7-1	55-8661	2
(株)津軽衛生公社	向外瀬字豊田 357-1	37-3338	6
弘前衛生企業組合	神田三丁目 3-18	32-2903	2
岩木中央衛生社	駒越字高田 65-6	33-3780	1
岩木衛生社	五代字早稲田 456-2	82-2012	3
(株)東奥浄化センター	樹木二丁目 26-1	34-0525	6
(株)環境管理センター	金属町 5-11	88-2224	3
(有)環和浄化サービスセンター	清水森字下川原 2-128	87-4303	2
(有)東日本環境保全工業	向外瀬字豊田 358-1	37-3888	2

[表] 4-23-1 各学校の代替予定施設

(学校企画課 平成26年5月)

学校名	児童 生徒数	予 定 施 設 名	予定施設所在地	収容能力 (人)
【小学校】				
修 齊	47	裾野中学校	十面沢字湯ヶ森 40	198
草 薙	25	農村環境改善センター	大森字勝山 81-1	123
自 得	68	北辰中学校	高杉字五反田 191	231
		鬼沢研修会館	鬼沢字後田 191	38
小 友	51	新和中学校	種市字小島 57-2	255
		新和地区体育文化交流センター	種市字木幡 387	285
三 和	54	小友小学校	小友字宇田野 1140	236
新 和	75	新和中学校	種市字小島 57-2	363
		新和公民館	種市字熊谷 5-1	114
高 杉	161	北辰中学校	高杉字五反田 191	231
		北辰学区高杉ふれあいセンター	独狐字山辺 72-1	387
		船沢中学校	富栄字浅井名 1	297
船 沢	111	船沢公民館	折笠字宮川 95-5	214
		弥生町会会館	弥生字弥生平 102	33
三 省	68	三省児童館	三世寺字月見野 2-4	65
		三世寺集会所	三世寺字鳴瀬 200-1	80
		中崎集会所	中崎字野脇 177	79
致 遠	423	藤代公民館	八代町 2-10	75
		河西体育センター	石渡一丁目 19-1	508
城 東	300	北小学校	青山三丁目 15-1	495
		和徳公民館	大久保字沼田 204	70
福 村	438	東中学校	未広三丁目 2-1	231
		東部公民館	未広四丁目 10-1	180
豊 田	421	東小学校	城東中央五丁目 6-1	264
		弘前克雪トレーニングセンター	豊田二丁目 3	141
堀 越	424	第五中学校	川先二丁目 4-1	99
		堀越公民館	門外二丁目 3-11	128
		松原小学校	松原東二丁目 17	429
文 京	338	第三中学校	豊原一丁目 3-3	429
松 原	261	文京小学校	中野一丁目 1-1	231
		南中学校	原ヶ平字山中 20-13	495
千 年	317	南中学校	原ヶ平字山中 20-13	495
		千年公民館	小栗山字川合 115-1	152
		千年地区交流センター	原ヶ平五丁目 1-13	379
大 和 沢	62	南中学校	原ヶ平字山中 20-13	495
		千年地区交流センター	原ヶ平五丁目 1-13	379
小 沢	352	清水交流センター	大開二丁目 1-2	300
		清水公民館	小沢字御笠見 46	126
		桜ヶ丘中央集会所	桜ヶ丘四丁目 2-1	173
青 柳	58	悪戸構造改善センター	悪戸字中野 86-2	61
		下湯口農業研修会館	下湯口字青柳 107-3	79
東 目 屋	67	東目屋中学校	桜庭字清水流 63-3	165
		東目屋ふれあいセンター	中野字豊田 20	208
和 徳	278	第一中学校	和徳町 363-13	792
東	361	東中学校	未広三丁目 2-1	231
		東部公民館	未広四丁目 10-1	180
時 敏	389	北小学校	青山三丁目 15-1	495
		弘前B&G海洋センター	八幡町一丁目 9-1	388
北	308	時敏小学校	宮園一丁目 5-1	330

学校名	児童生徒数	予定施設名	予定施設所在地	収容能力(人)
城西	244	第二中学校	平岡町 72	396
		市民体育館	五十石町 7	788
西	195	第二中学校	平岡町 72	396
大成	301	第三中学校	豊原一丁目 3-3	429
第三大成	303	第三中学校	豊原一丁目 3-3	429
朝陽	171	桔梗野小学校	桔梗野二丁目 21	231
		弘前市民会館	下白銀町 1-6	209
桔梗野	306	第四中学校	樹木五丁目 2-6	330
石川	184	石川中学校	石川字庄司川添 19-1	231
岩木	433	津軽中学校	五代字早稲田 478	396
		岩木文化センター	賀田一丁目 18-4	60
		岩木B&G海洋センター	兼平字猿沢 32-11	500
百沢	24	百沢担い手センター	百沢字笹平8-17	100
常盤野	9	岩木山総合公園	百沢字裾野 195-1	100
		嶽さわやかホール	常盤野字湯の沢 45-24	100
		常盤野コミュニティセンター	常盤野字上黒沢 25-73	100
相馬	167	相馬中学校	紙漉沢字山越 48	297
<b>【中学校】</b>				
裾野	54	修斉小学校	十面沢字赤坂 1-1	198
		草薙小学校	大森字田浦 12-1	264
新和	97	新和地区体育文化交流センター	種市字木幡 387	285
北辰	117	高杉小学校	高杉字神原 7-1	315
		北辰学区高杉ふれあいセンター	独狐字山辺 72-1	387
船沢	72	船沢小学校	細越字早稲田 42	165
東目屋	44	東目屋小学校	桜庭字清水流 39	297
		東目屋ふれあいセンター	中野字豊田 20	208
第一	699	第一中学校区内各小学校	宮園一丁目 5-1 外	1, 254
		弘前文化会館	下白銀町 19-4	280
東	404	東中学校区内各小学校	城東中央五丁目 6-1	726
		総合学習センター	末広四丁目 10-1	342
第二	530	第二中学校区内各小学校	新町 236-1	1, 163
		市民体育館	五十石町 7	788
第三	547	第三中学校区内各小学校	中野一丁目 1-1 外	759
南	343	南中学校区内各小学校	松原東二丁目 17	759
第四	506	第四中学校区内各小学校	桔梗野二丁目 21 外	1, 122
第五	414	豊田小学校	豊田一丁目 4-1	99
		堀越小学校	門外一丁目 3-3	132
		弘前克雪トレーニングセンター	豊田二丁目 3	141
石川	108	石川小学校	石川字庄司川添 19-1	363
津軽	274	岩木小学校	五代字前田 451	561
		中央公民館岩木館	賀田一丁目 18-3	349
常盤野	5	岩木山総合公園	百沢字裾野 195-1	100
		嶽さわやかホール	常盤野字湯の沢 45-24	100
		常盤野コミュニティセンター	常盤野字上黒沢 25-73	100
相馬	72	相馬小学校	黒滝字二ノ松本 2-4	264

(注) 常盤野小学校、常盤野中学校は併設校である。

[表] 4-23-2 教材等の調達先

(法務契約課 平成26年4月)

品名	調達先	所在地	電話番号	備考
一般教材	青森教材社	西大工町 45-2	33-0559	
〃	青森県図書教育用品(株)	外崎三丁目 3-22	27-8811	
〃	赤石教材社	撫牛子一丁目 10-14	32-8859	
〃	(株)河合楽器製作所 弘前ピアノセンター	土手町 21	32-1826	
〃	(有)教進社	安原三丁目 9-5	87-6625	
〃	(株)くどう教材社	新町 207	35-3562	
〃	工藤書店	新町 163-1	32-4521	
〃	黒滝書店	品川町 1	32-4011	
〃	広文社	広野一丁目 15-15	87-2771	
〃	(株)JMTC JMTC 弘前教室	外崎四丁目 2-3	29-1715	
〃	(株)シバタ医理科	高田三丁目 7-1	27-2221	
〃	(有)しまや	百石町 13-1	32-6046	
〃	(株)新日本教材社	新町 243	33-3141	
〃	(株)高木学習社	馬屋町 9-9	34-7702	
〃	津軽ガクブチ	和徳町 11-3	33-5751	
〃	(株)テクラ	和泉一丁目 3-1	26-9790	
〃	(有)中田教材社	川先二丁目 7-9	27-3545	
事務用品	赤石教材社	撫牛子一丁目 10-14	32-8859	
〃	アズマ(株) 弘前営業所	田園一丁目 1-2	27-1777	
〃	(有)エポックス	自由ヶ丘三丁目 16-4	55-0208	
〃	太田印房	和徳町 212	32-7666	
〃	(株)オフィスマーケット	代官町 49-2	68-0718	
〃	(株)金入 弘前営業所	高田五丁目 5-3	29-5180	
〃	(有)教進社	安原三丁目 9-5	87-6625	
〃	(株)くどう教材社	新町 207	35-3562	
〃	広文社	広野一丁目 15-15	87-2771	
〃	(株)小林紙工	和徳町 52	36-5311	
〃	ザ・サンワ弘前樋の口店	樋の口二丁目 8-8	31-3033	
〃	(有)ササマ産業	松ヶ枝三丁目 2-1	28-2333	
〃	(有)佐藤器機	安原三丁目 8-1	87-1171	
〃	(有)三照堂	一番町 15	32-3031	
〃	(株)サンデー弘前安原店	泉野一丁目 4-2	88-1121	
〃	(株)装美舎	神田四丁目 6-6	36-5520	
〃	(株)第一事務機	宮川三丁目 16-1	35-8868	
〃	(株)高木学習社	馬屋町 9-9	34-7702	
〃	(株)津軽事務機	向外瀬字豊田 357-1	32-1919	
〃	(株)テクラ	和泉一丁目 3-1	26-9790	
〃	(株)東北データサービス	富野町 6-3	35-8281	
〃	(有)中田教材社	川先二丁目 7-9	27-3545	
〃	成田商店	五所字野沢 44-4	84-2012	
〃	(株)鳴海紙店	外崎三丁目 2-14	27-5605	
〃	(有)ハマナ商店	田茂木町 15-2	35-2618	
〃	(株)ビジネスサービス 弘前支店	和泉二丁目 18-1	28-5200	
〃	(株)弘前事務機器商会	城東中央三丁目 5-10	27-7111	
〃	(株)弘商	末広三丁目 1-3	26-3332	
〃	(株)福商	富田二丁目 6-1	33-8120	
〃	ホームック(株) 弘前城東店	早稲田四丁目 2-1	29-1547	
〃	山田文具	富田三丁目 11-8	34-8178	
〃	やまと印刷(株)	神田四丁目 4-5	34-4111	
〃	(株)レンゴウ事務機	浜の町西三丁目 4-3	36-6060	

[表] 4-23-3 学校施設の状況

(学校企画課 平成26年5月)

学校名	所在地	教室数 (室)	応急 教室数 (室)	教員数		屋内体育 施設面積 (㎡)	応急教育 収容人員 (人)	校庭等 面積 (㎡)
				男 (人)	女 (人)			
【幼稚園】 和徳	野田一丁目 10-1	1	2	1	2	113	33	640
【小学校】								
修斉	十面沢字赤坂 1-1	5	7	4	7	741	198	15,170
草薙	大森字田浦 12-1	3	9	3	6	862	264	6,702
自得	鬼沢字菖蒲沢 109-4	7	5	4	9	414	99	3,890
小友	小友字宇田野 1140	5	7	4	6	860	198	11,927
三和	三和字川合 251-2	6	7	6	6	726	198	5,865
新和	青女子字桜苺 292-4	7	7	5	9	926	165	12,628
高杉	高杉字神原 7-1	8	11	7	8	457	315	8,426
船沢	細越字早稲田 42	7	7	5	9	589	165	8,083
三省	中崎字野脇 142-2	8	5	7	7	587	140	5,804
致遠	浜の町北一丁目 7-1	18	16	9	19	1,488	429	15,084
城東	大久保字西田 105-40	14	6	7	16	1,098	99	13,600
福村	福村一丁目 1-1	19	7	10	21	707	132	17,378
豊田	豊田一丁目 4-1	18	6	9	19	1,160	99	13,433
堀越	門外一丁目 3-3	19	8	10	19	1,143	132	10,956
文京	中野一丁目 1-1	15	10	9	20	838	231	5,526
松原	松原東二丁目 17	11	15	8	17	980	429	8,568
千年	小栗山字川合 119-7	14	8	8	14	683	165	5,827
大和沢	狼森字天王 12-1	6	6	6	7	858	165	13,674
小沢	大開二丁目 5-1	14	15	9	18	1,200	396	12,426
青柳	悪戸字村元 7-2	6	6	6	6	707	165	8,219
東目屋	桜庭字清水流 39	6	10	7	5	569	297	5,056
和徳	代官町 107-3	14	13	7	18	1,267	330	6,036
東	城東中央五丁目 6-1	14	11	9	16	994	264	12,662
時敏	宮園一丁目 5-1	17	14	10	20	1,195	330	13,541
北	青山三丁目 15-1	13	18	7	16	1,093	495	12,429
城西	新町 236-1	13	10	8	15	1,105	231	8,567
西	茜町三丁目 2-1	8	14	6	14	775	363	11,426
大成	御幸町 13-1	15	9	12	24	1,126	198	7,675
第三大成	富田町 47	13	13	9	13	1,111	330	9,528
朝陽	在府町 36	8	12	7	13	1,093	330	5,144
桔梗野	桔梗野二丁目 21	14	10	7	18	734	231	14,510
石川	石川字庄司川添 19-1	8	13	6	13	907	363	17,618
岩木	五代字前田 451	19	21	9	25	1,533	561	31,128
百沢	百沢字寺沢 95	3	10	4	3	1,007	297	14,097
常盤野	常盤野字湯の沢 45-4	3	1	4	3	(139)	(314)	(8,388)
相馬	黒滝字二ノ松本 2-4	8	10	5	10	1,193	264	16,786

学校名	所在地	教室数 (室)	応急 教室数 (室)	教員数		屋内体育 施設面積 (㎡)	応急教育 収容人員 (人)	校庭等 面積 (㎡)
				男 (人)	女 (人)			
<b>【中学校】</b>								
裾野	十面沢字湯ヶ森 40	4	11	7	5	735	198	10,212
新和	種市字小島 57-2	4	16	8	5	708	363	10,037
北辰	高杉字五反田 191	5	12	12	3	697	231	11,514
船沢	富栄字浅井名 1	3	13	10	3	747	297	13,427
東目屋	桜庭字清水流 63-3	4	10	9	4	712	165	9,344
第一	和徳町 363-13	21	34	22	23	1,544	792	16,572
東	末広三丁目 2-1	14	15	20	15	1,293	231	17,728
第二	平岡町 72	18	21	27	13	1,524	396	17,687
第三	豊原一丁目 3-3	19	23	25	18	1,513	429	20,300
南	原ヶ平字山中 20-13	11	22	12	16	1,319	495	13,000
第四	樹木五丁目 2-6	16	19	20	15	1,500	330	16,921
第五	川先二丁目 4-1	14	11	22	13	1,278	99	19,964
石川	石川字庄司川添 19-1	6	12	11	7	740	231	16,081
津軽	五代字早稲田 478	12	19	12	15	1,884	396	11,840
常盤野	常盤野字湯の沢 45-4	1	10	2	2	901	198	(8,676)
相馬	紙漉沢字山越 48	3	13	8	4	1,259	297	9,868

(注) 常盤野小学校、常盤野中学校は併設校である。

〔表〕 4-23-4 学校以外の教育施設の状況

(学校企画課 平成26年4月)

施設名	所在地	施設概況	応急の教育時における収容可能人員 (人)
弘前市立中央公民館	下白銀町 19-4	大会議室 中会議室 第1～3会議室 視聴覚室 科学実習室 工作実習室 調理実習室	200 100 99 70 49 37 —
弘前市立中央公民館 岩木館	賀田一丁目 18-3	大ホール 大和室 大研修室 視聴覚室 会議室 小和室 創作室 音楽室 小研修室 調理実習室、茶室	135 57 48 45 15 20 20 15 18 —
弘前市立中央公民館 相馬館	五所字野沢 44-1	研修室 1 研修室 2 研修室 3 和室 調理実習室	36 30 30 48 24
	五所字野沢 44-3	長慶閣	300
弘前市学習情報館	末広四丁目 10-1	大会議室 セミナー室 視聴覚室 工芸室 コンピュータ研修室	96 20 48 48 —
弘前市教育センター	末広四丁目 10-1	第1～5研修室 科学研修室	130

(注) 応急の教育時収容可能人員数の欄に記入がないものは、その施設が緊急時に他の用途に使用されるか若しくは教育の用に適しないためである。



〔表〕 5－6－1 危険物施設

(省略)

〔表〕 5－6－2 石油類大量保有事業所

(省略)

〔表〕 5－6－3 液化石油ガス製造施設

(省略)

〔表〕 5－6－4 一般高圧ガス製造施設

(省略)

〔表〕 5－6－5 火薬類貯蔵施設

(省略)

〔表〕 5－6－6 毒物・劇物貯蔵取扱事業所

(省略)

〔表〕 5－6－7 放射性同位元素等使用施設

(省略)

[图] 3-17-1 岩木川水系岩木川浸水想定区域图 (1/3)

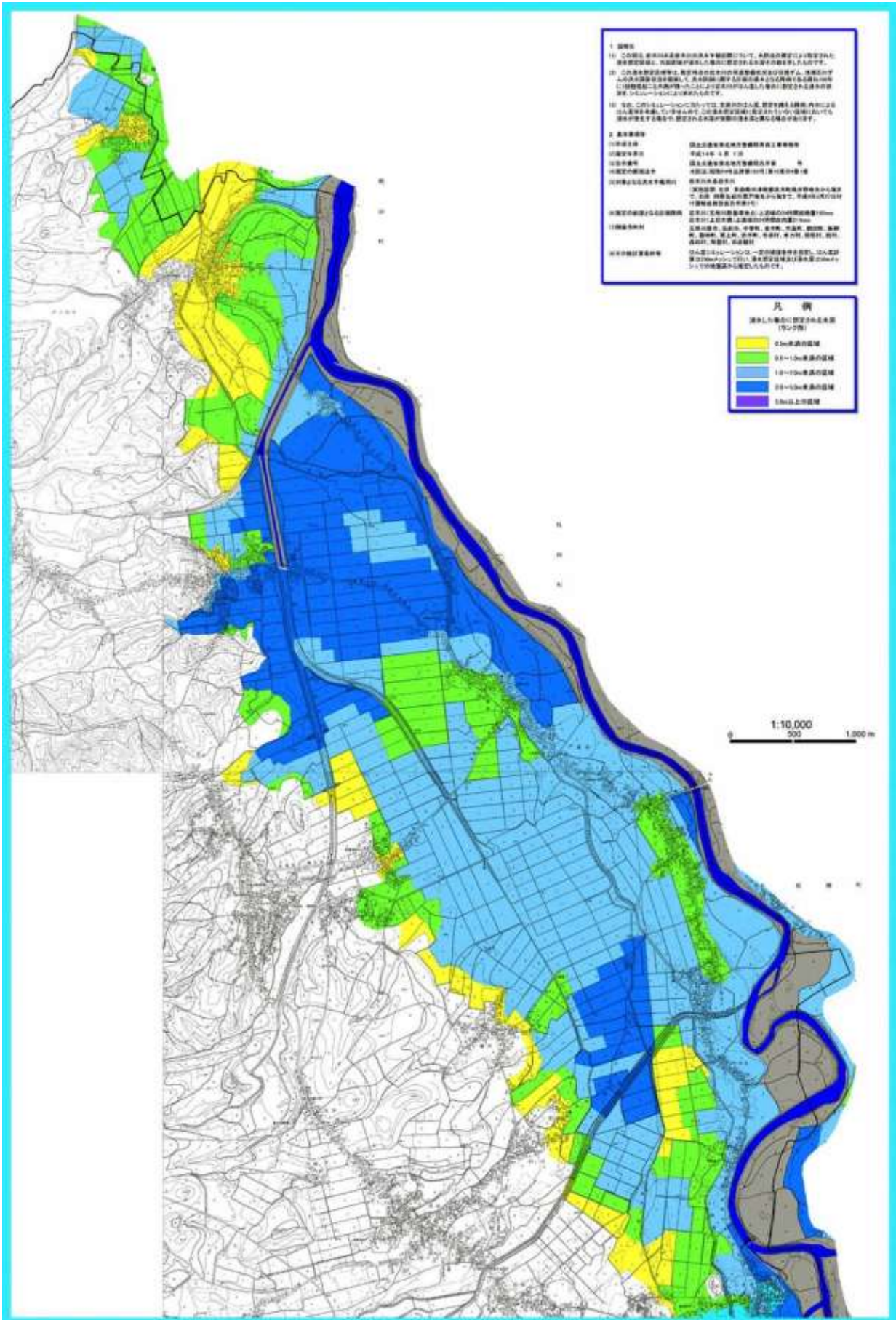



[图] 3-17-1 岩木川水系岩木川浸水想定区域图 (3/3)

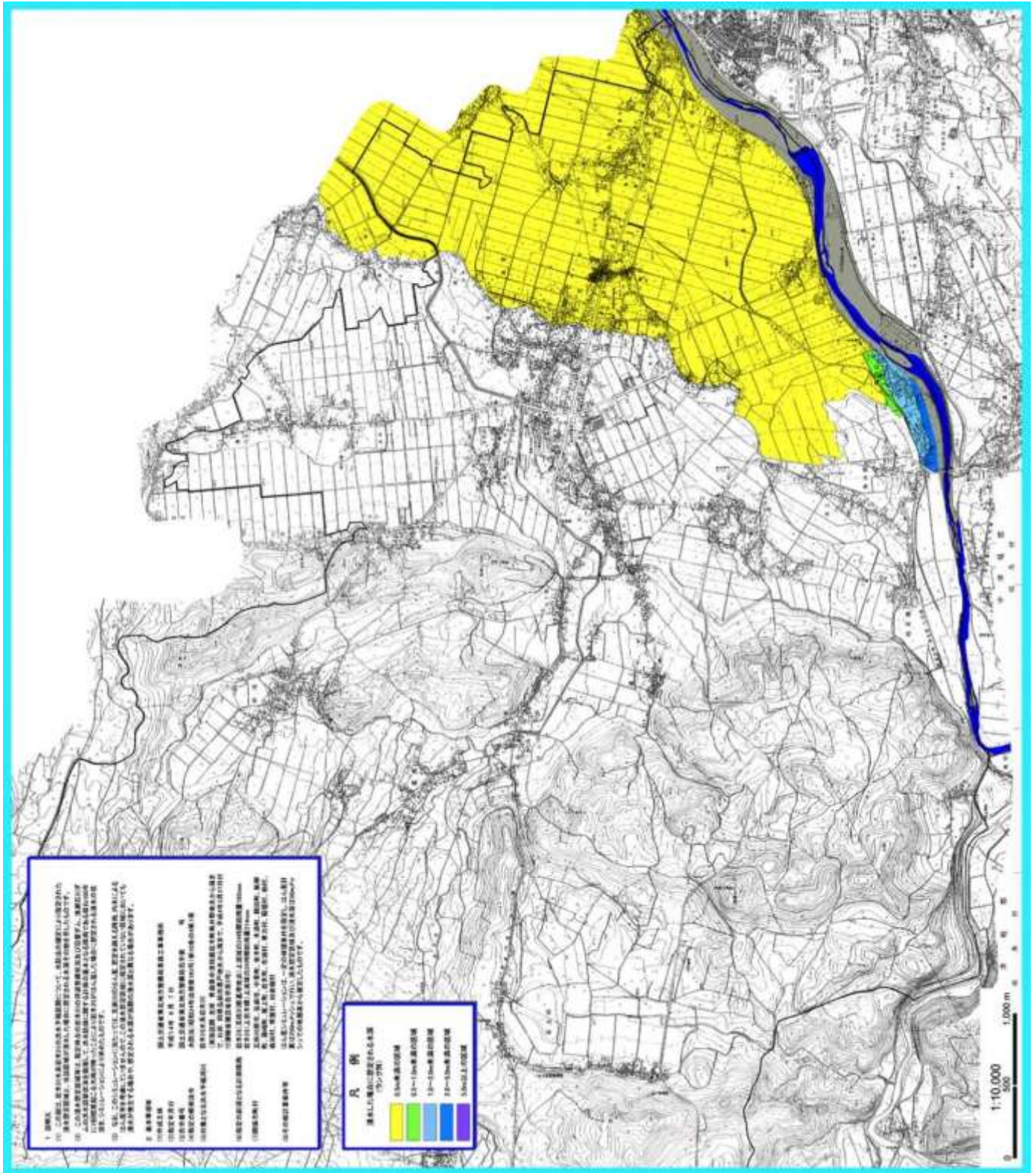



〔図〕 3-17-3 岩木川水系平川上流浸水想定区域図

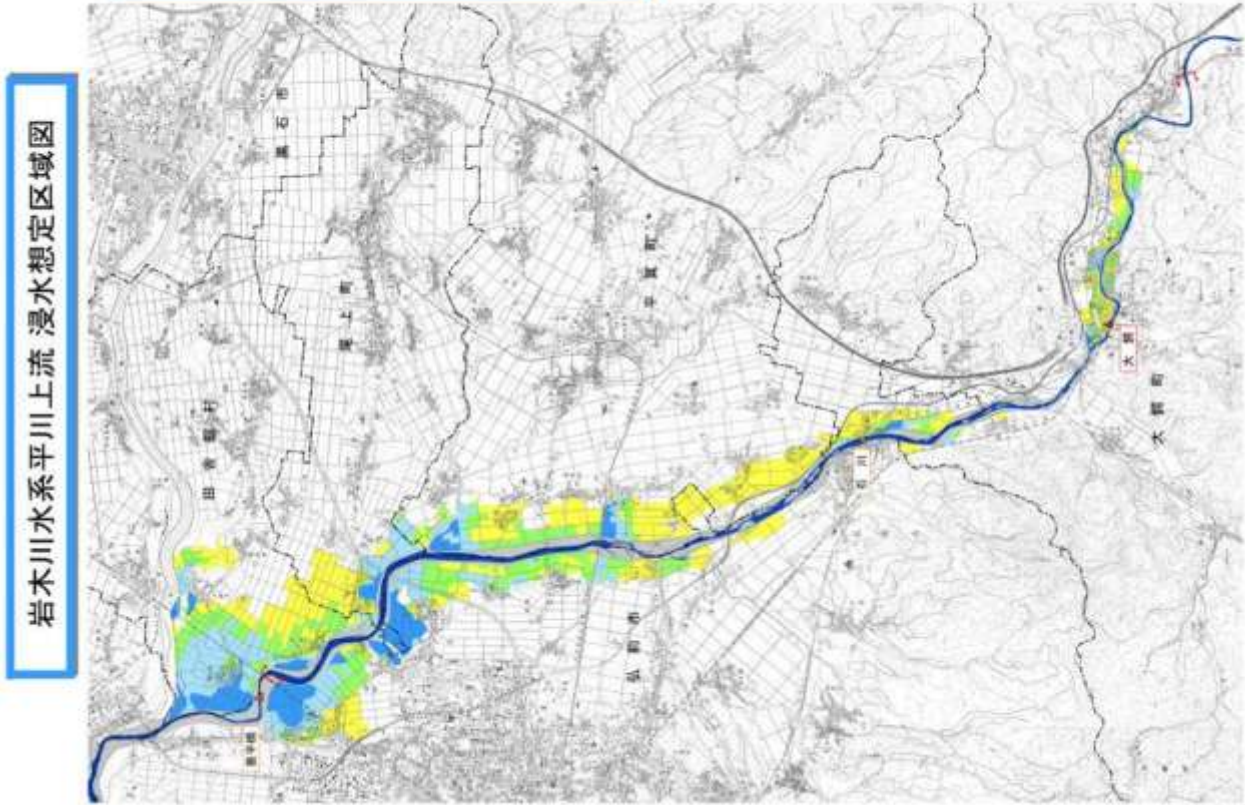

岩木川水系平川上流 浸水想定区域図

**1. 説明文**

(1) この図は、岩木川水系平川上流の洪水想定区域について、水防法の規定により算定された浸水想定区域と、当該区域が浸水した場合に想定される浸水の深さを示したものです。

(2) この浸水想定区域等は、指定時点における平川の河道形状等を基として、洪水想定に際する計算の基本となる地形である昭和40年に100年確率超過の大雨が降ったことにより平川がはん濫した場合には想定される浸水の状況、シミュレーションにより求めたものです。

(3) シミュレーションに当たっては、夏瀬川のはん濫、野宮を越える降雨、西水によるはん濫等を考慮してまいり、この浸水想定区域に指定されている区域において浸水が発生する場合は、想定される浸水の深さが実際の浸水深と異なる場合があります。

**2. 基本事項**

(1) 作成主体 青森県 国土建設部 河川部 河川課  
 (2) 指定年月日 平成16年6月11日  
 (3) 指定の浸水深等 浸水想定区域図(浸水深等)第10条の4第1項  
 (4) 対象となる洪水平河川等 岩木川水系平川上流  
 【浸水想定区域図(浸水深等)第10条の4第1項】  
 本県管内の河川は、国土建設部河川課(河川課)が、河川法第10条第1項第1号に規定する河川として指定するものとする。この指定する河川は、国土建設部河川課(河川課)が、河川法第10条第1項第1号に規定する河川として指定するものとする。この指定する河川は、国土建設部河川課(河川課)が、河川法第10条第1項第1号に規定する河川として指定するものとする。

(5) 指定の前提となる計算条件等  
 ① 河川法第10条第1項第1号に規定する河川として指定するものとする。  
 ② 河川法第10条第1項第1号に規定する河川として指定するものとする。  
 ③ 河川法第10条第1項第1号に規定する河川として指定するものとする。

**凡 例**

浸水した場合には想定される水深(浸水深)

- 0.5m未満の浸水
- 0.2-1.0m未満の浸水
- 1.0-2.0m未満の浸水
- 3.0-5.0m未満の浸水
- 5.0m以上の浸水

浸水想定区域の指定対象となる洪水平河川

【洪水平河川等】  
 ▲ 水位観測所(青森県)  
 ▲ 水位観測所(国土交通省)  
 ○ 河川  
 ○ 町界

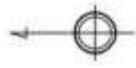

浸水想定区域図については下記までお問い合わせください  
 お問い合わせ先 国土建設部 河川部 河川課 多摩課長グループ 017-734-9082

〔図〕 3-17-4 岩木川水系後長根川浸水想定区域図

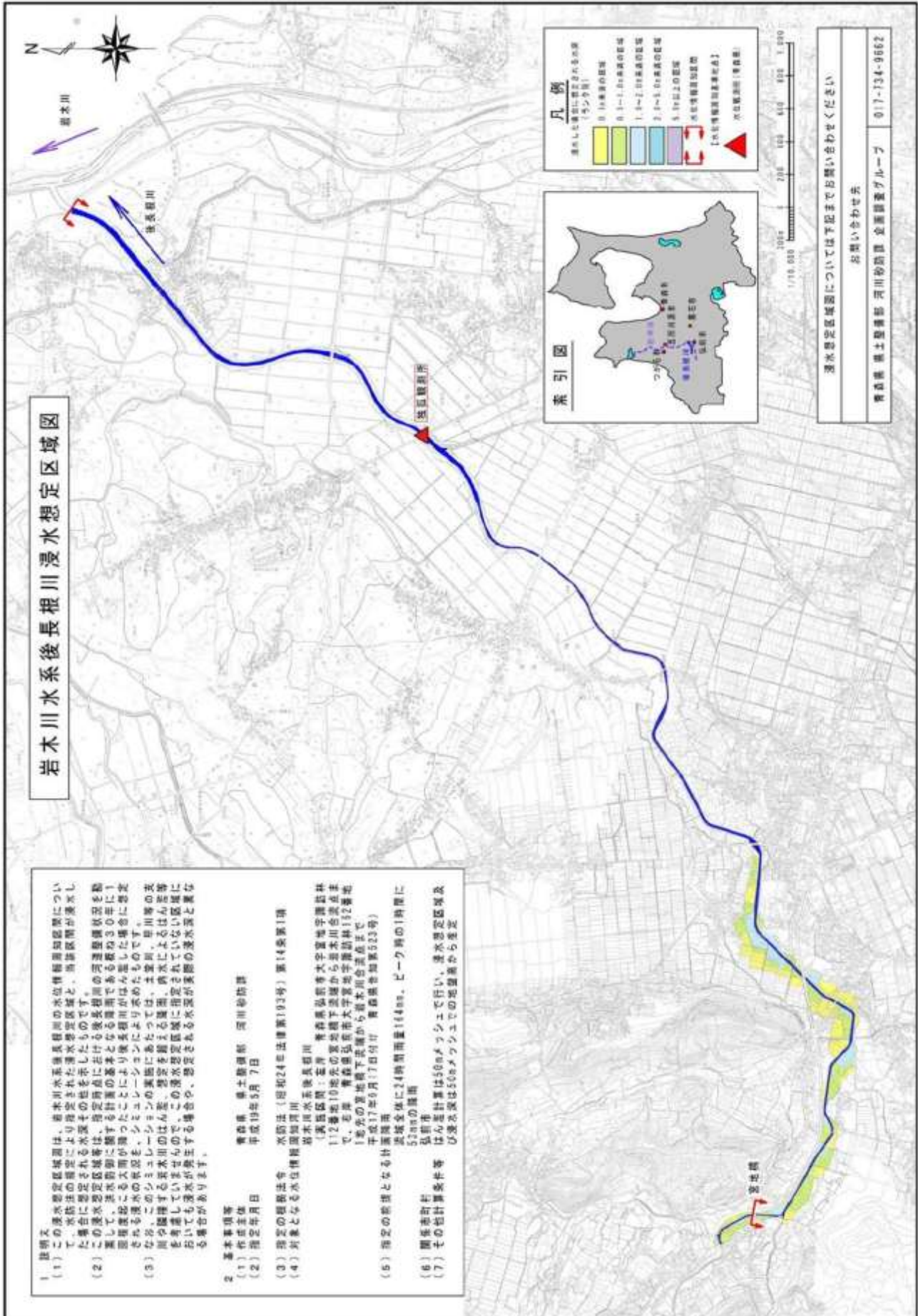

[図] 3-17-5 岩木川水系腰巻川浸水想定区域図

