

# 福井市統計書

平成27年度版

福 井 市

# 平成27年度版 福井市統計書 総目次

1	土地・気象	1
2	人口	9
3	国勢調査	34
4	事業所	72
5	農林水産業	97
6	工業	122
7	商業	130
8	物価・消費	136
9	運輸・通信	145
10	社会保障・労働	151
11	保健衛生・環境	176
12	教育・文化・観光	191
13	電気・ガス・上下水道	214
14	住居・土木建設	219
15	金融	229
16	警察・消防	232
17	議会	245
18	行政	249
19	選挙	255
20	財政	261
21	統計図表	276

# 平成27年度版 福井市統計書 目次

## 1 土地・気象

1 - 1	市域の変遷	1
1 - 2	面積・位置	2
1 - 3	地目別面積・評価額	3
1 - 4	気象概況 (1) 気温他	4
	(2) 風速他	5
1 - 5	気象官署・地域気象観測所気象表	6
1 - 6	気象観測所・地震観測点一覧表	7
1 - 7	寒候期の季節表	8

## 2 人口

2 - 1	人口推移	9
2 - 2	人口動態	13
2 - 3	<県内市町別>転出入者数	14
2 - 4	<都道府県別>転出入者数	15
2 - 5	<国籍別>外国人登録者数	16
2 - 6	<5歳階級別>人口	17
2 - 7	<年齢3区分別>人口・指数	18
2 - 8	<地区別>人口・世帯数	19
2 - 9	<町別>人口・世帯数(50音順)	20

## 3 国勢調査

3 - 1	人口推移	34
3 - 2	市域・世帯数の推移	35
3 - 3	人口推移(現在市域)	36
3 - 4	世帯数推移(現在市域)	37
3 - 5	<5歳階級別>人口	38
3 - 6	<県内市町村別>人口・世帯数	39
3 - 7	<地区別>人口・世帯数	40
3 - 8	<町別>人口世帯数(50音順)	41
3 - 9	常住地又は通学地による人口、就業者数(昼夜間人口)	55
3 - 10	常住地による従業・通学市区町村別就業者、通学者数	58
3 - 11	常住地又は従業地による産業別就業者数	59
3 - 12	産業、職業、男女別15歳以上就業者数	60
3 - 13	世帯の家族類型、住宅の所有関係別一般世帯数、一般世帯人員	63
3 - 14	世帯の家族類型別65歳以上親族のいる一般世帯数	64

3 - 15	労働力状態、年齢、男女別15歳以上人口	65
3 - 16	産業、従業上の地位、男女別15歳以上就業者数	68
3 - 17	人口集中地区人口及び面積	71

## 4 事業所

4 - 1	<年次別>事業所数・従業者数	72
4 - 2	<産業大分類別>事業所数・従業上の地位、男女別従業者数	73
4 - 3	<産業大分類別>事業所数・従業者数推移(民営)	74
4 - 4	<従業者規模別>事業所数・従業者数推移(民営)	77
4 - 5	<産業中分類別>常用雇用者規模別事業所数・従業者数(民営)	78
4 - 6	<産業大分類>事業所数・従業者数(国・地方公共団体)	81
4 - 7	<町別>事業所数・従業者数(産業大分類別)	82

## 5 農林水産業

5 - 1	農業集落	97
5 - 2	農地動態	98
5 - 3	農地転用状況	100
5 - 4	家畜・家禽飼養状況	101
5 - 5	家畜生産高	102
5 - 6	水稲作付面積・生産量	103
5 - 7	農作物作付面積・収穫量	104
5 - 8	特用林産物生産量	105
5 - 9	森林面積(所有形態別資源構成)	106
5 - 10	土地改良	107
5 - 11	土地改良事業(市単)	108
5 - 12	土地改良事業(県単)	110
5 - 13	土地改良事業(国庫補助)	111
5 - 14	漁港施設状況	114
5 - 15	水産漁獲量	115
5 - 16	規模別漁船数	116
5 - 17	農家数・農家人口	117
5 - 18	<兼業種類別>農家数	118
5 - 19	<年齢別>農業就業人口(販売農家)	119
5 - 20	<従事日数別>農業従事者数(販売農家)	120
5 - 21	経営耕地面積	121

## 6 工業

6 - 1	事業所数・従業者数	122
6 - 2	製造品出荷額等	125
6 - 3	<産業中分類別>経営組織別事業所数・従業者数	128
6 - 4	<産業中分類別>製造品出荷額等	129



## 7 商業

7 - 1	<年次別>商業事業所数・従業者数・年間販売額等	130
7 - 2	<産業小分類別>商業事業所数・従業者数・年間販売額	131
7 - 3	福井市中央卸売市場取扱高<部別>取扱高	133
7 - 4	福井市中央卸売市場取扱高<主要品目別>取扱量	134
7 - 5	福井市中央卸売市場取扱高<産地別>取扱高ベスト10	135

## 8 物価・消費

8 - 1	消費者物価指数（総合）	136
8 - 2	消費者物価指数（項目別）	137
8 - 3	平均消費者物価地域差指数（県庁所在地・政令指定都市）	138
8 - 4	平均消費者物価地域差指数（地方・都道府県）	140
8 - 5	酒類消費量	142
8 - 6	1世帯当り収入・支出（二人以上の世帯のうち勤労者世帯）	143
8 - 7	1世帯当り消費支出（二人以上の全世帯）	144

## 9 運輸・通信

9 - 1	乗車人員（JR福井駅）	145
9 - 2	J R貨物 発送・到着状況	146
9 - 3	自動車台数	147
9 - 4	原動機付自転車台数（申告分）	148
9 - 5	電話加入数	149
9 - 6	C A T V普及状況	150

## 10 社会保障・労働

10 - 1	生活保護数	151
10 - 2	生活保護費	152
10 - 3	生活保護世帯状況	153
10 - 4	重症心身障害者福祉手当・特別児童扶養手当支給状況	154
10 - 5	児童手当・子ども手当支給状況	155
10 - 6	児童扶養手当支給状況	156
10 - 7	老人クラブ数	157
10 - 8	後期高齢者医療制度 受給者数・医療給付費等	158
10 - 9	国民健康保険加入者数	159
10 - 10	国民健康保険（療養費）	160
10 - 11	国民健康保険（療養給付費）	161
10 - 12	国民健康保険（任意給付）	162
10 - 13	国民健康保険（高額療養費）	163
10 - 14	国民年金（旧法）	164
10 - 15	国民年金（基礎年金）	165

10 - 16	国民年金（福祉年金）	166
10 - 17	国民年金適用状況	167
10 - 18	身体障害者手帳交付状況	168
10 - 19	保育所状況	169
10 - 20	母子福祉資金貸付状況	170
10 - 21	介護保険認定申請状況	171
10 - 22	介護保険要介護等認定審査数	172
10 - 23	介護保険要介護（要支援）認定者数	173
10 - 24	介護保険利用状況	174
10 - 25	職業紹介状況	175

## 11 保健衛生・環境

11 - 1	医療施設数	176
11 - 2	医療従事者数	177
11 - 3	乳幼児等健診状況	178
11 - 4	献血状況	179
11 - 5	健診結果（生活習慣病）	180
11 - 6	健診結果（結核）	181
11 - 7	予防接種実施状況	182
11 - 8	選択死因別死亡数	183
11 - 9	聖苑使用状況	184
11 - 10	健康教育・健康相談実施状況	185
11 - 11	訪問指導実施状況	186
11 - 12	公害苦情受付件数	187
11 - 13	ごみ処理状況	188
11 - 14	し尿処理状況	189
11 - 15	畜犬登録等の状況	190

## 12 教育・文化・観光

12 - 1	<小学校>学校数・児童数・教職員数	191
12 - 2	<中学校>学校数・生徒数・教職員数	192
12 - 3	<高等学校>学校数・生徒数・教職員数	193
12 - 4	<幼稚園>園数・園児数・教職員数	194
12 - 5	<中学校>進路別卒業生数	195
12 - 6	高等学校等への進学者数	196
12 - 7	<県内高等学校>進路別卒業生数	197
12 - 8	<大学>学校数・学生数・教職員数	198
12 - 9	児童生徒の体位	199
12 - 10	<公民館>利用状況	200
12 - 11	<少年自然の家>利用状況	201
12 - 12	<福井市体育館>利用状況	202
12 - 13	<自然史博物館>入館状況	203

12 - 14	<美術館>入館状況	204
12 - 15	<郷土歴史博物館>入館状況	205
12 - 16	<図書館>利用状況・蔵書構成	206
12 - 17	移動図書館車【あじさい号】利用状況	207
12 - 18	<フェニックスプラザ>利用状況	208
12 - 19	<文化会館・市民福祉会館>利用状況	209
12 - 20	<国民宿舎鷹巣荘>宿泊状況	210
12 - 21	コンベンション実績（福井市開催分）	211
12 - 22	観光客入込状況	212
12 - 23	<映像文化センター>利用状況	213

### 13 電気・ガス・上下水道

13 - 1	<電力>需要状況	214
13 - 2	<都市ガス>需要状況	215
13 - 3	<上水道>給水状況	216
13 - 4	<上水道>給水栓数・有収水量（用途別）	217
13 - 5	<公共下水道>事業進ちょく状況	218

### 14 住居・土木建設

14 - 1	家屋建築状況	219
14 - 2	市営住宅状況	220
14 - 3	市内道路状況	221
14 - 4	都市計画街路事業進捗状況	222
14 - 5	主要道路現況	223
14 - 6	都市公園の面積	225

### 15 金融

15 - 1	<中小企業融資制度>貸付状況	229
15 - 2	手形交換高等	230
15 - 3	<日本政策金融公庫>貸付状況	231

### 16 警察・消防

16 - 1	刑法犯罪発生・検挙状況	232
16 - 2	非行少年等補導状況	233
16 - 3	<少年愛護センター>補導活動状況	234
16 - 4	<少年愛護センター>相談活動状況	235
16 - 5	火災発生状況	236
16 - 6	消防現有勢力	237
16 - 7	<火災>原因別件数	238
16 - 8	救急車出動件数	239
16 - 9	交通事故発生状況（子供）	240
16 - 10	交通事故発生状況（高齢者）	241

16 - 11	交通災害共済事業状況	242
16 - 12	交通事故発生状況	243
16 - 13	<人身事故>月別発生状況	244

## 17 議会

17 - 1	<議案等>審議状況	245
17 - 2	<議案等>審議結果	246
17 - 3	年齢別議員数	247
17 - 4	歴代議長	248

## 18 行政

18 - 1	歴代市長	249
18 - 2	市職員数	250

## 19 選挙

19 - 1	選挙結果	255
19 - 2	選挙人名簿登録数	260

## 20 財政

20 - 1	当初予算・決算	261
20 - 2	当初予算額・決算額（市民1人当り）	263
20 - 3	款別歳入（一般会計）	265
20 - 4	款別歳出（一般会計）	266
20 - 5	歳入（特別会計）	267
20 - 6	歳出（特別会計）	268
20 - 7	企業会計決算	269
20 - 8	市税調定額・収入額	270
20 - 9	市有財産	272
20 - 10	市有財産（土地・建物以外）	274
20 - 11	競輪事業	275

## 21 統計図表

21 - 1	平均気温の推移	276
21 - 2	総降水量の推移	277
21 - 3	人口推移	278
21 - 4	人口動態（自然動態）	279
21 - 5	人口動態（社会動態）	280
21 - 6	<県内市町村別>転出者数	281
21 - 7	<県内市町村別>転入者数	282
21 - 8	人口ピラミッド	283
21 - 9	事業所数と従業者数の推移（民営のみ）	284
21 - 10	事業所数・従業者数（民営のみ）	285

21	-	11	商業事業所数と従業者数の推移	286
21	-	12	商業事業所数	287
21	-	13	消費者物価指数	288
21	-	14	1世帯あたり1ヶ月間の消費支出（二人以上の世帯）	289
21	-	15	一般会計歳入決算	290
21	-	16	一般会計歳出決算	291
21	-	17	人口増減率（H17～H22）	292
21	-	18	人口密度	293
21	-	19	人口性比	294
21	-	20	平均年齢	295
21	-	21	15歳未満人口の割合	296
21	-	22	15～64歳未満人口の割合	297
21	-	23	65歳以上人口の割合	298
21	-	24	75歳以上人口の割合	299
21	-	25	単独世帯の割合	300
21	-	26	女性労働力率	301
21	-	27	第1次産業就業者の割合（常住地）	302
21	-	28	第2次産業就業者の割合（常住地）	303
21	-	29	第3次産業就業者の割合（常住地）	304

## 1-1. 市域の変遷

本表は明治22年4月1日市制施行以後の市域の変更によって生じた面積を表したものである。

平成26年10月1日現在

単位：km<sup>2</sup>

年 月 日	合 併 し た 町 村 名 等	面 積	総 面 積
明治 22. 4. 1	市制施行	4.43	4.43
昭和 6. 4. 1	足羽郡東安居村三ッ橋	0.44	4.87
11. 5. 1	〃 和田村	5.71	10.58
11. 10. 1	〃 木田村	6.31	16.89
14. 8. 1	〃 東安居村	5.45	22.34
16. 4. 1	吉田郡円山東村	4.13	26.47
17. 5. 5	〃 円山西村	6.40	32.87
23. 6. 1	〃 西藤島村田原下、牧ノ島	1.16	34.03
24. 4. 1	足羽郡社村小山谷	0.58	34.61
26. 3. 30	吉田郡西藤島村	11.10	45.71
29. 4. 1	足羽郡社村	14.46	60.17
29. 8. 1	丹生郡西安居村	28.95	89.12
30. 3. 19	吉田郡中藤島村	7.61	96.73
31. 4. 10	足羽郡足羽村五部落（大島，別所，江端，大町，下荒井）	2.43	99.16
32. 4. 1	坂井郡大安寺村六部落（南榑原，北榑原，田ノ谷，四十谷，岸水，天菅生）	4.60	103.76
32. 5. 1	吉田郡河合村	8.62	112.38
32. 10. 1	足羽郡麻生津村	15.61	127.99
34. 2. 1	丹生郡国見村	19.60	147.59
36. 10. 1	吉田郡藤岡村	19.35	166.94
38. 4. 1	丹生郡殿下村	25.40	192.34
42. 5. 17	坂井郡川西町	80.72	273.06
42. 7. 30	吉田郡森田町	6.13	279.19
46. 9. 1	足羽郡足羽町	60.05	339.24
48. 11. 1	鯖江市との境界変更	△0.02	339.22
57. 7. 6	福井港内における公有水面埋立て	0.36	339.58
58. 6. 25	〃	0.70	340.28
59. 1. 18	〃	0.03	340.31
61. 3. 1	三国町との境界変更	0.00	340.31
61. 3. 1	春江町との境界変更	0.00	340.31
63. 3. 1	鯖江市との境界変更	0.00	340.31
63. 6. 1	〃	0.00	340.31
平成 3. 10. 1	朝日町との境界確定	0.29	340.60
18. 2. 1	足羽郡美山町、丹生郡越廼村、丹生郡清水町	195.57	536.17
22. 2. 1	蒲生町、茶崎町における公有水面埋立て	0.02	536.19
22. 7. 16	小丹生町における公有水面埋立て	0.00	536.19
26. 10. 1	国土地理院の面積計測方法変更	0.22	536.41

## 1-2. 面積・位置

平成26年10月1日現在

単位 km<sup>2</sup>・km

面積	周囲	海岸線延長	東西	南北
536.41 市街化区域面積 (46.85)	204,437	約 52	約 56	約 28

資料 国土地理院 ほか

	東端	西端	南端	北端
経度	136° 28' 01"	135° 57' 52"	136° 27' 23"	136° 06' 01"
緯度	35° 55' 17"	35° 59' 51"	35° 55' 13"	36° 10' 22"
地名	味見河内町	八ツ俣町	味見河内町	白方町

資料 国土地理院

## 1-3. 地目別面積・評価額

## (1) 面積

各年度 5月31日現在

単位：㎡

年度別	総数	宅地	田	畑	山林	原野	池沼	雑種地
23年度	276,896,528	43,375,311	78,786,120 (2,586,661)	8,429,261 (1,044,870)	139,055,588	2,428,690	25,160	4,796,398
24年度	276,585,212	43,527,356	78,585,590 (2,486,648)	8,481,219 (1,037,571)	138,964,457	2,397,459	25,121	4,604,010
25年度	276,553,922	43,646,521	78,361,224 (2,380,378)	8,478,820 (1,029,799)	139,052,256	2,394,366	25,121	4,595,614
26年度	276,072,067	43,785,130	78,079,223 (2,279,114)	8,530,665 (1,035,538)	138,630,777	2,402,431	24,989	4,618,852
27年度	276,078,513	43,832,638	77,663,156 (2,148,020)	8,455,902 (1,028,189)	139,487,190	1,669,805	25,865	4,943,957

## (2) 評価額

各年度 5月31日現在

単位：千円

年度別	総数	宅地	田	畑	山林	原野	池沼	雑種地
23年度	1,372,013,034	1,257,308,813	65,610,546 (57,487,974)	23,147,953 (22,822,993)	1,902,096	45,637	1,093	23,996,896
24年度	1,319,362,329	1,213,547,525	60,669,710 (52,556,729)	21,819,504 (21,491,202)	1,899,125	41,787	574	21,384,104
25年度	1,279,578,747	1,179,151,872	56,968,075 (48,865,566)	20,910,088 (20,581,182)	1,908,192	41,767	574	20,598,179
26年度	1,245,668,113	1,150,094,307	53,033,390 (44,945,458)	20,278,453 (19,945,848)	1,902,334	41,507	572	20,317,550
27年度	1,218,448,070	1,126,362,938	49,128,805 (41,057,635)	19,331,937 (19,000,912)	1,901,761	30,738	589	21,691,302

注) ( ) 内は市街化区域農地の数字である。

資料 固定資産税概要調書



# 1-4. 気 象 概 況

## ( 1 ) 気 温 他

年 月	平均気圧 (海面の 値) hpa	気 温 °C							相対平均 湿度 %	降 水 量 mm			日 照 時 間 h	平均雲量 (10分比)
		平 均	最高気温 の 平 均	最低気温 の 平 均	最 高 気 温		最 低 気 温			総降水量	最 大 1 時 間 量			
					極 値	起 日	極 値	起 日			起 日			
平成 22 年	1015.3	15.0	19.5	11.3	37.1	8月29日	-3.0	1月17日	77	2717.0	29.0	9月16日	1618.9	7.6
23 年	1015.2	14.6	19.3	10.9	37.3	8月8日	-4.3	2月12日	77	2670.0	44.5	8月19日	1691.0	7.7
24 年	1014.7	14.6	19.2	10.9	36.6	7月31日 *	-5.1	2月3日	75	2492.5	62.5	9月6日	1755.2	7.7
25 年	1014.8	14.9	19.6	11.0	36.7	8月15日	-4.7	1月5日	74	2725.5	55.0	7月13日	1739.9	7.7
26 年	1015.4	14.6	19.4	10.7	37.5	7月26日	-4.0	1月15日	74	2463.5	52.5	7月20日	1787.7	7.5
平成26年 1月	1021.5	3.0	7.3	-0.3	14.7	25日	-4.0	15日	79	144.0	5.5	1日	99.9	7.6
2月	1022.2	3.6	7.6	0.4	16.3	27日	-3.2	6日	71	63.5	3.0	8日 *	100.6	8.0
3月	1018.0	7.4	11.9	3.1	22.8	29日	-2.9	11日	73	249.5	16.5	30日	127.6	7.4
4月	1017.3	12.4	18.8	6.9	25.8	27日	1.8	12日	65	108.5	9.0	18日	212.6	6.3
5月	1012.2	18.1	23.9	12.9	32.2	30日	6.1	7日	63	102.5	11.0	21日	234.3	6.3
6月	1006.9	23.0	28.0	19.2	34.0	2日	15.7	1日	71	109.0	13.5	30日	183.0	8.5
7月	1008.7	26.4	31.0	22.4	37.5	26日	19.3	2日 *	75	220.5	52.5	20日	187.3	7.4
8月	1009.5	26.5	30.7	23.5	36.1	1日	19.7	29日	78	340.5	22.0	26日	108.9	9.1
9月	1012.9	22.2	27.4	17.9	32.0	6日	13.4	23日	73	78.5	23.5	5日	193.3	6.7
10月	1018.1	17.0	22.4	12.7	28.1	2日	5.4	29日	76	195.0	14.5	13日	176.8	5.9
11月	1019.5	11.8	16.6	7.9	22.3	2日	2.6	20日	79	195.5	12.0	29日 *	122.7	7.6
12月	1018.0	3.6	7.0	1.2	16.4	1日	-3.1	28日	85	656.5	7.5	24日 *	40.7	9.5

注) ) … 欠測を含む値 (許容する観測値数を満たしている)

\* … 複数日あり

資料 福井地方気象台

## 1-4. 気象概況（つづき）

## （2）風速その他

年 月	風 速 m/s				最 深 積 雪 cm		天 気 日 数								
	平均	最大（10分間平均）					起 日	快 晴	曇 天	不 照	雪	雷	日最大風速 10m/s以上	降 水 量 mm	
		風 向	起 日	起 日	雲量<1.5	雲量≥8.5		≥ 1	≥ 10					≥ 30	
平成22年	2.8	14.4	南南東	4月27日	49	1月15日	23	206	64	54	44	19	185	95	23
23年	2.7	12.8	西	1月26日	119	1月31日	27	207	49	65	41	13	182	86	18
24年	2.9	19.7	南南東	4月3日	61	2月4日	21	193	56	67	50	17	178	78	21
25年	2.8	16.1	南南東	11月25日	30	1月28日	24	207	40	60	51	17	172	82	23
26年	2.8	14.9	南南東	5月12日	17	1月11日	22	197	48	57	45	13	169	79	23
平成26年 1月	2.6	9.0	北	9日	17	11日	2	18	6	16	4	0	18	7	0
2月	3.2	11.0	南東	27日	16	8日	1	14	5	17	1	2	10	2	0
3月	2.9	9.4	北北西	21日	11	11日 *	2	16	8	10	1	0	16	6	2
4月	2.8	10.4	南南東	29日	-		4	11	2	0	1	1	9	5	0
5月	3.2	14.9	南南東	12日	-		5	12	3	0	1	2	11	3	1
6月	2.5	7.9	北	12日	-		0	19	2	0	2	0	12	5	0
7月	2.6	8.4	南南西	9日	-		1	18	3	0	2	0	13	6	3
8月	2.6	13.8	南	10日	-		0	25	4	0	6	2	15	7	6
9月	2.8	10.5	南南東	4日	-		1	11	0	0	3	1	6	2	1
10月	2.9	11.4	北	13日	-		4	10	3	0	1	3	13	5	2
11月	2.3	9.7	西	2日	-		2	16	5	0	5	0	18	8	0
12月	2.9	11.5	西南西	17日	27	19日 *	0	27	7	18	18	2	28	23	8

注) ) … 欠測を含む値（許容する観測値数を満たしている）

資料 福井地方気象台

## 1-5. 気象官署 ・ 地域気象観測所気象表

平成26年

観測所	気 温 °C					日 照 間 h	平 均 風 速 m/s	降 水 量 (年間総合) m/s	日 数
	平 均	最 高 気 温		最 低 気 温					
		極 値	起 日	極 値	起 日				
福 井	14.6	37.5	7月26日	-4.0	1月15日	1787.7	2.8	2463.5	169
敦 賀	15.4	37.3	7月26日	-1.7	1月6日	1682.9	4.2	2363.0	164
三 国	14.1	35.9	8月5日	-3.8	1月15日	1849.4	3.8	2284.5	158
越 廼	15.3	36.5	7月26日	-1.7	2月5日	1496.3	2.5	2128.0	167
勝 山	13.0	36.0	8月1日	-7.4	1月14日	1766.7	2.3]	2500.0	164
大 野	13.1	35.6	7月26日	-9.7	1月14日	1678.6	1.5]	2407.5	168
今 庄	12.7	35.4	7月26日	-6.4	2月7日	1325.3]	2.1	2717.5	172
美 浜	14.8	38.1	7月26日	-2.8	12月28日	1615.1	2.1	2191.5	161
小 浜	14.6	38.7	7月26日	-2.8	12月28日	1553.3	3.4	1761.5	160

注) ]… 欠測を含む値 (許容する観測値数を満たしていない)

資料 福井地方気象台

## 1-6. 気象観測所・地震観測点一覧表

種 別	観測所・ 観測点名	観 測 種 目								所 在 地	位 置				海面上の 高さ m	風向・風速計 地上の高さ m
		降水量	気 温	風向風速	日 照	積 雪	降 雪	大気現象	地 震		緯 度	経 度				
福井地方気象台		○	○	○	○	○	○	○	☆	福井市豊島2-5-2	36	3.3	136	13.3	8.8	26.1
敦賀特別地域気象観測所		○	○	○	○	○	○	○	☆	敦賀市松栄町7-28	35	39.2	136	3.7	1.6	28.0
地域気象 観測所	三 国	○	○	○	○					坂井市三国町平山	36	14.6	136	10.4	34	9.9
	越 迺	○	○	○	○					福井市居倉町	36	0.7	135	59.4	30	10.0
	勝 山	○	○	○	○					勝山市平泉寺町平泉寺	36	2.3	136	31.3	196	9.0
	大 野	○	○	○	○	○	○			大野市93字蛇塚	35	58.3	136	29.8	182	6.4
	今 庄	○	○	○	○	○	○			南条郡南越前町今庄	35	46.0	136	12.0	128	10.0
	美 浜	○	○	○	○					三方郡美浜町久々子	35	36.0	135	55.0	10	10.0
	小 浜	○	○	○	○	○	○			小浜市遠敷	35	29.0	135	46.9	10	24.9
	春 江	○	○	○						坂井市春江町江留中	36	8.5	136	13.4	5	6.0
地域雨量 観測所	九 頭 竜	○				○	○			大野市貝皿	35	54.5	136	40.1	436	
	美 山	○								福井市美山町	35	59.9	136	21.5	70	
	大 飯	○								大飯郡おおい町本郷	35	28.8	135	37.0	3	
	武 生	○				○	○			越前市村国	35	54.3	136	10.4	32	
津波地震早期 検知網観測点	美 浜							★	三方郡美浜町新庄	35	31.9	135	58.9	157		
計測震度 観測点	武 生								☆	越前市高瀬	35	54.0	136	9.4	36	
	勝 山								☆	勝山市旭町	36	3.2	136	30.5	137	
	三 国								☆	坂井市三国町中央	36	13.1	136	9.4	2	
	高 浜								☆	大飯郡高浜町宮崎	35	29.3	135	33.0	2	

注) ☆印…計測震度計(気象庁) ★印…地震計(気象庁)

資料 福井地方気象台

## 1-7. 寒 候 期 の 季 節 表

年 次	霜			雪			積 雪			総 降 雪 量		最 深 積 雪		
	初 日	終 日	初 終 間 日 数	初 日	終 日	初 終 間 日 数	初 日	終 日	初 終 間 日 数	cm	階 級 区 分	cm	階 級 区 分	起 日
平成22年～23年	12月 19日	4月 17日	120	12月 9日	3月 27日	109	12月 15日	3月 27日	103	397	多い	119	かなり多い	1月 31日
平成23年～24年	12月 6日	4月 8日	125	12月 9日	4月 7日	121	12月 16日	3月 26日	102	237	平年並	61	多い	2月 4日
平成24年～25年	11月 25日	4月 22日	149	12月 6日	3月 14日	99	12月 7日	2月 26日	82	208	少ない	30	少ない	1月 28日
平成25年～26年	12月 9日	4月 12日	125	11月 28日	3月 21日	114	12月 12日	3月 21日	100	117	かなり少ない	17	かなり少ない	1月 11日
平成26年～27年	欠 測	3月 27日	—	12月 2日	3月 25日	114	12月 5日	3月 13日	99	244	平年並	56	多い	1月 2日

注) 総降雪量 … 寒候期間の総合計量  
 最深積雪 … 毎正時24回観測の最大値  
 寒 候 期 … 前年の11月～本年の4月

資料 福井地方気象台

## 2-1. 人口推移

各年10月1日現在

年次	世帯数	人口			女100に 対して男	面積 (平方km)	人口密度 1平方km 当り	1世帯 当り人口	備考
		総数	男	女					
明治 22年	9,235	39,863	19,400	20,463	94.81	4.43	8,998.4	4.32	市制施行時
23年	9,067	39,976	19,471	20,505	94.96	〃	9,023.9	4.41	
24年	8,819	41,683	20,480	21,203	96.59	〃	9,409.3	4.73	
25年	8,999	41,282	20,201	21,081	95.83	〃	9,318.7	4.59	
26年	9,042	42,555	20,796	21,759	95.57	〃	9,606.1	4.71	
27年	9,140	43,576	21,844	21,732	100.52	〃	9,836.6	4.77	
28年	9,662	44,027	21,512	22,515	95.55	〃	9,938.4	4.56	
29年	10,186	44,233	21,612	22,621	95.54	〃	9,984.9	4.34	
30年	9,764	43,189	20,945	22,244	94.16	〃	9,749.2	4.42	
明治 31年	10,119	44,234	21,467	22,767	94.29	〃	9,985.1	4.37	
32年	10,086	44,650	21,513	23,137	92.98	〃	10,079.0	4.43	
33年	10,147	45,087	21,937	23,150	94.76	〃	10,177.7	4.44	
34年	11,510	48,378	23,803	24,575	96.86	〃	10,920.5	4.20	
35年	11,917	48,471	24,018	24,453	98.22	〃	10,941.5	4.07	
36年	10,827	49,873	24,400	25,473	95.79	〃	11,258.0	4.61	
37年	10,126	50,246	24,535	25,711	95.43	〃	11,342.2	4.96	
38年	9,836	49,488	24,435	25,053	97.53	〃	11,171.1	5.03	
39年	9,659	50,754	25,132	25,622	98.09	〃	11,456.9	5.25	
40年	10,152	49,924	24,385	25,539	95.48	〃	11,269.5	4.92	
明治 41年	10,099	50,136	24,486	25,650	95.46	〃	11,317.4	4.96	
42年	9,768	49,521	24,266	25,255	96.08	〃	11,178.6	5.07	
43年	10,232	50,178	24,530	25,648	95.64	〃	11,326.9	4.90	
44年	10,710	52,312	25,478	26,834	94.95	〃	11,808.6	4.88	
大正 元年	10,988	54,215	26,504	27,711	95.64	〃	12,238.1	4.93	
2年	11,285	55,878	27,862	28,016	99.45	〃	12,613.5	4.95	
3年	11,491	60,502	29,931	30,571	97.91	〃	13,657.3	5.27	
4年	11,957	62,361	30,899	31,462	98.21	〃	14,077.0	5.22	
5年	12,190	60,098	29,727	30,371	97.88	〃	13,566.1	4.93	
6年	12,242	60,655	30,009	30,646	97.92	〃	13,691.9	4.95	
7年	12,473	59,932	29,585	30,347	97.49	〃	13,528.7	4.80	
8年	12,524	61,169	30,171	30,998	97.33	〃	13,807.9	4.88	
9年	13,142	56,635	27,598	29,037	95.04	〃	12,784.4	4.31	
10年	12,757	52,880	25,534	27,346	93.37	〃	11,936.8	4.15	
大正 11年	13,143	57,315	28,079	29,236	96.04	〃	12,937.9	4.36	
12年	13,572	59,519	28,783	30,736	93.65	〃	13,435.4	4.39	
13年	13,415	58,521	28,277	30,244	93.50	〃	13,210.2	4.36	
14年	14,094	59,943	29,002	30,941	93.73	〃	13,531.2	4.25	
15年	14,284	60,587	29,290	31,297	93.59	〃	13,676.5	4.24	
昭和 2年	14,149	60,459	29,276	31,183	93.88	4.43	13,647.6	4.27	
3年	14,211	60,724	29,442	31,282	94.12	〃	13,707.4	4.27	
4年	14,301	61,126	29,636	31,490	94.11	〃	13,798.2	4.27	
5年	14,399	61,528	29,830	31,698	94.11	〃	13,888.9	4.27	

## 2-1. 人口推移 (つづき)

各年10月1日現在

年次	世帯数	人口			女100に 対して男	面積 (平方km)	人口密度 1平方km 当り	1世帯 当り人口	備 考
		総数	男	女					
昭和 6年	15,337	66,162	32,621	33,541	97.26	4.87	13,585.6	4.31	東安居村三ツ橋合併
7年	15,658	67,045	32,986	34,059	96.85	〃	13,766.9	4.28	
8年	15,846	67,844	33,438	34,406	97.19	〃	13,931.0	4.28	
9年	16,592	71,901	35,750	36,151	98.89	〃	14,764.1	4.33	
10年	16,731	71,906	35,469	36,437	97.34	〃	14,765.1	4.30	
昭和 11年	16,751	75,273	37,445	37,828	98.99	10.58	7,114.7	4.49	和田村合併
12年	20,199	94,473	46,567	47,906	97.20	16.89	5,593.4	4.68	木田村合併
13年	20,395	95,041	46,758	48,283	96.84	〃	5,627.1	4.66	
14年	21,383	97,772	47,883	49,889	95.98	22.34	4,376.5	4.57	東安居村合併
15年	22,904	98,639	48,008	50,631	94.82	〃	4,415.4	4.31	
16年	22,310	99,124	47,400	51,724	91.64	26.47	3,744.8	4.44	円山東村合併
17年	23,010	99,860	46,259	53,601	86.30	32.87	3,038.0	4.34	円山西村合併
18年	23,620	100,628	45,034	55,594	81.01	〃	3,061.4	4.26	
19年	24,007	101,377	43,887	57,490	76.34	〃	3,084.2	4.22	
20年	10,534	45,433	21,193	24,240	87.43	〃	1,382.2	4.31	
昭和 21年	12,440	52,185	24,478	27,707	88.35	〃	1,587.6	4.19	
22年	18,340	77,320	37,236	40,084	92.89	〃	2,352.3	4.22	
23年	19,090	82,380	40,194	42,186	95.28	34.03	2,420.8	4.32	西藤島村一部合併(昭和23年8月1日)
24年	22,227	96,620	47,249	49,371	95.70	34.61	2,791.7	4.35	社村小山谷合併
25年	22,900	100,688	48,731	51,957	93.79	〃	2,909.2	4.40	
26年	...	104,386	50,672	53,714	94.34	45.71	2,283.7	...	西藤島村合併
27年	...	111,159	54,356	56,803	95.69	〃	2,431.8	...	
28年	...	113,242	55,338	57,904	95.57	〃	2,477.4	...	
29年	27,564	123,180	59,783	63,397	94.30	89.12	1,382.2	4.47	社村・西安居村合併
30年	27,856	129,925	63,030	66,895	94.22	96.73	1,343.2	4.66	中藤島村合併
昭和 31年	29,019	133,021	64,318	68,703	93.62	99.16	1,341.5	4.58	足羽村五部落合併
32年	30,667	132,175	63,616	68,559	92.79	112.38	1,176.1	4.31	大安寺・河合村・麻生津村合併
33年	32,550	138,088	66,524	71,564	92.96	127.99	1,078.9	4.24	
34年	33,639	142,586	68,525	74,061	92.53	147.59	966.1	4.24	国見村合併
35年	34,440	144,462	69,280	75,182	92.15	〃	978.8	4.19	
36年	35,344	147,194	70,631	76,563	92.25	166.94	881.7	4.16	藤岡村合併
37年	37,832	156,073	74,944	81,129	92.38	〃	934.9	4.13	
38年	39,113	160,682	77,210	83,472	92.50	192.34	835.4	4.11	殿下村合併
39年	39,736	162,695	78,281	84,414	92.73	192.34	845.9	4.09	
40年	40,526	166,633	80,202	86,431	92.79	〃	866.3	4.11	
昭和 41年	41,140	168,606	81,356	87,250	93.24	192.34	876.6	4.10	
42年	46,619	193,455	93,422	100,033	93.39	279.19	692.9	4.15	川西町・森田町合併
43年	47,694	194,734	93,869	100,865	93.06	〃	697.5	4.08	(11,689人・9,937人)
44年	49,453	197,616	95,363	102,253	93.26	〃	707.8	4.00	
45年	50,894	199,541	96,368	103,173	93.40	〃	714.7	3.92	
46年	56,200	217,708	105,180	112,528	93.47	339.24	641.8	3.87	足羽町合併(14,858人)

## 2-1. 人口推移 (つづき)

各年10月1日現在

年次	世帯数	人口			女100に対して男	面積 (平方km)	人口密度 1平方km 当り	1世帯 当り人口	備考	
		総数	男	女						
昭和 47年	57,896	221,375	107,054	114,321	93.64	"	652.6	3.82	鯖江市との境界変更	
	48年	59,554	224,984	108,940	116,044	93.88	"	663.2		3.78
	49年	60,696	227,705	110,239	117,466	93.85	339.22	671.3		3.75
	50年	61,933	230,560	111,711	118,849	93.99	"	679.7		3.72
昭和 51年	62,996	233,183	113,080	120,103	94.15	"	687.4	3.70	福井港内における公有水面埋立 福井港内における公有水面埋立 福井港内における公有水面埋立	
	52年	63,702	235,081	114,014	121,067	94.17	"	693.0		3.69
	53年	64,537	236,812	114,983	121,829	94.38	"	698.1		3.67
	54年	67,211	238,801	115,868	122,933	94.25	"	704.0		3.55
	55年	67,855	240,767	116,790	123,977	94.20	"	709.8		3.55
	56年	68,649	242,293	117,494	124,799	94.15	"	714.3		3.53
	57年	69,475	243,822	118,326	125,496	94.29	339.58	718.0		3.51
	58年	70,354	245,786	119,266	126,520	94.27	340.28	722.3		3.49
	59年	71,266	247,636	120,223	127,413	94.36	340.31	727.7		3.47
	60年	72,079	249,155	120,938	128,217	94.32	"	732.1		3.46
昭和 61年	72,855	250,191	121,398	128,793	94.26	"	735.2	3.43		
	62年	73,773	251,651	122,099	129,552	94.25	"	739.5		3.41
	63年	74,471	252,057	122,196	129,861	94.10	"	740.7		3.38
平成 元年	75,259	252,503	122,435	130,068	94.13	"	742.0	3.36	朝日町との境界確定	
	2年	76,111	252,958	122,610	130,348	94.06	"	743.3		3.32
	3年	77,096	253,655	122,904	130,751	94.00	340.60	744.7		3.29
	4年	77,884	254,155	123,207	130,948	94.09	"	746.2		3.26
	5年	78,911	254,785	123,524	131,261	94.11	"	748.0		3.23
	6年	79,803	255,187	123,854	131,333	94.31	"	749.2		3.20
	7年	80,577	255,348	124,052	131,296	94.48	"	749.7		3.17
	8年	81,224	254,920	123,782	131,138	94.39	"	748.4		3.14
	9年	81,890	254,493	123,564	130,929	94.37	"	747.2		3.11
	10年	82,669	254,423	123,502	130,921	94.33	"	747.0		3.08
平成 11年	83,373	254,084	123,220	130,864	94.16	"	746.0	3.05	美山町・越廼村・清水町合併 (5,050人・1,700人・10,599人)	
	12年	84,107	254,160	123,162	130,998	94.02	"	746.2		3.02
	13年	84,771	254,019	123,112	130,907	94.05	"	745.8		3.00
	14年	85,627	254,446	123,305	131,141	94.02	"	747.1		2.97
	15年	86,241	254,237	123,113	131,124	93.89	"	746.4		2.95
	16年	86,649	253,943	122,807	131,136	93.65	"	745.6		2.93
	17年	87,416	254,021	122,693	131,328	93.42	"	745.8		2.91
	18年	93,538	271,417	131,088	140,329	93.41	536.17	506.2		2.90
	19年	94,178	270,977	130,834	140,143	93.36	"	505.4		2.88
	20年	94,986	270,642	130,623	140,019	93.29	"	504.8		2.85
平成 21年	95,600	269,879	130,240	139,639	93.27	"	503.3	2.82		
	22年	96,149	269,230	129,907	139,323	93.24	536.19	502.1		2.80
	23年	97,023	268,982	129,831	139,151	93.30	"	501.7		2.77
	24年	97,650	268,470	129,661	138,809	93.41	"	500.7		2.75
	25年	98,506	267,904	129,409	138,495	93.44	"	499.6		2.72
	26年	99,376	267,345	129,127	138,218	93.42	536.41	498.4		2.69
	27年	100,207	266,690	128,742	137,948	93.33	"	497.2		2.66



## 2-1. 人口推移 (つづき)

年次	世帯数	人口			女100に 対して男	面積 (平方km)	人口密度 1平方km 当り	1世帯 当り人口	備考
		総数	男	女					
平成 25年									
1月	97,893	268,604	129,738	138,866	93.4	536.19	500.9	2.74	
2月	97,862	268,432	129,625	138,807	93.4	"	500.6	2.74	
3月	97,885	268,272	129,546	138,726	93.4	"	500.3	2.74	
4月	97,805	267,509	129,165	138,344	93.4	"	498.9	2.74	
5月	98,260	268,052	129,514	138,538	93.5	"	499.9	2.73	
6月	98,298	267,978	129,521	138,457	93.5	"	499.8	2.73	
7月	98,319	267,917	129,422	138,495	93.4	"	499.7	2.72	
8月	98,374	267,931	129,441	138,490	93.5	"	499.7	2.72	
9月	98,449	267,910	129,436	138,474	93.5	"	499.7	2.72	
10月	98,506	267,904	129,409	138,495	93.4	"	499.6	2.72	
11月	98,606	267,960	129,459	138,501	93.5	"	499.7	2.72	
12月	98,709	268,037	129,522	138,515	93.5	"	499.9	2.72	
平成 26年									
1月	98,726	267,960	129,468	138,492	93.5	536.19	499.7	2.71	
2月	98,733	267,860	129,404	138,456	93.5	"	499.6	2.71	
3月	98,744	267,658	129,304	138,354	93.5	"	499.2	2.71	
4月	98,721	266,836	128,821	138,015	93.3	"	497.7	2.70	
5月	99,141	267,230	129,064	138,166	93.4	"	498.4	2.70	
6月	99,199	267,221	129,073	138,148	93.4	"	498.4	2.69	
7月	99,255	267,259	129,103	138,156	93.4	"	498.4	2.69	
8月	99,304	267,308	129,113	138,195	93.4	"	498.5	2.69	
9月	99,349	267,323	129,125	138,198	93.4	"	498.6	2.69	
10月	99,376	267,345	129,127	138,218	93.4	536.41	498.4	2.69	
11月	99,426	267,398	129,159	138,239	93.4	"	498.5	2.69	
12月	99,506	267,443	129,187	138,256	93.4	"	498.6	2.69	
平成 27年									
1月	99,520	267,331	129,115	138,216	93.4	536.41	498.4	2.69	
2月	99,530	267,254	129,067	138,187	93.4	"	498.2	2.69	
3月	99,499	267,065	128,963	138,102	93.4	"	497.9	2.68	
4月	99,540	266,358	128,539	137,819	93.3	"	496.6	2.68	
5月	99,965	266,782	128,800	137,982	93.3	"	497.3	2.67	
6月	99,976	266,752	128,771	137,981	93.3	"	497.3	2.67	
7月	100,032	266,747	128,773	137,974	93.3	"	497.3	2.67	
8月	100,078	266,722	128,755	137,967	93.3	"	497.2	2.67	
9月	100,118	266,708	128,772	137,936	93.4	"	497.2	2.66	
10月	100,207	266,690	128,742	137,948	93.3	"	497.2	2.66	
11月	100,297	266,683	128,788	137,895	93.4	"	497.2	2.66	
12月	100,356	266,701	128,785	137,916	93.4	"	497.2	2.66	

## 2-2. 人口動態

年次	自然動態			社会動態			E+F
	出生(A)	死亡(B)	E(A)-(B)	転入(C)	転出(D)	F(C)-(D)	
昭和39年	3,038	1,065	1,973	8,206	7,831	375	2,348
40年	3,282	1,106	2,176	9,343	7,853	1,490	3,666
41年	2,216	1,068	1,148	9,273	8,385	888	2,036
42年	3,505	1,189	2,316	8,918	7,966	952	3,268
43年	3,608	1,231	2,377	9,715	10,761	△ 1,046	1,331
44年	3,543	1,249	2,294	9,925	9,365	560	2,854
45年	3,740	1,309	2,431	10,749	11,322	△ 573	1,858
46年	3,939	1,285	2,654	11,356	10,704	652	3,306
47年	4,359	1,402	2,957	11,015	10,168	847	3,804
48年	4,374	1,437	2,937	10,028	9,469	559	3,496
49年	4,090	1,368	2,722	9,742	9,820	△ 78	2,644
50年	3,897	1,350	2,547	9,437	9,214	223	2,770
51年	3,741	1,434	2,307	9,332	8,949	383	2,690
52年	3,603	1,392	2,211	9,294	9,941	△ 647	1,564
53年	3,458	1,397	2,061	9,414	9,624	△ 210	1,851
54年	3,291	1,359	1,932	9,622	9,689	△ 67	1,865
55年	3,212	1,367	1,845	9,491	9,384	107	1,952
56年	3,060	1,478	1,582	9,225	9,400	△ 175	1,407
57年	3,152	1,492	1,660	9,451	9,167	284	1,944
58年	3,219	1,432	1,787	9,072	9,187	△ 115	1,672
59年	3,122	1,494	1,628	8,748	8,922	△ 174	1,454
60年	3,102	1,603	1,499	8,853	9,053	△ 200	1,299
61年	2,979	1,510	1,469	8,677	9,215	△ 538	931
62年	2,954	1,587	1,367	8,695	9,328	△ 633	734
63年	2,915	1,678	1,237	8,743	9,631	△ 888	349
平成元年	2,746	1,752	994	8,958	9,433	△ 475	519
2年	2,629	1,611	1,018	8,497	8,955	△ 458	560
3年	2,685	1,715	970	8,348	8,911	△ 563	407
4年	2,598	1,724	874	8,473	9,249	△ 776	98
5年	2,588	1,803	785	6,931	7,357	△ 426	359

年次	自然動態			社会動態			E+F
	出生(A)	死亡(B)	E(A)-(B)	転入(C)	転出(D)	F(C)-(D)	
平成6年	2,706	1,808	898	8,289	9,258	△ 969	△ 71
7年	2,584	1,812	772	6,779	7,409	△ 630	142
8年	2,639	1,804	835	9,350	10,524	△ 1,174	△ 339
9年	2,595	1,955	640	9,208	10,427	△ 1,219	△ 579
10年	2,693	1,918	775	8,206	9,087	△ 881	△ 106
11年	2,506	1,949	557	7,801	8,889	△ 1,088	△ 531
12年	2,521	1,810	711	8,017	9,018	△ 1,001	△ 290
13年	2,575	1,923	652	7,559	8,450	△ 891	△ 239
14年	2,478	1,963	515	8,016	8,650	△ 634	△ 119
15年	2,336	1,946	390	7,701	8,677	△ 976	△ 586
16年	2,398	2,121	277	7,671	8,236	△ 565	△ 288
17年	2,399	2,178	221	7,355	7,620	△ 265	△ 44
18年	2,571	2,307	264	7,407	7,847	△ 440	△ 176
19年	2,607	2,362	245	6,947	7,765	△ 818	△ 573
20年	2,570	2,453	117	6,960	7,564	△ 604	△ 487
21年	2,483	2,496	△ 13	6,748	7,468	△ 720	△ 733
22年	2,472	2,547	△ 75	6,453	6,808	△ 355	△ 430
23年	2,393	2,660	△ 267	7,432	7,530	△ 98	△ 365
24年	2,420	2,614	△ 194	7,266	7,458	△ 192	△ 386
25年	2,323	2,793	△ 470	7,349	7,495	△ 146	△ 616
26年	2,251	2,723	△ 472	7,126	7,338	△ 212	△ 684
27年	2,342	2,754	△ 412	7,273	7,728	△ 455	△ 867

資料 市民課（住民基本台帳・外国人登録原票）

注) 平成18年以降は旧美山町・旧越廼村・旧清水町の数値を含む。

平成24年以降はすべて住民基本台帳による。

## 2-3. &lt; 県内市町別 &gt; 転出入者数

平成26年度

市 町 村	転 入				転 出				転出入超過 (△転出超)			転 入 を 100 とした 転出の割合
	男	女	総 数	構成比	男	女	総 数	構成比	男	女	総 数	
総 数	1,317	1,475	2,792	100.00	1,101	1,165	2,266	100.00	216	310	526	81
敦 賀 市	101	79	180	6.45	93	48	141	6.22	8	31	39	78
小 浜 市	28	21	49	1.76	42	30	72	3.18	△ 14	△ 9	△ 23	147
大 野 市	97	138	235	8.42	55	70	125	5.52	42	68	110	53
勝 山 市	79	95	174	6.23	48	38	86	3.80	31	57	88	49
鯖 江 市	197	212	409	14.65	188	215	403	17.78	9	△ 3	6	99
あわら市	77	98	175	6.27	78	88	166	7.33	△ 1	10	9	95
越 前 市	163	172	335	12.00	125	152	277	12.22	38	20	58	83
坂 井 市	361	422	783	28.04	332	362	694	30.63	29	60	89	89
永平寺町	72	100	172	6.16	53	60	113	4.99	19	40	59	66
池 田 町	27	29	56	2.01	4	7	11	0.49	23	22	45	20
南越前町	20	23	43	1.54	9	18	27	1.19	11	5	16	63
越 前 町	57	70	127	4.55	34	58	92	4.06	23	12	35	72
美 浜 町	8	8	16	0.57	11	6	17	0.75	△ 3	2	△ 1	106
高 浜 町	5	1	6	0.21	5	1	6	0.26	0	0	0	100
おおい町	6	3	9	0.32	4	5	9	0.40	2	△ 2	0	100
若 狭 町	19	4	23	0.82	20	7	27	1.19	△ 1	△ 3	△ 4	117

資料 市民課 (住民基本台帳)

## 2-4. < 都道府県別 > 転出入者数

平成26年度

都道府県	転入				転出				転出入超過（△転出超過）			転入を100とした転出の割合
	男	女	総数	構成比	男	女	総数	構成比	男	女	総数	
<b>総数</b>	<b>3,699</b>	<b>3,460</b>	<b>7,159</b>	<b>100.00</b>	<b>3,740</b>	<b>3,465</b>	<b>7,205</b>	<b>100.00</b>	<b>△ 41</b>	<b>△ 5</b>	<b>△ 46</b>	<b>101</b>
北海道	26	17	43	0.60	30	16	46	0.64	△ 4	1	△ 3	107
青森県	8	4	12	0.17	10	2	12	0.17	△ 2	2	0	100
岩手県	2	6	8	0.11	16	7	23	0.32	△ 14	△ 1	△ 15	288
宮城県	12	10	22	0.31	15	10	25	0.35	△ 3	0	△ 3	114
秋田県	2	4	6	0.08	2	2	4	0.06	0	2	2	67
山形県	2	3	5	0.07	7	5	12	0.17	△ 5	△ 2	△ 7	240
福島県	11	5	16	0.22	24	3	27	0.37	△ 13	2	△ 11	169
茨城県	22	6	28	0.39	17	17	34	0.47	5	△ 11	△ 6	121
栃木県	9	12	21	0.29	19	30	49	0.68	△ 10	△ 18	△ 28	233
群馬県	15	7	22	0.31	12	15	27	0.37	3	△ 8	△ 5	123
埼玉県	52	39	91	1.27	67	52	119	1.65	△ 15	△ 13	△ 28	131
千葉県	53	39	92	1.29	58	63	121	1.68	△ 5	△ 24	△ 29	132
東京都	210	169	379	5.29	363	270	633	8.79	△ 153	△ 101	△ 254	167
神奈川県	86	62	148	2.07	132	80	212	2.94	△ 46	△ 18	△ 64	143
新潟県	52	35	87	1.22	24	17	41	0.57	28	18	46	47
富山県	145	109	254	3.55	134	79	213	2.96	11	30	41	84
石川県	301	218	519	7.25	298	260	558	7.74	3	△ 42	△ 39	108
福井県	1,317	1,475	2,792	39.00	1,101	1,165	2,266	31.45	216	310	526	81
山梨県	14	6	20	0.28	10	3	13	0.18	4	3	7	65
長野県	21	17	38	0.53	22	17	39	0.54	△ 1	0	△ 1	103
岐阜県	61	45	106	1.48	68	37	105	1.46	△ 7	8	1	99
静岡県	39	33	72	1.01	48	36	84	1.17	△ 9	△ 3	△ 12	117
愛知県	231	120	351	4.90	273	196	469	6.51	△ 42	△ 76	△ 118	134
三重県	53	27	80	1.12	49	33	82	1.14	4	△ 6	△ 2	103

都道府県	転入				転出				転出入超過（△転出超過）			転入を100とした転出の割合
	男	女	総数	構成比	男	女	総数	構成比	男	女	総数	
<b>総数</b>	<b>7,159</b>	<b>6,740</b>	<b>13,899</b>	<b>100.00</b>	<b>7,205</b>	<b>6,740</b>	<b>13,945</b>	<b>100.00</b>	<b>△ 46</b>	<b>△ 4</b>	<b>△ 50</b>	<b>101</b>
滋賀県	67	44	111	1.55	78	45	123	1.71	△ 11	△ 1	△ 12	111
京都府	121	83	204	2.85	106	107	213	2.96	15	△ 24	△ 9	104
大阪府	203	167	370	5.17	242	224	466	6.47	△ 39	△ 57	△ 96	126
兵庫県	86	71	157	2.19	86	67	153	2.12	0	4	4	97
奈良県	29	16	45	0.63	26	19	45	0.62	3	△ 3	0	100
和歌山県	19	10	29	0.41	10	8	18	0.25	9	2	11	62
鳥取県	4	2	6	0.08	10	9	19	0.26	△ 6	△ 7	△ 13	317
島根県	3	2	5	0.07	6	3	9	0.12	△ 3	△ 1	△ 4	180
岡山県	15	29	44	0.61	12	9	21	0.29	3	20	23	48
広島県	24	16	40	0.56	27	15	42	0.58	△ 3	1	△ 2	105
山口県	18	11	29	0.41	7	9	16	0.22	11	2	13	55
徳島県	7	9	16	0.22	3	1	4	0.06	4	8	12	25
香川県	7	8	15	0.21	7	6	13	0.18	0	2	2	87
愛媛県	7	5	12	0.17	11	12	23	0.32	△ 4	△ 7	△ 11	192
高知県	5	4	9	0.13	8	3	11	0.15	△ 3	1	△ 2	122
福岡県	15	6	21	0.29	22	17	39	0.54	△ 7	△ 11	△ 18	186
佐賀県	4	4	8	0.11	5	7	12	0.17	△ 1	△ 3	△ 4	150
長崎県	2	3	5	0.07	9	8	17	0.24	△ 7	△ 5	△ 12	340
熊本県	11	7	18	0.25	10	7	17	0.24	1	0	1	94
大分県	5	8	13	0.18	3	0	3	0.04	2	8	10	23
宮崎県	2	1	3	0.04	13	4	17	0.24	△ 11	△ 3	△ 14	567
鹿児島県	6	4	10	0.14	4	9	13	0.18	2	△ 5	△ 3	130
沖縄県	11	6	17	0.24	9	15	24	0.33	2	△ 9	△ 7	141
国外	284	476	760	10.62	227	446	673	9.34	57	30	87	89

資料 市民課（住民基本台帳）

## 2-5. &lt; 国籍別 &gt; 外国人の登録者数

各年10月1日現在

年 度	総 数	ブラジル	カナダ	中 国	韓 国 朝 鮮	ペ ル ー	フィリピン	タ イ	アメリカ	そ の 他
23年	3,778	281	21	1,544	1,021	45	368	110	59	329
24年	3,700	248	18	1,516	995	41	366	106	63	347
25年	3,697	233	17	1,518	971	40	377	106	72	363
26年	3,743	212	16	1,478	961	37	410	111	80	438
27年	3,803	210	12	1,437	952	47	428	122	78	517

注) 平成24年以降はすべて住民基本台帳による。

資料 市民課 (住民基本台帳・外国人登録原票)

## 2-6. &lt; 5 歳階級別 &gt; 人口

各年10月1日現在

年 齢	平 成 23 年			平 成 24 年			平 成 25 年			平 成 26 年			平 成 27 年		
	総 数	男	女	総 数	男	女	総 数	男	女	総 数	男	女	総 数	男	女
総 数	268,982	129,831	139,151	268,470	129,661	138,809	267,904	129,409	138,495	267,345	129,127	138,218	266,690	128,742	137,948
0～4歳	12,343	6,408	5,935	12,200	6,332	5,868	11,901	6,223	5,678	11,664	6,076	5,588	11,553	6,014	5,539
5～9	12,334	6,352	5,982	12,147	6,288	5,859	12,286	6,303	5,983	12,272	6,297	5,975	12,223	6,290	5,933
10～14	12,858	6,571	6,287	12,887	6,595	6,292	12,646	6,517	6,129	12,456	6,467	5,989	12,356	6,379	5,977
15～19	13,037	6,713	6,324	12,982	6,661	6,321	12,969	6,679	6,290	12,968	6,668	6,300	12,906	6,558	6,348
20～24	13,566	6,850	6,716	13,124	6,674	6,450	12,934	6,567	6,367	12,696	6,492	6,204	12,594	6,549	6,045
25～29	14,745	7,425	7,320	14,633	7,369	7,264	14,178	7,181	6,997	13,779	6,934	6,845	13,290	6,664	6,626
30～34	16,396	8,300	8,096	15,997	8,093	7,904	15,784	7,898	7,886	15,583	7,752	7,831	15,247	7,612	7,635
35～39	19,542	9,856	9,686	18,868	9,500	9,368	18,198	9,194	9,004	17,533	8,922	8,611	17,111	8,657	8,454
40～44	18,510	9,218	9,292	18,906	9,462	9,444	19,447	9,786	9,661	19,841	9,986	9,855	19,797	9,946	9,851
45～49	16,116	7,953	8,163	16,521	8,135	8,386	16,732	8,235	8,497	16,992	8,404	8,588	17,096	8,475	8,621
50～54	16,374	8,026	8,348	16,395	8,047	8,348	16,401	7,983	8,418	16,324	7,964	8,360	16,669	8,219	8,450
55～59	17,109	8,307	8,802	16,445	8,022	8,423	16,209	7,950	8,259	16,207	7,898	8,309	16,031	7,783	8,248
60～64	22,757	11,073	11,684	21,808	10,596	11,212	20,122	9,796	10,326	18,580	8,977	9,603	17,538	8,485	9,053
65～69	15,744	7,527	8,217	16,522	7,916	8,606	17,853	8,569	9,284	19,052	9,208	9,844	20,460	9,840	10,620
70～74	14,072	6,448	7,624	14,588	6,704	7,884	15,364	7,138	8,226	16,293	7,590	8,703	15,975	7,482	8,493
75～79	13,441	5,894	7,547	13,473	5,970	7,503	13,206	5,787	7,419	12,707	5,579	7,128	12,901	5,664	7,237
80～84	10,315	4,188	6,127	10,663	4,315	6,348	10,888	4,391	6,497	11,055	4,496	6,559	11,138	4,486	6,652
85～89	6,107	1,955	4,152	6,504	2,193	4,311	6,849	2,375	4,474	7,171	2,513	4,658	7,274	2,614	4,660
90～94	2,676	619	2,057	2,818	639	2,179	2,969	686	2,283	3,189	752	2,437	3,435	852	2,583
95～99	815	133	682	838	132	706	803	139	664	811	132	679	925	152	773
100歳以上	125	15	110	151	18	133	165	12	153	172	20	152	171	21	150

注) 平成24年以降はすべて住民基本台帳による。

資料 市民課 (住民基本台帳・外国人登録原票)

## 2-7. &lt; 年齢3区分別 &gt; 人口・指数

各年10月1日現在

区分	平成 23 年			平成 24 年			平成 25 年			平成 26 年			平成 27 年		
	総数	男	女	総数	男	女	総数	男	女	総数	男	女	総数	男	女
総人口	268,982	129,831	139,151	268,470	129,661	138,809	267,904	129,409	138,495	267,345	129,127	138,218	266,690	128,742	137,948
年少人口	37,535	19,331	18,204	37,234	19,215	18,019	36,833	19,043	17,790	36,392	18,840	17,552	36,132	18,683	17,449
生産年齢人口	168,152	83,721	84,431	165,679	82,559	83,120	162,974	81,269	81,705	160,503	79,997	80,506	158,279	78,948	79,331
老年人口	63,295	26,779	36,516	65,557	27,887	37,670	68,097	29,097	39,000	70,450	30,290	40,160	72,279	31,111	41,168
年少人口係数	13.95	14.89	13.08	13.87	14.82	12.98	13.75	14.72	12.85	13.61	14.59	12.70	13.55	14.51	12.65
老年人口係数	23.53	20.63	26.24	24.42	21.51	27.14	25.42	22.48	28.16	26.35	23.46	29.06	27.10	24.17	29.84
年少人口指数	22.32	23.09	21.56	22.47	23.27	21.68	22.60	23.43	21.77	22.67	23.55	21.80	22.83	23.66	22.00
老年人口指数	37.64	31.99	43.25	39.57	33.78	45.32	41.78	35.80	47.73	43.89	37.86	49.88	45.67	39.41	51.89
従属人口指数	59.96	55.08	64.81	62.04	57.05	67.00	64.38	59.24	69.51	66.57	61.41	71.69	68.49	63.07	73.89
老年化指数	168.63	138.53	200.59	176.07	145.13	209.06	184.88	152.80	219.22	193.59	160.77	228.81	200.04	166.52	235.93

注) 平成24年以降はすべて住民基本台帳による。

資料 市民課 (住民基本台帳・外国人登録原票)

年少人口：0～14歳人口

生産年齢人口：15～64歳人口

老年人口：65歳以上人口

年少人口係数：年少人口÷総人口×100

老年人口係数：老年人口÷総人口×100

年少人口指数：年少人口÷生産年齢人口×100

老年人口指数：老年人口÷生産年齢人口×100

従属人口指数：(年少人口+老年人口)÷生産年齢人口×100

老年化指数：老年人口÷年少人口×100

## 2-8. &lt; 地区別 &gt; 人口・世帯数

平成27年10月1日現在

地区名	人口			世帯数 (混合世帯含む)	
	総数	男	女		
順	化	3,593	1,632	1,961	1,613
宝	永	5,149	2,406	2,743	2,058
	湊	9,072	4,485	4,587	4,084
	豊	10,619	5,038	5,581	4,117
木	田	14,031	6,805	7,226	5,171
清	明	7,631	3,770	3,861	2,866
足	羽	6,280	3,006	3,274	2,634
春	山	6,460	3,100	3,360	2,698
松	本	12,280	5,763	6,517	5,359
日	出	7,866	3,750	4,116	3,409
	旭	5,503	2,608	2,895	2,277
和	田	11,269	5,459	5,810	4,466
東	居	7,152	3,508	3,644	2,888
円	山	8,274	4,030	4,244	3,010
啓	蒙	8,092	3,905	4,187	3,145
西	島	4,857	2,397	2,460	1,649
社	南	13,242	6,447	6,795	4,719
社	西	6,024	2,860	3,164	2,306
社	北	8,378	4,133	4,245	3,201
安	居	3,369	1,656	1,713	1,124
中	島	11,991	5,796	6,195	4,449
大	寺	1,280	619	661	415
河	合	4,077	1,939	2,138	1,300
麻	津	8,461	4,136	4,325	2,849
国	見	1,154	504	650	443
岡	保	2,493	1,195	1,298	798
東	島	3,988	1,936	2,052	1,268
殿	下	465	214	251	193
	鶉	3,268	1,565	1,703	1,015
	棗	1,684	841	843	545
鷹	巢	1,996	962	1,034	665
本	郷	1,143	551	592	383
宮	下	890	423	467	286
森	田	13,057	6,311	6,746	4,564
酒	生	3,490	1,749	1,741	1,138
一	乘	858	387	471	305
上	殊	1,917	927	990	621
文	殊	2,354	1,150	1,204	674
六	条	2,054	979	1,075	653
東	郷	3,966	1,938	2,028	1,197
明	新	15,756	7,584	8,172	5,914
日	新	5,586	2,755	2,831	2,446
美	山	4,351	2,056	2,295	1,431
越	廻	1,387	660	727	591
清	西	3,025	1,482	1,543	943
清	東	1,874	909	965	533
清	南	2,395	1,148	1,247	874
清	北	2,589	1,268	1,321	920
合	計	266,690	128,742	137,948	100,207

資料 住民基本台帳



## 2-9. &lt;町丁別&gt; 人口・世帯数 (50音順)

( 1/14 )

平成27年10月1日現在

注) 「X」は世帯数が1または2の世帯に関する数を秘匿したことを示す。

町 丁 名	人 口			世 帯 数	1 世 帯 当 り の 人 員
	総 数	男	女		
在田町	271	132	139	69	3.93
赤坂町	X	X	X	X	X
赤谷町	5	2	3	3	1.67
明朝里町	397	198	199	203	1.96
朝谷町	80	39	41	26	3.08
朝宮町	88	45	43	26	3.38
足谷町	X	X	X	X	X
味見河内町	38	17	21	19	2.00
足羽1丁目	842	411	431	342	2.46
足羽2丁目	709	324	385	287	2.47
足羽3丁目	562	254	308	273	2.06
足羽4丁目	531	264	267	203	2.62
足羽5丁目	480	245	235	198	2.42
足羽上町	X	X	X	X	X
浅水三ヶ町	23	6	17	17	1.35
浅水三町	491	231	260	170	2.89
浅水二日町	716	353	363	243	2.95
網戸瀬町	53	28	25	14	3.79
安波賀中島町	79	38	41	26	3.04
安波賀保中島町	69	31	38	21	3.29
安天保池町	114	53	61	29	3.93
安天池町	811	393	418	286	2.84
尼ヶ菅谷生町	36	17	19	19	1.89
天菅谷生町	51	25	26	17	3.00
鮎川保町	447	179	268	193	2.32
荒木新保町	569	318	251	202	2.82
荒木別所町	259	132	127	73	3.55
荒木別谷町	166	79	87	48	3.46
荒飯塚町	182	89	93	56	3.25
飯塚久町	1,345	674	671	515	2.61
幾代2丁目	478	227	251	231	2.07
幾代倉尻町	134	62	72	62	2.16
居池倉尻町	163	81	82	56	2.91
生池尻部町	211	102	109	65	3.25
石新保町	179	82	97	54	3.31
石新保町	64	28	36	22	2.91
石橋島町	247	132	115	100	2.47
石橋盛田町	46	22	24	16	2.88
石泉盛田町	1,283	620	663	428	3.00
板垣1丁目	165	76	89	49	3.37
板垣2丁目	493	240	253	159	3.10
板垣3丁目	903	436	467	326	2.77
板垣4丁目	587	280	307	227	2.59
板垣5丁目	365	166	199	125	2.92
板垣5丁目	592	287	305	203	2.92
板垣町	68	44	24	34	2.00
一王寺町	74	33	41	21	3.52
一市波瀬町	526	252	274	184	2.86
一市ノ本瀬木町	113	60	53	35	3.23
一系本瀬木町	53	40	13	38	1.39
一系本瀬木町	129	69	60	43	3.00
稲多多新浜町	40	17	23	17	2.35
稲多多新浜町	54	24	30	18	3.00
稲多多元町	65	34	31	23	2.83

## 2-9. &lt;町丁別&gt; 人口・世帯数 (50音順)

( 2/14 )

平成27年10月1日現在

注) 「X」は世帯数が1または2の世帯に関する数を秘匿したことを示す。

町 丁 名	人 口			世 帯 数	1 世 帯 当 り の 人 員
	総 数	男	女		
稲 津 町	501	227	274	146	3.43
今 泉 町	31	14	17	8	3.88
今 市 町	649	319	330	202	3.21
岩 倉 町	107	48	59	32	3.34
印 田 町	109	49	60	33	3.30
上 野 町	108	49	59	39	2.77
上 野 本 町	1,715	844	871	529	3.24
上 野 本 町	640	279	361	250	2.56
上 伏 町	142	69	73	37	3.84
宇 坂 大 谷 町	116	50	66	38	3.05
宇 坂 別 所 町	30	13	17	14	2.14
羽 水 1 丁 目	161	84	77	63	2.56
羽 水 2 丁 目	194	95	99	80	2.43
羽 水 3 丁 目	X	X	X	X	X
瀬 ケ 口 町	138	67	71	36	3.83
内 山 谷 町	23	10	13	8	2.88
内 山 梨 子 町	82	33	49	28	2.93
馬 山 垣 町	510	256	254	170	3.00
漆 原 町	846	415	431	310	2.73
運 動 公 園 1 丁 目	1,143	547	596	443	2.58
運 動 公 園 2 丁 目	787	354	433	345	2.28
運 動 公 園 3 丁 目	494	229	265	172	2.87
運 動 公 園 4 丁 目	345	178	167	116	2.97
江 上 町	288	135	153	101	2.85
江 尻 ヶ 丘 町	618	291	327	228	2.71
江 海 端 町	2,337	1,143	1,194	920	2.54
江 老 助 町	153	76	77	46	3.33
江 守 中 1 丁 目	492	248	244	182	2.70
江 守 中 2 丁 目	796	373	423	291	2.74
江 守 中 町	685	341	344	258	2.66
江 守 の 里 1 丁 目	537	263	274	197	2.73
江 守 の 里 2 丁 目	714	332	382	242	2.95
江 山 1 丁 目	434	218	216	167	2.60
円 成 寺 町	81	40	41	21	3.86
大 窪 町	53	23	30	13	4.08
大 久 保 町	189	90	99	61	3.10
大 島 町	1,762	881	881	671	2.63
大 瀬 田 町	292	143	149	101	2.89
大 太 田 町	302	152	150	77	3.92
大 谷 町	69	32	37	26	2.65
大 手 1 丁 目	173	76	97	68	2.54
大 手 2 丁 目	713	337	376	331	2.15
大 手 3 丁 目	121	52	69	43	2.81
大 手 年 町	217	101	116	61	3.56
大 土 呂 町	142	63	79	36	3.94
大 町 町	419	199	220	136	3.08
大 町 1 丁 目	84	41	43	45	1.87
大 町 2 丁 目	230	115	115	90	2.56
大 味 町	165	73	92	62	2.66
大 宮 1 丁 目	244	116	128	95	2.57
大 宮 2 丁 目	1,110	506	604	518	2.14
大 宮 3 丁 目	1,154	556	598	468	2.47
大 宮 4 丁 目	478	244	234	195	2.45
大 宮 5 丁 目	690	336	354	246	2.80

## 2-9. &lt;町丁別&gt; 人口・世帯数 (50音順)

( 3/14 )

平成27年10月1日現在

注) 「X」は世帯数が1または2の世帯に関する数を秘匿したことを示す。

町 丁 名	人 口			世 帯 数	1 世 帯 当 り の 人 員
	総 数	男	女		
大 宮 6 丁 目	612	287	325	234	2.62
大 大 宮 町	162	72	90	55	2.95
大 大 村 町	111	53	58	36	3.08
大 大 森 町	628	290	338	225	2.79
大 大 矢 町	23	10	13	9	2.56
大 和 田 1 丁 目	4	2	2	4	1.00
大 和 田 2 丁 目	100	48	52	46	2.17
大 和 田 町	345	159	186	112	3.08
大 岡 西 町	44	24	20	13	3.38
大 奥 平 町	6	1	5	5	1.20
大 奥 神 町	38	18	20	14	2.71
小 当 見 町	51	21	30	31	1.65
小 大 丹 生 町	293	131	162	103	2.84
小 大 畑 町	205	98	107	52	3.94
小 小 羽 町	109	53	56	36	3.03
小 山 谷 町	X	X	X	X	X
折 立 町	124	68	56	48	2.58
開 発 1 丁 目	838	428	410	330	2.54
開 発 2 丁 目	550	269	281	214	2.57
開 発 3 丁 目	1,000	468	532	346	2.89
開 発 4 丁 目	260	117	143	125	2.08
開 発 5 丁 目	79	44	35	52	1.52
開 発 町	31	15	16	8	3.88
柿 発 谷 町	16	6	10	4	4.00
学 園 1 丁 目	214	111	103	94	2.28
学 園 2 丁 目	302	154	148	161	1.88
学 園 3 丁 目	202	103	99	108	1.87
花 月 1 丁 目	221	113	108	99	2.23
花 月 2 丁 目	467	227	240	205	2.28
花 月 3 丁 目	466	224	242	188	2.48
花 月 4 丁 目	374	175	199	143	2.62
花 月 5 丁 目	418	219	199	200	2.09
花 籠 谷 町	11	6	5	7	1.57
風 尾 町	31	14	17	14	2.21
風 卷 町	173	86	87	52	3.33
主 計 中 町	159	82	77	43	3.70
春 日 1 丁 目	444	222	222	176	2.52
春 日 2 丁 目	667	305	362	262	2.55
春 日 3 丁 目	850	421	429	275	3.09
春 日 町	265	130	135	105	2.52
片 粕 町	222	107	115	66	3.36
片 山 町	243	113	130	67	3.63
勝 見 1 丁 目	472	218	254	191	2.47
勝 見 2 丁 目	362	167	195	144	2.51
勝 見 3 丁 目	954	449	505	400	2.39
鹿 俣 町	133	68	65	53	2.51
金 屋 町	47	24	23	19	2.47
上 筋 生 田 町	221	114	107	57	3.88
上 一 光 町	12	6	6	10	1.20
上 江 尻 町	216	110	106	74	2.92
上 北 野 1 丁 目	1,278	653	625	462	2.77
上 北 野 2 丁 目	700	346	354	245	2.86
上 河 北 町	283	146	137	82	3.45
上 天 下 町	188	87	101	55	3.42

## 2-9. &lt;町丁別&gt; 人口・世帯数 (50音順)

( 4/14 )

平成27年10月1日現在

注) 「X」は世帯数が1または2の世帯に関する数を秘匿したことを示す。

町 丁 名	人 口			世 帯 数	1 世 帯 当 り の 人 員
	総 数	男	女		
上 東 郷 町	165	83	82	39	4.23
上 中 町	717	338	379	208	3.45
上 毘 沙 門 町	191	92	99	56	3.41
上 細 江 町	287	131	156	77	3.73
上 森 田 1 丁 目	118	62	56	50	2.36
上 森 田 2 丁 目	311	156	155	107	2.91
上 森 田 3 丁 目	332	156	176	106	3.13
上 森 田 4 丁 目	350	158	192	111	3.15
上 森 田 5 丁 目	112	54	58	36	3.11
上 森 田 町	187	88	99	60	3.12
上 六 条 町	189	89	100	51	3.71
加 茂 内 町	60	31	29	18	3.33
蒲 生 町	460	219	241	205	2.24
加 茂 河 原 1 丁 目	417	223	194	188	2.22
加 茂 河 原 2 丁 目	614	313	301	313	1.96
加 茂 河 原 3 丁 目	615	296	319	286	2.15
加 茂 河 原 4 丁 目	218	109	109	78	2.79
加 茂 河 原 町	451	218	233	156	2.89
加 茂 苑 町	15	7	8	3	5.00
加 茂 緑 苑 町	319	159	160	133	2.40
河 合 勝 見 町	97	47	50	27	3.59
河 合 勝 寄 安 町	166	73	93	65	2.55
川 合 鷺 塚 町	719	339	380	218	3.30
川 尻 町	165	80	85	48	3.44
神 当 部 町	26	11	15	16	1.63
岸 水 町	62	28	34	19	3.26
木 田 1 丁 目	926	439	487	331	2.80
木 田 2 丁 目	342	160	182	119	2.87
木 田 3 丁 目	659	329	330	218	3.02
北 今 泉 町	827	407	420	265	3.12
北 菅 生 町	113	63	50	34	3.32
北 田 町	1,258	583	675	474	2.65
北 榑 原 町	62	28	34	19	3.26
北 野 上 町	198	99	99	54	3.67
北 野 下 町	154	69	85	44	3.50
北 堀 山 保 町	43	19	24	13	3.31
北 山 新 山 保 町	42	22	20	13	3.23
北 山 180	180	75	105	78	2.31
北 四 ツ 居 1 丁 目	544	270	274	190	2.86
北 四 ツ 居 2 丁 目	649	313	336	261	2.49
北 四 ツ 居 3 丁 目	788	401	387	321	2.45
北 四 ツ 居 町	988	485	503	378	2.61
狐 橋 1 丁 目	348	185	163	115	3.03
狐 橋 2 丁 目	225	101	124	70	3.21
城 戸 ノ 内 町	166	83	83	50	3.32
木 下 町	165	83	82	46	3.59
経 栄 1 丁 目	17	8	9	6	2.83
経 田 1 丁 目	468	225	243	196	2.39
経 田 2 丁 目	559	263	296	213	2.62
経 米 3 丁 目	33	14	19	10	3.30
久 喜 津 町	330	158	172	95	3.47
串 野 町	61	30	31	19	3.21
国 野 見 町	103	46	57	40	2.58
国 山 町	37	14	23	18	2.06

## 2-9. &lt;町丁別&gt; 人口・世帯数 (50音順)

( 5/14 )

平成27年10月1日現在

注) 「X」は世帯数が1または2の世帯に関する数を秘匿したことを示す。

町 丁 名	人 口			世 帯 数	1 世 帯 当 り の 人 員
	総 数	男	女		
菜崎町	462	220	242	210	2.20
蔵作町	169	82	87	48	3.52
グリーンハイツ1丁目	286	146	140	102	2.80
グリーンハイツ2丁目	486	216	270	185	2.63
グリーンハイツ3丁目	229	115	114	83	2.76
グリーンハイツ4丁目	275	134	141	96	2.86
グリーンハイツ5丁目	56	25	31	29	1.93
グリーンハイツ6丁目	141	77	64	47	3.00
グリーンハイツ7丁目	166	83	83	55	3.02
グリーンハイツ8丁目	234	112	122	80	2.93
グリーンハイツ9丁目	205	105	100	75	2.73
グリーンハイツ10丁目	201	103	98	76	2.64
栗森町	368	178	190	109	3.38
栗森町	376	180	196	133	2.83
黒丸町	45	19	26	16	2.81
黒丸町	137	66	71	39	3.51
下馬1丁目	505	240	265	184	2.74
下馬2丁目	934	474	460	376	2.48
下馬3丁目	331	154	177	130	2.55
下馬町	X	X	X	X	X
毛矢1丁目	266	129	137	119	2.24
毛矢2丁目	286	138	148	108	2.65
毛矢3丁目	195	85	110	78	2.50
玄正島町	79	36	43	24	3.29
堅達町	168	85	83	56	3.00
乾徳1丁目	444	228	216	190	2.34
乾徳2丁目	398	183	215	182	2.19
乾徳3丁目	479	245	234	238	2.01
乾徳4丁目	293	140	153	141	2.08
小稲津町	267	115	152	75	3.56
小宇坂島町	17	8	9	4	4.25
小宇坂町	41	22	19	12	3.42
小合島町	61	29	32	23	2.65
河合水町	240	114	126	70	3.43
河合谷町	26	13	13	8	3.25
河合内町	23	13	10	9	2.56
河合増町	641	302	339	203	3.16
光陽1丁目	1,182	582	600	513	2.30
光陽2丁目	790	386	404	416	1.90
光陽3丁目	448	244	204	227	1.97
光陽4丁目	430	220	210	212	2.03
郡町	136	69	67	36	3.78
甌谷町	249	114	135	77	3.23
小所尉垣町	74	34	40	23	3.22
小所尉垣町	94	48	46	28	3.36
五太子町	20	8	12	17	1.18
小丹生町	168	75	93	57	2.95
小野町	182	77	105	55	3.31
御油町	62	28	34	22	2.82
小和清水町	157	72	85	50	3.14
小和幡町	267	136	131	81	3.30
小境寺町	131	65	66	40	3.28
栄坂町	237	105	132	105	2.26
坂下町	16	7	9	7	2.29

## 2-9. &lt;町丁別&gt; 人口・世帯数 (50音順)

( 6/14 )

平成27年10月1日現在

注) 「X」は世帯数が1または2の世帯に関する数を秘匿したことを示す。

町 丁 名	人 口			世 帯 数	1 世 帯 当 り の 人 員
	総 数	男	女		
笹 谷 町	278	133	145	84	3.31
定 正 町	607	298	309	243	2.50
里 別 所 新 町	87	40	47	38	2.29
里 別 所 町	69	34	35	22	3.14
左 内 町	358	169	189	133	2.69
佐 野 町	182	87	95	58	3.14
三 郎 丸 1 丁 目	358	178	180	138	2.59
三 郎 丸 2 丁 目	894	433	461	292	3.06
三 郎 丸 3 丁 目	90	41	49	34	2.65
三 郎 丸 4 丁 目	144	77	67	60	2.40
三 郎 丸 町	695	336	359	241	2.88
更 毛 町	78	34	44	27	2.89
皿 谷 町	9	2	7	8	1.13
三 十 八 社 町	1,175	579	596	445	2.64
三 本 木 町	42	17	25	14	3.00
三 万 谷 町	233	109	124	68	3.43
宿 布 町	156	91	65	93	1.68
重 立 町	178	94	84	61	2.92
四 十 谷 町	577	283	294	178	3.24
志 津 が 丘 1 丁 目	301	155	146	88	3.42
志 津 が 丘 2 丁 目	288	138	150	85	3.39
志 津 が 丘 3 丁 目	288	144	144	83	3.47
志 津 が 丘 4 丁 目	440	222	218	135	3.26
品 ヶ 瀬 町	128	59	69	40	3.20
篠 尾 町	1,015	499	516	293	3.46
志 比 口 1 丁 目	405	187	218	186	2.18
志 比 口 2 丁 目	864	398	466	360	2.40
志 比 口 3 丁 目	286	133	153	110	2.60
島 寺 町	514	257	257	348	1.48
島 橋 町	23	11	12	7	3.29
島 山 梨 子 町	154	69	85	41	3.76
清 水 杉 谷 町	258	124	134	69	3.74
清 水 平 町	0	0	0	0	0.00
清 水 町	131	63	68	34	3.85
清 水 畑 町	185	87	98	59	3.14
清 水 山 町	437	203	234	119	3.67
下 筋 生 田 町	830	402	428	287	2.89
下 荒 井 町	1,915	935	980	688	2.78
下 一 光 町	9	4	5	6	1.50
下 市 町	142	65	77	41	3.46
下 江 尻 町	87	42	45	26	3.35
下 江 守 町	1,320	639	681	426	3.10
下 河 北 町	265	134	131	78	3.40
下 天 下 町	150	67	83	39	3.85
下 東 郷 町	179	89	90	51	3.51
下 中 町	473	224	249	147	3.22
下 毘 沙 門 町	109	54	55	32	3.41
下 細 江 町	135	66	69	36	3.75
下 森 田 桜 町	194	98	96	69	2.81
下 森 田 新 町	945	460	485	304	3.11
下 森 田 町	523	257	266	174	3.01
下 森 田 藤 卷 町	105	52	53	39	2.69
下 森 田 本 町	157	76	81	56	2.80
下 六 条 町	347	161	186	124	2.80

## 2-9. &lt;町丁別&gt; 人口・世帯数 (50音順)

( 7/14 )

平成27年10月1日現在

注) 「X」は世帯数が1または2の世帯に関する数を秘匿したことを示す。

町 丁 名	人 口			世 帯 数	1 世 帯 当 り の 人 員
	総 数	男	女		
宿 堂 町	19	8	11	6	3.17
順 化 1 丁 目	469	207	262	201	2.33
順 化 2 丁 目	665	298	367	289	2.30
成 願 寺 町	163	82	81	49	3.33
浄 教 寺 町	196	77	119	75	2.61
小 路 町	307	148	159	94	3.27
城 東 1 丁 目	623	287	336	253	2.46
城 東 2 丁 目	506	238	268	199	2.54
城 東 3 丁 目	714	330	384	264	2.70
城 東 4 丁 目	1,050	506	544	439	2.39
浄 土 寺 町	234	113	121	78	3.00
生 野 町	151	69	82	48	3.15
菫 蒲 谷 新 町	167	79	88	46	3.63
昭 和 方 新 町	59	29	30	17	3.47
白 方 滝 町	325	158	167	92	3.53
白 方 滝 町	5	2	3	3	1.67
白 濱 町	143	73	70	50	2.86
城 有 町	49	24	25	17	2.88
次 郎 丸 町	67	33	34	19	3.53
新 下 江 守 町	119	56	63	46	2.59
新 田 本 町	172	89	83	49	3.51
新 開 町	76	35	41	22	3.45
新 保 1 丁 目	826	393	433	297	2.78
新 保 2 丁 目	368	181	187	122	3.02
新 保 3 丁 目	546	263	283	186	2.94
新 保 保 町	324	171	153	108	3.00
新 楢 谷 町	78	37	41	26	3.00
末 広 町	130	62	68	39	3.33
末 町	195	94	101	69	2.83
菅 谷 1 丁 目	355	192	163	175	2.03
菅 谷 2 丁 目	763	398	365	317	2.41
菅 谷 谷 町	14	5	9	6	2.33
菅 杉 谷 町	151	79	72	40	3.78
砂 子 坂 町	263	129	134	100	2.63
砂 子 坂 町	134	68	66	37	3.62
成 和 1 丁 目	866	425	441	365	2.37
成 和 2 丁 目	565	289	276	284	1.99
仙 曾 町	229	114	115	66	3.47
曾 万 布 町	296	147	149	82	3.61
大 願 寺 1 丁 目	372	187	185	165	2.25
大 願 寺 2 丁 目	280	134	146	105	2.67
大 願 寺 3 丁 目	135	60	75	60	2.25
大 東 1 丁 目	409	191	218	155	2.64
大 東 2 丁 目	196	92	104	91	2.15
大 東 3 丁 目	222	111	111	73	3.04
高 尾 町	422	202	220	130	3.25
高 木 1 丁 目	639	310	329	256	2.50
高 木 2 丁 目	538	275	263	209	2.57
高 木 北 1 丁 目	362	168	194	134	2.70
高 木 北 2 丁 目	557	264	293	188	2.96
高 木 北 3 丁 目	429	215	214	124	3.46
高 木 北 4 丁 目	521	249	272	183	2.85
高 木 北 5 丁 目	64	30	34	26	2.46
高 木 中 央 1 丁 目	766	354	412	325	2.36

## 2-9. &lt;町丁別&gt; 人口・世帯数 (50音順)

( 8/14 )

平成27年10月1日現在

注) 「X」は世帯数が1または2の世帯に関する数を秘匿したことを示す。

町 丁 名	人 口			世 帯 数	1 世 帯 当 り 人 員
	総 数	男	女		
高木中央2丁目	1,542	736	806	609	2.53
高木中央3丁目	718	340	378	312	2.30
高木西1丁目	11	6	5	3	3.67
高木須木町	1,978	972	1,006	727	2.72
高木須田町	85	41	44	43	1.98
高木塚屋町	96	45	51	31	3.10
高木塚屋町	177	89	88	67	2.64
高木柳1丁目	527	244	283	160	3.29
高木柳2丁目	430	202	228	211	2.04
高木柳3丁目	340	171	169	162	2.10
高木柳3丁目	1,130	558	572	356	3.17
高木柳町	440	201	239	155	2.84
高木波生町	117	62	55	39	3.00
竹治島町	195	99	96	53	3.68
田尻島町	102	50	52	32	3.19
田尻谷町	47	21	26	16	2.94
田尻谷町	456	230	226	134	3.40
種池1丁目	489	250	239	158	3.09
種池2丁目	151	79	72	50	3.02
種池中町	1,017	509	508	365	2.79
田ノ頭町	85	43	42	24	3.54
田ノ頭谷町	16	8	8	7	2.29
田ノ寄町	341	170	171	105	3.25
田ノ寄町	34	17	17	15	2.27
田原1丁目	259	140	119	120	2.16
田原2丁目	895	423	472	365	2.45
田原合町	18	7	11	11	1.64
地藏堂町	81	37	44	24	3.38
中央1丁目	491	234	257	223	2.20
中央2丁目	616	273	343	291	2.12
中央3丁目	350	156	194	172	2.03
月見1丁目	442	224	218	193	2.29
月見2丁目	407	171	236	209	1.95
月見3丁目	669	318	351	261	2.56
月見4丁目	752	345	407	319	2.36
月見5丁目	459	229	230	163	2.82
つくし野1丁目	456	212	244	169	2.70
つくし野2丁目	496	245	251	172	2.88
つくし野3丁目	414	200	214	161	2.57
つくしも1丁目	256	108	148	108	2.37
つくしも2丁目	506	231	275	205	2.47
土角橋折原谷町	106	51	55	24	4.42
土角折原谷町	131	60	71	34	3.85
角坪原谷町	162	80	82	43	3.77
坪原谷町	156	78	78	45	3.47
剣大谷町	45	25	20	23	1.96
手寄1丁目	426	222	204	200	2.13
手寄2丁目	392	176	216	174	2.25
寺前町	1,112	546	566	388	2.87
照手1丁目	503	247	256	205	2.45
照手2丁目	277	138	139	109	2.54
照手3丁目	351	176	175	166	2.11
照手4丁目	667	321	346	269	2.48
照手町4丁目	41	18	23	21	1.95



## 2-9. &lt;町丁別&gt; 人口・世帯数 (50音順)

( 9/14 )

平成27年10月1日現在

注) 「X」は世帯数が1または2の世帯に関する数を秘匿したことを示す。

町 丁 名	人 口			世 帯 数	1 世 帯 当 り の 人 員
	総 数	男	女		
殿 下 町	491	233	258	154	3.19
天 王 町	193	95	98	57	3.39
問 屋 町 1 丁	249	114	135	117	2.13
問 屋 町 2 丁	52	19	33	39	1.33
問 屋 町 3 丁	151	77	74	61	2.48
問 屋 町 4 丁	231	113	118	109	2.12
東 郷 中 島 町	128	59	69	42	3.05
東 郷 二 島 町	1,060	512	548	340	3.12
堂 燈 島 町	247	117	130	67	3.69
燈 明 寺 1 丁	321	163	158	123	2.61
灯 明 寺 2 丁	629	310	319	237	2.65
灯 明 寺 3 丁	682	328	354	244	2.80
灯 明 寺 4 丁	1,587	745	842	559	2.84
灯 明 寺 町	473	227	246	162	2.92
灯 明 野 町	320	157	163	114	2.81
灯 明 野 町	341	168	173	135	2.53
灯 明 野 町	85	46	39	27	3.15
德 尾 光 町	405	208	197	113	3.58
所 谷 泉 町	19	8	11	8	2.38
所 谷 泉 町	693	341	352	197	3.52
所 谷 泉 町	630	319	311	304	2.07
所 谷 泉 町	839	372	467	345	2.43
所 谷 泉 町	354	167	187	168	2.11
所 谷 泉 町	269	137	132	104	2.59
中 荒 井 内 町	309	144	165	131	2.36
中 荒 井 内 町	7	4	3	3	2.33
中 荒 井 内 町	131	55	76	39	3.36
中 荒 井 内 町	8	5	3	3	2.67
中 平 角 町	458	221	237	130	3.52
中 野 1 丁	693	335	358	246	2.82
中 野 2 丁	580	297	283	195	2.97
中 野 3 丁	257	127	130	89	2.89
中 野 郷 町	215	102	113	62	3.47
中 野 郷 町	48	22	26	20	2.40
中 野 橋 町	243	117	126	73	3.33
中 昆 沙 門 町	111	60	51	37	3.00
中 藤 新 保 町	187	91	96	59	3.17
中 藤 新 保 町	29	14	15	11	2.64
中 藤 新 保 町	471	221	250	197	2.39
中 藤 新 保 町	48	24	24	13	3.69
中 藤 新 保 町	62	27	35	33	1.88
中 藤 新 保 町	334	168	166	105	3.18
中 藤 新 保 町	449	217	232	136	3.30
中 藤 新 保 町	28	14	14	11	2.55
中 藤 新 保 町	80	37	43	18	4.44
中 藤 新 保 町	58	27	31	17	3.41
中 藤 新 保 町	71	33	38	20	3.55
中 藤 新 保 町	186	92	94	61	3.05
中 藤 新 保 町	14	6	8	7	2.00
中 藤 新 保 町	141	73	68	42	3.36
西 開 発 1 丁	918	434	484	377	2.44
西 開 発 2 丁	406	204	202	177	2.29
西 開 発 3 丁	202	90	112	105	1.92
西 開 発 4 丁	102	49	53	56	1.82

## 2-9. &lt;町丁別&gt; 人口・世帯数 (50音順)

( 10/14 )

平成27年10月1日現在

注) 「X」は世帯数が1または2の世帯に関する数を秘匿したことを示す。

町 丁 名	人 口			世 帯 数	1 世 帯 当 り の 人 員
	総 数	男	女		
西学園1丁目	224	115	109	86	2.60
西学園2丁目	403	198	205	146	2.76
西学園3丁目	223	104	119	83	2.69
西方1丁目	594	284	310	227	2.62
西方2丁目	888	413	475	327	2.72
西木田1丁目	468	215	253	194	2.41
西木田2丁目	267	125	142	92	2.90
西木田3丁目	524	246	278	218	2.40
西木田4丁目	226	111	115	91	2.48
西木田5丁目	232	110	122	107	2.17
西河原町	115	53	62	36	3.19
西下野町	110	47	63	33	3.33
西新町	125	44	81	47	2.66
西谷1丁目	414	205	209	175	2.37
西谷2丁目	559	282	277	199	2.81
西谷3丁目	480	235	245	168	2.86
西谷町	385	185	200	120	3.21
西中町	34	16	18	12	2.83
西中野町	162	69	93	49	3.31
西畑町	40	20	20	14	2.86
西袋町	114	55	59	27	4.22
西二ツ屋町	96	52	44	43	2.23
西別所町	44	21	23	12	3.67
西堀町	79	38	41	28	2.82
日光1丁目	457	220	237	204	2.24
日光2丁目	1,094	533	561	510	2.15
新田塚1丁目	1,310	607	703	530	2.47
新田塚2丁目	3,797	1,826	1,971	1,389	2.73
新田塚町	361	163	198	145	2.49
二の宮1丁目	405	211	194	176	2.30
二の宮2丁目	1,467	704	763	597	2.46
二の宮3丁目	1,602	778	824	647	2.48
二の宮4丁目	1,991	981	1,010	763	2.61
二の宮5丁目	652	317	335	265	2.46
縫原町	140	65	75	39	3.59
猫瀬町	0	0	0	0	0.00
野波町	121	59	62	37	3.27
計石町	155	72	83	37	4.19
羽坂町	607	316	291	198	3.07
島中町	87	44	43	31	2.81
花野谷町	234	105	129	132	1.77
花守町	76	38	38	23	3.30
花堂北1丁目	378	197	181	146	2.59
花堂北2丁目	956	462	494	315	3.03
花堂中1丁目	382	191	191	168	2.27
花堂中2丁目	925	425	500	333	2.78
花堂東1丁目	658	329	329	230	2.86
花堂東2丁目	293	147	146	108	2.71
花堂南1丁目	215	104	111	83	2.59
花堂南2丁目	383	179	204	146	2.62
浜北山町	63	29	34	29	2.17
浜島町	83	42	41	31	2.68
浜住町	276	129	147	82	3.37
浜別所町	91	45	46	33	2.76

## 2-9. &lt;町丁別&gt; 人口・世帯数 (50音順)

( 11/14 )

平成27年10月1日現在

注) 「X」は世帯数が1または2の世帯に関する数を秘匿したことを示す。

町 丁 名	人 口			世 帯 数	1 世 帯 当 り の 人 員		
	総 数	男	女				
林			273	129	144	94	2.90
林	藤	島	54	32	22	22	2.45
原		目	367	179	188	113	3.25
春	山	1 丁	255	125	130	103	2.48
春	山	2 丁	851	387	464	336	2.53
半		田	427	210	217	117	3.65
東	天	田	65	32	33	24	2.71
東	今	泉	645	309	336	208	3.10
東	大	味	350	177	173	119	2.94
東	川	上	82	43	39	20	4.10
東	河	原	67	27	40	28	2.39
東	下	野	199	100	99	54	3.69
東		新	90	46	44	33	2.73
東		平	5	1	4	4	1.25
東		俣	25	12	13	14	1.79
引		目	997	508	489	343	2.91
日	之	出 1 丁	287	143	144	162	1.77
日	之	出 2 丁	544	244	300	227	2.40
日	之	出 3 丁	606	281	325	285	2.13
日	之	出 4 丁	641	303	338	275	2.33
日	之	出 5 丁	618	305	313	277	2.23
平		尾	108	55	53	31	3.48
深		坂	77	35	42	19	4.05
深		谷	337	170	167	87	3.87
福	1	丁	716	341	375	267	2.68
福	2	丁	862	424	438	324	2.66
深		見	260	119	141	78	3.33
福		島	68	32	36	21	3.24
福		新	837	377	460	404	2.07
福			396	183	213	151	2.62
藤		島	339	178	161	107	3.17
武		周	100	46	54	41	2.44
布	施	田	443	220	223	127	3.49
二		上	72	32	40	16	4.50
二	ツ	屋	20	11	9	10	2.00
淵	1	丁	890	418	472	282	3.16
淵	2	丁	614	310	304	232	2.65
淵	3	丁	1,086	525	561	414	2.62
淵	4	丁	731	361	370	290	2.52
淵			628	285	343	246	2.55
二	日	市	340	159	181	95	3.58
舟	橋	1 丁	78	36	42	36	2.17
舟	橋	2 丁	93	38	55	37	2.51
舟	橋	3 丁	361	178	183	110	3.28
舟	橋	黒 竜 1 丁	137	70	67	49	2.80
舟	橋	黒 竜 2 丁	144	73	71	50	2.88
舟	橋	新 1 丁	556	277	279	184	3.02
舟	橋	新 2 丁	253	125	128	89	2.84
舟		橋	233	117	116	77	3.03
冬		野	844	423	421	292	2.89
古	市	1 丁	171	94	77	67	2.55
古	市	2 丁	169	77	92	63	2.68
古	市	3 丁	302	150	152	98	3.08

## 2-9. &lt;町丁別&gt; 人口・世帯数 (50音順)

( 12/14 )

平成27年10月1日現在

注) 「X」は世帯数が1または2の世帯に関する数を秘匿したことを示す。

町 丁 名	人 口			世 帯 数	1 世 帯 当 り 人 員
	総 数	男	女		
古 市 町	101	49	52	42	2.40
文 京 1 丁 目	1,762	851	911	778	2.26
文 京 2 丁 目	811	385	426	330	2.46
文 京 3 丁 目	934	449	485	406	2.30
文 京 4 丁 目	754	358	396	333	2.26
文 京 5 丁 目	1,323	671	652	631	2.10
文 京 6 丁 目	1,156	583	573	513	2.25
文 京 7 丁 目	1,045	522	523	409	2.56
別 所 町	172	89	83	47	3.66
別 畑 町	13	6	7	6	2.17
宝 永 1 丁 目	1,140	537	603	435	2.62
宝 永 2 丁 目	461	213	248	189	2.44
宝 永 3 丁 目	888	427	461	378	2.35
宝 永 4 丁 目	563	262	301	243	2.32
鉾 ヶ 崎 町	185	88	97	54	3.43
細 坂 町	52	27	25	16	3.25
帆 谷 町	454	216	238	181	2.51
堀 ノ 宮 1 丁 目	168	81	87	70	2.40
堀 ノ 宮 町	7	5	2	4	1.75
本 堂 町	2,143	1,047	1,096	710	3.02
舞 屋 町	982	477	505	355	2.77
前 波 町	67	34	33	18	3.72
真 木 町	652	304	348	212	3.08
真 栗 町	288	136	152	74	3.89
町 屋 1 丁 目	596	278	318	259	2.30
町 屋 2 丁 目	566	267	299	254	2.23
町 屋 3 丁 目	767	354	413	293	2.62
松 蔭 町	79	39	40	22	3.59
松 城 町	369	178	191	139	2.65
松 本 1 丁 目	2,384	1,064	1,320	1,129	2.11
松 本 2 丁 目	1,157	545	612	472	2.45
松 本 3 丁 目	1,099	498	601	418	2.63
松 本 4 丁 目	733	336	397	294	2.49
間 戸 町	105	51	54	27	3.89
間 山 町	141	68	73	47	3.00
丸 山 1 丁 目	224	104	120	91	2.46
丸 山 2 丁 目	711	346	365	259	2.75
丸 山 3 丁 目	210	102	108	77	2.73
丸 山 町	35	10	25	24	1.46
三 尾 野 町	147	78	69	45	3.27
水 切 町	195	94	101	54	3.61
水 越 1 丁 目	221	108	113	93	2.38
水 越 2 丁 目	153	69	84	66	2.32
水 越 谷 町	9	4	5	5	1.80
三 ツ 屋 1 丁 目	138	68	70	52	2.65
三 ツ 屋 2 丁 目	186	92	94	80	2.33
三 ツ 屋 町	194	92	102	55	3.53
三 留 町	238	119	119	73	3.26
南 江 守 町	480	236	244	128	3.75
南 菅 生 町	135	66	69	43	3.14
南 檜 原 町	187	85	102	77	2.43
南 西 俣 町	38	22	16	13	2.92
南 野 津 又 町	69	33	36	31	2.23
南 宮 地 町	38	17	21	13	2.92

## 2-9. &lt;町丁別&gt; 人口・世帯数 (50音順)

( 13/14 )

平成27年10月1日現在

注) 「X」は世帯数が1または2の世帯に関する数を秘匿したことを示す。

町 丁 名	人 口			世 帯 数	1 世 帯 当 り の 人 員
	総 数	男	女		
南 山 町	74	38	36	28	2.64
南 四 居 1 丁 目	564	270	294	213	2.65
南 四 居 2 丁 目	574	280	294	216	2.66
南 四 居 町	250	125	125	102	2.45
養 の り 1 丁 目	218	109	109	68	3.21
み の り 2 丁 目	650	300	350	277	2.35
み の り 3 丁 目	631	293	338	249	2.53
み の り 4 丁 目	1,510	710	800	502	3.01
三 宅 町	421	200	221	195	2.16
宮 郷 町	128	64	64	48	2.67
宮 地 町	X	X	X	X	X
美 山 大 谷 町	138	70	68	42	3.29
美 山 大 谷 町	66	32	34	14	4.71
御 幸 1 丁 目	116	59	57	30	3.87
御 幸 2 丁 目	476	222	254	186	2.56
御 幸 3 丁 目	1,117	524	593	427	2.62
御 幸 4 丁 目	457	210	247	189	2.42
六 日 市 町	328	151	177	149	2.20
和 免 布 鳥 折 町	34	16	18	11	3.09
本 免 布 鳥 折 町	284	125	159	94	3.02
桃 園 1 丁 目	244	109	135	92	2.65
桃 園 2 丁 目	89	49	40	24	3.71
森 田 新 行 町	394	208	186	170	2.32
森 田 新 行 町	213	100	113	83	2.57
門 前 1 丁 目	617	313	304	219	2.82
門 前 2 丁 目	330	168	162	101	3.27
門 前 重 巻 町	352	169	183	115	3.06
八 重 巻 中 東 町	419	214	205	151	2.77
八 重 巻 中 東 町	256	128	128	117	2.19
八 重 巻 中 東 町	351	175	176	131	2.68
八 重 巻 中 東 町	458	217	241	174	2.63
八 重 巻 中 東 町	346	159	187	142	2.44
葉 安 師 竹 田 町	135	62	73	35	3.86
安 安 師 竹 田 町	143	79	64	33	4.33
安 安 師 竹 田 町	172	83	89	44	3.91
八 八 島 1 丁 目	306	148	158	89	3.44
八 八 島 1 丁 目	172	87	85	85	2.02
八 八 島 1 丁 目	243	108	135	94	2.59
八 八 島 1 丁 目	22	12	10	10	2.20
山 山 内 室 町	230	110	120	70	3.29
山 山 内 室 町	483	228	255	143	3.38
八 有 幡 楽 越 町	75	40	35	25	3.00
八 有 幡 楽 越 町	358	175	183	140	2.56
吉 山 越 山 町	14	5	9	8	1.75
吉 山 越 山 町	35	15	20	17	2.06
四 井 1 丁 目	671	327	344	301	2.23
四 井 2 丁 目	316	148	168	153	2.07
米 松 1 丁 目	614	309	305	243	2.53
米 松 2 丁 目	609	300	309	290	2.10
両 橋 屋 町	112	55	57	34	3.29
寮 寮 屋 町	255	118	137	66	3.86
若 若 栄 町	409	209	200	152	2.69
若 若 栄 1 丁 目	597	277	320	208	2.87
若 若 栄 2 丁 目	400	199	201	150	2.67

## 2-9. &lt;町丁別&gt; 人口・世帯数 (50音順)

( 14/14 )

平成27年10月1日現在

注) 「X」は世帯数が1または2の世帯に関する数を秘匿したことを示す。

町 丁 名	人 口			世 帯 数	1 世 帯 当 り の 人 員
	総 数	男	女		
若 杉 3 丁 目	550	284	266	196	2.81
若 杉 4 丁 目	400	192	208	134	2.99
若 杉 町	602	297	305	215	2.80
若 杉 浜 1 丁 目	315	152	163	124	2.54
若 杉 浜 2 丁 目	256	124	132	98	2.61
若 杉 浜 3 丁 目	222	112	110	91	2.44
脇 三 ヶ 町	314	161	153	96	3.27
和 田 1 丁 目	147	74	73	60	2.45
和 田 2 丁 目	464	222	242	173	2.68
和 田 3 丁 目	315	163	152	103	3.06
和 田 町	149	67	82	40	3.73
和 田 中 1 丁 目	620	306	314	216	2.87
和 田 中 2 丁 目	781	376	405	245	3.19
和 田 中 3 丁 目	11	5	6	5	2.20
和 田 中 町	277	120	157	138	2.01
和 田 東 1 丁 目	721	370	351	347	2.08
和 田 東 2 丁 目	428	202	226	140	3.06
渡	1,150	538	612	418	2.75
合 計	266,690	128,742	137,948	100,207	2.66

資料 住民基本台帳

## 3-1. 人口推移

各年10月1日基準日

調査年	総数	男		女		女100人 につき男	増加数	増加率 (%)
		実数	指数	実数	指数			
大正 9年	56,639	27,601	21.4	29,038	21.2	95.05	-	-
14年	59,943	29,002	22.5	30,941	22.6	93.73	3,304	5.83
昭和 5年	64,199	31,825	24.7	32,374	23.6	98.30	4,256	7.10
10年	75,273	37,444	29.1	37,829	27.6	98.98	11,074	17.25
15年	94,595	44,907	34.8	49,688	36.2	90.38	19,322	25.67
22年	77,320	37,236	28.9	40,084	29.2	92.89	△17,275	△18.26
25年	100,691	48,735	37.8	51,956	37.9	93.80	23,371	30.23
30年	125,304	60,069	46.6	65,235	47.6	92.08	24,613	24.44
35年	149,823	71,739	55.7	78,084	56.9	91.87	24,519	19.57
40年	169,636	81,546	63.3	88,090	64.2	92.57	19,813	13.22
45年	200,509	96,368	74.8	104,141	75.9	92.54	30,873	18.20
50年	231,364	111,612	86.6	119,752	87.3	93.20	30,855	15.39
55年	240,962	116,562	90.4	124,400	90.7	93.70	9,598	4.15
60年	250,261	121,516	94.3	128,745	93.9	94.39	9,299	3.86
平成 2年	252,743	122,777	95.3	129,966	94.8	94.47	2,482	0.99
7年	255,604	125,015	97.0	130,589	95.2	95.73	2,861	1.13
12年	252,274	122,987	95.4	129,287	94.3	95.13	△3,330	△1.30
17年	252,220	122,750	95.2	129,470	94.4	94.81	△54	△0.02
22年	266,796	128,692	99.9	138,104	100.7	93.18	14,576	5.78
27年	266,602	128,882	100.0	137,120	100.0	93.99	△194	△0.07

注) 指数＝平成27年の福井市の数値を100とした延率。

注) 平成27年は速報集計の結果を掲載している。

## 3-2. 市域・世帯数の推移

各年10月1日基準日

調査年	市域(平方Km)	世帯数	増加数	増加率(%)
大正 9年	4.43	13,273	-	-
14年	4.43	14,229	956	7.20
昭和 5年	4.43	14,569	340	2.39
10年	4.87	17,151	2,582	17.72
15年	22.34	22,904	5,753	33.54
22年	32.87	18,340	△4,564	△19.93
25年	34.61	22,897	4,557	24.85
30年	96.73	28,171	5,274	23.03
35年	147.59	35,120	6,949	24.67
40年	192.34	42,092	6,972	19.85
45年	279.19	52,718	10,626	25.24
50年	339.22	63,220	10,502	19.92
55年	339.22	69,218	5,998	9.49
60年	340.31	73,135	3,917	5.66
平成 2年	340.31	76,944	3,809	5.21
7年	340.60	83,384	6,440	8.37
12年	340.60	85,380	1,996	2.39
17年	340.60	88,942	3,562	4.17
22年	536.19	97,446	8,504	9.56
27年	536.41	99,554	2,108	2.16

注) 平成2年の市域は、一部境界未定のため、総務省統計局において推定。

注) 平成27年は速報集計の結果を掲載している。



## 3-3. 人口推移（現在市域）

各年10月1日基準日

調査年	総数	男		女		女100人 につき男	増加数	増加率 (%)
		実数	指数	実数	指数			
大正 9年	158,025	77,073	59.3	80,952	59.0	95.21	-	-
14年	158,749	76,950	59.6	81,799	59.7	94.07	724	0.46
昭和 5年	168,337	82,427	63.1	85,910	62.7	95.95	9,588	6.04
10年	185,873	91,061	69.7	94,812	69.2	96.04	17,536	10.42
15年	188,620	90,483	70.8	98,137	71.6	92.20	2,747	1.48
22年	178,096	85,782	66.8	92,314	67.3	92.92	△10,524	△ 5.58
25年	197,085	95,805	73.9	101,280	73.9	94.59	18,989	10.66
30年	204,308	98,265	76.6	106,043	77.3	92.67	7,223	3.66
35年	213,767	102,454	80.2	111,313	81.2	92.04	9,459	4.63
40年	223,949	107,671	84.0	116,278	84.8	92.60	10,182	4.76
45年	231,901	111,549	87.0	120,352	87.8	92.69	7,952	3.55
50年	248,838	120,111	93.3	128,727	93.9	93.31	16,937	7.30
55年	259,638	125,645	97.4	133,993	97.7	93.77	10,800	4.34
60年	269,083	130,648	100.9	138,435	101.0	94.37	9,445	3.64
平成 2年	270,911	131,608	101.6	139,303	101.6	94.48	1,828	0.68
7年	272,970	133,444	102.4	139,526	101.8	95.64	2,059	0.76
12年	269,557	131,344	101.1	138,213	100.8	95.03	△3,413	△ 1.25
17年	269,144	130,834	101.0	138,310	100.9	94.59	△413	△ 0.15
22年	266,796	128,692	100.1	138,104	100.7	93.18	△2,348	△ 0.87
27年	266,602	128,882	100.0	137,720	100.0	93.99	△194	△ 0.07

注) 指数＝平成27年の福井市の数値を100とした延率。

注) 平成27年は速報集計の結果を掲載している。

## 3-4. 世帯数推移（現在市域）

各年10月1日基準日

調査年	世帯数	増加数	増加率（％）
大正 9年	32,799	-	-
14年	32,961	162	0.49
昭和 5年	...	...	...
10年	38,597	5,636	17.10
15年	39,312	715	1.85
22年	...	...	...
25年	41,644	2,332	5.93
30年	43,727	2,083	5.00
35年	48,164	4,437	10.15
40年	53,831	5,667	11.77
45年	59,702	5,871	10.91
50年	67,384	7,682	12.87
55年	73,665	6,281	9.32
60年	77,605	3,940	5.35
平成 2年	81,287	3,682	4.74
7年	87,719	6,432	7.91
12年	89,946	2,227	2.54
17年	93,694	3,748	4.17
22年	97,446	3,752	4.00
27年	99,445	2,108	2.16

注) 昭和5年と22年は未調査。

注) 平成27年は速報集計の結果を掲載している。

## 3-5. &lt; 5 歳階級別 &gt; 人口

各年10月1日基準日

年 齢	平 成 17 年			平 成 22 年		
	総 数	男	女	総 数	男	女
<b>総 数</b>	<b>269,144</b>	<b>130,834</b>	<b>138,310</b>	<b>266,796</b>	<b>128,692</b>	<b>138,104</b>
0 ~ 4 歳	12,431	6,461	5,970	11,641	6,033	5,608
5 ~ 9	12,977	6,572	6,405	11,916	6,170	5,746
10 ~ 14	13,093	6,805	6,288	12,618	6,414	6,204
15 ~ 19	14,118	7,502	6,616	12,407	6,608	5,799
20 ~ 24	14,478	7,860	6,618	12,126	6,301	5,825
25 ~ 29	16,371	8,265	8,106	13,584	6,655	6,929
30 ~ 34	19,773	9,905	9,868	16,026	8,071	7,955
35 ~ 39	17,132	8,500	8,632	18,966	9,490	9,476
40 ~ 44	16,746	8,228	8,518	16,591	8,132	8,459
45 ~ 49	16,409	8,065	8,344	16,387	8,017	8,370
50 ~ 54	18,163	8,889	9,274	15,936	7,758	8,178
55 ~ 59	21,508	10,578	10,930	17,632	8,548	9,084
60 ~ 64	17,479	8,507	8,972	20,876	10,142	10,734
65 ~ 69	15,007	7,056	7,951	16,763	8,015	8,748
70 ~ 74	14,408	6,496	7,912	14,163	6,480	7,683
75 ~ 79	12,148	5,292	6,856	13,203	5,733	7,470
80 ~ 84	8,122	2,896	5,226	10,147	4,065	6,082
85 ~ 89	4,659	1,382	3,277	6,058	1,850	4,208
90 ~ 94	2,251	496	1,755	2,759	655	2,104
95 ~ 99	605	114	491	868	155	713
100 歳 以 上	64	9	55	110	11	99
不 詳	1,202	956	246	6,019	3,389	2,630
(再掲)						
15 歳 未 満	38,501	19,838	18,663	36,175	18,617	17,558
15 ~ 64 歳	172,177	86,299	85,878	160,531	79,722	80,809
65 歳 以 上	57,264	23,741	33,523	64,071	26,964	37,107
75 歳 以 上	27,849	10,189	17,660	33,145	12,469	20,676
85 歳 以 上	7,579	2,001	5,578	9,795	2,671	7,124
年 齢 別 割 合 ( % )						
15 歳 未 満	14.4	15.3	13.5	13.9	14.9	13.0
15 ~ 64 歳	64.3	66.4	62.2	61.6	63.6	59.6
65 歳 以 上	21.4	18.3	24.3	24.6	21.5	27.4
75 歳 以 上	10.4	7.8	12.8	12.7	10.0	15.3
85 歳 以 上	2.8	1.5	4.0	3.8	2.1	5.3
平 均 年 齢	43.8	41.9	45.5	45.6	43.8	47.4

注) 平成17年は旧美山町、旧越廼村、旧清水町の数値を含む。

## 3-6. &lt;県内市町村別&gt; 人口・世帯数

平成27年10月1日基準日

市町村名	人 口			世 帯 数	女 100 人 につき男	1 世 帯 当り人員
	総 数	男	女			
県 計	787,099	381,484	405,615	279,380	94.1	2.82
市 計	688,140	333,216	354,924	245,037	93.9	2.81
町 村 計	98,959	48,268	50,691	34,343	95.2	2.88
<b>福 井 市</b>	<b>266,002</b>	<b>128,882</b>	<b>137,120</b>	<b>99,554</b>	94.0	<b>2.67</b>
旧福井市	251,065	121,722	129,343	95,035	94.1	<b>2.64</b>
旧美山町	4,097	1,933	2,164	1,241	89.3	<b>3.30</b>
旧越廼村	1,252	592	660	476	89.7	<b>2.63</b>
旧清水町	9,588	4,635	4,953	2,802	93.6	<b>3.42</b>
敦 賀 市	66,187	32,557	33,630	26,530	96.8	2.49
小 浜 市	29,673	14,531	15,142	11,238	96.0	2.64
大 野 市	33,128	15,682	17,446	10,671	89.9	3.10
勝 山 市	24,144	11,486	12,658	7,701	90.7	3.14
鯖 江 市	68,337	33,117	35,220	22,324	94.0	3.06
あ わ ら 市	28,756	13,562	15,194	9,699	89.3	2.96
越 前 市	81,613	39,882	41,731	27,881	95.6	2.93
坂 井 市	90,300	43,517	46,783	29,439	93.0	3.07
永 平 寺 町	19,890	9,616	10,274	7,295	93.6	2.73
池 田 町	2,639	1,251	1,388	903	90.1	2.92
南 越 前 町	10,799	5,172	5,627	3,348	91.9	3.23
越 前 町	21,527	10,327	11,200	6,581	92.2	3.27
美 浜 町	9,919	4,988	4,931	3,915	101.2	2.53
高 浜 町	10,596	5,416	5,180	4,188	104.6	2.53
お お い 町	8,325	4,200	4,125	3,217	101.8	2.59
若 狭 町	15,264	7,298	7,966	4,896	91.6	3.12

注) 平成27年は速報集計の結果を掲載している。

## 3-7. &lt;地区別&gt; 人口・世帯数

平成27年10月1日基準日

地区名	人口			世帯数	1世帯当たりの 人員
	総数	男	女		
順化	3,305	1,517	1,788	1,487	2.22
宝永	4,874	2,278	2,596	1,968	2.48
湊	9,985	5,253	4,732	4,942	2.02
豊	10,020	4,763	5,257	3,888	2.58
木田	14,396	7,055	7,341	5,371	2.68
清明	7,762	3,816	3,946	2,887	2.69
足羽	6,042	2,900	3,142	2,545	2.37
春山	6,857	3,489	3,368	3,209	2.14
松本	12,247	5,789	6,458	5,419	2.26
日之出	8,187	3,866	4,321	3,493	2.34
旭	5,063	2,439	2,624	2,101	2.41
和田	11,737	5,663	6,074	4,703	2.50
東安	7,535	3,862	3,673	3,145	2.40
円居	8,139	3,933	4,206	2,973	2.74
啓山	8,149	3,912	4,237	3,190	2.55
西藤島	4,824	2,394	2,430	1,673	2.88
社南	13,086	6,355	6,731	4,679	2.80
社西	5,753	2,737	3,016	2,184	2.63
社北	8,489	4,178	4,311	3,282	2.59
社安	3,261	1,575	1,686	1,036	3.15
中藤島	12,253	5,857	6,396	4,523	2.71
大安	1,381	640	741	389	3.55
河合	4,019	1,889	2,130	1,217	3.30
麻生	8,126	3,951	4,175	2,652	3.06
国見	1,039	452	587	393	2.64
岡保	2,497	1,187	1,310	682	3.66
東藤島	3,866	1,855	2,011	1,162	3.33
殿下	420	199	221	167	2.52
鶉	3,153	1,498	1,655	910	3.46
棗	1,579	792	787	487	3.24
鷹巢	1,916	916	1,000	597	3.21
本郷	1,097	544	553	317	3.46
宮ノ下	1,247	556	691	259	4.81
森田	12,699	6,114	6,585	4,465	2.84
酒生	3,320	1,633	1,687	914	3.63
一乗	806	361	445	242	3.33
上文殊	1,940	912	1,028	473	4.10
文殊	2,223	1,070	1,153	621	3.58
六条	2,134	976	1,158	572	3.73
東郷	3,810	1,860	1,950	1,131	3.37
明日新	15,584	7,486	8,098	5,960	2.61
日新	6,245	3,200	3,045	2,727	2.29
美山	4,097	1,933	2,164	1,241	3.30
越廻	1,252	592	660	476	2.63
清水西	2,916	1,428	1,488	869	3.36
清水東	1,792	864	928	509	3.52
清水南	2,398	1,133	1,265	563	4.26
清水北	2,482	1,210	1,272	861	2.88
合計	266,002	128,882	137,120	99,554	2.67

注) 平成27年は速報集計の結果を掲載している。

## 3-8. &lt;町別&gt; 人口・世帯数 (50音順) (1/14)

平成27年10月1日基準日

町名	人口			世帯数	1世帯の 当り 人員
	総数	男	女		
在田町	246	121	125	63	3.90
赤坂町	X	X	X	X	X
赤谷町	X	X	X	X	X
明朝里町	387	191	196	193	2.01
朝谷町	73	34	39	23	3.17
朝宮町	78	40	38	22	3.55
足谷町	X	X	X	X	X
味見内町	38	17	21	20	1.90
足羽1丁目	771	375	396	312	2.47
足羽2丁目	652	301	351	256	2.55
足羽3丁目	526	237	289	259	2.03
足羽4丁目	506	253	253	185	2.74
足羽5丁目	421	216	205	160	2.63
足羽上町	X	X	X	X	X
浅水町	473	223	250	163	2.90
浅水三ヶ日町	70	16	54	4	17.50
浅水二日町	640	314	326	214	2.99
網戸瀬賀町	54	29	25	14	3.86
安波賀中島町	71	36	35	23	3.09
安波賀中島町	62	29	33	16	3.88
安天保池町	92	43	49	22	4.18
天ヶ菅谷生町	747	358	389	264	2.83
天ヶ菅谷生町	28	14	14	16	1.75
天鯛川町	105	32	73	17	6.18
荒木新保所町	422	169	253	175	2.41
荒木新保所町	248	126	122	65	3.82
荒木新保所町	448	226	222	122	3.67
荒木新保所町	188	102	86	72	2.61
荒木新保所町	166	81	85	48	3.46
飯塚久町	1,347	666	681	547	2.46
幾代2丁目	474	222	252	238	1.99
幾代2丁目	121	54	67	58	2.09
居池倉尻部町	130	63	67	47	2.77
居池倉尻部町	259	121	138	75	3.45
生新保町	171	80	91	45	3.80
石新保町	64	27	37	21	3.05
石橋町	219	120	99	76	2.88
石橋町	37	17	20	14	2.64
石泉盛田町	1,264	619	645	450	2.81
石泉盛田町	156	73	83	44	3.55
板垣町	69	43	26	28	2.46
板垣1丁目	480	232	248	158	3.04
板垣2丁目	916	444	472	345	2.66
板垣3丁目	593	280	313	224	2.65
板垣4丁目	351	159	192	130	2.70
板垣5丁目	557	272	285	200	2.79
一王寺町	66	31	35	19	3.47
一市波瀬町	590	279	311	139	4.24
一市ノ本瀬木町	106	56	50	35	3.03
一糸本崎町	341	321	20	38	8.97
一糸本崎町	128	67	61	40	3.20
稲多多新浜町	35	16	19	15	2.33
稲多多新浜町	49	24	25	16	3.06
稲多多元町	60	32	28	21	2.86
稲津町	475	216	259	129	3.68

## 3-8. &lt;町別&gt; 人口・世帯数 (50音順) (2/14)

平成27年10月1日基準日

町名	人口			世帯数	1世帯の 当り 人員
	総数	男	女		
今泉町	95	44	51	18	5.28
今市町	655	322	333	232	2.82
岩倉町	96	46	50	30	3.20
印田町	102	47	55	29	3.52
上野町	99	46	53	36	2.75
上野本町	1,722	841	881	548	3.14
上野本町	618	268	350	239	2.59
上伏町	136	66	70	35	3.89
宇坂大谷町	104	46	58	33	3.15
宇坂別所町	26	11	15	11	2.36
羽水1丁目	162	86	76	70	2.31
羽水2丁目	217	104	113	104	2.09
羽水3丁目	X	X	X	X	X
瀬ヶ口町	129	65	64	33	3.91
謡山谷町	20	8	12	6	3.33
内山梨子町	170	45	125	18	9.44
馬垣町	483	240	243	175	2.76
漆原町	862	415	447	314	2.75
運動公園1丁目	1,115	543	572	430	2.59
運動公園2丁目	755	339	416	329	2.29
運動公園3丁目	470	219	251	155	3.03
運動公園4丁目	337	169	168	110	3.06
江上ヶ丘町	594	261	333	69	8.61
江尻ヶ丘町	598	282	316	218	2.74
江端町	2,397	1,174	1,223	987	2.43
海老助町	151	72	79	43	3.51
江守中町	672	325	347	274	2.45
江守中1丁目	508	261	247	193	2.63
江守中2丁目	797	388	409	312	2.55
江守の里1丁目	519	256	263	177	2.93
江守の里2丁目	680	318	362	230	2.96
円山1丁目	443	216	227	171	2.59
円成寺町	76	36	40	19	4.00
大窪町	44	17	27	11	4.00
大久保町	201	96	105	52	3.87
大島町	1,753	888	865	612	2.86
大瀬町	313	143	170	100	3.13
大田町	282	138	144	71	3.97
大谷町	64	30	34	23	2.78
大手1丁目	163	71	92	64	2.55
大手2丁目	749	351	398	300	2.50
大手3丁目	88	35	53	34	2.59
大年町	204	97	107	56	3.64
大土呂町	134	59	75	33	4.06
大町1丁目	392	186	206	132	2.97
大町2丁目	82	39	43	43	1.91
大町味宮町	234	119	115	94	2.49
大町味宮町	151	69	82	57	2.65
大町宮1丁目	147	67	80	51	2.88
大町宮2丁目	241	123	118	102	2.36
大町宮3丁目	1,084	503	581	527	2.06
大町宮4丁目	1,224	610	614	572	2.14
大町宮5丁目	494	254	240	231	2.14
大町宮6丁目	665	330	335	247	2.69
大町宮6丁目	621	292	329	257	2.42

## 3-8. &lt;町別&gt; 人口・世帯数 (50音順) (3/14)

平成27年10月1日基準日

町名	人口			世帯数	1世帯の 当り 人員
	総数	男	女		
大村町	102	50	52	32	3.19
大森町	635	293	342	187	3.40
大矢町	23	10	13	9	2.56
大和田町	357	158	199	90	3.97
大和田1丁目	X	X	X	X	X
大和田2丁目	132	63	69	48	2.75
大岡西谷町	36	19	17	10	3.60
大奥平町	X	X	X	X	X
大恐神町	37	17	20	12	3.08
小当見町	46	18	28	24	1.92
小丹生町	247	108	139	82	3.01
小羽畑町	108	53	55	34	3.18
小山谷町	182	89	93	49	3.71
小立山町	X	X	X	X	X
折立町	113	64	49	40	2.83
開発1丁目	27	14	13	6	4.50
開発2丁目	854	440	414	361	2.37
開発3丁目	586	279	307	234	2.50
開発4丁目	1,011	473	538	379	2.67
開発5丁目	239	107	132	101	2.37
開発谷町	X	X	X	X	X
柿園1丁目	20	9	11	5	4.00
学園2丁目	293	162	131	172	1.70
学園3丁目	296	152	144	161	1.84
学園3丁目	273	152	121	162	1.69
花月1丁目	231	125	106	115	2.01
花月2丁目	534	259	275	228	2.34
花月3丁目	510	257	253	231	2.21
花月4丁目	257	133	124	110	2.34
花月5丁目	542	335	207	334	1.62
籠尾谷町	X	X	X	X	X
風尾巻町	34	17	17	14	2.43
風巻町	159	78	81	46	3.46
主計中町	154	79	75	40	3.85
春日町	267	133	134	109	2.45
春日1丁目	418	204	214	153	2.73
春日2丁目	629	290	339	251	2.51
春日3丁目	855	421	434	275	3.11
片粕山町	204	96	108	60	3.40
片山町	230	109	121	57	4.04
勝見1丁目	458	215	243	185	2.48
勝見2丁目	321	152	169	126	2.55
勝見3丁目	1,003	479	524	420	2.39
鹿俣屋町	121	61	60	41	2.95
金上筋生田町	39	21	18	15	2.60
上筋1丁目	213	113	100	56	3.80
上筋2丁目	12	5	7	10	1.20
上江尻町	208	106	102	71	2.93
上北野1丁目	1,189	614	575	448	2.65
上北野2丁目	685	343	342	246	2.78
上河北町	265	137	128	75	3.53
上天郷町	179	82	97	51	3.51
上天郷町	154	78	76	39	3.95
上中沙門町	696	332	364	194	3.59
上毘沙門町	181	88	93	56	3.23



## 3-8. &lt;町別&gt; 人口・世帯数 (50音順) (4/14)

平成27年10月1日基準日

町名	人口			世帯数	1世帯の 当り 人員
	総数	男	女		
上細江町	276	122	154	72	3.83
上森田町	166	75	91	56	2.96
上森田1丁目	102	49	53	41	2.49
上森田2丁目	302	151	151	98	3.08
上森田3丁目	313	146	167	96	3.26
上森田4丁目	339	155	184	105	3.23
上森田5丁目	103	49	54	33	3.12
上六条町	178	81	97	49	3.63
加茂生町	X	X	X	X	X
加茂内町	64	33	31	20	3.20
加茂河原町	445	216	229	160	2.78
加茂河原1丁目	404	214	190	182	2.22
加茂河原2丁目	712	373	339	390	1.83
加茂河原3丁目	615	287	328	274	2.24
加茂河原4丁目	227	112	115	85	2.67
加茂緑苑町	355	179	176	163	2.18
河合勝見町	114	49	65	23	4.96
河合寄安町	251	122	129	113	2.22
川合鷺塚町	782	349	433	201	3.89
川尻町	178	89	89	51	3.49
神当部町	28	11	17	17	1.65
岸水田町	43	19	24	15	2.87
木田1丁目	1,215	556	659	482	2.52
木田2丁目	1,002	450	552	342	2.93
木田3丁目	318	149	169	115	2.77
木田3丁目	636	317	319	221	2.88
北今泉町	798	392	406	242	3.30
北菅生町	100	57	43	30	3.33
北菅原町	57	24	33	16	3.56
北野上町	187	93	94	53	3.53
北野下町	145	66	79	42	3.45
北堀山町	46	20	26	13	3.54
北山新保町	233	78	155	35	6.66
北山新保居町	39	20	19	10	3.90
北四ツ居町	916	442	474	349	2.62
北四ツ居1丁目	546	266	280	204	2.68
北四ツ居2丁目	765	362	403	322	2.38
北四ツ居3丁目	650	329	321	264	2.46
狐橋1丁目	335	176	159	121	2.77
狐橋2丁目	216	94	122	66	3.27
城戸ノ内町	158	82	76	50	3.16
木下町	142	72	70	40	3.55
経栄1丁目	17	8	9	6	2.83
経栄1丁目	465	231	234	203	2.29
経栄2丁目	543	249	294	214	2.54
木米町	25	10	15	7	3.57
久喜津町	318	154	164	87	3.66
串野町	57	29	28	17	3.35
国見町	81	35	46	33	2.45
国山町	33	14	19	15	2.20
国茶崎町	399	185	214	178	2.24
蔵作町	160	77	83	45	3.56
グリーンハイツ1丁目	278	143	135	95	2.93
グリーンハイツ2丁目	474	209	265	180	2.63

## 3-8. &lt;町別&gt; 人口・世帯数 (50音順) (5/14)

平成27年10月1日基準日

町名	人口			世帯数	1世帯の 当り 人員
	総数	男	女		
グリーンハイツ3丁目	224	109	115	78	2.87
グリーンハイツ4丁目	269	137	132	87	3.09
グリーンハイツ5丁目	51	21	30	26	1.96
グリーンハイツ6丁目	130	72	58	44	2.95
グリーンハイツ7丁目	160	81	79	51	3.14
グリーンハイツ8丁目	221	105	116	77	2.87
グリーンハイツ9丁目	203	101	102	71	2.86
グリーンハイツ10丁目	190	96	94	70	2.71
栗森町	349	173	176	111	3.14
栗森町浜	361	170	191	125	2.89
黒丸町	124	58	66	32	3.88
黒丸城町	41	17	24	15	2.73
下馬町	X	X	X	X	X
下馬1丁目	504	244	260	204	2.47
下馬2丁目	1,010	503	507	444	2.27
下馬3丁目	409	182	227	186	2.20
毛矢1丁目	295	146	149	154	1.92
毛矢2丁目	274	132	142	107	2.56
毛矢3丁目	186	80	106	75	2.48
玄正島町	75	34	41	22	3.41
堅達町	246	99	147	53	4.64
乾徳1丁目	500	276	224	262	1.91
乾徳2丁目	538	259	279	241	2.23
乾徳3丁目	360	199	161	214	1.68
乾徳4丁目	478	207	271	161	2.97
小稲津町	251	108	143	63	3.98
小宇坂町	36	19	17	11	3.27
小宇坂島町	17	8	9	4	4.25
小合島町	51	26	25	21	2.43
河合水町	220	104	116	65	3.38
河合谷町	26	13	13	8	3.25
河合内町	22	13	9	8	2.75
河合増町	690	321	369	223	3.09
光陽1丁目	1,356	708	648	654	2.07
光陽2丁目	917	503	414	532	1.72
光陽3丁目	561	328	233	319	1.76
光陽4丁目	609	330	279	325	1.87
郡町	125	59	66	36	3.47
甌谷町	244	110	134	76	3.21
小甌谷町	65	29	36	18	3.61
御所垣内町	86	46	40	23	3.74
五太子町	X	X	X	X	X
小丹生町	149	67	82	56	2.66
小野町	186	79	107	53	3.51
御油町	58	27	31	19	3.05
小和清水町	119	55	64	41	2.90
小境幡寺町	252	130	122	77	3.27
米坂町	107	50	57	30	3.57
坂下町	269	124	145	125	2.15
笹谷町	16	8	8	7	2.29
定正町	258	125	133	83	3.11
里別所町	634	322	312	281	2.26
里別所新町	67	34	33	20	3.35
左内町	80	36	44	31	2.58
左内町	329	154	175	122	2.70

## 3-8. &lt;町別&gt; 人口・世帯数 (50音順) (6/14)

平成27年10月1日基準日

町名	人口			世帯数	1世帯の 当り 人員
	総数	男	女		
佐野町	172	84	88	46	3.74
三郎丸町	646	306	340	213	3.03
三郎丸1丁目	392	210	182	168	2.33
三郎丸2丁目	865	422	443	284	3.05
三郎丸3丁目	96	42	54	36	2.67
三郎丸4丁目	139	72	67	52	2.67
更毛町	67	28	39	23	2.91
皿谷町	X	X	X	X	X
三十八社町	1,153	556	597	428	2.69
三本木町	38	16	22	13	2.92
三万谷町	191	93	98	54	3.54
志比口1丁目	424	189	235	202	2.10
志比口2丁目	925	426	499	449	2.06
志比口3丁目	265	126	139	96	2.76
宿布町	183	110	73	34	5.38
重立町	171	93	78	57	3.00
四谷町	550	270	280	166	3.31
志津が丘1丁目	295	153	142	86	3.43
志津が丘2丁目	279	132	147	79	3.53
志津が丘3丁目	268	132	136	75	3.57
志津が丘4丁目	426	214	212	130	3.28
志津ヶ瀬町	113	49	64	32	3.53
篠尾町	979	481	498	283	3.46
島寺町	647	300	347	79	8.19
島橋町	31	14	17	9	3.44
島山梨子町	138	64	74	35	3.94
清水水杉谷町	129	63	66	30	4.30
清水平谷町	230	113	117	66	3.48
清水畑町	X	X	X	X	X
清水山町	161	75	86	52	3.10
清水田町	398	185	213	105	3.79
下筋生田町	796	387	409	273	2.92
下荒井町	1,885	905	980	662	2.85
下一光町	11	6	5	6	1.83
下市町	141	64	77	39	3.62
下江尻町	81	38	43	23	3.52
下江守町	1,278	612	666	414	3.09
下河北町	247	124	123	73	3.38
下天郷町	141	63	78	39	3.62
下東郷町	161	81	80	47	3.43
下中町	432	205	227	131	3.30
下毘沙門町	108	54	54	31	3.48
下細江町	124	59	65	34	3.65
下森田町	480	234	246	158	3.04
下森田桜町	198	107	91	67	2.96
下森田新町	880	425	455	279	3.15
下森田藤卷町	190	71	119	39	4.87
下森田本町	163	76	87	60	2.72
下六条町	508	193	315	81	6.27
宿堂町	17	8	9	6	2.83
順化1丁目	375	168	207	148	2.53
順化2丁目	600	281	319	279	2.15
成願寺町	153	76	77	43	3.56
浄教寺町	170	67	103	56	3.04
小路町	259	130	129	91	2.85

## 3-8. &lt;町別&gt; 人口・世帯数 (50音順) (7/14)

平成27年10月1日基準日

町名	人口			世帯数	1世帯の 当り 人員
	総数	男	女		
城東1丁目	590	270	320	247	2.39
城東2丁目	511	246	265	207	2.47
城東3丁目	675	308	367	252	2.68
城東4丁目	1,025	497	528	419	2.45
浄土寺町	221	106	115	67	3.30
生野町	144	67	77	44	3.27
菖蒲谷町	156	73	83	40	3.90
昭和新町	59	28	31	15	3.93
白方町	315	152	163	82	3.84
白滝町	X	X	X	X	X
白浜町	140	73	67	47	2.98
城次有町	42	20	22	15	2.80
次郎丸町	71	34	37	19	3.74
新下江守町	106	48	58	39	2.72
新田本町	166	87	79	43	3.86
新開町	69	32	37	20	3.45
新保町	327	177	150	104	3.14
新保1丁目	823	390	433	298	2.76
新保2丁目	337	171	166	113	2.98
新保3丁目	528	253	275	181	2.92
新相谷町	69	31	38	22	3.14
末広町	133	62	71	37	3.59
末菅町	198	95	103	66	3.00
菅谷町	X	X	X	X	X
菅谷1丁目	461	276	185	222	2.08
菅谷2丁目	870	519	351	298	2.92
杉谷町	153	78	75	39	3.92
砂子坂町	280	122	158	81	3.46
砂子田町	124	62	62	31	4.00
成和1丁目	823	407	416	358	2.30
成和2丁目	526	260	266	253	2.08
仙万布町	266	134	132	91	2.92
曾万布町	282	138	144	75	3.76
大願寺1丁目	366	192	174	162	2.26
大願寺2丁目	255	120	135	92	2.77
大願寺3丁目	177	70	107	53	3.34
大東1丁目	413	191	222	162	2.55
大東2丁目	205	95	110	95	2.16
大東3丁目	227	113	114	69	3.29
高尾町	404	194	210	127	3.18
高木町	1,797	876	921	670	2.68
高木1丁目	630	311	319	252	2.50
高木2丁目	530	271	259	209	2.54
高木北1丁目	357	163	194	129	2.77
高木北2丁目	488	227	261	167	2.92
高木北3丁目	431	217	214	126	3.42
高木北4丁目	523	250	273	190	2.75
高木北5丁目	69	33	36	26	2.65
高木中央1丁目	872	421	451	365	2.39
高木中央2丁目	1,493	704	789	614	2.43
高木中央3丁目	932	397	535	354	2.63
高木西1丁目	10	6	4	3	3.33
高須町	75	36	39	37	2.03
高田町	84	40	44	28	3.00
高塚町	170	87	83	63	2.70

## 3-8. &lt;町別&gt; 人口・世帯数 (50音順) (8/14)

平成27年10月1日基準日

町名	人口			世帯数	1世帯の 当り 人員
	総数	男	女		
高屋町	502	234	268	142	3.54
高柳町	430	204	226	149	2.89
高柳1丁目	483	234	249	260	1.86
高柳2丁目	373	190	183	205	1.82
高柳3丁目	1,146	569	577	369	3.11
高滝波生町	101	55	46	33	3.06
竹生町	208	101	107	56	3.71
田治島町	96	46	50	27	3.56
田尻谷町	69	30	39	23	3.00
田尻池町	436	217	219	129	3.38
種池1丁目	958	478	480	338	2.83
種池2丁目	468	229	239	134	3.49
田中町	137	68	69	43	3.19
田ノ頭町	85	42	43	20	4.25
田ノ頭谷町	16	8	8	7	2.29
田ノ寄町	327	162	165	101	3.24
田ノ寄1丁目	32	15	17	10	3.20
田原1丁目	268	144	124	151	1.77
田原2丁目	926	465	461	427	2.17
千地蔵堂町	14	5	9	8	1.75
中央1丁目	79	36	43	25	3.16
中央2丁目	408	196	212	191	2.14
中央3丁目	617	280	337	326	1.89
中月見1丁目	305	135	170	145	2.10
中月見2丁目	430	215	215	193	2.23
中月見3丁目	398	171	227	196	2.03
中月見4丁目	569	269	300	224	2.54
中月見5丁目	747	335	412	311	2.40
つくし野1丁目	434	218	216	155	2.80
つくし野2丁目	442	211	231	166	2.66
つくし野3丁目	465	227	238	162	2.87
つくしも1丁目	408	196	212	161	2.53
つくしも2丁目	237	104	133	106	2.24
土橋町	506	230	276	203	2.49
土角折原谷町	104	51	53	24	4.33
土角折原谷町	127	58	69	34	3.74
坪原谷町	151	76	75	41	3.68
剣大谷町	143	71	72	45	3.18
剣大谷町	61	37	24	39	1.56
手寄1丁目	558	286	272	268	2.08
手寄2丁目	276	132	144	110	2.51
寺前町	1,180	536	644	349	3.38
照手1丁目	486	244	242	197	2.47
照手2丁目	280	140	140	116	2.41
照手3丁目	321	166	155	151	2.13
照手4丁目	655	321	334	274	2.39
照手町4丁目	39	18	21	19	2.05
殿下町	449	213	236	129	3.48
天王町	188	94	94	50	3.76
問屋町1丁目	263	114	149	128	2.05
問屋町2丁目	X	X	X	X	X
問屋町3丁目	160	83	77	69	2.32
問屋町4丁目	248	124	124	124	2.00
東郷中島町	116	53	63	37	3.14
東郷二ヶ町	1,038	502	536	313	3.32

## 3-8. &lt;町別&gt; 人口・世帯数 (50音順) (9/14)

平成27年10月1日基準日

町名	人口			世帯数	1世帯の 当り 人員
	総数	男	女		
堂島町	239	110	129	60	3.98
燈島町	354	188	166	91	3.89
灯明寺町	319	155	164	108	2.95
灯明寺1丁目	576	278	298	223	2.58
灯明寺2丁目	782	382	400	280	2.79
灯明寺3丁目	1,449	680	769	519	2.79
灯明寺4丁目	480	223	257	160	3.00
梅野町	375	176	199	98	3.83
徳尾町	79	42	37	23	3.43
徳光町	396	205	191	105	3.77
所谷町	17	8	9	7	2.43
柘泉町	654	320	334	185	3.54
豊岡1丁目	700	385	315	380	1.84
豊岡2丁目	797	367	430	363	2.20
豊島1丁目	484	231	253	227	2.13
豊島2丁目	147	82	65	51	2.88
中荒井町	290	134	156	124	2.34
中河内町	X	X	X	X	X
中新田町	126	53	73	38	3.32
中平角町	X	X	X	X	X
中野町	437	213	224	120	3.64
中野1丁目	42	21	21	17	2.47
中野2丁目	669	329	340	231	2.90
中野3丁目	537	273	264	178	3.02
中野ノ郷町	233	115	118	79	2.95
中橋郷町	220	103	117	71	3.10
長橋町	222	108	114	70	3.17
中昆沙門町	107	57	50	34	3.15
中藤新保町	178	88	90	52	3.42
中本町	26	12	14	8	3.25
長山町	469	210	259	193	2.43
中手町	45	22	23	13	3.46
中南居町	61	26	35	34	1.79
波寄町	366	195	171	82	4.46
奈良瀬町	426	209	217	125	3.41
仁位町	18	9	9	7	2.57
西天田町	79	36	43	18	4.39
西荒井町	53	25	28	16	3.31
西板垣町	67	32	35	19	3.53
西市布町	173	83	90	60	2.88
西大味町	12	5	7	7	1.71
西開発1丁目	135	70	65	38	3.55
西開発2丁目	907	429	478	388	2.34
西開発3丁目	392	195	197	187	2.10
西開発4丁目	241	107	134	114	2.11
西学園1丁目	123	58	65	77	1.60
西学園2丁目	231	118	113	90	2.57
西学園3丁目	416	213	203	161	2.58
西方1丁目	204	94	110	73	2.79
西方2丁目	596	288	308	247	2.41
西木田1丁目	884	410	474	336	2.63
西木田2丁目	431	200	231	171	2.52
西木田3丁目	235	113	122	83	2.83
西木田4丁目	540	239	301	204	2.65
西木田4丁目	157	80	77	60	2.62

## 3-8. &lt;町別&gt; 人口・世帯数 (50音順) (10/14)

平成27年10月1日基準日

町名	人口			世帯数	1世帯の 当り 人員
	総数	男	女		
西木田5丁目	230	107	123	113	2.04
西河原町	107	50	57	32	3.34
西下野町	187	73	114	29	6.45
西新野町	134	43	91	25	5.36
西新谷町	395	191	204	119	3.32
西谷1丁目	421	210	211	185	2.28
西谷2丁目	564	283	281	216	2.61
西谷3丁目	475	228	247	170	2.79
西中町	33	15	18	12	2.75
西中野町	84	36	48	28	3.00
西畑袋町	36	18	18	12	3.00
西二ツ屋町	109	53	56	26	4.19
西別所町	97	55	42	40	2.43
西堀町	41	19	22	12	3.42
日光1丁目	81	38	43	34	2.38
日光2丁目	573	282	291	257	2.23
新田塚町	1,211	633	578	632	1.92
新田塚1丁目	468	198	270	159	2.94
新田塚2丁目	1,274	598	676	535	2.38
新田の宮1丁目	3,690	1,771	1,919	1,359	2.72
新田の宮2丁目	417	211	206	212	1.97
新田の宮3丁目	1,473	720	753	647	2.28
新田の宮4丁目	1,593	761	832	627	2.54
新田の宮5丁目	1,960	985	975	803	2.44
縫原町	646	320	326	297	2.18
猫瀬町	129	60	69	36	3.58
野波町	X	X	X	X	X
計石坂町	110	51	59	31	3.55
羽坂町	140	66	74	35	4.00
畠中町	574	295	279	179	3.21
花野谷町	81	41	40	27	3.00
花守町	222	99	123	40	5.55
花堂北1丁目	75	37	38	21	3.57
花堂北2丁目	404	222	182	173	2.34
花堂中1丁目	921	454	467	314	2.93
花堂中2丁目	413	201	212	176	2.35
花堂中東1丁目	882	408	474	307	2.87
花堂中東2丁目	669	338	331	255	2.62
花堂中東南1丁目	307	154	153	122	2.52
花堂中東南2丁目	217	102	115	89	2.44
浜北山町	380	179	201	154	2.47
浜島住町	49	26	23	18	2.72
浜住町	75	40	35	29	2.59
浜別所町	251	118	133	72	3.49
林島町	71	36	35	25	2.84
林藤島町	233	110	123	71	3.28
原目町	43	24	19	17	2.53
春山1丁目	350	168	182	106	3.30
春山2丁目	242	124	118	100	2.42
半田町	788	362	426	320	2.46
東天田町	403	191	212	110	3.66
東天泉町	57	28	29	20	2.85
東今泉町	574	280	294	176	3.26
東大味町	332	169	163	85	3.91
東大川上町	73	36	37	19	3.84

## 3-8. &lt;町別&gt; 人口・世帯数 (50音順) (11/14)

平成27年10月1日基準日

町名	人口			世帯数	1世帯の 当り 人員
	総数	男	女		
東河原町	58	26	32	20	2.90
東下野町	189	94	95	48	3.94
東新町	90	43	47	31	2.90
東平町	X	X	X	X	X
東俣町	22	11	11	11	2.00
引目町	1,101	548	553	357	3.08
日之出1丁目	349	188	161	220	1.59
日之出2丁目	794	330	464	208	3.82
日之出3丁目	592	271	321	255	2.32
日之出4丁目	608	289	319	253	2.40
日之出5丁目	572	292	280	264	2.17
平尾町	105	52	53	30	3.50
深坂町	73	32	41	18	4.06
深谷町	312	156	156	82	3.80
深見町	241	109	132	74	3.26
福1丁目	731	352	379	283	2.58
福2丁目	774	373	401	298	2.60
福島町	64	31	33	18	3.56
福新町	813	367	446	392	2.07
福藤町	368	170	198	139	2.65
藤島町	337	172	165	107	3.15
武周町	53	25	28	22	2.41
布施田町	415	208	207	121	3.43
二上町	66	29	37	17	3.88
二ツ屋町	50	26	24	19	2.63
淵1丁目	866	402	464	280	3.09
淵2丁目	638	312	326	243	2.63
淵3丁目	1,032	499	533	377	2.74
淵4丁目	634	320	314	255	2.49
淵町	607	271	336	235	2.58
二日市町	320	151	169	83	3.86
舟橋町	350	179	171	106	3.30
舟橋1丁目	68	32	36	31	2.19
舟橋2丁目	96	43	53	31	3.10
舟橋3丁目	347	167	180	105	3.30
舟橋黒竜1丁目	136	71	65	47	2.89
舟橋黒竜2丁目	157	75	82	59	2.66
舟橋新町	X	X	X	X	X
舟橋新1丁目	576	280	296	200	2.88
舟橋新2丁目	265	132	133	98	2.70
冬野町	798	400	398	273	2.92
古市町	83	41	42	29	2.86
古市1丁目	152	85	67	62	2.45
古市2丁目	155	72	83	55	2.82
古市3丁目	287	142	145	91	3.15
文京1丁目	1,732	834	898	792	2.19
文京2丁目	982	479	503	353	2.78
文京3丁目	1,039	540	499	546	1.90
文京4丁目	979	552	427	525	1.86
文京5丁目	1,656	906	750	656	2.52
文京6丁目	1,279	684	595	639	2.00
文京7丁目	1,079	560	519	443	2.44
別所町	156	80	76	43	3.63
別畑町	12	5	7	5	2.40
宝永1丁目	1,061	502	559	402	2.64



## 3-8. &lt;町別&gt; 人口・世帯数 (50音順) (12/14)

平成27年10月1日基準日

町名	人口			世帯数	1世帯の 当り 人員
	総数	男	女		
宝永2丁目	433	197	236	168	2.58
宝永3丁目	851	417	434	370	2.30
宝永4丁目	522	240	282	228	2.29
鉾ヶ崎町	179	85	94	52	3.44
細坂町	48	25	23	15	3.20
帆谷町	503	232	271	136	3.70
堀ノ宮町	X	X	X	X	X
堀ノ宮1丁目	190	87	103	89	2.13
本堂町	2,089	996	1,093	666	3.14
舞屋町	1,000	490	510	383	2.61
前波町	55	28	27	13	4.23
真木町	654	306	348	206	3.17
真栗町	273	132	141	73	3.74
町屋1丁目	607	287	320	258	2.35
町屋2丁目	677	317	360	291	2.33
町屋3丁目	599	269	330	239	2.51
松蔭町	71	36	35	21	3.38
松城町	347	170	177	135	2.57
松本1丁目	2,350	1,060	1,290	1,109	2.12
松本2丁目	1,111	529	582	443	2.51
松本3丁目	1,084	490	594	409	2.65
松本4丁目	674	313	361	279	2.42
間戸町	99	47	52	24	4.13
間山町	134	65	69	44	3.05
丸山町	108	30	78	4	27.00
丸山1丁目	257	123	134	107	2.40
丸山2丁目	686	341	345	250	2.74
丸山3丁目	219	105	114	85	2.58
三尾野町	136	72	64	37	3.68
水切町	181	88	93	44	4.11
水越1丁目	228	111	117	104	2.19
水越2丁目	153	67	86	62	2.47
水谷町	X	X	X	X	X
三ツ屋町	186	89	97	53	3.51
三ツ屋1丁目	151	78	73	55	2.75
三ツ屋2丁目	168	87	81	72	2.33
三留町	216	104	112	65	3.32
南江守町	465	228	237	120	3.88
南菅生町	121	63	58	37	3.27
南菅原町	299	133	166	74	4.04
南西俣町	32	17	15	15	2.13
南野津又町	58	29	29	23	2.52
南宮地町	38	18	20	14	2.71
南山居町	78	40	38	29	2.69
南四ツ居町	237	119	118	91	2.60
南四ツ居1丁目	580	277	303	234	2.48
南四ツ居2丁目	568	281	287	222	2.56
南叢町	211	107	104	65	3.25
みりのり1丁目	640	283	357	242	2.64
みりのり2丁目	627	289	338	237	2.65
みりのり3丁目	1,388	655	733	465	2.98
みりのり4丁目	400	192	208	168	2.38
三宅町	118	58	60	42	2.81
三宮郷町	X	X	X	X	X
三宮地町	155	77	78	43	3.60

## 3-8. &lt;町別&gt; 人口・世帯数 (50音順) (13/14)

平成27年10月1日基準日

町名	人口			世帯数	1世帯の 当り 人員
	総数	男	女		
美山町	141	71	70	37	3.81
美山大谷町	61	30	31	13	4.69
美山幸1丁目	449	210	239	172	2.61
美山幸2丁目	1,051	490	561	390	2.69
美山幸3丁目	497	230	267	241	2.06
美山幸4丁目	336	162	174	145	2.32
美日市町	34	16	18	10	3.40
美布町	265	114	151	92	2.88
美免鳥町	295	120	175	70	4.21
美本折町	95	55	40	24	3.96
美園1丁目	442	230	212	222	1.99
美園2丁目	181	93	88	55	3.29
美森田新保町	532	265	267	190	2.80
美森田新行町	317	160	157	91	3.48
美門前1丁目	246	119	127	113	2.18
美門前2丁目	454	221	233	158	2.87
美八重巻町	320	162	158	125	2.56
美八重巻中東町	253	130	123	87	2.91
美八重巻中東町	444	210	234	160	2.78
美八重巻中東町	336	147	189	137	2.45
美葉安田町	116	51	65	27	4.30
美安田竹町	174	86	88	43	4.05
美安田竹原町	138	76	62	30	4.60
美八ツ島町	335	156	179	85	3.94
美八ツ島1丁目	246	114	132	98	2.51
美八ツ島俣町	190	93	97	100	1.90
美八ツ島俣町	10	6	4	6	1.67
美山内室町	223	107	116	69	3.23
美山内室幡町	461	214	247	135	3.41
美山内室幡町	57	30	27	21	2.71
美山有楽町	326	156	170	133	2.45
美山有楽越町	12	5	7	6	2.00
美山吉山町	29	14	15	14	2.07
美四ツ井1丁目	672	325	347	319	2.11
美四ツ井2丁目	430	211	219	152	2.83
美米松1丁目	603	303	300	266	2.27
美米松2丁目	622	298	324	311	2.00
美両橋屋町	96	48	48	29	3.31
美寮若栄町	256	119	137	62	4.13
美若栄町	389	196	193	137	2.84
美若栄町	558	267	291	195	2.86
美若杉1丁目	644	331	313	220	2.93
美若杉2丁目	442	201	241	131	3.37
美若杉3丁目	541	284	257	199	2.72
美若杉4丁目	410	192	218	153	2.68
美若杉浜1丁目	322	160	162	141	2.28
美若杉浜2丁目	334	164	170	132	2.53
美若杉浜3丁目	158	82	76	72	2.19
美脇三ヶ町	302	156	146	91	3.32
美和田町	145	68	77	39	3.72
美和田1丁目	173	83	90	87	1.99
美和田2丁目	448	213	235	176	2.55
美和田3丁目	303	160	143	103	2.94
美和田中町	443	172	271	64	6.92
美和田中1丁目	613	302	311	229	2.68

## 3-8. &lt;町別&gt; 人口・世帯数 (50音順) (14/14)

平成27年10月1日基準日

町名	人口			世帯数	1世帯の 当り 人員
	総数	男	女		
和田中2丁目	766	375	391	264	2.90
和田中3丁目	14	6	8	9	1.56
和田東1丁目	816	413	403	373	2.19
和田東2丁目	416	193	223	156	2.67
渡町	1,135	529	606	401	2.83
合計	266,002	128,882	137,120	99,554	2.67

注) 「X」は、結果数値が著しく小さいため秘匿したことを示す。

注) 平成27年は速報集計の結果を掲載している。

## 3-9. 常住地又は通学地による人口(5歳階級)、男女別人口及び15歳以上就業者数&lt;昼夜間人口&gt;

平成22年10月1日基準日

## (1) 総数

年齢 (5歳階級)	常住地による人口						常住地による就業者数				従業地・通学地による人口			従業地による就業者数		
	総数 (夜間人口) 注)	従業も 通学も していない	自宅で 従業	自宅外の 自市区町村 で従業・ 通学	市内他 市区町村 で従業・ 通学	他県で 従業・ 通学	総数	うち自宅外 の自市区町 村で従業	うち県内 他市区町 村で従業	うち他県 で従業	総数 (昼間人口) 注)	うち県内 他市区町 村に常住	うち他県 に常住	総数	うち県内 他市区町 村に常住	うち他県 に常住
総数	266,796	91,330	14,478	128,368	19,365	1,328	131,246	96,287	20,474	1,044	294,492	46,700	1,689	153,732	40,316	1,393
15歳未満	36,175	15,567	1	20,450	65	-	1	-	-	-	36,414	298	6	1	-	-
15～19	12,407	342	13	10,626	932	109	1,449	1,233	203	14	16,594	5,088	140	1,693	426	13
20～24	12,126	1,236	112	8,538	1,532	219	7,972	6,534	1,326	45	15,215	4,633	207	10,116	3,319	61
23～30	13,584	1,989	238	8,710	2,051	95	11,038	8,572	2,228	86	16,230	4,668	124	13,622	4,592	115
30～34	16,026	2,542	479	9,929	2,406	104	12,987	9,898	2,610	102	18,636	4,992	128	15,590	4,978	125
35～39	18,966	2,917	794	11,766	2,673	142	15,532	11,751	2,986	141	21,824	5,518	155	18,387	5,512	154
40～44	16,591	2,380	864	10,497	2,193	130	13,805	10,493	2,448	128	18,940	4,480	192	16,154	4,476	192
45～49	16,387	2,084	1,013	10,517	2,136	153	13,946	10,514	2,418	152	18,696	4,417	181	16,253	4,416	178
50～54	15,936	2,291	1,192	10,067	1,860	133	13,352	10,061	2,098	133	18,405	4,268	194	15,816	4,262	194
55～59	17,632	3,552	1,650	10,242	1,664	125	13,792	10,241	1,899	125	20,008	4,006	159	16,167	4,005	159
60～64	20,876	7,358	2,445	9,392	1,201	74	13,224	9,387	1,390	74	22,722	3,010	111	15,069	3,009	111
65～69	16,763	9,464	2,000	4,489	434	30	7,024	4,488	536	30	17,319	965	55	7,580	965	55
70～74	14,163	10,294	1,584	1,899	141	13	3,668	1,893	191	13	14,289	256	24	3,794	256	24
75～79	13,203	10,960	1,166	830	54	-	2,067	821	80	-	13,220	64	7	2,083	63	7
80～84	10,147	9,056	636	303	16	1	976	294	46	1	10,164	29	5	992	29	4
85歳以上	9,795	9,298	291	113	7	-	413	107	15	-	9,797	8	1	415	8	1

注) 労働力状態「不詳」を含む。

## 3-9. 常住地又は通学地による人口(5歳階級)、男女別人口及び15歳以上就業者数&lt;昼夜間人口&gt;

平成22年10月1日基準日

## (2) 男性

年齢 (5歳階級)	常住地による人口						常住地による就業者数				従業地・通学地による人口			従業地による就業者数		
	総数 (夜間人口) 注)	従業も 通学も していない	自宅で 従業	自宅外の 自市区町村 で従業・ 通学	市内他 市区町村 で従業・ 通学	他県で従 業・通学	総数	うち自宅外 の自市区町 村で従業	うち県内 他市区町 村で従業	うち他県 で従業	総数 (昼間人口) 注)	うち県内 他市区町 村に常住	うち他県 に常住	総数	うち県内 他市区町 村に常住	うち他県 に常住
総数	128,692	33,358	8,054	66,879	12,835	1,018	71,757	49,835	13,866	859	144,181	27,931	1,411	84,538	24,682	1,206
15歳未満	18,617	8,074	1	10,462	33	-	1	-	-	-	18,740	154	2	1	-	-
15～19	6,608	168	10	5,673	492	52	765	639	116	9	8,612	2,462	86	872	209	8
20～24	6,301	509	65	4,528	796	126	3,919	3,119	735	23	7,836	2,307	150	4,812	1,528	38
23～30	6,655	644	158	4,308	1,231	66	5,701	4,210	1,333	58	7,793	2,347	88	6,796	2,295	81
30～34	8,071	552	289	5,239	1,580	80	7,234	5,221	1,724	78	9,313	2,799	103	8,475	2,793	100
35～39	9,490	634	455	6,126	1,788	111	8,580	6,117	2,008	110	10,987	3,254	142	10,076	3,252	141
40～44	8,132	581	479	5,172	1,510	112	7,347	5,171	1,697	111	9,371	2,697	164	8,586	2,695	164
45～49	8,017	518	551	5,061	1,487	134	7,310	5,061	1,698	133	9,333	2,773	164	8,627	2,773	163
50～54	7,758	575	632	4,931	1,282	117	7,024	4,928	1,464	117	9,400	2,865	176	8,665	2,864	176
55～59	8,548	848	864	5,303	1,210	114	7,557	5,302	1,390	114	10,240	2,867	149	9,249	2,867	149
60～64	10,142	2,272	1,324	5,337	916	66	7,717	5,334	1,058	66	11,606	2,347	99	9,181	2,347	99
65～69	8,015	3,641	1,110	2,730	335	27	4,245	2,730	405	27	8,475	768	54	4,705	768	54
70～74	6,480	4,100	923	1,205	115	12	2,276	1,203	150	12	6,589	213	23	2,385	213	23
75～79	5,733	4,402	651	544	44	-	1,253	542	60	-	5,744	49	6	1,264	49	6
80～84	4,065	3,434	367	200	12	1	585	198	20	1	4,080	24	4	599	24	3
85歳以上	2,671	2,406	175	60	4	-	243	60	8	-	2,673	5	1	245	5	1

注) 労働力状態「不詳」を含む。

## 3-9. 常住地又は通学地による人口(5歳階級)、男女別人口及び15歳以上就業者数&lt;昼夜間人口&gt;

平成22年10月1日基準日

## (3) 女性

年齢 (5歳階級)	常住地による人口						常住地による就業者数				従業地・通学地による人口			従業地による就業者数		
	総数 (夜間人口) 注)	従業も 通学も していない	自宅で 従業	自宅外の 自市区町村 で従業・ 通学	市内他 市区町村 で従業・ 通学	他県で 従業・ 通学	総数	うち自宅外 の自市区町 村で従業	うち県内 他市区町 村で従業	うち他県 で従業	総数 (昼間人口) 注)	うち県内 他市区町 村に常住	うち他県 に常住	総数	うち県内 他市区町 村に常住	うち他県 に常住
<b>総数</b>	<b>138,104</b>	<b>57,972</b>	<b>6,424</b>	<b>61,489</b>	<b>6,530</b>	<b>310</b>	<b>59,489</b>	<b>46,452</b>	<b>6,608</b>	<b>185</b>	<b>150,311</b>	<b>18,769</b>	<b>278</b>	<b>69,194</b>	<b>15,634</b>	<b>187</b>
15歳未満	17,558	7,493	-	9,988	32	-	-	-	-	-	17,674	144	4	-	-	-
15～19	5,799	174	3	4,953	440	57	684	594	87	5	7,982	2,626	54	821	217	5
20～24	5,825	727	47	4,010	736	93	4,053	3,415	591	22	7,379	2,326	57	5,304	1,791	23
23～30	6,929	1,345	80	4,402	820	29	5,337	4,362	895	28	8,437	2,321	36	6,826	2,297	34
30～34	7,955	1,990	190	4,690	826	24	5,753	4,677	886	24	9,323	2,193	25	7,115	2,185	25
35～39	9,476	2,283	339	5,640	885	31	6,952	5,634	978	31	10,837	2,264	13	8,311	2,260	13
40～44	8,459	1,799	385	5,325	683	18	6,458	5,322	751	17	9,569	1,783	28	7,568	1,781	28
45～49	8,370	1,566	462	5,456	649	19	6,636	5,453	720	19	9,363	1,644	17	7,626	1,643	15
50～54	8,178	1,716	560	5,136	578	16	6,328	5,133	634	16	9,005	1,403	18	7,151	1,398	18
55～59	9,084	2,704	786	4,939	454	11	6,235	4,939	509	11	9,768	1,139	10	6,918	1,138	10
60～64	10,734	5,086	1,121	4,055	285	8	5,507	4,053	332	8	11,116	663	12	5,888	662	12
65～69	8,748	5,823	890	1,759	99	3	2,779	1,758	131	3	8,844	197	1	2,875	197	1
70～74	7,683	6,194	661	694	26	1	1,392	690	41	1	7,700	43	1	1,409	43	1
75～79	7,470	6,558	515	286	10	-	814	279	20	-	7,476	15	1	819	14	1
80～84	6,082	5,622	269	103	4	-	391	96	26	-	6,084	5	1	393	5	1
85歳以上	7,124	6,892	116	53	3	-	170	47	7	-	7,124	3	-	170	3	-

注) 労働力状態「不詳」を含む。

## 3-10. 常住地による従業・通学市区町村別15歳以上就業者及び通学者数

平成22年10月1日基準日

常住地による従業・通学市区町村	総数	15歳以上 就業者	15歳以上 通学者	15歳未満 通学者を含む 通学者
当地に常住する就業者・通学者	144,435	131,245	13,190	33,797
自市町村で従業・通学	122,395	110,764	11,631	32,081
自宅	14,477	14,477	-	-
自宅外	107,918	96,287	11,631	32,081
他市区町村で従業・通学	22,029	20,474	1,555	1,712
県内	19,300	18,179	1,121	1,186
敦賀市	389	364	25	26
小浜市	25	18	7	7
大野市	544	521	23	25
勝山市	283	276	7	12
鯖江市	3,992	3,760	232	241
あわら市	1,534	1,496	38	38
越前市	3,145	2,866	279	280
坂井市	6,939	6,743	196	233
永平寺町	1,718	1,442	276	280
池田町	40	40	-	1
南越前町	59	59	-	-
越前町	585	553	32	37
美浜町	26	20	6	6
若狭町	10	10	-	-
その他の市町村	11	11	-	-
他県	1,328	1,044	284	284
石川県	805	672	133	133
金沢市	466	381	85	85
その他の市町村	339	291	48	48
富山県	79	68	11	11
富山市	50	43	7	7
その他の市町村	29	25	4	4
東京都	77	56	21	21
岐阜県	16	12	4	4
愛知県	73	50	23	23
滋賀県	33	25	8	8
京都府	53	23	30	30
大阪府	85	62	23	23
その他の都道府県	107	76	31	31

## 3-11. 常住地又は従業地による産業（大分類）別15歳以上就業者数

平成22年10月1日基準日

産 業（大 分 類）	常 住 地 に よ る 15 歳 以 上 就 業 者 数					従 業 地 に よ る 15 歳 以 上 就 業 者 数		
	総 数	自 宅 で 従 業	自 宅 外 の 自 市 区 町 村 で 従 業	県 内 他 市 区 町 村 で 従 業	他 県 で 従 業	総 数	う ち 県 内 他 市 区 町 村 に 常 住	う ち 他 県 に 住 居
総 数	131,245	14,477	96,287	18,179	1,044	153,731	40,316	1,393
農 業	2,835	2,209	542	79	3	2,830	75	2
林 業	154	4	121	23	4	171	41	3
漁 業	85	35	43	5	2	85	7	-
鉱 業，採石業，砂利採取業	19	-	13	5	-	19	5	-
建 設 業	11,526	1,696	8,398	1,177	140	14,165	3,754	202
製 造 業	22,010	1,759	13,171	6,681	124	21,606	6,255	146
電 気・ガ 斯・熱 供 給・水 道 業	612	-	420	176	13	655	215	17
情 報 通 信 業	2,566	114	1,969	383	84	3,390	1,235	56
運 輸 業，郵 便 業	5,750	186	4,425	997	78	7,558	2,764	119
卸 売 業，小 売 業	24,410	3,068	18,777	2,146	245	30,088	7,754	315
金 融 業，保 険 業	4,181	152	3,477	489	40	5,472	1,733	87
不 動 産 業，物 品 賃 貸 業	1,750	337	1,323	68	11	2,188	502	15
学 術 研 究，専 門・技 術 サ ー ビ ス 業	3,954	653	2,803	451	26	4,955	1,418	60
宿 泊 業，飲 食 サ ー ビ ス 業	7,552	1,003	5,986	486	35	8,493	1,432	30
生 活 関 連 サ ー ビ ス 業，娛 楽 業	5,032	974	3,629	371	28	6,121	1,431	57
教 育，学 習 支 援 業	6,680	266	5,106	1,232	45	7,313	1,825	85
医 療，福 祉	15,020	516	12,571	1,797	46	18,354	5,132	45
複 合 サ ー ビ ス 事 業	1,016	4	836	165	2	1,206	345	12
サ ー ビ ス 業（他 に 分 類 さ れ な い も の）	6,823	713	5,431	572	47	8,631	2,367	60
公 務（他 に 分 類 さ れ る も の を 除 く）	4,681	14	4,011	596	45	5,870	1,773	57
分 類 不 能 の 産 業	4,589	774	3,235	280	26	4,561	253	25



3-12. 産業（大分類）、職業（大分類）、男女別15歳以上就業者数（総数及び雇用者）

平成22年10月1日基準日

(1) 総数

産業（大分類）	総数													雇用者																		
	総数	管理職	専門的業務従事者	事務職	販売者	サービス従事者	保険従事者	安業者	農漁従事者	林業従事者	生工従事者	産程者	輸送・運搬者	建設者	運清・搬移者	・等者	分類不能の業	総数	管理職	専門的業務従事者	事務職	販売者	サービス従事者	保険従事者	安業者	農漁従事者	生工従事者	産程者	輸送・運搬者	建設者	運清・搬移者	・等者
総数	131,245	3,798	20,166	24,467	19,308	15,292	1,887	3,013	20,753	3,720	6,498	7,892	4,451	112,052	3,608	17,971	23,384	16,629	12,072	1,874	537	17,845	3,444	4,586	7,166	2,936						
農業	2,835	12	9	51	16	1	-	2,685	15	5	-	41	-	419	10	9	46	14	1	-	286	14	5	-	34	-						
林業	154	4	6	45	3	0	-	85	2	1	1	7	-	142	4	6	45	3	0	-	73	2	1	1	7	-						
漁業	85	1	-	4	-	2	-	78	-	-	-	-	-	32	1	-	2	-	1	-	28	-	-	-	-	-						
鉱業、採石業、 砂利採取業	19	1	-	6	3	-	-	-	3	3	3	-	-	19	1	-	6	3	-	-	-	3	3	3	-	-						
建設業	11,526	555	623	1,803	832	11	7	67	1,159	356	6,002	111	-	8,888	536	586	1,583	809	9	5	52	735	324	4,153	96	-						
製造業	22,010	735	1,191	3,135	1,170	12	12	1	14,802	150	59	741	2	20,183	721	1,179	3,047	1,131	12	12	1	13,171	149	52	706	2						
電気・ガス・熱供給・水道業	612	12	93	255	38	1	3	-	36	122	43	9	-	612	12	93	255	38	1	3	-	36	122	43	9	-						
情報通信業	2,566	102	1,347	645	357	4	-	-	63	4	23	19	2	2,439	102	1,251	629	351	3	-	-	58	4	23	16	2						
運輸業、郵便業	5,750	142	29	1,145	124	20	15	2	107	2,349	66	1,751	-	5,444	139	29	1,125	121	20	15	2	104	2,155	65	1,669	-						
卸売・小売業	24,410	1,005	491	4,332	13,046	309	11	5	2,914	88	131	2,075	3	21,231	935	455	4,115	10,934	245	11	5	2,426	88	98	1,916	3						
金融・保険業	4,181	167	77	2,257	1,658	7	3	-	2	-	1	9	-	4,015	164	71	2,244	1,514	7	3	-	2	-	1	9	-						
不動産業、 物品賃貸業	1,750	120	20	379	641	407	5	2	52	28	9	87	-	1,418	112	18	352	421	346	5	2	49	25	9	79	-						
学術研究、専門・技術サービス業	3,954	112	1,804	1,323	197	48	5	33	233	20	83	96	-	2,971	107	1,046	1,162	179	42	5	33	214	17	72	94	-						
宿泊業、飲食サービス業	7,552	121	54	193	262	6,420	6	2	73	23	-	398	-	5,678	84	52	179	246	4,642	6	2	69	23	-	375	-						
生活関連サービス業、娯楽業	5,032	114	178	437	405	3,347	16	23	90	90	2	330	-	3,646	105	135	424	342	2,163	16	23	66	73	1	298	-						
教育、 支援業	6,680	81	4,912	988	26	374	18	8	33	69	6	164	1	6,196	72	4,462	973	25	369	18	8	29	69	6	164	1						
医療、福祉、 複合サービス業	15,020	117	8,245	2,041	48	4,053	28	7	87	158	2	232	2	14,208	113	7,631	1,919	47	3,996	28	7	87	154	2	222	2						
サービス業（他に分類されないもの）	1,016	51	59	705	152	4	1	5	16	1	1	21	-	1,011	51	59	700	152	4	1	5	16	1	1	21	-						
公務（他に分類されないもの）	6,823	226	601	1,830	302	248	510	3	1,042	232	48	1,749	32	5,754	219	465	1,686	278	194	499	3	741	212	38	1,399	20						
分類不能の産業	4,681	109	416	2,815	-	3	1,245	6	16	17	14	39	1	4,681	109	416	2,815	-	3	1,245	6	16	17	14	39	1						
分類不能の産業	4,589	11	11	78	28	21	2	1	8	4	4	13	4,408	3,065	11	8	77	21	14	2	1	7	2	4	13	2,905						









## 3-15. 労働力状態（8区分）、年齢（5歳階級）、男女別15歳以上人口

平成22年10月1日基準日

## (1) 総数

年 齢 (5 歳 階 級)	総 数	勞 働 力 人 口							非 勞 働 力 人 口				不 詳
		総 数	就 業 者					完 全 失 業 者	総 数	家 事	通 学	そ の 他	
			総 数	主 に 仕 事	家 事 の ほ か 仕 事	通 学 の か た わ ら 仕 事	休 業 者						
<b>総 数</b>	<b>224,602</b>	<b>138,303</b>	<b>131,245</b>	<b>111,859</b>	<b>15,403</b>	<b>1,820</b>	<b>2,163</b>	<b>7,058</b>	<b>81,895</b>	<b>32,745</b>	<b>13,190</b>	<b>35,960</b>	<b>4,404</b>
15～19歳	12,407	1,636	1,449	767	53	620	9	187	10,510	69	10,355	86	261
20～24	12,126	8,702	7,972	6,611	202	1,076	83	730	3,059	372	2,553	134	365
25～29	13,584	11,798	11,038	10,231	456	67	284	760	1,390	1,026	161	203	396
30～34	16,026	13,604	12,987	11,689	867	23	408	617	1,968	1,711	43	214	454
35～39	18,966	16,254	15,532	13,832	1,448	6	246	722	2,214	1,931	19	264	498
40～44	16,591	14,449	13,805	12,121	1,556	9	119	644	1,744	1,507	8	229	398
45～49	16,387	14,493	13,946	12,247	1,614	2	83	547	1,542	1,288	5	249	352
50～54	15,936	13,865	13,352	11,835	1,408	7	102	513	1,785	1,502	7	276	286
55～59	17,632	14,434	13,792	11,946	1,696	2	148	642	2,911	2,385	1	525	287
60～64	20,876	14,181	13,224	10,803	2,215	3	203	957	6,406	4,517	5	1,884	289
65～69	16,763	7,456	7,024	5,111	1,733	-	180	432	9,034	4,649	2	4,383	273
70～74	14,163	3,848	3,668	2,525	1,011	2	130	180	10,121	4,261	7	5,853	194
75～79	13,203	2,142	2,067	1,336	645	1	85	75	10,894	3,856	9	7,029	167
80～84	10,147	1,013	976	570	354	2	50	37	9,028	2,416	9	6,603	106
85歳以上	9,795	428	413	235	145	-	33	15	9,289	1,255	6	8,028	78
<b>(再掲)</b>													
15～64歳	160,531	123,416	117,097	102,082	11,515	1,815	1,685	6,319	33,529	16,308	13,157	4,064	3,586
65歳以上	64,071	14,887	14,148	9,777	3,888	5	478	739	48,366	16,437	33	31,896	818
65～74歳	30,926	11,304	10,692	7,636	2,744	2	310	612	19,155	8,910	9	10,236	467
75歳以上	33,145	3,583	3,456	2,141	1,144	3	168	127	29,211	7,527	24	21,660	351

## 3-15. 労働力状態（8区分）、年齢（5歳階級）、男女別15歳以上人口（つづき）

平成22年10月1日基準日

## (2) 男性

年 齢 (5 歳 階 級)	総 数	勞 働 力 人 口							非 勞 働 力 人 口				不 詳
		総 数	就 業 者					完 全 失 業 者	総 数	家 事	通 学	そ の 他	
			総 数	主 に 仕 事	家 事 の ほ か 仕 事	通 学 の か た わ ら 仕 事	休 業 者						
<b>総 数</b>	<b>106,686</b>	<b>76,387</b>	<b>71,756</b>	<b>68,099</b>	<b>1,553</b>	<b>1,171</b>	<b>933</b>	<b>4,631</b>	<b>28,032</b>	<b>3,401</b>	<b>7,379</b>	<b>17,252</b>	<b>2,267</b>
15～19歳	6,608	868	765	410	18	329	8	103	5,597	18	5,532	47	143
20～24	6,301	4,321	3,919	3,083	46	764	26	402	1,784	25	1,677	82	196
25～29	6,655	6,174	5,701	5,582	24	50	45	473	285	23	114	148	196
30～34	8,071	7,604	7,234	7,144	33	14	43	370	209	28	27	154	258
35～39	9,490	8,993	8,580	8,497	32	-	51	413	232	20	11	201	265
40～44	8,132	7,746	7,347	7,271	26	2	48	399	185	34	3	148	201
45～49	8,017	7,642	7,310	7,232	34	1	43	332	188	26	2	160	187
50～54	7,758	7,364	7,024	6,940	28	5	51	340	238	52	3	183	156
55～59	8,548	8,003	7,557	7,389	67	-	101	446	403	86	1	316	142
60～64	10,142	8,473	7,717	7,324	246	3	144	756	1,519	373	3	1,143	150
65～69	8,015	4,599	4,245	3,730	375	-	140	354	3,287	676	-	2,611	129
70～74	6,480	2,425	2,276	1,903	269	1	103	149	3,953	687	2	3,264	102
75～79	5,733	1,314	1,253	987	191	1	74	61	4,343	676	2	3,665	76
80～84	4,065	612	585	431	113	1	40	27	3,409	453	2	2,954	44
85歳以上	2,671	249	243	176	51	-	16	6	2,400	224	-	2,176	22
<b>(再掲)</b>													
15～64歳	79,722	67,188	63,154	60,872	554	1,168	560	4,034	10,640	685	7,373	2,582	1,894
65歳以上	26,964	9,199	8,602	7,227	999	3	373	597	17,392	2,716	6	14,670	373
65～74歳	14,495	7,024	6,521	5,633	644	1	243	503	7,240	1,363	2	5,875	231
75歳以上	12,469	2,175	2,081	1,594	355	2	130	94	10,152	1,353	4	8,795	142

## 3-15. 労働力状態（8区分）、年齢（5歳階級）、男女別15歳以上人口（つづき）

平成22年10月1日基準日

## (3) 女性

年 齢 (5 歳 階 級)	総 数	勞 働 力 人 口							非 勞 働 力 人 口				不 詳
		総 数	就 業 者					完 全 失 業 者	総 数	家 事	通 学	そ の 他	
			総 数	主 に 仕 事	家 事 の ほ か 仕 事	通 学 の か た わ ら 仕 事	休 業 者						
<b>総 数</b>	<b>117,916</b>	<b>61,916</b>	<b>59,489</b>	<b>43,760</b>	<b>13,850</b>	<b>649</b>	<b>1,230</b>	<b>2,427</b>	<b>53,863</b>	<b>29,344</b>	<b>5,811</b>	<b>18,708</b>	<b>2,137</b>
15～19歳	5,799	768	684	357	35	291	1	84	4,913	51	4,823	39	118
20～24	5,825	4,381	4,053	3,528	156	312	57	328	1,275	347	876	52	169
25～29	6,929	5,624	5,337	4,649	432	17	239	287	1,105	1,003	47	55	200
30～34	7,955	6,000	5,753	4,545	834	9	365	247	1,759	1,683	16	60	196
35～39	9,476	7,261	6,952	5,335	1,416	6	195	309	1,982	1,911	8	63	233
40～44	8,459	6,703	6,458	4,850	1,530	7	71	245	1,559	1,473	5	81	197
45～49	8,370	6,851	6,636	5,015	1,580	1	40	215	1,354	1,262	3	89	165
50～54	8,178	6,501	6,328	4,895	1,380	2	51	173	1,547	1,450	4	93	130
55～59	9,084	6,431	6,235	4,557	1,629	2	47	196	2,508	2,299	-	209	145
60～64	10,734	5,708	5,507	3,479	1,969	-	59	201	4,887	4,144	2	741	139
65～69	8,748	2,857	2,779	1,381	1,358	-	40	78	5,747	3,973	2	1,772	144
70～74	7,683	1,423	1,392	622	742	1	27	31	6,168	3,574	5	2,589	92
75～79	7,470	828	814	349	454	-	11	14	6,551	3,180	7	3,364	91
80～84	6,082	401	391	139	241	1	10	10	5,619	1,963	7	3,649	62
85歳以上	7,124	179	170	59	94	-	17	9	6,889	1,031	6	5,852	56
<b>(再掲)</b>													
15～64歳	80,809	56,228	53,943	41,210	10,961	647	1,125	2,285	22,889	15,623	5,784	1,482	1,692
65歳以上	37,107	5,688	5,546	2,550	2,889	2	105	142	30,974	13,721	27	17,226	445
65～74歳	16,431	4,280	4,171	2,003	2,100	1	67	109	11,915	7,547	7	4,361	236
75歳以上	20,676	1,408	1,375	547	789	1	38	33	19,059	6,174	20	12,865	209



## 3-16. 産業(大分類)、従業上の地位(8区分)、男女別15歳以上就業者数

平成22年10月1日基準日

## (1) 総数

産業(大分類)	総数	雇 用 者				役 員	雇 入 の 有 る 主	雇 入 の 無 い 主	家 族 従 業 者	家 庭 内 職 者
		総 数	正 規 の 職 員 ・ 従 業 員	労 働 者 派 遣 事 業 所 の 派 遣 社 員	パ ー ト ・ ア ル バ イ ト ・ そ の 他					
総 数	131,245	102,864	71,295	2,642	28,927	9,188	3,224	9,647	5,361	419
農 業 , 林 業	2,989	510	252	15	243	51	103	1,417	907	-
漁 業	85	30	29	-	1	2	6	33	14	-
鉱 業 , 採 石 業 , 砂 利 採 取 業	19	17	15	-	2	2	-	-	-	-
建 設 業	11,526	7,156	6,266	42	848	1,732	532	1,620	486	-
製 造 業	22,010	18,395	14,458	825	3,112	1,788	262	665	534	365
電 気 ・ ガ ス ・ 熱 供 給 ・ 水 道 業	612	610	554	15	41	2	-	-	-	-
情 報 通 信 業	2,566	2,242	1,864	121	257	197	13	103	11	-
運 輸 業 , 郵 便 業	5,750	5,223	3,742	130	1,351	221	30	245	31	-
卸 売 業 , 小 売 業	24,410	18,643	11,128	300	7,215	2,588	540	1,398	1,239	-
金 融 業 , 保 険 業	4,181	3,841	3,192	86	563	174	28	123	15	-
不 動 産 業 , 物 品 賃 貸 業	1,750	1,055	663	28	364	363	50	200	82	-
学 術 研 究 , 専 門 ・ 技 術 サ ー ビ ス 業	3,954	2,565	2,020	48	497	406	230	531	221	-
宿 泊 業 , 飲 食 サ ー ビ ス 業	7,552	5,346	1,574	69	3,703	332	560	630	683	-
生 活 関 連 サ ー ビ ス 業 , 娯 楽 業	5,032	3,391	1,687	62	1,642	255	266	739	373	5
教 育 , 学 習 支 援 業	6,680	6,117	4,440	101	1,576	79	78	362	44	-
医 療 , 福 祉	15,020	13,893	9,837	301	3,755	315	307	248	257	-
複 合 サ ー ビ ス 事 業	1,016	990	767	6	217	21	2	2	1	-
サ ー ビ ス 業 (他 に 分 類 さ れ な い も の)	6,823	5,176	3,296	228	1,652	578	114	742	164	49
公 務 (他 に 分 類 さ れ る も の を 除 く)	4,681	4,681	4,067	60	554	-	-	-	-	-
分 類 不 能 の 産 業	4,589	2,983	1,444	205	1,334	82	103	589	299	-
(再掲) 第1次産業	3,074	540	281	15	244	53	109	1,450	921	-
(再掲) 第2次産業	33,555	25,568	20,739	867	3,962	3,522	794	2,285	1,020	365
(再掲) 第3次産業	90,027	73,773	48,831	1,555	23,387	5,531	2,218	5,323	3,121	54

注) 総数には従業上の地位「不詳」を含む。

## 3-16. 産業(大分類)、従業上の地位(8区分)、男女別15歳以上就業者数(つづき)

平成22年10月1日基準日

## (2) 男性

産業(大分類)	総数	雇 用 者				役 員	雇 入 の 有 る 業 主	雇 入 な い 業 主	家 族 従 業 者	家 庭 内 職 者
		総 数	正 規 の 職 員 ・ 従 業 員	労 働 者 派 遣 事 業 所 の 派 遣 社 員	パ ー ト ・ ア ル バ イ ト ・ そ の 他					
総 数	71,756	53,566	44,751	992	7,823	6,831	2,602	7,334	1,116	40
農 業 , 林 業	1,898	365	206	13	146	42	94	1,249	148	-
漁 業	75	29	29	-	-	1	5	33	7	-
鉱 業 , 採 石 業 , 砂 利 採 取 業	15	13	12	-	1	2	-	-	-	-
建 設 業	9,604	5,922	5,362	5	555	1,362	528	1,614	178	-
製 造 業	13,912	11,588	10,235	454	899	1,345	237	572	135	34
電 気 ・ ガ ス ・ 熱 供 給 ・ 水 道 業	508	506	487	5	14	2	-	-	-	-
情 報 通 信 業	1,729	1,465	1,358	28	79	169	12	82	1	-
運 輸 業 , 郵 便 業	4,623	4,179	3,341	85	753	180	27	231	6	-
卸 売 業 , 小 売 業	12,379	8,853	7,197	89	1,567	1,851	439	990	244	-
金 融 業 , 保 険 業	1,878	1,620	1,561	6	53	148	19	85	6	-
不 動 産 業 , 物 品 賃 貸 業	1,015	576	386	10	180	231	35	159	14	-
学 術 研 究 , 専 門 ・ 技 術 サ ー ビ ス 業	2,424	1,434	1,299	24	111	320	210	426	33	-
宿 泊 業 , 飲 食 サ ー ビ ス 業	2,896	1,875	916	21	938	207	347	325	142	-
生 活 関 連 サ ー ビ ス 業 , 娯 楽 業	1,959	1,257	846	21	390	161	150	317	71	-
教 育 , 学 習 支 援 業	2,842	2,676	2,223	26	427	48	31	82	5	-
医 療 , 福 祉	3,386	2,710	2,308	36	366	211	279	165	21	-
複 合 サ ー ビ ス 事 業	584	562	500	3	59	20	1	1	-	-
サ ー ビ ス 業 (他 に 分 類 さ れ な い も の)	4,135	2,971	2,304	71	596	473	103	542	40	6
公 務 (他 に 分 類 さ れ る も の を 除 く)	3,429	3,429	3,246	9	174	-	-	-	-	-
分 類 不 能 の 産 業	2,465	1,536	935	86	515	58	85	461	65	-
(再掲) 第1次産業	1,973	394	235	13	146	43	99	1,282	155	-
(再掲) 第2次産業	23,531	17,523	15,609	459	1,455	2,709	765	2,186	313	34
(再掲) 第3次産業	43,787	34,113	27,972	434	5,707	4,021	1,653	3,405	583	6

注) 総数には従業上の地位「不詳」を含む。

## 3-16. 産業(大分類)、従業上の地位(8区分)、男女別15歳以上就業者数(つづき)

平成22年10月1日基準日

(3) 女性

産業(大分類)	総数	雇 用 者				役 員	雇 入 の 有 る 業 主	雇 入 の 無 い 業 主	家 族 従 業 者	家 庭 内 職 者
		総 数	正 規 の 職 員 ・ 従 業 員	労 働 者 派 遣 事 業 所 の 派 遣 社 員	パ ー ト ・ ア ル バ イ ト ・ そ の 他					
総 数	59,489	49,298	26,544	1,650	21,104	2,357	622	2,313	4,245	379
農 業 , 林 業	1,091	145	46	2	97	9	9	168	759	-
漁 業	10	1	-	-	1	1	1	-	7	-
鉱 業 , 採 石 業 , 砂 利 採 取 業	4	4	3	-	1	-	-	-	-	-
建 設 業	1,922	1,234	904	37	293	370	4	6	308	-
製 造 業	8,098	6,807	4,223	371	2,213	443	25	93	399	331
電 気 ・ ガ ス ・ 熱 供 給 ・ 水 道 業	104	104	67	10	27	-	-	-	-	-
情 報 通 信 業	837	777	506	93	178	28	1	21	10	-
運 輸 業 , 郵 便 業	1,127	1,044	401	45	598	41	3	14	25	-
卸 売 業 , 小 売 業	12,031	9,790	3,931	211	5,648	737	101	408	995	-
金 融 業 , 保 険 業	2,303	2,221	1,631	80	510	26	9	38	9	-
不 動 産 業 , 物 品 賃 貸 業	735	479	277	18	184	132	15	41	68	-
学 術 研 究 , 専 門 ・ 技 術 サ ー ビ ス 業	1,530	1,131	721	24	386	86	20	105	188	-
宿 泊 業 , 飲 食 サ ー ビ ス 業	4,656	3,471	658	48	2,765	125	213	305	541	-
生 活 関 連 サ ー ビ ス 業 , 娯 楽 業	3,073	2,134	841	41	1,252	94	116	422	302	5
教 育 , 学 習 支 援 業	3,838	3,441	2,217	75	1,149	31	47	280	39	-
医 療 , 福 祉	11,634	11,183	7,529	265	3,389	104	28	83	236	-
複 合 サ ー ビ ス 事 業	432	428	267	3	158	1	1	1	1	-
サ ー ビ ス 業 (他 に 分 類 さ れ な い も の)	2,688	2,205	992	157	1,056	105	11	200	124	43
公 務 (他 に 分 類 さ れ る も の を 除 く)	1,252	1,252	821	51	380	-	-	-	-	-
分 類 不 能 の 産 業	2,124	1,447	509	119	819	24	18	128	234	-
(再掲) 第1次産業	1,101	146	46	2	98	10	10	168	766	-
(再掲) 第2次産業	10,024	8,045	5,130	408	2,507	813	29	99	707	331
(再掲) 第3次産業	46,240	39,660	20,859	1,121	17,680	1,510	565	1,918	2,538	48

注) 総数には従業上の地位「不詳」を含む。

## 3-17. 人口集中地区人口及び面積

各年10月1日基準日

調査年	人口	全域に占める 人口割合	面積	全域に占める 面積割合	人口密度 (1km <sup>2</sup> 当たり)
	人	%	km <sup>2</sup>	%	人
昭和 35 年	104,373	69.7	10.30	7.0	10,133.3
40 年	109,234	64.4	10.50	5.5	10,403.2
45 年	115,881	57.8	12.80	4.6	9,053.2
50 年	132,534	57.3	18.70	5.5	7,087.4
55 年	142,169	59.0	23.00	6.8	6,181.3
60 年	143,981	57.5	23.50	6.9	6,126.9
平成 2 年	159,985	63.3	28.30	8.3	5,653.2
7 年	165,140	64.6	29.50	8.7	5,601.8
12 年	164,433	65.2	30.70	9.0	5,356.1
17 年	162,773	60.5	31.23	5.8	5,212.1
22 年	167,518	62.8	33.08	6.2	5,064.0

## 4-1. &lt;年次別&gt; 事業所数・従業者数

年次	総数		民 営		国・地方公共団体	
	事業所数	従業者数	事業所数	従業者数	事業所数	従業者数
昭和 35 年	11,217	74,638	10,936	68,051	281	6,587
38 年	12,085	89,673	11,834	82,828	251	6,845
41 年	13,170	99,966	12,847	91,544	323	8,422
44 年	14,757	108,623	14,403	99,372	354	9,251
47 年	15,583	125,128	15,129	109,645	454	15,483
50 年	16,353	129,583	15,859	114,178	494	15,405
53 年	17,740	134,230	17,243	118,953	497	15,277
56 年	18,637	145,397	18,138	130,183	499	15,214
61 年	19,303	148,856	18,832	135,179	471	13,677
平成 3 年	19,212	159,221	18,764	145,592	448	13,629
8 年	19,058	166,208	18,620	151,666	438	14,542
11 年	17,616	141,413	17,616	141,413	…	…
13 年	17,651	154,688	17,171	140,634	480	14,054
16 年	15,714	133,378	15,714	133,378	…	…
18 年	17,381	157,702	16,873	144,601	508	13,101
21 年	17,791	167,177	17,365	153,830	426	13,347
24 年	16,100	146,810	16,100	146,810	…	…
26 年	16,581	162,048	16,158	149,148	423	12,900

注) 平成18年以降は旧美山町・旧越廼村・旧清水町の数値を含む。

平成11年、16年事業所・企業統計調査は簡易調査として実施したため、民営事業所のみ。

平成18年で事業所・企業統計調査は廃止され、平成21年以降は経済センサスを実施した。

平成21年以降の経済センサスは、従来の事業所・企業統計調査とは異なる調査手法で実施したことから、事業所・企業統計調査との差数がすべて増加・減少を示すものではない。

平成24年経済センサス-活動調査においては、「公務」に類する集計がされていない。

## 4-2. &lt;産業大分類別&gt; 事業所数・従業上の地位、男女別従業者数

平成26年7月1日基準日

産業小分類、従業者規模	総数(経営組織)							個人						
	事業所数	従業者数 (人)(注)	(従業者数) 男(人)	(従業者数) 女(人)	(従業者数) うち常用雇用 者 (人)(注)	(従業者数) うち常用雇用者 (人)		事業所数	従業者数 (人)(注)	(従業者数) 男(人)	(従業者数) 女(人)	(従業者数) うち常用雇用 者 (人)(注)	(従業者数) うち常用雇用者 (人)	
						(従業者数) うち常用雇用者 男(人)	(従業者数) うち常用雇用者 女(人)						(従業者数) うち常用雇用者 男(人)	(従業者数) うち常用雇用者 女(人)
A~R 全産業	16,581	162,048	86,427	75,537	137,456	70,963	66,409	5,973	16,753	7,654	9,099	8,561	2,898	5,663
A 農業、林業	55	701	552	149	374	251	123	-	-	-	-	-	-	-
B 漁業	2	28	25	3	22	20	2	-	-	-	-	-	-	-
C 鉱業、採石業、砂利採取業	7	36	24	12	20	15	5	-	-	-	-	-	-	-
D 建設業	1,587	11,499	9,364	2,135	8,758	7,188	1,570	436	1,026	832	194	428	313	115
E 製造業	1,490	20,188	12,435	7,753	17,498	10,542	6,956	459	1,211	711	500	561	236	325
F 電気・ガス・熱供給・水道業	13	622	531	91	622	531	91	-	-	-	-	-	-	-
G 情報通信業	207	3,178	2,179	999	2,882	1,941	941	10	20	12	8	8	3	5
H 運輸業、郵便業	323	7,427	6,281	1,146	7,016	5,947	1,069	60	85	66	19	15	6	9
I 卸売業、小売業	4,478	35,680	19,103	16,543	29,620	15,380	14,206	1,444	4,341	2,088	2,253	2,216	887	1,329
J 金融業、保険業	415	5,348	2,318	3,030	4,977	2,036	2,941	42	80	48	32	31	15	16
K 不動産業、物品賃貸業	732	3,125	1,774	1,351	2,037	1,105	932	204	316	184	132	58	13	45
L 学術研究、専門・技術サービス業	763	4,894	3,096	1,798	3,764	2,205	1,559	375	1,094	559	535	662	195	467
M 宿泊業、飲食サービス業	2,000	13,570	5,562	7,958	10,347	4,035	6,262	1,265	4,115	1,579	2,536	2,221	738	1,483
N 生活関連サービス業、娯楽業	1,371	6,681	2,808	3,873	5,064	2,045	3,019	891	1,693	650	1,043	657	198	459
O 教育、学習支援業	604	8,308	3,750	4,558	7,604	3,482	4,122	225	524	156	368	237	61	176
P 医療、福祉	1,019	22,614	5,356	17,258	20,947	4,509	16,438	411	1,773	490	1,283	1,276	125	1,151
Q 複合サービス事業	118	1,385	801	584	1,351	774	577	6	13	3	10	5	1	4
R サービス業(他に分類されないもの)	1,273	11,515	6,528	4,987	9,347	5,030	4,317	145	462	276	186	186	107	79
Q 複合サービス事業(他に分類されるものを除く)	124	5,249	3,940	1,309	5,206	3,927	1,279	-	-	-	-	-	-	-

資料 経済センサス-基礎調査

注) 従業者数の総数には男女の別が不詳の従業者を含むため、男性と女性の合計は総数と一致しない。

## 4-3. &lt;産業大分類別&gt;事業所数・従業者数推移(民営)

産 業 大 分 類		平成3年	平成8年	平成11年	平成13年	
事 業 所 数	総 数	18,764	18,620	17,616	17,171	
	第 一 次 産 業	農 業	12	17	19	17
		林 業	5	4	5	3
		漁 業	2	1	1	1
	第 二 次 産 業	鉱 業	16	10	10	10
		建 設 業 製 造 業	1,692	1,912	1,831	1,781
	第 三 次 産 業	電 気 ・ ガ ス ・ 熱 供 給 ・ 水 道 業	7	5	5	4
		運 輸 通 信 業	423	456	441	467
		卸 売 ・ 小 売 業 、 飲 食 店	8,773	8,323	7,759	7,428
		金 融 ・ 保 険 業	447	443	424	422
不 動 産 業 サ ー ビ ス 業		445	474	477	467	
		4,589	4,716	4,636	4,706	

産 業 大 分 類		平成3年	平成8年	平成11年	平成13年	
従 業 者 数	総 数	145,592	151,666	141,413	140,634	
	第 一 次 産 業	農 業	120	111	186	138
		林 業	55	40	69	27
		漁 業	3	2	14	13
	第 二 次 産 業	鉱 業	163	75	68	51
		建 設 業 製 造 業	14,728	16,948	15,446	15,205
	第 三 次 産 業	電 気 ・ ガ ス ・ 熱 供 給 ・ 水 道 業	292	439	406	471
		運 輸 通 信 業	8,934	8,504	7,664	7,514
		卸 売 ・ 小 売 業 、 飲 食 店	49,813	51,972	48,595	48,872
		金 融 ・ 保 険 業	8,460	6,882	5,583	5,990
不 動 産 業 サ ー ビ ス 業		1,502	1,353	1,340	1,407	
		31,165	36,312	37,478	37,407	

## 4-3. &lt;産業大分類別&gt;事業所数・従業者数推移(民営)(つづき)

産 業 大 分 類		平 成 16 年	平 成 18 年	
事 業 所 数	総 数	16,446	16,873	
	第 一 次 産 業	農 業	16	16
		林 業	5	5
		漁 業	2	2
	第 二 次 産 業	鉱 業	8	11
		建 設 業 製 造 業	1,827 1,796	1,820 1,738
	第 三 次 産 業	電 気 ・ ガ ス ・ 熱 供 給 ・ 水 道 業	3	3
		情 報 通 信 業	161	168
		運 輸 業	326	334
		卸 売 ・ 小 売 業	4,990	5,018
金 融 ・ 保 険 業		377	373	
不 動 産 業		499	528	
飲 食 店 , 宿 泊 業		2,007	2,101	
医 療 , 福 祉		647	721	
教 育 , 学 習 支 援 業		360	419	
複 合 サ ー ビ ス 事 業 サ ー ビ ス 業 (他 に 分 類 さ れ な い も の)		145 3,277	192 3,424	

産 業 大 分 類		平 成 16 年	平 成 18 年	
従 業 者 数	総 数	137,728	144,601	
	第 一 次 産 業	農 業	82	170
		林 業	47	77
		漁 業	37	23
	第 二 次 産 業	鉱 業	39	53
		建 設 業 製 造 業	14,134 23,098	13,878 22,596
	第 三 次 産 業	電 気 ・ ガ ス ・ 熱 供 給 ・ 水 道 業	429	302
		情 報 通 信 業	3,319	3,617
		運 輸 業	6,995	7,714
		卸 売 ・ 小 売 業	36,079	36,724
金 融 ・ 保 険 業		5,055	5,058	
不 動 産 業		1,575	1,585	
飲 食 店 , 宿 泊 業		10,859	11,737	
医 療 , 福 祉		12,404	13,379	
教 育 , 学 習 支 援 業		3,159	4,044	
複 合 サ ー ビ ス 事 業 サ ー ビ ス 業 (他 に 分 類 さ れ な い も の)		1,251 19,166	2,236 21,408	



## 4-3. &lt;産業大分類別&gt;事業所数・従業者数推移(民営)(つづき)

産 業 大 分 類		平成21年	平成24年	平成26年	
事 業 所 数	総 数	17,365	16,100	16,158	
	第 一 次 産 業	農 業 , 林 業	53	52	54
		漁 業	2	1	1
		農業, 林業, 漁業間格付不能	-	2	-
	第 二 次 産 業	鉱 業 , 採 石 業 , 砂 利 採 取 業	11	8	7
		建 設 業	1,831	1,635	1,587
		製 造 業	1,672	1,486	1,490
	第 三 次 産 業	電 気 ・ ガ ス ・ 熱 供 給 ・ 水 道 業	5	5	4
		情 報 通 信 業	224	205	207
		運 輸 業 , 郵 便 業	354	332	323
		卸 売 業 , 小 売 業	4,926	4,506	4,478
		金 融 業 , 保 険 業	416	415	415
		不 動 産 業 , 物 品 賃 貸 業	811	743	729
学 術 研 究 , 専 門 ・ 技 術 サ ー ビ ス 業		775	733	744	
宿 泊 業 , 飲 食 サ ー ビ ス 業		2,183	1,960	1,996	
生 活 関 連 サ ー ビ ス 業 , 娯 楽 業		1,428	1,341	1,359	
教 育 , 学 習 支 援 業		416	405	410	
医 療 , 福 祉	806	829	974		
複 合 サ ー ビ ス 事 業	133	120	118		
サ ー ビ ス 業 (他 に 分 類 さ れ な い も の)	1,319	1,322	1,262		

産 業 大 分 類		平成21年	平成24年	平成26年	
従 業 者 数	総 数	153,830	146,810	149,148	
	第 一 次 産 業	農 業 , 林 業	640	604	681
		漁 業	25	23	15
		農業, 林業, 漁業間格付不能	-	52	-
	第 二 次 産 業	鉱 業 , 採 石 業 , 砂 利 採 取 業	58	48	36
		建 設 業	13,455	11,580	11,499
		製 造 業	21,268	20,941	20,188
	第 三 次 産 業	電 気 ・ ガ ス ・ 熱 供 給 ・ 水 道 業	425	422	370
		情 報 通 信 業	3,184	3,241	3,178
		運 輸 業 , 郵 便 業	8,513	7,551	7,427
		卸 売 業 , 小 売 業	37,723	35,167	35,680
		金 融 業 , 保 険 業	5,801	5,894	5,348
		不 動 産 業 , 物 品 賃 貸 業	3,481	3,154	3,097
学 術 研 究 , 専 門 ・ 技 術 サ ー ビ ス 業		4,131	3,854	4,142	
宿 泊 業 , 飲 食 サ ー ビ ス 業		14,517	12,899	13,544	
生 活 関 連 サ ー ビ ス 業 , 娯 楽 業		6,963	7,340	6,580	
教 育 , 学 習 支 援 業		4,585	4,303	4,314	
医 療 , 福 祉	15,728	17,464	20,307		
複 合 サ ー ビ ス 事 業	990	860	1,385		
サ ー ビ ス 業 (他 に 分 類 さ れ な い も の)	12,343	11,413	11,357		

注) 平成16年以降は旧美山町・旧越廼村・旧清水町の数値を含む。

平成18年で事業所・企業統計調査は廃止され、平成21年は経済センサス-基礎調査を実施した。

平成21年経済センサス-基礎調査は、従来の事業所・企業統計調査とは異なる調査手法で実施したことから、事業所・企業統計調査との差数がすべて増加・減少を示すものではない。

平成24年は経済センサス-活動調査が実施された。

## 4-4. &lt;従業員規模別&gt;事業所数・従業員数推移（民営）

規 模		平成8年	平成11年	平成13年	平成16年	平成18年	平成21年	平成24年	平成26年
事業所数	総 数	18,620	17,616	17,171	16,446	16,873	17,365	16,100	16,581
	0 人	-	-	9	18	21	...	...	...
	1~4 人	11,530	11,002	10,553	10,007	10,237	10,304	9,420	9,421
	5~9 人	3,623	3,428	3,411	3,286	3,316	3,455	3,210	3,226
	10~19 人	1,978	1,809	1,838	1,784	1,880	2,007	1,891	1,895
	20~29 人	653	593	576	570	618	644	615	620
	30~49 人	416	422	439	409	412	448	422	471
	50~99 人	290	240	220	244	245	287	276	276
	100~199 人	88	84	87	93	102	109	100	104
	200~299 人	25	21	21	21	25	31	26	24
	300人 以上	17	17	17	14	17	16	21	22
	派遣従業員のみ	...	...	...	...	...	64	119	99

規 模		平成8年	平成11年	平成13年	平成16年	平成18年	平成21年	平成24年	平成26年
従業員数	総 数	151,666	141,413	140,634	137,728	144,601	153,830	146,810	149,148
	1~4 人	25,294	23,357	23,368	21,822	22,373	22,243	20,561	20,240
	5~9 人	23,655	22,319	22,178	21,367	21,601	22,475	20,988	21,242
	10~19 人	26,229	24,065	24,433	23,838	25,196	27,146	25,407	25,486
	20~29 人	15,498	14,098	13,750	13,454	14,687	15,277	14,672	14,801
	30~49 人	15,696	15,945	16,702	15,316	15,380	16,819	15,898	17,545
	50~99 人	19,569	16,550	15,157	16,480	16,297	19,383	18,382	18,816
	100~199 人	11,868	11,846	12,083	12,819	14,198	15,117	13,942	14,462
	200~299 人	6,083	4,938	4,868	4,944	5,975	7,193	6,165	5,707
300人 以上	7,774	8,295	8,095	7,688	8,894	8,177	10,795	10,849	

注) 平成16年以降は旧美山町・旧越廼村・旧清水町の数値を含む。

平成18年で事業所・企業統計調査は廃止され、平成21年は経済センサス-基礎調査を実施した。

平成21年経済センサス-基礎調査は、従来の事業所・企業統計調査とは異なる調査手法で実施したことから、事業所・企業統計調査との差数がすべて増加・減少を示すものではない。

平成24年は経済センサス-活動調査が実施された。

## 4-5. &lt;産業中分類別&gt; 常用雇用者規模別事業所数・従業者数（民営）

平成26年7月1日基準日

産 業 中 分 類	総 数		0 人		1 ～ 4 人		5 ～ 9 人		10 ～ 19 人		20 ～ 29 人		30 人 以上	
	事業所数	従業者数	事業所数	従業者数	事業所数	従業者数	事業所数	従業者数	事業所数	従業者数	事業所数	従業者数	事業所数	従業者数
A～R 全 産 業	16,158	149,148	4,482	7,288	6,328	21,526	2,431	19,082	1,574	23,451	540	13,845	803	63,956
A 農 業 , 林 業	54	681	14	155	17	83	12	192	6	96	3	69	2	86
01 農 業	41	519	12	149	13	72	9	169	5	84	2	45	-	-
02 林 業	13	162	2	6	4	11	3	23	1	12	1	24	2	86
B 漁 業	1	15	-	-	-	-	-	-	1	15	-	-	-	-
03 漁 業 ( 水 産 養 殖 業 を 除 く )	1	15	-	-	-	-	-	-	1	15	-	-	-	-
04 水 産 養 殖 業	-	-	-	-	-	-	-	-	-	-	-	-	-	-
C 鉱 業 , 採 石 業 , 砂 利 採 取 業	7	36	1	2	4	17	2	17	-	-	-	-	-	-
05 鉱 業 , 採 石 業 , 砂 利 採 取 業	7	36	1	2	4	17	2	17	-	-	-	-	-	-
D 建 設 業	1,587	11,499	389	682	659	2,452	277	2,293	166	2,500	51	1,343	45	2,229
06 総 合 工 事 業	644	5,000	110	211	281	1,056	130	1,083	83	1,223	24	639	16	788
07 職 別 工 事 業 ( 設 備 工 事 業 を 除 く )	518	2,877	183	295	203	780	78	650	38	605	9	227	7	320
08 設 備 工 事 業	425	3,622	96	176	175	616	69	560	45	672	18	477	22	1,121
E 製 造 業	1,490	20,188	344	614	553	2,040	227	1,863	190	2,971	48	1,301	128	11,399
09 食 料 品 製 造 業	155	2,328	27	55	44	178	43	360	27	423	1	29	13	1,283
10 飲 料 ・ た ば こ ・ 飼 料 製 造 業	17	81	4	9	7	35	6	37	-	-	-	-	-	-
11 織 維 工 業	343	5,643	75	143	121	438	47	387	42	653	16	454	42	3,568
12 木 材 ・ 木 製 品 製 造 業 ( 家 具 を 除 く )	62	562	16	26	28	105	9	78	7	90	1	28	1	235
13 家 具 ・ 装 備 品 製 造 業	60	232	26	39	25	81	5	37	3	39	-	-	1	36
14 パ ル プ ・ 紙 ・ 紙 加 工 品 製 造 業	34	449	4	5	13	56	4	31	4	62	7	172	2	123
15 印 刷 ・ 同 関 連 業	138	1,327	40	90	54	177	13	114	15	206	7	192	9	548
16 化 学 工 業	31	852	5	7	4	11	3	23	10	146	-	-	9	665
17 石 油 製 品 ・ 石 炭 製 品 製 造 業	3	28	-	-	1	2	-	-	2	26	-	-	-	-
18 プ ラ ス チ ッ ク 製 品 製 造 業 *	72	1,503	11	15	29	97	8	71	12	202	1	22	11	1,096
19 ゴ ム 製 品 製 造 業	10	80	2	2	5	27	2	17	-	-	-	-	1	34
20 な め し 革 ・ 同 製 品 ・ 毛 皮 製 造 業	1	8	-	-	-	-	1	8	-	-	-	-	-	-
21 窯 業 ・ 土 石 製 品 製 造 業	42	329	11	21	12	38	9	75	9	158	-	-	1	37
22 鉄 鋼 製 造 業	19	123	8	14	4	19	4	28	2	36	1	26	-	-
23 非 鉄 金 属 製 造 業	14	178	3	5	7	26	-	-	1	23	1	27	2	97
24 金 属 製 品 製 造 業	121	1,388	28	47	44	164	20	159	20	321	4	109	5	588
25 は ん 用 機 械 器 具 製 造 業	41	267	10	24	18	65	7	54	5	83	-	-	1	41
26 生 産 用 機 械 器 具 製 造 業	105	1,566	20	32	42	160	15	122	14	244	3	83	11	925
27 業 務 用 機 械 器 具 製 造 業	12	510	1	1	6	26	-	-	1	13	1	24	3	446
28 電 子 部 品 ・ デ バ イ ス ・ 電 子 回 路 製 造 業	13	936	1	1	-	-	2	18	2	38	1	22	7	857
29 電 気 機 械 器 具 製 造 業	34	365	7	8	11	44	10	86	2	31	1	26	3	170
30 情 報 通 信 機 械 器 具 製 造 業	5	22	1	1	3	10	-	-	1	11	-	-	-	-
31 輸 送 用 機 械 器 具 製 造 業	12	262	3	5	3	17	4	34	-	-	1	30	1	176
32 そ の 他 の 製 造 業	146	1,149	41	64	72	264	15	124	11	166	2	57	5	474

## 4-5. &lt;産業中分類別&gt; 常用雇用者規模別事業所数・従業員数（民営）（つづき）

平成26年7月1日基準日

産 業 中 分 類	総 数		0 人		1 ～ 4 人		5 ～ 9 人		10 ～ 19 人		20 ～ 29 人		30 人 以 上	
	事業所数	従業員数	事業所数	従業員数	事業所数	従業員数	事業所数	従業員数	事業所数	従業員数	事業所数	従業員数	事業所数	従業員数
F 電気・ガス・熱供給・水道業	4	370	-	-	1	1	-	-	-	-	1	21	2	348
33 電気業	3	369	-	-	-	-	-	-	-	-	1	21	2	348
34 ガス業	-	-	-	-	-	-	-	-	-	-	-	-	-	-
35 熱供給業	-	-	-	-	-	-	-	-	-	-	-	-	-	-
36 水道業	1	1	-	-	1	1	-	-	-	-	-	-	-	-
G 情報通信業	207	3,178	24	32	89	293	39	307	27	375	9	224	19	1,947
37 通信業	20	553	3	1	6	17	1	5	5	72	1	21	4	437
38 放送業	12	480	-	-	3	8	1	9	4	59	-	-	4	404
39 情報サービス業	105	1,423	11	22	43	142	24	186	12	168	8	203	7	702
40 インターネット随伴サービス業	12	45	3	2	7	27	2	16	-	-	-	-	-	-
41 映像・音声・文字情報制作業	58	677	7	7	30	99	11	91	6	76	-	-	4	404
H 運輸業	323	7,427	56	66	57	188	61	462	57	863	28	689	64	5,159
42 鉄道業	23	684	1	-	10	31	5	32	3	41	-	-	4	580
43 道路旅客運送業	81	938	51	60	5	14	6	45	5	71	2	51	12	697
44 道路貨物運送業	165	4,760	3	4	26	99	41	322	31	469	21	508	43	3,358
45 水運業	-	-	-	-	-	-	-	-	-	-	-	-	-	-
46 航空運輸業	1	1	-	-	1	1	-	-	-	-	-	-	-	-
47 倉庫業	31	425	1	2	9	24	4	30	11	173	3	77	3	119
48 運輸に附帯するサービス業	19	216	-	-	6	19	5	33	6	92	1	25	1	47
49 郵便業（信書便事業を含む）	3	403	-	-	-	-	-	-	1	17	1	28	1	358
I 卸売業	4,478	35,680	1,068	1,794	1,865	6,205	741	5,652	476	7,077	155	3,985	173	10,967
50 各種商品卸売業	4	91	-	-	-	-	2	12	1	17	-	-	1	62
51 繊維・衣服等卸売業	205	1,323	40	76	108	376	29	244	20	308	4	105	4	214
52 飲食物品卸売業	216	2,324	29	45	87	272	40	329	27	496	20	522	13	660
53 建築材料、鉱物・金属材料等卸売業	308	3,316	36	60	141	492	59	477	39	555	14	347	19	1,385
54 機械器具卸売業	349	3,582	30	50	155	511	83	626	47	676	14	363	20	1,356
55 その他卸売業	285	2,392	49	87	125	420	55	425	36	521	9	227	11	712
56 各種商品小売業	11	1,117	1	2	1	2	2	13	-	-	1	24	6	1,076
57 織物・衣服・身の回り品小売業	606	2,525	182	290	287	880	102	684	25	322	5	124	5	225
58 飲食物品小売業	837	7,333	237	436	280	977	120	951	136	1,987	25	674	39	2,308
59 機械器具小売業	460	3,724	110	194	199	689	61	479	45	677	24	609	21	1,076
60 その他小売業	1,070	6,963	315	502	439	1,457	171	1,275	83	1,271	34	847	28	1,611
61 無店舗小売業	127	990	39	52	43	129	17	137	17	247	5	143	6	282
J 金融業	415	5,348	57	80	131	431	75	547	79	1,142	34	854	39	2,294
62 銀行業	69	1,455	-	-	3	6	17	122	27	356	10	260	12	711
63 協同組織金融業	49	626	-	-	11	33	14	104	18	240	3	82	3	167
64 クレジットカード業等非預金信用機関*	31	396	7	10	15	45	5	35	3	46	-	-	1	260
65 金融商品取引業、商品先物取引業	11	273	3	7	-	-	-	-	3	54	1	26	4	186

## 4-5. &lt;産業中分類別&gt; 常用雇用者規模別事業所数・従業者数（民営）（つづき）

平成26年7月1日基準日

産業中分類	総数		0人		1～4人		5～9人		10～19人		20～29人		30人以上	
	事業所数	従業者数	事業所数	従業者数	事業所数	従業者数	事業所数	従業者数	事業所数	従業者数	事業所数	従業者数	事業所数	従業者数
66 補助的金融業等	8	113	1	-	3	13	1	6	2	40	-	-	1	54
67 保険業（保険媒介代理業等を含む）*	247	2,485	46	63	99	334	38	280	26	406	20	486	18	916
K 不動産業，物品賃貸業	729	3,097	347	561	266	787	65	485	32	463	5	134	14	667
68 不動産取引業	159	561	61	88	80	220	12	105	3	38	2	57	1	53
69 不動産賃貸業・管理業	454	1,387	274	458	146	440	18	114	11	136	-	-	5	239
70 物品賃貸業	116	1,149	12	15	40	127	35	266	18	289	3	77	8	375
L 学術研究，専門・技術サービス業	744	4,142	213	284	359	1,126	108	859	39	593	10	283	15	997
71 学術・開発研究機関	4	51	1	2	1	4	-	-	1	16	1	29	-	-
72 専門サービス業*	381	2,014	98	125	199	661	59	457	14	205	5	129	6	437
73 広 告 業	36	273	5	10	17	63	9	66	2	29	3	105	-	-
74 技術サービス業*	323	1,804	109	147	142	398	40	336	22	343	1	20	9	560
M 宿泊業，飲食サービス業	1,996	13,544	627	1,094	788	3,098	269	2,181	201	2,948	65	1,624	46	2,599
75 宿泊業	88	1,410	22	59	22	85	14	116	11	151	8	196	11	803
76 飲食店	1,769	10,986	592	1,003	701	2,809	223	1,847	171	2,553	52	1,291	30	1,483
77 持ち帰り・配達飲食サービス業	139	1,148	13	32	65	204	32	218	19	244	5	137	5	313
N 生活関連サービス業，娯楽業	1,359	6,580	594	758	537	1,580	109	817	66	989	22	560	31	1,876
78 洗濯・理容・美容・浴場業	1,080	3,502	550	687	424	1,171	70	520	20	269	5	133	11	722
79 その他の生活関連サービス業	149	1,389	22	33	74	233	26	188	14	208	3	89	10	638
80 娯楽業	130	1,689	22	38	39	176	13	109	32	512	14	338	10	516
O 教育，学習支援業	410	4,314	174	232	108	347	54	420	37	527	13	334	24	2,454
81 学校教育	55	2,681	1	1	6	14	6	39	16	245	7	169	19	2,213
82 その他の教育，学習支援業	355	1,633	173	231	102	333	48	381	21	282	6	165	5	241
P 医療，福祉	974	20,307	148	180	284	992	234	1,811	109	1,632	66	1,656	133	14,036
83 医療業	604	10,664	142	176	201	768	166	1,319	34	553	18	470	43	7,378
84 保健衛生	8	417	1	1	1	4	1	8	1	18	-	-	4	386
85 社会保険・社会福祉・介護事業	362	9,226	5	3	82	220	67	484	74	1,061	48	1,186	86	6,272
Q 複合サービス事業	118	1,385	4	3	59	189	36	231	15	195	2	59	2	708
86 郵便局	74	910	2	2	48	164	23	128	-	-	-	-	1	616
87 協同組合（他に分類されないもの）	44	475	2	1	11	25	13	103	15	195	2	59	1	92
R サービス業（他に分類されないもの）	1,262	11,357	422	751	551	1,697	122	945	73	1,065	28	709	66	6,190
88 廃棄物処理業	35	635	4	14	12	74	3	30	9	121	4	97	3	299
89 自動車整備業	166	770	44	83	85	307	28	224	7	111	2	45	-	-
90 機械等修理業（別掲を除く）	101	475	28	66	47	136	21	166	3	47	1	29	1	31
91 職業紹介・労働者派遣業	67	2,447	7	39	27	202	3	36	6	86	5	132	19	1,952
92 その他の事業サービス業	200	5,018	22	47	71	234	23	176	30	444	14	358	40	3,759
93 政治・経済・文化団体	270	930	41	33	188	383	28	208	9	134	1	23	3	149
94 宗教	411	986	276	469	117	338	10	68	8	111	-	-	-	-
95 その他のサービス業	12	96	-	-	4	23	6	37	1	11	1	25	-	-

注）\*は産業分類項目名を短縮したことを示す。

資料 平成26年経済センサス-基礎調査

4-6. <産業大分類・経営組織・従業者規模別>事業所数・従業者数（国・地方公共団体）

平成26年7月1日基準日

産業大分類	総 数													1～4人		5～9人		10～19人		20～29人		30人以上		派遣 従業者のみ
	事業所数	従業者数	うち 常用 雇用者	国		地方公共団体								事業所数	従業者数	事業所数	従業者数	事業所数	従業者数	事業所数	従業者数	事業所数	従業者数	
				事業所数	従業者数	都道府県		市町村		その他														
						事業所数	従業者数	事業所数	従業者数	事業所数	従業者数													
全 産 業	423	12,900	12,567	29	1,267	394	11,633	122	6,149	270	5,458	2	26	104	254	92	578	76	1,092	55	1,318	96	9,658	-
A 農 業 , 林 業	1	20	20	1	20	-	-	-	-	-	-	-	-	-	-	-	-	-	-	1	20	-	-	-
B 漁 業	1	13	7	-	-	1	13	1	13	-	-	-	-	-	-	-	-	1	13	-	-	-	-	-
C 鉱業, 採石業, 砂利採取業	-	-	-	-	-	-	-	-	-	-	-	-	-	-	-	-	-	-	-	-	-	-	-	-
D 建 設 業	-	-	-	-	-	-	-	-	-	-	-	-	-	-	-	-	-	-	-	-	-	-	-	-
E 製 造 業	-	-	-	-	-	-	-	-	-	-	-	-	-	-	-	-	-	-	-	-	-	-	-	-
F 電 気 ・ ガ ス ・ 熱 供 給 ・ 水 道 業	9	252	252	-	-	9	252	7	239	-	-	-	-	2	7	2	13	3	53	-	-	2	179	-
G 情 報 通 信 業	-	-	-	-	-	-	-	-	-	-	-	-	-	-	-	-	-	-	-	-	-	-	-	-
H 運 輸 業 , 郵 便 業	-	-	-	-	-	-	-	-	-	-	-	-	-	-	-	-	-	-	-	-	-	-	-	-
I 卸 売 業 , 小 売 業	-	-	-	-	-	-	-	-	-	-	-	-	-	-	-	-	-	-	-	-	-	-	-	-
J 金 融 業 , 保 険 業	-	-	-	-	-	-	-	-	-	-	-	-	-	-	-	-	-	-	-	-	-	-	-	-
K 不 動 産 業 , 物 品 賃 貸 業	3	28	28	-	-	3	28	2	21	1	7	-	-	-	-	2	13	1	15	-	-	-	-	-
L 学 術 研 究 , 専 門 ・ 技 術 サ ー ビ ス 業	19	752	648	4	131	15	621	11	534	4	87	-	-	1	4	5	36	2	24	4	103	7	585	-
M 宿 泊 業 , 飲 食 サ ー ビ ス 業	4	26	26	-	-	4	26	-	-	4	26	-	-	-	-	4	26	-	-	-	-	-	-	-
N 生 活 関 連 サ ー ビ ス 業 , 娯 楽 業	12	101	95	-	-	12	101	4	39	8	62	-	-	4	10	3	21	4	48	1	22	-	-	-
O 教 育 , 学 習 支 援 業	194	3,994	3,821	-	-	194	3,994	31	1,448	163	2,546	-	-	53	155	36	202	36	543	25	593	44	2,501	-
P 医 療 , 福 祉	45	2,307	2,307	-	-	45	2,307	9	1,351	34	930	2	26	3	5	5	36	9	135	16	392	12	1,739	-
Q 複 合 サ ー ビ ス 事 業	-	-	-	-	-	-	-	-	-	-	-	-	-	-	-	-	-	-	-	-	-	-	-	-
R サ ー ビ ス 業 (他に分類されないもの)	11	158	157	-	-	11	158	4	33	7	125	-	-	3	6	1	6	5	64	-	-	2	82	-
S 公 務 (他に分類されるものを除く)	124	5,249	5,206	24	1,116	100	4,133	58	2,697	42	1,436	-	-	38	67	34	225	15	197	8	188	10	352	-

資料 平成26年経済センサス-基礎調査



4-7. <町別> 事業所数・従業者数（産業大分類別）

(2/15)

平成26年7月1日基準日

町名	A～R 全産業		A～B 農林漁業		C 鉱業、採石業、砂利採取業		D 建設業		E 製造業		F 電気・ガス・熱供給・水道業		G 情報通信業		H 運輸業、郵便業		I 卸売業、小売業		J 金融業、保険業		K 不動産業、物品賃貸業		L 学術研究、技術専門サービス業		M 宿泊業、飲食サービス業		N 生活関連サービス業、娯楽業		O 教育、学習支援業		P 医療、福祉		Q 複合サービス事業		R サービス業（他に分類されないもの）		S 公務（他に分類されるものを除く）	
	事業所数	従業者数	事業所数	従業者数	事業所数	従業者数	事業所数	従業者数	事業所数	従業者数	事業所数	従業者数	事業所数	従業者数	事業所数	従業者数	事業所数	従業者数	事業所数	従業者数	事業所数	従業者数	事業所数	従業者数	事業所数	従業者数	事業所数	従業者数	事業所数	従業者数	事業所数	従業者数	事業所数	従業者数				
糸崎町	6	10	-	-	-	-	1	1	-	-	-	-	-	-	-	-	4	8	-	-	-	-	-	-	-	-	-	-	-	-	-	-	1	1	-	-		
多新町	1	20	-	-	-	-	-	-	-	-	-	-	-	-	-	-	-	-	-	-	-	-	-	-	-	-	-	-	-	-	-	-	-	-	-			
稲多町	1	1	-	-	-	-	-	-	-	-	-	-	-	-	-	-	-	-	-	-	1	1	-	-	-	-	-	-	-	-	-	-	-	-	-			
多元町	2	3	-	-	-	-	-	-	-	-	-	-	-	-	-	-	-	-	-	-	-	-	-	-	-	-	-	-	-	-	-	-	-	-	-			
稲津町	25	247	-	-	-	-	6	60	5	45	-	-	-	-	4	59	4	19	-	-	-	-	-	-	1	2	1	32	-	-	-	3	6	1	24			
今泉町	1	28	-	-	-	-	-	-	-	-	-	-	-	-	-	-	-	-	-	-	-	-	-	-	-	-	-	-	1	28	-	-	-	-				
今市町	85	1,636	-	-	-	-	2	29	6	209	-	-	3	19	5	292	44	660	1	11	1	2	1	12	6	25	1	2	83	1	1	10	279	2	13			
岩倉町	4	29	-	-	-	-	-	-	1	4	-	-	-	-	1	25	-	-	-	-	-	-	-	-	-	2	3	-	-	-	-	-	-	-	-			
印田町	7	33	-	-	-	-	1	7	1	6	-	-	-	-	-	-	1	4	-	-	-	-	1	2	1	4	1	9	-	-	-	1	1	-	-			
上野町	10	46	-	-	-	-	-	-	-	-	-	-	-	-	-	5	8	1	11	-	-	-	-	-	-	-	-	-	-	-	-	1	3	-	-			
上野本町	21	170	-	-	-	-	4	32	11	75	-	-	-	-	1	1	3	26	-	-	-	-	-	-	-	-	-	1	34	-	-	1	2	-	-			
上野新町	2	7	-	-	-	-	1	1	-	-	-	-	-	-	-	-	-	-	-	-	-	-	-	-	1	6	-	-	-	-	-	-	-	-				
上野伏町	5	20	1	9	-	-	1	5	-	-	-	-	-	-	-	-	-	-	-	-	-	-	-	-	-	-	1	2	1	-	-	-	-	-	-			
手坂大谷町	2	3	-	-	-	-	1	1	-	-	-	-	-	-	-	-	-	-	-	-	-	-	-	-	1	2	-	-	-	-	-	1	2	-	-			
羽水1丁目	25	374	-	-	-	-	4	50	-	-	-	-	1	7	1	38	4	14	1	6	-	-	1	3	75	1	1	1	79	3	46	1	9	4	48	-		
羽水2丁目	34	618	-	-	-	-	2	8	-	-	-	3	104	1	38	16	183	1	4	-	-	3	8	3	46	4	18	1	17	-	-	1	230	-				
羽水3丁目	9	36	-	-	-	-	-	-	-	-	-	-	-	-	-	1	8	-	-	1	4	2	8	1	8	-	-	-	-	-	-	3	8	-	-			
瀬ヶ口町	3	14	-	-	-	-	2	10	-	-	-	-	-	-	-	-	-	-	-	-	-	-	-	-	-	-	-	-	-	-	-	1	4	-	-			
内山梨子町	1	107	-	-	-	-	-	-	-	-	-	-	-	-	-	-	-	-	-	-	-	-	-	-	-	-	-	-	1	107	-	-	1	4	-			
馬垣町	15	60	-	-	-	-	5	28	6	21	-	-	-	-	-	2	5	-	-	-	-	-	-	-	-	-	-	-	-	-	-	1	5	-	-			
漆原町	12	346	1	7	-	-	1	5	5	327	-	-	-	-	-	-	-	-	-	-	-	-	-	-	4	10	-	-	-	-	-	1	2	-	-			
運動公園1丁目	37	108	-	-	-	-	2	5	1	1	-	-	-	-	2	2	12	40	1	3	-	-	4	11	4	11	6	10	-	2	18	-	3	7	-			
運動公園2丁目	4	12	-	-	-	-	-	-	-	-	-	-	-	-	1	2	1	5	-	-	-	-	1	2	-	-	1	3	-	-	-	-	-	-	-			
運動公園3丁目	13	74	-	-	-	-	6	60	-	-	-	-	-	-	1	5	4	6	-	-	-	-	-	-	-	-	1	1	-	-	-	1	2	-	-			
運動公園4丁目	8	32	-	-	-	-	-	-	-	-	-	-	-	-	-	3	16	-	-	-	-	-	-	-	-	2	3	-	3	13	-	-	-	-				
江上町	15	1,059	1	7	-	-	-	4	24	1	6	-	-	-	-	4	25	-	-	-	-	-	-	1	2	1	71	3	924	-	-	-	-	-	-			
江端町	111	926	-	-	-	-	12	94	10	85	-	1	16	4	81	31	221	1	2	5	21	4	23	10	41	9	62	1	2	9	167	1	4	13	107			
海老助町	4	18	-	-	-	-	1	1	-	-	-	-	-	1	11	-	-	-	-	-	-	-	-	-	1	3	-	-	-	-	1	3	-	-				
江守中町	41	645	-	-	-	-	7	112	6	48	-	-	-	2	42	11	265	-	-	-	-	3	12	1	6	3	5	1	1	1	32	-	5	24	1	98		
江守中1丁目	29	211	-	-	-	-	4	21	2	13	-	-	-	1	2	8	30	-	-	2	2	-	2	6	5	126	2	2	-	3	9	-	-	-				
江守中2丁目	33	244	-	-	-	-	2	19	2	65	-	-	-	-	-	8	47	4	17	-	-	5	23	4	31	4	22	-	2	17	-	-	2	3	-			
江守の里1丁目	18	71	-	-	-	-	2	3	3	7	-	-	-	1	1	2	4	-	-	1	2	1	2	1	6	3	4	-	2	39	1	1	1	2	-			
江守の里2丁目	14	98	-	-	-	-	8	21	-	-	-	-	-	1	9	-	-	-	-	-	-	2	4	1	54	1	8	-	1	2	-	-	-	-	-			
円山1丁目	15	80	-	-	-	-	-	2	15	-	-	-	-	-	-	9	52	-	-	-	-	1	1	-	-	-	-	-	3	12	-	-	-	-	-			
円成寺町	6	73	-	-	-	-	-	2	45	-	-	-	-	-	-	-	-	-	-	1	11	-	-	-	-	-	-	1	6	-	-	1	1	-	-			
大大久保町	3	13	-	-	-	-	1	9	1	3	-	-	-	-	-	1	1	-	-	-	-	-	-	-	-	-	-	-	-	-	-	-	-	-	-			
大大島町	4	6	-	-	-	-	1	1	2	4	-	-	-	-	-	-	-	-	-	-	-	-	-	-	-	-	-	-	-	-	-	1	1	-	-			
大大瀬町	34	229	-	-	-	-	4	13	5	25	-	1	6	2	2	9	41	-	-	-	-	1	1	1	6	5	6	1	1	5	128	-	-	1	1			
大大田町	16	233	1	9	-	-	2	25	1	28	-	-	-	-	-	4	13	-	-	-	-	-	-	3	11	-	-	2	102	-	-	3	45	-	-			
大大谷町	14	84	1	3	-	-	3	15	1	4	-	-	-	-	-	4	29	-	-	1	11	-	-	1	2	-	1	4	1	14	1	9	1	4	-			
大大手1丁目	1	1	-	-	-	-	-	1	1	-	-	-	-	-	-	-	-	-	-	-	-	-	-	-	-	-	-	-	-	-	-	-	-	-	-			
大大手2丁目	25	478	-	-	-	-	3	6	5	36	-	-	-	1	346	9	20	1	1	-	-	1	2	-	-	1	4	1	2	5	-	2	56	-	-			
大大手3丁目	214	1,862	1	20	-	-	5	15	5	11	1	53	5	45	-	52	365	18	275	16	64	23	106	36	275	16	139	5	57	13	307	1	3	15	117	2	10	
大大手年	346	7,217	1	7	-	-	7	124	3	7	4	207	9	83	2	358	79	441	41	1,122	18	141	25	147	30	214	15	85	7	128	19	323	4	13	67	779	15	3,038
大大手年	12	54	-	-	-	-	4	9	1	8	-	-	-	-	-	1	2	-	-	-	-	-	-	-	-	-	2	17	1	10	2	5	-	-	-	-		



4-7. <町別> 事業所数・従業者数(産業大分類別)

(3/15)

平成26年7月1日基準日

町名	A 産業		B 農林漁業		C 鉱業、採石業、砂利採取業		D 建設業		E 製造業		F 電気・ガス・熱供給・水道業		G 情報通信業		H 運輸業、郵便業		I 卸売業、小売業		J 金融業、保険業		K 不動産業、物品賃貸業		L 学術研究、技術専門サービス業		M 宿泊業、飲食サービス業		N 生活関連サービス業、娯楽業		O 教育、学習支援業		P 医療、福祉		Q 複合サービス事業		R サービス業(他に分類されないもの)		S 公務(他に分類されるものを除く)	
	事業所数	従業者数	事業所数	従業者数	事業所数	従業者数	事業所数	従業者数	事業所数	従業者数	事業所数	従業者数	事業所数	従業者数	事業所数	従業者数	事業所数	従業者数	事業所数	従業者数	事業所数	従業者数	事業所数	従業者数	事業所数	従業者数	事業所数	従業者数	事業所数	従業者数	事業所数	従業者数	事業所数	従業者数	事業所数	従業者数		
大土呂町	24	349	-	-	-	-	4	69	6	82	-	-	-	-	2	49	6	47	-	-	-	-	-	-	1	16	-	-	1	34	-	-	1	39	3	13	-	-
大町	18	133	-	-	-	-	4	83	3	15	-	-	-	-	1	6	5	19	-	-	-	-	1	1	2	5	-	-	-	-	-	-	-	2	4	-	-	
大町1丁目	15	109	-	-	-	-	1	5	4	28	-	-	-	-	1	19	5	31	-	-	-	-	1	13	-	-	1	1	-	-	-	-	-	1	4	-	-	
大町2丁目	31	174	-	-	-	-	3	12	1	12	-	-	-	-	1	7	14	75	-	-	-	-	4	42	2	4	3	13	1	1	2	8	-	-	-	-		
大町味町	9	42	-	-	-	-	2	15	-	-	-	-	-	-	-	-	3	6	-	-	-	-	-	-	-	1	1	15	-	-	-	-	2	5	-	-		
大宮町	11	38	-	-	-	-	-	-	3	10	-	-	-	-	-	-	2	2	-	-	-	-	-	-	6	45	3	1	3	21	-	-	1	3	1	1	-	-
大宮1丁目	23	124	-	-	-	-	-	-	-	-	-	-	-	-	-	-	5	27	-	-	4	23	-	-	4	3	17	2	4	-	-	-	3	8	-	-		
大宮2丁目	58	262	-	-	-	-	3	26	3	14	-	-	-	-	-	9	68	-	-	5	10	3	4	11	52	9	18	3	23	8	33	-	-	4	14	-	-	
大宮3丁目	77	304	-	-	-	-	9	33	4	9	-	-	-	-	-	22	133	-	-	12	50	2	2	5	22	8	13	1	7	9	28	1	3	4	4	-	-	
大宮4丁目	31	206	-	-	-	-	1	5	4	15	-	-	1	2	-	10	55	2	10	-	2	-	-	3	8	2	3	3	13	2	81	-	-	2	12	-	-	
大宮5丁目	18	66	-	-	-	-	-	-	3	14	-	-	-	-	-	6	22	-	-	1	2	4	8	2	12	-	-	1	8	-	-	-	-	-	-	-	-	
大宮6丁目	38	430	-	-	-	-	5	73	-	-	-	-	-	-	-	12	145	-	-	2	12	3	12	5	76	6	11	-	-	3	40	-	-	2	61	-	-	
大森村	4	12	-	-	-	-	1	6	1	3	-	-	-	-	-	-	-	-	-	-	-	-	-	-	-	-	-	-	-	-	-	-	-	2	3	-	-	
大森町	44	255	-	-	-	-	7	32	7	82	-	-	-	-	-	13	54	-	-	-	-	-	1	1	2	5	6	2	28	4	42	1	4	2	3	1	1	
大田町	1	3	-	-	-	-	-	-	-	-	-	-	-	-	-	-	-	-	-	-	-	-	-	-	-	-	-	-	-	-	-	-	-	-	-	-	-	-
大和田1丁目	134	1,513	-	-	-	-	7	57	2	9	-	-	2	28	-	81	934	-	-	1	7	1	11	20	286	13	115	-	-	4	47	-	-	3	19	-	-	
大和田2丁目	116	1,651	-	-	-	-	-	-	8	270	-	-	5	244	5	39	79	943	4	16	1	79	-	5	12	2	3	-	-	1	14	-	-	6	31	-	-	
大和田2丁目	133	1,692	-	-	-	-	4	14	1	7	-	-	4	418	-	66	469	2	5	-	-	4	8	26	371	14	197	2	16	6	143	-	-	4	44	-	-	
大岡当見町	2	11	1	5	-	-	1	6	-	-	-	-	-	-	-	-	-	-	-	-	-	-	-	-	-	-	-	-	-	-	-	-	-	-	1	2	-	-
小丹生町	3	18	-	-	-	-	-	-	2	16	-	-	-	-	-	-	-	-	-	-	-	-	-	-	-	-	-	-	-	-	-	-	-	-	1	2	-	-
小丹生町	15	75	1	5	-	-	7	22	2	21	-	-	-	-	-	-	-	-	-	-	-	-	-	1	16	-	-	-	-	-	-	-	-	4	11	-	-	
小羽町	11	71	-	-	-	-	2	10	2	9	-	-	-	-	-	-	-	1	11	1	2	-	-	-	-	-	-	-	-	-	-	-	-	2	7	2	31	
小畑町	7	51	-	-	-	-	1	10	-	-	-	-	-	-	1	15	-	-	-	-	-	-	-	1	1	-	-	3	11	-	-	-	-	1	14	-	-	
小折山立町	3	16	-	-	-	-	-	-	-	-	-	-	-	-	-	-	-	-	-	-	-	-	-	2	15	-	-	-	-	-	-	-	-	-	1	1	-	-
小折山立町	6	9	-	-	-	-	-	-	1	1	-	-	-	-	-	2	2	-	-	-	-	-	-	-	-	-	-	-	-	-	-	-	1	3	2	3	-	-
開発町	42	677	-	-	-	-	3	26	2	30	-	-	1	4	-	18	278	-	-	2	11	1	56	9	136	2	25	1	5	2	21	-	-	1	85	-	-	
開発1丁目	53	547	-	-	-	-	3	79	5	15	-	-	1	2	2	6	32	-	-	4	14	4	9	6	47	7	74	5	44	4	70	-	-	4	37	2	122	
開発2丁目	43	289	-	-	-	-	4	88	-	-	-	-	3	29	1	10	60	1	12	2	9	2	5	7	32	8	24	1	1	3	18	1	10	-	-	-	-	
開発3丁目	39	214	-	-	-	-	4	13	1	9	-	-	-	-	-	10	83	-	-	10	32	2	14	3	28	-	2	2	2	5	-	-	5	28	-	-		
開発4丁目	36	701	-	-	-	-	3	18	1	2	-	-	2	20	-	13	398	-	-	4	91	2	6	7	135	3	26	-	-	-	-	-	-	-	-	-	-	
開発5丁目	43	994	-	-	-	-	3	46	1	25	-	-	-	-	-	21	382	1	15	1	4	1	7	2	30	5	205	-	-	2	27	-	-	4	24	2	229	
開発5丁目	1	3	-	-	-	-	-	-	1	3	-	-	-	-	-	-	-	-	-	-	-	-	-	-	-	-	-	-	-	-	-	-	-	-	-	-	-	-
開発5丁目	19	113	-	-	-	-	1	3	1	1	-	-	-	-	-	6	37	-	-	-	-	-	-	4	20	1	1	2	40	4	11	-	-	-	-	-	-	-
開発5丁目	55	421	-	-	-	-	6	48	1	17	-	-	-	-	1	1	12	141	1	26	1	1	1	16	73	12	94	2	2	2	17	-	-	-	-	-	-	
開発5丁目	20	580	-	-	-	-	-	-	1	1	-	-	-	-	-	5	11	-	-	2	19	-	-	5	11	-	4	526	1	1	1	4	1	7	-	-	-	-
開発5丁目	18	73	-	-	-	-	1	1	-	-	-	-	-	-	-	4	13	-	-	-	-	-	-	5	18	-	-	2	16	2	3	-	-	4	22	-	-	
開発5丁目	20	110	-	-	-	-	4	11	1	8	-	-	-	-	-	6	26	-	-	-	-	2	3	2	8	1	1	2	3	42	-	-	1	11	-	-		
開発5丁目	25	118	-	-	-	-	4	11	3	8	-	-	-	-	-	7	60	-	-	2	6	1	21	1	1	6	10	-	-	-	-	-	1	1	-	-		
開発5丁目	32	124	-	-	-	-	5	21	2	2	-	-	-	-	2	2	12	51	-	-	2	2	9	1	4	2	2	5	31	1	2	-	-	-	-	-	-	
開発5丁目	13	40	-	-	-	-	2	4	-	-	-	-	-	-	-	-	-	-	1	2	-	-	4	22	3	5	2	6	1	1	-	-	-	-	-	-	-	
開発5丁目	11	47	-	-	-	-	1	6	-	-	-	-	-	-	-	1	1	-	-	-	-	-	-	1	2	4	25	1	9	1	2	1	1	1	1	1	1	
開発5丁目	18	157	-	-	-	-	1	2	2	5	-	-	-	-	1	9	6	46	-	-	-	-	-	-	-	1	13	2	9	3	53	1	16	1	4	-	-	
開発5丁目	15	157	-	-	-	-	-	-	3	11	-	-	-	-	-	-	-	-	-	-	-	-	-	-	-	-	-	-	-	-	-	-	-	-	-	-	-	-
開発5丁目	7	69	-	-	-	-	-	-	2	5	-	-	2	39	4	53	8	93	-	-	-	-	-	-	-	-	-	-	-	-	-	-	-	-	-	-	-	-
開発5丁目	23	108	-	-	-	-	2	17	3	10	-	-	-	-	-	4	13	-	-	2	2	3	7	1	3	3	8	-	-	-	-	-	-	5	48	-	-	

4-7. <町別> 事業所数・従業者数（産業大分類別）

（4/15）

平成26年7月1日基準日

町名	A 全産業		A～B 農林漁業		C 鉱業、採石業、砂利採取業		D 建設業		E 製造業		F 電気・ガス・熱供給・水道業		G 情報通信業		H 運輸業、郵便業		I 卸売業、小売業		J 金融業、保険業		K 不動産業、物品賃貸業		L 学術研究、技術専門サービス業		M 宿泊業、飲食サービス業		N 生活関連サービス業、娯楽業		O 教育、学習支援業		P 医療、福祉		Q 複合サービス事業		R サービス業（他に分類されないもの）		S 公務（他に分類されるものを除く）	
	事業所数	従業者数	事業所数	従業者数	事業所数	従業者数	事業所数	従業者数	事業所数	従業者数	事業所数	従業者数	事業所数	従業者数	事業所数	従業者数	事業所数	従業者数	事業所数	従業者数	事業所数	従業者数	事業所数	従業者数	事業所数	従業者数	事業所数	従業者数	事業所数	従業者数	事業所数	従業者数	事業所数	従業者数	事業所数	従業者数		
春日2丁目	21	73	-	-	-	-	2	5	4	11	-	-	-	-	-	-	6	19	1	6	-	-	-	2	7	1	1	1	1	-	-	1	4	3	19	-	-	
春日3丁目	15	132	-	-	-	-	2	13	2	36	-	-	-	-	-	-	6	23	-	-	-	1	7	2	8	-	-	1	44	-	-	-	1	1	-	-		
片粕町	5	15	-	-	-	-	4	15	-	-	-	-	-	-	-	-	1	-	-	-	-	-	-	-	-	-	-	-	-	-	-	-	-	-	-	-		
片山町	9	193	-	-	-	-	2	8	4	173	-	-	-	-	-	-	-	-	-	-	-	-	-	-	-	-	-	-	-	-	-	-	2	5	-	-		
勝見1丁目	22	66	-	-	-	-	3	5	2	3	-	-	1	7	-	1	5	35	2	3	-	-	1	4	1	4	7	1	1	-	-	-	2	6	-	-		
勝見2丁目	9	29	-	-	-	-	-	-	-	-	-	-	-	-	-	-	4	16	-	-	-	-	2	5	-	-	2	5	-	-	-	-	1	3	-	-		
勝見3丁目	44	223	-	-	-	-	4	54	8	30	-	-	-	-	-	-	16	93	-	-	-	3	9	2	3	3	4	-	-	4	12	-	-	1	1			
鹿俣町	5	14	-	-	-	-	1	3	1	6	-	-	-	-	-	-	-	-	1	2	-	-	-	-	-	-	-	-	-	-	-	-	2	3	-	-		
上叻生田町	9	42	-	-	-	-	-	-	1	2	-	-	-	-	-	-	-	-	-	-	-	-	-	1	6	-	-	2	24	1	1	1	3	2	4	-	-	
上光町	1	1	-	-	-	-	-	-	-	-	-	-	-	-	-	-	-	-	-	-	-	-	-	-	-	-	-	-	-	-	-	-	1	1	-	-		
上江尻町	5	22	-	-	-	-	-	-	1	4	-	-	-	-	-	-	2	13	-	-	-	-	-	1	3	1	2	-	-	-	-	-	-	-	-	-		
上北野1丁目	50	408	-	-	-	-	7	28	3	77	-	-	2	32	3	22	9	49	-	-	5	19	1	1	3	14	7	20	5	54	4	44	1	48	-	-		
上北野2丁目	18	95	-	-	-	-	1	4	1	2	-	-	-	-	-	-	3	19	-	-	8	24	-	-	-	-	1	3	1	1	2	37	1	5	1	-		
上河北町	18	129	-	-	-	-	4	23	8	91	-	-	-	-	-	-	3	9	-	-	-	-	-	-	-	2	2	-	-	-	-	-	1	4	-	-		
上天下町	10	71	-	-	-	-	1	5	1	11	-	-	-	-	-	-	5	17	-	-	-	-	-	-	-	3	38	-	-	-	-	-	-	-	-			
上東郷町	7	12	-	-	-	-	4	7	-	-	-	-	-	-	-	-	1	3	-	-	-	-	-	-	-	-	-	-	-	-	-	-	2	2	-	-		
上中町	44	371	1	52	-	-	7	65	10	52	-	-	-	-	2	70	13	66	-	-	-	-	1	12	3	13	-	1	4	3	26	1	4	2	2	7		
上毘沙門町	3	42	-	-	-	-	-	1	22	-	-	-	-	-	-	-	1	14	-	-	-	-	-	1	6	-	-	-	-	-	-	-	-	-	-	-	-	
上細江町	14	226	-	-	-	-	4	12	4	55	-	-	-	-	2	150	2	3	-	-	-	-	-	-	-	-	-	-	-	-	-	-	-	2	6	-	-	
上森田町	8	23	-	-	-	-	1	7	3	4	-	-	-	-	-	-	2	6	-	-	-	-	-	-	-	-	1	3	-	-	-	1	3	-	-			
上森田1丁目	16	192	-	-	-	-	1	78	3	14	-	-	-	-	-	5	41	-	-	-	-	-	-	1	6	2	13	-	-	2	15	-	2	25	-	-		
上森田2丁目	14	88	-	-	-	-	2	8	3	41	-	-	-	-	-	3	19	-	-	-	-	-	2	2	-	2	16	-	-	1	1	-	1	1	-	-		
上森田3丁目	9	28	-	-	-	-	3	13	-	-	-	-	-	-	-	3	11	-	-	-	-	1	1	1	2	1	1	-	-	-	-	-	-	-	-	-		
上森田4丁目	8	38	-	-	-	-	3	3	-	-	-	-	-	-	1	1	2	6	-	-	-	-	-	-	1	1	-	-	1	27	-	-	-	-	-	-		
上森田5丁目	4	43	-	-	-	-	-	-	1	24	-	-	-	-	1	6	1	7	-	-	-	-	-	-	-	-	-	-	-	-	-	-	1	6	-	-		
上六条町	3	17	-	-	-	-	1	4	1	1	-	-	-	-	-	-	1	12	-	-	-	-	-	-	-	-	-	-	-	-	-	-	-	1	4	-	-	
加茂1町	1	4	-	-	-	-	-	-	-	-	-	-	-	-	-	-	-	-	-	-	-	-	-	-	-	-	-	-	-	-	-	-	-	-	-	-		
加茂生町	32	221	-	-	-	-	8	22	4	20	-	-	-	-	-	-	4	6	-	-	-	-	-	2	8	2	2	-	-	7	133	-	-	3	6	2	24	
加茂内町	4	17	-	-	-	-	1	2	3	15	-	-	-	-	-	-	-	-	-	-	-	-	-	-	-	-	-	-	-	-	-	-	-	-	-	-		
加茂河原町	13	92	-	-	-	-	2	7	1	4	-	-	-	-	-	3	38	-	-	1	2	1	1	3	36	-	-	-	-	-	-	-	2	4	-	-		
加茂河原1丁目	22	134	-	-	-	-	3	51	2	18	-	-	-	-	-	5	23	-	-	4	12	-	-	3	16	3	5	-	-	-	-	-	2	9	-	-		
加茂河原2丁目	24	186	-	-	-	-	2	12	2	19	-	-	2	96	-	8	21	-	-	1	2	1	3	2	8	2	4	-	2	15	-	2	6	-	-			
加茂河原3丁目	36	267	-	-	-	-	3	39	5	16	-	-	-	-	2	7	3	7	1	1	3	6	-	3	4	5	22	1	27	3	121	-	7	17	-	-		
加茂緑苑町	12	68	-	-	-	-	2	11	1	6	-	-	-	-	-	1	4	1	1	1	1	2	25	2	4	1	10	-	-	-	-	1	6	-	-			
河合勝見町	5	44	-	-	-	-	-	3	10	-	-	-	-	-	1	12	-	-	-	-	-	-	-	-	-	-	-	-	1	22	-	-	-	-	-	-		
河川合寄安町	3	27	-	-	-	-	-	1	12	-	-	-	-	-	-	2	15	-	-	-	-	-	-	-	-	-	-	-	-	-	-	-	-	-	-	-		
川合鷺塚町	59	819	-	-	-	-	10	83	12	179	-	-	-	-	4	34	14	168	-	-	1	2	3	78	-	-	2	3	2	5	4	240	2	17	4	9	1	1
川尻町	12	326	-	-	-	-	4	15	4	281	-	-	-	-	-	3	29	-	-	-	-	-	-	-	-	1	1	-	-	-	-	-	-	-	-	-		
神当部町	1	3	-	-	-	-	-	-	1	3	-	-	-	-	-	-	-	-	-	-	-	-	-	-	-	-	-	-	-	-	-	-	-	-	-	-	-	
岸水町	2	27	-	-	-	-	-	-	-	-	-	-	-	-	-	-	-	-	-	-	-	-	-	-	-	-	-	2	27	-	-	-	-	-	-	-		
木田町	49	284	-	-	-	-	5	32	7	38	-	-	-	-	2	27	13	80	1	3	3	6	4	14	3	54	6	8	1	9	1	4	3	9	-	-		
木田1丁目	15	365	-	-	-	-	2	17	-	-	-	-	-	-	-	2	14	-	-	-	-	-	1	1	2	11	-	3	132	5	190	-	-	-	-	-		
木田2丁目	19	140	-	-	-	-	2	11	-	-	-	-	-	-	-	5	27	1	10	-	-	-	2	4	3	5	-	-	6	83	-	-	-	-	-	-		
木田3丁目	28	264	-	-	-	-	3	23	-	-	-	-	-	-	-	12	170	1	4	-	-	-	-	-	-	4	20	2	7	5	36	-	-	-	-			
木北今泉町	14	117	-	-	-	-	1	5	-	-	-	-	-	-	1	2	1	1	-	-	-	-	3	7	-	1	1	4	48	2	52	-	-	1	1	-	-	



4-7. <町別> 事業所数・従業者数（産業大分類別）

（6/15）

平成26年7月1日基準日

町名	A～R 全産業		A～B 農林漁業		C 鉱業、採石業、砂利採取業		D 建設業		E 製造業		F 電気・ガス・熱供給・水道業		G 情報通信業		H 運輸業、郵便業		I 卸売業、小売業		J 金融業、保険業		K 不動産業、物品賃貸業		L 学術研究、技術専門サービス業		M 宿泊業、飲食サービス業		N 生活関連サービス業、娯楽業		O 教育、学習支援業		P 医療、福祉		Q 複合サービス事業		R サービス業（他に分類されないもの）		S 公務（他に分類されるものを除く）	
	事業所数	従業者数	事業所数	従業者数	事業所数	従業者数	事業所数	従業者数	事業所数	従業者数	事業所数	従業者数	事業所数	従業者数	事業所数	従業者数	事業所数	従業者数	事業所数	従業者数	事業所数	従業者数	事業所数	従業者数	事業所数	従業者数	事業所数	従業者数	事業所数	従業者数	事業所数	従業者数	事業所数	従業者数	事業所数	従業者数		
乾徳1丁目	36	180	-	-	-	-	1	5	1	1	-	-	-	-	-	-	12	47	3	64	1	2	6	40	1	1	8	15	1	1	2	4	-	-	-	-		
乾徳2丁目	29	115	-	-	-	-	3	15	1	2	-	-	-	-	-	-	11	52	-	-	1	1	1	6	2	2	2	2	2	2	2	2	1	4	2	17		
乾徳3丁目	28	102	-	-	-	-	2	29	2	4	-	-	-	-	-	-	6	22	1	4	3	4	-	3	5	4	5	2	10	3	16	-	2	3	-			
乾徳4丁目	29	481	-	-	-	-	1	5	2	3	-	-	-	-	-	-	2	6	1	27	3	21	1	3	31	1	1	81	13	302	-	1	3	-				
小稲津町	6	22	-	-	-	-	-	-	1	3	-	-	-	-	1	11	3	4	-	-	-	-	-	-	-	-	-	-	-	-	-	-	-	1	4	-		
小宇坂町	1	8	-	-	-	-	-	-	1	8	-	-	-	-	-	-	-	-	-	-	-	-	-	-	-	-	-	-	-	-	-	-	-	-	-			
小宇坂島町	1	5	-	-	-	-	-	-	-	-	-	-	-	-	-	-	3	14	-	-	-	-	-	-	-	-	-	-	-	-	-	-	1	5	-			
小河町	4	19	-	-	-	-	1	5	-	-	-	-	-	-	-	-	-	-	-	-	-	-	-	-	-	-	-	-	-	-	-	-	-	-	-			
河合町	19	265	-	-	-	-	1	8	5	16	-	-	-	-	-	-	1	4	-	-	-	1	1	1	83	-	-	3	26	2	111	1	9	4	7	-		
河合増町	2	8	-	-	-	-	-	-	-	-	-	-	-	-	-	-	-	-	-	-	-	-	-	-	-	2	8	-	-	-	-	-	-	-	-			
河光1丁目	31	315	-	-	-	-	5	32	2	45	-	-	-	-	-	-	10	162	1	6	2	17	1	1	2	23	2	2	1	4	1	15	4	8	-			
河光陽1丁目	27	177	-	-	-	-	4	38	6	38	-	-	-	-	-	-	7	52	-	1	2	1	1	1	2	3	3	3	3	28	-	-	1	13	-			
河光陽2丁目	52	758	-	-	-	-	2	8	3	17	-	-	-	-	-	-	7	41	1	5	1	11	1	11	9	84	3	18	1	28	16	466	-	8	69			
河光陽3丁目	31	474	-	-	-	-	4	13	3	11	-	-	-	-	-	-	10	44	-	-	-	-	-	6	33	2	6	1	120	1	66	1	10	3	171			
河光陽4丁目	23	235	-	-	-	-	2	12	-	-	-	-	-	-	-	-	4	8	1	17	1	3	1	54	4	41	4	5	2	57	2	25	-	2	13	-		
郡瓶谷町	1	4	-	-	-	-	1	4	-	-	-	-	-	-	-	-	-	-	-	-	-	-	-	-	-	-	-	-	-	-	-	-	-	1	1	-		
御所垣内町	16	319	-	-	-	-	3	21	7	278	-	-	-	-	1	1	2	15	-	-	-	-	-	-	-	-	2	3	-	-	-	-	-	1	1	-		
御小丹町	5	63	-	-	-	-	2	21	1	2	-	-	-	-	1	36	1	4	-	-	-	-	-	-	-	-	-	-	-	-	-	-	-	1	2	-		
小野町	4	6	-	-	-	-	1	1	-	-	-	-	-	-	-	-	1	2	-	-	-	-	-	-	-	1	1	-	-	-	-	-	1	2	-			
御油町	4	11	-	-	-	-	-	-	2	7	-	-	-	-	-	-	1	2	-	-	-	-	-	-	-	-	-	-	-	-	-	-	-	1	2	-		
小清水町	2	4	-	-	-	-	3	11	-	-	-	-	-	-	-	-	-	-	-	-	-	1	2	-	-	-	-	-	-	-	-	-	-	1	2	-		
小境幡町	4	13	-	-	-	-	-	-	-	-	-	-	-	-	-	-	8	23	-	-	-	-	-	-	-	-	-	-	-	-	-	-	-	3	5	-		
小境寺町	18	67	2	28	-	-	-	-	-	-	-	-	-	-	-	-	-	-	-	-	-	-	-	-	-	3	4	1	1	1	6	-	3	5	-			
小境栄町	10	112	-	-	-	-	2	54	1	15	-	-	-	-	-	-	-	-	1	5	1	3	-	-	-	1	3	-	-	2	25	1	1	1	-			
菅谷町	31	201	-	-	-	-	2	14	4	89	-	-	-	-	1	3	5	21	-	-	4	5	1	4	6	9	1	3	3	5	3	38	1	10	-			
笹谷町	10	28	-	-	-	-	4	11	-	-	-	-	-	-	-	-	2	7	-	-	-	1	5	1	2	-	-	-	-	-	-	-	2	3	-			
定正町	39	886	-	-	-	-	5	20	12	673	-	-	-	-	-	-	9	73	-	-	-	-	1	22	6	42	2	37	-	-	2	6	-	2	13	-		
別所町	2	12	-	-	-	-	1	9	1	3	-	-	-	-	-	-	-	-	-	-	-	-	-	-	-	-	-	-	-	-	-	-	-	-	-			
里別所町	10	495	-	-	-	-	-	-	-	-	-	-	-	-	-	-	3	24	1	5	-	-	-	-	-	2	2	17	2	3	-	-	-	1	444			
左内町	33	219	-	-	-	-	4	55	1	2	-	-	-	-	-	-	6	20	1	9	-	-	1	3	3	12	3	8	-	-	5	73	-	9	37			
佐野町	8	109	-	-	-	-	1	4	4	42	-	-	-	-	-	-	1	17	-	-	-	-	-	-	1	45	-	-	-	-	-	-	-	1	1			
三郎丸町	21	104	-	-	-	-	5	69	1	2	-	-	-	-	2	2	2	6	1	1	1	2	11	-	-	2	2	4	8	-	-	-	1	2	-			
三郎丸1丁目	20	144	-	-	-	-	3	8	-	-	-	-	-	-	-	-	4	28	-	-	2	6	2	6	4	9	-	2	26	3	61	-	-	-	-			
三郎丸2丁目	22	84	-	-	-	-	7	38	2	5	-	-	-	-	-	-	1	3	-	-	3	5	3	12	2	4	-	2	14	2	3	-	-	-	-			
三郎丸3丁目	8	65	-	-	-	-	1	1	-	-	-	-	-	-	-	-	2	8	-	-	-	1	6	1	2	1	6	-	1	2	-	-	1	40	-			
三郎丸4丁目	10	103	-	-	-	-	-	-	-	-	-	-	-	-	-	-	3	82	1	1	1	4	1	3	4	13	-	-	-	-	-	-	-	-	-			
更毛町	3	25	-	-	-	-	-	-	-	-	-	-	-	-	-	-	1	3	-	-	-	-	-	-	-	-	-	-	-	-	-	-	-	-	-			
血谷町	1	1	1	1	-	-	1	14	1	8	-	-	-	-	-	-	-	-	-	-	-	-	-	-	-	-	-	-	-	-	-	-	-	-	-			
三十八社町	29	693	-	-	-	-	-	-	10	565	-	-	-	-	-	-	4	35	-	-	-	-	-	-	5	11	2	27	1	4	3	44	-	4	7	-		
三本木町	1	86	-	-	-	-	-	-	-	-	-	-	-	1	86	-	-	-	-	-	-	-	-	-	-	-	-	-	-	-	-	-	-	-	-			
三万谷町	2	3	-	-	-	-	1	2	-	-	-	-	-	-	-	-	-	-	-	-	-	-	-	1	1	-	-	-	-	-	-	-	-	-	-			
志比口1丁目	27	176	-	-	-	-	-	-	3	19	-	-	1	1	1	11	9	87	-	-	2	7	3	10	-	-	5	7	-	-	2	28	1	6	-			
志比口2丁目	34	209	-	-	-	-	-	-	9	49	-	-	-	-	-	-	10	78	2	15	-	-	4	19	4	19	1	1	1	14	1	8	-	2	6			
志比口3丁目	32	261	-	-	-	-	4	20	2	4	-	-	2	11	5	150	10	78	1	2	-	-	-	4	19	1	1	1	1	3	-	4	4	-				
宿布町	18	168	-	-	-	-	4	22	3	17	-	-	-	-	-	-	2	61	-	-	-	-	-	-	1	2	-	-	-	-	-	6	50	-	-			











4-7. <町別> 事業所数 ・ 従業者数（産業大分類別）

(11/15)

平成26年7月1日基準日

町名	A 全産業		B 農林漁業		C 鉱業、採石業、砂利採取業		D 建設業		E 製造業		F 電気・ガス・熱供給・水道業		G 情報通信業		H 運輸業、郵便業		I 卸売業、小売業		J 金融業、保険業		K 不動産業、物品賃貸業		L 学術研究、技術専門サービス業		M 宿泊業、飲食サービス業		N 生活関連サービス業、娯楽業		O 教育、学習支援業		P 医療、福祉		Q 複合サービス事業		R サービス業（他に分類されないもの）		S 公務（他に分類されるものを除く）							
	事業所数	従業者数	事業所数	従業者数	事業所数	従業者数	事業所数	従業者数	事業所数	従業者数	事業所数	従業者数	事業所数	従業者数	事業所数	従業者数	事業所数	従業者数	事業所数	従業者数	事業所数	従業者数	事業所数	従業者数	事業所数	従業者数	事業所数	従業者数	事業所数	従業者数	事業所数	従業者数	事業所数	従業者数	事業所数	従業者数	事業所数	従業者数						
	西開発2丁目	42	459	-	-	-	-	3	21	5	58	-	-	-	-	1	76	6	139	1	8	2	17	1	2	8	58	6	31	-	-	1	27	1	5	7	17	-	-					
西開発3丁目	63	1,380	-	-	-	-	8	142	10	563	-	-	-	-	9	345	14	149	2	14	1	3	-	-	10	103	3	13	-	-	1	19	-	-	5	29	-	-						
西開発4丁目	55	733	-	-	-	-	4	65	7	43	-	-	2	9	3	67	17	242	1	2	2	6	1	2	10	229	1	4	-	-	2	26	-	-	5	38	-	-						
西学園1丁目	5	11	-	-	-	-	2	6	-	-	-	-	-	-	1	1	1	1	-	-	-	-	-	-	1	1	-	-	-	-	-	-	-	-	-	-	-	-	-	-				
西学園2丁目	6	10	-	-	-	-	-	-	-	-	-	-	-	-	1	2	3	6	-	-	-	-	-	-	-	-	2	2	-	-	-	-	-	-	-	-	-	-	-	-				
西学園3丁目	8	27	-	-	-	-	3	18	-	-	-	-	1	3	-	-	-	-	-	-	-	-	1	2	-	-	3	4	-	-	-	-	-	-	-	-	-	-	-	-				
西方1丁目	24	486	-	-	-	-	4	47	2	11	-	-	-	-	-	7	33	1	26	2	5	2	10	2	2	6	2	4	-	-	1	341	-	-	1	3	-	-						
西方2丁目	46	212	-	-	-	-	7	27	5	36	-	-	1	4	1	9	15	67	-	-	1	2	1	3	5	42	-	-	3	3	1	5	1	8	5	6	-	-						
西木田1丁目	34	94	-	-	-	-	2	10	4	16	-	-	-	-	-	10	27	-	-	2	3	2	8	4	9	3	9	1	1	2	4	-	-	-	4	7	-	-						
西木田2丁目	55	406	-	-	-	-	2	6	2	7	-	-	-	-	-	16	65	8	148	2	16	1	2	-	-	1	3	1	1	6	74	1	5	15	79	-	-							
西木田3丁目	37	200	-	-	-	-	2	6	2	6	-	-	1	3	-	-	13	35	-	-	2	3	-	-	2	2	5	38	2	22	3	70	-	-	5	15	-	-						
西木田4丁目	13	37	-	-	-	-	1	12	4	11	-	-	-	-	-	-	-	-	-	1	1	-	-	-	-	1	1	-	-	-	-	-	-	6	12	-	-							
西木田5丁目	2	33	-	-	-	-	-	-	-	-	-	-	-	-	-	1	27	-	-	-	-	-	-	-	1	6	-	-	-	-	-	-	-	-	-	-	-	-	-	-				
西河原町	11	18	-	-	-	-	-	-	1	4	-	-	-	-	-	-	2	4	-	-	-	-	-	-	-	-	3	4	1	2	1	1	-	-	2	2	1	1	-	-				
西野下町	4	109	-	-	-	-	1	9	-	-	-	-	-	-	-	1	10	-	-	-	-	-	-	-	1	11	-	-	-	1	79	-	-	-	-	-	-	-	-	-				
西新野町	11	64	-	-	-	-	1	4	1	7	-	-	-	-	-	-	-	-	-	-	-	-	-	-	2	7	-	-	3	20	3	24	1	2	-	-	-	-	-	-				
西谷町	3	8	-	-	-	-	-	-	-	-	-	-	-	-	-	1	6	-	-	-	-	-	-	-	1	1	1	1	3	20	3	24	-	-	-	-	-	-	-	-				
西谷1丁目	36	224	-	-	-	-	-	-	2	5	-	-	-	-	-	6	35	2	13	1	8	5	18	3	8	4	33	-	-	1	8	-	-	11	64	1	32	-	-					
西谷2丁目	16	60	-	-	-	-	1	2	-	-	-	-	-	-	-	5	26	1	1	-	-	-	-	5	20	3	5	-	-	1	6	-	-	-	-	-	-	-	-	-				
西谷3丁目	6	30	-	-	-	-	-	-	-	-	-	-	-	-	-	3	23	-	-	-	-	-	-	-	2	5	-	-	-	1	2	-	-	-	-	-	-	-	-	-	-			
西中町	2	3	-	-	-	-	-	-	-	-	-	-	-	-	-	-	-	-	-	-	-	-	-	-	-	-	-	1	2	-	-	1	1	-	-	-	-	-	-	-	-			
西中野町	4	75	-	-	-	-	1	18	1	3	-	-	-	-	-	1	45	-	-	-	-	-	-	-	-	-	-	-	-	-	-	-	-	-	-	-	-	-	-	-	-			
西畑町	3	42	-	-	-	-	-	1	5	-	-	-	-	-	-	-	-	-	-	-	-	-	-	-	1	3	-	-	-	-	-	-	-	-	-	-	-	1	34	-	-			
西袋町	3	6	-	-	-	-	-	1	3	-	-	-	-	-	1	1	-	-	-	-	-	-	-	-	-	-	-	-	-	-	-	-	-	-	-	1	2	-	-	-	-			
西二ツ屋町	5	108	-	-	-	-	-	-	-	-	-	-	-	-	-	1	7	-	-	-	-	-	-	-	2	10	-	-	-	2	91	-	-	-	-	-	-	-	-	-	-			
西別所町	1	6	-	-	-	-	-	1	6	-	-	-	-	-	-	-	-	-	-	-	-	-	-	-	-	-	-	-	-	-	-	-	-	-	-	-	-	-	-	-	-			
西堀町	1	24	-	-	-	-	-	-	-	-	-	-	-	-	-	-	-	-	-	-	-	-	-	-	-	-	-	-	-	-	-	-	-	-	-	1	24	-	-	-	-			
日光1丁目	19	332	-	-	-	-	2	2	-	-	-	-	-	-	-	3	30	-	-	3	7	1	1	3	18	1	2	-	-	6	272	-	-	-	-	-	-	-	-	-	-			
日光2丁目	68	287	-	-	-	-	8	72	4	11	-	-	-	-	-	14	50	4	4	3	5	4	7	15	60	7	20	1	17	7	38	-	-	-	1	3	-	-	-	-	-			
新田塚町	31	301	-	-	-	-	1	11	-	-	-	-	-	-	-	6	33	1	12	-	-	-	-	4	7	6	20	4	7	201	-	-	-	-	-	-	-	-	-	-	-			
新田塚1丁目	64	1,112	-	-	-	-	6	32	5	378	-	-	1	1	1	6	15	85	2	13	7	16	1	6	6	54	7	46	3	11	5	316	1	4	4	144	-	-	-	-	-			
新田塚2丁目	53	328	1	3	-	-	10	38	3	30	-	-	1	18	3	6	15	85	-	2	3	2	4	-	-	7	50	5	77	1	5	-	-	-	3	9	-	-	-	-	-			
二の宮1丁目	43	448	-	-	-	-	6	18	4	43	-	-	3	13	1	69	11	204	1	2	-	-	1	7	7	45	4	29	-	-	-	-	-	-	3	19	-	-	-	-	-	-		
二の宮2丁目	73	578	-	-	-	-	5	71	2	26	-	-	1	5	-	-	22	225	1	9	2	12	3	7	5	38	14	105	3	3	6	26	1	6	7	38	1	7	-	-	-	-		
二の宮3丁目	100	710	-	-	-	-	6	56	7	49	-	-	1	1	1	18	25	192	5	17	2	34	6	22	21	209	12	38	3	12	8	56	1	1	2	5	-	-	-	-	-			
二の宮4丁目	118	1,530	-	-	-	-	7	45	4	23	-	-	-	-	-	29	533	4	42	11	36	8	262	15	73	17	156	15	168	7	51	-	-	-	1	141	-	-	-	-	-			
二の宮5丁目	65	632	-	-	-	-	7	26	9	92	-	-	-	-	2	26	16	206	2	10	2	5	2	8	7	116	13	113	1	3	16	-	-	-	1	13	-	-	-	-	-			
野波町	2	20	1	14	-	-	1	6	-	-	-	-	-	-	-	-	-	-	-	-	-	-	-	-	-	-	-	-	-	-	-	-	-	-	-	-	-	-	-	-	-	-		
野計町	9	31	-	-	-	-	2	7	3	11	-	-	-	-	-	-	1	2	-	-	-	-	-	-	1	3	-	-	-	-	-	-	-	-	-	-	1	1	-	-	-	-	-	
羽坂町	12	96	-	-	-	-	4	23	1	5	-	-	-	-	1	2	-	-	-	-	-	-	-	-	-	2	14	-	-	-	1	7	2	39	1	6	-	-	-	-	-	-	-	
晶中町	7	23	-	-	-	-	1	7	1	3	-	-	-	-	-	2	2	-	-	-	-	-	-	1	2	-	-	-	-	-	-	-	-	-	1	3	-	-	1	6	-	-	-	-
花野谷町	4	50	-	-	-	-	-	-	1	4	-	-	-	-	-	-	-	-	-	-	-	-	-	-	-	-	-	-	-	-	1	44	-	-	-	2	2	-	-	-	-	-		
花堂北1丁目	46	444	-	-	-	-	2	17	10	32	-	-	-	-	6	89	10	57	-	-	-	-	2	183	6	51	4	6	1	2	-	-	-	-	5	7	-	-	-	-	-	-		
花堂北2丁目	34	349	-	-	-	-	4	37	7	220	-	-	-	-	-	10	34	1	12	1	6	1	2	3	16	1	2	1	1	2	8	1	5	2	6	-	-	-	-	-	-	-	-	
花堂中1丁目	60	658	-	-	-	-	10	77	7	249	-	-	-	-	1	14	16	55	3	38	-	-	3	9	1	5	3	4	1	1	6	87	-	-	7	76	2	43	-	-	-	-	-	-







4-7. <町別> 事業所数・従業者数(産業大分類別)

(15/15)

平成26年7月1日基準日

町 名	A ~ R 全産業		A ~ B 農林漁業		C 鉱業, 採石業, 砂利採取業		D 建設業		E 製造業		F 電気・ガス・熱供給・水道業		G 情報通信業		H 運輸業, 郵便業		I 卸売業, 小売業		J 金融業, 保険業		K 不動産業, 物品賃貸業		L 学術研究, 技術サービス業		M 宿泊業, 飲食サービス業		N 生活関連サービス業, 娯楽業		O 教育, 学習支援業		P 医療, 福祉		Q 複合サービス事業		R サービス業 (他に分類されないもの)		S 公務 (他に分類されるものを除く)	
	事業所数	従業者数	事業所数	従業者数	事業所数	従業者数	事業所数	従業者数	事業所数	従業者数	事業所数	従業者数	事業所数	従業者数	事業所数	従業者数	事業所数	従業者数	事業所数	従業者数	事業所数	従業者数	事業所数	従業者数	事業所数	従業者数	事業所数	従業者数	事業所数	従業者数	事業所数	従業者数	事業所数	従業者数	事業所数	従業者数		
森行町	9	300	-	-	-	-	1	8	2	36	-	-	-	-	1	92	4	65	-	-	-	-	-	-	-	1	106	-	-	-	-	-	-	-	-	-	-	-
森前町	9	47	-	-	-	-	2	1	1	4	-	-	-	-	-	-	2	16	-	-	-	-	-	-	1	7	-	-	-	-	-	-	-	-	-	-		
森前1丁目	15	111	-	-	-	-	6	29	-	-	-	-	-	-	-	-	7	72	-	-	-	-	-	-	-	-	-	-	-	-	-	-	-	-	-	-	-	
森前2丁目	9	43	-	-	-	-	1	1	-	-	-	-	-	-	1	7	4	29	-	-	-	-	-	-	-	-	-	-	-	-	-	-	-	-	-	-	-	-
森前重巻町	30	611	-	-	-	-	3	14	10	469	-	-	1	6	1	7	4	96	-	-	-	-	-	-	-	-	-	-	-	-	-	3	15	-	-	-	-	
八重巻町	17	77	-	-	-	-	2	10	5	42	-	-	-	-	-	-	3	9	-	-	3	5	-	-	1	2	1	3	-	-	-	-	-	-	-	-	-	
八重巻東町	38	169	-	-	-	-	3	18	3	17	-	-	-	-	-	-	14	75	2	23	3	3	-	-	1	1	6	11	1	2	2	5	1	6	1	1	7	
八重巻師町	4	65	1	1	-	-	-	-	2	46	-	-	-	-	-	-	1	18	-	-	-	-	-	-	-	-	-	-	-	-	-	-	-	-	-	-	-	
安田町	5	24	-	-	-	-	2	8	-	-	-	-	-	-	-	-	-	-	-	1	1	-	-	-	1	3	1	12	-	-	-	-	-	-	-	-	-	
安原町	14	57	-	-	-	-	-	-	3	12	-	-	-	-	-	-	4	25	-	-	1	1	1	1	1	1	1	1	1	10	-	-	-	2	6	-	-	
八ツ島町	17	135	-	-	-	-	-	-	1	4	-	-	1	4	-	-	3	19	2	4	-	-	-	-	2	10	4	18	3	71	1	5	-	-	-	-		
八ツ島1丁目	2	22	-	-	-	-	-	-	1	19	-	-	-	-	-	-	-	-	-	-	-	-	-	-	-	-	-	-	-	-	-	-	-	-	-	-	-	
八ツ島俣町	4	22	-	-	-	-	-	-	-	-	-	-	-	-	-	-	-	-	-	-	-	-	-	-	4	22	-	-	-	-	-	-	-	-	-	-	-	
山内町	13	57	-	-	-	-	2	2	4	22	-	-	-	-	1	2	2	20	-	-	-	-	-	-	-	-	-	-	-	-	-	-	-	-	3	10	-	-
山内町	2	16	-	-	-	-	-	-	-	-	-	-	-	-	-	-	-	-	-	-	-	-	-	-	1	4	1	12	-	-	-	-	-	-	-	-	-	
山室町	33	588	2	103	-	-	5	10	11	348	-	-	-	-	1	10	4	48	-	-	-	-	-	-	2	4	2	4	2	22	1	24	-	-	2	9	1	6
山室幡町	5	38	-	-	-	-	2	23	1	5	-	-	-	-	1	5	1	5	-	-	-	-	-	-	-	-	-	-	-	-	-	-	-	-	-	-	-	
山室薬町	17	64	-	-	-	-	3	22	-	-	-	-	-	-	-	-	7	24	-	-	1	4	1	1	1	1	3	10	-	-	-	-	-	1	2	-	-	
山室ツ井1丁目	54	317	-	-	-	-	2	9	4	15	-	-	-	-	-	-	17	100	-	-	9	15	-	-	2	8	6	53	5	29	7	79	-	-	1	2	1	7
山室ツ井2丁目	42	1,719	-	-	-	-	2	4	1	1	-	-	-	-	-	-	12	45	1	3	2	4	1	9	4	15	3	3	4	103	9	1,296	-	-	3	236	-	-
米松1丁目	55	408	-	-	-	-	4	30	1	2	-	1	3	-	-	16	135	3	20	7	12	4	29	9	107	6	34	-	-	3	31	-	-	1	5	-	-	
米松2丁目	53	656	-	-	-	-	4	20	4	31	-	2	7	1	34	21	258	3	16	3	6	4	19	3	29	4	39	-	-	-	-	-	4	197	-	-		
米松橋屋町	3	5	-	-	-	-	-	-	-	-	-	-	-	-	-	1	2	-	-	-	-	-	-	1	1	-	-	-	-	-	-	-	-	-	-	-	-	
米松若菜町	7	208	-	-	-	-	-	-	-	-	-	1	3	-	-	-	-	-	-	-	1	5	2	130	1	1	1	26	-	-	-	-	-	2	44	-	-	
米松若菜町	35	318	-	-	-	-	2	7	8	202	-	-	-	-	3	6	9	67	-	-	1	1	3	16	2	5	1	1	-	-	1	3	-	-	5	10	-	-
若杉町	21	192	-	-	-	-	2	11	-	-	-	-	-	-	1	7	45	-	-	1	1	-	-	2	10	2	12	3	103	3	7	-	-	1	3	-	-	
若杉1丁目	26	288	-	-	-	-	2	11	-	-	-	2	7	1	4	6	38	-	-	2	43	-	-	6	168	4	13	1	1	-	-	-	-	2	3	-	-	
若杉2丁目	29	324	-	-	-	-	4	49	1	11	-	2	18	-	-	9	43	-	-	-	-	-	-	5	43	3	6	1	29	3	122	-	-	1	3	-	-	
若杉3丁目	17	184	-	-	-	-	2	20	2	16	-	-	-	-	-	5	23	-	-	-	-	-	-	4	84	1	8	1	20	-	-	-	-	-	-	-	2	13
若杉4丁目	39	400	-	-	-	-	3	13	-	-	-	1	10	-	-	13	104	-	-	1	2	-	-	9	88	3	28	5	98	4	57	-	-	-	-	-	-	
若杉浜1丁目	16	51	-	-	-	-	4	10	1	2	-	-	-	-	-	4	16	-	-	-	-	1	1	1	2	3	6	-	-	1	10	1	4	-	-	-	-	
若杉浜2丁目	15	123	-	-	-	-	2	7	2	32	-	-	-	-	-	3	19	-	-	1	1	-	-	3	9	1	1	-	-	2	24	-	-	1	30	-	-	
若杉浜3丁目	14	84	-	-	-	-	2	13	-	-	-	-	-	2	14	5	40	1	12	1	2	1	1	1	1	1	1	-	-	-	-	-	-	-	-	-		
若杉三ヶ町	9	52	1	25	-	-	2	7	1	2	-	-	-	-	-	1	5	-	-	-	-	-	-	1	1	-	-	1	8	-	-	-	-	2	4	-	-	
和田町	1	3	-	-	-	-	-	-	1	3	-	-	-	-	-	-	-	-	-	-	-	-	-	-	-	-	-	-	-	-	-	-	-	-	-	-	-	
和田1丁目	24	204	-	-	-	-	3	17	5	44	-	-	-	-	-	6	27	-	-	3	17	1	12	1	1	-	-	1	49	2	25	-	-	1	5	1	7	
和田2丁目	75	594	-	-	-	-	9	52	17	67	-	-	-	-	4	45	15	80	-	-	7	21	7	78	3	11	2	5	3	22	3	192	-	-	5	21	-	
和田3丁目	12	99	-	-	-	-	2	15	-	-	-	-	-	-	-	3	12	-	-	1	3	1	2	1	3	-	-	-	-	-	-	-	3	14	-	-		
和田中町	30	1,683	-	-	-	-	1	1	2	31	-	1	4	1	7	4	26	1	1	-	-	-	-	4	34	2	11	-	-	12	1,561	-	-	-	2	7	-	-
和田中1丁目	18	343	-	-	-	-	2	7	7	301	-	-	-	-	-	3	26	-	-	2	2	2	4	1	1	1	2	-	-	-	-	-	-	-	-	-	-	
和田中2丁目	34	184	-	-	-	-	14	78	1	3	-	1	16	1	3	16	2	9	1	2	3	14	-	-	-	2	3	-	-	1	7	1	3	4	32	-	-	
和田中3丁目	6	56	-	-	-	-	-	-	-	-	-	-	-	-	-	5	50	-	-	-	-	-	-	1	6	-	-	-	-	-	-	-	-	-	-	-	-	
和田東1丁目	74	520	-	-	-	-	10	109	4	33	-	4	37	1	20	30	180	1	4	1	14	5	22	1	2	3	6	1	5	8	68	-	-	5	20	-	-	
和田東2丁目	89	686	-	-	-	-	9	40	2	7	1	5	29	1	1	26	220	-	-	8	71	10	62															

## 5-1. 農 業 集 落

平成27年4月1日現在

区 域	地 区
東 安 居	金屋、下市、角折、大瀬、飯塚、水越、菅谷、境、明里、東明里
木 田	山奥、花堂、小山谷、豊、木田、下馬、板垣
和 田	西方、淵上、和田中西、和田中東、和田上、神明、和田東、下北野、上北野
円 山 東	下四ツ居、山ノ前、米松、北四ツ居、南四ツ居、河増、東今泉、北今泉、下中
円 山 西	新保、開発、丸山、松本、町屋、大願寺、幾久、経田
社	福、門前、加茂河原、若杉、狐橋、東下野、西下野、久喜津、下江守、南南居、北南居、合谷、南江守、種池、江守中、舞屋、西谷、淵
安 居	恐神、北堀、安田、細坂、羽坂、本堂、更毛、末、上一光、下一光、五太子
六 条	別所、大町、江端、下荒井、小稻津、上六条、天王、上筋生田、下六条、下筋生田
大 安 寺	南檜原、北檜原、田ノ谷、四十谷、岸水、天菅生、剣大谷、江上、御所垣内、島山梨子、内山梨子、仙
岡 保	印田、殿下、寮、堅達、坂下、河水、花野谷、宮地、大畑、次郎丸、岡西谷、合島、荒木別所、曾万布
東 藤 島	原目、間山、重立、玄正島、島橋、橋合、上中、林、藤島、中ノ郷、泉田、北野上、北野下、堂島、大和田
殿 下	畠中、国山、千合、謡谷、二ツ屋、武周、風尾、大矢、尼ヶ谷、水谷、別畑、宿堂、西別所、白滝
国 見	鮎川、長原、中垣内、長尾、常森、白浜、大丹生、小丹生
鶉	波寄、菖蒲谷、水切、木ノ下、小野、串野、佐野、上野、浄土寺、布施田、三宅、黒丸城、西中野、池尻、砂子坂、小尉、昭和新、砂子田
本 郷	大谷、八幡、燈豊、荒谷、大年、中、木米、柿谷、中河内、一王寺、西荒井、河内、東平、足谷、奥平、中平、清水平
棗	小幡、為寄、石島、田ノ頭、中山、深坂、浜島、白方、石新保、石橋、浜別所、川尻、両橋屋、市ノ瀬、柳原
鷹 巢	高須、宮郷、西畑、西二ツ屋、大窪、免鳥、浜住、和布、蓑、松陰、糸崎、長橋、北菅生、南菅生
酒 生	柵野、稲津、荒木新保、荒木、成願寺、篠尾、高尾、前波、宿布
一 乗	浄教寺、東新町、鹿俣、西新町、城戸ノ内、安波賀、安波賀中島
東 郷	東郷二ヶ、福田、小安、南山、脇三ヶ、上毘沙門、中毘沙門、下毘沙門、下東郷、新村、東郷中島、円成寺、上東郷、深見、桂山、谷、栃泉、赤坂
西 藤 島	牧島、重藤、福万、八ツ島、上里、堀ノ宮、三郎丸、西堀、三ツ屋、地藏堂、深谷、海老助、里別所、上伏、安竹、土橋、黒丸、郡
中 藤 島	出村、前出、民近、中村、居村、高柳、中新田、新田、中藤新保、寺前、舟橋、舟橋新、灯明寺
河 合	二日市、山室、高屋、川合鷺塚、河合勝見、網戸瀬、中角
森 田	天池、八重巻、下森田、定正、石盛、上森田、上野、栗森、森田新保、漆原、河合寄安
麻 生 津	浅水二日、三十八社、下江尻、森行、末広、主計中、三本木、徳尾、生野、角原、銚ヶ崎、今村、真木、今市、中荒井、引目、杉谷、安保、冬野、中野、花守、三尾野、上江尻、浅水
文 殊	上細江、下細江、上河北、下河北、新開、太田、二上、半田一、半田二、大土呂
上 文 殊	徳光、北山新保、北山、帆谷、大村、西袋、生部、西大味、東大味、田治島、岩倉、田中
美 山	大久保、福島、宇坂大谷、高田、田尻、三万谷、宇坂別所、市波、奈良瀬、小和清水、瀬ヶ口、皿谷、所谷、西中、美山大谷、籠谷、上吉山、下吉山、川上、計石、野波、追分、東俣、南西俣、南宮地、大宮、縫原、仁位、上薬師、下薬師、間戸、中手、神当部、味見河内、南野津又、小当見、西市布、折立、下折立、赤谷、横越、東河原、西河原、朝谷、小宇坂、蔵作、西天田、東天田、小宇坂島、椋谷、境寺、美山町、品ヶ瀬
越 廻	大味、居倉、浜北山、城有、赤坂、八ツ俣
清 水 西	大森、山内、笹谷（野口）、笹谷、笹谷（四ツ合）、滝波、本折、清水畑、平尾
清 水 東	上天下、下天下、三留、清水杉谷、田尻栃谷、竹生、清水、和田、小羽
清 水 北	朝宮、片粕
清 水 南	真栗、御油、島寺、風巻、片山、清水山（新保）、清水山（下）、清水山（上）、在田、甕谷、坪谷

資料 農政企画室

## 5-2. 農地動態

## ( 1 ) 田

単位：アール

年次	総面積	移動面積			年次	総面積	移動面積		
		総数	転用(潰廃)	売買許可			総数	転用(潰廃)	売買許可
昭和 50年	738,184	7,727	3,319	4,408	平成 7年	644,307	8,877	3,808	5,069
51年	794,000	13,053	3,379	9,674	8年	639,624	8,983	4,683	4,300
52年	738,200	14,400	3,332	11,068	9年	636,262	7,441	3,362	4,079
53年	738,180	13,528	3,197	10,331	10年	632,413	7,176	3,849	3,327
54年	738,180	15,241	3,970	11,271	11年	628,279	8,453	4,134	4,319
55年	734,581	21,539	3,599	17,940	12年	624,430	6,984	3,849	3,135
56年	734,581	16,166	3,318	12,848	13年	621,209	6,236	3,221	3,015
57年	731,263	10,675	4,271	6,404	14年	618,112	5,360	3,097	2,263
58年	726,997	15,227	3,852	11,375	15年	615,662	4,253	2,450	1,803
59年	723,145	16,992	3,827	13,165	16年	613,268	5,004	2,394	2,610
60年	704,312	17,076	3,978	13,098	17年	809,983	6,229	3,574	2,655
61年	700,454	16,897	3,858	13,039	18年	807,832	4,864	2,151	2,713
62年	696,994	16,210	3,460	12,750	19年	805,548	3,823	2,284	1,539
63年	692,626	15,703	4,368	11,335	20年	803,360	4,204	2,188	2,016
平成 元年	688,468	14,479	4,158	10,321	21年	801,719	3,082	1,641	1,441
2年	683,299	13,501	5,170	8,331	22年	799,760	4,403	1,959	2,444
3年	669,733	13,566	5,418	8,148	23年	798,005	3,114	1,755	1,359
4年	657,195	12,538	6,372	6,166	24年	795,963	3,376	2,042	1,334
5年	652,795	10,336	4,400	5,936	25年	793,328	3,877	2,635	1,242
6年	648,115	9,813	4,680	5,133	26年	791,283	3,200	2,045	1,155

注) 平成17年以降は旧美山町・旧越廼村・旧清水町の数値を含む。

資料 農業委員会

## 5-2. 農地動態（つづき）

## （2）畑（樹園地を除く）

単位：アール

年次	総面積	移動面積			年次	総面積	移動面積		
		総数	転用(潰廃)	売買許可			総数	転用(潰廃)	売買許可
昭和 50年	38,000	454	176	278	平成 7年	30,042	505	279	226
51年	40,120	1,438	361	1,077	8年	29,736	944	306	638
52年	38,100	8,513	1,808	6,705	9年	29,478	424	258	166
53年	38,050	443	125	318	10年	29,193	509	285	224
54年	38,050	1,151	338	813	11年	28,928	428	265	163
55年	37,708	1,400	242	1,158	12年	28,623	408	305	103
56年	37,708	957	196	761	13年	28,421	330	202	128
57年	37,512	603	323	280	14年	28,180	307	241	66
58年	37,189	1,212	205	1,007	15年	27,984	314	196	118
59年	36,984	1,162	276	886	16年	27,766	368	218	150
60年	34,366	972	234	738	17年	86,354	312	225	87
61年	34,057	1,208	309	899	18年	86,001	457	353	104
62年	33,757	690	300	390	19年	85,748	293	253	40
63年	33,357	700	400	300	20年	85,312	555	436	119
平成 元年	33,223	634	134	500	21年	74,969	422	343	79
2年	32,984	543	239	304	22年	84,766	257	203	54
3年	32,275	709	331	378	23年	84,579	261	187	74
4年	31,444	831	523	308	24年	84,364	312	215	97
5年	30,791	1,110	653	457	25年	84,089	323	275	48
6年	30,321	622	470	152	26年	83,842	482	247	235

注) 平成17年以降は旧美山町・旧越廼村・旧清水町の数値を含む。

資料 農業委員会



## 5-3. 農地転用状況

単位：m<sup>2</sup>

用途	平成 22 年	平成 23 年	平成 24 年	平成 25 年	平成 26 年
<b>総数</b>	<b>216,314</b>	<b>194,200</b>	<b>225,926</b>	<b>291,014</b>	<b>229,326</b>
住宅用地	112,812	116,027	134,276	176,501	123,623
工・鉱業用地	3,469	1,370	1,165	2,418	354
学校用地	-	-	-	-	-
公園・運動場用地	-	-	-	937	-
道水路・鉄道用地	-	-	-	10	-
その他の建物施設用地	64,746	37,162	52,899	62,347	75,813
植林	10,740	-	4,789	-	2,964
その他	24,547	39,641	32,797	48,801	26,572

資料 農業委員会

## 5-4. 家畜・家禽飼養状況

年 度	乳 用 牛		肉 用 牛		豚		鶏		ブ ロ イ ラ ー	
	飼 養 農 家 数	頭 数	飼 養 農 家 数	頭 数	飼 養 農 家 数	頭 数	飼 養 農 家 数	羽 数	飼 養 農 家 数	羽 数
22年度末	3	144	4	279	1	769	12	10,593	1	22,400
23年度末	3	135	6	305	1	769	7	9,299	1	9,000
24年度末	3	141	6	306	1	773	7	9,303	1	23,200
25年度末	3	135	6	287	1	852	7	9,115	1	23,000
26年度末	3	124	6	269	1	605	7	8,270	1	25,000

資料 農政企画室

## 5-5. 家畜生産高

各年度末

年 度	22年	23年	24年	25年	26年
仔 牛 (頭)	2	2	1	0	1
仔 豚 (頭)	700	700	700	760	0

資料 農政企画室

## 5-6. 水稻作付面積 ・ 生産量

区 分	平成21年	平成22年	平成23年	平成24年	平成25年
作付面積 ( ha )	5,570	5,590	5,550	5,570	5,600
総生産量 ( t )	28,800	29,700	29,800	29,400	30,200
10a 当収量 ( kg )	517	531	536	528	540

資料 福井農林水産統計年報

## 5-7. 農作物作付面積・収穫量

年 産	平成21年		平成22年		平成23年		平成24年		平成25年	
	作付面積	収 穫 量	作付面積	収 穫 量	作付面積	収 穫 量	作付面積	収 穫 量	作付面積	収 穫 量
	ha	t	ha	t	ha	t	ha	t	ha	t
六 条 大 麦	1,010	3,550	993	2,980	979	1,790	995	3,270	1,000	3,410
大 豆	429	649	397	399	301	364	291	465	298	394

資料 福井農林水産統計年報

## 5-8. 特用林産物生産量

単位：kg・l

年次	きのこ類				樹木・樹皮類	
	乾しいたけ	生しいたけ	えのきだけ	まいたけ	木炭	木酢液
平成 22 年	45	37,240	363,998	10,477	15,000	615
平成 23 年	70	34,570	293,649	10,469	15,000	600
平成 24 年	190	23,097	359,430	10,350	15,000	600
平成 25 年	150	24,106	401,081	10,346	16,000	500
平成 26 年	178	25,067	451,689	10,340	15,000	500

資料 福井県林業統計書

## 5-9. 森林面積（所有形態別資源構成）

平成26年3月31日現在

単位：ヘクタール

区 分		総 数	国 有 林	民 有 林
<b>総 数</b>		<b>31,913</b>	<b>77</b>	<b>31,836</b>
人 工 林	針 葉 樹	19,351	29	19,322
	広 葉 樹	69	22	47
天 然 林	針 葉 樹	723	-	723
	広 葉 樹	10,925	5	10,920
竹 林		304	-	304
無 立 木 地	伐 採 跡 地	21	-	21
	未 立 木 地	519	21	498

注) 四捨五入により総数と内訳計は必ずしも一致しない。

資料 福井県林業統計書

## 5-10. 土地改良

種 別	平成 22 年度		平成 23		平成 24 年度		平成 25 年度		平成 26 年度	
	数量	事業費	数量	事業費	数量	事業費	数量	事業費	数量	事業費
<b>総 数</b>	箇所 126	千円 3,638,938	箇所 241	千円 3,847,700	箇所 141	千円 3,893,185	箇所 110	千円 2,898,587	箇所 111	千円 2,520,462
市 単 事 業	87	138,288	170	208,160	93	96,655	76	111,321	76	87,937
1. 土地改良	84	108,318	85	96,516	83	60,164	64	61,767	64	61,767
2. 災害防止	1	342	-	-	1	494	-	-	-	-
3. 災害復旧	-	-	83	56,905	7	3,375	11	5,082	11	5,082
4. 集落排水	2	29,628	2	54,739	2	32,622	1	44,472	1	21,088
非 補 助 事 業	-	-	-	-	-	-	-	-	-	-
県 単 事 業	17	53,505	20	59,000	15	39,600	9	30,500	9	30,500
国 庫 補 助 事 業	22	3,447,145	51	3,580,540	33	3,756,930	25	2,756,766	26	2,402,025
1. 団体営事業	2	572,036	2	522,317	2	410,547	3	607,740	4	253,000
2. 県営事業	13	2,866,250	13	3,025,596	18	3,329,700	16	2,132,088	16	2,132,088
3. 災害復旧	7	8,859	36	32,627	13	16,683	6	16,938	6	16,937

資料 農村整備課



## 5-11. 土地改良事業（市単）

## （1）土地改良事業

種 別	工 種	平 成 22 年 度			平 成 23 年 度			平 成 24 年 度			平 成 25 年 度			平 成 26 年 度		
		数 量	事 業 費	補 助 金	数 量	事 業 費	補 助 金	数 量	事 業 費	補 助 金	数 量	事 業 費	補 助 金	数 量	事 業 費	補 助 金
<b>総 数</b>		箇所 84	千円 108,318	千円 57,114	箇所 85	千円 96,516	千円 47,965	箇所 83	千円 60,164	千円 28,993	箇所 64	千円 61,767	千円 29,475	箇所 75	千円 62,352	千円 39,951
かんがい排水	水 路	44	38,375	17,958	60	59,684	27,273	58	38,050	17,513	45	40,096	18,569	52	38,427	23,951
	揚 水 機	1	187	84	1	462	207	3	2,259	1,015	-	-	-	1	308	184
	溜 池	9	21,744	16,630	4	9,437	7,382	4	4,747	3,627	4	3,344	2,471	3	4,434	3,546
	頭 首 工	-	-	-	-	-	-	-	-	-	1	447	223	2	952	761
耕地整備	農 道	23	43,035	20,471	17	25,173	12,400	13	11,821	5,633	11	14,686	6,965	15	13,044	8,138
	海 岸 保 全	-	-	-	-	-	-	-	-	-	-	-	-	-	-	-
	橋 梁	-	-	-	-	-	-	-	-	-	-	-	-	-	-	-
	畦 畔	-	-	-	-	-	-	-	-	-	-	-	-	-	-	-
	客 土	-	-	-	-	-	-	-	-	-	-	-	-	-	-	-
	区 画 整 理	-	-	-	-	-	-	-	-	-	-	-	-	-	-	-
	暗 渠 排 水	-	-	-	-	-	-	-	-	-	-	-	-	-	-	-
	農 地	7	4,977	1,971	3	1,760	703	5	3,287	1,205	3	3,194	1,247	2	5,187	3,371

5-11. 土地改良事業（市単）（つづき）

（2）災害防止事業

種別	工種	平成22年度			平成23年度			平成24年度			平成25年度			平成26年度		
		数量	事業費	補助金	数量	事業費	補助金	数量	事業費	補助金	数量	事業費	補助金	数量	事業費	補助金
かんがい排水	水閘-樋門	箇所 1	千円 342	千円 239	箇所 -	千円 -	千円 -	箇所 1	千円 494	千円 394	箇所 -	千円 -	千円 -	箇所 -	千円 -	千円 -

資料 農村整備課

（3）災害復旧事業（小災）

種別	工種	平成22年度			平成23年度			平成24年度			平成25年度			平成26年度		
		数量	事業費	補助金	数量	事業費	補助金	数量	事業費	補助金	数量	事業費	補助金	数量	事業費	補助金
<b>総数</b>		箇所 -	千円 -	千円 -	箇所 83	千円 56,905	千円 42,983	箇所 7	千円 3,375	千円 2,417	箇所 11	千円 5,082	千円 3,693	箇所 2	千円 10,972	千円 8,613
農地	農地	-	-	-	28	15,329	10,007	3	1,871	1,215	3	1,055	684	1	1,090	708
農業用施設	水路-道路	-	-	-	55	41,576	32,976	4	1,504	1,202	8	4,027	3,009	1	9,882	7,905

資料 農村整備課

（4）集落排水事業

種別	工種	平成22年度			平成23年度			平成24年度			平成25年度			平成26年度		
		数量	事業費	補助金	数量	事業費	補助金	数量	事業費	補助金	数量	事業費	補助金	数量	事業費	補助金
集落排水	集落排水施設	箇所 2	千円 29,628	千円 -	箇所 2	千円 54,739	千円 0	箇所 2	千円 32,622	千円 -	箇所 1	千円 44,472	千円 -	箇所 1	千円 21,088	千円 -

資料 農村整備課

## 5-12. 土地改良事業（県単）

種 別	工 種	平 成 22 年 度			平 成 23 年 度			平 成 24 年 度			平 成 25 年 度			平 成 26 年 度		
		数 量	事 業 費	補 助 金	数 量	事 業 費	補 助 金	数 量	事 業 費	補 助 金	数 量	事 業 費	補 助 金	数 量	事 業 費	補 助 金
総 数		箇所 17	千円 53,505	千円 8,127	箇所 20	千円 59,000	千円 8,844	箇所 15	千円 39,600	千円 3,910	箇所 9	千円 30,500	千円 3,350	箇所 13	千円 33,900	千円 2,890
用排水施設	水 路	8	15,560	1,616	15	42,000	4,200	12	31,300	3,130	7	22,500	2,250	10	24,240	2,424
	揚 水 機	2	7,515	2,558	3	11,000	4,044	2	3,800	330	-	-	-	1	2,500	250
	頭 首 工	-	-	-	-	-	-	-	-	-	-	-	-	1	2,160	216
	溜 池	2	10,000	2,000	-	-	-	-	-	-	1	3,000	600	-	-	-
農道整備	農 道	4	15,430	1,453	1	3,000	300	1	4,500	450	1	5,000	500	1	5,000	]
	橋 渠	-	-	-	-	-	-	-	-	-	-	-	-	-	-	-
諸土地改良	農地保全	1	5,000	500	1	3,000	300	-	-	-	-	-	-	-	-	-
	圃場整備	-	-	-	-	-	-	-	-	-	-	-	-	-	-	-
水難防止	防 護 柵	-	-	-	-	-	-	-	-	-	-	-	-	-	-	-
災害復旧	農 業 施 設 復 旧	-	-	-	-	-	-	-	-	-	-	-	-	-	-	-

資料 農村整備課

## 5-13. 土地改良事業（国庫補助）

## （1）団体営事業

種別	工種	平成22年度			平成23年度			平成24年度			平成25年度			平成26年度		
		数量	事業費	補助金	数量	事業費	補助金	数量	事業費	補助金	数量	事業費	補助金	数量	事業費	補助金
総数		箇所 2	千円 572,036	千円 340,200	箇所 2	千円 522,317	千円 310,800	箇所 2	千円 410,547	千円 244,800	箇所 3	千円 607,740	千円 363,000	箇所 4	千円 253,000	千円 142,800
かんがい排水	かんがい排水	-	-	-	-	-	-	-	-	-	-	-	-	-	-	-
圃場条件整備	圃場整備	-	-	-	-	-	-	-	-	-	-	-	-	-	-	-
土地改良 総合整備	一般	-	-	-	-	-	-	-	-	-	-	-	-	-	-	-
	小規模排水 対策	-	-	-	-	-	-	-	-	-	-	-	-	-	-	-
農道整備	農道整備	-	-	-	-	-	-	-	-	-	-	-	-	-	-	-
	農道舗装	-	-	-	-	-	-	-	-	-	-	-	-	-	-	-
環境基盤整備	集落排水	2	572,036	340,200	2	522,317	310,800	2	410,547	244,800	3	607,740	363,000	4	253,000	142,800
農村総合整備	中山間整備	-	-	-	-	-	-	-	-	-	-	-	-	-	-	-

注) 補助金＝国庫補助金＋県補助金

資料 農村整備課

5-13. 土地改良事業（国庫補助）（つづき）

（2）県営事業

種別	工種 (事業)	平成22年度			平成23年度			平成24年度			平成25年度			平成26年度		
		数量	事業費	補助金	数量	事業費	補助金	数量	事業費	補助金	数量	事業費	補助金	数量	事業費	補助金
総数		箇所 13	千円 2,866,250	千円 2,431,817	箇所 13	千円 3,025,596	千円 513,055	箇所 18	千円 3,329,700	千円 2,781,060	箇所 16	千円 2,132,088	千円 203,829	箇所 19	千円 3,214,108	千円 2,689,607
かんがい排水	かんがい排水	5	1,169,500	947,021	6	1,415,100	224,567	6	1,361,100	1,102,145	5	704,178	577,828	6	2,137,208	1,771,866
	排水対策	-	-	-	-	-	-	-	-	-	-	-	-	-	-	-
	合理化対策 (圃場整備も含む)	-	-	-	-	-	-	-	-	-	-	-	-	-	-	-
	水質障害対策	-	-	-	-	-	-	-	-	-	-	-	-	-	-	-
	水環境整備	-	-	-	-	-	-	-	-	-	-	-	-	-	-	-
圃場整備	圃場整備	3	1,345,500	1,190,926	3	608,496	117,472	5	668,280	584,875	3	442,000	392,890	4	751,300	655,341
	緑農	-	-	-	-	-	-	-	-	-	-	-	-	-	-	-
	低コスト 大區画	-	-	-	-	-	-	-	-	-	-	-	-	-	-	-
土地改良 総合整備	暗渠排水	-	-	-	-	-	-	-	-	-	-	-	-	-	-	-
	區画整理	-	-	-	-	-	-	-	-	-	-	-	-	-	-	-
	用排水路	4	260,250	210,150	2	568,000	85,200	3	661,000	528,800	3	437,000	345,600	3	225,600	179,600
農道整備	広域農道	-	-	-	-	-	-	-	-	-	-	-	-	1	12,000	9,000
	農免農道	-	-	-	-	-	-	1	27,000	20,250	2	146,000	109,500	2	22,000	16,500
	一般農道	-	-	-	-	-	-	-	-	-	-	-	-	-	-	-
	ふるさと農道	-	-	-	-	-	-	-	-	-	-	-	-	-	-	-
農地防災	湛水防除	-	-	-	1	65,000	10,725	2	257,320	218,390	2	252,000	208,450	2	36,000	29,700
	農業用河川工作 物 応急対策	1	91,000	83,720	1	369,000	75,091	1	355,000	326,600	1	150,910	138,837	1	30,000	27,600
	防災ダム	-	-	-	-	-	-	-	-	-	-	-	-	-	-	-
	海岸保全	-	-	-	-	-	-	-	-	-	-	-	-	-	-	-
農村総合整備	住環境整備	-	-	-	-	-	-	-	-	-	-	-	-	-	-	-
	中山間整備	-	-	-	-	-	-	-	-	-	-	-	-	-	-	-

注) 補助金＝国庫補助金＋県補助金

資料 農村整備課

## 5-13. 土地改良事業（国庫補助）（つづき）

## （3）災害復旧事業（大災）

種 別	工 種	平 成 22 年 度			平 成 23 年 度			平 成 24 年 度			平 成 25 年 度			平 成 26 年 度		
		数 量	事 業 費	補 助 金	数 量	事 業 費	補 助 金	数 量	事 業 費	補 助 金	数 量	事 業 費	補 助 金	数 量	事 業 費	補 助 金
総 数		箇所	千円	千円	箇所	千円	千円	箇所	千円	千円	箇所	千円	千円	箇所	千円	千円
		7	8,859	7,695	36	32,627	27,838	13	16,683	14,938	6	16,938	12,797	11	22,469	14,247
農 地	農地用（田）	4	3,083	2,468	20	17,807	13,870	6	6,680	5,544	3	4,947	4,122	8	17,744	11,813
農 業 用 施 設	道 路	3	5,776	5,227	8	7,324	6,947	6	9,575	8,993	1	2,550	838	1	2,501	1,750
	保 全 施 設	-	-	-	-	-	-	-	-	-	-	-	-	-	-	-
	水 路	-	-	-	7	6,304	5,905	1	428	401	1	3,255	2,234	2	2,224	684
	溜 池	-	-	-	1	1,192	1,116	-	-	-	-	-	-	-	-	-
	頭 首 工	-	-	-	-	-	-	-	-	-	-	-	-	-	-	-
	橋 渠	-	-	-	-	-	-	-	-	-	-	-	-	-	-	-
	揚 水 機	-	-	-	-	-	-	-	-	-	1	6,186	5,603	-	-	-

注）補助金＝国庫補助金＋県補助金

資料 農村整備課

## 5-14. 漁 港 施 設 状 況

平成27年3月31日現在

施 設 別		長 橋	菅 生	鮎 川	大 丹 生	大 味	居 倉	鷹 巢	白 浜	茱 崎
		第 1 種						第 2 種		
外 か く 施 設	防 波 堤 ( m )	292.7	321.2	267.5	394.4	69.3	318.8	-	389.9	1,109.9
	防 砂 堤 ( m )	-	-	-	-	-	-	-	-	-
	導 流 堤 ( m )	-	-	-	-	-	-	60.0	-	-
	突 堤 ( m )	10.0	24.2	49.9	-	58.0	-	-	10.0	65.0
	護 岸 ( m )	392.1	716.6	197.4	957.7	133.2	557.1	74.4	290.5	925.9
	離 岸 堤 ( m )	-	-	127.1	219.6	135.0	-	-	-	130.0
け い 留 施 設	岸 壁 ( m )	-	-	-	-	-	-	320.0	-	684.4
	物 揚 場 ( m )	125.0	67.0	128.0	126.0	-	51.0	-	217.9	-
	船 揚 場 ( m )	150.1	76.0	103.9	190.8	30.8	111.7	60.8	125.1	184.0
航 行 補 助 施 設	灯 台 ( 基 )	1	-	-	-	-	-	-	1	1
水 域 施 設	泊 地 ( 平 方 m )	12,171	6,221	8,063	9,232	3,592	1,470	6,340	9,100	54,487
輸 送 施 設	道 路 ( m )	247.0	17.0	29.1	111.9	170.0	-	93.0	201.8	1,714.7
漁 港 施 設 用 地	用 地 ( 平 方 m )	4,614	1,222	1,101	2,425	350	707	1,904	3,076	53,826
漁 獲 物 処 理 及 び 保 存 加 工 施 設	貯 氷 冷 凍 冷 蔵 施 設 ( 棟 )	-	-	-	-	-	-	-	1	1
	荷 さ ば き 所 ( 箇 所 )	-	1	-	-	-	-	1	1	3
	水 産 倉 庫 ( 箇 所 )	-	1	-	-	-	-	-	1	-
	給 油 施 設 ( 箇 所 )	1	-	-	-	-	-	1	1	3
	漁 具 保 管 修 理 施 設 ( 箇 所 )	1	-	1	2	-	-	-	-	4

資料 漁港台帳

## 5-15. 水産漁獲量

単位：t（属人）

種 類	平 成 21 年	平 成 22 年	平 成 23 年	平 成 24 年	平 成 25 年
総 数	1,648	1,959	2,443	1,906	1,907
ぶ り 類	249	235	273	196	404
あ じ 類	217	146	89	108	94
さ ば 類	14	51	32	28	30
た い 類	39	55	59	37	31
か れ い 類	43	52	45	50	53
さ わ ら 類	54	26	42	20	55
い か 類	819	1,133	1,681	1,235	1,028
た こ 類	20	13	10	13	17
か に 類	7	8	7	7	8
あ わ び	0	0	0	0	0
さ ざ え	16	13	12	8	5
海 藻 類	20	39	11	10	31
そ の 他	150	188	182	194	151

資料 福井農林水産統計年報



## 5-16. 規模別漁船数

年 度	総 数		1 ト ン 未 満		1 ～ 3 ト ン 未 満		3 ～ 5 ト ン 未 満		5 ～ 10 ト ン 未 満		10 ト ン 以 上	
	隻 数	ト ン 数	隻 数	ト ン 数	隻 数	ト ン 数	隻 数	ト ン 数	隻 数	ト ン 数	隻 数	ト ン 数
22年度末	339	745	203	110	59	99	48	201	16	119	13	216
23年度末	340	778	204	109	56	94	50	209	15	112	15	254
24年度末	328	780	191	101	56	92	48	199	18	134	15	254
25年度末	326	786	190	101	53	90	48	194	20	147	15	254
26年度末	295	701	173	92	47	76	44	184	18	133	13	216

資料 漁船登録台帳

## 5-17. 農 家 数 ・ 農 家 人 口

平成22年2月1日基準日

販売農家数	総世帯人員	農 家 人 口											
		男						女					
		総 数	14歳以下	15～19歳	20～29歳	30～59歳	60歳以上	総 数	14歳以下	15～19歳	20～29歳	30～59歳	60歳以上
4,224	18,906	9,259	1,066	447	1,011	3,314	3,421	9,647	1,007	432	956	3,341	3,911

資料 農林業センサス

## 5-18. &lt; 兼業種類別 &gt; 農家数

平成27年2月1日基準日

総数	自給的農家	販売農家	（内訳）		
			専業農家	第1種兼業農家 （農業が主）	第2種兼業農家 （兼業が主）
4,860	1,455	3,405	555	236	2,614

注) 自給的農家：経営耕地面積0.3ha未満かつ販売金額50万円未満の農家。

資料 農林業センサス

販売農家：経営耕地面積が30a以上または調査期日前1年間における農産物の販売額が50万円以上の農家

平成27年11月速報値

## 5-19. &lt; 年齢別 &gt; 農業就業人口（販売農家）

平成27年2月1日基準日

総 数				男 性				女 性			
総 数	15～29歳	30～59歳	60歳以上	総 数	15～29歳	30～59歳	60歳以上	総 数	15～29歳	30～59歳	60歳以上
3,991	114	400	3,477	2,062	86	176	1,800	1,929	28	224	1,677

注) 農業就業人口：調査期日前1年間に「農業のみに従事した世帯員」及び「農業と兼業の双方に従事したが、農業の従事日数の方が多し世帯員」のこと。

資料 農林業センサス  
平成27年11月速報値

## 5-20. &lt;従事日数別&gt; 農業従事者数（販売農家）

平成27年2月1日基準日

総数	男 性					女 性				
	総数	29日以下	30～59日	60～149日	150日以上	総数	29日以下	30～59日	60～149日	150日以上
8,783	5,034	2,120	1,015	1,161	738	3,749	2,085	583	645	436

注) 農業従事者：15歳以上の世帯員のうち、調査期日前1年間に少しでも農業に従事した者。

資料 農林業センサス

平成27年11月速報値

## 5-21. 経営耕地面積（販売農家）

平成22年2月1日基準日

単位：ha・%

年次	総面積		田		畑		樹園地		農家1戸当り 経営耕地面積
	面積	構成比	面積	構成比	面積	構成比	面積	構成比	
平成2年	8,330	100	7,961 (1,180)	95.6	244	4.1	25	0.3	0.99
7年	7,829	100	7,461 (92)	95.3	347	4.4	21	0.3	0.96
12年	7,327	100	6,995 (761)	95.5	313	4.3	19	0.3	0.93
17年	6,514	100	6,240 (782)	95.8	264	4.1	11	0.2	0.89
22年	5,021	100	4,753 (410)	94.7	255	5.1	13	0.2	1.18

注) ( ) 内は、稲以外の作物だけを作った田を示す。

資料 農林業センサス

## 6-1. 事業所数・従業者数

各年12月31日基準日

年次	事業所数								従業者数									
	総数	会社（資本金）						組合 その他の 法人	個人	合計			常用労働者			個人事業主及び家族従業者		
		合計	500万円 未満	500～1000 万円未満	1千万円～ 1億円未満	1億円以上	計			男	女	計	男	女	計	男	女	
昭和36年	1,910	340	...	...	...	...	11	1,559	26,750	13,415	13,335	23,861	11,643	12,218	2,889	1,772	1,117	
37年	1,896	376	...	...	...	...	15	1,505	27,072	13,458	13,614	24,162	11,704	12,458	2,910	1,754	1,156	
38年	1,994	414	...	...	...	...	8	1,572	29,165	14,748	14,417	25,834	12,881	12,953	3,331	1,867	1,464	
39年	2,024	433	...	...	...	...	8	1,583	29,699	14,968	14,731	26,357	13,112	13,245	3,342	1,356	1,486	
40年	2,125	473	...	...	...	...	4	1,648	29,519	14,868	14,651	26,025	12,923	13,102	3,494	1,945	1,549	
41年	2,189	504	...	...	...	...	8	1,677	30,010	...	...	26,491	...	...	3,519	1,974	1,545	
42年	2,198	524	...	...	...	...	6	1,668	30,683	15,529	15,154	27,174	13,578	13,596	3,509	1,951	1,558	
43年	2,210	598	...	...	...	...	8	1,666	31,149	15,848	15,301	27,571	13,879	13,692	3,578	1,969	1,609	
44年	2,452	576	399	69	86	22	9	1,867	32,097	16,524	15,573	28,129	14,351	13,778	3,968	2,173	1,795	
45年	2,383	581	378	81	97	25	12	1,790	32,918	17,297	15,621	29,018	15,184	13,834	3,900	2,113	1,787	
46年	2,352	602	378	91	109	24	13	1,737	31,784	16,912	14,872	28,098	14,958	13,140	3,686	1,954	1,732	
47年	2,369	642	396	102	120	24	16	1,711	31,422	16,822	14,600	27,854	14,901	12,953	3,568	1,921	1,647	
48年	2,393	684	415	116	130	23	16	1,693	31,393	16,953	14,440	27,953	15,052	12,901	3,440	1,901	1,539	
49年	2,254	669	399	126	120	24	15	1,570	28,281	15,736	12,545	25,129	13,993	11,136	3,152	1,743	1,409	
50年	2,262	676	397	124	131	24	15	1,571	27,364	15,321	12,043	24,387	13,645	10,742	2,977	1,676	1,301	
51年	2,263	701	405	130	140	26	15	1,547	27,491	15,360	12,131	24,582	13,721	10,861	2,909	1,639	1,270	
52年	2,223	708	406	129	147	26	16	1,499	26,273	14,717	11,556	23,477	13,144	10,333	2,796	1,573	1,223	
53年	2,191	712	403	130	151	28	15	1,464	25,710	14,446	11,264	22,952	12,905	10,047	2,758	1,541	1,217	
54年	2,101	707	383	137	157	30	15	1,379	25,645	14,314	11,331	23,062	12,864	10,198	2,583	1,450	1,133	
55年	2,050	716	374	142	171	29	11	1,323	25,156	14,087	11,069	22,666	12,707	9,959	2,490	1,380	1,110	
56年	2,130	815	399	187	199	30	18	1,297	27,048	14,885	12,163	24,642	13,515	11,127	2,406	1,370	1,036	

資料 工業統計調査

## 6-1. 事業所数・従業者数（つづき）

各年12月31日基準日

年次	事業所数								従業者数								
	総数	会社（資本金）					組合 その他の 法人	個人	合計			常用労働者			個人事業主及び家族従業者		
		合計	500万円 未満	500～1000 万円未満	1千万円～ 1億円未満	1億円以上			計	男	女	計	男	女	計	男	女
57年	2,366	891	452	195	215	29	16	1,459	27,866	15,274	12,592	25,225	13,747	11,478	2,641	1,527	1,114
58年	2,329	898	466	192	212	28	15	1,416	27,622	15,238	12,384	25,046	13,762	11,284	2,576	1,476	1,100
59年	2,272	895	451	196	218	30	14	1,363	27,387	15,106	12,281	24,932	13,662	11,270	2,455	1,444	1,011
60年	2,189	902	438	201	233	30	14	1,273	26,850	14,963	11,887	24,551	13,616	10,935	2,299	1,347	952
61年	2,140	898	414	210	243	31	14	1,228	26,119	14,560	11,559	23,974	13,257	10,717	2,145	1,303	842
57年	2,366	891	452	195	215	29	16	1,459	27,866	15,274	12,592	25,225	13,747	11,478	2,641	1,527	1,114
58年	2,329	898	466	192	212	28	15	1,416	27,622	15,238	12,384	25,046	13,762	11,284	2,576	1,476	1,100
59年	2,272	895	451	196	218	30	14	1,363	27,387	15,106	12,281	24,932	13,662	11,270	2,455	1,444	1,011
60年	2,189	902	438	201	233	30	14	1,273	26,850	14,963	11,887	24,551	13,616	10,935	2,299	1,347	952
61年	2,140	898	414	210	243	31	14	1,228	26,119	14,560	11,559	23,974	13,257	10,717	2,145	1,303	842
62年	2,066	880	401	210	239	30	13	1,173	25,227	14,101	11,126	23,249	12,878	10,371	1,978	1,223	755
63年	2,029	885	391	216	248	30	14	1,130	25,242	14,098	11,144	23,321	12,923	10,398	1,921	1,175	746
平成元年	2,059	931	400	235	268	28	16	1,112	25,405	14,157	11,248	23,548	13,008	10,540	1,857	1,149	708
2年	1,997	936	385	238	280	33	14	1,047	25,295	14,238	11,057	23,548	13,171	10,377	1,747	1,067	680
3年	1,975	974	385	244	315	30	15	986	25,204	14,247	10,957	23,605	13,251	10,354	1,599	996	603
4年	1,938	974	372	234	335	33	16	948	24,986	14,261	10,725	23,425	13,293	10,132	1,561	968	593
5年	1,849	949	347	202	365	35	14	886	24,358	14,041	10,317	22,931	13,150	9,781	1,427	891	536
6年	1,793	947	325	187	398	37	13	833	23,630	13,577	10,053	22,321	12,743	9,578	1,309	834	475
7年	1,740	933	253	139	504	37	13	794	23,198	13,414	9,784	21,973	12,612	9,361	1,225	802	423
8年	1,689	901	203	108	552	38	14	774	22,777	13,227	9,550	21,546	12,446	9,100	1,231	781	450
9年	1,633	880	203	105	531	41	16	737	22,623	13,121	9,502	21,436	12,379	9,057	1,187	742	445

資料 工業統計調査



## 6-1. 事業所数・従業者数（つづき）

各年12月31日基準日

年次	事業所数								従業者数								
	総数	会社（資本金）					組合 その他の 法人	個人	合計			常用労働者			個人事業主及び家族従業者		
		合計	500万円 未満	500～1000 万円未満	1千万円～ 1億円未満	1億円以上			計	男	女	計	男	女	計	男	女
10年	1,618	916	208	102	565	41	16	686	22,325	13,078	9,247	21,216	12,384	8,832	1,109	694	415
11年	1,546	891	198	105	546	42	16	639	21,821	12,794	9,027	20,848	12,164	8,684	973	630	343
12年	1,485	857	191	101	525	40	15	613	20,711	12,391	8,320	19,821	11,792	8,029	890	599	291
13年	1,409	835	187	96	514	38	15	559	19,980	11,961	8,019	19,069	11,385	7,684	911	576	335
14年	761	650	115	68	430	37	12	99	17,845	10,630	7,215	17,696	10,528	7,168	149	102	47
15年	740	635	116	65	418	36	12	93	17,060	10,106	6,954	16,910	10,006	6,904	150	100	50
16年	685	602	101	55	411	35	9	74	16,886	10,139	6,747	16,792	10,065	6,727	94	74	20
17年	763	656	118	63	439	36	10	97	17,870	10,755	7,115	17,710	10,652	7,058	160	103	57
旧福井市	682	591	104	56	396	35	8	83	16,169	9,859	6,310	16,035	9,769	6,266	134	90	44
旧美山町	28	18	3	3	11	1	2	8	421	253	168	403	246	157	18	7	11
旧越廼村	10	8	7	1	-	-	-	2	87	15	72	85	13	72	2	2	-
旧清水町	43	39	4	3	32	-	-	4	1,193	628	565	1,187	624	563	6	4	2
18年	736	645	114	62	433	36	9	82	18,267	10,931	7,336	18,156	10,849	7,307	111	82	29
19年	768	670	133	62	432	43	11	87	18,535	11,166	7,369	18,424	11,083	7,341	111	83	28
20年	762	652	130	65	416	41	12	98	17,977	10,882	7,095	17,835	10,778	7,057	142	104	38
21年	672	595	110	58	387	40	8	69	16,421	10,053	6,368	16,337	9,985	6,352	84	68	16
22年	639	564	104	57	367	36	9	66	16,182	9,844	6,338	16,069	9,770	6,299	113	74	39
24年	621	558	107	55	380	16	7	56	15,993	10,011	5,982	15,915	9,955	5,960	78	56	22
25年	608	548	106	53	373	16	5	55	16,592	10,285	6,307	16,515	10,231	6,284	77	54	23
26年	571	521	93	55	357	16	5	45	16,397	10,133	6,200	16,397	10,177	6,220	64	44	20

注）平成14年（2002年）以降においては、西暦末尾1・2・4・6・7の年は従業者数3人以下の事業所について調査しないので、4人以上の事業所のみデータを掲載する。

資料 工業統計調査

平成19年調査においては、調査対象事業所の精査を行うとともに、調査項目の変更が行われたため、平成18年以前の数値とは持続しない。

平成23年は経済センサス-活動調査が行われたため、工業統計調査は実施されていない。

平成24年工業統計調査において、資本規模別集計はされていない。

## 6-2. 製造品出荷額等

各年12月31日基準日

単位：万円

年次	製造品出荷額等				1事業所当り 製造品 出荷額等	現金給与総額	原材料 使用額等	付加価値額
	総額	製造品出荷額	加工賃収入額	修理料収入額 その他				
昭和36年	3,114,405	2,111,320	972,575	30,510	1,631	457,406	1,827,062	1,262,435
37年	3,423,395	2,262,193	1,142,450	18,752	1,806	534,442	1,996,848	1,404,638
38年	4,091,655	2,729,878	1,351,263	10,514	2,049	658,168	2,263,737	1,804,605
39年	4,607,563	3,071,212	1,524,293	12,058	2,276	788,052	2,602,602	1,981,134
40年	4,899,613	3,404,023	1,478,914	16,676	2,306	846,639	2,780,670	2,133,640
41年	5,822,439	...	...	...	2,660	...	3,223,445	7,574,811
42年	6,741,791	4,662,932	2,054,917	23,942	3,067	1,091,562	3,672,914	3,044,054
43年	7,436,939	5,226,507	2,178,354	32,078	3,365	1,287,652	4,029,699	3,381,969
44年	9,261,730	6,670,985	2,558,311	32,434	3,777	1,564,330	4,603,650	4,633,390
45年	10,411,661	7,421,712	2,957,929	32,020	4,369	1,918,288	5,713,826	4,673,407
46年	11,260,483	7,808,841	3,409,954	41,688	4,788	2,173,436	6,769,837	4,467,365
47年	12,468,463	8,634,826	3,789,116	44,521	5,263	2,486,082	6,596,340	5,848,287
48年	16,606,354	11,747,926	4,819,283	39,145	6,940	3,162,558	8,449,043	8,134,017
49年	17,393,918	12,573,231	4,776,939	43,748	7,717	3,572,599	9,513,195	7,587,776
50年	18,057,622	12,403,597	5,600,336	53,689	7,983	3,842,287	9,521,282	8,511,747
51年	20,978,572	14,437,671	6,493,489	47,412	9,270	4,256,768	10,401,983	10,539,951
52年	20,193,294	13,861,823	6,298,434	33,037	9,084	4,416,245	10,679,877	9,489,073
53年	21,518,199	14,989,895	6,485,025	43,279	9,821	4,725,649	11,270,513	10,224,895
54年	23,918,208	16,765,250	7,094,851	58,107	11,384	5,024,753	12,319,633	11,575,994
55年	26,887,584	19,038,616	7,788,277	60,691	13,116	5,374,277	14,216,327	12,646,669
56年	31,009,622	21,741,379	9,210,610	57,633	14,559	6,095,610	15,941,956	15,046,080

資料 工業統計調査

## 6-2. 製造品出荷額等 (つづき)

各年12月31日基準日

単位：万円

年次	製造品出荷額等				1事業所当り 製造品 出荷額等	現金給与総額	原材料 使用額等	付加価値額
	総額	製造品出荷額	加工賃収入額	修理料収入額 その他				
昭和57年	31,922,269	22,670,504	9,086,469	165,296	13,492	6,620,794	16,404,785	15,491,103
58年	32,568,704	23,388,243	9,015,472	164,989	13,984	6,608,880	16,789,210	15,752,123
59年	34,382,586	25,682,221	8,535,829	164,536	15,133	7,075,971	17,211,278	17,144,338
60年	35,369,133	25,676,677	9,551,819	140,637	16,158	7,102,538	18,313,732	17,028,707
61年	35,025,953	25,625,855	9,244,518	155,580	16,367	7,181,045	18,082,017	16,916,004
62年	33,989,104	25,080,989	8,391,722	516,393	16,452	7,237,127	17,381,100	16,578,214
63年	35,427,603	26,796,638	8,071,172	559,793	17,461	7,322,158	17,901,928	17,496,836
平成元年	37,945,872	27,871,532	9,400,564	673,776	18,429	7,836,052	19,276,664	18,399,715
2年	40,527,399	29,364,322	10,483,531	679,546	20,294	8,389,539	20,471,740	19,673,555
3年	42,514,751	31,498,483	10,403,647	612,621	21,526	8,863,311	21,112,660	21,047,409
4年	42,995,623	32,097,983	10,345,131	552,509	22,186	9,115,584	20,182,924	22,412,102
5年	39,746,652	30,413,493	8,785,972	547,187	21,496	9,149,964	19,176,068	20,215,666
6年	38,550,340	29,522,383	8,502,966	524,991	21,500	9,078,521	18,378,596	19,787,156
7年	40,172,015	31,474,792	8,149,860	547,363	23,087	9,177,230	19,371,035	20,400,285
8年	40,834,849	32,077,474	8,140,286	617,089	24,177	9,069,633	19,819,754	20,661,544
9年	41,573,068	32,592,332	8,308,606	672,130	25,458	9,056,414	19,874,659	21,286,318
10年	39,557,592	31,444,032	7,430,951	682,609	24,448	9,056,134	19,514,706	19,560,452
11年	36,831,327	29,557,487	6,582,038	691,802	23,824	8,696,092	17,759,536	18,592,174
12年	37,001,887	29,806,886	6,474,835	720,166	24,917	8,340,640	17,696,031	18,850,292
13年	34,155,622	27,473,485	5,953,677	728,460	24,241	7,699,526	16,131,618	17,271,218
14年	31,517,308	26,350,931	4,883,002	283,375	41,416	6,820,134	14,699,124	15,101,073

資料 工業統計調査

## 6-2. 製造品出荷額等（つづき）

各年12月31日基準日

単位：万円

年次	製造品出荷額等				1事業所当り 製造品 出荷額等	現金給与総額	原材料 使用額等	付加価値額
	総額	製造品出荷額	加工賃収入額	修理料収入額 その他				
平成15年	<b>30,133,178</b>	24,768,174	5,093,831	271,173	40,721	6,435,383	14,703,054	...
16年	<b>31,571,625</b>	26,450,344	4,950,482	170,799	46,090	6,456,306	16,225,948	13,997,785
17年	<b>34,867,933</b>	29,095,294	5,599,271	173,368	45,698	6,780,845	17,872,328	15,159,349
旧福井市	31,427,216	26,450,633	4,804,051	172,532	46,081	6,193,603	15,911,087	13,817,131
旧美山町	649,514	X	X	-	23,197	127,839	365,547	250,645
旧越廼村	57,890	X	X	-	5,789	13,186	28,190	26,110
旧清水町	2,733,313	2,078,003	654,474	836	63,565	446,217	1,567,504	1,065,463
18年	<b>36,983,412</b>	31,241,299	5,546,590	195,523	50,249	7,008,405	19,376,956	15,889,623
19年	<b>43,579,995</b>	32,705,958	5,805,150	5,068,887	56,745	7,256,584	24,479,491	16,884,166
20年	<b>42,055,257</b>	32,200,218	5,357,615	4,497,424	55,191	6,895,919	23,424,307	16,566,209
21年	<b>33,744,600</b>	25,696,558	4,333,446	3,714,596	50,215	6,042,609	17,728,363	13,386,195
22年	<b>35,114,142</b>	26,823,207	4,227,225	4,063,710	54,952	5,847,624	18,503,557	14,552,517
24年	<b>36,387,338</b>	27,807,783	4,439,600	4,139,955	58,595	6,112,952	19,332,178	15,128,096
25年	<b>36,397,921</b>	27,924,354	4,198,427	4,275,140	59,865	6,150,603	19,055,152	15,494,841
26年	<b>36,269,366</b>	28,512,239	4,481,738	3,275,389	63,519	6,316,103	19,634,348	14,859,100

注）平成14年（2002年）以降においては、西暦末尾 1・2・4・6・7 の年は従業者数3人以下の事業所について調査しないので、4人以上の事業所のみデータを掲載する。

資料 工業統計調査

Xは申告者の秘密を保持するため、1または2の事業所に関する数を秘匿したことを示す。なお、3以上の事業所に関する数でも、前後の関係から1または2の事業所に関する数が判明する場合はXで示した。

平成19年調査においては、調査対象事業所の精査を行うとともに、調査項目の変更が行われたため、平成18年以前の数値とは持続しない。

平成23年は経済センサス-活動調査が行われたため、工業統計調査は実施されていない。

## 6-3. &lt;産業中分類別&gt; 経営組織別事業所数・従業者数

平成26年12月31日基準日

産業中分類	事業所数 総数	従業者数								
		合計			常用労働者			個人事業主及び家族従業者		
		計	男	女	計	男	女	計	男	女
<b>平成26年</b>	<b>571</b>	<b>16,397</b>	<b>10,177</b>	<b>6,220</b>	<b>16,333</b>	<b>10,133</b>	<b>6,200</b>	<b>64</b>	<b>44</b>	<b>20</b>
09 食料品	73	1,801	647	1,154	1,780	633	1,147	21	14	7
10 飲料・飼料	5	33	24	9	33	24	9	-	-	-
11 繊維	146	4,771	2,581	2,190	4,761	2,574	2,187	10	7	3
12 木材	19	145	106	39	142	103	39	3	3	-
13 家具	12	282	216	66	264	213	51	4	3	1
14 パルプ・紙	19	262	171	91	259	169	90	3	2	1
15 印刷	46	1,265	717	548	1,263	716	547	2	1	1
16 化学	18	1,398	1,115	283	1,398	1,115	283	-	-	-
17 石油・石炭	3	33	30	3	33	30	3	-	-	-
18 プラスチック	27	1,093	715	378	1,093	715	378	-	-	-
19 ゴム	5	65	43	22	65	43	22	-	-	-
21 窯業・土石	10	153	132	21	153	132	21	-	-	-
22 鉄鋼	6	83	70	13	83	70	13	-	-	-
23 非鉄金属	3	124	104	20	124	104	20	-	-	-
24 金属	51	1,074	811	263	1,069	807	262	5	4	1
25 はん用機械	11	120	94	26	120	94	26	-	-	-
26 生産用機械	51	1,424	1,196	228	1,421	1,195	226	3	1	2
27 業務用機械	8	242	112	130	242	112	130	-	-	-
28 電子・デバイス	6	873	560	313	873	560	313	-	-	-
29 電気機械	11	231	162	69	231	162	69	-	-	-
31 輸送機械	5	203	179	24	203	179	24	-	-	-
32 その他	36	722	392	330	709	383	326	13	9	4

## 6-4. &lt; 産業中分類別 &gt; 製造品出荷額等

平成26年12月31日基準日

単位：万円

産業中分類	事業所数	製造品出荷額等					1事業所当り 製造品 出荷額等	現金給与 総額	原材料使用 額等	付加 価値額
		総額	製造品出荷額	加工賃収入額	修理料収入額	その他の収入額				
平成26年	571	36,269,366	28,512,239	4,481,738	257,996	3,017,393	63,519	6,316,103	19,634,348	14,859,100
9 食料品	73	1,924,352	1,694,334	7,937	-	222,081	26,361	404,245	1,077,274	754,424
10 飲料・飼料	5	29,153	29,033	-	-	120	5,831	6,649	5,932	15,972
11 繊維	146	7,679,075	4,124,800	3,313,691	460	240,124	52,596	1,545,215	4,297,112	3,008,577
12 木材	19	270,996	224,255	34,265	-	12,476	14,263	47,291	171,494	92,818
13 家具	12	496,057	485,746	3,250	417	6,644	41,338	113,194	184,240	264,048
14 パルプ・紙	19	507,562	472,205	7,752	-	27,605	26,714	90,655	271,610	221,089
15 印刷	46	1,994,952	1,753,732	176,609	101	64,510	43,369	442,199	866,023	967,347
16 化学	18	5,171,637	4,922,986	170,419	-	78,232	287,313	693,211	2,988,537	1,831,610
17 石油・石炭	3	X	141,155	-	-	X	X	X	X	X
18 プラスチック	27	4,182,523	2,378,423	36,464	-	1,767,636	154,908	458,392	2,563,974	1,446,092
19 ゴム	5	X	68,287	X	X	8,000	X	X	X	X
21 窯業・土石	10	368,184	345,583	618	-	21,983	36,818	56,695	211,482	146,178
22 鉄鋼	6	375,674	340,327	5,403	-	29,944	62,612	37,132	256,242	111,411
23 非鉄金属	3	935,188	934,507	521	-	160	311,729	67,438	453,061	451,906
24 金属	51	2,237,656	1,732,573	442,939	2,421	59,723	43,876	419,103	1,134,959	1,014,315
25 はん用機械	11	183,336	152,771	X	X	X	16,667	45,192	84,774	89,255
26 生産用機械	51	4,084,519	3,736,083	104,324	235,549	8,563	80,089	648,500	2,449,028	1,622,072
27 業務用機械	8	518,611	392,600	594	560	124,857	64,826	86,899	328,087	178,897
28 電子・デバイス	6	3,406,649	3,083,294	85,232	-	238,123	567,775	727,656	1,285,685	1,812,934
29 電気機械	11	322,121	220,798	11,097	1,798	88,428	29,284	100,739	156,279	153,815
31 輸送機械	5	498,488	494,569	3,919	-	-	99,698	79,747	255,064	212,414
32 その他	36	851,154	784,178	63,913	-	3,063	23,643	204,080	473,165	361,816

注) Xは申告者の秘密を保持するため、1または2の事業所に関する数を秘匿したことを示す。なお、3以上の事業所に関する数でも、前後の関係から1または2の事業所に関する数が判明する場合はXで示した。

資料 工業統計調査

## 7-1. 〈年次別〉商業事業所数・従業者数・年間販売額等

年次	事業所数			従業者数			年間販売額 (万円)	その他の 収入額 (万円)	商品 手持額 (万円)	売場 面積 (平方m)
	総数	経営組織		総数	男	女				
		個人	法人							
昭和37年	4,547	3,989	558	17,720	-	-	14,602,865	49,599	700,944	-
39年	4,722	4,054	668	19,857	-	-	19,630,497	110,550	1,141,209	-
41年	5,045	4,197	848	22,875	-	-	24,102,276	146,751	1,487,119	134,115
43年	5,076	4,111	965	24,088	-	-	32,396,464	207,521	2,080,996	175,227
45年	5,035	4,070	965	24,687	13,741	10,946	37,553,438	315,903	2,422,190	270,719
47年	5,060	3,912	1,148	26,991	15,070	11,921	51,167,974	334,319	3,573,070	317,722
49年	5,143	3,869	1,274	27,507	15,118	12,389	76,870,570	334,818	5,831,677	271,392
51年	5,544	3,967	1,577	30,289	17,243	13,046	89,149,435	743,149	6,445,228	264,862
54年	5,703	3,906	1,797	31,207	17,607	13,600	114,081,304	1,136,584	8,315,359	269,170
57年	6,216	3,988	2,228	33,526	19,355	14,171	147,154,364	1,253,152	10,946,770	342,522
60年	6,019	3,654	2,365	33,307	18,883	14,424	152,261,874	1,348,536	9,708,248	294,686
63年	6,210	3,541	2,669	36,371	20,550	15,821	167,423,045	2,881,888	10,516,602	331,778
平成3年	6,113	3,232	2,881	37,256	21,416	15,840	200,263,643	3,409,818	13,202,018	357,660
6年	5,662	2,746	2,916	37,061	20,410	16,651	199,363,212	4,117,426	13,001,953	383,656
9年	5,262	2,477	2,785	34,486	19,008	15,478	192,289,271	4,068,952	12,802,113	395,442
11年	5,376	2,414	2,962	37,009	-	-	173,921,878	2,430,446	-	411,823
14年	5,065	2,230	2,835	35,953	19,510	16,443	138,272,250	-	9,280,066	434,634
16年	4,990	2,190	2,800	34,507	19,229	15,278	140,236,614	3,321,927	-	464,571
旧福井市	4,838	2,064	2,774	33,983	18,972	15,011	139,695,193	3,309,179	-	457,986
旧美山町	46	38	8	216	104	112	191,622	X	-	2,377
旧越廼村	29	25	4	59	25	34	67,591	X	-	445
旧清水町	77	63	14	249	128	121	282,208	8,434	-	3,763
19年	4,570	1,921	2,649	33,349	18,060	15,289	135,286,800	-	-	482,567
24年	3,438	-	-	25,421	-	-	104,426,700	-	6,872,700	427,339
26年	3,381	-	-	26,727	-	-	112,612,800	-	-	442,817

資料 商業統計調査、経済センサス-活動調査

注) 平成19年から「その他の収入額」「商品手持額」は、集計されていない。

注) 平成24年は経済センサス-活動調査 卸売業・小売業に関する結果であり、従来の商業統計調査とは異なる調査手法で実施したことから、商業統計調査との差数がすべて増加・減少を示すものではない。

注) 平成24年経済センサス-活動調査において、経営組織別事業所数・男女別従業者数は集計されていない。

## 7-2. &lt;産業小分類別&gt; 事業所数・従業者数・年間販売額

平成26年7月1日基準日

産 業 分 類	事 業 所 数	従 業 者 数	年 間 商 品 販 売 額 ( 百 万 円 )
<b>卸 ・ 小 売 業 計</b>	<b>3,381</b>	<b>26,727</b>	<b>1,044,267</b>
<b>卸 売 業 計</b>	<b>1,023</b>	<b>10,120</b>	<b>808,520</b>
50各種商品卸売業	3	85	30,802
51繊維・衣類等卸売業	173	1,082	64,727
511 繊維品（衣服、身の回り品を除く）	110	721	51,764
512 衣 服	36	226	7,903
513 身 の 回 り 品	27	135	5,060
52飲食料品卸売業	162	1,914	151,891
521 農 畜 産 物 ・ 水 産 物	74	987	74,289
522 食 料 ・ 飲 料	88	927	77,601
53建築材料・鉱物・金属材料等卸売業	227	2,680	213,147
531 建 築 材 料	97	1,062	60,549
532 化 学 製 品	63	961	57,146
533 石 油 ・ 鉱 物	20	249	74,075
534 鉄 鋼 製 品	16	179	16,080
535 非 鉄 金 属	5	49	2,094
536 再 生 資 源	26	180	3,204
54機械器具卸売業	255	2,510	121,325
541 産 業 機 械 器 具	96	988	40,277
542 自 動 車	50	455	18,897
543 電 気 機 械 器 具	47	462	33,752
549 そ の 他 の 機 械 器 具	62	605	28,399
55その他の卸売業	203	1,849	226,628
551 家 具 ・ 建 具 ・ じ ゅ う 器 等	42	274	9,942
552 医 薬 品 ・ 化 粧 品 等	51	716	80,742
553 紙 ・ 紙 製 品	17	172	11,561
559 他 に 分 類 さ れ な い 卸 売 業	93	687	124,383
<b>小 売 業 計</b>	<b>2,358</b>	<b>16,607</b>	<b>317,608</b>
56各種商品小売業	10	1,075	30,569
561 百 貨 店 、 総 合 ス ー パ ー	6	1,058	29,838
569 ( 従 業 者 が 常 時 50 人 未 満 の も の )	4	17	731
57織物・衣服・身の回り品小売業	453	1,916	28,110
571 呉 服 ・ 服 地 ・ 寝 具	76	208	2,275
572 男 子 服	47	180	3,570
573 婦 人 ・ 子 供 服	212	905	12,845
574 靴 ・ 履 物	32	116	2,552
579 そ の 他 の 織 物 ・ 衣 服 ・ 身 の 回 り 品	86	507	6,867

資料 平成26年商業統計確報



## 7-2. &lt;産業小分類別&gt; 事業所数・従業者数・年間販売額（つづき）

平成26年7月1日基準日

58 飲食料品小売業	638	5,129	72,276
581 各種食料品	58	1,454	27,492
582 野菜・果実	26	93	1,225
583 食肉	12	78	1,058
584 鮮魚	34	110	815
585 酒	83	316	5,676
586 菓子・パン	133	838	4,812
589 その他の飲食料品	292	2,240	31,198
59 機械器具小売業	338	2,500	78,492
591 自動車	192	1,696	52,523
592 自転車	28	65	1,195
593 機械器具（自動車、自転車を除く）	118	739	24,774
60 その他の小売業	822	5,196	92,498
601 家具・建具・畳	64	324	5,580
602 じゅう器	25	97	753
603 医薬品・化粧品	179	1,094	25,487
604 農耕用品	20	222	4,133
605 燃料	133	636	27,229
606 書籍・文房具	86	1,275	7,050
607 スポーツ用品・がん具・娯楽用品・楽器	56	302	6,104
608 写真機・時計・眼鏡	71	236	3,568
609 他に分類されない小売業	188	1,010	12,594
61 無店舗小売業	97	791	15,663
611 通信販売・訪問販売	78	631	12,312
612 自動販売機	13	95	2,058
619 その他の無店舗	6	65	1,294

資料 平成26年商業統計確報

注) 従業者とは、「個人業主」、「無給家族従業者」、「有給役員」および「常用雇用者」の計であり、臨時雇用者は含めていない。

## 7-3. 福井市中央卸売市場取扱高

## &lt; 部別 &gt; 取扱高

単位：千kg・千本・千鉢・千円

区 分		平成 22 年	平成 23 年	平成 24 年	平成 25 年	平成 26 年		
青 果 部	合 計	数 量	39,891	39,978	38,235	37,731	36,438	
		金 額	10,201,671	9,648,202	9,444,306	9,407,464	9,241,369	
	野 菜	数 量	31,010	31,060	29,974	30,109	29,452	
		金 額	7,533,917	7,029,071	6,754,053	6,834,454	6,767,871	
	果 実	数 量	7,746	7,551	7,611	7,007	6,454	
		金 額	2,399,003	2,347,907	2,484,681	2,377,220	2,304,879	
	漬物・ 加工品	数 量	1,135	1,367	650	615	532	
		金 額	268,751	271,224	205,572	195,790	168,619	
	水 産 物 部	合 計	数 量	15,518	14,593	14,782	13,905	12,772
			金 額	12,002,264	12,267,741	11,855,090	11,376,086	11,280,134
		鮮 魚	数 量	7,301	7,014	7,245	6,815	6,337
			金 額	5,245,248	5,318,350	5,131,362	5,027,395	4,961,345
冷 凍 魚		数 量	4,882	4,600	4,906	4,987	4,659	
		金 額	3,690,460	3,691,133	3,872,015	3,860,312	3,928,515	
塩 干 ・ 加工品		数 量	3,335	2,979	2,631	2,103	1,776	
		金 額	3,066,556	3,258,257	2,851,713	2,488,379	2,390,275	
花 き 部		合 計	数 量	16,871	17,080	14,284	14,061	14,294
			金 額	1,025,182	986,941	838,225	821,123	816,435
		切 花	数 量	15,518	15,824	13,126	12,934	12,616
			金 額	902,918	867,283	719,037	698,714	695,642
	切 枝	数 量	1,195	1,109	1,014	966	1,509	
		金 額	78,234	73,593	70,052	67,493	66,913	
	鉢 物 ・ そ の 他	数 量	158	147	144	161	169	
		金 額	44,030	46,066	49,136	54,916	53,880	

資料 中央卸売市場

## 7-4. 福井市中央卸売市場取扱高 ＜主要品目別＞取扱量

平成26年

単位：kg・千本・千鉢・円

品目	合計(単価平均)	1月	2月	3月	4月	5月	6月	7月	8月	9月	10月	11月	12月	
野菜	キャベツ	3,050.2 (112)	247.8 (159)	250.4 (125)	263.4 (112)	306.5 (104)	376.5 (105)	204.4 (99)	230.5 (84)	257.6 (109)	298.4 (161)	250.1 (116)	163.1 (74)	201.5 (98)
	たまねぎ	4,466.4 (117)	345.1 (143)	317.1 (136)	385.3 (147)	345.7 (135)	401.5 (122)	237.1 (118)	212.1 (125)	273.2 (137)	513.7 (98)	539.0 (77)	436.6 (80)	460.0 (85)
	ばれいしょ	2,862.8 (115)	228.2 (106)	249.4 (98)	259.7 (120)	217.3 (146)	613.3 (128)	304.3 (119)	57.8 (125)	123.7 (142)	190.3 (121)	258.2 (87)	168.7 (90)	191.9 (93)
果実	だいこん	3,094.2 (96)	207.3 (93)	279.9 (93)	245.0 (89)	290.5 (89)	282.6 (96)	220.3 (103)	300.6 (90)	257.4 (121)	310.0 (147)	328.3 (93)	189.1 (67)	183.2 (76)
	はくさい	1,387.3 (86)	159.7 (80)	157.3 (74)	150.9 (74)	139.1 (61)	95.9 (70)	52.4 (95)	41.3 (88)	44.0 (149)	88.2 (174)	193.4 (61)	120.7 (47)	144.4 (55)
	みかん	998.7 (503)	173.3 (233)	75.8 (277)	37.3 (299)	2.7 (502)	4.1 (1,104)	8.1 (1,000)	17.2 (963)	7.2 (913)	39.3 (241)	211.6 (131)	154.1 (165)	268.0 (208)
漬物・加工品	バナナ	457.6 (183)	30.3 (166)	32.8 (173)	41.9 (177)	42.4 (186)	49.3 (187)	45.1 (186)	40.7 (187)	35.6 (187)	36.2 (188)	40.0 (186)	32.3 (184)	31.0 (185)
	すいか	595.9 (203)	0.4 (206)	0.4 (236)	1.9 (261)	19.3 (234)	46.8 (231)	159.9 (203)	304.5 (98)	57.4 (95)	2.9 (164)	0.5 (220)	0.9 (244)	1.0 (239)
	りんご	1,088.1 (302)	67.5 (286)	117.2 (265)	120.6 (271)	97.3 (286)	55.2 (346)	26.7 (382)	14.5 (418)	19.0 (397)	98.8 (262)	201.1 (206)	126.5 (266)	143.7 (235)
鮮魚	メロン	373.3 (488)	5.2 (571)	6.1 (632)	4.7 (657)	12.8 (557)	38.3 (470)	124.2 (374)	87.2 (367)	31.6 (384)	28.6 (368)	18.5 (424)	7.0 (491)	9.1 (557)
	もやし	339.1 (126)	26.7 (124)	26.1 (123)	28.6 (124)	29.2 (127)	29.9 (127)	27.0 (127)	28.3 (126)	26.5 (127)	29.2 (127)	30.8 (127)	28.3 (127)	28.5 (127)
	干だいこん	33.9 (1,832)	0.0 (0)	0.0 (2,286)	0.1 (2,418)	0.0 (2,338)	0.1 (2,406)	0.0 (2,481)	0.0 (2,436)	0.0 (2,412)	0.1 (2,392)	0.1 (2,455)	8.2 (191)	25.3 (174)
鮮魚	干切だいこん	25.3 (907)	2.3 (853)	4.4 (714)	5.1 (803)	0.5 (1,342)	2.2 (864)	1.0 (1,044)	1.6 (835)	1.3 (724)	1.9 (895)	2.2 (875)	0.9 (981)	1.9 (959)
	たくあん	16.9 (408)	1.0 (377)	1.6 (372)	1.8 (372)	1.4 (416)	1.1 (451)	1.5 (418)	1.5 (430)	1.7 (394)	1.0 (437)	1.5 (414)	1.1 (423)	1.7 (394)
	野菜水煮	4.8 (645)	0.3 (722)	0.3 (367)	0.8 (649)	0.7 (869)	0.6 (570)	0.3 (501)	0.2 (493)	0.2 (787)	0.4 (668)	0.4 (702)	0.3 (517)	0.3 (894)
鮮魚	するめいか	188.8 (510)	16.5 (345)	11.8 (446)	10.2 (552)	14.0 (530)	22.4 (593)	19.9 (460)	23.1 (501)	21.3 (552)	12.1 (571)	13.2 (569)	11.3 (521)	13.0 (483)
	赤かれい	374.3 (529)	53.5 (572)	39.0 (445)	54.7 (334)	39.8 (379)	38.5 (439)	13.1 (576)	5.8 (596)	6.9 (540)	43.3 (505)	18.1 (792)	32.3 (549)	29.3 (616)
	まだら	181.4 (393)	27.1 (333)	25.4 (326)	13.3 (376)	11.7 (295)	10.4 (243)	7.9 (267)	3.7 (459)	5.8 (415)	12.9 (314)	21.6 (387)	18.1 (490)	23.5 (815)
冷凍魚	ぶり	208.4 (679)	22.6 (903)	24.7 (727)	36.1 (525)	38.7 (418)	30.6 (228)	5.6 (305)	0.2 (884)	1.8 (707)	2.9 (634)	14.3 (587)	12.6 (925)	18.3 (1,302)
	わらさ	72.2 (405)	0.4 (586)	2.8 (502)	2.1 (478)	3.5 (260)	33.3 (125)	5.3 (334)	3.5 (445)	4.8 (430)	4.0 (341)	4.8 (367)	2.7 (388)	5.0 (603)
	冷凍さば	912.9 (445)	50.8 (422)	65.5 (543)	53.1 (467)	57.1 (469)	57.5 (474)	73.6 (464)	49.2 (436)	56.6 (429)	45.8 (449)	244.5 (277)	77.4 (419)	81.8 (489)
冷凍魚	冷凍ゆで切ずわいがに	138.5 (1,944)	9.1 (1,848)	4.0 (1,806)	4.2 (1,762)	1.2 (1,960)	3.3 (1,882)	1.2 (2,268)	1.6 (1,907)	30.4 (1,876)	2.2 (2,046)	2.6 (1,966)	9.8 (2,022)	68.9 (1,982)
	冷凍すけとうだら	141.8 (284)	112.1 (231)	0.9 (273)	0.8 (271)	1.7 (331)	8.4 (269)	1.0 (282)	1.4 (279)	3.1 (274)	1.5 (292)	1.9 (289)	8.1 (269)	0.9 (353)
	冷凍にしん	172.6 (274)	0.6 (255)	164.2 (143)	0.7 (257)	0.7 (258)	0.7 (250)	0.7 (251)	0.6 (266)	0.8 (451)	1.0 (243)	0.6 (361)	0.6 (299)	1.4 (249)
塩干・加工品	冷凍赤魚	94.4 (770)	7.3 (777)	10.8 (770)	6.1 (771)	7.1 (770)	7.0 (784)	6.2 (807)	6.9 (771)	6.6 (810)	6.2 (816)	12.9 (741)	7.6 (625)	9.7 (793)
	塩ます	44.3 (667)	1.6 (559)	2.7 (551)	4.4 (525)	4.9 (559)	3.5 (581)	4.7 (736)	5.6 (666)	7.3 (748)	2.8 (752)	2.7 (789)	2.1 (770)	2.0 (768)
	調理冷加工食品	21.8 (4,270)	0.4 (3,774)	0.6 (4,204)	1.8 (3,240)	1.1 (4,684)	2.2 (6,710)	3.7 (4,715)	8.5 (5,205)	1.7 (4,188)	0.7 (3,437)	0.4 (2,962)	0.3 (3,983)	0.4 (4,140)
切花	塩あきざけ	47.1 (575)	0.5 (489)	4.7 (565)	3.7 (584)	4.4 (608)	1.6 (642)	0.0 (675)	1.0 (540)	0.9 (543)	6.8 (504)	10.3 (530)	5.6 (598)	7.6 (625)
	揚物	136.9 (995)	15.9 (921)	15.1 (933)	14.6 (941)	11.0 (969)	10.0 (1,012)	8.6 (1,000)	8.7 (1,034)	8.6 (1,027)	9.4 (955)	10.5 (985)	9.4 (990)	15.1 (1,177)
	塩すけこ	52.9 (1,802)	5.1 (1,700)	3.5 (1,595)	2.4 (1,954)	2.2 (1,788)	3.0 (1,940)	3.3 (1,856)	2.9 (2,018)	3.8 (1,913)	4.7 (1,858)	4.9 (1,847)	7.3 (1,320)	9.8 (1,837)
切枝	菊	1,482.0 (61)	123.7 (75)	119.2 (68)	166.1 (72)	165.0 (62)	143.7 (51)	115.6 (54)	89.0 (37)	107.7 (58)	77.1 (56)	78.5 (47)	91.7 (63)	204.7 (87)
	小菊	2,769.2 (37)	84.5 (29)	117.2 (32)	232.1 (32)	131.9 (32)	190.7 (27)	267.7 (39)	308.5 (29)	424.0 (48)	371.8 (43)	294.8 (35)	188.6 (44)	157.4 (50)
	ばら	689.8 (75)	42.1 (75)	37.8 (94)	59.0 (99)	55.4 (70)	64.4 (67)	64.2 (49)	49.1 (48)	44.2 (58)	60.2 (76)	80.4 (65)	71.2 (91)	61.8 (107)
鮮物・その他	柳	46.0 (37)	2.6 (32)	3.1 (21)	3.5 (24)	0.2 (32)	0.1 (56)	1.6 (25)	0.7 (37)	1.5 (58)	6.9 (43)	8.5 (35)	8.4 (30)	8.9 (49)
	松	50.1 (1,012)	0.0 (2,520)	0.0 (0)	0.0 (501)	0.0 (0)	0.0 (2,700)	0.0 (1,881)	0.0 (1,728)	0.0 (1,350)	0.0 (878)	0.3 (350)	0.3 (143)	49.5 (96)
	さかき	787.7 (70)	13.8 (82)	12.1 (81)	12.7 (80)	16.6 (85)	16.6 (84)	18.3 (84)	19.1 (80)	22.8 (81)	16.9 (82)	16.4 (82)	241.4 (6)	381.0 (8)
鮮物・その他	柳	16.9 (14)	0.0 (0)	0.0 (0)	0.0 (0)	0.1 (77)	0.0 (0)	0.0 (0)	0.0 (0)	0.0 (0)	0.0 (0)	0.7 (38)	0.2 (5)	15.9 (47)
	ミツマタ	1.3 (33)	0.0 (0)	0.0 (0)	0.0 (0)	0.0 (0)	0.0 (0)	0.0 (0)	0.4 (81)	0.2 (81)	0.0 (0)	0.0 (0)	0.5 (77)	0.2 (158)
あさがお	0.0 (0)	0.0 (0)	0.0 (0)	0.0 (0)	0.0 (0)	0.0 (0)	0.0 (0)	0.0 (0)	0.0 (0)	0.0 (0)	0.0 (0)	0.0 (0)	0.0 (0)	

注) ( )内は単価

資料 中央卸売市場

単位は小数点第1位四捨五入している

## 7-5. 福井市中央卸売市場取扱高

## ＜産地別＞ 取扱高ベスト10

平成26年

区分	青			果			部		
	野菜			果実			漬物・加工品		
	産地	数量	金額	産地	数量	金額	産地	数量	金額
		kg	千円		kg	千円		kg	千円
第1位	北海道	6,131,545	707,449	福井県	1,158,327	255,771	岐阜県	340,303	43,277
2位	福井県	3,983,075	1,127,941	青森県	766,399	206,295	福井県	76,917	48,575
3位	愛知県	3,537,719	800,719	長崎県	677,788	240,796	宮崎県	40,558	27,220
4位	長野県	2,154,586	542,871	フィリピン共和国	573,294	106,735	中華人民共和国	15,926	7,528
5位	長崎県	1,945,730	271,633	長野県	509,028	194,611	新潟県	11,919	5,659
6位	岐阜県	1,498,544	458,415	熊本県	422,997	301,571	静岡県	6,678	9,748
7位	高知県	1,468,454	687,759	アメリカ合衆国	305,866	121,491	長崎県	6,011	3,682
8位	徳島県	1,067,845	171,793	福岡県	256,594	134,363	兵庫県	5,768	1,756
9位	兵庫県	991,780	179,292	山梨県	248,434	158,967	石川県	4,711	3,212
10位	群馬県	887,675	169,780	静岡県	247,963	77,826	北海道	4,650	2,566
区分	水産			物産			部		
	鮮魚			冷凍魚			塩干・加工品		
	産地	数量	金額	産地	数量	金額	産地	数量	金額
		kg	千円		kg	千円		kg	千円
第1位	福井県	1,558,268	727,143	ルウェー王国	747,758	353,208	北海道	210,697	301,262
2位	石川県	1,310,277	664,722	ロシア連邦	550,383	587,635	福井県	181,440	217,948
3位	三重県	369,746	293,395	アメリカ合衆国	391,311	439,488	ルウェー王国	122,603	86,856
4位	鳥取県	311,289	257,746	カナダ	276,600	444,997	愛知県	91,883	105,075
5位	愛媛県	273,946	321,221	刊共和国	266,024	255,181	兵庫県	80,387	123,475
6位	北海道	212,720	182,353	北海道	248,190	253,458	刊共和国	78,332	106,192
7位	兵庫県	207,274	347,432	千葉県	243,162	100,358	静岡県	68,603	78,873
8位	高知県	181,591	272,483	石川県	239,495	64,668	石川県	57,612	64,880
9位	千葉県	145,657	100,137	イスラエル共和国	226,606	187,359	アメリカ合衆国	57,220	87,375
10位	岩手県	144,344	76,906	ニュージーランド	140,467	88,947	岐阜県	51,490	22,144
区分	花			き			部		
	切花			切枝			鉢物・その他		
	産地	数量	金額	産地	数量	金額	産地	数量	金額
		本			本	千円		鉢	千円
第1位	愛知県	4,124,255	252,319	石川県	488,069	17,241	愛知県	71,876	48,459
2位	大阪府	3,212,954	206,557	福井県	389,465	7,772	茨城県	29,700	1,405
3位	福井県	2,598,386	116,453	大阪府	175,024	14,207	大阪府	15,217	733
4位	沖縄県	650,304	23,053	静岡県	135,534	6,178	熊本県	13,450	565
5位	静岡県	535,978	17,524	京都府	79,790	1,787	高知県	11,560	477
6位	宮崎県	238,150	4,783	愛知県	69,154	5,361	福井県	9,139	961
7位	千葉県	196,590	6,094	茨城県	56,198	7,309	福岡県	8,046	151
8位	和歌山県	189,653	7,485	群馬県	37,005	2,630	徳島県	4,305	469
9位	熊本県	182,698	6,960	熊本県	17,943	917	三重県	1,975	300
10位	石川県	129,834	8,472	徳島県	16,500	898	群馬県	1,800	118

資料 中央卸売市場

## 8-1. 消費者物価指数（総合）

平成22年=100

年次	全 国		福 井 市		東 京 都 区 部		富 山 市		金 沢 市	
	指 数	対 前 年 上 昇 率	指 数	対 前 年 上 昇 率	指 数	対 前 年 上 昇 率	指 数	対 前 年 上 昇 率	指 数	対 前 年 上 昇 率
平成 6年	101.2	-	102.6	-	103.8	-	101.6	-	102.5	-
7年	101.1	△ 0.1	102.2	△ 0.4	103.5	△ 0.3	102.2	0.6	101.8	△ 0.7
8年	101.2	0.1	101.6	△ 0.6	103.5	0.0	102.0	△ 0.2	101.0	△ 0.8
9年	103.1	1.8	103.3	1.7	104.9	1.3	103.5	1.5	102.3	1.3
10年	103.7	0.6	104.6	1.3	105.7	0.8	104.2	0.6	103.4	1.0
11年	103.4	△ 0.3	104.3	△ 0.3	105.3	△ 0.4	104.8	0.6	102.5	△ 0.8
12年	102.7	△ 0.7	104.0	△ 0.3	104.2	△ 1.0	104.7	△ 0.1	101.8	△ 0.7
13年	101.9	△ 0.7	102.6	△ 1.4	103.1	△ 1.1	103.2	△ 1.4	101.7	△ 0.1
14年	101.0	△ 0.9	100.8	△ 1.7	102.1	△ 1.0	102.0	△ 1.1	101.1	△ 0.6
15年	100.7	△ 0.3	100.2	△ 0.6	101.6	△ 0.4	101.6	△ 0.4	100.7	△ 0.4
16年	100.7	0.0	100.6	0.4	101.5	△ 0.1	101.5	△ 0.1	100.2	△ 0.5
17年	100.4	△ 0.3	100.9	0.3	101.0	△ 0.5	101.5	0.0	100.2	0.0
18年	100.7	0.3	101.2	0.3	101.1	0.1	101.3	△ 0.2	99.9	△ 0.3
19年	100.7	0.0	101.0	△ 0.2	101.2	0.1	101.4	0.1	100.3	0.4
20年	102.1	1.4	102.4	1.4	102.2	1.0	102.6	1.2	102.4	2.1
21年	100.7	△ 1.4	101.4	△ 1.0	101.0	△ 1.2	100.9	△ 1.7	101.4	△ 1.0
22年	100.0	△ 0.7	100.0	△ 1.4	100.0	△ 1.0	100.0	△ 0.9	100.0	△ 1.4
23年	99.7	△ 0.3	99.2	△ 0.8	99.5	△ 0.5	99.7	△ 0.3	99.2	△ 0.8
24年	99.7	0.0	99.4	0.2	99.0	△ 0.5	99.6	△ 0.1	98.6	△ 0.6
25年	100.0	0.3	99.6	0.2	99.1	0.1	99.6	0.0	98.6	0.0
26年	102.8	2.7	102.3	2.8	101.4	2.3	102.6	3.0	101.4	2.8

## 8-2. 消費者物価指数（項目別）

平成22年=100

年	総合		食料		住居		光熱・水道		家具・家事用品		被服及び履物		保健医療		交通・通信		教育		教養娯楽		諸雑費		生鮮食品を除く総合	
	指数	前年比	指数	前年比	指数	前年比	指数	前年比	指数	前年比	指数	前年比	指数	前年比	指数	前年比	指数	前年比	指数	前年比	指数	前年比	指数	前年比
平成17年	100.9	0.3	97.3	△ 0.3	103.2	1.0	96.7	2.5	107.9	△ 0.9	92.2	△ 2.1	100.4	△ 0.4	101.9	0.7	109.3	0.9	110.9	△ 0.1	97.9	0.2	101.0	0.5
18年	101.2	0.3	98.6	1.4	102.6	△ 0.6	99.9	3.3	107.3	△ 0.5	92.4	0.2	99.9	△ 0.5	102.1	0.2	110.6	1.2	107.9	△ 2.7	98.3	0.4	101.1	0.1
19年	101.0	△ 0.2	99.4	0.8	101.0	△ 1.5	100.0	0.1	102.0	△ 4.9	97.9	6.0	99.9	0.0	102.0	△ 0.1	111.1	0.5	105.4	△ 2.3	99.0	0.7	101.0	△ 0.1
20年	102.4	1.4	102.0	2.6	100.6	△ 0.4	105.3	5.3	101.2	△ 0.8	97.7	△ 0.2	100.4	0.5	104.7	2.6	112.1	0.9	105.2	△ 0.2	99.2	0.2	102.5	1.5
21年	101.4	△ 1.0	102.7	0.7	100.5	△ 0.1	100.1	△ 5.0	103.5	2.2	101.6	4.0	100.1	△ 0.3	99.2	△ 5.3	113.1	0.9	102.8	△ 2.3	98.5	△ 0.7	101.6	△ 0.9
22年	100.0	△ 1.4	100.0	△ 2.7	100.0	△ 0.5	100.0	△ 0.1	100.0	△ 3.3	100.0	△ 1.5	100.0	△ 0.1	100.0	0.8	100.0	△ 11.6	100.0	△ 2.7	100.0	1.5	100.0	△ 1.6
23年	99.2	△ 0.8	99.9	△ 0.1	99.8	△ 0.2	103.2	3.2	94.3	△ 5.7	96.8	△ 3.2	99.1	△ 0.9	101.1	1.1	97.2	△ 2.8	90.6	△ 9.4	104.7	4.7	99.0	△ 1.0
24年	99.4	0.2	100.9	1.0	98.4	△ 1.4	105.4	2.2	92.8	△ 1.5	99.7	2.9	98.6	△ 0.5	102.1	1.0	97.4	0.2	89.5	△ 1.1	104.6	△ 0.1	99.1	0.1
25年	99.6	0.2	101.3	0.4	97.6	△ 0.8	107.5	2.1	90.3	△ 2.5	99.4	△ 0.3	98.2	△ 0.4	103.9	1.8	97.5	0.1	88.0	△ 1.5	105.4	0.8	99.1	0.0
26年	102.3	2.8	105.2	3.9	97.7	0.1	112.3	4.5	93.9	4.0	100.5	1.1	99.3	1.2	106.7	2.7	101.4	4.0	91.2	3.5	109.5	3.9	101.7	2.6
月	指数	前年同月比	指数	前年同月比	指数	前年同月比	指数	前年同月比	指数	前年同月比	指数	前年同月比	指数	前年同月比	指数	前年同月比	指数	前年同月比	指数	前年同月比	指数	前年同月比	指数	前年同月比
平成26年																								
1月	100.5	1.2	103.7	1.6	97.2	△ 0.8	109.2	3.7	95.1	4.3	97.8	△ 2.5	97.6	△ 0.3	104.2	2.1	97.5	0.1	88.2	0.5	107.3	3.4	99.8	1.2
2月	100.2	1.0	102.5	1.4	97.2	△ 0.8	109.3	3.2	94.3	3.5	97.6	△ 1.4	97.7	△ 0.1	104.1	1.5	97.5	0.1	88.5	0.9	107.5	3.4	99.6	0.8
3月	100.3	1.1	102.8	2.2	97.3	△ 0.7	109.4	3.1	92.7	3.1	98.8	△ 1.7	97.9	0.2	104.2	1.1	97.5	0.1	88.6	1.2	107.7	2.8	99.7	0.9
4月	102.8	3.3	106.1	4.9	97.8	△ 0.2	110.1	3.9	95.6	6.2	100.7	0.3	99.6	1.5	107.2	3.2	102.2	4.7	92.3	4.1	110.0	5.1	102.0	2.9
5月	103.4	4.1	107.1	6.5	97.8	0.4	114.3	7.3	95.5	6.3	101.0	0.6	99.6	0.9	107.7	3.6	102.7	5.2	91.9	4.4	110.2	5.1	102.5	3.6
6月	102.9	3.8	105.4	5.5	97.8	0.4	114.4	6.8	93.9	4.2	101.0	0.6	99.4	0.6	107.5	4.0	102.7	5.2	92.2	4.8	110.1	5.3	102.4	3.5
7月	103.1	3.8	105.6	5.0	98.0	0.6	114.2	6.2	93.5	4.4	101.1	1.1	99.6	0.9	108.3	4.0	102.7	5.2	92.4	5.1	109.6	4.5	102.6	3.6
8月	103.1	3.3	106.0	4.9	97.9	0.5	114.0	5.5	93.7	3.8	98.5	△ 0.1	99.8	1.3	107.9	2.9	102.7	5.2	93.0	3.6	110.0	5.3	102.5	3.1
9月	103.3	3.4	107.3	5.3	97.9	0.5	113.9	5.3	91.1	0.3	101.7	3.1	100.1	1.7	107.4	2.5	102.7	5.2	91.6	3.4	110.5	5.6	102.2	2.8
10月	103.0	3.1	105.9	4.4	97.8	0.6	113.6	4.9	93.9	2.9	101.4	2.9	100.2	1.8	107.6	3.0	102.7	5.2	92.2	3.4	110.2	2.8	102.4	2.9
11月	102.6	2.6	104.5	2.1	97.8	0.6	113.0	4.6	94.0	2.1	103.4	5.4	100.2	2.5	107.2	3.1	102.7	5.2	91.8	3.1	110.4	2.9	102.3	2.7
12月	102.8	2.7	106.0	3.4	97.7	0.5	112.7	4.1	93.9	2.0	103.2	5.2	100.1	2.6	106.6	2.5	102.7	5.2	91.2	2.9	110.7	3.3	102.2	2.6

注) 単位未満四捨五入により、前年比は必ずしも計に一致しない。

資料 総務省統計局

### 8-3. 平均消費者物価地域差指数 (都道府県庁所在地及び政令指定都市)

平成26年

(全国平均=100)

地 域	総 合 (持家の帰属家賃を除く)		食 料
	家 賃 を 除 く 総 合		
全 国 平 均	100.0	100.0	100.0
札 幌 市	98.7	99.4	99.5
青 森 市	99.3	99.2	98.8
盛 岡 市	97.8	98.6	97.6
仙 台 市	98.4	98.7	97.4
秋 田 市	98.1	98.3	96.2
山 形 市	100.2	100.7	100.2
福 島 市	101.3	101.5	102.7
水 戸 市	99.0	99.2	99.5
宇 都 宮 市	100.6	100.8	101.1
前 橋 市	97.2	97.5	97.8
さ い た ま 市	103.0	102.3	102.2
千 葉 市	100.0	100.0	100.3
東 京 都 区 部	106.1	103.6	103.9
横 浜 市	104.8	103.5	103.5
新 潟 市	99.0	99.1	99.5
富 山 市	98.3	99.1	100.6
金 沢 市	99.7	100.3	101.9
福 井 市	98.7	99.5	101.1
甲 府 市	98.6	98.9	98.2
長 野 市	97.2	97.6	94.0
岐 阜 市	98.2	99.3	99.1
静 岡 市	99.3	99.4	99.6
名 古 屋 市	99.9	99.9	100.1
津 市	98.7	99.0	98.9
大 津 市	100.2	100.5	98.8
京 都 市	101.3	101.4	100.9
大 阪 市	101.2	100.7	100.6
神 戸 市	101.3	101.3	102.4

### 8-3. 平均消費者物価地域差指数（つづき） （都道府県庁所在地及び政令指定都市）

平成26年

（全国平均=100）

地 域	総 合 （持家の帰属家賃を除く）		食 料
		家 賃 を 除 く 総 合	
奈良市	97.1	97.5	94.7
和歌山市	100.5	100.6	102.7
鳥取市	97.8	98.5	100.4
松江市	100.2	100.6	103.3
岡山市	99.1	99.7	101.8
広島市	98.5	98.9	100.7
山口市	98.9	99.6	100.8
徳島市	98.6	100.0	102.3
高松市	98.4	99.2	98.3
松山市	97.6	98.9	99.1
高知市	98.6	99.6	101.6
福岡市	97.7	98.4	95.7
佐賀市	96.7	97.6	95.8
長崎市	100.3	100.8	101.7
熊本市	98.9	99.7	101.2
大分市	98.3	99.5	101.5
宮崎市	96.8	97.8	99.0
鹿児島市	98.1	98.2	100.0
那覇市	99.1	100.2	103.4
川崎市	105.0	102.7	101.7
浜松市	97.8	98.2	98.4
堺市	100.6	100.7	101.7
北九州市	97.1	97.9	98.3

注）市の区域は、平成21年8月3日現在の区域による。

資料 総務省統計局



## 8-4. 平均消費者物価地域差指数（地方及び都道府県）

平成26年

（全国平均＝100）

地 域	総 合 (持家の帰属家賃を除く)		食 料
		家 賃 を 除 く 総 合	
全 国 平 均	100.0	100.0	100.0
北 海 道 地 方	98.9	99.9	99.1
東 北 地 方	99.0	99.5	98.2
関 東 地 方	102.0	101.1	101.2
北 陸 地 方	<b>98.6</b>	<b>99.1</b>	<b>99.9</b>
東 海 地 方	98.4	98.9	99.1
近 畿 地 方	100.3	100.4	100.0
中 国 地 方	98.4	99.0	100.4
四 国 地 方	98.0	98.9	99.3
九 州 地 方	97.3	98.2	97.8
沖 縄 地 方	98.4	99.9	102.3
北 海 道	98.9	99.9	99.1
青 森 県	98.8	99.0	98.0
岩 手 県	97.9	98.7	96.8
宮 城 県	98.2	98.4	97.4
秋 田 県	97.9	98.4	96.1
山 形 県	100.7	101.2	101.6
福 島 県	100.0	100.6	99.6
茨 城 県	98.3	98.6	98.9
栃 木 県	99.0	99.5	99.4
群 馬 県	97.1	97.7	98.9
埼 玉 県	101.1	100.7	101.1
千 葉 県	99.6	99.3	99.2
東 京 都	105.3	103.1	103.7
神 奈 川 県	103.6	102.7	102.3
新 潟 県	98.2	98.6	98.5
富 山 県	97.9	98.5	98.6
石 川 県	99.5	100.2	102.3
福 井 県	<b>99.7</b>	<b>100.1</b>	<b>102.1</b>

## 8-4. 平均消費者物価地域差指数（地方及び都道府県） （つづき）

平成26年

（全国平均=100）

地 域	総 合 （持家の帰属家賃を除く）		食 料
		家 賃 を 除 く 総 合	
山 梨 県	98.0	98.5	98.5
長 野 県	96.9	97.6	94.1
岐 阜 県	97.0	97.9	97.5
静 岡 県	98.1	98.5	99.3
愛 知 県	98.9	99.2	99.3
三 重 県	98.4	99.1	99.9
滋 賀 県	99.1	100.1	98.5
京 都 府	101.2	101.4	100.6
大 阪 府	100.4	100.3	100.1
兵 庫 県	100.7	100.7	100.6
奈 良 県	97.2	97.7	95.1
和 歌 山 県	100.1	100.6	103.3
鳥 取 県	98.3	99.0	101.6
島 根 県	99.4	100.0	102.0
岡 山 県	98.6	99.1	99.6
広 島 県	98.3	98.7	100.7
山 口 県	97.9	98.6	99.7
徳 島 県	98.3	99.2	99.9
香 川 県	98.0	98.9	97.7
愛 媛 県	97.6	98.6	98.7
高 知 県	98.8	99.5	101.7
福 岡 県	97.1	97.8	95.8
佐 賀 県	97.0	97.7	97.4
長 崎 県	98.7	99.3	99.3
熊 本 県	98.2	99.2	100.1
大 分 県	97.6	98.7	100.2
宮 崎 県	95.9	97.1	96.5
鹿 児 島 県	97.2	97.7	99.3
沖 縄 県	98.4	99.9	102.3

注）市の区域は、平成21年8月3日現在の区域による。

## 8-5. 酒類消費量

単位：kl

年 度	総 量	清 酒	洋 酒	ビ ー ル	そ の 他
平成 22年度	18,502	1,703	4,316	6,494	5,989
23年度	18,512	1,746	4,688	6,100	5,978
24年度	21,597	1,797	5,385	8,088	6,327
25年度	21,517	1,805	5,647	7,646	6,419
26年度	21,187	1,755	5,790	7,602	6,040

注) 福井税務署管内

資料 福井税務署

## 8-6. 1世帯当り収入・支出（二人以上の世帯のうち勤労者世帯）

区分	世帯 人員	有業 人員	世帯 主 年齢	実収入	可処分 所得	消費支出											黒字	貯蓄 純増	平均 消費性 向	平均 貯蓄率	エン ゲル 係数	消費支出 指数 平成22年 =100	
						注1) 円	円	円	円	円	円	円	円	円	円	円							円
全	平成22年	3.41	1.66	47.3	520,692	429,967	318,315	69,597	20,694	21,704	10,638	13,573	11,398	48,002	18,195	34,160	70,353	111,653	76,832	74.0	17.9	21.9	100.0
	23年	3.42	1.66	47.3	510,117	420,500	308,826	68,417	21,596	21,742	10,406	13,102	10,879	45,488	18,611	31,294	67,291	111,675	76,783	73.4	18.3	22.2	97.0
	24年	3.42	1.68	47.8	518,506	425,005	313,874	69,469	20,479	22,511	10,484	13,552	11,721	50,233	17,992	30,506	66,926	111,131	77,760	73.9	18.3	22.1	98.8
	25年	3.42	1.70	48.0	523,589	426,132	319,170	70,586	19,775	23,077	10,385	13,715	11,596	52,925	19,027	30,861	67,554	106,962	74,287	74.9	17.4	22.1	100.3
	26年	3.40	1.67	48.1	519,761	423,541	318,755	71,189	20,467	23,397	10,868	13,730	11,279	53,405	18,094	30,435	65,890	104,786	77,139	75.3	18.2	22.3	
福	平成22年	3.47	1.89	50.5	634,573	529,039	365,286	74,107	13,524	25,437	10,671	12,644	12,201	49,479	17,524	29,107	120,591	163,754	129,018	69.0	24.4	20.3	100.0
	23年	3.88	1.85	49.6	578,879	485,029	348,419	73,575	11,685	26,768	8,613	13,308	10,630	47,819	18,627	32,339	105,055	136,610	103,259	71.8	21.3	21.1	95.4
	24年	3.70	1.81	47.9	520,011	440,703	287,169	65,762	16,145	24,754	8,156	10,503	8,970	39,569	12,719	24,429	76,165	153,533	128,852	65.2	29.2	22.9	78.6
	25年	3.65	1.91	49.8	568,887	476,525	328,742	69,382	15,248	25,365	10,766	11,121	7,962	67,216	14,575	24,966	82,142	147,783	149,011	69.0	31.3	21.1	90.0
	26年	3.62	1.76	49.7	570,140	478,589	304,400	71,070	20,730	24,632	8,625	11,866	10,623	50,342	12,122	26,502	67,889	174,189	145,451	63.6	30.4	23.3	83.3
井	平成26年																						
	1月	3.46	1.65	48.6	412,844	341,925	314,015	65,691	13,371	27,771	11,235	15,617	5,407	33,639	12,939	22,796	105,550	27,911	3,814	91.8	1.1	20.9	86.0
	2月	3.82	1.61	49.4	565,526	496,479	291,287	71,995	14,146	40,225	6,566	9,781	15,850	41,871	13,978	25,164	51,711	205,192	74,245	58.7	15.0	24.7	79.7
	3月	4.00	1.65	49.6	402,145	309,879	453,187	80,422	19,152	34,693	10,050	17,235	16,453	135,010	13,063	46,728	80,382	-143,308	-133,204	146.2	-43.0	17.7	124.1
	4月	3.93	1.71	49.6	611,443	497,725	412,153	79,027	20,572	29,400	5,030	14,652	9,238	126,509	39,502	29,065	59,158	85,572	62,278	82.8	12.5	19.2	112.8
	5月	3.71	1.73	50.2	458,871	349,349	297,517	76,917	21,212	23,235	5,165	11,600	12,453	37,284	20,023	23,747	65,880	51,831	35,435	85.2	10.1	25.9	81.4
	6月	3.60	1.70	50.6	886,892	733,166	303,015	70,936	33,550	24,992	10,314	11,926	9,768	44,598	6,709	26,531	63,690	430,150	438,263	41.3	59.8	23.4	83.0
	7月	3.80	1.78	51.5	603,510	509,817	279,678	75,931	20,535	19,195	11,923	9,015	9,148	32,457	6,370	20,241	74,864	230,139	209,933	54.9	41.2	27.1	76.6
	8月	3.38	1.81	50.5	568,635	483,645	290,943	63,836	33,536	18,704	16,212	9,239	8,631	34,923	5,846	26,483	73,534	192,703	163,758	60.2	33.9	21.9	79.6
	9月	3.30	1.81	49.1	428,531	359,126	225,879	62,919	16,262	19,347	5,689	7,642	9,085	28,380	6,052	20,316	50,188	133,247	109,415	62.9	30.5	27.9	61.8
	10月	3.32	1.83	49.4	540,811	467,863	240,119	61,699	36,076	17,491	6,077	11,118	7,257	24,005	7,576	19,192	49,628	227,744	199,152	51.3	42.6	25.7	65.7
	11月	3.47	1.87	48.2	417,920	359,307	229,955	62,241	14,622	17,177	6,511	13,502	6,278	27,551	7,057	18,993	56,023	129,351	96,998	64.0	27.0	27.1	63.0
12月	3.66	1.97	49.9	944,557	834,788	315,056	81,223	5,726	23,356	8,724	11,061	17,906	37,877	6,351	38,771	84,060	519,732	485,319	37.7	58.1	25.8	86.2	

注) 単位未満四捨五入により、内訳合計は必ずしも計に一致しない。

資料 福井県 家計調査概要

## 8-7. 1世帯当り消費支出（二人以上の全世帯）

区分	世帯 人員	有業 人員	世帯主 年齢	消費支出	食料	住居	光熱・ 水道	家具・ 家事用品	被服及 履物	保健医療	交通・ 通信	教育	教養娯楽	その他の 消費支出	エン ゲル 係	消費支出 指数 平成22年 =100	
					注1) 円	円	円	円	円	円	円	円	円	円	円	円	%
全 国	平成22年	3.09	1.36	56.3	290,244	67,563	18,179	21,951	10,266	11,499	12,515	38,965	11,734	31,879	65,695	23.3	100.0
	23年	3.08	1.33	56.8	282,955	66,901	18,872	21,954	10,071	11,381	12,690	36,508	11,631	29,061	63,887	23.6	97.5
	24年	3.07	1.33	57.5	286,169	67,275	18,231	22,815	10,122	11,453	12,777	40,089	11,610	28,483	63,316	23.5	98.6
	25年	3.05	1.34	57.9	290,454	68,604	18,262	23,240	10,325	11,756	12,763	41,433	11,539	28,959	63,573	23.6	100.0
	26年	3.03	1.31	58.3	291,194	69,926	17,919	23,799	10,633	11,983	12,838	41,912	10,936	28,942	62,305	24.0	100.3
福 井 市	平成22年	3.30	1.57	58.8	329,482	71,456	18,077	25,260	10,042	11,546	15,586	43,722	11,320	28,347	94,124	21.7	100.0
	23年	3.47	1.52	58.0	300,191	69,639	11,774	25,518	9,052	11,486	10,994	36,870	12,502	27,673	84,682	23.2	91.1
	24年	3.45	1.69	55.9	278,972	67,355	13,074	25,327	9,636	10,110	10,056	36,628	10,113	25,515	71,158	24.1	84.7
	25年	3.37	1.68	57.6	287,092	65,732	12,394	25,387	9,635	10,165	8,314	53,946	10,735	24,249	66,535	22.9	87.1
	26年	3.26	1.58	58.8	283,518	68,391	19,387	24,709	9,192	10,854	11,722	40,858	6,682	25,645	66,078	24.1	86.0
井 市	平成26年																
	1月	3.31	1.50	58.0	282,237	64,171	10,728	28,246	7,773	13,200	9,484	29,884	9,276	22,944	86,531	22.7	85.7
	2月	3.40	1.42	59.3	271,226	64,124	10,095	37,198	8,355	7,982	12,548	51,806	8,215	22,745	48,158	23.6	82.3
	3月	3.48	1.41	58.1	371,704	74,224	13,621	31,849	10,736	15,885	12,960	94,119	7,492	34,058	76,761	20.0	112.8
	4月	3.44	1.57	59.4	327,933	69,052	13,271	27,488	7,718	10,900	10,477	83,756	19,449	29,679	56,144	21.1	99.5
	5月	3.26	1.57	59.9	263,755	71,293	15,919	22,573	7,305	11,540	12,833	30,521	9,463	21,024	61,284	27.0	80.1
	6月	3.18	1.59	60.9	282,834	67,007	37,220	24,046	10,983	11,301	14,835	31,459	3,471	23,581	58,933	23.7	85.8
	7月	3.24	1.58	60.8	245,024	67,843	14,160	19,206	9,018	7,986	11,618	25,566	3,354	22,100	64,173	27.7	74.4
	8月	3.10	1.65	59.4	269,589	64,553	19,154	20,817	15,277	7,874	11,074	32,046	2,670	25,528	70,595	23.9	81.8
	9月	3.06	1.70	58.9	279,509	64,704	44,853	19,477	10,607	7,401	10,773	27,203	3,047	24,692	66,752	23.1	84.8
	10月	3.09	1.64	57.2	256,094	66,010	23,135	20,328	6,558	11,279	9,420	26,751	4,642	28,633	59,339	25.8	77.7
	11月	3.22	1.66	56.6	247,304	64,147	22,773	19,255	6,609	12,978	8,963	27,025	4,505	21,498	59,552	25.9	75.1
12月	3.32	1.61	57.3	305,012	83,559	7,722	26,020	9,370	11,921	15,686	30,162	4,603	31,255	84,714	27.4	92.6	

注) 単位未満四捨五入により、内訳合計は必ずしも計に一致しない。

資料 福井県 家計調査概要

## 9-1. 乗車人員（JR福井駅）

単位：人

年 月	総 数	定 期	定 期 外	1 日 平 均
平成22年度	3,466,594	1,847,598	1,618,996	9,498
23年度	3,492,342	1,847,971	1,644,371	9,542
24年度	3,504,630	1,844,424	1,660,206	9,602
25年度	3,560,826	1,891,374	1,669,452	9,756
26年度	3,515,753	1,819,274	1,696,479	9,632

資料 西日本旅客鉄道株式会社 金沢支社

## 9-2. JR貨物 発送・到着状況

## (1) 発送状況

単位：トン

品目	平成22年度	平成23年度	平成24年度	平成25年度	平成26年度
<b>総数</b>	<b>51,919</b>	<b>50,532</b>	<b>47,877</b>	<b>53,206</b>	<b>60,603</b>
鉱産品	930	1,095	1,265	1,710	1,280
林産品	520	345	250	285	185
農産品	355	1,945	2,580	1,860	6,765
水産品	10	0	0	15	10
金属及び機械	2775	3,055	2,730	2,870	3,170
化学工業品	5625	4,560	4,895	5,365	5,310
食料工業品	7915	6,835	4,565	3,985	3,630
繊維工業品	4530	5,305	4,750	5,820	6,835
その他	29259	27,392	26,842	31,296	33,418

## (2) 到着状況

単位：トン

品目	平成22年度	平成23年度	平成24年度	平成25年度	平成26年度
<b>総数</b>	<b>57,701</b>	<b>57,701</b>	<b>57,187</b>	<b>56,773</b>	<b>59,390</b>
鉱産品	375	375	160	195	295
林産品	440	440	600	640	600
農産品	1020	1,020	4,305	4,525	6,005
水産物	90	90	155	100	110
金属及び機械	1265	1,265	905	900	1,250
化学工業品	6390	6,390	6,280	6,765	8,160
食料工業品	2205	2,205	1,755	1,760	1,645
繊維工業品	6330	6,330	4,645	3,635	3,300
その他	39,586	39,586	38,382	38,253	38,025

資料 日本貨物鉄道(株) 金沢支店

## 9-3. 自動車台数

単位：台

区 分		平成22年度末	平成23年度末	平成24年度末	平成25年度末	平成26年度末
総 数		213,622	215,428	216,977	218,431	220,587
貨 物 用	普 通	6,569	6,487	6,427	6,412	6,437
	小 型	12,575	12,230	11,793	11,499	11,343
	被 牽 引 車	126	127	120	128	130
	軽	21,922	21,822	22,136	21,305	21,161
乗 合 用	普 通	236	234	242	244	247
	小 型	324	320	316	317	323
乗 用	普 通	42,534	43,587	44,267	45,200	45,937
	小 型	67,534	66,918	66,016	64,480	63,221
	軽	52,533	54,468	56,342	59,351	62,214
特 種		3,625	3,647	3,706	3,741	3,740
大 型 特 殊		1,409	1,425	1,443	1,485	1,498
二 輪 車	小 型	2,172	2,136	2,167	2,225	2,265
	軽	2,063	2,027	2,002	2,044	2,071

資料 中部運輸局 福井運輸支局



## 9-4. 原動機付自転車台数（申告分）

単位：台

年 度	総 数	50cc以下	51cc以上90cc以下	91cc以上125cc以下
22年度末	6,853	5,988	429	436
23年度末	6,561	5,663	403	495
24年度末	6,305	5,359	386	560
25年度末	6,036	5,084	359	593
26年度末	5,815	4,840	335	640

資料 市民税課

## 9-5. 電話加入数

年 度	加 入 電 話 数				I N S ネットサービス (単位：回線)	再 掲		公 衆 電 話 施 設 数
	総 数	事 務 用	住 宅 用	ビ ル 電 話		事 務 用	住 宅 用	
平成 22年度末	61,298	16,693	44,600	5	12,968	11,606	1,362	591
23年度末	54,196	16,056	38,135	5	10,857	9,829	1,028	538
24年度末	47,202	14,048	33,149	5	10,090	9,300	790	506
25年度末	40,394	12,622	27,768	4	9,004	8,375	629	477
26年度末	36,564	11,475	25,085	4	8,256	7,742	514	434

資料 西日本電信電話(株)福井支店

## 9-6. C A T V 普及状況

年 度	全世帯数 (A)	加入可能世帯数 (ホームパス) (B)	加入世帯数 (C)	加入率 (C/B%)	普及率 (C/A%)	端子数
平成元年度末	75,076	27,000	1,300	4.81	1.73	16,295
2年度末	75,905	39,000	3,200	8.21	4.22	23,607
3年度末	76,744	42,000	6,415	15.27	8.36	24,263
4年度末	77,698	42,000	8,495	20.23	10.93	24,263
5年度末	78,754	42,000	10,636	25.32	13.51	24,263
6年度末	79,534	42,000	12,062	28.72	15.17	24,263
7年度末	80,179	52,000	15,383	29.58	19.19	32,287
8年度末	80,979	64,000	20,212	31.58	24.96	40,411
9年度末	81,682	76,000	25,096	33.02	30.72	47,603
10年度末	82,597	80,000	28,380	35.48	34.36	49,208
11年度末	83,237	80,000	31,706	39.63	38.09	53,104
12年度末	84,102	80,000	35,076	43.85	41.71	54,096
13年度末	84,814	81,000	38,669	47.74	45.59	55,126
14年度末	85,545	81,500	41,692	51.16	48.74	55,420
15年度末	86,163	82,000	46,496	56.70	53.96	58,000
16年度末	86,592	85,418	50,217	58.79	57.99	59,000
17年度末	92,748	91,246	52,235	57.25	56.32	62,000
18年度末	93,643	93,223	56,002	60.07	59.80	67,904
19年度末	94,291	94,283	56,512	59.94	59.93	67,904
20年度末	95,103	94,435	60,675	64.25	63.80	70,904
21年度末	95,762	95,564	62,833	65.75	65.61	75,904
22年度末	96,378	93,237	65,901	70.68	68.38	77,904
23年度末	97,030	93,222	68,393	73.37	70.49	78,904
24年度末	97,805	95,806	70,036	73.10	71.61	82,904
25年度末	98,721	93,227	70,908	76.06	71.83	84,904
26年度末	100,973	94,933	72,945	76.84	72.24	88,924

注)外国人世帯を含む。

資料 福井ケーブルテレビ(株)・こしの国ケーブルテレビ

平成17年度末以降は旧美山町・旧越廼村・旧清水町の数値を含む。

(世帯数 市民課)

## 10-1. 生活保護数

年 度	保 護 世 帯 数 ( 世 帯 )	保 護 人 員 ( 人 )
平成 22年度	1,444	1,863
23年度	1,551	2,022
24年度	1,672	2,225
25年度	1,765	2,310
26年度	1,833	2,404

資料 地域福祉課

## 10-2. 生活保護費

単位：千円

年 度	総 額	生活扶助費	住宅扶助費	教育扶助費	医療扶助費	介護扶助費	出産扶助費	生業扶助費	葬祭扶助費	施設事務費	就労自立給付金
平成 22年度	3,253,092	1,072,443	325,002	11,263	1,700,402	51,750	0	4,869	1,729	85,634	
23年度	3,368,432	1,160,308	367,935	12,757	1,666,415	60,870	580	5,180	4,777	89,610	
24年度	3,678,953	1,246,499	404,365	14,760	1,857,975	55,590	509	6,476	3,842	88,937	
25年度	3,663,650	1,284,532	437,336	17,750	1,769,650	59,454	0	5,136	4,768	85,024	
26年度	3,926,386	1,344,751	472,856	20,476	1,928,314	62,312	0	5,849	5,219	85,666	943

注) 就労自立給付金は平成26年度から支給

資料 地域福祉課

## 10-3. 生活保護世帯状況

年 度	世 帯 類 型 別 被 保 護 世 帯					労 働 力 類 型 世 帯	
	総 数	高 齢 者 世 帯	母 子 世 帯	傷 病 障 害 世 帯	そ の 他 世 帯	働 いて いる 世 帯	働 いて いる 者 の いない 世 帯
平成 22年度	1,444	616	52	516	260	155	1,289
23年度	1,551	674	58	554	265	204	1,347
24年度	1,672	737	65	514	356	259	1,413
25年度	1,765	819	75	500	371	262	1,503
26年度	1,833	889	71	501	372	292	1,541

資料 地域福祉課

## 10-4. 重症心身障害者福祉手当

## ・ 特別児童扶養手当支給状況

年 度	重症心身障害者福祉手当		特別児童扶養手当
	支 給 金 額 (円)	対 象 児 ( 者 ) (人)	対 象 者 (人)
平成 21年度	91,713,000	3,003	438
22年度	93,786,000	3,195	462
23年度	94,836,000	3,241	457
24年度	96,438,000	3,293	463
25年度	96,738,000	3,285	492
26年度	96,360,000	3,213	501

資料 障がい福祉課

## 10-5. 児童手当・子ども手当支給状況

年 度	支 給 額 (千円)	受 給 者 数 (人)
22年度	4,526,262	21,309
23年度	5,176,528	21,213
24年度	子ども手当 819,267 児童手当 3,775,080	子ども手当 21,376 児童手当 21,006
25年度	4,476,875	20,474
26年度	4,401,635	20,138

資料 子ども福祉課

注) 平成22年度末及び24年度末は子ども手当の支給額・受給者数を記載。



## 10-6. 児童扶養手当支給状況

年 度	支 給 額 (千円)	受 給 者 数 (人)
22年度	906,599	2,183
23年度	948,445	2,237
24年度	960,129	2,264
25年度	979,547	2,297
26年度	971,989	2,294

資料 子ども福祉課

## 10-7. 老人クラブ数

各年4月1日現在

年 度	ク ラ ブ 数	会 員 数 (人)	60 歳 以 上 人 口 (人)
平成 22年度	213	12,298	83,168
平成 23年度	207	11,155	84,969
平成 24年度	203	11,104	86,260
平成 25年度	202	10,671	87,756
平成 26年度	198	10,158	88,614

資料 地域包括ケア推進課  
(住民基本台帳)

## 10-8. 後期高齢者医療制度 受給者数・医療給付費等

年 度	受 給 者 数 ( 3 月 31 日 現 在 / 人 )		医 療 給 付 費 等					
	75歳以上	65歳以上で 障害認定を受けている方	総 数		医 療 給 付 費		医 療 支 給 費	
			件 数	金 額 ( 円 )	件 数	金 額 ( 円 )	件 数	金 額 ( 円 )
平成 22年度	32,730	930	794,445	28,596,261,016	739,366	28,080,761,282	55,079	515,499,734
平成 23年度	33,542	876	826,454	29,575,513,404	767,735	29,039,109,744	58,719	536,403,660
平成 24年度	34,389	873	863,766	30,680,604,857	802,885	30,168,235,235	60,881	512,369,622
平成 25年度	34,431	896	896,319	31,400,957,257	832,547	30,878,802,376	63,772	522,154,881
平成 26年度	34,896	944	915,066	31,615,646,350	851,200	31,095,308,815	63,866	520,337,535

注) 平成20年度から22年度の医療給付費等には、旧医療制度（老人保健制度）の数値を含む。

資料 保険年金課・福井県後期高齢者医療広域連合

## 10-9. 国民健康保険加入者数

年 度	被 保 険 者 ( 年 平 均 )		加 入 率 ( % )	
	世 帯	人 口	世 帯	人 口
平成 22年度	35,629	61,542	37.0	22.9
平成 23年度	35,556	60,942	36.7	22.7
平成 24年度	35,346	60,021	36.2	22.4
平成 25年度	35,101	59,043	35.7	22.0
平成 26年度	34,694	57,476	34.9	21.5

資料 保険年金課

## 10-10. 国民健康保険（療養費）

単位：円

年 度	総 数			診 療 費			柔 整			鍼 灸			そ の 他			
	件 数	費 用 額	支 給 額	件 数	費 用 額	支 給 額	件 数	費 用 額	支 給 額	件 数	費 用 額	支 給 額	件 数	費 用 額	支 給 額	
平成22年度	一般分	23,519	222,106,901	162,818,744	357	8,581,404	6,221,122	20,803	175,687,124	127,872,295	1,383	9,791,305	7,165,055	976	28,047,068	21,560,272
	退職者分	2,580	23,647,576	16,552,697	51	1,005,870	703,988	2,301	19,310,431	13,516,877	113	702,895	491,993	115	2,628,380	1,839,839
23年度	一般分	24,289	221,017,767	162,087,390	216	8,219,494	5,857,344	21,580	173,640,791	126,572,556	1,502	10,741,510	7,953,388	991	28,415,972	21,704,102
	退職者分	2,751	23,605,194	16,523,020	50	887,013	620,907	2,419	19,200,132	13,439,545	178	1,304,605	913,175	104	2,213,444	1,549,393
24年度	一般分	24,388	210,278,077	154,759,950	479	11,329,027	8,824,133	21,355	162,745,759	118,484,527	1,646	10,109,140	7,506,626	908	26,094,151	19,944,664
	退職者分	2,595	20,346,985	14,242,469	48	535,970	375,179	2,335	17,247,138	12,072,622	130	782,550	547,749	82	1,781,327	1,246,919
25年度	一般分	23,413	196,238,518	144,789,137	588	15,539,900	11,921,687	20,502	148,412,178	108,290,730	1,425	8,717,115	6,400,932	898	23,569,325	18,175,788
	退職者分	2,109	19,507,064	13,652,626	38	1,130,987	789,723	1,815	14,124,611	9,886,918	137	1,360,240	952,154	119	2,891,226	2,023,831
26年度	一般分	23,247	199,068,000	146,979,985	612	12,187,478	8,613,110	20,301	149,315,293	109,495,342	1,330	8,681,340	6,342,982	1,004	28,883,889	22,528,551
	退職者分	1,665	15,589,223	10,912,275	68	775,267	542,686	1,411	10,962,006	7,673,253	97	968,865	678,204	89	2,883,085	2,018,132

資料 保険年金課

## 10-11. 国民健康保険（療養給付費）

単位：円

年 度	件 数		日 数	費 用 額			負 担 内 訳			平 均 被 保 険 者 数	
	診 療	調 剤	診 療	診 療 費	調 剤 費	総 額	保 険 者 負 担 額	一 部 負 担 額	他 法 負 担 額		
平成22年度	一般分	552,090	118,927	1,295,024	16,161,948,959	1,729,743,575	17,891,692,534	13,083,706,410	4,283,835,470	524,150,654	56,816
	退職者分	53,600	12,051	119,772	1,584,462,206	184,168,502	1,768,630,708	1,236,309,583	512,811,626	19,509,499	4,726
23年度	一般分	543,112	123,669	1,245,999	16,152,094,176	1,845,780,578	17,997,874,754	13,169,485,827	4,291,701,066	536,687,861	55,725
	退職者分	58,365	14,010	129,001	1,842,050,072	224,837,168	2,066,887,240	1,444,716,794	598,473,489	23,696,957	5,217
24年度	一般分	538,120	132,867	1,204,466	15,737,056,849	1,902,731,330	17,639,788,179	12,906,748,501	4,195,200,217	537,839,461	54,934
	退職者分	57,704	14,914	123,465	1,795,122,117	228,504,000	2,023,626,117	1,414,722,041	584,108,567	24,795,509	5,087
25年度	一般分	543,813	142,999	1,196,016	16,360,838,350	2,080,245,091	18,441,083,441	13,506,174,249	4,368,815,255	566,093,937	54,500
	退職者分	53,369	14,616	114,313	1,741,011,639	218,284,950	1,959,296,589	1,369,733,179	567,678,743	21,884,667	4,543
26年度	一般分	547,262	155,974	1,179,915	16,624,970,765	2,267,098,814	18,892,069,579	13,864,542,064	4,463,143,078	564,384,437	53,762
	退職者分	43,177	12,421	89,001	1,347,330,232	187,615,633	1,534,945,865	1,072,445,590	444,552,523	17,947,752	3,714

資料 保険年金課

## 10-12. 国民健康保険（任意給付）

単位：千円

年 度	総 数		助 産 費		出 産 育 児 一 時 金		葬 祭 費		育 児 手 当 金	
	件 数	支 給 額	件 数	支 給 額	件 数	支 給 額	件 数	支 給 額	件 数	支 給 額
平成 22年度	554	118,024	-	-	246	102,644	308	15,380	-	-
平成 23年度	575	128,050	-	-	270	112,800	305	15,250	-	-
平成 24年度	497	99,350	-	-	202	84,600	295	14,750	-	-
平成 25年度	491	94,460	-	-	190	79,410	301	15,050	-	-
平成 26年度	509	90,678	-	-	178	74,128	331	16,550	-	-

資料 保険年金課

## 10-13. 国民健康保険（高額療養費）

単位：円

年 度	件 数	高 額 療 養 費	
平成22年度	一 般 分	25,054	1,599,050,091
	退 職 者 分	1,882	180,520,249
23年度	一 般 分	25,689	1,629,441,733
	退 職 者 分	2,129	220,983,505
24年度	一 般 分	26,161	1,705,390,972
	退 職 者 分	2,220	214,994,215
25年度	一 般 分	27,269	1,716,682,174
	退 職 者 分	2,203	226,548,625
26年度	一 般 分	30,135	1,841,149,659
	退 職 者 分	1,918	181,679,931

資料 保険年金課



## 10-14. 国民年金（旧法）

単位：千円

年 度	総 数		障 害 年 金		母 子 年 金		遺 児 年 金		寡 婦 年 金		老 齢 年 金	
	件 数	金 額	件 数	金 額	件 数	金 額	件 数	金 額	件 数	金 額	件 数	金 額
平成 22年度	8,762	3,192,857	170	147,131	-	-	-	-	77	35,094	8,515	3,010,632
平成 23年度	7,988	2,885,435	156	134,900	-	-	-	-	68	30,842	7,764	2,719,693
平成 24年度	7,217	2,600,543	147	126,428	-	-	-	-	64	28,780	7,006	2,445,335
平成 25年度	6,456	2,321,197	133	114,413	-	-	-	-	58	25,842	6,265	2,180,942
平成 26年度	5,801	2,053,029	118	100,077	-	-	-	-	53	23,008	5,630	1,929,944

注)寡婦年金については、件数及び金額ともに新法を含む。

資料 福井年金事務所

## 10-15. 国民年金（基礎年金）

単位：千円

年 度	合 計		老 齢 基 礎 年 金		障 害 基 礎 年 金 （ 法 第 30 条 の 2 、 30 条 の 3 該 当 ）		障 害 基 礎 年 金 （ 法 第 30 条 の 4 、 附 則 第 25 条 該 当 ）		遺 族 基 礎 年 金 （ 法 第 37 条 該 当 ）	
	件 数	年 金 額	件 数	年 金 額	件 数	年 金 額	件 数	年 金 額	件 数	年 金 額
平成 21年度	52,748	37,378,180	48,744	33,923,161	1,282	1,107,031	2,256	1,983,158	466	364,830
平成 22年度	54,519	38,643,462	50,375	35,077,262	1,355	1,165,209	2,300	2,019,060	489	381,931
平成 23年度	56,594	40,006,651	52,359	36,370,605	1,397	1,195,138	2,342	2,053,871	496	387,037
平成 24年度	60,102	42,411,305	55,779	38,714,432	1,458	1,243,590	2,377	2,075,212	488	378,071
平成 25年度	63,602	44,858,572	59,181	41,090,110	1,520	1,291,202	2,415	2,103,547	486	373,713
平成 26年度	66,539	46,291,328	61,998	42,476,872	1,557	1,303,088	2,491	2,132,285	493	379,083

資料 福井年金事務所

## 10-16. 国民年金（福祉年金）

単位：千円

年 度	老 齡 福 祉 年 金		
	受 給 権 者 数	受 給 者 数	支 給 年 金 額
平成 22年度	21	13	4,812
平成 23年度	17	11	4,074
平成 24年度	11	7	2,449
平成 25年度	7	4	1,228
平成 26年度	4	3	824

資料 福井年金事務所

## 10-17. 国民年金適用状況

年 度	現 存 被 保 険 者 数				保 険 料 免 除 者 数			免 除 率 ( % )	納 付 率 ( % )	保 険 料 納 付 額 ( 千 円 )
	第1号強制 被保険者数	第1号任意 被保険者数	第3号 被保険者数	合 計	総 数	法定免除	申請免除			
平成22年度	33,640	567	16,885	51,092	<b>10,240</b>	2,073	8,167	30.4	66.5	3,008,339
23年度	33,095	536	16,480	50,111	<b>11,080</b>	2,163	8,917	33.5	65.5	2,766,188
24年度	32,377	454	16,125	48,956	<b>11,251</b>	2,278	8,973	34.8	66.7	2,678,407
25年度	31,334	404	15,956	47,694	<b>11,648</b>	2,396	9,252	37.2	67.6	2,650,392
26年度	29,881	344	15,692	45,917	<b>11,681</b>	2,433	9,248	39.1	69.6	2,646,264

資料 福井年金事務所

## 10-18. 身体障害者手帳交付状況

年 度	総 数	肢 体 障 害	聴 覚 障 害	言 語 平 衡 障 害	視 力 障 害	内 部 障 害
平成 22年度末	11,399	6,321	1,018	145	832	3,083
平成 23年度末	11,437	6,362	1,017	129	830	3,099
平成 24年度末	11,469	6,389	996	129	801	3,154
平成 25年度末	11,571	6,563	970	120	784	3,134
平成 26年度末	11,636	6,555	965	131	768	3,217

資料 障がい福祉課

## 10-19. 保 育 所 状 況

各年4月1日現在

年次	施設数	職 員 数			入 所 定 員 数 (人)	入 所 児 童 数 (人)	入 所 児 1 人 平 均 1 カ 月 保 育 単 価 (円)	
		園 長 (人)	保 育 士 (人)	そ の 他 (人)			3才未満	3才以上
23年	87	83	1,330	456	8,390	7,662	3才未満	102,066
	(37)	(33)	(490)	(225)	(3,110)	(2,476)	3才以上	39,778
24年	87	81	1,399	433	8,335	7,821	3才未満	103,413
	(36)	(30)	(476)	(199)	(2,950)	(2,254)	3才以上	40,061
25年	88	82	1,407	451	8,425	7,835	3才未満	103,841
	(36)	(30)	(471)	(193)	(2,950)	(2,203)	3才以上	40,092
26年	88	82	1,405	488	8,455	7,790	3才未満	105,473
	(36)	(30)	(456)	(223)	(2,950)	(2,212)	3才以上	40,741
27年	84	82	1,612	567	8,594	7,968	3才未満	121,374
	(27)	(25)	(479)	(183)	(2,315)	(1,912)	3才以上	49,031

注) ( ) 内は公立保育園を表す。

資料 子育て支援室

&lt;施設数について&gt;

27年は、2号・3号認定の利用定員を持つ保育所及び認定こども園の施設数とする。

26年まで公立園に含めていた休園中の公立保育所9園は、27年度は算入しない。

26年まで公立園に含めていた公設民営保育所1園は、27年は公私連携型保育所への移行に伴い私立園に含める。

&lt;職員数について&gt;

26年まで公立保育園の園長数に含めていた統括園長は、役職(地域保育専門官)変更により27年は園長数に算入しない。

&lt;入所定員数について&gt;

27年は、認可定員ではなく2号・3号認定の利用定員とする(1号認定の利用定員は算入しない。)

&lt;入所児童数について&gt;

27年は、2号・3号認定子どもの入園児童数とする(1号認定子どもの入園児童数は算入しない。)

27年は、広域委託児童数を除き、広域受託児童数を含む。

## 10-20. 母子福祉資金貸付状況

単位：千円

年 度		平成21年度	平成22年度	平成23年度	平成24年度	平成25年度	平成26年度
総 数	件 数	5	2	2	-	2	-
	貸付金額	7,668	2,730	6,144	-	2,750	-
事業開始	件 数	-	-	-	-	-	-
	貸付金額	-	-	-	-	-	-
事業継続	件 数	-	-	-	-	-	-
	貸付金額	-	-	-	-	-	-
住 宅	件 数	-	-	-	-	-	-
	貸付金額	-	-	-	-	-	-
修学（高校）	件 数	-	-	-	-	-	-
	貸付金額	-	-	-	-	-	-
修学（大学）	件 数	2	1	2	-	1	-
	貸付金額	6,516	2,448	6,144	-	2,160	-
就学支度	件 数	1	1	-	-	1	-
	貸付金額	280	282	-	-	590	-
結 婚	件 数	-	-	-	-	-	-
	貸付金額	-	-	-	-	-	-
修 業	件 数	-	-	-	-	-	-
	貸付金額	-	-	-	-	-	-
生 活	件 数	-	-	-	-	-	-
	貸付金額	-	-	-	-	-	-
転 宅	件 数	-	-	-	-	-	-
	貸付金額	-	-	-	-	-	-
就 職 支 度	件 数	2	-	-	-	-	-
	貸付金額	872	-	-	-	-	-
技 能 修 得	件 数	-	-	-	-	-	-
	貸付金額	-	-	-	-	-	-
療 養	件 数	-	-	-	-	-	-
	貸付金額	-	-	-	-	-	-
児 童 扶 養	件 数	-	-	-	-	-	-
	貸付金額	-	-	-	-	-	-

資料 子ども福祉課

## 10-21. 介護保険認定申請状況

(のべ人数・のべ回数)

年 度	総 数	新規申請者	更新申請者	変更申請者	審査会開催 (回)
22年度	12,285	3,008	8,215	1,062	333
23年度	11,796	3,100	7,469	1,227	335
24年度	11,208	3,228	6,429	1,551	316
25年度	11,991	3,177	7,160	1,654	330
26年度	12,220	3,342	7,166	1,712	337
平成26年 4月	1,062	298	608	156	27
5月	950	276	540	134	28
6月	1,031	264	637	130	29
7月	951	253	556	142	30
8月	1,081	256	688	137	28
9月	1,007	287	569	151	29
10月	909	271	525	113	29
11月	902	234	540	128	27
12月	983	250	581	152	26
平成27年 1月	1,102	331	627	144	28
2月	1,099	292	645	162	27
3月	1,143	330	650	163	29

資料 介護保険課



## 10-22. 介護保険要介護等認定審査数

(のべ人数)

区 分	総 数	非 該 当	要 支 援 1	要 支 援 2	要 介 護 1	要 介 護 2	要 介 護 3	要 介 護 4	要 介 護 5	
22年度	在 宅	9,486	62	1,091	1,704	2,550	1,951	1,074	646	408
	施 設	2,420	1	36	32	183	221	435	683	829
	計	11,906	63	1,127	1,736	2,733	2,172	1,509	1,329	1,237
23年度	在 宅	9,611	108	1,502	1,580	2,521	1,790	1,073	616	421
	施 設	2,155	4	30	26	171	190	331	675	728
	計	11,766	112	1,532	1,606	2,692	1,980	1,404	1,291	1,149
24年度	在 宅	8,323	156	1,519	1,495	1,796	1,439	901	608	409
	施 設	2,513	16	65	68	156	265	403	759	781
	計	10,836	172	1,584	1,563	1,952	1,704	1,304	1,367	1,190
25年度	在 宅	8,665	175	1,503	1,569	1,891	1,677	955	559	336
	施 設	2,914	22	127	167	232	329	527	776	734
	計	11,579	197	1,630	1,736	2,123	2,006	1,482	1,335	1,070
26年度	在 宅	8,505	177	1,490	1,685	1,811	1,518	976	529	319
	施 設	3,234	30	147	183	256	345	638	868	767
	計	11,739	207	1,637	1,868	2,067	1,863	1,614	1,397	1,086

資料 介護保険課

## 10-23. 介護保険要介護（要支援）認定者数

単位：人

区 分		総 数	要 支 援	要 介 護 1		要 介 護 2	要 介 護 3	要 介 護 4	要 介 護 5	
区 分		総 数	要 支 援 1	要 支 援 2	要 介 護 1	要 介 護 2	要 介 護 3	要 介 護 4	要 介 護 5	
22年度末	総 数	10,469	748	1,279	1,906	2,204	1,585	1,425	1,322	
	第 1 号 被 保 険 者	65歳以上 75歳未満	1,008	88	146	150	221	157	130	116
		75歳以上	9,236	650	1,098	1,732	1,926	1,393	1,269	1,168
		計	10,244	738	1,244	1,882	2,147	1,550	1,399	1,284
第 2 号 被 保 険 者		225	10	35	24	57	35	26	38	
23年度末	総 数	11,061	1,017	1,190	1,945	2,359	1,711	1,489	1,350	
	第 1 号 被 保 険 者	65歳以上 75歳未満	1,006	123	134	160	201	145	107	136
		75歳以上	9,813	879	1,024	1,762	2,098	1,528	1,352	1,170
		計	10,819	1,002	1,158	1,922	2,299	1,673	1,459	1,306
第 2 号 被 保 険 者		242	15	32	23	60	38	30	44	
24年度末	総 数	11,806	1,282	1,284	2,290	2,276	1,659	1,620	1,395	
	第 1 号 被 保 険 者	65歳以上 75歳未満	1,063	155	161	163	209	146	104	125
		75歳以上	10,506	1,113	1,095	2,103	2,004	1,487	1,476	1,228
		計	11,569	1,268	1,256	2,266	2,213	1,633	1,580	1,353
第 2 号 被 保 険 者		237	14	28	24	63	26	40	42	
25年度末	総 数	12,254	1,371	1,444	2,303	2,392	1,807	1,656	1,281	
	第 1 号 被 保 険 者	65歳以上 75歳未満	1,115	153	181	168	225	162	111	115
		75歳以上	10,915	1,205	1,229	2,113	2,110	1,616	1,512	1,130
		計	12,030	1,358	1,410	2,281	2,335	1,778	1,623	1,245
第 2 号 被 保 険 者		224	13	34	22	57	29	33	36	
26年度末	総 数	12,876	1,401	1,619	2,457	2,423	2,043	1,679	1,254	
	第 1 号 被 保 険 者	65歳以上 75歳未満	1,213	184	202	169	242	172	120	124
		75歳以上	11,429	1,205	1,376	2,259	2,125	1,835	1,532	1,097
		計	12,642	1,389	1,578	2,428	2,367	2,007	1,652	1,221
第 2 号 被 保 険 者		234	12	41	29	56	36	27	33	

注) 第1号被保険者 … 65歳以上の市町村住民

資料 介護保険課

第2号被保険者 … 40歳以上65歳未満で医療保険に加入している市町村住民

## 10-24. 介護保険利用状況

平成26年度

(のべ件数・のべ回数)

区 分		4月審査	5月審査	6月審査	7月審査	8月審査	9月審査	10月審査	11月審査	12月審査	1月審査	2月審査	3月審査		
居 宅 サ ー ビ ス	訪問介護	件数 回数	1,880 18,176	1,936 18,442	1,918 18,584	1,903 17,840	1,997 19,800	1,983 18,915	2,010 19,185	2,028 19,909	2,011 18,310	1,990 19,064	1,924 17,014	2,057 18,588	
	訪問入浴介護	件数 回数	48 235	48 219	44 224	48 211	49 249	44 236	50 244	51 238	47 183	49 234	47 209	49 207	
	訪問看護	件数 回数	827 4,673	829 4,819	828 4,671	835 4,657	849 5,172	857 4,916	889 5,219	899 5,475	942 5,123	918 5,289	910 4,884	911 4,970	
	訪問リハビリ	件数 回数	173 1,011	171 999	175 1,028	181 1,029	177 1,042	183 1,055	182 1,069	186 1,161	181 1,016	174 1,058	179 1,007	185 1,028	
	居宅療養管理指導	件数 回数	604 1,120	590 1,091	636 1,212	588 1,072	568 1,066	631 1,190	637 1,237	583 1,084	625 1,193	579 1,090	595 1,125	587 1,101	
	通所介護	件数 回数	4,152 38,798	4,219 39,455	4,285 40,668	4,354 39,905	4,398 42,963	4,348 40,274	4,440 41,597	4,471 42,840	4,506 39,682	4,465 40,973	4,430 37,739	4,423 37,844	
	通所リハビリ	件数 回数	1,356 12,541	1,377 12,714	1,397 13,200	1,406 12,966	1,418 13,763	1,420 13,092	1,421 13,164	1,440 13,647	1,399 12,147	1,414 12,890	1,378 11,732	1,403 11,871	
	短期入所生活介護	件数 回数	892 11,228	847 10,486	869 11,044	849 10,631	852 10,797	877 11,246	865 11,133	888 10,887	919 10,853	850 11,044	835 11,246	832 10,181	
	短期入所老人保健施設	件数 回数	84 594	99 632	105 705	105 686	100 658	100 702	95 616	110 813	112 791	96 698	86 571	71 451	
	短期入所医療施設	件数 回数	41 283	32 236	40 283	36 247	33 218	28 194	33 246	37 242	34 213	33 223	31 229	31 222	
	福祉用具貸与	件数 回数	3,445 101,369	3,480 98,676	3,598 105,882	3,634 103,484	3,650 107,563	3,700 109,036	3,703 105,793	3,781 111,360	3,844 109,238	3,789 111,403	3,808 111,767	3,761 100,264	
	特定施設入居者生活介護	件数 回数	219 6,574	227 6,393	226 6,748	225 6,410	232 6,743	224 6,726	197 5,691	246 7,290	221 6,365	217 6,502	226 6,612	222 5,951	
	地 域 密 着 型 サ ー ビ ス	夜間対応型訪問介護	件数 回数	0 0	0 0	0 0	0 0	0 0	0 0	0 0	0 0	0 0	0 0	0 0	
		認知症対応型通所介護	件数 回数	328 3,628	329 3,534	315 3,622	334 3,575	327 3,753	343 3,822	345 3,822	342 3,943	335 3,584	326 3,583	324 3,366	307 3,270
		小規模多機能型居宅介護	件数 回数	510 11,400	505 11,217	502 11,368	518 11,541	510 11,814	526 11,186	510 11,305	519 12,487	507 11,032	525 12,140	514 11,753	510 10,988
		認知症対応型共同生活介護	件数 回数	327 9,784	335 9,697	349 10,339	345 9,932	341 10,292	354 10,522	354 10,342	354 10,691	359 10,537	356 10,647	355 10,700	352 9,668
		地域密着型介護老人福祉施設	件数 回数	223 6,531	248 6,832	251 7,389	280 8,014	263 7,815	276 8,101	268 7,796	278 8,153	273 7,994	273 8,199	274 8,021	278 7,362
		施 設 サ ー ビ ス	介護老人福祉施設	件数 回数	1,553 45,976	1,371 39,280	1,423 42,122	1,412 40,316	1,411 41,610	1,429 42,654	1,417 40,791	1,543 45,872	1,518 43,325	1,396 41,724	1,426 41,953
介護老人保健施設	件数 回数		850 24,535	865 23,918	861 24,655	859 23,851	849 24,544	861 25,119	851 23,862	844 24,309	843 23,827	846 24,408	863 24,975	853 22,385	
介護療養型医療施設	件数 回数		200 5,797	177 5,031	224 6,483	202 5,770	205 5,928	211 5,900	213 5,768	204 5,940	210 5,788	206 6,032	208 5,898	215 5,755	

資料 介護保険課

## 10-25. 職業紹介状況

## ( 1 ) 一 般

年 度	新 規 求 人 数	新 規 求 職 申 込 数	紹 介 件 数	就 職 件 数
平成22年度	14,814	13,690	25,065	4,616
23年度	17,500	13,136	25,455	4,975
24年度	18,695	12,579	26,061	4,726
25年度	19,248	11,852	23,209	4,539
26年度	18,579	11,180	20,380	4,436

## ( 2 ) パ ー ト

年 度	新 規 求 人 数	新 規 求 職 申 込 数	紹 介 件 数	就 職 件 数
平成22年度	12,135	6,396	12,426	3,501
23年度	12,978	6,183	11,975	3,661
24年度	13,584	5,853	11,957	3,551
25年度	13,695	5,762	11,439	3,531
26年度	14,062	5,418	9,679	3,264

資料 福井公共職業安定所

## 11-1. 医療施設数

各年10月1日現在

年次	病院		診療所		歯科診療所	薬局 (12月31日現在)
平成23年	29	(5,407)	260	(855)	130	95
24年	29	(5,326)	259	(819)	134	97
25年	27	(5,183)	259	(763)	137	100
26年	27	(5,183)	260	(752)	139	106
27年	27	(5,183)	260	(720)	134	109

注) ( ) 内は病床数を表わす。

資料 福井県 地域医療課 (医療施設調査)

## 11-2. 医療従事者数

各年12月31日現在

年次	医師	歯科医師	薬剤師	助産師	保健師	看護師	
						正看	准看
平成18年	801	160	591	98	189	3,043	1,278
20年	824	171	588	105	197	3,340	1,257
22年	841	178	628	107	226	3,572	1,227
24年	873	189	640	105	230	3,773	1,213
26年	889	191	684	119	227	3,949	1,140

注) 平成18年以降は旧美山町・旧越廼村・旧清水町の数値を含む

資料 福井県 地域医療課 (医師・歯科医師・薬剤師調査、看護職員業務従事者届)

## 11-3. 乳幼児等健診状況

## (1) 乳幼児健診実施状況

単位：人

年 度	3 歳 児 健 診		1 歳 6 か 月 児 健 診		10 か 月 児 健 診		4 か 月 児 健 診		1 か 月 児 健 診	
	対 象 者	受 診 者	対 象 者	受 診 者	対 象 者	受 診 者	対 象 者	受 診 者	対 象 者	受 診 者
平成22年度	2,568	2,448	2,549	2,459	2,513	2,420	2,503	2,434	2,425	2,374
23年度	2,514	2,381	2,519	2,386	2,450	2,325	2,484	2,400	2,384	2,327
24年度	2,532	2,431	2,467	2,363	2,497	2,372	2,422	2,321	2,331	2,267
25年度	2,443	2,338	2,404	2,329	2,295	2,238	2,358	2,299	2,290	2,250
26年度	2,393	2,332	2,336	2,247	2,301	2,237	2,260	2,227	2,290	2,233

## (2) 妊婦健診実施状況

平成26年度

単位：人

初 期	中 期	後 期
4,966	8,559	14,834

初期：満15週以前、中期：満16～27週、後期：満28週以降

## (3) 妊産婦・新生児訪問指導実施状況

平成26年度

単位：人

妊 産 婦	新 生 児	乳 児
1,045	112	1,143

## 11-4. 献 血 状 況

年 度	献 血	
	人 数 (人)	採 血 量 (ℓ)
平成22年度	10,173	3,885
23年度	9,570	3,655
24年度	8,983	3,449
25年度	9,581	3,658
26年度	9,160	3,511

資料 保健センター



## 11-5. 健診結果（生活習慣病）

単位：人・%

年 度	長 寿 健 康 診 査		胃 が ん			子 宮 が ん			大 腸 が ん			肺 が ん（X-P）			肺 が ん（喀痰）			乳 が ん		
	受 診 数	受 診 率	受 診 数	受 診 率	要 精 検 数	受 診 数	受 診 率	要 精 検 数	受 診 数	受 診 率	要 精 検 数	受 診 数	受 診 率	要 精 検 数	受 診 数	受 診 率	要 精 検 数	受 診 数	受 診 率	要 精 検 数
平成22年度	4,375	13.4	7,328	10.9	728	9,411	33.9	111	11,836	17.5	590	13,304	19.7	840	399	0.6	0	5,291	22.9	579
23年度	4,651	13.8	7,467	11.1	707	10,186	35.8	95	14,006	20.8	682	13,814	20.5	757	325	0.5	0	5,419	23.5	535
24年度	4,753	13.8	7,292	10.1	718	10,013	36.7	168	16,851	23.4	833	13,915	19.3	803	316	0.4	1	5,575	23.2	520
25年度	4,832	13.8	7,111	9.9	590	10,934	38.1	213	16,746	23.3	909	13,685	19.0	752	326	0.5	0	5,727	23.7	384
26年度	5,097	14.4	6,934	9.6	546	10,658	38.8	172	17,041	23.7	916	13,300	18.5	680	274	0.4	1	6,613	25.9	498

注）平成20年度より基本健康診査は実施主体等が変更され、長寿（後期高齢者）医療制度加入者に長寿健康診査を保健センターが実施。

資料 保健センター

## 11-6. 健診結果（結核）

年 度	乳 幼 児		一 般 レ ン ト ゲ ン 撮 影		
	対 象 数	B C G	対 象 数	間 接	結 核
平成22年度	2,517	2,402	33,264	8,435	0
23年度	2,625	2,296	33,718	8,931	0
24年度	2,301	2,214	35,628	9,105	0
25年度	2,231	1,998	37,494	9,022	0
26年度	2,395	2,264	38,601	9,197	0

資料 保健センター

## 11-7. 予 防 接 種 実 施 状 況

単位：人・%

年 度	総 数	麻しん風しん1期			麻しん風しん2期			2期ジフテリア・破傷風			ポ リ オ			日 本 脳 炎			三 種 混 合 1 期			四 種 混 合 1 期		
		対 象 数	実 施 数	率	対 象 数	実 施 数	率	対 象 数	実 施 数	率	対 象 数	実 施 数	率	対 象 数	実 施 数	率	対 象 数	実 施 数	率	対 象 数	実 施 数	率
平成22年度	31,124	3,020	2,482	82	2,578	2,348	91	2,710	2,067	76	5,572	4,872	87	44,661	9,449	21	13,675	9,906	72	-	-	-
23年度	34,919	3,033	2,309	76	2,455	2,240	91	2,842	2,259	80	5,341	4,277	80	30,081	14,021	47	13,906	9,813	71	-	-	-
24年度	38,113	2,691	2,384	89	2,536	2,344	92	2,823	1,906	68	12,661	8,719	69	21,514	12,909	60	9,332	7,775	83	2,774	2,076	75
25年度	27,660	2,370	2,226	94	2,483	2,294	92	2,933	1,997	68	5,678	2,031	36	17,480	9,602	55	4,260	2,316	54	8,368	7,194	86
26年度	25,207	2,311	2,234	97	2,469	2,313	94	2,840	1,717	61	3,338	858	26	16,311	8,921	55	1,889	498	26	11,986	8,666	72

年 度	総 数	麻しん及び風しん3期			麻しん及び風しん4期			子宮頸がん予防ワクチン			ヒ ブ ワ ク チ ン			小児用肺炎球菌ワクチン		
		対 象 数	実 施 数	率	対 象 数	実 施 数	率	対 象 数	実 施 数	率	対 象 数	実 施 数	率	対 象 数	実 施 数	率
平成22年度	4,672	2,598	2,397	92	2,635	2,275	86	-	-	-	-	-	-	-	-	-
23年度	4,696	2,727	2,458	90	2,629	2,238	85	-	-	-	-	-	-	-	-	-
24年度	4,532	2,529	2,328	92	2,465	2,204	89	-	-	-	-	-	-	-	-	-
25年度	5,119	-	-	-	-	-	-	1,808	277	15	4,565	2,411	53	4,380	2,431	56
26年度	4,528	-	-	-	-	-	-	2,625	8	0	2,864	2,230	78	2,928	2,290	78

注) ポリオ予防接種は、平成23年度までは生ワクチン、平成24年度は生ワクチンと不活化ワクチンの合計、平成25年度以降は不活化ワクチンである。

注) 平成23年度まで三種混合ワクチン接種が実施され、平成24年度以降は新規対象者に四種混合ワクチン接種が実施された。

注) 平成20年度～24年度の5年間の時限措置で、中学1年生・高校3年生の年齢に相当する者に、麻しん風しん3期・4期が実施された。

注) 平成25年度から、子宮頸がん予防ワクチン、ヒブワクチン、小児用肺炎球菌ワクチンが定期予防接種に追加された。

## 11-8. 選択死因別死亡数

年次	総数	全結核	悪性 新生物	糖尿病	心疾患	高血圧 性疾患	脳血管 疾患	肺炎	肝疾患	腎不全	老衰 (精神病の 記載なし)	不慮の 事故	自殺	その他
平成22年	2,536	6	753	31	427	12	244	239	30	54	96	110	53	481
23年	2,647	4	749	36	475	16	227	278	41	43	88	100	39	551
24年	2,609	4	716	36	436	16	256	233	27	61	115	112	51	546
25年	2,761	3	704	31	463	9	242	283	28	68	137	127	41	625
26年	2,717	2	779	33	436	20	238	254	27	65	132	368	39	324

資料 福井県 地域福祉課

## 11-9. 聖苑使用状況

単位：人

年 度	火 葬 総 数	満 12 歳 以 上		1 歳 以 上 12 歳 未 満		1 歳 未 満 ・ 死 胎 児		産 汚 物 ・ 身 体 の 一 部	
		市 内	市 外	市 内	市 外	市 内	市 外	市 内	市 外
平成22年度	2,889	2,549	197	2	1	64	20	29	27
23年度	2,949	2,571	219	3	0	69	35	31	21
24年度	2,932	2,606	207	2	1	52	22	20	22
25年度	3,090	2,716	235	5	0	70	29	20	15
26年度	2,967	2,626	210	5	1	57	31	21	16

単位：件

年 度	式 場 等 利 用 総 数	式 場		待 合 室	
		市 内	市 外	市 内	市 外
平成22年度	628	152	3	436	37
23年度	750	148	3	556	43
24年度	753	140	0	563	50
25年度	758	121	2	591	44
26年度	697	110	2	540	45

資料 保健センター

## 11-10. 健康教育・健康相談実施状況

年 度	健 康 教 育		健 康 相 談	
	実 施 回 数	受 講 人 数	実 施 回 数	被 指 導 者 数
平成22年度	634	12,474	203	1,160
23年度	576	11,980	231	1,362
24年度	532	11,564	276	1,267
25年度	442	10,356	190	1,096
26年度	413	9,898	149	741

資料 保健センター

## 11-11. 訪問指導実施状況

年 度	実 人 数 ( 人 )	延 人 数 ( 人 )
平成22年度	430	458
23年度	534	583
24年度	841	864
25年度	565	579
26年度	704	716

資料 保健センター

## 11-12. 公害苦情受付件数

区 分	総 数	大 気 汚 染	水 質 汚 濁	騒 音	振 動	悪 臭	そ の 他
平成22年度	138	20	35	36	2	29	16
23年度	141	37	33	36	2	21	12
24年度	91	21	25	19	4	15	7
25年度	133	39	31	31	4	18	10
26年度	126	36	23	30	3	15	19
平成26年 4月	12	3	1	2	0	1	5
5月	13	5	1	4	1	1	1
6月	15	4	3	4	1	1	2
7月	9	1	3	3	0	0	2
8月	10	1	4	2	1	1	1
9月	16	6	2	3	0	4	1
10月	11	5	0	3	0	2	1
11月	13	5	2	3	0	1	2
12月	6	3	2	0	0	1	0
平成27年 1月	6	1	2	2	0	1	0
2月	4	0	0	1	0	2	1
3月	11	2	3	3	0	0	3

資料 環境課



## 11-13. ごみ処理状況

単位：トン

年 度	収 集 量			搬 入 区 分			処 理 内 訳			
	総 数	燃やせる ごみ	燃やせない ごみ	資 源 物	市収集分	許可業者分	直接搬入分	焼 却	破 碎 処 理	資 源 化
平成22年度	92,726	76,091	11,328	5,307	56,262	31,119	5,345	75,794	9,443	7,489
23年度	93,788	77,042	11,530	5,216	57,043	31,255	5,490	76,773	9,790	7,225
24年度	93,749	77,324	11,400	5,025	56,948	31,130	5,671	77,077	9,648	7,024
25年度	93,043	76,648	11,458	4,937	55,913	31,422	5,708	76,388	9,783	6,872
26年度	89,354	73,410	11,204	4,740	54,011	29,414	5,929	73,141	9,596	6,617

資料 清掃清美課

## 11-14. し尿処理状況

年 度	し 尿 処 理 人 口 (人)					収 集 量 (kl)			
	くみ取り 人 口	公共下水道 人 口	浄化槽 人 口	自家処理 人 口	計	し 尿	浄化槽 汚 泥	その他の 汚 泥 等	計
平成22年度	3,499	204,209	61,078	80	<b>268,866</b>	3,541	35,751	922	<b>40,214</b>
23年度	3,054	209,909	55,446	68	<b>268,477</b>	3,281	36,912	715	<b>40,908</b>
24年度	2,709	212,029	53,062	63	<b>267,863</b>	2,969	36,417	989	<b>40,375</b>
25年度	2,311	213,220	51,244	61	<b>266,836</b>	2,713	36,336	823	<b>39,872</b>
26年度	1,998	214,294	50,006	60	<b>266,358</b>	2,721	34,803	903	<b>38,427</b>

資料 下水施設課

## 11-15. 畜犬登録等の状況

単位：頭

年 度	登 録 頭 数	注 射 済 票 交 付 数
平成22年度	11,142	7,037
23年度	11,225	7,244
24年度	10,782	7,383
25年度	11,130	7,263
26年度	11,078	7,305

資料 保健センター

## 12-1. &lt;小学校&gt; 学校数・児童数・教職員数

各年5月1日基準日

年次	公立																	国立									
	学校数			学級数				児童数			教員数			職員数			学校数	学級数	児童数			教員数			職員数		
	計	本校	分校	計	単式	複式	特別支援	計	男	女	計	男	女	計	男	女			計	男	女	計	男	女	計	男	女
平成23年	52	52	-	576	522	15	39	14,467	7,488	6,979	901	265	636	182	52	130	1	12	436	216	220	19	8	11	3	1	2
24年	52	52	-	585	530	15	40	14,319	7,385	6,934	918	276	642	173	58	115	1	12	429	211	218	19	9	10	3	1	2
25年	52	52	-	591	528	14	49	14,296	7,393	6,903	929	288	641	171	60	111	1	12	415	203	212	18	9	9	3	1	2
26年	52	52	-	593	529	13	51	14,139	7,287	6,852	923	281	642	171	62	109	1	12	411	202	209	18	10	8	2	1	1
27年	52	52	-	604	533	14	57	14,090	7,235	6,855	939	302	637	161	61	100	1	12	402	198	204	18	11	7	2	1	1

注) 教員数・職員数は本務者のみ。

資料 学校基本調査

## 12-2. &lt;中学校&gt; 学校数・生徒数・教職員数

各年5月1日基準日

年次	公立															国立						私立													
	学校数			学級数				生徒数			教員数			職員数			学校数	学級数	生徒数			教員数			職員数										
	計	本校	分校	計	単式	複式	特別支	計	男	女	計	男	女	計	男	女			計	男	女	計	男	女	計	男	女								
平成23年	25	24	1	278	257	-	21	7,276	3,698	3,578	534	287	247	47	17	30	1	9	353	175	178	19	12	7	4	19	376	207	169	43	23	20	6	2	4
24年	25	24	1	278	255	-	23	7,190	3,661	3,529	560	307	253	50	18	32	1	9	398	226	172	41	23	18	4	20	398	226	172	41	23	18	6	2	4
25年	25	24	1	280	255	-	25	7,135	3,629	3,506	568	321	247	49	18	31	1	9	383	204	179	19	13	6	4	21	383	204	179	43	22	21	7	2	5
26年	26	25	1	282	255	-	27	7,026	3,611	3,415	562	320	242	48	19	29	1	9	351	176	175	19	12	7	4	20	404	232	172	42	21	21	5	1	4
27年	26	25	1	278	251	-	27	7,077	3,630	3,447	571	329	242	48	20	28	1	9	353	178	175	19	14	5	4	18	395	214	181	42	23	19	5	1	4

注) 教員数・職員数は本務者のみ。

資料 学校基本調査

私立中学校に関する数値は結果公表の関係上、福井県全体の数値。

## 12-3. &lt;高等学校&gt; 学校数・生徒数・教職員数

各年5月1日基準日

年次	公立												私立											
	学校数			生徒数			教員数			職員数			学校数			生徒数			教員数			職員数		
	計	全日制	定時制	計	男	女	計	男	女	計	男	女	計	全日制	定時制	計	男	女	計	男	女	計	男	女
平成23年	8	7	1	5,798	2,974	2,824	436	306	130	83	44	39	5	4	1	5,038	2,353	2,685	291	205	86	44	21	23
24年	8	7	1	5,789	2,996	2,793	438	303	135	88	44	44	5	4	1	5,801	2,757	3,044	345	241	104	69	33	36
25年	8	7	1	5,695	2,940	2,755	425	291	134	87	43	44	5	4	1	5,942	2,809	3,133	338	239	99	66	35	31
26年	8	7	1	5,675	2,926	2,749	432	308	124	84	46	38	5	4	1	5,509	2,522	2,987	289	200	89	55	26	29
27年	9	8	1	5,567	2,867	2,700	426	299	127	85	46	39	5	4	1	5,618	2,608	3,010	283	192	91	58	26	32

注) 教員数は本務者のみ。

資料 学校基本調査

## 12-4. &lt;幼稚園&gt; 園数・園児数・教職員数

各年5月1日基準日

年次	公立										私立												
	園数			学級数	園児数			教員数			園数			学級数	園児数			教員数			職員数		
	計	本園	分園		計	男	女	計	男	女	計	本園	分園		計	男	女	計	男	女	計	男	女
平成23年	24	23	1	29	262	147	115	30	1	29	20	20	-	119	2,200	1,123	1,077	224	20	204	47	33	14
24年	24	23	1	29	272	135	137	31	1	30	20	20	-	126	2,197	1,109	1,088	226	17	209	42	29	13
25年	24	23	1	27	233	123	110	29	1	28	20	20	-	119	2,195	1,139	1,056	226	17	209	53	31	22
26年	24	23	1	29	242	124	118	31	1	30	20	20	-	121	2,139	1,068	1,071	232	20	212	56	30	26
27年	24	23	1	21	182	97	85	27	1	26	14	14	-	80	1,398	745	653	167	18	149	30	20	10

資料 学校基本調査

## 12-5. &lt;中学校&gt; 進路別卒業者数

各年5月1日基準日

年次	卒業者			高等学校等進学者			専修学校 (高等課程) 進学者			専修学校 (一般課程)等 入学者			就職者			無業者			死亡・不詳			高等学校 進学率 (%)
	計	男	女	計	男	女	計	男	女	計	男	女	計	男	女	計	男	女	計	男	女	
平成23年	2,419	1,271	1,148	2,387	1,254	1,133	1	-	1	4	1	3	3	1	2	22	13	9	-	-	-	98.7
24年	2,398	1,214	1,184	2,352	1,188	1,164	1	0	1	0	0	0	6	5	1	37	19	18	0	-	-	98.1
25年	2,380	1,230	1,150	2,349	1,209	1,140	0	0	0	1	0	1	6	6	0	19	10	9	0	-	-	98.7
26年	2,496	1,250	1,246	2,472	1,237	1,235	1	1	0	0	0	0	1	1	0	21	10	11	0	-	-	99.0
27年	2,303	1,183	1,120	2,288	1,172	1,116	1	1	0	1	0	1	7	6	1	6	4	2	0	-	-	99.3

注) 数値は、結果公表の関係上、公立中学校卒業者のみ。

資料 学校基本調査



## 12-6. 高等学校等への進学者数

各年5月1日基準日

年次	高等学校等進学者総数			高等学校進学者（本科）									通信制			高等専門学校進学者			盲・聾・養護学校高等部進学者		
				合計			全日制			定時制											
	計	男	女	計	男	女	計	男	女	計	男	女	計	男	女	計	男	女	計	男	女
平成23年	2,387	1,254	1,133	2,292	1,197	1,095	2,207	1,149	1,058	85	48	37	16	5	11	43	29	14	36	23	13
24年	2,352	1,188	1,164	2,275	1,131	1,144	2,177	1,076	1,101	98	55	43	18	11	7	39	33	6	20	13	7
25年	2,349	1,209	1,140	2,260	1,150	1,110	2,178	1,102	1,076	82	48	34	22	12	10	42	31	11	25	16	9
26年	2,472	1,237	1,235	2,382	1,178	1,204	2,291	1,134	1,157	91	44	47	20	17	3	48	31	17	22	11	11
27年	2,288	1,172	1,116	2,198	1,107	1,091	2,137	1,066	1,071	61	41	20	25	10	15	44	38	6	21	17	4

注) 数値は、結果公表の関係上、公立中学校卒業者のみ。

資料 学校基本調査

## 12-7. &lt;県内高等学校&gt; 進路別卒業者数

各年5月1日基準日

年次	卒業者			大学等進学者			専修学校(専門課程)進学者			専修学校(一般課程)等入学者			就職者			無業者			死亡・不詳			大学進学率(%)
	計	男	女	計	男	女	計	男	女	計	男	女	計	男	女	計	男	女	計	男	女	
平成23年	7,571	3,872	3,699	4,236	2,152	2,084	1,123	412	711	241	163	78	1,661	960	701	251	146	105	-	-	-	56.0
24年	7,506	3,785	3,721	4,119	2,061	2,058	1,182	439	743	220	171	49	1,647	931	716	272	148	124	-	-	-	54.9
25年	7,776	3,949	3,827	4,107	2,012	2,095	1,189	469	720	235	163	72	1,822	1,052	770	340	205	135	-	1	-	52.8
26年	7,483	3,844	3,639	3,998	1,984	2,014	1,117	410	707	255	205	50	1,792	1,062	730	219	137	82	7	3	4	53.4
27年	7,503	3,814	3,689	4,147	2,048	2,099	1,082	381	701	192	144	48	1,785	1,064	721	295	176	119	2	1	1	55.3

資料 学校基本調査

## 12-8. &lt;大学&gt; 学校数・学生数・教職員数

各年5月1日現在

年次	短期大学										4年制大学										
	学校数	学生数			教員数			職員数			学校数		学生数			教員数			職員数		
	私立	計	男	女	計	男	女	計	男	女	国立	私立	計	男	女	計	男	女	計	男	女
平成23年	2	1,099	192	907	259	136	123	38	16	22	1	1	6,983	5,437	1,546	1,160	981	179	1,031	337	694
24年	2	1,098	217	881	177	89	88	40	16	24	1	1	6,959	5,366	1,593	1,345	1,079	266	1,122	378	744
25年	2	1,154	238	916	226	119	107	44	17	27	1	1	7,068	5,445	1,623	1,313	1,031	282	1,172	379	793
26年	2	1,215	244	971	217	117	100	47	18	29	1	1	7,223	5,592	1,631	1,140	935	205	1,181	342	839
27年	2	1,182	256	926	219	118	101	47	19	28	1	1	7,301	5,627	1,674	1,104	897	207	1,252	356	896

注) 学生数は学部学生・大学院生・専攻科学生・研究生・聴講生等の総合計。

資料 市内各大学

教員数には兼務者（非常勤講師）を含む。

職員数は本務者のみ（兼務者を除く）。

## 12-9. 児童生徒の体位

## 男子

区分			小学生						中学生		
			1年	2年	3年	4年	5年	6年	1年	2年	3年
身長 (cm)	福井市	平成22年度	116.9	122.8	128.3	133.8	139.1	144.7	152.3	160.3	165.6
		23年度	116.7	122.8	128.6	133.5	138.9	145.3	152.1	159.8	165.8
		24年度	116.9	122.7	128.4	133.9	138.9	144.9	152.4	159.7	165.5
		25年度	116.3	122.9	128.5	133.9	139.5	145.0	152.1	159.9	165.4
		26年度	116.6	122.6	127.7	133.9	139.4	145.7	152.4	159.7	165.6
		全国	22年度	116.7	122.5	128.2	133.5	138.8	145.0	152.4	159.7
	23年度		116.6	122.6	128.2	133.5	138.8	145.0	152.3	159.6	165.1
	24年度		116.5	122.4	128.2	133.6	138.9	145.0	152.4	159.5	165.1
	25年度		116.6	122.4	128.2	133.6	139.0	145.0	152.3	159.5	165.0
	26年度	116.5	122.4	128.0	133.6	138.9	145.1	152.5	159.7	165.1	
体重 (kg)	福井市	平成22年度	21.4	24.3	27.2	30.3	33.9	37.9	43.4	49.4	54.5
		23年度	21.3	23.9	27.3	30.2	33.5	37.8	43.4	48.4	54.7
		24年度	21.6	24.1	27.5	30.8	33.8	37.7	43.4	48.5	53.7
		25年度	21.3	24.3	27.3	30.4	34.3	38.0	43.0	48.8	54.0
		26年度	21.4	23.9	27.3	30.5	33.8	38.7	43.3	48.2	53.9
		全国	平成22年度	21.4	24.0	27.2	30.5	34.1	38.4	44.1	49.2
	23年度		21.3	24.0	27.0	30.3	33.8	38.0	43.8	49.0	54.2
	24年度		21.3	24.0	27.1	30.5	34.0	38.2	44.0	49.0	54.2
	25年度		21.3	23.9	27.1	30.4	34.3	38.3	43.9	48.8	54.0
	26年度	21.3	24.0	27.0	30.4	34.0	38.4	44.0	48.8	53.9	

## 女子

区分			小学生						中学生		
			1年	2年	3年	4年	5年	6年	1年	2年	3年
身長 (cm)	福井市	平成22年度	116.0	121.9	127.6	133.5	140.4	147.0	151.9	155.5	157.0
		23年度	115.8	121.7	127.6	133.7	140.4	147.1	152.1	155.1	156.9
		24年度	115.8	121.6	127.5	133.6	140.4	147.1	152.1	155.2	156.7
		25年度	115.7	121.8	127.4	133.6	140.3	147.0	152.1	155.4	156.9
		26年度	115.7	121.6	127.7	133.4	140.5	147.1	152.2	155.1	156.8
		全国	22年度	115.8	121.7	127.4	133.5	140.2	146.8	151.9	155.0
	23年度		115.6	121.6	127.4	133.5	140.2	146.7	151.9	155.0	156.6
	24年度		115.6	121.6	127.4	133.4	140.1	146.7	151.9	155.0	156.5
	25年度		115.6	121.6	127.3	133.6	140.1	146.8	151.8	154.8	156.5
	26年度	115.5	121.5	127.4	133.4	140.1	146.8	151.8	154.8	156.4	
体重 (kg)	福井市	平成22年度	21.0	23.5	26.5	30.0	33.8	38.8	43.4	47.5	49.9
		23年度	20.8	23.4	26.3	29.7	33.8	38.5	43.6	47.1	50.1
		24年度	20.8	23.3	26.4	29.7	33.2	38.8	43.4	47.4	49.8
		25年度	20.8	23.4	26.2	29.8	33.7	38.8	43.7	47.1	50.1
		26年度	20.7	23.8	26.4	29.5	33.9	38.7	43.4	47.3	49.8
		全国	平成22年度	21.0	23.5	26.5	30.0	34.1	39.0	43.8	47.3
	23年度		20.8	23.4	26.4	29.8	34.0	38.8	43.6	47.1	49.9
	24年度		20.9	23.5	26.3	29.9	34.0	38.9	43.7	47.4	49.9
	25年度		20.9	23.5	26.4	30.0	34.0	39.0	43.7	47.1	49.9
	26年度	20.8	23.4	26.4	29.8	34.0	39.0	43.6	47.2	50.0	

## 12-10. &lt;公民館&gt; 利用状況

年 度	公 民 館 数	職 員 数	利 用 者 数
平成22年度	56(6分館含む)	184	887,756
23年度	56(6分館含む)	184	861,428
24年度	56(6分館含む)	185	866,226
25年度	56(6分館含む)	186	905,730
26年度	56(6分館含む)	186	902,611

資料 生涯学習室

## 12-11. &lt;少年自然の家&gt; 利用状況

年度	総 数		小 学 校		中 学 校		少 年 団 体		高 校 ・ 青 年		一 般	
	団体数	人 数	団体数	人 数	団体数	人 数	団体数	人 数	団体数	人 数	団体数	人 数
平成22年度	193	12,996	43	4,120	4	765	105	6,332	16	995	25	784
23年度	140	11,992	30	3,896	4	972	87	5,878	9	869	10	377
24年度	137	11,512	28	3,833	7	1,022	80	5,560	11	828	11	269
25年度	135	12,392	33	4,253	7	1,376	77	5,844	7	490	11	429
26年度	108	9,452	32	3,418	6	811	57	4,591	8	463	5	169

注) 団体数は22年度まで延数、23年度以降実数

資料 少年自然の家

## 12-12. &lt;福井市体育館&gt; 利用状況

年 月	総 数	卓 球	バレーボール	バドミントン	バスケット ボ ー ル	ス ポ ー ツ レ ク レ ー シ ョ ン	その他の催し物
平成22年度	50,962	6,379	2,411	10,427	6,377	12,995	12,373
23年度	68,933	5,838	5,979	12,760	4,061	11,720	28,575
24年度	78,087	6,259	7,844	12,054	2,182	16,052	33,696
25年度	81,637	8,462	6,002	10,524	5,431	17,101	34,117
26年度	90,015	9,415	15,777	10,292	5,703	30,343	18,485
平成26年 4月	6,536	1,748	668	638	43	1,878	1,561
5月	9,050	477	1,000	1,005	950	2,647	2,971
6月	8,193	195	3,172	929	169	2,565	1,163
7月	8,587	855	1,293	598	1,898	1,998	1,945
8月	7,491	592	2,163	1,088	180	1,995	1,473
9月	7,075	205	1,053	958	26	2,774	2,059
10月	9,312	967	1,590	1,183	142	3,912	1,518
11月	8,351	384	1,860	742	1,243	2,959	1,163
12月	4,406	157	258	353	661	2,003	974
平成27年 1月	6,213	1,776	852	349	140	1,735	1,361
2月	7,054	1,243	1,263	787	24	2,677	1,060
3月	7,747	816	605	1,662	227	3,200	1,237

注) 福井市体育館の改修工事により、平成22年4月から23年5月まで旧至民中体育館を代替施設として使用。

## 12-13. &lt; 自然史博物館 &gt; 入館状況

単位：人

年 度	総 数	4 月	5 月	6 月	7 月	8 月	9 月	10 月	11 月	12 月	1 月	2 月	3 月
平成22年度	<b>24,185</b>	4,002	2,436	1,334	2,605	4,314	1,542	2,092	1,200	684	125	399	3,452
23年度	<b>30,444</b>	8,008	5,709	1,378	3,481	5,703	1,174	1,856	1,303	268	235	149	1,180
24年度	<b>18,473</b>	3,550	2,651	1,325	1,679	3,679	1,062	1,348	1,334	212	310	271	1,052
25年度	<b>25,639</b>	2,551	2,422	1,223	4,359	7,096	3,129	1,340	1,462	521	317	385	834
26年度	<b>18,681</b>	2,954	1,766	1,114	1,469	3,382	1,514	2,433	751	216	288	543	2,251

資料 自然史博物館



## 12-14. &lt; 美術館 &gt; 入館状況

単位：人

年 度	総 数	4 月	5 月	6 月	7 月	8 月	9 月	10 月	11 月	12 月	1 月	2 月	3 月
平成22年度	<b>86,949</b>	2,477	5,968	2,481	3,824	16,440	34,422	2,519	9,429	3,121	1,128	2,398	2,742
23年度	<b>59,237</b>	3,265	4,807	2,271	9,352	14,897	2,270	3,803	9,983	1,694	1,315	2,623	2,957
24年度	<b>92,048</b>	3,352	4,627	2,828	8,145	30,381	20,878	3,186	8,344	1,572	1,503	2,833	4,399
25年度	<b>63,170</b>	3,224	5,377	2,690	3,280	7,851	6,201	7,641	11,238	2,406	1,451	4,545	7,266
26年度	<b>92,559</b>	2,486	6,414	17,935	13,662	18,881	7,600	2,814	9,673	995	1,630	3,777	6,692

資料 福井市美術館

## 12-15. &lt; 郷土歴史博物館 &gt; 入館状況

単位：人

年 度	総 数	4 月	5 月	6 月	7 月	8 月	9 月	10 月	11 月	12 月	1 月	2 月	3 月
平成22年度	<b>63,733</b>	8,896	6,285	3,772	4,012	6,461	6,239	8,013	10,341	1,627	1,613	2,058	4,416
23年度	<b>61,531</b>	3,946	5,007	4,151	3,268	8,784	5,984	9,594	10,041	2,546	1,957	1,680	4,573
24年度	<b>64,334</b>	5,036	4,978	3,642	5,347	8,154	6,671	7,932	8,901	2,653	2,623	3,111	5,286
25年度	<b>65,308</b>	5,569	5,229	3,995	5,505	8,589	4,023	8,582	10,526	2,373	2,632	2,687	5,598
26年度	<b>77,953</b>	7,922	5,843	4,392	4,624	8,805	4,600	10,438	15,819	1,912	2,552	3,103	7,943

資料 郷土歴史博物館

12-16. < 図書館 > 利用状況・蔵書構成

区 分	平成 23 年 度					平成 24 年 度					平成 25 年 度					平成 26 年 度					
	図書館	美山	みどり	清水	桜木	図書館	美山	みどり	清水	桜木	図書館	美山	みどり	清水	桜木	図書館	美山	みどり	清水	桜木	
開館日	283	243	283	292	344	281	238	279	290	339	277	238	279	295	342	280	240	279	294	342	
入館者	179,814	10,365	226,186	15,412	330,953	172,176	10,447	215,034	11,440	322,849	167,953	13,952	213,553	11,540	323,760	166,676	15,905	209,001	12,402	324,466	
登録者	43,997	2,605	52,366	4,282	15,827	34,838	191	42,560	211	17,717	36,005	346	44,133	476	19,747	37,637	439	455,546	602	22,086	
貸出	一般書	202,593	6,278	287,433	15,805	187,283	201,007	5,578	272,233	14,476	185,349	212,220	8,666	264,334	12,844	196,670	217,334	8,772	257,948	12,010	203,812
	児童書	92,440	6,365	138,787	21,148	74,744	91,492	5,050	133,993	13,330	66,963	97,063	6,255	130,536	10,441	73,690	101,142	6,388	127,807	10,730	78,924
	郷土資料	2,410	169	2,744	128	2,543	2,404	199	2,220	162	2,290	2,355	670	2,160	173	2,613	2,453	604	2,014	199	2,720
	雑誌	20,778	1,136	36,947	4,719	24,961	20,988	892	37,683	4,232	23,005	22,924	911	35,537	3,698	23,239	23,715	1,067	34,546	3,515	23,355
	A V 資料	820	-	42,158	-	1,636	1,049	-	36,854	-	1,319	1,393	-	35,413	7	1,471	1,172	65	30,834	3	1,269
	計	319,041	13,948	508,069	41,800	291,167	316,940	11,719	482,983	32,200	278,926	335,955	16,502	467,980	27,163	297,683	345,816	16,896	453,149	26,457	310,080
資料	一般書	317,356 (8,049)	20,925 ...	304,014 ...	48,813 ...	100,980 ...	324,667 (8,124)	20,466	307,118	49,395	113,370	328,712 (8,412)	21,933	311,333	49,431	124,107	333,906 (8,789)	22,650	314,735	49,153	135,235
	児童書	72,153 (9,283)	12,720 ...	62,162 ...	33,183 ...	27,698 ...	74,205 (9,452)	12,109	63,935	33,708	30,338	76,131 (9,433)	12,803	64,962	34,226	32,682	77,742 (9,531)	12,983	66,337	34,531	34,775
	郷土資料	28,465 (66)	2,279 ...	8,380 ...	3,743 ...	7,590 ...	29,425 (70)	2,568	8,900	3,897	8,431	30,647 (71)	2,910	9,357	4,107	9,174	31,455 (69)	3,190	9,715	4,278	9,844
	電子資料	9	-	-	-	1	9	-	-	-	1	9	-	-	-	1	9	-	-	-	1
	古書	14,776	-	-	-	-	14,776	-	-	-	-	14,776	-	-	-	-	14,776	-	-	-	-
	計	432,759 (17,398)	35,924 ...	374,556 ...	85,739 ...	136,269 ...	443,082 (17,646)	35,143 ...	379,953 ...	87,000 ...	152,140 ...	450,275 (17,916)	37,646 ...	385,652 ...	87,764 ...	165,964 ...	457,888 (18,389)	38,823 ...	390,787 ...	87,962 ...	179,855 ...
A V 資料	-	187	13,080	-	-	-	-	13,162	-	-	-	-	13,240	-	-	-	13,023	-	-	-	
雑誌 (タイトル数)	226	17	241	52	366	227	28	237	53	364	228	28	238	53	374	226	28	238	56	377	
マイクロフィルム (リール数)	1,721	-	-	-	-	1,725	-	-	-	-	1,727	-	-	-	-	1,727	-	-	-	-	

注) 登録者はコンピュータ用貸出カード発行数の累計。

資料 図書館

( ) 内は移動図書館用図書分を表わす。

美山図書館所蔵の視聴覚資料は貸出不可。

## 12-17. 移動図書館車【あじさい号】利用状況

年 度	個 人				団体貸出 文庫 貸出(冊)	出 動	利 用
	登 録 者 ( 人 )		貸 出 ( 冊 )				
	一 般	児 童	一 般 書	児 童 書			
平成22年度	2,860	918	8,865	17,752	9,008	106	8,650
23年度	3,062	911	9,518	18,384	9,492	98	9,014
24年度	2,312	872	10,022	18,025	8,910	104	8,768
25年度	2,528	955	10,671	15,995	12,050	113	8,969
26年度	2,754	987	11,214	15,964	14,136	125	9,356

注) 登録者数はコンピュータ用貸出カード発行数。

資料 図書館

## 12-18. &lt;フェニックス・プラザ&gt; 利用状況

年 度	総 数		音 楽		展 示		パ ー テ ィ ー		演 舞		各 種 大 会		そ の 他	
	件 数	人 員	件 数	人 員	件 数	人 員	件 数	人 員	件 数	人 員	件 数	人 員	件 数	人 員
平成22年度	213	211,614	31	55,680	8	4,040	26	11,790	16	26,584	75	75,380	57	38,140
23年度	198	197,540	44	60,500	4	13,000	18	6,960	6	10,900	59	55,540	67	50,640
24年度	196	188,448	36	52,650	4	3,878	17	6,760	4	9,100	48	42,800	87	73,260
25年度	202	182,314	34	46,036	3	5,770	23	9,650	16	27,390	33	29,330	93	64,138
26年度	192	168,146	33	44,255	3	2,880	17	9,230	10	14,520	19	16,460	110	80,801

注) 大ホール及び小ホールの催し数を集計。

資料 行政管理室

## 12-19. &lt; 文化会館・市民福祉会館 &gt; 利用状況

## ( 1 ) 福井市文化会館 大ホール

年 度	総 数		演 劇		クラシック音楽		ホ°ピ°ユラ°歌謡曲		舞 踊		演 芸		各 種 大 会		そ の 他	
	件 数	人 員	件 数	人 員	件 数	人 員	件 数	人 員	件 数	人 員	件 数	人 員	件 数	人 員	件 数	人 員
平成22年度	142	70,721	14	10,980	-	-	44	24,239	57	19,812	7	5,950	3	2,050	17	7,690
23年度	157	77,197	15	4,120	-	-	66	37,686	44	15,935	6	4,120	2	130	24	15,206
24年度	148	69,606	29	17,635	19	8,492	13	6,670	43	16,030	13	9,527	2	2,100	29	9,152
25年度	185	75,104	55	16,093	39	14,602	13	11,000	28	6,351	11	6,604	17	8,532	22	11,922
26年度	171	68,027	33	10,708	41	12,095	9	5,722	42	14,714	3	2,472	16	9,096	27	13,220

資料 福井市文化会館

## ( 2 ) 市民福祉会館 ホール等

年 度	総 数		ホ ー ル 関 係		能 楽 堂 関 係		会 議 室 関 係	
	件 数	人 員	件 数	人 員	件 数	人 員	件 数	人 員
平成22年度	1,491	81,873	357	24,137	426	12,329	708	45,407
23年度	2,739	89,848	298	20,950	373	9,922	2,068	58,976
24年度	2,757	73,965	274	19,069	384	9,964	2,099	44,932
25年度	2,606	76,918	239	17,989	401	10,484	1,966	48,445
26年度	2,269	60,759	246	16,615	423	10,069	1,600	34,075

注) ホール及び能楽堂には公演関係者の楽屋使用を含む。

資料 市民福祉会館

## 12-20. &lt; 国民宿舎鷹巣荘 &gt; 宿泊状況

年 度	総 数		4 月		5 月		6 月		7 月		8 月		9 月		10 月		11 月		12 月		1 月		2 月		3 月	
	宿 泊	休 憩	宿 泊	休 憩	宿 泊	休 憩	宿 泊	休 憩	宿 泊	休 憩	宿 泊	休 憩	宿 泊	休 憩	宿 泊	休 憩	宿 泊	休 憩	宿 泊	休 憩	宿 泊	休 憩	宿 泊	休 憩	宿 泊	休 憩
平成22年度	10,865	2,664	665	157	787	187	740	244	1,072	242	2,114	200	1,197	179	908	298	926	232	649	252	584	115	573	296	650	262
23年度	11,070	2,424	487	138	1,065	137	660	231	1,067	387	2,233	131	1,050	328	815	161	908	195	836	179	648	158	528	183	773	196
24年度	9,823	1,723	600	43	748	128	606	71	960	228	1,978	114	819	88	648	162	804	148	777	175	534	108	540	291	809	167
25年度	0	0	0	0	0	0	0	0	0	0	0	0	0	0	0	0	0	0	0	0	0	0	0	0	0	0
26年度	3,600	1,859													32	6	796	368	734	361	582	347	677	349	779	428

注) 平成25年4月から平成26年10月まで休館

資料 鷹巣荘

## 12-21. コンベンション実績（福井市開催分）

年 度		会 議				見 本 市				ス ポ ー ツ				イ ベ ン ト			
		合 計	ブ ロ ッ ク	全 国	国 際	合 計	ブ ロ ッ ク	全 国	国 際	合 計	ブ ロ ッ ク	全 国	国 際	合 計	ブ ロ ッ ク	全 国	国 際
平成22年度	件数	103	61	36	6	4	1	3	-	40	20	20	-	52	6	45	1
	人数	30,522	15,080	13,699	1,743	23,771	17,621	6,150	-	27,704	10,469	17,235	-	751,194	8,924	732,270	10,000
23年度	件数	92	47	43	2	4	3	1	-	30	10	19	1	46	10	36	-
	人数	30,440	13,328	16,987	125	20,811	17,811	3,000	-	24,174	3,619	20,335	220	648,245	50,405	597,840	-
24年度	件数	98	54	41	3	2	1	1	0	36	18	17	1	45	9	36	0
	人数	38,877	15,979	22,609	289	20,111	17,411	2,700	0	60,011	8,092	51,764	155	795,360	15,812	779,548	0
25年度	件数	74	37	34	3	3	3	0	-	26	13	13	-	0	×	×	×
	人数	21,006	9,735	10,909	362	43,066	43,066	0	-	19,468	5,846	13,622	-	0	×	×	×
26年度	件数	140	64	71	5	10	5	5	0	97	38	58	1	0	×	×	×
	人数	58,393	25,916	31,696	781	221,712	119,411	102,301	0	91,338	16,786	74,491	61	0	×	×	×

注) ブロック : 参加者50人以上の福井県を含む特定地域を対象としたコンベンション。

全 国 : 参加者50人以上の全国を対象としたコンベンション。

国 際 : 参加者20人以上のコンベンションで、日本を含む2か国以上の参加国又は外国参加者が10人以上のもの。

資料 (公財) 福井観光コンベンションビューロー



## 12-22. 観光客入込状況

種 別		平成 22 年	平成 23 年	平成 24 年	平成 25 年	平成 26 年
観光客入込総数		3,043,000	3,193,000	3,155,000	3,122,000	3,099,000
日 帰 り ・ 宿 泊 客 の 利 用 施 設 内 訳	日 帰 り 客 (立寄り客を含む)	2,537,000	2,635,000	2,641,000	2,621,000	2,569,000
	宿 泊 客	506,000	558,000	514,000	501,000	530,000
	ホテル・旅館	215,000	237,000	218,000	213,000	225,000
	寮・保養所	52,000	58,000	57,000	48,000	96,000
	国民宿舎	11,000	10,000	10,000	11,000	4,000
	ユースホステル	1,000	1,000	0		
	民 宿 そ の 他	217,000 10,000	243,000 9,000	220,000 9,000	213,000 16,000	196,000 9,000
居 住 地 別	県 内 客	1,811,000	1,611,000	1,906,000	1,883,000	1,917,000
	県 外 客	1,232,000	1,532,000	1,249,000	1,239,000	1,184,000
利 用 交 通 機 関 別	定 期 路 線 の 交 通 機 関 利 用	435,000	473,000	449,000	454,000	433,000
	貸 切 バ ス 利 用	578,000	771,000	615,000	628,000	563,000
	自 家 用 自 動 車 利 用	1,836,000	1,767,000	1,868,000	1,821,000	1,861,000
	そ の 他	194,000	182,000	223,000	219,000	243,000
消 費 額 合 計		19,291,873	21,000,050	19,667,694	19,375,527	19,806,117
消 費 額 の 内 訳	宿 泊 費	8,875,606	9,673,630	8,975,750	8,787,893	9,306,281
	土 産 品 購 入 費	6,246,330	6,813,882	6,398,048	6,334,034	6,312,653
	地 域 内 交 通 費	917,387	992,759	944,658	935,791	921,180
	そ の 他	3,252,550	3,519,779	3,349,238	3,317,809	3,266,003

注) 観光客入込総数の単位 … 100人未満四捨五入し、(人)単位

資料 おもてなし観光推進室

消費額の単位 … 1,000円未満四捨五入し、(千円)単位

消費額は福井県観光客入込数(推計)の平均観光消費額にて算出

## 12-23. &lt;映像文化センター&gt; 利用状況

(人)

年 度	計	映 像 ホ ー ル	メ デ ィ ア 実 習 室	教材制作室 ・ その他	情 報 工 房	利 用 受 付
平成21年度	8,822	1,808	3,883	224	567	2,340
22年度	8,109	1,793	3,111	266	530	2,409
23年度	8,215	2,191	2,827	138	526	2,533
24年度	7,792	3,538	2,023	156	382	1,693

注：映像文化センターは平成24年度末をもって閉館。

資料 生涯学習室

## 13-1. &lt; 電力 &gt; 需要状況

年 度	総 数		電 灯		電 力		
	契約口数(口)	使用電力量 (千 KWH)	契約口数(口)	使用電力量 (千 KWH)	契約口数(口)	契約容量(KW)	使用電力量 (千 KWH)
平成22年度	187,743	2,295,057	163,662	817,564	24,081	577,220	1,477,493
23年度	187,860	2,256,915	164,346	800,683	23,514	570,318	1,456,232
24年度	188,557	2,214,708	165,634	799,043	22,923	560,679	1,415,665
25年度	189,565	2,218,535	167,141	795,173	22,424	554,850	1,423,362
26年度	190,681	2,192,416	168,348	782,729	22,333	552,303	1,409,687

資料 北陸電力(株)

## 13-2. &lt; 都市ガス &gt; 需要状況

年 度	総 数		家 庭 用		業 務 用							
	需要戸数 (戸)	販 売 量 (m <sup>3</sup> )	需要戸数 (戸)	販 売 量 (m <sup>3</sup> )	合 計		商 業 用		工 業 用		そ の 他	
					需要戸数 (戸)	販 売 量 (m <sup>3</sup> )	需要戸数 (戸)	販 売 量 (m <sup>3</sup> )	需要戸数 (戸)	販 売 量 (m <sup>3</sup> )	需要戸数 (戸)	販 売 量 (m <sup>3</sup> )
平成22年度	27,793	23,987,756	24,621	6,832,399	3,172	17,155,357	2,600	2,437,589	4	11,025,242	568	3,692,526
23年度	27,008	23,705,836	23,891	6,525,654	3,117	17,180,182	2,550	2,257,900	4	11,280,363	563	3,641,919
24年度	26,410	22,021,878	23,353	6,208,188	3,057	15,813,690	2,494	2,164,923	4	10,040,849	559	3,607,918
25年度	25,539	20,030,701	22,604	5,901,337	2,935	14,129,364	2,367	2,122,668	5	8,376,757	563	3,629,939
26年度	24,769	19,695,558	21,928	5,664,197	2,841	14,031,361	2,270	2,060,611	5	8,427,208	566	3,543,542

資料 経営管理課

## 13-3. &lt;上水道&gt; 給水状況

各年度末時点

年 度	給 水 栓 数	給 水 人 口	給 水 量 ( m <sup>3</sup> )	
			総 数	1 日 平 均
平成22年度	99,243	260,723	36,748,140	100,680
23年度	99,872	260,531	36,027,609	98,436
24年度	100,633	260,103	35,422,501	97,048
25年度	101,479	259,586	35,038,101	95,995
26年度	101,990	259,240	34,730,145	95,151

資料 経営管理課

## 13-4. &lt;上水道&gt; 給水栓数・有収水量（用途別）

各年度末時点

単位：m<sup>3</sup>

年 度	総 数		一 般 用		湯 屋 用	
	給水栓数	有収水量	給水栓数	有収水量	給水栓数	有収水量
平成22年度	99,243	33,893,483	99,238	33,880,793	5	12,690
23年度	99,872	33,310,539	99,867	33,298,593	5	11,946
24年度	100,633	33,130,683	100,628	33,118,724	5	11,959
25年度	101,479	32,577,512	101,474	32,564,735	5	12,777
26年度	101,990	32,055,975	101,986	32,046,906	4	9,069

資料 経営管理課

## 13-5. &lt;公共下水道&gt; 事業進ちょく状況

## ◎事業計画の概要（昭和23年～平成32年度末）

1. 計画処理面積	6,043ha
2. 計画処理人口	235,830人
3. 管延長	1,990,262m
4. ポンプ場	23ヶ所
5. 処理場	7ヶ所
6. 排除方式	合流、分流式
7. 処理方式	活性汚泥法 オキシデーショondiッチ法

## ◎実施状況（昭和23年～平成26年度末）

1. 整備面積	4,825ha
2. 処理面積	4,819ha
3. 処理人口	225,014人
4. 管延長	1,444,365m
5. ポンプ場	20ヶ所
6. 処理場	
境浄化センター	標準活性汚泥法 (昭和34年4月1日処理開始)
日野川浄化センター	標準活性汚泥法 (昭和60年10月8日処理開始)
鷹巣浄化センター	オキシデーショondiッチ法 (平成10年4月1日処理開始)
清水東部環境センター	オキシデーショondiッチ法 (昭和48年8月20日処理開始)
清水西部環境センター	オキシデーショondiッチ法 (平成6年3月31日処理開始)
羽生浄化センター	オキシデーショondiッチ法 (平成14年4月1日処理開始)
美山浄化センター	オキシデーショondiッチ法 (平成20年5月1日処理開始)

年 度	普 及 率	
	処 理 人 口	処 理 人 口 行政人口 (%)
平成 4年度	137,355	54.2
5年度	142,591	56.1
6年度	151,465	59.5
7年度	163,869	64.5
8年度	166,387	65.5
9年度	169,270	66.8
10年度	172,218	67.9
11年度	173,977	68.7
12年度	175,841	69.4
13年度	177,181	69.9
14年度	178,653	70.4
15年度	179,379	70.8
16年度	182,995	72.3
17年度	196,868	72.6
18年度	204,783	75.6
19年度	207,140	76.6
20年度	209,991	77.7
21年度	213,579	79.2
22年度	218,718	81.3
23年度	219,858	81.9
24年度	222,564	83.1
25年度	224,193	84.0
26年度	225,014	84.5

注) 行政人口は毎年3月末現在。

平成17年度以降は旧美山町・旧清水町の数値を含む。

## 14-1. 家屋建築状況

各年1月1日現在

単位：m<sup>2</sup>

年次	総数		木造						非木造			
			専用住宅		併用住宅		その他		専用住宅		その他	
	棟数	床面積	棟数	床面積	棟数	床面積	棟数	床面積	棟数	床面積	棟数	床面積
平成23年	152,128	21,944,939	78,010	8,929,387	4,765	591,346	26,287	1,799,156	20,439	4,154,013	22,627	6,471,037
24年	152,253	22,019,760	78,223	8,994,662	4,679	581,560	26,024	1,776,454	20,702	4,182,238	22,625	6,484,846
25年	152,023	22,069,971	78,403	9,058,776	4,605	573,853	25,701	1,746,435	20,778	4,190,792	22,536	6,500,115
26年	152,076	22,151,959	78,710	9,136,972	4,540	567,738	25,487	1,731,325	20,849	4,205,137	22,490	6,510,787
27年	152,339	22,249,472	79,166	9,227,539	4,493	563,772	25,310	1,718,553	20,906	4,218,175	22,464	6,521,433

資料 固定資産税概要調書



## 14-2. 市営住宅状況

年 度	総 数	公 営 住 宅	改 良 住 宅	特定公共賃貸	定住促進住宅
平成22年度末	2,009	1,509	458	30	12
23 年度末	2,048	1,548	458	30	12
24 年度末	1,983	1,483	458	30	12
25 年度末	2,041	1,541	458	30	12
26 年度末	1,994	1,494	458	30	12

注) 改良住宅には地域福祉課管理のものも含める

資料 住宅政策課

## 14-3. 市内道路状況

平成27年3月31日現在

区 分	道 路 幅 員 ( m )	道 路 延 長 ( m )	舗 装 済 延 長 ( m )	舗 装 率 ( % )
市 道	2.5 ~ 27.2	2,053,118	1,970,260	96.0
国 道	—	123,339	123,339	100.0
県 道	—	300,700	290,506	96.6

注) 道路台帳整備済数値

資料 監理課

国道・県道は福井県土木部道路保全課の「道路現況表 平成26年4月1日現在」による。

## 14-4. 都市計画街路事業進捗状況

平成27年4月1日現在

道路種別	区分	計画延長 (m)	改良済		概成済	
			延長 (m)	進捗率 (%)	延長 (m)	進捗率 (%)
国道	国土交通省管理	15,210	14,840	97.6	0	0.0
	県管理	24,300	13,680	56.3	2,570	10.6
県道	—	64,630	53,440	82.7	6,540	10.1
市道	幹線街路	105,380	88,850	84.3	1,520	1.4
	区画街路	14,890	14,030	94.2	0	0.0
	特殊街路	8,930	7,710	86.3	210	2.4
合計		233,340	192,550	82.6	10,840	4.6

注) 改良済 : 用地が計画幅員どおり確保されており、計画決定どおり完全に完成し一般の通行に供している道路。

資料 都市計画課

概成済 : 改良済み以外の区間のうち路線として都市計画道路と同程度の機能を果たしうる道路。

(おおむね計画幅員の2/3以上または4車線以上の幅員を要する道路。)

# 14-5. 主要道路現況

平成27年4月1日現在

単位：m, m<sup>2</sup>

路線名	路線	総延長	重用延長	未供用延長	実延長	立体横断施設個数	道路面積			歩道	実延長の内訳																実延長の内訳					
							道路敷面積	道路部面積	車道面積		幅員別内訳												路面別内訳				種類別内訳					
											規格改良済				未改良				砂利	舗装	舗装道	セメント	アスファルト系		立体	平面	道路延長	橋梁		トンネル		
											19.5m以上	13.0m以上	5.5m以上	5.5m未満	5.5m以上	3.5m以上	3.5m未満	3.5m未満					うち自動車交通不能車	高級				簡易	個数	延長	個数	延長
											19.5m以上	13.0m以上	5.5m以上	5.5m未満	5.5m以上	3.5m以上	3.5m未満	3.5m未満					うち自動車交通不能車	高級				簡易	個数	延長	個数	延長
国道 158 号	御幸4丁目～宿布町	38,057	0	-	38,057	0	675,844	450,285	346,796	20,945	146	5,760	28,816	3,335	0	0	0	-	0	3,255	34,802	0	2	0	33,786	44	991	6	3,280			
国道 305 号	小丹生町～白方町	30,807	0	-	30,807	0	412,675	260,439	212,258	7,131	7	363	26,403	3,554	24	456	0	-	0	189	30,618	0	0	0	29,835	22	394	4	578			
国道 364 号	田尻町～宇坂大谷町	19,767	15,139	-	4,628	0	57,371	34,932	29,575	634	0	0	4,167	461	0	0	0	-	0	95	4,533	0	0	1	3,972	8	106	1	550			
国道 365 号	小丹生町～白方町	26,588	26,588	-	0	0	0	0	0	0	0	0	0	0	0	0	0	-	0	0	0	0	0	0	0	0	0	0	0			
国道 416 号	川尻～玄正島町	22,222	59	-	22,163	2	415,775	311,118	227,074	14,222	1,286	6,411	11,203	3,263	0	0	0	-	0	0	22,163	0	2	1	20,621	27	1,542	0	0			
国道 476 号	南野津又町～折立町	13,226	0	-	13,226	0	127,361	93,660	78,742	1,080	0	0	9,112	435	475	3,142	62	-	0	29	9,521	3,676	0	0	12,980	15	168	1	78			
福井 - 加賀線	御幸4丁目～川合鶯塚町	9,975	16	-	9,959	6	233,333	226,065	133,059	9,160	992	2,551	6,383	33	0	0	0	-	0	13	9,946	0	1	2	9,231	19	728	0	0			
福井 - 大森河野線	上一光町～末町	23,317	0	-	23,317	0	221,415	157,195	133,189	1,941	0	0	10,121	10,129	496	2,339	232	-	0	244	4,987	18,086	0	0	22,942	22	143	1	232			
武生 - 美山線	折立町～朝谷町	8,505	3,234	-	5,271	0	59,555	39,722	32,353	508	0	0	4,898	38	45	290	0	-	0	125	10	5,136	0	0	5,126	5	25	1	120			
福井 - 四ヶ浦線	中央3丁目～久喜津町	33,484	9,695	-	23,789	0	287,819	244,839	173,991	10,161	0	1,637	17,433	4,677	0	42	0	-	0	344	19,834	3,611	0	0	23,155	16	634	0	0			
丸岡 - 川西線	丸岡～佐野町	2,244	0	-	2,244	0	18,372	16,735	13,166	1,061	0	0	1,320	251	35	388	250	-	0	0	2,244	0	0	0	2,237	2	7	0	0			
福井 - 停車場線	福井駅～大手3丁目	432	0	-	432	2	20,954	20,954	13,549	432	432	0	0	0	0	0	0	-	0	0	432	0	0	0	432	0	0	0	0			
鯖江 - 美山線	浄教寺町～安波賀町	9,361	1,034	-	8,327	0	80,467	58,837	47,366	1,534	0	40	5,163	0	206	2,461	457	-	0	95	2,814	5,418	0	0	8,225	8	102	0	0			
福井 - 今立線	荒木新保町～西大味町	7,538	0	-	7,538	0	73,896	62,349	49,387	2,217	0	37	6,057	1,444	0	0	0	-	9	0	7,529	0	0	1	7,283	15	255	0	0			
福井 - 朝日武生線	中央3丁目～下江守町	12,172	0	-	12,172	0	197,385	172,037	121,973	5,730	964	210	10,511	487	0	0	0	-	0	18	11,834	320	0	0	11,603	9	457	1	112			
福井 - 金津線	天池町～石盛町	2,456	0	-	2,456	0	39,216	35,648	24,076	2,418	0	101	2,235	120	0	0	0	-	0	0	2,456	0	0	0	2,436	5	20	0	0			
福井 - 丸岡線	順化1丁目～栗森町	7,930	44	-	7,886	3	144,469	137,711	98,629	7,397	1,072	574	6,240	0	0	0	0	-	0	0	7,886	0	1	1	7,470	24	416	0	0			
篠尾 - 勝山線	篠尾町40字55-2～安波賀町	18,686	3,066	-	15,620	0	149,390	104,721	88,454	502	0	27	6,833	775	825	5,331	1,829	859	2,210	34	6,778	6,598	0	2	15,396	11	224	0	0			
清水 - 美山線	三尾野町～安波賀町	23,074	4,862	-	18,212	0	193,757	151,327	121,856	3,205	0	176	9,706	5,879	1,165	1,220	66	-	838	531	5,455	11,388	0	3	17,571	27	333	1	308			
福井 - 三国線	三ツ屋町～二日市町	6,604	0	-	6,604	0	126,323	122,617	81,188	5,227	0	4,899	1,705	0	0	0	0	-	0	0	5,249	1,355	0	0	6,164	6	440	0	0			
舟橋 - 松岡線	舟橋町7字53-1～北野上町	5,777	51	-	5,726	0	52,021	49,897	34,318	1,415	0	0	2,167	82	696	2,072	709	-	0	0	1,628	4,098	0	0	5,693	8	33	0	0			
新神谷鳴鹿 - 森田線	漆原町～栄町13字	3,043	0	-	3,043	0	74,964	23,507	19,679	449	0	0	2,664	330	49	0	0	-	0	0	3,043	0	0	0	3,031	2	12	0	0			
福津 - 松岡線	荒木新保町～花野谷町	5,914	0	-	5,914	0	55,538	46,468	36,438	2,024	0	0	3,068	570	12	2,157	107	-	0	5	3,638	2,271	0	0	5,888	6	26	0	0			
吉野 - 福井線	白滝町33字-1～花月1丁目	9,943	179	-	9,764	3	146,437	138,412	95,066	5,450	297	1,209	3,487	944	2,818	846	163	-	0	19	5,653	4,092	1	0	9,343	16	421	0	0			
殿下 - 福井線	白滝町～春山1丁目	17,424	109	-	17,315	0	213,244	175,368	122,498	6,944	78	193	10,371	4,773	174	1,590	136	-	0	324	6,076	10,915	0	0	16,921	10	394	0	0			
徳光 - 福井線	徳光町44字12～勝見3丁目	7,058	134	-	6,924	0	72,238	65,290	47,735	1,764	0	159	4,268	1,744	24	729	0	-	109	9	2,183	4,623	0	1	6,547	19	377	0	0			
森田停車場線	森田駅～栄町17字11	157	0	-	157	0	2,395	2,395	1,247	157	0	0	157	0	0	0	0	-	0	0	0	157	0	0	157	0	0	0	0			
森田(停)中角線	栄町4字2～中角町41字25	1,824	0	-	1,824	0	21,019	16,060	13,772	303	0	0	1,771	53	0	0	0	-	0	0	7	1,817	1	0	1,817	2	7	0	0			
福井(停)米松線	福井駅～米松2丁目	2,740	33	-	2,707	1	65,287	65,274	38,175	2,696	35	652	2,020	0	0	0	0	-	0	32	2,675	0	0	2	2,685	4	22	0	0			

# 14-5. 主要道路現況 (つづき)

平成27年4月1日現在

単位：m, m<sup>2</sup>

路線名	路線	総延長	重用延長	未供用延長	実延長	立体横断施設個数	道路面積			歩道	実延長の内訳														実延長の内訳							
							道路敷面積	道路部面積	車道面積		幅員別内訳										路面別内訳				種類別内訳							
											規格改良済					未改良					砂利	舗装道	セメント	アスファルト系		立体	平面	道路延長	橋梁		トンネル	
											19.5m以上	13.0m以上	5.5m以上	5.5m未満	5.5m	3.5m	3.5m未満	うち自動車交通不能車	高	簡易				個数	延長				個数	延長		
																															個数	延長
福井新(停)線	福井新(停)～昭和町17字11	110	0	-	110	0	591	591	490	0	0	0	0	110	0	0	0	-	0	0	0	110	0	0	0	0						
八幡横越線	八幡町～砂子田町	5,781	56	-	5,725	0	55,641	40,308	34,612	5	0	0	1,989	2,828	908	0	0	-	236	0	951	4,538	0	0	5,725	0	0	0	0			
佐野山岸線	佐野町～山岸	2,578	47	-	2,531	0	23,538	19,459	14,742	1,064	0	0	944	1,587	0	0	0	-	0	0	0	2,531	0	0	2,527	1	4	0	0			
大畑松岡線	大畑町30字～北野上町	8,137	176	-	7,961	0	78,299	73,676	47,860	5,025	0	29	4,722	936	5	1,149	1,120	-	0	11	2,845	5,105	0	0	7,350	10	611	0	0			
京善原目線	重立町～原目町	2,407	50	-	2,357	0	19,153	14,889	12,557	0	0	0	801	605	30	908	13	-	0	19	0	2,338	0	0	2,320	4	37	0	0			
血谷大野線	血谷町～大野市	3,860	3,860	-	3,860	0	15,274	13,487	9,666	0	0	0	0	0	544	3,316	3,024	-	3,398	57	0	405	0	0	3,826	8	34	0	0			
御本丸大手町線	大手3丁目801～大手3丁目704	128	0	-	128	0	3,173	3,119	1,821	128	0	0	128	0	0	0	0	-	0	0	128	0	0	0	128	0	0	0	0			
山奥九十九橋線	山奥町15字～つくも1丁目	1,039	0	-	1,039	0	18,426	18,426	9,779	1,039	0	0	1,039	0	0	0	0	-	0	0	1,039	0	0	0	1,039	0	0	0	0			
篠尾出作線	篠尾町41字～勝見3丁目	7,409	1,439	-	5,970	0	55,375	47,408	40,476	866	0	0	4,109	1,546	0	151	164	-	0	0	2,150	3,820	0	0	5,956	3	14	0	0			
測上志比口線	測上町12字13～志比口町5字6-4	2,236	162	-	2,074	1	31,771	31,498	18,459	1,998	0	76	1,998	0	0	0	0	-	0	0	2,074	0	0	0	2,031	3	43	0	0			
東郷福井線	東郷二ヶ町～西木田2丁目	10,874	903	-	9,771	0	146,534	111,797	73,935	4,689	0	237	7,864	1,294	7	369	0	-	852	4,613	4,306	1	1	9,733	7	38	0	0				
東郷麻生津線	円成寺町～今市町	4,546	75	-	4,471	0	40,869	35,474	27,665	673	0	0	4,452	19	0	0	0	-	0	14	4,457	0	0	2	4,429	4	42	0	0			
三尾野別所線	三尾野町～別所町	7,427	0	-	7,427	0	120,484	101,498	98,739	6,093	203	889	5,856	0	0	0	0	-	0	0	6,725	702	1	1	7,178	8	249	0	0			
上一光大丹生線	上一光町～大丹生町	8,301	0	-	8,301	0	72,757	51,156	42,903	0	0	0	3,710	704	53	2,058	1,776	-	2,257	47	0	5,997	0	0	8,229	10	72	0	0			
別所朝日線	西別所～越前朝日	239	0	-	239	0	3,247	2,234	1,996	0	0	0	239	0	0	0	0	-	0	0	239	0	0	0	239	0	0	0	0			
鯖江清水線	鯖江市神中町～坪谷町	836	0	-	836	0	12,221	7,853	6,089	0	0	0	836	0	0	0	0	-	0	0	836	0	0	0	836	0	0	0	0			
鯖江浅水線	徳尾町～浅水町132字10	4,065	50	-	4,015	0	42,974	33,521	27,797	412	0	62	2,413	536	129	875	0	-	0	0	1,864	2,151	1	1	4,015	0	0	0	0			
大土呂(停)下河北線	大土呂(停)～下河北町	1,776	762	-	1,014	0	7,585	6,422	5,422	0	0	0	393	621	0	0	0	-	0	13	0	1,001	0	0	987	6	27	0	0			
徳光鯖江線	徳光町3字52-1～西袋町	2,870	130	-	2,740	0	26,312	20,735	17,514	353	0	0	2,386	354	0	0	0	-	0	374	567	1,799	0	0	2,362	3	25	1	353			
鷹巣港線	和布町～養町	571	0	-	571	0	4,089	3,577	3,016	0	0	0	170	315	9	77	0	-	0	0	505	66	0	0	571	0	0	0	0			
福井(停)勝見線	福井駅～御幸2丁目	1,023	0	-	1,023	1	34,230	34,168	20,050	1,019	99	39	885	0	0	0	0	-	0	38	985	0	0	0	981	2	42	0	0			
福井鯖江線	みのり1丁目～上江尻町	7,307	581	-	6,726	3	107,367	104,162	75,726	4,669	2	1,634	5,090	0	0	0	0	-	0	0	6,726	0	0	0	6,625	12	101	0	0			
一乗谷朝倉氏遺跡東大味線	西新町～東大味町	3,788	0	-	3,788	0	33,029	23,693	19,937	0	0	0	1,882	434	41	612	819	-	837	0	0	2,951	0	0	3,775	3	13	0	0			
勝見福津線	勝見3丁目～荒木新保町59字60-3	3,814	49	-	3,765	0	75,233	35,155	27,655	405	0	25	3,728	12	0	0	0	-	0	0	3,765	0	0	0	3,765	0	0	0	0			
本郷福井線	一王寺町～堀ノ宮町	7,957	1,430	0	6,527	0	118,222	58,091	51,138	627	0	36	5,990	501	0	0	0	-	0	627	5,296	604	0	0	5,506	9	394	2	627			
三尾野鯖江線	三尾野町～三尾野町	923	0	-	923	0	6,925	6,405	5,484	0	0	0	819	104	0	0	0	-	0	0	923	0	0	0	920	1	3	0	0			
清水麻生津線	合谷町～大土呂町	8,910	2,484	800	5,626	0	61,935	40,197	32,346	535	0	5	3,583	2,038	0	0	0	-	0	206	2,576	2,844	0	0	5,407	5	89	1	130			
福井港線	白方町～白方町	1,428	0	-	1,428	0	30,738	30,468	20,660	1,428	0	1,428	0	0	0	0	0	-	0	0	1,428	0	0	0	1,428	0	0	0	0			
ふくい健康の森線	坪谷町～島寺町	2,553	0	-	2,553	0	74,548	31,323	15,207	2,553	0	0	2,553	0	0	0	0	-	0	0	2,553	0	0	0	2,553	0	0	0	0			
合 計		483,018	76,497	800	409,581	22	5,559,060	4,284,652	3,199,350	150,288	5,613	29,459	263,858	57,921	8,226	29,806	11,219	3,883	9,894	7,619	267,239	124,829	11	19	393,098	451	10,115	20	6,368			

## 14-6. 都市公園の面積

平成27年3月31日現在

市公園 384ヶ所 254.10ha・(県公園) 6ヶ所 104.43ha 合計 390ヶ所 358.53ha

名称	面積	名称	面積	名称	面積	名称	面積	名称	面積	名称	面積
街 区 公 園		湊	0.16	木 田	0.08	下 北 野	0.25	ひ え ま き	0.15	荒 川	0.23
柴 田	0.10	東 明 里	0.10	小 山 谷	0.23	勝 見	0.35	九 頭 竜	0.22	北 四 ツ 居	0.30
錦	0.26	乾	0.21	福 万	0.26	西 方 西	0.24	浜	0.11	中 島	0.33
神 明	0.21	松 本	0.16	二 の 宮	0.26	西 方 東	0.27	古 市	0.17	平 岡	0.25
御 泉 水	0.42	進 放	0.12	幾 久 北	0.25	板 垣	0.22	舟 橋	0.27	杉 の 木 台	0.97
*日 之 出	-	稲 荷	0.10	幾 代	0.23	下 馬	0.15	中 藤	0.19	立 花	0.15
豊 島	0.10	城 東	0.11	上 北 野	0.06	多 郎 丸	0.35	南 四 ツ 居	0.05	希 望 ケ 丘	0.07
左 内	0.61	春 日	0.13	渡	0.18	来 光 寺	0.33	問 屋	0.59	丸 山	0.05
つ く も	0.16	豊 寿	0.09	河 原	0.17	琴 田	0.46	芝 原	0.10	大 江 田	0.16
照 手 国	0.14	不 動	0.16	社 北	0.08	池 田	0.20	緑 ケ 丘	0.25	若 杉 浜	0.36
妙 河 南	0.15	桃 園	0.18	高 木	0.65	六 反 島	0.49	光	0.38	天 池	0.04
河 春 山	0.10	志 比 口	0.21	道 守	0.16	大 島	0.13	月 見	0.35	豊 岡	0.25
田 原	0.33	丹 鳥	0.58	下 荒 井	0.26	種 池	0.17	市 場	0.15	三 条	0.23
尾 上	0.31	北 弘	0.38	八 重 巻	0.10	商 工	0.12	円 山	0.15	御 蔵	0.25
松 ケ 枝	0.30	大 願 寺	0.19	栗 森	0.11	東 下 野	0.11	北	0.07	北 江	0.28
白 山	0.14	牧 の 島	0.25	江 守	0.07	南 明 里	0.19	丸 田	0.18	若 宮	0.25
城 勝	0.20	重 藤	0.26	社 中 央	0.34	西 学 園	0.19	夕 道	0.23	向 田	0.69
毛 矢	0.35	経 田	0.30	桜	0.26	喜 多 町	0.64	川 田	0.19	江 守 の 里	0.32
緑	0.26	宮 前	0.16	境	0.22	新 田 塚	0.17	西 端	0.22	花 園	0.28
有 楽	0.45	西 開 発	0.16	日 光	0.23	え の は た	0.22	太 田	0.19	*山 中	-
三 秀	0.53	西 板 垣	0.06	城 之 橋	0.26	亀 田	0.22	金 町	0.29	灯 明 寺	0.40
						上 森 田	0.19	四 ツ 井	0.22	明 新	0.36

## 14-6. 都市公園の面積（つづき）

平成27年3月31日現在

名 称	面 積	名 称	面 積	名 称	面 積	名 称	面 積	名 称	面 積	名 称	面 積
ひばり	0.20	引目	0.53	新堀北	0.04	流通センター	0.43	前向	0.16	桜ヶ丘山水	0.10
ちどり	0.19	下荒井南	0.19	高塚	0.09	東郷福田	0.07	サンライフ花堂西	0.04	桜ヶ丘朝日	0.03
かもめ	0.20	啓蒙	0.21	コモンライフ花堂	0.06	栃泉団地	0.10	種池南	0.06	桜ヶ丘運動	0.49
深町	0.54	鉾田	0.38	江端団地2号	0.08	大願寺2号	0.04	八ツ島	0.08	桜ヶ丘中央	0.19
淵上	0.28	新保東	0.16	陽光台	0.08	堀の宮	0.13	里別所新町	0.07	サニータウン仙町	0.06
加茂河原	0.12	堂前	0.14	大町1号	0.19	青葉台西	0.07	パークアベニューのみり	0.20	ガーデンコート川西	0.03
若草	0.30	丸山中央	0.44	大町2号	0.18	一本木	0.26	東郷駅前ふれあい	0.04	浄土寺団地	0.02
若泉	0.13	丸山西	0.20	サンライフ花堂	0.07	新木田	0.25	大士呂駅前ふれあい	0.11	木下団地	0.03
水越	0.19	西谷東	0.18	舟橋第2	0.13	板垣西	0.20	新田塚ふれあい	0.26	小野団地1号	0.02
高木中央1号	0.25	西谷南	0.18	江尻ヶ丘北	0.20	板垣東	0.20	飯塚中央	0.34	小野団地2号	0.03
熊野	0.18	昭和町	0.25	江尻ヶ丘南	0.06	秋桜	0.18	スタイルッシュ・ステージ 舟橋	0.04	上北野橋	0.03
新田塚中央	0.09	つくし野中央	0.94	若茂	0.05	上伏東	0.16	西下野西	0.03	ホームランド新田塚	0.03
高木中央2号	0.36	つくし野北	0.13	杉の木台第3	0.20	みのり2丁目	0.13	グリーンハイツ1号	0.08	西一本木	0.03
飯塚	0.31	つくし野西	0.11	三ツ屋	0.21	大瀬	0.06	グリーンハイツ2号	0.18	ひのき台	0.14
久喜津	0.13	新田塚元町	0.04	狐橋	0.21	新田塚1丁目	0.08	グリーンハイツ3号	0.17	淵ふれあい	0.28
みのり中央	0.15	灯新	0.08	薬師	0.27	下馬東	0.30	ふち西	0.22	新淵町	0.18
北前	0.65	寺前	0.14	小鳩	0.11	羽水	0.21	淵きつね	0.10	新江守中西	0.23
南板垣	0.20	高柳新町	0.06	江添	0.26	下森田新町	0.05	花堂東	0.02	新江守中中央	0.21
砂田	0.30	若栄	0.31	久保	0.20	新田塚西部	0.07	新田塚北	0.02	種池東	0.25
沖田1号	0.23	三郎丸団地	0.05	西代	0.18	若栄団地	0.05	大島台	0.20	江守中中央	0.22
沖田2号	0.23	三郎丸	0.22	西浜	0.27	和田東	0.26	桜ヶ丘	0.15	種池西	0.21
寺端	0.23	祇王	0.26	東窪	0.08	和田中東	0.18	桜ヶ丘三角	0.17	新堀北ファミリー	0.40

## 14-6. 都市公園の面積（つづき）

平成27年3月31日現在

名称	面積	名称	面積	名称	面積	名称	面積	名称	面積	名称	面積
若杉三角	0.21	江守中2号	0.01	ニュータウン東郷	0.02	大和田公園	0.25	町屋	1.80	運動公園	
福町	0.30	江守中3号	0.02	サニ一	0.10	茶畔東公園	0.30	板垣中央	1.90	(福井運動)	28.00
門前中央	0.30	勝見吉野	0.03	灯明寺けやき	0.20	大和田南公園	0.30	定正	1.30	東	3.10
門前はしだし	0.03	上野団地3号	0.03	舟橋新	0.15	ひのき台西公園	0.02	ちぐさ	1.20	福井市総合運動	25.32
舞屋熊野	0.19	羽坂町9字	0.02	ふれあいターザン	0.17	近隣公園		鹿江	1.10	歴史公園	
まいや西	0.12	羽坂	0.02	灯明寺どんぐり	0.12	中央	1.80	成和	2.30	養浩館庭園	1.00
大島いぬい	0.08	フェニックスタウン羽坂	0.02	灯明寺クスノキ	0.31	西	1.40	和田中西	1.00	北の庄城址	0.14
江守中館	0.05	円山元町三角	0.02	かおり	0.18	南	1.50	ふち中央	1.52	風致公園	
桜谷神社前	0.03	湊団地	0.10	花堂中2丁目	0.01	山奥	1.10	若杉中央公園	1.12	(福井城址)	4.60
三軒町三角	0.01	ホープタウン田尻	0.14	高木西1号	0.03	和田	2.10	緑苑公園	1.26	墓園	
ニュータウン天池	0.02	清水	0.40	福町三谷	0.03	開発	1.90	広場公園		西墓地	5.30
寺前新町	0.03	高木睦	0.02	福井ハイツ	0.03	米松	1.40	ガレリアポケット	0.02	兎越山	0.26
下森田さくら	0.02	ワイワイ	0.03	中藤新保	0.02	西藤	1.80	地区公園		都市緑地	
千年緑地	0.03	江端団地1号	0.02	チビチビ	0.01	高木中央	1.00	グリーンハイツ5号	3.90	御本丸	0.26
森行	0.03	フレッシュ浅水	0.02	手寄	0.23	菅谷	1.00	三里浜ハマナス	5.04	* 泉	-
大門	0.01	マイタウン春日	0.02	明倫	0.48	中挟	1.00	(少年運動)	3.90	旭	0.08
花堂北	0.03	月見三谷	0.02	大沢宅地	0.01	北部	1.10	(幾久)	3.20	照手	0.02
コモンライフ花堂西	0.02	フレッシュタウン新田塚	0.03	志比口北	0.03	森田	1.00	(臨海中央)	3.40	渡	0.27
清川	0.19	高木西2号	0.02	西谷池田開発	0.03	新保	1.30	総合公園		足羽川	13.98
上北野西部桜	0.02	下中	0.01	居村せせらぎ	0.20	下馬中央	2.50	足羽山	70.43	九頭竜川	10.20
運動公園4丁目	0.03	上中三谷	0.01	高柳土器の丘	0.25	西谷中央	1.00	東山	12.51	幾久	0.10
江守中1号	0.02	上六条	0.03	大和田西	0.35	灯舟ひまわり	1.18			定正	0.37



## 14-6. 都市公園の面積（つづき）

平成27年3月31日現在

名 称	面 積	名 称	面 積	名 称	面 積	名 称	面 積	名 称	面 積	名 称	面 積
陽 光 台 緑 地	0.06										
西 谷 第 一 緑 地	0.03										
茶 畔 緑 地	0.02										
<b>緩 衝 緑 地</b>											
（ 三 里 浜 ）	61.40										
<b>緑 道</b>											
西 部	2.50										

注) \* … 未供用開始公園

## 15-1. &lt;中小企業融資制度&gt; 貸付状況

単位：千円

		平成22年度	平成23年度	平成24年度	平成25年度	平成26年度
小規模企業者 サポート 資金	件数	291	440	547	407	360
	金額	866,240	1,389,840	1,444,930	1,308,790	1,101,610
社会貢献 サポート 資金	件数	2	1	6	2	1
	金額	15,000	25,000	115,000	19,000	9,000
組合事業 振興資金 *1	件数	1	-	...	...	...
	金額	4,000	-	...	...	...
経営安定 借換資金	件数	58	63	39	37	23
	金額	761,600	573,100	410,750	350,800	193,800
創エネ・省エ ネ等促進資金	件数	3	19	11	9	10
	金額	45,490	160,040	138,620	72,740	70,980
マーケット 戦略資金	件数	30	43	19	5	12
	金額	619,000	816,500	308,000	79,000	167,000
企業立地 促進資金	件数	-	2	-	-	-
	金額	-	36,000	-	-	-
観光産業振興 資金 *2	件数	...	...	-	-	-
	金額	...	...	-	-	-
創業支援 資金(特別枠 を含む)	件数	33	38	36	25	16
	金額	195,650	147,330	126,680	68,500	44,700

注) \*1 平成24年度以降廃止。

資料 商工振興課

\*2 平成24年度新設。

## 15-2. 手形交換高等

単位：千円

年 月	手 形 交 換		不 渡 手 形 実 数		取 引 停 止 処 分 数		
	枚 数	金 額	枚 数	金 額	人 員	枚 数	金 額
平成22年度	881,855	719,230,527	950	825,108	36	93	128,122
23年度	826,158	699,234,258	652	656,477	24	53	76,279
24年度	786,236	704,420,220	849	1,154,432	26	60	69,755
25年度	753,800	708,383,215	551	458,500	18	28	22,196
26年度	702,727	608,496,730	357	244,375	17	26	21,747
平成26年 4月	60,799	54,034,236	76	50,288	2	4	586
5月	52,231	35,731,685	36	28,298	5	10	16,238
6月	68,055	70,246,248	57	32,840	1	1	363
7月	64,193	51,560,345	12	4,591	0	0	0
8月	48,523	31,623,997	11	8,366	2	2	864
9月	64,209	68,319,309	24	21,328	0	0	0
10月	57,969	50,039,144	18	19,660	2	2	2,053
11月	46,571	34,021,194	2	2,003	0	0	0
12月	65,046	55,073,582	17	15,335	1	1	350
平成27年 1月	55,362	45,254,198	15	13,727	1	1	81
2月	52,968	44,272,103	33	20,307	2	4	987
3月	66,801	68,320,689	56	27,632	1	1	225

資料 福井手形交換所

## 15-3. &lt; 日本政策金融公庫 &gt; 貸付状況

単位：件、千円

年 月	国 民 生 活 事 業		中 小 企 業 事 業			
	貸 付 高	貸 付 残 高	貸 付 高		貸 付 残 高	
			件 数	金 額	件 数	金 額
平成22年度	19,075,100	59,630,234	395	27,262,300	1,226	56,190,487
23年度	16,450,940	54,870,977	307	19,316,600	1,277	56,753,621
24年度	18,175,330	52,852,306	432	19,288,200	1,293	52,305,257
25年度	17,021,030	51,126,462	311	18,882,300	1,338	53,248,255
26年度	14,132,235	47,999,497	277	17,599,500	1,360	52,921,959
平成26年 4月	1,255,890	51,317,122	23	1,398,900	1,305	52,739,106
5月	930,680	50,657,659	13	542,700	1,305	52,234,478
6月	1,241,860	50,580,448	33	2,318,700	1,328	53,625,873
7月	1,152,310	50,172,491	29	2,732,100	1,305	52,766,524
8月	1,233,870	50,026,691	28	1,821,900	1,310	52,379,887
9月	1,093,780	49,351,719	25	1,564,200	1,319	52,364,022
10月	1,183,570	49,260,726	11	908,000	1,321	52,351,746
11月	805,000	49,102,945	15	699,000	1,328	52,054,929
12月	2,284,335	49,573,147	37	1,690,600	1,347	52,420,449
平成27年 1月	443,710	48,732,427	17	962,600	1,344	52,031,896
2月	1,066,830	48,734,779	16	1,086,000	1,349	51,998,234
3月	1,440,400	47,999,497	30	1,874,800	1,360	52,921,959

注) 国民生活事業分は福井県全体の数値。

資料 日本政策金融公庫 福井支店

中小企業企業分は福井支店取扱いの数値。

## 16-1. 刑法犯罪発生・検挙状況

年次		総数	凶悪犯	粗暴犯	窃盗犯	知能犯	風俗犯	その他
認知件数	平成22年	2,638	16	69	1,919	104	17	513
	23年	2,560	5	90	1,954	74	14	423
	24年	2,435	14	148	1,802	65	41	365
	25年	2,400	14	152	1,759	43	24	408
	26年	2,087	6	146	1,515	53	19	348
検挙件数	平成22年	1,178	11	59	862	99	17	130
	23年	1,132	8	77	838	65	11	133
	24年	957	12	143	602	42	41	117
	25年	909	10	128	575	37	22	137
	26年	995	8	156	680	34	6	111
検挙人員	平成22年	683	12	54	463	57	6	91
	23年	694	7	91	418	37	13	128
	24年	701	10	149	398	30	16	98
	25年	618	10	134	333	17	17	107
	26年	621	18	179	311	29	7	77

注) 発生地計上方式による。

資料 福井県警察本部

## 16-2. 非行少年等補導状況

年次	非行少年						不良行為少年
	総数	刑法犯少年			特別法犯少年	ぐ犯少年	
		総数	犯罪少年	触法少年			
平成22年	239	237	198	39	2	0	1,764
23年	268	261	225	36	7	0	1,843
24年	216	211	157	54	5	0	2,073
25年	205	188	150	38	17	0	1,800
26年	139	127	109	18	12	0	1,524

注) 発生地計上方式による。

資料 福井県警察本部

## 16-3. &lt;少年愛護センター&gt; 補導活動状況

単位：人

年次	総数	男	女	学 生 生 徒				一 般 少 年
				小 学 校	中 学 校	高 校	そ の 他 の 学 校	
平成22年	4,644	2,283	2,361	1,223	903	2,293	183	42
23年	6,368	3,430	2,938	2,082	1,469	2,578	138	101
24年	6,119	3,260	2,859	1,764	1,349	2,602	245	159
25年	5,888	3,200	2,688	1,814	1,064	2,724	192	94
26年	6,543	3,575	2,968	2,113	1,135	3,042	188	65

資料 青少年課

## 16-4. &lt;少年愛護センター&gt; 相談活動状況

年 度	総 数	月 平 均	4 月	5 月	6 月	7 月	8 月	9 月	10 月	11 月	12 月	1 月	2 月	3 月	
平成 22年度	745	62	66	73	68	56	70	85	54	48	51	37	68	69	
23年度	984	82	53	91	98	77	65	106	81	98	96	55	104	60	
24年度	635	53	35	53	49	59	52	63	52	55	53	66	48	50	
25年度	641	53	35	57	98	73	55	71	62	35	51	35	36	33	
26年度	601	50	78	53	79	58	28	56	51	39	32	42	54	31	
26 年度 内 訳	面 接	143	12	9	10	20	15	9	25	14	9	8	11	4	9
	電 話	458	38	69	43	59	43	19	31	37	30	24	31	50	22

資料 青少年課



## 16-5. 火災発生状況

年次	火災件数					焼損面積		損害額 (千円)
	総数	建物	林野	車両	その他	建物 (m <sup>2</sup> )	林野 (a)	
平成22年	77	43	2	13	19	1,947	6	139,751
23年	65	37	1	12	15	1,809	74	120,063
24年	67	48	1	6	12	1,866	8	169,223
25年	63	44	0	5	14	1,240	0	155,244
26年	63	45	0	10	8	1,642	0	101,853

資料 予防課

## 16-6. 消防現有勢力

平成27年4月1日現在

本部消防署		消防水利の現有		消防機関の現有	
本部	1	公設消火栓	9,483	水そう付き消防ポンプ車	3
署	4	私設消火栓	109	普通ポンプ車	23
分署	5	公設防火水そう 40m <sup>3</sup> 以上	817	小型動力ポンプ積載車	37
分遣所	11	“ 40m <sup>3</sup> 未満	31	梯子車	3
消防職員	349	私設防火水そう 40m <sup>3</sup> 以上	176	屈折梯子付ポンプ車	1
消防団	1	“ 40m <sup>3</sup> 未満	46	化学ポンプ車	4
分団	53	河川堰止	128	救助工作車	2
団員定数	1,011	プール	82	救急車	10
実数	996	受水そう	67	指揮車	5
				調査車	5
				広報車	10
				機材車	4
				人員輸送車	2
				連絡車	3
				軽査察車	6
				乗用車	0
				大型化学車	1
				高所放水塔車	1
				泡原液車	1
				支援車	1
				小型動力ポンプ	82

資料 消防総務課・救急救助課

## 16-7. &lt; 火災 &gt; 原因別件数

年次	総 数	放 火	疑 放 火	こ ん ろ	天 ぷ ら 油	た ば こ	ス ト ー ブ	電 気 関 係	た き 火	火 遊 び	不 明	そ の 他
平成22年	77	12	7	8	6	5	5	7	4	1	7	21
23年	65	13	2	10	6	8	5	2	1	1	5	18
24年	67	4	2	15	11	6	4	10	0	5	7	14
25年	63	4	1	9	4	11	3	11	1	3	5	15
26年	63	5	1	8	3	11	1	8	2	2	2	23

注) 天ぷら油については内数。

資料 予防課

## 16-8. 救急車出動件数

年次	出動回数	出動状況										
		火災	自然災害	水難	交通事故	急病	労働災害	運動競技	一般負傷	自損行為	加害	その他
平成22年	8,024	62	1	15	991	4,829	74	87	1,107	95	27	736
23年	8,494	67	0	12	1,011	5,199	82	95	1,161	88	43	736
24年	8,652	73	1	12	1,012	5,316	76	82	1,174	91	48	767
25年	8,639	53	0	9	1,008	5,273	75	89	1,237	83	44	768
26年	8,827	74	0	8	981	5,404	96	60	1,301	74	29	800

資料 救急救助課

## 16-9. 交通事故発生状況（子供）

区分	平成 22 年				平成 23 年				平成 24 年				平成 25 年				平成 26 年			
	死者 (人)	傷者 (人)	合計 (人)	構成比 (%)	死者 (人)	傷者 (人)	合計 (人)	構成比 (%)	死者 (人)	傷者 (人)	合計 (人)	構成比 (%)	死者 (人)	傷者 (人)	合計 (人)	構成比 (%)	死者 (人)	傷者 (人)	合計 (人)	構成比 (%)
総数	-	71	71	100	-	86	86	100	0	46	46	100	2	73	75	100	-	39	39	100
幼児	-	17	17	23.9	-	20	20	23.3	-	10	10	21.7	-	18	18	24.0	-	13	13	33.3
小学生	-	34	34	47.9	-	44	44	51.2	-	24	24	52.2	1	39	40	53.3	-	19	19	48.7
中学生	-	20	20	28.2	-	22	22	25.6	-	12	12	26.1	1	16	17	22.7	-	7	7	17.9

資料 まちづくり・国際課

## 16-10. 交通事故発生状況（高齢者）

年次	平成22年			平成23年			平成24年			平成25年			平成26年		
区分	死者	傷者	合計	死者	傷者	合計	死者	傷者	合計	死者	傷者	合計	死者	傷者	合計
人数	8	284	292	14	245	259	3	273	276	12	241	253	6	185	191

注) 高齢者=65歳以上

資料 まちづくり・国際課

## 16-11. 交通災害共済事業状況

等級	平成22年度		平成23年度		平成24年度		平成25年度		平成26年度		
	件数 (件)	支給額 (千円)	件数 (件)	支給額 (千円)	件数 (件)	支給額 (千円)	件数 (件)	支給額 (千円)	件数 (件)	支給額 (千円)	
共 済 見 舞 金	1	6	6,100	6	6,100	2	2,015	1	1,000	1	1,000
	2	4	1,655	1	500	1	600	0	0	1	500
	3	3	500	7	1,200	2	400	3	600	3	600
	4	28	2,750	23	2,250	21	1,950	8	650	12	1,150
	5	104	4,925	85	3,930	57	2,650	41	1,900	23	1,050
	6	50	1,760	63	2,440	29	1,120	26	960	6	240
	7	63	1,740	89	2,340	37	960	36	930	11	285
	8	117	1,755	124	1,860	81	1,215	65	975	19	285
(上位等級移行)	(0)	(0)	(3)	(130)	(2)	(525)	(0)	(0)	(2)	(75)	
<b>計</b>	<b>375</b>	<b>21,185</b>	<b>398</b>	<b>20,620</b>	<b>230</b>	<b>10,910</b>	<b>180</b>	<b>7,015</b>	<b>76</b>	<b>5,110</b>	
加入者数(人)	56,765		53,896		21,328		26,075		-		
加入率(%)	21.1		20.1		8.0		9.7		-		

※交通災害共済制度は平成25年度末で廃止しており、平成26年度以降2年間は見舞金の支給のみ行う。 資料 まちづくり・国際課

## 16-12. 交通事故発生状況

年次	人身事故 (件数)				死者 (人)				傷者 (人)			
	市内	1日平均	県内	全国	市内	1日平均	県内	全国	市内	1日平均	県内	全国
平成22年	1,603	4.39	3,624	725,773	12	0.03	42	4,863	1,840	5.04	4,336	896,208
23年	1,467	4.02	3,401	691,937	18	0.05	61	4,612	1,726	4.73	4,133	854,493
24年	1,387	3.80	3,148	665,138	8	0.02	37	4,411	1,628	4.46	3,756	825,396
25年	1,281	3.51	2,893	629,021	19	0.05	57	4,373	1,492	4.09	3,428	781,494
26年	1,024	2.81	2,416	57,842	12	0.03	49	4,113	1,143	3.13	2,778	711,374

資料 まちづくり・国際課



## 16-13. &lt; 人身事故 &gt; 月別発生状況

月次	平成 22 年						平成 23 年						平成 24 年						平成 25 年						平成 26 年					
	件数	%	死者	%	傷者	%	件数	%	死者	%	傷者	%	件数	%	死者	%	傷者	%	件数	%	死者	%	傷者	%	件数	%	死者	%	傷者	%
総数	1,603		12		1,840		1,467		18		1,726		1,387		8		1,628		1,281		19		1,492		1,024		12		1,143	
1月	141	8.8	-	-	159	8.6	130	8.9	0	0.0	157	9.1	127	9.2	0	0.0	156	9.6	131	10.2	4	21.1	154	10.3	89	8.7	1	8.3	98	8.6
2月	141	8.8	3	25.0	162	8.8	113	7.7	1	5.6	133	7.7	125	9.0	1	12.5	153	9.4	97	7.6	4	21.1	105	7.0	85	8.3	3	25.0	93	8.1
3月	155	9.7	2	16.7	186	10.1	140	9.5	3	16.7	158	9.2	97	7.0	0	0.0	117	7.2	105	8.2	1	5.3	126	8.4	98	9.6	1	8.3	108	9.4
4月	119	7.4	-	-	136	7.4	98	6.7	2	11.1	117	6.8	88	6.3	0	0.0	98	6.0	89	6.9	1	5.3	97	6.5	65	6.3	-	0.0	72	6.3
5月	142	8.9	-	-	175	9.5	126	8.6	0	0.0	154	8.9	114	8.2	1	12.5	140	8.6	94	7.3	2	10.5	112	7.5	86	8.4	1	8.3	99	8.7
6月	121	7.5	-	-	137	7.4	106	7.2	1	5.6	122	7.1	99	7.1	0	0.0	117	7.2	92	7.2	1	5.3	111	7.4	91	8.9	1	8.3	106	9.3
7月	127	7.9	1	8.3	145	7.9	138	9.4	0	0.0	163	9.4	112	8.1	0	0.0	138	8.5	111	8.7	0	0.0	140	9.4	85	8.3	-	0.0	92	8.0
8月	122	7.6	-	-	146	7.9	106	7.2	2	11.1	129	7.5	123	8.9	1	12.5	135	8.3	87	6.8	0	0.0	110	7.4	72	7.0	1	8.3	80	7.0
9月	118	7.4	-	-	142	7.7	126	8.6	3	16.7	148	8.6	124	8.9	3	37.5	143	8.8	101	7.9	1	5.3	121	8.1	82	8.0	-	0.0	96	8.4
10月	119	7.4	1	8.3	131	7.1	141	9.6	2	11.1	162	9.4	122	8.8	1	12.5	138	8.5	112	8.7	1	5.3	127	8.5	89	8.7	1	8.3	99	8.7
11月	125	7.8	2	16.7	129	7.0	109	7.4	1	5.6	124	7.2	128	9.2	1	12.5	150	9.2	106	8.3	2	10.5	111	7.4	86	8.4	2	16.7	94	8.2
12月	173	10.8	3	25.0	192	10.4	134	9.1	3	16.7	159	9.2	128	9.2	0	0.0	143	8.8	156	12.2	2	10.5	178	11.9	96	9.4	1	8.3	106	9.3

注) 小数点第2位以下四捨五入により、「%」の総数と内訳の合計は必ずしも一致しない。

資料 まちづくり・国際課

## 17-1. &lt; 議案等 &gt; 審議状況

区分		平成22年度	平成23年度	平成24年度	平成25年度	平成26年度
総数		150	154	164	163	183
市長 提出 議案	予算	36	34	36	42	49
	条例	27	46	43	38	44
	決算	2	2	4	8	8
	人事案件	5	9	4	7	4
	報告	36	37	46	38	38
	工事契約	10	4	4	3	7
	製造請負	-	-	-	-	1
	道路	2	4	3	3	3
	財産	2	3	4	8	6
その他	20	9	9	6	13	
議員 提出	意見書	4	5	5	9	7
	決議書	2	-	-	-	1
	人事案件	-	-	-	-	-
	条例	4	1	5	-	2
	その他	-	-	1	1	-

資料 議会事務局

## 17-2. &lt; 議案等 &gt; 審議結果

種別	平成22年度	平成23年度	平成24年度	平成25年度	平成26年度
<b>総数</b>	<b>159</b>	<b>170</b>	<b>186</b>	<b>169</b>	<b>188</b>
原案可決	93	104	110	100	122
“ 否決	-	2	-	-	-
可決及び認定	-	-	2	2	2
修正可決	-	-	-	-	-
訂正可決	-	-	-	-	-
承認	7	7	9	5	7
同意	5	9	4	7	4
受理	33	30	37	33	31
認定	2	2	2	2	2
異議なしとの意見	-	-	-	-	2
継続審査	2	2	4	4	4
請願採択	1	3	1	1	1
“ 不採択	5	2	5	7	7
“ 継続	1	2	6	-	1
“ 撤回	-	-	-	-	-
“ 取下げ	-	-	1	-	-
陳情採択	2	2	2	6	4
“ 不採択	7	4	1	-	-
“ 継続	1	1	1	2	1
“ 撤回	-	-	-	-	-
“ 取下げ	-	-	1	-	-

## 17-3. 年 齡 別 議 員 数

各年10月1日現在

年 次	総 数	40 歳 未 満	40 ～ 49 歳	50 ～ 59 歳	60 歳 以 上	平 均 年 齡
平成23年	32	4	2	13	13	55.38
24年	32	4	2	12	14	56.38
25年	31	3	2	12	14	58.06
26年	31	3	1	12	15	59.06
27年	32	4	3	10	15	56.84

資料 議会事務局

## 17-4. 歴代議長

代	氏名	就任年月日	退任年月日	代	氏名	就任年月日	退任年月日
1	永田重	明治 22.	明治 23.	41	栗田英七	昭和 54. 03. 21	昭和 54. 04. 30
2	片山平三郎	24.	24.	42	前川一雄	54. 05. 21	56. 06. 14
3	永田重	24.	25.	43	朝日守	56. 06. 14	57. 06. 20
4	三崎豊	25.	26.	44	成瀬亮一	57. 06. 20	58. 04. 30
5	石田磊	26.	31.	45	成瀬亮一	58. 05. 16	60. 08. 29
6	狛教澄	31.	32.	46	野坂久二雄	60. 08. 29	62. 04. 30
7	三沢敬太	33.	34.	47	浅原利男	62. 05. 17	平成 元. 08. 10
8	狛教澄	35.	36.	48	野坂久二雄	平成 元. 08. 10	02. 06. 04
9	藤井五郎兵衛	37.	37.	49	山田俊臣	02. 06. 04	03. 04. 30
10	辻岡卓	38.	40.	50	小宮哲夫	03. 05. 19	04. 06. 14
11	吉村禎一	40.	40.	51	屋敷勇	04. 06. 14	05. 06. 14
12	渡辺嘉左衛門	40.	42.	52	吉田久	05. 06. 14	06. 06. 22
13	太田三之助	42.	44.	53	山田俊臣	06. 06. 22	07. 04. 30
14	広江幸吉	44.	大正 06.	54	中村正秋	07. 05. 18	08. 06. 12
15	岸水次助	大正 06.	09. 6.	55	中谷輝雄	08. 06. 12	09. 06. 11
16	岸彦平	09. 06. 03	10. 05. 06	56	田辺義輝	09. 06. 11	10. 06. 15
17	安本吉次郎	10. 05. 07	14. 05. 05	57	伊東敏宏	10. 06. 15	11. 04. 30
18	熊谷三太郎	14. 05. 06	昭和 08. 05. 04	58	皆川修一	11. 05. 18	14. 09. 04
19	熊谷太三郎	昭和 08. 05. 05	09. 05. 14	59	松井乙右衛門	14. 09. 04	15. 04. 30
20	伊井与三二	09. 05. 15	12. 06. 01	60	田辺義輝	15. 05. 20	16. 06. 03
21	熊谷太三郎	12. 06. 02	20. 10. 08	61	木村市助	16. 06. 03	18. 06. 19
22	青木憲三	20. 10. 09	22. 05. 10	62	山口清盛	18. 06. 19	19. 04. 30
23	宮田七太郎	22. 05. 11	24. 01. 10	63	谷口健次	19. 05. 21	20. 06. 03
24	奥村捨六	24. 10. 09	25. 08. 28	64	宮崎弥麿	20. 06. 03	21. 06. 09
25	宮田七太郎	25. 08. 29	26. 04. 28	65	松山俊弘	21. 06. 09	22. 06. 02
26	増永伊太夫	26. 05. 03	30. 04. 30	66	栗田政次	22. 06. 02	23. 05. 01
27	潮田豊	30. 05. 09	34. 04. 30	67	加藤貞信	23. 05. 24	24. 06. 12
28	坂井毅	34. 05. 17	35. 09. 29	68	見谷喜代三	24. 06. 12	25. 09. 03
29	酒井高志	35. 09. 29	36. 09. 28	69	吉田琴一	25. 09. 03	26. 06. 05
30	三上繁	36. 09. 28	38. 04. 30	70	今村辰和	26. 06. 05	27. 05. 01
31	田辺義典	38. 05. 21	40. 06. 06	71	堀江廣海	27. 05. 26	
32	池田熊蔵	40. 06. 16	42. 04. 30				
33	辻広英治	42. 05. 14	44. 04. 27				
34	川端才市	44. 04. 27	44. 12. 18				
35	中野利三八	45. 01. 07	46. 04. 30				
36	柳沢義孝	46. 05. 16	49. 04. 24				
37	吉田正人	49. 05. 23	50. 04. 30				
38	松山元	50. 05. 21	52. 10. 11				
39	栗田英七	52. 10. 11	53. 09. 18				
40	吉田正人	53. 09. 18	54. 03. 21				

## 18-1. 歴代市長

代	氏名	出身地	就任年月日	退任年月日
1	鈴木 準道	福井市豊島中町	明治22.05.27 (1889)	明治28.01.27 (1895)
2	渡辺 弘	福井市照手下町	28.04.13 (1895)	34.07.18 (1901)
3	東郷 龍雄	福井市日ノ出下町	34.09.10 (1901)	40.09.08 (1907)
4	山品 捨録	福井市照手中町	40.10.08 (1907)	大正09.08.25 (1920)
5	武内 徹	福井市花堂町	大正10.06.04 (1921)	15.08.18 (1926)
6	永井 環	福井市手寄上町	15.08.29 (1926)	昭和05.08.28 (1930)
7	大月 斎庵	福井市足羽下町	昭和05.11.06 (1930)	10.01.19 (1935)
8	斉藤 直橘	宮城県丸森町	10.07.12 (1935)	16.08.30 (1941)
9	落合 慶四郎	島根県朝山村	16.09.03 (1941)	20.09.02 (1945)
10	熊谷 太三郎	福井市豊島上町	20.10.02 (1945)	34.05.01 (1959)
11	坪川 信三	福井市種池町	34.05.02 (1959)	38.05.01 (1963)
12	島田 博道	福井市左内町	38.05.02 (1963)	49.03.24 (1974)
13	大武 幸夫	福井市中央3丁目	49.05.12 (1974)	平成06.01.28 (1994)
14	酒井 哲夫	福井市高木中央2丁目	平成06.03.13 (1994)	18.03.12 (2006)
15	坂川 優	福井市松本4丁目	18.03.13 (2006)	19.10.30 (2007)
16	東村 新一	福井市照手4丁目	19.12.13 (2007)	

資料 福井市

## 18-2. 市職員数

( 1/5 )

平成27年6月1日現在

所 属	総 数	男	女
<b>総 数</b>	<b>2,341</b>	<b>1,511</b>	<b>830</b>
<b>特 命 幹</b>	<b>1</b>	<b>1</b>	<b>-</b>
<b>都 市 戦 略 部</b>	<b>91</b>	<b>76</b>	<b>15</b>
都 市 戦 略 部	5	5	-
都 市 整 備 室	20	15	5
都 市 計 画 課	13	11	2
駅 周 辺 整 備 課	12	11	1
新 幹 線 推 進 室	10	9	1
地 域 交 通 課	8	7	1
自 転 車 利 用 推 進 課	8	6	2
情 報 報 課	15	12	3
<b>総 務 部</b>	<b>105</b>	<b>77</b>	<b>28</b>
総 務 部	4	3	1
職 員 課	16	13	3
( 安 全 衛 生 室 )	4	1	3
行 政 管 理 室	11	9	2
情 報 公 開 ・ 法 令 審 査 課	8	6	2
秘 書 課	8	6	2
広 報 広 聴 課	10	4	6
( 市 民 サ ー ビ ス 推 進 室 )	6	4	2
総 合 政 策 室	19	14	5
危 機 管 理 室	16	15	1
( 防 災 セ ン タ ー ・ 防 災 ス テ ー シ ョ ン )	3	2	1
<b>総 合 支 所 担 当 理 事</b>	<b>1</b>	<b>1</b>	<b>-</b>
<b>美 山 総 合 支 所</b>	<b>14</b>	<b>10</b>	<b>4</b>
美 山 総 合 支 所	1	1	-
振 興 課	6	6	-
市 民 福 祉 課	7	3	4
<b>越 廼 総 合 支 所</b>	<b>9</b>	<b>8</b>	<b>1</b>
越 廼 総 合 支 所	1	1	-
振 興 課	5	4	1
市 民 福 祉 課	3	3	-
<b>清 水 総 合 支 所</b>	<b>12</b>	<b>8</b>	<b>4</b>
清 水 総 合 支 所	1	1	-
振 興 課	6	5	1
市 民 福 祉 課	5	2	3

## 18-2. 市職員数

( 2/5 )

平成27年6月1日現在

所 属	総 数	男	女
<b>財 政 部</b>	<b>138</b>	<b>93</b>	<b>45</b>
財 政 部	3	3	-
財 政 課	13	12	1
施 設 活 用 推 進 室	12	9	3
契 約 課	10	8	2
税 務 事 務 所	1	1	-
市 民 税 課	22	12	10
資 産 税 課	36	20	16
納 税 課	37	24	13
( 債 権 管 理 室 )	4	4	-
<b>市 民 生 活 部</b>	<b>178</b>	<b>122</b>	<b>56</b>
市 民 生 活 部	3	2	1
ま ち づ く り ・ 国 際 課	12	8	4
( 消 費 者 セ ン タ ー )	5	4	1
市 民 課	49	22	27
( サ ー ビ ス セ ン タ ー ・ 連 絡 所 )	8	2	6
男 女 参 画 ・ 市 民 協 働 推 進 室	10	4	6
( 総 合 ボ ラ ン テ ィ ア セ ン タ ー 開 設 準 備 室 )	3	2	1
( N P O 支 援 セ ン タ ー ) □	-	-	-
環 境 事 務 所	1	1	-
環 境 課	15	9	6
清 掃 清 美 課	9	8	1
収 集 資 源 セ ン タ ー	35	34	1
ク リ ー ン セ ン タ ー	28	26	2
<b>福 祉 保 健 部</b>	<b>497</b>	<b>94</b>	<b>403</b>
福 祉 保 健 部	3	3	-
福 祉 事 務 所	1	1	-
地 域 福 祉 課	32	19	13
障 が い 福 祉 課	25	9	16
地 域 包 括 ケ ア 推 進 課	23	9	14
( 清 水 高 齢 者 福 祉 セ ン タ ー )	1	-	1
子 ど も 福 祉 課	15	5	10
子 育 て 支 援 室	30	10	20
( 保 育 園 )	242	2	240
ふ れ 愛 園	36	9	27
保 険 年 金 課	31	14	17
介 護 保 険 課	18	6	12
保 健 セ ン タ ー	40	7	33



## 18-2. 市職員数

( 3/5 )

平成27年6月1日現在

所 属	総 数	男	女
<b>商 工 労 働 部</b>	<b>57</b>	<b>41</b>	<b>16</b>
商 工 労 働 部	3	1	2
商 工 振 興 課	19	14	5
おもてなし観光推進室	19	14	5
(越前水仙の里公園)	2	2	-
労 政 課	6	3	3
公 営 競 技 事 務 所	8	7	1
<b>農 林 水 産 部</b>	<b>87</b>	<b>72</b>	<b>15</b>
農 林 水 産 部	3	3	-
農 政 企 画 室	21	16	5
林 業 水 産 課	17	13	4
(有害鳥獣対策室)	5	5	-
農 村 整 備 課	20	18	2
園 芸 セ ン タ ー	9	5	4
中 央 卸 売 市 場	12	12	-
<b>建 設 部</b>	<b>178</b>	<b>140</b>	<b>38</b>
建 設 部	3	3	-
監 理 課	15	11	4
道 路 課	33	29	4
河 川 課	17	14	3
公 園 課	20	15	5
(公園管理事務所・足羽山公園遊園地)	6	3	3
建 築 事 務 所	1	1	-
営 繕 課	26	18	8
住 宅 政 策 課	16	13	3
建 築 指 導 課	12	10	2
区 画 整 理 事 務 所	1	1	-
区 画 整 理 課	28	22	6
<b>下 水 道 部</b>	<b>90</b>	<b>77</b>	<b>13</b>
下 水 道 部	3	3	-
下 水 管 理 課	12	11	1
(下水道お客様サービス室)	14	9	5
下 水 管 路 課	31	26	5
(雨水対策室)	4	4	-
下 水 施 設 課	14	13	1
(施設管理センター)	12	11	1

## 18-2. 市職員数

( 4/5 )

平成27年6月1日現在

所 属	総 数	男	女
<b>工 事 ・ 会 計 管 理 部</b>	<b>29</b>	<b>18</b>	<b>11</b>
工 事 ・ 会 計 管 理 部	5	5	-
工 事 検 査 課	5	4	1
技 術 管 理 課	7	7	-
( 福 井 市 技 術 研 修 セ ン タ ー )	1	1	-
出 納 課	11	1	10
<b>消 防 局</b>	<b>347</b>	<b>343</b>	<b>4</b>
消 防 局	3	3	-
消 防 総 務 課	24	23	1
予 防 課	5	5	-
救 急 救 助 課	5	5	-
管 制 課	16	15	1
中 消 防 署	49	49	-
( 西 分 署 )	21	20	1
( 西 安 居 分 遣 所 )	6	6	-
( 中 藤 島 分 遣 所 )	6	6	-
( 河 合 分 遣 所 )	6	6	-
( 森 田 分 遣 所 )	6	6	-
南 消 防 署	35	34	1
( 社 分 署 )	6	6	-
( 清 水 分 署 )	12	12	-
( 麻 生 津 分 遣 所 )	6	6	-
東 消 防 署	52	52	-
( 美 山 分 署 )	12	12	-
( 東 藤 島 分 遣 所 )	6	6	-
( 足 羽 分 遣 所 )	6	6	-
臨 海 消 防 署	32	32	-
( 越 廼 分 署 )	9	9	-
( 大 安 寺 分 遣 所 )	6	6	-
( 国 見 分 遣 所 )	6	6	-
( 殿 下 分 遣 所 )	6	6	-
( 鶉 分 遣 所 )	6	6	-
<b>企 業 局</b>	<b>116</b>	<b>97</b>	<b>19</b>
企 業 局	3	3	-
経 営 管 理 課	14	8	6
( 技 術 研 修 セ ン タ ー )	-	-	-
ガ ス ・ 水 道 お 客 様 課	23	17	6
ガ ス ・ 水 道 整 備 課	30	25	5
( 給 水 管 理 事 務 所 )	9	9	-
ガ ス ・ 水 道 施 設 課	9	8	1
( ガ ス 工 場 )	3	3	-
( 浄 水 管 理 事 務 所 )	16	16	-
簡 易 水 道 課	9	8	1

## 18-2. 市職員数

( 5/5 )

平成27年6月1日現在

所 属	総 数	男	女
議 会 事 務 局	18	15	3
議 会 事 務 局	2	2	-
庶 務 課	8	6	2
議 事 調 査 課	8	7	1
<b>教 育 委 員 会 事 務 局</b>	<b>304</b>	<b>160</b>	<b>144</b>
教 育 委 員 会 事 務 局	4	3	1
教 育 総 務 課	23	20	3
( 小 ・ 中 学 校 )	17	16	1
学 校 教 育 課	17	12	5
( 幼 稚 園 )	23	1	22
保 健 給 食 課	9	3	6
( 北 部 学 校 給 食 セ ン タ ー )	3	1	2
( 南 部 学 校 給 食 セ ン タ ー )	3	1	2
( 美 山 学 校 給 食 セ ン タ ー )	3	2	1
( 小 ・ 中 学 校 )	51	10	41
生 涯 学 習 室	17	11	6
( 中 央 公 民 館 )	1	-	1
青 少 年 課	7	2	5
( 少 年 自 然 の 家 )	7	7	-
ス ポ ー ツ 課	11	7	4
国 体 ・ 障 害 者 ス ポ ー ツ 大 会 推 進 室	22	13	9
文 化 課	11	5	6
( 文 化 財 保 護 セ ン タ ー )	8	8	-
( 一 乘 谷 朝 倉 氏 遺 跡 管 理 事 務 所 )	5	4	1
( お さ ご え 民 家 園 )	2	2	-
自 然 史 博 物 館	9	7	2
美 術 館	6	4	2
郷 土 歴 史 博 物 館	9	6	3
図 書 館	12	3	9
み ど り 図 書 館	12	4	8
( 清 水 図 書 館 )	-	-	-
桜 木 図 書 館	12	8	4
( 美 山 図 書 館 )	-	-	-
<b>監 査 事 務 局</b>	<b>8</b>	<b>4</b>	<b>4</b>
<b>選 挙 管 理 委 員 会 事 務 局</b>	<b>1</b>	<b>1</b>	<b>-</b>
<b>農 業 委 員 会 事 務 局</b>	<b>10</b>	<b>9</b>	<b>1</b>
<b>派 遣 ( 在 職 )</b>	<b>50</b>	<b>44</b>	<b>6</b>

※総数には任期付職員、再任用職員（フルタイム）が含まれます。

資料 職員課

## 19-1. 選挙結果

執行年月日	定数	立候補者数	当日有権者数			投票者数			投票率(%)		
			総数	男	女	総数	男	女	総数	男	女
<b>衆議院議員</b>											
昭和47年12月10日	4	8	150,387	70,731	79,656	118,769	56,462	62,307	78.98	79.83	78.22
51年12月5日	4	11	158,122	74,719	83,403	132,836	62,398	70,438	84.01	83.51	84.45
54年10月7日	4	6	162,568	76,902	85,666	114,727	54,812	59,915	70.57	71.28	69.94
55年6月22日	4	6	164,406	77,772	86,634	136,917	64,346	72,571	83.28	82.74	83.77
58年12月18日	4	8	171,482	81,142	90,340	124,268	59,227	65,041	72.47	72.99	72.00
61年7月6日	4	7	176,182	83,457	92,725	134,496	63,082	71,414	76.34	75.59	77.02
平成2年2月18日	4	9	182,409	86,602	95,807	145,631	68,187	77,444	79.84	78.74	80.83
5年7月18日	4	6	189,072	89,790	99,282	135,087	63,780	71,307	71.45	71.03	71.82
<b>衆議院議員比例代表</b>											
平成8年10月20日	13	49(7)	194,104	92,515	101,589	128,524	60,728	67,796	66.21	65.64	66.74
12年6月25日	11	61(7)	197,031	94,002	103,029	130,416	61,944	68,472	66.19	65.90	66.46
15年11月9日	11	50(5)	198,773	94,874	103,899	119,820	57,475	62,345	60.28	60.58	60.01
17年9月11日	11	52(6)	199,736	95,234	104,502	139,437	66,248	73,189	69.81	69.56	70.04
21年8月30日	11	62(8)	214,821	102,391	112,430	153,821	74,204	79,617	71.60	72.47	70.81
24年12月16日	11	73(9)	214,706	102,441	112,265	126,873	62,232	64,641	59.09	60.75	57.58
26年12月14日	11	58(9)	214,667	102,395	112,272	100,925	49,959	50,966	47.01	48.79	45.40
<b>衆議院議員小選挙区</b>											
平成8年10月20日	1	5	194,104	92,515	101,589	128,597	60,759	67,838	66.25	65.67	66.78
12年6月25日	1	4	196,981	93,976	103,005	130,475	62,005	68,470	66.24	65.98	66.47
15年11月9日	1	4	198,700	94,837	103,863	119,848	57,494	62,354	60.32	60.62	60.03
17年9月11日	1	4	199,667	95,201	104,466	139,485	66,272	73,213	69.86	69.61	70.08
21年8月30日 (福井県第1区選挙区)	1	3	205,048	97,703	107,345	146,565	70,728	75,837	71.48	72.39	70.65
21年8月30日 (福井県第3区選挙区)	1	3	9,773	4,688	5,085	7,314	3,517	3,797	74.84	75.02	74.67
24年12月16日 (福井県第1区選挙区)	1	5	205,222	97,897	107,325	121,078	59,394	61,684	59.00	60.67	57.47
24年12月16日 (福井県第3区選挙区)	1	4	9,484	4,544	4,940	5,838	2,862	2,976	61.56	62.98	60.24
26年12月14日	1	3	214,667	102,395	112,272	100,942	49,971	50,971	47.02	48.80	45.40

注) 左は名簿登載者数、右( )内は名簿届出政党等数。

資料 選挙管理委員会

## 19-1. 選挙結果（つづき）

執行年月日	定数	立候補者数	当日有権者数			投票者数			投票率（%）		
			総数	男	女	総数	男	女	総数	男	女
<b>参議院議員比例代表</b>											
昭和49年 7月 7日（全国区）	54	112	154,027	72,556	81,471	118,299	56,303	61,996	76.80	77.60	76.10
52年 7月10日（"）	50	102	159,326	75,370	83,956	125,199	58,962	66,237	78.58	78.23	78.89
55年 6月22日（"）	50	93	164,406	77,772	86,634	136,869	64,326	72,543	83.25	82.71	83.74
58年 6月26日	50	191(18)	170,369	80,589	89,780	92,477	44,952	47,525	54.28	55.78	52.93
61年 7月 6日	50	243(27)	176,182	83,457	92,725	134,445	63,051	71,394	76.31	75.55	77.00
平成元年 7月23日	50	385(40)	181,275	85,947	95,328	126,401	60,059	66,342	69.73	69.88	69.59
4年 7月26日	50	329(38)	187,043	88,752	98,291	98,078	47,206	50,872	52.44	53.19	51.76
7年 7月23日	50	181(23)	192,866	91,886	100,980	88,885	43,243	45,642	46.09	47.06	45.20
10年 7月12日	50	158(14)	195,502	93,197	102,305	111,006	53,009	57,997	56.78	56.88	56.69
13年 7月29日	48	204(14)	197,584	94,304	103,280	109,910	52,685	57,225	55.63	55.87	55.41
16年 7月11日	48	128(8)	199,132	94,987	104,145	109,707	53,152	56,555	55.09	55.96	54.30
19年 7月29日	48	159(11)	214,820	102,371	112,449	128,353	62,163	66,190	59.75	60.72	58.86
22年 7月11日	48	186(12)	214,684	102,299	112,385	131,250	63,394	67,856	61.14	61.97	60.38
25年 7月21日	48	162(12)	214,787	102,396	112,391	105,953	52,025	53,928	49.33	50.81	47.98
<b>参議院議員選挙区</b>											
昭和49年 7月 7日（地方区）	1	3	154,027	72,556	81,471	118,301	56,304	61,997	76.81	77.60	76.10
52年 7月10日（"）	1	3	159,326	75,370	83,956	125,220	58,975	66,245	78.59	78.25	78.90
55年 6月22日（"）	1	3	164,406	77,772	86,634	136,908	64,341	72,567	83.27	82.73	83.76
58年 6月26日	1	4	170,369	80,589	89,780	92,471	44,950	47,521	54.28	55.78	52.93
61年 7月 6日	1	3	176,182	83,457	92,725	134,479	63,074	71,405	76.33	75.58	77.01
平成元年 7月23日	1	3	181,275	85,947	95,328	126,408	60,063	66,345	69.73	69.88	69.60
4年 7月26日	1	3	187,043	88,752	98,291	98,118	47,219	50,899	52.46	53.20	51.78
7年 7月23日	1	3	192,866	91,886	100,980	88,909	43,253	45,656	46.10	47.07	45.21
10年 7月12日	1	4	195,502	93,197	102,305	111,036	53,022	58,014	56.80	56.89	56.71
13年 7月29日	1	4	197,521	94,275	103,246	109,903	52,679	57,224	55.64	55.88	55.42
16年 7月11日	1	3	199,058	94,950	104,108	109,710	53,168	56,542	55.11	56.00	54.31
19年 7月29日	1	3	214,820	102,371	112,449	128,364	62,168	66,196	59.75	60.73	58.87
22年 7月11日	1	3	214,684	102,299	112,385	131,266	63,402	67,864	61.14	61.98	60.39
25年 7月21日	1	4	214,787	102,396	112,391	105,960	52,027	53,933	49.33	50.81	47.99

注）左は名簿登載者数、右（ ）内は名簿届出政党等数。

資料 選挙管理委員会

## 19-1. 選挙結果（つづき）

執行年月日	定数	立候補者数	当日有権者数			投票者数			投票率（%）		
			総数	男	女	総数	男	女	総数	男	女
<b>県知事</b>											
昭和38年 4月17日	1	2	97,968	45,510	52,458	83,619	39,414	44,205	85.35	86.61	84.27
42年 4月15日	1	4	109,485	51,326	58,159	91,932	43,302	48,630	83.97	84.37	83.62
46年 4月11日	1	3	134,250	63,020	71,230	108,732	51,064	57,668	80.99	81.03	80.96
50年 4月13日	1	2	153,892	72,216	81,676	120,234	56,424	63,810	78.13	78.13	78.13
54年 4月 8日	1	2	160,777	75,911	84,866	121,699	57,204	64,495	75.69	75.36	76.00
58年 4月10日	1	2	169,110	79,878	89,232	130,570	61,016	69,554	77.21	76.39	77.95
62年 4月12日	1	3	175,735	83,058	92,677	130,199	60,589	69,610	74.09	72.95	75.11
平成 3年 4月 7日	1	2	183,132	86,700	96,432	52,869	25,241	27,628	28.87	29.11	28.65
7年 4月 9日	1	3	191,297	90,921	100,376	124,425	57,558	66,867	65.04	63.31	66.62
11年 4月11日	1	4	193,446	91,948	101,498	137,741	64,118	73,623	71.20	69.73	72.54
15年 4月13日	1	3	196,069	93,335	102,734	131,920	61,472	70,448	67.28	65.86	68.57
19年 4月 8日	1	2	212,367	101,028	111,339	126,274	59,343	66,931	59.46	58.74	60.11
23年 4月10日	1	2	212,672	101,195	111,477	118,044	55,892	62,152	55.51	55.23	55.75
27年 4月12日	1	2	212,162	101,019	111,143	99,544	47,652	51,892	46.92	47.17	46.69
<b>県議会議員</b>											
昭和38年 4月17日	9	16	97,968	45,510	52,458	83,616	39,412	44,204	85.35	86.60	84.27
42年 4月15日	9	15	109,485	51,326	58,159	91,929	43,300	48,629	83.96	84.36	83.61
46年 4月11日	10	14	134,250	63,020	71,230	108,723	51,057	57,666	80.99	81.02	80.96
50年 4月13日	12	14	153,892	72,216	81,676	120,228	56,424	63,804	78.12	78.13	78.12
54年 4月 8日	12	14	160,777	75,911	84,866	121,689	57,195	64,494	75.69	75.34	76.00
58年 4月10日	12	15	169,110	79,878	89,232	130,583	61,024	69,559	77.22	76.40	77.95
62年 4月12日	12	14	175,735	83,058	92,677	130,175	60,571	69,604	74.07	72.93	75.10
平成 2年 9月16日（補欠）	2	3	182,240	86,391	95,849	26,518	13,128	13,390	14.55	15.20	13.97
3年 4月 7日（無投票）	12	12	-	-	-	-	-	-	-	-	-
7年 4月 9日	12	15	191,297	90,921	100,376	124,399	57,547	66,852	65.03	63.29	66.60
11年 4月11日	12	14	193,446	91,948	101,498	137,646	64,056	73,590	71.15	69.67	72.50
15年 4月13日	12	13	196,069	93,335	102,734	131,668	61,343	70,325	67.15	65.72	68.45
19年 4月 8日（福井市足羽郡選挙区）	12	15	202,509	96,302	106,207	119,450	56,118	63,332	58.99	58.27	59.63
19年 4月 8日（丹生郡選挙区）	2	4	9,858	4,726	5,132	6,602	3,118	3,484	66.97	65.98	67.89
23年 4月10日	12	15	212,672	101,195	111,477	117,844	55,799	62,045	55.41	55.14	55.66
24年12月16日（補欠）	2	5	213,503	101,829	111,674	125,492	61,523	63,969	58.78	60.42	57.28
27年 4月12日	12	13	212,151	101,012	111,139	99,255	47,518	51,737	46.79	47.04	46.55

## 19-1. 選挙結果（つづき）

執行年月日	定数	立候補者数	当日有権者数			投票者数			投票率（％）		
			総数	男	女	総数	男	女	総数	男	女
<b>市長</b>											
昭和38年 4月30日	1	2	98,212	45,651	52,561	86,155	40,188	45,967	87.72	88.03	87.45
42年 4月28日（無投票）	1	1	107,894	50,623	57,271	-	-	-	-	-	-
46年 4月25日	1	3	135,240	63,536	71,704	116,176	54,098	62,078	85.90	85.15	86.58
49年 5月12日	1	4	151,399	71,006	80,393	117,821	55,264	62,557	77.82	77.83	77.81
53年 4月23日（無投票）	1	1	157,943	74,572	83,371	-	-	-	-	-	-
57年 4月25日	1	2	165,520	78,094	87,426	70,633	33,323	37,310	42.67	42.67	42.68
61年 4月27日	1	2	173,504	81,939	91,565	66,511	31,740	34,771	38.33	38.74	37.97
平成 2年 4月22日	1	2	180,340	85,384	94,956	51,791	24,313	27,478	28.72	28.47	28.94
6年 3月13日	1	4	189,510	90,093	99,417	130,147	60,454	69,693	68.68	67.10	70.10
10年 3月 1日	1	2	193,946	92,419	101,527	71,572	34,146	37,426	36.90	36.95	36.86
14年 3月 3日	1	3	196,625	93,821	102,804	80,628	38,389	42,239	41.01	40.92	41.09
（美山・越廼・清水合併）											
18年 3月 5日	1	5	213,328	101,637	111,691	115,540	54,751	60,789	54.16	53.87	54.43
19年12月23日	1	3	213,528	101,686	111,842	96,732	46,008	50,724	45.30	45.25	45.35
23年12月18日	1	2	213,665	101,821	111,844	50,508	24,699	25,809	23.64	24.26	23.08
27年12月13日	1	2	213,020	101,570	111,450	82,723	39,628	43,095	38.83	39.02	38.67

資料 選挙管理委員会

## 19-1. 選挙結果 (つづき)

執行年月日	定数	立候補者数	当日有権者数			投票者数			投票率(%)		
			総数	男	女	総数	男	女	総数	男	女
<b>市議会議員</b>											
昭和38年 4月30日	36	56	98,212	45,651	52,561	86,155	40,188	45,967	87.72	88.03	87.45
42年 4月28日	36	48	107,894	50,623	57,271	88,336	40,846	47,490	81.87	80.69	82.92
42年 5月28日	2	5	7,396	3,439	3,957	6,646	3,071	3,575	89.86	89.30	90.35
(旧川西町合併)											
42年 8月11日	2	3	5,885	2,774	3,111	5,474	2,535	2,939	93.02	91.38	94.47
(旧森田町合併)											
46年 4月25日	40	49	135,240	63,536	71,704	116,175	54,097	62,078	85.90	85.14	86.58
46年 9月19日	3	4	10,199	4,840	5,359	9,710	4,555	5,155	95.21	94.11	96.19
(旧足羽町合併)											
49年 5月12日 (補欠)	2	5	140,928	66,049	74,879	109,229	51,097	58,132	77.51	77.36	77.63
50年 4月27日	44	59	152,806	71,728	81,078	128,772	59,868	68,904	84.27	83.47	84.98
53年 4月23日 (補欠)	1	3	157,943	74,572	83,371	19,820	10,215	9,605	12.55	13.70	11.52
54年 4月22日	44	48	160,121	75,584	84,537	131,465	60,696	70,769	82.10	80.30	83.71
57年 4月25日 (補欠)	2	4	165,520	78,094	87,426	70,620	33,316	37,304	42.67	42.66	42.67
58年 4月24日	42	44	167,744	79,155	88,589	128,883	59,407	69,476	76.83	75.05	78.43
61年 4月27日 (補欠)	3	5	173,504	81,939	91,565	66,492	31,730	34,762	38.32	38.72	37.96
62年 4月26日	38	40	175,201	82,782	92,419	125,104	57,949	67,155	71.41	70.00	72.66
平成 3年 4月21日	38	40	182,278	86,251	96,027	114,051	52,414	61,637	62.57	60.77	64.19
6年 3月13日 (補欠)	1	2	189,510	90,093	99,417	129,861	60,308	69,553	68.52	66.94	69.96
7年 4月23日	38	42	189,876	90,149	99,727	119,517	55,091	64,426	62.94	61.11	64.60
10年 3月 1日 (補欠)	2	4	193,946	92,419	101,527	71,547	34,133	37,414	36.89	36.93	36.85
11年 4月25日	36	43	193,360	91,880	101,480	124,101	57,379	66,722	64.18	62.45	65.75
15年 4月27日	36	43	195,915	93,261	102,654	119,071	55,335	63,736	60.78	59.33	62.09
(美山・越廼・清水合併)											
18年 3月 5日 (補欠)	1	2	199,035	94,805	104,230	104,549	49,508	55,041	52.53	52.22	52.81
18年 3月 5日 (美山増員)	1	2	4,329	2,058	2,271	3,542	1,667	1,875	81.82	81.00	82.56
18年 3月 5日 (越廼増員)	1	2	1,475	697	778	1,323	621	702	89.69	89.10	90.23
18年 3月 5日 (清水増員)	1	3	8,489	4,077	4,412	6,057	2,908	3,149	71.35	71.33	71.37
19年 4月22日	36	44	212,259	100,973	111,286	125,082	58,517	66,565	58.93	57.95	59.81
23年 4月24日	32	36	212,513	101,127	111,386	112,385	53,346	59,039	52.88	52.75	53.00
27年 4月26日	32	39	212,070	100,966	111,104	103,279	49,160	54,119	48.70	48.69	48.71



## 19-2. 選挙人名簿登録数

各年9月2日登録

年次	総数	男	女
昭和 55 年	165,207	78,223	86,984
56 年	167,031	78,979	88,052
57 年	168,989	80,021	88,968
58 年	171,306	81,091	90,215
59 年	173,079	81,978	91,101
60 年	175,212	83,038	92,174
61 年	176,534	83,657	92,877
62 年	178,707	84,758	93,949
63 年	180,118	85,373	94,745
平成 元年	181,910	86,324	95,586
2 年	183,634	87,209	96,425
3 年	185,629	88,096	97,533
4 年	187,665	89,069	98,596
5 年	189,733	90,191	99,542
6 年	191,751	91,282	100,469
7 年	193,506	92,257	101,249
8 年	194,184	92,561	101,623
9 年	194,894	92,938	101,956
10 年	195,913	93,458	102,455
11 年	196,552	93,738	102,814
12 年	197,432	94,154	103,278
13 年	197,944	94,539	103,405
14 年	198,583	94,864	103,719
15 年	199,038	95,046	103,992
16 年	199,645	95,293	104,352
17 年	200,227	95,517	104,710
18 年	214,869	102,472	112,397
19 年	215,227	102,612	112,615
20 年	215,210	102,549	112,661
21 年	215,257	102,659	112,598
22 年	215,247	102,630	112,617
23 年	215,228	102,691	112,537
24 年	215,325	102,796	112,529
25 年	215,062	102,650	112,412
26 年	214,748	102,474	112,274
27 年	214,580	102,423	112,157

注) 平成18年以降は旧美山町・旧越廼村・旧清水町の数値を含む。資料 選挙管理委員会

## 20-1. 当初予算・決算

単位：千円

年 度	当 初 予 算 額				一 般 会 計 決 算 額	
	総 額	一 般 会 計	特 別 会 計	企 業 会 計	歳 入	歳 出
昭 和 49 年	45,956,363	17,655,486	23,696,041	4,604,836	21,503,866	21,486,895
50 年	55,932,160	21,260,300	29,083,860	5,588,000	23,345,718	23,682,813
51 年	53,624,972	21,097,700	27,950,576	4,576,696	24,215,436	24,124,173
52 年	57,221,480	23,665,000	29,219,189	4,337,291	27,579,611	27,429,842
53 年	66,080,874	28,088,000	32,465,087	5,527,787	32,689,611	32,303,704
54 年	71,616,512	30,968,000	34,625,213	6,023,299	36,400,639	36,028,774
55 年	75,991,542	34,487,000	35,036,964	6,467,578	40,585,581	40,353,880
56 年	79,363,297	40,088,000	31,918,422	7,356,875	45,468,266	45,297,631
57 年	81,515,229	41,538,000	32,166,739	7,810,490	45,192,123	45,131,513
58 年	88,095,870	41,132,000	39,366,151	7,597,719	46,513,712	45,708,338
59 年	89,170,184	41,430,000	39,616,581	8,123,603	48,002,168	47,778,963
60 年	90,238,983	43,520,000	37,817,864	8,901,119	51,294,111	51,152,159
61 年	94,900,800	45,260,000	40,803,529	8,837,271	50,516,296	49,952,940
62 年	104,692,421	50,840,000	45,092,790	8,759,631	56,027,854	54,707,551
63 年	108,707,970	53,900,000	45,568,670	9,239,300	58,963,892	57,012,639
平 成 元 年	116,767,675	58,271,000	40,399,275	18,097,400	64,124,693	62,609,259
2 年	132,559,607	64,005,000	49,254,607	19,300,000	68,749,421	68,239,796
3 年	150,024,344	70,739,100	58,107,344	21,177,900	76,171,597	74,480,417
4 年	147,909,571	74,353,000	50,097,071	23,459,500	78,736,358	77,666,687
5 年	156,338,752	73,347,000	56,531,052	26,460,700	85,161,653	84,329,399
6 年	153,299,701	69,115,000	54,850,501	29,334,200	81,594,382	80,544,712
7 年	172,017,482	78,265,000	59,410,282	34,342,200	83,464,689	83,038,086
8 年	169,946,898	80,430,000	61,575,098	27,941,800	84,869,224	84,356,802
9 年	178,901,456	83,250,000	63,638,256	32,013,200	84,051,630	84,572,449
10 年	163,814,200	75,872,000	62,533,600	25,408,600	85,638,934	83,708,431

## 20-1. 当初予算・決算（つづき）

単位：千円

年 度	当 初 予 算 額			一 般 会 計 決 算 額		
	総 額	一 般 会 計	特 別 会 計	企 業 会 計	歳 入	歳 出
平成 11 年	167,041,500	79,306,000	60,629,300	27,106,200	85,611,603	84,752,300
12 年	198,438,000	79,955,000	89,513,300	28,969,700	86,761,452	85,656,456
13 年	189,906,600	84,656,000	75,639,500	29,611,100	87,946,785	86,666,036
14 年	178,346,300	78,708,000	73,921,700	25,716,600	87,250,361	86,170,474
15 年	199,798,000	85,388,000	82,117,200	32,292,800	86,784,813	85,807,102
16 年	214,948,900	91,128,000	91,931,200	31,889,700	94,529,862	93,694,930
17 年	220,654,301	95,987,120	89,093,988	35,573,193	100,709,761	99,421,945
18 年	197,559,800	87,283,000	80,836,700	29,440,100	99,007,989	97,915,419
19 年	221,124,100	98,726,000	91,184,100	31,214,000	101,098,382	100,512,813
20 年	202,477,870	93,694,000	73,030,000	35,753,870	95,520,838	94,615,907
21 年	198,736,000	95,722,000	70,428,000	32,586,000	99,855,931	99,243,731
22 年	197,696,800	99,368,000	68,443,800	29,885,000	103,774,895	102,119,686
23 年	203,060,000	104,282,000	70,282,000	28,496,000	104,207,411	102,881,810
24 年	203,857,000	103,286,000	70,860,000	29,711,000	104,635,723	103,030,411
25 年	205,654,000	103,909,000	74,036,000	27,709,000	107,666,393	106,335,424
26 年	208,514,000	105,845,000	72,507,000	30,162,000	111,343,063	110,247,323

資料 財政課（福井市歳入歳出決算書）

## 20-2. 当初予算額・決算額（市民1人当り）

単位：円

年 度	一 般 会 計 当 初 予 算 額	一 般 会 計 決 算 額（歳出）
昭 和 49 年 度	78,225	94,157
50 年 度	93,164	102,399
51 年 度	91,221	103,327
52 年 度	101,360	116,713
53 年 度	119,513	136,162
54 年 度	130,532	150,751
55 年 度	144,299	167,599
56 年 度	166,495	186,972
57 年 度	171,453	184,718
58 年 度	168,349	185,735
59 年 度	168,350	192,952
60 年 度	175,752	205,515
61 年 度	181,842	199,591
62 年 度	203,136	217,950
63 年 度	214,732	226,818
平 成 元 年 度	231,824	248,570
2 年 度	254,111	270,244
3 年 度	280,142	294,452
4 年 度	293,948	306,471
5 年 度	289,425	331,863
6 年 度	271,990	316,512
7 年 度	307,554	326,844
8 年 度	316,579	332,331
9 年 度	331,956	337,820
10 年 度	299,251	330,211
11 年 度	312,844	334,567
12 年 度	315,630	338,058
13 年 度	334,110	341,835
14 年 度	310,446	339,604
15 年 度	336,520	338,539

## 20-2. 当初予算額・決算額（市民1人当り）（つづき）

単位：円

年 度	一 般 会 計 当 初 予 算 額	一 般 会 計 決 算 額（歳出）
平 成 16 年 度	359,532	370,087
17 年 度	332,843	367,265
18 年 度	322,424	361,896
19 年 度	364,892	371,089
20 年 度	346,753	350,681
21 年 度	354,781	368,670
22 年 度	369,132	380,258
23 年 度	388,309	383,735
24 年 度	385,243	385,147
25 年 度	388,432	398,505
26 年 度	396,667	413,907
	金額 = $\frac{\text{当初予算総額}}{\text{年度当初人口}}$	金額 = $\frac{\text{決算総額(歳出)}}{\text{年度末人口}}$

注) 年度当初人口、年度末人口には外国人を含む。 資料 財政課（福井市歳入歳出決算書）

## 20-3. 款別歳入（一般会計）

単位：千円

款別	決算額				
	平成22年度	平成23年度	平成24年度	平成25年度	平成26年度
<b>総額</b>	<b>103,774,895</b>	<b>104,207,411</b>	<b>104,635,723</b>	<b>107,666,393</b>	<b>111,343,063</b>
1. 市税	44,060,221	43,936,454	43,408,878	43,624,248	44,104,199
2. 地方譲与税	1,022,686	1,000,201	934,053	890,022	842,623
3. 利子割交付金	174,179	177,049	124,309	103,148	98,018
4. 配当割交付金	69,546	77,355	79,915	168,346	324,577
5. 株式等譲渡所得割交付金	23,049	18,999	22,727	265,228	187,107
6. 地方消費税交付金	2,882,407	2,884,403	2,892,835	2,868,179	3,421,631
7. ゴルフ場利用税交付金	44,108	42,574	40,809	42,275	38,638
8. 特別地方消費税交付金	-	-	-	-	-
9. 自動車取得税交付金	266,961	236,028	293,792	264,899	115,019
10. 地方特例交付金	429,940	376,677	155,310	144,174	140,575
11. 地方交付税	10,612,822	11,002,264	10,954,355	10,266,581	10,261,695
12. 交通安全対策特別交付金	59,558	58,574	56,661	53,316	46,572
13. 分担金及び負担金	1,914,961	1,930,100	1,948,402	1,931,045	1,942,604
14. 使用料及び手数料	1,045,807	1,142,768	1,118,348	1,164,000	1,119,580
15. 国庫支出金	11,786,535	11,857,662	12,030,146	14,824,604	15,320,140
16. 県支出金	7,953,172	7,278,871	6,682,314	7,019,096	7,629,524
17. 財産収入	75,214	96,278	231,239	151,518	171,238
18. 寄附金	17,746	26,823	89,473	32,488	14,922
19. 繰入金	861,373	736,074	987,331	490,728	918,573
20. 繰越金	612,200	1,655,209	1,325,602	1,605,312	1,330,969
21. 諸収入	4,269,656	4,005,483	4,380,114	4,440,041	4,180,505
22. 市債	15,592,754	15,667,565	16,879,110	17,317,145	19,134,354

資料 財政課（福井市歳入歳出決算書）

## 20-4. 款別歳出（一般会計）

単位：千円

款別	決算額				
	平成22年度	平成23年度	平成24年度	平成25年度	平成26年度
総額	102,119,686	102,881,810	103,030,411	106,335,424	110,247,323
1. 議会費	641,331	798,752	696,891	674,737	687,470
2. 総務費	12,084,714	9,714,945	9,279,956	9,160,604	9,309,759
3. 民生費	33,878,501	34,669,001	34,948,924	35,323,291	38,396,421
4. 衛生費	5,220,299	5,477,248	6,180,175	6,214,267	6,065,173
5. 労働費	643,154	635,844	638,945	650,851	656,740
6. 農林水産業費	3,197,458	3,624,360	3,030,690	3,539,077	3,234,086
7. 商工費	4,453,151	3,539,451	3,586,006	3,488,604	3,959,551
8. 土木費	15,552,359	15,167,500	14,639,580	16,283,356	16,310,307
9. 消防費	3,503,776	3,565,996	3,596,970	4,022,508	3,787,290
10. 教育費	11,210,185	13,307,284	11,462,755	9,798,483	11,258,729
11. 災害復旧費	39,965	149,053	66,078	34,106	44,505
12. 公債費	11,694,793	12,232,376	14,903,441	17,145,540	16,537,292
13. 諸支出金	-	-	-	-	-
14. 予備費	-	-	-	-	-
15. 前年度繰上充用金	-	-	-	-	-

資料 財政課（福井市歳入歳出決算書）

## 20-5. 歳入（特別会計）

単位：千円

区 分	決 算 額				
	平成 22 年度	平成 23 年度	平成 24 年度	平成 25 年度	平成 26 年度
総 額	65,091,817	68,931,789	67,822,535	75,683,625	72,006,172
国民健康保険	22,476,892	24,038,496	24,956,111	24,848,551	25,271,939
国民健康保険診療所	29,604	29,443	6,835	6,166	4,817
老人保健	68,552	14,351	-	-	-
後期高齢者医療	2,692,650	2,773,515	2,857,888	2,907,495	2,947,962
介護保険	18,586,953	19,580,442	20,935,763	21,586,902	22,432,210
交通災害共済	31,347	26,746	15,113	13,157	7,186
競 輪	10,961,067	11,452,769	9,845,320	13,381,652	11,173,615
簡易水道	186,304	384,509	335,925	417,373	510,271
宅地造成	5,730,709	6,622,380	3,816,568	7,293,664	5,567,749
中央卸売市場	1,034,490	1,303,292	789,234	773,356	853,992
駐 車 場	581,288	508,740	469,914	421,786	402,792
集 落 排 水	1,243,169	1,221,912	1,114,979	1,345,985	1,006,506
地域生活排水	458,742	244,698	237,038	202,177	182,248
福井駅周辺整備	1,010,050	730,496	2,441,847	2,485,361	1,644,885

資料 財政課（福井市歳入歳出決算書）



## 20-6. 歳出（特別会計）

単位：千円

区 分	決 算 額				
	平成 22 年度	平成 23 年度	平成 24 年度	平成 25 年度	平成 26 年度
総 額	67,282,522	71,134,235	69,451,992	75,668,317	74,018,511
国民健康保険	26,017,126	27,632,503	27,900,154	27,876,438	28,221,044
国民健康保険診療所	4,557	27,583	5,068	4,977	4,503
老人保健	68,552	14,351	-	-	-
後期高齢者医療	2,687,003	2,769,750	2,852,247	2,895,166	2,943,868
介護保険	18,497,651	19,469,042	20,642,164	21,523,204	22,325,014
交通災害共済	31,346	25,642	15,054	10,586	6,711
競 輪	10,785,341	11,256,285	9,768,634	13,148,885	10,986,419
簡易水道	185,682	384,470	335,811	416,902	510,076
宅地造成	4,719,628	5,570,664	2,890,386	4,566,030	4,932,663
中央卸売市場	1,033,528	1,302,605	788,984	772,953	853,274
駐 車 場	580,971	508,609	469,726	421,456	402,371
集 落 排 水	1,242,214	1,219,612	1,114,231	1,345,651	1,006,159
地域生活排水	419,432	223,082	228,313	201,230	182,025
福井駅周辺整備	1,009,491	730,037	2,441,220	2,484,839	1,644,384

資料 財政課（福井市歳入歳出決算書）

## 20-7. 企業会計決算

## ( 1 ) ガス事業会計

単位：千円

区 分	決 算 額				
	平成 22 年度	平成 23 年度	平成 24 年度	平成 25 年度	平成 26 年度
収益的収入	4,136,141	4,074,446	3,818,593	3,707,841	3,858,037
収益的支出	4,045,106	3,959,165	3,587,171	3,355,178	3,316,981
資本的収入	379,529	344,613	439,248	400,458	383,475
資本的支出	1,163,565	1,262,111	1,322,471	1,139,208	1,061,552

資料 経営管理課

## ( 2 ) 水道事業会計

単位：千円

区 分	決 算 額				
	平成 22 年度	平成 23 年度	平成 24 年度	平成 25 年度	平成 26 年度
収益的収入	4,960,409	4,835,419	4,808,637	4,717,091	5,812,904
収益的支出	4,574,358	4,535,933	4,371,590	4,227,104	4,816,241
資本的収入	1,689,164	1,500,196	1,833,800	1,500,315	1,190,832
資本的支出	3,917,698	3,021,425	3,632,580	3,342,991	3,414,487

資料 経営管理課

## ( 3 ) 下水道事業会計

単位：千円

区 分	決 算 額				
	平成 22 年度	平成 23 年度	平成 24 年度	平成 25 年度	平成 26 年度
収益的収入	7,132,897	6,931,350	6,928,360	6,911,415	9,407,466
収益的支出	6,533,781	6,399,904	6,477,796	6,406,795	8,829,725
資本的収入	5,374,702	5,927,052	5,905,626	5,089,884	4,862,265
資本的支出	8,299,973	8,920,134	8,418,789	7,799,499	7,233,106

資料 下水管理課

## 20-8. 市税調定額・収入額

## (1) 調定済額

単位：円

区 分	平成 22 年度	平成 23 年度	平成 24 年度	平成 25 年度	平成 26 年度
<b>総 額</b>	<b>48,567,776,397</b>	<b>48,408,221,013</b>	<b>47,757,178,106</b>	<b>47,517,537,256</b>	<b>47,717,014,646</b>
現 年 課 税 分	44,441,036,265	44,253,551,552	43,541,549,845	43,470,078,789	43,989,752,547
滞 納 繰 越 分	4,126,740,132	4,154,669,461	4,215,628,261	4,047,458,467	3,727,262,099
法 定 普 通 税	44,538,794,099	44,403,361,520	43,961,517,397	43,747,414,591	43,979,951,268
市 民 税	19,527,163,193	19,308,652,132	20,149,381,402	19,884,745,484	20,405,102,057
個 人	15,122,960,212	14,865,924,307	15,558,776,821	15,545,584,271	15,583,163,098
法 人	4,404,202,981	4,442,727,825	4,590,604,581	4,339,161,213	4,821,938,959
固 定 資 産 税	22,736,798,719	22,534,270,524	21,300,354,102	21,160,791,654	20,928,106,166
純 固 定 資 産 税	22,318,098,319	22,123,159,924	21,020,504,002	20,906,924,654	20,693,007,266
交 付 金 ・ 納 付 金	418,700,400	411,110,600	279,850,100	253,867,000	235,098,900
軽 自 動 車 税	499,803,352	512,555,432	526,740,567	540,204,558	552,946,508
市 た ば こ 税	1,775,028,835	2,047,883,432	1,985,041,326	2,161,672,895	2,093,796,537
特 別 土 地 保 有 税	-	-	-	-	-
目 的 税	4,028,982,298	4,004,859,493	3,795,660,709	3,770,122,665	3,737,063,378
都 市 計 画 税	3,960,280,998	3,937,478,993	3,728,432,509	3,705,939,965	3,671,870,778
入 湯 税	68,701,300	67,380,500	67,228,200	64,182,700	65,192,600

資料 市民税課

## 20-8. 市税調定額・収入額（つづき）

## （2）収入済額

単位：円

区 分	平成 22 年 度	平成 23 年 度	平成 24 年 度	平成 25 年 度	平成 26 年 度
総 額	43,961,598,663	43,936,454,220	43,408,877,911	43,624,247,734	44,104,198,888
現 年 課 税 分	43,238,252,037	43,199,806,917	42,596,642,783	42,638,495,054	43,238,700,525
滞 納 繰 越 分	723,346,626	736,647,303	812,235,128	985,752,680	865,498,363
法 定 普 通 税	40,406,376,673	40,389,355,333	40,056,773,138	40,249,951,003	40,735,736,519
市 民 税	18,071,006,975	17,887,793,842	18,764,864,409	18,642,020,393	19,259,386,359
個 人	13,768,055,205	13,562,830,068	14,293,319,916	14,420,423,631	14,540,919,006
法 人	4,302,951,770	4,324,963,774	4,471,544,493	4,221,596,762	4,718,467,353
固 定 資 産 税	20,106,885,014	19,988,814,344	18,827,678,444	18,950,168,415	18,870,100,438
純 固 定 資 産 税	19,688,184,614	19,577,703,744	18,547,828,344	18,696,301,415	18,635,001,538
交 付 金 ・ 納 付 金	418,700,400	411,110,600	279,850,100	253,867,000	235,098,900
軽 自 動 車 税	452,827,260	464,863,715	479,188,959	496,089,300	512,453,185
市 た ば こ 税	1,775,657,424	2,047,883,432	1,985,041,326	2,161,672,895	2,093,796,537
特 別 土 地 保 有 税	-	-	-	-	-
目 的 税	3,555,221,990	3,547,098,887	3,352,104,773	3,374,296,731	3,368,462,369
都 市 計 画 税	3,486,520,690	3,479,718,387	3,284,952,173	3,310,209,631	3,303,269,769
入 湯 税	67,380,500	67,380,500	67,152,600	64,087,100	65,192,600

資料 市民税課

## 20-9. 市有財産

## ( 1 ) 土 地

単位：m<sup>2</sup>

区 分	平 成 23 年 度	平 成 24 年 度	平 成 25 年 度	平 成 26 年 度
総 数	12,432,455.61	12,595,326.26	12,665,230.64	13,000,774.68
一般会計所管	12,158,942.45	12,320,675.88	12,392,408.07	12,729,911.82
行政財産	12,096,639.11	12,234,089.03	12,305,055.34	12,643,196.91
公用財産	47,490.96	47,490.96	47,522.68	48,970.41
公共用財産	9,478,139.57	9,615,589.49	9,686,524.08	10,023,217.92
山 林	2,571,008.58	2,571,008.58	2,571,008.58	2,571,008.58
普通財産	62,303.34	86,586.85	87,352.73	86,714.91
特別会計所管	273,513.16	274,650.38	272,822.57	270,862.86

資料 施設活用推進室

## 20-9. 市有財産（つづき）

## （2）建 物

単位：m<sup>2</sup>

区 分	総 延 面 積				木 造（延面積）				非 木 造（延面積）			
	平成23年度	平成24年度	平成25年度	平成26年度	平成23年度	平成24年度	平成25年度	平成26年度	平成23年度	平成24年度	平成25年度	平成26年度
総 数	1,018,448.89	1,012,271.60	1,023,069.22	1,026,474.84	31,418.78	31,587.24	31,758.51	31,743.72	987,030.11	980,684.36	991,310.71	994,731.12
一般会計所管	923,853.50	917,488.89	928,286.51	931,255.54	30,965.86	31,134.32	31,305.59	31,290.80	892,887.64	886,354.57	896,980.92	899,964.74
行政財産	919,647.20	911,061.26	921,827.17	924,715.95	30,873.49	30,962.46	31,102.02	31,006.98	888,773.71	880,098.80	890,725.15	893,708.97
公用財産	70,923.89	69,319.53	71,422.56	70,932.93	1,184.95	1,184.95	1,156.85	1,156.85	69,738.94	68,134.58	70,265.71	69,776.08
公共用財産	848,723.31	841,741.73	850,404.61	853,783.02	29,688.54	29,777.51	29,945.17	29,850.13	819,034.77	811,964.22	820,459.44	823,932.89
普通財産	4,206.30	6,427.63	6,459.34	6,539.59	92.37	171.86	203.57	283.82	4,113.93	6,255.77	6,255.77	6,255.77
特別会計所管	94,595.39	94,782.71	94,782.71	95,219.30	452.92	452.92	452.92	452.92	94,142.47	94,329.79	94,329.79	94,766.38

資料 施設活用推進室

## 20-10. 市有財産（土地・建物以外）

区 分	平成 22 年度	平成 23 年度	平成 24 年度	平成 25 年度	平成 26 年度
山林立木の推定蓄積量 (m3)	108,209	111,568	114,857	118,074	121,188
有 価 証 券 (千円)	156,500	156,500	156,500	189,443	189,443
出 資 に よ る 権 利 (千円)	4,427,577	4,424,577	4,434,577	4,383,393	4,265,841
債 権 (千円)	287,287	242,524	207,392	174,530	139,645
基 金 及 び 積 立 金 (千円)	13,266,538	11,620,744	11,326,976	10,557,415	10,350,253

資料 施設活用推進室

## 20-11. 競 輪 事 業

年 度	開 催 回 数	売 上 金 額 ( 円 )	入 場 人 員 ( 人 )	一 般 会 計 繰 出 金 ( 円 )
平成22年度	11	10,230,812,400	55,400	100,000,000
23年度	12	10,681,305,900	58,990	100,000,000
24年度	12	9,147,106,500	51,352	100,000,000
25年度	12	12,894,023,700	52,675	150,000,000
26年度	12	10,604,285,900	43,752	130,000,000

資料 公営競技事務所



## 21-1. 平均気温の推移

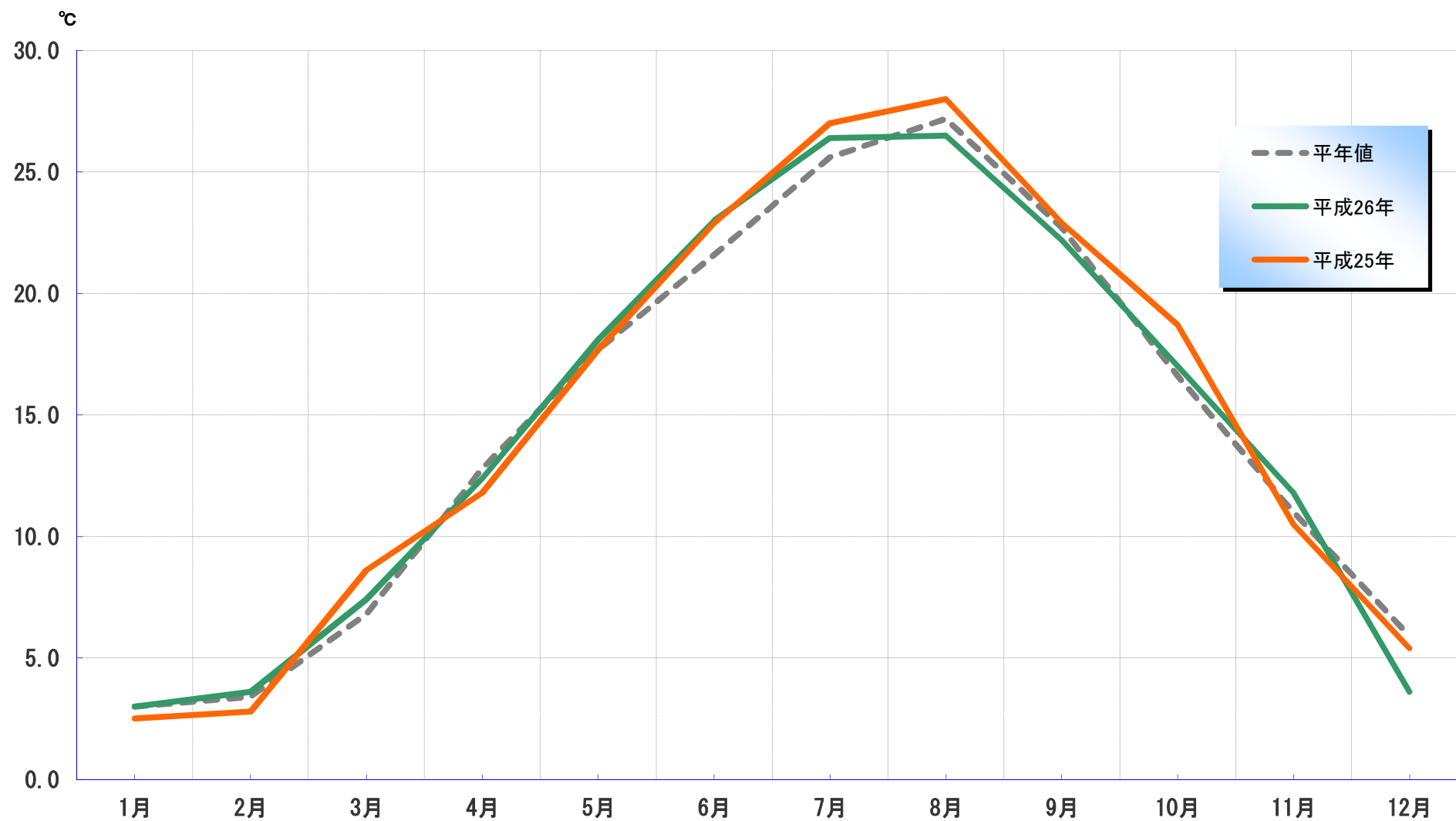

\* 平年値とは、1981年～2010年の過去30年間の平均値

## 21-2. 総降水量の推移

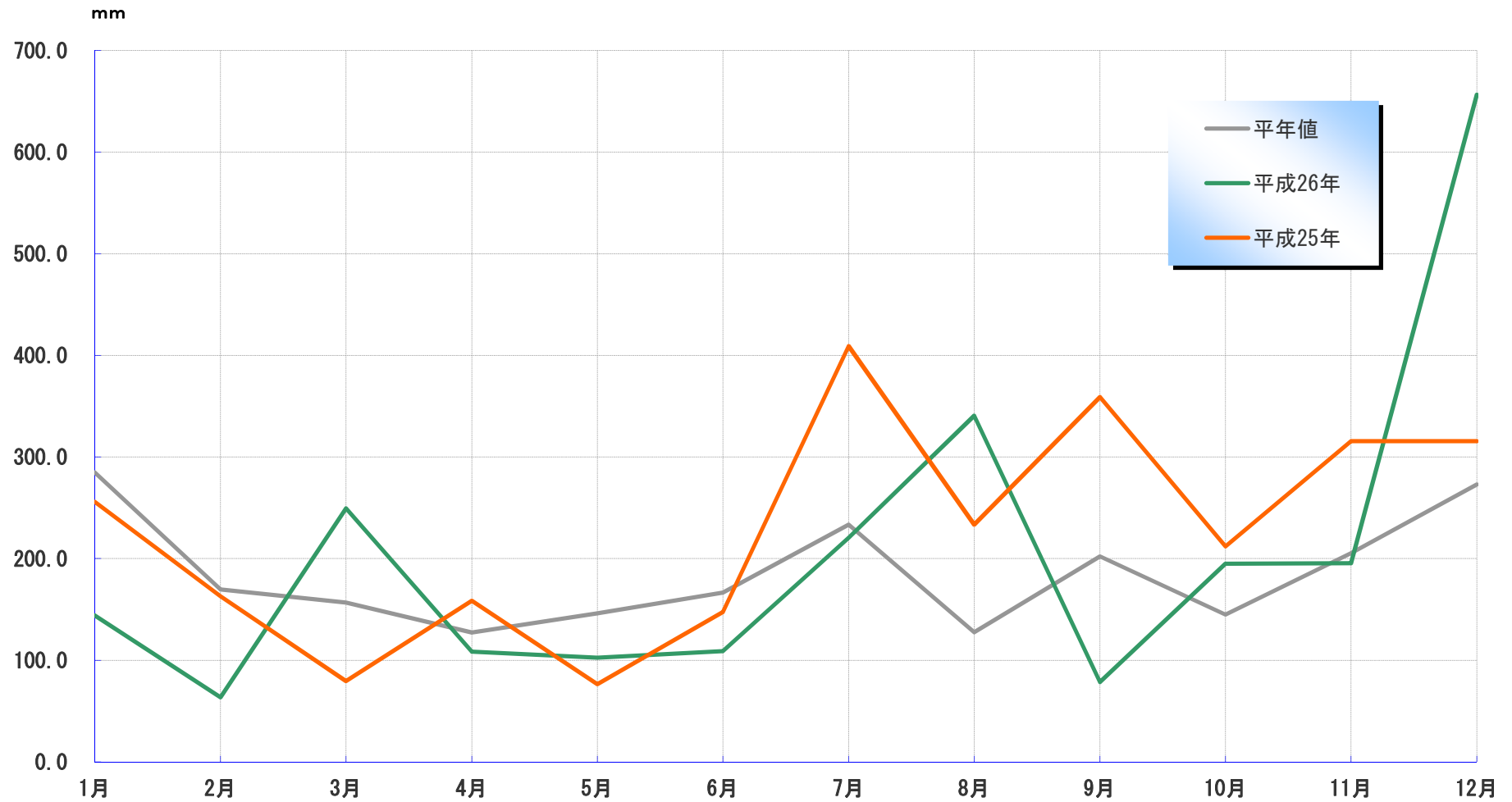

\* 平年値とは、1981年～2010年の過去30年間の平均値

### 21-3. 人口推移（各年10月1日現在）

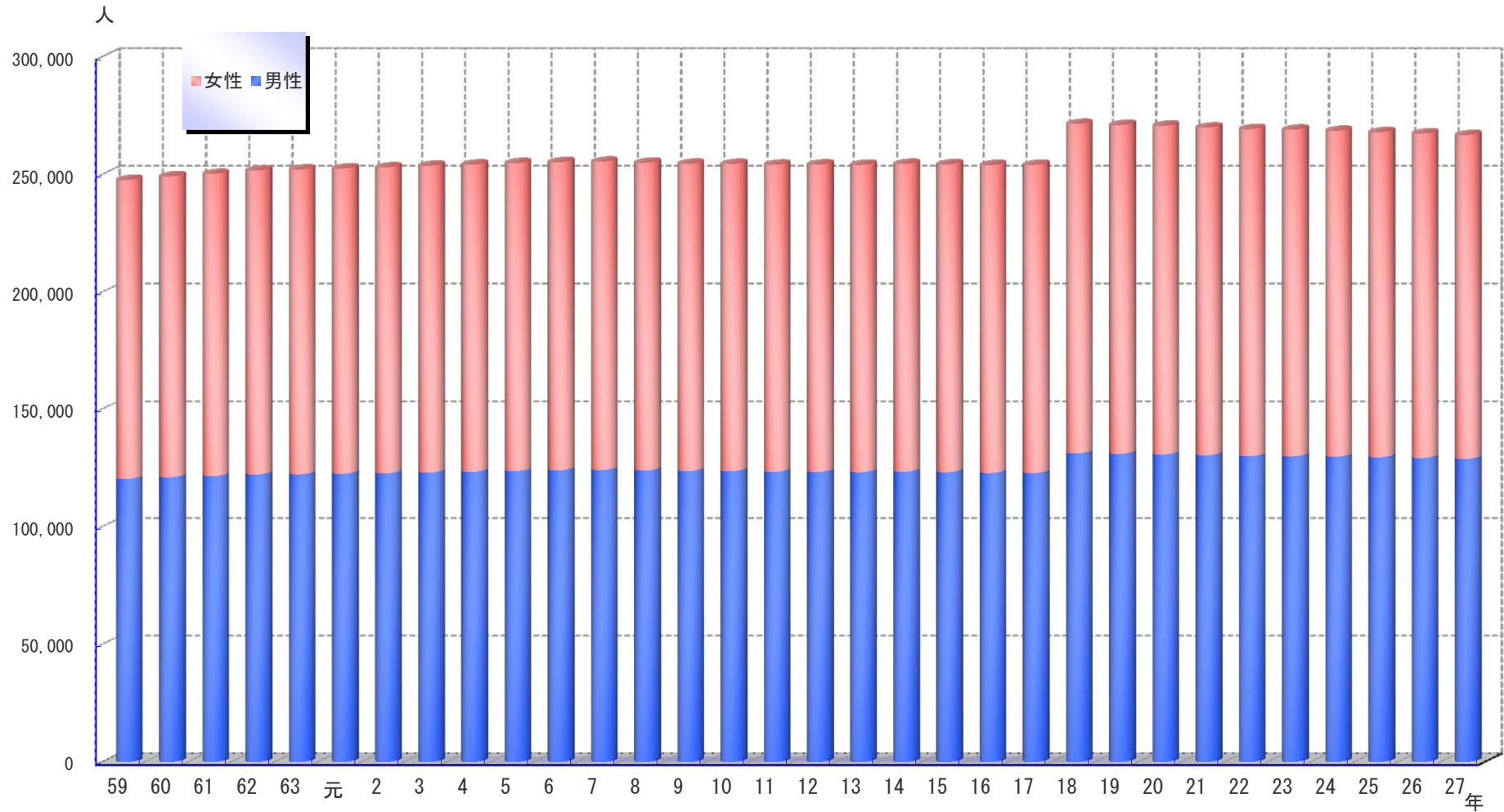

\* 平成18年以降は旧美山町・旧越廼村・旧清水町の数値を含む

## 21-4. 人口動態（自然動態）

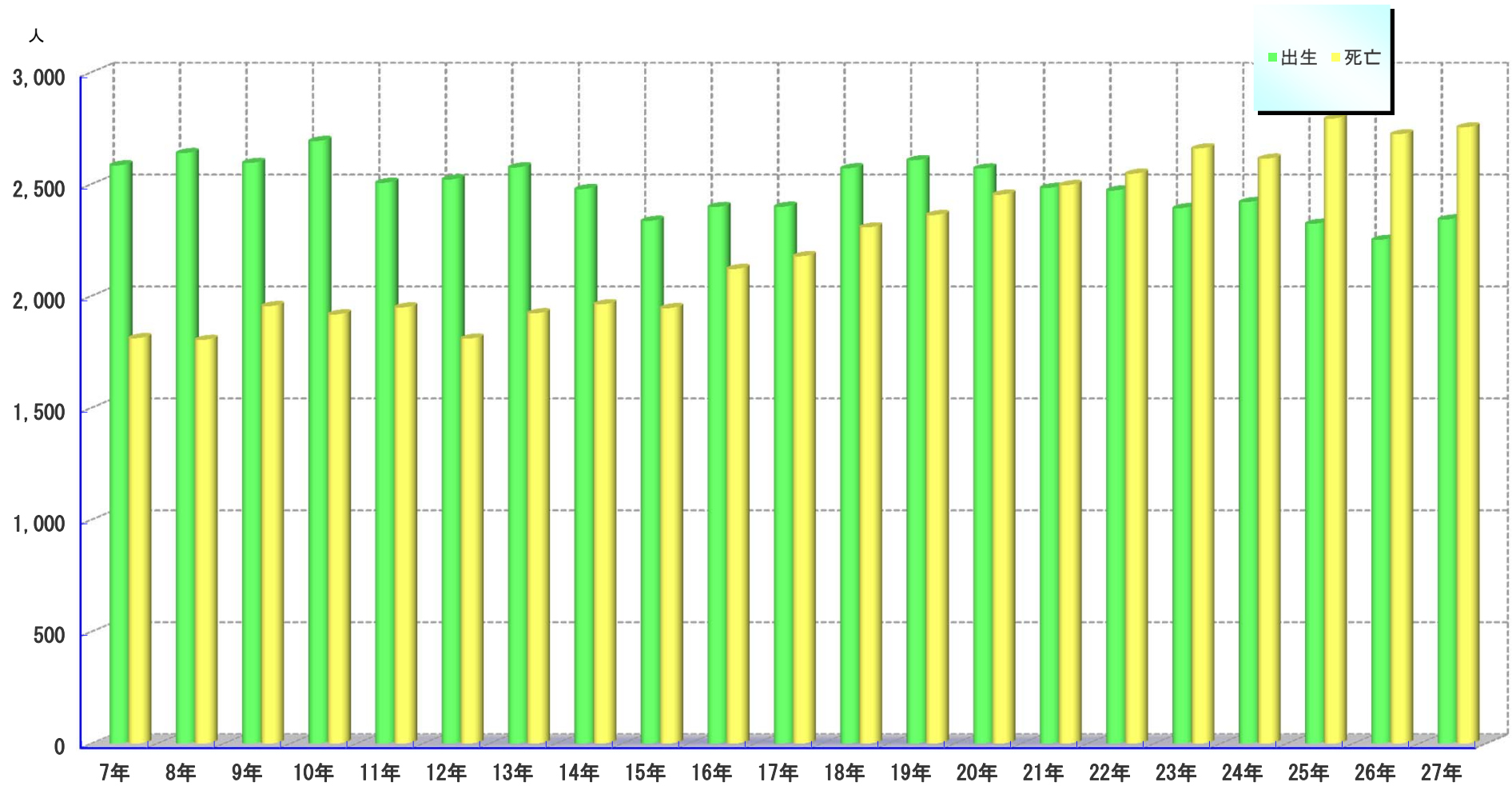

\* 平成18年以降は旧美山町・旧越廼村・旧清水町の数値を含む

## 21-5. 人口動態（社会動態）

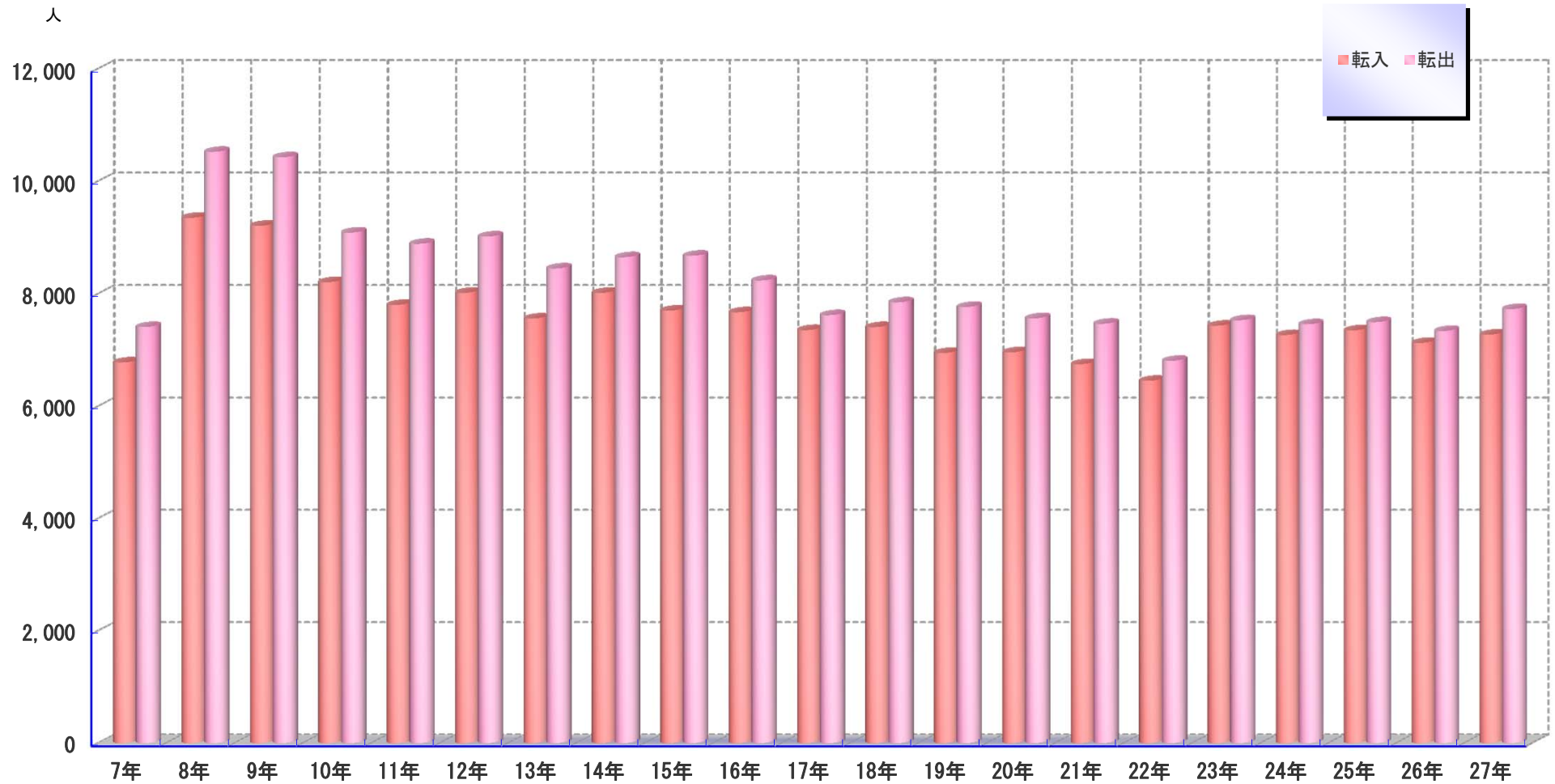

\* 平成18年以降は旧美山町・旧越廼村・旧清水町の数値を含む

## 21-6. &lt; 県内市町別 &gt; 転出者数 (平成26年度)

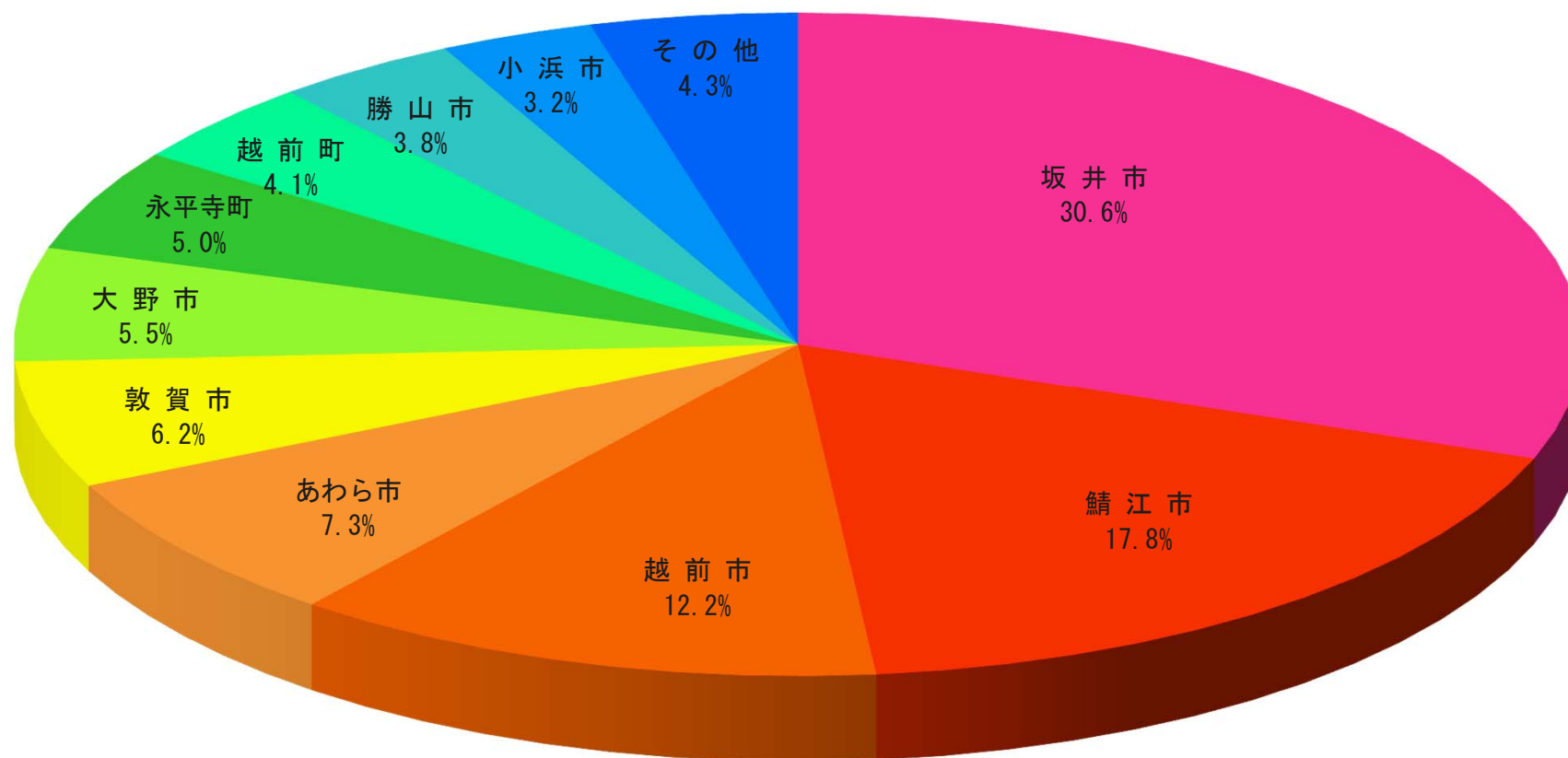

## 21-7. &lt; 県内市町別 &gt; 転入者数 (平成26年度)

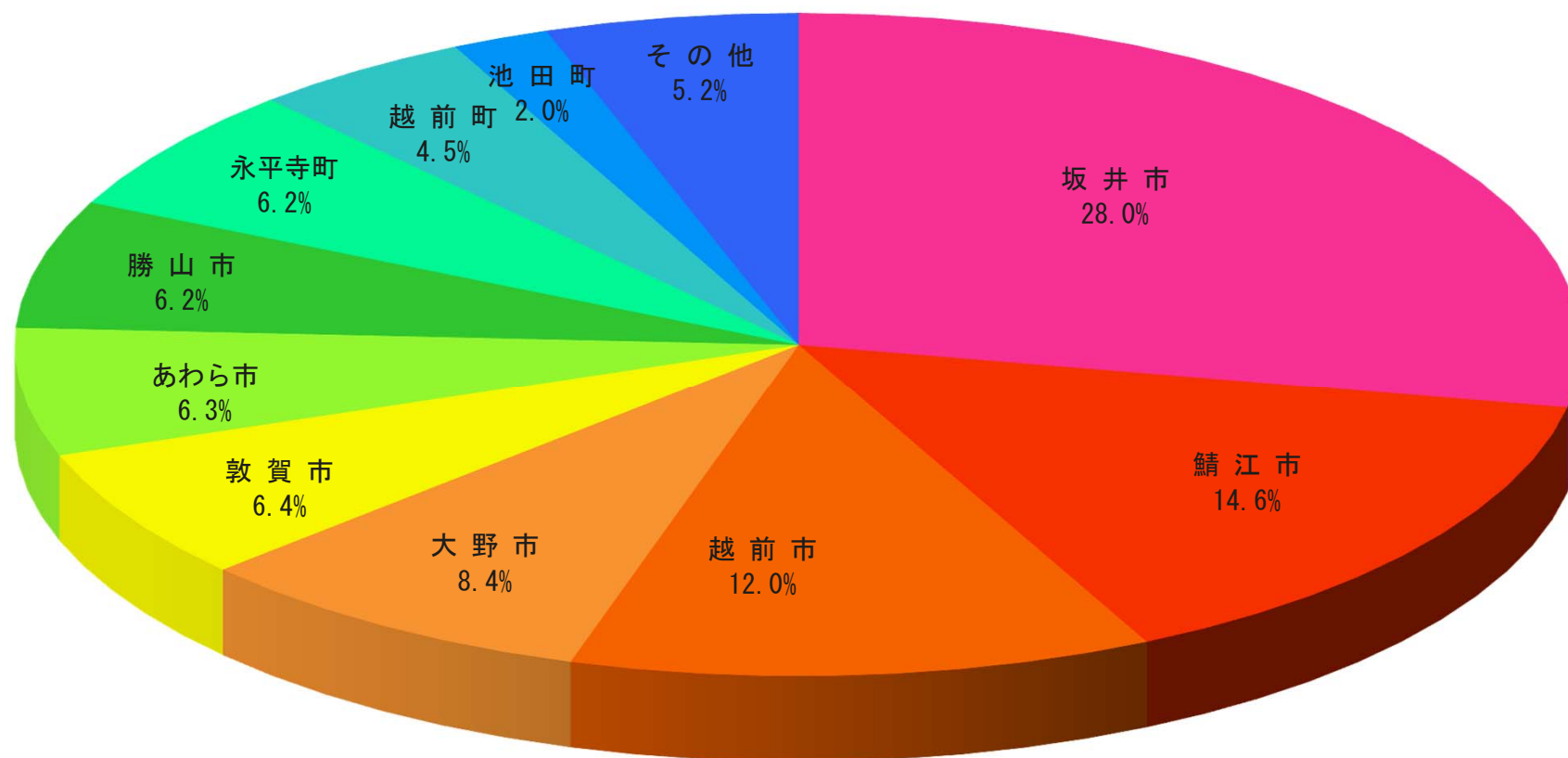

## 21-8. 人口ピラミッド（平成27年10月）

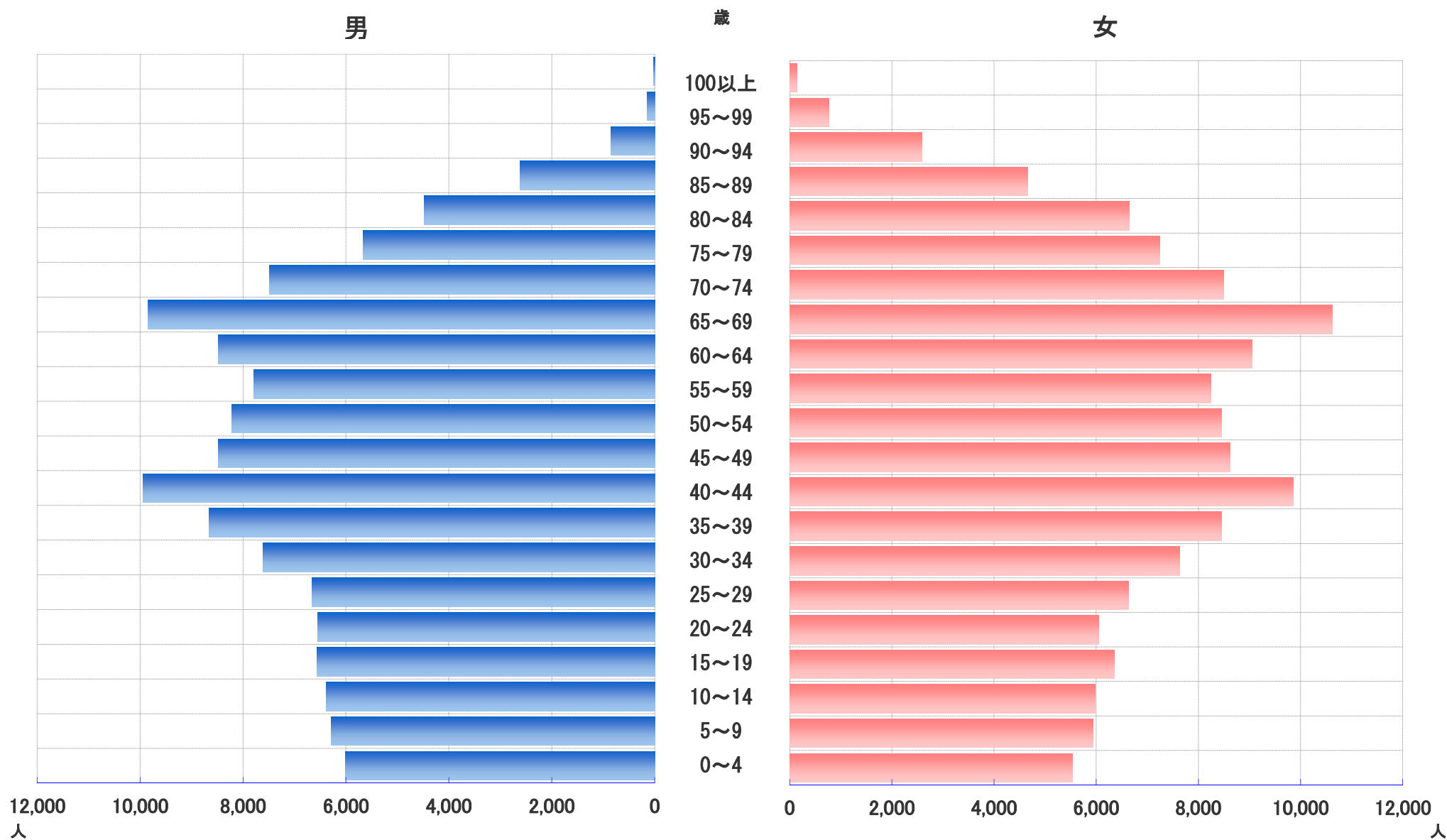

資料 市民課（住民基本台帳）



## 21-9. 事業所数と従業者数の推移（民営事業所のみ）

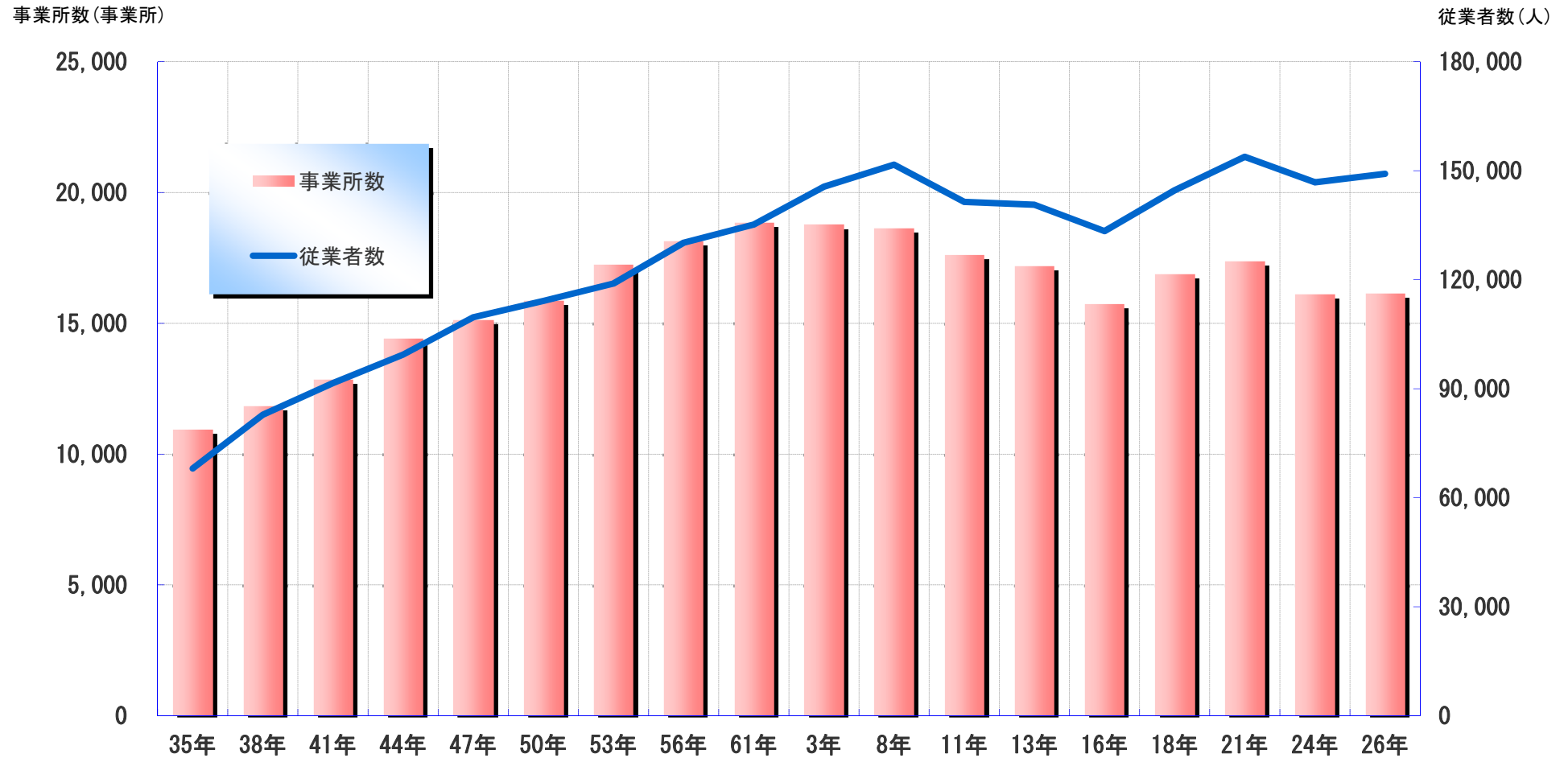

\* 平成16年以降は旧美山町・旧越廼村・旧清水町の数値を含む

\* 平成18年で事業所・企業統計調査は廃止され、平成21年は経済センサス-基礎調査を実施した

\* 平成21年経済センサス-基礎調査以降の調査は、従来の事業所・企業統計調査とは異なる調査手法で実施したことから、それ以前の事業所・企業統計調査との差数がすべて増加・減少を示すものではない

## 21-10. 事業所数・従業員数（民営事業所のみ）（産業大分類）

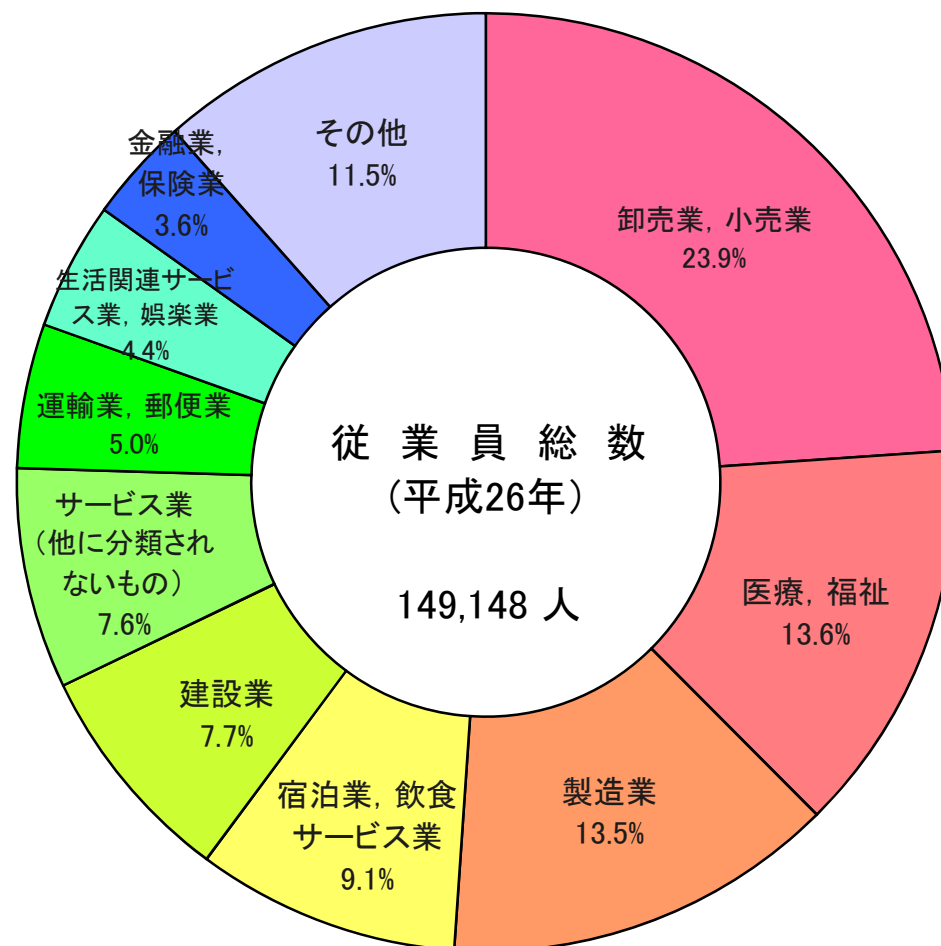
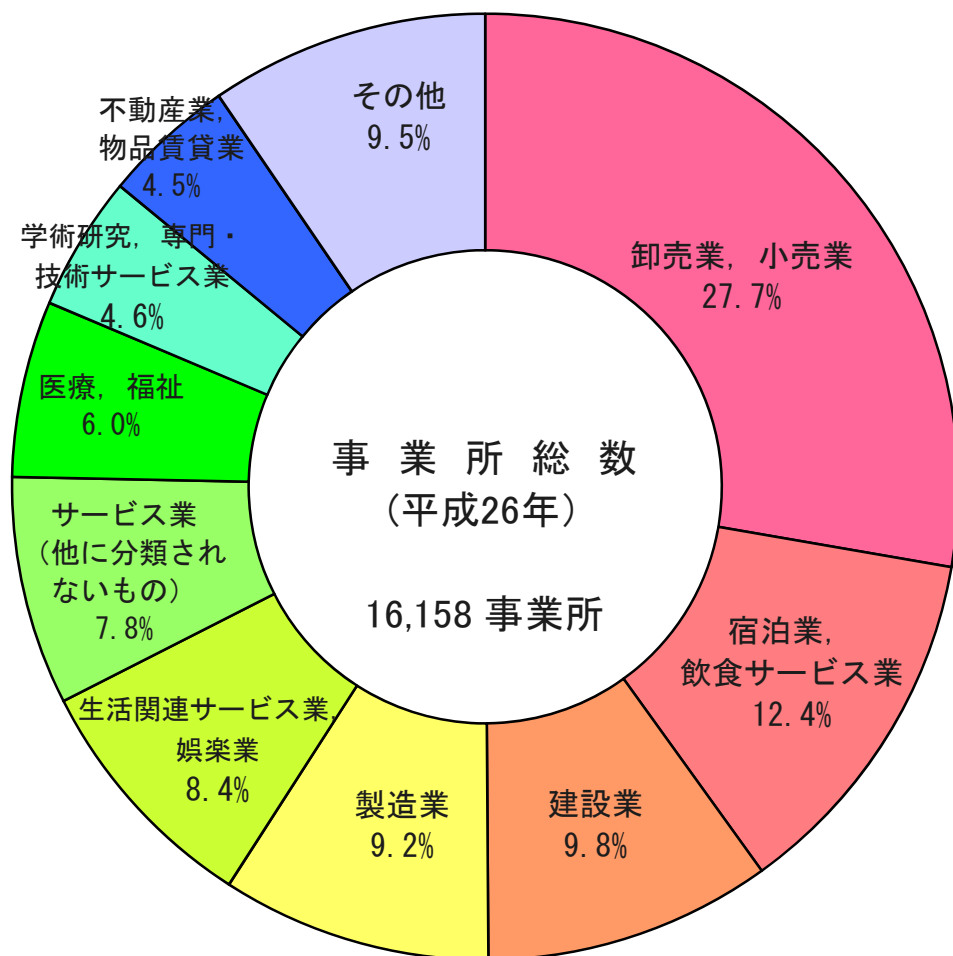

## 21-11. 商業事業所数と従業者数の推移

事業所数(事業所)

従業者数(人)

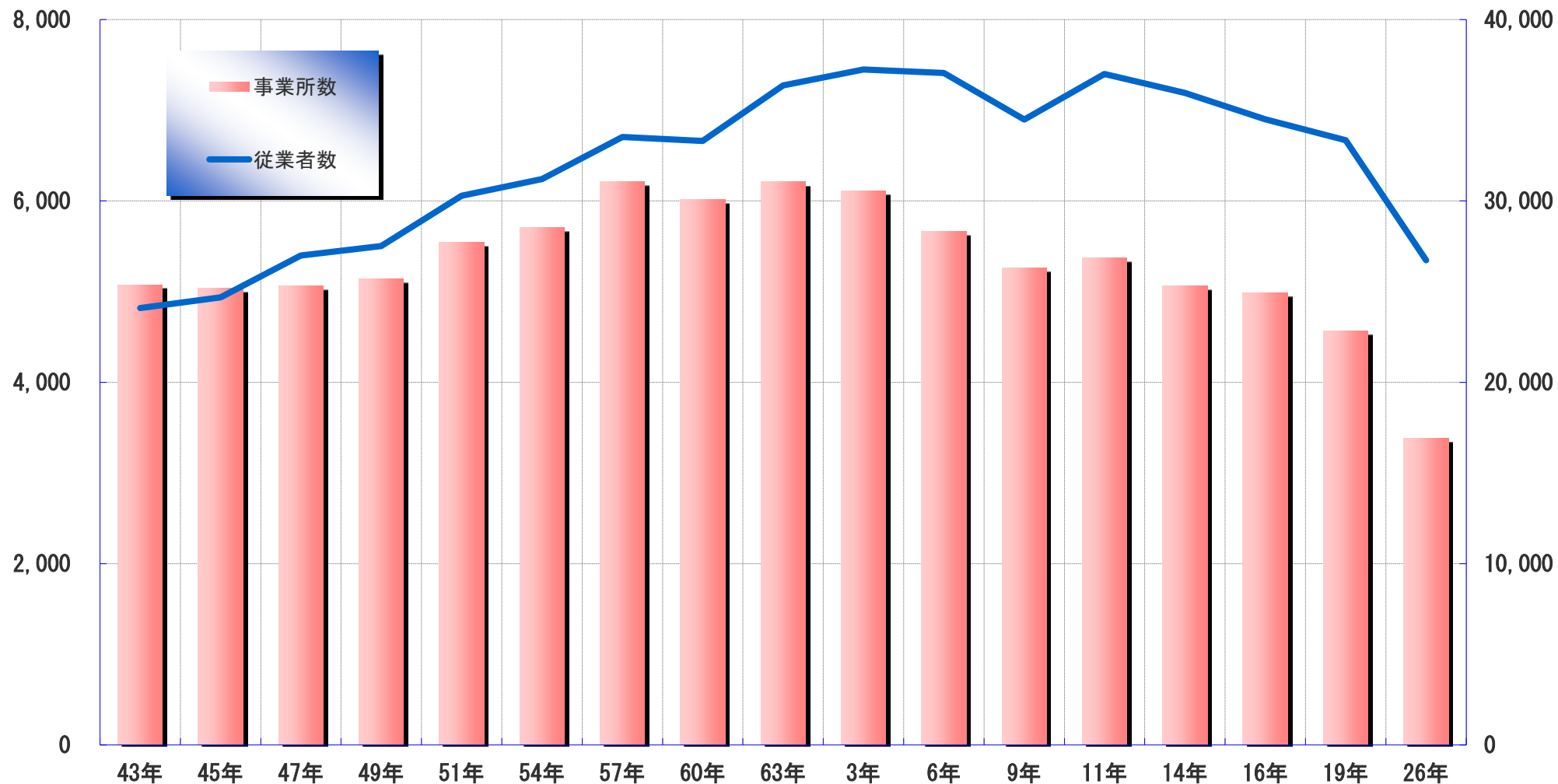

\* 平成16年は旧美山町・旧越廼村・旧清水町の数値を含む

\* 平成26年商業統計調査は、日本標準産業分類の第12回改定及び調査設計の大幅変更に伴い、前回の平成19年の数値と接続しない。

## 21-12. 商業事業所数（産業中分類）

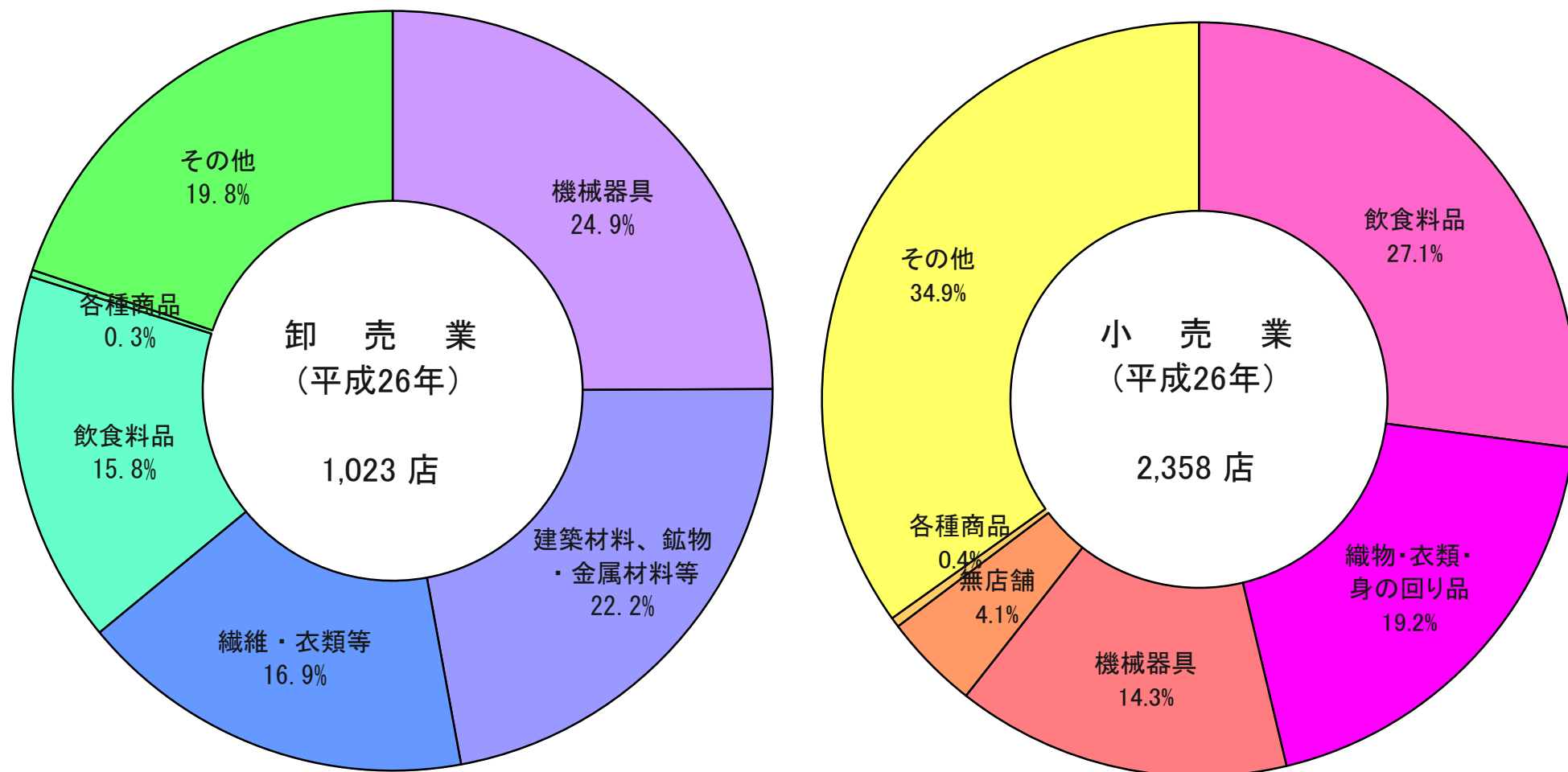

# 21-13. 消費者物価指数

平成22年=100

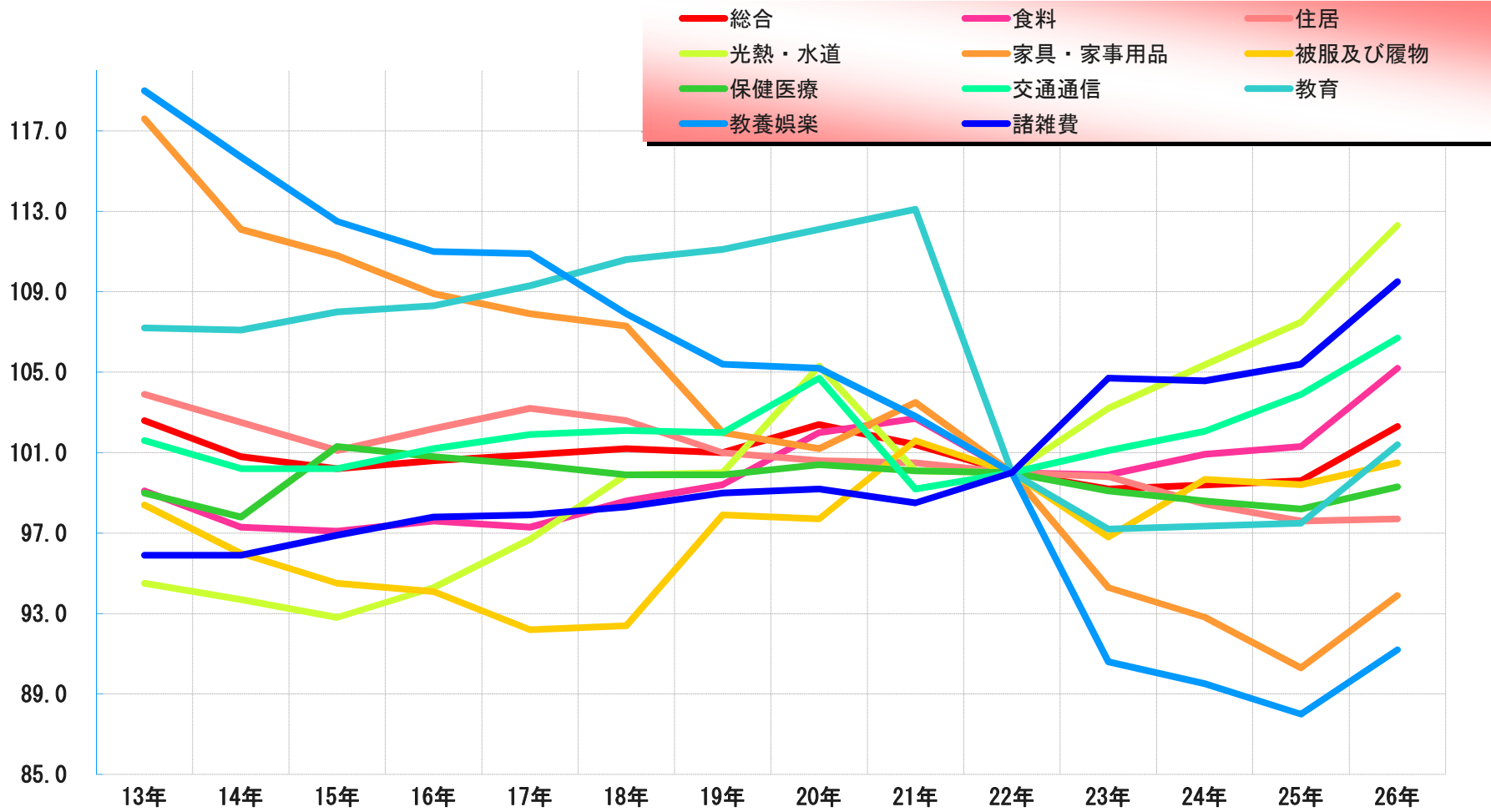

21-14. 1世帯あたり1ヶ月間の消費支出 (二人以上の世帯)

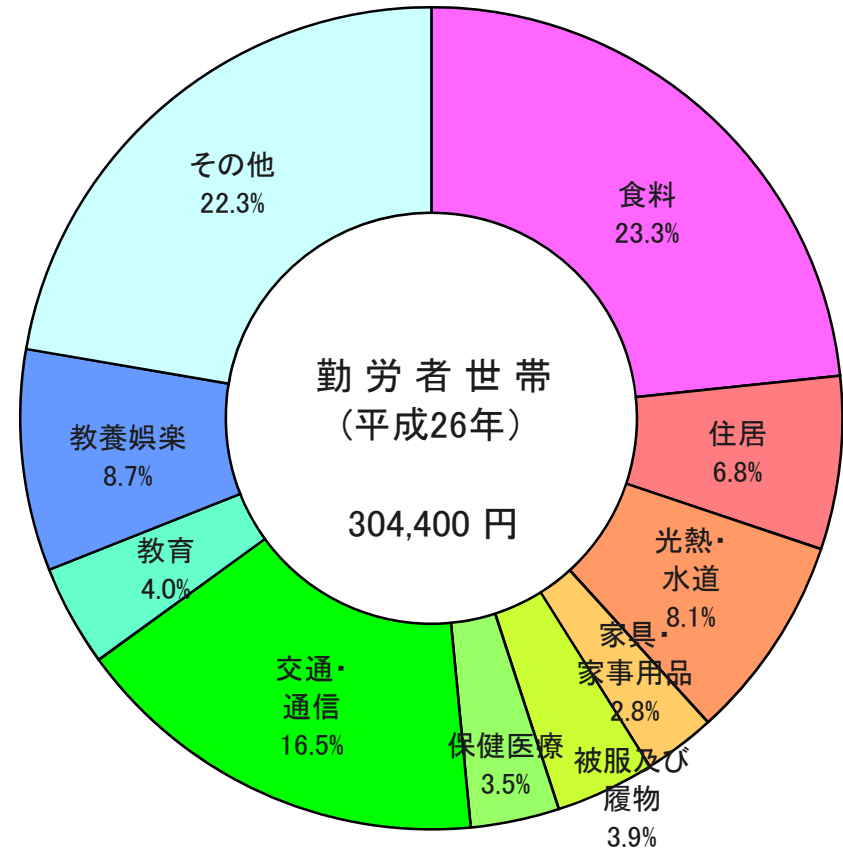
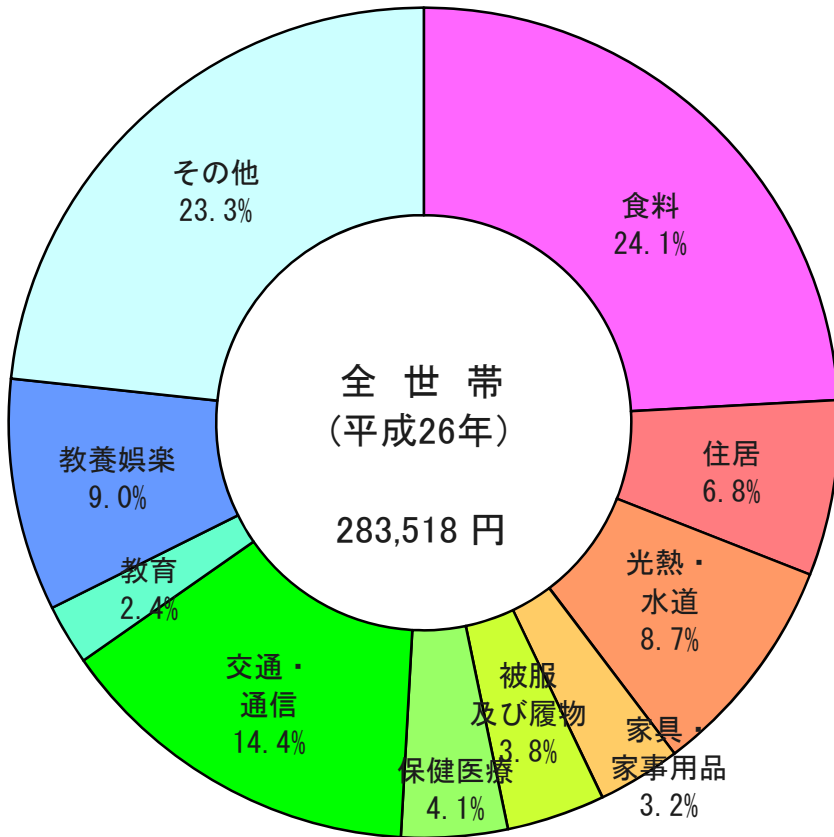

## 21-15. 一般会計歳入決算

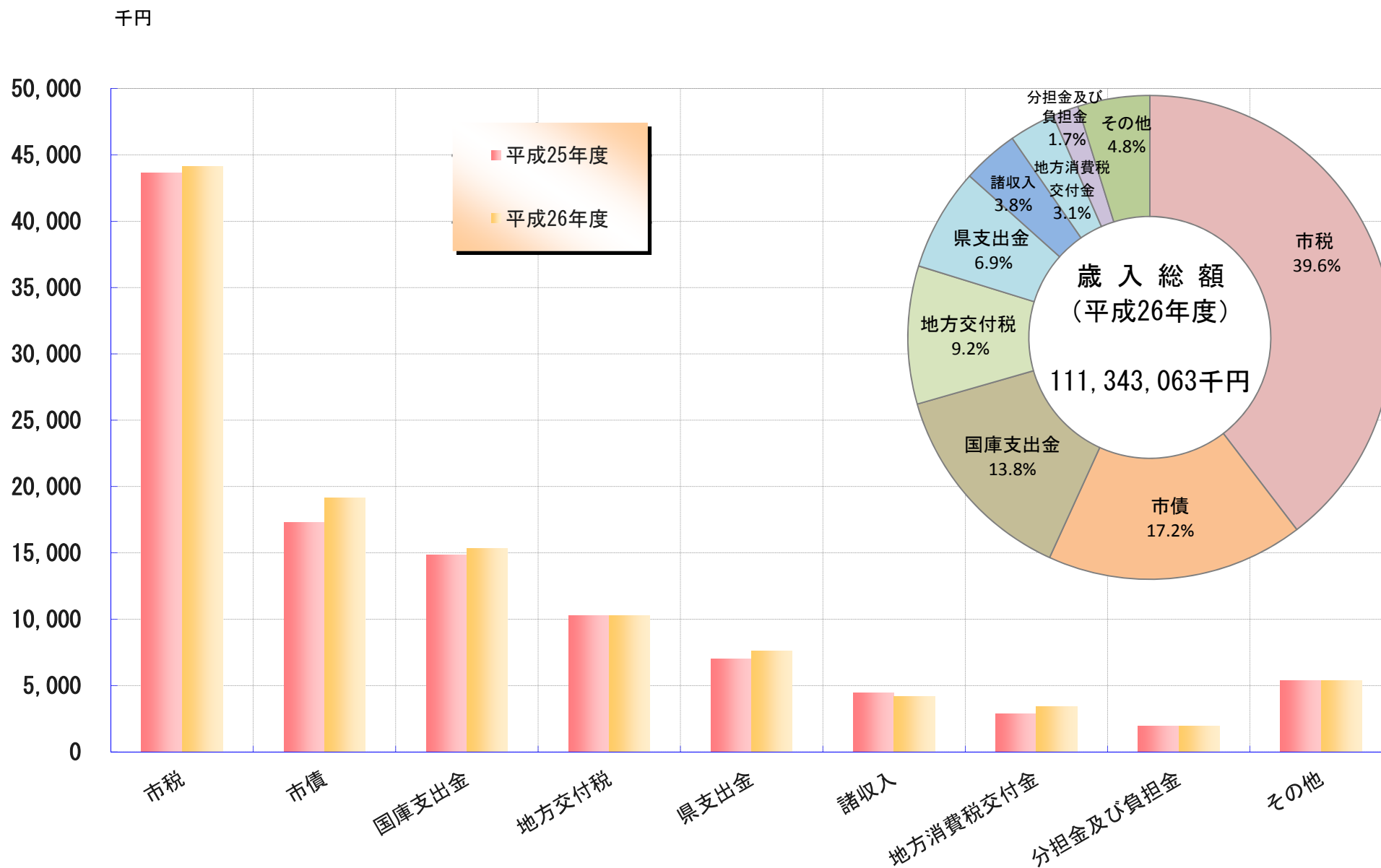

## 21-16. 一般会計歳出決算

千円

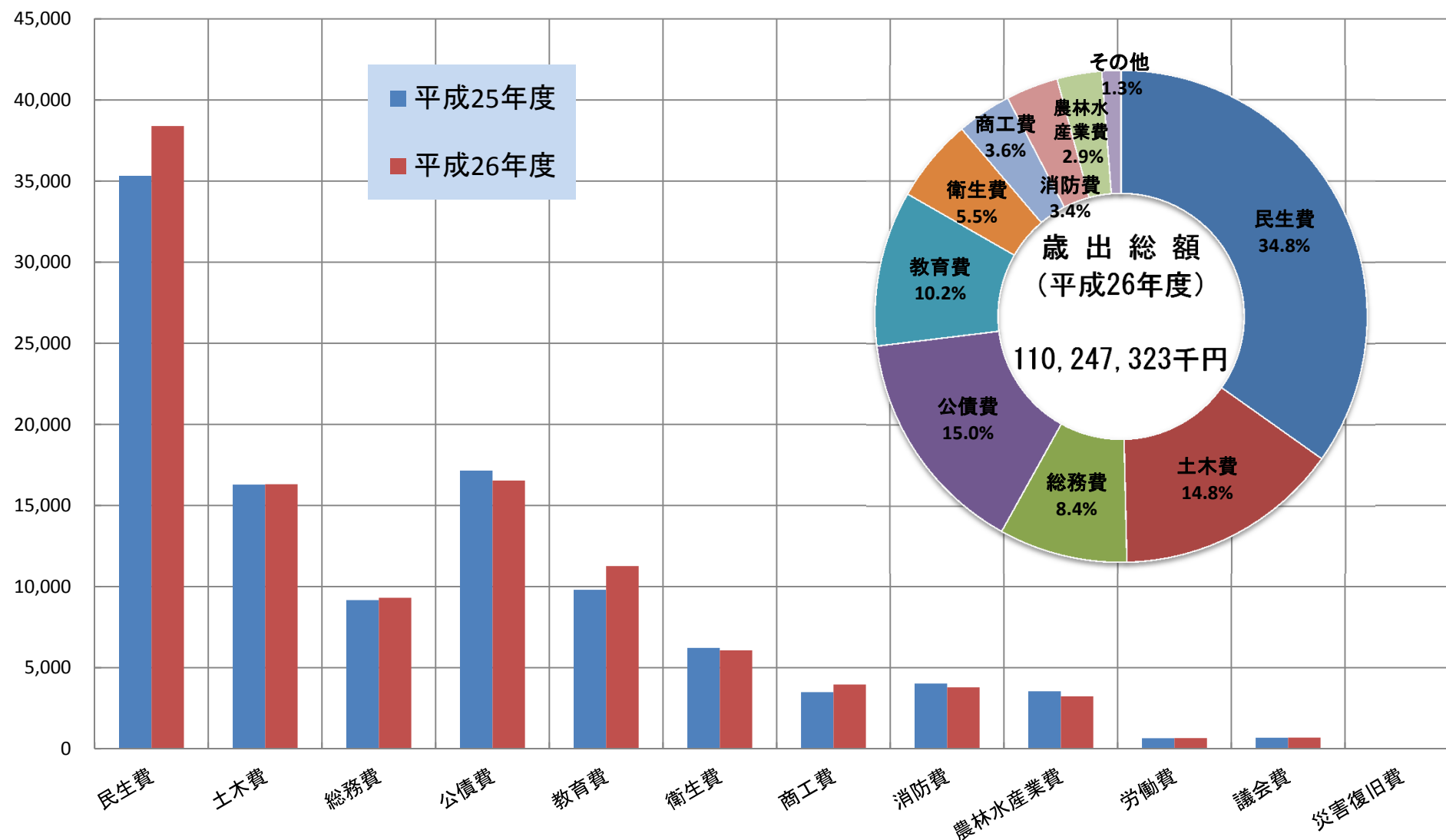



## 21-17. 人口増減率（H17～H22）

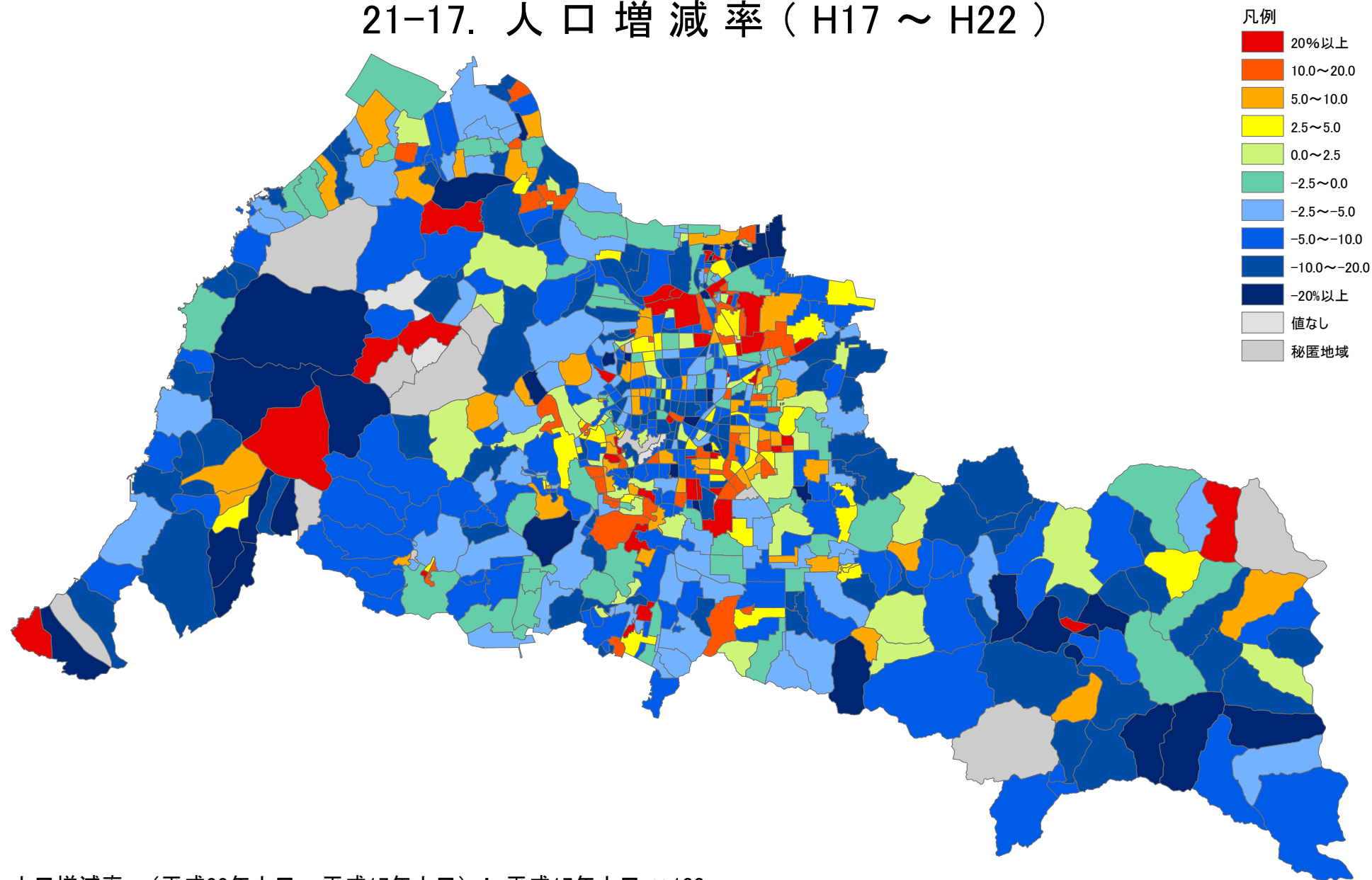

人口増減率：(平成22年人口 - 平成17年人口) ÷ 平成17年人口 × 100

# 21-18. 人口密度

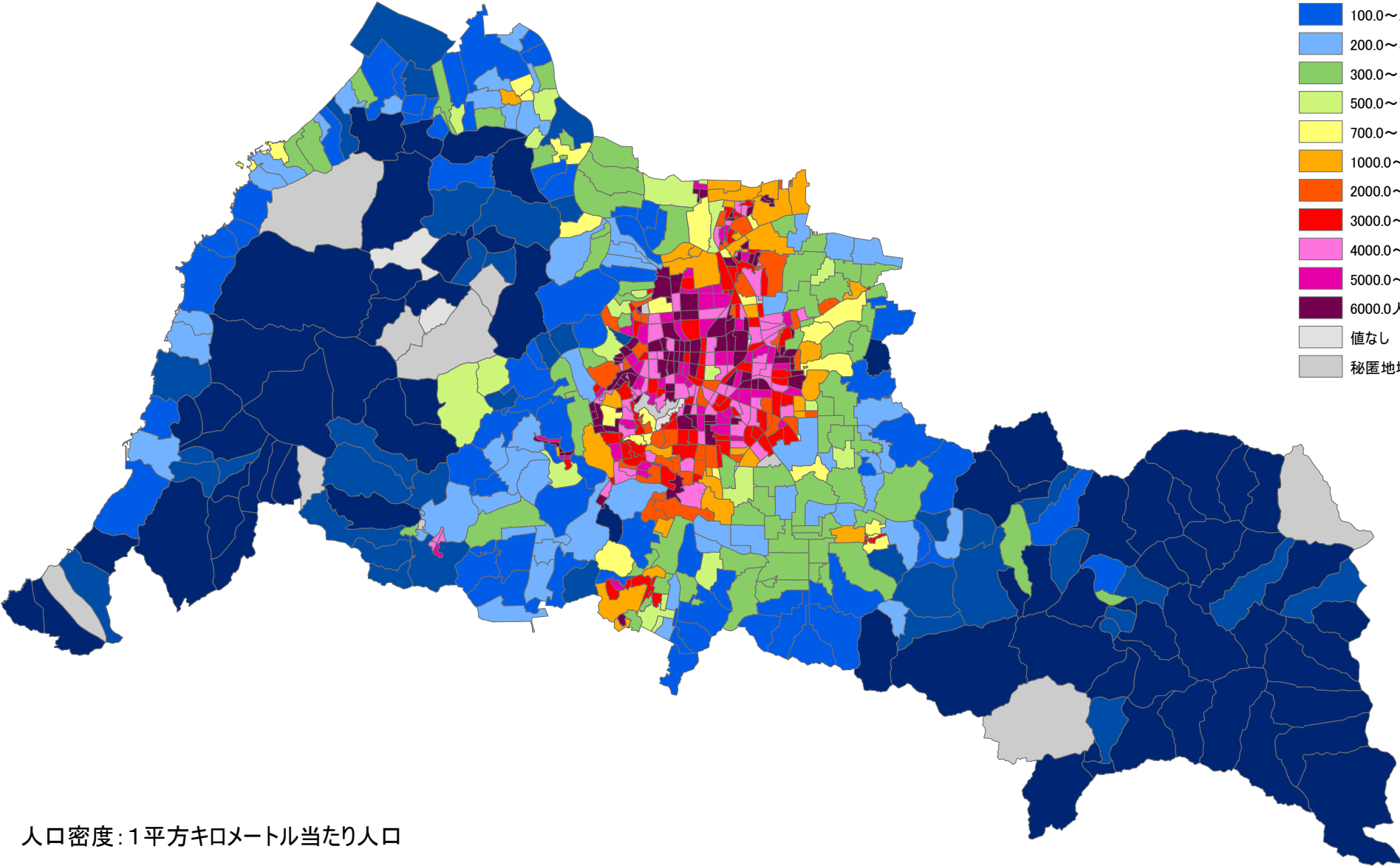

凡例

50.0人未満
50.0~100.0
100.0~200.0
200.0~300.0
300.0~500.0
500.0~700.0
700.0~1000.0
1000.0~2000.0
2000.0~3000.0
3000.0~4000.0
4000.0~5000.0
5000.0~6000.0
6000.0人以上
値なし
秘匿地域

人口密度: 1平方キロメートル当たり人口

# 21-19. 人口性比

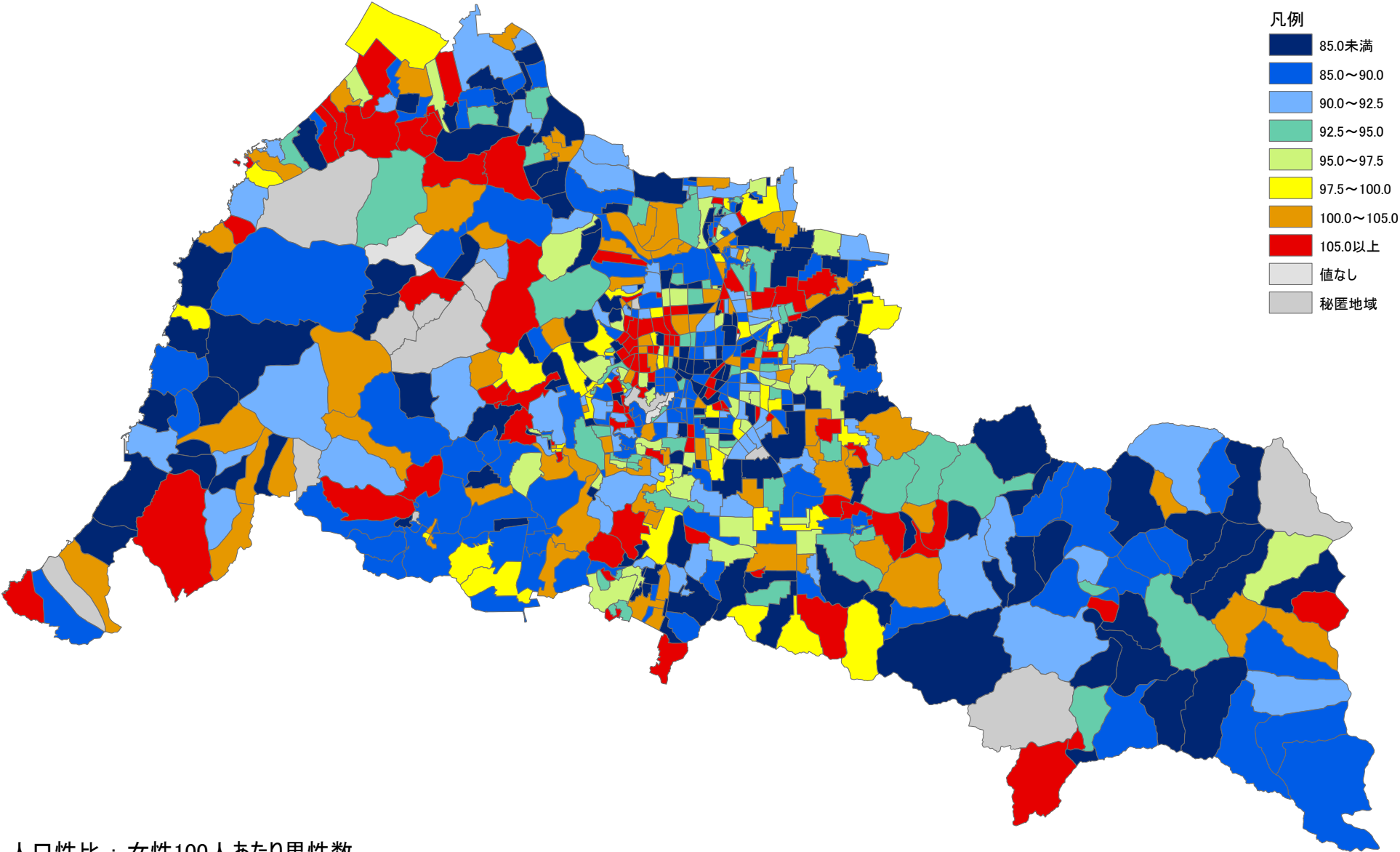

人口性比：女性100人あたり男性数

# 21-20. 平均年齢

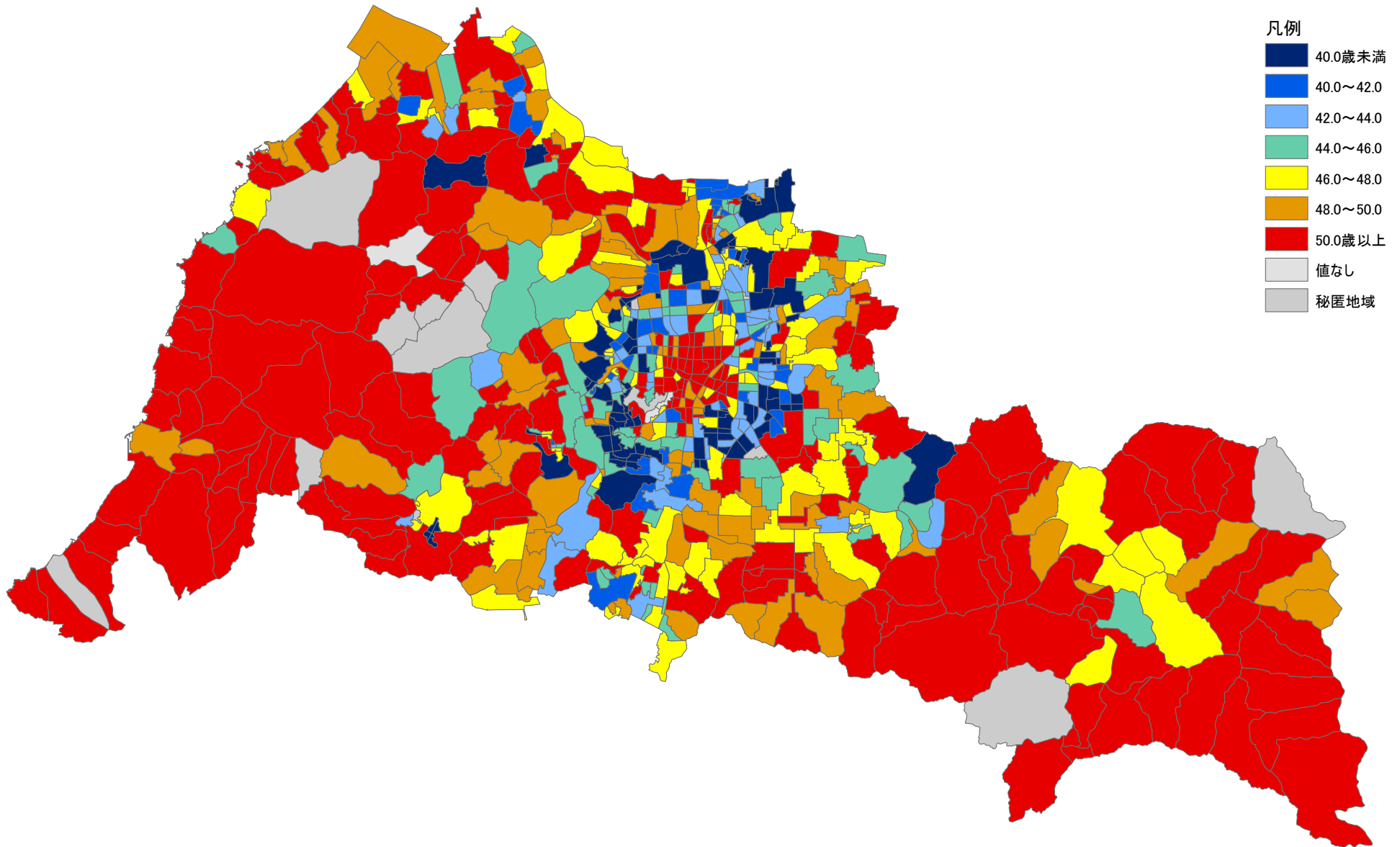

## 21-21. 15歳未満人口の割合

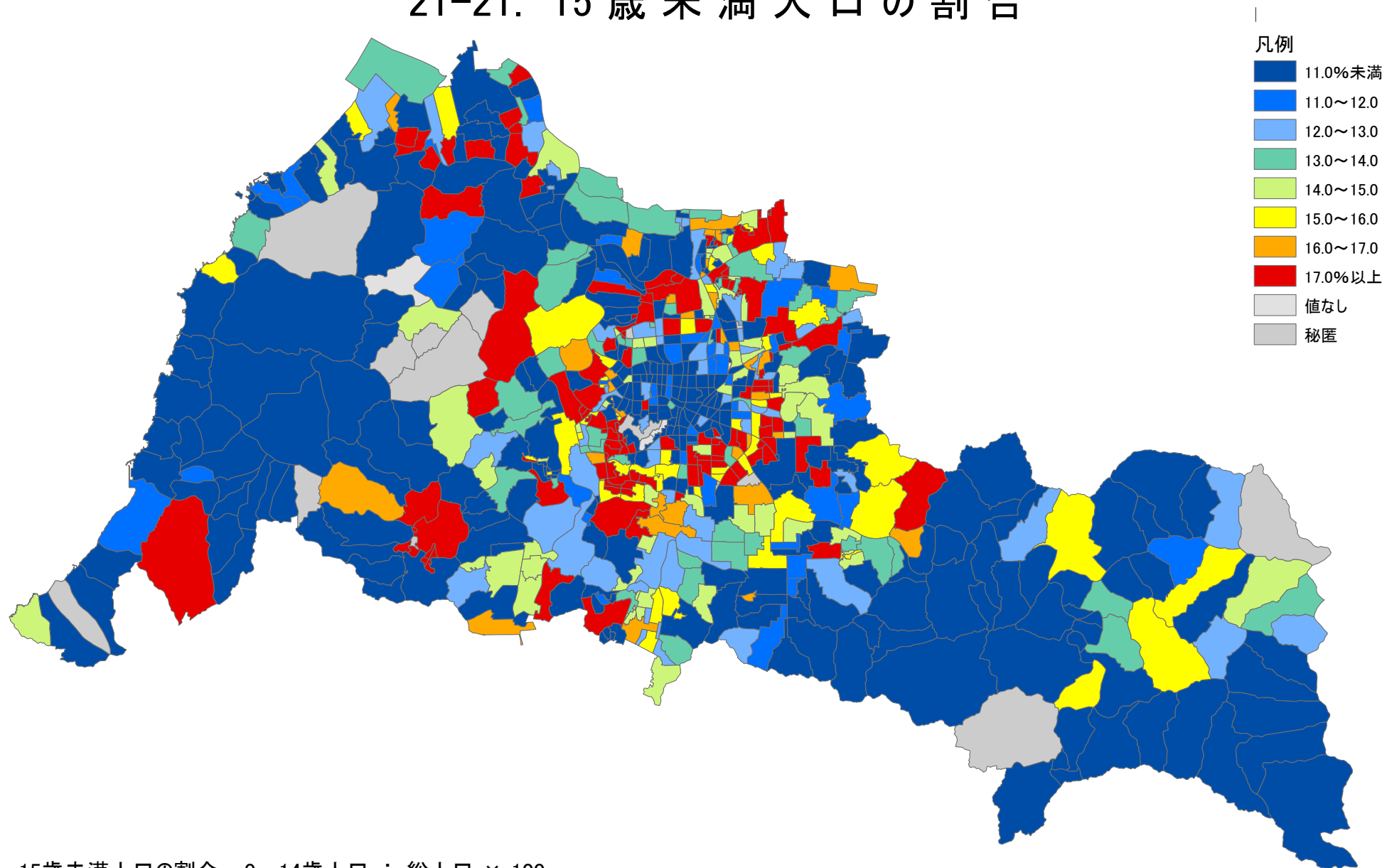

15歳未満人口の割合：0～14歳人口 ÷ 総人口 × 100

# 21-22. 15～64歳未満人口の割合

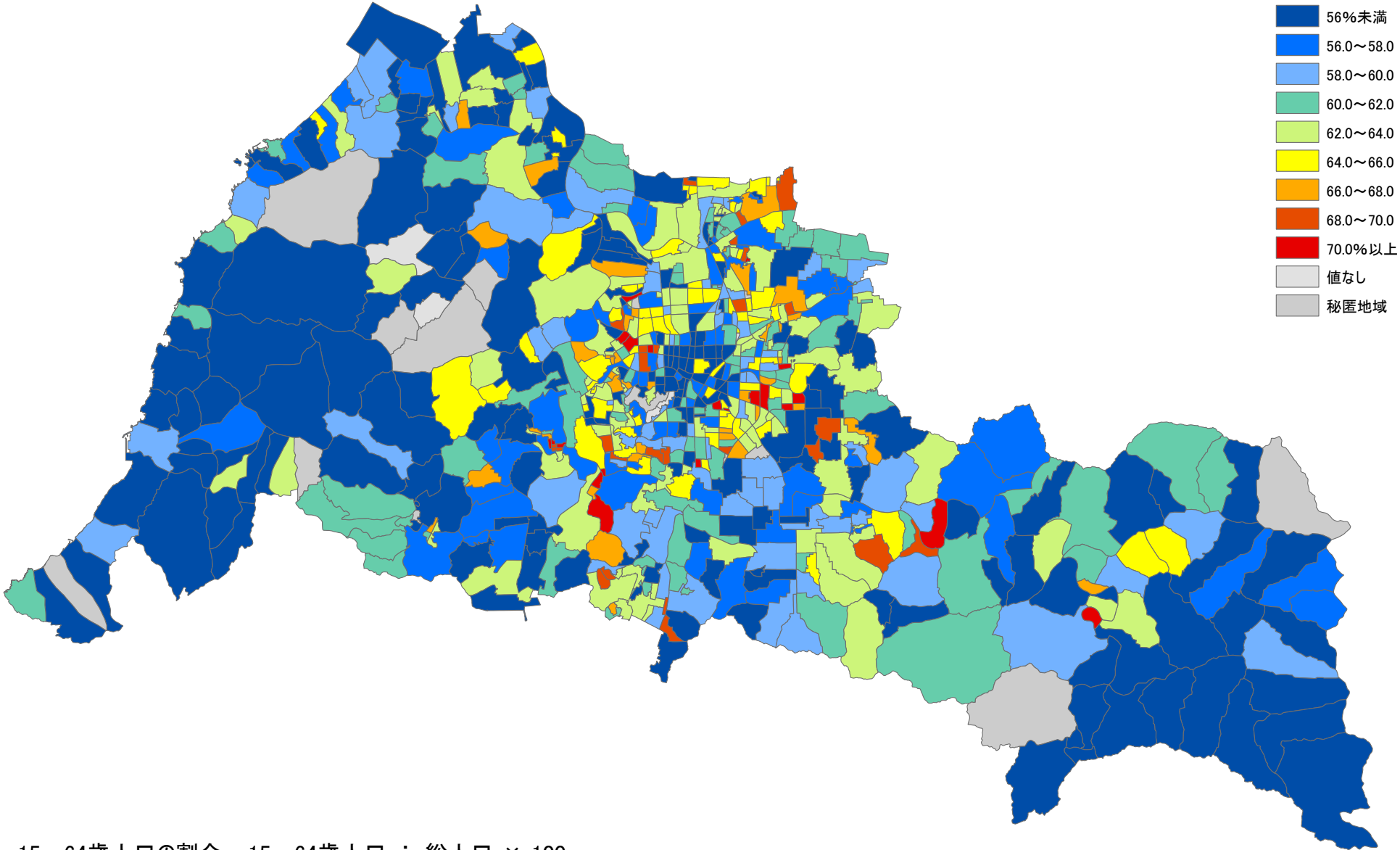

15～64歳人口の割合 :  $15\sim64\text{歳人口} \div \text{総人口} \times 100$

## 21-23. 65歳以上人口の割合

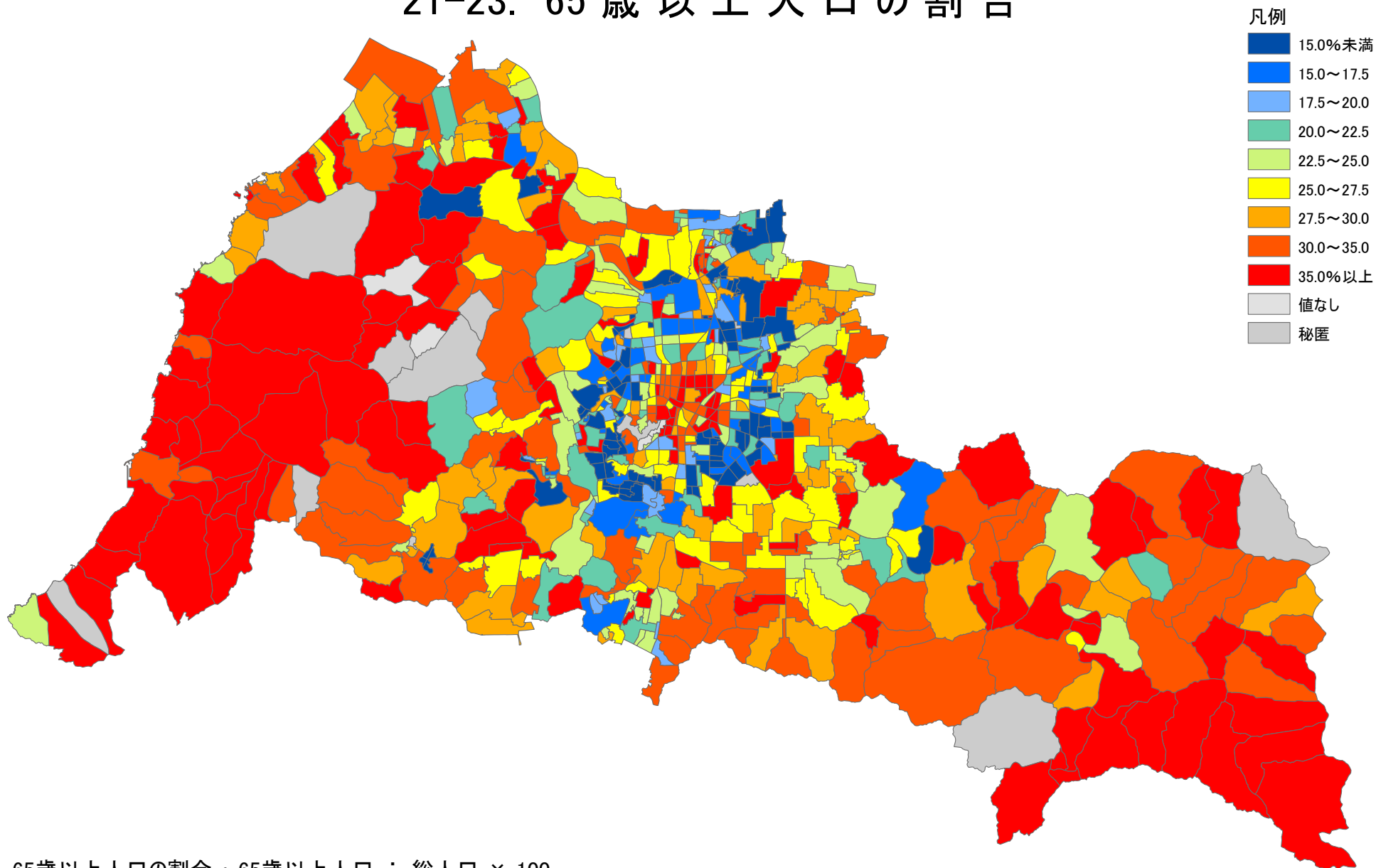

65歳以上人口の割合：65歳以上人口 ÷ 総人口 × 100



## 21-24. 75歳以上人口の割合

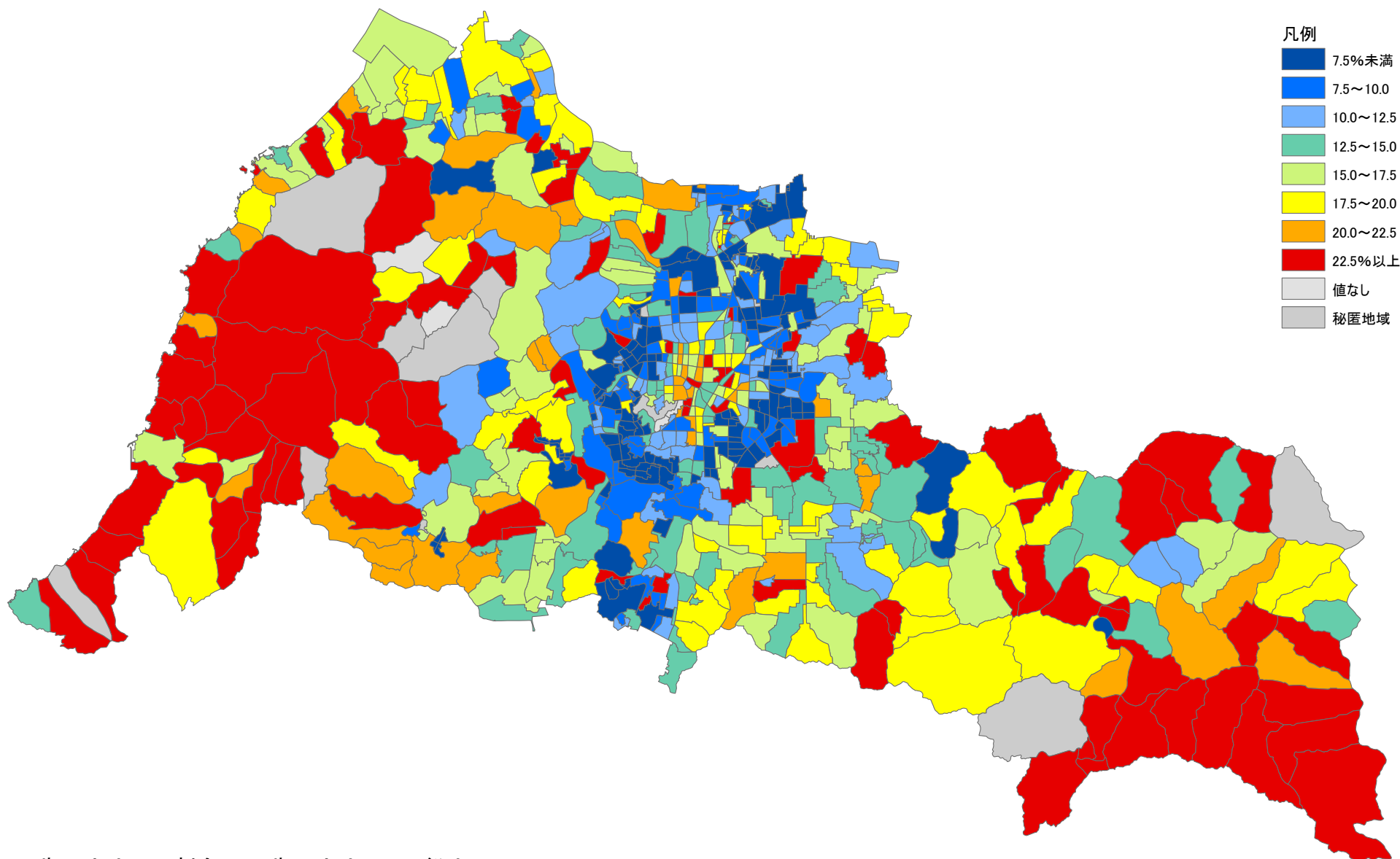

75歳以上人口の割合：75歳以上人口 ÷ 総人口 × 100



# 21-25. 単独世帯の割合

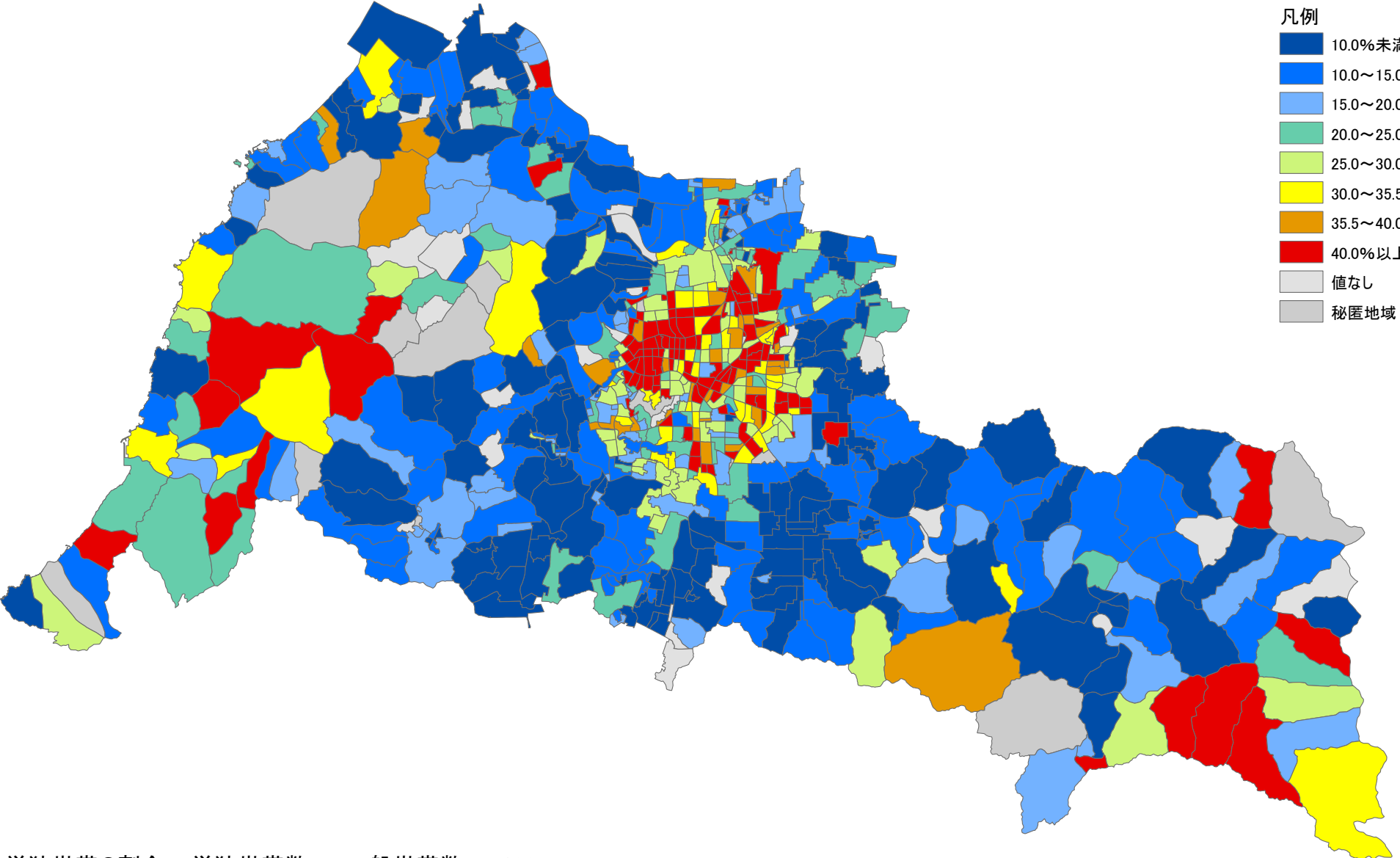

単独世帯の割合：単独世帯数 ÷ 一般世帯数 × 100

## 21-26. 女性労働力率

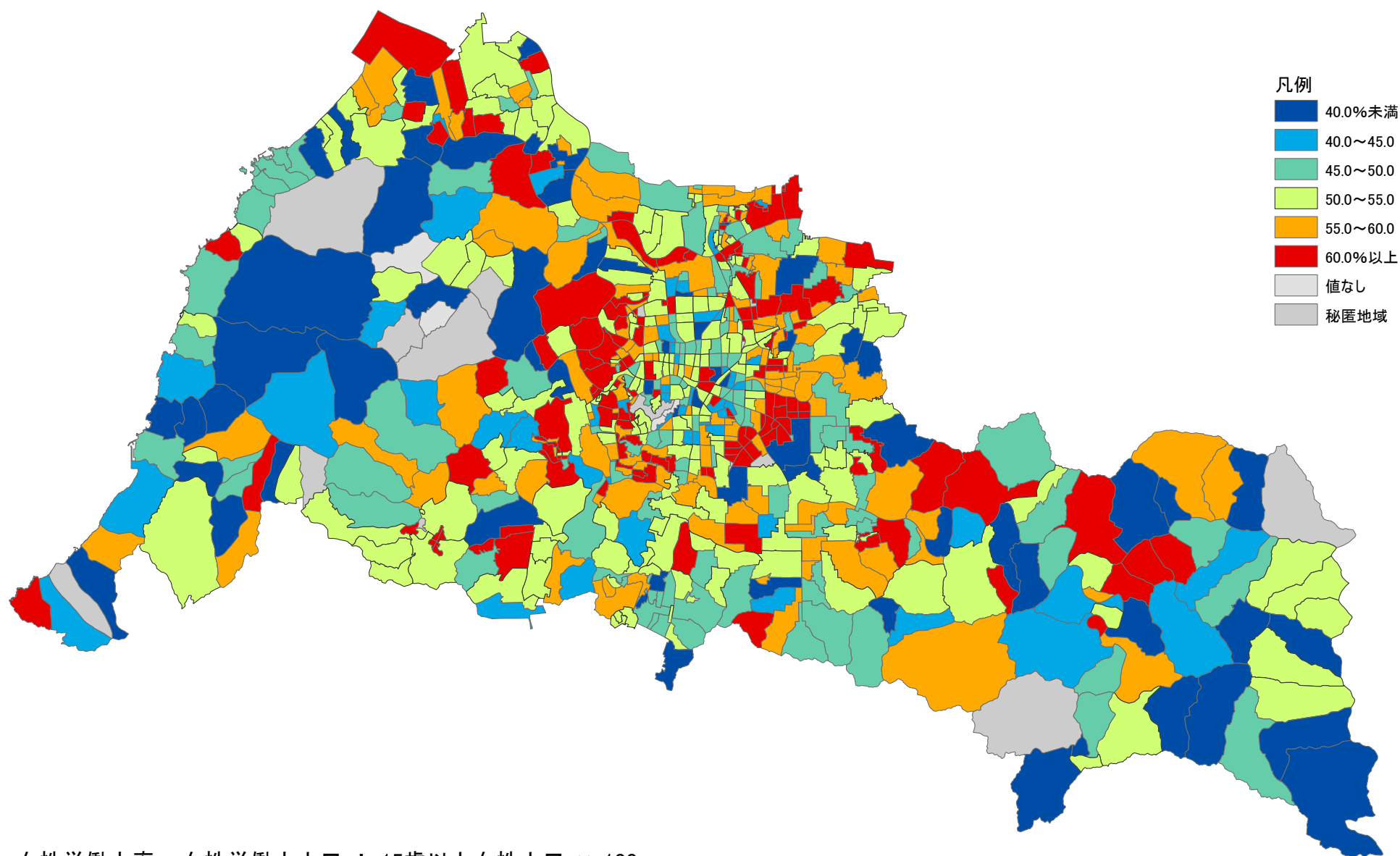

## 21-27. 第1次産業就業者の割合（常住地）

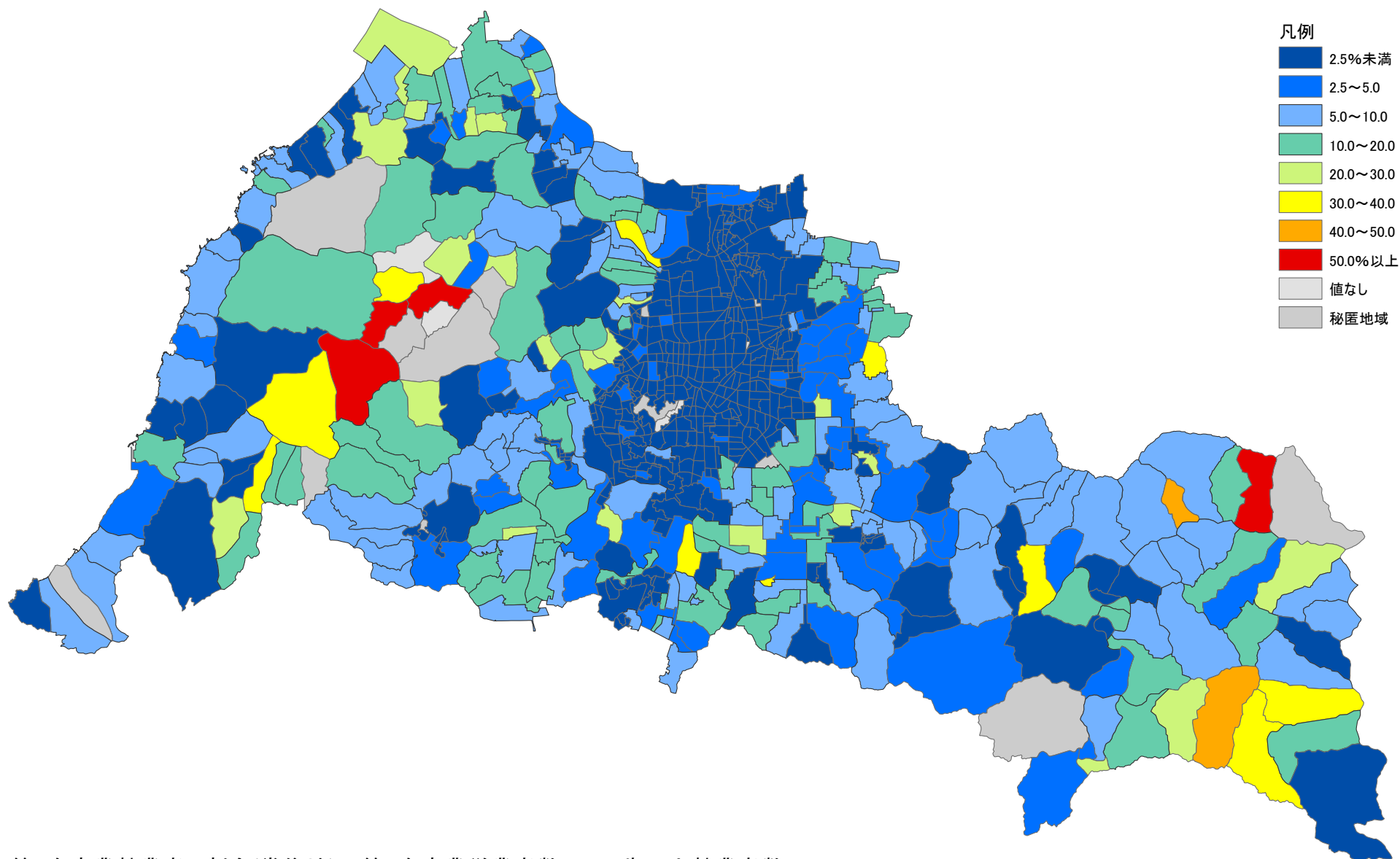

第1次産業就業者の割合(常住地)：第1次産業従業者数 ÷ 15歳以上就業者数 × 100

# 21-28. 第2次産業就業者の割合（常住地）

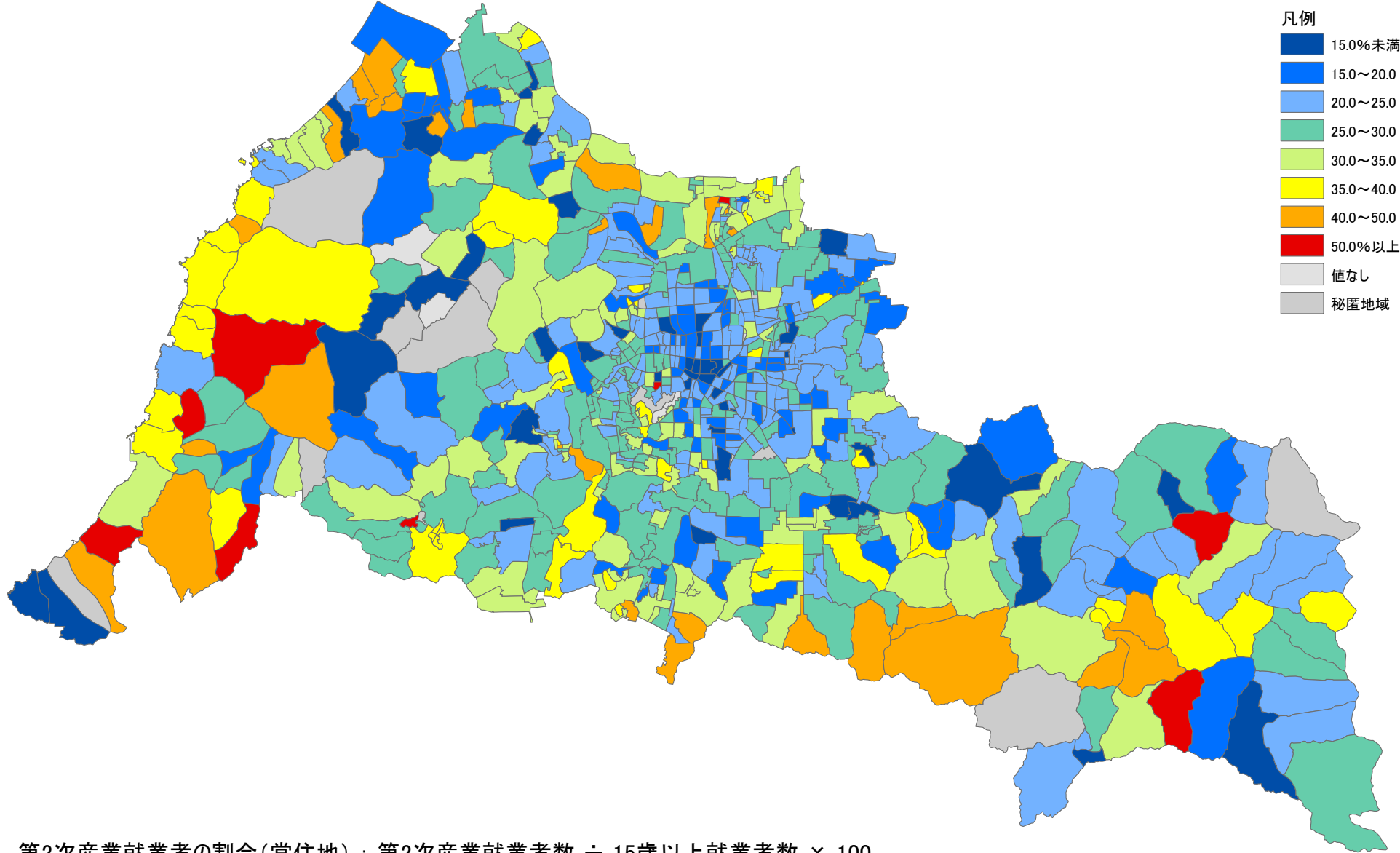

第2次産業就業者の割合（常住地）：第2次産業就業者数 ÷ 15歳以上就業者数 × 100

# 21-29. 第3次産業就業者の割合（常住地）

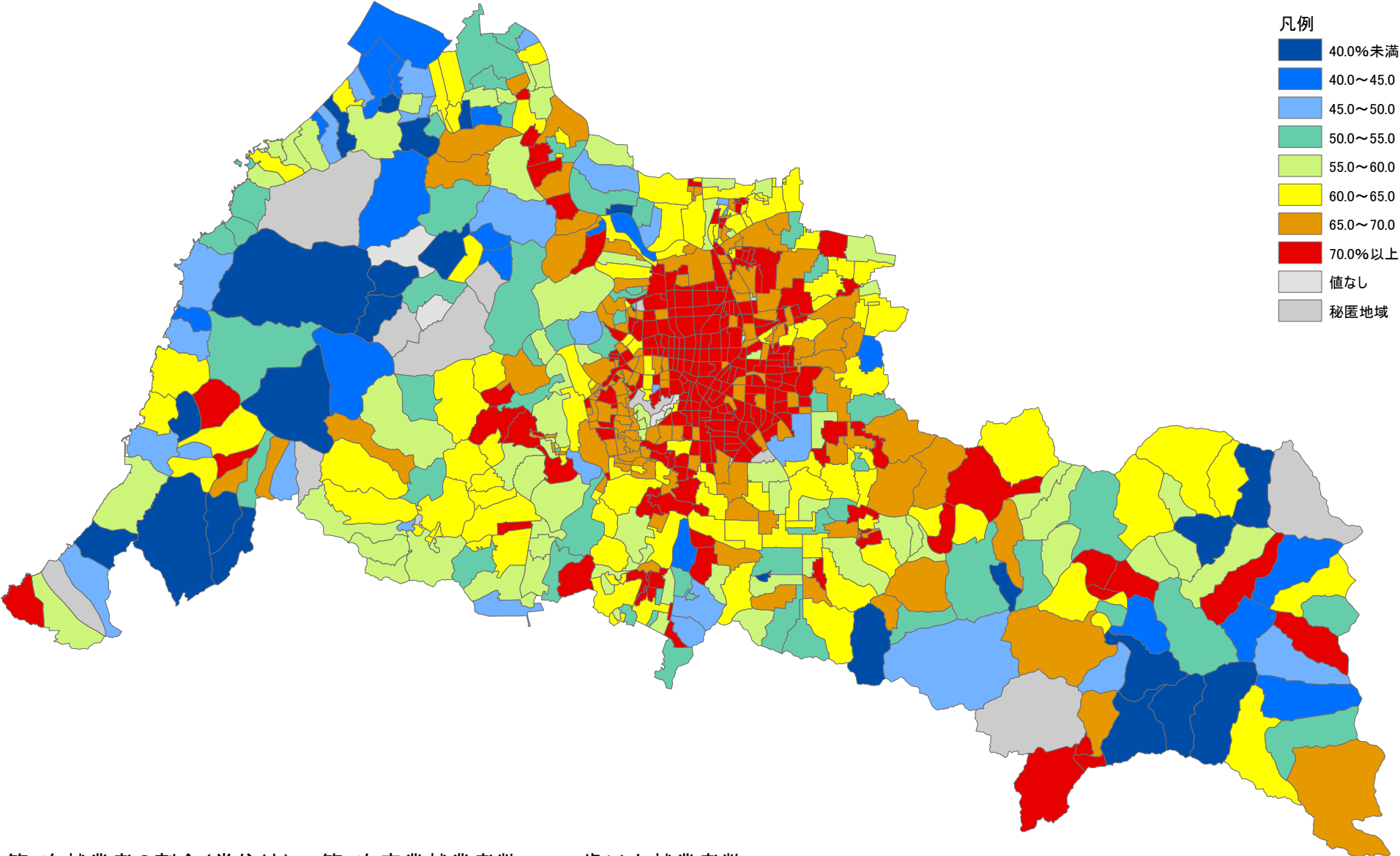

第3次就業者の割合(常住地) : 第3次産業就業者数 ÷ 15歳以上就業者数 × 100