

# 平成23年度版 福井市統計書 総目次

1	土地・気象	1
2	人口	9
3	国勢調査	33
4	事業所	70
5	農林水産業	95
6	工業	120
7	商業	128
8	物価・消費	135
9	運輸・通信	143
10	社会保障・労働	149
11	保健衛生・環境	173
12	教育・文化	187
13	電気・ガス・上下水道	210
14	住居・土木建設	215
15	金融	224
16	警察・消防	227
17	議会	240
18	行政	244
19	選挙	250
20	財政	256
21	統計図表	271

# 平成23年度版 福井市統計書 目次

## 1 土地・気象

1 - 1	市域の変遷	1
1 - 2	面積・位置	2
1 - 3	地目別面積・評価額	3
1 - 4	気象概況 (1) 気温他	4
	(2) 風速他	5
1 - 5	気象官署・地域気象観測所気象表	6
1 - 6	気象観測所一覧表	7
1 - 7	寒候期の季節表	8

## 2 人口

2 - 1	人口推移	9
2 - 2	人口動態	13
2 - 3	<県内市町別> 転出入者数	14
2 - 4	<都道府県別> 転出入者数	15
2 - 5	<国籍別> 外国人登録者数	16
2 - 6	<5歳階級別> 人口	17
2 - 7	<年齢3区分別> 人口・指数	18
2 - 8	<地区別> 人口世帯数	19
2 - 9	<町別> 人口世帯数(50音順)	20

## 3 国勢調査

3 - 1	人口推移	33
3 - 2	市域・世帯数の推移	34
3 - 3	人口推移(現在市域)	35
3 - 4	世帯数推移(現在市域)	36
3 - 5	<5歳階級別> 人口	37
3 - 6	<県内市町村別> 人口・世帯数	38
3 - 7	<地区別> 人口・世帯数	39
3 - 8	<町別> 人口世帯数(50音順)	40
3 - 9	常住地、通学地による人口、就業者数(昼夜間人口)	53
3 - 10	常住地による従業・通学市区町村別就業者、通学者数	56
3 - 11	常住地又は従業地による産業大分類別就業者数	57
3 - 12	産業、職業、男女別15歳以上就業者数	58
3 - 13	世帯の家族類型、住宅の所有関係別世帯数	61
3 - 14	世帯の家族類型別65歳以上親族のいる一般世帯数	62

3	-	15	労働力状態、年齢、男女別15歳以上人口	63
3	-	16	産業、従業上の地位、男女別15歳以上就業者数	66
3	-	17	人口集中地区人口及び面積	69

## 4 事業所

4	-	1	<年次別>事業所数・従業者数	70
4	-	2	<産業大分類別>事業所数・従業上の地位・従業者数	71
4	-	3	<産業大分類別>事業所数・従業者数推移(民営)	72
4	-	4	<従業者規模別>事業所数・従業者数推移(民営)	75
4	-	5	<産業中分類別>事業所数・従業者数(民営)	76
4	-	6	<産業大分類>事業所数・従業者数(国地方公共団体)	79
4	-	7	<町別>事業所数・従業者数(産業大分類別)	80

## 5 農林水産業

5	-	1	農業集落	95
5	-	2	農業動態	96
5	-	3	農地転用状況	98
5	-	4	家畜家禽飼養状況	99
5	-	5	家畜生産高	100
5	-	6	水稻作付面積生産量	101
5	-	7	農作物作付面積収穫量	102
5	-	8	特用林産物生産量	103
5	-	9	森林面積(所有形態別資源構成)	104
5	-	10	土地改良	105
5	-	11	土地改良事業(市単)	106
5	-	12	土地改良事業(県単)	108
5	-	13	土地改良事業(国庫補助)	109
5	-	14	漁港施設状況	112
5	-	15	水産漁獲量	113
5	-	16	規模別漁船数	114
5	-	17	農家数農家人口	115
5	-	18	<兼業種類別>農家数	116
5	-	19	<年齢別>農業就業人口(販売農家)	117
5	-	20	<従事日数別>農業従事者数(販売農家)	118
5	-	21	経営耕地面積	119

## 6 工業

6	-	1	事業所数・従業者数	120
6	-	2	製造品出荷額等	123
6	-	3	<産業中分類別>経営組織別事業所数・従業者数	126
6	-	4	<産業中分類別>製造品出荷額等	127

## 7 商業

7 - 1	< 年次別 > 商業事業所数・従業者数・年間販売額等	128
7 - 2	< 産業小分類別 > 商業事業所・従業者・年間販売額等	129
7 - 3	福井市中央卸売市場取扱高 (1) < 部別 > 取扱高	132
	(2) < 主要品目別 > 取扱量	133
7 - 4	< 産地別 > 取扱高ベスト10	134

## 8 物価・消費

8 - 1	消費者物価指数 (総合)	135
8 - 2	消費者物価指数 (項目別)	136
8 - 3	平均消費者物価地域差指数 (都市別)	137
8 - 4	平均消費者物価地域差指数 (推移)	139
8 - 5	酒類消費量	140
8 - 6	1世帯当り収入・支出 (勤労者世帯)	141
8 - 7	1世帯当り収入支出 (全世帯)	142

## 9 運輸・通信

9 - 1	乗車人員 (JR福井駅)	143
9 - 2	J R 貨物 発送・到着状況	144
9 - 3	自動車台数	145
9 - 4	原動機付自転車台数 (申告分)	146
9 - 5	電話加入数	147
9 - 6	C A T V 普及状況	148

## 10 社会保障・労働

10 - 1	生活保護数	149
10 - 2	生活保護費	150
10 - 3	生活保護世帯状況	151
10 - 4	手当支給状況 (重症心身障害者福祉・児童扶養)	152
10 - 5	老人クラブ数	153
10 - 6	後期高齢者医療制度 受給者数・医療給付費等	154
10 - 7	国民健康保険加入者数	155
10 - 8	国民健康保険 (療養費)	156
10 - 9	国民健康保険 (療養給付費)	157
10 - 10	国民健康保険 (任意給付)	158
10 - 11	国民健康保険 (高額療養費)	159
10 - 12	国民年金 (旧法)	160
10 - 13	国民年金 (基礎年金)	161
10 - 14	国民年金 (福祉年金)	162
10 - 15	国民年金適用状況	163
10 - 16	児童手当・子ども手当受給状況	164
10 - 17	身体障害者手帳交付状況	165

10 - 18	保育所状況	166
10 - 19	母子福祉資金貸付状況	167
10 - 20	介護保険認定申請状況	168
10 - 21	介護保険要介護等認定審査数	169
10 - 22	介護保険要介護（要支援）認定者数	170
10 - 23	介護保険利用状況	171
10 - 24	職業紹介状況	172

## 11 保健衛生・環境

11 - 1	医療施設数	173
11 - 2	医療従事者数	174
11 - 3	乳幼児等健診状況	175
11 - 4	献血状況	176
11 - 5	健診結果（生活習慣病）	177
11 - 6	健診結果（結核）	178
11 - 7	予防接種実施状況	179
11 - 8	選択死因別死亡数	180
11 - 9	聖苑使用状況	181
11 - 10	健康教育・健康相談実施状況	182
11 - 11	訪問指導実施状況	183
11 - 12	公害苦情受付件数	184
11 - 13	ごみ処理状況	185
11 - 14	し尿処理状況	186

## 12 教育・文化

12 - 1	<小学校> 学校数・児童数・教職員数	187
12 - 2	<中学校> 学校数・生徒数・教職員数	188
12 - 3	<高等学校> 学校数・生徒数・教職員数	189
12 - 4	<幼稚園> 園数・園児数・教職員数	190
12 - 5	<中学校> 進路別卒業生数	191
12 - 6	高等学校進学者数	192
12 - 7	<県内高等学校> 進路別卒業生数	193
12 - 8	<大学> 学校数・学生数・教職員数	194
12 - 9	児童生徒の体位	195
12 - 10	観光客入込状況	196
12 - 11	<公民館> 利用状況	197
12 - 12	<自然史博物館> 入館状況	198
12 - 13	<美術館> 入館状況	199
12 - 14	<郷土歴史博物館> 入館状況	200
12 - 15	<福井市体育館> 利用状況	201
12 - 16	<フェニックスプラザ> 利用状況	202
12 - 17	<文化会館・市民福祉会館> 利用状況	203

12 - 18	コンベンション実績（福井市開催分）	204
12 - 19	移動図書館車【あじさい号】利用状況	205
12 - 20	<図書館>利用状況・蔵書構成	206
12 - 21	<少年自然の家>利用状況	207
12 - 22	<国民宿舎鷹巣荘>宿泊状況	208
12 - 23	<映像文化センター>利用状況	209

## 13 電気・ガス・上下水道

13 - 1	<電力>需要状況	210
13 - 2	<都市ガス>需要状況	211
13 - 3	<上水道>給水状況	212
13 - 4	<上水道>給水栓数・有収水量（用途別）	213
13 - 5	<公共下水道>事業進ちょく状況	214

## 14 住居・土木建設

14 - 1	家屋建築状況	215
14 - 2	市営住宅状況	216
14 - 3	市内道路状況	217
14 - 4	都市計画街路事業進ちょく状況	218
14 - 5	主要道路現況	219
14 - 6	都市公園の面積	221

## 15 金融

15 - 1	<中小企業融資制度>貸付状況	224
15 - 2	手形交換高等	225
15 - 3	<日本政策金融公庫>貸付状況	226

## 16 警察・消防

16 - 1	刑法犯罪発生・検挙状況	227
16 - 2	非行少年等補導状況	228
16 - 3	<少年愛護センター>補導活動状況	229
16 - 4	<少年愛護センター>相談活動状況	230
16 - 5	火災発生状況	231
16 - 6	消防現有勢力	232
16 - 7	<火災>原因別件数	233
16 - 8	救急車出動件数	234
16 - 9	交通事故発生状況（子供）	235
16 - 10	交通事故発生状況（高齢者）	236
16 - 11	交通災害共済事業状況	237
16 - 12	交通事故発生状況	238
16 - 13	<人身事故>月別発生状況	239

## 17 議会

17 - 1	< 議案等 > 審議状況	240
17 - 2	< 議案等 > 審議結果	241
17 - 3	年齢別議員数	242
17 - 4	歴代議長	243

## 18 行政

18 - 1	歴代市長	244
18 - 2	市職員数	245

## 19 選挙

19 - 1	選挙結果	250
19 - 2	選挙人名簿登録数	255

## 20 財政

20 - 1	当初予算・決算	256
20 - 2	当初予算額・決算額（市民1人当り）	258
20 - 3	款別歳入（一般会計）	260
20 - 4	款別歳出（一般会計）	261
20 - 5	歳入（特別会計）	262
20 - 6	歳出（特別会計）	263
20 - 7	企業会計決算	264
20 - 8	市税調定額・収入額	265
20 - 9	市有財産	267
20 - 10	市有財産（土地・建物以外）	269
20 - 11	競輪事業	270

## 21 統計図表

21 - 1	平均気温の推移	271
21 - 2	総降水量の推移	272
21 - 3	人口推移	273
21 - 4	人口動態（自然動態）	274
21 - 5	人口動態（社会動態）	275
21 - 6	< 県内市町村別 > 転出者数	276
21 - 7	< 県内市町村別 > 転入者数	277
21 - 8	人口ピラミッド	278
21 - 9	事業所数と従業者数の推移（民営のみ）	279
21 - 10	事業所数・従業者数（民営のみ）	280
21 - 11	商業事業所数と従業者数の推移	281
21 - 12	商業事業所数	282
21 - 13	消費者物価指数	283
21 - 14	1世帯あたり1ヶ月間の消費支出（二人以上の世帯）	284

21	-	15	一般会計歳入決算	285
21	-	16	一般会計歳出決算	286
21	-	17	人口増減率（H12～H17）	287
21	-	18	人口密度	288
21	-	19	人口性比	289
21	-	20	平均年齢	290
21	-	21	15歳未満人口の割合	291
21	-	22	15～64歳未満人口の割合	292
21	-	23	65歳以上人口の割合	293
21	-	24	75歳以上人口の割合	294
21	-	25	単独世帯の割合	295
21	-	26	女性労働力率	296
21	-	27	第1次産業就業者の割合（常住地）	297
21	-	28	第2次産業就業者の割合（常住地）	298
21	-	29	第3次産業就業者の割合（常住地）	299



## 1-1. 市域の変遷

本表は明治22年4月1日市制施行以後の市域の変更によって生じた面積を表したものである。

平成23年10月1日現在

単位：平方km

年 月 日	合 併 し た 町 村 名 等	面 積	総 面 積
明治 22. 4. 1	市制施行	4.43	4.43
昭和 6. 4. 1	足羽郡東安居村三ッ橋	0.44	4.87
11. 5. 1	〃 和田村	5.71	10.58
11. 10. 1	〃 木田村	6.31	16.89
14. 8. 1	〃 東安居村	5.45	22.34
16. 4. 1	吉田郡円山東村	4.13	26.47
17. 5. 5	〃 円山西村	6.40	32.87
23. 6. 1	〃 西藤島村田原下、牧ノ島	1.16	34.03
24. 4. 1	足羽郡社村小山谷	0.58	34.61
26. 3. 30	吉田郡西藤島村	11.10	45.71
29. 4. 1	足羽郡社村	14.46	60.17
29. 8. 1	丹生郡西安居村	28.95	89.12
30. 3. 19	吉田郡中藤島村	7.61	96.73
31. 4. 10	足羽郡足羽村五部落（大島、別所、江端、大町、下荒井）	2.43	99.16
32. 4. 1	坂井郡大安寺村六部落（南榑原、北榑原、田ノ谷、四十谷、岸水、天菅生）	4.60	103.76
32. 5. 1	吉田郡河合村	8.62	112.38
32. 10. 1	足羽郡麻生津村	15.61	127.99
34. 2. 1	丹生郡国見村	19.60	147.59
36. 10. 1	吉田郡藤岡村	19.35	166.94
38. 4. 1	丹生郡殿下村	25.40	192.34
42. 5. 17	坂井郡川西町	80.72	273.06
42. 7. 30	吉田郡森田町	6.13	279.19
46. 9. 1	足羽郡足羽町	60.05	339.24
48. 11. 1	鯖江市との境界変更	△0.02	339.22
57. 7. 6	福井港内における公有水面埋立て	0.36	339.58
58. 6. 25	〃	0.70	340.28
59. 1. 18	〃	0.03	340.31
61. 3. 1	三国町との境界変更	0.00	340.31
61. 3. 1	春江町との境界変更	0.00	340.31
63. 3. 1	鯖江市との境界変更	0.00	340.31
63. 6. 1	〃	0.00	340.31
平成 3. 10. 1	朝日町との境界確定	0.29	340.60
18. 2. 1	足羽郡美山町、丹生郡越廼村、丹生郡清水町	195.57	536.17
22. 2. 1	蒲生町、茱崎町における公有水面埋立て	0.02	536.19
22. 7. 16	小丹生町における公有水面埋立て	0.00	536.19

資料 行政管理室

## 1-2. 面積・位置

平成23年10月1日現在

単位 km<sup>2</sup>・km

面積	周 囲	海岸線延長	東 西	南 北
536.19 市街化区域面積 ( 46.85 )	204,437	約 52	約 56	約 28

資料 国土地理院 ほか

	東 端	西 端	南 端	北 端
経 度	136° 28' 01"	135° 57' 52"	136° 27' 23"	136° 06' 01"
緯 度	35° 55' 17"	35° 59' 51"	35° 55' 13"	36° 10' 22"
地 名	味見河内町	八ツ俣町	味見河内町	白方町

資料 国土地理院

## 1-3. 地目別面積・評価額

## (1) 面積

各年度 5月31日現在

単位：平方m

年度別	総数	宅地	田	畑	山林	原野	池沼	雑種地
平成19年度	278,630,322	42,678,710	79,328,599 (3,113,670)	8,363,561 (984,714)	140,366,100	2,450,258	25,584	5,417,510
20年度	278,425,744	42,958,817	79,179,724 (2,927,633)	8,371,194 (999,902)	140,266,102	2,440,095	24,479	5,185,333
21年度	278,435,513	43,126,312	79,055,296 (2,784,524)	8,354,500 (1,009,917)	140,269,997	2,439,002	24,479	5,165,927
22年度	278,630,315	43,263,967	78,830,471 (2,671,634)	8,377,607 (1,015,783)	140,156,014	2,432,521	24,479	5,545,256
23年度	276,896,528	43,375,311	78,786,120 (2,586,661)	8,429,261 (1,044,870)	139,055,588	2,428,690	25,160	4,796,398

## (2) 評価額

各年度 5月31日現在

単位：千円

年度別	総数	宅地	田	畑	山林	原野	池沼	雑種地
平成19年度	1,663,063,109	1,516,850,943	90,308,031 (82,192,517)	26,732,163 (26,408,253)	1,987,404	47,196	1,147	27,136,225
20年度	1,595,782,553	1,457,657,300	83,526,906 (75,399,513)	25,817,520 (25,493,156)	1,951,348	46,535	1,069	26,781,875
21年度	1,512,565,210	1,382,448,525	77,064,437 (68,941,031)	25,034,403 (24,711,611)	1,926,998	46,507	1,069	26,043,271
22年度	1,441,828,639	1,313,775,947	70,772,774 (62,653,933)	23,770,225 (23,446,416)	1,924,071	46,001	1,069	31,538,552
23年度	1,372,013,034	1,257,308,813	65,610,546 (57,487,974)	23,147,953 (22,822,993)	1,902,096	45,637	1,093	23,996,896

注) ( ) 内は市街化区域農地の数字である。

資料 固定資産税概要調書

# 1-4. 気 象 概 況

## ( 1 ) 気 温 他

年 月	平均気圧 (海面の値) hpa	気 温 °C							相対平均 湿度 %	降 水 量 mm			日 照 時 間 h	平均雲量 (10分比)
		平 均	最高気温の 平 均	最低気温の 平 均	最 高 気 温		最 低 気 温			総降水量	最 大 1 時 間 量			
					極 値	起 日	極 値	起 日			起 日			
平成 18 年	1015.2	14.5	18.9	10.9	36.6	8月20日	-5.6	1月9日	75	2251.0	31.5	7月17日	1562.9	7.6
19 年	1014.9	15.0	19.8	11.1	36.4	8月11日	-2.8	2月5日	73	2000.0	28.0	6月29日	1681.9	7.7
20 年	1015.1	14.7	19.4	10.9	36.1	8月3日	-3.1	1月28日	74	1964.5	44.0	7月8日	1703.8	7.6
21 年	1014.5	14.7	19.4	10.8	35.3	8月12日	-2.5	1月15日	76	2067.0	62.5	8月2日	1600.0	7.7
22 年	1015.3	15.0	19.5	11.3	37.1	8月29日	-3.0	1月17日	77	2717.0	29.0	9月16日	1618.9	7.6
平成22年 1月	1018.9	3.0	6.3	0.5	12.5	20日	-3.0	17日	85	317.0	6.5	13日	62.4 )	8.9
2月	1019.0	4.7	8.4	1.5	21.3	24日	-1.2	17日	82	215.5	7.0	26日	74.8	8.3
3月	1018.9	6.8	11.1	3.1	24.0	20日	-1.7	30日	79	219.0	13.0	21日	78.2	8.9
4月	1018.2	11.3	16.3	6.7	24.6	10日	-0.6	4日	70	200.0	17.0	12日	141.4	7.6
5月	1012.4	16.9	22.0	12.3	29.3	22日	5.5	15日	70	152.5	6.0	24日 *	154.1 )	7.1
6月	1011.2	22.6	27.5	18.5	32.7	27日	12.9	1日	76	144.5	8.0	29日 *	179.9	7.2
7月	1010.2	26.8	31.4	23.2	35.3	26日	21.1	13日	75	203.0	21.5	13日	197.7	7.8
8月	1013.4	29.4	34.6	25.4	37.1	29日	23.9	18日	69	93.0	22.0	14日	260.1	5.4
9月	1013.0	24.3	29.0	20.6	36.6	5日	12.5	26日	74	326.5	29.0	16日	146.1	7.6
10月	1016.9	17.8	22.1	14.4	28.7	8日	6.9	27日	78	196.0	16.5	4日	127.3	8.0
11月	1018.8	10.5	15.5	6.5	20.8	7日	1.8	19日	79	196.0	10.5	2日	119.1	6.3
12月	1012.5	6.3	10.2	3.1	20.5	2日	-1.2	31日	82	454.0	12.5	3日	77.8	8.0

注) ) … 欠測を含む値 (許容する観測値数を満たしている) \* … 複数日あり

資料 福井地方気象台

# 1-4. 気象概況（つづき）

## （2）風速その他

年 月	風 速 m/s				最 深 積 雪 cm		天 気 日 数									
	平均	最大（10分間平均）					起 日	起 日	快 晴	曇 天		不 照	雪	雷	日最大風速 10m/s 以上	降 水 量 mm
		風 向	起 日	起 日	雲量<1.5	雲量≥8.5			≥ 1	≥ 10	≥ 30					
平成18年	2.7	15.0	南南東	6月15日	95	1月8日	20	198	63	71	29	15	168	71	15	
19年	2.7	14.7	南南東	5月1日	14	3月8日*	20	201	51	33	49	15	156	69	15	
20年	2.6	13.1	南南東	5月19日	35	2月17日	18	195	41	56	41	8	158	71	16	
21年	2.7	14.5	南南東	4月21日	32	1月16日	21	201	41	42	33	15	161	67	18	
22年	2.8	14.4	南南東	4月27日	49	1月15日	23	206	64	54	44	19	185	95	23	
平成22年 1月	2.6	12.1	西北西	13日	49	15日	-	25	4	21	8	2	23	14	1	
2月	2.9	11.1	西南西	2日	13	17日	2	18	7	15	1	2	19	7	1	
3月	3.2	14.3	西	21日	6	10日*	-	23	11	9	1	4	24	9	1	
4月	3.4	14.4	南南東	27日	-	-	2	16	6	-	2	2	16	5	2	
5月	3.2	10.6	南南東	6日	-	-	2	15	8)	-	-	2	12	8	-	
6月	2.3	7.1	北北西	5日	-	-	3	17	3	-	-	-	10	8	-	
7月	2.5	10.8	南	11日	-	-	1	20	6	-	3	2	10	4	3	
8月	2.8	10.8	南	12日	-	-	4	9	3	-	4	1	6	2	1	
9月	2.6	9.8	北	25日	-	-	2	15	2	-	6	-	15	7	4	
10月	2.4	10.2	南南東	3日	-	-	2	20	8	-	1	1	12	8	2	
11月	2.5	10.8	西南西	9日	-	-	3	8	3	-	5	1	15	6	2	
12月	2.8	13.4	西南西	3日	29	27日*	2	20	3	11	13	2	23	17	6	

注) ) … 欠測を含む値（許容する観測値数を満たしている） \* … 複数日あり

資料 福井地方気象台

## 1-5. 気象官署 ・ 地域気象観測所気象表

平成22年

観測所	気 温 °C					日 照 間 h	平 均 風 速 m/s	総 降 水 量 ( 年 間 ) mm	日 数
	平 均	最 高 気 温		最 低 気 温					
		極 値	起 日	極 値	起 日				雨 ≥ 1mm
福 井	15.0	37.1	8月29日	-3.0	1月17日	1618.9	2.8	2717.0	185
敦 賀	15.9	36.8	8月27日	-1.5	1月13日	1620.0	4.1	2480.0	176
三 国	14.5	38.6	8月5日	-2.7	1月17日	1600.9	4.1	2554.5	184
越 廼	15.9	37.2	8月29日	-0.7	1月13日	1460.0	2.2	2569.5	197
勝 山	13.4	35.2	9月1日	-6.0	1月17日	1569.0	2.2	2608.5	179
大 野	13.5	35.7	8月6日	-8.4	1月17日	1460.5	1.3	2730.5	176
今 庄	13.3	36.7	8月6日	-4.3	1月17日	1253.7	1.8	3168.0	188
美 浜	15.4	37.1	8月6日	-1.7	1月18日	1609.0	2.0	2469.0	185
小 浜	15.3	37.4	9月1日	-1.9	12月27日	1606.2	3.3	2149.5	171

資料 福井地方気象台

## 1-6. 気象・地震観測所一覧表

種 別	観 測 所 名	観 測 種 目								所 在 地	位 置				海面上の 高さ m	風向・風速計 地上の高さ m
		降水量	気 温	風向風速	日 照	積 雪	降 雪	大気現象	地 震		緯 度	経 度				
福井地方気象台		○	○	○	○	○	○	○	☆	福井市豊島2-5-2	36	3.3	136	13.3	9	26.1
敦賀特別地域気象観測所		○	○	○	○	○	○	○	☆	敦賀市松栄町7-28	35	39.2	136	3.7	2	27.6
地域気象 観測所	三 国	○	○	○	○					坂井市三国町平山	38	14.6	136	10.4	34	9.9
	越 廼	○	○	○	○					福井市居倉町	36	0.7	135	59.5	30	6.4
	勝 山	○	○	○	○					勝山市平泉寺町平泉寺	36	2.3	136	31.3	196	9.0
	大 野	○	○	○	○	○	○			大野市93字蛇塚	35	58.2	136	29.9	182	6.4
	今 庄	○	○	○	○	○	○			南条郡南越前町今庄	35	46.0	136	12.0	128	10.0
	美 浜	○	○	○	○					三方郡美浜町久々子	35	35.9	135	54.9	10	10.0
	小 浜	○	○	○	○	○	○			小浜市遠敷	35	29.0	135	46.9	10	24.9
地域雨量 観測所	九 頭 竜	○				○	○			大野市川合	35	54.3	136	40.2	430	
	美 山	○								福井市美山町	35	59.9	136	21.5	70	
	大 飯	○								大飯郡おおい町本郷	35	28.8	135	37.0	3	
	武 生	○				○	○			越前市村国	35	54.4	136	10.5	32	
津波地震早期 検知観測局	美 浜								★	三方郡美浜町新庄	35	31.9	135	58.8	161	
計測震度 観測所	武 生								☆	越前市高瀬	35	53.9	136	9.4	36	
	勝 山								☆	勝山市旭町	36	3.1	136	30.5	137	
	三 国								☆	坂井市三国町中央	36	13.1	136	9.4	2	
	高 浜								☆	大飯郡高浜町宮崎	35	29.3	135	33.0	3	

注) ☆印…計測震度計（気象庁）      ★印…地震計（気象庁）

資料 福井地方気象台

## 1-7. 寒 候 期 の 季 節 表

年 次	霜			雪			積 雪			総 降 雪 量		最 深 積 雪		
	初 日	終 日	初 終 間 日 数	初 日	終 日	初 終 間 日 数	初 日	終 日	初 終 間 日 数	cm	階 級 区 分	cm	階 級 区 分	起 日
平成 18 年～19 年	11月 25日	4月 6日	133	12月 4日	4月 4日	122	12月 28日	3月 19日	82	51	かなり少ない	14	かなり少ない	3月 8日 *
平成 19 年～20 年	11月 24日	4月 2日	131	11月 18日	3月 8日	112	12月 30日	3月 6日	68	157	かなり少ない	35	少ない	2月 17日
平成 20 年～21 年	12月 2日	4月 3日	123	11月 19日	3月 29日	131	11月 20日	3月 26日	127	143	かなり少ない	32	少ない	1月 16日
平成 21 年～22 年	11月 29日	4月 4日	127	12月 16日	3月 30日	105	12月 17日	3月 30日	104	217	少ない	49	平年並	1月 15日
平成 22 年～23 年	12月 19日	4月 17日	120	12月 9日	3月 27日	109	12月 15日	3月 27日	103	397	多い	119	かなり多い	1月 31日

注) 総降雪量…寒候期間の総合計量

最深積雪…毎正時24回観測の最大値

寒候期…前年の11月～本年の4月

\* … 複数日あり

資料 福井地方気象台



## 2-1. 人口推移

各年10月1日現在

年次	世帯数	人口			女100に 対して男	面積 (平方km)	人口密度 1平方km 当り	1世帯 当り人口	備考	
		総数	男	女						
明治	22年	9,235	39,863	19,400	20,463	94.81	4.43	8,998.4	4.32	市制施行時
	23年	9,067	39,976	19,471	20,505	94.96	〃	9,023.9	4.41	
	24年	8,819	41,683	20,480	21,203	96.59	〃	9,409.3	4.73	
	25年	8,999	41,282	20,201	21,081	95.83	〃	9,318.7	4.59	
	26年	9,042	42,555	20,796	21,759	95.57	〃	9,606.1	4.71	
	27年	9,140	43,576	21,844	21,732	100.52	〃	9,836.6	4.77	
	28年	9,662	44,027	21,512	22,515	95.55	〃	9,938.4	4.56	
	29年	10,186	44,233	21,612	22,621	95.54	〃	9,984.9	4.34	
	30年	9,764	43,189	20,945	22,244	94.16	〃	9,749.2	4.42	
	明治	31年	10,119	44,234	21,467	22,767	94.29	〃	9,985.1	
32年		10,086	44,650	21,513	23,137	92.98	〃	10,079.0	4.43	
33年		10,147	45,087	21,937	23,150	94.76	〃	10,177.7	4.44	
34年		11,510	48,378	23,803	24,575	96.86	〃	10,920.5	4.20	
35年		11,917	48,471	24,018	24,453	98.22	〃	10,941.5	4.07	
36年		10,827	49,873	24,400	25,473	95.79	〃	11,258.0	4.61	
37年		10,126	50,246	24,535	25,711	95.43	〃	11,342.2	4.96	
38年		9,836	49,488	24,435	25,053	97.53	〃	11,171.1	5.03	
39年		9,659	50,754	25,132	25,622	98.09	〃	11,456.9	5.25	
40年		10,152	49,924	24,385	25,539	95.48	〃	11,269.5	4.92	
明治	41年	10,099	50,136	24,486	25,650	95.46	〃	11,317.4	4.96	
	42年	9,768	49,521	24,266	25,255	96.08	〃	11,178.6	5.07	
	43年	10,232	50,178	24,530	25,648	95.64	〃	11,326.9	4.90	
	44年	10,710	52,312	25,478	26,834	94.95	〃	11,808.6	4.88	
大正	元年	10,988	54,215	26,504	27,711	95.64	〃	12,238.1	4.93	
	2年	11,285	55,878	27,862	28,016	99.45	〃	12,613.5	4.95	
	3年	11,491	60,502	29,931	30,571	97.91	〃	13,657.3	5.27	
	4年	11,957	62,361	30,899	31,462	98.21	〃	14,077.0	5.22	
	5年	12,190	60,098	29,727	30,371	97.88	〃	13,566.1	4.93	
	6年	12,242	60,655	30,009	30,646	97.92	〃	13,691.9	4.95	
	7年	12,473	59,932	29,585	30,347	97.49	〃	13,528.7	4.80	
	8年	12,524	61,169	30,171	30,998	97.33	〃	13,807.9	4.88	
	9年	13,142	56,635	27,598	29,037	95.04	〃	12,784.4	4.31	
	10年	12,757	52,880	25,534	27,346	93.37	〃	11,936.8	4.15	
大正	11年	13,143	57,315	28,079	29,236	96.04	〃	12,937.9	4.36	
	12年	13,572	59,519	28,783	30,736	93.65	〃	13,435.4	4.39	
	13年	13,415	58,521	28,277	30,244	93.50	〃	13,210.2	4.36	
	14年	14,094	59,943	29,002	30,941	93.73	〃	13,531.2	4.25	
	15年	14,284	60,587	29,290	31,297	93.59	〃	13,676.5	4.24	
昭和	2年	14,149	60,459	29,276	31,183	93.88	4.43	13,647.6	4.27	
	3年	14,211	60,724	29,442	31,282	94.12	〃	13,707.4	4.27	
	4年	14,301	61,126	29,636	31,490	94.11	〃	13,798.2	4.27	

## 2-1. 人口推移 (つづき)

各年10月1日現在

年次	世帯数	人口			女100に 対して男	面積 (平方km)	人口密度 1平方km 当り	1世帯 当り人口	備考	
		総数	男	女						
昭和	5年	14,399	61,528	29,830	31,698	94.11	〃	13,888.9	4.27	東安居村三ツ橋合併
	6年	15,337	66,162	32,621	33,541	97.26	4.87	13,585.6	4.31	
	7年	15,658	67,045	32,986	34,059	96.85	〃	13,766.9	4.28	
	8年	15,846	67,844	33,438	34,406	97.19	〃	13,931.0	4.28	
	9年	16,592	71,901	35,750	36,151	98.89	〃	14,764.1	4.33	
	10年	16,731	71,906	35,469	36,437	97.34	〃	14,765.1	4.30	
昭和	11年	16,751	75,273	37,445	37,828	98.99	10.58	7,114.7	4.49	和田村合併
	12年	20,199	94,473	46,567	47,906	97.20	16.89	5,593.4	4.68	木田村合併
	13年	20,395	95,041	46,758	48,283	96.84	〃	5,627.1	4.66	東安居村合併
	14年	21,383	97,772	47,883	49,889	95.98	22.34	4,376.5	4.57	
	15年	22,904	98,639	48,008	50,631	94.82	〃	4,415.4	4.31	円山東村合併
	16年	22,310	99,124	47,400	51,724	91.64	26.47	3,744.8	4.44	
	17年	23,010	99,860	46,259	53,601	86.30	32.87	3,038.0	4.34	円山西村合併
	18年	23,620	100,628	45,034	55,594	81.01	〃	3,061.4	4.26	〃
	19年	24,007	101,377	43,887	57,490	76.34	〃	3,084.2	4.22	
	20年	10,534	45,433	21,193	24,240	87.43	〃	1,382.2	4.31	〃
昭和	21年	12,440	52,185	24,478	27,707	88.35	〃	1,587.6	4.19	西藤島村一部合併(昭和23年8月1日)
	22年	18,340	77,320	37,236	40,084	92.89	〃	2,352.3	4.22	
	23年	19,090	82,380	40,194	42,186	95.28	34.03	2,420.8	4.32	社村小山谷合併
	24年	22,227	96,620	47,249	49,371	95.70	34.61	2,791.7	4.35	
	25年	22,900	100,688	48,731	51,957	93.79	〃	2,909.2	4.40	西藤島村合併
	26年	...	104,386	50,672	53,714	94.34	45.71	2,283.7	...	
	27年	...	111,159	54,356	56,803	95.69	〃	2,431.8	...	社村・西安居村合併
	28年	...	113,242	55,338	57,904	95.57	〃	2,477.4	...	
	29年	27,564	123,180	59,783	63,397	94.30	89.12	1,382.2	4.47	中藤島村合併
	30年	27,856	129,925	63,030	66,895	94.22	96.73	1,343.2	4.66	
昭和	31年	29,019	133,021	64,318	68,703	93.62	99.16	1,341.5	4.58	足羽村五部落合併
	32年	30,667	132,175	63,616	68,559	92.79	112.38	1,176.1	4.31	大安寺・河合村・麻生津村合併
	33年	32,550	138,088	66,524	71,564	92.96	127.99	1,078.9	4.24	国見村合併
	34年	33,639	142,586	68,525	74,061	92.53	147.59	966.1	4.24	
	35年	34,440	144,462	69,280	75,182	92.15	〃	978.8	4.19	藤岡村合併
	36年	35,344	147,194	70,631	76,563	92.25	166.94	881.7	4.16	
	37年	37,832	156,073	74,944	81,129	92.38	〃	934.9	4.13	殿下村合併
	38年	39,113	160,682	77,210	83,472	92.50	192.34	835.4	4.11	
	39年	39,736	162,695	78,281	84,414	92.73	192.34	845.9	4.09	〃
	40年	40,526	166,633	80,202	86,431	92.79	〃	866.3	4.11	
昭和	41年	41,140	168,606	81,356	87,250	93.24	192.34	876.6	4.10	川西町・森田町合併 (11,689人・9,937人)
	42年	46,619	193,455	93,422	100,033	93.39	279.19	692.9	4.15	
	43年	47,694	194,734	93,869	100,865	93.06	〃	697.5	4.08	〃
	44年	49,453	197,616	95,363	102,253	93.26	〃	707.8	4.00	
	45年	50,894	199,541	96,368	103,173	93.40	〃	714.7	3.92	足羽町合併(14,858人)
	46年	56,200	217,708	105,180	112,528	93.47	339.24	641.8	3.87	

## 2-1. 人口推移 (つづき)

各年10月1日現在

年次	世帯数	人口			女100に 対して男	面積 (平方km)	人口密度 1平方km 当り	1世帯 当り人口	備考
		総数	男	女					
昭和 47年	57,896	221,375	107,054	114,321	93.64	〃	652.6	3.82	鯖江市との境界変更
48年	59,554	224,984	108,940	116,044	93.88	〃	663.2	3.78	
49年	60,696	227,705	110,239	117,466	93.85	339.22	671.3	3.75	
50年	61,933	230,560	111,711	118,849	93.99	〃	679.7	3.72	
昭和 51年	62,996	233,183	113,080	120,103	94.15	〃	687.4	3.70	福井港内における公有水面埋立 福井港内における公有水面埋立 福井港内における公有水面埋立
52年	63,702	235,081	114,014	121,067	94.17	〃	693.0	3.69	
53年	64,537	236,812	114,983	121,829	94.38	〃	698.1	3.67	
54年	67,211	238,801	115,868	122,933	94.25	〃	704.0	3.55	
55年	67,855	240,767	116,790	123,977	94.20	〃	709.8	3.55	
56年	68,649	242,293	117,494	124,799	94.15	〃	714.3	3.53	
57年	69,475	243,822	118,326	125,496	94.29	339.58	718.0	3.51	
58年	70,354	245,786	119,266	126,520	94.27	340.28	722.3	3.49	
59年	71,266	247,636	120,223	127,413	94.36	340.31	727.7	3.47	
60年	72,079	249,155	120,938	128,217	94.32	〃	732.1	3.46	
昭和 61年	72,855	250,191	121,398	128,793	94.26	〃	735.2	3.43	
62年	73,773	251,651	122,099	129,552	94.25	〃	739.5	3.41	
63年	74,471	252,057	122,196	129,861	94.10	〃	740.7	3.38	
平成 元年	75,259	252,503	122,435	130,068	94.13	〃	742.0	3.36	朝日町との境界確定
2年	76,111	252,958	122,610	130,348	94.06	〃	743.3	3.32	
3年	77,096	253,655	122,904	130,751	94.00	340.60	744.7	3.29	
4年	77,884	254,155	123,207	130,948	94.09	〃	746.2	3.26	
5年	78,911	254,785	123,524	131,261	94.11	〃	748.0	3.23	
6年	79,803	255,187	123,854	131,333	94.31	〃	749.2	3.20	
7年	80,577	255,348	124,052	131,296	94.48	〃	749.7	3.17	
8年	81,224	254,920	123,782	131,138	94.39	〃	748.4	3.14	
9年	81,890	254,493	123,564	130,929	94.37	〃	747.2	3.11	
10年	82,669	254,423	123,502	130,921	94.33	〃	747.0	3.08	
平成 11年	83,373	254,084	123,220	130,864	94.16	〃	746.0	3.05	美山町・越廼村・清水町合併 (5,050人・1,700人・10,599人)
12年	84,107	254,160	123,162	130,998	94.02	〃	746.2	3.02	
13年	84,771	254,019	123,112	130,907	94.05	〃	745.8	3.00	
14年	85,627	254,446	123,305	131,141	94.02	〃	747.1	2.97	
15年	86,241	254,237	123,113	131,124	93.89	〃	746.4	2.95	
16年	86,649	253,943	122,807	131,136	93.65	〃	745.6	2.93	
17年	87,416	254,021	122,693	131,328	93.42	〃	745.8	2.91	
18年	93,538	271,417	131,088	140,329	93.41	536.17	506.2	2.90	
19年	94,178	270,977	130,834	140,143	93.36	〃	505.4	2.88	
20年	94,986	270,642	130,623	140,019	93.29	〃	504.8	2.85	
平成 21年	95,600	269,879	130,240	139,639	93.27	〃	503.3	2.82	
22年	96,149	269,230	129,907	139,323	93.24	536.19	502.1	2.80	
23年	97,023	268,982	129,831	139,151	93.30	〃	501.7	2.77	

## 2-1. 人口推移 (つづき)

年次	世帯数	人口			女100に 対して男	面積 (平方km)	人口密度 1平方km 当り	1世帯 当り人口	備考
		総数	男	女					
平成 21年									
1月	95,289	270,756	130,707	140,049	93.3	536.17	505.0	2.84	
2月	95,251	270,561	130,588	139,973	93.3	〃	504.6	2.84	
3月	95,176	270,439	130,562	139,877	93.3	〃	504.4	2.84	
4月	95,103	269,806	130,157	139,649	93.2	〃	503.2	2.84	
5月	95,469	270,086	130,340	139,746	93.3	〃	503.7	2.83	
6月	95,462	270,020	130,317	139,703	93.3	〃	503.6	2.83	
7月	95,528	270,035	130,323	139,712	93.3	〃	503.6	2.83	
8月	95,628	270,024	130,315	139,709	93.3	〃	503.6	2.82	
9月	95,697	270,019	130,325	139,694	93.3	〃	503.6	2.82	
10月	95,600	269,879	130,240	139,639	93.3	〃	503.3	2.82	
11月	95,688	269,916	130,249	139,667	93.3	〃	503.4	2.82	
12月	95,756	269,967	130,264	139,703	93.2	〃	503.5	2.82	
平成 22年									
1月	95,779	269,920	130,226	139,694	93.2	536.17	503.4	2.82	
2月	95,757	269,825	130,167	139,658	93.2	536.19	503.2	2.82	
3月	95,755	269,765	130,167	139,598	93.2	〃	503.1	2.82	
4月	95,762	269,194	129,829	139,365	93.2	〃	502.0	2.81	
5月	96,107	269,507	130,053	139,454	93.3	〃	502.6	2.80	
6月	96,149	269,503	130,053	139,450	93.3	〃	502.6	2.80	
7月	96,134	269,426	130,037	139,389	93.3	〃	502.5	2.80	
8月	96,149	269,410	130,011	139,399	93.3	〃	502.5	2.80	
9月	96,155	269,328	129,955	139,373	93.2	〃	502.3	2.80	
10月	96,149	269,230	129,907	139,323	93.2	〃	502.1	2.80	
11月	96,270	269,340	129,961	139,379	93.2	〃	502.3	2.80	
12月	96,414	269,424	130,001	139,423	93.2	〃	502.5	2.79	
平成 23年									
1月	96,423	269,362	129,963	139,399	93.2	536.19	502.4	2.79	
2月	96,402	269,293	129,958	139,335	93.3	〃	502.2	2.79	
3月	96,402	269,184	129,918	139,266	93.3	〃	502.0	2.79	
4月	96,378	268,554	129,548	139,006	93.2	〃	500.9	2.79	
5月	96,689	268,844	129,764	139,080	93.3	〃	501.4	2.78	
6月	96,775	268,910	129,796	139,114	93.3	〃	501.5	2.78	
7月	96,898	269,012	129,839	139,173	93.3	〃	501.7	2.78	
8月	96,971	269,017	129,811	139,206	93.3	〃	501.7	2.77	
9月	97,034	269,082	129,872	139,210	93.3	〃	501.8	2.77	
10月	97,023	268,982	129,831	139,151	93.3	〃	501.7	2.77	
11月	97,121	269,049	129,825	139,224	93.3	〃	501.8	2.77	
12月	97,198	269,118	129,842	139,276	93.2	〃	501.9	2.77	

資料 住民基本台帳・外国人登録原票

## 2-2. 人口動態

年次	自然動態			社会動態			E + F
	出生(A)	死亡(B)	E(A)-(B)	転入(C)	転出(D)	F(C)-(D)	
昭和39年	3,038	1,065	1,973	8,206	7,831	375	2,348
40年	3,282	1,106	2,176	9,343	7,853	1,490	3,666
41年	2,216	1,068	1,148	9,273	8,385	888	2,036
42年	3,505	1,189	2,316	8,918	7,966	952	3,268
43年	3,608	1,231	2,377	9,715	10,761	△ 1,046	1,331
44年	3,543	1,249	2,294	9,925	9,365	560	2,854
45年	3,740	1,309	2,431	10,749	11,322	△ 573	1,858
46年	3,939	1,285	2,654	11,356	10,704	652	3,306
47年	4,359	1,402	2,957	11,015	10,168	847	3,804
48年	4,374	1,437	2,937	10,028	9,469	559	3,496
49年	4,090	1,368	2,722	9,742	9,820	△ 78	2,644
50年	3,897	1,350	2,547	9,437	9,214	223	2,770
51年	3,741	1,434	2,307	9,332	8,949	383	2,690
52年	3,603	1,392	2,211	9,294	9,941	△ 647	1,564
53年	3,458	1,397	2,061	9,414	9,624	△ 210	1,851
54年	3,291	1,359	1,932	9,622	9,689	△ 67	1,865
55年	3,212	1,367	1,845	9,491	9,384	107	1,952
56年	3,060	1,478	1,582	9,225	9,400	△ 175	1,407
57年	3,152	1,492	1,660	9,451	9,167	284	1,944
58年	3,219	1,432	1,787	9,072	9,187	△ 115	1,672
59年	3,122	1,494	1,628	8,748	8,922	△ 174	1,454
60年	3,102	1,603	1,499	8,853	9,053	△ 200	1,299
61年	2,979	1,510	1,469	8,677	9,215	△ 538	931
62年	2,954	1,587	1,367	8,695	9,328	△ 633	734

年次	自然動態			社会動態			E + F
	出生(A)	死亡(B)	E(A)-(B)	転入(C)	転出(D)	F(C)-(D)	
昭和63年	2,915	1,678	1,237	8,743	9,631	△ 888	349
平成元年	2,746	1,752	994	8,958	9,433	△ 475	519
2年	2,629	1,611	1,018	8,497	8,955	△ 458	560
3年	2,685	1,715	970	8,348	8,911	△ 563	407
4年	2,598	1,724	874	8,473	9,249	△ 776	98
5年	2,588	1,803	785	6,931	7,357	△ 426	359
6年	2,706	1,808	898	8,289	9,258	△ 969	71
7年	2,584	1,812	772	6,779	7,409	△ 630	△ 142
8年	2,639	1,804	835	9,350	10,524	△ 1,174	339
9年	2,595	1,955	640	9,208	10,427	△ 1,219	△ 579
10年	2,693	1,918	775	8,206	9,087	△ 881	△ 106
11年	2,506	1,949	557	7,801	8,889	△ 1,088	△ 531
12年	2,521	1,810	711	8,017	9,018	△ 1,001	△ 290
13年	2,575	1,923	652	7,559	8,450	△ 891	△ 239
14年	2,478	1,963	515	8,016	8,650	△ 634	△ 119
15年	2,336	1,946	390	7,701	8,677	△ 976	△ 586
16年	2,398	2,121	277	7,671	8,236	△ 565	△ 288
17年	2,399	2,178	221	7,355	7,620	△ 265	△ 44
18年	2,571	2,307	264	7,407	7,847	△ 440	△ 176
19年	2,607	2,362	245	6,947	7,765	△ 818	△ 573
20年	2,570	2,453	117	6,960	7,564	△ 604	△ 487
21年	2,483	2,496	△ 13	6,748	7,468	△ 720	△ 733
22年	2,472	2,547	△ 75	6,453	6,808	△ 355	△ 430
23年	2,393	2,660	△ 267	7,432	7,530	△ 98	△ 365

注) 平成18年以降は旧美山町・旧越廼村・旧清水町の数値を含む。

資料 市民課 (住民基本台帳・外国人登録原票)

## 2-3. &lt; 県内市町別 &gt; 転出入者数

平成22年度

市 町 村	転 入				転 出				転出入超過 (△転出超)			転 入 を 100 とした 転出の割合			
	男	女	総 数	構成比	男	女	総 数	構成比	男	女	総 数				
<b>総 数</b>	<b>1,317</b>	<b>1,422</b>	<b>2,739</b>	<b>100.00</b>	<b>1,179</b>	<b>1,313</b>	<b>2,492</b>	<b>100.00</b>							
				%				%							
敦 賀 市	89	58	147	5.37	93	61	154	6.18	△	4	△	3	△	7	105
小 浜 市	43	24	67	2.45	46	30	76	3.05	△	3	△	6	△	9	113
大 野 市	115	114	229	8.36	58	58	116	4.65		57		56		113	51
勝 山 市	81	69	150	5.48	39	36	75	3.01		42		33		75	50
鯖 江 市	189	211	400	14.60	191	213	404	16.21	△	2	△	2	△	4	101
あわら市	65	94	159	5.81	89	87	176	7.06	△	24		7	△	17	111
越 前 市	153	175	328	11.98	143	155	298	11.96		10		20		30	91
坂 井 市	386	451	837	30.56	347	476	823	33.03		39	△	25		14	98
永平寺町	66	92	158	5.77	80	92	172	6.90	△	14		0	△	14	109
池 田 町	13	8	21	0.77	3	2	5	0.20		10		6		16	24
南越前町	22	24	46	1.68	10	14	24	0.96		12		10		22	52
越 前 町	64	77	141	5.15	48	65	113	4.53		16		12		28	80
美 浜 町	4	6	10	0.37	7	6	13	0.52	△	3		0	△	3	130
高 浜 町	2	1	3	0.11	7	7	14	0.56	△	5	△	6	△	11	467
おおい町	6	6	12	0.44	6	4	10	0.40		0		2		2	83
若 狭 町	19	12	31	1.13	12	7	19	0.76		7		5		12	61

資料 市民課 (住民基本台帳・外国人登録原票)

## 2-4. < 都道府県別 > 転出入者数

平成22年度

都道府県	転入				転出				転出入超過（△転出超過）			転入を100とした転出の割合
	男	女	総数	構成比	男	女	総数	構成比	男	女	総数	
<b>総数</b>	<b>3,768</b>	<b>3,435</b>	<b>7,203</b>	<b>100.00</b>	<b>4,001</b>	<b>3,729</b>	<b>7,730</b>	<b>100.00</b>	<b>△ 233</b>	<b>△ 294</b>	<b>△ 527</b>	<b>107</b>
北海道	17	16	33	0.46	32	32	64	0.83	△ 15	△ 16	△ 31	194
青森県	10	9	19	0.26	9	8	17	0.22	1	1	2	89
岩手県	3	3	6	0.08	4	2	6	0.08	△ 1	1	0	100
宮城県	21	10	31	0.43	14	9	23	0.30	7	1	8	74
秋田県	10	3	13	0.18	6	6	12	0.16	4	△ 3	1	92
山形県	3	3	6	0.08	5	0	5	0.06	△ 2	3	1	83
福島県	12	11	23	0.32	9	7	16	0.21	3	4	7	70
茨城県	28	13	41	0.57	19	12	31	0.40	9	1	10	76
栃木県	11	5	16	0.22	19	12	31	0.40	△ 8	△ 7	△ 15	194
群馬県	12	6	18	0.25	18	9	27	0.35	△ 6	△ 3	△ 9	150
埼玉県	61	35	96	1.33	92	51	143	1.85	△ 31	△ 16	△ 47	149
千葉県	58	41	99	1.37	71	65	136	1.76	△ 13	△ 24	△ 37	137
東京都	230	173	403	5.59	316	226	542	7.01	△ 86	△ 53	△ 139	134
神奈川県	104	62	166	2.30	134	108	242	3.13	△ 30	△ 46	△ 76	146
新潟県	46	23	69	0.96	29	22	51	0.66	17	1	18	74
富山県	131	104	235	3.26	156	112	268	3.47	△ 25	△ 8	△ 33	114
石川県	266	186	452	6.28	347	268	615	7.96	△ 81	△ 82	△ 163	136
福井県	1,318	1,426	2,744	38.10	1,185	1,323	2,508	32.45	133	103	236	91
山梨県	8	2	10	0.14	6	2	8	0.10	2	0	2	80
長野県	24	20	44	0.61	24	13	37	0.48	0	7	7	84
岐阜県	69	48	117	1.62	70	44	114	1.47	△ 1	4	3	97
静岡県	57	56	113	1.57	58	42	100	1.29	△ 1	14	13	88
愛知県	239	143	382	5.30	283	193	476	6.16	△ 44	△ 50	△ 94	125
三重県	42	25	67	0.93	42	37	79	1.02	0	△ 12	△ 12	118

都道府県	転入				転出				転出入超過（△転出超過）			転入を100とした転出の割合
	男	女	総数	構成比	男	女	総数	構成比	男	女	総数	
<b>総数</b>	<b>3,768</b>	<b>3,435</b>	<b>7,203</b>	<b>100.00</b>	<b>4,001</b>	<b>3,729</b>	<b>7,730</b>	<b>100.00</b>	<b>△ 233</b>	<b>△ 294</b>	<b>△ 527</b>	<b>107</b>
滋賀県	78	50	128	1.78	91	64	155	2.01	△ 13	△ 14	△ 27	121
京都府	141	94	235	3.26	115	110	225	2.91	26	△ 16	10	96
大阪府	221	178	399	5.54	234	177	411	5.32	△ 13	1	△ 12	103
兵庫県	92	61	153	2.12	101	85	186	2.41	△ 9	△ 24	△ 33	122
奈良県	24	23	47	0.65	34	26	60	0.78	△ 10	△ 3	△ 13	128
和歌山県	16	6	22	0.31	16	8	24	0.31	0	△ 2	△ 2	109
鳥取県	8	7	15	0.21	4	8	12	0.16	4	△ 1	3	80
島根県	12	8	20	0.28	6	6	12	0.16	6	2	8	60
岡山県	11	17	28	0.39	24	9	33	0.43	△ 13	8	△ 5	118
広島県	25	26	51	0.71	17	19	36	0.47	8	7	15	71
山口県	6	7	13	0.18	14	10	24	0.31	△ 8	△ 3	△ 11	185
徳島県	11	5	16	0.22	3	4	7	0.09	8	1	9	44
香川県	7	7	14	0.19	12	9	21	0.27	△ 5	△ 2	△ 7	150
愛媛県	7	4	11	0.15	8	2	10	0.13	△ 1	2	1	91
高知県	12	7	19	0.26	0	4	4	0.05	12	3	15	21
福岡県	24	22	46	0.64	26	17	43	0.56	△ 2	5	3	93
佐賀県	2	1	3	0.04	2	0	2	0.03	0	1	1	67
長崎県	2	2	4	0.06	3	5	8	0.10	△ 1	△ 3	△ 4	200
熊本県	3	2	5	0.07	2	3	5	0.06	1	△ 1	0	100
大分県	1	3	4	0.06	2	4	6	0.08	△ 1	△ 1	△ 2	150
宮崎県	3	2	5	0.07	9	6	15	0.19	△ 6	△ 4	△ 10	300
鹿児島県	6	6	12	0.17	2	4	6	0.08	4	2	6	50
沖縄県	10	2	12	0.17	15	11	26	0.34	△ 5	△ 9	△ 14	217
国外	266	472	738	10.25	313	535	848	10.97	△ 47	△ 63	△ 110	115

資料 市民課（住民基本台帳・外国人登録原票）

## 2-5. &lt; 国籍別 &gt; 外国人登録者数

各年10月1日現在

年 度	総 数	ブラジル	カナダ	中 国	韓 国 朝 鮮	ペ ル ー	フィリピン	タ イ	アメリカ	そ の 他
平成19年	4,262	402	20	1,720	1,204	56	327	105	73	355
20年	4,257	375	16	1,732	1,168	50	356	113	71	376
21年	4,125	345	18	1,688	1,105	50	359	126	65	369
22年	3,891	309	13	1,592	1,052	45	351	106	57	366
23年	3,778	281	21	1,544	1,021	45	368	110	59	329

資料 市民課（外国人登録原票）



## 2-6. &lt; 5 歲階級別 &gt; 人口

各年10月1日現在

年 年 齡	平 成 19 年			平 成 20 年			平 成 21 年			平 成 22 年			平 成 23 年		
	總 數	男	女	總 數	男	女	總 數	男	女	總 數	男	女	總 數	男	女
<b>總 數</b>	<b>270,977</b>	<b>130,834</b>	<b>140,143</b>	<b>270,642</b>	<b>130,623</b>	<b>140,019</b>	<b>269,879</b>	<b>130,240</b>	<b>139,639</b>	<b>269,230</b>	<b>129,907</b>	<b>139,323</b>	<b>268,982</b>	<b>129,831</b>	<b>139,151</b>
0~4歲	12,431	6,462	5,969	12,538	6,485	6,053	12,442	6,410	6,032	12,366	6,387	5,979	12,343	6,408	5,935
5~9	13,019	6,668	6,351	12,800	6,585	6,215	12,626	6,549	6,077	12,462	6,455	6,007	12,334	6,352	5,982
10~14	13,065	6,700	6,365	13,111	6,751	6,360	13,034	6,697	6,337	12,996	6,604	6,392	12,858	6,571	6,287
15~19	13,796	7,105	6,691	13,491	6,908	6,583	13,202	6,729	6,473	13,100	6,797	6,303	13,037	6,713	6,324
20~24	15,264	7,785	7,479	14,861	7,611	7,250	14,393	7,290	7,103	13,932	7,021	6,911	13,566	6,850	6,716
25~29	15,779	8,036	7,743	15,421	7,740	7,681	15,202	7,644	7,558	14,788	7,399	7,389	14,745	7,425	7,320
30~34	19,315	9,705	9,610	18,419	9,294	9,125	17,483	8,825	8,658	16,976	8,606	8,370	16,396	8,300	8,096
35~39	18,972	9,464	9,508	19,492	9,798	9,694	19,905	10,012	9,893	19,861	9,993	9,868	19,542	9,856	9,686
40~44	16,704	8,216	8,488	16,941	8,354	8,587	17,200	8,540	8,660	17,206	8,540	8,666	18,510	9,218	9,292
45~49	16,617	8,203	8,414	16,656	8,131	8,525	16,557	8,097	8,460	16,822	8,304	8,518	16,116	7,953	8,163
50~54	16,736	8,174	8,562	16,480	8,099	8,381	16,471	8,074	8,397	16,292	7,957	8,335	16,374	8,026	8,348
55~59	22,369	10,951	11,418	20,587	10,079	10,508	18,958	9,229	9,729	17,889	8,718	9,171	17,109	8,307	8,802
60~64	17,131	8,356	8,775	18,509	9,058	9,451	19,740	9,686	10,054	21,180	10,358	10,822	22,757	11,073	11,684
65~69	15,403	7,241	8,162	16,143	7,664	8,479	17,166	8,191	8,975	16,899	8,107	8,792	15,744	7,527	8,217
70~74	14,808	6,823	7,985	14,515	6,632	7,883	13,947	6,385	7,562	14,132	6,468	7,664	14,072	6,448	7,624
75~79	12,690	5,485	7,205	12,906	5,569	7,337	13,031	5,685	7,346	13,112	5,667	7,445	13,441	5,894	7,547
80~84	8,939	3,404	5,535	9,492	3,731	5,761	9,822	3,892	5,930	9,908	3,967	5,941	10,315	4,188	6,127
85~89	4,893	1,417	3,476	5,144	1,471	3,673	5,503	1,624	3,879	5,857	1,809	4,048	6,107	1,955	4,152
90~94	2,264	508	1,756	2,280	530	1,750	2,313	536	1,777	2,537	602	1,935	2,676	619	2,057
95~99	693	116	577	762	120	642	778	134	644	808	138	670	815	133	682
100歲以上	89	15	74	94	13	81	106	11	95	107	10	97	125	15	110

資料 市民課 (住民基本台帳・外国人登録原票)

## 2-7. &lt; 年齢3区分別 &gt; 人口・指数

各年10月1日現在

年 区分	平成 19 年			平成 20 年			平成 21 年			平成 22 年			平成 23 年		
	総数	男	女	総数	男	女	総数	男	女	総数	男	女	総数	男	女
総人口	270,977	130,834	140,143	270,642	130,623	140,019	269,879	130,240	139,639	269,230	129,907	139,323	268,982	129,831	139,151
年少人口	38,515	19,830	18,685	38,449	19,821	18,628	38,102	19,656	18,446	37,824	19,446	18,378	37,535	19,331	18,204
生産年齢人口	172,683	85,995	86,688	170,857	85,072	85,785	169,111	84,126	84,985	168,046	83,693	84,353	168,152	83,721	84,431
老年人口	59,779	25,009	34,770	61,336	25,730	35,606	62,666	26,458	36,208	63,360	26,768	36,592	63,295	26,779	36,516
年少人口係数	14.21	15.16	13.33	14.21	15.17	13.30	14.12	15.09	13.21	14.05	14.97	13.19	13.95	14.89	13.08
老年人口係数	22.06	19.12	24.81	22.66	19.70	25.43	23.22	20.31	25.93	23.53	20.61	26.26	23.53	20.63	26.24
年少人口指数	22.30	23.06	21.55	22.50	23.30	21.71	22.53	23.36	21.71	22.51	23.23	21.79	22.32	23.09	21.56
老年人口指数	34.62	29.08	40.11	35.90	30.24	41.51	37.06	31.45	42.61	37.70	31.98	43.38	37.64	31.99	43.25
従属人口指数	56.92	52.14	61.66	58.40	53.54	63.22	59.59	54.82	64.31	60.21	55.22	65.17	59.96	55.08	64.81
老年化指数	155.21	126.12	186.09	159.53	129.81	191.14	164.47	134.61	196.29	167.51	137.65	199.11	168.63	138.53	200.59

注) 年少人口：0～14歳人口

生産年齢人口：15～64歳人口

老年人口：65歳以上人口

年少人口係数：年少人口÷総人口×100

老年人口係数：老年人口÷総人口×100

年少人口指数：年少人口÷生産年齢人口×100

老年人口指数：老年人口÷生産年齢人口×100

従属人口指数：(年少人口+老年人口)÷生産年齢人口×100

老年化指数：老年人口÷年少人口×100

資料 市民課（住民基本台帳・外国人登録原票）

## 2-8. &lt; 地区別 &gt; 人口・世帯数

平成23年10月1日現在

地区名	人口			世帯数 (混合世帯含む)
	総数	男	女	
順化	3,757	1,724	2,033	1,599
宝永	5,472	2,569	2,903	2,099
湊	9,467	4,623	4,844	4,027
豊	10,920	5,200	5,720	4,047
木田	13,657	6,602	7,055	4,855
清明	7,653	3,762	3,891	2,723
足羽	6,770	3,190	3,580	2,793
春山	6,830	3,303	3,527	2,801
松本	12,628	5,968	6,660	5,311
日之出	7,988	3,813	4,175	3,355
旭	5,621	2,647	2,974	2,220
和田	10,856	5,305	5,551	4,080
東居	7,412	3,610	3,802	2,878
円山	7,964	3,892	4,072	2,780
啓蒙	8,046	3,906	4,140	3,035
西藤島	5,037	2,481	2,556	1,631
社南	12,861	6,262	6,599	4,372
社北	8,137	3,992	4,145	3,013
安居	3,502	1,718	1,784	1,105
中大藤島	11,377	5,539	5,838	4,091
河安寺	1,341	648	693	411
麻合	4,239	2,026	2,213	1,264
国津	8,794	4,326	4,468	2,826
岡見	1,301	582	719	467
東保	2,591	1,246	1,345	800
殿藤島	4,204	2,025	2,179	1,301
下	523	242	281	208
鶉	3,402	1,627	1,775	1,007
棗	1,760	892	868	530
鷹巢	2,184	1,052	1,132	680
本郷	1,162	569	593	369
宮下	909	423	486	272
森田	11,991	5,767	6,224	4,068
酒生	3,618	1,793	1,825	1,115
一乘	915	420	495	302
上文殊	2,017	967	1,050	612
文殊	2,406	1,167	1,239	651
六条	2,155	1,018	1,137	657
東郷	4,030	1,958	2,072	1,156
明日新	15,377	7,388	7,989	5,600
日新	5,787	2,868	2,919	2,451
社西山	5,808	2,780	3,028	2,155
美山	4,682	2,206	2,476	1,449
越迺	1,554	731	823	606
清水西	3,053	1,481	1,572	923
清水東	1,935	948	987	514
清水北	2,758	1,358	1,400	938
清水南	2,531	1,217	1,314	876
合計	268,982	129,831	139,151	97,023

資料 住民基本台帳・外国人登録原票

## 2-9. &lt;町別&gt; 人口・世帯数（50音順）（1/13）

平成23年10月1日現在

注) 「X」は世帯数が1または2の世帯に関する数を秘匿したことを示す。

町 丁 名	人 口			世 帯 数	1 世 帯 当 り の 人 員
	総 数	男	女		
在田町	283	136	147	68	4.16
赤坂町	5	3	2	4	1.25
赤谷町	5	2	3	3	1.67
明里町	481	228	253	240	2.00
朝谷町	82	38	44	27	3.04
朝宮町	94	48	46	25	3.76
足谷町	X	X	X	X	X
味見内町	47	22	25	22	2.14
足羽1丁目	890	412	478	349	2.55
足羽2丁目	771	365	406	293	2.63
足羽3丁目	668	309	359	331	2.02
足羽4丁目	530	259	271	197	2.69
足羽5丁目	497	264	233	203	2.45
足羽上町	X	X	X	X	X
浅水三ヶ町	26	2	24	21	1.24
浅水二日町	506	241	265	173	2.92
浅水瀬戸町	761	373	388	240	3.17
網波賀中島町	56	30	26	15	3.73
安波賀中島町	85	44	41	23	3.70
安波賀中島町	68	29	39	20	3.40
安天保池町	120	54	66	29	4.14
天ヶ谷町	850	410	440	274	3.10
天菅生町	45	19	26	24	1.88
天菅生町	50	26	24	15	3.33
天鮎川保町	513	217	296	208	2.47
荒木新保町	570	304	266	183	3.11
荒木新木所町	281	139	142	68	4.13
荒木別所町	174	83	91	47	3.70
荒木別谷町	199	98	101	54	3.69
飯塚久町	1,323	654	669	492	2.69
幾代2丁目	529	255	274	259	2.04
幾代2丁目	124	59	65	53	2.34
居倉尻部町	178	91	87	56	3.18
池生尻部町	218	105	113	66	3.30
石生尻部町	184	79	105	50	3.68
石新保町	65	31	34	16	4.06
石橋島町	249	135	114	88	2.83
石橋盛田町	49	25	24	17	2.88
石泉盛田町	887	431	456	291	3.05
板垣1丁目	176	80	96	48	3.67
板垣2丁目	510	249	261	156	3.27
板垣3丁目	874	409	465	305	2.87
板垣4丁目	565	270	295	212	2.67
板垣5丁目	372	179	193	119	3.13
板垣町	565	259	306	189	2.99
板垣町	73	48	25	41	1.78
一王寺町	84	38	46	21	4.00
一市波瀨町	545	271	274	184	2.96
一市ノ瀨町	115	62	53	35	3.29
一市本瀨町	49	35	14	32	1.53
一系崎町	137	69	68	44	3.11
稲多多新町	42	18	24	17	2.47
稲多多新町	57	26	31	21	2.71
稲多多元町	74	38	36	25	2.96
稲津町	536	240	296	146	3.67

## 2-9. &lt;町別&gt; 人口・世帯数（50音順）（2/13）

平成23年10月1日現在

注）「X」は世帯数が1または2の世帯に関する数を秘匿したことを示す。

町 丁 名	人 口			世 帯 数	1 世 帯 当 り の 人 員
	総 数	男	女		
今 泉 町	22	10	12	6	3.67
今 市 町	603	299	304	176	3.43
岩 倉 町	118	54	64	32	3.69
印 田 町	110	49	61	32	3.44
上 野 町	116	54	62	40	2.90
上 野 本 町	1,352	663	689	408	3.31
上 野 本 町	719	317	402	264	2.72
上 伏 町	151	69	82	36	4.19
宇 坂 大 谷 町	138	59	79	37	3.73
宇 坂 別 所 町	32	13	19	15	2.13
羽 水 1 丁 目	158	78	80	62	2.55
羽 水 2 丁 目	185	96	89	68	2.72
羽 水 3 丁 目	X	X	X	X	X
瀬 ヶ 口 町	149	71	78	38	3.92
謡 谷 町	24	10	14	7	3.43
内 山 梨 子 町	101	38	63	41	2.46
馬 垣 町	458	234	224	152	3.01
漆 原 町	714	337	377	245	2.91
運 動 公 園 1 丁 目	1,109	547	562	423	2.62
運 動 公 園 2 丁 目	823	364	459	352	2.34
運 動 公 園 3 丁 目	464	227	237	155	2.99
運 動 公 園 4 丁 目	356	184	172	115	3.10
江 上 町	279	137	142	82	3.40
江 尻 ヶ 丘 町	649	319	330	228	2.85
江 端 町	2,306	1,111	1,195	851	2.71
海 老 助 町	162	81	81	45	3.60
江 守 中 1 丁 目	476	244	232	178	2.67
江 守 中 2 丁 目	787	378	409	271	2.90
江 守 中 町	655	331	324	220	2.98
江 守 の 里 1 丁 目	547	265	282	186	2.94
江 守 の 里 2 丁 目	684	316	368	227	3.01
円 山 1 丁 目	329	168	161	131	2.51
円 成 寺 町	83	40	43	20	4.15
大 久 窪 町	57	26	31	15	3.80
大 久 保 町	212	98	114	64	3.31
大 島 町	1,760	874	886	649	2.71
大 瀬 町	307	150	157	97	3.16
大 太 田 町	315	156	159	76	4.14
大 田 谷 町	80	38	42	27	2.96
大 手 1 丁 目	211	91	120	76	2.78
大 手 2 丁 目	702	340	362	315	2.23
大 手 3 丁 目	134	58	76	42	3.19
大 手 年 町	227	108	119	64	3.55
大 土 呂 町	147	65	82	33	4.45
大 町 町	419	191	228	134	3.13
大 町 1 丁 目	61	27	34	31	1.97
大 町 2 丁 目	103	51	52	46	2.24
大 味 町	182	83	99	60	3.03
大 宮 1 丁 目	257	131	126	102	2.52
大 宮 2 丁 目	1,218	554	664	517	2.36
大 宮 3 丁 目	1,138	576	562	480	2.37
大 宮 4 丁 目	500	254	246	196	2.55
大 宮 5 丁 目	727	357	370	257	2.83
大 宮 6 丁 目	561	266	295	200	2.81
大 宮 町	180	80	100	58	3.10

## 2-9. &lt;町別&gt; 人口・世帯数（50音順）（3/13）

平成23年10月1日現在

注) 「X」は世帯数が1または2の世帯に関する数を秘匿したことを示す。

町 丁 名	人 口			世 帯 数	1 世 帯 当 り の 人 員
	総 数	男	女		
大 村 町	122	59	63	38	3.21
大 森 町	671	303	368	226	2.97
大 矢 町	26	11	15	9	2.89
大 和 田 町	490	220	270	194	2.53
大 西 谷 町	44	23	21	12	3.67
奥 平 町	6	1	5	5	1.20
恐 神 町	38	19	19	14	2.71
小 当 見 町	56	20	36	36	1.56
大 丹 生 町	312	139	173	101	3.09
大 畑 町	213	102	111	51	4.18
小 山 谷 町	116	52	64	32	3.63
小 山 谷 町	X	X	X	X	X
折 立 町	144	75	69	48	3.00
開 発 1 丁 目	799	391	408	312	2.56
開 発 2 丁 目	553	263	290	206	2.68
開 発 3 丁 目	1,021	490	531	336	3.04
開 発 4 丁 目	250	124	126	124	2.02
開 発 5 丁 目	X	X	X	X	X
開 発 谷 町	100	54	46	53	1.89
柿 園 1 丁 目	15	7	8	4	3.75
学 園 2 丁 目	208	103	105	88	2.36
学 園 3 丁 目	289	152	137	144	2.01
学 園 3 丁 目	181	92	89	82	2.21
花 月 1 丁 目	237	120	117	94	2.52
花 月 2 丁 目	485	231	254	201	2.41
花 月 3 丁 目	524	252	272	201	2.61
花 月 4 丁 目	403	188	215	140	2.88
花 月 5 丁 目	429	233	196	191	2.25
籠 谷 町	16	8	8	7	2.29
風 尾 町	38	18	20	15	2.53
風 尾 町	173	90	83	54	3.20
主 計 中 町	177	89	88	41	4.32
春 日 1 丁 目	457	231	226	174	2.63
春 日 2 丁 目	704	321	383	262	2.69
春 日 3 丁 目	848	424	424	273	3.11
春 日 町	282	137	145	105	2.69
片 粕 町	243	117	126	66	3.68
片 山 町	245	112	133	63	3.89
勝 見 1 丁 目	522	233	289	208	2.51
勝 見 2 丁 目	424	204	220	154	2.75
勝 見 3 丁 目	820	390	430	327	2.51
鹿 俣 町	133	67	66	51	2.61
金 屋 町	52	27	25	20	2.60
上 筋 生 田 町	240	121	119	63	3.81
上 一 光 町	18	8	10	12	1.50
上 江 尻 町	203	103	100	71	2.86
上 北 野 1 丁 目	1,288	643	645	449	2.87
上 北 野 2 丁 目	714	351	363	246	2.90
上 河 北 町	274	139	135	80	3.43
上 天 下 町	190	93	97	54	3.52
上 東 郷 町	171	84	87	41	4.17
上 中 町	739	347	392	201	3.68
上 毘 沙 門 町	197	93	104	52	3.79
上 細 江 町	297	136	161	76	3.91
上 森 田 1 丁 目	115	58	57	44	2.61

## 2-9. &lt;町別&gt; 人口・世帯数（50音順）（4/13）

平成23年10月1日現在

注）「X」は世帯数が1または2の世帯に関する数を秘匿したことを示す。

町 丁 名	人 口			世 帯 数	1 世 帯 当 り の 人 員
	総 数	男	女		
上 森 田 2 丁 目	314	161	153	102	3.08
上 森 田 3 丁 目	319	151	168	96	3.32
上 森 田 4 丁 目	349	159	190	104	3.36
上 森 田 5 丁 目	91	50	41	30	3.03
上 森 田 町	203	100	103	63	3.22
上 六 条 町	203	98	105	52	3.90
加 茂 内 町	60	30	30	17	3.53
蒲 生 町	525	237	288	224	2.34
加 茂 河 原 1 丁 目	408	217	191	171	2.39
加 茂 河 原 2 丁 目	618	307	311	303	2.04
加 茂 河 原 3 丁 目	598	289	309	264	2.27
加 茂 河 原 4 丁 目	245	117	128	77	3.18
加 茂 河 原 町	472	229	243	151	3.13
加 茂 緑 苑 町	16	8	8	3	5.33
加 茂 合 勝 見 町	292	157	135	121	2.41
河 合 合 寄 安 町	100	47	53	23	4.35
河 合 合 鷺 塚 町	162	73	89	54	3.00
川 合 尻 町	737	347	390	218	3.38
川 合 尻 町	169	80	89	45	3.76
神 当 部 町	35	16	19	19	1.84
岸 水 町	71	32	39	19	3.74
木 田 1 丁 目	936	451	485	326	2.87
木 田 2 丁 目	342	161	181	108	3.17
木 田 3 丁 目	596	293	303	199	2.99
北 今 泉 町	818	400	418	251	3.26
北 菅 生 町	129	72	57	35	3.69
北 田 町	1,224	574	650	444	2.76
北 樫 原 町	71	32	39	18	3.94
北 野 上 町	204	98	106	52	3.92
北 野 下 町	161	77	84	41	3.93
北 堀 保 町	44	19	25	15	2.93
北 山 新 保 町	41	21	20	13	3.15
北 山 居 町	159	62	97	66	2.41
北 四 ツ 居 1 丁 目	528	256	272	173	3.05
北 四 ツ 居 2 丁 目	642	314	328	249	2.58
北 四 ツ 居 3 丁 目	800	409	391	319	2.51
北 四 ツ 居 町	998	486	512	364	2.74
狐 橋 1 丁 目	344	178	166	102	3.37
狐 橋 2 丁 目	202	90	112	60	3.37
城 戸 ノ 内 町	176	88	88	50	3.52
木 下 町	172	88	84	45	3.82
経 栄 1 丁 目	19	8	11	6	3.17
経 田 1 丁 目	505	241	264	207	2.44
経 田 2 丁 目	558	263	295	212	2.63
木 米 町	36	17	19	10	3.60
久 喜 津 町	350	169	181	95	3.68
串 野 町	63	29	34	20	3.15
国 見 町	117	52	65	44	2.66
国 山 町	42	18	24	20	2.10
茱 崎 町	523	251	272	205	2.55
蔵 作 町	181	88	93	50	3.62
グリーンハイツ1丁目	299	149	150	95	3.15
グリーンハイツ2丁目	562	255	307	216	2.60
グリーンハイツ3丁目	222	109	113	81	2.74
グリーンハイツ4丁目	282	145	137	101	2.79

## 2-9. &lt;町別&gt; 人口・世帯数（50音順）（5/13）

平成23年10月1日現在

注) 「X」は世帯数が1または2の世帯に関する数を秘匿したことを示す。

町 丁 名	人 口			世 帯 数	1 世 帯 当 り の 人 員
	総 数	男	女		
グリーンハイツ5丁目	62	28	34	28	2.21
グリーンハイツ6丁目	130	71	59	43	3.02
グリーンハイツ7丁目	180	88	92	53	3.40
グリーンハイツ8丁目	241	121	120	78	3.09
グリーンハイツ9丁目	214	108	106	73	2.93
グリーンハイツ10丁目	229	119	110	79	2.90
栗 森 町	314	151	163	96	3.27
栗 森 町 浜	389	183	206	134	2.90
黒 丸 城 町	44	19	25	14	3.14
黒 丸 町	136	66	70	36	3.78
下 馬 1 丁 目	527	246	281	182	2.90
下 馬 2 丁 目	853	426	427	336	2.54
下 馬 3 丁 目	313	151	162	112	2.79
下 馬 町	X	X	X	X	X
毛 矢 1 丁 目	283	137	146	123	2.30
毛 矢 2 丁 目	301	141	160	114	2.64
毛 矢 3 丁 目	233	104	129	90	2.59
玄 正 島 町	86	40	46	23	3.74
堅 達 町	180	88	92	61	2.95
乾 徳 1 丁 目	475	232	243	196	2.42
乾 徳 2 丁 目	399	192	207	171	2.33
乾 徳 3 丁 目	490	245	245	231	2.12
乾 徳 4 丁 目	321	148	173	158	2.03
小 稲 津 町	278	124	154	72	3.86
小 宇 坂 島 町	17	8	9	4	4.25
小 宇 坂 町	45	25	20	13	3.46
合 島 町	65	30	35	24	2.71
河 水 町	268	123	145	78	3.44
合 谷 町	21	10	11	8	2.63
河 内 町	26	15	11	11	2.36
河 増 町	601	291	310	191	3.15
光 陽 1 丁 目	1,235	600	635	525	2.35
光 陽 2 丁 目	809	383	426	399	2.03
光 陽 3 丁 目	485	248	237	236	2.06
光 陽 4 丁 目	445	224	221	215	2.07
郡 町	147	74	73	35	4.20
甌 谷 町	263	125	138	77	3.42
小 所 内 町	76	34	42	21	3.62
御 所 内 町	105	53	52	28	3.75
五 太 子 町	23	8	15	18	1.28
小 丹 生 町	190	87	103	61	3.11
小 野 町	186	83	103	53	3.51
御 油 町	71	31	40	22	3.23
小 和 清 水 町	175	81	94	49	3.57
小 境 幡 寺 町	289	147	142	80	3.61
小 境 寺 町	134	65	69	37	3.62
栄 下 町	262	116	146	111	2.36
坂 下 町	18	8	10	7	2.57
笹 谷 町	301	144	157	84	3.58
定 正 町	568	290	278	228	2.49
里 別 所 新 町	99	48	51	37	2.68
里 別 所 町	82	40	42	23	3.57
左 内 町	381	174	207	135	2.82
佐 野 町	184	92	92	55	3.35
三 郎 丸 1 丁 目	365	183	182	133	2.74



## 2-9. &lt;町別&gt; 人口・世帯数（50音順）（6/13）

平成23年10月1日現在

注）「X」は世帯数が1または2の世帯に関する数を秘匿したことを示す。

町 丁 名	人 口			世 帯 数	1 世 帯 当 り の 人 員
	総 数	男	女		
三 郎 丸 2 丁 目	914	447	467	282	3.24
三 郎 丸 3 丁 目	89	42	47	31	2.87
三 郎 丸 4 丁 目	145	73	72	61	2.38
三 郎 丸 町	731	350	381	248	2.95
更 毛 町	76	35	41	25	3.04
皿 谷 町	14	5	9	10	1.40
三 十 八 社 町	1,285	642	643	461	2.79
三 本 木 町	39	14	25	13	3.00
三 万 谷 町	244	114	130	65	3.75
宿 布 町	168	100	68	102	1.65
重 立 町	203	102	101	68	2.99
四 十 谷 町	582	287	295	179	3.25
志 津 が 丘 1 丁 目	284	144	140	85	3.34
志 津 が 丘 2 丁 目	275	127	148	79	3.48
志 津 が 丘 3 丁 目	253	130	123	73	3.47
志 津 が 丘 4 丁 目	415	214	201	124	3.35
品 ヶ 瀬 町	138	65	73	39	3.54
篠 尾 町	1,038	512	526	291	3.57
志 比 口 1 丁 目	384	177	207	165	2.33
志 比 口 2 丁 目	855	394	461	353	2.42
志 比 口 3 丁 目	285	136	149	101	2.82
島 寺 町	545	274	271	357	1.53
島 橋 町	30	14	16	8	3.75
島 山 梨 子 町	154	66	88	39	3.95
清 水 杉 谷 町	259	129	130	69	3.75
清 水 平 町	X	X	X	X	X
清 水 町	135	70	65	33	4.09
清 水 畑 町	211	101	110	60	3.52
清 水 山 町	475	220	255	117	4.06
下 筋 生 田 町	849	407	442	278	3.05
下 荒 井 町	2,062	994	1,068	694	2.97
下 一 光 町	11	5	6	7	1.57
下 市 町	153	73	80	42	3.64
下 江 尻 町	92	46	46	26	3.54
下 江 守 町	1,196	580	616	382	3.13
下 河 北 町	249	122	127	69	3.61
下 天 下 町	167	78	89	39	4.28
下 東 郷 町	181	89	92	47	3.85
下 中 町	472	221	251	134	3.52
下 毘 沙 門 町	110	56	54	31	3.55
下 細 江 町	139	69	70	35	3.97
下 森 田 桜 町	192	100	92	69	2.78
下 森 田 新 町	859	420	439	280	3.07
下 森 田 町	537	266	271	173	3.10
下 森 田 藤 卷 町	121	62	59	40	3.03
下 森 田 本 町	156	74	82	55	2.84
下 六 条 町	370	162	208	133	2.78
宿 堂 町	22	10	12	7	3.14
順 化 1 丁 目	507	225	282	214	2.37
順 化 2 丁 目	727	332	395	298	2.44
成 願 寺 町	174	82	92	47	3.70
浄 教 寺 町	219	92	127	73	3.00
小 路 町	305	148	157	91	3.35
城 東 1 丁 目	643	294	349	244	2.64
城 東 2 丁 目	492	226	266	192	2.56

## 2-9. &lt;町別&gt; 人口・世帯数（50音順）（7/13）

平成23年10月1日現在

注）「X」は世帯数が1または2の世帯に関する数を秘匿したことを示す。

町 丁 名	人 口			世 帯 数	1 世 帯 当 り の 人 員
	総 数	男	女		
城東3丁目	780	371	409	285	2.74
城東4丁目	1,046	500	546	418	2.50
浄土寺町	220	103	117	70	3.14
生野町	159	72	87	47	3.38
菖蒲谷新町	169	80	89	42	4.02
昭和	62	30	32	17	3.65
白方町	336	168	168	92	3.65
白滝浜町	8	4	4	5	1.60
白城有町	169	87	82	53	3.19
次郎丸町	59	28	31	18	3.28
新下江守町	72	36	36	19	3.79
新田本町	111	53	58	41	2.71
新開町	172	90	82	43	4.00
新保1丁目	80	40	40	21	3.81
新保2丁目	793	380	413	292	2.72
新保3丁目	388	193	195	117	3.32
新保保谷町	509	249	260	170	2.99
新榎末町	315	165	150	94	3.35
菅谷広町	81	38	43	24	3.38
菅谷1丁目	133	64	69	36	3.69
菅谷2丁目	214	102	112	70	3.06
菅谷3丁目	355	184	171	171	2.08
菅谷坂町	761	382	379	301	2.53
砂子坂町	10	4	6	5	2.00
砂子坂町	152	79	73	37	4.11
成和1丁目	292	137	155	107	2.73
成和2丁目	131	69	62	35	3.74
成和町	814	417	397	332	2.45
成和町	515	256	259	241	2.14
成和町	226	109	117	64	3.53
成和町	312	156	156	83	3.76
成和町	393	200	193	166	2.37
成和町	288	139	149	105	2.74
成和町	124	61	63	50	2.48
成和町	407	197	210	139	2.93
成和町	181	82	99	70	2.59
成和町	187	97	90	61	3.07
成和町	430	211	219	124	3.47
成和町	620	312	308	243	2.55
成和町	454	230	224	176	2.58
成和町	362	173	189	132	2.74
成和町	512	247	265	172	2.98
成和町	389	200	189	111	3.50
成和町	524	257	267	175	2.99
成和町	66	32	34	26	2.54
成和町	753	386	367	313	2.41
成和町	1,545	746	799	605	2.55
成和町	2,760	1,316	1,444	1,027	2.69
成和町	104	49	55	47	2.21
成和町	107	53	54	30	3.57
成和町	174	86	88	62	2.81
成和町	549	256	293	154	3.56
成和町	1,817	879	938	667	2.72
成和町	131	68	63	38	3.45
成和町	208	105	103	53	3.92

## 2-9. &lt;町別&gt; 人口・世帯数（50音順）（8/13）

平成23年10月1日現在

注）「X」は世帯数が1または2の世帯に関する数を秘匿したことを示す。

町 丁 名	人 口			世 帯 数	1 世 帯 当 り の 人 員
	総 数	男	女		
田 治 島 町	105	50	55	29	3.62
田 尻 町	54	22	32	18	3.00
田 尻 柄 谷 町	456	233	223	128	3.56
種 池 1 丁 目	463	234	229	142	3.26
種 池 2 丁 目	168	82	86	49	3.43
種 池 町	1,058	534	524	353	3.00
田 中 町	83	42	41	22	3.77
田 ノ 頭 谷 町	18	10	8	8	2.25
田 ノ 頭 谷 町	369	181	188	103	3.58
為 寄 町	37	18	19	13	2.85
田 原 1 丁 目	272	138	134	120	2.27
田 原 2 丁 目	981	467	514	392	2.50
千 合 町	23	10	13	12	1.92
地 蔵 堂 町	89	44	45	26	3.42
中 央 1 丁 目	511	250	261	212	2.41
中 央 2 丁 目	640	285	355	283	2.26
中 央 3 丁 目	334	146	188	164	2.04
月 見 1 丁 目	475	240	235	199	2.39
月 見 2 丁 目	428	183	245	205	2.09
月 見 3 丁 目	672	314	358	235	2.86
月 見 4 丁 目	726	338	388	287	2.53
月 見 5 丁 目	451	229	222	159	2.84
つ く し 野 1 丁 目	478	225	253	167	2.86
つ く し 野 2 丁 目	484	237	247	165	2.93
つ く し 野 3 丁 目	429	210	219	154	2.79
つ く も 1 丁 目	269	111	158	110	2.45
つ く も 2 丁 目	537	240	297	212	2.53
土 橋 町	104	49	55	24	4.33
角 折 町	136	61	75	33	4.12
角 原 谷 町	158	75	83	40	3.95
坪 大 谷 町	170	86	84	43	3.95
剣 大 谷 町	46	21	25	19	2.42
手 寄 1 丁 目	465	245	220	216	2.15
手 寄 2 丁 目	404	183	221	175	2.31
寺 前 町	1,174	566	608	389	3.02
照 手 1 丁 目	550	261	289	216	2.55
照 手 2 丁 目	315	155	160	119	2.65
照 手 3 丁 目	365	183	182	163	2.24
照 手 4 丁 目	688	330	358	277	2.48
照 手 町 4 丁 目	43	16	27	19	2.26
殿 下 町	495	240	255	145	3.41
天 王 町	208	103	105	57	3.65
問 屋 町 1 丁 目	216	105	111	98	2.20
問 屋 町 2 丁 目	43	9	34	29	1.48
問 屋 町 3 丁 目	116	56	60	44	2.64
問 屋 町 4 丁 目	227	117	110	95	2.39
東 郷 中 島 町	148	70	78	42	3.52
東 郷 二 ヶ 町	1,004	485	519	305	3.29
堂 島 町	270	131	139	73	3.70
燈 豊 町	271	139	132	103	2.63
灯 明 寺 1 丁 目	625	308	317	219	2.85
灯 明 寺 2 丁 目	502	234	268	181	2.77
灯 明 寺 町	2,280	1,098	1,182	774	2.95
梅 野 町	348	169	179	134	2.60
徳 尾 町	99	53	46	28	3.54

## 2-9. &lt;町別&gt; 人口・世帯数（50音順）（9/13）

平成23年10月1日現在

注）「X」は世帯数が1または2の世帯に関する数を秘匿したことを示す。

町 丁 名	人 口			世 帯 数	1 世 帯 当 り の 人 員
	総 数	男	女		
徳 光 町	430	221	209	110	3.91
所 谷 町	23	8	15	11	2.09
栃 泉 町	704	345	359	198	3.56
豊 岡 1 丁 目	605	303	302	286	2.12
豊 岡 2 丁 目	1,089	496	593	442	2.46
豊 島 1 丁 目	308	139	169	130	2.37
豊 島 2 丁 目	284	144	140	101	2.81
中 荒 井 町	299	148	151	108	2.77
中 河 内 町	9	4	5	3	3.00
中 新 田 町	144	65	79	37	3.89
中 平 町	13	7	6	4	3.25
中 角 町	466	231	235	122	3.82
中 野 1 丁 目	727	360	367	245	2.97
中 野 2 丁 目	576	294	282	193	2.98
中 野 3 丁 目	248	116	132	84	2.95
中 ノ 郷 町	244	117	127	67	3.64
中 野 町	52	22	30	20	2.60
長 橋 町	273	130	143	75	3.64
中 昆 沙 門 町	124	68	56	38	3.26
中 藤 新 保 町	199	98	101	56	3.55
中 本 町	30	16	14	10	3.00
長 山 町	498	234	264	202	2.47
中 山 町	51	27	24	13	3.92
中 手 町	74	36	38	35	2.11
中 南 居 町	358	170	188	105	3.41
波 寄 町	488	232	256	135	3.61
奈 良 瀬 町	30	13	17	11	2.73
仁 位 町	87	40	47	18	4.83
西 天 田 町	57	25	32	18	3.17
西 荒 井 町	72	35	37	19	3.79
西 板 垣 町	188	93	95	61	3.08
西 市 布 町	15	6	9	7	2.14
西 大 味 町	162	84	78	43	3.77
西 開 発 1 丁 目	935	459	476	373	2.51
西 開 発 2 丁 目	400	185	215	163	2.45
西 開 発 3 丁 目	203	100	103	100	2.03
西 開 発 4 丁 目	113	57	56	48	2.35
西 学 園 1 丁 目	246	120	126	87	2.83
西 学 園 2 丁 目	416	204	212	143	2.91
西 学 園 3 丁 目	222	106	116	82	2.71
西 方 1 丁 目	627	300	327	231	2.71
西 方 2 丁 目	811	374	437	300	2.70
西 木 田 1 丁 目	493	233	260	196	2.52
西 木 田 2 丁 目	281	136	145	100	2.81
西 木 田 3 丁 目	580	278	302	223	2.60
西 木 田 4 丁 目	255	122	133	97	2.63
西 木 田 5 丁 目	243	117	126	105	2.31
西 河 原 町	125	60	65	35	3.57
西 下 野 町	116	49	67	30	3.87
西 新 町	136	52	84	53	2.57
西 谷 1 丁 目	380	191	189	154	2.47
西 谷 2 丁 目	475	241	234	175	2.71
西 谷 3 丁 目	426	203	223	148	2.88
西 谷 中 町	398	196	202	117	3.40
西 中 町	36	18	18	12	3.00

## 2-9. &lt;町別&gt; 人口・世帯数（50音順）（10/13）

平成23年10月1日現在

注) 「X」は世帯数が1または2の世帯に関する数を秘匿したことを示す。

町 丁 名	人 口			世 帯 数	1 世 帯 当 り の 人 員
	総 数	男	女		
西 中 野 町	164	70	94	45	3.64
西 畑 町	45	24	21	14	3.21
西 袋 町	118	57	61	28	4.21
西 二 ツ 屋 町	95	45	50	34	2.79
西 別 所 町	48	23	25	13	3.69
西 堀 町	72	30	42	16	4.50
日 光 1 丁 目	476	230	246	208	2.29
日 光 2 丁 目	1,103	533	570	479	2.30
新 田 塚 1 丁 目	1,360	636	724	551	2.47
新 田 塚 2 丁 目	3,769	1,797	1,972	1,323	2.85
新 田 塚 町	364	169	195	134	2.72
二 の 宮 1 丁 目	384	204	180	166	2.31
二 の 宮 2 丁 目	1,479	744	735	585	2.53
二 の 宮 3 丁 目	1,513	737	776	582	2.60
二 の 宮 4 丁 目	2,016	979	1,037	752	2.68
二 の 宮 5 丁 目	668	327	341	261	2.56
縫 原 町	147	67	80	38	3.87
猫 瀬 町	X	X	X	X	X
野 波 町	125	64	61	38	3.29
計 石 町	168	75	93	38	4.42
羽 坂 町	618	320	298	195	3.17
畠 中 町	93	47	46	33	2.82
花 野 谷 町	232	112	120	135	1.72
花 守 町	81	39	42	23	3.52
花 堂 北 1 丁 目	385	201	184	145	2.66
花 堂 北 2 丁 目	985	467	518	311	3.17
花 堂 中 1 丁 目	373	184	189	164	2.27
花 堂 中 2 丁 目	943	437	506	327	2.88
花 堂 東 1 丁 目	591	295	296	208	2.84
花 堂 東 2 丁 目	304	147	157	102	2.98
花 堂 南 1 丁 目	248	119	129	87	2.85
花 堂 南 2 丁 目	418	203	215	150	2.79
浜 北 山 町	67	31	36	31	2.16
浜 島 住 町	89	45	44	30	2.97
浜 住 町	289	137	152	84	3.44
浜 別 所 町	97	49	48	38	2.55
林 町	262	129	133	86	3.05
林 藤 島 町	48	27	21	21	2.29
原 目 町	372	182	190	107	3.48
春 山 1 丁 目	256	124	132	100	2.56
春 山 2 丁 目	893	406	487	338	2.64
半 田 町	447	216	231	119	3.76
東 天 田 町	64	30	34	23	2.78
東 今 泉 町	675	319	356	206	3.28
東 大 味 町	376	193	183	120	3.13
東 大 川 上 町	86	44	42	20	4.30
東 河 原 町	75	34	41	32	2.34
東 河 下 野 町	199	100	99	50	3.98
東 新 町	98	48	50	32	3.06
東 平 町	6	2	4	4	1.50
東 俣 町	23	11	12	13	1.77
引 目 町	936	487	449	331	2.83
日 之 出 1 丁 目	282	144	138	152	1.86
日 之 出 2 丁 目	588	247	341	240	2.45
日 之 出 3 丁 目	641	293	348	280	2.29

## 2-9. &lt;町別&gt; 人口・世帯数（50音順）（11/13）

平成23年10月1日現在

注) 「X」は世帯数が1または2の世帯に関する数を秘匿したことを示す。

町 丁 名	人 口			世 帯 数	1 世 帯 当 り の 人 員
	総 数	男	女		
日 之 出 4 丁 目	680	327	353	288	2.36
日 之 出 5 丁 目	563	286	277	245	2.30
平 尾 町	108	55	53	33	3.27
深 坂 町	78	36	42	19	4.11
深 谷 町	365	179	186	87	4.20
福 1 丁 目	615	299	316	221	2.78
福 2 丁 目	791	373	418	295	2.68
深 見 町	283	125	158	77	3.68
福 島 町	72	32	40	19	3.79
福 新 町	814	372	442	368	2.21
福 島 町	462	218	244	162	2.85
藤 島 町	343	179	164	110	3.12
武 周 町	105	47	58	41	2.56
布 施 田 町	473	236	237	131	3.61
二 上 町	79	36	43	16	4.94
二 ツ 屋 町	22	13	9	9	2.44
淵 1 丁 目	853	402	451	271	3.15
淵 2 丁 目	582	282	300	222	2.62
淵 3 丁 目	983	484	499	347	2.83
淵 4 丁 目	658	319	339	250	2.63
淵 町	693	322	371	243	2.85
二 日 市 町	376	171	205	95	3.96
舟 橋 1 丁 目	81	33	48	31	2.61
舟 橋 2 丁 目	81	34	47	30	2.70
舟 橋 3 丁 目	355	170	185	103	3.45
舟 橋 新 町	678	334	344	234	2.90
舟 橋 町	561	279	282	180	3.12
冬 野 町	903	462	441	288	3.14
古 市 1 丁 目	181	95	86	68	2.66
古 市 2 丁 目	162	76	86	58	2.79
古 市 3 丁 目	318	155	163	96	3.31
古 市 町	94	46	48	36	2.61
文 京 1 丁 目	1,827	871	956	794	2.30
文 京 2 丁 目	860	420	440	355	2.42
文 京 3 丁 目	1,047	493	554	434	2.41
文 京 4 丁 目	760	372	388	328	2.32
文 京 5 丁 目	1,430	741	689	668	2.14
文 京 6 丁 目	1,185	600	585	490	2.42
文 京 7 丁 目	1,088	545	543	410	2.65
別 所 町	176	89	87	44	4.00
別 畑 町	16	8	8	7	2.29
宝 永 1 丁 目	1,186	554	632	458	2.59
宝 永 2 丁 目	517	233	284	194	2.66
宝 永 3 丁 目	956	466	490	379	2.52
宝 永 4 丁 目	613	287	326	248	2.47
鉾 ヶ 崎 町	190	91	99	53	3.58
細 坂 町	56	29	27	14	4.00
帆 谷 町	494	231	263	186	2.66
堀 宮 1 丁 目	184	84	100	75	2.45
堀 宮 町	7	6	1	4	1.75
本 堂 町	2,222	1,084	1,138	690	3.22
舞 屋 町	966	465	501	338	2.86
前 波 町	76	38	38	20	3.80
真 木 町	655	316	339	205	3.20
真 栗 町	304	142	162	74	4.11

## 2-9. &lt;町別&gt; 人口・世帯数（50音順）（12/13）

平成23年10月1日現在

注) 「X」は世帯数が1または2の世帯に関する数を秘匿したことを示す。

町 丁 名	人 口			世 帯 数	1 世 帯 当 り の 人 員
	総 数	男	女		
町屋 1 丁目	583	267	316	246	2.37
町屋 2 丁目	581	262	319	250	2.32
町屋 3 丁目	795	386	409	297	2.68
松 蔭 町	81	39	42	26	3.12
松 城 町	404	197	207	138	2.93
松 本 1 丁目	2,475	1,099	1,376	1,131	2.19
松 本 2 丁目	1,164	552	612	439	2.65
松 本 3 丁目	1,174	544	630	426	2.76
松 本 4 丁目	735	333	402	288	2.55
間 戸 町	122	60	62	27	4.52
間 山 町	156	71	85	48	3.25
丸 山 1 丁目	218	102	116	82	2.66
丸 山 2 丁目	671	333	338	238	2.82
丸 山 3 丁目	217	106	111	78	2.78
丸 山 町	64	22	42	49	1.31
三 尾 野 町	160	80	80	44	3.64
水 切 町	189	89	100	50	3.78
水 越 1 丁目	207	102	105	81	2.56
水 越 2 丁目	160	75	85	64	2.50
水 谷 町	11	4	7	6	1.83
三 ツ 屋 1 丁目	137	70	67	54	2.54
三 ツ 屋 2 丁目	173	90	83	79	2.19
三 ツ 屋 町	207	97	110	56	3.70
三 留 町	259	125	134	71	3.65
南 江 守 町	428	211	217	110	3.89
南 菅 生 町	155	75	80	46	3.37
南 菅 原 町	198	90	108	77	2.57
南 西 俣 町	46	22	24	15	3.07
南 野 津 又 町	77	37	40	30	2.57
南 宮 地 町	39	19	20	13	3.00
南 山 町	72	37	35	28	2.57
南 四 ツ 居 1 丁目	517	243	274	180	2.87
南 四 ツ 居 2 丁目	528	267	261	201	2.63
南 四 ツ 居 町	243	125	118	100	2.43
南 叢 町	231	117	114	67	3.45
み の り 1 丁目	670	314	356	268	2.50
み の り 2 丁目	688	318	370	258	2.67
み の り 3 丁目	1,537	726	811	499	3.08
み の り 4 丁目	411	191	220	191	2.15
三 宅 町	153	76	77	60	2.55
宮 郷 町	X	X	X	X	X
宮 地 町	150	77	73	40	3.75
美 山 大 谷 町	67	34	33	13	5.15
美 山 大 町	115	56	59	29	3.97
御 幸 1 丁目	500	232	268	177	2.82
御 幸 2 丁目	1,123	529	594	423	2.65
御 幸 3 丁目	480	228	252	177	2.71
御 幸 4 丁目	302	145	157	131	2.31
六 日 市 町	39	18	21	13	3.00
和 布 町	306	141	165	97	3.15
免 鳥 町	281	128	153	95	2.96
本 折 町	85	44	41	22	3.86
桃 園 1 丁目	407	202	205	171	2.38
桃 園 2 丁目	213	93	120	97	2.20
森 田 新 保 町	414	193	221	146	2.84

## 2-9. &lt;町別&gt; 人口・世帯数（50音順）（13/13）

平成23年10月1日現在

注) 「X」は世帯数が1または2の世帯に関する数を秘匿したことを示す。

町 丁 名	人 口			世 帯 数	1 世 帯 当 り の 人 員
	総 数	男	女		
森 行 町	339	173	166	97	3.49
門 前 1 丁 目	299	140	159	95	3.15
門 前 2 丁 目	407	223	184	151	2.70
門 前 町	268	129	139	115	2.33
八 重 巻 町	338	163	175	123	2.75
八 重 巻 中 町	473	216	257	178	2.66
八 重 巻 東 町	365	169	196	139	2.63
葉 師 町	125	55	70	33	3.79
安 竹 町	165	88	77	34	4.85
安 田 町	182	89	93	45	4.04
安 原 町	321	150	171	90	3.57
八 ツ 島 1 丁 目	173	88	85	82	2.11
八 ツ 島 町	250	115	135	92	2.72
八 ツ 島 俣 町	15	7	8	8	1.88
山 内 町	232	107	125	75	3.09
山 室 町	525	254	271	138	3.80
八 幡 町	78	42	36	26	3.00
有 楽 町	382	185	197	143	2.67
横 越 町	14	5	9	8	1.75
吉 山 町	39	18	21	16	2.44
四 ツ 井 1 丁 目	679	327	352	297	2.29
四 ツ 井 2 丁 目	330	163	167	162	2.04
米 松 1 丁 目	635	323	312	246	2.58
米 松 2 丁 目	654	318	336	288	2.27
両 橋 屋 町	118	59	59	36	3.28
寮 町	253	116	137	65	3.89
若 栄 町	435	219	216	158	2.75
若 杉 1 丁 目	584	275	309	207	2.82
若 杉 2 丁 目	351	167	184	138	2.54
若 杉 3 丁 目	518	265	253	172	3.01
若 杉 4 丁 目	383	188	195	135	2.84
若 杉 町	590	293	297	208	2.84
若 杉 浜 1 丁 目	313	149	164	120	2.61
若 杉 浜 2 丁 目	293	131	162	103	2.84
若 杉 浜 3 丁 目	206	101	105	80	2.58
脇 三 ヶ 町	331	170	161	97	3.41
和 田 1 丁 目	140	73	67	53	2.64
和 田 2 丁 目	460	213	247	163	2.82
和 田 3 丁 目	301	160	141	94	3.20
和 田 町	158	70	88	40	3.95
和 田 中 1 丁 目	582	292	290	195	2.98
和 田 中 2 丁 目	722	364	358	215	3.36
和 田 中 3 丁 目	14	6	8	6	2.33
和 田 中 町	260	115	145	124	2.10
和 田 東 1 丁 目	663	341	322	301	2.20
和 田 東 2 丁 目	396	185	211	130	3.05
渡 町	1,160	561	599	404	2.87
合 計	268,982	129,831	139,151	97,023	2.77

資料 住民基本台帳・外国人登録原票



## 3-1. 人口推移

各年10月1日基準日

調査年	総数	男		女		女100人 につき男	増加数	増加率 (%)
		実数	指数	実数	指数			
大正 9年	56,639	27,601	21.4	29,038	21.0	95.05	-	-
14年	59,943	29,002	22.5	30,941	22.4	93.73	3,304	5.83
昭和 5年	64,199	31,825	24.7	32,374	23.4	98.30	4,256	7.10
10年	75,273	37,444	29.1	37,829	27.4	98.98	11,074	17.25
15年	94,595	44,907	34.9	49,688	36.0	90.38	19,322	25.67
22年	77,320	37,236	28.9	40,084	29.0	92.89	△17,275	△18.26
25年	100,691	48,735	37.9	51,956	37.6	93.80	23,371	30.23
30年	125,304	60,069	46.7	65,235	47.2	92.08	24,613	24.44
35年	149,823	71,739	55.7	78,084	56.5	91.87	24,519	19.57
40年	169,636	81,546	63.4	88,090	63.8	92.57	19,813	13.22
45年	200,509	96,368	74.9	104,141	75.4	92.54	30,873	18.20
50年	231,364	111,612	86.7	119,752	86.7	93.20	30,855	15.39
55年	240,962	116,562	90.6	124,400	90.1	93.70	9,598	4.15
60年	250,261	121,516	94.4	128,745	93.2	94.39	9,299	3.86
平成 2年	252,743	122,777	95.4	129,966	94.1	94.47	2,482	0.99
7年	255,604	125,015	97.1	130,589	94.6	95.73	2,861	1.13
12年	252,274	122,987	95.6	129,287	93.6	95.13	△3,330	△1.30
17年	252,220	122,750	95.4	129,470	93.7	94.81	△54	△0.02
22年	266,796	128,692	100.0	138,104	100.0	93.18	14,576	5.78

注) 指数=平成22年の福井市の数値を100とした延率

## 3-2. 市域・世帯数の推移

各年10月1日基準日

調査年	市域(平方Km)	世帯数	増加数	増加率(%)
大正 9年	4.43	13,273	-	-
14年	4.43	14,229	956	7.20
昭和 5年	4.43	14,569	340	2.39
10年	4.87	17,151	2,582	17.72
15年	22.34	22,904	5,753	33.54
22年	32.87	18,340	△4,564	△19.93
25年	34.61	22,897	4,557	24.85
30年	96.73	28,171	5,274	23.03
35年	147.59	35,120	6,949	24.67
40年	192.34	42,092	6,972	19.85
45年	279.19	52,718	10,626	25.24
50年	339.22	63,220	10,502	19.92
55年	339.22	69,218	5,998	9.49
60年	340.31	73,135	3,917	5.66
平成 2年	340.31	76,944	3,809	5.21
7年	340.60	83,384	6,440	8.37
12年	340.60	85,380	1,996	2.39
17年	340.60	88,942	3,562	4.17
22年	536.19	97,446	8,504	9.56

注) 平成2年の市域は、一部境界未定のため、総務省統計局において推定

## 3-3. 人口推移（現在市域）

各年10月1日基準日

調査年	総数	男		女		女100人 につき男	増加数	増加率 (%)
		実数	指数	実数	指数			
大正 9年	158,025	77,073	59.9	80,952	58.6	95.21	-	-
14年	158,749	76,950	59.8	81,799	59.2	94.07	724	0.46
昭和 5年	168,337	82,427	64.0	85,910	62.2	95.95	9,588	6.04
10年	185,873	91,061	70.8	94,812	68.7	96.04	17,536	10.42
15年	188,620	90,483	70.3	98,137	71.1	92.20	2,747	1.48
22年	178,096	85,782	66.7	92,314	66.8	92.92	△10,524	△ 5.58
25年	197,085	95,805	74.4	101,280	73.3	94.59	18,989	10.66
30年	204,308	98,265	76.4	106,043	76.8	92.67	7,223	3.66
35年	213,767	102,454	79.6	111,313	80.6	92.04	9,459	4.63
40年	223,949	107,671	83.7	116,278	84.2	92.60	10,182	4.76
45年	231,901	111,549	86.7	120,352	87.1	92.69	7,952	3.55
50年	248,838	120,111	93.3	128,727	93.2	93.31	16,937	7.30
55年	259,638	125,645	97.6	133,993	97.0	93.77	10,800	4.34
60年	269,083	130,648	101.5	138,435	100.2	94.37	9,445	3.64
平成 2年	270,911	131,608	102.3	139,303	100.9	94.48	1,828	0.68
7年	272,970	133,444	103.7	139,526	101.0	95.64	2,059	0.76
12年	269,557	131,344	102.1	138,213	100.1	95.03	△3,413	△ 1.25
17年	269,144	130,834	101.7	138,310	100.1	94.59	△413	△ 0.15
22年	266,796	128,692	100.0	138,104	100.0	93.18	△2,348	△ 0.87

注) 指数＝平成22年の福井市の数値を100とした延率

## 3-4. 世帯数推移（現在市域）

各年10月1日基準日

調査年	世帯数	増加数	増加率（％）
大正 9年	32,799	-	-
14年	32,961	162	0.49
昭和 5年	...	...	...
10年	38,597	5,636	17.10
15年	39,312	715	1.85
22年	...	...	...
25年	41,644	2,332	5.93
30年	43,727	2,083	5.00
35年	48,164	4,437	10.15
40年	53,831	5,667	11.77
45年	59,702	5,871	10.91
50年	67,384	7,682	12.87
55年	73,665	6,281	9.32
60年	77,605	3,940	5.35
平成 2年	81,287	3,682	4.74
7年	87,719	6,432	7.91
12年	89,946	2,227	2.54
17年	93,694	3,748	4.17
22年	97,446	3,752	4.00

注) 昭和5年と22年は未調査

## 3-5. &lt; 5 歳階級別 &gt; 人口

各年10月1日基準日

年 齢	年	平成 17 年			平成 22 年		
		総 数	男	女	総 数	男	女
<b>総 数</b>		<b>269,144</b>	<b>130,834</b>	<b>138,310</b>	<b>266,796</b>	<b>128,692</b>	<b>138,104</b>
0	～ 4 歳	12,431	6,461	5,970	11,641	6,033	5,608
5	～ 9	12,977	6,572	6,405	11,916	6,170	5,746
10	～ 14	13,093	6,805	6,288	12,618	6,414	6,204
15	～ 19	14,118	7,502	6,616	12,407	6,608	5,799
20	～ 24	14,478	7,860	6,618	12,126	6,301	5,825
25	～ 29	16,371	8,265	8,106	13,584	6,655	6,929
30	～ 34	19,773	9,905	9,868	16,026	8,071	7,955
35	～ 39	17,132	8,500	8,632	18,966	9,490	9,476
40	～ 44	16,746	8,228	8,518	16,591	8,132	8,459
45	～ 49	16,409	8,065	8,344	16,387	8,017	8,370
50	～ 54	18,163	8,889	9,274	15,936	7,758	8,178
55	～ 59	21,508	10,578	10,930	17,632	8,548	9,084
60	～ 64	17,479	8,507	8,972	20,876	10,142	10,734
65	～ 69	15,007	7,056	7,951	16,763	8,015	8,748
70	～ 74	14,408	6,496	7,912	14,163	6,480	7,683
75	～ 79	12,148	5,292	6,856	13,203	5,733	7,470
80	～ 84	8,122	2,896	5,226	10,147	4,065	6,082
85	～ 89	4,659	1,382	3,277	6,058	1,850	4,208
90	～ 94	2,251	496	1,755	2,759	655	2,104
95	～ 99	605	114	491	868	155	713
100	歳 以 上	64	9	55	110	11	99
不 詳		1,202	956	246	6,019	3,389	2,630
(再掲)							
15 歳 未 満		38,501	19,838	18,663	36,175	18,617	17,558
15 ～ 64 歳		172,177	86,299	85,878	160,531	79,722	80,809
65 歳 以 上		57,264	23,741	33,523	64,071	26,964	37,107
75 歳 以 上		27,849	10,189	17,660	33,145	12,469	20,676
85 歳 以 上		7,579	2,001	5,578	9,795	2,671	7,124
年 齢 別 割 合 ( % )							
15 歳 未 満		14.4	15.3	13.5	13.9	14.9	13.0
15 ～ 64 歳		64.3	66.4	62.2	61.6	63.6	59.6
65 歳 以 上		21.4	18.3	24.3	24.6	21.5	27.4
75 歳 以 上		10.4	7.8	12.8	12.7	10.0	15.3
85 歳 以 上		2.8	1.5	4.0	3.8	2.1	5.3
平 均 年 齢		43.8	41.9	45.5	45.6	43.8	47.4

注) 平成17年は旧美山町、旧越廼村、旧清水町の数値を含む

## 3-6. &lt;県内市町村別&gt; 人口・世帯数

平成22年10月1日基準日

市町村名	人 口			世 帯 数	女 100 人 につき男	1 世 帯 当り人員
	総 数	男	女			
県 計	806,314	389,712	416,602	275,599	93.5	2.93
市 計	701,606	338,826	362,780	241,104	93.4	2.91
町 村 計	104,708	50,886	53,822	34,495	94.5	3.04
<b>福 井 市</b>	<b>266,796</b>	<b>128,692</b>	<b>138,104</b>	<b>97,446</b>	<b>93.2</b>	<b>2.74</b>
旧福井市	250,756	121,056	129,700	92,769	93.3	2.70
旧美山町	4,531	2,109	2,422	1,312	87.1	3.45
旧越廼村	1,487	695	792	518	87.8	2.87
旧清水町	10,022	4,832	5,190	2,847	93.1	3.52
敦 賀 市	67,760	33,396	34,364	26,453	97.2	2.56
小 浜 市	31,340	15,376	15,964	11,477	96.3	2.73
大 野 市	35,291	16,705	18,586	10,847	89.9	3.25
勝 山 市	25,466	12,072	13,394	7,773	90.1	3.28
鯖 江 市	67,450	32,507	34,943	21,028	93.0	3.21
あ わ ら 市	29,989	14,081	15,908	9,735	88.5	3.08
越 前 市	85,614	41,762	43,852	27,601	95.2	3.10
坂 井 市	91,900	44,235	47,665	28,744	92.8	3.20
永 平 寺 町	20,647	10,026	10,621	7,217	94.4	2.86
池 田 町	3,046	1,449	1,597	1,006	90.7	3.03
南 越 前 町	11,551	5,501	6,050	3,483	90.9	3.32
越 前 町	23,160	11,036	12,124	6,728	91.0	3.44
美 浜 町	10,563	5,292	5,271	3,879	100.4	2.72
高 浜 町	11,062	5,521	5,541	4,044	99.6	2.74
お お い 町	8,580	4,280	4,300	3,144	99.5	2.73
若 狭 町	16,099	7,781	8,318	4,994	93.5	3.22

## 3-7. &lt;地区別&gt; 人口・世帯数

平成22年10月1日基準日

地区名	人口			世帯数	1世帯当たりの 人員
	総数	男	女		
順化	3,216	1,419	1,797	1,389	2.32
宝永	5,173	2,416	2,757	2,020	2.56
湊	10,185	5,200	4,985	4,918	2.07
豊	10,580	5,057	5,523	4,000	2.65
木田	13,704	6,752	6,952	5,014	2.73
清明	7,447	3,678	3,769	2,623	2.84
足羽	6,532	3,100	3,432	2,699	2.42
春山	7,234	3,619	3,615	3,303	2.19
松本	12,620	5,964	6,656	5,574	2.26
日之出	8,348	3,934	4,414	3,511	2.38
旭	5,259	2,475	2,784	2,125	2.47
和田	11,161	5,377	5,784	4,278	2.61
東安	7,640	3,841	3,799	3,145	2.43
円山	7,918	3,857	4,061	2,874	2.76
啓蒙	8,012	3,872	4,140	3,225	2.48
西藤	4,838	2,392	2,446	1,648	2.94
社南	12,488	6,109	6,379	4,319	2.89
社西	5,485	2,607	2,878	2,020	2.72
社北	8,256	4,042	4,214	3,063	2.70
安居	3,430	1,645	1,785	1,027	3.34
中藤	11,432	5,484	5,948	4,221	2.71
大安	1,529	705	824	392	3.90
河合	4,115	1,943	2,172	1,187	3.47
麻生	8,439	4,117	4,322	2,688	3.14
国見	1,227	554	673	427	2.87
岡保	2,546	1,216	1,330	670	3.80
東藤	4,057	1,920	2,137	1,181	3.44
殿下	494	230	264	188	2.63
鶉	3,244	1,520	1,724	933	3.48
棗	1,678	845	833	482	3.48
鷹巢	2,130	1,020	1,110	623	3.42
本郷	1,093	538	555	315	3.47
宮ノ下	1,169	538	631	254	4.60
森田	11,676	5,540	6,136	4,033	2.90
酒生	3,518	1,719	1,799	894	3.94
一乘	901	407	494	272	3.31
上文	2,059	952	1,107	493	4.18
文殊	2,296	1,102	1,194	617	3.72
六条	2,205	989	1,216	592	3.72
東郷	3,876	1,877	1,999	1,118	3.47
明日新	15,053	7,140	7,913	5,666	2.66
日新	6,493	3,344	3,149	2,748	2.36
美山	4,531	2,109	2,422	1,312	3.45
越廼	1,487	695	792	518	2.87
清水西	2,924	1,415	1,509	856	3.42
清水東	1,821	882	939	489	3.72
清水南	2,579	1,225	1,354	579	4.45
清水北	2,698	1,310	1,388	923	2.92
合計	266,796	128,692	138,104	97,446	2.74

## 3-8. &lt;町別&gt; 人口・世帯数 (50音順) (1/13)

平成22年10月1日基準日

町名	人口			世帯数	1世帯の 当り の 人員
	総数	男	女		
在田町	261	122	139	63	4.14
赤坂町	X	X	X	X	X
赤谷町	X	X	X	X	X
明朝里町	464	228	236	237	1.96
朝谷町	72	34	38	24	3.00
朝宮町	88	45	43	25	3.52
足谷町	X	X	X	X	X
味見河内町	47	22	25	23	2.04
足羽1丁目	853	395	458	331	2.58
足羽2丁目	744	345	399	277	2.69
足羽3丁目	584	271	313	298	1.96
足羽4丁目	536	262	274	204	2.63
足羽5丁目	495	255	240	194	2.55
足羽上町	-	-	-	-	-
浅水町	372	177	195	125	2.98
浅水三ヶ日町	139	51	88	27	5.15
浅水二日町	864	426	438	282	3.06
網戸瀬町	60	30	30	17	3.53
安波賀中島町	82	43	39	23	3.57
安波賀中島町	68	30	38	18	3.78
安天保池町	102	45	57	23	4.43
天ヶ菅谷町	801	388	413	262	3.06
天ヶ菅生町	38	18	20	21	1.81
天ヶ菅生町	99	35	64	15	6.60
天ヶ菅川町	496	215	281	195	2.54
荒木新保町	279	135	144	59	4.73
荒木新保町	490	247	243	128	3.83
荒木新保町	195	104	91	72	2.71
荒木新保町	184	93	91	52	3.54
荒木新保町	1,374	672	702	576	2.39
飯塚久町	536	246	290	275	1.95
幾代2丁目	110	54	56	53	2.08
幾代2丁目	160	80	80	51	3.14
池尻部町	268	124	144	76	3.53
池尻部町	181	77	104	46	3.93
石新保町	68	32	36	17	4.00
石新保町	229	126	103	78	2.94
石新保町	38	21	17	11	3.45
石新保町	904	434	470	314	2.88
石泉盛田町	162	72	90	41	3.95
板垣町	65	47	18	44	1.48
板垣1丁目	499	238	261	160	3.12
板垣2丁目	830	388	442	304	2.73
板垣3丁目	576	286	290	246	2.34
板垣4丁目	351	166	185	122	2.88
板垣5丁目	543	248	295	196	2.77
一市王寺町	63	27	36	17	3.71
一市波瀬町	613	293	320	134	4.57
一市ノ本瀬町	106	58	48	35	3.03
一市ノ本瀬町	412	395	17	35	11.77
一系崎町	125	62	63	36	3.47
稲多多新町	62	22	40	17	3.65
稲多多新町	55	26	29	20	2.75
稲多多新町	66	32	34	23	2.87
稲津町	532	247	285	138	3.86



## 3-8. &lt;町別&gt; 人口・世帯数 (50音順) (2/13)

平成22年10月1日基準日

町名			人口			世帯数	1世帯の 当り 人員
			総数	男	女		
今	泉	町 ※	...	...	...	...	...
今	市	町	581	288	293	186	3.12
岩	倉	町	107	51	56	31	3.45
印	田	町	107	46	61	29	3.69
上	野	町	109	50	59	39	2.79
上	野	本町	1,225	606	619	398	3.08
上	野	本町	730	313	417	259	2.82
上	伏	町	147	68	79	36	4.08
宇	坂	大谷町	131	58	73	34	3.85
宇	坂	別所町	28	11	17	12	2.33
羽	水	1丁目	149	72	77	60	2.48
羽	水	2丁目	213	105	108	92	2.32
羽	水	3丁目	X	X	X	X	X
瀬	ヶ	町	140	66	74	35	4.00
謡	谷	町	26	10	16	8	3.25
内	山	梨子町	156	47	109	17	9.18
馬	垣	町	429	210	219	162	2.65
漆	原	町	1,104	526	578	390	2.83
運	動	公園1丁目	1,030	509	521	380	2.71
運	動	公園2丁目	804	354	450	345	2.33
運	動	公園3丁目	442	210	232	147	3.01
運	動	公園4丁目	342	175	167	110	3.11
江	上	町	501	253	248	70	7.16
江	尻	ヶ丘町	645	314	331	221	2.92
江	端	町	2,266	1,111	1,155	867	2.61
海	老	助町	156	78	78	44	3.55
江	守	中町	643	326	317	220	2.92
江	守	中1丁目	460	222	238	172	2.67
江	守	中2丁目	759	369	390	284	2.67
江	守	の里1丁目	526	258	268	168	3.13
江	守	の里2丁目	658	302	356	230	2.86
円	山	1丁目	338	167	171	137	2.47
円	成	寺町	80	39	41	19	4.21
大	久	窪町	51	24	27	14	3.64
大	久	保町	226	106	120	61	3.70
大	島	町	1,702	848	854	573	2.97
大	瀬	町	270	134	136	84	3.21
大	太	町	294	144	150	80	3.68
大	田	町	74	31	43	22	3.36
大	手	1丁目	183	78	105	72	2.54
大	手	2丁目	658	298	360	249	2.64
大	手	3丁目	105	44	61	38	2.76
大	年	町	215	101	114	60	3.58
大	土	呂町	141	63	78	31	4.55
大		町	379	179	200	132	2.87
大	町	1丁目	74	32	42	46	1.61
大	町	2丁目	76	38	38	36	2.11
大	味	町	172	79	93	56	3.07
大	宮	町	172	76	96	55	3.13
大	宮	1丁目	280	143	137	119	2.35
大	宮	2丁目	1,195	532	663	546	2.19
大	宮	3丁目	1,214	636	578	604	2.01
大	宮	4丁目	492	254	238	226	2.18
大	宮	5丁目	721	356	365	260	2.77
大	宮	6丁目	548	260	288	209	2.62

## 3-8. &lt;町別&gt; 人口・世帯数 (50音順) (3/13)

平成22年10月1日基準日

町名	人口			世帯数	1世帯の 当り の 人員
	総数	男	女		
大村町	113	55	58	33	3.42
大大森町	672	310	362	190	3.54
大大矢町	27	12	15	9	3.00
大和田町	495	209	286	131	3.78
大西谷町	38	19	19	9	4.22
奥平町*	11	4	7	6	1.83
恐神町	34	16	18	11	3.09
小当見町	48	17	31	32	1.50
小丹生町	280	123	157	87	3.22
小羽畑町	110	50	60	31	3.55
小山谷町	180	89	91	49	3.67
小山谷町	X	X	X	X	X
折立町	129	68	61	45	2.87
開発町	137	71	66	94	1.46
開発1丁目	760	373	387	318	2.39
開発2丁目	521	250	271	229	2.28
開発3丁目	981	468	513	343	2.86
開発4丁目*	231	116	115	120	1.93
開発5丁目	X	X	X	X	X
柿谷町	18	11	7	6	3.00
学園1丁目	264	148	116	154	1.71
学園2丁目	323	165	158	160	2.02
学園3丁目	239	129	110	137	1.74
花月1丁目	247	125	122	113	2.19
花月2丁目	445	207	238	192	2.32
花月3丁目	578	300	278	261	2.21
花月4丁目	367	179	188	139	2.64
花月5丁目	557	321	236	330	1.69
籠谷町	16	8	8	7	2.29
風尾町	40	19	21	16	2.50
風巻町	168	84	84	52	3.23
主計中町	182	92	90	42	4.33
春日町	268	129	139	105	2.55
春日1丁目	454	228	226	173	2.62
春日2丁目	656	297	359	242	2.71
春日3丁目	827	411	416	274	3.02
片粕町	234	112	122	61	3.84
片山町	234	108	126	61	3.84
勝見1丁目	528	238	290	198	2.67
勝見2丁目	406	189	217	145	2.80
勝見3丁目	830	407	423	347	2.39
鹿俣町	131	65	66	51	2.57
金屋町	46	23	23	15	3.07
上筋生田町	230	110	120	63	3.65
上一光町	18	9	9	12	1.50
上江尻町	200	103	97	72	2.78
上北野1丁目	1,224	624	600	434	2.82
上北野2丁目	685	336	349	243	2.82
上河北町	260	128	132	69	3.77
上天下町	187	88	99	49	3.82
上東郷町	171	84	87	41	4.17
上中町	705	323	382	185	3.81
上毘沙門町	179	83	96	48	3.73
上細江町	278	130	148	71	3.92
上森田町	183	88	95	60	3.05

## 3-8. &lt;町別&gt; 人口・世帯数 (50音順) (4/13)

平成22年10月1日基準日

町名	人口			世帯数	1世帯の 当り の 人員
	総数	男	女		
上森田1丁目	112	59	53	47	2.38
上森田2丁目	301	149	152	101	2.98
上森田3丁目	313	147	166	97	3.23
上森田4丁目	333	151	182	103	3.23
上森田5丁目	80	41	39	26	3.08
上六条町	191	92	99	51	3.75
加茂生町	X	X	X	X	X
加茂内町*	532	239	293	166	3.20
加茂河原町	70	32	38	19	3.68
加茂河原1丁目	466	222	244	152	3.07
加茂河原2丁目	393	209	184	178	2.21
加茂河原3丁目	632	318	314	301	2.10
加茂河原4丁目	610	299	311	277	2.20
加茂緑苑町	243	117	126	84	2.89
河合勝見町	290	153	137	132	2.20
河合寄安町	83	40	43	20	4.15
河合鷺塚町	112	50	62	42	2.67
川尻町	802	355	447	200	4.01
神当部町	176	86	90	48	3.67
岸水田町	37	17	20	18	2.06
木田1丁目	54	24	30	16	3.38
木田2丁目	1,200	562	638	440	2.73
木田3丁目	1,009	447	562	336	3.00
北今泉町	356	173	183	116	3.07
北菅生町	521	255	266	181	2.88
北樺原町	806	394	412	235	3.43
北野上町	116	65	51	31	3.74
北野下町	63	28	35	16	3.94
北堀山町	193	92	101	53	3.64
北山新保居町	158	77	81	43	3.67
北四ツ居1丁目	45	19	26	16	2.81
北四ツ居2丁目	226	74	152	35	6.46
北四ツ居3丁目	43	23	20	11	3.91
狐橋1丁目	955	465	490	362	2.64
狐橋2丁目	522	251	271	197	2.65
城戸ノ内町	621	291	330	256	2.43
木下町	798	417	381	348	2.29
経栄田1丁目	348	173	175	105	3.31
経栄田2丁目	194	85	109	61	3.18
木喜津町	175	88	87	49	3.57
経栄田1丁目	144	75	69	38	3.79
経栄田2丁目	13	7	6	6	2.17
木喜津町	471	228	243	195	2.42
久串野見町	530	238	292	200	2.65
国山崎町	46	22	24	12	3.83
国山崎町	331	155	176	86	3.85
蔵作町	60	28	32	16	3.75
グリーンハイツ1丁目	105	49	56	37	2.84
グリーンハイツ2丁目	42	19	23	19	2.21
グリーンハイツ3丁目	487	231	256	188	2.59
グリーンハイツ4丁目	165	79	86	46	3.59
グリーンハイツ1丁目	280	137	143	94	2.98
グリーンハイツ2丁目	575	261	314	227	2.53
グリーンハイツ3丁目	232	108	124	79	2.94
グリーンハイツ4丁目	268	130	138	94	2.85

## 3-8. &lt;町別&gt; 人口・世帯数 (50音順) (5/13)

平成22年10月1日基準日

町名	人口			世帯数	1世帯の 当り の 人員
	総数	男	女		
グリーンハイツ5丁目	58	25	33	26	2.23
グリーンハイツ6丁目	141	76	65	45	3.13
グリーンハイツ7丁目	163	82	81	50	3.26
グリーンハイツ8丁目	239	119	120	77	3.10
グリーンハイツ9丁目	201	100	101	71	2.83
グリーンハイツ10丁目	219	115	104	74	2.96
栗森町	306	151	155	93	3.29
栗森町	382	178	204	129	2.96
黒丸町	130	61	69	33	3.94
黒丸城町	43	19	24	14	3.07
下馬町	X	X	X	X	X
下馬1丁目	541	259	282	207	2.61
下馬2丁目	845	403	442	392	2.16
下馬3丁目	299	142	157	126	2.37
毛矢1丁目	312	147	165	144	2.17
毛矢2丁目	291	134	157	119	2.45
毛矢3丁目	217	101	116	80	2.71
毛正島町	81	37	44	21	3.86
堅達町	243	96	147	50	4.86
乾徳1丁目	530	275	255	258	2.05
乾徳2丁目	423	220	203	202	2.09
乾徳3丁目	558	318	240	308	1.81
乾徳4丁目	503	208	295	174	2.89
小稲津町*	261	115	146	70	3.73
小宇坂町	37	19	18	11	3.36
小宇坂島町	16	7	9	4	4.00
合島町	54	27	27	21	2.57
河水町	248	111	137	74	3.35
合谷町	21	10	11	8	2.63
河内町	27	16	11	10	2.70
河増町	647	316	331	210	3.08
光陽1丁目	1,248	638	610	576	2.17
光陽2丁目	882	463	419	510	1.73
光陽3丁目	586	315	271	348	1.68
光陽4丁目	548	287	261	286	1.92
郡陽町	140	70	70	35	4.00
甌谷町	263	131	132	71	3.70
甌尉町	73	32	41	20	3.65
御所内町	100	50	50	27	3.70
五太子町	23	8	15	20	1.15
小丹野町	185	87	98	57	3.25
小丹野町	180	82	98	53	3.40
小御油町	72	33	39	21	3.43
小和清水町	148	66	82	42	3.52
小境清幡町	268	132	136	73	3.67
小境寺町	114	53	61	33	3.45
栄柴町	307	139	168	134	2.29
坂下町	17	7	10	7	2.43
笹谷町	291	134	157	88	3.31
定正町	563	284	279	247	2.28
里別所町	73	35	38	19	3.84
里別所新町	95	43	52	37	2.57
左内野町	369	178	191	138	2.67
佐野町	183	88	95	50	3.66
三郎丸町	672	321	351	225	2.99

## 3-8. &lt;町別&gt; 人口・世帯数 (50音順) (6/13)

平成22年10月1日基準日

町名	人口			世帯数	1世帯の 当り の 人員
	総数	男	女		
三郎丸1丁目	387	201	186	166	2.33
三郎丸2丁目	845	413	432	281	3.01
三郎丸3丁目	88	40	48	29	3.03
三郎丸4丁目	158	80	78	59	2.68
更毛町	66	28	38	23	2.87
皿谷町	X	X	X	X	X
三十八社町	1,254	615	639	452	2.77
三本木町	39	14	25	9	4.33
三万谷町	212	101	111	55	3.85
志比口1丁目	405	190	215	182	2.23
志比口2丁目	874	393	481	390	2.24
志比口3丁目	284	131	153	103	2.76
宿布立町	206	124	82	37	5.57
重立町	190	94	96	65	2.92
四谷町	615	293	322	166	3.70
志津が丘1丁目	265	134	131	79	3.35
志津が丘2丁目	264	122	142	78	3.38
志津が丘3丁目	221	110	111	64	3.45
志津が丘4丁目	407	208	199	120	3.39
品ヶ瀬町	132	63	69	38	3.47
篠尾町	1,003	486	517	280	3.58
島寺町	669	315	354	82	8.16
島橋町	30	14	16	8	3.75
島山梨子町	130	58	72	35	3.71
清水町	126	66	60	30	4.20
清水杉谷町	236	116	120	68	3.47
清水平町	-	-	-	-	-
清水畑町	194	93	101	55	3.53
清水山町	458	214	244	112	4.09
下筋生田町	809	388	421	261	3.10
下荒井町	1,989	966	1,023	661	3.01
下一光町	19	9	10	10	1.90
下市町	155	71	84	39	3.97
下江尻町	83	40	43	24	3.46
下江守町	1,098	528	570	349	3.15
下河北町	254	120	134	63	4.03
下天北町	158	74	84	38	4.16
下東郷町	175	87	88	46	3.80
下中町	446	203	243	127	3.51
下昆沙門町	106	55	51	30	3.53
下細江町	135	67	68	35	3.86
下森田町	477	230	247	146	3.27
下森田桜町	218	94	124	99	2.20
下森田新町	848	406	442	281	3.02
下森田藤卷町	199	75	124	39	5.10
下森田本町	156	72	84	53	2.94
下六条町	513	183	330	96	5.34
宿堂町	22	9	13	7	3.14
順化1丁目	387	170	217	154	2.51
順化2丁目	648	292	356	297	2.18
成願寺町	171	77	94	42	4.07
浄教寺町	199	82	117	71	2.80
小路町	258	125	133	82	3.15
小城東1丁目	608	281	327	242	2.51
小城東2丁目	459	218	241	206	2.23

## 3-8. &lt;町別&gt; 人口・世帯数 (50音順) (7/13)

平成22年10月1日基準日

町名	人口			世帯数	1世帯の 当り の 人員
	総数	男	女		
城東3丁目	745	349	396	279	2.67
城東4丁目	949	455	494	393	2.41
浄土寺町	213	102	111	64	3.33
生野町	148	69	79	41	3.61
菖蒲谷新町	158	72	86	40	3.95
昭和方町	63	30	33	16	3.94
白滝町	329	163	166	81	4.06
白浜町	X	X	X	X	X
白城丸町	161	80	81	51	3.16
次郎丸町	36	17	19	15	2.40
新江守町	71	37	34	18	3.94
新田本町	111	51	60	40	2.78
新開保町	162	81	81	41	3.95
新保1丁目	80	41	39	20	4.00
新保2丁目	345	188	157	101	3.42
新保3丁目	772	369	403	287	2.69
新榎谷町	379	183	196	116	3.27
末谷広町	484	234	250	164	2.95
末菅谷町	84	36	48	23	3.65
菅谷1丁目	127	60	67	36	3.53
菅谷2丁目	201	93	108	65	3.09
菅谷3丁目	13	6	7	4	3.25
杉砂子坂町	464	289	175	251	1.85
砂子坂町	845	476	369	329	2.57
成和1丁目	143	74	69	37	3.86
成和2丁目	313	134	179	96	3.26
成和3丁目	122	62	60	30	4.07
成和4丁目	711	353	358	284	2.50
成和5丁目	493	239	254	224	2.20
成和6丁目	215	104	111	67	3.21
成和7丁目	293	147	146	72	4.07
成和8丁目	293	147	146	72	4.07
成和9丁目	385	195	190	175	2.20
成和10丁目	260	124	136	91	2.86
成和11丁目	143	74	69	49	2.92
成和12丁目	416	205	211	159	2.62
成和13丁目	190	88	102	81	2.35
成和14丁目	196	97	99	64	3.06
成和15丁目	398	192	206	119	3.34
成和16丁目	2,591	1,193	1,398	930	2.79
成和17丁目	637	316	321	251	2.54
成和18丁目	452	227	225	170	2.66
成和19丁目	323	149	174	122	2.65
成和20丁目	435	209	226	154	2.82
成和21丁目	381	194	187	112	3.40
成和22丁目	488	239	249	175	2.79
成和23丁目	84	42	42	29	2.90
成和24丁目	861	445	416	364	2.37
成和25丁目	1,460	702	758	605	2.41
成和26丁目	95	46	49	43	2.21
成和27丁目	101	49	52	28	3.61
成和28丁目	115	56	59	34	3.38
成和29丁目	519	244	275	143	3.63
成和30丁目	2,030	984	1,046	885	2.29
成和31丁目	121	65	56	37	3.27
成和32丁目	212	109	103	54	3.93

## 3-8. &lt;町別&gt; 人口・世帯数 (50音順) (8/13)

平成22年10月1日基準日

町名	人口			世帯数	1世帯の 当り の 人員
	総数	男	女		
田治島町	97	45	52	29	3.34
田尻町	83	34	49	24	3.46
田尻谷町	414	208	206	117	3.54
種池町	1,008	511	497	333	3.03
種池1丁目	454	224	230	137	3.31
種池2丁目	158	76	82	45	3.51
田中町	86	43	43	21	4.10
田ノ頭町	18	10	8	8	2.25
田ノ谷町	358	176	182	100	3.58
田為寄町	35	18	17	10	3.50
田原1丁目	292	142	150	155	1.88
田原2丁目	985	477	508	448	2.20
田千合町	17	8	9	9	1.89
地蔵堂町	85	42	43	25	3.40
中央1丁目	330	155	175	159	2.08
中央2丁目	562	244	318	263	2.14
中央3丁目	343	138	205	157	2.18
中月見1丁目	461	237	224	192	2.40
中月見2丁目	432	194	238	202	2.14
中月見3丁目	619	294	325	220	2.81
中月見4丁目	666	314	352	275	2.42
中月見5丁目	444	227	217	156	2.85
つくし野1丁目	463	216	247	161	2.88
つくし野2丁目	462	223	239	159	2.91
つくし野3丁目	395	189	206	149	2.65
つくしも1丁目	253	105	148	96	2.64
つくしも2丁目	550	255	295	201	2.74
土橋町	94	47	47	24	3.92
角折町	132	59	73	31	4.26
角原谷町	153	70	83	40	3.83
坪原谷町	159	79	80	43	3.70
剣大谷町	67	26	41	38	1.76
手寄1丁目	482	248	234	237	2.03
手寄2丁目	358	163	195	155	2.31
寺前町	1,225	548	677	345	3.55
照手1丁目	501	228	273	197	2.54
照手2丁目	301	146	155	114	2.64
照手3丁目	368	188	180	162	2.27
照手4丁目	647	320	327	274	2.36
照手町	29	11	18	15	1.93
照殿下町	467	228	239	127	3.68
天王町	205	103	102	52	3.94
問屋町1丁目	226	107	119	102	2.22
問屋町2丁目	71	6	65	61	1.16
問屋町3丁目	139	62	77	53	2.62
問屋町4丁目	225	107	118	100	2.25
東郷中島町	142	66	76	40	3.55
東郷二ヶ町	986	467	519	305	3.23
堂島町	242	114	128	65	3.72
燈豊町	267	141	126	70	3.81
灯明寺町	2,288	1,082	1,206	841	2.72
灯明寺1丁目	586	284	302	213	2.75
灯明寺2丁目	480	223	257	177	2.71
梅徳野町	384	183	201	78	4.92
徳尾町	97	52	45	23	4.22

## 3-8. &lt;町別&gt; 人口・世帯数 (50音順) (9/13)

平成22年10月1日基準日

町名			人口			世帯数	1世帯の 当り の 人員
			総数	男	女		
徳	光	町	412	209	203	107	3.85
所	谷	町 *	33	12	21	17	1.94
栃	泉	町	658	320	338	183	3.60
豊	岡 1	丁目	646	340	306	371	1.74
豊	岡 2	丁目	1,072	490	582	453	2.37
豊	島 1	丁目	309	141	168	129	2.40
豊	島 2	丁目	288	148	140	115	2.50
中	荒	井内町	254	128	126	94	2.70
中	河	町	X	X	X	X	X
中	新	田町	136	60	76	43	3.16
中		平角町	11	5	6	4	2.75
中		野町	448	225	223	116	3.86
中		野町	49	23	26	17	2.88
中	野 1	丁目	685	332	353	234	2.93
中	野 2	丁目	535	277	258	177	3.02
中	野 3	丁目	236	114	122	79	2.99
中	ノ	郷町	242	112	130	73	3.32
長	橋	町	251	119	132	71	3.54
中	昆	沙門町	119	68	51	34	3.50
中	藤	新保町	179	90	89	53	3.38
中		町	28	14	14	9	3.11
長		本町	515	243	272	214	2.41
中		山町	55	26	29	13	4.23
中		手町	64	30	34	34	1.88
中		居町	396	198	198	85	4.66
南		寄町	476	227	249	129	3.69
波		町	24	10	14	9	2.67
奈	良	瀬町	24	10	14	9	2.67
仁	位	町	81	36	45	18	4.50
西	天	田町	58	26	32	16	3.63
西	荒	井町	72	34	38	19	3.79
西	板	垣町	176	91	85	60	2.93
西	市	布町	10	4	6	6	1.67
西	大	味町	161	80	81	41	3.93
西	開	発 1 丁目	969	481	488	437	2.22
西	開	発 2 丁目	389	181	208	173	2.25
西	開	発 3 丁目	200	96	104	112	1.79
西	開	発 4 丁目	130	62	68	71	1.83
西	学	園 1 丁目	233	110	123	83	2.81
西	学	園 2 丁目	414	205	209	130	3.18
西	学	園 3 丁目	215	104	111	75	2.87
西	方	1 丁目	700	332	368	252	2.78
西	方	2 丁目	719	324	395	289	2.49
西	木	田 1 丁目	452	210	242	182	2.48
西	木	田 2 丁目	290	139	151	110	2.64
西	木	田 3 丁目	593	279	314	213	2.78
西	木	田 4 丁目	248	116	132	89	2.79
西	木	田 5 丁目	225	109	116	97	2.32
西	河	原町	112	54	58	30	3.73
西	下	野町	201	75	126	28	7.18
西		新町	145	52	93	28	5.18
西		谷町	383	187	196	111	3.45
西	谷 1	丁目	374	187	187	155	2.41
西	谷 2	丁目	457	235	222	182	2.51
西	谷 3	丁目	424	207	217	151	2.81
西	中	町	34	16	18	12	2.83



## 3-8. &lt;町別&gt; 人口・世帯数 (50音順) (10/13)

平成22年10月1日基準日

町名	人口			世帯数	1世帯の 当り の 人員
	総数	男	女		
西中野町	97	44	53	28	3.46
西畑町	45	25	20	12	3.75
西袋町	113	56	57	28	4.04
西二ツ屋町	99	51	48	37	2.68
西別所町	45	23	22	13	3.46
西堀町	71	31	40	18	3.94
日光1丁目	592	293	299	265	2.23
日光2丁目	1,262	634	628	634	1.99
新田塚町	421	172	249	108	3.90
新田塚1丁目	1,462	654	808	527	2.77
新田塚2丁目	3,586	1,705	1,881	1,306	2.75
二の宮1丁目	417	216	201	217	1.92
二の宮2丁目	1,457	740	717	614	2.37
二の宮3丁目	1,455	703	752	584	2.49
二の宮4丁目	2,009	980	1,029	809	2.48
二の宮5丁目	679	331	348	295	2.30
縫原町	144	65	79	37	3.89
猫瀬町	-	-	-	-	-
野波町	123	60	63	36	3.42
計石町	149	65	84	34	4.38
羽坂町	613	311	302	184	3.33
畠中町	88	44	44	29	3.03
花野谷町	244	122	122	43	5.67
花守町	78	36	42	22	3.55
花堂北1丁目	382	206	176	167	2.29
花堂北2丁目	971	468	503	324	3.00
花堂中1丁目	381	187	194	173	2.20
花堂中2丁目	868	393	475	299	2.90
花堂東1丁目	569	289	280	230	2.47
花堂東2丁目	350	169	181	106	3.30
花堂南1丁目	229	104	125	79	2.90
花堂南2丁目	396	194	202	147	2.69
浜北山町	58	25	33	29	2.00
浜島住町	91	46	45	29	3.14
浜住所町	275	133	142	77	3.57
浜別所町	80	38	42	29	2.76
林町	264	138	126	85	3.11
原目町	365	175	190	104	3.51
春山1丁目	246	116	130	93	2.65
春山2丁目	869	396	473	343	2.53
半田町	434	207	227	116	3.74
東天田町	61	27	34	22	2.77
東今泉町	731	350	381	198	3.69
東大味町	364	187	177	89	4.09
東大川町	80	41	39	19	4.21
東河上町	70	33	37	28	2.50
東河下町	198	98	100	49	4.04
東新野町	101	47	54	32	3.16
東平町	X	X	X	X	X
東俣町	24	12	12	13	1.85
引目町	955	480	475	327	2.92
日之出1丁目	320	173	147	195	1.64
日之出2丁目	885	332	553	253	3.50
日之出3丁目	625	280	345	292	2.14
日之出4丁目	635	308	327	279	2.28

## 3-8. &lt;町別&gt; 人口・世帯数 (50音順) (11/13)

平成22年10月1日基準日

町名	人口			世帯数	1世帯の 当り の 人員
	総数	男	女		
日之出5丁目	571	287	284	261	2.19
平尾町	106	53	53	33	3.21
深坂町	77	35	42	18	4.28
深深谷町	337	164	173	84	4.01
深深見町	274	125	149	72	3.81
福1丁目	619	320	299	245	2.53
福2丁目	791	377	414	304	2.60
福島町	68	30	38	18	3.78
福新町	792	366	426	359	2.21
福藤町	420	201	219	148	2.84
藤島町	343	175	168	113	3.04
武周町	107	46	61	38	2.82
布施田町	424	204	220	125	3.39
二上町	78	36	42	16	4.88
二ツ屋町	11	7	4	5	2.20
淵1丁目	801	378	423	261	3.07
淵2丁目	543	260	283	201	2.70
淵3丁目	965	484	481	355	2.72
淵4丁目	613	295	318	232	2.64
淵町	669	311	358	236	2.83
二日市町	345	165	180	86	4.01
舟橋町	611	310	301	214	2.86
舟橋1丁目	70	32	38	29	2.41
舟橋2丁目	84	39	45	34	2.47
舟橋3丁目	348	161	187	96	3.63
舟橋新町	632	316	316	241	2.62
冬野町	859	441	418	277	3.10
古市町	95	44	51	35	2.71
古市1丁目	173	95	78	67	2.58
古市2丁目	157	73	84	57	2.75
古市3丁目	307	150	157	93	3.30
文京1丁目	1,817	868	949	835	2.18
文京2丁目	1,072	543	529	360	2.98
文京3丁目	1,154	577	577	573	2.01
文京4丁目	907	492	415	490	1.85
文京5丁目	1,778	971	807	671	2.65
文京6丁目	1,259	665	594	604	2.08
文京7丁目	1,128	580	548	478	2.36
別所町	158	78	80	40	3.95
別畑町	14	7	7	5	2.80
宝永1丁目	1,129	523	606	439	2.57
宝永2丁目	478	217	261	184	2.60
宝永3丁目	901	429	472	369	2.44
宝永4丁目	573	270	303	245	2.34
鉾ヶ崎町	182	87	95	54	3.37
細坂町	52	27	25	14	3.71
帆谷町	498	218	280	138	3.61
堀ノ宮町	X	X	X	X	X
堀ノ宮1丁目	170	79	91	76	2.24
本堂町	2,206	1,047	1,159	639	3.45
舞屋町	975	464	511	360	2.71
前波町	55	28	27	13	4.23
真木町	490	219	271	158	3.10
真栗町	295	139	156	74	3.99
真屋1丁目	550	249	301	253	2.17

## 3-8. &lt;町別&gt; 人口・世帯数 (50音順) (12/13)

平成22年10月1日基準日

町名	人口			世帯数	1世帯の 当り の 人員
	総数	男	女		
町屋2丁目	555	250	305	235	2.36
町屋3丁目	760	372	388	299	2.54
松蔭町	75	40	35	25	3.00
松城町	397	195	202	137	2.90
松本1丁目	2,456	1,102	1,354	1,145	2.14
松本2丁目	1,140	534	606	463	2.46
松本3丁目	1,126	520	606	406	2.77
松本4丁目	749	345	404	289	2.59
間戸町	120	58	62	25	4.80
間山町	152	68	84	41	3.71
丸山町	108	30	78	5	21.60
丸山1丁目	224	104	120	87	2.57
丸山2丁目	700	346	354	288	2.43
丸山3丁目	213	102	111	86	2.48
三尾野町	156	79	77	44	3.55
水切町	175	81	94	45	3.89
水越1丁目	185	84	101	69	2.68
水越2丁目	144	69	75	59	2.44
水谷町	10	5	5	5	2.00
三ツ屋町	191	87	104	52	3.67
三ツ屋1丁目	115	58	57	43	2.67
三ツ屋2丁目	176	94	82	81	2.17
三留町	233	109	124	64	3.64
南江守町	401	192	209	104	3.86
南菅生町	142	71	71	39	3.64
南菅原町	340	149	191	79	4.30
南西俣町	43	20	23	15	2.87
南野津又町	73	35	38	27	2.70
南宮地町	40	20	20	14	2.86
南山居町	72	36	36	28	2.57
南四ツ居町	245	123	122	95	2.58
南四ツ居1丁目	441	209	232	170	2.59
南四ツ居2丁目	520	256	264	215	2.42
南叢町	241	121	120	69	3.49
みのり1丁目	660	312	348	261	2.53
みのり2丁目	633	299	334	238	2.66
みのり3丁目	1,472	696	776	483	3.05
みのり4丁目	425	203	222	209	2.03
三宅町	143	66	77	54	2.65
宮郷町	X	X	X	X	X
宮地町	136	65	71	39	3.49
美山町	134	65	69	35	3.83
美山大谷町	65	31	34	13	5.00
美御幸1丁目	463	214	249	165	2.81
美御幸2丁目	1,025	484	541	388	2.64
美御幸3丁目	541	265	276	234	2.31
美御幸4丁目	316	154	162	133	2.38
六日市町	36	16	20	10	3.60
和布町	278	132	146	92	3.02
免布鳥町	337	131	206	77	4.38
本折町	86	49	37	23	3.74
桃園1丁目	422	217	205	201	2.10
桃園2丁目	201	89	112	90	2.23
森田新保町	...	...	...	...	...
森新保町	321	164	157	87	3.69

## 3-8. &lt;町別&gt; 人口・世帯数 (50音順) (13/13)

平成22年10月1日基準日

町名	人口			世帯数	1世帯の 当り の 人員
	総数	男	女		
門前町	244	115	129	98	2.49
門前1丁目	276	130	146	86	3.21
門前2丁目	374	208	166	156	2.40
八重巻町	266	130	136	99	2.69
八重巻中町	459	210	249	167	2.75
八重巻東町	382	177	205	135	2.83
葉師町	119	55	64	28	4.25
安田町	177	88	89	45	3.93
安竹原町	152	81	71	32	4.75
安原町	337	157	180	94	3.59
八ツ島町	254	120	134	97	2.62
八ツ島1丁目	193	99	94	102	1.89
八ツ島俣町	42	24	18	13	3.23
山内町	227	105	122	70	3.24
山室町	502	240	262	126	3.98
八幡町	60	32	28	20	3.00
有楽町	360	168	192	130	2.77
横越町	12	4	8	7	1.71
吉山町	39	17	22	15	2.60
四ツ井1丁目	696	329	367	318	2.19
四ツ井2丁目	520	283	237	164	3.17
米松1丁目	614	309	305	246	2.50
米松2丁目	684	329	355	329	2.08
両橋屋町	108	54	54	32	3.38
寮町	253	118	135	60	4.22
若栄町	435	220	215	153	2.84
若杉町	611	302	309	217	2.82
若杉1丁目	617	324	293	205	3.01
若杉2丁目	405	177	228	120	3.38
若杉3丁目	541	283	258	206	2.63
若杉4丁目	389	182	207	140	2.78
若杉浜1丁目	301	144	157	128	2.35
若杉浜2丁目	298	137	161	107	2.79
若杉浜3丁目	227	113	114	95	2.39
脇三ヶ町	319	165	154	96	3.32
和田町	145	62	83	38	3.82
和田1丁目	183	96	87	82	2.23
和田2丁目	470	223	247	182	2.58
和田3丁目	287	155	132	96	2.99
和田中町	417	158	259	69	6.04
和田中1丁目	597	285	312	220	2.71
和田中2丁目	703	352	351	227	3.10
和田中3丁目	17	6	11	9	1.89
和田東1丁目	719	359	360	346	2.08
和田東2丁目	365	169	196	126	2.90
渡町	1,159	561	598	391	2.96
合計	266,796	128,692	138,104	97,446	2.74

注) 「X」は、結果数値が著しく小さいため秘匿したことを示す

「\*」は、秘匿されている他の地域をこの地域に合算していることを示す

「※」の今泉町は北今泉町に、森田新保町は漆原町に含まれる

## 3-9. 常住地又は通学地による年齢(5歳階級)、男女別人口及び15歳以上就業者数&lt;昼夜間人口&gt;

平成17年10月1日基準日

## (1) 総数

年齢 (5歳階級)	常住地による人口						常住地による就業者数				従業地・通学地による人口			従業地による就業者数		
	総数 (夜間人口) 注)	従業も 通学も していない	自宅で 従業	自宅外の 自市区町村 で従業・ 通学	県内他市 区町村で 従業・通学	他県で従 業・通学	総数	うち自宅外 の自市区町 村で従業	うち県内 他市区町村 で従業	うち他県 で従業	総数 (昼間人口) 注)	うち県内 他市区町村 に常住	うち他県 に常住	総数	うち県内 他市区町村 に常住	うち他県 に常住
総数	267,942	90,479	17,780	130,963	24,673	1,015	137,400	95,753	22,988	879	297,405	52,950	2,201	161,183	45,878	1,772
15歳未満	38,501	16,896	-	21,526	78	1	-	-	-	-	38,724	297	5	-	-	-
15～19	14,118	483	37	11,937	1,479	59	1,807	1,475	293	2	18,542	5,788	174	2,116	587	17
20～24	14,478	1,424	170	10,110	2,150	123	9,293	7,277	1,790	56	18,248	5,716	327	11,814	4,285	82
23～30	16,371	2,464	440	10,008	2,878	74	13,107	9,758	2,840	69	19,741	6,172	150	16,419	6,086	135
30～34	19,773	3,714	756	11,333	3,384	91	15,482	11,268	3,370	88	22,711	6,252	161	18,402	6,223	155
35～39	17,132	3,012	914	10,068	2,752	90	13,792	10,045	2,746	87	19,746	5,260	196	16,404	5,250	195
40～44	16,746	2,316	1,087	10,204	2,808	124	14,213	10,194	2,808	124	19,037	4,985	238	16,501	4,982	238
45～49	16,409	2,057	1,328	10,247	2,484	144	14,200	10,244	2,484	144	18,996	4,946	269	16,784	4,943	269
50～54	18,163	2,793	1,802	10,804	2,465	123	15,189	10,801	2,463	123	20,905	5,100	230	17,922	5,089	230
55～59	21,508	4,557	2,612	11,644	2,402	109	16,764	11,641	2,402	109	24,253	5,020	236	19,509	5,020	236
60～64	17,479	7,094	2,381	6,743	1,115	45	10,282	6,742	1,114	45	18,662	2,241	102	11,466	2,241	102
65～69	15,007	8,788	2,194	3,476	443	20	6,129	3,472	443	20	15,384	776	64	6,506	776	64
70～74	14,408	10,391	1,980	1,779	172	9	3,933	1,772	172	9	14,549	281	41	4,074	281	41
75～79	12,148	9,964	1,303	778	45	3	2,116	765	45	3	12,198	93	5	2,166	93	5
80～84	8,122	7,287	553	229	14	-	791	224	14	-	8,129	19	2	797	18	2
85歳以上	7,579	7,239	223	77	4	-	302	75	4	-	7,580	4	1	303	4	1

注) 労働力状態「不祥」を含む。旧美山町、旧越廼村、旧清水町の数値を含む。

## 3-9. 常住地又は通学地による年齢(5歳階級)、男女別人口及び15歳以上就業者数&lt;昼夜間人口&gt;

平成17年10月1日基準日

## (2) 男性

年齢 (5歳階級)	常住地による人口						常住地による就業者数				従業地・通学地による人口			従業地による就業者数		
	総数 (夜間人口) 注)	従業も 通学も していない	自宅で 従業	自宅外の 自市区町村 で従業・ 通学	市内他 市区町村 で従業・ 通学	他県で 従業・ 通学	総数	うち自宅外 の自市区町 村で従業	うち市内 他市区町村 で従業	うち他県 で従業	総数 (昼間人口) 注)	うち市内 他市区町村 に常住	うち他県 に常住	総数	うち市内 他市区町村 に常住	うち他県 に常住
総数	129,878	31,215	9,619	70,039	16,038	828	76,607	51,118	15,124	746	147,044	32,143	1,889	91,037	28,730	1,570
15歳未満	19,838	8,720	-	11,076	41	1	-	-	-	-	19,940	141	3	-	-	-
15～19	7,502	225	23	6,338	815	32	945	758	162	2	9,455	2,684	116	1,076	282	13
20～24	7,860	595	111	5,547	1,172	78	4,644	3,510	987	36	9,590	2,726	254	5,598	1,920	57
23～30	8,265	620	289	5,204	1,721	53	7,073	5,039	1,696	49	9,802	3,202	109	8,582	3,156	98
30～34	9,905	662	431	6,245	2,129	67	8,825	6,206	2,123	65	11,563	3,717	137	10,477	3,707	133
35～39	8,500	579	500	5,356	1,787	74	7,699	5,344	1,784	71	10,014	3,204	171	9,216	3,202	170
40～44	8,228	424	566	5,091	1,896	112	7,663	5,089	1,896	112	9,557	3,126	211	8,991	3,125	211
45～49	8,065	481	644	5,058	1,651	126	7,478	5,057	1,651	126	9,824	3,281	255	9,236	3,280	255
50～54	8,889	612	910	5,428	1,696	117	8,149	5,426	1,696	117	10,828	3,534	218	10,084	3,530	218
55～59	10,578	879	1,319	6,433	1,718	95	9,565	6,433	1,718	95	12,740	3,762	213	11,727	3,762	213
60～64	8,507	2,220	1,231	4,080	861	43	6,214	4,080	860	43	9,487	1,788	96	7,195	1,788	96
65～69	7,056	3,166	1,208	2,241	355	19	3,822	2,240	355	19	7,381	640	59	4,147	640	59
70～74	6,496	3,965	1,111	1,213	145	8	2,477	1,213	145	8	6,618	235	40	2,599	235	40
75～79	5,292	3,894	798	526	36	3	1,359	522	36	3	5,340	82	5	1,407	82	5
80～84	2,896	2,369	344	154	12	-	508	152	12	-	2,903	17	2	515	17	2
85歳以上	2,001	1,804	134	49	3	-	186	49	3	-	2,002	4	-	187	4	-

注) 労働力状態「不祥」を含む。旧美山町、旧越廼村、旧清水町の数値を含む。

## 3-9. 常住地又は通学地による年齢(5歳階級)、男女別人口及び15歳以上就業者数&lt;昼夜間人口&gt;

平成17年10月1日基準日

## (3) 女性

年齢 (5歳階級)	常住地による人口						常住地による就業者数				従業地・通学地による人口			従業地による就業者数		
	総数 (夜間人口) 注)	従業も 通学も していない	自宅で 従業	自宅外の 自市区町村 で従業・ 通学	市内他 市区町村 で従業・ 通学	他県で 従業・ 通学	総数	うち自宅外 の自市区町 村で従業	うち市内 他市区町村 で従業	うち他県 で従業	総数 (昼間人口) 注)	うち市内 他市区町村 に常住	うち他県 に常住	総数	うち市内 他市区町村 に常住	うち他県 に常住
総数	138,064	59,264	8,161	60,924	8,635	187	60,793	44,635	7,864	133	150,361	20,807	312	70,146	17,148	202
15歳未満	18,663	8,176	-	10,450	37	-	-	-	-	-	18,784	156	2	-	-	-
15～19	6,616	258	14	5,599	664	27	862	717	131	-	9,087	3,104	58	1,040	305	4
20～24	6,618	829	59	4,563	978	45	4,649	3,767	803	20	8,658	2,990	73	6,216	2,365	25
23～30	8,106	1,844	151	4,804	1,157	21	6,034	4,719	1,144	20	9,939	2,970	41	7,837	2,930	37
30～34	9,868	3,052	325	5,088	1,255	24	6,657	5,062	1,247	23	11,148	2,535	24	7,925	2,516	22
35～39	8,632	2,433	414	4,712	965	16	6,093	4,701	962	16	9,732	2,056	25	7,188	2,048	25
40～44	8,518	1,892	521	5,113	912	12	6,550	5,105	912	12	9,480	1,859	27	7,510	1,857	27
45～49	8,344	1,576	684	5,189	833	18	6,722	5,187	833	18	9,172	1,665	14	7,548	1,663	14
50～54	9,274	2,181	892	5,376	769	6	7,040	5,375	767	6	10,077	1,566	12	7,838	1,559	12
55～59	10,930	3,678	1,293	5,211	684	14	7,199	5,208	684	14	11,513	1,258	23	7,782	1,258	23
60～64	8,972	4,874	1,150	2,663	254	2	4,068	2,662	254	2	9,175	453	6	4,271	453	6
65～69	7,951	5,622	986	1,235	88	1	2,307	1,232	88	1	8,003	136	5	2,359	136	5
70～74	7,912	6,426	869	566	27	1	1,456	559	27	1	7,931	46	1	1,475	46	1
75～79	6,856	6,070	505	252	9	-	757	243	9	-	6,858	11	-	759	11	-
80～84	5,226	4,918	209	75	2	-	283	72	2	-	5,226	2	-	282	1	-
85歳以上	5,578	5,435	89	28	1	-	116	26	1	-	5,578	-	1	116	-	1

注) 労働力状態「不祥」を含む。旧美山町、旧越廼村、旧清水町の数値を含む。

## 3-10. 常住地による従業・通学市区町村別15歳以上就業者及び通学者数

平成17年10月1日基準日

常住地による従業・通学市区町村	総数	15歳以上 就業者	15歳以上 通学者	15歳未満 通学者を含む 通学者
当地に常住する就業者・通学者	152,826	137,400	15,426	37,031
自市町村で従業・通学	132,736	118,562	14,174	35,723
自宅	17,780	17,780	-	-
自宅外	114,956	100,782	14,174	35,723
他市区町村で従業・通学	20,090	18,838	1,252	1,308
県内	19,076	17,959	1,117	1,172
敦賀市	394	379	15	15
小浜市	26	23	3	3
大野市	603	561	42	43
勝山市	289	285	4	7
鯖江市	4,293	4,042	251	254
あわら市	1,448	1,403	45	45
越前市	2,957	2,736	221	221
坂井市	6,599	6,400	199	239
永平寺町	1,596	1,321	275	281
池田町	75	75	-	-
南越前町	60	60	-	-
越前町	694	632	62	64
美浜町	19	19	-	-
若狭町	10	10	-	-
その他の市町村	13	13	-	-
他	1,014	879	135	136
石川県	790	686	104	105
金沢市	472	401	71	71
その他の市町村	318	285	33	34
富山県	40	39	1	1
富山市	26	25	1	1
その他の市町村	14	14	-	-
東京都	24	22	2	2
岐阜県	14	13	1	1
愛知県	28	23	5	5
滋賀県	26	23	3	3
京都府	27	19	8	8
大阪府	36	32	4	4
その他の都道府県	29	22	7	7

注) 旧美山町、旧越廼村、旧清水町の数値を含む。



## 3-11. 常住地又は従業地による産業（大分類）別15歳以上就業者数

平成17年10月1日基準日

産業（大分類）	常住地による15歳以上就業者数					従業地による15歳以上就業者数			
	総数	自宅で 従業	自宅外の 自市区町 村で従業	県内他 市区町村 で従業	他県で 従業	総数	うち 県内他 市区町村 に常住	うち 他県に 常住	
<b>総数</b>	<b>128,635</b>	<b>16,470</b>	<b>93,611</b>	<b>17,721</b>	<b>833</b>	<b>155,280</b>	<b>43,441</b>	<b>1,758</b>	
農業	3,343	2,698	565	79	1	3,337	71	3	
林業	56	6	43	5	2	62	11	2	
漁業	71	34	27	10	-	70	8	1	
鉱業	27	6	13	8	-	23	4	-	
建設業	12,796	1,712	9,610	1,365	109	16,273	4,667	284	
製造業	22,403	2,262	13,508	6,534	99	22,692	6,723	199	
電気・ガス・熱供給・水道業	574	-	433	133	8	736	288	15	
情報通信業	2,575	118	2,082	315	60	3,629	1,364	65	
運輸業	5,056	195	4,018	769	74	7,077	2,732	132	
卸売・小売業	26,817	4,028	20,387	2,215	187	33,211	8,400	396	
金融・保険業	4,141	199	3,416	475	51	5,551	1,845	91	
不動産業	1,198	319	855	21	3	1,447	258	15	
飲食店、宿泊業	6,786	1,113	5,279	372	22	7,754	1,325	37	
医療、福祉	11,837	578	9,570	1,654	35	14,771	4,558	65	
教育、学習支援業	6,313	350	4,742	1,185	36	7,135	1,922	121	
複合サービス事業	1,421	1	1,167	248	5	1,819	635	16	
サービス業（他に分類されないもの）	17,079	2,643	12,755	1,584	97	22,128	6,493	237	
公務（他に分類されないもの）	4,301	7	3,615	644	35	5,712	2,024	66	
分類不能の産業	1,841	201	1,526	105	9	1,853	113	13	

注）旧美山町、旧越廼村、旧清水町の数値は集計されないため、含まない。

### 3-12. 産業（大分類）、職業（大分類）、男女別15歳以上就業者数（総数及び雇用者）

平成17年10月1日基準日

#### (1) 総数

産業（大分類）	総数											雇用者										
	総数	専門的技術的職業従事者	管理的職業従事者	事務従事者	販売従事者	サービス職業従事者	保安職業従事者	農林業従事者	運輸通信従事者	技能工、探掘製造建設作業者及び労働者	分類不能の職業	総数	専門的技術的職業従事者	管理的職業従事者	事務従事者	販売従事者	サービス職業従事者	保安職業従事者	農林業従事者	運輸通信従事者	技能工、探掘製造建設作業者及び労働者	分類不能の職業
<b>総数</b>	137,400	19,240	3,859	27,032	21,568	13,420	1,778	4,087	3,754	40,799	1,863	113,785	16,790	3,642	25,502	17,138	10,026	1,767	469	3,465	33,427	1,559
農業	3,872	14	10	36	12	-	-	3,727	-	73	-	371	14	10	32	8	-	-	246	-	61	-
林業	77	1	-	21	-	-	-	51	-	4	-	48	1	-	21	-	-	-	22	-	4	-
漁業	104	2	-	8	-	1	-	86	-	7	-	35	2	-	5	-	-	-	25	-	3	-
鉱業	31	-	3	6	4	-	-	-	3	15	-	24	-	2	5	3	-	-	-	3	11	-
建設業	13,858	779	637	2,012	1,069	9	4	49	113	9,186	-	10,587	724	576	1,716	999	9	4	38	113	6,408	-
製造業	24,367	1,105	796	3,383	1,336	44	18	17	99	17,569	-	21,571	1,086	743	3,250	1,277	42	18	9	98	15,048	-
電気・ガス・熱供給・水道業	595	80	10	253	56	-	3	1	1	191	-	595	80	10	253	56	-	3	1	1	191	-
情報通信業	2,696	1,199	96	786	348	6	1	-	112	146	2	2,581	1,116	96	773	339	5	1	-	110	139	2
運輸業	5,356	20	142	899	139	10	15	2	2,605	1,523	1	4,921	20	131	862	134	10	15	-	2,356	1,392	1
卸売・小売業	28,137	466	907	5,822	13,888	848	15	30	92	6,069	-	23,420	425	882	5,441	10,871	643	15	14	87	5,042	-
金融・保険業	4,335	57	193	2,266	1,787	10	2	-	8	12	-	4,063	54	189	2,233	1,556	10	2	-	8	11	-
不動産業	1,236	17	100	324	443	250	8	-	1	93	-	900	16	96	288	217	188	8	-	1	86	-
飲食店、宿泊業	7,072	32	88	390	825	5,328	8	-	9	392	-	4,688	28	77	358	230	3,617	8	-	9	361	-
医療、福祉	12,719	7,527	84	1,840	54	2,779	16	2	112	301	4	11,878	6,897	78	1,689	50	2,748	16	2	111	285	2
教育、学習支援業	6,688	4,957	80	969	38	312	19	11	95	205	2	6,098	4,389	76	954	37	312	19	11	94	204	2
複合サービス事業	1,666	55	90	924	204	14	-	49	227	99	4	1,661	55	89	922	204	14	-	49	225	99	4
サービス業（他に分類されないもの）	18,020	2,435	473	4,329	1,351	3,788	538	52	235	4,801	18	14,082	1,389	437	3,939	1,145	2,407	527	45	207	3,969	17
公務（他に分類されないもの）	4,687	494	149	2,742	-	17	1,131	7	41	105	1	4,687	494	149	2,742	-	17	1,131	7	41	105	1
分類不能の産業	1,884	-	1	22	14	4	-	3	1	8	1,831	1,575	-	1	19	12	4	-	-	1	8	1,530

注) 旧美山町、旧越廼村、旧清水町の数値を含む。

### 3-12. 産業（大分類）、職業（大分類）、男女別15歳以上就業者数（総数及び雇用者）

平成17年10月1日基準日

#### （2） 男性

産業（大分類）	総数											雇用者										
	総数	専門的技術的職業従事者	管理的職業従事者	事務従事者	販売従事者	サービス職業従事者	保安職業従事者	農林業従事者	運輸通信従事者	技能工、探掘製造建設作業者及び労働者	分類不能の職業	総数	専門的技術的職業従事者	管理的職業従事者	事務従事者	販売従事者	サービス職業従事者	保安職業従事者	農林業従事者	運輸通信従事者	技能工、探掘製造建設作業者及び労働者	分類不能の職業
総数	76,607	9,429	3,432	8,619	13,894	4,426	1,686	2,573	3,565	27,910	1,073	62,868	7,802	3,248	8,506	11,490	2,991	1,676	363	3,287	22,626	879
農業	2,357	11	8	8	5	-	-	2,281	-	44	-	260	11	8	8	4	-	-	190	-	39	-
林業	68	1	-	15	-	-	-	48	-	4	-	42	1	-	15	-	-	-	22	-	4	-
漁業	89	2	-	4	-	-	-	81	-	2	-	30	2	-	3	-	-	-	24	-	1	-
鉱業	22	-	2	-	3	-	-	-	3	14	-	16	-	1	-	2	-	-	-	3	10	-
建設業	11,665	725	588	305	1,028	2	4	47	110	8,856	-	8,840	672	529	300	969	2	4	37	110	6,217	-
製造業	14,663	967	721	1,229	1,171	11	18	10	95	10,441	-	13,223	950	674	1,226	1,122	10	18	4	94	9,125	-
電気・ガス・熱供給・水道業	504	76	10	178	50	-	3	1	1	185	-	504	76	10	178	50	-	3	1	1	185	-
情報通信業	1,803	924	89	320	268	1	1	-	86	112	2	1,723	861	89	316	261	1	1	-	85	107	2
運輸業	4,438	20	130	421	128	2	15	2	2,527	1,192	1	4,068	20	120	418	124	2	15	-	2,282	1,086	1
卸売・小売業	14,505	252	797	1,154	8,428	258	15	19	87	3,495	-	11,982	232	773	1,143	6,756	158	15	8	84	2,813	-
金融・保険業	2,021	51	184	756	1,010	3	1	-	8	8	-	1,839	50	180	751	838	3	1	-	8	8	-
不動産業	708	16	80	57	346	150	8	-	-	51	-	509	15	77	55	178	127	8	-	-	49	-
飲食店、宿泊業	2,763	7	60	119	314	2,152	7	-	9	95	-	1,798	3	54	115	133	1,392	7	-	9	85	-
医療、福祉	2,873	1,769	63	407	41	359	16	2	102	112	2	2,376	1,297	60	402	38	352	16	2	101	108	-
教育、学習支援業	2,888	2,259	67	293	16	16	13	8	91	124	1	2,747	2,123	64	293	15	16	13	8	90	124	1
複合サービス事業	1,057	49	82	404	176	4	-	47	202	89	4	1,055	49	81	404	176	4	-	47	201	89	4
サービス業（他に分類されないもの）	9,630	1,930	409	1,183	898	1,463	521	21	208	2,989	8	7,498	1,070	386	1,115	814	919	511	14	183	2,479	7
公務（他に分類されないもの）	3,477	370	141	1,763	-	5	1,064	6	36	91	1	3,477	370	141	1,763	-	5	1,064	6	36	91	1
分類不能の産業	1,076	-	1	3	12	-	-	-	-	6	1,054	881	-	1	1	10	-	-	-	-	6	863

注) 旧美山町、旧越廼村、旧清水町の数値を含む。

### 3-12. 産業（大分類）、職業（大分類）、男女別15歳以上就業者数（総数及び雇用者）

平成17年10月1日基準日

#### (3) 女性

産業（大分類）	総数											雇用者										
	総数	専門的技術的職業従事者	管理的職業従事者	事務従事者	販売従事者	サービス職業従事者	保安業従事者	農林業従事者	運輸通信従事者	技能工、探掘製造者及び労働者	分類不能の職業	総数	専門的技術的職業従事者	管理的職業従事者	事務従事者	販売従事者	サービス職業従事者	保安業従事者	農林業従事者	運輸通信従事者	技能工、探掘製造者及び労働者	分類不能の職業
<b>総数</b>	60,793	9,811	427	18,413	7,674	8,994	92	1,514	189	12,889	790	50,917	8,988	394	16,996	5,648	7,035	91	106	178	10,801	680
農業	1,515	3	2	28	7	-	-	1,446	-	29	-	111	3	2	24	4	-	-	56	-	22	-
林業	9	-	-	6	-	-	-	3	-	-	-	6	-	-	6	-	-	-	-	-	-	-
漁業	15	-	-	4	-	1	-	5	-	5	-	5	-	-	2	-	-	-	1	-	2	-
鉱業	9	-	1	6	1	-	-	-	-	1	-	8	-	1	5	1	-	-	-	-	1	-
建設業	2,193	54	49	1,707	41	7	-	2	3	330	-	1,747	52	47	1,416	30	7	-	1	3	191	-
製造業	9,704	138	75	2,154	165	33	-	7	4	7,128	-	8,348	136	69	2,024	155	32	-	5	4	5,923	-
電気・ガス・熱供給・水道業	91	4	-	75	6	-	-	-	-	6	-	91	4	-	75	6	-	-	-	-	6	-
情報通信業	893	275	7	466	80	5	-	-	26	34	-	858	255	7	457	78	4	-	-	25	32	-
運輸業	918	-	12	478	11	8	-	-	78	331	-	853	-	11	444	10	8	-	-	74	306	-
卸売・小売業	13,632	214	110	4,668	5,460	590	-	11	5	2,574	-	11,438	193	109	4,298	4,115	485	-	6	3	2,229	-
金融・保険業	2,314	6	9	1,510	777	7	1	-	-	4	-	2,224	4	9	1,482	718	7	1	-	-	3	-
不動産業	528	1	20	267	97	100	-	-	1	42	-	391	1	19	233	39	61	-	-	1	37	-
飲食店、宿泊業	4,309	25	28	271	511	3,176	1	-	-	297	-	2,890	25	23	243	97	2,225	1	-	-	276	-
医療、福祉	9,846	5,758	21	1,433	13	2,420	-	-	10	189	2	9,502	5,600	18	1,287	12	2,396	-	-	10	177	2
教育、学習支援業	3,800	2,698	13	676	22	296	6	3	4	81	1	3,351	2,266	12	661	22	296	6	3	4	80	1
複合サービス事業	609	6	8	520	28	10	-	2	25	10	-	606	6	8	518	28	10	-	2	24	10	-
サービス業（他に分類されないもの）	8,390	505	64	3,146	453	2,325	17	31	27	1,812	10	6,584	319	51	2,824	331	1,488	16	31	24	1,490	10
公務（他に分類されないもの）	1,210	124	8	979	-	12	67	1	5	14	-	1,210	124	8	979	-	12	67	1	5	14	-
分類不能の産業	808	-	-	19	2	4	-	3	1	2	777	694	-	-	18	2	4	-	-	1	2	667

注) 旧美山町、旧越廼村、旧清水町の数値を含む。

3-13. 世帯の家族類型(16区分)、住宅の所有関係(6区分)別 住宅に住む一般世帯数及び一般世帯人員(3世代世帯-特掲)

平成22年10月1日基準日

世帯の家族類型 住宅の所有関係	総数	親 族 の み の 世 帯																	非親族 を含む 世帯	単世帯	3世代世帯 (再掲)				
		核 家 族 世 帯						核 家 族 以 外 の 世 帯																	
		総数	夫婦のみ の世帯	夫婦と 子供 かなる世帯	男親と 子供 かなる世帯	女親と 子供 かなる世帯	総数	夫婦と 両かなる世帯	夫婦と 親かなる世帯	夫婦と とかなる世帯	夫婦と 子供 かなる世帯	夫婦と 子供 とかなる世帯	夫婦と 子供 ひかなる世帯	夫婦と 子供 とかなる世帯	夫婦と 子供 ひかなる世帯	夫婦と 子供 ひかなる世帯	夫婦と 子供 ひかなる世帯	夫婦と 子供 ひかなる世帯				夫婦と 子供 ひかなる世帯			
世帯数																									
住宅に住む一般世帯	96,013	67,477	49,229	17,305	24,320	1,046	6,558	18,248	910	2,180	4,821	5,350	238	1,097	469	1,429	324	1,430	547	27,787	14,103				
主世帯	95,297	67,159	48,936	17,237	24,184	1,040	6,475	18,223	910	2,180	4,816	5,344	238	1,093	469	1,427	323	1,423	537	27,399	14,084				
持ち家	64,205	54,444	37,011	13,589	18,500	824	4,098	17,433	902	2,110	4,765	5,210	208	1,022	459	1,398	188	1,171	229	9,403	13,628				
公営・都市再生機構 ・公社の借家	3,099	1,909	1,805	382	660	39	724	104	1	10	2	11	5	6	1	-	14	54	7	1,180	62				
民営の借家	25,321	9,594	8,936	2,915	4,269	170	1,582	658	7	58	46	118	25	61	9	27	118	189	288	15,369	374				
給与住宅	2,672	1,212	1,184	351	755	7	71	28	-	2	3	5	-	4	-	2	3	9	13	1,447	20				
間借り	716	318	293	68	136	6	83	25	-	-	5	6	-	4	-	2	1	7	10	388	19				
世帯人員																									
住宅に住む一般世帯	257,881	227,958	140,367	34,610	88,010	2,367	15,380	87,591	3,640	6,540	28,374	25,099	803	5,165	2,687	9,714	668	4,901	1,540	27,787	74,274				
主世帯	256,470	226,958	139,483	34,474	87,502	2,350	15,157	87,475	3,640	6,540	28,345	25,069	803	5,147	2,687	9,701	666	4,877	1,517	27,399	74,177				
持ち家	200,448	189,867	105,344	27,178	66,949	1,850	9,367	84,523	3,608	6,330	28,050	24,447	706	4,805	2,641	9,508	387	4,041	772	9,403	72,119				
公営・都市再生機構 ・公社の借家	6,611	5,406	5,056	764	2,456	89	1,747	350	4	30	10	49	17	29	4	-	31	176	17	1,180	236				
民営の借家	44,140	27,894	25,410	5,830	15,316	397	3,867	2,484	28	174	268	549	80	296	42	176	242	629	695	15,369	1,726				
給与住宅	5,271	3,791	3,673	702	2,781	14	176	118	-	6	17	24	-	17	-	17	6	31	33	1,447	96				
間借り	1,411	1,000	884	136	508	17	223	116	-	-	29	30	-	18	-	13	2	24	23	388	97				

注) 総数には世帯の家族類型「不詳」を含む

## 3-14. 世帯の家族類型（16区分）別65歳以上親族のいる一般世帯数

平成22年10月1日基準日

世帯の家族類型 65歳以上世帯員の有無別 一般世帯数	総数	親族の世帯																	非親族 を含む世帯	単世帯	3世代世帯 (再掲)											
		核家族世帯						核家族以外の世帯																								
		総数	夫婦のみ世帯	夫婦と子供が かな世帯	男親と子供が かな世帯	女親と子供が かな世帯	総数	夫婦と親が かな世帯	夫婦と親と ひ孫が かな世帯	夫婦と親と ひ孫と 兄弟が かな世帯	夫婦と親と ひ孫と兄弟と 姉妹が かな世帯	夫婦と親と ひ孫と兄弟と 姉妹と 同居が かな世帯	夫婦と親と ひ孫と兄弟と 姉妹と同居と 他親が かな世帯	夫婦と親と ひ孫と兄弟と 姉妹と同居と 他親と 同居が かな世帯	夫婦と親と ひ孫と兄弟と 姉妹と同居と 他親と同居と 同居が かな世帯	夫婦と親と ひ孫と兄弟と 姉妹と同居と 他親と同居と 同居と 同居が かな世帯	夫婦と親と ひ孫と兄弟と 姉妹と同居と 他親と同居と 同居と同居と 同居が かな世帯															
65歳以上親族のいる一般世帯																																
世帯数	40,808	33,141	17,359	9,746	4,333	559	2,721	15,782	774	2,092	4,123	4,919	194	843	403	1,149	103	1,182	161	7,506	12,318											
世帯人員	123,824	115,771	40,086	19,492	13,676	1,181	5,737	75,685	3,096	6,276	24,282	22,988	660	3,924	2,366	7,856	212	4,025	547	7,506	64,547											
65歳以上世帯人員	59,013	51,259	27,971	17,280	7,243	568	2,880	23,288	1,520	2,918	7,681	5,362	375	1,514	640	1,827	169	1,282	248	7,506	17,910											
(再掲) 75歳以上親族のいる一般世帯																																
世帯数	23,035	18,838	7,594	4,237	1,420	298	1,639	11,244	591	1,920	2,279	3,717	130	392	371	951	49	844	93	4,104	8,354											
世帯人員	73,560	69,110	16,929	8,474	4,407	624	3,424	52,181	2,364	5,760	13,142	17,039	454	1,788	2,201	6,491	101	2,841	346	4,104	42,936											
75歳以上世帯人員	28,831	24,614	10,746	6,638	2,159	298	1,651	13,868	1,078	1,983	3,724	3,732	204	616	496	1,106	67	862	113	4,104	10,297											
(再掲) 85歳以上親族のいる一般世帯																																
世帯数	6,706	5,724	1,460	611	198	93	558	4,264	214	1,132	377	1,327	41	74	197	592	7	303	26	956	2,791											
世帯人員	23,123	22,066	3,185	1,222	608	195	1,160	18,881	856	3,396	2,045	5,840	153	342	1,155	4,052	14	1,028	101	956	14,225											
85歳以上世帯人員	7,199	6,215	1,686	781	254	93	558	4,529	296	1,132	488	1,327	50	85	221	619	8	303	28	956	2,959											

注) 総数は世帯の家族類型「不詳」を含む

## 3-15. 労働力状態（8区分）、年齢（5歳階級）、男女別15歳以上人口

平成22年10月1日基準日

## (1) 総数

年齢 (5歳階級)	総数	労働力人口							非労働力人口				不詳
		総数	就業者					完全失業者	総数	家事	通学	その他	
			総数	主に仕事	家事的ほかに仕事	通学のかたわら仕事	休業者						
総数	224,602	138,303	131,245	111,859	15,403	1,820	2,163	7,058	81,895	32,745	13,190	35,960	4,404
15～19歳	12,407	1,636	1,449	767	53	620	9	187	10,510	69	10,355	86	261
20～24	12,126	8,702	7,972	6,611	202	1,076	83	730	3,059	372	2,553	134	365
25～29	13,584	11,798	11,038	10,231	456	67	284	760	1,390	1,026	161	203	396
30～34	16,026	13,604	12,987	11,689	867	23	408	617	1,968	1,711	43	214	454
35～39	18,966	16,254	15,532	13,832	1,448	6	246	722	2,214	1,931	19	264	498
40～44	16,591	14,449	13,805	12,121	1,556	9	119	644	1,744	1,507	8	229	398
45～49	16,387	14,493	13,946	12,247	1,614	2	83	547	1,542	1,288	5	249	352
50～54	15,936	13,865	13,352	11,835	1,408	7	102	513	1,785	1,502	7	276	286
55～59	17,632	14,434	13,792	11,946	1,696	2	148	642	2,911	2,385	1	525	287
60～64	20,876	14,181	13,224	10,803	2,215	3	203	957	6,406	4,517	5	1,884	289
65～69	16,763	7,456	7,024	5,111	1,733	-	180	432	9,034	4,649	2	4,383	273
70～74	14,163	3,848	3,668	2,525	1,011	2	130	180	10,121	4,261	7	5,853	194
75～79	13,203	2,142	2,067	1,336	645	1	85	75	10,894	3,856	9	7,029	167
80～84	10,147	1,013	976	570	354	2	50	37	9,028	2,416	9	6,603	106
85歳以上	9,795	428	413	235	145	-	33	15	9,289	1,255	6	8,028	78
(再掲)													
15～64歳	160,531	123,416	117,097	102,082	11,515	1,815	1,685	6,319	33,529	16,308	13,157	4,064	3,586
65歳以上	64,071	14,887	14,148	9,777	3,888	5	478	739	48,366	16,437	33	31,896	818
65～74歳	30,926	11,304	10,692	7,636	2,744	2	310	612	19,155	8,910	9	10,236	467
75歳以上	33,145	3,583	3,456	2,141	1,144	3	168	127	29,211	7,527	24	21,660	351

## 3-15. 労働力状態（8区分）、年齢（5歳階級）、男女別15歳以上人口（つづき）

平成22年10月1日基準日

## （ 2 ） 男 性

年 齢 (5 歳 階 級)	総 数	勞 働 力 人 口							非 勞 働 力 人 口				不 詳
		総 数	就 業 者					完 全 失 業 者	総 数	家 事	通 学	そ の 他	
			総 数	主 に 仕 事	家 事 の ほ か 仕 事	通 学 の か た わ ら 仕 事	休 業 者						
総 数	106,686	76,387	71,756	68,099	1,553	1,171	933	4,631	28,032	3,401	7,379	17,252	2,267
15～19歳	6,608	868	765	410	18	329	8	103	5,597	18	5,532	47	143
20～24	6,301	4,321	3,919	3,083	46	764	26	402	1,784	25	1,677	82	196
25～29	6,655	6,174	5,701	5,582	24	50	45	473	285	23	114	148	196
30～34	8,071	7,604	7,234	7,144	33	14	43	370	209	28	27	154	258
35～39	9,490	8,993	8,580	8,497	32	-	51	413	232	20	11	201	265
40～44	8,132	7,746	7,347	7,271	26	2	48	399	185	34	3	148	201
45～49	8,017	7,642	7,310	7,232	34	1	43	332	188	26	2	160	187
50～54	7,758	7,364	7,024	6,940	28	5	51	340	238	52	3	183	156
55～59	8,548	8,003	7,557	7,389	67	-	101	446	403	86	1	316	142
60～64	10,142	8,473	7,717	7,324	246	3	144	756	1,519	373	3	1,143	150
65～69	8,015	4,599	4,245	3,730	375	-	140	354	3,287	676	-	2,611	129
70～74	6,480	2,425	2,276	1,903	269	1	103	149	3,953	687	2	3,264	102
75～79	5,733	1,314	1,253	987	191	1	74	61	4,343	676	2	3,665	76
80～84	4,065	612	585	431	113	1	40	27	3,409	453	2	2,954	44
85歳以上	2,671	249	243	176	51	-	16	6	2,400	224	-	2,176	22
(再掲)													
15～64歳	79,722	67,188	63,154	60,872	554	1,168	560	4,034	10,640	685	7,373	2,582	1,894
65歳以上	26,964	9,199	8,602	7,227	999	3	373	597	17,392	2,716	6	14,670	373
65～74歳	14,495	7,024	6,521	5,633	644	1	243	503	7,240	1,363	2	5,875	231
75歳以上	12,469	2,175	2,081	1,594	355	2	130	94	10,152	1,353	4	8,795	142



## 3-15. 労働力状態（8区分）、年齢（5歳階級）、男女別15歳以上人口（つづき）

平成22年10月1日基準日

## (3) 女性

年齢 (5歳階級)	総数	労働力人口							非労働力人口				不詳
		総数	就業者					完全失業者	総数	家事	通学	その他	
			総数	主に仕事	家事的ほかに仕事	通学のかたわら仕事	休業者						
総数	117,916	61,916	59,489	43,760	13,850	649	1,230	2,427	53,863	29,344	5,811	18,708	2,137
15～19歳	5,799	768	684	357	35	291	1	84	4,913	51	4,823	39	118
20～24	5,825	4,381	4,053	3,528	156	312	57	328	1,275	347	876	52	169
25～29	6,929	5,624	5,337	4,649	432	17	239	287	1,105	1,003	47	55	200
30～34	7,955	6,000	5,753	4,545	834	9	365	247	1,759	1,683	16	60	196
35～39	9,476	7,261	6,952	5,335	1,416	6	195	309	1,982	1,911	8	63	233
40～44	8,459	6,703	6,458	4,850	1,530	7	71	245	1,559	1,473	5	81	197
45～49	8,370	6,851	6,636	5,015	1,580	1	40	215	1,354	1,262	3	89	165
50～54	8,178	6,501	6,328	4,895	1,380	2	51	173	1,547	1,450	4	93	130
55～59	9,084	6,431	6,235	4,557	1,629	2	47	196	2,508	2,299	-	209	145
60～64	10,734	5,708	5,507	3,479	1,969	-	59	201	4,887	4,144	2	741	139
65～69	8,748	2,857	2,779	1,381	1,358	-	40	78	5,747	3,973	2	1,772	144
70～74	7,683	1,423	1,392	622	742	1	27	31	6,168	3,574	5	2,589	92
75～79	7,470	828	814	349	454	-	11	14	6,551	3,180	7	3,364	91
80～84	6,082	401	391	139	241	1	10	10	5,619	1,963	7	3,649	62
85歳以上	7,124	179	170	59	94	-	17	9	6,889	1,031	6	5,852	56
(再掲)													
15～64歳	80,809	56,228	53,943	41,210	10,961	647	1,125	2,285	22,889	15,623	5,784	1,482	1,692
65歳以上	37,107	5,688	5,546	2,550	2,889	2	105	142	30,974	13,721	27	17,226	445
65～74歳	16,431	4,280	4,171	2,003	2,100	1	67	109	11,915	7,547	7	4,361	236
75歳以上	20,676	1,408	1,375	547	789	1	38	33	19,059	6,174	20	12,865	209

## 3-16. 産業(大分類)、従業上の地位(8区分)、男女別15歳以上就業者数

平成22年10月1日基準日

## (1) 総数

産業(大分類)	総数	雇 用 者				役 員	雇 入 の 有 主	雇 入 の 無 主	家 族 従 業 者	家 庭 内 職 者
		総 数	正 規 の 職 員 ・ 従 業 員	労 働 者 派 遣 事 業 所 の 派 遣 社 員	パ ー ト ・ ア ル バ イ ト ・ そ の 他					
総 数	131,245	102,864	71,295	2,642	28,927	9,188	3,224	9,647	5,361	419
農 業 , 林 業	2,989	510	252	15	243	51	103	1,417	907	-
漁 業	85	30	29	-	1	2	6	33	14	-
鉱 業 , 採 石 業 , 砂 利 採 取 業	19	17	15	-	2	2	-	-	-	-
建 設 業	11,526	7,156	6,266	42	848	1,732	532	1,620	486	-
製 造 業	22,010	18,395	14,458	825	3,112	1,788	262	665	534	365
電 気 ・ ガ ス ・ 熱 供 給 ・ 水 道 業	612	610	554	15	41	2	-	-	-	-
情 報 通 信 業	2,566	2,242	1,864	121	257	197	13	103	11	-
運 輸 業 , 郵 便 業	5,750	5,223	3,742	130	1,351	221	30	245	31	-
卸 売 業 , 小 売 業	24,410	18,643	11,128	300	7,215	2,588	540	1,398	1,239	-
金 融 業 , 保 険 業	4,181	3,841	3,192	86	563	174	28	123	15	-
不 動 産 業 , 物 品 賃 貸 業	1,750	1,055	663	28	364	363	50	200	82	-
学 術 研 究 , 専 門 ・ 技 術 サ ー ビ ス 業	3,954	2,565	2,020	48	497	406	230	531	221	-
宿 泊 業 , 飲 食 サ ー ビ ス 業	7,552	5,346	1,574	69	3,703	332	560	630	683	-
生 活 関 連 サ ー ビ ス 業 , 娯 楽 業	5,032	3,391	1,687	62	1,642	255	266	739	373	5
教 育 , 学 習 支 援 業	6,680	6,117	4,440	101	1,576	79	78	362	44	-
医 療 , 福 祉	15,020	13,893	9,837	301	3,755	315	307	248	257	-
複 合 サ ー ビ ス 事 業	1,016	990	767	6	217	21	2	2	1	-
サ ー ビ ス 業 (他 に 分 類 さ れ な い も の)	6,823	5,176	3,296	228	1,652	578	114	742	164	49
公 務 (他 に 分 類 さ れ る も の を 除 く)	4,681	4,681	4,067	60	554	-	-	-	-	-
分 類 不 能 の 産 業	4,589	2,983	1,444	205	1,334	82	103	589	299	-
(再掲) 第1次産業	3,074	540	281	15	244	53	109	1,450	921	-
(再掲) 第2次産業	33,555	25,568	20,739	867	3,962	3,522	794	2,285	1,020	365
(再掲) 第3次産業	90,027	73,773	48,831	1,555	23,387	5,531	2,218	5,323	3,121	54

注) 総数には従業上の地位「不詳」を含む

## 3-16. 産業(大分類)、従業上の地位(8区分)、男女別15歳以上就業者数(つづき)

平成22年10月1日基準日

## (2) 男性

産業(大分類)	総数	雇 用 者				役 員	雇 入 の 有 主	雇 入 の 無 主	家 族 従 業 者	家 庭 内 職 者
		総 数	正 規 の 職 員 ・ 従 業 員	労 働 者 派 遣 事 業 所 の 派 遣 社 員	パ ー ト ・ ア ル バ イ ト ・ そ の 他					
総 数	71,756	53,566	44,751	992	7,823	6,831	2,602	7,334	1,116	40
農 業 , 林 業	1,898	365	206	13	146	42	94	1,249	148	-
漁 業	75	29	29	-	-	1	5	33	7	-
鉱 業 , 採 石 業 , 砂 利 採 取 業	15	13	12	-	1	2	-	-	-	-
建 設 業	9,604	5,922	5,362	5	555	1,362	528	1,614	178	-
製 造 業	13,912	11,588	10,235	454	899	1,345	237	572	135	34
電 気 ・ ガ ス ・ 熱 供 給 ・ 水 道 業	508	506	487	5	14	2	-	-	-	-
情 報 通 信 業	1,729	1,465	1,358	28	79	169	12	82	1	-
運 輸 業 , 郵 便 業	4,623	4,179	3,341	85	753	180	27	231	6	-
卸 売 業 , 小 売 業	12,379	8,853	7,197	89	1,567	1,851	439	990	244	-
金 融 業 , 保 険 業	1,878	1,620	1,561	6	53	148	19	85	6	-
不 動 産 業 , 物 品 賃 貸 業	1,015	576	386	10	180	231	35	159	14	-
学 術 研 究 , 専 門 ・ 技 術 サ ー ビ ス 業	2,424	1,434	1,299	24	111	320	210	426	33	-
宿 泊 業 , 飲 食 サ ー ビ ス 業	2,896	1,875	916	21	938	207	347	325	142	-
生 活 関 連 サ ー ビ ス 業 , 娯 楽 業	1,959	1,257	846	21	390	161	150	317	71	-
教 育 , 学 習 支 援 業	2,842	2,676	2,223	26	427	48	31	82	5	-
医 療 , 福 祉	3,386	2,710	2,308	36	366	211	279	165	21	-
複 合 サ ー ビ ス 事 業	584	562	500	3	59	20	1	1	-	-
サ ー ビ ス 業 (他 に 分 類 さ れ な い も の)	4,135	2,971	2,304	71	596	473	103	542	40	6
公 務 (他 に 分 類 さ れ る も の を 除 く)	3,429	3,429	3,246	9	174	-	-	-	-	-
分 類 不 能 の 産 業	2,465	1,536	935	86	515	58	85	461	65	-
(再掲) 第1次産業	1,973	394	235	13	146	43	99	1,282	155	-
(再掲) 第2次産業	23,531	17,523	15,609	459	1,455	2,709	765	2,186	313	34
(再掲) 第3次産業	43,787	34,113	27,972	434	5,707	4,021	1,653	3,405	583	6

注) 総数には従業上の地位「不詳」を含む

## 3-16. 産業(大分類)、従業上の地位(8区分)、男女別15歳以上就業者数(つづき)

平成22年10月1日基準日

## (3) 女性

産業(大分類)	総数	雇 用 者				役 員	雇 入 の 有 主	雇 入 の 無 主	家 族 従 業 者	家 庭 内 職 者
		総 数	正 規 の 職 員 ・ 従 業 員	労 働 者 派 遣 事 業 所 の 派 遣 社 員	パ ー ト ・ ア ル バ イ ト ・ そ の 他					
総 数	59,489	49,298	26,544	1,650	21,104	2,357	622	2,313	4,245	379
農 業 , 林 業	1,091	145	46	2	97	9	9	168	759	-
漁 業	10	1	-	-	1	1	1	-	7	-
鉱 業 , 採 石 業 , 砂 利 採 取 業	4	4	3	-	1	-	-	-	-	-
建 設 業	1,922	1,234	904	37	293	370	4	6	308	-
製 造 業	8,098	6,807	4,223	371	2,213	443	25	93	399	331
電 気 ・ ガ ス ・ 熱 供 給 ・ 水 道 業	104	104	67	10	27	-	-	-	-	-
情 報 通 信 業	837	777	506	93	178	28	1	21	10	-
運 輸 業 , 郵 便 業	1,127	1,044	401	45	598	41	3	14	25	-
卸 売 業 , 小 売 業	12,031	9,790	3,931	211	5,648	737	101	408	995	-
金 融 業 , 保 険 業	2,303	2,221	1,631	80	510	26	9	38	9	-
不 動 産 業 , 物 品 賃 貸 業	735	479	277	18	184	132	15	41	68	-
学 術 研 究 , 専 門 ・ 技 術 サ ー ビ ス 業	1,530	1,131	721	24	386	86	20	105	188	-
宿 泊 業 , 飲 食 サ ー ビ ス 業	4,656	3,471	658	48	2,765	125	213	305	541	-
生 活 関 連 サ ー ビ ス 業 , 娯 楽 業	3,073	2,134	841	41	1,252	94	116	422	302	5
教 育 , 学 習 支 援 業	3,838	3,441	2,217	75	1,149	31	47	280	39	-
医 療 , 福 祉	11,634	11,183	7,529	265	3,389	104	28	83	236	-
複 合 サ ー ビ ス 事 業	432	428	267	3	158	1	1	1	1	-
サ ー ビ ス 業 (他 に 分 類 さ れ な い も の)	2,688	2,205	992	157	1,056	105	11	200	124	43
公 務 (他 に 分 類 さ れ る も の を 除 く)	1,252	1,252	821	51	380	-	-	-	-	-
分 類 不 能 の 産 業	2,124	1,447	509	119	819	24	18	128	234	-
(再掲) 第1次産業	1,101	146	46	2	98	10	10	168	766	-
(再掲) 第2次産業	10,024	8,045	5,130	408	2,507	813	29	99	707	331
(再掲) 第3次産業	46,240	39,660	20,859	1,121	17,680	1,510	565	1,918	2,538	48

注) 総数には従業上の地位「不詳」を含む

## 3-17. 人口集中地区人口及び面積

各年10月1日基準日

年	人 口	全域に占める 人口割合	面 積	全域に占める 面積割合	人 口 密 度 (1km <sup>2</sup> 当たり)
	人	%	km <sup>2</sup>	%	人
昭 和 35 年	104,373	69.7	10.30	7.0	10,133.3
40 年	109,234	64.4	10.50	5.5	10,403.2
45 年	115,881	57.8	12.80	4.6	9,053.2
50 年	132,534	57.3	18.70	5.5	7,087.4
55 年	142,169	59.0	23.00	6.8	6,181.3
60 年	143,981	57.5	23.50	6.9	6,126.9
平 成 2 年	159,985	63.3	28.30	8.3	5,653.2
7 年	165,140	64.6	29.50	8.7	5,601.8
12 年	164,433	65.2	30.70	9.0	5,356.1
17 年	162,773	60.5	31.23	5.8	5,212.1
22 年	167,518	62.8	33.08	6.2	5,064.0

## 4-1. &lt;年次別&gt; 事業所数・従業者数

年次	総数		民営		国・地方公共団体	
	事業所数	従業者数	事業所数	従業者数	事業所数	従業者数
昭和 35 年	11,217	74,638	10,936	68,051	281	6,587
38 年	12,085	89,673	11,834	82,828	251	6,845
41 年	13,170	99,966	12,847	91,544	323	8,422
44 年	14,757	108,623	14,403	99,372	354	9,251
47 年	15,583	125,128	15,129	109,645	454	15,483
50 年	16,353	129,583	15,859	114,178	494	15,405
53 年	17,740	134,230	17,243	118,953	497	15,277
56 年	18,637	145,397	18,138	130,183	499	15,214
61 年	19,303	148,856	18,832	135,179	471	13,677
平成 3 年	19,212	159,221	18,764	145,592	448	13,629
8 年	19,058	166,208	18,620	151,666	438	14,542
11 年	17,616	141,413	17,616	141,413	...	...
13 年	17,651	154,688	17,171	140,634	480	14,054
16 年	15,714	133,378	15,714	133,378	...	...
18 年	17,381	157,702	16,873	144,601	508	13,101
21 年	17,791	167,177	17,365	153,830	426	13,347

注) 平成18年以降は旧美山町・旧越廼村・旧清水町の数値を含む。

平成11年、16年事業所・企業統計調査は簡易調査として実施したため、民営事業所のみ。

平成18年で事業所・企業統計調査は廃止され、平成21年は経済センサス-基礎調査を実施した。

平成21年経済センサス-基礎調査は、従来の事業所・企業統計調査とは異なる調査手法で実施したことから、事業所・企業統計調査との差数がすべて増加・減少を示すものではない。

資料 経済センサス-基礎調査、事業所・企業統計調査

## 4-2. &lt;産業大分類別&gt; 事業所数・従業上の地位、男女別従業者数

平成21年7月1日基準日

産業大分類	事業所数	従業者数																	
		総数									うち雇用者								
		うち個人業主		うち無給の家族従業者		うち常用雇用者		うち正社員・正職員		うち正社員・正職員		うち正社員・正職員		うち正社員・正職員		うち正社員・正職員			
		男	女	男	女	男	女	男	女	男	女	男	女	男	女	男	女	男	女
平成21年	17,791	167,177	91,414	75,738	6,992	4,917	2,075	2,073	453	1,620	144,344	76,042	68,277	135,398	72,250	63,123	95,384	59,583	35,798
A 農業、林業	54	659	538	121	-	-	-	-	-	-	542	435	107	343	266	77	219	186	33
B 漁業	3	42	37	5	-	-	-	-	-	-	36	31	5	36	31	5	26	22	4
C 鉱業、採石業、 砂利採取業	11	58	42	16	-	-	-	-	-	-	41	31	10	40	30	10	37	29	8
D 建設業	1,831	13,455	11,016	2,439	554	552	2	153	39	114	10,456	8,698	1,758	9,958	8,268	1,690	8,909	7,602	1,307
E 製造業	1,672	21,268	13,170	8,098	572	533	39	219	33	186	18,404	11,079	7,325	17,846	10,824	7,022	14,677	9,879	4,798
F 電気・ガス・熱供給 ・水道業	16	729	620	109	-	-	-	-	-	-	725	616	109	700	611	89	672	602	70
G 情報通信業	224	3,184	2,241	943	11	11	-	2	-	2	2,918	2,018	900	2,842	1,985	857	2,492	1,879	613
H 運輸業、郵便業	354	8,513	7,025	1,488	77	76	1	23	9	14	8,083	6,673	1,410	7,727	6,442	1,285	5,659	5,147	512
I 卸売業、小売業	4,926	37,723	20,459	17,239	1,801	1,372	429	805	167	638	31,394	16,276	15,093	29,437	15,566	13,846	18,413	12,413	5,997
J 金融業、保険業	416	5,801	2,773	3,028	54	41	13	11	4	7	5,398	2,428	2,970	5,357	2,417	2,940	4,541	2,286	2,255
K 不動産業、物品賃貸業	813	3,502	1,979	1,523	252	197	55	68	9	59	2,341	1,251	1,090	2,252	1,203	1,049	1,568	902	666
L 学術研究、専門・ 技術サービス業	795	5,083	3,099	1,984	404	380	24	65	10	55	4,029	2,251	1,778	3,661	2,089	1,572	3,088	1,936	1,152
M 宿泊業、 飲食サービス業	2,187	14,588	5,595	8,993	1,493	735	758	378	96	282	12,065	4,350	7,715	10,175	3,723	6,452	2,709	1,426	1,283
N 生活関連サービス業、 娯楽業	1,436	7,049	2,920	4,129	973	455	518	218	51	167	5,422	2,147	3,275	4,925	1,988	2,937	2,847	1,361	1,486
O 教育、学習支援業	615	8,440	4,001	4,439	253	75	178	30	8	22	8,006	3,811	4,195	7,286	3,558	3,728	5,291	2,838	2,453
P 医療、福祉	857	17,906	4,236	13,670	390	341	49	60	16	44	16,934	3,553	13,381	16,404	3,407	12,997	12,778	2,909	9,869
Q 複合サービス事業	133	990	531	459	7	4	3	1	-	1	932	477	455	926	472	454	726	441	285
R サービス業 (他に分類されないもの)	1,330	12,507	6,802	5,705	151	145	6	40	11	29	10,938	5,587	5,351	9,861	5,044	4,817	5,709	3,615	2,094
S 公務 (他に分類されるものを除く)	118	5,680	4,330	1,350	-	-	-	-	-	-	5,680	4,330	1,350	5,622	4,326	1,296	5,023	4,110	913

注) 従業者数の総数には男女の別が不詳の従業者を含むため、男性と女性の合計は総数と一致しない

資料 経済センサス-基礎調査

## 4-3. &lt;産業大分類別&gt;事業所数・従業者数推移(民営)

産業大分類		平成3年	平成8年	平成11年	平成13年	
事業所数	総数	18,764	18,620	17,616	17,171	
	第一次産業	農業	12	17	19	17
		林業	5	4	5	3
		漁業	2	1	1	1
	第二次産業	鉱業	16	10	10	10
		建設業	1,692	1,912	1,831	1,781
		製造業	2,353	2,259	2,008	1,865
	第三次産業	電気・ガス・熱供給・水道業	7	5	5	4
		運輸通信業	423	456	441	467
		卸売・小売業、飲食店	8,773	8,323	7,759	7,428
		金融・保険業	447	443	424	422
		不動産業	445	474	477	467
		サービス業	4,589	4,716	4,636	4,706

産業大分類		平成3年	平成8年	平成11年	平成13年	
従業者数	総数	145,592	151,666	141,413	140,634	
	第一次産業	農業	120	111	186	138
		林業	55	40	69	27
		漁業	3	2	14	13
	第二次産業	鉱業	163	75	68	51
		建設業	14,728	16,948	15,446	15,205
		製造業	30,357	29,028	24,564	23,539
	第三次産業	電気・ガス・熱供給・水道業	292	439	406	471
		運輸通信業	8,934	8,504	7,664	7,514
		卸売・小売業、飲食店	49,813	51,972	48,595	48,872
		金融・保険業	8,460	6,882	5,583	5,990
		不動産業	1,502	1,353	1,340	1,407
		サービス業	31,165	36,312	37,478	37,407



## 4-3. &lt;産業大分類別&gt;事業所数・従業者数推移(民営)(つづき)

産 業 大 分 類			平 成 16 年	平 成 18 年	
事 業 所 数	総 数		16,446	16,873	
	第 一 次 産 業	農 業	16	16	
		林 業	5	5	
		漁 業	2	2	
	第 二 次 産 業	鉱 業	8	11	
		建 設 業	1,827	1,820	
		製 造 業	1,796	1,738	
	第 三 次 産 業	電 気 ・ ガ ス ・ 熱 供 給 ・ 水 道 業		3	3
		情 報 通 信 業		161	168
		運 輸 業		326	334
		卸 売 ・ 小 売 業		4,990	5,018
		金 融 ・ 保 険 業		377	373
		不 動 産 業		499	528
飲 食 店 , 宿 泊 業		2,007	2,101		
医 療 , 福 祉 業		647	721		
教 育 , 学 習 支 援 業		360	419		
複 合 サ ー ビ ス 事 業		145	192		
サ ー ビ ス 業 (他 に 分 類 さ れ な い も の)		3,277	3,424		

産 業 大 分 類			平 成 16 年	平 成 18 年	
従 業 者 数	総 数		137,728	144,601	
	第 一 次 産 業	農 業	82	170	
		林 業	47	77	
		漁 業	37	23	
	第 二 次 産 業	鉱 業	39	53	
		建 設 業	14,134	13,878	
		製 造 業	23,098	22,596	
	第 三 次 産 業	電 気 ・ ガ ス ・ 熱 供 給 ・ 水 道 業		429	302
		情 報 通 信 業		3,319	3,617
		運 輸 業		6,995	7,714
		卸 売 ・ 小 売 業		36,079	36,724
		金 融 ・ 保 険 業		5,055	5,058
		不 動 産 業		1,575	1,585
飲 食 店 , 宿 泊 業		10,859	11,737		
医 療 , 福 祉 業		12,404	13,379		
教 育 , 学 習 支 援 業		3,159	4,044		
複 合 サ ー ビ ス 事 業		1,251	2,236		
サ ー ビ ス 業 (他 に 分 類 さ れ な い も の)		19,166	21,408		

## 4-3. &lt;産業大分類別&gt;事業所数・従業者数推移(民営)(つづき)

産業大分類		平成21年
事業所数	総数	17,365
	第一次産業	53
	農漁業	2
	第二次産業	11
	鉱業, 採石業, 砂利採取業	1,831
	建設業	1,672
	第三次産業	5
	電気・ガス・熱供給・水道業	224
	情報通信業	354
	運輸業, 郵便業	4,926
	卸売業, 小売業	416
金融業, 保険業	811	
不動産業, 物品賃貸業	775	
学術研究, 専門・技術サービス業	2,183	
宿泊業, 飲食サービス業	1,428	
生活関連サービス業, 娯楽業	416	
教育, 学習支援業	806	
医療, 福祉	133	
複合サービス事業	1,319	
サービス業(他に分類されないもの)		

産業大分類		平成21年
従業者数	総数	153,830
	第一次産業	640
	農漁業	25
	第二次産業	58
	鉱業, 採石業, 砂利採取業	13,455
	建設業	21,268
	第三次産業	425
	電気・ガス・熱供給・水道業	3,184
	情報通信業	8,513
	運輸業, 郵便業	37,723
	卸売業, 小売業	5,801
金融業, 保険業	3,481	
不動産業, 物品賃貸業	4,131	
学術研究, 専門・技術サービス業	14,517	
宿泊業, 飲食サービス業	6,963	
生活関連サービス業, 娯楽業	4,585	
教育, 学習支援業	15,728	
医療, 福祉	990	
複合サービス事業	12,343	
サービス業(他に分類されないもの)		

注) 平成16年以降は旧美山町・旧越廼村・旧清水町の数値を含む。

平成18年で事業所・企業統計調査は廃止され、平成21年は経済センサス-基礎調査を実施した。

平成21年経済センサス-基礎調査は、従来の事業所・企業統計調査とは異なる調査手法で実施したことから、事業所・企業統計調査との差数がすべて増加・減少を示すものではない。

資料：経済センサス-基礎調査、事業所・企業統計調査

## 4-4. &lt;従業員規模別&gt;事業所数・従業員数推移（民営）

規 模		平成3年	平成8年	平成11年	平成13年	平成16年	平成18年	平成21年
事業所数	総 数	18,764	18,620	17,616	17,171	16,446	16,873	17,365
	0 人	-	-	-	9	18	21	...
	1~4 人	12,083	11,530	11,002	10,553	10,007	10,237	10,304
	5~9 人	3,530	3,623	3,428	3,411	3,286	3,316	3,455
	10~19 人	1,828	1,978	1,809	1,838	1,784	1,880	2,007
	20~29 人	573	653	593	576	570	618	644
	30~49 人	374	416	422	439	409	412	448
	50~99 人	244	290	240	220	244	245	287
	100~199 人	88	88	84	87	93	102	109
	200~299 人	24	25	21	21	21	25	31
	300人 以上	20	17	17	17	14	17	16
	派遣従業員のみ	...	...	...	...	...	...	64

規 模		平成3年	平成8年	平成11年	平成13年	平成16年	平成18年	平成21年
従業員数	総 数	145,592	151,666	141,413	140,634	137,728	144,601	153,830
	1~4 人	26,801	25,294	23,357	23,368	21,822	22,373	22,243
	5~9 人	22,882	23,655	22,319	22,178	21,367	21,601	22,475
	10~19 人	24,332	26,229	24,065	24,433	23,838	25,196	27,146
	20~29 人	13,618	15,498	14,098	13,750	13,454	14,687	15,277
	30~49 人	14,017	15,696	15,945	16,702	15,316	15,380	16,819
	50~99 人	17,030	19,569	16,550	15,157	16,480	16,297	19,383
	100~199 人	11,937	11,868	11,846	12,083	12,819	14,198	15,117
	200~299 人	5,734	6,083	4,938	4,868	4,944	5,975	7,193
300人 以上	9,241	7,774	8,295	8,095	7,688	8,894	8,177	

注) 平成16年以降は旧美山町・旧越廼村・旧清水町の数値を含む。

平成18年で事業所・企業統計調査は廃止され、平成21年は経済センサス-基礎調査を実施した。

平成21年経済センサス-基礎調査は、従来の事業所・企業統計調査とは異なる調査手法で実施したことから、

事業所・企業統計調査との差数がすべて増加・減少を示すものではない。

資料 経済センサス-基礎調査、事業所・企業統計調査

## 4-5. &lt;産業中分類別&gt; 常用雇用者規模別事業所数・従業者数（民営）

平成21年7月1日基準日

産業中分類	総数		0人		1～4人		5～9人		10～19人		20～29人		30人以上	
	事業所数	従業者数	事業所数	従業者数	事業所数	従業者数	事業所数	従業者数	事業所数	従業者数	事業所数	従業者数	事業所数	従業者数
A～S 全産業	17,365	153,830	5,078	8,507	6,949	24,802	2,476	20,353	1,566	24,113	526	13,968	770	62,087
A 農業、林業	53	640	9	175	24	129	11	92	4	67	3	81	2	96
01 農業	43	516	7	172	21	124	8	72	4	67	3	81	-	-
02 林業	10	124	2	3	3	5	3	20	-	-	-	-	2	96
B 漁業	2	25	-	-	1	2	-	-	1	23	-	-	-	-
03 漁業（水産養殖業を除く）	1	23	-	-	-	-	-	-	1	23	-	-	-	-
04 水産養殖業	1	2	-	-	1	2	-	-	-	-	-	-	-	-
C 鉱業、採石業、砂利採取業	11	58	2	2	7	26	1	11	1	19	-	-	-	-
05 鉱業、採石業、砂利採取業	11	58	2	2	7	26	1	11	1	19	-	-	-	-
D 建設業	1,831	13,455	456	750	766	3,015	333	2,863	178	2,784	53	1,366	45	2,677
06 総合工事業	686	5,595	129	233	287	1,152	143	1,201	87	1,371	21	548	19	1,090
07 職別工事業（設備工事業を除く）	683	3,615	230	359	282	1,099	110	982	47	724	8	199	6	252
08 設備工事業	462	4,245	97	158	197	764	80	680	44	689	24	619	20	1,335
E 製造業	1,672	21,268	405	735	641	2,362	256	2,225	189	2,999	55	1,454	126	11,493
09 食品製造業	170	2,156	26	59	56	228	37	313	37	591	5	133	9	832
10 飲料・たばこ・飼料製造業	18	100	5	18	9	46	4	36	-	-	-	-	-	-
11 繊維工業	429	6,489	113	223	162	588	58	519	37	593	15	401	44	4,165
12 木材・木製品製造業（家具を除く）	68	388	18	32	33	115	10	80	5	69	-	-	2	92
13 家具・装備品製造業	82	358	37	44	32	113	6	45	5	71	1	26	1	59
14 パルプ・紙・紙加工品製造業	35	399	6	12	11	46	6	46	5	84	5	131	2	80
15 印刷・同関連業	148	1,335	43	77	63	228	13	127	16	250	6	159	7	494
16 化学工業	33	1,605	3	8	8	34	-	-	5	75	1	31	16	1,457
17 石油製品・石炭製品製造業	4	38	-	-	1	3	2	18	1	17	-	-	-	-
18 プラスチック製品製造業*	72	1,441	13	26	26	88	13	125	11	174	2	48	7	980
19 ゴム製品製造業	9	70	2	2	3	9	3	31	-	-	1	28	-	-
20 なめし革・同製品・毛皮製造業	2	25	1	2	-	-	-	-	1	23	-	-	-	-
21 窯業・土石製品製造業	42	442	7	14	12	42	9	85	10	169	2	51	2	81
22 鉄鋼業	9	124	-	-	1	2	3	28	3	45	2	49	-	-
23 非鉄金属製造業	8	178	1	1	3	7	-	-	-	-	1	28	3	142
24 金属製品製造業	133	1,422	37	55	47	167	21	173	16	244	5	113	7	670
25 はん用機械器具製造業	57	516	9	18	28	103	9	79	6	97	1	26	4	193
26 生産用機械器具製造業	117	1,324	23	42	55	216	19	157	11	189	2	61	7	659
27 業務用機械器具製造業	7	50	2	3	2	8	2	17	1	22	-	-	-	-
28 電子部品・デバイス・電子回路製造業	17	465	1	1	6	28	2	16	3	56	-	-	5	364
29 電気機械器具製造業	38	382	12	25	12	46	9	81	-	-	3	86	2	144
30 情報通信機械器具製造業	4	93	1	1	1	3	-	-	-	-	-	-	2	89
31 輸送用機械器具製造業	10	587	1	4	3	12	2	16	2	26	-	-	2	529
32 その他の製造業	160	1,281	44	68	67	230	28	233	14	204	3	83	4	463

## 4-5. &lt;産業中分類別&gt; 常用雇用者規模別事業所数・従業者数（民営）（つづき）

平成21年7月1日基準日

産業中分類	総数		0人		1～4人		5～9人		10～19人		20～29人		30人以上	
	事業所数	従業者数	事業所数	従業者数	事業所数	従業者数	事業所数	従業者数	事業所数	従業者数	事業所数	従業者数	事業所数	従業者数
F 電気・ガス・熱供給・水道業	5	425	-	-	-	-	-	-	2	32	-	-	3	393
33 電気業	3	354	-	-	-	-	-	-	1	19	-	-	2	335
34 ガス業	-	-	-	-	-	-	-	-	-	-	-	-	-	-
35 熱供給業	-	-	-	-	-	-	-	-	-	-	-	-	-	-
36 水道業	2	71	-	-	-	-	-	-	1	13	-	-	1	58
G 情報通信業	224	3,184	25	36	99	342	42	303	33	485	7	177	18	1,841
37 通信業	40	460	5	8	16	48	13	89	3	42	1	22	2	251
38 放送業	8	574	-	-	1	14	1	5	2	32	-	-	4	523
39 情報サービス業	107	1,444	11	17	45	149	16	125	20	286	6	155	9	712
40 インターネット随伴サービス業	19	106	4	5	9	29	3	22	3	50	-	-	-	-
41 映像・音声・文字情報制作業	50	600	5	6	28	102	9	62	5	75	-	-	3	355
H 運輸業	354	8,513	76	100	80	277	45	371	55	836	30	772	68	6,157
42 鉄道業	14	693	-	-	8	24	1	9	1	10	2	42	2	608
43 道路旅客運送業	92	1,243	56	71	9	29	4	34	4	69	4	91	15	949
44 道路貨物運送業	183	5,116	16	23	38	153	31	250	37	580	18	484	43	3,626
45 水運業	-	-	-	-	-	-	-	-	-	-	-	-	-	-
46 航空運輸業	-	-	-	-	-	-	-	-	-	-	-	-	-	-
47 倉庫業	28	299	2	3	12	29	3	28	6	80	3	72	2	87
48 運輸に附帯するサービス業	31	429	2	3	12	38	3	32	7	97	3	83	4	176
49 郵便業（信書便事業を含む）	6	733	-	-	1	4	3	18	-	-	-	-	2	711
I 卸売業、小売業	4,926	37,723	1,326	2,420	2,064	7,140	730	5,756	471	7,166	152	3,970	183	11,271
50 各種商品卸売業	1	2	-	-	1	2	-	-	-	-	-	-	-	-
51 繊維・衣服等卸売業	235	1,472	53	98	124	437	26	227	24	409	4	104	4	197
52 飲食物品卸売業	245	3,091	35	57	82	301	41	354	44	704	21	537	22	1,138
53 建築材料、鉱物・金属材料等卸売業	317	3,242	45	68	136	511	61	496	49	760	6	173	20	1,234
54 機械器具卸売業	389	3,976	36	59	164	540	97	737	51	770	16	408	25	1,462
55 その他の卸売業	304	2,548	45	102	129	420	61	470	49	743	10	245	10	568
56 各種商品小売業	11	1,270	1	1	1	5	-	-	-	-	-	-	9	1,264
57 織物・衣服・身の回り品小売業	626	2,405	208	333	308	975	86	630	17	221	2	47	5	199
58 飲食物品小売業	991	7,899	347	724	355	1,296	107	880	113	1,657	29	826	40	2,516
59 機械器具小売業	532	3,986	135	232	231	789	70	534	51	752	24	600	21	1,079
60 その他の小売業	1,236	7,678	405	725	518	1,818	177	1,398	69	1,093	40	1,030	27	1,614
61 無店舗小売業	39	154	16	21	15	46	4	30	4	57	-	-	-	-
J 金融業、保険業	416	5,801	67	95	121	417	72	538	82	1,129	29	772	45	2,850
62 銀行業	71	1,779	-	-	4	15	20	153	27	360	6	154	14	1,097
63 協同組織金融業	49	737	2	-	11	39	11	75	21	280	1	36	3	307
64 クレジットカード業等非預金信用機関*	52	251	13	19	26	84	9	59	3	43	-	-	1	46
65 金融商品取引業、商品先物取引業	14	318	3	4	1	1	-	-	4	52	-	-	6	261

## 4-5. &lt;産業中分類別&gt; 常用雇用者規模別事業所数・従業者数（民営）（つづき）

平成21年7月1日基準日

産業中分類	総数		0人		1～4人		5～9人		10～19人		20～29人		30人以上	
	事業所数	従業者数	事業所数	従業者数	事業所数	従業者数	事業所数	従業者数	事業所数	従業者数	事業所数	従業者数	事業所数	従業者数
66 補助的金融業等	8	113	2	-	2	6	1	7	2	28	-	-	1	72
67 保険業（保険媒介代理業等を含む）*	222	2,603	47	72	77	272	31	244	25	366	22	582	20	1,067
K 不動産業，物品賃貸業	811	3,481	409	628	300	960	46	374	34	492	7	182	15	845
68 不動産取引業	180	691	70	113	91	290	11	102	4	58	2	50	2	78
69 不動産賃貸業・管理業	510	1,629	323	492	160	488	9	71	10	147	2	56	6	375
70 物品賃貸業	121	1,161	16	23	49	182	26	201	20	287	3	76	7	392
L 学術研究，専門・技術サービス業	775	4,131	222	337	369	1,191	116	927	46	672	11	298	11	706
71 学術・開発研究機関	12	139	2	11	1	2	4	35	4	63	1	28	-	-
72 専門サービス業*	381	1,799	98	146	200	673	59	465	17	224	4	106	3	185
73 広告業	48	411	7	16	21	76	11	87	4	73	4	116	1	43
74 技術サービス業*	334	1,782	115	164	147	440	42	340	21	312	2	48	7	478
M 宿泊業，飲食サービス業	2,183	14,517	721	1,297	887	3,571	286	2,637	189	2,983	56	1,554	44	2,475
75 宿泊業	103	1,595	23	64	35	165	13	107	16	274	5	223	11	762
76 飲食店	1,982	11,935	680	1,166	802	3,204	256	2,386	166	2,614	49	1,282	29	1,283
77 持ち帰り・配達飲食サービス業	98	987	18	67	50	202	17	144	7	95	2	49	4	430
N 生活関連サービス業，娯楽業	1,428	6,963	637	863	546	1,718	123	958	65	1,009	27	803	30	1,612
78 洗濯・理容・美容・浴場業	1,150	3,985	581	777	449	1,301	72	535	29	419	8	218	11	735
79 その他の生活関連サービス業	150	1,198	29	45	63	252	33	252	15	239	5	187	5	223
80 娯楽業	128	1,780	27	41	34	165	18	171	21	351	14	398	14	654
O 教育，学習支援業	416	4,585	195	256	110	340	48	402	29	444	13	385	21	2,758
81 学校教育	50	2,952	2	3	2	9	8	74	17	258	6	146	15	2,462
82 その他の教育，学習支援業	366	1,633	193	253	108	331	40	328	12	186	7	239	6	296
P 医療，福祉	806	15,728	131	176	248	925	190	1,522	94	1,561	52	1,351	91	10,193
83 医療業	550	9,365	127	163	193	760	137	1,113	41	673	12	323	40	6,333
84 保健衛生	14	393	2	10	5	14	2	13	1	12	1	32	3	312
85 社会保険・社会福祉・介護事業	242	5,970	2	3	50	151	51	396	52	876	39	996	48	3,548
Q 複合サービス事業	133	990	4	4	61	201	48	309	15	203	2	46	3	227
86 郵便局	77	462	3	4	37	127	33	182	2	24	-	-	2	125
87 協同組合（他に分類されないもの）	56	528	1	-	24	74	15	127	13	179	2	46	1	102
R サービス業（他に分類されないもの）	1,319	12,343	393	633	625	2,186	129	1,065	78	1,209	29	757	65	6,493
88 廃棄物処理業	41	671	3	3	14	55	11	88	7	125	3	79	3	321
89 自動車整備業	176	841	47	70	89	324	26	199	10	136	3	74	1	38
90 機械等修理業（別掲を除く）	116	717	32	47	49	178	21	157	7	102	3	77	4	156
91 職業紹介・労働者派遣業	64	2,385	3	20	24	292	6	40	8	151	5	128	18	1,754
92 その他の事業サービス業	201	5,309	27	37	77	304	26	295	25	398	11	284	35	3,991
93 政治・経済・文化団体	287	1,268	46	85	195	473	24	171	15	213	3	93	4	233
94 宗	425	1,064	234	370	174	540	13	99	4	55	-	-	-	-
95 その他のサービス業	9	88	1	1	3	20	2	16	2	29	1	22	-	-

注）\*は産業分類項目名を短縮したことを示す

資料 平成21年経済センサス-活動調査

4-6. <産業大分類・経営組織・従業者規模別>事業所数・従業者数（国・地方公共団体）

平成21年7月1日基準日

産業大分類	総 数													1～4人		5～9人		10～19人		20～29人		30人以上		派遣 従業者のみ
	事業所数	従業者数	うち 常用 雇用者	国		地方公共団体								事業所数	従業者数	事業所数	従業者数	事業所数	従業者数	事業所数	従業者数	事業所数	従業者数	
				事業所数	従業者数	都道府県		市町村		その他														
						事業所数	従業者数	事業所数	従業者数	事業所数	従業者数													
全 産 業	426	13,347	12,697	34	1,434	392	11,913	104	6,460	287	5,433	1	20	118	275	77	491	86	1,263	43	1,006	102	10,312	-
A 農 業 , 林 業	1	19	19	1	19	-	-	-	-	-	-	-	-	-	-	-	-	1	19	-	-	-	-	-
B 漁 業	1	17	17	-	-	1	17	1	17	-	-	-	-	-	-	-	-	1	17	-	-	-	-	-
C 鉱業, 採石業, 砂利採取業	-	-	-	-	-	-	-	-	-	-	-	-	-	-	-	-	-	-	-	-	-	-	-	-
D 建 設 業	-	-	-	-	-	-	-	-	-	-	-	-	-	-	-	-	-	-	-	-	-	-	-	-
E 製 造 業	-	-	-	-	-	-	-	-	-	-	-	-	-	-	-	-	-	-	-	-	-	-	-	-
F 電 気 ・ ガ ス ・ 熱 給 付 給 ・ 水 道 業	11	304	279	-	-	11	304	3	26	8	278	-	-	1	3	4	33	3	37	1	20	2	211	-
G 情 報 通 信 業	-	-	-	-	-	-	-	-	-	-	-	-	-	-	-	-	-	-	-	-	-	-	-	-
H 運 輸 業 , 郵 便 業	-	-	-	-	-	-	-	-	-	-	-	-	-	-	-	-	-	-	-	-	-	-	-	-
I 卸 売 業 , 小 売 業	-	-	-	-	-	-	-	-	-	-	-	-	-	-	-	-	-	-	-	-	-	-	-	-
J 金 融 業 , 保 険 業	-	-	-	-	-	-	-	-	-	-	-	-	-	-	-	-	-	-	-	-	-	-	-	-
K 不 動 産 業 , 物 品 賃 貸 業	2	21	21	-	-	2	21	1	17	1	4	-	-	1	4	-	-	1	17	-	-	-	-	-
L 学 術 研 究 , 専 門 ・ 技 術 サ ー ビ ス 業	20	952	703	4	129	16	823	12	726	4	97	-	-	1	4	5	37	3	46	2	44	9	821	-
M 宿 泊 業 , 飲 食 サ ー ビ ス 業	4	71	71	-	-	4	71	-	-	4	71	-	-	-	-	3	23	-	-	-	-	1	48	-
N 生 活 関 連 サ ー ビ ス 業 , 娯 楽 業	8	86	79	-	-	8	86	2	37	6	49	-	-	1	1	3	20	3	38	1	27	-	-	-
O 教 育 , 学 習 支 援 業	199	3,855	3,611	-	-	199	3,855	30	1,540	169	2,315	-	-	65	172	33	188	34	498	21	488	46	2,509	-
P 医 療 , 福 祉	51	2,178	2,115	1	86	50	2,092	8	1,204	42	888	-	-	5	11	5	33	21	323	8	190	12	1,621	-
Q 複 合 サ ー ビ ス 事 業	-	-	-	-	-	-	-	-	-	-	-	-	-	-	-	-	-	-	-	-	-	-	-	-
R サ ー ビ ス 業 (他に分類されないもの)	11	164	160	-	-	11	164	4	39	7	125	-	-	2	4	3	19	4	56	-	-	2	85	-
S 公 務 (他に分類されるものを除く)	118	5,680	5,622	28	1,200	90	4,480	43	2,854	46	1,606	1	20	42	76	21	138	15	212	10	237	30	5,017	-

資料 経済センサス-基礎調査

4-7. <町別> 事業所数 ・ 従業者数 (産業大分類別)

( 1/15 )

平成21年7月1日基準日

町名	A～S 全産業		A～B 農林漁業		C 鉱業、 採石業、 砂利採取業		D 建設業		E 製造業		F 電気・ガス・ 熱供給・ 水道業		G 情報通信業		H 運輸業、 郵便業		I 卸売業、 小売業		J 金融業、 保険業		K 不動産業、 物品賃貸業		L 学術研究、 専門・技術 サービス業		M 宿泊業、飲食 サービス業		N 生活関連 サービス業、 娯楽業		O 教育、 学習支援業		P 医療、福祉		Q 複合サービス 事業		R サービス業 (他に分類され ないもの)		S 公務 (他に分類され るものを除く)											
	事業所数	従業者数	事業所数	従業者数	事業所数	従業者数	事業所数	従業者数	事業所数	従業者数	事業所数	従業者数	事業所数	従業者数	事業所数	従業者数	事業所数	従業者数	事業所数	従業者数	事業所数	従業者数	事業所数	従業者数	事業所数	従業者数	事業所数	従業者数	事業所数	従業者数	事業所数	従業者数	事業所数	従業者数														
在田町	12	38	-	-	-	-	4	5	3	14	-	-	-	-	-	-	-	-	-	-	-	-	-	-	1	4	-	-	1	4	-	-	-	-	3	11	-	-										
赤坂町	3	17	-	-	-	-	-	-	-	-	-	-	-	-	-	-	-	-	-	-	-	-	-	-	3	17	-	-	-	-	-	-	-	-	-	-	-	-										
明里町	28	106	-	-	-	-	5	36	1	3	-	-	-	-	-	9	32	-	-	-	-	2	3	4	5	3	18	1	2	3	7	-	-	-	-	-	-	-										
朝谷町	6	33	-	-	-	-	1	13	1	2	-	-	-	-	-	-	-	-	-	-	-	-	-	1	2	-	-	3	16	-	-	-	-	-	-	-	-	-	-									
朝宮町	1	1	-	-	-	-	-	-	-	-	-	-	-	-	-	-	-	-	-	-	-	-	-	-	-	-	-	1	1	-	-	-	-	-	-	-	-	-	-	-								
味見町	2	5	-	-	-	-	-	-	-	-	-	-	-	-	-	1	2	-	-	-	-	-	-	-	-	-	-	-	-	-	-	-	-	-	-	-	1	3	-	-								
足羽1丁目	92	333	-	-	-	-	8	40	5	16	1	20	-	-	-	25	79	4	8	3	12	1	2	12	41	12	21	4	20	3	31	1	5	13	38	-	-											
足羽2丁目	39	191	-	-	-	-	6	28	3	12	-	-	-	-	-	13	85	-	-	2	2	-	-	6	22	7	24	1	5	1	13	-	-	-	-	-	-	-	-									
足羽3丁目	13	95	-	-	-	-	3	14	1	3	-	-	-	-	-	2	4	-	-	-	-	-	-	-	-	-	-	2	29	1	32	-	-	3	12	-	-	-	-									
足羽4丁目	40	191	-	-	-	-	9	64	2	5	-	-	3	60	-	-	6	14	-	-	12	17	1	10	3	6	-	-	2	2	2	13	-	-	-	-	-	-	-	-								
足羽5丁目	18	40	-	-	-	-	3	10	2	5	-	-	-	-	-	7	17	-	-	-	-	-	-	-	-	3	4	-	-	-	-	1	1	-	-	2	3	-	-	-	-							
足羽上町	2	18	-	-	-	-	-	-	-	-	-	-	-	-	-	-	-	-	-	-	-	-	-	-	1	6	-	-	1	12	-	-	-	-	-	-	-	-	-	-	-							
浅水町	54	361	1	47	-	-	5	39	5	9	-	-	-	-	2	6	16	167	1	11	1	2	-	-	4	20	5	8	1	6	4	12	1	6	8	28	-	-	-	-								
浅水三ヶ日町	6	54	-	-	-	-	1	1	1	7	-	-	-	-	-	-	-	-	-	-	-	-	-	-	1	5	2	28	1	13	-	-	-	-	-	-	-	-	-	-	-							
浅水二日町	26	148	-	-	-	-	4	24	5	15	-	-	-	-	-	6	16	-	-	-	-	-	-	2	9	2	13	3	45	3	23	-	-	1	3	-	-	-	-	-	-							
網戸町	3	21	-	-	-	-	-	-	3	21	-	-	-	-	-	-	-	-	-	-	-	-	-	-	-	-	-	-	-	-	-	-	-	-	-	-	-	-	-	-	-	-						
安波賀町	5	335	-	-	-	-	-	-	-	-	-	-	-	-	-	1	3	-	-	-	-	-	-	1	3	-	-	1	42	-	-	-	-	-	-	1	1	1	-	-	-	-						
安波賀中島町	2	4	-	-	-	-	-	-	-	-	-	-	-	-	-	-	-	-	-	-	-	-	-	-	-	-	-	-	-	-	-	-	-	-	-	-	-	-	-	-	-	-						
安波賀町	3	13	-	-	-	-	-	-	2	8	-	-	-	-	-	-	-	-	-	-	-	-	-	-	-	-	-	-	-	-	-	-	-	-	-	-	1	5	-	-	-	-						
天保池町	29	332	-	-	-	-	9	22	5	55	-	-	-	-	1	1	3	6	-	-	-	-	2	5	3	8	1	3	4	211	1	21	-	-	-	-	-	-	-	-	-	-						
尼ヶ谷町	2	3	-	-	-	-	1	2	-	-	-	-	-	-	-	-	-	-	-	-	-	-	-	-	-	-	-	-	-	-	-	-	-	-	-	-	1	1	-	-	-	-	-					
菅生町	3	133	-	-	-	-	-	-	-	-	-	-	-	-	-	-	-	-	-	-	-	-	-	-	1	45	-	-	-	-	-	-	-	-	-	1	7	-	-	-	-	-	-					
川町	56	256	-	-	-	-	8	16	11	108	-	-	-	-	1	5	11	21	1	3	-	-	-	6	32	4	6	3	15	2	27	2	8	4	7	3	8	-	-	-	-	8						
荒木町	15	79	-	-	-	-	4	19	2	11	-	-	-	-	-	6	29	-	-	1	11	1	6	-	-	-	-	-	-	-	-	-	-	-	-	1	3	-	-	-	-	-	-					
荒木新保町	24	272	-	-	-	-	4	18	6	63	-	-	-	-	2	11	-	-	2	12	-	-	-	-	1	4	-	-	2	98	1	5	2	13	2	7	2	41	-	-	-	-	-					
荒木別所町	6	61	-	-	-	-	4	53	-	-	-	-	-	-	-	-	-	-	-	-	-	-	-	-	-	1	2	-	-	-	-	-	-	-	-	1	6	-	-	-	-	-	-					
荒木谷町	5	10	1	1	-	-	-	-	-	-	-	-	-	-	-	-	-	-	-	-	-	-	-	-	-	1	2	-	-	-	-	-	-	-	-	2	3	-	-	-	-	-	-					
飯塚町	132	1,079	-	-	-	-	13	67	1	2	1	7	-	-	1	14	51	470	6	25	2	3	6	25	16	112	19	92	6	12	6	17	-	-	4	233	-	-	-	-	-	-	-					
幾久町	30	321	2	24	-	-	-	-	2	7	-	-	-	-	-	10	35	-	-	1	1	2	12	2	71	3	8	3	73	2	19	-	-	-	3	71	-	-	-	-	-	-	-					
幾代2丁目	10	185	-	-	-	-	-	-	-	-	-	-	-	-	6	148	-	-	-	-	-	-	-	2	35	2	2	-	-	-	-	-	-	-	-	-	-	-	-	-	-	-	-	-	-			
居池倉尻町	15	41	-	-	-	-	8	21	1	2	-	-	-	-	-	2	3	-	-	-	-	-	-	-	-	1	9	2	5	-	-	-	-	-	-	1	1	-	-	-	-	-	-	-	-			
生石部町	2	2	-	-	-	-	-	-	-	-	-	-	-	-	-	-	-	-	-	-	-	-	-	1	1	-	-	-	-	-	-	-	-	-	-	-	-	1	1	-	-	-	-	-	-			
生石新保町	9	67	1	26	-	-	3	16	1	2	-	-	-	-	-	1	2	-	-	-	-	-	-	-	-	-	-	2	17	-	-	-	-	-	-	1	4	-	-	-	-	-	-	-				
石橋町	19	513	-	-	-	-	3	16	5	351	-	-	-	-	1	3	-	-	-	-	-	-	-	-	1	3	-	-	3	29	1	13	2	9	3	89	-	-	-	-	-	-	-	-				
石橋町	19	488	-	-	-	-	3	14	8	415	-	-	-	-	-	2	11	-	-	-	-	-	-	2	34	1	1	1	4	-	-	-	-	-	-	2	9	-	-	-	-	-	-	-				
石盛町	2	5	-	-	-	-	1	3	1	2	-	-	-	-	-	-	-	-	-	-	-	-	-	-	-	-	-	-	-	-	-	-	-	-	-	-	-	-	-	-	-	-	-	-	-			
石泉田町	75	812	-	-	-	-	17	254	12	107	-	-	1	5	3	41	15	126	-	-	1	12	3	5	10	151	8	41	-	-	2	14	-	-	-	1	2	56	-	-	-	-	-	-	-			
板垣町	5	28	-	-	-	-	3	14	1	12	-	-	-	-	-	-	-	-	-	-	-	-	-	-	-	-	-	-	-	-	-	-	-	-	-	-	1	2	-	-	-	-	-	-	-			
板垣1丁目	22	12	-	-	-	-	-	-	-	-	-	-	-	-	-	1	11	-	-	-	-	-	-	-	-	-	-	-	-	-	-	-	-	-	-	-	-	-	-	-	-	-	-	-	-	-		
板垣2丁目	22	158	-	-	-	-	5	39	5	48	-	-	-	-	1	35	4	20	-	-	2	4	1	3	2	7	1	1	-	-	-	-	-	-	-	-	-	-	-	-	-	-	-	-	-	-	-	
板垣3丁目	14	38	-	-	-	-	3	9	-	-	-	-	1	3	1	1	4	14	-	-	1	1	1	3	1	3	2	4	-	-	-	-	-	-	-	-	-	-	-	-	-	-	-	-	-	-	-	
板垣4丁目	60	405	-	-	-	-	9	60	5	20	-	-	-	-	1	13	18	131	-	-	6	6	4	51	4	9	6	69	1	3	2	7	-	-	-	4	36	-	-	-	-	-	-	-	-	-		
板垣5丁目	22	676	-	-	-	-	4	32	2	8	-	-	-	-	3	485	2	11	2	32	-	-	-	4	26	1	1	2	10	-	-	-	-	1	70	1	1	-	-	-	-	-	-	-	-	-	-	
板垣波市	29	217	-	-	-	-	2	11	1	6	-	-	-	-	-	5	7	103	2	20	-	-	3	16	2	11	7	28	1	1	3	16	-	-	-	-	-	-	-	-	-	-	-	-	-	-	-	-
市波	44	391	-	-	-	-	3	13	11	186	-	-	1	2	1	4	8	27	-	-	-	-	-	-	4	20	4	22	5	21	4	86	1	6	1	3	1	3	1	1	-	-	-	-	-	-	-	-



4-7. <町別> 事業所数 ・ 従業者数 (産業大分類別)

( 2/15 )

平成21年7月1日基準日

町名	A ～ S 全産業		A ～ B 農林漁業		C 鉱業、 採石業、 砂利採取業		D 建設業		E 製造業		F 電気・ガス・ 熱供給・ 水道業		G 情報通信業		H 運輸業、 郵便業		I 卸売業、 小売業		J 金融業、 保険業		K 不動産業、 賃貸業		L 学術研究、 専門・技術 サービス		M 宿泊業、飲食 サービス業		N 生活関連 サービス業、 娯楽業		O 教育、 学習支援業		P 医療、福祉		Q 複合サービス 事業		R サービス業 (他に分類され ないもの)		S 公務 (他に分類され るものを除く)		
	事業所数	従業者数	事業所数	従業者数	事業所数	従業者数	事業所数	従業者数	事業所数	従業者数	事業所数	従業者数	事業所数	従業者数	事業所数	従業者数	事業所数	従業者数	事業所数	従業者数	事業所数	従業者数	事業所数	従業者数	事業所数	従業者数	事業所数	従業者数	事業所数	従業者数	事業所数	従業者数	事業所数	従業者数					
市ノ瀬町	1	2	-	-	-	-	-	-	-	-	-	-	-	-	-	-	1	2	-	-	-	-	-	-	-	-	-	-	-	-	-	-	-	-	1	2	-	-	
一本木町	2	126	-	-	-	-	-	-	-	-	-	-	-	-	-	-	5	14	-	-	-	-	-	-	-	-	-	-	-	-	-	-	-	-	-	-	1	124	
糸崎町	9	18	-	-	-	-	1	1	-	-	-	-	-	-	-	-	-	-	-	-	-	-	-	-	-	-	-	-	-	-	-	-	-	-	-	-	-	-	
稲多新町	1	20	-	-	-	-	-	-	-	-	-	-	-	-	-	-	-	-	-	-	-	-	-	-	-	-	-	-	-	-	-	-	-	-	-	-	-	-	
稲多浜町	1	1	-	-	-	-	-	-	-	-	-	-	-	-	-	-	-	-	-	-	-	-	-	-	-	-	-	-	-	-	-	-	-	-	-	-	-	-	
稲多元町	2	4	-	-	-	-	-	-	-	-	-	-	-	-	-	-	-	-	-	-	-	-	-	-	1	3	-	-	-	-	-	-	-	-	1	1	-	-	
稲津町	30	290	-	-	-	-	6	69	7	69	-	-	-	-	4	59	7	24	-	-	-	-	-	-	-	-	1	1	1	35	-	-	-	-	3	8	1	25	
稲今町	1	21	-	-	-	-	-	-	-	-	-	-	-	-	-	-	-	-	-	-	-	-	-	-	-	-	-	-	-	-	-	-	-	-	-	-	-	-	
今市町	100	1,942	-	-	-	-	6	42	6	273	-	-	3	22	6	328	54	789	2	78	1	2	1	12	6	28	2	20	2	62	1	1	-	-	9	279	1	6	
岩倉町	6	47	-	-	-	-	-	-	1	1	-	-	-	-	1	38	2	5	-	-	-	-	-	-	-	-	-	-	-	-	-	-	-	-	-	-	-	-	
印田町	10	56	-	-	-	-	2	16	2	8	-	-	-	-	-	-	1	4	-	-	-	-	2	8	1	4	2	16	-	-	-	-	-	-	-	-	-	-	
上野町	10	52	-	-	-	-	-	-	-	-	-	-	-	-	-	5	11	1	13	-	-	-	-	-	-	-	-	-	-	-	-	1	8	1	17	2	3	-	-
上野本町	22	184	-	-	-	-	3	17	11	101	-	-	-	-	1	1	4	31	-	-	-	-	1	1	1	2	-	1	31	-	-	-	-	-	-	-	-	-	
上野本町新	3	8	-	-	-	-	1	2	-	-	-	-	-	-	-	-	-	-	-	-	-	-	-	-	-	-	-	-	-	-	-	-	-	-	-	-	-	-	
上野本町伏	4	18	1	9	-	-	1	3	-	-	-	-	-	-	-	-	-	-	-	-	-	-	-	-	-	-	-	-	-	-	-	-	-	-	-	-	-	-	
宇坂大谷町	2	3	-	-	-	-	1	2	-	-	-	-	-	-	-	-	-	-	-	-	-	-	-	-	-	-	-	-	-	-	-	-	1	1	-	-	-	-	
宇坂別所	1	3	-	-	-	-	-	-	1	3	-	-	-	-	-	-	-	-	-	-	-	-	-	-	-	-	-	-	-	-	-	-	-	-	-	-	-	-	
宇羽水1丁目	33	423	-	-	-	-	5	57	-	-	-	-	-	-	3	106	8	28	1	8	2	9	1	9	2	39	1	1	1	78	4	53	1	8	4	27	-	-	
宇羽水2丁目	32	515	-	-	-	-	2	8	1	9	-	-	4	104	-	-	14	148	-	-	-	-	4	13	3	61	3	26	-	-	-	-	1	146	-	-			
宇羽水3丁目	9	72	-	-	-	-	-	-	-	-	-	-	-	-	-	-	3	45	-	-	-	-	-	-	-	-	-	-	-	-	-	-	1	4	2	6	-	-	
獺ヶ口町	4	17	-	-	-	-	3	12	-	-	-	-	-	-	-	-	-	-	-	-	-	-	-	-	-	-	-	-	-	-	-	-	-	-	1	5	-	-	
内山梨子町	2	88	-	-	-	-	-	-	-	-	-	-	-	-	-	-	1	6	-	-	-	-	-	-	-	-	-	-	-	-	-	-	-	-	-	-	-	-	
馬垣町	17	76	-	-	-	-	6	37	6	25	-	-	-	-	-	-	2	5	-	-	-	-	-	-	-	-	-	-	-	-	-	-	2	8	-	-	-	-	
漆原町	11	333	1	8	-	-	-	-	5	317	-	-	-	-	-	-	-	-	-	-	-	-	-	-	1	1	3	5	-	-	-	-	-	-	1	2	-	-	
運動公園1丁目	42	91	-	-	-	-	3	6	2	3	-	-	-	-	2	3	13	28	-	-	-	-	5	10	5	6	6	9	2	3	1	14	-	-	3	9	-	-	
運動公園2丁目	3	9	-	-	-	-	-	-	-	-	-	-	-	-	1	2	1	5	-	-	-	-	1	2	-	-	-	-	-	-	-	-	-	-	-	-	-	-	
運動公園3丁目	16	91	-	-	-	-	6	68	-	-	-	-	1	1	1	7	5	11	-	-	-	-	1	2	-	-	-	-	2	2	-	-	-	-	-	-	-	-	
運動公園4丁目	10	44	-	-	-	-	-	-	-	1	6	-	-	-	-	-	2	13	-	-	1	5	1	4	-	-	2	3	-	-	3	13	-	-	-	-	-	-	
江上町	15	302	1	7	-	-	2	30	4	16	1	9	-	-	-	-	4	18	-	-	-	-	-	-	-	-	1	2	1	38	1	182	-	-	-	-	-	-	
江尻ヶ丘町	1	3	-	-	-	-	-	-	-	-	-	-	-	-	-	-	-	-	-	-	-	-	-	-	-	-	-	-	-	-	-	-	-	-	-	-	-	-	
江端町	120	871	-	-	-	-	12	107	13	98	-	-	1	14	4	86	40	282	1	2	4	18	7	31	9	45	8	52	1	3	6	45	1	5	13	83	-	-	
海老助町	4	18	-	-	-	-	1	2	-	-	-	-	-	-	1	12	-	-	-	-	-	-	-	-	-	-	-	-	-	-	-	-	1	2	-	-	-	-	
江守中町	47	694	-	-	-	-	10	131	5	25	-	-	-	-	3	69	12	271	-	-	-	-	5	12	2	28	1	1	2	1	1	-	6	22	1	132	-	-	
江守中1丁目	24	116	-	-	-	-	1	20	2	13	-	-	-	-	1	1	9	43	-	-	2	2	3	9	2	16	1	1	-	-	3	11	-	-	-	-	-	-	
江守中2丁目	37	262	-	-	-	-	2	12	2	67	-	-	1	5	-	-	8	44	4	14	1	1	5	27	4	32	5	45	1	1	2	10	-	-	2	4	-	-	
江守の里1丁目	21	119	-	-	-	-	3	5	2	4	-	-	-	-	1	1	3	7	-	-	-	-	2	3	1	5	1	1	3	3	2	49	1	4	2	37	-	-	
江守の里2丁目	16	47	-	-	-	-	6	16	1	13	-	-	-	-	1	6	1	1	-	-	-	-	2	3	-	-	3	4	1	1	1	3	-	-	-	-	-	-	
円山1丁目	16	219	-	-	-	-	2	37	3	16	-	-	-	-	1	111	8	52	-	-	-	-	-	-	-	-	-	-	-	-	-	-	-	-	1	2	-	-	
円成寺町	6	72	-	-	-	-	-	-	2	44	-	-	-	-	-	-	-	-	-	-	-	-	-	-	-	-	-	-	-	-	-	-	-	-	1	1	-	-	
大窪町	3	11	-	-	-	-	1	4	1	4	-	-	-	-	-	-	1	3	-	-	-	-	-	-	-	-	-	-	-	-	-	-	-	-	-	-	-	-	
大久保町	7	17	-	-	-	-	1	1	4	11	-	-	-	-	-	-	1	2	-	-	-	-	-	-	-	-	-	-	-	-	-	-	-	-	1	3	-	-	
大島町	34	211	-	-	-	-	5	20	5	25	-	-	1	3	2	2	11	28	-	-	-	-	1	1	1	1	4	5	1	1	3	125	-	-	-	-	-	-	
大瀬町	16	133	1	7	-	-	1	17	1	32	1	10	-	-	-	-	7	25	-	-	-	-	-	-	2	5	1	4	1	1	-	-	-	-	1	32	-	-	
大田町	16	91	1	1	-	-	3	15	1	3	-	-	-	-	-	-	5	35	-	-	-	-	-	-	-	-	-	-	-	-	-	-	-	-	8	1	5	-	
大谷町	1	1	-	-	-	-	-	-	1	1	-	-	-	-	-	-	-	-	-	-	-	-	-	-	-	-	-	-	-	-	-	-	-	-	-	-	-	-	

## 4-7. &lt;町別&gt; 事業所数 ・ 従業者数 (産業大分類別)

( 3/15 )

平成21年7月1日基準日

町名	A～S 全産業		A～B 農林漁業		C 鉱業、 採石業、 砂利採取業		D 建設業		E 製造業		F 電気・ガス・ 熱供給・ 水道業		G 情報通信業		H 運輸業、 郵便業		I 卸売業、 小売業		J 金融業、 保険業		K 不動産業、 物品買		L 学術研究、 専門・技術 サービス業		M 宿泊業、飲食 サービス業		N 生活関連 サービス業、 娯楽業		O 教育、 学習支援業		P 医療、福祉		Q 複合サービス 事業		R サービス業 (他に分類され ないもの)		S 公務 (他に分類され るものを除く)		
	事業所数	従業者数	事業所数	従業者数	事業所数	従業者数	事業所数	従業者数	事業所数	従業者数	事業所数	従業者数	事業所数	従業者数	事業所数	従業者数	事業所数	従業者数	事業所数	従業者数	事業所数	従業者数	事業所数	従業者数	事業所数	従業者数	事業所数	従業者数	事業所数	従業者数	事業所数	従業者数	事業所数	従業者数					
大 手 1 丁 目	32	737	-	-	-	-	6	15	4	11	-	-	-	-	1	519	15	76	1	2	1	2	2	34	228	17	77	-	-	-	-	4	2	106	-	-			
大 手 2 丁 目	233	2,170	2	21	-	-	5	32	9	22	1	50	9	38	1	12	45	458	23	299	13	49	19	134	34	228	17	77	6	32	14	274	2	5	28	297	5	142	
大 手 3 丁 目	362	7,702	1	7	-	-	10	82	5	46	6	305	8	132	2	292	83	470	31	753	18	176	20	151	35	285	17	125	11	104	23	287	8	86	67	1,091	17	3,310	
大 年 町	14	54	-	-	-	-	4	12	1	5	-	-	-	-	-	-	2	6	-	-	-	-	-	-	-	2	4	2	14	1	7	2	6	-	-	-	-	-	-
大 土 呂 町	28	387	-	-	-	-	7	96	7	95	-	-	-	-	1	44	6	47	-	-	-	-	-	2	18	1	4	2	1	53	-	-	2	2	9	-	-		
大 町 1 丁 目	17	137	-	-	-	-	2	92	4	18	-	-	1	2	1	6	4	10	-	-	1	2	1	2	1	1	-	-	-	-	-	-	-	2	4	-	-		
大 町 2 丁 目	13	136	-	-	-	-	1	5	3	20	-	-	-	-	2	68	3	15	-	-	-	-	3	27	-	-	-	-	-	-	-	-	-	-	1	1	-	-	
大 味 町	25	179	-	-	-	-	4	12	1	13	-	-	-	-	-	-	11	70	-	-	-	-	-	3	14	-	-	-	-	-	-	1	6	-	-	2	18	-	-
大 宮 町	12	42	-	-	-	-	3	19	-	-	-	-	-	-	-	-	4	6	-	-	-	-	-	-	-	1	1	1	13	-	-	-	-	3	3	-	-		
大 宮 町	15	49	-	-	-	-	-	3	14	-	-	-	-	-	-	-	4	8	-	-	-	-	-	-	-	3	5	3	18	-	-	1	3	1	1	-	-		
大 宮 1 丁 目	27	181	-	-	-	-	-	-	2	24	-	-	-	-	-	8	37	-	-	6	31	-	-	3	42	4	28	2	5	-	-	-	-	2	14	-	-		
大 宮 2 丁 目	63	338	-	-	-	-	2	14	7	46	-	-	-	-	-	12	101	-	-	7	13	4	33	10	54	11	26	2	21	4	19	-	-	4	11	-	-		
大 宮 3 丁 目	80	331	-	-	-	-	10	38	3	14	-	-	-	-	-	20	122	-	-	13	50	2	2	7	45	9	22	2	9	8	17	1	5	5	7	-	-		
大 宮 4 丁 目	39	214	-	-	-	-	2	7	4	23	-	-	1	2	-	14	72	1	7	3	6	-	-	5	21	2	3	3	5	3	61	-	-	1	7	-	-		
大 宮 5 丁 目	20	95	-	-	-	-	-	3	18	-	-	-	-	-	-	7	37	-	-	2	3	4	7	3	29	-	-	1	1	-	-	-	-	-	-	-	-	-	
大 宮 6 丁 目	37	344	-	-	-	-	3	38	2	31	-	-	2	11	-	-	15	143	-	-	2	16	2	11	4	19	4	12	-	-	1	2	-	-	2	61	-	-	
大 村 町	4	12	-	-	-	-	1	6	1	3	-	-	-	-	-	-	-	-	-	-	-	-	-	-	-	-	-	-	-	-	-	-	-	2	3	-	-		
大 森 町	45	239	-	-	-	-	10	54	4	58	-	-	-	-	1	1	15	55	-	-	-	-	1	3	1	2	5	8	2	26	2	21	1	5	2	5	1	1	
大 和田 町	329	4,101	-	-	-	-	8	38	9	180	-	-	15	564	4	30	199	2,180	5	24	2	34	6	21	38	433	22	371	2	14	7	143	1	1	11	68	-	-	
大 岡 西 谷 町	2	15	1	5	-	-	1	10	-	-	-	-	-	-	-	-	-	-	-	-	-	-	-	-	-	-	-	-	-	-	-	-	-	-	-	-	-	-	-
小 当 見 町	3	13	-	-	-	-	-	-	2	12	-	-	-	-	-	-	-	-	-	-	-	-	-	-	-	-	-	-	-	-	-	-	-	1	1	-	-	-	-
小 丹 生 町	16	61	1	2	-	-	9	37	1	4	-	-	-	-	-	-	-	-	-	-	-	-	-	2	11	-	-	-	-	-	-	-	-	3	7	-	-	-	-
小 羽 町	13	104	-	-	-	-	2	10	1	1	-	-	-	-	-	-	2	11	1	10	-	-	-	-	-	-	-	-	1	3	2	7	-	-	1	6	3	56	
小 畑 町	6	54	-	-	-	-	-	-	-	-	-	-	-	-	1	24	-	-	-	-	-	-	-	1	2	-	-	2	10	-	-	-	-	2	18	-	-		
小 山 谷 町	3	21	-	-	-	-	-	-	-	-	-	-	-	-	-	-	-	-	-	-	-	-	-	2	20	-	-	-	-	-	-	-	-	1	1	-	-	-	-
折 立 町	6	10	-	-	-	-	-	-	-	-	-	-	-	-	-	3	3	-	-	-	-	-	-	-	-	-	-	-	-	-	-	-	1	3	2	4	-	-	
開 発 1 丁 目	58	1,115	-	-	-	-	4	28	-	-	-	-	1	4	-	33	620	-	-	2	3	1	62	11	137	4	231	-	-	1	22	-	-	1	8	-	-		
開 発 2 丁 目	50	436	-	-	-	-	5	82	5	21	-	-	-	-	1	2	8	41	1	5	2	6	1	2	9	58	6	90	6	50	2	39	-	-	3	11	1	29	
開 発 3 丁 目	44	283	-	-	-	-	4	85	1	8	-	-	3	23	1	1	14	105	1	9	3	9	1	2	6	19	5	13	2	3	2	5	-	-	1	1	-	-	
開 発 4 丁 目	36	182	-	-	-	-	4	14	1	7	-	-	-	-	-	11	63	-	-	10	32	2	14	2	20	-	-	-	1	1	-	-	5	31	-	-	-	-	
開 発 5 丁 目	41	375	-	-	-	-	3	22	2	27	-	-	1	3	-	-	15	164	-	-	5	23	2	6	11	121	1	3	-	-	1	6	-	-	-	-	-	-	
開 発 6 丁 目	13	180	-	-	-	-	7	38	1	27	-	-	-	-	-	3	98	-	-	-	-	-	-	1	14	-	-	-	-	-	-	-	-	-	1	3	-	-	
学 園 1 丁 目	21	136	-	-	-	-	1	4	1	1	-	-	-	-	-	8	67	-	-	-	-	1	8	5	8	1	1	2	40	2	7	-	-	-	-	-	-	-	
学 園 2 丁 目	59	431	-	-	-	-	8	58	2	23	-	-	1	20	1	1	12	111	2	26	1	1	1	2	16	74	11	95	2	3	2	17	-	-	-	-	-	-	
学 園 3 丁 目	26	1,080	-	-	-	-	1	3	1	2	-	-	-	-	-	8	23	-	-	2	20	1	6	7	21	21	-	5	1,004	1	1	-	-	-	-	-	-	-	
花 月 1 丁 目	21	102	-	-	-	-	1	2	1	5	-	-	-	-	-	5	33	-	-	-	-	-	-	6	19	-	-	2	13	1	1	-	-	5	29	-	-	-	-
花 月 2 丁 目	24	122	-	-	-	-	6	31	1	1	-	-	-	-	-	8	33	-	-	-	-	2	4	3	10	1	1	-	-	3	42	-	-	-	-	-	-	-	-
花 月 3 丁 目	30	121	-	-	-	-	4	7	3	9	-	-	-	-	-	9	73	1	4	3	7	-	-	1	2	7	16	1	1	-	-	-	-	1	2	-	-	-	-
花 月 4 丁 目	31	132	-	-	-	-	5	28	2	2	-	-	-	-	2	2	13	56	-	-	-	-	2	11	2	16	2	3	2	12	1	2	-	-	-	-	-	-	-
花 月 5 丁 目	14	38	-	-	-	-	1	2	-	-	-	-	-	-	-	1	1	1	2	1	2	-	-	4	20	3	5	1	1	1	1	4	-	-	-	-	-	-	-
風 尾 町	11	31	-	-	-	-	-	-	-	-	-	-	-	-	-	2	3	-	-	-	-	-	-	-	-	-	1	1	4	23	-	-	1	2	2	1	1	1	1
風 巻 町	16	85	-	-	-	-	1	2	2	5	-	-	-	-	1	9	5	32	-	-	-	-	-	-	-	-	-	3	9	2	8	1	16	1	4	-	-	-	-
計 中 町	14	176	-	-	-	-	-	3	9	-	-	-	-	2	49	7	109	-	-	-	-	-	-	1	4	-	-	-	-	-	-	-	-	-	-	1	5	-	-
主 春 日 町	9	80	-	-	-	-	-	2	7	-	-	-	1	32	-	-	1	11	-	-	-	-	-	-	-	-	1	1	1	5	2	23	-	-	-	1	1	-	-
春 日 1 丁 目	26	281	-	-	-	-	5	36	2	9	-	-	-	-	-	6	15	-	-	1	1	3	9	1	2	3	8	1	2	-	-	-	-	4	199	-	-	-	-

4-7. <町別> 事業所数 ・ 従業者数 (産業大分類別)

( 4/15 )

平成21年7月1日基準日

町 名	A ～ S 全 産 業		A ～ B 農 林 漁 業		C 鉱 業、 採 石 業、 砂 利 採 取 業		D 建 設 業		E 製 造 業		F 電 気 ・ ガ ス ・ 熱 供 給 ・ 水 道 業		G 情 報 通 信 業		H 運 輸 業、 郵 便 業		I 卸 売 業、 小 売 業		J 金 融 業、 保 険 業		K 不 動 産 業、 物 品 買 賃 業		L 学 術 研 究、 専 門 ・ 技 術 サ ー ビ ス		M 宿 泊 業、 飲 食 サ ー ビ ス 業		N 生 活 関 連 サ ー ビ ス 業、 娯 楽 業		O 教 育、 学 習 支 援 業		P 医 療、 福 祉		Q 複 合 サ ー ビ ス 事 業		R サ ー ビ ス 業 (他 に 分 類 さ れ な い も の)		S 公 務 (他 に 分 類 さ れ る も の を 除 く)	
	事 業 所 数	従 業 者 数	事 業 所 数	従 業 者 数	事 業 所 数	従 業 者 数	事 業 所 数	従 業 者 数	事 業 所 数	従 業 者 数	事 業 所 数	従 業 者 数	事 業 所 数	従 業 者 数	事 業 所 数	従 業 者 数	事 業 所 数	従 業 者 数	事 業 所 数	従 業 者 数	事 業 所 数	従 業 者 数	事 業 所 数	従 業 者 数	事 業 所 数	従 業 者 数	事 業 所 数	従 業 者 数	事 業 所 数	従 業 者 数	事 業 所 数	従 業 者 数	事 業 所 数	従 業 者 数				
春日 2 丁目	26	118	-	-	-	-	2	7	5	43	-	-	-	-	1	12	9	28	1	6	-	-	-	-	2	8	1	2	2	2	-	-	1	4	2	6	-	-
春日 3 丁目	16	118	-	-	-	-	2	13	1	35	-	-	-	-	-	7	24	-	-	-	-	-	-	1	7	-	-	1	22	-	-	-	-	1	1	-	-	
片粕 町	6	116	-	-	-	-	4	15	1	96	-	-	-	-	-	1	5	-	-	-	-	-	-	-	-	-	-	-	-	-	-	-	-	-	-	-	-	
片山 町	8	190	-	-	-	-	3	16	4	173	-	-	-	-	-	-	-	-	-	-	-	-	-	-	-	-	-	-	-	-	-	-	-	1	1	-	-	
勝見 1 丁目	24	65	-	-	-	-	3	4	2	3	-	-	-	-	1	1	8	34	-	-	-	-	-	-	1	2	4	9	2	2	-	-	-	2	6	-	-	
勝見 2 丁目	14	46	-	-	-	-	2	11	-	-	-	-	-	-	-	6	19	-	-	-	-	2	6	1	3	2	6	-	-	-	-	-	-	1	1	-	-	
勝見 3 丁目	50	272	-	-	-	-	5	68	9	44	-	-	2	5	-	20	103	-	-	3	25	1	4	2	4	4	8	-	-	4	11	-	-	-	-	-		
鹿俣 町	6	32	-	-	-	-	1	3	2	22	-	-	-	-	-	-	-	1	4	-	-	-	-	-	-	-	-	-	-	-	-	-	2	3	-	-		
上筋 生田 町	11	40	-	-	-	-	-	-	1	2	-	-	-	-	-	2	3	-	-	1	1	1	1	2	1	6	-	-	2	17	1	2	1	3	1	4	-	-
上光 町	1	2	-	-	-	-	-	-	-	-	-	-	-	-	-	-	-	-	-	-	-	-	-	-	-	-	-	-	-	-	-	-	-	1	2	-	-	
上江尻 町	5	12	-	-	-	-	-	-	2	4	-	-	-	-	-	1	4	-	-	-	-	-	-	-	1	3	1	1	-	-	-	-	-	-	-	-	-	
上北野 1 丁目	51	426	1	5	-	-	7	57	2	85	-	-	1	35	4	19	10	53	-	-	6	21	-	-	4	17	7	22	4	62	3	39	-	-	2	11	-	-
上北野 2 丁目	25	86	-	-	-	-	3	14	1	4	-	-	-	-	-	3	3	-	-	11	39	-	-	-	-	3	7	1	1	2	14	1	4	-	-	-	-	
上河北 町	18	146	-	-	-	-	5	54	5	56	-	-	-	-	-	4	20	-	-	-	-	-	-	-	-	2	2	-	-	-	-	-	-	2	14	-	-	
上天 下 町	11	98	-	-	-	-	1	10	1	12	-	-	-	-	-	5	17	1	5	-	-	-	-	-	-	3	54	-	-	-	-	-	-	-	-	-	-	
上東郷 町	9	18	-	-	-	-	4	8	1	3	-	-	-	-	-	2	5	-	-	-	-	-	-	-	-	-	-	-	-	-	-	-	2	2	-	-	-	-
上中 町	50	491	1	60	-	-	8	77	8	51	-	-	-	-	2	83	17	134	-	-	-	-	2	22	4	19	1	1	1	2	3	31	1	4	-	-	2	7
上毘沙門 町	4	43	-	-	-	-	-	2	-	-	-	-	-	-	-	1	15	-	-	-	-	-	-	-	1	6	-	-	-	-	-	-	-	-	-	-	-	-
上細江 町	18	218	-	-	-	-	4	21	6	28	-	-	-	-	2	131	1	2	-	-	1	5	-	-	-	1	1	-	-	-	-	-	3	30	-	-	-	-
上森田 町	9	44	-	-	-	-	-	4	28	-	-	-	-	-	-	2	8	-	-	-	-	-	-	-	1	1	1	3	-	-	-	-	-	1	4	-	-	
上森田 1 丁目	17	210	-	-	-	-	2	7	4	90	-	-	-	-	-	4	29	-	-	-	-	-	-	-	1	9	1	36	-	-	3	21	-	-	2	18	-	-
上森田 2 丁目	17	71	-	-	-	-	2	6	5	28	-	-	-	-	1	2	5	27	-	-	-	-	2	2	-	-	1	5	-	-	1	1	-	-	-	-	-	-
上森田 3 丁目	11	25	-	-	-	-	2	9	-	-	-	-	-	-	-	4	10	-	-	1	1	1	1	1	2	1	1	-	-	-	-	-	-	1	1	-	-	
上森田 4 丁目	11	42	-	-	-	-	5	11	-	-	-	-	-	-	1	1	2	5	-	-	-	-	1	4	1	1	-	-	-	-	1	20	-	-	-	-	-	-
上森田 5 丁目	5	29	-	-	-	-	1	6	-	-	-	-	-	-	1	6	2	11	-	-	-	-	-	-	-	-	-	-	-	-	-	-	-	1	6	-	-	
上六条 町	4	21	1	14	-	-	1	4	1	2	-	-	-	-	-	1	1	-	-	-	-	-	-	-	-	-	-	-	-	-	-	-	-	-	1	4	-	-
加茂 町	1	4	-	-	-	-	-	-	-	-	-	-	-	-	-	-	-	-	-	-	-	-	-	-	-	-	-	-	-	-	-	-	-	-	1	4	-	-
加茂 蒲生 町	36	201	-	-	-	-	9	28	4	29	-	-	-	-	-	7	15	-	-	-	-	-	-	-	2	13	3	4	-	-	6	77	-	-	3	6	2	29
加茂 内 町	4	18	-	-	-	-	2	7	2	11	-	-	-	-	-	-	-	-	-	-	-	-	-	-	-	-	-	-	-	-	-	-	-	-	-	-	-	-
加茂 河原 町	14	94	-	-	-	-	1	6	1	3	-	-	-	-	-	4	41	-	-	-	-	-	-	-	5	39	-	-	-	-	-	-	-	-	2	4	-	-
加茂 河原 1 丁目	26	135	-	-	-	-	3	41	2	20	-	-	-	-	-	8	27	-	-	3	6	1	2	4	22	3	4	-	-	-	-	-	2	13	-	-	-	-
加茂 河原 2 丁目	23	207	-	-	-	-	4	17	2	16	-	-	1	105	-	-	6	14	-	-	2	7	-	-	2	9	2	4	2	3	-	-	2	32	-	-		
加茂 河原 3 丁目	38	267	-	-	1	1	4	41	4	23	-	-	-	-	-	7	26	1	3	3	6	-	-	2	3	6	19	3	41	2	90	-	-	5	14	-	-	
加茂 緑苑 町	12	152	-	-	-	-	2	7	1	6	-	-	-	-	-	2	5	-	-	2	4	2	27	2	3	-	-	-	-	-	-	1	100	-	-	-	-	
河合 勝見 町	4	35	-	-	-	-	1	4	2	15	-	-	-	-	1	16	-	-	-	-	-	-	-	-	-	-	-	-	-	-	-	-	-	-	-	-	-	
河合 寄安 町	4	21	-	-	-	-	1	5	1	2	-	-	-	-	-	1	5	-	-	-	-	-	-	-	1	9	-	-	-	-	-	-	-	-	-	-	-	
川合 鷺塚 町	56	695	-	-	-	-	11	76	12	150	-	-	-	-	5	31	10	110	-	-	-	-	-	1	2	3	2	5	3	204	2	17	6	29	1	1	-	-
川合 尻 町	11	100	-	-	-	-	4	17	3	50	-	-	-	-	-	3	31	-	-	-	-	-	-	-	-	-	-	-	-	-	-	-	-	-	-	-	-	-
神当 部 町	1	3	-	-	-	-	-	-	1	3	-	-	-	-	-	-	-	-	-	-	-	-	-	-	-	-	-	-	-	-	-	-	-	-	-	-	-	-
岸 水 町	2	21	-	-	-	-	-	-	-	-	-	-	-	-	-	-	-	-	-	-	-	-	-	-	-	-	-	2	21	-	-	-	-	-	-	-	-	
木田 町	56	288	-	-	-	-	6	34	9	42	-	-	-	-	4	27	15	105	1	4	4	8	3	14	3	23	6	10	1	8	1	4	-	-	3	9	-	-
木田 1 丁目	13	345	-	-	-	-	3	31	-	-	-	-	-	-	-	1	4	-	-	-	-	-	1	2	-	-	1	2	2	116	5	190	-	-	-	-	-	
木田 2 丁目	17	98	-	-	-	-	2	10	-	-	-	-	-	-	-	4	9	1	9	-	-	-	2	4	3	7	-	-	-	4	51	-	-	1	8	-	-	
木田 3 丁目	32	274	-	-	-	-	2	17	-	-	-	-	-	-	-	14	164	1	6	-	-	-	-	-	3	10	5	25	2	19	5	33	-	-	-	-	-	
北今 泉 町	14	79	-	-	-	-	1	7	1	6	-	-	-	-	-	2	2	-	-	-	-	-	-	2	10	-	1	5	48	1	4	-	-	1	1	-	-	



4-7. <町別> 事業所数 ・ 従業者数 (産業大分類別)

( 6/15 )

平成21年7月1日基準日

町 名	A ~ S 全 産 業		A ~ B 農 林 漁 業		C 鉱 業 , 採 石 業 , 砂 利 採 取 業		D 建 設 業		E 製 造 業		F 電 気 ・ ガ ス ・ 熱 供 給 ・ 水 道 業		G 情 報 通 信 業		H 運 輸 業 , 郵 便 業		I 卸 売 業 , 小 売 業		J 金 融 業 , 保 険 業		K 不 動 産 業 , 物 品 買 賃 業		L 学 術 研 究 , 専 門 ・ 技 術 サ ー ビ ス 業		M 宿 泊 業 , 飲 食 サ ー ビ ス 業		N 生 活 関 連 サ ー ビ ス 業		O 教 育 , 学 習 支 援 業		P 医 療 , 福 祉		Q 複 合 サ ー ビ ス 事 業		R サ ー ビ ス 業 (他に分類され ないものを除く)		S 公 務 (他に分類され るものを除く)	
	事 業 所 数	従 業 者 数	事 業 所 数	従 業 者 数	事 業 所 数	従 業 者 数	事 業 所 数	従 業 者 数	事 業 所 数	従 業 者 数	事 業 所 数	従 業 者 数	事 業 所 数	従 業 者 数	事 業 所 数	従 業 者 数	事 業 所 数	従 業 者 数	事 業 所 数	従 業 者 数	事 業 所 数	従 業 者 数	事 業 所 数	従 業 者 数	事 業 所 数	従 業 者 数	事 業 所 数	従 業 者 数	事 業 所 数	従 業 者 数	事 業 所 数	従 業 者 数	事 業 所 数	従 業 者 数				
堅 達 町	3	60	-	-	-	-	-	-	-	-	-	-	-	-	-	-	-	-	-	-	-	-	-	-	-	-	-	-	-	-	-	-	-	-	-	-	-	-
乾 德 1 丁目	39	168	-	-	-	-	2	7	-	-	-	-	-	-	15	55	2	19	2	4	6	28	-	-	-	-	1	1	1	1	2	-	-	-	-	-	-	-
乾 德 2 丁目	35	160	-	-	-	-	3	19	1	3	-	-	1	6	-	-	12	63	1	8	2	2	6	2	2	27	3	7	2	2	3	3	1	6	2	8	-	-
乾 德 3 丁目	29	105	-	-	-	-	1	26	2	4	-	-	-	-	8	27	1	3	3	6	1	10	3	4	5	10	1	2	2	11	-	-	2	2	1	-	-	
乾 德 4 丁目	28	479	-	-	-	-	2	10	1	2	-	-	-	-	-	13	2	36	4	108	1	1	4	39	1	1	81	8	187	-	-	-	1	1	-	-	-	
小 稲 津 町	6	31	-	-	-	-	1	10	1	3	-	-	-	2	13	1	2	-	-	-	-	-	-	-	-	-	-	-	-	-	-	-	1	3	-	-	-	
小 宇 坂 町	2	16	-	-	-	-	-	-	1	11	-	-	-	1	5	-	-	-	-	-	-	-	-	-	-	-	-	-	-	-	-	-	-	-	-	-	-	-
小 宇 坂 島 町	1	6	-	-	-	-	-	-	-	-	-	-	-	-	-	-	-	-	-	-	-	-	-	-	-	-	-	-	-	-	-	-	1	6	-	-	-	
合 水 町	3	9	-	-	-	-	1	2	-	-	-	-	-	-	2	7	-	-	-	-	-	-	-	-	-	-	-	-	-	-	-	-	-	-	-	-	-	-
河 水 町	24	209	-	-	-	-	2	14	7	39	-	-	-	-	-	25	-	-	2	2	2	3	3	-	-	-	3	25	2	83	1	8	3	10	-	-	-	
河 光 町	26	198	-	-	-	-	7	49	-	-	-	-	-	-	8	103	1	6	1	8	1	1	1	1	2	1	1	1	1	3	1	17	4	8	-	-	-	-
光 陽 1 丁目	44	332	-	-	-	-	6	36	11	177	-	-	-	1	1	10	69	-	1	2	2	3	3	5	4	17	-	-	4	20	-	-	2	2	-	-	-	
光 陽 2 丁目	52	822	-	-	-	-	2	10	4	18	-	-	-	-	7	30	1	6	2	13	2	8	9	73	2	9	1	1	14	601	-	-	8	53	-	-	-	
光 陽 3 丁目	30	487	-	-	-	-	7	20	3	12	-	-	1	3	6	51	-	-	-	-	-	-	4	18	3	16	1	109	2	68	1	11	2	179	-	-	-	
光 陽 4 丁目	27	173	-	-	-	-	2	9	-	-	-	-	-	-	5	11	1	17	1	5	-	-	6	36	4	10	2	52	2	18	-	4	15	-	-	-	-	
郡 谷 町	1	4	-	-	-	-	1	4	-	-	-	-	-	-	-	-	-	-	-	-	-	-	-	-	-	-	-	-	-	-	-	-	-	-	-	-	-	-
瓶 谷 町	18	306	-	-	-	-	4	24	7	255	-	-	-	1	2	20	-	-	-	-	-	-	-	-	3	3	-	-	-	-	-	1	3	-	-	-	-	-
御 所 内 町	5	59	-	-	-	-	1	13	2	8	-	-	-	1	35	3	-	-	-	-	-	-	-	-	-	-	-	-	-	-	-	-	-	-	-	-	-	-
小 丹 生 町	5	7	-	-	-	-	1	1	-	-	-	-	-	-	1	2	-	-	-	-	-	-	-	1	2	1	1	-	-	-	-	1	1	-	-	-	-	-
小 野 町	3	8	-	-	-	-	-	-	1	4	-	-	-	-	1	2	-	-	-	-	-	-	-	-	-	-	-	-	-	-	-	-	-	-	-	-	-	-
御 油 町	4	7	-	-	-	-	2	2	-	-	-	-	-	-	1	3	-	-	-	-	-	-	-	-	-	-	-	-	-	-	-	-	1	2	-	-	-	-
小 和 清 水 町	4	13	-	-	-	-	3	10	-	-	-	-	-	-	-	-	-	-	-	-	1	3	-	-	-	-	-	-	-	-	-	-	-	-	-	-	-	-
小 境 寺 町	18	69	1	7	-	-	-	1	2	-	-	-	-	1	4	7	34	-	-	-	-	-	-	-	3	6	1	1	1	9	-	-	3	6	-	-	-	-
三 柴 町	15	137	-	-	-	-	1	42	2	22	-	-	-	1	8	2	20	1	5	2	5	1	5	1	4	-	-	-	2	19	1	6	1	1	-	-	-	
笹 谷 町	9	25	-	-	-	-	3	8	-	-	-	-	-	-	2	8	-	-	-	-	1	5	1	2	-	-	-	-	-	-	-	-	2	2	-	-	-	
定 正 町	45	579	-	-	-	-	8	116	12	247	-	-	-	-	9	82	1	8	1	2	1	19	7	49	4	40	-	-	1	2	-	-	1	14	-	-	-	-
里 別 所 町	2	12	-	-	-	-	1	11	-	-	-	-	-	-	1	1	-	-	-	-	-	-	-	-	-	-	-	-	-	-	-	-	-	-	-	-	-	-
里 別 所 新 町	12	477	-	-	-	-	-	-	-	-	-	-	-	-	3	37	1	4	-	-	3	9	2	20	2	4	-	-	-	-	-	-	1	403	-	-	-	-
左 内 町	40	245	-	-	-	-	5	57	1	2	-	-	-	-	7	30	1	10	2	3	-	-	5	27	5	11	-	5	68	-	-	9	37	-	-	-	-	
佐 野 町	10	106	1	23	-	-	3	7	4	34	-	-	-	-	1	1	-	-	-	-	-	-	-	41	-	-	-	-	-	-	-	-	-	-	-	-	-	-
三 郎 丸 町	23	68	-	-	-	-	7	37	2	4	-	-	-	2	2	2	5	1	1	-	-	2	8	-	4	7	2	2	-	-	-	-	1	2	-	-	-	
三 郎 丸 1 丁目	21	124	-	-	-	-	4	11	-	-	-	-	-	-	3	5	-	-	3	7	2	7	4	9	-	3	28	1	26	-	-	1	31	-	-	-	-	
三 郎 丸 2 丁目	25	88	-	-	-	-	9	44	3	17	-	-	-	-	1	1	-	-	3	6	2	6	4	9	-	-	2	3	1	2	-	-	-	-	-	-	-	
三 郎 丸 3 丁目	3	44	-	-	-	-	-	-	-	-	-	-	-	-	-	-	-	-	-	-	-	-	1	2	1	3	-	-	-	-	-	1	39	-	-	-	-	
三 郎 丸 4 丁目	12	103	-	-	-	-	-	-	-	-	-	-	-	-	5	84	1	6	1	3	1	1	3	8	-	-	1	1	-	-	-	-	-	-	-	-	-	
更 毛 町	2	12	-	-	-	-	1	8	-	-	-	-	-	-	1	4	-	-	-	-	-	-	-	-	-	-	-	-	-	-	-	-	-	-	-	-	-	-
血 谷 町	1	1	1	1	-	-	-	-	-	-	-	-	-	-	-	-	-	-	-	-	-	-	-	-	-	-	-	-	-	-	-	-	-	-	-	-	-	-
三 十 八 社 町	32	731	-	-	-	-	1	1	13	582	-	-	-	-	2	25	-	-	-	-	-	-	-	6	26	2	36	1	6	3	46	-	-	4	9	-	-	-
三 本 木 町	2	111	-	-	-	-	-	1	12	-	-	-	-	1	99	-	-	-	-	-	-	-	-	-	-	-	-	-	-	-	-	-	-	-	-	-	-	-
三 万 谷 町	4	6	-	-	-	-	3	5	-	-	-	-	-	-	-	-	-	-	-	-	-	-	-	1	1	-	-	-	-	-	-	-	-	-	-	-	-	-
志 比 口 1 丁目	27	179	-	-	-	-	-	3	23	-	-	-	-	1	11	11	94	-	-	1	3	2	9	-	-	6	9	-	-	2	26	1	4	-	-	-	-	
志 比 口 2 丁目	38	254	-	-	-	-	1	2	7	106	-	-	-	-	11	40	2	15	-	-	4	8	5	23	2	2	1	14	-	-	-	5						

4-7. <町別> 事業所数 ・ 従業者数（産業大分類別）

（7/15）

平成21年7月1日基準日

町名	A ～ S 全産業		A ～ B 農林漁業		C 鉱業、 採石業、 砂利採取業		D 建設業		E 製造業		F 電気・ガス・ 熱供給・ 水道業		G 情報通信業		H 運輸業、 郵便業		I 卸売業、 小売業		J 金融業、 保険業		K 不動産業、 物品賃貸業		L 学術研究、 専門・技術 サービス業		M 宿泊業、飲食 サービス業		N 生活関連 サービス業、 娯楽業		O 教育、 学習支援業		P 医療、福祉		Q 複合サービス 事業		R サービス業 (他に分類され ないもの)		S 公務 (他に分類され るものを除く)				
	事業 所数	従業 者数	事業 所数	従業 者数	事業 所数	従業 者数	事業 所数	従業 者数	事業 所数	従業 者数	事業 所数	従業 者数	事業 所数	従業 者数	事業 所数	従業 者数	事業 所数	従業 者数	事業 所数	従業 者数	事業 所数	従業 者数	事業 所数	従業 者数	事業 所数	従業 者数	事業 所数	従業 者数	事業 所数	従業 者数	事業 所数	従業 者数	事業 所数	従業 者数	事業 所数	従業 者数					
重立町	29	691	-	-	-	-	2	24	1	5	-	-	-	-	12	449	13	200	-	-	1	13	-	-	-	-	-	-	-	-	-	-	-	-	-	-	-	-	-		
四谷町	9	47	-	-	-	-	-	-	-	2	13	-	-	-	-	-	1	2	-	-	-	-	-	-	-	-	-	-	-	-	-	-	-	-	-	-	-	-	-		
志津が丘1丁目	1	1	-	-	-	-	1	1	-	-	-	-	-	-	-	-	-	-	-	-	-	-	-	-	-	-	-	-	-	-	-	-	-	-	-	-	-	-	-		
志津が丘2丁目	2	6	-	-	-	-	-	-	-	-	-	-	-	-	-	-	-	-	1	2	-	-	-	-	-	-	-	1	4	-	-	-	-	-	-	-	-	-			
志津が丘4丁目	3	7	-	-	-	-	3	7	-	-	-	-	-	-	-	-	-	-	-	-	-	-	-	-	-	-	-	-	-	-	-	-	-	-	-	-	-	-	-		
品ヶ瀬町	16	93	-	-	-	-	3	15	1	4	-	-	-	-	-	-	5	55	-	-	-	-	-	-	-	2	10	1	4	-	-	-	-	-	3	4	1	1	1		
篠尾町	27	147	-	-	-	-	10	35	4	8	-	-	-	-	-	-	6	75	-	-	-	-	-	-	1	3	2	6	-	-	2	16	1	1	3	-	-	1			
篠寺町	19	264	2	13	-	-	2	3	1	1	-	-	-	-	-	-	7	46	-	-	-	-	-	-	-	-	1	1	2	59	3	140	-	-	-	-	-	1			
島橋町	2	16	-	-	-	-	-	-	-	2	16	-	-	-	-	-	-	-	-	-	-	-	-	-	-	-	-	-	-	-	-	-	-	-	-	-	-	-	-		
島山梨子町	4	11	-	-	-	-	-	1	3	-	-	-	-	-	-	-	-	-	-	-	1	2	1	4	-	-	-	-	-	-	-	-	-	-	-	-	-	-	-		
清水町	6	36	-	-	-	-	4	13	1	17	-	-	-	-	-	-	-	-	-	-	-	-	-	-	-	-	-	-	-	-	-	-	-	-	1	6	-	-			
清水杉谷町	15	437	1	4	-	-	1	54	3	314	-	-	-	-	-	-	5	51	-	-	-	-	-	-	1	6	1	1	-	-	-	-	-	1	2	2	5	-	-		
清水畑町	4	17	-	-	-	-	-	-	3	16	-	-	-	-	-	-	-	-	-	-	-	-	-	-	-	-	-	-	-	-	-	-	-	-	-	1	1	-	-		
清水山町	7	22	-	-	-	-	2	14	1	2	-	-	-	-	-	-	2	3	-	-	-	-	-	-	-	-	-	1	1	-	-	-	-	-	-	1	2	-	-		
下筋生田町	38	215	-	-	-	-	8	38	8	43	-	-	-	-	2	57	10	49	-	-	1	11	2	4	1	2	2	5	-	-	1	1	-	-	3	5	-	-	-	-	
下荒井町	67	665	-	-	-	-	4	21	7	38	-	-	-	-	1	11	19	339	2	8	4	12	3	4	4	28	8	17	3	36	6	124	-	-	6	27	-	-	-	-	
下市町	2	7	-	-	-	-	-	-	1	4	-	-	-	-	-	-	-	-	-	-	-	-	-	-	-	-	-	1	3	-	-	-	-	-	-	-	-	-	-		
下江尻町	6	29	-	-	-	-	3	22	-	-	-	-	-	-	-	-	1	5	-	-	-	-	-	-	-	-	-	-	-	-	-	-	-	-	2	2	-	-	-		
下江守町	9	53	-	-	-	-	-	-	6	43	-	-	-	-	-	-	3	10	-	-	-	-	-	-	-	-	-	-	-	-	-	-	-	-	-	-	-	-	-	-	
下河下町	41	669	-	-	-	-	3	19	12	454	-	-	-	-	2	22	10	46	-	-	-	-	1	1	1	2	6	14	5	107	-	-	-	-	1	4	-	-	-		
下天北町	44	761	1	10	-	-	2	23	13	178	-	-	-	-	3	192	16	298	-	-	-	-	-	-	2	29	3	9	2	15	-	-	-	-	1	6	1	1	-		
下下東町	4	13	-	-	-	-	2	10	1	1	-	-	-	-	-	-	1	2	-	-	-	-	-	-	-	-	-	-	-	-	-	-	-	-	-	-	-	-	-		
下中町	6	47	-	-	-	-	-	2	15	-	-	-	-	-	-	-	3	31	-	-	-	-	-	-	-	-	-	-	-	-	-	-	-	-	1	1	-	-	-		
下毘沙門町	11	50	-	-	-	-	1	14	6	28	-	-	-	-	-	3	7	-	-	-	-	-	-	-	-	-	1	1	-	-	-	-	-	-	-	-	-	-	-	-	
下毘沙門町	6	54	-	-	1	3	2	25	2	11	-	-	-	-	1	15	-	-	-	-	-	-	-	-	-	-	-	-	-	-	-	-	-	-	-	-	-	-	-	-	
下細江町	7	238	1	5	-	-	-	2	10	-	-	-	-	-	1	143	1	73	1	6	-	-	1	1	-	-	-	-	-	-	-	-	-	-	-	-	-	-	-	-	-
下森田町	25	329	-	-	-	-	2	10	6	162	-	-	-	-	1	1	6	59	-	-	1	2	-	-	3	11	2	3	1	1	75	-	-	2	5	-	-	-	-	-	
下森田桜町	7	17	-	-	-	-	2	2	1	2	-	-	-	-	-	-	1	1	-	-	1	3	-	-	-	-	1	1	-	1	8	-	-	-	-	-	-	-	-	-	
下森田新町	20	118	-	-	-	-	6	22	3	6	-	-	-	-	-	2	8	-	-	1	1	-	-	1	1	-	-	1	48	1	26	-	-	5	6	-	-	-	-	-	
下森田藤巻町	16	59	-	-	-	-	1	2	1	2	-	-	-	-	-	2	4	1	14	1	1	1	1	1	1	1	1	11	4	12	-	-	-	-	1	1	2	10	-	-	
下森田本町	13	31	-	-	-	-	-	3	12	-	-	-	-	-	-	4	6	-	-	2	2	1	1	1	-	-	2	5	-	-	-	-	-	1	5	-	-	-	-	-	
下森田条町	49	1,149	1	21	-	-	3	43	4	99	-	-	-	-	1	42	7	84	-	-	1	67	2	10	4	106	-	-	3	29	11	591	1	12	11	45	-	-	-	-	
宿堂町	1	1	-	-	-	-	-	-	-	-	-	-	-	-	-	-	-	1	1	-	-	-	-	-	-	-	-	-	-	-	-	-	-	-	-	-	-	-	-	-	
順化1丁目	504	3,595	-	-	-	-	2	24	3	5	-	-	3	22	-	66	317	18	940	10	73	16	97	343	1,559	19	91	2	7	9	69	-	-	13	391	-	-	-	-	-	
順化2丁目	354	1,622	-	-	-	-	-	5	46	-	-	-	-	-	-	75	352	2	14	17	67	5	26	230	1,060	11	23	-	-	4	20	1	6	4	8	-	-	-	-	-	-
成願寺町	5	46	-	-	-	-	2	24	-	-	-	-	-	-	-	-	-	-	-	-	-	-	-	-	-	-	2	21	-	-	-	-	-	1	1	-	-	-	-	-	
浄教寺町	4	7	-	-	-	-	-	1	3	-	-	-	-	-	-	-	-	-	-	-	-	-	-	-	-	1	1	-	-	-	-	-	-	2	3	-	-	-	-		
小東路町	11	76	-	-	-	-	2	26	1	1	-	-	-	-	-	5	39	-	-	1	7	-	-	-	-	1	2	-	-	-	-	-	-	1	1	-	-	-	-	-	
城東1丁目	35	303	-	-	-	-	3	9	2	11	-	-	-	-	-	7	34	2	11	4	5	2	9	4	14	5	6	1	1	1	1	1	1	4	3	198	-	-	-	-	
城東2丁目	15	108	-	-	-	-	-	1	2	-	-	-	-	-	3	5	-	-	1	4	-	-	-	-	1	6	4	4	-	-	3	82	-	-	2	5	-	-	-		
城東3丁目	15	100	-	-	-	-	2	6	-	-	-	-	1	7	-	4	27	-	-	4	8	-	-	1	1	1	1	1	1	46	-	-	-	-	1	4	-	-	-		
城東4丁目	55	535	1	3	-	-	7	34	2	15	-	-	1																												

4-7. <町別> 事業所数 ・ 従業者数 (産業大分類別)

( 8/15 )

平成21年7月1日基準日

町 名	A ~ S 全産業		A ~ B 農林漁業		C 鉱業、採石業、砂利採取業		D 建設業		E 製造業		F 電気・ガス・熱供給・水道業		G 情報通信業		H 運輸業、郵便業		I 卸売業、小売業		J 金融業、保険業		K 不動産業、物品賃貸業		L 学術研究、専門・技術サービス		M 宿泊業、飲食サービス業		N 生活関連サービス業、娯楽業		O 教育、学習支援業		P 医療、福祉		Q 複合サービス事業		R サービス業 (他に分類されないもの)		S 公務 (他に分類されるものを除く)	
	事業所数	従業者数	事業所数	従業者数	事業所数	従業者数	事業所数	従業者数	事業所数	従業者数	事業所数	従業者数	事業所数	従業者数	事業所数	従業者数	事業所数	従業者数	事業所数	従業者数	事業所数	従業者数	事業所数	従業者数	事業所数	従業者数	事業所数	従業者数	事業所数	従業者数	事業所数	従業者数	事業所数	従業者数				
白方町	22	474	-	-	-	-	2	6	8	382	-	-	-	-	3	36	2	5	-	-	1	3	-	-	-	-	-	-	-	-	-	-	-	5	41	-	-	
白滝町	2	24	-	-	-	-	2	24	-	-	-	-	-	-	-	-	-	-	-	-	-	-	-	-	-	-	-	-	-	-	-	-	-	-	-	-		
白浜町	7	12	-	-	-	-	1	1	-	-	-	-	-	-	-	-	4	7	1	-	-	-	-	-	-	-	-	-	-	-	-	-	-	1	4	-	-	
城有町	5	5	-	-	-	-	1	1	-	-	-	-	-	-	-	-	-	-	-	-	-	-	-	-	-	-	-	-	-	-	-	-	-	-	1	1	-	-
新下江守町	3	5	-	-	-	-	1	2	-	-	-	-	-	-	-	1	1	-	-	-	-	-	1	2	-	-	-	-	-	-	-	-	-	-	-	-		
新田本町	10	75	-	-	-	-	5	48	2	18	-	-	-	-	-	1	2	1	1	-	-	-	-	-	-	-	-	-	-	-	-	-	1	6	-	-		
新開町	5	49	-	-	-	-	-	-	1	23	-	-	-	-	-	-	2	3	-	-	-	-	-	-	-	-	-	-	1	22	-	-	1	1	-	-		
新保町	77	1,285	1	19	-	-	-	-	-	-	-	-	-	2	18	46	734	-	-	3	71	-	-	8	211	8	46	1	75	6	83	-	2	28	-	-		
新保1丁目	39	204	-	-	-	-	2	10	4	39	-	-	-	-	-	11	39	2	6	2	6	5	18	7	72	3	4	1	6	2	4	-	-	-	-			
新保2丁目	21	552	1	7	-	-	2	8	1	6	-	-	-	-	1	3	6	32	1	6	1	2	-	-	1	8	-	-	1	1	4	472	-	-	2	7	-	-
新保3丁目	33	196	-	-	-	-	6	45	2	2	-	-	1	2	1	1	9	60	1	4	1	1	3	25	4	19	-	-	1	1	3	33	-	1	3	-	-	
新榎谷町	2	30	-	-	-	-	1	6	-	-	-	-	-	-	-	-	-	-	-	-	-	-	-	-	-	-	-	-	-	1	24	-	-	-	-	-		
末広町	4	62	-	-	-	-	-	-	2	24	-	-	-	-	-	1	20	-	-	-	-	-	-	-	1	18	-	-	-	-	-	-	-	-	-	-	-	
菅谷町	5	13	-	-	-	-	-	-	2	4	-	-	-	-	1	6	1	2	-	-	-	-	-	-	-	-	-	-	-	-	-	-	1	1	-	-		
菅谷町	8	160	-	-	-	-	1	10	2	4	-	-	-	-	1	131	1	9	1	3	-	-	1	1	-	-	-	-	-	-	-	-	1	2	-	-		
菅谷1丁目	19	149	-	-	-	-	2	10	2	3	-	-	-	-	-	2	14	-	-	4	5	-	-	6	112	1	1	-	-	1	1	-	-	1	3	-	-	
菅谷2丁目	39	316	-	-	-	-	11	62	-	-	-	-	-	1	5	11	202	-	-	2	4	1	1	3	17	4	9	2	2	1	1	-	-	3	13	-	-	
砂子坂町	3	59	-	-	-	-	1	1	-	-	-	-	-	-	-	-	-	-	-	-	-	-	-	1	1	-	1	57	-	-	-	-	-	-	-	-		
砂子田町	39	199	1	4	-	-	3	15	3	7	-	-	-	-	-	12	38	1	6	-	-	-	-	1	6	3	5	5	36	4	66	1	4	2	3	3	9	
砂子田町	3	8	-	-	-	-	1	4	-	-	-	-	-	-	1	2	-	-	-	-	-	-	-	-	-	-	-	-	-	-	-	-	-	-	-	-		
成和1丁目	150	1,401	-	-	-	-	17	157	9	104	-	-	7	25	1	78	48	420	1	44	7	37	19	122	12	101	8	77	3	11	4	49	1	1	13	175	-	-
成和2丁目	80	709	-	-	-	-	13	204	7	144	-	-	-	-	5	59	24	159	-	-	5	46	9	30	7	35	3	5	1	6	-	-	-	6	21	-	-	
仙布町	6	54	-	-	-	-	-	-	-	-	-	-	-	-	-	4	47	-	-	-	-	-	-	-	-	-	-	2	7	-	-	-	-	-	-	-		
曾万町	9	58	-	-	-	-	1	7	3	24	-	-	-	-	-	1	2	-	-	-	-	-	-	1	2	-	-	-	-	-	-	-	3	23	-	-	-	
大願寺1丁目	32	184	-	-	-	-	5	34	10	53	-	-	-	-	-	8	27	-	-	1	1	1	28	4	22	1	-	1	14	-	-	-	1	5	-	-	-	
大願寺2丁目	38	337	-	-	-	-	2	49	1	23	-	-	-	-	1	1	9	85	3	37	2	8	7	68	6	21	3	12	1	4	-	-	-	3	29	-	-	
大願寺3丁目	35	312	-	-	-	-	1	8	2	13	-	-	-	-	-	6	58	1	8	1	2	1	2	3	19	3	48	2	8	6	41	1	7	7	82	1	16	
大東1丁目	15	83	-	-	-	-	1	9	1	1	-	-	-	-	-	4	25	-	-	-	-	-	-	1	1	11	3	10	2	2	24	-	-	-	-	-		
大東2丁目	10	57	-	-	-	-	1	22	-	-	-	-	-	-	-	2	8	-	-	-	-	-	2	15	1	4	1	1	3	-	-	-	-	2	4	-	-	
大東3丁目	5	23	-	-	-	-	-	-	-	-	-	-	-	-	-	3	11	-	-	-	-	-	-	-	-	1	1	1	11	-	-	-	-	-	-	-		
高木町	119	1,530	-	-	-	-	9	121	13	242	-	-	-	-	3	98	36	336	-	-	10	50	6	20	6	87	18	181	2	44	6	183	1	18	8	145	1	5
高木1丁目	23	171	-	-	-	-	2	25	4	22	-	-	-	-	4	93	6	16	-	-	-	-	2	7	1	2	-	-	1	2	-	-	-	3	4	-	-	
高木2丁目	34	315	-	-	-	-	7	36	5	108	-	-	-	-	2	7	7	62	-	-	2	9	1	5	3	16	5	66	-	-	-	-	-	2	6	-	-	
高木北1丁目	12	39	-	-	-	-	1	2	2	8	-	-	-	-	-	1	4	-	-	1	3	3	7	1	1	1	1	-	2	13	-	-	-	-	-	-		
高木北2丁目	11	67	-	-	-	-	1	12	-	-	-	-	-	-	-	5	20	-	-	1	1	-	-	-	-	1	2	1	5	1	21	-	-	-	-	1	6	
高木北3丁目	3	38	-	-	-	-	-	-	-	-	-	-	-	-	-	1	6	-	-	-	-	-	-	-	1	29	-	-	-	-	-	-	-	1	3	-	-	
高木北4丁目	8	51	-	-	-	-	3	19	-	-	-	-	-	-	-	-	-	-	2	4	-	-	-	-	-	2	5	-	-	1	23	-	-	-	-	-		
高木北5丁目	1	1	-	-	-	-	1	1	-	-	-	-	-	-	-	-	-	-	-	-	-	-	-	-	-	-	-	-	-	-	-	-	-	-	-	-		
高木中央1丁目	127	1,046	-	-	-	-	5	66	11	124	-	-	3	25	3	128	44	279	3	42	3	6	3	26	36	245	6	22	2	6	1	50	-	-	7	27	-	-
高木中央2丁目	151	1,131	1	20	-	-	11	111	21	187	-	-	4	110	4	65	45	330	1	12	8	27	7	35	19	122	17	46	2	3	5	47	-	-	6	16	-	-
高須町	2	3	-	-	-	-	-	-	-	-	-	-	-	-	-	1	2	-	-	-	-	-	-	-	-	-	-	-	-	-	-	-	-	1	1	-	-	
高田町	4	7	-	-	-	-	-	-	1	1	-	-	-	-	-	2	4	-	-	-	-	-	-	-	-	-	-	-	-	-	-	-	-	1	2	-	-	
高塚町	5	36	-	-	-	-	1	13	-	-	-	-	-	-	-	1	6	-	-	-	-	-	-	-	1	2	1	1	-	-	-	-	-	1	14	-	-	
高屋町	14	39	-	-	-	-	3	4	5	20	-	-	-	-	1	4	3	5	-	-	-	-	-	-	-	-	1	1	1	1	5	-	-	-	-	-	-	
高柳町	117	1,370	-	-	-	-	16	84																														

4-7. <町別> 事業所数 ・ 従業者数 (産業大分類別)

(9/15)

平成21年7月1日基準日

町名	A～S 全産業		A～B 農林漁業		C 鉱業、 採石業、 砂利採取業		D 建設業		E 製造業		F 電気・ガス・ 熱供給・ 水道業		G 情報通信業		H 運輸業、 郵便業		I 卸売業、 小売業		J 金融業、 保険業		K 不動産業、 物品買 買業		L 学術研究、 専門・技術 サービス		M 宿泊業、飲食 サービス業		N 生活関連 サービス業、 娯楽業		O 教育、 学習支援業		P 医療、福祉		Q 複合サービス 事業		R サービス業 (他に分類され ないもの)		S 公務 (他に分類され るものを除く)									
	事業所数	従業者数	事業所数	従業者数	事業所数	従業者数	事業所数	従業者数	事業所数	従業者数	事業所数	従業者数	事業所数	従業者数	事業所数	従業者数	事業所数	従業者数	事業所数	従業者数	事業所数	従業者数	事業所数	従業者数	事業所数	従業者数	事業所数	従業者数	事業所数	従業者数	事業所数	従業者数	事業所数	従業者数	事業所数	従業者数										
滝波町	5	21	-	-	-	-	1	8	1	5	-	-	-	-	1	1	1	4	-	-	-	-	-	-	-	-	-	-	-	-	-	1	3	-	-	-	-	-								
生島町	8	55	-	-	-	-	4	25	-	-	-	-	-	-	2	12	2	12	-	-	-	-	-	-	-	-	-	-	-	2	18	-	-	-	-	-	-									
田治町	5	17	-	-	-	-	-	-	2	11	-	-	-	-	-	-	1	3	-	-	-	-	-	-	-	1	1	-	-	-	-	-	-	-	1	2	-	-	-							
田尻町	2	4	-	-	-	-	1	2	-	-	-	-	-	-	-	-	-	-	-	-	-	-	-	-	-	-	-	-	-	-	-	-	-	-	-	-	-	-								
田尻谷町	9	41	-	-	-	-	2	7	1	12	-	-	-	-	-	4	13	-	-	-	-	-	-	-	1	2	-	-	-	1	6	-	-	1	3	-	-	-								
種池町	18	46	-	-	-	-	4	9	1	4	-	-	-	-	2	3	3	15	2	3	-	-	1	1	-	-	3	3	1	1	1	7	-	-	-	-	-	-								
種池1丁目	13	154	-	-	-	-	-	-	1	3	-	-	1	9	-	-	4	23	-	-	-	-	-	-	3	62	1	2	-	2	50	1	5	-	-	-	-	-								
種池2丁目	29	327	-	-	-	-	2	10	1	9	-	-	-	-	-	6	94	1	15	1	3	-	-	8	104	3	14	3	66	3	9	-	-	-	1	3	-	-	-							
田中町	3	5	-	-	-	-	-	-	2	3	-	-	-	-	-	1	2	-	-	-	-	-	-	-	-	-	-	-	-	-	-	-	-	-	-	-	-	-	-							
田ノ谷町	15	67	-	-	-	-	2	4	3	8	-	-	-	-	-	3	8	-	-	-	-	-	-	1	4	2	16	2	5	-	-	-	-	1	16	1	6	-	-							
田原1丁目	61	525	1	7	-	-	2	29	1	7	-	-	1	3	2	10	106	6	157	2	4	3	12	11	72	2	11	2	9	1	8	1	4	6	66	1	20	-	-							
田原2丁目	88	564	-	-	-	-	7	48	2	4	-	-	1	9	1	5	25	129	3	196	7	15	6	12	8	35	10	19	1	2	7	35	-	-	10	55	-	-								
地藏堂町	5	26	-	-	-	-	1	13	-	-	-	-	-	-	-	2	10	-	-	1	2	-	-	-	-	1	1	-	-	-	-	-	-	-	-	-	-	-	-							
中央1丁目	495	3,195	-	-	-	-	3	7	4	21	1	13	7	42	2	12	230	1,278	18	274	23	193	10	35	98	795	47	299	8	51	15	59	1	4	27	110	1	2	-	-						
中央2丁目	51	361	-	-	-	-	4	27	2	11	-	-	1	1	-	12	28	-	-	5	11	1	14	11	112	4	11	-	-	5	128	-	-	6	18	-	-	-	-							
中央3丁目	131	1,317	1	5	-	-	2	11	7	35	-	-	3	16	1	2	33	168	18	532	9	95	6	30	24	204	8	35	2	36	6	61	-	-	10	38	1	49	-	-						
月見1丁目	12	38	-	-	-	-	1	5	1	2	-	-	-	-	1	10	2	7	-	-	1	2	1	1	-	-	2	3	-	2	4	-	-	1	4	-	-	-	-	-						
月見2丁目	23	1,093	-	-	-	-	1	9	-	-	-	-	-	-	-	9	93	-	-	-	-	-	-	4	26	4	26	2	29	1	900	-	-	-	2	10	-	-	-	-						
月見3丁目	10	203	-	-	-	-	1	5	2	115	-	-	1	3	-	-	2	6	-	-	1	5	-	-	-	1	3	1	42	-	-	-	1	24	-	-	-	-	-							
月見4丁目	15	153	-	-	-	-	1	29	1	3	-	-	-	-	2	29	5	38	-	-	-	-	-	1	1	2	2	-	2	48	-	-	1	3	-	-	-	-	-	-						
月見5丁目	9	90	-	-	-	-	3	49	-	-	-	-	1	25	1	2	1	7	-	-	-	-	-	-	-	1	3	1	2	1	2	1	2	-	-	-	-	-	-	-	-					
つくし野1丁目	9	137	-	-	-	-	1	2	-	-	-	-	-	-	-	3	39	-	-	-	-	-	-	1	4	1	2	3	90	-	-	-	-	-	-	-	-	-	-	-						
つくし野2丁目	8	16	-	-	-	-	1	2	-	-	-	-	-	-	-	2	7	1	2	-	-	1	1	-	-	2	3	1	1	-	-	-	-	-	-	-	-	-	-	-	-					
つくし野3丁目	4	11	-	-	-	-	1	5	-	-	-	-	-	-	-	-	-	-	1	3	-	-	-	-	1	2	1	1	-	-	-	-	-	-	-	-	-	-	-	-	-					
つくも1丁目	17	102	-	-	-	-	1	3	1	3	-	-	-	-	-	7	29	2	17	1	3	1	6	1	35	1	4	1	1	1	1	1	-	-	-	-	-	-	-	-	-					
つくも2丁目	43	264	-	-	-	-	3	31	2	9	-	-	-	-	-	13	35	1	6	2	3	2	19	7	21	6	12	-	-	1	43	-	-	5	13	1	72	-	-							
土橋町	3	5	-	-	-	-	-	1	1	-	-	-	-	-	-	-	-	1	1	-	-	-	-	-	-	-	-	-	-	-	-	-	-	-	-	-	1	3	-	-	-					
角折町	13	407	-	-	-	-	1	26	2	12	-	-	-	-	-	3	9	-	-	-	-	-	-	-	-	1	12	-	-	-	-	-	-	-	6	348	-	-	-	-	-					
角原町	2	4	-	-	-	-	-	1	2	-	-	-	-	-	-	-	-	-	-	-	-	-	-	-	-	-	-	-	-	-	-	-	1	2	-	-	-	-	-	-	-					
坪谷町	3	12	-	-	-	-	-	3	12	-	-	-	-	-	-	-	-	-	-	-	-	-	-	-	-	-	-	-	-	-	-	-	-	-	-	-	-	-	-	-	-	-				
剣大谷町	6	45	-	-	-	-	1	11	-	-	-	-	-	-	-	1	2	-	-	-	-	-	-	-	-	3	25	-	-	-	-	-	1	7	-	-	-	-	-	-	-	-				
手寄1丁目	108	543	-	-	-	-	8	83	8	52	-	-	1	4	-	-	34	153	3	29	7	12	2	22	12	36	11	22	6	49	6	24	-	-	10	57	-	-	-	-	-					
手寄2丁目	29	252	-	-	-	-	2	7	1	1	-	-	-	-	-	5	12	1	4	10	12	2	6	1	80	1	1	3	32	3	97	-	-	-	-	-	-	-	-	-	-	-				
寺前町	29	267	-	-	1	4	8	39	6	22	-	-	-	-	3	62	1	9	-	-	-	-	1	2	-	3	4	-	4	113	-	-	2	12	-	-	-	-	-	-	-					
照手1丁目	59	257	-	-	-	-	2	7	5	34	-	-	-	-	-	24	84	1	21	3	19	2	5	8	15	3	10	1	16	5	31	1	5	4	10	-	-	-	-	-	-	-				
照手2丁目	35	148	-	-	-	-	1	14	4	15	-	-	-	-	-	13	67	1	5	2	2	2	7	1	9	2	3	1	3	1	6	-	-	7	17	-	-	-	-	-	-	-				
照手3丁目	23	70	-	-	-	-	4	9	3	29	-	-	-	-	-	9	21	1	1	-	-	-	-	-	1	2	2	3	2	2	-	-	-	1	3	-	-	-	-	-	-	-	-			
照手4丁目	47	215	-	-	-	-	2	11	6	39	-	-	1	7	1	45	13	54	-	3	8	4	20	4	14	8	11	2	2	-	-	-	-	-	3	4	-	-	-	-	-	-	-			
照手町4丁目	4	14	-	-	-	-	-	-	-	-	-	-	-	-	-	3	12	-	-	-	-	-	-	-	-	-	-	-	-	-	-	-	-	-	-	-	-	-	-	-	-	-	-	-		
殿下町	22	184	-	-	-	-	5	27	5	41	-	-	-	-	1	2	7	107	-	-	-	-	-	-	-	2	3	-	-	-	1	3	1	1	-	-	-	-	-	-	-	-	-	-		
天王町	11	48	-	-	-	-	1	3	3	14	-	-	-	-	-	3	7	-	-	-	-	-	-	-	-	-	-	-	1	4	2	18	-	-	1	2	-	-	-	-	-	-	-	-		
問屋町1丁目	84	1,079	-	-	-	-	5	98	8	222	-	-	1	2	5	141	43	455	1	5	4	19	6	21	1	3	3	68	-	-	1	7	-	-	6	38	-	-	-	-	-	-	-			
問屋町2丁目	52	956	-	-	-	-	6	115	6	87	-	-	1	11	1	4	26	460	-	-	2	10	3	27	2	207	-	-	-	-	-	-	-	1	4	4	31	-	-	-	-	-	-	-	-	
問屋町3丁目	44	728	-	-	-	-	10	85	5	56	-	-	5	382	-	-	13	84	1	3	-	-	3	32	2	6	1	6	1	6	-	-	1	4	2	64	-	-	-	-	-	-	-	-		
問屋町4丁目	71	685	1	1	-	-	12	140	10	81	-	-	4	22	1	7	35	393	-	-	-	-	-	-	1	7	3	24	-	-	-	-	-	-	1	4	10	-	-	-	-	-	-	-	-	-





4-7. <町別> 事業所数・従業者数（産業大分類別）

（11/15）

平成21年7月1日基準日

町名	A～S 全産業		A～B 農林漁業		C 鉱業、 採石業、 砂利採取業		D 建設業		E 製造業		F 電気・ガス・ 熱供給・ 水道業		G 情報通信業		H 運輸業、 郵便業		I 卸売業、 小売業		J 金融業、 保険業		K 不動産業、 物品買賃業		L 学術研究、 専門・技術 サービス		M 宿泊業、飲食 サービス業		N 生活関連 サービス業、 娯楽業		O 教育、 学習支援業		P 医療、 福祉		Q 複合サービス 事業		R サービス業 (他に分類され ないもの)		S 公務 (他に分類され るものを除く)			
	事業所数	従業者数	事業所数	従業者数	事業所数	従業者数	事業所数	従業者数	事業所数	従業者数	事業所数	従業者数	事業所数	従業者数	事業所数	従業者数	事業所数	従業者数	事業所数	従業者数	事業所数	従業者数	事業所数	従業者数	事業所数	従業者数	事業所数	従業者数	事業所数	従業者数	事業所数	従業者数	事業所数	従業者数	事業所数	従業者数				
西方2丁目	50	261	-	-	-	-	9	36	5	49	-	-	2	10	1	10	17	84	-	-	2	8	-	-	5	45	-	-	3	3	-	-	1	9	5	7	-	-		
西木田1丁目	43	260	-	-	-	-	3	29	4	19	-	-	-	-	-	-	13	45	-	-	3	6	1	6	4	9	4	7	2	2	5	42	-	-	4	95	-	-		
西木田2丁目	57	483	-	-	-	-	1	6	2	23	-	-	-	-	-	-	16	62	8	173	2	25	1	2	2	13	1	3	2	2	5	77	1	6	15	88	1	3		
西木田3丁目	46	209	-	-	-	-	2	5	3	11	-	-	1	3	-	-	17	50	-	-	2	3	-	-	2	3	7	43	2	16	4	58	-	-	6	17	-	-		
西木田4丁目	14	35	-	-	-	-	1	9	4	13	-	-	-	-	-	-	-	-	-	1	1	-	-	-	-	1	1	1	-	-	-	-	-	-	6	10	-	-		
西木田5丁目	7	52	-	-	-	-	2	9	-	-	-	-	-	-	-	-	1	30	-	-	-	-	-	-	1	8	1	3	-	-	-	-	-	-	-	2	2	-	-	
西河原町	12	19	-	-	-	-	1	1	1	3	-	-	-	-	-	-	2	4	-	-	-	-	-	-	-	-	3	4	1	2	1	2	-	-	2	2	1	1		
西下野町	4	95	-	-	-	-	1	10	-	-	-	-	-	-	-	-	1	9	-	-	-	-	-	-	1	13	-	-	-	-	1	63	-	-	-	-	-	-		
西新町	9	60	-	-	-	-	-	-	1	7	-	-	-	-	-	-	-	-	-	-	-	-	-	-	1	2	-	-	3	17	3	32	1	2	-	-	-	-		
西谷町	1	1	-	-	-	-	-	-	-	-	-	-	-	-	-	-	-	-	-	-	-	-	-	-	-	1	1	-	-	-	-	-	-	-	-	-	-	-		
西谷1丁目	41	352	-	-	-	-	-	-	4	100	-	-	-	-	-	-	4	23	2	14	2	21	4	24	4	12	5	39	-	-	1	6	1	3	13	63	1	47		
西谷2丁目	11	35	-	-	-	-	1	7	-	-	-	-	-	-	-	-	5	15	-	-	-	-	-	-	1	3	3	6	-	-	1	4	-	-	-	-	-	-		
西谷3丁目	6	18	-	-	-	-	-	-	-	-	-	-	-	-	1	1	3	6	-	-	-	-	-	-	-	2	11	-	-	-	-	-	-	-	-	-	-	-		
西谷中町	3	4	-	-	-	-	-	-	-	-	-	-	-	-	-	-	1	1	-	-	-	-	-	-	-	-	-	-	1	2	-	-	-	-	-	-	-	-		
西中野町	5	94	-	-	-	-	2	26	1	4	-	-	-	-	-	-	1	55	-	-	-	-	-	-	-	-	-	-	-	-	-	-	1	9	-	-	-	-		
西畑町	3	48	-	-	-	-	1	5	-	-	-	-	-	-	-	-	-	-	-	-	-	-	-	-	1	8	-	-	-	-	-	-	-	-	-	-	1	35		
西袋町	4	12	-	-	-	-	1	4	1	1	-	-	-	-	1	1	-	-	-	-	-	-	-	-	-	-	-	-	-	-	-	-	-	-	1	6	-	-		
西二ツ屋町	6	74	-	-	-	-	-	-	-	-	-	-	-	-	-	-	1	7	-	-	-	-	-	-	-	3	15	-	-	-	-	2	52	-	-	-	-	-	-	
西別所町	1	4	-	-	-	-	-	-	1	4	-	-	-	-	-	-	-	-	-	-	-	-	-	-	-	-	-	-	-	-	-	-	-	-	-	-	-	-	-	
西堀町	1	2	-	-	-	-	-	1	2	-	-	-	-	-	-	-	-	-	-	-	-	-	-	-	-	-	-	-	-	-	-	-	-	-	-	-	-	-	-	
日光1丁目	19	276	-	-	-	-	2	4	-	-	-	-	-	-	-	-	4	28	-	-	3	4	-	-	3	9	2	3	-	-	5	228	-	-	-	-	-	-	-	
日光2丁目	78	342	-	-	-	-	12	85	5	22	-	-	-	-	-	-	18	93	5	9	4	7	3	3	16	53	6	11	1	16	5	37	-	-	3	6	-	-		
新田塚町	28	251	-	-	-	-	1	14	-	-	-	-	-	-	-	-	5	29	1	13	-	-	4	5	5	21	3	44	2	4	5	105	1	5	1	11	-	-		
新田塚1丁目	67	1,645	-	-	-	-	7	30	5	594	-	-	2	2	1	13	16	87	2	13	7	19	1	7	5	41	9	61	3	8	5	754	-	-	4	16	-	-		
新田塚2丁目	68	392	1	5	-	-	15	55	4	32	-	-	1	18	3	20	21	113	-	-	4	7	4	6	-	-	6	56	5	60	1	6	-	-	3	14	-	-		
二の宮1丁目	45	571	-	-	-	-	7	21	6	69	-	-	1	4	1	79	11	223	1	2	-	-	1	7	6	43	3	49	2	43	-	-	-	-	6	31	-	-		
二の宮2丁目	85	655	-	-	-	-	5	87	4	29	-	-	1	7	1	4	23	252	1	9	3	18	3	9	8	55	15	100	5	13	7	46	1	6	8	20	-	-		
二の宮3丁目	98	814	-	-	-	-	8	82	8	57	-	-	1	5	1	22	26	192	4	16	5	45	5	22	18	227	9	36	3	11	5	45	1	1	4	53	-	-		
二の宮4丁目	136	1,402	-	-	-	-	8	51	5	29	-	-	-	-	-	-	38	623	2	32	12	23	5	37	15	114	25	167	14	153	9	72	1	2	2	99	-	-		
二の宮5丁目	72	641	-	-	-	-	9	48	7	83	-	-	-	-	1	3	23	198	1	3	2	17	3	14	7	110	13	124	1	1	3	19	-	-	2	21	-	-		
縫原町	2	6	-	-	-	-	-	-	-	-	-	-	-	-	1	1	-	-	-	-	-	-	-	-	-	-	-	-	-	-	-	-	-	1	5	-	-	-	-	
野波町	2	16	1	10	-	-	1	6	-	-	-	-	-	-	-	-	-	-	-	-	-	-	-	-	-	-	-	-	-	-	-	-	-	-	-	-	-	-	-	
計石町	8	29	-	-	-	-	2	10	3	8	-	-	-	-	-	-	1	2	-	-	-	-	-	-	1	8	-	-	-	-	-	-	-	-	-	-	1	1	-	-
羽坂町	15	75	-	-	-	-	4	31	1	5	-	-	-	-	1	2	3	5	-	-	-	-	-	-	-	-	2	16	-	-	-	-	1	6	2	4	1	6		
晶中町	8	24	-	-	-	-	1	6	-	-	-	-	-	-	-	-	4	7	-	-	-	-	-	-	1	2	-	-	-	-	-	-	1	3	-	-	-	-	1	6
花野谷町	5	56	-	-	-	-	1	2	1	4	-	-	-	-	-	-	-	-	-	-	-	-	-	-	-	-	-	-	-	1	48	-	-	2	2	-	-	-	-	
花堂北1丁目	41	455	-	-	-	-	1	5	8	29	-	-	-	-	6	92	11	57	-	-	-	-	3	226	3	28	3	7	1	-	-	-	-	-	-	5	11	-	-	
花堂北2丁目	39	438	-	-	-	-	3	30	5	240	-	-	-	-	1	31	13	41	1	13	3	16	1	2	3	20	2	3	1	1	3	29	1	4	2	8	-	-		
花堂中1丁目	61	566	-	-	-	-	8	51	11	249	-	-	1	8	1	8	15	60	5	39	2	3	4	10	1	1	4	5	-	2	12	-	-	6	83	1	37			
花堂中2丁目	75	911	-	-	-	-	11	66	7	387	-	-	1	2	-	19	68	4	29	2	4	4	24	3	55	6	37	3	3	9	85	-	-	6	151	-	-			
花堂東1丁目	75	672	-	-	-	-	13	105	6	36	-	-	1	3	8	143	22	204	-	-	1	11	2	16	2	5	5	17	2	2	2	49	-	-	11	81	-	-		
花堂東2丁目	20	177	-	-	-	-	7	67	2	6	-	-	-	-	-	-	1	24	-	-	-	-	2	10	1	1	2	7	1	2	-	-	-	4	60	-	-			
花堂南1丁目	44	226	-	-	-	-	3	29	4	14	-	-	-	-	-	-	13	62	-	-	2	3	2	11	8	30	2	5	5	37	2	21	-	-	3	14	-	-		
花堂南2丁目	158	1,524	-	-	-	-	5	68	4	57	-	-	3	19	2	36	72	647	4	80	2	4	7	139	22	211	23	126	1	1	2	8	-	-	10	125	1	3		
浜北山町	5	47	-	-	-	-	1	1	1	17	-	-	-	-	-	-	-	-	-	-	-	-	-	-	2	28	-	-	1	1	-	-	-	-	-	-	-	-	-	

4-7. <町別> 事業所数 ・ 従業者数 (産業大分類別)

(12/15)

平成21年7月1日基準日

町名	A～S 全産業		A～B 農林漁業		C 鉱業、 採石業、 砂利採取業		D 建設業		E 製造業		F 電気・ガス・ 熱供給・ 水道業		G 情報通信業		H 運輸業、 郵便業		I 卸売業、 小売業		J 金融業、 保険業		K 不動産業、 物品買受業		L 学術研究、 専門・技術 サービス業		M 宿泊業、飲食 サービス業		N 生活関連 サービス業、 娯楽業		O 教育、 学習支援業		P 医療、福祉		Q 複合サービス 事業		R サービス業 (他に分類され ないもの)		S 公務 (他に分類され るものを除く)							
	事業所数	従業者数	事業所数	従業者数	事業所数	従業者数	事業所数	従業者数	事業所数	従業者数	事業所数	従業者数	事業所数	従業者数	事業所数	従業者数	事業所数	従業者数	事業所数	従業者数	事業所数	従業者数	事業所数	従業者数	事業所数	従業者数	事業所数	従業者数	事業所数	従業者数	事業所数	従業者数	事業所数	従業者数										
浜島町	2	4	-	-	-	-	2	4	-	-	-	-	-	-	-	-	-	-	-	-	-	-	-	-	-	-	-	-	-	-	-	-	-	-	-	-								
住町	12	68	-	-	-	-	1	18	2	8	-	-	-	-	2	10	2	8	-	-	-	-	-	-	-	1	5	1	4	-	-	-	-	-	-	-								
別所町	3	23	-	-	-	-	1	5	2	18	-	-	-	-	-	-	-	-	-	-	-	-	-	-	-	-	-	-	-	-	-	-	-	-	-	-								
藤島町	8	226	-	-	-	-	-	-	-	-	-	-	-	-	1	145	3	41	-	-	-	-	-	-	-	-	2	28	-	-	-	-	-	-	-	-								
林町	16	77	-	-	-	-	2	14	1	2	-	-	-	-	-	-	9	52	-	-	1	1	-	-	-	-	1	1	-	-	-	-	-	-	2	7	-	-						
原目町	9	181	-	-	-	-	2	9	-	-	-	-	-	1	37	1	2	-	-	-	-	2	52	-	-	-	-	1	76	1	4	-	-	1	1	-	-	-						
山1丁目	94	1,226	-	-	-	-	2	4	7	18	-	-	2	193	-	-	18	160	4	45	-	-	27	153	4	12	5	8	2	7	4	19	-	-	8	34	11	573						
山2丁目	129	763	-	-	-	-	5	13	7	31	-	-	-	2	-	-	177	4	26	12	21	13	74	10	49	10	16	2	24	6	295	1	4	7	31	-	-							
半田町	18	63	-	-	-	-	1	2	2	25	-	-	-	-	-	-	9	16	-	-	-	-	-	-	-	-	2	5	-	-	-	-	-	1	4	3	11	-	-					
東天田町	5	17	-	-	-	-	4	15	1	2	-	-	-	-	-	-	-	-	-	-	-	-	-	-	-	-	-	-	-	-	-	-	-	-	-	-	-	-						
東今泉町	13	107	1	22	-	-	4	11	1	2	-	-	-	-	-	2	11	-	-	-	-	-	-	-	2	9	2	2	-	-	-	-	-	-	1	50	-	-						
東大味町	13	69	-	-	-	-	2	2	2	5	-	-	-	-	-	2	2	-	-	-	-	-	-	-	1	2	1	1	1	4	3	51	-	-	1	2	-	-						
東河原町	2	7	-	-	-	-	-	-	1	6	-	-	-	-	-	-	-	-	-	-	-	-	-	-	-	-	-	1	1	-	-	-	-	-	-	-	-	-						
東下野町	7	65	1	36	-	-	-	-	2	10	-	-	-	-	1	5	1	8	-	-	-	-	-	-	-	-	1	1	-	-	-	-	-	-	1	5	-	-						
東新町	4	10	1	1	-	-	-	-	1	3	-	-	-	-	-	-	-	-	-	-	-	-	-	-	-	-	-	1	2	-	-	-	1	4	-	-	-	-						
東引目町	2	3	-	-	-	-	1	2	-	-	-	-	-	-	-	-	-	-	-	-	-	-	-	-	-	-	-	-	-	-	-	-	-	1	1	-	-	-	-					
日之出1丁目	55	857	-	-	-	-	4	162	1	2	1	285	1	1	-	14	209	3	33	4	29	1	8	11	76	8	23	-	-	3	12	-	-	4	17	-	-							
日之出2丁目	46	834	-	-	-	-	3	86	2	9	-	-	2	199	2	16	12	108	1	2	4	8	1	40	7	15	3	5	1	5	4	210	-	-	4	131	-	-						
日之出3丁目	57	309	-	-	-	-	4	36	1	45	-	-	2	4	-	19	94	4	19	3	3	1	6	4	17	4	7	1	10	3	14	-	-	7	12	4	42							
日之出4丁目	49	173	-	-	-	-	5	12	5	33	-	-	-	-	2	14	15	52	3	17	7	13	2	4	3	11	3	5	1	2	1	2	-	-	2	8	-	-						
日之出5丁目	50	596	-	-	-	-	4	13	-	-	-	-	2	5	3	207	9	55	2	8	3	40	5	50	5	22	1	1	5	110	3	44	1	2	7	39	-	-						
平尾町	4	9	-	-	-	-	1	5	-	-	-	-	-	-	-	1	2	-	-	-	-	-	1	1	-	-	-	-	-	-	-	-	-	1	1	-	-	-	-					
深坂町	3	10	-	-	-	-	1	5	-	-	-	-	-	-	-	1	4	-	-	-	-	-	-	-	-	-	-	-	-	-	-	-	-	-	-	1	1	-	-					
深谷町	9	52	-	-	-	-	4	25	2	14	-	-	-	-	-	3	13	-	-	-	-	-	-	-	-	-	-	-	-	-	-	-	-	-	-	-	-	-	-					
深見町	15	114	-	-	-	-	-	-	9	92	-	-	-	-	-	1	1	-	-	-	-	1	14	-	-	-	-	-	-	-	-	-	-	-	4	7	-	-	-	-				
福1丁目	30	187	1	11	-	-	3	19	3	21	-	-	1	2	1	4	3	14	2	14	2	11	1	6	5	46	3	13	-	-	4	20	1	6	-	-	-	-	-					
福2丁目	9	63	-	-	-	-	4	19	-	-	-	-	-	-	-	1	2	-	-	-	-	-	1	1	2	30	-	-	1	11	-	-	-	-	-	-	-	-	-					
福島町	4	10	-	-	-	-	-	-	3	9	-	-	-	-	-	-	-	-	-	-	-	-	-	-	-	-	-	-	-	-	-	-	-	-	1	1	-	-	-	-				
福新町	32	236	-	-	-	-	-	-	1	20	-	-	1	6	-	10	121	-	-	-	-	4	38	4	14	6	10	2	6	3	20	-	-	-	1	1	-	-	-	-				
福藤島町	10	89	-	-	-	-	-	-	-	-	-	-	-	-	-	5	19	-	-	-	-	-	-	-	1	2	2	50	-	-	1	14	-	-	1	4	-	-	-	-				
武周町	26	128	-	-	-	-	1	3	3	16	-	-	-	-	1	11	5	13	-	-	-	-	2	4	-	-	3	5	3	28	1	19	1	10	6	19	4	-	-					
布施田町	3	13	-	-	-	-	1	7	-	-	-	-	-	-	-	1	2	-	-	-	-	-	-	-	-	-	-	-	-	-	-	-	-	1	4	-	-	-	-	-				
布1丁目	15	132	-	-	-	-	6	85	3	28	-	-	-	-	-	2	6	-	-	1	2	1	3	1	6	1	2	-	-	-	-	-	-	-	-	-	-	-	-	-				
布2丁目	29	215	-	-	-	-	8	58	2	9	-	-	-	-	-	8	94	1	4	1	1	1	15	1	10	6	20	-	-	-	-	-	-	-	-	1	4	-	-	-	-			
渊2丁目	64	608	-	-	-	-	4	31	2	5	-	-	-	-	-	21	146	1	7	2	7	4	15	9	204	15	171	1	3	1	6	-	-	3	10	1	3	-	-					
渊3丁目	32	379	-	-	-	-	4	43	9	162	-	-	-	-	1	-	4	35	1	13	-	-	-	5	10	5	105	-	-	2	10	-	-	1	1	-	-	-	-	-				
渊4丁目	59	560	-	-	-	-	4	26	2	6	-	-	-	-	-	11	72	-	-	1	3	3	11	14	126	9	40	1	1	8	134	2	125	4	16	-	-	-	-	-				
渊二日市町	14	100	-	-	-	-	1	3	2	3	-	-	-	-	-	5	14	-	-	-	-	-	2	4	1	59	2	16	-	-	1	1	-	-	-	-	-	-	-	-	-			
渊17丁目	17	538	-	-	-	-	3	24	7	331	-	-	-	-	3	80	2	80	-	-	-	-	-	-	-	-	-	-	-	-	-	-	-	-	2	23	-	-	-	-	-	-		
舟橋町	11	117	-	-	-	-	3	11	1	9	-	-	-	-	-	4	88	-	-	-	-	-	-	-	-	-	1	2	-	-	2	7	-	-	-	-	-	-	-	-	-			
舟橋1丁目	11	47	-	-	-	-	4	24	1	1	-	-	-	-	-	2	6	-	-	-	-	-	-	-	1	4	2	4	-	-	1	8	-	-	-	-	-	-	-	-	-	-		
舟橋2丁目	1	7	-	-	-	-	-	-	-	-	-	-	-	-	-	-	-	-	-	-	-	-	-	-	-	-	-	-	-	-	-	-	-	1	7	-	-	-	-	-	-	-		
舟橋3丁目	3	56	-	-	-	-	-	-	-	-	-	-	-	-	-	-	1	5	-	-	-	-	-	-	-	-	-	-	-	-	-	-	-	-	-	2	51	-	-	-	-	-	-	
舟橋新町	21	143	1	18	-	-	2	8	3	22	-	-	-	-	1	1	3	20	1	5	2	2	-	-	3	7	2	3	-	-	2	51	-	-	1	6	-	-	-	-	-	-	-	-





4-7. <町別> 事業所数・従業者数（産業大分類別）

（15/15）

平成21年7月1日基準日

町名	A～S 全産業		A～B 農林漁業		C 鉱業、 採石業、 砂利採取業		D 建設業		E 製造業		F 電気・ガス・ 熱供給・ 水道業		G 情報通信業		H 運輸業、 郵便業		I 卸売業、 小売業		J 金融業、 保険業		K 不動産業、 物品賃貸業		L 学術研究、 専門・技術 サービス業		M 宿泊業、飲食 サービス業		N 生活関連連 サービス業、 娯楽業		O 教育、 学習支援業		P 医療、福祉		Q 複合サービス 事業		R サービス業 (他に分類され ないもの)		S 公務 (他に分類される ものを除く)			
	事業 所数	従業 者数	事業 所数	従業 者数	事業 所数	従業 者数	事業 所数	従業 者数	事業 所数	従業 者数	事業 所数	従業 者数	事業 所数	従業 者数	事業 所数	従業 者数	事業 所数	従業 者数	事業 所数	従業 者数	事業 所数	従業 者数	事業 所数	従業 者数	事業 所数	従業 者数	事業 所数	従業 者数	事業 所数	従業 者数	事業 所数	従業 者数	事業 所数	従業 者数	事業 所数	従業 者数				
八ツ島1丁目	1	4	-	-	-	-	-	-	-	-	-	-	-	-	-	-	-	-	-	-	-	-	-	-	-	-	-	-	-	-	-	-	-	-	1	4	-	-		
八ツ島2丁目	5	39	-	-	-	-	-	-	-	-	-	-	-	-	-	-	-	-	-	-	-	-	-	-	-	-	-	-	-	-	-	-	-	-	-	-	-	-		
山内町	13	55	-	-	-	-	2	5	4	23	-	-	-	-	1	2	2	16	-	-	-	-	-	-	-	-	-	-	-	-	-	-	-	-	3	8	-	-		
山奥町	2	20	-	-	-	-	-	-	-	-	-	-	-	-	-	-	-	-	-	-	-	-	-	-	-	-	-	-	-	-	-	-	-	-	-	-	-	-		
山室町	32	496	1	16	-	-	5	10	10	345	-	-	-	-	1	1	4	58	1	1	-	-	-	-	-	-	-	-	-	-	-	-	-	-	2	10	1	6		
八幡町	4	29	-	-	-	-	1	12	1	5	-	-	-	-	1	7	1	5	-	-	-	-	-	-	-	-	-	-	-	-	-	-	-	-	-	-	-	-	-	
有楽町	26	94	-	-	-	-	5	48	2	4	-	-	-	-	-	8	27	-	-	1	2	1	1	4	4	5	8	-	-	-	-	-	-	-	-	-	-	-		
四ツ井1丁目	49	238	-	-	-	-	3	17	5	21	-	-	-	1	5	-	12	74	-	-	10	26	-	-	2	3	7	42	3	9	5	39	-	-	1	2	-	-		
四ツ井2丁目	42	1,592	-	-	-	-	3	5	1	3	-	-	-	-	-	12	41	1	3	2	7	1	8	5	15	2	4	6	118	6	1,165	-	-	3	223	-	-			
米松1丁目	61	440	-	-	-	-	3	27	3	17	-	-	1	4	-	18	160	1	3	8	19	5	29	11	123	6	24	-	-	2	23	-	-	3	11	-	-			
米松2丁目	57	683	-	-	-	-	6	41	5	34	-	-	1	7	2	28	22	242	2	14	2	5	4	12	1	2	7	68	-	-	-	-	-	5	230	-	-			
両橋屋町	3	9	-	-	-	-	-	-	-	-	-	-	-	-	-	-	1	4	-	-	-	-	-	-	1	3	-	-	-	-	1	2	-	-	-	-	-	-		
寮町	7	149	-	-	-	-	-	-	1	1	-	-	-	1	3	-	-	-	-	-	1	7	1	84	1	11	-	-	-	-	-	-	-	-	2	43	-	-		
若栄町	29	361	-	-	-	-	2	8	8	250	-	-	-	-	2	2	7	66	-	-	1	1	2	19	1	5	1	1	-	-	1	3	-	-	4	6	-	-		
若杉町	27	328	-	-	-	-	2	18	-	-	-	-	-	-	-	11	105	-	-	1	1	1	-	-	4	77	2	10	4	106	3	11	-	-	-	-	-	-		
若杉1丁目	30	231	-	-	-	-	5	23	-	-	-	-	1	5	-	8	65	-	-	4	50	-	-	4	39	4	29	1	1	1	14	-	-	2	5	-	-			
若杉2丁目	27	299	-	-	-	-	5	48	-	-	-	-	3	26	-	5	34	-	-	-	-	1	1	7	62	3	6	1	30	2	92	-	-	-	-	-	-	-		
若杉3丁目	19	164	-	-	-	-	2	19	2	19	-	-	-	-	-	4	18	-	-	1	3	-	-	5	66	2	9	1	21	-	-	-	-	1	3	1	6			
若杉4丁目	37	330	-	-	-	-	3	15	-	-	-	-	1	8	-	14	109	-	-	1	4	-	-	7	40	5	41	4	80	2	33	-	-	-	-	-	-	-		
若杉浜1丁目	17	62	-	-	-	-	4	7	1	8	-	-	-	-	-	4	18	-	-	-	-	1	1	1	2	4	11	-	-	1	10	1	5	-	-	-	-	-		
若杉浜2丁目	23	168	-	-	-	-	3	12	2	46	-	-	-	-	-	5	24	-	-	-	-	-	-	5	15	4	40	-	-	2	21	-	-	2	10	-	-	-	-	
若杉浜3丁目	14	92	-	-	-	-	3	24	2	7	-	-	-	1	7	4	34	1	14	1	2	1	3	1	1	-	-	-	-	-	-	-	-	-	-	-	-	-		
脇三ヶ町	9	43	-	-	-	-	2	17	1	4	-	-	-	-	-	2	11	-	-	-	-	-	-	1	1	-	-	1	8	-	-	-	-	2	2	-	-	-	-	
和田町	2	6	-	-	-	-	-	-	2	6	-	-	-	-	-	-	-	-	-	-	-	-	-	-	-	-	-	-	-	-	-	-	-	-	-	-	-	-	-	
和田1丁目	20	162	-	-	-	-	5	30	3	31	-	-	-	-	-	4	11	-	-	1	8	1	12	-	2	2	13	1	45	-	-	-	-	2	10	-	-	-	-	
和田2丁目	68	601	-	-	-	-	9	61	15	70	-	-	-	-	3	50	14	110	-	-	6	11	6	70	4	18	3	4	1	3	3	191	-	-	4	13	-	-		
和田3丁目	11	100	-	-	-	-	2	14	-	-	-	-	-	-	-	4	25	-	-	1	4	-	-	1	4	-	-	-	-	1	50	-	-	2	3	-	-	-	-	
和田中町	23	1,348	-	-	-	-	1	1	3	56	-	-	-	-	-	3	14	-	-	-	-	-	-	4	55	1	4	-	-	9	1,205	-	-	2	13	-	-	-	-	
和田中1丁目	23	404	-	-	-	-	4	24	6	279	-	-	-	-	-	4	52	-	-	1	1	4	17	2	28	1	2	-	-	-	-	-	-	1	1	-	-	-	-	
和田中2丁目	38	291	-	-	-	-	15	176	1	4	-	-	1	5	1	4	10	2	13	1	2	5	20	1	13	2	3	-	-	1	9	1	3	3	32	-	-	-	-	
和田中3丁目	6	105	-	-	-	-	-	-	-	-	-	-	-	-	-	4	73	-	-	-	-	-	-	-	2	32	-	-	-	-	-	-	-	-	-	-	-	-	-	-
和田東1丁目	77	502	-	-	-	-	11	82	2	18	-	-	5	26	1	1	24	141	1	4	2	15	6	25	6	16	6	33	1	5	4	44	-	-	8	92	-	-		
和田東2丁目	87	588	-	-	-	-	7	43	3	3	-	-	3	37	4	31	29	177	1	2	8	20	8	46	2	37	4	9	3	5	2	11	-	-	10	50	3	117		
渡	31	77	-	-	-	-	6	26	1	4	-	-	2	2	1	5	10	1	1	1	1	1	2	2	1	4	5	9	4	1	7	-	-	1	2	-	-	-	-	
総数	17,791	167,177	57	701	11	58	1,831	13,466	1,672	21,268	16	729	224	3,184	354	8,513	4,926	37,723	416	5,801	813	3,502	795	5,083	2,187	14,588	1,436	7,049	615	8,440	857	17,906	133	990	1,330	12,507	118	5,680		

資料 経済センサス-基礎調査

## 5-1. 農 業 集 落

平成23年4月1日現在

区 域	地 区
東 安 居	金屋、下市、角折、大瀬、飯塚、水越、菅谷、境、明里、東明里
木 田	山奥、花堂、小山谷、豊、木田、下馬、板垣
和 田	西方、淵上、和田中西、和田中東、和田上、神明、和田東、下北野、上北野
円 山 東	下四ツ居、山ノ前、米松、北四ツ居、南四ツ居、河増、東今泉、北今泉、下中
円 山 西	新保、開発、丸山、松本、町屋、大願寺、幾久、経田
社	福、門前、加茂河原、若杉、狐橋、東下野、西下野、久喜津、下江守、南南居、北南居、合谷、南江守、種池、江守中、舞屋、西谷、淵
安 居	恐神、北堀、安田、細坂、羽坂、本堂、更毛、末、上一光、下一光、五太子
六 条	別所、大町、江端、下荒井、小稲津、上六条、天王、上筋生田、下六条、下筋生田
大 安 寺	南榑原、北榑原、田ノ谷、四十谷、岸水、天菅生、剣大谷、江上、御所垣内、島山梨子、内山梨子、仙
岡 保	印田、殿下、寮、堅達、坂下、河水、花野谷、宮地、大畑、次郎丸、岡西谷、合島、荒木別所、曾万布
東 藤 島	原目、間山、重立、玄正島、島橋、橋合、上中、林、藤島、中ノ郷、泉田、北野上、北野下、堂島、大和田
殿 下	島中、国山、千合、謡谷、二ツ屋、武周、風尾、大矢、尼ヶ谷、水谷、別畑、宿堂、西別所、白滝
国 見	鮎川、長原、中垣内、長尾、常森、白浜、大丹生、小丹生
鶉	波寄、菖蒲谷、水切、木ノ下、小野、串野、佐野、上野、浄土寺、布施田、三宅、黒丸城、西中野、池尻、砂子坂、小尉、昭和新、砂子田
本 郷	大谷、八幡、燈豊、荒谷、大年、中、木米、柿谷、中河内、一王寺、西荒井、河内、東平、足谷、奥平、中平、清水平
栗	小幡、為寄、石島、田ノ頭、中山、深坂、浜島、白方、石新保、石橋、浜別所、川尻、両橋屋、市ノ瀬、柳原
鷹 巢	高須、宮郷、西畑、西二ツ屋、大窪、免鳥、浜住、和布、蓑、松陰、糸崎、長橋、北菅生、南菅生
酒 生	梶野、稲津、荒木新保、荒木、成願寺、篠尾、高尾、前波、宿布
一 乗	浄教寺、東新町、鹿俣、西新町、城戸ノ内、安波賀、安波賀中島
東 郷	東郷二ヶ、福田、小安、南山、脇三ヶ、上毘沙門、中毘沙門、下毘沙門、下東郷、新村、東郷中島、円成寺、上東郷、深見、桂山、谷、栃泉、赤坂
西 藤 島	牧島、重藤、福万、八ツ島、上里、堀ノ宮、三郎丸、西堀、三ツ屋、地蔵堂、深谷、海老助、里別所、上伏、安竹、土橋、黒丸、郡
中 藤 島	出村、前出、民近、中村、居村、高柳、中新田、新田、中藤新保、寺前、舟橋、舟橋新、灯明寺
河 合	二日市、山室、高屋、川合鷺塚、河合勝見、網戸瀬、中角
森 田	天池、八重巻、下森田、定正、石盛、上森田、上野、栗森、森田新保、漆原、河合寄安
麻 生 津	浅水二日、三十八社、下江尻、森行、末広、主計中、三本木、徳尾、生野、角原、銚ヶ崎、今村、真木、今市、中荒井、引目、杉谷、安保、冬野、中野、花守、三尾野、上江尻、浅水
文 殊	上細江、下細江、上河北、下河北、新開、太田、二上、半田一、半田二、大土呂
上 文 殊	徳光、北山新保、北山、帆谷、大村、西袋、生部、西大味、東大味、田治島、岩倉、田中
美 山	大久保、福島、宇坂大谷、高田、田尻、三万谷、宇坂別所、市波、奈良瀬、小和清水、瀬ヶ口、皿谷、所谷、西中、美山大谷、籠谷、上吉山、下吉山、東川上、計石、野並、追分、東俣、南西俣、南宮地、大宮、縫原、仁位、上薬師、下薬師、間戸、中手、神当部、味見河内、南野津又、小当見、西市布、上折立、下折立、赤谷、横越、東河原、西河原、朝谷、小宇坂、蔵作、西天田、東天田、小宇坂島、楢谷、境寺、美山、品ヶ瀬
越 廼	大味、居倉、浜北山、城有、赤坂、八ツ俣、蒲生、茶崎
清 水 西	大森、山内、笹谷（野口）、笹谷、笹谷（四ツ合）、滝波、本折、清水畑、平尾
清 水 東	上天下、下天下、三留、清水杉谷、田尻栃谷、竹生、清水、和田、小羽
清 水 北	朝宮、片粕
清 水 南	真栗、御油、島寺、風巻、片山、清水山（新保）、清水山（下）、清水山（上）、在田、甕谷、坪谷

資料 農政企画課

## 5-2. 農地動態

## ( 1 ) 田

単位：アール

年次	総面積	移動面積			年次	総面積	移動面積		
		総数	転用(潰廃)	売買許可			総数	転用(潰廃)	売買許可
昭和 50年	738,184	7,727	3,319	4,408	平成 5年	652,795	10,336	4,400	5,936
51年	794,000	13,053	3,379	9,674	6年	648,115	9,813	4,680	5,133
52年	738,200	14,400	3,332	11,068	7年	644,307	8,877	3,808	5,069
53年	738,180	13,528	3,197	10,331	8年	639,624	8,983	4,683	4,300
54年	738,180	15,241	3,970	11,271	9年	636,262	7,441	3,362	4,079
55年	734,581	21,539	3,599	17,940	10年	632,413	7,176	3,849	3,327
56年	734,581	16,166	3,318	12,848	11年	628,279	8,453	4,134	4,319
57年	731,263	10,675	4,271	6,404	12年	624,430	6,984	3,849	3,135
58年	726,997	15,227	3,852	11,375	13年	621,209	6,236	3,221	3,015
59年	723,145	16,992	3,827	13,165	14年	618,112	5,360	3,097	2,263
60年	704,312	17,076	3,978	13,098	15年	615,662	4,253	2,450	1,803
61年	700,454	16,897	3,858	13,039	16年	613,268	5,004	2,394	2,610
62年	696,994	16,210	3,460	12,750	17年	809,983	6,229	3,574	2,655
63年	692,626	15,703	4,368	11,335	18年	807,832	4,864	2,151	2,713
平成 元年	688,468	14,479	4,158	10,321	19年	805,548	3,823	2,284	1,539
2年	683,299	13,501	5,170	8,331	20年	803,360	4,204	2,188	2,016
3年	669,733	13,566	5,418	8,148	21年	801,719	3,082	1,641	1,441
4年	657,195	12,538	6,372	6,166	22年	799,760	4,403	1,959	2,444

注) 平成17年以降は旧美山町・旧越廼村・旧清水町の数値を含む

資料 農業委員会



5-2. 農地動態（つづき）

（2）畑（樹園地を除く）

単位：アール

年次	総面積	移動面積			年次	総面積	移動面積		
		総数	転用(潰廃)	売買許可			総数	転用(潰廃)	売買許可
昭和 50年	38,000	454	176	278	平成 5年	30,791	1,110	653	457
51年	40,120	1,438	361	1,077	6年	30,321	622	470	152
52年	38,100	8,513	1,808	6,705	7年	30,042	505	279	226
53年	38,050	443	125	318	8年	29,736	944	306	638
54年	38,050	1,151	338	813	9年	29,478	424	258	166
55年	37,708	1,400	242	1,158	10年	29,193	509	285	224
56年	37,708	957	196	761	11年	28,928	428	265	163
57年	37,512	603	323	280	12年	28,623	408	305	103
58年	37,189	1,212	205	1,007	13年	28,421	330	202	128
59年	36,984	1,162	276	886	14年	28,180	307	241	66
60年	34,366	972	234	738	15年	27,984	314	196	118
61年	34,057	1,208	309	899	16年	27,766	368	218	150
62年	33,757	690	300	390	17年	86,354	312	225	87
63年	33,357	700	400	300	18年	86,001	457	353	104
平成 元年	33,223	634	134	500	19年	85,748	293	253	40
2年	32,984	543	239	304	20年	85,312	555	436	119
3年	32,275	709	331	378	21年	84,969	422	343	79
4年	31,444	831	523	308	22年	84,766	257	203	54

注) 平成17年以降は旧美山町・旧越廼村・旧清水町の数値を含む

資料 農業委員会

## 5-3. 農地転用状況

単位：m<sup>2</sup>

用途	平成18年	平成19年	平成20年	平成21年	平成22年
<b>総数</b>	<b>250,386</b>	<b>253,693</b>	<b>262,396</b>	<b>198,434</b>	<b>216,314</b>
住宅用地	116,543	125,107	130,130	91,051	112,812
工・鉱業用地	2,023	18,309	3,345	3,945	3,469
学校用地	-	-	-	-	-
公園・運動場用地	-	-	-	-	-
道水路・鉄道用地	-	-	-	5,403	-
その他の建物施設用地	59,136	57,602	60,541	53,414	64,746
植林	9,067	-	13,140	13,404	10,740
その他	63,617	52,675	55,240	31,217	24,547

資料 農業委員会

## 5-4. 家畜・家禽飼養状況

年 度	乳 用 牛		肉 用 牛		豚		鶏		ブ ロ イ ラ ー	
	飼 養 農 家 数	頭 数	飼 養 農 家 数	頭 数	飼 養 農 家 数	頭 数	飼 養 農 家 数	羽 数	飼 養 農 家 数	羽 数
平成 18年度末	5	213	5	228	1	794	7	33,660	1	23,400
19年度末	4	154	4	265	1	769	6	21,200	1	23,400
20年度末	4	149	4	278	1	770	6	16,515	1	23,400
21年度末	3	149	5	288	1	770	7	16,665	1	23,400
22年度末	3	144	4	279	1	769	7	10,424	1	22,400

資料 農政企画課

## 5-5. 家畜生産高

年次	乳牛	仔豚	牛乳	牛肉	豚肉	鶏肉	鶏卵
	頭	頭	トン	トン	トン	トン	トン
平成18年	21	700	1,281	75	148	120	602
19年	5	700	959	80	148	108	438
20年	4	700	959	97	148	106	313
21年	3	700	965	114	114	54	144
22年	2	700	985	112	114	51	111

資料 農政企画課

## 5-6. 水稻作付面積 ・ 生産量

区 分	平成17年度	平成18年度	平成19年度	平成20年度	平成21年度
作付面積 ( ha )	5,850	5,820	5,710	5,580	5,570
品種別面積率 (%)					
コシヒカリ	69	69	...	...	...
ハナエチゼン	25	25	...	...	...
イクヒカリ	-	2	...	...	...
日本晴	-	-	...	...	...
キヌヒカリ	-	1	...	...	...
カグラモチ	1	2	...	...	...
総生産量 ( t )	31,300	30,400	30,100	30,100	28,800
10a当収量 ( kg )	535	523	528	540	517

注) 平成17年度以降は旧美山町・旧越廼村・旧清水町の数値を含む

平成19年度から品種別面積率は集計項目でなくなった

資料 農林水産統計年報

## 5-7. 農作物作付面積・収穫量

年 産	平成 17 年		平成 18 年		平成 19 年		平成 20 年		平成 21 年	
	作付面積	収穫量	作付面積	収穫量	作付面積	収穫量	作付面積	収穫量	作付面積	収穫量
	ha	t	ha	t	ha	t	ha	t	ha	t
六条大麦	844	2,050	880	2,620	861	3,820	977	3,840	1,010	3,550
大豆	385	388	369	546	410	386	400	607	429	649
そば	292	194	331	255	...	...	...	...	...	...
ばれいしょ	74	897	73	871	...	...	...	...	...	...
だいこん	43	1,149	43	1,136	36	818	...	...	...	...
はくさい	17	323	17	346	...	...	...	...	...	...
キャベツ	26	711	24	616	...	...	...	...	...	...
ほうれんそう	46	438	46	460	46	474	...	...	...	...
トマト	21	724	20	676	...	...	...	...	...	...
すいか	20	418	20	374	...	...	...	...	...	...
らっきょう	32	229	30	174	...	...	...	...	...	...

注) 平成17年以降は旧美山町・旧越廼村・旧清水町の数値を含む

平成19年から そば・ばれいしょ・はくさい・キャベツ・トマト・すいか・らっきょうは集計項目でなくなった

平成20年から だいこん・ほうれんそうは集計項目でなくなった

資料 農林水産統計年報

## 5-8. 特用林産物生産量

単位：kg・l

	きのこ類				樹木・樹皮類	
	乾しいたけ	生しいたけ	えのきだけ	まいたけ	木炭	木酢液
平成 18 年	100	37,600	416,400	13,016	15,060	500
19 年	103	39,945	406,859	11,352	18,000	460
20 年	128	40,431	373,000	10,497	18,000	460
21 年	80	36,451	373,029	14,900	18,000	400
22 年	45	37,240	363,998	10,477	15,000	615

資料 福井県林業統計書

## 5-9. 森林面積（所有形態別資源構成）

平成22年3月31日現在

単位：ヘクタール

区 分		総 数	国 有 林	民 有 林
総 数		31,921	77	31,844
人 工 林	針 葉 樹	19,340	29	19,311
	広 葉 樹	69	22	47
天 然 林	針 葉 樹	727	-	727
	広 葉 樹	10,941	5	10,936
竹 林		304	-	304
無 立 木 地	伐 採 跡 地	21	-	21
	未 立 木 地	519	21	498

資料 福井県林業統計書



## 5-10. 土地改良

種 別	平成 18 年 度		平成 19 年 度		平成 20 年 度		平成 21 年 度		平成 22 年 度	
	数 量	事 業 費	数 量	事 業 費	数 量	事 業 費	数 量	事 業 費	数 量	事 業 費
<b>総 数</b>	箇所 155	千円 4,077,180	箇所 122	千円 4,546,012	箇所 106	千円 2,525,594	箇所 107	千円 2,501,261	箇所 126	千円 3,638,938
市 単 事 業	102	164,071	86	202,264	66	208,268	70	174,911	87	138,288
1. 土地改良	63	72,632	69	59,148	54	40,506	65	87,420	84	108,318
2. 災害防止	2	675	-	-	-	-	-	-	1	342
3. 災害復旧	30	17,231	9	6,310	4	1,657	2	6,000	-	-
4. 集落排水	7	73,533	8	136,806	8	166,105	3	81,491	2	29,628
非 補 助 事 業	-	-	-	-	-	-	-	-	-	-
県 単 事 業	10	24,774	13	33,332	19	54,200	20	68,559	17	53,505
国 庫 補 助 事 業	43	3,888,335	23	4,310,416	21	2,263,126	17	2,257,791	22	3,447,145
1. 団体営事業	9	1,226,578	9	968,353	9	607,714	5	362,562	2	572,036
2. 県営事業	19	2,629,195	14	3,342,063	12	1,655,412	12	1,895,229	13	2,866,250
3. 災害復旧	15	32,562	-	-	-	-	-	-	7	8,859

資料 農村整備課

## 5-11. 土地改良事業（市単）

## （1）土地改良事業

種 別	工 種	平 成 18 年 度			平 成 19 年 度			平 成 20 年 度			平 成 21 年 度			平 成 22 年 度		
		数 量	事 業 費	補 助 金	数 量	事 業 費	補 助 金	数 量	事 業 費	補 助 金	数 量	事 業 費	補 助 金	数 量	事 業 費	補 助 金
<b>総 数</b>		箇所 63	千円 72,632	千円 24,057	箇所 69	千円 59,148	千円 16,990	箇所 54	千円 40,506	千円 13,525	箇所 65	千円 87,420	千円 47,725	箇所 84	千円 108,318	千円 57,114
かんがい排水	水 路	29	29,695	13,544	36	30,538	9,466	19	15,755	4,903	38	32,459	15,389	44	38,375	17,958
	揚 水 機	2	609	286	4	1,453	670	-	-	-	2	1,002	478	1	187	84
	溜 池	4	3,189	2,480	3	4,329	3,029	3	6,120	4,875	9	19,482	15,161	9	21,744	16,630
	頭 首 工	-	-	-	-	-	-	-	-	-	-	-	-	-	-	-
耕地整備	農 道	21	30,768	4,566	25	22,478	3,699	29	12,934	1,904	15	31,852	15,647	23	43,035	20,471
	海 岸 保 全	-	-	-	-	-	-	-	-	-	-	-	-	-	-	-
	橋 梁	-	-	-	-	-	-	-	-	-	-	-	-	-	-	-
	畦 畔	-	-	-	-	-	-	-	-	-	-	-	-	-	-	-
	客 土	1	1,039	415	-	-	-	1	867	-	-	-	-	-	-	-
	区 画 整 理	-	-	-	-	-	-	-	-	-	-	-	-	-	-	-
	暗 渠 排 水	-	-	-	-	-	-	-	-	-	-	-	-	-	-	-
	農 地	6	7,332	2,766	1	350	126	2	4,830	1,843	1	2,625	1,050	7	4,977	1,971

資料 農村整備課

## 5-11. 土地改良事業（市単）（つづき）

## （2）災害防止事業

種別	工種	平成18年度			平成19年度			平成20年度			平成21年度			平成22年度		
		数量	事業費	補助金	数量	事業費	補助金	数量	事業費	補助金	数量	事業費	補助金	数量	事業費	補助金
かんがい排水	水閘－樋門	箇所	千円	千円	箇所	千円	千円	箇所	千円	千円	箇所	千円	千円	箇所	千円	千円
		2	675	525	-	-	-	-	-	-	-	-	-	1	342	239

資料 農村整備課

## （3）災害復旧事業（小災）

種別	工種	平成18年度			平成19年度			平成20年度			平成21年度			平成22年度		
		数量	事業費	補助金	数量	事業費	補助金	数量	事業費	補助金	数量	事業費	補助金	数量	事業費	補助金
総数		箇所	千円	千円	箇所	千円	千円	箇所	千円	千円	箇所	千円	千円	箇所	千円	千円
		30	17,231	16,574	9	6,310	5,970	4	1,657	1,280	2	6,000	4,799	-	-	-
農地	農地	9	6,161	5,542	4	3,233	2,907	-	-	-	-	-	-	-	-	-
農業用施設	水路－道路	21	11,070	11,032	5	3,077	3,063	4	1,657	1,280	2	6,000	4,799	-	-	-

資料 農村整備課

## （4）集落排水事業

種別	工種	平成18年度			平成19年度			平成20年度			平成21年度			平成22年度		
		数量	事業費	補助金	数量	事業費	補助金	数量	事業費	補助金	数量	事業費	補助金	数量	事業費	補助金
集落排水	集落排水施設	箇所	千円	千円	箇所	千円	千円	箇所	千円	千円	箇所	千円	千円	箇所	千円	千円
		7	73,533	-	8	136,806	-	8	166,105	-	3	81,491	-	2	29,628	-

資料 農村整備課

5-12. 土地改良事業（県単）

種 別	工 種	平 成 18 年 度			平 成 19 年 度			平 成 20 年 度			平 成 21 年 度			平 成 22 年 度		
		数 量	事 業 費	補 助 金	数 量	事 業 費	補 助 金	数 量	事 業 費	補 助 金	数 量	事 業 費	補 助 金	数 量	事 業 費	補 助 金
総 数		箇所 10	千円 24,774	千円 14,864	箇所 13	千円 33,332	千円 19,994	箇所 19	千円 54,200	千円 27,100	箇所 20	千円 68,559	千円 12,610	箇所 17	千円 53,505	千円 8,127
用排水施設	水 路	9	20,774	12,464	6	13,100	7,860	8	16,800	8,400	9	24,553	3,710	8	15,560	1,616
	揚 水 機	-	-	-	-	-	-	1	5,000	2,500	4	20,000	6,000	2	7,515	2,558
	溜 池	-	-	-	-	-	-	-	-	-	1	5,000	1,000	2	10,000	2,000
農道整備	農 道	1	4,000	2,400	6	19,632	11,774	8	25,600	12,800	5	14,006	1,400	4	15,430	1,453
	橋 渠	-	-	-	1	600	360	-	-	-	-	-	-	-	-	-
諸土地改良	農地保全	-	-	-	-	-	-	2	6,800	3,400	1	5,000	500	1	5,000	500
	圃場整備	-	-	-	-	-	-	-	-	-	-	-	-	-	-	-
水難防止	防護柵	-	-	-	-	-	-	-	-	-	-	-	-	-	-	-
災害復旧	農業施設復旧	-	-	-	-	-	-	-	-	-	-	-	-	-	-	-

資料 農村整備課

## 5-13. 土地改良事業（国庫補助）

## （1）団体営事業

種 別	工 種	平 成 18 年 度			平 成 19 年 度			平 成 20 年 度			平 成 21 年 度			平 成 22 年 度		
		数量	事業費	補助金	数量	事業費	補助金	数量	事業費	補助金	数量	事業費	補助金	数量	事業費	補助金
総 数		箇所 9	千円 1,226,578	千円 771,744	箇所 9	千円 968,353	千円 621,257	箇所 9	千円 607,714	千円 394,157	箇所 5	千円 362,562	千円 233,588	箇所 2	千円 572,036	千円 340,200
かんがい排水	かんがい排水	1	21,180	14,790	1	300	300	1	90	90	1	900	900	-	-	-
圃場条件整備	圃場整備	-	-	-	-	-	-	-	-	-	-	-	-	-	-	-
土地改良 総 合 整 備	一 般	2	98,650	68,929	2	161,674	116,217	1	18,180	12,690	1	4,646	3,243	-	-	-
	小規模排水 対 策	-	-	-	-	-	-	-	-	-	-	-	-	-	-	-
農道整備	農道整備	-	-	-	-	-	-	-	-	-	-	-	-	-	-	-
	農道舗装	-	-	-	-	-	-	-	-	-	-	-	-	-	-	-
環境基盤整備	集落排水	5	960,471	578,317	5	723,579	442,340	6	508,644	320,977	2	254,716	152,720	2	572,036	340,200
農村総合整備	中山間整備	1	146,277	109,708	1	82,800	62,400	1	80,800	60,400	1	102,300	76,725	-	-	-

注) 補助金＝国庫補助金＋県補助金

資料 農村整備課

5-13. 土地改良事業（国庫補助）（つづき）

（2）県営事業

種別	工種 (事業)	平成18年度			平成19年度			平成20年度			平成21年度			平成22年度		
		数量	事業費	補助金	数量	事業費	補助金	数量	事業費	補助金	数量	事業費	補助金	数量	事業費	補助金
総数		箇所 19	千円 2,629,195	千円 2,177,237	箇所 14	千円 3,342,063	千円 2,794,763	箇所 12	千円 1,655,412	千円 1,342,518	箇所 12	千円 1,895,229	千円 1,591,622	箇所 13	千円 2,866,250	千円 2,431,817
かんがい排水	かんがい排水	5	1,080,500	915,835	4	1,938,800	1,648,955	5	804,672	616,940	5	690,444	528,158	5	1,169,500	947,021
	排水対策	5	560,645	446,324	3	461,213	345,910	-	-	-	-	-	-	-	-	-
	合理化対策 (圃場整備も含む)	-	-	-	-	-	-	-	-	-	-	-	-	-	-	-
	水質障害対策	-	-	-	-	-	-	-	-	-	-	-	-	-	-	-
	水環境整備	-	-	-	-	-	-	-	-	-	-	-	-	-	-	-
圃場整備	圃場整備	2	325,500	282,025	3	607,950	531,523	4	576,340	505,778	4	885,660	778,989	3	1,345,500	1,190,926
	緑農	-	-	-	-	-	-	-	-	-	-	-	-	-	-	-
	低コスト 大区分	-	-	-	-	-	-	-	-	-	-	-	-	-	-	-
土地改良 総合整備	暗渠排水	-	-	-	-	-	-	-	-	-	-	-	-	-	-	-
	区画整理	2	27,300	21,775	1	95,000	75,050	-	-	-	-	-	-	-	-	-
	用排水路	3	588,000	469,000	2	195,000	160,250	2	245,000	197,750	2	241,000	212,600	4	260,250	210,150
農道整備	広域農道	1	18,900	15,615	1	44,100	33,075	1	29,400	22,050	-	-	-	-	-	-
	農免農道	-	-	-	-	-	-	-	-	-	-	-	-	-	-	-
	一般農道	-	-	-	-	-	-	-	-	-	-	-	-	-	-	-
	ふるさと農道	-	-	-	-	-	-	-	-	-	-	-	-	-	-	-
農地防災	湛水防除	-	-	-	-	-	-	-	-	-	-	-	-	-	-	-
	農業用河川工作物 応急対策	-	-	-	-	-	-	-	-	-	1	78,125	71,875	1	91,000	83,720
	防災ダム	1	28,350	26,663	-	-	-	-	-	-	-	-	-	-	-	-
	海岸保全	-	-	-	-	-	-	-	-	-	-	-	-	-	-	-
農村総合整備	住環境整備	-	-	-	-	-	-	-	-	-	-	-	-	-	-	-
	中山間整備	-	-	-	-	-	-	-	-	-	-	-	-	-	-	-

注) 補助金＝国庫補助金＋県補助金

資料 農村整備課

## 5-13. 土地改良事業（国庫補助）（つづき）

## （3）災害復旧事業（大災）

種 別	工 種	平 成 18 年 度			平 成 19 年 度			平 成 20 年 度			平 成 21 年 度			平 成 22 年 度		
		数量	事業費	補助金	数量	事業費	補助金	数量	事業費	補助金	数量	事業費	補助金	数量	事業費	補助金
総 数		箇所	千円	千円	箇所	千円	千円	箇所	千円	千円	箇所	千円	千円	箇所	千円	千円
		15	32,562	31,337	-	-	-	2	6,647	6,153	-	-	-	7	8,859	7,695
農 地	農地用（田）	10	14,088	13,235	-	-	-	-	-	-	-	-	-	4	3,083	2,468
農 業 用 施 設	道 路	2	4,400	4,311	-	-	-	1	2,468	1,974	-	-	-	3	5,776	5,227
	保 全 施 設	-	-	-	-	-	-	-	-	-	-	-	-	-	-	-
	水 路	1	2,942	2,883	-	-	-	1	4,179	4,179	-	-	-	-	-	-
	溜 池	2	11,132	10,908	-	-	-	-	-	-	-	-	-	-	-	-
	頭 首 工	-	-	-	-	-	-	-	-	-	-	-	-	-	-	-
	橋 渠	-	-	-	-	-	-	-	-	-	-	-	-	-	-	-
	揚 水 機	-	-	-	-	-	-	-	-	-	-	-	-	-	-	-

注）補助金 = 国庫補助金 + 県補助金

資料 農村整備課

## 5-14. 漁港施設状況

平成23年3月31日現在

施設別		長橋	菅生	鮎川	大丹生	大味	居倉	鷹巣	白浜	茱崎
		第1種					第2種			
外かく施設	防波堤 ( m )	292.7	321.2	274.5	394.4	69.3	318.8	-	389.9	1,109.9
	防砂堤 ( m )	-	-	-	-	-	-	-	-	-
	導流堤 ( m )	-	-	-	-	-	-	60.0	-	-
	突堤 ( m )	10.0	24.2	43.0	-	58.0	-	-	10.0	65.0
	護岸 ( m )	392.1	716.6	197.4	957.7	133.2	557.1	74.4	290.5	925.9
	離岸堤 ( m )	-	-	127.1	219.6	135.0	-	-	-	130.0
けい留施設	岸壁 ( m )	-	-	-	-	-	-	320.0	-	684.4
	物揚場 ( m )	125.0	67.0	128.0	126.0	-	51.0	-	217.9	-
	船揚場 ( m )	150.1	76.0	108.1	190.8	30.8	111.7	60.8	125.1	184.0
航行補助施設	灯台 ( 基 )	1	-	-	-	-	-	-	1	1
水域施設	泊地 ( 平方 m )	12,171	6,221	8,063	9,232	3,592	1,470	6,340	9,100	54,487
輸送施設	道路 ( m )	247.0	17.0	29.1	111.9	170.0	-	93.0	201.8	1,668.4
漁港施設用地	用地 ( 平方 m )	4,614	1,222	1,101	2,425	350	707	1,904	3,076	53,826
漁獲物処理及び保存加工施設	貯水冷凍冷蔵施設 ( 棟 )	-	-	-	-	-	-	-	1	1
	荷さばき所 ( 箇所 )	-	1	-	-	-	-	1	1	3
	水産倉庫 ( 箇所 )	-	1	-	-	-	-	-	1	-
	給油施設 ( 箇所 )	1	-	-	-	-	-	1	1	3
	漁具保管修理施設 ( 箇所 )	1	-	1	2	-	-	-	-	4

資料 漁港台帳



## 5-15. 水産漁獲量

単位：t

種 類	平成17年度	平成18年度	平成19年度	平成20年度	平成21年度
総 数	1,951	2,036	1,419	2,285	1,648
ぶ り 類	197	189	108	244	249
あ じ 類	192	344	279	244	217
さ ば 類	20	70	35	56	14
た い 類	57	81	34	42	39
か れ い 類	23	41	45	42	43
さ わ ら 類	6	18	36	83	54
い か 類	1,100	879	527	1,242	819
た こ 類	15	26	21	13	20
か に 類	11	9	9	8	7
あ わ び	1	2	1	1	0
さ ざ え	16	26	52	27	16
海 藻 類	98	129	82	78	20
そ の 他	215	222	190	205	150

注) 平成17年度は旧越廼村の数値を含む

(属人)

資料 福井農林水産統計年報

## 5-16. 規模別漁船数

年 度	総 数		1 ト ン 未 満		1 ～ 3 ト ン 未 満		3 ～ 5 ト ン 未 満		5 ～ 10 ト ン 未 満		10 ト ン 以 上	
	隻 数	ト ン 数	隻 数	ト ン 数	隻 数	ト ン 数	隻 数	ト ン 数	隻 数	ト ン 数	隻 数	ト ン 数
平成18年度	346	744	215	117	57	92	43	177	17	125	14	233
19年度	342	737	211	113	57	92	43	174	17	125	14	233
20年度	340	725	209	112	57	93	44	179	17	125	13	216
21年度	339	732	206	110	57	93	46	188	17	125	13	216
22年度	339	745	203	110	59	99	48	201	16	119	13	216

資料 漁船登録台帳

## 5-17. 農 家 数 ・ 農 家 人 口

平成22年2月1日基準日

販売農家数	総世帯人員	農 家 人 口											
		男						女					
		総 数	14歳以下	15～19歳	20～29歳	30～59歳	60歳以上	総 数	14歳以下	15～19歳	20～29歳	30～59歳	60歳以上
4,224	18,906	9,259	1,066	447	1,011	3,314	3,421	9,647	1,007	432	956	3,341	3,911

資料 農林業センサス

## 5-18. &lt; 兼業種類別 &gt; 農家数

平成22年2月1日基準日

総数	自給的農家	販売農家	( 内 訳 )		
			専業農家	第1種兼業農家 (農業が主)	第2種兼業農家 (兼業が主)
5,944	1,720	4,224	426	274	3,524

注) 自給的農家：経営耕地面積0.3ha未満かつ販売金額50万円未満の農家

資料 農林業センサス

## 5-19. &lt; 年齢別 &gt; 農業就業人口（販売農家）

平成22年2月1日基準日

総 数					男 性					女 性				
総 数	15～19歳	20～29歳	30～59歳	60歳以上	総 数	15～19歳	20～29歳	30～59歳	60歳以上	総 数	15～19歳	20～29歳	30～59歳	60歳以上
5,148	115	106	519	4,408	2,482	70	58	183	2,171	2,666	45	48	336	2,237

注) 農業就業人口：調査期日前1年間に「農業のみに従事した世帯員」及び「農業と兼業の双方に従事したが、農業の従事日数の方が多し世帯員」のこと

資料 農林業センサス

## 5-20. &lt;従事日数別&gt; 農業従事者数（販売農家）

平成22年2月1日基準日

総数	男 性				女 性					
	総数	29日以下	30～59日	60～149日	150日以上	総数	29日以下	30～59日	60～149日	150日以上
12,513	6,832	2,677	1,615	1,577	963	5,681	2,861	1,293	941	586

注) 農業従事者：15歳以上の世帯員のうち、調査期日前1年間に少しでも農業に従事した者

資料 農林業センサス

## 5-21. 経営耕地面積

平成22年2月1日基準日

単位：ha・%

年次	総面積		田		畑		樹園地		農家1戸当り 経営耕地面積
	面積	構成比	面積	構成比	面積	構成比	面積	構成比	
平成2年	8,330	100	7,961 (1,180)	95.6	244	4.1	25	0.3	0.99
7年	7,829	100	7,461 (92)	95.3	347	4.4	21	0.3	0.96
12年	7,327	100	6,995 (1,268)	95.5	313	4.3	19	0.3	0.93
17年	6,515	100	6,240 (782)	95.8	264	4.1	11	0.2	0.89
22年	5,021	100	4,753 (410)	94.7	255	5.1	13	0.2	1.18

注) ( ) 内は、稲以外の作物だけを作った田を示す

平成17年は旧美山町・旧越廼村・旧清水町を含む

資料 農林業センサス

## 6-1. 事業所数・従業者数

各年12月31日基準日

年次	事業所数								従業者数									
	総数	会社（資本金）						組合 その他の 法人	個人	合計			常用労働者			個人事業主及び家族従業者		
		合計	500万円 未満	500～1000 万円未満	1千万円～ 1億円未満	1億円以上	計			男	女	計	男	女	計	男	女	
昭和36年	1,910	340	...	...	...	...	11	1,559	26,750	13,415	13,335	23,861	11,643	12,218	2,889	1,772	1,117	
37年	1,896	376	...	...	...	...	15	1,505	27,072	13,458	13,614	24,162	11,704	12,458	2,910	1,754	1,156	
38年	1,994	414	...	...	...	...	8	1,572	29,165	14,748	14,417	25,834	12,881	12,953	3,331	1,867	1,464	
39年	2,024	433	...	...	...	...	8	1,583	29,699	14,968	14,731	26,357	13,112	13,245	3,342	1,356	1,486	
40年	2,125	473	...	...	...	...	4	1,648	29,519	14,868	14,651	26,025	12,923	13,102	3,494	1,945	1,549	
41年	2,189	504	...	...	...	...	8	1,677	30,010	...	...	26,491	...	...	3,519	1,974	1,545	
42年	2,198	524	...	...	...	...	6	1,668	30,683	15,529	15,154	27,174	13,578	13,596	3,509	1,951	1,558	
43年	2,210	598	...	...	...	...	8	1,666	31,149	15,848	15,301	27,571	13,879	13,692	3,578	1,969	1,609	
44年	2,452	576	399	69	86	22	9	1,867	32,097	16,524	15,573	28,129	14,351	13,778	3,968	2,173	1,795	
45年	2,383	581	378	81	97	25	12	1,790	32,918	17,297	15,621	29,018	15,184	13,834	3,900	2,113	1,787	
46年	2,352	602	378	91	109	24	13	1,737	31,784	16,912	14,872	28,098	14,958	13,140	3,686	1,954	1,732	
47年	2,369	642	396	102	120	24	16	1,711	31,422	16,822	14,600	27,854	14,901	12,953	3,568	1,921	1,647	
48年	2,393	684	415	116	130	23	16	1,693	31,393	16,953	14,440	27,953	15,052	12,901	3,440	1,901	1,539	
49年	2,254	669	399	126	120	24	15	1,570	28,281	15,736	12,545	25,129	13,993	11,136	3,152	1,743	1,409	
50年	2,262	676	397	124	131	24	15	1,571	27,364	15,321	12,043	24,387	13,645	10,742	2,977	1,676	1,301	
51年	2,263	701	405	130	140	26	15	1,547	27,491	15,360	12,131	24,582	13,721	10,861	2,909	1,639	1,270	
52年	2,223	708	406	129	147	26	16	1,499	26,273	14,717	11,556	23,477	13,144	10,333	2,796	1,573	1,223	
53年	2,191	712	403	130	151	28	15	1,464	25,710	14,446	11,264	22,952	12,905	10,047	2,758	1,541	1,217	
54年	2,101	707	383	137	157	30	15	1,379	25,645	14,314	11,331	23,062	12,864	10,198	2,583	1,450	1,133	
55年	2,050	716	374	142	171	29	11	1,323	25,156	14,087	11,069	22,666	12,707	9,959	2,490	1,380	1,110	
56年	2,130	815	399	187	199	30	18	1,297	27,048	14,885	12,163	24,642	13,515	11,127	2,406	1,370	1,036	

資料 工業統計調査



## 6-1. 事業所数・従業者数（つづき）

各年12月31日基準日

年次	事業所数								従業者数								
	総数	会社（資本金）					組合 その他の 法人	個人	合計			常用労働者			個人事業主及び家族従業者		
		合計	500万円 未満	500～1000 万円未満	1千万円～ 1億円未満	1億円以上			計	男	女	計	男	女	計	男	女
57年	2,366	891	452	195	215	29	16	1,459	27,866	15,274	12,592	25,225	13,747	11,478	2,641	1,527	1,114
58年	2,329	898	466	192	212	28	15	1,416	27,622	15,238	12,384	25,046	13,762	11,284	2,576	1,476	1,100
59年	2,272	895	451	196	218	30	14	1,363	27,387	15,106	12,281	24,932	13,662	11,270	2,455	1,444	1,011
60年	2,189	902	438	201	233	30	14	1,273	26,850	14,963	11,887	24,551	13,616	10,935	2,299	1,347	952
61年	2,140	898	414	210	243	31	14	1,228	26,119	14,560	11,559	23,974	13,257	10,717	2,145	1,303	842
57年	2,366	891	452	195	215	29	16	1,459	27,866	15,274	12,592	25,225	13,747	11,478	2,641	1,527	1,114
58年	2,329	898	466	192	212	28	15	1,416	27,622	15,238	12,384	25,046	13,762	11,284	2,576	1,476	1,100
59年	2,272	895	451	196	218	30	14	1,363	27,387	15,106	12,281	24,932	13,662	11,270	2,455	1,444	1,011
60年	2,189	902	438	201	233	30	14	1,273	26,850	14,963	11,887	24,551	13,616	10,935	2,299	1,347	952
61年	2,140	898	414	210	243	31	14	1,228	26,119	14,560	11,559	23,974	13,257	10,717	2,145	1,303	842
62年	2,066	880	401	210	239	30	13	1,173	25,227	14,101	11,126	23,249	12,878	10,371	1,978	1,223	755
63年	2,029	885	391	216	248	30	14	1,130	25,242	14,098	11,144	23,321	12,923	10,398	1,921	1,175	746
平成元年	2,059	931	400	235	268	28	16	1,112	25,405	14,157	11,248	23,548	13,008	10,540	1,857	1,149	708
2年	1,997	936	385	238	280	33	14	1,047	25,295	14,238	11,057	23,548	13,171	10,377	1,747	1,067	680
3年	1,975	974	385	244	315	30	15	986	25,204	14,247	10,957	23,605	13,251	10,354	1,599	996	603
4年	1,938	974	372	234	335	33	16	948	24,986	14,261	10,725	23,425	13,293	10,132	1,561	968	593
5年	1,849	949	347	202	365	35	14	886	24,358	14,041	10,317	22,931	13,150	9,781	1,427	891	536
6年	1,793	947	325	187	398	37	13	833	23,630	13,577	10,053	22,321	12,743	9,578	1,309	834	475
7年	1,740	933	253	139	504	37	13	794	23,198	13,414	9,784	21,973	12,612	9,361	1,225	802	423
8年	1,689	901	203	108	552	38	14	774	22,777	13,227	9,550	21,546	12,446	9,100	1,231	781	450
9年	1,633	880	203	105	531	41	16	737	22,623	13,121	9,502	21,436	12,379	9,057	1,187	742	445

資料 工業統計調査

## 6-1. 事業所数・従業者数（つづき）

各年12月31日基準日

年次	事業所数								従業者数									
	総数	会社（資本金）						組合 その他の 法人	個人	合計			常用労働者			個人事業主及び家族従業者		
		合計	500万円 未満	500～1000 万円未満	1千万円～ 1億円未満	1億円以上	計			男	女	計	男	女	計	男	女	
10年	1,618	916	208	102	565	41	16	686	22,325	13,078	9,247	21,216	12,384	8,832	1,109	694	415	
11年	1,546	891	198	105	546	42	16	639	21,821	12,794	9,027	20,848	12,164	8,684	973	630	343	
12年	1,485	857	191	101	525	40	15	613	20,711	12,391	8,320	19,821	11,792	8,029	890	599	291	
13年	1,409	835	187	96	514	38	15	559	19,980	11,961	8,019	19,069	11,385	7,684	911	576	335	
14年	761	650	115	68	430	37	12	99	17,845	10,630	7,215	17,696	10,528	7,168	149	102	47	
15年	740	635	116	65	418	36	12	93	17,060	10,106	6,954	16,910	10,006	6,904	150	100	50	
16年	685	602	101	55	411	35	9	74	16,886	10,139	6,747	16,792	10,065	6,727	94	74	20	
17年	763	656	118	63	439	36	10	97	17,870	10,755	7,115	17,710	10,652	7,058	160	103	57	
旧福井市	682	591	104	56	396	35	8	83	16,169	9,859	6,310	16,035	9,769	6,266	134	90	44	
旧美山町	28	18	3	3	11	1	2	8	421	253	168	403	246	157	18	7	11	
旧越廼村	10	8	7	1	-	-	-	2	87	15	72	85	13	72	2	2	-	
旧清水町	43	39	4	3	32	-	-	4	1,193	628	565	1,187	624	563	6	4	2	
18年	736	645	114	62	433	36	9	82	18,267	10,931	7,336	18,156	10,849	7,307	111	82	29	
19年	768	670	133	62	432	43	11	87	18,535	11,166	7,369	18,424	11,083	7,341	111	83	28	
20年	762	652	130	65	416	41	12	98	17,977	10,882	7,095	17,835	10,778	7,057	142	104	38	
21年	672	595	110	58	387	40	8	69	16,421	10,053	6,368	16,337	9,985	6,352	84	68	16	
22年	639	564	104	57	367	36	9	66	16,182	9,844	6,338	16,069	9,770	6,299	113	74	39	

注) 平成14年(2002年)以降においては、西暦末尾1・2・4・6・7の年は従業者数3人以下の事業所について調査しないので、4人以上の事業所のみデータを掲載するものとする

平成19年調査においては、調査対象事業所の精査を行うとともに、調査項目の変更が行われたため、平成18年以前の数値とは持続しない

資料 工業統計調査

## 6-2. 製造品出荷額等

各年12月31日基準日

単位：万円

年次	製造品出荷額等				1事業所当り 製造品 出荷額等	現金給与総額	原材料 使用額等	付加価値額
	総額	製造品出荷額	加工賃収入額	修理料収入額等				
昭和36年	3,114,405	2,111,320	972,575	30,510	1,631	457,406	1,827,062	1,262,435
37年	3,423,395	2,262,193	1,142,450	18,752	1,806	534,442	1,996,848	1,404,638
38年	4,091,655	2,729,878	1,351,263	10,514	2,049	658,168	2,263,737	1,804,605
39年	4,607,563	3,071,212	1,524,293	12,058	2,276	788,052	2,602,602	1,981,134
40年	4,899,613	3,404,023	1,478,914	16,676	2,306	846,639	2,780,670	2,133,640
41年	5,822,439	...	...	...	2,660	...	3,223,445	7,574,811
42年	6,741,791	4,662,932	2,054,917	23,942	3,067	1,091,562	3,672,914	3,044,054
43年	7,436,939	5,226,507	2,178,354	32,078	3,365	1,287,652	4,029,699	3,381,969
44年	9,261,730	6,670,985	2,558,311	32,434	3,777	1,564,330	4,603,650	4,633,390
45年	10,411,661	7,421,712	2,957,929	32,020	4,369	1,918,288	5,713,826	4,673,407
46年	11,260,483	7,808,841	3,409,954	41,688	4,788	2,173,436	6,769,837	4,467,365
47年	12,468,463	8,634,826	3,789,116	44,521	5,263	2,486,082	6,596,340	5,848,287
48年	16,606,354	11,747,926	4,819,283	39,145	6,940	3,162,558	8,449,043	8,134,017
49年	17,393,918	12,573,231	4,776,939	43,748	7,717	3,572,599	9,513,195	7,587,776
50年	18,057,622	12,403,597	5,600,336	53,689	7,983	3,842,287	9,521,282	8,511,747
51年	20,978,572	14,437,671	6,493,489	47,412	9,270	4,256,768	10,401,983	10,539,951
52年	20,193,294	13,861,823	6,298,434	33,037	9,084	4,416,245	10,679,877	9,489,073
53年	21,518,199	14,989,895	6,485,025	43,279	9,821	4,725,649	11,270,513	10,224,895
54年	23,918,208	16,765,250	7,094,851	58,107	11,384	5,024,753	12,319,633	11,575,994
55年	26,887,584	19,038,616	7,788,277	60,691	13,116	5,374,277	14,216,327	12,646,669
56年	31,009,622	21,741,379	9,210,610	57,633	14,559	6,095,610	15,941,956	15,046,080

資料 工業統計調査

## 6-2. 製造品出荷額等 (つづき)

各年12月31日基準日

単位：万円

年次	製造品出荷額等				1事業所当り 製造品 出荷額等	現金給与総額	原材料 使用額等	付加価値額
	総額	製造品出荷額	加工賃収入額	修理料収入額等				
昭和57年	31,922,269	22,670,504	9,086,469	165,296	13,492	6,620,794	16,404,785	15,491,103
58年	32,568,704	23,388,243	9,015,472	164,989	13,984	6,608,880	16,789,210	15,752,123
59年	34,382,586	25,682,221	8,535,829	164,536	15,133	7,075,971	17,211,278	17,144,338
60年	35,369,133	25,676,677	9,551,819	140,637	16,158	7,102,538	18,313,732	17,028,707
61年	35,025,953	25,625,855	9,244,518	155,580	16,367	7,181,045	18,082,017	16,916,004
62年	33,989,104	25,080,989	8,391,722	516,393	16,452	7,237,127	17,381,100	16,578,214
63年	35,427,603	26,796,638	8,071,172	559,793	17,461	7,322,158	17,901,928	17,496,836
平成元年	37,945,872	27,871,532	9,400,564	673,776	18,429	7,836,052	19,276,664	18,399,715
2年	40,527,399	29,364,322	10,483,531	679,546	20,294	8,389,539	20,471,740	19,673,555
3年	42,514,751	31,498,483	10,403,647	612,621	21,526	8,863,311	21,112,660	21,047,409
4年	42,995,623	32,097,983	10,345,131	552,509	22,186	9,115,584	20,182,924	22,412,102
5年	39,746,652	30,413,493	8,785,972	547,187	21,496	9,149,964	19,176,068	20,215,666
6年	38,550,340	29,522,383	8,502,966	524,991	21,500	9,078,521	18,378,596	19,787,156
7年	40,172,015	31,474,792	8,149,860	547,363	23,087	9,177,230	19,371,035	20,400,285
8年	40,834,849	32,077,474	8,140,286	617,089	24,177	9,069,633	19,819,754	20,661,544
9年	41,573,068	32,592,332	8,308,606	672,130	25,458	9,056,414	19,874,659	21,286,318
10年	39,557,592	31,444,032	7,430,951	682,609	24,448	9,056,134	19,514,706	19,560,452
11年	36,831,327	29,557,487	6,582,038	691,802	23,824	8,696,092	17,759,536	18,592,174
12年	37,001,887	29,806,886	6,474,835	720,166	24,917	8,340,640	17,696,031	18,850,292
13年	34,155,622	27,473,485	5,953,677	728,460	24,241	7,699,526	16,131,618	17,271,218
14年	31,517,308	26,350,931	4,883,002	283,375	41,416	6,820,134	14,699,124	15,101,073

資料 工業統計調査

## 6-2. 製造品出荷額等 (つづき)

各年12月31日基準日

単位：万円

年次	製造品出荷額等				1事業所当り 製造品 出荷額等	現金給与総額	原材料 使用額等	付加価値額
	総額	製造品出荷額	加工賃収入額	修理料収入額等				
平成15年	<b>30,133,178</b>	24,768,174	5,093,831	271,173	40,721	6,435,383	14,703,054	...
16年	<b>31,571,625</b>	26,450,344	4,950,482	170,799	46,090	6,456,306	16,225,948	13,997,785
17年	<b>34,867,933</b>	29,095,294	5,599,271	173,368	45,698	6,780,845	17,872,328	15,159,349
旧福井市	31,427,216	26,450,633	4,804,051	172,532	46,081	6,193,603	15,911,087	13,817,131
旧美山町	649,514	X	X	-	23,197	127,839	365,547	250,645
旧越廼村	57,890	X	X	-	5,789	13,186	28,190	26,110
旧清水町	2,733,313	2,078,003	654,474	836	63,565	446,217	1,567,504	1,065,463
18年	<b>36,983,412</b>	31,241,299	5,546,590	195,523	50,249	7,008,405	19,376,956	15,889,623
19年	<b>43,579,995</b>	32,705,958	5,805,150	5,068,887	56,745	7,256,584	24,479,491	16,884,166
20年	<b>42,055,257</b>	32,200,218	5,357,615	4,497,424	55,191	6,895,919	23,424,307	16,566,209
21年	<b>33,744,600</b>	25,696,558	4,333,446	3,714,596	50,215	6,042,609	17,728,363	13,386,195
22年	<b>35,114,142</b>	26,823,207	4,227,225	4,063,710	54,952	5,847,624	18,503,557	14,552,517

注) 平成14年(2002年)以降においては、西暦末尾 1・2・4・6・7 の年は従業者数3人以下の事業所について調査しないので、

4人以上の事業所のみのデータを掲載するものとする

注) Xは申告者の秘密を保持するため、1または2の事業所に関する数を秘匿したことを示す

なお、3以上の事業所に関する数でも、前後の関係から1または2の事業所に関する数が判明する場合はXで示した

注) 平成19年調査においては、調査対象事業所の精査を行うとともに、調査項目の変更が行われたため、平成18年以前の数値とは持続しない

資料 工業統計調査

## 6-3. &lt;産業中分類別&gt; 経営組織別事業所数・従業者数

平成22年12月31日基準日

産業中分類	事業所数								従業者数								
	総数	会社（資本金）					組合 その他の 法人	個人	合計			常用労働者			個人事業主及び家族従業者		
		合計	5百万円 未満	5百～1千 万円未満	1千万円～ 1億円 未満	1億円 以上			計	男	女	計	男	女	計	男	女
平成22年	639	564	104	57	367	36	9	66	16,182	9,844	6,338	16,069	9,770	6,299	113	74	39
09 食料品	86	68	17	10	39	2	3	15	1,776	604	1,172	1,752	589	1,163	24	15	9
10 飲料・飼料	9	8	2	2	4	-	-	1	54	35	19	51	34	17	3	1	2
11 繊維	161	146	25	15	94	12	1	14	4,645	2,457	2,188	4,626	2,442	2,184	19	15	4
12 木材	20	15	1	3	11	-	3	2	174	131	43	169	128	41	5	3	2
13 家具	15	10	4	-	6	-	-	5	129	101	28	123	96	27	6	5	1
14 パルプ・紙	21	19	4	-	15	-	-	2	362	220	142	357	216	141	5	4	1
15 印刷	50	45	6	3	35	1	1	4	1,223	698	525	1,212	692	520	11	6	5
16 化学	17	17	-	-	9	8	-	-	1,263	979	284	1,263	979	284	-	-	-
17 石油・石炭	3	3	-	-	2	1	-	-	34	30	4	34	30	4	-	-	-
18 プラスチック	32	29	7	4	16	2	-	3	1,259	859	400	1,256	856	400	3	3	-
19 ゴム	4	4	1	-	3	-	-	-	54	35	19	54	35	19	-	-	-
20 皮革	-	-	-	-	-	-	-	-	-	-	-	-	-	-	-	-	-
21 窯業・土石	19	19	3	-	16	-	-	-	215	181	34	215	181	34	-	-	-
22 鉄鋼	6	6	1	-	5	-	-	-	69	56	13	69	56	13	-	-	-
23 非鉄金属	2	2	-	-	1	1	-	-	102	84	18	102	84	18	-	-	-
24 金属	57	50	10	5	32	3	1	6	1,165	859	306	1,156	853	303	9	6	3
25 はん用機械	12	11	3	-	8	-	-	1	151	119	32	148	117	31	3	2	1
26 生産用機械	54	52	9	6	36	1	-	2	1,293	1,088	205	1,291	1,086	205	2	2	-
27 業務用機械	9	9	2	1	6	-	-	-	408	190	218	408	190	218	-	-	-
28 電子・デバイス	7	7	-	-	4	3	-	-	666	411	255	666	411	255	-	-	-
29 電気機械	9	9	2	-	7	-	-	-	194	123	71	194	123	71	-	-	-
30 情報通信機械	-	-	-	-	-	-	-	-	-	-	-	-	-	-	-	-	-
31 輸送機械	3	3	-	1	1	1	-	-	226	208	18	226	208	18	-	-	-
32 その他	43	32	7	7	17	1	-	11	720	376	344	697	364	333	23	12	11

資料 工業統計調査

## 6-4. &lt; 産業中分類別 &gt; 製造品出荷額等

平成22年12月31日基準日

単位：万円

産業中分類	製造品出荷額等					1事業所当り 製造品 出荷額等	現金給与 総額	原材料使用 総額等	付加 価値額
	総額	製造品出荷額	加工賃収入額	修理料収入額	その他の収入額				
平成22年	35,114,142	26,823,207	4,227,225	202,529	3,861,181	54,952	5,847,624	18,503,557	14,552,517
9 食料品	2,276,605	1,935,674	23,195	-	317,736	26,472	407,534	1,428,064	773,889
10 飲料・飼料	38,815	38,311	-	-	504	4,313	11,721	10,032	23,895
11 繊維	6,864,374	3,594,038	3,012,191	2,854	255,291	42,636	1,423,519	3,505,564	2,918,647
12 木材	296,839	258,295	20,394	-	18,150	14,842	65,392	205,931	86,579
13 家具	118,735	105,684	4,050	X	X	7,916	39,648	66,117	50,112
14 パルプ・紙	915,565	409,056	124,837	6	381,666	43,598	123,241	488,895	406,979
15 印刷	1,785,835	1,626,885	158,746	80	124	35,717	406,072	720,444	962,664
16 化学	7,389,717	6,387,507	15,062	-	987,148	434,689	673,637	3,756,550	3,160,006
17 石油・石炭	185,506	180,889	-	-	4,617	61,835	17,245	112,004	70,002
18 プラスチック	3,587,230	2,093,409	30,316	-	1,463,505	112,101	541,424	2,258,263	1,159,308
19 ゴム	X	X	X	-	-	X	X	X	X
20 皮革	-	-	-	-	-	-	-	-	-
21 窯業・土石	430,252	394,062	12,210	-	23,980	22,645	76,157	255,937	166,014
22 鉄鋼	347,749	339,044	8,705	-	-	57,958	27,739	212,169	129,123
23 非鉄金属	X	X	-	-	-	X	X	X	X
24 金属	2,136,434	1,525,149	465,073	2,638	143,574	37,481	401,318	1,237,719	759,560
25 はん用機械	139,875	97,100	11,121	11,746	19,908	11,656	45,636	64,879	69,295
26 生産用機械	2,303,216	1,965,683	146,595	X	X	42,652	542,402	1,431,019	803,637
27 業務用機械	539,437	389,579	X	2,500	X	59,937	103,431	278,361	233,139
28 電子・デバイス	3,455,491	3,247,694	71,472	-	136,325	493,642	496,594	1,319,225	1,829,572
29 電気機械	149,261	136,322	X	X	2,614	16,585	71,399	71,387	73,459
30 情報通信機械	-	-	-	-	-	-	-	-	-
31 輸送機械	598,205	598,205	-	-	-	199,402	84,214	260,602	179,979
32 その他	848,000	800,235	38,976	1,535	7,254	19,721	205,667	421,827	396,620

注) Xは申告者の秘密を保持するため、1または2の事業所に関する数を秘匿したことを示す

なお、3以上の事業所に関する数でも、前後の関係から1または2の事業所に関する数が判明する場合はXで示した

資料 工業統計調査

## 7-1. 〈年次別〉商業事業所数・従業者数・年間販売額等

年次	事業所数			従業者数			年間販売額 (万円)	その他の 収入額 (万円)	商品 手持額 (万円)	売場 面積 (平方m)
	総数	経営組織		総数	男	女				
		個人	法人							
昭和37年	4,547	3,989	558	17,720	-	-	14,602,865	49,599	700,944	-
39年	4,722	4,054	668	19,857	-	-	19,630,497	110,550	1,141,209	-
41年	5,045	4,197	848	22,875	-	-	24,102,276	146,751	1,487,119	134,115
43年	5,076	4,111	965	24,088	-	-	32,396,464	207,521	2,080,996	175,227
45年	5,035	4,070	965	24,687	13,741	10,946	37,553,438	315,903	2,422,190	270,719
47年	5,060	3,912	1,148	26,991	15,070	11,921	51,167,974	334,319	3,573,070	317,722
49年	5,143	3,869	1,274	27,507	15,118	12,389	76,870,570	334,818	5,831,677	271,392
51年	5,544	3,967	1,577	30,289	17,243	13,046	89,149,435	743,149	6,445,228	264,862
54年	5,703	3,906	1,797	31,207	17,607	13,600	114,081,304	1,136,584	8,315,359	269,170
57年	6,216	3,988	2,228	33,526	19,355	14,171	147,154,364	1,253,152	10,946,770	342,522
60年	6,019	3,654	2,365	33,307	18,883	14,424	152,261,874	1,348,536	9,708,248	294,686
63年	6,210	3,541	2,669	36,371	20,550	15,821	167,423,045	2,881,888	10,516,602	331,778
平成3年	6,113	3,232	2,881	37,256	21,416	15,840	200,263,643	3,409,818	13,202,018	357,660
6年	5,662	2,746	2,916	37,061	20,410	16,651	199,363,212	4,117,426	13,001,953	383,656
9年	5,262	2,477	2,785	34,486	19,008	15,478	192,289,271	4,068,952	12,802,113	395,442
11年	5,376	2,414	2,962	37,009	-	-	173,921,878	2,430,446	-	411,823
14年	5,065	2,230	2,835	35,953	19,510	16,443	138,272,250	-	9,280,066	434,634
16年	4,990	2,190	2,800	34,507	19,229	15,278	140,236,614	3,321,927	-	464,571
旧福井市	4,838	2,064	2,774	33,983	18,972	15,011	139,695,193	3,309,179	-	457,986
旧美山町	46	38	8	216	104	112	191,622	X	-	2,377
旧越廼村	29	25	4	59	25	34	67,591	X	-	445
旧清水町	77	63	14	249	128	121	282,208	8,434	-	3,763
19年	4,570	1,921	2,649	33,349	18,060	15,289	135,286,800	...	...	482,567

注) 平成19年から「その他の収入額」「商品手持額」は、集計項目でなくなった

資料 商業統計調査



## 7-2. &lt;産業小分類別&gt; 商業事業所数・従業者数・年間販売額

平成19年6月1日基準日

産 業 分 類	事 業 所 数			従 業 者 数			年 間 商 品 販 売 額 ( 万 円 )
	総 数	個 人	法 人	総 数	男	女	
卸 ・ 小 売 業 計	4,570	1,921	2,649	33,349	18,060	15,289	135,286,800
卸 売 業 計	1,297	227	1,070	13,270	8,777	4,493	96,681,394
49各種商品卸売業							
491 各 種 商 品	4	1	3	26	16	10	72,118
50繊維・衣類等卸売業							
501 繊維品(衣服、身の回り品を除く)	154	37	117	946	566	380	10,942,654
502 衣 服 、 身 の 回 り 品	68	17	51	475	239	236	1,400,323
51飲食料品卸売業							
511 農 畜 産 物 ・ 水 産 物	104	18	86	1,681	1,093	588	15,021,919
512 食 料 ・ 飲 料	152	37	115	1,434	903	531	8,959,573
52建築材料・鉱物・金属材料等卸売業							
521 建 築 材 料	131	16	115	1,309	925	384	9,253,634
522 化 学 製 品	61	9	52	622	434	188	7,632,277
523 鉱 物 ・ 金 属 材 料	35	-	35	852	641	211	11,172,318
524 再 生 資 源	26	13	13	149	107	42	429,398
53機械器具卸売業							
531 一 般 機 械 器 具	112	14	98	1,024	772	252	4,162,429
532 自 動 車	69	3	66	770	606	164	3,292,599
533 電 気 機 械 器 具	59	1	58	765	565	200	6,527,181
539 そ の 他 の 機 械 器 具	60	7	53	524	348	176	3,089,815

## 7-2. &lt;産業小分類別&gt; 商業事業所数・従業者数・年間販売額（つづき）

平成19年6月1日基準日

産 業 分 類	事 業 所 数			従 業 者 数			年 間 商 品 販 売 額 ( 万 円 )
	総 数	個 人	法 人	総 数	男	女	
54他に分類されない卸売業							
541 家具・建具・じゅう器等	46	9	37	382	236	146	1,256,120
542 医薬品・化粧品等	74	18	56	953	516	437	7,859,392
549 他に分類されない卸売業	142	27	115	1,358	810	548	5,609,644
<b>小 売 業 計</b>	<b>3,273</b>	<b>1,694</b>	<b>1,579</b>	<b>20,079</b>	<b>9,283</b>	<b>10,796</b>	<b>38,605,406</b>
55各種商品小売業							
551 百貨店、総合スーパー	4	-	4	840	248	592	3,199,048
559 その他の各種商品	11	3	8	120	48	72	221,391
56織物・衣服・身の回り品小売業							
561 呉服・服地・寝具	128	76	52	467	160	307	528,184
562 男子服	98	52	46	338	180	158	590,113
563 婦人・子供服	273	134	139	1,035	210	825	1,514,631
564 靴・履物	41	19	22	132	42	90	190,891
569 その他の織物・衣服・身の回り品	97	44	53	362	89	273	380,365
57飲食良品小売業							
571 各種食料品	78	35	43	2,055	701	1,354	4,546,311
572 酒	119	92	27	349	168	181	640,204
573 食肉	21	11	10	106	49	57	113,525
574 鮮魚	83	70	13	269	141	128	188,538
575 野菜・果実	40	30	10	132	48	84	165,052
576 菓子・パン	187	105	82	1,009	282	727	606,821
577 米穀類	40	31	9	91	47	44	92,908
579 その他の飲食料品	414	240	174	3,287	1,331	1,956	3,841,915

## 7-2. &lt;産業小分類別&gt; 商業事業所数・従業者数・年間販売額（つづき）

平成19年6月1日基準日

産 業 分 類	事 業 所 数			従 業 者 数			年 間 商 品 販 売 額 ( 万 円 )
	総 数	個 人	法 人	総 数	男	女	
58自動車・自転車小売業							
581 自 動 車	239	64	175	2,100	1,671	429	6,880,099
582 自 転 車	40	40	-	64	46	18	24,759
59家具・じゅう器・家庭用機械器具小売業							
591 家 具 ・ 建 具 ・ 畳	106	71	35	421	230	191	767,491
592 機 械 器 具	151	65	86	772	502	270	2,617,922
599 そ の 他 の じ ゅ う 器	48	30	18	181	80	101	151,709
60その他小売業							
601 医 薬 品 ・ 化 粧 品	198	88	110	927	260	667	1,677,474
602 農 耕 用 品	20	6	14	83	51	32	159,528
603 燃 料	170	39	131	973	720	253	4,365,628
604 書 籍 ・ 文 房 具	128	62	66	1,536	776	760	1,091,638
605 スポーツ用品・がん具・娯楽用品・楽器	93	37	56	568	321	247	1,077,330
606 写 真 機 ・ 写 真 材 料	12	5	7	64	26	38	90,899
607 時 計 ・ 眼 鏡 ・ 光 学 機	67	23	44	209	123	86	399,026
609 他 に 分 類 さ れ な い 小 売 業	367	222	145	1,589	733	856	2,482,006

資料 商業統計調査

## 7-3. 福井市中央卸売市場取扱高

## (1) &lt; 部別 &gt; 取扱高

単位：千kg・千本・千鉢・千円

区 分		平成 18 年	平成 19 年	平成 20 年	平成 21 年	平成 22 年		
青 果 部	合 計	数 量	47,484	45,362	44,407	44,669	39,891	
		金 額	11,199,976	10,530,113	10,357,700	9,974,380	10,201,671	
	野 菜	数 量	36,228	35,276	33,991	34,491	31,010	
		金 額	7,969,173	7,385,157	7,344,145	7,231,689	7,533,917	
	果 実	数 量	10,124	9,088	9,458	9,080	7,746	
		金 額	2,933,094	2,860,363	2,734,207	2,456,341	2,399,003	
	漬物・ 加工品	数 量	1,132	998	958	1,098	1,135	
		金 額	297,709	284,593	279,348	286,350	268,751	
	水 産 物 部	合 計	数 量	18,839	17,626	17,341	15,936	15,518
			金 額	15,640,540	14,608,837	14,335,485	12,885,833	12,002,264
		鮮 魚	数 量	8,931	8,620	8,763	7,918	7,301
			金 額	7,137,102	6,880,452	6,657,683	5,830,051	5,245,248
冷 凍 魚		数 量	5,588	5,513	5,487	5,097	4,882	
		金 額	4,265,261	4,314,453	4,413,040	4,004,915	3,690,460	
塩 干 ・ 加工品		数 量	4,320	3,493	3,091	2,921	3,335	
		金 額	4,238,177	3,413,932	3,264,762	3,050,867	3,066,556	
花 き 部		合 計	数 量	18,730	16,661	16,962	17,067	16,871
			金 額	1,000,987	964,121	941,254	943,610	1,025,182
		切 花	数 量	17,009	15,177	15,567	15,753	15,518
			金 額	862,524	836,278	815,724	828,338	902,918
	切 枝	数 量	1,507	1,359	1,235	1,187	1,195	
		金 額	94,668	88,678	79,936	75,848	78,234	
	鉢物・ その他	数 量	214	125	160	127	158	
		金 額	43,795	39,165	45,594	39,424	44,030	

資料 中央卸売市場

## 7-3. 福井市中央卸売市場取扱高(つづき)

## (2) &lt;主要品目別&gt; 取扱量

平成22年

単位：千kg・千本・千鉢・円

品目		合計(単価平均)	1月	2月	3月	4月	5月	6月	7月	8月	9月	10月	11月	12月
野菜	キャベツ	2,728 (117)	188 (111)	193 (130)	263 (108)	197 (190)	312 (108)	215 (101)	242 (94)	257 (100)	241 (100)	228 (117)	188 (152)	204 (95)
	たまねぎ	4,849 (116)	429 (115)	455 (120)	636 (110)	428 (131)	448 (106)	286 (102)	184 (116)	286 (106)	375 (106)	495 (121)	392 (128)	435 (135)
	ばれいしょ	2,766 (170)	223 (141)	197 (136)	239 (166)	278 (226)	507 (175)	342 (201)	116 (195)	137 (156)	173 (156)	194 (164)	167 (164)	193 (154)
	だいこん	3,454 (108)	289 (81)	316 (89)	316 (92)	271 (144)	295 (107)	249 (95)	257 (107)	227 (127)	324 (128)	368 (132)	347 (127)	195 (66)
	はくさい	1,933 (84)	149 (57)	181 (64)	188 (73)	180 (101)	140 (85)	109 (75)	91 (60)	89 (115)	134 (121)	226 (99)	244 (95)	202 (60)
果実	みかん	1,636 (494)	193 (153)	135 (180)	26 (227)	3 (605)	5 (1,118)	13 (934)	26 (816)	14 (908)	60 (331)	242 (187)	382 (215)	537 (256)
	バナナ	776 (145)	55 (133)	58 (144)	72 (141)	80 (149)	81 (156)	74 (156)	60 (159)	53 (155)	56 (153)	71 (135)	66 (127)	50 (134)
	すいか	703 (257)	0 (346)	0 (319)	5 (362)	37 (240)	65 (234)	141 (200)	329 (141)	125 (124)	1 (346)	0 (222)	0 (268)	0 (278)
	りんご	968 (290)	75 (210)	97 (215)	89 (229)	69 (260)	54 (322)	25 (387)	21 (398)	13 (420)	60 (318)	153 (270)	156 (236)	156 (214)
	メロン	449 (461)	13 (487)	9 (371)	8 (566)	16 (602)	49 (511)	107 (381)	132 (360)	34 (338)	36 (422)	23 (449)	9 (483)	13 (562)
漬物・加工品	もやし	854 (108)	62 (109)	63 (108)	75 (107)	71 (109)	80 (106)	85 (103)	76 (106)	66 (110)	68 (109)	69 (109)	70 (109)	69 (109)
	干だいこん	32 (1,717)	0 (2,070)	0 (2,070)	0 (2,013)	0 (2,013)	0 (2,013)	0 (2,013)	0 (1,958)	0 (2,013)	0 (2,013)	0 (2,070)	9 (181)	23 (175)
	干切だいこん	35 (1,103)	5 (779)	7 (807)	9 (833)	1 (1,092)	1 (1,384)	0 (1,311)	1 (1,349)	7 (926)	0 (1,328)	2 (1,041)	1 (1,114)	1 (1,269)
	たくあん	19 (414)	1 (454)	1 (413)	2 (419)	1 (432)	2 (417)	1 (392)	2 (435)	2 (426)	2 (396)	1 (412)	2 (354)	2 (414)
	野菜水煮	16 (449)	2 (214)	1 (469)	1 (409)	2 (403)	1 (427)	2 (628)	2 (403)	1 (640)	2 (599)	1 (307)	0 (509)	1 (384)
鮮魚	するめいか	439 (440)	17 (468)	22 (449)	12 (613)	21 (543)	50 (486)	82 (334)	63 (356)	58 (365)	33 (405)	27 (439)	28 (407)	26 (416)
	赤かれい	459 (514)	62 (602)	57 (365)	52 (430)	46 (414)	49 (425)	25 (486)	11 (520)	10 (530)	35 (661)	29 (655)	48 (469)	35 (616)
	まだら	220 (337)	33 (361)	39 (225)	19 (287)	15 (244)	7 (247)	6 (242)	2 (431)	2 (412)	5 (326)	23 (300)	28 (418)	41 (547)
	ぶり	182 (615)	10 (1,010)	21 (729)	40 (455)	27 (476)	25 (387)	15 (332)	12 (445)	1 (531)	2 (487)	2 (604)	7 (588)	20 (1,336)
	わらさ	157 (405)	2 (682)	4 (485)	5 (437)	8 (394)	28 (315)	13 (398)	7 (512)	9 (421)	3 (242)	12 (349)	44 (243)	22 (377)
冷凍魚	冷凍さば	639 (397)	28 (395)	56 (381)	61 (383)	76 (399)	56 (390)	89 (395)	45 (404)	50 (417)	38 (413)	40 (393)	44 (377)	56 (411)
	冷凍ゆで切ずわいがに	230 (1,374)	26 (1,380)	21 (590)	6 (1,457)	5 (1,328)	3 (1,338)	3 (1,248)	3 (1,466)	27 (1,709)	8 (1,672)	11 (1,267)	50 (1,431)	67 (1,599)
	冷凍すけとうだら	234 (228)	51 (229)	3 (255)	5 (242)	28 (219)	16 (217)	13 (218)	19 (243)	17 (233)	10 (244)	5 (252)	50 (188)	17 (196)
	冷凍にしん	285 (244)	26 (166)	103 (150)	21 (169)	71 (166)	2 (325)	50 (145)	2 (299)	2 (271)	2 (286)	2 (322)	2 (315)	2 (310)
	冷凍赤魚	90 (744)	8 (744)	7 (767)	8 (751)	8 (763)	7 (750)	5 (738)	7 (728)	7 (737)	7 (753)	7 (731)	9 (732)	10 (737)
塩干・加工品	塩ます	84 (473)	4 (459)	6 (456)	7 (434)	6 (440)	6 (481)	10 (499)	10 (519)	7 (468)	7 (471)	7 (490)	5 (462)	9 (499)
	調理冷加工食品	61 (2,243)	3 (1,647)	2 (1,702)	3 (1,713)	5 (2,791)	5 (2,735)	6 (2,618)	19 (3,045)	6 (2,383)	3 (2,502)	3 (1,752)	3 (1,699)	3 (2,325)
	塩あきざけ	54 (433)	0 (441)	1 (391)	2 (391)	3 (394)	0 (0)	0 (457)	0 (473)	0 (473)	5 (438)	23 (404)	7 (404)	13 (496)
	揚物	287 (931)	21 (1,010)	22 (975)	24 (1,006)	25 (992)	23 (999)	32 (687)	21 (966)	21 (931)	22 (889)	25 (848)	29 (776)	22 (1,090)
	塩すけこ	34 (2,186)	3 (1,780)	2 (2,202)	2 (2,563)	2 (2,182)	2 (2,213)	3 (2,359)	3 (2,283)	3 (2,248)	2 (2,110)	3 (2,099)	4 (1,658)	5 (2,540)
切花	菊	2,530 (69)	162 (73)	154 (65)	240 (71)	191 (67)	211 (57)	200 (70)	206 (72)	280 (73)	189 (76)	217 (61)	201 (71)	279 (69)
	小菊	3,512 (42)	120 (38)	177 (38)	451 (43)	252 (36)	248 (39)	260 (47)	352 (54)	502 (55)	401 (49)	261 (29)	214 (36)	274 (42)
	ばら	950 (71)	46 (78)	52 (82)	86 (106)	88 (72)	93 (58)	96 (48)	86 (42)	68 (45)	75 (75)	106 (71)	86 (83)	68 (87)
切枝	柳	79 (48)	4 (31)	7 (29)	9 (29)	1 (30)	0 (60)	0 (127)	0 (64)	3 (44)	10 (46)	11 (33)	18 (35)	16 (51)
	松	91 (852)	0 (0)	0 (0)	0 (1,437)	0 (1,244)	0 (1,525)	0 (1,085)	0 (1,095)	0 (0)	0 (562)	0 (302)	0 (357)	91 (62)
	さかき	331 (67)	20 (67)	21 (66)	28 (67)	26 (67)	32 (65)	32 (65)	36 (65)	36 (67)	27 (68)	22 (71)	16 (68)	35 (73)
鮮物・その他	柳	24 (43)	0 (0)	0 (0)	0 (0)	0 (0)	0 (0)	0 (0)	1 (33)	1 (37)	0 (37)	0 (42)	0 (62)	22 (45)
	ミツマタ	1 (70)	0 (0)	0 (73)	0 (0)	0 (0)	0 (75)	0 (0)	0 (74)	1 (69)	0 (53)	0 (0)	0 (74)	0 (74)
	あさがお	1 (18)	0 (0)	0 (0)	0 (0)	0 (0)	1 (31)	0 (5)	0 (0)	0 (0)	0 (0)	0 (0)	0 (0)	0 (0)

注) ( ) 内は単価

## 7-4. &lt;産地別&gt; 取扱高ベスト10

平成22年

区分	青 果 部								
	野 菜			果 実			漬 物 ・ 加 工 品		
	産 地	数 量	金 額	産 地	数 量	金 額	産 地	数 量	金 額
		kg	千円		kg	千円		kg	千円
第1位	北 海 道	6,444,347	893,161	福 井 県	1,117,326	276,660	岐 阜 県	837,609	89,633
2位	福 井 県	4,721,658	1,407,117	フィリピン	948,592	143,541	福 井 県	104,168	58,108
3位	愛 知 県	3,149,275	738,957	青 森 県	702,376	179,480	宮 崎 県	53,210	39,656
4位	長 野 県	2,454,536	627,118	長 崎 県	693,359	225,838	長 崎 県	48,280	20,268
5位	長 崎 県	2,014,781	383,244	愛 知 県	557,602	88,867	中 国	24,949	11,219
6位	岐 阜 県	1,490,147	500,903	福 岡 県	518,312	158,416	北 海 道	11,491	5,563
7位	高 知 県	1,446,461	709,922	熊 本 県	468,618	275,422	静 岡 県	9,383	11,803
8位	群 馬 県	1,266,271	284,699	長 野 県	432,834	167,392	兵 庫 県	5,950	1,445
9位	徳 島 県	1,180,995	181,358	静 岡 県	334,911	110,348	福 岡 県	5,144	4,108
10位	兵 庫 県	994,159	174,084	アメリカ	315,736	106,108	青 森 県	4,268	1,368
区分	水 産 物 部								
	鮮 魚			冷 凍 魚			塩 干 ・ 加 工 品		
	産 地	数 量	金 額	産 地	数 量	金 額	産 地	数 量	金 額
		kg	千円		kg	千円		kg	千円
第1位	福 井 県	1,773,224	876,120	ロ シ ア	830,040	762,610	チ リ	636,653	452,414
2位	石 川 県	1,333,803	686,282	ノルウェー	716,452	317,977	北 海 道	406,798	297,376
3位	三 重 県	403,392	289,237	アメリカ	470,231	484,938	ノルウェー	232,813	92,732
4位	愛 媛 県	368,129	354,824	北 海 道	432,256	247,391	石 川 県	157,232	137,543
5位	鳥 取 県	362,340	259,709	カ ナ ダ	277,260	392,150	千 葉 県	156,240	13,366
6位	宮 城 県	243,638	127,238	アイスランド	198,846	147,281	福 井 県	154,210	141,923
7位	北 海 道	235,755	207,258	宮 城 県	174,395	42,784	愛 知 県	129,575	119,938
8位	高 知 県	216,147	249,065	チ リ	170,895	115,732	兵 庫 県	127,808	175,833
9位	兵 庫 県	192,788	248,676	タ イ	153,143	75,859	宮 城 県	99,097	84,414
10位	青 森 県	181,735	116,056	福 井 県	142,108	38,421	青 森 県	97,929	98,549
区分	花 き 部								
	切 花			切 枝			鉢 物 ・ そ の 他		
	産 地	数 量	金 額	産 地	数 量	金 額	産 地	数 量	金 額
		本	千円		本	千円		鉢	千円
第1位	大 阪 府	5,110,285	345,063	石 川 県	264,688	18,228	愛 知 県	58,890	38,022
2位	愛 知 県	4,916,537	303,327	大 阪 府	214,689	17,117	大 阪 府	31,752	2,010
3位	福 井 県	2,384,143	109,809	静 岡 県	160,472	6,758	熊 本 県	19,235	629
4位	沖 縄 県	926,582	35,688	茨 城 県	105,606	8,695	茨 城 県	17,850	788
5位	静 岡 県	461,144	16,687	愛 知 県	97,266	5,867	高 知 県	15,425	646
6位	宮 崎 県	246,413	5,397	福 井 県	97,001	8,341	徳 島 県	6,180	678
7位	熊 本 県	242,254	9,561	京 都 府	54,400	2,906	福 井 県	3,691	517
8位	和 歌 山 県	210,150	9,645	群 馬 県	45,485	2,845	静 岡 県	1,953	168
9位	石 川 県	188,887	12,902	岐 阜 県	36,330	1,019	三 重 県	1,320	176
10位	東 京 都	157,263	7,948	熊 本 県	28,153	1,439	千 葉 県	800	18

資料 中央卸売市場

## 8-1. 消費者物価指数（総合）

平成22年=100

年次	全 国		福 井 市		東 京 都 区 部		富 山 市		金 沢 市	
	指 数	対 前 年 上 昇 率	指 数	対 前 年 上 昇 率	指 数	対 前 年 上 昇 率	指 数	対 前 年 上 昇 率	指 数	対 前 年 上 昇 率
平成 6年	101.2	-	102.6	-	103.8	-	101.6	-	102.5	-
7年	101.1	△ 0.1	102.2	△ 0.4	103.5	△ 0.3	102.2	0.6	101.8	△ 0.7
8年	101.2	0.1	101.6	△ 0.6	103.5	0.0	102.0	△ 0.2	101.0	△ 0.8
9年	103.1	1.8	103.3	1.7	104.9	1.3	103.5	1.5	102.3	1.3
10年	103.7	0.6	104.6	1.3	105.7	0.8	104.2	0.6	103.4	1.0
11年	103.4	△ 0.3	104.3	△ 0.3	105.3	△ 0.4	104.8	0.6	102.5	△ 0.8
12年	102.7	△ 0.7	104.0	△ 0.3	104.2	△ 1.0	104.7	△ 0.1	101.8	△ 0.7
13年	101.9	△ 0.7	102.6	△ 1.4	103.1	△ 1.1	103.2	△ 1.4	101.7	△ 0.1
14年	101.0	△ 0.9	100.8	△ 1.7	102.1	△ 1.0	102.0	△ 1.1	101.1	△ 0.6
15年	100.7	△ 0.3	100.2	△ 0.6	101.6	△ 0.4	101.6	△ 0.4	100.7	△ 0.4
16年	100.7	0.0	100.6	0.4	101.5	△ 0.1	101.5	△ 0.1	100.2	△ 0.5
17年	100.4	△ 0.3	100.9	0.3	101.0	△ 0.5	101.5	0.0	100.2	0.0
18年	100.7	0.3	101.2	0.3	101.1	0.1	101.3	△ 0.2	99.9	△ 0.3
19年	100.7	0.0	101.0	△ 0.2	101.2	0.1	101.4	0.1	100.3	0.4
20年	102.1	1.4	102.4	1.4	102.2	1.0	102.6	1.2	102.4	2.1
21年	100.7	△ 1.4	101.4	△ 1.0	101.0	△ 1.2	100.9	△ 1.7	101.4	△ 1.0
22年	100.0	△ 0.7	100.0	△ 1.4	100.0	△ 1.0	100.0	△ 0.9	100.0	△ 1.4

資料 総務省統計局

## 8-2. 消費者物価指数（項目別）

平成22年=100

年	総合		食料		住居		光熱・水道		家具・家事用品		被服及び履物		保健医療		交通・通信		教育		教養娯楽		諸雑費		生鮮食品を除く総合	
	指数	前年比	指数	前年比	指数	前年比	指数	前年比	指数	前年比	指数	前年比	指数	前年比	指数	前年比	指数	前年比	指数	前年比	指数	前年比	指数	前年比
平成13年	102.6	△ 1.4	99.1	△ 1.4	103.9	△ 0.4	94.5	0.0	117.6	△ 4.5	98.4	△ 4.6	99.0	1.3	101.6	△ 1.5	107.2	0.9	119.0	△ 4.0	95.9	0.5	102.3	△ 1.6
14年	100.8	△ 1.7	97.3	△ 1.8	102.5	△ 1.4	93.7	△ 0.9	112.1	△ 4.7	96.0	△ 2.4	97.8	△ 1.3	100.2	△ 1.4	107.1	△ 0.1	115.7	△ 2.8	95.9	0.0	100.8	△ 1.4
15年	100.2	△ 0.6	97.1	△ 0.2	101.1	△ 1.3	92.8	△ 0.9	110.8	△ 1.1	94.5	△ 1.5	101.3	3.6	100.2	0.0	108.0	0.9	112.5	△ 2.8	96.9	1.0	100.1	△ 0.7
16年	100.6	0.4	97.6	0.5	102.2	1.0	94.3	1.6	108.9	△ 1.8	94.1	△ 0.4	100.8	△ 0.5	101.2	1.0	108.3	0.3	111.0	△ 1.3	97.8	0.9	100.5	0.4
17年	100.9	0.3	97.3	△ 0.3	103.2	1.0	96.7	2.5	107.9	△ 0.9	92.2	△ 2.1	100.4	△ 0.4	101.9	0.7	109.3	0.9	110.9	△ 0.1	97.9	0.2	101.0	0.5
18年	101.2	0.3	98.6	1.4	102.6	△ 0.6	99.9	3.3	107.3	△ 0.5	92.4	0.2	99.9	△ 0.5	102.1	0.2	110.6	1.2	107.9	△ 2.7	98.3	0.4	101.1	0.1
19年	101.0	△ 0.2	99.4	0.8	101.0	△ 1.5	100.0	0.1	102.0	△ 4.9	97.9	6.0	99.9	0.0	102.0	△ 0.1	111.1	0.5	105.4	△ 2.3	99.0	0.7	101.0	△ 0.1
20年	102.4	1.4	102.0	2.6	100.6	△ 0.4	105.3	5.3	101.2	△ 0.8	97.7	△ 0.2	100.4	0.5	104.7	2.6	112.1	0.9	105.2	△ 0.2	99.2	0.2	102.5	1.5
21年	101.4	△ 1.0	102.7	0.7	100.5	△ 0.1	100.1	△ 5.0	103.5	2.2	101.6	4.0	100.1	△ 0.3	99.2	△ 5.3	113.1	0.9	102.8	△ 2.3	98.5	△ 0.7	101.6	△ 0.9
22年	100.0	△ 1.4	100.0	△ 2.7	100.0	△ 0.5	100.0	△ 0.1	100.0	△ 3.3	100.0	△ 1.5	100.0	△ 0.1	100.0	0.8	100.0	△ 11.6	100.0	△ 2.7	100.0	1.5	100.0	△ 1.6
月	指数	前年同月比	指数	前年同月比	指数	前年同月比	指数	前年同月比	指数	前年同月比	指数	前年同月比	指数	前年同月比	指数	前年同月比	指数	前年同月比	指数	前年同月比	指数	前年同月比	指数	前年同月比
平成22年																								
1月	101.2	△ 1.6	101.4	△ 4.0	100.3	△ 0.7	98.8	△ 4.0	104.3	△ 2.4	102.0	2.6	99.8	△ 0.8	100.0	2.2	108.3	0.7	103.9	△ 3.0	98.6	△ 0.2	101.1	△ 1.3
2月	100.6	△ 1.9	100.6	△ 3.9	100.2	△ 0.9	98.8	△ 4.6	104.2	△ 0.2	97.2	△ 3.5	99.8	△ 0.9	100.0	1.8	108.3	0.3	102.8	△ 3.1	98.4	△ 0.3	100.7	△ 1.8
3月	100.6	△ 1.9	101.2	△ 3.3	100.3	△ 0.9	98.7	△ 3.9	101.4	△ 2.0	99.5	△ 3.8	100.1	△ 0.6	99.7	1.0	108.3	0.3	101.8	△ 2.8	98.7	△ 0.2	100.6	△ 1.8
4月	100.8	△ 2.0	100.8	△ 3.7	100.2	△ 0.9	99.1	△ 2.4	103.5	△ 2.5	101.5	△ 2.3	99.8	0.1	101.1	2.6	97.2	△ 15.6	103.8	△ 2.9	98.5	△ 0.3	100.6	△ 2.1
5月	100.7	△ 1.8	100.5	△ 4.0	100.2	△ 0.8	100.2	0.5	103.8	△ 1.9	101.1	△ 1.7	100.4	0.8	101.1	2.3	97.2	△ 15.6	103.4	△ 3.1	98.6	△ 0.1	100.7	△ 1.5
6月	99.9	△ 1.6	99.7	△ 2.5	99.6	△ 1.4	100.3	0.8	101.5	△ 1.7	100.8	△ 2.5	100.0	0.6	100.8	1.0	97.2	△ 15.6	100.6	△ 2.6	98.3	△ 0.1	100.1	△ 1.9
7月	99.5	△ 1.7	99.6	△ 2.9	99.6	△ 1.6	100.4	1.8	100.5	△ 3.4	98.9	△ 1.6	100.2	0.0	99.7	0.6	97.2	△ 15.6	99.3	△ 2.5	98.3	0.2	99.6	△ 1.8
8月	99.4	△ 1.6	99.5	△ 3.6	99.6	0.5	100.6	2.0	95.7	△ 4.7	97.2	△ 0.9	99.7	△ 0.6	99.7	0.1	97.2	△ 15.6	100.2	△ 2.5	98.2	0.0	99.4	△ 1.4
9月	99.3	△ 1.2	99.2	△ 2.0	99.7	0.5	100.9	1.6	98.7	△ 3.2	100.0	△ 0.7	99.8	△ 0.5	99.4	△ 0.5	97.2	△ 15.6	98.1	△ 3.1	98.4	0.7	99.3	△ 1.5
10月	99.4	△ 0.6	99.4	△ 0.8	98.9	0.1	100.9	2.4	95.7	△ 5.2	100.6	△ 1.7	100.0	0.1	99.4	△ 0.3	97.2	△ 15.6	97.1	△ 2.0	104.7	6.5	99.3	△ 1.1
11月	99.6	△ 0.5	99.6	△ 0.2	100.8	0.4	100.7	2.2	95.4	△ 5.8	100.7	△ 1.3	100.2	0.1	99.4	△ 0.2	97.2	△ 15.6	95.6	△ 3.2	104.8	6.5	99.5	△ 1.1
12月	99.0	△ 0.7	98.4	△ 1.4	100.8	0.4	100.8	2.5	95.3	△ 7.5	100.4	△ 0.8	100.0	0.3	99.6	0.0	97.2	△ 15.6	93.4	△ 2.7	104.2	6.3	99.1	△ 1.0

注) 単位未満四捨五入により、前年比は必ずしも計に一致しない。

資料 総務省統計局



## 8-3. 平均消費者物価地域差指数（都市別）

平成22年

地 域	51 市 平 均 = 100		
	総 合 (持家の帰属家賃を除く)	食 料	家 賃 を 除 く 総 合
51 市 平 均	100.0	100.0	100.0
札 幌 市	99.3	95.2	100.2
青 森 市	99.8	98.1	100.0
盛 岡 市	98.7	97.2	99.8
仙 台 市	98.0	97.4	98.6
秋 田 市	97.5	95.9	98.1
山 形 市	100.8	99.5	101.5
福 島 市	101.5	101.8	102.1
水 戸 市	98.4	95.5	98.9
宇 都 宮 市	100.6	97.8	101.2
前 橋 市	97.4	97.6	98.0
さ い た ま 市	102.5	102.9	102.2
千 葉 市	98.4	100.7	98.7
東 京 都 区 部	106.5	106.5	104.5
横 浜 市	106.8	105.9	106.0
新 潟 市	98.7	96.9	99.1
富 山 市	98.4	96.9	99.4
金 沢 市	103.7	106.2	104.6
福 井 市	<b>99.0</b>	<b>100.4</b>	<b>100.1</b>
甲 府 市	99.8	99.3	100.5
長 野 市	98.4	93.9	99.2
岐 阜 市	97.9	98.3	99.2
静 岡 市	99.1	98.3	99.5
名 古 屋 市	99.2	97.9	99.5
津 市	99.6	100.2	100.4
大 津 市	100.4	99.3	101.1
京 都 市	101.6	100.2	102.1
大 阪 市	101.3	100.7	101.4
神 戸 市	101.7	102.8	102.1

## 8-3. 平均消費者物価地域差指数（都市別）（つづき）

平成22年

地 域	51 市 平 均 = 100		
	総 合 (持家の帰属家賃を除く)	食 料	家 賃 を 除 く 資 料 総 合
奈良市	97.1	97.2	97.8
和歌山市	101.8	102.8	102.2
鳥取市	99.1	98.6	100.1
松江市	101.8	102.0	102.6
岡山市	99.8	99.0	100.5
広島市	101.3	102.0	102.0
山口市	100.7	100.2	101.6
徳島市	101.4	104.3	102.6
高松市	99.2	98.6	100.1
松山市	98.6	97.2	99.8
高知市	99.3	100.9	100.4
福岡市	97.4	95.2	98.1
佐賀市	98.0	94.7	98.8
長崎市	103.3	103.2	104.1
熊本市	100.1	101.4	101.0
大分市	98.9	101.0	100.2
宮崎市	96.9	97.8	98.0
鹿児島市	100.7	103.6	101.2
那覇市	99.5	103.1	100.6
川崎市	105.5	104.1	104.0
浜松市	97.5	97.5	98.0
堺市	100.8	102.1	101.3
北九州市	97.1	97.0	98.1

注) 51市とは都道府県庁所在市（東京都については東京都区部）及び政令指定都市（川崎市，浜松市，堺市及び北九州市）のことである

市の区域は，平成21年8月3日現在の区域による

資料 総務省統計局

## 8-4. 平均消費者物価地域差指数（推移）

全国平均=100

全国都市階級 地域	平成18年	平成19年	平成20年	平成21年	平成22年
大都市	104.8	104.7	104.5	104.3	…
中都市	100.1	100.2	100.1	100.0	…
小都市A	98.4	98.4	98.5	98.7	…
小都市B・町村	…	…	…	97.1	…
小都市B	96.6	97.0	97.0	…	…
町村	96.6	96.7	97.0	…	…
北海道	102.3	102.3	102.5	101.6	…
東北	98.3	98.5	98.4	98.4	…
関東	103.0	103.0	103.0	102.9	…
北陸	99.9	100.0	100.0	100.2	…
東海	99.9	100.3	100.3	100.4	…
近畿	101.6	101.1	101.5	101.7	…
中国	98.8	98.9	99.4	99.4	…
四国	96.6	97.0	97.5	97.5	…
九州	96.7	96.8	96.8	96.9	…
沖縄	95.2	94.8	95.3	96.0	…

注) 大都市 : 政令指定都市（新潟市，静岡市，浜松市及び岡山市を除く）及び東京都区部

中都市 : 人口15万以上100万未満の市，新潟市，静岡市，浜松市及び岡山市

小都市A : 人口5万人以上15万人未満の市

小都市B・町村 : 人口5万人未満の市・町村

平成21年より小都市Bと町村は統合された

注) 平成21年までは、全国平均=100として全ての価格調査市町村（167市町村）のデータを用いて消費者物価地域差指数を作成していたが、平成22年から、51市平均=100として消費者物価地域差指数を作成することとしたため、持続する指数は公表されなくなった

資料 総務省統計局

## 8-5. 酒類消費量

単位：kl

年 度	総 量	清 酒	洋 酒	ビ ー ル	そ の 他
平成 18年度	19,676	2,047	2,181	8,052	7,396
19年度	18,575	1,844	2,439	7,374	6,918
20年度	18,476	1,797	3,120	6,945	6,614
21年度	18,333	1,787	3,840	6,392	6,314
22年度	18,502	1,703	4,316	6,494	5,989

注) 福井税務署管内

資料 福井税務署

## 8-6. 1世帯当り収入・支出（二人以上の世帯のうち勤労者世帯）

区分	世帯員 人	有業員 人	世帯主 年齢 歳	実収入 円	可処分 所得 円	消費支出											黒字 円	貯蓄 増 円	平均 消費 性向 %	平均 貯蓄 率 %	エン ゲル 係 数 %	消費支出 指数 平成22年 =100	
						注1) 円	食料 円	住居 円	光熱・ 水道 円	家具・ 家事用品 円	被服及 履物 円	保健医療 円	交通・ 通信 円	教育 円	教養娯楽 円	その他の 消費支出 円							
全 国	平成18年	3.43	1.67	47.0	525,719	441,448	320,231	69,403	20,292	21,998	9,954	14,430	11,463	45,769	18,713	31,421	76,786	121,217	82,158	72.5	18.6	21.7	100.6
	19年	3.45	1.66	47.4	528,762	442,504	323,459	70,352	20,207	21,555	9,914	14,846	11,697	46,259	19,090	33,166	76,372	119,046	80,900	73.1	18.3	21.7	101.6
	20年	3.45	1.68	47.4	534,235	442,749	324,929	71,051	19,156	22,666	10,501	14,263	11,593	48,259	18,789	33,390	75,260	117,820	81,213	73.4	18.3	21.9	102.1
	21年	3.43	1.67	47.1	518,226	427,912	319,060	70,134	19,614	21,466	10,152	13,773	12,036	47,093	19,493	33,243	72,055	108,852	69,519	74.6	16.2	22.0	100.2
	22年	3.41	1.66	47.3	520,692	429,967	318,315	69,597	20,694	21,704	10,638	13,573	11,398	48,002	18,195	34,160	70,353	111,653	76,832	74.0	17.9	21.9	100.0
福 井 市	平成18年	3.76	1.77	48.5	630,394	523,646	353,918	74,976	13,298	26,237	9,666	18,995	10,674	49,032	16,083	30,274	104,683	169,728	132,181	67.6	25.2	21.2	96.9
	19年	3.39	1.88	48.8	645,763	546,492	360,309	69,510	18,761	23,010	11,307	15,506	10,887	48,931	10,790	28,967	122,640	186,184	172,072	65.9	31.5	19.3	98.6
	20年	3.62	1.91	48.3	562,723	475,806	337,713	72,798	11,993	24,701	9,531	10,592	16,294	52,382	16,270	28,414	94,738	138,093	116,397	71.0	24.5	21.6	92.5
	21年	3.70	1.81	50.1	551,856	470,391	334,120	73,715	8,998	22,802	11,193	11,952	14,302	46,849	18,027	29,559	96,724	136,271	107,131	71.0	22.8	22.1	91.5
	22年	3.47	1.89	50.5	634,573	529,039	365,286	74,107	13,524	25,437	10,671	12,644	12,201	49,479	17,524	29,107	120,591	163,754	129,018	69.0	24.4	20.3	100.0
平 成 2 2 年	1月	3.57	1.77	49.9	468,108	397,002	329,298	73,498	9,165	32,572	12,516	12,646	9,469	34,618	16,419	32,371	96,025	67,704	54,052	82.9	13.6	22.3	90.1
	2月	3.67	1.78	49.1	588,702	500,743	317,464	72,316	12,355	29,680	6,326	10,702	9,516	31,249	33,938	24,047	87,335	183,279	143,055	63.4	28.6	22.8	86.9
	3月	3.54	1.83	50.4	544,090	440,390	365,066	79,712	18,203	33,736	7,805	12,488	10,422	54,424	15,777	37,654	94,844	75,324	48,256	82.9	11.0	21.8	99.9
	4月	3.51	2.01	52.3	629,303	494,331	361,265	77,519	14,444	28,512	5,994	12,708	9,082	50,742	15,187	34,703	112,374	133,066	104,125	73.1	21.1	21.5	98.9
	5月	3.50	2.08	52.2	538,279	414,719	408,820	79,717	23,528	23,485	8,517	11,613	7,221	107,793	8,570	26,455	111,920	5,898	-23,338	98.6	-5.6	19.5	111.9
	6月	3.50	2.15	50.9	898,355	775,388	441,866	74,126	11,278	24,068	8,862	11,828	10,035	49,568	8,440	23,537	220,123	333,523	269,649	57.0	34.8	16.8	121.0
	7月	3.16	2.04	50.7	833,914	696,971	399,926	67,584	22,769	17,605	9,322	14,749	8,210	72,226	6,311	28,700	152,450	297,045	253,097	57.4	36.3	16.9	109.5
	8月	3.16	1.99	50.9	635,077	532,315	329,469	71,365	14,211	22,473	8,713	12,009	11,220	37,376	4,741	30,628	116,733	202,846	145,972	61.9	27.4	21.7	90.2
	9月	3.36	1.84	50.1	461,681	382,342	301,916	66,905	8,132	20,921	20,768	9,055	6,692	38,272	17,385	23,020	90,766	80,426	68,466	79.0	17.9	22.2	82.7
	10月	3.51	1.72	47.8	555,964	479,941	394,654	72,319	12,138	23,616	15,117	15,006	16,835	36,965	43,272	28,154	131,232	85,286	55,339	82.2	11.5	18.3	108.0
	11月	3.50	1.74	49.4	475,315	394,944	330,839	68,622	7,849	20,137	11,972	13,961	13,728	44,820	27,270	27,171	95,307	64,105	50,030	83.8	12.7	20.7	90.6
	12月	3.65	1.75	52.2	986,094	839,389	402,845	85,606	8,219	28,443	12,142	14,962	33,981	35,688	12,973	32,847	137,984	436,543	379,508	48.0	45.2	21.3	110.3

注) 単位未満四捨五入により、内訳合計は必ずしも計に一致しない。

資料 福井県 家計調査概要

8-7. 1世帯当り消費支出（二人以上の全世帯）

区 分		世帯人員	有業人員	世帯主年齢	消費支出											エンゲル係	消費支出指数 平成22年=100
					注1) 円	円	円	円	円	円	円	円	円	円	円		
全 国	平成18年	3.16	1.41	55.2	294,943	68,111	18,115	22,278	9,734	12,776	12,787	37,864	12,650	30,040	70,588	23.1	101.6
	19年	3.14	1.39	55.7	297,782	68,536	17,934	21,768	9,706	12,933	13,107	38,075	12,748	30,976	71,999	23.0	102.6
	20年	3.13	1.39	55.7	296,932	69,001	16,897	22,762	9,984	12,523	12,649	39,147	12,727	31,372	69,869	23.2	102.3
	21年	3.11	1.37	55.8	291,737	68,322	17,024	21,685	9,975	11,994	13,016	38,070	12,909	31,274	67,469	23.4	100.5
	22年	3.09	1.36	56.3	290,244	67,563	18,179	21,951	10,266	11,499	12,515	38,965	11,734	31,879	65,695	23.3	100.0
福 井 市	平成18年	3.35	1.39	55.4	311,582	70,941	12,738	25,796	9,772	15,184	12,177	38,261	11,271	28,564	86,879	22.8	97.7
	19年	3.29	1.66	55.6	321,887	69,576	17,033	24,124	10,068	14,510	11,344	40,167	8,156	28,948	97,962	21.6	97.7
	20年	3.22	1.63	56.6	315,973	71,648	14,651	24,906	9,349	11,287	15,457	41,279	10,945	27,684	88,768	22.7	95.9
	21年	3.44	1.66	57.7	309,122	73,211	8,113	23,857	10,811	11,364	14,199	38,433	12,843	29,652	86,640	23.7	93.8
	22年	3.30	1.57	58.8	329,482	71,456	18,077	25,260	10,042	11,546	15,586	43,722	11,320	28,347	94,124	21.7	100.0
平 成 2 2 年	1月	3.36	1.51	58.6	298,318	69,515	7,003	32,423	12,652	11,307	11,432	30,734	9,060	24,033	90,158	23.3	90.5
	2月	3.34	1.53	57.4	276,652	65,178	8,915	30,279	5,928	11,738	11,156	26,395	19,474	24,978	72,612	23.6	84.0
	3月	3.30	1.51	58.3	338,431	73,396	26,546	31,676	7,657	14,310	14,199	47,492	8,910	32,054	82,190	21.7	102.7
	4月	3.29	1.63	59.0	302,093	71,242	12,636	28,227	5,146	11,385	15,325	37,372	11,128	31,481	78,151	23.6	91.7
	5月	3.26	1.61	59.1	354,787	75,270	39,558	23,250	7,551	9,587	14,053	70,672	7,108	26,285	81,452	21.2	107.7
	6月	3.30	1.60	59.5	352,946	70,364	6,859	22,762	10,115	10,332	18,901	36,637	7,603	35,503	133,871	19.9	107.1
	7月	3.17	1.54	59.3	385,894	67,501	46,121	18,031	7,967	10,980	16,940	87,355	6,417	25,335	99,247	17.5	117.1
	8月	3.07	1.48	60.4	347,262	69,470	22,569	22,329	13,107	9,913	14,797	45,881	4,819	27,223	117,154	20.0	105.4
	9月	3.24	1.51	59.1	280,547	67,982	15,548	21,524	14,374	8,394	10,429	34,440	12,452	24,699	70,704	24.2	85.1
	10月	3.40	1.65	57.7	347,386	70,821	11,111	22,234	11,448	13,150	19,845	33,472	23,580	27,435	114,288	20.4	105.4
	11月	3.45	1.65	58.3	308,667	70,572	9,634	21,961	11,281	12,354	15,729	38,755	15,354	30,295	82,734	22.9	93.7
	12月	3.47	1.63	58.6	360,800	86,163	10,422	28,424	13,280	15,106	24,230	35,455	9,941	30,845	106,931	23.9	109.5

注) 単位未満四捨五入により、内訳合計は必ずしも計に一致しない

資料 福井県 家計調査概要

## 9-1. 乗車人員（JR福井駅）

単位：人

年 月	総 数	定 期	定 期 外	1 日 平 均
平成18年度	3,587,304	1,777,673	1,809,631	9,828
19年度	3,638,288	1,801,202	1,837,086	9,968
20年度	3,642,919	1,832,953	1,809,966	9,981
21年度	3,486,486	1,829,940	1,656,546	9,552
22年度	3,466,594	1,847,598	1,618,996	9,498

資料 西日本旅客鉄道株式会社 金沢支社

## 9-2. JR貨物 発送・到着状況

## (1) 発送状況

単位：トン

品目	平成18年度	平成19年度	平成20年度	平成21年度	平成22年度
<b>総数</b>	<b>90,364</b>	<b>78,764</b>	<b>63,572</b>	<b>57,649</b>	<b>51,919</b>
鉱産品	1085	915	865	870	930
林産品	450	655	470	465	520
農産品	325	560	2,325	8,625	355
水産品	25	15	490	200	10
金属及び機械	1680	1,690	2,015	2,560	2,775
化学工業品	21415	18,155	13,470	6,995	5,625
食料工業品	6365	8,445	8,350	7,370	7,915
繊維工業品	5150	4,610	4,775	3,760	4,530
その他	53869	43,719	30,812	26,804	29,259

## (2) 到着状況

単位：トン

品目	平成18年度	平成19年度	平成20年度	平成21年度	平成22年度
<b>総数</b>	<b>88,782</b>	<b>78,446</b>	<b>71,182</b>	<b>69,259</b>	<b>62,762</b>
鉱産品	185	370	160	405	430
林産品	560	660	465	510	470
農産品	305	450	7,665	8,925	360
水産物	230	170	165	100	140
金属及び機械	515	645	1,000	590	830
化学工業品	10245	10,440	7,545	5,760	6,485
食料工業品	1605	1,795	3,725	2,635	2,325
繊維工業品	12970	11,845	9,060	6,675	6,310
その他	62167	52,071	41,397	43,659	45,412

資料 日本貨物鉄道(株) 金沢支店



## 9-3. 自動車台数

単位：台

区 分		平成18年度末	平成19年度末	平成20年度末	平成21年度末	平成22年度末
総 数		215,626	214,588	213,704	213,443	213,622
貨 物 用	普 通	7,319	7,226	6,937	6,705	6,569
	小 型	15,060	14,535	13,671	13,095	12,575
	被 牽 引 車	145	134	129	127	126
	軽	23,061	22,718	22,426	21,969	21,922
乗 合 用	普 通	259	245	241	244	236
	小 型	318	325	338	325	324
乗 用	普 通	42,109	41,980	41,700	42,125	42,534
	小 型	74,687	71,811	70,028	68,771	67,534
	軽	43,606	46,267	48,976	50,758	52,533
特 種		3,558	3,815	3,643	3,672	3,625
大 型 特 殊		1,375	1,379	1,374	1,381	1,409
二 輪 車	小 型	2,149	2,141	2,167	2,191	2,172
	軽	1,980	2,012	2,074	2,080	2,063

資料 中部運輸局 福井運輸支局

## 9-4. 原動機付自転車台数（申告分）

単位：台

年 度	総 数	50cc以下	51cc以上90cc以下	91cc以上125cc以下
平成18年度末	8,108	7,283	537	288
19年度末	7,757	6,917	534	306
20年度末	7,546	6,677	516	353
21年度末	7,250	6,373	495	382
22年度末	6,853	5,988	429	436

資料 市民税課

## 9-5. 電話加入数

年 度	加 入 電 話 数				I N S ネットサービス (単位：回線)	再 掲		公 衆 電 話 施 設 数
	総 数	事 務 用	住 宅 用	ビ ル 電 話		事 務 用	住 宅 用	
平成 18年度末	88,596	25,254	63,332	10	19,838	17,038	2,800	780
19年度末	81,256	22,806	58,440	10	17,900	15,612	2,288	710
20年度末	75,169	20,613	54,546	10	16,057	14,139	1,918	673
21年度末	66,876	17,867	48,999	10	14,373	12,777	1,596	630
22年度末	61,298	16,693	44,600	5	12,968	11,606	1,362	591

資料 西日本電信電話(株)福井支店

## 9-6. C A T V 普及状況

年 度	全 世 帯 数 (A)	加入可能世帯数 (ホームパス) (B)	加 入 世 帯 数 (C)	加 入 率 (C/B%)	普 及 率 (C/A%)	端 子 数
平成元年度末	75,076	27,000	1,300	4.81	1.73	16,295
2年度末	75,905	39,000	3,200	8.21	4.22	23,607
3年度末	76,744	42,000	6,415	15.27	8.36	24,263
4年度末	77,698	42,000	8,495	20.23	10.93	24,263
5年度末	78,754	42,000	10,636	25.32	13.51	24,263
6年度末	79,534	42,000	12,062	28.72	15.17	24,263
7年度末	80,179	52,000	15,383	29.58	19.19	32,287
8年度末	80,979	64,000	20,212	31.58	24.96	40,411
9年度末	81,682	76,000	25,096	33.02	30.72	47,603
10年度末	82,597	80,000	28,380	35.48	34.36	49,208
11年度末	83,237	80,000	31,706	39.63	38.09	53,104
12年度末	84,102	80,000	35,076	43.85	41.71	54,096
13年度末	84,814	81,000	38,669	47.74	45.59	55,126
14年度末	85,545	81,500	41,692	51.16	48.74	55,420
15年度末	86,163	82,000	46,496	56.70	53.96	58,000
16年度末	86,592	85,418	50,217	58.79	57.99	59,000
17年度末	92,748	91,246	52,235	57.25	56.32	62,000
18年度末	93,643	93,223	56,002	60.07	59.80	67,904
19年度末	94,291	94,283	56,512	59.94	59.93	67,904
20年度末	95,103	94,435	60,675	64.25	63.80	70,904
21年度末	95,762	95,564	62,833	65.75	65.61	75,904
22年度末	96,378	93,237	65,901	70.68	68.38	77,904

注)外国人世帯含む

注)平成17年度末以降は旧美山町・旧越廼村・旧清水町の数値を含む

資料 福井ケーブルテレビ(株)・こしの国ケーブルテレビ  
(世帯数 市民課)

## 10-1. 生活保護数

年 度	保 護 世 帯 数 ( 世 帯 )	保 護 人 員 ( 人 )
平成 18年度	893	1,134
19年度	927	1,175
20年度	1,047	1,333
21年度	1,297	1,654
22年度	1,444	1,863

資料 地域福祉課

## 10-2. 生活保護費

単位：千円

年 度	総 額	生活扶助費	住宅扶助費	教育扶助費	医療扶助費	介護扶助費	出産扶助費	生業扶助費	葬祭扶助費	施設事務費
平成 18年度	2,107,047	655,775	168,204	5,656	1,138,230	48,485	0	2,181	1,404	87,112
19年度	2,084,135	679,942	183,122	6,006	1,074,752	54,600	0	1,795	1,301	82,617
20年度	2,369,075	729,966	207,080	6,623	1,285,050	53,096	0	1,774	2,173	83,313
21年度	2,851,567	907,486	267,682	9,703	1,528,606	51,651	217	3,109	1,996	81,117
22年度	3,253,092	1,072,443	325,002	11,263	1,700,402	51,750	0	4,869	1,729	85,634

資料 地域福祉課

## 10-3. 生活保護世帯状況

年 度	世 帯 類 型 別 被 保 護 世 帯					労 働 力 類 型 世 帯	
	総 数	高 齢 者 世 帯	母 子 世 帯	傷 病 障 害 世 帯	そ の 他 世 帯	働 いて いる 世 帯	働 いて いる 者 の いない 世 帯
平成 18年度	893	453	44	346	50	53	840
19年度	927	461	40	373	53	57	870
20年度	1,047	510	42	407	88	75	972
21年度	1,297	556	43	485	213	121	1,176
22年度	1,444	616	52	516	260	155	1,289

資料 地域福祉課

## 10-4. 手当支給状況（重症心身障害者福祉・児童扶養）

年 度	重症心身障害者福祉手当		児 童 扶 養 手 当	
	支 給 金 額	対 象 児 ( 者 )	児 童 扶 養 手 当	特 別 児 童 扶 養 手 当
	円	人	人	人
平成 18年度	85,566,000	2,672	2,101	363
19年度	87,954,000	2,725	2,114	388
20年度	90,504,000	2,790	2,008	430
21年度	91,713,000	3,003	2,072	438
22年度	93,786,000	3,195	2,183	462

資料 障害福祉課・子ども福祉課



## 10-5. 老人クラブ数

年 度	ク ラ ブ 数	会 員 数	60 歳 以 上 人 口
		人	人
平成 18年度	229	13,902	75,503
19年度	229	13,588	78,287
20年度	222	12,982	79,706
21年度	219	12,708	81,231
22年度	213	12,298	83,168

資料 長寿福祉課

## 10-6. 後期高齢者医療制度 受給者数・医療給付費等

単位：人・件・円

年 度	受 給 者 数 ( 3 月 31 日 現 在 )		医 療 給 付 費 等					
			総 数		医 療 給 付 費		医 療 支 給 費	
	75 歳 以 上	65 歳 以 上 で 障害認定を受けている方	件 数	金 額	件 数	金 額	件 数	金 額
平成 18年度	31,758	682	765,095	25,987,121,129	711,736	25,489,182,406	53,359	497,938,723
19年度	30,031	1,291	749,768	25,802,110,421	696,248	25,306,647,148	53,520	495,463,273
20年度	30,926	1,137	759,549	25,793,372,079	707,735	25,311,166,826	51,814	482,205,253
21年度	31,622	1,036	785,253	27,068,889,115	732,590	26,581,686,261	52,663	487,202,854
22年度	32,730	930	794,445	28,596,261,016	739,366	28,080,761,282	55,079	515,499,734

注) 平成19年度までは、旧医療制度（老人保健制度）の数値

平成18年度は翌年度4月1日現在、平成19年度は翌年度4月30日現在の数値

平成20～22年度の医療給付費等には、旧医療制度（老人保健制度）の数値を含む

資料 保険年金課・福井県後期高齢者医療広域連合

## 10-7. 国民健康保険加入者数

年 度	被 保 険 者 ( 年 平 均 )		加 入 率 ( % )	
	世 帯	人 口	世 帯	人 口
平成 18年度	45,480	85,304	48.7	31.4
19年度	45,790	84,958	48.6	31.4
20年度	36,224	61,653	38.2	22.8
21年度	35,668	61,953	37.3	23.0
22年度	35,629	61,542	37.0	22.9

資料 保険年金課

## 10-8. 国民健康保険（療養費）

単位：円

年 度	総 数			診 療 費			柔 整			鍼 灸			そ の 他			
	件 数	費 用 額	支 給 額	件 数	費 用 額	支 給 額	件 数	費 用 額	支 給 額	件 数	費 用 額	支 給 額	件 数	費 用 額	支 給 額	
平成18年度	一般分	13,982	133,567,075	98,599,207	416	8,770,596	6,209,147	12,774	108,107,686	79,653,970	419	4,072,695	3,247,913	373	12,616,098	9,488,177
	退職者分	9,966	101,910,951	78,394,347	47	542,270	405,307	9,149	88,748,454	68,211,026	497	5,330,405	4,175,867	273	7,289,822	5,602,147
19年度	一般分	14,080	131,559,862	97,780,379	314	4,734,422	3,381,423	12,838	110,886,595	82,351,593	549	5,586,240	4,212,338	379	10,352,605	7,835,025
	退職者分	10,951	112,661,161	87,927,139	71	1,638,372	1,134,952	9,955	98,178,694	76,544,867	625	5,179,695	4,130,955	300	7,664,400	6,116,365
20年度	一般分	21,762	210,886,923	155,461,381	404	6,219,499	4,630,774	19,757	179,854,289	131,778,310	890	6,721,722	5,062,893	711	18,091,413	13,989,404
	退職者分	3,682	35,655,027	26,497,645	63	1,064,235	777,180	3,236	30,150,841	22,401,113	292	1,837,780	1,446,861	91	2,602,171	1,872,491
21年度	一般分	23,780	226,716,310	166,384,053	346	5,928,600	4,200,410	21,286	188,849,907	138,055,284	1,287	9,619,425	7,100,068	861	22,318,378	17,028,291
	退職者分	2,564	22,050,864	15,436,810	65	647,302	453,109	2,276	18,531,863	12,972,073	136	865,525	607,327	87	2,006,174	1,404,301
22年度	一般分	23,519	222,106,901	162,818,744	357	8,581,404	6,221,122	20,803	175,687,124	127,872,295	1,383	9,791,305	7,165,055	976	28,047,068	21,560,272
	退職者分	2,580	23,647,576	16,552,697	51	1,005,870	703,988	2,301	19,310,431	13,516,877	113	702,895	491,993	115	2,628,380	1,839,839

資料 保険年金課

## 10-9. 国民健康保険（療養給付費）

単位：円

年 度	件 数		日 数	費 用 額			負 担 内 訳			平 均 被 保 険 者 数	
	診 療	調 剤	診 療	診 療 費	調 剤 費	総 額	保 険 者 負 担 額	一 部 負 担 額	他 法 負 担 額		
平成18年度	一般分	338,816	51,971	841,329	9,020,056,876	650,470,885	10,234,471,317	7,066,618,562	2,447,405,466	156,503,733	44,469
	退職者分	247,010	40,162	589,458	6,467,617,858	567,189,610	7,638,982,359	5,385,826,965	1,618,453,595	30,526,908	17,161
19年度	一般分	346,098	56,683	855,046	9,470,638,848	763,832,469	10,234,471,317	7,541,469,776	2,530,788,072	162,213,469	43,705
	退職者分	266,039	44,447	620,316	6,971,240,901	667,741,458	7,638,982,359	5,925,080,334	1,684,694,568	29,207,457	18,287
20年度	一般分	549,756	95,894	1,311,023	14,987,900,248	1,389,122,011	16,377,022,259	11,981,378,494	3,917,092,631	478,551,134	56,569
	退職者分	65,323	11,712	148,351	1,797,521,013	180,954,006	1,978,475,019	1,430,541,532	532,015,811	15,917,676	5,084
21年度	一般分	561,508	104,934	1,313,925	15,540,630,414	1,554,886,466	17,095,516,880	12,496,602,062	4,088,431,316	510,483,502	57,553
	退職者分	58,356	11,610	127,984	1,603,754,679	193,437,363	1,797,192,042	1,257,890,927	523,120,878	16,180,237	4,400
22年度	一般分	552,090	118,927	1,295,024	16,161,948,959	1,729,743,575	17,891,692,534	13,083,706,410	4,283,835,470	524,150,654	56,816
	退職者分	53,600	12,051	119,772	1,584,462,206	184,168,502	1,768,630,708	1,236,309,583	512,811,626	19,509,499	4,726

資料 保険年金課

## 10-10. 国民健康保険（任意給付）

単位：千円

年 度	総 数		助 産 費		出 産 育 児 一 時 金		葬 祭 費		育 児 手 当 金	
	件 数	支 給 額	件 数	支 給 額	件 数	支 給 額	件 数	支 給 額	件 数	支 給 額
平成 18年度	1,727	143,430	-	-	311	100,950	1,416	42,480	-	-
19年度	1,840	156,910	-	-	318	111,250	1,522	45,660	-	-
20年度	627	105,190	-	-	247	87,710	380	17,480	-	-
21年度	545	112,897	-	-	251	98,297	294	14,600	-	-
22年度	554	118,024	-	-	246	102,644	308	15,380	-	-

資料 保険年金課

## 10-11. 国民健康保険（高額療養費）

単位：円

年 度	件 数	高 額 療 養 費	
平成18年度	一 般 分	10,502	814,843,693
	退 職 者 分	6,542	427,845,523
19年度	一 般 分	11,545	836,602,766
	退 職 者 分	7,459	447,141,298
20年度	一 般 分	21,668	1,329,294,576
	退 職 者 分	2,746	192,260,248
21年度	一 般 分	23,647	1,452,016,793
	退 職 者 分	1,743	167,739,208
22年度	一 般 分	25,054	1,599,050,091
	退 職 者 分	1,882	180,520,249

資料 保険年金課

## 10-12. 国民年金（旧法）

単位：千円

年 度	総 数		障 害 年 金		母 子 年 金		遺 児 年 金		寡 婦 年 金		老 齢 年 金	
	件 数	金 額	件 数	金 額	件 数	金 額	件 数	金 額	件 数	金 額	件 数	金 額
平成 18年度	11,704	4,286,830	229	199,211	-	-	-	-	72	33,457	11,403	4,054,162
19年度	10,994	4,026,207	216	188,122	-	-	-	-	69	32,028	10,709	3,806,057
20年度	10,285	3,751,521	198	172,280	-	-	-	-	71	32,659	10,016	3,546,582
21年度	9,535	3,473,626	182	157,824	-	-	-	-	71	32,445	9,282	3,283,357
22年度	8,762	3,192,857	170	147,131	-	-	-	-	77	35,094	8,515	3,010,632

注)寡婦年金については、件数及び金額ともに新法を含む

資料 福井年金事務所



## 10-13. 国民年金（基礎年金）

単位：千円

年 度	合 計		老 齢 基 礎 年 金		障 害 基 礎 年 金 （ 法 第 30 条 の 2 、 30 条 の 3 該 当 ）		障 害 基 礎 年 金 （ 法 第 30 条 の 4 、 附 則 第 25 条 該 当 ）		遺 族 基 礎 年 金 （ 法 第 37 条 該 当 ）	
	件 数	年 金 額	件 数	年 金 額	件 数	年 金 額	件 数	年 金 額	件 数	年 金 額
平成 18年度	44,387	31,397,638	40,675	28,179,879	1,086	949,189	2,135	1,887,908	491	380,662
19年度	47,359	33,514,338	43,539	30,216,344	1,151	1,001,390	2,153	1,899,730	516	396,874
20年度	50,177	35,548,046	46,261	32,164,594	1,214	1,055,266	2,198	1,933,059	504	395,127
21年度	52,748	37,378,180	48,744	33,923,161	1,282	1,107,031	2,256	1,983,158	466	364,830
22年度	54,519	38,643,462	50,375	35,077,262	1,355	1,165,209	2,300	2,019,060	489	381,931

資料 福井年金事務所

## 10-14. 国民年金（福祉年金）

単位：千円

年 度	老 齡 福 祉 年 金		
	受 給 権 者 数	受 給 者 数	支 給 年 金 額
平成 18年度	94	65	24,072
19年度	71	53	19,961
20年度	50	32	11,850
21年度	29	19	6,906
22年度	21	13	4,812

資料 福井年金事務所

## 10-15. 国民年金適用状況

単位：％・千円

年 度	現 存 被 保 険 者 数				保 険 料 免 除 者 数			免 除 率	納 付 率	保 険 料 納 付 額
	第1号強制 被保険者数	第1号任意 被保険者数	第3号 被保険者数	合 計	総 数	法定免除	申請免除			
平成18年度	37,289	481	18,616	56,386	<b>9,912</b>	1,854	8,058	26.6	73.5	3,528,212
19年度	35,785	541	18,323	54,649	<b>10,185</b>	1,837	8,348	28.5	71.4	3,442,889
20年度	35,222	572	17,928	53,722	<b>10,547</b>	1,805	8,742	29.9	69.6	3,208,343
21年度	34,910	609	17,376	52,895	<b>10,661</b>	2,013	8,648	30.5	66.9	3,089,648
22年度	33,640	567	16,885	51,092	<b>10,240</b>	2,073	8,167	30.4	66.5	3,008,339

資料 福井年金事務所

## 10-16. 児童手当・子ども手当受給状況

年 度	受 給 者 数	支 給 額
	人	千円
平成 18年度末	15,290	1,639,130
19年度末	16,106	1,993,425
20年度末	16,071	2,045,610
21年度末	16,285	2,046,685
22年度末	21,309	4,526,262

注) 平成22年度からは子ども手当

資料 子ども福祉課

## 10-17. 身体障害者手帳交付状況

年 度	総 数	肢 体 障 害	聴 覚 障 害	言 語 平 衡 障 害	視 力 障 害	内 部 障 害
平成 18年度末	11,113	6,383	1,021	141	871	2,697
19年度末	11,342	6,512	1,025	141	875	2,789
20年度末	11,493	6,569	1,034	142	869	2,879
21年度末	11,269	6,203	1,003	156	842	3,065
22年度末	11,399	6,321	1,018	145	832	3,083

資料 障害福祉課

## 10-18. 保 育 所 状 況

各年4月1日現在

年 次	施 設 数	職 員 数			入 所 定 員 数	入 所 児 童 数	入 所 児 1 人 平 均	
		園 長	保 育 士	そ の 他			1 カ 月 保 育 単 価	
		人	人	人	人	人		円
平成19年	80	77	1,004	333	7,535	7,198	3才未満	101,455
	(39)	(36)	(385)	(161)	(3,125)	(2,779)	3才以上	39,038
20年	80	76	1,058	358	7,535	7,281	3才未満	103,999
	(39)	(35)	(400)	(195)	(3,125)	(2,709)	3才以上	39,942
21年	78	74	1,202	452	7,500	7,332	3才未満	102,887
	(37)	(33)	(479)	(272)	(3,110)	(2,774)	3才以上	39,701
22年	78	74	1,213	499	7,530	7,519	3才未満	103,500
	(37)	(33)	(481)	(298)	(3,110)	(2,846)	3才以上	37,970
23年	87	83	1,330	456	8,390	7,662	3才未満	102,066
	(37)	(33)	(490)	(225)	(3,110)	(2,476)	3才以上	39,778

注) ( ) 内は公立

公立のうち、公設民営保育園が1園

資料 保育課

## 10-19. 母子福祉資金貸付状況

単位：千円

年 度		平成18年度	平成19年度	平成20年度	平成21年度	平成22年度
総 数	件 数	4	4	3	5	2
	貸付金額	3,754	5,122	4,742	7,668	2,730
事業開始	件 数	-	-	-	-	-
	貸付金額	-	-	-	-	-
事業継続	件 数	-	-	-	-	-
	貸付金額	-	-	-	-	-
住 宅	件 数	-	-	-	-	-
	貸付金額	-	-	-	-	-
修学（高校）	件 数	-	-	-	-	-
	貸付金額	-	-	-	-	-
修学（大学）	件 数	2	3	2	2	1
	貸付金額	3,372	4,872	4,492	6,516	2,448
就学支度	件 数	2	1	1	2	1
	貸付金額	382	250	250	872	282
結 婚	件 数	-	-	-	-	-
	貸付金額	-	-	-	-	-
修 業	件 数	-	-	-	1	-
	貸付金額	-	-	-	280	-
生 活	件 数	-	-	-	-	-
	貸付金額	-	-	-	-	-
転 宅	件 数	-	-	-	-	-
	貸付金額	-	-	-	-	-
就 職 支 度	件 数	-	-	-	-	-
	貸付金額	-	-	-	-	-
技 能 修 得	件 数	-	-	-	-	-
	貸付金額	-	-	-	-	-
療 養	件 数	-	-	-	-	-
	貸付金額	-	-	-	-	-
児 童 扶 養	件 数	-	-	-	-	-
	貸付金額	-	-	-	-	-

資料 子ども福祉課

## 10-20. 介護保険認定申請状況

(のべ人数・のべ回数)

年 度	総 数	新規申請者	更新申請者	変更申請者	審査会開催 (回)
平成18年度	11,060	2,342	7,829	889	300
19年度	10,126	2,472	6,654	1,000	300
20年度	11,154	2,682	7,405	1,067	318
21年度	11,015	2,707	7,299	1,009	318
22年度	12,285	3,008	8,215	1,062	333
平成22年 4月	964	260	612	92	25
5月	930	246	600	84	26
6月	1,097	257	737	103	28
7月	1,043	253	708	82	29
8月	1,194	281	820	93	28
9月	1,054	245	714	95	29
10月	1,014	253	683	78	29
11月	1,054	242	726	86	28
12月	905	217	603	85	28
平成23年 1月	1,034	236	725	73	28
2月	960	241	636	83	27
3月	1,036	277	651	108	28

資料 介護保険課



## 10-21. 介護保険要介護等認定審査数

(のべ人数)

区 分		総 数	非 該 当	要 支 援	要 支 援 1	要 支 援 2	要 介 護 1	要 介 護 2	要 介 護 3	要 介 護 4	要 介 護 5
平成18年度	在 宅	8,411	119	39	1,368	1,923	1,936	1,294	834	501	397
	施 設	2,471	6	1	45	61	213	253	458	505	929
	計	10,882	125	40	1,413	1,984	2,149	1,547	1,292	1,006	1,326
19年度	在 宅	7,832	38	…	1,098	1,713	2,038	1,337	800	498	310
	施 設	2,004	-	…	15	33	175	240	428	489	624
	計	9,836	38	…	1,113	1,746	2,213	1,577	1,228	987	934
20年度	在 宅	8,202	32	…	970	1,757	2,275	1,333	886	550	399
	施 設	2,345	-	…	14	26	158	241	443	579	884
	計	10,547	32	…	984	1,783	2,433	1,574	1,329	1,129	1,283
21年度	在 宅	8,805	65	…	1,033	1,641	2,551	1,578	887	657	393
	施 設	2,088	2	…	9	13	139	211	377	623	714
	計	10,893	67	…	1,042	1,654	2,690	1,789	1,264	1,280	1,107
22年度	在 宅	9,486	62	…	1,091	1,704	2,550	1,951	1,074	646	408
	施 設	2,420	1	…	36	32	183	221	435	683	829
	計	11,906	63	…	1,127	1,736	2,733	2,172	1,509	1,329	1,237

注) 平成18年度から、新要介護認定となる(18年4月以前の申請については旧制度扱い)

資料 介護保険課

## 10-22. 介護保険要介護（要支援）認定者数

単位：人

区 分		総 数	要支援1	要支援2	要介護1	要介護2	要介護3	要介護4	要介護5	
平成 18年度末	総 数	8,841	898	1,131	1,703	1,590	1,273	1,074	1,172	
	第 1 号 被 保 険 者	65歳以上 75歳未満	1,042	138	165	177	193	128	118	123
		75歳以上	7,581	751	929	1,484	1,356	1,110	928	1,023
		計	8,623	889	1,094	1,661	1,549	1,238	1,046	1,146
	第 2 号 被 保 険 者	218	9	37	42	41	35	28	26	
19年度末	総 数	9,074	800	1,252	1,588	1,727	1,370	1,114	1,223	
	第 1 号 被 保 険 者	65歳以上 75歳未満	953	98	169	137	189	136	114	110
		75歳以上	7,900	694	1,047	1,430	1,480	1,194	977	1,078
		計	8,853	792	1,216	1,567	1,669	1,330	1,091	1,188
	第 2 号 被 保 険 者	221	8	36	21	58	40	23	35	
20年度末	総 数	9,432	674	1,381	1,758	1,729	1,430	1,170	1,290	
	第 1 号 被 保 険 者	65歳以上 75歳未満	999	97	181	141	202	144	115	119
		75歳以上	8,225	569	1,168	1,593	1,478	1,253	1,032	1,132
		計	9,224	666	1,349	1,734	1,680	1,397	1,147	1,251
	第 2 号 被 保 険 者	208	8	32	24	49	33	23	39	
21年度末	総 数	9,891	678	1,284	1,939	1,888	1,437	1,341	1,324	
	第 1 号 被 保 険 者	65歳以上 75歳未満	1,008	90	160	153	199	153	135	118
		75歳以上	8,672	578	1,090	1,761	1,645	1,251	1,177	1,170
		計	9,680	668	1,250	1,914	1,844	1,404	1,312	1,288
	第 2 号 被 保 険 者	211	10	34	25	44	33	29	36	
22年度末	総 数	10,469	748	1,279	1,906	2,204	1,585	1,425	1,322	
	第 1 号 被 保 険 者	65歳以上 75歳未満	1,008	88	146	150	221	157	130	116
		75歳以上	9,236	650	1,098	1,732	1,926	1,393	1,269	1,168
		計	10,244	738	1,244	1,882	2,147	1,550	1,399	1,284
	第 2 号 被 保 険 者	225	10	35	24	57	35	26	38	

注) 第1号被保険者・・・65歳以上の市町村住民

第2号被保険者・・・40歳以上65歳未満で医療保険に加入している市町村住民

資料 介護保険課

## 10-23. 介護保険利用状況

平成22年度

(のべ件数・のべ回数)

区 分		4月審査	5月審査	6月審査	7月審査	8月審査	9月審査	10月審査	11月審査	12月審査	1月審査	2月審査	3月審査	
居 宅 サ ー ビ ス	訪問介護	件数	1,616	1,654	1,658	1,665	1,738	1,657	1,669	1,787	1,756	1,768	1,686	1,662
		回数	16,289	16,183	15,770	16,280	17,280	16,443	16,339	17,501	17,015	17,050	15,536	14,934
	訪問入浴介護	件数	59	58	55	53	55	52	56	59	62	60	57	55
		回数	243	232	217	220	249	254	279	275	284	251	251	226
	訪問看護	件数	679	699	712	710	710	696	712	750	738	712	695	673
		回数	4,323	4,190	4,060	4,430	4,334	4,322	4,263	4,434	4,347	4,325	3,800	3,801
	訪問リハビリ	件数	224	212	231	225	223	206	199	216	202	197	182	187
		回数	1,334	1,256	1,268	1,380	1,359	1,206	1,146	1,189	1,105	1,114	990	994
	居宅療養管理指導	件数	416	441	449	908	428	440	440	440	443	408	401	427
		回数	737	780	785	1,710	758	797	786	786	796	728	696	765
	通所介護	件数	3,213	3,780	3,761	3,243	3,352	3,265	3,295	3,416	3,404	3,428	3,340	3,344
		回数	28,855	32,673	32,290	28,627	30,710	29,093	29,462	30,126	29,723	29,880	27,302	27,684
	通所リハビリ	件数	1,244	1,394	1,398	1,384	1,467	1,380	1,398	1,379	1,422	1,392	1,353	1,353
		回数	11,991	12,782	12,451	13,087	14,142	13,011	13,038	13,288	13,301	13,005	11,899	11,864
	短期入所生活介護	件数	675	669	689	671	686	722	676	721	693	677	701	684
		回数	6,926	6,854	7,097	7,121	7,449	7,725	7,466	7,657	7,561	7,844	8,283	7,601
	短期入所老人保健施設	件数	104	129	115	118	120	122	112	127	123	124	98	93
		回数	690	833	736	746	778	802	644	760	684	703	586	544
	短期入所医療施設	件数	58	54	55	44	60	51	48	52	52	52	46	53
		回数	352	326	371	315	366	319	345	330	329	355	343	294
福祉用具貸与	件数	2,245	2,334	2,381	2,380	2,282	2,588	2,446	2,531	2,536	2,517	2,483	2,453	
	回数	65,966	66,293	69,757	67,564	67,061	75,964	69,893	74,069	72,067	73,814	73,007	65,860	
特定施設入居者生活介護	件数	153	161	162	155	167	160	157	160	161	162	174	163	
	回数	4,471	4,623	4,741	4,328	4,848	4,675	4,502	4,761	4,615	4,898	5,039	4,432	
地域密着型サービス	認知症対応型通所介護	件数	269	279	257	259	244	244	251	250	269	263	254	246
		回数	3,055	3,083	2,920	3,050	3,050	2,876	2,996	2,977	3,281	3,092	2,833	2,799
小規模多機能型居宅介護	件数	302	287	304	302	293	308	306	300	308	306	314	302	
	回数	6,367	6,059	6,498	6,236	6,205	6,543	6,468	6,541	6,532	6,305	6,477	5,766	
認知症対応型共同生活介護	件数	201	201	220	240	242	239	250	241	250	271	349	248	
	回数	6,071	5,751	6,403	6,869	7,317	7,248	7,238	7,206	7,262	8,217	10,495	6,725	
地域密着型介護老人福祉施設	件数	104	136	219	276	248	169	170	170	142	148	141	148	
	回数	2,999	3,601	6,230	7,854	7,345	5,014	4,698	5,077	4,142	4,435	4,303	4,070	
施設サービス	介護老人福祉施設	件数	1,352	1,349	1,464	1,387	1,401	1,410	1,406	1,392	1,383	1,408	1,386	1,369
		回数	40,258	38,441	43,306	39,959	41,143	41,761	40,437	41,129	39,824	41,541	41,055	36,893
介護老人保健施設	件数	784	850	859	857	854	868	872	874	864	886	890	889	
	回数	22,856	24,237	25,070	24,099	24,944	25,182	24,831	25,026	24,457	25,691	25,836	24,018	
介護療養型医療施設	件数	233	266	264	241	252	245	259	242	253	249	310	248	
	回数	6,859	7,412	7,591	6,858	7,138	7,157	7,189	6,898	6,972	7,180	9,192	6,608	

資料 介護保険課

## 10-24. 職業紹介状況

## ( 1 ) 一 般

年 度	新 規 求 人 数	新 規 求 職 申 込 数	紹 介 件 数	就 職 件 数
平成18年度	23,838	13,187	18,303	4,771
19年度	20,714	11,869	17,142	4,247
20年度	14,869	13,808	22,013	4,135
21年度	12,167	14,476	28,233	4,111
22年度	14,814	13,690	25,065	4,616

## ( 2 ) パ ー ト

年 度	新 規 求 人 数	新 規 求 職 申 込 数	紹 介 件 数	就 職 件 数
平成18年度	10,077	4,713	6,062	2,307
19年度	9,746	4,954	6,098	2,185
20年度	9,701	5,548	8,510	2,668
21年度	9,606	6,777	13,267	3,310
22年度	12,135	6,396	12,426	3,501

資料 福井公共職業安定所

## 11-1. 医療施設数

各年10月1日現在

年次	病院		診療所		歯科診療所	薬局 (12月31日現在)
平成19年	35	(5,703)	251	(907)	116	92
20年	31	(5,551)	251	(891)	118	89
21年	31	(5,515)	256	(860)	124	96
22年	30	(5,478)	255	(848)	128	100
23年	29	(5,407)	260	(855)	130	95

注) ( ) 内は病床数

資料 福井県 地域医療課 (医療施設調査)

## 11-2. 医療従事者数

各年12月31日現在

年次	医師	歯科医師	薬剤師	助産師	保健師	看護師	
						正看	准看
平成14年	694	154	575	87	110	2,616	1,396
16年	746	156	576	95	153	2,840	1,377
18年	801	160	591	98	189	3,043	1,278
20年	824	171	588	105	197	3,340	1,257
22年	841	178	628	107	226	3,572	1,227

注) 平成18年以降は旧美山町・旧越廼村・旧清水町の数値を含む

資料 福井県 地域医療課 (医師・歯科医師・薬剤師調査、看護職員業務従事者届)

## 11-3. 乳幼児等健診状況

## (1) 乳幼児健診実施状況

単位：人

年 度	3 歳 児 健 診		1 歳 6 か 月 児 健 診		10 か 月 児 健 診		4 か 月 児 健 診		1 か 月 児 健 診	
	対 象 者	受 診 者	対 象 者	受 診 者	対 象 者	受 診 者	対 象 者	受 診 者	対 象 者	受 診 者
平成18年度	2,400	2,310	2,537	2,502	2,475	2,367	2,501	2,483	2,572	2,334
19年度	2,496	2,388	2,473	2,422	2,519	2,475	2,578	2,543	2,583	2,387
20年度	2,462	2,355	2,555	2,458	2,596	2,474	2,623	2,544	2,541	2,342
21年度	2,580	2,432	2,610	2,463	2,566	2,482	2,535	2,474	2,499	2,438
22年度	2,568	2,448	2,549	2,459	2,513	2,420	2,503	2,434	2,425	2,374

## (2) 妊婦健診実施状況

平成22年度

単位：人

初 期	中 期	後 期
5,101	8,495	15,521

初期：満15週以前

中期：満16～27週

後期：満28週以降

## (3) 妊産婦・新生児訪問指導実施状況

平成22年度

妊 産 婦	新 生 児
920	33

資料 保健センター

## 11-4. 献 血 状 況

年 度	献 血	
	人 数	採 血 量
	人	ℓ
平成18年度	9,873	3,471
19年度	8,935	3,300
20年度	9,239	3,509
21年度	9,356	3,605
22年度	10,173	3,885

資料 保健センター



## 11-5. 健診結果（生活習慣病）

単位：人・%

年次	基本健康診査					胃がん			子宮がん			大腸がん			肺がん（X-P）			肺がん（喀痰）			乳がん		
	受診数	受診率	異常なし	要指導	要医療	受診数	受診率	要精検数	受診数	受診率	要精検数	受診数	受診率	要精検数	受診数	受診率	要精検数	受診数	受診率	要精検数	受診数	受診率	要精検数
平成18年	15,979	36.8	1,134	4,926	9,919	6,560	15.1	630	4,015	21.2	59	7,515	17.3	418	12,762	29.4	726	627	1.4	0	2,032	12.8	342
19年	16,623	38.0	1,235	5,317	10,071	6,664	15.2	720	5,732	24.6	83	8,448	19.3	469	13,334	30.5	709	909	2.1	0	2,521	14.7	399

年次	長寿健康診査		胃がん			子宮がん			大腸がん			肺がん（X-P）			肺がん（喀痰）			乳がん		
	受診数	受診率	受診数	受診率	要精検数	受診数	受診率	要精検数	受診数	受診率	要精検数	受診数	受診率	要精検数	受診数	受診率	要精検数	受診数	受診率	要精検数
平成20年	3,712	11.9	6,753	15.4	699	4,672	28.3	78	9,442	21.5	595	11,480	26.2	682	1,138	2.6	0	2,936	19.0	364
21年	4,009	12.5	7,204	10.7	686	9,225	25.3	98	10,268	15.2	636	12,400	18.4	810	764	1.1	1	5,081	17.6	525
22年	4,375	13.4	7,328	10.9	728	9,411	33.9	111	11,836	17.5	590	13,304	19.7	840	399	0.6	0	5,291	22.9	579

注）平成20年度より基本健康診査は実施主体等が変更され、長寿（後期高齢者）医療制度加入者に長寿健康診査を保健センターが実施

資料 保健センター

## 11-6. 健診結果（結核）

年 度	乳 幼 児		一 般 レ ン ト ゲ ン 撮 影		
	対 象 数	B C G	対 象 数	間 接	結 核
平成18年度	2,562	2,493	31,804	7,525	1
19年度	2,800	2,616	32,079	8,022	0
20年度	2,723	2,547	30,647	6,950	0
21年度	2,615	2,528	31,408	7,817	0
22年度	2,517	2,402	33,264	8,435	0

資料 保健センター

## 11-7. 予 防 接 種 実 施 状 況

単位：人・%

年 度	総 数	麻しん風しん1期			麻しん風しん2期			2期ジフテリア・破傷風			ポ リ オ			日 本 脳 炎			三 種 混 合 1 期		
		対 象 数	実 施 数	率	対 象 数	実 施 数	率	対 象 数	実 施 数	率	対 象 数	実 施 数	率	対 象 数	実 施 数	率	対 象 数	実 施 数	率
平成18年度	<b>22,234</b>	3,128	2,642	84	2,566	2,272	89	2,670	2,439	91	5,743	4,906	85	18,715	-	-	9,976	9,975	99
19年度	<b>22,372</b>	2,993	2,455	82	2,659	2,469	93	2,598	2,392	92	5,803	4,997	86	23,459	150	1	14,145	9,909	70
20年度	<b>22,941</b>	3,032	2,441	81	2,551	2,413	95	2,630	2,445	93	5,856	5,027	86	36,163	335	1	14,342	10,280	72
21年度	<b>22,728</b>	3,012	2,453	81	2,339	2,167	93	2,581	2,363	92	5,732	4,819	84	37,803	1,028	3	13,668	9,898	72
22年度	<b>31,124</b>	3,020	2,482	82	2,578	2,348	91	2,710	2,067	76	5,572	4,872	87	44,661	9,449	21	13,675	9,906	72

年 度	総 数	麻しん及び風しん3期			麻しん及び風しん4期		
		対 象 数	実 施 数	率	対 象 数	実 施 数	率
平成20年度	<b>4,855</b>	2,579	2,450	95	2,732	2,405	88
21年度	<b>4,732</b>	2,582	2,409	93	2,675	2,323	87
22年度	<b>4,672</b>	2,598	2,397	92	2,635	2,275	86

注) 麻しんと風しんは、平成18年度から麻しん風しん混合ワクチンとなり、麻しん風しん1期・麻しん風しん2期となる。

また平成20年度～24年度の5年間の時限措置で、中学1年生・高校3年生の年齢に相当する者に、麻しん風しん3期・4期が実施される。

資料 保健センター

## 11-8. 選択死因別死亡数

年次	総数	全結核	悪性 新生物	糖尿病	心疾患	高血圧 性疾患	脳血管 疾患	肺炎	肝疾患	腎不全	老衰 (精神病の 記載なし)	不慮の 事故	自殺	その他
平成18年	2,278	4	679	34	377	4	282	232	27	42	37	100	57	403
19年	2,372	4	692	33	395	13	274	231	31	46	40	111	66	436
20年	2,449	2	767	37	396	7	258	242	34	58	44	95	69	440
21年	2,523	4	760	27	409	16	266	263	28	41	62	95	63	489
22年	2,536	6	753	31	427	12	244	239	30	54	96	110	53	481

資料 福井県 地域福祉課

## 11-9. 聖苑使用状況

単位：人

年 度	火 葬 総 数	満 12 歳 以 上		1 歳 以 上 12 歳 未 満		1 歳 未 満 ・ 死 胎 児		産 汚 物 ・ 身 体 の 一 部	
		市 内	市 外	市 内	市 外	市 内	市 外	市 内	市 外
平成18年度	2,453	2,158	125	3	0	73	40	28	26
19年度	2,653	2,335	163	4	0	81	30	24	16
20年度	2,725	2,372	175	4	0	73	35	46	20
21年度	2,766	2,398	204	2	1	78	29	24	30
22年度	2,889	2,549	197	2	1	64	20	29	27

単位：件

年 度	式 場 等 利 用 総 数	式 場		待 合 室	
		市 内	市 外	市 内	市 外
平成18年度	413	100	2	290	21
19年度	523	132	4	366	21
20年度	498	138	3	336	21
21年度	608	149	5	422	32
22年度	628	152	3	436	37

資料 保健センター

## 11-10. 健康教育・健康相談実施状況

年 度	健 康 教 育		健 康 相 談	
	実 施 回 数	受 講 人 数	実 施 回 数	被 指 導 者 数
平成18年度	479	7,322	274	2,546
19年度	573	8,243	204	2,396
20年度	856	12,626	156	1,125
21年度	680	11,700	178	1,136
22年度	634	12,474	203	1,160

資料 保健センター

## 11-11. 訪問指導実施状況

年 度	実 人 数 ( 人 )	延 人 数 ( 人 )
平成18年度	1,472	1,650
19年度	1,273	1,357
20年度	274	281
21年度	370	383
22年度	430	458

資料 保健センター

## 11-12. 公害苦情受付件数

区 分	総 数	大 気 汚 染	水 質 汚 濁	騒 音	振 動	悪 臭	そ の 他
平成18年度	200	72	32	38	5	43	10
19年度	187	38	38	38	4	46	23
20年度	172	26	45	35	4	47	15
21年度	151	22	37	35	5	32	20
22年度	138	20	35	36	2	29	16
平成22年 4月	16	-	3	5	1	2	5
5月	14	2	5	2	-	3	2
6月	15	1	3	6	-	2	3
7月	13	1	-	5	-	7	-
8月	14	5	1	4	-	4	-
9月	10	2	-	3	-	3	2
10月	11	3	1	1	-	3	3
11月	9	3	3	2	-	-	1
12月	8	3	2	2	-	1	-
平成23年 1月	8	-	5	1	1	1	-
2月	12	-	10	1	-	1	-
3月	8	-	2	4	-	2	-

資料 環境課



## 11-13. ごみ処理状況

単位：トン

年 度	収 集 量				搬 入 区 分			処 理 内 訳		
	総 数	燃やせる ごみ	燃やせない ごみ	資源・特殊 ・有害ごみ	市収集分	許可業者分	直接搬入分	焼 却	破 砕 処 理	資 源 化
平成18年度	102,308	83,330	14,196	4,782	61,243	33,216	7,849	82,786	11,749	7,773
19年度	98,721	80,711	13,443	4,567	59,742	32,190	6,789	80,277	11,242	7,202
20年度	95,585	78,797	12,473	4,315	58,730	30,715	6,140	78,439	10,381	6,765
21年度	92,851	76,388	11,305	5,158	56,706	30,346	5,799	76,094	9,405	7,352
22年度	92,726	76,091	11,328	5,307	56,262	31,119	5,345	75,804	9,443	7,479

資料 清掃清美課

## 11-14. し尿処理状況

単位：人・kl

年 度	し 尿 処 理 人 口					収 集 量			
	く み 取 り 人 口	公 共 下 水 道 人 口	浄 化 槽 人 口	自 家 処 理 人 口	計	し 尿	浄 化 槽 汚 泥	そ の 他 の 汚 泥 等	計
平成18年度	8,431	204,783	57,467	254	<b>270,935</b>	7,992	43,373	1,229	<b>52,594</b>
19年度	9,169	194,615	66,462	333	<b>270,579</b>	5,289	38,228	983	<b>44,500</b>
20年度	8,924	197,169	63,731	333	<b>270,157</b>	4,664	36,774	1,038	<b>42,476</b>
21年度	4,074	201,109	64,252	94	<b>269,529</b>	4,091	37,837	749	<b>42,677</b>
22年度	3,499	204,209	61,078	80	<b>268,866</b>	3,541	35,751	922	<b>40,214</b>

資料 下水施設課

## 12-1. &lt;小学校&gt; 学校数・児童数・教職員数

各年5月1日基準日

年 度	公 立																国 立										
	学 校 数			学 級 数				児 童 数			教 員 数			職 員 数			学 校 数	学 級 数	児 童 数			教 員 数			職 員 数		
	計	本 校	分 校	計	単 式	複 式	特 殊	計	男	女	計	男	女	計	男	女			計	男	女	計	男	女	計	男	女
平成18年	52	52	-	557	517	11	29	15,170	7,814	7,356	908	267	641	179	43	136	1	12	445	217	228	17	6	11	6	2	4
19年	52	52	-	562	521	11	30	15,039	7,735	7,304	902	267	635	175	46	129	1	12	441	218	223	17	6	11	3	1	2
20年	52	52	-	573	528	14	31	15,100	7,736	7,364	906	263	643	180	50	130	1	12	447	223	224	18	6	12	3	2	1
21年	52	52	-	572	520	15	37	14,965	7,683	7,282	905	262	643	178	51	127	1	12	441	223	218	18	7	11	3	2	1
22年	52	52	-	570	517	15	38	14,696	7,547	7,149	907	267	640	186	55	131	1	12	441	221	220	19	7	12	2	1	1

注) 教員数・職員数は、本務者のみ

公表時期変更のため、本年度掲載において更新を行わない

資料 学校基本調査

## 12-2. &lt;中学校&gt; 学校数・生徒数・教職員数

各年5月1日基準日

年次	公立																国立						私立												
	学校数			学級数				生徒数			教員数			職員数			学校数	学級数	生徒数			教員数			職員数										
	計	本校	分校	計	単式	複式	特殊	計	男	女	計	男	女	計	男	女			計	男	女	計	男	女	計	男	女								
平成18年	25	24	1	254	242	-	12	7,334	3,748	3,586	538	308	230	48	17	31	1	9	357	179	178	19	11	8	4	18	326	201	125	32	22	10	4	1	3
19年	25	24	1	265	252	-	13	7,301	3,676	3,625	546	308	238	46	16	30	1	9	357	180	177	18	11	7	4	18	343	205	138	31	20	11	4	1	3
20年	25	24	1	267	252	-	15	7,253	3,736	3,517	565	308	257	45	16	29	1	9	355	175	180	19	11	8	4	19	366	214	152	31	19	12	5	1	4
21年	25	24	1	274	257	-	17	7,256	3,760	3,496	547	300	247	46	16	30	1	9	353	172	181	19	11	8	4	21	379	225	154	40	23	17	6	2	4
22年	25	24	1	274	254	-	20	7,200	3,716	3,484	539	295	244	46	17	29	1	9	352	173	179	19	11	8	4	21	372	218	154	41	22	19	7	2	5

注) 教員数・職員数は、本務者のみ

私立中学校に関する数値は、結果公表の関係上、福井県全体の数値

公表時期変更のため、本年度掲載において更新を行わない

資料 学校基本調査

## 12-3. &lt;高等学校&gt; 学校数・生徒数・教職員数

各年5月1日基準日

年次	公立												私立											
	学校数			生徒数			教員数			職員数			学校数			生徒数			教員数			職員数		
	計	全日制	定時制	計	男	女	計	男	女	計	男	女	計	全日制	定時制	計	男	女	計	男	女	計	男	女
平成18年	8	7	1	6,022	3,017	3,005	450	320	130	89	46	43	5	4	1	5,291	2,473	2,818	299	220	79	49	24	25
19年	8	7	1	5,884	3,012	2,872	439	315	124	90	49	41	5	4	1	5,186	2,440	2,746	307	219	88	48	23	25
20年	8	7	1	5,803	2,970	2,833	440	313	127	86	50	36	5	4	1	5,119	2,387	2,732	311	225	86	47	24	23
21年	8	7	1	5,730	2,895	2,835	431	312	119	84	49	35	5	4	1	5,078	2,428	2,650	310	224	86	44	21	23
22年	8	7	1	5,811	2,970	2,841	430	306	124	85	47	38	5	4	1	5,038	2,345	2,693	307	219	88	43	20	23

注) 教員数は、本務者のみ

公表時期変更のため、本年度掲載において更新を行わない

資料 学校基本調査

## 12-4. &lt;幼稚園&gt; 園数・園児数・教職員数

各年5月1日基準日

年次	国 立 ・ 公 立										私 立												
	園 数			学級数	園 児 数			教 員 数			園 数			学級数	園 児 数			教 員 数			職 員 数		
	計	本園	分園		計	男	女	計	男	女	計	本園	分園		計	男	女	計	男	女	計	男	女
平成18年	26	25	1	37	458	239	219	42	1	41	20	20	-	126	2,471	1,252	1,219	213	21	192	50	32	18
19年	26	25	1	35	426	218	208	39	1	38	20	20	-	131	2,450	1,261	1,189	230	21	209	53	35	18
20年	26	25	1	38	430	219	211	44	1	43	20	20	-	126	2,205	1,145	1,060	235	22	213	47	32	15
21年	26	25	1	37	395	207	188	41	1	40	20	20	-	122	2,195	1,136	1,059	228	22	206	49	35	14
22年	26	25	1	34	385	201	184	38	1	37	20	20	-	124	2,249	1,142	1,107	229	22	207	49	35	14

注) 公表時期変更のため、本年度掲載において更新を行わない

資料 学校基本調査

## 12-5. &lt;中学校&gt; 進路別卒業者数

各年5月1日基準日

年次	卒業者			高等学校等進学者			専修学校 (高等課程) 進学者			専修学校 (一般課程)等 入学者			就職者			無業者			死亡・不詳			高等学校 進学率 (%)
	計	男	女	計	男	女	計	男	女	計	男	女	計	男	女	計	男	女	計	男	女	
平成18年	2,575	1,277	1,298	2,516	1,242	1,274	4	2	2	3	2	1	12	7	5	36	20	16	-	-	-	97.7
19年	2,482	1,327	1,155	2,438	1,297	1,141	1	1	-	1	-	1	20	16	4	20	11	9	-	-	-	98.2
20年	2,441	1,209	1,232	2,394	1,185	1,209	3	3	-	2	-	2	18	12	6	20	5	15	-	-	-	98.1
21年	2,400	1,194	1,206	2,355	1,175	1,180	-	-	-	-	-	-	16	9	7	29	10	19	-	-	-	98.1
22年	2,442	1,274	1,168	2,409	1,257	1,152	1	-	1	4	3	1	2	1	1	22	9	13	-	-	-	98.6

注) 数値は、結果公表の関係上、公立中学校卒業者のみ

公表時期変更のため、本年度掲載において更新を行わない

資料 学校基本調査

## 12-6. 高等学校進学者数

各年5月1日基準日

年次	高等学校等進学者総数			高等学校進学者（本科）									通信制			高等専門学校進学者			盲・聾・養護学校高等部進学者		
				合計			全日制			定時制											
	計	男	女	計	男	女	計	男	女	計	男	女	計	男	女	計	男	女	計	男	女
平成18年	2,516	1,242	1,274	2,418	1,168	1,250	2,345	1,126	1,219	73	42	31	32	23	9	50	40	10	16	11	5
19年	2,438	1,297	1,141	2,362	1,245	1,117	2,282	1,200	1,082	80	45	35	15	8	7	46	35	11	15	9	6
20年	2,394	1,185	1,209	2,300	1,124	1,176	2,214	1,076	1,138	86	48	38	26	10	16	52	40	12	16	11	5
21年	2,355	1,175	1,180	2,271	1,120	1,151	2,176	1,063	1,113	95	57	38	21	8	13	43	35	8	20	12	8
22年	2,409	1,257	1,152	2,321	1,196	1,125	2,216	1,130	1,086	105	66	39	10	3	7	53	44	9	25	14	11

注) 数値は、結果公表の関係上、公立中学校卒業者のみ

公表時期変更のため、本年度掲載において更新を行わない

資料 学校基本調査



## 12-7. &lt;県内高等学校&gt; 進路別卒業生数

各年5月1日基準日

年次	卒業生			大学等進学者			専修学校(専門課程)進学者			専修学校(一般課程)等入学者			就職者			無業者			死亡・不詳			大学進学率(%)
	計	男	女	計	男	女	計	男	女	計	男	女	計	男	女	計	男	女	計	男	女	
平成18年	8,380	4,234	4,146	4,565	2,271	2,294	1,445	624	821	329	205	124	1,708	965	743	212	103	109	4	-	4	54.5
19年	8,273	4,172	4,101	4,592	2,271	2,321	1,275	530	745	301	201	100	1,852	1,022	830	187	107	80	4	2	2	55.5
20年	8,007	4,070	3,937	4,550	2,261	2,289	1,163	474	689	232	182	50	1,687	942	745	285	159	126	4	3	1	56.8
21年	7,769	3,863	3,906	4,417	2,152	2,265	1,050	428	622	249	194	55	1,704	920	784	277	127	150	-	-	-	56.9
22年	7,557	3,895	3,662	4,337	2,200	2,137	1,138	489	649	249	186	63	1,485	827	658	265	144	121	-	-	-	57.4

注) 公表時期変更のため、本年度掲載において更新を行わない

資料 学校基本調査

## 12-8. &lt;大学&gt; 学校数・学生数・教職員数

各年5月1日現在

年次	短期大学										4年制大学										
	学校数	学生数			教員数			職員数			学校数		学生数			教員数			職員数		
	私立	計	男	女	計	男	女	計	男	女	国立	私立	計	男	女	計	男	女	計	男	女
平成19年	2	1,070	104	1,070	278	149	129	35	15	20	1	1	7,363	5,799	1,564	1,032	913	119	884	337	547
20年	2	1,157	146	1,157	269	150	119	38	16	22	1	1	7,098	5,571	1,527	1,077	932	145	924	329	595
21年	2	1,045	147	898	243	135	108	40	16	24	1	1	6,873	5,350	1,523	1,051	894	157	1,006	363	643
22年	2	1,122	183	939	290	166	124	42	16	26	1	1	6,940	5,418	1,522	1,074	932	142	1,006	344	662
23年	2	1,099	192	907	259	136	123	38	16	22	1	1	6,983	5,437	1,546	1,160	981	179	1,031	337	694

注) 学生数は学部学生・大学院生・専攻科学生・研究生・聴講生の総合計

教員数には兼務者（非常勤講師）を含む

職員数には本務者のみ（兼務者を除く）

資料 市内各大学

## 12-9. 児童生徒の体位

## 男 子

区 分			小 学 生						中 学 生		
			1 年	2 年	3 年	4 年	5 年	6 年	1 年	2 年	3 年
身 井 市	福	平成18年度	116.7	122.4	128.1	134.0	139.6	145.5	152.8	160.0	166.0
		19年度	116.4	122.6	128.3	133.9	139.7	145.3	152.8	160.0	165.7
		20年度	116.8	122.5	128.6	133.8	139.3	145.6	152.6	160.4	165.9
		21年度	116.9	122.7	128.0	134.0	139.3	145.0	152.8	159.9	165.8
		22年度	116.9	122.8	128.3	133.8	139.1	144.7	152.3	160.3	165.6
	全 国	平成18年度	116.6	122.5	128.3	133.6	138.9	145.1	152.6	159.8	165.3
		19年度	116.6	122.5	128.3	133.6	139.0	145.1	152.6	159.8	165.2
		20年度	116.6	122.5	128.3	133.6	139.0	145.1	152.5	159.8	165.2
		21年度	116.7	122.5	128.2	133.7	138.9	145.3	152.6	159.8	165.4
		22年度	116.7	122.5	128.2	133.5	138.8	145.0	152.4	159.7	165.1
体 井 市	福	平成18年度	21.5	24.2	27.2	30.9	34.5	38.6	44.9	49.4	55.5
		19年度	21.3	24.2	27.3	30.5	34.5	38.6	44.2	49.5	54.1
		20年度	21.4	24.0	27.4	30.6	33.9	38.6	44.2	49.0	54.6
		21年度	21.5	24.0	26.9	30.5	33.7	37.7	44.2	49.2	54.0
		22年度	21.4	24.3	27.2	30.3	33.9	37.9	43.4	49.4	54.5
	全 国	平成18年度	21.5	24.2	27.4	30.9	34.5	38.8	44.9	49.9	55.1
		19年度	21.5	24.2	27.4	30.7	34.4	38.7	44.5	49.6	54.7
		20年度	21.5	24.2	27.4	30.7	34.4	38.7	44.5	49.6	54.7
		21年度	21.5	24.2	27.3	30.8	34.3	38.8	44.5	49.5	54.9
		22年度	21.4	24.0	27.2	30.5	34.1	38.4	44.1	49.2	54.4

## 女 子

区 分			小 学 生						中 学 生		
			1 年	2 年	3 年	4 年	5 年	6 年	1 年	2 年	3 年
身 井 市	福	平成18年度	115.8	121.6	127.4	133.7	140.4	147.3	152.3	155.6	157.0
		19年度	115.7	121.8	127.4	133.6	140.7	147.2	152.5	155.4	157.2
		20年度	115.7	122.0	127.8	133.6	140.6	147.3	152.2	155.5	156.9
		21年度	116.0	121.7	127.8	133.8	140.2	146.8	152.4	155.4	157.1
		22年度	116.0	121.9	127.6	133.5	140.4	147.0	151.9	155.5	157.0
	全 国	平成18年度	115.8	121.7	127.4	133.5	140.2	147.0	152.0	155.2	156.7
		19年度	115.8	121.6	127.4	133.5	140.3	146.8	152.1	155.1	156.7
		20年度	115.8	121.6	127.4	133.5	140.3	146.8	152.1	155.1	156.7
		21年度	115.8	121.7	127.5	133.6	140.3	146.8	152.1	155.1	156.6
		22年度	115.8	121.7	127.4	133.5	140.2	146.8	151.9	155.0	156.5
体 井 市	福	平成18年度	20.9	23.6	26.4	30.0	34.3	39.3	44.6	47.7	50.6
		19年度	21.0	23.4	26.6	29.9	34.3	39.1	44.1	47.8	50.3
		20年度	21.0	23.6	26.5	30.0	34.0	39.3	44.1	47.8	50.5
		21年度	20.9	23.4	26.6	29.7	33.9	38.6	44.0	47.4	50.2
		22年度	21.0	23.5	26.5	30.0	33.8	38.8	43.4	47.5	49.9
	全 国	平成18年度	21.0	23.6	26.6	30.1	34.2	39.5	44.4	47.9	50.6
		19年度	21.0	23.5	26.6	30.0	34.3	39.1	44.1	47.6	50.3
		20年度	21.0	23.5	26.6	30.0	34.3	39.1	44.1	47.6	50.3
		21年度	21.0	23.6	26.6	30.1	34.4	39.3	44.2	47.7	50.4
		22年度	21.0	23.5	26.5	30.0	34.1	39.0	43.8	47.3	50.0

資料 保健給食課

## 12-10. 観光客入込状況

種 別		平成 18 年	平成 19 年	平成 20 年	平成 21 年	平成 22 年	
観光客入込総数		2,937,000	2,658,000	2,743,000	2,832,000	3,043,000	
日帰り・宿泊別内訳	日 帰 り 客 (立寄り客を含む)	2,483,000	2,167,000	2,245,000	2,356,000	2,537,000	
	宿 泊 客	454,000	491,000	498,000	476,000	506,000	
	宿泊客の利用施設	ホテル・旅館	193,000	209,000	212,000	202,000	215,000
		寮・保養所	59,500	79,000	69,000	64,000	52,000
		国民宿舎	12,500	13,000	13,000	13,000	11,000
		ユースホステル	1,300	1,000	1,000	1,000	1,000
		民 宿	178,000	179,000	194,000	187,000	217,000
そ の 他	9,700	10,000	9,000	9,000	10,000		
居住地別	県 内 客	1,792,000	1,583,000	1,578,000	1,641,000	1,811,000	
	県 外 客	1,145,000	1,075,000	1,165,000	1,191,000	1,232,000	
利用交通機関別	定 期 路 線 の 交 通 機 関 利 用	319,300	338,000	402,000	411,000	435,000	
	貸 切 バ ス 利 用	537,000	386,000	430,000	511,000	578,000	
	自 家 用 自 動 車 利 用	2,023,600	1,764,000	1,721,000	1,711,000	1,836,000	
	そ の 他	57,100	170,000	190,000	199,000	194,000	
消 費 額 合 計		17,727,265	17,955,696	18,362,756	18,153,501	19,291,873	
消費額の内訳	宿 泊 費	7,912,524	8,668,427	8,733,910	8,344,008	8,875,606	
	土 産 品 購 入 費	5,841,613	5,629,288	5,812,790	5,887,168	6,246,330	
	地 域 内 交 通 費	874,088	804,756	839,533	862,913	917,387	
	そ の 他	3,099,040	2,853,225	2,976,523	3,059,412	3,252,550	

注) 観光客入込総数の単位…100人未満四捨五入し(人)単位

消費額の単位…1,000円未満四捨五入し(千円)単位

消費額は福井県観光客入込数(推計)の平均観光消費額にて算出

資料 観光開発室

## 12-11. &lt;公民館&gt; 利用状況

年 度	公 民 館 数	職 員 数	利 用 者 数
平成18年度	56(6分館含む)	178(兼任含む)	811,402
19年度	56(6分館含む)	181	875,767
20年度	56(6分館含む)	181	863,110
21年度	56(6分館含む)	181	872,939
22年度	56(6分館含む)	184	887,756

資料 生涯学習室

## 12-12. &lt; 自然史博物館 &gt; 入館状況

単位：人

年次	総数	4月	5月	6月	7月	8月	9月	10月	11月	12月	1月	2月	3月
平成18年度	<b>14,052</b>	2,820	1,524	833	1,129	3,437	563	1,580	441	238	292	340	855
19年度	<b>14,587</b>	3,206	1,182	1,000	1,486	1,612	1,124	1,816	941	334	216	-	1,670
20年度	<b>24,800</b>	6,371	3,191	1,732	2,087	3,950	1,145	2,408	1,456	418	288	616	1,138
21年度	<b>24,918</b>	4,343	2,228	6,042	3,236	3,537	941	1,572	951	373	335	332	1,028
22年度	<b>24,185</b>	4,002	2,436	1,334	2,605	4,314	1,542	2,092	1,200	684	125	399	3,452

注) 平成20年1月15日から3月21日までリニューアル改修工事のため閉館

資料 自然史博物館

## 12-13. &lt; 美術館 &gt; 入館状況

単位：人

年 度	総 数	4 月	5 月	6 月	7 月	8 月	9 月	10 月	11 月	12 月	1 月	2 月	3 月
平成18年度	<b>67,571</b>	3,156	5,203	4,928	13,911	11,385	3,429	3,050	10,536	2,178	2,138	2,287	5,370
19年度	<b>77,071</b>	3,765	6,069	4,751	7,368	17,498	6,525	5,109	10,789	3,310	1,274	2,562	8,051
20年度	<b>71,433</b>	6,697	7,187	18,074	8,901	6,635	5,594	2,886	9,074	915	1,705	2,068	1,697
21年度	<b>61,715</b>	2,202	4,984	2,807	5,333	14,312	3,492	3,899	10,395	1,757	1,585	2,845	8,104
22年度	<b>86,949</b>	2,477	5,968	2,481	3,824	16,440	34,422	2,519	9,429	3,121	1,128	2,398	2,742

資料 福井市美術館

## 12-14. &lt; 郷土歴史博物館 &gt; 入館状況

単位：人

年次	総数	4月	5月	6月	7月	8月	9月	10月	11月	12月	1月	2月	3月
平成18年度	<b>69,219</b>	9,114	6,999	3,779	6,314	5,753	4,079	12,325	6,757	2,707	2,331	2,526	6,535
19年度	<b>67,086</b>	9,761	11,744	7,549	5,473	5,194	4,062	6,487	5,791	1,714	1,930	1,713	5,668
20年度	<b>77,340</b>	4,252	4,941	4,522	6,229	10,026	4,525	13,546	8,550	1,825	1,673	2,645	14,606
21年度	<b>79,868</b>	19,903	10,408	4,028	4,999	8,003	4,340	7,041	8,820	2,724	2,114	1,763	5,725
22年度	<b>63,733</b>	8,896	6,285	3,772	4,012	6,461	6,239	8,013	10,341	1,627	1,613	2,058	4,416

資料 郷土歴史博物館



## 12-15. &lt;福井市体育館&gt; 利用状況

年 月	総 数	卓 球	バレーボール	バドミントン	バスケット ボ ー ル	ス ポ ー ツ レ ク レ ー シ ョ ン	その他の催し物
平成18年度	66,956	6,175	4,893	10,576	5,462	1,700	38,150
19年度	95,733	12,073	9,233	15,421	12,387	2,374	44,245
20年度	84,312	8,712	8,105	15,255	8,820	15,308	28,112
21年度	59,307	3,328	7,448	11,939	6,839	13,920	15,833
22年度	50,962	6,379	2,411	10,427	6,377	12,995	12,373
平成22年 4月	4,391	1,110	32	1,204	794	249	1,002
5月	4,946	289	44	1,170	292	1,134	2,017
6月	5,175	273	368	813	1,224	1,135	1,362
7月	3,430	385	122	610	509	332	1,472
8月	5,603	627	416	1,151	1,813	1,132	464
9月	4,183	224	411	1,042	452	1,610	444
10月	5,093	666	285	1,101	458	1,535	1,048
11月	5,664	629	120	752	201	2,725	1,237
12月	2,854	325	42	693	126	825	843
平成23年 1月	2,905	799	17	648	97	487	857
2月	3,637	499	404	546	120	1,029	1,039
3月	3,081	553	150	697	291	802	588

※ 福井市体育館の大規模改修工事により、平成22年度は代替施設である旧至民中体育館の集計表である

資料 スポーツ課

## 12-16. &lt;フェニックス・プラザ&gt; 利用状況

年 度	総 数		音 楽		展 示		パ ー テ ィ ー		演 舞		各 種 大 会		そ の 他	
	件 数	人 員	件 数	人 員	件 数	人 員	件 数	人 員	件 数	人 員	件 数	人 員	件 数	人 員
平成18年度	316	203,369	39	39,355	34	4,139	30	12,310	34	39,630	165	102,755	14	5,180
19年度	250	225,334	28	53,850	13	6,205	31	15,440	15	27,850	124	92,640	39	29,349
20年度	233	181,080	29	35,150	13	5,380	20	10,140	14	18,500	80	59,240	77	52,670
21年度	206	170,280	35	43,388	4	10,100	23	11,330	13	17,205	68	50,760	63	37,497
22年度	213	211,614	31	55,680	8	4,040	26	11,790	16	26,584	75	75,380	57	38,140

注) 大ホール、小ホールのみ

件数は平成18年度は利用日数、平成19年度からは催し数

資料 行政管理室

## 12-17. &lt; 文化会館・市民福祉会館 &gt; 利用状況

## ( 1 ) 福井市文化会館 大ホール

年 度	総 数		演 劇		クラシック音楽		ホ・ピ・ユラ・歌謡曲		舞 踊		演 芸		各 種 大 会		そ の 他	
	件 数	人 員	件 数	人 員	件 数	人 員	件 数	人 員	件 数	人 員	件 数	人 員	件 数	人 員	件 数	人 員
平成18年度	156	73,226	31	25,538	-	-	54	21,062	36	12,392	1	900	8	4,150	26	9,184
19年度	164	78,639	23	22,203	-	-	53	20,896	41	12,229	7	5,044	10	4,010	30	14,257
20年度	150	85,232	34	31,140	1	60	45	23,080	36	12,059	3	1,603	4	6,200	27	11,090
21年度	163	83,458	17	14,390	13	12,200	10	10,433	10	9,172	16	19,286	11	9,490	86	8,487
22年度	142	70,721	14	10,980	-	-	44	24,239	57	19,812	7	5,950	3	2,050	17	7,690

資料 福井市文化会館

## ( 2 ) 市民福祉会館 ホール等

年 度	総 数		ホ ー ル 関 係		能 楽 堂 関 係		会 議 室 関 係	
	件 数	人 員	件 数	人 員	件 数	人 員	件 数	人 員
平成18年度	1,425	58,768	326	14,026	473	11,785	626	32,957
19年度	1,563	68,227	351	17,939	521	11,469	691	38,819
20年度	1,511	84,195	366	20,963	491	16,123	654	47,109
21年度	1,476	74,912	409	16,779	418	12,621	649	45,512
22年度	1,491	81,873	357	24,137	426	12,329	708	45,407

注) ホール及び能楽堂には公演関係者の楽屋使用含む

資料 市民福祉会館

## 12-18. コンベンション実績（福井市開催分）

年 度		会 議				見 本 市				ス ポ ー ツ				イ ベ ン ト			
		合 計	ブ ロ ッ ク	全 国	国 際	合 計	ブ ロ ッ ク	全 国	国 際	合 計	ブ ロ ッ ク	全 国	国 際	合 計	ブ ロ ッ ク	全 国	国 際
平成18年度	件数	68	29	36	3	-	-	-	-	22	14	8	-	22	3	19	-
	人数	31,583	7,596	23,484	503	-	-	-	-	17,527	6,783	10,744	-	748,730	470	748,260	-
19年度	件数	85	47	35	3	1	1	-	-	28	16	12	-	29	5	24	-
	人数	29,356	9,746	19,144	466	19,856	19,856	-	-	19,544	11,090	8,454	-	736,721	3,700	733,021	-
20年度	件数	84	54	28	2	3	-	3	-	22	13	9	-	22	1	21	-
	人数	37,393	14,074	22,608	711	55,000	-	55,000	-	23,030	2,930	20,100	-	538,390	110	538,280	-
21年度	件数	85	43	36	6	3	1	2	-	26	12	14	-	41	12	29	-
	人数	30,199	18,615	10,917	667	35,752	18,752	17,000	-	25,073	6,757	18,316	-	787,180	31,500	755,680	-
22年度	件数	103	61	36	6	4	1	3	-	40	20	20	-	52	6	45	1
	人数	30,522	15,080	13,699	1,743	23,771	17,621	6,150	-	27,704	10,469	17,235	-	751,194	8,924	732,270	10,000

注) ブロック 参加者50人以上の福井県を含む特定地域を対象としたコンベンション

全国 参加者50人以上の全国を対象としたコンベンション

国際 参加者20人以上のコンベンションで、日本を含む2か国以上の参加国又は外国参加者が10人以上のもの

資料 (財)福井観光コンベンション協会

## 12-19. 移動図書館車【あじさい号】利用状況

年 度	個 人				団体貸出 文庫	出 動	利 用
	登 録 者 ( 人 )		貸 出 ( 冊 )				
	一 般	児 童	一 般	児 童	貸出(冊)		
平成18年度	2,190	812	8,395	14,594	7,501	99	8,632
19年度	2,344	800	8,415	14,887	8,313	99	8,172
20年度	2,471	938	8,704	17,300	10,386	105	8,664
21年度	2,673	924	9,288	15,575	8,885	103	8,292
22年度	2,860	918	8,865	17,752	9,008	106	8,650

注) 登録者数はコンピュータ用貸出カード発行数

資料 図書館

12-20. < 図書館 > 利用状況・蔵書構成

区分	平成19年度					平成20年度					平成21年度					平成22年度					
	図書館	美山	みどり	清水	桜木	図書館	美山	みどり	清水	桜木	図書館	美山	みどり	清水	桜木	図書館	美山	みどり	清水	桜木	
開館日	280	236	280	292	327	279	231	280	296	343	278	236	280	288	343	286	238	283	296	343	
入館者	192,335	6,539	239,549	14,259	364,975	188,432	7,578	237,240	14,963	347,753	178,992	9,722	242,381	13,966	359,367	175,147	9,181	230,180	14,705	353,900	
登録者	39,746	2,541	46,327	3,593	6,492	41,063	2,391	48,020	3,803	9,462	42,121	2,425	49,569	3,999	12,022	42,979	2,501	50,976	4,101	13,967	
貸出	一般書	210,606	4,178	305,706	16,728	160,688	208,498	4,824	305,432	17,986	185,198	203,012	5,769	303,013	17,543	192,980	198,905	6,253	284,361	18,122	190,208
	児童書	100,730	4,540	150,474	24,612	61,455	92,698	5,212	146,346	28,778	70,781	89,341	6,485	146,480	23,662	74,425	88,806	6,424	141,619	23,753	77,522
	郷土資料	2,131	43	2,588	188	2,762	2,127	50	2,770	152	2,760	1,909	126	2,506	174	2,900	1,679	157	2,213	88	2,799
	雑誌	23,308	600	38,717	3,986	15,809	22,970	703	38,451	4,538	24,003	22,476	948	39,126	5,204	25,322	21,677	869	36,640	4,860	24,912
	A/V資料	1,152	-	60,367	-	1,186	1,055	-	51,680	-	1,773	858	-	50,231	-	2,057	990	-	44,389	-	2,071
	計	337,927	9,361	557,852	45,514	241,900	327,348	10,789	544,679	51,454	284,515	317,596	13,328	541,356	46,583	297,684	312,057	13,703	509,222	46,823	297,512
資料	一般書	286,772 (5,012)	20,485 ...	279,235 ...	46,922 ...	54,009 ...	296,114 (6,072)	20,558 ...	286,710 ...	47,466 ...	65,951 ...	305,275 (7,272)	20,588 ...	292,291 ...	47,551 ...	77,609 ...	304,042 (8,740)	20,987 ...	302,288 ...	48,599 ...	89,747 ...
	児童書	64,175 (5,365)	11,286 ...	56,390 ...	31,218 ...	17,799 ...	67,277 (6,426)	11,370 ...	57,571 ...	31,672 ...	20,063 ...	69,191 (6,721)	11,813 ...	59,517 ...	32,157 ...	22,579 ...	63,532 (8,564)	12,251 ...	61,482 ...	32,776 ...	25,233 ...
	郷土資料	23,723 (69)	1,561 ...	6,575 ...	3,278 ...	3,428 ...	24,721 (75)	1,704 ...	7,222 ...	3,441 ...	4,573 ...	25,875 (84)	1,931 ...	7,814 ...	3,518 ...	5,760 ...	26,966 (89)	2,131 ...	8,412 ...	3,615 ...	6,760 ...
	電子資料	9	-	-	-	1	9	-	-	-	1	9	-	-	-	1	9	-	-	-	1
	古書	14,776	-	-	-	-	14,776	-	-	-	-	14,776	-	-	-	-	14,776	-	-	-	-
	計	389,455 (10,446)	33,332 ...	342,200 ...	81,418 ...	75,237 ...	402,897 (12,573)	33,632 ...	351,503 ...	82,579 ...	90,588 ...	415,126 (14,077)	34,332 ...	359,622 ...	83,226 ...	105,949 ...	409,325 (17,393)	35,369 ...	372,182 ...	84,990 ...	121,741 ...
	A/V資料	-	186	14,425	-	-	-	187	14,579	-	-	-	187	13,610	-	-	-	187	13,670	-	-
	雑誌	225 タイトル	19 タイトル	277 タイトル	62 タイトル	371 タイトル	223 タイトル	19 タイトル	249 タイトル	62 タイトル	384 タイトル	229 タイトル	17 タイトル	256 タイトル	62 タイトル	344 タイトル	218 タイトル	17 タイトル	231 タイトル	57 タイトル	380 タイトル
	マイクロフィルム (毎日新聞)	1,697 リール	- -	- -	- -	- -	1,695 リール	- -	- -	- -	- -	1,695 リール	- -	- -	- -	- -	1,721 リール	- -	- -	- -	- -

注) 登録者はコンピュータ用貸出カード発行数の累計

( ) は内、移動図書館用図書分

美山図書館所蔵の視聴覚資料は貸出不可

美山図書館入館者数は、平成19年5月中旬からの数値

資料 図書館

## 12-21. &lt;少年自然の家&gt; 利用状況

区分 年度	総 数		小 学 校		中 学 校		少 年 団 体		高 校 ・ 青 年		一 般	
	団体数	人 数	団体数	人 数	団体数	人 数	団体数	人 数	団体数	人 数	団体数	人 数
平成18年度	194	14,925	46	4,763	6	986	81	5,081	22	1,895	39	2,200
19年度	188	14,062	62	6,317	6	870	77	4,139	5	339	38	2,397
20年度	185	12,509	44	4,312	4	580	100	5,620	12	669	25	1,328
21年度	185	12,561	61	6,002	5	922	63	3,264	14	854	42	1,519
22年度	193	12,996	43	4,120	4	765	105	6,332	16	995	25	784

資料 少年自然の家

## 12-22. &lt; 国民宿舎鷹巣荘 &gt; 宿泊状況

年次	総数		4月		5月		6月		7月		8月		9月		10月		11月		12月		1月		2月		3月	
	宿泊	休憩	宿泊	休憩	宿泊	休憩	宿泊	休憩	宿泊	休憩	宿泊	休憩	宿泊	休憩	宿泊	休憩	宿泊	休憩	宿泊	休憩	宿泊	休憩	宿泊	休憩	宿泊	休憩
平成18年度	12,591	1,642	651	62	1,036	87	931	141	1,285	232	1,971	135	1,219	183	959	184	1,284	115	1,149	156	712	117	537	115	857	115
19年度	13,275	2,207	748	138	1,066	194	828	214	1,204	231	2,155	161	1,250	110	903	182	1,316	242	1,048	164	803	204	778	221	1,176	146
20年度	13,018	2,517	851	103	1,063	133	898	388	1,234	148	2,263	103	1,105	182	904	385	1,085	286	938	185	853	152	781	329	1,043	123
21年度	12,147	2,701	820	174	1,120	171	740	254	1,082	301	2,335	101	1,121	210	764	270	1,029	310	918	138	701	172	594	306	923	294
22年度	10,865	2,664	665	157	787	187	740	244	1,072	242	2,114	200	1,197	179	908	298	926	232	649	252	584	115	573	296	650	262

資料 鷹巣荘



## 12-23. &lt;映像文化センター&gt; 利用状況

(人)

施設名 年度	計	映像 ホール	メディア 実習室	教材制作室 ・その他	情報 工房	利用 受付
平成18年度	13,596	2,872	5,673	245	857	3,949
19年度	12,439	3,618	3,989	419	873	3,540
20年度	10,554	3,048	3,535	301	713	2,957
21年度	8,822	1,808	3,883	224	567	2,340
22年度	8,109	1,793	3,111	266	530	2,409

資料 映像文化センター

## 13-1. &lt; 電力 &gt; 需要状況

年 度	総 数		電 灯		電 力		
	契約口数(口)	使用電力量 (千 KWH)	契約口数(口)	使用電力量 (千 KWH)	契約口数(口)	契約容量(KW)	使用電力量 (千 KWH)
平成18年度	187,422	2,166,154	160,823	715,674	26,599	588,544	1,450,480
19年度	187,357	2,250,848	161,303	753,587	26,054	588,913	1,497,261
20年度	187,348	2,190,328	162,087	749,852	25,261	580,506	1,440,476
21年度	187,570	2,151,664	162,991	756,389	24,579	569,513	1,395,275
22年度	187,743	2,295,057	163,662	817,564	24,081	577,220	1,477,493

資料 北陸電力(株)

## 13-2. &lt; 都市ガス &gt; 需要状況

単位：戸・m<sup>3</sup>

年 度	総 数		家 庭 用		業 務 用							
	需要戸数	販 売 量	需要戸数	販 売 量	合 計		商 業 用		工 業 用		そ の 他	
					需要戸数	販 売 量	需要戸数	販 売 量	需要戸数	販 売 量	需要戸数	販 売 量
平成18年度	30,954	14,197,408	26,357	7,928,042	3,353	5,349,645	2,782	2,593,424	3	4,376,223	571	2,756,221
19年度	29,254	22,586,684	25,967	7,635,602	3,287	14,951,082	2,720	2,568,728	4	9,167,622	563	3,214,732
20年度	28,816	22,113,762	25,566	7,151,515	3,250	14,962,247	2,687	2,481,193	4	9,230,907	559	3,250,147
21年度	28,353	22,927,180	25,136	7,042,647	3,217	15,884,533	2,648	2,413,101	4	10,299,660	565	3,171,772
22年度	27,793	23,987,756	24,621	6,832,399	3,172	17,155,357	2,600	2,437,589	4	11,025,242	568	3,692,526

資料 経営企画課

## 13-3. &lt;上水道&gt; 給水状況

年 度	給 水 栓 数	給 水 人 口	給 水 量 ( m <sup>3</sup> )	
			総 数	1 日 平 均
平成18年度	95,510	262,077	38,343,394	105,050
19年度	96,338	261,822	37,966,250	103,733
20年度	98,072	261,558	37,091,615	101,621
21年度	98,633	261,086	36,595,620	100,262
22年度	99,243	260,723	36,748,140	100,680

資料 経営企画課

## 13-4. &lt;上水道&gt; 給水栓数・有収水量（用途別）

単位：m<sup>3</sup>

年 度	総 数		一 般 用		湯 屋 用	
	給水栓数	有収水量	給水栓数	有収水量	給水栓数	有収水量
平成18年度	95,510	35,560,958	95,499	35,534,560	11	26,398
19年度	96,338	35,018,571	96,327	34,992,870	11	25,701
20年度	98,072	34,521,234	98,065	34,501,722	7	19,512
21年度	98,633	33,768,188	98,627	33,748,647	6	19,541
22年度	99,243	33,893,483	99,238	33,880,793	5	12,690

資料 経営企画課

## 13-5. &lt;公共下水道&gt; 事業進ちょく状況

## ◎計画の概要（昭和23年～平成23年度末事業認可）

1. 計画処理面積	5,506ha
2. 計画処理人口	231,305人
3. 管延長	1,842,022m
4. ポンプ場	23ヶ所
5. 処理場	7ヶ所
6. 排除方式	合流、分流式
7. 処理方式	活性汚泥法 オキシデーショondiッチ法

## ◎実施状況（昭和23年～平成22年度末）

1. 整備面積	4,576ha
2. 処理面積	4,563ha
3. 処理人口	218,718人
4. 管延長	1,372,304m
5. ポンプ場	20ヶ所
6. 処理場	
境浄化センター	標準活性汚泥法 (昭和34年4月1日処理開始)
日野川浄化センター	標準活性汚泥法 (昭和60年10月8日処理開始)
鷹巣浄化センター	オキシデーショondiッチ法 (平成10年4月1日処理開始)
清水東部環境センター	オキシデーショondiッチ法 (昭和48年8月20日処理開始)
清水西部環境センター	オキシデーショondiッチ法 (平成6年3月31日処理開始)
羽生浄化センター	オキシデーショondiッチ法 (平成14年4月1日処理開始)
美山浄化センター	オキシデーショondiッチ法 (平成20年6月16日処理開始)

年 度	普 及 率	
	処 理 人 口	処 理 人 口 行政人口 (%)
平成 4年度	137,355	54.2
5年度	142,591	56.1
6年度	151,465	59.5
7年度	163,869	64.5
8年度	166,387	65.5
9年度	169,270	66.8
10年度	172,218	67.9
11年度	173,977	68.7
12年度	175,841	69.4
13年度	177,181	69.9
14年度	178,653	70.4
15年度	179,379	70.8
16年度	182,995	72.3
17年度	196,868	72.6
18年度	204,783	75.6
19年度	207,140	76.6
20年度	209,991	77.7
21年度	213,579	79.2
22年度	218,718	81.3

注) 行政人口は毎年3月末現在

注) 平成17年度以降は旧美山町・旧清水町の  
数値を含む

資料 下水管理課

## 14-1. 家屋建築状況

各年1月1日現在

単位：m<sup>2</sup>

年次	総数		木造						非木造			
			専用住宅		併用住宅		その他		専用住宅		その他	
	棟数	床面積	棟数	床面積	棟数	床面積	棟数	床面積	棟数	床面積	棟数	床面積
平成19年	151,547	21,465,849	77,268	8,661,421	5,017	613,132	27,364	1,877,897	18,759	3,983,912	23,139	6,329,487
20年	151,586	21,659,319	77,480	8,740,892	4,919	602,932	27,024	1,854,159	19,001	4,022,661	23,162	6,438,675
21年	151,902	21,774,791	77,700	8,813,672	4,844	596,193	26,835	1,840,677	19,362	4,076,873	23,161	6,447,376
22年	152,236	21,860,201	77,875	8,872,846	4,848	599,283	26,656	1,816,448	20,129	4,119,542	22,728	6,452,082
23年	152,128	21,944,939	78,010	8,929,387	4,765	591,346	26,287	1,799,156	20,439	4,154,013	22,627	6,471,037

資料 固定資産税概要調書

## 14-2. 市営住宅状況

年 度	総 数	公 営 住 宅	改 良 住 宅	特定公共賃貸	定住促進住宅
平成 18 年度末	2,009	1,509	458	30	12
19 年度末	2,009	1,509	458	30	12
20 年度末	2,009	1,509	458	30	12
21 年度末	2,009	1,509	458	30	12
22 年度末	2,009	1,509	458	30	12

注) 改良住宅には地域福祉課管理のものも含める

資料 住宅政策課



## 14-3. 市内道路状況

平成22年3月31日現在

単位：m・%

区 分	道 路 幅 員	道 路 延 長	舗 装 済 延 長	舗 装 率
市 道 (参考)	2.5 ~ 27.2	2,033,192	1,949,954	95.9
国 道	—	121,890	120,160	98.6
県 道	—	302,994	293,094	96.7

注) 道路台帳整備済数値

注) 国道・県道は、福井県土木部道路保全課の  
「道路現況表 平成22年4月1日現在」による

資料 監理課

## 14-4. 都市計画街路事業進ちょく状況

平成23年4月1日現在

道路種別	区分	計画延長 m	改良済		概成済	
			延長 m	進捗率 %	延長 m	進捗率 %
国道	国土交通省管理	15,210	14,840	97.6	-	-
	県管理	24,290	13,680	56.3	5,360	22.1
県道	—	64,460	52,530	81.5	6,210	9.6
市道	幹線街路	105,550	87,430	82.8	2,260	2.1
	区画街路	14,890	14,030	94.2	-	-
	特殊街路	8,930	6,430	72.0	210	2.4
合計		233,330	188,940	81.0	14,040	6.0

注) 改良済とは、用地が計画幅員どおり確保されており、計画決定どおり完全に完成し一般の通行に供している道路

概成済とは、改良済み以外の区間のうち路線として都市計画道路と同程度の機能を果たしうる道路

(おおむね計画幅員の2/3以上または4車線以上の幅員を要する道路)

資料 都市計画課

# 14-5. 主要道路現況

平成23年4月1日現在

単位：m, m<sup>2</sup>

路線名	路線	延長	重用延長	未供用延長	実延長	立体構断施設個数	道路面積			歩道	実延長の内訳														（鉄道の敷設差）	実延長の内訳					
							道路敷面積	道路部面積	車道面積		幅員別内訳							路面別内訳								種別内訳					
											規格改良済				未改良			砂利道	舗装道	セメント		アスファルト系		立体		平面	道延長	橋梁		トンネル	
											19.5m以上	13.0m以上	5.5m以上	5.5m未満	5.5m以上	3.5m以上	3.5m未満			うち自動車交通不能車	高	簡易	個数					延長	個数	延長	
																															個数
国道 158 号	御幸4丁目～宿布町	34,405	0	-	34,405	0	566,729	408,588	305,099	18,427	146	5,780	25,164	3,335	0	0	0	-	0	3,255	31,150	0	1	0	30,382	40	743	6	3,280		
国道 305 号	小丹生町～白方町	30,807	0	-	30,807	0	412,675	260,439	212,258	7,131	7	363	26,403	3,554	24	456	0	-	0	189	30,618	0	0	0	29,835	22	394	4	578		
国道 364 号	田尻町～宇坂大谷町	19,767	15,139	-	4,628	0	57,371	34,932	29,575	634	0	0	4,167	461	0	0	0	-	0	95	4,533	0	0	1	3,972	8	106	1	550		
国道 365 号	小丹生町～白方町	28,588	26,588	-	0	0	0	0	0	0	0	0	0	0	0	0	0	-	0	0	0	0	0	0	0	0	0	0	0		
国道 416 号	川尻～玄正島町	22,222	59	-	22,163	2	415,775	311,118	227,074	14,222	1,286	6,411	11,203	3,263	0	0	0	-	0	0	22,163	0	2	1	20,621	27	1,542	0	0		
国道 476 号	南野津又町～折立町	13,226	0	-	13,226	0	127,361	93,660	78,742	1,080	0	0	9,112	435	475	3,142	62	-	0	29	9,521	3,676	0	0	12,980	15	168	1	78		
福井 - 加賀線	御幸4丁目～川合鷺塚町	9,975	16	-	9,959	6	233,333	226,065	133,059	9,160	992	2,551	6,383	33	0	0	0	-	0	13	9,946	0	1	2	9,231	19	728	0	0		
福井 - 大森河野線	上一光町～未町	23,317	0	-	23,317	0	221,415	157,195	133,189	1,941	0	0	10,121	10,129	496	2,339	232	-	0	244	4,987	18,086	0	0	22,942	22	143	1	232		
武生 - 美山線	折立町～朝谷町	8,505	1,920	-	6,585	0	66,300	48,097	40,728	508	0	0	6,212	38	45	290	0	-	0	125	10	6,450	0	0	6,440	5	25	1	120		
福井 - 四ヶ浦線	中央3丁目～久喜津町	33,484	9,695	-	23,789	0	287,819	244,839	173,991	10,161	0	1,637	17,433	4,677	0	42	0	-	0	344	19,834	3,611	0	0	23,155	16	634	0	0		
丸岡 - 川西線	丸岡～佐野町	2,244	0	-	2,244	0	18,372	16,735	13,166	1,061	0	0	1,320	251	35	388	250	-	0	0	2,244	0	0	0	2,237	2	7	0	0		
福井 - 停車場線	福井駅～大手3丁目	432	0	-	432	2	20,954	20,954	13,549	432	432	0	0	0	0	0	0	-	0	0	432	0	0	0	432	0	0	0	0		
鯖江 - 美山線	浄教寺町～安波賀町	9,361	1,034	-	8,327	0	80,467	58,837	47,366	1,534	0	40	5,163	0	206	2,461	457	-	0	95	2,814	5,418	0	0	8,225	8	102	0	0		
福井 - 今立線	荒木新保町～西大味町	7,538	0	-	7,538	0	73,896	62,349	49,387	2,217	0	37	6,057	1,444	0	0	0	-	9	0	7,529	0	0	1	7,283	15	255	0	0		
福井 - 朝日武生線	中央3丁目～下江守町	12,172	0	-	12,172	0	197,385	172,037	121,973	5,730	964	210	10,511	487	0	0	0	-	0	18	11,834	320	0	0	11,603	9	457	1	112		
福井 - 金津線	天池町～石盛町	2,466	0	-	2,466	0	39,216	35,648	24,076	2,418	0	101	2,235	120	0	0	0	-	0	0	2,456	0	0	0	2,436	5	20	0	0		
福井 - 丸岡線	順化1丁目～栗森町	7,930	44	-	7,886	3	144,469	137,711	98,629	7,397	1,072	574	6,240	0	0	0	0	-	0	0	7,886	0	1	1	7,470	24	416	0	0		
篠尾 - 勝山線	篠尾町40字55-2～安波賀町	18,686	3,066	-	15,620	0	149,390	104,721	88,454	502	0	27	6,833	775	825	5,331	1,829	859	2,210	34	6,778	6,598	0	2	15,396	11	224	0	0		
清水 - 美山線	三尾野町～安波賀町	23,074	4,862	-	18,212	0	193,757	151,327	121,856	3,205	0	176	9,706	5,879	1,165	1,220	66	-	838	531	5,455	11,388	0	3	17,571	27	333	1	308		
福井 - 三國線	三ツ屋町～二日市町	6,804	0	-	6,804	0	126,323	122,617	81,188	5,227	0	4,899	1,705	0	0	0	0	-	0	0	5,249	1,355	0	0	6,164	6	440	0	0		
舟橋 - 松岡線	舟橋町7字53-1～北野上町	5,329	51	-	5,278	0	34,099	30,944	25,084	135	0	0	345	257	736	2,956	984	-	0	0	38	5,240	0	0	5,240	8	38	0	0		
榑神谷鳴鹿 - 森田線	漆原町～栄町13字	3,043	0	-	3,043	0	74,964	23,507	19,679	449	0	0	2,664	330	49	0	0	-	0	0	3,043	0	0	0	3,031	2	12	0	0		
稲津 - 松岡線	荒木新保町～花野谷町	5,914	0	-	5,914	0	55,538	46,468	36,438	2,024	0	0	3,068	570	12	2,157	107	-	0	5	3,638	2,271	0	0	5,888	6	26	0	0		
吉野 - 福井線	白滝町33字-1～花月1丁目	9,943	179	-	9,764	3	146,437	138,412	95,066	5,450	297	1,209	3,487	944	2,818	846	163	-	0	19	5,653	4,092	1	0	9,343	16	421	0	0		
殿下 - 福井線	白滝町～春山1丁目	17,424	109	-	17,315	0	213,244	175,368	122,498	6,944	78	193	10,371	4,773	174	1,590	136	-	0	324	6,076	10,915	0	0	16,921	10	394	0	0		
徳光 - 福井線	徳光町44字12～勝見3丁目	7,058	134	-	6,924	0	72,238	65,290	47,735	1,764	0	159	4,268	1,744	24	729	0	-	109	9	2,183	4,623	0	1	6,547	19	377	0	0		
森田停車場線	森田駅～栄町17字11	157	0	-	157	0	2,395	2,395	1,247	157	0	0	157	0	0	0	0	-	0	0	0	157	0	0	157	0	0	0	0		
森田（停）中角線	栄町4字2～中角町41字25	1,824	0	-	1,824	0	21,019	16,060	13,772	303	0	0	1,771	53	0	0	0	-	0	0	7	1,817	1	0	1,817	2	7	0	0		
福井（停）米松線	福井駅～米松2丁目	2,740	33	-	2,707	1	65,287	65,274	38,175	2,696	35	652	2,020	0	0	0	0	-	0	32	2,675	0	0	2	2,685	4	22	0	0		

資料 福井県 道路保全課

# 14-5. 主要道路現況（つづき）

平成23年4月1日現在

単位：m, m<sup>2</sup>

路線名	路線	総延長	重用延長	未供用延長	実延長	立体構断施設個数	道路面積			歩道	実延長の内訳														（鉄道との交差）		実延長の内訳					
							道路敷面積	道路部面積	車道面積		幅員別内訳							路面別内訳							立体	平面	種類別内訳					
											規格改良済				未改良			砂利	舗装道								道延長	橋梁	トンネル			
											車道 19.5m以上	車道 13.0m以上	車道 5.5m以上	車道 5.5m未満	車道 5.5m以上	車道 3.5m以上	車道 3.5m未満		交通不能車	セメント	アスファルト系		道延長	個数						延長	個数	延長
																					高級	簡易										
0	0	0	0	0	0	0	0	0	0	0	0	0	0	0	0	0	0	0	0													
福井新（停）線	福井新(停)～昭和町17字11	110	0	-	110	0	591	591	490	0	0	0	0	110	0	0	0	-	0	0	0	110			0	0	0	0				
八幡・横越線	八幡町～砂子田町	5,781	56	-	5,725	0	55,641	40,308	34,612	5	0	0	1,989	2,828	908	0	0	-	236	0	951	4,538	0	0	5,725	0	0	0	0			
佐野・山岸線	佐野町～山岸	2,576	47	-	2,531	0	23,538	19,459	14,742	1,064	0	0	944	1,587	0	0	0	-	0	0	0	2,531	0	0	2,527	1	4	0	0			
大畑・松岡線	大畑町30字～北野上町	8,137	176	-	7,961	0	78,299	73,676	47,860	5,025	0	29	4,722	936	5	1,149	1,120	-	0	11	2,845	5,105	0	0	7,350	10	611	0	0			
京善・原目線	重立町～原目町	2,407	50	-	2,357	0	19,153	14,889	12,557	0	0	0	801	605	30	908	13	-	0	19	0	2,338	0	0	2,320	4	37	0	0			
皿谷・大野線	皿谷町～大野市	3,860	3,860	-	3,860	0	15,274	13,487	9,666	0	0	0	0	0	544	3,316	3,024	-	3,398	57	0	405	0	0	3,826	8	34	0	0			
御本丸・大手町線	大手3丁目801～大手3丁目704	128	0	-	128	0	3,173	3,119	1,821	128	0	0	128	0	0	0	0	-	0	0	128	0	0	0	128	0	0	0	0			
山奥・九十九橋線	山奥町15字～つくも1丁目	1,039	0	-	1,039	0	18,426	18,426	9,779	1,039	0	0	1,039	0	0	0	0	-	0	0	1,039	0	0	0	1,039	0	0	0	0			
篠尾・出作線	篠尾町41字～勝見3丁目	7,409	1,439	-	5,970	0	55,375	47,408	40,476	866	0	0	4,109	1,546	0	151	164	-	0	0	2,150	3,820	0	0	5,956	3	14	0	0			
測上・志比口線	測上町12字13～志比口町5字6-4	2,236	162	-	2,074	1	31,771	31,498	18,459	1,998	0	76	1,998	0	0	0	0	-	0	0	2,074	0	0	0	2,031	3	43	0	0			
東郷・福井線	東郷二ヶ町～西木田2丁目	10,674	903	-	9,771	0	146,534	111,797	73,935	4,689	0	237	7,864	1,294	7	369	0	-	0	852	4,613	4,306	1	1	9,733	7	38	0	0			
東郷・麻生津線	円成寺町～今市町	4,546	75	-	4,471	0	40,869	35,474	27,665	673	0	0	4,452	19	0	0	0	-	0	14	4,457	0	0	2	4,429	4	42	0	0			
三尾野・別所線	三尾野町～別所町	7,427	0	-	7,427	0	120,484	101,498	98,739	6,093	203	889	5,856	0	0	0	0	-	0	0	6,725	702	1	1	7,178	8	249	0	0			
上一光大丹生線	上一光町～大丹生町	8,301	0	-	8,301	0	72,757	51,156	42,903	0	0	0	3,710	704	53	2,058	1,776	-	2,257	47	0	5,997	0	0	8,229	10	72	0	0			
別所朝日線	西別所～越前町朝日	239	0	-	239	0	3,247	2,234	1,996	0	0	0	239	0	0	0	0	-	0	0	239	0	0	0	239	0	0	0	0			
鯖江・清水線	鯖江市神中町～坪谷町	836	0	-	836	0	12,221	7,853	6,089	0	0	0	836	0	0	0	0	-	0	0	836	0	0	0	836	0	0	0	0			
鯖江・浅水線	徳尾町～浅水町132字10	4,065	50	-	4,015	0	42,974	33,521	27,797	412	0	62	2,413	536	129	875	0	-	0	0	1,864	2,151	1	1	4,015	0	0	0	0			
大土呂（停）北	大土呂(停)～下河北町	1,776	762	-	1,014	0	7,585	6,422	5,422	0	0	0	393	621	0	0	0	-	0	13	0	1,001	0	0	987	6	27	0	0			
徳光・鯖江線	徳光町3字52-1～西袋町	2,870	130	-	2,740	0	26,312	20,735	17,514	353	0	0	2,386	354	0	0	0	-	0	374	567	1,799	0	0	2,362	3	25	1	353			
鷹巣港線	和布町～養町	571	0	-	571	0	4,089	3,577	3,016	0	0	0	170	315	9	77	0	-	0	0	505	66	0	0	571	0	0	0	0			
福井（停）勝見線	福井駅～御幸2丁目	1,023	0	-	1,023	1	34,230	34,168	20,050	1,019	99	39	885	0	0	0	0	-	0	38	985	0	0	0	981	2	42	0	0			
福井・鯖江線	みのり1丁目～上江尻町	7,307	581	-	6,726	3	107,367	104,162	75,726	4,669	2	1,634	5,090	0	0	0	0	-	0	0	6,726	0	0	0	6,625	12	101	0	0			
一乗谷朝倉氏遺跡東大味線	西新町～東大味町	3,788	0	-	3,788	0	33,029	23,693	19,937	0	0	0	1,882	434	41	612	819	-	837	0	0	2,951	0	0	3,775	3	13	0	0			
勝見・稲津線	勝見3丁目～荒木新保町59字60-3	3,814	49	-	3,765	0	75,233	35,155	27,655	405	0	25	3,728	12	0	0	0	-	0	0	3,765	0	0	0	3,765	0	0	0	0			
本郷・福井線	一王寺町～堀ノ宮町	7,957	1,430	0	6,527	0	118,222	58,091	51,138	627	0	36	5,990	501	0	0	0	-	0	627	5,296	604	0	0	5,506	9	394	2	627			
三尾野・鯖江線	三尾野町～三尾野町	923	0	-	923	0	6,925	6,405	5,484	0	0	0	819	104	0	0	0	-	0	0	923	0	0	0	920	1	3	0	0			
清水・麻生津線	合谷町～大土呂町	8,910	2,484	800	5,626	0	61,935	40,197	32,346	535	0	5	3,583	2,038	0	0	0	-	0	206	2,576	2,844	0	0	5,407	5	89	1	130			
福井港線	白方町～白方町	1,428	0	-	1,428	0	30,738	30,468	20,660	1,428	0	1,428	0	0	0	0	0	-	0	0	1,428	0	0	0	1,428	0	0	0	0			
ふくい健康の森線	坪谷町～島寺町	2,553	0	-	2,553	0	74,548	31,323	15,207	2,553	0	0	2,553	0	0	0	0	-	0	0	2,553	0	0	0	2,553	0	0	0	0			
合 計		478,916	71,323	800	409,795	22	5,438,768	4,232,377	3,124,795	149,490	5,613	29,459	266,298	58,575	8,266	306,090	11,494	3,883	9,894	7,619	261,997	127,285	10	18	390,555	447	9,872	20	6,368			

資料 福井県 道路保全課

## 14-6. 都市公園の面積

平成23年3月31日現在

市公園 337ヶ所 241.00ha・(県公園) 5ヶ所 99.83ha 合計 342ヶ所 340.83ha

名称	面積	名称	面積	名称	面積	名称	面積	名称	面積	名称	面積
街 区 公 園		湊	0.16	木 田	0.08	下 北 野	0.25	ひ え ま き	0.15	荒 川	0.23
柴 田	0.10	東 明 里	0.10	小 山 谷	0.23	勝 見	0.35	九 頭 竜	0.22	北 四 ツ 居	0.30
錦	0.26	乾	0.21	福 万	0.26	西 方 西	0.24	浜	0.11	中 島	0.33
神 明	0.21	松 本	0.16	二 の 宮	0.26	西 方 東	0.27	古 市	0.17	平 岡	0.25
御 泉 水	0.42	進 放	0.12	幾 久 北	0.25	板 垣	0.22	舟 橋	0.27	杉 の 木 台	0.97
* 日 之 出	-	稲 荷	0.10	幾 代	0.23	下 馬	0.15	中 藤	0.19	立 花	0.15
豊 島	0.10	城 東	0.11	上 北 野	0.06	多 郎 丸	0.35	南 四 ツ 居	0.05	希 望 ケ 丘	0.07
左 内	0.61	春 日	0.13	渡	0.18	来 光 寺	0.33	問 屋	0.59	丸 山	0.05
つ く も	0.16	豊 寿	0.10	河 原	0.17	琴 田	0.46	芝 原	0.10	大 江 田	0.16
照 手 国	0.14	不 動	0.14	社 北	0.08	池 田	0.20	緑 ケ 丘	0.25	若 杉 浜	0.36
妙 河 南	0.15	桃 園	0.18	高 木	0.65	六 反 島	0.49	光	0.38	天 池	0.04
河 春 山	0.10	志 比 口	0.21	道 守	0.16	大 島	0.13	月 見	0.35	豊 岡	0.25
田 原	0.33	丹 鳥	0.54	下 荒 井	0.26	種 池	0.17	市 場	0.15	三 条	0.23
尾 上	0.31	北 弘 寺	0.38	八 重 巻	0.10	商 工	0.12	円 山	0.15	御 蔵	0.25
松 ケ 枝	0.30	大 願 寺	0.19	栗 森	0.11	東 下 野	0.11	北	0.07	北 江	0.28
白 山	0.14	牧 の 島	0.25	江 守	0.07	南 明 里	0.19	丸 田	0.18	若 宮	0.25
城 勝	0.20	重 藤	0.26	社 中 央	0.34	西 学 園	0.19	夕 道	0.23	向 田	0.69
毛 矢	0.35	経 田	0.30	桜	0.26	喜 多 町	0.64	川 田	0.19	江 守 の 里	0.32
緑	0.26	宮 前	0.16	境	0.22	新 田 塚	0.17	西 端	0.22	花 園	0.28
有 楽	0.45	西 開 発	0.16	日 光	0.23	え の は た	0.22	太 田	0.19	山 中	-
三 秀	0.53	西 板 垣	0.06	城 之 橋	0.26	亀 田	0.22	金 町	0.29	灯 明 寺	0.40
						上 森 田	0.19	四 ツ 井	0.22	明 新	0.36

注) \* …… 未供用開始公園

## 14-6. 都市公園の面積（つづき）

平成23年3月31日現在

名称	面積	名称	面積	名称	面積	名称	面積	名称	面積	名称	面積
* ひばり	0.20	引目	0.53	新堀北	0.05	流通センター	0.43	前向	0.16	桜ヶ丘山水	0.10
ちどり	0.19	下荒井南	0.19	高塚	0.09	東郷福田	0.07	サンライフ花堂西	0.04	桜ヶ丘朝日	0.03
かもめ	0.20	啓蒙	0.21	コモンライフ花堂	0.06	栃泉団地	0.10	種池南	0.06	桜ヶ丘運動	0.49
深町	0.54	銚田	0.38	江端団地2号	0.08	大願寺2号	0.04	八ツ島	0.08	桜ヶ丘中央	0.19
淵上	0.28	新保東	0.16	陽光台	0.08	堀の宮	0.13	里別所新町	0.07	サニータウン仙町	0.06
加茂河原	0.12	堂前	0.14	大町1号	0.19	青葉台西	0.07	パークアベニューみのり	0.20	ガーデンコート川西	0.03
若草	0.30	丸山中央	0.44	大町2号	0.18	一本木	0.26	東郷駅前ふれあい	0.04	浄土寺団地	0.02
若泉	0.13	丸山西	0.20	サンライフ花堂	0.07	新木田	0.25	大土呂駅前ふれあい	0.11	木下団地	0.03
水越	0.19	西谷東	0.18	舟橋第2	0.13	板垣西	0.20	新田塚ふれあい	0.26	小野団地1号	0.02
高木中央1号	0.25	西谷南	0.18	江尻ヶ丘北	0.20	板垣東	0.20	飯塚中央	0.34	小野団地2号	0.03
熊野	0.18	昭和町	0.26	江尻ヶ丘南	0.06	秋桜	0.18	スタイリッシュ・ステージ 舟橋	0.04	上北野橋	0.03
新田塚中央	0.09	つくし野中央	0.94	若茂	0.05	上伏東	0.16	西下野西	0.03	ホームランド新田塚	0.03
高木中央2号	0.36	つくし野北	0.13	杉の木台第3	0.20	みのり2丁目	0.13	グリーンハイツ1号	0.08	西一本木	0.03
飯塚	0.31	つくし野西	0.11	三ツ屋	0.21	大瀬	0.06	グリーンハイツ2号	0.18	ひのき台	0.14
久喜津	0.13	新田塚元町	0.04	狐橋	0.21	新田塚1丁目	0.08	グリーンハイツ3号	0.17	淵ふれあい	0.28
みのり中央	0.15	灯新	0.08	薬師	0.27	下馬東	0.30	ふち西	0.22	新淵町	0.18
北前	0.65	寺前	0.14	小鳩	0.11	羽水	0.21	淵きつね	0.10	新江守中西	0.23
南板垣	0.20	高柳新町	0.06	江添	0.26	下森田新町	0.05	花堂東	0.02	新江守中中央	0.21
砂田	0.30	若栄	0.31	久保	0.20	新田塚西部	0.07	新田塚北	0.02	種池東	0.25
沖田1号	0.23	三郎丸団地	0.05	西代	0.18	若栄団地	0.05	大島台	0.20	江守中中央	0.22
沖田2号	0.23	三郎丸	0.22	西浜	0.27	和田東	0.26	桜ヶ丘	0.15	種池西	0.21
寺端	0.23	祇王	0.26	東窪	0.08	和田中東	0.18	桜ヶ丘三角	0.17	新堀北ファミリー	0.40

注) \* …… 未供用開始公園

## 14-6. 都市公園の面積（つづき）

平成23年3月31日現在

名称	面積	名称	面積	名称	面積	名称	面積	名称	面積	名称	面積
若杉三角	0.21	江守中2号	0.01	近隣公園		鹿江	1.10	養浩館庭園	1.00		
福町	0.30	江守中3号	0.02	中央	1.80	成和	2.30	北の庄城址	0.14		
門前中央	0.30	勝見吉野	0.03	西	1.40	和田中西	1.00	墓園			
門前はしだし	0.03	上野団地3号	0.03	南	1.50	ふち中央	1.52	西墓地	5.30		
舞屋熊野	0.19	羽坂町9字公園	0.02	山奥	1.10	若杉中央公園	1.12	兎越山	0.26		
まいや西	0.12	羽坂	0.02	和田	2.10	緑苑公園	1.26	都市緑地			
大島いぬい	0.08	フェニックスタウン羽坂	0.02	開発	1.90	広場公園		御本丸	0.26		
江守中館	0.05	円山元町三角	0.02	米松	1.40	ギャラリーポケット	0.02	* 泉	-		
桜谷神社前	0.03			西藤	1.80	地区公園		旭	0.08		
三軒町三角	0.01			高木中央	1.00	グリーンハイツ5号	3.90	照手	0.02		
ニュータウン天池	0.02			菅谷	1.00	三里浜ハマナス	5.04	渡	0.27		
寺前新町	0.03			中挟	1.00	(少年運動)	3.90	足羽川	8.05		
下森田さくら	0.02			北部	1.10	(幾久)	3.20	九頭竜川	10.20		
千年緑地	0.03			森田	1.00	(臨海中央)	3.40	幾久	0.10		
森行	0.03			新保	1.30	総合公園		定正	0.37		
大門	0.01			下馬中央	2.50	足羽山	70.43	緩衝緑地			
花堂北	0.03			西谷中央	1.00	東山	12.51	(三里浜)	61.40		
コモンライフ花堂西	0.02			* 北部2号	-	運動公園		緑道			
清川	0.19			町屋	1.80	(福井運動)	28.00	西部	2.50		
上北野西部桜	0.02			板垣中央	1.90	東	3.10				
運動公園4丁目	0.03			定正	1.30	福井市総合運動	24.12				
江守中1号	0.02			ちぐさ	1.20	歴史公園					

注) \* …… 未供用開始公園

資料 公園課

## 15-1. &lt;中小企業融資制度&gt; 貸付状況

単位：千円

		平成18年度	平成19年度	平成20年度	平成21年度	平成22年度
中小企業 育成資金 （一般） *1	件数	177	128	90	…	…
	金額	2,445,520	1,159,340	968,230	…	…
小規模事業者 サポート 資金 *2	件数	19	26	346	442	291
	金額	60,400	110,490	2,044,700	2,171,148	866,240
社会貢献 サポート 資金 *3	件数	…	…	4	4	2
	金額	…	…	78,000	55,000	15,000
組合事業 振興資金	件数	-	1	1	-	1
	金額	-	5,000	15,000	-	4,000
経営安定 借換資金	件数	…	14	20	62	58
	金額	…	286,180	341,300	905,669	761,600
省エネ等転換 促進資金	件数	…	…	…	1	3
	金額	…	…	…	24,990	45,490
企業立地 促進資金	件数	11	-	-	-	-
	金額	1,753,000	-	-	-	-
IT化推進 資金 *4	件数	2	1	…	…	…
	金額	6,100	4,500	…	…	…
マーケット 戦略資金 *5	件数	-	5	4	-	30
	金額	-	93,000	80,000	-	619,000
創業支援 資金	件数	28	25	32	41	33
	金額	122,500	151,500	205,210	259,640	195,650

注) \*1 平成21年度以降廃止

\*2 平成21年2月22日以前は中小企業育成資金（特別小口）

\*3 平成20年度は中小企業育成資金（プラス）

\*4 平成20年度以降廃止

\*5 平成18年度以前は研究開発促進資金

資料 マーケット戦略室



## 15-2. 手形交換高等

単位：千円

年 月	手 形 交 換		不 渡 手 形 実 数		取 引 停 止 処 分 数		
	枚 数	金 額	枚 数	金 額	人 員	枚 数	金 額
平成18年度	1,303,895	1,031,670,377	2,768	3,200,484	79	219	219,332
19年度	1,215,678	1,015,723,957	3,107	4,008,180	84	212	196,234
20年度	1,077,936	902,624,104	3,070	5,404,160	79	222	213,516
21年度	934,241	721,585,581	1,815	2,545,518	40	67	89,101
22年度	881,855	719,230,527	950	825,108	36	93	128,122
平成22年 4月	74,831	64,659,542	94	131,586	2	6	22,157
5月	73,188	60,425,460	95	105,481	2	2	517
6月	75,864	59,894,075	60	43,328	3	3	633
7月	70,129	43,784,750	10	2,955	2	6	4,700
8月	82,099	78,528,613	104	61,665	1	2	590
9月	71,477	58,192,681	58	58,914	3	15	6,893
10月	61,655	40,217,123	27	13,536	5	7	17,571
11月	79,762	70,621,870	133	130,125	2	5	4,309
12月	74,635	47,350,639	69	52,417	2	13	16,327
平成23年 1月	77,300	70,933,607	147	100,831	7	10	38,444
2月	65,060	57,143,824	79	55,218	1	11	5,356
3月	75,855	67,478,343	74	69,052	6	13	10,625

資料 福井手形交換所

## 15-3. &lt; 日本政策金融公庫 &gt; 貸付状況

単位：件、千円

年 月	国 民 生 活 事 業		中 小 企 業 事 業			
	貸 付 高	貸 付 残 高	貸 付 高		貸 付 残 高	
			件 数	金 額	件 数	金 額
平成18年度	16,594,700	67,963,799	238	8,882,000	1,861	60,622,000
19年度	17,598,240	63,910,682	232	9,054,000	1,876	55,792,301
20年度	18,387,320	60,782,583	243	12,810,800	1,634	47,996,342
21年度	23,682,279	60,131,147	404	30,044,700	1,229	52,190,509
22年度	19,075,100	59,630,234	395	27,262,300	1,226	56,190,487
平成22年 4月	1,703,800	61,605,102	19	1,643,900	1,229	52,669,573
5月	1,460,110	61,265,394	25	1,976,400	1,234	52,968,527
6月	1,685,430	61,338,538	34	2,007,900	1,218	52,421,092
7月	1,689,210	61,175,188	22	1,173,900	1,209	51,929,508
8月	1,607,040	61,093,220	35	2,671,500	1,206	52,199,837
9月	1,581,850	61,184,940	30	2,457,900	1,208	53,022,055
10月	1,648,390	60,491,623	28	2,862,300	1,192	52,630,775
11月	1,741,960	60,796,312	33	1,764,600	1,199	53,393,413
12月	2,110,600	60,872,722	38	2,828,800	1,198	53,463,620
平成23年 1月	789,370	60,007,220	11	640,000	1,194	53,270,725
2月	1,475,020	60,075,299	37	1,803,200	1,198	53,705,844
3月	1,582,320	59,630,234	83	5,431,900	1,226	56,190,487

注) 国民生活事業分は福井県全体の数値

中小企業企業分は福井支店取扱いの数値

資料 日本政策金融公庫 福井支店

## 16-1. 刑法犯罪発生・検挙状況

年次		総数	凶悪犯	粗暴犯	窃盗犯	知能犯	風俗犯	その他
認知件数	平成18年	3,310	15	74	2,427	180	17	597
	19年	3,157	5	81	2,360	118	23	570
	20年	2,966	13	72	2,230	103	35	513
	21年	2,807	12	65	2,099	117	23	491
	22年	2,638	16	69	1,919	104	17	513
検挙件数	平成18年	1,125	16	62	694	120	12	221
	19年	1,231	2	63	934	64	14	154
	20年	1,254	10	66	876	84	36	182
	21年	1,355	12	57	1,005	96	22	163
	22年	1,178	11	59	862	99	17	130
検挙人員	平成18年	801	14	73	429	76	16	193
	19年	696	4	59	420	41	21	151
	20年	766	14	78	453	50	19	152
	21年	770	13	59	472	63	23	140
	22年	683	12	54	463	57	6	91

注) 発生地計上方式による

資料 福井県警察本部

## 16-2. 非行少年等補導状況

年次	総数	刑法犯少年			特別法犯少年	ぐ犯・不良行為少年
		総数	犯罪少年	触法少年		
平成18年	1,315	375	330	45	9	931
19年	1,845	319	266	53	8	1,518
20年	1,961	303	264	39	3	1,655
21年	2,114	277	238	39	2	1,835
22年	2,003	237	198	39	2	1,764

注) 発生地計上方式による

資料 福井県警察本部

## 16-3. &lt;少年愛護センター&gt; 補導活動状況

単位：人

年次	総数	男	女	学 生 生 徒				一 般 少 年
				小 学 校	中 学 校	高 校	そ の 他 の 学 校	
平成18年度	5,029	2,632	2,397	1,465	1,240	2,168	51	105
19年度	5,656	2,887	2,769	1,528	1,253	2,608	110	157
20年度	5,295	2,706	2,589	1,360	1,301	2,289	143	202
21年度	4,617	2,360	2,257	1,318	1,014	2,101	109	75
22年度	4,644	2,283	2,361	1,223	903	2,293	183	42

資料 青少年課

## 16-4. &lt;少年愛護センター&gt; 相談活動状況

年 度	総 数	月 平 均	4 月	5 月	6 月	7 月	8 月	9 月	10 月	11 月	12 月	1 月	2 月	3 月	
平成 18年度	788	66	63	91	66	60	63	70	66	64	54	65	76	50	
19年度	696	58	47	79	76	67	60	60	71	32	43	58	60	43	
20年度	633	53	82	73	82	46	29	49	49	43	53	30	40	57	
21年度	598	50	52	44	63	55	59	53	46	31	41	47	50	57	
22年度	745	62	66	73	68	56	70	85	54	48	51	37	68	69	
22 年度 内訳	面 接	134	11	8	15	7	14	13	12	11	8	5	6	22	13
	電 話	611	51	58	58	61	42	57	73	43	40	46	31	46	56

資料 青少年課

## 16-5. 火災発生状況

年次	火災件数					焼失面積		損害額 (千円)
	総数	建物	林野	車両	その他	建物 (m <sup>2</sup> )	林野 (a)	
平成18年	95	60	0	10	25	4,449	0	339,812
19年	83	54	1	14	14	2,178	2	220,137
20年	92	64	3	10	15	3,498	6	228,156
21年	77	52	4	12	9	1,143	56	107,270
22年	77	43	2	13	19	1,947	6	139,751

資料 予防課

## 16-6. 消防現有勢力

平成23年4月1日現在

本部消防署		消防水利の現有		消防機関の現有	
本部	1	公設消火栓	9,330	水そう付き消防ポンプ車	3
署	4	私設消火栓	196	普通ポンプ車	35
分署	5	公設防火水そう 40m <sup>2</sup> 以上	811	小型動力ポンプ積載車	11
分遣所	11	“ 40m <sup>2</sup> 未満	31	梯子付ポンプ車	2
消防職員	359	私設防火水そう 40m <sup>2</sup> 以上	184	屈折梯子付ポンプ車	2
消防団	1	“ 40m <sup>2</sup> 未満	51	化学ポンプ車	2
分団	53	河川堰止	132	救助工作車	2
団員定数	1,011	プール	84	救急車	10
実数	976	受水そう	69	指揮車	5
				調査車	5
				広報車	9
				救急普及啓発広報車	1
				機材車	4
				人員輸送車	2
				連絡車	3
				軽査察車	6
				乗用車	2
				大型化学車	1
				屈折放水塔車	1
				泡原液車	1
				支援車	1
				小型動力ポンプ	147

資料 消防総務課・救急救助課



## 16-7. &lt; 火災 &gt; 原因別件数

年次	総 数	放 火	放 火	こ ん ろ	天 ぷ ら 油	た ば こ	ス ト ー ブ	電 気 関 係	た き 火	火 遊 び	不 明	そ の 他
平成18年	95	18	2	16	9	6	8	7	5	1	9	23
19年	83	6	3	12	6	8	10	10	3	5	3	23
20年	92	11	3	18	12	7	3	12	4	3	3	28
21年	77	13	3	12	8	6	5	12	5	1	3	17
22年	77	12	7	8	6	5	5	7	4	1	7	21

注) 天ぷら油については内数

資料 予防課

## 16-8. 救急車出動件数

年次	出動回数	出動状況										
		火災	自然災害	水難	交通事故	急病	労働災害	運動競技	一般負傷	自損行為	加害	その他
平成18年	7,291	74	0	3	1,023	4,259	82	65	967	104	38	676
19年	7,735	71	0	5	1,149	4,504	82	77	992	124	42	689
20年	7,521	87	0	11	1,001	4,419	95	80	961	142	37	688
21年	7,548	75	1	13	1,004	4,445	63	58	991	110	43	745
22年	8,024	62	1	15	991	4,829	74	87	1,107	95	27	736

資料 救急救助課

## 16-9. 交通事故発生状況（子供）

単位：人・%

区分	平成 18 年				平成 19 年				平成 20 年				平成 21 年				平成 22 年			
	死者	傷者	合計	構成比	死者	傷者	合計	構成比	死者	傷者	合計	構成比	死者	傷者	合計	構成比	死者	傷者	合計	構成比
総数	-	113	113	100	1	107	108	100	1	82	83	100	-	74	74	100	-	71	71	100
幼児	-	29	29	25.7	-	24	24	22.2	-	15	15	18.1	-	12	12	16.2	-	17	17	23.9
小学生	-	58	58	51.3	-	53	53	49.1	1	44	45	54.2	-	40	40	54.1	-	34	34	47.9
中学生	-	26	26	23.0	1	30	31	28.7	-	23	23	27.7	-	22	22	29.7	-	20	20	28.2

資料 交通安全課

## 16-10. 交通事故発生状況（高齢者）

年次	平成18年			平成19年			平成20年			平成21年			平成22年		
区分	死者	傷者	合計	死者	傷者	合計	死者	傷者	合計	死者	傷者	合計	死者	傷者	合計
人数	6	322	328	11	330	341	9	323	332	8	316	324	8	284	292

注) 高齢者=65歳以上

資料 交通安全課

## 16-11. 交通災害共済事業状況

単位：千円・%

等級		平成 18 年度		平成 19 年度		平成 20 年度		平成 21 年度		平成 22 年度	
		件数	支給額	件数	支給額	件数	支給額	件数	支給額	件数	支給額
共 済 見 舞 金	1	6	6,200	5	5,000	11	10,315	10	10,090	6	6,100
	2	3	1,640	1	700	2	1,100	3	1,900	4	1,655
	3	7	1,250	5	900	10	1,900	11	2,000	3	500
	4	31	3,000	34	3,150	32	3,000	24	2,300	28	2,750
	5	99	4,650	110	5,100	100	4,760	101	4,900	104	4,925
	6	69	2,600	67	2,510	60	2,100	60	2,220	50	1,760
	7	97	2,625	99	2,603	95	2,550	87	2,280	63	1,740
	8	144	2,160	166	2,489	176	2,637	152	2,280	117	1,755
	(上位等級移行)	(4)	(350)	(7)	(210)	(5)	(925)	(2)	(200)	(0)	
	計	456	24,125	487	22,451	486	28,362	448	27,970	375	21,185
加入者数		72,855		67,826		63,303		60,137		56,765	
加入率		27.1		25.1		23.5		22.3		21.1	

資料 交通安全課

## 16-12. 交通事故発生状況

年次	人身事故（件数）				死者（人）				傷者（人）			
	市内	1日平均	県内	全国	市内	1日平均	県内	全国	市内	1日平均	県内	全国
平成18年	1,991	5.45	4,680	886,864	12	0.03	64	6,352	2,397	6.57	5,842	1,098,199
19年	1,998	5.47	4,658	832,454	17	0.05	60	5,744	2,321	6.36	5,743	1,034,445
20年	1,703	4.67	4,012	766,147	12	0.03	55	5,155	1,981	5.43	4,904	945,504
21年	1,667	4.57	3,740	736,688	16	0.04	54	4,914	1,929	5.28	4,500	910,115
22年	1,603	4.39	3,624	725,773	12	0.03	42	4,863	1,840	5.04	4,336	896,208

資料 交通安全課

## 16-13. &lt; 人身事故 &gt; 月別発生状況

月次	平成 18 年						平成 19 年						平成 20 年						平成 21 年						平成 22 年					
	件数	%	死者	%	傷者	%	件数	%	死者	%	傷者	%	件数	%	死者	%	傷者	%	件数	%	死者	%	傷者	%	件数	%	死者	%	傷者	%
総数	1,991		12		2,397		1,998		17		2,321		1,703		12		1,981		1,667		16		1,929		1,603		12		1,840	
1月	162	8.1	-	-	199	8.3	168	8.4	3	17.6	184	7.9	115	6.8	2	16.7	125	6.3	148	8.9	3	18.8	174	9.0	141	8.8	-	-	159	8.6
2月	169	8.5	1	8.3	194	8.1	143	7.2	2	11.8	163	7.0	170	10.0	-	-	203	10.2	135	8.1	-	-	151	7.8	141	8.8	3	25.0	162	8.8
3月	173	8.7	2	16.7	199	8.3	170	8.5	-	-	196	8.4	157	9.2	1	8.3	179	9.0	159	9.5	1	6.3	184	9.5	155	9.7	2	16.7	186	10.1
4月	145	7.3	1	8.3	174	7.3	174	8.7	1	5.9	200	8.6	159	9.3	1	8.3	179	9.0	126	7.6	1	6.3	139	7.2	119	7.4	-	-	136	7.4
5月	149	7.5	2	16.7	165	6.9	145	7.3	5	29.4	174	7.5	121	7.1	-	-	142	7.2	119	7.1	1	6.3	139	7.2	142	8.9	-	-	175	9.5
6月	130	6.5	-	-	182	7.6	154	7.7	1	5.9	179	7.7	130	7.6	-	-	144	7.3	145	8.7	1	6.3	171	8.9	121	7.5	-	-	137	7.4
7月	128	6.4	-	-	158	6.6	163	8.2	-	-	190	8.2	133	7.8	-	-	160	8.1	161	9.7	-	-	190	9.8	127	7.9	1	8.3	145	7.9
8月	191	9.6	-	-	236	9.8	192	9.6	-	-	233	10.0	134	7.9	1	8.3	158	8.0	115	6.9	3	18.8	130	6.7	122	7.6	-	-	146	7.9
9月	134	6.7	1	8.3	170	7.1	173	8.7	-	-	199	8.6	121	7.1	2	16.7	143	7.2	124	7.4	-	-	152	7.9	118	7.4	-	-	142	7.7
10月	186	9.3	2	16.7	225	9.4	167	8.4	2	11.8	192	8.3	134	7.9	1	8.3	153	7.7	146	8.8	3	18.8	168	8.7	119	7.4	1	8.3	131	7.1
11月	172	8.6	1	8.3	206	8.6	154	7.7	1	5.9	184	7.9	136	8.0	2	16.7	167	8.4	127	7.6	1	6.3	140	7.3	125	7.8	2	16.7	129	7.0
12月	252	12.7	2	16.7	289	12.1	195	9.8	2	11.8	227	9.8	193	11.3	2	16.7	228	11.5	162	9.7	2	12.5	191	9.9	173	10.8	3	25.0	192	10.4

注) 小数点第2位以下四捨五入により、「%」の総数と内訳の合計は、必ずしも一致しない

資料 交通安全課

## 17-1. &lt; 議案等 &gt; 審議状況

区分		年度				
		平成18年度	平成19年度	平成20年度	平成21年度	平成22年度
総数		185	177	161	176	152
市長 提出 議案	予算	41	32	36	50	36
	条例	47	48	43	33	27
	決算	7	2	2	2	4
	人事案件	7	7	6	7	5
	報告	29	50	45	40	36
	工事契約	6	1	5	3	10
	道路	4	4	4	2	2
	財産 その他	4 25	7 18	3 7	11 18	2 20
議員 提出	意見書	6	6	9	8	4
	決議書	2	1	-	-	2
	人事案件	1	-	-	-	-
	条例	4	1	-	2	4
	その他	2	-	1	-	-

資料 議会事務局



## 17-2. &lt; 議案等 &gt; 審議結果

種別 \ 年度	平成18年度	平成19年度	平成20年度	平成21年度	平成22年度
<b>総数</b>	<b>217</b>	<b>184</b>	<b>164</b>	<b>194</b>	<b>159</b>
原案可決	127	110	98	118	93
“ 否決	-	-	-	-	-
修正可決	-	-	-	-	-
訂正可決	-	-	-	-	-
承認	12	15	11	9	7
同意	7	7	6	7	5
受理	30	35	34	31	33
認定	7	2	2	2	2
継続審査	7	2	2	2	2
請願採択	2	2	4	2	1
“ 不採択	4	3	2	1	5
“ 継続	2	7	3	8	1
“ 撤回	-	-	-	-	-
“ 取下げ	-	-	-	1	-
陳情採択	3 1(一部採択)	1	2	3	2
“ 不採択	5	-	-	3	7
“ 継続	10	-	-	7	1
“ 撤回	-	-	-	-	-

資料 議会事務局

## 17-3. 年齢別議員数

各年10月1日現在

年次 \ 年齢	総数	40歳未満	40～49歳	50～59歳	60歳以上	平均年齢
平成19年	36	2	6	12	16	57.50
20年	35	2	5	8	20	58.06
21年	35	2	3	9	21	59.06
22年	34	2	1	9	22	59.85
23年	32	4	2	13	13	55.38

資料 議会事務局

## 17-4. 歴代議長

代	氏名	就任年月日	退任年月日	代	氏名	就任年月日	退任年月日
1	永田重	明治 22.	明治 23.	36	柳沢義孝	昭和 46. 05. 17	昭和 49. 04. 25
2	片山平三郎	24.	24.	37	吉田正人	49. 05. 24	50. 05. 01
3	永田重	24.	25.	38	松山元	50. 05. 22	52. 10. 12
4	三崎豊	25.	26.	39	栗田英七	52. 10. 12	53. 09. 19
5	石田磊	26.	31.	40	吉田正人	53. 09. 19	54. 03. 22
6	狛教澄	31.	32.	41	栗田英七	54. 03. 22	54. 05. 01
7	三沢敬太	33.	34.	42	前川一雄	54. 05. 22	56. 06. 15
8	狛教澄	35.	36.	43	朝日守	56. 06. 15	57. 06. 21
9	藤井五郎兵衛	37.	37.	44	成瀬亮一	57. 06. 21	58. 05. 01
10	辻岡卓	38.	40.	45	成瀬亮一	58. 05. 17	60. 08. 30
11	吉村禎一	40.	40.	46	野坂久二雄	60. 08. 30	62. 05. 01
12	渡辺嘉左衛門	40.	42.	47	浅原利男	62. 05. 18	平成 元. 08. 11
13	太田三之助	42.	44.	48	野坂久二雄	平成 元. 08. 11	02. 06. 05
14	広江幸吉	44.	大正 06.	49	山田俊臣	02. 06. 05	03. 05. 01
15	岸水次助	大正 06.	09. 6.	50	小宮哲夫	03. 05. 20	04. 06. 15
16	岸彦平	09. 06. 04	10. 05. 07	51	屋敷勇	04. 06. 15	05. 06. 15
17	安本吉次郎	10. 05. 08	14. 05. 06	52	吉田久	05. 06. 15	06. 06. 23
18	熊谷三太郎	14. 05. 07	昭和 08. 05. 05	53	山田俊臣	06. 06. 23	07. 05. 01
19	熊谷太三郎	昭和 08. 05. 06	09. 05. 15	54	中村正秋	07. 05. 19	08. 06. 13
20	伊井与三二	09. 05. 16	12. 06. 02	55	中谷輝雄	08. 06. 13	09. 06. 12
21	熊谷太三郎	12. 06. 03	20. 10. 09	56	田辺義輝	09. 06. 12	10. 06. 16
22	青木憲三	20. 10. 10	22. 05. 11	57	伊東敏宏	10. 06. 16	11. 05. 01
23	宮田七太郎	22. 05. 12	24. 01. 11	58	皆川修一	11. 05. 19	14. 09. 05
24	奥村捨六	24. 10. 10	25. 08. 29	59	松井乙右衛門	14. 09. 05	15. 05. 01
25	宮田七太郎	25. 08. 30	26. 04. 29	60	田辺義輝	15. 05. 21	16. 06. 04
26	増永伊太夫	26. 05. 04	30. 05. 01	61	木村市助	16. 06. 04	18. 06. 20
27	潮田豊	30. 05. 10	34. 05. 01	62	山口清盛	18. 06. 20	19. 05. 22
28	坂井毅	34. 05. 18	35. 09. 30	63	谷口健次	19. 05. 22	20. 06. 03
29	酒井高志	35. 09. 30	36. 09. 29	64	宮崎弥磨	20. 06. 03	21. 06. 09
30	三上繁	36. 09. 29	38. 05. 01	65	松山俊弘	21. 06. 09	22. 06. 02
31	田辺義典	38. 05. 22	40. 06. 07	66	栗田政次	22. 06. 02	23. 05. 01
32	池田熊蔵	40. 06. 17	42. 05. 01	67	加藤貞信	23. 05. 24	
33	辻広英治	42. 05. 15	44. 04. 28				
34	川端才市	44. 04. 28	44. 12. 19				
35	中野利三八	45. 01. 08	46. 05. 01				

## 18-1. 歴代市長

代	氏名	出身地	就任年月日	退任年月日
1	鈴木 準道	福井市豊島中町	明治22.05.27 (1889)	明治28.01.27 (1895)
2	渡辺 弘	福井市照手下町	28.04.13 (1895)	34.07.18 (1901)
3	東郷 龍雄	福井市日ノ出下町	34.09.10 (1901)	40.09.08 (1907)
4	山品 捨録	福井市照手中町	40.10.08 (1907)	大正09.08.25 (1920)
5	武内 徹	福井市花堂町	大正10.06.04 (1921)	15.08.18 (1926)
6	永井 環	福井市手寄上町	15.08.29 (1926)	昭和05.08.28 (1930)
7	大月 斎庵	福井市足羽下町	昭和05.11.06 (1930)	10.01.19 (1935)
8	斉藤 直橘	宮城県丸森町	10.07.12 (1935)	16.08.30 (1941)
9	落合 慶四郎	島根県朝山村	16.09.03 (1941)	20.09.02 (1945)
10	熊谷 太三郎	福井市豊島上町	20.10.02 (1945)	34.05.01 (1959)
11	坪川 信三	福井市種池町	34.05.02 (1959)	38.05.01 (1963)
12	島田 博道	福井市左内町	38.05.02 (1963)	49.03.24 (1974)
13	大武 幸夫	福井市中央3丁目	49.05.12 (1974)	平成06.01.28 (1994)
14	酒井 哲夫	福井市高木中央2丁目	平成06.03.13 (1994)	18.03.12 (2006)
15	坂川 優	福井市松本4丁目	18.03.13 (2006)	19.10.30 (2007)
16	東村 新一	福井市照手4丁目	19.12.13 (2007)	

資料 福井市

## 18-2. 市職員数

( 1 / 5 )

平成23年6月1日現在

所 属	総 数	男	女
<b>総 数</b>	<b>2,382</b>	<b>1,548</b>	<b>834</b>
<b>都 市 戦 略 部</b>	<b>82</b>	<b>67</b>	<b>15</b>
コンパクトシティ推進室	22	19	3
都市計画課	13	10	3
駅周辺整備課	12	11	1
中心市街地振興課	8	6	2
交通政策室	10	8	2
(新幹線整備室)	2	2	-
情報課	15	11	4
<b>総 務 部</b>	<b>110</b>	<b>85</b>	<b>25</b>
職員課	21	18	3
(安全衛生室)	4	1	3
行政管理室	14	12	2
情報公開・法令審査課	7	6	1
秘書課	8	6	2
広報広聴課	11	7	4
(市民相談室)	4	2	2
政策調整室	14	11	3
行政改革推進室	9	6	3
危機管理室	15	14	1
(防災センター)	3	2	1
<b>美 山 総 合 支 所</b>	<b>27</b>	<b>20</b>	<b>7</b>
総務課	6	5	1
市民福祉課	9	5	4
(美山診療所)	1	-	1
産業建設課	11	10	1
<b>越 廼 総 合 支 所</b>	<b>20</b>	<b>15</b>	<b>5</b>
総務課	6	5	1
市民福祉課	6	3	3
産業建設課	4	4	-
(越前水仙の里温泉波の華)	2	2	-
(越前水仙の里公園)	2	1	1
<b>清 水 総 合 支 所</b>	<b>25</b>	<b>17</b>	<b>8</b>
総務課	7	6	1
市民福祉課	8	4	4
(清水高齢者福祉センター)	1	-	1
産業建設課	9	7	2

## 18-2. 市職員数

( 2 / 5 )

平成23年6月1日現在

所 属	総 数	男	女
<b>財 政 部</b>	<b>140</b>	<b>97</b>	<b>43</b>
財 政 課	16	14	2
管 財 課	10	8	2
契 約 課	10	6	4
債 権 管 理 課	5	5	-
税 務 事 務 所	1	1	-
市 民 税 課	27	17	10
資 産 税 課	39	25	14
納 税 課	32	21	11
<b>市 民 生 活 部</b>	<b>186</b>	<b>130</b>	<b>56</b>
市 民 協 働 ・ 国 際 室	18	13	5
( 消 費 者 セ ン タ ー )	4	3	1
交 通 安 全 課	9	5	4
市 民 課	49	23	26
( サービス セ ン タ ー ・ 連 絡 所 )	8	1	7
男 女 共 同 参 画 ・ 少 子 化 対 策 室	5	2	3
( 男 女 共 同 参 画 ・ 子 ども 家 庭 セ ン タ ー )	2	-	2
環 境 事 務 所	1	1	-
環 境 課	15	12	3
清 掃 清 美 課	9	8	1
収 集 資 源 セ ン タ ー	35	34	1
ク リ ー ン セ ン タ ー	31	28	3
<b>福 祉 保 健 部</b>	<b>503</b>	<b>98</b>	<b>405</b>
福 祉 事 務 所	1	1	-
地 域 福 祉 課	29	21	8
障 害 福 祉 課	21	6	15
長 寿 福 祉 課	11	5	6
子 ども 福 祉 課	17	10	7
保 育 課	19	9	10
( 保 育 園 )	259	2	257
ふ れ 愛 園	42	8	34
保 険 年 金 課	35	19	16
介 護 保 険 課	24	8	16
保 健 セ ン タ ー	38	6	32
( 清 水 保 健 セ ン タ ー )	7	3	4
<b>商 工 労 働 部</b>	<b>50</b>	<b>40</b>	<b>10</b>
マ ー ケ ッ ト 戦 略 室	19	15	4

## 18-2. 市職員数

( 3 / 5 )

平成23年6月1日現在

所 属	総 数	男	女
観 光 開 発 室	12	10	2
( 歴 史 の み ち 整 備 推 進 室 )	5	4	1
労 政 課	6	4	2
公 営 競 技 事 務 所	8	7	1
<b>農 林 水 産 部</b>	<b>80</b>	<b>64</b>	<b>16</b>
農 政 企 画 課	21	17	4
林 業 水 産 課	19	14	5
農 村 整 備 課	17	14	3
園 芸 セ ン タ ー	10	7	3
中 央 卸 売 市 場	13	12	1
<b>建 設 部</b>	<b>191</b>	<b>159</b>	<b>32</b>
監 理 課	18	14	4
道 路 課	33	30	3
河 川 課	16	14	2
公 園 課	21	17	4
( 足 羽 山 公 園 遊 園 地 )	6	3	3
建 築 事 務 所	1	1	-
営 繕 課	25	20	5
( 中 署 ・ サ ブ ア リ ー ナ 建 設 準 備 室 )	4	4	-
住 宅 政 策 課	14	11	3
建 築 指 導 課	13	9	4
区 画 整 理 事 務 所	1	1	-
区 画 整 理 1 課	19	17	2
区 画 整 理 2 課	20	18	2
<b>下 水 道 部</b>	<b>94</b>	<b>85</b>	<b>9</b>
下 水 管 理 課	15	14	1
( 下 水 道 お 客 様 サ ー ビ ス 室 )	14	11	3
下 水 管 路 課	34	32	2
下 水 施 設 課	15	13	2
( 施 設 管 理 セ ン タ ー )	16	15	1
<b>工 事 ・ 会 計 管 理 部</b>	<b>28</b>	<b>18</b>	<b>10</b>
工 事 検 査 課	9	8	1
技 術 管 理 課	7	7	-
出 納 室	12	3	9
<b>消 防 局</b>	<b>346</b>	<b>340</b>	<b>6</b>
消 防 総 務 課	27	25	2
予 防 課	6	6	-

## 18-2. 市職員数

( 4 / 5 )

平成23年6月1日現在

所 属	総 数	男	女
救 急 救 助 課	6	6	-
管 制 課	16	16	-
中 消 防 署	49	48	1
( 西 分 署 )	18	17	1
( 西 安 居 分 遣 所 )	6	6	-
( 中 藤 島 分 遣 所 )	6	6	-
( 河 合 分 遣 所 )	6	6	-
( 森 田 分 遣 所 )	6	6	-
南 消 防 署	35	35	-
( 社 分 署 )	6	6	-
( 清 水 分 署 )	12	12	-
( 麻 生 津 分 遣 所 )	6	6	-
東 消 防 署	51	50	1
( 美 山 分 署 )	12	11	1
( 東 藤 島 分 遣 所 )	6	6	-
( 足 羽 分 遣 所 )	6	6	-
臨 海 消 防 署	33	33	-
( 越 廼 分 署 )	9	9	-
( 大 安 寺 分 遣 所 )	6	6	-
( 国 見 分 遣 所 )	6	6	-
( 殿 下 分 遣 所 )	6	6	-
( 鶉 分 遣 所 )	6	6	-
<b>企 業 局</b>	<b>144</b>	<b>119</b>	<b>25</b>
經 営 企 画 課	17	12	5
営 業 開 発 課	16	13	3
料 金 課	24	15	9
ガ ス 工 務 課	17	16	1
( ガ ス 工 場 )	3	3	-
給 水 課	24	21	3
( 給 水 管 理 事 務 所 )	13	13	-
浄 水 課	9	8	1
( 浄 水 管 理 事 務 所 )	13	11	2
簡 易 水 道 課	8	7	1
<b>議 会 事 務 局</b>	<b>19</b>	<b>16</b>	<b>3</b>
庶 務 課	9	8	1
議 事 調 査 課	10	8	2
<b>教 育 委 員 会 事 務 局</b>	<b>318</b>	<b>165</b>	<b>153</b>



## 18-2. 市職員数

( 5 / 5 )

平成23年6月1日現在

所 属	総 数	男	女
教 育 総 務 課	27	23	4
( 小 ・ 中 学 校 )	29	27	2
学 校 教 育 課	11	7	4
( 幼 稚 園 )	25	1	24
保 健 給 食 課	8	3	5
( 北 部 学 校 給 食 セ ン タ ー )	3	1	2
( 南 部 学 校 給 食 セ ン タ ー )	3	2	1
( 美 山 学 校 給 食 セ ン タ ー )	5	4	1
( 小 ・ 中 学 校 )	64	7	57
生 涯 学 習 室	16	11	5
( 映 像 文 化 セ ン タ ー )	5	3	2
( 中 央 公 民 館 )	1	1	-
青 少 年 課	9	4	5
( 少 年 自 然 の 家 )	7	7	-
ス ポ ー ツ 課	12	8	4
文 化 課	10	7	3
( 文 化 財 保 護 セ ン タ ー )	12	12	-
( 一 乗 谷 朝 倉 氏 遺 跡 管 理 事 務 所 )	4	3	1
( 自 然 史 博 物 館 )	6	2	4
美 術 館	6	4	2
郷 土 歴 史 博 物 館	9	6	3
図 書 館	11	6	5
み どり 図 書 館	13	7	6
( 清 水 図 書 館 )	1	-	1
桜 木 図 書 館	13	4	9
( 美 山 図 書 館 )	1	-	1
美 山 分 室	4	3	1
越 廼 分 室	1	1	-
清 水 分 室	2	1	1
<b>監 査 事 務 局</b>	<b>8</b>	<b>3</b>	<b>5</b>
<b>農 業 委 員 会 事 務 局</b>	<b>11</b>	<b>10</b>	<b>1</b>

資料 職員課

## 19-1. 選挙結果

執行年月日	定数	立候補者数	当日有権者数			投票者数			投票率(%)		
			総数	男	女	総数	男	女	総数	男	女
<b>衆議院議員</b>											
昭和47年12月10日	4	8	150,387	70,731	79,656	118,769	56,462	62,307	78.98	79.83	78.22
51年12月5日	4	11	158,122	74,719	83,403	132,836	62,398	70,438	84.01	83.51	84.45
54年10月7日	4	6	162,568	76,902	85,666	114,727	54,812	59,915	70.57	71.28	69.94
55年6月22日	4	6	164,406	77,772	86,634	136,917	64,346	72,571	83.28	82.74	83.77
58年12月18日	4	8	171,482	81,142	90,340	124,268	59,227	65,041	72.47	72.99	72.00
61年7月6日	4	7	176,182	83,457	92,725	134,496	63,082	71,414	76.34	75.59	77.02
平成2年2月18日	4	9	182,409	86,602	95,807	145,631	68,187	77,444	79.84	78.74	80.83
5年7月18日	4	6	189,072	89,790	99,282	135,087	63,780	71,307	71.45	71.03	71.82
<b>衆議院議員比例代表</b>											
平成8年10月20日	13	49(7)	194,104	92,515	101,589	128,524	60,728	67,796	66.21	65.64	66.74
12年6月25日	11	61(7)	197,031	94,002	103,029	130,416	61,944	68,472	66.19	65.90	66.46
15年11月9日	11	50(5)	198,773	94,874	103,899	119,820	57,475	62,345	60.28	60.58	60.01
17年9月11日	11	52(6)	199,736	95,234	104,502	139,437	66,248	73,189	69.81	69.56	70.04
21年8月30日	11	62(8)	214,821	102,391	112,430	153,821	74,204	79,617	71.60	72.47	70.81
<b>衆議院議員小選挙区</b>											
平成8年10月20日	1	5	194,104	92,515	101,589	128,597	60,759	67,838	66.25	65.67	66.78
12年6月25日	1	4	196,981	93,976	103,005	130,475	62,005	68,470	66.24	65.98	66.47
15年11月9日	1	4	198,700	94,837	103,863	119,848	57,494	62,354	60.32	60.62	60.03
17年9月11日	1	4	199,667	95,201	104,466	139,485	66,272	73,213	69.86	69.61	70.08
21年8月30日 (福井県第1区選挙区)	1	3	205,048	97,703	107,345	146,565	70,728	75,837	71.48	72.39	70.65
21年8月30日 (福井県第3区選挙区)	1	3	9,773	4,688	5,085	7,314	3,517	3,797	74.84	75.02	74.67

注) 左は名簿登載者数、右( )内は名簿届出政党等数

資料 選挙管理委員会

## 19-1. 選挙結果（つづき）

執行年月日	定数	立候補者数	当日有権者数			投票者数			投票率（％）		
			総数	男	女	総数	男	女	総数	男	女
<b>参議院議員比例代表</b>											
昭和49年 7月 7日（全国区）	54	112	154,027	72,556	81,471	118,299	56,303	61,996	76.80	77.60	76.10
52年 7月10日（ " ）	50	102	159,326	75,370	83,956	125,199	58,962	66,237	78.58	78.23	78.89
55年 6月22日（ " ）	50	93	164,406	77,772	86,634	136,869	64,326	72,543	83.25	82.71	83.74
58年 6月26日	50	191(18)	170,369	80,589	89,780	92,477	44,952	47,525	54.28	55.78	52.93
61年 7月 6日	50	243(27)	176,182	83,457	92,725	134,445	63,051	71,394	76.31	75.55	77.00
平成元年 7月23日	50	385(40)	181,275	85,947	95,328	126,401	60,059	66,342	69.73	69.88	69.59
4年 7月26日	50	329(38)	187,043	88,752	98,291	98,078	47,206	50,872	52.44	53.19	51.76
7年 7月23日	50	181(23)	192,866	91,886	100,980	88,885	43,243	45,642	46.09	47.06	45.20
10年 7月12日	50	158(14)	195,502	93,197	102,305	111,006	53,009	57,997	56.78	56.88	56.69
13年 7月29日	48	204(14)	197,584	94,304	103,280	109,910	52,685	57,225	55.63	55.87	55.41
16年 7月11日	48	128( 8)	199,132	94,987	104,145	109,707	53,152	56,555	55.09	55.96	54.30
19年 7月29日	48	159(11)	214,820	102,371	112,449	128,353	62,163	66,190	59.75	60.72	58.86
22年 7月11日	48	186(12)	214,684	102,299	112,385	131,250	63,394	67,856	61.14	61.97	60.38
<b>参議院議員選挙区</b>											
昭和49年 7月 7日（地方区）	1	3	154,027	72,556	81,471	118,301	56,304	61,997	76.81	77.60	76.10
52年 7月10日（ " ）	1	3	159,326	75,370	83,956	125,220	58,975	66,245	78.59	78.25	78.90
55年 6月22日（ " ）	1	3	164,406	77,772	86,634	136,908	64,341	72,567	83.27	82.73	83.76
58年 6月26日	1	4	170,369	80,589	89,780	92,471	44,950	47,521	54.28	55.78	52.93
61年 7月 6日	1	3	176,182	83,457	92,725	134,479	63,074	71,405	76.33	75.58	77.01
平成元年 7月23日	1	3	181,275	85,947	95,328	126,408	60,063	66,345	69.73	69.88	69.60
4年 7月26日	1	3	187,043	88,752	98,291	98,118	47,219	50,899	52.46	53.20	51.78
7年 7月23日	1	3	192,866	91,886	100,980	88,909	43,253	45,656	46.10	47.07	45.21
10年 7月12日	1	4	195,502	93,197	102,305	111,036	53,022	58,014	56.80	56.89	56.71
13年 7月29日	1	4	197,521	94,275	103,246	109,903	52,679	57,224	55.64	55.88	55.42
16年 7月11日	1	3	199,058	94,950	104,108	109,710	53,168	56,542	55.11	56.00	54.31
19年 7月29日	1	3	214,820	102,371	112,449	128,364	62,168	66,196	59.75	60.73	58.87
22年 7月11日	1	3	214,684	102,299	112,385	131,266	63,402	67,864	61.14	61.98	60.39

注）左は名簿登載者数、右（ ）内は名簿届出政党等数

資料 選挙管理委員会

## 19-1. 選挙結果（つづき）

執行年月日	定数	立候補者数	当日有権者数			投票者数			投票率（％）		
			総数	男	女	総数	男	女	総数	男	女
<b>県知事</b>											
昭和38年 4月17日	1	2	97,968	45,510	52,458	83,619	39,414	44,205	85.35	86.61	84.27
42年 4月15日	1	4	109,485	51,326	58,159	91,932	43,302	48,630	83.97	84.37	83.62
46年 4月11日	1	3	134,250	63,020	71,230	108,732	51,064	57,668	80.99	81.03	80.96
50年 4月13日	1	2	153,892	72,216	81,676	120,234	56,424	63,810	78.13	78.13	78.13
54年 4月 8日	1	2	160,777	75,911	84,866	121,699	57,204	64,495	75.69	75.36	76.00
58年 4月10日	1	2	169,110	79,878	89,232	130,570	61,016	69,554	77.21	76.39	77.95
62年 4月12日	1	3	175,735	83,058	92,677	130,199	60,589	69,610	74.09	72.95	75.11
平成 3年 4月 7日	1	2	183,132	86,700	96,432	52,869	25,241	27,628	28.87	29.11	28.65
7年 4月 9日	1	3	191,297	90,921	100,376	124,425	57,558	66,867	65.04	63.31	66.62
11年 4月11日	1	4	193,446	91,948	101,498	137,741	64,118	73,623	71.20	69.73	72.54
15年 4月13日	1	3	196,069	93,335	102,734	131,920	61,472	70,448	67.28	65.86	68.57
19年 4月 8日	1	2	212,367	101,028	111,339	126,274	59,343	66,931	59.46	58.74	60.11
23年 4月10日	1	2	212,672	101,195	111,477	118,044	55,892	62,152	55.51	55.23	55.75
<b>県議会議員</b>											
昭和38年 4月17日	9	16	97,968	45,510	52,458	83,616	39,412	44,204	85.35	86.60	84.27
42年 4月15日	9	15	109,485	51,326	58,159	91,929	43,300	48,629	83.96	84.36	83.61
46年 4月11日	10	14	134,250	63,020	71,230	108,723	51,057	57,666	80.99	81.02	80.96
50年 4月13日	12	14	153,892	72,216	81,676	120,228	56,424	63,804	78.12	78.13	78.12
54年 4月 8日	12	14	160,777	75,911	84,866	121,689	57,195	64,494	75.69	75.34	76.00
58年 4月10日	12	15	169,110	79,878	89,232	130,583	61,024	69,559	77.22	76.40	77.95
62年 4月12日	12	14	175,735	83,058	92,677	130,175	60,571	69,604	74.07	72.93	75.10
平成 2年 9月16日（補欠）	2	3	182,240	86,391	95,849	26,518	13,128	13,390	14.55	15.20	13.97
3年 4月 7日（無投票）	12	12	-	-	-	-	-	-	-	-	-
7年 4月 9日	12	15	191,297	90,921	100,376	124,399	57,547	66,852	65.03	63.29	66.60
11年 4月11日	12	14	193,446	91,948	101,498	137,646	64,056	73,590	71.15	69.67	72.50
15年 4月13日	12	13	196,069	93,335	102,734	131,668	61,343	70,325	67.15	65.72	68.45
19年 4月 8日（福井市足羽郡選挙区）	12	15	202,509	96,302	106,207	119,450	56,118	63,332	58.99	58.27	59.63
19年 4月 8日（丹生郡選挙区）	2	4	9,858	4,726	5,132	6,602	3,118	3,484	66.97	65.98	67.89
23年 4月10日	12	15	212,672	101,195	111,477	117,844	55,799	62,045	55.41	55.14	55.66

資料 選挙管理委員会

## 19-1. 選挙結果（つづき）

執行年月日	定数	立候補者数	当日有権者数			投票者数			投票率（％）		
			総数	男	女	総数	男	女	総数	男	女
<b>市長</b>											
昭和38年 4月30日	1	2	98,212	45,651	52,561	86,155	40,188	45,967	87.72	88.03	87.45
42年 4月28日（無投票）	1	1	107,894	50,623	57,271	-	-	-	-	-	-
46年 4月25日	1	3	135,240	63,536	71,704	116,176	54,098	62,078	85.90	85.15	86.58
49年 5月12日	1	4	151,399	71,006	80,393	117,821	55,264	62,557	77.82	77.83	77.81
53年 4月23日（無投票）	1	1	157,943	74,572	83,371	-	-	-	-	-	-
57年 4月25日	1	2	165,520	78,094	87,426	70,633	33,323	37,310	42.67	42.67	42.68
61年 4月27日	1	2	173,504	81,939	91,565	66,511	31,740	34,771	38.33	38.74	37.97
平成 2年 4月22日	1	2	180,340	85,384	94,956	51,791	24,313	27,478	28.72	28.47	28.94
6年 3月13日	1	4	189,510	90,093	99,417	130,147	60,454	69,693	68.68	67.10	70.10
10年 3月 1日	1	2	193,946	92,419	101,527	71,572	34,146	37,426	36.90	36.95	36.86
14年 3月 3日	1	3	196,625	93,821	102,804	80,628	38,389	42,239	41.01	40.92	41.09
(美山・越廼・清水合併)											
18年 3月 5日	1	5	213,328	101,637	111,691	115,540	54,751	60,789	54.16	53.87	54.43
19年12月23日	1	3	213,528	101,686	111,842	96,732	46,008	50,724	45.30	45.25	45.35
23年12月18日	1	2	213,665	101,821	111,844	50,508	24,699	25,809	23.64	24.26	23.08

資料 選挙管理委員会

## 19-1. 選挙結果（つづき）

執行年月日	定数	立候補者数	当日有権者数			投票者数			投票率（％）		
			総数	男	女	総数	男	女	総数	男	女
<b>市議会議員</b>											
昭和38年 4月30日	36	56	98,212	45,651	52,561	86,155	40,188	45,967	87.72	88.03	87.45
42年 4月28日	36	48	107,894	50,623	57,271	88,336	40,846	47,490	81.87	80.69	82.92
42年 5月28日 (旧川西町合併)	2	5	7,396	3,439	3,957	6,646	3,071	3,575	89.86	89.30	90.35
42年 8月11日 (旧森田町合併)	2	3	5,885	2,774	3,111	5,474	2,535	2,939	93.02	91.38	94.47
46年 4月25日	40	49	135,240	63,536	71,704	116,175	54,097	62,078	85.90	85.14	86.58
46年 9月19日 (旧足羽町合併)	3	4	10,199	4,840	5,359	9,710	4,555	5,155	95.21	94.11	96.19
49年 5月12日（補欠）	2	5	140,928	66,049	74,879	109,229	51,097	58,132	77.51	77.36	77.63
50年 4月27日	44	59	152,806	71,728	81,078	128,772	59,868	68,904	84.27	83.47	84.98
53年 4月23日（補欠）	1	3	157,943	74,572	83,371	19,820	10,215	9,605	12.55	13.70	11.52
54年 4月22日	44	48	160,121	75,584	84,537	131,465	60,696	70,769	82.10	80.30	83.71
57年 4月25日（補欠）	2	4	165,520	78,094	87,426	70,620	33,316	37,304	42.67	42.66	42.67
58年 4月24日	42	44	167,744	79,155	88,589	128,883	59,407	69,476	76.83	75.05	78.43
61年 4月27日（補欠）	3	5	173,504	81,939	91,565	66,492	31,730	34,762	38.32	38.72	37.96
62年 4月26日	38	40	175,201	82,782	92,419	125,104	57,949	67,155	71.41	70.00	72.66
平成 3年 4月21日	38	40	182,278	86,251	96,027	114,051	52,414	61,637	62.57	60.77	64.19
6年 3月13日（補欠）	1	2	189,510	90,093	99,417	129,861	60,308	69,553	68.52	66.94	69.96
7年 4月23日	38	42	189,876	90,149	99,727	119,517	55,091	64,426	62.94	61.11	64.60
10年 3月 1日（補欠）	2	4	193,946	92,419	101,527	71,547	34,133	37,414	36.89	36.93	36.85
11年 4月25日	36	43	193,360	91,880	101,480	124,101	57,379	66,722	64.18	62.45	65.75
15年 4月27日 (美山・越廼・清水合併)	36	43	195,915	93,261	102,654	119,071	55,335	63,736	60.78	59.33	62.09
18年 3月 5日（補欠）	1	2	199,035	94,805	104,230	104,549	49,508	55,041	52.53	52.22	52.81
18年 3月 5日（美山増員）	1	2	4,329	2,058	2,271	3,542	1,667	1,875	81.82	81.00	82.56
18年 3月 5日（越廼増員）	1	2	1,475	697	778	1,323	621	702	89.69	89.10	90.23
18年 3月 5日（清水増員）	1	3	8,489	4,077	4,412	6,057	2,908	3,149	71.35	71.33	71.37
19年 4月22日	36	44	212,259	100,973	111,286	125,082	58,517	66,565	58.93	57.95	59.81
23年 4月24日	32	36	212,513	101,127	111,386	112,385	53,346	59,039	52.88	52.75	53.00

資料 選挙管理委員会

## 19-2. 選挙人名簿登録数

各年9月2日登録

年次	総数	男	女
昭和 55 年	165,207	78,223	86,984
56 年	167,031	78,979	88,052
57 年	168,989	80,021	88,968
58 年	171,306	81,091	90,215
59 年	173,079	81,978	91,101
60 年	175,212	83,038	92,174
61 年	176,534	83,657	92,877
62 年	178,707	84,758	93,949
63 年	180,118	85,373	94,745
平成 元年	181,910	86,324	95,586
2 年	183,634	87,209	96,425
3 年	185,629	88,096	97,533
4 年	187,665	89,069	98,596
5 年	189,733	90,191	99,542
6 年	191,751	91,282	100,469
7 年	193,506	92,257	101,249
8 年	194,184	92,561	101,623
9 年	194,894	92,938	101,956
10 年	195,913	93,458	102,455
11 年	196,552	93,738	102,814
12 年	197,432	94,154	103,278
13 年	197,944	94,539	103,405
14 年	198,583	94,864	103,719
15 年	199,038	95,046	103,992
16 年	199,645	95,293	104,352
17 年	200,227	95,517	104,710
18 年	214,869	102,472	112,397
19 年	215,227	102,612	112,615
20 年	215,210	102,549	112,661
21 年	215,257	102,659	112,598
22 年	215,247	102,630	112,617
23 年	215,228	102,691	112,537

注) 平成18年以降は旧美山町・旧越廼村・旧清水町の数値を含む

資料 選挙管理委員会

## 20-1. 当初予算・決算

単位：千円

年 度	当 初 予 算 額				一 般 会 計 決 算 額	
	総 額	一 般 会 計	特 別 会 計	企 業 会 計	歳 入	歳 出
昭 和 49 年	45,956,363	17,655,486	23,696,041	4,604,836	21,503,866	21,486,895
50 年	55,932,160	21,260,300	29,083,860	5,588,000	23,345,718	23,682,813
51 年	53,624,972	21,097,700	27,950,576	4,576,696	24,215,436	24,124,173
52 年	57,221,480	23,665,000	29,219,189	4,337,291	27,579,611	27,429,842
53 年	66,080,874	28,088,000	32,465,087	5,527,787	32,689,611	32,303,704
54 年	71,616,512	30,968,000	34,625,213	6,023,299	36,400,639	36,028,774
55 年	75,991,542	34,487,000	35,036,964	6,467,578	40,585,581	40,353,880
56 年	79,363,297	40,088,000	31,918,422	7,356,875	45,468,266	45,297,631
57 年	81,515,229	41,538,000	32,166,739	7,810,490	45,192,123	45,131,513
58 年	88,095,870	41,132,000	39,366,151	7,597,719	46,513,712	45,708,338
59 年	89,170,184	41,430,000	39,616,581	8,123,603	48,002,168	47,778,963
60 年	90,238,983	43,520,000	37,817,864	8,901,119	51,294,111	51,152,159
61 年	94,900,800	45,260,000	40,803,529	8,837,271	50,516,296	49,952,940
62 年	104,692,421	50,840,000	45,092,790	8,759,631	56,027,854	54,707,551
63 年	108,707,970	53,900,000	45,568,670	9,239,300	58,963,892	57,012,639
平 成 元 年	116,767,675	58,271,000	40,399,275	18,097,400	64,124,693	62,609,259
2 年	132,559,607	64,005,000	49,254,607	19,300,000	68,749,421	68,239,796
3 年	150,024,344	70,739,100	58,107,344	21,177,900	76,171,597	74,480,417
4 年	147,909,571	74,353,000	50,097,071	23,459,500	78,736,358	77,666,687
5 年	156,338,752	73,347,000	56,531,052	26,460,700	85,161,653	84,329,399
6 年	153,299,701	69,115,000	54,850,501	29,334,200	81,594,382	80,544,712
7 年	172,017,482	78,265,000	59,410,282	34,342,200	83,464,689	83,038,086
8 年	169,946,898	80,430,000	61,575,098	27,941,800	84,869,224	84,356,802
9 年	178,901,456	83,250,000	63,638,256	32,013,200	84,051,630	84,572,449
10 年	163,814,200	75,872,000	62,533,600	25,408,600	85,638,934	83,708,431



## 20-1. 当初予算・決算（つづき）

単位：千円

年 度	当 初 予 算 額			一 般 会 計 決 算 額		
	総 額	一 般 会 計	特 別 会 計	企 業 会 計	歳 入	歳 出
平成 11 年	167,041,500	79,306,000	60,629,300	27,106,200	85,611,603	84,752,300
12 年	198,438,000	79,955,000	89,513,300	28,969,700	86,761,452	85,656,456
13 年	189,906,600	84,656,000	75,639,500	29,611,100	87,946,785	86,666,036
14 年	178,346,300	78,708,000	73,921,700	25,716,600	87,250,361	86,170,474
15 年	199,798,000	85,388,000	82,117,200	32,292,800	86,784,813	85,807,102
16 年	214,948,900	91,128,000	91,931,200	31,889,700	94,529,862	93,694,930
17 年	220,654,301	95,987,120	89,093,988	35,573,193	100,709,761	99,421,945
18 年	197,559,800	87,283,000	80,836,700	29,440,100	99,007,989	97,915,419
19 年	221,124,100	98,726,000	91,184,100	31,214,000	101,098,382	100,512,813
20 年	202,477,870	93,694,000	73,030,000	35,753,870	95,520,838	94,615,907
21 年	198,736,000	95,722,000	70,428,000	32,586,000	99,855,931	99,243,731
22 年	197,696,800	99,368,000	68,443,800	29,885,000	103,774,895	102,119,686

資料 財政課（福井市歳入歳出決算書）

## 20-2. 当初予算額・決算額（市民1人当り）

単位：円

年 度	一 般 会 計 当 初 予 算 額	一 般 会 計 決 算 額（歳出）
昭 和 49 年 度	78,225	94,157
50 年 度	93,164	102,399
51 年 度	91,221	103,327
52 年 度	101,360	116,713
53 年 度	119,513	136,162
54 年 度	130,532	150,751
55 年 度	144,299	167,599
56 年 度	166,495	186,972
57 年 度	171,453	184,718
58 年 度	168,349	185,735
59 年 度	168,350	192,952
60 年 度	175,752	205,515
61 年 度	181,842	199,591
62 年 度	203,136	217,950
63 年 度	214,732	226,818
平 成 元 年 度	231,824	248,570
2 年 度	254,111	270,244
3 年 度	280,142	294,452
4 年 度	293,948	306,471
5 年 度	289,425	331,863
6 年 度	271,990	316,512
7 年 度	307,554	326,844
8 年 度	316,579	332,331
9 年 度	331,956	337,820
10 年 度	299,251	330,211
11 年 度	312,844	334,567
12 年 度	315,630	338,058
13 年 度	334,110	341,835
14 年 度	310,446	339,604
15 年 度	336,520	338,539

## 20-2. 当初予算額・決算額（市民1人当り）（つづき）

単位：円

年 度	一 般 会 計 当 初 予 算 額	一 般 会 計 決 算 額（歳出）
平成16年度	359,532	370,087
17年度	332,843	367,265
18年度	322,424	361,896
19年度	364,892	371,089
20年度	346,753	350,681
21年度	354,781	368,670
22年度	369,132	380,258
	金額 = $\frac{\text{当初予算総額}}{\text{年度当初人口}}$	金額 = $\frac{\text{決算総額(歳出)}}{\text{年度末人口}}$

注) 年度当初人口、年度末人口には外国人を含む

資料 財政課（福井市歳入歳出決算書）

## 20-3. 款別歳入（一般会計）

単位：千円

款 別	決 算 額				
	平成 18 年度	平成 19 年度	平成 20 年度	平成 21 年度	平成 22 年度
<b>総 額</b>	<b>99,007,989</b>	<b>101,098,382</b>	<b>95,520,838</b>	<b>99,855,931</b>	<b>103,774,895</b>
1. 市 税	44,643,612	47,759,440	47,634,428	44,758,960	44,060,221
2. 地 方 譲 与 税	3,010,301	1,165,732	1,107,994	1,054,121	1,022,686
3. 利 子 割 交 付 金	173,917	231,246	233,969	197,360	174,179
4. 配 当 割 交 付 金	157,122	189,083	75,372	57,906	69,546
5. 株 式 等 譲 渡 所 得 割 交 付 金	125,869	117,866	26,261	29,606	23,049
6. 地 方 消 費 税 交 付 金	2,927,326	2,898,655	2,748,376	2,887,365	2,882,407
7. ゴ ル フ 場 利 用 税 交 付 金	48,767	48,996	46,609	48,336	44,108
8. 特 別 地 方 消 費 税 交 付 金	-	151	-	-	-
9. 自 動 車 取 得 税 交 付 金	611,074	579,056	502,149	298,150	266,961
10. 地 方 特 例 交 付 金	1,128,896	289,033	480,994	514,054	429,940
11. 地 方 交 付 税	7,406,429	5,959,620	6,910,189	8,832,763	10,612,822
12. 交 通 安 全 対 策 特 別 交 付 金	72,095	69,880	63,473	63,450	59,558
13. 分 担 金 及 び 負 担 金	1,942,437	1,899,466	1,904,059	1,887,398	1,914,961
14. 使 用 料 及 び 手 数 料	1,163,164	1,140,408	1,102,928	1,085,983	1,045,807
15. 国 庫 支 出 金	8,544,317	7,866,917	7,520,266	13,635,237	11,786,535
16. 県 支 出 金	5,394,501	5,406,422	5,898,448	6,151,628	7,953,172
17. 財 産 収 入	166,579	230,495	134,777	108,104	75,214
18. 寄 附 金	16,101	49,029	214,198	13,340	17,746
19. 繰 入 金	3,157	454,966	2,064,555	445,114	861,373
20. 繰 越 金	865,598	1,092,570	585,569	904,932	612,200
21. 諸 収 入	5,037,131	4,814,816	4,371,548	3,987,903	4,269,656
22. 市 債	15,569,596	18,834,535	11,894,676	12,894,221	15,592,754

資料 財政課（福井市歳入歳出決算書）

## 20-4. 款別歳出（一般会計）

単位：千円

款 別	決 算 額				
	平成 18 年度	平成 19 年度	平成 20 年度	平成 21 年度	平成 22 年度
<b>総 額</b>	<b>97,915,419</b>	<b>100,512,813</b>	<b>94,615,907</b>	<b>99,243,731</b>	<b>102,119,686</b>
1. 議 会 費	720,792	704,905	668,996	665,376	641,331
2. 総 務 費	11,912,547	15,063,498	11,547,252	10,988,474	12,084,714
3. 民 生 費	23,822,193	25,451,572	26,736,650	28,095,469	33,878,501
4. 衛 生 費	6,268,530	5,840,043	5,534,456	5,593,021	5,220,299
5. 労 働 費	1,177,243	848,682	785,814	689,456	643,154
6. 農 林 水 産 業 費	3,508,259	3,350,880	3,606,784	3,899,319	3,197,458
7. 商 工 費	3,685,120	4,803,756	4,020,409	7,872,882	4,453,151
8. 土 木 費	21,307,532	17,520,427	16,667,317	15,411,138	15,552,359
9. 消 防 費	3,752,706	3,695,422	3,734,062	4,560,025	3,503,776
10. 教 育 費	9,678,082	11,532,937	9,751,317	10,364,148	11,210,185
11. 災 害 復 旧 費	1,249,474	406,117	146,985	45,345	39,965
12. 公 債 費	10,832,941	11,294,574	11,415,865	11,059,077	11,694,793
13. 諸 支 出 金	-	-	-	-	-
14. 予 備 費	-	-	-	-	-
15. 前年度繰上充用金	-	-	-	-	-

資料 財政課（福井市歳入歳出決算書）

## 20-5. 歳入（特別会計）

単位：千円

区 分	決 算 額				
	平成18年度	平成19年度	平成20年度	平成21年度	平成22年度
総 額	90,450,263	91,731,923	71,304,607	68,236,084	65,091,817
国民健康保険	20,856,561	22,610,810	21,876,518	21,263,397	22,476,892
国民健康保険診療所	166,073	34,922	31,712	30,518	29,604
老人保健	26,282,329	26,902,078	2,533,621	85,584	68,552
後期高齢者医療	…	…	2,559,212	2,663,215	2,692,650
介護保険	15,551,729	16,515,498	17,289,450	17,871,856	18,586,953
交通災害共済	39,713	40,266	39,979	39,386	31,347
競 輪	14,527,644	13,950,319	16,302,044	13,574,272	10,961,067
簡易水道	306,407	385,070	339,465	251,815	186,304
宅地造成	8,050,041	6,916,814	4,948,352	8,426,317	5,730,709
美山森林温泉	167,199	115,462	…	…	…
中央卸売市場	451,307	761,742	757,846	767,110	1,034,490
駐 車 場	580,601	564,348	640,289	571,325	581,288
集 落 排 水	1,596,099	1,493,700	1,428,609	1,016,023	1,243,169
地域生活排水	279,835	217,643	508,678	564,907	458,742
福井駅周辺整備	1,594,725	1,223,251	2,048,832	1,110,359	1,010,050

資料 財政課（福井市歳入歳出決算書）

## 20-6. 歳出（特別会計）

単位：千円

区 分	決 算 額				
	平成18年度	平成19年度	平成20年度	平成21年度	平成22年度
総 額	89,601,437	92,115,324	71,678,639	69,872,962	67,282,522
国民健康保険	21,485,746	23,760,559	23,383,943	24,006,039	26,017,126
国民健康保険診療所	136,692	8,436	5,555	4,947	4,557
老人保健	25,734,298	27,076,588	2,531,967	75,835	68,552
後期高齢者医療	…	…	2,540,495	2,655,334	2,687,003
介護保険	15,116,366	16,001,235	16,796,902	17,750,611	18,497,651
交通災害共済	33,788	33,031	39,726	39,363	31,346
競 輪	14,487,928	13,901,762	16,242,860	13,436,404	10,785,341
簡易水道	305,045	382,637	339,292	251,085	185,682
宅地造成	7,638,406	6,589,973	4,423,466	7,627,346	4,719,628
美山森林温泉	166,238	115,462	…	…	…
中央卸売市場	450,547	761,018	757,536	766,247	1,033,528
駐 車 場	580,538	563,748	639,800	570,890	580,971
集 落 排 水	1,592,486	1,493,253	1,426,125	1,014,901	1,242,214
地域生活排水	279,835	204,680	502,401	564,258	419,432
福井駅周辺整備	1,593,524	1,222,942	2,048,569	1,109,706	1,009,491

資料 財政課（福井市歳入歳出決算書）

## 20-7. 企業会計決算

## (1) ガス事業会計

単位：千円

区 分	決 算 額				
	平成 18 年度	平成 19 年度	平成 20 年度	平成 21 年度	平成 22 年度
収益的収入	3,267,426	3,530,163	3,632,954	3,293,403	4,136,141
収益的支出	3,629,642	3,726,659	3,563,570	3,189,501	4,045,106
資本的収入	1,013,334	427,347	220,285	301,219	379,529
資本的支出	1,016,469	1,043,432	1,106,604	1,127,449	1,163,565

資料 経営企画課

## (2) 水道事業会計

単位：千円

区 分	決 算 額				
	平成 18 年度	平成 19 年度	平成 20 年度	平成 21 年度	平成 22 年度
収益的収入	5,264,251	5,217,438	5,126,519	5,014,341	4,960,409
収益的支出	4,991,184	4,809,815	4,820,331	4,722,100	4,920,118
資本的収入	1,382,476	3,698,336	2,501,613	1,137,350	1,689,164
資本的支出	3,438,956	5,015,069	4,725,269	3,480,540	3,917,698

資料 経営企画課

## (3) 下水道事業会計

単位：千円

区 分	決 算 額				
	平成 18 年度	平成 19 年度	平成 20 年度	平成 21 年度	平成 22 年度
収益的収入	7,620,384	7,337,950	7,082,141	7,044,700	7,132,897
収益的支出	7,498,786	7,239,218	6,906,141	6,602,863	6,533,781
資本的収入	9,115,385	13,317,153	10,249,628	8,345,247	5,374,702
資本的支出	10,913,782	15,632,163	13,117,012	11,325,822	8,299,973

資料 下水管理課



## 20-8. 市税調定額・収入額

## (1) 調定済額

単位：円

区 分 \ 年 度	平成 18 年 度	平成 19 年 度	平成 20 年 度	平成 21 年 度	平成 22 年 度
総 額	48,573,487,808	51,877,041,970	51,937,986,248	49,155,599,534	48,567,776,397
現 年 課 税 分	44,980,921,975	48,262,324,322	48,137,996,935	45,152,315,819	44,441,036,265
滞 納 繰 越 分	3,592,565,833	3,614,717,648	3,799,989,313	4,003,283,715	4,126,740,132
法 定 普 通 税	44,468,364,780	47,753,386,295	47,792,806,450	45,097,091,667	44,538,794,099
市 民 税	19,292,490,070	22,054,100,381	21,995,954,083	19,993,675,002	19,527,163,193
個 人	13,700,510,131	16,227,285,495	16,527,729,336	16,274,669,064	15,122,960,212
法 人	5,591,979,939	5,826,814,886	5,468,224,747	3,719,005,938	4,404,202,981
固 定 資 産 税	22,679,785,932	23,218,815,724	23,439,036,653	22,881,820,535	22,736,798,719
純 固 定 資 産 税	22,278,167,432	22,767,285,424	23,029,657,953	22,464,551,335	22,318,098,319
交 付 金 ・ 納 付 金	401,618,500	451,530,300	409,378,700	417,269,200	418,700,400
軽 自 動 車 税	430,452,343	449,166,368	467,880,026	486,702,441	499,803,352
市 た ば こ 税	2,065,118,135	2,030,965,622	1,889,935,688	1,734,893,689	1,775,028,835
特 別 土 地 保 有 税	518,300	338,200	-	-	-
目 的 税	4,105,123,028	4,123,655,675	4,145,179,798	4,058,507,867	4,028,982,298
都 市 計 画 税	4,031,879,828	4,054,438,075	4,074,685,698	3,985,780,867	3,960,280,998
入 湯 税	73,243,200	69,217,600	70,494,100	72,727,000	68,701,300

資料 市民税課

## 20-8. 市税調定額・収入額（つづき）

## （2）収入済額

単位：円

区 分 \ 年 度	平成 18 年 度	平成 19 年 度	平成 20 年 度	平成 21 年 度	平成 22 年 度
総 額	44,643,612,269	47,759,440,361	47,634,428,302	44,758,959,825	43,961,598,663
現 年 課 税 分	44,034,260,844	47,099,618,151	47,016,455,912	44,066,539,338	43,238,252,037
滞 納 繰 越 分	609,351,425	659,822,210	617,972,390	692,420,487	723,346,626
法 定 普 通 税	40,986,246,271	44,082,265,833	43,946,970,127	41,157,568,341	40,406,376,673
市 民 税	18,275,329,770	20,861,845,592	20,711,372,928	18,625,920,946	18,071,006,975
個 人	12,766,996,817	15,143,293,253	15,334,617,413	14,989,757,800	13,768,055,205
法 人	5,508,332,953	5,718,552,339	5,376,755,515	3,636,163,146	4,302,951,770
固 定 資 産 税	20,252,405,091	20,779,404,077	20,920,420,923	20,354,714,606	20,106,885,014
純 固 定 資 産 税	19,850,786,591	20,327,873,777	20,511,042,223	19,937,445,406	19,688,184,614
交 付 金 ・ 納 付 金	401,618,500	451,530,300	409,378,700	417,269,200	418,700,400
軽 自 動 車 税	393,393,275	410,050,542	425,240,588	442,039,100	452,827,260
市 た ば こ 税	2,065,118,135	2,030,965,622	1,889,935,688	1,734,893,689	1,775,657,424
特 別 土 地 保 有 税	-	-	-	-	-
目 的 税	3,657,365,998	3,677,174,528	3,687,458,175	3,601,391,484	3,555,221,990
都 市 計 画 税	3,584,122,798	3,607,956,928	3,616,964,075	3,528,664,484	3,486,520,690
入 湯 税	73,243,200	69,217,600	70,494,100	72,727,000	68,701,300

資料 市民税課

## 20-9. 市有財産

## ( 1 ) 土 地

単位：平方m

区 分	平 成 19 年 度	平 成 20 年 度	平 成 21 年 度	平 成 22 年 度
総 数	12,172,474.34	12,289,458.95	12,314,725.18	12,401,233.23
一般会計所管	11,905,304.46	12,022,745.50	12,044,450.05	12,128,291.74
行政財産	11,842,123.05	11,960,555.39	11,982,677.77	12,067,142.18
公用財産	42,246.12	44,029.07	45,969.76	46,993.95
公共用財産	9,226,091.35	9,342,740.74	9,362,922.43	9,449,139.65
山 林	2,573,785.58	2,573,785.58	2,573,785.58	2,571,008.58
普通財産	63,181.41	62,190.11	61,772.28	61,149.56
特別会計所管	267,169.88	266,713.45	270,275.13	272,941.49

資料 管財課

## 20-9. 市有財産（つづき）

## （ 2 ） 建 物

単位：平方m

区 分	総 延 面 積				木 造（延面積）				非 木 造（延面積）			
	平成19年度	平成20年度	平成21年度	平成22年度	平成19年度	平成20年度	平成21年度	平成22年度	平成19年度	平成20年度	平成21年度	平成22年度
総 数	995,114.13	997,324.41	1,000,394.34	1,005,054.94	30,619.21	30,957.54	31,288.17	31,380.29	964,494.92	966,366.87	969,106.17	973,674.65
一般会計所管	903,151.57	905,635.76	907,311.60	910,395.05	30,166.29	30,504.62	30,835.25	30,927.37	872,985.28	875,131.14	876,476.35	879,467.68
行政財産	899,184.52	901,464.81	903,140.65	906,188.75	30,073.92	30,412.25	30,742.88	30,835.00	869,110.60	871,052.56	872,397.77	875,353.75
公用財産	66,428.58	66,494.98	71,322.26	71,548.76	1,146.49	1,251.05	1,251.05	1,251.05	65,282.09	65,243.93	70,071.21	70,297.71
公共用財産	832,755.94	834,969.83	831,818.39	834,639.99	28,927.43	29,161.20	29,491.83	29,583.95	803,828.51	805,808.63	802,326.56	805,056.04
普通財産	3,967.05	4,170.95	4,170.95	4,206.30	92.37	92.37	92.37	92.37	3,874.68	4,078.58	4,078.58	4,113.93
特別会計所管	91,962.56	91,688.65	93,082.74	94,659.89	452.92	452.92	452.92	452.92	91,509.64	91,235.73	92,629.82	94,206.97

資料 管財課

## 20-10. 市有財産（土地・建物以外）

区 分	単 位	平 成 18 年 度	平 成 19 年 度	平 成 20 年 度	平 成 21 年 度	平 成 22 年 度
山林立木の推定蓄積量	立方m	94,096	97,693	101,244	104,763	108,209
有 価 証 券	千円	156,500	156,500	156,500	156,500	156,500
出 資 に よ る 権 利	千円	4,310,203	4,410,203	4,410,203	4,430,577	4,427,577
債 権	千円	514,164	407,657	372,416	334,961	287,287
基 金 及 び 積 立 金	千円	9,907,056	13,776,313	14,578,535	14,336,969	13,266,538

資料 管財課

## 20-11. 競 輪 事 業

単位：円・人

年 度	開 催 回 数	売 上 金 額	入 場 人 員	繰 出 金
平成18年度	12	13,606,476,100	78,194	110,000,000
19年度	12	12,967,000,400	75,834	50,000,000
20年度	12	15,381,882,500	72,723	100,000,000
21年度	12	12,768,178,000	71,015	100,000,000
22年度	11	10,230,812,400	55,400	100,000,000

資料 公営競技事務所

## 21-1. 平均気温の推移

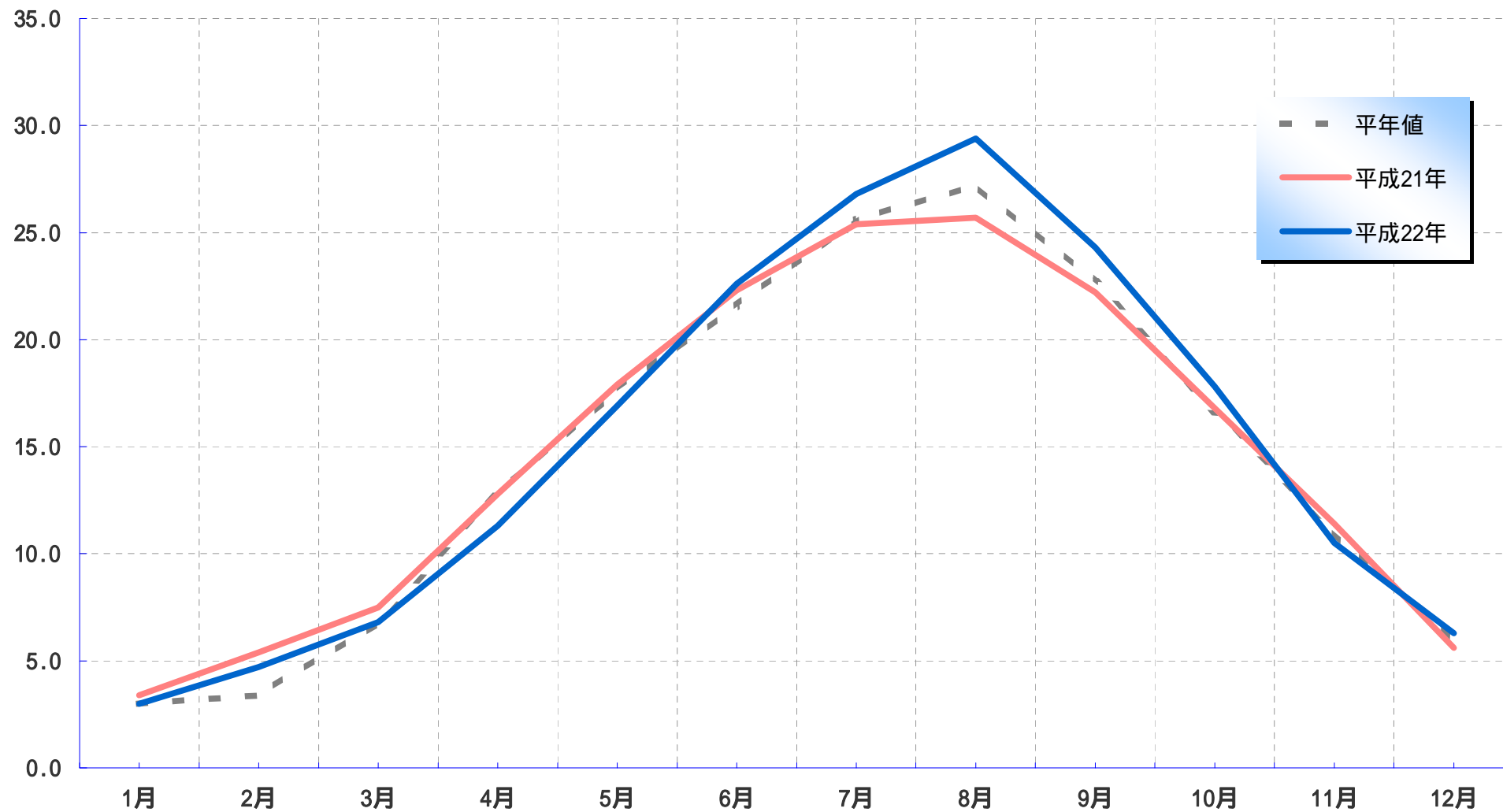

\* 平年値とは、1981年～2010年の過去30年間の平均値

## 21-2. 総降水量の推移

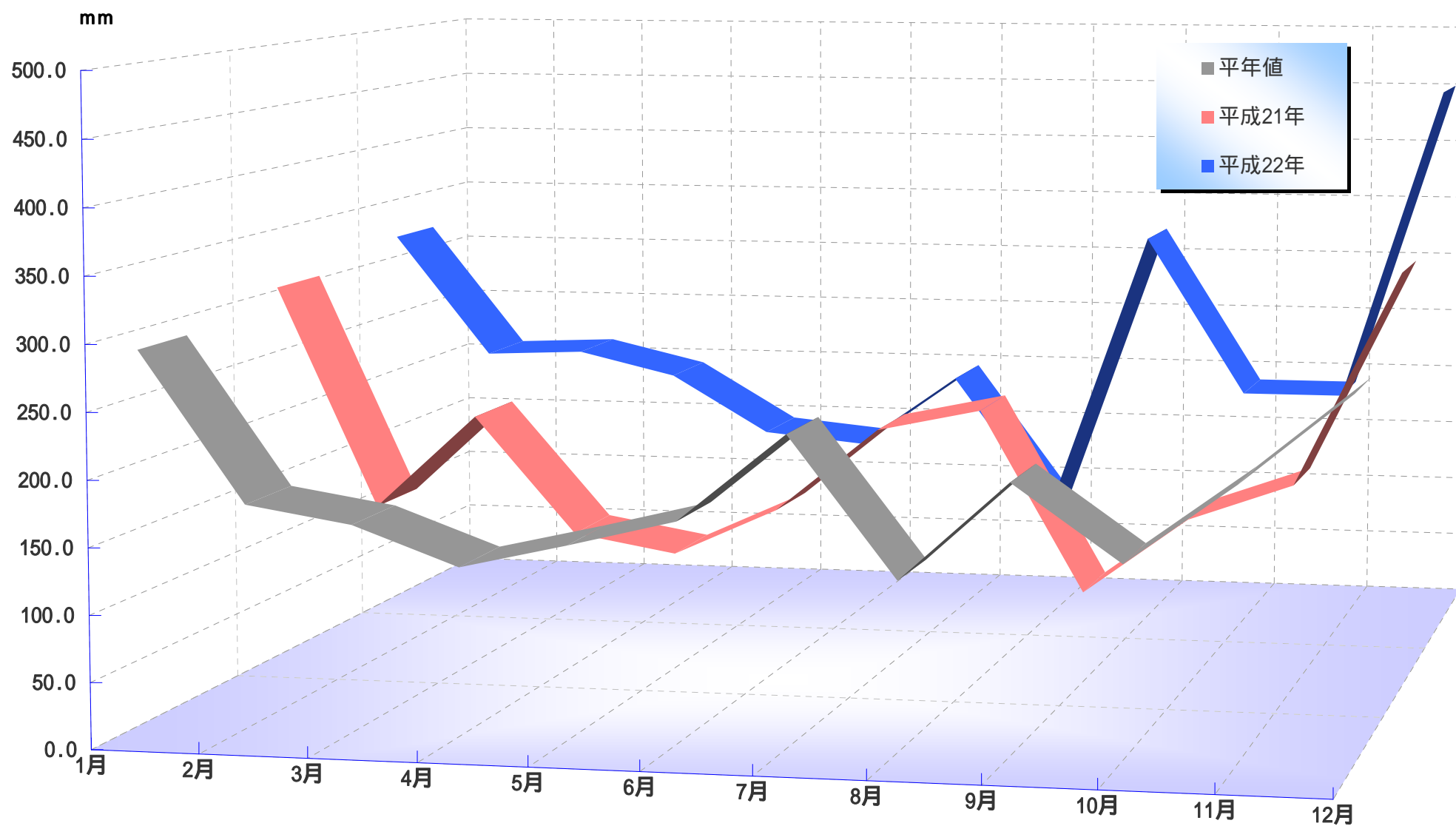

\* 平年値とは、1981年～2010年の過去30年間の平均値

資料 福井地方気象台



## 21-3. 人口推移（各年10月1日現在）

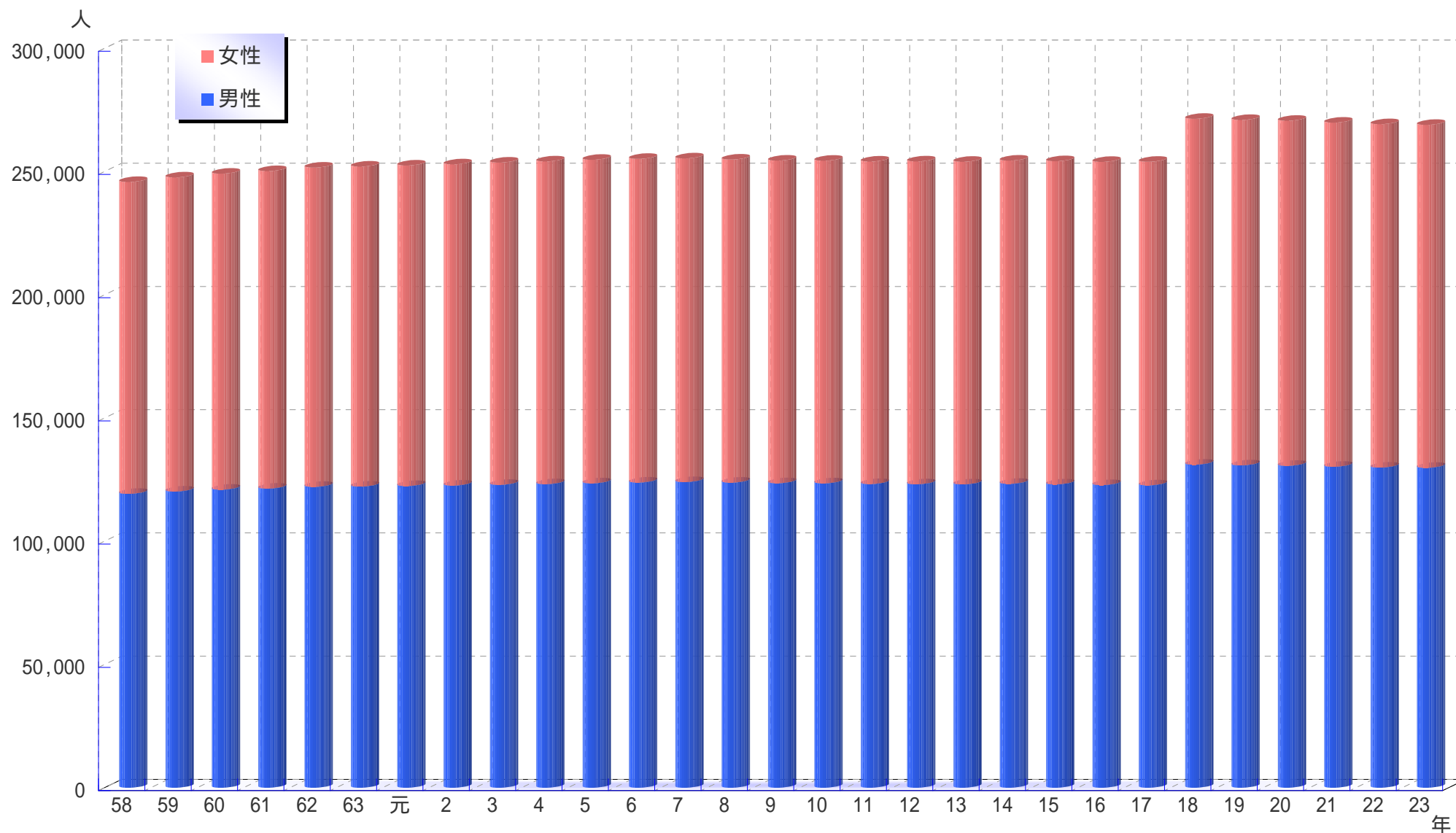

\* 平成18年以降は旧美山町・旧越廼村・旧清水町の数値を含む

## 21-4. 人口動態（自然動態）

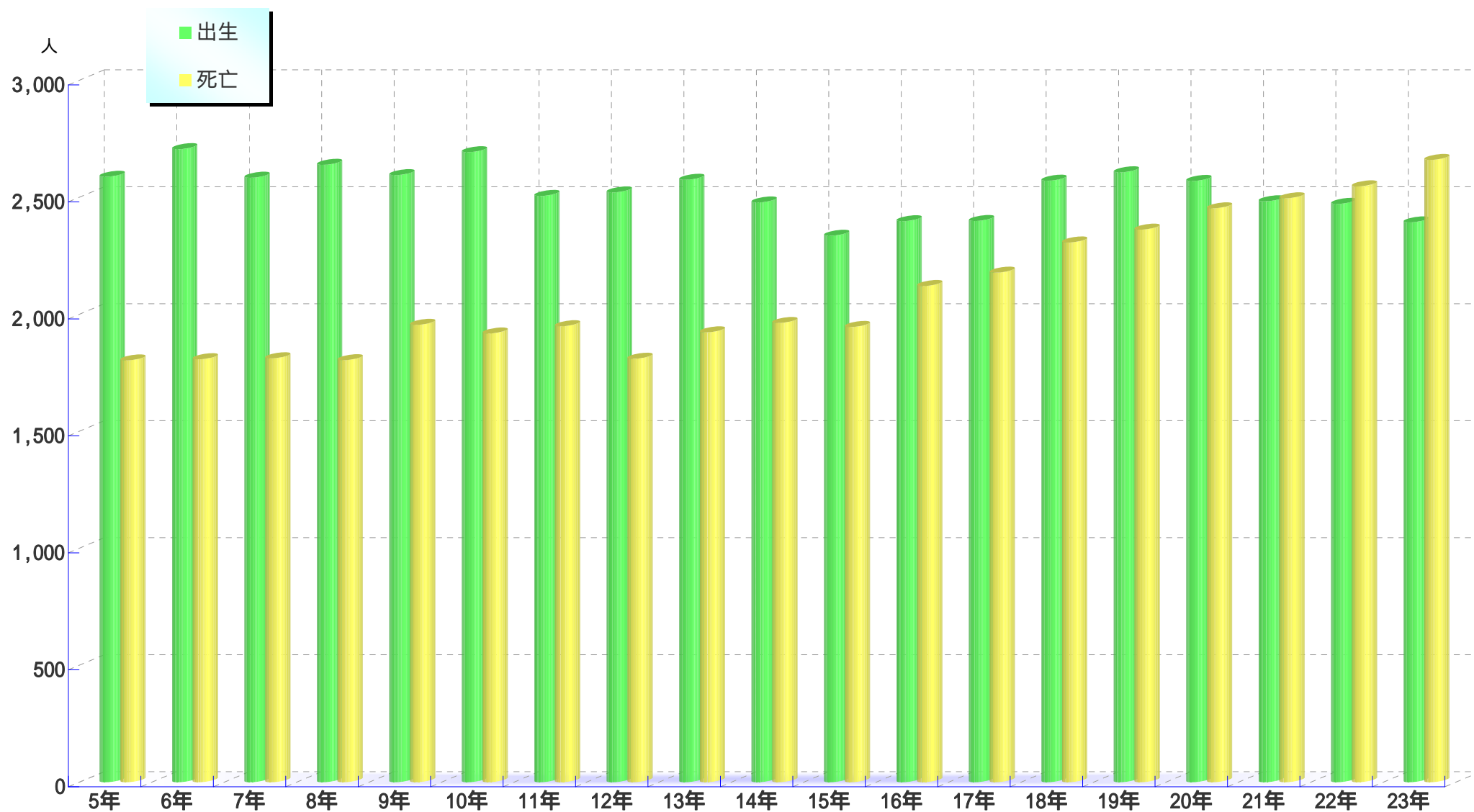

\* 平成18年以降は旧美山町・旧越廼村・旧清水町の数値を含む

## 21-5. 人口動態（社会動態）

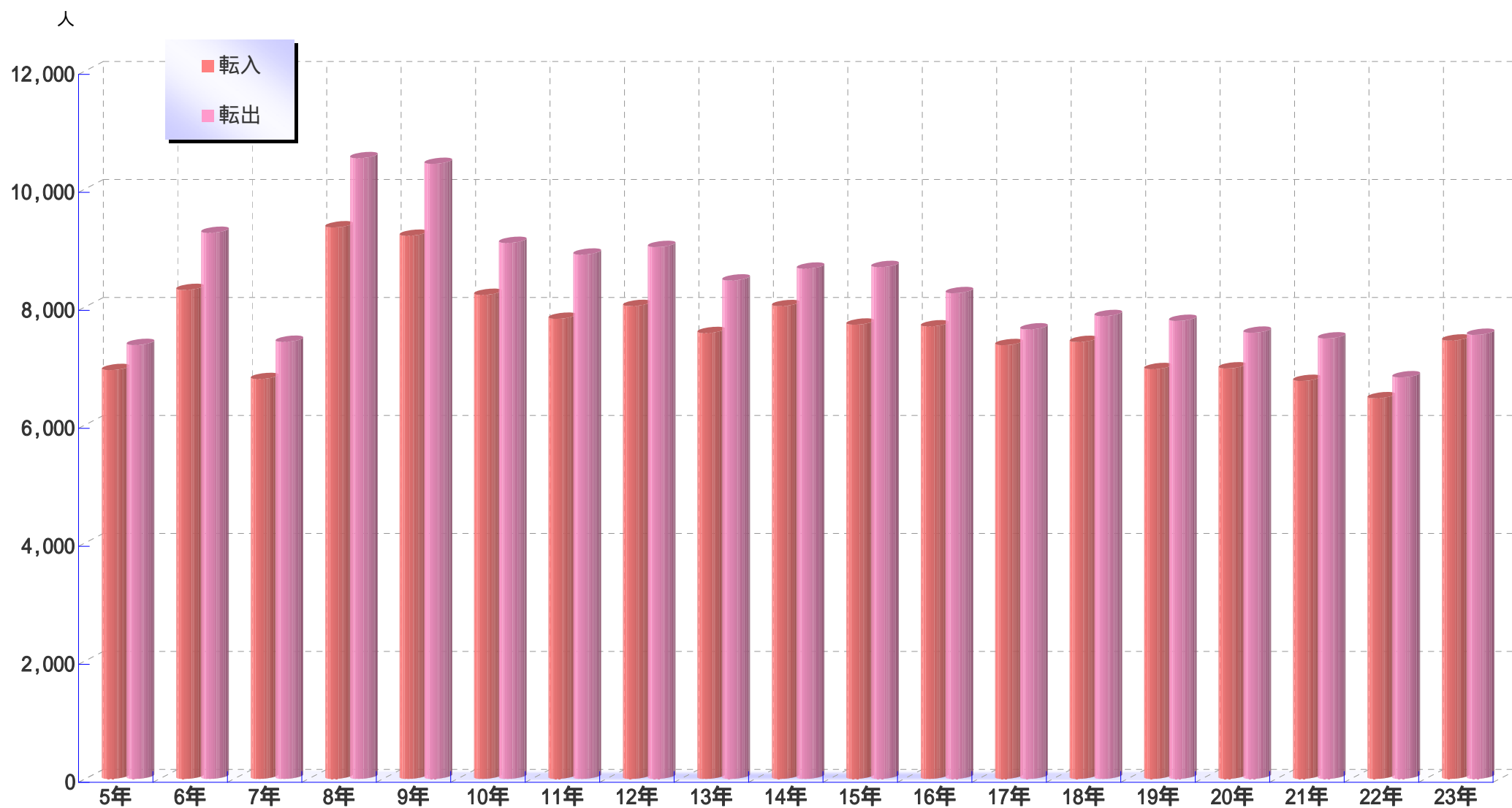

\* 平成18年以降は旧美山町・旧越廼村・旧清水町の数値を含む

## 21-6. &lt; 県内市町別 &gt; 転出者数 (平成22年度)

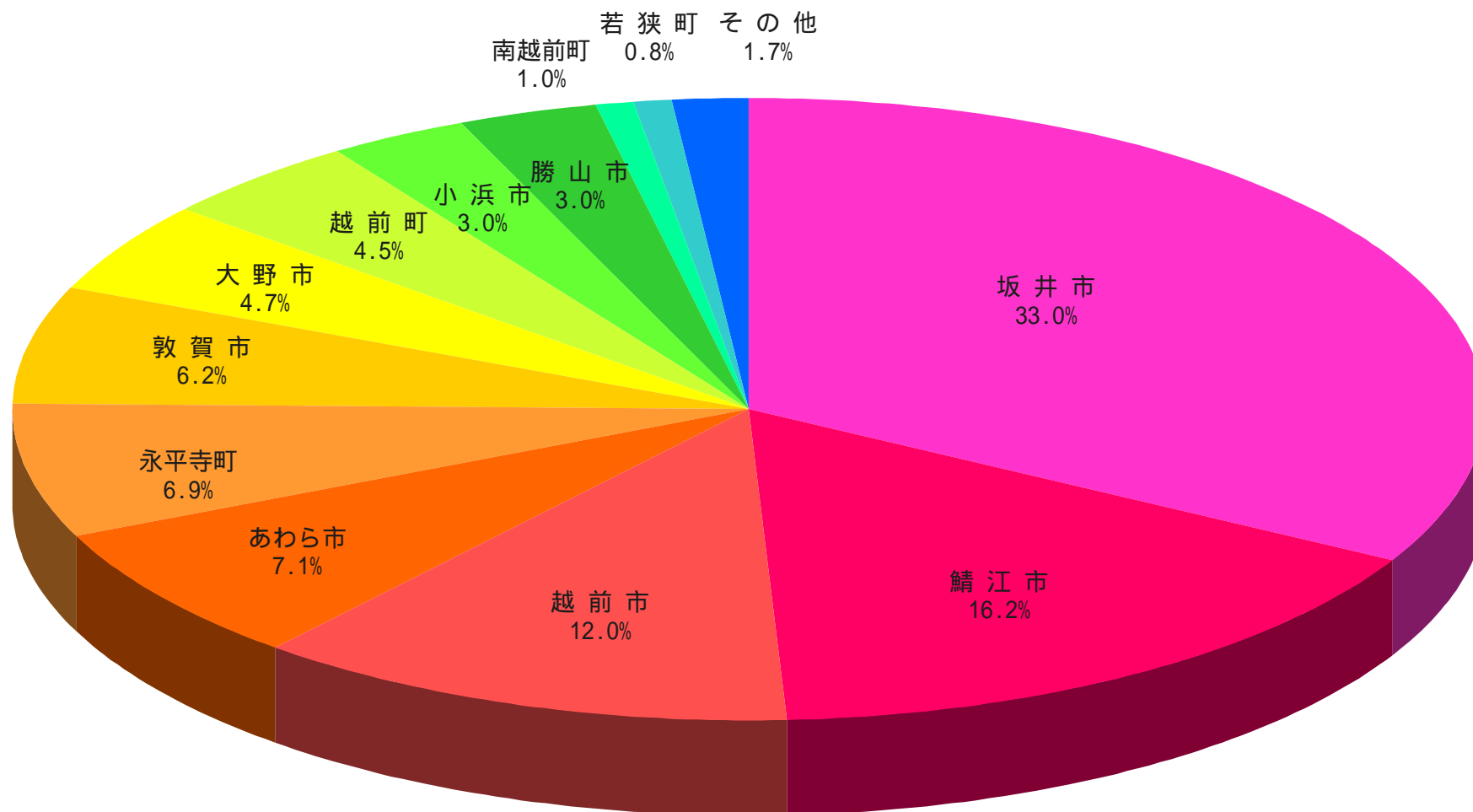

## 21-7. &lt; 県内市町別 &gt; 転入者数 (平成22年度)

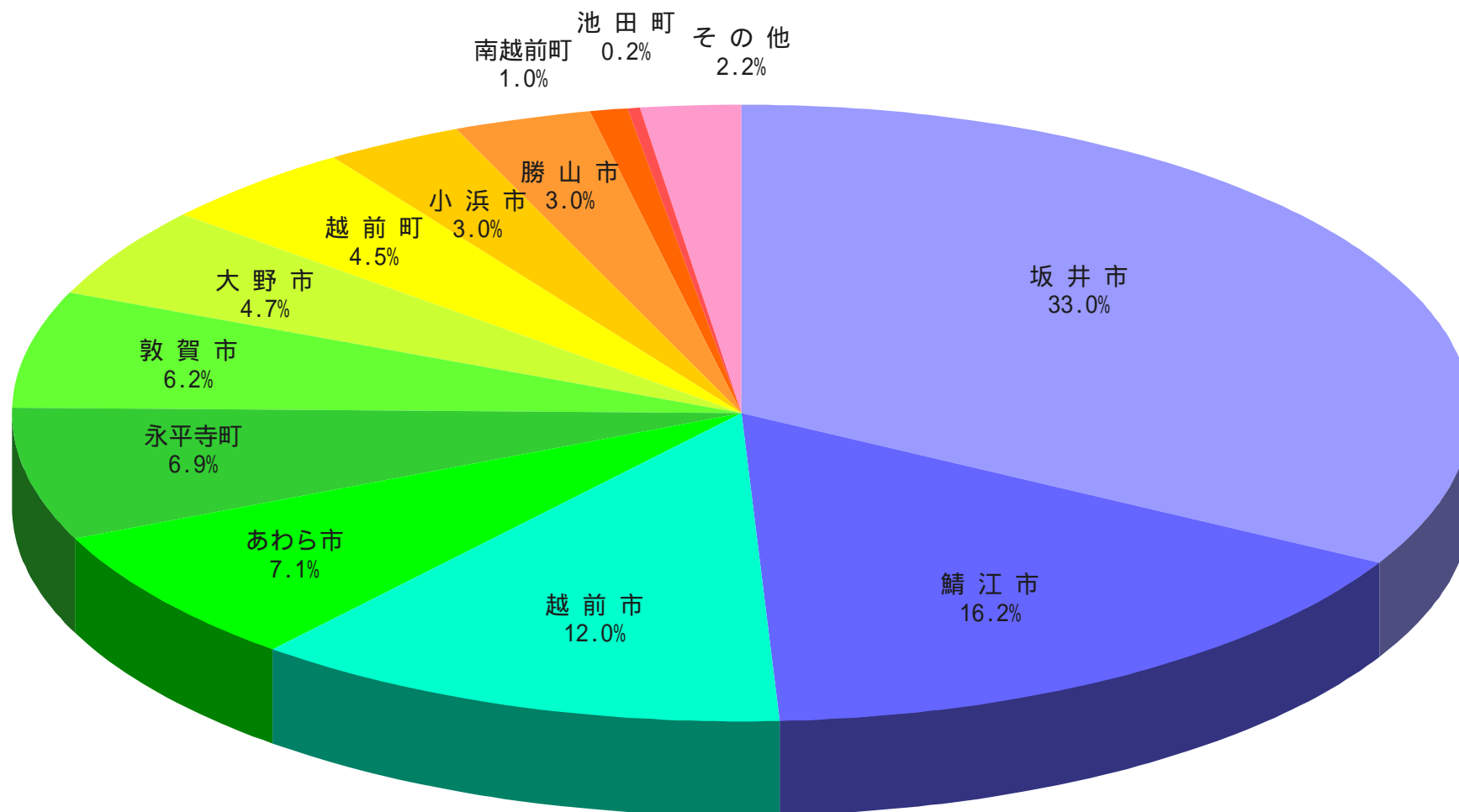

## 21-8. 人口ピラミッド (平成23年10月)

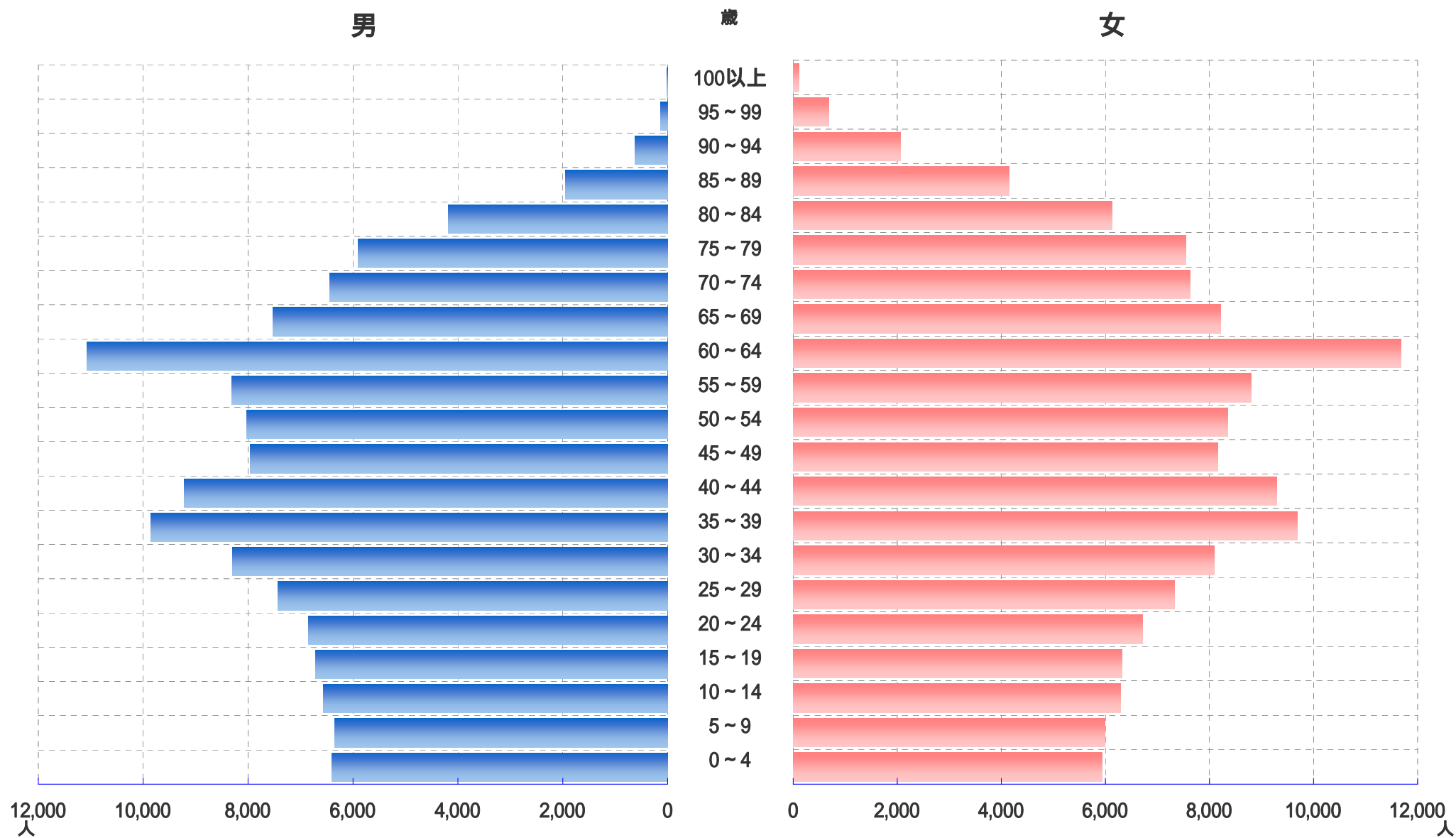

資料 市民課 (住民基本台帳・外国人登録原票)

## 21-9. 事業所数と従業者数の推移（民営事業所のみ）

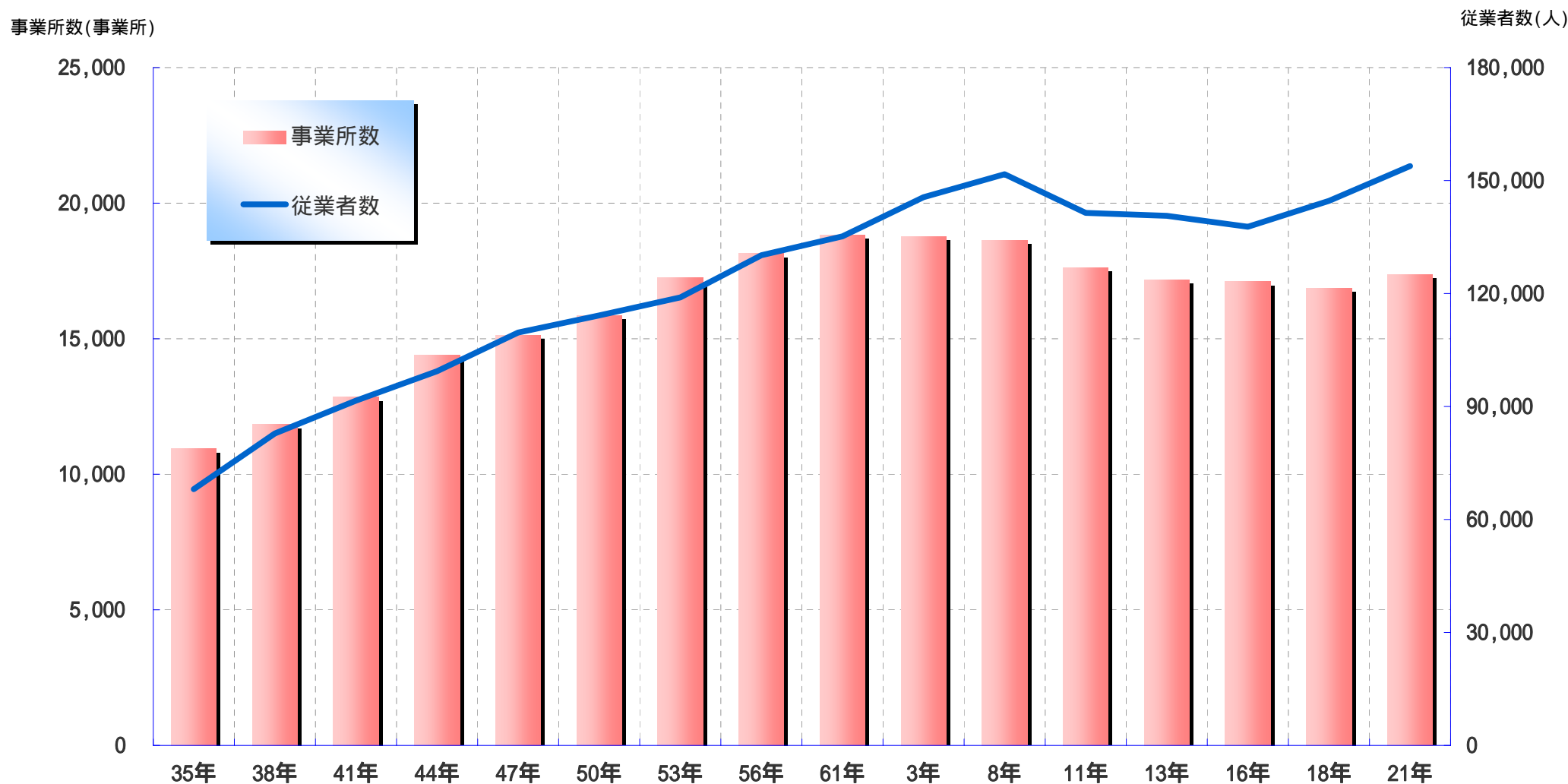

\* 平成16年以降は旧美山町・旧越廼村・旧清水町の数値を含む

\* 平成18年で事業所・企業統計調査は廃止され、平成21年は経済センサス-基礎調査を実施した

\* 平成21年経済センサス-基礎調査は、従来の事業所・企業統計調査とは異なる調査手法で実施したことから、事業所・企業統計調査との差数がすべて増加・減少を示すものではない

21-10 . 事業所数 ・ 従業員数 ( 民営事業所のみ ) ( 産業大分類 )

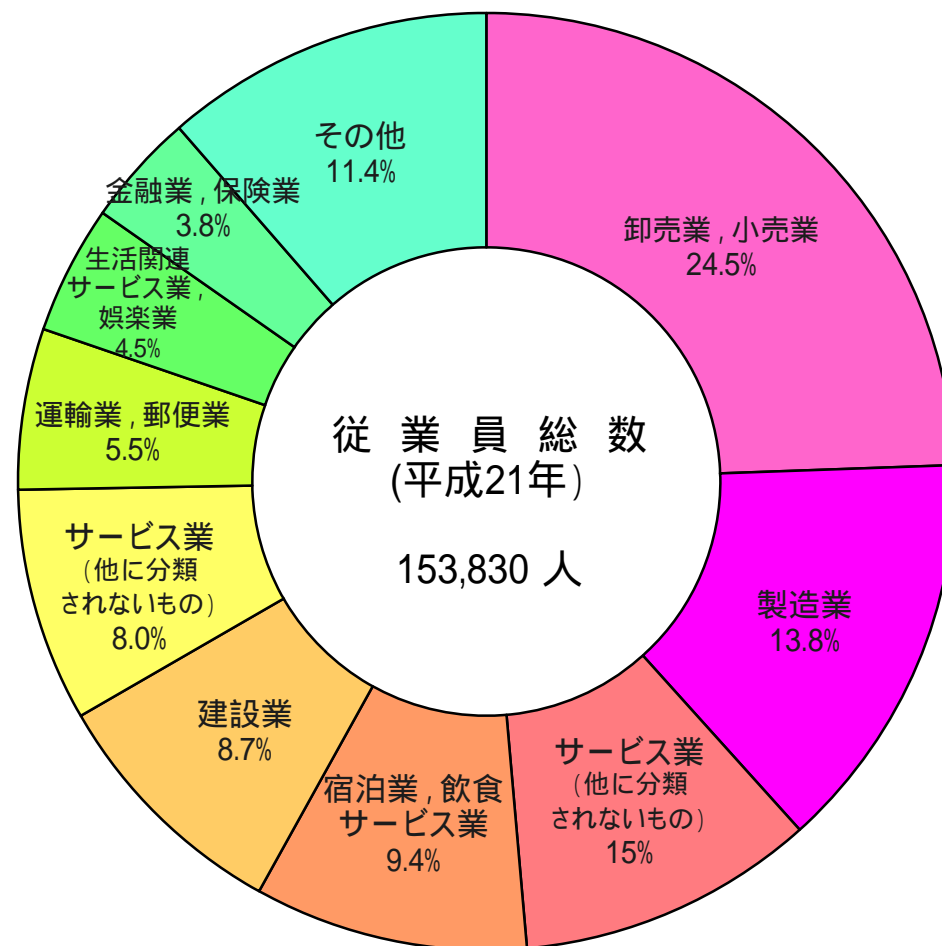
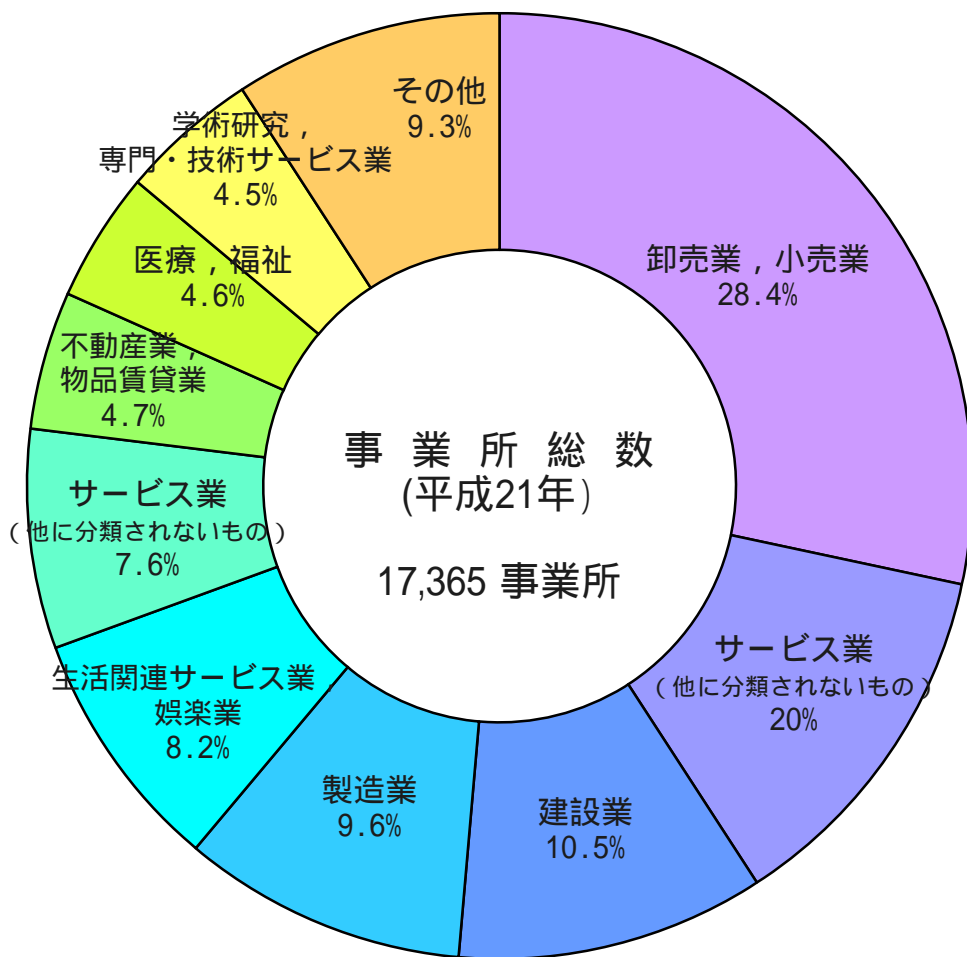



## 21-11. 商業事業所数と従業者数の推移

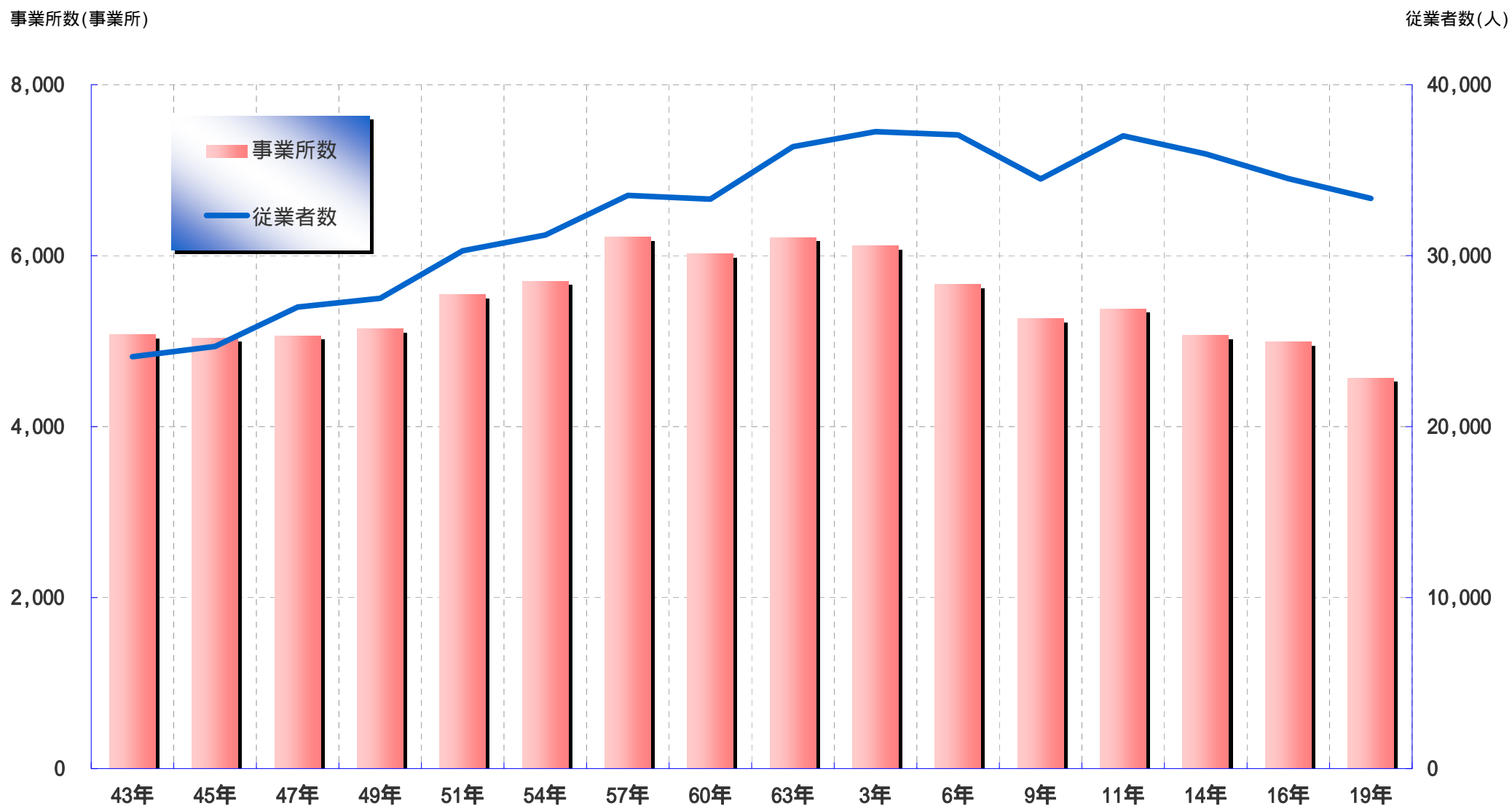

\* 平成16年は旧美山町・旧越廼村・旧清水町の数値を含む

## 21-12. 商業事業所数(産業中分類)

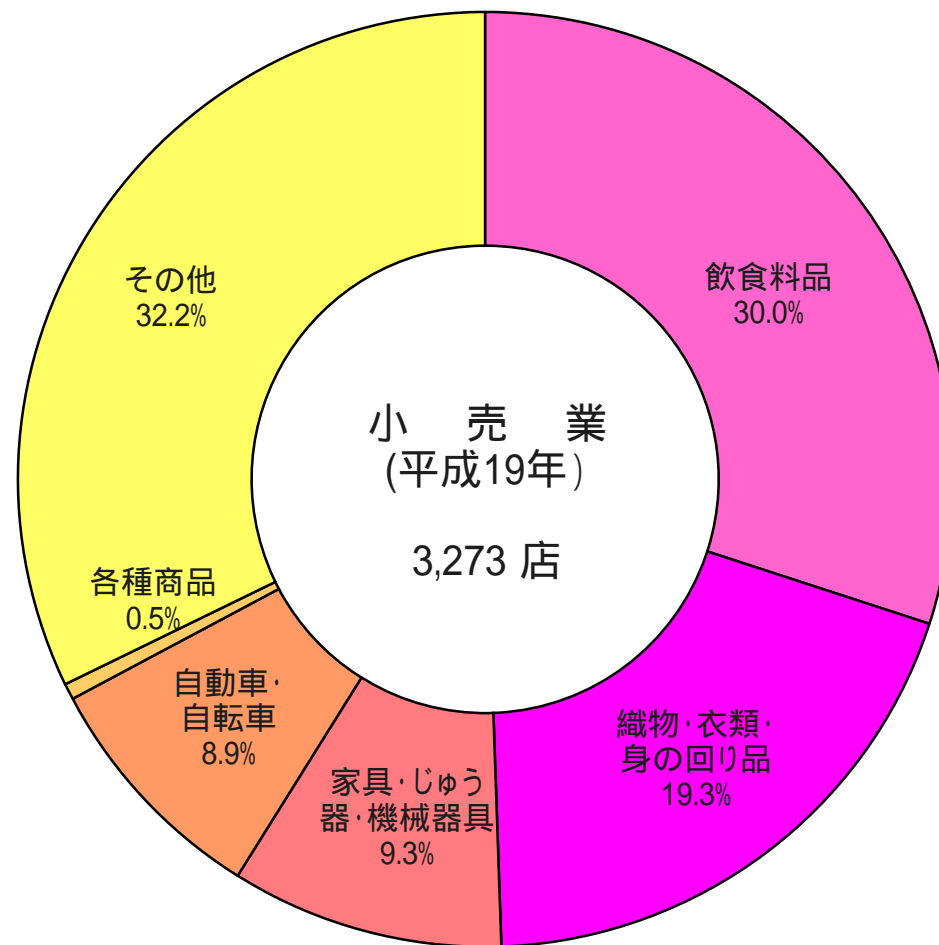
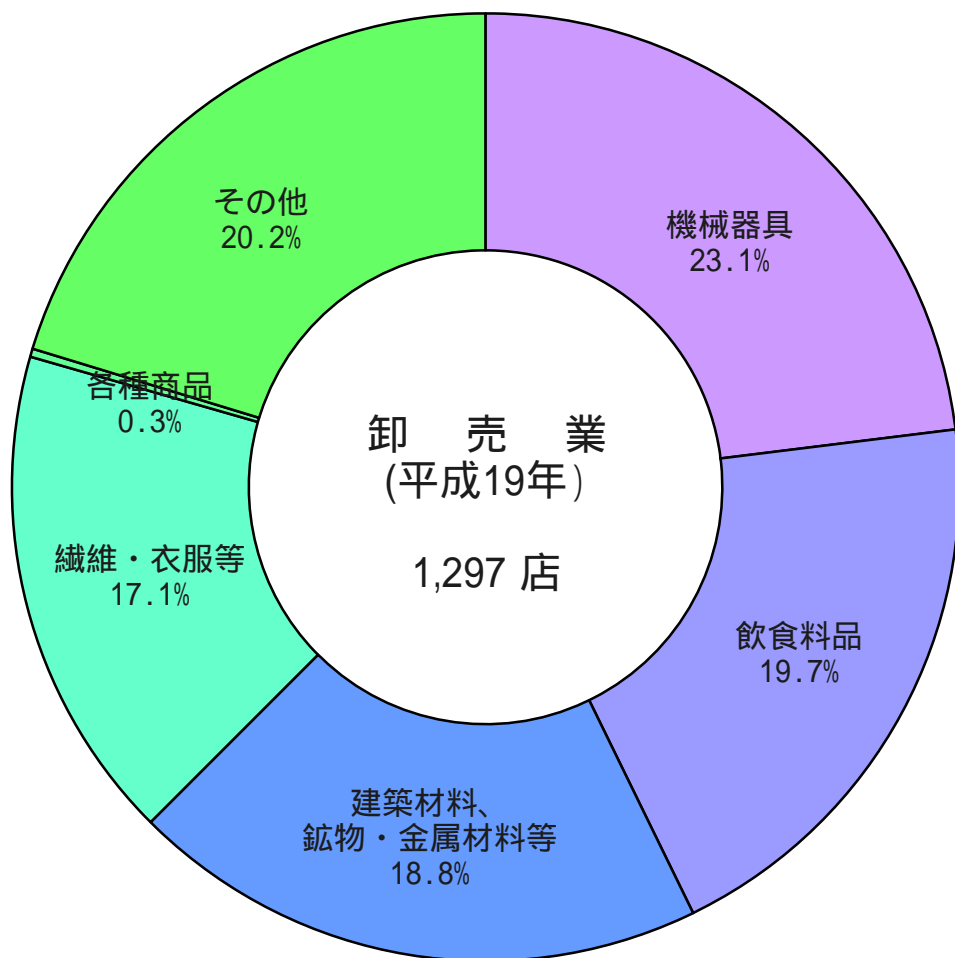

## 21-13. 消費者物価指数

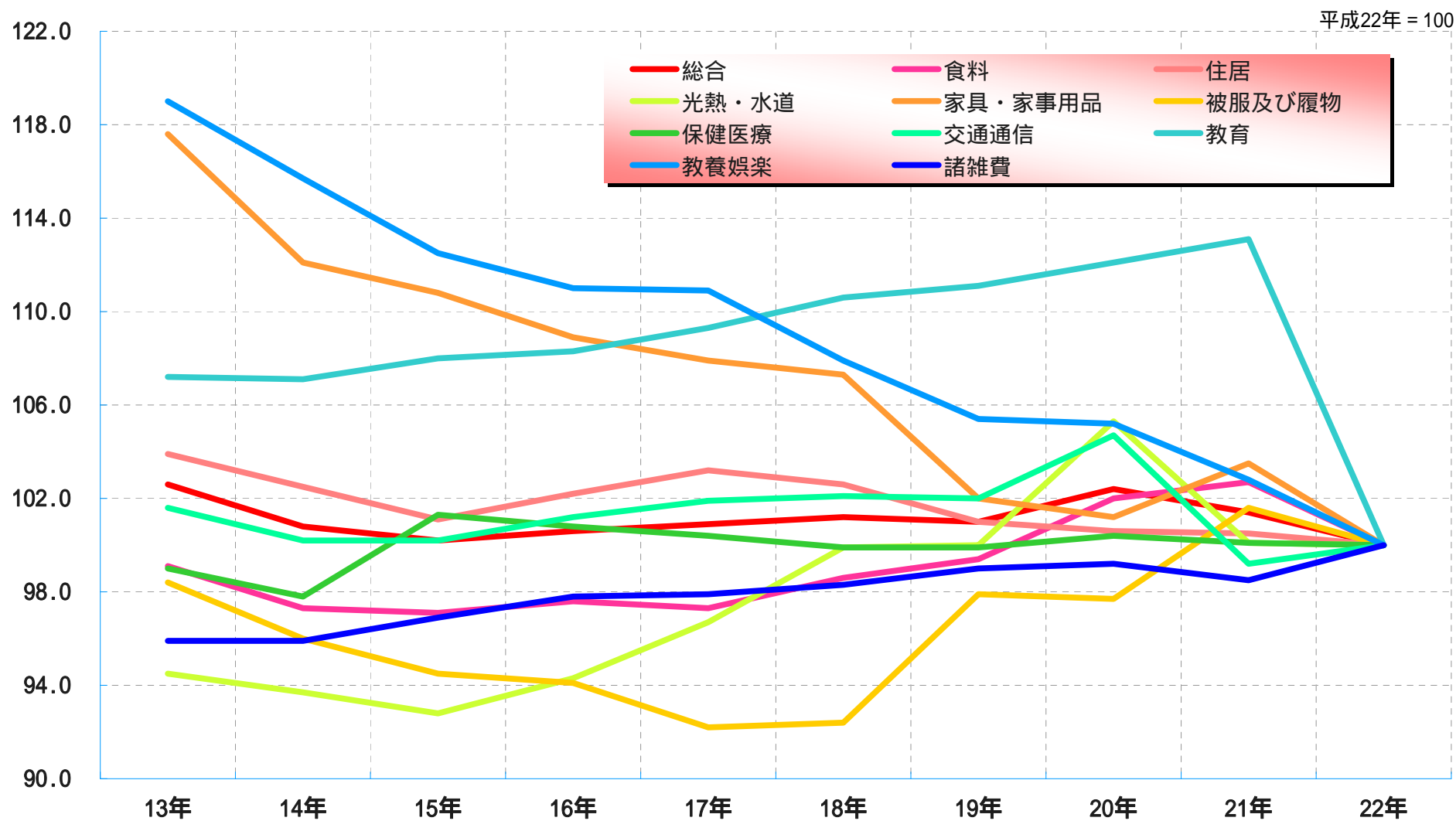

## 21-14. 1世帯あたり1ヶ月間の消費支出 (二人以上の世帯)

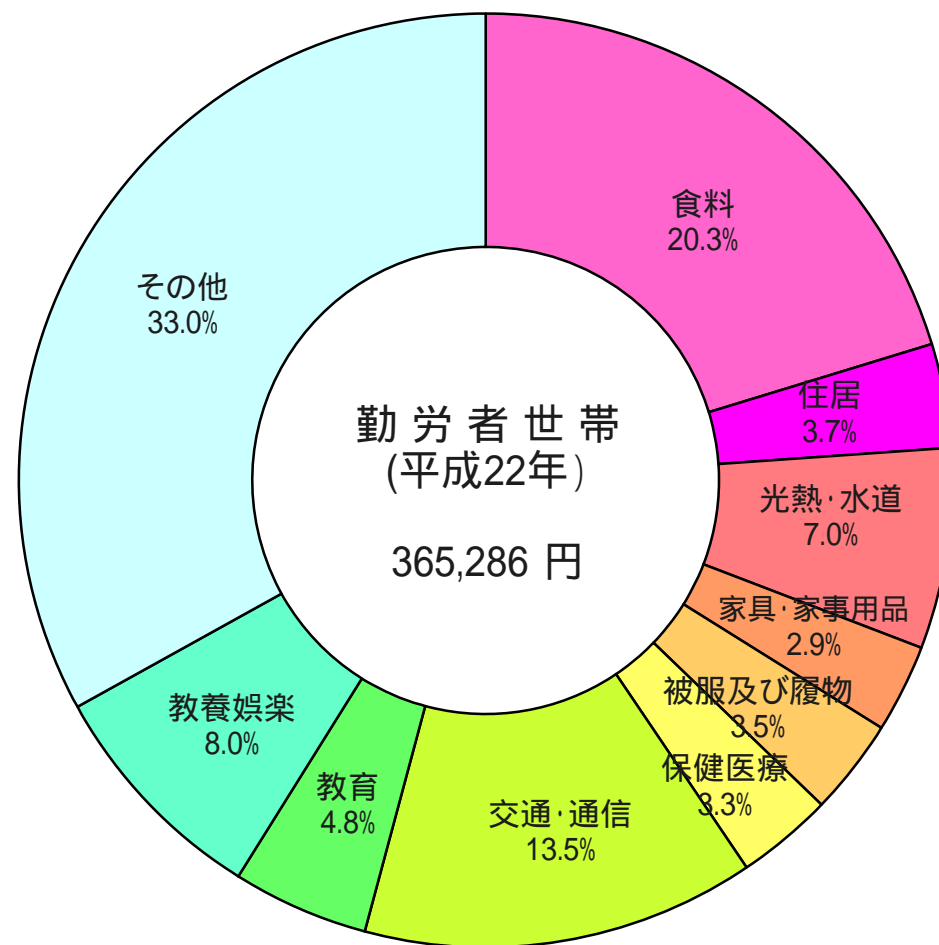
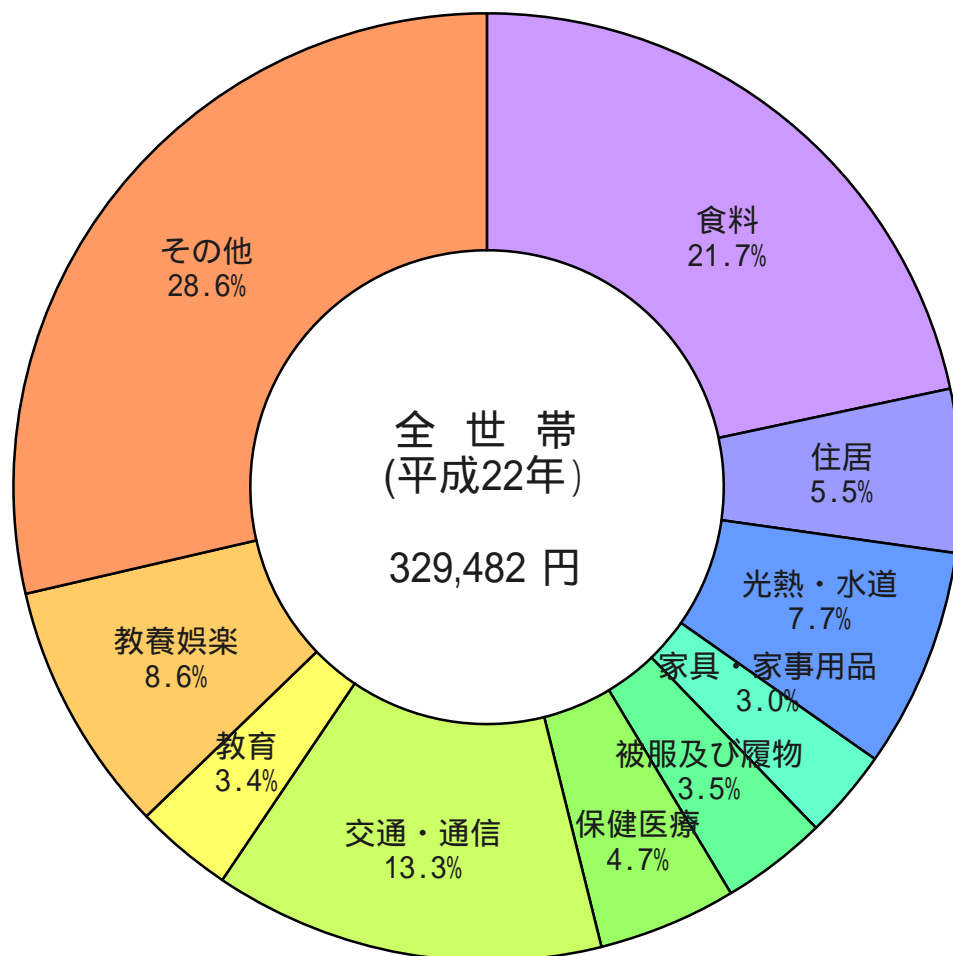

## 21-15. 一般会計歳入決算

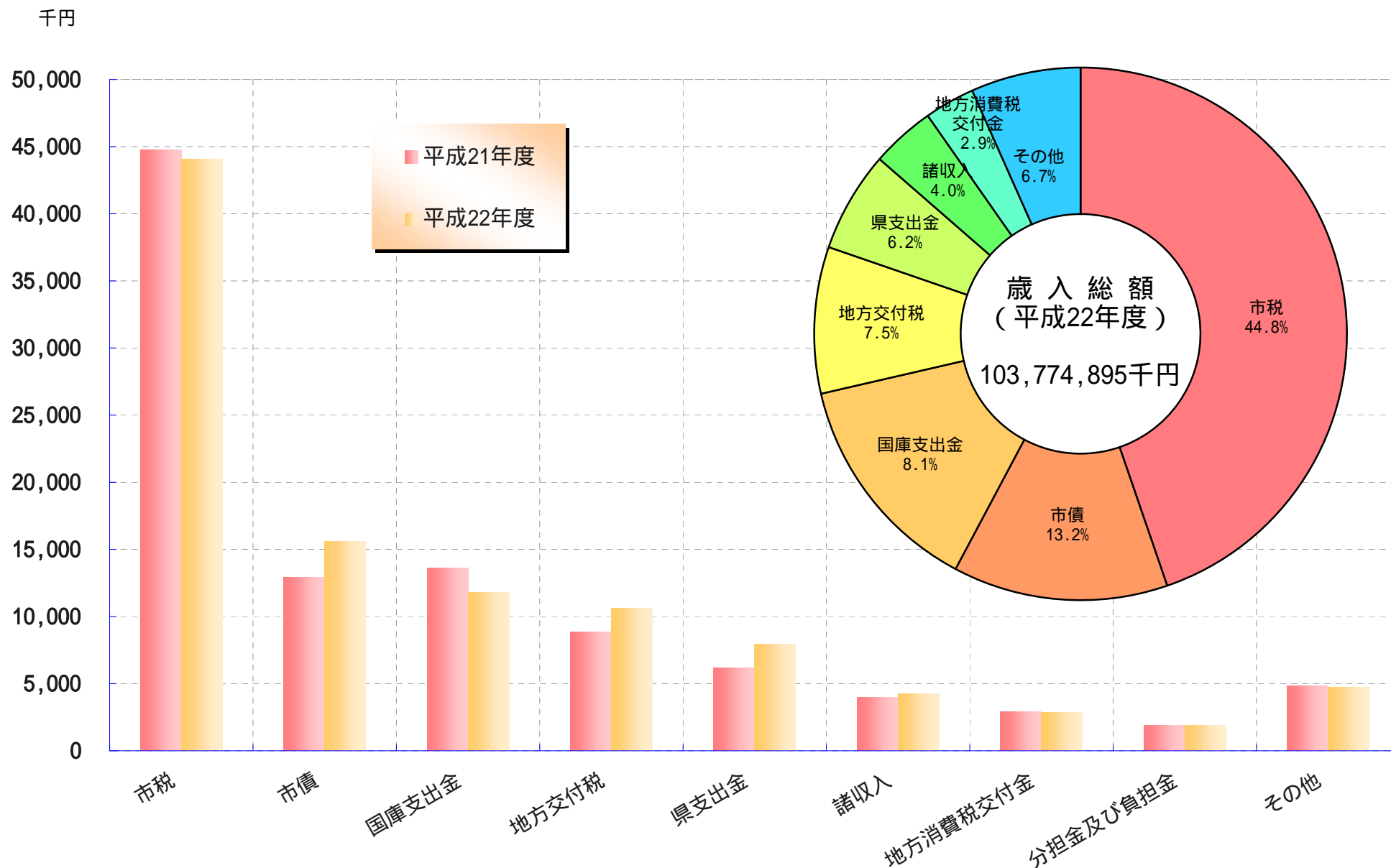

## 21-16. 一般会計歳出決算

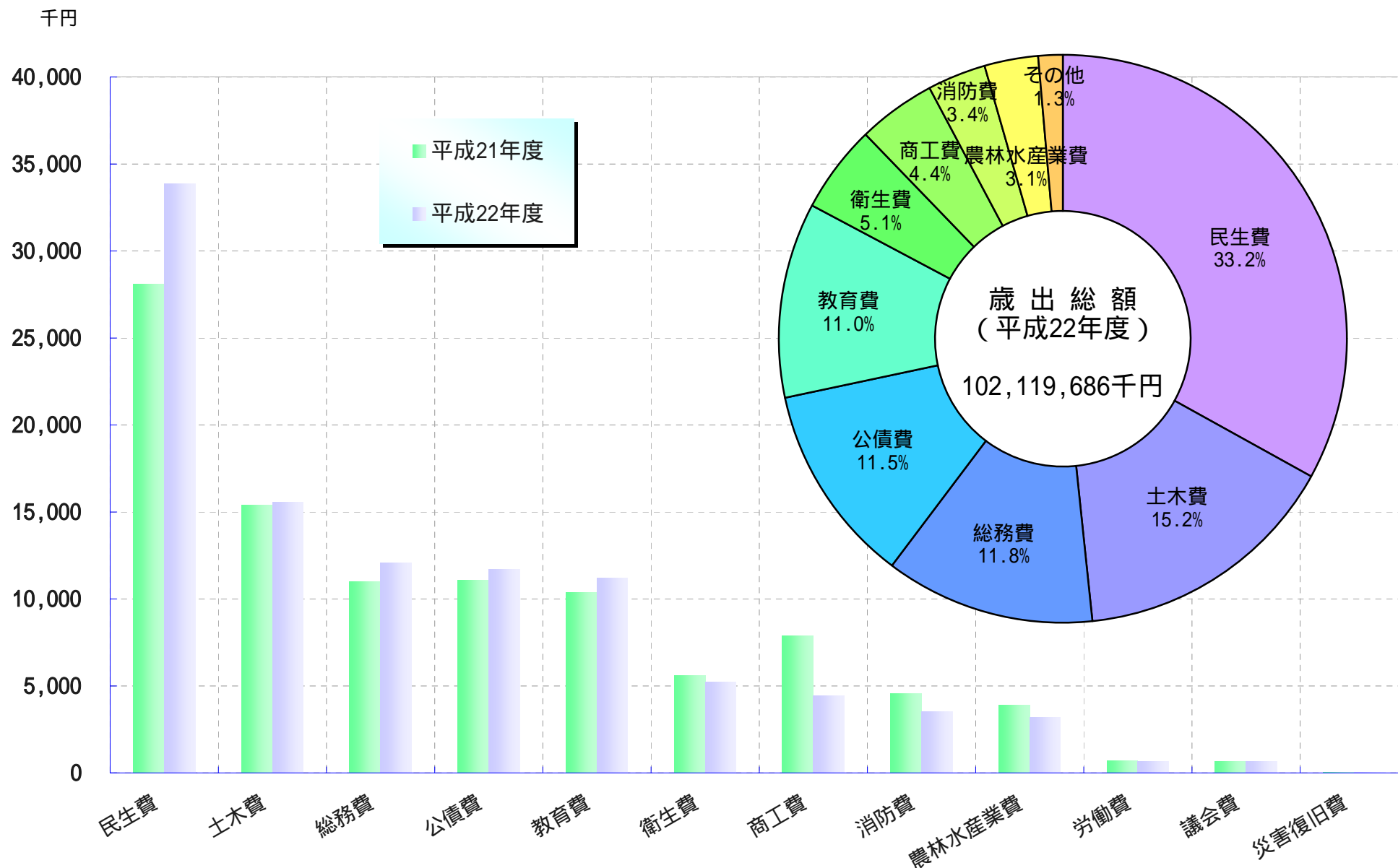

## 21-17. 人口増減率 (H12 ~ H17)

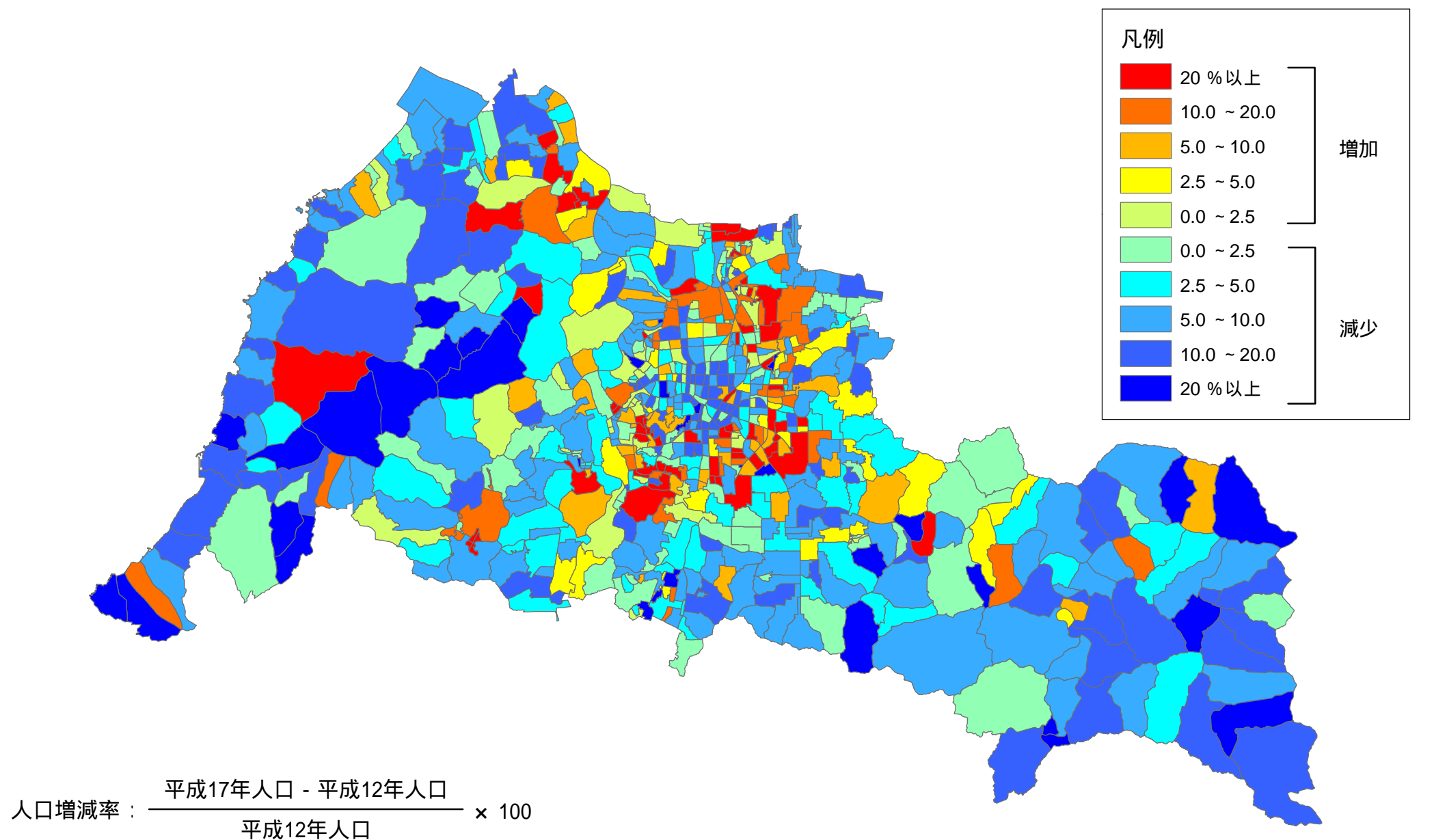

## 21-18. 人口密度

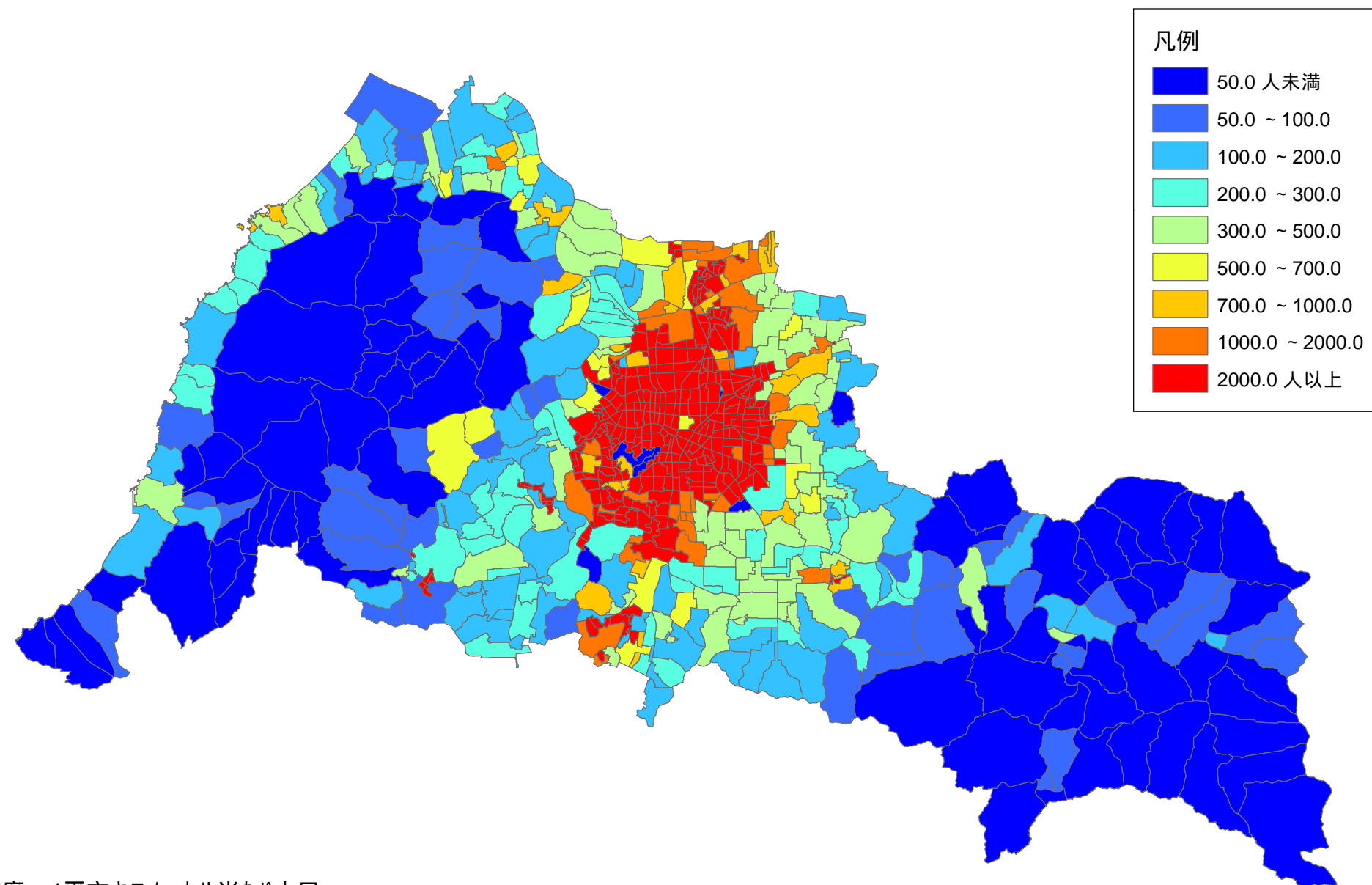

人口密度：1平方キロメートル当たり人口



## 21-19. 人口性比

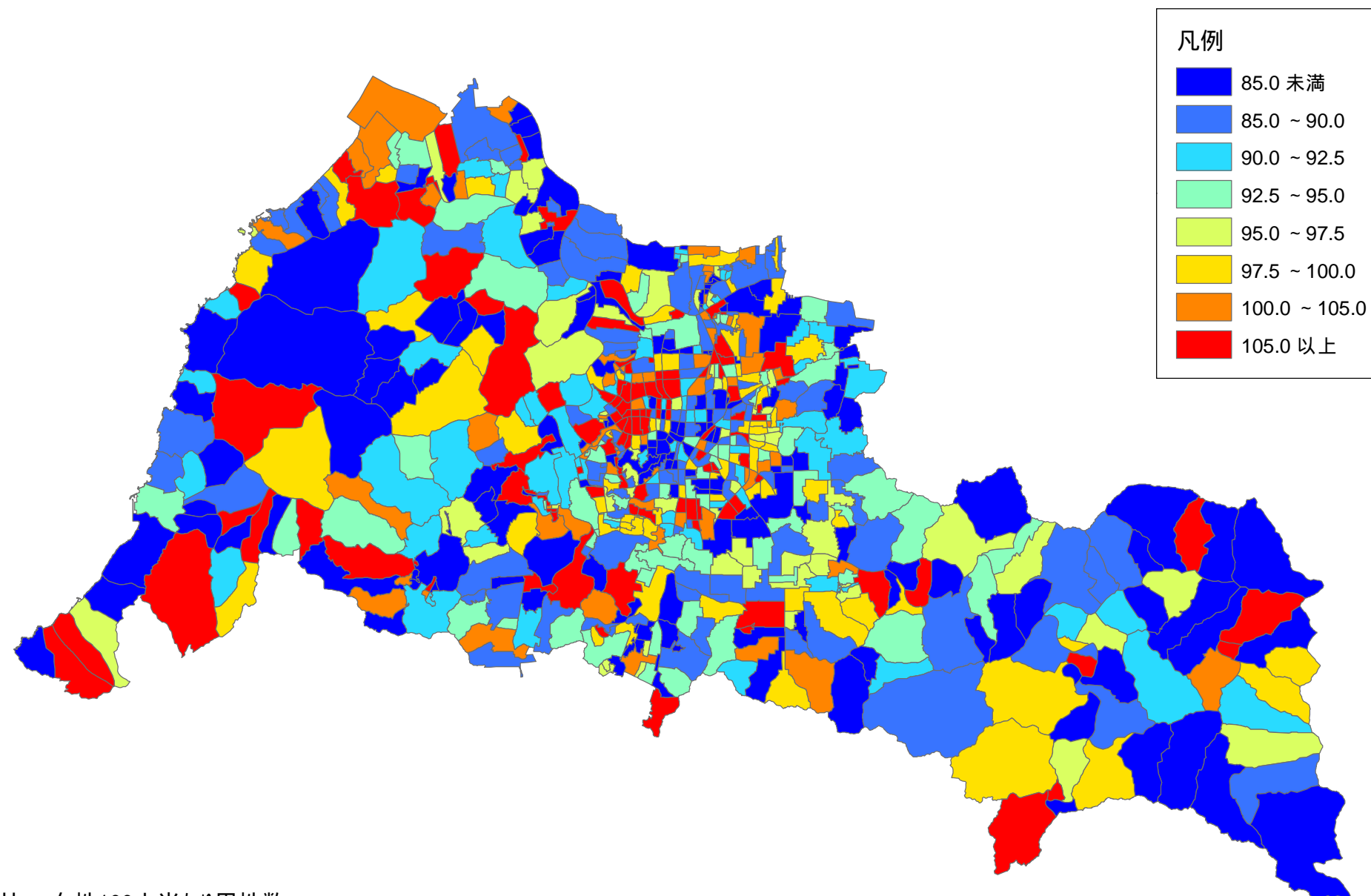

人口性比：女性100人当たり男性数

## 21-20. 平均年齢

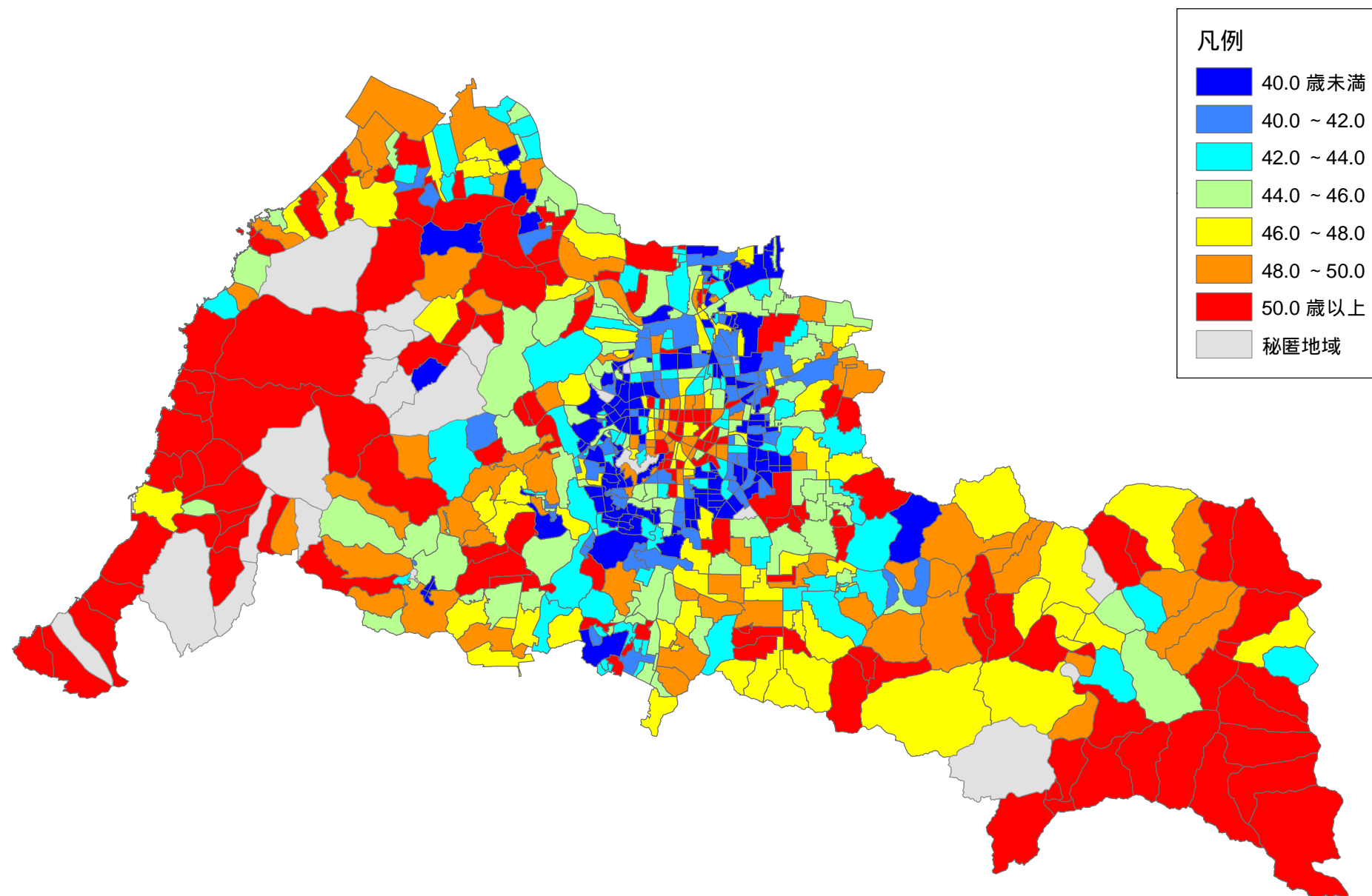

## 21-21. 15歳未満人口の割合

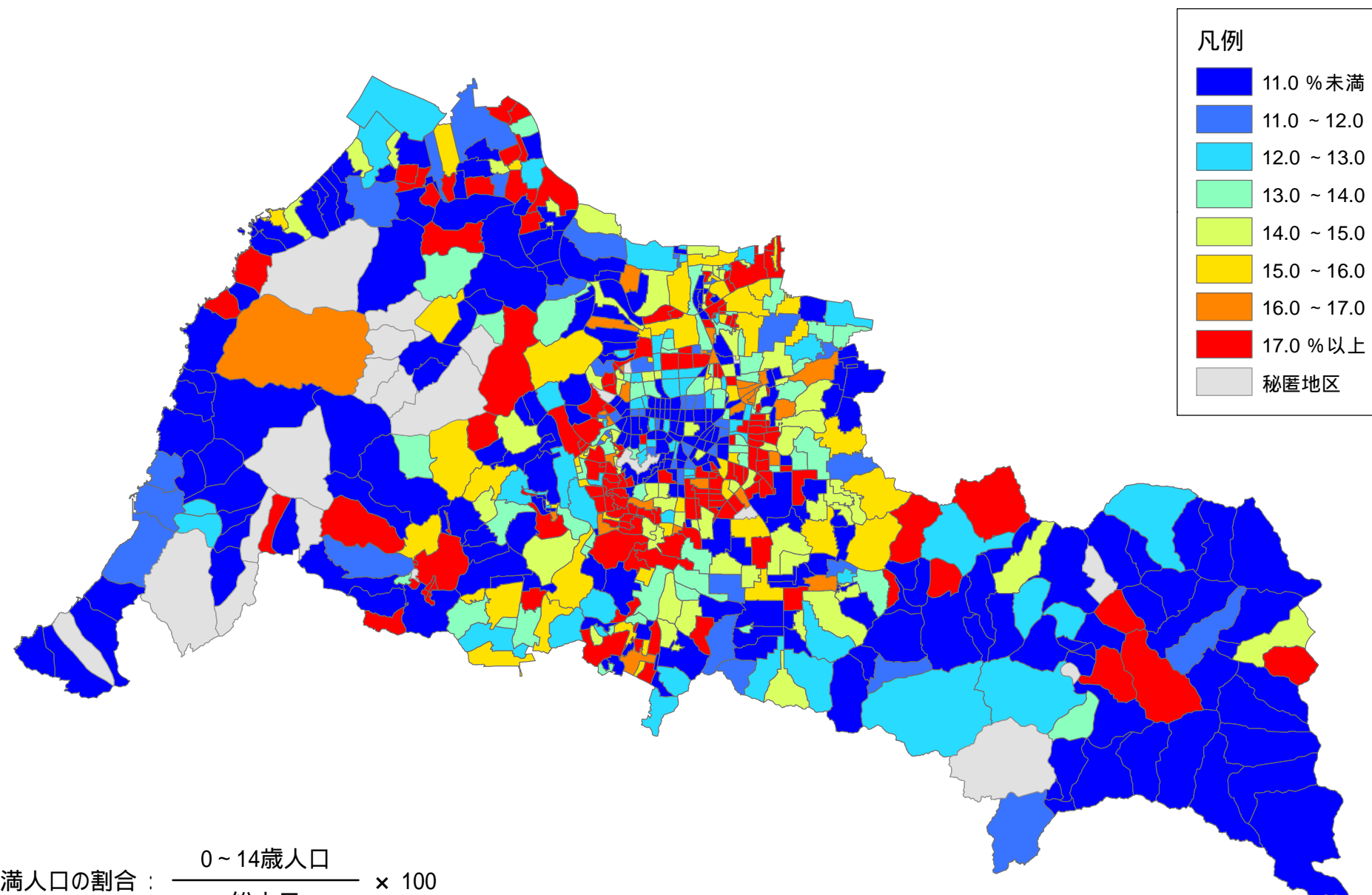

15歳未満人口の割合： $\frac{0\sim 14\text{歳人口}}{\text{総人口}} \times 100$

## 21-22. 15～64歳未満人口の割合

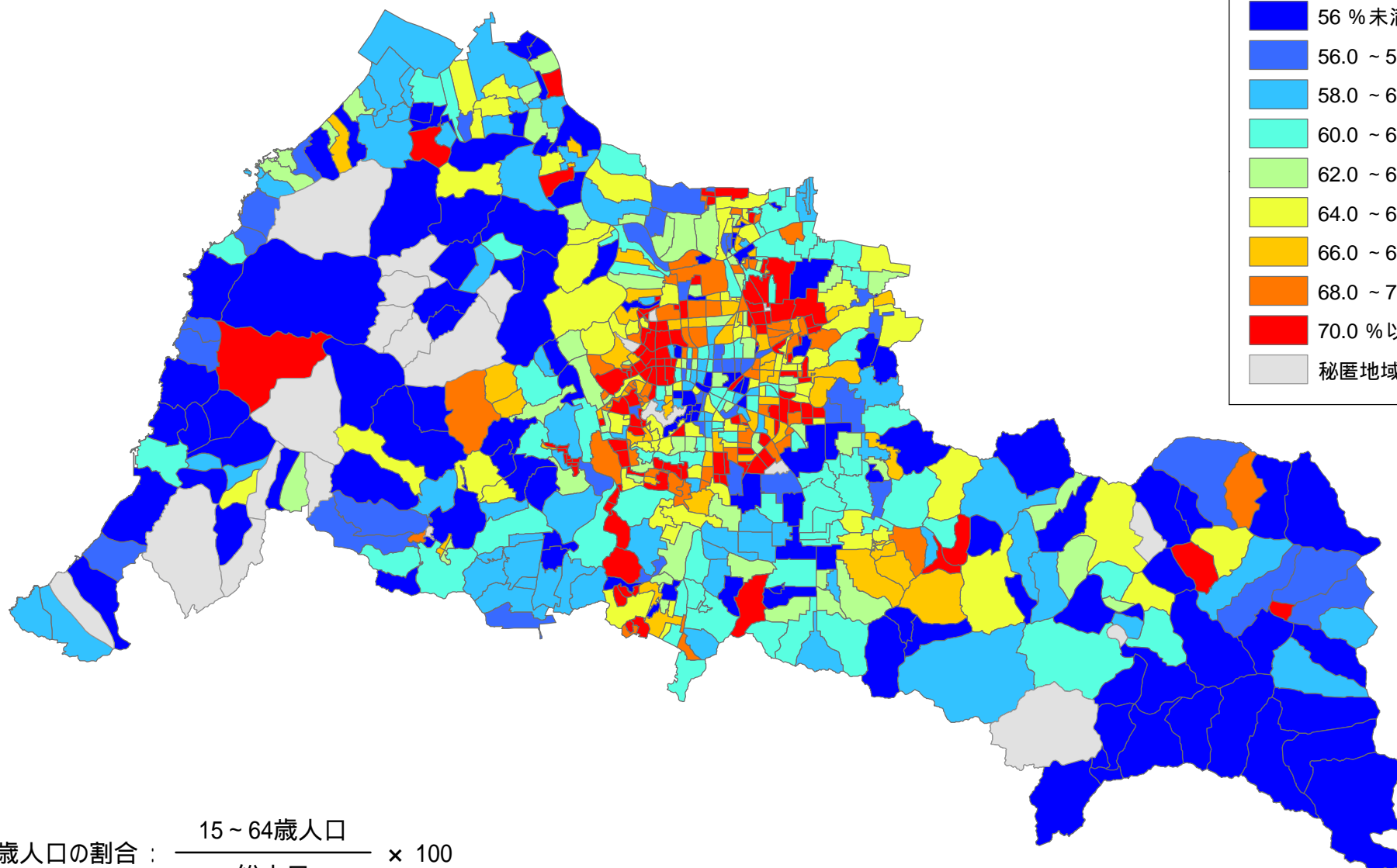
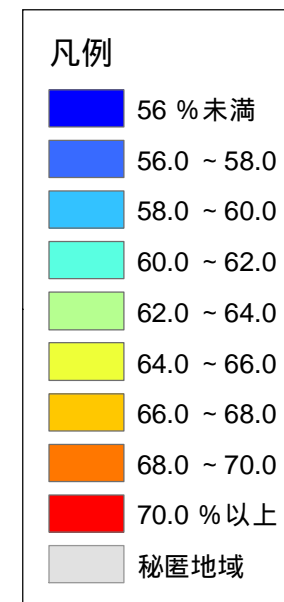

15～64歳人口の割合：
$$\frac{15\sim64\text{歳人口}}{\text{総人口}} \times 100$$

## 21-23. 65歳以上人口の割合

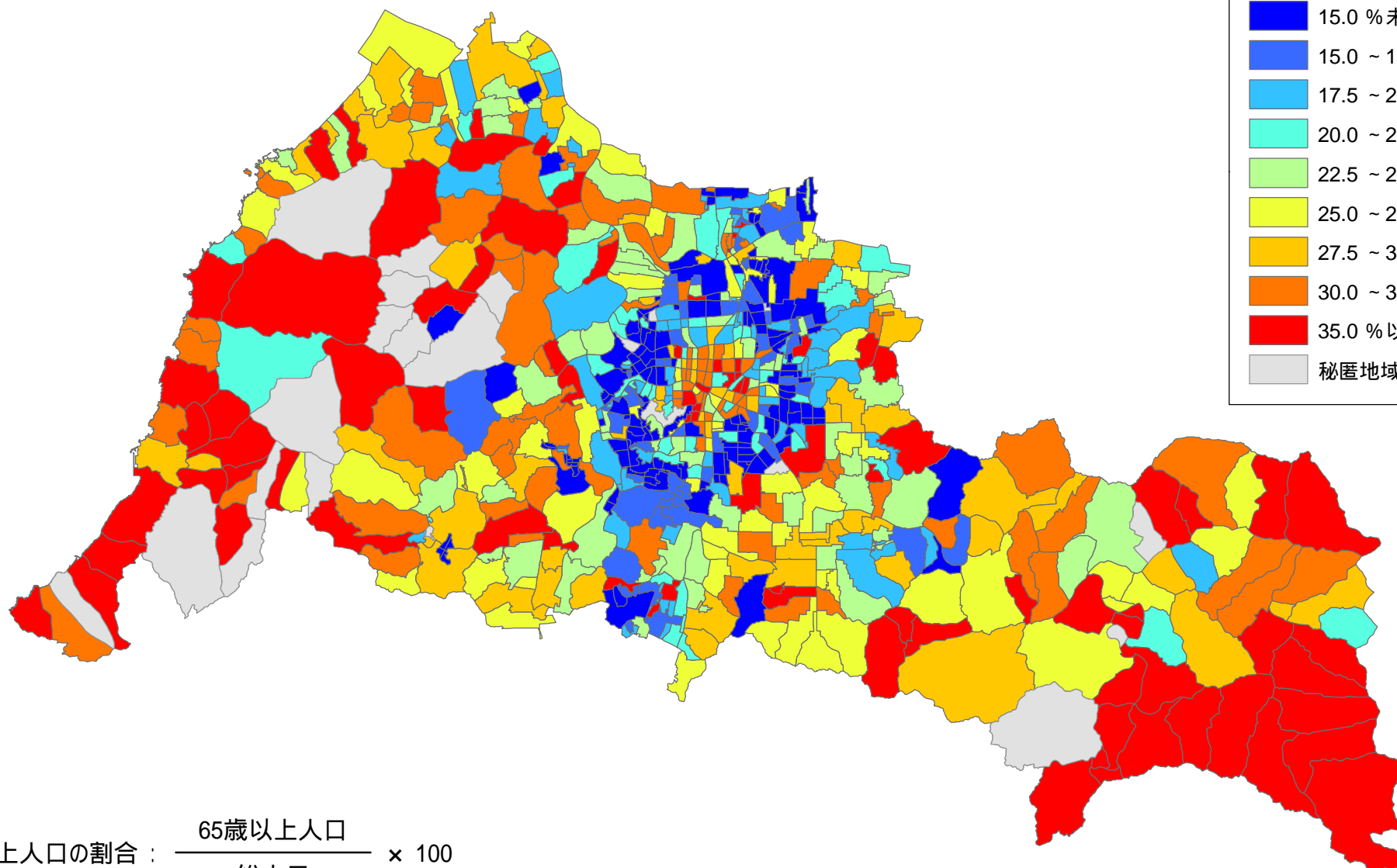
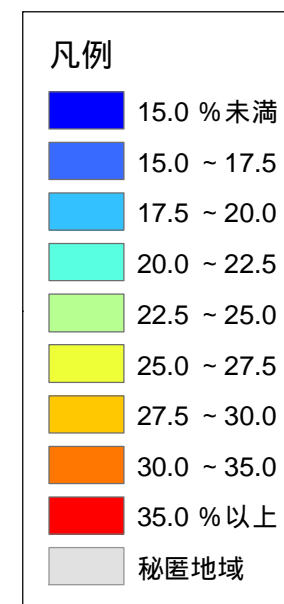

65歳以上人口の割合：
$$\frac{\text{65歳以上人口}}{\text{総人口}} \times 100$$

## 21-24. 75歳以上人口の割合

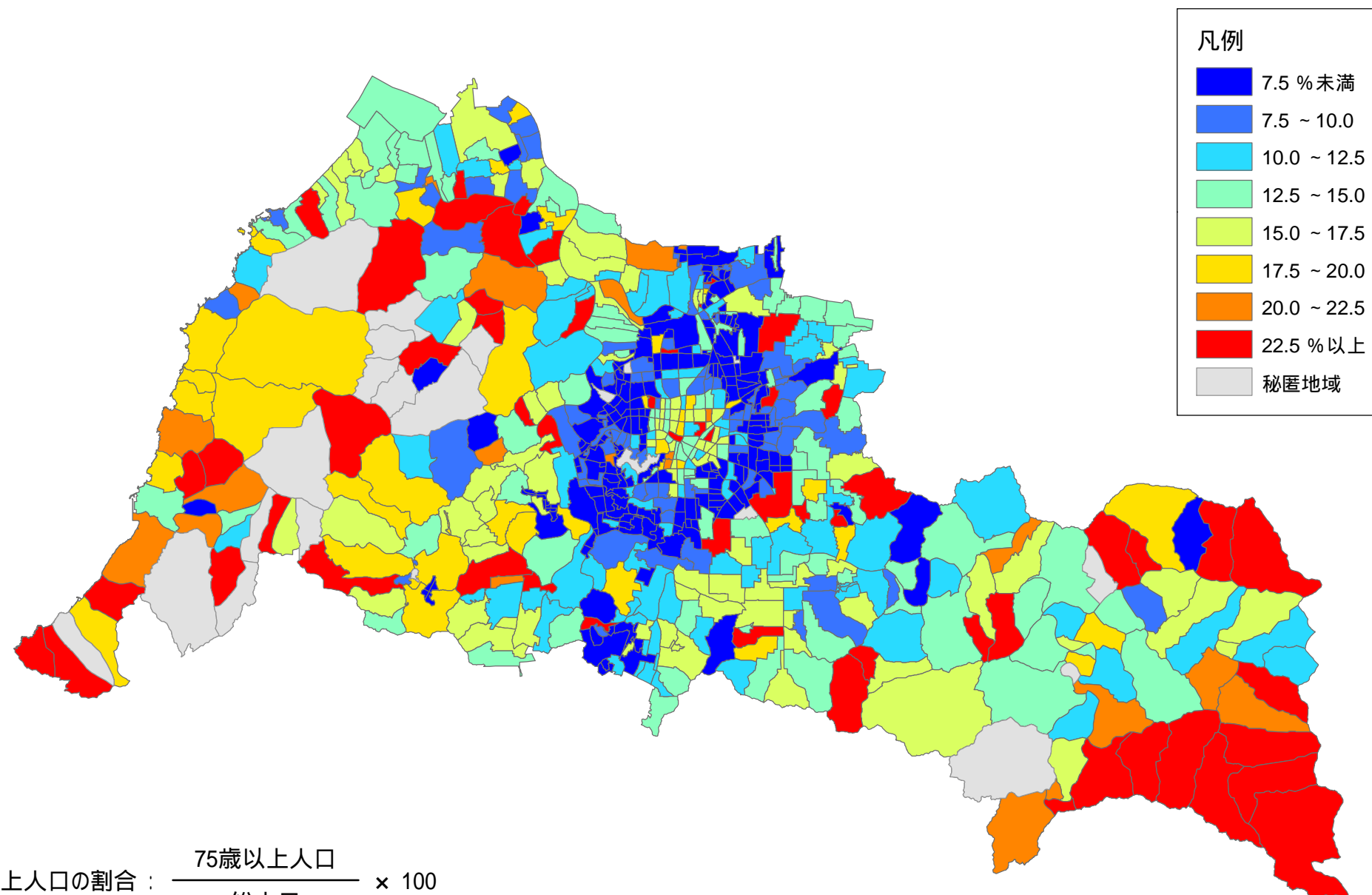

75歳以上人口の割合：
$$\frac{75歳以上人口}{総人口} \times 100$$

## 21-25. 単独世帯の割合

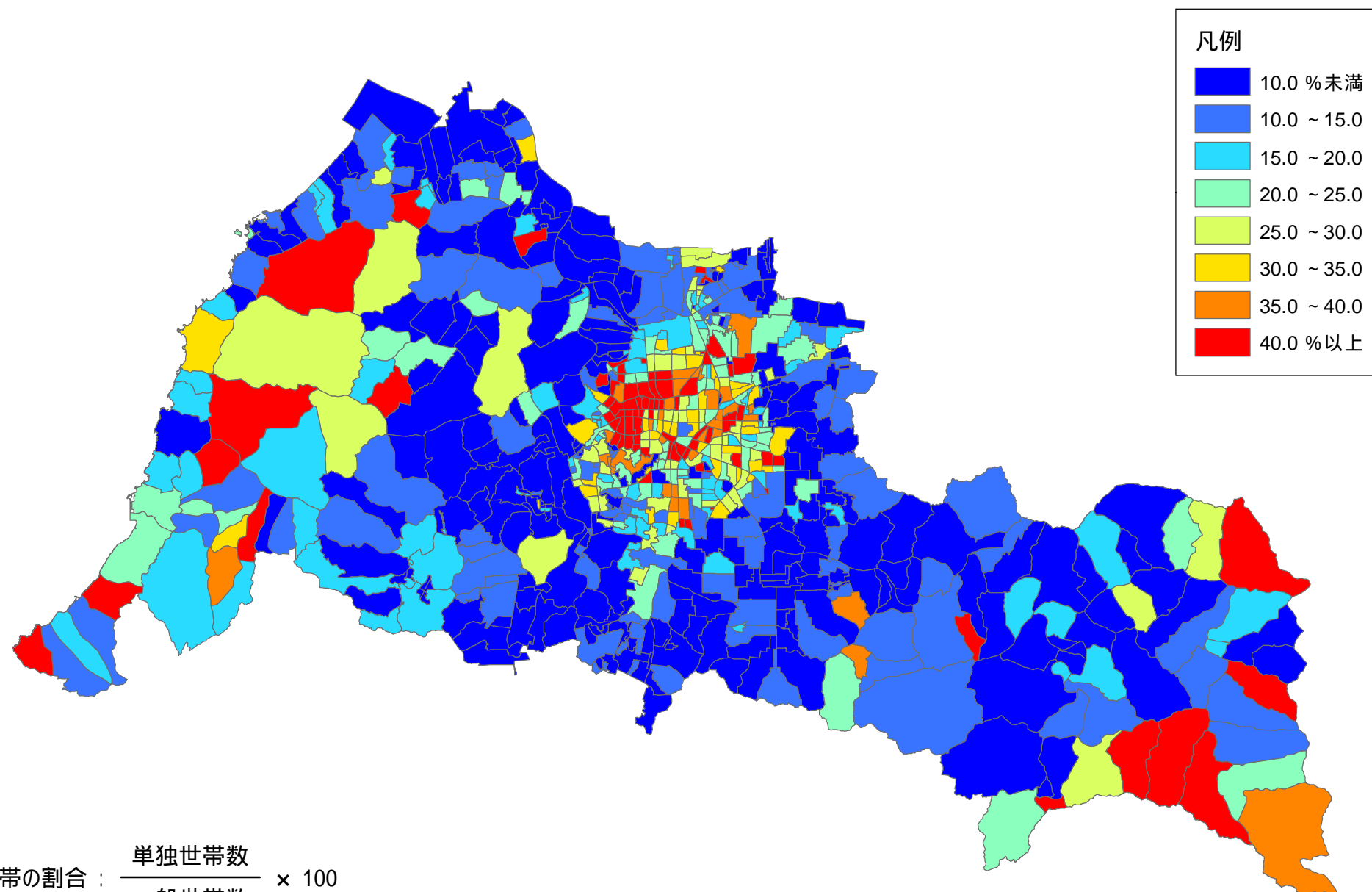

単独世帯の割合： $\frac{\text{単独世帯数}}{\text{一般世帯数}} \times 100$

## 21-26. 女性労働力率

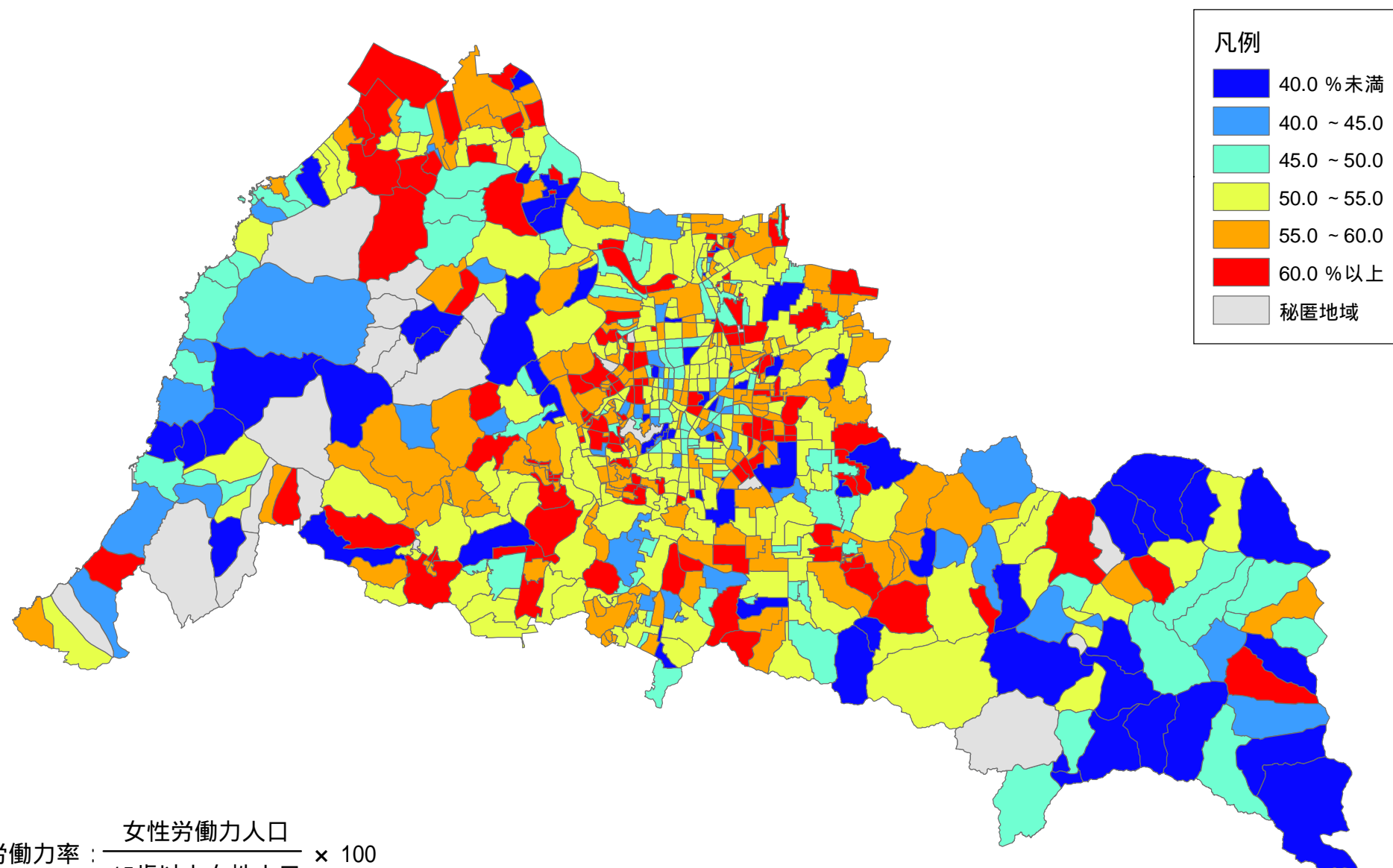



## 21-27. 第1次産業就業者の割合（常住地）

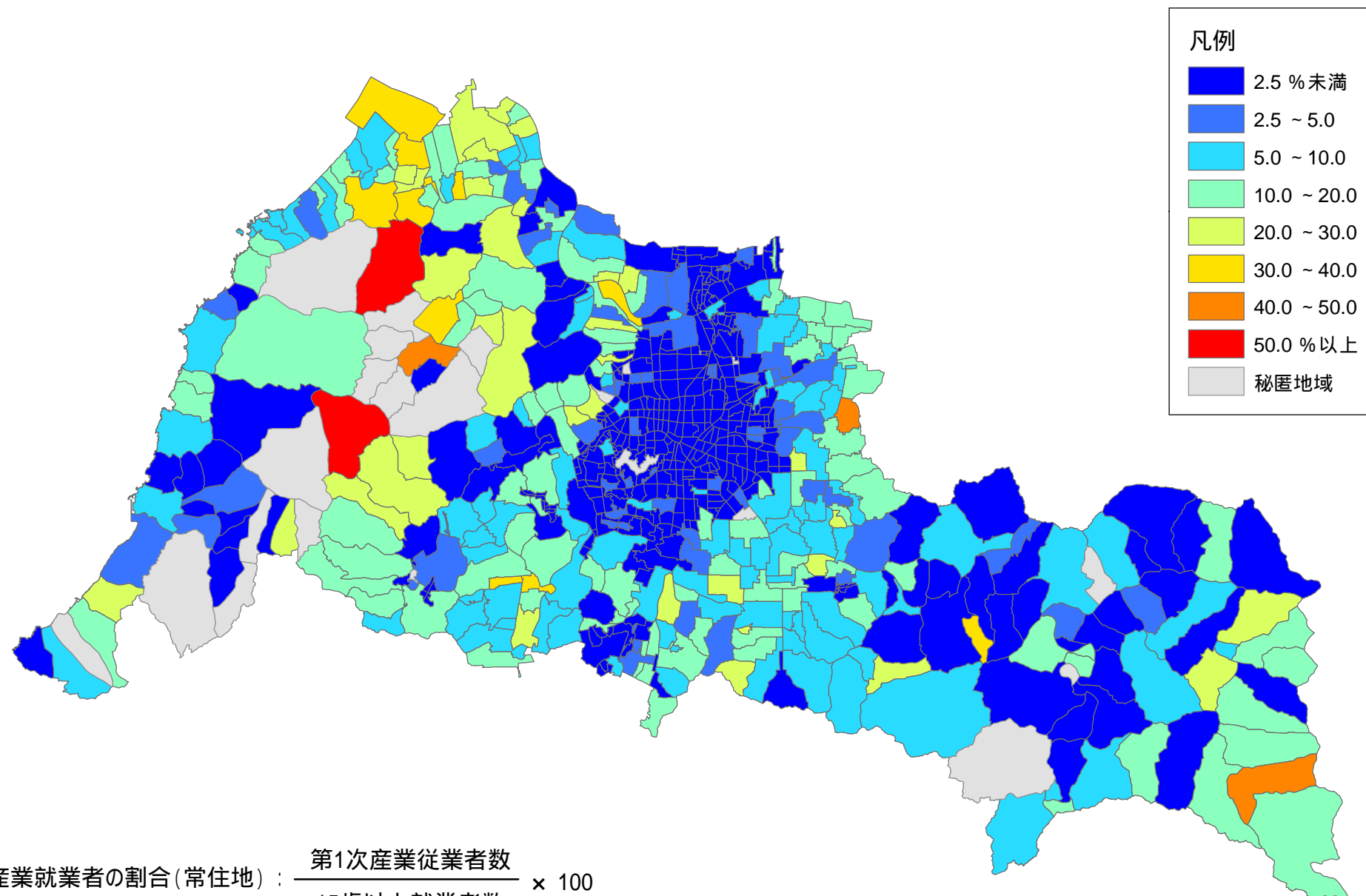

## 21-28. 第2次産業就業者の割合（常住地）

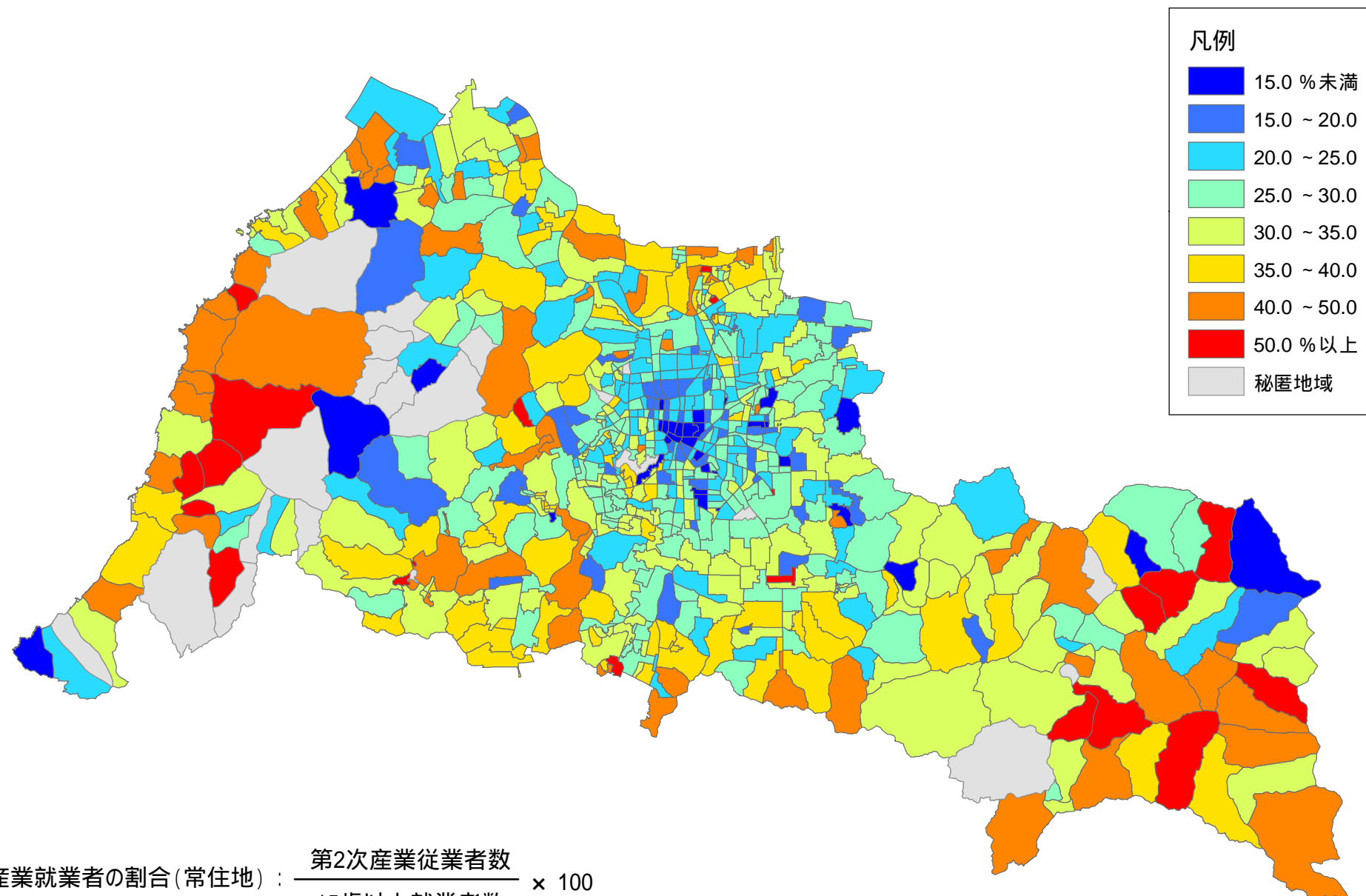

第2次産業就業者の割合（常住地）： $\frac{\text{第2次産業従業者数}}{\text{15歳以上就業者数}} \times 100$

## 21-29. 第3次産業就業者の割合（常住地）

