

25th Amusement Machine Show

出展各社
写真特集

信水貿易



消防車をデザインした「ファイアカー」、サファリ走行をテーマとした「バギーカー」を発表。いずれも作動中にタイヤが回転する「回転タイヤシリーズ」として紹介。なお回っているタイヤに触れると回転が止まる新安全機構採用。また「鉄河鉄道」の新S Lタイプ、「チビパイ」「チビスク」の新デザインも紹介した。

関西娯楽



同社は今回、実物での出品はパネルおよびビデオにて各種製品を紹介した。「スカイモノレール」シリーズを中心に、レール走行式「アニマロック」「クラシックカー」、「コーヒーカップ」など。またエンジンで回転する2つの大きな半球形車輪の間に座り、ランダムに転がる「マジックジャイロ」をカタログで紹介した。

加藤工業



戦車を独特のデザインに仕上げた4人乗り定置型乗物機で、砲塔部分を旋回させることができる「K-88チャレンジャー」と旋回しない「M-88チャレンジャー」。またガイコツの中に入って恐怖を体験する「ミニミニファンハウス」の「ギ・ガイコツ」（機種名の「ギ」は「擬」の意味）を披露した。

泉陽興業



今回も両社は共同小間にて出展。レバーを前後に動かし続けると垂直回転を行なう「ピーターパン」、ぬいぐるみ式バッテリーカー「サファリベットの2機種のみを実物展示した。このほか遊園施設「トップスイング」、「スカイフライヤー」、「レゴッタ」、「UFOサイクリ」、「テクノコスモス」、「スーパーウィング」、「スーパートルネード」、「フライングカーペット」、「グレートポセイドン」、「エンタープライズ」、「メリーゴーランド」など同社一連の製品をパネルおよびビデオで紹介。また来年の香川博に世界最大の高さ88mの観覧車を、89年の世界デザイン博に「ビスタライナー」を、横浜博にはさらに世界最大となる102.1mを観覧車をそれぞれ設置予定であることをPR。

泉陽機工



スナガ開発



滑るゴーカート「スーパーカート・レーシングシステム」を紹介し、そのモデルコースの模型とレーシングカー「スーパーカート 383R」の実物2台を展示した。現在同カート設置場は全国23ヵ所に及んでおり、全日本選手権大会も開かれ、そのもようなどをパネル写真とビデオで紹介した。

親しみやすいゲームマシンを誠意をこめてお届け!!

忍

現代の忍者アクション!
セガ・システム16の新作



SHINOBI

虎への道

子どもたちを救う必殺拳
難関乗り越え虎になれ!



TIGER ROAD

パックマニア

立体になったパックマン
ピンチの時はジャンプ!



PACMANIA

びっくりカード(コロコロ君)



同じ絵を2枚出すと当り
大当りには記念コイン!

メダルゲーム機の設置運営につきましては「メダルゲーム機運営基準」を守ってご使用下さい。

株式会社 カワクス

本社 〒577 東大阪市川俣2丁目34番地 ☎06(787)1881代
東京営業所 〒104 東京都中央区八丁堀3丁目18の7 黒江ビル ☎03(553)6881代
福岡営業所 〒810 福岡市中央区大名2丁目3の2 ☎092(713)1083代

25th Amusement Machine Show

出展各社
写真特集

朝日エンジニアリング



ボリューム感のあるカラフルなデザインの定置型乗物機「アメトラック」と「4WD」、光線銃で他車の標的に命中すると、他車がスピンドルライトが点滅するというバッテリーカー「わんぱくボーイ」(ジュビター7II)の新3機種を披露した。またレール走行式乗物機「アニメレイン」(車両2機種)を走らせてアピールした。

遊園施設・乗物機

開発意欲示し高水準保つ
景品付きの乗物機も披露

遊園施設の分野は、ほとんどがパネル写真とビデオによる紹介にとどまったが、大阪テントとタスコはエア遊具の実物を展示した。またトーゴと明昌が新しいタイプの機械を模型で披露した。これは、とくに新規性のあるものは見られなかった。小型乗物機では、定置型乗物機にプライズマシンの要素を加えるという

新しい試みが、タスコ、トーゴ、ホープから紹介されたことが特徴。またナムコは少し大目目で参加性を重視した定置型を発表。このほか滑るゴーカートを含め、車を採用したものが圧倒的に多く出品された。全体としても充実した展示内容となり、今回も世界的な高水準にあることを示した。

思川企画



同社は小間をガンゲーム機、その他アーケード機(UPL製)、遊園施設のパネル展示と3つのスペースに仕切って出展。遊園施設のパネルは、アルミ材の迷路「マジック・パーテーション」、プール付帯施設「スパイラル・ウォーター・スライダー」、急斜面でも楽に登坂する遊園地内の輸送モノレール「ラックカー」などを展示。

大阪テント



同社の長方形の小間いっぱい、新ボールプール「ボールワールド」(実物)を設置。これは四角に組んだ鉄骨にネットを張り、エアアクションのプールの中に無数のボールを入れたものだが、エアアクションのゾウやオットセイなどのキャラクター(受注設置)を配置し、楽しさを増したことが特徴。

(前号
続きから)

写真で 見る 各社出展内容一覽

続

TABLE PONY

※改良の為、予告なく仕様、外観を変更することがあります。 アタマを科学する
JALECO
機能性の追求が美しいスタイリングとなって結晶しました。
ポニーマークツールの流れをくんでさらに進化した筐体



天板を上げればメンテナンスのすべてが出来る。内部と手はさまない工夫の「ショックアブソーバー」。



今後のゲームスポットでは常備、「イヤホンジャック」装備。



設置ワンタッチのコントロールパネルゲームに合わせて取り替え可能。



金庫を引き抜くだけの見やすくなったカウンター。

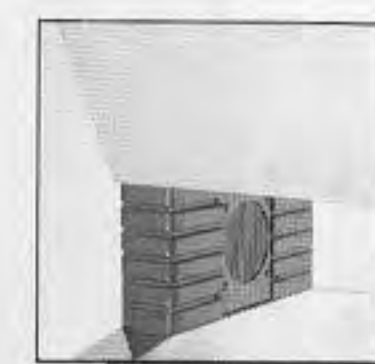

25W×2スピーカーによる大迫力サウンド、ステレオ対応。



筐体を生かす時、キズを防ぐ「エスカッションプレート」を側面に装備。



テーブルポニー新登場。

オプションとしてエッジライト付アクリルパネルが取り付け可能。

株式会社 ジャレコ

仕様
高さ 625mm 幅 860mm 奥行 670mm (コントロールパネル含む)
重量 54kg 2スピーカー (ステレオ対応) ヘッドホンジャック付
コインセレクト (ドロップタイプ) AC100V 82W 50/60Hz

(本社) 〒158 東京都世田谷区上用賀 5-24-9
TEL 03-420-2711 FAX 03-420-2280 TELEX 07951
(大阪) 〒541 大阪市東区梅田1-35 梅田クリスタル1F
TEL 06-203-0081 FAX 06-203-0183

25th Amusement Machine Show

出展各社 写真特集

ホー プ



日 邦 産 業



新小型乗物機4機種を発表し、今回も開発意欲を示した。定置型乗物機は、カラフルな機関車で煙突の中の景品カプセルが1回で1個払い出される4人乗り「ラッキートレイン」、メルヘン調のデザインで小人と子どもの人形や家などを配したパラソル付きのボートが水上を回転する「ファンタジックボート」、レール走行式乗物機は、レーシングカーがファンファーレとともにセンターガイドレールに沿って走行する「チビッコサーキット」(コース全長15mでレイアウト自在)。バッテリーカーは、ポルシェ 959をベースにデザインし、アクセルでエンジン音に変化する「チビッコポルシェ 959」(ボディが赤と白のEE-Rタイプ、青と白のEE-Bタイプの2種類がある)。

遊園施設は、子どもを対象としたコースター「チャイルドコースター」、プール付帯施設のFRP製「リバーライナー」のほか迷路施設などをパネル展示。小型乗物機では「ミニポーター」の新バッテリーカー「ル・マン」と「オフロード」、歌舞伎役者の顔を先頭車両に採用したレール走行式「カブキトレイン」などを披露した。

ショーで話題の遊園施設



メルヘンボックス (タスコ)



ギ・ガイコク (加藤工業)



ファンタジックボート (ホープ)



おっきなショベルカー (ナムコ)



バルーンタワー (模型) (明昌特殊産業)



ムーンラビット (模型) (トーゴ)



カブキトレイン (日邦産業)



おっきなゾウさん (ナムコ)

ミゼッティ工業



コンパクトなバッテリーカーで、バイクスタイルの2人乗り「M137型サイドカー」と1人乗り「M138型レーサー」、M135型新幹線、M136型ジープ、M139型ジープの4機種を披露。また滑るゴーカート「スキッドレーサー」、コースター「サイクロン」の車両、バンパーボート、足踏馬車を出品。大型機はパネル展示。

真砂工業



アメリカンスタイルの消防車を採用し、5種類の音声合成によるメッセージが選択でき、運転席にはレバーや各種のスイッチ、ランプなどを配置して遊べるようにしており、ゆったりと4人が乗れる定置型乗物機「スーパー消防車」を披露。また新塗装を施した「2階バス」も出品し、大型遊園施設についてはパネル展示を行なった。

フタミ観光



新素材によるボディの耐久性、補修ができること、特殊設計による高いスピン性能などを特徴とするコースター「ドラゴンカート」に絞って出展。また同機が設置されている同社運営遊園地「びわ湖タワー」のもようと同機の稼働状況などを、写真パネルとビデオで紹介するとともに、親会社のフタミ広島の製品もPRした。

25th Amusement Machine Show

出展各社 写真特集

タ ス コ



ボールプール、滑り台、エア遊具などを組み合わせ2層式の木製枠内に収めたアスレチック施設「メルヘンボックス」を実物展示。またラッコをデザインした定置型乗物機で、ボタンをタイミングよく押すことにより景品カプセルが払い出される「キャンディラッコ」、同社「4WD」の改良型でオープンカータイプの定置型乗物機「4WDバギー」のほか、遊園施設「バルーンサイクル」の Gondola 部分の実物展示、滑るゴーカート「グランプリカーFX7000SR」を紹介し、遊園施設「スペースコースター」、「スペースサイクル」などをパネルとビデオでPR。このほか同社が初めて扱うことになったポケットビリヤード台「SB-1001」も出品した。

高 松 商 事



強風に乗って空中遊泳を楽しむ米国フライアウェイ・ライセンス社「フライアウェイ」を、模型とビデオで紹介し遊泳者が装着するスーツやヘルメットも展示。また映像と映像に合わせた動きを楽しむカナダのシェイプインターアクティブ社「マジックモーションマシン」、滑るゴーカート「クラッシュレーシング」を披露した。

および乗物機



K-88チャレンジャー (加藤工業)



ファイアカー (信水貿易)



ラッキートレイン (ホープ)



キャンディラッコ (タスコ)



ブルドーザー (トーゴ)

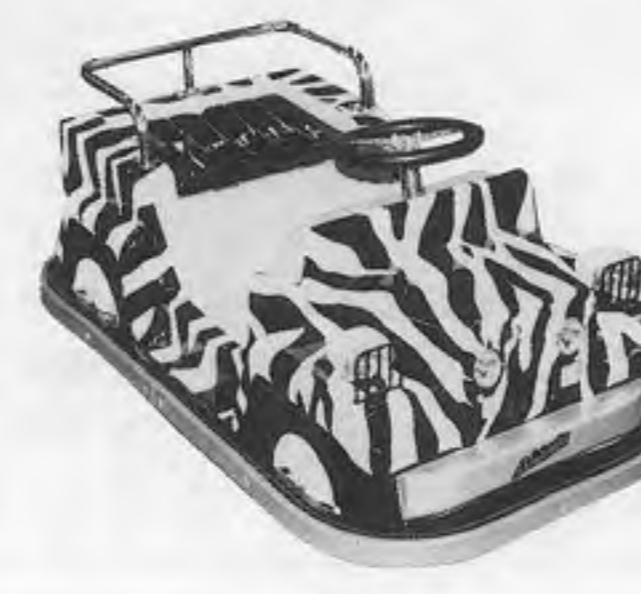

M136型ジープ (ミゼッティ工業)



ル・マン (日邦産業)



わんぱくボーイ (朝日エンジニア)



アメトラック (朝日エンジニア)



スーパー消防車 (真砂工業)

ナ ム コ



少し大き目の新定置型乗物機「おっきな乗り物シリーズ」2機種を披露した。ゾウの背中に乗ると音声とともにジャンルの効果音が出て、座席部分が上昇し、手で叩く太鼓も付いている4人乗り「おっきなゾウさん」、4本のレバーで操縦席の回転、ショベルの上下動、車体の振動などを操作する2人乗り「おっきなショベルカー」。

ト ゴ



高さ1.5mの支柱に取り付けられたアーム先端の座席に座り、地面を強くくるとエアコンプレッサーが働いて、アームが支柱を中心に210度の垂直半円運動を行なうという新タイプの遊園施設「ムーンラビット」、レバーで乗り物を挿動させ景品カプセルを穴から落とすというアライズ機の要素を採り入れた定置型乗物機「ブルドーザー」、アクセルを吹かすと車体前部が持ち上がる同「ウィリーバギー」、レーシングカーをコンパクトにデザインしたレール走行式乗物機「F1」をそれぞれ披露。また「ウルトラツイスター」「タイピングシューター」を模型展示したほか、小間内にギャラリーを設置し、同社一連のコースターや大型施設などをパネルおよびビデオで紹介した。

25th Amusement Machine Show

出展各社
写真特集

デーシーパック



いろいろなタイプのスイッチングレギュレーターを紹介。大型ゲーム機用で低価格の「FKA-1050ZZ」、小型ゲーム機用「KKD-2005ZZ」のほか、TVゲーム機用「PKA-7010SZ」「FKA-8020SZ」「FKA-10030SS-K」などの電源、またスイッチングアダプターの「SRA」シリーズを出品した。

大仙産商



グロリー商事の販売代行店として、グロリー製品を多数展示した。循環使用可能な高額紙幣両替機「ER-22」、メダル（6種類のサイズに対応）計数機「JM-10」を中心に、各種の紙幣計算機、硬貨計算機、紙幣両替機、メダル貸機のほか、メダル自動包装机「WR-100M」も紹介。

セイミツ商事



各種のTVゲーム機用部品類を展示し、受注販売を行なった。レバー「LSX-10」「LS-25」、操作盤「CTX-13W」「同-16」「同-9M」のほか、スイッチングレギュレーター、照光式押ボタン、高速押しボタン、電源ユニット基板、キースイッチ、コネクター、トランス、また八万ロック、半田吸器など。

日本コインコ



同社カードシステム機器として、磁気カードマーカプリーダー/ライター「MT-401W」「MT-402W」、プリペイドカード販売機「NCV-800」など。このほか高額紙幣識別機「NB-3CO」「NB-1AO」、同「EZ」「EZZ」シリーズ、「N-300」「E-300」、硬貨識別機「C-500」「N-500」を展示した。

トーケン



メダルゲーム機、風船7号のオリンピアマシンやパチスロ、テニス、ゴルフ、バッティングの練習機用などの各種メダルを展示するとともに、メダル量産体制を確立している同社工場設備などをパネルにて紹介。またメダル研磨機「コインクリネ」と同機内のペレット交換機「ペレットチェンジャー」や関連製品などを出品した。

東亜無線電機



電子式コインタイマー「SE型」「AE型」「FF型」を中心に、マイコンによる「コインタイマー集中管理方式」について、カードによる「プリペイドカード応用タイマー」と「ICカード応用システム」（いずれも参考出品）を展示し、これを業者の意見を参考にしながら近々完成させるということを紹介した。

25th Amusement Machine Show

出展各社
写真特集

リッツファンタジイ



初出展の同社は、全面に透明ガラスを採用した迷宮で、床にクッションを敷き詰めてガラスと枠の境目を隠した「コスモス・クリスタルゾーン」の一部実物と模型にて展示。また約10倍と11倍のスペースに8面分の弾力マットを敷いた「トランポリン」を模型で紹介。この2機種をオリジナル施設として製造、販売していることをPR。

明昌特殊産業



両社は共同小間にて出展した。高さ40cmの支柱上部から伸びた6本のアーム先端から、ワイヤーで吊り下げられた気球（6人乗り）が、最下部から高さ35cmまで上昇した後、高速で落下させるという新遊園施設「バルーンタワー」（模型展示）をアピール。また起伏のあるコースを走行するモノレール「スカイジェット」、自転車と同じ運転要領でレール上を走る「サイクルライダー」の2機種を車両部分の実物にて出品した。このほか「ビッグバンコースター」「フライング孫悟空」「スーパーバイキング」や海外製「ドラゴンコースター」「フリーフォール」など各種遊園施設をパネルとビデオにて紹介。また遊園地の夜間営業向けのいろいろなイルミネーションも展示し、小間を華やかに装飾した。

岡本製作所



日本コインコ



同社カードシステム機器として、磁気カードマーカプリーダー/ライター「MT-401W」「MT-402W」、プリペイドカード販売機「NCV-800」など。このほか高額紙幣識別機「NB-3CO」「NB-1AO」、同「EZ」「EZZ」シリーズ、「N-300」「E-300」、硬貨識別機「C-500」「N-500」を展示した。

トーケン



メダルゲーム機、風船7号のオリンピアマシンやパチスロ、テニス、ゴルフ、バッティングの練習機用などの各種メダルを展示するとともに、メダル量産体制を確立している同社工場設備などをパネルにて紹介。またメダル研磨機「コインクリネ」と同機内のペレット交換機「ペレットチェンジャー」や関連製品などを出品した。

東亜無線電機



電子式コインタイマー「SE型」「AE型」「FF型」を中心に、マイコンによる「コインタイマー集中管理方式」について、カードによる「プリペイドカード応用タイマー」と「ICカード応用システム」（いずれも参考出品）を展示し、これを業者の意見を参考にしながら近々完成させるということを紹介した。

三和電子



TVゲーム機用パーツ類を中心に出品。スピーカーとイヤホンジャックの付いた操作盤「OOM-8-3S」、新型ベア操作盤を披露したほか、各種のレバー、ボタン、TVモニター、電源（7A、10A仕様）、キーボードスイッチ、そして監視用カメラ「ルックアイ」、電気不要のハンダゴテ「コテライザー」など関連製品も展示した。

旭精工



硬貨メカを中心に、今回は他社製部品類や紙幣識別機なども展示した。電子式「870-A/B」をはじめ、フロントタイプ、ドロップタイプ、エスクロ機構内蔵など各種セレクター、高速型や超薄型のホッパー、タイマーのほか、池上通信機製紙幣識別機、オランダのSUZO社製の軽量レバー「AJS-P」と押しボタン類を紹介。

パーツ・その他

供給が安定したパーツ類
高度化、充実の硬貨メカ

パーツ部門は、専門業者のほか、ディストリビューター、またゲームメーカーの一部も扱いはじめ、供給面は安定していると言われている。今回のショーでもTVゲーム機を中心に各種パーツが豊富に展示された。また関連製品として電源類、硬貨システム、タイマー、両替機、カードシステムとその機器、メダルゲーム機用メダルなどが紹介された。このほかカラオケ（タイマー）の小型からビッグサイズの出品もあつた。とくに硬貨メカ、両替機、メダルゲーム機、防止機構の向上に加え、薄型、コンパクト化、軽量化が進み、設置場所にも応じてより使いやすさにも改良されたものが目立った。

ビッグチャンスをお届けします。

インカムの良さ、営業効率、どれをとってもビリヤードビジネスは今最高にウマ味のあるビジネスです。ビッグチャンスは今です。



サイズ(mm) 外形2900×1600×790 内形2540×1270(国際標準規格)

ビリヤードは設置
アフターサービスが
決め手!!

■当社ではビリヤードの専門技術者をスタッフに加え設置からアフターサービスにいたるまで、即時にお応えできる体制をとっております。

ビリヤード台一式
ビリヤード台(国際規格台)
レスト、トライアングル、チョーク
キュー立て、清掃ハケ、キュー、球

IN THE MARKET FOR USED P.C. BOARDS?

We pride ourselves on the large selection of the most popular video games that we always have ready on hand. Needless to say, our used P.C. Boards are fully reconditioned and tested and are as good as new.

- Drop us a line:
- Largest stock of popular games.
- Speedy delivery, anywhere, any quantity.
- Unbeatable prices.

K and U Co., Ltd.

5-2 TAKAIDA HONDOI HIGASHI OSAKASHI OSAKA, JAPAN
TEL 06-783-6362 FAX 06-783-6347 TLX 527-7814 KANDUJ

株式会社 **ケンアンドユー商会**
〒577 東大阪市高井田本通5丁目2番

PHONE・06-783-6362
FAX・06-783-6347
TELEX・527-7834 KANDUJ

実績のメカニズム

ドロップタイプセレクター

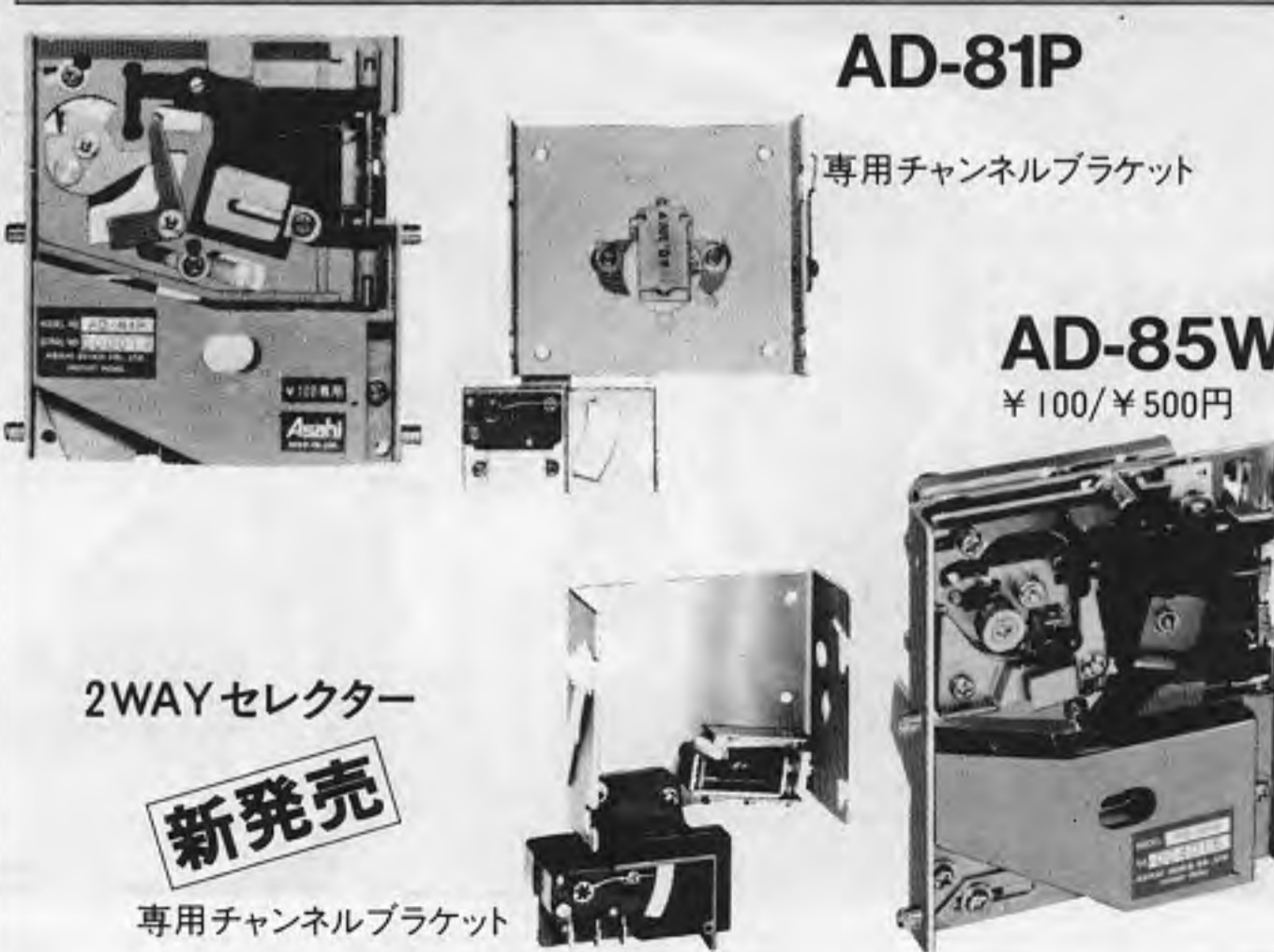

AD-81P

専用チャンネルブラケット

AD-85W
¥100/¥500円

2WAYセレクター

新発売

専用チャンネルブラケット

従来のメカ式



720-A/B
(¥100・¥50)

730-A/B
(各種メダル
US25¢)

エレクトロニクスセレクター

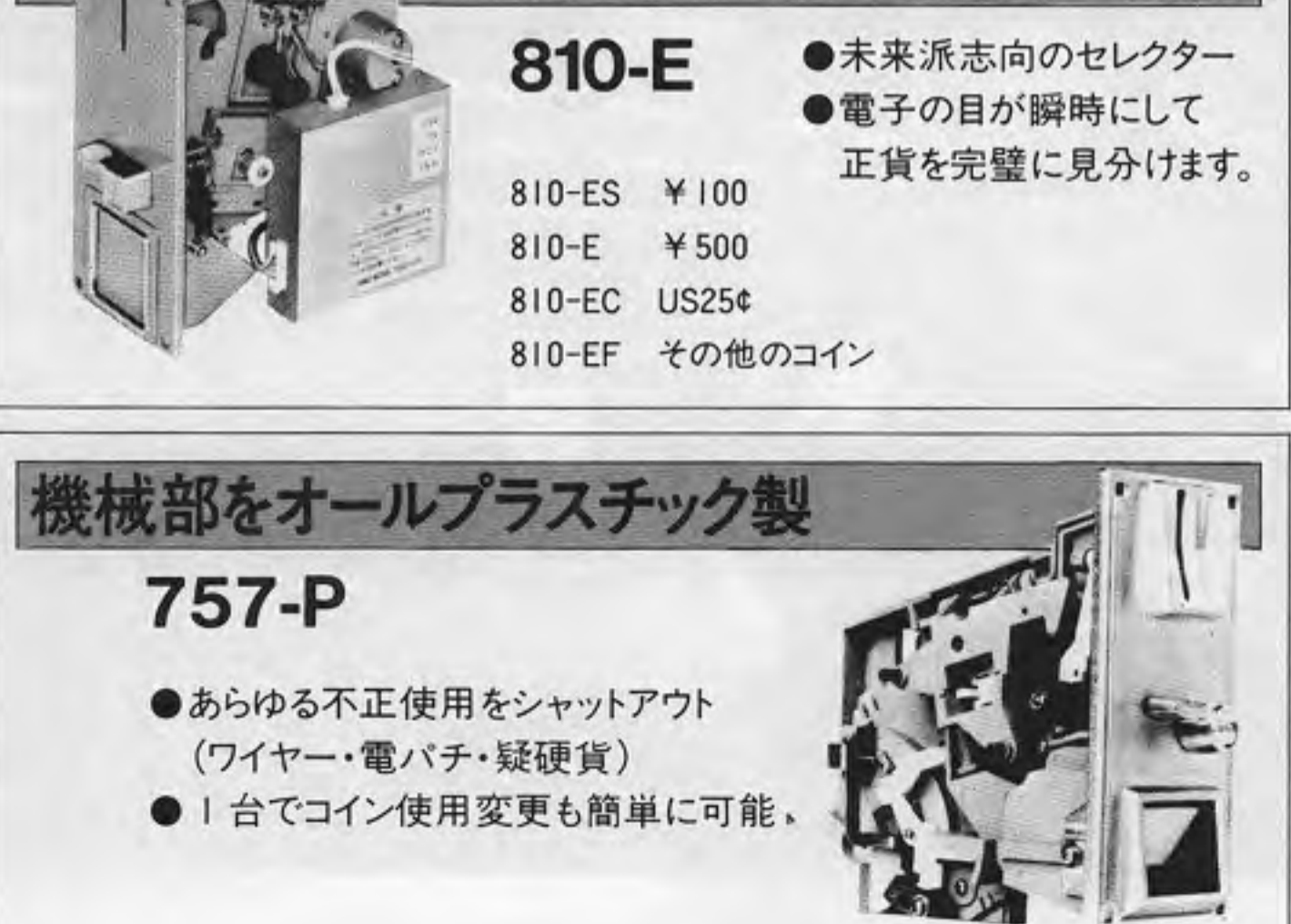

810-E

- 未来志向のセレクター
- 電子の目が瞬時にして正貨を完璧に見分けます。

810-ES ¥100
810-E ¥500
810-EC US25¢
810-EF その他のコイン

機械部をオールプラスチック製

757-P

- あらゆる不正使用をシャットアウト(ワイヤー・電バチ・硬貨)
- 1台でコイン使用変更も簡単可能。

警告

毎度弊社製品を御愛顧賜り誠にありがとうございます。弊社各製品は、全体および各部の機構につき、特許・実用新案、意匠等を申請しており、その一部は、既に登録および公開され、工業所有権によって保護されております。

これと同じ構造のコピー品を正当な権利もなしに製造販売し、または、購入使用した者に対しては、上記出願に係る発明者が出願された際に法に基づき補償金を請求し、また法に基づき使用を差し止められることにもなり得るためかかろコピー

一品の購入使用をなさぬよう警告致します。

昭和58年12月

代表取締役 安部 寛

信頼と技術のふれあい

Asahi 旭精工株式会社

本社・本社営業部 〒107 東京都港区南青山2-24-15 ☎03-401-6181
詳細はカタログをご請求下さい。

虎への道

虎になれ!
それが勝利への道

世は戦乱の中国。天下を担う龍拳王に
さらわれた子供達を救うためリー・ウォンは、
単身龍牙堂へもつた!
途中、向かえ撃つ四天王、さまざまをクナ、修行...
はたして子供達を無事助け出す事ができるだろうか?
行け!リー・ウォン!! 打倒! 龍拳王!!

第一ボス。不動との対決!
一撃必殺には気をつけろ!

襲いかかる手下達!
油断は禁もつた!

キョンシーの群れ!
次々と気炎玉から出て来るぞ!

株式会社 **カプコン**
大阪府東区大手通り1-27(カフコンビル)
TEL (06)946-6224
東京都渋谷区広尾1-3-18広尾オフィスビル10F
TEL (03)440-4801

システム
16

SHINOBI

忍



たちはだかる者は切る!
赤忍者、青忍者、黄忍者、そして
アウトローたちが集めた極悪非
道のシンジケートに、子供忍者が
囚われてしまった。体術、忍術の
奥義を極めた「ジョムサン」は、
救出とシンジケートの壊滅のため
単身敵地へと向かって行った。

ゲームの特徴

- 自分を囲む敵に対しては格闘技
攻撃を、速くの敵に対しては手裏
剣などの飛び道具攻撃と自動的
に攻撃の方法が変化していきます。
- 3~4シーンで構成のミッション
を5つ用意。しかも1つのミッシ
ョンクリアでボーナスステージ
が楽しめる変化に富んだゲーム。

仕様

CPU	68000-10(16bit CPU) Z-80B(8bit CPU)
スクリーン	8192 キャラクター (8dotX8dot)
キャラクター数	27512が8値で大きさは任意に指定可能(フリーサイズ)
スプライト	例 16dotX16dotで8192キャラクター
キャラクター数	スクロール画面2面プラスWINDOW画面2面
画面	固定画面、スプライト画面各1面
サウンド	FM音源 8チャンネルスピーチ機能有
メモリー容量	1.6Mbyte(メモリーボード交換により拡張可)
カラー	2048/32768色中

息もつかせぬ連続アクションシーン

SEGA 株式会社 セガ・エンタープライゼス

本社 東京都大田区羽田1-2-12 千144 電話 03(743)7432(販売事業部)
電話 03(743)7433(営業事業部)

札幌支店 札幌市豊平区豊平五条3-2-34 千062 電話011(84)0246(代 英)

横浜支店 大阪府豊中市豊南町東2-5-3 千561 電話 06(334)5331(代 英)

博多支店 福岡県福岡市中央区白金2-5-15 千610 電話092(522)4715(代 英)

JAMMA主催の写真コンテスト
AMショー合同パーティー会場で

入選者を招待し表彰式



JAMMA写真コンテスト表彰式にて、特選で表彰される高木繁氏(写真左)、表彰状を読み上げるJAMMAの中村会長、菱川記念事業委員会委員長



入賞者の顔ぶれ(上の写真左から)藤川さんとその子息、荻田氏、浜中氏、今枝氏、高木氏。下はAMショー会場での入選展示風景



日本アマミューズメント
マシン工業協会(事務局
東京 中村雅哉会長、J
AMMA)では、十月七
日、東京・虎ノ門のホテ
ルオークラで開催され
た「AMショー合同パ
ーティー」の席上、同協
会代表として藤川容子
さんの「JAMMA写真
コンテスト」の表彰式
行なつた(入選の内容は
本紙第318号既報)。
表彰式には特選に輝い
た高木繁氏、準特選の
今枝進氏、浜中義孝氏、
荻田修啓氏、それに佳
作を受賞者にインタビ
ューを行なつた。
なお入選作品は、AM
ショー会場とともに同
パーティー会場にも飾ら
れた。

佳作
長浦敏雄氏(長崎)

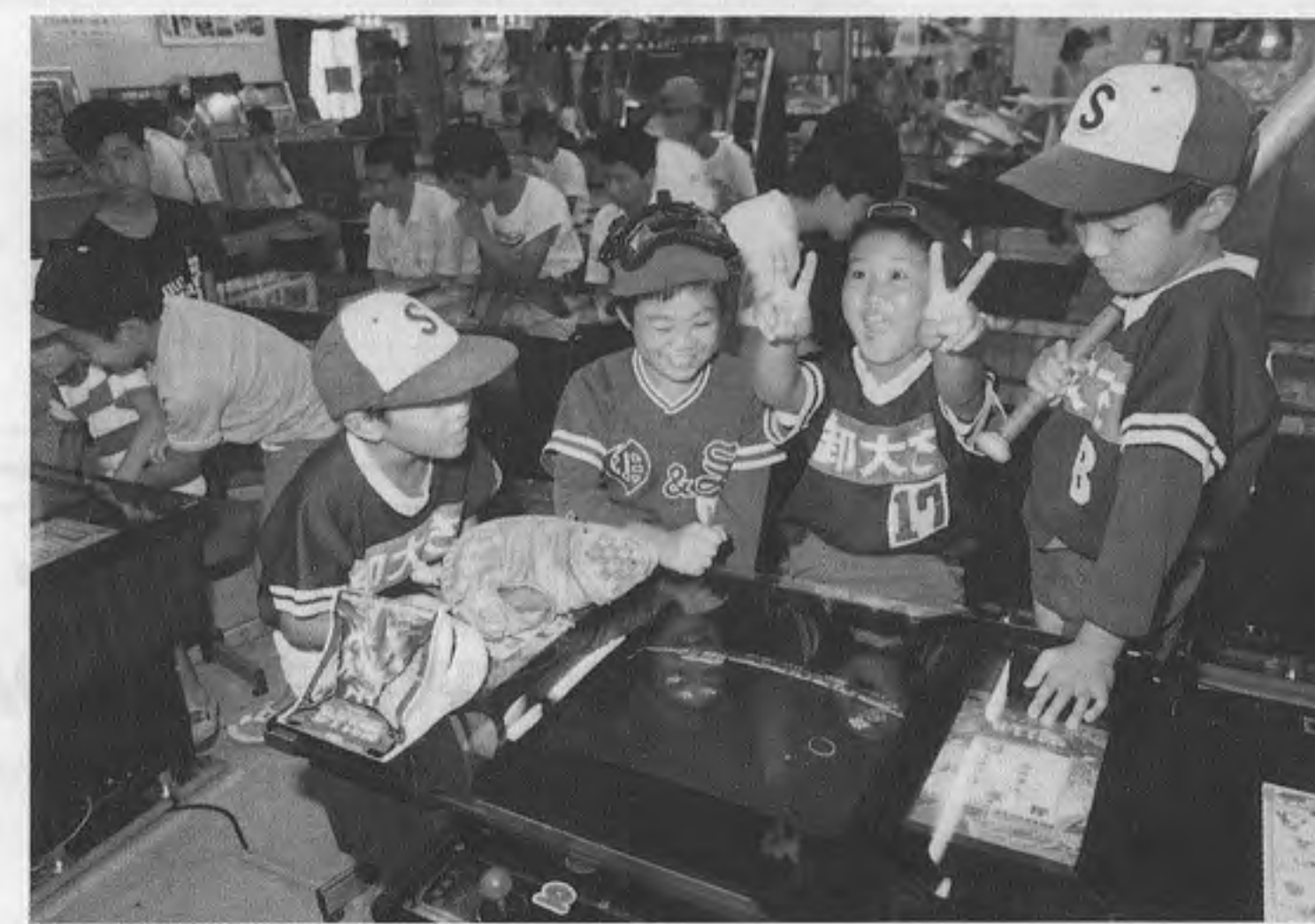

佳作
藤川容子氏(埼玉)



特選、準特選の作品は本紙第318号に掲載。佳作については以上2
点のほかは、紙面の都合上割愛させていただきました。(編集部)

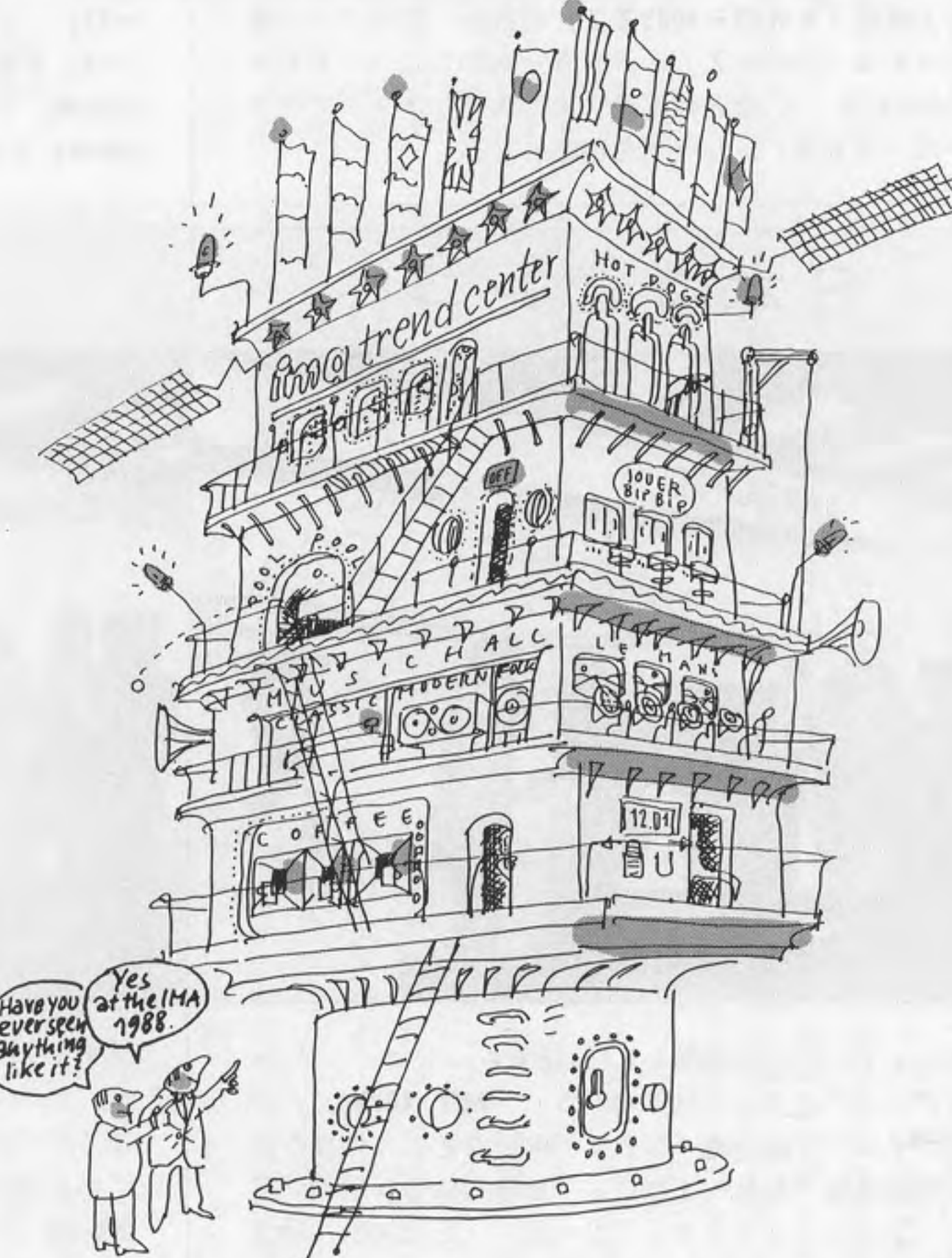

The world of automatic vending and amusement machines.

The market for vending and amusement machines never quite comes to a standstill. IMA will provide you with an overview of new developments in this field. Therefore, don't miss it - come to Frankfurt!

27th to 30th January, 1988,
Frankfurt,
Messegelände, Hall 5

ima

9th International Trade Fair
Vending & Amusement Machines

Organizer:
Heckmann GmbH, Messen + Ausstellungen
Kapellenstr. 47, D-6200 Wiesbaden
Tel.: (0 61 21) 58 04-0, Telex: 4186518

for Human Sound System
T&M
TECHNICAL & MODERNITY



■高性能で、コンパクトな設計の業務用21型カラーモニターです。■高解像度画面を使用し、歌詞も鮮やかに、そしてシャープに再現。

MONITOR T.V.

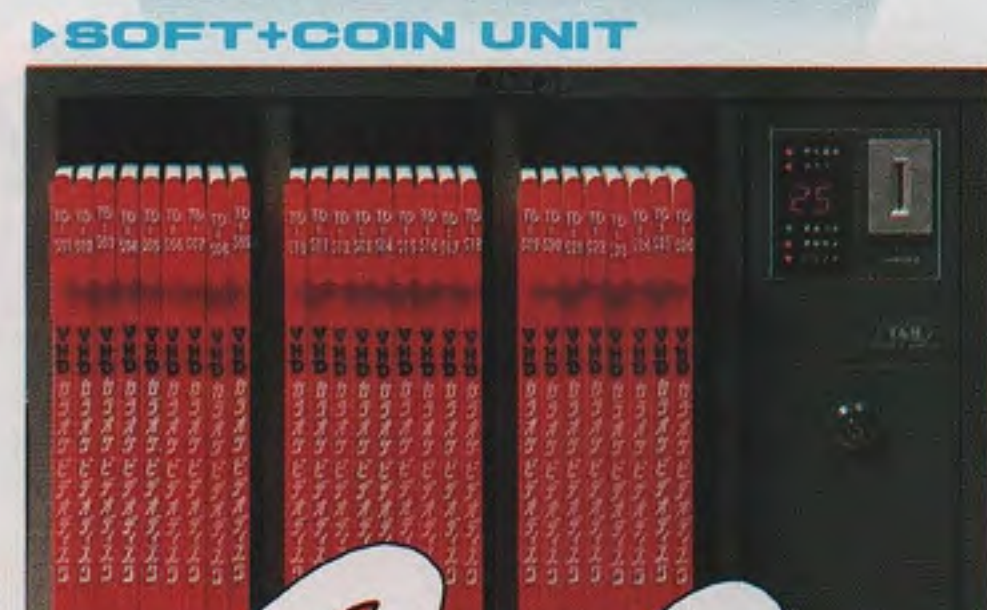

COIN UNIT ■セレクトレイトシステム対応のコインタイマー内蔵です。■有料/無料の選択可能で、有料の場合は、一曲200円/3段階(2000・2200・2500円)コインタイマーのいずれか選択が可能です。DISC SOFT ■各レコード会社の管理楽曲を中心に映像と共に再構成しました。■全26タイトル・30曲入の濃縮版ソフトです。

Tafie

TAFIE=Technologically Advanced Families (system component)
HARDWAREの進化したサウンド・システム



SPEAKER



TD-S+PALSE-NEO

TD-S ■セレクトタイプであつてコントローラーと一体化して、充実の薄型ディスクプレーヤーです。■「唄い直し」「ランダムアクセス」等の多彩な機能を搭載しました。■スリーステップスタート方式採用の15チャプター対応です。PALSE-NEO ■120W+120Wのハイパワープリメインアンプです。

VHD Videodisc KARAOKE

より機能的に、より効果的に、そして美しく、どんな方にも簡単にご使用いただくことのできるものをシステムのコンセプトとして、開発したVHDビデオディスクのトータルシステムコンポーネントです。ご使用になられるお店のニーズに合わせてシステムアップが可能です。そしてなによりカラオケの演奏曲数に関係なく、システムの稼働日数より割り出すセレクトレイトシステムの導入で、営業時間外のレッスン等に利用することができ、また従来一定額であった料金をお店に合わせて自由に設定が可能です。これによって、より一層のお客さまへの対応と、それに伴う利益の向上が望めます。

KARAOKE TOTAL SYSTEM COMPONENT

TD-S

広告掲載のTD-S SYSTEMについてのお問い合わせ・カタログ請求は下記当社支社・営業所まで

株式会社 **テイアンドエム**

〒534 大阪市都島区中野町4丁目8-10
TEL(06)356-0467(代) FAX(06)356-1257

東京支社 〒106 東京都港区六本木1丁目5-10 ☎(03) 582-9671(代)
福岡支社 〒612 福岡市博多区博多駅東3丁目13-21 ☎(092) 481-0235(代)
東営業所 〒577 東大阪市楠根2丁目80 ☎(06) 744-6057(代)
堺営業所 〒590 堺市榊屋町東1丁目1-1 ☎(0722) 23-7186(代)
札幌営業所 〒064 札幌市中央区南五条西2丁目 ☎(011) 531-8188(代)
D.C.センター 〒577 東大阪市楠根2丁目80 ☎(06) 744-6058(代)

写真の色調は、印刷のため実物とは多少異なる場合もあります。業務用カラオケ機種の外観・仕様は改良のため予告なく変更することがあります。

TECMO

SOUND LAVA™

時代は26インチ!!
高音質、大型スピーカー2個!!



エコノミータイプ



エクセルタイプ

サウンドラバ

テクモでは、これからの時代を担う新しい筐体として、サウンドラバを発売いたします。迫力のある26インチの大画面、音質の優れた大型スピーカーを搭載し、これからのロケーションの中心となる筐体であると、自信をもってお進めいたします。

- 仕様 ● エクセル エコノミー 両タイプ共通
(H)1390mm × (W)660mm × (D)860mm
使用電源 AC100V (50/60Hz) 消費電力 170W
電取申請中 意匠登録申請中 (両タイプ)
コントロールパネルは、1P 2P用差し替え可能です。

サウンドラバの特徴



遊び方説明書は可動式になっており、読みやすく、画面を見るプレイヤーの視界をさまたげません。



大型スピーカーは音質が良く、音響による迫力を増大させます。



エクセルタイプのコインシューター部分は、コンパクトなデザインで、使用しやすくなっています。

TECMO テクモ株式会社
TECMO, LTD.

本社: 〒101 東京都千代田区神田須田町2-2須田町藤和ビル8F TEL:03(256)0371-7
FAX:03(256)0382
TECMO, LTD. 8/F, Sudachotowa Bldg., 2-2, Kanda-Suda-cho, Chiyoda-ku, Tokyo 101, JAPAN
TEL:03(256)0378 TELEX:J27174 TECMO
TECMO, INC. Victoria Business Park, 18010 S. Adria Maru Lane, Carson, California 90746 U.S.A.
TEL:(213)329-5880 TOLL-FREE:(800)457-6050 FAX:(213)329-6134

謹告

平素は、格別のお引き立てを賜り、厚く御礼申し上げます。
さて、弊社では、昭和五十六年十月「ラバ」筐体を開発、考案し、発売しましたことは、皆様、既に御承知のことと存じ上げます。
又、この「ラバ」筐体に続きまして、今般、二十六インチモニター、高音質大型スピーカー二個を使用し、種々の趣向をこらした「サウンド・ラバ」を発表させていただきました。この「サウンド・ラバ」筐体は、弊社が開発、考案し、意匠登録申請中でございます。
又、このたび弊社が開発致しました「ジェミニウイング」は、弊社独自の研究開発によるオリジナル製品であり、この製品に関する一切の権利は弊社が所有しております。従って、弊社に無断で模倣、又は類似する商品を製造、販売、輸出、及びこれらの製品を使用して営業する行為は、著作権法、工業所有権法、不正競争防止法等に抵触し、弊社の正当な権利を侵害することになります。
就きましては、これらの行為のないように充分ご注意を賜り、業界秩序の維持、健全な発展の為に、皆様のご理解とご協力をお願い申し上げます。
昭和六十二年十月

東京千代田区神田須田町二丁目二番地
須田町藤和ビル
テクモ株式会社

特別寄稿



小山祥之氏は、アミューズメント・プレイヤーズ・グループ(AMP)が発行する「アマチュア・ライン」の編集長。21歳。同誌は昭和57年創刊、最新号(第6巻第1号、通巻30号)は9月25日に発行されている。連絡先は〒770-91 徳島中央局私書箱61号 AMP・A係

だ。確か13年前程前に、同社から有名なボクシングゲームが出ていたと記憶しているが、今度のは凄いが味わえ、思わず熱くってしまつた。ただ、難を言えばレバー(ま)言うんだらうな)がやたら硬い感

は怒りタイプのゲームですが、イメージ的には明るい。でもゲームの進め方がわかりにくい。雀棒・其の2の2人同時プレイ可

クリアしたかと思えば自機が上から出てきて上から下に向かって反撃していくなど、新しいと言え

☆メダルコーナー☆
これと言って変わったものはない、普通のイメージでした。でもメダルゲームも結構、安定的なマ

Advertisement for Atlus machines. Title: 価値あるニューマシンをディストリビュートする!! (Distributing valuable new machines!!). Features: Kiddy Catch (レバー操作のクレーン機), Mr. HELI (謎の黒へり軍団を撃滅!), Shinobi (現代の忍者活劇ゲーム機), Super Xevious (電光石火のリングで絵合わせ). Includes Atlus logo and contact info: 〒162 株式会社 アトラス 新宿区若宮町23-1

特別寄稿

プレイヤーの立場から見た第25回AMショー

狭い会場には不満 競技でないAMを

「アマチュアライン」編集長 小山祥之

成長していく中で最も簡単に大きな快感と恐怖感を教えられる道具だと考えると、我が国において極めて重要な産業であることも、そこにゆだねられた大きな役割に

で、これも体感タイプのドライブゲームなのですが、他の同類機(アウトランなど)に比べれば見劣り

Advertisement for Atlus pool tables. Title: 天然大理石使用 (Natural Marble Used). Features: Retro Type (1940年代の演出... プールバー向け), Sports Type (スポーツタイプ). Includes images of pool tables and Atlus logo. Contact info: 〒162 株式会社 アトラス 新宿区若宮町23-1

セガ社から「アフターバーナーII」 速度加減し攻撃

日本システム開発「フリーキック」基板も



アフターバーナーII (シタイプ)

「アフターバーナーII」をバージョンアップした「アフターバーナーII」が、(株)セガ・エンタープライゼス(本社東京、中山雄社長)から、コックピット型改造用キットと同社シタイプで十月二十日に発売となった。また同社から日本システム開発のTVサックカーゲーム機「フリーキック」が、九月下旬発売となっている。

2人同時対戦で牌のブロック崩し 相手への攻撃も

「アークザナドゥ」(本社大阪、川崎英吉社長)から、同社TVゲーム機「ジャンボ」のバート「雀棒II」が、十月下旬発売となった。これは麻雀牌のプロックを崩しながら、麻雀の役を作っていくゲームだが、二人が向かい合って三十六パターンある。

「フリーキック」は、レール走行式の乗物機、ルとのセットで定価百三十万。プライズゲーム機「ハラハラ大作戦」は、タラの外からナイフを刺していくのも、タルの中に入っている。左右各三本ずつのナイフに対応したボタンを押し、刺さずには景品が

「フリーキック」は、レール走行式の乗物機、ルとのセットで定価百三十万。プライズゲーム機「ハラハラ大作戦」は、タラの外からナイフを刺していくのも、タルの中に入っている。左右各三本ずつのナイフに対応したボタンを押し、刺さずには景品が

「フリーキック」は、レール走行式の乗物機、ルとのセットで定価百三十万。プライズゲーム機「ハラハラ大作戦」は、タラの外からナイフを刺していくのも、タルの中に入っている。左右各三本ずつのナイフに対応したボタンを押し、刺さずには景品が

話題のマシン

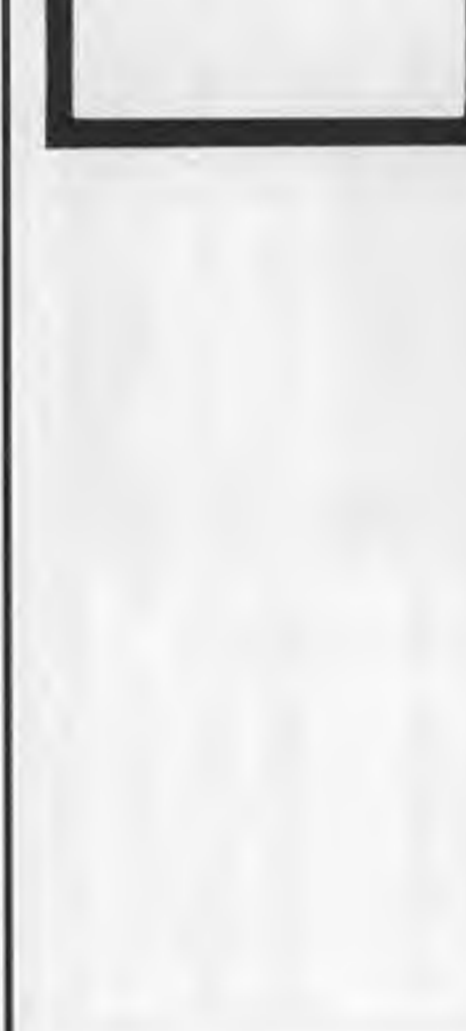

ハラハラ大作戦



チビッコサケキ

SANWA DENSHI CO.,LTD

● 2方向 2WAY
● 4方向 4WAY
● 8方向 8WAY

● MICRO JLW-U
● LEAF JLW-R

● OOM-8-3C
● (OBSL-30) PUSH BUTTON 30φ
● 7COLORS
● CAN BE USE FOR 5mm PLATE

● SWN-7
● SWN-10

● POWER SUPPLY
● +5A 10A +12V 3A -5V 1A
● +5A 7A +12V 1A -5V 1A

● WORLDWIDE SERVICE TO THE AMUSEMENT INDUSTRY

SANWA DENSHI CO.,LTD

〒173 東京都板橋区中丸町58番5号
TEL: 03(959)6611(代表)
FAX: 03(955)9208
TELEX: STRAD J 25633
取引銀行: 住友銀行大塚支店(普) No.173617

RM301.302.Plaza Ochanomizu Bldg.2-1, Kanda-Surugadai, Chiyoda-ku, Tokyo 101 Japan
TEL: 03(295)6691 FAX: 03(295)3726
TELEX: STRAD J 25633
BANK: SUMITOMO BANK
Ochanomizu-Branch A/C No.414844

LOW, LOW PRICES!

Immediate Delivery of Used P.C. BOARDS!

SHUWA ELECTRONIC SERVICE

23-5-151, Miyakojima-Hondori 4-chome, Miyakojima-ku, Osaka 534 Japan

TLX: 5294051 SHUWA-J
TEL: 06-928-2924
FAX: 06-928-3216

High-Speed Delivery...

ウィリアムズ社フリッパー「ファイア」 古い消防馬車で

タイトーから「特殊部隊UAG」基板も



ファイア

十月十二日、また武装バイクを敵を撃破していくTVゲーム機「特殊部隊UAG」が十月下旬、それぞれ発売となった。フリッパー「ファイア」は米国の古い消防の消防隊をテーマとしたもので、バックガラスには消防馬車が描かれ、プレイフィールドに古い時代の建物のミニチュアが設置されている。左右各三つのターゲットで透明の斜道が上がり、ここにボールを上げる。建物内にキールされ、建物中央の二階の窓にボールを入れる。マルチボールプレイ(三個)となり、これ

「ストリート・ファイター」カプコンからテーブル型も発売

「ボディーが傾斜」トーゴの定置型「ウィリーバギー」

「ボディーが傾斜」トーゴの定置型「ウィリーバギー」

「ボディーが傾斜」トーゴの定置型「ウィリーバギー」

「ボディーが傾斜」トーゴの定置型「ウィリーバギー」

「ボディーが傾斜」トーゴの定置型「ウィリーバギー」

2人同時プレイで武器取り合い 奇怪な虫を撃破

「ジェミニ・ウイング」基板

「ジェミニ・ウイング」基板

「ジェミニ・ウイング」基板

「ジェミニ・ウイング」基板

「ジェミニ・ウイング」基板

「ジェミニ・ウイング」基板

「ジェミニ・ウイング」基板



特殊部隊UAG

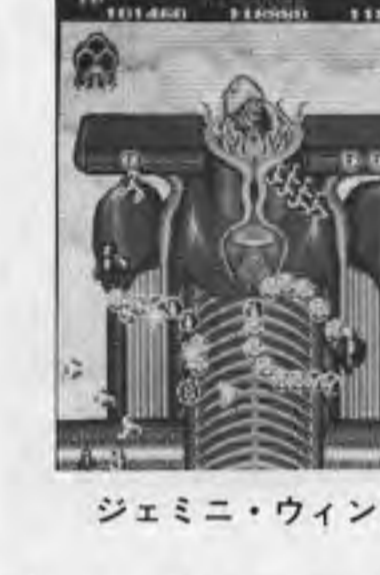

ジェミニ・ウイング



ウィリーバギー



ストリート・ファイター(テーブルタイプ)

話題のマシン

「ストリート・ファイター」カプコンからテーブル型も発売

「ボディーが傾斜」トーゴの定置型「ウィリーバギー」

「ボディーが傾斜」トーゴの定置型「ウィリーバギー」

「ボディーが傾斜」トーゴの定置型「ウィリーバギー」

「ボディーが傾斜」トーゴの定置型「ウィリーバギー」

● WE WOULD LIKE TO SUPPLY NEW INFORMATIONS.

New & Used P.C.B Sell & Buy

● WHAT'S YOUR NEED ?
● PLEASE CALL US.

SANWA DENSHI CO.,LTD

三和電子株式会社

〒101 東京都千代田区神田神保町2-1 プラザお茶ノ水301.302
TEL: 03(295)6691(代表) FAX: 03(295)3726
TELEX: STRAD J 25633
取引銀行: 住友銀行お茶ノ水支店(普) No.414844

RM301.302.Plaza Ochanomizu Bldg.2-1, Kanda-Surugadai, Chiyoda-ku, Tokyo 101 Japan
TEL: 03(295)6691 FAX: 03(295)3726
TELEX: STRAD J 25633
BANK: SUMITOMO BANK
Ochanomizu-Branch A/C No.414844

プレイヤーの不満も解消! ワンタッチ着脱と安定した装着性で
ご好評をいただいております「バッテリパネル CTXシリーズ」に加え、メンテナンス簡単な新型ジョイスティック「LS-25」、「LS-26」、小型ジョイスティックもあります。

CTX-13W

▶ パネル部はワンタッチ着脱
▶ パネル部上面サイズ: W440%・D110%

LS-25

快速ジョイスティック

CTX-16

▶ パネル部はワンタッチ着脱
▶ パネル部上面サイズ: W360%・D95%

CTX-9M

▶ パネル部はワンタッチ着脱
▶ パネル部上面サイズ: W360%・D75%

より良いパーツ、より良い業界
株式会社セイミツ商事

本社: 埼玉県川口市美木5-20-20 千335
TEL: 0484(21)5200 FAX: 0484(21)2433
福岡営業所: 福岡市博多区東区2-20-38 千812
TEL: 092(472)6316 FAX: 092(461)1264

NOVEMBER 15

Game Machine's Best Hit Games 25

■テーブル型TVゲーム機 (TABLE VIDEOS)

前回	機種名 (メーカー名) MODEL (MANUFACTURER)	評価 (RATING)
1	1 スーパーリーグ (セガ社) Super League (Sega)	8.43
2	1 バトルフィールド (エス・エヌ・ケイ) Time Soldier (SNK)	7.46
3	2 アール・タイプ (アイレム) R-Type (Irem)	6.92
4	1 フリーキック (日本システム/セガ社) Free Kick (Nihon System/Sega)	6.57
5	1 ラビオレプス (ビデオシステム) Rabbit Punch (Video System)	6.50
6	1 テラフォース (日本物産) Terra Force (Nichibutsu)	6.40
7	3 VSファミリースタジアム (ナムコ) VS. Family Stadium [RBI Baseball] (Namco)	6.25
8	8 ワンダーボーイ・モンスターランド (セガ社) Wonder Boy-Monster Land (Sega)	6.18
9	9 ワードナの森 (タイトー) Wardner (Taito)	5.95
10	4 パーフェクト・ビリヤード (日本システム/セガ社) Perfect Billiards (Nihon System/Sega)	5.95
11	5 ダブルドラゴン (テクノス/タイトー) Double Dragon (Technos/Taito)	5.79
12	1 ワンダープラネット (データイースト) Wonder Planet (Data East)	5.78
13	6 1943 (カプコン) 1943 (Capcom)	5.73
14	7 サイコニクス・オスカー (データイースト) Psycho-nics Oscar (Data East)	5.50
15	13 ビッグ・イベント・ゴルフ (タイトー) Big Event Golf (Taito)	5.43
16	14 エアウルフ (九楽貿易) Air Wolf (Kyugo Trading)	5.33
17	12 飛翔鯨 (タイトー) Sky Shark [Flying Shark] (Taito)	5.30
18	16 タッチダウンフィーバー (エス・エヌ・ケイ) Touchdown Fever (SNK)	5.29
19	11 ブラックドラゴン (カプコン) Black Dragon [Black Tiger] (Capcom)	5.18
20	10 リベンジ・オブ・ドウ (タイトー) Arkanoid-Revenge of DOH (Taito)	5.14
21	15 サイドポケット (データイースト) Side Pocket (Data East)	5.01
22	27 エイリアン・シンドローム (セガ社) Alien Syndrome (Sega)	4.73
23	22 ワールドカップ (テクモ) World Cup (Tecmo)	4.71
24	21 メジャーリーグ (セガ社) Major League (Sega)	4.68
25	23 ティード・オフ (テクモ) Tee'd Off (Tecmo)	4.67

* The Traditional Japanese Games or Japanese Quiz Game, etc.

■アップライト、コックピット型TVゲーム機 (UPRIGHT / COCKPIT VIDEOS)

前回	機種名 (メーカー名) MODEL (MANUFACTURER)	評価 (RATING)
1	1 アフターバーナー (コックピット) (セガ社) After Burner (Cockpit) (Sega)	9.52
2	1 フルスロットル (タイトー) Full Throttle [Top Speed] (Taito)	9.25
3	3 アフターバーナー (クレイドル) (セガ社) After Burner (Cradle) (Sega)	9.01
4	1 ヘビーウェイト・チャンプ (セガ社) Heavyweight Champ (Sega)	8.83
5	4 ストリート・ファイター (カプコン) Street Fighter (Capcom)	8.08
6	5 アウトラン DX (セガ社) Out Run (Deluxe Type) (Sega)	7.65
7	2 ミッドナイト・ランディング (タイトー) Midnight Landing (Taito)	7.64
8	7 ウェックル・マン (スピル) (コナミ) Wec Le Man 24 (Spin) Konami	7.13
9	6 スーパー・ハンクオン (ライドオン) (セガ社) Super Hang-On (Ride On) (Sega)	6.94
10	10 スペースハリヤー (ローリング) (セガ社) Space Harrier (Rolling) (Sega)	6.33
11	9 ウェックル・マン (ミニスピル) (コナミ) Wec Le Man 24 (Mini Spin) (Konami)	6.01
12	8 スーパー・ハンクオン (シットダウン) (セガ社) Super Hang-On (Sit Down) (Sega)	5.71
13	11 ダライアス (タイトー) Darius (Taito)	5.25
14	13 ポールポジション II (ナムコ) Pole Position II (Namco)	5.01
15	12 ハングオン (ライドオン) (セガ社) Hang-On (Ride On) (Sega)	5.00

■麻雀TVゲーム機 (MAHJONG VIDEOS)

1	2 スーパーリアル麻雀 PII (セタ/タイトー) Super Real Mahjong Part II* (Seta/Taito)	6.55
2	3 麻雀放浪記 (ホームデータ) Mahjong Horoki* (Home Data)	6.30
3	1 制覇 (日本物産) Seiha* (Nichibutsu)	6.25
4	4 がんばれ珍さん・大勝負 (サンリツ電気) Dai-Syobu* (Sanritsu)	6.08
5	1 美女っ子夢物語 (日本物産) Bijokko Dream Story* (Nichibutsu)	6.00

■フリッパー (FLIPPERS)

1	3 F-14 トムキャット (ウィリアムズ) F-14 Tomcat (Williams)	6.01
2	2 パーティ・アニマル (バリー) Party Animal (Bally)	6.00
3	4 ピン・ボット (ウィリアムズ) Pinbot (Williams)	5.56
4	6 ハイスピード (ウィリアムズ) High Speed (Williams)	5.08
5	1 モンテカルロ (プレミア) Monte Carlo (Premier)	4.86

評価 (RATING) 調査ロケーションの設置機を売上げと人気度から見たランク付けで、各オペレーターの判断によるデータを集計、その平均値を示した。数字の意味は10:これ以上ない爆発的な人気と売上げ、9:すばらしい人気と売上げ、8:大変いい人気と売上げ、7:いい人気と売上げ、6:まあいい人気と売上げ、5:平均的なもの、4:平均以下(以下省略)

SRD SUPER REAL DARWIN T.M.

攻撃! 進化! パワーアップ!

群がる敵を破壊せよ!!
画面に蘇る熱狂と興奮。
超過激進化型宇宙戦闘伝説、再び!!

DECO データイースト株式会社

サービスセンター: 〒260 千葉市新港2-1-9-6 ☎(0472)47-5725
札幌営業所: 〒060 札幌市中央区大通東7丁目12番地 ☎(011)222-2062
大阪営業所: 〒550 大阪市西区京町堀2-14-22 兼吉ビル ☎(06) 448-8601
福岡営業所: 〒812 福岡市博多区博多駅前3-13-21 藤崎ビル ☎(092)474-8120
本社: 〒167 東京都杉並区上荻2-31-12 ビースビル ☎(03) 392-4151 DATA EAST INC.: SANTA CLARA 95050 U.S.A.

ELECTRONIC AMERICAN DARTS

Bull Buster

ブーム到来!! N. D. A. 世界選手権大会へ日本選手を派遣しましょう。

100%技術を競い合う伝統のスポーツが見事にコンピューター化された電子ダーツ機

安全!! ●壁も床も人も傷つけないソフトティップ
●投げた矢は的にささりません

正確!! ●計算いらない完全自動スコアリング
●特製日本市場向けソフトプログラム搭載
●種目別競技ラウンド数、コイン数、DIP SWで切換可能

8競技 種目!!

伝統種目に加え新競技301, 301 MASTERS, 501 MASTERS, 301 DBL IN/OUT, SHANGHAI, HIGH SCORE, BASE BALL その他新ゲームKIT交換で搭載可能!!

☆各種個人用プロダクトセット、アクセサリ、競技用各種用紙等取り揃えています。

MERIT INDUSTRIES, INC.
極東総代理店
ボナンザ エンタープライゼス

〒231-91 横浜市中区新山下3-3-43
TEL: (045)623-5711(代) FAX: (045)651-6242

★県別販売店募集!!



究極 TIGER

究極タイガー

このゲームは攻撃戦闘ヘリ「バトル・タイガー」が主人公となり、10の作戦シーンから構成されております。このバトル・タイガーは機銃とボンバーを武器に、途中でパワーアップしながら戦車、ボート、戦闘ヘリなどの敵と銃撃戦の末、最後の島を目指します。ここには巨大要塞B.Cがあり、この要塞を破壊するための壮絶な戦いが展開される、スクロール戦闘アクションゲームです。



FULL THROTTLE

フルスロットル

このドライブゲームは、いかに早く目的地に到着できるかを競う街道レースで、キャンボールの様な迫力あるゲームが楽しめます。コースは全部で5ステージあり、各コースで連続してニトロパワーを使用すると、なんと500km/hの威力！上下・左右の動きと共に心はまさに本物気分!!



OPERATION WOLF



オペレーション・ウルフ

22インチカラーモニターを使用したアップライト筐体に、マシンガンを取りつけた新しいテレビゲームです。画面は6つ（通信所、ジャングル、部落、弾薬庫、収容所、空港）のシーンから構成されており、途中の通信所、ジャングル、部落、弾薬庫などの銃撃戦の後、収容所の人質を救出し、空港から脱出させるまでのストーリー性があり、特にキャラクターがスーミングするなど迫力ある戦闘シーンが繰り返されます。

特殊部隊 TAG

Un Attached Grenadier



このゲームは市街地、砂漠、ジャングル、敵基地の4つの画面から構成されております。プレイヤー（2人プレイ可）は、高速バイクに機銃を装備し、援護する輸送爆撃機を味方につけながら、敵核要塞を破壊しに行く特殊部隊をストーリーとした戦闘アクションゲームです。

楽・し・さ・を・演・出・す
タイト[®]
 株式会社
 本社 / 〒102 東京都千代田区平河町2-5-3 ☎03-264-8611

Overseas Readers Column

JAMMA/AAMA Joint Meeting Advanced

The boards of directors of Japan Amusement Machinery Manufacturers Association (JAMMA) and the American Amusement Machine Association (AAMA) met jointly in Tokyo on October 6. This was the 6th such joint meeting of the Japanese and American manufacturers since the 1st meeting in March 1981. Since then, they have continued to eliminate unauthorized copies of video games, gradually wiping out such copies rampant at the international market. Incidentally, Korea, Taiwan, Italy, Spain, etc. form major centers of copy manufacture against which steps are reportedly being taken steadily.

Masaya Nakamura, chairman of JAMMA, said, "We highly evaluate the activities of AAMA. Recently, JAMMA has strongly protested against the Korea Trade Center (KOTRA) for having supported the copy exports, to which JAMMA received a desirable reply. It is hoped that this meeting serves not merely as a place for discussing the protection of intellectual property rights, but also as a forum for exchanging views and opinions for the future of coin-op amusement".

Frank Ballouz, president of AAMA, said in his address: "The coin-op video business is international, and the problems it faces are also international. So, it is our own intention to discuss them and thereby fully tap the growth potential of both nations".

According to Frank Ballouz, the purpose of AAMA lies in securing the

foundation of demand for products, and thereby secure the market for legitimate products. As aggressive steps in that direction, they are proceeding with ACME Show, Coin Coalition, Sales Index, location trade show program, etc. Meanwhile, as defensive steps, headed by Bob Fey, they are proceeding with protection programs for copyright and trademarks.

As for topics from AAMA, Robert Fey, director of Industry Affairs and Enforcement said: "For the year to date, great advances have been achieved in our counteraction against the Korean and Canadian copiers. We at AAMA are unitedly fighting with the copiers. Though we'll have to spend several millions of dollars, we'll strengthen our efforts to exterminate them. We say thanks to the Japanese manufacturers who cooperated with us by programing the warning in the games and embassing the PC boards to

Umehara Named Chairman of FLAA/AOU

Yasuzo Umehara, chairman of Osaka Amusement Operators Association (OAO), was named chairman of the Federation of Local Amusement Associations (FLAA/AOU) at the general meeting of FLAA held October 7. He was elected to fill the vacancy of chairman's office that has continued since July when Akio Nakanishi, former president, resigned. Umehara was vice-chairman of FLAA.

At the general meeting of FLAA, the board of directors made a proposal of promoting vice-chairman Umehara to chairman, and this proposal was passed by unanimous consent. Similarly, Tokuzo Komai (managing director of Sega Enterprises), chairman of Tokyo association, Tadashi Manabe (managing director of Namco), vice-chairman of Tokyo association, and Shunsuke Kato (president of an independent operator company), chairman of Aichi association, were elected vice-chairmen.

Umehara is president of an independent operator company. He has remained chairman of OAO since its establishment in November 1984, and has been rated for his ability that has grown OAO into Japan's largest local association. On the occasion of his assuming office as chairman of FLAA, he stated: "I'm resolved to develop our activities more briskly along the conventional policy, and I'll do my best so that amusement operators be rated socially".

distinguish our PC boards from copied PC boards. It is hoped that those manufacturers, who have not done so, take such steps. Very recently, AAMA has set about the "AAMA-Protect" program, and is advising that Polaroid Corp.'s Generic Polaproof be stuck on legitimate PC boards of Japanese make exported to the U.S. It is requested that you also extend cooperation in the sticker program". JAMMA, at a meeting of the board of directors to be held nearly, will accept proposal.

According to Bob Fey, the Korean government set about a stricter enforcement of the Copyright Law from October 1. If this is not observed, the U.S. government will take action against the Korean government in some form or other. In Canada, too, a new Copyright Law will be enforced. As a result of exposures of routes from Canada to the U.S., 15 cases were prosecuted, of which 14 cases were found guilty. 85% of illegal boards entering the U.S. are unauthorized copies, while 15% are parallel imports. Against these illegal products, AAMA, in cooperation with FBI and U.S. Customs Service, have achieved successful results, such as massive seizures, thus leading to considerable improvements.

As for AAMA market development and public relations, David Weaver, executive vice president of AAMA, explained. He talked about the sponsorship of ACME 88 (March 11-13, Reno) and participation in the location trade show. He also stressed the importance of improving an image of coin-op business, and said that, as part of such efforts, AAMA has employed the code of ethics, and completed the television public service (a thirty second video), in cooperation with Mothers Against Drunk Driving (MADD).

Hans Rosenzweig, president of Nova Apparate GmbH, West Germany, also attended the meeting, and explained about the circumstances of European market. According to him, since the legal system is fully set in



Above photo show (l-r) David Weaver and Robert Fey of AAMA at the JAMMA/AAMA joint meeting. "AAMA-Protect" program was explained by Fey.

West Germany, there arise no copy problems. In Switzerland, Italy and Spain, however, there seem to be problems. After all, the European distributors will purchase the products of manufacturers who take positive steps against the copies.

As for the topics from JAMMA, Kiichi Nishikura, chief of Judicial Affairs Department, Sega Enterprises, reported the countermeasures against the Korean copiers, based on concrete data. He explained about the criminal prosecution procedures (currently underway). According to him, in Korea it became possible for even foreigners to have their copyrights registered from October 1. It is said that, although registration as audio-visual works costs low, registration as computer program works costs high.

Hayao Nakayama, president of Sega Enterprises Ltd., pointed out that Korean copies are still rampant, and that it is necessary to approach them from three directions - politics, technology and business.

Through the exchange of views and opinions at the current meeting, both associations will proceed to finalize their extermination programs of unauthorized copies of video game.

AUTO-BIKE IN UNIVERSE ERA

JR - 750

(CAPACITY: 1 RIDER)

LOW COST! ULTRA SMALL-SIZE CAR ACTUAL RADIUS 90cm!
 DESIGNED AS TOMORROW'S AUTO-BIKE "JR-750"
 RUNNING SMOOTHLY IN COURSE WITH DESIGN LOOKING AS LIKE NON WHEEL.
 ACTUAL MINIMUM RADIUS: 90cm EXCELLENT OPERATION CAPACITY.
 THIS CAR ENABLE YOU EFFICIENT MANAGEMENT OF BATTERY CAR IN EVEN VERY SMALL SPACE

SPECIFICATION	
CAPACITY	: 1 PASSENGER
DIMENSION	: (L) 880mm x (W) 550mm x (H) 590mm
WEIGHT	: 38kg
BATTERY	: NS40-1
SOUND	: ELECTRONIC BIKE SOUND



MANUFACTURED BY
 KOREA WONDER, CORP.
 SEOUL, KOREA
 UNDER THE LICENSE OF
 ASAHI ENGINEERING CO., LTD.
 OSAKA, JAPAN.

PLEASE CONTACT EXPORT DIVISION
TAKARA CO., LTD.
 OSAKAYA ATULUS BLDG. 203
 11, BINGOMACHI 3-CHOME, HIGASHI-KU, OSAKA, JAPAN
 PHONE : (06) 202-2633
 TELEX : J64061 SORTEJP FAX : (06) 202-2695



A JAX 出撃せよ!

超音速ヘリ、ジェット戦闘機をコックピット感覚で操作!
VRAM回転、拡大、縮小機能搭載。
2D・3Dステージで、迫真のシミュレーション画面を展開。



ナインボールとローテーションを選択できます。
1Pプレイ、2Pプレイ可能。

THE HUSTLER

超リアル
ビリヤードシミュレーション



コナミの ピカデリーシリーズぞくぞく登場!

※メダルゲーム機の設置運営については「メダルゲーム運営基準」を守ってご仕様下さい。



PICCADILLY
ピカデリー・グラデュス
GRADUS

PICCADILLY
ピカデリー・リアルエクス
REAL EX



- 仕様
- 全高 1460mm ●全幅 580mm
 - 奥行 420mm ●電源 AC100V (50/60Hz)
 - 消費電力 47W ●91-35566

コナミ株式会社

本社 千101 東京都千代田区神田神保町3丁目25番地 TEL.03 (264)5678
 大阪支店 千561 大阪府豊中市庄内宝町1丁目1番5号 TEL.06 (334)0335
 福岡営業所 千810 福岡県福岡市中央区天神2丁目8番30号 TEL.092 (715)2367
 札幌営業所 千080 北海道札幌市中央区北1条西5丁目2番9号 TEL.011 (232)3778