

福井市統計書

平成26年度版

福 井 市

平成26年度版 福井市統計書 総目次

1	土地・気象	1
2	人口	9
3	国勢調査	34
4	事業所	71
5	農林水産業	96
6	工業	121
7	商業	129
8	物価・消費	136
9	運輸・通信	144
10	社会保障・労働	150
11	保健衛生・環境	174
12	教育・文化・観光	189
13	電気・ガス・上下水道	212
14	住居・土木建設	217
15	金融	226
16	警察・消防	229
17	議会	242
18	行政	246
19	選挙	252
20	財政	258
21	統計図表	273

平成26年度版 福井市統計書 目次

1 土地・気象

1 - 1	市域の変遷	1
1 - 2	面積・位置	2
1 - 3	地目別面積・評価額	3
1 - 4	気象概況 (1) 気温他	4
	(2) 風速他	5
1 - 5	気象官署・地域気象観測所気象表	6
1 - 6	気象観測所・地震観測点一覧表	7
1 - 7	寒候期の季節表	8

2 人口

2 - 1	人口推移	9
2 - 2	人口動態	13
2 - 3	<県内市町別>転出入者数	14
2 - 4	<都道府県別>転出入者数	15
2 - 5	<国籍別>外国人登録者数	16
2 - 6	<5歳階級別>人口	17
2 - 7	<年齢3区分別>人口・指数	18
2 - 8	<地区別>人口・世帯数	19
2 - 9	<町別>人口・世帯数 (50音順)	20

3 国勢調査

3 - 1	人口推移	34
3 - 2	市域・世帯数の推移	35
3 - 3	人口推移 (現在市域)	36
3 - 4	世帯数推移 (現在市域)	37
3 - 5	<5歳階級別>人口	38
3 - 6	<県内市町村別>人口・世帯数	39
3 - 7	<地区別>人口・世帯数	40
3 - 8	<町別>人口世帯数 (50音順)	41
3 - 9	常住地又は通学地による人口、就業者数(昼夜間人口)	54
3 - 10	常住地による従業・通学市区町村別就業者、通学者数	57
3 - 11	常住地又は従業地による産業別就業者数	58
3 - 12	産業、職業、男女別15歳以上就業者数	59
3 - 13	世帯の家族類型、住宅の所有関係別一般世帯数、一般世帯人員	62
3 - 14	世帯の家族類型別65歳以上親族のいる一般世帯数	63

3	-	15	労働力状態、年齢、男女別15歳以上人口	64
3	-	16	産業、従業上の地位、男女別15歳以上就業者数	67
3	-	17	人口集中地区人口及び面積	70

4 事業所

4	-	1	<年次別>事業所数・従業者数	71
4	-	2	<産業大分類別>事業所数・従業上の地位、男女別従業者数	72
4	-	3	<産業大分類別>事業所数・従業者数推移(民営)	73
4	-	4	<従業者規模別>事業所数・従業者数推移(民営)	76
4	-	5	<産業中分類別>常用雇用者規模別事業所数・従業者数(民営)	77
4	-	6	<産業大分類>事業所数・従業者数(国・地方公共団体)	80
4	-	7	<町別>事業所数・従業者数(産業大分類別)	81

5 農林水産業

5	-	1	農業集落	96
5	-	2	農地動態	97
5	-	3	農地転用状況	99
5	-	4	家畜・家禽飼養状況	100
5	-	5	家畜生産高	101
5	-	6	水稻作付面積・生産量	102
5	-	7	農作物作付面積・収穫量	103
5	-	8	特用林産物生産量	104
5	-	9	森林面積(所有形態別資源構成)	105
5	-	10	土地改良	106
5	-	11	土地改良事業(市単)	107
5	-	12	土地改良事業(県単)	109
5	-	13	土地改良事業(国庫補助)	110
5	-	14	漁港施設状況	113
5	-	15	水産漁獲量	114
5	-	16	規模別漁船数	115
5	-	17	農家数・農家人口	116
5	-	18	<兼業種類別>農家数	117
5	-	19	<年齢別>農業就業人口(販売農家)	118
5	-	20	<従事日数別>農業従事者数(販売農家)	119
5	-	21	経営耕地面積	120

6 工業

6	-	1	事業所数・従業者数	121
6	-	2	製造品出荷額等	124
6	-	3	<産業中分類別>経営組織別事業所数・従業者数	127
6	-	4	<産業中分類別>製造品出荷額等	128

7 商業

7 - 1	<年次別>商業事業所数・従業者数・年間販売額等	129
7 - 2	<産業小分類別>商業事業所数・従業者数・年間販売額	130
7 - 3	福井市中央卸売市場取扱高<部別>取扱高	133
7 - 4	福井市中央卸売市場取扱高<主要品目別>取扱量	134
7 - 5	福井市中央卸売市場取扱高<産地別>取扱高ベスト10	135

8 物価・消費

8 - 1	消費者物価指数（総合）	136
8 - 2	消費者物価指数（項目別）	137
8 - 3	平均消費者物価地域差指数（都市別）	138
8 - 4	平均消費者物価地域差指数（推移）	140
8 - 5	酒類消費量	141
8 - 6	1世帯当り収入・支出（二人以上の世帯のうち勤労者世帯）	142
8 - 7	1世帯当り消費支出（二人以上の全世帯）	143

9 運輸・通信

9 - 1	乗車人員（JR福井駅）	144
9 - 2	J R貨物 発送・到着状況	145
9 - 3	自動車台数	146
9 - 4	原動機付自転車台数（申告分）	147
9 - 5	電話加入数	148
9 - 6	C A T V普及状況	149

10 社会保障・労働

10 - 1	生活保護数	150
10 - 2	生活保護費	151
10 - 3	生活保護世帯状況	152
10 - 4	手当支給状況（重症心身障害者福祉・児童扶養）	153
10 - 5	老人クラブ数	154
10 - 6	後期高齢者医療制度 受給者数・医療給付費等	155
10 - 7	国民健康保険加入者数	156
10 - 8	国民健康保険（療養費）	157
10 - 9	国民健康保険（療養給付費）	158
10 - 10	国民健康保険（任意給付）	159
10 - 11	国民健康保険（高額療養費）	160
10 - 12	国民年金（旧法）	161
10 - 13	国民年金（基礎年金）	162
10 - 14	国民年金（福祉年金）	163
10 - 15	国民年金適用状況	164
10 - 16	児童手当・子ども手当受給状況	165
10 - 17	身体障害者手帳交付状況	166

10 - 18	保育所状況	167
10 - 19	母子福祉資金貸付状況	168
10 - 20	介護保険認定申請状況	169
10 - 21	介護保険要介護等認定審査数	170
10 - 22	介護保険要介護（要支援）認定者数	171
10 - 23	介護保険利用状況	172
10 - 24	職業紹介状況	173

11 保健衛生・環境

11 - 1	医療施設数	174
11 - 2	医療従事者数	175
11 - 3	乳幼児等健診状況	176
11 - 4	献血状況	177
11 - 5	健診結果（生活習慣病）	178
11 - 6	健診結果（結核）	179
11 - 7	予防接種実施状況	180
11 - 8	選択死因別死亡数	181
11 - 9	聖苑使用状況	182
11 - 10	健康教育・健康相談実施状況	183
11 - 11	訪問指導実施状況	184
11 - 12	公害苦情受付件数	185
11 - 13	ごみ処理状況	186
11 - 14	し尿処理状況	187
11 - 15	畜犬登録等の状況	188

12 教育・文化

12 - 1	<小学校>学校数・児童数・教職員数	189
12 - 2	<中学校>学校数・生徒数・教職員数	190
12 - 3	<高等学校>学校数・生徒数・教職員数	191
12 - 4	<幼稚園>園数・園児数・教職員数	192
12 - 5	<中学校>進路別卒業生数	193
12 - 6	高等学校等への進学者数	194
12 - 7	<県内高等学校>進路別卒業生数	195
12 - 8	<大学>学校数・学生数・教職員数	196
12 - 9	児童生徒の体位	197
12 - 10	<公民館>利用状況	198
12 - 11	<少年自然の家>利用状況	199
12 - 12	<福井市体育館>利用状況	200
12 - 13	<自然史博物館>入館状況	201
12 - 14	<美術館>入館状況	202
12 - 15	<郷土歴史博物館>入館状況	203
12 - 16	<図書館>利用状況・蔵書構成	204

12 - 17	移動図書館車【あじさい号】利用状況	205
12 - 18	<フェニックスプラザ>利用状況	206
12 - 19	<文化会館・市民福祉会館>利用状況	207
12 - 20	<国民宿舎鷹巣荘>宿泊状況	208
12 - 21	コンベンション実績（福井市開催分）	209
12 - 22	観光客入込状況	210
12 - 23	<映像文化センター>利用状況	211

13 電気・ガス・上下水道

13 - 1	<電力>需要状況	212
13 - 2	<都市ガス>需要状況	213
13 - 3	<上水道>給水状況	214
13 - 4	<上水道>給水栓数・有収水量（用途別）	215
13 - 5	<公共下水道>事業進ちょく状況	216

14 住居・土木建設

14 - 1	家屋建築状況	217
14 - 2	市営住宅状況	218
14 - 3	市内道路状況	219
14 - 4	都市計画街路事業進捗状況	220
14 - 5	主要道路現況	221
14 - 6	都市公園の面積	223

15 金融

15 - 1	<中小企業融資制度>貸付状況	226
15 - 2	手形交換高等	227
15 - 3	<日本政策金融公庫>貸付状況	228

16 警察・消防

16 - 1	刑法犯罪発生・検挙状況	229
16 - 2	非行少年等補導状況	230
16 - 3	<少年愛護センター>補導活動状況	231
16 - 4	<少年愛護センター>相談活動状況	232
16 - 5	火災発生状況	233
16 - 6	消防現有勢力	234
16 - 7	<火災>原因別件数	235
16 - 8	救急車出動件数	236
16 - 9	交通事故発生状況（子供）	237
16 - 10	交通事故発生状況（高齢者）	238
16 - 11	交通災害共済事業状況	239
16 - 12	交通事故発生状況	240
16 - 13	<人身事故>月別発生状況	241

17 議会

17 - 1	<議案等>審議状況	242
17 - 2	<議案等>審議結果	243
17 - 3	年齢別議員数	244
17 - 4	歴代議長	245

18 行政

18 - 1	歴代市長	246
18 - 2	市職員数	247

19 選挙

19 - 1	選挙結果	252
19 - 2	選挙人名簿登録数	257

20 財政

20 - 1	当初予算・決算	258
20 - 2	当初予算額・決算額（市民1人当り）	260
20 - 3	款別歳入（一般会計）	262
20 - 4	款別歳出（一般会計）	263
20 - 5	歳入（特別会計）	264
20 - 6	歳出（特別会計）	265
20 - 7	企業会計決算	266
20 - 8	市税調定額・収入額	267
20 - 9	市有財産	269
20 - 10	市有財産（土地・建物以外）	271
20 - 11	競輪事業	272

21 統計図表

21 - 1	平均気温の推移	273
21 - 2	総降水量の推移	274
21 - 3	人口推移	275
21 - 4	人口動態（自然動態）	276
21 - 5	人口動態（社会動態）	277
21 - 6	<県内市町村別>転出者数	278
21 - 7	<県内市町村別>転入者数	279
21 - 8	人口ピラミッド	280
21 - 9	事業所数と従業者数の推移（民営のみ）	281
21 - 10	事業所数・従業者数（民営のみ）	282
21 - 11	商業事業所数と従業者数の推移	283
21 - 12	商業事業所数	284
21 - 13	消費者物価指数	285

21	-	14	1世帯あたり1ヶ月間の消費支出（二人以上の世帯）	286
21	-	15	一般会計歳入決算	287
21	-	16	一般会計歳出決算	288
21	-	17	人口増減率（H12～H17）	289
21	-	18	人口密度	290
21	-	19	人口性比	291
21	-	20	平均年齢	292
21	-	21	15歳未満人口の割合	293
21	-	22	15～64歳未満人口の割合	294
21	-	23	65歳以上人口の割合	295
21	-	24	75歳以上人口の割合	296
21	-	25	単独世帯の割合	297
21	-	26	女性労働力率	298
21	-	27	第1次産業就業者の割合（常住地）	299
21	-	28	第2次産業就業者の割合（常住地）	300
21	-	29	第3次産業就業者の割合（常住地）	301

1-1. 市域の変遷

本表は明治22年4月1日市制施行以後の市域の変更によって生じた面積を表したものである。

平成26年10月1日現在				単位：km ²		
年	月	日	合併した町村名等	面積	総面積	
明治	22.	4.	1	市制施行	4.43	4.43
昭和	6.	4.	1	足羽郡東安居村三ッ橋	0.44	4.87
	11.	5.	1	〃 和田村	5.71	10.58
	11.	10.	1	〃 木田村	6.31	16.89
	14.	8.	1	〃 東安居村	5.45	22.34
	16.	4.	1	吉田郡円山東村	4.13	26.47
	17.	5.	5	〃 円山西村	6.40	32.87
	23.	6.	1	〃 西藤島村田原下、牧ノ島	1.16	34.03
	24.	4.	1	足羽郡社村小山谷	0.58	34.61
	26.	3.	30	吉田郡西藤島村	11.10	45.71
	29.	4.	1	足羽郡社村	14.46	60.17
	29.	8.	1	丹生郡西安居村	28.95	89.12
	30.	3.	19	吉田郡中藤島村	7.61	96.73
	31.	4.	10	足羽郡足羽村五部落（大島、別所、江端、大町、下荒井）	2.43	99.16
	32.	4.	1	坂井郡大安寺村六部落（南榑原、北榑原、田ノ谷、四十谷、岸水、天菅生）	4.60	103.76
	32.	5.	1	吉田郡河合村	8.62	112.38
	32.	10.	1	足羽郡麻生津村	15.61	127.99
	34.	2.	1	丹生郡国見村	19.60	147.59
	36.	10.	1	吉田郡藤岡村	19.35	166.94
	38.	4.	1	丹生郡殿下村	25.40	192.34
	42.	5.	17	坂井郡川西町	80.72	273.06
	42.	7.	30	吉田郡森田町	6.13	279.19
	46.	9.	1	足羽郡足羽町	60.05	339.24
	48.	11.	1	鯖江市との境界変更	△0.02	339.22
	57.	7.	6	福井港内における公有水面埋立て	0.36	339.58
	58.	6.	25	〃	0.70	340.28
	59.	1.	18	〃	0.03	340.31
	61.	3.	1	三国町との境界変更	0.00	340.31
	61.	3.	1	春江町との境界変更	0.00	340.31
	63.	3.	1	鯖江市との境界変更	0.00	340.31
	63.	6.	1	〃	0.00	340.31
平成	3.	10.	1	朝日町との境界確定	0.29	340.60
	18.	2.	1	足羽郡美山町、丹生郡越廼村、丹生郡清水町	195.57	536.17
	22.	2.	1	蒲生町、茱崎町における公有水面埋立て	0.02	536.19
	22.	7.	16	小丹生町における公有水面埋立て	0.00	536.19
	26.	10.	1	国土地理院の面積計測方法変更	0.22	536.41

資料 行政管理室

1-2. 面積・位置

平成26年10月1日現在

単位 km²・km

面積	周囲	海岸線延長	東西	南北
536.41 市街化区域面積 (46.85)	204,437	約 52	約 56	約 28

資料 国土地理院 ほか

	東端	西端	南端	北端
経度	136° 28' 01"	135° 57' 52"	136° 27' 23"	136° 06' 01"
緯度	35° 55' 17"	35° 59' 51"	35° 55' 13"	36° 10' 22"
地名	味見河内町	八ツ俣町	味見河内町	白方町

資料 国土地理院

1-3. 地目別面積・評価額

(1) 面積

各年度 5月31日現在

単位：㎡

年度別	総	数	宅	地	田	畑	山	林	原	野	池	沼	雑	種	地
22年度	278,630,315	43,263,967	78,830,471 (2,671,634)	8,377,607 (1,015,783)	140,156,014	2,432,521	24,479	5,545,256							
23年度	276,896,528	43,375,311	78,786,120 (2,586,661)	8,429,261 (1,044,870)	139,055,588	2,428,690	25,160	4,796,398							
24年度	276,585,212	43,527,356	78,585,590 (2,486,648)	8,481,219 (1,037,571)	138,964,457	2,397,459	25,121	4,604,010							
25年度	276,553,922	43,646,521	78,361,224 (2,380,378)	8,478,820 (1,029,799)	139,052,256	2,394,366	25,121	4,595,614							
26年度	276,072,067	43,785,130	78,079,223 (2,279,114)	8,530,665 (1,035,538)	138,630,777	2,402,431	24,989	4,618,852							

(2) 評価額

各年度 5月31日現在

単位：千円

年度別	総	数	宅	地	田	畑	山	林	原	野	池	沼	雑	種	地
22年度	1,441,828,639	1,313,775,947	70,772,774 (62,653,933)	23,770,225 (23,446,416)	1,924,071	46,001	1,069	31,538,552							
23年度	1,372,013,034	1,257,308,813	65,610,546 (57,487,974)	23,147,953 (22,822,993)	1,902,096	45,637	1,093	23,996,896							
24年度	1,319,362,329	1,213,547,525	60,669,710 (52,556,729)	21,819,504 (21,491,202)	1,899,125	41,787	574	21,384,104							
25年度	1,279,578,747	1,179,151,872	56,968,075 (48,865,566)	20,910,088 (20,581,182)	1,908,192	41,767	574	20,598,179							
26年度	1,245,668,113	1,150,094,307	53,033,390 (44,945,458)	20,278,453 (19,945,848)	1,902,334	41,507	572	20,317,550							

注) () 内は市街化区域農地の数字である。

資料 固定資産税概要調書

1-4. 気 象 概 況

(1) 気 温 他

年 月	平均気圧 (海面の 値) hpa	気 温 °C							相 対 平 均 湿 度 %	降 水 量 mm			日 照 時 間 h	平均雲量 (10分比)
		平 均	最高気温の 平 均	最低気温の 平 均	最 高 気 温		最 低 気 温			総降水量	最 大 1 時 間 量	起 日		
					極 値	起 日	極 値	起 日						
平成 21 年	1014.5	14.7	19.4	10.8	35.3	8月12日	-2.5	1月15日	76	2067.0	62.5	8月2日	1600.0	7.7
22 年	1015.3	15.0	19.5	11.3	37.1	8月29日	-3.0	1月17日	77	2717.0	29.0	9月16日	1618.9	7.6
23 年	1015.2	14.6	19.3	10.9	37.3	8月8日	-4.3	2月12日	77	2670.0	44.5	8月19日	1691.0	7.7
24 年	1014.7	14.6	19.2	10.9	36.6	7月31日 *	-5.1	2月3日	75	2492.5	62.5	9月6日	1755.2	7.7
25 年	1014.8	14.9	19.6	11.0	36.7	8月15日	-4.7	1月5日	74	2725.5	55.0	7月13日	1739.9	7.7
平成25年 1月	1021.0	2.5	5.8	-0.1	11.5	13日	-4.7	5日	83	256.0	6.5	27日 *	65.9)	9.2
2月	1021.4	2.8	6.2	0.0	13.6	28日	-4.5	17日	79	163.0	4.5	12日	78.7	8.8
3月	1016.5	8.6	14.5	3.0	22.6	9日	-1.9	15日	63	79.5	7.0	13日	166.1	6.5
4月	1012.7	11.8	17.6	6.5	26.9	16日	1.6	11日	66	158.5	5.0	24日	160.1	7.7
5月	1013.3	17.7	23.5	12.5	30.3	14日	5.0	3日	64	76.5	8.5	30日	241.4	5.5
6月	1009.1	22.9	27.5	19.4	32.8	12日	15.2	9日	74	147.5	16.0	26日	185.4	8.0
7月	1008.7	27.0	31.8	23.2	35.8	11日	20.1	20日	73	409.0	55.0	13日	175.0	8.5
8月	1007.8	28.0	33.1	24.2	36.7	15日	19.9	29日	73	233.5	40.0	23日	211.9	6.8
9月	1014.3	22.9	28.3	18.7	34.2	13日	11.9	27日	76	359.0	47.0	3日	186.9	6.3
10月	1017.7	18.7	23.4	14.9	31.6	9日	7.0	28日	77	212.0	11.5	11日	125.2	7.5
11月	1017.8	10.5	15.1	6.9	22.2	2日	2.7	28日	78	315.5	12.5	25日	101.7	8.0
12月	1017.1	5.4	8.8	2.8	13.8	9日	-0.5	29日	81	315.5	11.5	12日	41.6	9.2

注)) … 欠測を含む値 (許容する観測値数を満たしている) * … 複数日あり

資料 福井地方気象台

1-4. 気 象 概 況 (つづき)

(2) 風 速 他

年 月	風 速 m/s				最 深 積 雪 cm		天 気 日 数								
	平 均	最 大	(10 分 間 平 均)				快 晴	曇 天	不 照	雪	雷	日最大風速 10m/s以上	降 水 量 mm		
			風 向	起 日	起 日	雲量<1.5							雲量1.5-9.5	≥ 1	≥ 10
平成 21年	2.7	14.5	南南東	4月21日	32	1月16日	21	201	41	42	33	15	161	67	18
22 年	2.8	14.4	南南東	4月27日	49	1月15日	23	206	64	54	44	19	185	95	23
23 年	2.7	12.8	西	1月26日	119	1月31日	27	207	49	65	41	13	182	86	18
24 年	2.9	19.7	南南東	4月3日	61	2月4日	21	193	56	67	50	17	178	78	21
25 年	2.8	16.1	南南東	11月25日	30	1月28日	24	207	40	60	51	17	172	82	23
平成25年 1月	2.6	9.1	西北西	25日	30	28日	0	26	0)	20	9	0	22	11	1
2月	2.6	9.5	西	7日	13	22日	0	20	4	18	2	0	20	3	0
3月	3.4	12.5	南南東	18日	-	-	4	13	4	5	0	4	9	3	0
4月	3.3	14.5	南南東	6日	-	-	2	16	4	0	2	3	14	5	1
5月	3.4	12.2	南南東	28日	-	-	7	10	5	0	0	2	7	3	0
6月	2.4	7.6	南南東	30*	-	-	1	18	6	0	0	0	7	4	2
7月	2.8	9.7	南	6日	-	-	0	19	2	0	8	0	16	10	4
8月	2.6	10.0	西南西	31日	-	-	2	13	0	0	4	1	11	4	3
9月	2.7	11.9	北北東	16日	-	-	6	14	1	0	2	3	9	7	5
10月	2.6	14.3	南	9日	-	-	2	14	5	0	1	2	13	6	2
11月	2.9	16.1	南南東	25日	-	-	0	18	2	2	9	1	18	12	3
12月	2.8	12.7	南南東	10日	9	29日	0	26	7	12	14	1	26	14	2

注)) … 欠測を含む値 (許容する観測値数を満たしている) * … 複数日あり

資料 福井地方気象台

1-5. 気象官署 ・ 地域気象観測所気象表

平成25年

観測所	気 温 °C					日 照 時 間 h	平 均 風 速 m/s	降 水 量 (年間総合) m/s	日 数
	平均	最 高 気 温		最 低 気 温					
		極 値	起 日	極 値	起 日				
福 井	14.9	36.7	8月15日	-4.7	1月5日	1739.9	2.8	2725.5	172
敦 賀	15.6	36.8	8月15日	-3.8	1月5日	1726.7	4.2	2611.0	164
三 国	14.3	35.9	8月17日	-5.7	1月5日	1787.8	4.1	2528.5	171
越 廼	15.6	35.8	8月15日	-2.5	2月8日	1522.5	2.6	2623.5	174
勝 山	13.2	34.8	8月15日	-9.1	1月5日	1679.8	2.4	2499.0	170
大 野	13.3	34.8	8月19日	-12.4	1月5日	1625.1	1.6	2699.5	166
今 庄	12.9	34.8	8月19日	-8.2	1月5日	1294.5]	2.0	3092.0	171
美 浜	15.2	36.4	8月16日	-3.6	1月5日	1733.0	2.1	2487.0	157
小 浜	15.9]	37.6	8月19日	-4.1]	1月27日	1729.2	3.4	2258.0]	144]

注)]… 欠測を含む値 (許容する観測値数を満たしていない)

資料 福井地方気象台

1-6. 気象観測所・地震観測点一覧表

種別	観測所・観測点名	観測種目								所在地	位置		海面上の 高さ m	風向・風速計 地上の高さ m		
		降水量	気温	風向風速	日照	積雪	降雪	大気現象	地震		緯度	経度				
福井地方気象台		○	○	○	○	○	○	○	☆	福井市豊島2-5-2	36	3.3	136	13.3	8.8	26.1
敦賀特別地域気象観測所		○	○	○	○	○	○	○	☆	敦賀市松栄町7-28	35	39.2	136	3.7	1.6	28.0
地域気象 観測所	三国	○	○	○	○					坂井市三国町平山	36	14.6	136	10.4	34	9.9
	越廼	○	○	○	○					福井市居倉町	36	0.7	135	59.4	30	10.0
	勝山	○	○	○	○					勝山市平泉寺町平泉寺	36	2.3	136	31.3	196	9.0
	大野	○	○	○	○	○	○			大野市93字蛇塚	35	58.3	136	29.8	182	6.4
	今庄	○	○	○	○	○	○			南条郡南越前町今庄	35	46.0	136	12.0	128	10.0
	美浜	○	○	○	○					三方郡美浜町久々子	35	36.0	135	55.0	10	10.0
	小浜	○	○	○	○	○	○			小浜市遠敷	35	29.0	135	46.9	10	24.9
	春江	○	○	○	○					坂井市春江町江留中	36	8.5	136	13.4	5	6.0
地域雨量 観測所	九頭竜	○				○	○			大野市川合	35	54.3	136	40.2	430	
	美山	○								福井市美山町	35	59.9	136	21.5	70	
	大飯	○								大飯郡おおい町本郷	35	28.8	135	37.0	3	
	武生	○				○	○			越前市村国	35	54.3	136	10.4	32	
津波地震早期 検知網観測点	美浜							★	三方郡美浜町新庄	35	31.9	135	58.9	161		
計測震度 観測点	武生							☆	越前市高瀬	35	54.0	136	9.4	36		
	勝山							☆	勝山市旭町	36	3.2	136	30.5	137		
	三国							☆	坂井市三国町中央	36	13.1	136	9.4	2		
	高浜							☆	大飯郡高浜町宮崎	35	29.3	135	33.0	3		

注) ☆印…計測震度計 (気象庁)

★印…地震計 (気象庁)

資料 福井地方気象台

1-7. 寒 候 期 の 季 節 表

年 次	霜			雪			積 雪			総 降 雪 量		最 深 積 雪		
	初 日	終 日	初終間 日 数	初 日	終 日	初終間 日 数	初 日	終 日	初終間 日 数	cm	階級区分	cm	階級区分	起 日
平成21年～22年	11月 29日	4月 4日	127	12月 16日	3月 30日	105	12月 17日	3月 30日	104	217	少ない	49	平年並	1月 15日
平成22年～23年	12月 19日	4月 17日	120	12月 9日	3月 27日	109	12月 15日	3月 27日	103	397	多い	119	かなり多い	1月 31日
平成23年～24年	12月 6日	4月 8日	125	12月 9日	4月 7日	121	12月 16日	3月 26日	102	237	平年並	61	多い	2月 4日
平成24年～25年	11月 25日	4月 22日	149	12月 6日	3月 14日	99	12月 7日	2月 26日	82	208	少ない	30	少ない	1月 28日
平成25年～26年	12月 9日	4月 12日	125	11月 28日	3月 21日	114	12月 12日	3月 21日	100	117	かなり少ない	17	かなり少ない	1月 11日

注) 総降雪量 … 寒候期間の総合計量
 最深積雪 … 毎正時24回観測の最大値
 寒 候 期 … 前年の11月～本年の4月

資料 福井地方気象台

2-1. 人口推移

各年10月1日現在

年次	世帯数	人口			女100に 対して男	面積 (平方km)	人口密度 1平方km 当り	1世帯 当り人口	備考	
		総数	男	女						
明治	22年	9,235	39,863	19,400	20,463	94.81	4.43	8,998.4	4.32	市制施行時
	23年	9,067	39,976	19,471	20,505	94.96	〃	9,023.9	4.41	
	24年	8,819	41,683	20,480	21,203	96.59	〃	9,409.3	4.73	
	25年	8,999	41,282	20,201	21,081	95.83	〃	9,318.7	4.59	
	26年	9,042	42,555	20,796	21,759	95.57	〃	9,606.1	4.71	
	27年	9,140	43,576	21,844	21,732	100.52	〃	9,836.6	4.77	
	28年	9,662	44,027	21,512	22,515	95.55	〃	9,938.4	4.56	
	29年	10,186	44,233	21,612	22,621	95.54	〃	9,984.9	4.34	
	30年	9,764	43,189	20,945	22,244	94.16	〃	9,749.2	4.42	
	明治	31年	10,119	44,234	21,467	22,767	94.29	〃	9,985.1	
32年		10,086	44,650	21,513	23,137	92.98	〃	10,079.0	4.43	
33年		10,147	45,087	21,937	23,150	94.76	〃	10,177.7	4.44	
34年		11,510	48,378	23,803	24,575	96.86	〃	10,920.5	4.20	
35年		11,917	48,471	24,018	24,453	98.22	〃	10,941.5	4.07	
36年		10,827	49,873	24,400	25,473	95.79	〃	11,258.0	4.61	
37年		10,126	50,246	24,535	25,711	95.43	〃	11,342.2	4.96	
38年		9,836	49,488	24,435	25,053	97.53	〃	11,171.1	5.03	
39年		9,659	50,754	25,132	25,622	98.09	〃	11,456.9	5.25	
40年		10,152	49,924	24,385	25,539	95.48	〃	11,269.5	4.92	
明治	41年	10,099	50,136	24,486	25,650	95.46	〃	11,317.4	4.96	
	42年	9,768	49,521	24,266	25,255	96.08	〃	11,178.6	5.07	
	43年	10,232	50,178	24,530	25,648	95.64	〃	11,326.9	4.90	
	44年	10,710	52,312	25,478	26,834	94.95	〃	11,808.6	4.88	
大正	元年	10,988	54,215	26,504	27,711	95.64	〃	12,238.1	4.93	
	2年	11,285	55,878	27,862	28,016	99.45	〃	12,613.5	4.95	
	3年	11,491	60,502	29,931	30,571	97.91	〃	13,657.3	5.27	
	4年	11,957	62,361	30,899	31,462	98.21	〃	14,077.0	5.22	
	5年	12,190	60,098	29,727	30,371	97.88	〃	13,566.1	4.93	
	6年	12,242	60,655	30,009	30,646	97.92	〃	13,691.9	4.95	
	7年	12,473	59,932	29,585	30,347	97.49	〃	13,528.7	4.80	
	8年	12,524	61,169	30,171	30,998	97.33	〃	13,807.9	4.88	
	9年	13,142	56,635	27,598	29,037	95.04	〃	12,784.4	4.31	
	10年	12,757	52,880	25,534	27,346	93.37	〃	11,936.8	4.15	
大正	11年	13,143	57,315	28,079	29,236	96.04	〃	12,937.9	4.36	
	12年	13,572	59,519	28,783	30,736	93.65	〃	13,435.4	4.39	
	13年	13,415	58,521	28,277	30,244	93.50	〃	13,210.2	4.36	
	14年	14,094	59,943	29,002	30,941	93.73	〃	13,531.2	4.25	
	15年	14,284	60,587	29,290	31,297	93.59	〃	13,676.5	4.24	
昭和	2年	14,149	60,459	29,276	31,183	93.88	4.43	13,647.6	4.27	
	3年	14,211	60,724	29,442	31,282	94.12	〃	13,707.4	4.27	
	4年	14,301	61,126	29,636	31,490	94.11	〃	13,798.2	4.27	
	5年	14,399	61,528	29,830	31,698	94.11	〃	13,888.9	4.27	

2-1. 人口推移 (つづき)

各年10月1日現在

年次	世帯数	人口			女100に 対して男	面積 (平方km)	人口密度 1平方km 当り	1世帯 当り人口	備考	
		総数	男	女						
昭和	6年	15,337	66,162	32,621	33,541	97.26	4.87	13,585.6	4.31	東安居村三ツ橋合併
	7年	15,658	67,045	32,986	34,059	96.85	〃	13,766.9	4.28	
	8年	15,846	67,844	33,438	34,406	97.19	〃	13,931.0	4.28	
	9年	16,592	71,901	35,750	36,151	98.89	〃	14,764.1	4.33	
	10年	16,731	71,906	35,469	36,437	97.34	〃	14,765.1	4.30	
昭和	11年	16,751	75,273	37,445	37,828	98.99	10.58	7,114.7	4.49	和田村合併
	12年	20,199	94,473	46,567	47,906	97.20	16.89	5,593.4	4.68	木田村合併
	13年	20,395	95,041	46,758	48,283	96.84	〃	5,627.1	4.66	東安居村合併
	14年	21,383	97,772	47,883	49,889	95.98	22.34	4,376.5	4.57	
	15年	22,904	98,639	48,008	50,631	94.82	〃	4,415.4	4.31	円山東村合併
	16年	22,310	99,124	47,400	51,724	91.64	26.47	3,744.8	4.44	
	17年	23,010	99,860	46,259	53,601	86.30	32.87	3,038.0	4.34	円山西村合併
	18年	23,620	100,628	45,034	55,594	81.01	〃	3,061.4	4.26	〃
	19年	24,007	101,377	43,887	57,490	76.34	〃	3,084.2	4.22	
	20年	10,534	45,433	21,193	24,240	87.43	〃	1,382.2	4.31	
昭和	21年	12,440	52,185	24,478	27,707	88.35	〃	1,587.6	4.19	〃
	22年	18,340	77,320	37,236	40,084	92.89	〃	2,352.3	4.22	
	23年	19,090	82,380	40,194	42,186	95.28	34.03	2,420.8	4.32	西藤島村一部合併(昭和23年8月1日)
	24年	22,227	96,620	47,249	49,371	95.70	34.61	2,791.7	4.35	社村小山谷合併
	25年	22,900	100,688	48,731	51,957	93.79	〃	2,909.2	4.40	西藤島村合併
	26年	...	104,386	50,672	53,714	94.34	45.71	2,283.7	...	
	27年	...	111,159	54,356	56,803	95.69	〃	2,431.8	...	
	28年	...	113,242	55,338	57,904	95.57	〃	2,477.4	...	
	29年	27,564	123,180	59,783	63,397	94.30	89.12	1,382.2	4.47	社村・西安居村合併
	30年	27,856	129,925	63,030	66,895	94.22	96.73	1,343.2	4.66	中藤島村合併
昭和	31年	29,019	133,021	64,318	68,703	93.62	99.16	1,341.5	4.58	足羽村五部落合併
	32年	30,667	132,175	63,616	68,559	92.79	112.38	1,176.1	4.31	大安寺・河合村・麻生津村合併
	33年	32,550	138,088	66,524	71,564	92.96	127.99	1,078.9	4.24	国見村合併
	34年	33,639	142,586	68,525	74,061	92.53	147.59	966.1	4.24	
	35年	34,440	144,462	69,280	75,182	92.15	〃	978.8	4.19	藤岡村合併
	36年	35,344	147,194	70,631	76,563	92.25	166.94	881.7	4.16	
	37年	37,832	156,073	74,944	81,129	92.38	〃	934.9	4.13	殿下村合併
	38年	39,113	160,682	77,210	83,472	92.50	192.34	835.4	4.11	
	39年	39,736	162,695	78,281	84,414	92.73	192.34	845.9	4.09	
	40年	40,526	166,633	80,202	86,431	92.79	〃	866.3	4.11	
昭和	41年	41,140	168,606	81,356	87,250	93.24	192.34	876.6	4.10	川西町・森田町合併
	42年	46,619	193,455	93,422	100,033	93.39	279.19	692.9	4.15	
	43年	47,694	194,734	93,869	100,865	93.06	〃	697.5	4.08	(11,689人・9,937人)
	44年	49,453	197,616	95,363	102,253	93.26	〃	707.8	4.00	足羽町合併(14,858人)
	45年	50,894	199,541	96,368	103,173	93.40	〃	714.7	3.92	
	46年	56,200	217,708	105,180	112,528	93.47	339.24	641.8	3.87	

2-1. 人口推移 (つづき)

各年10月1日現在

年次	世帯数	人口			女100に 対して男	面積 (平方km)	人口密度 1平方km 当り	1世帯 当り人口	備 考
		総数	男	女					
昭和 47年	57,896	221,375	107,054	114,321	93.64	〃	652.6	3.82	
48年	59,554	224,984	108,940	116,044	93.88	〃	663.2	3.78	
49年	60,696	227,705	110,239	117,466	93.85	339.22	671.3	3.75	鯖江市との境界変更
50年	61,933	230,560	111,711	118,849	93.99	〃	679.7	3.72	
昭和 51年	62,996	233,183	113,080	120,103	94.15	〃	687.4	3.70	
52年	63,702	235,081	114,014	121,067	94.17	〃	693.0	3.69	
53年	64,537	236,812	114,983	121,829	94.38	〃	698.1	3.67	
54年	67,211	238,801	115,868	122,933	94.25	〃	704.0	3.55	
55年	67,855	240,767	116,790	123,977	94.20	〃	709.8	3.55	
56年	68,649	242,293	117,494	124,799	94.15	〃	714.3	3.53	
57年	69,475	243,822	118,326	125,496	94.29	339.58	718.0	3.51	福井港内における公有水面埋立
58年	70,354	245,786	119,266	126,520	94.27	340.28	722.3	3.49	福井港内における公有水面埋立
59年	71,266	247,636	120,223	127,413	94.36	340.31	727.7	3.47	福井港内における公有水面埋立
60年	72,079	249,155	120,938	128,217	94.32	〃	732.1	3.46	
昭和 61年	72,855	250,191	121,398	128,793	94.26	〃	735.2	3.43	
62年	73,773	251,651	122,099	129,552	94.25	〃	739.5	3.41	
63年	74,471	252,057	122,196	129,861	94.10	〃	740.7	3.38	
平成 元年	75,259	252,503	122,435	130,068	94.13	〃	742.0	3.36	
2年	76,111	252,958	122,610	130,348	94.06	〃	743.3	3.32	
3年	77,096	253,655	122,904	130,751	94.00	340.60	744.7	3.29	朝日町との境界確定
4年	77,884	254,155	123,207	130,948	94.09	〃	746.2	3.26	
5年	78,911	254,785	123,524	131,261	94.11	〃	748.0	3.23	
6年	79,803	255,187	123,854	131,333	94.31	〃	749.2	3.20	
7年	80,577	255,348	124,052	131,296	94.48	〃	749.7	3.17	
8年	81,224	254,920	123,782	131,138	94.39	〃	748.4	3.14	
9年	81,890	254,493	123,564	130,929	94.37	〃	747.2	3.11	
10年	82,669	254,423	123,502	130,921	94.33	〃	747.0	3.08	
平成 11年	83,373	254,084	123,220	130,864	94.16	〃	746.0	3.05	
12年	84,107	254,160	123,162	130,998	94.02	〃	746.2	3.02	
13年	84,771	254,019	123,112	130,907	94.05	〃	745.8	3.00	
14年	85,627	254,446	123,305	131,141	94.02	〃	747.1	2.97	
15年	86,241	254,237	123,113	131,124	93.89	〃	746.4	2.95	
16年	86,649	253,943	122,807	131,136	93.65	〃	745.6	2.93	
17年	87,416	254,021	122,693	131,328	93.42	〃	745.8	2.91	
18年	93,538	271,417	131,088	140,329	93.41	536.17	506.2	2.90	美山町・越廼村・清水町合併
19年	94,178	270,977	130,834	140,143	93.36	〃	505.4	2.88	(5,050人・1,700人・10,599人)
20年	94,986	270,642	130,623	140,019	93.29	〃	504.8	2.85	
平成 21年	95,600	269,879	130,240	139,639	93.27	〃	503.3	2.82	
22年	96,149	269,230	129,907	139,323	93.24	536.19	502.1	2.80	
23年	97,023	268,982	129,831	139,151	93.30	〃	501.7	2.77	
24年	97,650	268,470	129,661	138,809	93.41	〃	500.7	2.75	
25年	98,506	267,904	129,409	138,495	93.44	〃	499.6	2.72	
26年	99,376	267,345	129,127	138,218	93.42	536.41	498.4	2.69	

注) 平成24年以降はすべて住民基本台帳による。

資料 市民課 (住民基本台帳・外国人登録原票)

2-1. 人口推移 (つづき)

年次	世帯数	人口			女100に 対して男	面積 (平方km)	人口密度 1平方km 当り	1世帯 当り人口	備考
		総数	男	女					
平成 24年									
1月	97,180	269,069	129,840	139,929	92.8	536.19	501.8	2.77	
2月	97,206	269,044	129,821	139,223	93.2	〃	501.8	2.77	
3月	97,207	268,968	129,789	139,179	93.3	〃	501.6	2.77	
4月	97,030	268,106	129,347	138,759	93.2	〃	500.0	2.76	
5月	97,526	268,664	129,735	138,929	93.4	〃	501.1	2.75	
6月	97,600	268,749	129,783	138,966	93.4	〃	501.2	2.75	
7月	97,593	268,670	129,781	138,889	93.4	〃	501.1	2.75	
8月	97,630	268,568	129,713	138,855	93.4	〃	500.9	2.75	
9月	97,628	268,506	129,688	138,818	93.4	〃	500.8	2.75	
10月	97,650	268,470	129,661	138,809	93.4	〃	500.7	2.75	
11月	97,787	268,597	129,711	138,886	93.4	〃	500.9	2.75	
12月	97,892	268,643	129,732	138,911	93.4	〃	501.0	2.74	
平成 25年									
1月	97,893	268,604	129,738	138,866	93.4	536.19	500.9	2.74	
2月	97,862	268,432	129,625	138,807	93.4	〃	500.6	2.74	
3月	97,885	268,272	129,546	138,726	93.4	〃	500.3	2.74	
4月	97,805	267,509	129,165	138,344	93.4	〃	498.9	2.74	
5月	98,260	268,052	129,514	138,538	93.5	〃	499.9	2.73	
6月	98,298	267,978	129,521	138,457	93.5	〃	499.8	2.73	
7月	98,319	267,917	129,422	138,495	93.4	〃	499.7	2.72	
8月	98,374	267,931	129,441	138,490	93.5	〃	499.7	2.72	
9月	98,449	267,910	129,436	138,474	93.5	〃	499.7	2.72	
10月	98,506	267,904	129,409	138,495	93.4	〃	499.6	2.72	
11月	98,606	267,960	129,459	138,501	93.5	〃	499.7	2.72	
12月	98,709	268,037	129,522	138,515	93.5	〃	499.9	2.72	
平成 26年									
1月	98,726	267,960	129,468	138,492	93.5	536.19	499.7	2.71	
2月	98,733	267,860	129,404	138,456	93.5	〃	499.6	2.71	
3月	98,744	267,658	129,304	138,354	93.5	〃	499.2	2.71	
4月	98,721	266,836	128,821	138,015	93.3	〃	497.7	2.70	
5月	99,141	267,230	129,064	138,166	93.4	〃	498.4	2.70	
6月	99,199	267,221	129,073	138,148	93.4	〃	498.4	2.69	
7月	99,255	267,259	129,103	138,156	93.4	〃	498.4	2.69	
8月	99,304	267,308	129,113	138,195	93.4	〃	498.5	2.69	
9月	99,349	267,323	129,125	138,198	93.4	〃	498.6	2.69	
10月	99,376	267,345	129,127	138,218	93.4	536.41	498.4	2.69	
11月	99,426	267,398	129,159	138,239	93.4	〃	498.5	2.69	
12月	99,506	267,443	129,187	138,256	93.4	〃	498.6	2.69	

資料 住民基本台帳

2-2. 人口動態

年次	自然動態			社会動態			E+F
	出生(A)	死亡(B)	E(A)-(B)	転入(C)	転出(D)	F(C)-(D)	
昭和39年	3,038	1,065	1,973	8,206	7,831	375	2,348
40年	3,282	1,106	2,176	9,343	7,853	1,490	3,666
41年	2,216	1,068	1,148	9,273	8,385	888	2,036
42年	3,505	1,189	2,316	8,918	7,966	952	3,268
43年	3,608	1,231	2,377	9,715	10,761	△ 1,046	1,331
44年	3,543	1,249	2,294	9,925	9,365	560	2,854
45年	3,740	1,309	2,431	10,749	11,322	△ 573	1,858
46年	3,939	1,285	2,654	11,356	10,704	652	3,306
47年	4,359	1,402	2,957	11,015	10,168	847	3,804
48年	4,374	1,437	2,937	10,028	9,469	559	3,496
49年	4,090	1,368	2,722	9,742	9,820	△ 78	2,644
50年	3,897	1,350	2,547	9,437	9,214	223	2,770
51年	3,741	1,434	2,307	9,332	8,949	383	2,690
52年	3,603	1,392	2,211	9,294	9,941	△ 647	1,564
53年	3,458	1,397	2,061	9,414	9,624	△ 210	1,851
54年	3,291	1,359	1,932	9,622	9,689	△ 67	1,865
55年	3,212	1,367	1,845	9,491	9,384	107	1,952
56年	3,060	1,478	1,582	9,225	9,400	△ 175	1,407
57年	3,152	1,492	1,660	9,451	9,167	284	1,944
58年	3,219	1,432	1,787	9,072	9,187	△ 115	1,672
59年	3,122	1,494	1,628	8,748	8,922	△ 174	1,454
60年	3,102	1,603	1,499	8,853	9,053	△ 200	1,299
61年	2,979	1,510	1,469	8,677	9,215	△ 538	931
62年	2,954	1,587	1,367	8,695	9,328	△ 633	734
63年	2,915	1,678	1,237	8,743	9,631	△ 888	349
平成元年	2,746	1,752	994	8,958	9,433	△ 475	519
2年	2,629	1,611	1,018	8,497	8,955	△ 458	560
3年	2,685	1,715	970	8,348	8,911	△ 563	407
4年	2,598	1,724	874	8,473	9,249	△ 776	98
5年	2,588	1,803	785	6,931	7,357	△ 426	359

注) 平成18年以降は旧美山町・旧越廼村・旧清水町の数値を含む。

平成24年以降はすべて住民基本台帳による。

年次	自然動態			社会動態			E+F
	出生(A)	死亡(B)	E(A)-(B)	転入(C)	転出(D)	F(C)-(D)	
平成6年	2,706	1,808	898	8,289	9,258	△ 969	△ 71
7年	2,584	1,812	772	6,779	7,409	△ 630	142
8年	2,639	1,804	835	9,350	10,524	△ 1,174	△ 339
9年	2,595	1,955	640	9,208	10,427	△ 1,219	△ 579
10年	2,693	1,918	775	8,206	9,087	△ 881	△ 106
11年	2,506	1,949	557	7,801	8,889	△ 1,088	△ 531
12年	2,521	1,810	711	8,017	9,018	△ 1,001	△ 290
13年	2,575	1,923	652	7,559	8,450	△ 891	△ 239
14年	2,478	1,963	515	8,016	8,650	△ 634	△ 119
15年	2,336	1,946	390	7,701	8,677	△ 976	△ 586
16年	2,398	2,121	277	7,671	8,236	△ 565	△ 288
17年	2,399	2,178	221	7,355	7,620	△ 265	△ 44
18年	2,571	2,307	264	7,407	7,847	△ 440	△ 176
19年	2,607	2,362	245	6,947	7,765	△ 818	△ 573
20年	2,570	2,453	117	6,960	7,564	△ 604	△ 487
21年	2,483	2,496	△ 13	6,748	7,468	△ 720	△ 733
22年	2,472	2,547	△ 75	6,453	6,808	△ 355	△ 430
23年	2,393	2,660	△ 267	7,432	7,530	△ 98	△ 365
24年	2,420	2,614	△ 194	7,266	7,458	△ 192	△ 386
25年	2,323	2,793	△ 470	7,349	7,495	△ 146	△ 616
26年	2,251	2,723	△ 472	7,126	7,338	△ 212	△ 684

資料 市民課（住民基本台帳・外国人登録原票）

2-3. < 県内市町別 > 転出入者数

平成25年度

市 町 村	転 入				転 出				転出入超過 (△転出超)			転 入 を 100 とした 転出の割合
	男	女	総 数	構成比	男	女	総 数	構成比	男	女	総 数	
総 数	1,426	1,502	2,928	100.00	1,217	1,195	2,412	100.00	209	307	516	82
敦 賀 市	97	72	169	5.77	102	72	174	7.21	△ 5	0	△ 5	103
小 浜 市	49	41	90	3.07	43	24	67	2.78	6	17	23	74
大 野 市	109	143	252	8.61	59	73	132	5.47	50	70	120	52
勝 山 市	83	77	160	5.46	42	31	73	3.03	41	46	87	46
鯖 江 市	208	238	446	15.23	224	241	465	19.28	△ 16	△ 3	△ 19	104
あわら市	119	124	243	8.30	62	74	136	5.64	57	50	107	56
越 前 市	159	191	350	11.95	130	135	265	10.99	29	56	85	76
坂 井 市	380	397	777	26.54	382	400	782	32.42	△ 2	△ 3	△ 5	101
永平寺町	82	86	168	5.74	75	69	144	5.97	7	17	24	86
池 田 町	15	13	28	0.96	3	5	8	0.33	12	8	20	29
南越前町	18	18	36	1.23	11	9	20	0.83	7	9	16	56
越 前 町	66	76	142	4.85	41	40	81	3.36	25	36	61	57
美 浜 町	8	9	17	0.58	10	2	12	0.50	△ 2	7	5	71
高 浜 町	10	3	13	0.44	9	6	15	0.62	1	△ 3	△ 2	115
おおい町	3	1	4	0.14	9	4	13	0.54	△ 6	△ 3	△ 9	325
若 狭 町	20	13	33	1.13	15	10	25	1.04	5	3	8	76

資料 住民基本台帳

2-4. < 都道府県別 > 転出入者数

平成25年度

都道府県	転入				転出				転出入超過(△転出超過)			転入を 100とした 転出の割合
	男	女	総数	構成比	男	女	総数	構成比	男	女	総数	
総数	3,877	3,509	7,386	100.00	3,995	3,567	7,562	100.00	△ 118	△ 58	△ 176	102
北海道	31	32	63	0.85	41	22	63	0.83	△ 10	10	0	100
青森県	10	7	17	0.23	4	1	5	0.07	6	6	12	29
岩手県	4	2	6	0.08	0	5	5	0.07	4	△ 3	1	83
宮城県	16	14	30	0.41	16	11	27	0.36	0	3	3	90
秋田県	4	6	10	0.14	10	12	22	0.29	△ 6	△ 6	△ 12	220
山形県	4	5	9	0.12	2	2	4	0.05	2	3	5	44
福島県	10	2	12	0.16	16	5	21	0.28	△ 6	△ 3	△ 9	175
茨城県	26	6	32	0.43	29	21	50	0.66	△ 3	△ 15	△ 18	156
栃木県	14	7	21	0.28	10	9	19	0.25	4	△ 2	2	90
群馬県	14	13	27	0.37	17	14	31	0.41	△ 3	△ 1	△ 4	115
埼玉県	69	33	102	1.38	72	64	136	1.80	△ 3	△ 31	△ 34	133
千葉県	59	41	100	1.35	81	53	134	1.77	△ 22	△ 12	△ 34	134
東京都	246	162	408	5.52	292	249	541	7.15	△ 46	△ 87	△ 133	133
神奈川県	104	85	189	2.56	116	117	233	3.08	△ 12	△ 32	△ 44	123
新潟県	42	25	67	0.91	39	24	63	0.83	3	1	4	94
富山県	96	89	185	2.50	136	95	231	3.05	△ 40	△ 6	△ 46	125
石川県	276	224	500	6.77	375	263	638	8.44	△ 99	△ 39	△ 138	128
福井県	1,426	1,502	2,928	39.64	1,217	1,195	2,412	31.90	209	307	516	82
山梨県	15	11	26	0.35	7	4	11	0.15	8	7	15	42
長野県	25	15	40	0.54	30	23	53	0.70	△ 5	△ 8	△ 13	133
岐阜県	66	45	111	1.50	63	41	104	1.38	3	4	7	94
静岡県	52	31	83	1.12	71	44	115	1.52	△ 19	△ 13	△ 32	139
愛知県	239	165	404	5.47	268	214	482	6.37	△ 29	△ 49	△ 78	119
三重県	44	32	76	1.03	36	23	59	0.78	8	9	17	78

都道府県	転入				転出				転出入超過(△転出超過)			転入を 100とした 転出の割合
	男	女	総数	構成比	男	女	総数	構成比	男	女	総数	
滋賀県	93	60	153	2.07	88	69	157	2.08	5	△ 9	△ 4	103
京都府	117	87	204	2.76	122	101	223	2.95	△ 5	△ 14	△ 19	109
大阪府	213	148	361	4.89	256	224	480	6.35	△ 43	△ 76	△ 119	133
兵庫県	101	74	175	2.37	107	86	193	2.55	△ 6	△ 12	△ 18	110
奈良県	25	12	37	0.50	17	23	40	0.53	8	△ 11	△ 3	108
和歌山県	12	16	28	0.38	16	8	24	0.32	△ 4	8	4	86
鳥取県	3	3	6	0.08	2	3	5	0.07	1	0	1	83
島根県	10	10	20	0.27	12	6	18	0.24	△ 2	4	2	90
岡山県	13	33	46	0.62	26	17	43	0.57	△ 13	16	3	93
広島県	14	12	26	0.35	29	15	44	0.58	△ 15	△ 3	△ 18	169
山口県	10	7	17	0.23	11	11	22	0.29	△ 1	△ 4	△ 5	129
徳島県	3	11	14	0.19	2	5	7	0.09	1	6	7	50
香川県	5	2	7	0.09	11	8	19	0.25	△ 6	△ 6	△ 12	271
愛媛県	13	8	21	0.28	14	5	19	0.25	△ 1	3	2	90
高知県	5	4	9	0.12	3	11	14	0.19	2	△ 7	△ 5	156
福岡県	33	28	61	0.83	27	16	43	0.57	6	12	18	70
佐賀県	5	3	8	0.11	10	10	20	0.26	△ 5	△ 7	△ 12	250
長崎県	12	4	16	0.22	6	8	14	0.19	6	△ 4	2	88
熊本県	8	2	10	0.14	6	8	14	0.19	2	△ 6	△ 4	140
大分県	7	5	12	0.16	4	0	4	0.05	3	5	8	33
宮崎県	3	1	4	0.05	3	5	8	0.11	0	△ 4	△ 4	200
鹿児島県	5	5	10	0.14	13	9	22	0.29	△ 8	△ 4	△ 12	220
沖縄県	9	7	16	0.22	16	10	26	0.34	△ 7	△ 3	△ 10	163
国外	266	413	679	9.19	246	398	644	8.52	20	15	35	95

資料 住民基本台帳

2-5. < 国籍別 > 外国人の登録者数

各年10月1日現在

年 度	総 数	ブラジル	カナダ	中 国	韓 国 朝 鮮	ペ ル ー	フィリピン	タ イ	ア メ リ カ	そ の 他
22年	3,891	309	13	1,592	1,052	45	351	106	57	366
23年	3,778	281	21	1,544	1,021	45	368	110	59	329
24年	3,700	248	18	1,516	995	41	366	106	63	347
25年	3,697	233	17	1,518	971	40	377	106	72	363
26年	3,743	212	16	1,478	961	37	410	111	80	438

注) 平成24年以降はすべて住民基本台帳による。

資料 市民課 (住民基本台帳・外国人登録原票)

2-6. < 5 歳階級別 > 人口

各年10月1日現在

年齢	平成 22 年			平成 23 年			平成 24 年			平成 25 年			平成 26 年		
	総数	男	女	総数	男	女	総数	男	女	総数	男	女	総数	男	女
総数	269,230	129,907	139,323	268,982	129,831	139,151	268,470	129,661	138,809	267,904	129,409	138,495	267,345	129,127	138,218
0～4歳	12,366	6,387	5,979	12,343	6,408	5,935	12,200	6,332	5,868	11,901	6,223	5,678	11,664	6,076	5,588
5～9	12,462	6,455	6,007	12,334	6,352	5,982	12,147	6,288	5,859	12,286	6,303	5,983	12,272	6,297	5,975
10～14	12,996	6,604	6,392	12,858	6,571	6,287	12,887	6,595	6,292	12,646	6,517	6,129	12,456	6,467	5,989
15～19	13,100	6,797	6,303	13,037	6,713	6,324	12,982	6,661	6,321	12,969	6,679	6,290	12,968	6,668	6,300
20～24	13,932	7,021	6,911	13,566	6,850	6,716	13,124	6,674	6,450	12,934	6,567	6,367	12,696	6,492	6,204
25～29	14,788	7,399	7,389	14,745	7,425	7,320	14,633	7,369	7,264	14,178	7,181	6,997	13,779	6,934	6,845
30～34	16,976	8,606	8,370	16,396	8,300	8,096	15,997	8,093	7,904	15,784	7,898	7,886	15,583	7,752	7,831
35～39	19,861	9,993	9,868	19,542	9,856	9,686	18,868	9,500	9,368	18,198	9,194	9,004	17,533	8,922	8,611
40～44	17,206	8,540	8,666	18,510	9,218	9,292	18,906	9,462	9,444	19,447	9,786	9,661	19,841	9,986	9,855
45～49	16,822	8,304	8,518	16,116	7,953	8,163	16,521	8,135	8,386	16,732	8,235	8,497	16,992	8,404	8,588
50～54	16,292	7,957	8,335	16,374	8,026	8,348	16,395	8,047	8,348	16,401	7,983	8,418	16,324	7,964	8,360
55～59	17,889	8,718	9,171	17,109	8,307	8,802	16,445	8,022	8,423	16,209	7,950	8,259	16,207	7,898	8,309
60～64	21,180	10,358	10,822	22,757	11,073	11,684	21,808	10,596	11,212	20,122	9,796	10,326	18,580	8,977	9,603
65～69	16,899	8,107	8,792	15,744	7,527	8,217	16,522	7,916	8,606	17,853	8,569	9,284	19,052	9,208	9,844
70～74	14,132	6,468	7,664	14,072	6,448	7,624	14,588	6,704	7,884	15,364	7,138	8,226	16,293	7,590	8,703
75～79	13,112	5,667	7,445	13,441	5,894	7,547	13,473	5,970	7,503	13,206	5,787	7,419	12,707	5,579	7,128
80～84	9,908	3,967	5,941	10,315	4,188	6,127	10,663	4,315	6,348	10,888	4,391	6,497	11,055	4,496	6,559
85～89	5,857	1,809	4,048	6,107	1,955	4,152	6,504	2,193	4,311	6,849	2,375	4,474	7,171	2,513	4,658
90～94	2,537	602	1,935	2,676	619	2,057	2,818	639	2,179	2,969	686	2,283	3,189	752	2,437
95～99	808	138	670	815	133	682	838	132	706	803	139	664	811	132	679
100歳以上	107	10	97	125	15	110	151	18	133	165	12	153	172	20	152

注) 平成24年以降はすべて住民基本台帳による。

資料 市民課(住民基本台帳・外国人登録原票)

2-7. < 年齢3区分別 > 人口・指数

各年10月1日現在

区分	平成22年			平成23年			平成24年			平成25年			平成26年		
	総数	男	女	総数	男	女	総数	男	女	総数	男	女	総数	男	女
総人口	269,230	129,907	139,323	268,982	129,831	139,151	268,470	129,661	138,809	267,904	129,409	138,495	267,345	129,127	138,218
年少人口	37,824	19,446	18,378	37,535	19,331	18,204	37,234	19,215	18,019	36,833	19,043	17,790	36,392	18,840	17,552
生産年齢人口	168,046	83,693	84,353	168,152	83,721	84,431	165,679	82,559	83,120	162,974	81,269	81,705	160,503	79,997	80,506
老年人口	63,360	26,768	36,592	63,295	26,779	36,516	65,557	27,887	37,670	68,097	29,097	39,000	70,450	30,290	40,160
年少人口係数	14.05	14.97	13.19	13.95	14.89	13.08	13.87	14.82	12.98	13.75	14.72	12.85	13.61	14.59	12.70
老年人口係数	23.53	20.61	26.26	23.53	20.63	26.24	24.42	21.51	27.14	25.42	22.48	28.16	26.35	23.46	29.06
年少人口指数	22.51	23.23	21.79	22.32	23.09	21.56	22.47	23.27	21.68	22.60	23.43	21.77	22.67	23.55	21.80
老年人口指数	37.70	31.98	43.38	37.64	31.99	43.25	39.57	33.78	45.32	41.78	35.80	47.73	43.89	37.86	49.88
従属人口指数	60.21	55.22	65.17	59.96	55.08	64.81	62.04	57.05	67.00	64.38	59.24	69.51	66.57	61.41	71.69
老年化指数	167.51	137.65	199.11	168.63	138.53	200.59	176.07	145.13	209.06	184.88	152.80	219.22	193.59	160.77	228.81

注) 平成24年以降はすべて住民基本台帳による。

資料 市民課(住民基本台帳・外国人登録原票)

年少人口：0～14歳人口

生産年齢人口：15～64歳人口

老年人口：65歳以上人口

年少人口係数：年少人口÷総人口×100

老年人口係数：老年人口÷総人口×100

年少人口指数：年少人口÷生産年齢人口×100

老年人口指数：老年人口÷生産年齢人口×100

従属人口指数：(年少人口+老年人口)÷生産年齢人口×100

老年化指数：老年人口÷年少人口×100

2-8. < 地区別 > 人口・世帯数

平成26年10月1日現在

	人 口			世 帯 数 (混合世帯含む)
	総 数	男	女	
順 化	3,649	1,661	1,988	1,617
宝 永	5,188	2,434	2,754	2,060
湊	9,137	4,517	4,620	4,064
豊	10,671	5,068	5,603	4,099
木 田	13,898	6,726	7,172	5,074
清 明	7,667	3,788	3,879	2,837
足 羽	6,434	3,081	3,353	2,685
春 山	6,517	3,132	3,385	2,696
松 本	12,389	5,829	6,560	5,344
日 之 出	7,862	3,767	4,095	3,377
旭	5,507	2,607	2,900	2,253
和 田	11,132	5,397	5,735	4,341
東 安 居	7,238	3,558	3,680	2,900
山	8,276	4,035	4,241	2,977
啓	8,107	3,907	4,200	3,123
西 藤 島	4,929	2,436	2,493	1,661
社 南	13,118	6,359	6,759	4,614
社 西	5,920	2,831	3,089	2,260
社 北	8,359	4,116	4,243	3,168
安 居	3,401	1,668	1,733	1,115
中 藤 島	11,913	5,791	6,122	4,368
大 安 寺	1,290	623	667	411
河 合	4,133	1,967	2,166	1,296
麻 生 津	8,549	4,195	4,354	2,837
見	1,190	521	669	450
岡	2,514	1,201	1,313	790
東 藤 島	4,074	1,973	2,101	1,287
殿	472	216	256	191
鶉 下	3,303	1,583	1,720	1,022
棗	1,708	844	864	549
鷹 巢	2,037	981	1,056	665
本 郷	1,162	567	595	390
宮 ノ 下	871	416	455	270
森 田	12,755	6,160	6,595	4,437
酒 生	3,512	1,754	1,758	1,115
一 乘	867	393	474	303
上 文 殊	1,943	932	1,011	616
文 殊	2,362	1,152	1,210	669
六 条	2,080	984	1,096	650
東 郷	3,964	1,944	2,020	1,182
明 新	15,739	7,579	8,160	5,857
日 新	5,603	2,797	2,806	2,459
美 山	4,449	2,097	2,352	1,436
越 廻	1,417	669	748	593
清 水 西	3,079	1,506	1,573	935
清 水 東	1,893	913	980	532
清 水 南	2,420	1,155	1,265	871
清 水 北	2,647	1,297	1,350	930
	267,345	129,127	138,218	99,376

資料 住民基本台帳

2-9. <町丁別> 人口・世帯数 (50音順) (1/14)

平成26年10月1日現在

注) 「X」は世帯数が1または2の世帯に関する数を秘匿したことを示す。

町 丁 名	人 口			世 帯 数	1 世 帯 当 り の 人 員
	総 数	男	女		
在田町	271	132	139	68	3.99
赤坂町	5	4	1	4	1.25
赤谷町	5	2	3	3	1.67
明朝里町	416	208	208	213	1.95
朝朝谷町	80	37	43	26	3.08
朝朝宮町	88	44	44	25	3.52
足足谷町	X	X	X	X	X
味見河内町	41	18	23	20	2.05
足羽1丁目	858	420	438	346	2.48
足羽2丁目	737	344	393	291	2.53
足羽3丁目	583	265	318	286	2.04
足羽4丁目	531	264	267	202	2.63
足羽5丁目	483	247	236	201	2.40
足羽上町	X	X	X	X	X
浅水三ヶ町	21	4	17	15	1.40
浅水二日町	505	240	265	175	2.89
浅水二日町	729	361	368	241	3.02
網戸瀬町	51	27	24	14	3.64
安波賀中島町	79	40	39	25	3.16
安波賀中島町	66	29	37	20	3.30
安天保池町	118	56	62	29	4.07
天ヶ谷町	825	399	426	283	2.92
尼ヶ谷町	37	17	20	20	1.85
天菅生町	50	25	25	17	2.94
鮎川保町	469	186	283	201	2.33
荒木新保町	567	308	259	186	3.05
荒木新木町	268	137	131	71	3.77
荒木別所町	166	77	89	48	3.46
荒木別谷町	188	92	96	56	3.36
飯塚久町	1,336	672	664	512	2.61
幾代2丁目	490	232	258	236	2.08
幾代2丁目	132	64	68	63	2.10
居池倉尻町	166	82	84	55	3.02
池生尻部町	214	105	109	67	3.19
石新保町	178	82	96	53	3.36
石新保町	62	27	35	22	2.82
石橋町	242	121	121	91	2.66
石橋町	47	22	25	17	2.76
石盛町	1,137	547	590	387	2.94
石泉田町	172	78	94	49	3.51
板垣1丁目	491	237	254	160	3.07
板垣2丁目	908	433	475	328	2.77
板垣3丁目	596	286	310	225	2.65
板垣4丁目	363	168	195	121	3.00
板垣5丁目	582	272	310	197	2.95
板垣町	65	43	22	35	1.86
一市王寺町	77	33	44	21	3.67
一市波瀬町	531	259	272	182	2.92
一市ノ瀬町	113	59	54	36	3.14
一市本木町	51	34	17	32	1.59
一系崎町	128	67	61	42	3.05
稲多多新町	40	17	23	17	2.35
稲多多新町	56	24	32	20	2.80
稲多多元町	64	33	31	22	2.91

2-9. <町丁別> 人口・世帯数 (50音順) (2/14)

平成26年10月1日現在

注) 「X」は世帯数が1または2の世帯に関する数を秘匿したことを示す。

町 丁 名	人 口			世 帯 数	1 世 帯 当 り の 人 員
	総 数	男	女		
稲 津 町	505	227	278	145	3.48
今 泉 町	31	14	17	9	3.44
今 市 町	641	319	322	197	3.25
岩 倉 町	111	49	62	31	3.58
印 田 町	104	46	58	31	3.35
上 野 町	112	52	60	39	2.87
上 野 本 町	1,653	803	850	508	3.25
上 野 本 町 新	652	293	359	248	2.63
上 伏 町	140	68	72	35	4.00
宇 坂 大 谷 町	119	51	68	38	3.13
宇 坂 別 所 町	30	13	17	14	2.14
羽 水 1 丁 目	154	79	75	60	2.57
羽 水 2 丁 目	171	84	87	68	2.51
羽 水 3 丁 目	X	X	X	X	X
瀬 ヶ 口 町	145	68	77	37	3.92
謡 山 谷 町	24	10	14	8	3.00
内 山 梨 子 町	85	34	51	31	2.74
馬 垣 町	467	233	234	154	3.03
漆 原 町	827	405	422	300	2.76
運 動 公 園 1 丁 目	1,129	544	585	441	2.56
運 動 公 園 2 丁 目	793	358	435	346	2.29
運 動 公 園 3 丁 目	473	223	250	164	2.88
運 動 公 園 4 丁 目	341	180	161	113	3.02
江 上 町	272	133	139	83	3.28
江 尻 ヶ 丘 町	609	288	321	225	2.71
江 尻 端 町	2,343	1,134	1,209	903	2.59
海 老 助 町	155	76	79	45	3.44
江 守 中 1 丁 目	469	237	232	177	2.65
江 守 中 2 丁 目	774	362	412	277	2.79
江 守 中 町	667	334	333	246	2.71
江 守 の 里 1 丁 目	540	265	275	195	2.77
江 守 の 里 2 丁 目	709	332	377	240	2.95
円 山 1 丁 目	451	230	221	172	2.62
円 成 寺 町	83	40	43	21	3.95
大 窪 町	57	25	32	15	3.80
大 久 保 町	197	92	105	61	3.23
大 島 町	1,762	884	878	668	2.64
大 瀬 町	297	144	153	101	2.94
大 太 田 町	307	152	155	75	4.09
大 太 谷 町	73	35	38	26	2.81
大 手 1 丁 目	185	82	103	71	2.61
大 手 2 丁 目	716	336	380	329	2.18
大 手 3 丁 目	127	56	71	44	2.89
大 手 年 町	220	102	118	63	3.49
大 土 呂 町	146	66	80	36	4.06
大 町 町	413	191	222	135	3.06
大 町 1 丁 目	68	34	34	35	1.94
大 町 2 丁 目	210	103	107	83	2.53
大 味 町	168	74	94	62	2.71
大 宮 1 丁 目	255	119	136	99	2.58
大 宮 2 丁 目	1,146	531	615	518	2.21
大 宮 3 丁 目	1,186	572	614	484	2.45
大 宮 4 丁 目	489	248	241	195	2.51
大 宮 5 丁 目	686	341	345	246	2.79

2-9. <町丁別> 人口・世帯数 (50音順) (3/14)

平成26年10月1日現在

注) 「X」は世帯数が1または2の世帯に関する数を秘匿したことを示す。

町 丁 名	人 口			世 帯 数	1 世 帯 当 り の 人 員
	総 数	男	女		
大 宮 6 丁 目	599	281	318	228	2.63
大 大 宮 町	166	74	92	57	2.91
大 大 村 町	115	56	59	37	3.11
大 大 森 町	642	295	347	225	2.85
大 大 矢 町	23	10	13	9	2.56
大 和 田 1 丁 目	4	3	1	4	1.00
大 和 田 2 丁 目	91	42	49	46	1.98
大 和 田 町	355	163	192	125	2.84
大 岡 西 谷 町	42	23	19	12	3.50
大 奥 平 町	6	1	5	5	1.20
大 恐 神 町	39	18	21	15	2.60
小 当 見 町	53	20	33	31	1.71
大 丹 生 町	296	131	165	104	2.85
大 小 畑 町	206	97	109	52	3.96
小 小 山 谷 町	111	54	57	35	3.17
小 折 立 町	X	X	X	X	X
折 立 町	134	72	62	48	2.79
開 発 1 丁 目	845	433	412	328	2.58
開 発 2 丁 目	569	280	289	216	2.63
開 発 3 丁 目	1,016	476	540	353	2.88
開 発 4 丁 目	265	123	142	129	2.05
開 発 5 丁 目	80	42	38	51	1.57
開 発 町	29	14	15	6	4.83
開 柿 谷 町	17	7	10	4	4.25
学 園 1 丁 目	198	100	98	88	2.25
学 園 2 丁 目	296	154	142	156	1.90
学 園 3 丁 目	192	98	94	94	2.04
花 月 1 丁 目	227	112	115	99	2.29
花 月 2 丁 目	470	226	244	204	2.30
花 月 3 丁 目	490	238	252	190	2.58
花 月 4 丁 目	390	183	207	144	2.71
花 月 5 丁 目	421	221	200	194	2.17
花 籠 谷 町	14	8	6	7	2.00
風 尾 町	32	14	18	14	2.29
風 尾 卷 町	171	85	86	52	3.29
主 計 中 町	162	83	79	42	3.86
春 日 1 丁 目	432	217	215	172	2.51
春 日 2 丁 目	662	307	355	257	2.58
春 日 3 丁 目	844	424	420	274	3.08
春 日 町	269	132	137	104	2.59
片 粕 町	234	114	120	67	3.49
片 山 町	241	112	129	67	3.60
勝 見 1 丁 目	492	229	263	193	2.55
勝 見 2 丁 目	377	178	199	148	2.55
勝 見 3 丁 目	920	434	486	383	2.40
鹿 俣 町	134	67	67	53	2.53
金 屋 町	47	25	22	19	2.47
上 筋 生 田 町	220	113	107	58	3.79
上 一 光 町	12	6	6	10	1.20
上 江 尻 町	204	101	103	72	2.83
上 北 野 1 丁 目	1,264	639	625	454	2.78
上 北 野 2 丁 目	706	349	357	247	2.86
上 河 北 町	288	149	139	85	3.39
上 天 下 町	188	86	102	53	3.55

2-9. <町丁別> 人口・世帯数 (50音順) (4/14)

平成26年10月1日現在

注) 「X」は世帯数が1または2の世帯に関する数を秘匿したことを示す。

町 丁 名	人 口			世 帯 数	1 世 帯 当 り の 人 員
	総 数	男	女		
上 東 郷 町	164	82	82	40	4.10
上 中 町	731	343	388	210	3.48
上 毘 沙 門 町	190	91	99	53	3.58
上 細 江 町	286	133	153	76	3.76
上 森 田 1 丁 目	123	65	58	53	2.32
上 森 田 2 丁 目	303	158	145	104	2.91
上 森 田 3 丁 目	328	156	172	103	3.18
上 森 田 4 丁 目	351	162	189	110	3.19
上 森 田 5 丁 目	109	55	54	35	3.11
上 森 田 町	199	90	109	62	3.21
上 六 条 内 町	197	92	105	52	3.79
加 茂 内 町	60	30	30	18	3.33
蒲 生 町	476	220	256	210	2.27
加 茂 河 原 1 丁 目	405	214	191	176	2.30
加 茂 河 原 2 丁 目	603	303	300	310	1.95
加 茂 河 原 3 丁 目	625	306	319	287	2.18
加 茂 河 原 4 丁 目	225	113	112	78	2.88
加 茂 河 原 町	459	224	235	156	2.94
加 茂 町	17	8	9	3	5.67
加 茂 緑 苑 町	317	157	160	127	2.50
河 合 勝 寄 安 町	97	46	51	25	3.88
河 合 勝 寄 塚 町	167	75	92	66	2.53
川 合 勝 寄 塚 町	724	337	387	219	3.31
川 合 勝 寄 塚 町	166	80	86	48	3.46
神 当 部 町	28	12	16	17	1.65
岸 水 町	63	28	35	19	3.32
木 田 1 丁 目	957	449	508	346	2.77
木 田 2 丁 目	324	159	165	109	2.97
木 田 3 丁 目	619	311	308	207	2.99
北 今 泉 町	806	392	414	261	3.09
北 菅 生 町	116	66	50	35	3.31
北 田 町	1,268	594	674	473	2.68
北 樫 原 町	64	29	35	18	3.56
北 野 上 町	203	99	104	52	3.90
北 野 下 町	154	71	83	42	3.67
北 堀 町	38	17	21	12	3.17
北 山 新 保 町	42	22	20	13	3.23
北 山 町	170	68	102	69	2.46
北 四 ツ 居 1 丁 目	540	270	270	190	2.84
北 四 ツ 居 2 丁 目	647	316	331	255	2.54
北 四 ツ 居 3 丁 目	789	402	387	315	2.50
北 四 ツ 居 町	1,011	485	526	372	2.72
北 狐 橋 1 丁 目	362	187	175	115	3.15
北 狐 橋 2 丁 目	221	97	124	68	3.25
城 戸 ノ 内 町	168	84	84	51	3.29
木 下 町	163	84	79	46	3.54
経 栄 田 1 丁 目	17	8	9	6	2.83
経 栄 田 1 丁 目	465	228	237	194	2.40
経 栄 田 2 丁 目	548	257	291	207	2.65
木 米 町	34	16	18	10	3.40
久 喜 津 町	334	161	173	96	3.48
串 野 町	60	29	31	19	3.16
国 野 見 町	105	48	57	41	2.56
国 山 町	36	14	22	17	2.12

2-9. <町丁別> 人口・世帯数 (50音順) (5/14)

平成26年10月1日現在

注) 「X」は世帯数が1または2の世帯に関する数を秘匿したことを示す。

町 丁 名	人 口			世 帯 数	1 世 帯 当 り の 人 員
	総 数	男	女		
柴 崎 町	467	225	242	205	2.28
蔵 作 町	176	86	90	48	3.67
グリーンハイ ツ 1 丁目	287	151	136	98	2.93
グリーンハイ ツ 2 丁目	499	218	281	193	2.59
グリーンハイ ツ 3 丁目	235	119	116	85	2.76
グリーンハイ ツ 4 丁目	287	142	145	100	2.87
グリーンハイ ツ 5 丁目	61	26	35	30	2.03
グリーンハイ ツ 6 丁目	135	76	59	45	3.00
グリーンハイ ツ 7 丁目	167	82	85	54	3.09
グリーンハイ ツ 8 丁目	231	113	118	79	2.92
グリーンハイ ツ 9 丁目	210	105	105	77	2.73
グリーンハイ ツ 10 丁目	213	107	106	77	2.77
栗 森 町	374	180	194	110	3.40
栗 森 町 浜	372	176	196	130	2.86
黒 丸 城 町	43	17	26	16	2.69
黒 丸 町	139	67	72	38	3.66
下 馬 1 丁目	503	240	263	177	2.84
下 馬 2 丁目	909	460	449	366	2.48
下 馬 3 丁目	340	159	181	132	2.58
下 馬 町	X	X	X	X	X
毛 矢 1 丁目	268	133	135	120	2.23
毛 矢 2 丁目	287	137	150	108	2.66
毛 矢 3 丁目	208	93	115	82	2.54
玄 正 島 町	83	39	44	23	3.61
堅 達 町	166	83	83	56	2.96
乾 徳 1 丁目	461	237	224	198	2.33
乾 徳 2 丁目	408	195	213	180	2.27
乾 徳 3 丁目	470	235	235	231	2.03
乾 徳 4 丁目	301	145	156	148	2.03
小 稲 津 町	269	119	150	72	3.74
小 宇 坂 島 町	18	9	9	4	4.50
小 宇 坂 町	40	20	20	12	3.33
小 合 島 町	63	30	33	24	2.63
河 水 町	251	119	132	70	3.59
河 合 谷 町	25	12	13	8	3.13
河 内 町	24	14	10	10	2.40
河 増 町	643	304	339	203	3.17
光 陽 1 丁目	1,193	593	600	517	2.31
光 陽 2 丁目	798	393	405	420	1.90
光 陽 3 丁目	453	243	210	234	1.94
光 陽 4 丁目	447	231	216	218	2.05
郡 町	143	72	71	36	3.97
甌 谷 町	256	119	137	77	3.32
小 所 内 町	74	33	41	23	3.22
御 所 垣 町	95	49	46	28	3.39
五 太 子 町	18	6	12	15	1.20
小 丹 生 町	172	79	93	57	3.02
小 野 町	183	78	105	54	3.39
御 油 町	66	30	36	22	3.00
小 和 清 水 町	164	75	89	50	3.28
小 清 水 町	272	136	136	79	3.44
小 境 寺 町	131	65	66	39	3.36
栄 町	247	114	133	108	2.29
坂 下 町	15	7	8	7	2.14

2-9. <町丁別> 人口・世帯数 (50音順) (6/14)

平成26年10月1日現在

注) 「X」は世帯数が1または2の世帯に関する数を秘匿したことを示す。

町 丁 名	人 口			世 帯 数	1 世 帯 当 り の 人 員
	総 数	男	女		
笹谷町	289	138	151	83	3.48
定正町	560	273	287	226	2.48
里別新町	95	45	50	42	2.26
里別所町	75	34	41	22	3.41
左内町	356	164	192	131	2.72
佐野町	184	90	94	60	3.07
三郎丸1丁目	361	180	181	136	2.65
三郎丸2丁目	914	443	471	295	3.10
三郎丸3丁目	85	39	46	33	2.58
三郎丸4丁目	160	85	75	65	2.46
三郎丸町	699	341	358	244	2.86
更毛町	73	32	41	26	2.81
皿谷町	12	4	8	9	1.33
三十八社町	1,208	596	612	450	2.68
三本木町	43	17	26	14	3.07
三万谷町	234	110	124	67	3.49
宿布町	152	89	63	90	1.69
重立町	183	94	89	62	2.95
四谷町	572	281	291	178	3.21
志津が丘1丁目	300	156	144	86	3.49
志津が丘2丁目	293	138	155	84	3.49
志津が丘3丁目	278	139	139	81	3.43
志津が丘4丁目	424	215	209	129	3.29
品ヶ瀬町	131	61	70	40	3.28
篠尾町	1,016	502	514	291	3.49
志比口1丁目	421	196	225	186	2.26
志比口2丁目	847	393	454	352	2.41
志比口3丁目	272	129	143	103	2.64
島寺町	515	253	262	348	1.48
島橋町	23	11	12	7	3.29
島山梨子町	152	67	85	41	3.71
清水杉谷町	258	125	133	70	3.69
清水平町	X	X	X	X	X
清水町	134	65	69	34	3.94
清水畑町	200	96	104	59	3.39
清水山町	448	208	240	120	3.73
下筋生田町	837	401	436	283	2.96
下荒井町	1,946	955	991	691	2.82
下一光町	9	4	5	6	1.50
下市町	150	70	80	40	3.75
下江尻町	93	46	47	27	3.44
下江守町	1,293	630	663	411	3.15
下河北町	257	129	128	76	3.38
下天郷町	152	67	85	38	4.00
下東郷町	177	87	90	51	3.47
下中町	470	221	249	144	3.26
下昆沙門町	109	54	55	31	3.52
下細江町	134	67	67	36	3.72
下森田桜町	195	99	96	67	2.91
下森田新町	917	446	471	296	3.10
下森田町	530	263	267	172	3.08
下森田藤巻町	113	57	56	40	2.83
下森田本町	156	76	80	55	2.84
下六条町	349	157	192	124	2.81

2-9. <町丁別> 人口・世帯数（50音順）（7/14）

平成26年10月1日現在

注）「X」は世帯数が1または2の世帯に関する数を秘匿したことを示す。

町 丁 名	人 口			世 帯 数	1 世 帯 当 り の 人 員
	総 数	男	女		
宿 堂 町	19	8	11	6	3.17
順 化 1 丁 目	461	206	255	203	2.27
順 化 2 丁 目	700	324	376	290	2.41
成 願 寺 町	169	83	86	49	3.45
浄 教 寺 町	204	82	122	75	2.72
小 路 町	309	151	158	95	3.25
城 東 1 丁 目	614	282	332	245	2.51
城 東 2 丁 目	515	243	272	201	2.56
城 東 3 丁 目	727	340	387	267	2.72
城 東 4 丁 目	1,038	508	530	426	2.44
浄 土 寺 町	236	113	123	74	3.19
生 野 町	150	70	80	48	3.13
菖 蒲 谷 新 町	172	82	90	45	3.82
昭 和 方 町	59	29	30	17	3.47
白 方 滝 町	326	160	166	95	3.43
白 方 浜 町	6	3	3	3	2.00
白 城 有 町	148	77	71	47	3.15
次 郎 丸 町	50	24	26	17	2.94
新 下 江 守 町	66	32	34	19	3.47
新 田 本 町	118	54	64	44	2.68
新 開 町	171	88	83	45	3.80
新 保 1 丁 目	76	35	41	22	3.45
新 保 2 丁 目	819	390	429	296	2.77
新 保 3 丁 目	376	187	189	120	3.13
新 保 保 谷 町	531	259	272	182	2.92
新 相 保 谷 町	302	155	147	96	3.15
末 相 保 谷 町	77	35	42	22	3.50
末 菅 谷 町	130	63	67	38	3.42
菅 谷 1 丁 目	205	99	106	69	2.97
菅 谷 2 丁 目	371	200	171	187	1.98
菅 谷 3 丁 目	784	405	379	323	2.43
菅 谷 4 丁 目	11	4	7	5	2.20
杉 坂 町	149	79	70	40	3.73
砂 子 坂 町	275	132	143	101	2.72
砂 子 田 町	131	63	68	37	3.54
成 和 1 丁 目	838	409	429	343	2.44
成 和 2 丁 目	551	274	277	276	2.00
仙 万 布 町	227	111	116	67	3.39
曾 万 布 町	300	149	151	82	3.66
大 願 寺 1 丁 目	359	182	177	156	2.30
大 願 寺 2 丁 目	291	137	154	107	2.72
大 願 寺 3 丁 目	133	61	72	59	2.25
大 東 1 丁 目	396	187	209	151	2.62
大 東 2 丁 目	195	91	104	86	2.27
大 東 3 丁 目	227	113	114	74	3.07
高 尾 町	427	206	221	128	3.34
高 木 1 丁 目	615	301	314	247	2.49
高 木 2 丁 目	531	269	262	206	2.58
高 木 北 1 丁 目	360	176	184	130	2.77
高 木 北 2 丁 目	553	263	290	186	2.97
高 木 北 3 丁 目	420	209	211	121	3.47
高 木 北 4 丁 目	523	254	269	181	2.89
高 木 北 5 丁 目	64	30	34	26	2.46
高 木 中 央 1 丁 目	764	368	396	318	2.40

2-9. <町丁別> 人口・世帯数 (50音順) (8/14)

平成26年10月1日現在

注) 「X」は世帯数が1または2の世帯に関する数を秘匿したことを示す。

町 丁 名	人 口			世 帯 数	1 世 帯 当 り の 人 員
	総 数	男	女		
高木中央2丁目	1,541	746	795	606	2.54
高木中央3丁目	732	346	386	325	2.25
高木西1丁目	11	6	5	3	3.67
高木町	1,989	978	1,011	718	2.77
高須町	87	41	46	43	2.02
高田町	98	47	51	32	3.06
高塚町	182	94	88	67	2.72
高屋町	529	248	281	159	3.33
高柳1丁目	429	204	225	198	2.17
高柳2丁目	313	159	154	154	2.03
高柳3丁目	1,072	530	542	343	3.13
高柳町	440	203	237	153	2.88
高滝波町	126	68	58	38	3.32
竹生町	204	104	100	55	3.71
田治島町	104	51	53	32	3.25
田尻谷町	50	21	29	17	2.94
田尻谷町	465	234	231	135	3.44
種池1丁目	505	255	250	161	3.14
種池2丁目	159	81	78	49	3.24
種池町	1,032	521	511	362	2.85
田中町	85	42	43	23	3.70
田ノ頭町	17	9	8	7	2.43
田ノ谷町	353	174	179	105	3.36
為寄町	35	17	18	15	2.33
田原1丁目	265	142	123	118	2.25
田原2丁目	899	428	471	363	2.48
千合町	18	7	11	11	1.64
地藏堂町	82	39	43	24	3.42
中央1丁目	509	247	262	232	2.19
中央2丁目	620	270	350	287	2.16
中央3丁目	338	142	196	166	2.04
月見1丁目	455	231	224	204	2.23
月見2丁目	402	169	233	200	2.01
月見3丁目	651	303	348	241	2.70
月見4丁目	728	335	393	309	2.36
月見5丁目	452	225	227	164	2.76
つくし野1丁目	454	210	244	168	2.70
つくし野2丁目	500	248	252	172	2.91
つくし野3丁目	432	212	220	164	2.63
つくも1丁目	268	111	157	114	2.35
つくも2丁目	517	234	283	207	2.50
土橋町	105	52	53	24	4.38
角折町	131	60	71	35	3.74
角原谷町	160	78	82	42	3.81
坪谷町	154	75	79	42	3.67
剣大谷町	42	23	19	21	2.00
手寄1丁目	434	223	211	200	2.17
手寄2丁目	383	172	211	173	2.21
寺前町	1,143	559	584	390	2.93
照手1丁目	509	248	261	202	2.52
照手2丁目	296	143	153	115	2.57
照手3丁目	349	176	173	160	2.18
照手4丁目	660	320	340	270	2.44
照手町4丁目	40	18	22	20	2.00

2-9. <町丁別> 人口・世帯数（50音順）（9/14）

平成26年10月1日現在

注）「X」は世帯数が1または2の世帯に関する数を秘匿したことを示す。

町 丁 名	人 口			世 帯 数	1 世 帯 当 り の 人 員
	総 数	男	女		
殿 下 町	491	233	258	152	3.23
天 王 町	201	99	102	59	3.41
問 屋 町 1 丁 目	229	105	124	102	2.25
問 屋 町 2 丁 目	43	15	28	30	1.43
問 屋 町 3 丁 目	140	71	69	56	2.50
問 屋 町 4 丁 目	237	122	115	108	2.19
東 郷 中 島 町	139	65	74	41	3.39
東 郷 二 ヶ 町	1,020	500	520	326	3.13
堂 島 町	250	118	132	67	3.73
燈 豊 町	315	165	150	124	2.54
灯 明 寺 1 丁 目	624	304	320	228	2.74
灯 明 寺 2 丁 目	675	325	350	243	2.78
灯 明 寺 3 丁 目	1,576	735	841	541	2.91
灯 明 寺 4 丁 目	444	214	230	153	2.90
灯 明 寺 町	325	158	167	116	2.80
灯 梅 野 町	340	169	171	136	2.50
德 尾 町	90	48	42	27	3.33
德 光 町	411	209	202	113	3.64
所 谷 町	20	8	12	9	2.22
析 泉 町	696	342	354	197	3.53
豊 岡 1 丁 目	625	319	306	301	2.08
豊 岡 2 丁 目	875	388	487	354	2.47
豊 島 1 丁 目	355	166	189	164	2.16
豊 島 2 丁 目	264	133	131	99	2.67
中 荒 井 町	310	147	163	128	2.42
中 河 内 町	7	4	3	3	2.33
中 新 田 町	137	57	80	38	3.61
中 平 町	11	7	4	4	2.75
中 角 町	472	226	246	130	3.63
中 野 1 丁 目	695	344	351	247	2.81
中 野 2 丁 目	574	296	278	194	2.96
中 野 3 丁 目	264	128	136	89	2.97
中 野 郷 町	230	109	121	64	3.59
中 野 橋 町	49	22	27	20	2.45
中 長 野 橋 町	255	124	131	73	3.49
中 昆 沙 門 町	112	60	52	38	2.95
中 藤 新 保 町	190	92	98	58	3.28
中 藤 町	29	14	15	12	2.42
中 長 本 山 町	473	224	249	199	2.38
中 山 町	48	24	24	13	3.69
中 手 居 町	72	34	38	35	2.06
中 南 波 寄 町	336	164	172	105	3.20
波 寄 町	463	226	237	135	3.43
奈 良 瀬 町	28	14	14	11	2.55
仁 位 町	81	37	44	18	4.50
西 天 田 町	55	25	30	17	3.24
西 荒 井 町	74	35	39	20	3.70
西 板 垣 町	191	94	97	63	3.03
西 市 布 町	14	6	8	7	2.00
西 大 味 町	147	76	71	42	3.50
西 開 発 1 丁 目	897	421	476	372	2.41
西 開 発 2 丁 目	415	204	211	178	2.33
西 開 発 3 丁 目	200	90	110	100	2.00
西 開 発 4 丁 目	100	47	53	49	2.04

2-9. <町丁別> 人口・世帯数（50音順）（10/14）

平成26年10月1日現在

注）「X」は世帯数が1または2の世帯に関する数を秘匿したことを示す。

町 丁 名	人 口			世 帯 数	1 世 帯 当 り の 人 員
	総 数	男	女		
西 学 園 1 丁 目	218	111	107	84	2.60
西 学 園 2 丁 目	396	199	197	142	2.79
西 学 園 3 丁 目	218	100	118	83	2.63
西 方 1 丁 目	612	293	319	227	2.70
西 方 2 丁 目	882	420	462	321	2.75
西 木 田 1 丁 目	469	218	251	196	2.39
西 木 田 2 丁 目	276	134	142	96	2.88
西 木 田 3 丁 目	525	248	277	216	2.43
西 木 田 4 丁 目	232	114	118	92	2.52
西 木 田 5 丁 目	242	112	130	110	2.20
西 河 原 町	117	55	62	35	3.34
西 下 野 町	108	48	60	32	3.38
西 新 町	123	45	78	48	2.56
西 谷 1 丁 目	393	194	199	169	2.33
西 谷 2 丁 目	556	278	278	199	2.79
西 谷 3 丁 目	451	222	229	153	2.95
西 谷 中 町	383	185	198	118	3.25
西 中 野 町	34	16	18	12	2.83
西 中 野 町	160	67	93	47	3.40
西 畑 袋 町	42	22	20	15	2.80
西 二 ツ 屋 町	116	55	61	27	4.30
西 二 別 所 町	96	50	46	41	2.34
西 別 所 町	49	22	27	12	4.08
西 堀 町	75	36	39	24	3.13
日 光 1 丁 目	454	218	236	198	2.29
日 光 2 丁 目	1,113	542	571	517	2.15
新 田 塚 1 丁 目	1,331	610	721	553	2.41
新 田 塚 2 丁 目	3,810	1,823	1,987	1,378	2.76
新 田 塚 町	376	170	206	146	2.58
二 の 宮 1 丁 目	375	197	178	164	2.29
二 の 宮 2 丁 目	1,482	709	773	586	2.53
二 の 宮 3 丁 目	1,587	775	812	633	2.51
二 の 宮 4 丁 目	1,999	988	1,011	750	2.67
二 の 宮 5 丁 目	673	332	341	272	2.47
縫 原 町	145	68	77	40	3.63
猫 瀬 町	0	0	0	0	0.00
野 波 町	122	62	60	37	3.30
計 石 町	155	72	83	36	4.31
羽 坂 町	616	319	297	197	3.13
畠 中 町	85	43	42	30	2.83
花 野 谷 町	238	108	130	131	1.82
花 守 町	79	39	40	23	3.43
花 堂 北 1 丁 目	380	198	182	145	2.62
花 堂 北 2 丁 目	970	462	508	311	3.12
花 堂 中 1 丁 目	385	197	188	171	2.25
花 堂 中 2 丁 目	921	422	499	333	2.77
花 堂 東 1 丁 目	674	334	340	231	2.92
花 堂 東 2 丁 目	297	145	152	102	2.91
花 堂 南 1 丁 目	229	111	118	85	2.69
花 堂 南 2 丁 目	403	191	212	146	2.76
浜 北 山 町	65	29	36	31	2.10
浜 島 町	88	46	42	32	2.75
浜 住 町	280	134	146	83	3.37
浜 別 所 町	99	52	47	39	2.54

2-9. <町丁別> 人口・世帯数 (50音順) (11/14)

平成26年10月1日現在

注) 「X」は世帯数が1または2の世帯に関する数を秘匿したことを示す。

町 丁 名	人 口			世 帯 数	1 世 帯 当 り の 人 員
	総 数	男	女		
林 町	273	133	140	94	2.90
林 藤 島 町	57	34	23	24	2.38
原 目 町	371	183	188	113	3.28
春 山 1 丁 目	272	133	139	108	2.52
春 山 2 丁 目	854	392	462	335	2.55
半 田 町	427	209	218	115	3.71
東 天 田 町	62	30	32	23	2.70
東 今 泉 町	644	308	336	206	3.13
東 大 味 町	356	181	175	119	2.99
東 大 川 上 町	84	42	42	20	4.20
東 河 原 野 町	69	29	40	30	2.30
東 下 町	202	100	102	54	3.74
東 新 平 町	94	47	47	32	2.94
東 新 平 俣 町	5	1	4	4	1.25
東 新 平 俣 町	25	12	13	14	1.79
引 目 町	1,000	510	490	336	2.98
日 之 出 1 丁 目	279	139	140	157	1.78
日 之 出 2 丁 目	558	252	306	232	2.41
日 之 出 3 丁 目	623	287	336	287	2.17
日 之 出 4 丁 目	637	304	333	277	2.30
日 之 出 5 丁 目	624	316	308	279	2.24
平 尾 坂 町	110	56	54	33	3.33
深 尾 坂 町	77	34	43	19	4.05
深 谷 町	352	178	174	90	3.91
福 1 丁 目	682	328	354	254	2.69
福 2 丁 目	871	419	452	319	2.73
深 見 町	270	119	151	78	3.46
福 見 島 町	69	31	38	20	3.45
福 新 島 町	832	377	455	404	2.06
福 島 町	412	189	223	152	2.71
藤 島 町	348	181	167	111	3.14
武 周 町	101	47	54	40	2.53
布 施 田 町	438	217	221	127	3.45
二 上 町	76	33	43	17	4.47
二 ツ 屋 町	20	11	9	10	2.00
淵 1 丁 目	878	413	465	275	3.19
淵 2 丁 目	591	291	300	226	2.62
淵 3 丁 目	1,073	514	559	407	2.64
淵 4 丁 目	687	342	345	269	2.55
淵 町	654	296	358	244	2.68
二 日 市 町	346	163	183	93	3.72
舟 橋 1 丁 目	78	35	43	34	2.29
舟 橋 2 丁 目	91	37	54	36	2.53
舟 橋 3 丁 目	369	181	188	109	3.39
舟 橋 黒 竜 1 丁 目	138	71	67	48	2.88
舟 橋 黒 竜 2 丁 目	133	66	67	47	2.83
舟 橋 新 1 丁 目	532	274	258	177	3.01
舟 橋 新 2 丁 目	248	126	122	85	2.92
舟 橋 町	239	120	119	74	3.23
冬 野 町	862	436	426	289	2.98
古 市 1 丁 目	178	98	80	70	2.54
古 市 2 丁 目	161	76	85	60	2.68
古 市 3 丁 目	300	146	154	95	3.16

2-9. <町丁別> 人口・世帯数（50音順）（12/14）

平成26年10月1日現在

注）「X」は世帯数が1または2の世帯に関する数を秘匿したことを示す。

町 丁 名	人 口			世 帯 数	1 世 帯 当 り の 人 員
	総 数	男	女		
古 市 町	100	47	53	45	2.22
文 京 1 丁 目	1,792	860	932	786	2.28
文 京 2 丁 目	815	394	421	331	2.46
文 京 3 丁 目	927	442	485	391	2.37
文 京 4 丁 目	723	343	380	322	2.25
文 京 5 丁 目	1,316	678	638	637	2.07
文 京 6 丁 目	1,144	585	559	509	2.25
文 京 7 丁 目	1,050	527	523	415	2.53
別 所 町	180	92	88	48	3.75
別 畑 町	13	6	7	6	2.17
宝 永 1 丁 目	1,130	529	601	434	2.60
宝 永 2 丁 目	485	224	261	195	2.49
宝 永 3 丁 目	885	431	454	376	2.35
宝 永 4 丁 目	574	267	307	242	2.37
鉾 ヶ 崎 町	186	90	96	54	3.44
細 坂 町	52	27	25	15	3.47
帆 谷 町	465	216	249	186	2.50
堀 宮 1 丁 目	174	84	90	69	2.52
堀 宮 町	7	5	2	4	1.75
本 堂 町	2,171	1,060	1,111	706	3.08
舞 屋 町	982	469	513	351	2.80
前 波 町	69	36	33	19	3.63
真 木 町	658	306	352	211	3.12
真 栗 町	296	140	156	74	4.00
町 屋 1 丁 目	583	270	313	253	2.30
町 屋 2 丁 目	561	262	299	252	2.23
町 屋 3 丁 目	781	364	417	294	2.66
松 蔭 町	77	38	39	23	3.35
松 城 町	379	185	194	136	2.79
松 本 1 丁 目	2,445	1,098	1,347	1,140	2.14
松 本 2 丁 目	1,152	550	602	470	2.45
松 本 3 丁 目	1,109	506	603	416	2.67
松 本 4 丁 目	730	332	398	295	2.47
間 戸 町	109	53	56	27	4.04
間 山 町	146	68	78	46	3.17
丸 山 1 丁 目	228	103	125	89	2.56
丸 山 2 丁 目	708	341	367	258	2.74
丸 山 3 丁 目	224	108	116	81	2.77
丸 山 町	38	14	24	25	1.52
三 尾 野 町	155	80	75	44	3.52
水 切 町	186	87	99	52	3.58
水 越 1 丁 目	230	107	123	94	2.45
水 越 2 丁 目	154	70	84	65	2.37
水 谷 町	9	4	5	5	1.80
三 ツ 屋 1 丁 目	143	71	72	55	2.60
三 ツ 屋 2 丁 目	177	87	90	78	2.27
三 ツ 屋 町	193	91	102	55	3.51
三 留 町	241	118	123	74	3.26
南 江 守 町	462	227	235	124	3.73
南 菅 生 町	139	67	72	40	3.48
南 椿 原 町	188	86	102	74	2.54
南 西 俣 町	38	22	16	14	2.71
南 野 津 又 町	72	35	37	31	2.32
南 宮 地 町	39	17	22	14	2.79

2-9. <町丁別> 人口・世帯数 (50音順) (13/14)

平成26年10月1日現在

注) 「X」は世帯数が1または2の世帯に関する数を秘匿したことを示す。

町 丁 名	人 口			世 帯 数	1 世 帯 当 り の 人 員
	総 数	男	女		
南山町	74	38	36	29	2.55
南四ツ居1丁目	554	268	286	208	2.66
南四ツ居2丁目	584	291	293	218	2.68
南四ツ居町	251	125	126	102	2.46
蓑町	218	108	110	68	3.21
みのり1丁目	659	303	356	277	2.38
みのり2丁目	635	299	336	250	2.54
みのり3丁目	1,524	715	809	506	3.01
みのり4丁目	432	208	224	199	2.17
三宅町	148	78	70	62	2.39
宮郷町	X	X	X	X	X
宮地町	147	76	71	41	3.59
美山大谷町	68	34	34	14	4.86
美山町	113	55	58	31	3.65
御幸1丁目	481	215	266	187	2.57
御幸2丁目	1,085	514	571	417	2.60
御幸3丁目	465	218	247	186	2.50
御幸4丁目	310	134	176	139	2.23
六日市町	38	18	20	12	3.17
和免布鳥町	287	127	160	93	3.09
本折町	254	112	142	93	2.73
桃園1丁目	91	50	41	22	4.14
桃園2丁目	410	213	197	169	2.43
森田新保町	228	108	120	91	2.51
森田新行町	551	278	273	202	2.73
森田前1丁目	330	167	163	98	3.37
森田前2丁目	346	166	180	114	3.04
森田前町	386	200	186	145	2.66
八重巻町	263	126	137	113	2.33
八重巻中東町	350	169	181	126	2.78
八重巻中東町	463	218	245	174	2.66
八重巻中東町	354	162	192	143	2.48
葉巻師町	133	60	73	35	3.80
安竹町	151	82	69	33	4.58
安田町	168	80	88	44	3.82
安原町	310	152	158	89	3.48
八ツ島1丁目	170	88	82	86	1.98
八ツ島町	255	117	138	98	2.60
八ツ島俣町	20	11	9	9	2.22
山内町	237	111	126	71	3.34
山室町	490	232	258	140	3.50
八幡楽町	73	39	34	25	2.92
有楽町	360	176	184	139	2.59
横越山町	14	5	9	8	1.75
吉山町	37	16	21	17	2.18
四ツ井1丁目	627	302	325	282	2.22
四ツ井2丁目	333	160	173	163	2.04
米松1丁目	626	314	312	244	2.57
米松2丁目	610	300	310	285	2.14
両寮橋屋町	116	57	59	36	3.22
寮町	258	118	140	65	3.97
若栄町	419	213	206	153	2.74
若杉1丁目	606	288	318	213	2.85
若杉2丁目	376	183	193	144	2.61

2-9. <町丁別> 人口・世帯数（50音順）（14/14）

平成26年10月1日現在

注）「X」は世帯数が1または2の世帯に関する数を秘匿したことを示す。

町 丁 名	人 口			世 帯 数	1 世 帯 当 り の 人 員
	総 数	男	女		
若 杉 3 丁 目	562	294	268	203	2.77
若 杉 4 丁 目	406	192	214	133	3.05
若 杉 町	583	286	297	210	2.78
若 杉 浜 1 丁 目	323	157	166	126	2.56
若 杉 浜 2 丁 目	255	122	133	99	2.58
若 杉 浜 3 丁 目	219	110	109	88	2.49
脇 三 ケ 町	319	167	152	95	3.36
和 田 1 丁 目	138	69	69	53	2.60
和 田 2 丁 目	457	220	237	170	2.69
和 田 3 丁 目	322	168	154	107	3.01
和 田 町	154	67	87	42	3.67
和 田 中 1 丁 目	631	309	322	218	2.89
和 田 中 2 丁 目	762	373	389	235	3.24
和 田 中 3 丁 目	11	5	6	5	2.20
和 田 中 町	283	122	161	141	2.01
和 田 東 1 丁 目	721	367	354	342	2.11
和 田 東 2 丁 目	407	189	218	131	3.11
渡 町	1,166	556	610	417	2.80
合 計	267,345	129,127	138,218	99,376	2.69

資料 住民基本台帳

3-1. 人口推移

各年10月1日基準日

調査年	総数	男		女		女100人 につき男	増加数	増加率 (%)
		実数	指数	実数	指数			
大正 9年	56,639	27,601	21.4	29,038	21.0	95.05	-	-
14年	59,943	29,002	22.5	30,941	22.4	93.73	3,304	5.83
昭和 5年	64,199	31,825	24.7	32,374	23.4	98.30	4,256	7.10
10年	75,273	37,444	29.1	37,829	27.4	98.98	11,074	17.25
15年	94,595	44,907	34.9	49,688	36.0	90.38	19,322	25.67
22年	77,320	37,236	28.9	40,084	29.0	92.89	△17,275	△18.26
25年	100,691	48,735	37.9	51,956	37.6	93.80	23,371	30.23
30年	125,304	60,069	46.7	65,235	47.2	92.08	24,613	24.44
35年	149,823	71,739	55.7	78,084	56.5	91.87	24,519	19.57
40年	169,636	81,546	63.4	88,090	63.8	92.57	19,813	13.22
45年	200,509	96,368	74.9	104,141	75.4	92.54	30,873	18.20
50年	231,364	111,612	86.7	119,752	86.7	93.20	30,855	15.39
55年	240,962	116,562	90.6	124,400	90.1	93.70	9,598	4.15
60年	250,261	121,516	94.4	128,745	93.2	94.39	9,299	3.86
平成 2年	252,743	122,777	95.4	129,966	94.1	94.47	2,482	0.99
7年	255,604	125,015	97.1	130,589	94.6	95.73	2,861	1.13
12年	252,274	122,987	95.6	129,287	93.6	95.13	△3,330	△1.30
17年	252,220	122,750	95.4	129,470	93.7	94.81	△54	△0.02
22年	266,796	128,692	100.0	138,104	100.0	93.18	14,576	5.78

注) 指数=平成22年の福井市の数値を100とした延率。

3-2. 市域・世帯数の推移

各年10月1日基準日

調査年	市域(平方Km)	世帯数	増加数	増加率(%)
大正 9年	4.43	13,273	-	-
14年	4.43	14,229	956	7.20
昭和 5年	4.43	14,569	340	2.39
10年	4.87	17,151	2,582	17.72
15年	22.34	22,904	5,753	33.54
22年	32.87	18,340	△4,564	△19.93
25年	34.61	22,897	4,557	24.85
30年	96.73	28,171	5,274	23.03
35年	147.59	35,120	6,949	24.67
40年	192.34	42,092	6,972	19.85
45年	279.19	52,718	10,626	25.24
50年	339.22	63,220	10,502	19.92
55年	339.22	69,218	5,998	9.49
60年	340.31	73,135	3,917	5.66
平成 2年	340.31	76,944	3,809	5.21
7年	340.60	83,384	6,440	8.37
12年	340.60	85,380	1,996	2.39
17年	340.60	88,942	3,562	4.17
22年	536.19	97,446	8,504	9.56

注) 平成2年の市域は、一部境界未定のため、総務省統計局において推定。

3-3. 人口推移（現在市域）

各年10月1日基準日

調査年	総数	男		女		女100人 につき男	増加数	増加率 (%)
		実数	指数	実数	指数			
大正 9年	158,025	77,073	59.9	80,952	58.6	95.21	-	-
14年	158,749	76,950	59.8	81,799	59.2	94.07	724	0.46
昭和 5年	168,337	82,427	64.0	85,910	62.2	95.95	9,588	6.04
10年	185,873	91,061	70.8	94,812	68.7	96.04	17,536	10.42
15年	188,620	90,483	70.3	98,137	71.1	92.20	2,747	1.48
22年	178,096	85,782	66.7	92,314	66.8	92.92	△10,524	△ 5.58
25年	197,085	95,805	74.4	101,280	73.3	94.59	18,989	10.66
30年	204,308	98,265	76.4	106,043	76.8	92.67	7,223	3.66
35年	213,767	102,454	79.6	111,313	80.6	92.04	9,459	4.63
40年	223,949	107,671	83.7	116,278	84.2	92.60	10,182	4.76
45年	231,901	111,549	86.7	120,352	87.1	92.69	7,952	3.55
50年	248,838	120,111	93.3	128,727	93.2	93.31	16,937	7.30
55年	259,638	125,645	97.6	133,993	97.0	93.77	10,800	4.34
60年	269,083	130,648	101.5	138,435	100.2	94.37	9,445	3.64
平成 2年	270,911	131,608	102.3	139,303	100.9	94.48	1,828	0.68
7年	272,970	133,444	103.7	139,526	101.0	95.64	2,059	0.76
12年	269,557	131,344	102.1	138,213	100.1	95.03	△3,413	△ 1.25
17年	269,144	130,834	101.7	138,310	100.1	94.59	△413	△ 0.15
22年	266,796	128,692	100.0	138,104	100.0	93.18	△2,348	△ 0.87

注) 指数=平成22年の福井市の数値を100とした延率。

3-4. 世帯数推移（現在市域）

各年10月1日基準日

調査年	世帯数	増加数	増加率（％）
大正 9年	32,799	-	-
14年	32,961	162	0.49
昭和 5年
10年	38,597	5,636	17.10
15年	39,312	715	1.85
22年
25年	41,644	2,332	5.93
30年	43,727	2,083	5.00
35年	48,164	4,437	10.15
40年	53,831	5,667	11.77
45年	59,702	5,871	10.91
50年	67,384	7,682	12.87
55年	73,665	6,281	9.32
60年	77,605	3,940	5.35
平成 2年	81,287	3,682	4.74
7年	87,719	6,432	7.91
12年	89,946	2,227	2.54
17年	93,694	3,748	4.17
22年	97,446	3,752	4.00

注) 昭和5年と22年は未調査。

3-5. < 5 歳階級別 > 人口

各年10月1日基準日

年 齢	平 成 17 年			平 成 22 年		
	総 数	男	女	総 数	男	女
総 数	269, 144	130, 834	138, 310	266, 796	128, 692	138, 104
0 ～ 4 歳	12, 431	6, 461	5, 970	11, 641	6, 033	5, 608
5 ～ 9	12, 977	6, 572	6, 405	11, 916	6, 170	5, 746
10 ～ 14	13, 093	6, 805	6, 288	12, 618	6, 414	6, 204
15 ～ 19	14, 118	7, 502	6, 616	12, 407	6, 608	5, 799
20 ～ 24	14, 478	7, 860	6, 618	12, 126	6, 301	5, 825
25 ～ 29	16, 371	8, 265	8, 106	13, 584	6, 655	6, 929
30 ～ 34	19, 773	9, 905	9, 868	16, 026	8, 071	7, 955
35 ～ 39	17, 132	8, 500	8, 632	18, 966	9, 490	9, 476
40 ～ 44	16, 746	8, 228	8, 518	16, 591	8, 132	8, 459
45 ～ 49	16, 409	8, 065	8, 344	16, 387	8, 017	8, 370
50 ～ 54	18, 163	8, 889	9, 274	15, 936	7, 758	8, 178
55 ～ 59	21, 508	10, 578	10, 930	17, 632	8, 548	9, 084
60 ～ 64	17, 479	8, 507	8, 972	20, 876	10, 142	10, 734
65 ～ 69	15, 007	7, 056	7, 951	16, 763	8, 015	8, 748
70 ～ 74	14, 408	6, 496	7, 912	14, 163	6, 480	7, 683
75 ～ 79	12, 148	5, 292	6, 856	13, 203	5, 733	7, 470
80 ～ 84	8, 122	2, 896	5, 226	10, 147	4, 065	6, 082
85 ～ 89	4, 659	1, 382	3, 277	6, 058	1, 850	4, 208
90 ～ 94	2, 251	496	1, 755	2, 759	655	2, 104
95 ～ 99	605	114	491	868	155	713
100 歳 以 上	64	9	55	110	11	99
不 詳	1, 202	956	246	6, 019	3, 389	2, 630
(再掲)						
15 歳 未 満	38, 501	19, 838	18, 663	36, 175	18, 617	17, 558
15 ～ 64 歳	172, 177	86, 299	85, 878	160, 531	79, 722	80, 809
65 歳 以 上	57, 264	23, 741	33, 523	64, 071	26, 964	37, 107
75 歳 以 上	27, 849	10, 189	17, 660	33, 145	12, 469	20, 676
85 歳 以 上	7, 579	2, 001	5, 578	9, 795	2, 671	7, 124
年 齢 別 割 合 (%)						
15 歳 未 満	14. 4	15. 3	13. 5	13. 9	14. 9	13. 0
15 ～ 64 歳	64. 3	66. 4	62. 2	61. 6	63. 6	59. 6
65 歳 以 上	21. 4	18. 3	24. 3	24. 6	21. 5	27. 4
75 歳 以 上	10. 4	7. 8	12. 8	12. 7	10. 0	15. 3
85 歳 以 上	2. 8	1. 5	4. 0	3. 8	2. 1	5. 3
平 均 年 齢	43. 8	41. 9	45. 5	45. 6	43. 8	47. 4

注) 平成17年は旧美山町、旧越廼村、旧清水町の数値を含む。

3-6. <県内市町別> 人口・世帯数

平成22年10月1日基準日

市 町 名	人 口			世 帯 数	女 100 人 につき男	1 世 帯 当り人員
	総 数	男	女			
県 計	806,314	389,712	416,602	275,599	93.5	2.93
市 計	701,606	338,826	362,780	241,104	93.4	2.91
町 計	104,708	50,886	53,822	34,495	94.5	3.04
福 井 市	266,796	128,692	138,104	97,446	93.2	2.74
旧福井市	250,756	121,056	129,700	92,769	93.3	2.70
旧美山町	4,531	2,109	2,422	1,312	87.1	3.45
旧越廼村	1,487	695	792	518	87.8	2.87
旧清水町	10,022	4,832	5,190	2,847	93.1	3.52
敦 賀 市	67,760	33,396	34,364	26,453	97.2	2.56
小 浜 市	31,340	15,376	15,964	11,477	96.3	2.73
大 野 市	35,291	16,705	18,586	10,847	89.9	3.25
勝 山 市	25,466	12,072	13,394	7,773	90.1	3.28
鯖 江 市	67,450	32,507	34,943	21,028	93.0	3.21
あ わ ら 市	29,989	14,081	15,908	9,735	88.5	3.08
越 前 市	85,614	41,762	43,852	27,601	95.2	3.10
坂 井 市	91,900	44,235	47,665	28,744	92.8	3.20
永 平 寺 町	20,647	10,026	10,621	7,217	94.4	2.86
池 田 町	3,046	1,449	1,597	1,006	90.7	3.03
南 越 前 町	11,551	5,501	6,050	3,483	90.9	3.32
越 前 町	23,160	11,036	12,124	6,728	91.0	3.44
美 浜 町	10,563	5,292	5,271	3,879	100.4	2.72
高 浜 町	11,062	5,521	5,541	4,044	99.6	2.74
お お い 町	8,580	4,280	4,300	3,144	99.5	2.73
若 狭 町	16,099	7,781	8,318	4,994	93.5	3.22

3-7. <地区別> 人口・世帯数

平成22年10月1日基準日

地区名	人口			世帯数	1世帯当たりの 人員
	総数	男	女		
順化	3,216	1,419	1,797	1,389	2.32
宝永	5,173	2,416	2,757	2,020	2.56
湊	10,185	5,200	4,985	4,918	2.07
豊	10,580	5,057	5,523	4,000	2.65
木田	13,704	6,752	6,952	5,014	2.73
清明	7,447	3,678	3,769	2,623	2.84
足羽	6,532	3,100	3,432	2,699	2.42
春山	7,234	3,619	3,615	3,303	2.19
松本	12,620	5,964	6,656	5,574	2.26
日之出	8,348	3,934	4,414	3,511	2.38
旭	5,259	2,475	2,784	2,125	2.47
和田	11,161	5,377	5,784	4,278	2.61
東安	7,640	3,841	3,799	3,145	2.43
円居	7,918	3,857	4,061	2,874	2.76
啓山	8,012	3,872	4,140	3,225	2.48
西藤島	4,838	2,392	2,446	1,648	2.94
社南	12,488	6,109	6,379	4,319	2.89
社西	5,485	2,607	2,878	2,020	2.72
社北	8,256	4,042	4,214	3,063	2.70
安居	3,430	1,645	1,785	1,027	3.34
中藤島	11,432	5,484	5,948	4,221	2.71
大安寺	1,529	705	824	392	3.90
河合	4,115	1,943	2,172	1,187	3.47
麻生津	8,439	4,117	4,322	2,688	3.14
国見	1,227	554	673	427	2.87
岡保	2,546	1,216	1,330	670	3.80
東藤島	4,057	1,920	2,137	1,181	3.44
殿下	494	230	264	188	2.63
鶉	3,244	1,520	1,724	933	3.48
棗	1,678	845	833	482	3.48
鷹巢	2,130	1,020	1,110	623	3.42
本郷	1,093	538	555	315	3.47
宮ノ下	1,169	538	631	254	4.60
森田	11,676	5,540	6,136	4,033	2.90
酒生	3,518	1,719	1,799	894	3.94
一乘	901	407	494	272	3.31
上文殊	2,059	952	1,107	493	4.18
文殊	2,296	1,102	1,194	617	3.72
六条	2,205	989	1,216	592	3.72
東郷	3,876	1,877	1,999	1,118	3.47
明日新	15,053	7,140	7,913	5,666	2.66
日新	6,493	3,344	3,149	2,748	2.36
美山	4,531	2,109	2,422	1,312	3.45
越廻	1,487	695	792	518	2.87
清水西	2,924	1,415	1,509	856	3.42
清水東	1,821	882	939	489	3.72
清水南	2,579	1,225	1,354	579	4.45
清水北	2,698	1,310	1,388	923	2.92
合計	266,796	128,692	138,104	97,446	2.74

3-8. <町丁別> 人口・世帯数 (50音順) (1/13)

平成22年10月1日基準日

町名	人口			世帯数	1世帯の 当り 人員
	総数	男	女		
在田町	261	122	139	63	4.14
赤坂町	X	X	X	X	X
赤谷町	X	X	X	X	X
明朝町	464	228	236	237	1.96
朝谷町	72	34	38	24	3.00
朝宮町	88	45	43	25	3.52
足谷町	X	X	X	X	X
味見内町	47	22	25	23	2.04
足羽1丁目	853	395	458	331	2.58
足羽2丁目	744	345	399	277	2.69
足羽3丁目	584	271	313	298	1.96
足羽4丁目	536	262	274	204	2.63
足羽5丁目	495	255	240	194	2.55
足羽上町	-	-	-	-	-
浅水町	372	177	195	125	2.98
浅水三ヶ日町	139	51	88	27	5.15
浅水二日町	864	426	438	282	3.06
網戸瀬賀町	60	30	30	17	3.53
安波賀中島町	82	43	39	23	3.57
安波賀島町	68	30	38	18	3.78
安天保池町	102	45	57	23	4.43
天ヶ菅谷町	801	388	413	262	3.06
天ヶ菅生町	38	18	20	21	1.81
天ヶ菅生町	99	35	64	15	6.60
天ヶ菅川町	496	215	281	195	2.54
荒木新保町	279	135	144	59	4.73
荒木新保町	490	247	243	128	3.83
荒木別所町	195	104	91	72	2.71
荒木別所町	184	93	91	52	3.54
飯塚久町	1,374	672	702	576	2.39
幾代2丁目	536	246	290	275	1.95
幾代2丁目	110	54	56	53	2.08
居池倉尻部町	160	80	80	51	3.14
居池倉尻部町	268	124	144	76	3.53
生石新保町	181	77	104	46	3.93
生石新保町	68	32	36	17	4.00
生石橋町	229	126	103	78	2.94
生石橋町	38	21	17	11	3.45
生石盛田町	904	434	470	314	2.88
生石盛田町	162	72	90	41	3.95
板垣垣町	65	47	18	44	1.48
板垣1丁目	499	238	261	160	3.12
板垣2丁目	830	388	442	304	2.73
板垣3丁目	576	286	290	246	2.34
板垣4丁目	351	166	185	122	2.88
板垣5丁目	543	248	295	196	2.77
一王寺町	63	27	36	17	3.71
一市波町	613	293	320	134	4.57
一市ノ瀬木町	106	58	48	35	3.03
一市ノ瀬木町	412	395	17	35	11.77
糸崎町	125	62	63	36	3.47
稲多多新浜町	62	22	40	17	3.65
稲多多新浜町	55	26	29	20	2.75
稲多多新浜町	66	32	34	23	2.87
稲津町	532	247	285	138	3.86

3-8. <町丁別> 人口・世帯数 (50音順) (2/13)

平成22年10月1日基準日

町名	人口			世帯数	1世帯の 当り 人員
	総数	男	女		
今泉町 ※
今市町	581	288	293	186	3.12
岩倉町	107	51	56	31	3.45
印田町	107	46	61	29	3.69
上野町	109	50	59	39	2.79
上野本町	1,225	606	619	398	3.08
上野本町	730	313	417	259	2.82
上伏町	147	68	79	36	4.08
宇坂大谷町	131	58	73	34	3.85
宇坂別所町	28	11	17	12	2.33
羽水1丁目	149	72	77	60	2.48
羽水2丁目 *	213	105	108	92	2.32
羽水3丁目	X	X	X	X	X
瀬ヶ口町	140	66	74	35	4.00
謡山谷梨子町	26	10	16	8	3.25
内山梨子町	156	47	109	17	9.18
馬垣町	429	210	219	162	2.65
漆原町	1,104	526	578	390	2.83
運動公園1丁目	1,030	509	521	380	2.71
運動公園2丁目	804	354	450	345	2.33
運動公園3丁目	442	210	232	147	3.01
運動公園4丁目	342	175	167	110	3.11
江上ヶ丘町	501	253	248	70	7.16
江尻ヶ丘町	645	314	331	221	2.92
江端町	2,266	1,111	1,155	867	2.61
海老助町	156	78	78	44	3.55
江守中町	643	326	317	220	2.92
江守中1丁目	460	222	238	172	2.67
江守中2丁目	759	369	390	284	2.67
江守の里1丁目	526	258	268	168	3.13
江守の里2丁目	658	302	356	230	2.86
円山1丁目	338	167	171	137	2.47
円成寺町	80	39	41	19	4.21
大窪保町	51	24	27	14	3.64
大久保町	226	106	120	61	3.70
大島町	1,702	848	854	573	2.97
大瀬町	270	134	136	84	3.21
太田町	294	144	150	80	3.68
大谷町	74	31	43	22	3.36
大手1丁目	183	78	105	72	2.54
大手2丁目	658	298	360	249	2.64
大手3丁目	105	44	61	38	2.76
大年町	215	101	114	60	3.58
大土呂町	141	63	78	31	4.55
大町1丁目	379	179	200	132	2.87
大町2丁目	74	32	42	46	1.61
大町3丁目	76	38	38	36	2.11
大味宮町	172	79	93	56	3.07
大味宮1丁目	172	76	96	55	3.13
大宮1丁目	280	143	137	119	2.35
大宮2丁目	1,195	532	663	546	2.19
大宮3丁目	1,214	636	578	604	2.01
大宮4丁目	492	254	238	226	2.18
大宮5丁目	721	356	365	260	2.77
大宮6丁目	548	260	288	209	2.62

3-8. <町丁別> 人口・世帯数 (50音順) (3/13)

平成22年10月1日基準日

町名	人口			世帯数	1世帯の 当り 人員
	総数	男	女		
大村町	113	55	58	33	3.42
大森町	672	310	362	190	3.54
大矢町	27	12	15	9	3.00
大和田町	495	209	286	131	3.78
大西町	38	19	19	9	4.22
大奥町	11	4	7	6	1.83
大恐町	34	16	18	11	3.09
小当町	48	17	31	32	1.50
小丹町	280	123	157	87	3.22
小羽町	110	50	60	31	3.55
小畑町	180	89	91	49	3.67
小山谷町	X	X	X	X	X
折立町	129	68	61	45	2.87
開発町	137	71	66	94	1.46
開発1丁目	760	373	387	318	2.39
開発2丁目	521	250	271	229	2.28
開発3丁目	981	468	513	343	2.86
開発4丁目	231	116	115	120	1.93
開発5丁目	X	X	X	X	X
柿谷町	18	11	7	6	3.00
学園1丁目	264	148	116	154	1.71
学園2丁目	323	165	158	160	2.02
学園3丁目	239	129	110	137	1.74
花月1丁目	247	125	122	113	2.19
花月2丁目	445	207	238	192	2.32
花月3丁目	578	300	278	261	2.21
花月4丁目	367	179	188	139	2.64
花月5丁目	557	321	236	330	1.69
籠谷町	16	8	8	7	2.29
風尾町	40	19	21	16	2.50
風巻町	168	84	84	52	3.23
主計中町	182	92	90	42	4.33
春日町	268	129	139	105	2.55
春日1丁目	454	228	226	173	2.62
春日2丁目	656	297	359	242	2.71
春日3丁目	827	411	416	274	3.02
片粕町	234	112	122	61	3.84
片山町	234	108	126	61	3.84
勝見1丁目	528	238	290	198	2.67
勝見2丁目	406	189	217	145	2.80
勝見3丁目	830	407	423	347	2.39
鹿俣町	131	65	66	51	2.57
金屋町	46	23	23	15	3.07
上筋町	230	110	120	63	3.65
上一光町	18	9	9	12	1.50
上江尻町	200	103	97	72	2.78
上北野1丁目	1,224	624	600	434	2.82
上北野2丁目	685	336	349	243	2.82
上河北町	260	128	132	69	3.77
上天郷町	187	88	99	49	3.82
上東郷町	171	84	87	41	4.17
上中町	705	323	382	185	3.81
上昆沙門町	179	83	96	48	3.73
上細江町	278	130	148	71	3.92
上森田町	183	88	95	60	3.05

3-8. <町丁別> 人口・世帯数 (50音順) (4/13)

平成22年10月1日基準日

町名	人口			世帯数	1世帯の 当り 人員
	総数	男	女		
上森田1丁目	112	59	53	47	2.38
上森田2丁目	301	149	152	101	2.98
上森田3丁目	313	147	166	97	3.23
上森田4丁目	333	151	182	103	3.23
上森田5丁目	80	41	39	26	3.08
上六条町	191	92	99	51	3.75
加茂町	X	X	X	X	X
加茂生町	532	239	293	166	3.20
加茂内町*	70	32	38	19	3.68
加茂河原町	466	222	244	152	3.07
加茂河原1丁目	393	209	184	178	2.21
加茂河原2丁目	632	318	314	301	2.10
加茂河原3丁目	610	299	311	277	2.20
加茂河原4丁目	243	117	126	84	2.89
加茂緑苑町	290	153	137	132	2.20
河合勝見町	83	40	43	20	4.15
河合寄安塚町	112	50	62	42	2.67
川合鷹尻町	802	355	447	200	4.01
川合鷹尻町	176	86	90	48	3.67
神当部町	37	17	20	18	2.06
岸水田町	54	24	30	16	3.38
木田町	1,200	562	638	440	2.73
木田1丁目	1,009	447	562	336	3.00
木田2丁目	356	173	183	116	3.07
木田3丁目	521	255	266	181	2.88
北今泉町	806	394	412	235	3.43
北菅生町	116	65	51	31	3.74
北檜原町	63	28	35	16	3.94
北野上町	193	92	101	53	3.64
北野下町	158	77	81	43	3.67
北堀山町	45	19	26	16	2.81
北山新保町	226	74	152	35	6.46
北山新保町	43	23	20	11	3.91
北四ツ居町	955	465	490	362	2.64
北四ツ居1丁目	522	251	271	197	2.65
北四ツ居2丁目	621	291	330	256	2.43
北四ツ居3丁目	798	417	381	348	2.29
狐橋1丁目	348	173	175	105	3.31
狐橋2丁目	194	85	109	61	3.18
城戸ノ内町	175	88	87	49	3.57
木下町	144	75	69	38	3.79
経栄1丁目	13	7	6	6	2.17
経栄1丁目	471	228	243	195	2.42
経栄2丁目	530	238	292	200	2.65
木米町	46	22	24	12	3.83
久喜津町	331	155	176	86	3.85
串野町	60	28	32	16	3.75
国見町	105	49	56	37	2.84
国山崎町	42	19	23	19	2.21
国茶蔵町	487	231	256	188	2.59
蔵作町	165	79	86	46	3.59
グリーンハイツ1丁目	280	137	143	94	2.98
グリーンハイツ2丁目	575	261	314	227	2.53
グリーンハイツ3丁目	232	108	124	79	2.94
グリーンハイツ4丁目	268	130	138	94	2.85

3-8. <町丁別> 人口・世帯数 (50音順) (5/13)

平成22年10月1日基準日

町 名	人 口			世 帯 数	1 世 帯 当 り の 人 員
	総 数	男	女		
グリーンハイツ5丁目	58	25	33	26	2.23
グリーンハイツ6丁目	141	76	65	45	3.13
グリーンハイツ7丁目	163	82	81	50	3.26
グリーンハイツ8丁目	239	119	120	77	3.10
グリーンハイツ9丁目	201	100	101	71	2.83
グリーンハイツ10丁目	219	115	104	74	2.96
栗 森 町	306	151	155	93	3.29
栗 森 町 浜	382	178	204	129	2.96
黒 丸 町	130	61	69	33	3.94
黒 丸 城 町	43	19	24	14	3.07
下 馬 町	X	X	X	X	X
下 馬 1 丁 目	541	259	282	207	2.61
下 馬 2 丁 目	845	403	442	392	2.16
下 馬 3 丁 目	299	142	157	126	2.37
毛 矢 1 丁 目	312	147	165	144	2.17
毛 矢 2 丁 目	291	134	157	119	2.45
毛 矢 3 丁 目	217	101	116	80	2.71
毛 玄 正 島 町	81	37	44	21	3.86
堅 達 町	243	96	147	50	4.86
乾 徳 1 丁 目	530	275	255	258	2.05
乾 徳 2 丁 目	423	220	203	202	2.09
乾 徳 3 丁 目	558	318	240	308	1.81
乾 徳 4 丁 目	503	208	295	174	2.89
小 稲 津 町 *	261	115	146	70	3.73
小 宇 坂 町	37	19	18	11	3.36
小 宇 坂 島 町	16	7	9	4	4.00
小 合 島 町	54	27	27	21	2.57
河 水 町	248	111	137	74	3.35
合 水 谷 町	21	10	11	8	2.63
河 内 増 町	27	16	11	10	2.70
河 増 町	647	316	331	210	3.08
光 陽 1 丁 目	1,248	638	610	576	2.17
光 陽 2 丁 目	882	463	419	510	1.73
光 陽 3 丁 目	586	315	271	348	1.68
光 陽 4 丁 目	548	287	261	286	1.92
郡 谷 町	140	70	70	35	4.00
甌 谷 町	263	131	132	71	3.70
小 所 垣 内 町	73	32	41	20	3.65
御 所 垣 内 町	100	50	50	27	3.70
五 太 子 町	23	8	15	20	1.15
小 丹 生 町	185	87	98	57	3.25
小 野 町	180	82	98	53	3.40
小 御 油 町	72	33	39	21	3.43
小 和 清 水 町	148	66	82	42	3.52
小 境 幡 寺 町	268	132	136	73	3.67
菜 坂 町	114	53	61	33	3.45
坂 下 谷 町	307	139	168	134	2.29
笹 定 町	17	7	10	7	2.43
定 里 町	291	134	157	88	3.31
別 所 町	563	284	279	247	2.28
里 別 所 新 町	73	35	38	19	3.84
里 別 所 新 町	95	43	52	37	2.57
左 内 野 町	369	178	191	138	2.67
佐 野 町	183	88	95	50	3.66
三 郎 丸 町	672	321	351	225	2.99

3-8. <町丁別> 人口・世帯数 (50音順) (6/13)

平成22年10月1日基準日

町 名	人 口			世 帯 数	1 世 帯 当 り の 人 員
	総 数	男	女		
三郎丸1丁目	387	201	186	166	2.33
三郎丸2丁目	845	413	432	281	3.01
三郎丸3丁目	88	40	48	29	3.03
三郎丸4丁目	158	80	78	59	2.68
更毛町	66	28	38	23	2.87
皿谷町	X	X	X	X	X
三十八社町	1,254	615	639	452	2.77
三本木町	39	14	25	9	4.33
三万谷町	212	101	111	55	3.85
志比口1丁目	405	190	215	182	2.23
志比口2丁目	874	393	481	390	2.24
志比口3丁目	284	131	153	103	2.76
宿布町	206	124	82	37	5.57
重立町	190	94	96	65	2.92
四谷十町	615	293	322	166	3.70
志津が丘1丁目	265	134	131	79	3.35
志津が丘2丁目	264	122	142	78	3.38
志津が丘3丁目	221	110	111	64	3.45
志津が丘4丁目	407	208	199	120	3.39
品ヶ瀬町	132	63	69	38	3.47
篠尾町	1,003	486	517	280	3.58
島寺町	669	315	354	82	8.16
島橋町	30	14	16	8	3.75
島山梨子町	130	58	72	35	3.71
清水水杉谷町	126	66	60	30	4.20
清水平町	236	116	120	68	3.47
清水畑町	-	-	-	-	-
清水山町	194	93	101	55	3.53
下筋生田町	458	214	244	112	4.09
下荒井町	809	388	421	261	3.10
下一光町	1,989	966	1,023	661	3.01
下市町	19	9	10	10	1.90
下江市尻町	155	71	84	39	3.97
下江守町	83	40	43	24	3.46
下河北町	1,098	528	570	349	3.15
下天北町	254	120	134	63	4.03
下天郷町	158	74	84	38	4.16
下東郷町	175	87	88	46	3.80
下中町	446	203	243	127	3.51
下毘沙門町	106	55	51	30	3.53
下細江町	135	67	68	35	3.86
下森田町	477	230	247	146	3.27
下森田桜町	218	94	124	99	2.20
下森田新町	848	406	442	281	3.02
下森田藤卷町	199	75	124	39	5.10
下森田本町	156	72	84	53	2.94
下六条町	513	183	330	96	5.34
宿堂町	22	9	13	7	3.14
順化1丁目	387	170	217	154	2.51
順化2丁目	648	292	356	297	2.18
成願寺町	171	77	94	42	4.07
浄教寺町	199	82	117	71	2.80
小上路町	258	125	133	82	3.15
城東1丁目	608	281	327	242	2.51
城東2丁目	459	218	241	206	2.23

3-8. <町丁別> 人口・世帯数 (50音順) (7/13)

平成22年10月1日基準日

町名	人口			世帯数	1世帯の 当り 人員
	総数	男	女		
城東3丁目	745	349	396	279	2.67
城東4丁目	949	455	494	393	2.41
浄土寺町	213	102	111	64	3.33
生野町	148	69	79	41	3.61
菖蒲谷町	158	72	86	40	3.95
昭和新町	63	30	33	16	3.94
白方町	329	163	166	81	4.06
白滝町	X	X	X	X	X
白浜町	161	80	81	51	3.16
城有町*	36	17	19	15	2.40
次郎丸町	71	37	34	18	3.94
新下江守町	111	51	60	40	2.78
新田本町	162	81	81	41	3.95
新開町	80	41	39	20	4.00
新保町	345	188	157	101	3.42
新保1丁目	772	369	403	287	2.69
新保2丁目	379	183	196	116	3.27
新保3丁目	484	234	250	164	2.95
新相谷町	84	36	48	23	3.65
末広町	127	60	67	36	3.53
末菅町	201	93	108	65	3.09
菅谷町	13	6	7	4	3.25
菅谷1丁目	464	289	175	251	1.85
菅谷2丁目	845	476	369	329	2.57
菅谷町	143	74	69	37	3.86
砂子坂町	313	134	179	96	3.26
砂子田町	122	62	60	30	4.07
成和1丁目	711	353	358	284	2.50
成和2丁目	493	239	254	224	2.20
仙町	215	104	111	67	3.21
曾万布町	293	147	146	72	4.07
大願寺1丁目	385	195	190	175	2.20
大願寺2丁目	260	124	136	91	2.86
大願寺3丁目	143	74	69	49	2.92
大東1丁目	416	205	211	159	2.62
大東2丁目	190	88	102	81	2.35
大東3丁目	196	97	99	64	3.06
高尾町	398	192	206	119	3.34
高木町	2,591	1,193	1,398	930	2.79
高木1丁目	637	316	321	251	2.54
高木2丁目	452	227	225	170	2.66
高木北1丁目	323	149	174	122	2.65
高木北2丁目	435	209	226	154	2.82
高木北3丁目	381	194	187	112	3.40
高木北4丁目	488	239	249	175	2.79
高木北5丁目	84	42	42	29	2.90
高木中央1丁目	861	445	416	364	2.37
高木中央2丁目	1,460	702	758	605	2.41
高須町	95	46	49	43	2.21
高田町	101	49	52	28	3.61
高塚町	115	56	59	34	3.38
高屋町	519	244	275	143	3.63
高柳町	2,030	984	1,046	885	2.29
高滝波町	121	65	56	37	3.27
竹生町	212	109	103	54	3.93

3-8. <町丁別> 人口・世帯数 (50音順) (8/13)

平成22年10月1日基準日

町名	人口			世帯数	1世帯 当りの 人員
	総数	男	女		
田治島町	97	45	52	29	3.34
田尻町	83	34	49	24	3.46
田尻谷町	414	208	206	117	3.54
種池町	1,008	511	497	333	3.03
種池1丁目	454	224	230	137	3.31
種池2丁目	158	76	82	45	3.51
田中町	86	43	43	21	4.10
田ノ頭町	18	10	8	8	2.25
田ノ谷町	358	176	182	100	3.58
為寄町	35	18	17	10	3.50
田原1丁目	292	142	150	155	1.88
田原2丁目	985	477	508	448	2.20
千地合町	17	8	9	9	1.89
地藏堂町	85	42	43	25	3.40
中央1丁目	330	155	175	159	2.08
中央2丁目	562	244	318	263	2.14
中央3丁目	343	138	205	157	2.18
月月見1丁目	461	237	224	192	2.40
月月見2丁目	432	194	238	202	2.14
月月見3丁目	619	294	325	220	2.81
月月見4丁目	666	314	352	275	2.42
月月見5丁目	444	227	217	156	2.85
つくし野1丁目	463	216	247	161	2.88
つくし野2丁目	462	223	239	159	2.91
つくし野3丁目	395	189	206	149	2.65
つくも1丁目	253	105	148	96	2.64
つくも2丁目	550	255	295	201	2.74
土橋町	94	47	47	24	3.92
角折町	132	59	73	31	4.26
角原町	153	70	83	40	3.83
坪谷町	159	79	80	43	3.70
剣大谷町	67	26	41	38	1.76
手寄1丁目	482	248	234	237	2.03
手寄2丁目	358	163	195	155	2.31
寺前町	1,225	548	677	345	3.55
照手1丁目	501	228	273	197	2.54
照手2丁目	301	146	155	114	2.64
照手3丁目	368	188	180	162	2.27
照手4丁目	647	320	327	274	2.36
照手町	29	11	18	15	1.93
殿下町	467	228	239	127	3.68
天王町	205	103	102	52	3.94
問屋町1丁目	226	107	119	102	2.22
問屋町2丁目	71	6	65	61	1.16
問屋町3丁目	139	62	77	53	2.62
問屋町4丁目	225	107	118	100	2.25
東郷中島町	142	66	76	40	3.55
東郷二島ヶ町	986	467	519	305	3.23
堂島町	242	114	128	65	3.72
燈豊町	267	141	126	70	3.81
灯明寺町	2,288	1,082	1,206	841	2.72
灯明寺1丁目	586	284	302	213	2.75
灯明寺2丁目	480	223	257	177	2.71
灯梅野町	384	183	201	78	4.92
徳尾町	97	52	45	23	4.22

3-8. <町丁別> 人口・世帯数 (50音順) (9/13)

平成22年10月1日基準日

町名	人口			世帯数	1世帯の 当り 人員
	総数	男	女		
徳光町	412	209	203	107	3.85
所谷町*	33	12	21	17	1.94
析泉町	658	320	338	183	3.60
豊岡1丁目	646	340	306	371	1.74
豊岡2丁目	1,072	490	582	453	2.37
豊岡島1丁目	309	141	168	129	2.40
豊岡島2丁目	288	148	140	115	2.50
中荒井町	254	128	126	94	2.70
中河内町	X	X	X	X	X
中新田町	136	60	76	43	3.16
中平町	11	5	6	4	2.75
中角野町	448	225	223	116	3.86
中野町	49	23	26	17	2.88
中野1丁目	685	332	353	234	2.93
中野2丁目	535	277	258	177	3.02
中野3丁目	236	114	122	79	2.99
中ノ郷町	242	112	130	73	3.32
長橋町	251	119	132	71	3.54
中昆沙門町	119	68	51	34	3.50
中藤新保町	179	90	89	53	3.38
中本町	28	14	14	9	3.11
長山町	515	243	272	214	2.41
中手町	55	26	29	13	4.23
中南居町	64	30	34	34	1.88
波寄町	396	198	198	85	4.66
奈良瀬町	476	227	249	129	3.69
仁位町	24	10	14	9	2.67
西天田町	81	36	45	18	4.50
西荒井町	58	26	32	16	3.63
西板垣町	72	34	38	19	3.79
西市布町	176	91	85	60	2.93
西大味町	10	4	6	6	1.67
西開発1丁目	161	80	81	41	3.93
西開発2丁目	969	481	488	437	2.22
西開発3丁目	389	181	208	173	2.25
西開発4丁目	200	96	104	112	1.79
西学園1丁目	130	62	68	71	1.83
西学園2丁目	233	110	123	83	2.81
西学園3丁目	414	205	209	130	3.18
西方1丁目	215	104	111	75	2.87
西方2丁目	700	332	368	252	2.78
西木田1丁目	719	324	395	289	2.49
西木田2丁目	452	210	242	182	2.48
西木田3丁目	290	139	151	110	2.64
西木田4丁目	593	279	314	213	2.78
西木田5丁目	248	116	132	89	2.79
西河原町	225	109	116	97	2.32
西下野町	112	54	58	30	3.73
西新谷町	201	75	126	28	7.18
西新谷1丁目	145	52	93	28	5.18
西新谷2丁目	383	187	196	111	3.45
西谷谷1丁目	374	187	187	155	2.41
西谷谷2丁目	457	235	222	182	2.51
西谷谷3丁目	424	207	217	151	2.81
西中町	34	16	18	12	2.83

3-8. <町丁別> 人口・世帯数 (50音順) (10/13)

平成22年10月1日基準日

町名	人口			世帯数	1世帯の 当り の 人員
	総数	男	女		
西中野町	97	44	53	28	3.46
西畑町	45	25	20	12	3.75
西袋町	113	56	57	28	4.04
西二ツ屋町	99	51	48	37	2.68
西別所町	45	23	22	13	3.46
西堀町	71	31	40	18	3.94
日光1丁目	592	293	299	265	2.23
日光2丁目	1,262	634	628	634	1.99
新田塚町	421	172	249	108	3.90
新田塚1丁目	1,462	654	808	527	2.77
新田塚2丁目	3,586	1,705	1,881	1,306	2.75
二の宮1丁目	417	216	201	217	1.92
二の宮2丁目	1,457	740	717	614	2.37
二の宮3丁目	1,455	703	752	584	2.49
二の宮4丁目	2,009	980	1,029	809	2.48
二の宮5丁目	679	331	348	295	2.30
縫原町	144	65	79	37	3.89
猫瀬町	-	-	-	-	-
野波町	123	60	63	36	3.42
計石町	149	65	84	34	4.38
羽坂町	613	311	302	184	3.33
畠中町	88	44	44	29	3.03
花野谷町	244	122	122	43	5.67
花守町	78	36	42	22	3.55
花堂北1丁目	382	206	176	167	2.29
花堂北2丁目	971	468	503	324	3.00
花堂中1丁目	381	187	194	173	2.20
花堂中2丁目	868	393	475	299	2.90
花堂東1丁目	569	289	280	230	2.47
花堂東2丁目	350	169	181	106	3.30
花堂東南1丁目	229	104	125	79	2.90
花堂南2丁目	396	194	202	147	2.69
浜北山町	58	25	33	29	2.00
浜島町	91	46	45	29	3.14
浜住所町	275	133	142	77	3.57
浜別所町	80	38	42	29	2.76
林町	264	138	126	85	3.11
原目町	365	175	190	104	3.51
春山1丁目	246	116	130	93	2.65
春山2丁目	869	396	473	343	2.53
半田町	434	207	227	116	3.74
東天田町	61	27	34	22	2.77
東今泉町	731	350	381	198	3.69
東大味町	364	187	177	89	4.09
東川上町	80	41	39	19	4.21
東河原町	70	33	37	28	2.50
東下野町	198	98	100	49	4.04
東新平町	101	47	54	32	3.16
東俣目町	X	X	X	X	X
東引目町	24	12	12	13	1.85
引目町	955	480	475	327	2.92
日之出1丁目	320	173	147	195	1.64
日之出2丁目	885	332	553	253	3.50
日之出3丁目	625	280	345	292	2.14
日之出4丁目	635	308	327	279	2.28

3-8. <町丁別> 人口・世帯数 (50音順) (11/13)

平成22年10月1日基準日

町名	人口			世帯数	1世帯 当りの 人員
	総数	男	女		
日之出5丁目	571	287	284	261	2.19
平尾町	106	53	53	33	3.21
深坂町	77	35	42	18	4.28
深谷町	337	164	173	84	4.01
深見町	274	125	149	72	3.81
福1丁目	619	320	299	245	2.53
福2丁目	791	377	414	304	2.60
福島町	68	30	38	18	3.78
福新町	792	366	426	359	2.21
福町	420	201	219	148	2.84
藤島町	343	175	168	113	3.04
武周町	107	46	61	38	2.82
布施田町	424	204	220	125	3.39
二上町	78	36	42	16	4.88
二ツ屋町	11	7	4	5	2.20
淵1丁目	801	378	423	261	3.07
淵2丁目	543	260	283	201	2.70
淵3丁目	965	484	481	355	2.72
淵4丁目	613	295	318	232	2.64
淵町	669	311	358	236	2.83
二日市町	345	165	180	86	4.01
舟橋町	611	310	301	214	2.86
舟橋1丁目	70	32	38	29	2.41
舟橋2丁目	84	39	45	34	2.47
舟橋3丁目	348	161	187	96	3.63
舟橋新町	632	316	316	241	2.62
冬野町	859	441	418	277	3.10
古野市町	95	44	51	35	2.71
古市1丁目	173	95	78	67	2.58
古市2丁目	157	73	84	57	2.75
古市3丁目	307	150	157	93	3.30
文京1丁目	1,817	868	949	835	2.18
文京2丁目	1,072	543	529	360	2.98
文京3丁目	1,154	577	577	573	2.01
文京4丁目	907	492	415	490	1.85
文京5丁目	1,778	971	807	671	2.65
文京6丁目	1,259	665	594	604	2.08
文京7丁目	1,128	580	548	478	2.36
別所町	158	78	80	40	3.95
別畑町	14	7	7	5	2.80
宝永1丁目	1,129	523	606	439	2.57
宝永2丁目	478	217	261	184	2.60
宝永3丁目	901	429	472	369	2.44
宝永4丁目	573	270	303	245	2.34
鉾ヶ崎町	182	87	95	54	3.37
細坂町	52	27	25	14	3.71
帆谷町	498	218	280	138	3.61
堀ノ宮町	X	X	X	X	X
堀ノ宮1丁目	170	79	91	76	2.24
本堂町	2,206	1,047	1,159	639	3.45
舞屋町	975	464	511	360	2.71
前波町	55	28	27	13	4.23
真木町	490	219	271	158	3.10
真栗町	295	139	156	74	3.99
真屋1丁目	550	249	301	253	2.17

3-8. <町丁別> 人口・世帯数 (50音順) (12/13)

平成22年10月1日基準日

町名	人口			世帯数	1世帯の 当り 人員
	総数	男	女		
町屋2丁目	555	250	305	235	2.36
町屋3丁目	760	372	388	299	2.54
松蔭町	75	40	35	25	3.00
松城町	397	195	202	137	2.90
松本1丁目	2,456	1,102	1,354	1,145	2.14
松本2丁目	1,140	534	606	463	2.46
松本3丁目	1,126	520	606	406	2.77
松本4丁目	749	345	404	289	2.59
間戸町	120	58	62	25	4.80
間山町	152	68	84	41	3.71
丸山町	108	30	78	5	21.60
丸山1丁目	224	104	120	87	2.57
丸山2丁目	700	346	354	288	2.43
丸山3丁目	213	102	111	86	2.48
三尾野町	156	79	77	44	3.55
水切町	175	81	94	45	3.89
水越1丁目	185	84	101	69	2.68
水越2丁目	144	69	75	59	2.44
水谷町	10	5	5	5	2.00
三ツ屋町	191	87	104	52	3.67
三ツ屋1丁目	115	58	57	43	2.67
三ツ屋2丁目	176	94	82	81	2.17
三留町	233	109	124	64	3.64
南江守町	401	192	209	104	3.86
南菅生町	142	71	71	39	3.64
南榑原町	340	149	191	79	4.30
南西俣町	43	20	23	15	2.87
南野津又町	73	35	38	27	2.70
南宮地町	40	20	20	14	2.86
南山町	72	36	36	28	2.57
南四ツ居町	245	123	122	95	2.58
南四ツ居1丁目	441	209	232	170	2.59
南四ツ居2丁目	520	256	264	215	2.42
南叢町	241	121	120	69	3.49
みりのり1丁目	660	312	348	261	2.53
みりのり2丁目	633	299	334	238	2.66
みりのり3丁目	1,472	696	776	483	3.05
みりのり4丁目	425	203	222	209	2.03
三宅町	143	66	77	54	2.65
宮郷町	X	X	X	X	X
宮地町	136	65	71	39	3.49
美山町	134	65	69	35	3.83
美山大谷町	65	31	34	13	5.00
御幸1丁目	463	214	249	165	2.81
御幸2丁目	1,025	484	541	388	2.64
御幸3丁目	541	265	276	234	2.31
御幸4丁目	316	154	162	133	2.38
六日市町	36	16	20	10	3.60
和布町	278	132	146	92	3.02
免本折町	337	131	206	77	4.38
本園1丁目	86	49	37	23	3.74
桃園2丁目	422	217	205	201	2.10
桃森田新行町	201	89	112	90	2.23
森田新行町
森田新行町	321	164	157	87	3.69

3-8. <町丁別> 人口・世帯数 (50音順) (13/13)

平成22年10月1日基準日

町名	人口			世帯数	1世帯の 当り の 人員
	総数	男	女		
門前町	244	115	129	98	2.49
門前1丁目	276	130	146	86	3.21
門前2丁目	374	208	166	156	2.40
八重巻町	266	130	136	99	2.69
八重巻中町	459	210	249	167	2.75
八重巻東町	382	177	205	135	2.83
薬師町	119	55	64	28	4.25
安田町	177	88	89	45	3.93
安竹町	152	81	71	32	4.75
安原町	337	157	180	94	3.59
八ツ島町	254	120	134	97	2.62
八ツ島1丁目	193	99	94	102	1.89
八ツ侯町	42	24	18	13	3.23
山内町	227	105	122	70	3.24
山室町	502	240	262	126	3.98
八幡町	60	32	28	20	3.00
有楽町	360	168	192	130	2.77
横越町	12	4	8	7	1.71
吉山町	39	17	22	15	2.60
四ツ井1丁目	696	329	367	318	2.19
四ツ井2丁目	520	283	237	164	3.17
米松1丁目	614	309	305	246	2.50
米松2丁目	684	329	355	329	2.08
両橋屋町	108	54	54	32	3.38
寮町	253	118	135	60	4.22
若栄町	435	220	215	153	2.84
若杉町	611	302	309	217	2.82
若杉1丁目	617	324	293	205	3.01
若杉2丁目	405	177	228	120	3.38
若杉3丁目	541	283	258	206	2.63
若杉4丁目	389	182	207	140	2.78
若杉浜1丁目	301	144	157	128	2.35
若杉浜2丁目	298	137	161	107	2.79
若杉浜3丁目	227	113	114	95	2.39
脇三ヶ町	319	165	154	96	3.32
和田町	145	62	83	38	3.82
和田1丁目	183	96	87	82	2.23
和田2丁目	470	223	247	182	2.58
和田3丁目	287	155	132	96	2.99
和田中町	417	158	259	69	6.04
和田中1丁目	597	285	312	220	2.71
和田中2丁目	703	352	351	227	3.10
和田中3丁目	17	6	11	9	1.89
和田東1丁目	719	359	360	346	2.08
和田東2丁目	365	169	196	126	2.90
渡町	1,159	561	598	391	2.96
合計	266,796	128,692	138,104	97,446	2.74

注) 「X」は、結果数値が著しく小さいため秘匿したことを示す。

「*」は、秘匿されている他の地域をこの地域に合算していることを示す。

「※」の今泉町は北今泉町に、森田新保町は漆原町に含まれる。

3-9. 常住地又は通学地による年齢(5歳階級)、男女別人口及び15歳以上就業者数<昼夜間人口>

平成22年10月1日基準日

(1) 総数

年齢 (5歳階級)	常住地による人口						常住地による就業者数				従業地・通学地による人口			従業地による就業者数		
	総数 (夜間人口) 注)	従業も 通学も していない	自宅で 従業	自宅外の 自市区町村 で従業・ 通学	市内他 市区町村 で従業・ 通学	他県で従 業・通学	総数	うち自宅外 の自市区町 村で従業	うち県内 他市区町 村で従業	うち他県 で従業	総数 (昼間人口) 注)	うち県内 他市区町 村に常住	うち他県 に常住	総数	うち県内 他市区町 村に常住	うち他県 に常住
総数	266,796	91,330	14,478	128,368	19,365	1,328	131,246	96,287	20,474	1,044	294,492	46,700	1,689	153,732	40,316	1,393
15歳未満	36,175	15,567	1	20,450	65	-	1	-	-	-	36,414	298	6	1	-	-
15～19	12,407	342	13	10,626	932	109	1,449	1,233	203	14	16,594	5,088	140	1,693	426	13
20～24	12,126	1,236	112	8,538	1,532	219	7,972	6,534	1,326	45	15,215	4,633	207	10,116	3,319	61
23～30	13,584	1,989	238	8,710	2,051	95	11,038	8,572	2,228	86	16,230	4,668	124	13,622	4,592	115
30～34	16,026	2,542	479	9,929	2,406	104	12,987	9,898	2,610	102	18,636	4,992	128	15,590	4,978	125
35～39	18,966	2,917	794	11,766	2,673	142	15,532	11,751	2,986	141	21,824	5,518	155	18,387	5,512	154
40～44	16,591	2,380	864	10,497	2,193	130	13,805	10,493	2,448	128	18,940	4,480	192	16,154	4,476	192
45～49	16,387	2,084	1,013	10,517	2,136	153	13,946	10,514	2,418	152	18,696	4,417	181	16,253	4,416	178
50～54	15,936	2,291	1,192	10,067	1,860	133	13,352	10,061	2,098	133	18,405	4,268	194	15,816	4,262	194
55～59	17,632	3,552	1,650	10,242	1,664	125	13,792	10,241	1,899	125	20,008	4,006	159	16,167	4,005	159
60～64	20,876	7,358	2,445	9,392	1,201	74	13,224	9,387	1,390	74	22,722	3,010	111	15,069	3,009	111
65～69	16,763	9,464	2,000	4,489	434	30	7,024	4,488	536	30	17,319	965	55	7,580	965	55
70～74	14,163	10,294	1,584	1,899	141	13	3,668	1,893	191	13	14,289	256	24	3,794	256	24
75～79	13,203	10,960	1,166	830	54	-	2,067	821	80	-	13,220	64	7	2,083	63	7
80～84	10,147	9,056	636	303	16	1	976	294	46	1	10,164	29	5	992	29	4
85歳以上	9,795	9,298	291	113	7	-	413	107	15	-	9,797	8	1	415	8	1

注) 労働力状態「不詳」を含む。

3-9. 常住地又は通学地による年齢(5歳階級)、男女別人口及び15歳以上就業者数<昼夜間人口>

平成22年10月1日基準日

(2) 男性

年齢 (5歳階級)	常住地による人口						常住地による就業者数				従業地・通学地による人口			従業地による就業者数		
	総数 (夜間人口) 注)	従業も 通学も していない	自宅で 従業	自宅外の 自市区町村 で従業・ 通学	市内他 市区町村 で従業・ 通学	他県で従 業・通学	総数	うち自宅外 の自市区町 村で従業	うち県内 他市区町 村で従業	うち他県 で従業	総数 (昼間人口) 注)	うち県内 他市区町 村に常住	うち他県 に常住	総数	うち県内 他市区町 村に常住	うち他県 に常住
総数	128,692	33,358	8,054	66,879	12,835	1,018	71,757	49,835	13,866	859	144,181	27,931	1,411	84,538	24,682	1,206
15歳未満	18,617	8,074	1	10,462	33	-	1	-	-	-	18,740	154	2	1	-	-
15～19	6,608	168	10	5,673	492	52	765	639	116	9	8,612	2,462	86	872	209	8
20～24	6,301	509	65	4,528	796	126	3,919	3,119	735	23	7,836	2,307	150	4,812	1,528	38
23～30	6,655	644	158	4,308	1,231	66	5,701	4,210	1,333	58	7,793	2,347	88	6,796	2,295	81
30～34	8,071	552	289	5,239	1,580	80	7,234	5,221	1,724	78	9,313	2,799	103	8,475	2,793	100
35～39	9,490	634	455	6,126	1,788	111	8,580	6,117	2,008	110	10,987	3,254	142	10,076	3,252	141
40～44	8,132	581	479	5,172	1,510	112	7,347	5,171	1,697	111	9,371	2,697	164	8,586	2,695	164
45～49	8,017	518	551	5,061	1,487	134	7,310	5,061	1,698	133	9,333	2,773	164	8,627	2,773	163
50～54	7,758	575	632	4,931	1,282	117	7,024	4,928	1,464	117	9,400	2,865	176	8,665	2,864	176
55～59	8,548	848	864	5,303	1,210	114	7,557	5,302	1,390	114	10,240	2,867	149	9,249	2,867	149
60～64	10,142	2,272	1,324	5,337	916	66	7,717	5,334	1,058	66	11,606	2,347	99	9,181	2,347	99
65～69	8,015	3,641	1,110	2,730	335	27	4,245	2,730	405	27	8,475	768	54	4,705	768	54
70～74	6,480	4,100	923	1,205	115	12	2,276	1,203	150	12	6,589	213	23	2,385	213	23
75～79	5,733	4,402	651	544	44	-	1,253	542	60	-	5,744	49	6	1,264	49	6
80～84	4,065	3,434	367	200	12	1	585	198	20	1	4,080	24	4	599	24	3
85歳以上	2,671	2,406	175	60	4	-	243	60	8	-	2,673	5	1	245	5	1

注) 労働力状態「不詳」を含む。

3-9. 常住地又は通学地による年齢(5歳階級)、男女別人口及び15歳以上就業者数<昼夜間人口>

平成22年10月1日基準日

(3) 女性

年齢 (5歳階級)	常住地による人口						常住地による就業者数				従業地・通学地による人口			従業地による就業者数		
	総数 (夜間人口) 注)	従業も 通学も していない	自宅で 従業	自宅外の 自市区町村 で従業・ 通学	市内他 市区町村 で従業・ 通学	他県で 従業・ 通学	総数	うち自宅外 の自市区町 村で従業	うち県内 他市区町 村で従業	うち他県 で従業	総数 (昼間人口) 注)	うち県内 他市区町 村に常住	うち他県 に常住	総数	うち県内 他市区町 村に常住	うち他県 に常住
総数	138,104	57,972	6,424	61,489	6,530	310	59,489	46,452	6,608	185	150,311	18,769	278	69,194	15,634	187
15歳未満	17,558	7,493	-	9,988	32	-	-	-	-	-	17,674	144	4	-	-	-
15～19	5,799	174	3	4,953	440	57	684	594	87	5	7,982	2,626	54	821	217	5
20～24	5,825	727	47	4,010	736	93	4,053	3,415	591	22	7,379	2,326	57	5,304	1,791	23
23～30	6,929	1,345	80	4,402	820	29	5,337	4,362	895	28	8,437	2,321	36	6,826	2,297	34
30～34	7,955	1,990	190	4,690	826	24	5,753	4,677	886	24	9,323	2,193	25	7,115	2,185	25
35～39	9,476	2,283	339	5,640	885	31	6,952	5,634	978	31	10,837	2,264	13	8,311	2,260	13
40～44	8,459	1,799	385	5,325	683	18	6,458	5,322	751	17	9,569	1,783	28	7,568	1,781	28
45～49	8,370	1,566	462	5,456	649	19	6,636	5,453	720	19	9,363	1,644	17	7,626	1,643	15
50～54	8,178	1,716	560	5,136	578	16	6,328	5,133	634	16	9,005	1,403	18	7,151	1,398	18
55～59	9,084	2,704	786	4,939	454	11	6,235	4,939	509	11	9,768	1,139	10	6,918	1,138	10
60～64	10,734	5,086	1,121	4,055	285	8	5,507	4,053	332	8	11,116	663	12	5,888	662	12
65～69	8,748	5,823	890	1,759	99	3	2,779	1,758	131	3	8,844	197	1	2,875	197	1
70～74	7,683	6,194	661	694	26	1	1,392	690	41	1	7,700	43	1	1,409	43	1
75～79	7,470	6,558	515	286	10	-	814	279	20	-	7,476	15	1	819	14	1
80～84	6,082	5,622	269	103	4	-	391	96	26	-	6,084	5	1	393	5	1
85歳以上	7,124	6,892	116	53	3	-	170	47	7	-	7,124	3	-	170	3	-

注) 労働力状態「不詳」を含む。

3-10. 常住地による従業・通学市区町村別15歳以上就業者及び通学者数

平成22年10月1日基準日

常住地による従業・通学市区町村	総数	15歳以上 就業者	15歳以上 通学者	15歳未満 通学者を含む 通学者
当地に常住する就業者・通学者	144,435	131,245	13,190	33,797
自市町村で従業・通学	122,395	110,764	11,631	32,081
自宅	14,477	14,477	-	-
自宅外	107,918	96,287	11,631	32,081
他市区町村で従業・通学	22,029	20,474	1,555	1,712
県内	19,300	18,179	1,121	1,186
敦賀市	389	364	25	26
小浜市	25	18	7	7
大野市	544	521	23	25
勝山市	283	276	7	12
鯖江市	3,992	3,760	232	241
あわら市	1,534	1,496	38	38
越前市	3,145	2,866	279	280
坂井市	6,939	6,743	196	233
永平寺町	1,718	1,442	276	280
池田町	40	40	-	1
南越前町	59	59	-	-
越前町	585	553	32	37
美浜町	26	20	6	6
若狭町	10	10	-	-
その他の市町村	11	11	-	-
他県	1,328	1,044	284	284
石川県	805	672	133	133
金沢市	466	381	85	85
その他の市町村	339	291	48	48
富山県	79	68	11	11
富山市	50	43	7	7
その他の市町村	29	25	4	4
東京都	77	56	21	21
岐阜県	16	12	4	4
愛知県	73	50	23	23
滋賀県	33	25	8	8
京都府	53	23	30	30
大阪府	85	62	23	23
その他の都道府県	107	76	31	31

3-11. 常住地又は従業地による産業（大分類）別15歳以上就業者数

平成22年10月1日基準日

産業（大分類）	常住地による15歳以上就業者数					従業地による15歳以上就業者数		
	総数	自宅で従業	自宅外の市区町村で従業	県内他市区町村で従業	他県で従業	総数	うち県内他市区町村に常住	うち他県に住
総数	131,245	14,477	96,287	18,179	1,044	153,731	40,316	1,393
農業	2,835	2,209	542	79	3	2,830	75	2
林業	154	4	121	23	4	171	41	3
漁業	85	35	43	5	2	85	7	-
鉱業，採石業，砂利採取業	19	-	13	5	-	19	5	-
建設業	11,526	1,696	8,398	1,177	140	14,165	3,754	202
製造業	22,010	1,759	13,171	6,681	124	21,606	6,255	146
電気・ガス・熱供給・水道業	612	-	420	176	13	655	215	17
情報通信業	2,566	114	1,969	383	84	3,390	1,235	56
運輸業，郵便業	5,750	186	4,425	997	78	7,558	2,764	119
卸売業，小売業	24,410	3,068	18,777	2,146	245	30,088	7,754	315
金融業，保険業	4,181	152	3,477	489	40	5,472	1,733	87
不動産業，物品賃貸業	1,750	337	1,323	68	11	2,188	502	15
学術研究，専門・技術サービス業	3,954	653	2,803	451	26	4,955	1,418	60
宿泊業，飲食サービス業	7,552	1,003	5,986	486	35	8,493	1,432	30
生活関連サービス業，娯楽業	5,032	974	3,629	371	28	6,121	1,431	57
教育，学習支援業	6,680	266	5,106	1,232	45	7,313	1,825	85
医療，福祉	15,020	516	12,571	1,797	46	18,354	5,132	45
複合サービス事業	1,016	4	836	165	2	1,206	345	12
サービス業（他に分類されないもの）	6,823	713	5,431	572	47	8,631	2,367	60
公務（他に分類されるものを除く）	4,681	14	4,011	596	45	5,870	1,773	57
分類不能の産業	4,589	774	3,235	280	26	4,561	253	25

3-12. 産業（大分類）、職業（大分類）、男女別15歳以上就業者数（総数及び雇用者）

平成22年10月1日基準日

(2) 男性

産業（大分類）	総数													雇用者																						
	総数	管理職	専門的業務	事務	販売	サービス	保安	農漁	林業	生工	産程	運輸	建設	運搬	搬掃	分不	総数	管理職	専門的業務	事務	販売	サービス	保安	農漁	林業	生工	産程	運輸	建設	運搬	搬掃	分不				
総数	71,756	3,297	9,784	8,147	11,657	4,777	1,777	1,972	13,579	3,617	6,363	4,356	2,430	60,397	3,155	8,309	8,049	10,139	3,471	1,765	432	11,664	3,349	4,511	3,990	1,563										
農業	1,769	11	9	19	10	-	-	1,687	8	5	-	20	-	290	9	9	19	9	-	-	215	8	5	-	16	-										
林業	129	4	6	22	3	-	-	84	2	1	-	6	-	117	4	6	22	3	-	-	72	2	1	-	6	-										
漁業	75	1	-	1	-	-	-	73	-	-	-	-	-	30	1	-	1	-	-	-	28	-	-	-	-	-										
鉱業、採石業、 砂利採取業	15	1	-	2	3	-	-	-	3	3	3	-	-	15	1	-	2	3	-	-	-	3	3	3	-	-										
建設業	9,604	497	581	289	782	4	6	61	1,073	350	5,891	70	-	7,284	480	544	284	759	3	5	50	674	320	4,097	68	-										
製造業	13,912	678	1,033	1,213	1,030	4	12	1	9,356	146	52	386	1	12,933	665	1,024	1,204	1,002	4	12	1	8,457	145	45	373	1										
電気・ガス・熱供給・水道業	508	12	86	171	31	-	3	-	35	121	43	6	-	508	12	86	171	31	-	3	-	35	121	43	6	-										
情報通信業	1,729	94	1,040	251	255	2	-	-	50	4	23	8	2	1,634	94	964	247	249	1	-	-	45	4	23	5	2										
運輸業、郵便業	4,623	131	26	540	112	8	15	2	71	2,284	65	1,369	-	4,359	128	26	536	110	8	15	2	68	2,094	64	1,308	-										
卸売・小売業	12,379	867	260	886	7,200	95	9	2	1,745	83	126	1,104	2	10,704	809	241	874	6,065	69	9	2	1,401	83	94	1,055	2										
金融・保険業	1,878	156	65	804	843	1	3	-	1	-	1	4	-	1,768	153	60	801	744	1	3	-	1	-	1	4	-										
不動産業、 物品賃貸業	1,015	88	15	63	485	243	5	-	29	28	9	50	-	807	82	13	62	322	212	5	-	29	25	9	48	-										
学術研究、専門・技術サービス業	2,424	93	1,475	402	166	3	5	13	140	17	77	33	-	1,754	91	855	389	154	3	5	13	127	15	70	32	-										
宿泊業、飲食サービス業	2,896	77	8	50	105	2,511	6	2	24	21	-	92	-	2,082	58	7	49	96	1,738	6	2	21	21	-	84	-										
生活関連サービス業、娯楽業	1,959	88	91	102	171	1,211	14	22	30	86	2	142	-	1,418	82	64	101	157	760	14	22	24	69	1	124	-										
教育、学習 支援業	2,842	64	2,248	277	17	43	13	4	14	65	6	90	1	2,724	59	2,139	277	16	42	13	4	12	65	6	90	1										
医療、福祉 複合サービス 業	3,386	83	2,024	385	35	557	27	7	34	156	1	76	1	2,921	81	1,574	383	35	553	27	7	34	152	1	73	1										
サービス業（他に分類されないもの）	584	45	48	316	131	2	1	5	15	1	1	19	-	582	45	48	314	131	2	1	5	15	1	1	19	-										
サービス業（他に分類されないもの）	4,135	205	467	546	257	88	498	3	930	225	44	850	22	3,444	199	348	505	238	72	487	3	690	206	34	648	14										
公務（他に分類されないもの）	3,429	93	298	1,800	-	-	1,159	5	15	17	14	27	1	3,429	93	298	1,800	-	-	1,159	5	15	17	14	27	1										
分類不能の産業	2,465	9	4	8	21	5	1	1	4	4	4	4	2,400	1,594	9	3	8	15	3	1	1	3	2	4	4	1,541										

3-12. 産業（大分類）、職業（大分類）、男女別15歳以上就業者数（総数及び雇用者）

平成22年10月1日基準日

(3) 女性

産業（大分類）	総数														雇用者																				
	総数	管理職	専門的業務従事者	事務従事者	販売者	サービス従事者	保護従事者	安業者	農漁従事者	林業従事者	生工従事者	産程者	輸送・機械運搬者	建設・掘削者	運清・搬掃・等者	分類不能の業	総数	管理職	専門的業務従事者	事務従事者	販売者	サービス従事者	保護従事者	安業者	農漁従事者	林業従事者	生工従事者	産程者	輸送・機械運搬者	建設・掘削者	運清・搬掃・等者	分類不能の業			
総数	59,489	501	10,382	16,320	7,651	10,515	110	1,041	7,174	103	135	3,536	2,021	51,655	453	9,662	15,335	6,490	8,601	109	105	6,181	95	75	3,176	1,373									
農業	1,066	1	-	32	6	1	-	998	7	-	-	21	-	129	1	-	27	5	1	-	71	6	-	-	-	18	-								
林業	25	-	-	23	-	-	-	1	-	-	-	1	-	25	-	-	23	-	-	-	1	-	-	-	-	1	-								
漁業	10	-	-	3	-	2	-	5	-	-	-	-	-	2	-	-	1	-	1	-	-	-	-	-	-	-	-								
鉱業、採石業、 砂利採取業	4	-	-	4	-	-	-	-	-	-	-	-	-	4	-	-	4	-	-	-	-	-	-	-	-	-	-								
建設業	1,922	58	42	1,514	50	7	1	6	86	6	111	41	-	1,604	56	42	1,299	50	6	-	2	61	4	56	28	-									
製造業	8,098	57	158	1,922	140	8	-	-	5,446	4	7	355	1	7,250	56	155	1,843	129	8	-	-	4,714	4	7	333	1									
電気・ガス・熱供給・水道業	104	-	7	84	7	1	-	-	1	1	-	3	-	104	-	7	84	7	1	-	-	1	1	-	3	-									
情報通信業	837	8	307	394	102	2	-	-	13	-	-	11	-	805	8	287	382	102	2	-	-	13	-	-	11	-									
運輸業、郵便業	1,127	11	3	605	12	12	-	-	36	65	1	382	-	1,085	11	3	589	11	12	-	-	36	61	1	361	-									
卸売・小売業	12,031	138	231	3,446	5,846	214	2	3	1,169	5	5	971	1	10,527	126	214	3,241	4,869	176	2	3	1,025	5	4	861	1									
金融・保険業	2,303	11	12	1,453	815	6	-	-	1	-	-	5	-	2,247	11	11	1,443	770	6	-	-	1	-	-	5	-									
不動産業、 物品賃貸業	735	32	5	316	156	164	-	2	23	-	-	37	-	611	30	5	290	99	134	-	2	20	-	-	31	-									
学術研究、専門・技術サービス業	1,530	19	329	921	31	45	-	20	93	3	6	63	-	1,217	16	191	773	25	39	-	20	87	2	2	62	-									
宿泊業、飲食サービス業	4,656	44	46	143	157	3,909	-	-	49	2	-	306	-	3,596	26	45	130	150	2,904	-	-	48	2	-	291	-									
生活関連サービス業、娯楽業	3,073	26	87	335	234	2,136	2	1	60	4	-	188	-	2,228	23	71	323	185	1,403	2	1	42	4	-	174	-									
教育、学習 支援業	3,838	17	2,664	711	9	331	5	4	19	4	-	74	-	3,472	13	2,323	696	9	327	5	4	17	4	-	74	-									
医療、福祉 複合サービス業	11,634	34	6,221	1,656	13	3,496	1	-	53	2	1	156	1	11,287	32	6,057	1,536	12	3,443	1	-	53	2	1	149	1									
	432	6	11	389	21	2	-	-	1	-	-	2	-	429	6	11	386	21	2	-	-	1	-	-	2	-									
サービス業（他に分類されないもの）	2,688	21	134	1,284	45	160	12	-	112	7	4	899	10	2,310	20	117	1,181	40	122	12	-	51	6	4	751	6									
公務（他に分類されないもの）	1,252	16	118	1,015	-	3	86	1	1	-	-	12	-	1,252	16	118	1,015	-	3	86	1	1	-	-	12	-									
分類不能の産業	2,124	2	7	70	7	16	1	-	4	-	-	9	2,008	1,471	2	5	69	6	11	1	-	4	-	-	9	1,364									

3-15. 労働力状態（8区分）、年齢（5歳階級）、男女別15歳以上人口

平成22年10月1日基準日

(1) 総数

年 齢 (5 歳 階 級)	総 数	勞 働 力 人 口							非 勞 働 力 人 口				不 詳
		総 数	就 業 者					完 全 失 業 者	総 数	家 事	通 学	そ の 他	
			総 数	主 に 仕 事	家 事 の ほ か 仕 事	通 学 の か た わ ら 仕 事	休 業 者						
総 数	224,602	138,303	131,245	111,859	15,403	1,820	2,163	7,058	81,895	32,745	13,190	35,960	4,404
15～19歳	12,407	1,636	1,449	767	53	620	9	187	10,510	69	10,355	86	261
20～24	12,126	8,702	7,972	6,611	202	1,076	83	730	3,059	372	2,553	134	365
25～29	13,584	11,798	11,038	10,231	456	67	284	760	1,390	1,026	161	203	396
30～34	16,026	13,604	12,987	11,689	867	23	408	617	1,968	1,711	43	214	454
35～39	18,966	16,254	15,532	13,832	1,448	6	246	722	2,214	1,931	19	264	498
40～44	16,591	14,449	13,805	12,121	1,556	9	119	644	1,744	1,507	8	229	398
45～49	16,387	14,493	13,946	12,247	1,614	2	83	547	1,542	1,288	5	249	352
50～54	15,936	13,865	13,352	11,835	1,408	7	102	513	1,785	1,502	7	276	286
55～59	17,632	14,434	13,792	11,946	1,696	2	148	642	2,911	2,385	1	525	287
60～64	20,876	14,181	13,224	10,803	2,215	3	203	957	6,406	4,517	5	1,884	289
65～69	16,763	7,456	7,024	5,111	1,733	-	180	432	9,034	4,649	2	4,383	273
70～74	14,163	3,848	3,668	2,525	1,011	2	130	180	10,121	4,261	7	5,853	194
75～79	13,203	2,142	2,067	1,336	645	1	85	75	10,894	3,856	9	7,029	167
80～84	10,147	1,013	976	570	354	2	50	37	9,028	2,416	9	6,603	106
85歳以上	9,795	428	413	235	145	-	33	15	9,289	1,255	6	8,028	78
(再掲)													
15～64歳	160,531	123,416	117,097	102,082	11,515	1,815	1,685	6,319	33,529	16,308	13,157	4,064	3,586
65歳以上	64,071	14,887	14,148	9,777	3,888	5	478	739	48,366	16,437	33	31,896	818
65～74歳	30,926	11,304	10,692	7,636	2,744	2	310	612	19,155	8,910	9	10,236	467
75歳以上	33,145	3,583	3,456	2,141	1,144	3	168	127	29,211	7,527	24	21,660	351

3-15. 労働力状態（8区分）、年齢（5歳階級）、男女別15歳以上人口（つづき）

平成22年10月1日基準日

(2) 男性

年 齢 (5 歳 階 級)	総 数	労働力人口							非労働力人口				不 詳
		総 数	就 業 者					完 全 失 業 者	総 数	家 事	通 学	そ の 他	
			総 数	主 に 仕 事	家 事 の ほ か 仕 事	通 学 の か た わ ら 仕 事	休 業 者						
総 数	106,686	76,387	71,756	68,099	1,553	1,171	933	4,631	28,032	3,401	7,379	17,252	2,267
15～19歳	6,608	868	765	410	18	329	8	103	5,597	18	5,532	47	143
20～24	6,301	4,321	3,919	3,083	46	764	26	402	1,784	25	1,677	82	196
25～29	6,655	6,174	5,701	5,582	24	50	45	473	285	23	114	148	196
30～34	8,071	7,604	7,234	7,144	33	14	43	370	209	28	27	154	258
35～39	9,490	8,993	8,580	8,497	32	-	51	413	232	20	11	201	265
40～44	8,132	7,746	7,347	7,271	26	2	48	399	185	34	3	148	201
45～49	8,017	7,642	7,310	7,232	34	1	43	332	188	26	2	160	187
50～54	7,758	7,364	7,024	6,940	28	5	51	340	238	52	3	183	156
55～59	8,548	8,003	7,557	7,389	67	-	101	446	403	86	1	316	142
60～64	10,142	8,473	7,717	7,324	246	3	144	756	1,519	373	3	1,143	150
65～69	8,015	4,599	4,245	3,730	375	-	140	354	3,287	676	-	2,611	129
70～74	6,480	2,425	2,276	1,903	269	1	103	149	3,953	687	2	3,264	102
75～79	5,733	1,314	1,253	987	191	1	74	61	4,343	676	2	3,665	76
80～84	4,065	612	585	431	113	1	40	27	3,409	453	2	2,954	44
85歳以上	2,671	249	243	176	51	-	16	6	2,400	224	-	2,176	22
(再掲)													
15～64歳	79,722	67,188	63,154	60,872	554	1,168	560	4,034	10,640	685	7,373	2,582	1,894
65歳以上	26,964	9,199	8,602	7,227	999	3	373	597	17,392	2,716	6	14,670	373
65～74歳	14,495	7,024	6,521	5,633	644	1	243	503	7,240	1,363	2	5,875	231
75歳以上	12,469	2,175	2,081	1,594	355	2	130	94	10,152	1,353	4	8,795	142

3-15. 労働力状態（8区分）、年齢（5歳階級）、男女別15歳以上人口（つづき）

平成22年10月1日基準日

(3) 女性

年 齢 (5 歳 階 級)	総 数	勞 働 力 人 口							非 勞 働 力 人 口				不 詳
		総 数	就 業 者					完 全 失 業 者	総 数	家 事	通 学	そ の 他	
			総 数	主 に 仕 事	家 事 の ほ か 仕 事	通 学 の か た わ ら 仕 事	休 業 者						
総 数	117,916	61,916	59,489	43,760	13,850	649	1,230	2,427	53,863	29,344	5,811	18,708	2,137
15～19歳	5,799	768	684	357	35	291	1	84	4,913	51	4,823	39	118
20～24	5,825	4,381	4,053	3,528	156	312	57	328	1,275	347	876	52	169
25～29	6,929	5,624	5,337	4,649	432	17	239	287	1,105	1,003	47	55	200
30～34	7,955	6,000	5,753	4,545	834	9	365	247	1,759	1,683	16	60	196
35～39	9,476	7,261	6,952	5,335	1,416	6	195	309	1,982	1,911	8	63	233
40～44	8,459	6,703	6,458	4,850	1,530	7	71	245	1,559	1,473	5	81	197
45～49	8,370	6,851	6,636	5,015	1,580	1	40	215	1,354	1,262	3	89	165
50～54	8,178	6,501	6,328	4,895	1,380	2	51	173	1,547	1,450	4	93	130
55～59	9,084	6,431	6,235	4,557	1,629	2	47	196	2,508	2,299	-	209	145
60～64	10,734	5,708	5,507	3,479	1,969	-	59	201	4,887	4,144	2	741	139
65～69	8,748	2,857	2,779	1,381	1,358	-	40	78	5,747	3,973	2	1,772	144
70～74	7,683	1,423	1,392	622	742	1	27	31	6,168	3,574	5	2,589	92
75～79	7,470	828	814	349	454	-	11	14	6,551	3,180	7	3,364	91
80～84	6,082	401	391	139	241	1	10	10	5,619	1,963	7	3,649	62
85歳以上	7,124	179	170	59	94	-	17	9	6,889	1,031	6	5,852	56
(再掲)													
15～64歳	80,809	56,228	53,943	41,210	10,961	647	1,125	2,285	22,889	15,623	5,784	1,482	1,692
65歳以上	37,107	5,688	5,546	2,550	2,889	2	105	142	30,974	13,721	27	17,226	445
65～74歳	16,431	4,280	4,171	2,003	2,100	1	67	109	11,915	7,547	7	4,361	236
75歳以上	20,676	1,408	1,375	547	789	1	38	33	19,059	6,174	20	12,865	209

3-16. 産業(大分類)、従業上の地位(8区分)、男女別15歳以上就業者数

平成22年10月1日基準日

(1) 総数

産業(大分類)	総数	雇 用 者				役 員	雇 入 の 有 る 主	雇 入 の 無 い 主	家 族 従 業 者	家 庭 内 職 者
		総 数	正 規 の 職 員 ・ 従 業 員	労 働 者 派 遣 事 業 所 の 派 遣 社 員	パ ー ト ・ ア ル バ イ ト ・ そ の 他					
総 数	131,245	102,864	71,295	2,642	28,927	9,188	3,224	9,647	5,361	419
農 業 , 林 業	2,989	510	252	15	243	51	103	1,417	907	-
漁 業	85	30	29	-	1	2	6	33	14	-
鉱 業 , 採 石 業 , 砂 利 採 取 業	19	17	15	-	2	2	-	-	-	-
建 設 業	11,526	7,156	6,266	42	848	1,732	532	1,620	486	-
製 造 業	22,010	18,395	14,458	825	3,112	1,788	262	665	534	365
電 気 ・ ガ ス ・ 熱 供 給 ・ 水 道 業	612	610	554	15	41	2	-	-	-	-
情 報 通 信 業	2,566	2,242	1,864	121	257	197	13	103	11	-
運 輸 業 , 郵 便 業	5,750	5,223	3,742	130	1,351	221	30	245	31	-
卸 売 業 , 小 売 業	24,410	18,643	11,128	300	7,215	2,588	540	1,398	1,239	-
金 融 業 , 保 険 業	4,181	3,841	3,192	86	563	174	28	123	15	-
不 動 産 業 , 物 品 賃 貸 業	1,750	1,055	663	28	364	363	50	200	82	-
学 術 研 究 , 専 門 ・ 技 術 サ ー ビ ス 業	3,954	2,565	2,020	48	497	406	230	531	221	-
宿 泊 業 , 飲 食 サ ー ビ ス 業	7,552	5,346	1,574	69	3,703	332	560	630	683	-
生 活 関 連 サ ー ビ ス 業 , 娯 楽 業	5,032	3,391	1,687	62	1,642	255	266	739	373	5
教 育 , 学 習 支 援 業	6,680	6,117	4,440	101	1,576	79	78	362	44	-
医 療 , 福 祉	15,020	13,893	9,837	301	3,755	315	307	248	257	-
複 合 サ ー ビ ス 事 業	1,016	990	767	6	217	21	2	2	1	-
サ ー ビ ス 業 (他 に 分 類 さ れ な い も の)	6,823	5,176	3,296	228	1,652	578	114	742	164	49
公 務 (他 に 分 類 さ れ る も の を 除 く)	4,681	4,681	4,067	60	554	-	-	-	-	-
分 類 不 能 の 産 業	4,589	2,983	1,444	205	1,334	82	103	589	299	-
(再掲) 第1次産業	3,074	540	281	15	244	53	109	1,450	921	-
(再掲) 第2次産業	33,555	25,568	20,739	867	3,962	3,522	794	2,285	1,020	365
(再掲) 第3次産業	90,027	73,773	48,831	1,555	23,387	5,531	2,218	5,323	3,121	54

注) 総数には従業上の地位「不詳」を含む。

3-16. 産業(大分類)、従業上の地位(8区分)、男女別15歳以上就業者数(つづき)

平成22年10月1日基準日

(2) 男性

産業(大分類)	総数	雇 用 者				役員	雇 入 の 有 主	雇 入 の 無 主	家 族 従 業 者	家 庭 内 職 者
		総 数	正 規 の 職 員 ・ 従 業 員	労 働 者 派 遣 事 業 所 の 派 遣 社 員	パ ー ト ・ ア ル バ イ ト ・ そ の 他					
総 数	71,756	53,566	44,751	992	7,823	6,831	2,602	7,334	1,116	40
農 業 , 林 業	1,898	365	206	13	146	42	94	1,249	148	-
漁 業	75	29	29	-	-	1	5	33	7	-
鉱 業 , 採 石 業 , 砂 利 採 取 業	15	13	12	-	1	2	-	-	-	-
建 設 業	9,604	5,922	5,362	5	555	1,362	528	1,614	178	-
製 造 業	13,912	11,588	10,235	454	899	1,345	237	572	135	34
電 気 ・ ガ ス ・ 熱 供 給 ・ 水 道 業	508	506	487	5	14	2	-	-	-	-
情 報 通 信 業	1,729	1,465	1,358	28	79	169	12	82	1	-
運 輸 業 , 郵 便 業	4,623	4,179	3,341	85	753	180	27	231	6	-
卸 売 業 , 小 売 業	12,379	8,853	7,197	89	1,567	1,851	439	990	244	-
金 融 業 , 保 険 業	1,878	1,620	1,561	6	53	148	19	85	6	-
不 動 産 業 , 物 品 賃 貸 業	1,015	576	386	10	180	231	35	159	14	-
学 術 研 究 , 専 門 ・ 技 術 サ ー ビ ス 業	2,424	1,434	1,299	24	111	320	210	426	33	-
宿 泊 業 , 飲 食 サ ー ビ ス 業	2,896	1,875	916	21	938	207	347	325	142	-
生 活 関 連 サ ー ビ ス 業 , 娯 楽 業	1,959	1,257	846	21	390	161	150	317	71	-
教 育 , 学 習 支 援 業	2,842	2,676	2,223	26	427	48	31	82	5	-
医 療 , 福 祉	3,386	2,710	2,308	36	366	211	279	165	21	-
複 合 サ ー ビ ス 事 業	584	562	500	3	59	20	1	1	-	-
サ ー ビ ス 業 (他 に 分 類 さ れ な い も の)	4,135	2,971	2,304	71	596	473	103	542	40	6
公 務 (他 に 分 類 さ れ る も の を 除 く)	3,429	3,429	3,246	9	174	-	-	-	-	-
分 類 不 能 の 産 業	2,465	1,536	935	86	515	58	85	461	65	-
(再掲) 第1次産業	1,973	394	235	13	146	43	99	1,282	155	-
(再掲) 第2次産業	23,531	17,523	15,609	459	1,455	2,709	765	2,186	313	34
(再掲) 第3次産業	43,787	34,113	27,972	434	5,707	4,021	1,653	3,405	583	6

注) 総数には従業上の地位「不詳」を含む。

3-16. 産業(大分類)、従業上の地位(8区分)、男女別15歳以上就業者数(つづき)

平成22年10月1日基準日

(3) 女性

産業(大分類)	総数	雇 用 者				役 員	雇 入 の 有 主	雇 入 の 無 主	家 族 従 業 者	家 庭 内 職 者
		総 数	正 規 の 職 員 ・ 従 業 員	労 働 者 派 遣 事 業 所 の 派 遣 社 員	パ ー ト ・ ア ル バ イ ト ・ そ の 他					
総 数	59,489	49,298	26,544	1,650	21,104	2,357	622	2,313	4,245	379
農 業 , 林 業	1,091	145	46	2	97	9	9	168	759	-
漁 業	10	1	-	-	1	1	1	-	7	-
鉱 業 , 採 石 業 , 砂 利 採 取 業	4	4	3	-	1	-	-	-	-	-
建 設 業	1,922	1,234	904	37	293	370	4	6	308	-
製 造 業	8,098	6,807	4,223	371	2,213	443	25	93	399	331
電 気 ・ ガ ス ・ 熱 供 給 ・ 水 道 業	104	104	67	10	27	-	-	-	-	-
情 報 通 信 業	837	777	506	93	178	28	1	21	10	-
運 輸 業 , 郵 便 業	1,127	1,044	401	45	598	41	3	14	25	-
卸 売 業 , 小 売 業	12,031	9,790	3,931	211	5,648	737	101	408	995	-
金 融 業 , 保 険 業	2,303	2,221	1,631	80	510	26	9	38	9	-
不 動 産 業 , 物 品 賃 貸 業	735	479	277	18	184	132	15	41	68	-
学 術 研 究 , 専 門 ・ 技 術 サ ー ビ ス 業	1,530	1,131	721	24	386	86	20	105	188	-
宿 泊 業 , 飲 食 サ ー ビ ス 業	4,656	3,471	658	48	2,765	125	213	305	541	-
生 活 関 連 サ ー ビ ス 業 , 娯 楽 業	3,073	2,134	841	41	1,252	94	116	422	302	5
教 育 , 学 習 支 援 業	3,838	3,441	2,217	75	1,149	31	47	280	39	-
医 療 , 福 祉	11,634	11,183	7,529	265	3,389	104	28	83	236	-
複 合 サ ー ビ ス 事 業	432	428	267	3	158	1	1	1	1	-
サ ー ビ ス 業 (他 に 分 類 さ れ な い も の)	2,688	2,205	992	157	1,056	105	11	200	124	43
公 務 (他 に 分 類 さ れ る も の を 除 く)	1,252	1,252	821	51	380	-	-	-	-	-
分 類 不 能 の 産 業	2,124	1,447	509	119	819	24	18	128	234	-
(再掲) 第1次産業	1,101	146	46	2	98	10	10	168	766	-
(再掲) 第2次産業	10,024	8,045	5,130	408	2,507	813	29	99	707	331
(再掲) 第3次産業	46,240	39,660	20,859	1,121	17,680	1,510	565	1,918	2,538	48

注) 総数には従業上の地位「不詳」を含む。

3-17. 人口集中地区人口及び面積

各年10月1日基準日

調査年	人口	全域に占める 人口割合	面積	全域に占める 面積割合	人口密度 (1km ² 当たり)
	人	%	km ²	%	人
昭和 35 年	104,373	69.7	10.30	7.0	10,133.3
40 年	109,234	64.4	10.50	5.5	10,403.2
45 年	115,881	57.8	12.80	4.6	9,053.2
50 年	132,534	57.3	18.70	5.5	7,087.4
55 年	142,169	59.0	23.00	6.8	6,181.3
60 年	143,981	57.5	23.50	6.9	6,126.9
平成 2 年	159,985	63.3	28.30	8.3	5,653.2
7 年	165,140	64.6	29.50	8.7	5,601.8
12 年	164,433	65.2	30.70	9.0	5,356.1
17 年	162,773	60.5	31.23	5.8	5,212.1
22 年	167,518	62.8	33.08	6.2	5,064.0

4-1. <年次別> 事業所数・従業者数

年次	総数		民営		国・地方公共団体	
	事業所数	従業者数	事業所数	従業者数	事業所数	従業者数
昭和35年	11,217	74,638	10,936	68,051	281	6,587
38年	12,085	89,673	11,834	82,828	251	6,845
41年	13,170	99,966	12,847	91,544	323	8,422
44年	14,757	108,623	14,403	99,372	354	9,251
47年	15,583	125,128	15,129	109,645	454	15,483
50年	16,353	129,583	15,859	114,178	494	15,405
53年	17,740	134,230	17,243	118,953	497	15,277
56年	18,637	145,397	18,138	130,183	499	15,214
61年	19,303	148,856	18,832	135,179	471	13,677
平成3年	19,212	159,221	18,764	145,592	448	13,629
8年	19,058	166,208	18,620	151,666	438	14,542
11年	17,616	141,413	17,616	141,413
13年	17,651	154,688	17,171	140,634	480	14,054
16年	15,714	133,378	15,714	133,378
18年	17,381	157,702	16,873	144,601	508	13,101
21年	17,791	167,177	17,365	153,830	426	13,347
24年	16,100	146,810	16,100	146,810

注) 平成18年以降は旧美山町・旧越廼村・旧清水町の数値を含む。

平成11年、16年事業所・企業統計調査は簡易調査として実施したため、民営事業所のみ。

平成18年で事業所・企業統計調査は廃止され、平成21年以降は経済センサスを実施した。

平成21年経済センサス-基礎調査および平成24年経済センサス-活動調査は、従来の事業所・企業統計調査とは異なる調査手法で実施したことから、事業所・企業統計調査との差数がすべて増加・減少を示すものではない。

平成24年経済センサス-活動調査においては、「公務」に類する集計がされていない。

資料 経済センサス-基礎調査、経済センサス-活動調査、事業所・企業統計調査

4-2. <産業大分類別> 事業所数・従業上の地位、男女別従業者数

平成24年2月1日基準日

産業小分類、従業者規模	総数(経営組織)							個人						
	事業所数	従業者数 (人)(注)	(従業者数) 男(人)	(従業者数) 女(人)	(従業者数) うち常用雇用 者 (人)(注)	(従業者数) うち常用雇用者 (人)		事業所数	従業者数 (人)(注)	(従業者数) 男(人)	(従業者数) 女(人)	(従業者数) うち常用雇用 者 (人)(注)	(従業者数) うち常用雇用者 (人)	
						(従業者数) うち常用雇用者 男(人)	(従業者数) うち常用雇用者 女(人)						(従業者数) うち常用雇用者 男(人)	(従業者数) うち常用雇用者 女(人)
A~R 全産業(S公務を除く)	16,100	146,810	79,571	67,133	118,727	62,626	55,995	6,249	18,140	8,006	10,134	8,592	2,774	5,818
A 農業, 林業	52	604	503	101	322	244	78	-	-	-	-	-	-	-
B 漁業	1	23	22	1	17	16	1	-	-	-	-	-	-	-
@ 農業, 林業, 漁業 間格付不能	2	52	46	6	39	35	4	-	-	-	-	-	-	-
C 鉱業, 採石業, 砂利採取業	8	48	35	13	32	26	6	-	-	-	-	-	-	-
D 建設業	1,635	11,580	9,398	2,182	8,559	7,057	1,502	467	1,142	898	244	462	322	140
E 製造業	1,486	20,941	12,735	8,206	17,887	10,647	7,240	495	1,364	739	625	616	220	396
F 電気・ガス・熱供給・水道業	5	422	376	46	418	373	45	-	-	-	-	-	-	-
G 情報通信業	205	3,241	2,235	1,006	2,825	1,927	898	10	27	17	10	15	7	8
H 運輸業, 郵便業	332	7,551	6,334	1,217	6,889	5,887	1,002	69	102	78	24	16	8	8
I 卸売業, 小売業	4,506	35,167	19,228	15,917	27,925	14,968	12,935	1,583	4,767	2,249	2,518	2,163	834	1,329
J 金融業, 保険業	415	5,894	2,664	3,230	5,445	2,307	3,138	47	87	50	37	26	11	15
K 不動産業, 物品賃貸業	743	3,154	1,827	1,327	1,988	1,112	876	211	389	207	182	101	33	68
L 学術研究, 専門・技術サービス業	733	3,854	2,338	1,516	2,746	1,507	1,239	369	1,132	574	558	682	204	478
M 宿泊業, 飲食サービス業	1,960	12,899	4,837	7,978	9,316	3,316	5,916	1,289	4,380	1,527	2,853	2,141	620	1,521
N 生活関連サービス業, 娯楽業	1,341	7,340	3,208	4,132	5,356	2,371	2,985	905	1,804	666	1,138	638	185	453
O 教育, 学習支援業	405	4,303	2,146	2,157	3,354	1,732	1,622	234	594	161	433	236	63	173
P 医療, 福祉	829	17,464	4,356	13,108	15,925	3,574	12,351	391	1,779	499	1,280	1,274	128	1,146
Q 複合サービス事業	120	860	461	399	822	430	392	6	16	5	11	6	1	5
R サービス業(他に分類されないもの)	1,322	11,413	6,822	4,591	8,862	5,097	3,765	173	557	336	221	216	138	78

資料 経済センサス-活動調査

注) 従業者数の総数には男女の別が不詳の従業者を含むため、男性と女性の合計は総数と一致しない。
 経済センサス-活動調査においては、「S 公務」に類する事業所に関する集計が行われていない。

4-3. <産業大分類別>事業所数・従業員数推移(民営)

産業大分類		平成3年	平成8年	平成11年	平成13年	
事業所数	総数	18,764	18,620	17,616	17,171	
	第一次産業	農業	12	17	19	17
		林業	5	4	5	3
		漁業	2	1	1	1
	第二次産業	鉱業	16	10	10	10
		建設業 製造業	1,692 2,353	1,912 2,259	1,831 2,008	1,781 1,865
	第三次産業	電気・ガス・熱供給・水道業	7	5	5	4
		運輸通信業	423	456	441	467
		卸売・小売業、飲食店	8,773	8,323	7,759	7,428
		金融・保険業	447	443	424	422
		不動産業	445	474	477	467
		サービス業	4,589	4,716	4,636	4,706
	産業大分類		平成3年	平成8年	平成11年	平成13年
従業員数	総数	145,592	151,666	141,413	140,634	
	第一次産業	農業	120	111	186	138
		林業	55	40	69	27
		漁業	3	2	14	13
	第二次産業	鉱業	163	75	68	51
		建設業 製造業	14,728 30,357	16,948 29,028	15,446 24,564	15,205 23,539
	第三次産業	電気・ガス・熱供給・水道業	292	439	406	471
		運輸通信業	8,934	8,504	7,664	7,514
		卸売・小売業、飲食店	49,813	51,972	48,595	48,872
		金融・保険業	8,460	6,882	5,583	5,990
		不動産業	1,502	1,353	1,340	1,407
		サービス業	31,165	36,312	37,478	37,407

4-3. <産業大分類別>事業所数・従業者数推移(民営)(つづき)

産 業 大 分 類		平 成 16 年	平 成 18 年	
事 業 所 数	総 数	16,446	16,873	
	第 一 次 産 業	農 業	16	16
		林 業	5	5
		漁 業	2	2
	第 二 次 産 業	鉱 業	8	11
		建 設 業 製 造 業	1,827 1,796	1,820 1,738
	第 三 次 産 業	電 気 ・ ガ ス ・ 熱 供 給 ・ 水 道 業	3	3
		情 報 通 信 業	161	168
		運 輸 業	326	334
		卸 売 ・ 小 売 業	4,990	5,018
金 融 ・ 保 険 業		377	373	
不 動 産 業		499	528	
飲 食 店 , 宿 泊 業		2,007	2,101	
医 療 , 福 祉		647	721	
教 育 , 学 習 支 援 業		360	419	
複 合 サ ー ビ ス 事 業 サ ー ビ ス 業 (他 に 分 類 さ れ な い も の)		145 3,277	192 3,424	

産 業 大 分 類		平 成 16 年	平 成 18 年	
従 業 者 数	総 数	137,728	144,601	
	第 一 次 産 業	農 業	82	170
		林 業	47	77
		漁 業	37	23
	第 二 次 産 業	鉱 業	39	53
		建 設 業 製 造 業	14,134 23,098	13,878 22,596
	第 三 次 産 業	電 気 ・ ガ ス ・ 熱 供 給 ・ 水 道 業	429	302
		情 報 通 信 業	3,319	3,617
		運 輸 業	6,995	7,714
		卸 売 ・ 小 売 業	36,079	36,724
金 融 ・ 保 険 業		5,055	5,058	
不 動 産 業		1,575	1,585	
飲 食 店 , 宿 泊 業		10,859	11,737	
医 療 , 福 祉		12,404	13,379	
教 育 , 学 習 支 援 業		3,159	4,044	
複 合 サ ー ビ ス 事 業 サ ー ビ ス 業 (他 に 分 類 さ れ な い も の)		1,251 19,166	2,236 21,408	

4-3. <産業大分類別>事業所数・従業者数推移(民営)(つづき)

産 業 大 分 類		平 成 21 年	平 成 24 年	
事 業 所 数	総 数	17,365	16,100	
	第 一 次 産 業	農 業 , 林 業	53	52
		漁 業	2	1
		農 業 , 林 業 , 漁 業 間 格 付 不 能	-	2
	第 二 次 産 業	鉱 業 , 採 石 業 , 砂 利 採 取 業	11	8
		建 設 業	1,831	1,635
		製 造 業	1,672	1,486
	第 三 次 産 業	電 気 ・ ガ ス ・ 熱 供 給 ・ 水 道 業	5	5
		情 報 通 信 業	224	205
		運 輸 業 , 郵 便 業	354	332
		卸 売 業 , 小 売 業	4,926	4,506
		金 融 業 , 保 険 業	416	415
		不 動 産 業 , 物 品 賃 貸 業	811	743
学 術 研 究 , 専 門 ・ 技 術 サ ー ビ ス 業		775	733	
宿 泊 業 , 飲 食 サ ー ビ ス 業		2,183	1,960	
生 活 関 連 サ ー ビ ス 業 , 娯 楽 業		1,428	1,341	
教 育 , 学 習 支 援 業		416	405	
医 療 , 福 祉	806	829		
複 合 サ ー ビ ス 事 業	133	120		
サ ー ビ ス 業 (他 に 分 類 さ れ な い も の)	1,319	1,322		
産 業 大 分 類		平 成 21 年	平 成 24 年	
従 業 者 数	総 数	153,830	146,810	
	第 一 次 産 業	農 業 , 林 業	640	604
		漁 業	25	23
		農 業 , 林 業 , 漁 業 間 格 付 不 能	-	52
	第 二 次 産 業	鉱 業 , 採 石 業 , 砂 利 採 取 業	58	48
		建 設 業	13,455	11,580
		製 造 業	21,268	20,941
	第 三 次 産 業	電 気 ・ ガ ス ・ 熱 供 給 ・ 水 道 業	425	422
		情 報 通 信 業	3,184	3,241
		運 輸 業 , 郵 便 業	8,513	7,551
		卸 売 業 , 小 売 業	37,723	35,167
		金 融 業 , 保 険 業	5,801	5,894
		不 動 産 業 , 物 品 賃 貸 業	3,481	3,154
学 術 研 究 , 専 門 ・ 技 術 サ ー ビ ス 業		4,131	3,854	
宿 泊 業 , 飲 食 サ ー ビ ス 業		14,517	12,899	
生 活 関 連 サ ー ビ ス 業 , 娯 楽 業		6,963	7,340	
教 育 , 学 習 支 援 業		4,585	4,303	
医 療 , 福 祉	15,728	17,464		
複 合 サ ー ビ ス 事 業	990	860		
サ ー ビ ス 業 (他 に 分 類 さ れ な い も の)	12,343	11,413		

注) 平成16年以降は旧美山町・旧越廼村・旧清水町の数値を含む。

平成18年で事業所・企業統計調査は廃止され、平成21年は経済センサス-基礎調査を実施した。

平成21年経済センサス-基礎調査は、従来の事業所・企業統計調査とは異なる調査手法で実施したことから、事業所・企業統計調査との差数がすべて増加・減少を示すものではない。

平成24年は経済センサス-活動調査が実施された。

資料：経済センサス-基礎調査、経済センサス-活動調査、事業所・企業統計調査

4-4. <従業員規模別>事業所数・従業員数推移（民営）

規 模		平成8年	平成11年	平成13年	平成16年	平成18年	平成21年	平成24年
事 業 所 数	総 数	18,620	17,616	17,171	16,446	16,873	17,365	16,100
	0 人	-	-	9	18	21
	1~4 人	11,530	11,002	10,553	10,007	10,237	10,304	9,420
	5~9 人	3,623	3,428	3,411	3,286	3,316	3,455	3,210
	10~19 人	1,978	1,809	1,838	1,784	1,880	2,007	1,891
	20~29 人	653	593	576	570	618	644	615
	30~49 人	416	422	439	409	412	448	422
	50~99 人	290	240	220	244	245	287	276
	100~199 人	88	84	87	93	102	109	100
	200~299 人	25	21	21	21	25	31	26
	300人 以上	17	17	17	14	17	16	21
	派遣従業員のみ	64	119

規 模		平成8年	平成11年	平成13年	平成16年	平成18年	平成21年	平成24年
従 業 者 数	総 数	151,666	141,413	140,634	137,728	144,601	153,830	146,810
	1~4 人	25,294	23,357	23,368	21,822	22,373	22,243	20,561
	5~9 人	23,655	22,319	22,178	21,367	21,601	22,475	20,988
	10~19 人	26,229	24,065	24,433	23,838	25,196	27,146	25,407
	20~29 人	15,498	14,098	13,750	13,454	14,687	15,277	14,672
	30~49 人	15,696	15,945	16,702	15,316	15,380	16,819	15,898
	50~99 人	19,569	16,550	15,157	16,480	16,297	19,383	18,382
	100~199 人	11,868	11,846	12,083	12,819	14,198	15,117	13,942
	200~299 人	6,083	4,938	4,868	4,944	5,975	7,193	6,165
300人 以上	7,774	8,295	8,095	7,688	8,894	8,177	10,795	

注) 平成16年以降は旧美山町・旧越廼村・旧清水町の数値を含む。

平成18年で事業所・企業統計調査は廃止され、平成21年は経済センサス-基礎調査を実施した。

平成21年経済センサス-基礎調査は、従来の事業所・企業統計調査とは異なる調査手法で実施したことから、事業所・企業統計調査との差数がすべて増加・減少を示すものではない。

平成24年は経済センサス-活動調査が実施された。

資料 経済センサス-基礎調査、経済センサス-活動調査、事業所・企業統計調査

4-5. <産業中分類別> 常用雇用者規模別事業所数・従業者数（民営）

平成24年2月1日基準日

産 業 中 分 類	総 数		0 人		1 ～ 4 人		5 ～ 9 人		10 ～ 19 人		20 ～ 29 人		30 人 以上	
	事業所数	従業者数	事業所数	従業者数	事業所数	従業者数	事業所数	従業者数	事業所数	従業者数	事業所数	従業者数	事業所数	従業者数
A～R 全 産 業 (S 公 務 を 除 く)	16,100	146,810	4,661	7,953	6,384	22,676	2,331	18,941	1,452	22,198	516	13,320	756	61,722
A 農 業 , 林 業	52	604	12	147	18	122	10	92	8	128	3	65	1	50
01 農 業	40	486	9	144	15	114	7	73	7	114	2	41	-	-
02 林 業	12	118	3	3	3	8	3	19	1	14	1	24	1	50
B 漁 業	1	23	-	-	-	-	-	-	1	23	-	-	-	-
03 漁 業 (水 産 養 殖 業 を 除 く)	1	23	-	-	-	-	-	-	1	23	-	-	-	-
04 水 産 養 殖 業	-	-	-	-	-	-	-	-	-	-	-	-	-	-
C 鉱 業 , 採 石 業 , 砂 利 採 取 業	8	48	-	-	5	22	3	26	-	-	-	-	-	-
05 鉱 業 , 採 石 業 , 砂 利 採 取 業	8	48	-	-	5	22	3	26	-	-	-	-	-	-
D 建 設 業	1,635	11,580	391	654	717	2,713	275	2,376	165	2,555	45	1,182	42	2,100
06 総 合 設 施 業	683	5,398	116	206	310	1,220	129	1,139	90	1,404	21	556	17	873
07 職 別 工 事 業 (設 備 工 事 業 を 除 く)	508	2,470	175	275	224	829	68	561	30	460	6	151	5	194
08 設 備 工 事 業	398	3,316	91	154	166	592	69	596	38	572	14	369	20	1,033
E 製 造 業	1,486	20,941	335	640	581	2,149	232	2,016	164	2,572	56	1,556	118	12,008
09 食 料 品 製 造 業	147	2,273	28	85	44	186	33	284	29	461	3	83	10	1,174
10 飲 料 ・ た ば こ ・ 飼 料 製 造 業	16	93	4	13	10	53	2	27	-	-	-	-	-	-
11 織 維 工 業	360	5,747	78	158	137	479	49	416	38	608	16	463	42	3,623
12 木 材 ・ 木 製 品 製 造 業 (家 具 を 除 く)	66	334	19	30	33	124	7	67	6	83	1	30	-	-
13 家 具 ・ 装 備 品 製 造 業	64	248	27	38	27	100	8	67	1	14	1	29	-	-
14 パ ル プ ・ 紙 ・ 紙 加 工 品 製 造 業	38	469	5	10	14	55	6	42	5	80	6	158	2	124
15 印 刷 ・ 同 関 連 業	141	1,365	39	89	58	210	14	131	16	244	5	125	9	566
16 化 学 工 業	28	1,323	3	4	5	20	4	30	6	79	-	-	10	1,190
17 石 油 製 品 ・ 石 炭 製 品 製 造 業	4	36	-	-	1	3	1	8	2	25	-	-	-	-
18 プ ラ ス チ ッ ク 製 品 製 造 業 *	73	1,415	12	16	30	106	9	95	11	183	3	72	8	943
19 ゴ ム 製 品 製 造 業	11	88	3	6	2	7	5	44	-	-	1	31	-	-
20 な め し 革 ・ 同 製 品 ・ 毛 皮 製 造 業	-	-	-	-	-	-	-	-	-	-	-	-	-	-
21 窯 業 ・ 土 石 製 品 製 造 業	28	221	7	7	8	26	7	59	5	92	-	-	1	37
22 鉄 鋼 製 造 業	19	115	6	9	7	24	3	23	2	33	1	26	-	-
23 非 鉄 金 属 製 造 業	13	180	4	6	5	21	-	-	2	38	-	-	2	115
24 金 属 製 品 製 造 業	113	1,295	30	49	40	146	24	209	12	191	2	57	5	643
25 は ん 用 機 械 器 具 製 造 業	36	274	5	7	20	77	5	50	3	45	2	54	1	41
26 生 産 用 機 械 器 具 製 造 業	107	1,533	15	26	47	175	18	149	12	184	5	131	10	868
27 業 務 用 機 械 器 具 製 造 業	12	525	2	3	3	15	1	8	1	22	1	43	4	434
28 電 子 部 品 ・ デ バ イ ス ・ 電 子 回 路 製 造 業	15	1,661	1	1	2	6	-	-	2	25	3	88	7	1,541
29 電 気 機 械 器 具 製 造 業	32	349	6	12	13	50	6	56	3	40	2	60	2	131
30 情 報 通 信 機 械 器 具 製 造 業	4	12	2	6	2	6	-	-	-	-	-	-	-	-
31 輸 送 用 機 械 器 具 製 造 業	9	223	-	-	5	22	3	25	-	-	-	-	1	176
32 そ の 他 の 製 造 業	134	1,047	36	60	63	229	22	190	7	110	2	56	4	402

4-5. <産業中分類別> 常用雇用者規模別事業所数・従業者数（民営）（つづき）

平成24年2月1日基準日

産 業 中 分 類	総 数		0 人		1 ～ 4 人		5 ～ 9 人		10 ～ 19 人		20 ～ 29 人		30 人 以 上	
	事業所数	従業者数	事業所数	従業者数	事業所数	従業者数	事業所数	従業者数	事業所数	従業者数	事業所数	従業者数	事業所数	従業者数
F 電気・ガス・熱供給・水道業	5	422	1	-	-	-	-	-	1	19	-	-	3	403
33 電気業	3	365	-	-	-	-	-	-	1	19	-	-	2	346
34 ガス業	-	-	-	-	-	-	-	-	-	-	-	-	-	-
35 熱供給業	-	-	-	-	-	-	-	-	-	-	-	-	-	-
36 水道業	2	57	1	-	-	-	-	-	-	-	-	-	1	57
G 情報通信業	205	3,241	24	40	85	308	35	263	34	466	7	182	20	1,982
37 通信業	26	399	3	4	9	26	5	33	6	77	1	28	2	231
38 放送業	8	479	-	-	-	-	1	5	3	44	-	-	4	430
39 情報サービス業	111	1,669	13	29	46	165	16	115	19	262	6	154	11	944
40 インターネット随伴サービス業	9	63	2	2	2	9	4	32	1	20	-	-	-	-
41 映像・音声・文字情報制作業	48	627	4	4	27	105	9	78	5	63	-	-	3	377
H 運輸業	332	7,551	63	79	74	268	49	422	60	920	22	552	64	5,310
42 鉄道業	15	497	-	-	7	21	3	16	2	24	-	-	3	436
43 道路旅客運送業	90	1,012	53	64	11	32	5	33	7	105	2	50	12	728
44 道路貨物運送業	159	4,350	9	15	33	143	29	266	36	574	12	304	40	3,048
45 水運業	-	-	-	-	-	-	-	-	-	-	-	-	-	-
46 航空運輸業	1	1	-	-	1	1	-	-	-	-	-	-	-	-
47 倉庫業	33	474	-	-	10	24	5	46	9	120	5	123	4	161
48 運輸に附帯するサービス業	24	366	1	-	8	29	6	54	5	82	1	27	3	174
49 郵便業（信書便事業を含む）	8	830	-	-	3	12	1	7	-	-	2	48	2	763
I 卸売業、小売業	4,506	35,167	1,179	2,121	1,886	6,478	716	5,594	411	6,168	144	3,728	170	11,078
50 各種商品卸売業	8	229	-	-	1	3	4	32	-	-	-	-	3	194
51 繊維・衣服等卸売業	215	1,366	47	83	110	369	28	228	18	274	8	211	4	201
52 飲食料品卸売業	215	2,683	28	49	80	250	34	290	33	531	20	521	20	1,042
53 建築材料、鉱物・金属材料等卸売業	286	2,762	28	50	138	516	59	498	41	601	4	96	16	1,001
54 機械器具卸売業	318	3,592	35	61	135	455	73	574	43	604	14	369	18	1,529
55 その他卸売業	279	2,154	51	90	118	437	54	420	39	609	11	282	6	316
56 各種商品小売業	6	872	-	-	-	-	2	33	-	-	-	-	4	839
57 織物・衣服・身の回り品小売業	621	2,524	189	309	306	1,000	100	670	16	202	4	93	6	250
58 飲食料品小売業	863	7,096	291	595	305	1,075	114	937	99	1,482	17	452	37	2,555
59 機械器具小売業	453	3,362	111	198	195	642	65	483	46	660	19	492	17	887
60 その他小売業	1,079	7,375	347	616	436	1,557	160	1,241	66	1,062	40	1,017	30	1,882
61 無店舗小売業	122	752	42	53	45	122	18	141	9	129	4	121	4	186
J 金融業、保険業	415	5,894	57	96	119	423	76	592	91	1,281	35	882	37	2,620
62 銀行業	72	1,688	-	-	5	13	20	148	27	353	8	202	12	972
63 協同組織金融業	49	830	1	1	8	27	16	109	18	258	3	82	3	353
64 クレジットカード業等非預金信用機関*	31	393	8	15	16	52	3	20	3	46	-	-	1	260
65 金融商品取引業、商品先物取引業	14	302	2	6	3	7	-	-	3	41	1	29	5	219

4-5. <産業中分類別> 常用雇用者規模別事業所数・従業者数（民営）（つづき）

平成24年2月1日基準日

産業中分類	総数		0人		1～4人		5～9人		10～19人		20～29人		30人以上	
	事業所数	従業者数	事業所数	従業者数	事業所数	従業者数	事業所数	従業者数	事業所数	従業者数	事業所数	従業者数	事業所数	従業者数
66 補助的金融業等	7	131	1	-	2	26	1	6	2	40	-	-	1	59
67 保険業（保険媒介代理業等を含む）*	236	2,480	45	74	85	298	32	272	36	510	23	569	15	757
K 不動産業，物品賃貸業	743	3,154	387	625	254	804	51	386	32	486	6	159	13	694
68 不動産取引業	158	512	71	110	75	237	7	63	4	73	1	29	-	-
69 不動産賃貸業・管理業	462	1,632	291	471	135	411	17	120	9	127	3	76	7	427
70 物品賃貸業	106	914	14	20	39	137	27	203	19	286	2	54	5	214
L 学術研究，専門・技術サービス業	733	3,854	220	312	347	1,137	100	802	46	661	6	164	14	778
71 学術・開発研究機関	10	74	3	1	2	6	2	14	2	26	1	27	-	-
72 専門サービス業*	372	1,647	99	144	196	645	57	454	16	231	1	28	3	145
73 広告業	40	332	5	9	18	71	9	67	4	58	3	85	1	42
74 技術サービス業*	304	1,737	112	156	127	408	31	257	24	346	1	24	9	546
M 宿泊業，飲食サービス業	1,960	12,899	657	1,261	757	2,939	253	2,144	180	2,687	72	1,679	41	2,189
75 宿泊業	92	1,300	18	48	32	129	14	128	13	185	5	118	10	692
76 飲食店	1,750	10,712	620	1,148	672	2,624	214	1,835	154	2,337	62	1,445	28	1,323
77 持ち帰り・配達飲食サービス業	103	764	17	57	47	165	21	150	12	150	3	68	3	174
N 生活関連サービス業，娯楽業	1,341	7,340	617	832	498	1,611	114	912	59	906	25	654	28	2,425
78 洗濯・理容・美容・浴場業	1,078	3,886	561	740	409	1,254	62	447	25	359	9	251	12	835
79 その他の生活関連サービス業	137	1,889	31	52	54	201	34	294	8	105	3	85	7	1,152
80 娯楽	120	1,552	22	36	32	147	18	171	26	442	13	318	9	438
O 教育，学習支援業	405	4,303	185	268	104	354	49	466	33	556	12	336	22	2,323
81 学校教育	54	2,701	2	5	4	24	7	96	17	276	6	196	18	2,104
82 その他の教育，学習支援業	351	1,602	183	263	100	330	42	370	16	280	6	140	4	219
P 医療，福祉	829	17,464	141	214	233	866	197	1,563	91	1,455	52	1,331	115	12,035
83 医療	555	10,040	129	183	180	710	150	1,198	43	705	10	281	43	6,963
84 保健衛生	11	392	1	1	4	10	1	8	1	18	1	26	3	329
85 社会保険・社会福祉・介護事業	263	7,032	11	30	49	146	46	357	47	732	41	1,024	69	4,743
Q 複合サービス事業	120	860	5	3	58	200	41	246	12	156	1	20	3	235
86 郵便局	76	444	2	2	42	147	29	156	1	10	-	-	2	129
87 協同組合（他に分類されないもの）	44	416	3	1	16	53	12	90	11	146	1	20	1	106
R サービス業（他に分類されないもの）	1,322	11,413	387	661	647	2,268	130	1,041	64	1,159	30	830	64	5,454
88 廃棄物処理業	39	759	8	19	9	69	7	59	7	120	3	69	5	423
89 自動車整備業	190	924	52	95	95	364	31	226	8	115	2	50	2	74
90 機械等修理業（別掲を除く）	114	639	34	51	47	137	20	156	8	113	3	85	2	97
91 職業紹介・労働者派遣業	59	1,853	4	52	27	247	6	44	5	286	3	77	14	1,147
92 その他の事業サービス業	178	4,518	18	43	76	347	17	149	20	308	14	410	33	3,261
93 政治・経済・文化団体	272	1,421	38	70	189	500	25	200	9	120	4	116	7	415
94 宗教	412	1,036	224	320	166	496	17	152	5	68	-	-	-	-
95 その他のサービス業	13	90	-	-	7	32	5	35	-	-	1	23	-	-

注）*は産業分類項目名を短縮したことを示す。

資料 平成24年経済センサス-活動調査

4-6. <産業大分類・経営組織・従業者規模別>事業所数・従業者数（国・地方公共団体）

平成21年7月1日基準日

産業大分類	総 数														1～4人		5～9人		10～19人		20～29人		30人以上		派遣 従業者のみ
	事業所数	従業者数	うち 常用 雇 用 者	国		地方公共団体								事業所数	従業者数	事業所数	従業者数	事業所数	従業者数	事業所数	従業者数	事業所数			
				事業所数	従業者数	都道府県		市町村		その他															
						事業所数	従業者数	事業所数	従業者数	事業所数	従業者数														
全 産 業	426	13,347	12,697	34	1,434	392	11,913	104	6,460	287	5,433	1	20	118	275	77	491	86	1,263	43	1,006	102	10,312	-	
A 農 業 , 林 業	1	19	19	1	19	-	-	-	-	-	-	-	-	-	-	-	-	1	19	-	-	-	-	-	
B 漁 業	1	17	17	-	-	1	17	1	17	-	-	-	-	-	-	-	-	1	17	-	-	-	-	-	
C 鉱業, 採石業, 砂利採取業	-	-	-	-	-	-	-	-	-	-	-	-	-	-	-	-	-	-	-	-	-	-	-	-	
D 建 設 業	-	-	-	-	-	-	-	-	-	-	-	-	-	-	-	-	-	-	-	-	-	-	-	-	
E 製 造 業	-	-	-	-	-	-	-	-	-	-	-	-	-	-	-	-	-	-	-	-	-	-	-	-	
F 電 気 ・ ガ ス ・ 熱 供 給 ・ 水 道 業	11	304	279	-	-	11	304	3	26	8	278	-	-	1	3	4	33	3	37	1	20	2	211	-	
G 情 報 通 信 業	-	-	-	-	-	-	-	-	-	-	-	-	-	-	-	-	-	-	-	-	-	-	-	-	
H 運 輸 業 , 郵 便 業	-	-	-	-	-	-	-	-	-	-	-	-	-	-	-	-	-	-	-	-	-	-	-	-	
I 卸 売 業 , 小 売 業	-	-	-	-	-	-	-	-	-	-	-	-	-	-	-	-	-	-	-	-	-	-	-	-	
J 金 融 業 , 保 険 業	-	-	-	-	-	-	-	-	-	-	-	-	-	-	-	-	-	-	-	-	-	-	-	-	
K 不 動 産 業 , 物 品 賃 貸 業	2	21	21	-	-	2	21	1	17	1	4	-	-	1	4	-	-	1	17	-	-	-	-	-	
L 学 術 研 究 , 専 門 ・ 技 術 サ ー ビ ス 業	20	952	703	4	129	16	823	12	726	4	97	-	-	1	4	5	37	3	46	2	44	9	821	-	
M 宿 泊 業 , 飲 食 サ ー ビ ス 業	4	71	71	-	-	4	71	-	-	4	71	-	-	-	-	3	23	-	-	-	-	1	48	-	
N 生 活 関 連 サ ー ビ ス 業 , 娯 楽 業	8	86	79	-	-	8	86	2	37	6	49	-	-	1	1	3	20	3	38	1	27	-	-	-	
O 教 育 , 学 習 支 援 業	199	3,855	3,611	-	-	199	3,855	30	1,540	169	2,315	-	-	65	172	33	188	34	498	21	488	46	2,509	-	
P 医 療 , 福 祉	51	2,178	2,115	1	86	50	2,092	8	1,204	42	888	-	-	5	11	5	33	21	323	8	190	12	1,621	-	
Q 複 合 サ ー ビ ス 事 業	-	-	-	-	-	-	-	-	-	-	-	-	-	-	-	-	-	-	-	-	-	-	-	-	
R サ ー ビ ス 業 (他に分類されないもの)	11	164	160	-	-	11	164	4	39	7	125	-	-	2	4	3	19	4	56	-	-	2	85	-	
S 公 務 (他に分類されるものを除く)	118	5,680	5,622	28	1,200	90	4,480	43	2,854	46	1,606	1	20	42	76	21	138	15	212	10	237	30	5,017	-	

注)平成24年経済センサス-活動調査において、「S 公務」に類する集計は行われていない。

資料 平成21年経済センサス-基礎調査

4-7. <町別> 事業所数・従業者数（産業大分類別）

（1/15）

平成24年2月1日基準日

町名	A～R 全産業（S公務 を除く）		A～B 農林漁業		C 鉱業、 採石業、 砂利採取業		D 建設業		E 製造業		F 電気・ガス・ 熱供給・ 水道業		G 情報通信業		H 運輸業、 郵便業		I 卸売業、 小売業		J 金融業、 保険業		K 不動産業、 物品賃貸業		L 学術研究、 専門・技術 サービス業		M 宿泊業、飲食 サービス業		N 生活関連 サービス業、 娯楽業		O 教育、 学習支援業		P 医療、福祉		Q 複合サービス 業		R サービス業 （他に分類されな いもの）	
	事業 所数	従業 者数	事業 所数	従業 者数	事業 所数	従業 者数	事業 所数	従業 者数	事業 所数	従業 者数	事業 所数	従業 者数	事業 所数	従業 者数	事業 所数	従業 者数	事業 所数	従業 者数	事業 所数	従業 者数	事業 所数	従業 者数	事業 所数	従業 者数	事業 所数	従業 者数	事業 所数	従業 者数	事業 所数	従業 者数	事業 所数	従業 者数	事業 所数	従業 者数		
在田町	11	45	-	-	-	-	3	6	3	22	-	-	-	-	-	-	-	-	-	-	-	-	-	-	-	-	-	-	-	-	-	-	-	3	8	
赤坂町	3	13	-	-	-	-	-	-	-	-	-	-	-	-	-	-	-	-	-	-	-	-	-	-	-	-	-	-	-	-	-	-	-	-	-	
明里町	25	95	-	-	-	-	5	40	1	2	-	-	-	-	-	-	8	32	-	-	-	-	2	2	-	-	-	-	-	-	-	-	-	-	-	
朝谷町	5	26	-	-	-	-	2	18	1	3	-	-	-	-	-	-	-	-	-	-	-	-	-	-	-	-	-	-	-	-	-	-	-	-	-	
朝宮町	1	1	-	-	-	-	-	-	-	-	-	-	-	-	-	-	-	-	-	-	-	-	-	-	-	-	-	-	-	-	-	-	-	-	-	
味見町	2	3	-	-	-	-	-	-	-	-	-	-	-	-	-	1	2	-	-	-	-	-	-	-	-	-	-	-	-	-	-	-	1	1		
足羽1丁目	74	280	-	-	-	-	6	32	4	15	-	-	-	-	-	21	75	2	4	-	-	-	-	-	-	-	-	-	-	-	-	-	2	30		
足羽2丁目	34	138	-	-	-	-	6	21	2	9	-	-	-	-	-	13	45	-	-	2	2	-	-	4	17	5	28	-	-	-	1	10	1	6		
足羽3丁目	9	58	-	-	-	-	2	6	1	3	-	-	-	-	-	1	3	-	-	-	-	1	1	-	-	-	-	-	-	-	1	4	2	10		
足羽4丁目	40	192	-	-	-	-	8	54	2	4	-	-	3	38	-	6	37	-	-	-	-	1	11	3	8	-	-	2	2	2	13	-	1	7		
足羽5丁目	14	33	-	-	-	-	3	15	1	2	-	-	-	-	-	5	12	-	-	-	-	-	-	-	-	2	2	-	-	1	1	-	2	1		
浅水三ヶ町	5	64	-	-	-	-	1	2	-	-	-	-	-	-	-	-	-	1	9	-	-	-	-	1	9	-	-	-	-	-	-	2	44			
浅水二日町	51	338	1	47	-	-	5	41	4	11	-	2	5	14	140	1	9	1	2	1	12	4	23	5	8	1	5	4	11	1	5	7	19			
網戸瀬町	22	202	-	-	-	-	4	9	6	18	-	1	135	5	12	-	-	-	-	-	-	-	-	1	3	2	13	1	1	1	7	-	1	4		
網戸瀬町	2	10	-	-	-	-	-	-	2	10	-	-	-	-	-	-	-	-	-	-	-	-	-	-	-	-	-	-	-	-	-	-	-	-		
安波賀町	3	6	-	-	-	-	-	-	-	-	-	-	-	-	-	1	2	-	-	-	-	-	-	1	2	-	-	-	-	-	-	-	1	2		
安波賀中島町	2	18	1	16	-	-	-	-	-	-	-	-	-	-	-	-	-	-	-	-	-	-	-	-	-	-	-	-	-	-	-	-	1	2		
安波賀池町	2	7	-	-	-	-	-	-	1	5	-	-	-	-	-	-	-	-	-	-	-	-	-	-	-	-	-	-	-	-	-	-	1	2		
安波賀谷町	28	294	-	-	-	-	9	24	5	48	-	-	-	-	-	1	1	5	24	-	-	-	1	2	1	4	1	2	4	166	1	23	-	-		
天管生町	3	99	-	-	-	-	-	-	-	-	-	-	-	-	-	-	-	-	-	-	-	-	-	-	-	-	-	-	-	-	-	-	1	1		
天管生町	45	215	-	-	-	-	7	17	8	94	-	-	-	1	4	11	21	-	-	-	-	-	-	6	30	3	4	-	-	2	92	1	7			
荒木新保町	20	152	-	-	-	-	4	31	6	75	-	-	-	-	-	2	9	-	-	2	14	-	-	1	3	-	-	-	1	31	2	8	5	6		
荒木別所町	13	57	-	-	-	-	3	18	1	2	-	-	-	-	-	5	17	-	-	-	-	2	10	1	7	-	-	-	-	-	2	12	2	3		
荒木別所町	6	58	-	-	-	-	4	54	-	-	-	-	-	-	-	-	-	-	-	-	-	-	-	-	-	1	1	-	-	-	-	1	3			
荒飯塚町	4	9	1	1	-	-	-	-	-	-	-	-	-	-	-	-	-	-	-	-	-	-	-	-	1	4	-	-	-	-	-	2	4			
荒飯塚町	123	946	-	-	-	-	11	52	1	2	-	-	-	-	1	14	51	444	5	24	2	3	6	24	12	71	20	107	4	10	6	19	-	4	176	
幾代2丁目	26	235	2	26	-	-	-	-	1	7	-	-	-	-	-	-	9	35	-	-	1	1	2	1	2	85	3	8	2	8	1	2	-	3	62	
居倉町	10	171	-	-	-	-	-	-	-	-	-	-	-	-	-	5	122	-	-	-	-	1	19	2	28	2	2	-	-	-	-	-	-	-	-	
居倉町	8	16	-	-	-	-	3	7	1	2	-	-	-	-	-	1	2	-	-	-	-	-	-	-	-	-	-	-	-	-	-	-	1	2		
池尻部町	2	3	-	-	-	-	-	-	-	-	-	-	-	-	-	-	-	-	-	-	-	-	-	1	1	-	-	-	-	-	-	-	1	2		
池尻部町	7	36	1	12	-	-	3	15	2	4	-	-	-	-	-	-	-	-	-	-	-	-	-	-	-	-	-	-	-	-	-	-	1	5		
石新保町	14	426	-	-	-	-	3	5	4	311	-	-	-	1	54	-	-	-	-	1	3	-	-	-	-	-	-	-	-	-	2	9	2	41		
石新保町	18	494	-	-	-	-	3	12	8	405	-	-	-	1	15	-	-	-	-	-	-	-	-	1	3	-	-	-	-	-	-	-	1	3		
石新保町	2	6	-	-	-	-	1	2	1	4	-	-	-	-	-	-	-	-	-	-	-	-	-	2	47	1	1	-	-	-	-	-	-	-		
石盛町	70	823	-	-	-	-	11	195	12	122	-	-	1	4	3	46	13	177	-	-	2	18	3	4	10	156	7	25	-	-	4	33	-	4	43	
石盛町	2	10	-	-	-	-	1	8	-	-	-	-	-	-	-	-	-	-	-	-	-	-	-	-	-	-	-	-	-	-	-	-	1	2		
板垣1丁目	22	158	-	-	-	-	5	38	4	86	-	-	-	-	-	-	3	16	-	-	2	4	1	2	3	7	2	3	-	-	-	-	-	2	2	
板垣2丁目	13	39	-	-	-	-	3	11	-	-	-	-	-	1	1	4	16	-	-	-	-	1	2	1	2	3	7	-	-	-	-	-	-	-		
板垣3丁目	72	440	-	-	-	-	10	54	2	7	-	-	1	10	1	23	22	145	1	4	8	10	7	64	5	16	5	51	1	2	6	19	-	3	35	
板垣4丁目	20	679	-	-	-	-	4	32	2	10	-	-	3	510	2	7	2	7	2	32	-	-	-	3	7	1	1	1	8	-	1	70	1	2		
板垣5丁目	25	198	-	-	-	-	2	10	1	6	-	-	1	4	6	98	2	14	-	-	-	-	2	13	1	4	6	33	1	1	3	15	-	-		
一市王波町	1	6	1	6	-	-	-	-	-	-	-	-	-	-	-	-	-	-	-	-	-	-	-	-	-	-	-	-	-	-	-	-	-	-		
一本木町	35	375	-	-	-	-	3	13	9	239	-	-	1	2	1	4	8	20	-	-	-	-	-	-	3	13	3	18	2	3	3	54	1	6		
一本木町	1	2	-	-	-	-	-	-	-	-	-	-	-	-	-	-	-	-	-	-	-	-	-	1	2	-	-	-	-	-	-	-	-	-		

4-7. <町別> 事業所数 ・ 従業者数 (産業大分類別)

(2/15)

平成24年2月1日基準日

町名	A～R 全産業 (S公務 を除く)		A～B 農林漁業		C 鉱業、 採石業、 砂利採取業		D 建設業		E 製造業		F 電気・ガス・ 熱供給・ 水道業		G 情報通信業		H 運輸業、 郵便業		I 卸売業、 小売業		J 金融業、 保険業		K 不動産業、 物品賃貸業		L 学術研究、 専門・技術 サービス業		M 宿泊業、 飲食サ ービス業		N 生活関連 サービス業、 娯楽業		O 教育、 学習支援業		P 医療、 福祉		Q 複合サ ービス 業		R サービス業 (他に分類され ないもの)		
	事業 所数	従業 者数	事業 所数	従業 者数	事業 所数	従業 者数	事業 所数	従業 者数	事業 所数	従業 者数	事業 所数	従業 者数	事業 所数	従業 者数	事業 所数	従業 者数	事業 所数	従業 者数	事業 所数	従業 者数	事業 所数	従業 者数	事業 所数	従業 者数	事業 所数	従業 者数	事業 所数	従業 者数	事業 所数	従業 者数	事業 所数	従業 者数	事業 所数	従業 者数			
糸崎町	7	19	-	-	-	-	1	2	-	-	-	-	-	-	-	-	4	15	-	-	-	-	-	-	1	1	-	-	-	-	-	-	1	1			
稲多新町	1	23	-	-	-	-	-	-	-	-	-	-	-	-	-	-	-	-	-	-	-	-	-	-	-	-	-	-	-	-	-	-	-	-			
稲多浜町	1	1	-	-	-	-	-	-	-	-	-	-	-	-	-	-	-	-	-	-	-	-	-	-	-	-	-	-	-	-	-	-	-	-			
稲多元町	2	4	-	-	-	-	-	-	-	-	-	-	-	-	-	-	-	-	-	-	-	-	-	-	-	-	-	-	-	-	-	-	-	-			
稲津町	28	253	-	-	-	-	6	66	7	93	-	-	-	-	4	61	7	26	-	-	-	-	-	-	-	-	-	-	-	-	-	-	-	3	6		
今泉町	83	1,608	-	-	-	-	3	27	4	165	-	3	17	6	305	43	654	2	96	1	2	1	12	6	24	2	20	1	23	1	1	-	10	262			
今岩町	5	37	-	-	-	-	-	-	1	1	-	-	-	1	30	1	3	-	-	-	-	-	-	-	-	-	-	-	-	-	-	-	-	-	-		
印倉田町	7	36	-	-	-	-	-	-	2	13	-	-	-	-	-	1	4	-	-	-	-	2	7	1	4	1	8	-	-	-	-	-	-	-	-		
上野町	10	54	-	-	-	-	-	-	-	-	-	-	-	-	-	5	12	1	12	-	-	-	-	-	-	-	-	-	-	-	1	12	1	16	2	2	
上野本町	20	137	-	-	-	-	3	29	14	84	-	-	-	-	-	2	22	-	-	-	-	-	-	-	-	-	-	-	-	-	-	-	-	1	2		
上野新町	2	6	-	-	-	-	1	1	-	-	-	-	-	-	-	-	-	-	-	-	-	-	-	-	-	1	5	-	-	-	-	-	-	-	-		
上野伏町	5	19	1	9	-	-	1	3	-	-	-	-	-	-	-	-	-	-	-	-	-	-	-	-	-	1	3	1	2	1	2	-	-	-	-		
宇坂大谷町	2	4	-	-	-	-	1	2	-	-	-	-	-	-	-	-	-	-	-	-	-	-	-	-	-	-	-	-	-	-	-	-	-	-	1	2	
羽水1丁目	29	303	-	-	-	-	5	54	-	-	-	-	-	-	-	6	16	1	6	2	6	1	1	2	74	1	1	-	-	-	-	4	48	1	8	4	44
羽水2丁目	32	476	-	-	-	-	2	7	-	-	-	5	102	1	38	6	16	1	6	2	6	1	1	2	74	1	1	-	-	-	-	4	48	1	8	4	44
羽水3丁目	7	23	-	-	-	-	-	-	-	-	-	-	-	-	-	-	-	-	-	-	-	-	-	-	-	-	3	5	2	14	5	16	1	13	-	1	164
瀬ヶ口町	4	15	-	-	-	-	3	11	-	-	-	-	-	-	-	-	-	-	-	-	-	-	-	-	-	-	-	-	-	-	-	-	-	-	1	4	
内山梨町	1	104	-	-	-	-	-	-	-	-	-	-	-	-	-	-	-	-	-	-	-	-	-	-	-	-	-	-	-	-	-	-	-	-	-	-	-
馬垣町	15	68	-	-	-	-	5	37	6	21	-	-	-	-	-	1	1	-	-	-	-	-	-	-	-	-	-	-	-	-	-	-	-	-	-	2	8
漆原町	12	355	1	6	-	-	1	5	5	340	-	-	-	-	-	-	-	-	-	-	-	-	-	1	1	3	6	-	-	-	-	-	-	-	1	2	
運動公園1丁目	40	88	-	-	-	-	3	5	1	1	-	-	-	-	2	4	11	25	-	-	-	-	-	5	11	6	8	2	3	1	15	-	-	-	3	6	
運動公園2丁目	3	9	-	-	-	-	-	-	-	-	-	-	-	1	2	1	5	-	-	-	-	-	1	2	-	-	-	-	-	-	-	-	-	-	-	-	
運動公園3丁目	13	78	-	-	-	-	6	63	-	-	-	-	-	1	6	4	6	-	-	-	-	-	-	-	-	-	-	1	1	-	-	-	-	-	1	2	
運動公園4丁目	9	35	-	-	-	-	-	-	1	6	-	-	-	-	2	11	-	-	-	-	-	-	-	-	-	-	2	3	-	-	3	12	-	-	-	-	
江上町	12	781	1	14	-	-	-	-	4	21	-	-	-	-	-	3	12	-	-	-	-	-	-	-	-	-	1	2	1	69	2	663	-	-	-	-	
江尻ヶ丘町	1	19	-	-	-	-	-	-	-	-	-	-	-	-	-	-	-	-	-	-	-	-	-	-	-	-	-	-	-	-	-	-	-	-	1	19	
江端町	109	827	-	-	-	-	12	85	10	89	-	1	14	4	63	33	191	1	2	4	20	5	33	9	43	8	64	1	2	6	94	1	4	14	123		
海老助町	3	14	-	-	-	-	1	1	-	-	-	-	-	1	10	8	37	-	-	-	-	-	-	-	-	-	-	-	-	-	-	-	-	-	1	3	
江守中1丁目	27	133	-	-	-	-	4	24	2	13	-	-	-	1	2	8	37	-	-	-	-	2	2	6	3	38	2	2	-	3	9	-	-	-	-	-	
江守中2丁目	34	225	-	-	-	-	2	11	2	61	-	-	1	5	-	8	40	4	18	-	-	5	22	4	30	3	16	1	2	2	16	-	-	2	4		
江守中町	39	523	-	-	-	-	8	118	5	33	-	-	-	2	33	10	226	-	-	-	-	3	7	1	3	2	46	-	2	33	-	-	-	6	24		
江守の里1丁目	19	85	-	-	-	-	3	4	3	9	-	-	-	1	1	2	4	-	-	-	-	2	3	1	8	2	2	-	2	48	1	1	1	3			
江守の里2丁目	15	48	-	-	-	-	7	23	-	-	-	-	-	1	7	-	-	-	-	-	-	2	3	-	-	3	12	1	1	1	2	-	-	-	-		
円山1丁目	13	93	-	-	-	-	2	29	2	15	-	-	-	-	-	8	47	-	-	-	-	-	-	-	-	-	-	-	-	-	-	-	-	-	1	2	
円成寺町	5	68	-	-	-	-	-	-	1	35	-	-	-	-	-	-	-	-	-	-	-	-	-	-	-	1	9	-	-	1	11	-	-	-	1	2	
大窪町	3	14	-	-	-	-	1	9	1	3	-	-	-	-	-	1	2	-	-	-	-	-	-	-	-	-	-	-	-	-	-	-	-	-	-	-	
大久保町	4	7	-	-	-	-	1	1	2	4	-	-	-	-	-	-	-	-	-	-	-	-	-	-	-	-	-	-	-	-	-	-	-	-	1	2	
大島町	31	216	-	-	-	-	5	16	5	27	-	1	3	2	2	8	33	-	-	-	-	1	1	-	-	5	6	1	1	3	127	-	-	-	-		
大瀬町	13	163	1	9	-	-	1	17	1	28	-	-	-	-	-	4	11	-	-	-	-	-	-	2	5	1	5	-	-	1	53	-	-	-	2	35	
太田町	14	83	1	14	-	-	3	16	1	5	-	-	-	-	-	5	29	1	6	-	-	-	-	1	2	-	-	-	-	1	6	-	-	1	5		
大手1丁目	28	405	-	-	-	-	5	10	4	9	-	-	-	1	288	12	51	1	1	-	-	-	-	-	-	-	-	-	-	-	-	-	-	-	2	38	
大手2丁目	209	1,798	-	-	-	-	5	15	7	16	1	52	7	33	1	7	45	311	16	293	14	44	19	107	31	246	16	53	7	125	12	275	1	3	27	218	
大手3丁目	309	3,500	1	7	-	-	6	69	4	5	2	76	7	96	2	324	78	412	35	1,090	15	100	22	77	28	229	15	119	8	142	18	158	7	75	61	521	
大手年	11	36	-	-	-	-	4	15	1	7	-	-	-	-	-	2	5	-	-	-	-	-	-	-	-	-	-	-	-	-	-	2	5	-	-		

4-7. <町別> 事業所数 ・ 従業者数 (産業大分類別)

(3/15)

平成24年2月1日基準日

町名	A ~ R 全産業 (S公務 を除く)		A ~ B 農林漁業		C 鉱業, 採石業, 砂利採取業		D 建設業		E 製造業		F 電気・ガス・ 熱供給・ 水道業		G 情報通信業		H 運輸業, 郵便業		I 卸売業, 小売業		J 金融業, 保険業		K 不動産業, 物品賃貸業		L 学術研究, 専門・技術 サービス業		M 宿泊業, 飲食 サービス業		N 生活関連 サービス業, 娯楽業		O 教育, 学習支援業		P 医療, 福祉		Q 複合サービス 業		R サービス業 (他に分類されな いもの)		
	事業 所数	従業 者数	事業 所数	従業 者数	事業 所数	従業 者数	事業 所数	従業 者数	事業 所数	従業 者数	事業 所数	従業 者数	事業 所数	従業 者数	事業 所数	従業 者数	事業 所数	従業 者数	事業 所数	従業 者数	事業 所数	従業 者数	事業 所数	従業 者数	事業 所数	従業 者数	事業 所数	従業 者数	事業 所数	従業 者数	事業 所数	従業 者数	事業 所数	従業 者数			
大土呂町	29	385	-	-	-	-	6	84	6	85	-	-	-	-	1	41	7	47	-	-	-	-	1	33	2	27	1	2	1	51	-	-	-	-	4	15	
大大町	13	115	-	-	-	-	1	68	2	13	-	-	-	-	1	6	3	12	-	-	1	2	1	1	2	8	-	-	-	-	-	-	-	2	5		
大大町	13	99	-	-	-	-	1	5	4	24	-	-	-	-	1	18	3	22	-	-	-	-	3	29	-	-	-	-	-	-	-	-	-	1	1		
大大町	24	157	-	-	-	-	3	8	1	12	-	-	-	-	1	7	12	85	-	-	-	-	3	25	3	14	-	-	-	1	6	-	-	-	-		
大大町	9	30	-	-	-	-	2	18	-	-	-	-	-	-	-	-	4	6	-	-	-	-	-	-	-	1	1	-	-	-	-	-	-	2	5		
大大宮	24	134	-	-	-	-	-	-	-	-	-	-	-	-	-	7	30	-	-	-	-	4	16	-	5	46	3	23	2	5	-	-	-	3	14		
大大宮	61	255	-	-	-	-	3	26	5	37	-	-	-	-	-	13	86	-	-	-	-	5	11	3	4	11	34	10	21	1	1	5	19	-	5	16	
大大宮	78	293	-	-	-	-	10	30	3	10	-	-	-	-	-	22	116	-	-	-	-	11	42	2	2	5	33	9	20	1	6	9	24	1	4	5	6
大大宮	33	205	-	-	-	-	1	5	4	22	-	-	1	2	-	10	56	2	10	-	-	2	-	-	4	15	3	4	3	6	2	71	-	-	2	12	
大大宮	21	86	-	-	-	-	-	-	4	20	-	-	-	-	-	6	20	-	-	-	-	1	2	4	7	3	29	-	2	8	-	-	-	-	-	-	
大大宮	30	309	-	-	-	-	3	46	-	-	-	-	1	5	-	11	136	-	-	-	-	2	10	2	10	3	31	5	9	-	-	1	2	-	2	60	
大大宮	8	22	-	-	-	-	-	3	13	-	-	-	-	-	-	2	3	-	-	-	-	-	-	-	-	-	-	1	1	-	-	-	-	1	1		
大大宮	4	12	-	-	-	-	1	6	1	4	-	-	-	-	-	-	-	-	-	-	-	-	-	-	-	-	-	-	-	-	-	-	-	1	2		
大大宮	39	214	-	-	-	-	8	51	4	55	-	-	1	1	15	66	-	-	-	-	-	-	-	-	1	1	5	6	-	2	25	1	5	2	4		
大大宮	363	4,410	-	-	-	-	9	45	9	162	-	-	13	606	5	58	221	2,351	6	28	2	15	5	17	43	544	26	339	1	5	7	157	1	2	15	81	
岡西谷町	1	10	-	-	-	-	1	10	-	-	-	-	-	-	-	-	-	-	-	-	-	-	-	-	-	-	-	-	-	-	-	-	-	-	-	-	
小当見町	3	12	-	-	-	-	-	-	2	11	-	-	-	-	-	-	-	-	-	-	-	-	-	-	-	-	-	-	-	-	-	-	-	-	1	1	
大大丹	15	47	1	-	-	-	8	30	1	4	-	-	-	-	-	-	-	-	-	-	-	-	-	-	1	7	-	-	-	-	-	-	-	-	4	6	
大大丹	3	21	-	-	-	-	-	-	-	-	-	-	-	-	1	17	-	-	-	-	-	-	-	-	1	1	-	-	-	-	-	-	-	-	1	3	
小折山	3	9	-	-	-	-	-	-	-	-	-	-	-	-	-	-	-	-	-	-	-	-	-	-	-	-	-	-	-	-	-	-	-	-	1	1	
開立	5	11	-	-	-	-	-	-	1	1	-	-	-	-	-	1	1	-	-	-	-	-	-	-	2	8	-	-	-	-	-	-	-	-	1	5	
開立	44	317	-	-	-	-	2	78	6	22	-	-	1	2	2	3	7	32	-	-	4	13	1	2	5	55	6	73	3	7	4	19	-	-	3	11	
開立	42	318	-	-	-	-	5	81	-	-	-	-	3	33	1	1	10	83	1	8	2	9	2	11	6	17	6	15	2	3	3	56	-	-	1	1	
開立	38	191	-	-	-	-	4	15	1	10	-	-	-	-	-	10	66	-	-	-	-	10	29	2	13	3	24	-	1	1	1	1	-	-	5	32	
開立	38	688	-	-	-	-	3	19	1	2	-	-	2	8	-	14	399	-	-	-	-	5	85	2	5	8	143	2	19	-	-	1	8	-	-	-	-
開立	5	104	-	-	-	-	-	1	20	-	-	-	-	-	-	3	81	-	-	-	-	1	3	-	-	-	-	-	-	-	-	-	-	-	-	-	
開立	66	1,171	-	-	-	-	5	48	1	14	-	-	2	7	-	32	530	-	-	-	-	2	8	1	54	13	179	5	211	1	4	2	27	-	-	2	89
学園	18	105	-	-	-	-	1	4	1	1	-	-	-	-	-	8	79	-	-	-	-	-	-	-	4	10	1	1	-	-	3	10	-	-	-	-	
学園	57	439	-	-	-	-	7	68	2	22	-	-	1	20	1	12	131	1	21	1	1	1	1	15	70	12	85	2	3	2	16	-	-	-	-		
学園	23	589	-	-	-	-	1	3	1	2	-	-	-	-	-	5	11	-	-	-	-	2	19	-	-	6	15	-	-	4	525	1	1	2	8	1	5
花月	23	111	-	-	-	-	1	2	3	10	-	-	-	-	-	5	31	-	-	-	-	-	-	-	5	19	-	-	2	15	2	4	-	-	5	30	
花月	21	115	-	-	-	-	4	18	1	1	-	-	-	-	-	7	32	-	-	-	-	2	6	3	13	-	-	-	2	25	-	-	2	20	-	-	
花月	25	101	-	-	-	-	4	10	3	7	-	-	-	-	-	7	61	-	-	-	-	2	6	-	1	2	7	12	-	-	-	-	-	-	1	3	
花月	31	113	-	-	-	-	5	22	2	2	-	-	-	-	2	2	13	50	-	-	-	-	2	9	1	5	2	3	3	17	1	3	-	-	-	-	
花月	14	34	-	-	-	-	1	2	-	-	-	-	-	-	-	2	4	1	2	1	2	-	-	3	16	3	5	2	2	1	1	-	-	-	-		
風尾	6	16	-	-	-	-	1	9	-	-	-	-	-	-	-	1	2	-	-	-	-	-	-	-	-	-	-	-	-	-	-	-	-	1	2	2	
風尾	12	83	-	-	-	-	1	2	2	6	-	-	-	-	1	7	5	34	1	16	-	-	-	-	-	1	14	-	-	-	-	-	-	1	4		
主計	14	147	-	-	-	-	-	3	9	-	-	-	-	-	4	55	6	57	-	-	-	-	-	-	-	-	-	-	-	-	-	-	-	-	1	26	
春日	25	346	-	-	-	-	4	31	3	9	-	-	-	-	-	6	17	-	-	-	-	-	-	2	8	1	5	2	7	1	1	-	-	-	6	268	
春日	22	78	-	-	-	-	2	7	5	15	-	-	-	-	-	6	15	1	10	-	-	-	-	2	8	1	2	1	1	-	-	1	4	3	16		
春日	14	113	-	-	-	-	2	14	1	35	-	-	-	-	-	7	24	-	-	-	-	-	-	2	5	-	-	1	34	-	-	-	-	1	1		
春日	7	83	-	-	-	-	-	2	7	-	-	-	-	-	-	1	17	-	-	-	-	-	-	-	-	-	-	-	-	-	-	-	-	-	-		
春日	6	98	-	-	-	-	4	13	1	79	-	-	-	-	-	1	6	-	-	-	-	-	-	-	-	-	-	-	-	-	-	-	-	-	-		
春日	8	184	-	-	-	-	3	13	4	170	-	-	-	-	-	-	-	-	-	-	-	-	-	-	-	-	-	-	-	-	-	-	-	-	1	1	

4-7. <町別> 事業所数 ・ 従業者数 (産業大分類別)

(4/15)

平成24年2月1日基準日

町名	A～R 全産業 (S公務 を除く)		A～B 農林漁業		C 鉱業、 採石業、 砂利採取業		D 建設業		E 製造業		F 電気・ガス・ 熱供給・ 水道業		G 情報通信業		H 運輸業、 郵便業		I 卸売業、 小売業		J 金融業、 保険業		K 不動産業、 物品賃貸業		L 学術研究、 専門・技術 サービス業		M 宿泊業、 飲食サ ービス業		N 生活関連 サービス業、 娯楽業		O 教育、 学習支援業		P 医療、 福祉		Q 複合サ ービス 業		R サービス業 (他に分類され ないもの)		
	事業 所数	従業 者数	事業 所数	従業 者数	事業 所数	従業 者数	事業 所数	従業 者数	事業 所数	従業 者数	事業 所数	従業 者数	事業 所数	従業 者数	事業 所数	従業 者数	事業 所数	従業 者数	事業 所数	従業 者数	事業 所数	従業 者数	事業 所数	従業 者数	事業 所数	従業 者数	事業 所数	従業 者数	事業 所数	従業 者数	事業 所数	従業 者数	事業 所数	従業 者数			
勝見1丁目	23	81	-	-	-	-	3	5	2	3	-	-	-	-	1	1	6	40	1	2	1	1	1	4	1	2	4	11	1	1	-	-	-	-	2	11	
勝見2丁目	9	31	-	-	-	-	-	-	-	-	-	-	-	-	-	-	4	16	-	-	-	-	2	6	-	-	2	6	-	-	-	-	-	-	1	3	
勝見3丁目	47	246	-	-	-	-	5	56	8	30	-	-	1	2	-	-	19	110	-	-	2	10	3	19	2	4	4	7	-	-	3	8	-	-	-	-	
鹿俣町	5	15	-	-	-	-	1	3	1	4	-	-	-	-	-	-	-	-	1	6	-	-	-	-	-	-	-	-	-	-	-	-	-	-	2	2	
上筋生田町	7	14	-	-	-	-	-	-	1	2	-	-	-	-	-	-	1	1	-	-	-	-	-	-	-	-	-	-	-	1	3	1	3	-	-	2	4
上一光町	1	2	-	-	-	-	-	-	-	-	-	-	-	-	-	-	-	-	-	-	-	-	-	-	-	-	-	-	-	-	-	-	-	-	1	2	
上江尻町	6	23	-	-	-	-	-	-	2	6	-	-	-	-	-	-	2	13	-	-	-	-	-	-	1	3	1	1	-	-	-	-	-	-	-	-	-
上北野1丁目	46	351	-	-	-	-	8	68	3	71	-	-	1	24	4	22	7	30	-	-	6	16	-	-	3	16	7	21	4	68	2	11	-	-	1	4	
上北野2丁目	20	106	-	-	-	-	1	5	1	5	-	-	-	-	-	-	3	20	-	-	10	30	-	-	-	-	2	4	1	1	1	36	1	5	-	-	
上河北町	17	128	-	-	-	-	5	41	6	70	-	-	-	-	-	-	3	11	-	-	-	-	-	-	-	-	2	2	-	-	-	-	-	-	1	4	
上天下町	11	84	-	-	-	-	1	13	1	12	-	-	-	-	-	-	5	16	1	5	-	-	-	-	-	-	3	38	-	-	-	-	-	-	-	-	
上東郷町	8	14	-	-	-	-	4	7	1	1	-	-	-	-	-	-	1	3	-	-	-	-	-	-	-	-	-	-	-	-	-	-	-	-	2	3	
上中町	44	324	1	3	-	-	8	69	9	46	-	-	-	-	1	49	14	76	-	-	-	-	1	12	4	16	-	-	1	5	3	30	1	5	1	13	
上毘沙門町	3	40	-	-	-	-	-	-	1	18	-	-	-	-	-	-	1	16	-	-	-	-	-	-	1	6	-	-	-	-	-	-	-	-	-	-	-
上細江町	15	228	-	-	-	-	4	13	3	31	-	-	-	-	2	137	2	4	-	-	-	-	-	-	-	-	1	1	-	-	-	-	-	-	3	42	
上森田1丁目	16	203	-	-	-	-	1	5	4	94	-	-	-	-	-	-	5	40	-	-	-	-	-	-	1	10	1	10	-	-	2	21	-	-	2	23	
上森田2丁目	15	63	-	-	-	-	1	7	3	22	-	-	-	-	-	-	5	24	-	-	-	-	2	2	-	-	2	6	-	-	1	1	-	-	1	1	
上森田3丁目	10	31	-	-	-	-	2	9	-	-	-	-	-	-	-	-	4	12	-	-	-	-	1	1	1	2	1	6	-	-	-	-	-	-	1	1	
上森田4丁目	10	24	-	-	-	-	5	13	-	-	-	-	-	-	1	1	2	6	-	-	-	-	1	3	1	1	-	-	-	-	-	-	-	-	-	-	
上森田5丁目	6	54	-	-	-	-	1	7	1	25	-	-	-	-	1	6	2	10	-	-	-	-	-	-	-	-	-	-	-	-	-	-	-	-	1	6	
上森田町	7	19	-	-	-	-	-	-	3	4	-	-	-	-	-	-	2	8	-	-	-	-	-	-	-	-	1	3	-	-	-	-	-	-	1	4	
上六条町	3	17	1	11	-	-	1	4	1	2	-	-	-	-	-	-	-	-	-	-	-	-	-	-	-	-	-	-	-	-	-	-	-	-	-	-	
加茂内町	3	16	-	-	-	-	-	-	3	16	-	-	-	-	-	-	-	-	-	-	-	-	-	-	-	-	-	-	-	-	-	-	-	-	-	-	-
蒲生町	29	148	-	-	-	-	9	27	3	22	-	-	-	-	-	-	6	15	-	-	-	-	-	-	1	3	2	4	-	-	5	71	-	-	3	6	
加茂河原1丁目	23	138	-	-	-	-	3	49	2	18	-	-	-	-	-	-	6	27	-	-	4	12	-	-	3	16	3	5	-	-	-	-	-	-	2	11	
加茂河原2丁目	19	193	-	-	-	-	3	9	1	13	-	-	1	102	-	-	6	13	-	-	1	2	1	3	2	10	2	4	-	-	-	-	-	-	2	37	
加茂河原3丁目	38	244	-	-	-	-	5	50	6	24	-	-	-	-	2	6	4	8	1	1	3	6	-	-	2	3	5	17	3	28	2	87	-	-	5	14	
加茂河原町	9	84	-	-	-	-	1	4	-	-	-	-	-	-	-	-	3	39	-	-	-	-	-	-	3	37	-	-	-	-	-	-	-	-	2	4	
加茂苑町	1	19	-	-	-	-	-	-	-	-	-	-	-	-	-	-	-	-	-	-	-	-	-	-	-	-	-	-	-	-	-	-	-	-	1	19	
加茂緑苑町	10	57	-	-	-	-	1	6	1	6	-	-	-	-	-	-	2	4	-	-	2	4	2	25	1	2	-	-	-	-	-	-	-	-	1	10	
河合勝見町	3	18	-	-	-	-	-	-	2	5	-	-	-	-	1	13	-	-	-	-	-	-	-	-	-	-	-	-	-	-	-	-	-	-	-	-	
河合寄安町	4	26	-	-	-	-	-	-	2	12	-	-	-	-	-	-	1	5	-	-	-	-	-	-	1	9	-	-	-	-	-	-	-	-	-	-	
川合鷺塚町	52	646	-	-	-	-	9	66	11	146	-	-	-	-	5	46	10	108	-	-	-	-	1	3	1	2	2	3	1	1	4	225	2	16	6	30	
川合尻町	11	86	-	-	-	-	4	15	2	41	-	-	-	-	-	-	4	28	-	-	-	-	-	-	-	1	2	-	-	-	-	-	-	-	-	-	
神当部町	1	3	-	-	-	-	-	-	1	3	-	-	-	-	-	-	-	-	-	-	-	-	-	-	-	-	-	-	-	-	-	-	-	-	-	-	
木田1丁目	9	197	-	-	-	-	3	26	-	-	-	-	-	-	-	-	4	5	-	-	-	-	1	1	-	-	-	-	-	-	4	165	-	-	-	-	
木田2丁目	18	122	-	-	-	-	2	10	-	-	-	-	-	-	-	-	1	15	1	10	-	-	2	4	3	5	-	-	-	-	-	-	-	-	78	-	
木田3丁目	28	261	-	-	-	-	2	16	-	-	-	-	-	-	-	-	12	156	1	6	-	-	-	-	2	8	4	28	2	14	5	33	-	-	-	-	
木北今泉町	11	28	-	-	-	-	1	5	1	6	-	-	-	-	-	-	2	3	-	-	-	-	2	6	-	-	1	1	2	2	1	3	-	-	1	2	
木北菅生町	1	1	-	-	-	-	-	-	-	-	-	-	-	-	-	-	-	-	-	-	-	-	-	-	-	-	-	-	-	-	-	-	-	-	1	1	
木田町	51	271	-	-	-	-	6	31	8	36	-	-	-	-	2	22	15	95	1	5	4	8	4	19	2	24	5	9	1	9	1	5	-	-	2	8	
北植原町	3	11	-	-	-	-	-	-	3	11	-	-	-	-	-	-	-	-	-	-	-	-	-	-	-	-	-	-	-	-	-	-	-	-	-	-	-
北野上町	4	16	-	-	-	-	3	15	1	1	-	-	-	-	-	-	-	-	-	-	-	-	-	-	-	-	-	-	-	-	-	-	-	-	-	-	-
北野下町	1	5	-	-	-	-	-	-	-	-	-	-	-	-	-	-	-	-	-	-	-	-	-	-	-	-	-	-	-	-	-	-	-	-	-	1	5
北堀町	1	29	-	-	-	-	-	-	1	29	-	-	-	-	-	-	-	-	-	-	-	-	-	-	-	-	-	-	-	-	-	-	-	-	-	-	-

4-7. <町別> 事業所数 ・ 従業者数 (産業大分類別)

(5/15)

平成24年2月1日基準日

町名	A～R 全産業 (S公務 を除く)		A～B 農林漁業		C 鉱業、 採石業、 砂利採取業		D 建設業		E 製造業		F 電気・ガス・ 熱供給・ 水道業		G 情報通信業		H 運輸業、 郵便業		I 卸売業、 小売業		J 金融業、 保険業		K 不動産業、 物品賃貸業		L 学術研究、 専門・技術 サービス業		M 宿泊業、飲食 サービス業		N 生活関連 サービス業、 娯楽業		O 教育、 学習支援業		P 医療、福祉		Q 複合サービス 業		R サービス業 (他に分類されな いもの)		
	事業 所数	従業 者数	事業 所数	従業 者数	事業 所数	従業 者数	事業 所数	従業 者数	事業 所数	従業 者数	事業 所数	従業 者数	事業 所数	従業 者数	事業 所数	従業 者数	事業 所数	従業 者数	事業 所数	従業 者数	事業 所数	従業 者数	事業 所数	従業 者数	事業 所数	従業 者数	事業 所数	従業 者数	事業 所数	従業 者数	事業 所数	従業 者数	事業 所数	従業 者数			
北山町	9	132	3	24	-	-	-	-	2	4	-	-	-	-	-	-	-	1	6	-	-	-	-	-	-	-	-	-	-	-	-	2	96	-	-	1	2
北四ツ居1丁目	51	397	-	-	-	-	2	7	2	43	-	-	1	7	-	-	18	170	3	25	5	13	4	44	4	26	3	7	2	18	4	27	-	3	10		
北四ツ居2丁目	30	205	-	-	-	-	1	28	-	-	-	-	-	-	-	-	9	62	-	-	1	3	-	-	6	26	5	10	-	-	6	64	1	2	1	10	
北四ツ居3丁目	30	201	-	-	-	-	3	16	1	1	-	-	1	17	1	2	10	73	-	-	-	-	1	8	1	2	6	24	2	12	6	37	1	5	1	4	
北四ツ居町	26	166	-	-	-	-	4	12	2	14	-	-	-	-	1	1	5	30	-	-	1	1	2	2	4	63	2	3	1	2	-	-	-	4	38		
狐橋1丁目	4	31	-	-	-	-	1	12	1	2	-	-	-	-	1	2	-	-	-	-	1	15	-	-	-	-	-	-	-	-	-	-	-	-	1	1	
狐橋2丁目	3	9	-	-	-	-	1	2	-	-	-	-	-	-	1	6	-	-	-	-	-	-	-	-	-	-	-	-	-	-	-	-	-	-	1	1	
城戸ノ内町	9	35	-	-	-	-	2	7	1	2	-	-	-	-	1	1	2	12	-	-	-	-	-	2	11	-	-	-	-	-	-	-	-	-	1	2	
経栄1丁目	2	10	-	-	-	-	1	3	-	-	-	-	-	-	-	-	1	7	-	-	-	-	-	-	-	-	-	-	-	-	-	-	-	-	1	2	
経栄1丁目	25	189	-	-	-	-	3	11	1	6	-	-	1	2	-	-	9	86	-	-	1	10	1	9	2	23	2	10	1	11	3	18	-	-	1	3	
経田2丁目	26	266	-	-	-	-	4	21	-	-	-	-	1	13	1	13	6	136	-	-	2	2	2	6	4	36	5	10	1	35	1	7	-	-	-	-	
木久喜町	1	1	-	-	-	-	-	-	-	-	-	-	-	-	1	1	-	-	-	-	-	-	-	-	-	-	-	-	-	-	-	-	-	-	1	7	
久喜津町	33	328	-	-	-	-	4	24	2	18	-	-	-	-	-	-	13	165	-	-	1	2	-	-	5	30	5	35	1	18	1	29	-	-	1	7	
串野町	8	75	-	-	-	-	2	3	3	58	-	-	-	-	-	-	2	13	1	1	-	-	-	-	-	-	-	-	-	-	-	-	-	-	-	-	
国見町	1	1	-	-	-	-	1	1	-	-	-	-	-	-	-	-	-	-	-	-	-	-	-	-	-	-	-	-	-	-	-	-	-	-	-	-	
国山町	2	3	1	1	-	-	-	-	-	-	-	-	-	-	-	-	-	-	-	-	-	-	-	-	-	-	-	-	-	-	-	-	-	1	2		
柴崎町	36	163	1	23	-	-	7	18	7	49	-	-	-	-	1	2	7	17	2	19	-	-	-	-	3	11	4	5	-	-	-	-	1	3	3	16	
蔵作町	5	12	-	-	-	-	1	3	1	4	-	-	-	-	-	-	2	4	-	-	-	-	-	-	-	-	-	-	-	-	-	-	-	1	1		
アソクハイム1	5	47	-	-	-	-	2	4	-	-	-	-	-	-	-	-	-	-	-	-	-	-	-	-	-	-	-	-	-	-	-	-	-	-	-	-	
アソクハイム2	2	2	-	-	-	-	-	-	-	-	-	-	-	-	-	-	-	-	-	-	-	-	-	-	-	-	-	-	-	-	-	-	-	-	-	-	
アソクハイム3	7	16	-	-	-	-	3	4	1	2	-	-	-	-	-	-	1	1	1	1	-	-	-	-	-	-	-	-	-	-	-	-	-	1	8		
アソクハイム4	9	53	-	-	-	-	1	4	1	17	-	-	-	-	-	-	1	2	1	4	-	-	-	-	1	2	2	4	-	-	1	19	-	-	1	1	
アソクハイム5	1	1	-	-	-	-	-	-	-	-	-	-	-	-	-	-	-	-	-	-	-	-	-	-	-	-	-	-	-	-	-	-	-	-	-	-	
アソクハイム6	2	8	-	-	-	-	2	8	-	-	-	-	-	-	-	-	-	-	-	-	-	-	-	-	-	-	-	-	-	-	-	-	-	-	-	-	
アソクハイム7	3	28	-	-	-	-	-	-	-	-	-	-	-	-	-	-	2	26	-	-	-	-	1	2	-	-	-	-	-	-	-	-	-	-	-	-	
アソクハイム8	8	13	-	-	-	-	4	9	-	-	-	-	-	-	-	-	-	-	-	-	-	-	1	1	-	-	1	1	2	2	-	-	-	-	-	-	
アソクハイム9	5	14	-	-	-	-	1	5	-	-	-	-	1	1	-	-	-	-	-	-	-	-	2	4	-	-	-	-	-	-	1	4	-	-	-	-	
アソクハイム10	3	12	-	-	-	-	-	-	-	-	-	-	-	-	-	-	1	6	-	-	-	-	-	-	2	6	-	-	-	-	-	-	-	-	-	-	
栗森町	15	155	-	-	-	-	4	28	2	15	-	-	-	-	-	-	4	74	-	-	-	-	-	-	-	6	-	-	-	-	2	31	1	3	-	-	
栗森町浜	2	3	-	-	-	-	-	-	-	-	-	-	-	-	-	-	2	3	-	-	-	-	-	-	-	-	-	-	-	-	-	-	-	-	-	-	
黒丸町	1	7	1	7	-	-	-	-	-	-	-	-	-	-	-	-	-	-	-	-	-	-	-	-	-	-	-	-	-	-	-	-	-	-	-	-	
下馬1丁目	14	57	-	-	-	-	3	16	2	18	-	-	-	-	-	-	2	5	-	-	2	5	2	2	-	-	-	-	-	-	-	-	-	3	11		
下馬2丁目	48	1,142	-	-	-	-	3	24	3	44	-	-	1	7	-	-	12	101	-	-	5	171	6	32	3	27	4	22	-	-	3	11	-	-	8	703	
下馬3丁目	58	638	-	-	1	5	4	23	6	53	-	-	2	6	-	-	26	343	1	7	2	55	1	18	6	45	5	31	1	1	1	40	-	-	2	11	
下馬	3	44	-	-	-	-	-	-	1	14	-	-	-	-	-	-	1	28	-	-	-	-	-	-	1	2	-	-	-	-	-	-	-	-	-		
毛矢1丁目	43	760	-	-	-	-	2	28	2	92	-	-	4	44	-	-	14	391	5	120	2	17	1	11	3	22	2	7	-	-	-	-	-	8	28		
毛矢2丁目	39	211	-	-	-	-	-	-	1	2	-	-	1	2	-	-	11	64	7	75	9	25	1	3	1	1	3	4	1	3	2	26	1	4	1	2	
毛矢3丁目	36	150	-	-	-	-	3	21	1	5	-	-	-	-	1	2	18	96	-	-	6	7	-	-	2	3	1	5	-	-	1	1	-	3	10		
毛玄正島町	6	254	-	-	-	-	-	-	2	81	-	-	-	-	2	139	1	21	-	-	1	13	-	-	-	-	-	-	-	-	-	-	-	-	-	-	
堅達	3	58	-	-	-	-	-	-	1	2	-	-	-	-	-	-	1	3	-	-	-	-	-	-	-	-	-	-	-	-	1	53	-	-	-	-	
乾徳1丁目	36	181	-	-	-	-	1	4	-	-	-	-	-	-	-	-	14	49	3	69	2	4	5	35	1	1	8	15	-	-	2	4	-	-	-		
乾徳2丁目	30	107	-	-	-	-	3	17	1	5	-	-	1	5	-	-	11	44	-	-	2	2	1	6	2	3	2	5	2	2	2	2	2	1	5	2	11
乾徳3丁目	29	112	-	-	-	-	2	34	2	4	-	-	-	-	-	-	8	27	1	6	3	4	-	-	3	4	4	6	2	12	2	13	-	-	2	2	
乾徳4丁目	29	391	-	-	-	-	2	10	1	1	-	-	-	-	-	-	3	10	2	31	3	3	1	1	3	4	6	2	12	12	272	-	-	-	1	3	
小稲津町	4	18	-	-	-	-	-	-	1	3	-	-	-	-	2	12	-	-	-	-	-	-	-	-	-	-	-	-	-	-	-	-	-	-	1	3	

4-7. <町別> 事業所数・従業者数（産業大分類別）

（6/15）

平成24年2月1日基準日

町名	A～R 全産業（S公務 を除く）		A～B 農林漁業		C 鉱業、 採石業、 砂利採取業		D 建設業		E 製造業		F 電気・ガス・ 熱供給・ 水道業		G 情報通信業		H 運輸業、 郵便業		I 卸売業、 小売業		J 金融業、 保険業		K 不動産業、 物品賃貸業		L 学術研究、 専門・技術 サービス業		M 宿泊業、飲食 サービス業		N 生活関連 サービス業、 娯楽業		O 教育、 学習支援業		P 医療、福祉		Q 複合サービス 業		R サービス業 （他に分類されな いもの）			
	事業 所数	従業 者数	事業 所数	従業 者数	事業 所数	従業 者数	事業 所数	従業 者数	事業 所数	従業 者数	事業 所数	従業 者数	事業 所数	従業 者数	事業 所数	従業 者数	事業 所数	従業 者数	事業 所数	従業 者数	事業 所数	従業 者数	事業 所数	従業 者数	事業 所数	従業 者数	事業 所数	従業 者数	事業 所数	従業 者数	事業 所数	従業 者数	事業 所数	従業 者数				
小坂島町	1	4	-	-	-	-	-	-	-	-	-	-	-	-	-	-	-	-	-	-	-	-	-	-	-	-	-	-	-	-	-	-	-	1	4			
小宇坂町	1	5	-	-	-	-	-	-	-	-	-	-	-	-	-	-	-	-	-	-	-	-	-	-	-	-	-	-	-	-	-	-	-	-	-			
河島町	3	11	-	-	-	-	1	4	-	-	-	-	-	-	-	-	-	-	-	-	-	-	-	-	-	-	-	-	-	-	-	-	-	-	-			
河増町	22	204	-	-	-	-	1	8	8	42	-	-	-	-	-	-	-	-	-	-	-	-	-	-	-	-	-	-	-	-	-	-	-	-	-			
光陽1丁目	27	512	-	-	-	-	4	30	6	385	-	-	-	-	1	1	6	66	-	-	-	-	-	-	-	-	-	-	-	-	-	-	-	-	-			
光陽2丁目	44	802	-	-	-	-	2	8	3	15	-	-	-	-	-	-	5	25	1	6	1	11	3	8	10	80	2	9	1	1	9	551	-	-	9	88		
光陽3丁目	28	363	-	-	-	-	4	13	3	11	-	-	-	-	-	-	8	49	-	-	-	-	-	-	6	33	3	12	-	-	1	66	1	10	2	169		
光陽4丁目	25	245	-	-	-	-	2	9	-	-	-	-	-	-	-	-	4	7	1	15	1	2	1	70	4	29	5	13	1	10	2	26	-	-	4	64		
光陽郡	1	4	-	-	-	-	1	4	-	-	-	-	-	-	-	-	-	-	-	-	-	-	-	-	-	-	-	-	-	-	-	-	-	-	-			
瓶谷町	16	319	-	-	-	-	3	18	7	280	-	-	-	-	1	1	2	16	-	-	-	-	-	-	-	-	-	-	-	-	-	-	-	-	1	1		
御所内町	6	77	-	-	-	-	2	28	2	10	-	-	-	-	1	36	1	3	-	-	-	-	-	-	-	-	-	-	-	-	-	-	-	-	-	-		
小丹生町	4	6	-	-	-	-	1	1	-	-	-	-	-	-	-	-	1	2	-	-	-	-	-	-	-	-	-	-	-	-	-	-	-	-	1	2		
小野油町	4	11	-	-	-	-	-	-	2	7	-	-	-	-	-	-	1	2	-	-	-	-	-	-	-	-	-	-	-	-	-	-	-	-	-	-		
小油町	2	4	-	-	-	-	-	-	-	-	-	-	-	-	-	-	1	2	-	-	-	-	-	-	-	-	-	-	-	-	-	-	-	-	1	2		
小和清水町	4	9	-	-	-	-	3	6	-	-	-	-	-	-	-	-	-	-	-	-	-	1	3	-	-	-	-	-	-	-	-	-	-	-	-	-		
小幡町	18	80	2	33	-	-	-	-	-	-	-	-	-	-	1	4	7	24	-	-	-	-	-	-	-	-	-	-	-	-	-	-	-	-	3	6		
小境寺町	9	100	-	-	-	-	1	59	1	13	-	-	-	-	2	11	1	2	1	5	1	3	-	-	-	3	4	1	4	1	4	1	5	-	-	1	1	
栄笹谷町	30	206	-	-	-	-	3	17	4	108	-	-	-	-	1	3	8	33	-	-	-	3	5	1	3	4	11	1	3	2	3	2	10	1	10	-	-	
定正町	43	1,716	-	-	-	-	6	104	15	1,433	-	-	-	-	-	-	7	58	-	-	-	1	17	7	41	3	43	-	-	-	-	-	-	-	-	3	19	
別所新町	10	489	-	-	-	-	-	-	-	-	-	-	-	-	-	-	3	30	1	5	-	-	1	2	2	19	2	3	-	-	-	-	-	-	1	430		
里別町	3	15	-	-	-	-	1	11	1	3	-	-	-	-	-	-	1	1	-	-	-	-	-	-	-	-	-	-	-	-	-	-	-	-	-	-		
左内町	38	235	-	-	-	-	5	57	1	2	-	-	-	-	-	-	8	24	1	9	2	3	1	3	3	12	4	10	-	-	5	76	-	-	8	39		
佐野町	8	111	1	20	-	-	1	5	4	40	-	-	-	-	-	-	-	-	-	-	-	-	-	-	-	-	-	-	-	-	-	-	-	-	1	1		
三郎丸1丁目	14	76	-	-	-	-	3	12	-	-	-	-	-	-	-	-	2	4	-	-	-	2	3	2	6	4	8	-	-	-	-	-	-	-	-	1	43	
三郎丸2丁目	23	75	-	-	-	-	7	39	1	2	-	-	-	-	-	-	1	4	-	-	-	3	5	3	12	4	7	-	-	-	-	-	-	-	-	-		
三郎丸3丁目	7	72	-	-	-	-	-	-	-	-	-	-	-	-	-	-	2	10	-	-	-	-	1	7	1	2	1	3	-	-	-	-	-	-	-	1	48	
三郎丸4丁目	11	90	-	-	-	-	-	-	-	-	-	-	-	-	-	-	4	65	1	3	1	3	1	1	3	16	-	-	-	-	-	-	-	-	-	-		
三郎丸町	20	66	-	-	-	-	5	34	1	2	-	-	-	-	2	2	2	5	1	1	1	-	2	10	-	-	-	-	-	-	-	-	-	-	-	1	2	
更毛町	2	18	-	-	-	-	1	14	-	-	-	-	-	-	-	-	1	4	-	-	-	-	-	-	-	-	-	-	-	-	-	-	-	-	-	-		
血谷町	1	1	1	1	-	-	-	-	-	-	-	-	-	-	-	-	-	-	-	-	-	-	-	-	-	-	-	-	-	-	-	-	-	-	-	-		
三十八社町	30	728	-	-	-	-	1	3	11	594	-	-	-	-	-	-	2	16	-	-	-	-	-	-	6	22	2	36	1	6	3	45	-	-	-	4	6	
三本木町	2	110	-	-	-	-	-	-	1	11	-	-	-	-	1	99	-	-	-	-	-	-	-	-	-	-	-	-	-	-	-	-	-	-	-	-		
三万谷町	2	4	-	-	-	-	1	2	-	-	-	-	-	-	-	-	-	-	-	-	-	-	-	1	2	-	-	-	-	-	-	-	-	-	-	-		
宿布町	17	180	-	-	-	-	3	11	3	21	-	-	-	-	-	-	2	5	-	-	-	-	-	1	3	-	-	-	-	-	-	-	-	-	-	6	57	
重立町	23	528	-	-	-	-	2	17	1	3	-	-	-	-	8	329	11	171	-	-	-	1	8	-	-	-	-	-	-	-	-	-	-	-	-	-		
四十谷町	8	28	-	-	-	-	1	2	2	12	-	-	-	-	-	-	-	-	-	-	-	-	-	-	1	2	1	1	-	-	-	-	-	-	-	2	3	
志津が丘1丁目	1	2	-	-	-	-	1	2	-	-	-	-	-	-	-	-	-	-	-	-	-	-	-	-	-	-	-	-	-	-	-	-	-	-	-	-		
志津が丘2丁目	2	5	-	-	-	-	-	-	-	-	-	-	-	-	-	-	-	-	1	2	-	-	-	-	-	-	-	-	-	-	-	-	-	-	-	-		
志津が丘4丁目	3	6	-	-	-	-	3	6	-	-	-	-	-	-	-	-	-	-	-	-	-	-	-	-	-	-	-	-	-	-	-	-	-	-	-	-		
品ヶ瀬町	14	82	-	-	-	-	2	12	1	6	-	-	-	-	-	-	4	47	-	-	-	-	-	-	2	6	1	3	-	-	-	-	-	-	-	4	8	
篠尾町	28	148	-	-	-	-	10	39	6	16	-	-	-	-	-	-	5	63	-	-	-	-	-	-	-	-	-	-	-	-	-	-	-	-	-	2	8	
志比口1丁目	25	188	-	-	-	-	-	-	3	20	-	-	-	-	1	12	10	98	-	-	-	1	3	3	11	-	-	-	-	-	-	-	-	-	-	-	2	8
志比口2丁目	36	179	-	-	-	-	1	3	8	48	-	-	-	-	-	-	9	37	2	15	-	-	-	3	17	5	18	1	1	1	14	-	-	-	6	26		

4-7. <町別> 事業所数 ・ 従業者数 (産業大分類別)

(7/15)

平成24年2月1日基準日

町名	A～R 全産業 (S公務 を除く)		A～B 農林漁業		C 鉱業、 採石業、 砂利採取業		D 建設業		E 製造業		F 電気・ガス・ 熱供給・ 水道業		G 情報通信業		H 運輸業、 郵便業		I 卸売業、 小売業		J 金融業、 保険業		K 不動産業、 物品賃貸業		L 学術研究、 専門・技術 サービス業		M 宿泊業、 飲食 サービス業		N 生活関連 サービス業、 娯楽業		O 教育、 学習支援業		P 医療、 福祉		Q 複合サービス 業		R サービス業 (他に分類されな いもの)		
	事業 所数	従業 者数	事業 所数	従業 者数	事業 所数	従業 者数	事業 所数	従業 者数	事業 所数	従業 者数	事業 所数	従業 者数	事業 所数	従業 者数	事業 所数	従業 者数	事業 所数	従業 者数	事業 所数	従業 者数	事業 所数	従業 者数	事業 所数	従業 者数	事業 所数	従業 者数	事業 所数	従業 者数	事業 所数	従業 者数	事業 所数	従業 者数	事業 所数	従業 者数			
志比口丁目	33	177	-	-	-	-	5	15	1	3	-	-	2	12	4	70	9	56	1	2	1	2	1	2	1	4	1	1	1	1	2	3	-	-	4	6	
島寺橋町	15	195	2	22	-	-	1	1	2	3	-	-	-	-	-	-	6	25	-	-	-	-	-	-	-	1	1	-	-	3	143	-	-	-	-		
島山梨子町	2	14	-	-	-	-	-	-	2	14	-	-	-	-	-	-	-	-	-	-	-	1	3	1	4	-	-	-	-	-	-	-	-	-	-		
清水杉谷町	4	13	-	-	-	-	-	-	1	4	-	-	-	-	-	-	-	-	-	-	1	3	1	4	-	-	1	2	-	-	-	-	-	-			
清水町	14	392	1	7	-	-	1	37	3	266	-	-	-	-	-	-	4	66	-	-	-	-	-	-	1	7	1	1	-	-	-	1	2	2	6		
清水畑町	6	33	-	-	-	-	4	16	-	-	-	-	-	-	-	-	1	13	-	-	-	-	-	-	-	-	-	-	-	-	-	-	-	1	4		
清水山町	4	18	-	-	-	-	-	-	3	16	-	-	-	-	-	-	-	-	-	-	-	-	-	-	-	-	-	-	-	-	-	-	-	1	2		
清水生田町	7	22	-	-	-	-	2	12	1	2	-	-	-	-	-	2	4	-	-	-	-	-	-	-	1	1	1	1	-	-	-	-	1	3			
下筋荒井町	36	202	-	-	-	-	7	36	7	41	-	-	-	-	2	58	10	48	-	-	1	3	2	4	1	1	2	5	1	1	-	-	1	5			
下光町	60	563	-	-	-	-	2	11	6	31	-	-	-	-	1	15	15	273	2	10	4	8	3	4	5	26	7	15	1	1	6	130	-	-	8	39	
下市町	1	3	-	-	-	-	-	-	1	3	-	-	-	-	-	-	-	-	-	-	-	-	-	-	-	-	-	-	-	-	-	-	-	-	-		
下江尻町	5	25	-	-	-	-	3	18	-	-	-	-	-	-	-	-	1	6	-	-	-	-	-	-	-	-	-	-	-	-	-	-	-	1	1		
下江守町	9	64	-	-	-	-	-	-	5	55	-	-	1	-	-	-	3	9	-	-	-	-	-	-	-	-	-	-	-	-	-	-	-	-	-		
下河守町	34	532	-	-	-	-	3	22	8	425	-	-	-	-	2	20	10	43	-	-	-	-	1	1	-	6	12	3	5	-	-	-	-	1	4		
下河下町	39	759	1	10	-	-	2	40	12	175	-	-	-	-	3	197	14	256	-	-	1	41	-	-	2	29	3	8	-	-	-	-	-	1	3		
下天北町	3	11	-	-	-	-	2	9	-	-	-	-	-	-	-	-	1	2	-	-	-	-	-	-	-	-	-	-	-	-	-	-	-	-	-		
下東郷町	4	42	-	-	-	-	-	-	1	13	-	-	-	-	-	-	2	27	-	-	-	-	-	-	-	-	-	-	-	-	-	-	-	1	2		
下中門町	9	34	-	-	-	-	-	-	5	29	-	-	-	-	-	-	3	4	-	-	-	-	-	-	-	-	1	1	-	-	-	-	-	-	-		
下毘沙門町	4	45	-	-	-	-	2	24	1	6	-	-	-	-	1	15	-	-	-	-	-	-	-	-	-	-	-	-	-	-	-	-	-	-	-		
下細江町	7	242	1	4	-	-	-	-	2	13	-	-	-	-	1	148	1	70	1	5	-	-	1	2	-	-	-	-	-	-	-	-	-	-	-		
下森田桜町	10	53	-	-	-	-	3	4	1	2	-	-	-	-	-	-	-	-	-	-	1	2	1	12	-	1	1	-	-	-	1	5	-	-	2	27	
下森田新町	16	54	-	-	-	-	4	12	3	10	-	-	-	-	-	-	2	6	-	-	1	1	1	1	1	1	-	1	20	-	-	3	3	-			
下森田藤卷町	23	320	-	-	-	-	1	2	5	167	-	-	-	1	1	7	52	-	-	-	1	2	-	-	2	9	2	3	1	1	1	78	-	-	2	5	
下森田藤本町	13	41	-	-	-	-	1	2	1	2	-	-	-	-	-	2	4	1	13	-	1	1	1	1	1	1	9	3	7	-	-	-	-	1	1		
下六条町	11	26	-	-	-	-	-	-	1	8	-	-	-	-	-	4	7	-	-	-	2	2	1	1	-	2	3	-	-	-	-	-	-	1	5		
下宿堂町	49	1,037	1	21	-	-	2	33	5	114	-	-	1	54	1	41	8	71	-	-	-	-	2	11	4	37	-	-	-	1	1	12	605	1	12	11	37
順化1丁目	1	1	-	-	-	-	-	-	-	-	-	-	-	-	-	-	1	1	-	-	-	-	-	-	-	-	-	-	-	-	-	-	-	-	-		
順化2丁目	433	3,029	-	-	-	-	4	65	4	20	-	-	1	3	-	56	233	17	869	9	30	16	96	292	1,298	16	129	2	7	7	62	-	-	9	217		
成願寺町	301	1,411	-	-	-	-	-	-	7	36	-	-	-	-	-	60	356	1	4	18	50	5	28	195	890	7	17	-	-	4	20	1	5	3	5		
浄教寺町	4	27	-	-	-	-	3	26	-	-	-	-	-	-	-	-	-	-	-	-	-	-	-	-	-	-	-	-	-	-	-	-	-	1	1		
小東1丁目	2	4	-	-	-	-	-	-	1	3	-	-	-	-	-	-	-	-	-	-	-	-	-	-	-	-	-	-	-	-	-	-	-	1	1		
城東2丁目	10	74	-	-	-	-	2	28	1	1	-	-	-	-	-	4	37	-	-	-	1	5	-	-	-	-	1	2	-	-	-	-	-	1	1		
城東3丁目	35	298	-	-	-	-	3	7	3	6	-	-	-	-	8	31	2	11	4	6	2	10	4	16	4	6	1	1	-	-	-	1	4	3	200		
城東4丁目	14	135	-	-	-	-	-	-	1	2	-	-	-	-	2	4	-	-	-	-	-	1	1	1	7	4	6	-	-	3	111	-	-	-	2	4	
城東4丁目	13	49	-	-	-	-	2	6	-	-	-	-	1	7	-	3	24	-	-	4	7	1	3	-	1	1	-	-	-	-	-	-	-	1	1		
浄土寺町	54	355	1	2	-	-	5	28	3	18	-	-	1	7	-	24	185	-	-	1	1	3	9	4	15	1	1	-	-	5	50	-	-	6	39		
生野町	2	4	-	-	-	-	-	-	1	2	-	-	-	-	-	-	-	-	-	-	-	-	-	-	-	-	-	-	-	-	-	-	-	-	1	2	
菅蒲谷町	4	6	-	-	-	-	1	2	3	4	-	-	-	-	-	-	-	-	-	-	-	-	-	-	-	-	-	-	-	-	-	-	-	-	-		
白葛方町	3	10	-	-	-	-	-	-	1	1	-	-	-	-	-	1	4	-	-	-	1	5	-	-	-	-	-	-	-	-	-	-	-	-	-		
白濱町	19	542	-	-	-	-	1	7	10	470	-	-	-	-	1	17	2	5	-	-	-	-	-	-	-	-	-	-	-	-	-	-	-	5	43		
白城下町	6	11	-	-	-	-	1	2	-	-	-	-	-	-	-	3	6	1	2	-	-	-	-	-	-	-	-	-	-	-	-	-	-	1	1		
新江守町	5	7	-	-	-	-	1	1	-	-	-	-	-	-	-	-	-	-	-	-	-	-	-	-	-	-	-	-	-	-	-	-	-	-	1	3	
新田町	2	2	-	-	-	-	-	-	-	-	-	-	-	-	-	1	1	-	-	-	-	-	-	-	-	-	-	-	-	-	-	-	-	-	-		
新開町	7	62	-	-	-	-	1	24	1	14	-	-	-	-	-	2	12	1	1	-	-	-	-	-	-	-	-	-	-	-	-	-	-	2	11		
新開町	5	54	-	-	-	-	-	-	1	20	-	-	-	-	-	2	2	-	-	-	-	-	-	-	-	-	1	31	-	-	-	-	-	1	1		

4-7. <町別> 事業所数 ・ 従業者数 (産業大分類別)

(8/15)

平成24年2月1日基準日

町名	A～R 全産業 (S公務 を除く)		A～B 農林漁業		C 鉱業、 採石業、 砂利採取業		D 建設業		E 製造業		F 電気・ガス・ 熱供給・ 水道業		G 情報通信業		H 運輸業、 郵便業		I 卸売業、 小売業		J 金融業、 保険業		K 不動産業、 物品賃貸業		L 学術研究、 専門・技術 サービス業		M 宿泊業、 飲食 サービス業		N 生活関連 サービス業、 娯楽業		O 教育、 学習支援業		P 医療、 福祉		Q 複合サービス 業		R サービス業 (他に分類されな いもの)	
	事業 所数	従業 者数	事業 所数	従業 者数	事業 所数	従業 者数	事業 所数	従業 者数	事業 所数	従業 者数	事業 所数	従業 者数	事業 所数	従業 者数	事業 所数	従業 者数	事業 所数	従業 者数	事業 所数	従業 者数	事業 所数	従業 者数	事業 所数	従業 者数	事業 所数	従業 者数	事業 所数	従業 者数	事業 所数	従業 者数	事業 所数	従業 者数	事業 所数	従業 者数		
新保1丁目	38	174	-	-	-	-	3	9	4	35	-	-	-	-	-	9	38	2	6	2	5	4	17	6	42	5	11	1	7	2	4	-	-	-	-	
新保2丁目	19	598	-	-	-	-	2	8	1	2	-	-	-	1	3	6	37	1	6	1	1	-	1	7	-	-	-	-	4	527	-	-	2	7		
新保3丁目	33	182	-	-	-	-	6	42	1	4	-	-	-	-	-	9	65	1	2	1	2	4	22	3	12	1	1	2	21	-	-	1	3			
新保保町	75	1,234	1	16	-	-	1	1	1	4	-	-	1	2	5	9	37	572	1	1	3	122	-	15	234	6	44	-	-	6	80	-	-	3	151	
新保榎谷町	1	24	-	-	-	-	-	-	-	-	-	-	-	-	-	-	-	-	-	-	-	-	-	-	-	-	-	-	-	-	-	-	-	-		
末広町	4	38	-	-	-	-	-	-	2	17	-	-	-	-	2	21	-	-	-	-	-	-	-	-	-	-	-	-	-	-	-	-	-	2	4	
菅谷1丁目	15	192	-	-	-	-	2	9	2	1	-	-	-	-	2	18	-	-	2	3	-	-	4	150	1	1	-	-	-	-	-	-	2	10		
菅谷2丁目	33	294	-	-	-	-	10	76	1	6	-	-	-	-	1	5	9	173	-	-	2	4	1	1	2	6	3	8	2	2	-	-	2	13		
菅谷榎谷町	7	155	-	-	-	-	1	12	1	2	-	-	-	-	1	131	1	4	1	3	-	-	-	-	-	-	-	-	-	-	-	-	1	2		
杉谷町	2	2	-	-	-	-	1	1	-	-	-	-	-	-	-	-	-	-	-	-	-	-	1	1	-	-	-	-	-	-	-	-	-	-	-	
砂子坂町	30	159	1	27	-	-	4	15	3	6	-	-	-	-	-	9	28	1	6	-	-	-	1	6	3	5	2	5	3	53	1	4	2	4		
砂子田町	2	5	-	-	-	-	1	2	-	-	-	-	-	-	-	-	-	-	-	-	-	1	3	-	-	-	-	-	-	-	-	-	-	-		
成和1丁目	142	1,276	-	-	-	-	18	145	7	97	-	-	6	19	1	61	49	398	1	39	8	34	17	97	10	83	7	87	3	9	5	65	-	-	10	142
成和2丁目	73	793	-	-	-	-	12	160	7	115	-	-	1	1	4	36	17	334	-	-	5	34	8	30	8	37	3	5	1	7	-	-	7	34		
仙曾町	4	71	-	-	-	-	-	-	-	-	-	-	-	-	-	4	71	-	-	-	-	-	-	-	-	-	-	-	-	-	-	-	-	-	-	
曾万布町	9	54	-	-	-	-	1	5	3	21	-	-	-	-	1	2	-	-	-	-	-	-	1	2	-	-	-	-	-	-	-	-	-	3	24	
大願寺1丁目	26	165	-	-	-	-	5	34	5	41	-	-	-	-	7	19	-	-	1	1	1	27	3	20	1	1	15	-	-	-	-	-	2	8		
大願寺2丁目	32	295	-	-	-	-	4	75	-	-	-	-	-	-	1	1	9	73	2	40	3	13	6	71	4	10	3	12	-	-	-	-	-	-		
大願寺3丁目	32	295	-	-	-	-	1	8	1	10	-	-	1	1	-	4	64	1	6	1	2	1	2	2	13	2	35	2	15	6	86	1	7	9	46	
大東1丁目	15	80	-	-	-	-	1	9	1	1	-	-	-	-	-	4	28	-	-	-	-	1	1	1	6	3	10	1	1	3	24	-	-	-	-	
大東2丁目	10	47	-	-	-	-	1	22	-	-	-	-	-	-	-	2	8	-	-	-	-	1	2	1	4	2	5	1	2	-	-	-	-	2	4	
大東3丁目	5	27	-	-	-	-	-	-	-	-	-	-	-	-	-	3	9	-	-	-	-	-	-	-	-	1	1	1	17	-	-	-	-	-		
高尾町	1	6	-	-	-	-	-	-	-	-	-	-	-	-	-	-	-	-	-	-	-	1	6	-	-	-	-	-	-	-	-	-	-	-	-	
高木1丁目	20	163	-	-	-	-	1	19	4	23	-	-	1	3	2	89	5	15	-	-	-	2	6	1	1	-	-	1	2	-	-	-	-	3	5	
高木2丁目	33	252	-	-	-	-	5	16	6	78	-	-	-	-	1	1	4	33	-	-	3	20	1	5	3	14	5	67	-	-	1	1	-	4	17	
高木北1丁目	12	53	-	-	-	-	2	5	1	3	-	-	-	-	-	1	14	-	-	1	5	3	8	1	1	1	1	2	2	16	-	-	-	-		
高木北2丁目	9	55	-	-	-	-	1	8	-	-	-	-	-	-	-	4	15	-	-	-	-	-	-	-	1	2	1	1	2	29	-	-	-	-		
高木北3丁目	3	40	-	-	-	-	-	-	-	-	-	-	-	-	-	1	6	-	-	-	-	-	-	1	32	-	-	-	-	-	-	-	1	2		
高木北4丁目	6	48	-	-	-	-	2	17	-	-	-	-	-	-	-	-	-	2	4	-	-	-	-	-	1	1	-	-	1	26	-	-	-	-		
高木北5丁目	1	1	-	-	-	-	1	1	-	-	-	-	-	-	-	-	-	-	-	-	-	-	-	-	-	-	-	-	-	-	-	-	-	-		
高木中央1丁目	113	1,044	-	-	-	-	3	12	10	122	-	-	4	26	4	134	36	257	3	42	4	28	3	28	29	282	7	38	2	6	1	35	-	-	7	34
高木中央2丁目	149	1,311	1	8	-	-	13	106	16	174	-	-	3	179	5	96	45	341	2	20	8	26	6	25	21	181	15	76	3	4	5	64	-	-	6	11
高木木須町	122	1,418	-	-	-	-	9	84	9	197	-	-	2	57	2	57	33	310	-	-	10	48	4	13	11	110	23	163	4	12	7	238	1	19	7	110
高木須町	1	2	-	-	-	-	-	-	-	-	-	-	-	-	-	-	-	-	-	-	-	-	-	-	-	-	-	-	-	-	-	-	-	1	2	
高田町	4	7	-	-	-	-	-	-	1	1	-	-	-	-	-	2	5	-	-	-	-	-	-	-	-	-	-	-	-	-	-	-	-	1	1	
高塚町	3	17	-	-	-	-	-	-	-	-	-	-	-	-	-	1	4	-	-	-	-	-	1	4	-	-	-	-	-	-	-	-	-	1	9	
高屋町	8	30	-	-	-	-	1	1	3	16	-	-	-	-	2	7	-	-	-	-	-	-	-	-	1	1	1	5	-	-	-	-	-	-	-	
高柳町	131	1,446	-	-	-	-	18	96	12	155	-	-	1	12	6	114	54	694	-	-	1	1	2	4	9	83	11	118	3	71	7	48	2	30	5	20
高滝町	5	21	-	-	-	-	1	6	1	6	-	-	-	-	1	1	-	-	-	-	-	-	-	-	-	-	-	-	1	3	-	-	-	1	5	
竹生町	8	50	-	-	-	-	3	18	1	7	-	-	-	-	-	2	7	-	-	-	-	-	-	-	-	-	-	-	-	-	-	2	18	-	-	
田治島町	5	15	-	-	-	-	-	-	2	11	-	-	-	-	-	1	2	-	-	-	-	-	-	-	-	1	1	-	-	-	-	-	-	1	1	
田尻町	2	3	-	-	-	-	1	2	-	-	-	-	-	-	-	-	-	-	-	-	-	-	-	-	-	-	-	-	-	-	-	-	-	-	1	1
田尻榎谷町	10	35	-	-	-	-	2	4	1	11	-	-	-	-	-	5	18	-	-	-	-	-	1	1	-	-	-	-	-	-	-	-	-	-	1	1
種池1丁目	17	142	-	-	-	-	-	-	1	4	-	-	1	9	-	4	27	-	-	-	-	-	-	4	60	3	4	1	3	1	30	1	4	1	1	

4-7. <町別> 事業所数・従業者数（産業大分類別）

（9/15）

平成24年2月1日基準日

町名	A～R 全産業（S公務 を除く）		A～B 農林漁業		C 鉱業、 採石業、 砂利採取業		D 建設業		E 製造業		F 電気・ガス・ 熱供給・ 水道業		G 情報通信業		H 運輸業、 郵便業		I 卸売業、 小売業		J 金融業、 保険業		K 不動産業、 物品賃貸業		L 学術研究、 専門・技術 サービス業		M 宿泊業、 飲食サ ービス業		N 生活関連 サービス業、 娯楽業		O 教育、 学習支援業		P 医療、 福祉		Q 複合サ ービス 業		R サービス業 （他に分類されな いもの）		
	事業 所数	従業 者数	事業 所数	従業 者数	事業 所数	従業 者数	事業 所数	従業 者数	事業 所数	従業 者数	事業 所数	従業 者数	事業 所数	従業 者数	事業 所数	従業 者数	事業 所数	従業 者数	事業 所数	従業 者数	事業 所数	従業 者数	事業 所数	従業 者数	事業 所数	従業 者数	事業 所数	従業 者数	事業 所数	従業 者数	事業 所数	従業 者数	事業 所数	従業 者数			
種池2丁目	26	264	-	-	-	-	2	11	1	11	-	-	-	-	-	-	6	119	1	13	1	2	-	-	7	83	3	12	1	1	3	9	-	-	1	3	
種池中町	15	40	-	-	-	-	3	10	1	4	-	-	-	-	2	3	1	6	1	2	-	-	1	1	-	-	3	3	2	3	1	8	-	-	-	-	
田ノ谷町	2	3	-	-	-	-	-	-	1	1	-	-	-	-	-	-	1	2	-	-	-	-	-	-	-	-	-	-	-	-	-	-	-	-	-	-	
田原1丁目	10	50	-	-	-	-	1	3	1	4	-	-	-	-	-	-	2	5	-	-	-	-	-	-	2	7	2	17	1	1	-	-	-	-	1	13	
田原1丁目	55	369	1	8	-	-	2	15	1	6	-	-	-	-	2	11	17	50	8	162	2	4	2	5	9	47	3	11	1	1	3	30	1	4	3	15	
田原2丁目	80	566	-	-	-	-	9	45	1	1	-	-	1	8	-	-	22	119	3	233	3	3	5	9	8	35	11	20	1	2	6	32	-	-	10	59	
地藏堂町	4	15	-	-	-	-	1	7	-	-	-	-	-	-	-	-	2	7	-	-	-	-	-	-	-	-	1	1	-	-	-	-	-	-	-	-	
中央1丁目	447	2,741	-	-	-	-	3	7	2	24	-	-	3	18	3	17	216	1,184	15	223	23	181	10	29	80	643	40	183	11	77	12	44	1	4	28	107	
中央2丁目	50	360	-	-	-	-	5	37	2	10	-	-	1	9	-	-	13	33	-	-	5	30	-	-	9	92	4	12	-	-	5	114	-	-	6	23	
中央3丁目	134	1,186	1	5	-	-	2	22	5	14	-	-	4	24	1	37	30	102	27	349	11	112	5	30	21	209	7	28	2	38	5	121	-	-	12	95	
月見1丁目	13	42	-	-	-	-	1	5	2	4	-	-	-	-	1	12	1	2	-	-	1	1	1	1	-	-	2	2	-	-	2	6	-	-	2	9	
月見2丁目	22	1,049	-	-	-	-	1	8	-	-	-	-	-	-	9	46	-	-	-	-	1	12	-	-	4	22	4	30	-	-	2	929	-	-	1	2	
月見3丁目	11	163	-	-	-	-	1	5	2	70	-	-	1	3	-	-	2	6	-	-	1	2	-	-	-	-	1	3	-	-	1	49	-	-	2	25	
月見4丁目	9	117	-	-	-	-	-	-	-	-	-	-	-	-	2	29	3	39	-	-	-	-	-	-	-	-	1	1	-	-	2	45	-	-	1	3	
月見5丁目	10	62	-	-	-	-	4	49	-	-	-	-	-	-	1	1	2	5	-	-	-	-	-	-	-	-	2	3	-	-	1	2	-	-	-	-	
つくし野1丁目	9	113	-	-	-	-	1	2	-	-	-	-	-	-	1	1	3	12	-	-	-	-	-	-	1	8	1	2	3	89	-	-	-	-	-	-	
つくし野2丁目	5	12	-	-	-	-	-	-	-	-	-	-	-	-	-	-	2	7	1	2	-	-	-	-	-	-	1	1	-	-	-	-	-	-	-	-	
つくし野3丁目	4	8	-	-	-	-	1	5	-	-	-	-	-	-	-	-	-	-	-	1	1	-	-	-	-	1	1	1	1	-	-	-	-	-	-	-	
つくも1丁目	15	100	-	-	-	-	-	-	1	3	-	-	-	-	-	-	7	32	2	22	1	2	1	6	1	30	1	4	1	1	-	-	-	-	-	-	
つくも2丁目	38	133	-	-	-	-	2	5	1	3	-	-	-	-	-	-	10	30	1	9	2	18	2	9	6	16	6	17	1	1	1	15	-	-	6	10	
土橋町	1	1	-	-	-	-	-	-	-	-	-	-	-	-	-	-	-	-	1	1	-	-	-	-	-	-	-	-	-	-	-	-	-	-	-	7	332
折原町	13	382	-	-	-	-	1	27	1	2	-	-	-	-	-	-	3	9	-	-	-	-	-	-	-	-	1	12	-	-	-	-	-	-	1	3	
坪谷町	4	13	-	-	-	-	-	-	4	13	-	-	-	-	-	-	-	-	-	-	-	-	-	-	-	-	-	-	-	-	-	-	-	-	-	-	-
剣大谷町	6	38	-	-	-	-	1	15	-	-	-	-	-	-	-	-	1	2	-	-	-	-	-	-	-	-	-	-	-	-	-	-	-	-	-	-	-
手寄1丁目	105	596	-	-	-	-	7	73	5	35	-	-	1	4	-	-	34	162	3	33	8	18	2	17	13	98	11	25	5	32	8	55	-	-	8	44	
手寄2丁目	21	99	-	-	-	-	1	5	1	1	-	-	-	-	-	-	3	3	1	4	9	11	2	5	-	1	1	1	1	2	68	-	-	-	-	-	
寺前町	26	254	-	-	1	5	8	35	4	17	-	-	-	-	3	57	1	10	-	-	-	-	-	-	-	-	2	3	-	-	5	117	-	-	1	8	
照手1丁目	55	235	-	-	-	-	2	4	6	33	-	-	-	-	-	-	23	75	1	21	3	22	1	2	7	16	3	11	1	15	3	24	1	6	4	6	
照手2丁目	33	143	-	-	-	-	1	14	3	11	-	-	-	-	-	-	12	62	1	7	2	2	2	7	1	13	2	4	1	1	1	6	-	-	7	16	
照手3丁目	20	65	-	-	-	-	3	5	3	29	-	-	-	-	-	-	8	22	1	1	-	-	-	-	-	2	3	2	2	-	-	-	-	-	1	3	
照手4丁目	41	157	-	-	-	-	2	13	4	12	-	-	1	7	1	47	11	31	-	-	3	5	3	18	3	6	7	12	2	2	1	1	-	-	3	3	
照手下町	3	12	-	-	-	-	-	-	-	-	-	-	-	-	-	-	-	-	-	-	-	-	1	2	-	-	-	-	-	-	-	-	-	-	-	-	-
殿下町	16	147	-	-	-	-	3	6	4	118	-	-	-	-	1	1	4	14	-	-	-	-	-	-	-	-	-	-	-	-	-	-	-	1	3	1	2
天王町	9	35	-	-	-	-	1	3	3	17	-	-	-	-	-	-	2	3	1	4	-	-	-	-	-	-	-	-	-	-	-	-	1	4	-	1	4
問屋町1丁目	79	1,166	-	-	-	-	3	112	7	158	-	-	2	12	4	117	42	478	1	14	6	18	2	6	1	13	2	61	-	-	1	9	-	-	8	168	
問屋町2丁目	47	717	-	-	-	-	7	117	5	61	-	-	-	-	2	19	23	456	-	-	1	7	2	8	1	11	-	-	-	-	-	-	-	1	3	5	35
問屋町3丁目	40	617	-	-	-	-	11	86	2	22	-	-	4	339	-	-	13	80	1	3	-	-	-	3	24	2	3	1	4	-	-	-	1	4	2	52	
問屋町4丁目	69	573	1	1	-	-	11	99	12	100	-	-	3	14	1	9	33	313	-	-	1	1	-	-	1	8	3	19	-	-	-	-	-	-	3	9	
東郷二ヶ町	37	172	1	4	-	-	3	13	6	20	-	-	-	-	-	-	10	58	3	21	1	2	-	-	2	10	2	3	-	-	3	10	1	13	5	18	
堂島町	16	84	-	-	-	-	1	4	2	11	-	-	-	-	1	1	6	42	-	-	-	-	-	-	2	11	3	11	-	-	-	-	-	-	1	4	
燈豊町	3	49	-	-	-	-	-	-	-	-	-	-	-	-	-	-	-	-	-	-	-	-	-	-	-	-	1	10	-	-	1	38	-	-	1	1	
灯明寺1丁目	22	117	-	-	-	-	3	9	1	2	-	-	-	-	-	-	6	18	-	-	4	10	2	5	2	34	1	2	-	-	3	37	-	-	-	-	
灯明寺2丁目	23	121	-	-	1	6	2	24	4	24	-	-	-	-	-	-	5	35	2	8	2	4	2	7	2	7	1	3	1	1	1	2	-	-	-	-	
灯明寺町	60	464	-	-	-	-	13	72	15	237	-	-	-	-	1	4	9	85	2	4	3	9	5														

4-7. <町別> 事業所数 ・ 従業者数 (産業大分類別)

(10/15)

平成24年2月1日基準日

町名	A～R 全産業 (S公務 を除く)		A～B 農林漁業		C 鉱業、 採石業、 砂利採取業		D 建設業		E 製造業		F 電気・ガス・ 熱供給・ 水道業		G 情報通信業		H 運輸業、 郵便業		I 卸売業、 小売業		J 金融業、 保険業		K 不動産業、 物品賃貸業		L 学術研究、 専門・技術 サービス業		M 宿泊業、 飲食 サービス業		N 生活関連 サービス業、 娯楽業		O 教育、 学習支援業		P 医療、 福祉		Q 複合サービス 事業		R サービス業 (他に分類されな いもの)		
	事業 所数	従業 者数	事業 所数	従業 者数	事業 所数	従業 者数	事業 所数	従業 者数	事業 所数	従業 者数	事業 所数	従業 者数	事業 所数	従業 者数	事業 所数	従業 者数	事業 所数	従業 者数	事業 所数	従業 者数	事業 所数	従業 者数	事業 所数	従業 者数	事業 所数	従業 者数	事業 所数	従業 者数	事業 所数	従業 者数	事業 所数	従業 者数	事業 所数	従業 者数			
梶野町	22	387	-	-	-	-	1	22	3	10	-	-	-	-	-	-	4	84	-	-	-	-	-	-	2	10	-	-	-	-	4	144	-	-	8	117	
徳尾町	1	3	-	-	-	-	-	-	-	-	-	-	-	-	-	-	-	-	-	-	-	-	-	-	-	-	-	-	-	-	-	-	-	-	-	-	
徳光町	25	101	-	-	-	-	3	8	10	62	-	-	-	-	-	-	7	16	-	-	-	-	-	-	1	6	2	3	-	-	-	-	-	-	-	-	
栃泉町	31	138	-	-	-	-	7	35	10	34	-	-	-	-	-	-	6	49	1	1	-	-	-	1	3	2	3	-	-	-	-	1	5	2	5		
豊岡1丁目	21	246	-	-	-	-	4	37	2	44	-	-	-	-	-	-	8	127	-	-	-	-	-	-	1	2	3	8	-	-	1	25	-	-	2	3	
豊岡2丁目	8	17	-	-	-	-	1	2	-	-	-	-	-	-	-	-	3	10	1	1	-	-	-	1	1	1	2	-	-	-	-	-	-	-	-	-	
豊島1丁目	51	483	-	-	-	-	4	51	5	29	-	-	11	211	-	-	8	73	1	4	6	24	1	45	3	19	4	10	1	1	3	9	1	3	4		
豊島2丁目	33	236	-	-	-	-	2	54	1	4	-	-	2	25	-	-	15	84	-	-	2	11	2	10	3	25	1	2	1	3	1	5	-	-	3	13	
中荒井町	7	110	-	-	-	-	-	-	1	34	-	-	-	-	-	-	2	9	-	-	1	60	-	-	-	-	2	3	-	-	-	-	-	-	1	4	
中新田町	7	117	-	-	-	-	-	-	3	31	-	-	-	-	-	-	1	34	-	-	-	-	-	-	1	8	1	6	-	-	-	-	-	-	1	38	
中角町	21	225	-	-	-	-	4	22	10	72	-	-	-	-	-	-	2	2	-	-	-	-	-	-	1	2	2	120	-	-	-	-	-	-	2	7	
中野1丁目	6	43	-	-	-	-	1	5	-	-	-	-	-	-	-	-	-	-	1	1	-	-	-	-	-	-	-	-	3	4	1	33	-	-	1	27	
中野2丁目	3	32	-	-	-	-	1	1	-	-	-	-	-	-	-	-	-	-	-	-	-	-	-	-	-	-	-	-	-	-	-	-	-	-	-	-	
中野3丁目	6	21	-	-	-	-	-	-	-	-	-	-	-	-	-	-	1	4	-	-	-	-	-	-	-	-	-	-	-	-	-	-	-	1	5	-	-
中野ノ郷町	1	10	-	-	-	-	1	10	-	-	-	-	-	-	-	-	-	-	-	-	-	-	-	-	-	-	-	-	-	-	-	-	-	-	-	-	-
中野橋町	3	24	-	-	-	-	1	11	1	9	-	-	-	-	-	-	-	-	-	-	-	-	1	4	-	-	-	-	-	-	-	-	-	-	-	-	-
中長橋町	6	32	-	-	-	-	5	31	-	-	-	-	-	-	-	-	-	-	-	-	-	-	-	-	-	-	-	-	-	-	-	-	-	-	1	1	
中長昆沙門町	7	34	-	-	-	-	2	8	3	23	-	-	-	-	-	-	1	2	-	-	-	-	-	-	-	-	-	-	-	-	-	-	-	-	1	1	
中長藤新保町	3	19	-	-	2	16	-	-	-	-	-	-	-	-	-	-	-	-	-	-	-	-	-	1	3	-	-	-	-	-	-	-	-	-	-	-	-
中長山手町	59	685	-	-	-	-	7	99	9	112	-	-	1	12	1	123	16	96	1	8	3	5	4	11	6	173	4	26	4	10	-	-	-	-	3	10	
中南山居町	1	21	-	-	-	-	-	-	1	21	-	-	-	-	-	-	-	-	-	-	-	-	-	-	-	-	-	-	-	-	-	-	-	-	-	-	-
中波仁町	3	9	-	-	-	-	-	-	-	-	-	-	-	-	-	-	1	2	-	-	-	-	-	-	-	-	-	-	-	-	-	-	-	1	3	1	4
西天田町	2	4	-	-	-	-	1	2	-	-	-	-	-	-	-	-	-	-	-	-	-	-	-	-	-	-	-	-	-	-	-	-	-	-	1	2	
西荒井町	2	5	-	-	-	-	-	-	1	2	-	-	-	-	-	-	-	-	-	-	-	-	-	-	-	-	-	-	-	-	-	-	-	-	1	3	
西板垣町	2	11	-	-	-	-	-	-	-	-	-	-	-	-	-	-	1	7	-	-	-	-	-	-	-	-	-	-	-	-	-	-	-	-	1	4	
西大味町	10	23	-	-	-	-	3	6	2	8	-	-	-	-	-	-	-	-	-	-	-	-	1	1	2	5	-	-	-	-	-	-	-	-	-	2	3
西開発1丁目	79	686	-	-	-	-	7	47	10	67	-	-	4	42	-	-	17	182	3	18	3	8	6	128	10	49	7	42	2	9	2	7	1	9	7	78	
西開発2丁目	35	501	-	-	-	-	3	24	4	45	-	-	3	123	3	124	1	7	1	7	1	1	1	2	6	95	4	22	-	-	2	33	1	5	6	20	
西開発3丁目	65	1,346	-	-	-	-	9	130	11	528	-	-	7	322	13	185	2	13	1	3	1	3	-	11	106	4	12	-	-	1	16	-	-	6	31		
西開発4丁目	53	529	-	-	-	-	9	66	6	49	-	-	1	8	3	72	13	206	1	2	2	7	2	12	10	83	2	4	-	-	-	-	-	4	20		
西学園1丁目	6	12	-	-	-	-	2	6	-	-	-	-	-	-	1	1	2	-	-	-	-	-	-	-	-	-	-	-	-	-	-	-	-	-	-	-	-
西学園2丁目	8	15	-	-	-	-	-	-	1	4	-	-	-	-	1	1	3	7	-	-	-	-	-	-	-	-	-	-	-	-	-	-	-	-	-	-	-
西学園3丁目	7	27	-	-	-	-	3	20	-	-	-	-	1	3	-	-	-	-	-	-	-	-	-	-	-	3	4	-	-	-	-	-	-	-	-	-	
西方1丁目	24	491	-	-	-	-	3	11	3	11	-	-	-	-	-	8	35	1	26	1	2	2	5	1	3	2	9	-	-	1	341	-	-	2	48		
西方2丁目	46	213	-	-	-	-	7	24	5	41	-	-	2	8	1	9	17	76	-	-	1	2	-	4	34	-	-	3	3	-	-	1	8	5	8		
西木田1丁目	38	115	-	-	-	-	2	12	4	16	-	-	-	-	-	-	12	42	-	-	2	3	2	8	4	7	3	3	2	2	3	10	-	-	4	12	
西木田2丁目	55	368	-	-	-	-	2	6	1	2	-	-	-	-	-	18	61	8	157	2	23	1	2	2	9	-	-	2	2	3	16	1	5	15	85		
西木田3丁目	44	199	-	-	-	-	2	6	3	8	-	-	1	3	-	-	16	48	-	-	2	4	-	-	2	3	6	36	3	6	4	72	-	-	5	13	
西木田4丁目	13	30	-	-	-	-	1	6	4	12	-	-	-	-	-	-	-	-	-	-	1	1	-	-	-	1	2	-	-	-	-	-	-	-	6	9	
西木田5丁目	4	34	-	-	-	-	1	2	-	-	-	-	-	-	-	-	1	28	-	-	-	-	-	-	-	1	3	-	-	-	-	-	-	-	1	1	
西河原町	8	14	-	-	-	-	-	-	1	3	-	-	-	-	-	-	2	4	-	-	-	-	-	-	-	-	-	-	-	-	-	-	-	-	2	3	
西下野町	4	99	-	-	-	-	1	10	-	-	-	-	-	-	-	-	1	9	-	-	-	-	-	-	1	13	-	-	-	-	-	-	-	-	-	-	-

4-7. <町別> 事業所数 ・ 従業者数 (産業大分類別)

(11/15)

平成24年2月1日基準日

町名	A～R 全産業(公務 を除く)		A～B 農林漁業		C 鉱業, 採石業, 砂利採取業		D 建設業		E 製造業		F 電気・ガス・ 熱供給・ 水道業		G 情報通信業		H 運輸業, 郵便業		I 卸売業, 小売業		J 金融業, 保険業		K 不動産業, 物品賃貸業		L 学術研究, 専門・技術 サービス業		M 宿泊業, 飲食 サービス業		N 生活関連 サービス業, 娯楽業		O 教育, 学習支援業		P 医療, 福祉		Q 複合サービス 業		R サービス業 (他に分類されな いもの)	
	事業 所数	従業 者数	事業 所数	従業 者数	事業 所数	従業 者数	事業 所数	従業 者数	事業 所数	従業 者数	事業 所数	従業 者数	事業 所数	従業 者数	事業 所数	従業 者数	事業 所数	従業 者数	事業 所数	従業 者数	事業 所数	従業 者数	事業 所数	従業 者数	事業 所数	従業 者数	事業 所数	従業 者数	事業 所数	従業 者数	事業 所数	従業 者数	事業 所数	従業 者数		
西新町	8	37	-	-	-	-	1	4	1	7	-	-	-	-	-	-	-	-	-	-	-	-	-	-	-	-	-	-	-	-	-	-	-	-	-	-
西谷1丁目	40	293	-	-	-	-	-	-	4	85	-	-	-	-	1	2	5	24	2	25	1	13	6	26	3	11	4	18	-	-	3	17	1	2	-	-
西谷2丁目	18	53	-	-	-	-	1	3	-	-	-	-	-	-	-	-	6	26	1	1	-	-	-	4	9	3	4	-	-	3	10	-	-	-	-	
西谷3丁目	5	14	-	-	-	-	-	-	-	-	-	-	-	-	-	-	2	4	-	-	-	-	-	2	4	-	-	-	-	1	6	-	-	-	-	
西谷中野町	3	5	-	-	-	-	-	-	-	-	-	-	-	-	-	-	1	3	-	-	-	-	-	1	1	1	1	-	-	-	-	-	-	-	-	
西中野町	1	1	-	-	-	-	-	-	-	-	-	-	-	-	-	-	-	-	-	-	-	-	-	-	-	-	-	-	-	-	-	-	-	-	-	
西畑袋町	4	80	-	-	-	-	1	22	1	3	-	-	-	-	-	1	48	-	-	-	-	-	-	-	-	-	-	-	-	-	-	-	-	-	-	
西畑袋町	2	9	-	-	-	-	-	-	1	5	-	-	-	-	-	-	-	-	-	-	-	-	-	1	4	-	-	-	-	-	-	-	-	-	-	-
西二ツ屋町	3	9	-	-	-	-	-	-	1	5	-	-	-	-	1	3	-	-	-	-	-	-	-	-	-	-	-	-	-	-	-	-	-	1	1	
西二ツ屋町	5	52	-	-	-	-	-	-	-	-	-	-	-	-	-	1	7	-	-	-	-	-	-	-	2	10	-	-	-	-	-	-	-	-	-	
西別所町	1	6	-	-	-	-	-	-	1	6	-	-	-	-	-	-	-	-	-	-	-	-	-	-	-	-	-	-	-	-	-	-	-	-	-	
西堀町	1	21	-	-	-	-	-	-	-	-	-	-	-	-	-	-	-	-	-	-	-	-	-	-	-	-	-	-	-	-	-	-	-	-	1	21
日光1丁目	17	271	-	-	-	-	2	3	-	-	-	-	-	-	-	-	3	13	-	-	3	6	-	-	3	10	1	2	-	-	5	237	-	-	-	-
日光2丁目	73	295	-	-	-	-	10	75	3	15	-	-	-	-	-	-	17	50	4	8	4	6	3	4	16	61	6	13	1	18	5	38	-	-	4	7
新田塚1丁目	64	1,213	-	-	-	-	6	26	4	429	-	-	1	2	1	5	16	120	2	12	7	16	1	7	6	46	8	46	3	12	5	461	1	5	3	26
新田塚2丁目	55	372	-	-	-	-	12	46	3	7	-	-	1	18	3	22	16	123	-	-	2	4	2	4	-	7	64	5	65	1	4	-	-	3	15	
新田塚町	27	212	-	-	-	-	1	12	-	-	-	-	-	-	-	-	5	32	1	13	-	-	4	5	6	20	2	10	2	4	6	116	-	-	4	16
二の宮1丁目	42	452	-	-	-	-	7	24	4	35	-	-	6	1	77	10	194	1	2	-	-	1	7	7	50	3	24	3	17	-	-	-	-	4	16	
二の宮2丁目	78	680	-	-	-	-	6	86	2	25	-	-	1	7	1	3	25	321	1	8	1	14	3	9	6	42	13	102	3	5	7	41	1	6	8	11
二の宮3丁目	88	576	-	-	-	-	5	45	7	26	-	-	-	-	1	19	27	177	4	15	3	40	3	20	16	131	11	38	3	12	5	47	1	1	2	5
二の宮4丁目	120	2,048	-	-	-	-	7	66	6	44	-	-	-	-	-	-	31	492	3	34	9	17	6	35	15	95	19	899	13	163	7	53	-	-	4	150
二の宮5丁目	63	564	-	-	-	-	8	45	8	85	-	-	-	-	1	3	18	195	1	3	2	6	2	4	6	80	12	109	1	1	3	18	-	-	1	15
縫原町	1	2	-	-	-	-	-	-	-	-	-	-	-	-	-	-	-	-	-	-	-	-	-	-	-	-	-	-	-	-	-	-	-	-	1	2
野波町	2	15	1	9	-	-	1	6	-	-	-	-	-	-	-	-	-	-	-	-	-	-	-	-	-	-	-	-	-	-	-	-	-	-	-	-
野計町	8	27	-	-	-	-	2	10	3	11	-	-	-	-	-	-	1	2	-	-	-	-	-	-	-	-	-	-	-	-	-	-	-	-	1	1
羽坂町	13	67	-	-	-	-	4	26	1	6	-	-	-	-	1	2	2	4	-	-	-	-	-	-	-	2	14	-	-	-	-	-	1	6	2	9
島中町	7	22	-	-	-	-	1	6	1	7	-	-	-	-	-	-	3	3	-	-	-	-	-	1	3	-	-	-	-	-	-	-	1	3	-	-
花野谷町	3	7	-	-	-	-	-	-	1	5	-	-	-	-	-	-	-	-	-	-	-	-	-	-	-	-	-	-	-	-	-	-	-	-	2	2
花堂北1丁目	45	447	-	-	-	-	2	16	10	44	-	-	-	-	5	78	11	52	-	-	-	-	3	190	4	33	4	7	1	-	-	-	-	5	27	
花堂北2丁目	36	409	-	-	-	-	3	31	8	284	-	-	-	-	-	-	10	28	1	11	2	13	1	2	2	14	3	9	1	1	2	8	1	4	2	4
花堂中1丁目	59	593	-	-	-	-	10	70	8	242	-	-	1	10	1	14	12	47	4	35	1	1	3	11	2	6	3	4	1	1	5	59	-	-	8	93
花堂中2丁目	72	646	-	-	-	-	9	60	7	304	-	-	-	-	-	-	19	60	2	24	2	2	9	33	3	25	4	10	4	13	9	80	-	-	4	35
花堂東1丁目	73	672	-	-	-	-	12	99	8	53	-	-	1	2	8	142	21	174	-	-	1	10	1	2	1	8	6	26	1	1	3	86	-	-	10	69
花堂東2丁目	19	152	-	-	-	-	7	62	1	2	-	-	-	-	-	-	1	18	-	-	-	-	2	10	1	1	2	6	1	2	-	-	-	-	4	51
花堂南1丁目	39	180	-	-	-	-	3	24	3	10	-	-	-	-	-	-	14	63	-	-	2	2	2	11	7	28	1	1	4	7	1	25	-	-	2	9
花堂南2丁目	154	1,315	-	-	-	-	5	54	5	64	-	-	2	12	2	34	73	659	4	67	2	3	5	38	23	202	21	84	1	1	3	15	-	-	8	82
浜北山町	4	61	-	-	-	-	1	1	1	17	-	-	-	-	-	-	-	-	-	-	-	-	-	2	43	-	-	-	-	-	-	-	-	-	-	-
浜島町	1	2	-	-	-	-	1	2	-	-	-	-	-	-	-	-	-	-	-	-	-	-	-	-	-	-	-	-	-	-	-	-	-	-	-	-
浜住町	12	56	-	-	-	-	2	22	2	3	-	-	-	-	2	5	2	6	-	-	-	-	-	-	-	1	4	1	2	-	-	-	2	14	-	-
浜別所町	3	21	-	-	-	-	1	4	1	1	-	-	-	-	-	-	1	16	-	-	-	-	-	-	-	-	-	-	-	-	-	-	-	-	-	-
林藤島町	16	75	-	-	-	-	2	15	1	1	-	-	1	4	-	-	8	46	-	-	1	1	-	-	-	1	1	-	-	-	-	-	-	-	2	7
林藤島町	8	207	-	-	-	-	-	-	-	-	-	-	-	1	146	3	44	-	-	-	1	3	-	-	1	2	1	10	1	2	-	-	-	-	-	
原目町	5	50	-	-	-	-	2	4	-	-	-	-	-	-	-	-	-	-	-	-	-	-	-	-	-	-	-	-	-	-	-	-	-	-	1	1
原山1丁目	72	658	-	-	-	-	1	3	3	8	-	-	1	255	-	-	16	144	4	39	1	1	27	156	3	14	5	12	1	1	4	17	1	1	5	7
原山2丁目	104	630	-	-	-	-	5	13	7	31	-	-	1	3	-	-	33	119	2	21	6															

4-7. <町別> 事業所数・従業者数（産業大分類別）

（12/15）

平成24年2月1日基準日

町名	A～R 全産業（S公務 を除く）		A～B 農林漁業		C 鉱業、 採石業、 砂利採取業		D 建設業		E 製造業		F 電気・ガス・ 熱供給・ 水道業		G 情報通信業		H 運輸業、 郵便業		I 卸売業、 小売業		J 金融業、 保険業		K 不動産業、 物品賃貸業		L 学術研究、 専門・技術 サービス業		M 宿泊業、 飲食 サービス業		N 生活関連 サービス業、 娯楽業		O 教育、 学習支援業		P 医療、 福祉		Q 複合サービス 業		R サービス業 （他に分類されな いもの）		
	事業 所数	従業 者数	事業 所数	従業 者数	事業 所数	従業 者数	事業 所数	従業 者数	事業 所数	従業 者数	事業 所数	従業 者数	事業 所数	従業 者数	事業 所数	従業 者数	事業 所数	従業 者数	事業 所数	従業 者数	事業 所数	従業 者数	事業 所数	従業 者数	事業 所数	従業 者数	事業 所数	従業 者数	事業 所数	従業 者数	事業 所数	従業 者数	事業 所数	従業 者数			
半田町	18	63	-	-	-	-	-	-	2	31	-	-	-	-	-	-	8	12	-	-	-	-	-	-	-	-	-	2	5	2	3	-	-	1	4	3	8
東天田町	2	13	-	-	-	-	1	11	1	2	-	-	-	-	-	-	-	-	-	-	-	-	-	-	-	-	-	-	-	-	-	-	-	-	-	-	
東今泉町	13	80	1	21	-	-	4	9	1	2	-	-	-	-	-	2	5	-	-	-	-	-	-	2	10	2	2	-	-	-	-	-	-	-	1	31	
東大味町	11	65	-	-	-	-	1	1	2	4	-	-	-	-	-	2	4	-	-	-	-	-	-	1	1	1	1	1	5	2	47	-	-	1	2		
東大川上町	1	4	-	-	-	-	-	-	-	-	-	-	-	-	-	-	-	-	-	-	-	-	-	1	4	-	-	-	-	-	-	-	-	-	-	-	
東河下町	2	8	-	-	-	-	-	-	1	7	-	-	-	-	-	-	-	-	-	-	-	-	-	-	-	-	-	-	-	-	-	-	-	-	1	1	
東原野町	6	38	1	18	-	-	-	-	2	7	-	-	-	-	1	5	1	7	-	-	-	-	-	-	-	-	-	-	-	-	-	-	-	-	1	1	
東新俣町	3	12	1	6	-	-	-	-	1	3	-	-	-	-	-	-	-	-	-	-	-	-	-	-	-	-	-	-	-	-	-	1	3	-	1	2	
東引目町	2	5	-	-	-	-	1	3	-	-	-	-	-	-	-	-	-	-	-	-	-	-	-	-	-	-	-	-	-	-	-	-	-	1	2	3	
引目町	5	83	-	-	-	-	1	2	-	-	-	-	-	-	2	11	-	-	-	-	-	-	-	-	-	-	-	-	-	-	-	1	67	-	1	3	
日之出1丁目	51	723	-	-	-	-	3	106	1	2	1	294	-	-	-	11	46	2	34	5	60	-	-	11	85	8	22	-	-	3	11	-	-	6	63		
日之出2丁目	42	910	-	-	-	-	2	20	2	13	-	-	2	113	2	20	13	487	1	2	4	12	1	38	5	13	2	4	1	1	4	176	-	3	11		
日之出3丁目	45	325	-	-	-	-	6	102	1	58	-	-	-	-	-	15	96	3	12	3	3	-	-	3	14	4	6	1	12	2	10	-	-	7	12		
日之出4丁目	39	121	-	-	-	-	4	9	5	32	-	-	-	-	2	14	11	21	2	15	7	11	2	3	1	1	3	6	-	-	-	-	-	2	9		
日之出5丁目	43	426	-	-	-	-	3	10	-	-	-	-	1	4	3	183	7	42	2	9	2	26	5	46	4	20	1	1	4	32	2	12	-	-	9	41	
平尾町	3	7	-	-	-	-	1	5	-	-	-	-	-	-	-	1	1	-	-	-	-	-	-	-	-	-	-	-	-	-	-	-	-	-	1	1	
深坂町	2	8	-	-	-	-	1	5	-	-	-	-	-	-	-	1	3	-	-	-	-	-	-	-	-	-	-	-	-	-	-	-	-	-	-	-	
深谷町	9	45	-	-	-	-	4	19	2	12	-	-	-	-	-	2	11	-	-	1	3	-	-	-	-	-	-	-	-	-	-	-	-	-	-	-	
福1丁目	28	183	1	14	-	-	2	15	3	21	-	-	1	2	1	6	3	15	1	12	1	7	2	8	5	31	3	26	-	-	4	20	1	6	-		
福2丁目	10	59	-	-	-	-	4	20	-	-	-	-	-	-	-	2	4	-	-	-	-	-	-	1	1	2	30	-	-	1	4	-	-	-	-		
深見町	15	93	-	-	-	-	-	-	8	64	-	-	-	-	-	2	11	-	-	-	-	-	-	-	-	-	-	1	12	-	-	-	-	4	6		
福島町	2	6	-	-	-	-	-	-	1	5	-	-	-	-	-	-	-	-	-	-	-	-	-	-	-	-	-	-	-	-	-	-	-	1	1		
福新町	25	163	-	-	-	-	-	-	1	16	-	-	1	5	-	-	9	101	-	-	-	-	1	1	4	11	6	10	-	-	2	18	-	-	1	1	
福藤町	8	36	-	-	-	-	1	2	-	-	-	-	-	-	-	3	13	-	-	-	-	-	-	1	2	-	-	2	9	-	-	-	-	1	10		
藤島町	18	82	-	-	-	-	-	-	1	11	-	-	-	-	1	12	3	7	-	-	-	-	-	2	2	-	3	5	1	5	-	-	1	11	6	29	
武周町	2	5	-	-	-	-	-	-	-	-	-	-	-	-	-	1	2	-	-	-	-	-	-	-	-	-	-	-	-	-	-	-	-	1	3		
布施田町	10	68	-	-	-	-	3	21	3	30	-	-	-	-	-	1	2	-	-	-	-	-	1	2	1	11	1	2	-	-	-	-	-	-	-	-	
淵1丁目	22	172	-	-	-	-	4	52	1	8	-	-	-	-	-	7	69	1	5	1	1	17	1	7	6	13	-	-	-	-	-	-	-	-	-	-	
淵2丁目	55	509	-	-	-	-	4	20	1	4	-	-	-	-	-	17	98	1	8	2	6	4	14	7	63	15	270	1	5	1	7	-	-	2	14		
淵3丁目	31	420	-	-	-	-	5	41	9	191	-	-	-	-	1	17	3	24	1	12	-	-	-	4	8	6	118	-	-	1	8	-	-	1	1		
淵4丁目	53	490	-	-	-	-	4	19	1	4	-	-	-	-	-	7	45	-	-	2	3	2	9	16	116	7	26	-	-	9	123	2	126	3	19		
淵日市町	11	85	-	-	-	-	2	6	1	1	-	-	-	-	-	3	10	-	-	-	-	2	4	1	54	2	10	-	-	-	-	-	-	-	2	102	
二舟橋1丁目	18	623	-	-	-	-	3	24	9	367	-	-	3	128	-	1	2	-	-	-	-	-	-	-	-	-	-	-	-	-	-	-	-	2	-		
舟橋2丁目	1	6	-	-	-	-	2	6	-	-	-	-	-	-	-	2	10	-	-	-	-	-	-	-	-	-	3	3	-	-	1	10	-	-	-		
舟橋3丁目	3	19	-	-	-	-	-	-	-	-	-	-	-	-	-	1	5	-	-	-	-	-	-	-	-	-	1	11	-	-	-	-	-	1	3		
舟橋新町	23	176	1	14	-	-	2	5	3	15	-	-	-	-	1	1	2	11	1	5	2	2	-	4	14	4	69	-	-	2	36	-	-	-	1	4	
舟橋野町	11	112	-	-	-	-	1	6	-	-	-	-	-	-	-	5	85	-	-	-	-	-	-	1	4	1	1	-	-	3	16	-	-	-	-	-	
冬野町	7	17	-	-	-	-	5	14	-	-	-	-	-	-	1	1	-	-	-	-	-	-	-	-	-	-	1	2	-	-	-	-	-	-	-		
古市1丁目	11	21	-	-	-	-	1	1	4	11	-	-	-	-	1	2	2	-	-	-	-	-	-	-	-	-	1	1	-	-	-	-	-	1	1		
古市2丁目	7	20	-	-	-	-	-	-	-	-	-	-	-	-	-	2	10	1	1	-	-	-	1	2	-	1	2	-	-	-	-	-	-	2	5		
古市3丁目	6	10	-	-	-	-	1	1	-	-	-	-	-	-	1	3	7	-	-	-	-	-	-	-	-	-	1	1	-	-	-	-	-	-	-		
文京1丁目	100	948	-	-	-	-	10	70	11	86	-	-	-	-	1	16	23	286	-	-	8	16	5	15	15	98	8	19	4	165	5	47	-	-	10	130	
文京2丁目	67	832	-	-	-	-	4	37	1	9	-	-	-	-	-	17	253	-	-	1	12	5	17	10	42	9	39	2	3	4	69	6	314	-	6	27	
文京3丁目	51	850	-	-	-	-	2	4	-	-	-	-	-	-	1	1	12	104	1	12	5	16	4	18	6	12	4	5	7	638	4	31	1	5	4	4	

4-7. <町別> 事業所数 ・ 従業者数 (産業大分類別)

(13/15)

平成24年2月1日基準日

町名	A～R 全産業 (S公務 を除く)		A～B 農林漁業		C 鉱業、 採石業、 砂利採取業		D 建設業		E 製造業		F 電気・ガス・ 熱供給・ 水道業		G 情報通信業		H 運輸業、 郵便業		I 卸売業、 小売業		J 金融業、 保険業		K 不動産業、 物品賃貸業		L 学術研究、 専門・技術 サービス業		M 宿泊業、 飲食 サービス業		N 生活関連 サービス業、 娯楽業		O 教育、 学習支援業		P 医療、 福祉		Q 複合サービス 業		R サービス業 (他に分類されな いもの)	
	事業 所数	従業 者数	事業 所数	従業 者数	事業 所数	従業 者数	事業 所数	従業 者数	事業 所数	従業 者数	事業 所数	従業 者数	事業 所数	従業 者数	事業 所数	従業 者数	事業 所数	従業 者数	事業 所数	従業 者数	事業 所数	従業 者数	事業 所数	従業 者数	事業 所数	従業 者数	事業 所数	従業 者数	事業 所数	従業 者数	事業 所数	従業 者数	事業 所数	従業 者数		
文京4丁目	64	1,188	-	-	-	-	5	42	3	542	-	-	-	-	2	82	19	188	-	-	3	7	4	9	9	83	11	49	3	118	2	30	-	-	3	38
文京5丁目	67	474	-	-	-	-	6	30	1	1	-	-	1	6	-	8	45	1	1	16	27	4	8	15	118	4	11	3	19	5	201	-	-	3	7	
文京6丁目	76	505	1	24	-	-	12	81	2	8	-	-	1	5	2	27	6	17	5	17	11	94	3	8	1	8	6	47	1	5	2	8	8			
文京7丁目	69	529	-	-	-	-	8	43	1	35	-	-	1	7	2	2	21	137	2	19	6	9	5	27	10	67	1	6	4	44	-	-	5	29		
別所町	14	99	-	-	-	-	-	-	1	2	-	-	-	-	1	26	5	36	1	8	1	4	-	-	-	-	-	-	-	-	-	-	-	4	20	
別所町	1	2	-	-	-	-	-	-	1	2	-	-	-	-	-	-	-	-	-	-	-	-	-	-	-	-	-	-	-	-	-	-	-	-	-	
宝永1丁目	58	191	-	-	-	-	4	13	8	26	-	-	1	-	-	20	52	3	7	2	2	3	10	5	21	4	6	-	-	3	27	-	-	5	27	
宝永2丁目	53	449	-	-	-	-	6	30	4	11	-	-	1	1	-	17	200	6	99	1	2	6	12	1	5	10	1	13	2	52	-	-	3	18		
宝永3丁目	111	787	-	-	-	-	10	109	6	12	-	-	3	125	-	29	154	11	109	7	14	6	25	7	35	8	22	5	25	6	49	1	6	12	102	
宝永4丁目	119	1,032	-	-	-	-	9	112	5	9	-	-	2	8	1	2	25	71	7	149	11	71	23	25	9	15	6	174	4	212	-	-	12	54		
鉾ヶ崎町	9	59	1	2	-	-	2	12	-	-	-	-	-	-	1	6	1	24	-	-	2	11	-	-	-	-	-	-	-	-	-	-	-	2	4	
細坂町	1	2	-	-	-	-	-	-	1	2	-	-	-	-	-	-	-	-	-	-	-	-	-	-	-	-	-	-	-	-	-	-	-	-	-	
帆谷町	4	157	-	-	-	-	1	19	1	13	-	-	-	-	1	35	-	-	-	-	-	-	-	-	-	-	-	-	1	90	-	-	-	-		
堀ノ宮1丁目	22	186	-	-	-	-	3	7	1	3	-	-	-	-	1	37	6	58	-	-	-	-	1	2	5	14	3	23	-	1	29	1	13	1	4	
本堂町	35	172	-	-	-	-	13	46	6	17	-	-	-	-	1	2	5	18	1	3	-	-	-	-	3	4	2	2	2	73	1	3	1	4		
舞屋町	41	364	-	-	-	-	2	6	8	61	-	-	-	-	2	20	15	124	1	4	-	-	1	14	5	28	4	62	-	-	2	2	-	1	43	
前波町	3	22	-	-	-	-	-	-	1	19	-	-	-	-	-	-	-	-	-	-	-	-	-	-	-	-	-	-	2	2	-	-	-	2	3	
真木町	19	91	-	-	-	-	1	2	-	-	-	-	-	-	1	1	9	47	-	-	2	7	1	3	1	1	1	1	-	-	-	-	3	17		
真屋1丁目	15	146	-	-	-	-	1	4	4	14	-	-	-	-	-	1	2	-	-	-	-	-	2	6	1	2	1	11	2	101	1	2	2	4		
町屋1丁目	12	75	-	-	-	-	2	8	2	12	-	-	-	-	-	1	2	-	-	1	6	-	-	3	6	-	1	4	-	-	-	-	2	37		
町屋2丁目	21	124	-	-	-	-	3	8	5	46	-	-	-	-	-	6	28	-	-	2	6	-	-	1	3	1	3	3	33	-	-	-	-	-		
町屋3丁目	29	164	-	-	-	-	1	14	4	12	-	-	-	-	-	8	94	1	5	4	7	-	-	3	5	3	14	1	3	1	5	1	4	2	1	
松蔭町	1	3	-	-	-	-	-	-	-	-	-	-	-	-	-	-	-	-	-	-	-	-	-	-	-	-	-	-	-	-	-	-	-	1	3	
松城町	86	651	-	-	-	-	1	12	2	4	-	-	-	-	1	8	59	438	2	22	3	37	-	-	6	58	9	50	-	1	1	-	2	21		
松本1丁目	68	722	-	-	-	-	11	64	3	12	-	-	-	-	1	25	17	122	-	8	21	7	64	1	8	14	3	69	7	325	-	-	2	5		
松本2丁目	79	272	-	-	-	-	5	17	9	48	-	-	-	-	1	1	28	94	1	25	8	10	6	13	1	1	7	14	3	9	5	21	1	4	4	15
松本3丁目	87	492	1	50	-	-	8	40	4	13	-	-	-	-	1	7	33	206	-	-	4	7	3	6	6	17	11	37	4	21	4	65	-	-	8	23
松本4丁目	88	534	-	-	-	-	2	35	5	18	-	-	3	10	-	-	23	98	6	30	8	84	6	38	5	12	3	8	7	35	8	113	-	-	12	53
松本上町	1	111	-	-	-	-	-	-	-	-	-	-	-	-	1	111	-	-	-	-	-	-	-	-	-	-	-	-	-	-	-	-	-	-	1	2
間戸町	13	75	-	-	-	-	-	-	-	-	-	-	-	-	-	-	-	-	-	-	-	-	-	-	-	-	-	-	-	-	-	-	-	4	22	
丸山1丁目	43	339	-	-	-	-	3	36	5	18	-	-	3	31	1	15	9	77	-	-	3	16	4	18	4	12	6	92	1	1	1	9	-	-	3	14
丸山2丁目	18	164	-	-	-	-	2	20	2	8	-	-	-	-	1	6	8	99	1	10	-	-	1	3	-	-	-	1	16	-	-	-	2	2		
丸山3丁目	10	50	-	-	-	-	4	16	-	-	-	-	-	-	-	2	27	-	-	-	-	-	3	5	-	-	1	2	-	-	-	-	-	-	-	
丸山町	5	140	-	-	-	-	3	37	-	-	-	-	-	-	1	11	-	-	-	-	-	-	-	-	-	-	-	-	1	92	-	-	-	-		
三尾野町	30	713	1	7	-	-	2	15	17	309	-	-	-	-	1	52	2	21	-	-	-	-	-	-	-	1	26	-	-	-	-	1	2	5	281	
水切町	1	1	-	-	-	-	-	-	-	-	-	-	-	-	-	-	-	-	-	-	-	-	-	-	-	-	-	-	-	-	-	-	-	1	1	
水越1丁目	8	31	-	-	-	-	-	-	-	-	-	-	-	-	-	1	5	-	-	-	2	7	-	-	2	4	1	2	1	7	1	6	-	-	-	
三ツ屋1丁目	14	373	-	-	-	-	2	24	2	72	-	-	-	-	1	11	2	12	-	-	-	-	1	3	-	2	51	-	-	-	-	1	4	3	196	
三ツ屋2丁目	7	74	-	-	-	-	2	51	-	-	-	-	-	-	1	11	2	7	-	-	1	2	-	-	1	3	-	-	-	-	-	-	-	-		
三ツ屋町	17	91	-	-	-	-	2	19	2	5	-	-	-	-	-	6	39	1	4	1	3	1	2	3	11	-	-	-	-	-	-	-	-	1	8	
三留町	28	412	1	20	-	-	2	16	14	154	-	-	-	-	-	3	202	-	-	-	-	-	-	5	13	1	1	-	-	1	4	-	-	1	2	
南江守町	11	92	-	-	-	-	1	17	1	3	-	-	-	-	3	55	1	1	-	-	1	1	-	-	-	-	-	1	1	-	-	-	-	3	14	
南菅町	2	16	-	-	-	-	1	15	-	-	-	-	-	-	-	-	-	-	-	-	-	-	-	-	-	-	-	-	-	-	-	-	-	1	1	
南菅原町	6	179	-	-	-	-	-	-	1	4	-	-	-	-	-	-	-	-	-	-	-	-	-	-	-	-	-	2	160	1	3	-	-	-		

4-7. <町別> 事業所数 ・ 従業者数 (産業大分類別)

(14/15)

平成24年2月1日基準日

町名	A～R 全産業 (S公務 を除く)		A～B 農林漁業		C 鉱業、 採石業、 砂利採取業		D 建設業		E 製造業		F 電気・ガス・ 熱供給・ 水道業		G 情報通信業		H 運輸業、 郵便業		I 卸売業、 小売業		J 金融業、 保険業		K 不動産業、 物品賃貸業		L 学術研究、 専門・技術 サービス業		M 宿泊業、飲食 サービス業		N 生活関連 サービス業、 娯楽業		O 教育、 学習支援業		P 医療、福祉		Q 複合サービス 業		R サービス業 (他に分類されな いもの)		
	事業 所数	従業 者数	事業 所数	従業 者数	事業 所数	従業 者数	事業 所数	従業 者数	事業 所数	従業 者数	事業 所数	従業 者数	事業 所数	従業 者数	事業 所数	従業 者数	事業 所数	従業 者数	事業 所数	従業 者数	事業 所数	従業 者数	事業 所数	従業 者数	事業 所数	従業 者数	事業 所数	従業 者数	事業 所数	従業 者数	事業 所数	従業 者数	事業 所数	従業 者数			
南野津又町	4	33	-	-	-	-	3	29	1	4	-	-	-	-	-	-	-	-	-	-	-	-	-	-	-	-	-	-	-	-	-	-	-	-	-	-	
南宮地町	1	10	-	-	-	-	1	10	-	-	-	-	-	-	-	-	-	-	-	-	-	-	-	-	-	-	-	-	-	-	-	-	-	-	-	-	
南山山町	4	39	-	-	-	-	-	-	1	30	-	-	-	-	1	2	-	-	-	-	-	-	-	-	-	-	-	-	-	-	-	-	-	1	1	-	
南四ツ居1丁目	41	291	-	-	-	-	4	55	3	11	-	-	-	-	-	-	12	80	-	-	1	1	1	13	8	54	3	13	1	13	3	29	2	6	3	16	
南四ツ居2丁目	23	178	-	-	-	-	3	29	6	24	-	-	1	4	-	-	7	97	1	10	1	2	-	1	3	2	4	-	-	-	-	-	-	1	5		
南四ツ居町	7	14	-	-	-	-	1	3	1	4	-	-	-	-	-	-	1	2	-	-	-	-	1	1	-	2	3	-	-	-	-	-	-	1	1		
南裏町	8	18	-	-	-	-	-	-	-	-	-	-	-	-	-	-	3	8	-	-	-	-	-	-	1	2	2	-	-	-	1	4	-	-	1	3	
みのり1丁目	37	263	-	-	-	-	-	9	102	-	-	-	-	2	68	13	38	1	2	1	4	-	-	-	2	4	1	1	1	26	1	7	-	-	6	11	
みのり2丁目	45	284	-	-	-	-	-	-	-	-	-	-	-	-	-	19	91	2	65	-	-	-	1	4	4	28	7	11	2	26	3	39	-	-	7	20	
みのり3丁目	32	135	-	-	-	-	2	13	2	5	-	-	-	-	-	-	12	71	-	-	-	-	2	10	2	3	6	8	-	-	6	25	-	-	-	-	
みのり4丁目	13	329	-	-	-	-	-	-	2	225	-	-	-	-	-	-	4	88	-	-	-	-	-	-	4	9	-	-	-	-	-	-	1	4	2	3	
三宅町	4	42	-	-	-	-	-	-	3	38	-	-	-	-	-	-	1	4	-	-	-	-	-	-	-	-	-	-	-	-	-	-	-	-	-	-	
三宮地町	3	17	-	-	-	-	1	14	-	-	-	-	-	-	-	-	1	2	-	-	-	-	-	-	-	-	-	-	-	-	-	-	-	-	-	-	
美山大山谷町	2	7	-	-	-	-	1	5	-	-	-	-	-	-	-	-	-	-	-	-	-	-	-	-	-	-	-	-	-	-	-	-	-	-	1	2	
美山町	18	102	3	53	-	-	1	6	1	2	-	-	-	-	-	3	8	1	4	-	-	-	-	-	-	3	6	-	-	-	3	5	1	16	2	2	
御幸1丁目	38	220	-	-	-	-	2	14	7	44	-	-	1	15	-	15	73	2	10	3	5	-	-	2	15	2	2	1	34	-	-	1	5	2	3		
御幸2丁目	47	356	-	-	1	10	6	9	3	8	-	-	1	33	1	5	15	102	2	31	3	8	1	11	-	5	6	1	1	6	43	-	-	2	89		
御幸3丁目	69	648	-	-	-	-	7	127	-	-	-	-	1	5	-	23	233	2	10	3	8	7	36	8	71	7	26	-	5	38	-	-	6	94			
御幸4丁目	78	636	-	-	2	6	8	85	3	41	-	-	-	-	1	7	22	164	3	39	4	17	7	52	10	69	6	52	2	13	3	7	1	5	6	79	
御和布町	6	23	-	-	-	-	-	-	-	-	-	-	-	-	-	-	-	-	1	4	-	-	-	-	1	3	-	-	-	-	1	7	1	7	3	9	
免本鳥折町	8	29	-	-	-	-	-	-	-	-	-	-	-	-	-	3	8	-	-	-	-	-	-	2	18	3	3	-	-	-	-	-	-	-	-	-	-
免本町	6	16	-	-	-	-	1	4	4	11	-	-	-	-	-	-	-	-	-	-	-	-	-	-	-	-	-	1	1	-	-	-	-	-	-	-	
桃園1丁目	8	87	-	-	-	-	3	11	1	5	-	-	-	-	-	-	1	31	-	-	-	-	2	3	-	-	-	-	-	1	37	-	-	-	-	-	
桃園2丁目	5	175	-	-	-	-	-	-	3	173	-	-	-	-	-	-	-	-	-	-	-	-	-	2	2	-	-	-	-	-	-	-	-	-	-	-	-
桃園新保町	9	70	-	-	-	-	3	28	1	27	-	-	1	4	-	-	3	9	-	-	-	-	-	1	2	-	-	-	-	-	-	-	-	-	-	-	
森行町	9	294	-	-	-	-	1	2	2	34	-	-	-	-	1	92	4	60	-	-	-	-	-	-	1	106	-	-	-	-	-	-	-	-	-	-	-
森前1丁目	15	127	-	-	-	-	6	37	-	-	-	-	-	-	-	6	66	-	-	-	-	-	-	1	9	2	15	-	-	-	-	-	-	-	-	-	
森前2丁目	9	42	-	-	-	-	1	1	-	-	-	-	1	3	1	5	3	25	-	-	-	-	-	-	1	6	-	-	-	-	-	-	-	-	2	2	
森前町	9	41	-	-	-	-	2	7	2	11	-	-	-	-	-	2	16	-	-	1	4	-	-	-	-	-	-	-	-	-	-	-	-	-	2	3	
八重巻中町	25	595	-	-	-	-	3	18	10	407	-	-	-	-	1	4	7	104	-	-	-	-	-	-	-	1	46	1	7	1	6	-	-	-	1	3	
八重巻東町	23	163	-	-	-	-	2	11	5	103	-	-	-	-	-	4	11	-	-	4	10	1	2	1	2	2	4	-	2	6	6	-	2	6	-	2	14
八重巻町	38	203	-	-	-	-	4	22	3	10	-	-	-	-	1	3	13	91	2	21	3	3	-	-	1	2	6	13	1	23	2	8	1	5	1	2	
八葉安原町	3	54	-	-	-	-	-	-	2	51	-	-	-	-	-	-	1	3	-	-	-	-	-	-	-	-	-	-	-	-	-	-	-	-	-	-	
八葉安原町	4	9	-	-	-	-	2	5	-	-	-	-	-	-	-	-	-	-	1	1	-	-	-	-	1	3	-	-	-	-	-	-	-	-	-		
八葉安原町	15	65	-	-	-	-	-	-	4	17	-	-	-	-	-	-	4	25	-	-	1	1	1	1	1	1	1	-	1	10	-	-	-	-	2	7	
八ツ島1丁目	2	23	-	-	-	-	-	1	20	-	-	-	-	-	-	-	-	-	1	3	-	-	-	-	-	-	-	-	-	-	-	-	-	-	-	-	
八ツ島町	16	139	-	-	-	-	-	1	4	-	-	-	1	6	1	49	3	16	2	5	-	-	-	-	2	4	4	18	1	33	1	4	-	-	-	-	
八ツ島侯町	4	23	-	-	-	-	-	-	-	-	-	-	-	-	-	-	-	-	-	-	-	-	-	4	23	-	-	-	-	-	-	-	-	-	-	-	-
山内室町	13	51	-	-	-	-	3	12	3	11	-	-	-	-	1	2	2	15	-	-	-	-	-	-	-	-	-	-	1	1	-	-	-	-	3	10	
山内室町	27	473	1	16	-	-	4	6	11	361	-	-	-	-	1	18	3	51	1	2	-	-	-	-	2	4	2	4	-	-	-	-	-	-	2	11	
八幡町	5	34	-	-	-	-	2	19	1	5	-	-	-	-	1	5	1	5	-	-	-	-	-	-	-	-	-	-	-	-	-	-	-	-	-	-	
八重巻町	19	70	-	-	-	-	3	24	2	4	-	-	-	-	-	-	7	25	-	-	1	2	1	1	2	2	3	12	-	-	-	-	-	-	-		
四ツ井1丁目	47	255	-	-	-	-	4	42	2	7	-	-	-	-	-	13	55	-	-	10	26	1	1	2	2	7	39	3	11	6	72	-	-	1	1		
四ツ井2丁目	33	369	-	-	-	-	2	3	2	5	-	-	-	-	-	10	41	1	3	2	5	1	8	4	16	2	4	-	6	49	-	-	3	235			
米松1丁目	55	421	-	-	-	-	4	30	1	3	-	-	1	4	-	16	144	1	2	5	10	5	10	5	10	121	7	43	-	-	2	28	-				

4-7. <町別> 事業所数 ・ 従業者数 (産業大分類別)

(15/15)

平成24年2月1日基準日

町名	A～R 全産業 (S公務 を除く)		A～B 農林漁業		C 鉱業, 採石業, 砂利採取業		D 建設業		E 製造業		F 電気・ガス・ 熱供給・ 水道業		G 情報通信業		H 運輸業, 郵便業		I 卸売業, 小売業		J 金融業, 保険業		K 不動産業, 物品賃貸業		L 学術研究, 専門・技術 サービス業		M 宿泊業, 飲食 サービス業		N 生活関連 サービス業, 娯楽業		O 教育, 学習支援業		P 医療, 福祉		Q 複合サービス 業		R サービス業 (他に分類されな いもの)		
	事業 所数	従業 者数	事業 所数	従業 者数	事業 所数	従業 者数	事業 所数	従業 者数	事業 所数	従業 者数	事業 所数	従業 者数	事業 所数	従業 者数	事業 所数	従業 者数	事業 所数	従業 者数	事業 所数	従業 者数	事業 所数	従業 者数	事業 所数	従業 者数	事業 所数	従業 者数	事業 所数	従業 者数	事業 所数	従業 者数	事業 所数	従業 者数	事業 所数	従業 者数			
米松2丁目	57	649	-	-	-	-	4	22	3	29	-	-	-	-	2	29	27	274	3	22	2	10	3	12	4	48	5	25	-	-	-	-	-	4	178		
両橋屋町	3	9	-	-	-	-	-	-	-	-	-	-	-	-	-	-	1	3	-	-	-	-	1	1	4	-	-	-	-	1	2	-	-	-	-		
若菜町	6	53	-	-	-	-	-	-	-	-	-	-	1	3	-	-	-	-	-	-	1	6	1	15	1	6	1	18	-	-	-	-	-	1	5		
若杉1丁目	30	320	-	-	-	-	3	8	5	199	-	-	-	-	3	23	6	49	-	-	1	1	3	22	2	4	1	1	-	-	1	3	-	-	5	10	
若杉2丁目	22	169	-	-	-	-	2	11	-	-	-	-	1	4	-	-	7	75	-	-	1	2	-	-	4	49	3	7	1	1	1	17	-	-	2	3	
若杉3丁目	28	265	-	-	-	-	5	49	1	11	-	-	2	21	-	-	6	30	-	-	-	1	1	6	32	3	6	2	30	2	85	-	-	-	-		
若杉4丁目	14	141	-	-	-	-	1	15	1	14	-	-	-	-	-	-	6	24	-	-	1	2	-	3	69	2	17	-	-	-	-	-	-	-	-		
若杉1丁目	34	268	-	-	-	-	4	16	-	-	-	-	-	-	-	-	13	121	-	-	1	2	-	9	43	4	41	1	6	2	39	-	-	-	-		
若杉浜1丁目	22	154	-	-	-	-	2	10	-	-	-	-	1	3	-	-	8	97	-	-	1	2	-	2	10	2	10	3	8	3	14	-	-	-	-		
若杉浜2丁目	16	47	-	-	-	-	4	6	-	-	-	-	-	-	-	-	4	15	-	-	-	-	1	1	2	4	9	-	-	1	9	1	5	-	-		
若杉浜3丁目	15	174	-	-	-	-	2	9	2	60	-	-	-	-	-	-	3	16	-	-	-	-	-	2	6	3	33	-	-	1	25	-	-	2	25		
脇三ヶ町	6	114	-	-	-	-	3	20	-	-	-	-	-	-	2	15	4	59	1	12	1	2	1	3	1	1	1	2	-	-	-	-	-	2	3		
和田1丁目	14	19	-	-	-	-	2	13	1	2	-	-	-	-	-	-	-	-	-	-	-	-	-	1	1	-	-	-	-	-	-	-	-	2	3		
和田2丁目	20	114	-	-	-	-	3	20	6	51	-	-	-	-	-	-	5	12	-	-	2	12	1	8	1	1	-	-	-	-	-	-	-	2	10		
和田3丁目	76	618	-	-	-	-	11	48	16	82	-	-	-	-	4	34	15	107	-	-	6	17	6	87	3	22	3	4	3	30	3	167	-	-	6	20	
和田町	12	104	-	-	-	-	2	15	-	-	-	-	-	-	-	-	4	20	-	-	1	3	1	2	1	3	-	-	-	-	1	50	-	-	2	11	
和田中1丁目	1	2	-	-	-	-	1	2	-	-	-	-	-	-	-	-	-	-	-	-	-	-	-	-	-	-	-	-	-	-	-	-	-	-	-	-	
和田中2丁目	19	351	-	-	-	-	3	14	7	285	-	-	-	-	-	-	3	23	-	-	1	1	2	5	2	21	1	2	-	-	-	-	8	1,401	-	3	7
和田中3丁目	32	228	-	-	-	-	11	119	2	8	-	-	1	11	1	1	3	8	1	7	1	2	4	19	1	9	2	3	-	-	1	9	1	4	3	28	
和田東1丁目	5	50	-	-	-	-	-	-	-	-	-	-	-	-	-	-	4	42	-	-	-	-	-	-	1	8	-	-	-	-	-	-	-	-	-	-	
和田東2丁目	22	1,483	-	-	-	-	1	1	2	31	-	-	-	-	1	7	3	11	1	1	-	-	-	2	20	1	4	-	-	8	1,401	-	-	3	7		
渡	68	456	-	-	-	-	11	126	3	30	-	-	4	23	-	-	24	141	1	4	1	14	6	20	4	9	4	9	-	-	4	54	-	-	6	26	
渡	86	496	-	-	-	-	9	47	2	4	1	-	5	41	2	5	29	211	-	-	8	17	8	38	3	48	6	19	3	8	3	16	-	-	7	42	
渡	27	75	-	-	-	-	7	36	1	5	-	-	2	2	1	4	3	8	1	1	1	1	1	1	1	3	5	9	3	3	-	-	-	1	2		
總数	16,100	146,810	55	679	8	48	1,635	11,580	1,373	18,861	4	422	184	3,116	308	7,255	4,222	33,020	398	5,809	685	2,996	683	3,576	1,866	12,152	1,250	6,919	382	4,142	774	15,352	116	839	1,251	10,739	

5-1. 農 業 集 落

平成26年4月1日現在

区 域	地 区
東 安 居	金屋、下市、角折、大瀬、飯塚、水越、菅谷、境、明里、東明里
木 田	山奥、花堂、小山谷、豊、木田、下馬、板垣
和 田	西方、淵上、和田中西、和田中東、和田上、神明、和田東、下北野、上北野
円 山 東	下四ツ居、山ノ前、米松、北四ツ居、南四ツ居、河増、東今泉、北今泉、下中
円 山 西	新保、開発、丸山、松本、町屋、大願寺、幾久、経田
社	福、門前、加茂河原、若杉、狐橋、東下野、西下野、久喜津、下江守、南南居、北南居、合谷、南江守、種池、江守中、舞屋、西谷、淵
安 居	恐神、北堀、安田、細坂、羽坂、本堂、更毛、末、上一光、下一光、五太子
六 条	別所、大町、江端、下荒井、小稻津、上六条、天王、上筋生田、下六条、下筋生田
大 安 寺	南檜原、北檜原、田ノ谷、四十谷、岸水、天菅生、剣大谷、江上、御所垣内、島山梨子、内山梨子、仙
岡 保	印田、殿下、寮、堅達、坂下、河水、花野谷、宮地、大畑、次郎丸、岡西谷、合島、荒木別所、曾万布
東 藤 島	原目、間山、重立、玄正島、島橋、橋合、上中、林、藤島、中ノ郷、泉田、北野上、北野下、堂島、大和田
殿 下	畠中、国山、千合、謡谷、二ツ屋、武周、風尾、大矢、尼ヶ谷、水谷、別畑、宿堂、西別所、白滝
国 見	鮎川、長原、中垣内、長尾、常森、白浜、大丹生、小丹生
鶉	波寄、菖蒲谷、水切、木ノ下、小野、串野、佐野、上野、浄土寺、布施田、三宅、黒丸城、西中野、池尻、砂子坂、小尉、昭和新、砂子田
本 郷	大谷、八幡、燈豊、荒谷、大年、中、木米、柿谷、中河内、一王寺、西荒井、河内、東平、足谷、奥平、中平、清水平
棗	小幡、為寄、石島、田ノ頭、中山、深坂、浜島、白方、石新保、石橋、浜別所、川尻、両橋屋、市ノ瀬、柳原
鷹 巢	高須、宮郷、西畑、西二ツ屋、大窪、免鳥、浜住、和布、藁、松陰、糸崎、長橋、北菅生、南菅生
酒 生	柵野、稲津、荒木新保、荒木、成願寺、篠尾、高尾、前波、宿布
一 乗	浄教寺、東新町、鹿俣、西新町、城戸ノ内、安波賀、安波賀中島
東 郷	東郷二ヶ、福田、小安、南山、脇三ヶ、上毘沙門、中毘沙門、下毘沙門、下東郷、新村、東郷中島、円成寺、上東郷、深見、桂山、谷、栃泉、赤坂
西 藤 島	牧島、重藤、福万、八ツ島、上里、堀ノ宮、三郎丸、西堀、三ツ屋、地蔵堂、深谷、海老助、里別所、上伏、安竹、土橋、黒丸、郡
中 藤 島	出村、前出、民近、中村、居村、高柳、中新田、新田、中藤新保、寺前、舟橋、舟橋新、灯明寺
河 合	二日市、山室、高屋、川合鷺塚、河合勝見、網戸瀬、中角
森 田	天池、八重巻、下森田、定正、石盛、上森田、上野、栗森、森田新保、漆原、河合寄安
麻 生 津	浅水二日、三十八社、下江尻、森行、末広、主計中、三本木、徳尾、生野、角原、銚ヶ崎、今村、真木、今市、中荒井、引目、杉谷、安保、冬野、中野、花守、三尾野、上江尻、浅水
文 殊	上細江、下細江、上河北、下河北、新開、太田、二上、半田一、半田二、大土呂
上 文 殊	徳光、北山新保、北山、帆谷、大村、西袋、生部、西大味、東大味、田治島、岩倉、田中
美 山	大久保、福島、宇坂大谷、高田、田尻、三万谷、三万谷別所、市波、奈良瀬、小和清水、瀬ヶ口、皿谷、所谷、西中、大谷、籠谷、上吉山、下吉山、川上、計石、野並、追分、東俣、南西俣、南宮地、大宮、縫原、仁位、上薬師、下薬師、間戸、中手、神当部、河内、南野津又、小当見、西市布、上折立、下折立、赤谷、横越、東河原、西河原、朝谷、小宇坂、蔵作、西天田、東天田、小宇坂島、椛谷、境寺、朝谷島、品ヶ瀬
越 廻	大味、居倉、浜北山、城有、赤坂、八ツ俣
清 水 西	大森、山内、笹谷（野口）、笹谷、笹谷（四ツ合）、滝波、本折、清水畑、平尾
清 水 東	上天下、下天下、三留、清水杉谷、田尻栃谷、竹生、清水、和田、小羽
清 水 北	朝宮、片粕
清 水 南	真栗、御油、島寺、風巻、片山、清水山（新保）、清水山（下）、清水山（上）、在田、甕谷、坪谷

資料 農政企画室

5-2. 農地動態

(1) 田

単位：アール

年次	総面積	移動面積			年次	総面積	移動面積		
		総数	転用(潰廃)	売買許可			総数	転用(潰廃)	売買許可
昭和 50年	738,184	7,727	3,319	4,408	平成 7年	644,307	8,877	3,808	5,069
51年	794,000	13,053	3,379	9,674	8年	639,624	8,983	4,683	4,300
52年	738,200	14,400	3,332	11,068	9年	636,262	7,441	3,362	4,079
53年	738,180	13,528	3,197	10,331	10年	632,413	7,176	3,849	3,327
54年	738,180	15,241	3,970	11,271	11年	628,279	8,453	4,134	4,319
55年	734,581	21,539	3,599	17,940	12年	624,430	6,984	3,849	3,135
56年	734,581	16,166	3,318	12,848	13年	621,209	6,236	3,221	3,015
57年	731,263	10,675	4,271	6,404	14年	618,112	5,360	3,097	2,263
58年	726,997	15,227	3,852	11,375	15年	615,662	4,253	2,450	1,803
59年	723,145	16,992	3,827	13,165	16年	613,268	5,004	2,394	2,610
60年	704,312	17,076	3,978	13,098	17年	809,983	6,229	3,574	2,655
61年	700,454	16,897	3,858	13,039	18年	807,832	4,864	2,151	2,713
62年	696,994	16,210	3,460	12,750	19年	805,548	3,823	2,284	1,539
63年	692,626	15,703	4,368	11,335	20年	803,360	4,204	2,188	2,016
平成 元年	688,468	14,479	4,158	10,321	21年	801,719	3,082	1,641	1,441
2年	683,299	13,501	5,170	8,331	22年	799,760	4,403	1,959	2,444
3年	669,733	13,566	5,418	8,148	23年	798,005	3,114	1,755	1,359
4年	657,195	12,538	6,372	6,166	24年	795,963	3,376	2,042	1,334
5年	652,795	10,336	4,400	5,936	25年	793,328	3,877	2,635	1,242
6年	648,115	9,813	4,680	5,133					

注) 平成17年以降は旧美山町・旧越廼村・旧清水町の数値を含む。

資料 農業委員会

5-2. 農地動態（つづき）

（2）畑（樹園地を除く）

単位：アール

年次	総面積	移動面積			年次	総面積	移動面積		
		総数	転用(潰廃)	売買許可			総数	転用(潰廃)	売買許可
昭和 50年	38,000	454	176	278	平成 7年	30,042	505	279	226
51年	40,120	1,438	361	1,077	8年	29,736	944	306	638
52年	38,100	8,513	1,808	6,705	9年	29,478	424	258	166
53年	38,050	443	125	318	10年	29,193	509	285	224
54年	38,050	1,151	338	813	11年	28,928	428	265	163
55年	37,708	1,400	242	1,158	12年	28,623	408	305	103
56年	37,708	957	196	761	13年	28,421	330	202	128
57年	37,512	603	323	280	14年	28,180	307	241	66
58年	37,189	1,212	205	1,007	15年	27,984	314	196	118
59年	36,984	1,162	276	886	16年	27,766	368	218	150
60年	34,366	972	234	738	17年	86,354	312	225	87
61年	34,057	1,208	309	899	18年	86,001	457	353	104
62年	33,757	690	300	390	19年	85,748	293	253	40
63年	33,357	700	400	300	20年	85,312	555	436	119
平成 元年	33,223	634	134	500	21年	74,969	422	343	79
2年	32,984	543	239	304	22年	84,766	257	203	54
3年	32,275	709	331	378	23年	84,579	261	187	74
4年	31,444	831	523	308	24年	84,364	312	215	97
5年	30,791	1,110	653	457	25年	84,089	323	275	48
6年	30,321	622	470	152					

注) 平成17年以降は旧美山町・旧越廼村・旧清水町の数値を含む。

資料 農業委員会

5-3. 農地転用状況

単位：m²

用途	平成 21 年	平成 22 年	平成 23 年	平成 24 年	平成 25 年
総数	198,434	216,314	194,200	225,926	291,014
住宅用地	91,051	112,812	116,027	134,276	176,501
工・鉱業用地	3,945	3,469	1,370	1,165	2,418
学校用地	-	-	-	-	-
公園・運動場用地	-	-	-	-	937
道水路・鉄道用地	5,403	-	-	-	10
その他の建物施設用地	53,414	64,746	37,162	52,899	62,347
植林	13,404	10,740	-	4,789	-
その他	31,217	24,547	39,641	32,797	48,801

資料 農業委員会

5-4. 家畜・家禽飼養状況

年 度	乳 用 牛		肉 用 牛		豚		鶏		ブ ロ イ ラ ー	
	飼 養 農 家 数	頭 数	飼 養 農 家 数	頭 数	飼 養 農 家 数	頭 数	飼 養 農 家 数	羽 数	飼 養 農 家 数	羽 数
平成 21年度末	3	149	5	288	1	770	7	16,665	1	23,400
22年度末	3	144	4	279	1	769	7	10,424	1	22,400
23年度末	3	135	4	301	1	769	7	9,299	1	23,200
24年度末	3	146	6	301	1	773	7	9,303	1	23,200
25年度末	3	135	6	287	1	852	7	9,115	1	23,000

資料 農政企画室

5-5. 家畜生産高

各年度末

年 度	21年	22年	23年	24年	25年
乳 牛 (頭)	3	2	2	1	1
仔 豚 (頭)	700	700	700	700	760

資料 農政企画室

5-6. 水稻作付面積 ・ 生産量

区 分	平成20年	平成21年	平成22年	平成23年	平成24年
作付面積 (ha)	5,580	5,570	5,590	5,550	5,570
総生産量 (t)	30,100	28,800	29,700	29,800	29,400
10a当収量 (kg)	540	517	531	536	528

資料 福井農林水産統計年報

5-7. 農作物作付面積・収穫量

年 産	平成20年		平成21年		平成22年		平成23年		平成24年	
	作付面積	収穫量	作付面積	収穫量	作付面積	収穫量	作付面積	収穫量	作付面積	収穫量
	ha	t	ha	t	ha	t	ha	t	ha	t
六条大麦	977	3,840	1,010	3,550	993	2,980	979	1,790	995	3,270
大豆	400	607	429	649	397	399	301	364	291	465

資料 福井農林水産統計年報

5-8. 特用林産物生産量

単位：kg・l

年次	きのこ類				樹木・樹皮類	
	乾しいたけ	生しいたけ	えのきだけ	まいたけ	木炭	木酢液
平成 21 年	80	36,451	373,029	14,900	18,000	400
22 年	45	37,240	363,998	10,477	15,000	615
23 年	70	34,570	293,649	10,469	15,000	600
24 年	190	23,097	359,430	10,350	15,000	600
25 年	150	24,106	401,081	10,346	16,000	500

資料 福井県林業統計書

5-9. 森林面積（所有形態別資源構成）

平成25年3月31日現在

単位：ヘクタール

区 分		総 数	国 有 林	民 有 林
総 数		31,910	77	31,833
人 工 林	針 葉 樹	19,348	29	19,319
	広 葉 樹	69	22	47
天 然 林	針 葉 樹	723	-	723
	広 葉 樹	10,926	5	10,921
竹 林		304	-	304
無 立 木 地	伐 採 跡 地	21	-	21
	未 立 木 地	519	21	498

注) 四捨五入により総数と内訳計は必ずしも一致しない。

資料 福井県林業統計書

5-10. 土地改良

種 別	平成 21 年 度		平成 22 年 度		平成 23		平成 24 年 度		平成 25 年 度	
	数 量	事 業 費	数 量	事 業 費	数 量	事 業 費	数 量	事 業 費	数 量	事 業 費
総 数	箇所 107	千円 2,501,261	箇所 126	千円 3,638,938	箇所 241	千円 3,847,700	箇所 141	千円 3,893,185	箇所 110	千円 2,898,587
市 単 事 業	70	174,911	87	138,288	170	208,160	93	96,655	76	111,321
1. 土地改良	65	87,420	84	108,318	85	96,516	83	60,164	64	61,767
2. 災害防止	-	-	1	342	-	-	1	494	-	-
3. 災害復旧	2	6,000	-	-	83	56,905	7	3,375	11	5,082
4. 集落排水	3	81,491	2	29,628	2	54,739	2	32,622	1	44,472
非 補 助 事 業	-	-	-	-	-	-	-	-	-	-
県 単 事 業	20	68,559	17	53,505	20	59,000	15	39,600	9	30,500
国 庫 補 助 事 業	17	2,257,791	22	3,447,145	51	3,580,540	33	3,756,930	25	2,756,766
1. 団体営事業	5	362,562	2	572,036	2	522,317	2	410,547	3	607,740
2. 県営事業	12	1,895,229	13	2,866,250	13	3,025,596	18	3,329,700	16	2,132,088
3. 災害復旧	-	-	7	8,859	36	32,627	13	16,683	6	16,938

資料 農村整備課

5-11. 土地改良事業（市単）

（1）土地改良事業

種 別	工 種	平 成 21 年 度			平 成 22 年 度			平 成 23 年 度			平 成 24 年 度			平 成 25 年 度		
		数 量	事 業 費	補 助 金	数 量	事 業 費	補 助 金	数 量	事 業 費	補 助 金	数 量	事 業 費	補 助 金	数 量	事 業 費	補 助 金
総 数		箇所 65	千円 87,420	千円 47,725	箇所 84	千円 108,318	千円 57,114	箇所 85	千円 96,516	千円 47,965	箇所 83	千円 60,164	千円 28,993	箇所 64	千円 61,767	千円 29,475
かんがい排水	水 路	38	32,459	15,389	44	38,375	17,958	60	59,684	27,273	58	38,050	17,513	45	40,096	18,569
	揚 水 機	2	1,002	478	1	187	84	1	462	207	3	2,259	1,015	-	-	-
	溜 池	9	19,482	15,161	9	21,744	16,630	4	9,437	7,382	4	4,747	3,627	4	3,344	2,471
	頭 首 工	-	-	-	-	-	-	-	-	-	-	-	-	1	447	223
耕 地 整 備	農 道	15	31,852	15,647	23	43,035	20,471	17	25,173	12,400	13	11,821	5,633	11	14,686	6,965
	海 岸 保 全	-	-	-	-	-	-	-	-	-	-	-	-	-	-	-
	橋 梁	-	-	-	-	-	-	-	-	-	-	-	-	-	-	-
	畦 畔	-	-	-	-	-	-	-	-	-	-	-	-	-	-	-
	客 土	-	-	-	-	-	-	-	-	-	-	-	-	-	-	-
	区 画 整 理	-	-	-	-	-	-	-	-	-	-	-	-	-	-	-
	暗 渠 排 水	-	-	-	-	-	-	-	-	-	-	-	-	-	-	-
	農 地	1	2,625	1,050	7	4,977	1,971	3	1,760	703	5	3,287	1,205	3	3,194	1,247

資料 農村整備課

5-11. 土地改良事業（市単）（つづき）

（2）災害防止事業

種別	工種	平成21年度			平成22年度			平成23年度			平成24年度			平成25年度		
		数量	事業費	補助金	数量	事業費	補助金	数量	事業費	補助金	数量	事業費	補助金	数量	事業費	補助金
かんがい排水	水閘 - 樋門	箇所	千円	千円	箇所	千円	千円	箇所	千円	千円	箇所	千円	千円	箇所	千円	千円
		-	-	-	1	342	239	-	-	-	1	494	394	-	-	-

資料 農村整備課

（3）災害復旧事業（小災）

種別	工種	平成21年度			平成22年度			平成23年度			平成24年度			平成25年度		
		数量	事業費	補助金	数量	事業費	補助金	数量	事業費	補助金	数量	事業費	補助金	数量	事業費	補助金
総数		箇所	千円	千円	箇所	千円	千円	箇所	千円	千円	箇所	千円	千円	箇所	千円	千円
		2	6,000	4,799	-	-	-	83	56,905	42,983	7	3,375	2,417	11	5,082	3,693
農地	農地	0	0	0	-	-	-	28	15,329	10,007	3	1,871	1,215	3	1,055	684
農業用施設	水路 - 道路	2	6,000	4,799	-	-	-	55	41,576	32,976	4	1,504	1,202	8	4,027	3,009

資料 農村整備課

（4）集落排水事業

種別	工種	平成21年度			平成22年度			平成23年度			平成24年度			平成25年度		
		数量	事業費	補助金	数量	事業費	補助金	数量	事業費	補助金	数量	事業費	補助金	数量	事業費	補助金
集落排水	集落排水施設	箇所	千円	千円	箇所	千円	千円	箇所	千円	千円	箇所	千円	千円	箇所	千円	千円
		3	81,491	0	2	29,628	-	2	54,739	0	2	32,622	-	1	44,472	-

資料 農村整備課

5-12. 土地改良事業（県単）

種 別	工 種	平 成 21 年 度			平 成 22 年 度			平 成 23 年 度			平 成 24 年 度			平 成 25 年 度		
		数 量	事 業 費	補 助 金	数 量	事 業 費	補 助 金	数 量	事 業 費	補 助 金	数 量	事 業 費	補 助 金	数 量	事 業 費	補 助 金
総 数		箇所 20	千円 68,559	千円 12,610	箇所 17	千円 53,505	千円 8,127	箇所 20	千円 59,000	千円 8,844	箇所 15	千円 39,600	千円 3,910	箇所 9	千円 30,500	千円 3,350
用排水施設	水 路	9	24,553	3,710	8	15,560	1,616	15	42,000	4,200	12	31,300	3,130	7	22,500	2,250
	揚 水 機	4	20,000	6,000	2	7,515	2,558	3	11,000	4,044	2	3,800	330	-	-	-
	溜 池	1	5,000	1,000	2	10,000	2,000	-	-	-	-	-	-	1	3,000	600
農道整備	農 道	5	14,006	1,400	4	15,430	1,453	1	3,000	300	1	4,500	450	1	5,000	500
	橋 渠	-	-	-	-	-	-	-	-	-	-	-	-	-	-	-
諸土地改良	農地保全	1	5,000	500	1	5,000	500	1	3,000	300	-	-	-	-	-	-
	圃場整備	-	-	-	-	-	-	-	-	-	-	-	-	-	-	-
水難防止	防護柵	-	-	-	-	-	-	-	-	-	-	-	-	-	-	-
災害復旧	農業施設 復旧	-	-	-	-	-	-	-	-	-	-	-	-	-	-	-

資料 農村整備課

5-13. 土地改良事業（国庫補助）

（1）団体営事業

種別	工種	平成21年度			平成22年度			平成23年度			平成24年度			平成25年度		
		数量	事業費	補助金	数量	事業費	補助金	数量	事業費	補助金	数量	事業費	補助金	数量	事業費	補助金
総数		箇所	千円	千円	箇所	千円	千円	箇所	千円	千円	箇所	千円	千円	箇所	千円	千円
		5	362,562	233,588	2	572,036	340,200	2	522,317	310,800	2	410,547	244,800	3	607,740	363,000
かんがい排水	かんがい排水	1	900	900	-	-	-	-	-	-	-	-	-	-	-	-
圃場条件整備	圃場整備	-	-	-	-	-	-	-	-	-	-	-	-	-	-	-
土地改良 総合整備	一般	1	4,646	3,243	-	-	-	-	-	-	-	-	-	-	-	-
	小規模排水 対策	-	-	-	-	-	-	-	-	-	-	-	-	-	-	-
農道整備	農道整備	-	-	-	-	-	-	-	-	-	-	-	-	-	-	-
	農道舗装	-	-	-	-	-	-	-	-	-	-	-	-	-	-	-
環境基盤整備	集落排水	2	254,716	152,720	2	572,036	340,200	2	522,317	310,800	2	410,547	244,800	3	607,740	363,000
農村総合整備	中山間整備	1	102,300	76,725	-	-	-	-	-	-	-	-	-	-	-	-

注) 補助金＝国庫補助金＋県補助金

資料 農村整備課

5-13. 土地改良事業（国庫補助）（つづき）

（2）県営事業

種別	工種 （事業）	平成21年度			平成22年度			平成23年度			平成24年度			平成25年度		
		数量	事業費	補助金	数量	事業費	補助金	数量	事業費	補助金	数量	事業費	補助金	数量	事業費	補助金
総数		箇所 12	千円 1,895,229	千円 1,591,622	箇所 13	千円 2,866,250	千円 2,431,817	箇所 13	千円 3,025,596	千円 513,055	箇所 18	千円 3,329,700	千円 2,781,060	箇所 16	千円 2,132,088	千円 203,829
かんがい排水	かんがい排水	5	690,444	528,158	5	1,169,500	947,021	6	1,415,100	224,567	6	1,361,100	1,102,145	5	704,178	53,418
	排水対策	-	-	-	-	-	-	-	-	-	-	-	-	-	-	-
	合理化対策 （圃場整備も含む）	-	-	-	-	-	-	-	-	-	-	-	-	-	-	-
	水質障害対策	-	-	-	-	-	-	-	-	-	-	-	-	-	-	-
	水環境整備	-	-	-	-	-	-	-	-	-	-	-	-	-	-	-
圃場整備	圃場整備	4	885,660	778,989	3	1,345,500	1,190,926	3	608,496	117,472	5	668,280	584,875	3	442,000	26,346
	緑農	-	-	-	-	-	-	-	-	-	-	-	-	-	-	-
	低コスト 大區画	-	-	-	-	-	-	-	-	-	-	-	-	-	-	-
土地改良 総合整備	暗渠排水	-	-	-	-	-	-	-	-	-	-	-	-	-	-	-
	区画整理	-	-	-	-	-	-	-	-	-	-	-	-	-	-	-
	用排水路	2	241,000	212,600	4	260,250	210,150	2	568,000	85,200	3	661,000	528,800	3	437,000	42,228
農道整備	広域農道	-	-	-	-	-	-	-	-	-	-	-	-	-	-	-
	農免農道	-	-	-	-	-	-	-	-	-	1	27,000	20,250	2	146,000	36,500
	一般農道	-	-	-	-	-	-	-	-	-	-	-	-	-	-	-
	ふるさと農道	-	-	-	-	-	-	-	-	-	-	-	-	-	-	-
農地防災	湛水防除	-	-	-	-	-	-	1	65,000	10,725	2	257,320	218,390	2	252,000	43,550
	農業用河川工作 物応急対策	1	78,125	71,875	1	91,000	83,720	1	369,000	75,091	1	355,000	326,600	1	150,910	1,787
	防災ダム	-	-	-	-	-	-	-	-	-	-	-	-	-	-	-
	海岸保全	-	-	-	-	-	-	-	-	-	-	-	-	-	-	-
農村総合整備	住環境整備	-	-	-	-	-	-	-	-	-	-	-	-	-	-	-
	中山間整備	-	-	-	-	-	-	-	-	-	-	-	-	-	-	-

注）補助金＝国庫補助金＋県補助金

資料 農村整備課

5-13. 土地改良事業（国庫補助）（つづき）

（3）災害復旧事業（大災）

種 別	工 種	平 成 21 年 度			平 成 22 年 度			平 成 23 年 度			平 成 24 年 度			平 成 25 年 度		
		数量	事業費	補助金	数量	事業費	補助金	数量	事業費	補助金	数量	事業費	補助金	数量	事業費	補助金
総 数		箇所	千円	千円	箇所	千円	千円	箇所	千円	千円	箇所	千円	千円	箇所	千円	千円
		-	-	-	7	8,859	7,695	36	32,627	27,838	13	16,683	14,938	6	16,938	12,797
農 地	農地用（田）	-	-	-	4	3,083	2,468	20	17,807	13,870	6	6,680	5,544	3	4,947	4,122
農業用施設	道 路	-	-	-	3	5,776	5,227	8	7,324	6,947	6	9,575	8,993	1	2,550	838
	保 全 施 設	-	-	-	-	-	-	-	-	-	-	-	-	-	-	-
	水 路	-	-	-	-	-	-	7	6,304	5,905	1	428	401	1	3,255	2,234
	溜 池	-	-	-	-	-	-	1	1,192	1,116	-	-	-	-	-	-
	頭 首 工	-	-	-	-	-	-	-	-	-	-	-	-	-	-	-
	橋 渠	-	-	-	-	-	-	-	-	-	-	-	-	-	-	-
	揚 水 機	-	-	-	-	-	-	-	-	-	-	-	-	1	6,186	5,603

注) 補助金＝国庫補助金＋県補助金

資料 農村整備課

5-14. 漁 港 施 設 状 況

平成26年3月31日現在

施 設 別	長 橋	菅 生	鮎 川	大 丹 生	大 味	居 倉	鷹 巢	白 浜	茱 崎	
	第 1 種					第 2 種				
外 かく 施 設	防 波 堤 (m)	292.7	321.2	267.5	394.4	69.3	318.8	-	389.9	1,109.9
	防 砂 堤 (m)	-	-	-	-	-	-	-	-	-
	導 流 堤 (m)	-	-	-	-	-	-	60.0	-	-
	突 堤 (m)	10.0	24.2	49.9	-	58.0	-	-	10.0	65.0
	護 岸 (m)	392.1	716.6	197.4	957.7	133.2	557.1	74.4	290.5	925.9
	離 岸 堤 (m)	-	-	127.1	219.6	135.0	-	-	-	130.0
けい 留 施 設	岸 壁 (m)	-	-	-	-	-	-	320.0	-	684.4
	物 揚 場 (m)	125.0	67.0	128.0	126.0	-	51.0	-	217.9	-
	船 揚 場 (m)	150.1	76.0	103.9	190.8	30.8	111.7	60.8	125.1	184.0
航 行 補 助 施 設	灯 台 (基)	1	-	-	-	-	-	-	1	1
水 域 施 設	泊 地 (平 方 m)	12,171	6,221	8,063	9,232	3,592	1,470	6,340	9,100	54,487
輸 送 施 設	道 路 (m)	247.0	17.0	29.1	111.9	170.0	-	93.0	201.8	1,714.7
漁 港 施 設 用 地	用 地 (平 方 m)	4,614	1,222	1,101	2,425	350	707	1,904	3,076	53,826
漁 獲 物 処 理 及 び 保 存 加 工 施 設	貯 氷 冷 凍 冷 蔵 施 設 (棟)	-	-	-	-	-	-	-	1	1
	荷 さ ば き 所 (箇 所)	-	1	-	-	-	-	1	1	3
	水 産 倉 庫 (箇 所)	-	1	-	-	-	-	-	1	-
	給 油 施 設 (箇 所)	1	-	-	-	-	-	1	1	3
	漁 具 保 管 修 理 施 設 (箇 所)	1	-	1	2	-	-	-	-	4

資料 漁港台帳

5-15. 水産漁獲量

単位：t（属人）

種 類	平 成 20 年	平 成 21 年	平 成 22 年	平 成 23 年	平 成 24 年
総 数	2,285	1,648	1,959	2,443	1,906
ぶ り 類	244	249	235	273	196
あ じ 類	244	217	146	89	108
さ ば 類	56	14	51	32	28
た い 類	42	39	55	59	37
か れ い 類	42	43	52	45	50
さ わ ら 類	83	54	26	42	20
い か 類	1,242	819	1,133	1,681	1,235
た こ 類	13	20	13	10	13
か に 類	8	7	8	7	7
あ わ び	1	0	0	0	0
さ ざ え	27	16	13	12	8
海 藻 類	78	20	39	11	10
そ の 他	205	150	188	182	194

資料 福井農林水産統計年報

5-16. 規模別漁船数

年 度	総 数		1 ト ン 未 満		1 ～ 3 ト ン 未 満		3 ～ 5 ト ン 未 満		5 ～ 10 ト ン 未 満		10 ト ン 以 上	
	隻 数	ト ン 数	隻 数	ト ン 数	隻 数	ト ン 数	隻 数	ト ン 数	隻 数	ト ン 数	隻 数	ト ン 数
21年度末	339	732	206	110	57	93	46	188	17	125	13	216
22年度末	339	745	203	110	59	99	48	201	16	119	13	216
23年度末	340	778	204	109	56	94	50	209	15	112	15	254
24年度末	328	780	191	101	56	92	48	199	18	134	15	254
25年度末	326	786	190	101	53	90	48	194	20	147	15	254

資料 漁船登録台帳

5-17. 農 家 数 ・ 農 家 人 口

平成22年2月1日基準日

販売農家数	総世帯人員	農 家 人 口											
		男						女					
		総 数	14歳以下	15～19歳	20～29歳	30～59歳	60歳以上	総 数	14歳以下	15～19歳	20～29歳	30～59歳	60歳以上
4,224	18,906	9,259	1,066	447	1,011	3,314	3,421	9,647	1,007	432	956	3,341	3,911

資料 農林業センサス

5-18. < 兼業種類別 > 農家数

平成22年2月1日基準日

総数	自給的 農家	販売農家	（ 内 訳 ）		
			専業農家	第1種兼業農家 （農業が主）	第2種兼業農家 （兼業が主）
5,944	1,720	4,224	426	274	3,524

注) 自給的農家：経営耕地面積0.3ha未満かつ販売金額50万円未満の農家。

販売農家：経営耕地面積が30a以上または調査期日前1年間における農産物の販売額が50万円以上の農家

資料 農林業センサス

5-19. < 年齢別 > 農業就業人口（販売農家）

平成22年2月1日基準日

総 数					男 性					女 性				
総 数	15～19歳	20～29歳	30～59歳	60歳以上	総 数	15～19歳	20～29歳	30～59歳	60歳以上	総 数	15～19歳	20～29歳	30～59歳	60歳以上
5,148	115	106	519	4,408	2,482	70	58	183	2,171	2,666	45	48	336	2,237

注) 農業就業人口：調査期日前1年間に「農業のみに従事した世帯員」及び「農業と兼業の双方に従事したが、農業の従事日数の方が多し世帯員」のこと。

資料 農林業センサス

5-20. <従事日数別> 農業従事者数（販売農家）

平成22年2月1日基準日

総 数	男 性					女 性				
	総 数	29 日 以 下	30 ~ 59 日	60 ~ 149 日	150 日 以 上	総 数	29 日 以 下	30 ~ 59 日	60 ~ 149 日	150 日 以 上
12,513	6,832	2,677	1,615	1,577	963	5,681	2,861	1,293	941	586

注) 農業従事者：15歳以上の世帯員のうち、調査期日前1年間に少しでも農業に従事した者。

資料 農林業センサス

5-21. 経営耕地面積

平成22年2月1日基準日

単位：ha・%

年次	総面積		田		畑		樹園地		農家1戸当り 経営耕地面積
	面積	構成比	面積	構成比	面積	構成比	面積	構成比	
平成2年	8,330	100	7,961 (1,180)	95.6	244	4.1	25	0.3	0.99
7年	7,829	100	7,461 (92)	95.3	347	4.4	21	0.3	0.96
12年	7,327	100	6,995 (1,268)	95.5	313	4.3	19	0.3	0.93
17年	6,515	100	6,240 (782)	95.8	264	4.1	11	0.2	0.89
22年	5,021	100	4,753 (410)	94.7	255	5.1	13	0.2	1.18

注) () 内は、稲以外の作物だけを作った田を示す。
平成17年以降は旧美山町・旧越廼村・旧清水町を含む。

資料 農林業センサス

6-1. 事業所数・従業者数

各年12月31日基準日

年次	事業所数								従業者数									
	総数	会社（資本金）						組合 その他の 法人	個人	合計			常用労働者			個人事業主及び家族従業者		
		合計	500万円 未満	500～1000 万円未満	1千万円～ 1億円未満	1億円以上	計			男	女	計	男	女	計	男	女	
昭和36年	1,910	340	11	1,559	26,750	13,415	13,335	23,861	11,643	12,218	2,889	1,772	1,117	
37年	1,896	376	15	1,505	27,072	13,458	13,614	24,162	11,704	12,458	2,910	1,754	1,156	
38年	1,994	414	8	1,572	29,165	14,748	14,417	25,834	12,881	12,953	3,331	1,867	1,464	
39年	2,024	433	8	1,583	29,699	14,968	14,731	26,357	13,112	13,245	3,342	1,356	1,486	
40年	2,125	473	4	1,648	29,519	14,868	14,651	26,025	12,923	13,102	3,494	1,945	1,549	
41年	2,189	504	8	1,677	30,010	26,491	3,519	1,974	1,545	
42年	2,198	524	6	1,668	30,683	15,529	15,154	27,174	13,578	13,596	3,509	1,951	1,558	
43年	2,210	598	8	1,666	31,149	15,848	15,301	27,571	13,879	13,692	3,578	1,969	1,609	
44年	2,452	576	399	69	86	22	9	1,867	32,097	16,524	15,573	28,129	14,351	13,778	3,968	2,173	1,795	
45年	2,383	581	378	81	97	25	12	1,790	32,918	17,297	15,621	29,018	15,184	13,834	3,900	2,113	1,787	
46年	2,352	602	378	91	109	24	13	1,737	31,784	16,912	14,872	28,098	14,958	13,140	3,686	1,954	1,732	
47年	2,369	642	396	102	120	24	16	1,711	31,422	16,822	14,600	27,854	14,901	12,953	3,568	1,921	1,647	
48年	2,393	684	415	116	130	23	16	1,693	31,393	16,953	14,440	27,953	15,052	12,901	3,440	1,901	1,539	
49年	2,254	669	399	126	120	24	15	1,570	28,281	15,736	12,545	25,129	13,993	11,136	3,152	1,743	1,409	
50年	2,262	676	397	124	131	24	15	1,571	27,364	15,321	12,043	24,387	13,645	10,742	2,977	1,676	1,301	
51年	2,263	701	405	130	140	26	15	1,547	27,491	15,360	12,131	24,582	13,721	10,861	2,909	1,639	1,270	
52年	2,223	708	406	129	147	26	16	1,499	26,273	14,717	11,556	23,477	13,144	10,333	2,796	1,573	1,223	
53年	2,191	712	403	130	151	28	15	1,464	25,710	14,446	11,264	22,952	12,905	10,047	2,758	1,541	1,217	
54年	2,101	707	383	137	157	30	15	1,379	25,645	14,314	11,331	23,062	12,864	10,198	2,583	1,450	1,133	
55年	2,050	716	374	142	171	29	11	1,323	25,156	14,087	11,069	22,666	12,707	9,959	2,490	1,380	1,110	
56年	2,130	815	399	187	199	30	18	1,297	27,048	14,885	12,163	24,642	13,515	11,127	2,406	1,370	1,036	

資料 工業統計調査

6-1. 事業所数・従業者数（つづき）

各年12月31日基準日

年次	事業所数								従業者数								
	総数	会社（資本金）					組合 その他の 法人	個人	合計			常用労働者			個人事業主及び家族従業者		
		合計	500万円 未満	500～1000 万円未満	1千万円～ 1億円未満	1億円以上			計	男	女	計	男	女	計	男	女
57年	2,366	891	452	195	215	29	16	1,459	27,866	15,274	12,592	25,225	13,747	11,478	2,641	1,527	1,114
58年	2,329	898	466	192	212	28	15	1,416	27,622	15,238	12,384	25,046	13,762	11,284	2,576	1,476	1,100
59年	2,272	895	451	196	218	30	14	1,363	27,387	15,106	12,281	24,932	13,662	11,270	2,455	1,444	1,011
60年	2,189	902	438	201	233	30	14	1,273	26,850	14,963	11,887	24,551	13,616	10,935	2,299	1,347	952
61年	2,140	898	414	210	243	31	14	1,228	26,119	14,560	11,559	23,974	13,257	10,717	2,145	1,303	842
57年	2,366	891	452	195	215	29	16	1,459	27,866	15,274	12,592	25,225	13,747	11,478	2,641	1,527	1,114
58年	2,329	898	466	192	212	28	15	1,416	27,622	15,238	12,384	25,046	13,762	11,284	2,576	1,476	1,100
59年	2,272	895	451	196	218	30	14	1,363	27,387	15,106	12,281	24,932	13,662	11,270	2,455	1,444	1,011
60年	2,189	902	438	201	233	30	14	1,273	26,850	14,963	11,887	24,551	13,616	10,935	2,299	1,347	952
61年	2,140	898	414	210	243	31	14	1,228	26,119	14,560	11,559	23,974	13,257	10,717	2,145	1,303	842
62年	2,066	880	401	210	239	30	13	1,173	25,227	14,101	11,126	23,249	12,878	10,371	1,978	1,223	755
63年	2,029	885	391	216	248	30	14	1,130	25,242	14,098	11,144	23,321	12,923	10,398	1,921	1,175	746
平成元年	2,059	931	400	235	268	28	16	1,112	25,405	14,157	11,248	23,548	13,008	10,540	1,857	1,149	708
2年	1,997	936	385	238	280	33	14	1,047	25,295	14,238	11,057	23,548	13,171	10,377	1,747	1,067	680
3年	1,975	974	385	244	315	30	15	986	25,204	14,247	10,957	23,605	13,251	10,354	1,599	996	603
4年	1,938	974	372	234	335	33	16	948	24,986	14,261	10,725	23,425	13,293	10,132	1,561	968	593
5年	1,849	949	347	202	365	35	14	886	24,358	14,041	10,317	22,931	13,150	9,781	1,427	891	536
6年	1,793	947	325	187	398	37	13	833	23,630	13,577	10,053	22,321	12,743	9,578	1,309	834	475
7年	1,740	933	253	139	504	37	13	794	23,198	13,414	9,784	21,973	12,612	9,361	1,225	802	423
8年	1,689	901	203	108	552	38	14	774	22,777	13,227	9,550	21,546	12,446	9,100	1,231	781	450
9年	1,633	880	203	105	531	41	16	737	22,623	13,121	9,502	21,436	12,379	9,057	1,187	742	445

資料 工業統計調査

6-1. 事業所数・従業者数（つづき）

各年12月31日基準日

年次	事業所数								従業者数									
	総数	会社（資本金）						組合 その他の 法人	個人	合計			常用労働者			個人事業主及び家族従業者		
		合計	500万円 未満	500～1000 万円未満	1千万円～ 1億円未満	1億円以上	計			男	女	計	男	女	計	男	女	
10年	1,618	916	208	102	565	41	16	686	22,325	13,078	9,247	21,216	12,384	8,832	1,109	694	415	
11年	1,546	891	198	105	546	42	16	639	21,821	12,794	9,027	20,848	12,164	8,684	973	630	343	
12年	1,485	857	191	101	525	40	15	613	20,711	12,391	8,320	19,821	11,792	8,029	890	599	291	
13年	1,409	835	187	96	514	38	15	559	19,980	11,961	8,019	19,069	11,385	7,684	911	576	335	
14年	761	650	115	68	430	37	12	99	17,845	10,630	7,215	17,696	10,528	7,168	149	102	47	
15年	740	635	116	65	418	36	12	93	17,060	10,106	6,954	16,910	10,006	6,904	150	100	50	
16年	685	602	101	55	411	35	9	74	16,886	10,139	6,747	16,792	10,065	6,727	94	74	20	
17年	763	656	118	63	439	36	10	97	17,870	10,755	7,115	17,710	10,652	7,058	160	103	57	
旧福井市	682	591	104	56	396	35	8	83	16,169	9,859	6,310	16,035	9,769	6,266	134	90	44	
旧美山町	28	18	3	3	11	1	2	8	421	253	168	403	246	157	18	7	11	
旧越廼村	10	8	7	1	-	-	-	2	87	15	72	85	13	72	2	2	-	
旧清水町	43	39	4	3	32	-	-	4	1,193	628	565	1,187	624	563	6	4	2	
18年	736	645	114	62	433	36	9	82	18,267	10,931	7,336	18,156	10,849	7,307	111	82	29	
19年	768	670	133	62	432	43	11	87	18,535	11,166	7,369	18,424	11,083	7,341	111	83	28	
20年	762	652	130	65	416	41	12	98	17,977	10,882	7,095	17,835	10,778	7,057	142	104	38	
21年	672	595	110	58	387	40	8	69	16,421	10,053	6,368	16,337	9,985	6,352	84	68	16	
22年	639	564	104	57	367	36	9	66	16,182	9,844	6,338	16,069	9,770	6,299	113	74	39	
24年	621	558	107	55	380	16	7	56	15,993	10,011	5,982	15,915	9,955	5,960	78	56	22	
25年	608	548	106	53	373	16	5	55	16,592	10,285	6,307	16,515	10,231	6,284	77	54	23	

注) 平成14年（2002年）以降においては、西暦末尾 1・2・4・6・7 の年は従業者数3人以下の事業所について調査しないので、4人以上の事業所のみデータを掲載する。

資料 工業統計調査

平成19年調査においては、調査対象事業所の精査を行うとともに、調査項目の変更が行われたため、平成18年以前の数値とは持続しない。

平成23年は経済センサス-活動調査が行われたため、工業統計調査は実施されていない。

6-2. 製造品出荷額等

各年12月31日基準日

単位：万円

年次	製造品出荷額等				1事業所当り 製造品 出荷額等	現金給与総額	原材料 使用額等	付加価値額
	総額	製造品出荷額	加工賃収入額	修理料収入額等				
昭和36年	3,114,405	2,111,320	972,575	30,510	1,631	457,406	1,827,062	1,262,435
37年	3,423,395	2,262,193	1,142,450	18,752	1,806	534,442	1,996,848	1,404,638
38年	4,091,655	2,729,878	1,351,263	10,514	2,049	658,168	2,263,737	1,804,605
39年	4,607,563	3,071,212	1,524,293	12,058	2,276	788,052	2,602,602	1,981,134
40年	4,899,613	3,404,023	1,478,914	16,676	2,306	846,639	2,780,670	2,133,640
41年	5,822,439	2,660	...	3,223,445	7,574,811
42年	6,741,791	4,662,932	2,054,917	23,942	3,067	1,091,562	3,672,914	3,044,054
43年	7,436,939	5,226,507	2,178,354	32,078	3,365	1,287,652	4,029,699	3,381,969
44年	9,261,730	6,670,985	2,558,311	32,434	3,777	1,564,330	4,603,650	4,633,390
45年	10,411,661	7,421,712	2,957,929	32,020	4,369	1,918,288	5,713,826	4,673,407
46年	11,260,483	7,808,841	3,409,954	41,688	4,788	2,173,436	6,769,837	4,467,365
47年	12,468,463	8,634,826	3,789,116	44,521	5,263	2,486,082	6,596,340	5,848,287
48年	16,606,354	11,747,926	4,819,283	39,145	6,940	3,162,558	8,449,043	8,134,017
49年	17,393,918	12,573,231	4,776,939	43,748	7,717	3,572,599	9,513,195	7,587,776
50年	18,057,622	12,403,597	5,600,336	53,689	7,983	3,842,287	9,521,282	8,511,747
51年	20,978,572	14,437,671	6,493,489	47,412	9,270	4,256,768	10,401,983	10,539,951
52年	20,193,294	13,861,823	6,298,434	33,037	9,084	4,416,245	10,679,877	9,489,073
53年	21,518,199	14,989,895	6,485,025	43,279	9,821	4,725,649	11,270,513	10,224,895
54年	23,918,208	16,765,250	7,094,851	58,107	11,384	5,024,753	12,319,633	11,575,994
55年	26,887,584	19,038,616	7,788,277	60,691	13,116	5,374,277	14,216,327	12,646,669
56年	31,009,622	21,741,379	9,210,610	57,633	14,559	6,095,610	15,941,956	15,046,080

資料 工業統計調査

6-2. 製造品出荷額等 (つづき)

各年12月31日基準日

単位：万円

年次	製造品出荷額等				1事業所当り 製造品 出荷額等	現金給与総額	原材料 使用額等	付加価値額
	総額	製造品出荷額	加工賃収入額	修理料収入額等				
昭和57年	31,922,269	22,670,504	9,086,469	165,296	13,492	6,620,794	16,404,785	15,491,103
58年	32,568,704	23,388,243	9,015,472	164,989	13,984	6,608,880	16,789,210	15,752,123
59年	34,382,586	25,682,221	8,535,829	164,536	15,133	7,075,971	17,211,278	17,144,338
60年	35,369,133	25,676,677	9,551,819	140,637	16,158	7,102,538	18,313,732	17,028,707
61年	35,025,953	25,625,855	9,244,518	155,580	16,367	7,181,045	18,082,017	16,916,004
62年	33,989,104	25,080,989	8,391,722	516,393	16,452	7,237,127	17,381,100	16,578,214
63年	35,427,603	26,796,638	8,071,172	559,793	17,461	7,322,158	17,901,928	17,496,836
平成元年	37,945,872	27,871,532	9,400,564	673,776	18,429	7,836,052	19,276,664	18,399,715
2年	40,527,399	29,364,322	10,483,531	679,546	20,294	8,389,539	20,471,740	19,673,555
3年	42,514,751	31,498,483	10,403,647	612,621	21,526	8,863,311	21,112,660	21,047,409
4年	42,995,623	32,097,983	10,345,131	552,509	22,186	9,115,584	20,182,924	22,412,102
5年	39,746,652	30,413,493	8,785,972	547,187	21,496	9,149,964	19,176,068	20,215,666
6年	38,550,340	29,522,383	8,502,966	524,991	21,500	9,078,521	18,378,596	19,787,156
7年	40,172,015	31,474,792	8,149,860	547,363	23,087	9,177,230	19,371,035	20,400,285
8年	40,834,849	32,077,474	8,140,286	617,089	24,177	9,069,633	19,819,754	20,661,544
9年	41,573,068	32,592,332	8,308,606	672,130	25,458	9,056,414	19,874,659	21,286,318
10年	39,557,592	31,444,032	7,430,951	682,609	24,448	9,056,134	19,514,706	19,560,452
11年	36,831,327	29,557,487	6,582,038	691,802	23,824	8,696,092	17,759,536	18,592,174
12年	37,001,887	29,806,886	6,474,835	720,166	24,917	8,340,640	17,696,031	18,850,292
13年	34,155,622	27,473,485	5,953,677	728,460	24,241	7,699,526	16,131,618	17,271,218
14年	31,517,308	26,350,931	4,883,002	283,375	41,416	6,820,134	14,699,124	15,101,073

資料 工業統計調査

6-2. 製造品出荷額等 (つづき)

各年12月31日基準日

単位：万円

年次	製造品出荷額等				1事業所当り 製造品 出荷額等	現金給与総額	原材料 使用額等	付加価値額
	総額	製造品出荷額	加工賃収入額	修理料収入額等				
平成15年	30,133,178	24,768,174	5,093,831	271,173	40,721	6,435,383	14,703,054	...
16年	31,571,625	26,450,344	4,950,482	170,799	46,090	6,456,306	16,225,948	13,997,785
17年	34,867,933	29,095,294	5,599,271	173,368	45,698	6,780,845	17,872,328	15,159,349
旧福井市	31,427,216	26,450,633	4,804,051	172,532	46,081	6,193,603	15,911,087	13,817,131
旧美山町	649,514	X	X	-	23,197	127,839	365,547	250,645
旧越廼村	57,890	X	X	-	5,789	13,186	28,190	26,110
旧清水町	2,733,313	2,078,003	654,474	836	63,565	446,217	1,567,504	1,065,463
18年	36,983,412	31,241,299	5,546,590	195,523	50,249	7,008,405	19,376,956	15,889,623
19年	43,579,995	32,705,958	5,805,150	5,068,887	56,745	7,256,584	24,479,491	16,884,166
20年	42,055,257	32,200,218	5,357,615	4,497,424	55,191	6,895,919	23,424,307	16,566,209
21年	33,744,600	25,696,558	4,333,446	3,714,596	50,215	6,042,609	17,728,363	13,386,195
22年	35,114,142	26,823,207	4,227,225	4,063,710	54,952	5,847,624	18,503,557	14,552,517
24年	36,387,338	27,807,783	4,439,600	4,139,955	58,595	6,112,952	19,332,178	15,157,388
25年	36,397,921	27,924,354	4,198,427	4,275,140	59,865	6,150,603	19,055,152	15,494,841

注) 平成14年(2002年)以降においては、西暦末尾 1・2・4・6・7 の年は従業者数3人以下の事業所について調査しないので、4人以上の事業所のみデータを掲載する。

資料 工業統計調査

Xは申告者の秘密を保持するため、1または2の事業所に関する数を秘匿したことを示す。なお、3以上の事業所に関する数でも、前後の関係から1または2の事業所に関する数が判明する場合はXで示した。

平成19年調査においては、調査対象事業所の精査を行うとともに、調査項目の変更が行われたため、平成18年以前の数値とは持続しない。

平成23年は経済センサス-活動調査が行われたため、工業統計調査は実施されていない。

6-3. <産業中分類別> 経営組織別事業所数・従業者数

平成25年12月31日基準日

産業中分類	事業所数 総数	従業者数								
		合計			常用労働者			個人事業主及び家族従業者		
		計	男	女	計	男	女	計	男	女
平成25年	608	16,592	10,285	6,307	16,515	10,231	6,284	77	54	23
09 食料品	80	1,883	680	1,203	1,865	668	1,197	18	12	6
10 飲料・飼料	5	31	22	9	31	22	9	-	-	-
11 繊維	149	4,658	2,514	2,144	4,650	2,507	2,143	8	7	1
12 木材	22	189	144	45	183	139	44	6	5	1
13 家具	15	289	217	72	281	211	70	8	6	2
14 パルプ・紙	22	303	190	113	300	188	112	3	2	1
15 印刷	50	1,308	764	544	1,302	759	543	6	5	1
16 化学	18	1,373	1,096	277	1,373	1,096	277	-	-	-
17 石油・石炭	3	33	30	3	33	30	3	-	-	-
18 プラスチック	31	1,176	772	404	1,176	772	404	-	-	-
19 ゴム	5	63	40	23	63	40	23	-	-	-
21 窯業・土石	13	157	136	21	157	136	21	-	-	-
22 鉄鋼	5	74	60	14	74	60	14	-	-	-
23 非鉄金属	3	127	107	20	127	107	20	-	-	-
24 金属	52	1,028	782	246	1,023	778	245	5	4	1
25 はん用機械	11	126	100	26	126	100	26	-	-	-
26 生産用機械	55	1,426	1,203	223	1,423	1,202	221	3	1	2
27 業務用機械	10	374	178	196	374	178	196	-	-	-
28 電子・デバイス	6	829	528	301	829	528	301	-	-	-
29 電気機械	11	216	151	65	216	151	65	-	-	-
31 輸送機械	5	213	184	29	212	183	29	1	1	-
32 その他	37	716	387	329	697	376	321	19	11	8

6-4. < 産業中分類別 > 製造品出荷額等

平成25年12月31日基準日

単位：万円

産業中分類	事業所数	製造品出荷額等					1事業所当り 製造品 出荷額等	現金給与 総額	原材料使用 額等	付加 価値額
		総額	製造品出荷額	加工賃収入額	修理料収入額	その他の収入額				
平成25年	608	36,397,921	27,924,354	4,198,427	268,480	4,006,660	59,865	6,150,603	19,055,152	15,494,841
9 食料品	80	2,300,084	1,887,923	8,183	-	403,978	28,751	412,678	1,298,385	917,454
10 飲料・飼料	5	28,430	28,310	-	-	120	5,686	7,295	5,232	17,919
11 繊維	149	7,309,870	4,029,843	3,044,036	929	235,062	49,060	1,497,230	3,985,264	2,974,339
12 木材	22	309,145	270,539	27,033	-	11,573	14,052	65,355	202,732	101,344
13 家具	15	511,274	496,105	3,470	251	11,448	34,085	114,941	183,614	297,483
14 パルプ・紙	22	534,275	499,474	7,544	-	27,257	24,285	92,891	280,326	241,508
15 印刷	50	1,958,563	1,732,539	178,107	-	47,917	39,171	451,379	880,548	937,008
16 化学	18	6,483,537	5,460,171	110,006	-	913,360	360,197	682,906	3,194,671	2,841,975
17 石油・石炭	3	X	X	-	-	X	X	X	X	X
18 プラスチック	31	4,210,447	2,355,579	48,293	-	1,806,575	135,821	467,867	2,381,189	1,650,918
19 ゴム	5	X	X	6,095	X	X	X	X	X	X
21 窯業・土石	13	431,881	381,685	6,740	-	43,456	33,222	58,828	252,837	170,519
22 鉄鋼	5	309,815	281,665	X	-	X	61,963	35,875	234,207	72,007
23 非鉄金属	3	791,680	789,591	2,089	-	-	263,893	65,274	368,330	405,432
24 金属	52	1,994,957	1,496,234	446,062	1,569	51,092	38,365	383,400	1,071,917	813,370
25 はん用機械	11	188,605	167,022	2,223	X	X	17,146	44,378	88,021	90,718
26 生産用機械	55	3,772,865	3,333,359	174,819	249,910	14,777	68,598	623,450	2,195,897	1,498,466
27 業務用機械	10	500,715	385,755	10,211	510	104,239	50,072	84,468	256,527	213,938
28 電子・デバイス	6	2,947,857	2,698,540	43,780	-	205,537	491,310	647,159	1,202,303	1,451,802
29 電気機械	11	330,220	231,892	12,010	1,710	84,608	30,020	96,490	155,806	165,122
31 輸送機械	5	420,387	417,677	2,710	-	-	84,077	81,547	216,839	194,653
32 その他	37	814,881	751,202	X	-	X	22,024	194,884	471,206	327,111

注) Xは申告者の秘密を保持するため、1または2の事業所に関する数を秘匿したことを示す。なお、3以上の事業所に関する数でも、前後の関係から1または2の事業所に関する数が判明する場合はXで示した。

資料 工業統計調査

7-1. 〈年次別〉商業事業所数・従業者数・年間販売額等

年次	事業所数			従業者数			年間販売額 (万円)	その他の 収入額 (万円)	商品 手持額 (万円)	売場 面積 (平方m)
	総数	経営組織		総数	男	女				
		個人	法人							
昭和37年	4,547	3,989	558	17,720	-	-	14,602,865	49,599	700,944	-
39年	4,722	4,054	668	19,857	-	-	19,630,497	110,550	1,141,209	-
41年	5,045	4,197	848	22,875	-	-	24,102,276	146,751	1,487,119	134,115
43年	5,076	4,111	965	24,088	-	-	32,396,464	207,521	2,080,996	175,227
45年	5,035	4,070	965	24,687	13,741	10,946	37,553,438	315,903	2,422,190	270,719
47年	5,060	3,912	1,148	26,991	15,070	11,921	51,167,974	334,319	3,573,070	317,722
49年	5,143	3,869	1,274	27,507	15,118	12,389	76,870,570	334,818	5,831,677	271,392
51年	5,544	3,967	1,577	30,289	17,243	13,046	89,149,435	743,149	6,445,228	264,862
54年	5,703	3,906	1,797	31,207	17,607	13,600	114,081,304	1,136,584	8,315,359	269,170
57年	6,216	3,988	2,228	33,526	19,355	14,171	147,154,364	1,253,152	10,946,770	342,522
60年	6,019	3,654	2,365	33,307	18,883	14,424	152,261,874	1,348,536	9,708,248	294,686
63年	6,210	3,541	2,669	36,371	20,550	15,821	167,423,045	2,881,888	10,516,602	331,778
平成3年	6,113	3,232	2,881	37,256	21,416	15,840	200,263,643	3,409,818	13,202,018	357,660
6年	5,662	2,746	2,916	37,061	20,410	16,651	199,363,212	4,117,426	13,001,953	383,656
9年	5,262	2,477	2,785	34,486	19,008	15,478	192,289,271	4,068,952	12,802,113	395,442
11年	5,376	2,414	2,962	37,009	-	-	173,921,878	2,430,446	-	411,823
14年	5,065	2,230	2,835	35,953	19,510	16,443	138,272,250	-	9,280,066	434,634
16年	4,990	2,190	2,800	34,507	19,229	15,278	140,236,614	3,321,927	-	464,571
旧福井市	4,838	2,064	2,774	33,983	18,972	15,011	139,695,193	3,309,179	-	457,986
旧美山町	46	38	8	216	104	112	191,622	X	-	2,377
旧越廼村	29	25	4	59	25	34	67,591	X	-	445
旧清水町	77	63	14	249	128	121	282,208	8,434	-	3,763
19年	4,570	1,921	2,649	33,349	18,060	15,289	135,286,800	482,567

注) 平成19年以降、商業統計調査の結果は公表されていない。

資料 商業統計調査

7-2. <産業小分類別> 商業事業所数・従業者数・年間販売額

平成19年6月1日基準日

産 業 分 類	事 業 所 数			従 業 者 数			年 間 商 品 販 売 額 (万 円)
	総 数	個 人	法 人	総 数	男	女	
卸 ・ 小 売 業 計	4,570	1,921	2,649	33,349	18,060	15,289	135,286,800
卸 売 業 計	1,297	227	1,070	13,270	8,777	4,493	96,681,394
49各種商品卸売業							
491各 種 商 品	4	1	3	26	16	10	72,118
50繊維・衣類等卸売業							
501 繊維品(衣服、身の回り品を除く)	154	37	117	946	566	380	10,942,654
502 衣 服 、 身 の 回 り 品	68	17	51	475	239	236	1,400,323
51飲食料品卸売業							
511 農 畜 産 物 ・ 水 産 物	104	18	86	1,681	1,093	588	15,021,919
512 食 料 ・ 飲 料	152	37	115	1,434	903	531	8,959,573
52建築材料・鉱物・金属材料等卸売業							
521 建 築 材 料	131	16	115	1,309	925	384	9,253,634
522 化 学 製 品	61	9	52	622	434	188	7,632,277
523 鉱 物 ・ 金 属 材 料	35	-	35	852	641	211	11,172,318
524 再 生 資 源	26	13	13	149	107	42	429,398
53機械器具卸売業							
531 一 般 機 械 器 具	112	14	98	1,024	772	252	4,162,429
532 自 動 車	69	3	66	770	606	164	3,292,599
533 電 気 機 械 器 具	59	1	58	765	565	200	6,527,181
539 そ の 他 の 機 械 器 具	60	7	53	524	348	176	3,089,815

7-2. <産業小分類別> 商業事業所数・従業者数・年間販売額（つづき）

平成19年6月1日基準日

産 業 分 類	事 業 所 数			従 業 者 数			年 間 商 品 販 売 額 (万 円)
	総 数	個 人	法 人	総 数	男	女	
54他に分類されない卸売業							
541 家具・建具・じゅう器等	46	9	37	382	236	146	1,256,120
542 医薬品・化粧品等	74	18	56	953	516	437	7,859,392
549 他に分類されない卸売業	142	27	115	1,358	810	548	5,609,644
小 売 業 計	3,273	1,694	1,579	20,079	9,283	10,796	38,605,406
55各種商品小売業							
551 百貨店、総合スーパー	4	-	4	840	248	592	3,199,048
559 その他の各種商品	11	3	8	120	48	72	221,391
56織物・衣服・身の回り品小売業							
561 呉服・服地・寝具	128	76	52	467	160	307	528,184
562 男子服	98	52	46	338	180	158	590,113
563 婦人・子供服	273	134	139	1,035	210	825	1,514,631
564 靴・履物	41	19	22	132	42	90	190,891
569 その他の織物・衣服・身の回り品	97	44	53	362	89	273	380,365
57飲食良品小売業							
571 各種食料品	78	35	43	2,055	701	1,354	4,546,311
572 酒	119	92	27	349	168	181	640,204
573 食肉	21	11	10	106	49	57	113,525
574 鮮魚	83	70	13	269	141	128	188,538
575 野菜・果実	40	30	10	132	48	84	165,052
576 菓子・パン	187	105	82	1,009	282	727	606,821
577 米穀類	40	31	9	91	47	44	92,908
579 その他の飲食料品	414	240	174	3,287	1,331	1,956	3,841,915

7-2. <産業小分類別> 商業事業所数・従業者数・年間販売額（つづき）

平成19年6月1日基準日

産 業 分 類	事 業 所 数			従 業 者 数			年 間 商 品 販 売 額 (万 円)
	総 数	個 人	法 人	総 数	男	女	
58自動車・自転車小売業							
581 自 動 車	239	64	175	2,100	1,671	429	6,880,099
582 自 転 車	40	40	-	64	46	18	24,759
59家具・じゅう器・家庭用機械器具小売業							
591 家 具 ・ 建 具 ・ 畳	106	71	35	421	230	191	767,491
592 機 械 器 具	151	65	86	772	502	270	2,617,922
599 そ の 他 の じ ゅ う 器	48	30	18	181	80	101	151,709
60その他小売業							
601 医 薬 品 ・ 化 粧 品	198	88	110	927	260	667	1,677,474
602 農 耕 用 品	20	6	14	83	51	32	159,528
603 燃 料	170	39	131	973	720	253	4,365,628
604 書 籍 ・ 文 房 具	128	62	66	1,536	776	760	1,091,638
605 スポーツ用品・がん具・娯楽用品・楽器	93	37	56	568	321	247	1,077,330
606 写 真 機 ・ 写 真 材 料	12	5	7	64	26	38	90,899
607 時 計 ・ 眼 鏡 ・ 光 学 機	67	23	44	209	123	86	399,026
609 他 に 分 類 さ れ な い 小 売 業	367	222	145	1,589	733	856	2,482,006

注) 平成19年以降、商業統計調査の結果は公表されていない。

資料 商業統計調査

7-3. 福井市中央卸売市場取扱高

< 部別 > 取扱高

単位：千kg・千本・千鉢・千円

区 分		平成 21 年	平成 22 年	平成 23 年	平成 24 年	平成 25 年		
青 果 部	合 計	数 量	44,669	39,891	39,978	38,235	37,731	
		金 額	9,974,380	10,201,671	9,648,202	9,444,306	9,407,464	
	野 菜	数 量	34,491	31,010	31,060	29,974	30,109	
		金 額	7,231,689	7,533,917	7,029,071	6,754,053	6,834,454	
	果 実	数 量	9,080	7,746	7,551	7,611	7,007	
		金 額	2,456,341	2,399,003	2,347,907	2,484,681	2,377,220	
	漬物・ 加工品	数 量	1,098	1,135	1,367	650	615	
		金 額	286,350	268,751	271,224	205,572	195,790	
	水 産 物 部	合 計	数 量	15,936	15,518	14,593	14,782	13,905
			金 額	12,885,833	12,002,264	12,267,741	11,855,090	11,376,086
		鮮 魚	数 量	7,918	7,301	7,014	7,245	6,815
			金 額	5,830,051	5,245,248	5,318,350	5,131,362	5,027,395
冷 凍 魚		数 量	5,097	4,882	4,600	4,906	4,987	
		金 額	4,004,915	3,690,460	3,691,133	3,872,015	3,860,312	
塩 干 ・ 加工品		数 量	2,921	3,335	2,979	2,631	2,103	
		金 額	3,050,867	3,066,556	3,258,257	2,851,713	2,488,379	
花 き 部		合 計	数 量	17,067	16,871	17,080	14,284	14,061
			金 額	943,610	1,025,182	986,941	838,225	821,123
		切 花	数 量	15,753	15,518	15,824	13,126	12,934
			金 額	828,338	902,918	867,283	719,037	698,714
	切 枝	数 量	1,187	1,195	1,109	1,014	966	
		金 額	75,848	78,234	73,593	70,052	67,493	
	鉢物・ その他	数 量	127	158	147	144	161	
		金 額	39,424	44,030	46,066	49,136	54,916	

資料 中央卸売市場

7-4. 福井市中央卸売市場取扱高 ＜主要品目別＞取扱量

平成25年		単位：千kg・千本・千鉢・円												
品目	合計(単価平均)	1月	2月	3月	4月	5月	6月	7月	8月	9月	10月	11月	12月	
野菜	キャベツ	2,711.0 (113)	173.5 (137)	178.6 (124)	221.1 (96)	234.4 (122)	342.6 (80)	174.1 (102)	223.1 (111)	251.7 (90)	238.2 (106)	243.3 (113)	213.2 (119)	217.2 (160)
	たまねぎ	4,846.3 (95)	502.4 (79)	491.9 (79)	497.4 (85)	471.8 (74)	397.1 (68)	241.8 (87)	258.0 (92)	323.3 (109)	470.0 (111)	428.2 (105)	356.5 (120)	407.9 (134)
	ばれいしょ	2,758.0 (117)	241.9 (101)	190.0 (90)	193.5 (95)	283.5 (114)	635.6 (96)	321.4 (93)	52.1 (143)	115.8 (189)	167.6 (149)	187.3 (112)	202.0 (109)	167.3 (107)
	だいこん	3,328.1 (107)	230.6 (119)	299.5 (110)	288.7 (83)	255.8 (76)	321.0 (83)	203.8 (99)	286.5 (109)	300.7 (114)	354.6 (149)	317.0 (128)	243.0 (106)	226.9 (102)
	はくさい	1,601.4 (89)	163.3 (84)	145.9 (88)	121.6 (68)	153.6 (63)	115.7 (58)	69.8 (75)	53.3 (112)	50.1 (134)	105.6 (121)	219.1 (79)	212.5 (103)	190.9 (80)
果実	みかん	1,318.3 (468)	158.7 (234)	86.4 (243)	32.5 (267)	4.4 (386)	4.2 (915)	10.0 (899)	14.0 (862)	10.7 (890)	31.4 (306)	218.7 (155)	261.0 (214)	486.3 (246)
	バナナ	497.5 (167)	35.2 (146)	35.7 (159)	40.3 (169)	48.8 (182)	55.7 (184)	48.5 (183)	43.9 (170)	39.4 (160)	38.3 (157)	42.5 (163)	37.5 (164)	31.7 (166)
	すいか	637.9 (207)	0.4 (278)	0.7 (235)	2.8 (332)	19.9 (274)	37.4 (236)	150.8 (197)	332.3 (134)	91.9 (117)	1.1 (209)	0.0 (0)	0.1 (227)	0.5 (242)
	りんご	1,056.0 (269)	89.5 (234)	103.5 (222)	125.8 (209)	104.8 (232)	60.8 (304)	39.0 (316)	32.6 (317)	23.5 (339)	86.9 (248)	165.2 (244)	112.6 (291)	111.8 (271)
漬物・加工品	メロン	403.2 (454)	7.3 (478)	4.7 (470)	5.0 (666)	10.3 (516)	48.1 (406)	121.6 (366)	95.0 (387)	35.6 (378)	36.7 (373)	21.9 (422)	7.8 (454)	9.2 (531)
	もやし	375.0 (123)	35.8 (123)	32.9 (122)	33.9 (123)	32.9 (122)	32.4 (123)	31.3 (123)	29.5 (124)	28.1 (126)	30.5 (121)	30.7 (124)	28.9 (123)	28.1 (124)
	干だいこん	36.4 (1,729)	0.1 (2,303)	0.0 (2,271)	0.1 (2,300)	0.0 (2,273)	0.0 (2,244)	0.1 (2,017)	0.0 (2,264)	0.0 (2,391)	0.0 (0)	0.0 (2,294)	7.7 (193)	28.4 (192)
	干切だいこん	27.0 (1,182)	1.6 (1,024)	8.5 (917)	5.6 (916)	4.5 (842)	0.7 (1,435)	0.8 (1,530)	0.6 (1,376)	0.5 (1,384)	0.6 (1,343)	0.6 (1,337)	1.4 (1,119)	1.6 (962)
	たくあん	16.4 (405)	1.0 (393)	1.0 (415)	1.2 (385)	1.7 (406)	1.6 (388)	0.9 (439)	1.8 (408)	1.7 (392)	0.8 (463)	1.6 (390)	1.3 (369)	1.8 (408)
	野菜水煮	6.7 (692)	0.5 (510)	0.5 (422)	0.7 (1,114)	0.4 (544)	0.7 (590)	0.2 (640)	0.3 (638)	0.4 (933)	0.5 (804)	1.2 (592)	0.5 (648)	0.8 (865)
	するめいか	247.9 (435)	9.1 (526)	1.7 (410)	14.6 (421)	12.1 (462)	34.3 (382)	36.0 (353)	35.6 (390)	35.8 (428)	21.7 (450)	17.8 (469)	14.4 (465)	14.8 (462)
	赤かれい	368.0 (510)	49.3 (517)	42.6 (385)	50.9 (286)	32.0 (470)	37.9 (356)	18.7 (442)	4.5 (672)	7.9 (507)	32.3 (636)	28.5 (624)	24.9 (609)	38.5 (610)
	まだら	219.5 (303)	30.7 (304)	26.5 (295)	16.0 (261)	8.0 (288)	9.8 (200)	9.2 (172)	7.1 (288)	7.3 (323)	11.8 (253)	25.1 (328)	32.5 (392)	35.5 (534)
	魚	ぶり	240.1 (514)	45.1 (524)	20.9 (663)	26.9 (468)	20.5 (410)	45.2 (205)	32.4 (202)	1.1 (422)	1.6 (424)	3.9 (382)	12.2 (296)	12.4 (820)
わらさ		59.7 (362)	4.7 (441)	3.0 (442)	7.4 (429)	9.0 (397)	13.9 (287)	1.0 (375)	2.5 (354)	8.3 (384)	1.4 (265)	3.5 (344)	2.2 (289)	2.8 (332)
冷凍さば		744.5 (411)	41.9 (440)	61.3 (450)	165.1 (244)	71.0 (423)	52.4 (431)	63.0 (435)	61.2 (450)	47.8 (376)	45.4 (436)	46.7 (403)	47.3 (401)	41.4 (439)
冷凍ゆで切すわいがに		121.4 (1,673)	17.7 (1,725)	5.4 (1,603)	5.1 (1,545)	1.9 (1,672)	1.3 (1,729)	2.1 (1,607)	5.9 (1,620)	4.4 (1,708)	8.7 (1,598)	3.9 (1,725)	9.8 (1,763)	55.2 (1,779)
冷凍魚	冷凍すけとうだら	239.8 (226)	103.2 (204)	1.0 (272)	5.3 (224)	8.3 (227)	13.3 (228)	9.7 (242)	19.0 (227)	11.9 (221)	15.5 (221)	34.1 (211)	10.2 (221)	8.3 (217)
	冷凍にしん	180.2 (222)	0.7 (266)	135.1 (149)	14.2 (121)	1.0 (251)	0.8 (249)	0.8 (248)	0.9 (254)	0.7 (250)	0.6 (248)	0.5 (254)	0.7 (244)	24.2 (128)
	冷凍赤魚	88.9 (752)	6.9 (759)	7.3 (785)	5.7 (765)	7.5 (753)	6.8 (747)	6.8 (708)	5.7 (750)	7.2 (769)	8.3 (786)	6.1 (724)	12.1 (683)	8.5 (795)
塩干・加工品	塩ます	57.7 (585)	2.3 (529)	2.5 (581)	4.2 (569)	2.9 (587)	4.5 (586)	6.2 (645)	10.8 (620)	3.2 (592)	5.8 (577)	9.8 (592)	3.1 (581)	2.4 (560)
	調理冷加工食品	30.7 (3,985)	1.0 (3,164)	2.3 (3,612)	3.1 (3,300)	4.3 (4,205)	1.4 (4,280)	2.9 (4,850)	9.8 (4,923)	1.7 (3,854)	1.2 (4,403)	0.7 (3,967)	0.7 (3,839)	1.6 (3,417)
	塩あきざけ	53.5 (281)	1.4 (368)	1.5 (329)	0.4 (273)	0.8 (305)	0.0 (0)	0.0 (0)	0.0 (0)	5.5 (391)	4.4 (360)	17.8 (388)	8.3 (443)	13.4 (512)
	揚物	175.3 (957)	16.4 (926)	14.2 (914)	14.1 (944)	14.7 (960)	15.2 (963)	12.0 (950)	13.0 (963)	11.4 (955)	13.6 (942)	16.1 (963)	15.1 (936)	19.5 (1,072)
切花	塩すけこ	57.7 (1,747)	7.4 (1,544)	2.9 (1,716)	3.7 (1,591)	2.7 (1,706)	4.4 (1,775)	4.8 (1,793)	5.2 (1,784)	2.9 (1,965)	5.5 (1,674)	6.3 (1,588)	7.0 (1,736)	4.9 (2,094)
	菊	1,523.1 (64)	116.1 (82)	110.2 (78)	165.6 (69)	167.0 (56)	159.8 (52)	96.4 (56)	90.1 (57)	127.4 (57)	91.1 (58)	80.2 (58)	107.9 (76)	211.3 (72)
	小菊	3,269.1 (38)	86.5 (48)	131.8 (29)	224.0 (28)	219.1 (34)	200.2 (34)	241.5 (42)	428.3 (37)	661.8 (39)	441.1 (39)	308.9 (45)	151.1 (45)	174.8 (35)
切枝	ばら	680.0 (70)	41.7 (68)	38.9 (80)	72.8 (72)	68.3 (66)	58.4 (69)	65.0 (50)	53.2 (54)	41.2 (59)	52.3 (84)	79.7 (56)	53.6 (94)	54.9 (91)
	柳	49.7 (37)	2.8 (30)	4.9 (16)	2.7 (24)	0.3 (28)	0.7 (41)	0.6 (41)	0.6 (47)	1.5 (55)	9.5 (47)	7.8 (31)	10.3 (35)	8.0 (51)
	松	80.7 (733)	0.0 (315)	0.0 (3,360)	0.0 (1,388)	0.0 (448)	0.0 (1,482)	0.1 (247)	0.0 (525)	0.0 (0)	0.1 (393)	0.3 (341)	0.2 (217)	80.0 (76)
	さかき	246.5 (68)	12.9 (66)	15.0 (66)	20.1 (64)	19.5 (66)	21.1 (64)	18.4 (65)	27.1 (66)	29.3 (66)	22.3 (67)	18.8 (68)	13.6 (74)	28.4 (86)
薪物・その他	柳	25.1 (17)	0.1 (49)	0.0 (0)	0.0 (0)	0.0 (0)	0.0 (0)	0.0 (0)	0.0 (0)	0.6 (39)	1.0 (37)	0.0 (0)	0.0 (0)	22.6 (50)
	ミツマタ	1.3 (17)	0.0 (0)	0.0 (0)	0.0 (0)	0.0 (0)	0.0 (0)	0.0 (0)	0.1 (51)	0.0 (0)	0.0 (0)	0.0 (0)	0.2 (79)	1.0 (79)
あさがお	0.1 (10)	0.0 (0)	0.0 (0)	0.0 (0)	0.0 (0)	0.0 (0)	0.0 (90)	0.1 (25)	0.0 (0)	0.0 (0)	0.0 (0)	0.0 (0)	0.0 (0)	

注) ()内は単価
単位は小数点第1位四捨五入している

資料 中央卸売市場

7-5. 福井市中央卸売市場取扱高

＜産地別＞ 取扱高ベスト10

平成25年

区分	青 果 部								
	野 菜			果 実			漬 物 ・ 加 工 品		
	産 地	数 量	金 額	産 地	数 量	金 額	産 地	数 量	金 額
		kg	千円		kg	千円		kg	千円
第1位	北海道	6,268,159	740,581	福井県	1,144,881	261,570	岐阜県	375,555	46,574
2位	福井県	3,981,816	1,160,298	青森県	802,336	197,704	福井県	85,006	54,295
3位	愛知県	2,964,696	747,489	フィリピン共和国	670,233	110,970	長崎県	45,822	18,717
4位	長野県	2,182,918	551,234	長崎県	650,583	251,082	宮崎県	43,521	34,265
5位	長崎県	2,156,508	248,774	長野県	454,614	190,806	中華人民共和国	15,608	7,362
6位	高知県	1,528,270	677,160	福岡県	435,397	190,861	北海道	6,436	3,399
7位	岐阜県	1,521,115	457,385	アメリカ合衆国	431,651	139,904	新潟県	6,403	3,168
8位	徳島県	1,185,168	197,643	熊本県	360,747	230,290	静岡県	5,764	8,236
9位	群馬県	1,119,425	212,922	静岡県	329,685	104,405	兵庫県	5,465	1,594
10位	青森県	993,746	193,887	山梨県	274,984	179,472	石川県	4,994	2,195
区分	水 産 物 部								
	鮮 魚			冷 凍 魚			塩 干 ・ 加 工 品		
	産 地	数 量	金 額	産 地	数 量	金 額	産 地	数 量	金 額
		kg	千円		kg	千円		kg	千円
第1位	福井県	1,736,174	797,035	ノルウェー王国	750,938	332,428	北海道	282,396	340,661
2位	石川県	1,389,140	759,562	ロシア連邦	681,075	588,432	チリ共和国	239,308	195,102
3位	三重県	417,058	330,044	アメリカ合衆国	493,418	440,813	福井県	173,590	225,796
4位	愛媛県	376,494	365,109	チリ共和国	491,040	368,539	ノルウェー王国	131,019	87,878
5位	鳥取県	270,542	212,902	北海道	365,525	247,647	兵庫県	113,210	150,973
6位	兵庫県	257,247	308,279	カナダ	260,748	385,699	愛知県	100,647	104,085
7位	高知県	249,155	272,262	フィリピン共和国	255,419	191,801	静岡県	81,299	93,220
8位	北海道	210,734	180,718	ニュージーランド	149,213	88,881	石川県	78,853	93,273
9位	青森県	193,022	117,860	福井県	136,814	37,223	その他	69,019	73,627
10位	千葉県	184,719	99,287	千葉県	126,619	47,711	アメリカ合衆国	68,499	113,822
区分	花 き 部								
	切 花			切 枝			鉢 物 ・ そ の 他		
	産 地	数 量	金 額	産 地	数 量	金 額	産 地	数 量	金 額
		本	千円		本	千円		鉢	千円
第1位	愛知県	3,876,395	240,045	石川県	237,478	17,074	愛知県	81,746	49,873
2位	大阪府	3,849,393	229,614	大阪府	185,198	14,545	熊本県	18,855	730
3位	福井県	2,365,582	102,383	静岡県	130,888	5,799	大阪府	14,778	1,006
4位	沖縄県	653,577	20,489	茨城県	105,871	10,266	高知県	14,480	688
5位	静岡県	526,739	17,810	愛知県	76,145	4,894	茨城県	12,250	620
6位	宮崎県	254,225	4,847	福井県	72,512	6,003	福井県	8,558	1,038
7位	千葉県	253,445	8,675	群馬県	39,895	2,476	徳島県	2,700	277
8位	和歌山県	224,985	9,492	熊本県	25,555	1,124	群馬県	2,625	239
9位	熊本県	193,815	7,736	京都府	22,700	1,235	福岡県	2,496	50
10位	東京都	153,377	7,969	岐阜県	20,100	668	三重県	815	81

資料 中央卸売市場

8-1. 消費者物価指数（総合）

平成22年=100

年次	全 国		福 井 市		東 京 都 区 部		富 山 市		金 沢 市	
	指 数	対 前 年 上 昇 率	指 数	対 前 年 上 昇 率	指 数	対 前 年 上 昇 率	指 数	対 前 年 上 昇 率	指 数	対 前 年 上 昇 率
平 成 6年	101.2	-	102.6	-	103.8	-	101.6	-	102.5	-
7年	101.1	△ 0.1	102.2	△ 0.4	103.5	△ 0.3	102.2	0.6	101.8	△ 0.7
8年	101.2	0.1	101.6	△ 0.6	103.5	0.0	102.0	△ 0.2	101.0	△ 0.8
9年	103.1	1.8	103.3	1.7	104.9	1.3	103.5	1.5	102.3	1.3
10年	103.7	0.6	104.6	1.3	105.7	0.8	104.2	0.6	103.4	1.0
11年	103.4	△ 0.3	104.3	△ 0.3	105.3	△ 0.4	104.8	0.6	102.5	△ 0.8
12年	102.7	△ 0.7	104.0	△ 0.3	104.2	△ 1.0	104.7	△ 0.1	101.8	△ 0.7
13年	101.9	△ 0.7	102.6	△ 1.4	103.1	△ 1.1	103.2	△ 1.4	101.7	△ 0.1
14年	101.0	△ 0.9	100.8	△ 1.7	102.1	△ 1.0	102.0	△ 1.1	101.1	△ 0.6
15年	100.7	△ 0.3	100.2	△ 0.6	101.6	△ 0.4	101.6	△ 0.4	100.7	△ 0.4
16年	100.7	0.0	100.6	0.4	101.5	△ 0.1	101.5	△ 0.1	100.2	△ 0.5
17年	100.4	△ 0.3	100.9	0.3	101.0	△ 0.5	101.5	0.0	100.2	0.0
18年	100.7	0.3	101.2	0.3	101.1	0.1	101.3	△ 0.2	99.9	△ 0.3
19年	100.7	0.0	101.0	△ 0.2	101.2	0.1	101.4	0.1	100.3	0.4
20年	102.1	1.4	102.4	1.4	102.2	1.0	102.6	1.2	102.4	2.1
21年	100.7	△ 1.4	101.4	△ 1.0	101.0	△ 1.2	100.9	△ 1.7	101.4	△ 1.0
22年	100.0	△ 0.7	100.0	△ 1.4	100.0	△ 1.0	100.0	△ 0.9	100.0	△ 1.4
23年	99.7	△ 0.3	99.2	△ 0.8	99.5	△ 0.5	99.7	△ 0.3	99.2	△ 0.8
24年	99.7	0.0	99.4	0.2	99.0	△ 0.5	99.6	△ 0.1	98.6	△ 0.6
25年	100.0	0.3	99.6	0.2	99.1	0.1	99.6	0.0	98.6	0.0

資料 総務省統計局

8-2. 消費者物価指数（項目別）

平成22年＝100

年	総合		食料		住居		光熱・水道		家具・家事用品		被服及び履物		保健医療		交通・通信		教育		教養娯楽		諸雑費		生鮮食品を除く総合	
	指数	前年比	指数	前年比	指数	前年比	指数	前年比	指数	前年比	指数	前年比	指数	前年比	指数	前年比	指数	前年比	指数	前年比	指数	前年比	指数	前年比
平成16年	100.6	0.4	97.6	0.5	102.2	1.0	94.3	1.6	108.9	△ 1.8	94.1	△ 0.4	100.8	△ 0.5	101.2	1.0	108.3	0.3	111.0	△ 1.3	97.8	0.9	100.5	0.4
17年	100.9	0.3	97.3	△ 0.3	103.2	1.0	96.7	2.5	107.9	△ 0.9	92.2	△ 2.1	100.4	△ 0.4	101.9	0.7	109.3	0.9	110.9	△ 0.1	97.9	0.2	101.0	0.5
18年	101.2	0.3	98.6	1.4	102.6	△ 0.6	99.9	3.3	107.3	△ 0.5	92.4	0.2	99.9	△ 0.5	102.1	0.2	110.6	1.2	107.9	△ 2.7	98.3	0.4	101.1	0.1
19年	101.0	△ 0.2	99.4	0.8	101.0	△ 1.5	100.0	0.1	102.0	△ 4.9	97.9	6.0	99.9	0.0	102.0	△ 0.1	111.1	0.5	105.4	△ 2.3	99.0	0.7	101.0	△ 0.1
20年	102.4	1.4	102.0	2.6	100.6	△ 0.4	105.3	5.3	101.2	△ 0.8	97.7	△ 0.2	100.4	0.5	104.7	2.6	112.1	0.9	105.2	△ 0.2	99.2	0.2	102.5	1.5
21年	101.4	△ 1.0	102.7	0.7	100.5	△ 0.1	100.1	△ 5.0	103.5	2.2	101.6	4.0	100.1	△ 0.3	99.2	△ 5.3	113.1	0.9	102.8	△ 2.3	98.5	△ 0.7	101.6	△ 0.9
22年	100.0	△ 1.4	100.0	△ 2.7	100.0	△ 0.5	100.0	△ 0.1	100.0	△ 3.3	100.0	△ 1.5	100.0	△ 0.1	100.0	0.8	100.0	△ 11.6	100.0	△ 2.7	100.0	1.5	100.0	△ 1.6
23年	99.2	△ 0.8	99.9	△ 0.1	99.8	△ 0.2	103.2	3.2	94.3	△ 5.7	96.8	△ 3.2	99.1	△ 0.9	101.1	1.1	97.2	△ 2.8	90.6	△ 9.4	104.7	4.7	99.0	△ 1.0
24年	99.4	0.2	100.9	1.0	98.4	△ 1.4	105.4	2.2	92.8	△ 1.5	99.7	2.9	98.6	△ 0.5	102.1	1.0	97.4	0.2	89.5	△ 1.1	104.6	△ 0.1	99.1	0.1
25年	99.6	0.2	101.3	0.4	97.6	△ 0.8	107.5	2.1	90.3	△ 2.5	99.4	△ 0.3	98.2	△ 0.4	103.9	1.8	97.5	0.1	88.0	△ 1.5	105.4	0.8	99.1	0.0
月	指数	前年同月比	指数	前年同月比	指数	前年同月比	指数	前年同月比	指数	前年同月比	指数	前年同月比	指数	前年同月比	指数	前年同月比	指数	前年同月比	指数	前年同月比	指数	前年同月比	指数	前年同月比
平成25年																								
1月	99.3	△ 0.1	102.1	0.0	98.0	△ 0.9	105.5	1.2	90.8	△ 3.7	100.3	3.3	97.9	△ 0.3	102.1	0.6	97.4	0.2	87.7	△ 0.8	103.9	△ 1.0	98.6	△ 0.2
2月	99.2	△ 0.3	101.1	△ 0.3	98.0	△ 0.9	106.1	1.8	90.8	△ 3.3	99.0	0.5	97.8	△ 0.7	102.6	1.3	97.4	0.2	87.6	△ 3.0	104.1	△ 0.9	98.8	△ 0.2
3月	99.2	△ 0.7	100.6	△ 1.3	98.0	△ 0.6	106.3	1.5	89.6	△ 5.1	100.5	1.1	97.7	△ 0.9	103.1	0.9	97.4	0.2	87.4	△ 3.6	104.9	0.1	98.8	△ 0.6
4月	99.5	△ 0.4	101.2	△ 0.4	98.0	△ 0.5	106.2	0.6	89.4	△ 3.4	100.4	0.1	98.1	△ 0.6	104.0	0.8	97.5	0.1	88.2	△ 2.3	104.9	0.2	99.1	△ 0.5
5月	99.3	△ 0.6	100.6	△ 1.0	97.4	△ 1.1	107.0	1.5	89.2	△ 2.4	100.4	0.2	98.7	△ 0.5	104.1	0.9	97.5	0.1	87.5	△ 2.9	105.1	0.4	98.9	△ 0.5
6月	99.1	△ 0.3	99.9	△ 0.3	97.4	△ 1.1	107.6	2.1	89.7	△ 3.1	100.4	△ 0.1	98.8	△ 0.7	103.5	1.0	97.5	0.1	87.4	△ 1.9	104.8	0.0	98.9	△ 0.4
7月	99.3	0.3	100.6	0.8	97.4	△ 1.0	108.0	2.6	89.1	△ 3.7	100.0	△ 0.4	98.7	△ 0.7	104.3	3.1	97.5	0.1	87.3	△ 1.7	105.1	0.3	99.0	0.1
8月	99.8	0.5	101.1	0.7	97.4	△ 1.0	108.5	2.4	89.9	△ 1.7	98.6	△ 1.9	98.5	△ 0.8	105.0	3.8	97.5	0.1	89.4	△ 1.1	104.7	△ 0.1	99.4	0.2
9月	99.9	0.8	102.0	2.1	97.4	△ 0.9	108.6	1.8	90.8	△ 1.2	98.6	△ 0.6	98.4	0.3	104.9	2.7	97.5	0.1	88.2	△ 0.8	104.9	0.7	99.4	0.3
10月	99.9	0.7	101.5	1.1	97.2	△ 1.1	108.7	2.5	91.0	△ 0.9	98.5	△ 1.0	98.4	0.4	104.6	2.1	97.5	0.1	88.8	△ 0.2	107.4	3.6	99.5	0.5
11月	100.0	1.0	102.4	1.6	97.2	△ 0.8	108.4	3.4	91.9	0.2	98.0	△ 1.9	97.7	△ 0.3	104.1	2.4	97.5	0.1	88.7	0.2	107.5	3.2	99.6	0.9
12月	100.1	1.0	102.6	1.7	97.2	△ 0.8	108.6	3.6	91.9	△ 1.5	98.0	△ 2.6	97.5	△ 0.2	104.1	2.0	97.5	0.1	88.3	0.5	107.4	3.3	99.6	1.0

注) 単位未満四捨五入により、前年比は必ずしも計に一致しない。

資料 総務省統計局

8-3. 平均消費者物価地域差指数（都市別）

平成25年

地 域	51 市 平 均 = 100		
	総 合 (持家の帰属家賃を除く)	食 料	家 賃 総 除 合
51 市 平 均	100.0	100.0	100.0
札 幌 市	100.2	97.9	101.1
青 森 市	99.5	97.4	99.9
盛 岡 市	98.9	98.9	99.9
仙 台 市	98.3	97.6	98.9
秋 田 市	97.3	94.8	97.9
山 形 市	101.5	98.7	102.3
福 島 市	101.4	102.3	102.0
水 戸 市	99.3	96.9	99.8
宇 都 宮 市	100.9	98.7	101.6
前 橋 市	97.5	96.1	98.1
さ い た ま 市	103.3	102.5	103.0
千 葉 市	99.1	101.0	99.5
東 京 都 区 部	105.9	104.9	104.2
横 浜 市	106.0	105.9	105.3
新 潟 市	99.1	98.9	99.7
富 山 市	98.7	99.3	99.7
金 沢 市	101.4	103.5	102.2
福 井 市	98.6	100.0	99.6
甲 府 市	99.9	98.0	100.6
長 野 市	98.1	93.3	98.8
岐 阜 市	98.2	98.7	99.4
静 岡 市	100.0	99.2	100.4
名 古 屋 市	99.1	98.4	99.4
津 市	100.6	99.8	101.5
大 津 市	99.6	98.0	100.2
京 都 市	101.2	100.7	101.7
大 阪 市	100.6	100.6	100.6
神 戸 市	102.2	102.4	102.5

8-3. 平均消費者物価地域差指数（都市別）（つづき）

平成25年

地 域	51 市 平 均 = 100		
	総 合 (持家の帰属家賃を除く)	食 料	家 賃 総 除 合
奈良市	97.4	96.5	98.1
和歌山市	102.0	102.8	102.6
鳥取市	98.3	99.5	99.2
松江市	100.7	101.5	101.4
岡山市	100.3	100.3	101.0
広島市	99.8	101.3	100.4
山口市	100.0	100.2	101.0
徳島市	99.8	102.2	100.9
高松市	98.1	97.6	99.0
松山市	98.9	99.6	100.0
高知市	99.8	101.6	100.9
福岡市	97.5	94.7	98.1
佐賀市	97.5	95.3	98.4
長崎市	102.4	102.9	103.2
熊本市	100.0	99.8	100.9
大分市	98.2	100.2	99.4
宮崎市	97.1	98.1	98.1
鹿児島市	98.0	101.0	98.4
那覇市	101.2	104.8	102.1
川崎市	105.4	104.4	104.0
浜松市	98.4	97.2	99.0
堺市	100.6	101.3	101.1
北九州市	96.6	97.4	97.6

注) 51市とは都道府県庁所在市（東京都については東京都区部）及び政令指定都市（川崎市、浜松市、堺市及び北九州市）をさす。

市の区域は、平成21年8月3日現在の区域による。

資料 総務省統計局

8-4. 平均消費者物価地域差指数（推移）

全国平均=100

全 国 都 市 階 級 地 方	平成 21 年	平成 22 年	平成 23 年	平成 24 年	平成 25 年
大 都 市	104.3	…	…	…	…
中 都 市	100.0	…	…	…	…
小 都 市 A	98.7	…	…	…	…
小 都 市 B・町 村	97.1	…	…	…	…
小 都 市 B	…	…	…	…	…
町 村	…	…	…	…	…
北 海 道	101.6	…	…	…	…
東 北	98.4	…	…	…	…
関 東	102.9	…	…	…	…
北 陸	100.2	…	…	…	…
東 海	100.4	…	…	…	…
近 畿	101.7	…	…	…	…
中 国	99.4	…	…	…	…
四 国	97.5	…	…	…	…
九 州	96.9	…	…	…	…
沖 縄	96.0	…	…	…	…

資料 総務省統計局

注) 大都市 : 政令指定都市（新潟市，静岡市，浜松市及び岡山市を除く）及び東京都区部
 中都市 : 人口15万以上100万未満の市，新潟市，静岡市，浜松市及び岡山市
 小都市A : 人口5万人以上15万人未満の市
 小都市B・町村 : 人口5万人未満の市・町村（平成21年より小都市Bと町村は統合）

平成21年までは全国平均=100として、全ての価格調査市町村（167市町村）のデータを用いて消費者物価地域差指数を作成していたが、平成22年から51市平均=100として消費者物価地域差指数を作成することとしたため、持続する指数は公表されなくなった。

8-5. 酒類消費量

単位：kl

年 度	総 量	清 酒	洋 酒	ビ ー ル	そ の 他
平成 21年度	18,333	1,787	3,840	6,392	6,314
22年度	18,502	1,703	4,316	6,494	5,989
23年度	18,512	1,746	4,688	6,100	5,978
24年度	21,597	1,797	5,385	8,088	6,327
25年度	21,517	1,805	5,647	7,646	6,419

注) 福井税務署管内

資料 福井税務署

8-6. 1 世帯当り収入・支出（二人以上の世帯のうち勤労者世帯）

区分	世帯人員	有業人員	世帯主年齢	実収入	可処分所得	消費支出											黒字	貯蓄増	平均消費性向	平均貯蓄率	エンゲル係数	消費支出指数 平成22年 =100	
						注1) 円	円	円	円	円	円	円	円	円	円	円							円
全	平成 21 年	3.43	1.67	47.1	518,226	427,912	319,060	70,134	19,614	21,466	10,152	13,773	12,036	47,093	19,493	33,243	72,055	108,852	69,519	74.6	16.2	22.0	100.2
	22 年	3.41	1.66	47.3	520,692	429,967	318,315	69,597	20,694	21,704	10,638	13,573	11,398	48,002	18,195	34,160	70,353	111,653	76,832	74.0	17.9	21.9	100.0
	23 年	3.42	1.66	47.3	510,117	420,500	308,826	68,417	21,596	21,742	10,406	13,102	10,879	45,488	18,611	31,294	67,291	111,675	76,783	73.4	18.3	22.2	97.0
	24 年	3.42	1.68	47.8	518,506	425,005	313,874	69,469	20,479	22,511	10,484	13,552	11,721	50,233	17,992	30,506	66,926	111,131	77,760	73.9	18.3	22.1	98.8
	25 年	3.42	1.70	48.0	532,589	426,132	319,170	70,586	19,775	23,077	10,385	13,715	11,596	52,925	19,027	30,861	67,554	106,962	74,287	74.9	17.4	22.1	100.3
国	平成 21 年	3.70	1.81	50.1	551,856	470,391	334,120	73,715	8,998	22,802	11,193	11,952	14,302	46,849	18,027	29,559	96,724	136,271	107,131	71.0	22.8	22.1	91.5
	22 年	3.47	1.89	50.5	634,573	529,039	365,286	74,107	13,524	25,437	10,671	12,644	12,201	49,479	17,524	29,107	120,591	163,754	129,018	69.0	24.4	20.3	100.0
	23 年	3.88	1.85	49.6	578,879	485,029	348,419	73,575	11,685	26,768	8,613	13,308	10,630	47,819	18,627	32,339	105,055	136,610	103,259	71.8	21.3	21.1	95.4
	24 年	3.70	1.81	47.9	520,011	440,703	287,169	65,762	16,145	24,754	8,156	10,503	8,970	39,569	12,719	24,429	76,165	153,533	128,852	65.2	29.2	22.9	78.6
	25 年	3.65	1.91	49.8	568,887	476,525	328,742	69,382	15,248	25,365	10,766	11,121	7,962	67,216	14,575	24,966	82,142	147,783	149,011	69.0	31.3	21.1	90.0
井	平成 25 年																						
	1 月	4.00	1.90	49.4	458,158	392,698	281,919	68,837	8,816	32,005	12,142	9,028	6,020	34,500	12,087	18,550	79,936	110,779	105,602	71.8	26.9	24.4	77.0
	2 月	3.91	1.99	50.0	572,322	485,526	281,502	65,321	9,764	38,146	9,320	8,744	10,554	28,486	11,078	21,729	78,360	204,024	197,720	58.0	40.7	23.2	77.1
	3 月	3.85	1.89	49.1	447,518	377,193	476,803	68,585	7,839	32,017	5,414	11,443	7,675	190,999	21,526	22,747	108,558	-99,610	3,938	126.4	1.0	14.4	130.5
	4 月	3.68	1.97	49.2	544,727	446,651	297,203	65,445	11,345	28,659	10,309	8,893	5,309	36,958	13,528	24,205	92,552	149,447	124,831	66.5	27.9	22.0	81.4
	5 月	3.64	2.01	48.8	434,239	330,716	332,619	70,318	55,923	22,091	5,360	12,161	5,900	49,984	20,027	18,146	72,709	-1,903	-15,069	100.6	-4.6	21.1	88.3
	6 月	3.43	1.89	49.8	775,428	635,622	285,474	68,417	8,923	21,844	11,008	8,978	6,222	35,587	13,588	23,716	87,191	350,148	307,976	44.9	48.5	24.0	78.1
	7 月	3.51	1.92	50.7	610,642	496,418	305,413	69,541	10,696	18,483	7,647	10,108	9,412	39,718	8,218	28,308	103,283	191,005	168,592	61.5	34.0	22.8	83.6
	8 月	3.60	1.93	49.8	581,486	498,360	348,635	73,996	12,540	23,343	17,487	8,948	8,764	90,564	9,388	26,782	79,822	149,725	155,430	70.0	31.2	21.2	95.4
	9 月	3.48	1.97	50.0	476,718	397,785	322,884	70,829	20,835	18,241	6,199	11,604	8,432	57,254	21,236	31,040	77,215	74,901	65,257	81.2	16.4	21.9	88.3
	10 月	3.46	1.84	51.3	577,256	505,766	350,952	68,895	10,750	18,780	13,780	17,114	11,764	85,750	17,193	33,471	73,454	154,815	160,693	69.4	31.8	19.6	96.1
	11 月	3.62	1.81	50.5	420,303	354,533	286,512	66,429	16,379	21,507	14,931	12,103	8,982	53,265	12,798	20,310	59,807	68,021	161,410	80.8	45.5	23.2	78.4
市	12 月	3.66	1.83	49.1	927,849	797,031	374,988	75,974	9,165	29,264	15,593	14,332	6,515	103,524	14,227	30,582	75,812	422,044	351,756	47.0	44.1	20.3	85.5

注) 単位未満四捨五入により、内訳合計は必ずしも計に一致しない。

資料 福井県 家計調査概要

8-7. 1 世帯当り消費支出（二人以上の全世帯）

区 分	世帯 人 員	有 業 人 員	世帯主 年 齢	消費支出												エン ゲル 係 数	消費支出 指 数 平成22年 =100
				注1) 円	食 料	住 居	光 熱・ 水 道	家 具・ 家 事 用 品	被 服 及 履 物	保 健 医 療	交 通・ 通 信	教 育	教 養 娯 楽	そ の 他 の 消 費 支 出	円		
全 国	平成 21 年	3.11	1.37	55.8	291,737	68,322	17,024	21,685	9,975	11,994	13,016	38,070	12,909	31,274	67,469	23.4	100.5
	22 年	3.09	1.36	56.3	290,244	67,563	18,179	21,951	10,266	11,499	12,515	38,965	11,734	31,879	65,695	23.3	100.0
	23 年	3.08	1.33	56.8	282,955	66,901	18,872	21,954	10,071	11,381	12,690	36,508	11,631	29,061	63,887	23.6	97.5
	24 年	3.07	1.33	57.5	286,169	67,275	18,231	22,815	10,122	11,453	12,777	40,089	11,610	28,483	63,316	23.5	98.6
	25 年	3.05	1.34	57.9	290,454	68,604	18,262	23,240	10,325	11,756	12,763	41,433	11,539	28,959	63,573	23.6	100.0
福 井 市	平成 21 年	3.44	1.66	57.7	309,122	73,211	8,113	23,857	10,811	11,364	14,199	38,433	12,843	29,652	86,640	23.7	93.8
	22 年	3.30	1.57	58.8	329,482	71,456	18,077	25,260	10,042	11,546	15,586	43,722	11,320	28,347	94,124	21.7	100.0
	23 年	3.47	1.52	58.0	300,191	69,639	11,774	25,518	9,052	11,486	10,994	36,870	12,502	27,673	84,682	23.2	91.1
	24 年	3.45	1.69	55.9	278,972	67,355	13,074	25,327	9,636	10,110	10,056	36,628	10,113	25,515	71,158	24.1	84.7
	25 年	3.37	1.68	57.6	287,092	65,732	12,394	25,387	9,635	10,165	8,314	53,946	10,735	24,249	66,535	22.9	87.1
井 市	平成 25 年																
	1 月	3.56	1.62	56.5	265,047	67,199	7,928	30,150	8,813	9,403	6,866	31,396	8,618	20,507	74,168	25.4	80.4
	2 月	3.58	1.72	56.4	273,379	62,245	7,954	36,906	7,133	9,572	9,371	44,382	7,131	22,546	66,138	22.8	83.0
	3 月	3.57	1.74	56.3	355,194	65,099	5,560	31,336	5,818	11,212	7,253	112,509	12,311	23,052	81,042	18.3	107.8
	4 月	3.41	1.77	57.3	274,493	63,086	6,835	27,986	7,963	8,621	6,446	30,115	8,847	26,405	88,188	23.0	83.3
	5 月	3.35	1.82	57.6	275,612	67,727	30,538	22,410	7,454	14,138	6,277	35,923	11,143	20,739	59,263	24.6	83.7
	6 月	3.16	1.69	58.2	292,327	63,899	12,716	21,735	9,190	8,697	6,294	76,657	8,122	22,435	62,581	21.9	88.7
	7 月	3.20	1.67	58.3	258,043	64,438	8,248	19,877	9,432	7,781	8,202	35,333	5,873	24,373	74,488	25.0	78.3
	8 月	3.30	1.72	57.6	272,089	65,614	7,053	22,893	10,970	7,391	7,638	57,110	5,297	25,651	62,474	24.1	82.6
	9 月	3.23	1.65	58.9	284,351	65,649	27,916	19,261	8,654	7,642	7,997	52,550	12,104	30,639	51,941	23.1	86.3
	10 月	3.25	1.59	58.9	307,816	62,854	6,897	20,724	10,085	15,082	14,412	64,380	29,929	26,325	57,128	20.4	93.4
	11 月	3.37	1.58	58.2	255,605	64,623	14,253	20,818	17,155	10,139	10,490	40,628	9,291	19,046	49,161	25.3	77.6
12 月	3.46	1.60	57.0	331,142	76,351	12,834	30,542	12,951	12,269	8,516	66,369	10,158	29,273	71,851	23.1	100.5	

注) 単位未満四捨五入により、内訳合計は必ずしも計に一致しない。

資料 福井県 家計調査概要

9-1. 乗車人員（JR福井駅）

単位：人

年 月	総 数	定 期	定 期 外	1 日 平 均
平成21年度	3,486,486	1,829,940	1,656,546	9,552
22年度	3,466,594	1,847,598	1,618,996	9,498
23年度	3,492,342	1,847,971	1,644,371	9,542
24年度	3,504,630	1,844,424	1,660,206	9,602
25年度	3,560,826	1,891,374	1,669,452	9,756

資料 西日本旅客鉄道株式会社 金沢支社

9-2. JR貨物 発送・到着状況

(1) 発送状況

単位：トン

品 目	平成21年度	平成22年度	平成23年度	平成24年度	平成25年度
総 数	57,649	51,919	50,532	47,877	53,206
鉱 産 品	870	930	1,095	1,265	1,710
林 産 品	465	520	345	250	285
農 産 品	8625	355	1,945	2,580	1,860
水 産 品	200	10	0	0	15
金 属 及 び 機 械	2560	2,775	3,055	2,730	2,870
化 学 工 業 品	6995	5,625	4,560	4,895	5,365
食 料 工 業 品	7370	7,915	6,835	4,565	3,985
織 維 工 業 品	3760	4,530	5,305	4,750	5,820
そ の 他	26804	29,259	27,392	26,842	31,296

(2) 到着状況

単位：トン

品 目	平成21年度	平成22年度	平成23年度	平成24年度	平成25年度
総 数	62,762	57,701	57,701	57,187	56,773
鉱 産 品	430	375	375	160	195
林 産 品	470	440	440	600	640
農 産 品	360	1,020	1,020	4,305	4,525
水 産 物	140	90	90	155	100
金 属 及 び 機 械	830	1,265	1,265	905	900
化 学 工 業 品	6485	6,390	6,390	6,280	6,765
食 料 工 業 品	2325	2,205	2,205	1,755	1,760
織 維 工 業 品	6310	6,330	6,330	4,645	3,635
そ の 他	45,412	39,586	39,586	38,382	38,253

資料 日本貨物鉄道(株) 金沢支店

9-3. 自動車台数

単位：台

区 分		平成21年度末	平成22年度末	平成3年度末	平成24年度末	平成25年度末
総 数		213,443	213,622	215,428	216,977	218,431
貨 物 用	普 通	6,705	6,569	6,487	6,427	6,412
	小 型	13,095	12,575	12,230	11,793	11,499
	被 牽 引 車	127	126	127	120	128
	軽	21,969	21,922	21,822	22,136	21,305
乗 合 用	普 通	244	236	234	242	244
	小 型	325	324	320	316	317
乗 用	普 通	42,125	42,534	43,587	44,267	45,200
	小 型	68,771	67,534	66,918	66,016	64,480
	軽	50,758	52,533	54,468	56,342	59,351
特 種		3,672	3,625	3,647	3,706	3,741
大 型 特 殊		1,381	1,409	1,425	1,443	1,485
二 輪 車	小 型	2,191	2,172	2,136	2,167	2,225
	軽	2,080	2,063	2,027	2,002	2,044

資料 中部運輸局 福井運輸支局

9-4. 原動機付自転車台数（申告分）

単位：台

年 度	総 数	50cc以下	51cc以上90cc以下	91cc以上125cc以下
平成21年度末	7,250	6,373	495	382
22年度末	6,853	5,988	429	436
23年度末	6,561	5,663	403	495
24年度末	6,305	5,359	386	560
25年度末	6,036	5,084	359	593

資料 市民税課

9-5. 電話加入数

年 度	加 入 電 話 数				I N S ネットサービス（単位：回線）	再 掲		公衆電話 施設数
	総 数	事 務 用	住 宅 用	ビ ル 電 話		事 務 用	住 宅 用	
平成 21年度末	66,876	17,867	48,999	10	14,373	12,777	1,596	630
22年度末	61,298	16,693	44,600	5	12,968	11,606	1,362	591
23年度末	54,196	16,056	38,135	5	10,857	9,829	1,028	538
24年度末	47,202	14,048	33,149	5	10,090	9,300	790	506
25年度末	40,394	12,622	27,768	4	9,004	8,375	629	477

資料 西日本電信電話(株)福井支店

9-6. C A T V 普及状況

年 度	全世帯数 (A)	加入可能世帯数 (ホームパス) (B)	加入世帯数 (C)	加入率 (C/B%)	普及率 (C/A%)	端子数
平成元年度末	75,076	27,000	1,300	4.81	1.73	16,295
2年度末	75,905	39,000	3,200	8.21	4.22	23,607
3年度末	76,744	42,000	6,415	15.27	8.36	24,263
4年度末	77,698	42,000	8,495	20.23	10.93	24,263
5年度末	78,754	42,000	10,636	25.32	13.51	24,263
6年度末	79,534	42,000	12,062	28.72	15.17	24,263
7年度末	80,179	52,000	15,383	29.58	19.19	32,287
8年度末	80,979	64,000	20,212	31.58	24.96	40,411
9年度末	81,682	76,000	25,096	33.02	30.72	47,603
10年度末	82,597	80,000	28,380	35.48	34.36	49,208
11年度末	83,237	80,000	31,706	39.63	38.09	53,104
12年度末	84,102	80,000	35,076	43.85	41.71	54,096
13年度末	84,814	81,000	38,669	47.74	45.59	55,126
14年度末	85,545	81,500	41,692	51.16	48.74	55,420
15年度末	86,163	82,000	46,496	56.70	53.96	58,000
16年度末	86,592	85,418	50,217	58.79	57.99	59,000
17年度末	92,748	91,246	52,235	57.25	56.32	62,000
18年度末	93,643	93,223	56,002	60.07	59.80	67,904
19年度末	94,291	94,283	56,512	59.94	59.93	67,904
20年度末	95,103	94,435	60,675	64.25	63.80	70,904
21年度末	95,762	95,564	62,833	65.75	65.61	75,904
22年度末	96,378	93,237	65,901	70.68	68.38	77,904
23年度末	97,030	93,222	68,393	73.37	70.49	78,904
24年度末	97,805	95,806	70,036	73.10	71.61	82,904
25年度末	98,721	93,227	70,908	76.06	71.83	84,904

注)外国人世帯を含む。

資料 福井ケーブルテレビ(株)・こしの国ケーブルテレビ

平成17年度末以降は旧美山町・旧越廼村・旧清水町の数値を含む。

(世帯数 市民課)

10-1. 生活保護数

年 度	保 護 世 帯 数 (世 帯)	保 護 人 員 (人)
平成 21年度	1,297	1,654
22年度	1,444	1,863
23年度	1,551	2,022
24年度	1,672	2,225
25年度	1,765	2,310

資料 地域福祉課

10-2. 生活保護費

単位：千円

年 度	総 額	生活扶助費	住宅扶助費	教育扶助費	医療扶助費	介護扶助費	出産扶助費	生業扶助費	葬祭扶助費	施設事務費
平成 21年度	2,851,567	907,486	267,682	9,703	1,528,606	51,651	217	3,109	1,996	81,117
22年度	3,253,092	1,072,443	325,002	11,263	1,700,402	51,750	0	4,869	1,729	85,634
23年度	3,368,432	1,160,308	367,935	12,757	1,666,415	60,870	580	5,180	4,777	89,610
24年度	3,678,953	1,246,499	404,365	14,760	1,857,975	55,590	509	6,476	3,842	88,937
25年度	3,663,650	1,284,532	437,336	17,750	1,769,650	59,454	0	5,136	4,768	85,024

資料 地域福祉課

10-3. 生活保護世帯状況

年 度	世 帯 類 型 別 被 保 護 世 帯					労 働 力 類 型 世 帯	
	総 数	高 齢 者 世 帯	母 子 世 帯	傷 病 障 害 世 帯	そ の 他 世 帯	働 いて いる 世 帯	働 いて いる 者 の いない 世 帯
平成 21年度	1,297	556	43	485	213	121	1,176
22年度	1,444	616	52	516	260	155	1,289
23年度	1,551	674	58	554	265	204	1,347
24年度	1,672	737	65	514	356	259	1,413
25年度	1,765	819	75	500	371	262	1,503

資料 地域福祉課

10-4. 手当支給状況（重症心身障害者福祉・児童扶養）

年 度	重症心身障害者福祉手当		特別児童扶養手当
	支給金額 (円)	対象児(者) (人)	対象者 (人)
平成 21年度	91,713,000	3,003	438
22年度	93,786,000	3,195	462
23年度	94,836,000	3,241	457
24年度	96,438,000	3,293	463
25年度	96,738,000	3,285	492

資料 障害福祉課

年 度	児童扶養手当	
	支給金額 (円)	対象者 (人)
平成 21年度	865,513	2,072
22年度	906,599	2,183
23年度	948,445	2,237
24年度	960,129	2,264
25年度	979,547	2,297

資料 子ども福祉課

10-5. 老人クラブ数

各年4月1日現在

年 度	ク ラ ブ 数	会 員 数 (人)	60 歳 以 上 人 口 (人)
平成 21年度	219	12,708	81,231
22年度	213	12,298	83,168
23年度	207	11,155	84,969
24年度	203	11,104	86,260
25年度	202	10,671	87,756

資料 長寿福祉課
(住民基本台帳)

10-6. 後期高齢者医療制度 受給者数・医療給付費等

年 度	受 給 者 数 (3 月 31 日 現 在 / 人)		医 療 給 付 費 等					
			総 数		医 療 給 付 費		医 療 支 給 費	
	75 歳 以 上	65 歳 以 上 で 障害認定を受けている方	件 数	金 額 (円)	件 数	金 額 (円)	件 数	金 額 (円)
平成 21年度	31,622	1,036	785,253	27,068,889,115	732,590	26,581,686,261	52,663	487,202,854
22年度	32,730	930	794,445	28,596,261,016	739,366	28,080,761,282	55,079	515,499,734
23年度	33,542	876	826,454	29,575,513,404	767,735	29,039,109,744	58,719	536,403,660
24年度	34,389	873	863,766	30,680,604,857	802,885	30,168,235,235	60,881	512,369,622
25年度	34,431	896	896,319	31,400,957,257	832,547	30,878,802,376	63,772	522,154,881

注) 平成20年度から22年度の医療給付費等には、旧医療制度（老人保健制度）の数値を含む。

資料 保険年金課・福井県後期高齢者医療広域連合

10-7. 国民健康保険加入者数

年 度	被 保 険 者 (年 平 均)		加 入 率 (%)	
	世 帯	人 口	世 帯	人 口
平成 21年度	35,668	61,953	37.3	23.0
22年度	35,629	61,542	37.0	22.9
23年度	35,556	60,942	36.7	22.7
24年度	35,346	60,021	36.2	22.4
25年度	35,101	59,043	35.7	22.0

資料 保険年金課

10-8. 国民健康保険（療養費）

単位：円

年 度	総 数			診 療 費			柔 整			鍼 灸			そ の 他			
	件 数	費 用 額	支 給 額	件 数	費 用 額	支 給 額	件 数	費 用 額	支 給 額	件 数	費 用 額	支 給 額	件 数	費 用 額	支 給 額	
平成21年度	一般分	23,780	226,716,310	166,384,053	346	5,928,600	4,200,410	21,286	188,849,907	138,055,284	1,287	9,619,425	7,100,068	861	22,318,378	17,028,291
	退職者分	2,564	22,050,864	15,436,810	65	647,302	453,109	2,276	18,531,863	12,972,073	136	865,525	607,327	87	2,006,174	1,404,301
22年度	一般分	23,519	222,106,901	162,818,744	357	8,581,404	6,221,122	20,803	175,687,124	127,872,295	1,383	9,791,305	7,165,055	976	28,047,068	21,560,272
	退職者分	2,580	23,647,576	16,552,697	51	1,005,870	703,988	2,301	19,310,431	13,516,877	113	702,895	491,993	115	2,628,380	1,839,839
23年度	一般分	24,289	221,017,767	162,087,390	216	8,219,494	5,857,344	21,580	173,640,791	126,572,556	1,502	10,741,510	7,953,388	991	28,415,972	21,704,102
	退職者分	2,751	23,605,194	16,523,020	50	887,013	620,907	2,419	19,200,132	13,439,545	178	1,304,605	913,175	104	2,213,444	1,549,393
24年度	一般分	24,388	210,278,077	154,759,950	479	11,329,027	8,824,133	21,355	162,745,759	118,484,527	1,646	10,109,140	7,506,626	908	26,094,151	19,944,664
	退職者分	2,595	20,346,985	14,242,469	48	535,970	375,179	2,335	17,247,138	12,072,622	130	782,550	547,749	82	1,781,327	1,246,919
25年度	一般分	23,413	196,238,518	144,789,137	588	15,539,900	11,921,687	20,502	148,412,178	108,290,730	1,425	8,717,115	6,400,932	898	23,569,325	18,175,788
	退職者分	2,109	19,507,064	13,652,626	38	1,130,987	789,723	1,815	14,124,611	9,886,918	137	1,360,240	952,154	119	2,891,226	2,023,831

資料 保険年金課

10-9. 国民健康保険（療養給付費）

単位：円

年 度	件 数		日 数	費 用 額			負 担 内 訳			平 均 被 保 険 者 数	
	診 療	調 剤	診 療	診 療 費	調 剤 費	総 額	保 険 者 負 担 額	一 部 負 担 額	他 法 負 担 額		
平成21年度	一般分	561,508	104,934	1,313,925	15,540,630,414	1,554,886,466	17,095,516,880	12,496,602,062	4,088,431,316	510,483,502	57,553
	退職者分	58,356	11,610	127,984	1,603,754,679	193,437,363	1,797,192,042	1,257,890,927	523,120,878	16,180,237	4,400
22年度	一般分	552,090	118,927	1,295,024	16,161,948,959	1,729,743,575	17,891,692,534	13,083,706,410	4,283,835,470	524,150,654	56,816
	退職者分	53,600	12,051	119,772	1,584,462,206	184,168,502	1,768,630,708	1,236,309,583	512,811,626	19,509,499	4,726
23年度	一般分	543,112	123,669	1,245,999	16,152,094,176	1,845,780,578	17,997,874,754	13,169,485,827	4,291,701,066	536,687,861	55,725
	退職者分	58,365	14,010	129,001	1,842,050,072	224,837,168	2,066,887,240	1,444,716,794	598,473,489	23,696,957	5,217
24年度	一般分	538,120	132,867	1,204,466	15,737,056,849	1,902,731,330	17,639,788,179	12,906,748,501	4,195,200,217	537,839,461	54,934
	退職者分	57,704	14,914	123,465	1,795,122,117	228,504,000	2,023,626,117	1,414,722,041	584,108,567	24,795,509	5,087
25年度	一般分	543,813	142,999	1,196,016	16,360,838,350	2,080,245,091	18,441,083,441	13,506,174,249	4,368,815,255	566,093,937	54,500
	退職者分	53,369	14,616	114,313	1,741,011,639	218,284,950	1,959,296,589	1,369,733,179	567,678,743	21,884,667	3,986

資料 保険年金課

10-10. 国民健康保険（任意給付）

単位：千円

年 度	総 数		助 産 費		出 産 育 児 一 時 金		葬 祭 費		育 児 手 当 金	
	件 数	支 給 額	件 数	支 給 額	件 数	支 給 額	件 数	支 給 額	件 数	支 給 額
平成 21年度	545	112,897	-	-	251	98,297	294	14,600	-	-
22年度	554	118,024	-	-	246	102,644	308	15,380	-	-
23年度	575	128,050	-	-	270	112,800	305	15,250	-	-
24年度	497	99,350	-	-	202	84,600	295	14,750	-	-
25年度	491	94,460	-	-	190	79,410	301	15,050	-	-

資料 保険年金課

10-11. 国民健康保険（高額療養費）

単位：円

年 度	件 数	高 額 療 養 費	
平成21年度	一 般 分	23,647	1,452,016,793
	退 職 者 分	1,743	167,739,208
22年度	一 般 分	25,054	1,599,050,091
	退 職 者 分	1,882	180,520,249
23年度	一 般 分	25,689	1,629,441,733
	退 職 者 分	2,129	220,983,505
24年度	一 般 分	26,161	1,705,390,972
	退 職 者 分	2,220	214,994,215
25年度	一 般 分	27,269	1,716,682,174
	退 職 者 分	2,203	226,548,625

資料 保険年金課

10-12. 国民年金（旧法）

単位：千円

年 度	総 数		障 害 年 金		母 子 年 金		遺 児 年 金		寡 婦 年 金		老 齢 年 金	
	件 数	金 額	件 数	金 額	件 数	金 額	件 数	金 額	件 数	金 額	件 数	金 額
平成 21年度	9,535	3,473,626	182	157,824	-	-	-	-	71	32,445	9,282	3,283,357
22年度	8,762	3,192,857	170	147,131	-	-	-	-	77	35,094	8,515	3,010,632
23年度	7,988	2,885,435	156	134,900	-	-	-	-	68	30,842	7,764	2,719,693
24年度	7,217	2,600,543	147	126,428	-	-	-	-	64	28,780	7,006	2,445,335
25年度	6,456	2,321,197	133	114,413	-	-	-	-	58	25,842	6,265	2,180,942

注)寡婦年金については、件数及び金額ともに新法を含む。

資料 福井年金事務所

10-13. 国民年金（基礎年金）

単位：千円

年 度	合 計		老 齢 基 礎 年 金		障 害 基 礎 年 金 （ 法 第 30 条 の 2 、 30 条 の 3 該 当 ）		障 害 基 礎 年 金 （ 法 第 30 条 の 4 、 附 則 第 25 条 該 当 ）		遺 族 基 礎 年 金 （ 法 第 37 条 該 当 ）	
	件 数	年 金 額	件 数	年 金 額	件 数	年 金 額	件 数	年 金 額	件 数	年 金 額
平成 21年度	52,748	37,378,180	48,744	33,923,161	1,282	1,107,031	2,256	1,983,158	466	364,830
22年度	54,519	38,643,462	50,375	35,077,262	1,355	1,165,209	2,300	2,019,060	489	381,931
23年度	56,594	40,006,651	52,359	36,370,605	1,397	1,195,138	2,342	2,053,871	496	387,037
24年度	60,102	42,411,305	55,779	38,714,432	1,458	1,243,590	2,377	2,075,212	488	378,071
25年度	63,602	44,858,572	59,181	41,090,110	1,520	1,291,202	2,415	2,103,547	486	373,713

資料 福井年金事務所

10-14. 国民年金（福祉年金）

単位：千円

年 度	老 齡 福 祉 年 金		
	受 給 権 者 数	受 給 者 数	支 給 年 金 額
平成 21年度	29	19	6,906
22年度	21	13	4,812
23年度	17	11	4,074
24年度	11	7	2,449
25年度	7	4	1,228

資料 福井年金事務所

10-15. 国民年金適用状況

年 度	現 存 被 保 險 者 数				保 險 料 免 除 者 数			免 除 率 (%)	納 付 率 (%)	保 險 料 納 付 額 (千 円)
	第 1 号 強 制 被 保 險 者 数	第 1 号 任 意 被 保 險 者 数	第 3 号 被 保 險 者 数	合 計	總 数	法 定 免 除	申 請 免 除			
平成21年度	34,910	609	17,376	52,895	10,661	2,013	8,648	30.5	66.9	3,089,648
22年度	33,640	567	16,885	51,092	10,240	2,073	8,167	30.4	66.5	3,008,339
23年度	33,095	536	16,480	50,111	11,080	2,163	8,917	33.5	65.5	2,766,188
24年度	32,377	454	16,125	48,956	11,251	2,278	8,973	34.8	66.7	2,678,407
25年度	31,334	404	15,956	47,694	11,648	2,396	9,252	37.2	67.6	2,650,392

資料 福井年金事務所

10-16. 児童手当・子ども手当受給状況

年 度	受 給 者 数 (人)	支 給 額 (千円)
平成 21年度末	16,285	2,046,685
22年度末	21,309	4,526,262
23年度末	21,213	5,176,528
24年度末	子ども手当 21,376 児童手当 21,006	子ども手当 819,267 児童手当 3,775,080
25年度末	20,474	4,476,875

資料 子ども福祉課

注) 平成22年度末及び24年度末は子ども手当の受給者数・支給額を記載。

10-17. 身体障害者手帳交付状況

年 度	総 数	肢 体 障 害	聴 覚 障 害	言 語 平 衡 障 害	視 力 障 害	内 部 障 害
平成 21年度末	11,269	6,203	1,003	156	842	3,065
22年度末	11,399	6,321	1,018	145	832	3,083
23年度末	11,437	6,362	1,017	129	830	3,099
24年度末	11,469	6,389	996	129	801	3,154
25年度末	11,571	6,563	970	120	784	3,134

資料 障害福祉課

10-18. 保 育 所 状 況

各年4月1日現在

年次	施設数	職 員 数			入 所 定 員 数 (人)	入 所 児 童 数 (人)	入 所 児 1 人 平 均 1 カ 月 保 育 単 価 (円)	
		園 長 (人)	保 育 士 (人)	そ の 他 (人)			3才未満	3才以上
平成22年	78	74	1,213	499	7,530	7,519	3才未満	103,500
	(37)	(33)	(481)	(298)	(3,110)	(2,846)	3才以上	37,970
23年	87	83	1,330	456	8,390	7,662	3才未満	102,066
	(37)	(33)	(490)	(225)	(3,110)	(2,476)	3才以上	39,778
24年	87	81	1,399	433	8,335	7,821	3才未満	103,413
	(36)	(30)	(476)	(199)	(2,950)	(2,254)	3才以上	40,061
25年	88	82	1,407	451	8,425	7,835	3才未満	103,841
	(36)	(30)	(471)	(193)	(2,950)	(2,203)	3才以上	40,092
26年	88	82	1,405	488	8,455	7,790	3才未満	105,473
	(36)	(30)	(456)	(223)	(2,950)	(2,212)	3才以上	40,741

注) () 内は公立保育園を表す。

平成21年以降、公立保育園には公設民営保育園(園数1)が含まれる。

平成25年の公立保育園長には統括保育園長(5名)が含まれる。

資料 子育て支援室

10-19. 母子福祉資金貸付状況

単位：千円

年 度		平成21年度	平成22年度	平成23年度	平成24年度	平成25年度
総 数	件 数	5	2	2	-	2
	貸付金額	7,668	2,730	6,144	-	2,750
事業開始	件 数	-	-	-	-	-
	貸付金額	-	-	-	-	-
事業継続	件 数	-	-	-	-	-
	貸付金額	-	-	-	-	-
住 宅	件 数	-	-	-	-	-
	貸付金額	-	-	-	-	-
修学（高校）	件 数	-	-	-	-	-
	貸付金額	-	-	-	-	-
修学（大学）	件 数	2	1	2	-	1
	貸付金額	6,516	2,448	6,144	-	2,160
就学支度	件 数	1	1	-	-	1
	貸付金額	280	282	-	-	590
結 婚	件 数	-	-	-	-	-
	貸付金額	-	-	-	-	-
修 業	件 数	-	-	-	-	-
	貸付金額	-	-	-	-	-
生 活	件 数	-	-	-	-	-
	貸付金額	-	-	-	-	-
転 宅	件 数	-	-	-	-	-
	貸付金額	-	-	-	-	-
就 職 支 度	件 数	2	-	-	-	-
	貸付金額	872	-	-	-	-
技 能 修 得	件 数	-	-	-	-	-
	貸付金額	-	-	-	-	-
療 養	件 数	-	-	-	-	-
	貸付金額	-	-	-	-	-
児 童 扶 養	件 数	-	-	-	-	-
	貸付金額	-	-	-	-	-

資料 子ども福祉課

10-20. 介護保険認定申請状況

(のべ人数・のべ回数)

年 度	総 数	新規申請者	更新申請者	変更申請者	審査会開催 (回)
平成21年度	11,015	2,707	7,299	1,009	318
22年度	12,285	3,008	8,215	1,062	333
23年度	11,796	3,100	7,469	1,227	335
24年度	11,208	3,228	6,429	1,551	316
25年度	11,991	3,177	7,160	1,654	330
平成25年 4月	1,034	264	609	161	27
5月	952	256	556	140	27
6月	1,032	254	651	127	28
7月	976	263	577	136	28
8月	1,079	254	691	134	28
9月	971	244	587	140	28
10月	950	265	535	150	29
11月	948	258	556	134	27
12月	984	265	602	117	26
平成26年 1月	991	284	606	101	27
2月	1,031	272	588	171	27
3月	1,043	298	602	143	28

資料 介護保険課

10-21. 介護保険要介護等認定審査数

(のべ人数)

区 分		総 数	非 該 当	要 支 援 1	要 支 援 2	要 介 護 1	要 介 護 2	要 介 護 3	要 介 護 4	要 介 護 5
平成21年度	在 宅	8,805	65	1,033	1,641	2,551	1,578	887	657	393
	施 設	2,088	2	9	13	139	211	377	623	714
	計	10,893	67	1,042	1,654	2,690	1,789	1,264	1,280	1,107
22年度	在 宅	9,486	62	1,091	1,704	2,550	1,951	1,074	646	408
	施 設	2,420	1	36	32	183	221	435	683	829
	計	11,906	63	1,127	1,736	2,733	2,172	1,509	1,329	1,237
23年度	在 宅	9,611	108	1,502	1,580	2,521	1,790	1,073	616	421
	施 設	2,155	4	30	26	171	190	331	675	728
	計	11,766	112	1,532	1,606	2,692	1,980	1,404	1,291	1,149
24年度	在 宅	8,323	156	1,519	1,495	1,796	1,439	901	608	409
	施 設	2,513	16	65	68	156	265	403	759	781
	計	10,836	172	1,584	1,563	1,952	1,704	1,304	1,367	1,190
25年度	在 宅	8,665	175	1,503	1,569	1,891	1,677	955	559	336
	施 設	2,914	22	127	167	232	329	527	776	734
	計	11,579	197	1,630	1,736	2,123	2,006	1,482	1,335	1,070

資料 介護保険課

10-22. 介護保険要介護（要支援）認定者数

単位：人

区 分		総 数	要支援1	要支援2	要介護1	要介護2	要介護3	要介護4	要介護5	
21年度末	総 数	9,891	678	1,284	1,939	1,888	1,437	1,341	1,324	
	第1号被保険者	65歳以上 75歳未満	1,008	90	160	153	199	153	135	118
		75歳以上	8,672	578	1,090	1,761	1,645	1,251	1,177	1,170
		計	9,680	668	1,250	1,914	1,844	1,404	1,312	1,288
第2号被保険者	211	10	34	25	44	33	29	36		
22年度末	総 数	10,469	748	1,279	1,906	2,204	1,585	1,425	1,322	
	第1号被保険者	65歳以上 75歳未満	1,008	88	146	150	221	157	130	116
		75歳以上	9,236	650	1,098	1,732	1,926	1,393	1,269	1,168
		計	10,244	738	1,244	1,882	2,147	1,550	1,399	1,284
第2号被保険者	225	10	35	24	57	35	26	38		
23年度末	総 数	11,061	1,017	1,190	1,945	2,359	1,711	1,489	1,350	
	第1号被保険者	65歳以上 75歳未満	1,006	123	134	160	201	145	107	136
		75歳以上	9,813	879	1,024	1,762	2,098	1,528	1,352	1,170
		計	10,819	1,002	1,158	1,922	2,299	1,673	1,459	1,306
第2号被保険者	242	15	32	23	60	38	30	44		
24年度末	総 数	11,806	1,282	1,284	2,290	2,276	1,659	1,620	1,395	
	第1号被保険者	65歳以上 75歳未満	1,063	155	161	163	209	146	104	125
		75歳以上	10,506	1,113	1,095	2,103	2,004	1,487	1,476	1,228
		計	11,569	1,268	1,256	2,266	2,213	1,633	1,580	1,353
第2号被保険者	237	14	28	24	63	26	40	42		
25年度末	総 数	12,254	1,371	1,444	2,303	2,392	1,807	1,656	1,281	
	第1号被保険者	65歳以上 75歳未満	1,115	153	181	168	225	162	111	115
		75歳以上	10,915	1,205	1,229	2,113	2,110	1,616	1,512	1,130
		計	12,030	1,358	1,410	2,281	2,335	1,778	1,623	1,245
第2号被保険者	224	13	34	22	57	29	33	36		

注) 第1号被保険者 … 65歳以上の市町村住民

第2号被保険者 … 40歳以上65歳未満で医療保険に加入している市町村住民

資料 介護保険課

10-23. 介護保険利用状況

平成25年度

(のべ件数・のべ回数)

区分		4月審査	5月審査	6月審査	7月審査	8月審査	9月審査	10月審査	11月審査	12月審査	1月審査	2月審査	3月審査
居宅サービス	訪問介護	件数 1,906 回数 18,596	件数 1,904 回数 18,640	件数 1,916 回数 19,372	件数 1,919 回数 18,258	件数 1,883 回数 18,958	件数 1,915 回数 18,679	件数 1,842 回数 17,581	件数 2,012 回数 20,054	件数 1,941 回数 18,435	件数 1,931 回数 18,076	件数 1,879 回数 17,046	件数 1,853 回数 16,759
	訪問入浴介護	件数 52 回数 232	件数 58 回数 262	件数 56 回数 266	件数 54 回数 231	件数 54 回数 284	件数 56 回数 280	件数 58 回数 281	件数 54 回数 247	件数 56 回数 251	件数 55 回数 262	件数 54 回数 226	件数 49 回数 198
	訪問看護	件数 760 回数 4,505	件数 777 回数 4,624	件数 798 回数 4,789	件数 795 回数 4,446	件数 804 回数 4,962	件数 801 回数 4,778	件数 809 回数 4,623	件数 821 回数 4,962	件数 814 回数 4,563	件数 820 回数 4,677	件数 798 回数 4,404	件数 804 回数 4,297
	訪問リハビリ	件数 185 回数 1,058	件数 183 回数 1,071	件数 191 回数 1,100	件数 191 回数 1,061	件数 183 回数 1,117	件数 184 回数 1,124	件数 185 回数 1,069	件数 186 回数 1,106	件数 184 回数 1,058	件数 185 回数 1,019	件数 191 回数 1,048	件数 177 回数 991
	居宅療養管理指導	件数 737 回数 1,409	件数 556 回数 1,013	件数 631 回数 1,190	件数 595 回数 1,096	件数 544 回数 1,003	件数 614 回数 1,145	件数 580 回数 1,092	件数 608 回数 1,140	件数 607 回数 1,115	件数 568 回数 1,053	件数 586 回数 1,046	件数 593 回数 1,077
	通所介護	件数 3,940 回数 35,898	件数 3,928 回数 36,414	件数 4,110 回数 38,846	件数 4,029 回数 36,485	件数 4,020 回数 39,463	件数 4,360 回数 40,333	件数 4,006 回数 36,782	件数 4,186 回数 40,587	件数 4,163 回数 38,575	件数 4,188 回数 37,584	件数 4,149 回数 36,229	件数 4,037 回数 35,198
	通所リハビリ	件数 1,319 回数 12,092	件数 1,319 回数 12,156	件数 1,319 回数 12,241	件数 1,358 回数 12,319	件数 1,345 回数 12,896	件数 1,365 回数 12,975	件数 1,356 回数 12,314	件数 1,364 回数 13,192	件数 1,380 回数 12,737	件数 1,357 回数 11,999	件数 1,309 回数 11,423	件数 1,326 回数 11,386
	短期入所生活介護	件数 776 回数 9,981	件数 773 回数 9,492	件数 866 回数 10,719	件数 830 回数 9,970	件数 853 回数 10,860	件数 876 回数 11,193	件数 855 回数 10,633	件数 890 回数 10,683	件数 889 回数 10,452	件数 846 回数 11,179	件数 863 回数 11,404	件数 815 回数 10,243
	短期入所老人保健施設	件数 116 回数 919	件数 125 回数 780	件数 114 回数 810	件数 115 回数 760	件数 116 回数 796	件数 114 回数 890	件数 102 回数 775	件数 109 回数 876	件数 122 回数 835	件数 110 回数 699	件数 90 回数 684	件数 81 回数 625
	短期入所医療施設	件数 34 回数 214	件数 31 回数 211	件数 29 回数 195	件数 30 回数 179	件数 36 回数 239	件数 37 回数 254	件数 32 回数 226	件数 30 回数 218	件数 39 回数 253	件数 32 回数 244	件数 32 回数 261	件数 32 回数 241
	福祉用具貸与	件数 3,112 回数 91,492	件数 3,232 回数 92,035	件数 3,293 回数 96,814	件数 3,367 回数 95,936	件数 3,357 回数 99,110	件数 3,401 回数 100,096	件数 3,384 回数 97,423	件数 3,418 回数 101,280	件数 3,428 回数 97,905	件数 3,415 回数 100,575	件数 3,464 回数 101,443	件数 3,357 回数 90,277
	特定施設入居者生活介護	件数 190 回数 5,677	件数 205 回数 5,970	件数 198 回数 5,877	件数 187 回数 5,454	件数 205 回数 6,061	件数 219 回数 6,351	件数 195 回数 5,530	件数 199 回数 5,846	件数 198 回数 5,648	件数 213 回数 6,351	件数 225 回数 6,557	件数 213 回数 5,865
	地域密着型サービス	夜間対応型訪問介護	件数 0 回数 0	件数 0 回数 0	件数 0 回数 0	件数 0 回数 0	件数 0 回数 0	件数 0 回数 0	件数 0 回数 0	件数 0 回数 0	件数 0 回数 0	件数 0 回数 0	件数 0 回数 0
	認知症対応型通所介護	件数 287 回数 3,233	件数 282 回数 3,122	件数 289 回数 3,302	件数 295 回数 3,086	件数 299 回数 3,508	件数 309 回数 3,543	件数 302 回数 3,221	件数 312 回数 3,491	件数 330 回数 3,572	件数 334 回数 3,565	件数 314 回数 3,250	件数 326 回数 3,346
	小規模多機能型居宅介護	件数 489 回数 10,778	件数 475 回数 10,523	件数 500 回数 11,488	件数 494 回数 11,125	件数 601 回数 14,725	件数 506 回数 12,086	件数 494 回数 11,219	件数 509 回数 12,118	件数 503 回数 11,682	件数 500 回数 11,541	件数 519 回数 11,618	件数 492 回数 10,106
	認知症対応型共同生活介護	件数 316 回数 9,557	件数 322 回数 9,322	件数 327 回数 9,662	件数 330 回数 9,582	件数 328 回数 9,907	件数 320 回数 9,556	件数 328 回数 9,478	件数 326 回数 9,897	件数 328 回数 9,461	件数 327 回数 9,878	件数 327 回数 9,814	件数 323 回数 8,903
	地域密着型介護老人福祉施設	件数 205 回数 6,075	件数 204 回数 5,810	件数 207 回数 5,997	件数 204 回数 5,832	件数 199 回数 5,934	件数 207 回数 6,011	件数 207 回数 5,868	件数 202 回数 6,096	件数 206 回数 5,901	件数 213 回数 6,140	件数 219 回数 6,398	件数 217 回数 5,732
	施設サービス	介護老人福祉施設	件数 1,383 回数 41,304	件数 1,410 回数 40,525	件数 1,423 回数 42,301	件数 1,409 回数 40,617	件数 1,406 回数 41,762	件数 1,437 回数 42,690	件数 1,424 回数 41,019	件数 1,422 回数 42,172	件数 1,410 回数 40,427	件数 1,404 回数 41,681	件数 1,441 回数 42,552
介護老人保健施設	件数 829 回数 23,926	件数 835 回数 22,865	件数 855 回数 24,017	件数 830 回数 23,460	件数 835 回数 24,296	件数 854 回数 24,483	件数 822 回数 23,338	件数 828 回数 24,069	件数 842 回数 23,545	件数 845 回数 24,543	件数 869 回数 25,132	件数 849 回数 22,232	
介護療養型医療施設	件数 205 回数 5,825	件数 201 回数 5,489	件数 204 回数 5,656	件数 200 回数 5,453	件数 202 回数 5,884	件数 194 回数 5,715	件数 199 回数 5,711	件数 199 回数 5,796	件数 207 回数 5,693	件数 206 回数 5,965	件数 200 回数 5,765	件数 195 回数 5,239	

資料 介護保険課

10-24. 職業紹介状況

(1) 一 般

年 度	新規求人数	新規求職申込数	紹介件数	就職件数
平成21年度	12,167	14,476	28,233	4,111
22年度	14,814	13,690	25,065	4,616
23年度	17,500	13,136	25,455	4,975
24年度	18,695	12,579	26,061	4,726
25年度	19,248	11,852	23,209	4,539

(2) パ ー ト

年 度	新規求人数	新規求職申込数	紹介件数	就職件数
平成21年度	9,606	6,777	13,267	3,310
22年度	12,135	6,396	12,426	3,501
23年度	12,978	6,183	11,975	3,661
24年度	13,584	5,853	11,957	3,551
25年度	13,695	5,762	11,439	3,531

資料 福井公共職業安定所

11-1. 医療施設数

各年10月1日現在

年次	病院		診療所		歯科診療所	薬局 (12月31日現在)
平成22年	30	(5,478)	255	(848)	128	100
23年	29	(5,407)	260	(855)	130	95
24年	29	(5,326)	259	(819)	134	97
25年	27	(5,183)	259	(763)	137	100
26年	27	(5,183)	260	(752)	139	106

注) () 内は病床数を表わす。

資料 福井県 地域医療課 (医療施設調査)

11-2. 医療従事者数

各年12月31日現在

年次	医師	歯科医師	薬剤師	助産師	保健師	看護師	
						正看	准看
平成16年	746	156	576	95	153	2,840	1,377
18年	801	160	591	98	189	3,043	1,278
20年	824	171	588	105	197	3,340	1,257
22年	841	178	628	107	226	3,572	1,227
24年	873	189	640	105	230	3,773	1,213

注) 平成18年以降は旧美山町・旧越廼村・旧清水町の数値を含む

資料 福井県 地域医療課 (医師・歯科医師・薬剤師調査、看護職員業務従事者届)

11-3. 乳 幼 児 等 健 診 状 況

(1) 乳 幼 児 健 診 実 施 状 況

単位：人

年 度	3 歳 児 健 診		1 歳 6 か 月 児 健 診		10 か 月 児 健 診		4 か 月 児 健 診		1 か 月 児 健 診	
	対 象 者	受 診 者	対 象 者	受 診 者	対 象 者	受 診 者	対 象 者	受 診 者	対 象 者	受 診 者
平成21年度	2,580	2,432	2,610	2,463	2,566	2,482	2,535	2,474	2,499	2,438
22年度	2,568	2,448	2,549	2,459	2,513	2,420	2,503	2,434	2,425	2,374
23年度	2,514	2,381	2,519	2,386	2,450	2,325	2,484	2,400	2,384	2,327
24年度	2,532	2,431	2,467	2,363	2,497	2,372	2,422	2,321	2,331	2,267
25年度	2,443	2,338	2,404	2,329	2,295	2,238	2,358	2,299	2,290	2,250

(2) 妊 婦 健 診 実 施 状 況

平成25年度

単位：人

初 期	中 期	後 期
4,849	8,268	14,913

初期：満15週以前、中期：満16～27週、後期：満28週以降

(3) 妊 産 婦 ・ 新 生 児 訪 問 指 導 実 施 状 況

平成25年度

単位：人

妊 産 婦	新 生 児	乳 児
951	105	1,319

資料 保健センター

11-4. 献 血 状 況

年 度	献 血	
	人 数 (人)	採 血 量 (ℓ)
平成21年度	9,356	3,605
22年度	10,173	3,885
23年度	9,570	3,655
24年度	8,983	3,449
25年度	9,581	3,658

資料 保健センター

11-5. 健診結果（生活習慣病）

単位：人・%

年 度	長 寿 健 康 診 査		胃 が ん			子 宮 が ん			大 腸 が ん			肺 が ん（X-P）			肺 が ん（喀 痰）			乳 が ん		
	受 診 数	受 診 率	受 診 数	受 診 率	要 精 検 数	受 診 数	受 診 率	要 精 検 数	受 診 数	受 診 率	要 精 検 数	受 診 数	受 診 率	要 精 検 数	受 診 数	受 診 率	要 精 検 数	受 診 数	受 診 率	要 精 検 数
平成21年度	4,009	12.5	7,204	10.7	686	9,225	25.3	98	10,268	15.2	636	12,400	18.4	810	764	1.1	1	5,081	17.6	525
22年度	4,375	13.4	7,328	10.9	728	9,411	33.9	111	11,836	17.5	590	13,304	19.7	840	399	0.6	0	5,291	22.9	579
23年度	4,651	13.8	7,467	11.1	707	10,186	35.8	95	14,006	20.8	682	13,814	20.5	757	325	0.5	0	5,419	23.5	535
24年度	4,753	13.8	7,292	10.1	718	10,013	36.7	168	16,851	23.4	833	13,915	19.3	803	316	0.4	1	5,575	23.2	520
25年度	4,832	13.8	7,111	9.9	590	10,934	38.1	213	16,746	23.3	909	13,685	19.0	752	326	0.5	0	5,727	23.7	384

注）平成20年度より基本健康診査は実施主体等が変更され、長寿（後期高齢者）医療制度加入者に長寿健康診査を保健センターが実施。

資料 保健センター

11-6. 健 診 結 果 (結 核)

年 度	乳 幼 児		一 般 レ ン ト ゲ ン 撮 影		
	対 象 数	B C G	対 象 数	間 接	結 核
平成21年度	2,615	2,528	31,408	7,817	0
22年度	2,517	2,402	33,264	8,435	0
23年度	2,625	2,296	33,718	8,931	0
24年度	2,301	2,214	35,628	9,105	0
25年度	2,231	1,998	37,494	9,022	0

資料 保健センター

11-7. 予 防 接 種 実 施 状 況

単位：人・%

年 度	総 数	麻しん風しん1期			麻しん風しん2期			2期ジフテリア・破傷風			ポ リ オ			日 本 脳 炎			三 種 混 合 1 期			四 種 混 合 1 期		
		対象数	実施数	率	対象数	実施数	率	対象数	実施数	率	対象数	実施数	率	対象数	実施数	率	対象数	実施数	率	対象数	実施数	率
平成21年度	22,728	3,012	2,453	81	2,339	2,167	93	2,581	2,363	92	5,732	4,819	84	37,803	1,028	3	13,668	9,898	72	-	-	-
22年度	31,124	3,020	2,482	82	2,578	2,348	91	2,710	2,067	76	5,572	4,872	87	44,661	9,449	21	13,675	9,906	72	-	-	-
23年度	34,919	3,033	2,309	76	2,455	2,240	91	2,842	2,259	80	5,341	4,277	80	30,081	14,021	47	13,906	9,813	71	-	-	-
24年度	38,113	2,691	2,384	89	2,536	2,344	92	2,823	1,906	68	12,661	8,719	69	21,514	12,909	60	9,332	7,775	83	2,774	2,076	75
25年度	27,660	2,370	2,226	94	2,483	2,294	92	2,933	1,997	68	5,678	2,031	36	17,480	9,602	55	4,260	2,316	54	8,368	7,194	86

年 度	総 数	麻しん及び風しん3期			麻しん及び風しん4期			子宮頸がん予防ワクチン			ヒブワクチン			小児用肺炎球菌ワクチン		
		対象数	実施数	率	対象数	実施数	率	対象数	実施数	率	対象数	実施数	率	対象数	実施数	率
平成21年度	4,732	2,582	2,409	93	2,675	2,323	87	-	-	-	-	-	-	-	-	-
22年度	4,672	2,598	2,397	92	2,635	2,275	86	-	-	-	-	-	-	-	-	-
23年度	4,696	2,727	2,458	90	2,629	2,238	85	-	-	-	-	-	-	-	-	-
24年度	4,532	2,529	2,328	92	2,465	2,204	89	-	-	-	-	-	-	-	-	-
25年度	5,119	-	-	-	-	-	-	1,808	277	15	4,565	2,411	53	4,380	2,431	56

注) ポリオ予防接種は、平成23年度までは生ワクチン、平成24年度は生ワクチンと不活化ワクチンの合計、平成25年度以降は不活化ワクチンである。

注) 平成23年度まで三種混合ワクチン接種が実施され、平成24年度以降は新規対象者に四種混合ワクチン接種が実施された。

注) 平成20年度～24年度の5年間の時限措置で、中学1年生・高校3年生の年齢に相当する者に、麻しん風しん3期・4期が実施された。

注) 平成25年度から、子宮頸がん予防ワクチン、ヒブワクチン、小児用肺炎球菌ワクチンが定期予防接種に追加された。

資料 保健センター

11-8. 選択死因別死亡数

年次	総数	全結核	悪性 新生物	糖尿病	心疾患	高血圧 性疾患	脳血管 疾患	肺炎	肝疾患	腎不全	老衰 (精神病の 記載なし)	不慮の 事故	自殺	その他
平成21年	2,523	4	760	27	409	16	266	263	28	41	62	95	63	489
22年	2,536	6	753	31	427	12	244	239	30	54	96	110	53	481
23年	2,647	4	749	36	475	16	227	278	41	43	88	100	39	551
24年	2,609	4	716	36	436	16	256	233	27	61	115	112	51	546
25年	2,761	3	704	31	463	9	242	283	28	68	137	127	41	625

資料 福井県 地域福祉課

11-9. 聖苑使用状況

単位：人

年 度	火 葬 総 数	満 12 歳 以 上		1 歳 以 上 12 歳 未 満		1 歳 未 満 ・ 死 胎 児		産 汚 物 ・ 身 体 の 一 部	
		市 内	市 外	市 内	市 外	市 内	市 外	市 内	市 外
平成21年度	2,766	2,398	204	2	1	78	29	24	30
22年度	2,889	2,549	197	2	1	64	20	29	27
23年度	2,949	2,571	219	3	0	69	35	31	21
24年度	2,932	2,606	207	2	1	52	22	20	22
25年度	3,090	2,716	235	5	0	70	29	20	15

単位：件

年 度	式 場 等 利 用 総 数	式 場		待 合 室	
		市 内	市 外	市 内	市 外
平成21年度	608	149	5	422	32
22年度	628	152	3	436	37
23年度	750	148	3	556	43
24年度	753	140	0	563	50
25年度	758	121	2	591	44

資料 保健センター

11-10. 健康教育・健康相談実施状況

年 度	健 康 教 育		健 康 相 談	
	実 施 回 数	受 講 人 数	実 施 回 数	被 指 導 者 数
平成21年度	680	11,700	178	1,136
22年度	634	12,474	203	1,160
23年度	576	11,980	231	1,362
24年度	532	11,564	276	1,267
25年度	442	10,356	190	1,096

資料 保健センター

11-11. 訪問指導実施状況

年 度	実 人 数 (人)	延 人 数 (人)
平成21年度	370	383
22年度	430	458
23年度	534	583
24年度	841	864
25年度	565	579

資料 保健センター

11-12. 公害苦情受付件数

区 分	総 数	大 気 汚 染	水 質 汚 濁	騒 音	振 動	悪 臭	そ の 他
平成21年度	151	22	37	35	5	32	20
22年度	138	20	35	36	2	29	16
23年度	141	37	33	36	2	21	12
24年度	91	21	25	19	4	15	7
25年度	133	39	31	31	4	18	10
平成25年 4月	14	4	3	5	0	1	1
5月	12	4	3	3	-	-	2
6月	18	6	1	3	1	5	2
7月	9	3	2	0	-	3	1
8月	11	3	3	2	1	1	1
9月	13	10	2	0	-	1	-
10月	19	3	4	6	1	5	0
11月	7	0	3	2	1	1	-
12月	12	2	5	3	-	1	1
平成26年 1月	7	1	3	2	-	0	1
2月	9	3	2	3	-	0	1
3月	2	0	0	2	0	0	0

資料 環境課

11-13. ごみ処理状況

単位：トン

年 度	収 集 量				搬 入 区 分			処 理 内 訳		
	総 数	燃やせる ごみ	燃やせない ごみ	資 源 物	市 収 集 分	許 可 業 者 分	直 接 搬 入 分	焼 却	破 砕 処 理	資 源 化
平成21年度	92,851	76,388	11,305	5,158	56,706	30,346	5,799	76,094	9,405	7,352
22年度	92,726	76,091	11,328	5,307	56,262	31,119	5,345	75,794	9,443	7,489
23年度	93,788	77,042	11,530	5,216	57,043	31,255	5,490	76,773	9,790	7,225
24年度	93,749	77,324	11,400	5,025	56,948	31,130	5,671	77,077	9,648	7,024
25年度	93,043	76,648	11,458	4,937	55,913	31,422	5,708	76,388	9,783	6,872

資料 清掃清美課

11-14. し尿処理状況

年 度	し 尿 処 理 人 口 (人)					収 集 量 (kl)			
	く み 取 り 人 口	公 共 下 水 道 人 口	浄 化 槽 人 口	自 家 処 理 人 口	計	し 尿	浄 化 槽 汚 泥	そ の 他 の 汚 泥 等	計
平成21年度	4,074	201,109	64,252	94	269,529	4,091	37,837	749	42,677
22年度	3,499	204,209	61,078	80	268,866	3,541	35,751	922	40,214
23年度	3,054	209,909	55,446	68	268,477	3,281	36,912	715	40,908
24年度	2,709	212,029	53,062	63	267,863	2,969	36,417	989	40,375
25年度	2,311	213,220	51,244	61	266,836	2,713	36,336	823	39,872

資料 下水施設課

11-15. 畜犬登録等の状況

単位：頭

年 度	登 録 頭 数	注 射 済 票 交 付 数
平成21年度	10,885	7,003
22年度	11,142	7,037
23年度	11,225	7,244
24年度	10,782	7,383
25年度	11,130	7,263

資料 保健センター

12-1. <小学校> 学校数・児童数・教職員数

各年5月1日基準日

年次	公立																国立										
	学校数			学級数				児童数			教員数			職員数			学校数	学級数	児童数			教員数			職員数		
	計	本校	分校	計	単式	複式	特別支援	計	男	女	計	男	女	計	男	女			計	男	女	計	男	女	計	男	女
平成22年	52	52	-	570	517	15	38	14,696	7,547	7,149	907	267	640	186	55	131	1	12	441	221	220	19	7	12	2	1	1
23年	52	52	-	576	522	15	39	14,467	7,488	6,979	901	265	636	182	52	130	1	12	436	216	220	19	8	11	3	1	2
24年	52	52	-	585	530	15	40	14,319	7,385	6,934	918	276	642	173	58	115	1	12	429	211	218	19	9	10	3	1	2
25年	52	52	-	591	528	14	49	14,296	7,393	6,903	929	288	641	171	60	111	1	12	415	203	212	18	9	9	3	1	2
26年	52	52	-	593	529	13	51	14,139	7,287	6,852	923	281	642	171	62	109	1	12	411	202	209	18	10	8	2	1	1

注) 教員数・職員数は本務者のみ。

資料 学校基本調査

12-2. <中学校> 学校数・生徒数・教職員数

各年5月1日基準日

年次	公立																国立						私立												
	学校数			学級数				生徒数			教員数			職員数			学校数	学級数	生徒数			教員数			職員数										
	計	本校	分校	計	単式	複式	特別支援	計	男	女	計	男	女	計	男	女			計	男	女	計	男	女	計	男	女	計	男	女					
平成22年	25	24	1	274	254	-	20	7,200	3,716	3,484	539	295	244	46	17	29	1	9	352	173	179	19	11	8	4	21	372	218	154	41	22	19	7	2	5
23年	25	24	1	278	257	-	21	7,276	3,698	3,578	534	287	247	47	17	30	1	9	353	175	178	19	12	7	4	19	376	207	169	43	23	20	6	2	4
24年	25	24	1	278	255	-	23	7,190	3,661	3,529	560	307	253	50	18	32	1	9	398	226	172	41	23	18	4	20	398	226	172	41	23	18	6	2	4
25年	25	24	1	280	255	-	25	7,135	3,629	3,506	568	321	247	49	18	31	1	9	383	204	179	19	13	6	4	21	383	204	179	43	22	21	7	2	5
26年	26	25	1	282	255	-	27	7,026	3,611	3,415	562	320	242	48	19	29	1	9	351	176	175	19	12	7	4	20	404	232	172	42	21	21	5	1	4

注) 教員数・職員数は本務者のみ。

資料 学校基本調査

私立中学校に関する数値は結果公表の関係上、福井県全体の数値。

12-3. <高等学校> 学校数・生徒数・教職員数

各年5月1日基準日

年次	公立												私立											
	学校数			生徒数			教員数			職員数			学校数			生徒数			教員数			職員数		
	計	全日制	定時制	計	男	女	計	男	女	計	男	女	計	全日制	定時制	計	男	女	計	男	女	計	男	女
平成22年	8	7	1	5,811	2,970	2,841	430	306	124	85	47	38	5	4	1	5,038	2,345	2,693	307	219	88	43	20	23
23年	8	7	1	5,798	2,974	2,824	436	306	130	83	44	39	5	4	1	5,038	2,353	2,685	291	205	86	44	21	23
24年	8	7	1	5,789	2,996	2,793	438	303	135	88	44	44	5	4	1	5,801	2,757	3,044	345	241	104	69	33	36
25年	8	7	1	5,695	2,940	2,755	425	291	134	87	43	44	5	4	1	5,942	2,809	3,133	338	239	99	66	35	31
26年	8	7	1	5,675	2,926	2,749	432	308	124	84	46	38	5	4	1	5,509	2,522	2,987	289	200	89	55	26	29

注) 教員数は本務者のみ。

資料 学校基本調査

12-4. <幼稚園> 園数・園児数・教職員数

各年5月1日基準日

年次	公立										私立												
	園数			学級数	園児数			教員数			園数			学級数	園児数			教員数			職員数		
	計	本園	分園		計	男	女	計	男	女	計	本園	分園		計	男	女	計	男	女	計	男	女
平成22年	26	25	1	34	385	201	184	38	1	37	20	20	-	124	2,249	1,142	1,107	229	22	207	49	35	14
23年	24	23	1	29	262	147	115	30	1	29	20	20	-	119	2,200	1,123	1,077	224	20	204	47	33	14
24年	24	23	1	29	272	135	137	31	1	30	20	20	0	126	2,197	1,109	1,088	226	17	209	42	29	13
25年	24	23	1	27	233	123	110	29	1	28	20	20	-	119	2,195	1,139	1,056	226	17	209	53	31	22
26年	24	23	1	29	242	124	118	31	1	30	20	20	-	121	2,139	1,068	1,071	232	20	212	56	30	26

資料 学校基本調査

12-5. <中学校> 進路別卒業生数

各年5月1日基準日

年次	卒業生			高等学校等進学者			専修学校 (高等課程) 進学者			専修学校 (一般課程)等 入学者			就職者			無業者			死亡・不詳			高等学校 進学率 (%)
	計	男	女	計	男	女	計	男	女	計	男	女	計	男	女	計	男	女	計	男	女	
平成22年	2,442	1,274	1,168	2,409	1,257	1,152	1	-	1	4	3	1	2	1	1	22	9	13	-	-	-	98.6
23年	2,419	1,271	1,148	2,387	1,254	1,133	1	-	1	4	1	3	3	1	2	22	13	9	-	-	-	98.7
24年	2,398	1,214	1,184	2,352	1,188	1,164	1	0	1	0	0	0	6	5	1	37	19	18	0	0	0	98.1
25年	2,380	1,230	1,150	2,349	1,209	1,140	0	0	0	1	0	1	6	6	0	19	10	9	0	0	0	98.7
26年	2,496	1,250	1,246	2,472	1,237	1,235	1	1	0	0	0	0	1	1	0	21	10	11	0	0	0	99.0

注) 数値は、結果公表の関係上、公立中学校卒業者のみ。

資料 学校基本調査

12-6. 高等学校等への進学者数

各年5月1日基準日

年次	高等学校等進学者総数			高等学校									高等学校通信制			高等専門学校			特別支援学校		
				合計			全日制			定時制											
	計	男	女	計	男	女	計	男	女	計	男	女	計	男	女	計	男	女	計	男	女
平成22年	2,409	1,257	1,152	2,321	1,196	1,125	2,216	1,130	1,086	105	66	39	10	3	7	53	44	9	25	14	11
23年	2,387	1,254	1,133	2,292	1,197	1,095	2,207	1,149	1,058	85	48	37	16	5	11	43	29	14	36	23	13
24年	2,352	1,188	1,164	2,275	1,131	1,144	2,177	1,076	1,101	98	55	43	18	11	7	39	33	6	20	13	7
25年	2,349	1,209	1,140	2,260	1,150	1,110	2,178	1,102	1,076	82	48	34	22	12	10	42	31	11	25	16	9
26年	2,472	1,237	1,235	2,382	1,178	1,204	2,291	1,134	1,157	91	44	47	20	17	3	48	31	17	22	11	11

注) 数値は、結果公表の関係上、公立中学校卒業者のみ。

資料 学校基本調査

12-7. <県内高等学校> 進路別卒業生数

各年5月1日基準日

年次	卒業生			大学等進学者			専修学校(専門課程)進学者			専修学校(一般課程)等入学者			就職者			無業者			死亡・不詳			大学進学率(%)
	計	男	女	計	男	女	計	男	女	計	男	女	計	男	女	計	男	女	計	男	女	
平成22年	7,557	3,895	3,662	4,337	2,200	2,137	1,138	489	649	249	186	63	1,485	827	658	265	144	121	-	-	-	57.4
23年	7,571	3,872	3,699	4,236	2,152	2,084	1,123	412	711	241	163	78	1,661	960	701	251	146	105	-	-	-	56.0
24年	7,506	3,785	3,721	4,119	2,061	2,058	1,182	439	743	220	171	49	1,647	931	716	272	148	124	-	-	-	54.9
25年	7,776	3,949	3,827	4,107	2,012	2,095	1,189	469	720	235	163	72	1,822	1,052	770	340	205	135	-	1	-	52.8
26年	7,483	3,844	3,639	3,998	1,984	2,014	1,117	410	707	255	205	50	1,792	1,062	730	219	137	82	7	3	4	53.4

資料 学校基本調査

12-8. <大学> 学校数・学生数・教職員数

各年5月1日現在

年次	短期大学										4年制大学										
	学校数	学生数			教員数			職員数			学校数		学生数			教員数			職員数		
	私立	計	男	女	計	男	女	計	男	女	国立	私立	計	男	女	計	男	女	計	男	女
平成22年	2	1,122	183	939	290	166	124	42	16	26	1	1	6,940	5,418	1,522	1,074	932	142	1,006	344	662
23年	2	1,099	192	907	259	136	123	38	16	22	1	1	6,983	5,437	1,546	1,160	981	179	1,031	337	694
24年	2	1,098	217	881	177	89	88	40	16	24	1	1	6,959	5,366	1,593	1,345	1,079	266	1,122	378	744
25年	2	1,154	238	916	226	119	107	44	17	27	1	1	7,068	5,445	1,623	1,313	1,031	282	1,172	379	793
26年	2	1,215	244	971	217	117	100	47	18	29	1	1	7,223	5,592	1,631	1,140	935	205	1,181	342	839

注) 学生数は学部学生・大学院生・専攻科学生・研究生・聴講生等の総合計。

資料 市内各大学

教員数には兼務者（非常勤講師）を含む。

職員数は本務者のみ（兼務者を除く）。

12-9. 児童生徒の体位

男 子

区 分			小 学 生						中 学 生		
			1 年	2 年	3 年	4 年	5 年	6 年	1 年	2 年	3 年
身 長 (cm)	福 井 市	平成21年度	116.9	122.7	128.0	134.0	139.3	145.0	152.8	159.9	165.8
		22年度	116.9	122.8	128.3	133.8	139.1	144.7	152.3	160.3	165.6
		23年度	116.7	122.8	128.6	133.5	138.9	145.3	152.1	159.8	165.8
		24年度	116.9	122.7	128.4	133.9	138.9	144.9	152.4	159.7	165.5
		25年度	116.3	122.9	128.5	133.9	139.5	145.0	152.1	159.9	165.4
	全 国	平成21年度	116.7	122.5	128.2	133.7	138.9	145.3	152.6	159.8	165.4
		22年度	116.7	122.5	128.2	133.5	138.8	145.0	152.4	159.7	165.1
		23年度	116.6	122.6	128.2	133.5	138.8	145.0	152.3	159.6	165.1
		24年度	116.5	122.4	128.2	133.6	138.9	145.0	152.4	159.5	165.1
		25年度	116.6	122.4	128.2	133.6	139.0	145.0	152.3	159.5	165.0
体 重 (kg)	福 井 市	平成21年度	21.5	24.0	26.9	30.5	33.7	37.7	44.2	49.2	54.0
		22年度	21.4	24.3	27.2	30.3	33.9	37.9	43.4	49.4	54.5
		23年度	21.3	23.9	27.3	30.2	33.5	37.8	43.4	48.4	54.7
		24年度	21.6	24.1	27.5	30.8	33.8	37.7	43.4	48.5	53.7
		25年度	21.3	24.3	27.3	30.4	34.3	38.0	43.0	48.8	54.0
	全 国	平成21年度	21.5	24.2	27.3	30.8	34.3	38.8	44.5	49.5	54.9
		22年度	21.4	24.0	27.2	30.5	34.1	38.4	44.1	49.2	54.4
		23年度	21.3	24.0	27.0	30.3	33.8	38.0	43.8	49.0	54.2
		24年度	21.3	24.0	27.1	30.5	34.0	38.2	44.0	49.0	54.2
		25年度	21.3	23.9	27.1	30.4	34.3	38.3	43.9	48.8	54.0

女 子

区 分			小 学 生						中 学 生		
			1 年	2 年	3 年	4 年	5 年	6 年	1 年	2 年	3 年
身 長 (cm)	福 井 市	平成21年度	116.0	121.7	127.8	133.8	140.2	146.8	152.4	155.4	157.1
		22年度	116.0	121.9	127.6	133.5	140.4	147.0	151.9	155.5	157.0
		23年度	115.8	121.7	127.6	133.7	140.4	147.1	152.1	155.1	156.9
		24年度	115.8	121.6	127.5	133.6	140.4	147.1	152.1	155.2	156.7
		25年度	115.7	121.8	127.4	133.6	140.3	147.0	152.1	155.4	156.9
	全 国	平成21年度	115.8	121.7	127.5	133.6	140.3	146.8	152.1	155.1	156.6
		22年度	115.8	121.7	127.4	133.5	140.2	146.8	151.9	155.0	156.5
		23年度	115.6	121.6	127.4	133.5	140.2	146.7	151.9	155.0	156.6
		24年度	115.6	121.6	127.4	133.4	140.1	146.7	151.9	155.0	156.5
		25年度	115.6	121.6	127.3	133.6	140.1	146.8	151.8	154.8	156.5
体 重 (kg)	福 井 市	平成21年度	20.9	23.4	26.6	29.7	33.9	38.6	44.0	47.4	50.2
		22年度	21.0	23.5	26.5	30.0	33.8	38.8	43.4	47.5	49.9
		23年度	20.8	23.4	26.3	29.7	33.8	38.5	43.6	47.1	50.1
		24年度	20.8	23.3	26.4	29.7	33.2	38.8	43.4	47.4	49.8
		25年度	20.8	23.4	26.2	29.8	33.7	38.8	43.7	47.1	50.1
	全 国	平成21年度	21.0	23.6	26.6	30.1	34.4	39.3	44.2	47.7	50.4
		22年度	21.0	23.5	26.5	30.0	34.1	39.0	43.8	47.3	50.0
		23年度	20.8	23.4	26.4	29.8	34.0	38.8	43.6	47.1	49.9
		24年度	20.9	23.5	26.3	29.9	34.0	38.9	43.7	47.4	49.9
		25年度	20.9	23.5	26.4	30.0	34.0	39.0	43.7	47.1	49.9

資料 保健給食課

12-10. <公民館> 利用状況

年 度	公 民 館 数	職 員 数	利 用 者 数
平成21年度	56(6分館含む)	181	944,079
22年度	56(6分館含む)	184	887,756
23年度	56(6分館含む)	184	861,428
24年度	56(6分館含む)	185	866,226
25年度	56(6分館含む)	186	905,730

資料 生涯学習室

12-11. <少年自然の家> 利用状況

年度	総数		小学校		中学校		少年団体		高校・青年		一般	
	団体数	人数	団体数	人数	団体数	人数	団体数	人数	団体数	人数	団体数	人数
平成21年度	185	12,561	61	6,002	5	922	63	3,264	14	854	42	1,519
22年度	193	12,996	43	4,120	4	765	105	6,332	16	995	25	784
23年度	140	11,992	30	3,896	4	972	87	5,878	9	869	10	377
24年度	137	11,512	28	3,833	7	1,022	80	5,560	11	828	11	269
25年度	135	12,392	33	4,253	7	1,376	77	5,844	7	490	11	429

注) 団体数は22年度まで延数、23年度以降実数

資料 少年自然の家

12-12. <福井市体育館> 利用状況

年 月	総 数	卓 球	バレーボール	バドミントン	バスケット ボ ー ル	ス ポ ー ツ レ ク レ ー シ ョ ン	その他の催し物
平成21年度	59,307	3,328	7,448	11,939	6,839	13,920	15,833
22年度	50,962	6,379	2,411	10,427	6,377	12,995	12,373
23年度	68,933	5,838	5,979	12,760	4,061	11,720	28,575
24年度	78,087	6,259	7,844	12,054	2,182	16,052	33,696
25年度	81,637	8,462	6,002	10,524	5,431	17,101	34,117
平成25年 4月	6,073	1,804	359	704	75	736	2,395
5月	7,799	198	313	1,512	507	1,017	4,252
6月	8,351	358	1,000	1,252	531	2,570	2,640
7月	6,292	1,089	390	662	743	1,377	2,031
8月	6,137	721	719	932	929	610	2,226
9月	6,703	233	68	831	336	1,539	3,696
10月	8,712	1,693	1,408	544	35	1,486	3,546
11月	7,430	447	137	914	1,299	1,686	2,947
12月	6,131	139	28	788	866	1,472	2,838
平成26年 1月	4,483	138	250	426	13	1,306	2,350
2月	5,998	1,155	45	913	5	1,479	2,401
3月	7,528	487	1,285	1,046	92	1,823	2,795

注) 福井市体育館の改修工事により、平成22年4月から23年5月まで旧至民中体育館を代替施設として使用。

12-13. < 自然史博物館 > 入館状況

単位：人

年 度	総 数	4 月	5 月	6 月	7 月	8 月	9 月	10 月	11 月	12 月	1 月	2 月	3 月
平成21年度	24,918	4,343	2,228	6,042	3,236	3,537	941	1,572	951	373	335	332	1,028
22年度	24,185	4,002	2,436	1,334	2,605	4,314	1,542	2,092	1,200	684	125	399	3,452
23年度	30,444	8,008	5,709	1,378	3,481	5,703	1,174	1,856	1,303	268	235	149	1,180
24年度	18,473	3,550	2,651	1,325	1,679	3,679	1,062	1,348	1,334	212	310	271	1,052
25年度	25,639	2,551	2,422	1,223	4,359	7,096	3,129	1,340	1,462	521	317	385	834

資料 自然史博物館

12-14. < 美術館 > 入館状況

単位：人

年 度	総 数	4 月	5 月	6 月	7 月	8 月	9 月	10 月	11 月	12 月	1 月	2 月	3 月
平成21年度	61,715	2,202	4,984	2,807	5,333	14,312	3,492	3,899	10,395	1,757	1,585	2,845	8,104
22年度	86,949	2,477	5,968	2,481	3,824	16,440	34,422	2,519	9,429	3,121	1,128	2,398	2,742
23年度	59,237	3,265	4,807	2,271	9,352	14,897	2,270	3,803	9,983	1,694	1,315	2,623	2,957
24年度	92,048	3,352	4,627	2,828	8,145	30,381	20,878	3,186	8,344	1,572	1,503	2,833	4,399
25年度	63,170	3,224	5,377	2,690	3,280	7,851	6,201	7,641	11,238	2,406	1,451	4,545	7,266

資料 福井市美術館

12-15. < 郷土歴史博物館 > 入館状況

単位：人

年 度	総 数	4 月	5 月	6 月	7 月	8 月	9 月	10 月	11 月	12 月	1 月	2 月	3 月
平成21年度	79,868	19,903	10,408	4,028	4,999	8,003	4,340	7,041	8,820	2,724	2,114	1,763	5,725
22年度	63,733	8,896	6,285	3,772	4,012	6,461	6,239	8,013	10,341	1,627	1,613	2,058	4,416
23年度	61,531	3,946	5,007	4,151	3,268	8,784	5,984	9,594	10,041	2,546	1,957	1,680	4,573
24年度	64,334	5,036	4,978	3,642	5,347	8,154	6,671	7,932	8,901	2,653	2,623	3,111	5,286
25年度	65,308	5,569	5,229	3,995	5,505	8,589	4,023	8,582	10,526	2,373	2,632	2,687	5,598

資料 郷土歴史博物館

12-16. < 図書館 > 利用状況・蔵書構成

区分	平成 22 年 度					平成 23 年 度					平成 24 年 度					平成 25 年 度					
	図書館	美山	みどり	清水	桜木	図書館	美山	みどり	清水	桜木	図書館	美山	みどり	清水	桜木	図書館	美山	みどり	清水	桜木	
開館日	286	238	283	296	343	283	243	283	292	344	281	238	279	290	339	277	238	279	295	342	
入館者	175,147	9,181	230,180	14,705	353,900	179,814	10,365	226,186	15,412	330,953	172,176	10,447	215,034	11,440	322,849	167,953	13,952	213,553	11,540	323,760	
登録者	42,979	2,501	50,976	4,101	13,967	43,997	2,605	52,366	4,282	15,827	34,838	191	42,560	211	17,717	36,005	346	44,133	476	19,747	
貸出	一般書	198,905	6,253	284,361	18,122	190,208	202,593	6,278	287,433	15,805	187,283	201,007	5,578	272,233	14,476	185,349	212,220	8,666	264,334	12,844	196,670
	児童書	88,806	6,424	141,619	23,753	77,522	92,440	6,365	138,787	21,148	74,744	91,492	5,050	133,993	13,330	66,963	97,063	6,255	130,536	10,441	73,690
	郷土資料	1,679	157	2,213	88	2,799	2,410	169	2,744	128	2,543	2,404	199	2,220	162	2,290	2,355	670	2,160	173	2,613
	雑誌	21,677	869	36,640	4,860	24,912	20,778	1,136	36,947	4,719	24,961	20,988	892	37,683	4,232	23,005	22,924	911	35,537	3,698	23,239
	A V 資料	990	-	44,389	-	2,071	820	-	42,158	-	1,636	1,049	-	36,854	-	1,319	1,393	-	35,413	7	1,471
	計	312,057	13,703	509,222	46,823	297,512	319,041	13,948	508,069	41,800	291,167	316,940	11,719	482,983	32,200	278,926	335,955	16,502	467,980	27,163	297,683
資料	一般書	312,782 (8,740)	20,987 ...	302,288 ...	48,599 ...	89,747 ...	317,356 (8,049)	20,925 ...	304,014 ...	48,813 ...	100,980 ...	324,667 (8,124)	20,466 ...	307,118 ...	49,395 ...	113,370 ...	328,712 (8,412)	21,933 ...	311,333 ...	49,431 ...	124,107 ...
	児童書	72,096 (8,564)	12,251 ...	61,482 ...	32,776 ...	25,233 ...	72,153 (9,283)	12,720 ...	62,162 ...	33,183 ...	27,698 ...	74,205 (9,452)	12,109 ...	63,935 ...	33,708 ...	30,338 ...	76,131 (9,433)	12,803 ...	64,962 ...	34,226 ...	32,682 ...
	郷土資料	27,055 (89)	2,131 ...	8,412 ...	3,615 ...	6,760 ...	28,465 (66)	2,279 ...	8,380 ...	3,743 ...	7,590 ...	29,425 (70)	2,568 ...	8,900 ...	3,897 ...	8,431 ...	30,647 (71)	2,910 ...	9,357 ...	4,107 ...	9,174 ...
	電子資料	9	-	-	-	1	9	-	-	-	1	9	-	-	-	1	9	-	-	-	1
	古書	14,776	-	-	-	-	14,776	-	-	-	-	14,776	-	-	-	-	14,776	-	-	-	-
	計	426,718 (17,393)	35,369 ...	372,182 ...	84,990 ...	121,741 ...	432,759 (17,398)	35,924 ...	374,556 ...	85,739 ...	136,269 ...	443,082 (17,646)	35,143 ...	379,953 ...	87,000 ...	152,140 ...	450,275 (17,916)	37,646 ...	385,652 ...	87,764 ...	165,964 ...
A V 資料	-	187	13,670	-	-	-	187	13,080	-	-	-	-	13,162	-	-	-	-	13,240	-	-	
雑誌 (タイトル、 マイクロフィルム (リール数))	218	17	231	57	380	226	17	241	52	366	227	28	237	53	364	228	28	238	53	374	
	1,721	-	-	-	-	1,721	-	-	-	-	1,725	-	-	-	-	1,727	-	-	-	-	

注) 登録者はコンピュータ用貸出カード発行数の累計。

資料 図書館

() 内は移動図書館用図書分を表わす。

美山図書館所蔵の視聴覚資料は貸出不可。

12-17. 移動図書館車【あじさい号】利用状況

年 度	個 人				団 体 貸 出 文 庫	出 動	利 用
	登 録 者 (人)		貸 出 (冊)				
	一 般	児 童	一 般 書	児 童 書	貸 出 (冊)		
平成21年度	2,673	924	9,288	15,575	8,885	103	8,292
22年度	2,860	918	8,865	17,752	9,008	106	8,650
23年度	3,062	911	9,518	18,384	9,492	98	9,014
24年度	2,312	872	10,022	18,025	8,910	104	8,768
25年度	2,528	955	10,671	15,995	12,050	113	8,969

注) 登録者数はコンピュータ用貸出カード発行数。

資料 図書館

12-18. <フェニックス・プラザ> 利用状況

年 度	総 数		音 楽		展 示		パ ー テ ィ ー		演 舞		各 種 大 会		そ の 他	
	件 数	人 員	件 数	人 員	件 数	人 員	件 数	人 員	件 数	人 員	件 数	人 員	件 数	人 員
平成21年度	206	170,280	35	43,388	4	10,100	23	11,330	13	17,205	68	50,760	63	37,497
22年度	213	211,614	31	55,680	8	4,040	26	11,790	16	26,584	75	75,380	57	38,140
23年度	198	197,540	44	60,500	4	13,000	18	6,960	6	10,900	59	55,540	67	50,640
24年度	196	188,448	36	52,650	4	3,878	17	6,760	4	9,100	48	42,800	87	73,260
25年度	202	182,314	34	46,036	3	5,770	23	9,650	16	27,390	33	29,330	93	64,138

注) 大ホール及び小ホールの催し数を集計。

資料 行政管理室

12-19. <文化会館・市民福祉会館> 利用状況

(1) 福井市文化会館 大ホール

年 度	総 数		演 劇		クラシック音楽		ホピュラー・歌謡曲		舞 踊		演 芸		各 種 大 会		そ の 他	
	件 数	人 員	件 数	人 員	件 数	人 員	件 数	人 員	件 数	人 員	件 数	人 員	件 数	人 員	件 数	人 員
平成21年度	163	83,458	17	14,390	13	12,200	10	10,433	10	9,172	16	19,286	11	9,490	86	8,487
22年度	142	70,721	14	10,980	-	-	44	24,239	57	19,812	7	5,950	3	2,050	17	7,690
23年度	157	77,197	15	4,120	-	-	66	37,686	44	15,935	6	4,120	2	130	24	15,206
24年度	148	69,606	29	17,635	19	8,492	13	6,670	43	16,030	13	9,527	2	2,100	29	9,152
25年度	185	75,104	55	16,093	39	14,602	13	11,000	28	6,351	11	6,604	17	8,532	22	11,922

資料 福井市文化会館

(2) 市民福祉会館 ホール等

年 度	総 数		ホ ー ル 関 係		能 楽 堂 関 係		会 議 室 関 係	
	件 数	人 員	件 数	人 員	件 数	人 員	件 数	人 員
平成21年度	1,476	74,912	409	16,779	418	12,621	649	45,512
22年度	1,491	81,873	357	24,137	426	12,329	708	45,407
23年度	2,739	89,848	298	20,950	373	9,922	2,068	58,976
24年度	2,757	73,965	274	19,069	384	9,964	2,099	44,932
25年度	2,606	76,918	239	17,989	401	10,484	1,966	48,445

注) ホール及び能楽堂には公演関係者の楽屋使用を含む。

資料 市民福祉会館

12-20. < 国民宿舎鷹巣荘 > 宿泊状況

年 度	総 数		4 月		5 月		6 月		7 月		8 月		9 月		10 月		11 月		12 月		1 月		2 月		3 月	
	宿 泊	休 憩	宿 泊	休 憩	宿 泊	休 憩	宿 泊	休 憩	宿 泊	休 憩	宿 泊	休 憩	宿 泊	休 憩	宿 泊	休 憩	宿 泊	休 憩	宿 泊	休 憩	宿 泊	休 憩	宿 泊	休 憩	宿 泊	休 憩
平成21年度	12,147	2,701	820	174	1,120	171	740	254	1,082	301	2,335	101	1,121	210	764	270	1,029	310	918	138	701	172	594	306	923	294
22年度	10,865	2,664	665	157	787	187	740	244	1,072	242	2,114	200	1,197	179	908	298	926	232	649	252	584	115	573	296	650	262
23年度	11,070	2,424	487	138	1,065	137	660	231	1,067	387	2,233	131	1,050	328	815	161	908	195	836	179	648	158	528	183	773	196
24年度	9,823	1,723	600	43	748	128	606	71	960	228	1,978	114	819	88	648	162	804	148	777	175	534	108	540	291	809	167
25年度	0	0	0	0	0	0	0	0	0	0	0	0	0	0	0	0	0	0	0	0	0	0	0	0	0	0

注) 平成25年4月から平成26年10月まで休館

資料 鷹巣荘

12-21. コンベンション実績（福井市開催分）

年 度		会 議				見 本 市				ス ポ ー ツ				イ ベ ン ト			
		合 計	ブ ロ ッ ク	全 国	国 際	合 計	ブ ロ ッ ク	全 国	国 際	合 計	ブ ロ ッ ク	全 国	国 際	合 計	ブ ロ ッ ク	全 国	国 際
平成21年度	件数	85	43	36	6	3	1	2	-	26	12	14	-	41	12	29	-
	人数	30,199	18,615	10,917	667	35,752	18,752	17,000	-	25,073	6,757	18,316	-	787,180	31,500	755,680	-
22年度	件数	103	61	36	6	4	1	3	-	40	20	20	-	52	6	45	1
	人数	30,522	15,080	13,699	1,743	23,771	17,621	6,150	-	27,704	10,469	17,235	-	751,194	8,924	732,270	10,000
23年度	件数	92	47	43	2	4	3	1	-	30	10	19	1	46	10	36	-
	人数	30,440	13,328	16,987	125	20,811	17,811	3,000	-	24,174	3,619	20,335	220	648,245	50,405	597,840	-
24年度	件数	98	54	41	3	2	1	1	0	36	18	17	1	45	9	36	-
	人数	38,877	15,979	22,609	289	20,111	17,411	2,700	0	60,011	8,092	51,764	155	795,360	15,812	779,548	-
25年度	件数	74	37	34	3	3	3	0	-	26	13	13	-	0	-	-	-
	人数	21,006	9,735	10,909	362	43,066	43,066	0	-	19,468	5,846	13,622	-	0	-	-	-

注) ブロック : 参加者50人以上の福井県を含む特定地域を対象としたコンベンション。

全 国 : 参加者50人以上の全国を対象としたコンベンション。

国 際 : 参加者20人以上のコンベンションで、日本を含む2か国以上の参加国又は外国参加者が10人以上のもの。

資料 (公財) 福井観光コンベンションビューロー

12-22. 観光客入込状況

種 別		平成 21 年	平成 22 年	平成 23 年	平成 24 年	平成 25 年	
観光客入込総数		2,832,000	3,043,000	3,193,000	3,155,000	3,122,000	
日帰り・宿泊別内訳	日 帰 り 客 (立 寄 り 客 を 含 む)	2,356,000	2,537,000	2,635,000	2,641,000	2,621,000	
	宿 泊 客	476,000	506,000	558,000	514,000	501,000	
	宿泊客の利用施設	ホテル・旅館	202,000	215,000	237,000	218,000	213,000
		寮・保養所	64,000	52,000	58,000	57,000	48,000
		国民宿舎	13,000	11,000	10,000	10,000	11,000
		ユースホステル	1,000	1,000	1,000	0	
		民 宿	187,000	217,000	243,000	220,000	213,000
そ の 他	9,000	10,000	9,000	9,000	16,000		
居住地別	県 内 客	1,641,000	1,811,000	1,611,000	1,906,000	1,883,000	
	県 外 客	1,191,000	1,232,000	1,532,000	1,249,000	1,239,000	
利用交通機関別	定 期 路 線 の 用 交 通 機 関 利 用	411,000	435,000	473,000	449,000	454,000	
	貸 切 バ ス 利 用	511,000	578,000	771,000	615,000	628,000	
	自 家 用 自 動 車 利 用	1,711,000	1,836,000	1,767,000	1,868,000	1,821,000	
	そ の 他	199,000	194,000	182,000	223,000	219,000	
消 費 額 合 計		18,153,501	19,291,873	21,000,050	19,667,694	19,375,527	
消費額の内訳	宿 泊 費	8,344,008	8,875,606	9,673,630	8,975,750	8,787,893	
	土 産 品 購 入 費	5,887,168	6,246,330	6,813,882	6,398,048	6,334,034	
	地 域 内 交 通 費	862,913	917,387	992,759	944,658	935,791	
	そ の 他	3,059,412	3,252,550	3,519,779	3,349,238	3,317,809	

注) 観光客入込総数の単位 … 100人未満四捨五入し、(人)単位

資料 おもてなし観光推進室

消費額の単位 … 1,000円未満四捨五入し、(千円)単位

消費額は福井県観光客入込数(推計)の平均観光消費額にて算出

12-23. <映像文化センター> 利用状況

(人)

年 度	計	映 像 ホ ー ル	メ デ ィ ア 実 習 室	教材制作室 ・その他	情 報 工 房	利 用 受 付
平成21年度	8,822	1,808	3,883	224	567	2,340
22年度	8,109	1,793	3,111	266	530	2,409
23年度	8,215	2,191	2,827	138	526	2,533
24年度	7,792	3,538	2,023	156	382	1,693

注：映像文化センターは平成24年度末をもって閉館。

資料 生涯学習室

13-1. < 電力 > 需要状況

年 度	総 数		電 灯		電 力		
	契約口数(口)	使用電力量 (千 KWH)	契約口数(口)	使用電力量 (千 KWH)	契約口数(口)	契約容量(KW)	使用電力量 (千 KWH)
平成21年度	187,570	2,151,664	162,991	756,389	24,579	569,513	1,395,275
22年度	187,743	2,295,057	163,662	817,564	24,081	577,220	1,477,493
23年度	187,860	2,256,915	164,346	800,683	23,514	570,318	1,456,232
24年度	188,557	2,214,708	165,634	799,043	22,923	560,679	1,415,665
25年度	189,565	2,218,535	167,141	795,173	22,424	554,850	1,423,362

資料 北陸電力(株)

13-2. < 都市ガス > 需要状況

年 度	総 数		家 庭 用		業 務 用							
	需要戸数 (戸)	販 売 量 (m ³)	需要戸数 (戸)	販 売 量 (m ³)	合 計		商 業 用		工 業 用		そ の 他	
					需要戸数 (戸)	販 売 量 (m ³)	需要戸数 (戸)	販 売 量 (m ³)	需 要 戸 数 (戸)	販 売 量 (m ³)	需 要 戸 数 (戸)	販 売 量 (m ³)
平成21年度	28,353	22,927,180	25,136	7,042,647	3,217	15,884,533	2,648	2,413,101	4	10,299,660	565	3,171,772
22年度	27,793	23,987,756	24,621	6,832,399	3,172	17,155,357	2,600	2,437,589	4	11,025,242	568	3,692,526
23年度	27,008	23,705,836	23,891	6,525,654	3,117	17,180,182	2,550	2,257,900	4	11,280,363	563	3,641,919
24年度	26,410	22,021,878	23,353	6,208,188	3,057	15,813,690	2,494	2,164,923	4	10,040,849	559	3,607,918
25年度	25,539	20,030,701	22,604	5,901,337	2,935	14,129,364	2,367	2,122,668	5	8,376,757	563	3,629,939

資料 経営管理課

13-3. <上水道> 給水状況

各年度末時点

年 度	給 水 栓 数	給 水 人 口	給 水 量 (m ³)	
			総 数	1 日 平 均
平成21年度	98,633	261,086	36,595,620	100,262
22年度	99,243	260,723	36,748,140	100,680
23年度	99,872	260,531	36,027,609	98,436
24年度	100,633	260,103	35,422,501	97,048
25年度	101,479	259,586	35,038,101	95,995

資料 経営管理課

13-4. <上水道> 給水栓数・有収水量（用途別）

各年度末時点 単位：m³

年 度	総 数		一 般 用		湯 屋 用	
	給 水 栓 数	有 収 水 量	給 水 栓 数	有 収 水 量	給 水 栓 数	有 収 水 量
平成21年度	98,633	33,768,188	98,627	33,748,647	6	19,541
22年度	99,243	33,893,483	99,238	33,880,793	5	12,690
23年度	99,872	33,310,539	99,867	33,298,593	5	11,946
24年度	100,633	33,130,683	100,628	33,118,724	5	11,959
25年度	101,479	32,577,512	101,474	32,564,735	5	12,777

資料 経営管理課

13-5. <公共下水道> 事業進ちょく状況

◎事業計画の概要（昭和23年～平成32年度末）

1. 計画処理面積	5,506ha
2. 計画処理人口	231,305人
3. 管延長	1,843,941m
4. ポンプ場	23ヶ所
5. 処理場	7ヶ所
6. 排除方式	合流、分流式
7. 処理方式	活性汚泥法 オキシデーショondiッチ法

◎実施状況（昭和23年～平成25年度末）

1. 整備面積	4,795ha
2. 処理面積	4,788ha
3. 処理人口	224,193人
4. 管延長	1,433,801m
5. ポンプ場	20ヶ所
6. 処理場	
境浄化センター	標準活性汚泥法 (昭和34年4月1日処理開始)
日野川浄化センター	標準活性汚泥法 (昭和60年10月8日処理開始)
鷹巣浄化センター	オキシデーショondiッチ法 (平成10年4月1日処理開始)
清水東部環境センター	オキシデーショondiッチ法 (昭和48年8月20日処理開始)
清水西部環境センター	オキシデーショondiッチ法 (平成6年3月31日処理開始)
羽生浄化センター	オキシデーショondiッチ法 (平成14年4月1日処理開始)
美山浄化センター	オキシデーショondiッチ法 (平成20年6月16日処理開始)

年 度	普 及 率	
	処 理 人 口	処 理 人 口 行政人口 (%)
平成 4年度	137,355	54.2
5年度	142,591	56.1
6年度	151,465	59.5
7年度	163,869	64.5
8年度	166,387	65.5
9年度	169,270	66.8
10年度	172,218	67.9
11年度	173,977	68.7
12年度	175,841	69.4
13年度	177,181	69.9
14年度	178,653	70.4
15年度	179,379	70.8
16年度	182,995	72.3
17年度	196,868	72.6
18年度	204,783	75.6
19年度	207,140	76.6
20年度	209,991	77.7
21年度	213,579	79.2
22年度	218,718	81.3
23年度	219,858	81.9
24年度	222,564	83.1
25年度	224,193	84.0

注) 行政人口は毎年3月末現在。

平成17年度以降は旧美山町・旧清水町の数値を含む。

資料 下水管理課

14-1. 家屋建築状況

各年1月1日現在

単位：m²

年次	総数		木造						非木造			
			専用住宅		併用住宅		その他		専用住宅		その他	
	棟数	床面積	棟数	床面積	棟数	床面積	棟数	床面積	棟数	床面積	棟数	床面積
平成22年	152,236	21,860,201	77,875	8,872,846	4,848	599,283	26,656	1,816,448	20,129	4,119,542	22,728	6,452,082
23年	152,128	21,944,939	78,010	8,929,387	4,765	591,346	26,287	1,799,156	20,439	4,154,013	22,627	6,471,037
24年	152,253	22,019,760	78,223	8,994,662	4,679	581,560	26,024	1,776,454	20,702	4,182,238	22,625	6,484,846
25年	152,023	22,069,971	78,403	9,058,776	4,605	573,853	25,701	1,746,435	20,778	4,190,792	22,536	6,500,115
26年	152,076	22,151,959	78,710	9,136,972	4,540	567,738	25,487	1,731,325	20,849	4,205,137	22,490	6,510,787

資料 固定資産税概要調書

14-2. 市営住宅状況

年 度	総 数	公 営 住 宅	改 良 住 宅	特 定 公 共 賃 貸	定 住 促 進 住 宅
平成21 年度末	2,009	1,509	458	30	12
22 年度末	2,009	1,509	458	30	12
23 年度末	2,048	1,548	458	30	12
24 年度末	1,983	1,483	458	30	12
25 年度末	2,041	1,541	458	30	12

注) 改良住宅には地域福祉課管理のものも含める

資料 住宅政策課

14-3. 市内道路状況

平成25年3月31日現在

区 分	道 路 幅 員 (m)	道 路 延 長 (m)	舗 装 済 延 長 (m)	舗 装 率 (%)
市 道	2.5 ~ 27.2	2,051,503	1,968,811	96.0
国 道	—	123,339	123,339	100.0
県 道	—	300,700	290,756	96.7

注) 道路台帳整備済数値

資料 監理課

国道・県道は福井県土木部道路保全課の「道路現況表 平成25年4月1日現在」による。

14-4. 都市計画街路事業進捗状況

平成26年4月1日現在

道路種別	区分	計画延長 (m)	改良済		概成済	
			延長 (m)	進捗率 (%)	延長 (m)	進捗率 (%)
国道	国土交通省管理	15,210	14,840	97.6	0	0.0
	県管理	24,300	13,680	56.3	2,570	10.6
県道	—	64,630	53,440	82.7	6,540	10.1
市道	幹線街路	105,380	88,070	83.6	1,560	1.5
	区画街路	14,890	14,030	94.2	0	0.0
	特殊街路	8,930	7,710	86.3	210	2.4
合計		233,340	191,770	82.2	10,880	4.7

注) 改良済 : 用地が計画幅員どおり確保されており、計画決定どおり完全に完成し一般の通行に供している道路。

資料 都市計画課

概成済 : 改良済み以外の区間のうち路線として都市計画道路と同程度の機能を果たしうる道路。

(おおむね計画幅員の2/3以上または4車線以上の幅員を要する道路。)

14-5. 主要道路現況

平成26年4月1日現在

単位：m、㎡

路線名	路線	総延長	重用延長	未供用延長	実延長	立体横断施設個数	道路面積			歩道	実延長の内訳													（鉄道との交差）	実延長の内訳				
							道路敷面積	道路部面積	車道面積		幅員別内訳								路面別内訳						種類別内訳				
											規格改良済				未改良				砂利道	舗装道					橋	トンネル			
											19.5m以上	13.0m以上	5.5m以上	5.5m未満	5.5m以上	3.5m以上	3.5m未満	車道		セメント	アスファルト系	簡易	延長				個数	延長	個数
							19.5m以上	13.0m以上	5.5m以上		5.5m未満	5.5m以上	3.5m以上	3.5m未満	車道	セメント	アスファルト系	簡易	延長	個数	延長	個数	延長						
国道 158 号	御幸4丁目～宿布町	38,057	0	-	38,057	0	675,844	450,285	346,796	20,945	146	5,760	28,816	3,335	0	0	0	0	0	3,255	34,802	0	2	0	33,786	44	991	6	3,280
国道 305 号	小丹生町～白方町	30,807	0	-	30,807	0	412,675	260,439	212,258	7,131	7	363	26,403	3,564	24	456	0	0	0	189	30,618	0	0	0	29,835	22	394	4	578
国道 364 号	田尻町～宇坂大谷町	19,767	15,139	-	4,628	0	57,371	34,932	29,575	634	0	0	4,167	461	0	0	0	0	0	95	4,533	0	0	1	3,972	8	106	1	550
国道 365 号	小丹生町～白方町	26,588	26,588	-	0	0	0	0	0	0	0	0	0	0	0	0	0	0	0	0	0	0	0	0	0	0	0	0	0
国道 416 号	川尻～玄正島町	22,222	59	-	22,163	2	415,775	311,118	227,074	14,222	1,286	6,411	11,203	3,263	0	0	0	0	0	0	22,163	0	2	1	20,621	27	1,542	0	0
国道 476 号	南野津又町～折立町	19,226	0	-	13,226	0	127,361	93,660	78,742	1,080	0	0	9,112	435	475	3,142	62	0	0	29	9,521	3,676	0	0	12,980	15	168	1	78
福井 - 加賀線	御幸4丁目～川合駕塚町	9,975	16	-	9,959	6	233,333	226,065	133,059	9,160	992	2,551	6,383	33	0	0	0	0	0	13	9,946	0	1	2	9,231	19	728	0	0
福井 - 大森河野線	上一光町～末町	23,317	0	-	23,317	0	221,415	157,195	133,189	1,941	0	0	10,121	10,129	496	2,339	232	0	0	244	4,987	18,086	0	0	22,942	22	143	1	232
武生 - 美山線	折立町～朝谷町	8,505	3,234	-	5,271	0	59,555	39,722	32,353	508	0	0	4,898	38	45	290	0	0	0	125	10	5,136	0	0	5,126	5	25	1	120
福井 - 四ヶ浦線	中央3丁目～久喜津町	33,484	9,695	-	23,789	0	287,819	244,839	173,991	10,161	0	1,637	17,433	4,677	0	42	0	0	0	344	19,834	3,611	0	0	23,155	16	634	0	0
丸岡 - 川西線	丸岡～佐野町	2,244	0	-	2,244	0	18,372	16,735	13,166	1,061	0	0	1,320	251	35	388	250	0	0	0	2,244	0	0	0	2,237	2	7	0	0
福井 - 停車場線	福井駅～大手3丁目	432	0	-	432	2	20,954	20,954	13,549	432	432	0	0	0	0	0	0	0	0	0	432	0	0	0	432	0	0	0	0
鯖江 - 美山線	浄教寺町～安波賀町	9,361	1,034	-	8,327	0	80,467	58,837	47,366	1,534	0	40	5,163	0	206	2,461	457	0	0	95	2,814	5,418	0	0	8,225	8	102	0	0
福井 - 今立線	荒木新保町～西大味町	7,538	0	-	7,538	0	73,896	62,349	49,387	2,217	0	37	6,057	1,444	0	0	0	0	9	0	7,529	0	1	1	7,283	15	255	0	0
福井 - 朝日武生線	中央3丁目～下江守町	12,172	0	-	12,172	0	197,385	172,037	121,973	5,730	964	210	10,511	487	0	0	0	0	0	18	11,834	320	0	0	11,603	9	457	1	112
福井 - 金津線	天池町～石盛町	2,456	0	-	2,456	0	39,216	35,648	24,076	2,418	0	101	2,235	120	0	0	0	0	0	0	2,456	0	0	0	2,436	5	20	0	0
福井 - 丸岡線	順化1丁目～栗森町	7,930	44	-	7,886	3	144,469	137,711	98,629	7,397	1,072	574	6,240	0	0	0	0	0	0	0	7,886	0	1	1	7,470	24	416	0	0
篠尾 - 勝山線	篠尾町40字55-2～安波賀町	18,686	3,066	-	15,620	0	149,390	104,721	88,454	502	0	27	6,833	775	825	5,331	1,829	859	2,210	34	6,778	6,598	0	2	15,396	11	224	0	0
清水 - 美山線	三尾野町～安波賀町	23,074	4,862	-	18,212	0	193,757	151,327	121,856	3,205	0	176	9,706	5,879	1,165	1,220	66	0	838	531	5,455	11,388	0	3	17,571	27	333	1	308
福井 - 三国線	三ツ屋町～二日市町	6,904	0	-	6,904	0	126,323	122,617	81,188	5,227	0	4,899	1,705	0	0	0	0	0	0	0	5,249	1,355	0	0	6,164	6	440	0	0
舟橋 - 松岡線	舟橋町7字53-1～北野上町	5,777	51	-	5,726	0	52,021	49,897	34,318	1,415	0	0	2,167	82	696	2,072	709	0	0	0	1,628	4,098	0	0	5,693	8	33	0	0
柄神谷鳴鹿 - 森田線	漆原町～栄町13字	3,043	0	-	3,043	0	74,964	23,507	19,679	449	0	0	2,664	330	49	0	0	0	0	0	3,043	0	0	0	3,031	2	12	0	0
福津 - 松岡線	荒木新保町～花野谷町	5,914	0	-	5,914	0	55,538	46,468	36,438	2,024	0	0	3,068	570	12	2,157	107	0	0	5	3,638	2,271	0	0	5,888	6	26	0	0
吉野 - 福井線	白滝町33字-1～花月1丁目	9,943	179	-	9,764	3	146,437	138,412	95,066	5,450	297	1,209	3,487	944	2,818	846	163	0	0	19	5,653	4,092	1	0	9,343	16	421	0	0
殿下 - 福井線	白滝町～春山1丁目	17,424	109	-	17,315	0	213,244	175,368	122,498	6,944	78	193	10,371	4,773	174	1,590	136	0	0	324	6,076	10,915	0	0	16,921	10	394	0	0
徳光 - 福井線	徳光町44字12～勝見3丁目	7,056	134	-	6,920	0	72,238	65,290	47,735	1,764	0	159	4,268	1,744	24	729	0	0	109	9	2,183	4,623	0	1	6,547	19	377	0	0
森田 停車場線	森田駅～栄町17字11	157	0	-	157	0	2,395	2,395	1,247	157	0	0	157	0	0	0	0	0	0	0	157	0	0	0	157	0	0	0	0
森田 (停) 中角線	栄町4字2～中角町41字25	1,824	0	-	1,824	0	21,019	16,060	13,772	303	0	0	1,771	53	0	0	0	0	0	0	7	1,817	1	0	1,817	2	7	0	0
福井 (停) 米松線	福井駅～米松2丁目	2,740	33	-	2,707	1	65,287	65,274	38,175	2,696	35	652	2,020	0	0	0	0	0	0	32	2,675	0	2	2	2,685	4	22	0	0

資料 福井県 道路保全課

14-6. 都市公園の面積

平成26年3月31日現在

市公園 353ヶ所 248.54ha・(県公園) 5ヶ所 99.83ha 合計 358ヶ所 348.37ha

名称	面積	名称	面積	名称	面積	名称	面積	名称	面積	名称	面積
街 区 公 園		湊	0.16	木 田	0.08	下 北 野	0.25	ひ え ま き	0.15	荒 川	0.23
柴 田	0.10	東 明 里	0.10	小 山 谷	0.23	勝 見	0.35	九 頭 竜	0.22	北 四 ツ 居	0.30
錦	0.26	乾	0.21	福 万	0.26	西 方 西	0.24	浜	0.11	中 島	0.33
神 明	0.21	松 本	0.16	二 の 宮	0.26	西 方 東	0.27	古 市	0.17	平 岡	0.25
御 泉 水	0.42	進 放	0.12	幾 久 北	0.25	板 垣	0.22	舟 橋	0.27	杉 の 木 台	0.97
* 日 之 出	-	稲 荷	0.10	幾 代	0.23	下 馬	0.15	中 藤	0.19	立 花	0.15
豊 島	0.10	城 東	0.11	上 北 野	0.06	多 郎 丸	0.35	南 四 ツ 居	0.05	希 望 ケ 丘	0.07
左 内	0.61	春 日	0.13	渡	0.18	来 光 寺	0.33	問 屋	0.59	丸 山	0.05
つ く も	0.16	豊 寿	0.10	河 原	0.17	琴 田	0.46	芝 原	0.10	大 江 田	0.16
照 手	0.14	不 動	0.14	社 北	0.08	池 田	0.20	緑 ケ 丘	0.25	若 杉 浜	0.36
妙 国	0.15	桃 園	0.18	高 木	0.65	六 反 島	0.49	光	0.38	天 池	0.04
河 南	0.10	志 比 口	0.21	道 守	0.16	大 島	0.13	月 見	0.35	豊 岡	0.25
春 山	0.22	丹 鳥	0.54	福	0.06	種 池	0.17	市 場	0.15	三 条	0.23
田 原	0.33	北 弘	0.38	下 荒 井	0.26	商 工	0.12	円 山	0.15	御 蔵	0.25
尾 上	0.31	大 願 寺	0.19	八 重 巻	0.10	東 下 野	0.11	北	0.07	北 江	0.28
松 ケ 枝	0.30	牧 の 島	0.25	栗 森	0.11	南 明 里	0.19	丸 田	0.18	若 宮	0.25
白 山	0.14	重 藤	0.26	江 守	0.07	西 学 園	0.19	夕 道	0.23	向 田	0.69
城 勝	0.20	経 田	0.30	社 中 央	0.34	喜 多 町	0.64	川 田	0.19	江 守 の 里	0.32
毛 矢	0.35	宮 前	0.16	桜 境	0.22	新 田 塚	0.17	西 端	0.22	花 園	0.28
緑	0.26	西 開 発	0.16	日 光	0.23	え の は た	0.22	太 田	0.19	* 山 中	-
有 楽	0.45	西 板 垣	0.06	城 之 橋	0.26	亀 田	0.22	金 町	0.29	灯 明 寺	0.40
三 秀	0.53					上 森 田	0.19	四 ツ 井	0.22	明 新	0.36

14-6. 都市公園の面積（つづき）

平成26年3月31日現在

名称	面積	名称	面積	名称	面積	名称	面積	名称	面積	名称	面積
ひばり	0.20	引目	0.53	新堀北	0.05	流通センター	0.43	前向	0.16	桜ヶ丘山水	0.10
ちどり	0.19	下荒井南	0.19	高塚	0.09	東郷福田	0.07	サンライフ花堂西	0.04	桜ヶ丘朝日	0.03
かもめ	0.20	啓蒙	0.21	コモンライフ花堂	0.06	栃泉団地	0.10	種池南	0.06	桜ヶ丘運動	0.49
深町	0.54	鉢田	0.38	江端団地2号	0.08	大願寺2号	0.04	八ツ島	0.08	桜ヶ丘中央	0.19
淵上	0.28	新保東	0.16	陽光台	0.08	堀の宮	0.13	里別所新町	0.07	サニータウン仙町	0.06
加茂河原	0.12	堂前	0.14	大町1号	0.19	青葉台西	0.07	パークアベニューみのり	0.20	ガートンコート川西	0.03
若草	0.30	丸山中央	0.44	大町2号	0.18	一本木	0.26	東郷駅前ふれあい	0.04	浄土寺団地	0.02
若泉	0.13	丸山西	0.20	サンライフ花堂	0.07	新木田	0.25	大土呂駅前ふれあい	0.11	木下団地	0.03
水越	0.19	西谷東	0.18	舟橋第2	0.13	板垣西	0.20	新田塚ふれあい	0.26	小野団地1号	0.02
高木中央1号	0.25	西谷南	0.18	江尻ヶ丘北	0.20	板垣東	0.20	飯塚中央	0.34	小野団地2号	0.03
熊野	0.18	昭和町	0.25	江尻ヶ丘南	0.06	秋桜	0.18	スタリッシュ・ステージ 舟橋	0.04	上北野橋	0.03
新田塚中央	0.09	つくし野中央	0.94	若茂	0.05	上伏東	0.16	西下野西	0.03	ホームランド新田塚	0.03
高木中央2号	0.36	つくし野北	0.13	杉の木台第3	0.20	みのり2丁目	0.13	グリーンハイツ1号	0.08	西一本木	0.03
飯塚	0.31	つくし野西	0.11	三ツ屋	0.21	大瀬	0.06	グリーンハイツ2号	0.18	ひのき台	0.14
久喜津	0.13	新田塚元町	0.04	狐橋	0.21	新田塚1丁目	0.08	グリーンハイツ3号	0.17	淵ふれあい	0.28
みのり中央	0.15	灯新	0.08	薬師	0.27	下馬東	0.30	ふち西	0.22	新淵町	0.18
北前	0.65	寺前	0.14	小鳩	0.11	羽水	0.21	淵きつね	0.10	新江守中西	0.23
南板垣	0.20	高柳新町	0.06	江添	0.26	下森田新町	0.05	花堂東	0.02	新江守中中央	0.21
砂田	0.30	若栄	0.31	久保	0.20	新田塚西部	0.07	新田塚北	0.02	種池東	0.25
沖田1号	0.23	三郎丸団地	0.05	西代	0.18	若栄団地	0.05	大島台	0.20	江守中中央	0.22
沖田2号	0.23	三郎丸	0.22	西浜	0.27	和田東	0.26	桜ヶ丘	0.15	種池西	0.21
寺端	0.23	祇王	0.26	東窪	0.08	和田中東	0.18	桜ヶ丘三角	0.17	新堀北ファミリー	0.40

14-6. 都市公園の面積（つづき）

平成26年3月31日現在

名称	面積	名称	面積	名称	面積	名称	面積	名称	面積	名称	面積
若杉三角	0.21	江守中2号	0.01	ニュータウン東郷	0.02	定正	1.30	福井市総合運動	24.76		
福町	0.30	江守中3号	0.02	サニ一	0.10	ちぐさ	1.20	歴史公園			
門前中央	0.30	勝見吉野	0.03	近隣公園		鹿江	1.10	養浩館庭園	1.00		
門前はしだし	0.03	上野団地3号	0.03	中央	1.80	成和	2.30	北の庄城址	0.14		
舞屋熊野	0.19	羽坂町9字	0.02	西	1.40	和田中西	1.00	墓園			
まいや西	0.12	羽坂	0.02	南	1.50	ふち中央	1.52	西墓地	5.30		
大島いぬい	0.08	フェニックスタウン羽坂	0.02	山奥	1.10	若杉中央公園	1.12	兎越山	0.26		
江守中館	0.05	円山元町三角	0.02	和田	2.10	緑苑公園	1.26	都市緑地			
桜谷神社前	0.03	湊団地	0.10	開発	1.90	広場公園		御本丸	0.26		
三軒町三角	0.01	ホーフタウン田尻	0.14	米松	1.40	ガレリアポケット	0.02	* 泉	-		
ニュータウン天池	0.02	清水	0.40	西藤	1.80	地区公園		旭	0.08		
寺前新町	0.03	高木睦	0.02	高木中央	1.00	グリーンハイツ5号	3.90	照手	0.02		
下森田さくら	0.02	ワイワイ	0.03	菅谷	1.00	三里浜ハマナス	5.04	渡	0.27		
千年緑地	0.03	江端団地1号	0.02	中挟	1.00	(少年運動)	3.90	足羽川	13.98		
森行	0.03	フレッシュ浅水	0.02	北部	1.10	(幾久)	3.20	九頭竜川	10.20		
大門	0.01	マイタウン春日	0.02	森田	1.00	(臨海中央)	3.40	幾久	0.10		
花堂北	0.03	月見三谷	0.02	新保	1.30	総合公園		定正	0.37		
コモンライフ花堂西	0.02	フレッシュタウン新田塚	0.03	下馬中央	2.50	足羽山	70.43	緩衝緑地			
清川	0.19	高木西2号	0.02	西谷中央	1.00	東山	12.51	(三里浜)	61.40		
上北野西部桜	0.02	下中	0.01	*北部2号	-	運動公園		緑道			
運動公園4丁目	0.03	上中三谷	0.01	町屋	1.80	(福井運動)	28.00	西部	2.50		
江守中1号	0.02	上六条	0.03	板垣中央	1.90	東	3.10				

注) * … 未供用開始公園

資料 公園課

15-1. <中小企業融資制度> 貸付状況

単位：千円

		平成21年度	平成22年度	平成23年度	平成24年度	平成25年度
小規模企業者 サポート 資金 *1	件数	442	291	440	547	407
	金額	2,171,148	866,240	1,389,840	1,444,930	1,308,790
社会貢献 サポート 資金	件数	4	2	1	6	2
	金額	55,000	15,000	25,000	115,000	19,000
組合事業 振興資金 *2	件数	-	1	-
	金額	-	4,000	-
経営安定 借換資金	件数	62	58	63	39	37
	金額	905,669	761,600	573,100	410,750	350,800
創エネ・省エ ネ等促進資金	件数	1	3	19	11	9
	金額	24,990	45,490	160,040	138,620	72,740
マーケット 戦略資金	件数	-	30	43	19	5
	金額	-	619,000	816,500	308,000	79,000
企業立地 促進資金	件数	-	-	2	-	-
	金額	-	-	36,000	-	-
観光産業振興 資金	件数	-	-
	金額	-	-
創業支援 資金(特別枠 を含む)	件数	41	33	38	36	25
	金額	259,640	195,650	147,330	126,680	68,500

注) *1 平成21年2月22日以前は中小企業育成資金(特別小口)。

資料 商工振興課

*2 平成24年度以降廃止。

15-2. 手形交換高等

単位：千円

年 月	手 形 交 換		不 渡 手 形 実 数		取 引 停 止 処 分 数		
	枚 数	金 額	枚 数	金 額	人 員	枚 数	金 額
平成21年度	934,241	721,585,581	1,815	2,545,518	40	67	89,101
22年度	881,855	719,230,527	950	825,108	36	93	128,122
23年度	826,158	699,234,258	652	656,477	24	53	76,279
24年度	786,236	704,420,220	849	1,154,432	26	60	69,755
25年度	753,800	708,383,215	551	458,500	18	28	22,196
平成25年 4月	71,293	79,380,268	98	88,319	0	0	0
5月	64,336	58,816,723	110	137,275	3	4	2,200
6月	53,405	37,579,976	25	18,003	1	2	510
7月	76,274	80,601,410	89	49,181	2	3	1,200
8月	52,769	39,659,361	16	7,898	3	3	2,910
9月	67,677	76,238,814	71	54,884	0	0	0
10月	62,314	60,234,098	26	24,811	2	2	2,200
11月	50,951	43,135,042	27	28,556	2	6	11,015
12月	68,456	53,811,403	25	26,372	2	3	1,527
平成26年 1月	68,247	70,610,461	27	11,091	2	2	84
2月	57,819	51,182,844	19	6,983	0	0	0
3月	60,259	57,132,815	18	5,127	1	3	550

資料 福井手形交換所

15-3. < 日本政策金融公庫 > 貸付状況

単位：件、千円

年 月	国 民 生 活 事 業		中 小 企 業 事 業			
	貸 付 高	貸 付 残 高	貸 付 高		貸 付 残 高	
			件 数	金 額	件 数	金 額
平成21年度	23,682,279	60,131,147	404	30,044,700	1,229	52,190,509
22年度	19,075,100	59,630,234	395	27,262,300	1,226	56,190,487
23年度	16,450,940	54,870,977	307	19,316,600	1,277	56,753,621
24年度	18,175,330	52,852,306	432	19,288,200	1,293	52,305,257
25年度	17,021,030	51,126,462	311	18,882,300	1,338	53,248,255
平成25年 4月	1,735,000	53,166,483	19	1,038,500	1,290	51,993,644
5月	1,226,910	52,826,692	20	1,187,000	1,304	52,096,432
6月	1,420,700	52,877,341	27	1,659,900	1,320	52,764,083
7月	1,372,560	52,562,348	21	1,352,800	1,308	52,491,348
8月	1,347,150	52,556,366	24	1,184,600	1,317	52,091,383
9月	1,475,460	52,120,271	31	2,390,900	1,327	52,473,444
10月	1,497,110	52,087,207	21	866,200	1,319	51,945,671
11月	1,272,040	51,973,349	31	1,773,900	1,327	52,177,539
12月	2,098,530	52,523,872	26	1,766,500	1,338	52,567,412
平成26年 1月	942,510	51,903,794	26	1,111,100	1,335	52,216,533
2月	1,099,770	51,929,512	28	2,114,700	1,333	52,045,659
3月	1,533,290	51,126,462	37	2,436,200	1,338	53,248,255

注) 国民生活事業分は福井県全体の数値。

資料 日本政策金融公庫 福井支店

中小企業企業分は福井支店取扱いの数値。

16-1. 刑法犯罪発生・検挙状況

年次		総数	凶悪犯	粗暴犯	窃盗犯	知能犯	風俗犯	その他
認知件数	平成21年	2,807	12	65	2,099	117	23	491
	22年	2,638	16	69	1,919	104	17	513
	23年	2,560	5	90	1,954	74	14	423
	24年	2,435	14	148	1,802	65	41	365
	25年	2,400	14	152	1,759	43	24	408
検挙件数	平成21年	1,355	12	57	1,005	96	22	163
	22年	1,178	11	59	862	99	17	130
	23年	1,132	8	77	838	65	11	133
	24年	957	12	143	602	42	41	117
	25年	909	10	128	575	37	22	137
検挙人員	平成21年	770	13	59	472	63	23	140
	22年	683	12	54	463	57	6	91
	23年	694	7	91	418	37	13	128
	24年	701	10	149	398	30	16	98
	25年	618	10	134	333	17	17	107

注) 発生地計上方式による。

資料 福井県警察本部

16-2. 非行少年等補導状況

年次	総数	刑法犯少年			特別法犯少年	ぐ犯・不良行為少年
		総数	犯罪少年	触法少年		
平成21年	2,114	277	238	39	2	1,835
22年	2,003	237	198	39	2	1,764
23年	2,111	261	225	36	7	1,843
24年	2,289	211	157	54	5	2,073
25年	2,005	188	150	38	17	1,800

注) 発生地計上方式による。

資料 福井県警察本部

16-3. <少年愛護センター> 補導活動状況

単位：人

年次	総数	男	女	学 生 生 徒				一 般 年 少
				小 学 校	中 学 校	高 校	そ の 他 校	
平成21年	4,617	2,360	2,257	1,318	1,014	2,101	109	75
22年	4,644	2,283	2,361	1,223	903	2,293	183	42
23年	6,368	3,430	2,938	2,082	1,469	2,578	138	101
24年	6,119	3,260	2,859	1,764	1,349	2,602	245	159
25年	5,888	3,200	2,688	1,814	1,064	2,724	192	94

資料 青少年課

16-4. <少年愛護センター> 相談活動状況

年 度	総 数	月平均	4 月	5 月	6 月	7 月	8 月	9 月	10 月	11 月	12 月	1 月	2 月	3 月	
平成 21年度	598	50	52	44	63	55	59	53	46	31	41	47	50	57	
22年度	745	62	66	73	68	56	70	85	54	48	51	37	68	69	
23年度	984	82	53	91	98	77	65	106	81	98	96	55	104	60	
24年度	635	53	35	53	49	59	52	63	52	55	53	66	48	50	
25年度	641	53	35	57	98	73	55	71	62	35	51	35	36	33	
25 年度 内 訳	面 接	159	13	6	18	20	19	13	19	11	10	16	8	11	8
	電 話	482	40	29	39	78	54	42	52	51	25	35	27	25	25

資料 青少年課

16-5. 火災発生状況

年次	火災件数					焼損面積		損害額 (千円)
	総数	建物	林野	車両	その他	建物 (m ²)	林野 (a)	
平成21年	77	52	4	12	9	1,143	56	107,270
22年	77	43	2	13	19	1,947	6	139,751
23年	65	37	1	12	15	1,809	74	120,063
24年	67	48	1	6	12	1,866	8	169,223
25年	63	44	0	5	14	1,240	0	155,244

資料 予防課

16-6. 消防現有勢力

平成26年4月1日現在

本部消防署		消防水利の現有		消防機関の現有	
本部	1	公設消火栓	9,454	水そう付き消防ポンプ車	3
署	4	私設消火栓	109	普通ポンプ車	25
分署	5	公設防火水そう 40㎡以上	816	小型動力ポンプ積載車	30
分遣所	11	〃 40㎡未満	31	梯子車	3
消防職員	348	私設防火水そう 40㎡以上	178	屈折梯子付ポンプ車	1
消防団	1	〃 40㎡未満	46	化学ポンプ車	3
分団	53	河川堰止	128	救助工作車	2
団員定数	1,011	プール	83	救急車	10
実数	974	受水そう	67	指揮車	5
				調査車	5
				広報車	10
				機材車	4
				人員輸送車	2
				連絡車	3
				軽査察車	6
				乗用車	0
				大型化学車	1
				高所放水塔車	1
				泡原液車	1
				支援車	1
				小型動力ポンプ	82

資料 消防総務課・救急救助課

16-7. < 火災 > 原因別件数

年次	総 数	放 火	疑 放 火	こ ん ろ	天 ぷ ら 油	た ば こ	ス ト ー ブ	電 気 関 係	た き 火	火 遊 び	不 明	そ の 他
平成21年	77	13	3	12	8	6	5	12	5	1	3	17
22年	77	12	7	8	6	5	5	7	4	1	7	21
23年	65	13	2	10	6	8	5	2	1	1	5	18
24年	67	4	2	15	11	6	4	10	0	5	7	14
25年	63	4	1	9	4	11	3	11	1	3	5	15

注) 天ぷら油については内数。

資料 予防課

16-8. 救急車出動件数

年次	出動回数	出動状況										
		火災	自然災害	水難	交通事故	急病	労働災害	運動競技	一般負傷	自損行為	加害	その他
平成21年	7,548	75	1	13	1,004	4,445	63	58	991	110	43	745
22年	8,024	62	1	15	991	4,829	74	87	1,107	95	27	736
23年	8,494	67	0	12	1,011	5,199	82	95	1,161	88	43	736
24年	8,652	73	1	12	1,012	5,316	76	82	1,174	91	48	767
25年	8,639	53	0	9	1,008	5,273	75	89	1,237	83	44	768

資料 救急救助課

16-9. 交通事故発生状況（子供）

区 分	平 成 21 年				平 成 22 年				平 成 23 年				平 成 24 年				平 成 25 年			
	死 者 (人)	傷 者 (人)	合 計 (人)	構 成 比 (%)	死 者 (人)	傷 者 (人)	合 計 (人)	構 成 比 (%)	死 者 (人)	傷 者 (人)	合 計 (人)	構 成 比 (%)	死 者 (人)	傷 者 (人)	合 計 (人)	構 成 比 (%)	死 者 (人)	傷 者 (人)	合 計 (人)	構 成 比 (%)
総 数	-	74	74	100	-	71	71	100	-	86	86	100	0	46	46	100	2	73	75	100
幼 児	-	12	12	16.2	-	17	17	23.9	-	20	20	23.3	-	10	10	21.7	0	18	18	24.0
小 学 生	-	40	40	54.1	-	34	34	47.9	-	44	44	51.2	-	24	24	52.2	1	39	40	53.3
中 学 生	-	22	22	29.7	-	20	20	28.2	-	22	22	25.6	-	12	12	26.1	1	16	17	22.7

資料 まちづくり・国際課

16-10. 交通事故発生状況（高齢者）

年次	平成21年			平成22年			平成23年			平成24年			平成25年		
区分	死者	傷者	合計	死者	傷者	合計	死者	傷者	合計	死者	傷者	合計	死者	傷者	合計
人数	8	316	324	8	284	292	14	245	259	3	273	276	12	241	253

注) 高齢者=65歳以上

資料 まちづくり・国際課

16-11. 交通災害共済事業状況

等 級		平成 21 年度		平成 22 年度		平成 23 年度		平成 24 年度		平成 25 年度	
		件数 (件)	支給額 (千円)	件数 (件)	支給額 (千円)	件数 (件)	支給額 (千円)	件数 (件)	支給額 (千円)	件数 (件)	支給額 (千円)
共 済 見 舞 金	1	10	10,090	6	6,100	6	6,100	2	2,015	1	1,000
	2	3	1,900	4	1,655	1	500	1	600	0	0
	3	11	2,000	3	500	7	1,200	2	400	3	600
	4	24	2,300	28	2,750	23	2,250	21	1,950	8	650
	5	101	4,900	104	4,925	85	3,930	57	2,650	41	1,900
	6	60	2,220	50	1,760	63	2,440	29	1,120	26	960
	7	87	2,280	63	1,740	89	2,340	37	960	36	930
	8	152	2,280	117	1,755	124	1,860	81	1,215	65	975
	(上位等級移行)	(2)	(200)	(0)	(0)	(3)	(130)	(2)	(525)	(0)	(0)
計	448	27,970	375	21,185	398	20,620	230	10,910	180	7,015	
加入者数(人)		60,137		56,765		53,896		21,328		26,075	
加入率(%)		22.3		21.1		20.1		8.0		9.7	

資料 まちづくり・国際課

16-12. 交通事故発生状況

年次	人身事故 (件数)				死者 (人)				傷者 (人)			
	市内	1日平均	県内	全国	市内	1日平均	県内	全国	市内	1日平均	県内	全国
平成21年	1,667	4.57	3,740	736,688	16	0.04	54	4,914	1,929	5.28	4,500	910,115
22年	1,603	4.39	3,624	725,773	12	0.03	42	4,863	1,840	5.04	4,336	896,208
23年	1,467	4.02	3,401	691,937	18	0.05	61	4,612	1,726	4.73	4,133	854,493
24年	1,387	3.80	3,148	665,138	8	0.02	37	4,411	1,628	4.46	3,756	825,396
25年	1,281	3.51	2,893	629,021	19	0.05	57	4,373	1,492	4.09	3,428	781,494

資料 まちづくり・国際課

16-13. < 人身事故 > 月別発生状況

月次	平成 21 年						平成 22 年						平成 23 年						平成 24 年						平成 25 年					
	件数	%	死者	%	傷者	%	件数	%	死者	%	傷者	%	件数	%	死者	%	傷者	%	件数	%	死者	%	傷者	%	件数	%	死者	%	傷者	%
総数	1,667		16		1,929		1,603		12		1,840		1,467		18		1,726		1,387		8		1,628		1,281		19		1,492	
1月	148	8.9	3	18.8	174	9.0	141	8.8	-	-	159	8.6	130	8.9	-	0.0	157	9.1	127	9.2	-	0.0	156	9.6	131	10.2	4	21.1	154	10.3
2月	135	8.1	-	0.0	151	7.8	141	8.8	3	25.0	162	8.8	113	7.7	1	5.6	133	7.7	125	9.0	1	12.5	153	9.4	97	7.6	4	21.1	105	7.0
3月	159	9.5	1	6.3	184	9.5	155	9.7	2	16.7	186	10.1	140	9.5	3	16.7	158	9.2	97	7.0	-	0.0	117	7.2	105	8.2	1	5.3	126	8.4
4月	126	7.6	1	6.3	139	7.2	119	7.4	-	-	136	7.4	98	6.7	2	11.1	117	6.8	88	6.3	-	0.0	98	6.0	89	6.9	1	5.3	97	6.5
5月	119	7.1	1	6.3	139	7.2	142	8.9	-	-	175	9.5	126	8.6	-	0.0	154	8.9	114	8.2	1	12.5	140	8.6	94	7.3	2	10.5	112	7.5
6月	145	8.7	1	6.3	171	8.9	121	7.5	-	-	137	7.4	106	7.2	1	5.6	122	7.1	99	7.1	-	0.0	117	7.2	92	7.2	1	5.3	111	7.4
7月	161	9.7	-	0.0	190	9.8	127	7.9	1	8.3	145	7.9	138	9.4	-	0.0	163	9.4	112	8.1	-	0.0	138	8.5	111	8.7	-	0.0	140	9.4
8月	115	6.9	3	18.8	130	6.7	122	7.6	-	-	146	7.9	106	7.2	2	11.1	129	7.5	123	8.9	1	12.5	135	8.3	87	6.8	-	0.0	110	7.4
9月	124	7.4	-	0.0	152	7.9	118	7.4	-	-	142	7.7	126	8.6	3	16.7	148	8.6	124	8.9	3	37.5	143	8.8	101	7.9	1	5.3	121	8.1
10月	146	8.8	3	18.8	168	8.7	119	7.4	1	8.3	131	7.1	141	9.6	2	11.1	162	9.4	122	8.8	1	12.5	138	8.5	112	8.7	1	5.3	127	8.5
11月	127	7.6	1	6.3	140	7.3	125	7.8	2	16.7	129	7.0	109	7.4	1	5.6	124	7.2	128	9.2	1	12.5	150	9.2	106	8.3	2	10.5	111	7.4
12月	162	9.7	2	12.5	191	9.9	173	10.8	3	25.0	192	10.4	134	9.1	3	16.7	159	9.2	128	9.2	-	0.0	143	8.8	156	12.2	2	10.5	178	11.9

注) 小数点第2位以下四捨五入により、「%」の総数と内訳の合計は必ずしも一致しない。

資料 交通安全課

17-1. < 議案等 > 審議状況

区分		平成21年度	平成22年度	平成23年度	平成24年度	平成25年度
総数		176	150	154	164	163
市長 提出 議案	予算	50	36	34	36	42
	条例	33	27	46	43	38
	決算	2	2	2	4	8
	人事案件	7	5	9	4	7
	報告	40	36	37	46	38
	工事契約	3	10	4	4	3
	道路	2	2	4	3	3
	財産	11	2	3	4	8
	その他	18	20	9	9	6
議員 提出	意見書	8	4	5	5	9
	決議書	-	2	-	-	-
	人事案件	-	-	-	-	-
	条例	2	4	1	5	-
	その他	-	-	-	1	1

資料 議会事務局

17-2. < 議案等 > 審議結果

種 別	平成21年度	平成22年度	平成23年度	平成24年度	平成25年度
総 数	194	159	170	186	169
原 案 可 決	118	93	104	110	100
" 否 決	-	-	2	-	-
可 決 及 び 認 定	-	-	-	2	2
修 正 可 決	-	-	-	-	-
訂 正 可 決	-	-	-	-	-
承 認	9	7	7	9	5
同 意	7	5	9	4	7
受 理	31	33	30	37	33
認 定	2	2	2	2	2
継 続 審 査	2	2	2	4	4
請 願 採 択	2	1	3	1	1
" 不 採 択	1	5	2	5	7
" 継 続	8	1	2	6	-
" 撤 回	-	-	-	-	-
" 取 下 げ	1	-	-	1	-
陳 情 採 択	3	2	2	2	6
" 不 採 択	3	7	4	1	-
" 継 続	7	1	1	1	2
" 撤 回	-	-	-	-	-
" 取 下 げ	-	-	-	1	-

資料 議会事務局

17-3. 年 齡 別 議 員 数

各年10月1日現在

年 次	総 数	40 歳 未 満	40 ～ 49 歳	50 ～ 59 歳	60 歳 以 上	平 均 年 齡
平成22年	34	2	1	9	22	59.85
23年	32	4	2	13	13	55.38
24年	32	4	2	12	14	56.38
25年	31	3	2	12	14	58.06
26年	31	3	1	12	15	59.06

資料 議会事務局

17-4. 歴代議長

代	氏名	就任年月日	退任年月日	代	氏名	就任年月日	退任年月日
1	永田重	明治 22.	明治 23.	36	柳沢義孝	昭和 46. 05. 17	昭和 49. 04. 25
2	片山平三郎	24.	24.	37	吉田正人	49. 05. 24	50. 05. 01
3	永田重	24.	25.	38	松山元	50. 05. 22	52. 10. 12
4	三崎豊	25.	26.	39	栗田英七	52. 10. 12	53. 09. 19
5	石田磊	26.	31.	40	吉田正人	53. 09. 19	54. 03. 22
6	狛教澄	31.	32.	41	栗田英七	54. 03. 22	54. 05. 01
7	三沢敬太	33.	34.	42	前川一雄	54. 05. 22	56. 06. 15
8	狛教澄	35.	36.	43	朝日守	56. 06. 15	57. 06. 21
9	藤井五郎兵衛	37.	37.	44	成瀬亮一	57. 06. 21	58. 05. 01
10	辻岡卓	38.	40.	45	成瀬亮一	58. 05. 17	60. 08. 30
11	吉村禎一	40.	40.	46	野坂久二雄	60. 08. 30	62. 05. 01
12	渡辺嘉左衛門	40.	42.	47	浅原利男	62. 05. 18	平成 元. 08. 11
13	太田三之助	42.	44.	48	野坂久二雄	平成 元. 08. 11	02. 06. 05
14	広江幸吉	44.	大正 06.	49	山田俊臣	02. 06. 05	03. 05. 01
15	岸水次助	大正 06.	09. 6.	50	小宮哲夫	03. 05. 20	04. 06. 15
16	岸彦平	09. 06. 04	10. 05. 07	51	屋敷勇	04. 06. 15	05. 06. 15
17	安本吉次郎	10. 05. 08	14. 05. 06	52	吉田久	05. 06. 15	06. 06. 23
18	熊谷三太郎	14. 05. 07	昭和 08. 05. 05	53	山田俊臣	06. 06. 23	07. 05. 01
19	熊谷太三郎	昭和 08. 05. 06	09. 05. 15	54	中村正秋	07. 05. 19	08. 06. 13
20	伊井与三二	09. 05. 16	12. 06. 02	55	中谷輝雄	08. 06. 13	09. 06. 12
21	熊谷太三郎	12. 06. 03	20. 10. 09	56	田辺義輝	09. 06. 12	10. 06. 16
22	青木憲三	20. 10. 10	22. 05. 11	57	伊東敏宏	10. 06. 16	11. 05. 01
23	宮田七太郎	22. 05. 12	24. 01. 11	58	皆川修一	11. 05. 19	14. 09. 05
24	奥村捨六	24. 10. 10	25. 08. 29	59	松井乙右衛門	14. 09. 05	15. 05. 01
25	宮田七太郎	25. 08. 30	26. 04. 29	60	田辺義輝	15. 05. 21	16. 06. 04
26	増永伊太夫	26. 05. 04	30. 05. 01	61	木村市助	16. 06. 04	18. 01. 06
27	潮田豊	30. 05. 10	34. 05. 01	62	山口清盛	18. 06. 20	19. 05. 01
28	坂井毅	34. 05. 18	35. 09. 30	63	谷口健次	19. 05. 22	20. 06. 03
29	酒井高志	35. 09. 30	36. 09. 29	64	宮崎弥磨	20. 06. 03	21. 06. 09
30	三上繁	36. 09. 29	38. 05. 01	65	松山俊弘	21. 06. 09	22. 06. 02
31	田辺義典	38. 05. 22	40. 06. 07	66	栗田政次	22. 06. 02	23. 05. 01
32	池田熊蔵	40. 06. 17	42. 05. 01	67	加藤貞信	23. 05. 24	24. 06. 12
33	辻広英治	42. 05. 15	44. 04. 28	68	見谷喜代三	24. 06. 12	25. 09. 03
34	川端才市	44. 04. 28	44. 12. 19	69	吉田琴一	25. 09. 03	26. 06. 05
35	中野利三八	45. 01. 08	46. 05. 01	70	今村辰和	26. 06. 05	

資料 議会事務局

18-1. 歴代市長

代	氏名	出身地	就任年月日	退任年月日
1	鈴木 準道	福井市豊島中町	明治22.05.27 (1889)	明治28.01.27 (1895)
2	渡辺 弘	福井市照手下町	28.04.13 (1895)	34.07.18 (1901)
3	東郷 龍雄	福井市日ノ出下町	34.09.10 (1901)	40.09.08 (1907)
4	山品 捨録	福井市照手中町	40.10.08 (1907)	大正09.08.25 (1920)
5	武内 徹	福井市花堂町	大正10.06.04 (1921)	15.08.18 (1926)
6	永井 環	福井市手寄上町	15.08.29 (1926)	昭和05.08.28 (1930)
7	大月 斎庵	福井市足羽下町	昭和05.11.06 (1930)	10.01.19 (1935)
8	斉藤 直橋	宮城県丸森町	10.07.12 (1935)	16.08.30 (1941)
9	落合 慶四郎	島根県朝山村	16.09.03 (1941)	20.09.02 (1945)
10	熊谷 太三郎	福井市豊島上町	20.10.02 (1945)	34.05.01 (1959)
11	坪川 信三	福井市種池町	34.05.02 (1959)	38.05.01 (1963)
12	島田 博道	福井市左内町	38.05.02 (1963)	49.03.24 (1974)
13	大武 幸夫	福井市中央3丁目	49.05.12 (1974)	平成06.01.28 (1994)
14	酒井 哲夫	福井市高木中央2丁目	平成06.03.13 (1994)	18.03.12 (2006)
15	坂川 優	福井市松本4丁目	18.03.13 (2006)	19.10.30 (2007)
16	東村 新一	福井市照手4丁目	19.12.13 (2007)	

資料 福井市

18-2. 市職員数

(1/5)

平成26年6月1日現在

所 属	総 数	男	女
総 数	2,332	1,518	814
特 命 幹	1	1	-
都 市 戦 略 部	90	74	16
都 市 戦 略 部	5	5	-
都 市 整 備 室	21	16	5
都 市 計 画 課	12	9	3
駅 周 辺 整 備 課	12	11	1
新 幹 線 推 進 室	10	9	1
地 域 交 通 課	8	7	1
自 転 車 利 用 推 進 課	8	6	2
情 報 課	14	11	3
総 務 部	105	78	27
総 務 部	4	4	-
職 員 課	16	13	3
(安 全 衛 生 室)	4	1	3
行 政 管 理 室	12	10	2
情 報 公 開 ・ 法 令 審 査 課	7	5	2
秘 書 課	8	6	2
広 報 広 聴 課	11	6	5
(市 民 サ ー ビ ス 推 進 室)	6	4	2
総 合 政 策 室	18	12	6
危 機 管 理 室	16	15	1
(防 災 セ ン タ ー ・ 防 災 ス テ ー シ ョ ン)	3	2	1
総 合 支 所 担 当 理 事	1	1	-
美 山 総 合 支 所	14	10	4
美 山 総 合 支 所	1	1	-
振 興 課	7	6	1
市 民 福 祉 課	6	3	3
越 廼 総 合 支 所	10	8	2
越 廼 総 合 支 所	1	1	-
振 興 課	5	4	1
市 民 福 祉 課	4	3	1
清 水 総 合 支 所	13	10	3
清 水 総 合 支 所	1	1	-
振 興 課	6	6	-
市 民 福 祉 課	6	3	3

18-2. 市職員数

(2/5)

平成26年6月1日現在

所 属	総 数	男	女
財 政 部	142	99	43
財 政 部	3	3	-
財 政 課	13	12	1
施 設 活 用 推 進 室	13	10	3
契 約 課	10	8	2
税 務 事 務 所	1	1	-
市 民 税 課	24	14	10
資 産 税 課	37	22	15
納 税 課	37	25	12
(債 権 管 理 室)	4	4	-
市 民 生 活 部	176	120	56
市 民 生 活 部	3	3	-
ま ち づ く り ・ 国 際 課	13	8	5
(消 費 者 セ ン タ ー)	5	3	2
市 民 課	50	22	28
(サ ー ビ ス セ ン タ ー ・ 連 絡 所)	8	2	6
男 女 参 画 ・ 市 民 協 働 推 進 室	11	5	6
(N P O 支 援 セ ン タ ー) □	-	-	-
環 境 事 務 所	1	1	-
環 境 課	15	10	5
清 掃 清 美 課	9	8	1
収 集 資 源 セ ン タ ー	33	32	1
ク リ ー ン セ ン タ ー	28	26	2
福 祉 保 健 部	499	95	404
福 祉 保 健 部	3	3	-
福 祉 事 務 所	1	1	-
地 域 福 祉 課	30	19	11
障 害 福 祉 課	22	8	14
長 寿 福 祉 課	12	5	7
(清 水 高 齢 者 福 祉 セ ン タ ー)	1	-	1
子 ど も 福 祉 課	15	6	9
子 育 て 支 援 室	24	10	14
(保 育 園)	249	2	247
ふ れ 愛 園	37	9	28
保 険 年 金 課	32	15	17
介 護 保 険 課	25	10	15
保 健 セ ン タ ー	36	6	30
(清 水 保 健 セ ン タ ー)	12	1	11

18-2. 市職員数

(3/5)

平成26年6月1日現在

所 属	総 数	男	女
商 工 労 働 部	57	42	15
商 工 労 働 部	3	2	1
商 工 振 興 課	18	13	5
おもてなし観光推進室	18	13	5
(越前水仙の里温泉波の華)	2	1	1
(越前水仙の里公園)	2	2	-
労 政 課	6	4	2
公 営 競 技 事 務 所	8	7	1
農 林 水 産 部	87	72	15
農 林 水 産 部	3	3	-
農 政 企 画 室	20	16	4
林 業 水 産 課	17	13	4
(有害鳥獣対策室)	5	5	-
農 村 整 備 課	19	17	2
園 芸 セ ン タ ー	8	4	4
(園芸センター分室)	2	2	-
中 央 卸 売 市 場	13	12	1
建 設 部	181	143	38
建 設 部	3	3	-
監 理 課	14	10	4
道 路 事 務 所	1	1	-
道 路 課	33	28	5
河 川 課	17	14	3
公 園 課	19	15	4
(公園管理事務所・足羽山公園遊園地)	6	3	3
建 築 事 務 所	1	1	-
営 繕 課	25	18	7
住 宅 政 策 課	16	12	4
建 築 指 導 課	13	10	3
区 画 整 理 事 務 所	1	1	-
区 画 整 理 課	32	27	5
下 水 道 部	89	76	13
下 水 道 部	3	3	-
下 水 管 理 課	12	11	1
(下水道お客様サービス室)	14	8	6
下 水 管 路 課	30	26	4
(雨水対策室)	3	3	-
下 水 施 設 課	14	13	1
(施設管理センター)	13	12	1

18-2. 市職員数

(4/5)

平成26年6月1日現在

所 属	総 数	男	女
工 事 ・ 会 計 管 理 部	28	18	10
工 事 ・ 会 計 管 理 部	5	5	-
工 事 検 査 課	5	4	1
技 術 管 理 課	7	7	-
出 納 課	11	2	9
消 防 局	346	341	5
消 防 局	4	4	-
消 防 総 務 課	20	19	1
予 防 課	5	5	-
救 急 救 助 課	5	5	-
管 制 課	16	14	2
中 消 防 署	52	51	1
(西 分 署)	18	18	-
(西 安 居 分 遣 所)	6	6	-
(中 藤 島 分 遣 所)	6	6	-
(河 合 分 遣 所)	6	6	-
(森 田 分 遣 所)	6	6	-
南 消 防 署	35	34	1
(社 分 署)	6	6	-
(清 水 分 署)	12	12	-
(麻 生 津 分 遣 所)	6	6	-
東 消 防 署	53	53	-
(美 山 分 署)	12	12	-
(東 藤 島 分 遣 所)	6	6	-
(足 羽 分 遣 所)	6	6	-
臨 海 消 防 署	33	33	-
(越 廼 分 署)	9	9	-
(大 安 寺 分 遣 所)	6	6	-
(国 見 分 遣 所)	6	6	-
(殿 下 分 遣 所)	6	6	-
(鶉 分 遣 所)	6	6	-
企 業 局	119	104	15
企 業 局	4	4	-
經 営 管 理 課	17	12	5
(技 術 研 修 セ ン タ ー)	-	-	-
ガ ス ・ 水 道 お 客 様 課	20	15	5
ガ ス ・ 水 道 整 備 課	30	27	3
(給 水 管 理 事 務 所)	10	10	-
ガ ス ・ 水 道 施 設 課	9	8	1
(ガ ス 工 場)	3	3	-
(浄 水 管 理 事 務 所)	17	17	-
簡 易 水 道 課	9	8	1

18-2. 市職員数

(5/5)

平成26年6月1日現在

所 属	総 数	男	女
議 会 事 務 局	18	15	3
議 会 事 務 局	2	2	-
庶 務 課	6	5	1
議 事 調 査 課	10	8	2
教 育 委 員 会 事 務 局	290	156	134
教 育 委 員 会 事 務 局	4	4	-
教 育 総 務 課	23	20	3
(小 ・ 中 学 校)	16	15	1
学 校 教 育 課	17	14	3
(幼 稚 園)	24	1	23
保 健 給 食 課	8	3	5
(北 部 学 校 給 食 セ ン タ ー)	3	1	2
(南 部 学 校 給 食 セ ン タ ー)	3	2	1
(美 山 学 校 給 食 セ ン タ ー)	2	1	1
(小 ・ 中 学 校)	54	10	44
生 涯 学 習 室	16	10	6
(中 央 公 民 館)	1	-	1
青 少 年 課	8	3	5
(少 年 自 然 の 家)	7	7	-
ス ポ ー ツ 課	11	7	4
国 体 ・ 障 害 者 ス ポ ー ツ 大 会 推 進 室	7	6	1
文 化 課	11	6	5
(文 化 財 保 護 セ ン タ ー)	8	8	-
(一 乗 谷 朝 倉 氏 遺 跡 管 理 事 務 所)	4	3	1
(お さ ご え 民 家 園)	2	2	-
自 然 史 博 物 館	9	7	2
美 術 館	6	4	2
郷 土 歴 史 博 物 館	10	7	3
図 書 館	12	4	8
み どり 図 書 館	11	5	6
(清 水 図 書 館)	-	-	-
桜 木 図 書 館	12	5	7
(美 山 図 書 館)	1	1	-
監 査 事 務 局	8	3	5
選 挙 管 理 委 員 会 事 務 局	1	1	-
農 業 委 員 会 事 務 局	11	10	1
派 遣 (在 職)	46	41	5

資料 職員課

19-1. 選挙結果

執行年月日	定数	立候補者数	当日有権者数			投票者数			投票率(%)		
			総数	男	女	総数	男	女	総数	男	女
衆議院議員											
昭和47年12月10日	4	8	150,387	70,731	79,656	118,769	56,462	62,307	78.98	79.83	78.22
51年12月5日	4	11	158,122	74,719	83,403	132,836	62,398	70,438	84.01	83.51	84.45
54年10月7日	4	6	162,568	76,902	85,666	114,727	54,812	59,915	70.57	71.28	69.94
55年6月22日	4	6	164,406	77,772	86,634	136,917	64,346	72,571	83.28	82.74	83.77
58年12月18日	4	8	171,482	81,142	90,340	124,268	59,227	65,041	72.47	72.99	72.00
61年7月6日	4	7	176,182	83,457	92,725	134,496	63,082	71,414	76.34	75.59	77.02
平成2年2月18日	4	9	182,409	86,602	95,807	145,631	68,187	77,444	79.84	78.74	80.83
5年7月18日	4	6	189,072	89,790	99,282	135,087	63,780	71,307	71.45	71.03	71.82
衆議院議員比例代表											
平成8年10月20日	13	49(7)	194,104	92,515	101,589	128,524	60,728	67,796	66.21	65.64	66.74
12年6月25日	11	61(7)	197,031	94,002	103,029	130,416	61,944	68,472	66.19	65.90	66.46
15年11月9日	11	50(5)	198,773	94,874	103,899	119,820	57,475	62,345	60.28	60.58	60.01
17年9月11日	11	52(6)	199,736	95,234	104,502	139,437	66,248	73,189	69.81	69.56	70.04
21年8月30日	11	62(8)	214,821	102,391	112,430	153,821	74,204	79,617	71.60	72.47	70.81
24年12月16日	11	73(9)	214,706	102,441	112,265	126,873	62,232	64,641	59.09	60.75	57.58
26年12月14日	11	58(9)	214,667	102,395	112,272	100,925	49,959	50,966	47.01	48.79	45.40
衆議院議員小選挙区											
平成8年10月20日	1	5	194,104	92,515	101,589	128,597	60,759	67,838	66.25	65.67	66.78
12年6月25日	1	4	196,981	93,976	103,005	130,475	62,005	68,470	66.24	65.98	66.47
15年11月9日	1	4	198,700	94,837	103,863	119,848	57,494	62,354	60.32	60.62	60.03
17年9月11日	1	4	199,667	95,201	104,466	139,485	66,272	73,213	69.86	69.61	70.08
21年8月30日 (福井県第1区選挙区)	1	3	205,048	97,703	107,345	146,565	70,728	75,837	71.48	72.39	70.65
21年8月30日 (福井県第3区選挙区)	1	3	9,773	4,688	5,085	7,314	3,517	3,797	74.84	75.02	74.67
24年12月16日 (福井県第1区選挙区)	1	5	205,222	97,897	107,325	121,078	59,394	61,684	59.00	60.67	57.47
24年12月16日 (福井県第3区選挙区)	1	4	9,484	4,544	4,940	5,838	2,862	2,976	61.56	62.98	60.24
26年12月14日	1	3	214,667	102,395	112,272	100,942	49,971	50,971	47.02	48.80	45.40

注) 左は名簿登載者数、右()内は名簿届出政党等数。

資料 選挙管理委員会

19-1. 選挙結果 (つづき)

執行年月日	定数	立候補者数	当日有権者数			投票者数			投票率(%)		
			総数	男	女	総数	男	女	総数	男	女
参議院議員比例代表											
昭和49年 7月 7日 (全国区)	54	112	154,027	72,556	81,471	118,299	56,303	61,996	76.80	77.60	76.10
52年 7月10日 (")	50	102	159,326	75,370	83,956	125,199	58,962	66,237	78.58	78.23	78.89
55年 6月22日 (")	50	93	164,406	77,772	86,634	136,869	64,326	72,543	83.25	82.71	83.74
58年 6月26日	50	191(18)	170,369	80,589	89,780	92,477	44,952	47,525	54.28	55.78	52.93
61年 7月 6日	50	243(27)	176,182	83,457	92,725	134,445	63,051	71,394	76.31	75.55	77.00
平成元年 7月23日	50	385(40)	181,275	85,947	95,328	126,401	60,059	66,342	69.73	69.88	69.59
4年 7月26日	50	329(38)	187,043	88,752	98,291	98,078	47,206	50,872	52.44	53.19	51.76
7年 7月23日	50	181(23)	192,866	91,886	100,980	88,885	43,243	45,642	46.09	47.06	45.20
10年 7月12日	50	158(14)	195,502	93,197	102,305	111,006	53,009	57,997	56.78	56.88	56.69
13年 7月29日	48	204(14)	197,584	94,304	103,280	109,910	52,685	57,225	55.63	55.87	55.41
16年 7月11日	48	128(8)	199,132	94,987	104,145	109,707	53,152	56,555	55.09	55.96	54.30
19年 7月29日	48	159(11)	214,820	102,371	112,449	128,353	62,163	66,190	59.75	60.72	58.86
22年 7月11日	48	186(12)	214,684	102,299	112,385	131,250	63,394	67,856	61.14	61.97	60.38
25年 7月21日	48	162(12)	214,787	102,396	112,391	105,953	52,025	53,928	49.33	50.81	47.98
参議院議員選挙区											
昭和49年 7月 7日 (地方区)	1	3	154,027	72,556	81,471	118,301	56,304	61,997	76.81	77.60	76.10
52年 7月10日 (")	1	3	159,326	75,370	83,956	125,220	58,975	66,245	78.59	78.25	78.90
55年 6月22日 (")	1	3	164,406	77,772	86,634	136,908	64,341	72,567	83.27	82.73	83.76
58年 6月26日	1	4	170,369	80,589	89,780	92,471	44,950	47,521	54.28	55.78	52.93
61年 7月 6日	1	3	176,182	83,457	92,725	134,479	63,074	71,405	76.33	75.58	77.01
平成元年 7月23日	1	3	181,275	85,947	95,328	126,408	60,063	66,345	69.73	69.88	69.60
4年 7月26日	1	3	187,043	88,752	98,291	98,118	47,219	50,899	52.46	53.20	51.78
7年 7月23日	1	3	192,866	91,886	100,980	88,909	43,253	45,656	46.10	47.07	45.21
10年 7月12日	1	4	195,502	93,197	102,305	111,036	53,022	58,014	56.80	56.89	56.71
13年 7月29日	1	4	197,521	94,275	103,246	109,903	52,679	57,224	55.64	55.88	55.42
16年 7月11日	1	3	199,058	94,950	104,108	109,710	53,168	56,542	55.11	56.00	54.31
19年 7月29日	1	3	214,820	102,371	112,449	128,364	62,168	66,196	59.75	60.73	58.87
22年 7月11日	1	3	214,684	102,299	112,385	131,266	63,402	67,864	61.14	61.98	60.39
25年 7月21日	1	4	214,787	102,396	112,391	105,960	52,027	53,933	49.33	50.81	47.99

注) 左は名簿登載者数、右()内は名簿届出政党等数。

資料 選挙管理委員会

19-1. 選挙結果 (つづき)

執行年月日	定数	立候補者数	当日有権者数			投票者数			投票率(%)		
			総数	男	女	総数	男	女	総数	男	女
県知事											
昭和38年 4月17日	1	2	97,968	45,510	52,458	83,619	39,414	44,205	85.35	86.61	84.27
42年 4月15日	1	4	109,485	51,326	58,159	91,932	43,302	48,630	83.97	84.37	83.62
46年 4月11日	1	3	134,250	63,020	71,230	108,732	51,064	57,668	80.99	81.03	80.96
50年 4月13日	1	2	153,892	72,216	81,676	120,234	56,424	63,810	78.13	78.13	78.13
54年 4月 8日	1	2	160,777	75,911	84,866	121,699	57,204	64,495	75.69	75.36	76.00
58年 4月10日	1	2	169,110	79,878	89,232	130,570	61,016	69,554	77.21	76.39	77.95
62年 4月12日	1	3	175,735	83,058	92,677	130,199	60,589	69,610	74.09	72.95	75.11
平成 3年 4月 7日	1	2	183,132	86,700	96,432	52,869	25,241	27,628	28.87	29.11	28.65
7年 4月 9日	1	3	191,297	90,921	100,376	124,425	57,558	66,867	65.04	63.31	66.62
11年 4月11日	1	4	193,446	91,948	101,498	137,741	64,118	73,623	71.20	69.73	72.54
15年 4月13日	1	3	196,069	93,335	102,734	131,920	61,472	70,448	67.28	65.86	68.57
19年 4月 8日	1	2	212,367	101,028	111,339	126,274	59,343	66,931	59.46	58.74	60.11
23年 4月10日	1	2	212,672	101,195	111,477	118,044	55,892	62,152	55.51	55.23	55.75
県議会議員											
昭和38年 4月17日	9	16	97,968	45,510	52,458	83,616	39,412	44,204	85.35	86.60	84.27
42年 4月15日	9	15	109,485	51,326	58,159	91,929	43,300	48,629	83.96	84.36	83.61
46年 4月11日	10	14	134,250	63,020	71,230	108,723	51,057	57,666	80.99	81.02	80.96
50年 4月13日	12	14	153,892	72,216	81,676	120,228	56,424	63,804	78.12	78.13	78.12
54年 4月 8日	12	14	160,777	75,911	84,866	121,689	57,195	64,494	75.69	75.34	76.00
58年 4月10日	12	15	169,110	79,878	89,232	130,583	61,024	69,559	77.22	76.40	77.95
62年 4月12日	12	14	175,735	83,058	92,677	130,175	60,571	69,604	74.07	72.93	75.10
平成 2年 9月16日 (補欠)	2	3	182,240	86,391	95,849	26,518	13,128	13,390	14.55	15.20	13.97
3年 4月 7日 (無投票)	12	12	-	-	-	-	-	-	-	-	-
7年 4月 9日	12	15	191,297	90,921	100,376	124,399	57,547	66,852	65.03	63.29	66.60
11年 4月11日	12	14	193,446	91,948	101,498	137,646	64,056	73,590	71.15	69.67	72.50
15年 4月13日	12	13	196,069	93,335	102,734	131,668	61,343	70,325	67.15	65.72	68.45
19年 4月 8日 (福井市足羽郡選挙区)	12	15	202,509	96,302	106,207	119,450	56,118	63,332	58.99	58.27	59.63
19年 4月 8日 (丹生郡選挙区)	2	4	9,858	4,726	5,132	6,602	3,118	3,484	66.97	65.98	67.89
23年 4月10日	12	15	212,672	101,195	111,477	117,844	55,799	62,045	55.41	55.14	55.66
24年12月16日 (補欠)	2	5	213,503	101,829	111,674	125,492	61,523	63,969	58.78	60.42	57.28

19-1. 選挙結果 (つづき)

執行年月日	定数	立候補者数	当日有権者数			投票者数			投票率(%)		
			総数	男	女	総数	男	女	総数	男	女
市長											
昭和38年 4月30日	1	2	98,212	45,651	52,561	86,155	40,188	45,967	87.72	88.03	87.45
42年 4月28日 (無投票)	1	1	107,894	50,623	57,271	-	-	-	-	-	-
46年 4月25日	1	3	135,240	63,536	71,704	116,176	54,098	62,078	85.90	85.15	86.58
49年 5月12日	1	4	151,399	71,006	80,393	117,821	55,264	62,557	77.82	77.83	77.81
53年 4月23日 (無投票)	1	1	157,943	74,572	83,371	-	-	-	-	-	-
57年 4月25日	1	2	165,520	78,094	87,426	70,633	33,323	37,310	42.67	42.67	42.68
61年 4月27日	1	2	173,504	81,939	91,565	66,511	31,740	34,771	38.33	38.74	37.97
平成 2年 4月22日	1	2	180,340	85,384	94,956	51,791	24,313	27,478	28.72	28.47	28.94
6年 3月13日	1	4	189,510	90,093	99,417	130,147	60,454	69,693	68.68	67.10	70.10
10年 3月 1日	1	2	193,946	92,419	101,527	71,572	34,146	37,426	36.90	36.95	36.86
14年 3月 3日	1	3	196,625	93,821	102,804	80,628	38,389	42,239	41.01	40.92	41.09
(美山・越廼・清水合併)											
18年 3月 5日	1	5	213,328	101,637	111,691	115,540	54,751	60,789	54.16	53.87	54.43
19年12月23日	1	3	213,528	101,686	111,842	96,732	46,008	50,724	45.30	45.25	45.35
23年12月18日	1	2	213,665	101,821	111,844	50,508	24,699	25,809	23.64	24.26	23.08

資料 選挙管理委員会

19-1. 選挙結果 (つづき)

執行年月日	定数	立候補者数	当日有権者数			投票者数			投票率(%)		
			総数	男	女	総数	男	女	総数	男	女
市議会議員											
昭和38年 4月30日	36	56	98,212	45,651	52,561	86,155	40,188	45,967	87.72	88.03	87.45
42年 4月28日	36	48	107,894	50,623	57,271	88,336	40,846	47,490	81.87	80.69	82.92
42年 5月28日 (旧川西町合併)	2	5	7,396	3,439	3,957	6,646	3,071	3,575	89.86	89.30	90.35
42年 8月11日 (旧森田町合併)	2	3	5,885	2,774	3,111	5,474	2,535	2,939	93.02	91.38	94.47
46年 4月25日	40	49	135,240	63,536	71,704	116,175	54,097	62,078	85.90	85.14	86.58
46年 9月19日 (旧足羽町合併)	3	4	10,199	4,840	5,359	9,710	4,555	5,155	95.21	94.11	96.19
49年 5月12日 (補欠)	2	5	140,928	66,049	74,879	109,229	51,097	58,132	77.51	77.36	77.63
50年 4月27日	44	59	152,806	71,728	81,078	128,772	59,868	68,904	84.27	83.47	84.98
53年 4月23日 (補欠)	1	3	157,943	74,572	83,371	19,820	10,215	9,605	12.55	13.70	11.52
54年 4月22日	44	48	160,121	75,584	84,537	131,465	60,696	70,769	82.10	80.30	83.71
57年 4月25日 (補欠)	2	4	165,520	78,094	87,426	70,620	33,316	37,304	42.67	42.66	42.67
58年 4月24日	42	44	167,744	79,155	88,589	128,883	59,407	69,476	76.83	75.05	78.43
61年 4月27日 (補欠)	3	5	173,504	81,939	91,565	66,492	31,730	34,762	38.32	38.72	37.96
62年 4月26日	38	40	175,201	82,782	92,419	125,104	57,949	67,155	71.41	70.00	72.66
平成 3年 4月21日	38	40	182,278	86,251	96,027	114,051	52,414	61,637	62.57	60.77	64.19
6年 3月13日 (補欠)	1	2	189,510	90,093	99,417	129,861	60,308	69,553	68.52	66.94	69.96
7年 4月23日	38	42	189,876	90,149	99,727	119,517	55,091	64,426	62.94	61.11	64.60
10年 3月 1日 (補欠)	2	4	193,946	92,419	101,527	71,547	34,133	37,414	36.89	36.93	36.85
11年 4月25日	36	43	193,360	91,880	101,480	124,101	57,379	66,722	64.18	62.45	65.75
15年 4月27日	36	43	195,915	93,261	102,654	119,071	55,335	63,736	60.78	59.33	62.09
(美山・越廼・清水合併)											
18年 3月 5日 (補欠)	1	2	199,035	94,805	104,230	104,549	49,508	55,041	52.53	52.22	52.81
18年 3月 5日 (美山増員)	1	2	4,329	2,058	2,271	3,542	1,667	1,875	81.82	81.00	82.56
18年 3月 5日 (越廼増員)	1	2	1,475	697	778	1,323	621	702	89.69	89.10	90.23
18年 3月 5日 (清水増員)	1	3	8,489	4,077	4,412	6,057	2,908	3,149	71.35	71.33	71.37
19年 4月22日	36	44	212,259	100,973	111,286	125,082	58,517	66,565	58.93	57.95	59.81
23年 4月24日	32	36	212,513	101,127	111,386	112,385	53,346	59,039	52.88	52.75	53.00

資料 選挙管理委員会

19-2. 選挙人名簿登録数

各年9月2日登録

年次	総数	男	女
昭和 55 年	165,207	78,223	86,984
56 年	167,031	78,979	88,052
57 年	168,989	80,021	88,968
58 年	171,306	81,091	90,215
59 年	173,079	81,978	91,101
60 年	175,212	83,038	92,174
61 年	176,534	83,657	92,877
62 年	178,707	84,758	93,949
63 年	180,118	85,373	94,745
平成 元年	181,910	86,324	95,586
2 年	183,634	87,209	96,425
3 年	185,629	88,096	97,533
4 年	187,665	89,069	98,596
5 年	189,733	90,191	99,542
6 年	191,751	91,282	100,469
7 年	193,506	92,257	101,249
8 年	194,184	92,561	101,623
9 年	194,894	92,938	101,956
10 年	195,913	93,458	102,455
11 年	196,552	93,738	102,814
12 年	197,432	94,154	103,278
13 年	197,944	94,539	103,405
14 年	198,583	94,864	103,719
15 年	199,038	95,046	103,992
16 年	199,645	95,293	104,352
17 年	200,227	95,517	104,710
18 年	214,869	102,472	112,397
19 年	215,227	102,612	112,615
20 年	215,210	102,549	112,661
21 年	215,257	102,659	112,598
22 年	215,247	102,630	112,617
23 年	215,228	102,691	112,537
24 年	215,325	102,796	112,529
25 年	215,062	102,650	112,412
26 年	214,748	102,474	112,274

注) 平成18年以降は旧美山町・旧越廼村・旧清水町の数値を含む。

資料 選挙管理委員会

20-1. 当初予算・決算

単位：千円

年 度	当 初 予 算 額				一 般 会 計 決 算 額	
	総 額	一 般 会 計	特 別 会 計	企 業 会 計	歳 入	歳 出
昭 和 49 年	45,956,363	17,655,486	23,696,041	4,604,836	21,503,866	21,486,895
50 年	55,932,160	21,260,300	29,083,860	5,588,000	23,345,718	23,682,813
51 年	53,624,972	21,097,700	27,950,576	4,576,696	24,215,436	24,124,173
52 年	57,221,480	23,665,000	29,219,189	4,337,291	27,579,611	27,429,842
53 年	66,080,874	28,088,000	32,465,087	5,527,787	32,689,611	32,303,704
54 年	71,616,512	30,968,000	34,625,213	6,023,299	36,400,639	36,028,774
55 年	75,991,542	34,487,000	35,036,964	6,467,578	40,585,581	40,353,880
56 年	79,363,297	40,088,000	31,918,422	7,356,875	45,468,266	45,297,631
57 年	81,515,229	41,538,000	32,166,739	7,810,490	45,192,123	45,131,513
58 年	88,095,870	41,132,000	39,366,151	7,597,719	46,513,712	45,708,338
59 年	89,170,184	41,430,000	39,616,581	8,123,603	48,002,168	47,778,963
60 年	90,238,983	43,520,000	37,817,864	8,901,119	51,294,111	51,152,159
61 年	94,900,800	45,260,000	40,803,529	8,837,271	50,516,296	49,952,940
62 年	104,692,421	50,840,000	45,092,790	8,759,631	56,027,854	54,707,551
63 年	108,707,970	53,900,000	45,568,670	9,239,300	58,963,892	57,012,639
平 成 元 年	116,767,675	58,271,000	40,399,275	18,097,400	64,124,693	62,609,259
2 年	132,559,607	64,005,000	49,254,607	19,300,000	68,749,421	68,239,796
3 年	150,024,344	70,739,100	58,107,344	21,177,900	76,171,597	74,480,417
4 年	147,909,571	74,353,000	50,097,071	23,459,500	78,736,358	77,666,687
5 年	156,338,752	73,347,000	56,531,052	26,460,700	85,161,653	84,329,399
6 年	153,299,701	69,115,000	54,850,501	29,334,200	81,594,382	80,544,712
7 年	172,017,482	78,265,000	59,410,282	34,342,200	83,464,689	83,038,086
8 年	169,946,898	80,430,000	61,575,098	27,941,800	84,869,224	84,356,802
9 年	178,901,456	83,250,000	63,638,256	32,013,200	84,051,630	84,572,449
10 年	163,814,200	75,872,000	62,533,600	25,408,600	85,638,934	83,708,431

20-1. 当初予算・決算（つづき）

単位：千円

年 度	当 初 予 算 額				一 般 会 計 決 算 額	
	総 額	一 般 会 計	特 別 会 計	企 業 会 計	歳 入	歳 出
平成 11 年	167,041,500	79,306,000	60,629,300	27,106,200	85,611,603	84,752,300
12 年	198,438,000	79,955,000	89,513,300	28,969,700	86,761,452	85,656,456
13 年	189,906,600	84,656,000	75,639,500	29,611,100	87,946,785	86,666,036
14 年	178,346,300	78,708,000	73,921,700	25,716,600	87,250,361	86,170,474
15 年	199,798,000	85,388,000	82,117,200	32,292,800	86,784,813	85,807,102
16 年	214,948,900	91,128,000	91,931,200	31,889,700	94,529,862	93,694,930
17 年	220,654,301	95,987,120	89,093,988	35,573,193	100,709,761	99,421,945
18 年	197,559,800	87,283,000	80,836,700	29,440,100	99,007,989	97,915,419
19 年	221,124,100	98,726,000	91,184,100	31,214,000	101,098,382	100,512,813
20 年	202,477,870	93,694,000	73,030,000	35,753,870	95,520,838	94,615,907
21 年	198,736,000	95,722,000	70,428,000	32,586,000	99,855,931	99,243,731
22 年	197,696,800	99,368,000	68,443,800	29,885,000	103,774,895	102,119,686
23 年	203,060,000	104,282,000	70,282,000	28,496,000	104,207,411	102,881,810
24 年	203,857,000	103,286,000	70,860,000	29,711,000	104,635,723	103,030,411
25 年	205,654,000	103,909,000	74,036,000	27,709,000	107,666,393	106,335,424

資料 財政課（福井市歳入歳出決算書）

20-2. 当初予算額・決算額（市民1人当り）

単位：円

年 度	一 般 会 計 当 初 予 算 額	一 般 会 計 決 算 額（歳出）
昭 和 49 年 度	78,225	94,157
50 年 度	93,164	102,399
51 年 度	91,221	103,327
52 年 度	101,360	116,713
53 年 度	119,513	136,162
54 年 度	130,532	150,751
55 年 度	144,299	167,599
56 年 度	166,495	186,972
57 年 度	171,453	184,718
58 年 度	168,349	185,735
59 年 度	168,350	192,952
60 年 度	175,752	205,515
61 年 度	181,842	199,591
62 年 度	203,136	217,950
63 年 度	214,732	226,818
平 成 元 年 度	231,824	248,570
2 年 度	254,111	270,244
3 年 度	280,142	294,452
4 年 度	293,948	306,471
5 年 度	289,425	331,863
6 年 度	271,990	316,512
7 年 度	307,554	326,844
8 年 度	316,579	332,331
9 年 度	331,956	337,820
10 年 度	299,251	330,211
11 年 度	312,844	334,567
12 年 度	315,630	338,058
13 年 度	334,110	341,835
14 年 度	310,446	339,604
15 年 度	336,520	338,539

20-2. 当初予算額・決算額（市民1人当り）（つづき）

単位：円

年 度	一 般 会 計 当 初 予 算 額	一 般 会 計 決 算 額（歳出）
平成16年度	359,532	370,087
17年度	332,843	367,265
18年度	322,424	361,896
19年度	364,892	371,089
20年度	346,753	350,681
21年度	354,781	368,670
22年度	369,132	380,258
23年度	388,309	383,735
24年度	385,243	385,147
25年度	388,432	398,505
	金額 = $\frac{\text{当初予算総額}}{\text{年度当初人口}}$	金額 = $\frac{\text{決算総額(歳出)}}{\text{年度末人口}}$

注) 年度当初人口、年度末人口には外国人を含む。 資料 財政課（福井市歳入歳出決算書）

20-3. 款別歳入（一般会計）

単位：千円

款別	決算額				
	平成21年度	平成22年度	平成23年度	平成24年度	平成25年度
総額	99,855,931	103,774,895	104,207,411	104,635,723	107,666,393
1. 市税	44,758,960	44,060,221	43,936,454	43,408,878	43,624,248
2. 地方譲与税	1,054,121	1,022,686	1,000,201	934,053	890,022
3. 利子割交付金	197,360	174,179	177,049	124,309	103,148
4. 配当割交付金	57,906	69,546	77,355	79,915	168,346
5. 株式等譲渡所得割交付金	29,606	23,049	18,999	22,727	265,228
6. 地方消費税交付金	2,887,365	2,882,407	2,884,403	2,892,835	2,868,179
7. ゴルフ場利用税交付金	48,336	44,108	42,574	40,809	42,275
8. 特別地方消費税交付金	-	-	-	-	-
9. 自動車取得税交付金	298,150	266,961	236,028	293,792	264,899
10. 地方特例交付金	514,054	429,940	376,677	155,310	144,174
11. 地方交付税	8,832,763	10,612,822	11,002,264	10,954,355	10,266,581
12. 交通安全対策特別交付金	63,450	59,558	58,574	56,661	53,316
13. 分担金及び負担金	1,887,398	1,914,961	1,930,100	1,948,402	1,931,045
14. 使用料及び手数料	1,085,983	1,045,807	1,142,768	1,118,348	1,164,000
15. 国庫支出金	13,635,237	11,786,535	11,857,662	12,030,146	14,824,604
16. 県支出金	6,151,628	7,953,172	7,278,871	6,682,314	7,019,096
17. 財産収入	108,104	75,214	96,278	231,239	151,518
18. 寄附金	13,340	17,746	26,823	89,473	32,488
19. 繰入金	445,114	861,373	736,074	987,331	490,728
20. 繰越金	904,932	612,200	1,655,209	1,325,602	1,605,312
21. 諸収入	3,987,903	4,269,656	4,005,483	4,380,114	4,440,041
22. 市債	12,894,221	15,592,754	15,667,565	16,879,110	17,317,145

資料 財政課（福井市歳入歳出決算書）

20-4. 款別歳出（一般会計）

単位：千円

款別	決算額				
	平成21年度	平成22年度	平成23年度	平成24年度	平成25年度
総額	99,243,731	102,119,686	102,881,810	103,030,411	106,335,424
1. 議会費	665,376	641,331	798,752	696,891	674,737
2. 総務費	10,988,474	12,084,714	9,714,945	9,279,956	9,160,604
3. 民生費	28,095,469	33,878,501	34,669,001	34,948,924	35,323,291
4. 衛生費	5,593,021	5,220,299	5,477,248	6,180,175	6,214,267
5. 労働費	689,456	643,154	635,844	638,945	650,851
6. 農林水産業費	3,899,319	3,197,458	3,624,360	3,030,690	3,539,077
7. 商工費	7,872,882	4,453,151	3,539,451	3,586,006	3,488,604
8. 土木費	15,411,138	15,552,359	15,167,500	14,639,580	16,283,356
9. 消防費	4,560,025	3,503,776	3,565,996	3,596,970	4,022,508
10. 教育費	10,364,148	11,210,185	13,307,284	11,462,755	9,798,483
11. 災害復旧費	45,345	39,965	149,053	66,078	34,106
12. 公債費	11,059,077	11,694,793	12,232,376	14,903,441	17,145,540
13. 諸支出金	-	-	-	-	-
14. 予備費	-	-	-	-	-
15. 前年度繰上充用金	-	-	-	-	-

資料 財政課（福井市歳入歳出決算書）

20-5. 歳入（特別会計）

単位：千円

区 分	決 算 額				
	平成 21 年度	平成 22 年度	平成 23 年度	平成 24 年度	平成 25 年度
総 額	68,236,084	65,091,817	68,931,789	67,822,535	75,683,625
国民健康保険	21,263,397	22,476,892	24,038,496	24,956,111	24,848,551
国民健康保険診療所	30,518	29,604	29,443	6,835	6,166
老人保健	85,584	68,552	14,351	-	-
後期高齢者医療	2,663,215	2,692,650	2,773,515	2,857,888	2,907,495
介護保険	17,871,856	18,586,953	19,580,442	20,935,763	21,586,902
交通災害共済	39,386	31,347	26,746	15,113	13,157
競 輪	13,574,272	10,961,067	11,452,769	9,845,320	13,381,652
簡易水道	251,815	186,304	384,509	335,925	417,373
宅地造成	8,426,317	5,730,709	6,622,380	3,816,568	7,293,664
中央卸売市場	767,110	1,034,490	1,303,292	789,234	773,356
駐 車 場	571,325	581,288	508,740	469,914	421,786
集 落 排 水	1,016,023	1,243,169	1,221,912	1,114,979	1,345,985
地域生活排水	564,907	458,742	244,698	237,038	202,177
福井駅周辺整備	1,110,359	1,010,050	730,496	2,441,847	2,485,361

資料 財政課（福井市歳入歳出決算書）

20-6. 歳出（特別会計）

単位：千円

区 分	決 算 額				
	平成 21 年度	平成 22 年度	平成 23 年度	平成 24 年度	平成 25 年度
総 額	69,872,962	67,282,522	71,134,235	69,451,992	75,668,317
国民健康保険	24,006,039	26,017,126	27,632,503	27,900,154	27,876,438
国民健康保険診療所	4,947	4,557	27,583	5,068	4,977
老人保健	75,835	68,552	14,351	-	-
後期高齢者医療	2,655,334	2,687,003	2,769,750	2,852,247	2,895,166
介護保険	17,750,611	18,497,651	19,469,042	20,642,164	21,523,204
交通災害共済	39,363	31,346	25,642	15,054	10,586
競 輪	13,436,404	10,785,341	11,256,285	9,768,634	13,148,885
簡易水道	251,085	185,682	384,470	335,811	416,902
宅地造成	7,627,346	4,719,628	5,570,664	2,890,386	4,566,030
中央卸売市場	766,247	1,033,528	1,302,605	788,984	772,953
駐 車 場	570,890	580,971	508,609	469,726	421,456
集 落 排 水	1,014,901	1,242,214	1,219,612	1,114,231	1,345,651
地域生活排水	564,258	419,432	223,082	228,313	201,230
福井駅周辺整備	1,109,706	1,009,491	730,037	2,441,220	2,484,839

資料 財政課（福井市歳入歳出決算書）

20-7. 企業会計決算

(1) ガス事業会計

単位：千円

区 分	決 算 額				
	平成 21 年度	平成 22 年度	平成 23 年度	平成 24 年度	平成 25 年度
収益的収入	3,293,403	4,136,141	4,074,446	3,818,593	3,707,841
収益的支出	3,189,501	4,045,106	3,959,165	3,587,171	3,355,178
資本的収入	301,219	379,529	344,613	439,248	400,458
資本的支出	127,449	1,163,565	1,262,111	1,322,471	1,139,208

資料 経営管理課

(2) 水道事業会計

単位：千円

区 分	決 算 額				
	平成 21 年度	平成 22 年度	平成 23 年度	平成 24 年度	平成 25 年度
収益的収入	5,014,341	4,960,409	4,835,419	4,808,637	4,717,091
収益的支出	4,722,100	4,574,358	4,535,933	4,371,590	4,227,104
資本的収入	1,137,350	1,689,164	1,500,196	1,833,800	1,500,315
資本的支出	3,480,540	3,917,698	3,021,425	3,632,580	3,342,991

資料 経営管理課

(3) 下水道事業会計

単位：千円

区 分	決 算 額				
	平成 21 年度	平成 22 年度	平成 23 年度	平成 24 年度	平成 25 年度
収益的収入	7,044,700	7,132,897	6,931,350	6,928,360	6,911,415
収益的支出	6,602,863	6,533,781	6,399,904	6,477,796	6,406,795
資本的収入	8,345,247	5,374,702	5,927,052	5,905,626	5,089,884
資本的支出	11,325,822	8,299,973	8,920,134	8,418,789	7,799,499

資料 下水管理課

20-8. 市税調定額・収入額

(1) 調定済額

単位：円

区 分	平成 21 年度	平成 22 年度	平成 23 年度	平成 24 年度	平成 25 年度
総 額	49,155,599,534	48,567,776,397	48,408,221,013	47,757,178,106	47,517,537,256
現 年 課 税 分	45,152,315,819	44,441,036,265	44,253,551,552	43,541,549,845	43,470,078,789
滞 納 繰 越 分	4,003,283,715	4,126,740,132	4,154,669,461	4,215,628,261	4,047,458,467
法 定 普 通 税	45,097,091,667	44,538,794,099	44,403,361,520	43,961,517,397	43,747,414,591
市 民 税	19,993,675,002	19,527,163,193	19,308,652,132	20,149,381,402	19,884,745,484
個 人	16,274,669,064	15,122,960,212	14,865,924,307	15,558,776,821	15,545,584,271
法 人	3,719,005,938	4,404,202,981	4,442,727,825	4,590,604,581	4,339,161,213
固 定 資 産 税	22,881,820,535	22,736,798,719	22,534,270,524	21,300,354,102	21,160,791,654
純固定資産税	22,464,551,335	22,318,098,319	22,123,159,924	21,020,504,002	20,906,924,654
交付金・納付金	417,269,200	418,700,400	411,110,600	279,850,100	253,867,000
軽自動車税	486,702,441	499,803,352	512,555,432	526,740,567	540,204,558
市たばこ税	1,734,893,689	1,775,028,835	2,047,883,432	1,985,041,326	2,161,672,895
特別土地保有税	-	-	-	-	-
目 的 税	4,058,507,867	4,028,982,298	4,004,859,493	3,795,660,709	3,770,122,665
都市計画税	3,985,780,867	3,960,280,998	3,937,478,993	3,728,432,509	3,705,939,965
入 湯 税	72,727,000	68,701,300	67,380,500	67,228,200	64,182,700

資料 市民税課

20-8. 市税調定額・収入額（つづき）

（2）収入済額

単位：円

区 分	平成 21 年度	平成 22 年度	平成 23 年度	平成 24 年度	平成 25 年度
総 額	44,758,959,825	43,961,598,663	43,936,454,220	43,408,877,911	43,624,247,734
現 年 課 税 分	44,066,539,338	43,238,252,037	43,199,806,917	42,596,642,783	42,638,495,054
滞 納 繰 越 分	692,420,487	723,346,626	736,647,303	812,235,128	985,752,680
法 定 普 通 税	41,157,568,341	40,406,376,673	40,389,355,333	40,056,773,138	40,249,951,003
市 民 税	18,625,920,946	18,071,006,975	17,887,793,842	18,764,864,409	18,642,020,393
個 人	14,989,757,800	13,768,055,205	13,562,830,068	14,293,319,916	14,420,423,631
法 人	3,636,163,146	4,302,951,770	4,324,963,774	4,471,544,493	4,221,596,762
固 定 資 産 税	20,354,714,606	20,106,885,014	19,988,814,344	18,827,678,444	18,950,168,415
純固定資産税	19,937,445,406	19,688,184,614	19,577,703,744	18,547,828,344	18,696,301,415
交付金・納付金	417,269,200	418,700,400	411,110,600	279,850,100	253,867,000
軽自動車税	442,039,100	452,827,260	464,863,715	479,188,959	496,089,300
市たばこ税	1,734,893,689	1,775,657,424	2,047,883,432	1,985,041,326	2,161,672,895
特別土地保有税	-	-	-	-	-
目 的 税	3,601,391,484	3,555,221,990	3,547,098,887	3,352,104,773	3,374,296,731
都市計画税	3,528,664,484	3,486,520,690	3,479,718,387	3,284,952,173	3,310,209,631
入 湯 税	68,701,300	67,380,500	67,380,500	67,152,600	64,087,100

資料 市民税課

20-9. 市有財産

(1) 土 地

単位：m²

区 分	平成 22 年 度	平成 23 年 度	平成 24 年 度	平成 25 年 度
総 数	12,401,233.23	12,432,455.61	12,595,326.26	12,665,230.64
一般会計所管	12,128,291.74	12,158,942.45	12,320,675.88	12,392,408.07
行政財産	12,067,142.18	12,096,639.11	12,234,089.03	12,305,055.34
公用財産	46,993.95	47,490.96	47,490.96	47,522.68
公共用財産	9,449,139.65	9,478,139.57	9,615,589.49	9,686,524.08
山林	2,571,008.58	2,571,008.58	2,571,008.58	2,571,008.58
普通財産	61,149.56	62,303.34	86,586.85	87,352.73
特別会計所管	272,941.49	273,513.16	274,650.38	272,822.57

資料 施設活用推進室

20-9. 市有財産（つづき）

（ 2 ） 建 物

単位：m²

区 分	総 延 面 積				木 造 （ 延 面 積 ）				非 木 造 （ 延 面 積 ）			
	平成 22 年度	平成 23 年度	平成 24 年度	平成 25 年度	平成 22 年度	平成 23 年度	平成 24 年度	平成 25 年度	平成 22 年度	平成 23 年度	平成 24 年度	平成 25 年度
総 数	1,005,054.94	1,018,448.89	1,012,271.60	1,023,069.22	31,380.29	31,418.78	31,587.24	31,758.51	973,674.65	987,030.11	980,684.36	991,310.71
一般会計所管	910,395.05	923,853.50	917,488.89	928,286.51	30,927.37	30,965.86	31,134.32	31,305.59	879,467.68	892,887.64	886,354.57	896,980.92
行政財産	906,188.75	919,647.20	911,061.26	921,827.17	30,835.00	30,873.49	30,962.46	31,102.02	875,353.75	888,773.71	880,098.80	890,725.15
公用財産	71,548.76	70,923.89	69,319.53	71,422.56	1,251.05	1,184.95	1,184.95	1,156.85	70,297.71	69,738.94	68,134.58	70,265.71
公共用財産	834,639.99	848,723.31	841,741.73	850,404.61	29,583.95	29,688.54	29,777.51	29,945.17	805,056.04	819,034.77	811,964.22	820,459.44
普通財産	4,206.30	4,206.30	6,427.63	6,459.34	92.37	92.37	171.86	203.57	4,113.93	4,113.93	6,255.77	6,255.77
特別会計所管	94,659.89	94,595.39	94,782.71	94,782.71	452.92	452.92	452.92	452.92	94,206.97	94,142.47	94,329.79	94,329.79

資料 施設活用推進室

20-10. 市有財産（土地・建物以外）

	平成 21 年度	平成 22 年度	平成 23 年度	平成 24 年度	平成 25 年度
山 林 立 木 の 推 定 蓄 積 量 (m ³)	104,763	108,209	111,568	114,857	118,074
有 価 証 券 (千円)	156,500	156,500	156,500	156,500	189,443
出 資 に よ る 権 利 (千円)	4,430,577	4,427,577	4,424,577	4,434,577	4,383,393
債 権 (千円)	334,961	287,287	242,524	207,392	174,530
基 金 及 び 積 立 金 (千円)	14,336,969	13,266,538	11,620,744	11,326,976	10,557,415

資料 施設活用推進室

20-11. 競 輪 事 業

年 度	開 催 回 数	売 上 金 額 (円)	入 場 人 員 (人)	一 般 会 計 繰 出 金 (円)
平成21年度	12	12,768,178,000	71,015	100,000,000
22年度	11	10,230,812,400	55,400	100,000,000
23年度	12	10,681,305,900	58,990	100,000,000
24年度	12	9,147,106,500	51,352	100,000,000
25年度	12	12,894,023,700	52,675	150,000,000

資料 公営競技事務所

21-1. 平均気温の推移

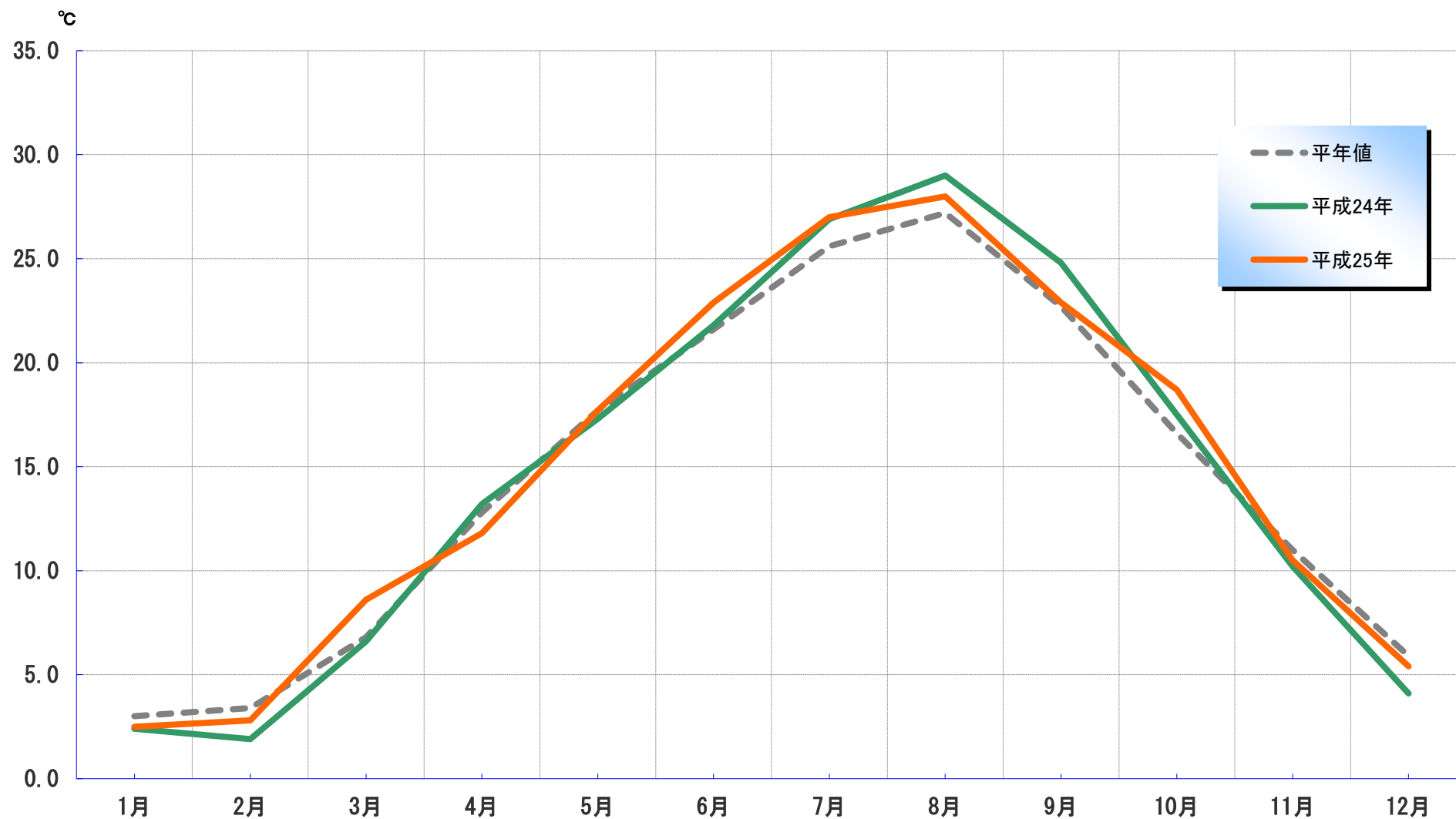

* 平年値とは、1981年～2010年の過去30年間の平均値

資料 福井地方気象台

21-2. 総降水量の推移

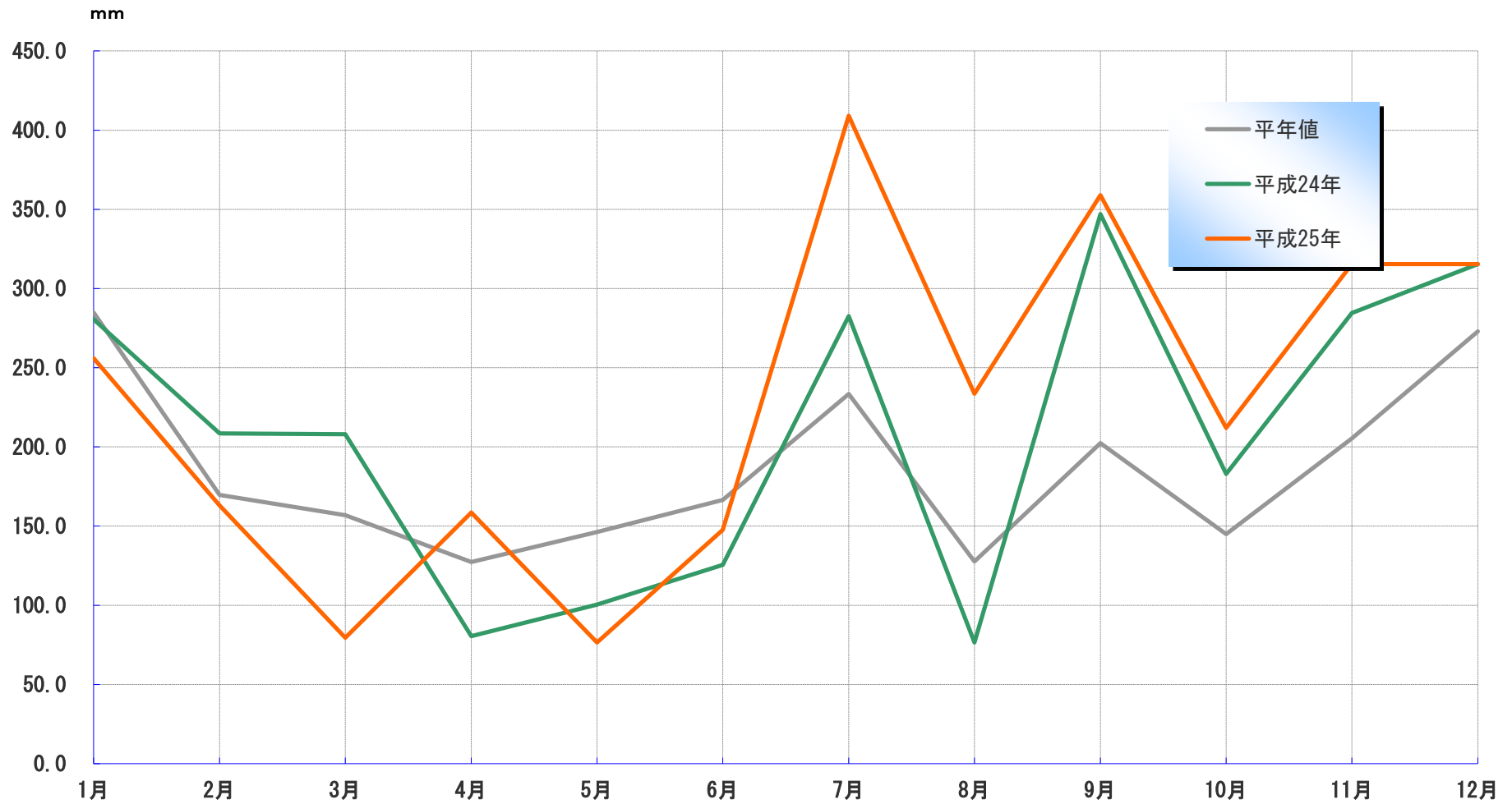

* 平年値とは、1981年～2010年の過去30年間の平均値

資料 福井地方気象台

21-3. 人口推移（各年10月1日現在）

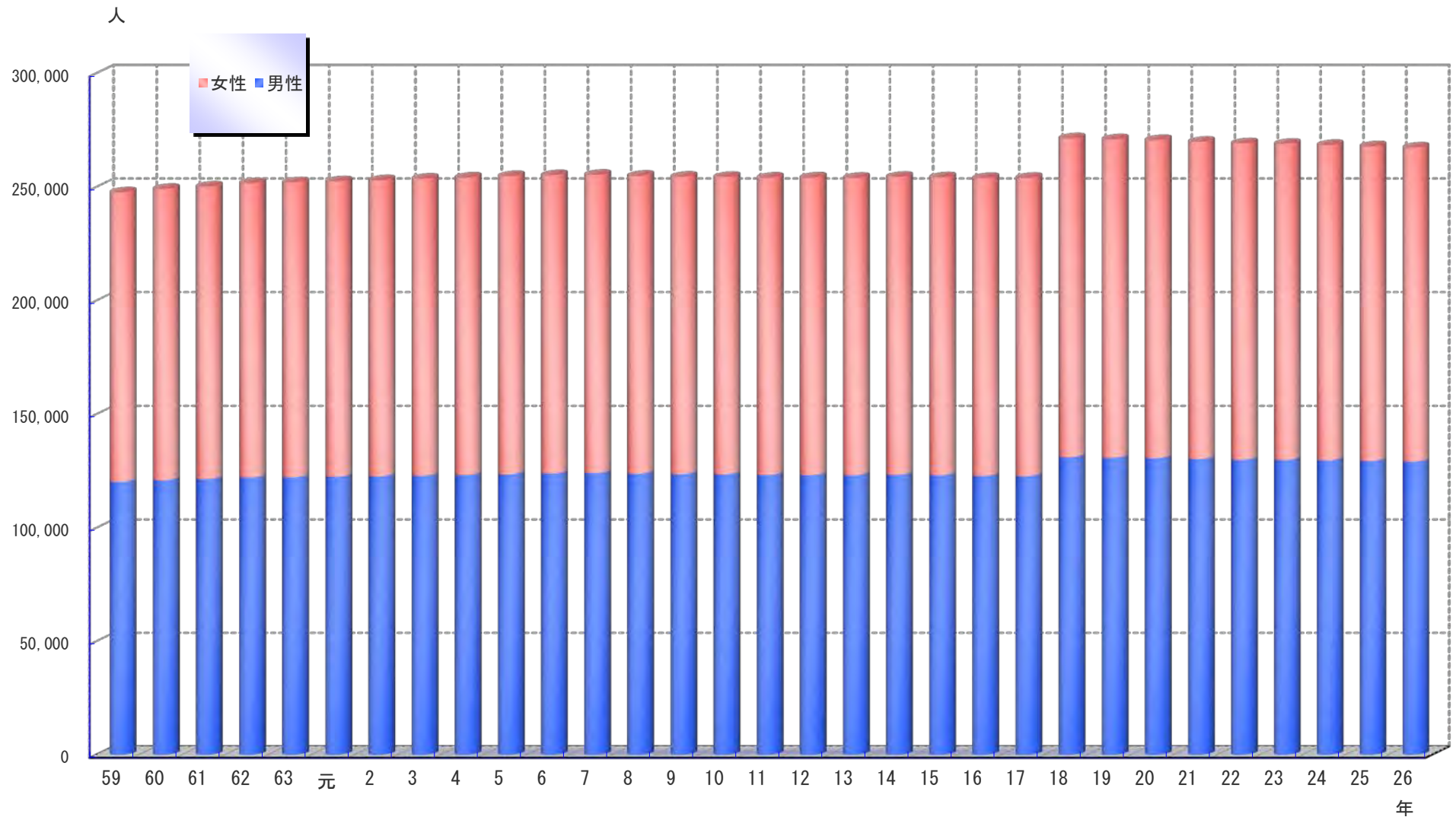

注) 平成18年以降は旧美山町・旧越廼村・旧清水町の数値を含む。
平成24年以降はすべて住民基本台帳による。

資料 住民基本台帳・外国人登録原票

21-4. 人口動態（自然動態）

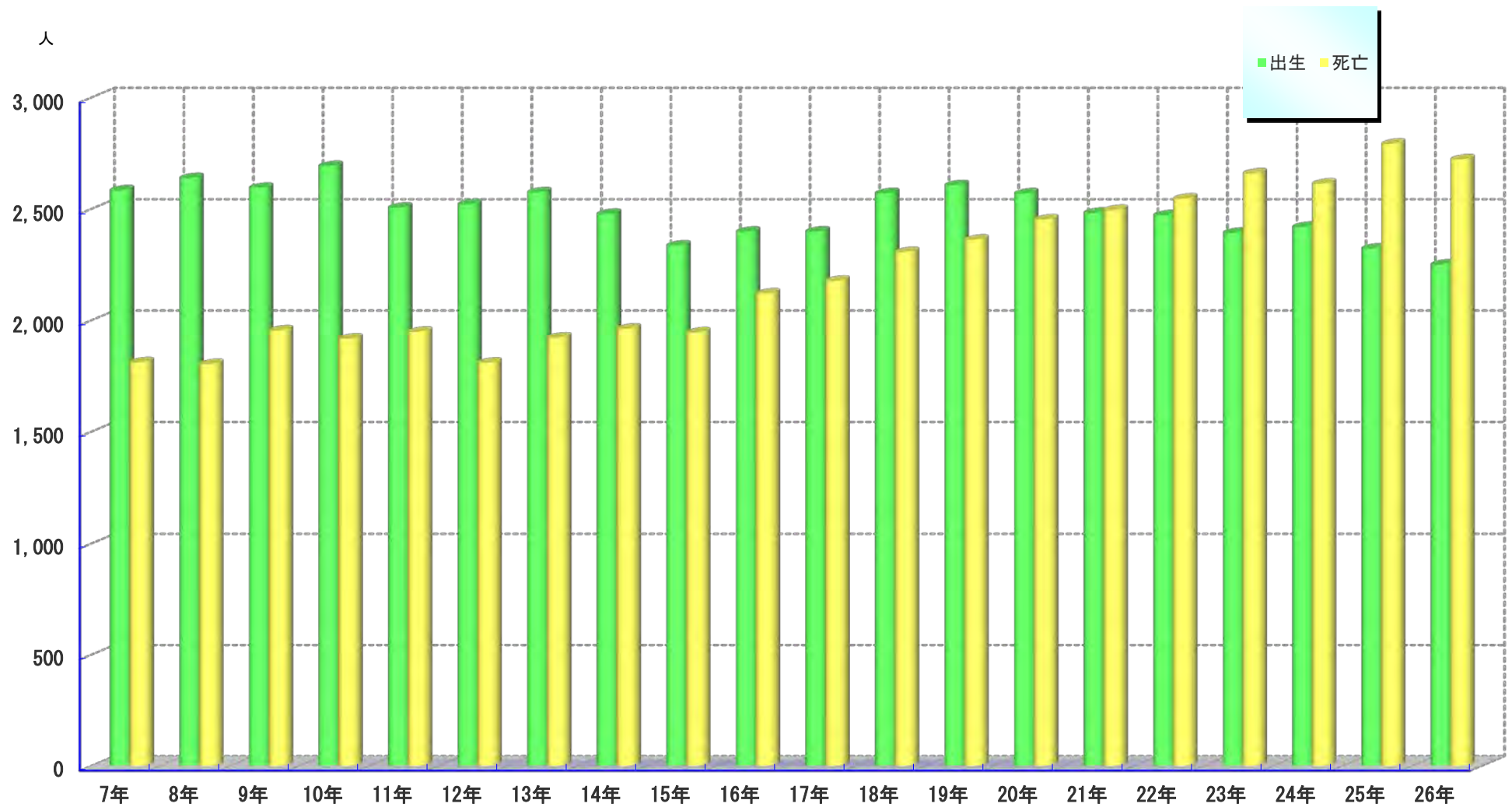

注) 平成18年以降は旧美山町・旧越廼村・旧清水町の数値を含む。
平成24年以降はすべて住民基本台帳による。

資料 住民基本台帳・外国人登録原票

21-5. 人口動態（社会動態）

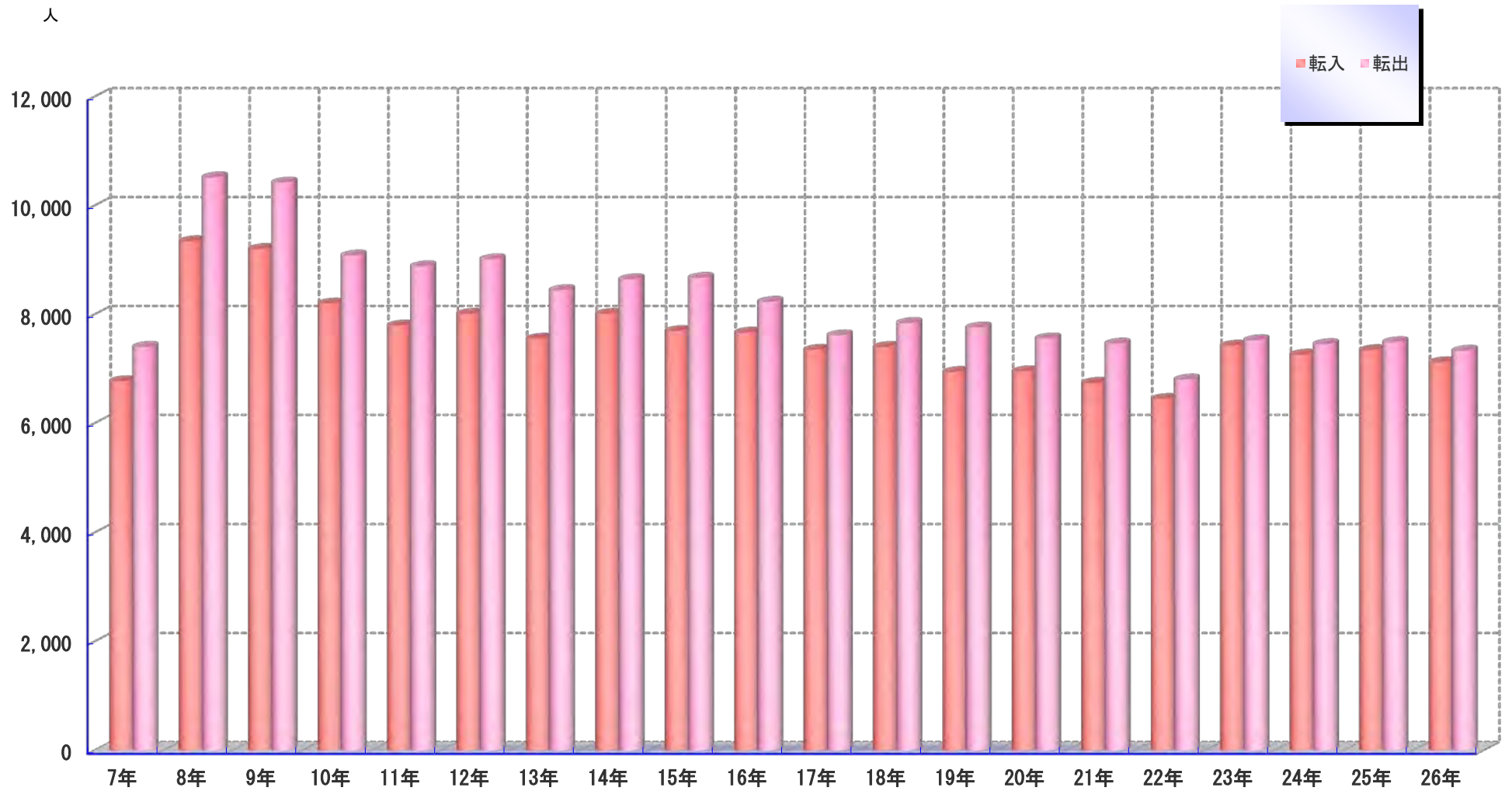

注) 平成18年以降は旧美山町・旧越廼村・旧清水町の数値を含む。
平成24年以降はすべて住民基本台帳による。

資料 住民基本台帳・外国人登録原票

21-6. < 県内市町別 > 転出者数 (平成25年度)

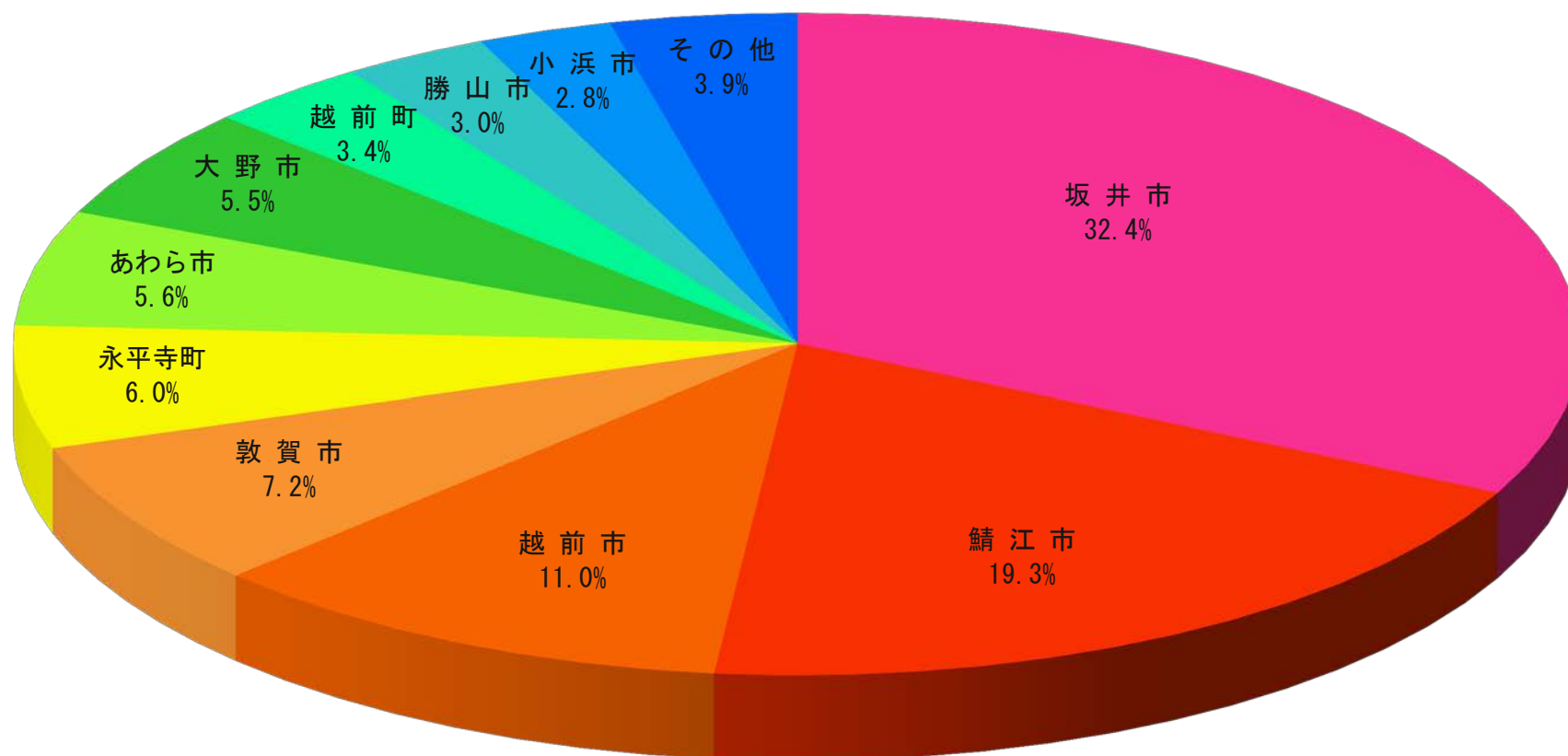

21-7. < 県内市町別 > 転入者数 (平成25年度)

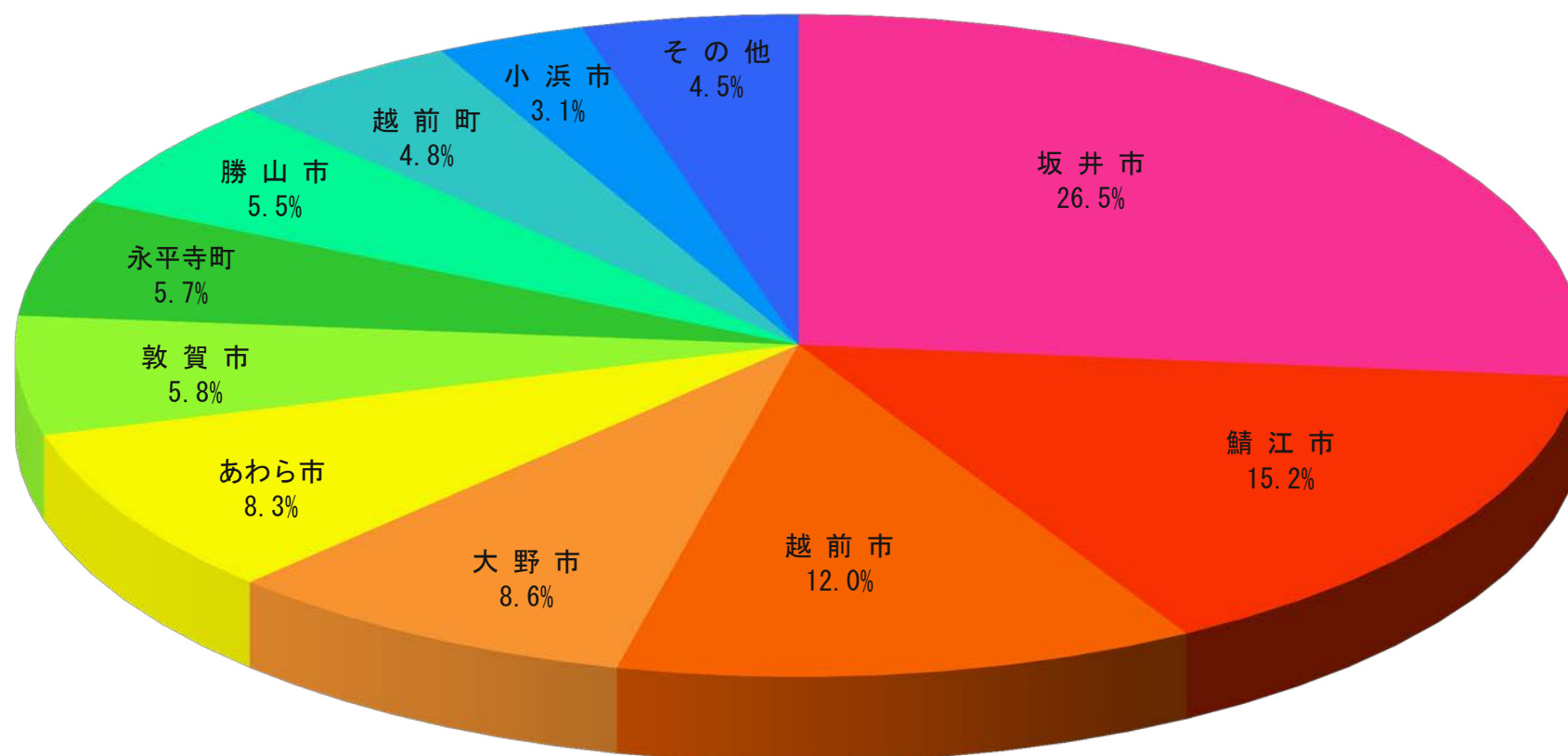

21-8. 人口ピラミッド（平成26年10月）

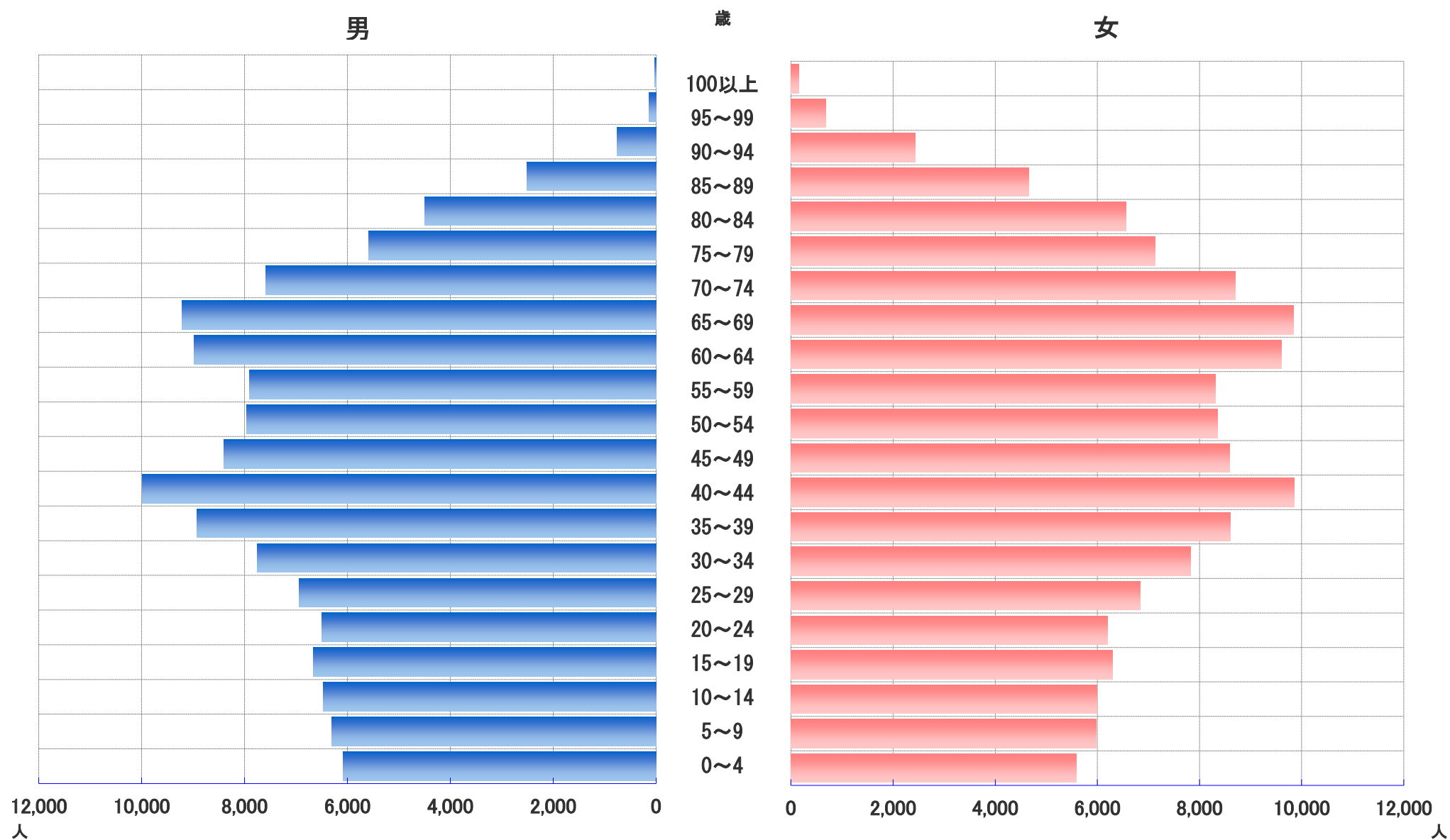

21-9. 事業所数と従業者数の推移（民営事業所のみ）

事業所数(事業所)

従業者数(人)

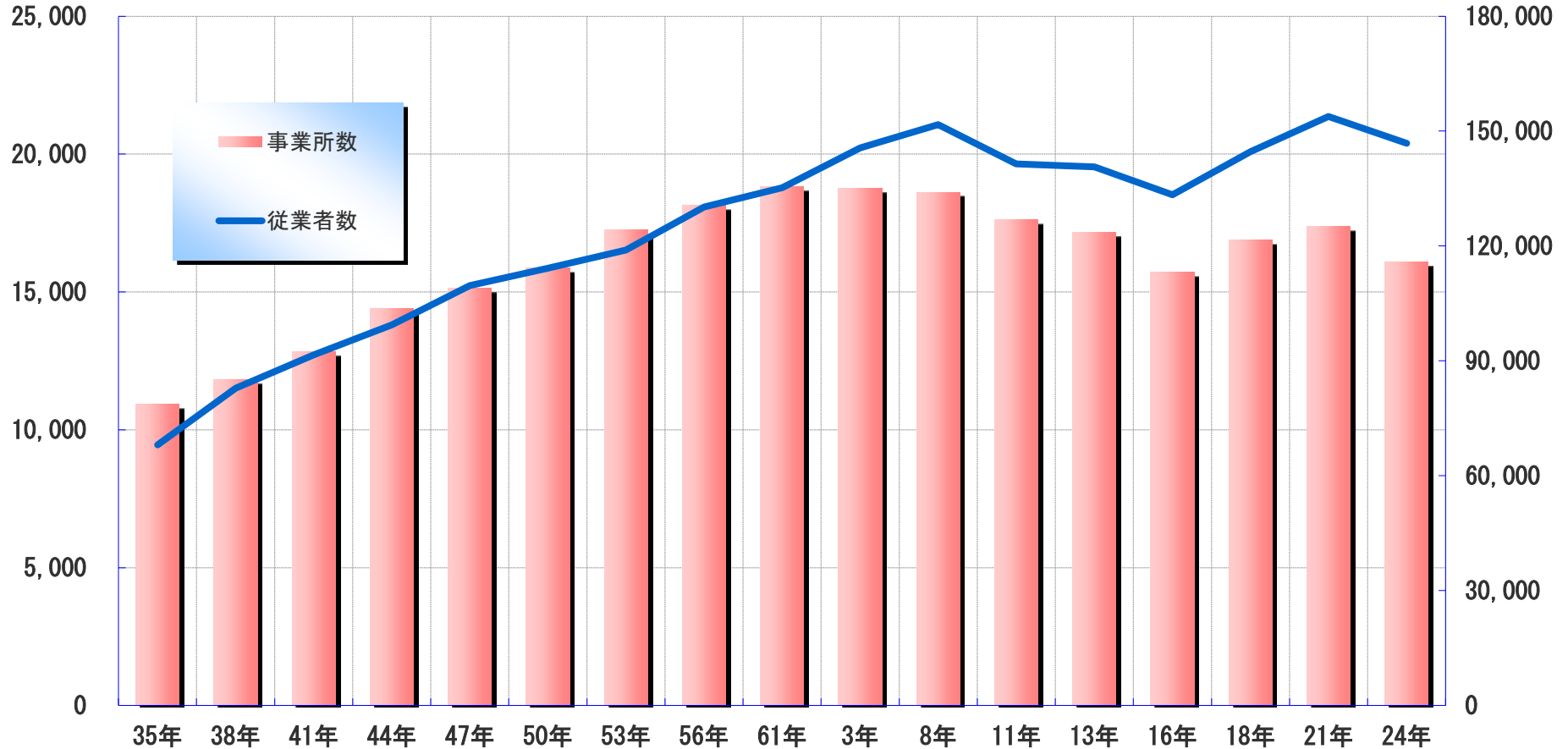

* 平成16年以降は旧美山町・旧越廼村・旧清水町の数値を含む

* 平成18年で事業所・企業統計調査は廃止され、平成21年は経済センサス-基礎調査、平成24年は経済センサス-活動調査が実施された。

* 平成21年経済センサス-基礎調査および平成24年経済センサス-活動調査は、従来の事業所・企業統計調査とは異なる調査手法で実施したことから、事業所・企業統計調査との差数がすべて増加・減少を示すものではない。

資料 経済センサス-基礎調査、経済センサス-活動調査、事業所・企業統計調査

21-10. 事業所数・従業員数（民営事業所のみ）（産業大分類）

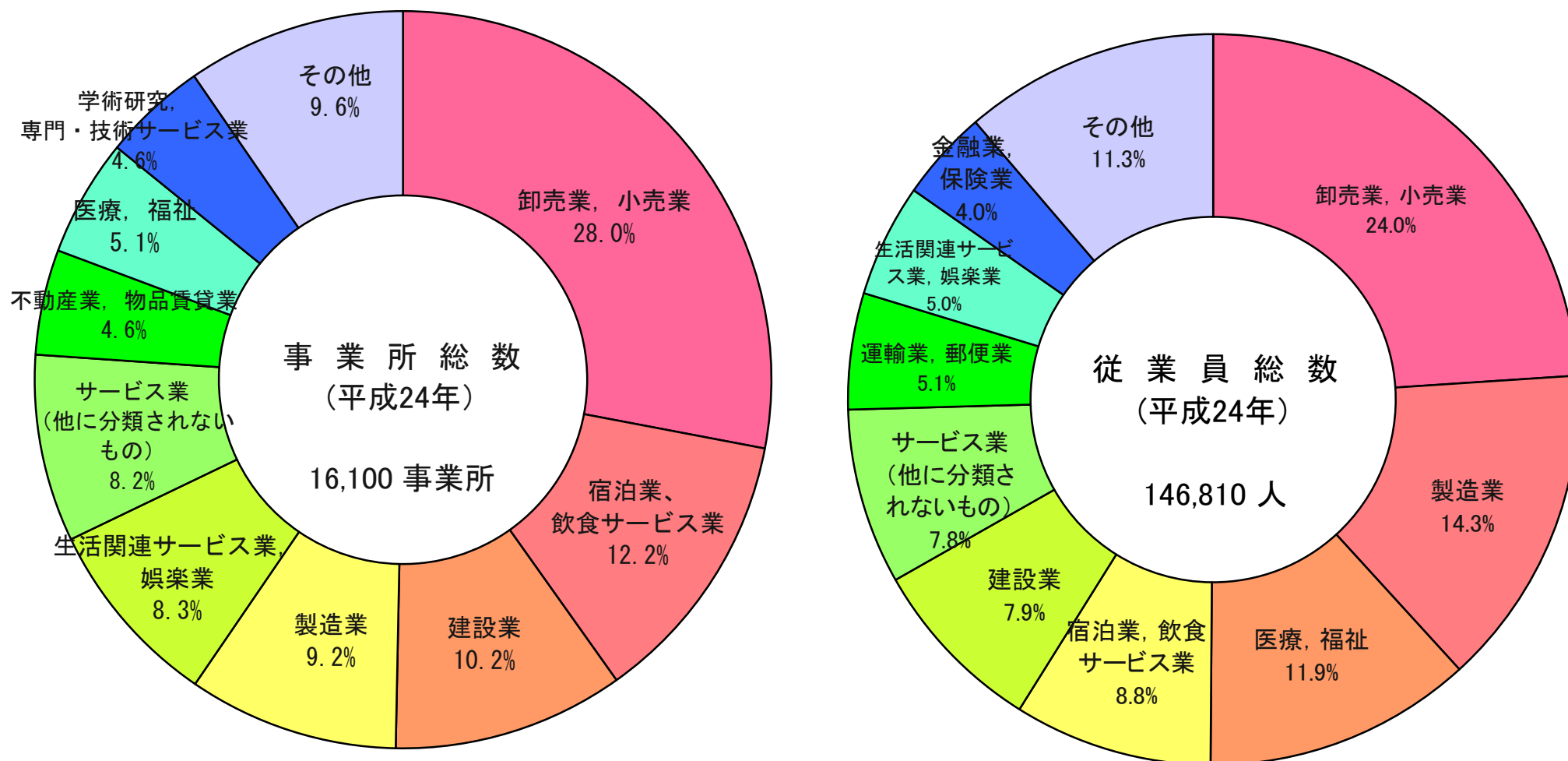

21-11. 商業事業所数と従業者数の推移

事業所数(事業所)

従業者数(人)

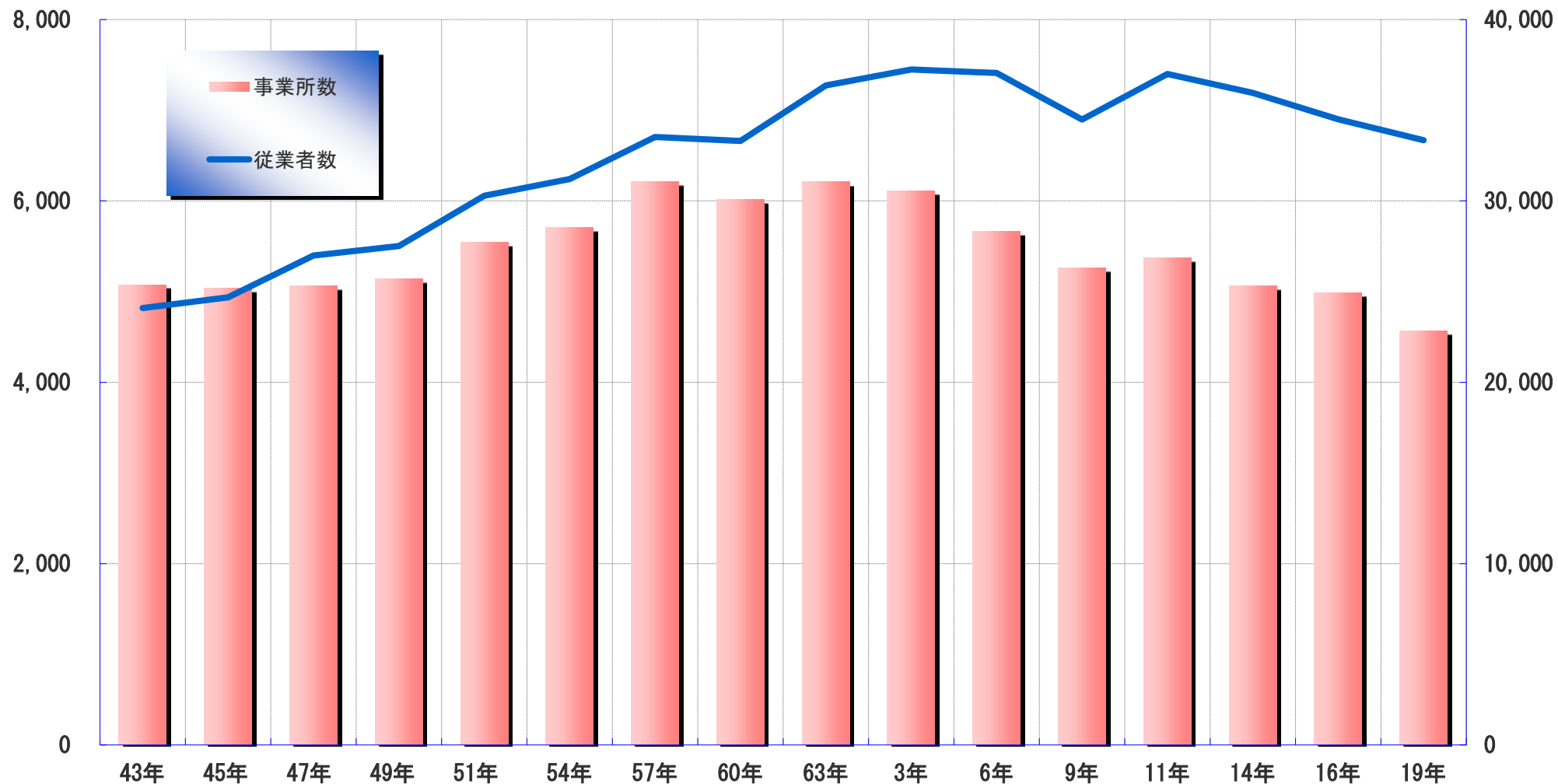

* 平成16年は旧美山町・旧越廼村・旧清水町の数値を含む

* 平成19年以降、商業統計調査の結果は公表されていない

21-12. 商業事業所数（産業中分類）

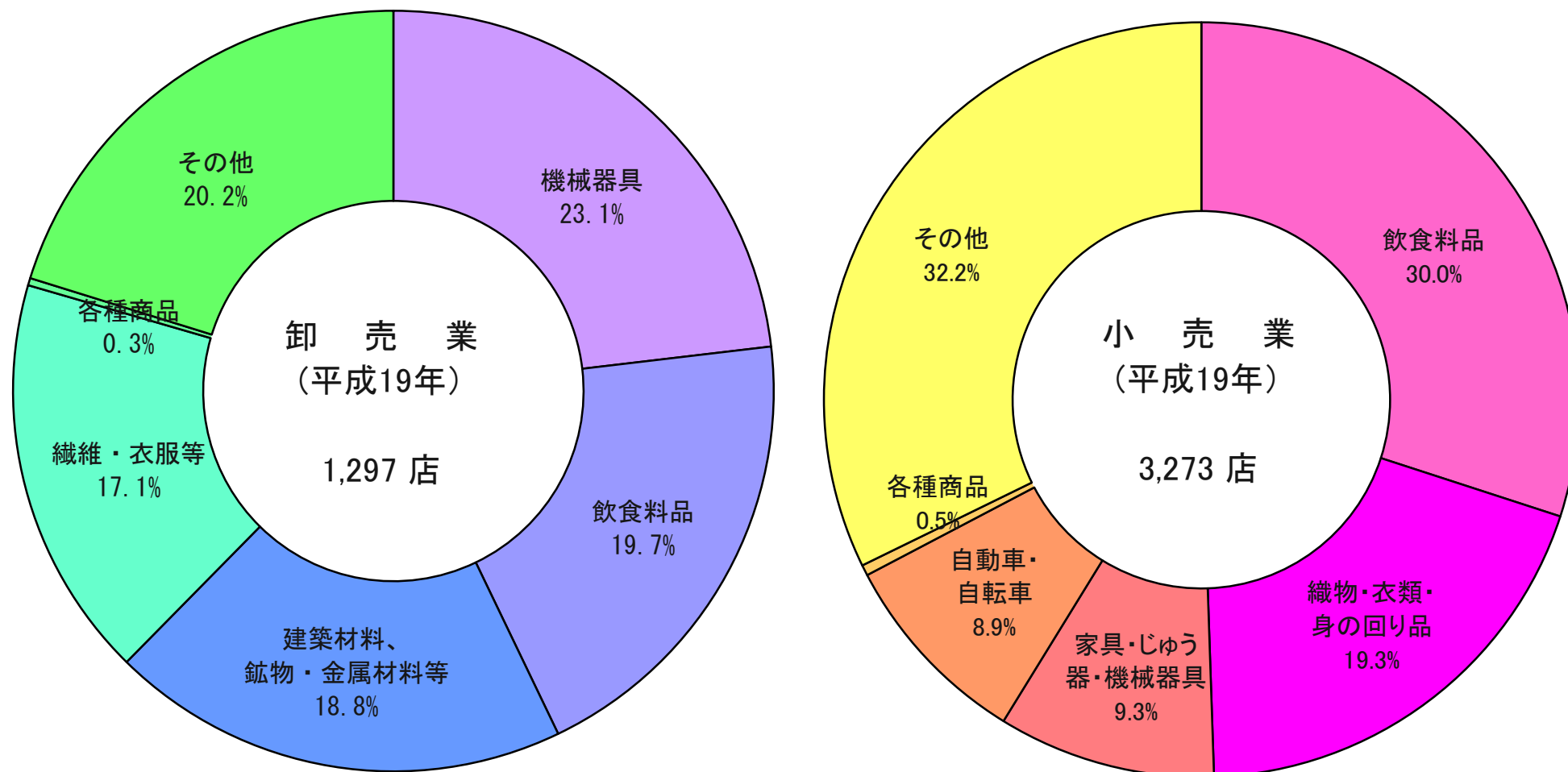

※平成19年以降、商業統計調査の結果は公表されていない

資料 商業統計調査

21-13. 消費者物価指数

平成22年=100

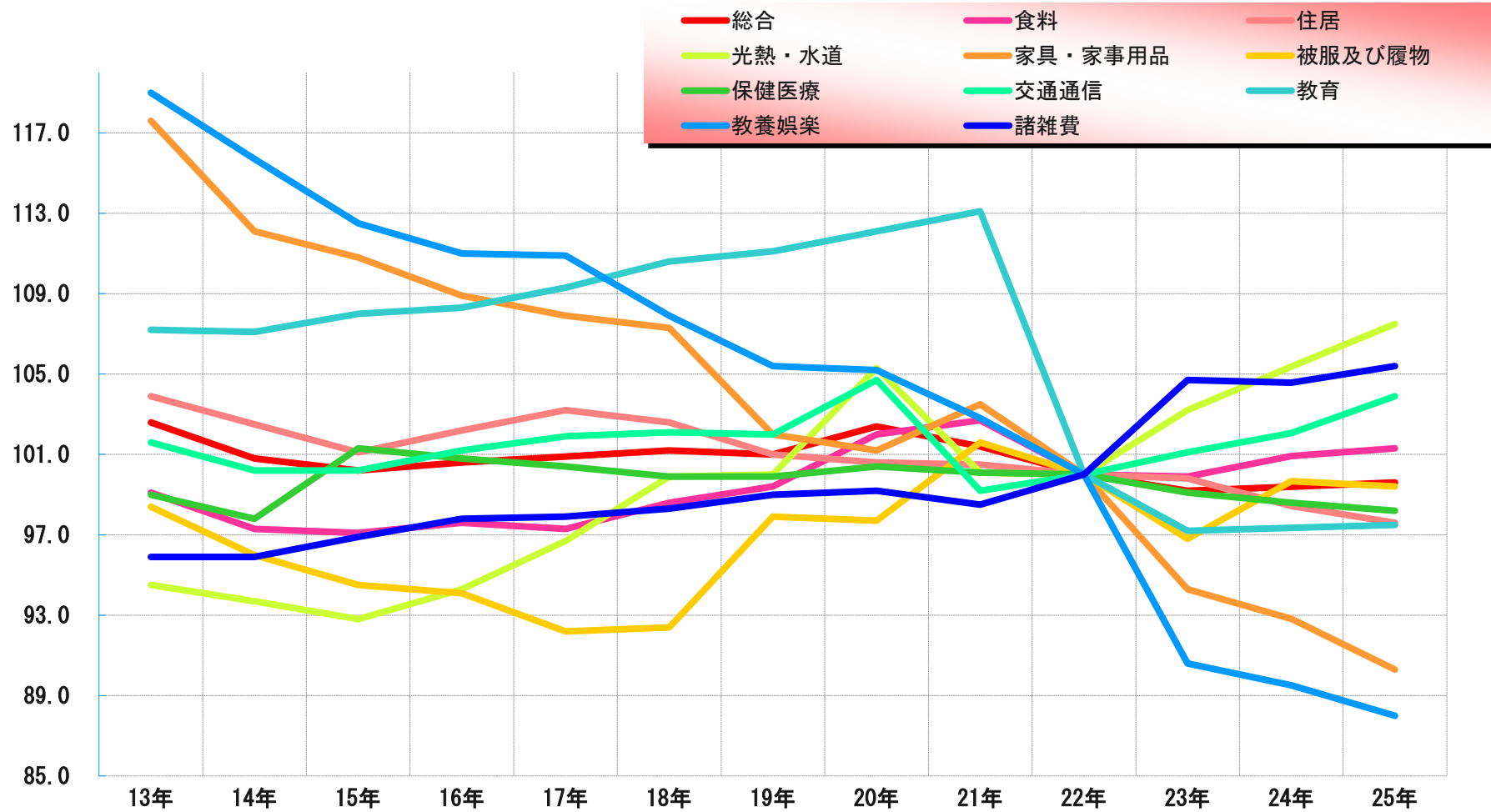

資料 総務省統計局

21-14. 1世帯あたり1ヶ月間の消費支出 (二人以上の世帯)

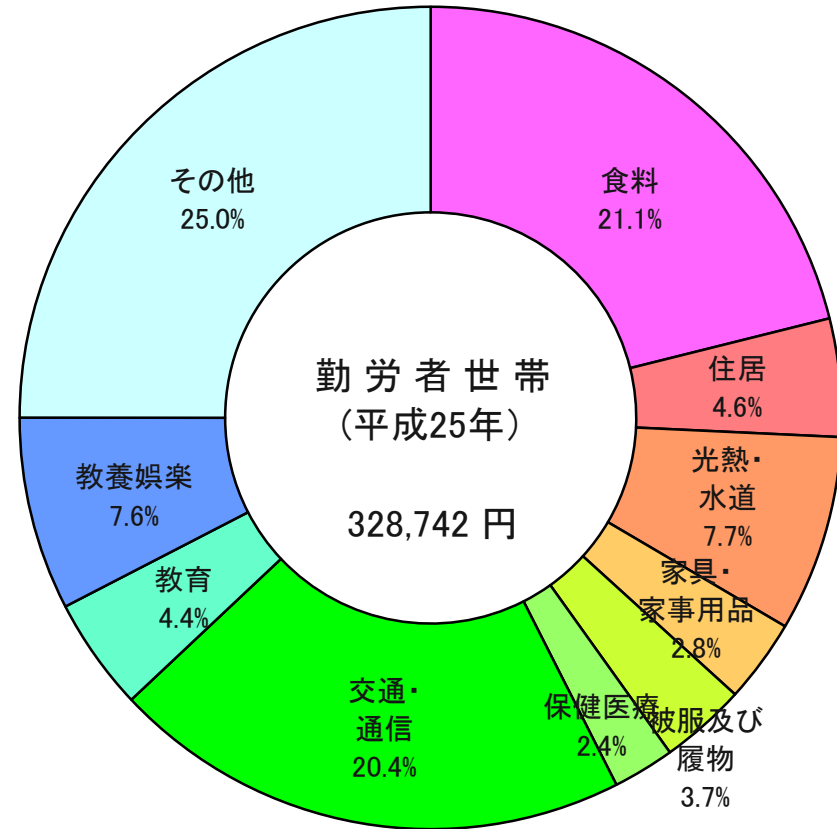
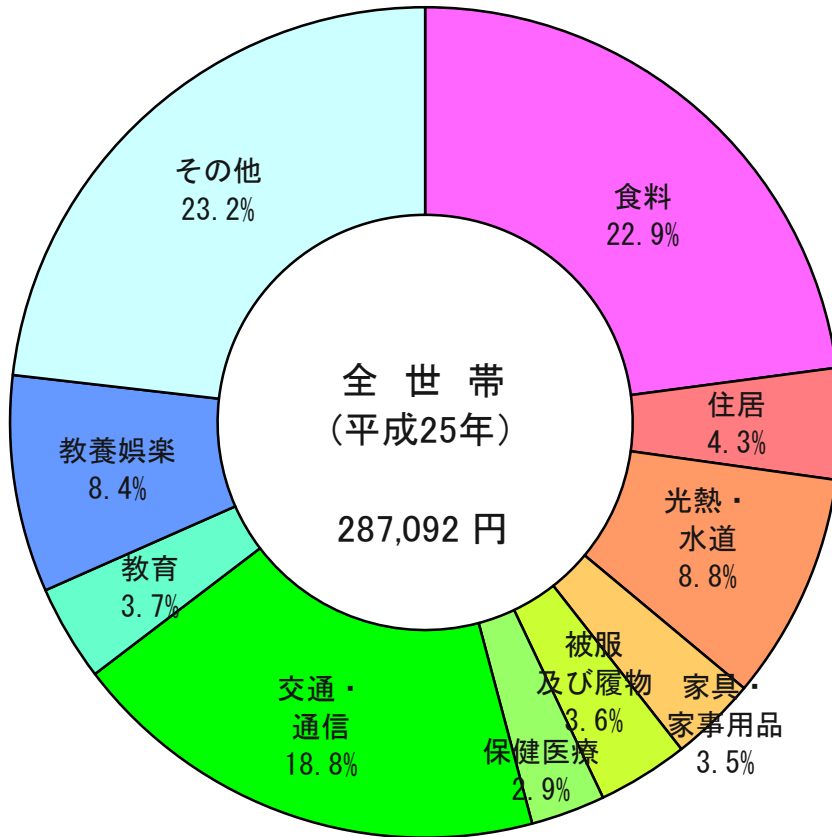

注) 単位未満四捨五入により、内訳合計は必ずしも計に一致しない。

資料 福井県 家計調査概要

21-15. 一般会計歳入決算

千円

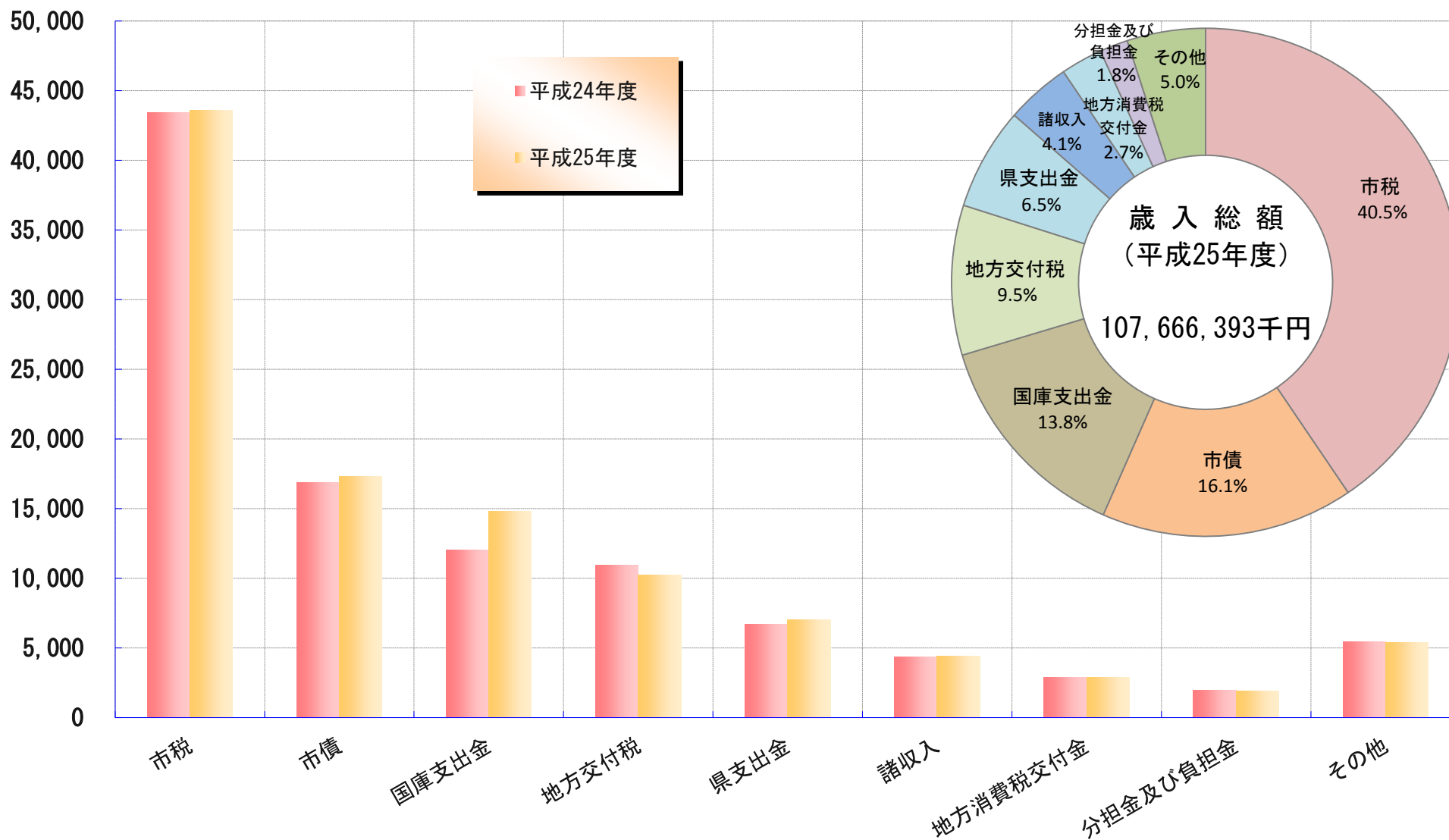

21-16. 一般会計歳出決算

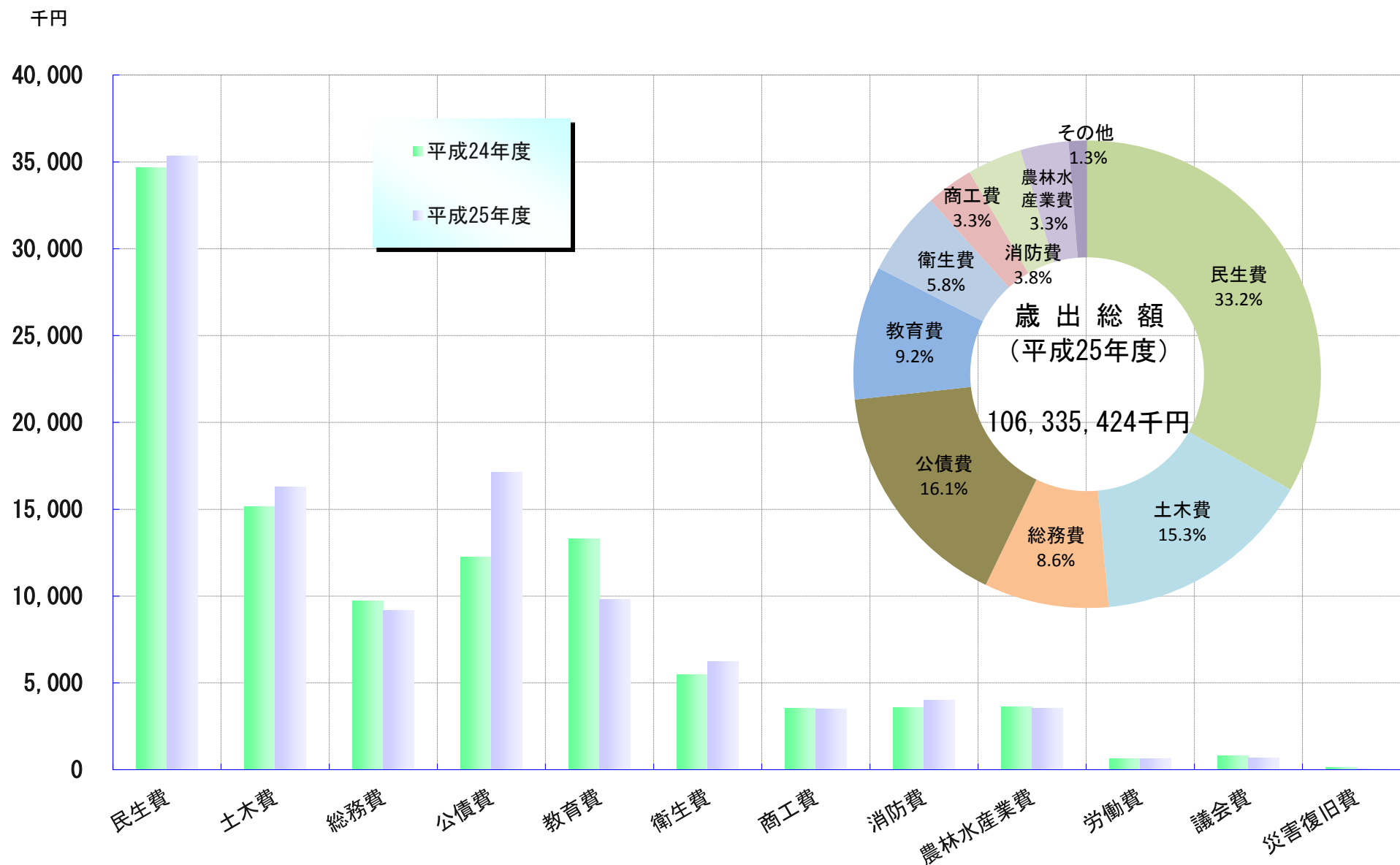

21-17. 人口増減率（H17～H22）

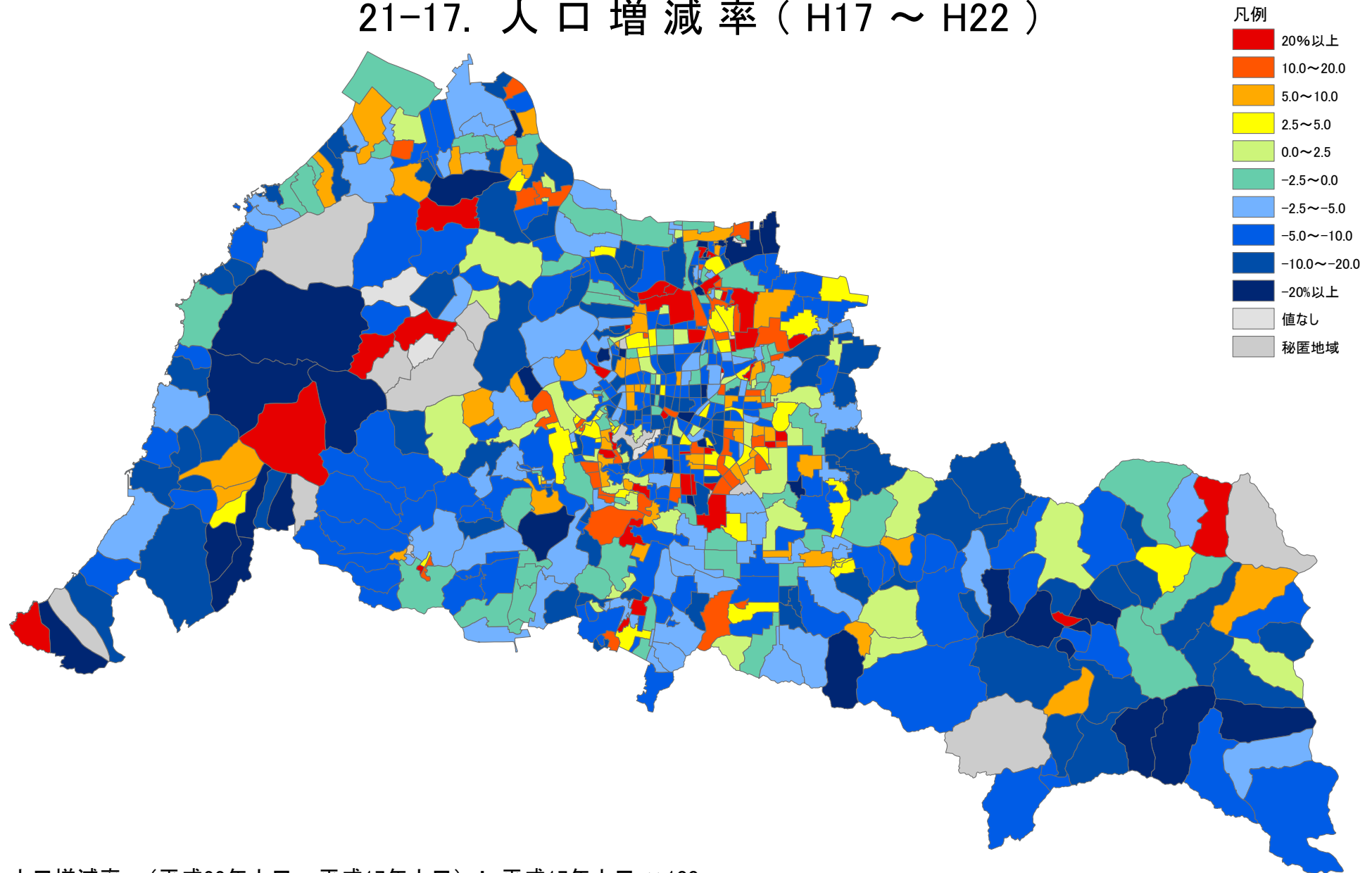

人口増減率：(平成22年人口 - 平成17年人口) ÷ 平成17年人口 × 100

21-18. 人口密度

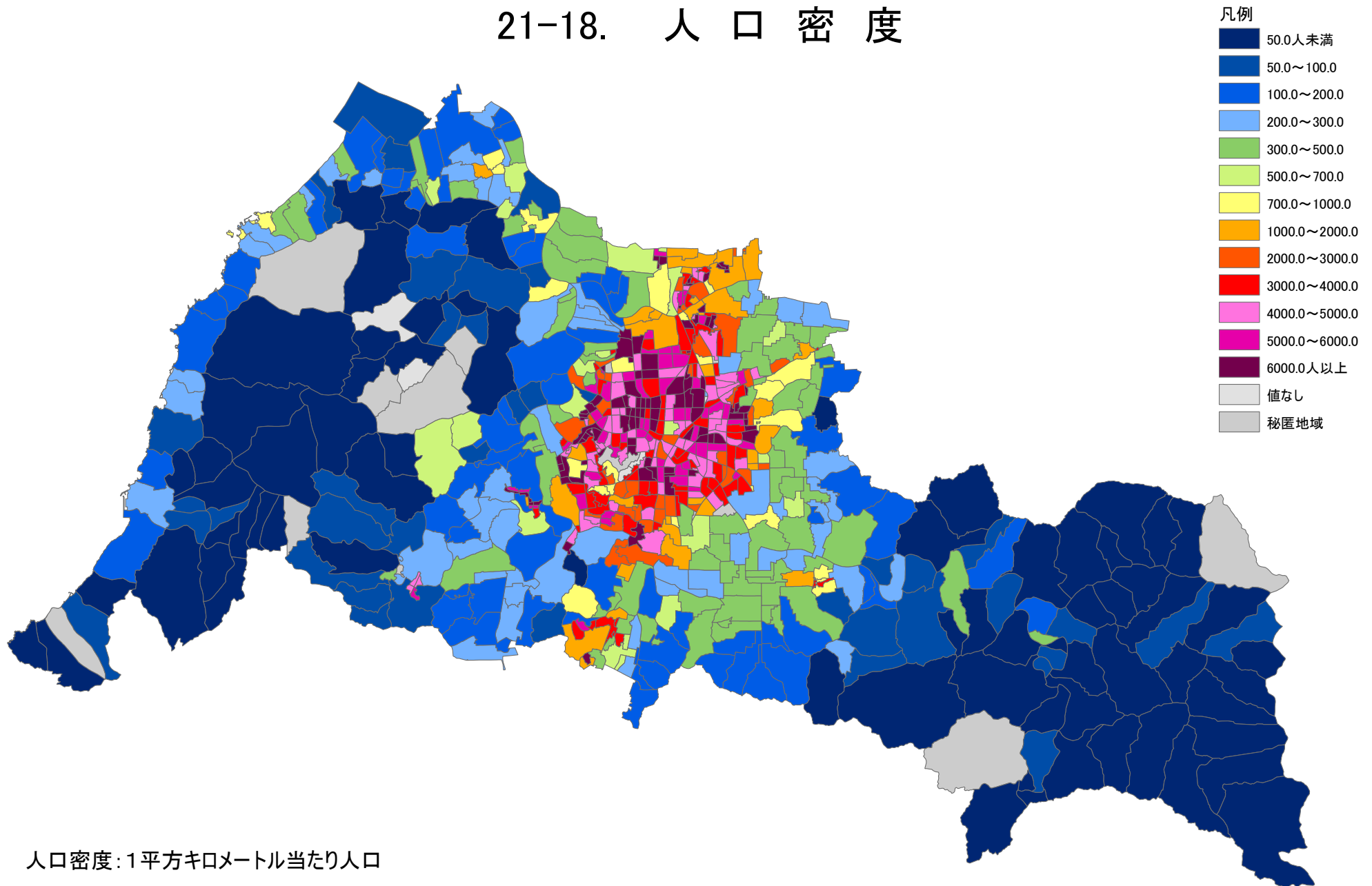

21-19. 人口性比

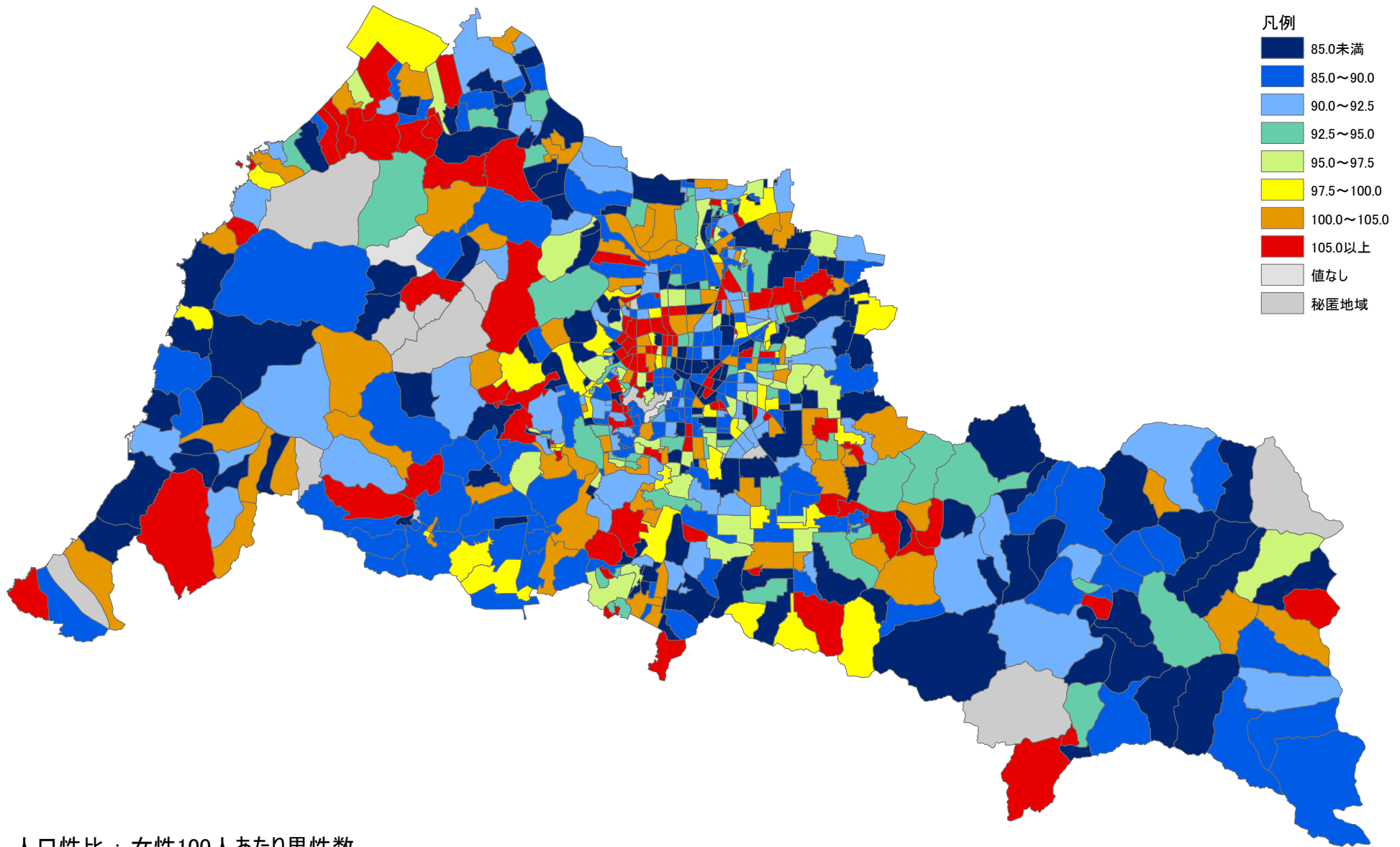

人口性比：女性100人あたり男性数

21-20. 平均年齢

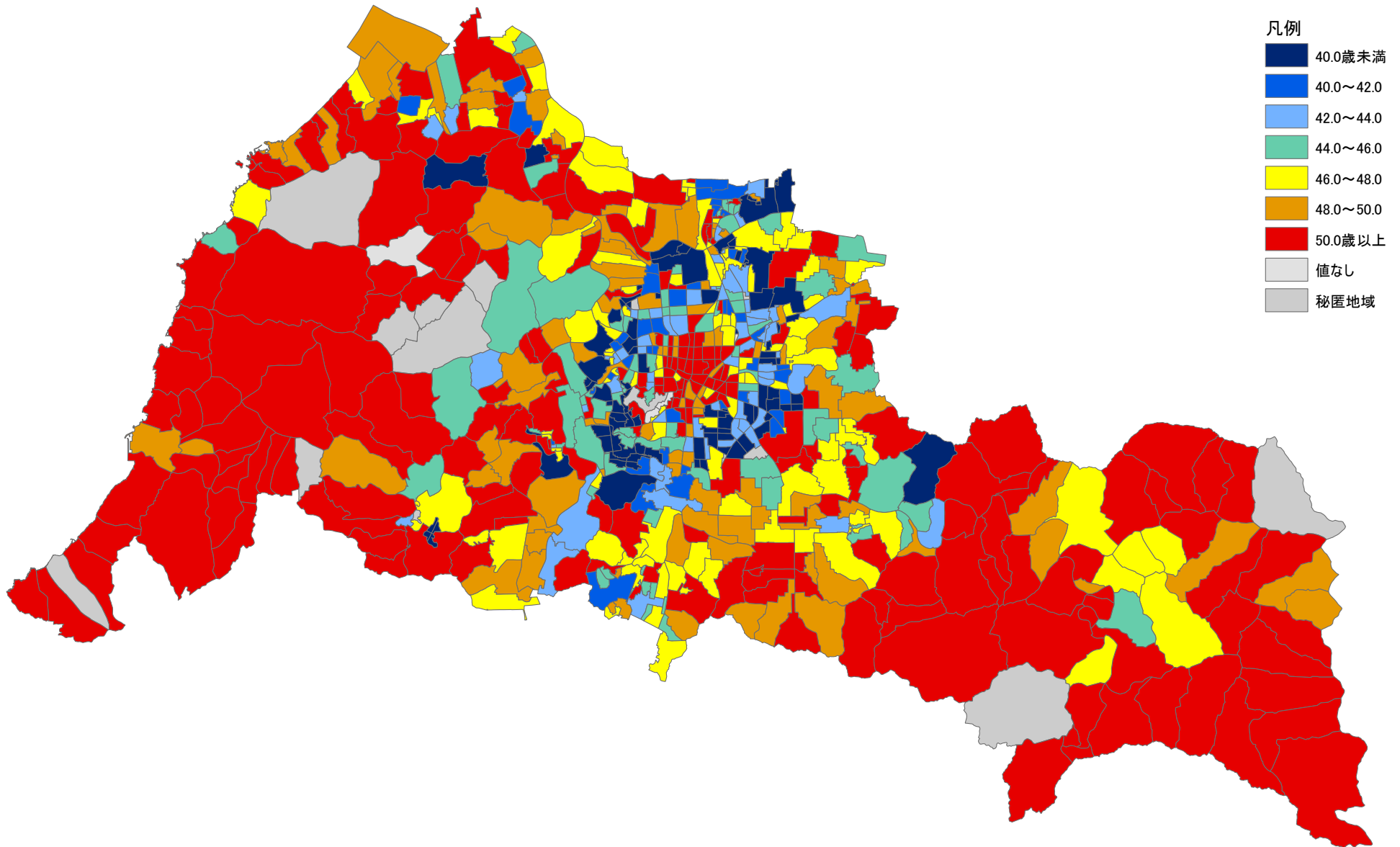

21-21. 15歳未満人口の割合

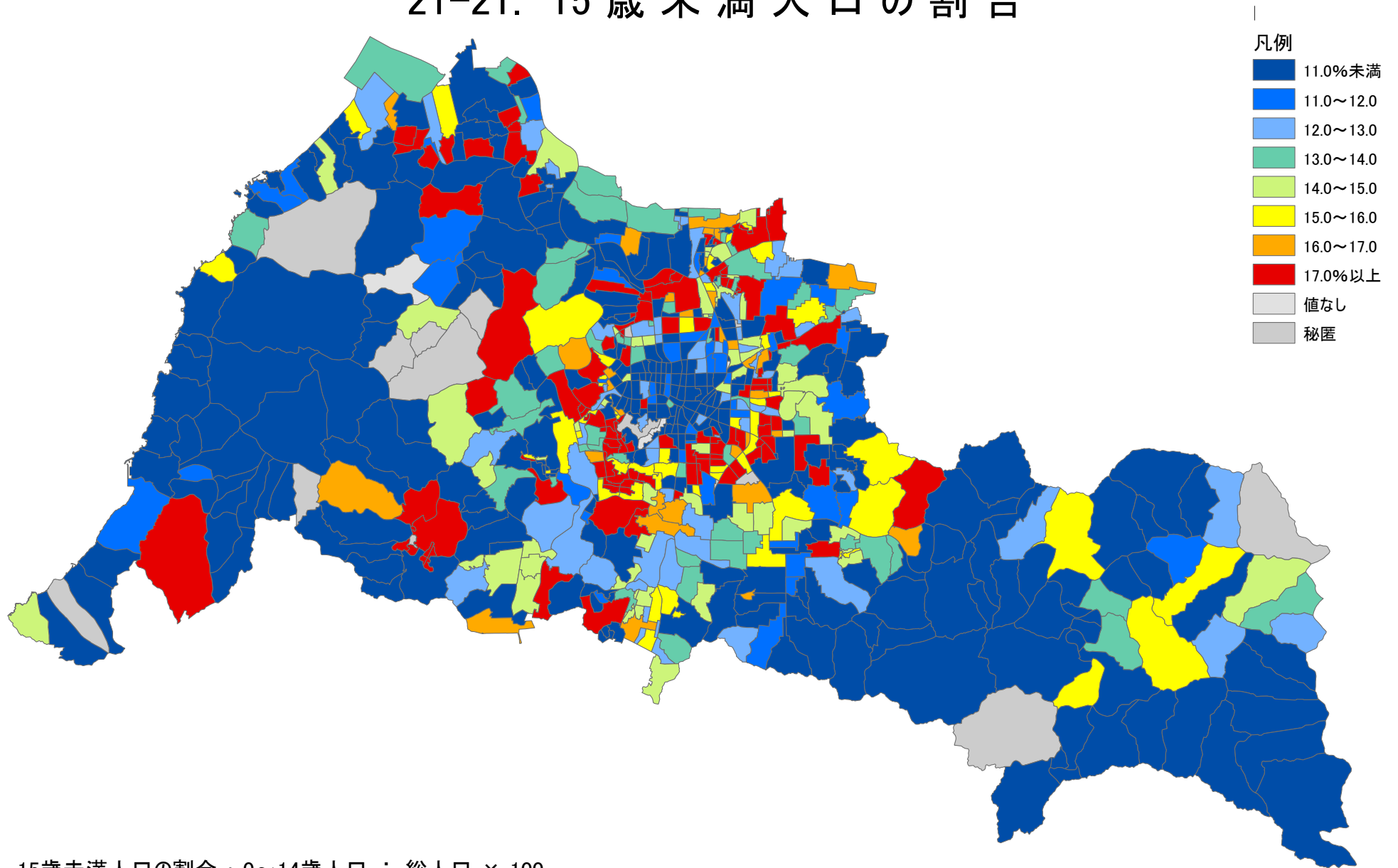

15歳未満人口の割合：0～14歳人口 ÷ 総人口 × 100

21-22. 15～64歳未満人口の割合

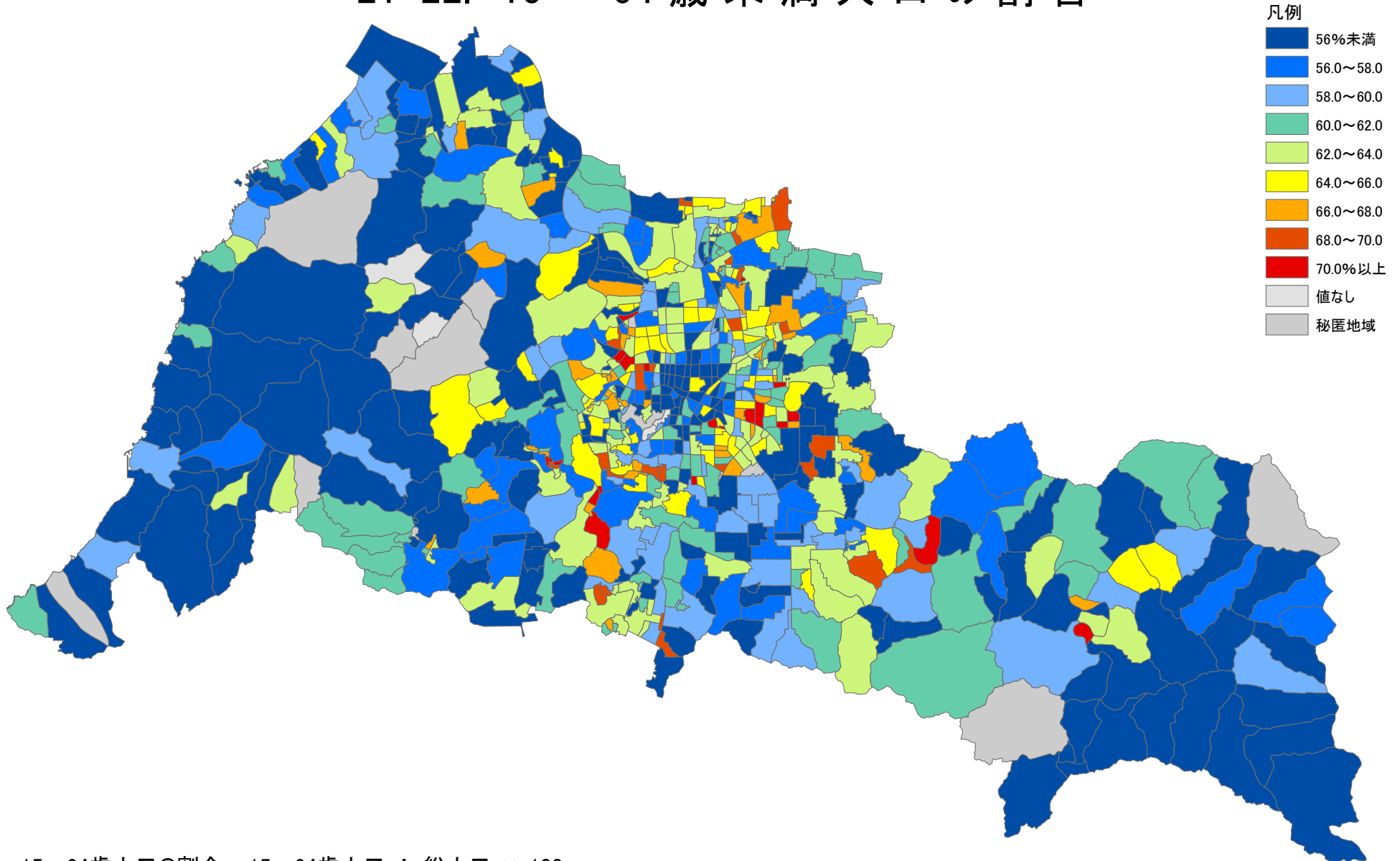

15～64歳人口の割合：15～64歳人口 ÷ 総人口 × 100

21-23. 65歳以上人口の割合

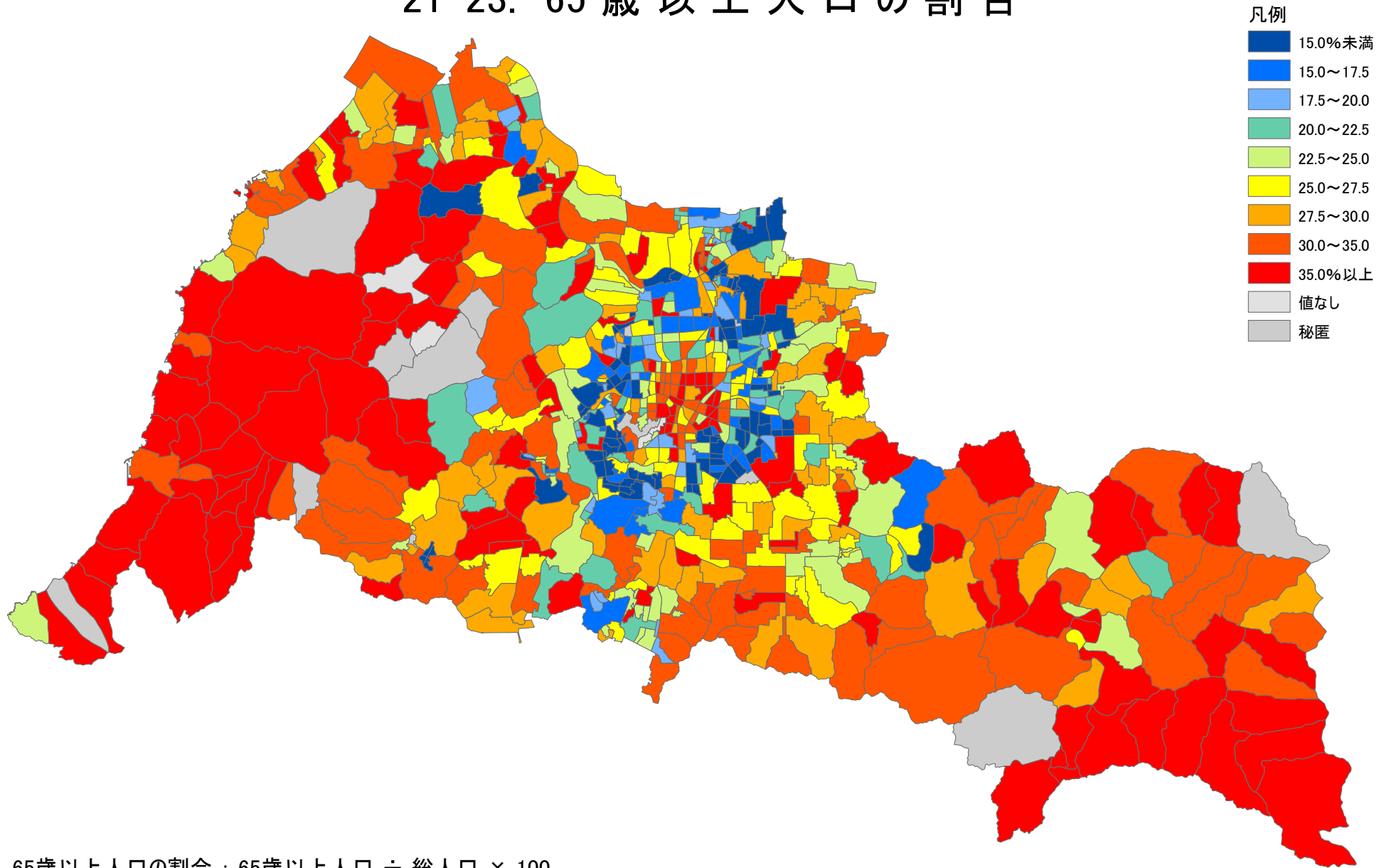

65歳以上人口の割合：65歳以上人口 ÷ 総人口 × 100

21-24. 75歳以上人口の割合

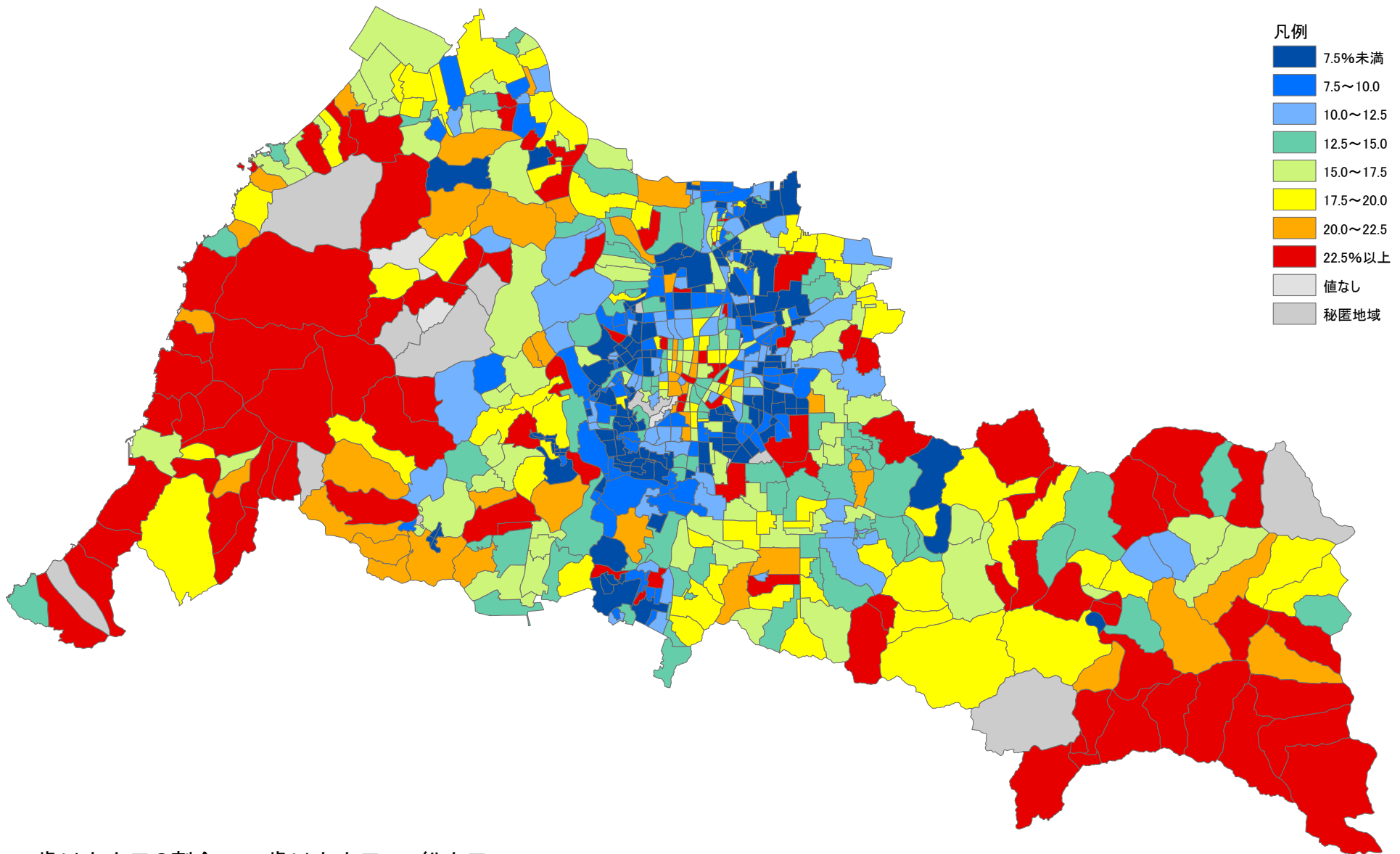

75歳以上人口の割合：75歳以上人口 ÷ 総人口 × 100

21-25. 単独世帯の割合

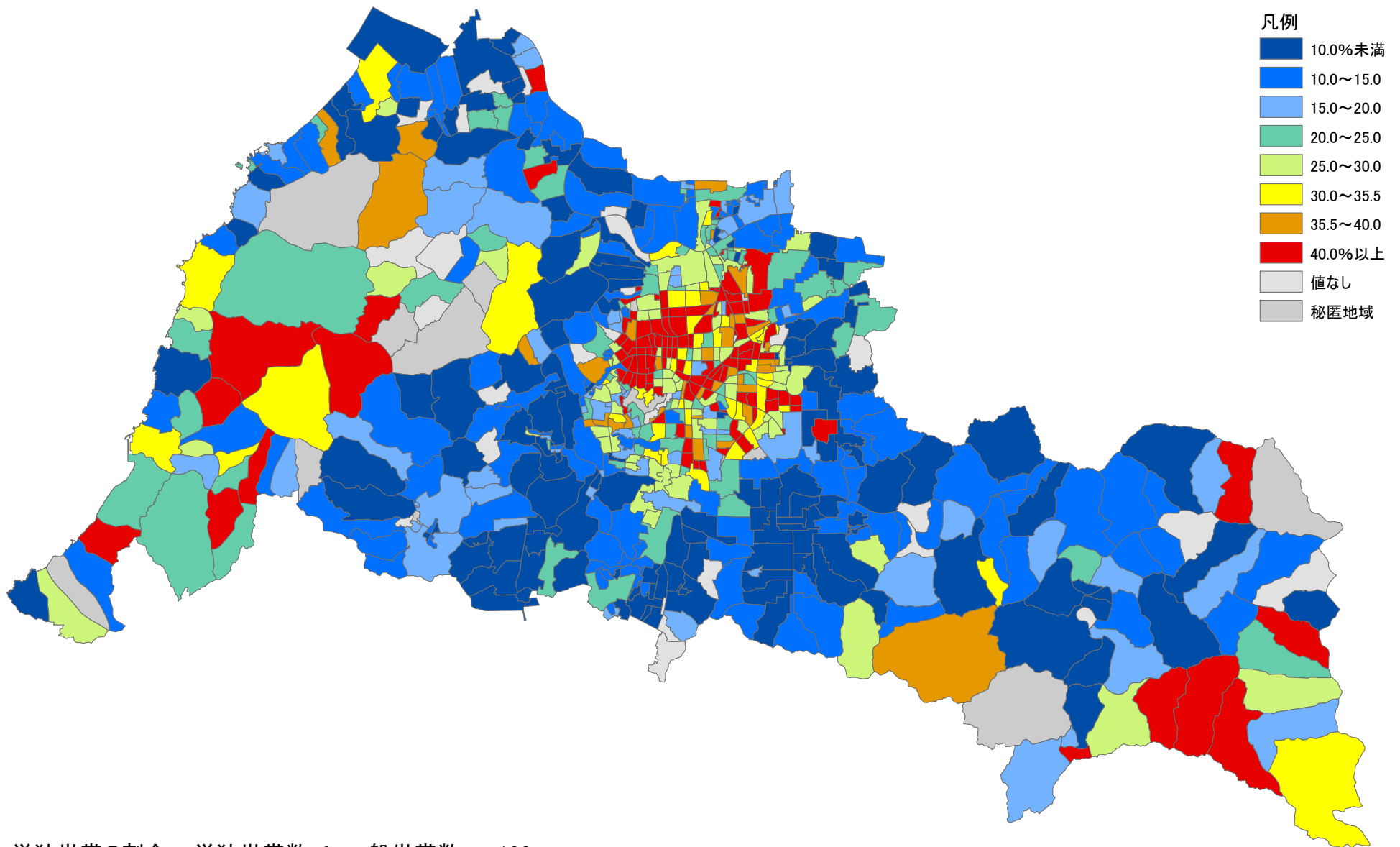

単独世帯の割合：単独世帯数 ÷ 一般世帯数 × 100

21-26. 女性労働力率

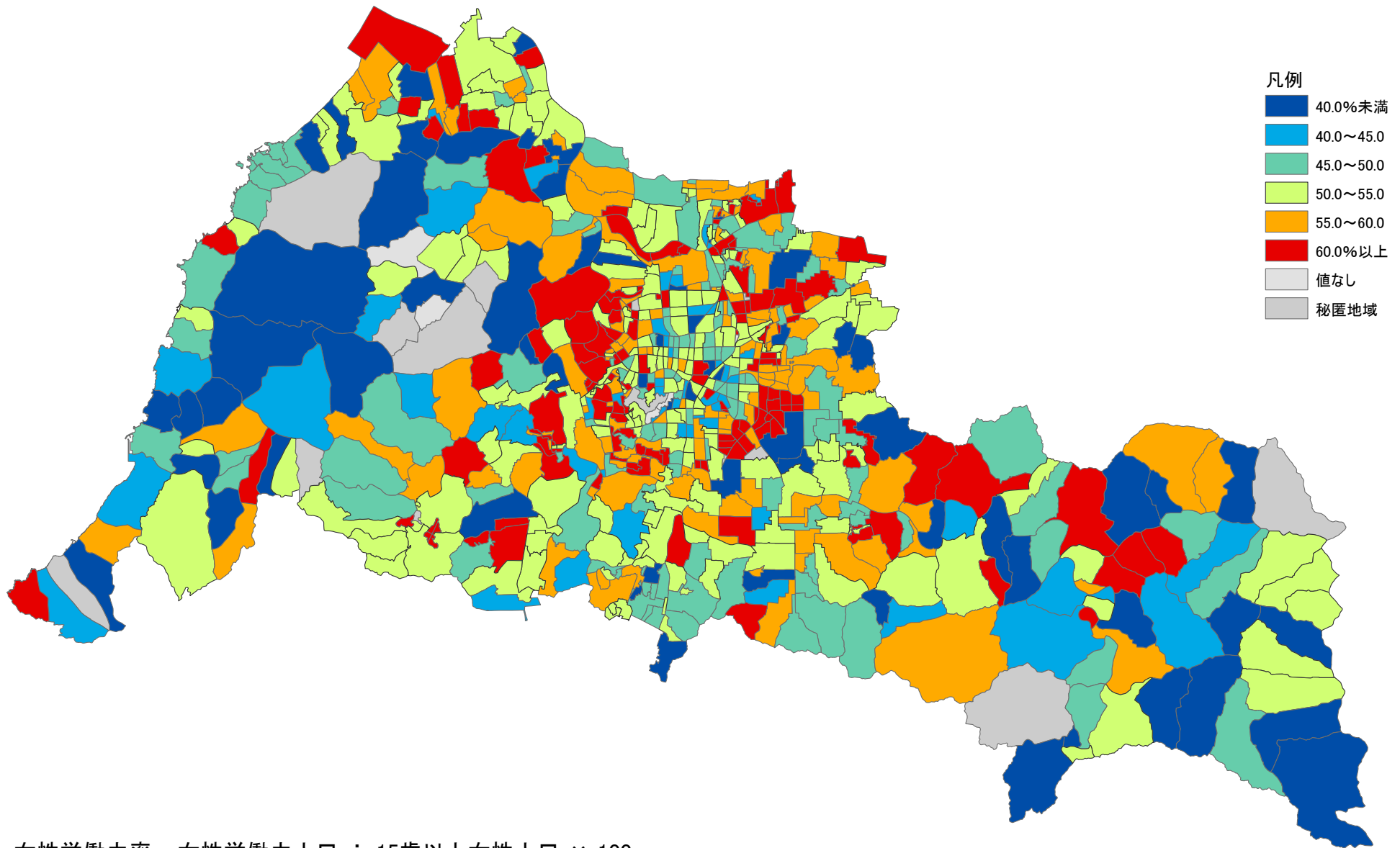

女性労働力率：女性労働力人口 ÷ 15歳以上女性人口 × 100

21-27. 第1次産業就業者の割合（常住地）

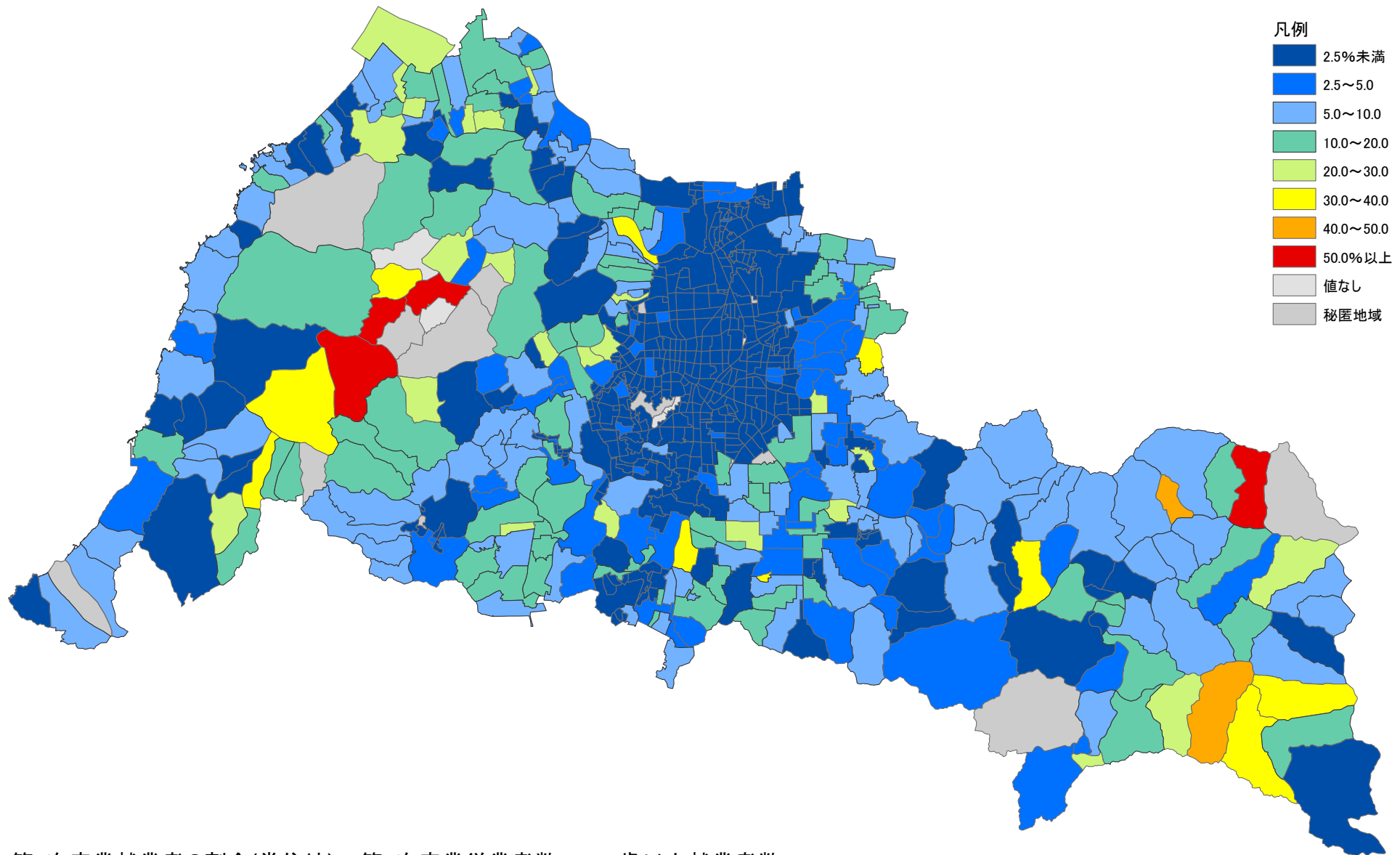

第1次産業就業者の割合(常住地) : 第1次産業従業者数 ÷ 15歳以上就業者数 × 100

21-28. 第2次産業就業者の割合（常住地）

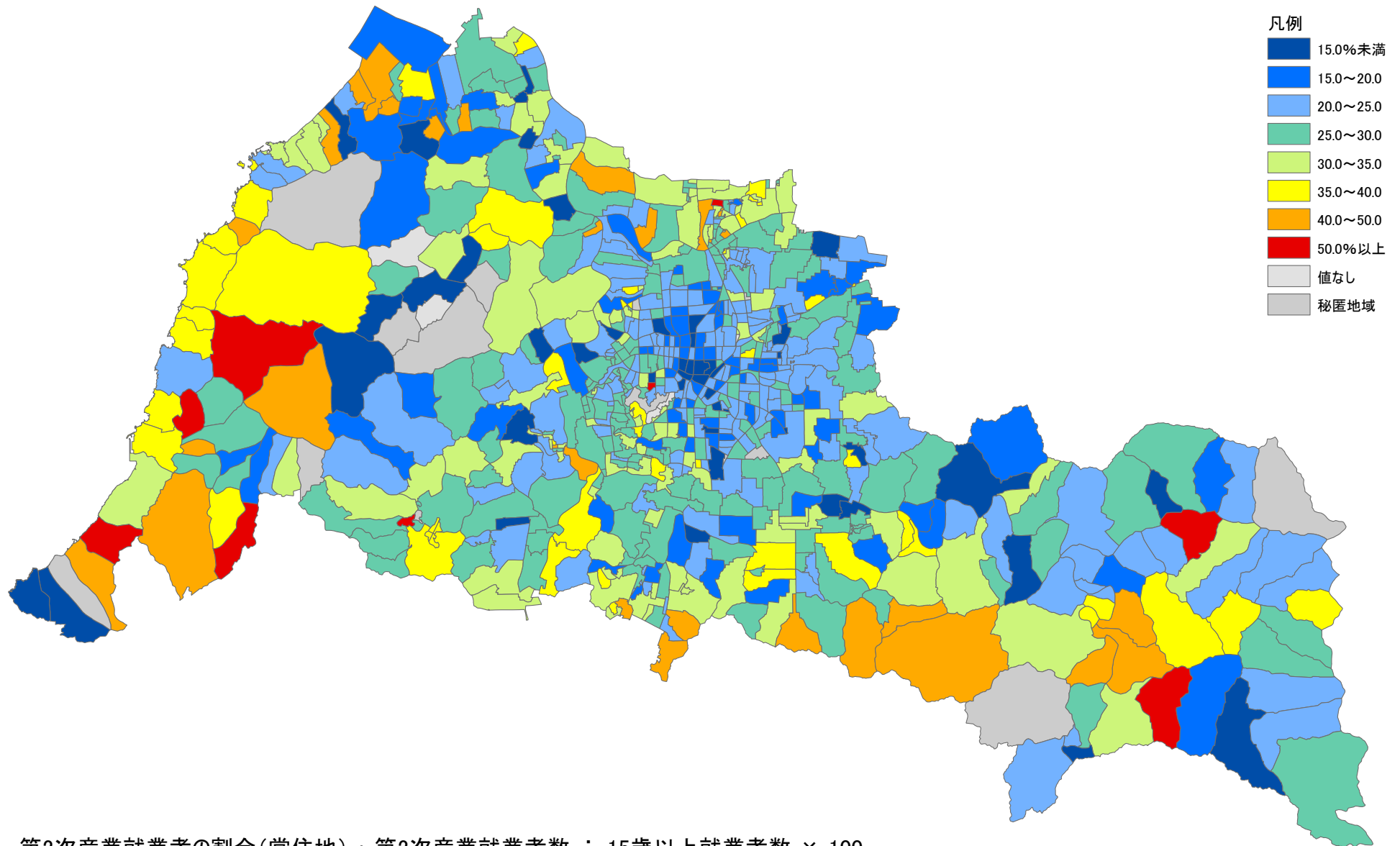

第2次産業就業者の割合（常住地）：第2次産業就業者数 ÷ 15歳以上就業者数 × 100

21-29. 第3次産業就業者の割合（常住地）

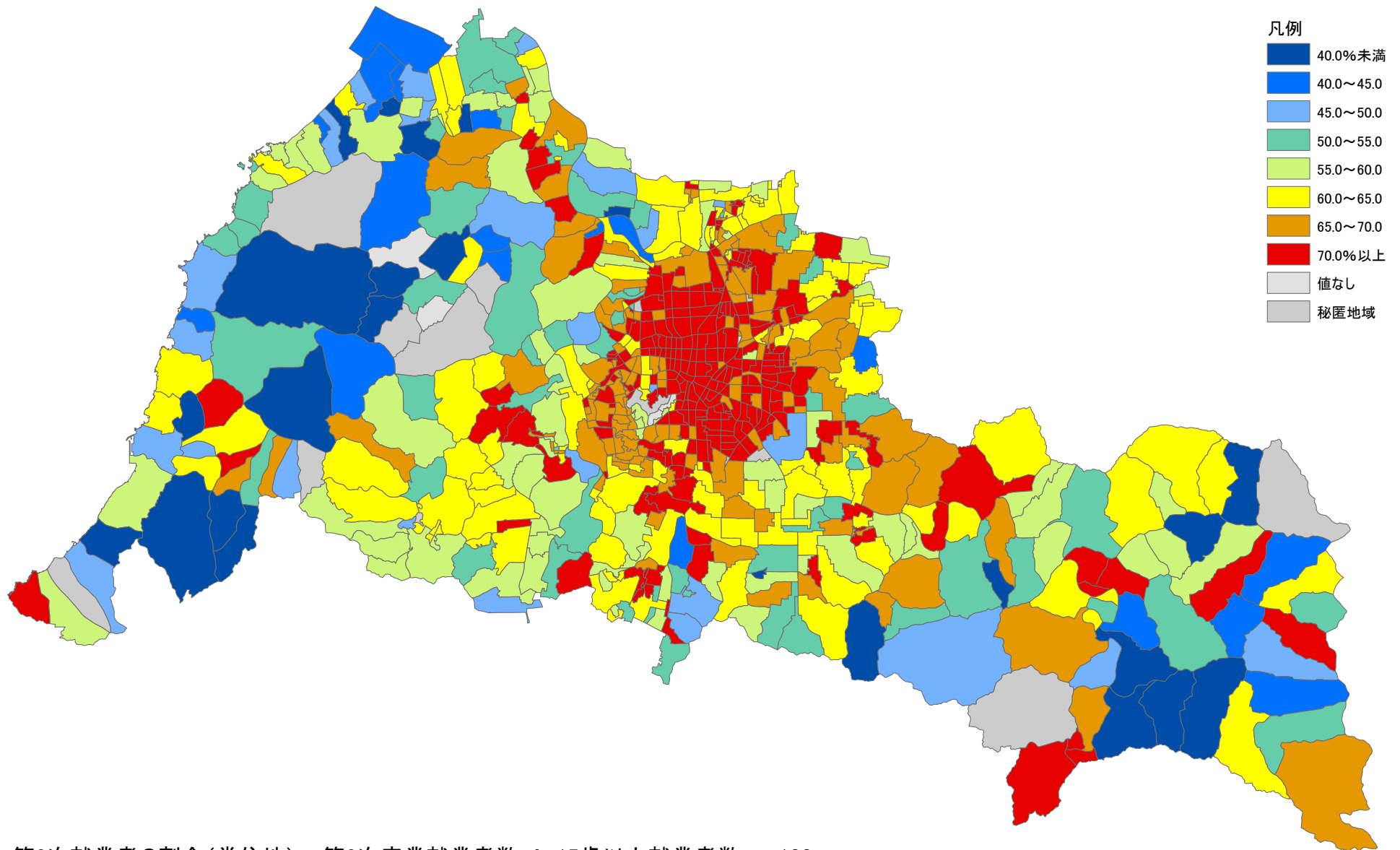

第3次就業者の割合(常住地) : 第3次産業就業者数 ÷ 15歳以上就業者数 × 100