

広報あち

おしらせ版 10月

(平成29年) 2017.10 No.55

阿智村ホームページ



http://www.vill.achi.lg.jp/

発行・編集: 阿智村役場 〒395-0303 長野県下伊那郡阿智村駒場483番地 TEL.0265-43-2220 FAX.0265-43-3940
阿智村の人口【10/1現在】(人口)6,585人 男 3,171人 女 3,414人(世帯)2,389戸

お知らせ

親子ふれあい広場

『親子でふれあう90分』

乳幼児(概ね2歳以上)のお子さんをお持ちの家庭を対象に、親子のふれあい遊びや親子体操をします。子どもの心身の発育・発達において、親の関りはとても大切です。ぜひ、親子で参加ください。

日時 10月28日(土)

午前10時～11時30分

場所 阿智中学校 体育館



○講師 前橋 明先生

早稲田大学人間科学学術院教授
医学博士

○持ち物 飲み物・タオル・上履き

必要な方は着替え

動きやすい服装

○主催

阿智村保育園保護者会連合会

○後援 阿智村教育委員会・阿智村

保育園・子育て支援室

●お問い合わせ

教育委員会 保育園係

(内線402)

阿智中学校PTA講演会

『目標に向かって』

努力したこと』

阿智中学校PTAは元中日ドラゴンズ投手川上憲伸さんをお招きし、お話を聞きます。貴重な機会ですので多くの皆さんに足を運んでいただきたくお知らせします。



講師 元中日ドラゴンズ投手
川上憲伸さん

日時 11月13日(月)

午後1時15分～3時

場所 阿智中学校 体育館

無料で聴講いただけます。

一般の方は、当日会場へ直接お越しになり、児童昇降口からお入りください。

○持ち物 上履き

○主催 阿智村・阿智中学校PTA

●お問い合わせ

阿智中学校 ☎43・2504

あちっ子ライフ

規則正しい生活の習慣化に努めよう!

毎月第3週は「あちっ子ライフ」NOメディア週間です。保育園児・小中学生のいる家庭では、親子で話し合い、テレビ、ゲームなどのメディアを見ない、やらない日を一日作りましょう。 阿智村教育委員会

※教育委員会では毎月3回目の月曜から7日間を第3週としています。

入園説明会のお知らせ

来年度、保育園への入園を予定されている幼児の保護者の方を対象に、入園説明会を開催します。

3歳以上児

- 日時 11月14日(火)
 第1部 午後2時から
 第2部 午後7時から
 (いずれか都合の良い時間にご参加ください)
- 場所 中央公民館 2階 和室
- 託児 託児所を利用されたい方は11月7日(火)までに、保育園係までご連絡ください



3歳未満児

- 日時 11月17日(金)
 午後2時から
- 場所 保健センター 2階
 健康相談室
- 託児 託児所はありませんので、子ども同伴で出席してください。



●お問い合わせ 教育委員会 保育園係 ☎ 45 - 1231

平成29年度年末調整 説明会の開催について

給与所得者に係る年末調整説明会を開催します。事前に「年末調整のしかた」などのパンフレットが送られている場合はご出席の際にお持ちください。また、年末調整関係用紙や法定調書の用紙が不足する場合は、説明会会場でお渡ししますので受付にお申し付けください。

開催日	11月17日(金)
開催時間	午後1時30分～3時50分
開催会場	阿智村コミュニティ館 2階 ホール
対象地域	阿智村・平谷村・根羽村

※都合により出席できない場合には、他会場への出席も可能です。詳細は飯田税務署までお問い合わせください。

●お問い合わせ

飯田税務署 法人課税部門
 ☎ 22・1165(代)

音声ガイダンス「2」をお選びください。

平成29年分所得税 青色申告決算説明会日程 について

	日時	会場
営業・不動産所得	12月4日(月) 午前10時～11時30分	阿智村商工会館 2階
農業所得	12月7日(木) 午前10時～正午	JAみなみ信州 阿智支所 3階 会議室

●お問い合わせ

飯田税務署 個人課税部門
 ☎ 22・1165(代)

音声ガイダンス「2」をお選びください。

インフルエンザ予防接種のお知らせ

接種を希望される方は体調のよい時に接種してください。以下のとおり、接種をお願いします。

区分	高齢者	子ども
実施期間	平成29年10月16日～平成30年1月15日	平成29年10月1日～平成30年3月31日
対象者	阿智村に住所があり、昭和27年12月31日までに生まれた方および60歳以上65歳未満の方で心臓、腎臓、呼吸器に重い病気がある方	阿智村に住所がある中学生以下のお子さん
接種場所	かかりつけ医	村内医療機関に限る (浪合診療所、伍和診療所、橋上医院、飯田病院、阿智診療所)
予診票	対象のみなさんへ予診票を郵送にてお届けします。	予防接種の日程が決まりましたら予診票を役場住民課（保健師）でお受け取りください。
接種方法	①かかりつけ医に予約します。 ②予約した日に医療機関へ行きます。	①村内医療機関に予約します。 ②予防接種の日程が決まりましたら予診票を役場住民課（保健師）でお受け取りください。 ③予約した日に医療機関へ行き接種します。
接種日の持ち物	インフルエンザ予診票	●インフルエンザ予診票 ●母子手帳・健康の記録
料金	2,000円	1回目：2,000円 2回目：1,000円
その他	●接種回数は1回です。 ●ほかの予防接種を受けた方は接種の間隔については医師の指示により行ってください。 ●普段の状態を知るかかりつけ医で体調のよい時に接種しましょう。 ●12月頃までの接種をお勧めします。	●接種回数は13歳未満2回、13歳以上1回です。 ●ほかの予防接種を受けた方は接種の間隔については医師の指示により行ってください。 ●できるだけ早めの接種をお勧めします。 ●1歳未満の方は村内医療期間で接種できない場合がありますので、事前にご確認ください。

インフルエンザ予防接種について

- 予防接種は発症する可能性を減らし、もし発症しても重い症状になるのを防ぎます。
- ワクチンの効果が持続する期間は、一般的に5ヵ月ほどです。（予防接種を受けてから2週間ほどで効果が出てきます。）
- 毎年流行するウイルス型が変わるので、毎年定期的に接種することが望まれます。
- 予防接種による6歳未満の発症阻止効果は30%前後とされています。予防接種を行っても家族全員で手洗いうがいなどの予防を心がけることが大切です。

●お問い合わせ 民生課 健康増進係 保健師（内線 229）

**納めた国民年金保険料は
全額が社会保険料控除の
対象です！**

国民年金保険料は所得税法及び地方税法上、社会保険料控除としてその年の課税所得から控除され、税額が軽減されます。

控除の対象となるのは、平成29年1月から12月までに納められた保険料の全額です。過年分や追納された保険料も含まれます。

また、ご自身の保険料だけでなく、ご家族（配偶者やお子様等）の負担すべき保険料を支払っている場合も合わせて控除が受けられます。

平成29年1月1日から9月30日までの間に国民年金保険料を納付された方には、11月上旬に日本年金機構から「社会保険料（国民年金保険料）控除証明書」が送られますので、申告の際に添付してください。

税法上とても有利な国民年金は、老後だけでなく不慮の事故など万が一のときにも心強い制度です。国民年金保険料は納め忘れのないようにしましょう。

●お問い合わせ

飯田年金事務所 ☎ 22・3641
民生課 住民係（内線221）

農地のご相談は農業委員、農地利用最適化推進委員までお問い合わせください。

「農地を耕作できなくなったので貸したい（売りたい）」

「農業をはじめたい（規模拡大したい）ので借りたい（買いたい）」

など農地に関するご相談がありましたら、お近くの農業委員、農地利用最適化推進委員、又は農業委員会事務局までお問い合わせください。

●お問い合わせ 建設農林課内 農業委員会事務局（内線 262）



「村道の支障となる伐採された立木の補償をします」

生活の基盤である村道の通行に支障となる立木はありませんか？日陰があると、冬期には凍結につながり交通安全の支障となります。村では村道の支障木を地元で伐採いただいた際に補償金を交付しています。

【制度名】日陰地等立木補償

【補助額】長野県が定める補償基準額の1 / 2以内

【条件】村道の維持管理及び交通安全上支障となる立木を地元（自治会等）で伐採したもの（事前申請が必要です）



●お問い合わせ 建設農林課 管理建設係（内線 261）

ご活用ください
村の補助制度
阿智村は、様々な補助制度で皆様のくらしのお手伝いをさせていたたいています。お気軽にご相談ください。

Vol. 27

●長野県最低賃金改正のお知らせ●

長野県内の事業場で働く全ての労働者と、労働者を一人でも使用している全ての使用者に適用される「長野県最低賃金」が、平成29年10月1日から改正されました。

この機会に、ぜひ賃金の確認をしてみてください。

また、賃金の引き上げに向けた中小企業への支援制度（業務改善助成金の支給および総合相談支援センター）がありますので、ご活用ください。

●お問い合わせ 飯田労働基準監督署 ☎ 22 - 2635

必ずチェック 最低賃金！

長野県の最低賃金は

時間額 795 円

平成29年10月1日から適用

☆秋から冬のイベントとお知らせ☆



雲海 Harbor (ハーバー) SEASON 2017

2017.10.22 (日) ~ 11.23 (木)

富士見台高原ロープウェイ ヘブンスそのはら

【料金】大人 3,500 円、小中学生 1,700 円、未就学児 無料
(料金にはゴンドラ往復乗車料金、展望リフト・ペアリフトが含まれます。)

- チケット販売 5:15 ~ 7:00
- ロープウェイ 上り 5:30 ~ 7:00 下り ~ 16:30 まで
- 展望台リフト 5:45 ~ 16:00
- ペアリフト 8:30 ~ 16:20

辺り一帯に広がる「雲海」は、天空の楽園と呼ぶにふさわしい感動の景色です。また、ロープウェイから眺める美しい紅葉、南アルプスの冠雪など、阿智村の豊かな自然を感じられるイベントです。

Winter Night Tour

- STARS BY NAKED -

2017.12.9 (土) ~ 2018.3.31 (土)

富士見台高原ロープウェイ ヘブンスそのはら

【時間】19:00 ~ 22:00

(天候、混雑時、イベント内容により営業時間が変わる場合があります。)

【料金】大人 2,200 円、小人 1,000 円、幼児無料

昨年に引き続き冬季限定の特別イベントです。

日本一の星空と、プロジェクションマッピング他による迫力ある演出をお楽しみください。



村内一斉 あちライトダウン 2017 11月23日 (木) 19:50 ~ 20:00 (予定)

家や職場の灯りを消して、日本一の美しい星空をみんなで眺めましょう。

- ・家庭や職場でできる範囲で消灯にご協力ください。(カーテンも可)。
- ・村内事業所の協賛も受付けています(協賛企業はHPで紹介させていただきます)。
- ・特別イベントも計画しています。詳しくは放送やチラシ、HP などでお知らせします。



■観光客向けワークショップの講師を募集します。

募集

阿智☆昼神観光局では、観光客の皆さんに向けたワークショップ（手作り講座）を計画しています。村内でステキな趣味をお持ちの皆さん、ぜひ先生になってみませんか。

- ・手芸、絵手紙、キャンドル作り、水引細工、飾びな、平ひも細工など、2時間程度でできるものならなんでも構いません。
- ・ご都合の良い曜日で、時間は概ね10:00～14:00の間で2時間程度です。
- ・材料費、講師料は阿智☆昼神観光局で支給します。

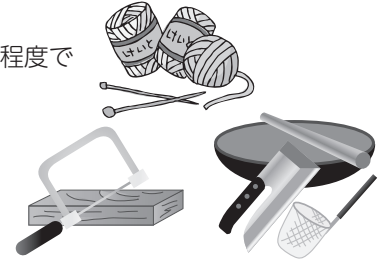

●お問い合わせ 阿智☆昼神観光局 ☎ 43-3001（担当：酒井）

相談

司法書士による

「空き家問題110番」

「もう空き家は放置できない!？」

電話相談会（無料）

○日時 12月3日（日）

午前10時から午後4時

○電話番号（フリーダイヤル）

0120・448・788

○相談料 無料

○相談例

- ・実家が空き家になっている。売る・貸すなどは可能か。
- ・まだ空き家ではないが、家を継ぐ者がいない。どうなるのか。
- ・空き家を放置しておく、固定資産税が上がるのか。
- ・空き家を処分したいが、いくらで売れるのか。
- ・秘密は厳守されます。

●お問い合わせ

担当司法書士 柴田智行

阿智村駒場243番地2

☎ 48・5586

募集

飯田技術専門校の訓練生

（平成30年度普通課程）を

募集します

区分	自動車整備科（2年制）	木造建築科（1年制）
募集人員	10名	10名
	第1回	第2回
受付期間	11月6日（月）～ 24日（金）	12月11日（月）～ 1月12日（金）
試験日	12月4日（月）	1月22日（月）
合格発表	12月11日（月）	1月29日（月）
試験場所	飯田技術専門校（飯田市松尾明7508-1）	

※第1回で定員を充足した場合は、第2回を行いません。

●お問い合わせ
詳細はお問い合わせください。

飯田技術専門校

☎ 22・1067

平成29年度

冬季自衛官等募集

募集	資格	受付	試験
陸上自衛隊 高等工科学校	推薦	中卒（見込含）で学校長が推薦できる男子	平成29年11月1日（水）～12月1日（金）
	一般	中卒（見込含）17才未満の男子	平成29年11月1日（水）～平成30年1月9日（火）
予備自衛官補	一般	18才以上34才未満の者	平成29年12月下旬～平成30年4月上旬
	技能	18才以上55才未満の者（保有資格により異なる）	平成29年12月下旬～平成30年4月上旬
自衛官候補生	18才以上27才未満の男子	平成29年7月1日（土）～平成30年1月25日（木）	平成29年11月11日（土） 12月2日（土） 平成30年2月10日（土）

●お問い合わせ
資格等は、条件により異なります。

自衛隊長野地方協力本部

飯田出張所 ☎ 22・2613



阿智村商工会

プレミアム商品券

阿智村商工会ではプレミアム商品券を村民の皆さまに販売します。

○販売価格 1冊 10,000円

1,000円券 *12枚綴り

○使用できる期間

平成29年11月19日～

平成30年2月28日

○発行規模 3,000冊

○販売上限 一人3冊まで

【先行販売】

中学生以下のお子さんが3人以上いる世帯、80歳以上のみの世帯を対象に先行販売します。

対象の皆さんへは、はがきで通知します。はがきと引き換えで、1世帯3冊まで購入できます。

【阿智村商工会】

11月13日(月)～17日(金)

午前8時30分から午後5時

【浪合振興室】

11月15日(水) 午前10時～12時

11月16日(木) 午後2時～4時

【清内路振興室】

11月15日(水) 午後2時～4時

11月16日(木) 午前10時～12時

イベント販売

【阿智村中央公民館ホール】

11月19日(日)

午前10時～午後3時

家族分の代理購入はできますが、まとめ買いはできません。

【通常販売】

【阿智村商工会】

【ファッションポア】

11月20日(月)～営業時間内

売り切れ次第販売終了となります。

●予約販売は行ないません。

●購入の際には、住所を証明できるものをお持ちください。

●お問い合わせ

阿智村商工会

☎43・2241

リニア中央新幹線について

29年度の第3回リニア対策委員会が9月27日に開催されました。

今回は、前回5月に行われた委員会以降の経過について報告がありました。

黒川上流域での発生土置き場可能性調査の結果をふまえ、今後は住民生活への影響を軽減するために斜坑

付近の候補地から優先して調査を進めて行くことが報告されました。

ただ、地権者への説明については、一堂に会しての説明会の開催をするよう清内路地区からの要望も出されましたが、JR東海では村外の地権者がいること、調査立ち入りにはそれぞれ同意がいることから個々に対応したいという回答でした。その後再度協議をする中で、事前にJR東海の説明資料を村へ示すこと、村の進め方を地権者に伝えることを条件に個々の地権者に説明に入ることを確認しました。

今後は地権者との交渉状況にもよりますが年内には概略図(1箇所程度)が示される予定になっています。その他に、委員からは、JR東海の示した箇所はほとんどが沢筋であることから、平地での可能性調査の要望が出されました。また、同時期に予定されている中部電力の水力発電所建設工事前の環境調査も必要ではないかという意見も出されています。

●お問い合わせ

地域経営課 リニア対策係

(内線281)

国土利用計画法について 大規模な土地取引には 届出が必要です!

一定面積(阿智村では10,000㎡)以上の大規模な土地取引には、国土利用計画法に基づく届出が必要です。

土地取引の契約(予約を含む)したときは、権利取得者(売買の場合であれば買主)は、契約者氏名、契約日、土地の面積、利用目的等を記入した知事あての届出書に必要な書類を添付して、契約を結んだ日を含めて2週間以内に土地の所在する市・区役所、町村役場へ届け出るようになります。(事後届出制)
2週間以内に届出をしなかったり、虚偽の届出をすると、6ヶ月以下の懲役または100万円以下の罰金に課せられます。
ただし、相続や贈与により対価の授受を伴わない土地売買の契約や当事者の一方が国や地方公共団体などの場合は届出は必要ありません。

●お問い合わせ

地域経営課 (内線281)

阿智の夏まつりのお礼と 会計報告について

平成29年度の「阿智の夏まつり」が多くの村内外の皆様の温かいご支援とご協力により盛大に開催できましたことについて感謝申し上げます。夏まつりの会計について、9月末締めで監査を受けましたので、報告させていただきます。今後とも魅力のある夏まつり、健全な運営ができるよう努力いたしますので、ご協力をお願いいたします。

平成29年 阿智の夏まつり収支報告

収入総額	11,301,352円
支出総額	11,030,816円
次期繰越額	270,536円

収入の部 (単位:円)

科目	収入額	備 考
寄附金	7,713,600	
助成金	3,500,000	村補助金
雑収入	37,413	バザარი、預金利息
前期繰越金	50,137	
合計	11,301,352	

支出の部 (単位:円)

科目	支出額	備 考
煙火費	6,450,000	有洞島煙火製造所
打上経費	877,450	中州周辺整備、打上許可費用
広告宣伝費	752,527	ポスター・プログラム作成、新聞折込、広告料
備し物経費	2,546,696	みこし、出店、飾り、大まつり、リース代等
雑費	404,134	保険料、クリーニング代、事務用品、当日スタッフ食事代他
合計	11,030,816	



●お問い合わせ
阿智の夏まつり実行委員会事務局
協働活動推進課 (内線511)
阿智村商工会 ☎ 43・2241

図書館からのお知らせ

読書の秋 イベント①

みてみよう！演じてみよう！紙芝居

日時：10月28日(土) 午前1時半～ 参加無料

講師：小林 豊子さん (子どもの本専門店「コマ書店」店長)

紙芝居を演じるコツを、実演をまじえて楽しく学びましょう。お子さんの参加もどうぞ！



読書の秋 イベント② 東山道・園原ビジターセンターコラボ企画

平安時代スイーツ“蘇”をつくろう

日時：11月11日(土) 午前10時半～

定員：10組 (事前申込必要・先着順 1組 1～2人程度)

持ち物：材料費 200円・エプロン ※小学校3年生以下は保護者同伴

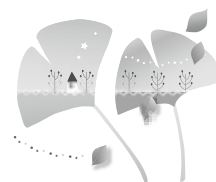

読書の秋 イベント③

絵本で世界一周！

絵本をよんで五大大陸をまわり、

絵本パスポートにスタンプを押そう！



★朗読講座施設訪問

10月25日(水) 午前10時～ 阿智温泉療護園

★おひざにだっこのおはなしの会

(未就園児対象・第2・4水曜開催)

10月25日・11月8日・22日 午前10時半～

●お問い合わせ 阿智村立図書館 ☎ 45 - 1005

今月の担当は、
清内路地区です！

地域おこし協力隊 10月号



はせがわ ゆうき
長谷川雄基

◇ 伝統野菜のシーズンがやってきました！

昨年は清内路かぼちゃを中心にPRしてきましたが、今年
は清内路黄いもにも力を入れています。みなさんが丹精込
めて育てた野菜を販路開拓していくために、飯田の株式会
社あずささんご協力の元、清内路かぼちゃと清内路黄いもの
インターネットでの取り扱いも始めます。



◇ 商談会へ参加してきました！

また東京での最後の商談会として、「おいしい信州
ふーど発掘商談会」にも参加してきました。去年初参
加した商談会ですが、準備や手応えも含め、しっかりと
自身の成長を実感できました。阿智村の特産品も
好評でしたので、しっかりと商談をまとめて引き継
いでいきたいと思えます。



ふたがわ まいか
二川舞香

◇ 健康の森へようこそ

こんにちは。健康の森から見る外の景色は、日に日に姿を変えていきます。秋が
終わると寒い冬。今年も健康の森は冬場も営業予定です！健康の森でお待ちして
います★

◇ 村民劇プロジェクト

阿智村公演を11月4日(土)阿智祭にて行うことになりました！前回上演した2
本と新作を1本上演します。みんな本番に向けて奮闘中！来月、再来月と村外公演
も控えております。是非観に来てください！

◇ Wake up プロジェクト

古民家を手に入れました！活動の拠点ができたことで、より具体的
に動けるようになりそうです。眠っているモノを起こして再び活かす
プロジェクト。興味のある方は是非声をかけてください！

◇ 協力隊の任期も半分が過ぎました

自分の活動の根底には「命」というものがあるのだと感じています。
「小さいモノ、弱いモノが幸せでない世界は、私たちにとっても幸せな
世界ではない。この世界に生きているのは自分たちだけではない。」当
たり前なのに当たり前になっていない事。これからも試行錯誤しなが
ら行動していきたいと思えます。是非みなさんの力を貸してください
★残り1年半よろしくお願ひします！



薬草研究会で薬草お楽しみ会をしま
した 健康の森へようこそ！



来月は
智里西地区です！

暮らす、生きる。

阿智家族

語れる夢があること、支えあえること、
分かち合う場所があること、
朝を楽しみに眠れること。
阿智に暮らすということとは、
村ごと大きな家族になること。
暮らしている人も、暮らしたい人も、
阿智家族。

阿智家族



<http://www.vill.achi.lg.jp/site/teiju>

○村営住宅の入居者募集 (応募締切10月31日) ※締切以降は先着順となります

住宅名	家賃	間取り	地区名	条件等
栗代団地	11,000円	1DK	浪合	
中の瀬団地	17,500円	1DK	浪合	
中下町住宅	8,000円	2DK	浪合	
大平団地	所得による 15,900円～	3DK	浪合	・所得制限有り ・世帯専用
川裾第3住宅	13,500円	3DK	清内路	
アラヤ第2住宅	所得による 15,000円～	3DK	清内路	・所得制限有り ・世帯専用

●お問い合わせ
協働活動推進課 定住促進係 (内線 513)

○分譲宅地の購入希望者募集

	備中原 (伍和)	中の瀬 (浪合)
坪単価	25,000円	23,000円
販売価格	約 2,499 ～ 2,574 千円	約 2,316 ～ 2,518 千円
区画面積	B区画 340.34㎡ (102.95坪)	A区画 361.97㎡ (109.49坪)
	F区画 330.40㎡ (99.94坪)	B区画 333.00㎡ (100.73坪)
	G区画 334.46㎡ (101.17坪)	

空き家所有者さんの よくある悩みを紹介します

空家を賃貸又は売却する場合、リフォームが必要じゃないの？



村では、所有者が空家を現状で渡し、定住者がリフォームすることを、お勧めしています。



但し、定住者さんのリフォームについては、大家さんの了承が必要です。

また、所有者と定住者は、不用品の処理や、リフォームに利用できる「ぬくもりの田舎暮らし推進事業補助金」制度をご利用いただけます。

一度貸したら、定住者の権利が優先され、戻ってこないのでは？



解決方法として、

- ① 「定期借家契約」が有効です。
- ② 建物賃貸借契約時、仲介業者に相談することをお勧めします。





子育てカレンダー

2017 11月

日	月	火	水	木	金	土
29	30 	31	1 ☆ ☆	2 ☆ ☆ こども広場 12ヶ月相談	3 文化の日	4 使用不可
5	6 ☆ ☆ ちびっこ浪合保	7 ☆ つぼみ教室	8 ☆ ☆	9 ☆ こども広場 3歳児眼科	10 ☆ たんぽぽ教室	11 使用不可
12	13 ☆ ☆ まごまご広場	14 ☆ まめっこ 1歳半健診	15 ☆ ひよっこ	16 ☆ こども広場 孫育て講座	17 ☆ すくすく	18 ☆ ブックスタート
19 いい育児の日	20 ☆ ☆ ちびっこ清内路保 NOメディア週間	21 さくらんぼ教室 ちびっこ伍和保 ことばの相談	22 ☆ ☆	23 勤労感謝の日 NOメディア週間	24 ☆ ☆ ぐんぐん広場 ちびっこあふち保	25 使用不可
26	27 ☆ ☆	28 ☆ うきうき 乳児健診	29 ☆ たんぽぽ教室	30 ☆ ☆ こども広場		

保健センター2階使用 ☆ 午前可能 (支援員がいます)

★ 午後可能

※都合により日程が変更になる場合がありますのでご承知おきください。

問い合わせ先：保健師 ☎43-2220
子育て支援室 ☎45-1232

11月19日は『いい育児の日』です



平成29年5月に開催された「日本創世のための将来世代応援知事連盟」（この知事連盟には長野県知事を含む現在13県の知事で構成されています）において、長野県からの提案が各県の賛同を得て「とくしま声明」として発表になりました。これを受けて、11月19日は「いい育児の日」となり、前後1週間については「家族の週間」として位置づけられました。

今回この日にちなみ、家族で楽しむ【秋のお楽しみ会】を計画します。外で焼き芋をしたいと思います。秋の味覚を家族で楽しみましょう。

「いい育児の日」 焼き芋大会



期日：11月19日（日）
集合場所：保健センター 2階
集合時間：午前9時30分
参加費：1家族 ￥100
持ち物：水筒（お茶） 軍手 帽子
タオルなど必要なもの



今年度3回目の孫育て講座です。
孫育てについて学びましょう。

第3回 孫育て講座のお知らせ

日時：11月16日（木）午後1時30分から
場所：保健センター 2階
内容：健診のあらまし
幼児肥満と食事
初めて祖父母になられる方も是非どうぞ！



チャレンジゆうAchi通信

No.98
平成29年10月20日

H29年11月1日～11月30日のスケジュール予定

日	月	火	水	木	金	土
29	30 	31	1 バドミントン ミニ大会	2 エンジョイ 体ほぐし運動	3 文化の日 	4 阿智祭 ミニバス バスケットボール
5 阿智祭	6 陸上教室 水泳教室 エンジョイイングリッシュ	7 基礎トレーニング ソフトJrテニス ソフトボール 中国語教室	8 ウインター バスケット① 生け花(昼)	9 エンジョイ 体ほぐし運動	10 空手教室 フラダンス	11 ミニバス バスケットボール
12 ソバ打ち 	13 陸上教室 水泳教室 エンジョイイングリッシュ	14 基礎トレーニング ソフトJrテニス ソフトボール	15 ウインター バスケット② 生け花(夜)	16 エンジョイ 体ほぐし運動	17 空手教室	18 ミニバス バスケットボール
19	20 陸上教室 水泳教室 エンジョイイングリッシュ	21 基礎トレーニング ソフトJrテニス ソフトボール 中国語教室	22 ウインター バスケット③	23 勤労感謝の日	24 空手教室 フラダンス	25 ミニバス バスケットボール
26	27 陸上教室 水泳教室 エンジョイイングリッシュ	28 基礎トレーニング ソフトJrテニス ソフトボール	29 ウインター バスケット④	30 エンジョイ 体ほぐし運動		

チャレンジゆうAchi情報

★バドミントンミニ大会

日 時：11月1日(水) 午後7時30分～午後9時00分
場 所：阿智中学校 体育館
参加費：受講者50円 会員100円 非会員200円

★ウインターバスケットボール(8回講座)800円

日 時：11月8日(水) 毎週水曜日 8回
ミニ大会 1月10日(予定)
午後7時30分～午後9時00分
場 所：阿智中学校 体育館



★第3回 百名山を楽しもう

日 時：10月28日(土)
場 所：御在所岳
参加費：3,000円(ロープウェイ代含)

※開催日が講師都合や天候によって変更になる場合があります
ご迷惑をおかけしますが、ご理解ご協力をお願いします。

スキーシーズン券

11月20日(月) 販売開始



申込書は阿智村中央公民館内チャレンジゆう Achi 事務局にありますので、料金と顔写真2枚(カラー縦3cm横2.5cm)を添えて事務局までお申し込みください。

【料金】 村内 大人(高校生以上) 7,000円
村外 小中学生 5,500円
大人(高校生以上) 15,000円

※非会員の方は入会が必要となります。
(個人2,000円、ファミリー5,000円)

阿智祭 11月4日(土) 5日(日)

- ①フラダンスのステージ発表
- ②展示で生花(昼・夜) 絵画教室、写真教室
- ③バザーでお茶缶、コーヒー缶を販売します



●申し込み、お問い合わせ チャレンジゆうAchi事務局 中央公民館内 ☎43-2061 FAX.43-2350

