

## 平成 30 年 7 月豪雨について

### 概要

6月28日以降、梅雨前線が日本付近に停滞し、また29日には台風第7号が南海上に発生・北上して日本付近に暖かく非常に湿った空気が供給され続け、台風第7号や梅雨前線の影響によって大雨となりやすい状況が続いた。このため、西日本を中心に全国的に広い範囲で記録的な大雨となり、各地で甚大な被害が発生している。

前線や湿った空気の影響で、6月28日～7月8日(9時)までの総降水量が四国地方で1800ミリ、東海地方で1200ミリ、九州北部地方で900ミリ、近畿地方で600ミリ、中国地方で500ミリを超えるところがあるなど、7月の月降水量平年値の2～4倍となる大雨となったところがあった。また、九州北部、四国、中国、近畿、東海地方の多くで24、48、72時間降水量の値が観測史上第1位となるなど、これまでの観測記録を更新する大雨となった。

天気図・衛星画像・解析雨量

天気図

衛星赤外画像

日降水量 ( 解析雨量 )

6月28日 09時

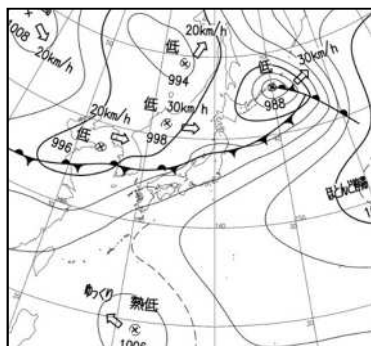

6月28日 09時

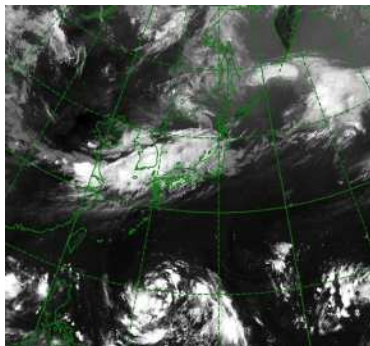

6月28日

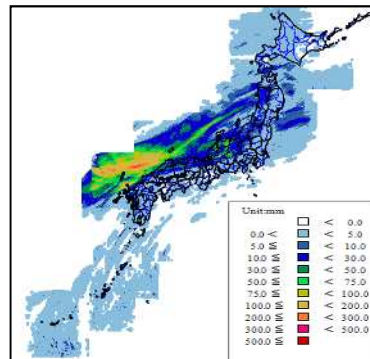

6月29日 09時

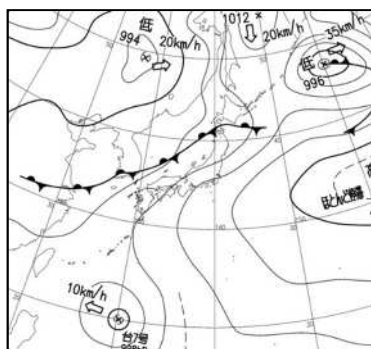

6月29日 09時

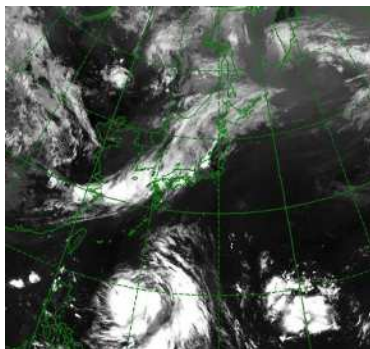

6月29日

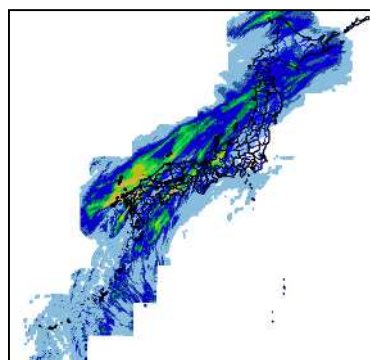

6月30日 09時

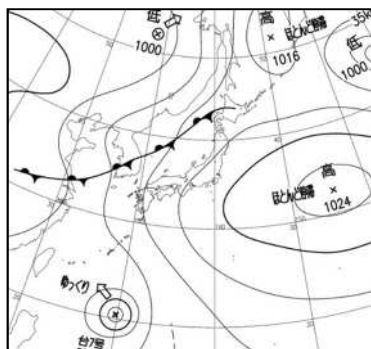

6月30日 09時

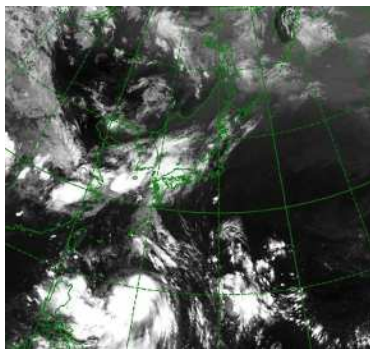

6月30日

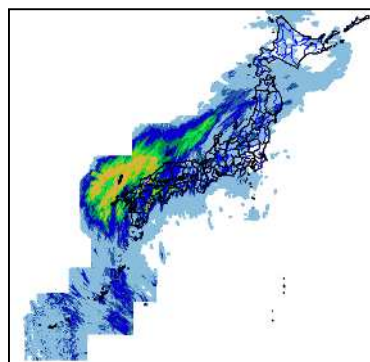

7月1日 09時

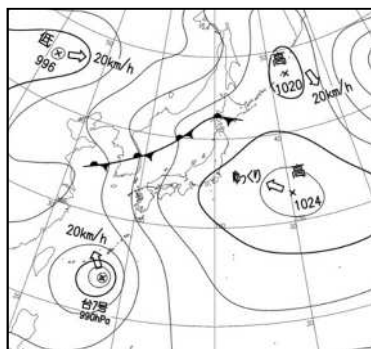

7月1日 09時

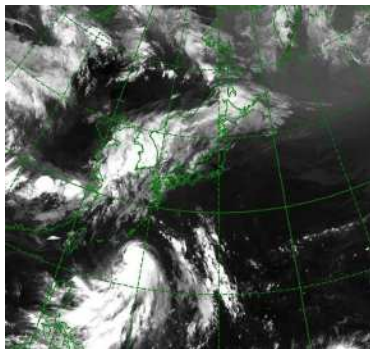

7月1日

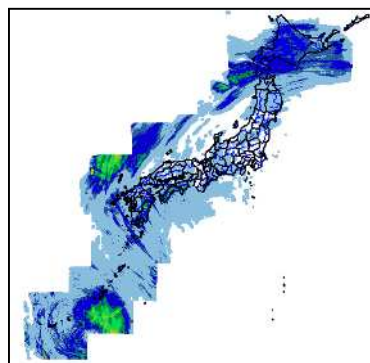

天気図

衛星赤外画像

日降水量 ( 解析雨量 )

7月2日 09時

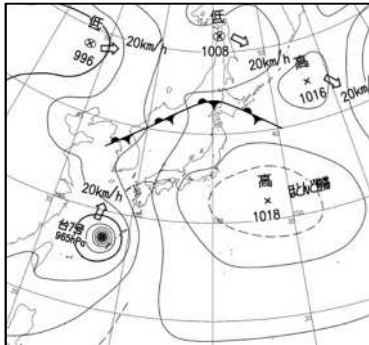

7月2日 09時

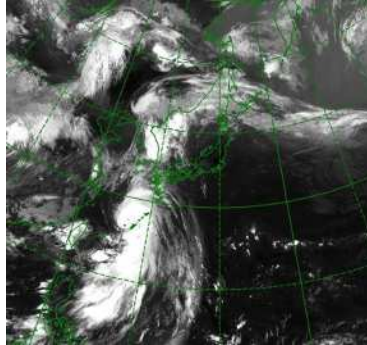

7月2日

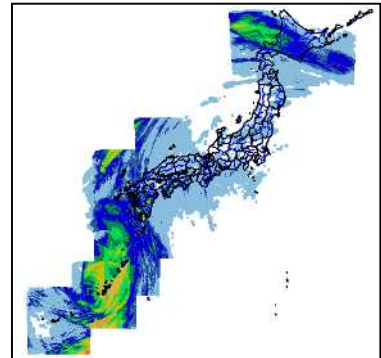

7月3日 09時

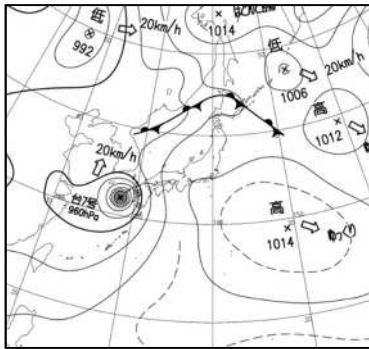

7月3日 09時

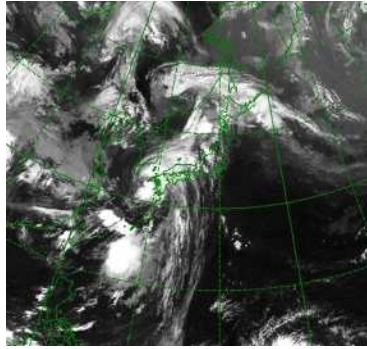

7月3日

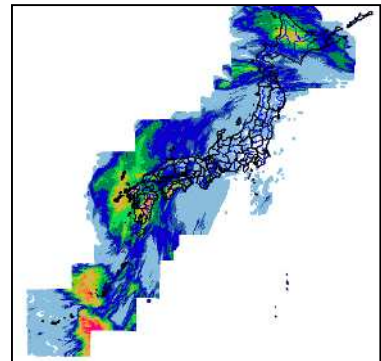

7月4日 09時

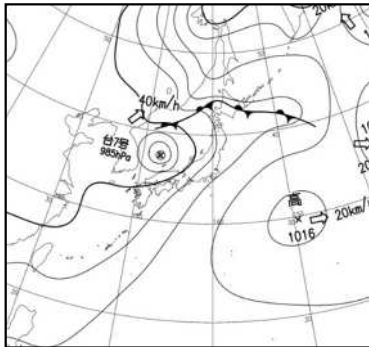

7月4日 09時

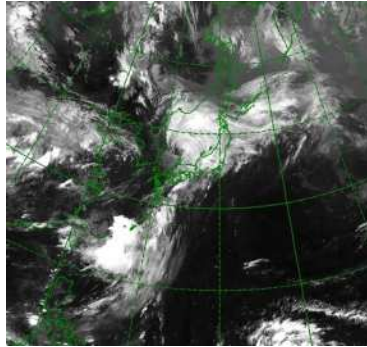

7月4日

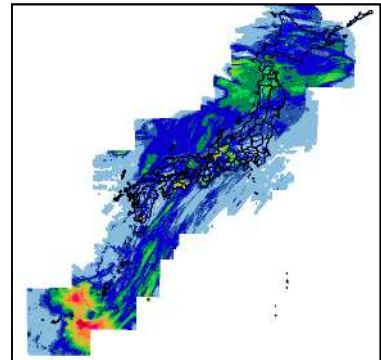

7月5日 09時

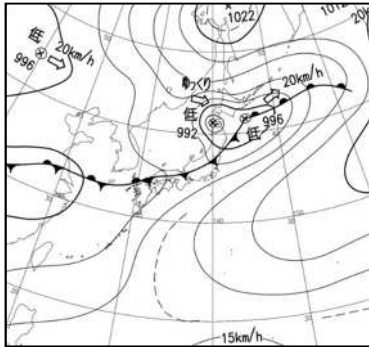

7月5日 09時

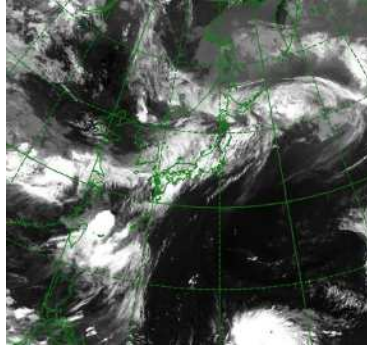

7月5日

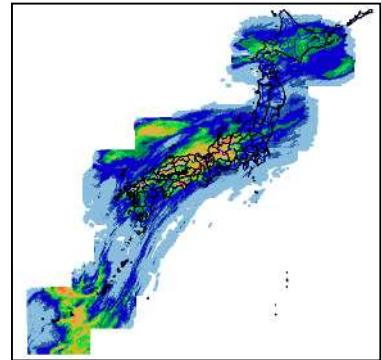

天気図

衛星赤外画像

日降水量 ( 解析雨量 )

7月6日 09時

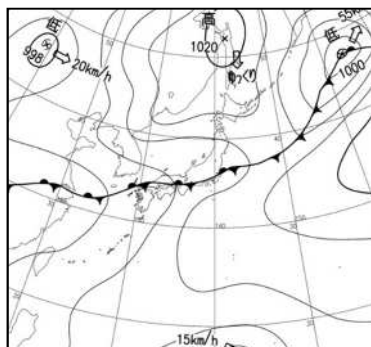

7月6日 09時

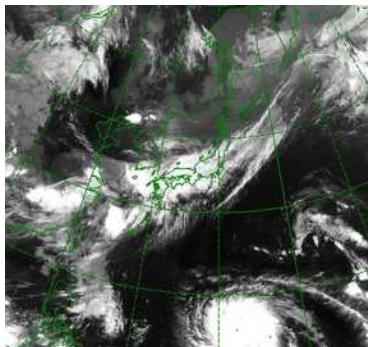

7月6日

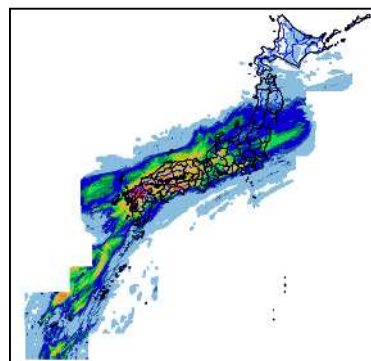

7月7日 09時

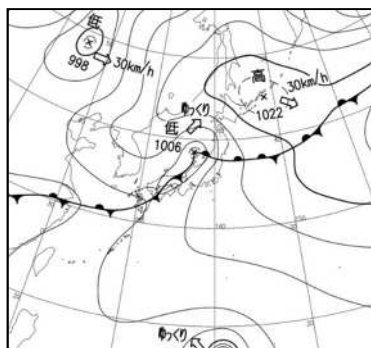

7月7日 09時

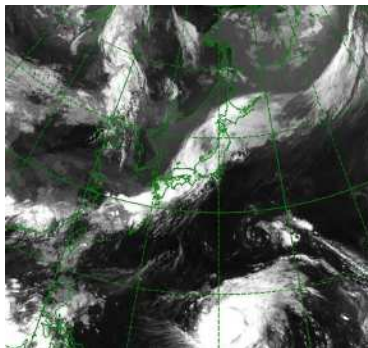

7月7日

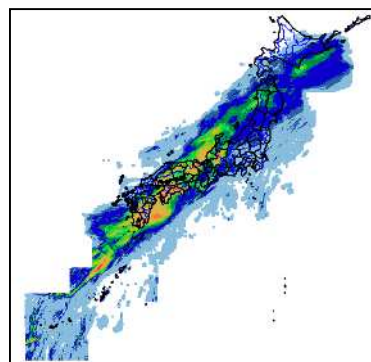

7月8日 09時

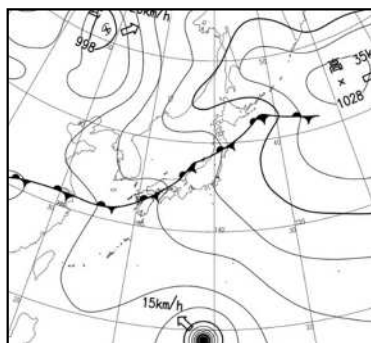

7月8日 09時

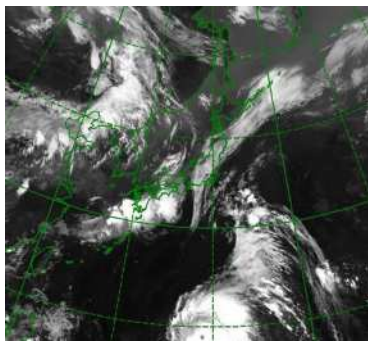

7月8日

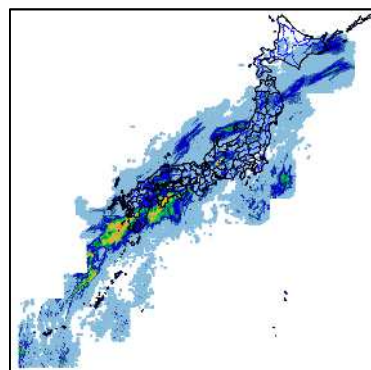

解析雨量とは、気象レーダーと、アメダス等の雨量計を組み合わせ、雨量分布を1km四方の細かさで解析したもの。

参考：6月28日0時～7月8日24時の観測データ

・期間降水量分布図（6月28日0時～7月8日24時）

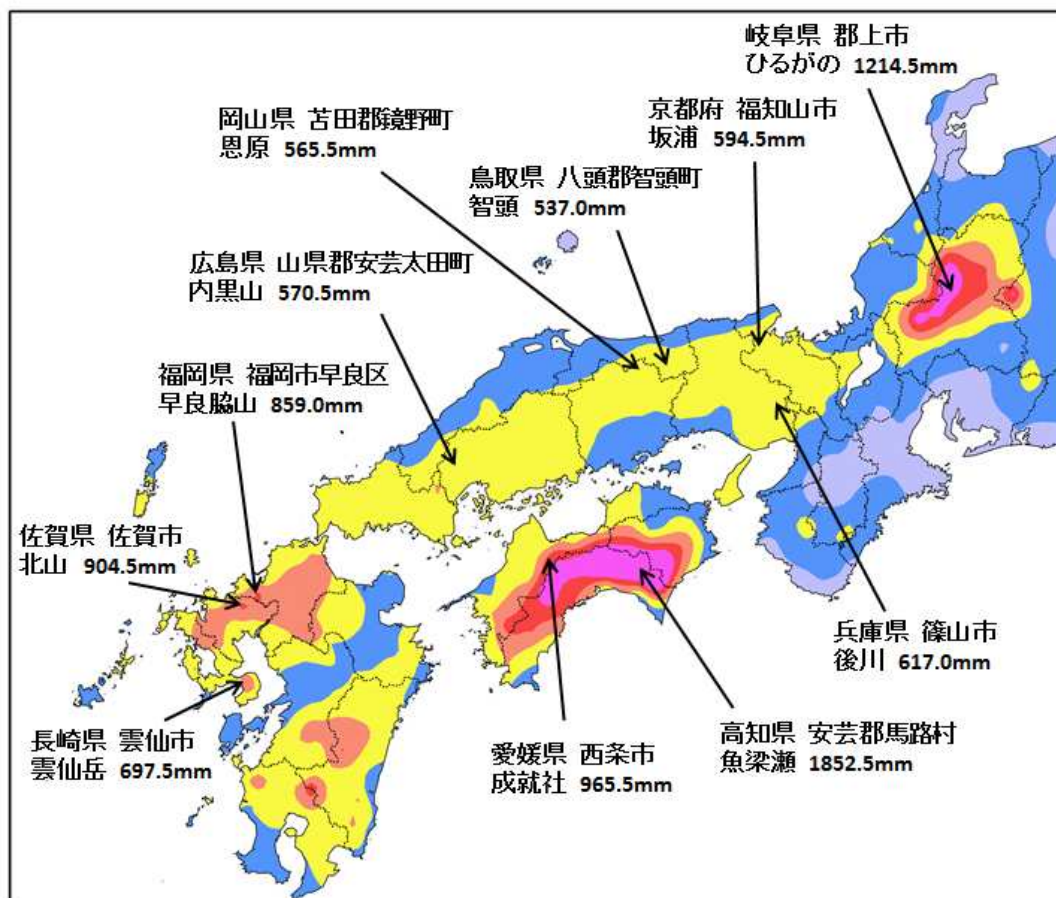

・48時間降水量の期間最大値の分布図（6月28日0時～7月8日24時）

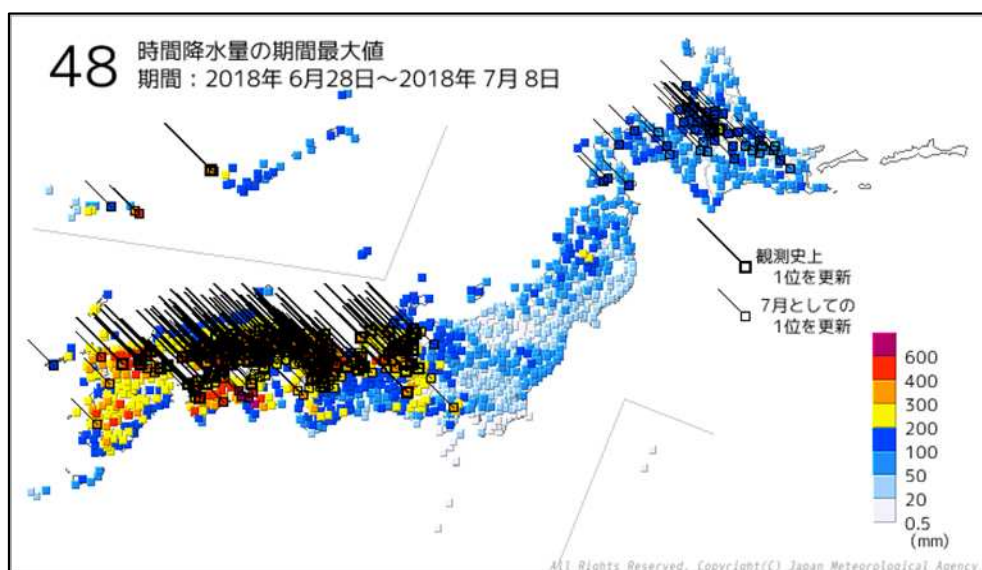

・降水量時系列図（6月28日0時～7月8日24時）

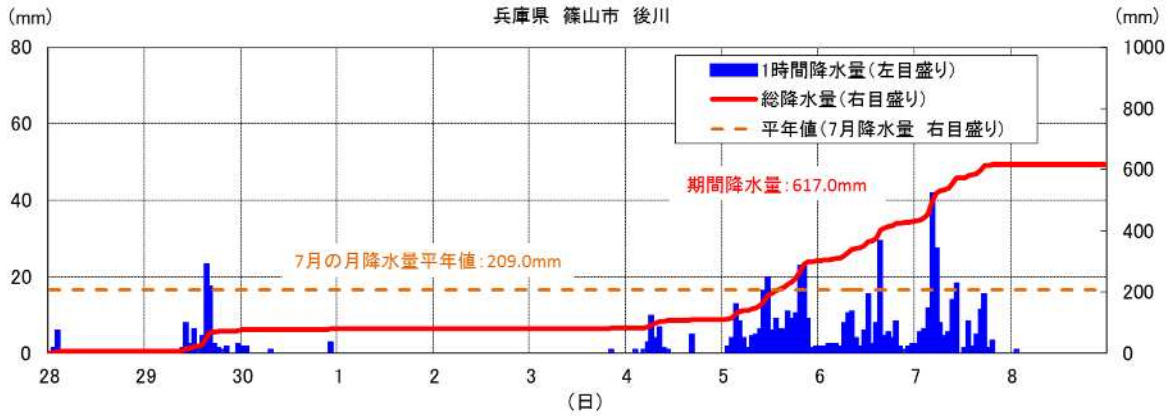
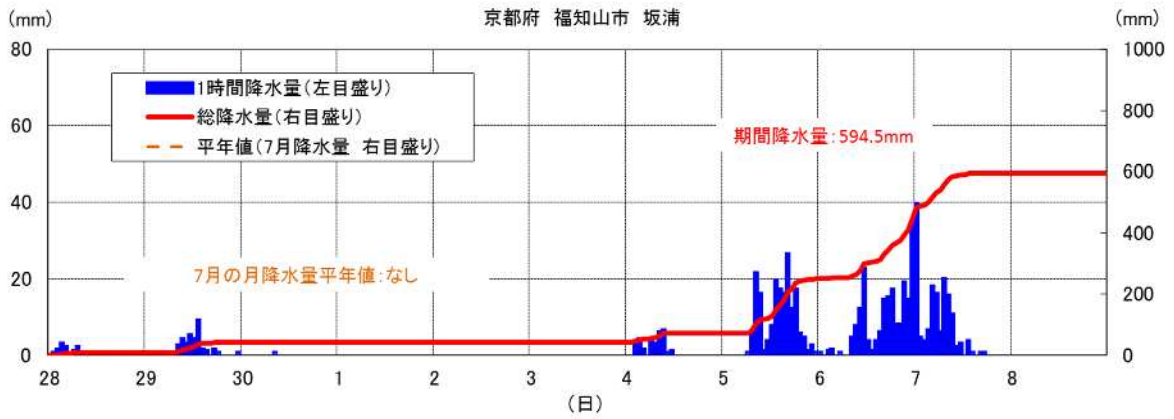
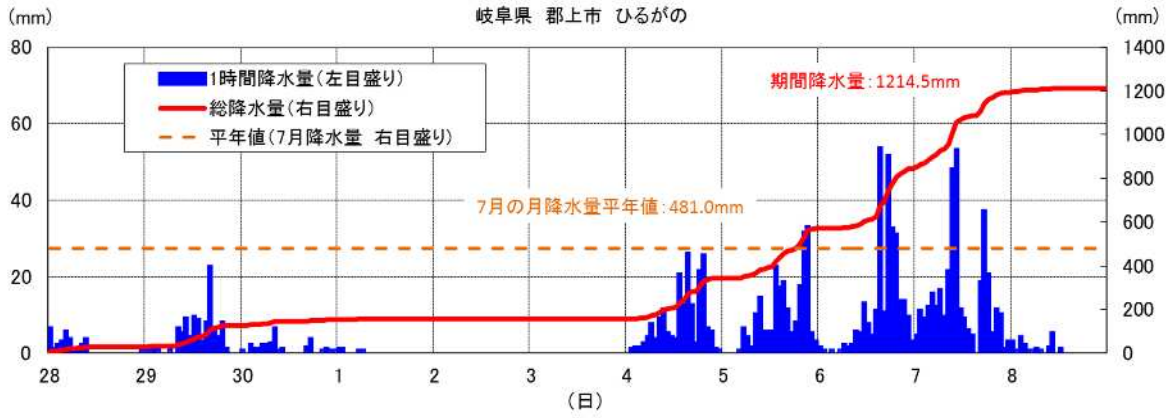

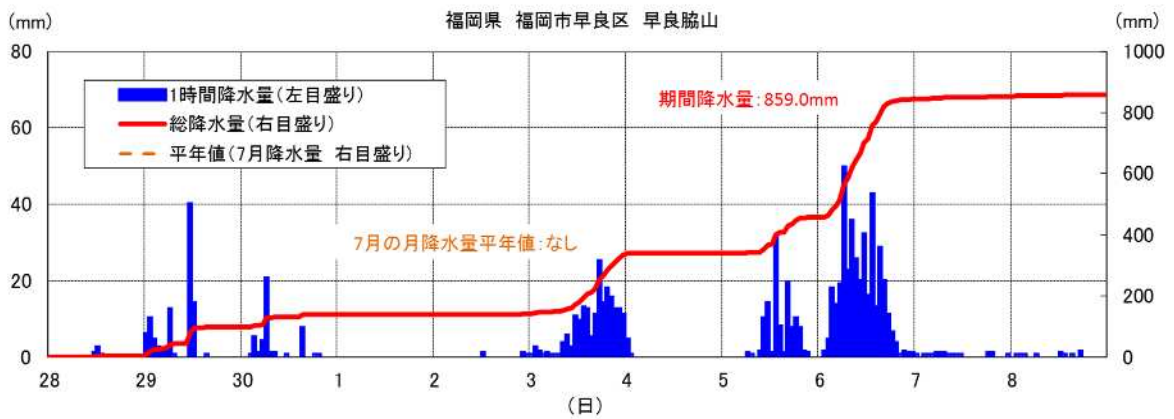
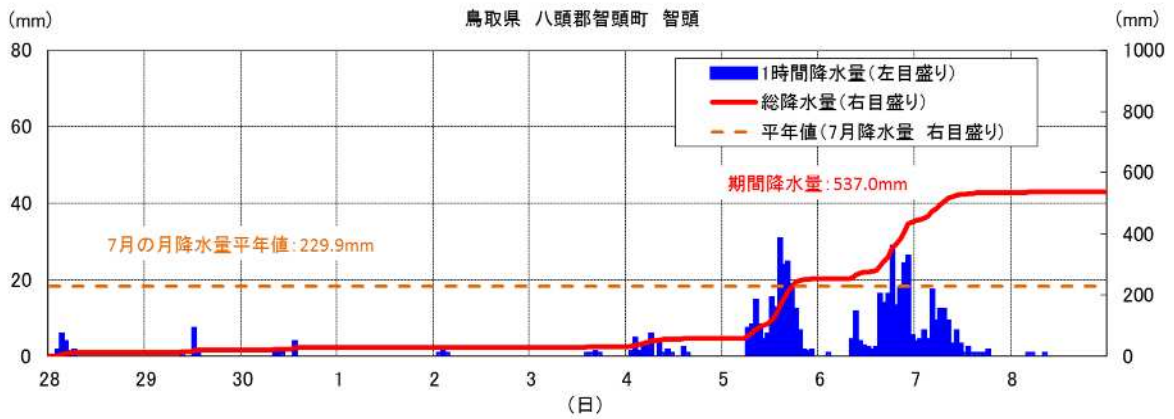
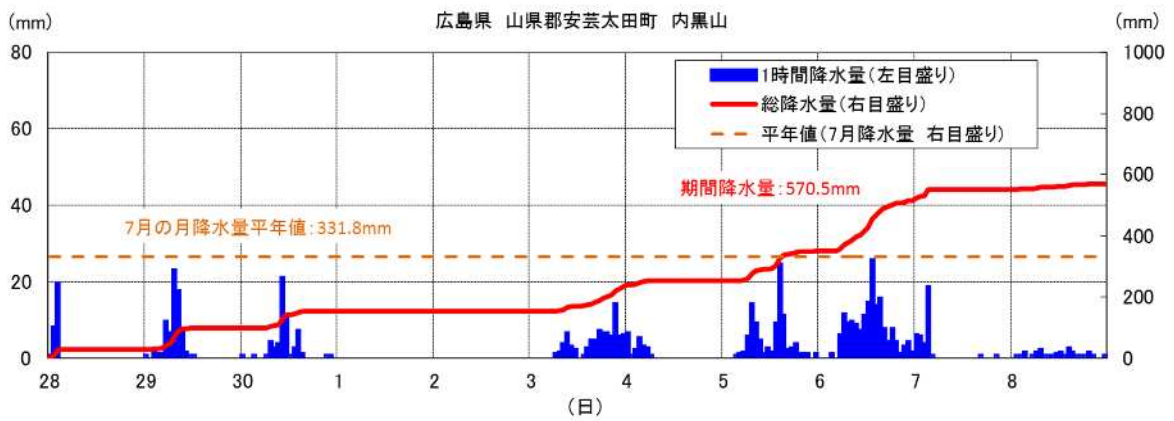
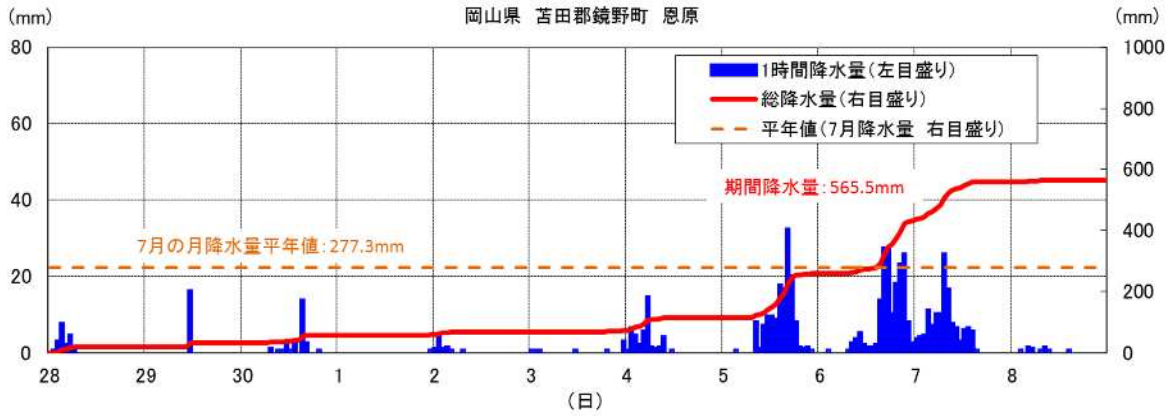

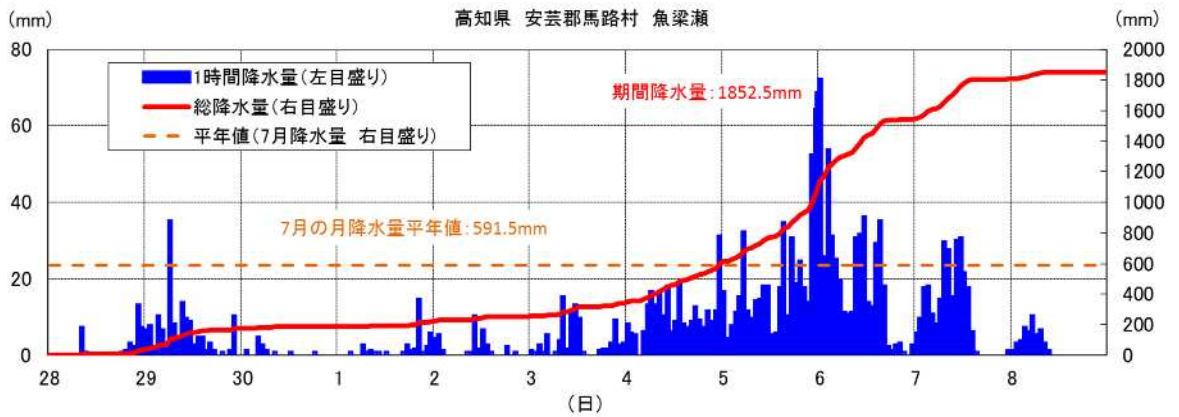
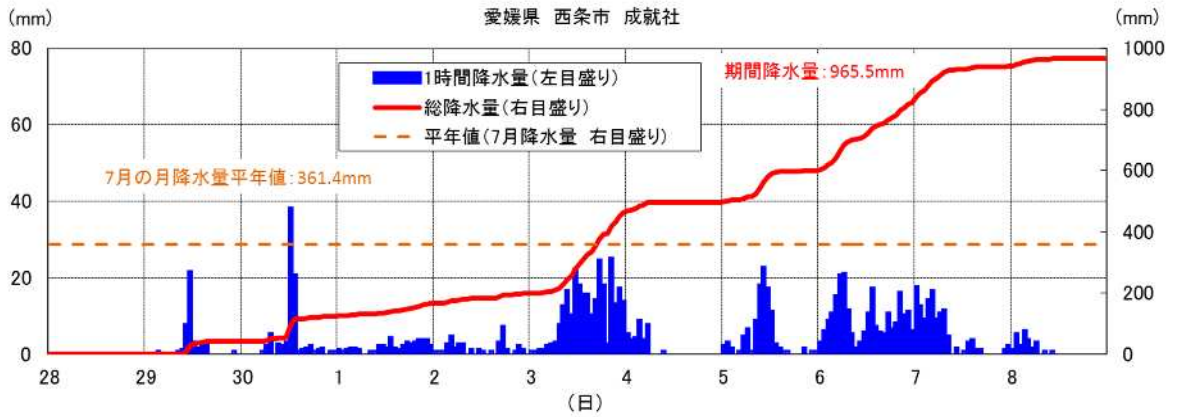
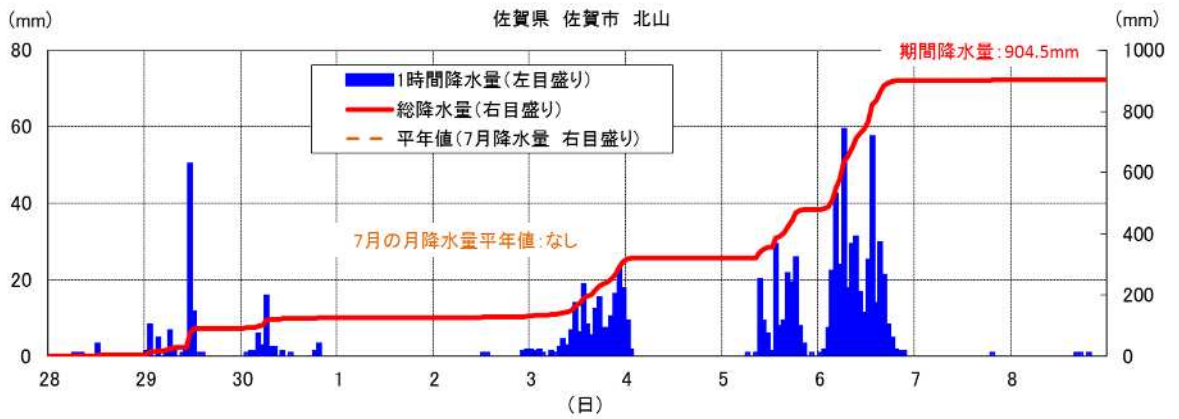
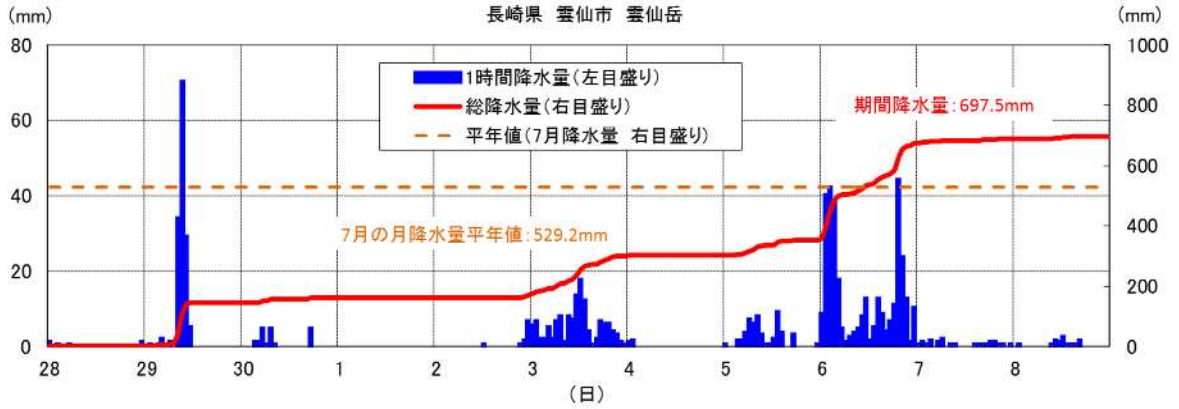



・降水量の多い地点（6月28日0時～7月8日24時）

1時間降水量の多い方から20位（6月28日0時～7月8日24時）

順位	都道府県	市町村	地点名(よみ)	降水量		
				(mm)	月日	時分
1	沖縄県	宮古郡多良間村	仲筋(ナカジ)	129.0	7/04	17:26
2	沖縄県	宮古島市	城辺(クスケ)	111.0	7/05	10:50
3	岐阜県	下呂市	金山(カヤマ)	108.0	7/08	03:07
3	高知県	宿毛市	宿毛(スモ)	108.0	7/08	05:08
5	高知県	安芸郡馬路村	魚梁瀬(イサ)	97.0	7/06	00:30
6	高知県	須崎市	須崎(スザキ)	90.5	7/07	09:24
7	沖縄県	島尻郡久米島町	北原(キハラ)	90.0	7/03	10:25
8	高知県	香美市	繁藤(シタナ)	89.0	7/06	08:16
8	沖縄県	石垣市	石垣島(イガキジマ)	89.0	7/05	15:26
10	山口県	下松市	下松(カマツ)	86.0	7/05	02:01
11	佐賀県	嬉野市	嬉野(ウレシノ)	84.5	7/06	16:38
12	徳島県	那賀郡那賀町	木頭(キウ)	83.5	7/03	14:29
12	長崎県	平戸市	平戸(ヒラト)	83.5	6/29	10:18
12	長崎県	島原市	島原(シマハラ)	83.5	6/29	10:48
15	岐阜県	美濃市	美濃(ミノ)	83.0	7/08	00:41
16	沖縄県	石垣市	盛山(モリヤマ)	79.0	7/05	15:36
17	高知県	長岡郡本山町	本山(モリヤマ)	78.5	7/06	21:56
18	長崎県	南島原市	口之津(クチノツ)	78.0	6/29	09:51
19	山口県	岩国市	玖珂(クガ)	76.0	7/07	02:32
20	岐阜県	本巣市	樽見(ツルミ)	75.5	7/01	04:02

## 3時間降水量の多い方から20位(6月28日0時~7月8日24時)

順位	都道府県	市町村	地点名(よみ)	降水量		
				(mm)	月日	時分
1	高知県	宿毛市	宿毛(スモ)	263.0	7/08	06:00
2	沖縄県	石垣市	石垣島(イガキジマ)	212.0	7/05	15:30
3	沖縄県	宮古島市	城辺(グスカハ)	211.5	7/05	12:10
4	徳島県	那賀郡那賀町	木頭(キトウ)	210.0	7/03	15:30
5	高知県	安芸郡馬路村	魚梁瀬(イサセ)	192.5	7/06	01:00
6	沖縄県	石垣市	盛山(モリヤマ)	192.0	7/05	16:00
7	岐阜県	下呂市	金山(カヤマ)	185.5	7/08	04:10
8	沖縄県	島尻郡久米島町	北原(キハラ)	184.0	7/03	11:00
9	佐賀県	嬉野市	嬉野(ウレシノ)	175.0	7/06	18:10
10	高知県	香美市	繁藤(シガトウ)	171.5	7/06	09:20
11	高知県	長岡郡本山町	本山(モリヤマ)	154.0	7/06	21:50
12	徳島県	三好市	京上(キョウジヨウ)	152.5	7/06	09:50
13	佐賀県	鳥栖市	鳥栖(トウ)	149.5	6/29	07:20
14	岐阜県	下呂市	宮地(ミヤジ)	146.0	7/08	04:20
15	大分県	佐伯市	宇目(ウメ)	143.5	6/30	12:00
16	沖縄県	宮古郡多良間村	仲筋(ナカジ)	143.0	7/04	19:10
17	長崎県	長崎市	長浦岳(ナガウラダケ)	142.5	7/06	18:10
18	和歌山県	和歌山市	和歌山(ワカヤマ)	136.5	7/06	05:00
18	高知県	香美市	大栃(オオトチ)	136.5	7/06	05:40
20	福岡県	北九州市小倉南区	東谷(ヒガシタニ)	135.5	7/06	08:50

## 6時間降水量の多い方から20位(6月28日0時~7月8日24時)

順位	都道府県	市町村	地点名(よみ)	降水量		
				(mm)	月日	時分
1	高知県	宿毛市	宿毛(スヱ)	351.0	7/08	08:20
2	高知県	安芸郡馬路村	魚梁瀬(イサ)	306.0	7/06	04:10
3	徳島県	那賀郡那賀町	木頭(キヅ)	258.5	7/03	16:00
4	沖縄県	石垣市	石垣島(イガキジマ)	250.0	7/05	16:30
5	高知県	長岡郡本山町	本山(トヤマ)	247.5	7/06	21:50
6	和歌山県	和歌山市	和歌山(ワカヤマ)	241.0	7/06	05:10
7	沖縄県	宮古島市	城辺(クスクヘ)	237.0	7/05	15:10
8	徳島県	三好市	京上(キョウジヨウ)	230.5	7/06	10:30
8	沖縄県	石垣市	盛山(モリヤマ)	230.5	7/05	16:40
10	高知県	香美市	繁藤(シゲトウ)	224.0	7/06	10:40
11	福岡県	田川郡添田町	添田(ソエタ)	219.0	7/06	18:10
12	岐阜県	下呂市	金山(カヤマ)	213.5	7/08	06:40
13	大分県	佐伯市	宇目(ウメ)	210.0	6/30	12:40
14	岐阜県	下呂市	宮地(ミヤジ)	209.0	7/08	07:20
15	佐賀県	嬉野市	嬉野(ウレシノ)	207.0	7/06	20:00
16	佐賀県	佐賀市	北山(ホクサン)	203.0	7/06	10:10
17	沖縄県	島尻郡久米島町	北原(キハラ)	199.0	7/03	13:50
18	福岡県	北九州市小倉南区	東谷(ヒガシタニ)	197.5	7/06	09:50
19	沖縄県	宮古島市	宮古島(ミヤコジマ)	195.0	7/05	15:30
20	岐阜県	郡上市	ひるがの(ヒルガノ)	192.5	7/06	21:00

12時間降水量の多い方から20位(6月28日0時~7月8日24時)

順位	都道府県	市町村	地点名(よみ)	降水量		
				(mm)	月日	時分
1	高知県	安芸郡馬路村	魚梁瀬(イサセ)	433.0	7/06	04:40
2	高知県	長岡郡本山町	本山(モトヤマ)	396.0	7/06	23:10
3	高知県	宿毛市	宿毛(スグモ)	375.0	7/08	11:30
4	佐賀県	佐賀市	北山(キタヤマ)	360.5	7/06	16:10
5	福岡県	福岡市早良区	早良脇山(サライワキヤマ)	325.0	7/06	16:40
6	福岡県	田川郡添田町	添田(ソエダ)	314.0	7/06	21:50
7	高知県	香美市	大栃(オオトチ)	312.5	7/06	05:40
8	和歌山県	和歌山市	和歌山(ワカヤマ)	307.0	7/06	07:40
9	佐賀県	伊万里市	伊万里(イワリ)	302.5	7/06	16:30
10	高知県	香美市	繁藤(シブナ)	299.0	7/06	10:40
11	沖縄県	宮古島市	城辺(キナヘ)	295.0	7/05	21:10
12	徳島県	那賀郡那賀町	木頭(キガウ)	289.5	7/03	16:10
13	徳島県	三好市	京上(キョウジヨウ)	284.5	7/06	13:20
14	沖縄県	島尻郡久米島町	北原(キハラ)	284.0	7/03	20:10
15	山口県	岩国市	玖珂(クガ)	273.0	7/07	04:10
16	福岡県	北九州市小倉南区	東谷(ヒガシタニ)	268.0	7/06	15:50
17	福岡県	飯塚市	飯塚(イヅカ)	266.5	7/06	17:30
18	沖縄県	石垣市	石垣島(イガキジマ)	256.0	7/05	22:20
19	岐阜県	郡上市	ひるがの(ヒルガノ)	253.5	7/06	22:20
20	福岡県	太宰府市	太宰府(サイザイ)	253.0	7/06	19:20
20	沖縄県	石垣市	盛山(モリヤマ)	253.0	7/05	22:40

## 24 時間降水量の多い方から 20 位 (6 月 28 日 0 時 ~ 7 月 8 日 24 時)

順位	都道府県	市町村	地点名(よみ)	降水量		
				(mm)	月日	時分
1	高知県	安芸郡馬路村	魚梁瀬(イサセ)	691.5	7/06	16:50
2	高知県	長岡郡本山町	本山(モトヤマ)	602.0	7/07	10:50
3	高知県	香美市	繁藤(シゲトウ)	484.0	7/06	10:30
4	岐阜県	郡上市	ひるがの(ヒルガノ)	472.0	7/07	11:20
5	佐賀県	佐賀市	北山(キタヤマ)	464.5	7/06	16:10
6	高知県	香美市	大栃(オオトチ)	432.5	7/06	05:40
7	岐阜県	郡上市	長滝(ナガタキ)	423.5	7/07	13:50
8	福岡県	福岡市早良区	早良脇山(サライワキヤマ)	393.0	7/06	18:10
9	福岡県	田川郡添田町	添田(ソエダ)	392.5	7/07	03:20
10	高知県	宿毛市	宿毛(スモ)	389.5	7/08	09:10
11	岐阜県	大野郡白川村	御母衣(ミモロ)	377.0	7/07	19:50
12	山口県	岩国市	玖珂(イク)	370.5	7/07	05:30
13	大分県	日田市	椿ヶ鼻(ツバキノセ)	370.0	7/07	02:10
14	福岡県	飯塚市	飯塚(イヅカ)	364.0	7/06	17:40
15	徳島県	三好市	京上(キョウジヨウ)	363.0	7/06	10:40
16	徳島県	那賀郡那賀町	木頭(キトウ)	362.5	7/04	08:40
17	沖縄県	宮古島市	城辺(グスク)	357.5	7/06	06:20
18	佐賀県	伊万里市	伊万里(イマリ)	355.0	7/06	15:40
19	福岡県	北九州市小倉南区	東谷(ヒガシヤ)	350.5	7/06	17:50
20	愛媛県	西予市	宇和(ウヰ)	347.0	7/07	07:30

## 48時間降水量の多い方から20位(6月28日0時~7月8日24時)

順位	都道府県	市町村	地点名(よみ)	降水量		
				(mm)	月日	時分
1	高知県	安芸郡馬路村	魚梁瀬(イサガセ)	1025.0	7/06	17:00
2	高知県	香美市	繁藤(シヅナ)	759.0	7/07	13:20
3	高知県	長岡郡本山町	本山(モトヤマ)	715.5	7/07	13:40
4	岐阜県	郡上市	ひるがの(ヒルガノ)	683.0	7/07	19:10
5	高知県	香美市	大橋(オホハシ)	653.0	7/06	11:00
6	岐阜県	郡上市	長滝(ナガタキ)	620.0	7/07	18:50
7	佐賀県	佐賀市	北山(キタヤマ)	581.5	7/07	06:10
8	長野県	木曾郡王滝村	御嶽山(ミツタケサン)	544.0	7/06	09:50
9	福岡県	田川郡添田町	添田(ソエダ)	536.5	7/07	07:20
10	徳島県	那賀郡那賀町	木頭(キガウ)	531.0	7/07	15:00
11	徳島県	三好市	京上(キョウジョウ)	518.5	7/07	14:50
12	福岡県	福岡市早良区	早良脇山(サライワキヤマ)	506.5	7/07	09:10
13	岐阜県	大野郡白川村	御母衣(ミモロ)	501.5 )	7/07	14:00
13	宮崎県	えびの市	えびの(エビノ)	501.5	7/08	09:00
15	高知県	吾川郡仁淀川町	鳥形山(トリガタヤマ)	496.0	7/08	06:00
16	岐阜県	関市	関市板取(セキイタドリ)	492.0	7/06	16:40
17	京都府	福知山市	坂浦(サカウラ)	482.5	7/07	08:10
17	高知県	宿毛市	宿毛(スモ)	482.5	7/08	19:30
19	大分県	日田市	椿ヶ鼻(ツバキノセ)	479.0	7/07	05:50
20	岐阜県	高山市	六廐(ムササビ)	460.5 )	7/07	13:10

): 欠測が含まれます。(準正常値)

## 72時間降水量の多い方から20位(6月28日0時~7月8日24時)

順位	都道府県	市町村	地点名(よみ)	降水量		
				(mm)	月日	時分
1	高知県	安芸郡馬路村	魚梁瀬(イサガセ)	1319.5	7/07	13:30
2	高知県	香美市	繁藤(シヅナ)	985.5	7/07	17:40
3	岐阜県	郡上市	ひるがの(ヒルガノ)	868.0	7/07	12:50
4	高知県	香美市	大栃(オオトチ)	850.5	7/07	16:10
5	高知県	長岡郡本山町	本山(トヤマ)	829.5	7/07	21:30
6	岐阜県	郡上市	長滝(ナガタキ)	795.0	7/07	18:30
7	徳島県	那賀郡那賀町	木頭(キガシ)	756.0	7/06	08:50
8	岐阜県	関市	関市板取(セキイタドリ)	742.0	7/08	03:00
9	徳島県	三好市	京上(キョウジョウ)	726.0	7/06	15:10
10	長野県	木曾郡王滝村	御嶽山(ミツタケサン)	693.5	7/07	05:40
11	佐賀県	佐賀市	北山(キタヤマ)	675.5	7/06	16:50
12	岐阜県	本巣市	樽見(ヅルミ)	664.0	7/07	00:20
13	岐阜県	大野郡白川村	御母衣(ミモロ)	618.0 )	7/08	03:40
14	岐阜県	高山市	六廐(ムササビ)	612.5 )	7/07	18:10
15	宮崎県	えびの市	えびの(エビノ)	608.0	7/08	01:20
16	福岡県	福岡市早良区	早良脇山(サライワキヤマ)	597.0	7/06	16:40
17	高知県	吾川郡仁淀川町	鳥形山(トリガタヤマ)	575.0	7/08	07:30
18	福岡県	田川郡添田町	添田(ソエダ)	539.0	7/08	07:20
19	岐阜県	高山市	清見(キヨミ)	538.5	7/08	05:10
20	愛媛県	北宇和郡鬼北町	近永(チカガ)	533.5 ]	7/08	06:50

): 欠測が含まれます。(準正常値)

]: 欠測が含まれます。(資料不足値)

期間内の総降水量の多い方から 20 位（6 月 28 日 0 時～7 月 8 日 24 時）

順位	都道府県	市町村	地点名(よみ)	降水量 (mm)
1	高知県	安芸郡馬路村	魚梁瀬(ササ)	1852.5
2	高知県	長岡郡本山町	本山(トヤマ)	1694.0
3	高知県	香美市	繁藤(シヅメ)	1389.5
4	徳島県	那賀郡那賀町	木頭(キヅ)	1365.5
5	高知県	香美市	大栃(オオトチ)	1364.5
6	高知県	吾川郡仁淀川町	鳥形山(トリガタヤマ)	1303.0
7	岐阜県	郡上市	ひるがの(ヒルガノ)	1214.5
8	岐阜県	郡上市	長滝(ナガタキ)	1193.5
9	高知県	吾川郡仁淀川町	池川(イケガワ)	1191.5
10	岐阜県	関市	関市板取(セシイタリ)	1161.0
11	岐阜県	本巣市	樽見(ヅルミ)	1142.5
12	高知県	吾川郡いの町	本川(ホンガワ)	1119.0
13	長野県	木曽郡王滝村	御嶽山(ミツタケサン)	1111.5
14	徳島県	三好市	京上(キョウジヨウ)	1045.0
15	高知県	高岡郡津野町	船戸(フナト)	1032.5
16	宮崎県	えびの市	えびの(エビノ)	995.5
17	愛媛県	西条市	成就社(シヨウジウシャ)	965.5
18	岐阜県	大野郡白川村	御母衣(ミモロ)	912.5
19	佐賀県	佐賀市	北山(キタサン)	904.5
20	高知県	須崎市	須崎(スサキ)	899.5



・観測史上1位を更新した地点(6月28日0時~7月8日24時)

最大1時間降水量 14地点 地上気象観測値およびアメダス観測値による統計

都道府県	市町村	地点名(よみ)	最大1時間降水量			これまでの観測史上1位		
			(mm)	月日	時分	(mm)	年月日	時分
山形県	東根市	東根(ヒガシネ)	30.5	6/30	18:10	28.5	2015/07/22	20:08
長野県	木曾郡木曾町	開田高原(カイダコウケン)	46.5	6/28	05:04	41.0	2009/09/04	16:13
岐阜県	高山市	清見(キヨミ)	51.5	7/07	10:28	50	2001/08/19	19:00
岐阜県	高山市	高山(カヤマ)	62.0	7/04	20:18	57.0	2014/08/17	08:05
岐阜県	下呂市	金山(カナヤマ)	108.0	7/08	03:07	86	1999/09/21	04:00
岐阜県	美濃市	美濃(ミノ)	83.0	7/08	00:41	83	2002/06/14	22:00
広島県	三原市	本郷(ホンゴウ)	56.5	7/06	21:06	55.0	2008/08/29	08:40
広島県	呉市	倉橋(クラハシ)	59.5	7/07	04:31	46.0	2013/08/25	07:20
高知県	宿毛市	宿毛(スクモ)	108.0	7/08	05:08	86.5	2001/09/06	02:43
山口県	下松市	下松(クスマツ)	86.0	7/05	02:01	71	1999/09/21	10:00
山口県	岩国市	玖珂(クガ)	76.0	7/07	02:32	64	2004/07/09	00:20
福岡県	北九州市小倉南区	空港北町(クウコウキタチ)	64.0	7/06	08:28	60.5	2017/08/14	24:00
佐賀県	嬉野市	嬉野(ウレシノ)	84.5	7/06	16:38	83.5	2008/06/19	06:27
沖縄県	宮古島市	城辺(グスクベ)	111.0	7/05	10:50	89	1988/04/28	14:00

最大3時間降水量 16地点 アメダス観測値による統計

都道府県	市町村	地点名(よみ)	最大3時間降水量			これまでの観測史上1位		
			(mm)	月日	時分	(mm)	年月日	時分
北海道	深川市	深川(フカガワ)	72.5	7/03	03:40	72	1990/09/03	19:00
北海道	河東郡上士幌町	三股(ミツマ)	73.0	7/03	04:20	73.0	2015/07/23	21:20
岐阜県	下呂市	宮地(ミヤジ)	146.0	7/08	04:20	125.0	2010/08/06	19:50
岐阜県	下呂市	金山(カナヤマ)	185.5	7/08	04:10	138	1999/09/21	05:00
京都府	舞鶴市	舞鶴(マイヅル)	129.5	7/07	03:00	116	1979/09/30	24:00
岡山県	笠岡市	笠岡(カサオカ)	70.0	7/05	21:20	67.0	2008/07/05	06:50
広島県	東広島市	志和(シワ)	112.5	7/06	20:00	99.0	2014/08/06	06:10
広島県	三原市	本郷(ホンゴウ)	102.0	7/06	21:40	79.5	2014/08/06	05:30
広島県	呉市	倉橋(クラハシ)	109.5	7/07	05:40	82	1992/08/08	15:00
高知県	宿毛市	宿毛(スクモ)	263.0	7/08	06:00	136	2001/09/06	03:00
山口県	岩国市	玖珂(クガ)	134.5	7/07	04:00	123	1992/08/08	14:00
福岡県	北九州市小倉南区	空港北町(クウコウキタチ)	115.5	7/06	09:10	115.0	2009/07/24	20:40
福岡県	行橋市	行橋(ユクハシ)	107.0	6/29	07:40	105.5	2009/07/24	21:10
佐賀県	嬉野市	嬉野(ウレシノ)	175.0	7/06	18:10	173	1990/07/02	07:00
沖縄県	島尻郡久米島町	北原(キハラ)	184.0	7/03	11:00	166.0	2010/10/22	12:00
沖縄県	宮古島市	城辺(グスクベ)	211.5	7/05	12:10	191	1988/04/28	14:00

) : 欠測が含まれます。(準正常値)

] : 欠測が含まれます。(資料不足値)

最大6時間降水量 31地点

アメダス観測値による統計

都道府県	市町村	地点名(よみ)	最大6時間降水量			これまでの観測史上1位		
			(mm)	月日	時分	(mm)	年月日	時分
北海道	旭川市	江丹別(エタンベツ)	93.5	7/03	06:40	87 ]	1988/08/26	03:00
北海道	上川郡東川町	東川(ヒガシカワ)	106.0	7/03	07:00	96	2006/08/18	05:30
北海道	旭川市	瑞穂(ミズホ)	107.5	7/03	06:50	100	1999/07/29	04:00
北海道	上川郡東神楽町	志比内(シヒナイ)	102.0	7/03	07:10	95	1994/08/12	23:00
北海道	留萌市	留萌(ルモイ)	96.5	7/03	05:20	94	1988/08/25	20:00
北海道	河東郡上士幌町	三股(ミツマタ)	101.5	7/03	07:20	92.5	2016/08/17	19:50
岐阜県	下呂市	宮地(ミヤジ)	209.0	7/08	07:20	159.5	2011/09/20	18:10
岐阜県	下呂市	金山(カナヤマ)	213.5	7/08	06:40	151	2002/06/15	01:00
石川県	白山市	白山白峰(ハクサンシラミネ)	133.0	7/05	19:40	131	1996/08/15	06:00
福井県	坂井市	春江(ハルエ)	106.0	7/07	08:00	99.0	2009/06/22	22:20
福井県	福井市	越廼(コソノ)	140.0	7/07	07:20	135.5	2011/08/19	04:30
福井県	越前市	武生(タケ)	125.0	7/05	20:20	102	2006/09/06	18:20
大阪府	堺市堺区	堺(サカイ)	134.5	7/06	04:50	133	1999/08/11	06:00
大阪府	八尾市	八尾(ヤオ)	127.5	7/06	05:10	88	2004/05/13	18:40
奈良県	奈良市	奈良(ナラ)	132.5	7/06	04:50	102	1999/08/11	08:00
和歌山県	和歌山市	和歌山(ワカヤマ)	241.0	7/06	05:10	237.0	2009/11/11	06:40
岡山県	新見市	千屋(チヤ)	153.5 )	7/06	20:50	145	1997/08/05	11:00
岡山県	苫田郡鏡野町	富(トミ)	116.5	7/06	21:20	116.5	2013/07/15	13:20
岡山県	真庭市	下皆部(シモアサエ)	128.5 )	7/06	21:10	101.5	2012/07/07	01:10
岡山県	加賀郡吉備中央町	吉備中央(キビチュウオウ)	110.0 )	7/06	24:00	103.0	2017/09/17	21:10
岡山県	高梁市	高梁(タカハシ)	112.5 )	7/06	23:00	106.5	2017/09/17	21:00
岡山県	笠岡市	笠岡(カサオカ)	86.5 )	7/05	22:00	78.5	2013/08/25	10:20
広島県	庄原市	道後山(トウゴヤマ)	127.0	7/06	19:50	122.0	2014/08/06	02:40
広島県	庄原市	庄原(ショウハラ)	114.5	7/06	19:20	110.5	2013/07/15	12:10
広島県	神石郡神石高原町	油木(ユキ)	130.0	7/06	20:30	130	1998/10/17	24:00
広島県	東広島市	志和(シワ)	161.5	7/06	20:00	131.0	2014/08/06	08:10
広島県	三原市	本郷(ホンゴウ)	128.0 )	7/06	22:20	107.5	2014/08/06	07:20
広島県	広島市中区	広島(ヒロシマ)	133.5	7/06	19:30	116.0	2017/06/30	05:00
広島県	呉市	倉橋(クラハシ)	136.0 ]	7/07	05:10	113	1980/07/09	09:00
愛媛県	西予市	宇和(ウ)	187.5	7/07	07:10	169	1993/09/03	24:00
高知県	宿毛市	宿毛(スクモ)	351.0	7/08	08:20	197	2001/09/06	07:00

) : 欠測が含まれます。(準正常値)

] : 欠測が含まれます。(資料不足値)

最大12時間降水量 46地点

アメダス観測値による統計

都道府県	市町村	地点名(よみ)	最大12時間降水量			これまでの観測史上1位		
			(mm)	月日	時分	(mm)	年月日	時分
北海道	上川郡東川町	東川(ヒガシカワ)	131.5	7/03	07:00	108	2005/08/22	05:20
北海道	旭川市	瑞穂(ミズホ)	132.5	7/03	07:20	126	1999/07/29	06:00
北海道	上川郡東神楽町	東神楽(ヒガシカガラ)	121.0	7/03	07:20	109	2005/08/22	05:20
北海道	留萌市	留萌(ルモイ)	134.0	7/03	06:00	114	1988/08/26	02:00
北海道	増毛郡増毛町	増毛(マシカ)	106.0	7/03	05:30	101.0	2011/09/02	14:10
岐阜県	下呂市	金山(カナヤマ)	233.5	7/08	06:50	210.5	2011/09/20	19:50
石川県	白山市	白山白峰(ハクサンシラミネ)	173.0	7/05	21:20	164.0	2013/07/29	18:50
福井県	福井市	越廼(コソノ)	177.5	7/07	12:10	168.5	2011/08/19	04:50
福井県	勝山市	勝山(カツヤマ)	162.5	7/05	23:30	154	2005/07/04	09:20
福井県	越前市	武生(タケ)	174.5	7/05	20:40	150.5	2017/10/23	02:10
福井県	大野市	大野(オノ)	146.5	7/05	23:20	139	2004/10/20	23:00
京都府	宮津市	宮津(ミヤツ)	214.5	7/07	09:10	181	1987/10/17	06:00
大阪府	堺市堺区	堺(サカイ)	182.0	7/06	08:20	173	1982/08/03	10:00
大阪府	八尾市	八尾(ヤオ)	166.5	7/06	08:40	129.5	2013/09/16	07:20
兵庫県	養父市	大屋(オオヤ)	204.0	7/07	02:20	195.0	2011/09/03	20:20
兵庫県	養父市	八鹿(ヨウカ)	182.5	7/07	02:30	158.0	2017/09/18	04:30
奈良県	奈良市	奈良(ナラ)	168.5	7/06	07:30	158	1982/08/03	11:00
和歌山県	和歌山市	和歌山(ワカヤマ)	307.0	7/06	07:40	299	2000/09/11	24:00
岡山県	新見市	千屋(チヤ)	191.0 ]	7/07	02:10	173	1997/08/05	13:00
岡山県	苫田郡鏡野町	富(トミ)	156.5	7/07	12:30	146.5	2017/10/23	04:30
岡山県	真庭市	久世(クセ)	156.0	7/07	02:20	146	1998/09/24	24:00
岡山県	新見市	新見(ニミ)	160.5 )	7/06	21:00	160	1998/09/24	22:00
岡山県	真庭市	下皆部(シモアサヒ)	160.5 ]	7/07	02:10	129	1995/07/03	10:00
岡山県	高梁市	高梁(タカハシ)	148.5 ]	7/07	02:50	136	1976/09/11	19:00
岡山県	井原市	佐屋(サヤ)	181.0 ]	7/07	05:50	167	1984/07/20	23:00
岡山県	笠岡市	笠岡(カサオカ)	121.5 ]	7/07	08:10	108	1985/06/25	16:00
広島県	庄原市	庄原(ショウハラ)	163.0	7/07	00:50	161	1995/07/03	09:00
広島県	庄原市	東城(トウジョウ)	186.5	7/07	02:40	151	1995/07/03	08:00
広島県	神石郡神石高原町	油木(ユキ)	180.0	7/07	02:20	156	1989/08/27	14:00
広島県	府中市	上下(ジョウゲ)	164.0	7/07	02:10	159	1986/07/12	10:00
広島県	世羅郡世羅町	世羅(セラ)	167.5	7/07	02:00	151	1989/08/27	14:00
広島県	府中市	府中(フチュウ)	169.0	7/07	05:40	154	1985/06/25	15:00
広島県	東広島市	志和(シワ)	222.0	7/07	05:00	152.5	2014/08/06	09:10
広島県	東広島市	東広島(ヒガシヒロシマ)	213.0	7/07	06:00	205.5	2009/07/25	08:40
広島県	三原市	本郷(ホンゴウ)	215.5 )	7/07	06:30	126.0	2014/08/06	08:40
広島県	福山市	福山(フクヤマ)	156.0	7/07	08:10	132	2005/07/02	12:30
広島県	広島市中区	広島(ヒロシマ)	191.0	7/07	05:00	168	1983/09/28	09:00
広島県	竹原市	竹原(タケハラ)	178.5	7/07	07:20	140	1989/08/27	13:00
広島県	尾道市	生口島(イクチジマ)	160.5	7/07	09:20	119	1980/05/21	14:00
広島県	呉市	呉(クリ)	246.5	7/07	05:40	213.5	2009/07/25	09:10
広島県	呉市	倉橋(クラハシ)	230.5 ]	7/07	05:30	150	1980/07/09	12:00
愛媛県	今治市	大三島(オオシマ)	148.0	7/07	08:30	129	1985/06/25	15:00
愛媛県	八幡浜市	八幡浜(ヤウタハマ)	191.5	7/07	07:50	191	2004/08/30	18:50
高知県	宿毛市	宿毛(スクモ)	375.0	7/08	11:30	278.0	2011/07/19	11:20
福岡県	田川郡添田町	添田(ソエダ)	314.0	7/06	21:50	282	2001/06/20	03:00
佐賀県	伊万里市	伊万里(イマリ)	302.5	7/06	16:30	293	1990/07/02	11:00

) : 欠測が含まれます。(準正常値)

] : 欠測が含まれます。(資料不足値)

最大 24 時間降水量 75 地点

アメダス観測値による統計

都道府県	市町村	地点名(よみ)	最大24時間降水量			これまでの観測史上1位		
			(mm)	月日	時分	(mm)	年月日	時分
北海道	上川郡東神楽町	東神楽(ヒガシカクラ)	134.0	7/03	12:50	126.5	2016/08/21	01:40
北海道	留萌市	留萌(ルモイ)	146.0	7/03	12:30	146.0	2011/09/03	02:00
岐阜県	関市	関市板取(セキシイトリ)	297.5	7/06	03:00	269.5	2014/07/10	23:40
岐阜県	下呂市	金山(カナヤマ)	274.0	7/08	08:00	251.5	2011/09/20	20:40
富山県	富山市	秋ヶ島(アキガシマ)	175.0	7/05	23:10	144.5	2013/08/24	07:00
富山県	富山市	大山(オオヤマ)	212.5	7/05	23:40	201	1999/09/15	17:00
富山県	中新川郡上市町	上市(カミチ)	226.0	7/05	23:50	224	1996/06/25	17:00
富山県	富山市	猪谷(イノニ)	222.5	7/06	02:00	221	1999/09/15	16:00
石川県	白山市	白山河内(ハクサンカワチ)	301.5	7/05	21:00	264.5	2017/10/23	11:10
福井県	坂井市	春江(ハルエ)	179.0	7/07	12:10	170	2006/07/17	08:00
福井県	福井市	越廼(コソノ)	230.0	7/07	12:10	188.0	2011/05/30	06:30
滋賀県	長浜市	柳ヶ瀬(ヤナガセ)	263.0	7/06	04:10	252.5	2017/08/08	12:50
滋賀県	高島市	今津(イマヅ)	231.5	7/06	03:30	222.5	2013/09/16	12:50
京都府	京丹後市	間人(マヅ)	180.5	7/07	14:00	170	1990/09/18	23:00
京都府	宮津市	宮津(ミヤヅ)	320.5	7/07	10:00	229.5	2013/09/16	08:00
京都府	綾部市	綾部(アヤハ)	262.5	7/07	10:50	251	2004/10/21	05:20
京都府	京都市右京区	京北(ケイホク)	290.0	7/06	02:30	286.5	2013/09/16	12:20
大阪府	堺市堺区	堺(サカイ)	216.0	7/06	17:10	207.0	2017/10/23	00:20
大阪府	八尾市	八尾(ヤオ)	195.5	7/06	17:10	183.0	2017/10/23	00:30
兵庫県	豊岡市	豊岡(トヨカ)	218.5	7/07	10:00	217	1976/09/10	17:00
兵庫県	養父市	八鹿(ヨカ)	249.0	7/07	09:40	215.5	2017/10/23	08:00
兵庫県	朝来市	和田山(ワダヤマ)	267.0	7/07	09:20	242	2004/10/21	05:10
岡山県	新見市	千屋(チヤ)	246.0 ]	7/07	11:40	217.5	2011/09/03	14:20
岡山県	苫田郡鏡野町	富(トミ)	304.0	7/07	13:10	224.5	2011/09/03	22:50
岡山県	勝田郡奈義町	奈義(ナギ)	226.0	7/07	11:40	220	1990/09/19	04:00
岡山県	美作市	今岡(イマオカ)	243.0	7/07	08:30	232.0	2009/08/10	01:00
岡山県	真庭市	久世(クセ)	246.0	7/07	08:20	181.5	2011/09/03	22:00
岡山県	津山市	津山(ツヤマ)	245.0	7/07	08:30	223	1979/10/19	09:00
岡山県	新見市	新見(ニミ)	235.0 ]	7/07	07:40	178	1998/09/25	09:00
岡山県	真庭市	下皆部(シモアサエ)	240.0 ]	7/07	08:10	203.5	2011/09/03	20:10
岡山県	岡山市北区	福渡(フクワタ)	202.5	7/07	08:00	197	1979/10/19	10:00
岡山県	高梁市	高梁(タカハシ)	216.5 ]	7/07	08:20	198.0	2011/09/03	20:10
岡山県	岡山市北区	日応寺(ニチオウジ)	175.0 )	7/07	09:40	173.0	2011/09/03	20:30
岡山県	井原市	佐屋(サヤ)	260.5 ]	7/07	08:50	221	1976/09/12	05:00
岡山県	笠岡市	笠岡(カサオカ)	193.5 ]	7/07	08:40	140	1985/06/25	22:00
広島県	三次市	君田(キミタ)	191.0	7/07	06:10	174	2006/07/19	06:40
広島県	三次市	三次(ミツ)	228.0	7/07	06:00	211	1995/07/03	11:00
広島県	庄原市	庄原(ショウハラ)	256.5	7/07	06:30	214	1995/07/03	12:00
広島県	庄原市	東城(トウジョウ)	300.0	7/07	07:10	194	1995/07/03	13:00
広島県	神石郡神石高原町	油木(ユキ)	268.0	7/07	07:50	186	1998/10/17	24:00
広島県	安芸高田市	甲田(コウダ)	288.5	7/07	06:00	237	2006/09/17	02:30
広島県	府中市	上下(ジョウゲ)	244.5	7/07	07:20	172	1993/07/28	15:00
広島県	広島市安佐北区	三入(ミイリ)	263.5	7/07	05:40	257.0	2014/08/20	16:40
広島県	世羅郡世羅町	世羅(セラ)	259.0	7/07	07:10	178	1998/10/17	23:00
広島県	府中市	府中(フチュウ)	245.0	7/07	07:40	198	1985/06/25	20:00
広島県	東広島市	志和(シワ)	334.5	7/07	05:50	192	1983/09/28	16:00
広島県	東広島市	東広島(ヒガシヒロシマ)	299.5	7/07	06:10	215.5	2009/07/25	17:50
広島県	三原市	本郷(ホンゴウ)	292.0 )	7/07	06:30	149.5	2014/08/06	14:40
広島県	福山市	福山(フクヤマ)	238.0	7/07	08:30	164	2005/07/02	17:00
広島県	広島市中区	広島(ヒロシマ)	313.0	7/07	05:50	229	1983/09/28	16:00
広島県	竹原市	竹原(タケハラ)	283.0	7/07	06:40	179	1985/06/25	21:00
広島県	尾道市	生口島(イクチシマ)	240.5	7/07	10:00	175.5	2013/06/20	19:00
広島県	大竹市	大竹(オオタケ)	293.0	7/07	05:40	234	2005/09/07	04:10
広島県	呉市	呉(ク)	309.5	7/07	06:10	224	1983/09/28	16:00
広島県	呉市	倉橋(クラハシ)	290.5 ]	7/07	05:30	193	1983/09/28	16:00
鳥取県	鳥取市	湖山(ウミ)	180.0	7/07	15:40	170.0	2013/08/02	00:20
徳島県	三好市	池田(イケダ)	293.5	7/07	03:00	268.5	2011/05/30	03:00

都道府県	市町村	地点名(よみ)	最大24時間降水量			これまでの観測史上1位		
			(mm)	月日	時分	(mm)	年月日	時分
愛媛県	今治市	大三島(オオシマ)	250.0	7/07	07:30	181.5	2013/06/20	19:00
愛媛県	今治市	玉川(タカリ)	274.5	7/07	08:50	272	2004/10/20	15:40
愛媛県	今治市	今治(イハリ)	257.5 ]	7/07	08:50	185	2004/10/20	16:00
愛媛県	松山市	松山南吉田(マツヤマミナヨシダ)	259.5	7/07	08:40	235	2005/07/04	01:50
愛媛県	大洲市	長浜(ナガハマ)	191.5 ]	7/07	08:30	191	1998/10/17	23:00
愛媛県	伊予市	中山(カヤマ)	260.0	7/07	08:20	244	2005/07/03	14:50
愛媛県	大洲市	大洲(オオス)	213.0 ]	7/07	07:50	203	1995/07/04	09:00
愛媛県	八幡浜市	八幡浜(ヤマト)	307.5	7/07	08:10	191	2004/08/31	06:50
愛媛県	西予市	宇和(ウ)	347.0	7/07	07:30	292	1996/07/19	20:00
高知県	長岡郡本山町	本山(モヤマ)	602.0	7/07	10:50	563.0	2014/08/04	04:00
山口県	岩国市	岩国(イクニ)	343.0	7/07	05:10	307	2005/09/07	05:50
福岡県	北九州市小倉南区	空港北町(クウコウキタマチ)	252.0	7/06	18:20	224.0	2009/07/25	11:30
福岡県	行橋市	行橋(ユクハシ)	295.5	7/07	02:20	265	1979/06/27	18:00
福岡県	飯塚市	飯塚(イヅカ)	364.0	7/06	17:40	338.0	2009/07/25	08:30
福岡県	福岡市中央区	福岡(フクオカ)	284.5	7/06	16:30	275	1980/08/30	15:00
福岡県	田川郡添田町	添田(ソエダ)	392.5	7/07	03:20	363	2005/09/06	19:10
大分県	玖珠郡玖珠町	玖珠(クス)	295.0	7/07	04:40	285.5	2009/06/30	15:30
沖縄県	島尻郡久米島町	北原(キハラ)	341.0	7/04	04:10	326.5	2012/09/29	20:50

) : 欠測が含まれます。(準正常値)

] : 欠測が含まれます。(資料不足値)

最大 48 時間降水量 123 地点

アメダス観測値による統計

都道府県	市町村	地点名(よみ)	最大48時間降水量			これまでの観測史上1位		
			(mm)	月日	時分	(mm)	年月日	時分
北海道	旭川市	瑞穂(ミズホ)	201.0	7/04	14:30	196.5	2011/09/04	01:30
北海道	上川郡東神楽町	東神楽(ヒガシカクラ)	157.0	7/04	12:50	153.0	2011/09/04	02:30
長野県	木曾郡王滝村	御嶽山(オンタケサン)	544.0	7/06	09:50	458	2006/07/19	04:50
長野県	木曾郡木曾町	木曾福島(キソフクシマ)	243.5	7/06	12:30	241	1983/09/29	01:00
愛知県	北設楽郡豊根村	茶白山(チャウスヤマ)	381.0	7/06	04:20	367.0	2011/09/21	21:00
岐阜県	飛騨市	河合(カワイ)	322.5	7/07	13:40	297	1999/09/16	16:00
岐阜県	飛騨市	神岡(カミオカ)	299.0	7/07	13:50	236	2006/07/19	02:00
岐阜県	大野郡白川村	御母衣(ミモロ)	501.5	7/07	14:00	409	1999/09/16	12:00
岐阜県	高山市	清見(キヨミ)	421.5	7/07	13:20	320	1999/09/16	12:00
岐阜県	高山市	高山(タカヤマ)	350.0	7/06	19:10	330.5	2014/08/18	01:00
岐阜県	高山市	丹生川(ニウカガ)	272.0	7/06	17:10	245	2006/07/19	03:30
岐阜県	郡上市	ひるがの(ヒルガノ)	683.0	7/07	19:10	518	1999/09/15	19:00
岐阜県	高山市	六廐(ムヤマ)	460.5	7/07	13:10	324	2004/10/21	07:50
岐阜県	郡上市	長滝(ナガタキ)	620.0	7/07	18:50	448	1999/09/16	12:00
岐阜県	関市	関市板取(セキツイイタリ)	492.0	7/06	16:40	328.5	2014/08/17	14:50
岐阜県	中津川市	付知(ツチ)	298.0	7/06	21:50	291.5	2011/09/21	15:50
富山県	富山市	秋ヶ島(アキガシマ)	195.5	7/06	23:10	174	2005/06/30	13:10
富山県	富山市	大山(オオヤマ)	247.5	7/06	22:10	225	1998/08/14	06:00
富山県	富山市	猪谷(イノ)	288.0	7/07	06:30	248	1999/09/16	03:00
石川県	白山市	白山河内(ハクサンカワチ)	346.5	7/06	21:00	297.0	2017/10/24	01:40
福井県	坂井市	三国(ミクニ)	295.0	7/07	08:00	295	2006/07/18	23:20
福井県	福井市	越廼(コソ)	301.5	7/07	12:10	277	2006/07/19	01:00
滋賀県	長浜市	柳ヶ瀬(ヤナガセ)	346.0	7/07	03:50	292.0	2017/08/09	05:50
滋賀県	高島市	今津(イマツ)	347.0	7/07	02:20	239.0	2013/09/17	02:30
滋賀県	長浜市	長浜(ナガハマ)	271.0	7/06	16:50	210.5	2017/10/24	00:40
滋賀県	米原市	米原(マイハラ)	306.0	7/06	14:50	269.5	2017/08/09	05:10
滋賀県	大津市	南小松(ミナミマツ)	350.0	7/07	01:30	266.0	2013/09/17	02:00
滋賀県	彦根市	彦根(ヒコネ)	246.5	7/07	00:40	228.0	2017/10/23	07:40
京都府	京丹後市	間人(マヅ)	275.5	7/07	11:00	252	2006/07/19	04:40
京都府	京丹後市	峰山(ミネヤマ)	339.0	7/07	10:50	319	1990/09/20	04:00
京都府	宮津市	宮津(ミヤツ)	450.0	7/07	11:10	296.0	2011/09/22	00:10
京都府	舞鶴市	舞鶴(マイヅル)	406.0	7/07	11:10	337.5	2017/10/23	12:40
京都府	福知山市	福知山(フクチヤマ)	422.5	7/07	11:10	341.0	2014/08/17	19:50
京都府	綾部市	綾部(アヤベ)	358.5	7/07	11:40	301	2004/10/21	04:10
京都府	船井郡京丹波町	本庄(ホンジョウ)	294.0	7/07	11:10	286	2004/10/21	07:40
京都府	船井郡京丹波町	須知(スチ)	283.5	7/07	10:30	275.5	2013/09/17	03:00
京都府	京都市右京区	京北(ケイホク)	417.5	7/07	02:30	313.0	2013/09/17	03:20
京都府	長岡京市	長岡京(ナガオカキョウ)	350.5	7/07	00:30	311	1986/07/22	14:00
大阪府	豊能郡能勢町	能勢(ノセ)	433.0	7/07	02:10	321.0	2013/09/17	02:10
大阪府	豊中市	豊中(トヨナカ)	332.5	7/07	00:10	311	1983/09/28	19:00
大阪府	大阪市中央区	大阪(オオサカ)	248.0	7/06	23:20	222.5	2014/08/10	18:50
大阪府	八尾市	八尾(ヤオ)	221.5	7/07	00:40	209.0	2017/10/23	08:20
兵庫県	美方郡新温泉町	温泉(オンセン)	324.0	7/07	09:10	279.5	2017/10/23	10:50
兵庫県	美方郡香美町	兔野高原(ウノノコウケン)	358.5	7/07	09:30	285.0	2011/09/04	12:50
兵庫県	養父市	大屋(オオヤ)	436.5	7/07	08:30	403	1990/09/20	04:00
兵庫県	養父市	八鹿(ヨウカ)	408.5	7/07	09:50	247.5	2017/10/23	12:40
兵庫県	朝来市	和田山(ワダヤマ)	388.5	7/07	07:50	365	1990/09/20	04:00
兵庫県	丹波市	柏原(カイハラ)	305.5	7/07	11:10	278.5	2014/08/17	15:30
兵庫県	宍粟市	一宮(イチミヤ)	366.5	7/07	11:10	362	1990/09/19	23:00
兵庫県	西脇市	西脇(ニシウキ)	280.0	7/07	10:40	256.0	2011/09/21	19:30
兵庫県	篠山市	後川(シツカガ)	407.5	7/07	10:30	285.0	2014/08/10	14:30
兵庫県	三田市	三田(サンダ)	302.5	7/07	06:50	276.0	2014/08/10	14:30
兵庫県	西宮市	西宮(ニシミヤ)	394.5	7/07	01:00	306.0	2014/08/10	18:40
兵庫県	神戸市中央区	神戸(コウベ)	373.5	7/07	01:40	296.0	2015/07/18	03:20

都道府県	市町村	地点名(よみ)	最大48時間降水量			これまでの観測史上1位		
			(mm)	月日	時分	(mm)	年月日	時分
岡山県	苫田郡鏡野町	恩原(オンハラ)	409.0	7/07	10:30	380.0	2011/09/04	04:00
岡山県	新見市	千屋(チヤ)	358.5	7/07	11:10	262	2006/07/19	05:10
岡山県	苫田郡鏡野町	富(トミ)	421.5	7/07	12:10	297.5	2011/09/04	06:20
岡山県	勝田郡奈義町	奈義(ナギ)	362.5	7/07	11:30	292	1990/09/19	08:00
岡山県	真庭市	久世(クセ)	400.5	7/07	10:00	216.5	2011/09/04	05:30
岡山県	津山市	津山(ツヤマ)	373.0	7/07	11:00	267	1976/09/12	05:00
岡山県	新見市	新見(ニミ)	392.5	7/07	08:40	204	2006/07/19	06:50
岡山県	真庭市	下皆部(シモアサエ)	388.0	7/07	09:20	265	1976/09/12	04:00
岡山県	高梁市	陣山(シンヤマ)	348.0	7/07	08:40	305.5	2011/09/04	02:30
岡山県	加賀郡吉備中央町	吉備中央(キビチュウオウ)	305.5	7/07	10:10	260.0	2011/09/04	02:00
岡山県	岡山市北区	福渡(フクワタ)	284.5	7/07	10:30	272	1990/09/19	20:00
岡山県	高梁市	高梁(タカハシ)	314.0	7/07	10:40	277	1976/09/13	07:00
岡山県	岡山市北区	日応寺(ニチオウジ)	256.5	7/07	09:10	204.5	2011/09/04	01:30
岡山県	井原市	佐屋(サヤ)	372.0	7/07	08:30	316	1976/09/12	04:00
岡山県	小田郡矢掛町	矢掛(ヤカケ)	279.0	7/07	08:40	270	1976/09/13	06:00
岡山県	岡山市北区	岡山(オカヤマ)	307.0	7/07	09:50	251	1990/09/19	22:00
岡山県	倉敷市	倉敷(クラシキ)	260.0	7/07	10:20	236	1990/09/19	22:00
岡山県	笠岡市	笠岡(カサオカ)	335.5	7/07	09:40	180	1985/06/25	15:00
岡山県	玉野市	玉野(タノ)	284.0	7/07	10:10	257	1990/09/19	22:00
広島県	三次市	香田(カキタ)	290.5	7/07	05:50	259	2006/07/19	05:40
広島県	三次市	三次(ミツ)	345.5	7/07	07:10	264	1985/06/25	14:00
広島県	庄原市	庄原(ショウハラ)	381.5	7/07	08:10	241	1995/07/04	06:00
広島県	庄原市	東城(トウジョウ)	385.0	7/07	10:20	219	1993/07/28	24:00
広島県	山県郡北広島町	大朝(オオアサ)	282.5	7/07	05:40	271	1983/07/23	12:00
広島県	安芸高田市	美土里(ミツリ)	319.5	7/07	07:10	231.0	2017/07/05	21:00
広島県	神石郡神石高原町	油木(ユキ)	391.0	7/07	10:40	207	1985/06/25	16:00
広島県	安芸高田市	甲田(カウダ)	406.5	7/07	07:30	278	1985/06/25	14:00
広島県	府中市	上下(ジョウゲ)	341.0	7/07	10:10	248	1985/06/25	15:00
広島県	広島市安佐北区	三入(ミイリ)	374.5	7/07	06:40	316	1985/06/25	05:00
広島県	世羅郡世羅町	世羅(セラ)	361.5	7/07	10:10	226	1985/06/25	15:00
広島県	府中市	府中(フチュウ)	361.0	7/07	07:30	244	1976/09/13	09:00
広島県	広島市佐伯区	佐伯湯来(サエキユキ)	314.0	7/07	06:10	306	2006/09/18	02:20
広島県	東広島市	志和(シワ)	426.5	7/07	08:40	276	1985/06/25	14:00
広島県	東広島市	東広島(ヒガシヒロシマ)	379.5	7/07	08:30	285	1993/07/28	24:00
広島県	三原市	本郷(ホンゴウ)	411.0	7/07	09:30	220.5	2010/07/14	19:00
広島県	福山市	福山(フクヤマ)	364.5	7/07	09:50	245	1976/09/13	09:00
広島県	広島市中区	広島(ヒロシマ)	407.0	7/07	09:00	276	1993/07/28	24:00
広島県	竹原市	竹原(タケハラ)	422.5	7/07	08:30	242	1985/06/25	15:00
広島県	尾道市	生口島(イクチジマ)	367.5	7/07	09:40	260	1976/09/13	09:00
広島県	大竹市	大竹(オオタケ)	381.0	7/07	08:30	283	1993/07/28	23:00
広島県	呉市	呉(クル)	402.0	7/07	08:50	260	1993/07/28	23:00
広島県	呉市	倉橋(クラハシ)	388.5	7/07	08:30	286	1980/07/11	02:00
鳥取県	鳥取市	湖山(コヤマ)	288.5	7/07	09:40	239	2006/07/19	05:10
鳥取県	八頭郡若桜町	若桜(ワカサ)	370.0	7/07	09:20	256	1990/09/20	01:00
鳥取県	日野郡江府町	江尾(エビ)	265.0	7/07	07:00	241	2006/07/19	04:50
鳥取県	八頭郡智頭町	智頭(チズ)	435.0	7/07	08:30	357	1990/09/20	05:00

都道府県	市町村	地点名(よみ)	最大48時間降水量			これまでの観測史上1位		
			(mm)	月日	時分	(mm)	年月日	時分
徳島県	三好市	池田(イケダ)	375.0	7/07	15:30	318.0	2011/09/03	19:50
愛媛県	今治市	大三島(オオシマ)	384.0	7/07	09:30	238	1985/06/25	15:00
愛媛県	今治市	玉川(タマガリ)	407.0	7/07	08:50	395	1976/09/13	02:00
愛媛県	今治市	今治(イハツリ)	418.0 ]	7/07	08:50	244 ]	1976/09/11	15:00
愛媛県	松山市	松山(マツヤマ)	334.5	7/07	09:30	274	2001/06/21	11:00
愛媛県	松山市	松山南吉田(マツヤマミナヨシダ)	318.5	7/07	09:00	285	2005/07/05	01:50
愛媛県	大洲市	長浜(カガハマ)	257.0 ]	7/08	04:20	249	1990/09/19	15:00
愛媛県	伊予市	中山(ナカヤマ)	351.0	7/07	07:40	335	2005/07/05	03:20
愛媛県	西宇和郡伊方町	瀬戸(セ)	248.5 ]	7/08	03:50	234	2006/07/21	08:40
愛媛県	八幡浜市	八幡浜(ヤウラハマ)	352.0	7/08	07:10	252	2006/07/21	09:00
愛媛県	西予市	宇和(ウ)	442.5	7/07	07:20	335	1982/07/25	16:00
愛媛県	北宇和郡鬼北町	近永(チナカ)	417.0 ]	7/08	10:20	399	2005/09/07	01:00
山口県	岩国市	岩国(イワニ)	426.5	7/07	08:20	338	2005/09/07	04:20
山口県	下松市	下松(クダマツ)	421.0	7/07	01:00	324.5	2009/07/22	07:40
山口県	岩国市	玖珂(クガ)	455.0	7/07	05:10	435	2005/09/07	08:40
福岡県	北九州市小倉南区	空港北町(クウコウキタマチ)	352.5	7/07	08:10	333.0	2009/07/26	15:10
福岡県	行橋市	行橋(ユカハシ)	441.0	7/07	07:20	378.0	2010/07/14	12:10
福岡県	田川郡添田町	添田(ソエダ)	536.5	7/07	07:20	415	2005/09/07	02:30
福岡県	田川郡添田町	英彦山(ヒコサン)	452.0	7/07	06:50	415	2005/09/07	03:10
福岡県	久留米市	久留米(クルメ)	383.5	7/07	07:00	356.5	2012/07/15	03:30
大分県	国東市	国見(クニミ)	290.0	7/07	01:00	288	2005/09/06	23:00
大分県	豊後高田市	豊後高田(ブンゴタカダ)	281.0	7/07	07:10	278	1976/09/11	13:00
沖縄県	島尻郡久米島町	北原(キハラ)	390.0	7/05	04:10	329	2005/06/17	14:20

) : 欠測が含まれます。(準正常値)

] : 欠測が含まれます。(資料不足値)



最大72時間降水量 119地点

アメダス観測値による統計

都道府県	市町村	地点名(よみ)	最大72時間降水量			これまでの観測史上1位		
			(mm)	月日	時分	(mm)	年月日	時分
北海道	旭川市	瑞穂(ミズホ)	223.5	7/05	14:30	204.5	2011/09/05	01:10
北海道	上川郡東神楽町	東神楽(ヒガシカクラ)	186.5	7/05	13:00	160.5	2011/09/05	01:20
長野県	木曾郡王滝村	御嶽山(オンタケサン)	693.5	7/07	05:40	563	2006/07/19	10:10
愛知県	北設楽郡豊根村	茶臼山(チャウスヤマ)	506.5	7/07	04:20	380	2007/07/15	10:00
岐阜県	飛騨市	河合(カワイ)	405.5	7/08	03:30	336	2006/07/19	02:30
岐阜県	飛騨市	神岡(カミオカ)	379.5	7/08	05:40	313	2006/07/19	03:20
岐阜県	大野郡白川村	御母衣(ミモロ)	618.0	7/08	03:40	418	1989/09/06	10:00
岐阜県	高山市	清見(キヨミ)	538.5	7/08	05:10	324	1999/09/17	12:00
岐阜県	高山市	高山(カヤマ)	490.0	7/07	17:00	384.0	2014/08/18	07:30
岐阜県	高山市	丹生川(ニウカワ)	321.0	7/07	17:10	318	2006/07/19	06:20
岐阜県	郡上市	ひるがの(ヒルガノ)	868.0	7/07	12:50	522	1999/09/17	11:00
岐阜県	高山市	六廬(ムヤマ)	612.5	7/07	18:10	348	2006/07/19	06:00
岐阜県	高山市	胎山(フナヤマ)	473.5	7/08	05:00	397.0	2011/08/25	17:10
岐阜県	郡上市	長滝(ナガタキ)	795.0	7/07	18:30	450	1999/09/17	12:00
岐阜県	関市	関市板取(セキツイトリ)	742.0	7/08	03:00	391.5	2014/08/17	22:30
岐阜県	下呂市	宮地(ミヤジ)	413.0	7/08	07:30	348.5	2011/09/22	15:40
岐阜県	本巣市	権見(カキミ)	664.0	7/07	00:20	644	1976/09/11	13:00
岐阜県	下呂市	金山(カネヤマ)	437.5	7/08	06:30	344	1999/09/23	13:00
岐阜県	中津川市	付知(ツチ)	345.0	7/07	04:10	293.0	2011/09/22	15:50
岐阜県	揖斐郡揖斐川町	揖斐川(ヒカガワ)	402.5	7/06	22:00	386	2002/07/10	20:00
富山県	富山市	秋ヶ島(アキガシマ)	242.5	7/07	22:10	211.0	2016/09/20	20:10
富山県	富山市	大山(オオヤマ)	299.5	7/07	22:00	235	2005/07/01	17:40
富山県	中新川郡上市町	上市(カミチ)	326.0	7/07	22:10	307	1998/08/15	04:00
富山県	富山市	猪谷(イノタニ)	385.5	7/08	02:00	261	2005/07/01	15:40
福井県	坂井市	三国(ミクニ)	414.0	7/07	21:10	396	2006/07/19	01:10
滋賀県	長浜市	柳ヶ瀬(ヤナガセ)	387.5	7/07	11:10	293.5	2017/08/10	05:50
滋賀県	高島市	今津(イマヅ)	383.0	7/08	02:20	240	1976/09/11	12:00
滋賀県	長浜市	長浜(ナガハマ)	304.0	7/08	03:00	253	1976/09/11	13:00
滋賀県	米原市	米原(マイハラ)	329.5	7/08	02:00	269.5	2017/08/10	05:10
滋賀県	大津市	南小松(ミナミマツ)	394.5	7/08	01:30	282	1990/09/20	08:00
滋賀県	彦根市	彦根(ヒコネ)	274.0	7/08	00:40	249	1976/09/11	12:00
京都府	京丹後市	峰山(ミネヤマ)	355.0	7/08	08:10	339	1990/09/20	10:00
京都府	宮津市	宮津(ミヤツ)	466.0	7/08	07:50	320.0	2011/09/22	16:20
京都府	舞鶴市	舞鶴(マイヅル)	438.5	7/08	07:50	337.5	2017/10/25	02:20
京都府	福知山市	福知山(フクチヤマ)	439.5	7/08	06:10	357.5	2014/08/18	05:10
京都府	綾部市	綾部(アヤベ)	376.0	7/08	04:40	304.0	2011/09/22	09:10
京都府	福知山市	三和(ミワ)	319.5	7/08	02:20	309.5	2011/09/22	09:50
京都府	船井郡京丹波町	本庄(ホンジョウ)	325.0	7/08	02:40	297	1976/09/11	14:00
京都府	南丹市	美山(ミヤマ)	349.0	7/08	02:30	318.5	2013/09/18	03:00
京都府	船井郡京丹波町	須知(スチチ)	344.5	7/08	01:00	275.5	2013/09/18	03:00
京都府	南丹市	園部(ソノベ)	336.5	7/08	01:10	311.5	2013/09/18	02:40
京都府	京都市右京区	京北(ケイトキ)	466.0	7/08	02:30	313.0	2013/09/18	03:20
京都府	長岡京市	長岡京(ナガオキョウ)	387.0	7/08	00:30	312	1986/07/22	17:00
大阪府	豊能郡能勢町	能勢(ノセ)	498.0	7/08	01:30	321.0	2013/09/18	02:10
大阪府	豊中市	豊中(トヨナカ)	370.5	7/08	00:10	332	1983/09/28	19:00
大阪府	八尾市	八尾(ヤオ)	241.5	7/08	00:40	213.5	2017/10/23	06:00
兵庫県	美方郡新温泉町	温泉(オンセン)	335.0	7/08	06:50	305.5	2011/09/22	14:50
兵庫県	美方郡香美町	兔和野高原(ウサノコウケン)	375.5	7/08	04:50	292.0	2011/09/04	10:00
兵庫県	養父市	八鹿(ヨカ)	432.5	7/08	07:00	252.0	2011/09/04	10:50
兵庫県	朝来市	和田山(ワダヤマ)	408.5	7/08	06:50	401	1976/09/12	14:00
兵庫県	西脇市	西脇(ニシワキ)	331.5	7/08	01:20	265	1976/09/11	13:00
兵庫県	篠山市	後川(シカガワ)	506.5	7/08	01:50	291	1996/08/30	03:00
兵庫県	三田市	三田(サンダ)	384.0	7/08	01:40	276.0	2014/08/11	14:30
兵庫県	三木市	三木(ミキ)	399.5	7/08	01:40	303.0	2015/07/19	03:20
兵庫県	西宮市	西宮(ニシミヤ)	449.0	7/08	01:00	306.0	2014/08/11	18:40
兵庫県	神戸市中央区	神戸空港(コウベクウコウ)	342.0	7/07	22:30	309.5	2014/08/11	18:40
兵庫県	神戸市中央区	神戸(コウベ)	435.0	7/08	00:40	300.5	2015/07/19	02:50

都道府県	市町村	地点名(よみ)	最大72時間降水量			これまでの観測史上1位		
			(mm)	月日	時分	(mm)	年月日	時分
岡山県	苫田郡鏡野町	恩原(オンハラ)	446.5	7/08	08:00	395.0]	2011/09/05	12:50
岡山県	新見市	千屋(チヤ)	375.5]	7/08	09:10	282	2006/07/19	12:00
岡山県	苫田郡鏡野町	富(トミ)	458.0	7/08	08:00	309.0	2011/09/05	04:00
岡山県	勝田郡奈義町	奈義(ナキ)	400.0	7/08	05:20	348	1990/09/20	08:00
岡山県	真庭市	久世(クセ)	416.0	7/08	04:30	272	1976/09/12	06:00
岡山県	津山市	津山(ツヤマ)	428.5	7/08	05:10	389	1976/09/12	16:00
岡山県	新見市	新見(ニミ)	404.0]	7/08	08:40	256	1995/07/05	16:00
岡山県	真庭市	下皆部(シモアサヒ)	399.5]	7/08	03:50	345	1976/09/12	06:00
岡山県	高梁市	陣山(ジンヤマ)	362.5]	7/08	04:20	306.0	2011/09/05	02:30
岡山県	加賀郡吉備中央町	吉備中央(キビチュウオウ)	341.0]	7/08	03:30	260.5	2011/09/05	02:00
岡山県	岡山市北区	日応寺(ニチオウジ)	269.5]	7/08	04:30	205.5	2011/09/05	01:30
岡山県	笠岡市	笠岡(カサオカ)	348.0]	7/08	08:10	238	1985/06/25	17:00
岡山県	玉野市	玉野(タマノ)	330.5	7/08	03:20	309	1976/09/12	24:00
広島県	三次市	君田(キミタ)	307.5	7/08	11:10	282	2006/07/20	05:40
広島県	三次市	三次(ミヨシ)	358.5	7/08	10:10	320	1985/06/25	15:00
広島県	庄原市	庄原(ショウハラ)	402.0	7/08	10:30	305	1983/07/23	13:00
広島県	庄原市	東城(トシヨウ)	398.0	7/08	09:10	277	1995/07/05	13:00
広島県	安芸高田市	美土里(ミドリ)	332.0	7/08	10:40	307.5	2010/07/15	02:30
広島県	神石郡神石高原町	油木(ユキ)	401.5	7/08	07:20	271	1985/06/25	15:00
広島県	安芸高田市	甲田(コウダ)	432.5	7/08	10:00	340	1985/06/25	15:00
広島県	府中市	上下(ジョウゲ)	380.5	7/08	11:00	306	1985/06/25	16:00
広島県	世羅郡世羅町	世羅(セラ)	406.0	7/08	10:10	301	1985/06/25	15:00
広島県	府中市	府中(フチュウ)	378.0	7/08	07:20	300	1985/06/25	16:00
広島県	広島市佐伯区	佐伯湯来(サエキユキ)	323.5	7/08	04:00	320.0	2010/07/15	03:00
広島県	東広島市	志和(シワ)	459.5	7/08	09:30	385	1985/06/25	15:00
広島県	東広島市	東広島(ヒガシヒロシマ)	415.5	7/08	09:20	333	1985/06/25	16:00
広島県	三原市	本郷(ホンゴウ)	471.0]	7/08	09:40	240.5	2010/07/15	04:50
広島県	福山市	福山(フクヤマ)	392.5	7/08	09:20	305	1976/09/13	03:00
広島県	広島市中区	広島(ヒロシマ)	444.0	7/08	09:20	340	1985/06/25	15:00
広島県	竹原市	竹原(タケハラ)	455.5	7/08	09:00	322	1985/06/25	16:00
広島県	尾道市	生口島(イクチジマ)	385.0	7/08	08:30	329	1976/09/13	04:00
広島県	大竹市	大竹(オオタケ)	395.5	7/08	09:20	312.0	2010/07/15	03:40
広島県	呉市	呉(ク)	465.0	7/08	08:50	281	1983/09/28	20:00
広島県	呉市	倉橋(クラハシ)	446.5]	7/08	08:30	328	1980/07/11	19:00
鳥取県	鳥取市	湖山(コヤマ)	311.5	7/08	08:40	258	2006/07/19	11:10
鳥取県	八頭郡若桜町	若桜(ワカサ)	391.5	7/08	06:20	285	1990/09/20	10:00
鳥取県	日野郡江府町	江尾(エビ)	280.0	7/08	06:10	259	2006/07/19	01:20
鳥取県	八頭郡智頭町	智頭(チズ)	477.5	7/08	06:10	399	1990/09/20	09:00
徳島県	三好市	池田(イケダ)	457.5	7/07	23:30	403	1990/09/20	05:00
徳島県	三好市	京上(キョウジョウ)	726.0	7/06	15:10	607.0	2014/08/04	20:20
香川県	綾歌郡綾川町	滝宮(タキミヤ)	355.0	7/07	24:00	351	1990/09/20	06:00
香川県	三豊市	財田(サイタ)	348.0	7/07	23:40	347	1990/09/20	05:00
愛媛県	今治市	大三島(オオシマ)	412.0	7/08	09:00	308	1985/06/25	17:00
愛媛県	今治市	今治(イマハリ)	440.5]	7/08	08:20	292]	1976/09/12	24:00
愛媛県	松山市	松山(マツヤマ)	360.5	7/08	08:00	329	1979/06/30	11:00
愛媛県	松山市	松山南吉田(マツヤマミナミヨシダ)	344.5	7/08	08:00	303	2005/07/06	01:50
愛媛県	伊予市	中山(ナカヤマ)	393.5	7/08	07:10	358	2005/07/05	03:20
愛媛県	西宇和郡伊方町	瀬戸(セト)	279.0]	7/08	06:20	271.5	2016/06/23	02:40
愛媛県	八幡浜市	八幡浜(ヤマト)	395.0	7/08	06:30	318	1979/06/29	22:00
愛媛県	西予市	宇和(ウ)	523.5	7/08	07:00	393	1979/06/29	22:00
愛媛県	北宇和郡鬼北町	近永(チカガ)	533.5]	7/08	06:50	429	2005/09/07	08:30
高知県	香美市	大板(オオイタ)	850.5	7/07	16:10	761.5	2014/08/04	16:50
高知県	安芸郡馬路村	魚梁瀬(イサセ)	1319.5	7/07	13:30	1199.0	2011/07/20	15:00
高知県	宿毛市	宿毛(スケ)	493.5	7/08	15:20	488.0	2011/07/20	21:00
山口県	岩国市	岩国(イワニ)	444.5	7/08	08:50	347	2005/09/07	12:40
山口県	下松市	下松(ゲマツ)	481.5	7/07	03:50	324.5	2009/07/23	07:40
山口県	岩国市	玖珂(クガ)	469.0	7/08	00:30	444	2005/09/07	13:10
福岡県	行橋市	行橋(ユカハシ)	441.5	7/08	07:20	437.5	2010/07/15	03:40
福岡県	田川郡添田町	添田(ソエダ)	539.0	7/08	07:20	437	2005/09/07	13:30
大分県	国東市	国見(クニミ)	302.5	7/08	01:00	298	1993/07/28	19:00
佐賀県	伊万里市	伊万里(イマリ)	531.5	7/06	16:30	526	1980/08/31	09:00
沖縄県	島尻郡久米島町	北原(キハラ)	421.0	7/04	13:50	384	2005/06/17	16:50

) : 欠測が含まれます。(準正常値)

] : 欠測が含まれます。(資料不足値)