



**「就学前施設における教育・保育と子育て支援計画」
（公立の認定こども園の整備） 市民説明会**



八尾市



八尾市の現状と課題



八尾市の現状と課題

幼稚園在園児数推移

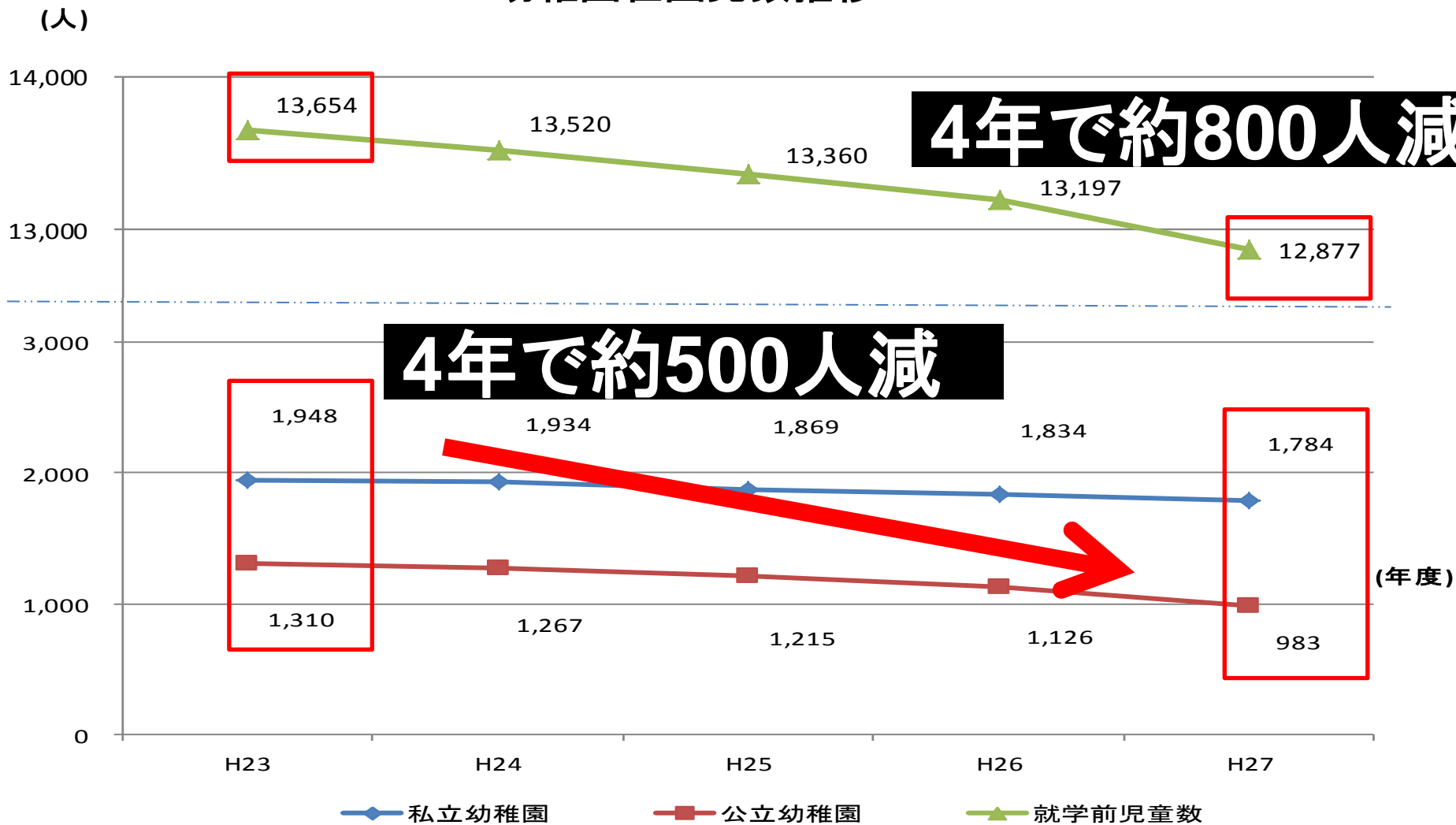

公立幼稚園学級数一覧(平成27年5月1日)

学級数	該当園数	幼稚園名(4歳児学級数,5歳児学級数)
4学級	2園	龍華(2,2) 志紀(2,2)
3学級	2園	大正(1,2) 東山本(1,2)
2学級	15園	八尾(1,1) 安中(1,1) 用和(1,1) 久宝寺(1,1) 美園(1,1) 北山本(1,1) 高美(1,1) 南山本(1,1) 西山本(1,1) 高安(1,1) 長池(1,1) 山本(1,1) 曙川(1,1) 南高安(1,1) 永畑(1,1)

八尾市の現状と課題

保育所入所児童の推移



4年で約800人増

小学校入学時における就学前施設別児童割合

小学校1校あたり平均12か所の就学前施設から入学しています。

	公立		私立		合計
	幼稚園	保育所	幼稚園	保育園	
平均	1	2	3	6	12

平成27年度入学

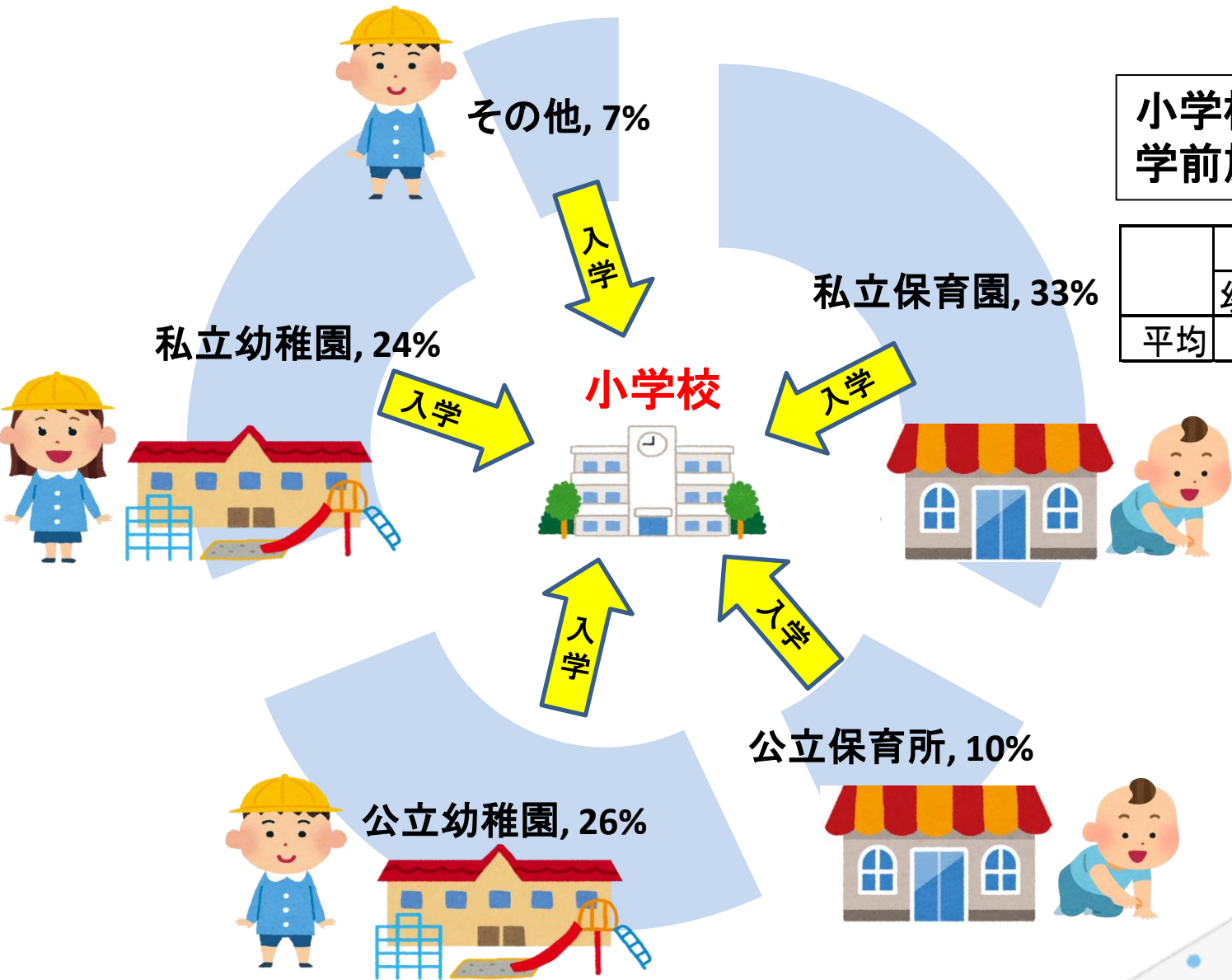

子どもの育ちと学びをつなぐ(就学前教育・保育と小学校教育との円滑な接続)

就学前教育・保育

遊びの中で、さまざまなものや人にかかわりながら、自発的に学んでいく。



そのために

子どもが遊びこむ環境(学びに深さと広がりをもたらす環境)をつくる。



学びの芽生え

- 学ぶことを意識していないが、さまざまなことに興味・関心をもつ。
- 見通しをもった生活ができる。
- 遊びの中で集中し、発見する。 etc

小学校教育

時間割に基づき、集団指導の中で、すべての子どもが共通の目標に向かって学んでいく。



そのために

子どもが目標に到達することができるように指導する。



自覚的な学び

- 学ぶことへの意識をもつ。
- 計画的に学びを進める。
- 自分の課題として受けとめる。 etc

つなぐ

各年度における教育・保育の量の見込み及び確保方策について

	平成27年度				平成28年度				平成29年度				
	満3歳以上 教育標準 時間認定 (1号)	満3歳以上 保育認定 (2号)	満3歳未満 保育認定 (3号)		満3歳以上 教育標準 時間認定 (1号)	満3歳以上 保育認定 (2号)	満3歳未満 保育認定 (3号)		満3歳以上 教育標準 時間認定 (1号)	満3歳以上 保育認定 (2号)	満3歳未満 保育認定 (3号)		
			0歳	1・2歳			0歳	1・2歳			0歳	1・2歳	
児童数	6,614		1,958	4,215	6,544		1,906	4,083	6,357		1,866	3,963	
量の見込み	2,870	3,000	400	1,770	2,830	3,060	410	1,740	2,740	3,060	430	1,720	
確保方策	特定教育・保育施設	1,647	2,849	373	1,560	2,067	3,018	412	1,611	2,451	3,066	430	1,611
	確認を受けない幼稚園	1,241	211	/	/	851	73	/	/	437	55	/	/
	特定地域型保育	/		0	0	/		0	0	/		0	0
	計	2,888	3,060	373	1,560	2,918	3,091	412	1,611	2,888	3,121	430	1,611

* 認定の種類

1号認定・・・満3歳以上の小学校就学前の子どもであって、2号認定子ども以外のもの

2号認定・・・満3歳以上の小学校就学前の子どもであって、保護者の就労や疾病などにより保育が必要な子ども

3号認定・・・満3歳未満の子どもで、保護者の就労や疾病などにより保育が必要な子ども

	平成30年度				平成31年度				
	満3歳以上 教育標準 時間認定 (1号)	満3歳以上 保育認定 (2号)	満3歳未満 保育認定 (3号)		満3歳以上 教育標準 時間認定 (1号)	満3歳以上 保育認定 (2号)	満3歳未満 保育認定 (3号)		
			0歳	1・2歳			0歳	1・2歳	
児童数	6,234		1,833	3,867	6,048		1,800	3,792	
量の見込み	2,680	3,090	440	1,710	2,590	3,080	450	1,710	
確保方策	特定教育・保育施設	2,857	3,170	430	1,654	2,908	3,225	451	1,714
	確認を受けない幼稚園	6	2	/	/	6	2	/	/
	特定地域型保育	/		0	0	/		0	0
	計	2,863	3,172	430	1,654	2,914	3,227	451	1,714

平成31年度

量の見込み 7,830人

確保方策 8,300人



八尾市がめざす教育・保育と子育て支援



- (1) 子どもが健やかに育つ
環境づくり**
- (2) 子ども(保護者)が教育・保育
を選択できる環境づくり**
- (3) すべての子どもを安心して
育てられる環境づくり**

八尾市がめざす教育・保育と子育て支援

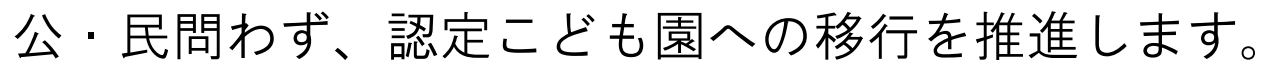

公・民間問わず、認定こども園への移行を推進します。



目標：各中学校区に1か所以上認定こども園を配置



子どもの健やかな育ちと子育て支援を充実します。



認定こども園とは



① 保育所と幼稚園の機能を併せ持ちます

保育所



認定こども園



幼稚園



②就労の有無に関わらず利用できます

	家庭以外の保育を必要としない	家庭以外の保育を必要とする
3-5歳児	【1号認定】 <input type="radio"/> 幼稚園 <input type="radio"/> 認定こども園 <p style="text-align: right;">入園</p>	【2号認定】 <input type="radio"/> 保育所 <input type="radio"/> 認定こども園 <p style="text-align: right;">入園</p>
0-2歳児	【在宅での子育て家庭】 <input type="radio"/> 子育て支援センターなど <input type="radio"/> 幼稚園 <input type="radio"/> 保育所 <input type="radio"/> 認定こども園 <p style="text-align: right;">子育て支援 サービスの利用</p>	【3号認定】 <input type="radio"/> 保育所 <input type="radio"/> 認定こども園 <p style="text-align: right;">入園</p>

②就労の有無に関わらず利用できます

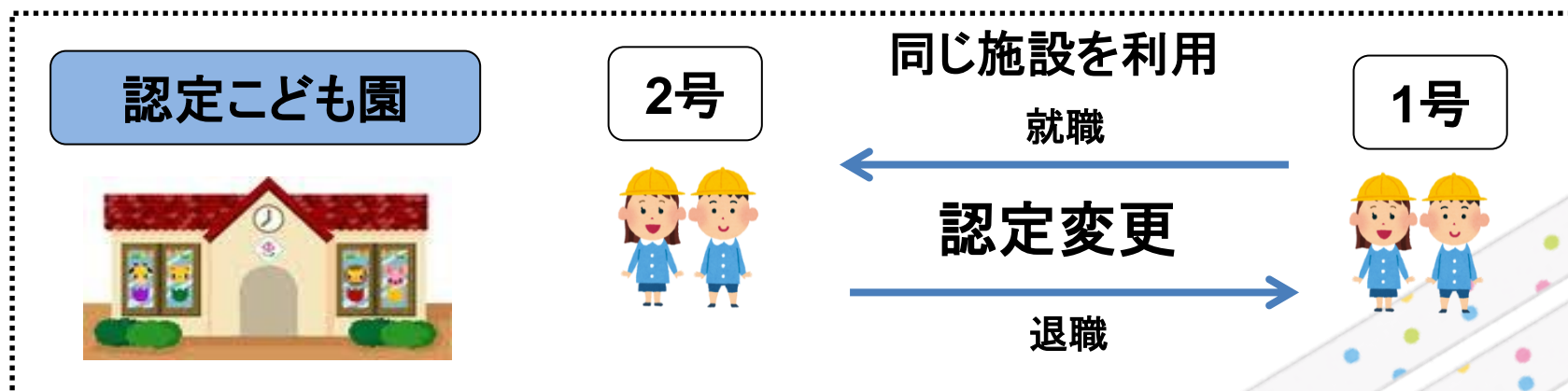
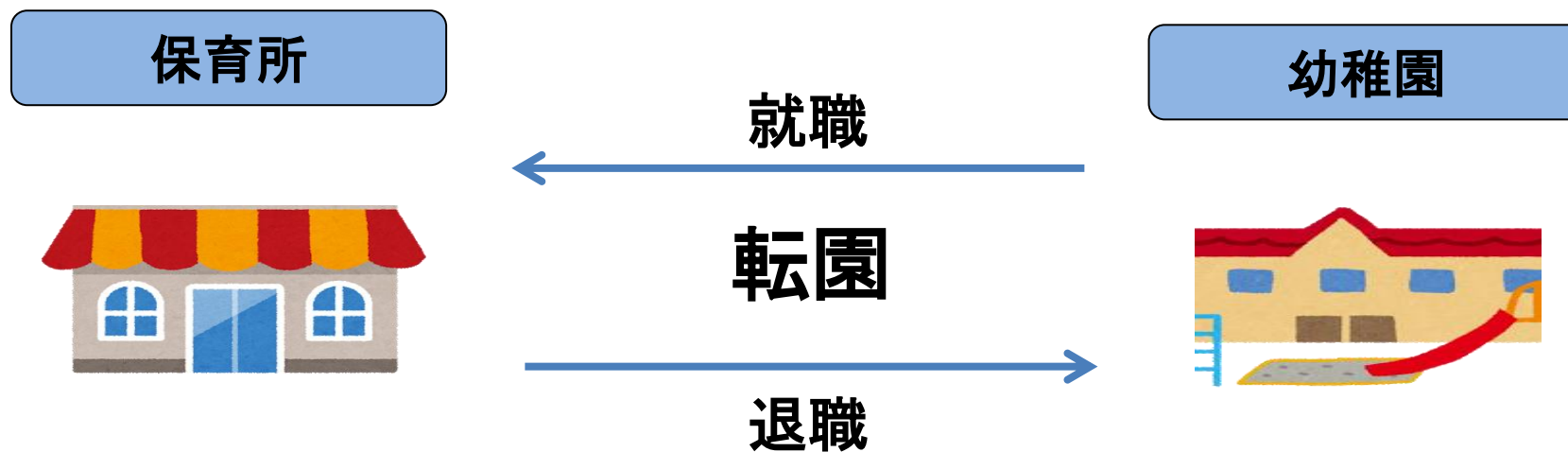

③子育て相談などの子育て支援機能が充実します

- ・子どもの成長が、大丈夫かな
- ・子育てに関する情報が知りたいな
- ・まだ、入園していないが、しっかり遊ばせたい



子育て支援事業の担当者が対応します。



- ①保育所と幼稚園の機能を併せ持ちます
- ②就労の有無に関わらず利用できます
- ③子育て相談などの子育て支援機能が充実します

【保護者】 今後の認定こども園制度のあり方について

平成20年3月 国による認定こども園に関するアンケート調査

推進していく必要はない, 2.6%

わからない, 10.8%

推進していくべき, 86.6%

認定こども園への移行予定(民間施設)

	幼稚園	認定こども園	保育園(所)
H27	6施設	3施設	28施設

2施設

13施設

H28	4施設	18施設	16施設 (新設1園含む)
-----	-----	------	------------------

* 施設数には、分園を含まず。

認定こども園の施設数は、15施設増加予定



公立の認定こども園について (幼保連携型認定こども園)



公立認定こども園の再編整備計画①

〇5つの認定こども園を整備

考慮

(整備数については、時点修正の中で必要に応じて見直します。)

- 事業計画の量の見込み
- 公立幼稚園児の減少
- 民間施設の受入枠
- 民間施設の整備状況

	平成31年度				
	満3歳以上 教育標準 時間認定 (1号)	満3歳以上 保育認定 (2号)	満3歳未満 保育認定 (3号)		
			0歳	1・2歳	
児童数	6,048		1,800	3,792	
量の見込み	2,590	3,080	450	1,710	
確保 方策	特定教育・保育施設	2,908	3,225	451	1,714
	確認を受けない幼稚園	6	2		
	特定地域型保育			0	0
	計	2,914	3,227	451	1,714

資料: 八尾市こどもいきいき未来計画

公立認定こども園の再編整備計画②

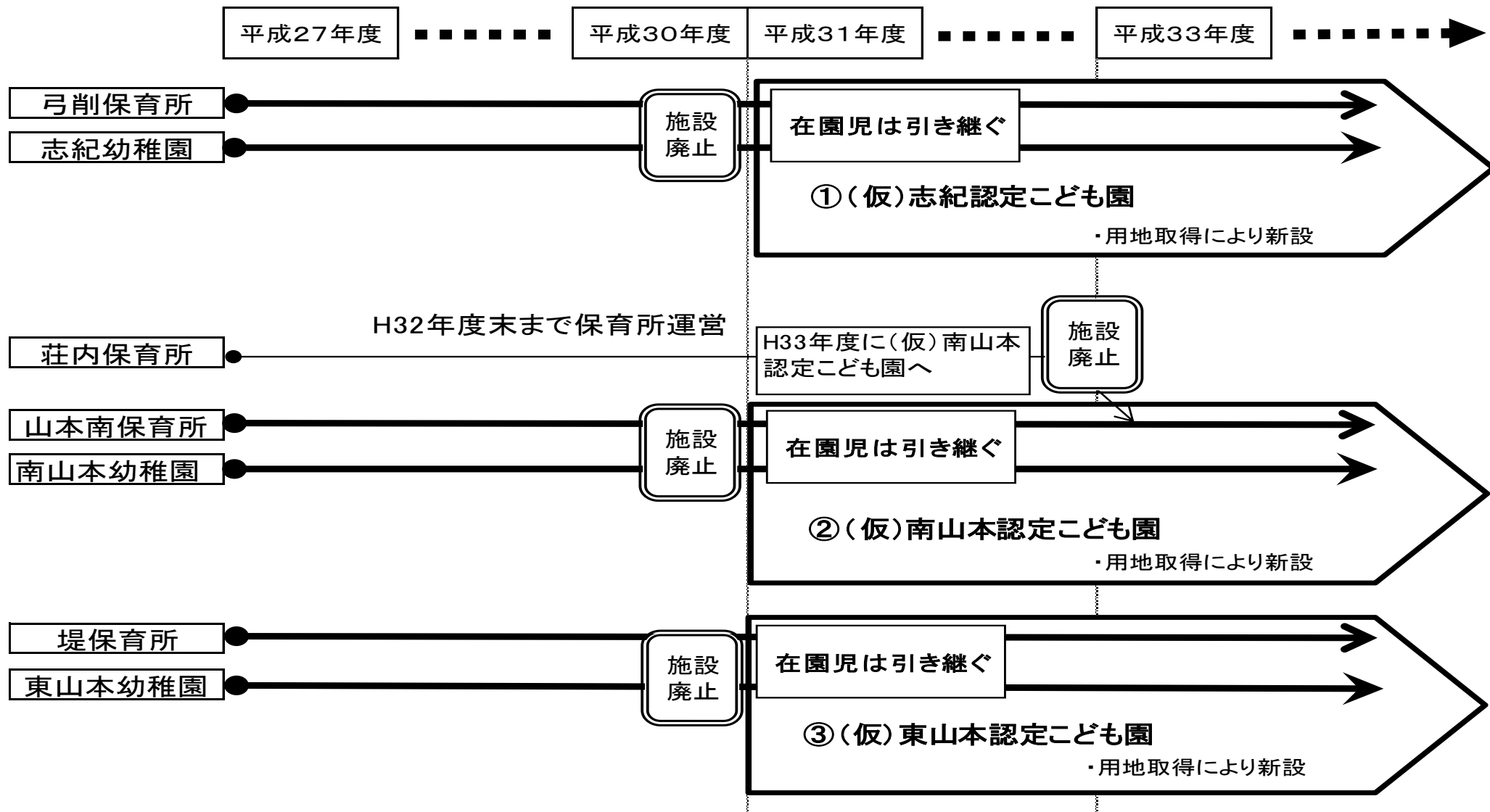

公立認定こども園の再編整備計画③

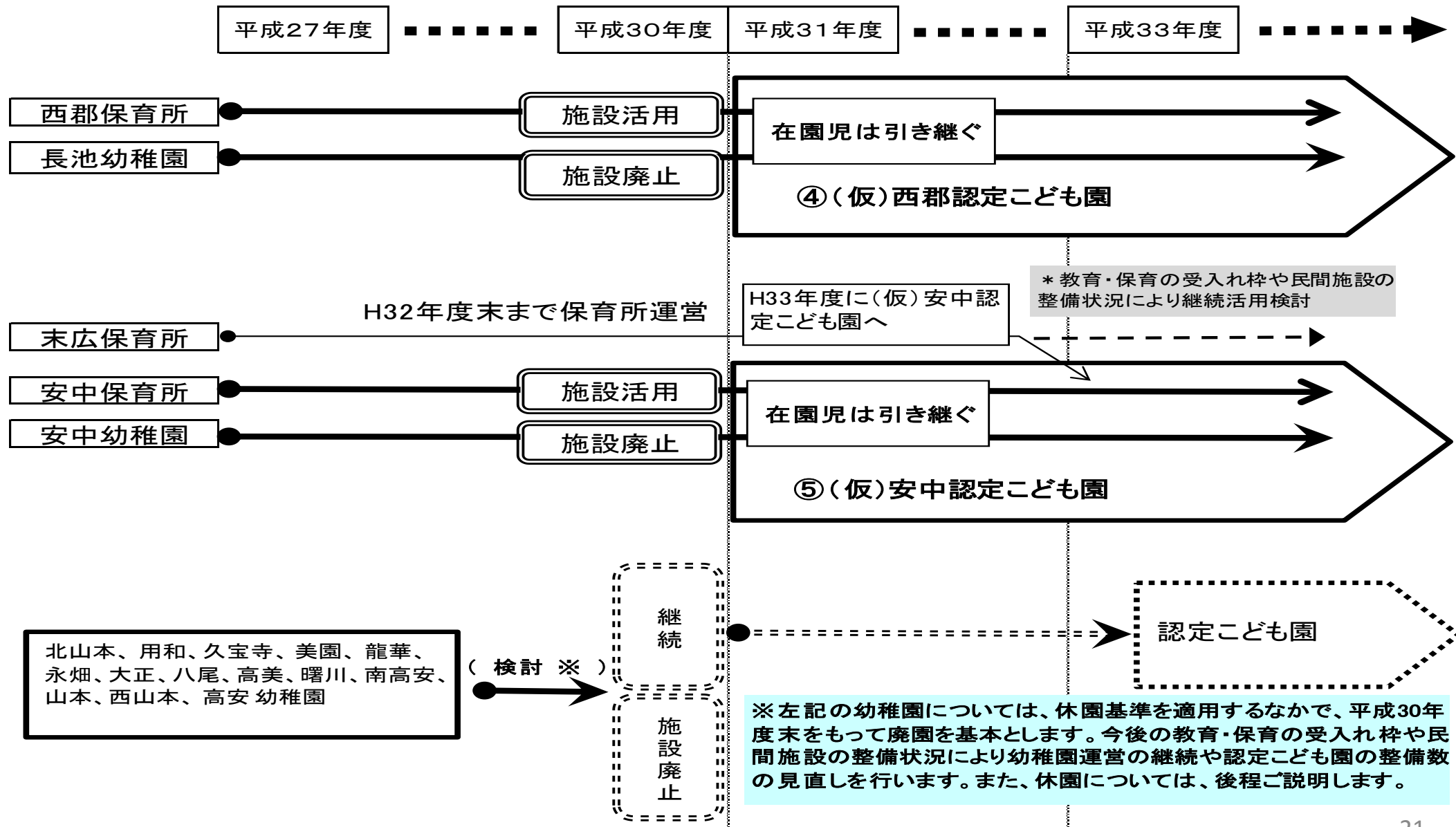

公立の認定こども園について

新たな用地の取得による整備

- ①(仮)志紀認定こども園
- ②(仮)南山本認定こども園
- ③(仮)東山本認定こども園

既存施設の活用

- ④(仮)西郡認定こども園
- ⑤(仮)安中認定こども園

整備スケジュール

H28

設計



H29

工事



H30

開園



H31.4

施設規模について

基本的な幼保連携型認定こども園

	0歳児	1歳児	2歳児	3歳児	4歳児	5歳児	合計
施設定員	9	24	30	60	60	60	243
学級数	1	2	2	3	2	2	12

(仮)西郡認定こども園

	0歳児	1歳児	2歳児	3歳児	4歳児	5歳児	合計
施設定員	9	24	30	40	40	40	183
学級数	1	2	2	2	2	2	11

- ・現存施設より広い敷地を確保します。
- ・職員の配置、体制を強化します。

認定こども園 1日の生活の流れ〈3-5歳児〉

7:00

開園 2号認定の子ども 順次 登園



8:30

1号認定の子ども 登園



9:00

教育活動の始まり いろいろな集団活動を楽しみます。



11:30

給食 食後は、静かに過ごしたり好きな遊びを楽しんだりします。

13:30

帰りの会 その日の遊びをみんなで振り返り、明日の活動につなげます。

14:00

1号認定の子ども 降園 1号認定の子ども 預かり保育 利用開始

15:00

おやつ

1号認定と2号認定の子ども達が一緒に活動を楽しんだりして過ごします。



17:00

2号認定の子ども 順次 降園 預かり保育を利用した1号認定の子ども 降園

19:00

閉園

認定こども園 1日の生活の流れ〈0-2歳児〉

7:00 開園 3号認定の子ども 順次 登園



9:30 朝のおやつ

10:00 戸外遊びや散歩、室内遊びを楽しみます



11:15 給食



12:00 昼寝



15:00 おやつ 好きな遊びを楽しみます



17:00 3号認定の子ども 順次 降園

19:00 閉園



利用負担について

	1号認定	2, 3号認定
保育料	変更なし	変更なし
給食費	・保育料に含まれていないので別途必要	変更なし (主食費有り)
預かり保育料	・現状より時間の延長 ・夏休みなども実施	
延長保育料		変更なし

* 預かり保育料、用品、体操服代などは、現在検討中。

認定こども園に移行するまで(幼稚園・保育所)

○保護者の方々への情報提供をします。

- 検討会議等の内容
- 園児たちの交流の様子
- 認定こども園に移転するまでのスケジュールなど

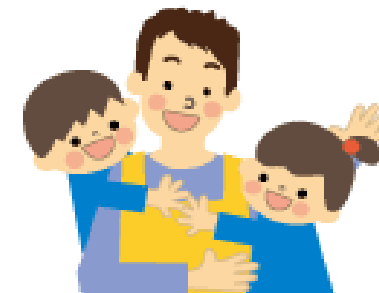

交流会のようす



お知らせ

公立幼稚園の休園について

休園措置について

子どもが望ましい集団規模で幼稚園教育を受けることができる環境を確保することを目的として、著しく園児数が減少している園に対して、休園措置を行ないます。

公立幼稚園在園児推移

平成13年度			平成27年度			平成28年度(見込)	
4歳児	880人	...	4歳児	450人	➔	4歳児	386人
5歳児	1,003人		5歳児	533人		5歳児	450人
合計	1,883人		合計	983人		合計	836人

※平成27年10月7日時点

望ましい園児数・学級数

各年齢において1学級20～35人の複数学級が望ましい
(平成22年度八尾市幼稚園審議会の答申より)

幼稚園の休園について

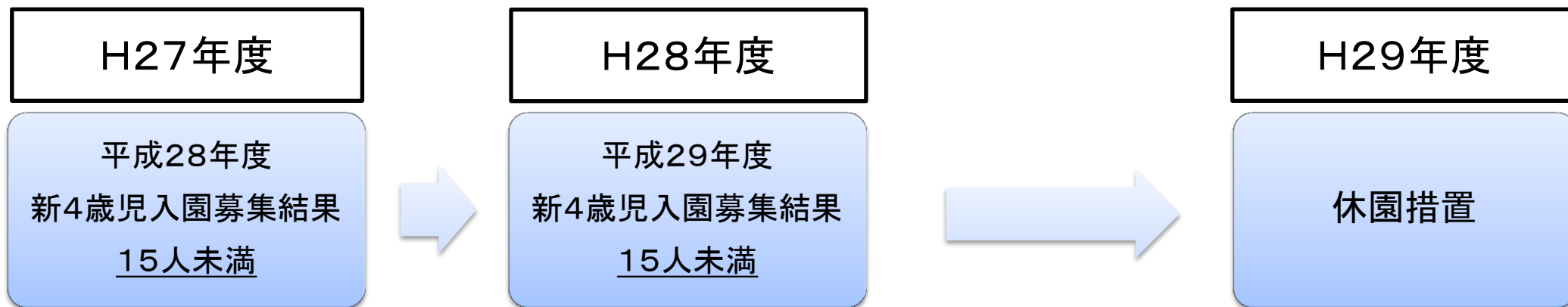

例えば、市立〇〇幼稚園の場合

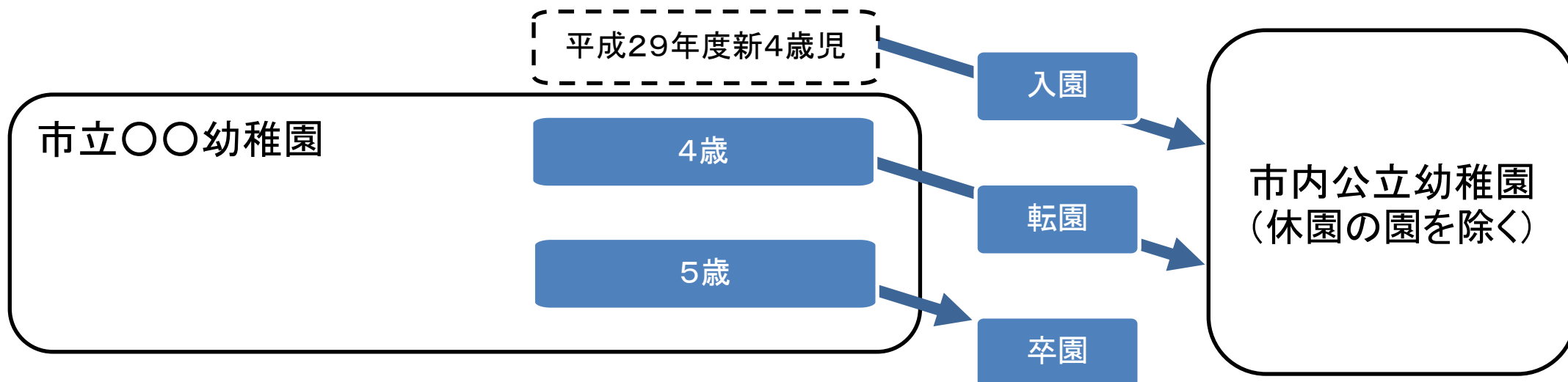

※休園決定後の2次募集は、保護者が希望する市内の公立幼稚園において受け入れます。

※認定こども園への引継園に指定された幼稚園については、休園基準の適用はしない。

(引継園: 長池幼稚園、志紀幼稚園、東山本幼稚園、南山本幼稚園、安中幼稚園)

休園決定等のスケジュールについて

平成27年度

3月 末日 休園の基準となる平成28年度新4歳児
入園応募者数の確定

平成28年度

8月中旬 市政だより9月号で入園募集案内

※4歳児の園児数、休園の基準、2次募集期間などを掲載

10月上旬 幼稚園の入園申込み

10月下旬 幼稚園の入園、休園の決定

※各園から通知、2次募集の願書配布

11月上旬 2次募集、入園・転園の決定

※休園対象園の在園児及び入園希望者を対象

休園措置に対する

保護者の不安解消に向けた取り組み

○園児の環境変化への不安

※市内の公立幼稚園において、近隣園との交流機会や交流時間を増やしていきます。

※各幼稚園間で教育・保育のねらいや内容について共有を図ります。

○幼稚園の指定用品が変わることへの不安

※在園していた幼稚園の用品等を使用していただくことを基本とします。

（ 転園先の指定用品を使用されたい保護者もおられることから、在園児の保護者に使わなくなった園の用品（制服、帽子など）をご提供いただだけけるよう協力を依頼していきます。 ）

○通園距離が遠くなることへの不安

※自転車通園の許可書を発行していきます。