

# 豊田市統計書

平成 23 年版

豊 田 市

# は し が き

ここに豊田市統計書（平成23年版）を刊行いたします。

本書は、豊田市の自然・人口・経済・社会・文化など各分野にわたる基本的な統計資料を総合的に収録し、市勢の現況及びその推移並びに発展を明らかにしたものです。

近年、情報社会の著しい進歩に伴い、各方面で統計の需要がますます高まってきております。本書が、単に行政上の利用にとどまらず、企業の経営方針の計画立案に、また学術研究の基礎資料に、更には市民各位の生活の指針としてご利用いただければ幸いです。

編集に当たっては、できる限り最新の資料を収集し、利用しやすいよう内容の充実に努めましたが、まだ不十分な点が数多くあると思います。今後とも皆様のご指導をいただき、より一層内容の充実・改善を図っていきたいと考えています。

終わりに、本書の刊行にあたり貴重な資料を提供いただきました関係各機関の方々に対し、深く感謝の意を表しますとともに、今後ともなお一層のご指導とご協力を賜りますようお願いいたします。

平成25年3月

豊 田 市 長 太 田 稔 彦



# 豊田市民の誓い

わたくしたちは、七州をのぞむ美しい山河にかこまれ、  
輝かしい衣の里の歴史と伝統をうけつぎながら、  
明日に向かって伸びゆく豊田市の市民です。

1. 緑をはぐくみ、川を大切に、  
豊かな自然を愛しましょう。
1. スポーツに親しみ、教養を高めて、  
文化の向上につとめましょう。
1. 元気で働き、若い力をそだてて、  
幸せな家庭をつくりましょう。
1. 互いに助けあい、心の輪をひろげて、  
あたたかい町をつくりましょう。
1. いのちを尊び、きまりを守って、  
住みよい社会をつくりましょう。

※ 昭和53年3月1日の市制27周年記念日に制定・発表。これは  
52年に行った市民からのアンケートをもとに、豊田市民の誓い  
制定市民会議によってまとめられたもので「自然」「文化」「生  
活」「福祉」「道徳」の5項目を盛り込んでいます。

◆市章

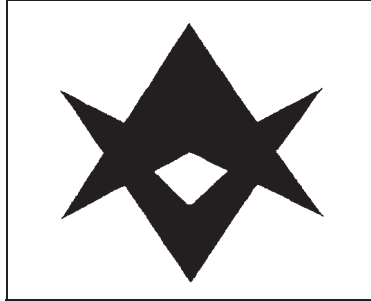

昭和 26 年 11 月に制定。豊田市が昔「衣の里」と呼ばれていたことから「衣」の文字を図案化し、旧挙母藩内藤家の紋などに見られる「ひし型」をかたどったものです。

◆市の花  
ひまわり



昭和 40 年 3 月、公募により決定。応募数 3,876 件の中から市花制定推進協議会の審議により、最も応募数の多かった「ひまわり」に決定しました。

◆市の木  
けやき



昭和 46 年 3 月、市制 20 周年を記念して公募により決定。応募数 4,945 件の中から市の木制定協議会の審議により、2,462 件の応募のあった「けやき」に決定しました。

# 凡 例

- 1 本書は、豊田市に関する市勢全般にわたる基本的な統計資料を集録したものです。
- 2 本書の数値は、現在の市域に組み替えたものですが、表によっては旧豊田市域のものもあります。
- 3 本書は、平成23年（度）までの数値ですが、基本的な事項でその後調査を行わなかったものについては、直近の数値を再録しています。
- 4 資料は、官公庁、民間諸機関、本市各部課等から当課において直接収集したものです。
- 5 各表中、「年次」は1月から12月までの暦年を、「年度」は4月から翌年の3月までの会計年度を示し、「年月日」の記入のあるものは、その期日現在を示しています。
- 6 統計表中の符号の用法は次のとおりです。

「－」	……………皆 無
「…」	……………不 詳
「△」	……………負 数
「0」	……………単位未満
「X」	……………該当数字はあるが、秘密保護上特にさしひかえたもの
「＊」	……………該当項目なし、又は制度等の実施前、廃止で該当数字のないもの

- 7 本市は平成17年4月1日に藤岡町・小原村・足助町・下山村・旭町・稲武町の6町村と市町村合併を行ったため、統計表を参考表として新豊田市域と旧豊田市域で掲載しています。

特に注記のないものについては調査時点により市域を判断してください。

(合併した町村のデータが無いものなどについては旧豊田市域のみで表記しています)

- 8 統計資料について、さらに詳細な数字が必要な場合、あるいは疑義がある場合には、豊田市役所総務部庶務課統計担当に照会してください。

電 話 (0565) 34-6986 (直通)

FAX (0565) 33-2221

# ■ 総目次

	ページ
豊田市の歴史 .....	1
A 土地及び気象 .....	5
B 人口 .....	15
C 国勢調査 .....	75
D 事業所 .....	123
E 農林水産業 .....	163
F 工業 .....	197
G 商業 .....	237
H 交通・運輸及び通信 .....	255
I 土木・都市計画及び住宅 .....	281
J 電気・ガス及び水道 .....	300
K 金融及び経済 .....	304
L 教育及び文化 .....	312
M 福祉 .....	334
N 労働 .....	346
O 衛生 .....	352
P 市民所得 .....	357
Q 司法及び公安 .....	360
R 財政 .....	373
S 選挙及び行政 .....	380
参考資料 .....	387

# 目 次

ページ

※ 豊田市の歴史	1
----------	---

## A 土地及び気象

図 表	5
A-1 豊田市の位置	6
A-2 市役所・支所（旧町村）の位置	6
A-3 豊田市の地勢	7
A-4 市域の変遷	7
A-5 都市計画区域の変遷	8
A-6 地目別土地利用の状況	8
A-7 用途別農地転用状況（農地法4条・5条）	8
A-8 用途別農地転用状況（農地法4条・5条）明細	10
A-9 最高最低気温	10
A-10 平均気温	12
A-11 降水量	12
A-12 降水日数	12
A-13 天気状況（日数）	12

## B 人 口

図 表	15
B-1 人口・世帯数の推移	16
B-2 地区別人口・世帯数の推移	20
B-3 外国人国籍別人口・世帯数	24
B-4 合併当初の人口・世帯数	24
B-5 世帯類型別人口・世帯数	26
B-6 人口動態	28
B-7 登録人口異動	30
B-8 県内市町村別人口移動数	32
B-9 都道府県別人口移動数	34
B-10 町別面積・人口・世帯数	36
B-11 学校区別人口・世帯数	56
B-12 全市年齢別男女別人口	62
B-13 地区別年齢別男女別人口	63

## C 国 勢 調 査

図 表	75
C-1 地区別人口・世帯数	77

C-2	年齢別・男女別人口	78
C-3	配偶関係、年齢(5歳階級)別・男女別15歳以上人口	80
C-4	人口集中地区別人口	82
C-5	国籍別外国人数	82
C-6	昼間人口・夜間人口	82
C-7	流出入人口	84
C-8	労働力状態地区別・男女別15歳以上人口	86
C-9	産業(大分類)別・従業上の地位別・男女別15歳以上就業者数	88
C-10	地区別・従業上の地位別15歳以上就業者数	90
C-11	産業(大分類)別・年齢(5歳階級)別・男女別15歳以上就業者数	92
C-12	地区別・産業大分類別15歳以上就業者数	94
C-13	地区別・世帯の種類別・世帯人員別一般世帯数・一般世帯人員	96
C-14	世帯の経済構成(12区分)別一般世帯数、一般世帯人員及び就業者数	98
C-15	施設等の世帯の種類(5区分)別世帯数及び世帯人員	98
C-16	世帯の家族類型別一般世帯数・一般世帯人員	100
C-17	住宅の所有関係別住宅に住む一般世帯数	102
C-18	地区別住宅に住む一般世帯数	103
C-19	都市計画区域別人口・世帯数	104
C-20	労働力状態、年齢(2区分)別人口	104
C-21	労働力状態、年齢(5歳階級)別人口	106
C-22	職業大分類別・年齢(5歳階級)別・男女別15歳以上就業者数	108
C-23	産業大分類別・職業大分類別・男女別15歳以上就業者数	110
C-24	産業中分類別男女別15歳以上就業者数	112
C-25	社会経済分類別15歳以上人口	115
C-26	職業中分類別15歳以上就業者数	116
C-27	常住地又は従業地・通学地による年齢(5歳階級)別、男女別人口	119
C-28	常住地又は従業地による産業大分類別15歳以上就業者数	120
C-29	常住地及び従業地・通学地による市町村別就業者・通学者数 (15歳以上)	121

## D 事 業 所

図 表	123	
D-1	産業大分類別総括表(民営事業所)	124
D-2	従業者規模別事業所数及び従業者数(民営事業所)	124
D-3	産業大分類、開設年別事業所数(民営事業所)	126
D-4	産業大分類、本社・支社別事業所数及び従業者数(民営事業所)	126
D-5	産業大分類、従業上の地位、男女別従業者数(民営事業所)	128
D-6	産業小分類別事業所数及び従業者数(民営事業所)	130
D-7	地区別・産業大分類別事業所数及び従業者数(民営事業所)	150



<b>E 農林水産業</b>		ページ
図表	.....	163
E-1	専兼業農家数（販売農家）	164
E-2	経営耕地規模別農家数	166
E-3	農産物販売金額規模別農家数	166
E-4	作付け（栽培）作物別農家数（販売農家）	166
E-5	栽培果樹・飼育家畜別農家数（販売農家）	166
E-6	農産物販売部門別農家数（販売農家）	168
E-7	年齢別・外部労働力別農業労働（販売農家）	168
E-8	日数別農業従事者（自営農業に従事した世帯員数）（販売農家）	170
E-9	面積別農家数・年齢別農業従事者（自営農業に従事した世帯員数）（販売農家）	170
E-10	農作物・果樹・畜産の状況（販売農家）	172
E-11	経営耕地種別面積（販売農家）	172
E-12	農業用機械の所有経営体数と所有台数	174
E-13	農業集落別結果表（販売農家）	176
E-14	保有山林面積規模別農家林家数	194
E-15	林業生産量	194
E-16	利用地種別民有林面積・蓄積量	194
E-17	保有形態別林野面積・森林面積	195
E-18	保安林面積	195
E-19	矢作川水系内水面漁業生産	195
<b>F 工業</b>		
図表	.....	197
F-1	産業中分類別総括表	198
F-2	従業者規模別表	198
F-3	主要項目の産業中分類別数値及び加工数値	202
F-4	産業中分類別従業者規模別表	202
F-5	産業中分類別地区別表	204
F-6	自動車関連製造業産業中分類別総括表	216
F-7	自動車関連製造業従業者規模別表	216
F-8	自動車関連製造業地区別表	220
F-9	産業中分類別工場数（推移）	232
F-10	産業中分類別従業者数（推移）	232
F-11	産業中分類別原材料使用額等（推移）	233
F-12	産業中分類別製造品出荷額等（推移）	233
F-13	産業中分類別加工賃・その他収入額（推移）	234
F-14	産業中分類別生産額（推移）	234

F-15	産業中分類別付加価値額(推移)	235
F-16	産業中分類別有形固定資産投資額(推移)(従業者30人以上)	235

## G 商 業

図 表	237	
G-1	業種別商店数	238
G-2	業種別従業者数	238
G-3	業種別年間商品販売額・その他の収入額	240
G-4	小売業の売場面積規模別の商店数・従業者数・年間販売額・その他収入額・ 商品手持額・売場面積	240
G-5	産業小分類別商店数・従業者数・商品販売額・その他の収入額・ 商品手持額・売場面積	242
G-6	従業者規模別商店数・従業者数・商品販売額・その他の収入額・ 商品手持額・売場面積	244
G-7	地区別商店数・従業者数・商品販売額・その他の収入額・ 商品手持額・売場面積	246

## H 交通・運輸及び通信

図 表	255	
H-1	電車駅乗降客数(一日平均)	256
H-2	交通量調査結果(国・県道分)	258
H-3	豊田市幹線市道交通量調査結果	274
H-4	電話加入数	278
H-5	車種別自動車・軽自動車登録台数	279

## その他の統計

### I 土木・都市計画及び住宅

図 表	281	
I-1	道路状況	282
I-2	都市公園の状況	283
I-3	広場・遊園地の状況	283
I-4	河川の状況	284
I-5	観光施設の状況	284
I-6	土地区画整理事業	285
I-7	都市計画用途地域の変遷	286
I-8	木造家屋用途別床面積	288
I-9	非木造家屋用途別構造別床面積	288
I-10	住宅の建設棟数	288

I-11	住宅機能による分類	288
I-12	建築確認申請及び住宅着工件数の状況	290
I-13	着工建築物構造別建築物の数、床面積の合計、工事費予定額	290
I-14	着工建築物用途別床面積の合計	292
I-15	着工建築物利用関係別新設住宅の戸数、床面積の合計	292
I-16	住宅数及び衛生設備状況別建物数	294
I-17	専用住宅の所有の関係、建て方別専用住宅数	294
I-18	建築年別居住住宅数	296
I-19	家賃別借家数	296
I-20	構造・階級別住宅数	296
I-21	市営・県営住宅の状況	298
I-22	公的分譲住宅建設戸数	298

## J 電気・ガス及び水道

J-1	水道事業の概況	300
J-2	用途別電灯・電力需要状況	302
J-3	用途別ガス施設数及び消費量	302

## K 金融及び経済

K-1	市内金融機関の状況	304
K-2	豊田市商工業者事業資金及び小規模企業等振興資金の業種別融資状況	304
K-3	たばこ消費量及び市たばこ税額	304
K-4	名古屋市消費者物価指数	306
K-5	食肉卸売市場取扱高	310
K-6	青果物卸売市場推定取扱高	310
K-7	生鮮魚介類卸売市場推定取扱高	311

## L 教育及び文化

L-1	こども園（幼稚園）の状況	312
L-2	小学校の状況	312
L-3	中学校の状況	312
L-4	高等学校の状況	314
L-5	中学校卒業者の進学就職状況	314
L-6	高等学校卒業者の進学就職状況	314
L-7	各種学校、専修学校の概況	316
L-8	豊田工業高等専門学校（IT）の状況	316
L-9	豊田工業高等専門学校学生数の状況	316
L-10	豊田工業高等専門学校卒業者の就職状況	316
L-11	交流館利用状況	318

L-12	コミュニティセンター利用状況	3 1 8
L-13	市中央図書館蔵書冊数	3 2 0
L-14	市中央図書館利用状況	3 2 0
L-15	郷土資料館資料数	3 2 0
L-16	郷土資料館、近代の産業と暮らし発見館及び民芸館利用状況	3 2 0
L-17	豊田市総合体育館利用状況	3 2 0
L-18	都市公園及び運動広場の利用状況	3 2 2
L-19	東山体育センター利用状況	3 2 2
L-20	豊田市運動公園体育館利用状況	3 2 2
L-21	柳川瀬公園体育館利用状況	3 2 4
L-22	高岡公園体育館利用状況	3 2 4
L-23	西部体育館利用状況	3 2 4
L-24	中央公園・豊田スタジアム利用状況	3 2 4
L-25	市民文化会館利用状況	3 2 6
L-26	市民ギャラリー利用状況	3 2 6
L-27	コンサートホール・能楽堂利用状況	3 2 6
L-28	豊田市美術館観覧者数	3 2 7
L-29	豊田産業文化センター利用状況	3 2 8
L-30	豊田地域文化広場利用状況	3 2 8
L-31	視聴覚ライブラリー利用状況	3 2 8
L-32	学校開放利用状況	3 3 0
L-33	サン・アビリティーズ豊田利用状況	3 3 0
L-34	平戸橋いこいの広場利用状況	3 3 2
L-35	猿投棒の手ふれあい広場利用状況	3 3 2
L-36	青少年センター利用状況	3 3 2
L-37	テレビジョン受信契約数	3 3 3

## Ⅲ 福祉

M-1	こども園（保育園）の状況	3 3 4
M-2	生活保護法による保護状況	3 3 4
M-3	身体障がい者手帳・療育手帳・精神障がい者保健福祉手帳 所持者数	3 3 4
M-4	更生資金等の貸付状況	3 3 6
M-5	福祉施設の状況	3 3 7
M-6	国民健康保険の状況	3 4 2
M-7	老人保健・福祉医療等助成状況	3 4 2
M-8	国民年金の加入状況	3 4 2
M-9	基礎年金の給付状況（長期・短期給付）	3 4 4
M-10	国民年金の支給状況（老齢福祉年金）	3 4 4

<b>N</b>	<b>労 働</b>	ページ
N-1	一般職業紹介状況(求人・求職関係)	346
N-2	産業別一般求人・充足状況	346
N-3	雇用保険適用給付状況	346
N-4	従業者規模別一般求人・充足状況	348
N-5	県別受入数	348
N-6	産業分類別規模別一般求人・充足状況	350
<b>O</b>	<b>衛 生</b>	
O-1	結核・エイズ予防実施状況	352
O-2	予防接種者数	352
O-3	死因別死亡者数	352
O-4	母子保健指導状況	352
O-5	感染症発生状況	353
O-6	医療従事者数	354
O-7	病院・医療施設状況	354
O-8	公共下水道の状況	354
O-9	食肉センター利用状況	354
O-10	公害受理件数	356
O-11	ごみ処理状況	356
O-12	し尿処理状況	356
<b>P</b>	<b>市 民 所 得</b>	
P-1	所得水準等比較表	357
P-2	市民家計所得(個人企業を含む)	357
P-3	産業別市内総生産	358
P-4	市民所得の分配(分配所得)	359
<b>Q</b>	<b>司 法 及 び 公 安</b>	
Q-1	登記の状況	360
Q-2	民事調停事件	360
Q-3	民事通常訴訟事件	360
Q-4	少額訴訟事件	360
Q-5	刑事事件(通常第一審事件)	361
Q-6	刑事事件(略式命令)	361
Q-7	犯罪発生件数(刑法犯)	362
Q-8	未成年者の犯罪状況	362
Q-9	少年の不良行為補導状況	362
Q-10	交通事故発生件数(人身事故)	363
Q-11	交通事故類型別発生状況(人身事故)	363

Q-12	交通事故時間別発生状況(死傷者数)	363
Q-13	校区別交通事故発生状況(人身事故)	364
Q-14	消防人員及び消防車両の状況	367
Q-15	消防水利の状況(防火水槽・消火栓)	367
Q-16	火災発生状況及び救急車出動件数・搬送人員	368
Q-17	地区別市民相談取扱件数	369
Q-18	市民相談(特別)取扱件数	370
Q-19	市民相談(民事一般)取扱件数	370
Q-20	市民相談(行政一般)取扱件数	371
Q-21	翻訳・通訳取扱件数	372

## R 財 政

R-1	会計区分別歳入・歳出決算額	373
R-2	一般会計財源別歳入決算額	374
R-3	一般会計性質別歳出決算額	374
R-4	一般会計目的別歳出決算額	375
R-5	税目別納税義務者数	375
R-6	市税の状況	376
R-7	用途別市有地面積	378
R-8	用途別市有建物面積	379

## S 選挙及び行政

S-1	選挙人名簿登録者数及び在外選挙人名簿登録者数の推移	380
S-2	選挙別投票者数	380
S-3	投票所別選挙人名簿登録者数	382
S-4	市議会の開催状況及び付議日数	384
S-5	常任委員会等開催日数	385
S-6	市民課利用状況	386

## ☆ 参 考 資 料

1	豊田市年表	388
2	市職員数	396
3	歴代市長・副市長一覧表(市制施行以降)	397
4	歴代正・副議長一覧表(市制施行以降)	398
5	行政機構図	400
6	市内公共施設一覧表	404
(1)	市の施設	404
(2)	県の施設	414
(3)	国の施設	415

(4) その他 ..... 4 1 6

# 県内面積・人口順位

(上位5市)

平成23年10月1日現在

面積		人口	
1	豊田市 918.47km <sup>2</sup>	1	名古屋市 2,266,517人
2	新城市 499.00	2	豊田市 420,848
3	岡崎市 387.24	3	一宮市 378,814
4	名古屋市 326.43	4	豊橋市 376,058
5	設楽町 273.96	5	岡崎市 373,656

※ あいちの人口(愛知県人口動向調査結果)による





# 豊田市地区概図



豊田市の  
歴史

## 豊田市のルーツは約 1 万 6 千年前にあった

### ● “むら”の誕生 豊田地方の黎明期 —先土器時代～奈良時代—

豊田市のルーツをたどっていくと、今からおよそ 1 万 6 千年前の先土器時代、そしてそれに続く縄文時代へと行き当たる。狩猟や採集に明け暮れた当時の人々の生活は、市内各所の丘陵、松平地区の酒呑、野見山しやちのみろく、猿投神郷下などにある遺跡から出土する石器・土器の分布状況からもうかがい知ることができる。

彼らは、狩猟採集を基調にした「むら」を社会の構成単位としてきた。しかし、西方から米づくりが伝わり、生活の様式が変化していく中で、大きな社会の転換期を迎えることになった。つまり、食糧生産経済を基調にした「むら」社会への転換だ。このような「むら」の跡は、高橋や梅坪、保見、鴛鴨など市内各所で発見されているが、昭和 46 年に手呂団地の造成工事中に見つかった銅鐸も、こうした「むら」をとりまとめる“祭り”の道具ではなかったかと思われる。

弥生文化のもたらした新しい生活は、一方で特定の「むら」への富の集中を引き起こすことになった。ここからいわゆる「小国家」が誕生し、分離、統合を繰り返しながら、やがて「国家」が形成されていった。現在も矢作川沿岸には数百の古墳が残っているが、これらは当時大和朝廷の支配下に組み込まれていった有力者たちの身分を表すものと言える。

豊田市域が、古墳時代の最盛期を迎えたころ、大和朝廷では「クニ」の結束を強化するため、仏教の輸入を積極的に進めていった。仏教文化の影響はやがて豊田市域にも伝播し、国指定の史跡「舞木廃寺塔址」などにもその影響を見ることができる。

### ● 戦国の世と城下町 「衣」から「挙母」へ —平安時代～江戸時代—

平安時代を迎えるころには、豊田地方にも朝廷の支配のもとで 10 ほどの「郷(ごう)」が形成されていった。現在の保見、高橋、挙母(衣)、畝部、若林などはそうした「郷」の一部だった。また、かつての村落集団の田券(地券)などに押された古印と思われる「伊保郷印」(市指定文化財)も、平安時代の数少ない資料だ。

平安時代も後期に入ると、国による土地の統制が崩れ始め、地方に「荘園」と呼ばれる私有地が増加した。「荘園」の出現は朝廷の権威を弱めることになり、地方へ下って勢力を持った国司・郡司たちによる新興の武家勢力の台頭を招くことになった。これが鎌倉幕府成立へとつながっていった。

1192年に成立した鎌倉幕府は、とくに西三河地方に重臣を送って支配の強化に努めた。金谷町にある金谷城は、中条氏代々の居館跡で、空堀の跡をはじめとする数々の遺溝に当時の様子をしのぶことができる。今日見られる古くからの集落がほとんどできあがったのもこのころのことだ。

源氏の治世が終わりを告げ、戦国時代を迎えると、中条氏の勢力は衰え始め、この地方では松平氏(後の徳川氏)、鈴木氏、三宅氏などの「土豪」が互いに勢力を競い合うようになった。豊田の地は今川、織田、松平の3者の接点ということもあ

って、絶えず戦が繰り返されていた。市内に残る山城の大給城<sup>おぎゅう</sup>、岩倉城、平山城の伊保西古城、広瀬城などの城跡は、戦国時代の様子を今に伝えている。

時代は江戸の世を迎え、慶長9年（1604年）になると、戦国の土豪出身の三宅康貞が1万石の大名としてこの地方に封じられた。彼が衣城（桜城）の初代城主だ。康貞は衣城の築城とともに、西町、中町、竹生など七つの区分けをして城下町の体制を整えた。以後、衣の地は幕府の代官・鳥山牛之助精元、本多忠利、内藤政苗といった藩主に統治されることになり、その中で地名の「衣」は「挙母」に改められ、町割も八町に増えた。

### ● 自動車産業の誘致 養蚕からクルマへ — 明治時代～昭和（戦前） —

明治から大正にかけて、挙母町は養蚕・製糸業を中心に発展を遂げた。乗合自動車の開業や三河鉄道（現・名鉄三河線）の開通など、大正時代半ばまでに挙母町が大幅な交通網の近代化に成功したのも、「三河地方有数のマユの集散地」だったという点を無視しては語れない。

しかし、昭和に入ると国内・外の生糸の需要は急速に陰りを見せ始めた。「養蚕の町」として栄えてきた挙母町も、その影響から免れられず、かつての勢いを失いに失っていった。

養蚕業の衰退により危機を迎えた挙母町だったが、ちょうどこの時期、刈谷の豊田自動織機製作所が、新しく設置した自動車製造の工場用地をさがしていた。これを知った当時の町長・中村寿一は、町の繁栄を取り戻すため町議会の協力を要請し、いち早く工場の誘致に乗り出した。

町長はじめ大勢の人々の努力の末、工場の誘致が実現した。昭和13年にはトヨタ自動車工業株式会社（現・トヨタ自動車株式会社）の挙母工場が論地ヶ原（現・トヨタ町）の丘陵地に完成した。工場では、普通トラック・バス・乗用車などの生産が開始され、ここに「クルマのまち・豊田」としての第一歩を踏み出した。町にも再び活気が戻り、人口も、昭和10年に1万4千人、15年に2万5千人と急速に増えていった。

### ● 市制施行そして豊田市へ — 昭和（戦後）～ —

戦前から挙母町を市にしようとする動きはあったが、深刻化する戦時体制や、人口が規定に満たないなどの事情から、なかなか実現には至らなかった。しかし戦後に入ると、碧南市や刈谷市など近隣の町でも次々と市制施行が実現し、「挙母市」に向けての要望はいっそう高まった。こうして昭和25年12月、臨時町議会が「挙母市制施行申請書」を県に提出し、翌年2月の県議会で全会一致の可決を得て待望の「挙母市」が誕生しました。

トヨタ自動車工業株式会社の工場誘致により危機を免れたとはいえ、挙母市には、まだ自動車関連工場が全部で17社しかなかった。挙母市が自動車産業を中心にした工業都市に向けて本格的に乗り出したのは、昭和29年の「工場誘致奨励条例」の公布後のことだった。この条例に従って積極的な工場誘致が行われ、関連工場数

を大小合わせて60数社にまで増やすことができた。

自動車産業が本格的に軌道に乗り始めた昭和33年、商工会議所から市にあてて一つの請願書が出された。それは、挙母市が全国有数の「クルマのまち」に成長したこと、地名の「挙母」が読みにくいなどの理由から市名を変更したいという旨の請願書だった。こうして、名称変更の討議が行われ、翌34年1月、自動車産業とともに発展することを誓って市名が「豊田市」に変更された。さらに、昭和35年には市制施行10周年記念として、アメリカ・デトロイト市と姉妹都市提携を行った。このように、豊田市は国内にとどまらず広く海外に向けても「クルマのまち」として積極的なPR活動を続けて行くことになる。

対外的な知名度が高まっていく一方で、市としての規模も充実してきた。市制発足以来、西加茂郡高橋村をはじめ隣接する町村との合併が積極的行われ、昭和45年の東加茂郡松平町との合併によって、ついに挙母市発足当時の7.5倍にまで市域は拡大した。この県下2番目の広大な面積に加え、人口も県下3番目になり、平成6年には「地方拠点都市地域」にも指定された。そして、ますます多様化する地域のニーズに的確で効率的に対応しながら、地方分権の先駆けとしての役割を担っていくために、平成10年4月には中核市に移行した。

#### ● 平成の大合併そして持続的発展が可能な社会を目指して

平成17年4月1日、西加茂郡藤岡町・小原村、東加茂郡足助町・下山村・旭町・稲武町との合併を果たし、人口約40万人、面積約918平方キロメートルの新生豊田市として新たなスタートを切った。また、愛・地球博（2005年日本国際博覧会）も開幕し、これに合わせて伊勢湾岸自動車道・東海環状自動車道も整備されるなど、さらなる市勢発展に向けての環境も整ってきた。

平成20年3月、「人が輝き 環境にやさしく 躍進するまち・とよた」を将来都市像に設定した「第7次豊田市総合計画」を策定するとともに、平成21年1月、国から「環境モデル都市」の認定を受け、本市の特徴・強みである「交通」「産業」「森林」の3つの分野を柱に、市民との共働により「環境」と「経済」が両立した持続可能な社会の構築へ向けた取組が始まった。



A

土地及び  
気象

### 地目別土地利用の状況

平成23年1月1日現在

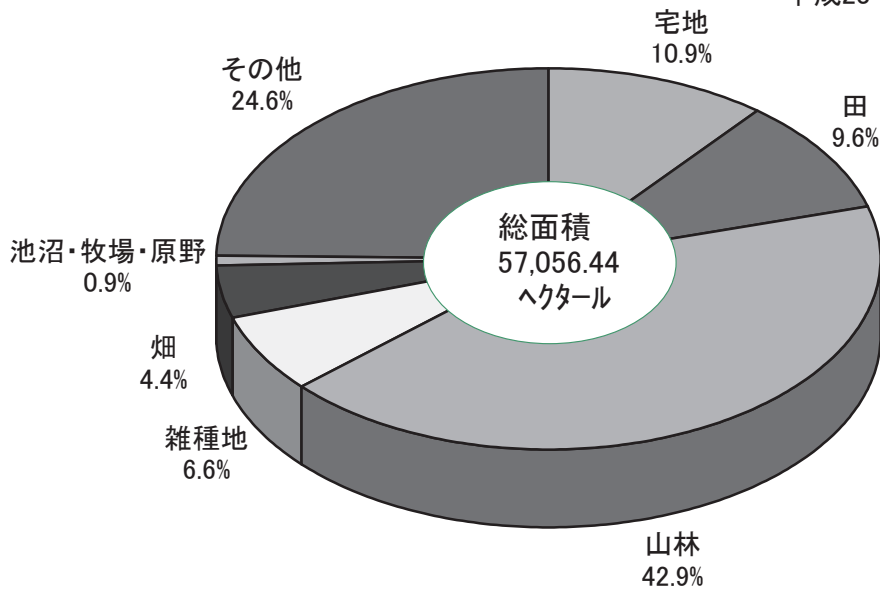

注) 土地に関する概要調書の数値であり、市の総面積には一致しない。

### 月間平均気温と降水量

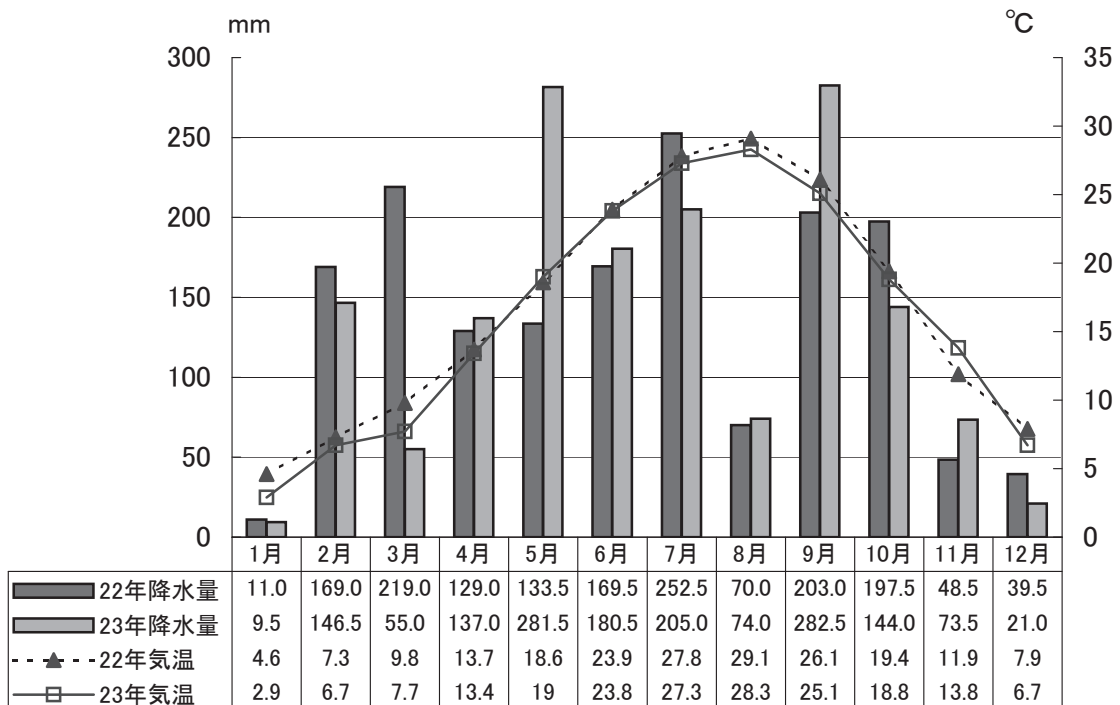

注: 平均気温は1日平均気温の1か月の平均である。降水量は1か月の計である。  
: 豊田市消防本部(長興寺5-17-1)の観測地である。



## A-1 豊田市の位置

区 分	位 置 及 び 広 ぼ う
極 東	稲武町 東経 137° 34' 52" 北緯 35° 11' 26"
極 西	駒新町 東経 137° 2' 24" (137° 2' 35") 北緯 35° 1' 18" (35° 1' 7")
極 南	福受町 東経 137° 7' 22" (137° 7' 33") 北緯 34° 59' 25" (34° 59' 14")
極 北	大ヶ蔵連町 東経 137° 18' 28" 北緯 35° 17' 27"
広 ぼ う 東 西	49.36 km
南 北	33.37 km

注：平成14年4月1日から測量法の改正により、緯度・経度を世界測地系に基づく値とした。

：（ ）内は、日本測地系の数値である。

：広ぼうについては、測量系の座標を用いた。

## A-2 市役所・支所（旧町村）の位置

豊 田 市	豊田市西町3-60	東経 137° 9' 24" (137° 9' 35") 北緯 35° 5' 00" (35° 4' 49") 海拔 36.73 m
※平成14年4月1日から測量法の改正により、緯度・経度を世界測地系に基づく値とした。 ( )内は、日本測地系の数値である。		
藤岡支所	豊田市藤岡飯野町田中245	東経 137° 12' 24" 北緯 35° 11' 52" 海拔 135.3 m
小原支所	豊田市小原町上平441-1	東経 137° 17' 17" 北緯 35° 13' 36" 海拔 290 m
足助支所	豊田市足助町宮ノ後26-2	東経 137° 19' 26" 北緯 35° 07' 58" 海拔 120 m
下山支所	豊田市大沼町越田和37-1	東経 137° 19' 18" 北緯 35° 02' 23" 海拔 411 m
旭支所	豊田市小渡町船戸15-1	東経 137° 21' 58" 北緯 35° 13' 40" 海拔 174 m
稲武支所	豊田市稲武町竹ノ下1-1	東経 137° 31' 北緯 35° 13' 海拔 505 m

### A-3 豊田市の地勢

地区名	面積	最高地	海拔	最低地	海拔
	k m <sup>2</sup>		m		m
全市	918.47	稲武町	1240.0	駒新町	3.2
豊田地区	290.110	坂上町(炮烙山)	683.5	駒新町	3.2
挙母	39.261	貞宝町	104.5	河合町	26.4
高橋	29.213	池田町	245.9	渡合町	28.0
上郷	21.852	豊栄町	54.5	畝部東町	18.5
高岡	39.142	竜神町	50.5	駒新町	3.2
保見	34.787	広幡町	508.5	伊保町	53.0
猿投	45.757	猿投町(猿投山)	629.0	荒井町	38.8
石野	36.504	野口町	325.8	勘八町	66.1
松平	43.594	坂上町	683.5	桂野町	28.0
藤岡地区	65.58	…	…	…	…
小原地区	74.54	小原田代町	712.0	…	…
足助地区	193.27	御内町	1120.0	…	…
下山地区	114.18	阿蔵町	1028.0	立岩町・平瀬町	287.0
旭地区	82.16	…	…	…	…
稲武地区	98.63	稲武町	1240.0	川手町	320.0

### A-4 市域の変遷

単位：k m<sup>2</sup>、人

施行年月日	沿革	面積	人口
明治 4年 8月	廃藩置県を経て挙母村となる	…	…
17年 7月	挙母村に梅坪村を合併	…	…
22年10月	町村制が実施され、梅坪村を分離	…	…
25年 1月29日	挙母村を挙母町とする(町制の施行)	…	…
39年 7月 1日	梅坪村・逢妻村・根川村・宮口村を廃止、挙母町に編入	38.65	…
昭和26年 3月 1日	西加茂郡挙母町を挙母市とする(市制の施行)	38.65	32,400
31年 9月30日	西加茂郡高橋村を廃止、挙母市に編入	67.64	42,430
34年 1月 1日	挙母市を豊田市とする(市名変更)	67.64	43,555
39年 3月 1日	碧海郡上郷町を廃止、豊田市に編入	89.29	72,304
40年 9月 1日	碧海郡高岡町を廃止、豊田市に編入	128.26	107,408
42年 4月 1日	西加茂郡猿投町を廃止、豊田市に編入	245.85	143,486
45年 4月 1日	東加茂郡松平町を廃止、豊田市に編入	289.69	186,970
平成17年 4月 1日	西加茂郡藤岡町・小原村、東加茂郡足助町・下山村・旭町・稲武町を廃止、豊田市に編入	918.47	407,682

注：平成4年10月1日建設省国土地理院公表により、面積を290.12 k m<sup>2</sup>に修正

：平成5年10月1日建設省国土地理院公表により、面積を290.11 k m<sup>2</sup>に修正

### A-5 都市計画区域の変遷

豊田都市計画区域		単位：k m <sup>2</sup>
決定年月日	区 域	面 積
昭和10年 7月12日	豊 田 市 内 全 域	38.65
昭和36年 3月16日	豊田市（高橋地区を含む）	67.64
昭和37年 7月 7日	豊田市（上郷・高岡地区を含む）	128.26
昭和44年 5月20日	豊田市（猿投・松平地区を含む）	289.69
平成12年10月31日	豊田市	290.11
平成22年12月24日	豊田市（藤岡地区を含む）	355.69
（参考）旧藤岡都市計画区域		
平成 6年 4月 1日	藤岡町	65.58
平成22年12月24日	豊田都市計画区域に統合	

注：「豊田都市計画区域」としては、昭和44年12月24日西加茂郡三好町（現：みよし市）3,220haを編入(321.89k m<sup>2</sup>)  
 ：上表「豊田都市計画区域」の面積には、みよし市域は含まない  
 ：平成22年12月24日より藤岡都市計画と豊田都市計画をあわせて豊田都市計画(355.69k m<sup>2</sup>)  
 資料：都市計画課

### A-6 地目別土地利用の状況

年	総 数	田	畑	宅 地	鉱泉地	池 沼	山 林
平成 19 年	56,918.04	5,880.27	2,797.06	5,871.76	-	137.92	24,081.48
20	56,958.05	5,805.26	2,761.68	5,981.39	-	137.73	24,084.91
21	56,993.39	5,608.93	2,613.10	6,064.04	-	138.74	24,365.36
22	57,027.96	5,523.87	2,494.08	6,169.65	-	150.95	24,492.36
23	57,056.44	5,484.07	2,484.52	6,215.53	-	151.24	24,499.91

注：「土地に関する概要調査報告書」による数値であり、市の総面積等には一致しない。  
 ：四捨五入のため、総数とは必ずしも一致しない。

### A-7 用途別農地転用状況（農地法4条・5条）

年	総 数					総 数
	件 数	面 積				
		総 数	工場用地	住宅用地	その他	
平成19年	1,140	914,401	43,878	281,151	589,372	471,334
20	955	768,268	29,960	254,432	483,876	386,998
21	826	740,486	347,353	183,310	209,823	323,314
22	813	444,108	129,705	192,807	121,596	219,423
23	747	484,773	45,234	222,745	216,794	258,011

注：農地法4条とは自己所有地の転用、5条は他人所有地の転用をいう。

各年1月1日現在 単位：h a

牧 場	原 野	雑 種 地					そ の 他
		総 数	ゴルフ場	遊園地等	鉄 軌 道	そ の 他	
44.38	489.63	3,689.56	986.19	71.90	65.74	2,565.72	13,925.98
35.87	473.85	3,701.54	985.91	75.06	66.60	2,573.97	13,975.82
35.79	364.86	3,801.53	985.78	71.90	66.76	2,677.08	14,001.03
35.79	359.78	3,770.30	985.72	71.73	66.79	2,646.06	14,031.37
35.79	346.77	3,777.31	985.12	71.73	65.98	2,654.48	14,061.29

資料：資産税課

単位：㎡

田			畑			
面 積			面 積			
工場用地	住宅用地	そ の 他	総 数	工場用地	住宅用地	そ の 他
33,566	80,552	357,216	443,067	10,312	200,599	232,156
26,547	56,885	303,566	381,270	3,413	197,547	180,310
137,134	45,631	140,548	417,173	210,219	137,679	69,275
84,590	48,068	86,765	224,685	45,115	144,739	34,831
38,885	70,104	149,021	226,762	6,349	152,640	67,772

資料：農業委員会事務局

A-8 用途別農地転用状況（農地法4条・5条）明細

転用用途区分	総 数				件 数
	件 数	面 積			
		総 数	田	畑	
総 数	747	484,773	258,011	226,762	166
農業倉庫・その他農業用施設用地	16	1,199	1,010	189	13
住宅敷地（含付属地）	503	222,745	70,104	152,640	95
工場・その他の鉱工業用地	14	45,234	38,885	6,349	1
学 校 用 地	1	1,848	1,848	-	-
その他の建物用地	15	20,175	14,215	5,960	1
鉄道・軌道事業用地	-	-	-	-	-
道路・水路等敷地	22	2,782	1,016	1,766	7
その他の施設用地	164	177,488	123,449	54,039	37
植 林	12	13,301	7,483	5,818	12

表A-9からA-13表までは豊田市消防本部（長興寺5-17-1）が観測地である。

A-9 最高最低気温

単位：℃

年 月	24時間観測結果			
	最 高		最 低	
	温 度	観 測 日	温 度	観 測 日
平成 19 年	39.6	8月16日	△ 2.8	2月3日
20	38.1	8月8日	△ 3.9	2月14日
21	36.9	8月11日	△ 4.1	1月16日
22	40.4	9月3日	△ 3.6	1月18日
平成 23 年	<b>37.7</b>	<b>6月29日</b>	<b>△ 4.3</b>	<b>1月8日</b>
23年 1 月	13.1	1月2日	△ 4.3	1月8日
2	19.2	2月27日	△ 3.3	2月2日
3	19.8	3月14日	△ 1.7	3月5日
4	25.0	4月14日	△ 0.3	4月4日
5	31.1	5月21日	8.8	5月3日
6	37.7	6月29日	14.7	6月3日
7	35.8	7月9日	20.2	7月22日
8	37.2	8月10日	22.2	8月3日
9	34.0	9月13日	12.5	9月24日
10	28.0	10月24日	7.0	10月27日
11	26.5	11月4日	1.2	11月26日
12	17.2	12月4日	△ 3.3	12月27日

資料：豊田市消防本部

(平成23年)							単位：m <sup>2</sup>
4 条			5 条				
面積			件数	面積			
総数	田	畑		総数	田	畑	
88,870	28,687	60,183	581	395,903	229,324	166,579	
677	677	-	3	522	333	189	
50,638	11,750	38,888	408	172,107	58,355	113,752	
316	256	60	13	44,918	38,629	6,289	
-	-	-	1	1,848	1,848	-	
972	-	972	14	19,203	14,215	4,988	
-	-	-	-	-	-	-	
1,411	955	456	15	1,372	61	1,310	
21,555	7,566	13,989	127	155,933	115,883	40,050	
13,301	7,483	5,818	-	-	-	-	

資料：農業委員会事務局

### A-10 平均気温

年	年 間	1 月	2 月	3 月	4 月	5 月
平成 19 年	16.5	6.1	7.9	9.4	14.0	18.9
20	16.2	4.9	4.1	10.4	15.2	19.4
21	16.5	5.1	7.7	9.6	15.2	19.7
22	16.7	4.6	7.3	9.8	13.7	18.6
23	16.1	2.9	6.7	7.7	13.4	19.0

注：1日の平均気温の1か月の平均である。

### A-11 降水量

年	年 間	1 月	2 月	3 月	4 月	5 月
平成 19 年	1,162.5	24.0	44.5	82.5	26.0	103.5
20	1,347.0	23.0	38.5	78.0	168.5	180.0
21	1,434.5	72.5	45.0	85.5	57.0	189.0
22	1,642.0	11.0	169.0	219.0	129.0	133.5
23	1,610.0	9.5	146.5	55.0	137.0	281.5

### A-12 降水日数

年	年 間	1 月	2 月	3 月	4 月	5 月
平成 19 年	110	7	6	6	11	10
20	103	9	6	8	10	11
21	107	9	9	8	7	10
22	110	6	8	14	12	9
23	105	2	11	7	8	12

### A-13 天気状況（日数）

年 月	天 気 状 況					
	総日数	快 晴	晴 天	曇 天	雨 天	降 雪
平成 19 年	365	1	193	128	41	2
20	366	14	195	121	36	0
21	365	56	153	115	40	1
22	365	58	148	116	43	0
平成 23 年	365	75	142	111	36	1
23年 1 月	31	9	18	4	0	0
2	28	8	11	6	2	1
3	31	12	10	7	2	0
4	30	11	8	9	2	0
5	31	5	6	12	8	0
6	30	1	10	16	3	0
7	31	1	17	10	3	0
8	31	0	17	11	3	0
9	30	7	10	8	5	0
10	31	8	12	9	2	0
11	30	6	12	10	2	0
12	31	7	11	9	4	0

注：午前9時観測の状況である。

資料：豊田市消防本部

单位：℃

6 月	7 月	8 月	9 月	10 月	11 月	12 月
22.9	25.5	28.5	25.9	19.0	12.3	7.6
22.2	27.8	27.9	24.3	18.8	12.0	7.7
23.1	26.6	27.4	24.1	18.3	13.0	7.6
23.9	27.8	29.1	26.1	19.4	11.9	7.9
<b>23.8</b>	<b>27.3</b>	<b>28.3</b>	<b>25.1</b>	<b>18.8</b>	<b>13.8</b>	<b>6.7</b>

資料：豊田市消防本部

单位：mm

6 月	7 月	8 月	9 月	10 月	11 月	12 月
131.5	294.5	89.5	204.0	78.5	10.0	74.0
249.0	29.0	308.0	152.5	50.5	42.0	28.0
213.0	231.0	156.5	28.5	135.5	164.0	57.0
169.5	252.5	70.0	203.0	197.5	48.5	39.5
<b>180.5</b>	<b>205.0</b>	<b>74.0</b>	<b>282.5</b>	<b>144.0</b>	<b>73.5</b>	<b>21.0</b>

資料：豊田市消防本部

单位：日

6 月	7 月	8 月	9 月	10 月	11 月	12 月
9	16	9	14	10	5	7
17	4	9	9	9	7	4
12	19	6	5	7	8	7
12	12	6	8	12	3	8
<b>15</b>	<b>13</b>	<b>7</b>	<b>9</b>	<b>8</b>	<b>7</b>	<b>6</b>

資料：豊田市消防本部





B

人

口

# 5歳階級人口ピラミッド

平成23年10月1日現在

男 220,511人

女 202,672人

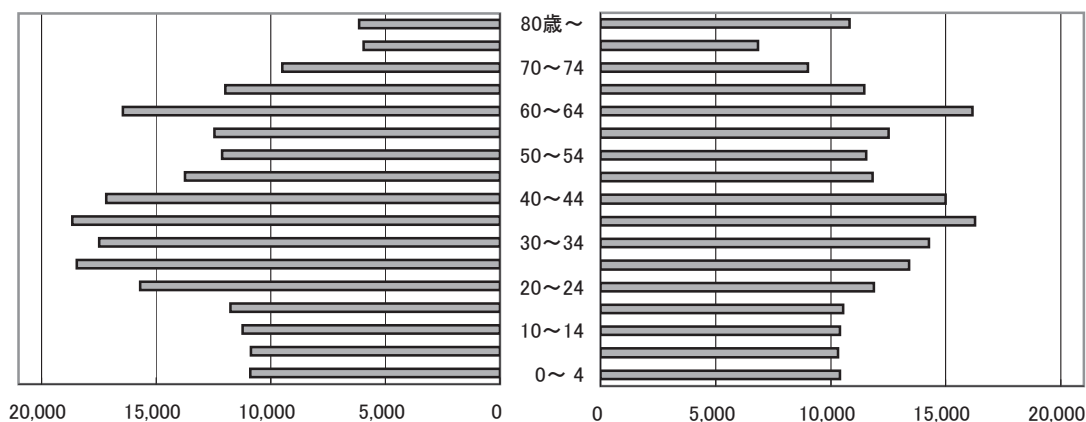

## 月間住民異動の推移(平成22年1月～23年12月)

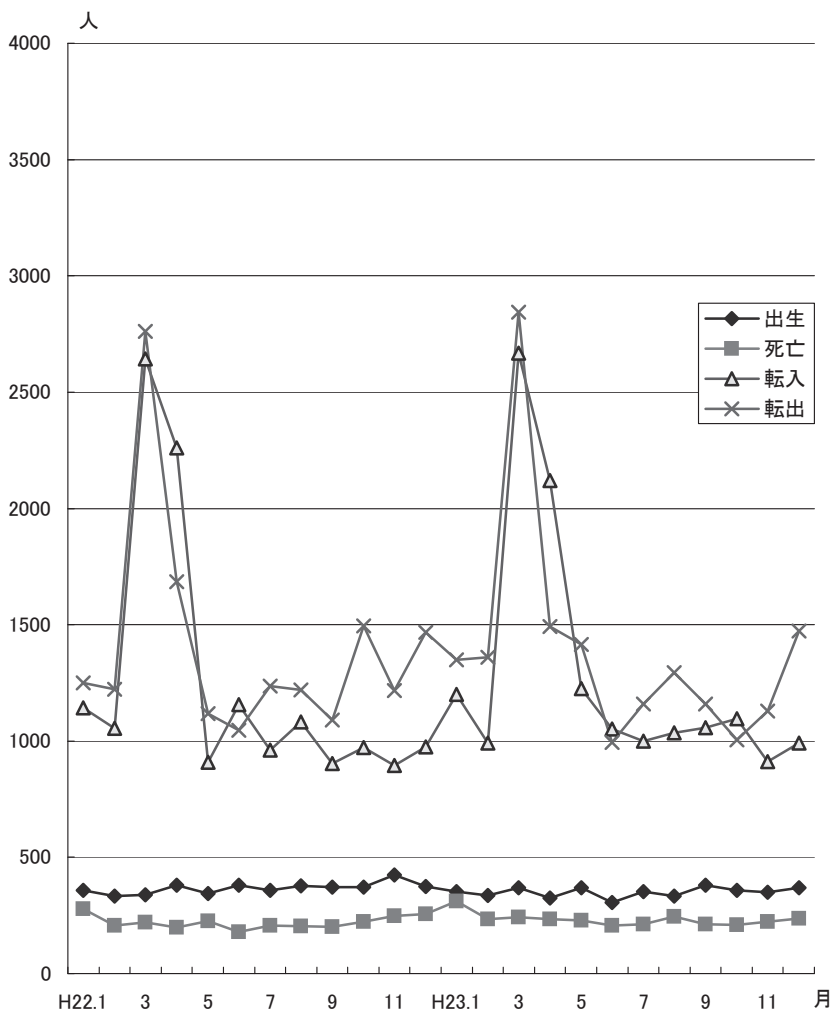

B-1 人口・世帯数の推移

(1) 現在市域

各年10月1日現在

		現在市域						対前年人口 増加率 (%)	
		面積 (h a)	人口 (人)			世帯数 (世帯)	人口密度 (人/k m <sup>2</sup> )		
			総数	男	女				
大正 昭和	14年	91,764	98,732	49,716	49,016	20,425	108	...	
	5年	''	101,223	50,782	50,441	20,453	110	...	
	10	''	104,498	52,638	51,860	20,885	114	...	
	15	''	111,572	56,453	55,119	21,779	122	...	
	22	''	144,178	70,639	73,539	27,663	157	...	
	25	''	149,477	73,996	75,481	27,908	163	...	
	30	''	91,820	148,414	73,162	75,252	28,115	162	...
	31	''	''	149,207	73,579	75,628	28,640	162	...
	32	''	''	149,799	74,044	75,755	28,905	163	0.40
	33	''	''	149,936	73,985	75,951	29,048	163	0.09
34	''	''	151,028	74,637	76,391	29,371	164	0.73	
35	''	''	151,632	76,121	75,511	30,626	165	...	
36	''	''	157,841	79,998	77,843	30,880	172	4.51	
37	''	''	160,717	82,163	78,554	31,986	175	1.82	
38	''	''	166,778	87,064	79,714	33,369	182	3.77	
39	''	''	172,554	91,798	80,756	35,008	188	3.46	
40	''	''	177,791	95,240	82,551	38,409	194	...	
41	''	''	188,023	102,040	85,983	40,361	205	8.96	
42	''	''	197,828	107,939	89,889	43,329	215	5.21	
43	''	''	208,819	115,172	93,647	68,524	227	5.56	
44	''	''	221,400	122,420	98,980	75,419	241	6.02	
45	''	''	233,350 (234,078)	128,701 (129,412)	104,649 (104,666)	80,057 (55,691)	254 (255)	5.40	
46	''	''	244,139	133,519	110,620	84,118	266	4.62	
47	''	''	252,984	137,267	115,717	85,315	276	3.62	
48	''	''	264,768	143,441	121,327	89,416	288	4.66	
49	''	''	275,612	148,525	127,087	91,619	300	4.10	
50	''	''	283,774 (283,412)	151,928 (152,087)	131,846 (131,325)	93,029 (72,122)	309 (309)	2.96	
51	''	''	290,673	154,697	135,976	93,732	317	2.43	
52	''	''	298,370	158,331	140,039	95,322	325	2.65	
53	''	''	305,318	161,588	143,730	96,948	333	2.33	
54	''	''	309,997	163,437	146,560	97,584	338	1.53	
55	''	''	315,544 (315,871)	166,052 (166,790)	149,492 (149,081)	98,932 (99,883)	344 (344)	1.79	
56	''	''	318,928	167,528	151,400	99,891	347	1.07	
57	''	''	325,085	171,063	154,022	102,547	354	1.93	
58	''	''	330,518	173,924	156,594	104,637	360	1.67	
59	''	''	336,653	177,090	159,563	106,773	367	1.86	
60	''	''	342,987 (344,105)	180,436 (181,929)	162,551 (162,176)	109,001 (110,049)	374 (375)	1.88	
61	''	''	349,531	184,324	165,207	111,910	381	1.91	
62	''	''	354,361	186,655	167,706	113,600	386	1.38	
63	''	''	358,254	188,295	169,959	114,644	390	1.10	
平成 元年	91,879	362,487	190,225	172,262	116,424	395	1.18		
	2	''	368,039 (370,858)	193,516 (196,984)	174,523 (173,874)	119,877 (123,428)	401 (404)	1.53	
	3	''	373,722	196,949	176,773	123,450	407	1.54	
	4	91,848	377,849	199,310	178,539	126,620	411	1.10	
	5	91,847	379,978	199,978	180,000	127,694	414	0.56	

## (1) 現在市域 (続き)

各年10月1日現在

	現 在 市 域						対前年人口 増加率 (%)
	面 積 (h a)	人 口 (人)			世帯数 (世帯)	人口密度 (人/k m <sup>2</sup> )	
		総 数	男	女			
6	91,847	382,454	200,578	181,876	128,343	416	0.65
7	〃	384,717 (383,800)	201,369 (201,468)	183,348 (182,332)	129,546 (130,090)	419 (418)	0.59
8	〃	387,092	202,138	184,954	130,590	421	0.62
9	〃	390,654	203,742	186,912	132,627	425	0.92
10	〃	393,206	205,284	187,922	134,791	428	0.65
11	〃	394,529	205,747	188,782	136,326	430	0.34
12	〃	395,946 (395,224)	206,034 (207,222)	189,912 (188,002)	137,653 (139,330)	431 (430)	0.36
13	〃	399,025	207,759	191,266	140,279	434	0.78
14	〃	401,265	208,826	192,439	142,649	437	0.56
15	〃	403,405	209,892	193,513	144,940	439	0.53
16	〃	406,307	211,630	194,677	147,715	442	0.72
17	〃	411,137 (412,141)	214,482 (218,286)	196,655 (193,855)	152,042 (155,074)	448 (449)	1.19
18	〃	414,839	216,909	197,930	155,883	452	0.90
19	〃	419,055	219,451	199,604	159,920	456	1.02
20	〃	423,200	221,944	201,256	164,140	461	0.99
21	〃	423,677	221,766	201,911	165,098	461	0.11
22	〃	423,822 (421,487)	221,265 (221,198)	202,557 (200,289)	165,855 (162,065)	461 (459)	0.03
23	〃	423,183	220,511	202,672	166,457	461	△ 0.15

- 注：1 昭和31～33年の世帯数は、昭和33～34年の世帯数の平均増加率による推計値である。  
2 昭和40年以前で国勢調査の行われた年次については国勢調査人口であり、その他は登録人口である。  
3 昭和40年以降の登録人口については、外国人登録を含む。  
4 昭和43年以降の世帯数については、準世帯を含む。  
5 ( ) 内は国勢調査人口である。  
6 平成4年の面積変更は、建設省国土地理院が平成4年10月1日に公表した全国都道府県市区町村別面積調に基づく修正である。  
7 平成5年の面積変更は、建設省国土地理院が平成5年10月1日に公表した全国都道府県市区町村別面積調に基づく修正である。

B-1 人口・世帯数の推移(続き)

(2) 当時区域

各年10月1日現在

	当 時 市 域						備 考
	面 積 (h a)	人 口 (人)			世帯数 (世帯)	人口密度 (人/k m <sup>2</sup> )	
		総 数	男	女			
大正 元 年	3,865	10,502	5,246	5,256	2,073	272	
5	"	12,239	6,081	6,158	2,294	317	
9	"	11,924	5,993	5,931	2,572	309	第1回国勢調査
14	"	12,689	6,312	6,377	2,685	328	第2回 "
昭和 5 年	"	13,944	6,799	7,145	2,846	361	第3回 "
10	"	14,256	6,940	7,316	2,945	369	第4回 "
15	"	20,629	10,332	10,297	4,209	534	第5回 "
20	"	28,853	13,727	15,126	5,915	747	
22	"	30,564	15,038	15,526	6,304	791	第6回 "
25	"	31,996	15,878	16,118	6,473	828	第7回 "
30	"	34,010	16,712	17,298	6,975	880	第8回 "
31	6,764	41,939	20,685	21,254	8,278	620	高橋村を合併
32	"	42,663	21,149	21,514	8,563	631	
33	"	43,226	21,341	21,885	8,605	639	
34	"	44,290	22,029	22,261	9,305	655	豊田市となる
35	"	46,822	24,001	22,821	10,025	692	第9回国勢調査
36	"	50,442	26,677	23,765	10,214	746	
37	"	52,418	27,809	24,609	11,112	775	
38	"	57,356	31,501	25,855	12,192	848	
39	8,929	75,326	41,943	33,383	15,946	844	上郷町を合併
40	12,826	107,455	60,562	46,893	23,463	838	高岡町を合併 第10回国勢調査
41	"	116,330	67,082	49,248	25,372	907	
42	24,585	149,747	84,608	65,139	33,021	609	猿投町を合併
43	"	162,371	92,428	69,943	36,205	660	
44	"	175,842	100,110	75,732	40,489	715	
45	28,969	197,193	111,364	85,829	46,938	681	松平町を合併 第11回国勢調査
46	"	206,615	115,164	91,451	75,281	713	
47	"	216,153	119,238	96,915	76,543	746	
48	"	228,385	125,617	102,768	80,660	788	
49	"	239,424	130,743	108,681	82,838	827	
50	"	248,774	135,167	113,607	63,561	859	第12回国勢調査
51	"	254,561	136,910	117,651	84,949	879	
52	"	262,231	140,562	121,669	86,485	905	
53	"	269,293	143,880	125,413	88,104	930	
54	"	274,202	145,826	128,376	88,746	947	
55	"	281,608	150,018	131,590	91,150	972	第13回国勢調査
56	"	283,425	150,029	133,396	91,099	978	
57	"	289,338	153,418	135,920	93,649	999	
58	"	294,478	156,110	138,368	95,629	1,017	
59	"	300,355	159,162	141,193	97,694	1,037	
60	"	308,111	164,226	143,885	100,863	1,064	第14回国勢調査
61	"	312,135	165,813	146,322	102,524	1,078	
62	"	316,524	167,975	148,549	104,100	1,093	
63	"	320,025	169,417	150,608	105,030	1,105	
平成 元 年	29,010	323,785	171,092	152,693	106,605	1,118	
2	"	332,336	177,926	154,410	113,327	1,146	第15回国勢調査
3	"	333,427	176,973	156,454	113,107	1,149	
4	29,012	336,928	179,001	157,927	115,973	1,161	
5	29,011	337,757	179,018	158,739	116,684	1,164	

## (2) 当時区域 (続き)

各年10月1日現在

	当 時 市 域						備 考	
	面 積 (h a)	人 口 (人)			世帯数 (世帯)	人口密度 (人/k m <sup>2</sup> )		
		総 数	男	女				
6	29,011	339,272	179,106	160,166	116,965	1,169	第16回国勢調査	
7	"	341,079	180,216	160,863	118,549	1,176		
8	"	342,623	180,008	162,615	118,642	1,181		
9	"	345,832	181,427	164,405	120,479	1,192		
10	"	348,132	182,807	165,325	122,473	1,200		
11	"	349,202	183,157	166,045	123,842	1,204		
12	"	351,101	185,197	165,904	126,815	1,210		第17回国勢調査
13	"	353,314	184,873	168,441	127,359	1,218		藤岡町・小原村・ 足助町・下山村・ 旭町・稲武町を合併 第18回国勢調査 (現在市域と同じ)
14	"	355,711	186,000	169,711	129,622	1,226		
15	"	357,826	187,096	170,730	131,703	1,233		
16	"	360,698	188,756	171,942	134,321	1,243		
平成 17	91,847	412,141	218,286	193,855	155,074	449		

注: 1 国勢調査の行われた年次については国勢調査人口で、他の年次は登録人口である。

2 昭和40年以降の登録人口は外国人登録人口を含む。

B-2 地区別人口・世帯数の推移

各年10月1日現在

年	地 区	人 口 (人)			世帯数 (世帯)	人口密度 (人/k㎡)	人口増加率 (年平均%)
		総 数	男	女			
大 正 9 年	総 数	99,664	50,104	49,560	20,475	109	△ 0.6
	拳母町	11,924	5,993	5,931	2,572	304	△ 0.5
	高橋村	5,946	2,958	2,988	1,193	209	1.0
	上郷村	7,059	3,531	3,528	1,469	328	△ 1.8
	高岡村	9,398	4,712	4,686	1,934	241	△ 0.3
	猿投村	5,940	3,034	2,906	1,240	128	△ 0.6
	保見村	3,617	1,847	1,770	770	104	0.1
	石野村	3,768	1,893	1,875	795	103	△ 1.1
	松平村	6,336	3,129	3,207	1,320	145	△ 0.4
	藤岡村	5,100	2,567	2,533	1,116	78	…
	小原村	7,354	3,744	3,610	1,486	99	…
	足助町	3,252	1,612	1,640	737	601	…
	阿摺村	3,558	1,781	1,777	732	79	…
	賀茂村	3,922	2,000	1,922	762	41	…
	盛岡村	3,590	1,834	1,756	754	80	…
	東加茂郡下山村	5,060	2,524	2,536	1,037	46	…
	額田郡下山村の一部	538	272	266	…	113	…
旭村	6,356	3,219	3,137	1,225	77	…	
三濃村	2,037	1,018	1,019	403	165	…	
稲橋村	2,341	1,195	1,146	453	39	…	
武節村	2,568	1,241	1,327	477	66	…	
昭 和 5 年	総 数	101,223	50,782	50,441	20,453	110	0.4
	拳母町	13,944	6,799	7,145	2,846	355	1.6
	高橋村	5,814	2,850	2,964	1,170	204	△ 0.2
	上郷村	6,911	3,416	3,495	1,398	321	△ 0.2
	高岡村	10,093	5,074	5,019	1,998	259	0.7
	猿投村	6,247	3,255	2,992	1,318	135	0.5
	保見村	3,633	1,867	1,766	724	105	0.0
	石野村	3,746	1,879	1,867	765	103	△ 0.0
	松平村	5,851	2,939	2,912	1,226	133	△ 0.8
	藤岡村	4,822	2,430	2,392	1,039	74	△ 0.5
	小原村	6,903	3,525	3,378	1,443	93	△ 0.6
	足助町	3,157	1,596	1,561	725	584	△ 0.3
	阿摺村	3,651	1,835	1,816	718	81	0.3
	賀茂村	3,889	1,997	1,892	759	40	△ 0.1
	盛岡村	3,430	1,750	1,680	710	77	△ 0.4
	東加茂郡下山村	5,156	2,566	2,590	1,022	47	0.2
	額田郡下山村の一部	505	252	253	…	106	△ 0.6
旭村	6,290	3,176	3,114	1,214	77	△ 0.1	
三濃村	2,031	1,008	1,023	397	164	△ 0.0	
稲橋村	2,410	1,209	1,201	462	40	0.3	
武節村	2,740	1,359	1,381	519	70	0.7	
昭 和 15 年	総 数	111,572	56,453	55,119	21,779	122	1.9
	拳母町	20,629	10,332	10,297	4,209	525	4.0
	高橋村	5,844	2,935	2,909	1,120	205	0.1
	上郷村	7,944	4,039	3,905	1,511	369	1.4
	高岡村	12,379	6,523	5,856	2,179	318	2.1
	猿投村	6,975	3,589	3,386	1,430	150	1.1
	保見村	3,910	2,053	1,857	768	112	0.7
	石野村	3,581	1,811	1,770	696	98	△ 0.4
	松平村	6,436	3,078	3,358	1,201	147	1.0
	藤岡村	4,814	2,433	2,381	1,013	74	△ 0.0
	小原村	6,249	3,148	3,101	1,309	84	△ 0.9
	足助町	3,378	1,692	1,686	762	624	0.7
	阿摺村	3,573	1,786	1,787	688	79	△ 0.2
	賀茂村	3,817	1,927	1,890	732	39	△ 0.2
	盛岡村	3,266	1,651	1,615	651	73	△ 0.5
	東加茂郡下山村	5,066	2,586	2,480	987	46	△ 0.2
	額田郡下山村の一部	475	227	248	…	99	△ 0.6
旭村	5,971	2,954	3,017	1,139	73	△ 0.5	
三濃村	1,917	946	971	378	155	△ 0.6	
稲武町	5,348	2,743	2,605	1,006	54	0.4	



各年10月1日現在

年	地 区	人 口 (人)			世帯数 (世帯)	人口密度 (人/ k m <sup>2</sup> )	人口増加率 (年平均%)
		総 数	男	女			
昭 和 25 年	総 数	149,477	73,996	75,481	27,908	163	3.6
	拳母町	31,996	15,878	16,118	6,473	815	4.5
	高橋村	7,648	3,771	3,877	1,368	270	2.8
	上郷村	10,950	5,345	5,605	2,019	508	3.3
	高岡村	16,555	8,202	8,353	3,092	425	2.9
	猿投村	10,784	5,333	5,451	2,041	233	4.5
	保見村	5,980	3,175	2,805	1,093	172	4.3
	石野村	4,585	2,297	2,288	810	126	2.5
	松平村	7,693	3,614	4,079	1,335	175	1.8
	藤岡村	6,218	3,073	3,145	1,200	95	2.9
	小原村	7,733	3,867	3,866	1,441	104	2.4
	足助町	4,435	2,191	2,244	945	820	3.1
	阿摺村	4,247	2,074	2,173	750	94	1.9
	賀茂村	4,634	2,317	2,317	798	48	2.1
	盛岡村	4,026	1,975	2,051	700	90	2.3
東加茂郡下山村	5,730	2,857	2,873	1,027	52	1.3	
額田郡下山村の一部	745	366	379	...	156	5.7	
旭村	7,167	3,495	3,672	1,276	87	2.0	
三濃村	2,267	1,108	1,159	410	183	1.8	
稲武町	6,084	3,058	3,026	1,130	62	1.4	
昭 和 35 年	総 数	151,632	76,121	75,511	30,626	165	0.1
	豊田市	46,822	24,001	22,821	10,025	691	1.7
	上郷村	11,254	5,660	5,594	2,237	523	0.3
	高岡町	17,338	8,795	8,543	3,348	445	0.5
	猿投町	21,610	10,885	10,725	4,265	183	0.1
	松平村	7,505	3,576	3,929	1,359	171	△ 0.2
	藤岡村	5,467	2,719	2,748	1,159	83	△ 1.2
	小原村	6,507	3,208	3,299	1,355	87	△ 1.6
	足助町	15,704	7,632	8,072	3,044	81	△ 0.9
	下山村	6,402	3,275	3,127	1,247	56	△ 0.1
旭村	7,452	3,611	3,841	1,499	91	△ 2.1	
稲武町	5,571	2,759	2,812	1,088	56	△ 0.8	
昭 和 40 年	総 数	177,791	95,240	82,551	38,409	194	3.5
	豊田市	57,879	32,836	25,043	13,318	1,474	7.7
	高橋村	10,009	4,993	5,016	2,292	352	...
	上郷村	12,907	6,655	6,252	2,873	599	2.8
	高岡町	26,660	16,078	10,582	4,980	684	9.0
	猿投町	22,561	11,251	11,310	4,726	192	0.9
	松平村	6,712	3,278	3,434	1,379	153	△ 2.2
	藤岡村	5,214	2,597	2,617	1,139	79	△ 0.9
	小原村	5,511	2,646	2,865	1,274	74	△ 3.1
	足助町	13,621	6,574	7,047	2,875	71	△ 2.7
下山村	5,317	2,836	2,481	1,059	46	△ 3.4	
旭町	6,482	3,140	3,342	1,440	79	△ 2.6	
稲武町	4,918	2,356	2,562	1,054	50	△ 2.3	
昭 和 45 年	総 数	234,078	129,412	104,666	55,691	255	6.3
	豊田市	78,782	45,105	33,677	20,272	2,006	7.2
	高橋村	18,422	9,361	9,061	4,580	647	16.8
	上郷村	21,038	10,673	10,365	5,626	977	12.6
	高岡町	45,919	29,314	16,605	8,996	1,178	14.4
	猿投町	26,514	13,673	12,841	6,042	225	3.5
	松平村	6,518	3,238	3,280	1,422	149	△ 0.6
	藤岡村	5,460	2,770	2,690	1,239	83	0.9
	小原村	4,974	2,360	2,614	1,261	67	△ 1.9
	足助町	12,171	5,900	6,271	2,812	63	△ 2.1
下山村	4,264	2,081	2,183	1,006	37	△ 4.0	
旭町	5,753	2,884	2,869	1,400	70	△ 2.2	
稲武町	4,263	2,053	2,210	1,035	43	△ 2.7	

各年10月1日現在

年	地 区	人 口 (人)			世帯数 (世帯)	人口密度 (人/ k m <sup>2</sup> )	人口増加率 (年平均%)
		総 数	男	女			
昭 和 50 年	総 数	283,412	152,087	131,325	72,122	309	4.2
	豊 数	92,101	50,751	41,350	25,041	2,531	3.4
	高 母	29,413	14,895	14,518	7,762	1,335	11.9
	上 橋	25,783	13,112	12,671	6,839	1,413	4.5
	高 郷	52,945	30,997	21,948	12,111	1,500	3.1
	高 岡	41,996	22,181	19,815	10,366	413	11.7
	猿 投	6,536	3,231	3,305	1,442	152	0.1
	松 平	5,907	2,936	2,971	1,362	90	1.6
	藤 岡	4,537	2,200	2,337	1,177	61	△ 1.8
	小 原	11,363	5,515	5,848	2,776	59	△ 1.3
足 助	4,129	2,037	2,092	973	36	△ 0.6	
下 山	4,821	2,354	2,467	1,246	59	△ 3.2	
旭 町	3,881	1,878	2,003	1,027	39	△ 1.8	
稲 武							
昭 和 55 年	総 数	315,871	166,790	149,081	99,883	344	2.3
	豊 数	99,394	53,859	45,535	36,349	2,531	1.6
	高 母	38,002	19,156	18,846	10,034	1,335	5.8
	上 橋	30,437	15,390	15,047	8,556	1,413	3.6
	高 郷	58,479	33,007	25,472	20,723	1,500	2.1
	高 岡	48,613	25,308	23,305	13,972	413	3.2
	猿 投	6,683	3,298	3,385	1,516	152	0.4
	松 平	6,575	3,272	3,303	1,556	100	2.3
	藤 岡	4,436	2,166	2,270	1,168	60	△ 0.4
	小 原	11,031	5,356	5,675	2,741	57	△ 0.6
足 助	4,057	2,029	2,028	1,020	35	△ 0.3	
下 山	4,446	2,132	2,314	1,199	54	△ 1.6	
旭 町	3,718	1,817	1,901	1,049	38	△ 0.8	
稲 武							
昭 和 60 年	総 数	344,105	181,929	162,176	110,049	375	1.8
	豊 数	105,413	57,013	48,400	38,936	2,684	1.2
	高 母	41,198	20,740	20,458	11,072	1,447	1.7
	上 橋	32,147	16,239	15,908	9,058	1,493	1.1
	高 郷	66,355	37,695	28,660	24,054	1,702	2.7
	高 岡	56,221	29,188	27,033	16,188	478	3.1
	猿 投	6,777	3,351	3,426	1,555	155	0.3
	松 平	8,566	4,331	4,235	2,099	130	6.1
	藤 岡	4,567	2,237	2,330	1,197	61	0.6
	小 原	10,853	5,298	5,555	2,668	56	△ 0.3
足 助	4,135	2,032	2,103	1,026	36	0.4	
下 山	4,213	2,004	2,209	1,147	51	△ 1.0	
旭 町	3,660	1,801	1,859	1,049	37	△ 0.3	
稲 武							
平 成 2 年	総 数	370,858	196,984	173,874	123,428	404	1.6
	豊 数	110,526	60,301	50,225	42,671	2,815	1.0
	高 母	49,649	24,982	24,667	14,081	1,700	4.1
	上 橋	31,265	15,905	15,360	8,963	1,430	△ 0.5
	高 郷	72,333	41,204	31,129	27,196	1,849	1.8
	高 岡	60,166	31,351	28,815	18,376	514	1.4
	猿 投	8,397	4,183	4,214	2,040	193	4.8
	松 平	11,266	5,795	5,471	2,924	171	6.3
	藤 岡	4,484	2,182	2,302	1,206	60	△ 0.4
	小 原	10,700	5,222	5,478	2,671	55	△ 0.3
足 助	4,556	2,232	2,324	1,141	40	2.0	
下 山	4,005	1,895	2,110	1,117	49	△ 1.0	
旭 町	3,511	1,732	1,779	1,042	36	△ 0.8	
稲 武							
平 成 7 年	総 数	383,800	201,468	182,332	130,090	418	0.7
	豊 数	115,739	62,160	53,579	45,438	2,948	0.9
	高 母	51,246	25,651	25,595	15,231	1,754	0.6
	上 橋	30,370	15,582	14,788	9,270	1,390	△ 0.6
	高 郷	73,338	40,459	32,879	26,768	1,874	0.3
	高 岡	61,110	31,700	29,410	19,256	522	0.3
	猿 投	9,276	4,664	4,612	2,334	213	2.1
	松 平	15,369	7,916	7,453	4,092	234	7.3
	藤 岡	4,544	2,208	2,336	1,235	61	0.3
	小 原	10,315	5,040	5,275	2,637	53	△ 0.7
足 助	5,336	2,627	2,709	1,401	47	3.4	
下 山	3,844	1,840	2,004	1,125	47	△ 0.8	
旭 町	3,313	1,621	1,692	1,051	34	△ 1.1	
稲 武							

各年10月1日現在

年	地 区	人 口 (人)			世帯数 (世帯)	人口密度 (人/k m <sup>2</sup> )	人口増加率 (年平均%)
		総 数	男	女			
平成12年	総 数	395,224	207,222	188,002	139,299	430	0.6
	豊 高 橋 郷	121,682	65,161	56,521	48,377	3,099	1.0
	豊 上 郷	52,927	26,482	26,445	16,732	1,812	0.7
	豊 高 岡	31,522	16,177	15,345	10,086	1,443	0.8
	豊 高 岡	74,803	41,229	33,574	28,280	1,911	0.4
	豊 猿 投	60,147	31,095	29,052	20,440	514	△ 0.3
	豊 松 平	10,020	5,053	4,967	2,646	230	1.6
	豊 藤 岡 町	18,005	9,228	8,777	4,896	275	3.4
	豊 小 原 村	4,302	2,100	2,202	1,230	58	△ 1.1
	豊 足 助 町	9,852	4,817	5,035	2,709	51	△ 0.9
平成17年	総 数	412,141	218,286	193,855	155,074	449	0.9
	豊 高 橋 郷	129,797	70,511	59,286	55,341	3,306	1.3
	豊 上 郷	54,245	27,092	27,153	18,200	1,857	0.5
	豊 高 岡	32,702	16,899	15,803	11,209	1,497	0.7
	豊 高 岡	78,279	43,909	34,370	31,776	2,000	0.9
	豊 猿 投	62,738	32,729	30,009	22,639	536	0.9
	豊 松 平	10,264	5,193	5,071	2,843	235	0.5
	豊 藤 岡 町	19,101	9,737	9,364	5,464	291	1.2
	豊 小 原 村	4,303	2,108	2,195	1,248	58	0.0
	豊 足 助 町	9,263	4,499	4,764	2,690	48	△ 1.2
平成22年	総 数	421,487	221,198	200,289	162,065	459	0.5
	豊 高 橋 郷	130,800	69,999	60,801	55,563	3,332	0.2
	豊 上 郷	54,341	26,953	27,388	18,967	1,860	0.0
	豊 高 岡	34,237	17,705	16,532	12,210	1,567	0.9
	豊 高 岡	79,318	43,879	35,439	32,462	2,026	0.3
	豊 猿 投	69,912	36,385	33,527	26,416	597	2.3
	豊 松 平	10,220	5,161	5,059	2,992	234	△ 0.1
	豊 藤 岡 町	19,425	9,830	9,595	5,978	296	0.3
	豊 小 原 村	4,085	1,973	2,112	1,265	55	△ 1.0
	豊 足 助 町	8,627	4,192	4,435	2,641	45	△ 1.4
平成22年	豊 下 山 村	4,983	2,458	2,525	1,547	44	△ 1.0
	豊 旭 町	2,976	1,434	1,542	1,053	36	△ 1.9
	豊 稲 武 町	2,563	1,229	1,334	971	26	△ 2.5

注:1 国勢調査人口である。

2 三濃村には、S 30. 4. 1に岐阜県恵那郡明智町と合併した横通村が含まれている。

3 平成7年と12年の世帯の内訳は一般世帯数であり、総数(施設等の世帯及び不詳を含む)とは一致しない。

4 人口増加率は表中の前段の年からの増加率を年平均したものである。  
ただし、大正9年については、大正4年の現在人口との比較である。

### B-3 外国人国籍別人口・世帯数

年	人				
	総数	ブラジル	韓国・朝鮮	中国	フィリピン
平成14年	11,162	6,065	1,790	974	659
15	11,789	6,270	1,735	1,118	797
16	12,717	6,497	1,663	1,410	963
17	14,458	7,006	1,675	1,741	1,161
18	14,989	7,343	1,611	2,061	1,022
19	16,005	7,753	1,609	2,595	1,071
20	16,800	7,917	1,567	3,092	1,158
21	15,694	7,264	1,530	2,992	1,190
22	14,799	6,663	1,469	3,031	1,212
23	14,104	6,152	1,431	2,879	1,300

注：平成16年までは旧豊田市域の数値である。

### B-4 合併当初の人口・世帯数

合併年月日	市町村名	総人口(人)			
		総数	男	女	世帯数
昭和 31年9月30日	挙母市	35,059	17,363	17,696	…
	高橋村	7,371	3,595	3,776	…
	計	42,430	20,958	21,472	8,397
昭和 39年3月1日	豊田市	60,181	33,306	26,875	112,914
	上郷町	12,123	6,140	5,983	2,447
	計	72,304	39,446	32,858	15,361
昭和 40年9月1日	豊田市	79,821	44,358	35,463	17,556
	高岡町	27,587	17,142	10,445	4,626
	計	107,408	61,500	45,908	22,182
昭和 42年4月1日	豊田市	120,324	69,128	51,196	25,903
	猿投町	23,162	11,461	11,701	4,877
	計	143,486	80,589	62,897	30,780
昭和 45年4月1日	豊田市	180,335	102,032	78,303	66,128
	松平町	6,635	3,311	3,324	1,397
	計	186,970	105,343	81,627	67,525
平成 17年4月1日	豊田市	362,157	189,562	172,595	135,768
	藤岡町	19,277	9,884	9,393	5,533
	小原村	4,345	2,131	2,214	1,360
	足助町	9,661	4,752	4,909	2,834
	下山村	5,557	2,788	2,769	1,633
	旭町	3,531	1,710	1,821	1,083
	稲武町	3,154	1,536	1,618	1,075
	計	407,682	212,363	195,319	149,286

各年9月30日現在

口 (人)						世帯数 (世帯)
ペルー	インドネシア	ネパール	タイ	米 国	その他	
613	290	142	150	39	440	5,656
652	230	180	120	51	636	6,157
647	300	233	186	55	763	6,878
740	392	268	242	54	1,179	7,984
752	388	271	223	67	1,251	8,221
770	340	243	262	53	1,309	8,838
797	341	208	302	55	1,363	9,269
761	249	193	297	52	1,166	8,445
722	273	170	278	46	935	7,846
<b>694</b>	<b>223</b>	<b>204</b>	<b>346</b>	<b>49</b>	<b>826</b>	<b>7,319</b>

住 民 登 録 人 口 (人)				外 国 人 登 録 人 口 (人)			
総 数	男	女	世帯数	総 数	男	女	世帯数
34,572	17,092	17,480	...	487	271	216	118
7,367	3,593	3,774	...	4	2	2	1
41,939	20,683	21,254	8,278	491	273	218	119
59,454	32,923	26,531	12,747	727	383	344	167
12,014	6,075	5,939	2,422	109	65	44	25
71,468	38,998	32,470	15,169	836	448	388	192
78,936	43,890	35,046	17,344	885	468	417	212
27,543	17,117	10,426	4,616	44	25	19	10
106,479	61,007	45,472	21,960	929	493	436	222
119,314	68,580	50,734	25,659	1,010	548	462	244
22,776	11,258	11,518	4,788	386	203	183	89
142,090	79,838	62,252	30,447	1,396	751	645	333
178,641	101,142	77,499	65,707	1,694	890	804	421
6,626	3,307	3,319	1,395	9	4	5	2
185,267	104,449	80,818	67,102	1,703	894	809	423
349,115	182,740	166,375	128,698	13,042	6,822	6,220	7,070
19,143	9,826	9,317	5,480	134	58	76	53
4,328	2,124	2,204	1,353	17	7	10	7
9,621	4,739	4,882	2,823	40	13	27	11
5,512	2,768	2,744	1,609	45	20	25	24
3,523	1,709	1,814	1,080	8	1	7	3
3,085	1,515	1,570	1,024	69	21	48	51
394,327	205,421	188,906	142,067	13,355	6,942	6,413	7,219

B-5 世帯類型別人口・世帯数

年	総 計				住
	人 口 ( 人 )			世帯数 (世帯)	人
	総 数	男	女		総 数
平成 14 年	355,711	186,000	169,711	129,622	344,549
15	357,826	187,096	170,730	131,703	346,037
16	360,698	188,756	171,942	134,321	347,981
17	411,137	214,482	196,655	152,042	396,679
18	414,839	216,909	197,930	155,883	399,850
19	419,055	219,451	199,604	159,920	403,050
20	423,200	221,944	201,256	164,140	406,400
21	423,677	221,766	201,911	165,098	407,983
22	423,822	221,265	202,557	165,855	409,023
<b>23</b>	<b>423,183</b>	<b>220,511</b>	<b>202,672</b>	<b>166,457</b>	<b>409,079</b>

注：平成16年までは旧豊田市域の数値である。

各年10月1日現在

民 基 本 台 帳			外 国 人 登 録			
口 ( 人 )		世帯数 (世帯)	人 口 ( 人 )			世帯数 (世帯)
男	女		総 数	男	女	
180,112	164,437	123,966	11,162	5,888	5,274	5,656
180,947	165,090	125,546	11,789	6,149	5,640	6,157
182,088	165,893	127,443	12,717	6,668	6,049	6,878
206,993	189,686	144,058	14,458	7,489	6,969	7,984
208,993	190,857	147,662	14,989	7,916	7,073	8,221
211,013	192,037	151,082	16,005	8,438	7,567	8,838
213,237	193,163	154,871	16,800	8,707	8,093	9,269
213,884	194,099	156,653	15,694	7,882	7,812	8,445
214,023	195,000	158,009	14,799	7,242	7,557	7,846
<b>213,724</b>	<b>195,355</b>	<b>159,138</b>	<b>14,104</b>	<b>6,787</b>	<b>7,317</b>	<b>7,319</b>

資料：市民課

B-6 人口動態

年	出生児数			死亡者					
	総数	男	女	総数			(内)乳児死亡		
				計	男	女	計	男	女
昭和43年	4,261	2,243	2,018	859	475	384	66	39	27
44	4,640	2,396	2,244	900	527	373	53	34	19
45	5,487	2,841	2,646	934	517	417	74	46	28
46	6,095	3,137	2,958	872	467	405	62	34	28
47	6,326	3,325	3,001	916	518	398	68	40	28
48	6,671	3,448	3,223	965	525	440	83	56	27
49	6,639	3,461	3,178	986	533	453	73	38	35
50	6,228	3,209	3,019	1,003	556	447	60	30	30
51	6,211	3,243	2,968	959	505	454	64	29	35
52	5,863	3,023	2,840	957	538	419	42	25	17
53	5,723	2,919	2,804	947	492	455	58	28	30
54	5,392	2,779	2,613	996	541	455	33	19	14
55	5,368	2,699	2,669	1,030	578	452	31	21	10
56	4,940	2,551	2,389	932	502	430	27	13	14
57	4,759	2,454	2,305	1,048	587	461	30	14	16
58	4,814	2,472	2,342	1,050	596	454	21	10	11
59	5,031	2,639	2,392	1,074	577	497	30	15	15
60	4,669	2,349	2,320	983	553	430	26	16	10
61	4,634	2,409	2,225	1,117	621	496	29	20	9
62	4,508	2,320	2,188	1,145	645	500	23	12	11
63	4,536	2,307	2,229	1,231	697	534	22	15	7
平成元年	4,314	2,188	2,126	1,220	644	576	17	9	8
2	4,158	2,141	2,017	1,171	645	526	11	5	6
3	4,145	2,155	1,990	1,301	753	548	20	14	6
4	4,068	2,096	1,972	1,351	751	600	19	10	9
5	4,097	2,083	2,014	1,393	799	594	9	4	5
6	4,307	2,196	2,111	1,418	792	626	14	11	3
7	4,065	2,063	2,002	1,540	840	700	11	3	8
8	4,217	2,128	2,089	1,454	802	652	15	7	8
9	4,107	2,103	2,004	1,524	879	645	14	7	7
10	4,352	2,263	2,089	1,590	881	709	8	6	2
11	4,241	2,186	2,055	1,703	953	750	13	7	6
12	4,259	2,182	2,077	1,660	939	721	17	11	6
13	4,093	2,167	1,926	1,681	918	763	16	9	7
14	4,004	2,043	1,961	1,746	982	764	15	7	8
15	4,002	2,033	1,969	1,807	998	809	6	4	2
16	3,967	2,051	1,916	1,826	1,031	795	15	4	11
17	4,069	2,066	2,003	2,189	1,199	990	12	6	6
18	4,081	2,103	1,978	2,251	1,250	1,001	12	9	3
19	4,233	2,171	2,062	2,452	1,395	1,057	13	8	5
20	4,346	2,260	2,086	2,496	1,405	1,091	8	1	7
21	4,239	2,159	2,080	2,412	1,339	1,073	7	3	4
22	4,286	2,142	2,144	2,608	1,458	1,150	7	5	2
23	4,064	2,063	2,001	2,763	1,482	1,281	11	5	6

注:1 この表は人口動態調査によるもので、本市（市民課）発表の数値と異なる。

(1) 乳児死亡のうち生後4週未満の死亡で、乳児死亡の再掲である。

(2) 妊娠満12週以後の死産である。

2 平成16年までは旧豊田市域の数値である。

3 平成22年までは確定値であり、平成23年は速報値である。



(単位：人・件)

数			死産胎数 (2)	婚姻件数	離婚件数	自然増減		
新生児(1)						総数	男	女
計	男	女						
43	22	21	270	2,170	82	3,402	1,768	1,634
28	20	8	259	2,441	106	3,740	1,869	1,871
55	35	20	270	2,823	140	4,553	2,324	2,229
32	18	14	287	3,453	165	5,223	2,670	2,553
40	25	15	271	3,476	179	5,410	2,807	2,603
55	39	16	270	3,274	161	5,706	2,923	2,783
44	28	16	252	3,133	173	5,653	2,928	2,725
40	21	19	244	2,903	208	5,225	2,653	2,572
41	19	22	269	2,679	249	5,252	2,738	2,514
24	15	9	245	2,591	246	4,906	2,485	2,421
34	17	17	231	2,508	240	4,776	2,427	2,349
21	11	10	199	2,470	277	4,396	2,238	2,158
24	18	6	189	2,410	249	4,338	2,121	2,217
17	11	6	161	2,346	296	4,008	2,049	1,959
16	9	7	187	2,343	380	3,711	1,867	1,844
11	6	5	180	2,364	323	3,764	1,876	1,888
26	13	13	193	2,332	336	3,975	2,062	1,913
16	10	6	154	2,374	306	3,686	1,796	1,890
18	14	4	183	2,261	340	3,517	1,788	1,729
11	6	5	164	2,249	347	3,363	1,675	1,688
15	9	6	160	2,198	336	3,305	1,610	1,695
9	4	5	163	2,367	346	3,094	1,544	1,550
5	2	3	128	2,306	390	2,987	1,496	1,491
6	5	1	142	2,536	400	2,844	1,402	1,442
8	1	7	129	2,628	441	2,717	1,345	1,372
5	2	3	123	2,855	479	2,704	1,284	1,420
5	5	-	108	2,610	512	2,889	1,404	1,485
7	3	4	109	2,718	476	2,525	1,223	1,302
8	3	5	109	2,728	528	2,763	1,326	1,437
6	5	1	121	2,763	572	2,583	1,224	1,359
5	3	2	107	2,777	667	2,762	1,382	1,380
7	3	4	113	2,668	627	2,538	1,233	1,305
11	7	4	120	2,650	629	2,599	1,243	1,356
10	6	4	104	2,623	708	2,412	1,249	1,163
7	3	4	124	2,637	684	2,258	1,061	1,197
4	3	1	113	2,481	667	2,195	1,035	1,160
5	1	4	87	2,521	658	2,141	1,020	1,121
5	3	2	106	2,653	682	1,879	867	1,012
4	4	0	108	2,797	696	1,830	853	977
8	4	4	91	2,999	688	1,781	776	1,005
5	1	4	89	3,005	699	1,850	855	995
4	2	2	83	2,921	708	1,827	820	1,007
3	3	-	74	2,919	721	1,678	684	994
4	2	2	73	2,631	711	1,301	581	720

資料：愛知県衛生年報、福祉保健部総務課

B-7 登録人口異動

年・月	自然動態						社			
	出生			死亡			転入			
	計	男	女	計	男	女	計	男	女	
昭和	49年	6,675	3,463	3,212	998	533	465	18,366	11,043	7,323
	50	6,316	3,258	3,058	998	548	450	14,622	8,399	6,223
	51	6,287	3,263	3,024	986	518	468	13,368	7,398	5,970
	52	5,932	3,078	2,854	957	537	420	13,755	7,965	5,790
	53	5,735	2,934	2,801	946	498	448	12,968	7,328	5,640
	54	5,419	2,790	2,629	999	536	463	11,926	6,736	5,190
	55	5,369	2,702	2,667	1,028	578	450	13,704	8,169	5,535
	56	4,952	2,555	2,397	924	497	427	12,843	7,812	5,031
	57	4,785	2,459	2,326	1,051	592	459	13,183	8,255	4,928
	58	4,828	2,506	2,322	1,039	593	446	12,688	7,654	5,034
	59	5,045	2,626	2,419	1,077	590	487	12,643	7,673	4,970
	60	4,710	2,371	2,339	991	559	432	13,271	8,260	5,011
平成	61年	4,628	2,392	2,236	1,118	618	500	13,842	8,924	4,918
	62	4,531	2,323	2,208	1,148	648	500	12,490	7,736	4,754
	63	4,572	2,335	2,237	1,230	694	536	12,351	7,591	4,760
	元	4,300	2,172	2,128	1,224	646	578	13,360	8,325	5,035
	2	4,208	2,169	2,039	1,187	650	537	16,814	11,152	5,662
	3	4,168	2,166	2,002	1,313	762	551	18,681	12,664	6,017
	4	4,117	2,121	1,996	1,356	751	605	18,837	12,687	6,150
	5	4,160	2,109	2,051	1,404	801	603	15,738	9,962	5,776
	6	4,348	2,219	2,129	1,434	800	634	14,060	8,375	5,685
	7	4,152	2,116	2,036	1,547	844	703	13,588	7,933	5,655
	8	4,300	2,153	2,147	1,470	806	664	13,966	8,296	5,670
	9	4,284	2,192	2,092	1,536	883	653	15,220	9,047	6,173
	10	4,476	2,331	2,145	1,603	888	715	14,488	8,931	5,557
	11	4,391	2,279	2,112	1,705	947	758	13,647	7,998	5,649
	12	4,390	2,233	2,157	1,672	948	724	13,803	7,864	5,939
	13	4,223	2,243	1,980	1,705	931	774	15,348	8,963	6,385
	14	4,137	2,113	2,024	1,758	993	765	15,036	8,856	6,180
	15	4,125	2,104	2,021	1,818	1,001	817	16,119	9,417	6,702
16	4,118	2,123	1,995	1,866	1,061	805	17,377	10,470	6,907	
17	4,152	2,102	2,050	2,083	1,145	938	19,485	11,874	7,611	
18	4,254	2,193	2,061	2,272	1,262	1,010	20,632	12,907	7,725	
19	4,424	2,262	2,162	2,473	1,408	1,065	20,586	12,890	7,696	
20	4,497	2,347	2,150	2,501	1,403	1,098	20,689	12,764	7,925	
21	4,393	2,235	2,158	2,439	1,358	1,081	17,737	10,888	6,849	
22	4,412	2,205	2,207	2,644	1,477	1,167	14,949	8,665	6,284	
平成	23年	4,199	2,134	2,065	2,794	1,497	1,297	15,340	9,016	6,324
	1月	353	177	176	311	171	140	1,201	698	503
	2月	337	162	175	235	124	111	990	549	441
	3月	369	177	192	241	124	117	2,667	1,630	1,037
	4月	325	166	159	233	115	118	2,119	1,412	707
	5月	368	203	165	228	119	109	1,224	702	522
	6月	306	157	149	206	124	82	1,051	561	490
	7月	351	180	171	212	107	105	1,000	583	417
	8月	333	169	164	246	130	116	1,034	574	460
	9月	379	195	184	211	115	96	1,056	620	436
	10月	359	192	167	210	116	94	1,095	633	462
	11月	349	184	165	223	121	102	912	498	414
	12月	370	172	198	238	131	107	991	556	435

注：1 その他の増減は職権によるもの。  
 2 平成17年3月までは旧豊田市域の数値である。

会 動			態			年間・月間増減		
転 出		そ の 他 の 増 減						
計	男	女	計	男	女	計	男	女
13,681	9,267	4,414	6	4	2	10,368	4,710	5,658
12,350	7,855	4,495	△ 246	△ 206	△ 40	7,344	3,048	4,296
11,390	7,111	4,279	△ 197	△ 184	△ 13	7,082	2,848	4,234
10,486	6,428	4,058	△ 295	△ 238	△ 57	7,949	3,840	4,109
10,893	6,556	4,337	△ 198	△ 155	△ 43	6,666	3,053	3,613
11,750	7,130	4,620	△ 235	△ 217	△ 18	4,361	1,643	2,718
12,225	7,520	4,705	△ 212	△ 185	△ 27	5,608	2,588	3,020
12,874	7,887	4,987	△ 198	△ 175	△ 23	3,799	1,808	1,991
11,077	6,760	4,317	△ 144	△ 121	△ 23	5,696	3,241	2,455
10,836	6,590	4,246	△ 140	△ 158	18	5,501	2,819	2,682
10,851	6,634	4,217	△ 53	△ 79	26	5,707	2,996	2,711
11,074	6,819	4,255	△ 63	△ 79	16	5,853	3,174	2,679
11,303	7,050	4,253	△ 59	△ 84	25	5,990	3,564	2,426
11,681	7,343	4,338	32	7	25	4,224	2,075	2,149
11,866	7,470	4,396	△ 12	△ 34	22	3,815	1,728	2,087
13,009	8,331	4,678	57	15	42	3,484	1,535	1,949
15,029	9,780	5,249	0	△ 34	34	4,806	2,857	1,949
16,882	11,134	5,748	79	22	57	4,733	2,956	1,777
19,046	12,629	6,417	107	49	58	2,659	1,477	1,182
17,559	11,327	6,232	63	32	31	998	△ 25	1,023
15,365	9,578	5,787	130	71	59	1,739	287	1,452
14,771	8,846	5,925	54	26	28	1,476	385	1,091
14,429	8,707	5,722	11	△ 3	14	2,378	933	1,445
14,954	9,031	5,923	92	53	39	3,106	1,378	1,728
15,397	9,159	6,238	88	39	49	2,052	1,254	798
15,399	9,105	6,294	△ 124	△ 120	△ 4	810	105	705
14,939	8,667	6,272	△ 89	△ 97	8	1,493	385	1,108
14,761	8,553	6,208	△ 75	△ 92	17	3,030	1,630	1,400
15,145	8,847	6,298	△ 3	△ 22	19	2,267	1,107	1,160
16,597	9,517	7,080	△ 111	△ 110	△ 1	1,718	893	825
15,887	9,353	6,534	△ 161	△ 155	△ 6	3,581	2,024	1,557
17,072	10,029	7,043	△ 16	△ 27	11	4,466	2,775	1,691
18,590	11,226	7,364	66	32	34	4,090	2,644	1,446
18,591	11,477	7,114	△ 10	△ 30	20	3,936	2,237	1,699
19,053	11,594	7,459	69	40	29	3,701	2,154	1,547
19,704	12,211	7,493	46	21	25	33	△ 425	458
16,809	10,009	6,800	19	△ 7	26	△ 73	△ 623	550
<b>16,674</b>	<b>9,815</b>	<b>6,859</b>	<b>△ 21</b>	<b>△ 43</b>	<b>22</b>	<b>50</b>	<b>△ 205</b>	<b>255</b>
1,348	826	522	△ 32	△ 32	-	△ 137	△ 154	17
1,360	824	536	4	1	3	△ 264	△ 236	△ 28
2,845	1,661	1,184	14	8	6	△ 36	30	△ 66
1,493	912	581	10	6	4	728	557	171
1,414	775	639	2	-	2	△ 48	11	△ 59
994	598	396	-	△ 2	2	157	△ 6	163
1,159	681	478	△ 24	△ 26	2	△ 44	△ 51	7
1,294	723	571	-	1	△ 1	△ 173	△ 109	△ 64
1,159	708	451	△ 8	△ 8	-	57	△ 16	73
1,005	608	397	2	2	-	241	103	138
1,130	586	544	3	3	-	△ 89	△ 22	△ 67
1,473	913	560	8	4	4	△ 342	△ 312	△ 30

資料：市民課

B-8 県内市町村別人口移動数

市区町村名	平成22年			平成23年		
	転入	転出	差引増減	転入	転出	差引増減
愛知県総数	6,405	8,123	△1,718	6,458	8,444	△1,986
名古屋市計	1,296	1,730	△434	1,226	1,601	△375
千種区	70	122	△52	89	134	△45
東区	35	65	△30	29	50	△21
北区	81	76	5	41	57	△16
西区	63	62	1	59	63	△4
中村区	58	98	△40	79	70	9
中区	72	99	△27	70	101	△31
昭和区	71	101	△30	82	89	△7
瑞穂区	38	49	△11	39	68	△29
熱田区	30	41	△11	28	42	△14
中川区	108	118	△10	85	99	△14
港区	77	72	5	57	56	1
南区	68	86	△18	83	79	4
守山区	80	81	△1	76	88	△12
緑区	176	225	△49	141	208	△67
名東区	106	166	△60	87	180	△93
天白区	163	269	△106	181	217	△36
豊橋市	209	181	28	189	215	△26
岡崎市	1,072	1,299	△227	1,015	1,420	△405
一宮市	110	71	39	115	106	9
瀬戸市	192	248	△56	168	243	△75
半田市	53	45	8	60	59	1
春日井市	157	164	△7	190	174	16
豊川市	95	114	△19	92	129	△37
津島市	25	21	4	28	13	15
碧南市	54	48	6	64	72	△8
刈谷市	389	398	△9	380	382	△2
安城市	378	480	△102	401	461	△60
西尾市	80	99	△19	112	145	△33
蒲郡市	37	45	△8	62	48	14
犬山市	13	21	△8	24	14	10
常滑市	12	30	△18	30	22	8
江南市	21	18	3	32	17	15
小牧市	67	58	9	60	80	△20
稲沢市	32	34	△2	52	60	△8
新城市	23	17	6	29	21	8
東海市	38	72	△34	51	80	△29
大府市	54	77	△23	62	100	△38
知多市	43	28	15	41	26	15
知立市	294	421	△127	326	513	△187
尾張旭市	55	49	6	45	47	△2
高浜市	55	57	△2	50	47	3
岩倉市	28	19	9	25	30	△5
豊明市	124	147	△23	99	151	△52
日進市	216	422	△206	265	548	△283
田原市	27	67	△40	36	72	△36
愛西市	9	10	△1	19	21	△2
清須市	19	26	△7	33	35	△2
北名古屋市	20	32	△12	25	21	4
弥富市	18	13	5	12	24	△12
みよし市	667	867	△200	591	906	△315
あま市	14	13	1	30	30	-

市区町村名	平成22年			平成23年		
	転入	転出	差引増減	転入	転出	差引増減
東郷町	140	282	△142	143	170	△27
長久手町	73	156	△83	66	141	△75
豊山町	4	2	2	5	6	△1
大口町	9	12	△3	22	11	11
扶桑町	5	8	△3	16	11	5
大治町	10	6	4	12	7	5
蟹江町	16	24	△8	12	14	△2
飛島村	-	-	-	3	1	2
阿久比町	6	21	△15	15	16	△1
東浦町	29	57	△28	27	32	△5
南知多町	6	7	△1	20	7	13
美浜町	9	12	△3	6	6	-
武豊町	22	15	7	19	31	△12
一色町	11	13	△2	*	*	*
吉良町	7	10	△3	*	*	*
幡豆町	6	8	△2	*	*	*
幸田町	38	33	5	40	52	△12
設楽町	14	15	△1	12	6	6
東栄町	2	1	1	1	-	1
豊根村	2	-	2	-	-	-

注：1 電算集計によるため数値は他の表と異なる場合がある。

：2 市町村合併等があった場合は、各年末の市町村の状況で算定している。

：3 西尾市については、平成23年4月1日に一色町、吉良町及び幡豆町が合併。

B-9 都道府県別人口移動数

都道府県			平成 19 年			平成 20 年			平
			転 入	転 出	差引増減	転 入	転 出	差引増減	転 入
総	数		20,586	18,591	1,995	20,689	19,053	1,636	17,737
北	海	道	493	219	274	527	232	295	441
青	森	県	106	47	59	106	39	67	58
岩	手	県	53	30	23	78	37	41	44
宮	城	県	148	61	87	146	55	91	103
秋	田	県	81	36	45	66	27	39	53
山	形	県	50	14	36	33	18	15	25
福	島	県	66	35	31	57	47	10	41
茨	城	県	99	71	28	99	85	14	91
栃	木	県	76	78	△2	79	90	△11	55
群	馬	県	117	73	44	138	98	40	74
埼	玉	県	275	195	80	223	211	12	165
千	葉	県	233	172	61	208	185	23	212
東	京	都	600	635	△35	567	591	△24	543
神	奈	川	529	404	125	550	397	153	404
新	潟	県	63	44	19	74	39	35	69
富	山	県	77	49	28	68	53	15	52
石	川	県	84	55	29	105	79	26	99
福	井	県	58	43	15	65	40	25	68
山	梨	県	63	35	28	32	29	3	38
長	野	県	197	153	44	228	138	90	182
岐	阜	県	831	544	287	718	574	144	678
静	岡	県	851	731	120	717	732	△15	700
愛	知	県	7,795	9,539	△1,744	8,051	9,521	△1,470	7,544
三	重	県	538	329	209	478	375	103	421
滋	賀	県	156	109	47	136	119	17	103
京	都	府	145	144	1	167	128	39	154
大	阪	府	530	295	235	494	319	175	375
兵	庫	県	332	185	147	290	210	80	335
奈	良	県	104	53	51	88	38	50	101
和	歌	山	62	23	39	54	25	29	41
鳥	取	県	39	14	25	32	15	17	20
島	根	県	47	30	17	56	21	35	46
岡	山	県	108	62	46	87	45	42	70
広	島	県	150	81	69	118	92	26	109
山	口	県	85	70	15	73	40	33	58
徳	島	県	51	13	38	49	12	37	56
香	川	県	50	29	21	41	18	23	44
愛	媛	県	98	29	69	95	51	44	56
高	知	県	63	35	28	78	23	55	76
福	岡	県	554	249	305	654	272	382	557
佐	賀	県	130	49	81	135	52	83	128
長	崎	県	256	68	188	214	90	124	178
熊	本	県	245	78	167	239	108	131	212
大	分	県	88	46	42	91	55	36	65
宮	崎	県	162	92	70	178	102	76	122
鹿	児	島	215	114	101	239	125	114	179
沖	縄	県	164	99	65	190	144	46	106
国	外		3,194	3,032	162	3,377	3,257	120	2,262
従	前	の住所なし	75	*	75	101	*	101	124

注:1 電算集計によるため数値は他の表と異なる場合がある。

成 21 年		平 成 22 年			平 成 23 年		
転 出	差引増減	転 入	転 出	差引増減	転 入	転 出	差引増減
19,704	△ 1,967	14,949	16,809	△1,860	15,340	16,673	△1,333
310	131	268	241	27	255	204	51
68	△ 10	52	27	25	37	25	12
24	20	28	32	△4	37	13	24
59	44	98	71	27	109	94	15
27	26	27	26	1	24	22	2
26	△ 1	23	17	6	25	14	11
59	△ 18	30	32	△2	83	41	42
61	30	63	73	△10	77	62	15
69	△ 14	78	69	9	73	52	21
164	△ 90	72	141	△69	112	65	47
210	△ 45	157	179	△22	214	169	45
195	17	156	184	△28	181	143	38
615	△ 72	442	547	△105	490	469	21
415	△ 11	380	338	42	361	304	57
34	35	31	35	△4	43	29	14
53	△ 1	65	67	△2	61	49	12
55	44	79	53	26	88	71	17
45	23	67	50	17	54	41	13
30	8	23	31	△8	19	17	2
129	53	150	133	17	143	84	59
501	177	557	501	56	523	446	77
768	△ 68	636	587	49	629	568	61
9,193	△ 1,649	6,405	8,123	△1,718	6,458	8,444	△1,986
365	56	393	334	59	373	336	37
87	16	128	90	38	119	96	23
105	49	123	102	21	124	107	17
347	28	361	265	96	424	273	151
228	107	240	169	71	255	238	17
48	53	59	36	23	57	52	5
30	11	39	18	21	32	19	13
6	14	18	12	6	14	10	4
37	9	22	24	△2	18	26	△8
51	19	60	40	20	80	44	36
100	9	80	71	9	92	86	6
45	13	53	37	16	60	42	18
15	41	37	25	12	34	14	20
40	4	44	33	11	26	18	8
43	13	51	30	21	48	26	22
48	28	34	28	6	33	32	1
374	183	370	233	137	396	279	117
73	55	72	52	20	88	50	38
90	88	118	65	53	106	73	33
126	86	114	89	25	125	66	59
52	13	40	35	5	28	45	△17
94	28	102	69	33	74	65	9
136	43	109	99	10	130	92	38
120	△ 14	78	95	△17	71	61	10
3,934	△ 1,672	2,248	3,201	△953	2,362	3,097	△735
*	124	69	*	69	75	*	75

B-10 町別面積・人口・世帯数

平成23年10月1日現在

町 コード	町 名	面積 (ha)	人			世帯数	年齢階級別人口				性比	平均 世帯員	人口密度 (人/k㎡)
			計	男	女		0～14歳 割合	15～64歳 割合	65歳以上 割合	割合			
全	市	91,847.2	423,183	220,511	202,672	166,457	62,029	286,221	74,933	18%	109	2.54	461
001	豊田地区	29,011.0	379,248	198,569	180,679	151,845	56,675	258,173	64,400	68%	110	2.50	1,307
002	拳母地区	3,926.1	129,967	68,792	61,175	56,055	19,097	90,286	20,584	69%	112	2.32	3,310
003	高橋地区	2,921.3	55,579	27,654	27,925	20,334	8,204	37,050	10,325	67%	99	2.73	1,903
004	上郷地区	2,185.2	34,054	17,577	16,477	12,614	5,368	22,519	6,167	66%	107	2.70	1,558
005	高岡地区	3,914.2	79,473	43,446	36,027	32,650	11,665	54,886	12,922	69%	121	2.43	2,030
009	猿投地区	11,704.8	69,606	35,770	33,836	26,900	10,717	46,395	12,494	67%	106	2.59	595
012	松平地区	4,359.4	10,569	5,330	5,239	3,292	1,624	7,037	1,908	67%	102	3.21	242
013	藤岡地区	6,558.2	19,901	10,167	9,734	6,382	3,153	14,096	2,652	71%	104	3.12	303
014	小原地区	7,454.0	4,154	2,026	2,128	1,527	385	2,404	1,365	58%	95	2.72	56
015	足助地区	19,327.0	8,842	4,351	4,491	2,881	847	5,077	2,918	57%	97	3.07	46
	下山地区	11,418.0	5,180	2,567	2,613	1,698	532	3,370	1,278	65%	98	3.05	45
	旭地区	8,216.0	3,146	1,524	1,622	1,104	219	1,666	1,261	53%	94	2.85	38
	稲武地区	9,863.0	2,712	1,307	1,405	1,020	218	1,435	1,059	53%	93	2.66	27
	拳母地区	3,926.1	129,967	68,792	61,175	56,055	19,097	90,286	20,584	69%	112	2.32	3,310
001	逢妻町	31.8	720	340	380	267	146	400	174	56%	89	2.70	2,264
002	秋葉町	86.9	1,969	995	974	690	270	1,271	428	65%	102	2.85	2,266
003	曙町	22.6	1,003	570	433	471	123	721	159	72%	132	2.13	4,438
004	朝日ヶ丘	39.7	2,636	1,365	1,271	950	468	1,733	435	66%	107	2.77	6,640
005	朝日町	50.2	3,845	1,923	1,922	1,493	587	2,416	842	63%	100	2.58	7,659
009	今町	55.2	2,237	1,148	1,089	935	253	1,559	425	70%	105	2.39	4,053
012	梅坪町	49.6	3,229	1,699	1,530	1,411	542	2,374	313	74%	111	2.29	6,510
013	上拳母	16.0	859	448	411	346	135	557	167	65%	109	2.48	5,369
014	栄生町	35.5	634	318	316	221	115	438	81	69%	101	2.87	1,786
015	小川町	46.5	2,722	1,611	1,111	1,306	391	1,969	362	72%	145	2.08	5,854

注：「年齢計算」は平成24年4月1日現在



B-10 町別面積・人口・世帯数(続き)

平成23年10月1日現在

町 コード	町 名	面積 (ha)	人			世帯数	年齢階級別人口				性比	平均 世帯員	人口密度 (人/k㎡)	
			計	男	女		0～14歳	割合	15～64歳	割合				65歳以上
016	大池	64.8	92	51	41	27	15	16%	64	70%	13	14%	3.41	142
018	落合	9.8	8	5	3	5	-	-	4	50%	4	50%	1.60	82
019	柿本	58.0	3,203	1,716	1,487	1,320	467	15%	2,316	72%	420	13%	2.43	5,522
020	金谷	34.5	1,960	1,075	885	905	265	14%	1,341	68%	354	18%	2.17	5,681
022	河合	49.8	1,891	959	932	716	359	19%	1,286	68%	246	13%	2.64	3,797
024	川端	8.3	-	-	-	-	-	-	-	-	-	-	-	-
025	神田	11.0	553	315	238	300	73	13%	437	79%	43	8%	1.84	5,027
026	喜多	13.0	1,016	513	503	462	131	13%	698	69%	187	18%	2.20	7,815
027	京町	48.1	3,440	1,771	1,669	1,367	596	17%	2,495	73%	349	10%	2.52	7,152
029	久保	9.7	762	404	358	359	108	14%	521	68%	133	17%	2.12	7,856
030	鴻ノ巣	39.5	73	59	14	67	3	4%	66	90%	4	5%	1.09	185
031	小坂	88.1	4,061	2,106	1,955	1,631	581	14%	2,698	66%	782	19%	2.49	4,610
032	小坂本	51.2	2,533	1,347	1,186	1,194	372	15%	1,843	73%	318	13%	2.12	4,947
035	寿母	51.8	3,312	1,765	1,547	1,378	529	16%	2,343	71%	440	13%	2.40	6,394
036	拳母	14.0	469	232	237	204	38	8%	312	67%	119	25%	2.30	3,350
037	衣ヶ	48.2	58	31	27	31	8	14%	42	72%	8	14%	1.87	120
038	栄町	32.1	2,045	1,057	988	907	262	13%	1,368	67%	415	20%	2.25	6,371
039	桜町	4.3	371	201	170	143	39	11%	221	60%	111	30%	2.59	8,628
040	三軒	45.2	2,354	1,233	1,121	929	394	17%	1,670	71%	290	12%	2.53	5,208
041	汐見	37.1	684	337	347	252	116	17%	464	68%	104	15%	2.71	1,844
044	清水	48.4	1,196	623	573	476	158	13%	790	66%	248	21%	2.51	2,471
045	下市場	41.8	1,895	1,027	868	792	280	15%	1,373	72%	242	13%	2.39	4,533
046	下林	34.5	2,004	1,068	936	825	356	18%	1,385	69%	263	13%	2.43	5,809
047	樹木	14.3	517	248	269	190	54	10%	330	64%	133	26%	2.72	3,615
048	昭和	8.6	747	366	381	341	88	12%	494	66%	165	22%	2.19	8,686
049	白浜	18.2	-	-	-	-	-	-	-	-	-	-	-	-

注：「年齢計算」は平成24年4月1日現在

B-10 町別面積・人口・世帯数(続き)

平成23年10月1日現在

町 コード	町 名	面積 (ha)	人			世帯数	年齢階級別人口				平均 世帯員	性比	人口密度 (人/k㎡)		
			計	口			0～14歳 割合	15～64歳 割合	65歳以上 割合						
				男	女										
050	新	44.6	868	495	373	379	168	19%	576	66%	124	14%	2.29	1,946	
051	陣	27.3	1,723	996	727	897	232	13%	1,212	70%	279	16%	1.92	6,311	
052	新	20.5	1,368	682	686	511	227	17%	917	67%	224	16%	2.68	6,673	
053	神	4.2	594	284	310	260	96	16%	405	68%	93	16%	2.28	14,143	
054	水	58.4	3,164	1,551	1,613	1,179	484	15%	1,955	62%	725	23%	2.68	5,418	
055	砂	11.2	-	-	-	-	-	-	-	-	-	-	-	-	-
056	聖	44.9	2,594	1,732	862	1,469	284	11%	2,155	83%	155	6%	1.77	5,777	
058	千	98.7	1,543	794	749	589	164	11%	936	61%	443	29%	2.62	1,563	
059	太	44.1	79	34	45	36	6	8%	59	75%	14	18%	2.19	179	
060	高	53.8	487	246	241	175	97	20%	282	58%	108	22%	2.78	905	
062	高	45.9	893	438	455	294	169	19%	636	71%	88	10%	3.04	1,946	
063	竹	6.2	478	251	227	202	50	10%	294	62%	134	28%	2.37	7,710	
064	田	49.4	264	149	115	109	49	19%	180	68%	35	13%	2.42	534	
065	田	54.0	4,196	2,528	1,668	2,066	675	16%	3,213	77%	308	7%	2.03	7,770	
066	田	21.3	-	-	-	-	-	-	-	-	-	-	-	-	-
067	長	53.5	888	452	436	302	108	12%	504	57%	276	31%	2.94	1,660	
068	司	23.7	944	515	429	390	170	18%	671	71%	103	11%	2.42	3,983	
069	月	14.1	975	498	477	458	107	11%	678	70%	190	19%	2.13	6,915	
070	土	59.4	1,938	1,045	893	806	270	14%	1,369	71%	299	15%	2.40	3,263	
071	貞	96.3	18	10	8	6	1	6%	7	39%	10	56%	3.00	19	
073	天	31.2	407	209	198	153	42	10%	234	57%	131	32%	2.66	1,304	
075	東	35.3	2,012	1,069	943	846	257	13%	1,410	70%	345	17%	2.38	5,700	
077	常	10.5	592	283	309	220	58	10%	388	66%	146	25%	2.69	5,638	
078	十	12.9	731	400	331	360	132	18%	540	74%	59	8%	2.03	5,667	
079	トヨ	174.4	678	556	122	677	-	-	677	100%	1	-	1.00	389	
080	中	12.7	-	-	-	-	-	-	-	-	-	-	-	-	-

注：「年齢計算」は平成24年4月1日現在

B-10 町別面積・人口・世帯数(続き)

平成23年10月1日現在

町 コード	町 名	面積 (ha)	人			世帯数	年齢階級別人口				性比	平均 世帯員	人口密度 (人/k㎡)	
			計	男	女		0～14歳	割合	15～64歳	割合				65歳以上
081	錦町	8.8	248	156	92	149	35	14%	189	76%	24	10%	1.66	2,818
082	新町	63.9	8	4	4	2	-	-	6	75%	2	25%	4.00	13
083	西町	15.2	753	368	385	396	65	9%	505	67%	183	24%	1.90	4,954
084	西山	48.8	797	385	412	283	126	16%	556	70%	115	14%	2.82	1,633
085	日南町	25.7	1,572	769	803	626	271	17%	1,136	72%	165	10%	2.51	6,117
088	白山町	53.5	627	295	332	252	64	10%	432	69%	131	21%	2.49	1,172
089	八幡町	8.1	55	28	27	22	8	15%	43	78%	4	7%	2.50	679
090	花丘町	40.6	50	24	26	17	7	14%	37	74%	6	12%	2.94	123
091	東梅坪町	48.2	2,516	1,304	1,212	1,099	407	16%	1,798	71%	311	12%	2.29	5,220
093	久岡町	45.5	614	332	282	241	97	16%	402	65%	115	19%	2.55	1,349
094	日之出町	17.4	1,432	839	593	737	200	14%	1,023	71%	209	15%	1.94	8,230
096	平芝町	44.7	2,621	1,341	1,280	1,068	376	14%	1,869	71%	376	14%	2.45	5,864
097	平山町	31.0	1,696	1,001	695	850	164	10%	1,162	69%	370	22%	2.00	5,471
099	広久手町	33.2	1,959	1,035	924	854	315	16%	1,399	71%	245	13%	2.29	5,901
100	広路町	7.7	76	43	33	35	14	18%	58	76%	4	5%	2.17	987
101	深田町	34.9	1,577	869	708	720	193	12%	1,105	70%	279	18%	2.19	4,519
103	平和町	49.1	1,843	872	971	783	329	18%	1,274	69%	240	13%	2.35	3,754
105	細谷町	45.4	361	225	136	206	30	8%	285	79%	46	13%	1.75	795
106	本新町	58.3	1,077	567	510	491	135	13%	680	63%	262	24%	2.19	1,847
107	本地町	70.3	1,737	901	836	607	302	17%	1,204	69%	231	13%	2.86	2,471
108	前田町	37.6	103	58	45	40	14	14%	74	72%	15	15%	2.58	274
109	前山町	32.7	2,456	1,278	1,178	987	487	20%	1,662	68%	307	13%	2.49	7,511
110	松ヶ枝町	8.1	119	64	55	56	11	9%	92	77%	16	13%	2.13	1,469
111	丸根町	41.1	302	161	141	98	47	16%	208	69%	47	16%	3.08	735
112	丸山町	57.3	2,784	1,234	1,550	1,539	359	13%	2,089	75%	336	12%	1.81	4,859
113	瑞穂町	11.2	514	285	229	227	85	17%	392	76%	37	7%	2.26	4,589

注：「年齢計算」は平成24年4月1日現在

B-10 町別面積・人口・世帯数(続き)

平成23年10月1日現在

町 コード	町 名	面積 (ha)	人			世帯数	年齢階級別人口				性比	平均 世帯員	人口密度 (人/k.m <sup>2</sup> )	
			計	男	女		0～14歳	15～64歳	65歳以上	割合				
116	緑丘	47.8	1,857	1,034	823	1,007	233	13%	1,349	73%	275	15%	1.84	3,885
117	宮上	55.3	3,385	1,712	1,673	1,344	531	16%	2,264	67%	590	17%	2.52	6,121
118	宮口	42.3	813	421	392	303	97	12%	500	62%	216	27%	2.68	1,922
119	美山	43.5	1,730	930	800	788	274	16%	1,268	73%	188	11%	2.20	3,977
120	宮町	36.3	1,159	590	569	438	179	15%	745	64%	235	20%	2.65	3,193
122	御幸	35.4	1,021	574	447	311	161	16%	821	80%	41	4%	3.29	288
124	明和	46.5	3,655	1,850	1,805	1,441	515	14%	2,406	66%	734	20%	2.54	7,860
125	元城	13.0	511	274	237	275	39	8%	358	70%	114	22%	1.86	3,931
126	元宮	59.3	717	366	351	513	-	-	613	86%	114	14%	1.40	12
127	元山	27.7	239	131	108	113	35	15%	174	73%	30	13%	2.12	863
131	山手	61.4	4,345	2,277	2,068	1,865	641	15%	2,969	68%	735	17%	2.33	7,077
132	横山	26.9	583	310	273	218	68	12%	413	71%	102	17%	2.67	2,167
133	竜宮	13.5	-	-	-	-	-	-	-	-	-	-	-	-
134	若草	35.6	417	225	192	167	83	20%	254	61%	80	19%	2.50	1,171
135	若宮	16.5	735	394	341	380	77	10%	521	71%	137	19%	1.93	4,455
	高橋地区	2,921.3	55,579	27,654	27,925	20,334	8,204	15%	37,050	67%	10,325	19%	2.73	1,903
006	池田	126.8	167	81	86	51	21	13%	101	60%	45	27%	3.27	132
007	市木	216.4	5,439	2,779	2,660	1,878	857	16%	3,941	72%	641	12%	2.90	2,513
008	泉町	39.7	1,764	881	883	639	194	11%	1,261	71%	309	18%	2.76	4,443
010	岩瀬	157.5	824	409	415	284	127	15%	452	55%	245	30%	2.90	523
011	上野	44.0	1,644	832	812	663	262	16%	1,177	72%	205	12%	2.48	3,736
017	大見	109.0	231	108	123	68	29	13%	146	63%	56	24%	3.40	212
021	神池	34.8	1,973	968	1,005	746	320	16%	1,177	60%	476	24%	2.64	5,670
023	川田	46.6	12	4	8	5	3	25%	8	67%	1	8%	2.40	26
028	京ヶ峰	83.6	2,515	1,234	1,281	1,041	364	14%	1,627	65%	524	21%	2.42	3,008

注：「年齢計算」は平成24年4月1日現在

B-10 町別面積・人口・世帯数(続き)

平成23年10月1日現在

町 コード	町 名	面積 (ha)	人			世帯数	年齢階級別人口				平均 世帯員	性比	人口密度 (人/k㎡)	
			計	男	女		0～14歳	割合	15～64歳	割合				65歳以上
033	古瀬間町	263.2	1,644	848	796	568	184	11%	1,159	70%	301	18%	2.89	625
034	琴平町	96.0	36	19	17	13	6	17%	25	69%	5	14%	2.77	38
042	志賀町	121.6	3,434	1,705	1,729	1,282	517	15%	2,079	61%	838	24%	2.68	2,824
043	渋谷町	22.2	1,270	629	641	559	208	16%	863	68%	199	16%	2.27	5,721
057	千石町	41.4	52	23	29	20	10	19%	39	75%	3	6%	2.60	126
061	高橋町	21.1	668	323	345	250	78	12%	410	61%	180	27%	2.67	3,166
072	寺部町	42.7	1,266	627	639	448	199	16%	830	66%	237	19%	2.83	2,965
074	渡合町	44.7	200	106	94	73	21	11%	131	66%	48	24%	2.74	447
076	百々町	65.1	1,282	636	646	377	353	28%	773	60%	156	12%	3.40	1,969
086	野見町	70.2	853	403	450	310	125	15%	532	62%	196	23%	2.75	1,215
087	野見山町	64.4	2,493	1,213	1,280	1,023	334	13%	1,454	58%	705	28%	2.44	3,871
092	東山町	96.4	3,655	1,697	1,958	1,354	728	20%	2,140	59%	787	22%	2.70	3,791
095	平井町	53.6	489	250	239	152	66	13%	306	63%	117	24%	3.22	912
098	広川町	60.1	932	473	459	360	167	18%	669	72%	96	10%	2.59	1,551
102	扶桑町	73.7	624	327	297	187	117	19%	371	59%	136	22%	3.34	847
104	宝来町	17.3	1,073	545	528	378	115	11%	560	52%	398	37%	2.84	6,202
114	水間町	44.6	24	12	12	8	1	4%	14	58%	9	38%	3.00	54
115	御立町	60.0	639	309	330	199	98	15%	399	62%	142	22%	3.21	1,065
121	宮前町	45.8	16	5	11	6	2	13%	6	38%	8	50%	2.67	35
123	室前町	54.3	423	217	206	160	49	12%	294	70%	80	19%	2.64	779
128	森町	40.9	265	132	133	87	47	18%	168	63%	50	19%	3.05	648
129	社町	1.0	-	-	-	-	-	-	-	-	-	-	-	-
130	矢並町	405.8	656	349	307	224	82	13%	391	60%	183	28%	2.93	162
136	高上町	24.2	1,853	948	905	726	300	16%	1,211	65%	342	18%	2.55	7,657
137	美里町	78.7	7,602	3,846	3,756	2,955	1,100	14%	5,238	69%	1,264	17%	2.57	9,659
138	双美町	9.0	747	369	378	274	101	14%	306	41%	340	46%	2.73	8,300

注：「年齢計算」は平成24年4月1日現在

B-10 町別面積・人口・世帯数(続き)

平成23年10月1日現在

町 コード	町 名	面積 (ha)	人			世帯数	年齢階級別人口				平均 世帯員	人口密度 (人/k㎡)	
			計	口			0～14歳 割合	15～64歳 割合	65歳以上 割合	性比			
				男	女								
139	美和町	15.9	1,968	944	1,024	752	516	1,090	55%	362	18%	2.62	12,377
140	五ヶ丘	129.0	6,846	3,403	3,443	2,214	503	5,702	83%	641	9%	3.09	5,307
	<b>上郷地区</b>	<b>2,185.2</b>	<b>34,054</b>	<b>17,577</b>	<b>16,477</b>	<b>12,614</b>	<b>5,368</b>	<b>22,519</b>	<b>66%</b>	<b>6,167</b>	<b>18%</b>	<b>2.70</b>	<b>1,558</b>
200	畝部西町	93.0	1,812	874	938	625	322	1,102	61%	388	21%	2.90	1,948
201	畝部東町	235.9	2,432	1,229	1,203	750	367	1,408	58%	657	27%	3.24	1,031
202	永覚町	113.5	1,388	746	642	491	255	922	66%	211	15%	2.83	1,223
203	永覚新町	63.4	4,370	2,360	2,010	1,915	780	3,104	71%	486	11%	2.28	6,893
204	駕嶋町	265.3	4,265	2,235	2,030	1,524	596	2,806	66%	863	20%	2.80	1,608
205	和会町	270.5	2,604	1,344	1,260	870	416	1,657	64%	531	20%	2.99	963
206	上郷町	183.6	3,697	1,938	1,759	1,412	537	2,534	69%	626	17%	2.62	2,014
207	幸成町	86.9	795	401	394	258	150	484	61%	161	20%	3.08	915
208	大成町	116.8	241	129	112	108	36	168	70%	37	15%	2.23	206
209	渡刈町	191.5	1,727	847	880	632	262	1,095	63%	370	21%	2.73	902
210	配津町	58.4	1,026	511	515	335	201	633	62%	192	19%	3.06	1,757
211	広美町	77.3	632	326	306	197	94	378	60%	160	25%	3.21	818
212	福受町	127.5	832	449	383	313	129	581	70%	122	15%	2.66	653
213	豊栄町	117.5	4,377	2,256	2,121	1,849	642	2,991	68%	744	17%	2.37	3,725
214	柵塚西町	108.0	3,285	1,649	1,636	1,158	505	2,294	70%	486	15%	2.84	3,042
215	柵塚東町	76.1	571	283	288	177	76	362	63%	133	23%	3.23	750
	<b>高岡地区</b>	<b>3,914.2</b>	<b>79,473</b>	<b>43,446</b>	<b>36,027</b>	<b>32,650</b>	<b>11,665</b>	<b>54,886</b>	<b>69%</b>	<b>12,922</b>	<b>16%</b>	<b>2.43</b>	<b>2,030</b>
300	生駒町	101.6	1,280	674	606	468	186	927	72%	167	13%	2.74	1,260
301	大島町	88.8	2,404	1,263	1,141	828	405	1,690	70%	309	13%	2.90	2,707
302	大林町	155.6	9,297	5,908	3,389	5,037	1,042	7,493	81%	762	8%	1.85	5,975

注：「年齢計算」は平成24年4月1日現在

B-10 町別面積・人口・世帯数(続き)

平成23年10月1日現在

町 コード	町 名	面積 (ha)	人			世帯数	年齢階級別人口				性比	平均 世帯員	人口密度 (人/k㎡)	
			計	男	女		0～14歳	割合	15～64歳	割合				65歳以上
303	上 丘	123.6	715	380	335	272	108	15%	460	64%	147	21%	2.63	578
304	駒 新	83.7	948	484	464	340	141	15%	594	63%	213	22%	2.79	1,133
305	駒 場	232.4	2,619	1,339	1,280	894	419	16%	1,604	61%	596	23%	2.93	1,127
306	住 吉	86.2	2,468	1,256	1,212	868	382	15%	1,647	67%	439	18%	2.84	2,863
307	高 岡	170.8	1,346	706	640	514	194	14%	919	68%	233	17%	2.62	788
308	高 丘	92.0	715	450	265	364	77	11%	524	73%	114	16%	1.96	777
309	高 岡	56.4	1,390	745	645	519	272	20%	907	65%	211	15%	2.68	2,465
310	高 美	23.7	1,707	846	861	709	247	14%	991	58%	469	27%	2.41	7,203
311	宝 町	74.2	1,051	552	499	390	188	18%	641	61%	222	21%	2.69	1,416
312	竹 元	104.0	1,106	557	549	397	184	17%	688	62%	234	21%	2.79	1,063
313	竹 元	122.9	2,728	1,428	1,300	953	459	17%	1,822	67%	447	16%	2.86	2,220
314	堤 町	331.2	2,543	1,281	1,262	886	455	18%	1,571	62%	517	20%	2.87	768
315	堤 町	79.3	446	226	220	148	70	16%	300	67%	76	17%	3.01	562
316	中 田	92.9	1,833	933	900	734	256	14%	1,275	70%	302	16%	2.50	1,973
317	中 田	137.4	1,933	1,001	932	679	298	15%	1,274	66%	361	19%	2.85	1,407
318	中 根	85.1	3,204	1,630	1,574	1,226	483	15%	2,050	64%	671	21%	2.61	3,765
319	西 岡	113.7	4,682	3,081	1,601	2,518	692	15%	3,693	79%	297	6%	1.86	4,118
320	西 田	59.3	239	127	112	78	38	16%	158	66%	43	18%	3.06	403
321	花 園	213.0	8,061	4,204	3,857	3,025	1,089	14%	5,500	68%	1,472	18%	2.66	3,785
322	広 田	85.0	1,396	732	664	535	198	14%	858	61%	340	24%	2.61	1,642
323	本 田	89.7	913	484	429	396	122	13%	601	66%	190	21%	2.31	1,018
324	本 田	109.2	794	428	366	283	159	20%	536	68%	99	12%	2.81	727
325	前 林	181.3	1,918	1,059	859	784	275	14%	1,248	65%	395	21%	2.45	1,058
326	御 幸	37.7	3,494	2,149	1,345	1,865	367	11%	2,710	78%	417	12%	1.87	9,268
327	吉 原	185.5	3,011	1,572	1,439	1,097	448	15%	1,979	66%	584	19%	2.74	1,623
328	竜 神	103.7	1,599	847	752	630	225	14%	1,087	68%	287	18%	2.54	1,542

注：「年齢計算」は平成24年4月1日現在

B-10 町別面積・人口・世帯数(続き)

平成23年10月1日現在

町 コード	町 名	面積 (ha)	人			世帯数	年齢階級別人口				平均 世帯員	性比	人口密度 (人/k㎡)	
			計	男	女		0～14歳	割合	15～64歳	割合				65歳以上
329	若林西町	210.8	3,803	1,949	1,854	1,349	646	17%	2,503	66%	654	17%	2.82	1,804
330	若林東町	283.5	9,830	5,155	4,675	3,864	1,540	16%	6,636	68%	1,654	17%	2.54	3,467
	<b>猿投地区</b>	<b>11,704.8</b>	<b>69,606</b>	<b>35,770</b>	<b>33,836</b>	<b>26,900</b>	<b>10,717</b>	<b>15%</b>	<b>46,395</b>	<b>67%</b>	<b>12,494</b>	<b>18%</b>	<b>2.59</b>	<b>595</b>
400	青木町	60.0	4,608	2,342	2,266	1,830	631	14%	2,924	63%	1,053	23%	2.52	7,680
401	荒井町	47.8	1,369	693	676	545	174	13%	954	70%	241	18%	2.51	2,864
402	井上町	139.8	6,297	3,178	3,119	2,262	967	15%	4,139	66%	1,191	19%	2.78	4,504
403	上原町	139.3	2,015	1,058	957	765	291	14%	1,339	66%	385	19%	2.63	1,447
404	乙部町	119.3	323	171	152	114	27	8%	222	69%	74	23%	2.83	271
405	加納町	551.7	868	420	448	286	119	14%	541	62%	208	24%	3.03	157
406	亀首町	304.9	2,930	1,528	1,402	1,114	271	9%	2,285	78%	374	13%	2.63	961
407	越戸町	100.2	2,636	1,345	1,291	978	474	18%	1,723	65%	439	17%	2.70	2,631
408	猿投町	1,126.6	759	357	402	230	130	17%	442	58%	187	25%	3.30	67
409	四郷町	183.7	4,366	2,264	2,102	1,678	599	14%	2,828	65%	939	22%	2.60	2,377
410	枝下町	91.1	265	134	131	84	49	18%	157	59%	59	22%	3.15	291
411	高瀬町	67.3	758	377	381	331	104	14%	498	66%	156	21%	2.29	1,126
412	西広瀬町	571.1	421	209	212	140	52	12%	264	63%	105	25%	3.01	74
413	花本町	76.2	899	453	446	305	137	15%	560	62%	202	22%	2.95	1,180
414	平戸橋町	163.3	3,924	2,049	1,875	1,534	563	14%	2,616	67%	745	19%	2.56	2,403
415	本徳町	109.4	194	93	101	63	26	13%	120	62%	48	25%	3.08	177
416	舞木町	171.3	550	268	282	162	62	11%	348	63%	140	25%	3.40	321
417	御船町	496.5	2,584	1,288	1,296	904	417	16%	1,687	65%	480	19%	2.86	520
418	乙部ヶ丘	56.2	4,109	2,117	1,992	1,189	1,228	30%	2,634	64%	247	6%	3.46	7,311
500	伊保町	143.2	1,534	916	618	770	157	10%	1,071	70%	306	20%	1.99	1,071
501	大畑町	175.5	245	123	122	75	35	14%	148	60%	62	25%	3.27	140

注：「年齢計算」は平成24年4月1日現在



B-10 町別面積・人口・世帯数(続き)

平成23年10月1日現在

町 コード	町 名	面積 (ha)	人			世帯数	年齢階級別人口				平均 世帯員	人口密度 (人/k㎡)		
			計	男	女		0～14歳	割合	15～64歳	割合			65歳以上	割合
502	大清水町	123.5	2,709	1,411	1,298	1,117	442	16%	1,724	64%	543	20%	2.43	2,194
503	貝津町	183.4	1,058	551	507	546	64	6%	794	75%	200	19%	1.94	577
504	篠原町	546.5	589	298	291	211	65	11%	372	63%	152	26%	2.79	108
505	浄水町	259.2	7,483	3,984	3,499	3,190	1,706	23%	5,205	70%	572	8%	2.35	2,887
506	田畑町	315.6	332	164	168	101	31	9%	212	64%	89	27%	3.29	105
507	広幡町	699.4	384	181	203	115	36	9%	236	61%	112	29%	3.34	55
508	東保見町	77.2	384	202	182	141	45	12%	245	64%	94	24%	2.72	497
509	保見町	406.1	1,820	931	889	630	241	13%	1,152	63%	427	23%	2.89	448
510	八草町	485.6	638	352	286	278	52	8%	427	67%	159	25%	2.29	131
511	保見ヶ丘	63.5	7,971	4,086	3,885	3,635	1,022	13%	5,741	72%	1,208	15%	2.19	12,553
600	石野町	76.3	159	72	87	50	23	14%	94	59%	42	26%	3.18	208
601	押沢町	104.4	37	15	22	15	2	5%	23	62%	12	32%	2.47	35
602	小呂町	86.4	72	32	40	20	11	15%	43	60%	18	25%	3.60	83
603	上高町	250.9	87	41	46	27	7	8%	57	66%	23	26%	3.22	35
604	勘八町	346.8	465	239	226	170	49	11%	326	70%	90	19%	2.74	134
605	国附町	64.6	73	35	38	26	8	11%	44	60%	21	29%	2.81	113
606	小峯町	137.0	121	57	64	41	18	15%	71	59%	32	26%	2.95	88
607	城見町	73.4	74	36	38	21	17	23%	39	53%	18	24%	3.52	101
608	下室町	34.6	57	31	26	13	6	11%	29	51%	22	39%	4.38	165
609	滝見町	69.7	48	25	23	17	8	17%	26	54%	14	29%	2.82	69
610	力石町	162.8	227	108	119	70	22	10%	133	59%	72	32%	3.24	139
611	千鳥町	78.9	80	39	41	21	7	9%	52	65%	21	26%	3.81	101
612	寺下町	84.1	128	55	73	47	9	7%	83	65%	36	28%	2.72	152
613	手呂町	95.1	785	375	410	348	108	14%	476	61%	201	26%	2.26	825
614	富田町	84.1	74	40	34	27	7	9%	42	57%	25	34%	2.74	88
615	中金町	296.8	329	163	166	102	35	11%	188	57%	106	32%	3.23	111

注：「年齢計算」は平成24年4月1日現在

B-10 町別面積・人口・世帯数(続き)

平成23年10月1日現在

町 コード	町 名	面積 (ha)	人			世帯数	年齢階級別人口				平均 世帯員	人口密度 (人/k㎡)		
			計	男	女		0～14歳	割合	15～64歳	割合			65歳以上	割合
616	中切町	141.7	154	72	82	43	13	8%	94	61%	47	31%	3.58	109
617	成合町	104.9	96	45	51	24	12	13%	48	50%	36	38%	4.00	92
618	野口町	301.8	228	116	112	74	28	12%	144	63%	56	25%	3.08	76
619	東広瀬町	202.3	808	394	414	284	79	10%	475	59%	254	31%	2.85	399
620	藤沢町	98.4	108	52	56	26	7	6%	67	62%	34	31%	4.15	110
621	芳友町	128.4	136	73	63	42	11	8%	76	56%	49	36%	3.24	106
622	松嶺町	183.8	68	28	40	19	4	6%	47	69%	17	25%	3.58	37
623	山中町	443.2	170	84	86	50	9	5%	110	65%	51	30%	3.40	38
	<b>松平地区</b>	<b>4,359.4</b>	<b>10,569</b>	<b>5,330</b>	<b>5,239</b>	<b>3,292</b>	<b>1,624</b>	<b>15%</b>	<b>7,037</b>	<b>67%</b>	<b>1,908</b>	<b>18%</b>	<b>3.21</b>	<b>242</b>
700	幸海町	243.3	263	126	137	72	44	17%	137	52%	82	31%	3.65	108
701	穂積町	195.5	226	126	100	61	32	14%	132	58%	62	27%	3.70	116
702	松平志賀町	122.8	997	495	502	311	124	12%	729	73%	144	14%	3.21	812
703	岩倉町	323.0	2,090	1,085	1,005	672	353	17%	1,403	67%	334	16%	3.11	647
704	九久平町	188.2	1,011	516	495	317	141	14%	703	70%	167	17%	3.19	537
705	鵜ヶ瀬町	50.9	553	283	270	167	172	31%	319	58%	62	11%	3.31	1,086
706	中垣内町	143.6	689	339	350	217	113	16%	477	69%	99	14%	3.18	480
707	桂野町	115.7	272	132	140	86	44	16%	158	58%	70	26%	3.16	235
708	加茂川町	84.3	137	65	72	44	9	7%	82	60%	46	34%	3.11	163
709	滝脇町	261.1	165	62	103	89	7	4%	72	44%	86	52%	1.85	63
710	長沢町	145.8	96	46	50	36	8	8%	48	50%	40	42%	2.67	66
711	林添町	200.0	283	146	137	89	31	11%	168	59%	84	30%	3.18	142
712	大内町	196.6	212	107	105	57	26	12%	126	59%	60	28%	3.72	108
713	鍋田町	127.5	182	88	94	66	22	12%	101	55%	59	32%	2.76	143
714	王滝町	109.3	153	75	78	51	14	9%	85	56%	54	35%	3.00	140
715	石楠町	204.2	77	37	40	28	13	17%	39	51%	25	32%	2.75	38

注：「年齢計算」は平成24年4月1日現在

B-10 町別面積・人口・世帯数(続き)

平成23年10月1日現在

町 コード	町 名	面積 (ha)	人			世帯数	年齢階級別人口				平均 世帯員	性別 比	人口密度 (人/k㎡)	
			計	男	女		0～14歳	割合	15～64歳	割合				65歳以上
716	豊松町	395.2	345	173	172	104	25	7%	205	59%	115	33%	3.32	87
717	坂上町	924.7	488	242	246	153	48	10%	286	59%	154	32%	3.19	53
718	松平町	296.3	227	107	120	69	24	11%	138	61%	65	29%	3.29	77
719	巴町	13.1	1,187	598	589	362	77	6%	1,048	88%	62	5%	3.28	9,061
720	幸穂台	18.3	916	482	434	241	297	32%	581	63%	38	4%	3.80	5,005
	<b>藤岡地区</b>	<b>6,558.2</b>	<b>19,901</b>	<b>10,167</b>	<b>9,734</b>	<b>6,382</b>	<b>3,153</b>	<b>16%</b>	<b>14,096</b>	<b>71%</b>	<b>2,652</b>	<b>13%</b>	<b>3.12</b>	<b>303</b>
450	石畳町	116.1	1,164	594	570	358	184	16%	870	75%	110	9%	3.25	1,003
451	石飛町	92.4	468	238	230	160	33	7%	382	82%	53	11%	2.93	506
452	大岩町	123.7	35	20	15	14	4	11%	16	46%	15	43%	2.50	28
453	折平町	335.2	776	391	385	246	165	21%	529	68%	82	11%	3.15	232
454	上川口町	405.8	129	66	63	38	8	6%	83	64%	38	29%	3.39	32
455	上渡合町	130.1	904	467	437	271	193	21%	633	70%	78	9%	3.34	695
456	木瀬町	485.4	967	470	497	286	137	14%	669	69%	161	17%	3.38	199
457	北一色町	212.3	848	426	422	251	187	22%	548	65%	113	13%	3.38	399
458	三箇町	563.8	357	182	175	112	28	8%	243	68%	86	24%	3.19	63
459	下川口町	255.1	116	56	60	36	16	14%	66	57%	34	29%	3.22	45
460	白川町	383.5	412	206	206	125	47	11%	274	67%	91	22%	3.30	107
461	田茂平町	153.1	116	59	57	35	15	13%	69	59%	32	28%	3.31	76
462	西市野々町	302.2	172	87	85	49	11	6%	115	67%	46	27%	3.51	57
463	西中山町	853.8	7,428	3,822	3,606	2,397	1,173	16%	5,431	73%	824	11%	3.10	870
464	迫町	144.6	527	269	258	189	48	9%	378	72%	101	19%	2.79	364
465	深見町	394.0	2,569	1,323	1,246	835	536	21%	1,791	70%	242	9%	3.08	652
466	藤岡飯野町	492.0	1,727	918	809	603	247	14%	1,189	69%	291	17%	2.86	351
467	北曾木町	115.8	365	186	179	124	33	9%	264	72%	68	19%	2.94	315
468	御作町	999.3	821	387	434	253	88	11%	546	67%	187	23%	3.25	82

注：「年齢計算」は平成24年4月1日現在

B-10 町別面積・人口・世帯数(続き)

平成23年10月1日現在

町 コード	町 名	面積 (ha)	人			世帯数	年齢階級別人口				平均 世帯員	性比	人口密度 (人/k㎡)	
			計	男	女		0～14歳 割合	15～64歳 割合	65歳以上 割合	割合				
														0～14歳
	小原地区	7,454.0	4,154	2,026	2,128	1,527	385	9%	2,404	58%	1,365	33%	95	56
550	市場町	182.0	167	82	85	54	15	9%	98	59%	54	32%	96	92
551	岩下町	46.0	15	6	9	11	-	-	6	40%	9	60%	67	33
552	永太郎町	106.0	214	105	109	68	36	17%	116	54%	62	29%	96	202
553	大ヶ蔵連町	783.0	126	68	58	47	10	8%	72	57%	44	35%	117	16
554	大坂町	73.0	64	32	32	28	6	9%	36	56%	22	34%	100	88
555	大平町	744.0	405	200	205	140	29	7%	263	65%	113	28%	98	54
556	大洞町	267.0	120	61	59	34	11	9%	78	65%	31	26%	103	45
557	乙ヶ林町	124.0	116	55	61	36	13	11%	65	56%	38	33%	90	94
558	小原町	158.0	264	137	127	83	29	11%	158	60%	77	29%	108	167
559	小原大倉町	67.0	44	22	22	20	-	-	21	48%	23	52%	100	66
560	小原北町	285.0	106	56	50	35	4	4%	61	58%	41	39%	112	37
561	小原田代町	305.0	116	52	64	44	9	8%	60	52%	47	41%	81	38
562	柏ヶ洞町	51.0	37	16	21	14	7	19%	20	54%	10	27%	76	73
563	鍛冶屋敷町	210.0	32	18	14	13	4	13%	18	56%	10	31%	129	15
564	上仁木町	188.0	199	99	100	75	21	11%	105	53%	73	37%	99	106
565	苧萱町	166.0	55	32	23	16	9	16%	27	49%	19	35%	139	33
566	川下町	217.0	73	31	42	36	5	7%	43	59%	25	34%	74	34
567	喜佐平町	66.0	48	25	23	16	3	6%	30	63%	15	31%	109	73
568	北大野町	33.0	12	5	7	3	-	-	10	83%	2	17%	71	36
569	北篠平町	462.0	244	118	126	74	20	8%	157	64%	67	27%	94	53
570	樽俣町	154.0	59	25	34	18	5	8%	34	58%	20	34%	74	38
571	雑敷町	33.0	11	5	6	5	-	-	3	27%	8	73%	83	33
572	沢田町	133.0	292	129	163	235	11	4%	173	59%	108	37%	79	220
573	下仁木町	146.0	164	77	87	67	11	7%	94	57%	59	36%	89	112

注：「年齢計算」は平成24年4月1日現在

B-10 町別面積・人口・世帯数(続き)

平成23年10月1日現在

町 コード	町 名	面積 (ha)	人			世帯数	年齢階級別人口				性比	平均 世帯員	人口密度 (人/k㎡)	
			計	男	女		0～14歳	割合	15～64歳	割合				65歳以上
574	李町	243.0	134	63	71	31	14	10%	85	63%	35	26%	4.32	55
575	川見町	53.0	68	38	30	14	12	18%	39	57%	17	25%	4.86	128
576	千洗町	117.0	57	30	27	19	6	11%	31	54%	20	35%	3.00	49
577	寺平町	111.0	94	40	54	29	8	9%	70	74%	16	17%	3.24	85
578	東郷町	417.0	109	60	49	33	8	7%	56	51%	45	41%	3.30	26
579	百月町	158.0	17	5	12	7	2	12%	7	41%	8	47%	2.43	11
580	荷掛町	176.0	66	32	34	15	6	9%	39	59%	21	32%	4.40	38
581	西丹波町	130.0	21	11	10	8	1	5%	11	52%	9	43%	2.63	16
582	西萩平町	49.0	23	15	8	9	-	-	13	57%	10	43%	2.56	47
583	西細田町	195.0	125	55	70	43	26	21%	63	50%	36	29%	2.91	64
584	日面町	90.0	46	22	24	11	5	11%	24	52%	17	37%	4.18	51
585	平岩町	73.0	18	10	8	9	-	-	7	39%	11	61%	2.00	25
586	平畑町	79.0	67	34	33	17	10	15%	40	60%	17	25%	3.94	85
587	前洞町	72.0	68	33	35	24	7	10%	37	54%	24	35%	2.83	94
588	松名町	119.0	53	23	30	18	1	2%	30	57%	22	42%	2.94	45
589	三ツ久保町	127.0	48	24	24	17	2	4%	25	52%	21	44%	2.82	38
590	宮代町	67.0	32	12	20	10	-	-	16	50%	16	50%	3.20	48
591	築平町	121.0	68	36	32	22	8	12%	33	49%	27	40%	3.09	56
592	遊屋町	58.0	57	27	30	19	11	19%	30	53%	16	28%	3.00	98
	<b>足助地区</b>	<b>19,327.0</b>	<b>8,842</b>	<b>4,351</b>	<b>4,491</b>	<b>2,881</b>	<b>847</b>	<b>10%</b>	<b>5,077</b>	<b>57%</b>	<b>2,918</b>	<b>33%</b>	<b>3.07</b>	<b>46</b>
800	安美京町	113.0	16	8	8	8	-	-	6	38%	10	63%	2.00	14
801	明川町	517.0	174	89	85	67	9	5%	91	52%	74	43%	2.60	34
802	足助町	494.0	1,777	859	918	623	167	9%	958	54%	652	37%	2.85	360
803	足助白山町	107.0	69	33	36	23	3	4%	44	64%	22	32%	3.00	64
804	綾渡町	177.0	104	57	47	28	8	8%	56	54%	40	38%	3.71	59

注：「年齢計算」は平成24年4月1日現在

B-10 町別面積・人口・世帯数(続き)

平成23年10月1日現在

町 コード	町 名	面積 (ha)	人			世帯数	年齢階級別人口				平均 世帯員	性比	人口密度 (人/k㎡)		
			計	口			0～14歳	割合	15～64歳	割合				65歳以上	割合
				男	女										
805	井ノ口町	461.0	214	102	112	63	27	13%	129	60%	58	27%	3.40	46	
806	岩谷町	92.0	49	24	25	13	5	10%	30	61%	14	29%	3.77	53	
807	有洞町	86.0	20	10	10	9	3	15%	8	40%	9	45%	2.22	23	
808	上八木町	605.0	98	48	50	34	5	5%	51	52%	42	43%	2.88	16	
809	漆畑町	46.0	10	4	6	5	-	-	4	40%	6	60%	2.00	22	
810	大井町	69.0	48	25	23	18	5	10%	25	52%	18	38%	2.67	70	
811	大河原町	361.0	102	51	51	26	10	10%	67	66%	25	25%	3.92	28	
812	大蔵町	96.0	175	86	89	53	18	10%	108	62%	49	28%	3.30	182	
813	大蔵連町	74.0	5	4	1	3	-	-	2	40%	3	60%	1.67	7	
814	大賀町	1,242.0	64	30	34	20	3	5%	29	45%	32	50%	3.20	5	
815	大塚町	61.0	30	16	14	9	-	-	18	60%	12	40%	3.33	49	
816	国閑町	72.0	150	79	71	46	20	13%	107	71%	23	15%	3.26	208	
817	籠林町	119.0	85	42	43	28	5	6%	54	64%	26	31%	3.04	71	
818	上切山町	136.0	68	36	32	19	5	7%	38	56%	25	37%	3.58	50	
819	上小田町	55.0	64	31	33	19	7	11%	45	70%	12	19%	3.37	116	
820	上佐切町	141.0	96	49	47	27	10	10%	55	57%	31	32%	3.56	68	
821	上脇町	121.0	109	56	53	35	22	20%	72	66%	15	14%	3.11	90	
822	川面町	439.0	139	65	74	45	5	4%	80	58%	54	39%	3.09	32	
823	北小田町	92.0	39	14	25	16	1	3%	21	54%	17	44%	2.44	42	
824	霧山町	203.0	199	93	106	56	25	13%	121	61%	53	27%	3.55	98	
825	国谷町	118.0	157	79	78	39	20	13%	95	61%	42	27%	4.03	133	
826	桑田和町	217.0	312	148	164	103	51	16%	193	62%	68	22%	3.03	144	
827	桑原町	56.0	42	22	20	16	8	19%	20	48%	14	33%	2.63	75	
828	小原町	265.0	105	51	54	29	7	7%	64	61%	34	32%	3.62	40	
829	五反田町	214.0	150	74	76	45	16	11%	84	56%	50	33%	3.33	70	

注：「年齢計算」は平成24年4月1日現在

B-10 町別面積・人口・世帯数(続き)

平成23年10月1日現在

町 コード	町 名	面積 (ha)	人			世帯数	年齢階級別人口				平均 世帯員	性比	人口密度 (人/k㎡)	
			計	男	女		0～14歳	割合	15～64歳	割合				65歳以上
830	小手沢町	36.0	68	31	37	21	5	7%	33	49%	30	44%	3.24	189
831	沢ノ堂町	85.0	40	17	23	15	3	8%	18	45%	19	48%	2.67	47
832	塩ノ沢町	123.0	51	22	29	15	2	4%	30	59%	19	37%	3.40	41
833	下国谷町	295.0	90	42	48	28	5	6%	61	68%	24	27%	3.21	31
834	下佐切町	92.0	57	26	31	18	3	5%	35	61%	19	33%	3.17	62
835	下平倉町	199.0	70	36	34	17	9	13%	41	59%	20	29%	4.12	35
836	白新町	43.0	35	20	15	12	-	-	25	71%	10	29%	2.92	81
837	菅盛町	260.0	175	87	88	54	15	9%	108	62%	52	30%	3.24	67
838	菅生町	134.0	86	41	45	26	9	10%	43	50%	34	40%	3.31	64
839	摺町	221.0	62	25	37	21	8	13%	27	44%	27	44%	2.95	28
840	千田町	92.0	69	34	35	19	6	9%	42	61%	21	30%	3.63	75
841	竜岡町	84.0	62	32	30	22	6	10%	39	63%	17	27%	2.82	74
842	田振町	139.0	42	18	24	15	-	-	28	67%	14	33%	2.80	30
843	玉野町	47.0	51	31	20	14	4	8%	29	57%	18	35%	3.64	109
844	近岡町	118.0	361	190	171	113	41	11%	202	56%	118	33%	3.19	306
845	葛町	77.0	25	13	12	7	-	-	17	68%	8	32%	3.57	32
846	葛沢町	741.0	109	54	55	34	7	6%	55	50%	47	43%	3.21	15
847	椿立町	34.0	8	4	4	3	-	-	6	75%	2	25%	2.67	24
848	枳ノ沢町	33.0	21	8	13	7	5	24%	12	57%	4	19%	3.00	64
849	枳本町	184.0	56	26	30	15	5	9%	34	61%	17	30%	3.73	30
850	戸中町	254.0	30	14	16	12	-	-	11	37%	19	63%	2.50	12
851	富岡町	170.0	157	71	86	45	9	6%	98	62%	50	32%	3.49	92
852	中立町	538.0	128	57	71	44	9	7%	69	54%	50	39%	2.91	24
853	永野町	46.0	34	20	14	8	3	9%	22	65%	9	26%	4.25	74
854	西檜尾町	199.0	120	63	57	39	8	7%	73	61%	39	33%	3.08	60
855	怒田沢町	1,144.0	44	23	21	14	6	14%	18	41%	20	45%	3.14	4

注：「年齢計算」は平成24年4月1日現在

B-10 町別面積・人口・世帯数(続き)

平成23年10月1日現在

町 コード	町 名	面積 (ha)	人			世帯数	年齢階級別人口				平均 世帯員	性比	人口密度 (人/k㎡)	
			計	男	女		0～14歳	割合	15～64歳	割合				65歳以上
856	野林町	217.0	144	69	75	44	19	13%	89	62%	36	25%	3.27	66
857	則定町	229.0	195	100	95	62	25	13%	116	59%	54	28%	3.15	85
858	冷田町	59.0	28	15	13	10	2	7%	16	57%	10	36%	2.80	47
859	東大島町	203.0	268	141	127	82	29	11%	182	68%	57	21%	3.27	132
860	東大見町	586.0	45	20	25	21	4	9%	17	38%	24	53%	2.14	8
861	東川端町	203.0	27	11	16	10	3	11%	11	41%	13	48%	2.70	13
862	東渡合町	147.0	104	55	49	34	31	30%	51	49%	22	21%	3.06	71
863	東中山町	71.0	29	16	13	11	1	3%	15	52%	13	45%	2.64	41
864	久木町	265.0	187	90	97	54	21	11%	108	58%	58	31%	3.46	71
865	平沢町	107.0	63	30	33	13	10	16%	39	62%	14	22%	4.85	59
866	平折町	110.0	32	18	14	12	1	3%	17	53%	14	44%	2.67	29
867	二宮町	248.0	101	52	49	28	11	11%	63	62%	27	27%	3.61	41
868	細田町	75.0	44	21	23	16	1	2%	31	70%	12	27%	2.75	59
869	御内町	1,831.0	52	28	24	25	3	6%	25	48%	24	46%	2.08	3
870	御蔵町	335.0	143	74	69	47	6	4%	99	69%	38	27%	3.04	43
871	美栗町	170.0	62	32	30	20	8	13%	29	47%	25	40%	3.10	36
872	室口町	101.0	29	18	11	6	3	10%	17	59%	9	31%	4.83	29
873	岩神町	136.0	146	59	87	99	8	5%	52	36%	86	59%	1.47	107
874	山谷町	199.0	36	17	19	12	5	14%	17	47%	14	39%	3.00	18
875	山ノ中立町	159.0	8	4	4	5	-	-	1	13%	7	88%	1.60	5
876	四ツ松町	616.0	182	89	93	49	11	6%	113	62%	58	32%	3.71	30
877	連谷町	326.0	58	31	27	16	2	3%	37	64%	19	33%	3.63	18
878	月原町	697.0	138	71	67	42	10	7%	81	59%	47	34%	3.29	20
750	下山地区 阿蔵町	11,418.0 794.0	5,180 88	2,567 43	2,613 45	1,698 30	532 -	10% -	3,370 48	65% 55%	1,278 40	25% 45%	3.05 2.93	45 11

注：「年齢計算」は平成24年4月1日現在



B-10 町別面積・人口・世帯数(続き)

平成23年10月1日現在

町 コード	町 名	面積 (ha)	人			世帯数	年齢階級別人口				平均 世帯員	性比	人口密度 (人/k㎡)	
			計	男	女		0～14歳	割合	15～64歳	割合				65歳以上
751	蘭町	236.0	137	69	68	47	15	11%	76	55%	46	34%	2.91	58
752	宇連野町	642.0	75	36	39	24	10	13%	40	53%	25	33%	3.13	12
753	大桑町	153.0	61	33	28	18	6	10%	31	51%	24	39%	3.39	40
754	大沼町	1,358.0	1,282	633	649	430	123	10%	842	66%	317	25%	2.98	94
755	蕪木町	100.0	48	25	23	13	7	15%	24	50%	17	35%	3.69	48
756	神殿町	266.0	138	65	73	49	9	7%	71	51%	58	42%	2.82	52
757	黒坂町	813.0	137	71	66	51	15	11%	84	61%	38	28%	2.69	17
758	小松野町	209.0	147	72	75	49	19	13%	102	69%	26	18%	3.00	70
759	下山田代町	498.0	331	163	168	90	32	10%	214	65%	85	26%	3.68	66
760	田折町	80.0	79	36	43	26	10	13%	43	54%	26	33%	3.04	99
761	高野町	132.0	17	10	7	8	-	-	10	59%	7	41%	2.13	13
762	立岩町	534.0	82	38	44	33	4	5%	43	52%	35	43%	2.48	15
763	田平沢町	258.0	54	27	27	18	2	4%	28	52%	24	44%	3.00	21
764	枳立町	106.0	41	23	18	18	4	10%	28	68%	9	22%	2.28	39
765	梨野町	877.0	72	38	34	28	-	-	35	49%	37	51%	2.57	8
766	野原町	567.0	98	47	51	34	9	9%	42	43%	47	48%	2.88	17
767	花沢町	759.0	1,717	850	867	545	216	13%	1,268	74%	233	14%	3.15	226
768	羽布町	1,477.0	215	110	105	64	22	10%	125	58%	68	32%	3.36	15
769	東大林町	821.0	119	61	58	41	6	5%	65	55%	48	40%	2.90	14
770	平瀬町	293.0	96	44	52	29	11	11%	66	69%	19	20%	3.31	33
771	和合町	445.0	146	73	73	53	12	8%	85	58%	49	34%	2.75	33
旭地区		8,216.0	3,146	1,524	1,622	1,104	219	7%	1,666	53%	1,261	40%	2.85	38
650	浅谷町	453.0	184	82	102	60	8	4%	104	57%	72	39%	3.07	41
651	旭八幡町	266.0	38	16	22	15	1	3%	16	42%	21	55%	2.53	14
652	明賀町	129.0	49	25	24	22	1	2%	28	57%	20	41%	2.23	38

注：「年齢計算」は平成24年4月1日現在

B-10 町別面積・人口・世帯数(続き)

平成23年10月1日現在

町 コード	町 名	面積 (ha)	人			世帯数	年齢階級別人口				性比	平均 世帯員	人口密度 (人/k㎡)	
			計	男	女		0～14歳	15～64歳	65歳以上	割合				
653	有間町	195.0	123	60	63	38	16	63	51%	44	36%	95	3.24	63
654	伊熊町	145.0	75	37	38	30	1	32	43%	42	56%	97	2.50	52
655	池島町	231.0	72	38	34	22	7	41	57%	24	33%	112	3.27	31
656	色平町	136.0	25	14	11	10	1	15	60%	9	36%	127	2.50	18
657	市平町	78.0	31	17	14	11	1	19	61%	11	35%	121	2.82	40
658	牛地町	781.0	8	5	3	3	2	5	63%	1	13%	167	2.67	1
659	太田町	227.0	136	68	68	45	9	69	51%	58	43%	100	3.02	60
660	大坪町	326.0	152	70	82	56	11	96	63%	45	30%	85	2.71	47
661	押井町	180.0	100	53	47	28	10	53	53%	37	37%	113	3.57	56
662	小滝野町	194.0	5	3	2	2	1	1	20%	3	60%	150	2.50	3
663	小渡町	337.0	319	152	167	102	23	160	50%	136	43%	91	3.13	95
664	伯母沢町	81.0	30	13	17	12	2	17	57%	11	37%	76	2.50	37
665	加塩町	224.0	124	65	59	35	7	65	52%	52	42%	110	3.54	55
666	上切町	279.0	108	51	57	35	4	54	50%	50	46%	89	3.09	39
667	上中町	114.0	41	18	23	21	-	17	41%	24	59%	78	1.95	36
668	日下部町	338.0	88	40	48	30	5	44	50%	39	44%	83	2.93	26
669	小田町	70.0	22	11	11	7	3	11	50%	8	36%	100	3.14	31
670	小畑町	128.0	64	32	32	24	6	33	52%	25	39%	100	2.67	50
671	榊野町	291.0	187	93	94	57	13	102	55%	72	39%	99	3.28	64
672	笹戸町	119.0	120	62	58	47	20	71	59%	29	24%	107	2.55	101
673	三分山町	35.0	-	-	-	-	-	-	-	-	-	-	-	-
674	閑羅瀬町	264.0	33	19	14	10	1	18	55%	14	42%	136	3.30	13
675	島崎町	69.0	77	39	38	29	-	44	57%	33	43%	103	2.66	112
676	下切町	73.0	102	51	51	34	15	56	55%	31	30%	100	3.00	140
677	下中町	125.0	49	30	19	21	2	21	43%	26	53%	158	2.33	39
678	杉本町	337.0	270	115	155	98	26	168	62%	76	28%	74	2.76	80

注：「年齢計算」は平成24年4月1日現在

B-10 町別面積・人口・世帯数(続き)

平成23年10月1日現在

町 コード	町 名	面積 (ha)	人			世帯数	年齢階級別人口				平均 世帯員	性比	人口密度 (人/k㎡)	
			計	男	女		0～14歳	割合	15～64歳	割合				65歳以上
679	須 渚 町	106.0	80	42	38	30	3	4%	42	53%	35	44%	2.67	75
680	惣 田 町	107.0	74	36	38	22	5	7%	34	46%	35	47%	3.36	69
681	田 津 原 町	309.0	69	29	40	31	3	4%	29	42%	37	54%	2.23	22
682	坪 崎 町	311.0	11	7	4	6	-	-	4	36%	7	64%	1.83	4
683	時 瀬 町	260.0	50	24	26	20	-	-	27	54%	23	46%	2.50	19
684	東 萩 平 町	180.0	84	39	45	29	2	2%	42	50%	40	48%	2.90	47
685	槇 本 町	57.0	70	35	35	21	8	11%	35	50%	27	39%	3.33	123
686	万 町	283.0	31	13	18	18	-	-	7	23%	24	77%	1.72	11
687	万 根 町	223.0	14	4	10	9	1	7%	6	43%	7	50%	1.56	6
688	余 平 町	155.0	31	16	15	14	1	3%	17	55%	13	42%	2.21	20
	<b>稲 武 地 区</b>	<b>9,863.0</b>	<b>2,712</b>	<b>1,307</b>	<b>1,405</b>	<b>1,020</b>	<b>218</b>	<b>8%</b>	<b>1,435</b>	<b>53%</b>	<b>1,059</b>	<b>39%</b>	<b>2.66</b>	<b>27</b>
250	稲 武 町	1,422.0	318	156	162	116	16	5%	164	52%	138	43%	2.74	22
251	大 野 瀬 町	1,664.0	198	97	101	76	9	5%	88	44%	101	51%	2.61	12
252	押 山 町	838.0	121	60	61	44	2	2%	61	50%	58	48%	2.75	14
253	小 田 木 町	1,363.0	298	137	161	89	27	9%	172	58%	99	33%	3.35	22
254	川 手 町	681.0	111	54	57	47	6	5%	48	43%	57	51%	2.36	16
255	黒 田 町	867.0	297	147	150	107	29	10%	165	56%	103	35%	2.78	34
256	桑 原 町	215.0	339	167	172	128	59	17%	178	53%	102	30%	2.65	158
257	御 所 貝 津 町	457.0	267	121	146	111	23	9%	143	54%	101	38%	2.41	58
258	富 永 町	177.0	25	12	13	8	1	4%	12	48%	12	48%	3.13	14
259	中 当 町	603.0	75	32	43	31	-	-	36	48%	39	52%	2.42	12
260	夏 焼 町	545.0	194	87	107	83	17	9%	120	62%	57	29%	2.34	36
261	野 入 町	895.0	160	77	83	61	3	2%	84	53%	73	46%	2.62	18
262	武 節 町	136.0	309	160	149	119	26	8%	164	53%	119	39%	2.60	227

注：「年齢計算」は平成24年4月1日現在

B-11 学校区別人口・世帯数

(1) 小学校区

コード	学校名	総人口			
		合計	男	女	世帯数
000	全市	402,293	209,945	192,348	159,458
011	飯野	8,066	4,151	3,915	2,637
012	石畳	3,346	1,703	1,643	1,055
013	御作	1,073	510	563	331
014	中山	7,441	3,825	3,616	2,417
021	道慈	1,496	719	777	621
022	本城	1,114	537	577	369
023	小原中部	1,500	748	752	536
031	足助	2,250	1,100	1,150	801
032	冷田	822	405	417	239
033	追分	848	406	442	319
034	佐切	479	244	235	152
035	則定	739	370	369	226
036	萩野	775	381	394	252
037	明和	666	330	336	213
038	新盛	678	328	350	211
039	大蔵	945	455	490	299
040	御蔵	547	280	267	173
051	大沼	1,263	627	636	434
056	花山	2,166	1,068	1,098	680
057	巴ヶ丘	1,735	861	874	595
062	小渡	1,492	733	759	536
063	敷島	1,622	771	851	580
071	稲武	2,680	1,306	1,374	1,007
101	童子山	10,249	5,454	4,795	4,353
102	拳母	11,848	6,318	5,530	5,593
103	根川	8,339	4,460	3,879	3,492
104	小清水	15,334	7,895	7,439	6,151
105	前山	13,978	7,106	6,872	5,586
106	山之手	12,858	6,660	6,198	5,967
107	美山	13,030	7,266	5,764	5,768
108	寺部	5,647	2,834	2,813	2,161
109	平井	5,310	2,609	2,701	1,868
110	野見	7,491	3,675	3,816	2,886
111	古瀬間	6,906	3,459	3,447	2,525
112	矢並	843	441	402	281
113	高嶺	11,306	5,836	5,470	4,079
114	寿恵野	10,560	5,467	5,093	3,917
115	畝部	5,887	2,910	2,977	1,915
116	堤	16,577	9,402	7,175	6,995
117	若園	14,264	7,404	6,860	5,350
118	竹村	12,154	6,299	5,855	4,539
119	駒場	6,795	3,499	3,296	2,389
120	大林	16,711	10,100	6,611	8,591
121	大畑	1,859	956	903	693

平成24年4月1日現在

日 本 人 人 口				外 国 人 人 口				コード
合計	男	女	世帯数	合計	男	女	世帯数	
390,123	204,190	185,933	153,056	12,170	5,755	6,415	6,402	000
7,984	4,118	3,866	2,589	82	33	49	48	011
3,285	1,689	1,596	1,030	61	14	47	25	012
1,061	508	553	321	12	2	10	10	013
7,381	3,801	3,580	2,384	60	24	36	33	014
1,480	719	761	610	16	-	16	11	021
1,100	537	563	356	14	-	14	13	022
1,495	747	748	534	5	1	4	2	023
2,234	1,096	1,138	798	16	4	12	3	031
817	404	413	238	5	1	4	1	032
845	406	439	318	3	-	3	1	033
470	239	231	150	9	5	4	2	034
737	370	367	226	2	-	2	-	035
773	380	393	252	2	1	1	-	036
663	330	333	213	3	-	3	-	037
677	328	349	211	1	-	1	-	038
943	455	488	299	2	-	2	-	039
544	280	264	173	3	-	3	-	040
1,249	619	630	427	14	8	6	7	051
2,144	1,065	1,079	664	22	3	19	16	056
1,714	849	865	582	21	12	9	13	057
1,489	732	757	535	3	1	2	1	062
1,590	771	819	553	32	-	32	27	063
2,641	1,305	1,336	975	39	1	38	32	071
9,963	5,332	4,631	4,196	286	122	164	157	101
11,328	6,052	5,276	5,305	520	266	254	288	102
8,185	4,380	3,805	3,421	154	80	74	71	103
14,693	7,594	7,099	5,804	641	301	340	347	104
13,742	7,011	6,731	5,460	236	95	141	126	105
12,405	6,504	5,901	5,682	453	156	297	285	106
12,595	7,086	5,509	5,538	435	180	255	230	107
5,597	2,809	2,788	2,134	50	25	25	27	108
5,025	2,474	2,551	1,769	285	135	150	99	109
7,216	3,535	3,681	2,762	275	140	135	124	110
6,841	3,431	3,410	2,501	65	28	37	24	111
840	440	400	281	3	1	2	-	112
10,945	5,650	5,295	3,880	361	186	175	199	113
10,411	5,409	5,002	3,820	149	58	91	97	114
5,819	2,884	2,935	1,875	68	26	42	40	115
16,273	9,257	7,016	6,839	304	145	159	156	116
14,048	7,309	6,739	5,256	216	95	121	94	117
11,892	6,174	5,718	4,380	262	125	137	159	118
6,650	3,411	3,239	2,295	145	88	57	94	119
15,904	9,682	6,222	8,117	807	418	389	474	120
1,779	906	873	631	80	50	30	62	121

B-11 学校区別人口・世帯数（続き）

(1) 小学校区

コード	学校名	総人口			
		合計	男	女	世帯数
122	伊保 伊 <sup>ボ</sup>	4,670	2,523	2,147	1,944
123	加納 カノ	4,695	2,305	2,390	1,554
124	青木 アキ	13,575	6,946	6,629	5,261
125	西広瀬 ニシヒロセ	697	353	344	230
126	東広瀬 ヒガシヒロセ	1,847	900	947	619
127	中金 ナカガネ	902	449	453	279
128	上鷹見 カミタキミ	773	375	398	249
130	幸海 コウカイ	1,401	729	672	377
131	岩倉 イワクラ	4,265	2,174	2,091	1,360
132	九久平 ククウダヘイ	3,212	1,611	1,601	1,006
133	滝脇 タキワキ	545	254	291	215
134	豊松 トヨマツ	1,138	561	577	362
135	東山 ヒガシヤマ	6,953	3,343	3,610	2,601
136	元城 モトシロ	5,073	2,642	2,431	2,404
137	梅坪 ウメツボ	13,567	7,017	6,550	5,521
138	朝日 アサヒ	7,911	3,961	3,950	3,045
139	若林東 ワカハヤシヒガシ	9,736	5,100	4,636	3,865
140	東保見 ヒガシホミ	7,309	3,790	3,519	2,752
141	四郷 シヨウ	6,092	3,182	2,910	2,475
142	浄水 ジョウスイ	11,367	5,940	5,427	4,730
143	平和 ヘイワ	7,099	3,915	3,184	3,437
144	市木 イチキ	8,683	4,388	4,295	3,166
145	若林西 ワカハヤシニシ	5,622	2,858	2,764	2,098
146	衣丘 コロモカキ	8,865	4,796	4,069	3,785
147	土橋 ツチハシ	7,491	4,321	3,170	3,515
148	広川台 ヒロカワダイ	7,116	3,604	3,512	2,826
149	井上 イノウエ	8,932	4,491	4,441	3,206
150	五ヶ丘 イツツカキ	3,925	1,946	1,979	1,309
151	西保見 ニシホミ	4,599	2,299	2,300	2,006
152	五ヶ丘東 イツツカキヒガシ	3,081	1,520	1,561	991

平成24年4月1日現在

日 本 人 人 口				外 国 人 人 口				コード
合計	男	女	世帯数	合計	男	女	世帯数	
4,530	2,447	2,083	1,845	140	76	64	99	122
4,669	2,294	2,375	1,546	26	11	15	8	123
13,305	6,815	6,490	5,114	270	131	139	147	124
695	352	343	229	2	1	1	1	125
1,827	886	941	605	20	14	6	14	126
901	449	452	279	1	0	1	0	127
753	371	382	230	20	4	16	19	128
1,395	728	667	376	6	1	5	1	130
4,238	2,165	2,073	1,351	27	9	18	9	131
3,178	1,604	1,574	998	34	7	27	8	132
544	254	290	215	1	-	1	-	133
1,124	561	563	351	14	-	14	11	134
6,685	3,227	3,458	2,505	268	116	152	96	135
4,889	2,561	2,328	2,296	184	81	103	108	136
13,193	6,823	6,370	5,300	374	194	180	221	137
7,553	3,775	3,778	2,892	358	186	172	153	138
9,304	4,925	4,379	3,670	432	175	257	195	139
5,208	2,679	2,529	1,709	2,101	1,111	990	1,043	140
5,912	3,078	2,834	2,360	180	104	76	115	141
11,024	5,764	5,260	4,497	343	176	167	233	142
7,031	3,878	3,153	3,394	68	37	31	43	143
8,222	4,159	4,063	3,001	461	229	232	165	144
5,517	2,817	2,700	2,051	105	41	64	47	145
8,645	4,701	3,944	3,685	220	95	125	100	146
7,267	4,218	3,049	3,381	224	103	121	134	147
7,047	3,581	3,466	2,792	69	23	46	34	148
8,804	4,432	4,372	3,141	128	59	69	65	149
3,910	1,936	1,974	1,300	15	10	5	9	150
2,852	1,394	1,458	1,197	1,747	905	842	809	151
3,073	1,517	1,556	989	8	3	5	2	152

B-11 学校区別人口・世帯数（続き）

(2) 中学校区

コード	学校名	総人口			世帯数
		合計	男	女	
000	全市	422,830	220,201	202,629	166,970
201	崇化館 ヲカカン	24,832	12,921	11,911	11,042
202	朝日丘 アサヒガキ	26,436	14,208	12,228	11,292
203	豊南 ホナン	27,327	14,123	13,204	11,932
204	高橋 タカハシ	21,283	10,671	10,612	7,786
205	上郷 カミゴウ	17,193	8,746	8,447	5,994
206	高岡 タカオカ	15,358	7,958	7,400	5,963
207	保見 ホミ	14,333	7,465	6,868	6,206
208	猿投 サゲ	9,710	4,928	4,782	3,168
209	猿投台 サゲダイ	14,272	7,299	6,973	5,491
210	石野 イシノ	3,522	1,724	1,798	1,147
211	松平 マツダaira	10,561	5,329	5,232	3,320
212	竜神 リュウジン	25,312	13,679	11,633	10,579
213	美里 ミサト	20,760	10,223	10,537	8,003
214	逢妻 アイヅマ	28,364	15,161	13,203	11,919
215	若園 ワカヅノ	14,264	7,404	6,860	5,350
216	梅坪台 ウメツボダイ	24,934	12,957	11,977	10,251
217	前林 マエハヤシ	23,372	12,901	10,471	9,384
218	益富 マストミ	13,912	6,925	6,987	4,825
219	末野原 スエノハラ	29,229	16,568	12,661	13,379
220	井郷 イト	14,113	7,153	6,960	5,256
221	藤岡 フジオカ	9,780	4,972	4,808	3,138
222	小原 オハラ	4,110	2,004	2,106	1,526
223	足助 アスケ	8,749	4,299	4,450	2,885
224	下山 シモヤマ	5,164	2,556	2,608	1,709
225	旭 アサヒ	3,114	1,504	1,610	1,116
226	稲武 イナブ	2,680	1,306	1,374	1,007
227	藤岡南 フジオカミナミ	10,146	5,217	4,929	3,302



平成24年4月1日現在

日 本 人 人 口				外 国 人 人 口				コード
合計	男	女	世帯数	合計	男	女	世帯数	
408,762	213,469	195,293	159,683	14,068	6,732	7,336	7,287	000
23,770	12,388	11,382	10,493	1,062	533	529	549	201
25,796	13,923	11,873	10,973	640	285	355	319	202
26,851	13,910	12,941	11,691	476	213	263	241	203
20,411	10,247	10,164	7,469	872	424	448	317	204
16,764	8,534	8,230	5,755	429	212	217	239	205
14,821	7,742	7,079	5,721	537	216	321	242	206
10,392	5,379	5,013	4,227	3,941	2,086	1,855	1,979	207
9,538	4,856	4,682	3,108	172	72	100	60	208
14,000	7,167	6,833	5,343	272	132	140	148	209
3,481	1,706	1,775	1,114	41	18	23	33	210
10,479	5,312	5,167	3,291	82	17	65	29	211
24,569	13,374	11,195	10,093	743	305	438	486	212
20,221	9,978	10,243	7,775	539	245	294	228	213
27,288	14,680	12,608	11,342	1,076	481	595	577	214
14,048	7,309	6,739	5,256	216	95	121	94	215
24,217	12,587	11,630	9,797	717	370	347	454	216
22,923	12,668	10,255	9,134	449	233	216	250	217
13,824	6,884	6,940	4,790	88	41	47	35	218
28,229	16,082	12,147	12,779	1,000	486	514	600	219
13,824	6,995	6,829	5,094	289	158	131	162	220
9,659	4,936	4,723	3,079	121	36	85	59	221
4,075	2,003	2,072	1,500	35	1	34	26	222
8,703	4,288	4,415	2,878	46	11	35	7	223
5,107	2,533	2,574	1,673	57	23	34	36	224
3,079	1,503	1,576	1,088	35	1	34	28	225
2,641	1,305	1,336	975	39	1	38	32	226
10,052	5,180	4,872	3,245	94	37	57	57	227

B-12 全市年齢別男女別人口

平成23年10月1日現在

年齢	計	男	女
総数	423,183	220,511	202,672
0	4,157	2,109	2,048
1	4,249	2,154	2,095
2	4,302	2,207	2,095
3	4,362	2,250	2,112
4	4,234	2,181	2,053
0～4	21,304	10,901	10,403
5	4,138	2,113	2,025
6	4,211	2,094	2,117
7	4,277	2,239	2,038
8	4,213	2,160	2,053
9	4,331	2,247	2,084
5～9	21,170	10,853	10,317
10	4,238	2,231	2,007
11	4,377	2,250	2,127
12	4,424	2,315	2,109
13	4,338	2,244	2,094
14	4,269	2,190	2,079
10～14	21,646	11,230	10,416
15	4,256	2,163	2,093
16	4,375	2,226	2,149
17	4,403	2,287	2,116
18	4,488	2,417	2,071
19	4,767	2,651	2,116
15～19	22,289	11,744	10,545
20	5,070	2,887	2,183
21	5,428	3,107	2,321
22	5,466	3,074	2,392
23	5,652	3,235	2,417
24	5,962	3,387	2,575
20～24	27,578	15,690	11,888
25	6,183	3,564	2,619
26	6,294	3,673	2,621
27	6,663	3,939	2,724
28	6,498	3,780	2,718
29	6,219	3,508	2,711
25～29	31,857	18,464	13,393
30	6,229	3,498	2,731
31	6,513	3,615	2,898
32	6,347	3,605	2,742
33	6,309	3,393	2,916
34	6,340	3,369	2,971
30～34	31,738	17,480	14,258
35	6,519	3,509	3,010
36	6,685	3,548	3,137
37	7,254	3,830	3,424
38	7,285	3,915	3,370
39	7,167	3,847	3,320
35～39	34,910	18,649	16,261
40	6,887	3,671	3,216
41	6,549	3,501	3,048
42	6,260	3,308	2,952
43	6,303	3,368	2,935
44	6,183	3,331	2,852
40～44	32,182	17,179	15,003

年齢	計	男	女
45	4,696	2,540	2,156
46	5,533	2,966	2,567
47	5,150	2,822	2,328
48	5,235	2,784	2,451
49	4,944	2,615	2,329
45～49	25,558	13,727	11,831
50	4,765	2,474	2,291
51	4,765	2,416	2,349
52	4,944	2,620	2,324
53	4,634	2,334	2,300
54	4,549	2,281	2,268
50～54	23,657	12,125	11,532
55	4,765	2,483	2,282
56	4,915	2,532	2,383
57	4,832	2,423	2,409
58	5,093	2,487	2,606
59	5,361	2,521	2,840
55～59	24,966	12,446	12,520
60	5,797	2,907	2,890
61	6,264	3,112	3,152
62	7,090	3,650	3,440
63	7,060	3,502	3,558
64	6,416	3,287	3,129
60～64	32,627	16,458	16,169
65	4,324	2,286	2,038
66	4,497	2,232	2,265
67	5,143	2,606	2,537
68	4,700	2,384	2,316
69	4,767	2,465	2,302
65～69	23,431	11,973	11,458
70	4,641	2,408	2,233
71	4,100	2,122	1,978
72	3,271	1,640	1,631
73	3,339	1,726	1,613
74	3,162	1,609	1,553
70～74	18,513	9,505	9,008
75	3,011	1,477	1,534
76	2,663	1,241	1,422
77	2,611	1,205	1,406
78	2,299	1,016	1,283
79	2,216	1,009	1,207
75～79	12,800	5,948	6,852
80	2,062	936	1,126
81	1,944	842	1,102
82	1,738	736	1,002
83	1,731	677	1,054
84	1,492	553	939
80～84	8,967	3,744	5,223
85	1,416	552	864
86	1,167	424	743
87	1,007	341	666
88	890	245	645
89	717	198	519
85～89	5,197	1,760	3,437
90歳以上	2,793	635	2,158
65歳以上	71,701	33,565	38,136
平均年齢	40.57	39.52	41.71

## B-13 地区別年齢別男女別人口

[拳母地区]

平成23年10月1日現在

年齢	計	男	女	年齢	計	男	女
総数	129,967	68,792	61,175				
0	1,351	672	679	45	1,623	916	707
1	1,342	665	677	46	1,857	1,053	804
2	1,326	666	660	47	1,727	954	773
3	1,311	688	623	48	1,705	929	776
4	1,312	671	641	49	1,609	907	702
0～4	6,642	3,362	3,280	45～49	8,521	4,759	3,762
5	1,253	634	619	50	1,438	800	638
6	1,245	614	631	51	1,476	808	668
7	1,306	660	646	52	1,439	791	648
8	1,297	640	657	53	1,313	691	622
9	1,328	701	627	54	1,284	693	591
5～9	6,429	3,249	3,180	50～54	6,950	3,783	3,167
10	1,298	684	614	55	1,318	696	622
11	1,368	706	662	56	1,390	767	623
12	1,376	717	659	57	1,349	727	622
13	1,280	664	616	58	1,403	705	698
14	1,308	633	675	59	1,472	704	768
10～14	6,630	3,404	3,226	55～59	6,932	3,599	3,333
15	1,284	650	634	60	1,555	780	775
16	1,358	677	681	61	1,695	845	850
17	1,295	656	639	62	1,897	994	903
18	1,293	663	630	63	1,956	943	1,013
19	1,413	711	702	64	1,840	950	890
15～19	6,643	3,357	3,286	60～64	8,943	4,512	4,431
20	1,545	819	726	65	1,222	621	601
21	1,662	917	745	66	1,262	635	627
22	1,711	949	762	67	1,469	721	748
23	1,868	1,045	823	68	1,337	689	648
24	1,993	1,180	813	69	1,340	662	678
20～24	8,779	4,910	3,869	65～69	6,630	3,328	3,302
25	2,141	1,266	875	70	1,356	686	670
26	2,248	1,394	854	71	1,153	599	554
27	2,261	1,402	859	72	917	440	477
28	2,252	1,333	919	73	935	474	461
29	2,152	1,293	859	74	884	444	440
25～29	11,054	6,688	4,366	70～74	5,245	2,643	2,602
30	2,066	1,209	857	75	829	402	427
31	2,257	1,288	969	76	763	350	413
32	2,139	1,248	891	77	663	286	377
33	2,014	1,104	910	78	614	280	334
34	2,054	1,145	909	79	595	267	328
30～34	10,530	5,994	4,536	75～79	3,464	1,585	1,879
35	2,070	1,108	962	80	524	231	293
36	2,182	1,160	1,022	81	531	224	307
37	2,281	1,226	1,055	82	412	172	240
38	2,481	1,374	1,107	83	418	157	261
39	2,412	1,288	1,124	84	387	135	252
35～39	11,426	6,156	5,270	80～84	2,272	919	1,353
40	2,314	1,254	1,060	85	336	133	203
41	2,178	1,174	1,004	86	290	107	183
42	2,162	1,149	1,013	87	230	80	150
43	2,144	1,184	960	88	235	62	173
44	2,095	1,189	906	89	194	51	143
40～44	10,893	5,950	4,943	85～89	1,285	433	852
				90歳以上	699	161	538
				65歳以上	19,595	9,069	10,526
				平均年齢	39.41	38.58	40.36

B-13 地区別年齢別男女別人口（続き） [高橋地区]

平成23年10月1日現在

年齢	計	男	女
総数	55,579	27,654	27,925
0	480	247	233
1	559	280	279
2	541	288	253
3	576	290	286
4	569	301	268
0～4	2,725	1,406	1,319
5	562	303	259
6	576	284	292
7	540	281	259
8	580	304	276
9	567	289	278
5～9	2,825	1,461	1,364
10	569	288	281
11	585	293	292
12	606	323	283
13	613	328	285
14	585	303	282
10～14	2,958	1,535	1,423
15	570	285	285
16	602	308	294
17	635	312	323
18	556	264	292
19	563	265	298
15～19	2,926	1,434	1,492
20	576	285	291
21	609	307	302
22	672	338	334
23	646	317	329
24	671	319	352
20～24	3,174	1,566	1,608
25	725	358	367
26	727	361	366
27	757	421	336
28	728	397	331
29	743	374	369
25～29	3,680	1,911	1,769
30	720	378	342
31	747	392	355
32	758	400	358
33	826	427	399
34	774	389	385
30～34	3,825	1,986	1,839
35	827	430	397
36	836	426	410
37	929	453	476
38	902	467	435
39	856	422	434
35～39	4,350	2,198	2,152
40	858	441	417
41	826	435	391
42	741	369	372
43	776	390	386
44	724	354	370
40～44	3,925	1,989	1,936

年齢	計	男	女
45	608	319	289
46	685	353	332
47	608	333	275
48	691	355	336
49	615	287	328
45～49	3,207	1,647	1,560
50	610	270	340
51	648	288	360
52	705	324	381
53	682	309	373
54	664	307	357
50～54	3,309	1,498	1,811
55	748	376	372
56	761	377	384
57	776	359	417
58	779	362	417
59	801	369	432
55～59	3,865	1,843	2,022
60	868	442	426
61	985	466	519
62	1,120	558	562
63	1,062	539	523
64	929	463	466
60～64	4,964	2,468	2,496
65	596	321	275
66	665	337	328
67	810	418	392
68	710	323	387
69	712	354	358
65～69	3,493	1,753	1,740
70	736	380	356
71	630	338	292
72	508	280	228
73	535	280	255
74	474	250	224
70～74	2,883	1,528	1,355
75	408	214	194
76	347	156	191
77	373	180	193
78	265	122	143
79	265	135	130
75～79	1,658	807	851
80	246	113	133
81	202	80	122
82	176	75	101
83	202	80	122
84	141	50	91
80～84	967	398	569
85	153	61	92
86	115	40	75
87	118	41	77
88	96	21	75
89	64	14	50
85～89	546	177	369
90歳以上	299	49	250
65歳以上	9,846	4,712	5,134
平均年齢	41.43	40.69	42.15

B-13 地区別年齢別男女別人口（続き） [上郷地区]

平成23年10月1日現在

年齢	計	男	女
総数	34,054	17,577	16,477
0	422	207	215
1	432	232	200
2	428	227	201
3	369	186	183
4	358	178	180
0～4	2,009	1,030	979
5	356	190	166
6	376	199	177
7	384	212	172
8	361	169	192
9	372	186	186
5～9	1,849	956	893
10	356	189	167
11	334	170	164
12	337	165	172
13	325	162	163
14	315	161	154
10～14	1,667	847	820
15	334	166	168
16	328	169	159
17	348	188	160
18	334	175	159
19	345	172	173
15～19	1,689	870	819
20	314	151	163
21	339	167	172
22	409	210	199
23	367	197	170
24	454	223	231
20～24	1,883	948	935
25	453	266	187
26	499	274	225
27	542	312	230
28	589	344	245
29	510	294	216
25～29	2,593	1,490	1,103
30	557	310	247
31	564	309	255
32	604	334	270
33	602	333	269
34	560	271	289
30～34	2,887	1,557	1,330
35	606	330	276
36	610	324	286
37	641	345	296
38	601	319	282
39	601	336	265
35～39	3,059	1,654	1,405
40	560	307	253
41	585	309	276
42	496	252	244
43	513	298	215
44	489	261	228
40～44	2,643	1,427	1,216

年齢	計	男	女
45	318	171	147
46	396	204	192
47	363	191	172
48	363	213	150
49	319	176	143
45～49	1,759	955	804
50	344	185	159
51	336	177	159
52	370	201	169
53	313	162	151
54	341	169	172
50～54	1,704	894	810
55	301	152	149
56	340	163	177
57	326	149	177
58	378	163	215
59	398	175	223
55～59	1,743	802	941
60	439	203	236
61	517	242	275
62	628	341	287
63	562	275	287
64	509	264	245
60～64	2,655	1,325	1,330
65	461	239	222
66	392	189	203
67	467	242	225
68	397	203	194
69	431	228	203
65～69	2,148	1,101	1,047
70	380	190	190
71	338	191	147
72	264	134	130
73	259	140	119
74	261	147	114
70～74	1,502	802	700
75	262	136	126
76	195	93	102
77	185	88	97
78	183	76	107
79	148	67	81
75～79	973	460	513
80	147	70	77
81	165	64	101
82	130	53	77
83	132	46	86
84	121	53	68
80～84	695	286	409
85	103	36	67
86	83	30	53
87	64	19	45
88	81	24	57
89	58	18	40
85～89	389	127	262
90歳以上	207	46	161
65歳以上	5,914	2,822	3,092
平均年齢	40.10	39.28	40.98

B-13 地区別年齢別男女別人口（続き） [高岡地区]

平成23年10月1日現在

年齢	計	男	女
総数	79,473	43,446	36,027
0	760	398	362
1	815	417	398
2	841	441	400
3	844	456	388
4	759	373	386
0～4	4,019	2,085	1,934
5	792	377	415
6	792	382	410
7	787	416	371
8	803	417	386
9	787	415	372
5～9	3,961	2,007	1,954
10	829	448	381
11	807	418	389
12	819	419	400
13	838	429	409
14	800	410	390
10～14	4,093	2,124	1,969
15	800	442	358
16	840	457	383
17	797	451	346
18	1,014	632	382
19	1,099	768	331
15～19	4,550	2,750	1,800
20	1,229	874	355
21	1,277	874	403
22	1,150	779	371
23	1,233	844	389
24	1,242	804	438
20～24	6,131	4,175	1,956
25	1,249	782	467
26	1,208	752	456
27	1,397	870	527
28	1,313	804	509
29	1,183	694	489
25～29	6,350	3,902	2,448
30	1,216	715	501
31	1,263	705	558
32	1,229	739	490
33	1,179	663	516
34	1,189	665	524
30～34	6,076	3,487	2,589
35	1,274	719	555
36	1,248	691	557
37	1,456	797	659
38	1,379	749	630
39	1,402	783	619
35～39	6,759	3,739	3,020
40	1,321	713	608
41	1,217	666	551
42	1,182	671	511
43	1,190	654	536
44	1,141	625	516
40～44	6,051	3,329	2,722

年齢	計	男	女
45	843	468	375
46	1,022	567	455
47	893	505	388
48	881	491	390
49	846	457	389
45～49	4,485	2,488	1,997
50	820	430	390
51	809	416	393
52	833	449	384
53	788	404	384
54	795	383	412
50～54	4,045	2,082	1,963
55	824	433	391
56	855	410	445
57	859	408	451
58	937	443	494
59	996	451	545
55～59	4,471	2,145	2,326
60	1,052	520	532
61	1,162	603	559
62	1,378	710	668
63	1,327	660	667
64	1,260	640	620
60～64	6,179	3,133	3,046
65	844	460	384
66	881	452	429
67	919	464	455
68	866	456	410
69	909	496	413
65～69	4,419	2,328	2,091
70	843	441	402
71	729	392	337
72	529	272	257
73	546	298	248
74	537	280	257
70～74	3,184	1,683	1,501
75	499	248	251
76	431	214	217
77	446	225	221
78	382	175	207
79	343	160	183
75～79	2,101	1,022	1,079
80	360	150	210
81	294	134	160
82	279	131	148
83	264	110	154
84	209	76	133
80～84	1,406	601	805
85	196	80	116
86	181	74	107
87	152	45	107
88	129	39	90
89	104	33	71
85～89	762	271	491
90歳以上	431	95	336
65歳以上	12,303	6,000	6,303
平均年齢	39.44	38.12	41.04

B-13 地区別年齢別男女別人口（続き） [猿投地区]

平成23年10月1日現在

年齢	計	男	女
総数	69,606	35,770	33,836
0	801	416	385
1	758	395	363
2	808	395	413
3	838	423	415
4	829	448	381
0～4	4,034	2,077	1,957
5	740	387	353
6	783	407	376
7	784	408	376
8	681	348	333
9	740	368	372
5～9	3,728	1,918	1,810
10	653	343	310
11	704	358	346
12	647	347	300
13	647	318	329
14	616	315	301
10～14	3,267	1,681	1,586
15	603	287	316
16	609	289	320
17	621	326	295
18	619	326	293
19	659	375	284
15～19	3,111	1,603	1,508
20	709	398	311
21	798	449	349
22	813	442	371
23	866	463	403
24	935	521	414
20～24	4,121	2,273	1,848
25	1,016	572	444
26	1,055	597	458
27	1,128	626	502
28	1,114	626	488
29	1,140	600	540
25～29	5,453	3,021	2,432
30	1,145	593	552
31	1,177	657	520
32	1,122	622	500
33	1,148	598	550
34	1,225	631	594
30～34	5,817	3,101	2,716
35	1,185	651	534
36	1,195	621	574
37	1,299	677	622
38	1,228	663	565
39	1,189	666	523
35～39	6,096	3,278	2,818
40	1,148	637	511
41	1,059	588	471
42	949	502	447
43	952	491	461
44	925	485	440
40～44	5,033	2,703	2,330

年齢	計	男	女
45	669	351	318
46	781	414	367
47	787	434	353
48	711	348	363
49	753	393	360
45～49	3,701	1,940	1,761
50	757	379	378
51	685	318	367
52	746	394	352
53	726	341	385
54	735	345	390
50～54	3,649	1,777	1,872
55	759	381	378
56	790	379	411
57	755	366	389
58	844	411	433
59	886	388	498
55～59	4,034	1,925	2,109
60	1,017	501	516
61	1,036	503	533
62	1,174	548	626
63	1,238	586	652
64	1,163	571	592
60～64	5,628	2,709	2,919
65	792	422	370
66	832	395	437
67	940	499	441
68	841	455	386
69	820	456	364
65～69	4,225	2,227	1,998
70	784	432	352
71	717	360	357
72	563	295	268
73	581	315	266
74	498	253	245
70～74	3,143	1,655	1,488
75	461	236	225
76	429	204	225
77	428	194	234
78	357	156	201
79	341	160	181
75～79	2,016	950	1,066
80	285	142	143
81	272	128	144
82	282	118	164
83	255	109	146
84	230	92	138
80～84	1,324	589	735
85	224	73	151
86	175	60	115
87	173	55	118
88	124	29	95
89	107	29	78
85～89	803	246	557
90歳以上	423	97	326
65歳以上	11,934	5,764	6,170
平均年齢	40.40	39.47	41.39

B-13 地区別年齢別男女別人口（続き） [松平地区]

平成23年10月1日現在

年齢	計	男	女	年齢	計	男	女
総数	10,569	5,330	5,239				
0	78	38	40	45	116	61	55
1	83	39	44	46	145	69	76
2	75	41	34	47	138	75	63
3	96	56	40	48	153	74	79
4	110	57	53	49	174	69	105
0～4	442	231	211	45～49	726	348	378
5	102	54	48	50	140	73	67
6	87	37	50	51	164	79	85
7	121	66	55	52	155	89	66
8	114	73	41	53	179	94	85
9	124	56	68	54	173	91	82
5～9	548	286	262	50～54	811	426	385
10	118	68	50	55	151	84	67
11	136	71	65	56	155	90	65
12	166	88	78	57	147	75	72
13	135	76	59	58	139	70	69
14	139	80	59	59	122	75	47
10～14	694	383	311	55～59	714	394	320
15	139	68	71	60	153	85	68
16	129	63	66	61	165	92	73
17	151	73	78	62	140	67	73
18	125	72	53	63	164	89	75
19	132	66	66	64	141	83	58
15～19	676	342	334	60～64	763	416	347
20	143	75	68	65	65	40	25
21	141	74	67	66	99	47	52
22	135	58	77	67	100	42	58
23	130	74	56	68	92	38	54
24	120	62	58	69	101	54	47
20～24	669	343	326	65～69	457	221	236
25	132	67	65	70	110	56	54
26	124	64	60	71	91	46	45
27	141	79	62	72	65	36	29
28	105	60	45	73	74	41	33
29	104	49	55	74	85	43	42
25～29	606	319	287	70～74	425	222	203
30	116	70	46	75	91	42	49
31	105	50	55	76	80	33	47
32	119	66	53	77	60	24	36
33	109	42	67	78	61	27	34
34	101	48	53	79	67	24	43
30～34	550	276	274	75～79	359	150	209
35	120	56	64	80	72	33	39
36	110	61	49	81	58	23	35
37	138	62	76	82	67	33	34
38	162	78	84	83	57	20	37
39	167	77	90	84	65	28	37
35～39	697	334	363	80～84	319	137	182
40	151	72	79	85	55	18	37
41	157	78	79	86	32	11	21
42	176	83	93	87	37	11	26
43	172	92	80	88	26	8	18
44	173	93	80	89	31	8	23
40～44	829	418	411	85～89	181	56	125
				90歳以上	103	28	75
				65歳以上	1,844	814	1,030
				平均年齢	41.51	40.46	42.57



B-13 地区別年齢別男女別人口（続き） [藤岡地区]

平成23年10月1日現在

年齢	計	男	女
総数	19,901	10,167	9,734
0	163	79	84
1	147	72	75
2	160	84	76
3	200	100	100
4	158	77	81
0～4	828	412	416
5	199	102	97
6	225	106	119
7	191	107	84
8	230	130	100
9	237	130	107
5～9	1,082	575	507
10	254	128	126
11	270	137	133
12	282	149	133
13	283	156	127
14	294	176	118
10～14	1,383	746	637
15	301	171	130
16	275	141	134
17	305	156	149
18	298	150	148
19	291	154	137
15～19	1,470	772	698
20	311	154	157
21	326	170	156
22	299	154	145
23	276	150	126
24	272	135	137
20～24	1,484	763	721
25	252	148	104
26	223	121	102
27	233	125	108
28	210	118	92
29	193	96	97
25～29	1,111	608	503
30	227	123	104
31	222	122	100
32	208	107	101
33	217	112	105
34	239	124	115
30～34	1,113	588	525
35	222	112	110
36	269	135	134
37	271	145	126
38	274	133	141
39	326	167	159
35～39	1,362	692	670
40	318	144	174
41	292	133	159
42	335	174	161
43	324	147	177
44	363	190	173
40～44	1,632	788	844

年齢	計	男	女
45	298	140	158
46	360	174	186
47	344	179	165
48	382	187	195
49	320	167	153
45～49	1,704	847	857
50	326	174	152
51	341	180	161
52	337	187	150
53	291	159	132
54	257	144	113
50～54	1,552	844	708
55	307	175	132
56	250	136	114
57	272	144	128
58	213	114	99
59	275	141	134
55～59	1,317	710	607
60	276	144	132
61	268	137	131
62	278	160	118
63	269	130	139
64	217	121	96
60～64	1,308	692	616
65	134	77	57
66	138	74	64
67	157	82	75
68	178	95	83
69	167	84	83
65～69	774	412	362
70	122	68	54
71	141	59	82
72	127	66	61
73	116	49	67
74	99	42	57
70～74	605	284	321
75	128	52	76
76	93	39	54
77	96	41	55
78	88	34	54
79	107	52	55
75～79	512	218	294
80	88	45	43
81	88	33	55
82	60	25	35
83	57	20	37
84	56	13	43
80～84	349	136	213
85	63	20	43
86	58	14	44
87	38	13	25
88	33	7	26
89	23	5	18
85～89	215	59	156
90歳以上	100	21	79
65歳以上	2,555	1,130	1,425
平均年齢	39.00	38.14	39.91

B-13 地区別年齢別男女別人口（続き） [小原地区]

平成23年10月1日現在

年齢	計	男	女	年齢	計	男	女
総数	4,154	2,026	2,128				
0	17	8	9	45	36	20	16
1	26	12	14	46	55	22	33
2	25	11	14	47	49	24	25
3	19	10	9	48	47	24	23
4	20	12	8	49	56	24	32
0～4	107	53	54	45～49	243	114	129
5	25	10	15	50	62	30	32
6	20	8	12	51	57	27	30
7	32	14	18	52	62	31	31
8	24	16	8	53	56	24	32
9	36	22	14	54	49	27	22
5～9	137	70	67	50～54	286	139	147
10	29	13	16	55	55	24	31
11	27	20	7	56	79	51	28
12	34	17	17	57	62	32	30
13	32	20	12	58	69	37	32
14	35	21	14	59	69	35	34
10～14	157	91	66	55～59	334	179	155
15	29	13	16	60	56	34	22
16	42	18	24	61	76	42	34
17	47	23	24	62	98	52	46
18	39	16	23	63	74	45	29
19	48	26	22	64	68	33	35
15～19	205	96	109	60～64	372	206	166
20	32	15	17	65	43	23	20
21	47	28	19	66	36	15	21
22	46	26	20	67	51	27	24
23	43	27	16	68	50	27	23
24	52	26	26	69	49	27	22
20～24	220	122	98	65～69	229	119	110
25	36	18	18	70	52	20	32
26	31	19	12	71	46	15	31
27	42	23	19	72	51	21	30
28	30	12	18	73	43	18	25
29	28	19	9	74	47	24	23
25～29	167	91	76	70～74	239	98	141
30	43	27	16	75	61	25	36
31	39	21	18	76	46	26	20
32	25	13	12	77	52	24	28
33	29	19	10	78	64	23	41
34	44	22	22	79	52	22	30
30～34	180	102	78	75～79	275	120	155
35	33	15	18	80	66	30	36
36	44	23	21	81	50	25	25
37	45	27	18	82	60	19	41
38	49	26	23	83	63	20	43
39	28	14	14	84	52	23	29
35～39	199	105	94	80～84	291	117	174
40	42	19	23	85	49	25	24
41	43	25	18	86	52	21	31
42	39	21	18	87	32	11	21
43	36	22	14	88	34	8	26
44	50	24	26	89	30	6	24
40～44	210	111	99	85～89	197	71	126
				90歳以上	106	22	84
				65歳以上	1,337	547	790
				平均年齢	50.77	48.35	53.07

B-13 地区別年齢別男女別人口（続き） [足助地区]

平成23年10月1日現在

年齢	計	男	女
総数	8,842	4,351	4,491
0	40	17	23
1	42	18	24
2	55	32	23
3	58	26	32
4	53	27	26
0～4	248	120	128
5	50	27	23
6	48	25	23
7	49	29	20
8	52	31	21
9	76	38	38
5～9	275	150	125
10	54	24	30
11	74	40	34
12	75	42	33
13	85	45	40
14	71	37	34
10～14	359	188	171
15	83	27	56
16	71	36	35
17	79	41	38
18	92	56	36
19	73	44	29
15～19	398	204	194
20	89	49	40
21	96	52	44
22	108	56	52
23	86	47	39
24	92	55	37
20～24	471	259	212
25	78	37	41
26	89	46	43
27	72	40	32
28	67	40	27
29	76	38	38
25～29	382	201	181
30	81	43	38
31	69	33	36
32	69	37	32
33	99	55	44
34	76	42	34
30～34	394	210	184
35	82	43	39
36	90	48	42
37	85	44	41
38	100	47	53
39	86	45	41
35～39	443	227	216
40	71	35	36
41	82	37	45
42	75	32	43
43	94	45	49
44	97	51	46
40～44	419	200	219

年齢	計	男	女
45	63	34	29
46	98	50	48
47	94	49	45
48	120	70	50
49	91	48	43
45～49	466	251	215
50	112	53	59
51	100	42	58
52	124	65	59
53	130	62	68
54	116	60	56
50～54	582	282	300
55	132	80	52
56	131	60	71
57	132	82	50
58	162	90	72
59	152	67	85
55～59	709	379	330
60	164	87	77
61	174	88	86
62	181	107	74
63	190	110	80
64	139	85	54
60～64	848	477	371
65	81	37	44
66	91	44	47
67	88	52	36
68	106	44	62
69	101	45	56
65～69	467	222	245
70	115	50	65
71	123	55	68
72	107	40	67
73	124	52	72
74	124	52	72
70～74	593	249	344
75	131	60	71
76	138	68	70
77	132	66	66
78	121	56	65
79	147	64	83
75～79	669	314	355
80	126	54	72
81	128	65	63
82	116	40	76
83	120	56	64
84	97	29	68
80～84	587	244	343
85	98	40	58
86	76	28	48
87	66	30	36
88	50	18	32
89	45	9	36
85～89	335	125	210
90歳以上	197	49	148
65歳以上	2,848	1,203	1,645
平均年齢	50.59	48.70	52.41

B-13 地区別年齢別男女別人口（続き） [下山地区]

平成23年10月1日現在

年齢	計	男	女	年齢	計	男	女
総数	5,180	2,567	2,613				
0	24	16	8	45	74	36	38
1	22	9	13	46	82	33	49
2	26	14	12	47	106	58	48
3	27	7	20	48	118	64	54
4	39	20	19	49	97	54	43
0～4	138	66	72	45～49	477	245	232
5	36	17	19	50	82	39	43
6	30	15	15	51	79	50	29
7	48	29	19	52	89	45	44
8	41	21	20	53	77	43	34
9	24	16	8	54	67	32	35
5～9	179	98	81	50～54	394	209	185
10	46	30	16	55	85	38	47
11	36	18	18	56	75	43	32
12	42	25	17	57	65	39	26
13	59	27	32	58	81	49	32
14	66	29	37	59	76	47	29
10～14	249	129	120	55～59	382	216	166
15	68	33	35	60	87	44	43
16	76	41	35	61	64	31	33
17	67	35	32	62	82	48	34
18	71	34	37	63	98	58	40
19	82	42	40	64	49	28	21
15～19	364	185	179	60～64	380	209	171
20	67	35	32	65	30	15	15
21	77	42	35	66	34	13	21
22	78	45	33	67	48	20	28
23	78	44	34	68	42	19	23
24	74	33	41	69	50	16	34
20～24	374	199	175	65～69	204	83	121
25	59	29	30	70	59	33	26
26	56	31	25	71	47	21	26
27	39	21	18	72	50	21	29
28	44	22	22	73	44	16	28
29	43	19	24	74	62	32	30
25～29	241	122	119	70～74	262	123	139
30	29	14	15	75	55	27	28
31	27	12	15	76	53	22	31
32	41	25	16	77	60	29	31
33	33	16	17	78	74	28	46
34	32	14	18	79	64	27	37
30～34	162	81	81	75～79	306	133	173
35	50	21	29	80	46	22	24
36	46	29	17	81	57	22	35
37	55	25	30	82	53	21	32
38	58	34	24	83	52	19	33
39	58	27	31	84	60	29	31
35～39	267	136	131	80～84	268	113	155
40	56	27	29	85	38	17	21
41	57	28	29	86	31	10	21
42	57	29	28	87	33	11	22
43	67	28	39	88	24	8	16
44	79	34	45	89	25	11	14
40～44	316	146	170	85～89	151	57	94
				90歳以上	66	17	49
				65歳以上	1,257	526	731
				平均年齢	46.26	44.86	47.64

B-13 地区別年齢別男女別人口（続き） [旭地区]

平成23年10月1日現在

年齢	計	男	女	年齢	計	男	女
総数	3,146	1,524	1,622				
0	11	7	4	45	33	13	20
1	8	4	4	46	22	11	11
2	8	5	3	47	19	10	9
3	13	3	10	48	40	18	22
4	11	8	3	49	26	16	10
0～4	51	27	24	45～49	140	68	72
5	10	5	5	50	27	17	10
6	15	10	5	51	44	21	23
7	18	8	10	52	55	27	28
8	17	6	11	53	44	26	18
9	21	12	9	54	25	11	14
5～9	81	41	40	50～54	195	102	93
10	14	4	10	55	36	20	16
11	13	5	8	56	44	31	13
12	30	17	13	57	46	18	28
13	20	11	9	58	45	24	21
14	20	12	8	59	60	35	25
10～14	97	49	48	55～59	231	128	103
15	30	17	13	60	71	35	36
16	29	21	8	61	57	27	30
17	30	13	17	62	69	36	33
18	24	16	8	63	67	42	25
19	29	11	18	64	62	28	34
15～19	142	78	64	60～64	326	168	158
20	28	17	11	65	28	18	10
21	31	16	15	66	34	17	17
22	25	10	15	67	52	22	30
23	30	16	14	68	39	18	21
24	27	17	10	69	49	24	25
20～24	141	76	65	65～69	202	99	103
25	27	13	14	70	45	29	16
26	19	9	10	71	44	22	22
27	25	9	16	72	44	14	30
28	26	13	13	73	47	25	22
29	33	26	7	74	46	25	21
25～29	130	70	60	70～74	226	115	111
30	18	11	7	75	53	21	32
31	21	11	10	76	37	16	21
32	18	8	10	77	65	25	40
33	25	11	14	78	50	23	27
34	25	11	14	79	43	16	27
30～34	107	52	55	75～79	248	101	147
35	25	14	11	80	58	27	31
36	31	15	16	81	49	21	28
37	28	11	17	82	46	24	22
38	32	16	16	83	64	21	43
39	26	12	14	84	39	15	24
35～39	142	68	74	80～84	256	108	148
40	27	13	14	85	60	24	36
41	30	17	13	86	43	18	25
42	25	13	12	87	39	10	29
43	21	10	11	88	40	15	25
44	28	13	15	89	20	8	12
40～44	131	66	65	85～89	202	75	127
				90歳以上	98	33	65
				65歳以上	1,232	531	701
				平均年齢	54.59	52.56	56.49

B-13 地区別年齢別男女別人口（続き） [稲武地区]

平成23年10月1日現在

年齢	計	男	女
総数	2,712	1,307	1,405
0	10	4	6
1	15	11	4
2	9	3	6
3	11	5	6
4	16	9	7
0～4	61	32	29
5	13	7	6
6	14	7	7
7	17	9	8
8	13	5	8
9	19	14	5
5～9	76	42	34
10	18	12	6
11	23	14	9
12	10	6	4
13	21	8	13
14	20	13	7
10～14	92	53	39
15	15	4	11
16	16	6	10
17	28	13	15
18	23	13	10
19	33	17	16
15～19	115	53	62
20	27	15	12
21	25	11	14
22	20	7	13
23	29	11	18
24	30	12	18
20～24	131	56	75
25	15	8	7
26	15	5	10
27	26	11	15
28	20	11	9
29	14	6	8
25～29	90	41	49
30	11	5	6
31	22	15	7
32	15	6	9
33	28	13	15
34	21	7	14
30～34	97	46	51
35	25	10	15
36	24	15	9
37	26	18	8
38	19	9	10
39	16	10	6
35～39	110	62	48
40	21	9	12
41	23	11	12
42	23	13	10
43	14	7	7
44	19	12	7
40～44	100	52	48

年齢	計	男	女
45	15	11	4
46	30	16	14
47	22	10	12
48	24	11	13
49	38	17	21
45～49	129	65	64
50	47	24	23
51	26	10	16
52	29	17	12
53	35	19	16
54	43	19	24
50～54	180	89	91
55	49	24	25
56	45	25	20
57	43	24	19
58	43	19	24
59	54	34	20
55～59	234	126	108
60	59	32	27
61	65	36	29
62	45	29	16
63	53	25	28
64	39	21	18
60～64	261	143	118
65	28	13	15
66	33	14	19
67	42	17	25
68	42	17	25
69	38	19	19
65～69	183	80	103
70	39	23	16
71	41	24	17
72	46	21	25
73	35	18	17
74	45	17	28
70～74	206	103	103
75	33	14	19
76	51	20	31
77	51	23	28
78	40	16	24
79	44	15	29
75～79	219	88	131
80	44	19	25
81	50	23	27
82	57	25	32
83	47	19	28
84	35	10	25
80～84	233	96	137
85	41	25	16
86	31	11	20
87	25	15	10
88	18	6	12
89	16	6	10
85～89	131	63	68
90歳以上	64	17	47
65歳以上	1,036	447	589
平均年齢	53.74	52.28	55.10

C

国勢調査

# 全市人口ピラミッド

各年10月1日現在

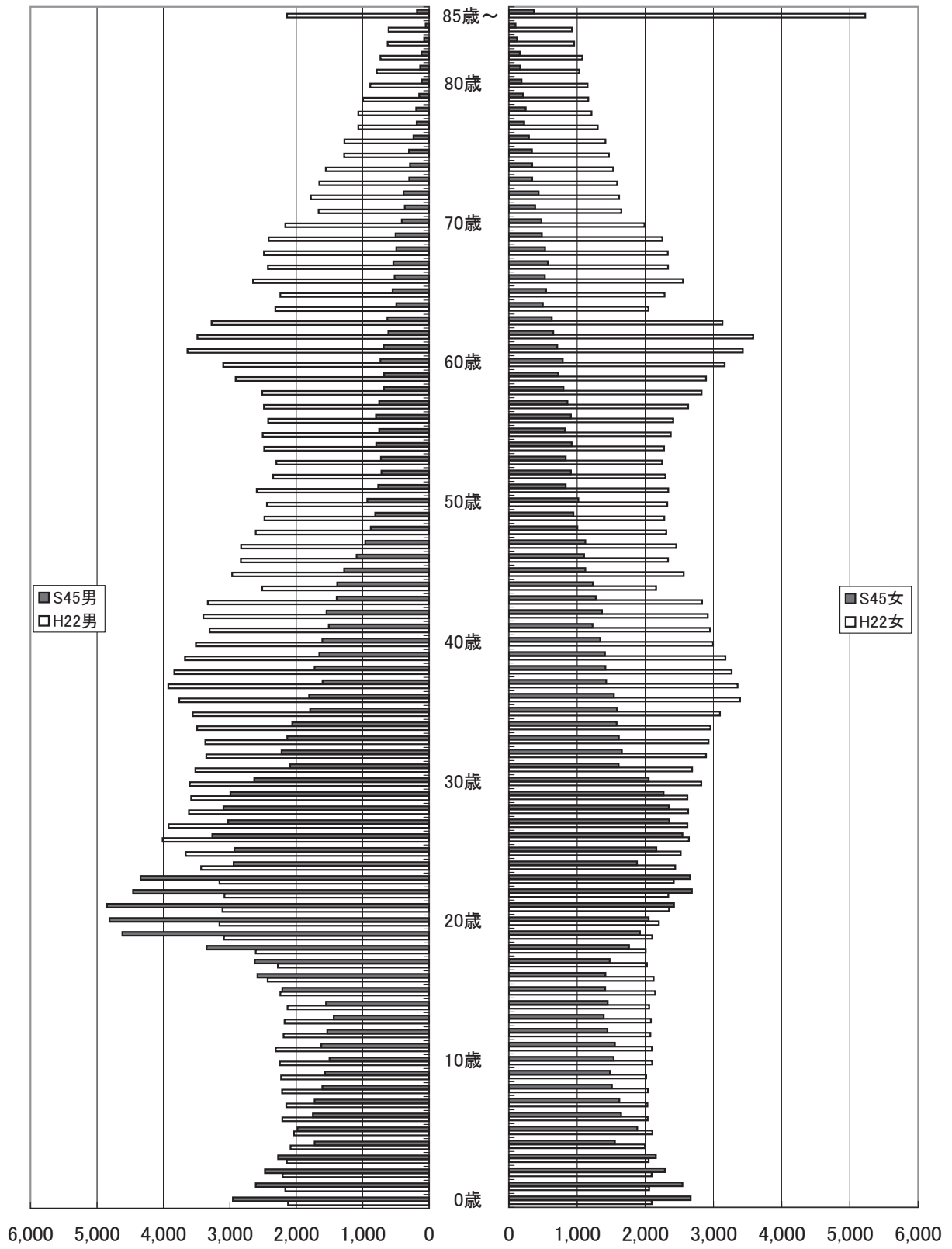



国勢調査人口・世帯数の推移

各年10月1日現在

万世帯

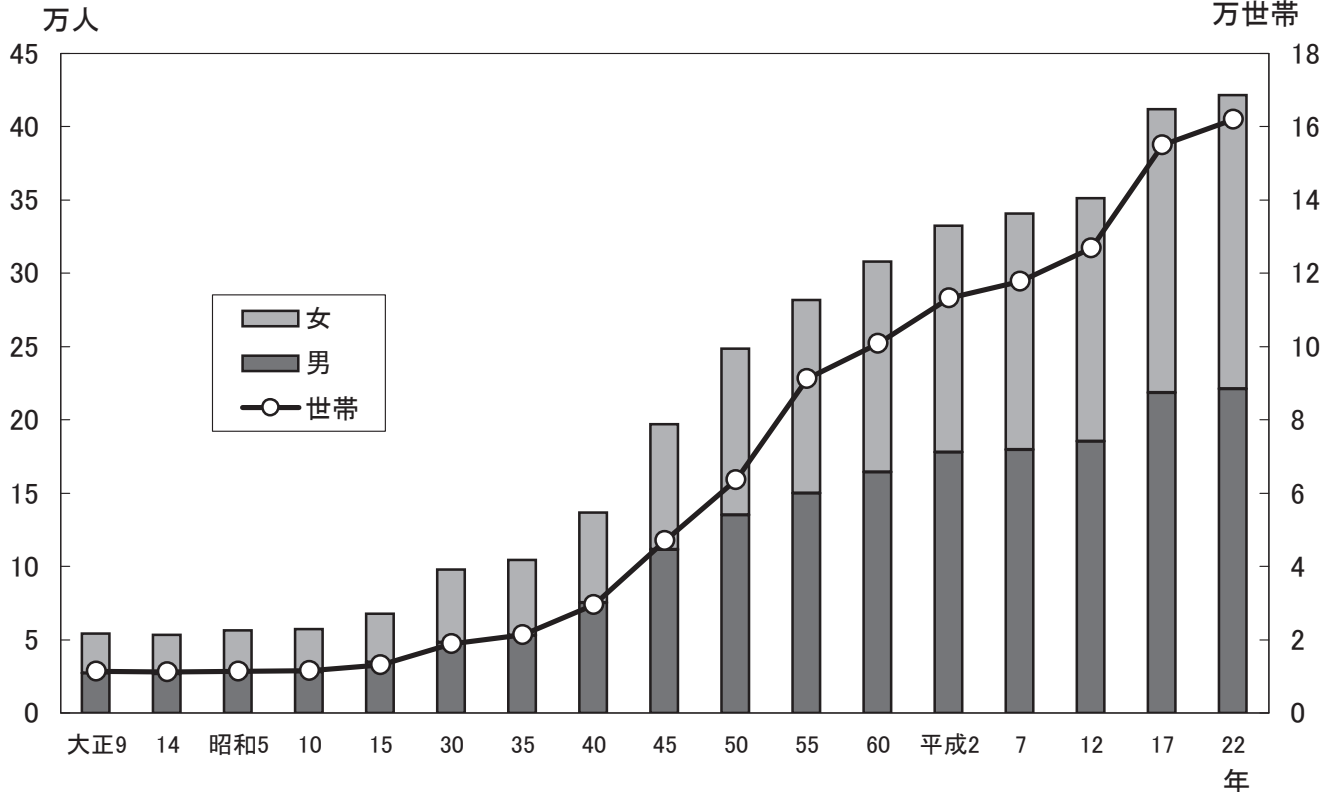

平成22年10月1日現在

住宅に住む一般世帯数

世帯

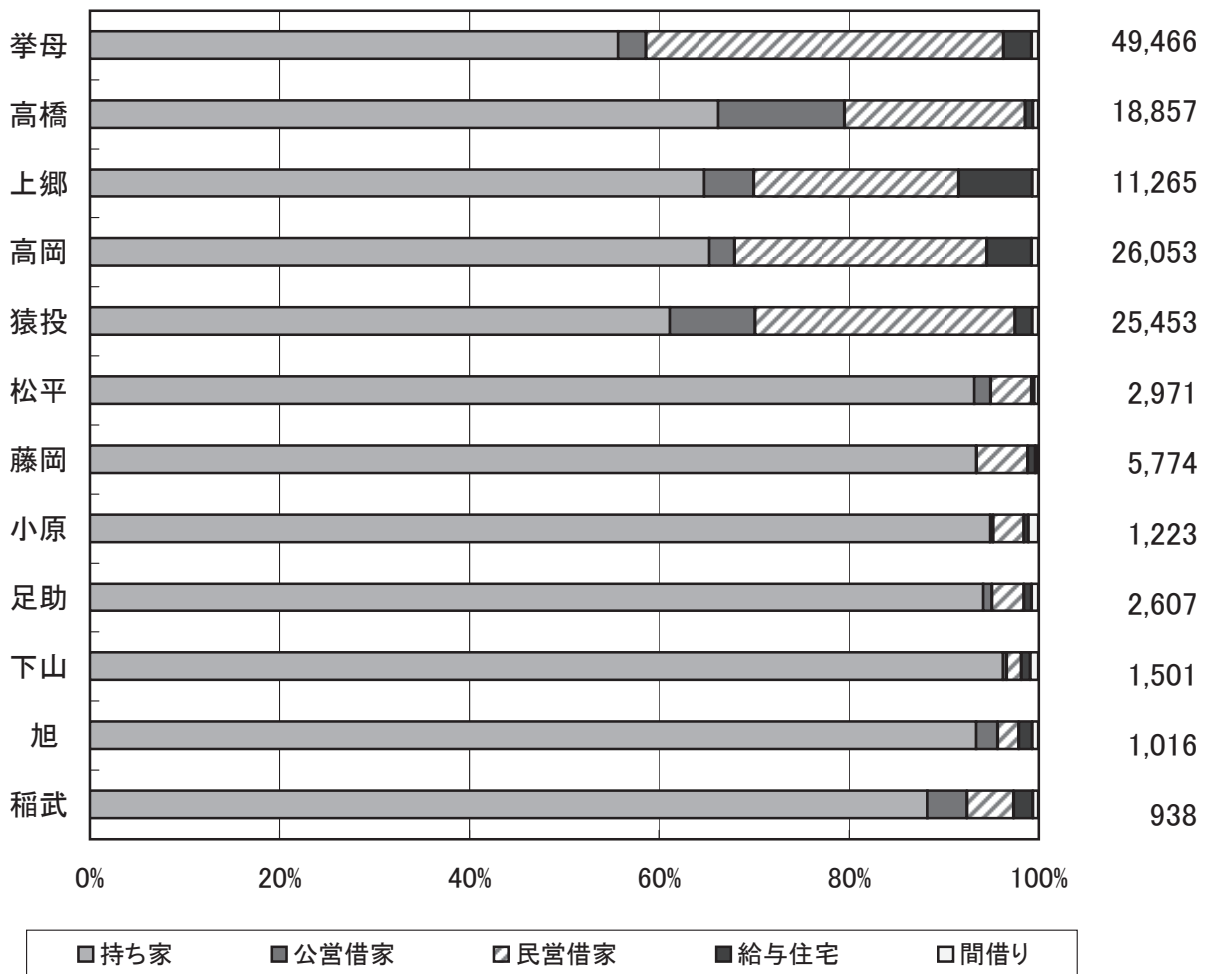

## C-1 地区別人口・世帯数

各年10月1日現在

年	地区別	人 口			世 帯 数		
		総 数	男	女	総 数	一般世帯	施設等の世帯
平成 2年	総 数	332,336	177,926	154,410	113,327	112,765	125
	挙 母	110,527	60,305	50,222	42,671	42,320	…
	高 橋	49,651	24,981	24,670	14,081	14,041	…
	上 郷	31,265	15,901	15,364	8,963	8,942	…
	高 岡	72,332	41,199	31,133	27,196	27,134	…
	猿 投	60,164	31,356	28,808	18,376	18,289	…
松 平	8,397	4,184	4,213	2,040	2,039	…	
7	総 数	341,079	180,216	160,863	118,549	118,297	84
	挙 母	115,739	62,160	53,579	…	45,438	…
	高 橋	51,246	25,651	25,595	…	15,231	…
	上 郷	30,370	15,582	14,788	…	9,270	…
	高 岡	73,338	40,459	32,879	…	26,768	…
	猿 投	61,110	31,700	29,410	…	19,256	…
松 平	9,276	4,664	4,612	…	2,334	…	
12	総 数	351,101	185,197	165,904	126,815	126,561	68
	挙 母	121,682	65,161	56,521	…	48,377	32
	高 橋	52,927	26,482	26,445	…	16,732	5
	上 郷	31,522	16,177	15,345	…	10,086	8
	高 岡	74,803	41,229	33,574	…	28,280	2
	猿 投	60,147	31,095	29,052	…	20,440	21
松 平	10,020	5,053	4,967	…	2,646	-	
17	総 数	412,141	218,286	193,855	155,074	152,035	127
	挙 母	129,797	70,511	59,286	55,341	53,608	41
	高 橋	54,245	27,092	27,153	18,200	18,033	4
	上 郷	32,702	16,899	15,803	11,209	11,072	12
	高 岡	78,279	43,909	34,370	31,776	31,239	6
	猿 投	62,738	32,729	30,009	22,639	22,228	41
	松 平	10,264	5,193	5,071	2,843	2,837	-
	藤 岡	19,101	9,737	9,364	5,464	5,443	2
	小 原	4,303	2,108	2,195	1,248	1,238	10
	足 助	9,263	4,499	4,764	2,690	2,680	6
	下 山	5,237	2,613	2,624	1,535	1,533	-
旭	3,284	1,589	1,695	1,081	1,080	1	
稲 武	2,928	1,407	1,521	1,048	1,044	4	
22	総 数	421,487	221,198	200,289	162,065	161,906	159
	挙 母	130,800	69,999	60,801	55,563	55,517	46
	高 橋	54,341	26,953	27,388	18,967	18,961	6
	上 郷	34,237	17,705	16,532	12,210	12,200	10
	高 岡	79,318	43,879	35,439	32,462	32,447	15
	猿 投	69,912	36,385	33,527	26,416	26,382	34
	松 平	10,220	5,161	5,059	2,992	2,978	14
	藤 岡	19,425	9,830	9,595	5,978	5,975	3
	小 原	4,085	1,973	2,112	1,265	1,242	23
	足 助	8,627	4,192	4,435	2,641	2,636	5
	下 山	4,983	2,458	2,525	1,547	1,547	-
旭	2,976	1,434	1,542	1,053	1,052	1	
稲 武	2,563	1,229	1,334	971	969	2	

注：世帯の総数と内訳との差は不詳世帯である。

資料：国勢調査

：平成12年までは旧豊田市域の数値である。

C-2 年齢別・男女別人口

年齢別	平成 2 年			平成 7 年			平
	総 数	男	女	総 数	男	女	総 数
総 数	332,336	177,926	154,410	341,079	180,216	160,863	351,101
0 歳	4,177	2,158	2,019	4,147	2,098	2,049	4,250
1	4,201	2,109	2,092	4,086	2,089	1,997	4,146
2	4,249	2,165	2,084	3,825	1,948	1,877	4,043
3	4,321	2,183	2,138	3,730	1,938	1,792	3,864
4	4,197	2,145	2,052	3,741	1,922	1,819	3,783
5	4,349	2,221	2,128	3,741	1,909	1,832	3,793
6	4,603	2,364	2,239	3,775	1,930	1,845	3,749
7	4,449	2,335	2,114	3,871	1,962	1,909	3,557
8	4,465	2,292	2,173	3,962	2,019	1,943	3,516
9	4,490	2,309	2,181	4,040	2,050	1,990	3,607
10	4,787	2,401	2,386	4,144	2,126	2,018	3,623
11	4,855	2,486	2,369	4,421	2,261	2,160	3,662
12	5,082	2,619	2,463	4,329	2,258	2,071	3,800
13	5,294	2,688	2,606	4,431	2,289	2,142	3,936
14	5,627	2,978	2,649	4,435	2,289	2,146	4,025
15	5,818	3,060	2,758	4,874	2,491	2,383	4,260
16	6,536	3,518	3,018	5,091	2,735	2,356	4,713
17	6,529	3,537	2,992	5,308	2,819	2,489	4,616
18	7,449	4,321	3,128	5,906	3,217	2,689	5,188
19	7,767	4,578	3,189	6,974	4,014	2,960	5,865
20～24	32,999	19,991	13,008	37,036	20,997	16,039	30,298
25～29	27,665	16,459	11,206	31,638	18,384	13,254	35,376
30～34	23,406	12,733	10,673	24,491	13,725	10,766	29,109
35～39	25,026	12,750	12,276	21,600	11,305	10,295	23,338
40～44	31,378	16,364	15,014	24,324	12,189	12,135	21,313
45～49	25,029	13,524	11,505	30,726	15,876	14,850	24,039
50～54	17,889	9,973	7,916	24,498	13,082	11,416	29,958
55～59	13,422	7,047	6,375	17,482	9,655	7,827	23,769
60～64	10,559	5,342	5,217	12,878	6,628	6,250	16,855
65～69	7,376	3,271	4,105	10,110	4,977	5,133	12,140
70～74	5,620	2,348	3,272	6,900	2,936	3,964	9,335
75～79	4,308	1,778	2,530	4,935	1,956	2,979	6,116
80～84	2,489	954	1,535	3,320	1,256	2,064	3,968
85～89	1,026	379	647	1,551	525	1,026	2,257
90～94	309	107	202	479	168	311	811
95歳以上	40	12	28	77	24	53	169
不 詳	550	427	123	203	169	34	254

注：平成12年までは旧豊田市域の数値である。

各年10月1日現在

成 1 2 年		平 成 1 7 年			平 成 2 2 年		
男	女	総 数	男	女	総 数	男	女
185,197	165,904	412,141	218,286	193,855	421,487	221,198	200,289
2,147	2,103	4,151	2,119	2,032	4,219	2,124	2,095
2,149	1,997	4,207	2,186	2,021	4,221	2,165	2,056
2,106	1,937	4,194	2,145	2,049	4,300	2,206	2,094
1,945	1,919	4,295	2,242	2,053	4,191	2,141	2,050
1,920	1,863	4,218	2,232	1,986	4,081	2,087	1,994
1,906	1,887	4,453	2,268	2,185	4,140	2,034	2,106
1,931	1,818	4,414	2,306	2,108	4,245	2,209	2,036
1,801	1,756	4,253	2,186	2,067	4,179	2,149	2,030
1,802	1,714	4,199	2,167	2,032	4,252	2,213	2,039
1,879	1,728	4,137	2,085	2,052	4,242	2,228	2,014
1,858	1,765	4,249	2,122	2,127	4,346	2,246	2,100
1,866	1,796	4,283	2,193	2,090	4,406	2,310	2,096
1,935	1,865	4,075	2,093	1,982	4,267	2,191	2,076
2,008	1,928	4,089	2,110	1,979	4,256	2,175	2,081
2,037	1,988	4,178	2,196	1,982	4,189	2,132	2,057
2,214	2,046	4,358	2,312	2,046	4,384	2,238	2,146
2,553	2,160	4,529	2,420	2,109	4,555	2,431	2,124
2,523	2,093	4,580	2,451	2,129	4,301	2,277	2,024
2,904	2,284	5,302	2,965	2,337	4,617	2,611	2,006
3,462	2,403	5,965	3,522	2,443	5,189	3,087	2,102
17,168	13,130	30,689	18,213	12,476	27,674	15,933	11,741
19,851	15,525	33,579	19,675	13,904	31,811	18,791	13,020
16,379	12,730	36,040	19,784	16,256	31,620	17,336	14,284
12,918	10,420	30,561	16,746	13,815	35,037	18,755	16,282
11,125	10,188	26,285	14,327	11,958	29,911	16,060	13,851
11,988	12,051	24,211	12,608	11,603	25,650	13,715	11,935
15,394	14,564	26,603	13,297	13,306	23,648	12,164	11,484
12,566	11,203	32,216	16,516	15,700	25,966	12,836	13,130
9,163	7,692	25,141	13,096	12,045	31,167	15,812	15,355
6,120	6,020	18,468	9,710	8,758	23,968	12,220	11,748
4,457	4,878	13,819	6,727	7,092	17,192	8,818	8,374
2,483	3,633	10,709	4,862	5,847	12,242	5,679	6,563
1,445	2,523	6,616	2,488	4,128	8,783	3,640	5,143
729	1,528	3,636	1,178	2,458	4,819	1,571	3,248
228	583	1,567	426	1,141	1,907	441	1,466
41	128	431	106	325	639	127	512
196	58	3,441	2,207	1,234	2,873	2,046	827

資料：国勢調査

C-3 配偶関係、年齢(5歳階級)別・男女別15歳以上人口

年	年 齢	総 数							不 詳	総 数	未 婚
		総 数	未 婚	既 婚							
				計	有配偶	死 別	離 別				
	総 数	293,493	92,643	198,603	176,772	14,269	7,562	2,247	155,711	59,403	
平成12年	15～19	24,642	24,424	215	208	4	3	3	13,656	13,577	
	20～24	30,298	27,223	3,062	2,958	3	101	13	17,168	16,013	
	25～29	35,376	20,934	14,431	13,928	12	491	11	19,851	14,010	
	30～34	29,109	9,165	19,933	19,217	33	683	11	16,379	7,001	
	35～39	23,338	3,964	19,012	18,177	60	775	362	12,918	3,283	
	40～44	21,313	2,377	18,697	17,766	162	769	239	11,125	2,004	
	45～49	24,039	1,799	21,962	20,571	347	1,044	278	11,988	1,566	
	50～54	29,958	1,389	28,262	26,325	666	1,271	307	15,394	1,158	
	55～59	23,769	603	22,937	21,006	1,022	909	229	12,566	465	
	60～64	16,855	283	16,379	14,398	1,346	635	193	9,163	160	
	65～69	12,140	215	11,780	9,686	1,740	354	145	6,120	90	
	70～74	9,335	130	9,069	6,753	2,066	250	136	4,457	48	
75歳以上	13,321	137	12,864	5,779	6,808	277	320	4,926	28		
	総 数	345,305	105,591	234,934	205,755	19,074	10,105	4,780	183,429	68,935	
平成17年	15～19	24,734	24,572	161	154	1	6	1	13,670	13,618	
	20～24	30,689	27,885	2,803	2,658	9	136	1	18,213	17,122	
	25～29	33,579	22,074	11,493	11,047	9	437	12	19,675	14,806	
	30～34	36,040	13,614	22,399	21,414	34	951	27	19,784	9,714	
	35～39	30,561	6,717	22,988	21,745	72	1,171	856	16,746	5,160	
	40～44	26,285	3,792	21,889	20,581	131	1,177	604	14,327	3,104	
	45～49	24,211	2,427	21,280	19,806	316	1,158	504	12,608	2,019	
	50～54	26,603	1,835	24,266	22,467	564	1,235	502	13,297	1,584	
	55～59	32,216	1,359	30,248	27,716	1,100	1,432	609	16,516	1,105	
	60～64	25,141	549	24,190	21,591	1,643	956	402	13,096	403	
	65～69	18,468	288	17,832	15,017	2,172	643	348	9,710	152	
	70～74	13,819	221	13,298	10,308	2,646	344	300	6,727	90	
75歳以上	22,959	258	22,087	11,251	10,377	459	614	9,060	58		
	総 数	355,080	106,413	245,230	212,453	20,794	11,983	3,437	186,542	69,053	
平成22年	15～19	23,046	22,877	110	103	1	6	59	12,644	12,563	
	20～24	27,674	25,029	2,341	2,243	3	95	304	15,933	14,850	
	25～29	31,811	20,357	11,099	10,680	8	411	355	18,791	13,734	
	30～34	31,620	12,010	19,266	18,420	27	819	344	17,336	8,260	
	35～39	35,037	9,512	25,142	23,693	63	1,386	383	18,755	6,823	
	40～44	29,911	6,047	23,516	21,823	153	1,540	348	16,060	4,580	
	45～49	25,650	3,546	21,860	20,147	229	1,484	244	13,715	2,853	
	50～54	23,648	2,369	21,055	19,239	455	1,361	224	12,164	1,910	
	55～59	25,966	1,875	23,904	21,683	879	1,342	187	12,836	1,595	
	60～64	31,167	1,467	29,491	26,354	1,712	1,425	209	15,812	1,171	
	65～69	23,968	585	23,186	19,966	2,302	918	197	12,220	402	
	70～74	17,192	313	16,727	13,262	2,884	581	152	8,818	161	
75歳以上	28,390	426	27,533	14,840	12,078	615	431	11,458	151		

注：平成12年は旧豊田市域の数値である。

各年10月1日現在

男					女							
既 婚				不 詳	総 数	未 婚	既 婚				不 詳	
計	有配偶	死 別	離 別				計	有配偶	死 別	離 別		
94,712	88,705	2,725	3,282	1,596	137,782	33,240	103,891	88,067	11,544	4,280	651	
79	75	4	-	-	10,986	10,847	136	133	-	3	3	
1,145	1,118	1	26	10	13,130	11,210	1,917	1,840	2	75	3	
5,840	5,684	6	150	1	15,525	6,924	8,591	8,244	6	341	10	
9,376	9,107	6	263	2	12,730	2,164	10,557	10,110	27	420	9	
9,315	8,953	15	347	320	10,420	681	9,697	9,224	45	428	42	
8,921	8,538	48	335	200	10,188	373	9,776	9,228	114	434	39	
10,199	9,618	88	493	223	12,051	233	11,763	10,953	259	551	55	
14,004	13,215	178	611	232	14,564	231	14,258	13,110	488	660	75	
11,938	11,271	232	435	163	11,203	138	10,999	9,735	790	474	66	
8,854	8,218	330	306	149	7,692	123	7,525	6,180	1,016	329	44	
5,928	5,387	380	161	102	6,020	125	5,852	4,299	1,360	193	43	
4,332	3,853	396	83	77	4,878	82	4,737	2,900	1,670	167	59	
4,781	3,668	1,041	72	117	8,395	109	8,083	2,111	5,767	205	203	
111,260	103,139	3,685	4,436	3,234	161,876	36,656	123,674	102,616	15,389	5,669	1,546	
52	47	1	4	-	11,064	10,954	109	107	-	2	1	
1,091	1,049	6	36	-	12,476	10,763	1,712	1,609	3	100	1	
4,867	4,707	3	157	2	13,904	7,268	6,626	6,340	6	280	10	
10,059	9,719	9	331	11	16,256	3,900	12,340	11,695	25	620	16	
10,952	10,433	19	500	634	13,815	1,557	12,036	11,312	53	671	222	
10,792	10,217	38	537	431	11,958	688	11,097	10,364	93	640	173	
10,205	9,583	78	544	384	11,603	408	11,075	10,223	238	614	120	
11,346	10,606	134	606	367	13,306	251	12,920	11,861	430	629	135	
14,986	14,010	262	714	425	15,700	254	15,262	13,706	838	718	184	
12,420	11,575	388	457	273	12,045	146	11,770	10,016	1,255	499	129	
9,329	8,551	485	293	229	8,758	136	8,503	6,466	1,687	350	119	
6,464	5,775	550	139	173	7,092	131	6,834	4,533	2,096	205	127	
8,697	6,867	1,712	118	305	13,899	200	13,390	4,384	8,665	341	309	
115,521	106,276	4,079	5,166	1,968	168,538	37,360	129,709	106,177	16,715	6,817	1,469	
41	38	-	3	40	10,402	10,314	69	65	1	3	19	
872	839	1	32	211	11,741	10,179	1,469	1,404	2	63	93	
4,789	4,647	1	141	268	13,020	6,623	6,310	6,033	7	270	87	
8,848	8,544	4	300	228	14,284	3,750	10,418	9,876	23	519	116	
11,690	11,151	19	520	242	16,282	2,689	13,452	12,542	44	866	141	
11,259	10,551	51	657	221	13,851	1,467	12,257	11,272	102	883	127	
10,718	9,998	61	659	144	11,935	693	11,142	10,149	168	825	100	
10,115	9,343	116	656	139	11,484	459	10,940	9,896	339	705	85	
11,129	10,269	219	641	112	13,130	280	12,775	11,414	660	701	75	
14,519	13,422	417	680	122	15,355	296	14,972	12,932	1,295	745	87	
11,727	10,775	534	418	91	11,748	183	11,459	9,191	1,768	500	106	
8,597	7,726	599	272	60	8,374	152	8,130	5,536	2,285	309	92	
11,217	8,973	2,057	187	90	16,932	275	16,316	5,867	10,021	428	341	

### C-4 人口集中地区別人口

区 分	昭和55年	昭和60年	平成2年	平成7年	平成12年
地区数	6	7	5	7	8
人口	140,088	167,672	197,617	217,544	231,334
面積 (k m <sup>2</sup> )	27.8	30.0	35.6	39.4	40.1
人口増加数	56,313	27,584	29,945	19,927	13,790
人口増加率	67.2	19.7	17.9	10.1	6.3
人口密度 (人/k m <sup>2</sup> )	5,039	5,589	5,551	5,516	5,769

### C-5 国籍別外国人数

区 分	平成2年			平成7年			総 数
	総 数	男	女	総 数	男	女	
総 数	3,367	1,954	1,413	5,079	2,722	2,357	7,413
韓 国 ・ 朝 鮮	1,779	877	902	1,761	845	916	1,567
中 国	176	115	61	326	166	160	589
東南アジア・南アジア	242	139	103	370	154	216	704
イ ギ リ ス	*	*	*	6	4	2	14
ア メ リ カ	51	33	18	70	50	20	43
ブ ラ ジ ル	*	*	*	2,224	1,303	921	4,007
ペ ル ー	*	*	*	226	145	81	386
そ の 他	1,119	790	329	96	55	41	103

注：その他に無国籍及び国名「不詳」を含む。

：東南アジア・南アジアは、平成17年以降フィリピン、タイ、インドネシア、ベトナムの合計

：平成12年までは旧豊田市域の数値である。

### C-6 昼間人口・夜間人口

区 分		平成2年			平成7年		
		総 数	通勤者	通学者	総 数	通勤者	通学者
A 夜間人口	総 数	331,786	174,576	…	340,876	185,434	…
	男	177,499	116,108	…	180,047	119,595	…
	女	154,287	58,468	…	160,829	65,839	…
B 流出入口	総 数	40,521	31,079	9,442	46,846	37,789	9,057
	男	29,091	24,295	4,796	32,538	28,119	4,419
	女	11,430	6,784	4,646	14,308	9,670	4,638
C 流入人口	総 数	56,114	47,171	8,943	62,553	51,987	10,566
	男	45,864	38,921	6,943	49,698	41,947	7,751
	女	10,250	8,250	2,000	12,855	10,040	2,815
D 流入超過数 (C-B) △は流出超過	総 数	15,593	16,092	△ 499	15,707	14,198	1,509
	男	16,773	14,626	2,147	17,160	13,828	3,332
	女	△1,180	1,466	△2,646	△1,453	370	△1,823
E 昼間人口 (A+D)	総 数	347,379	190,668	…	356,583	199,632	…
	男	194,272	130,734	…	197,207	133,423	…
	女	153,107	59,934	…	159,376	66,209	…

注：平成12年までは旧豊田市域の数値である。

：平成17年以前は年齢不詳は含まれていない。

：15歳未満の通勤者・通学者を含む。

各年10月1日現在

平成17年 8	平成22年							
	計	第1地区	第2地区	第3地区	第4地区	第5地区	第6地区	第7地区
242,406	241,352	141,702	34,883	26,384	15,249	11,373	6,145	5,616
40.3	40.33	26.41	4.84	3.72	2.32	0.99	0.89	1.16
11,072	△ 1,054	2,870	△ 42	433	232	2,975	△ 616	△ 180
4.8	△ 0.4	2.1	△ 0.1	1.7	1.5	35.4	△ 9.1	△ 3.1
6,018	5,984.4	5,365.5	7,207.2	7,092.5	6,572.8	11,487.9	6,904.5	4,841.4

資料：国勢調査

各年10月1日現在

平成12年		平成17年			平成22年		
男	女	総数	男	女	総数	男	女
3,946	3,467	10,250	5,404	4,846	9,404	4,572	4,832
741	826	1,340	642	698	895	411	484
271	318	1,257	579	678	1,724	719	1,005
365	339	1,255	521	734	1,035	320	715
8	6	11	8	3	8	6	2
33	10	38	23	15	24	14	10
2,255	1,752	4,390	2,431	1,959	4,366	2,346	2,020
214	172	429	211	218	405	185	220
59	44	1,530	989	541	947	571	376

資料：国勢調査

各年10月1日現在

平成12年			平成17年			平成22年		
総数	通勤者	通学者	総数	通勤者	通学者	総数	通勤者	通学者
350,847	189,313	54,109	408,700	218,366	56,107	421,487	217,365	73,239
185,001	120,627	28,368	216,079	138,582	29,402	221,198	135,969	39,322
165,846	68,686	25,741	192,621	79,784	26,705	200,289	81,396	33,917
46,295	38,950	7,345	46,455	38,863	7,592	46,781	39,131	7,650
31,762	28,198	3,564	31,849	28,194	3,655	30,905	27,356	3,549
14,533	10,752	3,781	14,606	10,669	3,937	15,876	11,775	4,101
70,746	61,028	9,718	83,007	74,114	8,893	84,127	75,598	8,529
56,298	49,311	6,987	66,886	60,449	6,437	67,448	61,241	6,207
14,448	11,717	2,731	16,121	13,665	2,456	16,679	14,357	2,322
24,451	22,078	2,373	36,552	35,251	1,301	37,346	36,467	879
24,536	21,113	3,423	35,037	32,255	2,782	36,543	33,885	2,658
△ 85	965	△ 1,050	1,515	2,996	△ 1,481	803	2,582	△ 1,779
375,298	211,391	56,482	445,252	253,617	57,408	458,833	253,832	74,118
209,537	141,740	31,791	251,116	170,837	32,184	257,741	169,854	41,980
165,761	69,651	24,691	194,136	82,780	25,224	201,092	83,978	32,138

資料：国勢調査



C-7 流出人口

県市区町村名	平成17年					
	流出人口			流入人口		
	総数	通勤者	通学者	総数	通勤者	通学者
総数	46,081	38,863	7,218	82,734	74,114	8,620
県外	957	762	195	4,827	3,778	1,049
岐阜県	387	309	78	2,310	1,804	506
三重県	120	107	13	354	227	127
静岡県	104	94	10	616	299	317
その他	346	252	94	1,547	1,448	99
県内	45,124	38,101	7,023	77,907	70,336	7,571
名古屋市	10,148	7,581	2,567	14,089	12,303	1,786
千種区	901	429	472	843	728	115
東区	647	545	102	272	229	43
北区	152	144	8	460	363	97
西区	296	238	58	449	356	93
中村区	1,202	851	351	376	285	91
中区	2,678	2,374	304	246	198	48
昭和区	816	383	433	845	716	129
瑞穂区	354	223	131	620	527	93
熱田区	340	267	73	251	197	54
中川区	147	144	3	551	411	140
港区	234	219	15	448	344	104
南区	303	235	68	708	628	80
守山区	245	149	96	883	755	128
緑区	404	357	47	2,641	2,471	170
名東区	528	475	53	1,561	1,373	188
天白区	901	548	353	2,935	2,722	213
豊橋市	340	242	98	613	408	205
岡崎市	6,935	5,695	1,240	17,400	16,477	923
一宮市	71	59	12	664	470	194
瀬戸市	928	646	282	3,717	2,934	783
春日井市	368	237	131	1,348	1,173	175
豊川市	115	109	6	406	301	105
碧南市	339	338	1	488	413	75
刈谷市	4,737	4,365	372	4,550	4,342	208
安城市	3,589	3,302	287	5,251	4,998	253
西尾市	416	415	1	842	728	114
東海市	171	144	27	410	353	57
大府市	393	371	22	676	611	65
知立市	1,845	1,521	324	4,087	3,930	157
尾張旭市	158	153	5	807	709	98
高浜市	195	177	18	382	345	37
豊明市	673	488	185	1,690	1,629	61
日進市	1,644	1,034	610	3,232	3,092	140
田原市	101	97	4	38	26	12
東郷町	638	621	17	2,209	2,081	128
長久手町	890	678	212	1,004	881	123
三好町	8,553	8,165	388	8,771	8,046	725
その他の市町村	1,877	1,663	214	5,233	4,086	1,147

注:15歳未満の通勤者・通学者は含まない。

:従業地・通学地「不詳」は含まない。

:流出人口とは、豊田市から他の市区町村へ通勤・通学する人口

:流入人口とは、他の市区町村から豊田市へ通勤・通学する人口

各年10月1日現在

県市区町村名	平成 2 2 年					
	流出人口			流入人口		
	総 数	通 勤 者	通 学 者	総 数	通 勤 者	通 学 者
総 数	46,439	39,131	7,308	83,873	75,598	8,275
県 外	966	784	182	4,089	3,167	922
岐 阜 県	441	348	93	2,403	1,971	432
三 重 県	121	107	14	627	350	277
静 岡 県	128	109	19	349	228	121
そ の 他	276	220	56	710	618	92
県 内	45,473	38,347	7,126	79,784	72,431	7,353
名 古 屋 市	10,841	8,043	2,798	14,261	12,583	1,678
千 種 区	1,102	509	593	932	816	116
東 区	626	494	132	298	250	48
北 区	141	126	15	470	371	99
西 区	375	301	74	469	376	93
中 村 区	1,326	1,000	326	339	274	65
中 区	2,486	2,209	277	275	231	44
昭 和 区	983	500	483	802	721	81
瑞 穂 区	432	279	153	588	504	84
熱 田 区	404	306	98	226	185	41
中 川 区	161	149	12	555	440	115
港 区	280	252	28	379	289	90
南 区	304	259	45	648	570	78
守 山 区	306	204	102	909	794	115
緑 区	508	423	85	2,840	2,627	213
名 東 区	494	452	42	1,657	1,482	175
天 白 区	913	580	333	2,874	2,653	221
豊 橋 市	300	222	78	692	495	197
岡 崎 市	7,257	6,024	1,233	17,415	16,480	935
一 宮 市	81	78	3	698	520	178
瀬 戸 市	898	672	226	3,765	3,095	670
春 日 井 市	422	272	150	1,456	1,271	185
豊 川 市	222	214	8	653	533	120
碧 南 市	290	289	1	491	438	53
刈 谷 市	4,822	4,484	338	4,215	4,045	170
安 城 市	3,414	3,223	191	5,182	4,932	250
西 尾 市	402	399	3	792	680	112
東 海 市	181	170	11	454	398	56
大 府 市	493	456	37	781	740	41
知 立 市	1,729	1,405	324	3,898	3,742	156
尾 張 旭 市	157	137	20	768	704	64
高 浜 市	208	200	8	441	388	53
豊 明 市	645	478	167	1,701	1,653	48
日 進 市	1,673	1,093	580	4,136	3,950	186
田 原 市	96	96	-	55	37	18
み よ し 市	8,363	7,885	478	8,993	8,108	885
東 郷 町	548	541	7	2,402	2,282	120
長 久 手 町	824	556	268	1,584	1,441	143
その他の市町村	1,607	1,410	197	4,951	3,916	1,035

資料：国勢調査

C-8 労働力状態地区別・男女別15歳以上人口

年	地区別	総数						15歳以上人口	労働
		15歳以上人口	労働力			非労働力	不詳		
			総数	就業者	完全失業者				
平成7年	総数	280,198	191,725	185,434	6,291	87,265	1,208	148,959	123,726
	挙母	96,530	67,346	64,989	2,357	28,546	638	52,361	44,198
	高橋	40,640	27,230	26,241	989	13,317	93	20,262	16,903
	上郷	25,020	17,052	16,533	519	7,893	75	12,822	10,664
	高岡	60,358	42,886	41,741	1,145	17,228	244	33,777	29,207
	猿投	50,550	32,424	31,288	1,136	17,975	151	26,250	19,869
松平	7,100	4,787	4,642	145	2,306	7	3,487	2,885	
12	総数	293,493	195,805	189,313	6,492	93,201	4,487	155,711	124,843
	挙母	101,802	68,868	66,606	2,262	30,837	2,097	55,051	44,682
	高橋	43,487	28,463	27,375	1,088	14,680	344	21,672	17,336
	上郷	26,299	17,782	17,181	601	8,186	331	13,485	10,932
	高岡	62,775	43,817	42,547	1,270	18,185	773	35,065	29,543
	猿投	51,272	31,779	30,657	1,122	18,576	917	26,553	19,282
松平	7,858	5,096	4,947	149	2,737	25	3,885	3,068	
17	総数	345,305	225,822	218,366	7,456	109,604	9,879	183,429	138,582
	挙母	107,950	71,717	69,435	2,282	31,835	4,398	59,082	46,845
	高橋	45,274	28,611	27,455	1,156	15,624	1,039	22,502	17,333
	上郷	27,195	17,872	17,280	592	8,714	609	14,053	11,172
	高岡	65,846	45,157	43,821	1,336	18,936	1,753	37,383	30,723
	猿投	53,809	33,546	32,202	1,344	18,498	1,765	28,133	20,405
	松平	8,349	5,408	5,256	152	2,868	73	4,171	3,237
	藤岡	14,991	10,207	9,933	274	4,678	106	7,540	6,100
	小原	3,781	2,168	2,114	54	1,584	29	1,837	1,239
	足助	8,191	4,871	4,735	136	3,273	47	3,932	2,800
	下山	4,381	2,926	2,873	53	1,415	40	2,162	1,654
旭	2,943	1,765	1,726	39	1,168	10	1,404	1,010	
稲武	2,595	1,574	1,536	38	1,011	10	1,230	891	
22	総数	355,080	226,499	217,365	9,134	115,074	13,507	186,542	141,931
	挙母	109,837	71,535	...	...	33,541	4,761	59,066	45,690
	高橋	45,716	27,772	...	...	16,503	1,441	22,492	16,651
	上郷	28,546	18,087	...	...	9,703	756	14,727	11,278
	高岡	66,900	44,435	...	...	20,281	2,184	37,406	29,749
	猿投	58,754	35,937	...	...	19,576	3,241	30,544	21,917
	松平	8,531	5,507	...	...	2,789	235	4,263	3,264
	藤岡	15,993	10,808	...	...	4,796	389	8,013	6,311
	小原	3,658	2,039	...	...	1,538	81	1,746	1,144
	足助	7,724	4,502	...	...	3,032	190	3,730	2,600
	下山	4,359	2,871	...	...	1,381	107	2,141	1,635
旭	2,725	1,581	...	...	1,066	78	1,309	909	
稲武	2,337	1,425	...	...	868	44	1,105	783	

注：平成22年総務省集計において、挙母地区の落合町の小地域集計値は秘匿され、高橋地区の川田町に合算されている。したがって、小地域集計値以外の集計とは差異がある。  
：平成12年までは旧豊田市域の数値である。

各年10月1日現在

男				女					
働		力	不詳	15歳以上 人 口	働		力	非労働力	不詳
就業者	完全 失業者				総 数	就業者			
119,595	4,131	24,343	890	131,239	67,999	65,839	2,160	62,922	318
42,654	1,544	7,680	483	44,169	23,148	22,335	813	20,866	155
16,262	641	3,296	63	20,378	10,327	9,979	348	10,021	30
10,322	342	2,100	58	12,198	6,388	6,211	177	5,793	17
28,448	759	4,384	186	26,581	13,679	13,293	386	12,844	58
19,117	752	6,285	96	24,300	12,555	12,171	384	11,690	55
2,792	93	598	4	3,613	1,902	1,850	52	1,708	3
120,627	4,216	27,316	3,552	137,782	70,962	68,686	2,276	65,885	935
43,194	1,488	8,656	1,713	46,751	24,186	23,412	774	22,181	384
16,626	710	4,082	254	21,815	11,127	10,749	378	10,598	90
10,563	369	2,277	276	12,814	6,850	6,618	232	5,909	55
28,682	861	4,919	603	27,710	14,274	13,865	409	13,266	170
18,580	702	6,586	685	24,719	12,497	12,077	420	11,990	232
2,982	86	796	21	3,973	2,028	1,965	63	1,941	4
138,582	4,827	32,742	7,278	162,197	82,413	79,784	2,629	76,862	2,601
45,362	1,483	9,026	3,211	48,868	24,872	24,073	799	22,809	1,187
16,587	746	4,440	729	22,772	11,278	10,868	410	11,184	310
10,806	366	2,396	485	13,142	6,700	6,474	226	6,318	124
29,865	858	5,310	1,350	28,463	14,434	13,956	478	13,626	403
19,527	878	6,434	1,294	25,676	13,141	12,675	466	12,064	471
3,141	96	885	49	4,178	2,171	2,115	56	1,983	24
5,918	182	1,360	80	7,451	4,107	4,015	92	3,318	26
1,201	38	583	15	1,944	929	913	16	1,001	14
2,704	96	1,104	28	4,259	2,071	2,031	40	2,169	19
1,625	29	484	24	2,219	1,272	1,248	24	931	16
981	29	390	4	1,539	755	745	10	778	6
865	26	330	9	1,365	683	671	12	681	1
135,969	5,962	36,970	7,641	168,538	84,568	81,396	3,172	78,104	5,866
...	...	10,559	2,817	50,771	25,845	...	...	22,982	1,944
...	...	5,097	744	23,224	11,121	...	...	11,406	697
...	...	3,021	428	13,819	6,809	...	...	6,682	328
...	...	6,391	1,266	29,494	14,686	...	...	13,890	918
...	...	6,788	1,839	28,210	14,020	...	...	12,788	1,402
...	...	884	115	4,268	2,243	...	...	1,905	120
...	...	1,502	200	7,980	4,497	...	...	3,294	189
...	...	561	41	1,912	895	...	...	977	40
...	...	1,047	83	3,994	1,902	...	...	1,985	107
...	...	456	50	2,218	1,236	...	...	925	57
...	...	362	38	1,416	672	...	...	704	40
...	...	302	20	1,232	642	...	...	566	24

資料：国勢調査

C-9 産業(大分類)別・従業上の地位別・男女別15歳以上就業者数

年	性別	従業上の地位	総数	農業, 林業	漁業	鉱業, 採石業, 砂利採取業	建設業	製造業	電気・ガス・熱供給・水道業	情報通信業	運輸業, 郵便業
平成12年	総数	総数	189,313	3,430	16	99	12,285	85,400	652	*	8,629
		雇用者	163,425	474	4	70	8,163	80,428	639	*	7,914
		役員	7,048	39	1	20	1,349	2,350	13	*	323
		個人業主	13,149	1,806	6	8	2,017	2,050	-	*	343
	12男	総数	120,627	1,874	13	75	9,858	67,596	524	*	6,734
		雇用者	105,212	261	4	53	6,633	64,661	515	*	6,122
		役員	5,367	33	1	14	1,023	1,912	9	*	274
		個人業主	9,063	1,443	6	8	1,989	889	-	*	326
	12女	総数	68,686	1,556	3	24	2,427	17,804	128	*	1,895
		雇用者	58,213	213	-	17	1,530	15,767	124	*	1,792
		役員	1,681	6	-	6	326	438	4	*	49
		個人業主	4,086	363	-	-	28	1,161	-	*	17
平成17年	総数	総数	218,366	5,321	17	105	12,691	93,385	440	2,019	8,150
		雇用者	187,943	771	7	82	7,948	88,091	439	1,841	7,443
		役員	7,990	61	1	17	1,669	2,428	1	100	325
		個人業主	15,584	2,752	5	3	2,266	2,274	-	71	338
	17男	総数	138,582	3,033	12	88	10,155	74,499	376	1,493	6,659
		雇用者	120,375	425	5	70	6,427	71,468	375	1,346	6,059
		役員	5,933	48	1	14	1,237	1,901	1	88	265
		個人業主	11,029	2,345	5	3	2,246	994	-	58	326
	17女	総数	79,784	2,288	5	17	2,536	18,886	64	526	1,491
		雇用者	67,568	346	2	12	1,521	16,623	64	495	1,384
		役員	2,057	13	-	3	432	527	-	12	60
		個人業主	4,555	407	-	-	20	1,280	-	13	12
平成22年	総数	総数	217,365	4,345	10	68	10,656	86,037	499	2,096	9,067
		雇用者	181,016	879	4	45	6,631	82,090	494	1,921	8,482
		役員	7,963	88	2	19	1,721	2,141	2	94	298
		個人業主	12,963	2,114	2	2	1,755	1,408	-	74	238
	22男	総数	135,969	2,625	7	52	8,479	68,556	413	1,489	7,131
		雇用者	112,581	548	2	33	5,263	66,064	408	1,348	6,635
		役員	5,973	69	2	17	1,304	1,695	2	81	251
		個人業主	9,247	1,827	2	2	1,745	639	-	59	226
	22女	総数	81,396	1,720	3	16	2,177	17,481	86	607	1,936
		雇用者	68,435	331	2	12	1,368	16,026	86	573	1,847
		役員	1,990	19	-	2	417	446	-	13	47
		個人業主	3,716	287	-	-	10	769	-	15	12
22家族従業者	総数	4,235	1,079	1	2	382	226	-	6	30	

注：総数には従業上の地位「不詳」を含み、個人業主には「家庭内職者」含む。  
：平成22年国勢調査に用いた産業分類項目で集計した。

各年10月1日現在

卸売業, 小売業	金融業, 保険業	不動産業, 物品賃貸業	学術研究, 専門・技術 サービス業	宿泊業, 飲食サー ビス業	生活関連 サービス 業, 娯楽業	教育, 学習 支援業	医療, 福祉	複合サー ビス事業	サービス業(他 に分類され ないもの)	公務(他に 分類されな いもの)	分類不能 の産業
31,305	3,014	1,370	*	*	*	*	*	*	37,482	3,412	2,219
24,768	2,824	868	*	*	*	*	*	*	31,884	3,412	1,977
1,527	60	190	*	*	*	*	*	*	1,148	-	28
3,156	116	245	*	*	*	*	*	*	3,239	-	163
1,852	14	67	*	*	*	*	*	*	1,208	-	50
12,429	1,156	788	*	*	*	*	*	*	16,045	2,212	1,323
9,078	1,046	456	*	*	*	*	*	*	12,986	2,212	1,185
1,053	43	137	*	*	*	*	*	*	846	-	22
2,018	65	185	*	*	*	*	*	*	2,027	-	107
280	2	10	*	*	*	*	*	*	185	-	8
18,876	1,858	582	*	*	*	*	*	*	21,437	1,200	896
15,690	1,778	412	*	*	*	*	*	*	18,898	1,200	792
474	17	53	*	*	*	*	*	*	302	-	6
1,138	51	60	*	*	*	*	*	*	1,212	-	56
1,572	12	57	*	*	*	*	*	*	1,023	-	42
24,934	2,701	1,405	*	9,815	*	7,102	12,334	1,787	28,090	4,095	3,975
20,441	2,505	867	*	7,308	*	6,357	11,496	1,746	23,105	4,095	3,401
1,417	67	208	*	260	*	75	123	27	1,143	-	68
1,885	113	255	*	1,364	*	616	479	11	2,795	-	357
1,189	15	73	*	880	*	53	234	3	1,045	-	135
10,197	1,107	878	*	3,321	*	2,836	2,246	1,086	15,353	2,757	2,486
7,711	979	524	*	2,201	*	2,658	1,745	1,052	12,446	2,757	2,127
962	51	154	*	167	*	51	71	27	842	-	53
1,286	73	190	*	821	*	121	412	6	1,875	-	268
238	4	9	*	131	*	6	16	1	188	-	34
14,737	1,594	527	*	6,494	*	4,266	10,088	701	12,737	1,338	1,489
12,730	1,526	343	*	5,107	*	3,699	9,751	694	10,659	1,338	1,274
455	16	54	*	93	*	24	52	-	301	-	15
599	40	65	*	543	*	495	67	5	920	-	89
951	11	64	*	749	*	47	218	2	857	-	101
23,275	2,775	2,131	6,687	11,077	6,511	7,101	14,698	1,072	10,956	3,709	14,595
19,673	2,620	1,398	5,462	9,005	4,862	6,456	13,792	1,040	9,026	3,709	3,427
1,408	74	348	321	312	195	59	139	17	641	-	84
1,400	69	296	686	1,078	951	536	512	11	1,144	-	687
792	11	89	196	681	500	49	253	4	145	-	309
9,604	1,096	1,242	4,939	3,486	2,340	2,783	2,624	580	6,536	2,465	9,522
7,512	994	793	4,055	2,528	1,607	2,619	2,077	559	5,259	2,465	1,812
965	57	232	251	198	126	39	97	17	507	-	63
970	44	208	590	654	508	116	428	3	734	-	492
157	1	9	21	106	98	9	21	1	36	-	61
13,671	1,679	889	1,748	7,591	4,171	4,318	12,074	492	4,420	1,244	5,073
12,161	1,626	605	1,407	6,477	3,255	3,837	11,715	481	3,767	1,244	1,615
443	17	116	70	114	69	20	42	-	134	-	21
430	25	88	96	424	443	420	84	8	410	-	195
635	10	80	175	575	402	40	232	3	109	-	248

資料：国勢調査

C-10 地区別・従業上の地位別15歳以上就業者数

年	地区別	総数					総数
		総数	雇用者	自営業主	家族従業者	不詳	
平成7年	総数	185,434	165,781	12,131	7,513	9	119,595
	挙母	64,989	58,516	4,144	2,329	-	42,654
	高橋	26,241	23,796	1,547	897	1	16,262
	上郷	16,533	14,445	1,257	830	1	10,322
	高岡	41,741	37,968	2,286	1,484	3	28,448
	猿投	31,288	27,252	2,409	1,623	4	19,117
	松平	4,642	3,804	488	350	-	2,792
12	総数	189,313	170,473	13,149	5,676	15	120,627
	挙母	66,606	60,280	4,424	1,898	4	43,194
	高橋	27,375	24,829	1,888	655	3	16,626
	上郷	17,181	15,020	1,439	720	2	10,563
	高岡	42,547	38,837	2,556	1,151	3	28,682
	猿投	30,657	27,227	2,367	1,060	3	18,580
	松平	4,947	4,280	475	192	-	2,982
17	総数	218,366	195,933	15,584	6,812	37	138,582
	挙母	69,435	63,327	4,259	1,840	9	45,362
	高橋	27,455	24,930	1,845	679	1	16,587
	上郷	17,280	15,190	1,376	707	7	10,806
	高岡	43,821	40,326	2,431	1,059	5	29,865
	猿投	32,202	28,903	2,302	988	9	19,527
	松平	5,256	4,604	460	191	1	3,141
	藤岡	9,933	8,860	809	263	1	5,918
	小原	2,114	1,548	375	191	-	1,201
	足助	4,735	3,639	742	353	1	2,704
	下山	2,873	2,230	415	226	2	1,625
	旭	1,726	1,239	314	173	-	981
	稲武	1,536	1,137	256	142	1	865
22	総数	217,365	188,979	12,963	5,183	10,240	135,969
	挙母	68,543	59,498	3,458	1,342	4,245	43,715
	高橋	26,380	23,462	1,527	486	905	15,735
	上郷	17,381	15,115	1,091	493	682	10,828
	高岡	42,858	38,161	2,030	836	1,831	28,708
	猿投	34,397	29,617	2,042	838	1,900	20,898
	松平	5,329	4,680	359	148	142	3,159
	藤岡	10,440	9,219	692	216	313	6,104
	小原	1,986	1,489	338	127	32	1,113
	足助	4,360	3,423	579	275	83	2,498
	下山	2,784	2,225	338	174	47	1,586
	旭	1,523	1,095	268	130	30	874
	稲武	1,384	995	241	118	30	751

注：雇用者には「役員」含む。自営業主には「家庭内職者」含む。

：平成22年総務省集計において、挙母地区の落合町の小地域集計値は秘匿され、高橋地区の川田町に合算されている。したがって、小地域集計値以外の集計とは差異がある。

各年10月1日現在

男				女				
雇用者	自営業主	家族 従業者	不詳	総数	雇用者	自営業主	家族 従業者	不詳
109,160	9,312	1,120	3	65,839	56,621	2,819	6,393	6
39,152	3,134	368	-	22,335	19,364	1,010	1,961	-
15,034	1,130	98	-	9,979	8,762	417	799	1
9,232	987	103	-	6,211	5,213	270	727	1
26,478	1,741	229	-	13,293	11,490	545	1,255	3
16,888	1,952	274	3	12,171	10,364	457	1,349	1
2,376	368	48	-	1,850	1,428	120	302	-
110,579	9,063	977	8	68,686	59,894	4,086	4,699	7
39,781	3,079	332	2	23,412	20,499	1,345	1,566	2
15,346	1,176	102	2	10,749	9,483	712	553	1
9,429	1,013	120	1	6,618	5,591	426	600	1
26,687	1,794	200	1	13,865	12,150	762	951	2
16,692	1,695	191	2	12,077	10,535	672	869	1
2,644	306	32	-	1,965	1,636	169	160	-
126,308	11,029	1,228	17	79,784	69,625	4,555	5,584	20
41,958	3,053	348	3	24,073	21,369	1,206	1,492	6
15,218	1,259	110	-	10,868	9,712	586	569	1
9,663	999	143	1	6,474	5,527	377	564	6
27,988	1,705	169	3	13,956	12,338	726	890	2
17,691	1,647	184	5	12,675	11,212	655	804	4
2,822	291	28	-	2,115	1,782	169	163	1
5,416	454	47	1	4,015	3,444	355	216	-
871	294	36	-	913	677	81	155	-
2,064	571	68	1	2,031	1,575	171	285	-
1,290	294	39	2	1,248	940	121	187	-
697	254	30	-	745	542	60	143	-
630	208	26	1	671	507	48	116	-
118,554	9,247	948	7,220	81,396	70,425	3,716	4,235	3,020
37,906	2,429	257	3,123	24,828	21,592	1,029	1,085	1,122
14,008	1,057	81	589	10,645	9,454	470	405	316
9,461	800	85	482	6,553	5,654	291	408	200
25,803	1,426	147	1,332	14,150	12,358	604	689	499
17,926	1,490	168	1,314	13,499	11,691	552	670	586
2,790	256	29	84	2,170	1,890	103	119	58
5,463	432	31	178	4,336	3,756	260	185	135
822	249	23	19	873	667	89	104	13
1,939	454	60	45	1,862	1,484	125	215	38
1,290	245	28	23	1,198	935	93	146	24
611	226	20	17	649	484	42	110	13
535	183	19	14	633	460	58	99	16

資料：国勢調査



C-11 産業(大分類)別・年齢(5歳階級)別・男女別15歳以上就業者数

性別	年齢別	総数	農業, 林業	漁業	鉱業,採石 業,砂利採 取業	建設業	製造業	電気・ガス ・熱供給 ・水道業	情報 通信業	運輸業, 郵便業
総 数	総 数	217,365	4,345	10	68	10,656	86,037	499	2,096	9,067
	15~19歳	4,823	9	-	-	60	2,381	8	7	75
	20~24	20,228	44	-	-	348	9,695	40	205	446
	25~29	25,257	84	-	1	794	12,164	35	429	733
	30~34	23,537	121	1	4	1,065	10,250	53	413	854
	35~39	26,422	147	3	5	1,520	10,848	70	340	1,246
	40~44	23,721	145	1	9	1,182	9,846	54	268	1,220
	45~49	20,929	140	-	9	1,018	8,541	60	167	1,037
	50~54	18,999	172	-	7	1,056	7,225	86	108	922
	55~59	19,429	286	-	7	1,271	7,279	61	68	886
	60~64	17,848	550	2	9	1,276	5,511	29	54	969
	65~69	8,895	717	2	6	670	1,488	3	21	512
	70~74	3,983	705	-	9	258	510	-	12	140
	75~79	1,960	659	1	2	108	195	-	4	24
80~84	968	418	-	-	25	83	-	-	3	
85歳以上	366	148	-	-	5	21	-	-	-	
男	総 数	135,969	2,625	7	52	8,479	68,556	413	1,489	7,131
	15~19歳	3,080	9	-	-	57	1,955	8	3	54
	20~24	12,254	29	-	-	289	7,299	30	108	328
	25~29	16,793	68	-	1	667	9,811	29	290	543
	30~34	15,693	89	-	3	871	8,285	40	294	666
	35~39	16,887	102	3	3	1,216	8,612	53	259	984
	40~44	14,536	97	1	8	898	7,941	49	193	943
	45~49	12,586	77	-	5	765	7,019	49	130	786
	50~54	11,224	82	-	4	824	5,843	77	78	703
	55~59	11,642	144	-	5	1,013	5,808	53	58	691
	60~64	11,160	328	-	9	1,033	4,359	22	45	823
	65~69	5,623	426	2	3	533	1,077	3	18	456
	70~74	2,523	434	-	9	209	349	-	9	131
	75~79	1,192	394	1	2	81	136	-	4	21
80~84	577	253	-	-	19	52	-	-	2	
85歳以上	199	93	-	-	4	10	-	-	-	
女	総 数	81,396	1,720	3	16	2,177	17,481	86	607	1,936
	15~19歳	1,743	-	-	-	3	426	-	4	21
	20~24	7,974	15	-	-	59	2,396	10	97	118
	25~29	8,464	16	-	-	127	2,353	6	139	190
	30~34	7,844	32	1	1	194	1,965	13	119	188
	35~39	9,535	45	-	2	304	2,236	17	81	262
	40~44	9,185	48	-	1	284	1,905	5	75	277
	45~49	8,343	63	-	4	253	1,522	11	37	251
	50~54	7,775	90	-	3	232	1,382	9	30	219
	55~59	7,787	142	-	2	258	1,471	8	10	195
	60~64	6,688	222	2	-	243	1,152	7	9	146
	65~69	3,272	291	-	3	137	411	-	3	56
	70~74	1,460	271	-	-	49	161	-	3	9
	75~79	768	265	-	-	27	59	-	-	3
80~84	391	165	-	-	6	31	-	-	1	
85歳以上	167	55	-	-	1	11	-	-	-	

注：役員を含む。

平成22年10月1日現在

卸売業, 小売業	金融業, 保険業	不動産業, 物品賃貸業	学術研究, 専門・技術 サービス業	宿泊業, 飲食サー ビス業	生活関連 サービス 業, 娯楽業	教育, 学習 支援業	医療, 福祉	複合サー ビス事業	サービス業(他 に分類され ないもの)	公務(他に 分類されな いもの)	分類不能 の産業
23, 275	2, 775	2, 131	6, 687	11, 077	6, 511	7, 101	14, 698	1, 072	10, 956	3, 709	14, 595
646	2	21	16	803	126	66	100	9	69	9	416
2, 155	208	139	660	1, 325	750	544	1, 459	82	466	172	1, 490
2, 004	360	167	1, 351	681	706	769	1, 853	104	741	260	2, 021
2, 161	315	165	1, 178	789	562	617	1, 677	112	926	389	1, 885
2, 742	437	240	903	1, 222	650	671	1, 716	162	1, 176	464	1, 860
2, 534	337	189	625	1, 051	574	779	1, 755	112	1, 010	429	1, 601
2, 270	298	140	464	953	502	907	1, 689	150	915	469	1, 200
2, 225	287	150	326	984	476	961	1, 613	114	875	551	861
2, 368	273	196	347	1, 124	559	800	1, 289	104	1, 129	564	818
2, 169	179	298	474	1, 243	747	562	923	82	1, 663	284	824
1, 106	50	178	228	569	526	263	430	31	1, 303	85	707
526	22	106	77	215	245	96	127	9	477	24	425
225	4	72	24	79	69	49	40	1	128	9	267
102	2	43	12	29	16	13	16	-	54	-	152
42	1	27	2	10	3	4	11	-	24	-	68
9, 604	1, 096	1, 242	4, 939	3, 486	2, 340	2, 783	2, 624	580	6, 536	2, 465	9, 522
278	1	9	8	348	42	26	12	2	37	8	223
987	62	66	470	610	250	179	176	34	307	111	919
895	110	86	1, 044	254	263	275	336	50	488	161	1, 422
1, 025	104	97	906	282	216	249	353	71	601	248	1, 293
1, 209	177	133	638	354	222	207	331	94	711	282	1, 297
933	129	115	430	241	182	205	227	57	551	254	1, 082
795	114	68	305	187	145	320	197	84	462	297	781
804	120	73	224	222	124	355	210	72	431	384	594
760	155	107	234	279	161	387	194	47	609	423	514
856	94	201	397	359	279	321	268	41	1, 031	215	479
554	17	129	192	215	280	163	209	19	860	60	407
307	10	69	59	89	126	64	72	8	321	17	240
126	2	40	21	32	39	22	24	1	81	5	160
52	1	32	9	11	11	9	9	-	33	-	84
23	-	17	2	3	-	1	6	-	13	-	27
13, 671	1, 679	889	1, 748	7, 591	4, 171	4, 318	12, 074	492	4, 420	1, 244	5, 073
368	1	12	8	455	84	40	88	7	32	1	193
1, 168	146	73	190	715	500	365	1, 283	48	159	61	571
1, 109	250	81	307	427	443	494	1, 517	54	253	99	599
1, 136	211	68	272	507	346	368	1, 324	41	325	141	592
1, 533	260	107	265	868	428	464	1, 385	68	465	182	563
1, 601	208	74	195	810	392	574	1, 528	55	459	175	519
1, 475	184	72	159	766	357	587	1, 492	66	453	172	419
1, 421	167	77	102	762	352	606	1, 403	42	444	167	267
1, 608	118	89	113	845	398	413	1, 095	57	520	141	304
1, 313	85	97	77	884	468	241	655	41	632	69	345
552	33	49	36	354	246	100	221	12	443	25	300
219	12	37	18	126	119	32	55	1	156	7	185
99	2	32	3	47	30	27	16	-	47	4	107
50	1	11	3	18	5	4	7	-	21	-	68
19	1	10	-	7	3	3	5	-	11	-	41

資料：国勢調査

C-12 地区別・産業大分類別15歳以上就業者数

地区別	性別	総数	農業, 林業	漁業	鉱業,採石 業,砂利採 取業	建設業	製造業	電気・ガス ・熱供給 ・水道業	情報 通信業	運輸業, 郵 便業
総 数	計	217,365	4,345	10	68	10,656	86,037	499	2,096	9,067
	男	135,969	2,625	7	52	8,479	68,556	413	1,489	7,131
	女	81,396	1,720	3	16	2,177	17,481	86	607	1,936
挙 母	計	68,543	520	4	13	3,101	27,197	166	845	2,868
	男	43,715	331	2	10	2,451	21,854	140	610	2,274
	女	24,828	189	2	3	650	5,343	26	235	594
高 橋	計	26,380	348	0	4	1,392	9,629	50	244	1,096
	男	15,735	225	0	3	1,094	7,613	39	166	883
	女	10,645	123	0	1	298	2,016	11	78	213
上 郷	計	17,381	484	1	2	795	7,110	37	156	873
	男	10,828	277	1	2	636	5,601	28	109	686
	女	6,553	207	0	0	159	1,509	9	47	187
高 岡	計	42,858	644	1	2	1,522	20,989	71	320	1,811
	男	28,708	398	1	1	1,212	17,811	56	212	1,362
	女	14,150	246	0	1	310	3,178	15	108	449
猿 投	計	34,397	785	2	23	1,887	11,603	89	391	1,362
	男	20,898	469	2	17	1,500	8,757	77	296	1,071
	女	13,499	316	0	6	387	2,846	12	95	291
松 平	計	5,329	151	0	0	338	2,048	19	30	199
	男	3,159	91	0	0	260	1,616	15	17	167
	女	2,170	60	0	0	78	432	4	13	32
藤 岡	計	10,440	158	2	7	518	4,722	20	52	414
	男	6,104	92	1	5	412	3,449	16	36	322
	女	4,336	66	1	2	106	1,273	4	16	92
小 原	計	1,986	182	0	13	150	586	6	15	50
	男	1,113	110	0	10	125	344	4	11	42
	女	873	72	0	3	25	242	2	4	8
足 助	計	4,360	285	0	0	419	908	17	31	188
	男	2,498	181	0	0	353	657	16	24	157
	女	1,862	104	0	0	66	251	1	7	31
下 山	計	2,784	355	0	0	213	781	10	9	118
	男	1,586	194	0	0	167	601	9	5	92
	女	1,198	161	0	0	46	180	1	4	26
旭	計	1,523	226	0	1	152	257	4	2	50
	男	874	133	0	1	126	158	3	2	44
	女	649	93	0	0	26	99	1	0	6
稲 武	計	1,384	207	0	3	169	207	10	1	38
	男	751	124	0	3	143	95	10	1	31
	女	633	83	0	0	26	112	0	0	7

注：平成22年総務省集計において、挙母地区の落合町の小地域集計値は秘匿され、高橋地区の川田町に合算されている。したがって、小地域集計値以外の集計とは差異がある。

平成22年10月1日現在

卸売業、小売業	金融業、保険業	不動産業、物品賃貸業	学術研究、専門・技術サービス業	宿泊業、飲食サービス業	生活関連サービス業、娯楽業	教育、学習支援業	医療、福祉	複合サービス事業	サービス業(他に分類されないもの)	公務(他に分類されないもの)	分類不能の産業
23,275	2,775	2,131	6,687	11,077	6,511	7,101	14,698	1,072	10,956	3,709	14,595
9,604	1,096	1,242	4,939	3,486	2,340	2,783	2,624	580	6,536	2,465	9,522
13,671	1,679	889	1,748	7,591	4,171	4,318	12,074	492	4,420	1,244	5,073
7,395	863	844	2,607	3,736	1,978	1,951	4,236	250	3,517	1,106	5,346
3,103	340	484	1,985	1,187	755	742	853	135	2,099	678	3,682
4,292	523	360	622	2,549	1,223	1,209	3,383	115	1,418	428	1,664
3,185	397	261	776	1,440	909	998	2,083	132	1,501	504	1,431
1,224	150	145	541	444	326	362	368	67	881	331	873
1,961	247	116	235	996	583	636	1,715	65	620	173	558
1,898	225	145	467	893	436	447	1,155	104	920	210	1,023
810	100	98	338	236	159	152	198	56	546	133	662
1,088	125	47	129	657	277	295	957	48	374	77	361
4,258	484	356	977	1,855	969	1,081	2,326	162	1,901	501	2,628
1,669	176	200	693	563	328	393	380	82	1,116	308	1,747
2,589	308	156	284	1,292	641	688	1,946	80	785	193	881
3,633	512	361	1,269	1,695	1,131	1,502	2,722	194	1,790	722	2,724
1,605	207	220	963	632	428	673	483	108	1,110	508	1,772
2,028	305	141	306	1,063	703	829	2,239	86	680	214	952
582	63	36	132	270	160	192	409	31	264	123	282
205	24	19	84	72	50	66	59	19	155	85	155
377	39	17	48	198	110	126	350	12	109	38	127
998	95	67	257	460	335	352	753	55	486	151	538
392	32	38	190	110	94	134	100	29	257	107	288
606	63	29	67	350	241	218	653	26	229	44	250
199	24	8	44	97	75	97	148	13	97	66	116
110	14	6	34	30	26	41	28	5	61	49	63
89	10	2	10	67	49	56	120	8	36	17	53
530	62	22	86	296	176	231	444	52	239	144	230
220	33	13	62	92	65	105	84	33	160	115	128
310	29	9	24	204	111	126	360	19	79	29	102
279	25	17	36	150	177	90	197	26	123	72	106
118	7	11	22	40	39	42	30	15	74	60	60
161	18	6	14	110	138	48	167	11	49	12	46
148	13	9	26	110	84	73	119	29	62	60	98
74	7	4	20	47	37	31	24	18	42	50	53
74	6	5	6	63	47	42	95	11	20	10	45
170	12	5	10	75	81	87	106	24	56	50	73
74	6	4	7	33	33	42	17	13	35	41	39
96	6	1	3	42	48	45	89	11	21	9	34

資料：国勢調査

C-13 地区別・世帯の種類別・世帯人員別一般世帯数・一般世帯人員

年	地区名	一 般			
		世帯数	世帯人員が 1人	2人	3人
平成 7年	総数	118,297	36,642	18,007	19,845
	挙母	45,438	18,120	7,226	6,944
	高橋	15,231	1,905	2,627	3,281
	上郷	9,270	2,017	1,358	1,727
	高岡	26,768	9,540	3,708	4,165
	猿投	19,256	4,915	2,769	3,311
	松平	2,334	145	319	417
12	総数	126,561	38,766	23,187	23,136
	挙母	48,377	18,436	8,845	8,049
	高橋	16,732	2,412	3,614	3,809
	上郷	10,086	2,125	1,986	2,040
	高岡	28,280	9,930	4,693	4,904
	猿投	20,440	5,686	3,600	3,828
	松平	2,646	177	449	506
17	総数	152,035	49,103	29,960	27,294
	挙母	53,608	22,323	9,867	8,592
	高橋	18,033	3,035	4,421	4,159
	上郷	11,072	2,722	2,352	2,250
	高岡	31,239	12,278	5,376	5,224
	猿投	22,228	6,618	4,444	4,183
	松平	2,837	214	536	571
	藤岡	5,443	624	945	1,023
	小原	1,238	229	304	216
	足助	2,680	405	687	465
	下山	1,533	214	346	262
	旭	1,080	202	339	187
	稲武	1,044	239	343	162
22	総数	161,906	52,584	35,701	28,936
	挙母	55,513	22,526	11,470	8,966
	高橋	18,965	3,541	5,196	4,248
	上郷	12,200	3,299	2,794	2,335
	高岡	32,447	12,541	6,365	5,210
	猿投	26,382	8,191	5,896	4,897
	松平	2,978	271	659	649
	藤岡	5,975	842	1,233	1,247
	小原	1,242	254	331	214
	足助	2,636	410	736	480
	下山	1,547	259	359	305
	旭	1,052	228	326	205
	稲武	969	222	336	180

注：平成22年総務省集計において、挙母地区の落合町の小地域集計値は秘匿され、高橋地区の川田町に合算されている。したがって、小地域集計値以外の集計とは差異がある。

：平成12年までは旧豊田市域の数値である。

各年10月1日現在

世帯数				世帯人員
4人	5人	6人	7人以上	
24,881	11,006	4,996	2,920	337,931
7,730	3,237	1,470	711	114,486
4,518	1,909	608	383	51,059
2,182	1,034	555	397	30,043
5,333	2,340	1,080	602	73,314
4,461	2,099	1,056	645	59,753
657	387	227	182	9,276
24,198	10,284	4,515	2,475	347,824
7,975	3,145	1,306	621	120,250
4,227	1,728	644	298	52,628
2,121	967	504	343	31,052
5,152	2,160	920	521	74,717
4,006	1,865	913	542	59,157
717	419	228	150	10,020
26,555	10,992	5,274	2,857	404,569
8,028	3,037	1,193	568	126,415
3,966	1,519	648	285	53,767
2,063	888	503	294	32,029
4,959	2,012	921	469	77,548
3,936	1,640	908	499	61,055
797	406	192	121	10,255
1,603	739	338	171	18,980
188	114	112	75	4,030
413	285	231	194	9,075
323	187	118	83	5,235
136	91	65	60	3,277
143	74	45	38	2,903
27,302	10,361	4,631	2,391	417,092
8,060	2,869	1,120	502	129,323
3,770	1,341	588	281	54,026
2,125	903	497	247	33,705
5,235	1,888	826	382	79,032
4,567	1,677	741	413	68,796
767	369	170	93	10,151
1,583	680	252	138	19,304
195	106	88	54	3,800
429	242	196	143	8,475
307	154	85	78	4,983
138	63	52	40	2,968
126	69	16	20	2,529

資料：国勢調査

C-14 世帯の経済構成（12区分）別一般世帯数、一般世帯人員及び就業者数

年	世帯の経済構成（12区分）	一般世帯数	一般世帯人員	親族人員	就業者数	1世帯当世帯人員	
平成 17 年	総数	152,035	404,569	403,651	217,568	2.65	
	I 農林漁業就業者世帯	1,199	2,875	2,872	1,982	2.40	
	(1) 農林漁業・業主世帯	979	2,388	2,386	1,721	2.44	
	(2) 農林漁業・雇用者世帯	220	487	486	261	2.21	
	II 農林漁業・非農林漁業就業者混合世帯	2,353	11,052	11,050	7,715	4.70	
	(3) 農林漁業・業主混合世帯	1,399	6,829	6,828	4,761	4.88	
	(4) 農林漁業・雇用者混合世帯	211	916	915	583	4.34	
	(5) 非農林漁業・業主混合世帯	78	349	349	272	4.47	
	(6) 非農林漁業・雇用者混合世帯	665	2,958	2,958	2,099	4.45	
	22	総数	161,906	417,092	*	217,305	2.58
		I 農林漁業就業者世帯	1,140	2,651	*	1,779	2.33
		(1) 農林漁業・業主世帯	859	2,010	*	1,441	2.34
(2) 農林漁業・雇用者世帯		281	641	*	338	2.28	
II 農林漁業・非農林漁業就業者混合世帯		1,857	8,164	*	5,892	4.40	
(3) 農林漁業・業主混合世帯		1,003	4,528	*	3,326	4.51	
(4) 農林漁業・雇用者混合世帯		277	1,093	*	748	3.95	
(5) 非農林漁業・業主混合世帯		73	305	*	236	4.18	
(6) 非農林漁業・雇用者混合世帯	504	2,238	*	1,582	4.44		

C-15 施設等の世帯の種類（5区分）別世帯数及び世帯人員

年	世帯数					
	総数	寮・寄宿舎 の学生 生徒	病院・療養 所の 入院者	社会施設の 入所者	矯正施設の 入所者	その他
平成 2 年	125	15	30	14	5	61
7	84	37	27	10	5	5
1 2	68	17	24	15	6	6
1 7	127	31	25	54	6	11
2 2	159	19	22	89	6	23

注：「自衛隊営舎内居住者」は、該当するものがないため表中に掲載していない。

：平成12年までは旧豊田市域の数値である。

各年10月1日現在

世帯の経済構成(12区分)	一般		親族 人	親族 就業者数	1世帯当 親族人員
	世帯数	世帯人員			
Ⅲ 非農林漁業就業者世帯	123,350	347,728	346,907	204,363	2.81
(7)非農林漁業・業主世帯	5,259	15,013	14,938	8,571	2.84
(8)非農林漁業・雇用者世帯	111,374	305,446	304,741	177,333	2.74
(9)非農林漁業・業主・雇用者世帯 (世帯の主な就業者が業主)	3,857	15,745	15,715	11,032	4.07
(10)非農林漁業・業主・雇用者世帯 (世帯の主な就業者が雇用者)	2,860	11,524	11,513	7,427	4.03
Ⅳ 非就業者世帯	23,089	37,039	36,967	-	1.60
Ⅴ 分類不能の世帯	2,044	5,875	5,855	3,508	2.86
Ⅲ 非農林漁業就業者世帯	118,978	334,556	*	195,461	2.81
(7)非農林漁業・業主世帯	4,332	11,620	*	6,876	2.68
(8)非農林漁業・雇用者世帯	109,128	301,068	*	173,632	2.76
(9)非農林漁業・業主・雇用者世帯 (世帯の主な就業者が業主)	3,238	12,814	*	9,044	3.96
(10)非農林漁業・業主・雇用者世帯 (世帯の主な就業者が雇用者)	2,280	9,054	*	5,909	3.97
Ⅳ 非就業者世帯	29,951	51,131	*	61	1.71
Ⅴ 分類不能の世帯	9,980	20,590	*	14,112	2.06

資料：国勢調査

各年10月1日現在

総数	世帯人員				
	寮・寄宿舎 の学生 生徒	病院・療養 所の 入院者	社会施設の 入所者	矯正施設の 入所者	その他
2,447	1,042	948	336	60	61
2,945	1,373	1,110	400	55	7
3,023	976	1,176	744	121	6
4,131	1,232	929	1,871	88	11
<b>4,395</b>	<b>954</b>	<b>933</b>	<b>2,402</b>	<b>83</b>	<b>23</b>

資料：国勢調査



C-16 世帯の家族類型別一般世帯数・一般世帯人員

	世帯区分	総数	核家族世帯				夫婦と 両親	夫婦と ひとり親
			夫婦	夫婦と 子供	男親と 子供	女親と 子供		
平成12年	世帯数	126,561	18,412	46,809	1,321	5,188	613	1,280
	世帯人員	347,824	36,847	175,788	3,264	12,912	2,462	3,841
	親族人員	347,265	36,824	175,722	3,235	12,856	2,452	3,840
	1世帯あたり親族人員	2.74	2.00	3.75	2.45	2.48	4.00	3.00
12年	6歳未満の世帯数	17,555	-	13,665	31	441	-	-
	6歳未満の世帯人員	72,969	-	51,539	90	1,244	-	-
	6歳未満親族人員	23,861	-	18,559	36	532	-	-
	18歳未満の世帯数	39,539	7	28,269	336	1,677	1	1
	18歳未満の世帯人員	169,390	14	111,838	973	4,820	4	3
	18歳未満親族人員	70,392	8	50,099	513	2,691	1	2
17年	65歳以上の世帯数	24,185	5,150	2,399	262	1,244	388	1,147
	65歳以上の世帯人員	86,447	10,303	7,631	570	2,675	1,559	3,442
	65歳以上親族人員	33,679	8,466	3,673	263	1,292	728	1,464
	世帯数	152,035	23,578	50,509	1,747	6,867	916	1,962
	世帯人員	404,569	47,193	187,964	4,260	17,105	3,664	5,893
	親族人員	403,651	47,156	187,914	4,207	17,030	3,664	5,886
22年	1世帯あたり親族人員	2.65	2.00	3.72	2.41	2.48	4.00	3.00
	6歳未満の世帯数	19,123	-	14,682	57	492	-	-
	6歳未満の世帯人員	80,006	-	55,604	167	1,418	-	-
	6歳未満親族人員	25,492	-	19,594	66	597	-	-
	18歳未満の世帯数	43,219	3	29,938	395	2,198	1	-
	18歳未満の世帯人員	185,031	6	117,668	1,149	6,404	4	-
22年	18歳未満親族人員	76,241	3	52,855	595	3,638	1	-
	65歳以上の世帯数	37,488	9,059	4,639	530	2,094	690	1,841
	65歳以上の世帯人員	123,043	18,128	14,823	1,148	4,469	2,760	5,530
	65歳以上親族人員	53,340	15,160	7,140	535	2,195	1,346	2,483
	世帯数	161,906	27,533	51,268	1,918	8,275	942	2,139
	世帯人員	417,092	55,066	189,490	4,596	20,316	3,768	6,417
22年	親族人員	*	*	*	*	*	*	*
	1世帯あたり親族人員	*	*	*	*	*	*	*
	6歳未満の世帯数	18,990	-	14,896	39	496	-	-
	6歳未満の世帯人員	78,731	-	56,450	115	1,423	-	-
	6歳未満世帯人員	25,138	-	19,755	49	595	-	-
	18歳未満の世帯数	43,700	-	30,797	391	2,694	-	-
22年	18歳未満の世帯人員	182,546	-	120,111	1,101	7,734	-	-
	18歳未満世帯人員	76,235	-	54,162	594	4,390	-	-
	65歳以上の世帯数	45,994	12,740	7,000	748	2,919	799	2,042
	65歳以上の世帯人員	138,986	25,480	22,364	1,635	6,230	3,196	6,126
65歳以上世帯人員	67,143	21,885	11,304	758	3,046	1,557	2,871	

注：総数に家族類型「不詳」を含む。  
：平成12年は旧豊田市域の数値である。

各年10月1日現在

その他の親族世帯								その他	
夫婦と子 供と両親	夫婦と 子供と ひとり親	夫婦と 他の親族	夫婦、 子供と 他の親族	夫婦、親 と 他の親族	夫婦、子 供、親と 他の親族	兄 姉 弟 妹	他に分類 されない 世帯	非親族世帯	単独世帯
4,727	5,316	208	813	324	1,191	411	862	320	38,766
28,778	26,034	694	3,962	1,823	8,201	869	2,941	642	38,766
28,761	26,024	689	3,954	1,819	8,199	864	2,940	320	38,766
6.08	4.90	3.31	4.86	5.61	6.88	2.10	1.00	1.00	1.00
1,461	764	16	278	55	725	-	119	-	-
8,842	3,854	72	1,396	438	5,035	-	459	-	-
2,068	1,052	21	333	71	1,054	-	135	-	-
3,788	2,860	60	602	88	1,106	33	380	-	331
23,461	14,870	226	2,997	632	7,691	78	1,452	-	331
7,517	5,279	81	965	154	2,139	38	574	-	331
3,736	4,636	117	421	219	827	41	604	14	2,980
22,918	22,632	403	2,062	1,296	5,767	85	2,096	28	2,980
6,727	4,798	222	722	332	1,295	63	640	14	2,980
5,563	6,177	281	1,154	399	1,562	444	1,222	551	49,103
33,582	29,930	937	5,565	2,242	10,720	972	4,317	1,122	49,103
33,558	29,915	933	5,547	2,229	10,712	959	4,287	551	49,103
6.03	4.84	3.32	4.81	5.59	6.86	2.16	3.51	1.00	1.00
1,564	867	21	343	72	895	-	130	-	-
9,393	4,325	86	1,700	555	6,226	-	532	-	-
2,122	1,170	27	409	100	1,260	-	147	-	-
4,223	3,130	81	875	106	1,402	19	585	-	263
25,960	16,099	298	4,317	772	9,742	49	2,300	-	263
8,072	5,621	113	1,340	181	2,662	22	875	-	263
4,533	5,492	172	670	284	1,161	61	857	45	5,360
27,525	26,547	575	3,213	1,662	8,056	127	3,030	90	5,360
8,383	5,844	315	1,180	462	1,874	91	927	45	5,360
4,765	5,689	306	1,400	394	1,388	460	1,286	1,387	52,584
28,436	27,171	1,039	6,707	2,247	9,551	974	4,504	3,753	52,584
*	*	*	*	*	*	*	*	*	*
*	*	*	*	*	*	*	*	*	*
1,335	776	16	348	83	769	2	143	87	-
8,016	3,859	79	1,734	633	5,397	6	600	419	-
1,819	1,023	20	409	118	1,083	2	159	106	-
3,515	2,683	75	1,066	121	1,245	14	584	203	312
21,360	13,604	290	5,233	885	8,671	34	2,273	938	312
6,583	4,752	99	1,577	210	2,368	17	848	323	312
4,019	5,166	217	888	297	1,074	73	975	242	6,795
24,033	24,606	720	4,227	1,754	7,411	154	3,402	853	6,795
7,481	5,696	418	1,564	482	1,745	112	1,061	368	6,795

資料：国勢調査

C-17 住宅の所有関係別住宅に住む一般世帯数

各年10月1日現在

年	区分	世帯数	世帯人員	1世帯当 たり人員	1世帯当 たり室数	1人当たり 延べ面積
昭和 60年	総数	80,694	285,786	3.54	5.08	9.5
	持ち家	50,809	209,487	4.12	6.41	10.7
	公共営 給間	7,562	24,970	3.03	3.14	5.0
	ち借住	15,751	33,138	2.10	2.64	7.1
	営与借	5,922	17,221	2.91	2.92	5.7
	家宅り	650	970	1.49	1.52	6.3
平成 2年	総数	92,496	308,864	3.34	4.96	26.9
	持ち家	57,022	227,361	3.99	6.35	30.4
	公共営 給間	7,787	24,704	3.17	3.18	14.1
	ち借住	21,710	41,610	1.92	2.57	18.7
	営与借	5,384	14,327	2.66	2.84	17.0
	家宅り	593	862	1.45	1.35	13.3
7	総数	102,372	321,800	3.14	4.89	29.7
	持ち家	62,577	235,766	3.77	6.27	33.7
	公共営 給間	7,654	22,763	2.97	3.20	14.7
	ち借住	26,950	50,551	1.88	2.55	19.9
	営与借	4,793	11,987	2.50	3.03	20.3
	家宅り	398	733	1.84	1.79	16.6
12	総数	113,237	334,301	2.95	98.8	33.5
	持ち家	69,869	245,705	3.52	132.2	37.6
	公共営 給間	7,668	21,438	2.80	50.3	18.0
	ち借住	29,843	53,616	1.80	42.0	23.4
	営与借	4,905	11,527	2.35	53.9	22.9
	家宅り	952	2,015	2.12	45.3	21.4
17	総数	134,287	386,492	2.88	*	36.3
	持ち家	88,253	295,419	3.35	*	40.3
	公共営 給間	7,738	20,228	2.61	*	19.9
	ち借住	31,703	57,235	1.81	*	24.4
	営与借	5,337	11,180	2.09	*	24.5
	家宅り	1,256	2,430	1.93	*	23.6
22	総数	147,124	402,090	2.73	*	*
	持ち家	94,845	304,358	3.21	*	*
	公共営 給間	7,732	19,884	2.57	*	*
	ち借住	39,203	66,900	1.71	*	*
	営与借	4,315	8,836	2.05	*	*
	家宅り	1,029	2,112	2.05	*	*

注：昭和60年までは1人当たり延べ面積（単位：m<sup>2</sup>）は、1人当たり畳数である。

：平成12年までは旧豊田市域の数値である。

資料：国勢調査

C-18 地区別住宅に住む一般世帯数

各年10月1日現在

年	地区名	住宅に住む一般世帯数						1世帯 当たり 室数	1世帯当 たりの延 べ床面積
		総数	持ち家	公 借 家	民 借 家	給 与 住 宅	間 借 り		
平成7年	総数	102,372	62,577	7,654	26,950	4,793	398	4.89	93.3
	母橋郷	37,220	19,556	1,666	13,998	1,805	195	4.47	83.4
	高上郷	15,018	10,407	2,084	2,256	249	22	5.11	98.6
	高岡	8,746	5,717	691	1,707	609	22	5.29	102.5
	高岡	20,855	13,122	706	5,135	1,805	87	5.04	96.7
	高岡	18,202	11,622	2,423	3,788	309	60	5.03	95.5
	松平	2,331	2,153	84	66	16	12	3.47	134.5
12	総数	113,237	69,869	7,668	29,843	4,905	952	*	98.8
	母橋郷	41,719	22,717	1,562	15,272	1,773	395	*	88.4
	高上郷	16,526	11,257	2,262	2,675	251	81	*	105.8
	高岡	9,637	6,282	699	1,655	915	86	*	111.3
	高岡	22,835	14,759	668	5,536	1,668	204	*	102.3
	高岡	19,882	12,401	2,409	4,617	281	174	*	99.2
	松平	2,638	2,453	68	88	17	12	*	139.2
17	総数	134,287	88,253	7,738	31,703	5,337	1,256	*	104.6
	母橋郷	45,233	25,553	1,521	15,519	2,142	498	*	89.9
	高上郷	17,850	11,886	2,523	3,121	202	118	*	105.5
	高岡	10,062	6,697	701	1,751	831	82	*	113.5
	高岡	24,217	15,951	607	5,846	1,588	225	*	104.3
	高岡	21,418	13,533	2,210	5,006	415	254	*	101.9
	松平	2,834	2,647	66	99	11	11	*	137.0
	藤岡	5,265	5,051	6	121	62	25	*	128.4
	小原	1,227	1,161	5	41	12	8	*	161.4
	足助	2,623	2,471	29	83	31	9	*	161.8
	下山	1,491	1,442	7	23	11	8	*	149.5
	旭	1,050	991	19	22	12	6	*	166.9
	稲武	1,017	870	44	71	20	12	*	158.5
22	総数	147,124	94,845	7,732	39,203	4,315	1,029	*	*
	母橋郷	49,466	27,533	1,457	18,625	1,480	371	*	*
	高上郷	18,857	12,476	2,525	3,590	146	120	*	*
	高岡	11,265	7,288	593	2,432	876	76	*	*
	高岡	26,053	16,992	711	6,925	1,223	202	*	*
	高岡	25,453	15,561	2,291	6,973	460	168	*	*
	松平	2,971	2,768	53	128	7	15	*	*
	藤岡	5,774	5,392	6	309	48	19	*	*
	小原	1,223	1,160	4	40	6	13	*	*
	足助	2,607	2,454	24	88	22	19	*	*
	下山	1,501	1,444	6	24	14	13	*	*
	旭	1,016	949	23	23	14	7	*	*
	稲武	938	828	39	46	19	6	*	*

注：延べ床面積の単位は㎡。

資料：国勢調査

：平成22年総務省集計において、挙母地区の落合町の小地域集計値は秘匿され、高橋地区の川田町に合算されている。したがって、小地域集計値以外の集計とは差異がある。

：平成12年までは旧豊田市域の数値である。

C-19 都市計画区域別人口・世帯数

都市計画の地域区分	人 口				
	総 数	うち 15歳未満	うち 65歳以上	男	女
都市計画区域	398,253	61,121	61,856	209,912	188,341
I 市街化区域	278,026	42,984	37,986	147,840	130,186
1 工業区域	26,455	4,262	3,149	14,360	12,095
[1] 工業専用地域	857	113	133	483	374
[2] 工業専用地域とその他	334	35	49	194	140
[3] 工業地域	6,108	1,038	735	3,310	2,798
[4] 工業地域とその他	1,124	172	133	611	513
[5] 準工業地域	13,919	2,063	1,665	7,553	6,366
[6] 準工業地域とその他	4,113	841	434	2,209	1,904
2 商業区域	17,826	2,342	2,886	9,467	8,359
[7] 商業地域	6,845	796	1,207	3,562	3,283
[8] 商業地域とその他	2,105	226	360	1,101	1,004
[9] 近隣商業地域	3,839	533	591	2,053	1,786
[10] 近隣商業地域とその他	5,037	787	728	2,751	2,286
3 住居区域	233,745	36,380	31,951	124,013	109,732
[11] 準住居地域	-	-	-	-	-
[12] 第2種住居地域	679	128	69	355	324
[13] 第1種住居地域	44,250	6,597	6,120	23,660	20,590
[14] 住居地域混合	5,421	791	664	2,938	2,483
[15] 住居地域とその他	50,956	7,900	7,350	26,719	24,237
[16] 第2種中高層住居専用地域	1,402	241	176	753	649
[17] 第1種中高層住居専用地域	64,964	10,075	7,491	35,859	29,105
[18] 中高層住居専用地域混合	167	30	12	87	80
[19] 中高層住居専用地域とその他	2,019	365	314	1,002	1,017
[20] 第2種低層住居専用地域	2,113	383	394	1,082	1,031
[21] 第1種低層住居専用地域	61,770	9,869	9,361	31,556	30,214
[22] 低層住居専用地域混合	4	1	-	2	2
II 市街化調整区域	120,227	18,137	23,870	62,072	58,155

C-20 労働力状態、年齢（2区分）別人口

年	性別	年齢区分	総 数 (15歳以上人口)	勞 働		
				就 業 者	主に仕事	家事の ほか仕事
平成 17年	総数	計	345,305	218,366	181,299	30,244
		15～64歳	290,059	205,284	172,155	26,797
		65歳以上	55,246	13,082	9,144	3,447
	男	計	183,429	138,582	132,948	1,890
		15～64歳	157,932	130,210	125,942	900
		65歳以上	25,497	8,372	7,006	990
女	計	161,876	79,784	45,213	23,982	
	15～64歳	132,127	75,074	43,075	21,525	
	65歳以上	29,749	4,710	2,138	2,457	
平成 22年	総数	計	355,080	217,365	180,148	29,753
		15～64歳	285,530	201,193	169,442	25,028
		65歳以上	69,550	16,172	10,706	4,725
	男	計	186,542	135,969	129,609	2,250
		15～64歳	154,046	125,855	121,454	839
		65歳以上	32,496	10,114	8,155	1,411
女	計	168,538	81,396	50,539	27,503	
	15～64歳	131,484	75,338	47,988	24,189	
	65歳以上	37,054	6,058	2,551	3,314	

注：総数に労働力状態不詳を含む。

：非労働力人口に「その他」を含む。

平成22年10月1日現在

世帯数			世帯人員	
総数	一般世帯	施設等の世帯	一般世帯	施設等の世帯
154,588	154,460	128	394,337	3,916
113,871	113,837	34	277,263	763
11,428	11,423	5	26,289	166
345	344	1	846	11
171	171	-	334	-
2,459	2,455	4	5,953	155
500	500	-	1,124	-
6,295	6,295	-	13,919	-
1,658	1,658	-	4,113	-
8,209	8,201	8	17,665	161
3,282	3,281	1	6,789	56
970	970	-	2,105	-
1,738	1,737	1	3,740	99
2,219	2,213	6	5,031	6
94,234	94,213	21	233,309	436
-	-	-	-	-
283	283	-	679	-
18,344	18,341	3	44,180	70
2,551	2,551	-	5,421	-
19,804	19,800	4	50,914	42
506	506	-	1,402	-
28,943	28,935	8	64,806	158
62	62	-	167	-
680	680	-	2,019	-
727	727	-	2,113	-
22,333	22,327	6	61,604	166
1	1	-	4	-
40,717	40,623	94	117,074	3,153

資料：国勢調査

各年10月1日現在

力 人 口			非労働力人口	家事	通学
通学のかたわら仕事	休業者	完全失業者			
4,036	2,787	7,456	109,604	51,098	21,961
4,035	2,297	6,950	69,465	40,344	21,937
1	490	506	40,139	10,754	24
2,227	1,517	4,827	32,742	2,418	11,861
2,227	1,141	4,379	17,125	864	11,854
-	376	448	15,617	1,554	7
1,794	1,221	2,629	76,862	48,680	10,100
1,793	1,107	2,571	52,340	39,480	10,083
1	114	58	24,522	9,200	17
4,058	3,406	9,134	115,074	55,482	21,360
4,048	2,675	8,243	65,221	37,494	21,314
10	731	891	49,853	17,988	46
2,350	1,760	5,962	36,970	5,095	11,350
2,343	1,219	5,180	16,643	1,278	11,337
7	541	782	20,327	3,817	13
1,708	1,646	3,172	78,104	50,387	10,010
1,705	1,456	3,063	48,578	36,216	9,977
3	190	109	29,526	14,171	33

資料：国勢調査

C-21 労働力状態、年齢（5歳階級）別人口

年	年齢区分	総数 (15歳以上人口)				男	就業者
		就業者	完全失業者	非労働人口			
平成17年	総数	345,305	218,366	7,456	109,604	183,429	138,582
	15～19歳	24,734	5,811	454	17,883	13,670	3,728
	20～24	30,689	22,478	1,183	5,799	18,213	13,883
	25～29	33,579	26,656	1,185	4,568	19,675	17,836
	30～34	36,040	26,458	991	7,374	19,784	18,042
	35～39	30,561	23,369	647	5,562	16,746	15,387
	40～44	26,285	21,409	434	3,712	14,327	13,329
	45～49	24,211	20,057	341	3,208	12,608	11,773
	50～54	26,603	21,181	343	4,476	13,297	12,359
	55～59	32,216	24,462	450	6,583	16,516	15,251
	60～64	25,141	13,403	922	10,300	13,096	8,622
	65～69	18,468	6,924	349	10,728	9,710	4,522
	70～74	13,819	3,455	103	9,860	6,727	2,188
	75～79	10,709	1,798	33	8,557	4,862	1,130
	80～84	6,616	678	11	5,737	2,488	406
	85歳以上	5,634	227	10	5,257	1,710	126
	平成22年	総数	355,080	217,365	9,134	115,074	186,542
15～19歳		23,046	4,823	341	17,332	12,644	3,080
20～24		27,674	20,228	1,068	5,171	15,933	12,254
25～29		31,811	25,257	1,192	3,746	18,791	16,793
30～34		31,620	23,537	1,084	5,603	17,336	15,693
35～39		35,037	26,422	1,071	5,980	18,755	16,887
40～44		29,911	23,721	794	4,044	16,060	14,536
45～49		25,650	20,929	584	3,194	13,715	12,586
50～54		23,648	18,999	481	3,396	12,164	11,224
55～59		25,966	19,429	570	5,327	12,836	11,642
60～64		31,167	17,848	1,058	11,428	15,812	11,160
65～69		23,968	8,895	582	13,635	12,220	5,623
70～74		17,192	3,983	216	12,324	8,818	2,523
75～79		12,242	1,960	66	9,677	5,679	1,192
80～84	8,783	968	19	7,459	3,640	577	
85歳以上	7,365	366	8	6,758	2,139	199	

注：総数に労働力状態不詳を含む。

各年10月1日現在

完全 失業者	非労働 人口	女	就業者	完全 失業者	非労働 人口
4,827	32,742	161,876	79,784	2,629	76,862
250	9,342	11,064	2,083	204	8,541
675	2,769	12,476	8,595	508	3,030
661	330	13,904	8,820	524	4,238
560	270	16,256	8,416	431	7,104
394	209	13,815	7,982	253	5,353
272	175	11,958	8,080	162	3,537
211	144	11,603	8,284	130	3,064
228	246	13,306	8,822	115	4,230
305	412	15,700	9,211	145	6,171
823	3,228	12,045	4,781	99	7,072
317	4,515	8,758	2,402	32	6,213
91	4,147	7,092	1,267	12	5,713
27	3,498	5,847	668	6	5,059
10	1,950	4,128	272	1	3,787
3	1,507	3,924	101	7	3,750
5,962	36,970	168,538	81,396	3,172	78,104
183	9,062	10,402	1,743	158	8,270
551	2,409	11,741	7,974	517	2,762
677	309	13,020	8,464	515	3,437
625	207	14,284	7,844	459	5,396
662	277	16,282	9,535	409	5,703
475	240	13,851	9,185	319	3,804
361	228	11,935	8,343	223	2,966
310	197	11,484	7,775	171	3,199
423	404	13,130	7,787	147	4,923
913	3,310	15,355	6,688	145	8,118
519	5,656	11,748	3,272	63	7,979
189	5,760	8,374	1,460	27	6,564
58	4,159	6,563	768	8	5,518
14	2,889	5,143	391	5	4,570
2	1,863	5,226	167	6	4,895

資料：国勢調査



C-22 職業大分類別・年齢(5歳階級)別・男女別15歳以上就業者数

性別	年齢区分	総数	管理的 職業従事者	専門的・ 技術的 職業従事者	事務 従事者	販売 従事者	サービス 職業従事者
総 数	総数	217,365	2,956	29,846	34,979	18,505	20,158
	15～19歳	4,823	-	99	188	617	917
	20～24	20,228	6	2,336	2,405	1,879	2,443
	25～29	25,257	28	5,375	3,995	1,803	1,592
	30～34	23,537	65	4,298	3,895	1,851	1,615
	35～39	26,422	142	3,773	4,776	2,374	2,131
	40～44	23,721	195	3,452	4,420	1,998	1,989
	45～49	20,929	269	3,186	4,031	1,787	1,801
	50～54	18,999	360	2,788	3,584	1,635	1,848
	55～59	19,429	494	2,220	3,555	1,718	2,012
	60～64	17,848	665	1,506	2,801	1,453	2,130
	65～69	8,895	352	463	895	721	1,072
	70～74	3,983	192	192	269	362	405
	75～79	1,960	118	94	108	173	145
	80～84	968	50	43	45	87	45
85歳以上	366	20	21	12	47	13	
男	総数	135,969	2,627	18,443	15,712	9,043	5,641
	15～19歳	3,080	-	61	67	232	365
	20～24	12,254	4	1,104	729	864	897
	25～29	16,793	21	3,548	1,423	962	533
	30～34	15,693	58	2,856	1,445	1,028	553
	35～39	16,887	123	2,375	1,840	1,325	600
	40～44	14,536	172	2,042	1,883	1,001	413
	45～49	12,586	245	1,856	1,914	814	284
	50～54	11,224	319	1,550	1,859	727	313
	55～59	11,642	442	1,392	2,119	722	390
	60～64	11,160	615	1,064	1,784	645	595
	65～69	5,623	313	340	456	367	443
	70～74	2,523	159	153	126	196	171
	75～79	1,192	101	57	42	87	61
	80～84	577	40	33	20	45	19
85歳以上	199	15	12	5	28	4	
女	総数	81,396	329	11,403	19,267	9,462	14,517
	15～19歳	1,743	-	38	121	385	552
	20～24	7,974	2	1,232	1,676	1,015	1,546
	25～29	8,464	7	1,827	2,572	841	1,059
	30～34	7,844	7	1,442	2,450	823	1,062
	35～39	9,535	19	1,398	2,936	1,049	1,531
	40～44	9,185	23	1,410	2,537	997	1,576
	45～49	8,343	24	1,330	2,117	973	1,517
	50～54	7,775	41	1,238	1,725	908	1,535
	55～59	7,787	52	828	1,436	996	1,622
	60～64	6,688	50	442	1,017	808	1,535
	65～69	3,272	39	123	439	354	629
	70～74	1,460	33	39	143	166	234
	75～79	768	17	37	66	86	84
	80～84	391	10	10	25	42	26
85歳以上	167	5	9	7	19	9	

平成22年10月1日現在

保安職業 従事者	農林漁業 従事者	生産工程 従事者	輸送・ 機械運転 従事者	建設・ 採掘 従事者	運搬・清掃 ・包装等 従事者	分類不能 の職業
2,280	4,449	62,763	6,457	6,157	14,571	14,244
13	16	2,224	22	53	265	409
124	55	8,188	233	258	840	1,461
147	100	8,431	433	528	872	1,953
213	127	7,471	593	652	948	1,809
193	151	7,954	804	928	1,386	1,810
154	150	6,946	822	640	1,404	1,551
182	125	5,825	719	534	1,298	1,172
260	171	4,918	651	601	1,337	846
316	281	4,959	702	725	1,642	805
340	595	3,900	840	684	2,129	805
247	748	1,247	475	359	1,607	709
81	708	439	144	137	629	425
9	656	169	17	47	158	266
1	418	72	2	9	42	154
-	148	20	-	2	14	69
2,146	2,822	50,247	6,136	5,968	7,799	9,385
12	16	1,844	17	51	196	219
106	40	6,488	209	245	661	907
136	88	7,112	409	515	644	1,402
204	107	6,367	552	642	614	1,267
173	116	6,594	752	913	797	1,279
143	109	5,620	776	627	690	1,060
165	82	4,641	691	511	612	771
246	93	3,760	621	578	571	587
305	151	3,623	666	698	625	509
329	384	2,798	818	656	1,007	465
237	455	909	464	343	886	410
80	439	318	142	133	368	238
9	395	119	17	45	100	159
1	254	46	2	9	24	84
-	93	8	-	2	4	28
134	1,627	12,516	321	189	6,772	4,859
1	-	380	5	2	69	190
18	15	1,700	24	13	179	554
11	12	1,319	24	13	228	551
9	20	1,104	41	10	334	542
20	35	1,360	52	15	589	531
11	41	1,326	46	13	714	491
17	43	1,184	28	23	686	401
14	78	1,158	30	23	766	259
11	130	1,336	36	27	1,017	296
11	211	1,102	22	28	1,122	340
10	293	338	11	16	721	299
1	269	121	2	4	261	187
-	261	50	-	2	58	107
-	164	26	-	-	18	70
-	55	12	-	-	10	41

資料：国勢調査

C-23 産業大分類別・職業大分類別・男女別15歳以上就業者数

性別	区 分	総 数	管 理 的 職 業 者 従 事 者	専 門 的・ 技 術 的 職 業 従 事 者	事 務 従 事 者	販 売 従 事 者
総 数	総 数	217,365	2,956	29,846	34,979	18,505
	農 業 , 林 業	4,345	13	13	109	40
	漁 業	10	2	-	1	1
	鉱 業 , 採 石 業 , 砂 利 採 取 業	68	8	-	14	2
	建 設 業	10,656	417	465	2,044	709
	製 造 業	86,037	934	9,857	13,768	1,405
	電 気・ガ ス・熱 供 給・水 道 業	499	5	74	207	27
	情 報 通 信 業	2,096	50	1,264	459	203
	運 輸 業 , 郵 便 業	9,067	164	57	1,780	142
	卸 売 業 , 小 売 業	23,275	457	512	3,510	12,693
	金 融 業 , 保 険 業	2,775	46	41	1,532	1,103
	不 動 産 業 , 物 品 賃 貸 業	2,131	117	29	552	668
	学 術 研 究 , 専 門・技 術 サ ー ビ ス 業	6,687	70	3,368	1,516	124
	宿 泊 業 , 飲 食 サ ー ビ ス 業	11,077	100	118	263	405
	生 活 関 連 サ ー ビ ス 業 , 娯 楽 業	6,511	77	176	513	422
	教 育 , 学 習 支 援 業	7,101	53	5,151	1,047	24
医 療 , 福 祉	14,698	57	7,654	2,018	26	
複 合 サ ー ビ ス 事 業	1,072	48	43	766	149	
サ ー ビ ス 業 (他 に 分 類 さ れ な い も の)	10,956	260	633	2,413	337	
公 務 (他 に 分 類 さ れ る も の を 除 く)	3,709	64	357	2,246	-	
分 類 不 能 の 産 業	14,595	14	34	221	25	
男	総 数	135,969	2,627	18,443	15,712	9,043
	農 業 , 林 業	2,625	13	13	36	20
	漁 業	7	2	-	-	-
	鉱 業 , 採 石 業 , 砂 利 採 取 業	52	8	-	3	1
	建 設 業	8,479	376	429	420	627
	製 造 業	68,556	874	9,167	8,352	1,249
	電 気・ガ ス・熱 供 給・水 道 業	413	5	70	145	22
	情 報 通 信 業	1,489	44	1,054	203	103
	運 輸 業 , 郵 便 業	7,131	154	47	993	131
	卸 売 業 , 小 売 業	9,604	390	270	829	5,156
	金 融 業 , 保 険 業	1,096	42	34	509	494
	不 動 産 業 , 物 品 賃 貸 業	1,242	92	23	170	496
	学 術 研 究 , 専 門・技 術 サ ー ビ ス 業	4,939	62	2,930	671	101
	宿 泊 業 , 飲 食 サ ー ビ ス 業	3,486	73	19	96	94
	生 活 関 連 サ ー ビ ス 業 , 娯 楽 業	2,340	58	78	145	115
	教 育 , 学 習 支 援 業	2,783	38	2,133	316	12
医 療 , 福 祉	2,624	42	1,403	329	11	
複 合 サ ー ビ ス 事 業	580	47	37	338	113	
サ ー ビ ス 業 (他 に 分 類 さ れ な い も の)	6,536	235	528	850	275	
公 務 (他 に 分 類 さ れ る も の を 除 く)	2,465	60	184	1,276	-	
分 類 不 能 の 産 業	9,522	12	24	31	23	
女	総 数	81,396	329	11,403	19,267	9,462
	農 業 , 林 業	1,720	-	-	73	20
	漁 業	3	-	-	1	1
	鉱 業 , 採 石 業 , 砂 利 採 取 業	16	-	-	11	1
	建 設 業	2,177	41	36	1,624	82
	製 造 業	17,481	60	690	5,416	156
	電 気・ガ ス・熱 供 給・水 道 業	86	-	4	62	5
	情 報 通 信 業	607	6	210	256	100
	運 輸 業 , 郵 便 業	1,936	10	10	787	11
	卸 売 業 , 小 売 業	13,671	67	242	2,681	7,537
	金 融 業 , 保 険 業	1,679	4	7	1,023	609
	不 動 産 業 , 物 品 賃 貸 業	889	25	6	382	172
	学 術 研 究 , 専 門・技 術 サ ー ビ ス 業	1,748	8	438	845	23
	宿 泊 業 , 飲 食 サ ー ビ ス 業	7,591	27	99	167	311
	生 活 関 連 サ ー ビ ス 業 , 娯 楽 業	4,171	19	98	368	307
	教 育 , 学 習 支 援 業	4,318	15	3,018	731	12
医 療 , 福 祉	12,074	15	6,251	1,689	15	
複 合 サ ー ビ ス 事 業	492	1	6	428	36	
サ ー ビ ス 業 (他 に 分 類 さ れ な い も の)	4,420	25	105	1,563	62	
公 務 (他 に 分 類 さ れ る も の を 除 く)	1,244	4	173	970	-	
分 類 不 能 の 産 業	5,073	2	10	190	2	

平成22年10月1日現在

サービス 職従事者	保安職業 従事者	農林漁業 従事者	生産工程 従事者	輸送・ 機械運転 従事者	建設・ 採掘 従事者	運搬・清掃 ・包装等 従事者	分類不能 の職業
20,158	2,280	4,449	62,763	6,457	6,157	14,571	14,244
9	1	4,036	19	9	8	88	-
-	-	6	-	-	-	-	-
-	-	-	3	25	9	7	-
40	17	109	890	273	5,460	232	-
158	185	10	55,124	1,010	209	3,376	1
2	1	-	34	78	57	14	-
10	-	-	80	5	15	10	-
17	47	-	174	4,031	42	2,613	-
392	25	9	2,925	141	127	2,481	3
27	1	-	1	10	-	14	-
540	1	5	57	38	21	102	1
114	8	11	1,267	38	114	57	-
9,415	4	4	84	29	4	650	1
4,370	31	216	159	34	3	507	3
381	30	25	54	67	5	261	3
4,329	11	2	109	189	2	300	1
4	1	6	17	1	-	33	4
311	1,009	6	1,701	438	66	3,742	40
34	906	4	6	22	14	56	-
5	2	-	59	19	1	28	14,187
5,641	2,146	2,822	50,247	6,136	5,968	7,799	9,385
3	1	2,473	14	8	7	37	-
-	-	5	-	-	-	-	-
-	-	-	3	23	8	6	-
23	17	92	778	265	5,320	132	-
36	184	10	44,962	989	187	2,545	1
2	1	-	29	74	55	10	-
1	-	-	58	5	15	6	-
8	47	-	124	3,806	42	1,779	-
78	24	4	1,647	139	123	942	2
5	1	-	-	10	-	1	-
306	1	4	46	32	21	50	1
7	8	7	983	38	101	31	-
2,987	4	3	25	27	4	154	-
1,472	23	190	48	30	3	178	-
45	23	17	22	63	4	108	2
537	9	2	41	185	2	62	1
3	1	5	9	1	-	22	4
119	945	6	1,414	403	62	1,679	20
7	855	4	6	22	13	38	-
2	2	-	38	16	1	19	9,354
14,517	134	1,627	12,516	321	189	6,772	4,859
6	-	1,563	5	1	1	51	-
-	-	1	-	-	-	-	-
-	-	-	-	2	1	1	-
17	-	17	112	8	140	100	-
122	1	-	10,162	21	22	831	-
-	-	-	5	4	2	4	-
9	-	-	22	-	-	4	-
9	-	-	50	225	-	834	-
314	1	5	1,278	2	4	1,539	1
22	-	-	1	-	-	13	-
234	-	1	11	6	-	52	-
107	-	4	284	-	13	26	-
6,428	-	1	59	2	-	496	1
2,898	8	26	111	4	-	329	3
336	7	8	32	4	1	153	1
3,792	2	-	68	4	-	238	-
1	-	1	8	-	-	11	-
192	64	-	287	35	4	2,063	20
27	51	-	-	-	1	18	-
3	-	-	21	3	-	9	4,833

資料：国勢調査

## C-24 産業中分類別男女別15歳以上就業者数

平成17年10月1日現在

区 分	平 成 1 7 年			
	総 数	うち 雇用者	男	女
総 数	219,017	197,345	138,457	80,560
A 農業	4,914	648	2,808	2,106
(1) 農業	4,914	648	2,808	2,106
B 林業	18	-	18	-
(2) 林業	18	-	18	-
C 漁業	36	18	18	18
(3) 漁業	18	18	18	-
(4) 水産養殖業	18	-	-	18
D 鉱業	162	162	162	-
(5) 鉱業	162	162	162	-
E 建設業	13,392	10,800	10,692	2,700
(6) 建設業	13,392	10,800	10,692	2,700
F 製造業	91,890	89,280	73,224	18,666
(7) 食料品製造業	1,710	1,674	630	1,080
(8) 飲料・たばこ・飼料製造業	54	54	36	18
(9) 繊維工業(衣服,その他の繊維製品を除く)	684	648	486	198
(10) 衣服・その他の繊維製品製造業	1,350	1,062	396	954
(11) 木材・木製品製造業(家具を除く)	324	270	216	108
(12) 家具・装備品製造業	3,150	2,862	2,376	774
(13) パルプ・紙・紙加工品製造業	324	288	216	108
(14) 印刷・同関連業	558	540	360	198
(15) 化学工業	738	738	486	252
(16) 石油製品・石炭製品製造業	18	18	18	-
(17) プラスチック製品製造業(別掲を除く)	3,978	3,726	2,070	1,908
(18) ゴム製品製造業	1,782	1,692	1,386	396
(19) なめし革・同製品・毛皮製造業	234	180	54	180
(20) 窯業・土石製品製造業	1,350	1,332	900	450
(21) 鉄鋼業	450	396	342	108
(22) 非鉄金属製造業	720	720	612	108
(23) 金属製品製造業	6,696	6,480	4,698	1,998
(24) 一般機械器具製造業	6,138	6,066	5,022	1,116
(25) 電気機械器具製造業	2,340	1,944	1,530	810
(26) 情報通信機械器具製造業	432	432	252	180
(27) 電子部品・デバイス製造業	1,044	1,026	756	288
(28) 輸送用機械器具製造業	55,026	54,846	48,690	6,336

注：20%の抽出集計のため、全数集計結果の就業者数とは一致しない。

資料：国勢調査

：平成22年分は、編集時現在未公表

C-24 産業中分類別男女別15歳以上就業者数（続き）

平成17年10月1日現在

区 分	平成 17 年			
	総 数	うち 雇 用 者	男	女
(29) 精密機械器具製造業	540	540	414	126
(30) その他の製造業	2,250	1,746	1,278	972
G 電気・ガス・熱供給・水道業	396	396	360	36
(31) 電気・ガス・熱供給・水道業	396	396	360	36
H 情報通信業	2,520	2,394	1,602	918
(32) 通信業	252	252	90	162
(33) 放送業	162	162	144	18
(34) 情報サービス業	1,692	1,656	1,152	540
(35) インターネット附随サービス業	54	18	54	-
(36) 映像・音声・文字情報制作業	360	306	162	198
I 運輸業	7,795	7,381	6,427	1,368
(37) 鉄道業	252	252	234	18
(38) 道路旅客運送業	774	738	612	162
(39) 道路貨物運送業	5,544	5,184	4,752	792
(40) 水運業	-	-	-	-
(41) 航空運輸業	-	-	-	-
(42) 倉庫業	289	289	145	144
(43) 運輸に附帯するサービス業	936	918	684	252
J 卸売・小売業	26,151	22,929	10,789	15,362
(44) 卸売業	4,896	4,608	2,952	1,944
(45) 各種商品小売業	1,638	1,638	396	1,242
(46) 織物・衣服・身の回り品小売業	1,908	1,548	558	1,350
(47) 飲食料品小売業	8,720	7,568	2,434	6,286
(48) 自動車・自転車小売業	2,646	2,178	2,016	630
(49) 家具・じゅう器・機械器具小売業	1,208	974	522	686
(50) その他の小売業	5,135	4,415	1,911	3,224
K 金融・保険業	2,736	2,664	1,044	1,692
(51) 金融・保険業	2,736	2,664	1,044	1,692
L 不動産業	1,674	1,170	1,152	522
(52) 不動産業	1,674	1,170	1,152	522
M 飲食店、宿泊業	10,029	7,761	3,532	6,497
(53) 一般飲食店	7,815	6,303	2,560	5,255
(54) 遊興飲食店	1,080	450	486	594
(55) 宿泊業	1,134	1,008	486	648
N 医療、福祉	12,421	11,935	2,052	10,369
(56) 医療業	7,327	6,841	1,224	6,103
(57) 保健衛生	108	108	18	90
(58) 社会保険・社会福祉・介護事業	4,986	4,986	810	4,176

C-24 産業中分類別男女別15歳以上就業者数（続き）

平成17年10月1日現在

区 分	平成 17 年			
	総 数	うち 雇 用 者	男	女
○ 教育, 学習支援業	7,689	7,023	3,405	4,284
(59) 学校教育	4,843	4,843	2,305	2,538
(60) その他の教育, 学習支援業	2,846	2,180	1,100	1,746
P 複合サービス事業	1,746	1,746	1,044	702
(61) 郵便局(別掲を除く)	918	918	504	414
(62) 協同組合(他に分類されないもの)	828	828	540	288
Q サービス業(他に分類されないもの)	27,257	23,477	14,782	12,475
(63) 専門サービス業(他に分類されないもの)	3,637	2,755	2,377	1,260
(64) 学術・開発研究機関	270	270	198	72
(65) 洗濯・理容・美容・浴場業	3,186	1,854	900	2,286
(66) その他の生活関連サービス業	918	792	288	630
(67) 娯楽業	2,448	2,358	1,206	1,242
(68) 廃棄物処理業	666	648	504	162
(69) 自動車整備業	1,170	864	954	216
(70) 機械等修理業(別掲を除く)	666	612	576	90
(71) 物品賃貸業	452	416	272	180
(72) 広告業	288	270	144	144
(73) その他の事業サービス業	12,674	11,900	6,859	5,815
(74) 政治・経済・文化団体	270	270	108	162
(75) 宗教	540	396	360	180
(76) その他のサービス業	72	72	36	36
(77) 外国公務	-	-	-	-
R 公務(他に分類されないもの)	4,104	4,104	2,754	1,350
(78) 国家公務	774	774	180	594
(79) 地方公務	3,330	3,330	2,574	756
S 分類不能の産業	4,087	3,457	2,592	1,495
(80) 分類不能の産業	4,087	3,457	2,592	1,495

C-25 社会経済分類別15歳以上人口

各年10月1日現在

年	総数	農林漁業者	農林漁業 雇用者	会社団体 役員	商店主	工場主	サービス等 事業主	専門職業 者	技術者
昭和60年	228,646	4,470	120	2,532	2,440	1,400	1,610	630	8,962
平成2年	263,646	4,032	192	2,464	1,776	1,872	1,808	816	11,008
7	282,095	3,906	234	2,898	2,160	2,394	2,484	1,134	13,680
12	296,439	3,186	360	2,196	1,494	2,412	2,286	1,494	14,868
17	<b>346,163</b>	<b>4,140</b>	<b>450</b>	<b>2,160</b>	<b>1,674</b>	<b>2,520</b>	<b>2,412</b>	<b>1,638</b>	<b>17,642</b>

年	教員・ 宗教家	文筆家・ 芸術家・ 芸能家	管理職	事務職	販売人	技能者	労務 作業員	個人サービ ス者	保安職
昭和60年	4,110	990	1,451	22,873	10,438	69,599	9,986	8,624	1,311
平成2年	3,904	1,184	1,520	28,821	12,192	79,042	11,648	10,085	1,520
7	4,880	1,316	1,548	33,611	15,267	73,405	13,578	13,202	1,710
12	4,986	1,602	972	31,716	17,066	71,030	15,980	14,696	1,926
17	<b>6,355</b>	<b>1,820</b>	<b>720</b>	<b>38,163</b>	<b>17,152</b>	<b>81,487</b>	<b>19,717</b>	<b>17,007</b>	<b>2,556</b>

年	内職者	学生・ 生徒	家事 従事者	非就 業者
昭和60年	1,750	20,908	39,030	15,412
平成2年	1,904	27,965	40,048	19,061
7	864	26,935	41,328	24,321
12	1,170	22,896	47,502	32,893
17	<b>1,404</b>	<b>21,174</b>	<b>51,840</b>	<b>44,790</b>

注：「分類不能」を含む。

：平成12年までは旧豊田市域の数値である。

：平成22年分は、編集時現在未公表



C-26 職業中分類別15歳以上就業者数

区 分	平成 7 年		1 2 年		1 7 年	
	総 数	男	総 数	男	総 数	男
総 数	188,251	121,291	189,440	120,910	219,017	138,457
A 専門的・技術的職業従事者	21,080	13,466	23,058	14,418	27,527	16,366
1 科学研究者	360	342	270	216	180	180
2 技術者	9,792	9,306	10,440	9,900	11,881	11,053
3 保健医療従事者	4,320	774	5,184	1,278	6,553	1,188
4 社会福祉専門職業従事者	1,206	162	1,332	162	1,836	144
5 法務従事者	36	18	36	18	18	18
6 経営専門職業従事者	72	72	180	180	234	216
7 教員	2,988	1,602	3,114	1,404	3,888	2,016
8 宗教家	252	198	198	144	360	324
9 文芸家,記者,編集者	72	54	126	54	90	54
10 美術家,写真家,デザイナー	396	306	486	360	720	576
11 音楽家,舞台芸術家	252	36	360	72	270	36
12 その他の専門的・技術的職業従事者	1,334	596	1,332	630	1,497	561
B 管理的職業従事者	4,518	4,122	3,222	2,898	2,952	2,610
13 管理的公務員	126	126	108	108	108	108
14 会社・団体等役員	2,898	2,538	2,196	1,926	2,160	1,836
15 その他の管理的職業従事者	1,494	1,458	918	864	684	666
C 事務従事者	33,629	12,893	31,626	12,294	38,091	15,678
16 一般事務従事者	32,459	12,317	29,934	11,610	36,507	15,174
17 外勤事務従事者	216	72	144	-	108	-
18 運輸・通信事務従事者	306	216	540	342	594	288
19 事務用機器操作員	648	288	1,008	342	882	216
D 販売従事者	17,409	9,219	18,686	10,622	19,060	10,286
20 商品販売従事者	14,151	7,401	14,168	7,994	15,118	7,550
21 販売類似職業従事者	3,258	1,818	4,518	2,628	3,942	2,736
E サービス職業従事者	13,940	4,958	15,524	5,190	17,601	5,401
22 家庭生活支援サービス職業従業者	108	-	378	18	576	54
23 生活衛生サービス職業従事者	2,034	702	2,376	990	2,682	828
24 飲食物調理従事者	5,688	2,466	5,296	1,984	6,294	2,512

注：20%の抽出集計のため、全数集計結果の就業者数とは一致しない。資料：国勢調査  
 ：平成12年までは旧豊田市域の数値である。  
 ：平成22年分は、編集時現在未公表

各年10月1日現在

区 分	平成 7 年		1 2 年		1 7 年	
	総 数	男	総 数	男	総 数	男
25 接客・給仕職業従事者	4,741	1,141	5,205	1,226	5,095	1,285
26 居住施設・ビル等管理人	468	324	702	486	576	324
27 その他のサービス職業従事者	901	325	1,567	486	2,378	398
F 保安職業従事者	1,710	1,656	1,944	1,890	2,610	2,430
28 保安職業従事者	1,710	1,656	1,944	1,890	2,610	2,430
G 農林漁業作業者	4,626	2,556	3,942	2,214	5,130	3,078
29 農業作業者	4,590	2,520	3,870	2,160	5,058	3,024
30 林業作業者	36	36	18	18	36	36
31 漁業作業者	-	-	54	36	36	18
H 運輸・通信従事者	6,030	5,616	6,678	6,120	6,606	6,192
32 鉄道運転従事者	18	18	36	36	36	36
33 自動車運転者	5,418	5,112	5,562	5,112	5,472	5,238
34 船舶・航空機運転従事者	18	18	-	-	-	-
35 その他の運輸従事者	396	360	864	828	738	666
36 通信従事者	180	108	216	144	360	252
I 生産工程・労務作業者	84,751	66,463	82,286	63,744	95,335	73,806
I-1 製造・制作作業者	65,125	52,057	62,264	49,302	72,505	57,853
37 金属材料製造作業者	2,268	2,178	1,638	1,566	1,944	1,818
38 化学製品製造作業者	342	252	360	216	504	378
39 窯業・土石製品製造作業者	1,188	828	954	648	1,116	810
40 金属加工作業者	15,031	12,385	11,970	9,846	13,320	11,106
41 一般機械器具組立・修理作業者	12,168	10,800	11,736	10,314	13,518	12,024
42 電気機械器具組立・修理作業者	2,754	1,638	3,294	1,854	3,132	1,908
43 輸送機械組立・修理作業者	14,670	14,274	14,922	14,400	17,586	16,866
44 計量測定機器・光学機械 器具組立・修理作業者	270	198	252	126	270	180
45 食料品製造作業者	2,070	666	2,214	900	2,575	883
46 飲料・たばこ製造作業者	18	18	54	54	36	36
47 紡織作業者	432	252	306	216	216	162
48 衣服・繊維製品製造作業者	2,358	540	1,620	396	2,268	666

C-26 職業中分類別15歳以上就業者数(続き)

各年10月1日現在

区 分	平成 7 年		1 2 年		1 7 年	
	総 数	男	総 数	男	総 数	男
49 木・竹・草・つる製品製造作業	846	630	450	378	648	468
50 パルプ・紙・紙製品製造作業	180	72	128	36	198	90
51 印刷・製本作業	504	306	504	396	432	270
52 ゴム・プラスチック製品製造	3,042	2,070	3,366	1,872	4,212	2,484
53 革・革製品製造作業	18	-	144	36	252	54
54 その他の製造・制作作業	6,966	4,950	8,352	6,048	10,278	7,650
I-2 定置機関運転・建設機械運転・ 電気作業	2,088	2,016	2,160	2,142	2,574	2,484
55 定置機関・ 機械及び建設機械運転作業	864	828	774	774	918	882
56 電気作業	1,224	1,188	1,386	1,368	1,656	1,602
I-3 採掘・建設・労務作業	17,538	12,390	17,862	12,300	20,256	13,469
57 採掘作業	72	54	18	18	198	198
58 建設作業	5,743	5,563	5,760	5,472	5,958	5,634
59 運搬労務作業	6,230	4,574	6,036	4,218	7,040	4,898
60 その他の労務作業	5,493	2,199	6,048	2,592	7,060	2,739
J 分類不能の職業	558	342	2,474	1,520	4,105	2,610
61 分類不能の職業	558	342	2,474	1,520	4,105	2,610

C-27 常住地又は従業地・通学地による年齢(5歳階級)別、男女別人口

平成22年10月1日現在

性別	年齢区分	常住地による人口					従業地・通学地による人口	
		総数	従業も通学もしていない	自宅で自従業	市内(自宅外)従業・通学	市外で従業・通学	総数	うち市外に常住
総数	総数	421,487	130,883	14,047	200,991	50,772	458,833	84,127
	15歳未満	63,534	28,035	-	35,011	487	63,446	254
	15～19	23,046	713	22	14,976	6,343	22,645	5,430
	20～24	27,674	2,267	110	16,534	6,627	30,408	8,865
	25～29	31,811	4,720	291	18,390	5,323	36,551	9,733
	30～34	31,620	6,621	670	16,533	5,056	38,497	11,626
	35～39	35,037	7,009	1,089	18,325	5,834	41,229	11,667
	40～44	29,911	4,816	1,023	16,837	4,873	35,632	10,309
	45～49	25,650	3,768	982	15,174	4,103	30,284	8,485
	50～54	23,648	3,872	1,070	13,817	3,602	26,631	6,348
	55～59	25,966	5,891	1,471	13,979	3,630	27,881	5,281
	60～64	31,167	12,473	2,186	12,268	3,125	32,535	4,195
65歳以上	69,550	50,698	5,133	9,147	1,769	70,221	1,934	
男	総数	221,198	45,907	7,266	118,784	33,416	257,741	67,448
	15歳未満	32,610	14,325	-	18,034	250	32,537	101
	15～19	12,644	366	14	8,779	2,902	13,745	3,762
	20～24	15,933	713	69	10,297	3,488	18,991	6,269
	25～29	18,791	850	149	12,415	3,275	22,939	7,175
	30～34	17,336	803	302	11,064	3,369	23,633	9,470
	35～39	18,755	918	504	11,235	4,245	24,352	9,581
	40～44	16,060	705	506	9,733	3,555	21,396	8,694
	45～49	13,715	587	480	8,545	3,077	18,055	7,244
	50～54	12,164	503	516	7,658	2,651	15,058	5,391
	55～59	12,836	823	717	7,871	2,785	14,683	4,457
	60～64	15,812	4,218	1,134	7,354	2,490	17,166	3,646
65歳以上	32,496	21,096	2,875	5,799	1,329	33,140	1,658	
女	総数	200,289	84,976	6,781	82,207	17,356	201,092	16,679
	15歳未満	30,924	13,710	-	16,977	237	30,909	153
	15～19	10,402	347	8	6,197	3,441	8,900	1,668
	20～24	11,741	1,554	41	6,237	3,139	11,417	2,596
	25～29	13,020	3,870	142	5,975	2,048	13,612	2,558
	30～34	14,284	5,818	368	5,469	1,687	14,864	2,156
	35～39	16,282	6,091	585	7,090	1,589	16,877	2,086
	40～44	13,851	4,111	517	7,104	1,318	14,236	1,615
	45～49	11,935	3,181	502	6,629	1,026	12,229	1,241
	50～54	11,484	3,369	554	6,159	951	11,573	957
	55～59	13,130	5,068	754	6,108	845	13,198	824
	60～64	15,355	8,255	1,052	4,914	635	15,369	549
65歳以上	37,054	29,602	2,258	3,348	440	37,081	276	

注：年齢区分における総数に年齢「不詳」を含む。資料：国勢調査  
 ：常住地による人口における総数に労働力状態「不詳」を含む。  
 ：市外で従業・通学に従業地・通学地「不詳」を含む。  
 ：従業地・通学地による人口における総数に従業地・通学地「不詳」で、当地に常住している者を含む。

C-28 常住地又は従業地による産業大分類別15歳以上就業者数

平成22年10月1日現在

産業大分類	常住地による就業者数					従業地による就業者数		
	総数	市内で従業		市外で		総数	市外で	
		自宅	自宅外	従業	うち 県内		常住	うち 県内
総数	217,365	14,047	153,109	42,370	38,347	253,832	75,598	72,431
農業、林業	4,345	3,027	1,198	120	110	4,401	172	150
漁業	10	3	7	-	-	12	2	2
鉱業、採石業、砂利採取業	68	7	53	8	6	100	39	35
建設業	10,656	1,656	6,591	2,408	2,116	12,054	3,578	3,325
製造業	86,037	1,692	68,263	16,081	15,032	109,372	38,704	37,294
電気・ガス・熱供給・水道業	499	-	330	169	164	626	294	279
情報通信業	2,096	80	1,016	1,000	955	3,022	1,901	1,773
運輸業、郵便業	9,067	156	6,656	2,255	2,080	11,687	4,737	4,547
卸売業、小売業	23,275	1,844	16,246	5,185	4,842	24,782	6,411	6,141
金融業、保険業	2,775	81	1,675	1,019	968	2,781	993	958
不動産業、物品賃貸業	2,131	421	1,319	391	351	2,371	598	579
学術研究、専門・技術サービス業	6,687	721	4,541	1,424	1,336	9,313	3,993	3,772
宿泊業、飲食サービス業	11,077	992	8,608	1,477	1,369	11,354	1,674	1,569
生活関連サービス業、娯楽業	6,511	1,059	4,316	1,135	1,029	6,816	1,365	1,241
教育、学習支援業	7,101	322	5,005	1,774	1,689	8,041	2,663	2,549
医療、福祉	14,698	486	11,334	2,878	2,746	14,587	2,665	2,587
複合サービス事業	1,072	5	933	134	123	1,112	167	166
サービス業 (他に分類されないもの)	10,956	698	8,405	1,853	1,685	12,636	3,407	3,302
公務 (他に分類されるものを除く)	3,709	14	2,630	1,065	1,027	3,802	1,129	1,102
分類不能の産業	14,595	783	3,983	1,994	719	14,963	1,106	1,060

注：常住地による就業者数＝本市に常住する就業者数である。資料：国勢調査  
 ：従業地による就業者数＝本市に常住する就業者に市外から通勤する者を加え、本市から市外へ通勤する者を差し引いた就業者数である。  
 ：常住地による就業者数における総数に労働力状態「不詳」を含む。  
 ：市外で従業に従業地「不詳」を含む。  
 ：従業地による就業者数における総数に従業地「不詳」で、当地に常住している者を含む。

C-29 常住地及び従業地・通学地による市町村別就業者・通学者数(15歳以上)

平成22年10月1日現在

県市区町村名	常 住 地			従 業 地・通 学 地		
	総 数	就 業 者	通 学 者	総 数	就 業 者	通 学 者
本市に常住/本市で従業・通学	238,725	217,365	21,360	276,159	253,832	22,327
本市で従業・通学/本市に常住	180,027	167,156	12,871	180,027	167,156	12,871
自宅	14,047	14,047	-	14,047	14,047	-
自宅外	165,980	153,109	12,871	165,980	153,109	12,871
他で従業・通学/他に常住	50,285	42,370	7,915	83,873	75,598	8,275
県内	45,473	38,347	7,126	79,784	72,431	7,353
名古屋市	10,841	8,043	2,798	14,261	12,583	1,678
千種区	1,102	509	593	932	816	116
東区	626	494	132	298	250	48
北区	141	126	15	470	371	99
西区	375	301	74	469	376	93
中村区	1,326	1,000	326	339	274	65
中区	2,486	2,209	277	275	231	44
昭和区	983	500	483	802	721	81
瑞穂区	432	279	153	588	504	84
熱田区	404	306	98	226	185	41
中川区	161	149	12	555	440	115
港区	280	252	28	379	289	90
南区	304	259	45	648	570	78
守山区	306	204	102	909	794	115
緑区	508	423	85	2,840	2,627	213
名東区	494	452	42	1,657	1,482	175
天白区	913	580	333	2,874	2,653	221
豊橋市	300	222	78	692	495	197
岡崎市	7,257	6,024	1,233	17,415	16,480	935
一宮市	81	78	3	698	520	178
瀬戸市	898	672	226	3,765	3,095	670
春日井市	422	272	150	1,456	1,271	185
豊川市	222	214	8	653	533	120
碧南市	290	289	1	491	438	53
刈谷市	4,822	4,484	338	4,215	4,045	170
安城市	3,414	3,223	191	5,182	4,932	250
西尾市	402	399	3	792	680	112
東海市	181	170	11	454	398	56
大府市	493	456	37	781	740	41
知立市	1,729	1,405	324	3,898	3,742	156
尾張旭市	157	137	20	768	704	64
高浜市	208	200	8	441	388	53
豊明市	645	478	167	1,701	1,653	48
日進市	1,673	1,093	580	4136	3950	186
田原市	96	96	-	55	37	18
みよし市	8363	7885	478	8993	8108	885
東郷町	548	541	7	2402	2282	120
長久手町	824	556	268	1584	1441	143
その他の市町村	1607	1410	197	4951	3916	1035
県外	966	784	182	4,089	3,167	922
岐阜県	441	348	93	2403	1971	432
三重県	121	107	14	627	350	277
静岡県	128	109	19	349	228	121
その他	276	220	56	710	618	92

注：従業地・通学地「不詳」を含む項目があるので、内訳の計が必ずしも一致しない。

資料：国勢調査



D

事 業 所



産業大分類別事業所数の割合

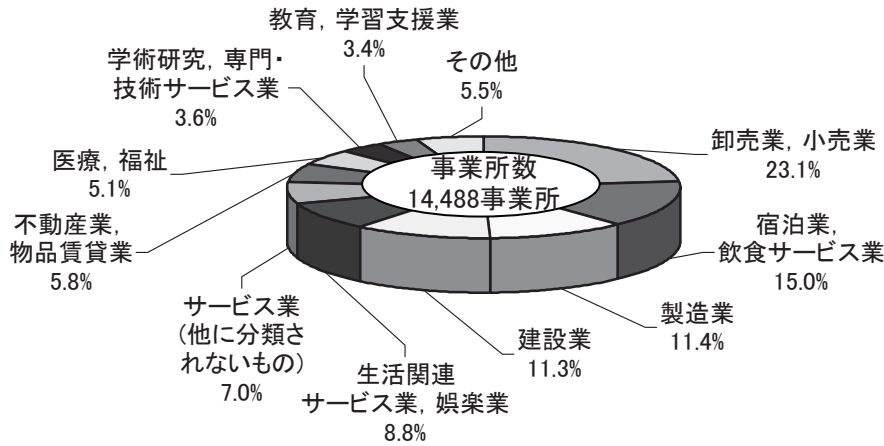

産業大分類別従業者数の割合

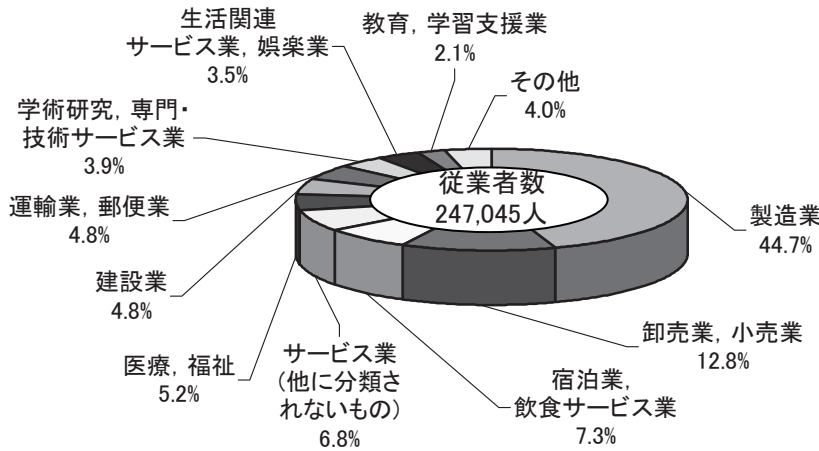

産業大分類別事業所数及び従業者数 (民営事業所)

産業大分類	事業所数		従業員数	
	数	構成比 (%)	数	構成比 (%)
総	14,488	100.0	247,045	100.0
農業, 林業	57	0.4	717	0.3
漁業, 採石業, 砂利採取業	1	0.0	3	0.0
建設業	24	0.2	155	0.1
製造業	1,644	11.3	11,937	4.8
電気・ガス・熱供給・水道業	1,653	11.4	110,422	44.7
情報通信業	9	0.1	428	0.2
運輸業, 郵便業	123	0.8	1,793	0.7
卸売業, 小売業	336	2.3	11,921	4.8
金融業, 保険業	3,349	23.1	31,675	12.8
不動産業, 物品賃貸業	163	1.1	2,795	1.1
学術研究, 専門・技術サービス業	837	5.8	2,956	1.2
学術研究, 専門・技術サービス業	515	3.6	9,598	3.9
宿泊業, 飲食サービス業	2,169	15.0	18,058	7.3
生活関連サービス業, 娯楽業	1,279	8.8	8,729	3.5
教育, 学習支援業	498	3.4	5,230	2.1
医療, 福祉	732	5.1	12,856	5.2
複合サービス事業	90	0.6	1,072	0.4
サービス業 (他に分類されないもの)	1,009	7.0	16,700	6.8

資料：経済センサス - 基礎調査

注：平成21年経済センサス - 基礎調査は、事業所及び企業を対象に新しく創設した調査です。事業所・企業統計調査（平成18年まで実施）と調査手法が異なることから、平成18年事業所・企業統計調査との差数がすべて増加・減少を示すものではありません。

D-1 産業大分類別総括表（民営事業所）

産業大分類	事業所									
	総数	組織別								
		株式会社	合名・合資会社	合同会社	相互会社	会社以外の法人	個人経営	外国の会社	法人でない団体	
総数	14,488	7,540	93	19	21	1,009	5,727	3	76	
農業，林業	57	35	-	-	-	21	-	-	1	
漁業，採石業，砂利採取業	1	1	-	-	-	-	-	-	-	
建設業	24	20	-	-	-	1	3	-	-	
製造業	1,644	1,081	4	2	-	3	554	-	-	
電気・ガス・熱供給・水道業	1,653	1,301	22	-	-	7	321	-	2	
情報通信業	9	9	-	-	-	-	-	-	-	
運輸業，郵便業	123	115	2	1	-	-	5	-	-	
卸売業，小売業	336	312	2	1	-	1	19	-	1	
金融業，保険業	3,349	1,996	34	5	-	150	1,160	2	2	
不動産業，物品賃貸業	163	78	-	-	21	51	11	-	2	
学術研究，専門・技術サービス業	837	433	11	-	-	20	370	-	3	
宿泊業，飲食サービス業	515	238	6	3	-	11	255	-	2	
生活関連サービス業，娯楽業	2,169	783	5	2	-	83	1,295	-	1	
教育，学習支援業	1,279	433	3	-	-	12	831	-	-	
医療，福祉	498	118	-	-	-	45	334	-	1	
複合サービス事業	732	75	-	3	-	217	436	-	1	
サービス業（他に分類されないもの）	90	42	-	-	-	43	5	-	-	
	1,009	470	4	2	-	344	128	1	60	

D-2 従業者規模別事業所数及び従業者数（民営事業所）

従業者規模	事業所数									
	総数	組織別								
		株式会社	合名・合資会社	合同会社	相互会社	会社以外の法人	個人経営	外国の会社	法人でない団体	
総数	14,488	7,540	93	19	21	1,009	5,727	3	76	
1～4人	7,800	2,561	48	10	-	407	4,715	1	58	
5～9人	2,993	2,012	24	3	1	186	755	2	10	
10～19人	1,837	1,430	13	5	3	175	205	-	6	
20～29人	712	567	4	-	5	93	42	-	1	
30～49人	510	428	3	-	11	63	5	-	-	
50～99人	337	276	-	1	1	56	3	-	-	
100～299人	189	165	1	-	-	22	1	-	-	
300～499人	32	29	-	-	-	3	-	-	-	
500～999人	22	20	-	-	-	2	-	-	-	
1,000人以上	19	18	-	-	-	1	-	-	-	
派遣従業者のみ	37	34	-	-	-	1	1	-	1	

平成21年7月1日現在

所 数											従業者数 (人)
別											
1～4人	5～9人	10～19人	20～29人	30～49人	50～99人	100～299人	300～499人	500～999人	1,000人以上	派遣従業者のみ	
7,800	2,993	1,837	712	510	337	189	32	22	19	37	247,045
19	13	12	6	3	3	-	-	-	-	1	717
1	-	-	-	-	-	-	-	-	-	-	3
10	8	5	1	-	-	-	-	-	-	-	155
932	427	194	40	29	15	5	1	-	-	1	11,937
565	370	292	112	116	79	67	17	17	16	2	110,422
-	1	2	2	2	1	1	-	-	-	-	428
58	27	11	8	9	7	2	-	-	-	1	1,793
71	52	63	37	55	33	20	3	2	-	-	11,921
1,781	731	461	206	72	56	28	2	-	-	12	31,675
43	24	45	27	18	5	1	-	-	-	-	2,795
683	99	42	7	1	3	1	-	-	-	1	2,956
343	101	35	10	11	8	3	2	-	1	1	9,598
1,151	505	280	119	79	21	8	-	-	-	6	18,058
936	157	85	36	33	23	6	-	-	-	3	8,729
357	59	49	16	2	8	3	-	3	-	1	5,230
255	208	140	36	39	30	19	1	-	1	3	12,856
20	49	15	1	3	1	-	1	-	-	-	1,072
575	162	106	48	38	44	25	5	-	1	5	16,700

資料：経済センサス - 基礎調査

平成21年7月1日現在

総数	従業者数 (人)							
	経営者				組織別			
	株式会社	合名・合資会社	合同会社	相互会社	会社以外の法人	個人経営	外国の会社	法人でない団体
247,045	206,925	743	171	630	20,271	18,018	18	269
17,021	6,597	109	22	-	907	9,283	3	100
19,660	13,434	155	18	8	1,256	4,711	15	63
24,958	19,512	164	78	42	2,499	2,577	-	86
16,925	13,543	94	-	114	2,171	983	-	20
19,050	15,990	111	-	406	2,369	174	-	-
23,472	19,184	-	53	60	3,998	177	-	-
30,982	27,351	110	-	-	3,408	113	-	-
12,069	10,850	-	-	-	1,219	-	-	-
15,330	14,054	-	-	-	1,276	-	-	-
67,578	66,410	-	-	-	1,168	-	-	-
...	...	...	...	...	...	...	...	...

資料：経済センサス - 基礎調査

D-3 産業大分類、開設年別事業所数（民営事業所）

産業大分類	事業					
	総数	昭和59年以前	昭和60～平成6年	平成7～11年	平成12年	平成13年
総数	14,488	5,791	3,079	1,663	290	315
農業，林業	57	15	9	11	2	-
漁業，採石業，砂利採取業	1	-	-	-	-	-
建設業	24	15	2	2	-	-
製造業	1,644	748	444	171	20	22
電気・ガス・熱供給・水道業	1,653	898	366	119	30	23
情報通信業	9	2	4	-	-	-
運輸業，郵便業	123	8	26	28	4	5
卸売業，小売業	336	104	70	35	8	4
金融業，保険業	3,349	1,426	621	373	63	97
不動産業，物品賃貸業	163	56	34	22	2	7
学術研究，専門・技術サービス業	837	311	265	83	9	10
宿泊業，飲食サービス業	515	139	126	75	9	14
生活関連サービス業，娯楽業	2,169	679	413	290	60	63
教育，学習支援業	1,279	541	267	177	19	23
医療，福祉	498	138	136	71	12	9
複合サービス事業	732	161	142	105	33	14
サービス業（他に分類されないもの）	90	23	14	3	-	2
	1,009	527	140	98	19	22

D-4 産業大分類、本社・支社別事業所数及び従業者数（民営事業所）

産業大分類	事業所数				
	総数	単独事業所	本社・本店	支所・支店	法人でない団体
総数	14,488	9,775	695	3,942	76
農業，林業	57	34	2	20	1
漁業，採石業，砂利採取業	1	-	-	1	-
建設業	24	16	2	6	-
製造業	1,644	1,379	83	182	-
電気・ガス・熱供給・水道業	1,653	1,137	152	362	2
情報通信業	9	-	-	9	-
運輸業，郵便業	123	53	1	69	-
卸売業，小売業	336	109	26	200	1
金融業，保険業	3,349	1,902	178	1,267	2
不動産業，物品賃貸業	163	41	1	119	2
学術研究，専門・技術サービス業	837	720	14	100	3
宿泊業，飲食サービス業	515	422	19	72	2
生活関連サービス業，娯楽業	2,169	1,492	53	623	1
教育，学習支援業	1,279	911	64	304	-
医療，福祉	498	332	26	139	1
複合サービス事業	732	569	28	134	1
サービス業（他に分類されないもの）	90	7	1	82	-
	1,009	651	45	253	60

平成21年7月1日現在

所 数								
平成 14年	平成 15年	平成 16年	平成 17年	平成 18年	平成 19年	平成 20年	平成 21年	不詳
334	396	433	439	471	480	349	170	278
1	1	-	8	3	3	1	1	2
-	-	-	-	-	-	1	-	-
1	-	-	1	2	-	1	-	-
31	21	35	32	36	26	35	10	13
19	37	21	33	33	33	20	4	17
-	-	-	1	-	-	-	-	2
5	6	7	6	4	10	8	2	4
6	10	12	15	14	33	8	4	13
85	93	109	94	96	95	78	50	69
3	5	2	6	8	3	3	2	10
24	17	24	22	29	14	17	3	9
10	22	19	17	32	23	22	4	3
71	68	76	89	74	93	81	41	71
27	27	34	34	45	30	26	9	20
9	26	21	16	17	12	14	9	8
28	39	45	40	45	28	22	21	9
1	1	1	1	-	42	1	-	1
13	23	27	24	33	35	11	10	27

資料：経済センサス - 基礎調査

平成21年7月1日現在

従 業 者 数 (人)				
総 数	単独事業所	本 所 ・ 本 社 ・ 本 店	支 所 ・ 支 社 ・ 支 店	法人でない 団 体
247,045	61,053	62,424	123,299	269
717	313	73	311	20
3	-	-	3	-
155	82	9	64	-
11,937	7,159	2,455	2,323	-
110,422	12,660	38,831	58,911	20
428	-	-	428	-
1,793	508	5	1,280	-
11,921	2,446	2,935	6,539	1
31,675	10,293	3,408	17,969	5
2,795	156	205	2,432	2
2,956	1,883	80	987	6
9,598	1,863	6,178	1,544	13
18,058	7,414	1,103	9,524	17
8,729	3,258	1,407	4,064	-
5,230	997	443	3,780	10
12,856	6,410	1,689	4,754	3
1,072	16	344	712	-
16,700	5,595	3,259	7,674	172

資料：経済センサス - 基礎調査

D-5 産業大分類、従業上の地位、男女別従業者数（民営事業所）

産業大分類	従業					
	総数	従業		個人業主	従業	
男		女	男		女	
総数	247,045	168,777	78,216	5,647	3,986	1,661
農業，林業	717	475	242	-	-	-
漁業，採石業，砂利採取業	3	3	-	-	-	-
建設業	155	127	28	3	3	-
製造業	11,937	9,392	2,545	552	548	4
電気・ガス・熱供給・水道業	110,422	92,356	18,066	320	297	23
情報通信業	428	383	45	-	-	-
運輸業，郵便業	1,793	1,332	461	5	4	1
卸売業，小売業	11,921	9,836	2,085	19	19	-
金融業，保険業	31,675	15,510	16,113	1,137	843	294
不動産業，物品賃貸業	2,795	1,172	1,623	11	9	2
学術研究，専門・技術サービス業	2,956	1,878	1,078	370	268	102
宿泊業，飲食サービス業	9,598	7,751	1,847	253	235	18
生活関連サービス業，娯楽業	18,058	6,737	11,321	1,281	716	565
教育，学習支援業	8,729	3,626	5,103	821	461	360
医療，福祉	5,230	3,095	2,135	315	82	233
複合サービス事業	12,856	3,428	9,428	428	376	52
サービス業(他に分類されないもの)	1,072	628	444	5	1	4
	16,700	11,048	5,652	127	124	3

(上表 続き)

産業大分類	従業					
	総数	常用		正社員・正職員	雇	
		男	女		男	女
総数	217,244	150,458	66,734	157,258	127,660	29,598
農業，林業	518	323	195	213	163	50
漁業，採石業，砂利採取業	2	2	-	2	2	-
建設業	103	85	18	91	77	14
製造業	8,538	6,852	1,686	7,101	5,977	1,124
電気・ガス・熱供給・水道業	104,499	87,927	16,572	92,419	81,171	11,248
情報通信業	419	383	36	395	365	30
運輸業，郵便業	1,644	1,235	409	1,391	1,139	252
卸売業，小売業	11,238	9,368	1,870	8,772	7,903	869
金融業，保険業	26,450	12,549	13,849	11,672	8,604	3,068
不動産業，物品賃貸業	2,689	1,110	1,579	2,338	1,092	1,246
学術研究，専門・技術サービス業	1,609	1,065	544	1,070	764	306
宿泊業，飲食サービス業	8,722	7,090	1,632	8,147	6,866	1,281
生活関連サービス業，娯楽業	14,157	5,079	9,078	3,196	1,864	1,332
教育，学習支援業	6,749	2,676	4,073	3,324	1,620	1,704
医療，福祉	4,039	2,437	1,602	1,923	1,240	683
複合サービス事業	11,144	2,537	8,607	6,596	1,870	4,726
サービス業(他に分類されないもの)	1,026	590	436	779	555	224
	13,698	9,150	4,548	7,829	6,388	1,441

注：男女別の不詳を含むため、男・女の合計と総数は必ずしも一致しない。

平成21年7月1日現在

者 数 (人)					
無給の 家族従業者			有給役員		
	男	女		男	女
1,523	337	1,186	11,682	8,327	3,355
-	-	-	102	81	21
-	-	-	1	1	-
-	-	-	41	32	9
134	27	107	2,117	1,489	628
91	28	63	2,787	2,108	679
-	-	-	-	-	-
2	-	2	98	73	25
3	-	3	377	301	76
379	86	293	2,197	1,454	743
4	-	4	62	47	15
119	26	93	761	475	286
49	11	38	379	286	93
404	94	310	596	406	190
186	29	157	436	302	134
51	17	34	86	61	25
65	11	54	454	304	150
-	-	-	38	36	2
36	8	28	1,150	871	279

者 数 (人)						
用 者			臨時雇用者			
	男	女		男	女	
正社員・ 正職員以外	59,986	22,798	37,136	10,949	5,669	5,280
	305	160	145	97	71	26
	-	-	-	-	-	-
	12	8	4	8	7	1
	1,437	875	562	596	476	120
	12,080	6,756	5,324	2,725	1,996	729
	24	18	6	9	-	9
	253	96	157	44	20	24
	2,466	1,465	1,001	284	148	136
	14,778	3,945	10,781	1,512	578	934
	351	18	333	29	6	23
	539	301	238	97	44	53
	575	224	351	195	129	66
	10,961	3,215	7,746	1,620	442	1,178
	3,425	1,056	2,369	537	158	379
	2,116	1,197	919	739	498	241
	4,548	667	3,881	765	200	565
	247	35	212	3	1	2
	5,869	2,762	3,107	1,689	895	794

資料：経済センサス - 基礎調査

D-6 産業小分類別事業所数及び従業者数（民営事業所）

産 業 小 分 類	経 営 組 織 別							
	総 数		う ち 個 人		う ち		法 人	
	事業所数	従業者数	事業所数	従業者数	事業所数	従業者数	事業所数	従業者数
A~R 全産業（S公務を除く）	14,488	247,045	5,727	18,018	8,685	228,758	7,676	208,487
A~B 農 林 漁 業	58	720	-	-	57	700	36	288
A 農 業 , 林 業	57	717	-	-	56	697	35	285
01 農 業	43	480	-	-	42	460	30	264
010 管理, 補助的経済活動を行う事業所*	-	-	-	-	-	-	-	-
011 耕 種 農 業	16	124	-	-	16	124	12	85
012 畜 産 農 業	12	88	-	-	12	88	10	80
013 農 業 サ ー ビ ス 業*	6	149	-	-	6	149	-	-
014 園 芸 サ ー ビ ス 業	9	119	-	-	8	99	8	99
02 林 業	14	237	-	-	14	237	5	21
020 管理, 補助的経済活動を行う事業所*	-	-	-	-	-	-	-	-
021 育 林 業	10	215	-	-	10	215	2	3
022 素 材 生 産 業	1	10	-	-	1	10	1	10
023 特 用 林 産 物 生 産 業*	-	-	-	-	-	-	-	-
024 林 業 サ ー ビ ス 業	3	12	-	-	3	12	2	8
029 そ の 他 の 林 業	-	-	-	-	-	-	-	-
B 漁 業	1	3	-	-	1	3	1	3
03 漁 業 (水産養殖業を除く)	-	-	-	-	-	-	-	-
030 管理, 補助的経済活動を行う事業所*	-	-	-	-	-	-	-	-
031 海 面 漁 業	-	-	-	-	-	-	-	-
032 内 水 面 漁 業	-	-	-	-	-	-	-	-
04 水 産 養 殖 業	1	3	-	-	1	3	1	3
040 管理, 補助的経済活動を行う事業所*	-	-	-	-	-	-	-	-
041 海 面 養 殖 業	-	-	-	-	-	-	-	-
042 内 水 面 養 殖 業	1	3	-	-	1	3	1	3
C~R 非農林漁業（S公務を除く）	14,430	246,325	5,727	18,018	8,628	228,058	7,640	208,199
C 鉱 業 , 採 石 業 , 砂 利 採 取 業	24	155	3	6	21	149	20	147
05 鉱 業 , 採 石 業 , 砂 利 採 取 業	24	155	3	6	21	149	20	147
050 管理, 補助的経済活動を行う事業所*	-	-	-	-	-	-	-	-
051 金 属 鉱 業	-	-	-	-	-	-	-	-
052 石 炭 ・ 亜 炭 鉱 業	-	-	-	-	-	-	-	-
053 原 油 ・ 天 然 ガ ス 鉱 業	-	-	-	-	-	-	-	-
054 採 石 業 , 砂 ・ 砂 利 ・ 玉 石 採 取 業	16	78	2	4	14	74	13	72
055 窯 業 原 料 用 鉱 物 鉱 業*	7	75	-	-	7	75	7	75
059 そ の 他 の 鉱 業	1	2	1	2	-	-	-	-
D 建 設 業	1,644	11,937	554	1,346	1,090	10,591	1,087	10,586
06 総 合 工 事 業	709	6,432	197	518	512	5,914	511	5,913
060 管理, 補助的経済活動を行う事業所*	6	22	-	-	6	22	6	22
061 一 般 土 木 建 築 工 事 業	31	449	4	10	27	439	27	439
062 土 木 工 事 業 (舗装工事業を除く)	241	2,486	45	164	196	2,322	196	2,322
063 舗 装 工 事 業	23	254	2	12	21	242	21	242
064 建 築 工 事 業 (木造建築工事業を除く)	166	2,232	29	80	137	2,152	136	2,151
065 木 造 建 築 工 事 業	199	790	109	239	90	551	90	551
066 建 築 リ フ ォ ー ム 工 事 業	43	199	8	13	35	186	35	186
07 職 別 工 事 業 (設備工事業を除く)	468	1,786	263	589	205	1,197	204	1,195
070 管理, 補助的経済活動を行う事業所*	-	-	-	-	-	-	-	-
071 大 工 事 業	79	268	60	104	19	164	19	164
072 と び ・ 土 工 ・ コ ン ク リ ー ト 工 事 業	57	355	10	34	47	321	47	321
073 鉄 骨 ・ 鉄 筋 工 事 業	21	71	10	22	11	49	11	49
074 石 工 ・ れ ん が 等 工 事 業*	12	32	7	14	5	18	5	18
075 左 官 工 事 業	48	120	39	77	9	43	9	43
076 板 金 ・ 金 物 工 事 業	52	133	44	104	8	29	8	29
077 塗 装 工 事 業	45	199	22	59	23	140	23	140
078 床 ・ 内 装 工 事 業	62	242	32	73	30	169	30	169
07A 床 工 事 業	1	2	-	-	1	2	1	2
07B 内 装 工 事 業	61	240	32	73	29	167	29	167
079 そ の 他 の 職 別 工 事 業	92	366	39	102	53	264	52	262
08 設 備 工 事 業	467	3,719	94	239	373	3,480	372	3,478
080 管理, 補助的経済活動を行う事業所*	2	6	-	-	2	6	2	6
081 電 気 工 事 業	186	1,271	53	123	133	1,148	132	1,146
082 電 気 通 信 ・ 信 号 装 置 工 事 業	15	336	-	-	15	336	15	336
083 管 工 事 業 (さく井工事業を除く)	213	1,510	40	115	173	1,395	173	1,395
084 機 械 器 具 設 置 工 事 業	39	511	1	1	38	510	38	510
089 そ の 他 の 設 備 工 事 業	12	85	-	-	12	85	12	85
E 製 造 業	1,653	110,422	321	991	1,330	109,411	1,323	109,129
09 食 料 品 製 造 業	52	2,336	13	46	37	2,270	34	2,081
090 管理, 補助的経済活動を行う事業所*	-	-	-	-	-	-	-	-
091 畜 産 食 料 品 製 造 業	3	167	-	-	3	167	2	83

注：「\*」が付された産業分類項目名は、短縮したもの。



平成21年7月1日現在

従業者規模別										
1～4人	5～9人	10～19人	20～29人	30～49人	50～99人	100～299人	300～499人	500～999人	1,000人以上	派遣従業者のみ
事業所数	事業所数	事業所数	事業所数	事業所数	事業所数	事業所数	事業所数	事業所数	事業所数	事業所数
7,800	2,993	1,837	712	510	337	189	32	22	19	37
20	13	12	6	3	3	-	-	-	-	1
19	13	12	6	3	3	-	-	-	-	1
15	9	10	6	1	1	-	-	-	-	1
-	-	-	-	-	-	-	-	-	-	-
5	5	4	1	-	-	-	-	-	-	1
5	3	3	1	-	-	-	-	-	-	-
2	1	-	1	1	1	-	-	-	-	-
3	-	3	3	-	-	-	-	-	-	-
4	4	2	-	2	2	-	-	-	-	-
-	-	-	-	-	-	-	-	-	-	-
2	3	1	-	2	2	-	-	-	-	-
-	-	1	-	-	-	-	-	-	-	-
-	-	-	-	-	-	-	-	-	-	-
2	1	-	-	-	-	-	-	-	-	-
-	-	-	-	-	-	-	-	-	-	-
1	-	-	-	-	-	-	-	-	-	-
-	-	-	-	-	-	-	-	-	-	-
-	-	-	-	-	-	-	-	-	-	-
-	-	-	-	-	-	-	-	-	-	-
1	-	-	-	-	-	-	-	-	-	-
-	-	-	-	-	-	-	-	-	-	-
-	-	-	-	-	-	-	-	-	-	-
1	-	-	-	-	-	-	-	-	-	-
7,780	2,980	1,825	706	507	334	189	32	22	19	36
10	8	5	1	-	-	-	-	-	-	-
10	8	5	1	-	-	-	-	-	-	-
-	-	-	-	-	-	-	-	-	-	-
-	-	-	-	-	-	-	-	-	-	-
-	-	-	-	-	-	-	-	-	-	-
9	4	3	-	-	-	-	-	-	-	-
-	4	2	1	-	-	-	-	-	-	-
1	-	-	-	-	-	-	-	-	-	-
932	427	194	40	29	15	5	1	-	-	1
360	186	105	27	20	7	3	1	-	-	-
5	-	1	-	-	-	-	-	-	-	-
15	9	3	1	2	-	1	-	-	-	-
73	83	53	18	11	3	-	-	-	-	-
4	8	10	-	1	-	-	-	-	-	-
81	43	23	8	4	4	2	1	-	-	-
149	37	12	-	1	-	-	-	-	-	-
33	6	3	-	1	-	-	-	-	-	-
340	95	27	2	3	-	-	-	-	-	1
-	-	-	-	-	-	-	-	-	-	-
68	6	2	1	2	-	-	-	-	-	-
21	23	12	-	-	-	-	-	-	-	1
14	7	-	-	-	-	-	-	-	-	-
10	2	-	-	-	-	-	-	-	-	-
42	5	1	-	-	-	-	-	-	-	-
48	3	1	-	-	-	-	-	-	-	-
29	12	3	1	-	-	-	-	-	-	-
48	10	3	-	1	-	-	-	-	-	-
1	-	-	-	-	-	-	-	-	-	-
47	10	3	-	1	-	-	-	-	-	-
60	27	5	-	-	-	-	-	-	-	-
232	146	62	11	6	8	2	-	-	-	-
1	1	-	-	-	-	-	-	-	-	-
101	54	19	6	3	3	-	-	-	-	-
6	2	3	2	-	1	1	-	-	-	-
102	77	25	3	2	4	-	-	-	-	-
18	7	12	-	1	-	1	-	-	-	-
4	5	3	-	-	-	-	-	-	-	-
565	370	292	112	116	79	67	17	17	16	2
13	13	10	3	3	6	2	1	1	-	-
-	-	-	-	-	-	-	-	-	-	-
-	-	1	-	-	2	-	-	-	-	-

資料：経済センサス - 基礎調査

D-6 産業小分類別事業所数及び従業者数（民営事業所）（続き）

産 業 小 分 類	経 営 組 織 別							
	総 数		う ち 個 人		う ち		法 人	
	事業所数	従業者数	事業所数	従業者数	事業所数	従業者数	会 社	
							事業所数	従業者数
092 水産食品製造業	4	118	1	2	3	116	2	18
093 野菜缶詰等製造業*	4	54	-	-	3	39	3	39
094 調味料製造業	4	496	-	-	4	496	4	496
095 糖類製造業	-	-	-	-	-	-	-	-
096 精穀・製粉業	2	9	-	-	2	9	1	2
097 パン・菓子製造業	4	34	2	7	1	22	1	22
098 動物植物油製造業	-	-	-	-	-	-	-	-
099 その他の食品製造業	31	1,458	10	37	21	1,421	21	1,421
10 飲料・たばこ・飼料製造業	19	163	9	87	10	76	10	76
100 管理、補助的経済活動を行う事業所*	-	-	-	-	-	-	-	-
101 清涼飲料製造業	-	-	-	-	-	-	-	-
102 酒類製造業	3	23	-	-	3	23	3	23
103 茶・コーヒー製造業*	10	103	8	84	2	19	2	19
104 製氷業	-	-	-	-	-	-	-	-
105 たばこ製造業	-	-	-	-	-	-	-	-
106 飼料・有機質肥料製造業	6	37	1	3	5	34	5	34
11 繊維工業	81	2,171	28	108	53	2,063	53	2,063
110 管理、補助的経済活動を行う事業所*	-	-	-	-	-	-	-	-
111 製糸業、紡績業、化学繊維等製造業*	5	13	4	8	1	5	1	5
112 織物業	-	-	-	-	-	-	-	-
113 ニット生地製造業	1	2	1	2	-	-	-	-
114 染色整理業	-	-	-	-	-	-	-	-
115 網・網・レース等製造業*	1	2	1	2	-	-	-	-
116 外衣・シャツ製造業*	6	40	2	11	4	29	4	29
117 下着類製造業	-	-	-	-	-	-	-	-
118 和装製品・その他の衣服等製造業*	3	5	2	3	1	2	1	2
119 その他の繊維製品製造業	65	2,109	18	82	47	2,027	47	2,027
12 木材・木製品製造業（家具を除く）	29	389	13	29	16	360	14	343
120 管理、補助的経済活動を行う事業所*	-	-	-	-	-	-	-	-
121 製材業、木製品製造業	15	59	8	13	7	46	5	29
122 造作材・合板等材料製造業*	8	140	2	4	6	136	6	136
123 木製容器製造業（竹、とうを含む）	3	178	-	-	3	178	3	178
129 その他の木製品製造業*	3	12	3	12	-	-	-	-
13 家具・装備品製造業	77	4,598	50	111	27	4,487	27	4,487
130 管理、補助的経済活動を行う事業所*	-	-	-	-	-	-	-	-
131 家具製造業	31	4,486	14	37	17	4,449	17	4,449
132 宗教用具製造業	4	6	3	4	1	2	1	2
133 建具製造業	41	102	33	70	8	32	8	32
139 その他の家具・装備品製造業	1	4	-	-	1	4	1	4
14 パルプ・紙・紙加工品製造業	12	143	4	8	8	135	8	135
140 管理、補助的経済活動を行う事業所*	-	-	-	-	-	-	-	-
141 パルプ製造業	-	-	-	-	-	-	-	-
142 紙製造業	1	1	1	1	-	-	-	-
143 加工紙製造業	2	40	-	-	2	40	2	40
144 紙製品製造業	1	7	-	-	1	7	1	7
145 紙製容器製造業	7	91	2	3	5	88	5	88
149 その他のパルプ等製造業*	1	4	1	4	-	-	-	-
15 印刷・同関連業	37	377	11	23	26	354	26	354
150 管理、補助的経済活動を行う事業所*	-	-	-	-	-	-	-	-
151 印刷業	33	272	11	23	22	249	22	249
152 製本業、印刷物加工業	1	3	-	-	1	3	1	3
153 製本業、印刷物加工業	3	102	-	-	3	102	3	102
159 印刷関連サービス業	-	-	-	-	-	-	-	-
16 化学工業	14	1,305	1	1	13	1,304	13	1,304
160 管理、補助的経済活動を行う事業所*	-	-	-	-	-	-	-	-
161 化学肥料製造業	-	-	-	-	-	-	-	-
162 無機化学工業製品製造業	5	111	-	-	5	111	5	111
163 有機化学工業製品製造業	3	221	1	1	2	220	2	220
164 油脂加工製品・石けん・塗料等製造業*	4	969	-	-	4	969	4	969
165 医薬品製造業	-	-	-	-	-	-	-	-
166 化粧品・歯磨等化粧品調整品製造業*	1	3	-	-	1	3	1	3
169 その他の化学工業	1	1	-	-	1	1	1	1
17 石油製品・石炭製品製造業	6	113	-	-	6	113	6	113
170 管理、補助的経済活動を行う事業所*	-	-	-	-	-	-	-	-
171 石油精製業	2	21	-	-	2	21	2	21
172 潤滑油・グリース製造業*	1	41	-	-	1	41	1	41
173 コークス製造業	-	-	-	-	-	-	-	-
174 舗装材料製造業	3	51	-	-	3	51	3	51
179 その他の石油製品・石炭製品製造業	-	-	-	-	-	-	-	-
18 プラスチック製品製造業*	105	3,401	9	40	96	3,361	95	3,318
180 管理、補助的経済活動を行う事業所*	-	-	-	-	-	-	-	-
181 プラスチック板・棒・管等製造業*	3	22	-	-	3	22	3	22
182 プラスチックフィルム等製造業*	1	1	1	1	-	-	-	-
183 工業用プラスチック製品製造業	79	3,019	6	30	73	2,989	72	2,946
184 発泡・強化プラスチック製品製造業	11	176	1	5	10	171	10	171
185 プラスチック成形材料製造業*	4	23	-	-	4	23	4	23

注：「\*」が付された産業分類項目名は、短縮したもの。

平成21年7月1日現在

従業者規模別										
1～4人	5～9人	10～19人	20～29人	30～49人	50～99人	100～299人	300～499人	500～999人	1,000人以上	派遣従業者のみ
事業所数	事業所数	事業所数	事業所数	事業所数	事業所数	事業所数	事業所数	事業所数	事業所数	事業所数
1	1	1	-	-	1	-	-	-	-	-
-	2	1	1	-	-	-	-	-	-	-
-	-	-	-	3	-	-	1	-	-	-
-	-	-	-	-	-	-	-	-	-	-
1	1	-	-	-	-	-	-	-	-	-
1	2	-	1	-	-	-	-	-	-	-
-	-	-	-	-	-	-	-	-	-	-
10	7	7	1	-	3	2	-	1	-	-
4	10	4	-	1	-	-	-	-	-	-
-	-	-	-	-	-	-	-	-	-	-
-	3	-	-	-	-	-	-	-	-	-
2	4	3	-	1	-	-	-	-	-	-
-	-	-	-	-	-	-	-	-	-	-
-	-	-	-	-	-	-	-	-	-	-
2	3	1	-	-	-	-	-	-	-	-
30	19	16	5	3	4	3	-	1	-	-
-	-	-	-	-	-	-	-	-	-	-
4	1	-	-	-	-	-	-	-	-	-
-	-	-	-	-	-	-	-	-	-	-
1	-	-	-	-	-	-	-	-	-	-
-	-	-	-	-	-	-	-	-	-	-
1	-	-	-	-	-	-	-	-	-	-
2	3	1	-	-	-	-	-	-	-	-
-	-	-	-	-	-	-	-	-	-	-
3	-	-	-	-	-	-	-	-	-	-
19	15	15	5	3	4	3	-	1	-	-
14	5	6	1	2	-	1	-	-	-	-
-	-	-	-	-	-	-	-	-	-	-
10	3	2	-	-	-	-	-	-	-	-
2	1	2	1	2	-	-	-	-	-	-
-	-	2	-	-	-	1	-	-	-	-
2	1	-	-	-	-	-	-	-	-	-
58	11	2	-	1	1	1	1	1	1	-
-	-	-	-	-	-	-	-	-	-	-
17	6	2	-	1	1	1	1	1	1	-
4	-	-	-	-	-	-	-	-	-	-
36	5	-	-	-	-	-	-	-	-	-
1	-	-	-	-	-	-	-	-	-	-
7	2	-	1	1	1	-	-	-	-	-
-	-	-	-	-	-	-	-	-	-	-
-	-	-	-	-	-	-	-	-	-	-
1	-	-	-	-	-	-	-	-	-	-
1	-	-	-	1	-	-	-	-	-	-
-	1	-	-	-	-	-	-	-	-	-
4	1	-	1	-	1	-	-	-	-	-
1	-	-	-	-	-	-	-	-	-	-
22	5	5	2	1	2	-	-	-	-	-
-	-	-	-	-	-	-	-	-	-	-
21	4	4	2	1	1	-	-	-	-	-
1	-	-	-	-	-	-	-	-	-	-
-	1	1	-	-	1	-	-	-	-	-
-	-	-	-	-	-	-	-	-	-	-
4	2	-	2	3	1	1	-	1	-	-
-	-	-	-	-	-	-	-	-	-	-
-	-	-	-	-	-	-	-	-	-	-
1	1	-	1	2	-	-	-	-	-	-
1	1	-	-	-	-	1	-	-	-	-
-	-	-	1	1	1	-	-	1	-	-
-	-	-	-	-	-	-	-	-	-	-
1	-	-	-	-	-	-	-	-	-	-
1	-	-	-	-	-	-	-	-	-	-
1	1	2	-	2	-	-	-	-	-	-
-	-	-	-	-	-	-	-	-	-	-
1	-	1	-	-	-	-	-	-	-	-
-	-	-	-	1	-	-	-	-	-	-
-	1	1	-	1	-	-	-	-	-	-
-	-	-	-	-	-	-	-	-	-	-
21	23	29	12	7	7	4	1	1	-	-
-	-	-	-	-	-	-	-	-	-	-
-	2	1	-	-	-	-	-	-	-	-
1	-	-	-	-	-	-	-	-	-	-
12	16	22	11	7	6	3	1	1	-	-
4	2	3	1	-	1	-	-	-	-	-
2	2	-	-	-	-	-	-	-	-	-

資料：経済センサス - 基礎調査

D-6 産業小分類別事業所数及び従業者数（民営事業所）（続き）

産 業 小 分 類	組 織 別							
	総 数		う ち 個 人		う ち		法 人	
	事業所数	従業者数	事業所数	従業者数	事業所数	従業者数	事業所数	従業者数
189 その他のプラスチック製品製造業	7	160	1	4	6	156	6	156
19 ゴム製品製造業	21	1,365	10	35	11	1,330	11	1,330
190 管理、補助的経済活動を行う事業所*	-	-	-	-	-	-	-	-
191 タイヤ・チューブ製造業	2	1,226	-	-	2	1,226	2	1,226
192 ゴム製・プラスチック製履物等製造業*	-	-	-	-	-	-	-	-
193 ゴムベルト・ゴムホース等製造業*	19	139	10	35	9	104	9	104
199 その他のゴム製品製造業	-	-	-	-	-	-	-	-
20 なめし革・同製品・毛皮製造業	3	18	3	18	-	-	-	-
200 管理、補助的経済活動を行う事業所*	-	-	-	-	-	-	-	-
201 なめし革製造業	-	-	-	-	-	-	-	-
202 工業用革製品製造業（手袋を除く）	1	14	1	14	-	-	-	-
203 革製履物用材料・同附属品製造業	-	-	-	-	-	-	-	-
204 革製履物製造業	-	-	-	-	-	-	-	-
205 革製手袋製造業	1	2	1	2	-	-	-	-
206 かばん製造業	1	2	1	2	-	-	-	-
207 袋物製造業	-	-	-	-	-	-	-	-
208 毛皮製造業	-	-	-	-	-	-	-	-
209 その他のなめし革製品製造業	-	-	-	-	-	-	-	-
21 窯業・土石製品製造業	96	1,943	18	41	78	1,902	78	1,902
210 管理、補助的経済活動を行う事業所*	1	1	-	-	1	1	1	1
211 ガラス・同製品製造業	8	992	2	5	6	987	6	987
212 セメント・同製品製造業	25	441	1	6	24	435	24	435
213 建設用粘土製品製造業*	1	11	-	-	1	11	1	11
214 陶磁器・同関連製品製造業	13	110	7	14	6	96	6	96
215 耐火物製造業	5	94	-	-	5	94	5	94
216 炭素・黒鉛製品製造業	1	26	-	-	1	26	1	26
217 研磨材・同製品製造業	-	-	-	-	-	-	-	-
218 骨材・石工品等製造業	36	219	7	15	29	204	29	204
219 その他の窯業・土石製品製造業	6	49	1	1	5	48	5	48
22 鉄鋼業	22	2,365	3	5	19	2,360	19	2,360
220 管理、補助的経済活動を行う事業所*	-	-	-	-	-	-	-	-
221 製鉄業	-	-	-	-	-	-	-	-
222 製鋼・製鋼圧延業	-	-	-	-	-	-	-	-
223 製鋼を行わない鋼材製造業*	3	14	2	4	1	10	1	10
224 表面処理鋼材製造業	1	98	-	-	1	98	1	98
225 鉄素形材製造業	5	2,068	-	-	5	2,068	5	2,068
229 その他の鉄鋼業	13	185	1	1	12	184	12	184
23 非鉄金属製造業	15	1,867	2	7	13	1,860	13	1,860
230 管理、補助的経済活動を行う事業所*	-	-	-	-	-	-	-	-
231 非鉄金属第1次製錬・精製業	-	-	-	-	-	-	-	-
232 非鉄金属第2次製錬・精製業*	3	229	1	5	2	224	2	224
233 非鉄金属・同合金圧延業*	-	-	-	-	-	-	-	-
234 電線・ケーブル製造業	1	8	-	-	1	8	1	8
235 非鉄金属素形材製造業	10	1,619	1	2	9	1,617	9	1,617
239 その他の非鉄金属製造業	1	11	-	-	1	11	1	11
24 金属製品製造業	206	6,426	35	107	171	6,319	171	6,319
240 管理、補助的経済活動を行う事業所*	1	12	-	-	1	12	1	12
241 めっき板等製品製造業*	-	-	-	-	-	-	-	-
242 洋食器・刃物・手道具・金物類製造業	5	81	2	2	3	79	3	79
243 暖房装置・配管工事用附属品製造業	5	213	1	1	4	212	4	212
244 建設用・建築用金属製品製造業*	91	1,016	15	41	76	975	76	975
245 金属素形材製品製造業	46	2,480	9	32	37	2,448	37	2,448
246 金属被覆・彫刻業、熱処理業*	33	486	6	19	27	467	27	467
247 金属線製品製造業（ねじ類を除く）	4	54	-	-	4	54	4	54
248 ボルト・ナット・リベット等製造業*	9	1,187	1	10	8	1,177	8	1,177
249 その他の金属製品製造業	12	897	1	2	11	895	11	895
25 はん用機械器具製造業	155	3,853	15	31	140	3,822	140	3,822
250 管理、補助的経済活動を行う事業所*	-	-	-	-	-	-	-	-
251 ボイラ・原動機製造業	-	-	-	-	-	-	-	-
252 ポンプ・圧縮機器製造業	9	471	1	2	8	469	8	469
253 一般産業用機械・装置製造業	74	2,110	5	10	69	2,100	69	2,100
259 その他のはん用機械・同部分品製造業	72	1,272	9	19	63	1,253	63	1,253
26 生産用機械器具製造業	197	5,165	11	22	186	5,143	186	5,143
260 管理、補助的経済活動を行う事業所*	-	-	-	-	-	-	-	-
261 農業用機械製造業*	2	27	1	3	1	24	1	24
262 建設機械・鉱山機械製造業	-	-	-	-	-	-	-	-
263 繊維機械製造業	2	32	-	-	2	32	2	32
264 生活関連産業用機械製造業	1	21	-	-	1	21	1	21
265 基礎素材産業用機械製造業	11	1,431	-	-	11	1,431	11	1,431
266 金属加工機械製造業	70	2,040	4	7	66	2,033	66	2,033
267 半導体等製造装置製造業*	-	-	-	-	-	-	-	-
269 その他の生産用機械・同部分品製造業	111	1,614	6	12	105	1,602	105	1,602
27 業務用機械器具製造業	12	214	1	2	11	212	11	212
270 管理、補助的経済活動を行う事業所*	-	-	-	-	-	-	-	-
271 事務用機械器具製造業	1	8	-	-	1	8	1	8
272 サービス用・娯楽用機械器具製造業	1	7	-	-	1	7	1	7

注：「\*」が付された産業分類項目名は、短縮したもの。

平成21年7月1日現在

従業者規模別										
1～4人	5～9人	10～19人	20～29人	30～49人	50～99人	100～299人	300～499人	500～999人	1,000人以上	派遣従業者のみ
事業所数	事業所数	事業所数	事業所数	事業所数	事業所数	事業所数	事業所数	事業所数	事業所数	事業所数
2	1	3	-	-	-	1	-	-	-	-
10	5	3	1	1	-	-	-	-	1	-
-	-	-	-	-	-	-	-	-	-	-
-	-	-	1	-	-	-	-	-	1	-
-	-	-	-	-	-	-	-	-	-	-
10	5	3	-	1	-	-	-	-	-	-
-	-	-	-	-	-	-	-	-	-	-
2	-	1	-	-	-	-	-	-	-	-
-	-	-	-	-	-	-	-	-	-	-
-	-	-	-	-	-	-	-	-	-	-
-	-	1	-	-	-	-	-	-	-	-
-	-	-	-	-	-	-	-	-	-	-
1	-	-	-	-	-	-	-	-	-	-
1	-	-	-	-	-	-	-	-	-	-
-	-	-	-	-	-	-	-	-	-	-
-	-	-	-	-	-	-	-	-	-	-
39	18	21	8	5	3	-	1	1	-	-
1	-	-	-	-	-	-	-	-	-	-
3	-	1	-	1	1	-	1	1	-	-
2	7	9	4	2	1	-	-	-	-	-
-	-	1	-	-	-	-	-	-	-	-
7	2	3	-	-	1	-	-	-	-	-
1	1	1	-	2	-	-	-	-	-	-
-	-	-	1	-	-	-	-	-	-	-
-	-	-	-	-	-	-	-	-	-	-
21	8	5	2	-	-	-	-	-	-	-
4	-	1	1	-	-	-	-	-	-	-
5	2	8	1	3	2	-	-	-	1	-
-	-	-	-	-	-	-	-	-	-	-
-	-	-	-	-	-	-	-	-	-	-
2	-	1	-	-	-	-	-	-	-	-
-	-	-	-	-	1	-	-	-	-	-
-	-	2	-	1	1	-	-	-	1	-
3	2	5	1	2	-	-	-	-	-	-
2	3	3	-	1	1	3	-	2	-	-
-	-	-	-	-	-	-	-	-	-	-
-	-	-	-	-	-	-	-	-	-	-
-	1	-	-	-	1	1	-	-	-	-
-	-	-	-	-	-	-	-	-	-	-
-	1	-	-	-	-	-	-	-	-	-
2	1	2	-	1	-	2	-	2	-	-
-	-	1	-	-	-	-	-	-	-	-
57	54	49	10	18	6	7	2	3	-	-
-	-	1	-	-	-	-	-	-	-	-
-	-	-	-	-	-	-	-	-	-	-
2	1	-	1	1	-	-	-	-	-	-
2	1	-	-	1	-	1	-	-	-	-
29	32	21	2	5	1	1	-	-	-	-
13	5	11	4	4	3	4	1	1	-	-
8	10	8	1	5	1	-	-	-	-	-
1	2	-	-	1	-	-	-	-	-	-
-	1	3	2	1	-	-	1	1	-	-
2	2	5	-	-	1	1	-	1	-	-
51	48	26	8	9	5	6	1	1	-	-
-	-	-	-	-	-	-	-	-	-	-
-	-	-	-	-	-	-	-	-	-	-
1	3	3	-	1	-	-	1	-	-	-
20	23	13	5	4	5	3	-	1	-	-
30	22	10	3	4	-	3	-	-	-	-
71	48	31	17	18	3	4	3	-	1	1
-	-	-	-	-	-	-	-	-	-	-
1	-	-	1	-	-	-	-	-	-	-
-	-	-	-	-	-	-	-	-	-	-
-	1	-	1	-	-	-	-	-	-	-
-	-	-	1	-	-	-	-	-	-	-
2	2	3	2	1	-	-	-	-	1	-
26	16	10	4	9	1	1	3	-	-	-
-	-	-	-	-	-	-	-	-	-	-
42	29	18	8	8	2	3	-	-	-	1
4	5	2	-	-	-	1	-	-	-	-
-	-	-	-	-	-	-	-	-	-	-
-	1	-	-	-	-	-	-	-	-	-
-	1	-	-	-	-	-	-	-	-	-

資料：経済センサス - 基礎調査

D-6 産業小分類別事業所数及び従業者数（民営事業所）（続き）

産 業 小 分 類	組 織 別								
	総 数		う ち 個 人		う ち		法 人		
	事業所数	従業者数	事業所数	従業者数	事業所数	従業者数	会 社		
							事業所数	従業者数	
273	計量器・測定器・分析機器等製造業*	8	192	-	-	8	192	8	192
274	医療用機械器具・医療用品製造業	2	7	1	2	1	5	1	5
275	光学機械器具・レンズ製造業	-	-	-	-	-	-	-	-
276	武器製造業	-	-	-	-	-	-	-	-
28	電子部品・デバイス・電子回路製造業	23	644	2	11	21	633	20	600
280	管理，補助的経済活動を行う事業所*	2	4	-	-	2	4	2	4
281	電子デバイス製造業	-	-	-	-	-	-	-	-
282	電子部品製造業	4	19	1	1	3	18	3	18
283	記録メディア製造業	-	-	-	-	-	-	-	-
284	電子回路製造業	9	479	-	-	9	479	9	479
285	ユニット部品製造業	3	42	1	10	2	32	2	32
289	その他の電子部品・デバイス等製造業*	5	100	-	-	5	100	4	67
29	電気機械器具製造業	82	3,327	6	16	76	3,311	76	3,311
290	管理，補助的経済活動を行う事業所*	2	17	-	-	2	17	2	17
291	発電用・送電用等電気機械器具製造業*	54	2,282	5	9	49	2,273	49	2,273
292	産業用電気機械器具製造業	18	751	-	-	18	751	18	751
293	民生用電気機械器具製造業	3	47	1	7	2	40	2	40
294	電球・電気照明器具製造業	-	-	-	-	-	-	-	-
295	電池製造業	1	79	-	-	1	79	1	79
296	電子応用装置製造業	-	-	-	-	-	-	-	-
297	電気計測器製造業	4	151	-	-	4	151	4	151
299	その他の電気機械器具製造業	-	-	-	-	-	-	-	-
30	情報通信機械器具製造業	10	352	1	8	9	344	9	344
300	管理，補助的経済活動を行う事業所*	2	1	-	-	2	1	2	1
301	通信機械器具・同関連機械器具製造業	5	329	1	8	4	321	4	321
302	映像・音響機械器具製造業	2	20	-	-	2	20	2	20
303	電子計算機・同附属装置製造業	1	2	-	-	1	2	1	2
31	輸送用機械器具製造業	275	65,783	38	157	237	65,626	237	65,626
310	管理，補助的経済活動を行う事業所*	10	1,457	-	-	10	1,457	10	1,457
311	自動車・同附属品製造業	251	63,991	36	150	215	63,841	215	63,841
312	鉄道車両・同部分品製造業	1	5	-	-	1	5	1	5
313	船舶製造・修理業，船用機関製造業	-	-	-	-	-	-	-	-
314	航空機・同附属品製造業	1	2	-	-	1	2	1	2
315	産業用運搬車両・同部分品等製造業*	3	17	1	3	2	14	2	14
319	その他の輸送用機械器具製造業	9	311	1	4	8	307	8	307
32	その他の製造業	104	2,104	38	78	66	2,026	66	2,026
320	管理，補助的経済活動を行う事業所*	1	9	-	-	1	9	1	9
321	貴金属・宝石製品製造業	2	4	2	4	-	-	-	-
322	装身具・装飾品等製造業*	-	-	-	-	-	-	-	-
323	時計・同部分品製造業	-	-	-	-	-	-	-	-
324	楽器製造業	1	1	1	1	-	-	-	-
325	が ん 具 ・ 運 動 用 具 製 造 業	2	30	1	2	1	28	1	28
32A	が ん 具 製 造 業	1	28	-	-	1	28	1	28
32B	運 動 用 具 製 造 業	1	2	1	2	-	-	-	-
326	ペン・鉛筆等事務用品製造業*	3	143	-	-	3	143	3	143
327	漆器製造業	1	3	1	3	-	-	-	-
328	畳等生活雑貨製品製造業	13	41	10	24	3	17	3	17
329	他に分類されない製造業	81	1,873	23	44	58	1,829	58	1,829
32C	情報記録物製造業*	-	-	-	-	-	-	-	-
32D	他に分類されないその他の製造業	81	1,873	23	44	58	1,829	58	1,829
F	電気・ガス・熱供給・水道業	9	428	-	-	9	428	9	428
33	電気業	6	362	-	-	6	362	6	362
330	管理，補助的経済活動を行う事業所*	5	349	-	-	5	349	5	349
331	電気業	1	13	-	-	1	13	1	13
34	ガス業	1	28	-	-	1	28	1	28
340	管理，補助的経済活動を行う事業所*	1	28	-	-	1	28	1	28
341	ガス業	-	-	-	-	-	-	-	-
35	熱供給業	-	-	-	-	-	-	-	-
350	管理，補助的経済活動を行う事業所*	-	-	-	-	-	-	-	-
351	熱供給業	-	-	-	-	-	-	-	-
36	水道業	2	38	-	-	2	38	2	38
360	管理，補助的経済活動を行う事業所*	-	-	-	-	-	-	-	-
361	上水道業	-	-	-	-	-	-	-	-
362	工業用水道業	-	-	-	-	-	-	-	-
363	下水道業	2	38	-	-	2	38	2	38
G	情報通信業	123	1,793	5	8	118	1,785	118	1,785
37	通信業	20	116	-	-	20	116	20	116
370	管理，補助的経済活動を行う事業所*	-	-	-	-	-	-	-	-
371	固定電気通信業	2	18	-	-	2	18	2	18
372	移動電気通信業	-	-	-	-	-	-	-	-
373	電気通信に附帯するサービス業	18	98	-	-	18	98	18	98
38	放送業	5	252	-	-	5	252	5	252
380	管理，補助的経済活動を行う事業所*	-	-	-	-	-	-	-	-
381	公共放送業（有線放送業を除く）	-	-	-	-	-	-	-	-

注：「\*」が付された産業分類項目名は、短縮したもの。

平成21年7月1日現在

業 者 規 模 別										
1～4人	5～9人	10～19人	20～29人	30～49人	50～99人	100～299人	300～499人	500～999人	1,000人以上	派遣従業 者の み
事業所数	事業所数	事業所数	事業所数	事業所数	事業所数	事業所数	事業所数	事業所数	事業所数	事業所数
3	2	2	-	-	-	1	-	-	-	-
1	1	-	-	-	-	-	-	-	-	-
-	-	-	-	-	-	-	-	-	-	-
-	-	-	-	-	-	-	-	-	-	-
7	3	5	3	3	1	1	-	-	-	-
2	-	-	-	-	-	-	-	-	-	-
-	-	-	-	-	-	-	-	-	-	-
2	1	1	-	-	-	-	-	-	-	-
-	-	-	-	-	-	-	-	-	-	-
2	1	1	1	2	1	1	-	-	-	-
1	-	1	1	-	-	-	-	-	-	-
-	1	2	1	1	-	-	-	-	-	-
21	25	15	6	6	6	1	1	-	1	-
1	-	1	-	-	-	-	-	-	-	-
15	19	9	5	3	2	-	-	-	1	-
5	4	4	-	2	1	1	1	-	-	-
-	2	-	-	1	-	-	-	-	-	-
-	-	-	-	-	-	-	-	-	-	-
-	-	-	-	-	1	-	-	-	-	-
-	-	-	-	-	-	-	-	-	-	-
-	-	1	1	-	2	-	-	-	-	-
-	-	-	-	-	-	-	-	-	-	-
4	2	1	-	1	-	1	-	-	-	1
1	-	-	-	-	-	-	-	-	-	1
2	1	-	-	1	-	1	-	-	-	-
-	1	1	-	-	-	-	-	-	-	-
1	-	-	-	-	-	-	-	-	-	-
60	45	43	29	22	26	29	6	4	11	-
1	-	2	2	2	1	1	-	1	-	-
55	38	40	27	19	25	27	6	3	11	-
-	1	-	-	-	-	-	-	-	-	-
-	-	-	-	-	-	-	-	-	-	-
1	-	-	-	-	-	-	-	-	-	-
1	2	-	-	-	-	-	-	-	-	-
2	4	1	-	1	-	1	-	-	-	-
58	21	10	3	5	4	2	-	1	-	-
-	1	-	-	-	-	-	-	-	-	-
2	-	-	-	-	-	-	-	-	-	-
-	-	-	-	-	-	-	-	-	-	-
1	-	-	-	-	-	-	-	-	-	-
1	-	-	1	-	-	-	-	-	-	-
-	-	-	1	-	-	-	-	-	-	-
1	-	-	-	-	-	-	-	-	-	-
2	-	-	-	-	-	1	-	-	-	-
1	-	-	-	-	-	-	-	-	-	-
10	3	-	-	-	-	-	-	-	-	-
41	17	10	2	5	4	1	-	1	-	-
-	-	-	-	-	-	-	-	-	-	-
41	17	10	2	5	4	1	-	1	-	-
-	1	2	2	2	1	1	-	-	-	-
-	-	2	1	1	1	1	-	-	-	-
-	-	1	1	1	1	1	-	-	-	-
-	-	1	-	-	-	-	-	-	-	-
-	-	-	1	-	-	-	-	-	-	-
-	-	-	-	-	-	-	-	-	-	-
-	-	-	-	-	-	-	-	-	-	-
-	-	-	-	-	-	-	-	-	-	-
-	-	-	-	-	-	-	-	-	-	-
-	1	-	-	1	-	-	-	-	-	-
-	-	-	-	-	-	-	-	-	-	-
-	-	-	-	-	-	-	-	-	-	-
-	1	-	-	1	-	-	-	-	-	-
58	27	11	8	9	7	2	-	-	-	1
10	8	1	1	-	-	-	-	-	-	-
-	-	-	-	-	-	-	-	-	-	-
1	-	1	-	-	-	-	-	-	-	-
-	-	-	-	-	-	-	-	-	-	-
9	8	-	1	-	-	-	-	-	-	-
-	2	1	-	-	1	1	-	-	-	-
-	-	-	-	-	-	-	-	-	-	-
-	-	-	-	-	-	-	-	-	-	-

資料：経済センサス - 基礎調査

D-6 産業小分類別事業所数及び従業者数（民営事業所）（続き）

産 業 小 分 類	経 営 組 織 別							
	総 数		う ち 個 人		う ち		法 人	
	事業所数	従業者数	事業所数	従業者数	事業所数	従業者数	会 社	
							事業所数	従業者数
382 民間放送業（有線放送業を除く）	2	71	-	-	2	71	2	71
383 有線放送業	3	181	-	-	3	181	3	181
39 情報サービス業	80	1,316	3	6	77	1,310	77	1,310
390 管理，補助的経済活動を行う事業所*	-	-	-	-	-	-	-	-
391 ソフトウェア業	69	1,273	2	5	67	1,268	67	1,268
392 情報処理・提供サービス業	11	43	1	1	10	42	10	42
39A 情報処理サービス業	7	30	1	1	6	29	6	29
39B 情報提供サービス業	2	5	-	-	2	5	2	5
39C その他の情報処理・提供サービス業	2	8	-	-	2	8	2	8
40 インターネット附随サービス業	3	12	1	1	2	11	2	11
400 管理，補助的経済活動を行う事業所*	-	-	-	-	-	-	-	-
401 インターネット附随サービス業	3	12	1	1	2	11	2	11
41 映像・音声・文字情報制作業	15	97	1	1	14	96	14	96
410 管理，補助的経済活動を行う事業所*	-	-	-	-	-	-	-	-
411 映像情報制作・配給業	3	23	-	-	3	23	3	23
412 音声情報制作業	-	-	-	-	-	-	-	-
413 新聞業	2	17	-	-	2	17	2	17
414 出版業	2	9	-	-	2	9	2	9
415 広告制作業	4	40	1	1	3	39	3	39
416 映像等情報制作に附帯するサービス業*	4	8	-	-	4	8	4	8
41A ニュース供給業	4	8	-	-	4	8	4	8
41B その他情報制作に附帯するサービス業*	-	-	-	-	-	-	-	-
H 運輸業，郵便業	336	11,921	19	38	316	11,882	315	11,861
42 鉄道業	13	395	-	-	13	395	13	395
420 管理，補助的経済活動を行う事業所*	-	-	-	-	-	-	-	-
421 鉄道業	13	395	-	-	13	395	13	395
43 道路旅客運送業	20	1,079	-	-	20	1,079	20	1,079
430 管理，補助的経済活動を行う事業所*	-	-	-	-	-	-	-	-
431 一般乗合旅客自動車運送業	2	217	-	-	2	217	2	217
432 一般乗用旅客自動車運送業	9	627	-	-	9	627	9	627
433 一般貸切旅客自動車運送業	3	148	-	-	3	148	3	148
439 その他の道路旅客運送業	6	87	-	-	6	87	6	87
44 道路貨物運送業	232	7,924	18	33	214	7,891	214	7,891
440 管理，補助的経済活動を行う事業所*	5	21	-	-	5	21	5	21
441 一般貨物自動車運送業	209	7,477	13	25	196	7,452	196	7,452
442 特定貨物自動車運送業	8	343	1	1	7	342	7	342
443 貨物軽自動車運送業	9	62	4	7	5	55	5	55
444 集配利用運送業	1	21	-	-	1	21	1	21
449 その他の道路貨物運送業	-	-	-	-	-	-	-	-
45 水運業	-	-	-	-	-	-	-	-
450 管理，補助的経済活動を行う事業所*	-	-	-	-	-	-	-	-
451 外航海運業	-	-	-	-	-	-	-	-
452 沿海海運業	-	-	-	-	-	-	-	-
453 内陸水運業	-	-	-	-	-	-	-	-
454 船舶貸渡業	-	-	-	-	-	-	-	-
46 航空運送業	1	14	-	-	1	14	1	14
460 管理，補助的経済活動を行う事業所*	-	-	-	-	-	-	-	-
461 航空運送業	1	14	-	-	1	14	1	14
462 航空機使用業（航空運送業を除く）	-	-	-	-	-	-	-	-
47 倉庫業	26	510	1	5	25	505	25	505
470 管理，補助的経済活動を行う事業所*	-	-	-	-	-	-	-	-
471 倉庫業（冷蔵倉庫業を除く）	26	510	1	5	25	505	25	505
472 冷蔵倉庫業	-	-	-	-	-	-	-	-
48 運輸に附帯するサービス業	30	1,242	-	-	29	1,241	28	1,220
480 管理，補助的経済活動を行う事業所*	1	4	-	-	1	4	1	4
481 港湾運送業	2	8	-	-	2	8	2	8
482 貨物運送取扱業*	4	58	-	-	4	58	4	58
483 運送代理店	1	22	-	-	1	22	1	22
484 こ ん 包 業	8	934	-	-	8	934	8	934
485 運輸施設提供業	2	57	-	-	2	57	1	36
489 その他の運輸に附帯するサービス業	12	159	-	-	11	158	11	158
49 郵便業（信書便事業を含む）	14	757	-	-	14	757	14	757
490 管理，補助的経済活動を行う事業所*	-	-	-	-	-	-	-	-
491 郵便業（信書便事業を含む）	14	757	-	-	14	757	14	757
I 卸売業，小売業	3,349	31,675	1,160	4,062	2,187	27,608	2,037	24,436
50 各種商品卸売業	2	63	-	-	2	63	2	63
500 管理，補助的経済活動を行う事業所*	-	-	-	-	-	-	-	-
501 各種商品卸売業	2	63	-	-	2	63	2	63
50A 各種商品卸売業*	-	-	-	-	-	-	-	-
50B その他の各種商品卸売業	2	63	-	-	2	63	2	63
51 繊維・衣服等卸売業	8	21	2	2	6	19	6	19
510 管理，補助的経済活動を行う事業所*	1	1	-	-	1	1	1	1
511 繊維品卸売業*	-	-	-	-	-	-	-	-
512 衣服卸売業	4	8	2	2	2	6	2	6

注：「\*」が付された産業分類項目名は、短縮したもの。



平成21年7月1日現在

業 者 規 模 別										
1～4人	5～9人	10～19人	20～29人	30～49人	50～99人	100～299人	300～499人	500～999人	1,000人以上	派遣従業者のみ
事業所数	事業所数	事業所数	事業所数	事業所数	事業所数	事業所数	事業所数	事業所数	事業所数	事業所数
-	1	-	-	-	1	-	-	-	-	-
-	1	1	-	-	-	1	-	-	-	-
37	13	8	5	9	6	1	-	-	-	1
-	-	-	-	-	-	-	-	-	-	-
28	12	7	5	9	6	1	-	-	-	1
9	1	1	-	-	-	-	-	-	-	-
5	1	1	-	-	-	-	-	-	-	-
2	-	-	-	-	-	-	-	-	-	-
2	-	-	-	-	-	-	-	-	-	-
2	1	-	-	-	-	-	-	-	-	-
-	-	-	-	-	-	-	-	-	-	-
2	1	-	-	-	-	-	-	-	-	-
9	3	1	2	-	-	-	-	-	-	-
-	-	-	-	-	-	-	-	-	-	-
2	-	-	1	-	-	-	-	-	-	-
-	-	-	-	-	-	-	-	-	-	-
-	2	-	-	-	-	-	-	-	-	-
1	1	-	-	-	-	-	-	-	-	-
2	-	1	1	-	-	-	-	-	-	-
4	-	-	-	-	-	-	-	-	-	-
4	-	-	-	-	-	-	-	-	-	-
-	-	-	-	-	-	-	-	-	-	-
71	52	63	37	55	33	20	3	2	-	-
4	1	4	1	1	-	2	-	-	-	-
-	-	-	-	-	-	-	-	-	-	-
4	1	4	1	1	-	2	-	-	-	-
5	2	4	1	3	2	2	1	-	-	-
-	-	-	-	-	-	-	-	-	-	-
-	-	-	-	-	1	1	-	-	-	-
5	1	-	-	1	-	1	1	-	-	-
-	-	-	-	2	1	-	-	-	-	-
-	1	4	1	-	-	-	-	-	-	-
48	40	34	27	44	24	13	-	2	-	-
2	3	-	-	-	-	-	-	-	-	-
40	35	31	24	43	22	12	-	2	-	-
1	-	2	1	1	2	1	-	-	-	-
5	2	1	1	-	-	-	-	-	-	-
-	-	-	1	-	-	-	-	-	-	-
-	-	-	-	-	-	-	-	-	-	-
-	-	-	-	-	-	-	-	-	-	-
-	-	-	-	-	-	-	-	-	-	-
-	-	-	-	-	-	-	-	-	-	-
-	-	-	-	-	-	-	-	-	-	-
-	-	1	-	-	-	-	-	-	-	-
-	-	1	-	-	-	-	-	-	-	-
-	-	-	-	-	-	-	-	-	-	-
8	4	7	2	2	3	-	-	-	-	-
-	-	-	-	-	-	-	-	-	-	-
8	4	7	2	2	3	-	-	-	-	-
-	-	-	-	-	-	-	-	-	-	-
5	2	9	5	4	3	1	1	-	-	-
1	-	-	-	-	-	-	-	-	-	-
1	1	-	-	-	-	-	-	-	-	-
1	-	1	2	-	-	-	-	-	-	-
-	-	-	1	-	-	-	-	-	-	-
-	-	-	1	2	3	1	1	-	-	-
-	-	-	1	1	-	-	-	-	-	-
2	1	8	-	1	-	-	-	-	-	-
1	3	4	1	1	1	2	1	-	-	-
-	-	-	-	-	-	-	-	-	-	-
1	3	4	1	1	1	2	1	-	-	-
1,781	731	461	206	72	56	28	2	-	-	12
1	-	-	-	-	1	-	-	-	-	-
-	-	-	-	-	-	-	-	-	-	-
1	-	-	-	-	1	-	-	-	-	-
-	-	-	-	-	-	-	-	-	-	-
1	-	-	-	-	1	-	-	-	-	-
7	1	-	-	-	-	-	-	-	-	-
1	-	-	-	-	-	-	-	-	-	-
-	-	-	-	-	-	-	-	-	-	-
4	-	-	-	-	-	-	-	-	-	-

資料：経済センサス - 基礎調査

D-6 産業小分類別事業所数及び従業者数（民営事業所）（続き）

産 業 小 分 類	経 営 組 織 別							
	総 数		う ち 個 人		う ち		法 人	
	事業所数	従業者数	事業所数	従業者数	事業所数	従業者数	会 社	
							事業所数	従業者数
513 身の回り品卸売業	3	12	-	-	3	12	3	12
52 飲食料品卸売業	93	864	16	59	77	805	74	781
520 管理, 補助的経済活動を行う事業所*	-	-	-	-	-	-	-	-
521 農畜産物・水産物卸売業	39	515	8	38	31	477	29	460
52A 米穀類卸売業	1	2	-	-	1	2	1	2
52B 野菜・果実卸売業	17	211	3	7	14	204	12	187
52C 食肉卸売業	12	191	4	11	8	180	8	180
52D 生鮮魚介卸売業	6	81	-	-	6	81	6	81
52E その他の農畜産物・水産物卸売業	3	30	1	20	2	10	2	10
522 食料・飲料卸売業	54	349	8	21	46	328	45	321
53 建築材料, 鉱物・金属材料等卸売業	150	1,650	29	87	121	1,563	113	1,481
530 管理, 補助的経済活動を行う事業所*	5	25	-	-	5	25	5	25
531 建築材料卸売業	62	458	13	37	49	421	46	392
532 化学製品卸売業	14	197	1	2	13	195	13	195
533 石油・鉱物卸売業	9	178	-	-	9	178	5	131
534 鉄鋼製品卸売業	18	345	-	-	18	345	18	345
535 非鉄金属卸売業	16	127	10	29	6	98	6	98
536 再生資源卸売業	26	320	5	19	21	301	20	295
54 機械器具卸売業	272	3,478	5	15	267	3,463	266	3,459
540 管理, 補助的経済活動を行う事業所*	6	43	-	-	6	43	6	43
541 産業機械器具卸売業	95	976	1	5	94	971	94	971
542 自動車卸売業	83	1,113	1	3	82	1,110	81	1,106
543 電気機械器具卸売業	71	1,252	1	2	70	1,250	70	1,250
549 その他の機械器具卸売業	17	94	2	5	15	89	15	89
55 その他の卸売業	114	735	37	104	77	631	77	631
550 管理, 補助的経済活動を行う事業所*	1	7	-	-	1	7	1	7
551 家具・建具・じゅう器等卸売業	15	85	-	-	15	85	15	85
552 医薬品・化粧品等卸売業	37	212	24	66	13	146	13	146
553 紙・紙製品卸売業	1	4	-	-	1	4	1	4
559 他に分類されない卸売業	60	427	13	38	47	389	47	389
55A 代理商, 仲立業	-	-	-	-	-	-	-	-
55B 他に分類されないその他の卸売業	60	427	13	38	47	389	47	389
56 各種商品小売業	10	1,121	-	-	10	1,121	10	1,121
560 管理, 補助的経済活動を行う事業所*	-	-	-	-	-	-	-	-
561 百貨店, 総合スーパー	4	993	-	-	4	993	4	993
569 その他の各種商品小売業*	6	128	-	-	6	128	6	128
57 織物・衣服・身の回り品小売業	335	1,385	139	311	196	1,074	196	1,074
570 管理, 補助的経済活動を行う事業所*	-	-	-	-	-	-	-	-
571 呉服・服地・寝具小売業	57	223	30	73	27	150	27	150
572 男子服小売業	67	250	37	89	30	161	30	161
573 婦人・子供服小売業	147	610	49	103	98	507	98	507
574 靴・履物小売業	21	103	4	6	17	97	17	97
579 その他の織物等小売業*	43	199	19	40	24	159	24	159
58 飲食料品小売業	846	10,439	366	1,909	478	8,525	390	6,561
580 管理, 補助的経済活動を行う事業所*	4	28	-	-	4	28	4	28
581 各種食料品小売業	134	3,764	28	64	105	3,696	34	2,001
582 野菜・果実小売業	48	180	35	91	13	89	12	75
583 食肉小売業	21	176	6	18	15	158	12	137
584 鮮魚小売業	15	96	8	23	7	73	7	73
585 酒小売業	78	284	51	134	27	150	26	146
586 菓子・パン小売業	159	1,183	89	298	70	885	69	811
589 その他の飲食料品小売業	387	4,728	149	1,281	237	3,446	226	3,290
58A 料理品小売業	64	459	26	88	38	371	38	371
58B 他に分類されない飲食料品小売業	323	4,269	123	1,193	199	3,075	188	2,919
59 機械器具小売業	473	3,225	188	448	285	2,777	285	2,777
590 管理, 補助的経済活動を行う事業所*	3	74	-	-	3	74	3	74
591 自動車小売業	324	2,352	110	289	214	2,063	214	2,063
592 自転車小売業	36	73	31	51	5	22	5	22
593 機械器具小売業*	110	726	47	108	63	618	63	618
60 その他の小売業	1,017	7,978	371	1,063	646	6,915	599	6,307
600 管理, 補助的経済活動を行う事業所*	4	29	-	-	4	29	4	29
601 家具・建具・畳小売業	73	274	48	85	25	189	25	189
602 じゅう器小売業	58	438	27	66	31	372	31	372
603 医薬品・化粧品小売業	184	1,091	60	146	124	945	120	904
604 農耕用品小売業	45	395	10	18	35	377	23	179
605 燃料小売業	159	1,512	18	67	141	1,445	118	1,286
606 書籍・文房具小売業	121	2,118	43	307	78	1,811	76	1,734
607 スポーツ用品・がん具等小売業*	83	446	29	55	54	391	54	391
60A スポーツ用品小売業	45	249	22	42	23	207	23	207
60B がん具・娯楽用品小売業	19	142	2	6	17	136	17	136
60C 楽器小売業	19	55	5	7	14	48	14	48
608 写真機・時計・眼鏡小売業	59	235	19	36	40	199	40	199
609 他に分類されない小売業	231	1,440	117	283	114	1,157	108	1,024
60D 花・植木小売業	44	235	21	61	23	174	19	132
60E ペット・ペット用品小売業	9	33	5	11	4	22	4	22
60F 中古品小売業*	14	54	9	12	5	42	5	42

注：「\*」が付された産業分類項目名は、短縮したもの。

平成21年7月1日現在

業 者 規 模 別										
1～4人	5～9人	10～19人	20～29人	30～49人	50～99人	100～299人	300～499人	500～999人	1,000人以上	派遣従業員のみ
事業所数	事業所数	事業所数	事業所数	事業所数	事業所数	事業所数	事業所数	事業所数	事業所数	事業所数
2	1	-	-	-	-	-	-	-	-	-
42	21	20	5	4	1	-	-	-	-	-
-	-	-	-	-	-	-	-	-	-	-
13	7	11	4	3	1	-	-	-	-	-
1	-	-	-	-	-	-	-	-	-	-
5	5	2	2	3	-	-	-	-	-	-
5	1	5	-	-	1	-	-	-	-	-
1	-	4	1	-	-	-	-	-	-	-
1	1	-	1	-	-	-	-	-	-	-
29	14	9	1	1	-	-	-	-	-	-
59	39	30	14	2	6	-	-	-	-	-
4	-	1	-	-	-	-	-	-	-	-
27	17	13	5	-	-	-	-	-	-	-
4	5	3	1	-	1	-	-	-	-	-
2	3	2	1	-	1	-	-	-	-	-
3	5	4	3	-	3	-	-	-	-	-
10	1	3	1	1	-	-	-	-	-	-
9	8	4	3	1	1	-	-	-	-	-
96	68	70	19	8	7	4	-	-	-	-
1	4	1	-	-	-	-	-	-	-	-
32	22	27	9	4	1	-	-	-	-	-
29	21	21	6	1	4	1	-	-	-	-
24	19	16	4	3	2	3	-	-	-	-
10	2	5	-	-	-	-	-	-	-	-
68	31	10	2	2	-	1	-	-	-	-
-	1	-	-	-	-	-	-	-	-	-
7	5	3	-	-	-	-	-	-	-	-
26	6	2	2	1	-	-	-	-	-	-
1	-	-	-	-	-	-	-	-	-	-
34	19	5	-	1	-	1	-	-	-	-
-	-	-	-	-	-	-	-	-	-	-
34	19	5	-	1	-	1	-	-	-	-
-	2	-	3	1	-	3	1	-	-	-
-	-	-	-	-	-	-	-	-	-	-
-	-	-	-	-	-	3	1	-	-	-
-	2	-	3	1	-	-	-	-	-	-
235	74	21	1	2	-	-	-	-	-	2
-	-	-	-	-	-	-	-	-	-	-
41	12	4	-	-	-	-	-	-	-	-
50	12	5	-	-	-	-	-	-	-	-
109	27	6	1	2	-	-	-	-	-	2
12	8	1	-	-	-	-	-	-	-	-
23	15	5	-	-	-	-	-	-	-	-
391	141	162	90	22	19	14	-	-	-	7
2	1	1	-	-	-	-	-	-	-	-
54	18	18	13	5	14	12	-	-	-	-
37	7	4	-	-	-	-	-	-	-	-
8	6	5	2	-	-	-	-	-	-	-
9	4	1	1	-	-	-	-	-	-	-
57	18	3	-	-	-	-	-	-	-	-
83	39	27	4	4	2	-	-	-	-	-
141	48	103	70	13	3	2	-	-	-	7
30	17	7	1	1	-	1	-	-	-	7
111	31	96	69	12	3	1	-	-	-	-
298	92	45	20	13	4	1	-	-	-	-
1	-	1	-	-	1	-	-	-	-	-
183	69	42	17	12	1	-	-	-	-	-
34	2	-	-	-	-	-	-	-	-	-
80	21	2	3	1	2	1	-	-	-	-
568	257	100	52	16	16	5	-	-	-	3
2	1	1	-	-	-	-	-	-	-	-
61	8	1	2	1	-	-	-	-	-	-
38	8	5	4	2	1	-	-	-	-	-
93	67	16	7	-	1	-	-	-	-	-
21	11	9	1	2	1	-	-	-	-	-
46	76	24	6	1	3	1	-	-	-	2
40	22	21	20	9	7	2	-	-	-	-
60	10	8	4	1	-	-	-	-	-	-
32	6	3	3	1	-	-	-	-	-	-
11	2	5	1	-	-	-	-	-	-	-
17	2	-	-	-	-	-	-	-	-	-
43	13	2	1	-	-	-	-	-	-	-
164	41	13	7	-	3	2	-	-	-	1
26	13	2	3	-	-	-	-	-	-	-
7	1	1	-	-	-	-	-	-	-	-
9	3	-	1	-	-	-	-	-	-	1

資料：経済センサス - 基礎調査

D-6 産業小分類別事業所数及び従業者数（民営事業所）（続き）

産 業 小 分 類	組 織 別							
	総 数		う ち 個 人		う ち		法 人	
	事業所数	従業者数	事業所数	従業者数	事業所数	従業者数	事業所数	従業者数
60G 他に分類されないその他の小売業	151	1,073	78	190	73	883	72	794
61 無店舗小売業	29	716	7	64	22	652	19	162
610 管理、補助的経済活動を行う事業所*	2	487	-	-	2	487	-	-
611 通信販売・訪問販売小売業	20	112	7	64	13	48	13	48
612 自動販売機による小売業	4	58	-	-	4	58	4	58
619 その他の無店舗小売業	3	59	-	-	3	59	2	56
J 金融業、保険業	163	2,795	11	25	150	2,768	99	1,645
62 銀行業	18	398	-	-	18	398	18	398
620 管理、補助的経済活動を行う事業所*	-	-	-	-	-	-	-	-
621 中央銀行	-	-	-	-	-	-	-	-
622 銀行（中央銀行を除く）	18	398	-	-	18	398	18	398
63 協同組織金融業	47	1,084	-	-	47	1,084	-	-
630 管理、補助的経済活動を行う事業所*	-	-	-	-	-	-	-	-
631 小企業等金融業	47	1,084	-	-	47	1,084	-	-
632 農林水産金融業	-	-	-	-	-	-	-	-
64 クレジットカード業等非預金信用機関*	7	21	1	2	5	18	5	18
640 管理、補助的経済活動を行う事業所*	-	-	-	-	-	-	-	-
641 貸金業	5	18	-	-	5	18	5	18
642 質屋	1	2	1	2	-	-	-	-
643 クレジットカード業、割賦金融業	-	-	-	-	-	-	-	-
649 その他の非預金信用機関	1	1	-	-	-	-	-	-
65 金融商品取引業、商品先物取引業	5	104	-	-	5	104	5	104
650 管理、補助的経済活動を行う事業所*	-	-	-	-	-	-	-	-
651 金融商品取引業	4	102	-	-	4	102	4	102
652 商品先物取引業、商品投資業	1	2	-	-	1	2	1	2
66 補助的金融業等	1	3	-	-	1	3	1	3
660 管理、補助的経済活動を行う事業所*	-	-	-	-	-	-	-	-
661 補助的金融業、金融附帯業	1	3	-	-	1	3	1	3
662 信託業	-	-	-	-	-	-	-	-
663 金融代理業	-	-	-	-	-	-	-	-
67 保険業（保険媒介代理業等を含む）*	85	1,185	10	23	74	1,161	70	1,122
670 管理、補助的経済活動を行う事業所*	-	-	-	-	-	-	-	-
671 生命保険業	28	756	-	-	28	756	28	756
672 損害保険業	11	205	-	-	11	205	11	205
673 共済事業・少額短期保険業	4	39	-	-	4	39	-	-
674 保険媒介代理業	40	175	10	23	29	151	29	151
675 保険サービス業	2	10	-	-	2	10	2	10
K 不動産業、物品賃貸業	837	2,956	370	591	464	2,359	444	2,146
68 不動産取引業	155	615	17	31	138	584	133	536
680 管理、補助的経済活動を行う事業所*	-	-	-	-	-	-	-	-
681 建物売買業、土地売買業	34	160	1	1	33	159	31	146
682 不動産代理業・仲介業	121	455	16	30	105	425	102	390
69 不動産賃貸業・管理業	606	1,732	346	547	258	1,183	244	1,020
690 管理、補助的経済活動を行う事業所*	1	4	-	-	1	4	-	-
691 不動産賃貸業*	102	441	20	29	82	412	81	408
692 貸家業、貸間業	423	816	308	493	115	323	110	302
693 駐車場業	25	187	10	14	15	173	10	53
694 不動産管理業	55	284	8	11	45	271	43	257
70 物品賃貸業	76	609	7	13	68	592	67	590
700 管理、補助的経済活動を行う事業所*	1	7	-	-	1	7	1	7
701 各種物品賃貸業	3	24	-	-	3	24	3	24
702 産業用機械器具賃貸業	25	172	-	-	25	172	25	172
703 事務用機械器具賃貸業	-	-	-	-	-	-	-	-
704 自動車賃貸業	17	142	2	3	15	139	15	139
705 スポーツ・娯楽用品賃貸業	1	12	-	-	1	12	1	12
709 その他の物品賃貸業	29	252	5	10	23	238	22	236
70A 音楽・映像記録物賃貸業*	14	178	3	3	11	175	11	175
70B 他に分類されない物品賃貸業	15	74	2	7	12	63	11	61
L 学術研究、専門・技術サービス業	515	9,598	255	796	258	8,789	247	8,650
71 学術・開発研究機関	13	224	-	-	13	224	11	200
710 管理、補助的経済活動を行う事業所*	-	-	-	-	-	-	-	-
711 自然科学研究所	10	199	-	-	10	199	10	199
712 人文・社会科学研究所	3	25	-	-	3	25	1	1
72 専門サービス業*	227	1,327	163	575	62	739	57	695
720 管理、補助的経済活動を行う事業所*	-	-	-	-	-	-	-	-
721 法律事務所、特許事務所	5	21	5	21	-	-	-	-
72A 法律事務所	5	21	5	21	-	-	-	-
72B 特許事務所	-	-	-	-	-	-	-	-
722 公証人役場、司法書士事務所等*	61	201	60	198	1	3	-	-
723 行政書士事務所	17	48	16	43	1	5	-	-
724 公認会計士事務所、税理士事務所	50	263	48	229	2	34	-	-
72C 公認会計士事務所	1	1	1	1	-	-	-	-
72D 税理士事務所	49	262	47	228	2	34	-	-

注：「\*」が付された産業分類項目名は、短縮したもの。

平成21年7月1日現在

従業者規模別										
1～4人	5～9人	10～19人	20～29人	30～49人	50～99人	100～299人	300～499人	500～999人	1,000人以上	派遣従業者のみ
事業所数	事業所数	事業所数	事業所数	事業所数	事業所数	事業所数	事業所数	事業所数	事業所数	事業所数
111	23	9	3	-	3	2	-	-	-	-
16	5	3	-	2	2	-	1	-	-	-
-	-	-	-	-	1	-	1	-	-	-
13	5	1	-	-	1	-	-	-	-	-
2	-	1	-	1	-	-	-	-	-	-
1	-	1	-	1	-	-	-	-	-	-
43	24	45	27	18	5	1	-	-	-	-
1	4	5	6	-	2	-	-	-	-	-
-	-	-	-	-	-	-	-	-	-	-
-	-	-	-	-	-	-	-	-	-	-
1	4	5	6	-	2	-	-	-	-	-
2	3	26	11	2	2	1	-	-	-	-
-	-	-	-	-	-	-	-	-	-	-
2	3	26	11	2	2	1	-	-	-	-
-	-	-	-	-	-	-	-	-	-	-
7	-	-	-	-	-	-	-	-	-	-
-	-	-	-	-	-	-	-	-	-	-
5	-	-	-	-	-	-	-	-	-	-
1	-	-	-	-	-	-	-	-	-	-
-	-	-	-	-	-	-	-	-	-	-
1	-	-	-	-	-	-	-	-	-	-
1	-	2	-	2	-	-	-	-	-	-
-	-	-	-	-	-	-	-	-	-	-
-	-	2	-	2	-	-	-	-	-	-
1	-	-	-	-	-	-	-	-	-	-
1	-	-	-	-	-	-	-	-	-	-
-	-	-	-	-	-	-	-	-	-	-
1	-	-	-	-	-	-	-	-	-	-
-	-	-	-	-	-	-	-	-	-	-
31	17	12	10	14	1	-	-	-	-	-
-	-	-	-	-	-	-	-	-	-	-
-	2	6	8	11	1	-	-	-	-	-
1	2	5	1	2	-	-	-	-	-	-
1	2	-	1	-	-	-	-	-	-	-
28	10	1	-	1	-	-	-	-	-	-
1	1	-	-	-	-	-	-	-	-	-
683	99	42	7	1	3	1	-	-	-	1
103	42	10	-	-	-	-	-	-	-	-
-	-	-	-	-	-	-	-	-	-	-
19	12	3	-	-	-	-	-	-	-	-
84	30	7	-	-	-	-	-	-	-	-
549	37	13	3	1	2	1	-	-	-	-
1	-	-	-	-	-	-	-	-	-	-
84	11	4	2	-	-	1	-	-	-	-
405	16	2	-	-	-	-	-	-	-	-
15	5	3	1	-	1	-	-	-	-	-
44	5	4	-	1	1	-	-	-	-	-
31	20	19	4	-	1	-	-	-	-	1
-	1	-	-	-	-	-	-	-	-	-
1	1	1	-	-	-	-	-	-	-	-
12	4	8	1	-	-	-	-	-	-	-
-	-	-	-	-	-	-	-	-	-	-
7	7	2	-	-	1	-	-	-	-	-
-	-	1	-	-	-	-	-	-	-	-
11	7	7	3	-	-	-	-	-	-	1
3	3	5	3	-	-	-	-	-	-	-
8	4	2	-	-	-	-	-	-	-	1
343	101	35	10	11	8	3	2	-	1	1
5	3	1	1	-	2	-	-	-	-	1
-	-	-	-	-	-	-	-	-	-	-
4	2	-	1	-	2	-	-	-	-	1
1	1	1	-	-	-	-	-	-	-	-
166	49	7	3	-	-	1	1	-	-	-
-	-	-	-	-	-	-	-	-	-	-
3	2	-	-	-	-	-	-	-	-	-
3	2	-	-	-	-	-	-	-	-	-
-	-	-	-	-	-	-	-	-	-	-
48	12	1	-	-	-	-	-	-	-	-
14	3	-	-	-	-	-	-	-	-	-
28	19	1	2	-	-	-	-	-	-	-
1	-	-	-	-	-	-	-	-	-	-
27	19	1	2	-	-	-	-	-	-	-

資料：経済センサス - 基礎調査

D-6 産業小分類別事業所数及び従業者数（民営事業所）（続き）

産 業 小 分 類	経 営 組 織 別							
	総 数		う ち 個 人		う ち		法 人	
	事業所数	従業者数	事業所数	従業者数	事業所数	従業者数	事業所数	従業者数
725 社会保険労務士事務所	11	28	11	28	-	-	-	-
726 デザイン業	11	51	3	4	8	47	8	47
727 著述・芸術家業	16	39	16	39	-	-	-	-
728 経営コンサルタント業、純粋持株会社	31	82	2	4	28	69	28	69
72E 経営コンサルタント業	29	71	2	4	27	67	27	67
72F 純粋持株会社	-	-	-	-	-	-	-	-
729 その他の専門サービス業	25	594	2	9	22	581	21	579
72G 興信所	1	1	-	-	1	1	1	1
72H 分類されない専門サービス業	24	593	2	9	21	580	20	578
73 広告業	13	144	1	3	12	141	12	141
730 管理、補助的経済活動を行う事業所*	-	-	-	-	-	-	-	-
731 広告業	13	144	1	3	12	141	12	141
74 技術サービス業*	262	7,903	91	218	171	7,685	167	7,614
740 管理、補助的経済活動を行う事業所*	1	3	-	-	1	3	1	3
741 獣医業	23	95	15	52	8	43	8	43
742 土木建築サービス業	115	498	47	89	68	409	67	389
74A 建築設計業	82	316	45	86	37	230	36	210
74B 測量業	29	158	2	3	27	155	27	155
74C その他の土木建築サービス業	4	24	-	-	4	24	4	24
743 機械設計業	74	6,830	11	18	63	6,812	63	6,812
744 商品・非破壊検査業	8	103	2	20	6	83	4	62
745 計量証明業	4	27	1	3	3	24	3	24
746 写真業	27	107	15	36	12	71	12	71
749 その他の技術サービス業	10	240	-	-	10	240	9	210
M 宿泊業、飲食サービス業	2,169	18,058	1,295	4,694	873	13,347	790	11,719
75 宿泊業	154	1,895	36	146	118	1,749	116	1,727
750 管理、補助的経済活動を行う事業所*	-	-	-	-	-	-	-	-
751 旅館、ホテル	62	1,390	24	124	38	1,266	38	1,266
752 簡易宿所業	-	-	-	-	-	-	-	-
753 下宿業	1	4	1	4	-	-	-	-
759 その他の宿泊業	91	501	11	18	80	483	78	461
75A 会社・団体の宿泊所	4	59	1	2	3	57	2	56
75B 他に分類されない宿泊業	87	442	10	16	77	426	76	405
76 飲食店	1,881	14,458	1,230	4,439	650	10,002	577	8,751
760 管理、補助的経済活動を行う事業所*	11	184	-	-	11	184	11	184
761 食堂、レストラン*	237	2,768	77	275	160	2,493	87	1,242
762 専門料理店	480	4,373	264	1,151	216	3,222	216	3,222
76A 日本料理店	160	1,476	96	433	64	1,043	64	1,043
76B 中華料理店	162	1,100	90	355	72	745	72	745
76C 焼肉店	57	669	30	143	27	526	27	526
76D その他の専門料理店	101	1,128	48	220	53	908	53	908
763 そば・うどん店	75	598	50	258	25	340	25	340
764 すし店	80	866	52	201	28	665	28	665
765 酒場、ビヤホール	402	2,171	323	961	79	1,210	79	1,210
766 バー、キャバレー、ナイトクラブ	183	987	151	595	32	392	32	392
767 喫茶店	343	1,483	284	900	59	583	59	583
769 その他の飲食店	70	1,028	29	98	40	913	40	913
76E ハンバーガー店	15	585	-	-	15	585	15	585
76F お好み焼・焼きそば・たこ焼店	31	130	23	80	8	50	8	50
76G 他に分類されないその他の飲食店	24	313	6	18	17	278	17	278
77 持ち帰り・配達飲食サービス業	134	1,705	29	109	105	1,596	97	1,241
770 管理、補助的経済活動を行う事業所*	3	21	-	-	3	21	3	21
771 持ち帰り飲食サービス業	35	246	16	50	19	196	19	196
772 配達飲食サービス業	96	1,438	13	59	83	1,379	75	1,024
N 生活関連サービス業、娯楽業	1,279	8,729	831	1,777	448	6,952	436	6,859
78 洗濯・理容・美容・浴場業	944	3,409	747	1,567	197	1,842	197	1,842
780 管理、補助的経済活動を行う事業所*	1	1	-	-	1	1	1	1
781 洗濯業	177	908	119	232	58	676	58	676
78A 普通洗濯業	166	698	117	215	49	483	49	483
78B リネンサプライ業	11	210	2	17	9	193	9	193
782 理容業	315	751	296	630	19	121	19	121
783 美容業	394	1,260	314	664	80	596	80	596
784 一般公衆浴場業	-	-	-	-	-	-	-	-
785 その他の公衆浴場業	10	306	1	1	9	305	9	305
789 その他の洗濯・理容・美容・浴場業	47	183	17	40	30	143	30	143
79 その他の生活関連サービス業	148	1,207	51	146	97	1,061	91	999
790 管理、補助的経済活動を行う事業所*	1	3	-	-	1	3	1	3
791 旅行業	40	319	1	2	39	317	38	313
793 衣服裁縫修理業	22	83	17	37	5	46	5	46
794 物品預り業	3	4	2	2	1	2	1	2
795 火葬・墓地管理業	3	26	-	-	3	26	3	26
796 冠婚葬祭業	21	312	-	-	21	312	18	256
79A 葬儀業	15	155	-	-	15	155	12	99
79B 結婚式場業	4	141	-	-	4	141	4	141

注：「\*」が付された産業分類項目名は、短縮したもの。

平成21年7月1日現在

業 者 規 模 別										
1～4人	5～9人	10～19人	20～29人	30～49人	50～99人	100～299人	300～499人	500～999人	1,000人以上	派遣従業員のみ
事業所数	事業所数	事業所数	事業所数	事業所数	事業所数	事業所数	事業所数	事業所数	事業所数	事業所数
9	2	-	-	-	-	-	-	-	-	-
8	1	1	1	-	-	-	-	-	-	-
14	1	1	-	-	-	-	-	-	-	-
28	3	-	-	-	-	-	-	-	-	-
27	2	-	-	-	-	-	-	-	-	-
-	-	-	-	-	-	-	-	-	-	-
14	6	3	-	-	-	1	1	-	-	-
1	-	-	-	-	-	-	-	-	-	-
13	6	3	-	-	-	1	1	-	-	-
5	5	2	-	-	1	-	-	-	-	-
-	-	-	-	-	-	-	-	-	-	-
5	5	2	-	-	1	-	-	-	-	-
167	44	25	6	11	5	2	1	-	1	-
1	-	-	-	-	-	-	-	-	-	-
14	9	-	-	-	-	-	-	-	-	-
85	18	9	2	1	-	-	-	-	-	-
70	4	5	2	1	-	-	-	-	-	-
13	13	3	-	-	-	-	-	-	-	-
2	1	1	-	-	-	-	-	-	-	-
42	7	6	3	8	5	1	1	-	1	-
2	1	4	-	1	-	-	-	-	-	-
3	-	-	1	-	-	-	-	-	-	-
19	4	4	-	-	-	-	-	-	-	-
1	5	2	-	1	-	1	-	-	-	-
1,151	505	280	119	79	21	8	-	-	-	6
69	49	19	8	3	1	4	-	-	-	1
-	-	-	-	-	-	-	-	-	-	-
21	14	13	7	3	-	4	-	-	-	-
-	-	-	-	-	-	-	-	-	-	-
1	-	-	-	-	-	-	-	-	-	-
47	35	6	1	-	1	-	-	-	-	1
3	-	-	-	-	1	-	-	-	-	-
44	35	6	1	-	-	-	-	-	-	1
1,041	417	228	104	67	16	3	-	-	-	5
8	-	-	2	-	-	1	-	-	-	-
96	54	36	26	21	4	-	-	-	-	-
212	129	77	39	16	5	-	-	-	-	2
65	46	26	15	4	2	-	-	-	-	2
91	46	16	4	4	1	-	-	-	-	-
19	14	14	5	4	1	-	-	-	-	-
37	23	21	15	4	1	-	-	-	-	-
32	22	17	-	4	-	-	-	-	-	-
43	20	6	1	7	1	2	-	-	-	-
268	72	39	13	7	1	-	-	-	-	2
105	55	16	5	1	1	-	-	-	-	-
249	56	26	8	3	-	-	-	-	-	1
28	9	11	10	8	4	-	-	-	-	-
1	-	-	3	7	4	-	-	-	-	-
20	7	4	-	-	-	-	-	-	-	-
7	2	7	7	1	-	-	-	-	-	-
41	39	33	7	9	4	1	-	-	-	-
1	1	1	-	-	-	-	-	-	-	-
16	12	4	2	1	-	-	-	-	-	-
24	26	28	5	8	4	1	-	-	-	-
936	157	85	36	33	23	6	-	-	-	3
797	99	34	6	2	5	1	-	-	-	-
1	-	-	-	-	-	-	-	-	-	-
149	12	10	3	-	2	1	-	-	-	-
147	10	5	3	-	-	1	-	-	-	-
2	2	5	-	-	2	-	-	-	-	-
295	18	2	-	-	-	-	-	-	-	-
318	54	19	3	-	-	-	-	-	-	-
-	-	-	-	-	-	-	-	-	-	-
3	2	-	-	2	3	-	-	-	-	-
31	13	3	-	-	-	-	-	-	-	-
86	35	14	4	4	3	1	-	-	-	1
1	-	-	-	-	-	-	-	-	-	-
19	14	5	1	-	1	-	-	-	-	-
18	3	-	-	1	-	-	-	-	-	-
3	-	-	-	-	-	-	-	-	-	-
1	1	1	-	-	-	-	-	-	-	-
6	4	4	2	3	1	-	-	-	-	1
6	2	3	1	2	-	-	-	-	-	1
-	1	-	1	1	1	-	-	-	-	-

資料：経済センサス - 基礎調査

D-6 産業小分類別事業所数及び従業者数（民営事業所）（続き）

産 業 小 分 類	経 営 組 織 別							
	総 数		う ち 個 人		う ち		法 人	
	事業所数	従業者数	事業所数	従業者数	事業所数	従業者数	会 社	
							事業所数	従業者数
79C 冠 婚 葬 祭 互 助 会	2	16	-	-	2	16	2	16
799 他に分類されない生活関連サービス業	58	460	31	105	27	355	25	353
79D 写 真 現 像 ・ 焼 付 業	23	88	13	38	10	50	10	50
79E 分類されない生活関連サービス業*	35	372	18	67	17	305	15	303
80 娛 楽 業	187	4,113	33	64	154	4,049	148	4,018
800 管理, 補助的経済活動を行う事業所*	4	36	-	-	4	36	4	36
801 映 画 館	1	16	-	-	1	16	1	16
802 興行場（別掲を除く）, 興行団	4	19	1	1	3	18	3	18
803 競輪・競馬等の競走場, 競技団	-	-	-	-	-	-	-	-
804 スポーツ施設提供業	64	2,197	2	2	62	2,195	58	2,184
80A スポーツ施設提供業（別掲を除く）	14	121	1	1	13	120	11	115
80B 体 育 館	2	20	-	-	2	20	1	17
80C ゴ ル フ 場	21	1,537	-	-	21	1,537	21	1,537
80D ゴ ル フ 練 習 場	9	149	1	1	8	148	8	148
80E ボ ウ リ ン グ 場	2	36	-	-	2	36	2	36
80F テ ニ ス 場	1	63	-	-	1	63	1	63
80G パ ッ テ ィ ン グ ・ テ ニ ス 練 習 場	3	16	-	-	3	16	3	16
80H フ ィ ッ ト ネ ス ク ラ ブ	12	255	-	-	12	255	11	252
805 公 園 , 遊 園 地	1	10	-	-	1	10	-	-
806 遊 戯 場	85	1,565	21	45	64	1,520	64	1,520
80J マ ー ジ ャ ン ク ラ ブ	21	42	18	35	3	7	3	7
80K パ チ ン コ ホ ー ル	48	1,375	-	-	48	1,375	48	1,375
80L ゲ ー ム セ ン タ ー	14	134	2	6	12	128	12	128
80M そ の 他 の 遊 戯 場	2	14	1	4	1	10	1	10
809 そ の 他 の 娛 楽 業	28	270	9	16	19	254	18	244
80N カ ラ オ ケ ボ ッ ク ス 業	19	220	6	10	13	210	13	210
80P 他に分類されない娯楽業	9	50	3	6	6	44	5	34
O 教 育 , 学 習 支 援 業	498	5,230	334	737	163	4,483	118	1,989
81 学 校 教 育	36	2,443	1	2	35	2,441	1	11
810 管理, 補助的経済活動を行う事業所*	-	-	-	-	-	-	-	-
811 幼 稚 園	20	334	-	-	20	334	-	-
812 小 学 校	-	-	-	-	-	-	-	-
813 中 学 校	-	-	-	-	-	-	-	-
814 高 等 学 校 , 中 等 教 育 学 校	3	216	-	-	3	216	-	-
815 特 別 支 援 学 校	7	-	-	-	-	-	-	-
816 高 等 教 育 機 関	7	1,797	-	-	7	1,797	-	-
817 専 修 学 校 , 各 種 学 校	6	96	1	2	5	94	1	11
818 学 校 教 育 支 援 機 関	-	-	-	-	-	-	-	-
82 そ の 他 の 教 育 , 学 習 支 援 業	462	2,787	333	735	128	2,042	117	1,978
820 管理, 補助的経済活動を行う事業所*	1	9	-	-	1	9	1	9
821 社 会 教 育	6	223	1	2	5	221	4	213
82A 公 民 館	-	-	-	-	-	-	-	-
82B 図 書 館	1	10	-	-	1	10	1	10
82C 博 物 館 , 美 術 館	3	204	-	-	3	204	2	196
82D 動 物 園 , 植 物 園 , 水 族 館	2	9	1	2	1	7	1	7
82E そ の 他 の 社 会 教 育	-	-	-	-	-	-	-	-
822 職 業 ・ 教 育 支 援 施 設	8	759	-	-	8	759	8	759
823 学 習 塾	140	807	88	328	52	479	52	479
824 教 養 ・ 技 能 教 授 業	296	825	239	389	56	426	46	370
82F 音 楽 教 授 業	45	70	42	55	3	15	2	14
82G 書 道 教 授 業	56	86	55	86	1	-	1	-
82H 生 花 ・ 茶 道 教 授 業	26	29	26	29	-	-	-	-
82J そ ろ ば ン 教 授 業	38	73	35	66	3	7	3	7
82K 外 国 語 会 話 教 授 業	35	104	25	47	10	57	10	57
82L ス ポ ー ツ ・ 健 康 教 授 業	23	211	8	20	15	191	8	144
82M そ の 他 の 教 養 ・ 技 能 教 授 業	73	252	48	86	24	156	22	148
829 他に分類されない教育, 学習支援業	11	164	5	16	6	148	6	148
P 医 療 , 福 祉 業	732	12,856	436	2,605	295	10,248	78	1,546
83 医 療 業	555	7,888	425	2,535	130	5,353	36	437
830 管理, 補助的経済活動を行う事業所*	-	-	-	-	-	-	-	-
831 病 院	20	4,037	1	113	19	3,924	1	233
832 一 般 診 療 所	153	1,980	89	941	64	1,039	2	14
833 歯 科 診 療 所	154	1,157	142	983	12	174	-	-
834 助 産 ・ 看 護 業	4	43	1	4	3	39	2	28
83A 助 産 所	1	4	1	4	-	-	-	-
83B 看 護 業	3	39	-	-	3	39	2	28
835 療 術 業	205	614	178	467	27	147	27	147
836 医 療 に 附 帯 す る サ ー ビ ス 業	19	57	14	27	5	30	4	15
83C 歯 科 技 工 所	18	42	14	27	4	15	4	15
83D そ の 他 の 医 療 に 附 帯 す る サ ー ビ ス 業	1	15	-	-	1	15	-	-
84 保 健 衛 生 業	5	89	-	-	4	86	3	80
840 管理, 補助的経済活動を行う事業所*	-	-	-	-	-	-	-	-
842 健 康 相 談 施 設	3	80	-	-	3	80	3	80
849 そ の 他 の 保 健 衛 生	2	9	-	-	1	6	-	-

注：「\*」が付された産業分類項目名は、短縮したもの。



平成21年7月1日現在

従業者規模別										
1～4人	5～9人	10～19人	20～29人	30～49人	50～99人	100～299人	300～499人	500～999人	1,000人以上	派遣従業者のみ
事業所数	事業所数	事業所数	事業所数	事業所数	事業所数	事業所数	事業所数	事業所数	事業所数	事業所数
-	1	1	-	-	-	-	-	-	-	-
38	13	4	1	-	1	1	-	-	-	-
15	8	-	-	-	-	-	-	-	-	-
23	5	4	1	-	1	1	-	-	-	-
53	23	37	26	27	15	4	-	-	-	2
-	1	3	-	-	-	-	-	-	-	-
-	-	1	-	-	-	-	-	-	-	-
2	2	-	-	-	-	-	-	-	-	-
-	-	-	-	-	-	-	-	-	-	-
12	10	7	9	10	13	3	-	-	-	-
5	4	3	2	-	-	-	-	-	-	-
1	-	1	-	-	-	-	-	-	-	-
-	1	-	-	5	12	3	-	-	-	-
2	1	2	3	1	-	-	-	-	-	-
-	-	1	1	-	-	-	-	-	-	-
-	-	-	-	-	1	-	-	-	-	-
-	3	-	-	-	-	-	-	-	-	-
4	1	-	3	4	-	-	-	-	-	-
-	-	1	-	-	-	-	-	-	-	-
25	5	21	14	15	2	1	-	-	-	2
20	1	-	-	-	-	-	-	-	-	-
-	1	14	13	15	2	1	-	-	-	2
4	3	6	1	-	-	-	-	-	-	-
1	-	1	-	-	-	-	-	-	-	-
14	5	4	3	2	-	-	-	-	-	-
8	4	3	2	2	-	-	-	-	-	-
6	1	1	1	-	-	-	-	-	-	-
357	59	49	16	2	8	3	-	3	-	1
1	4	15	5	2	5	2	-	2	-	-
-	-	-	-	-	-	-	-	-	-	-
-	2	13	4	1	-	-	-	-	-	-
-	-	-	-	-	-	-	-	-	-	-
-	-	-	-	-	3	-	-	-	-	-
-	-	-	-	-	-	-	-	-	-	-
-	1	-	-	-	2	2	-	2	-	-
1	1	2	1	1	-	-	-	-	-	-
-	-	-	-	-	-	-	-	-	-	-
356	55	34	11	-	3	1	-	1	-	1
-	1	-	-	-	-	-	-	-	-	-
1	2	1	1	-	-	1	-	-	-	-
-	-	-	-	-	-	-	-	-	-	-
-	-	1	-	-	-	-	-	-	-	-
-	1	-	1	-	-	1	-	-	-	-
-	-	-	-	-	-	-	-	-	-	-
6	-	1	-	-	-	-	-	1	-	-
83	35	17	4	-	1	-	-	-	-	-
259	16	14	6	-	-	-	-	-	-	1
43	1	1	-	-	-	-	-	-	-	-
53	2	-	-	-	-	-	-	-	-	1
26	-	-	-	-	-	-	-	-	-	-
36	2	-	-	-	-	-	-	-	-	-
29	2	3	1	-	-	-	-	-	-	-
12	1	6	4	-	-	-	-	-	-	-
60	8	4	1	-	-	-	-	-	-	-
7	1	1	-	-	2	-	-	-	-	-
255	208	140	36	39	30	19	1	-	1	3
233	170	112	10	8	7	12	1	-	1	1
-	-	-	-	-	-	-	-	-	-	-
-	-	1	-	2	3	12	1	-	1	-
14	45	78	8	5	3	-	-	-	-	-
41	84	26	1	1	1	-	-	-	-	-
1	1	1	1	-	-	-	-	-	-	-
1	-	-	-	-	-	-	-	-	-	-
-	1	1	1	-	-	-	-	-	-	-
159	40	5	-	-	-	-	-	-	-	1
18	-	1	-	-	-	-	-	-	-	-
18	-	-	-	-	-	-	-	-	-	-
-	-	1	-	-	-	-	-	-	-	-
2	2	-	-	-	1	-	-	-	-	-
-	-	-	-	-	-	-	-	-	-	-
1	1	-	-	-	1	-	-	-	-	-
1	1	-	-	-	-	-	-	-	-	-

資料：経済センサス - 基礎調査

D-6 産業小分類別事業所数及び従業者数（民営事業所）（続き）

産 業 小 分 類	経 営 組 織 別							
	総 数		う ち 個 人		う ち			
					法 人		社 会 社	
	事業所数	従業者数	事業所数	従業者数	事業所数	従業者数	事業所数	従業者数
85 社会保険・社会福祉・介護事業	172	4,879	11	70	161	4,809	39	1,029
850 管理, 補助的経済活動を行う事業所*	2	22	-	-	2	22	1	-
851 社会保険事業団体	2	77	-	-	2	77	-	-
853 児童福祉事業	30	644	10	62	20	582	3	35
85A 保育所	26	475	10	62	16	413	3	35
85B その他の児童福祉事業	4	169	-	-	4	169	-	-
854 老人福祉・介護事業	106	3,380	1	8	105	3,372	35	994
85C 特別養護老人ホーム	15	964	-	-	15	964	-	-
85D 介護老人保健施設	5	320	-	-	5	320	-	-
85E 通所・短期入所介護事業	26	727	-	-	26	727	7	152
85F 訪問介護事業	24	774	1	8	23	766	13	450
85G 認知症老人グループホーム	10	171	-	-	10	171	7	144
85H 有料老人ホーム	4	156	-	-	4	156	4	156
85J その他の老人福祉・介護事業	17	204	-	-	17	204	1	34
855 障害者福祉事業	23	602	-	-	23	602	-	-
859 その他の社会保険等*	9	154	-	-	9	154	-	-
85K 更生保護事業	1	6	-	-	1	6	-	-
85L 分類されない社会保険等*	8	148	-	-	8	148	-	-
Q 複合サービス事業	90	1,072	5	13	85	1,059	42	349
86 郵便局	48	363	5	13	43	350	42	349
860 管理, 補助的経済活動を行う事業所*	-	-	-	-	-	-	-	-
861 郵便局	42	349	-	-	42	349	42	349
862 郵便局受託業	6	14	5	13	1	1	-	-
87 協同組合（他に分類されないもの）	42	709	-	-	42	709	-	-
870 管理, 補助的経済活動を行う事業所*	-	-	-	-	-	-	-	-
871 農林水産業協同組合*	40	705	-	-	40	705	-	-
872 事業協同組合*	2	4	-	-	2	4	-	-
R サービス業（他に分類されないもの）	1,009	16,700	128	329	821	16,199	477	14,924
88 廃棄物処理業	63	963	5	9	58	954	56	943
880 管理, 補助的経済活動を行う事業所*	-	-	-	-	-	-	-	-
881 一般廃棄物処理業	24	340	2	4	22	336	22	336
882 産業廃棄物処理業	39	623	3	5	36	618	34	607
889 その他の廃棄物処理業	-	-	-	-	-	-	-	-
89 自動車整備業	185	1,531	89	234	96	1,297	94	1,277
890 管理, 補助的経済活動を行う事業所*	2	43	-	-	2	43	2	43
891 自動車整備業	183	1,488	89	234	94	1,254	92	1,234
90 機械等修理業（別掲を除く）	86	705	26	49	60	656	60	656
900 管理, 補助的経済活動を行う事業所*	2	3	-	-	2	3	2	3
901 機械修理業（電気機械器具を除く）	48	563	4	9	44	554	44	554
902 電気機械器具修理業	12	56	4	7	8	49	8	49
903 表具業	12	23	12	23	-	-	-	-
909 その他の修理業	12	60	6	10	6	50	6	50
91 職業紹介・労働者派遣業	92	4,252	1	4	91	4,248	84	4,212
910 管理, 補助的経済活動を行う事業所*	1	2	-	-	1	2	1	2
911 職業紹介業	10	109	1	4	9	105	2	69
912 労働者派遣業	81	4,141	-	-	81	4,141	81	4,141
92 その他の事業サービス業	202	7,993	7	33	190	7,924	182	7,834
920 管理, 補助的経済活動を行う事業所*	5	101	-	-	5	101	5	101
921 速記・ワープロ入力・複写業	3	28	-	-	3	28	3	28
922 建物サービス業	79	3,574	5	28	73	3,531	72	3,521
923 警備業	22	969	-	-	22	969	21	968
929 他に分類されない事業サービス業	93	3,321	2	5	87	3,295	81	3,216
93 政治・経済・文化団体	84	502	-	-	43	392	-	-
931 経済団体	34	226	-	-	29	217	-	-
932 労働団体	10	108	-	-	6	96	-	-
933 学術・文化団体	-	-	-	-	-	-	-	-
934 政治団体	2	7	-	-	-	-	-	-
939 他に分類されない非営利的団体	38	161	-	-	8	79	-	-
94 宗教	283	712	-	-	280	701	-	-
941 神道系宗教	27	73	-	-	25	63	-	-
942 仏教系宗教	222	558	-	-	222	558	-	-
943 キリスト教系宗教	14	36	-	-	14	36	-	-
949 その他の宗教	20	45	-	-	19	44	-	-
95 その他のサービス業	14	42	-	-	3	27	1	2
950 管理, 補助的経済活動を行う事業所*	-	-	-	-	-	-	-	-
951 集会	12	17	-	-	1	2	1	2
952 と畜場	2	25	-	-	2	25	-	-
959 他に分類されないサービス業	-	-	-	-	-	-	-	-

注：「\*」が付された産業分類項目名は、短縮したもの。

平成21年7月1日現在

従業者規模別										
1～4人	5～9人	10～19人	20～29人	30～49人	50～99人	100～299人	300～499人	500～999人	1,000人以上	派遣従業者のみ
事業所数	事業所数	事業所数	事業所数	事業所数	事業所数	事業所数	事業所数	事業所数	事業所数	事業所数
20	36	28	26	31	22	7	-	-	-	2
-	-	-	1	-	-	-	-	-	-	1
-	-	1	-	-	1	-	-	-	-	-
4	9	2	6	6	1	1	-	-	-	1
3	9	2	5	5	1	-	-	-	-	1
1	-	-	1	1	-	1	-	-	-	-
11	19	21	16	16	18	5	-	-	-	-
1	-	1	-	1	10	2	-	-	-	-
-	-	1	-	1	2	1	-	-	-	-
-	3	7	6	8	2	-	-	-	-	-
2	6	5	5	2	2	2	-	-	-	-
-	3	3	3	1	-	-	-	-	-	-
-	-	1	-	2	1	-	-	-	-	-
6	7	1	1	1	1	-	-	-	-	-
2	4	3	3	9	2	-	-	-	-	-
3	4	1	-	-	-	1	-	-	-	-
-	1	-	-	-	-	-	-	-	-	-
3	3	1	-	-	-	1	-	-	-	-
20	49	15	1	3	1	-	1	-	-	-
15	27	3	1	1	1	-	-	-	-	-
-	-	-	-	-	-	-	-	-	-	-
9	27	3	1	1	1	-	-	-	-	-
6	-	-	-	-	-	-	-	-	-	-
5	22	12	-	2	-	-	1	-	-	-
-	-	-	-	-	-	-	-	-	-	-
3	22	12	-	2	-	-	1	-	-	-
2	-	-	-	-	-	-	-	-	-	-
575	162	106	48	38	44	25	5	-	1	5
21	14	11	5	9	2	1	-	-	-	-
-	-	-	-	-	-	-	-	-	-	-
10	2	4	4	4	-	-	-	-	-	-
11	12	7	1	5	2	1	-	-	-	-
-	-	-	-	-	-	-	-	-	-	-
111	36	21	4	5	5	1	-	-	-	2
1	-	-	-	1	-	-	-	-	-	-
110	36	21	4	4	5	1	-	-	-	2
48	17	14	1	4	2	-	-	-	-	-
2	-	-	-	-	-	-	-	-	-	-
17	14	10	1	4	2	-	-	-	-	-
8	3	1	-	-	-	-	-	-	-	-
12	-	-	-	-	-	-	-	-	-	-
9	-	3	-	-	-	-	-	-	-	-
22	17	15	10	5	10	11	2	-	-	-
1	-	-	-	-	-	-	-	-	-	-
7	1	1	-	-	1	-	-	-	-	-
14	16	14	10	5	9	11	2	-	-	-
48	38	38	23	15	23	12	3	-	1	1
1	2	1	-	-	1	-	-	-	-	-
-	2	1	-	-	-	-	-	-	-	-
18	14	21	7	7	4	6	1	-	1	-
2	2	3	5	2	7	1	-	-	-	-
27	18	12	11	6	11	5	2	-	-	1
55	17	3	5	-	2	-	-	-	-	2
20	7	1	3	-	1	-	-	-	-	2
6	3	-	-	-	1	-	-	-	-	-
-	-	-	-	-	-	-	-	-	-	-
1	1	-	-	-	-	-	-	-	-	-
28	6	2	2	-	-	-	-	-	-	-
258	22	3	-	-	-	-	-	-	-	-
23	3	1	-	-	-	-	-	-	-	-
204	16	2	-	-	-	-	-	-	-	-
12	2	-	-	-	-	-	-	-	-	-
19	1	-	-	-	-	-	-	-	-	-
12	1	1	-	-	-	-	-	-	-	-
-	-	-	-	-	-	-	-	-	-	-
12	-	-	-	-	-	-	-	-	-	-
-	1	1	-	-	-	-	-	-	-	-
-	-	-	-	-	-	-	-	-	-	-

資料：経済センサス - 基礎調査

D-7 地区別・産業大分類別事業所数及び従業者数（民営事業所）

(1) 挙母地区

産業大分類	事業									
	総数	組織別								法人でない団体
		株式会社	合名・合資会社	合同会社	相互会社	会社以外の法人	個人経営	外国の会社		
総数	6,029	3,385	38	7	18	358	2,175	2	46	
農業，林業	11	7	-	-	-	4	-	-	-	
漁業，採石業，砂利採取業	-	-	-	-	-	-	-	-	-	
建設業	477	367	2	-	-	2	106	-	-	
製造業	467	398	4	-	-	2	63	-	-	
電気・ガス・熱供給・水道業	4	4	-	-	-	-	-	-	-	
情報通信業	81	75	2	1	-	-	3	-	-	
運輸業，郵便業	94	92	-	-	-	-	2	-	-	
卸売業，小売業	1,502	1,035	14	2	-	56	393	1	1	
金融業，保険業	111	62	-	-	18	27	3	-	1	
不動産業，物品賃貸業	448	231	5	-	-	13	197	-	2	
学術研究，専門・技術サービス業	236	107	5	-	-	7	115	-	2	
宿泊業，飲食サービス業	1,134	467	2	1	-	42	622	-	-	
生活関連サービス業，娯楽業	554	220	1	-	-	4	329	-	-	
教育，学習支援業	184	57	-	-	-	16	110	-	1	
医療，福祉	314	33	-	3	-	87	190	-	1	
複合サービス事業	21	11	-	-	-	10	-	-	-	
サービス業(他に分類されないもの)	391	219	3	-	-	88	42	1	38	

(2) 高橋地区

産業大分類	事業									
	総数	組織別								法人でない団体
		株式会社	合名・合資会社	合同会社	相互会社	会社以外の法人	個人経営	外国の会社		
総数	1,260	592	12	3	-	92	560	-	1	
農業，林業	1	1	-	-	-	-	-	-	-	
漁業，採石業，砂利採取業	-	-	-	-	-	-	-	-	-	
建設業	184	132	-	-	-	-	52	-	-	
製造業	103	80	2	-	-	-	21	-	-	
電気・ガス・熱供給・水道業	-	-	-	-	-	-	-	-	-	
情報通信業	6	5	-	-	-	-	1	-	-	
運輸業，郵便業	7	6	-	-	-	-	1	-	-	
卸売業，小売業	269	142	6	-	-	13	108	-	-	
金融業，保険業	11	3	-	-	-	5	3	-	-	
不動産業，物品賃貸業	38	26	2	-	-	3	7	-	-	
学術研究，専門・技術サービス業	53	28	1	1	-	1	22	-	-	
宿泊業，飲食サービス業	189	54	1	1	-	1	132	-	-	
生活関連サービス業，娯楽業	171	57	-	-	-	1	113	-	-	
教育，学習支援業	63	16	-	-	-	8	39	-	-	
医療，福祉	85	6	-	-	-	30	49	-	-	
複合サービス事業	7	5	-	-	-	2	-	-	-	
サービス業(他に分類されないもの)	72	30	-	1	-	28	12	-	1	

平成21年7月1日現在

所 数											従業者数 (人)
業 者 規 模 別											
1～4人	5～9人	10～19人	20～29人	30～49人	50～99人	100～299人	300～499人	500～999人	1,000人以上	派遣従業者のみ	
3,075	1,292	814	335	221	153	84	18	10	9	18	116,846
3	3	3	2	-	-	-	-	-	-	-	113
-	-	-	-	-	-	-	-	-	-	-	-
-	-	-	-	-	-	-	-	-	-	-	-
236	122	67	27	12	10	3	-	-	-	-	4,588
150	108	84	25	31	24	19	8	9	8	1	53,413
-	1	-	1	1	-	1	-	-	-	-	236
30	19	11	5	8	5	2	-	-	-	1	1,419
18	14	15	14	18	8	4	2	1	-	-	3,739
751	338	234	97	34	23	18	1	-	-	6	15,460
23	20	29	19	16	3	1	-	-	-	-	2,067
353	58	30	5	-	2	-	-	-	-	-	1,645
138	60	18	5	6	6	2	1	-	-	-	2,289
558	275	158	70	48	14	6	-	-	-	5	10,464
387	83	39	20	15	7	2	-	-	-	1	3,667
122	26	21	6	2	5	2	-	-	-	-	1,620
116	84	57	18	12	17	8	1	-	-	1	5,440
2	17	-	-	-	1	-	1	-	-	-	517
188	64	48	21	18	28	16	4	-	1	3	10,169

資料：経済センサス - 基礎調査

平成21年7月1日現在

所 数											従業者数 (人)
業 者 規 模 別											
1～4人	5～9人	10～19人	20～29人	30～49人	50～99人	100～299人	300～499人	500～999人	1,000人以上	派遣従業者のみ	
738	251	151	65	26	19	8	1	-	-	1	10,992
1	-	-	-	-	-	-	-	-	-	-	3
-	-	-	-	-	-	-	-	-	-	-	-
1	-	-	-	-	-	-	-	-	-	-	2
105	55	22	2	-	-	-	-	-	-	-	940
35	29	17	10	5	2	4	1	-	-	-	2,273
-	-	-	-	-	-	-	-	-	-	-	-
5	1	-	-	-	-	-	-	-	-	-	16
3	-	2	-	-	2	-	-	-	-	-	166
151	49	32	23	3	8	2	-	-	-	1	2,734
5	1	5	-	-	-	-	-	-	-	-	99
34	3	-	1	-	-	-	-	-	-	-	120
39	7	4	1	1	1	-	-	-	-	-	317
120	33	19	9	6	2	-	-	-	-	-	1,241
123	26	14	4	4	-	-	-	-	-	-	854
46	5	7	5	-	-	-	-	-	-	-	341
23	28	17	8	5	3	1	-	-	-	-	1,135
1	4	2	-	-	-	-	-	-	-	-	47
46	10	10	2	2	1	1	-	-	-	-	704

資料：経済センサス - 基礎調査

## (3) 上郷地区

産業大分類	事業									
	総数	経営組織					別			
		株式会社	合名・合資会社	合同会社	相互会社	会社以外の法人	個人経営	外国の会社	法人でない団体	
総数	1,005	531	8	1	1	77	381	1	5	
農業, 林業	1	1	-	-	-	-	-	-	-	
漁業, 採石業, 砂利採取業	-	-	-	-	-	-	-	-	-	
建設業	145	102	-	1	-	-	42	-	-	
製造業	166	121	7	-	-	1	37	-	-	
電気・ガス・熱供給・水道業	-	-	-	-	-	-	-	-	-	
情報通信業	7	6	-	-	-	-	1	-	-	
運輸業, 郵便業	44	44	-	-	-	-	-	-	-	
卸売業, 小売業	240	132	-	-	-	18	88	1	1	
金融業, 保険業	7	-	-	-	1	2	3	-	1	
不動産業, 物品賃貸業	47	22	-	-	-	-	25	-	-	
学術研究, 専門・技術サービス業	30	16	-	-	-	-	14	-	-	
宿泊業, 飲食サービス業	97	31	1	-	-	7	58	-	-	
生活関連サービス業, 娯楽業	79	21	-	-	-	-	58	-	-	
教育, 学習支援業	21	4	-	-	-	-	17	-	-	
医療, 福祉	44	4	-	-	-	17	23	-	-	
複合サービス事業	7	2	-	-	-	4	1	-	-	
サービス業(他に分類されないもの)	70	25	-	-	-	28	14	-	3	

## (4) 高岡地区

産業大分類	事業									
	総数	経営組織					別			
		株式会社	合名・合資会社	合同会社	相互会社	会社以外の法人	個人経営	外国の会社	法人でない団体	
総数	2,466	1,380	10	4	2	136	921	-	13	
農業, 林業	3	1	-	-	-	2	-	-	-	
漁業, 採石業, 砂利採取業	1	1	-	-	-	-	-	-	-	
建設業	211	152	-	-	-	1	58	-	-	
製造業	399	333	4	-	-	2	60	-	-	
電気・ガス・熱供給・水道業	-	-	-	-	-	-	-	-	-	
情報通信業	18	18	-	-	-	-	-	-	-	
運輸業, 郵便業	91	88	1	-	-	-	2	-	-	
卸売業, 小売業	521	337	2	2	-	27	153	-	-	
金融業, 保険業	17	7	-	-	2	7	1	-	-	
不動産業, 物品賃貸業	181	86	2	-	-	1	92	-	-	
学術研究, 専門・技術サービス業	82	35	-	2	-	1	44	-	-	
宿泊業, 飲食サービス業	341	107	-	-	-	21	213	-	-	
生活関連サービス業, 娯楽業	190	60	-	-	-	-	130	-	-	
教育, 学習支援業	91	20	-	-	-	5	66	-	-	
医療, 福祉	121	13	-	-	-	26	82	-	-	
複合サービス事業	18	6	-	-	-	12	-	-	-	
サービス業(他に分類されないもの)	181	116	1	-	-	31	20	-	13	

平成21年7月1日現在

所 数											従業者数 (人)
従業者規模別											
1～4人	5～9人	10～19人	20～29人	30～49人	50～99人	100～299人	300～499人	500～999人	1,000人以上	派遣従業者のみ	
539	192	134	53	41	23	18	2	1	1	1	16,197
-	1	-	-	-	-	-	-	-	-	-	7
-	-	-	-	-	-	-	-	-	-	-	-
-	-	-	-	-	-	-	-	-	-	-	-
71	45	20	3	4	2	-	-	-	-	-	1,051
52	37	31	19	13	5	6	-	1	1	1	7,070
-	-	-	-	-	-	-	-	-	-	-	-
2	4	-	-	-	1	-	-	-	-	-	111
7	1	15	3	7	7	4	-	-	-	-	1,638
138	42	34	15	4	4	2	1	-	-	-	2,654
4	-	1	1	-	1	-	-	-	-	-	105
42	3	2	-	-	-	-	-	-	-	-	122
24	1	1	1	3	-	-	-	-	-	-	204
60	19	9	3	6	-	-	-	-	-	-	686
61	9	4	2	2	1	-	-	-	-	-	408
17	2	2	-	-	-	-	-	-	-	-	71
15	13	9	3	-	-	4	-	-	-	-	883
1	2	4	-	-	-	-	-	-	-	-	59
45	13	2	3	2	2	2	1	-	-	-	1,128

資料：経済センサス - 基礎調査

平成21年7月1日現在

所 数											従業者数 (人)
従業者規模別											
1～4人	5～9人	10～19人	20～29人	30～49人	50～99人	100～299人	300～499人	500～999人	1,000人以上	派遣従業者のみ	
1,240	522	344	127	103	63	43	6	2	5	11	49,948
1	-	-	1	1	-	-	-	-	-	-	62
-	-	-	-	-	-	-	-	-	-	-	-
-	1	-	-	-	-	-	-	-	-	-	5
109	63	32	-	3	2	1	1	-	-	-	1,998
132	88	73	29	28	18	21	4	1	5	-	27,754
-	-	-	-	-	-	-	-	-	-	-	-
13	1	-	2	1	1	-	-	-	-	-	185
13	14	15	8	18	12	9	1	1	-	-	4,544
245	111	89	44	13	12	3	-	-	-	4	5,276
7	-	5	3	2	-	-	-	-	-	-	259
151	24	4	-	-	1	-	-	-	-	1	521
59	14	6	1	-	1	1	-	-	-	-	537
175	90	48	16	8	3	-	-	-	-	1	2,489
143	21	12	4	6	1	1	-	-	-	2	1,235
70	12	8	1	-	-	-	-	-	-	-	313
42	35	25	4	11	2	1	-	-	-	1	1,439
3	10	3	-	2	-	-	-	-	-	-	170
77	38	24	14	10	10	6	-	-	-	2	3,161

資料：経済センサス - 基礎調査

## (5) 猿投地区

産業大分類	総数	事業別								
		経営組織					別			
		株式会社	合名・合資会社	合同会社	相互会社	会社以外の法人	個人経営	外国の会社	法人でない団体	
総数	1,721	860	9	4	-	137	709	-	2	
農業, 林業	10	5	-	-	-	5	-	-	-	
漁業, 採石業, 砂利採取業	-	-	-	-	-	-	-	-	-	
建設業	7	6	-	-	-	-	1	-	-	
製造業	270	164	-	1	-	-	105	-	-	
電気・ガス・熱供給・水道業	201	164	5	-	-	-	32	-	-	
情報通信業	3	3	-	-	-	-	-	-	-	
運輸業, 郵便業	9	9	-	-	-	-	-	-	-	
卸売業, 小売業	45	41	-	1	-	1	2	-	-	
金融業, 保険業	372	202	1	1	-	10	158	-	-	
不動産業, 物品賃貸業	12	6	-	-	-	6	-	-	-	
学術研究, 専門・技術サービス業	92	48	1	-	-	2	41	-	-	
宿泊業, 飲食サービス業	54	29	-	-	-	2	23	-	-	
生活関連サービス業, 娯楽業	185	57	1	-	-	7	120	-	-	
教育, 学習支援業	157	45	1	-	-	3	108	-	-	
医療, 福祉	85	14	-	-	-	11	60	-	-	
複合サービス事業	85	12	-	-	-	30	43	-	-	
サービス業(他に分類されないもの)	11	5	-	-	-	5	1	-	-	
	123	50	-	1	-	55	15	-	2	

## (6) 松平地区

産業大分類	総数	事業別								
		経営組織					別			
		株式会社	合名・合資会社	合同会社	相互会社	会社以外の法人	個人経営	外国の会社	法人でない団体	
総数	252	99	4	-	-	34	115	-	-	
農業, 林業	2	2	-	-	-	-	-	-	-	
漁業, 採石業, 砂利採取業	-	-	-	-	-	-	-	-	-	
建設業	50	26	1	-	-	-	23	-	-	
製造業	56	29	-	-	-	-	27	-	-	
電気・ガス・熱供給・水道業	-	-	-	-	-	-	-	-	-	
情報通信業	-	-	-	-	-	-	-	-	-	
運輸業, 郵便業	3	3	-	-	-	-	-	-	-	
卸売業, 小売業	56	16	3	-	-	4	33	-	-	
金融業, 保険業	-	-	-	-	-	-	-	-	-	
不動産業, 物品賃貸業	3	3	-	-	-	-	-	-	-	
学術研究, 専門・技術サービス業	8	7	-	-	-	-	1	-	-	
宿泊業, 飲食サービス業	19	6	-	-	-	1	12	-	-	
生活関連サービス業, 娯楽業	10	2	-	-	-	1	7	-	-	
教育, 学習支援業	7	1	-	-	-	2	4	-	-	
医療, 福祉	9	-	-	-	-	2	7	-	-	
複合サービス事業	2	1	-	-	-	1	-	-	-	
サービス業(他に分類されないもの)	27	3	-	-	-	23	1	-	-	



平成21年7月1日現在

所 数											従業者数 (人)
従業者		規 模					別				
1～4人	5～9人	10～19人	20～29人	30～49人	50～99人	100～299人	300～499人	500～999人	1,000人以上	派遣従業者のみ	
965	360	177	74	65	44	21	3	6	4	2	33,964
3	1	3	1	1	1	-	-	-	-	-	190
-	-	-	-	-	-	-	-	-	-	-	-
2	1	3	1	-	-	-	-	-	-	-	74
164	74	23	2	5	1	1	-	-	-	-	1,672
63	41	31	13	17	17	11	3	3	2	-	12,697
-	-	-	1	1	1	-	-	-	-	-	161
6	2	-	1	-	-	-	-	-	-	-	57
11	8	7	7	6	4	2	-	-	-	-	1,075
205	95	35	16	14	4	2	-	-	-	1	2,971
4	2	2	3	-	1	-	-	-	-	-	195
78	7	5	1	1	-	-	-	-	-	-	335
35	12	4	1	1	-	-	-	-	1	-	5,694
103	49	13	11	7	1	1	-	-	-	-	1,481
122	13	10	4	2	5	1	-	-	-	-	1,212
59	7	8	4	-	3	-	-	3	-	1	2,566
25	25	22	1	5	3	3	-	-	1	-	2,576
5	4	-	1	1	-	-	-	-	-	-	108
80	19	11	6	4	3	-	-	-	-	-	900

資料：経済センサス - 基礎調査

平成21年7月1日現在

所 数											従業者数 (人)
従業者		規 模					別				
1～4人	5～9人	10～19人	20～29人	30～49人	50～99人	100～299人	300～499人	500～999人	1,000人以上	派遣従業者のみ	
160	50	24	3	8	5	2	-	-	-	-	2,116
1	1	-	-	-	-	-	-	-	-	-	9
-	-	-	-	-	-	-	-	-	-	-	-
-	-	-	-	-	-	-	-	-	-	-	-
32	14	3	1	-	-	-	-	-	-	-	216
28	14	7	1	4	1	1	-	-	-	-	724
-	-	-	-	-	-	-	-	-	-	-	-
-	-	-	-	-	-	-	-	-	-	-	-
-	1	2	-	-	-	-	-	-	-	-	36
39	8	4	1	1	3	-	-	-	-	-	396
-	-	-	-	-	-	-	-	-	-	-	-
3	-	-	-	-	-	-	-	-	-	-	7
6	1	1	-	-	-	-	-	-	-	-	26
10	5	3	-	-	-	1	-	-	-	-	357
7	-	1	-	2	-	-	-	-	-	-	97
4	2	1	-	-	-	-	-	-	-	-	29
5	2	1	-	-	1	-	-	-	-	-	118
-	1	1	-	-	-	-	-	-	-	-	18
25	1	-	-	1	-	-	-	-	-	-	83

資料：経済センサス - 基礎調査

## (7) 藤岡地区

産業大分類	事業									
	総数	経営組織					別			
		株式会社	合名・合資会社	合同会社	相互会社	会社以外の法人	個人経営	外国の会社	法人でない団体	
総数	540	279	3	-	-	37	219	-	2	
農業, 林業	8	6	-	-	-	1	-	-	1	
漁業, 採石業, 砂利採取業	1	1	-	-	-	-	-	-	-	
建設業	6	5	-	-	-	-	1	-	-	
製造業	77	41	-	-	-	-	36	-	-	
電気・ガス・熱供給・水道業	120	93	-	-	-	-	27	-	-	
情報通信業	-	-	-	-	-	-	-	-	-	
運輸業, 郵便業	24	18	-	-	-	-	6	-	-	
卸売業, 小売業	89	46	2	-	-	6	35	-	-	
金融業, 保険業	3	-	-	-	-	2	1	-	-	
不動産業, 物品賃貸業	15	11	1	-	-	-	3	-	-	
学術研究, 専門・技術サービス業	23	10	-	-	-	-	13	-	-	
宿泊業, 飲食サービス業	54	16	-	-	-	1	37	-	-	
生活関連サービス業, 娯楽業	32	10	-	-	-	2	20	-	-	
教育, 学習支援業	23	3	-	-	-	2	18	-	-	
医療, 福祉	26	3	-	-	-	8	15	-	-	
複合サービス事業	4	1	-	-	-	2	1	-	-	
サービス業(他に分類されないもの)	35	15	-	-	-	13	6	-	1	

## (8) 小原地区

産業大分類	事業									
	総数	経営組織					別			
		株式会社	合名・合資会社	合同会社	相互会社	会社以外の法人	個人経営	外国の会社	法人でない団体	
総数	215	75	1	-	-	20	118	-	1	
農業, 林業	5	4	-	-	-	1	-	-	-	
漁業, 採石業, 砂利採取業	-	-	-	-	-	-	-	-	-	
建設業	4	4	-	-	-	-	-	-	-	
製造業	31	11	-	-	-	-	20	-	-	
電気・ガス・熱供給・水道業	38	23	-	-	-	-	15	-	-	
情報通信業	-	-	-	-	-	-	-	-	-	
運輸業, 郵便業	6	2	1	-	-	-	3	-	-	
卸売業, 小売業	42	12	-	-	-	1	29	-	-	
金融業, 保険業	-	-	-	-	-	-	-	-	-	
不動産業, 物品賃貸業	2	1	-	-	-	-	1	-	-	
学術研究, 専門・技術サービス業	10	1	-	-	-	-	9	-	-	
宿泊業, 飲食サービス業	20	9	-	-	-	-	11	-	-	
生活関連サービス業, 娯楽業	16	4	-	-	-	-	12	-	-	
教育, 学習支援業	7	-	-	-	-	-	7	-	-	
医療, 福祉	12	1	-	-	-	6	5	-	-	
複合サービス事業	5	2	-	-	-	2	1	-	-	
サービス業(他に分類されないもの)	17	1	-	-	-	10	5	-	1	

平成21年7月1日現在

所 数											従業者数 (人)
従業者規模別											
1～4人	5～9人	10～19人	20～29人	30～49人	50～99人	100～299人	300～499人	500～999人	1,000人以上	派遣従業者のみ	
293	105	77	20	24	11	4	2	3	-	1	8,037
3	1	3	1	-	-	-	-	-	-	-	84
1	-	-	-	-	-	-	-	-	-	-	3
3	2	1	-	-	-	-	-	-	-	-	31
53	13	9	-	2	-	-	-	-	-	-	415
40	24	20	8	14	8	2	1	3	-	-	4,655
-	-	-	-	-	-	-	-	-	-	-	-
-	-	-	-	-	-	-	-	-	-	-	-
7	8	3	4	2	-	-	-	-	-	-	274
46	25	11	4	1	1	1	-	-	-	-	759
-	1	1	1	-	-	-	-	-	-	-	38
12	2	-	-	-	-	1	-	-	-	-	148
20	1	-	-	-	-	-	1	-	-	1	424
33	10	8	-	3	-	-	-	-	-	-	374
24	2	3	1	-	2	-	-	-	-	-	283
18	3	2	-	-	-	-	-	-	-	-	76
11	6	8	-	1	-	-	-	-	-	-	213
1	1	2	-	-	-	-	-	-	-	-	32
21	6	6	1	1	-	-	-	-	-	-	228

資料：経済センサス - 基礎調査

平成21年7月1日現在

所 数											従業者数 (人)
従業者規模別											
1～4人	5～9人	10～19人	20～29人	30～49人	50～99人	100～299人	300～499人	500～999人	1,000人以上	派遣従業者のみ	
141	36	20	7	4	5	2	-	-	-	-	1,752
3	1	1	-	-	-	-	-	-	-	-	23
-	-	-	-	-	-	-	-	-	-	-	-
1	3	-	-	-	-	-	-	-	-	-	19
22	5	4	-	-	-	-	-	-	-	-	132
22	3	7	2	2	-	2	-	-	-	-	646
-	-	-	-	-	-	-	-	-	-	-	-
-	-	-	-	-	-	-	-	-	-	-	-
5	1	-	-	-	-	-	-	-	-	-	16
27	9	4	2	-	-	-	-	-	-	-	210
-	-	-	-	-	-	-	-	-	-	-	-
2	-	-	-	-	-	-	-	-	-	-	3
8	1	1	-	-	-	-	-	-	-	-	30
10	6	2	2	-	-	-	-	-	-	-	139
13	-	-	-	1	2	-	-	-	-	-	173
7	-	-	-	-	-	-	-	-	-	-	11
6	1	-	1	1	3	-	-	-	-	-	267
2	3	-	-	-	-	-	-	-	-	-	24
13	3	1	-	-	-	-	-	-	-	-	59

資料：経済センサス - 基礎調査

## (9) 足助地区

産 業 大 分 類	事 業									
	総 数	組 織 別					別			
		株 式 会 社	合 名・ 合 資 会 社	合 同 会 社	相 互 会 社	会 社 以 外 の 法 人	個 人 経 営	外 国 の 会 社	法 人 以 外 の 団 体	法 人 以 外 の 団 体
総 数	455	153	3	-	-	57	239	-	3	
農 業 , 林 業	3	-	-	-	-	3	-	-	-	
漁 業 , 採 石 業 , 砂 利 採 取	-	-	-	-	-	-	-	-	-	
建 設 業	1	1	-	-	-	-	-	-	-	
製 造 業	82	38	-	-	-	-	44	-	-	
電 気 ・ ガ ス ・ 熱 供 給 ・ 水 道 業	50	28	-	-	-	1	21	-	-	
情 報 通 信 業	1	1	-	-	-	-	-	-	-	
運 輸 業 , 郵 便 業	1	1	-	-	-	-	-	-	-	
卸 売 業 , 小 売 業	12	9	-	-	-	-	2	-	1	
金 融 業 , 保 険 業	124	35	2	-	-	8	79	-	-	
不 動 産 業 , 物 品 賃 貸 業	1	-	-	-	-	1	-	-	-	
学 術 研 究 , 専 門 ・ 技 術 サ ー ビ ス 業	6	3	-	-	-	1	2	-	-	
宿 泊 業 , 飲 食 サ ー ビ ス 業	10	1	-	-	-	-	9	-	-	
生 活 関 連 サ ー ビ ス 業 , 娯 楽 業	56	17	-	-	-	-	38	-	1	
教 育 , 学 習 支 援 業	29	5	1	-	-	1	22	-	-	
医 療 , 福 祉 社	8	2	-	-	-	-	6	-	-	
複 合 サ ー ビ ス 事 業	14	1	-	-	-	5	8	-	-	
サ ー ビ ス 業 (他 に 分 類 さ れ な い も の)	6	4	-	-	-	2	-	-	-	
	51	7	-	-	-	35	8	-	1	

## (10) 下山地区

産 業 大 分 類	事 業									
	総 数	組 織 別					別			
		株 式 会 社	合 名・ 合 資 会 社	合 同 会 社	相 互 会 社	会 社 以 外 の 法 人	個 人 経 営	外 国 の 会 社	法 人 以 外 の 団 体	法 人 以 外 の 団 体
総 数	175	74	-	-	-	20	81	-	-	
農 業 , 林 業	4	3	-	-	-	1	-	-	-	
漁 業 , 採 石 業 , 砂 利 採 取	-	-	-	-	-	-	-	-	-	
建 設 業	1	1	-	-	-	-	-	-	-	
製 造 業	32	14	-	-	-	-	18	-	-	
電 気 ・ ガ ス ・ 熱 供 給 ・ 水 道 業	25	17	-	-	-	-	8	-	-	
情 報 通 信 業	-	-	-	-	-	-	-	-	-	
運 輸 業 , 郵 便 業	-	-	-	-	-	-	-	-	-	
卸 売 業 , 小 売 業	5	5	-	-	-	-	-	-	-	
金 融 業 , 保 険 業	46	14	-	-	-	4	28	-	-	
不 動 産 業 , 物 品 賃 貸 業	-	-	-	-	-	-	-	-	-	
学 術 研 究 , 専 門 ・ 技 術 サ ー ビ ス 業	-	-	-	-	-	-	-	-	-	
宿 泊 業 , 飲 食 サ ー ビ ス 業	4	3	-	-	-	-	1	-	-	
生 活 関 連 サ ー ビ ス 業 , 娯 楽 業	23	10	-	-	-	1	12	-	-	
教 育 , 学 習 支 援 業	11	3	-	-	-	-	8	-	-	
医 療 , 福 祉 社	2	-	-	-	-	-	2	-	-	
複 合 サ ー ビ ス 事 業	5	-	-	-	-	2	3	-	-	
サ ー ビ ス 業 (他 に 分 類 さ れ な い も の)	4	2	-	-	-	1	1	-	-	
	13	2	-	-	-	11	-	-	-	

平成21年7月1日現在

所 数											従業者数 (人)
従業者規模別											
1～4人	5～9人	10～19人	20～29人	30～49人	50～99人	100～299人	300～499人	500～999人	1,000人以上	派遣従業者のみ	
300	81	46	9	8	6	4	-	-	-	1	3,328
1	-	-	-	1	1	-	-	-	-	-	86
-	-	-	-	-	-	-	-	-	-	-	-
1	-	-	-	-	-	-	-	-	-	-	2
58	15	6	1	1	-	-	-	-	-	1	364
23	12	11	2	1	1	-	-	-	-	-	461
-	-	1	-	-	-	-	-	-	-	-	13
1	-	-	-	-	-	-	-	-	-	-	4
5	2	1	1	3	-	-	-	-	-	-	178
84	27	9	2	1	1	-	-	-	-	-	592
-	-	1	-	-	-	-	-	-	-	-	18
3	2	1	-	-	-	-	-	-	-	-	44
8	2	-	-	-	-	-	-	-	-	-	30
34	8	11	2	-	1	-	-	-	-	-	359
23	3	1	-	-	1	1	-	-	-	-	256
6	1	-	-	-	-	1	-	-	-	-	181
5	5	-	-	1	1	2	-	-	-	-	542
2	3	1	-	-	-	-	-	-	-	-	40
46	1	3	1	-	-	-	-	-	-	-	158

資料：経済センサス - 基礎調査

平成21年7月1日現在

所 数											従業者数 (人)
従業者規模別											
1～4人	5～9人	10～19人	20～29人	30～49人	50～99人	100～299人	300～499人	500～999人	1,000人以上	派遣従業者のみ	
98	40	18	7	5	3	2	-	-	-	2	1,635
-	-	1	1	-	1	-	-	-	-	1	90
-	-	-	-	-	-	-	-	-	-	-	-
-	1	-	-	-	-	-	-	-	-	-	7
20	8	2	1	1	-	-	-	-	-	-	185
10	8	5	-	1	1	-	-	-	-	-	266
-	-	-	-	-	-	-	-	-	-	-	-
-	-	-	-	-	-	-	-	-	-	-	-
1	1	1	-	1	-	1	-	-	-	-	216
31	10	2	2	1	-	-	-	-	-	-	262
-	-	-	-	-	-	-	-	-	-	-	-
-	-	-	-	-	-	-	-	-	-	-	-
2	1	-	1	-	-	-	-	-	-	-	34
12	5	5	1	-	-	-	-	-	-	-	155
8	-	-	1	-	1	1	-	-	-	-	278
2	-	-	-	-	-	-	-	-	-	-	4
-	2	1	-	1	-	-	-	-	-	1	74
2	1	1	-	-	-	-	-	-	-	-	23
10	3	-	-	-	-	-	-	-	-	-	41

資料：経済センサス - 基礎調査

## (11) 旭地区

産業大分類	事業									
	総数	経営組織					別			
		株式会社	合名・合資会社	合同会社	相互会社	会社以外の法人	個人経営	外国の会社	法人でない団体	
総数	189	47	4	-	-	24	112	-	2	
農業, 林業	2	1	-	-	-	1	-	-	-	
漁業, 採石業, 砂利採取業	-	-	-	-	-	-	-	-	-	
建設業	3	1	-	-	-	1	1	-	-	
製造業	55	19	1	-	-	-	35	-	-	
電気・ガス・熱供給・水道業	9	2	-	-	-	1	5	-	1	
情報通信業	-	-	-	-	-	-	-	-	-	
運輸業, 郵便業	1	1	-	-	-	-	-	-	-	
卸売業, 小売業	3	2	-	-	-	-	1	-	-	
金融業, 保険業	42	7	3	-	-	1	31	-	-	
不動産業, 物品賃貸業	-	-	-	-	-	-	-	-	-	
学術研究, 専門・技術サービス業	3	1	-	-	-	-	1	-	1	
宿泊業, 飲食サービス業	4	-	-	-	-	-	4	-	-	
生活関連サービス業, 娯楽業	23	5	-	-	-	2	16	-	-	
教育, 学習支援業	12	3	-	-	-	-	9	-	-	
医療, 福祉	2	1	-	-	-	-	1	-	-	
複合サービス事業	7	1	-	-	-	2	4	-	-	
サービス業(他に分類されないもの)	3	2	-	-	-	1	-	-	-	
	20	1	-	-	-	15	4	-	-	

## (12) 稲武地区

産業大分類	事業									
	総数	経営組織					別			
		株式会社	合名・合資会社	合同会社	相互会社	会社以外の法人	個人経営	外国の会社	法人でない団体	
総数	181	65	1	-	-	17	97	-	1	
農業, 林業	7	4	-	-	-	3	-	-	-	
漁業, 採石業, 砂利採取業	-	-	-	-	-	-	-	-	-	
建設業	-	-	-	-	-	-	-	-	-	
製造業	30	15	-	-	-	-	15	-	-	
電気・ガス・熱供給・水道業	19	13	-	-	-	-	5	-	1	
情報通信業	1	1	-	-	-	-	-	-	-	
運輸業, 郵便業	-	-	-	-	-	-	-	-	-	
卸売業, 小売業	2	2	-	-	-	-	-	-	-	
金融業, 保険業	46	18	1	-	-	2	25	-	-	
不動産業, 物品賃貸業	1	-	-	-	-	1	-	-	-	
学術研究, 専門・技術サービス業	2	1	-	-	-	-	1	-	-	
宿泊業, 飲食サービス業	1	1	-	-	-	-	-	-	-	
生活関連サービス業, 娯楽業	28	4	-	-	-	-	24	-	-	
教育, 学習支援業	18	3	-	-	-	-	15	-	-	
医療, 福祉	5	-	-	-	-	1	4	-	-	
複合サービス事業	10	1	-	-	-	2	7	-	-	
サービス業(他に分類されないもの)	2	1	-	-	-	1	-	-	-	
	9	1	-	-	-	7	1	-	-	

平成21年7月1日現在

所 数											従業者数 (人)
従業者規模別											
1～4人	5～9人	10～19人	20～29人	30～49人	50～99人	100～299人	300～499人	500～999人	1,000人以上	派遣従業者のみ	
139	26	15	4	2	2	1	-	-	-	-	1,039
-	1	1	-	-	-	-	-	-	-	-	24
-	-	-	-	-	-	-	-	-	-	-	-
2	-	1	-	-	-	-	-	-	-	-	15
44	7	4	-	-	-	-	-	-	-	-	177
3	2	3	-	-	-	1	-	-	-	-	173
-	-	-	-	-	-	-	-	-	-	-	-
1	-	-	-	-	-	-	-	-	-	-	1
1	1	1	-	-	-	-	-	-	-	-	19
34	5	3	-	-	-	-	-	-	-	-	150
-	-	-	-	-	-	-	-	-	-	-	-
3	-	-	-	-	-	-	-	-	-	-	7
4	-	-	-	-	-	-	-	-	-	-	6
14	3	1	4	1	-	-	-	-	-	-	196
10	-	-	-	-	2	-	-	-	-	-	131
2	-	-	-	-	-	-	-	-	-	-	4
2	4	-	-	1	-	-	-	-	-	-	76
1	1	1	-	-	-	-	-	-	-	-	20
18	2	-	-	-	-	-	-	-	-	-	40

資料：経済センサス - 基礎調査

平成21年7月1日現在

所 数											従業者数 (人)
従業者規模別											
1～4人	5～9人	10～19人	20～29人	30～49人	50～99人	100～299人	300～499人	500～999人	1,000人以上	派遣従業者のみ	
112	38	17	8	3	3	-	-	-	-	-	1,191
3	4	-	-	-	-	-	-	-	-	-	26
-	-	-	-	-	-	-	-	-	-	-	-
-	-	-	-	-	-	-	-	-	-	-	-
18	6	2	3	1	-	-	-	-	-	-	199
7	4	3	3	-	2	-	-	-	-	-	290
-	-	1	-	-	-	-	-	-	-	-	18
-	-	-	-	-	-	-	-	-	-	-	-
-	1	1	-	-	-	-	-	-	-	-	20
30	12	4	-	-	-	-	-	-	-	-	211
-	-	1	-	-	-	-	-	-	-	-	14
2	-	-	-	-	-	-	-	-	-	-	4
-	1	-	-	-	-	-	-	-	-	-	7
22	2	3	1	-	-	-	-	-	-	-	117
15	-	1	-	1	1	-	-	-	-	-	135
4	1	-	-	-	-	-	-	-	-	-	14
5	3	-	1	1	-	-	-	-	-	-	93
-	2	-	-	-	-	-	-	-	-	-	14
6	2	1	-	-	-	-	-	-	-	-	29

資料：経済センサス - 基礎調査





E

農  
水

產

林  
業

### 専・兼業農家数の推移

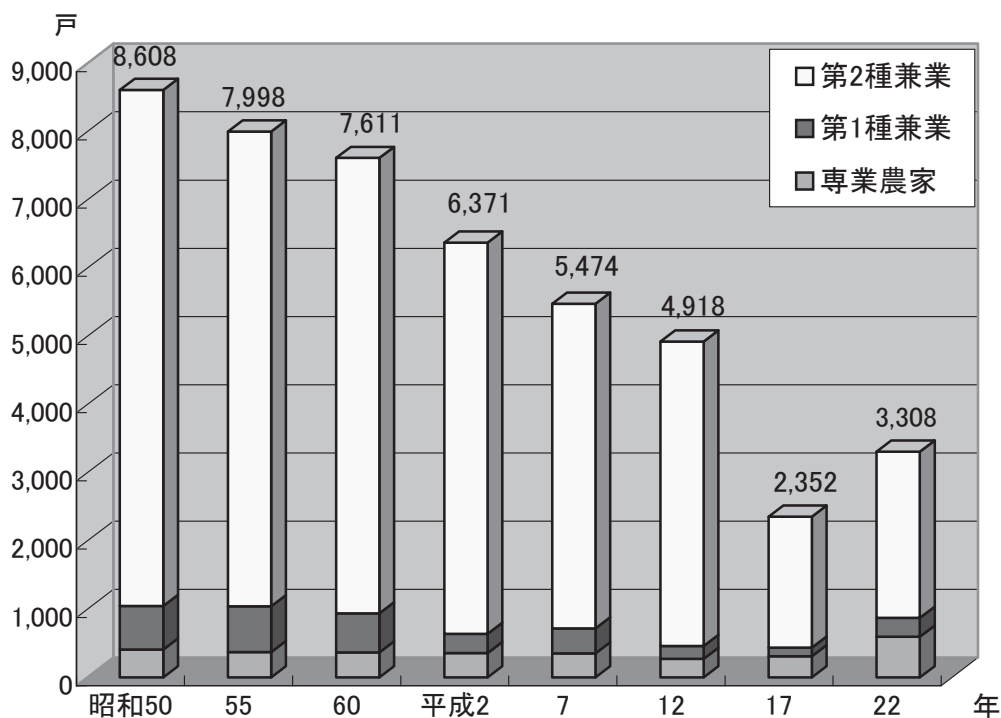

注：平成12年は、第2種兼業農家数に自給的農家1,680戸を含む。  
 ：平成17年、22年は販売農家の数値。  
 ：平成17年までは、旧豊田市域の数値である。

### 経営耕地面積の推移

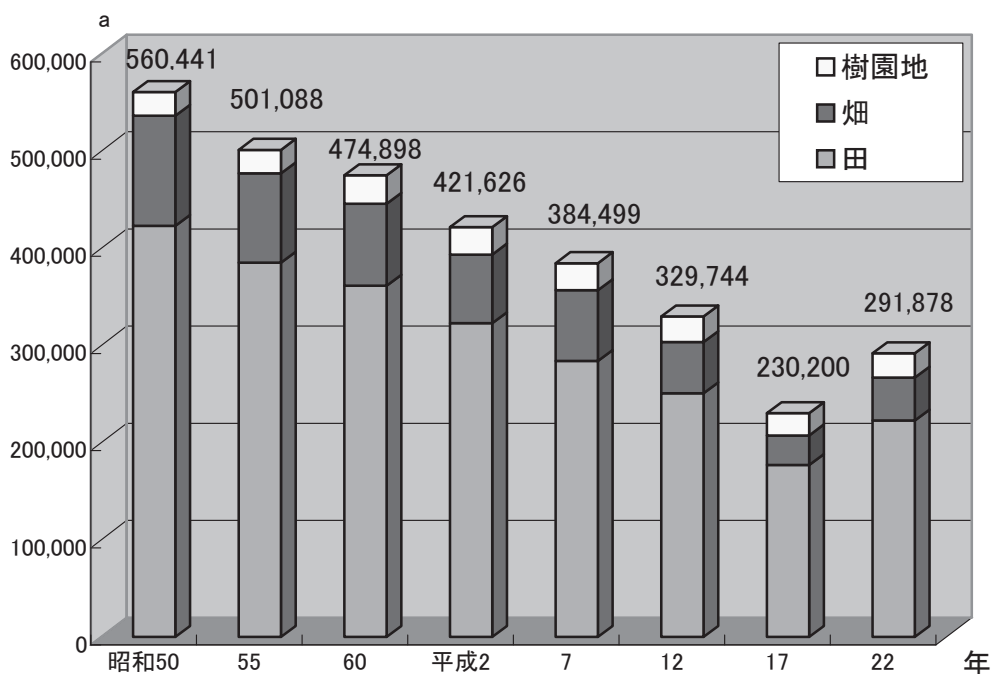

注：平成17年は農業経営体のうち家族経営。  
 ：平成22年は農業経営体のうち販売農家。  
 ：平成17年までは、旧豊田市域の数値である。

E-1 専兼業農家数（販売農家）

平成22年2月1日現在 単位：戸

区 分	計	専業農家	男子生産	女子生産	兼業農家	第 1 種 兼業農家	第 2 種 兼業農家
			年齢人口 が いる	年齢人口 が いる			
合 計	3,308	594	130	134	2,714	276	2,438
地区別							
母 橋 郷 岡 投 見 野 平 岡 原	260	40	11	10	220	21	199
	173	35	7	7	138	6	132
	380	72	20	26	308	56	252
	493	85	26	22	408	49	359
	286	47	23	19	239	47	192
	142	14	4	3	128	10	118
	91	11	5	4	80	2	78
	141	22	3	4	119	12	107
	192	23	2	3	169	7	162
足 助 盛 岡 村 賀 茂 村 阿 摺 村	2	x	x	x	x	x	x
	105	11	1	-	94	5	89
	104	17	4	5	87	5	82
	91	19	-	2	72	11	61
下 山 下 山 村 2-2	290	64	8	10	226	9	217
	41	6	1	2	35	1	34
旭 旭 三 濃 村 2-1	191	56	6	6	135	14	121
	38	x	x	x	x	x	x
稲 武	159	35	4	5	124	14	110
経 営 耕 地 規 模	経営耕地なし	10	*	*	*	*	*
	0.3未満	26	*	*	*	*	*
	0.3～0.5	1,211	*	*	*	*	*
	0.5～1.0	1,389	*	*	*	*	*
	1.0～1.5	384	*	*	*	*	*
	1.5～2.0	125	*	*	*	*	*
	2.0～2.5	64	*	*	*	*	*
	2.5～3.0	22	*	*	*	*	*
	3.0～4.0	34	*	*	*	*	*
	4.0～5.0	15	*	*	*	*	*
	5.0～10.0	16	*	*	*	*	*
10.0～15.0	2	*	*	*	*	*	
15.0ha以上	10	*	*	*	*	*	

本表中 E-1 から E-14 までと、E-17 は農林業センサスの結果である。

<用語の定義>

- ・農 家 : 経営耕地面積が10アール以上の農業を営む世帯又は過去1年間の農産物販売金額が15万円以上あった世帯
- ・販売農家 : 経営耕地面積が30アール以上又は農産物販売金額が50万円以上の農家
- ・自給的農家 : 経営耕地面積が30アール未満かつ農産物販売金額が50万円未満の農家
- ・専業農家 : 世帯員のうちに兼業従事者が1人もいない農家
- ・兼業農家 : 世帯員のうちに兼業従事者が1人以上いる農家
- ・第1種兼業農家 : 兼業農家のうち、農業所得を主とする農家
- ・第2種兼業農家 : 兼業農家のうち、農業所得を従とする農家
- ・生産年齢人 : 満15歳以上65歳未満の者
- ・世帯主 : その家の経済的責任者（生計について責任を持っている人）
- ・経営耕地 : 農家が経営している耕地で、他から借りて耕作している耕地（借入耕地）を加えたもの。なお、貸付耕地、耕作放棄地は除く
- ・農業専従者 : 自営農業に年間150日以上従事した者



## E-2 経営耕地規模別農家数

年	総農家数	例外規程	0.3ha未満	0.3～0.5	0.5～1.0
平成 2 年	6,371	36	1,883	1,352	1,838
7	5,474	28	1,583	1,248	1,504
12	3,238	27	957	1,331	538
17	2,352	…	17	674	975
(参考)H17新豊田市	3,909	…	34	1,477	1,585
22	3,308	…	36	1,211	1,389

注：平成12・17・22年は、販売農家のみの集計である。  
 ：平成17年調査から経営耕地規模の区分が一部変更された。  
 ：平成17年までは旧豊田市域の数値である。

## E-3 農産物販売金額規模別農家数

年	総農家数	販売なし	50万円未満	50～100	100～200
平成 2 年	6,277	1,816	3,059	691	423
7	5,394	1,609	2,533	604	329
12	3,238	476	1,708	498	195
17	2,352	554	904	461	164
(参考)H17新豊田市	3,909	1,094	1,661	589	215
22	3,308	582	1,847	367	180

注：平成12・17・22年は、販売農家のみの集計である。  
 ：平成17年調査から販売金額規模の区分が一部変更された。  
 ：平成17年までは旧豊田市域の数値である。

## E-4 作付け（栽培）作物別農家数（販売農家）

年	稲	麦類	雑穀	いも類	豆類	工芸農作物
平成 2 年	4,162	1,277	63	2,182	1,986	89
7	3,609	744	26	3,367	1,385	90
12	2,399	879	14	436	393	47
17	1,500	709	28	204	274	29
(参考)H17新豊田市	2,445	711	51	386	391	66
22	2,417	410	22	172	213	47

注：平成17年までは旧豊田市域の数値である。

## E-5 栽培果樹・飼育家畜別農家数（販売農家）

年	果 樹					
	りんご	ぶどう	なし	もも	かき	みかん
平成 2 年	1	112	161	87	197	18
7	5	91	157	90	220	22
12	5	79	116	70	107	9
17	2	54	96	71	75	4
(参考)H17新豊田市	3	55	97	74	91	4
22	1	39	86	70	93	9

注：平成17年までは旧豊田市域の数値である。

各年2月1日現在 単位：戸

1.0～1.5	1.5～2.0	2.0～2.5	2.5～3.0	3.0～5.0	5.0ha以上
733	315	100	46	44	24
658	252	90	42	36	33
211	73	35	26	11	29
397	155	79(2.0～3.0)		32	23
482	176	91(2.0～3.0)		38	26
<b>384</b>	<b>125</b>	<b>86(2.0～3.0)</b>		<b>49</b>	<b>28</b>

資料：農林業センサス

各年2月1日現在 単位：戸

200～300	300～500	500～700	700～1000	1000～1500	1500万円以上
86	72	94(500～1000)		42	88
109	77	80(500～1000)		40	93
81	74	89(500～1000)		36	81
69	52	32	27	35	54
87	74	44	40	41	64
<b>98</b>	<b>64</b>	<b>40</b>	<b>32</b>	<b>35</b>	<b>63</b>

資料：農林業センサス

各年2月1日現在 単位：戸

野菜類	花き	種苗	飼料用	その他の 作物
3,465	55	14	117	21
3,028	57	11	73	33
453	46	10	…	18
426	75	25	…	19
763	182	38	…	29
<b>608</b>	<b>141</b>	…	…	<b>32</b>

資料：農林業センサス

各年2月1日現在 単位：戸

くり	うめ	畜産			採卵鶏	養蚕
		乳用牛	肉用牛	豚		
48	53	49	40	10	40	5
60	88	37	27	5	30	2
14	25	31	20	3	23	…
12	22	22	16	1	15	…
23	40	23	39	2	23	…
<b>32</b>	<b>40</b>	<b>17</b>	<b>39</b>	<b>3</b>	<b>14</b>	…

資料：農林業センサス

E-6 農産物販売部門別農家数（販売農家）

平成22年2月1日現在 単位：戸

区 分	農 産 物 販 売 金 額 1 位 の 部 門 別 農 家 数							
	計	稲	野 菜	果樹類	その他の 作 物	酪 農	養 鶏	その他の 畜 産
計	2,726	2,042	245	193	195	14	14	23
販 売 な し	-	-	-	-	-	-	-	-
50 万円未満	1,847	1,666	73	36	69	-	-	3
50 ～ 100	367	262	51	31	23	-	-	-
100 ～ 200	180	67	38	48	26	-	-	1
200 ～ 300	98	19	38	23	14	1	-	3
300 ～ 500	64	14	17	14	15	-	2	2
500 ～ 700	40	4	7	12	12	1	1	3
700 ～1,000	32	4	10	7	9	1	-	1
1,000 ～1,500	35	2	6	14	8	1	2	2
1,500 ～2,000	21	1	2	4	9	1	2	2
2,000 ～3,000	20	2	2	3	7	3	2	1
3,000 ～5,000	12	1	1	1	2	3	2	2
5,000 ～1 億	7	-	-	-	-	3	2	2
1 億 円 以 上	3	-	-	-	1	-	1	1

資料：農林業センサス

E-7 年齢別・外部労働力別農業労働（販売農家）

年	年齢別の農業従事者数（自営農業に従事した世帯員数）						
	総 数	15～29歳	30～39	40～49	50～59	60～64	65歳以上
平成 12	9,986	803	1,027	1,804	1,991	1,069	3,292
17	7,007	507	596	982	1,437	791	2,694
(参考)H17新豊田市	11,627	817	922	1,586	2,405	1,209	4,688
22	9,654	690	703	1,093	1,794	1,135	4,239

注：平成12・17年は、旧豊田市域の数値である。

：平成22年の農業臨時雇は、手伝い等を含んだ数値である。

各年2月1日現在 単位：人、戸、日

実農家数	水稻作の作業を委託した農家数							農業臨時雇	
	全作業	育苗	耕起・ 代かき	田植	防除	稲刈り ・脱穀	乾燥・ 調整	雇入れた 農家数	延べ人日
2,507	…	…	154	297	36	807	…	119	9,630
1,899	76	572	106	173	45	433	1,811	93	9,644
2,773	118	1,141	225	300	136	837	2,570	157	14,250
<b>2,354</b>	<b>125</b>	<b>1,435</b>	<b>217</b>	<b>328</b>	<b>52</b>	<b>835</b>	<b>2,025</b>	<b>525</b>	<b>36,880</b>

資料：農林業センサス



E-8 日数別農業従事者（自営農業に従事した世帯員数）（販売農家）

年 区分	平成12年			平成17年		
	計	男	女	計	男	女
29日以下	3,983	2,081	1,902	2,577	1,366	1,211
30～59	2,018	1,109	909	1,256	698	558
60～99	1,227	683	544	888	499	389
100～149	973	512	461	686	354	332
150日以上	1,785	967	818	1,600	885	715
計	9,986	5,352	4,634	7,007	3,802	3,205

注：平成17年までは、旧豊田市域の数値である。

E-9 面積別農家数・年齢別農業従事者（自営農業に従事した世帯員数）（販売農家）

単位：戸

区分	面積別											
	計	経営 耕地 なし	0.3ha 未満	0.3 ～0.5	0.5 ～1.0	1.0 ～1.5	1.5 ～2.0	2.0 ～3.0	3.0 ～5.0	5.0 ～10	10 ～20	20ha 以上
合計	3,308	10	26	1,211	1,389	384	125	86	49	16	5	7
地区別												
母橋郷高岡高岡投見野平岡藤岡小原	260	-	2	76	117	42	8	5	6	2	1	1
	173	1	-	74	83	9	2	1	2	1	-	-
	380	3	5	54	144	95	33	17	16	7	2	4
	493	1	2	110	204	98	47	23	5	2	-	1
	286	-	1	76	115	39	16	27	10	1	-	1
	142	1	-	60	63	14	1	1	1	1	-	-
	91	-	-	44	35	7	-	4	-	-	1	-
	141	-	4	66	60	10	1	-	-	-	-	-
	192	-	-	93	85	11	1	1	-	-	1	-
	129	3	2	70	45	5	1	-	2	1	-	-
足助	2	x	x	x	x	x	x	x	x	x	x	x
	105	-	-	60	39	3	1	-	2	-	-	-
	104	1	3	54	40	6	-	-	-	-	-	-
	91	-	-	59	28	2	-	-	2	-	-	-
下山	290	-	-	107	143	23	8	6	2	1	-	-
	41	-	1	10	20	6	2	1	1	-	-	-
旭	191	-	2	94	85	7	3	-	-	-	-	-
	38	-	x	x	x	x	x	x	x	x	x	x
稲武	159	-	4	77	70	7	1	-	-	-	-	-

各年2月1日現在 単位：人

(参考) H17新豊田市			平成22年		
計	男	女	計	男	女
4,498	2,380	2,118	3,417	1,726	1,691
2,196	1,215	981	1,577	841	736
1,529	858	671	1,330	709	621
1,177	602	575	1,123	614	509
2,227	1,216	1,011	2,207	1,268	939
<b>11,627</b>	<b>6,271</b>	<b>5,356</b>	<b>9,654</b>	<b>5,158</b>	<b>4,496</b>

資料：農林業センサス

平成22年2月1日現在 単位：人

計	年 齢 別												
	15 ~19	20 ~24	25 ~29	30 ~34	35 ~39	40 ~44	45 ~49	50 ~54	55 ~59	60 ~64	65 ~69	70 ~74	75歳 以上
9,654	144	249	297	295	408	491	602	814	980	1,135	1,047	1,082	2,110
744	10	20	28	30	26	46	54	63	62	91	88	88	138
515	5	22	20	11	18	28	31	43	50	58	54	56	119
1,128	14	22	33	42	57	55	74	92	108	147	143	122	219
1,437	23	37	34	47	83	85	114	107	115	167	198	177	250
878	13	22	29	25	43	51	58	88	93	91	91	93	181
415	11	15	15	13	12	14	19	53	47	59	34	37	86
269	5	5	9	7	8	15	20	18	24	28	26	34	70
409	3	11	16	21	16	19	11	31	50	57	45	45	84
544	8	14	17	19	20	37	35	42	62	70	59	46	115
382	7	10	8	10	17	17	20	31	38	38	39	37	110
x	x	x	x	x	x	x	x	x	x	x	x	x	x
337	11	11	9	10	10	15	18	41	46	33	23	31	79
311	8	10	5	9	10	19	23	23	34	37	24	44	65
248	-	4	7	6	7	11	12	12	30	36	20	38	65
851	17	23	36	22	26	37	52	75	118	76	76	90	203
130	-	5	7	4	8	8	9	10	7	19	13	15	25
521	3	8	10	11	33	18	17	40	42	68	56	53	162
x	x	x	x	x	x	x	x	x	x	x	x	x	x
434	4	8	13	6	10	14	28	38	46	47	49	54	117

資料：農林業センサス

E-10 農作物・果樹・畜産の状況（販売農家）

区 分		農 作 物 の 作 付 ( 栽 培 )						
		総数	稲	麦類	雑穀	いも類	豆類	工芸作物
合 計		201,819	126,820	36,040	4,292	920	13,762	4,438
地区別								
	拳母	19,377	10,877	2,812	4,040	70	566	-
	高橋	6,533	4,124	385	5	41	710	141
	上郷	66,015	30,366	20,907	23	190	9,755	2,273
	高岡	37,541	22,806	9,118	85	190	2,179	1,286
	高猿投	13,960	8,989	2,300	-	158	190	70
	保見	4,988	4,045	-	3	19	14	-
	石野	3,828	2,947	505	-	7	10	-
	松平	3,879	3,296	12	-	47	29	4
	藤岡	5,728	4,552	1	26	32	41	70
	小原	4,647	4,318	-	-	19	25	1
足助	足助町	x	x	x	x	x	x	x
	盛岡村	3,729	3,427	-	37	23	8	1
	賀茂村	2,927	2,550	-	1	6	41	-
	阿摺村	2,324	2,122	-	-	20	10	10
下山	下山村	13,068	11,043	-	-	34	72	540
	下山村2-2	2,364	2,208	-	1	3	11	2
旭	旭村	5,183	4,909	-	6	6	36	10
	三濃村2-1	x	x	x	x	x	x	x
	稲武町	4,944	3,565	-	65	55	65	30

E-11 経営耕地種別面積（販売農家）

区 分		経 営 耕 地 面					
		総面積	田 の 面 積			畑 の 面	
			計	作付地	未作付地	計	作付地
合 計		291,878	222,633	205,519	17,114	44,190	541,587
地区別							
	拳母	27,902	19,488	17,029	2,459	8,013	52,944
	高橋	11,509	7,878	6,835	1,043	3,425	21,769
	上郷	63,156	55,113	53,376	1,737	4,157	3,651
	高岡	50,210	42,436	38,818	3,618	4,703	4,061
	高猿投	33,492	15,108	13,862	1,246	6,367	4,446
	保見	9,701	7,279	6,352	927	2,066	1,740
	石野	7,221	4,547	4,188	359	1,625	1,163
	松平	7,887	5,996	5,372	624	1,563	14,822
	藤岡	12,031	9,084	8,340	744	2,180	1,784
	小原	7,470	6,077	5,817	260	971	874
足助	足助町	x	x	x	x	x	x
	盛岡村	6,181	4,881	4,491	390	920	728
	賀茂村	5,383	4,556	4,139	417	722	641
	阿摺村	4,928	3,540	3,344	196	760	662
下山	下山村	20,422	16,930	15,498	1,432	2,541	38,461
	下山村2-2	3,456	3,182	3,037	145	261	239
旭	旭村	10,500	8,400	7,577	823	1,856	19,933
	三濃村2-1	x	x	x	x	x	x
	稲武町	8,571	6,639	6,017	622	1,709	16,297

平成22年2月1日現在 単位：a・戸

面積			田のある		畑のある		樹園地のある	
野菜	花き花木	その他	農家数	面積	農家数	面積	農家数	面積
11,236	3,362	889	3,138	222,633	2,609	44,190	496	25,055
840	57	115	251	19,488	212	8,013	18	401
1,021	75	32	168	7,878	163	3,425	15	206
2,210	256	35	359	55,113	280	4,157	63	3,886
1,283	535	59	476	42,436	314	4,703	67	3,071
1,979	274	-	134	7,279	112	2,066	18	356
869	33	5	214	15,108	192	6,367	129	12,017
341	13	5	76	4,547	78	1,625	24	1,049
294	152	45	139	5,996	116	1,563	23	328
478	22	505	183	9,084	171	2,180	21	767
258	26	-	126	6,077	110	971	12	422
x	x	x	x	x	x	x	x	x
230	3	-	105	4,881	90	920	9	380
312	16	1	102	4,556	81	722	11	105
67	95	-	91	3,540	77	760	6	628
414	960	5	288	16,930	231	2,541	29	951
25	114	-	41	3,182	33	261	2	13
176	34	6	190	8,400	176	1,856	28	244
x	x	x	x	x	x	x	x	x
439	650	76	155	6,639	140	1,709	19	223

資料：農林業センサス

平成22年2月1日現在 単位：a

積	樹園地の面積			借入・貸付地 (再掲)		耕作 放棄地
	未作付地	計	果樹園	その他	借入地	
7,393	25,055	25,055	*	67,819	19,813	22,562
601	401	401	*	8,987	1,867	957
621	206	206	*	1,744	933	1,482
506	3,886	3,886	*	26,584	3,921	549
642	3,071	3,071	*	6,101	6,556	777
1,921	12,017	12,017	*	7,289	1,555	1,671
326	356	356	*	967	806	1,275
462	1,049	1,049	*	1,922	281	2,060
305	328	328	*	774	301	1,547
396	767	767	*	2,412	695	1,153
97	422	422	*	2,119	287	1,169
x	x	x	*	x	x	x
192	380	380	*	849	136	1,683
81	105	105	*	669	93	1,236
98	628	628	*	520	492	1,252
350	951	951	*	3,377	1,003	2,689
22	13	13	*	1,101	43	137
364	244	244	*	1,144	454	1,861
x	x	x	*	x	x	x
332	223	223	*	912	329	883

資料：農林業センサス

Ｅ－１２ 農業用機械の所有経営体数と所有台数

区 分	動 力 耕 う ん 機 ・ 農 用 ト						
	計		歩 行 型		乗 用		
	実農業経営体数	台数	農業経営体数	台数	15馬力未満	15～	農業経営体数
平成12年	3,089	5,383	1,889	2,388	676	699	1,863
17	2,128	2,493	*	*	593	627	1,508
(参考)H17新豊田市	3,427	3,880	*	*	978	1,030	2,322
22	2,838	3,275	*	*	*	*	*

区 分	バインダー		コンバイン		米麦用乾燥機	
	農業経営体数	台数	農業経営体数	台数	農業経営体数	台数
平成12年	536	538	2,312	2,331	288	333
17	*	*	1,497	1,510	*	*
(参考)H17新豊田市	*	*	2,035	2,062	*	*
22	*	*	2,043	2,137	*	*

注：平成17年までは旧豊田市域の数値である。

資料：農林業センサス

各年2月1日現在 単位：経営体・台

ラ		ク		タ		ー		動力防除機	乗用型スピード スプレー	動力田植機	
型											
30	30馬力以上										
台数	農業経営体数	台数	農業経営体数	台数	農業経営体数	台数	農業経営体数	台数	農業経営体数	台数	
1,938	295	358	1,052	1,204	129	132	2,341	2,369			
1,617	189	249	922	1,009	118	123	1,792	1,809			
2,461	268	334	1,504	1,636	122	127	3,001	3,054			
*	*	*	*	*	*	*	2,518	2,581			

E-13 農業集落別結果表（販売農家）

農業集落名	農 家 数 (戸)				經 営 耕 地 面 積 (a)			
	計	専業	兼 業		計	田	畑	樹園地
			第1種	第2種				
豊田市計 ※旧豊田市	3,308	594	276	2,438	291,878	222,633	44,190	25,055
拳母地区計	260	40	21	199	27,902	19,488	8,013	401
001 一 区	-	-	-	-	-	-	-	-
002 二 区	-	-	-	-	-	-	-	-
003 三 区	-	-	-	-	-	-	-	-
004 四 区	-	-	-	-	-	-	-	-
005 小 坂	5	1	1	3	444	291	149	4
006 三 軒屋	4	-	-	4	204	98	27	79
007 樹 木	20	3	3	14	1,493	1,228	245	20
008 梅 坪	18	3	2	13	1,476	1,108	327	41
009 西 山	9	2	1	6	5,300	667	4,623	10
010 宮 口上	17	4	3	10	1,058	791	172	95
011 宮口一色	16	2	1	13	1,803	1,664	136	3
012 宮口新田	26	5	4	17	2,489	2,298	188	3
013 本地新田	26	4	-	22	3,676	3,066	590	20
014 本地本郷	12	-	1	11	1,078	895	161	22
015 千 足	12	-	1	11	1,273	1,178	95	-
016 土 橋	9	1	-	8	741	646	90	5
017 金 谷	3	-	1	2	274	242	32	-
018 下 市	7	-	-	7	327	294	33	-
019 下 林	13	1	-	12	653	490	163	-
020 長 興寺	36	10	2	24	2,718	2,041	675	2
021 今	19	3	1	15	2,288	2,093	195	-
022 西山室	-	-	-	-	-	-	-	-
023 深田山	4	-	-	4	302	165	40	97
024 東 田	3	1	-	2	x	x	x	x
025 前 山	-	-	-	-	-	-	-	-
026 新生町	-	-	-	-	-	-	-	-
027 釜ヶ前	-	-	-	-	-	-	-	-
028 西 衣	1	-	-	1	x	x	x	x
高橋地区計	173	35	6	132	11,509	7,878	3,425	206
001 寺 部	20	9	1	10	1,922	1,552	366	4
002 平 井	45	9	2	34	3,098	1,659	1,369	70
003 岩 滝	3	-	-	3	192	157	35	-
004 池 田	7	1	-	6	313	261	43	9
005 矢 並	7	1	-	6	386	252	119	15
006 市 木	5	-	-	5	235	200	35	-
007 上野山	3	-	-	3	151	134	9	8
008 広 川	10	1	-	9	543	396	137	10
009 森	10	3	1	6	593	367	223	3
010 御 立	15	2	-	13	909	473	436	-
011 野 見	15	4	1	10	743	513	219	11
012 渡 合	2	-	1	1	x	x	x	x
013 大 見	12	1	-	11	647	475	167	5
014 泉	1	1	-	-	x	x	x	x
015 志 賀	4	-	-	4	216	169	47	-
016 古瀬間	14	3	-	11	1,364	1,187	177	-

平成22年2月1日現在

過去1年間の生活の主な状態別世帯員数(15才以上)(人)							作物の作付 (栽培) 面積(a)	うち稲
計	主に仕事			主に家事・育 児	その他			
	自営農業が主	勤務が主	農業以外の 自営業が主					
12,886	3,866	4,915	408	1,339	2,358	201,819	126,820	
1,010	281	366	42	122	199	19,377	10,877	
-	-	-	-	-	-	-	-	
-	-	-	-	-	-	-	-	
-	-	-	-	-	-	-	-	
-	-	-	-	-	-	-	-	
21	7	6	2	1	5	232	150	
13	-	5	5	2	1	62	52	
69	24	23	7	6	9	950	741	
75	26	24	2	9	14	986	610	
38	17	12	-	3	6	4,670	380	
69	21	18	3	8	19	534	511	
60	12	25	2	8	13	1,360	1,022	
91	21	33	2	13	22	1,908	1,217	
110	30	44	3	12	21	2,593	1,547	
48	11	22	3	3	9	796	440	
45	9	21	1	6	8	1,094	641	
29	7	11	1	6	4	665	559	
14	5	7	-	1	1	159	127	
31	6	17	-	4	4	169	169	
47	10	21	2	7	7	296	276	
132	41	41	5	21	24	1,193	1,134	
78	23	25	1	8	21	1,471	1,093	
-	-	-	-	-	-	-	-	
19	4	4	-	4	7	171	144	
x	x	x	x	x	x	x	x	
-	-	-	-	-	-	-	-	
-	-	-	-	-	-	-	-	
-	-	-	-	-	-	-	-	
x	x	x	x	x	x	x	x	
724	207	283	18	90	126	6,533	4,124	
74	27	21	-	9	17	1,586	1,116	
186	54	75	1	26	30	844	600	
16	2	8	-	2	4	116	116	
31	9	8	4	3	7	140	140	
31	8	10	2	5	6	69	64	
22	4	8	-	4	6	10	10	
10	4	3	-	3	-	37	37	
45	16	17	2	5	5	364	242	
35	16	12	-	4	3	394	213	
74	24	29	2	8	11	650	343	
52	15	24	-	4	9	1,028	231	
x	x	x	x	x	x	x	x	
58	8	32	1	6	11	212	167	
x	x	x	x	x	x	x	x	
20	7	5	-	3	5	80	75	
57	9	26	6	7	9	957	742	

資料：農林業センサス



E-13 農業集落別結果表（販売農家）（続き）

農業集落名	農 家 数 (戸)				經 営 耕 地 面 積 (a)			
	計	専業	兼 業		計	田	畑	樹園地
			第1種	第2種				
<b>上郷地区 計</b>	<b>380</b>	<b>72</b>	<b>56</b>	<b>252</b>	<b>63,156</b>	<b>55,113</b>	<b>4,157</b>	<b>3,886</b>
001 上渡刈	21	5	3	13	2,779	2,599	155	25
002 下渡刈	8	3	2	3	491	353	138	-
003 鴛鴨	59	11	7	41	11,991	9,261	329	2,401
004 隣松寺	7	1	-	6	676	442	167	67
005 永覚	22	3	4	15	3,081	2,958	118	5
006 上長根	6	-	-	6	1,257	1,239	16	2
007 上和会	15	3	1	11	3,969	3,918	51	-
008 中和会	33	5	9	19	4,367	4,125	161	81
009 下和会	6	-	2	4	781	661	118	2
010 広畔	5	3	1	1	551	504	32	15
011 福受	36	7	8	21	10,129	8,578	441	1,110
012 中切	25	1	-	24	2,078	1,525	425	128
013 宗定	16	3	2	11	1,645	1,300	343	2
014 川端	13	2	-	11	1,142	913	229	-
015 上中島	16	3	5	8	1,694	1,074	620	-
016 阿弥陀堂	8	1	-	7	513	397	101	15
017 国江	7	1	1	5	988	836	152	-
018 配津	15	6	-	9	1,024	831	193	-
019 上野	27	7	3	17	8,595	8,445	117	33
020 西柵塚	12	3	3	6	2,193	2,128	65	-
021 東柵塚	23	4	5	14	3,212	3,026	186	-
<b>高岡地区 計</b>	<b>493</b>	<b>85</b>	<b>49</b>	<b>359</b>	<b>50,210</b>	<b>42,436</b>	<b>4,703</b>	<b>3,071</b>
001 大林	10	4	-	6	730	654	39	37
002 西田	9	2	1	6	3,868	3,815	40	13
003 一本木	16	3	4	9	1,863	1,384	141	338
004 竹上	49	10	5	34	4,938	3,564	442	932
005 竹中	9	2	-	7	809	747	49	13
006 竹下	37	6	2	29	4,112	3,900	194	18
007 若林	89	13	7	69	7,454	6,969	384	101
008 中根	9	3	-	6	486	341	130	15
009 吉原	14	3	2	9	1,371	577	426	368
010 花園	17	1	2	14	1,179	1,028	150	1
011 駒場	87	13	9	65	7,847	6,833	573	441
012 中田	23	4	3	16	2,098	1,348	387	363
013 大島	19	4	3	12	2,318	2,086	222	10
014 西山	9	1	-	8	674	466	208	-
015 本田	7	1	2	4	1,172	1,120	47	5
016 前林	11	-	3	8	1,662	1,372	194	96
017 中部	8	4	-	4	1,206	877	275	54
018 新馬場	13	1	1	11	1,323	1,226	97	-
019 本馬場	12	2	2	8	1,278	886	190	202
020 町地	29	5	2	22	2,363	1,979	320	64

平成22年2月1日現在

過去1年間の生活の主な状態別世帯員数(15才以上)(人)							作物の作付 (栽培) 面積(a)	うち稲
計	主に仕事			主に家事・育 児	その他			
	自営農業が主	勤務が主	農業以外の 自営業が主					
1,540	519	542	41	158	280	66,015	30,366	
84	30	34	-	12	8	2,284	1,397	
27	15	5	-	4	3	340	117	
249	85	81	9	23	51	13,209	5,557	
30	10	8	-	2	10	541	279	
109	24	37	2	14	32	2,909	1,682	
31	4	10	7	7	3	1,200	600	
49	13	14	2	9	11	4,705	2,280	
119	41	45	2	7	24	4,185	2,265	
30	10	13	-	2	5	834	436	
15	10	2	-	1	2	500	365	
147	53	56	3	11	24	10,816	4,096	
113	33	44	3	8	25	1,704	677	
67	20	29	-	9	9	1,314	653	
49	16	23	-	6	4	961	476	
70	30	26	1	4	9	1,421	603	
30	9	10	1	2	8	368	231	
27	12	9	-	1	5	962	483	
54	23	18	-	4	9	769	448	
89	30	27	11	10	11	10,832	4,483	
51	21	15	-	6	9	3,265	1,565	
100	30	36	-	16	18	2,896	1,673	
1,953	597	693	48	236	379	37,541	22,806	
29	13	6	2	3	5	437	409	
41	11	14	-	6	10	5,016	1,980	
56	22	16	-	5	13	1,358	654	
192	70	60	5	22	35	4,149	1,875	
41	10	19	-	3	9	653	413	
157	47	63	5	9	33	3,371	2,388	
342	101	121	10	44	66	5,310	3,272	
31	5	10	-	8	8	234	191	
58	17	17	2	9	13	651	247	
71	19	26	1	13	12	684	414	
343	101	129	10	42	61	5,630	3,921	
95	29	38	-	10	18	1,166	796	
82	30	34	-	5	13	1,814	1,136	
41	13	16	1	5	6	437	211	
29	10	6	-	4	9	1,067	660	
46	12	25	-	3	6	824	602	
30	14	7	-	4	5	666	472	
52	9	21	3	6	13	1,004	763	
46	16	14	5	5	6	522	496	
118	33	35	3	21	26	1,508	1,205	

資料：農林業センサス

E-13 農業集落別結果表（販売農家）（続き）

農業集落名	農 家 数 (戸)				經 営 耕 地 面 積 (a)			
	計	専業	兼 業		計	田	畑	樹園地
			第1種	第2種				
021 乙 尾	16	3	1	12	1,459	1,264	195	-
<b>保見地区 計</b>	<b>142</b>	<b>14</b>	<b>10</b>	<b>118</b>	<b>9,701</b>	<b>7,279</b>	<b>2,066</b>	<b>356</b>
001 西 広 見	6	1	-	5	262	221	41	-
002 八 草	17	2	-	15	931	727	162	42
003 大 畑	5	-	1	4	355	271	59	25
004 篠 原	11	1	-	10	583	483	100	-
005 田 粉	9	-	-	9	633	454	179	-
006 上 伊 保	28	4	-	24	1,503	1,245	208	50
007 伊 保 堂	11	1	1	9	594	440	119	35
008 殿 貝 津	31	1	3	27	2,523	1,791	695	37
009 下 伊 保	12	1	1	10	1,007	916	79	12
010 伊 保 原	8	1	2	5	540	231	294	15
011 大 清 水	4	2	2	-	770	500	130	140
<b>猿投地区 計</b>	<b>286</b>	<b>47</b>	<b>47</b>	<b>192</b>	<b>33,492</b>	<b>15,108</b>	<b>6,367</b>	<b>12,017</b>
001 猿 投	43	4	6	33	3,464	2,321	498	645
002 加 納	23	3	-	20	1,466	1,006	127	333
003 舞 木	41	10	14	17	6,345	437	88	5,820
004 本 徳	9	1	1	7	5,336	4,987	69	280
005 乙 部	23	6	9	8	3,969	612	151	3,206
006 亀 首	47	6	5	36	3,710	1,894	879	937
007 四 郷	42	7	5	30	3,779	1,683	1,946	150
008 花 本	11	1	-	10	841	655	186	-
009 荒 井	3	1	-	2	x	x	x	x
010 越 戸	12	2	3	7	1,366	861	445	60
011 御 船	11	2	2	7	800	440	252	108
012 西 枝 下	-	-	-	-	-	-	-	-
013 西 広 瀬	1	1	-	-	x	x	x	x
014 第1開拓	15	3	2	10	1,867	58	1,669	140
015 第2開拓	5	-	-	5	368	15	25	328
<b>石野地区 計</b>	<b>91</b>	<b>11</b>	<b>2</b>	<b>78</b>	<b>7,221</b>	<b>4,547</b>	<b>1,625</b>	<b>1,049</b>
001 富 田	1	-	-	1	x	x	x	x
002 押 沢	-	-	-	-	-	-	-	-
003 松 嶺	-	-	-	-	-	-	-	-
004 藤 沢	-	-	-	-	-	-	-	-
005 国 附	-	-	-	-	-	-	-	-
006 小 峯	4	-	-	4	158	128	29	1
007 上 切	3	1	-	2	177	162	15	-
008 下 切	1	-	-	1	x	x	x	x
009 東 枝 下	-	-	-	-	-	-	-	-
010 力 石	1	1	-	-	x	x	x	x
011 下 室	7	2	-	5	1,828	1,784	40	4
012 平 戸 橋	-	-	-	-	-	-	-	-
013 勘 八	12	-	2	10	1,172	103	579	490
014 中 切	3	1	-	2	161	113	48	-
015 野 口	4	-	-	4	158	111	32	15
016 小 白 見	-	-	-	-	-	-	-	-
017 中 金	4	-	-	4	237	150	87	-

平成22年2月1日現在

過去1年間の生活の主な状態別世帯員数(15才以上)(人)							作物の作付 (栽培) 面積(a)	うち稲
計	主に仕事			主に家事・育 児	その他			
	自営農業が主	勤務が主	農業以外の 自営業が主					
53	15	16	1	9	12	1,041	701	
<b>594</b>	<b>135</b>	<b>244</b>	<b>18</b>	<b>72</b>	<b>125</b>	<b>4,988</b>	<b>4,045</b>	
28	6	11	-	1	10	76	66	
67	9	30	3	10	15	267	262	
24	7	10	-	1	6	195	180	
47	11	24	-	5	7	235	235	
36	9	10	4	3	10	146	116	
104	21	42	7	12	22	833	811	
42	7	20	-	7	8	304	243	
136	35	54	4	16	27	1,992	1,489	
60	12	26	-	10	12	594	584	
35	8	14	-	6	7	226	59	
15	10	3	-	1	1	120	-	
<b>1,190</b>	<b>418</b>	<b>459</b>	<b>17</b>	<b>110</b>	<b>186</b>	<b>13,960</b>	<b>8,989</b>	
190	43	83	5	29	30	2,027	1,867	
86	29	29	-	8	20	674	664	
186	93	52	-	11	30	214	214	
41	14	22	-	2	3	4,701	2,398	
111	49	38	1	5	18	508	452	
183	65	81	3	15	19	1,410	1,057	
167	51	60	4	19	33	2,459	1,193	
38	7	15	1	6	9	313	313	
x	x	x	x	x	x	x	x	
51	18	20	-	4	9	811	467	
44	14	20	1	6	3	346	274	
-	-	-	-	-	-	-	-	
x	x	x	x	x	x	x	x	
60	26	26	-	1	7	417	10	
22	4	12	-	2	4	-	-	
<b>364</b>	<b>111</b>	<b>138</b>	<b>11</b>	<b>42</b>	<b>62</b>	<b>3,828</b>	<b>2,947</b>	
x	x	x	x	x	x	x	x	
-	-	-	-	-	-	-	-	
-	-	-	-	-	-	-	-	
-	-	-	-	-	-	-	-	
-	-	-	-	-	-	-	-	
16	4	7	-	2	3	98	98	
13	4	4	-	2	3	157	150	
x	x	x	x	x	x	x	x	
-	-	-	-	-	-	-	-	
x	x	x	x	x	x	x	x	
26	11	9	-	4	2	1,648	1,143	
-	-	-	-	-	-	-	-	
46	16	16	2	3	9	145	25	
11	4	2	2	1	2	20	20	
14	4	5	-	2	3	15	10	
-	-	-	-	-	-	-	-	
14	1	6	-	4	3	93	92	

資料：農林業センサス

E-13 農業集落別結果表（販売農家）（続き）

農業集落名	農 家 数 (戸)				經 営 耕 地 面 積 (a)			
	計	専業	兼 業		計	田	畑	樹園地
			第1種	第2種				
018 室路	1	-	-	1	x	x	x	x
019 山路	1	-	-	1	x	x	x	x
020 手呂	7	1	-	6	756	50	204	502
021 下鷹	3	-	-	3	105	90	15	-
022 寺谷	10	-	-	10	494	380	114	-
023 小呂	5	-	-	5	316	257	49	10
024 上鷹	5	-	-	5	233	205	28	-
025 成合	7	2	-	5	489	262	223	4
026 千鳥	3	-	-	3	146	128	10	8
027 元山	9	3	-	6	556	439	102	15
松平地区 計	141	22	12	107	7,887	5,996	1,563	328
001 酒呑	13	-	-	13	508	429	70	9
002 白瀨	2	1	-	1	x	x	x	x
003 重田	2	1	-	1	x	x	x	x
004 西野	3	-	1	2	122	80	40	2
005 二本	2	-	-	2	x	x	x	x
006 六ツ	1	-	-	1	x	x	x	x
007 赤原	3	-	-	3	170	84	74	12
008 岩倉	2	-	-	2	x	x	x	x
009 岩倉	6	1	2	3	531	259	194	78
010 岩倉	5	1	2	2	326	145	130	51
011 山中	4	1	-	3	183	138	45	-
012 菅中	-	-	-	-	-	-	-	-
013 日向	-	-	-	-	-	-	-	-
014 九久	-	-	-	-	-	-	-	-
015 鶯ヶ	1	-	-	1	x	x	x	x
016 中垣	-	-	-	-	-	-	-	-
017 中垣	1	1	-	-	x	x	x	x
018 桂内	-	-	-	-	-	-	-	-
019 川野	-	-	-	-	-	-	-	-
020 七向	3	2	-	1	182	180	2	-
021 滝脇	2	1	-	1	x	x	x	x
022 長沢	1	-	-	1	x	x	x	x
023 長沢	1	-	-	1	x	x	x	x
024 林添	5	-	-	5	206	178	28	-
025 下河	5	-	-	5	299	232	55	12
026 大給	1	1	-	-	x	x	x	x
027 鍋田	3	-	1	2	238	112	84	42
028 曲山	-	-	-	-	-	-	-	-
029 築山	-	-	-	-	-	-	-	-
030 大楠	-	-	-	-	-	-	-	-
031 堤立	2	-	-	2	x	x	x	x
032 椿木	5	1	-	4	212	147	65	-
033 歌石	4	1	1	2	176	118	43	15
034 大田	2	-	-	2	x	x	x	x
035 茅原	3	1	-	2	152	103	49	-
036 羽明	3	1	-	2	152	130	22	-
037 大津	2	-	1	1	x	x	x	x
038 所石	1	-	-	1	x	x	x	x
039 豊栄	6	1	-	5	294	187	87	20
040 東宮	9	3	-	6	631	565	58	8

平成22年2月1日現在

過去1年間の生活の主な状態別世帯員数(15才以上)(人)							作物の作付 (栽培) 面積(a)	うち稲
計	主に仕事			主に家事・育 児	その他			
	自営農業が主	勤務が主	農業以外の 自営業が主					
X	X	X	X	X	X	X	X	
X	X	X	X	X	X	X	X	
31	12	13	2	1	3	231	50	
16	3	8	-	3	2	80	80	
41	9	18	2	4	8	309	309	
18	6	8	-	3	1	178	178	
21	4	10	2	4	1	115	115	
26	8	9	1	1	7	240	240	
11	4	5	-	1	1	111	111	
42	15	10	-	5	12	249	196	
556	150	234	14	66	92	3,879	3,296	
62	12	26	1	8	15	232	227	
X	X	X	X	X	X	X	X	
X	X	X	X	X	X	X	X	
15	5	8	-	-	2	40	20	
X	X	X	X	X	X	X	X	
X	X	X	X	X	X	X	X	
14	5	6	-	2	1	59	34	
X	X	X	X	X	X	X	X	
24	8	5	2	5	4	157	97	
24	7	10	-	1	6	43	30	
17	6	10	-	1	-	93	93	
-	-	-	-	-	-	-	-	
-	-	-	-	-	-	-	-	
-	-	-	-	-	-	-	-	
X	X	X	X	X	X	X	X	
-	-	-	-	-	-	-	-	
X	X	X	X	X	X	X	X	
-	-	-	-	-	-	-	-	
-	-	-	-	-	-	-	-	
8	2	1	-	3	2	162	162	
X	X	X	X	X	X	X	X	
X	X	X	X	X	X	X	X	
X	X	X	X	X	X	X	X	
23	7	8	2	1	5	113	113	
31	7	16	-	3	5	90	85	
X	X	X	X	X	X	X	X	
12	3	6	-	-	3	53	43	
-	-	-	-	-	-	-	-	
-	-	-	-	-	-	-	-	
-	-	-	-	-	-	-	-	
X	X	X	X	X	X	X	X	
17	8	6	-	3	-	64	43	
13	4	6	-	1	2	78	68	
X	X	X	X	X	X	X	X	
11	4	5	-	-	2	123	63	
13	5	6	-	1	1	117	117	
X	X	X	X	X	X	X	X	
X	X	X	X	X	X	X	X	
22	5	6	3	6	2	190	115	
30	8	12	-	8	2	231	219	

資料：農林業センサス

E-13 農業集落別結果表（販売農家）（続き）

農業集落名	農 家 数 (戸)				經 営 耕 地 面 積 (a)			
	計	専業	兼 業		計	田	畑	樹園地
			第1種	第2種				
041 真垣内	7	2	1	4	503	450	53	-
042 日明	10	1	-	9	682	609	55	18
043 松平	21	1	3	17	1,209	971	206	32
<b>藤岡地区 計</b>	<b>192</b>	<b>23</b>	<b>7</b>	<b>162</b>	<b>12,031</b>	<b>9,084</b>	<b>2,180</b>	<b>767</b>
001 飯野	11	3	2	6	596	507	89	-
002 石飛	3	-	-	3	129	69	60	-
003 北一色	19	3	1	15	1,122	840	251	31
004 迫	12	2	-	10	698	583	115	-
005 深見	10	-	-	10	766	645	121	-
006 御内平	-	-	-	-	-	-	-	-
007 田茂平	1	-	-	1	x	x	x	x
008 西中山北	16	4	1	11	794	707	64	23
009 西中山南	24	3	2	19	3,044	2,066	372	606
010 藤 營	4	1	-	3	445	20	332	93
011 御 作	15	2	1	12	843	741	95	7
012 上川口	2	-	-	2	x	x	x	x
013 下川口	2	-	-	2	x	x	x	x
014 木 瀬	22	2	-	20	991	844	143	4
015 三 箇	7	1	-	6	325	283	42	-
016 大 岩	3	-	-	3	127	89	38	-
017 白 川	18	1	-	17	785	670	114	1
018 西市野々	6	-	-	6	333	261	72	-
019 石 疊	5	-	-	5	275	191	84	-
020 北 曾木	5	1	-	4	252	190	62	-
021 折 平	3	-	-	3	103	76	27	-
022 上 渡合	4	-	-	4	155	127	28	-
<b>小原地区 計</b>	<b>129</b>	<b>27</b>	<b>6</b>	<b>96</b>	<b>7,470</b>	<b>6,077</b>	<b>971</b>	<b>422</b>
001 大平上	3	-	-	3	135	123	12	-
002 大平下	2	-	-	2	x	x	x	x
003 寺 平	2	-	-	2	x	x	x	x
004 荷 掛	1	-	-	1	x	x	x	x
005 大 洞	6	3	1	2	864	840	24	-
006 乙ヶ林	4	-	-	4	158	134	24	-
007 三ツ久保	4	1	-	3	284	249	35	-
008 沢 田	2	-	-	2	x	x	x	x
009 西 萩平	1	-	-	1	x	x	x	x
010 千 洗	4	-	-	4	141	119	22	-
011 喜佐平	2	-	-	2	x	x	x	x
012 上仁木	4	1	2	1	219	154	65	-
013 東市野々	5	-	-	5	209	174	35	-
014 北 篠平	6	2	-	4	216	195	21	-
015 小	4	1	-	3	160	135	25	-
016 川 見	2	1	-	1	x	x	x	x
017 柏 雑	1	1	-	-	x	x	x	x

平成22年2月1日現在

過去1年間の生活の主な状態別世帯員数(15才以上)(人)							作物の作付(栽培)面積(a)	
計	主に仕事			主に家事・育児	その他	うち稲		
	自営農業が主	勤務が主	農業以外の自営業が主					
19	9	5	-	3	2	348	308	
33	5	19	2	1	6	406	366	
79	14	46	2	5	12	761	712	
<b>730</b>	<b>171</b>	<b>282</b>	<b>44</b>	<b>74</b>	<b>159</b>	<b>5,728</b>	<b>4,552</b>	
37	4	10	2	8	13	397	384	
9	3	4	-	-	2	76	65	
67	23	23	2	10	9	643	532	
41	10	15	1	3	12	238	238	
35	6	18	2	3	6	405	359	
-	-	-	-	-	0	-	-	
x	x	x	x	x	x	x	x	
43	11	20	-	5	7	419	367	
98	18	36	9	13	22	1,828	1,176	
18	7	7	-	-	4	140	-	
69	14	27	5	5	18	526	490	
x	x	x	x	x	x	x	x	
x	x	x	x	x	x	x	x	
85	19	34	6	8	18	279	273	
27	6	13	1	4	3	80	80	
10	4	1	3	1	1	55	26	
66	19	23	4	7	13	119	101	
28	7	12	4	-	5	101	101	
21	4	10	-	2	5	31	30	
20	6	6	4	-	4	112	112	
15	2	5	1	-	7	20	15	
15	-	10	-	3	2	75	75	
<b>478</b>	<b>156</b>	<b>180</b>	<b>25</b>	<b>39</b>	<b>78</b>	<b>4,647</b>	<b>4,318</b>	
10	2	5	2	1	-	80	77	
x	x	x	x	x	x	x	x	
x	x	x	x	x	x	x	x	
x	x	x	x	x	x	x	x	
23	5	5	2	1	10	713	693	
17	4	8	1	1	3	131	131	
16	6	4	1	2	3	187	177	
x	x	x	x	x	x	x	x	
x	x	x	x	x	x	x	x	
19	3	10	-	1	5	55	45	
x	x	x	x	x	x	x	x	
10	6	1	-	1	2	159	144	
20	6	7	2	2	3	47	46	
22	5	7	1	3	6	155	152	
14	6	7	-	-	1	10	10	
x	x	x	x	x	x	x	x	
x	x	x	x	x	x	x	x	

資料：農林業センサス



E-13 農業集落別結果表（販売農家）（続き）

農業集落名	農 家 数 (戸)				經 営 耕 地 面 積 (a)			
	計	専業	兼 業		計	田	畑	樹園地
			第1種	第2種				
018 前 洞	2	1	-	1	x	x	x	x
019 大ヶ蔵連	5	-	-	5	209	174	25	10
020 田 代	9	2	1	6	452	380	65	7
021 北	9	3	-	6	447	344	90	13
022 永 太 郎	4	1	-	3	138	99	35	4
023 倉 野	6	1	1	4	291	194	92	5
024 西 丹 波	2	1	-	1	x	x	x	x
025 平 岩	1	1	-	-	x	x	x	x
026 岩 下	-	-	-	-	-	-	-	-
027 苧 萱	2	-	-	2	x	x	x	x
028 宮 代	1	-	-	1	x	x	x	x
029 松 名	3	-	-	3	120	113	7	-
030 遊 屋	-	-	-	-	-	-	-	-
031 市 場	5	1	-	4	398	353	45	-
032 大 草	1	-	-	1	x	x	x	x
033 大 坂	-	-	-	-	-	-	-	-
034 鍛治屋敷	-	-	-	-	-	-	-	-
035 李	7	-	-	7	361	319	37	5
036 川 下	1	-	-	1	x	x	x	x
037 百 月	1	-	-	1	x	x	x	x
038 築 平	3	2	-	1	130	107	15	8
039 日 面	3	1	1	1	127	100	27	-
040 平 畑	-	-	-	-	-	-	-	-
041 樽 俣	1	-	-	1	x	x	x	x
042 西 細 田	2	2	-	-	x	x	x	x
043 下 仁 木	8	1	-	7	516	461	55	-
<b>足助地区 計</b>	<b>302</b>	<b>47</b>	<b>21</b>	<b>234</b>	<b>x</b>	<b>x</b>	<b>x</b>	<b>x</b>
01 足助地区	2	-	-	2	x	x	x	x
001 宮 町	-	-	-	-	-	-	-	-
002 田 町	2	-	-	2	x	x	x	x
003 親 王 町	-	-	-	-	-	-	-	-
02 盛岡地区	105	11	5	89	6,181	4,881	920	380
001 川 端	-	-	-	-	-	-	-	-
002 戸 中	-	-	-	-	-	-	-	-
003 岩 下	15	-	-	15	850	755	75	20
004 平 折	6	2	2	2	311	252	59	-
005 国 閑	3	-	1	2	209	178	31	-
006 上 脇	5	-	-	5	198	170	28	-
007 下 佐 切	1	-	-	1	x	x	x	x
008 上 佐 切	-	-	-	-	-	-	-	-
009 下 国 谷	3	1	-	2	145	91	54	-
010 白 倉	3	1	-	2	132	90	42	-
011 国 谷	4	-	-	4	181	137	44	-
012 枳 原	11	1	-	10	619	547	71	1
013 四 ツ 松	24	3	1	20	1,353	1,143	200	10
014 上 冷 田	9	-	-	9	412	345	61	6
015 沢 ノ 堂	2	-	-	2	x	x	x	x
016 野 林	3	-	-	3	477	115	32	330

平成22年2月1日現在

過去1年間の生活の主な状態別世帯員数(15才以上)(人)							作物の作付 (栽培) 面積(a)	うち稲
計	主に仕事			主に家事・育 児	その他			
	自営農業が主	勤務が主	農業以外の 自営業が主					
x	x	x	x	x	x	x	x	
17	5	9	1	1	1	69	63	
25	7	11	1	2	4	316	316	
35	19	11	1	1	3	352	307	
18	9	3	4	1	1	-	-	
18	7	7	-	-	4	151	87	
x	x	x	x	x	x	x	x	
x	x	x	x	x	x	x	x	
-	-	-	-	-	-	-	-	
x	x	x	x	x	x	x	x	
x	x	x	x	x	x	x	x	
15	4	8	-	2	1	63	63	
-	-	-	-	-	-	-	-	
17	3	8	-	3	3	323	299	
x	x	x	x	x	x	x	x	
-	-	-	-	-	-	-	-	
-	-	-	-	-	-	-	-	
32	8	16	1	3	4	193	190	
x	x	x	x	x	x	x	x	
x	x	x	x	x	x	x	x	
9	4	5	-	-	-	94	87	
8	3	1	-	1	3	80	70	
-	-	-	-	-	-	-	-	
x	x	x	x	x	x	x	x	
x	x	x	x	x	x	x	x	
29	12	11	1	1	4	377	356	
1,176	314	481	44	121	216	x	x	
x	x	x	x	x	x	x	x	
-	-	-	-	-	-	-	-	
x	x	x	x	x	x	x	x	
-	-	-	-	-	-	-	-	
439	113	182	12	52	80	3,729	3,427	
-	-	-	-	-	0	-	-	
-	-	-	-	-	0	-	-	
68	10	34	1	10	13	558	549	
16	7	2	1	3	3	206	186	
11	3	4	-	1	3	138	137	
16	4	6	1	2	3	153	153	
x	x	x	x	x	x	x	x	
-	-	-	-	-	0	-	-	
9	4	1	-	1	3	76	50	
9	3	4	-	1	1	77	55	
21	5	11	-	3	2	131	123	
47	12	15	1	8	11	299	289	
106	25	50	2	10	19	906	839	
40	7	17	4	3	9	154	154	
x	x	x	x	x	x	x	x	
16	5	8	-	1	2	112	90	

資料：農林業センサス

E-13 農業集落別結果表（販売農家）（続き）

農業集落名	農 家 数 (戸)				經 営 耕 地 面 積 (a)			
	計	専業	兼 業		計	田	畑	樹園地
			第1種	第2種				
017 中 川	3	1	-	2	507	445	52	10
018 岩 神	-	-	-	-	-	-	-	-
019 近 岡	-	-	-	-	-	-	-	-
020 井ノ口	-	-	-	-	-	-	-	-
021 大 島	4	-	-	4	250	204	46	-
022 則 定	4	-	-	4	150	122	28	-
023 霧 山	5	2	1	2	257	173	84	-
03 賀茂地区	104	17	5	82	5,383	4,556	722	105
001 桑田和	1	-	-	1	x	x	x	x
002 菅生	3	-	-	3	111	94	17	-
003 龍岡	-	-	-	-	-	-	-	-
004 怒田沢	3	1	-	2	130	113	17	-
005 川 面	6	2	-	4	273	247	26	-
006 上八木	8	1	-	7	415	335	75	5
007 五反田	12	-	-	12	709	578	119	12
008 千田	5	-	1	4	219	188	31	-
009 玉野	3	-	1	2	106	97	9	-
010 二夕宮	1	-	-	1	x	x	x	x
011 葛沢見	7	3	-	4	414	342	50	22
012 東大立	-	-	-	-	-	-	-	-
013 山ノ中立	-	-	-	-	-	-	-	-
014 御内蔵連	7	2	-	5	287	228	59	-
015 綾 渡	20	4	2	14	1,255	1,120	132	3
016 三沢	5	-	-	5	240	227	13	-
017 山ヶ谷	2	-	-	2	x	x	x	x
018 有 京	-	-	-	-	-	-	-	-
019 平 沢	4	-	-	4	198	184	14	-
020 大 多 賀	3	1	-	2	158	143	15	-
021 連 谷	3	1	-	2	162	94	68	-
022 明 川	11	2	1	8	532	418	51	63
04 阿摺地区	91	19	11	61	4,928	3,540	760	628
001 阿 摺	11	2	3	6	1,013	606	97	310
002 西 檜	5	1	2	2	535	168	67	300
003 切 山	7	1	1	5	302	221	81	-
004 小 町	6	1	1	4	246	210	34	2
005 御 蔵	4	2	-	2	150	108	42	-
006 渡 合	5	2	1	2	244	215	29	-
007 実 栗	-	-	-	-	-	-	-	-
008 月 原	4	1	-	3	209	171	35	3
009 白 山	-	-	-	-	-	-	-	-
010 大 沢	4	1	-	3	x	x	x	x
011 中 立	6	3	-	3	286	171	115	-
012 摺 河	1	-	-	1	x	x	x	x
013 大 原	4	1	1	2	231	207	24	-
014 葛	-	-	-	-	-	-	-	-
015 富 岡	1	-	-	1	x	x	x	x
016 久 木	15	-	-	15	619	518	101	-
017 新 盛	5	-	-	5	199	161	35	3
018 大 和	13	4	2	7	570	487	73	10
下山地区 計	331	70	10	251	23,878	20,112	2,802	964

平成22年2月1日現在

過去1年間の生活の主な状態別世帯員数(15才以上)(人)							作物の作付 (栽培) 面積(a)	うち稲
計	主に仕事			主に家事・育 児	その他			
	自営農業が主	勤務が主	農業以外の 自営業が主					
11	5	3	2	-	1	448	435	
-	-	-	-	-	0	-	-	
-	-	-	-	-	0	-	-	
-	-	-	-	-	0	-	-	
22	7	10	-	2	3	181	164	
21	5	8	-	4	4	66	60	
19	8	5	-	3	3	160	79	
401	94	165	18	40	84	2,927	2,550	
2	-	1	1	-	0	31	31	
16	2	10	1	1	2	57	57	
-	-	-	-	-	0	-	-	
10	3	4	1	1	1	73	73	
19	9	6	1	1	2	181	158	
32	8	9	-	4	11	113	113	
62	10	30	3	6	13	330	259	
17	2	9	3	2	1	163	163	
12	3	6	-	-	3	97	97	
x	x	x	x	x	x	x	x	
21	10	5	1	2	3	134	129	
-	-	-	-	-	0	-	-	
-	-	-	-	-	0	-	-	
21	6	10	-	-	5	135	132	
82	15	36	-	11	20	889	803	
24	-	7	1	4	12	39	39	
x	x	x	x	x	x	x	x	
-	-	-	-	-	0	-	-	
20	5	8	-	2	5	138	132	
9	4	3	-	1	1	130	124	
10	5	4	-	1	0	167	-	
31	9	10	5	3	4	215	205	
326	105	127	14	28	52	2,324	2,122	
47	15	22	-	2	8	212	212	
16	6	6	-	2	2	82	82	
28	9	9	3	3	4	182	123	
27	6	13	1	2	5	170	156	
12	5	3	-	1	3	61	61	
13	8	1	2	1	1	91	91	
-	-	-	-	-	0	-	-	
15	7	5	1	-	2	146	146	
-	-	-	-	-	0	-	-	
x	x	x	x	x	x	x	x	
20	5	7	2	1	5	201	136	
x	x	x	x	x	x	x	x	
12	5	2	-	2	3	168	168	
-	-	-	-	-	0	-	-	
x	x	x	x	x	x	x	x	
57	14	23	2	8	10	402	361	
21	4	10	1	3	3	131	131	
37	16	15	2	2	2	292	274	
1,252	365	507	58	101	221	15,432	13,251	

資料：農林業センサス

E-13 農業集落別結果表（販売農家）（続き）

農業集落名	農 家 数 (戸)				經 営 耕 地 面 積 (a)			
	計	専業	兼 業		計	田	畑	樹園地
			第1種	第2種				
01 下山地区	290	64	9	217	20,422	16,930	2,541	951
001 花沢1区	10	1	-	9	611	539	66	6
002 花沢2区	9	1	1	7	1,179	1,052	88	39
003 花沢3区	8	3	-	5	681	623	41	17
004 花沢4区	3	1	-	2	x	x	x	x
005 花沢5区	4	1	-	3	226	204	15	7
006 東大沼1区	17	4	-	13	862	786	73	3
007 東大沼2区	7	3	-	4	544	456	42	46
008 東大沼3区	9	2	-	7	406	381	25	-
009 東大沼4区	12	4	-	8	696	623	68	5
010 小松野	10	3	-	7	601	529	60	12
011 東 蘭	4	1	-	3	256	214	42	-
012 黒 坂	16	4	2	10	1,246	1,133	113	-
013 和 合	28	10	1	17	2,169	1,389	463	317
014 神 殿	19	4	1	14	1,316	1,105	201	10
015 大 桑	12	3	1	8	904	757	141	6
016 梶	10	3	-	7	1,205	804	81	320
017 平 瀬	3	-	-	3	132	108	8	16
018 田 平 沢	7	1	-	6	364	216	38	110
019 栃 立	2	-	-	2	x	x	x	x
020 立 岩	12	2	-	10	643	481	142	20
021 大 林	12	-	-	12	981	844	137	-
022 高 野	3	-	-	3	317	224	93	-
023 野 原	8	3	1	4	338	308	30	-
024 羽 布	28	2	2	24	2,446	2,207	227	12
025 吉 平	3	1	-	2	188	156	32	-
026 宇 連 野	5	1	-	4	235	172	61	2
027 阿 蔵	15	3	-	12	786	671	112	3
028 梨 野	14	3	-	11	878	744	134	-
02下山地区2	41	6	1	34	3,456	3,182	261	13
001 蘭 村	6	3	-	3	566	477	89	-
002 田 折	7	-	1	6	603	580	13	10
003 蕪 木	4	1	-	3	224	214	10	-
004 田 代 上	3	-	-	3	126	116	10	-
005 田 代 嶋	8	2	-	6	931	880	48	3
006 田 代 中	5	-	-	5	348	322	26	-
007 田代日影	8	-	-	8	658	593	65	-
旭地区 計	229	66	15	148	x	x	x	x
01 旭地区	191	56	14	121	10,500	8,400	1,856	244
001 田 津 原	9	5	1	3	500	389	82	29
002 閑 羅	4	-	2	2	193	89	95	9
003 時 瀬	1	-	-	1	x	x	x	x
004 小 渡	-	-	-	-	-	-	-	-
005 有 間	5	1	-	4	202	193	9	-

平成22年2月1日現在

過去1年間の生活の主な状態別世帯員数(15才以上)(人)							作物の作付 (栽培) 面積(a)	うち稲
計	主に仕事			主に家事・育 児	その他			
	自営農業が主	勤務が主	農業以外の 自営業が主					
1,077	308	434	50	89	196	13,068	11,043	
40	9	19	-	6	6	420	405	
35	10	15	2	4	4	732	717	
30	11	11	2	4	2	536	529	
x	x	x	x	x	x	x	x	
15	1	4	3	3	4	104	104	
68	19	20	8	7	14	529	467	
21	11	3	4	1	2	371	195	
27	5	11	4	2	5	277	277	
46	17	18	-	3	8	311	275	
36	14	14	-	4	4	443	330	
14	7	6	-	-	1	138	76	
55	20	18	3	8	6	839	626	
89	30	33	1	11	14	1,609	1,080	
72	19	40	-	2	11	621	487	
44	14	18	-	2	10	852	818	
37	11	16	1	1	8	628	425	
20	4	6	-	3	7	124	108	
26	6	12	-	3	5	283	173	
x	x	x	x	x	x	x	x	
40	10	16	-	4	10	235	139	
55	15	19	9	1	11	623	623	
9	2	4	-	1	2	285	200	
29	10	13	1	2	3	145	135	
116	20	56	9	7	24	1,706	1,657	
10	5	4	-	1	0	106	94	
24	4	9	-	1	10	50	50	
57	18	24	2	3	10	389	348	
45	14	17	1	3	10	560	552	
175	57	73	8	12	25	2,364	2,208	
20	12	5	-	1	2	398	284	
31	10	14	3	2	2	207	207	
15	3	8	1	1	2	208	203	
11	3	7	-	-	1	93	83	
38	13	17	-	2	6	666	639	
25	7	9	1	-	8	279	279	
35	9	13	3	6	4	513	513	
775	261	294	12	76	132	x	x	
648	222	248	12	65	101	5,183	4,909	
26	13	8	-	1	4	246	233	
13	7	3	-	1	2	22	22	
x	x	x	x	x	x	x	x	
-	-	-	-	-	0	-	-	
15	3	5	1	5	1	150	150	

資料：農林業センサス

E-13 農業集落別結果表（販売農家）（続き）

農業集落名	農 家 数 (戸)				經 営 耕 地 面 積 (a)			
	計	専業	兼 業		計	田	畑	樹園地
			第1種	第2種				
006 笹 戸	2	1	-	1	x	x	x	x
007 市 平	-	-	-	-	-	-	-	-
008 池 島	3	-	2	1	164	148	16	-
009 東 萩 平	8	4	-	4	406	330	71	5
010 大 坪	7	3	-	4	450	404	43	3
011 万 根	-	-	-	-	-	-	-	-
012 柿 野	11	3	1	7	478	402	71	5
013 杉 本	13	3	-	10	658	528	103	27
014 押 井	13	2	2	9	715	585	112	18
015 東 加 塩	17	3	1	13	925	712	210	3
016 惣 田	15	8	1	6	863	667	196	-
017 小 畑	8	2	1	5	313	233	80	-
018 坪 崎	-	-	-	-	-	-	-	-
019 日 下 部	7	3	2	2	491	364	62	65
020 槇 本	6	-	-	6	474	353	98	23
021 伊 熊	15	6	1	8	978	875	103	-
022 伯 母 沢	2	1	-	1	x	x	x	x
023 八 幡	8	1	-	7	380	279	101	-
024 余 平	5	2	-	3	267	208	59	-
025 万 町	3	2	-	1	116	91	25	-
026 太 田	16	3	-	13	916	695	168	53
027 明 賀	6	2	-	4	307	257	49	1
028 小 田	7	1	-	6	301	258	40	3
02 三濃地区	38	10	1	27	x	x	x	x
001 島 崎	1	1	-	-	x	x	x	x
002 下 切	7	-	1	6	351	333	15	3
003 下 中 切	3	-	-	3	126	88	38	-
004 上 中 切	2	2	-	-	x	x	x	x
005 上 切	9	1	-	8	438	370	68	-
006 一 色	1	-	-	1	x	x	x	x
007 浅 谷	7	4	-	3	295	198	92	5
008 須 淵	8	2	-	6	366	312	54	-
稲武地区 計	159	35	14	110	8,571	6,639	1,709	223
001 稲 橋	11	2	-	9	522	398	77	47
002 中 当	17	8	-	9	1,084	982	98	4
003 夏 焼	9	2	1	6	490	403	82	5
004 野 入	17	3	3	11	831	658	149	24
005 大 野 瀬	23	9	4	10	1,125	956	157	12
006 押 山	6	-	1	5	379	260	77	42
007 武 節 町	3	-	-	3	194	162	18	14
008 桑 原	4	1	-	3	192	133	59	-
009 御所 貝 津	5	-	-	5	252	143	104	5
010 川 手	11	1	-	10	508	345	163	-
011 黒 田	18	5	-	13	955	742	176	37
012 小 田 木	32	3	5	24	1,861	1,353	500	8
013 富 永	3	1	-	2	178	104	49	25

平成22年2月1日現在

過去1年間の生活の主な状態別世帯員数(15才以上)(人)								
計	主に仕事			主に家事・育児	その他	作物の作付 (栽培) 面積(a)	うち稲	
	自営農業が主	勤務が主	農業以外の 自営業が主					
x	x	x	x	x	x	x	x	
-	-	-	-	-	-	-	-	
11	5	4	-	-	2	99	90	
25	10	7	-	2	6	146	145	
18	8	7	-	2	1	372	371	
-	-	-	-	-	-	-	-	
42	15	16	-	4	7	374	312	
47	16	22	-	2	7	287	272	
48	16	20	1	6	5	340	340	
67	18	25	3	7	14	239	236	
50	20	17	-	7	6	528	524	
21	4	11	-	3	3	113	95	
-	-	-	-	-	-	-	-	
25	9	11	-	1	4	304	266	
30	12	14	-	3	1	304	282	
45	10	16	-	6	13	535	535	
x	x	x	x	x	x	x	x	
29	7	12	4	1	5	209	209	
15	8	4	-	2	1	42	42	
5	3	2	-	-	-	70	50	
58	21	21	1	7	8	353	321	
23	9	9	-	1	4	113	113	
21	2	9	2	2	6	151	151	
127	39	46	-	11	31	x	x	
x	x	x	x	x	x	x	x	
24	4	11	-	3	6	204	160	
11	2	5	-	1	3	45	43	
x	x	x	x	x	x	x	x	
39	9	15	-	4	11	235	221	
x	x	x	x	x	x	x	x	
20	11	4	-	1	4	101	76	
25	9	9	-	-	7	86	86	
<b>544</b>	<b>181</b>	<b>212</b>	<b>16</b>	<b>32</b>	<b>103</b>	<b>4,944</b>	<b>3,565</b>	
42	13	15	3	2	9	272	223	
45	19	19	-	1	6	798	741	
33	10	16	-	2	5	300	210	
54	12	22	3	4	13	417	366	
62	27	23	-	3	9	692	604	
23	8	7	-	2	6	320	141	
11	2	6	1	-	2	114	65	
12	4	3	-	2	3	101	36	
19	3	12	-	1	3	126	64	
32	11	14	3	2	2	188	155	
70	24	22	-	5	19	341	248	
130	43	48	6	8	25	1,196	712	
11	5	5	-	-	1	80	-	

資料：農林業センサス



E-14 保有山林面積規模別農家林家数

各年2月1日 単位：戸

年	総数	各年2月1日 単位：戸							
		0.1～1	1～5	5～10	10～20	20～50	50～100	100ha以上	
昭和55年	2,065	1,333	648	51	25	6	1	1	
平成2年	1,742	1,184	475	62	16	3	2	-	
12	1,021	...	867	96	35	18	2	3	
17	859	...	759	69	18	9	2	2	
(参考)H17新豊田市	3,900	...	2,951	562	259	107	14	7	
22	3,752	...	2,816	564	239	109	18	6	

注：平成12・17・22年の集計は林家数である。  
：平成17年までは旧豊田市域の数値である。

資料：農林業センサス

E-15 林業生産量

各年12月31日現在

年	素 材			木 毛 (100 m <sup>3</sup> )	薪 (1,000束)	木 炭 (100kg)	竹 材 (100束)	生しいたけ ( t )
	製 材 (100 m <sup>3</sup> )	チップ等 (100 m <sup>3</sup> )	合 計 (100 m <sup>3</sup> )					
平成19年	244	36	280	-	-	212	106	102
20	214	75	289	-	-	222	96	117
21	222	91	312	-	-	168	86	121
22	260	74	334	-	-	82	34	122
23	221	104	325	-	-	297	23	112

資料：愛知県豊田加茂農林水産事務所林務課

E-16 利用地種別民有林面積・蓄積量

各年3月31日現在 単位：面積 ha, 蓄積 m<sup>3</sup>

年	総面積	人 工 林		天 然 林		計		竹林 面積	無立木地 面積
		面積	蓄積	面積	蓄積	面積	蓄積		
平成19年	61,314	35,148	8,578,796	24,019	2,854,350	59,167	11,433,146	1,152	994
20	61,294	35,138	8,741,639	24,022	2,882,645	59,160	11,624,284	1,151	983
21	61,281	35,153	8,903,321	23,995	2,909,173	59,148	11,812,494	1,151	983
22	61,281	35,161	9,065,281	24,001	2,934,618	59,162	11,999,899	1,149	970
23	61,273	35,183	9,224,020	23,977	2,963,398	59,160	12,187,418	1,149	964

資料：森林課

E-17 保有形態別林野面積・森林面積

単位：ha

年	林野面積				森林面積			
	計	国有	公有	私有	計	国有	公有	私有
昭和60年	10,929	85	405	10,439	10,769	85	405	10,279
平成 2年	10,686	60	573	10,053	10,676	60	572	10,044
12	10,336	224	817	9,295	10,336	224	817	9,295
17	10,067	78	784	9,205	10,065	76	784	9,205
(参考)H17新豊田市	62,685	1,435	7,562	53,688	62,683	1,433	7,562	53,688
22	62,556	1,224	7,828	53,504	62,554	...	...	...

注：2年・12年は8月1日、60年は1月1日、17年・22年は2月1日現在 資料：農林業センサス  
 ：緑資源公団分は公有分に含む。  
 ：平成17年までは旧豊田市域の数値である。

E-18 保安林面積

単位：ha

年度	総数	水源かん養保安林	土砂流出防備保安林	土砂崩壊防備保安林	千害防備保安林	保健保安林	風致保安林
平成19年度	16,779	5,033	11,605	43	12	83	3
20	16,779	5,033	11,605	43	12	83	3
21	16,825	5,052	11,632	43	12	83	3
22	16,900	5,071	11,689	43	12	83	3
23	16,958	5,100	11,717	43	12	83	3

注：兼種保安林は上位の保安林に含まれる。 資料：愛知県豊田加茂農林水産事務所林務課

E-19 矢作川水系内水面漁業生産

単位：t

年	計	矢作川	男川	巴川	名倉川
平成16年	142	142	*	*	*
17	138	138	*	*	*
18	0	0	*	*	*
19	0	0	*	*	*
21	8	8	*	*	*
21年内訳	あゆ	8	8	*	*
	こい	-	-	*	*
	ふな	-	-	*	*
	うなぎ	-	-	*	*
	その他	-	-	*	*

注：数値は、四捨五入の関係で計と内訳が一致しない場合がある。資料：愛知農林水産統計年報  
 ：巴川には三河湖を、男川には乙川を、名倉川には段戸川を含む。  
 ：平成16年までは旧豊田市域の数値である。



F

工

業

## 産業別工場数 構成比

平成22年12月31日

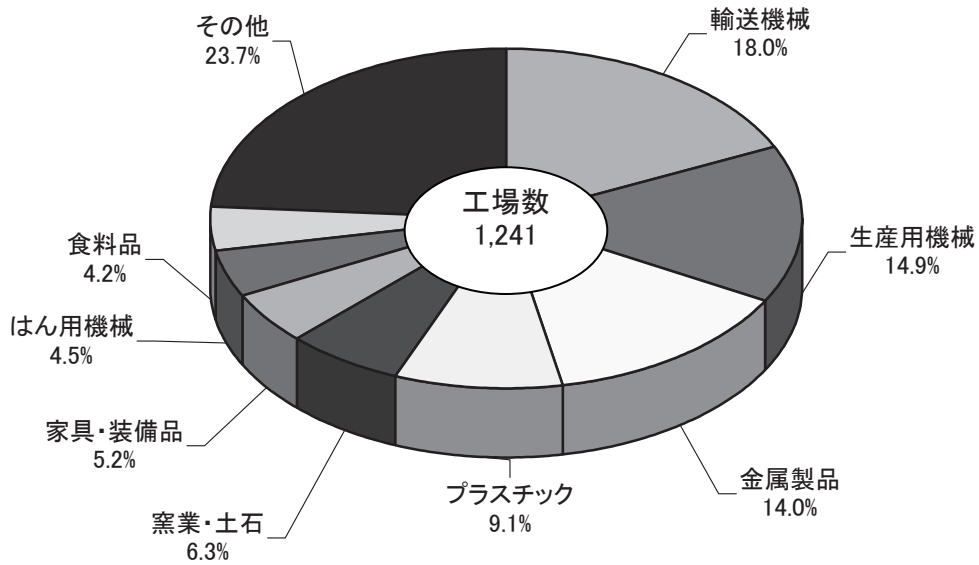

## 従業者1人当り製造品出荷額等

単位: 万円

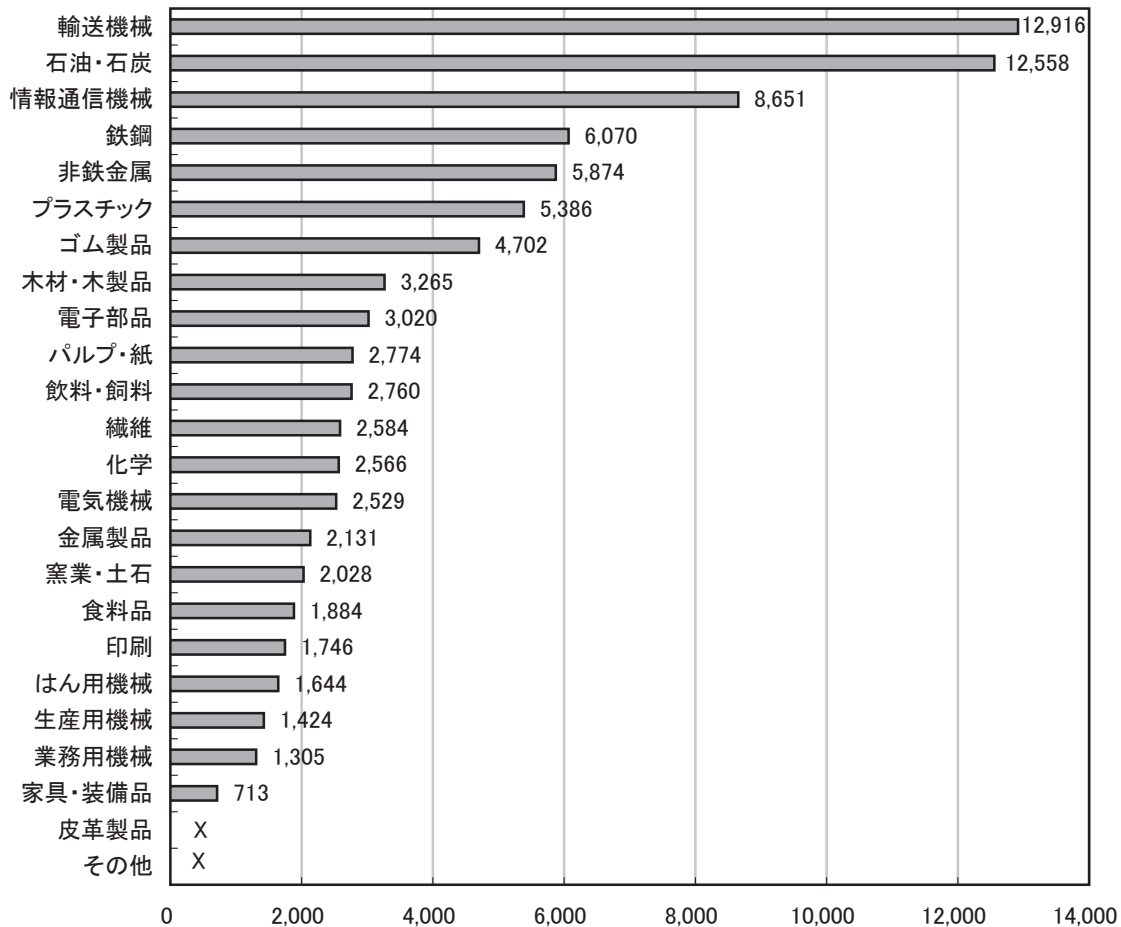

注：2表とも豊田市の独自集計結果（従業者4人未満含む）である。

F-1 産業中分類別総括表

業 種	工 場 数			従 業 者 数 (人)						現金給与額 (万円)
	総 数	法 人	個 人	総 数			(内) 常用労働者			
				計	男	女	計	男	女	
総 数	1,241	1,005	236	101,943	84,977	16,970	101,631	84,740	16,891	63,648,278
食料品	52	34	18	2,333	826	1,507	2,302	804	1,498	573,157
飲料・飼料	10	9	1	78	47	31	76	46	30	30,088
繊維	47	25	22	768	325	445	739	305	434	221,008
木材・木製品	16	11	5	175	146	29	165	140	25	59,327
家具・装備品	64	18	46	271	172	99	215	125	90	49,801
パルプ・紙	7	6	1	122	62	60	121	61	60	55,483
印刷	36	25	11	384	263	121	369	252	117	137,568
化学	7	7	-	226	165	61	226	165	61	120,366
石油・石炭	5	5	-	89	73	16	89	73	16	46,584
プラスチック	113	106	7	5,324	3,375	1,949	5,316	3,368	1,948	2,267,109
ゴム製品	18	9	9	1,450	1,257	193	1,439	1,249	190	844,841
皮革製品	1	-	1	1	1	-	-	-	-	-
窯業・土石	78	65	13	1,222	816	406	1,206	802	404	507,688
鉄鋼	20	19	1	2,269	2,079	190	2,268	2,078	190	1,595,610
非鉄金属	10	8	2	360	282	78	357	279	78	154,871
金属製品	174	143	31	3,095	2,182	913	3,057	2,154	903	1,277,245
はん用機械	56	52	4	1,203	986	217	1,199	983	216	538,321
生産用機械	185	168	17	3,202	2,716	486	3,180	2,700	480	1,529,561
業務用機械	5	5	-	33	26	7	33	26	7	16,024
電子部品	13	11	2	698	489	209	691	486	205	293,715
電気機械	44	41	3	1,101	619	482	1,098	616	482	360,616
情報通信機械	6	6	-	383	199	184	383	199	184	162,427
輸送機械	224	201	23	75,238	66,581	8,659	75,211	66,559	8,652	51,967,915
その他	50	31	19	1,918	1,290	628	1,891	1,270	621	838,953

注：豊田市の独自集計結果(従業者4人未満含む)である。

F-2 従業者規模別表

従 業 者 規 模	工 場 数			従 業 者 数 (人)						現金給与額 (万円)
	総 数	法 人	個 人	総 数			(内) 常用労働者			
				計	男	女	計	男	女	
総 数	1,241	1,005	236	101,943	84,977	16,970	101,631	84,740	16,891	63,648,278
1~3人	308	133	175	641	402	243	415	226	189	110,165
4~9人	369	315	54	2,223	1,369	854	2,148	1,315	833	658,870
10~19人	200	194	6	2,673	1,690	983	2,664	1,684	980	933,713
20~29人	112	111	1	2,769	1,794	975	2,767	1,793	974	992,572
30~49人	69	69	-	2,643	1,882	761	2,643	1,882	761	1,031,801
50~99人	73	73	-	5,219	3,453	1,766	5,219	3,453	1,766	2,193,478
100~199人	43	43	-	5,988	4,245	1,743	5,988	4,245	1,743	2,623,793
200~299人	23	23	-	5,464	4,465	999	5,464	4,465	999	2,643,903
300~499人	15	15	-	5,966	4,629	1,337	5,966	4,629	1,337	3,082,189
500~999人	16	16	-	12,027	9,792	2,235	12,027	9,792	2,235	6,533,874
1,000人以上	13	13	-	56,330	51,256	5,074	56,330	51,256	5,074	42,843,920

注：豊田市の独自集計結果(従業者4人未満含む)である。

平成22年12月31日現在

原 材 料 使 用 額 等 (万円)	製 造 品 出 荷 額 等 (万円)				生 産 額 (万円)	付 加 価 値 額 (万円)
	総 数	製 造 品 出 荷 額	加 工 賃 収 入 額	そ の 他 収 入 額		
873,523,939	1,063,144,309	468,706,008	3,458,551	590,979,750	471,620,918	172,196,232
2,846,216	4,394,717	4,060,729	272,943	61,045	4,324,631	1,379,709
144,974	215,257	212,108	2,013	1,136	214,121	64,036
1,517,110	1,984,749	1,860,891	121,393	2,465	1,982,358	394,559
440,251	571,428	482,168	89,203	57	569,663	119,880
94,025	193,098	176,848	14,631	1,619	184,107	85,671
218,256	338,401	186,131	400	151,870	186,846	108,602
261,445	670,560	553,181	110,199	7,180	663,358	377,123
234,990	580,003	578,774	1,229	-	578,827	307,059
612,252	1,117,642	1,072,592	-	1	1,074,808	484,331
21,734,715	28,675,644	20,474,015	132,312	8,069,317	20,576,948	5,654,412
3,289,012	6,817,735	6,732,624	11,371	73,740	6,751,992	2,963,486
x	x	-	x	-	x	x
1,234,444	2,478,562	1,705,912	689,349	83,301	2,400,146	1,150,607
8,254,856	13,773,135	13,695,279	40,817	37,039	13,728,886	5,087,807
1,699,702	2,114,773	2,073,631	18,361	22,781	2,104,056	340,798
3,715,640	6,595,046	5,792,562	757,928	44,556	6,572,817	2,593,432
1,140,346	1,977,856	1,712,005	76,113	189,738	1,863,127	822,757
2,380,109	4,560,219	3,384,457	249,308	926,454	3,772,502	2,063,232
15,145	43,076	43,076	-	-	43,076	26,601
1,356,785	2,108,145	1,805,513	107,168	195,464	1,930,984	659,547
1,702,471	2,784,641	2,663,145	88,435	33,061	2,763,710	1,010,784
1,559,390	3,313,512	3,295,512	18,000	-	3,237,891	1,583,521
815,299,320	971,784,756	390,176,880	599,594	581,008,282	390,088,178	142,864,528
x	x	5,967,975	x	25,595	x	x

資料:工業統計調査

平成22年12月31日現在

原 材 料 使 用 額 等 (万円)	製 造 品 出 荷 額 等 (万円)				生 産 額 (万円)	付 加 価 値 額 (万円)
	総 数	製 造 品 出 荷 額	加 工 賃 収 入 額	そ の 他 収 入 額		
873,523,939	1,063,144,309	468,706,008	3,458,551	590,979,750	471,620,918	172,196,232
188,682	416,749	323,993	80,994	11,762	404,987	217,340
1,008,396	2,175,630	1,704,016	426,773	44,841	2,130,749	1,110,695
3,257,139	5,343,104	4,643,666	576,239	123,199	5,219,905	1,985,894
4,079,044	6,431,397	5,683,631	620,874	126,892	6,298,885	2,240,635
4,306,730	7,311,945	6,907,546	320,979	83,420	7,266,929	2,679,166
8,868,713	13,175,354	12,225,734	569,768	379,852	12,794,214	3,642,068
23,062,808	30,238,380	28,905,736	243,334	1,089,310	29,178,488	6,146,461
11,465,047	17,274,067	16,668,521	494	605,052	16,868,745	4,988,181
24,194,541	33,667,121	22,790,692	619,096	10,257,333	23,313,233	7,708,943
26,105,183	39,873,256	39,852,083	-	21,173	39,868,845	11,058,980
766,987,656	907,237,306	329,000,390	-	578,236,916	328,275,938	130,417,869

資料:工業統計調査

F-1 産業中分類別総括表(続き)

業 種	(注1) 1日当たり 使用水量 (m <sup>3</sup> )	(注1) 敷地面積 (m <sup>2</sup> )	(注1) 有 形 固 定 資 産 額			
			取 得 額	除 却 額	減価償却額	年初現在高
総 数	1,492,323	14,228,034	17,006,438	2,318,425	26,778,625	142,844,360
食料品	3,289	118,007	118,473	8,097	90,964	914,607
飲料・飼料	-	-	-	-	-	-
繊維	43	57,244	22,743	155	51,602	358,326
木材・木製品	x	x	x	-	x	x
家具・装備品	x	x	x	x	x	x
パルプ・紙	x	x	x	x	x	x
印刷	89	29,165	6,481	267	12,811	147,276
化学	5,480	105,771	14,536	3,772	20,777	234,837
石油・石炭	x	x	x	x	x	x
プラスチック	1,186	528,886	884,131	92,082	976,159	3,079,775
ゴム製品	13,032	231,614	285,571	26,816	427,357	1,549,638
皮革製品	-	-	-	-	-	-
窯業・土石	268	270,441	45,052	11,698	43,062	962,687
鉄鋼	2,936	457,956	234,692	75,212	169,525	3,862,323
非鉄金属	1,187	47,572	76,237	2,542	69,193	514,509
金属製品	701	258,741	119,767	13,971	177,484	1,798,992
はん用機械	64	105,371	48,577	11,048	56,242	598,981
生産用機械	1,122	345,705	104,182	24,422	159,224	1,643,653
業務用機械	-	-	-	-	-	-
電子部品	1,365	24,662	16,884	1,550	90,067	431,421
電気機械	59	39,684	33,559	18,169	34,149	369,552
情報通信機械	x	x	x	x	x	x
輸送機械	1,460,655	11,362,333	14,856,606	2,017,259	24,204,524	125,000,812
その他	683	134,805	100,585	6,902	145,291	815,261

注1:使用水量・敷地面積・有形固定資産額は、従業員30人以上の工場

F-2 従業員規模別表(続き)

従業員規模	(注1) 1日当たり 使用水量 (m <sup>3</sup> )	(注1) 敷地面積 (m <sup>2</sup> )	(注1) 有 形 固 定 資 産 額			
			取 得 額	除 却 額	減価償却額	年初現在高
総 数	1,492,323	14,228,034	17,006,438	2,318,425	26,778,625	142,844,360
1~3人	*	*	*	*	*	*
4~9人	*	*	*	*	*	*
10~19人	*	*	*	*	*	*
20~29人	*	*	*	*	*	*
30~49人	6,631	645,604	171,643	26,522	235,565	2,629,192
50~99人	2,808	690,659	394,894	82,423	475,978	3,886,823
100~199人	5,116	713,135	501,423	52,715	747,189	4,686,838
200~299人	6,785	741,080	560,371	49,331	814,042	4,473,931
300~499人	23,808	618,263	1,030,357	79,051	1,295,852	5,564,978
500~999人	8,271	1,498,024	1,119,823	421,173	2,181,132	8,821,349
1,000人以上	1,438,904	9,321,269	13,227,927	1,607,210	21,028,867	112,781,249

注1:使用水量・敷地面積・有形固定資産額は、従業員30人以上の工場



平成22年12月31日現在

(土地を含む) (万円)		原価に関する比率 (対製造品出荷額等)			製造品出荷額等 に対する 付加価値率(%)
年末現在高	投資額	原材料等 使用率(%)	現金給与 比率(%)	総合比率 (%)	
130,753,748	18,026,115	82.2	6.0	88.2	16.2
934,019	119,651	64.8	13.0	77.8	31.4
-	-	67.3	14.0	81.3	29.7
329,312	22,743	76.4	11.1	87.6	19.9
x	x	77.0	10.4	87.4	21.0
x	x	48.7	25.8	74.5	44.4
x	x	64.5	16.4	80.9	32.1
140,679	6,481	39.0	20.5	59.5	56.2
224,824	14,536	40.5	20.8	61.3	52.9
x	x	54.8	4.2	58.9	43.3
2,895,665	885,516	75.8	7.9	83.7	19.7
1,381,036	328,642	48.2	12.4	60.6	43.5
-	-	x	-	x	x
952,979	45,928	49.8	20.5	70.3	46.4
3,852,278	174,994	59.9	11.6	71.5	36.9
519,011	76,237	80.4	7.3	87.7	16.1
1,727,304	119,950	56.3	19.4	75.7	39.3
580,268	48,619	57.7	27.2	84.9	41.6
1,564,189	96,680	52.2	33.5	85.7	45.2
-	-	35.2	37.2	72.4	61.8
356,688	16,884	64.4	13.9	78.3	31.3
350,793	33,559	61.1	13.0	74.1	36.3
x	x	47.1	4.9	52.0	47.8
113,635,635	15,886,430	83.9	5.3	89.2	14.7
763,653	110,435	x	x	x	x

資料:工業統計調査

平成22年12月31日現在

(土地を含む) (万円)		原価に関する比率 (対製造品出荷額等)			製造品出荷額等 に対する 付加価値率(%)
年末現在高	投資額	原材料等 使用率(%)	現金給与 比率(%)	総合比率 (%)	
130,753,748	18,026,115	82.2	6.0	88.2	16.2
*	*	45.3	26.4	71.7	52.2
*	*	46.3	30.3	76.6	51.1
*	*	61.0	17.5	78.4	37.2
*	*	63.4	15.4	78.9	34.8
2,538,748	155,488	58.9	14.1	73.0	36.6
3,723,316	399,769	67.3	16.6	84.0	27.6
4,388,357	501,566	76.3	8.7	84.9	20.3
4,170,929	571,330	66.4	15.3	81.7	28.9
5,220,432	965,620	71.9	9.2	81.0	22.9
7,338,867	1,190,408	65.5	16.4	81.9	27.7
103,373,099	14,241,934	84.5	4.7	89.3	14.4

資料:工業統計調査

F-3 主要項目の産業中分類別数値及び加工数値

業 種	工場数	従業者数(人)		製造品出荷額等(万円)
		総数	(内)常用労働者	
総 数	1,241	101,943	101,631	1,063,144,309
食料品	52	2,333	2,302	4,394,717
飲料・飼料	10	78	76	215,257
繊維	47	768	739	1,984,749
木材・木製品	16	175	165	571,428
家具・装備品	64	271	215	193,098
パルプ・紙	7	122	121	338,401
印刷	36	384	369	670,560
化学	7	226	226	580,003
石油・石炭	5	89	89	1,117,642
プラスチック	113	5,324	5,316	28,675,644
ゴム製品	18	1,450	1,439	6,817,735
皮革製品	1	1	-	x
窯業・土石	78	1,222	1,206	2,478,562
鉄鋼	20	2,269	2,268	13,773,135
非鉄金属	10	360	357	2,114,773
金属製品	174	3,095	3,057	6,595,046
はん用機械	56	1,203	1,199	1,977,856
生産用機械	185	3,202	3,180	4,560,219
業務用機械	5	33	33	43,076
電子部品	13	698	691	2,108,145
電気機械	44	1,101	1,098	2,784,641
情報通信機械	6	383	383	3,313,512
輸送機械	224	75,238	75,211	971,784,756
その他	50	1,918	1,891	x

注：従業者1人当たりの数値のうち、現金給与額については常用労働者を分母とし、他は従業者：豊田市の独自集計結果(従業者4人未満含む)である。

F-4 産業中分類別従業者規模別表

業 種	工 場 数						従 業 者 数			
	総 数	1~3人	4~9人	10~29	30~299	300以上	総 数	1~3人	4~9人	10~29
総 数	1,241	308	369	312	208	44	101,943	641	2,223	5,442
食料品	52	13	18	10	9	2	2,333	26	118	199
飲料・飼料	10	2	4	4	-	-	78	5	29	44
繊維	47	17	14	11	5	-	768	36	84	211
木材・木製品	16	7	5	2	2	-	175	14	30	58
家具・装備品	64	45	14	4	1	-	271	80	74	59
パルプ・紙	7	1	3	1	2	-	122	2	19	11
印刷	36	19	8	6	3	-	384	41	39	110
化学	7	-	1	2	4	-	226	-	7	29
石油・石炭	5	-	1	3	1	-	89	-	4	50
プラスチック	113	14	30	38	26	5	5,324	33	193	616
ゴム製品	18	7	4	4	2	1	1,450	16	32	53
皮革製品	1	1	-	-	-	-	1	1	-	-
窯業・土石	78	20	30	20	7	1	1,222	42	177	330
鉄鋼	20	1	2	14	2	1	2,269	2	11	260
非鉄金属	10	2	3	1	4	-	360	5	22	16
金属製品	174	47	63	42	21	1	3,095	107	381	734
はん用機械	56	11	26	10	9	-	1,203	26	159	175
生産用機械	185	52	67	43	22	1	3,202	108	400	742
業務用機械	5	1	2	2	-	-	33	2	9	22
電子部品	13	1	5	3	4	-	698	2	32	62
電気機械	44	4	15	20	5	-	1,101	6	92	335
情報通信機械	6	1	-	4	-	1	383	2	-	71
輸送機械	224	24	38	60	72	30	75,238	48	219	1,097
その他	50	18	16	8	7	1	1,918	37	92	158

注：豊田市の独自集計結果(従業者4人未満含む)である。

平成22年12月31日現在

1工場当たり(万円)			(注) 従業者1人当たり(万円)		
従業者数	製造品出荷額等	付加価値額	現金給与額	製造品出荷額等	付加価値額
82	856,684	138,756	626	10,429	1,689
45	84,514	26,533	249	1,884	591
8	21,526	6,404	396	2,760	821
16	42,229	8,395	299	2,584	514
11	35,714	7,493	360	3,265	685
4	3,017	1,339	232	713	316
17	48,343	15,515	459	2,774	890
11	18,627	10,476	373	1,746	982
32	82,858	43,866	533	2,566	1,359
18	223,528	96,866	523	12,558	5,442
47	253,767	50,039	426	5,386	1,062
81	378,763	164,638	587	4,702	2,044
1	x	x	-	x	x
16	31,776	14,751	421	2,028	942
113	688,657	254,390	704	6,070	2,242
36	211,477	34,080	434	5,874	947
18	37,903	14,905	418	2,131	838
21	35,319	14,692	449	1,644	684
17	24,650	11,153	481	1,424	644
7	8,615	5,320	486	1,305	806
54	162,165	50,734	425	3,020	945
25	63,287	22,972	328	2,529	918
64	552,252	263,920	424	8,651	4,135
336	4,338,325	637,788	691	12,916	1,899
38	x	x	444	x	x

者総数を分母としている。

資料：工業統計調査

平成22年12月31日現在

(人)		製造品出荷額等(万円)					
30~299	300以上	総数	1~3人	4~9人	10~29人	30~299人	300人以上
19,314	74,323	1,063,144,309	416,749	2,175,630	11,774,501	67,999,746	980,777,683
716	1,274	4,394,717	9,414	222,321	325,245	x	x
-	-	215,257	x	x	154,268	-	-
437	-	1,984,749	6,828	39,542	386,719	1,551,660	-
73	-	571,428	3,749	13,280	x	x	-
58	-	193,098	34,159	40,762	x	x	-
90	-	338,401	x	36,076	x	x	-
194	-	670,560	18,641	29,111	232,311	390,497	-
190	-	580,003	-	x	x	444,610	-
35	-	1,117,642	-	x	x	x	-
2,166	2,316	28,675,644	11,535	171,491	941,421	8,470,476	19,080,721
305	1,044	6,817,735	10,184	19,980	1	x	x
-	-	x	x	-	-	-	-
338	335	2,478,562	35,827	257,007	695,351	x	x
93	1,903	13,773,135	x	x	3,137,937	x	x
317	-	2,114,773	x	13,664	x	2,061,835	-
1,359	514	6,595,046	77,414	421,029	1,362,108	x	x
843	-	1,977,856	74,266	163,742	157,426	1,582,422	-
1,630	322	4,560,219	72,015	354,707	961,334	x	x
-	-	43,076	x	x	x	-	-
602	-	2,108,145	x	11,829	x	2,048,331	-
668	-	2,784,641	4,376	80,152	468,725	2,231,388	-
-	310	3,313,512	x	-	x	-	x
8,564	65,310	971,784,756	27,462	124,984	1,502,387	37,522,090	932,607,833
636	995	x	19,471	75,993	380,700	1,059,118	x

資料：工業統計調査

F-5 産業中分類別地区別表

(1) 挙母地区

業 種	工 場 数			従 業 者 数 (人)						現金給与額 (万円)
	総 数	法 人	個 人	総 数			(内) 常 用 労 働 者			
				計	男	女	計	男	女	
総 数	340	288	52	47,207	40,503	6,704	47,139	40,453	6,686	33,418,486
食料品	20	14	6	852	307	545	843	300	543	238,563
飲料・飼料	1	1	-	5	3	2	5	3	2	x
繊維	9	3	6	41	12	29	33	7	26	7,399
木材・木製品	1	1	-	6	4	2	6	4	2	x
家具・装備品	15	6	9	44	30	14	34	21	13	8,927
パルプ・紙	1	1	-	53	32	21	53	32	21	x
印刷	19	14	5	201	167	34	194	161	33	85,838
化学	1	1	-	62	50	12	62	50	12	x
石油・石炭	1	1	-	29	25	4	29	25	4	x
プラスチック	16	16	-	329	185	144	329	185	144	100,342
ゴム製品	1	1	-	1,044	1,031	13	1,044	1,031	13	x
皮革製品	1	-	1	1	1	-	-	-	-	-
窯業・土石	3	3	-	345	205	140	345	205	140	194,525
鉄鋼	4	4	-	106	91	15	106	91	15	57,024
非鉄金属	3	2	1	173	125	48	172	124	48	63,475
金属製品	58	51	7	1,073	870	203	1,063	864	199	540,324
はん用機械	23	22	1	607	526	81	606	526	80	297,053
生産用機械	60	56	4	1,129	950	179	1,124	946	178	550,198
業務用機械	1	1	-	5	4	1	5	4	1	x
電子部品	3	3	-	15	4	11	15	4	11	2,176
電気機械	19	16	3	251	165	86	248	162	86	89,892
情報通信機械	1	1	-	10	8	2	10	8	2	x
輸送機械	58	55	3	39,537	34,884	4,653	39,533	34,882	4,651	29,789,137
その他	21	15	6	1,289	824	465	1,280	818	462	599,080

注：豊田市の独自集計結果(従業者4人未満含む)である。

(2) 高橋地区

業 種	工 場 数			従 業 者 数 (人)						現金給与額 (万円)
	総 数	法 人	個 人	総 数			(内) 常 用 労 働 者			
				計	男	女	計	男	女	
総 数	71	62	9	2,335	1,449	886	2,323	1,440	883	914,510
食料品	-	-	-	-	-	-	-	-	-	-
飲料・飼料	-	-	-	-	-	-	-	-	-	-
繊維	2	2	-	36	10	26	36	10	26	x
木材・木製品	-	-	-	-	-	-	-	-	-	-
家具・装備品	4	1	3	10	7	3	6	4	2	830
パルプ・紙	1	1	-	37	18	19	37	18	19	x
印刷	1	1	-	7	7	-	7	7	-	x
化学	-	-	-	-	-	-	-	-	-	-
石油・石炭	-	-	-	-	-	-	-	-	-	-
プラスチック	16	16	-	916	521	395	916	521	395	388,420
ゴム製品	1	-	1	9	3	6	8	2	6	x
皮革製品	-	-	-	-	-	-	-	-	-	-
窯業・土石	2	2	-	40	17	23	40	17	23	x
鉄鋼	2	2	-	36	30	6	36	30	6	x
非鉄金属	-	-	-	-	-	-	-	-	-	-
金属製品	7	6	1	312	156	156	311	155	156	100,969
はん用機械	2	2	-	31	13	18	31	13	18	x
生産用機械	11	11	-	58	44	14	58	44	14	20,741
業務用機械	-	-	-	-	-	-	-	-	-	-
電子部品	3	3	-	350	304	46	350	304	46	170,974
電気機械	4	4	-	31	15	16	31	15	16	9,104
情報通信機械	1	1	-	20	20	-	20	20	-	x
輸送機械	13	10	3	441	283	158	436	280	156	152,370
その他	1	-	1	1	1	-	-	-	-	-

注：豊田市の独自集計結果(従業者4人未満含む)である。

平成22年12月31日現在

原 材 料 使 用 額 等 (万円)	製 造 品 出 荷 額 等 (万円)				生 産 額 (万円)	付 加 価 値 額 (万円)
	総 数	製 造 品 出 荷 額	加 工 賃 収 入 額	そ の 他 収 入 額		
620,568,701	720,842,641	138,448,776	1,641,272	580,752,593	139,900,854	94,304,519
1,812,795	2,478,908	2,222,371	205,793	50,744	2,421,680	564,325
x	x	x	-	-	x	x
137,030	193,466	145,735	47,731	-	193,466	53,750
x	x	x	-	-	x	x
16,251	35,459	34,109	1,350	-	35,459	18,298
x	x	x	-	x	x	x
159,350	446,552	410,418	35,490	644	445,886	267,239
x	x	x	-	1	x	x
x	x	x	-	-	x	x
196,784	633,574	616,904	16,670	-	626,370	397,578
x	x	x	-	-	x	x
x	x	-	x	-	x	x
329,834	647,273	20,475	619,096	7,702	639,571	293,526
1,264,397	1,502,491	1,502,491	-	-	1,498,996	189,827
559,873	749,612	722,134	4,697	22,781	738,760	159,936
1,338,336	2,577,775	2,274,793	297,337	5,645	2,585,651	1,135,099
565,793	970,531	814,429	40,946	115,156	887,883	391,006
598,674	1,290,858	1,191,703	91,469	7,686	1,313,701	641,435
x	x	x	-	-	x	x
2,517	3,526	305	3,221	-	3,526	961
155,965	291,711	274,856	14,710	2,145	295,701	133,438
x	x	x	-	-	x	x
607,067,067	697,361,571	116,762,993	208,551	580,390,027	116,720,791	85,502,625
3,129,595	5,072,920	5,018,489	54,173	258	5,052,765	1,752,837

資料:工業統計調査

平成22年12月31日現在

原 材 料 使 用 額 等 (万円)	製 造 品 出 荷 額 等 (万円)				生 産 額 (万円)	付 加 価 値 額 (万円)
	総 数	製 造 品 出 荷 額	加 工 賃 収 入 額	そ の 他 収 入 額		
4,574,365	7,145,323	6,139,077	213,444	792,802	6,357,675	2,157,650
-	-	-	-	-	-	-
-	-	-	-	-	-	-
x	x	x	-	x	x	x
-	-	-	-	-	-	-
2,311	4,563	4,401	162	-	4,563	2,147
x	x	x	-	x	x	x
x	x	x	-	-	x	x
-	-	-	-	-	-	-
-	-	-	-	-	-	-
2,012,644	3,522,651	3,422,286	50,242	50,123	3,458,349	1,244,897
x	x	-	x	-	x	x
-	-	-	-	-	-	-
x	x	x	x	x	x	x
x	x	x	-	-	x	x
-	-	-	-	-	-	-
534,459	718,598	710,727	7,871	-	718,707	158,828
x	x	x	x	x	x	x
27,785	57,431	50,125	7,286	20	57,411	28,235
-	-	-	-	-	-	-
652,685	1,071,731	787,713	88,889	195,129	895,553	360,640
12,940	23,408	11,700	11,708	-	23,408	9,970
x	x	x	-	-	x	x
940,715	1,188,308	614,031	37,479	536,798	651,656	194,978
x	x	x	-	-	x	x

資料:工業統計調査

## (3) 上郷地区

業 種	工 場 数			従 業 者 数 (人)						現金給与額 (万円)
	総 数	法 人	個 人	総 数			(内) 常 用 労 働 者			
				計	男	女	計	男	女	
総 数	113	90	23	6,742	5,694	1,050	6,714	5,672	1,042	3,947,928
食料品	5	2	3	118	66	52	113	63	50	26,273
飲料・飼料	1	1	-	3	2	1	3	2	1	x
繊維	4	1	3	18	5	13	14	2	12	1,177
木材・木製品	-	-	-	-	-	-	-	-	-	-
家具・装備品	4	-	4	10	7	3	5	3	2	1,130
パルプ・紙	-	-	-	-	-	-	-	-	-	-
印刷	1	1	-	20	12	8	20	12	8	x
化学	-	-	-	-	-	-	-	-	-	-
石油・石炭	-	-	-	-	-	-	-	-	-	-
プラスチック	11	10	1	289	164	125	288	163	125	89,603
ゴム製品	1	1	-	62	41	21	62	41	21	x
皮革製品	-	-	-	-	-	-	-	-	-	-
窯業・土石	5	4	1	50	43	7	48	42	6	22,521
鉄鋼	1	1	-	26	26	-	26	26	-	x
非鉄金属	3	3	-	77	58	19	77	58	19	29,669
金属製品	17	14	3	282	204	78	279	201	78	120,216
はん用機械	4	3	1	21	10	11	20	9	11	5,058
生産用機械	22	20	2	303	257	46	300	256	44	125,228
業務用機械	2	2	-	14	10	4	14	10	4	x
電子部品	2	2	-	237	140	97	237	140	97	x
電気機械	6	6	-	371	266	105	371	266	105	147,444
情報通信機械	-	-	-	-	-	-	-	-	-	-
輸送機械	22	18	4	4,831	4,376	457	4,828	4,372	456	3,240,917
その他	2	1	1	10	7	3	9	6	3	x

注:豊田市の独自集計結果(従業者4人未満含む)である。

## (4) 高岡地区

業 種	工 場 数			従 業 者 数 (人)						現金給与額 (万円)
	総 数	法 人	個 人	総 数			(内) 常 用 労 働 者			
				計	男	女	計	男	女	
総 数	302	254	48	24,527	21,582	2,945	24,466	21,533	2,933	14,862,567
食料品	6	4	2	97	51	46	93	48	45	24,167
飲料・飼料	3	2	1	23	17	6	21	16	5	10,043
繊維	9	5	4	252	173	79	248	170	78	102,490
木材・木製品	-	-	-	-	-	-	-	-	-	-
家具・装備品	11	4	7	45	31	14	37	24	13	10,606
パルプ・紙	-	-	-	-	-	-	-	-	-	-
印刷	5	5	-	35	17	18	35	17	18	10,347
化学	-	-	-	-	-	-	-	-	-	-
石油・石炭	-	-	-	-	-	-	-	-	-	-
プラスチック	20	19	1	1,066	596	470	1,065	595	470	483,182
ゴム製品	1	-	1	2	1	1	-	-	-	-
皮革製品	-	-	-	-	-	-	-	-	-	-
窯業・土石	3	3	-	67	59	8	67	59	8	28,528
鉄鋼	11	10	1	2,045	1,878	167	2,044	1,877	167	1,476,758
非鉄金属	2	1	1	87	80	7	85	78	7	x
金属製品	61	48	13	796	565	231	781	553	228	293,643
はん用機械	18	17	1	427	343	84	426	342	84	182,043
生産用機械	64	57	7	1,016	862	154	1,007	855	152	415,872
業務用機械	2	2	-	14	12	2	14	12	2	x
電子部品	1	1	-	46	27	19	46	27	19	x
電気機械	9	9	-	341	111	230	341	111	230	80,315
情報通信機械	1	1	-	18	15	3	18	15	3	x
輸送機械	65	59	6	18,001	16,619	1,382	17,995	16,613	1,382	11,599,248
その他	10	7	3	149	125	24	143	121	22	57,248

注:豊田市の独自集計結果(従業者4人未満含む)である。

平成22年12月31日現在

原材料 使用額等 (万円)	製 造 品 出 荷 額 等 (万円)				生 産 額 (万円)	付加価値額 (万円)
	総 数	製 造 品 出 荷 額	加 工 賃 収 入 額	そ の 他 収 入 額		
20,052,960	50,169,119	49,768,684	350,052	50,383	49,992,352	27,570,850
27,051	96,167	61,006	35,161	-	95,357	63,405
x	x	x	-	-	x	x
654	3,224	-	3,224	-	3,224	2,448
-	-	-	-	-	-	-
1,506	3,291	3,195	35	61	3,230	1,703
-	-	-	-	-	-	-
x	x	x	-	x	x	x
-	-	-	-	-	-	-
-	-	-	-	-	-	-
352,671	491,858	469,740	22,118	-	490,750	127,424
x	x	x	x	-	x	x
-	-	-	-	-	-	-
118,851	159,027	136,148	276	22,603	136,424	38,263
x	x	x	-	-	x	x
42,935	98,412	88,112	10,300	-	98,547	39,604
295,554	503,332	403,954	87,378	12,000	486,673	185,218
5,303	12,851	10,010	2,841	-	12,851	7,188
170,069	366,101	309,266	43,127	13,708	352,893	176,512
x	x	x	-	-	x	x
x	x	x	x	x	x	x
888,069	1,394,872	1,390,335	3,621	916	1,400,222	479,589
-	-	-	-	-	-	-
17,395,865	45,937,449	45,798,371	139,078	-	45,811,171	26,137,907
x	x	x	-	x	x	x

資料:工業統計調査

平成22年12月31日現在

原材料 使用額等 (万円)	製 造 品 出 荷 額 等 (万円)				生 産 額 (万円)	付加価値額 (万円)
	総 数	製 造 品 出 荷 額	加 工 賃 収 入 額	そ の 他 収 入 額		
183,240,431	221,119,500	211,893,970	746,889	8,478,641	212,430,996	33,516,370
236,094	322,363	290,431	31,932	-	320,812	78,985
43,785	70,852	68,839	2,013	-	70,852	25,778
381,983	515,247	494,269	19,113	1,865	512,104	79,562
-	-	-	-	-	-	-
12,800	26,477	14,560	11,036	881	25,596	13,029
-	-	-	-	-	-	-
59,933	100,276	93,185	2,703	4,388	95,888	38,424
-	-	-	-	-	-	-
-	-	-	-	-	-	-
12,751,606	14,819,418	6,811,059	5,981	8,002,378	6,812,571	1,781,199
x	x	x	x	-	x	x
-	-	-	-	-	-	-
64,094	332,402	332,315	-	87	332,738	243,641
6,318,840	11,462,229	11,399,621	40,817	21,791	11,435,609	4,774,262
x	x	x	x	-	x	x
731,649	1,475,298	1,133,527	338,156	3,615	1,477,231	695,861
511,674	828,290	730,523	24,152	73,615	795,241	325,813
778,590	1,414,997	1,062,284	71,118	281,595	1,138,144	575,133
x	x	x	-	-	x	x
x	x	x	-	-	x	x
542,792	885,349	796,953	58,396	30,000	854,355	305,284
x	x	x	x	-	x	x
159,644,530	187,442,034	187,256,587	127,506	57,941	187,134,230	24,350,836
68,167	135,540	134,868	187	485	136,897	64,212

資料:工業統計調査

## (5) 猿投地区

業 種	工 場 数			従 業 者 数 (人)						現金給与額 (万円)
	総 数	法 人	個 人	総 数			(内) 常 用 労 働 者			
				計	男	女	計	男	女	
総 数	161	137	24	12,805	9,658	3,147	12,773	9,633	3,140	6,523,440
食料品	11	9	2	1,220	382	838	1,217	380	837	276,108
飲料・飼料	1	1	-	9	4	5	9	4	5	x
繊維	9	8	1	176	65	111	175	64	111	42,347
木材・木製品	2	1	1	31	25	6	29	24	5	x
家具・装備品	8	2	6	80	45	35	73	39	34	15,786
パルプ・紙	4	3	1	23	8	15	22	7	15	4,254
印刷	6	3	3	19	11	8	15	8	7	3,146
化学	2	2	-	19	17	2	19	17	2	x
石油・石炭	2	2	-	21	18	3	21	18	3	x
プラスチック	13	13	-	1,224	977	247	1,224	977	247	557,180
ゴム製品	2	1	1	10	4	6	9	3	6	x
皮革製品	-	-	-	-	-	-	-	-	-	-
窯業・土石	24	23	1	288	232	56	287	231	56	123,207
鉄鋼	-	-	-	-	-	-	-	-	-	-
非鉄金属	-	-	-	-	-	-	-	-	-	-
金属製品	10	9	1	345	150	195	344	149	195	104,233
はん用機械	3	3	-	21	17	4	21	17	4	3,871
生産用機械	12	12	-	125	107	18	125	107	18	58,048
業務用機械	-	-	-	-	-	-	-	-	-	-
電子部品	3	2	1	40	13	27	36	11	25	8,104
電気機械	4	4	-	69	31	38	69	31	38	17,172
情報通信機械	2	2	-	333	155	178	333	155	178	x
輸送機械	32	30	2	8,324	7,073	1,251	8,322	7,071	1,251	4,962,356
その他	11	7	4	428	324	104	423	320	103	178,779

注：豊田市の独自集計結果(従業者4人未満含む)である。

## (6) 松平地区

業 種	工 場 数			従 業 者 数 (人)						現金給与額 (万円)
	総 数	法 人	個 人	総 数			(内) 常 用 労 働 者			
				計	男	女	計	男	女	
総 数	49	27	22	1,075	769	308	1,044	747	297	454,982
食料品	-	-	-	-	-	-	-	-	-	-
飲料・飼料	-	-	-	-	-	-	-	-	-	-
繊維	9	2	7	49	14	37	38	7	31	4,740
木材・木製品	-	-	-	-	-	-	-	-	-	-
家具・装備品	3	-	3	6	4	2	1	-	1	180
パルプ・紙	-	-	-	-	-	-	-	-	-	-
印刷	-	-	-	-	-	-	-	-	-	-
化学	-	-	-	-	-	-	-	-	-	-
石油・石炭	-	-	-	-	-	-	-	-	-	-
プラスチック	9	6	3	111	30	81	107	27	80	23,076
ゴム製品	9	4	5	60	30	30	54	26	28	14,638
皮革製品	-	-	-	-	-	-	-	-	-	-
窯業・土石	1	1	-	4	3	1	4	3	1	x
鉄鋼	-	-	-	-	-	-	-	-	-	-
非鉄金属	-	-	-	-	-	-	-	-	-	-
金属製品	5	3	2	23	15	8	21	13	8	6,540
はん用機械	2	1	1	8	5	3	7	4	3	x
生産用機械	3	3	-	80	63	17	80	63	17	32,978
業務用機械	-	-	-	-	-	-	-	-	-	-
電子部品	-	-	-	-	-	-	-	-	-	-
電気機械	-	-	-	-	-	-	-	-	-	-
情報通信機械	-	-	-	-	-	-	-	-	-	-
輸送機械	8	7	1	734	605	129	732	604	128	369,900
その他	-	-	-	-	-	-	-	-	-	-

注：豊田市の独自集計結果(従業者4人未満含む)である。



平成22年12月31日現在

原材料 使用額等 (万円)	製 造 品 出 荷 額 等 (万円)				生 産 額 (万円)	付 加 価 値 額 (万円)
	総 数	製 造 品 出 荷 額	加 工 賃 収 入 額	そ の 他 収 入 額		
31,979,599	42,494,342	42,251,191	160,463	82,688	42,265,545	7,743,147
759,602	1,468,394	1,463,111	57	5,226	1,462,972	655,649
x	x	x	-	-	x	x
312,457	416,231	374,183	42,048	-	416,018	96,584
x	x	x	-	-	x	x
36,468	75,806	75,544	168	94	68,340	28,761
11,760	20,852	20,452	400	-	20,852	8,659
2,796	10,327	7,457	930	1,940	8,387	7,174
x	x	x	-	-	x	x
x	x	x	-	x	x	x
3,974,249	5,620,484	5,612,040	8,444	-	5,616,595	1,278,198
x	x	x	x	-	x	x
-	-	-	-	-	-	-
450,838	714,952	700,491	8,447	6,014	711,758	241,695
-	-	-	-	-	-	-
-	-	-	-	-	-	-
368,193	608,224	577,278	8,800	22,146	586,225	187,439
5,471	11,418	11,418	-	-	11,418	5,664
47,661	122,064	86,365	32,675	3,024	119,085	68,457
-	-	-	-	-	-	-
8,604	31,272	19,089	11,962	221	31,051	21,589
57,132	133,414	133,414	-	-	133,414	72,649
x	x	x	x	-	x	x
23,844,139	29,054,843	29,011,864	40,692	2,287	28,990,544	3,171,102
572,255	833,004	808,955	-	24,049	809,137	229,631

資料:工業統計調査

平成22年12月31日現在

原材料 使用額等 (万円)	製 造 品 出 荷 額 等 (万円)				生 産 額 (万円)	付 加 価 値 額 (万円)
	総 数	製 造 品 出 荷 額	加 工 賃 収 入 額	そ の 他 収 入 額		
1,011,849	2,091,524	2,047,180	30,016	14,328	2,071,502	859,314
-	-	-	-	-	-	-
-	-	-	-	-	-	-
1,455	9,259	2,281	6,978	-	9,259	7,433
-	-	-	-	-	-	-
462	1,420	1,350	-	70	1,350	914
-	-	-	-	-	-	-
-	-	-	-	-	-	-
-	-	-	-	-	-	-
86,245	135,037	129,228	5,809	-	135,101	38,706
23,205	43,035	42,437	598	-	43,035	18,887
-	-	-	-	-	-	-
x	x	x	-	-	x	x
-	-	-	-	-	-	-
-	-	-	-	-	-	-
15,872	25,251	23,149	2,102	-	25,251	8,933
x	x	x	-	x	x	x
49,973	86,069	70,811	1,700	13,558	74,979	34,413
-	-	-	-	-	-	-
-	-	-	-	-	-	-
-	-	-	-	-	-	-
831,837	1,784,713	1,771,884	12,829	-	1,776,487	746,276
-	-	-	-	-	-	-

資料:工業統計調査

## (7) 藤岡地区

業 種	工 場 数			従 業 者 数 (人)						現金給与額 (万円)
	総 数	法 人	個 人	総 数			(内) 常 用 労 働 者			
				計	男	女	計	男	女	
総 数	98	74	24	5,605	4,405	1,200	5,575	4,381	1,194	2,865,098
食料品	-	-	-	-	-	-	-	-	-	-
飲料・飼料	2	2	-	22	13	9	22	13	9	x
繊維	1	-	1	4	1	3	3	-	3	x
木材・木製品	4	3	1	104	91	13	103	90	13	44,381
家具・装備品	5	1	4	15	9	6	9	5	4	1,161
パルプ・紙	-	-	-	-	-	-	-	-	-	-
印刷	2	1	1	98	47	51	97	46	51	x
化学	3	3	-	101	77	24	101	77	24	42,758
石油・石炭	2	2	-	39	30	9	39	30	9	x
プラスチック	16	15	1	1,152	780	372	1,151	779	372	495,423
ゴム製品	1	1	-	18	1	17	18	1	17	x
皮革製品	-	-	-	-	-	-	-	-	-	-
窯業・土石	28	19	9	332	184	148	322	175	147	102,965
鉄鋼	2	2	-	56	54	2	56	54	2	x
非鉄金属	1	1	-	16	14	2	16	14	2	x
金属製品	9	7	2	229	196	33	225	194	31	101,885
はん用機械	1	1	-	68	58	10	68	58	10	x
生産用機械	5	4	1	428	384	44	427	383	44	301,631
業務用機械	-	-	-	-	-	-	-	-	-	-
電子部品	-	-	-	-	-	-	-	-	-	-
電気機械	2	2	-	38	31	7	38	31	7	x
情報通信機械	-	-	-	-	-	-	-	-	-	-
輸送機械	12	10	2	2,853	2,430	423	2,851	2,428	423	1,629,256
その他	2	-	2	32	5	27	29	3	26	x

注：豊田市の独自集計結果(従業者4人未満含む)である。

## (8) 小原地区

業 種	工 場 数			従 業 者 数 (人)						現金給与額 (万円)
	総 数	法 人	個 人	総 数			(内) 常 用 労 働 者			
				計	男	女	計	男	女	
総 数	28	20	8	640	396	244	630	388	242	342,203
食料品	1	1	-	7	4	3	7	4	3	x
飲料・飼料	-	-	-	-	-	-	-	-	-	-
繊維	1	1	-	5	1	4	5	1	4	x
木材・木製品	1	1	-	3	3	-	3	3	-	x
家具・装備品	6	1	5	8	6	2	2	1	1	500
パルプ・紙	-	-	-	-	-	-	-	-	-	-
印刷	-	-	-	-	-	-	-	-	-	-
化学	1	1	-	44	21	23	44	21	23	x
石油・石炭	-	-	-	-	-	-	-	-	-	-
プラスチック	5	5	-	130	74	56	130	74	56	95,167
ゴム製品	1	1	-	243	145	98	243	145	98	x
皮革製品	-	-	-	-	-	-	-	-	-	-
窯業・土石	5	5	-	26	17	9	26	17	9	8,259
鉄鋼	-	-	-	-	-	-	-	-	-	-
非鉄金属	-	-	-	-	-	-	-	-	-	-
金属製品	2	2	-	11	6	5	11	6	5	x
はん用機械	-	-	-	-	-	-	-	-	-	-
生産用機械	1	1	-	22	18	4	22	18	4	x
業務用機械	-	-	-	-	-	-	-	-	-	-
電子部品	-	-	-	-	-	-	-	-	-	-
電気機械	-	-	-	-	-	-	-	-	-	-
情報通信機械	-	-	-	-	-	-	-	-	-	-
輸送機械	2	1	1	136	99	37	134	98	36	x
その他	2	-	2	5	2	3	3	-	3	x

注：豊田市の独自集計結果(従業者4人未満含む)である。

平成22年12月31日現在

原材料 使用額等 (万円)	製 造 品 出 荷 額 等 (万円)				生 産 額 (万円)	付 加 価 値 額 (万円)
	総 数	製 造 品 出 荷 額	加 工 賃 収 入 額	そ の 他 収 入 額		
10,142,925	15,751,630	14,801,981	242,498	707,151	15,167,690	4,639,456
-	-	-	-	-	-	-
x	x	x	-	x	x	x
x	x	-	x	-	x	x
390,327	489,125	403,266	85,802	57	487,360	89,041
1,897	4,535	4,443	77	15	4,520	2,513
-	-	-	-	-	-	-
x	x	x	x	-	x	x
159,397	336,307	335,078	1,229	-	337,381	155,187
x	x	x	-	x	x	x
2,212,577	3,181,221	3,149,822	14,583	16,816	3,166,036	692,268
x	x	-	x	-	x	x
-	-	-	-	-	-	-
179,009	460,124	381,619	46,772	31,733	430,033	266,452
x	x	x	-	x	x	x
x	x	x	-	-	x	x
407,012	638,080	625,082	12,268	730	645,011	199,270
x	x	x	-	-	x	x
653,503	1,108,666	512,037	1,128	595,501	613,618	481,733
-	-	-	-	-	-	-
-	-	-	-	-	-	-
x	x	x	-	-	x	x
-	-	-	-	-	-	-
4,843,394	7,512,681	7,491,321	1,677	19,683	7,499,468	2,076,876
x	x	-	x	-	x	x

資料:工業統計調査

平成22年12月31日現在

原材料 使用額等 (万円)	製 造 品 出 荷 額 等 (万円)				生 産 額 (万円)	付 加 価 値 額 (万円)
	総 数	製 造 品 出 荷 額	加 工 賃 収 入 額	そ の 他 収 入 額		
686,717	1,316,395	1,215,549	13,618	87,228	1,234,640	537,159
x	x	x	-	-	x	x
-	-	-	-	-	-	-
x	x	-	x	-	x	x
x	x	x	-	-	x	x
1,586	3,953	3,787	43	123	3,830	2,257
-	-	-	-	-	-	-
-	-	-	-	-	-	-
x	x	x	-	-	x	x
-	-	-	-	-	-	-
57,607	114,054	112,489	1,565	-	112,814	29,292
x	x	x	-	x	x	x
-	-	-	-	-	-	-
18,513	39,309	28,538	9,188	1,583	37,726	19,807
-	-	-	-	-	-	-
-	-	-	-	-	-	-
x	x	x	x	x	x	x
-	-	-	-	-	-	-
x	x	x	-	x	x	x
-	-	-	-	-	-	-
x	x	x	-	-	x	x
x	x	x	-	-	x	x

資料:工業統計調査

## (9) 足助地区

業 種	工 場 数			従 業 者 数 (人)						現金給与額 (万円)
	総 数	法 人	個 人	総 数			(内) 常 用 労 働 者			
				計	男	女	計	男	女	
総 数	37	24	13	394	216	178	372	202	170	125,754
食料品	2	1	1	10	3	7	7	1	6	x
飲料・飼料	-	-	-	-	-	-	-	-	-	-
繊維	1	1	-	6	1	5	6	1	5	x
木材・木製品	3	1	2	14	9	5	8	6	2	2,466
家具・装備品	4	2	2	37	26	11	35	24	11	8,273
パルプ・紙	1	1	-	9	4	5	9	4	5	x
印刷	2	-	2	4	2	2	1	1	-	x
化学	-	-	-	-	-	-	-	-	-	-
石油・石炭	-	-	-	-	-	-	-	-	-	-
プラスチック	3	3	-	27	12	15	27	12	15	10,780
ゴム製品	1	-	1	2	1	1	1	-	1	x
皮革製品	-	-	-	-	-	-	-	-	-	-
窯業・土石	2	1	1	15	14	1	13	12	1	x
鉄鋼	-	-	-	-	-	-	-	-	-	-
非鉄金属	1	1	-	7	5	2	7	5	2	x
金属製品	3	2	1	12	9	3	12	9	3	3,113
はん用機械	-	-	-	-	-	-	-	-	-	-
生産用機械	4	2	2	20	14	6	18	12	6	9,055
業務用機械	-	-	-	-	-	-	-	-	-	-
電子部品	1	-	1	10	1	9	7	-	7	x
電気機械	-	-	-	-	-	-	-	-	-	-
情報通信機械	1	1	-	2	1	1	2	1	1	x
輸送機械	7	7	-	215	112	103	215	112	103	79,215
その他	1	1	-	4	2	2	4	2	2	x

注:豊田市の独自集計結果(従業者4人未満含む)である。

## (10) 下山地区

業 種	工 場 数			従 業 者 数 (人)						現金給与額 (万円)
	総 数	法 人	個 人	総 数			(内) 常 用 労 働 者			
				計	男	女	計	男	女	
総 数	19	12	7	212	142	70	201	134	67	75,140
食料品	1	-	1	3	2	1	-	-	-	-
飲料・飼料	-	-	-	-	-	-	-	-	-	-
繊維	-	-	-	-	-	-	-	-	-	-
木材・木製品	2	1	1	3	3	-	2	2	-	x
家具・装備品	3	1	2	14	6	8	12	4	8	2,148
パルプ・紙	-	-	-	-	-	-	-	-	-	-
印刷	-	-	-	-	-	-	-	-	-	-
化学	-	-	-	-	-	-	-	-	-	-
石油・石炭	-	-	-	-	-	-	-	-	-	-
プラスチック	-	-	-	-	-	-	-	-	-	-
ゴム製品	-	-	-	-	-	-	-	-	-	-
皮革製品	-	-	-	-	-	-	-	-	-	-
窯業・土石	4	3	1	23	15	8	22	14	8	6,577
鉄鋼	-	-	-	-	-	-	-	-	-	-
非鉄金属	-	-	-	-	-	-	-	-	-	-
金属製品	2	1	1	12	11	1	10	10	-	x
はん用機械	2	2	-	13	10	3	13	10	3	x
生産用機械	3	2	1	21	17	4	19	16	3	7,921
業務用機械	-	-	-	-	-	-	-	-	-	-
電子部品	-	-	-	-	-	-	-	-	-	-
電気機械	-	-	-	-	-	-	-	-	-	-
情報通信機械	-	-	-	-	-	-	-	-	-	-
輸送機械	2	2	-	123	78	45	123	78	45	x
その他	-	-	-	-	-	-	-	-	-	-

注:豊田市の独自集計結果(従業者4人未満含む)である。

平成22年12月31日現在

原材料 使用額等 (万円)	製造品出荷額等 (万円)				生産額 (万円)	付加価値額 (万円)
	総数	製造品 出荷額	加工賃 収入額	その他 収入額		
353,032	585,656	551,548	30,920	3,188	581,679	216,147
X	X	X	-	-	X	X
-	-	-	-	-	-	-
X	X	-	X	-	X	X
1,837	5,245	5,125	120	-	5,245	3,246
16,855	31,668	31,588	80	-	31,668	14,108
X	X	X	-	X	X	X
X	X	X	X	-	X	X
-	-	-	-	-	-	-
-	-	-	-	-	-	-
29,436	54,494	48,134	6,360	-	54,494	23,865
X	X	X	-	-	X	X
-	-	-	-	-	-	-
X	X	X	-	-	X	X
-	-	-	-	-	-	-
X	X	-	X	-	X	X
7,998	13,021	11,229	1,792	-	13,021	4,784
-	-	-	-	-	-	-
3,972	15,568	14,948	620	-	15,568	11,044
-	-	-	-	-	-	-
X	X	-	X	-	X	X
-	-	-	-	-	-	-
X	X	X	-	-	X	X
267,885	405,657	388,161	15,950	1,546	403,322	125,808
X	X	X	-	X	X	X

資料:工業統計調査

平成22年12月31日現在

原材料 使用額等 (万円)	製造品出荷額等 (万円)				生産額 (万円)	付加価値額 (万円)
	総数	製造品 出荷額	加工賃 収入額	その他 収入額		
188,636	642,521	631,635	10,441	445	640,050	408,222
X	X	X	-	-	X	X
-	-	-	-	-	-	-
X	X	X	X	-	X	X
3,837	5,770	3,715	1,680	375	5,395	1,841
-	-	-	-	-	-	-
-	-	-	-	-	-	-
-	-	-	-	-	-	-
-	-	-	-	-	-	-
-	-	-	-	-	-	-
17,452	30,541	29,921	550	70	30,471	12,465
-	-	-	-	-	-	-
-	-	-	-	-	-	-
X	X	X	X	-	X	X
X	X	X	X	-	X	X
38,072	63,227	63,042	185	-	63,227	23,958
-	-	-	-	-	-	-
-	-	-	-	-	-	-
-	-	-	-	-	-	-
-	-	-	-	-	-	-
X	X	X	-	-	X	X
-	-	-	-	-	-	-

資料:工業統計調査

## (11) 旭地区

業種	工場数			従業者数(人)						現金給与額 (万円)
	総数	法人	個人	総数			(内)常用労働者			
				計	男	女	計	男	女	
総数	8	5	3	154	43	111	150	40	110	37,377
食料品	2	-	2	6	4	2	3	2	1	x
飲料・飼料	1	1	-	6	3	3	6	3	3	x
繊維	1	1	-	120	27	93	120	27	93	x
木材・木製品	2	2	-	6	4	2	6	4	2	x
家具・装備品	-	-	-	-	-	-	-	-	-	-
パルプ・紙	-	-	-	-	-	-	-	-	-	-
印刷	-	-	-	-	-	-	-	-	-	-
化学	-	-	-	-	-	-	-	-	-	-
石油・石炭	-	-	-	-	-	-	-	-	-	-
プラスチック	1	1	-	3	2	1	3	2	1	x
ゴム製品	-	-	-	-	-	-	-	-	-	-
皮革製品	-	-	-	-	-	-	-	-	-	-
窯業・土石	-	-	-	-	-	-	-	-	-	-
鉄鋼	-	-	-	-	-	-	-	-	-	-
非鉄金属	-	-	-	-	-	-	-	-	-	-
金属製品	-	-	-	-	-	-	-	-	-	-
はん用機械	-	-	-	-	-	-	-	-	-	-
生産用機械	-	-	-	-	-	-	-	-	-	-
業務用機械	-	-	-	-	-	-	-	-	-	-
電子部品	-	-	-	-	-	-	-	-	-	-
電気機械	-	-	-	-	-	-	-	-	-	-
情報通信機械	-	-	-	-	-	-	-	-	-	-
輸送機械	1	-	1	13	3	10	12	2	10	x
その他	-	-	-	-	-	-	-	-	-	-

注:豊田市の独自集計結果(従業者4人未満含む)である。

## (12) 稲武地区

業種	工場数			従業者数(人)						現金給与額 (万円)
	総数	法人	個人	総数			(内)常用労働者			
				計	男	女	計	男	女	
総数	15	12	3	247	120	127	244	117	127	80,793
食料品	4	3	1	20	7	13	19	6	13	5,310
飲料・飼料	1	1	-	10	5	5	10	5	5	x
繊維	1	1	-	61	16	45	61	16	45	x
木材・木製品	1	1	-	8	7	1	8	7	1	x
家具・装備品	1	-	1	2	1	1	1	-	1	x
パルプ・紙	-	-	-	-	-	-	-	-	-	-
印刷	-	-	-	-	-	-	-	-	-	-
化学	-	-	-	-	-	-	-	-	-	-
石油・石炭	-	-	-	-	-	-	-	-	-	-
プラスチック	3	2	1	77	34	43	76	33	43	23,840
ゴム製品	-	-	-	-	-	-	-	-	-	-
皮革製品	-	-	-	-	-	-	-	-	-	-
窯業・土石	1	1	-	32	27	5	32	27	5	x
鉄鋼	-	-	-	-	-	-	-	-	-	-
非鉄金属	-	-	-	-	-	-	-	-	-	-
金属製品	-	-	-	-	-	-	-	-	-	-
はん用機械	1	1	-	7	4	3	7	4	3	x
生産用機械	-	-	-	-	-	-	-	-	-	-
業務用機械	-	-	-	-	-	-	-	-	-	-
電子部品	-	-	-	-	-	-	-	-	-	-
電気機械	-	-	-	-	-	-	-	-	-	-
情報通信機械	-	-	-	-	-	-	-	-	-	-
輸送機械	2	2	-	30	19	11	30	19	11	x
その他	-	-	-	-	-	-	-	-	-	-

注:豊田市の独自集計結果(従業者4人未満含む)である。

平成22年12月31日現在

原材料 使用額等 (万円)	製造品出荷額等 (万円)				生産額 (万円)	付加価値額 (万円)
	総数	製造品 出荷額	加工賃 収入額	その他 収入額		
419,343	560,578	554,885	5,668	25	559,907	130,884
X	X	X	-	X	X	X
X	X	X	-	-	X	X
X	X	X	-	-	X	X
X	X	X	X	-	X	X
-	-	-	-	-	-	-
-	-	-	-	-	-	-
-	-	-	-	-	-	-
-	-	-	-	-	-	-
-	-	-	-	-	-	-
X	X	-	X	-	X	X
-	-	-	-	-	-	-
-	-	-	-	-	-	-
-	-	-	-	-	-	-
-	-	-	-	-	-	-
-	-	-	-	-	-	-
-	-	-	-	-	-	-
-	-	-	-	-	-	-
-	-	-	-	-	-	-
X	X	-	X	-	X	X
-	-	-	-	-	-	-

資料:工業統計調査

平成22年12月31日現在

原材料 使用額等 (万円)	製造品出荷額等 (万円)				生産額 (万円)	付加価値額 (万円)
	総数	製造品 出荷額	加工賃 収入額	その他 収入額		
305,381	425,080	401,532	13,270	10,278	418,028	112,514
5,143	18,083	13,033	-	5,050	13,033	12,325
X	X	X	-	X	X	X
X	X	X	-	-	X	X
X	X	X	-	-	X	X
-	-	-	-	-	-	-
-	-	-	-	-	-	-
-	-	-	-	-	-	-
-	-	-	-	-	-	-
60,871	102,453	102,313	140	-	103,468	40,627
-	-	-	-	-	-	-
-	-	-	-	-	-	-
X	X	X	-	X	X	X
-	-	-	-	-	-	-
-	-	-	-	-	-	-
-	-	-	-	-	-	-
X	X	X	-	-	X	X
-	-	-	-	-	-	-
-	-	-	-	-	-	-
-	-	-	-	-	-	-
-	-	-	-	-	-	-
X	X	X	X	-	X	X
-	-	-	-	-	-	-

資料:工業統計調査

F-6 自動車関連製造業産業中分類別総括表

業 種	工 場 数			従 業 者 数 (人)						現金給与額 (万円)
	総 数	法 人	個 人	総 数			(内) 常用労働者			
				計	男	女	計	男	女	
総 数	416	367	49	86,343	74,898	11,447	86,285	74,853	11,432	57,694,987
繊維	14	9	5	293	122	171	287	118	169	67,808
家具・装備品	3	3	-	40	28	12	40	28	12	9,773
印刷	1	-	1	2	1	1	-	-	-	-
化学	1	1	-	62	50	12	62	50	12	x
プラスチック	61	59	2	3,714	2,550	1,164	3,712	2,548	1,164	1,650,019
ゴム製品	6	3	3	1,090	1,043	47	1,087	1,041	46	696,929
窯業・土石	4	4	-	435	240	195	435	240	195	215,580
鉄鋼	4	3	1	1,942	1,797	145	1,941	1,796	145	1,435,616
非鉄金属	4	2	2	86	60	26	83	57	26	28,769
金属製品	50	39	11	970	683	287	957	673	284	375,977
はん用機械	9	9	-	206	148	58	206	148	58	70,559
生産用機械	33	31	2	1,237	1,075	162	1,235	1,074	161	646,327
業務用機械	2	2	-	22	17	5	22	17	5	x
電子部品	2	2	-	254	141	113	254	141	113	x
電気機械	10	10	-	454	266	188	454	266	188	158,790
情報通信機械	3	3	-	30	24	6	30	24	6	13,385
輸送機械	204	182	22	74,309	65,882	8,429	74,283	65,861	8,422	51,599,869
その他	5	5	-	1,197	771	426	1,197	771	426	575,411

注: 豊田市の独自集計結果(従業者4人未満含む)である。

F-7 自動車関連製造業従業者規模別表

従 業 者 規 模	工 場 数			従 業 者 数 (人)						現金給与額 (万円)
	総 数	法 人	個 人	総 数			(内) 常用労働者			
				計	男	女	計	男	女	
総 数	416	367	49	86,343	74,898	11,447	86,285	74,853	11,432	57,694,987
1~3人	50	26	24	107	66	43	78	44	34	19,316
4~9人	88	66	22	534	276	258	508	256	252	128,979
10~19人	80	77	3	1,112	629	483	1,109	626	483	359,278
20~29人	52	52	-	1,302	800	502	1,302	800	502	447,571
30~49人	26	26	-	1,011	642	369	1,011	642	369	361,514
50~99人	38	38	-	2,786	1,885	901	2,786	1,885	901	1,173,016
100~199人	28	28	-	4,082	3,086	996	4,082	3,086	996	1,887,039
200~299人	15	15	-	3,623	3,068	555	3,623	3,068	555	1,815,738
300~499人	12	12	-	4,845	4,093	752	4,845	4,093	752	2,630,435
500~999人	14	14	-	10,611	9,097	1,514	10,611	9,097	1,514	6,028,181
1,000人以上	13	13	-	56,330	51,256	5,074	56,330	51,256	5,074	42,843,920

注: 豊田市の独自集計結果(従業者4人未満含む)である。



平成22年12月31日現在

原 材 料 使 用 額 等 (万円)	製 造 品 出 荷 額 等 (万円)				生 産 額 (万円)	付 加 価 値 額 (万円)
	総 数	製 造 品 出 荷 額	加 工 賃 収 入 額	そ の 他 収 入 額		
848,781,412	1,022,820,781	430,873,657	2,058,331	589,888,793	432,298,809	158,163,855
686,702	887,115	806,993	78,257	1,865	884,114	187,318
19,240	35,024	33,674	1,350	-	35,024	15,032
x	x	x	-	-	x	x
x	x	x	x	-	x	x
17,596,861	22,585,296	14,487,276	95,642	8,002,378	14,580,458	4,010,923
3,025,096	6,295,261	6,287,084	8,177	-	6,298,962	2,731,220
393,413	738,389	84,156	654,233	-	738,389	318,743
5,965,198	10,936,642	10,935,559	1,083	-	10,931,813	4,610,505
42,500	91,357	87,707	3,650	-	1	33,299
1,123,216	2,061,813	1,618,034	440,829	2,950	2,064,482	829,227
198,326	330,399	307,384	23,015	-	324,035	107,160
1,317,532	2,259,302	1,277,382	105,036	876,884	1,481,828	902,774
x	x	x	-	-	x	x
x	x	x	x	-	x	x
921,843	1,453,064	1,435,168	17,896	-	1,459,330	502,845
6,900	28,478	15,478	13,000	-	28,478	20,551
813,686,616	969,162,708	387,571,919	586,073	581,004,716	387,445,943	141,957,907
3,053,930	4,906,267	4,886,214	20,053	-	4,885,293	1,664,517

資料：工業統計調査

平成22年12月31日現在

原 材 料 使 用 額 等 (万円)	製 造 品 出 荷 額 等 (万円)				生 産 額 (万円)	付 加 価 値 額 (万円)
	総 数	製 造 品 出 荷 額	加 工 賃 収 入 額	そ の 他 収 入 額		
848,781,412	1,022,820,781	430,873,657	2,058,331	589,888,793	432,298,809	158,163,855
16,086	49,974	22,286	26,937	751	49,223	32,297
178,957	425,133	255,712	169,120	301	424,832	234,454
1,027,995	1,845,764	1,489,152	352,153	4,459	1,841,305	778,829
1,889,223	2,890,465	2,474,290	402,914	13,261	2,871,584	953,748
1,908,602	2,909,835	2,766,029	143,806	-	2,917,429	861,950
5,077,782	7,475,834	7,178,520	292,903	4,411	7,461,513	2,026,399
18,257,697	23,790,022	22,684,195	50,908	1,054,919	22,734,527	4,679,745
8,545,699	12,374,328	12,037,651	494	336,183	12,149,762	3,196,307
20,212,172	26,605,409	15,769,894	619,096	10,216,419	16,373,501	5,051,042
24,679,543	37,216,711	37,195,538	-	21,173	37,199,195	9,931,215
766,987,656	907,237,306	329,000,390	-	578,236,916	328,275,938	130,417,869

資料：工業統計調査

F-6 自動車関連製造業産業中分類別総括表 (続き)

業 種	(注1) 1日当たり 使用水量 (m <sup>3</sup> )	(注1) 敷地面積 (m <sup>2</sup> )	(注1) 有 形 固 定 資 産		
			取 得 額	除 却 額	減 価 償 却 額
総 数	1,478,366	12,854,195	16,177,515	2,185,909	25,769,722
繊維	x	x	x	x	x
家具・装備品	-	-	-	-	-
印刷	-	-	-	-	-
化学	x	x	x	-	x
プラスチック	578	420,227	698,617	25,511	772,574
ゴム製品	x	x	x	x	x
窯業・土石	x	x	x	x	x
鉄鋼	x	x	x	x	x
非鉄金属	x	x	x	x	x
金属製品	106	104,277	23,019	1,051	71,855
はん用機械	x	x	x	x	x
生産用機械	150	218,402	79,696	23,609	98,856
業務用機械	-	-	-	-	-
電子部品	x	x	x	x	x
電気機械	x	x	x	x	x
情報通信機械	-	-	-	-	-
輸送機械	1,460,505	11,302,667	14,752,861	2,016,192	24,097,548
その他	532	56,600	93,602	4,264	124,958

注1:使用水量・敷地面積・有形固定資産額は、従業員30人以上の工場

F-7 自動車関連製造業従業員規模別表 (続き)

従 業 者 規 模	(注1) 1日当たり 使用水量 (m <sup>3</sup> )	(注1) 敷地面積 (m <sup>2</sup> )	(注1) 有 形 固 定 資 産		
			取 得 額	除 却 額	減 価 償 却 額
総 数	1,478,366	12,854,195	16,177,515	2,185,909	25,769,722
1~3人	*	*	*	*	*
4~9人	*	*	*	*	*
10~19人	*	*	*	*	*
20~29人	*	*	*	*	*
30~49人	338	121,184	49,070	4,247	101,303
50~99人	1,186	354,648	185,572	12,604	257,148
100~199人	2,513	526,170	364,517	48,570	606,573
200~299人	5,209	545,640	407,551	22,201	587,808
300~499人	22,715	535,172	851,792	72,264	1,065,993
500~999人	7,501	1,450,112	1,091,086	418,813	2,122,030
1,000人以上	1,438,904	9,321,269	13,227,927	1,607,210	21,028,867

注1:使用水量・敷地面積・有形固定資産額は、従業員30人以上の工場

平成22年12月31日現在

産 額 (土地を含む) (万円)			原 価 に 関 す る 比 率 ( 対 製 造 品 出 荷 額 等 )			製造品出荷額等 に対する 付加価値率(%)
年 初 現 在 高	年 末 現 在 高	投 資 額	原 材 料 等 使用率(%)	現 金 給 与 比率(%)	総 合 比 率 (%)	
135,067,596	123,289,480	17,185,959	83.0	5.6	88.6	15.5
x	x	x	77.4	7.6	85.1	21.1
-	-	-	54.9	27.9	82.8	42.9
-	-	-	x	-	x	x
x	x	x	x	x	x	x
2,196,903	2,097,435	699,403	77.9	7.3	85.2	17.8
x	x	x	48.1	11.1	59.1	43.4
x	x	x	53.3	29.2	82.5	43.2
x	x	x	54.5	13.1	67.7	42.2
x	x	x	46.5	31.5	78.0	36.4
872,964	823,077	22,665	54.5	18.2	72.7	40.2
x	x	x	60.0	21.4	81.4	32.4
794,189	751,420	72,194	58.3	28.6	86.9	40.0
-	-	-	x	x	x	x
x	x	x	x	x	x	x
x	x	x	63.4	10.9	74.4	34.6
-	-	-	24.2	47.0	71.2	72.2
124,415,383	113,054,504	15,775,002	84.0	5.3	89.3	14.6
556,286	520,666	103,602	62.2	11.7	74.0	33.9

資料:工業統計調査

平成22年12月31日現在

産 額 (土地を含む) (万円)			原 価 に 関 す る 比 率 ( 対 製 造 品 出 荷 額 等 )			製造品出荷額等 に対する 付加価値率(%)
年 初 現 在 高	年 末 現 在 高	投 資 額	原 材 料 等 使用率(%)	現 金 給 与 比率(%)	総 合 比 率 (%)	
135,067,596	123,289,480	17,185,959	83.0	5.6	88.6	15.5
*	*	*	32.2	38.7	70.8	64.6
*	*	*	42.1	30.3	72.4	55.1
*	*	*	55.7	19.5	75.2	42.2
*	*	*	65.4	15.5	80.8	33.0
800,010	743,530	32,039	65.6	12.4	78.0	29.6
1,942,502	1,858,322	191,498	67.9	15.7	83.6	27.1
3,652,991	3,362,365	364,273	76.7	7.9	84.7	19.7
3,157,582	2,955,124	410,827	69.1	14.7	83.7	25.8
4,531,324	4,244,859	783,717	76.0	9.9	85.9	19.0
8,201,938	6,752,181	1,161,671	66.3	16.2	82.5	26.7
112,781,249	103,373,099	14,241,934	84.5	4.7	89.3	14.4

資料:工業統計調査

F-8 自動車関連製造業地区別表

(1) 挙母地区

業 種	工 場 数			従 業 者 数 (人)						現金給与額 (万円)
	総 数	法 人	個 人	総 数			(内) 常 用 労 働 者			
				計	男	女	計	男	女	
総 数	105	98	7	42,463	37,087	5,376	42,453	37,081	5,372	31,394,067
繊維	3	1	2	23	6	17	20	4	16	6,055
家具・装備品	1	1	-	5	4	1	5	4	1	x
印刷	-	-	-	-	-	-	-	-	-	-
化学	1	1	-	62	50	12	62	50	12	x
プラスチック	11	11	-	175	78	97	175	78	97	47,448
ゴム製品	1	1	-	1,044	1,031	13	1,044	1,031	13	x
窯業・土石	1	1	-	335	200	135	335	200	135	x
鉄鋼	1	1	-	16	15	1	16	15	1	x
非鉄金属	1	-	1	3	1	2	2	-	2	x
金属製品	12	11	1	231	161	70	229	160	69	93,000
はん用機械	4	4	-	46	32	14	46	32	14	14,757
生産用機械	11	11	-	208	171	37	208	171	37	95,637
業務用機械	-	-	-	-	-	-	-	-	-	-
電子部品	-	-	-	-	-	-	-	-	-	-
電気機械	2	2	-	40	14	26	40	14	26	x
情報通信機械	1	1	-	10	8	2	10	8	2	x
輸送機械	53	50	3	39,200	34,656	4,544	39,196	34,654	4,542	29,681,586
その他	2	2	-	1,065	660	405	1,065	660	405	x

注: 豊田市の独自集計結果(従業者4人未満含む)である。

(2) 高橋地区

業 種	工 場 数			従 業 者 数 (人)						現金給与額 (万円)
	総 数	法 人	個 人	総 数			(内) 常 用 労 働 者			
				計	男	女	計	男	女	
総 数	24	19	5	810	479	331	803	474	329	277,654
繊維	1	1	-	28	7	21	28	7	21	x
家具・装備品	-	-	-	-	-	-	-	-	-	-
印刷	-	-	-	-	-	-	-	-	-	-
化学	-	-	-	-	-	-	-	-	-	-
プラスチック	5	5	-	294	178	116	294	178	116	112,939
ゴム製品	1	-	1	9	3	6	8	2	6	x
窯業・土石	-	-	-	-	-	-	-	-	-	-
鉄鋼	-	-	-	-	-	-	-	-	-	-
非鉄金属	-	-	-	-	-	-	-	-	-	-
金属製品	1	-	1	2	1	1	1	-	1	x
はん用機械	1	1	-	4	1	3	4	1	3	x
生産用機械	-	-	-	-	-	-	-	-	-	-
業務用機械	-	-	-	-	-	-	-	-	-	-
電子部品	1	1	-	24	4	20	24	4	20	x
電気機械	1	1	-	8	2	6	8	2	6	x
情報通信機械	-	-	-	-	-	-	-	-	-	-
輸送機械	13	10	3	441	283	158	436	280	156	152,370
その他	-	-	-	-	-	-	-	-	-	-

注: 豊田市の独自集計結果(従業者4人未満含む)である。

平成22年12月31日現在

原材料 使用額等 (万円)	製造品出荷額等 (万円)				生産額 (万円)	付加価値額 (万円)
	総数	製造品 出荷額	加工賃 収入額	その他 収入額		
613,130,213	709,185,752	127,611,464	1,181,870	580,392,418	128,535,223	90,519,399
135,989	189,637	144,360	45,277	-	189,637	51,094
X	X	X	X	-	X	X
-	-	-	-	-	-	-
X	X	X	-	-	X	X
119,652	286,502	269,832	16,670	-	288,143	155,048
X	X	X	-	-	X	X
X	X	-	X	-	X	X
X	X	X	-	-	1	X
X	X	-	X	-	X	X
202,809	399,745	189,778	207,671	2,296	397,669	176,927
19,133	52,888	30,743	22,145	-	52,888	32,148
91,860	209,181	168,113	40,973	95	209,025	95,368
-	-	-	-	-	-	-
-	-	-	-	-	-	-
X	X	X	-	-	X	X
X	X	X	-	-	X	X
606,121,195	696,162,289	115,563,913	208,349	580,390,027	115,527,767	85,310,343
X	X	X	X	-	X	X

資料:工業統計調査

平成22年12月31日現在

原材料 使用額等 (万円)	製造品出荷額等 (万円)				生産額 (万円)	付加価値額 (万円)
	総数	製造品 出荷額	加工賃 収入額	その他 収入額		
1,402,135	1,913,002	1,290,005	86,199	536,798	1,381,257	406,821
X	X	X	-	-	X	X
-	-	-	-	-	-	-
-	-	-	-	-	-	-
-	-	-	-	-	-	-
383,469	624,805	591,229	33,576	-	629,712	190,950
X	X	-	X	-	X	X
-	-	-	-	-	-	-
-	-	-	-	-	-	-
X	X	-	X	-	X	X
X	X	-	X	-	X	X
-	-	-	-	-	-	-
-	-	-	-	-	-	-
X	X	X	X	-	X	X
X	X	X	-	-	X	X
-	-	-	-	-	-	-
940,715	1,188,308	614,031	37,479	536,798	651,656	194,978
-	-	-	-	-	-	-

資料:工業統計調査

## (3) 上郷地区

業 種	工 場 数			従 業 者 数 (人)						現金給与額 (万円)
	総 数	法 人	個 人	総 数			(内) 常 用 労 働 者			
				計	男	女	計	男	女	
総 数	50	43	7	5,968	5,145	825	5,962	5,139	823	3,681,289
繊維	-	-	-	-	-	-	-	-	-	-
家具・装備品	-	-	-	-	-	-	-	-	-	-
印刷	-	-	-	-	-	-	-	-	-	-
化学	-	-	-	-	-	-	-	-	-	-
プラスチック	10	9	1	280	162	118	279	161	118	88,163
ゴム製品	-	-	-	-	-	-	-	-	-	-
窯業・土石	-	-	-	-	-	-	-	-	-	-
鉄鋼	-	-	-	-	-	-	-	-	-	-
非鉄金属	1	1	-	68	50	18	68	50	18	x
金属製品	6	5	1	174	123	51	173	122	51	74,398
はん用機械	1	1	-	7	1	6	7	1	6	x
生産用機械	7	6	1	73	61	12	72	61	11	25,022
業務用機械	1	1	-	12	9	3	12	9	3	x
電子部品	1	1	-	230	137	93	230	137	93	x
電気機械	3	3	-	331	242	89	331	242	89	137,834
情報通信機械	-	-	-	-	-	-	-	-	-	-
輸送機械	20	16	4	4,793	4,360	435	4,790	4,356	434	3,229,844
その他	-	-	-	-	-	-	-	-	-	-

注: 豊田市の独自集計結果(従業者4人未満含む)である。

## (4) 高岡地区

業 種	工 場 数			従 業 者 数 (人)						現金給与額 (万円)
	総 数	法 人	個 人	総 数			(内) 常 用 労 働 者			
				計	男	女	計	男	女	
総 数	120	102	18	21,697	19,596	2,101	21,677	19,579	2,098	13,787,885
繊維	5	2	3	114	60	54	111	58	53	27,243
家具・装備品	-	-	-	-	-	-	-	-	-	-
印刷	-	-	-	-	-	-	-	-	-	-
化学	-	-	-	-	-	-	-	-	-	-
プラスチック	13	13	-	848	532	316	848	532	316	434,868
ゴム製品	-	-	-	-	-	-	-	-	-	-
窯業・土石	-	-	-	-	-	-	-	-	-	-
鉄鋼	2	1	1	1,905	1,763	142	1,904	1,762	142	x
非鉄金属	1	-	1	8	4	4	6	2	4	x
金属製品	22	16	6	283	198	85	276	193	83	97,994
はん用機械	1	1	-	136	106	30	136	106	30	x
生産用機械	11	10	1	553	478	75	552	477	75	241,395
業務用機械	1	1	-	10	8	2	10	8	2	x
電子部品	-	-	-	-	-	-	-	-	-	-
電気機械	3	3	-	47	6	41	47	6	41	6,997
情報通信機械	1	1	-	18	15	3	18	15	3	x
輸送機械	59	53	6	17,747	16,401	1,346	17,741	16,395	1,346	11,482,803
その他	1	1	-	28	25	3	28	25	3	x

注: 豊田市の独自集計結果(従業者4人未満含む)である。

平成22年12月31日現在

原 材 料 使 用 額 等 (万円)	製 造 品 出 荷 額 等 (万円)				生 産 額 (万円)	付 加 価 値 額 (万円)
	総 数	製 造 品 出 荷 額	加 工 賃 収 入 額	そ の 他 収 入 額		
19,541,802	49,190,215	48,934,295	255,555	365	49,063,558	27,141,030
-	-	-	-	-	-	-
-	-	-	-	-	-	-
-	-	-	-	-	-	-
348,171	483,308	461,190	22,118	-	482,200	123,567
-	-	-	-	-	-	-
-	-	-	-	-	-	-
x	x	x	-	-	x	x
174,261	299,520	233,402	66,118	-	294,861	106,628
x	x	x	-	-	x	x
23,239	56,156	27,550	28,241	365	55,791	31,351
x	x	x	-	-	x	x
x	x	x	-	-	x	x
882,292	1,370,544	1,370,544	-	-	1,376,810	461,921
-	-	-	-	-	-	-
17,382,030	45,909,319	45,770,241	139,078	-	45,783,041	26,124,292
-	-	-	-	-	-	-

資料:工業統計調査

平成22年12月31日現在

原 材 料 使 用 額 等 (万円)	製 造 品 出 荷 額 等 (万円)				生 産 額 (万円)	付 加 価 値 額 (万円)
	総 数	製 造 品 出 荷 額	加 工 賃 収 入 額	そ の 他 収 入 額		
176,666,146	211,819,508	203,134,155	344,458	8,340,895	203,194,769	30,989,529
186,914	236,407	222,586	11,956	1,865	233,619	45,833
-	-	-	-	-	-	-
-	-	-	-	-	-	-
-	-	-	-	-	-	-
10,822,379	12,789,425	4,783,092	3,955	8,002,378	4,781,153	1,687,931
-	-	-	-	-	-	-
-	-	-	-	-	-	-
x	x	x	x	-	x	x
x	x	-	x	-	x	x
287,835	652,514	496,119	155,741	654	652,178	337,804
x	x	x	-	-	x	x
570,475	929,878	625,239	23,716	280,923	647,604	309,587
x	x	x	-	-	x	x
-	-	-	-	-	-	-
6,267	27,281	9,385	17,896	-	27,281	20,014
x	x	x	x	-	x	x
159,386,555	186,828,290	186,656,868	116,347	55,075	186,508,414	24,016,909
x	x	x	-	-	x	x

資料:工業統計調査

## (5) 猿投地区

業 種	工 場 数			従 業 者 数 (人)						現金給与額 (万円)
	総 数	法 人	個 人	総 数			(内) 常 用 労 働 者			
				計	男	女	計	男	女	
総 数	57	53	4	9,618	8,017	1,601	9,613	8,013	1,600	5,500,642
繊維	4	4	-	99	45	54	99	45	54	26,633
家具・装備品	-	-	-	-	-	-	-	-	-	-
印刷	1	-	1	2	1	1	-	-	-	-
化学	-	-	-	-	-	-	-	-	-	-
プラスチック	11	11	-	1,188	958	230	1,188	958	230	545,252
ゴム製品	-	-	-	-	-	-	-	-	-	-
窯業・土石	2	2	-	22	18	4	22	18	4	x
鉄鋼	-	-	-	-	-	-	-	-	-	-
非鉄金属	-	-	-	-	-	-	-	-	-	-
金属製品	4	3	1	95	37	58	94	36	58	27,443
はん用機械	1	1	-	6	4	2	6	4	2	x
生産用機械	2	2	-	19	18	1	19	18	1	x
業務用機械	-	-	-	-	-	-	-	-	-	-
電子部品	-	-	-	-	-	-	-	-	-	-
電気機械	1	1	-	28	2	26	28	2	26	x
情報通信機械	-	-	-	-	-	-	-	-	-	-
輸送機械	29	27	2	8,055	6,848	1,207	8,053	6,846	1,207	4,832,765
その他	2	2	-	104	86	18	104	86	18	x

注: 豊田市の独自集計結果(従業者4人未満含む)である。

## (6) 松平地区

業 種	工 場 数			従 業 者 数 (人)						現金給与額 (万円)
	総 数	法 人	個 人	総 数			(内) 常 用 労 働 者			
				計	男	女	計	男	女	
総 数	14	9	5	799	620	179	793	616	177	379,112
繊維	1	1	-	29	4	25	29	4	25	x
家具・装備品	-	-	-	-	-	-	-	-	-	-
印刷	-	-	-	-	-	-	-	-	-	-
化学	-	-	-	-	-	-	-	-	-	-
プラスチック	2	1	1	15	3	12	14	2	12	x
ゴム製品	3	1	2	19	8	11	17	7	10	2,668
窯業・土石	-	-	-	-	-	-	-	-	-	-
鉄鋼	-	-	-	-	-	-	-	-	-	-
非鉄金属	-	-	-	-	-	-	-	-	-	-
金属製品	1	-	1	6	3	3	5	2	3	x
はん用機械	-	-	-	-	-	-	-	-	-	-
生産用機械	-	-	-	-	-	-	-	-	-	-
業務用機械	-	-	-	-	-	-	-	-	-	-
電子部品	-	-	-	-	-	-	-	-	-	-
電気機械	-	-	-	-	-	-	-	-	-	-
情報通信機械	-	-	-	-	-	-	-	-	-	-
輸送機械	7	6	1	730	602	128	728	601	127	368,892
その他	-	-	-	-	-	-	-	-	-	-

注: 豊田市の独自集計結果(従業者4人未満含む)である。



平成22年12月31日現在

原材料 使用額等 (万円)	製 造 品 出 荷 額 等 (万円)				生 産 額 (万円)	付 加 価 値 額 (万円)
	総 数	製 造 品 出 荷 額	加 工 賃 収 入 額	そ の 他 収 入 額		
28,190,525	34,876,284	34,797,691	76,306	2,287	34,789,671	4,263,704
305,064	390,407	374,183	16,224	-	390,194	79,030
-	-	-	-	-	-	-
x	x	x	-	-	x	x
-	-	-	-	-	-	-
3,929,764	5,545,841	5,537,397	8,444	-	5,541,952	1,249,476
-	-	-	-	-	-	-
x	x	x	-	-	x	x
-	-	-	-	-	-	-
-	-	-	-	-	-	-
95,674	154,657	153,657	1,000	-	153,225	41,008
x	x	x	x	-	x	x
x	x	x	x	-	x	x
-	-	-	-	-	-	-
-	-	-	-	-	-	-
x	x	x	-	-	x	x
-	-	-	-	-	-	-
23,508,522	28,335,142	28,294,323	38,532	2,287	28,255,770	2,806,007
x	x	x	-	-	x	x

資料:工業統計調査

平成22年12月31日現在

原材料 使用額等 (万円)	製 造 品 出 荷 額 等 (万円)				生 産 額 (万円)	付 加 価 値 額 (万円)
	総 数	製 造 品 出 荷 額	加 工 賃 収 入 額	そ の 他 収 入 額		
839,423	1,808,761	1,786,410	22,351	-	1,800,535	761,956
x	x	-	x	-	x	x
-	-	-	-	-	-	-
-	-	-	-	-	-	-
x	x	x	x	-	x	x
3,643	9,570	9,570	-	-	9,570	5,645
-	-	-	-	-	-	-
-	-	-	-	-	-	-
-	-	-	-	-	-	-
x	x	x	x	-	x	x
-	-	-	-	-	-	-
-	-	-	-	-	-	-
-	-	-	-	-	-	-
-	-	-	-	-	-	-
-	-	-	-	-	-	-
831,502	1,783,669	1,770,840	12,829	-	1,775,443	745,601
-	-	-	-	-	-	-

資料:工業統計調査

## (7) 藤岡地区

業 種	工 場 数			従 業 者 数 (人)						現金給与額 (万円)
	総 数	法 人	個 人	総 数			(内) 常 用 労 働 者			
				計	男	女	計	男	女	
総 数	22	21	1	4,355	3,589	766	4,354	3,588	766	2,416,357
繊維	-	-	-	-	-	-	-	-	-	-
家具・装備品	-	-	-	-	-	-	-	-	-	-
印刷	-	-	-	-	-	-	-	-	-	-
化学	-	-	-	-	-	-	-	-	-	-
プラスチック	5	5	-	857	623	234	857	623	234	400,148
ゴム製品	1	1	-	18	1	17	18	1	17	x
窯業・土石	1	1	-	78	22	56	78	22	56	x
鉄鋼	1	1	-	21	19	2	21	19	2	x
非鉄金属	-	-	-	-	-	-	-	-	-	-
金属製品	3	3	-	171	156	15	171	156	15	80,960
はん用機械	-	-	-	-	-	-	-	-	-	-
生産用機械	2	2	-	384	347	37	384	347	37	x
業務用機械	-	-	-	-	-	-	-	-	-	-
電子部品	-	-	-	-	-	-	-	-	-	-
電気機械	-	-	-	-	-	-	-	-	-	-
情報通信機械	-	-	-	-	-	-	-	-	-	-
輸送機械	9	8	1	2,826	2,421	405	2,825	2,420	405	1,626,878
その他	-	-	-	-	-	-	-	-	-	-

注: 豊田市の独自集計結果(従業者4人未満含む)である。

## (8) 小原地区

業 種	工 場 数			従 業 者 数 (人)						現金給与額 (万円)
	総 数	法 人	個 人	総 数			(内) 常 用 労 働 者			
				計	男	女	計	男	女	
総 数	5	4	1	183	113	70	181	112	69	93,410
繊維	-	-	-	-	-	-	-	-	-	-
家具・装備品	-	-	-	-	-	-	-	-	-	-
印刷	-	-	-	-	-	-	-	-	-	-
化学	-	-	-	-	-	-	-	-	-	-
プラスチック	2	2	-	39	10	29	39	10	29	x
ゴム製品	-	-	-	-	-	-	-	-	-	-
窯業・土石	-	-	-	-	-	-	-	-	-	-
鉄鋼	-	-	-	-	-	-	-	-	-	-
非鉄金属	-	-	-	-	-	-	-	-	-	-
金属製品	1	1	-	8	4	4	8	4	4	x
はん用機械	-	-	-	-	-	-	-	-	-	-
生産用機械	-	-	-	-	-	-	-	-	-	-
業務用機械	-	-	-	-	-	-	-	-	-	-
電子部品	-	-	-	-	-	-	-	-	-	-
電気機械	-	-	-	-	-	-	-	-	-	-
情報通信機械	-	-	-	-	-	-	-	-	-	-
輸送機械	2	1	1	136	99	37	134	98	36	x
その他	-	-	-	-	-	-	-	-	-	-

注: 豊田市の独自集計結果(従業者4人未満含む)である。

平成22年12月31日現在

原材料 使用額等 (万円)	製 造 品 出 荷 額 等 (万円)				生 産 額 (万円)	付 加 価 値 額 (万円)
	総 数	製 造 品 出 荷 額	加 工 賃 収 入 額	そ の 他 収 入 額		
8,207,001	12,395,610	11,727,281	53,845	614,484	11,901,473	3,344,061
-	-	-	-	-	-	-
-	-	-	-	-	-	-
-	-	-	-	-	-	-
1,940,402	2,763,457	2,756,763	6,694	-	2,765,340	566,870
x	x	-	x	-	x	x
x	x	-	x	-	x	x
x	x	x	x	x	x	x
-	-	-	-	-	-	-
362,318	551,145	545,068	6,077	-	562,317	163,133
-	-	-	-	-	-	-
x	x	x	-	x	x	x
-	-	-	-	-	-	-
-	-	-	-	-	-	-
-	-	-	-	-	-	-
4,784,324	7,452,534	7,431,874	1,677	18,983	7,440,021	2,075,849
-	-	-	-	-	-	-

資料:工業統計調査

平成22年12月31日現在

原材料 使用額等 (万円)	製 造 品 出 荷 額 等 (万円)				生 産 額 (万円)	付 加 価 値 額 (万円)
	総 数	製 造 品 出 荷 額	加 工 賃 収 入 額	そ の 他 収 入 額		
378,697	619,959	616,177	3,782	-	624,994	208,505
-	-	-	-	-	-	-
-	-	-	-	-	-	-
-	-	-	-	-	-	-
x	x	x	x	-	x	x
-	-	-	-	-	-	-
-	-	-	-	-	-	-
-	-	-	-	-	-	-
x	x	x	x	-	x	x
-	-	-	-	-	-	-
-	-	-	-	-	-	-
-	-	-	-	-	-	-
-	-	-	-	-	-	-
x	x	x	x	-	x	x
-	-	-	-	-	-	-

資料:工業統計調査

## (9) 足助地区

業 種	工 場 数			従 業 者 数 (人)						現金給与額 (万円)
	総 数	法 人	個 人	総 数			(内) 常 用 労 働 者			
				計	男	女	計	男	女	
総 数	13	13	-	277	148	129	277	148	129	98,416
繊維	-	-	-	-	-	-	-	-	-	-
家具・装備品	2	2	-	35	24	11	35	24	11	x
印刷	-	-	-	-	-	-	-	-	-	-
化学	-	-	-	-	-	-	-	-	-	-
プラスチック	2	2	-	18	6	12	18	6	12	x
ゴム製品	-	-	-	-	-	-	-	-	-	-
窯業・土石	-	-	-	-	-	-	-	-	-	-
鉄鋼	-	-	-	-	-	-	-	-	-	-
非鉄金属	1	1	-	7	5	2	7	5	2	x
金属製品	-	-	-	-	-	-	-	-	-	-
はん用機械	-	-	-	-	-	-	-	-	-	-
生産用機械	-	-	-	-	-	-	-	-	-	-
業務用機械	-	-	-	-	-	-	-	-	-	-
電子部品	-	-	-	-	-	-	-	-	-	-
電気機械	-	-	-	-	-	-	-	-	-	-
情報通信機械	1	1	-	2	1	1	2	1	1	x
輸送機械	7	7	-	215	112	103	215	112	103	79,215
その他	-	-	-	-	-	-	-	-	-	-

注: 豊田市の独自集計結果(従業者4人未満含む)である。

## (10) 下山地区

業 種	工 場 数			従 業 者 数 (人)						現金給与額 (万円)
	総 数	法 人	個 人	総 数			(内) 常 用 労 働 者			
				計	男	女	計	男	女	
総 数	2	2	-	123	78	45	123	78	45	x
繊維	-	-	-	-	-	-	-	-	-	-
家具・装備品	-	-	-	-	-	-	-	-	-	-
印刷	-	-	-	-	-	-	-	-	-	-
化学	-	-	-	-	-	-	-	-	-	-
プラスチック	-	-	-	-	-	-	-	-	-	-
ゴム製品	-	-	-	-	-	-	-	-	-	-
窯業・土石	-	-	-	-	-	-	-	-	-	-
鉄鋼	-	-	-	-	-	-	-	-	-	-
非鉄金属	-	-	-	-	-	-	-	-	-	-
金属製品	-	-	-	-	-	-	-	-	-	-
はん用機械	-	-	-	-	-	-	-	-	-	-
生産用機械	-	-	-	-	-	-	-	-	-	-
業務用機械	-	-	-	-	-	-	-	-	-	-
電子部品	-	-	-	-	-	-	-	-	-	-
電気機械	-	-	-	-	-	-	-	-	-	-
情報通信機械	-	-	-	-	-	-	-	-	-	-
輸送機械	2	2	-	123	78	45	123	78	45	x
その他	-	-	-	-	-	-	-	-	-	-

注: 豊田市の独自集計結果(従業者4人未満含む)である。

平成22年12月31日現在

原 材 料 使 用 額 等 (万円)	製 造 品 出 荷 額 等 (万円)				生 産 額 (万円)	付 加 価 値 額 (万円)
	総 数	製 造 品 出 荷 額	加 工 賃 収 入 額	そ の 他 収 入 額		
301,956	474,142	454,046	18,550	1,546	471,807	158,584
-	-	-	-	-	-	-
x	x	x	-	-	x	x
-	-	-	-	-	-	-
-	-	-	-	-	-	-
x	x	x	x	-	x	x
-	-	-	-	-	-	-
-	-	-	-	-	-	-
-	-	-	-	-	-	-
-	-	-	-	-	-	-
-	-	-	-	-	-	-
-	-	-	-	-	-	-
-	-	-	-	-	-	-
-	-	-	-	-	-	-
x	x	x	-	-	x	x
267,885	405,657	388,161	15,950	1,546	403,322	125,808
-	-	-	-	-	-	-

資料:工業統計調査

平成22年12月31日現在

原 材 料 使 用 額 等 (万円)	製 造 品 出 荷 額 等 (万円)				生 産 額 (万円)	付 加 価 値 額 (万円)
	総 数	製 造 品 出 荷 額	加 工 賃 収 入 額	そ の 他 収 入 額		
x	x	x	-	-	x	x
-	-	-	-	-	-	-
-	-	-	-	-	-	-
-	-	-	-	-	-	-
-	-	-	-	-	-	-
-	-	-	-	-	-	-
-	-	-	-	-	-	-
-	-	-	-	-	-	-
-	-	-	-	-	-	-
-	-	-	-	-	-	-
-	-	-	-	-	-	-
-	-	-	-	-	-	-
-	-	-	-	-	-	-
-	-	-	-	-	-	-
x	x	x	-	-	x	x
-	-	-	-	-	-	-

資料:工業統計調査

## (11) 旭地区

業 種	工 場 数			従 業 者 数 (人)						現金給与額 (万円)
	総 数	法 人	個 人	総 数			(内) 常 用 労 働 者			
				計	男	女	計	男	女	
総 数	1	-	1	13	3	10	12	2	10	x
繊維	-	-	-	-	-	-	-	-	-	-
家具・装備品	-	-	-	-	-	-	-	-	-	-
印刷	-	-	-	-	-	-	-	-	-	-
化学	-	-	-	-	-	-	-	-	-	-
プラスチック	-	-	-	-	-	-	-	-	-	-
ゴム製品	-	-	-	-	-	-	-	-	-	-
窯業・土石	-	-	-	-	-	-	-	-	-	-
鉄鋼	-	-	-	-	-	-	-	-	-	-
非鉄金属	-	-	-	-	-	-	-	-	-	-
金属製品	-	-	-	-	-	-	-	-	-	-
はん用機械	-	-	-	-	-	-	-	-	-	-
生産用機械	-	-	-	-	-	-	-	-	-	-
業務用機械	-	-	-	-	-	-	-	-	-	-
電子部品	-	-	-	-	-	-	-	-	-	-
電気機械	-	-	-	-	-	-	-	-	-	-
情報通信機械	-	-	-	-	-	-	-	-	-	-
輸送機械	1	-	1	13	3	10	12	2	10	x
その他	-	-	-	-	-	-	-	-	-	-

注: 豊田市の独自集計結果(従業者4人未満含む)である。

## (12) 稲武地区

業 種	工 場 数			従 業 者 数 (人)						現金給与額 (万円)
	総 数	法 人	個 人	総 数			(内) 常 用 労 働 者			
				計	男	女	計	男	女	
総 数	3	3	-	37	23	14	37	23	14	14,693
繊維	-	-	-	-	-	-	-	-	-	-
家具・装備品	-	-	-	-	-	-	-	-	-	-
印刷	-	-	-	-	-	-	-	-	-	-
化学	-	-	-	-	-	-	-	-	-	-
プラスチック	-	-	-	-	-	-	-	-	-	-
ゴム製品	-	-	-	-	-	-	-	-	-	-
窯業・土石	-	-	-	-	-	-	-	-	-	-
鉄鋼	-	-	-	-	-	-	-	-	-	-
非鉄金属	-	-	-	-	-	-	-	-	-	-
金属製品	-	-	-	-	-	-	-	-	-	-
はん用機械	1	1	-	7	4	3	7	4	3	x
生産用機械	-	-	-	-	-	-	-	-	-	-
業務用機械	-	-	-	-	-	-	-	-	-	-
電子部品	-	-	-	-	-	-	-	-	-	-
電気機械	-	-	-	-	-	-	-	-	-	-
情報通信機械	-	-	-	-	-	-	-	-	-	-
輸送機械	2	2	-	30	19	11	30	19	11	x
その他	-	-	-	-	-	-	-	-	-	-

注: 豊田市の独自集計結果(従業者4人未満含む)である。



F-9 産業中分類別工場数(推移)

産業中分類	平成20年	21年	22年
総 数	1,000	933	933
食料品	40	39	39
飲料・飼料	8	8	8
繊維	34	32	30
木材・木製品	12	9	9
家具・装備品	15	17	19
パルプ・紙	6	6	6
印刷	18	16	17
化学	8	8	7
石油・石炭	6	5	5
プラスチック	101	97	99
ゴム製品	12	11	11
皮革製品	1	-	-
窯業・土石	62	59	58
鉄鋼	22	21	19
非鉄金属	4	5	8
金属製品	147	128	127
はん用機械	65	48	45
生産用機械	140	136	133
業務用機械	5	5	4
電子部品	12	11	12
電気機械	47	40	40
情報通信機械	4	5	5
輸送機械	202	198	200
その他	29	29	32

注：愛知県公表数値（従業者4人以上の事業所）である。 資料：工業統計調査

F-10 産業中分類別従業者数(推移)

産業中分類	平成20年	21年	22年
総 数	108,219	102,660	101,302
食料品	2,281	2,176	2,307
飲料・飼料	67	74	73
繊維	922	813	732
木材・木製品	176	142	161
家具・装備品	116	174	191
パルプ・紙	115	113	120
印刷	369	330	343
化学	259	243	226
石油・石炭	100	99	89
プラスチック	5,430	5,212	5,291
ゴム製品	1,586	1,442	1,434
皮革製品	32	-	-
窯業・土石	1,234	1,148	1,180
鉄鋼	2,631	2,265	2,267
非鉄金属	213	183	355
金属製品	3,325	2,860	2,988
はん用機械	2,293	1,431	1,177
生産用機械	3,738	3,264	3,094
業務用機械	36	34	31
電子部品	758	688	696
電気機械	1,229	1,090	1,095
情報通信機械	388	402	381
輸送機械	79,248	76,613	75,190
その他	1,673	1,864	1,881

注：愛知県公表数値（従業者4人以上の事業所）である。 資料：工業統計調査



## F-11 産業中分類別原材料使用額等(推移)

単位:万円

産業中分類	平成20年	21年	22年
総数	1,017,028,934	709,931,499	873,335,257
食料品	2,781,385	2,868,106	2,842,022
飲料・飼料	195,488	200,408	144,009
繊維	2,229,516	1,242,408	1,515,186
木材・木製品	422,728	376,391	439,076
家具・装備品	46,927	59,257	77,815
パルプ・紙	252,982	196,451	218,126
印刷	394,314	273,340	254,622
化学	438,658	266,001	234,990
石油・石炭	865,331	557,858	612,252
プラスチック	24,934,367	18,487,577	21,733,117
ゴム製品	4,061,965	2,502,679	3,284,098
皮革製品	x	-	-
窯業・土石	1,486,931	1,332,414	1,217,348
鉄鋼	16,030,025	8,688,115	8,254,456
非鉄金属	1,344,289	657,511	1,699,432
金属製品	5,601,792	4,116,059	3,682,636
はん用機械	4,248,887	1,163,588	1,087,986
生産用機械	5,453,139	2,750,182	2,355,093
業務用機械	11,966	10,291	14,979
電子部品	1,879,519	1,258,149	1,355,596
電気機械	2,482,768	1,545,014	1,700,987
情報通信機械	x	2,303,213	1,558,890
輸送機械	935,237,569	655,925,199	815,287,766
その他	4,475,593	3,151,288	3,764,775

注：愛知県公表数値（従業者4人以上の事業所）である。資料：工業統計調査

## F-12 産業中分類別製造品出荷額等(推移)

単位:万円

産業中分類	平成20年	21年	22年
総数	1,305,399,375	910,726,664	1,062,727,560
食料品	5,477,187	4,225,009	4,385,303
飲料・飼料	255,693	247,904	209,330
繊維	2,872,427	1,698,865	1,977,921
木材・木製品	661,571	590,746	567,679
家具・装備品	100,254	137,474	158,939
パルプ・紙	388,375	319,706	337,631
印刷	936,001	723,747	651,919
化学	765,125	585,459	580,003
石油・石炭	1,373,424	992,336	1,117,642
プラスチック	32,471,945	24,613,229	28,664,109
ゴム製品	7,374,575	4,787,033	6,807,551
皮革製品	x	-	-
窯業・土石	4,373,966	2,491,554	2,442,735
鉄鋼	18,786,172	10,874,336	13,772,052
非鉄金属	1,638,592	800,499	2,114,082
金属製品	9,605,128	6,812,718	6,517,632
はん用機械	10,164,717	2,624,276	1,903,590
生産用機械	9,601,983	5,411,468	4,488,204
業務用機械	51,726	37,112	41,982
電子部品	2,760,153	1,859,903	2,107,840
電気機械	3,633,238	2,283,781	2,780,265
情報通信機械	x	4,725,385	3,312,012
輸送機械	1,180,889,263	828,764,072	971,757,294
その他	6,932,977	5,120,052	6,031,845

注：愛知県公表数値（従業者4人以上の事業所）である。資料：工業統計調査

F-13 産業中分類別加工賃・その他収入額(推移)

単位:万円

産業中分類	平成20年	21年	22年
<b>総 数</b>	<b>697,108,117</b>	<b>478,690,835</b>	<b>594,345,545</b>
食料品	314,689	322,041	333,963
飲料・飼料	2,682	2,765	2,786
繊維	139,375	81,741	118,930
木材・木製品	105,645	80,266	88,649
家具・装備品	23,856	1,835	13,872
パルプ・紙	182,528	146,218	151,870
印刷	151,816	98,581	114,368
化学	11,076	9,789	1,229
石油・石炭	44,173	43,078	45,050
プラスチック	9,302,163	6,610,906	8,194,043
ゴム製品	182,995	63,438	83,658
皮革製品	x	-	-
窯業・土石	1,054,800	1,060,181	767,959
鉄鋼	74,711	69,639	76,773
非鉄金属	58,296	36,381	40,856
金属製品	1,846,790	1,033,792	786,077
はん用機械	570,499	347,952	259,513
生産用機械	1,813,137	1,019,557	1,151,301
業務用機械	2,000	1,093	-
電子部品	324,420	242,041	302,632
電気機械	154,894	114,741	121,481
情報通信機械	x	15,050	18,000
輸送機械	680,663,720	467,226,498	581,591,214
その他	73,078	63,252	81,321

注：愛知県公表数値（従業者4人以上の事業所）である。資料：工業統計調査

F-14 産業中分類別生産額(推移)

単位:万円

産業中分類	平成20年	21年	22年
<b>総 数</b>	<b>613,092,208</b>	<b>432,788,678</b>	<b>471,215,931</b>
食料品	5,415,582	4,163,966	4,315,242
飲料・飼料	254,644	246,639	208,194
繊維	2,863,028	1,696,647	1,975,530
木材・木製品	661,509	590,684	565,971
家具・装備品	99,732	136,379	151,552
パルプ・紙	202,897	173,997	186,076
印刷	935,933	716,175	645,361
化学	756,481	577,687	578,827
石油・石炭	1,336,145	935,846	1,074,808
プラスチック	23,328,349	18,016,443	20,565,413
ゴム製品	7,229,527	4,686,181	6,741,808
皮革製品	x	-	-
窯業・土石	4,234,667	2,387,507	2,364,619
鉄鋼	18,774,630	10,795,806	13,727,803
非鉄金属	1,610,806	753,300	2,103,365
金属製品	9,216,293	6,681,627	6,497,119
はん用機械	10,007,672	2,078,046	1,790,570
生産用機械	8,262,624	4,449,096	3,701,255
業務用機械	50,826	37,057	41,982
電子部品	2,585,605	1,623,177	1,930,679
電気機械	3,575,524	2,214,300	2,759,334
情報通信機械	x	4,640,295	3,236,391
輸送機械	500,550,107	360,107,495	390,064,379
その他	6,897,929	5,080,328	5,989,653

注：愛知県公表数値（従業者4人以上の事業所）である。資料：工業統計調査

## F-15 産業中分類別付加価値額(推移)

単位:万円

産業中分類	平成20年	21年	22年
総数	271,693,647	172,298,433	171,978,892
食料品	2,473,395	1,209,960	1,374,732
飲料・飼料	54,131	42,431	59,309
繊維	544,857	368,670	389,885
木材・木製品	225,753	201,020	117,426
家具・装備品	50,787	71,649	68,554
パルプ・紙	124,169	116,968	107,992
印刷	459,417	403,700	365,857
化学	287,968	288,131	307,059
石油・石炭	479,788	383,854	484,331
プラスチック	6,213,470	4,668,357	5,644,941
ゴム製品	2,744,219	1,658,329	2,958,463
皮革製品	x	-	-
窯業・土石	2,711,808	1,080,428	1,132,761
鉄鋼	2,090,905	1,403,491	5,087,156
非鉄金属	256,013	64,332	340,396
金属製品	3,605,426	2,318,451	2,551,115
はん用機械	5,715,335	1,013,091	801,891
生産用機械	3,777,130	2,109,230	2,018,448
業務用機械	37,867	25,544	25,717
電子部品	821,537	412,811	660,389
電気機械	1,060,387	641,838	1,008,027
情報通信機械	x	2,197,815	1,582,568
輸送機械	233,800,273	149,893,480	142,849,368
その他	2,175,748	1,724,853	2,042,507

注：愛知県公表数値（従業者4人以上の事業所）である。資料：工業統計調査

## F-16 産業中分類別有形固定資産投資額(推移)(従業者30人以上)

単位:万円

産業中分類	平成20年	21年	22年
総数	42,528,823	26,438,368	18,026,115
食料品	82,414	63,012	119,651
飲料・飼料	-	-	-
繊維	66,153	28,715	22,743
木材・木製品	-	x	x
家具・装備品	-	x	x
パルプ・紙	x	x	x
印刷	14,033	12,082	6,481
化学	57,453	50,422	14,536
石油・石炭	x	x	x
プラスチック	1,177,344	957,575	885,516
ゴム製品	637,303	279,065	328,642
皮革製品	x	-	-
窯業・土石	51,956	35,503	45,928
鉄鋼	654,117	716,750	174,994
非鉄金属	x	x	76,237
金属製品	284,922	324,627	119,950
はん用機械	226,082	105,833	48,619
生産用機械	402,411	203,513	96,680
業務用機械	-	-	-
電子部品	131,655	27,782	x
電気機械	69,702	40,581	33,559
情報通信機械	x	x	x
輸送機械	38,220,095	23,386,040	15,886,430
その他	226,583	54,247	110,435

注：愛知県公表数値（従業者4人以上の事業所）である。資料：工業統計調査



G

商

業

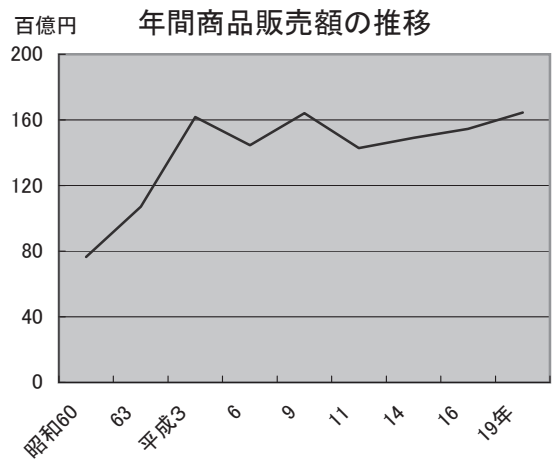
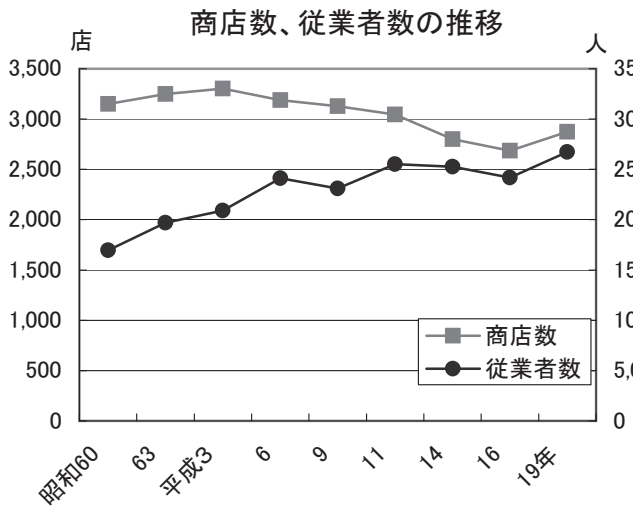

業種別商店数構成比

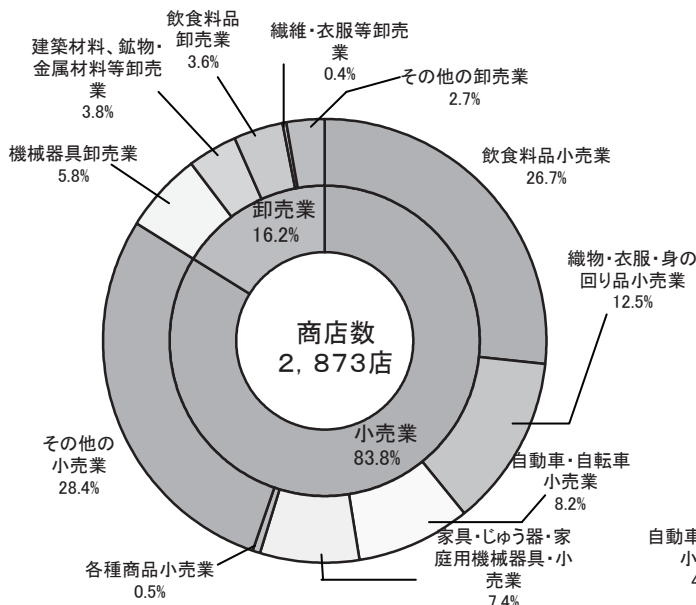

注：以下の3表は平成19年6月1日現在

業種別年間商品販売額構成比

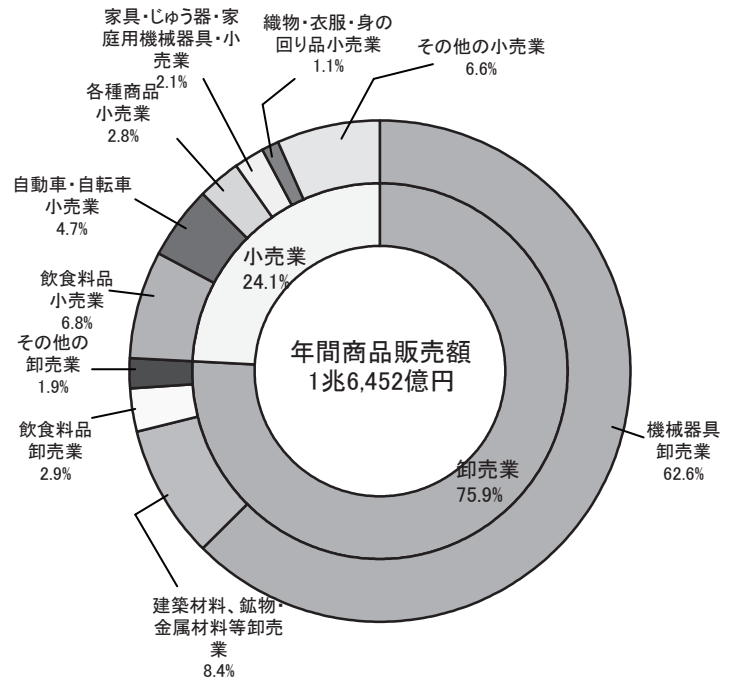

業種別従業者数構成比

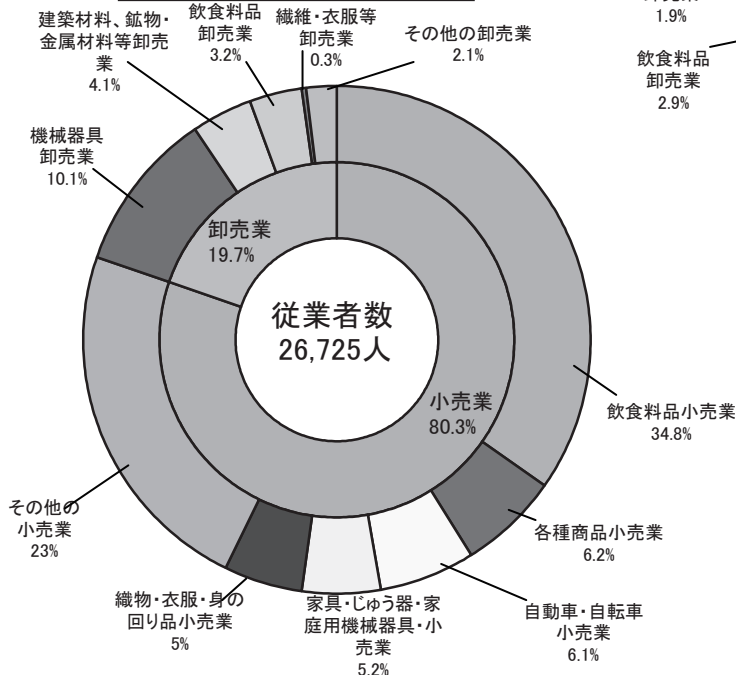

## G-1 業種別商店数

産 業 分 類 (分 類 別)	平 成 6 年			平 成 9 年		
	総 数	法 人	個 人	総 数	法 人	個 人
総 数	3,187	*	*	3,129	*	*
卸 売 業 計	529	*	*	504	*	*
各種商品卸売業	*	*	*	*	*	*
繊維・衣服等卸売業	*	*	*	*	*	*
飲食料品卸売業	*	*	*	*	*	*
建築材料、鉱物・金属材料等卸売業	*	*	*	*	*	*
機械器具卸売業	*	*	*	*	*	*
その他の卸売業	*	*	*	*	*	*
小 売 業 計	2,658	*	*	2,625	*	*
各種商品小売業	11	*	*	9	*	*
織物・衣服・身の回り品小売業	451	*	*	410	*	*
飲食料品小売業	858	*	*	839	*	*
自動車・自転車小売業	206	*	*	215	*	*
家具 じゅう器 家庭用機械器具小売業	256	*	*	264	*	*
その他の小売業	876	*	*	888	*	*

注：平成9年以前は産業分類別小売店数（総数）以外の内訳は不詳。

：平成16年は簡易調査のため卸売業の分類、法・個人の別について未集計。

：平成16年までは旧豊田市域の数値である。

## G-2 業種別従業者数

産 業 分 類 (分 類 別)	平 成 6 年			平 成 9 年		
	総 数	男	女	総 数	男	女
総 数	24,104	*	*	23,100	*	*
卸 売 業 計	5,518	*	*	5,585	*	*
各種商品卸売業	*	*	*	*	*	*
繊維・衣服等卸売業	*	*	*	*	*	*
飲食料品卸売業	*	*	*	*	*	*
建築材料、鉱物・金属材料等卸売業	*	*	*	*	*	*
機械器具卸売業	*	*	*	*	*	*
その他の卸売業	*	*	*	*	*	*
小 売 業 計	18,586	*	*	17,515	*	*
各種商品小売業	2,087	*	*	1,561	*	*
織物・衣服・身の回り品小売業	1,550	*	*	1,361	*	*
飲食料品小売業	6,673	*	*	6,401	*	*
自動車・自転車小売業	1,643	*	*	1,571	*	*
家具 じゅう器 家庭用機械器具小売業	1,154	*	*	1,107	*	*
その他の小売業	5,479	*	*	5,514	*	*

注：平成9年以前は産業分類別小売店数（総数）以外の内訳は不詳。

：平成16年は簡易調査のため卸売業の分類、男女の別について未集計。

：平成16年までは旧豊田市域の数値である。

平成14年			平成16年			平成19年		
総数	法人	個人	総数	法人	個人	総数	法人	個人
2,799	1,686	1,113	2,685	*	*	2,873	1,754	1,119
486	393	93	474	*	*	465	377	88
2	2	-	*	*	*	0	0	0
7	6	1	*	*	*	11	6	5
95	75	20	*	*	*	102	76	26
103	83	20	*	*	*	109	91	18
187	177	10	*	*	*	166	159	7
92	50	42	*	*	*	77	45	32
2,313	1,293	1,020	2,211	*	*	2,408	1,377	1,031
19	16	3	12	*	*	15	14	1
337	191	146	338	*	*	358	197	161
714	359	355	695	*	*	768	397	371
242	136	106	224	*	*	237	140	97
213	113	100	200	*	*	213	112	101
788	478	310	742	*	*	817	517	300

資料：商業統計調査

平成14年			平成16年			平成19年		
総数	男	女	総数	法人	個人	総数	法人	個人
25,256	11,903	13,353	24,176	*	*	26,725	12,868	13,857
5,377	3,831	1,546	5,225	*	*	5,263	3,768	1,495
x	x	x	*	*	*	0	0	0
x	x	x	*	*	*	68	32	36
869	554	315	*	*	*	847	568	279
917	676	241	*	*	*	1,094	807	287
2,909	2,231	678	*	*	*	2,704	2,036	668
584	306	278	*	*	*	550	325	225
19,879	8,072	11,807	18,951	*	*	21,462	9,100	12,362
1,565	353	1,212	1,387	*	*	1,655	660	995
1,346	437	909	1,325	*	*	1,328	409	919
8,056	2,699	5,357	7,880	*	*	9,311	3,132	6,179
1,666	1,305	361	1,540	*	*	1,626	1,273	353
1,121	536	585	1,194	*	*	1,391	734	657
6,125	2,742	3,383	5,625	*	*	6,151	2,892	3,259

資料：商業統計調査



G-3 業種別年間商品販売額・その他の収入額

産 業 分 類 (分 類 別)	平 成 3 年		平 成 6 年	
	年 間 商 品 販 売 額	そ の 他 の 収 入 額	年 間 商 品 販 売 額	そ の 他 の 収 入 額
総 数	161,833,427	*	144,498,927	*
卸 売 業 計	123,374,386	*	105,301,572	*
各種商品卸売業	*	*	*	*
繊維・衣服等卸売業	*	*	*	*
飲食料品卸売業	*	*	*	*
建築材料、鉱物・金属材料等卸売業	*	*	*	*
機械器具卸売業	*	*	*	*
その他の卸売業	*	*	*	*
小 売 業 計	38,459,041	*	39,197,355	*
各種商品小売業	7,158,879	*	7,365,520	*
織物・衣服・身の回り品小売業	3,134,388	*	2,678,822	*
飲食料品小売業	10,430,740	*	10,516,890	*
自動車・自転車小売業	7,096,180	*	6,658,692	*
家具 じゅう器 家庭用機械器具小売業	2,959,122	*	2,883,936	*
その他の小売業	7,679,732	*	9,093,495	*

注：平成9年以前については、産業分類別年間商品販売額（小売業）以外の内訳は不詳。  
：平成14年までは旧豊田市域の数値である。

G-4 小売業の売場面積規模別の商店数・従業者数・年間販売額  
・その他収入額・商品手持額・売場面積

売場面積規模別	商店数	従業者数	年間販売額
総 数	2,408	21,462	39,627,373
10㎡未満	48	121	91,540
10㎡以上～20㎡未満	132	410	298,737
20㎡以上～30㎡未満	159	526	382,045
30㎡以上～50㎡未満	368	1,244	1,074,192
50㎡以上～100㎡未満	597	3,052	3,408,110
100㎡以上～250㎡未満	414	4,391	5,173,134
250㎡以上～500㎡未満	132	1,598	2,676,726
500㎡以上～1,000㎡未満	69	1,936	3,661,956
1,000㎡以上～1,500㎡未満	10	370	779,628
1,500㎡以上～3,000㎡未満	14	933	2,296,750
3,000㎡以上～6,000㎡未満	7	486	1,374,978
6,000㎡以上	8	1,741	5,307,731
不詳又は未調査	450	4,654	13,101,846

単位：万円

平成9年		平成14年		平成19年	
年間商品 販売額	その他の 収入額	年間商品 販売額	その他の 収入額	年間商品 販売額	その他の 収入額
164,019,263	*	149,030,179	2,677,214	164,520,883	2,102,247
123,554,473	*	113,146,993	747,649	124,893,510	589,736
*	*	x	x	0	0
*	*	x	x	153,481	342
*	*	4,768,548	29,772	4,742,419	85,131
*	*	6,898,513	60,126	13,887,495	80,139
*	*	98,267,384	532,110	102,997,021	371,965
*	*	2,785,935	92,130	3,113,094	52,159
40,464,790	*	35,883,186	1,929,565	39,627,373	1,512,511
7,176,459	*	3,711,169	1,028	4,670,376	25,908
2,382,927	*	1,959,926	10,876	1,814,154	11,192
10,132,560	*	10,129,886	121,384	11,173,074	160,136
7,904,777	*	7,416,717	1,297,862	7,661,472	836,783
3,259,428	*	2,971,304	127,627	3,404,708	23,293
9,608,639	*	9,694,184	370,788	10,903,589	455,199

資料：商業統計調査

平成19年6月1日現在

その他収入額	商品手持額	売場面積
万円	万円	m <sup>2</sup>
1,512,511	3,014,650	370,129
162	4,014	291
5,094	23,759	1,863
7,092	40,470	3,739
22,787	150,259	13,810
111,394	391,067	42,012
176,795	512,157	60,016
45,112	316,197	47,632
37,381	245,706	48,358
4,182	60,923	12,192
24,093	163,458	30,886
7,498	168,310	28,946
25,908	459,478	80,384
1,045,013	478,852	…

資料：商業統計調査

G-5 産業小分類別商店数・従業者数・商品販売額・その他の収入額・商品手持額・売場面積

産業分類 (番号及び分類別)	商店						
	総数	経営組織別		従業者			
		法人	個人	2人以下	3~4人	5~9人	10~19人
総数	2,873	1,754	1,119	915	666	586	395
卸売業計	465	377	88	92	106	119	90
49 各種商品卸売業	0	0	0	0	0	0	0
491 各種商品卸売業	0	0	0	0	0	0	0
50 繊維・衣服等卸売業	11	6	5	4	3	3	0
501 繊維品卸売業（衣服、身の回り品を除く）	0	0	0	0	0	0	0
502 衣服・身の回り品卸売業	11	6	5	4	3	3	0
51 飲食料品卸売業	102	76	26	27	29	21	16
511 農畜産物・水産物卸売業	49	37	12	11	12	9	12
512 食料・飲料卸売業	53	39	14	16	17	12	4
52 建築材料、鉱物・金属材料等卸売業	109	91	18	19	24	31	23
521 建築材料卸売業	57	43	14	13	13	18	9
522 化学製品卸売業	14	14	0	2	3	4	4
523 鉱物・金属材料卸売業	27	26	1	2	3	8	7
524 再生資源卸売業	11	8	3	2	5	1	3
53 機械器具卸売業	166	159	7	19	29	44	41
531 一般機械器具卸売業	53	52	1	3	9	13	16
532 自動車卸売業	65	60	5	11	12	18	14
533 電気機械器具卸売業	34	34	0	1	6	10	9
539 その他の機械器具卸売業	14	13	1	4	2	3	2
54 その他の卸売業	77	45	32	23	21	20	10
541 家具・建具・じゅう器等卸売業	15	9	6	3	6	3	3
542 医薬品・化粧品等卸売業	29	9	20	14	7	4	3
549 他に分類されない卸売業	33	27	6	6	8	13	4
小売業計	2,408	1,377	1,031	823	560	467	305
55 各種商品小売業	15	14	1	2	1	0	5
551 百貨店、総合スーパー	6	6	0	0	0	0	0
559 その他の各種商品小売業 （従業者が常時50人未満のもの）	9	8	1	2	1	0	5
56 織物・衣服・身の回り品小売業	358	197	161	154	122	63	17
561 呉服・服地・寝具小売業	57	27	30	28	16	9	3
562 男子服小売業	67	26	41	36	16	11	4
563 婦人・子供服小売業	155	98	57	55	70	23	6
564 靴・履物小売業	19	14	5	8	4	6	1
569 その他の織物・衣服・身の回り品小売業	60	32	28	27	16	14	3

平成19年6月1日現在

数				従業者数(人)			年間商品 販売額 (万円)	その他の 収入額 (万円)	商品手持額 (万円)	売場面積 (㎡)
規模別				総数	男	女				
20～29人	30～49人	50～99人	100人以上							
180	64	45	22	26,725	12,868	13,857	164,520,883	2,102,247	5,053,942	370,129
29	14	10	5	5,263	3,768	1,495	124,893,510	589,736	2,039,292	0
0	0	0	0	0	0	0	0	0	0	0
0	0	0	0	0	0	0	0	0	0	0
1	0	0	0	68	32	36	153,481	342	13,418	0
0	0	0	0	0	0	0	0	0	0	0
1	0	0	0	68	32	36	153,481	342	13,418	0
1	6	2	0	847	568	279	4,742,419	85,131	80,120	0
0	5	0	0	452	302	150	2,969,458	5,131	35,156	0
1	1	2	0	395	266	129	1,772,961	80,000	44,964	0
9	1	1	1	1,094	807	287	13,887,495	80,139	386,532	0
4	0	0	0	399	292	107	2,025,457	27,322	94,217	0
0	0	0	1	225	177	48	3,147,327	0	115,254	0
5	1	1	0	405	292	113	8,431,419	52,817	176,469	0
0	0	0	0	65	46	19	283,292	0	592	0
16	7	7	3	2,704	2,036	668	102,997,021	371,965	1,487,842	0
4	3	4	1	1,024	775	249	50,339,030	294,628	672,554	0
6	1	1	2	976	700	276	43,942,250	57,080	644,306	0
5	2	1	0	492	404	88	7,252,206	12,272	147,553	0
1	1	1	0	212	157	55	1,463,535	7,985	23,429	0
2	0	0	1	550	325	225	3,113,094	52,159	71,380	0
0	0	0	0	88	56	32	338,761	5,300	13,049	0
1	0	0	0	141	56	85	991,341	2,573	24,890	0
1	0	0	1	321	213	108	1,782,992	44,286	33,441	0
151	50	35	17	21,462	9,100	12,362	39,627,373	1,512,511	3,014,650	370,129
1	0	1	5	1,655	660	995	4,670,376	25,908	332,655	68,128
0	0	1	5	1,551	645	906	4,547,057	25,908	322,719	65,491
1	0	0	0	104	15	89	123,319	0	9,936	2,637
2	0	0	0	1,328	409	919	1,814,154	11,192	361,046	41,570
1	0	0	0	225	86	139	302,846	882	58,302	6,205
0	0	0	0	225	115	110	336,590	39	93,682	10,188
1	0	0	0	582	137	445	818,603	2,010	140,379	17,281
0	0	0	0	73	25	48	99,803	433	20,004	2,304
0	0	0	0	223	46	177	256,312	7,828	48,679	5,592

資料：商業統計調査

G-5 産業小分類別商店数・従業者数・商品販売額・その他の収入額・商品手持額・売場面積（続き）

産業分類 (番号及び分類別)	商店						
	総数	経営組織別		従業者			
		法人	個人	2人以下	3～4人	5～9人	10～19人
57 飲食料品小売業	768	397	371	241	132	102	156
571 各種食料品小売業	107	63	44	29	18	12	10
572 酒小売業	73	25	48	45	15	9	4
573 食肉小売業	14	6	8	3	6	2	3
574 鮮魚小売業	9	3	6	6	2	0	1
575 野菜・果実小売業	38	13	25	19	5	6	5
576 菓子・パン小売業	119	55	64	38	32	26	18
577 米穀類小売業	19	8	11	10	6	3	0
579 その他の飲食料品小売業	389	224	165	91	48	44	115
58 自動車・自転車小売業	237	140	97	77	60	52	28
581 自動車小売業	209	136	73	56	54	51	28
582 自転車小売業	28	4	24	21	6	1	0
59 家具・じゅう器・機械器具小売業	213	112	101	97	62	33	5
591 家具・建具・畳小売業	54	22	32	31	13	6	1
592 機械器具小売業	119	71	48	48	40	20	3
599 その他のじゅう器小売業	40	19	21	18	9	7	1
60 その他の小売業	817	517	300	252	183	217	94
601 医薬品・化粧品小売業	173	111	62	54	35	54	16
602 農耕用品小売業	29	22	7	9	7	6	6
603 燃料小売業	169	151	18	11	40	81	29
604 書籍・文房具小売業	121	77	44	29	15	25	19
605 スポーツ用品・がん具・娯楽用品・楽器小売業	72	47	25	29	19	8	11
606 写真機・写真材料小売業	3	1	2	2	1	0	0
607 時計・眼鏡・光学機械小売業	47	24	23	20	15	10	1
609 他に分類されない小売業	203	84	119	98	51	33	12

G-6 従業者規模別商店数・従業者数・商品販売額・その他の収入額・商品手持額・売場面積

従業者規模	商店数						従業者	
	総数	卸・小売別		経営組織別			総数	卸・小売業
		卸売業	小売業	個人	会社	その他		
総数	2,873	465	2,408	1,119	1,652	102	26,725	5,263
2人以下	915	92	823	717	196	2	1,462	156
3～4人	666	106	560	255	407	4	2,304	378
5～9人	586	119	467	81	474	31	3,839	815
10～19人	395	90	305	39	327	29	5,489	1,279
20～29人	180	29	151	26	141	13	4,260	689
30～49人	64	14	50	1	54	9	2,332	476
50～99人	45	10	35	-	34	11	3,217	754
100人以上	22	5	17	-	19	3	3,822	716

注：経営組織のその他には、「農協」・「生協」・「他の法人」・「他の組合」を含む。

平成19年6月1日現在

数				従業者数(人)			年間商品 販売額 (万円)	その他の 収入額 (万円)	商品手持額 (万円)	売場面積 (㎡)
規模別				総数	男	女				
20~29人	30~49人	50~99人	100人以上							
80	27	21	9	9,311	3,132	6,179	11,173,074	160,136	361,008	101,206
7	11	13	7	2,774	796	1,978	4,970,821	34,390	128,565	50,172
0	0	0	0	236	118	118	543,436	36,882	38,900	6,476
0	0	0	0	80	35	45	120,820	1,181	6,772	866
0	0	0	0	30	14	16	33,791	0	138	651
3	0	0	0	226	74	152	304,055	37	14,136	4,212
3	2	0	0	713	159	554	377,280	16,810	16,756	5,787
0	0	0	0	57	28	29	71,796	0	4,423	639
67	14	8	2	5,195	1,908	3,287	4,751,075	70,836	151,318	32,403
11	8	1	0	1,626	1,273	353	7,661,472	836,783	449,678	11,974
11	8	1	0	1,571	1,231	340	7,617,679	835,489	439,676	9,660
0	0	0	0	55	42	13	43,793	1,294	10,002	2,314
8	2	5	1	1,391	734	657	3,404,708	23,293	571,597	67,333
2	0	1	0	242	136	106	409,856	6,354	108,809	19,577
4	2	1	1	764	475	289	2,176,126	11,157	340,946	28,718
2	0	3	0	385	123	262	818,726	5,782	121,842	19,038
49	13	7	2	6,151	2,892	3,259	10,903,589	455,199	938,666	79,918
13	0	1	0	1,153	281	872	2,276,574	12,188	219,492	20,187
0	1	0	0	189	112	77	305,739	1,557	44,135	3,439
6	1	0	1	1,360	1,015	345	5,132,553	151,857	109,576	1,231
19	9	5	0	1,729	672	1,057	1,073,071	120,156	136,223	12,650
5	0	0	0	426	244	182	753,673	26,020	163,104	16,268
0	0	0	0	7	4	3	10,720	940	1,100	289
0	1	0	0	193	109	84	225,805	5,972	61,741	4,043
6	1	1	1	1,094	455	639	1,125,454	136,509	203,295	21,811

資料：商業統計調査

平成19年6月1日現在

業 者 数 (人)				年間商品 販売額 (万円)	その他の 収入額 (万円)	商品手持額 (万円)	売場面積 (㎡)
小売別	経営組織別						
小売業	個人	会社	その他				
21,462	3,627	20,398	2,700	164,520,883	2,102,247	5,053,942	370,129
1,306	1,120	339	3	1,779,435	51,692	277,574	38,125
1,926	851	1,439	14	4,806,640	93,846	488,075	42,649
3,024	489	3,131	219	12,411,991	407,239	839,282	49,072
4,210	535	4,562	392	22,799,507	359,009	868,033	51,347
3,571	602	3,342	316	18,042,496	444,170	912,927	42,470
1,856	30	1,961	341	9,129,205	267,900	319,245	15,770
2,463	-	2,446	771	52,423,205	354,956	730,434	50,002
3,106	-	3,178	644	43,128,404	123,435	618,372	80,694

資料：商業統計調査

G-7 地区別商店数・従業者数・商品販売額・その他の収入額・商品手持額・売場面積

(1) 挙母地区

産業分類 (番号及び分類別)	商 店							
	総 数	経 営 組 織 別		従 業 者 規				
		法 人	個 人	2人以下	3~4人	5~9人	10~19人	20~29人
総数	1,314	922	392	362	314	296	191	85
卸売業計	259	222	37	38	60	71	51	18
小売業計	1,055	700	355	324	254	225	140	67
55 各種商品小売業	10	10	-	1	-	-	3	1
56 織物・衣服・身の回り品小売業	226	144	82	88	83	42	12	1
57 飲食料品小売業	273	164	109	75	43	39	67	27
58 自動車・自転車小売業	97	71	26	24	27	21	13	6
59 家具・じゅう器・機械器具小売業	92	58	34	37	26	17	1	8
60 その他の小売業	357	253	104	99	75	106	44	24

(2) 高橋地区

産業分類 (番号及び分類別)	商 店							
	総 数	経 営 組 織 別		従 業 者 規				
		法 人	個 人	2人以下	3~4人	5~9人	10~19人	20~29人
総数	255	149	106	82	60	49	34	19
卸売業計	25	13	12	15	3	6	-	1
小売業計	230	136	94	67	57	43	34	18
55 各種商品小売業	3	2	1	-	1	-	1	-
56 織物・衣服・身の回り品小売業	31	20	11	9	14	6	2	-
57 飲食料品小売業	73	41	32	20	11	8	14	12
58 自動車・自転車小売業	19	12	7	7	2	6	3	1
59 家具・じゅう器・機械器具小売業	21	12	9	6	10	4	-	-
60 その他の小売業	83	49	34	25	19	19	14	5

(3) 上郷地区

産業分類 (番号及び分類別)	商 店							
	総 数	経 営 組 織 別		従 業 者 規				
		法 人	個 人	2人以下	3~4人	5~9人	10~19人	20~29人
総数	198	116	82	62	47	42	31	8
卸売業計	33	28	5	7	8	10	7	-
小売業計	165	88	77	55	39	32	24	8
55 各種商品小売業	-	-	-	-	-	-	-	-
56 織物・衣服・身の回り品小売業	17	6	11	8	6	3	-	-
57 飲食料品小売業	56	28	28	17	13	5	11	7
58 自動車・自転車小売業	29	15	14	12	7	6	3	-
59 家具・じゅう器・機械器具小売業	15	9	6	4	6	2	3	-
60 その他の小売業	48	30	18	14	7	16	7	1

平成19年6月1日現在

数			従業者数(人)			年間商品 販売額 (万円)	その他の 収入額 (万円)	商品手持額 (万円)	売場面積 (㎡)
模 別			総数	男	女				
30~49人	50~99人	100人以上							
30	23	13	13,469	6,853	6,616	97,147,665	1,212,150	3,102,126	211,465
11	8	2	3,169	2,318	851	75,304,654	433,610	1,284,189	-
19	15	11	10,300	4,535	5,765	21,843,011	778,540	1,817,937	211,465
-	1	4	1,364	599	765	4,179,039	25,791	297,053	59,148
-	-	-	872	260	612	1,221,358	9,517	239,368	26,415
8	9	5	3,766	1,319	2,447	4,783,758	89,400	130,013	37,336
5	1	-	821	678	143	4,728,786	477,000	290,273	7,473
-	2	1	751	380	371	1,989,922	11,382	322,583	35,511
6	2	1	2,726	1,299	1,427	4,940,148	165,450	538,647	45,582

平成19年6月1日現在

数			従業者数(人)			年間商品 販売額 (万円)	その他の 収入額 (万円)	商品手持額 (万円)	売場面積 (㎡)
模 別			総数	男	女				
30~49人	50~99人	100人以上							
5	4	2	2,428	932	1,496	4,428,339	112,450	292,436	37,444
-	-	-	101	61	40	503,028	1,122	41,791	-
5	4	2	2,327	871	1,456	3,925,311	111,328	250,645	37,444
-	-	1	277	58	219	481,847	117	34,552	8,796
-	-	-	119	29	90	195,881	50	36,795	4,163
4	3	1	1,133	378	755	1,321,978	17,893	34,752	11,483
-	-	-	126	96	30	600,437	59,590	24,445	563
1	-	-	95	57	38	214,394	808	38,667	3,416
-	1	-	577	253	324	1,110,774	32,870	81,434	9,023

平成19年6月1日現在

数			従業者数(人)			年間商品 販売額 (万円)	その他の 収入額 (万円)	商品手持額 (万円)	売場面積 (㎡)
模 別			総数	男	女				
30~49人	50~99人	100人以上							
3	3	2	1,812	829	983	32,953,478	131,477	242,614	17,329
-	-	1	423	284	139	31,078,932	3,777	81,357	-
3	3	1	1,389	545	844	1,874,546	127,700	161,257	17,329
-	-	-	-	-	-	-	-	-	-
-	-	-	51	16	35	68,147	129	9,933	1,422
1	2	-	561	168	393	670,806	4,357	34,697	6,449
1	-	-	143	98	45	334,491	31,188	36,284	1,312
-	-	-	89	46	43	170,401	1,695	44,407	4,914
1	1	1	545	217	328	630,701	90,331	35,936	3,232



G-7 地区別商店数・従業者数・商品販売額・その他の収入額・商品手持額・売場面積(続き)

(4)高岡地区

産業分類 (番号及び分類別)	商 店							
	総 数	経 営 組 織 別		従 業 者 規 模				
		法 人	個 人	2人以下	3～4人	5～9人	10～19人	20～29人
総数	432	270	162	131	81	80	80	37
卸売業計	86	75	11	16	16	16	24	8
小売業計	346	195	151	115	65	64	56	29
55 各種商品小売業	1	1	-	1	-	-	-	-
56 織物・衣服・身の回り品小売業	30	9	21	16	4	7	2	1
57 飲食料品小売業	125	72	53	26	21	15	37	16
58 自動車・自転車小売業	45	24	21	17	9	9	6	3
59 家具・じゅう器・機械器具小売業	34	21	13	16	9	5	1	-
60 その他の小売業	111	68	43	39	22	28	10	9

(5)猿投地区

産業分類 (番号及び分類別)	商 店							
	総 数	経 営 組 織 別		従 業 者 規 模				
		法 人	個 人	2人以下	3～4人	5～9人	10～19人	20～29人
総数	286	148	138	91	69	63	29	20
卸売業計	32	23	9	6	7	10	7	1
小売業計	254	125	129	85	62	53	22	19
55 各種商品小売業	-	-	-	-	-	-	-	-
56 織物・衣服・身の回り品小売業	22	11	11	12	6	3	1	-
57 飲食料品小売業	90	38	52	23	17	16	14	11
58 自動車・自転車小売業	28	11	17	9	11	5	1	1
59 家具・じゅう器・機械器具小売業	19	8	11	12	4	2	-	-
60 その他の小売業	95	57	38	29	24	27	6	7

(6)松平地区

産業分類 (番号及び分類別)	商 店							
	総 数	経 営 組 織 別		従 業 者 規 模				
		法 人	個 人	2人以下	3～4人	5～9人	10～19人	20～29人
総数	41	14	27	19	11	6	2	2
卸売業計	1	1	-	-	-	1	-	-
小売業計	40	13	27	19	11	5	2	2
55 各種商品小売業	-	-	-	-	-	-	-	-
56 織物・衣服・身の回り品小売業	3	1	2	2	-	1	-	-
57 飲食料品小売業	21	6	15	10	4	3	1	2
58 自動車・自転車小売業	3	2	1	1	1	1	-	-
59 家具・じゅう器・機械器具小売業	3	1	2	3	-	-	-	-
60 その他の小売業	10	3	7	3	6	-	1	-

平成19年6月1日現在

数			従業者数(人)			年間商品 販売額 (万円)	その他の 収入額 (万円)	商品手持額 (万円)	売場面積 (㎡)
模 別			総数	男	女				
30~49人	50~99人	100人以上							
9	11	3	4,528	2,281	2,247	22,573,515	387,048	979,862	47,841
2	2	2	1,191	848	343	16,244,009	133,322	553,605	-
7	9	1	3,337	1,433	1,904	6,329,506	253,726	426,257	47,841
-	-	-	2	1	1	x	-	x	x
-	-	-	132	43	89	x	12	x	x
5	4	1	1,722	558	1,164	2,031,995	11,319	65,313	15,077
1	-	-	302	228	74	1,256,754	146,438	80,256	1,729
-	3	-	294	171	123	771,914	6,647	129,421	19,213
1	2	-	885	432	453	2,032,988	89,310	111,272	7,464

平成19年6月1日現在

数			従業者数(人)			年間商品 販売額 (万円)	その他の 収入額 (万円)	商品手持額 (万円)	売場面積 (㎡)
模 別			総数	男	女				
30~49人	50~99人	100人以上							
9	4	1	2,390	1,081	1,309	4,289,269	189,334	199,460	26,107
1	-	-	250	174	76	1,282,132	17,905	41,539	-
8	4	1	2,140	907	1,233	3,007,137	171,429	157,921	26,107
-	-	-	-	-	-	-	-	-	-
-	-	-	74	28	46	57,016	449	14,547	2,560
5	3	1	1,153	407	746	1,136,014	14,336	39,117	14,035
1	-	-	150	118	32	560,084	115,236	14,311	660
1	-	-	89	43	46	201,512	1,526	18,523	2,526
1	1	-	674	311	363	1,052,511	39,882	71,423	6,326

平成19年6月1日現在

数			従業者数(人)			年間商品 販売額 (万円)	その他の 収入額 (万円)	商品手持額 (万円)	売場面積 (㎡)
模 別			総数	男	女				
30~49人	50~99人	100人以上							
1	-	-	204	81	123	230,866	11,711	17,975	2,587
-	-	-	5	4	1	x	-	x	-
1	-	-	199	77	122	x	11,711	x	2,587
-	-	-	-	-	-	-	-	-	-
-	-	-	9	4	5	7,430	-	6,678	152
1	-	-	136	48	88	127,897	1,240	5,811	1,800
-	-	-	13	8	5	12,068	399	330	66
-	-	-	4	3	1	x	-	x	205
-	-	-	37	14	23	60,051	10,072	3,051	364

G-7 地区別商店数・従業者数・商品販売額・その他の収入額・商品手持額・売場面積(続き)

(7) 藤岡地区

産業分類 (番号及び分類別)	商 店							
	総 数	経 営 組 織 別		従 業 者 規				
		法 人	個 人	2人以下	3~4人	5~9人	10~19人	20~29人
総数	69	42	27	19	17	13	9	7
卸売業計	6	6	-	-	1	3	1	1
小売業計	63	36	27	19	16	10	8	6
55 各種商品小売業	1	1	-	-	-	-	1	-
56 織物・衣服・身の回り品小売業	4	-	4	2	2	-	-	-
57 飲食料品小売業	23	14	9	7	4	3	3	5
58 自動車・自転車小売業	6	1	5	3	2	-	1	-
59 家具・じゅう器・機械器具小売業	2	-	2	1	1	-	-	-
60 その他の小売業	27	20	7	6	7	7	3	1

(8) 小原地区

産業分類 (番号及び分類別)	商 店							
	総 数	経 営 組 織 別		従 業 者 規				
		法 人	個 人	2人以下	3~4人	5~9人	10~19人	20~29人
総数	30	9	21	13	6	10	-	1
卸売業計	2	1	1	1	-	1	-	-
小売業計	28	8	20	12	6	9	-	1
55 各種商品小売業	-	-	-	-	-	-	-	-
56 織物・衣服・身の回り品小売業	3	-	3	2	-	1	-	-
57 飲食料品小売業	14	4	10	7	3	4	-	-
58 自動車・自転車小売業	2	-	2	1	-	1	-	-
59 家具・じゅう器・機械器具小売業	1	-	1	-	1	-	-	-
60 その他の小売業	8	4	4	2	2	3	-	1

(9) 足助地区

産業分類 (番号及び分類別)	商 店							
	総 数	経 営 組 織 別		従 業 者 規				
		法 人	個 人	2人以下	3~4人	5~9人	10~19人	20~29人
総数	119	39	80	66	29	12	10	1
卸売業計	14	6	8	6	7	1	-	-
小売業計	105	33	72	60	22	11	10	1
55 各種商品小売業	-	-	-	-	-	-	-	-
56 織物・衣服・身の回り品小売業	12	1	11	11	1	-	-	-
57 飲食料品小売業	40	13	27	25	7	2	5	-
58 自動車・自転車小売業	5	1	4	3	1	1	-	-
59 家具・じゅう器・機械器具小売業	11	1	10	8	1	2	-	-
60 その他の小売業	37	17	20	13	12	6	5	1

平成19年6月1日現在

数			従業者数(人)			年間商品 販売額 (万円)	その他の 収入額 (万円)	商品手持額 (万円)	売場面積 (㎡)
模 別			総数	男	女				
30~49人	50~99人	100人以上							
3	-	1	711	287	424	1,634,368	15,353	95,612	10,920
-	-	-	60	47	13	387,756	-	31,147	-
3	-	1	651	240	411	1,246,612	15,353	64,465	10,920
-	-	-	12	2	10	x	-	x	x
-	-	-	10	2	8	6,274	-	3,223	331
-	-	1	340	97	243	594,582	8,834	21,314	6,771
-	-	-	26	18	8	97,112	470	1,905	103
-	-	-	5	2	3	x	-	x	x
3	-	-	258	119	139	538,593	6,049	37,148	3,560

平成19年6月1日現在

数			従業者数(人)			年間商品 販売額 (万円)	その他の 収入額 (万円)	商品手持額 (万円)	売場面積 (㎡)
模 別			総数	男	女				
30~49人	50~99人	100人以上							
-	-	-	133	65	68	133,320	4,408	13,909	1,860
-	-	-	6	1	5	x	-	x	-
-	-	-	127	64	63	x	4,408	x	1,860
-	-	-	-	-	-	-	-	-	-
-	-	-	13	7	6	4,212	-	1,671	x
-	-	-	47	16	31	48,640	83	6,259	1,179
-	-	-	7	4	3	x	x	x	-
-	-	-	3	2	1	x	-	x	x
-	-	-	57	35	22	63,483	x	4,107	472

平成19年6月1日現在

数			従業者数(人)			年間商品 販売額 (万円)	その他の 収入額 (万円)	商品手持額 (万円)	売場面積 (㎡)
模 別			総数	男	女				
30~49人	50~99人	100人以上							
1	-	-	504	245	259	572,408	16,508	62,663	7,154
-	-	-	40	18	22	38,855	-	2,254	-
1	-	-	464	227	237	533,553	16,508	60,409	7,154
-	-	-	-	-	-	-	-	-	-
-	-	-	20	6	14	9,736	60	2,764	1,301
1	-	-	189	63	126	219,059	677	10,108	3,110
-	-	-	13	8	5	19,136	250	576	68
-	-	-	27	15	12	18,504	1,195	10,851	883
-	-	-	215	135	80	267,118	14,326	36,110	1,792

G-7 地区別商店数・従業者数・商品販売額・その他の収入額・商品手持額・売場面積(続き)

(10) 下山地区

産業分類 (番号及び分類別)	商 店							
	総 数	経 営 組 織 別		従 業 者 規 模				
		法 人	個 人	2人以下	3~4人	5~9人	10~19人	20~29人
総数	41	20	21	14	14	6	5	-
卸売業計	3	1	2	1	2	-	-	-
小売業計	38	19	19	13	12	6	5	-
55 各種商品小売業	-	-	-	-	-	-	-	-
56 織物・衣服・身の回り品小売業	3	3	-	-	3	-	-	-
57 飲食料品小売業	19	8	11	9	5	1	3	-
58 自動車・自転車小売業	1	1	-	-	-	1	-	-
59 家具・じゅう器・機械器具小売業	4	1	3	1	2	1	-	-
60 その他の小売業	11	6	5	3	2	3	2	-

(11) 旭地区

産業分類 (番号及び分類別)	商 店							
	総 数	経 営 組 織 別		従 業 者 規 模				
		法 人	個 人	2人以下	3~4人	5~9人	10~19人	20~29人
総数	38	6	32	28	8	1	1	-
卸売業計	1	-	1	1	-	-	-	-
小売業計	37	6	31	27	8	1	1	-
55 各種商品小売業	-	-	-	-	-	-	-	-
56 織物・衣服・身の回り品小売業	2	-	2	1	1	-	-	-
57 飲食料品小売業	17	1	16	14	3	-	-	-
58 自動車・自転車小売業	1	1	-	-	-	1	-	-
59 家具・じゅう器・機械器具小売業	6	1	5	5	1	-	-	-
60 その他の小売業	11	3	8	7	3	-	1	-

(12) 稲武地区

産業分類 (番号及び分類別)	商 店							
	総 数	経 営 組 織 別		従 業 者 規 模				
		法 人	個 人	2人以下	3~4人	5~9人	10~19人	20~29人
総数	50	19	31	28	10	8	3	-
卸売業計	3	1	2	1	2	-	-	-
小売業計	47	18	29	27	8	8	3	-
55 各種商品小売業	-	-	-	-	-	-	-	-
56 織物・衣服・身の回り品小売業	5	2	3	3	2	-	-	-
57 飲食料品小売業	17	8	9	8	1	6	1	-
58 自動車・自転車小売業	1	1	-	-	-	-	1	-
59 家具・じゅう器・機械器具小売業	5	-	5	4	1	-	-	-
60 その他の小売業	19	7	12	12	4	2	1	-

平成19年6月1日現在

数			従業者数(人)			年間商品 販売額 (万円)	その他の 収入額 (万円)	商品手持額 (万円)	売場面積 (㎡)
模 別			総数	男	女				
30～49人	50～99人	100人以上							
2	-	-	251	82	169	235,096	9,782	19,649	2,311
-	-	-	8	4	4	19,672	-	1,068	-
2	-	-	243	78	165	215,424	9,782	18,581	2,311
-	-	-	-	-	-	-	-	-	-
-	-	-	10	3	7	x	-	x	170
1	-	-	121	34	87	103,639	1,793	6,120	1,322
-	-	-	8	5	3	x	x	x	-
-	-	-	14	4	10	13,273	-	3,450	253
1	-	-	90	32	58	86,432	x	5,768	566

平成19年6月1日現在

数			従業者数(人)			年間商品 販売額 (万円)	その他の 収入額 (万円)	商品手持額 (万円)	売場面積 (㎡)
模 別			総数	男	女				
30～49人	50～99人	100人以上							
-	-	-	92	45	47	85,276	395	8,781	1,532
-	-	-	1	1	-	x	-	-	-
-	-	-	91	44	47	x	395	8,781	1,532
-	-	-	-	-	-	-	-	-	-
-	-	-	6	4	2	x	x	x	x
-	-	-	34	11	23	25,201	7	3,025	1,049
-	-	-	7	5	2	x	-	x	-
-	-	-	12	8	4	7,226	x	673	x
-	-	-	32	16	16	36,377	73	3,574	241

平成19年6月1日現在

数			従業者数(人)			年間商品 販売額 (万円)	その他の 収入額 (万円)	商品手持額 (万円)	売場面積 (㎡)
模 別			総数	男	女				
30～49人	50～99人	100人以上							
1	-	-	203	87	116	237,283	11,631	18,855	3,579
-	-	-	9	8	1	8,075	-	280	-
1	-	-	194	79	115	229,208	11,631	18,575	3,579
-	-	-	-	-	-	-	-	-	-
-	-	-	12	7	5	x	x	x	508
1	-	-	109	33	76	109,505	10,197	4,479	1,595
-	-	-	10	7	3	x	x	x	-
-	-	-	8	3	5	5,357	-	1,031	180
-	-	-	55	29	26	84,413	137	10,196	1,296



H

交通・運輸  
及び通信



電車駅乗降客数（一日平均）

平成23年度

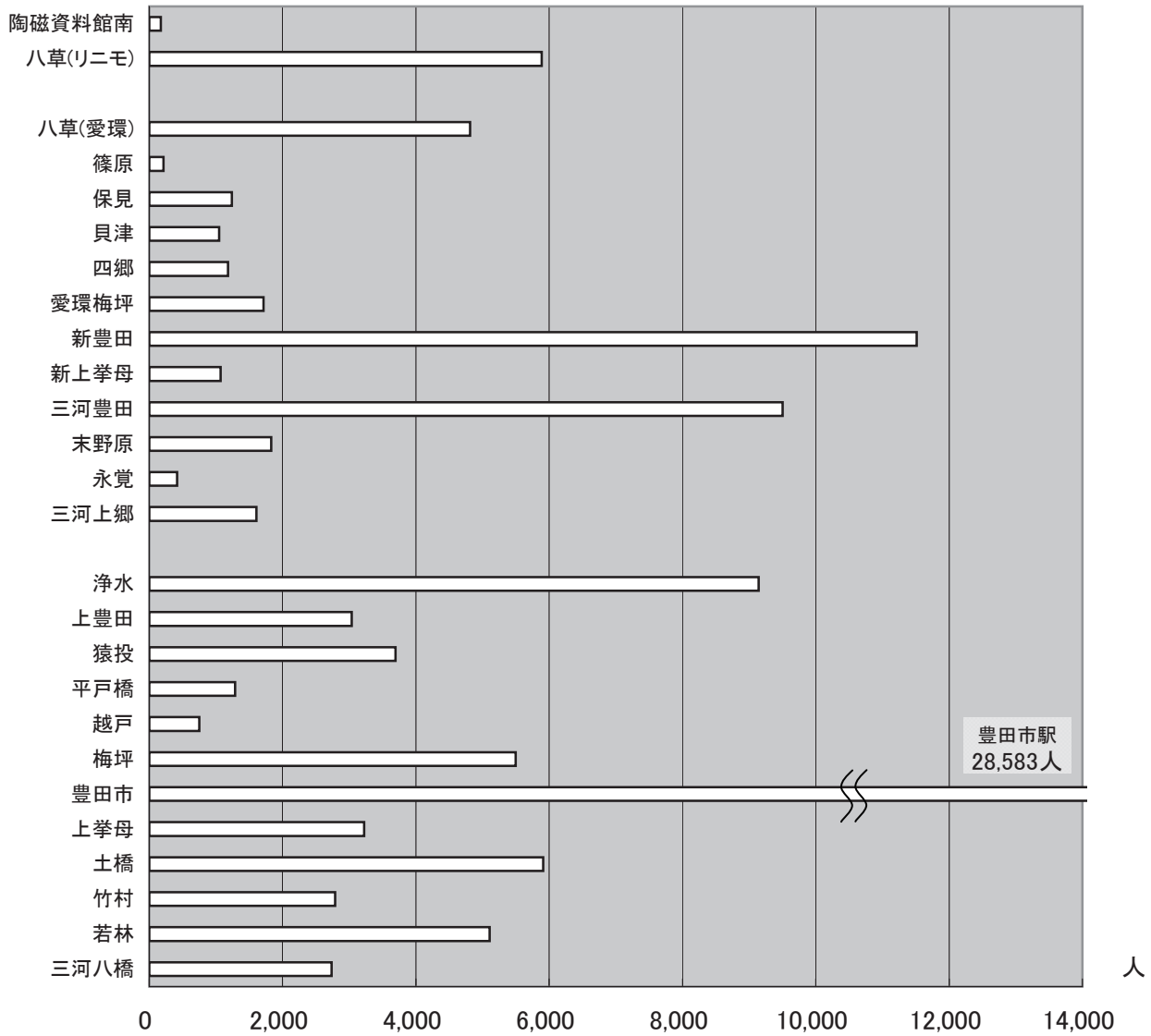

H-1 電車駅乗降客数 (一日平均)

駅名		平成19年度			平成20年度		
		総数	定期	定期外	総数	定期	定期外
総数		107,047	59,762	47,284	113,972	62,329	51,644
名古屋鉄道	三河線計	59,082	35,114	23,968	59,961	35,598	24,363
	三河八橋	2,865	1,952	913	2,868	1,970	898
	若林	4,961	3,358	1,603	4,996	3,360	1,636
	竹村	2,715	1,860	855	2,746	1,886	860
	土橋	5,615	3,026	2,589	5,805	3,244	2,561
	上挙母	3,062	1,960	1,102	3,106	1,944	1,162
	豊田市	28,398	15,966	12,432	29,157	16,390	12,767
	梅坪	4,994	2,704	2,290	5,122	2,812	2,310
	越戸	662	396	266	708	420	288
	平橋	1,450	946	504	1,428	910	518
	猿投	4,360	2,946	1,414	4,025	2,662	1,363
	豊田線計	10,841	7,336	3,505	11,645	7,754	3,891
	上豊田	3,200	2,026	1,174	3,256	2,058	1,198
浄水	7,641	5,310	2,331	8,389	5,696	2,693	
愛知環状鉄道	計	31,987	13,891	18,095	36,808	15,277	21,532
	三河上郷	1,580	756	824	1,602	767	835
	永覚	372	143	229	443	171	272
	末野原	1,680	943	737	1,782	955	827
	三河豊田	8,160	2,398	5,762	10,617	2,944	7,223
	新上挙母	957	418	539	1,046	447	598
	新豊田	10,240	4,098	6,142	12,070	4,590	7,481
	愛環梅坪	1,257	562	695	1,481	608	874
	四郷	1,205	557	649	1,324	587	737
	貝津	1,083	595	488	1,139	659	480
	保見	1,132	592	541	1,156	567	589
	篠原	246	109	137	231	105	126
	八草	4,075	2,721	1,354	4,367	2,877	1,490
愛知高速交通(リニモ)	計	5,137	3,421	1,716	5,558	3,700	1,858
	八草	5,033	3,411	1,622	5,472	3,694	1,778
	陶磁資料館南	104	10	94	86	6	80

単位：人

平成 21 年 度			平成 22 年 度			平成 23 年 度		
総数	定期	定期外	総数	定期	定期外	総数	定期	定期外
109,886	61,434	48,452	111,547	62,392	49,155	113,950	64,504	49,446
56,961	34,524	22,437	57,898	34,992	22,906	59,572	36,662	22,910
2,664	1,834	830	2,701	1,880	821	2,736	1,916	820
4,895	3,360	1,535	4,900	3,368	1,532	5,105	3,548	1,557
2,697	1,876	821	2,732	1,904	828	2,789	1,964	825
5,435	3,232	2,203	5,511	3,276	2,235	5,909	3,634	2,275
3,163	2,004	1,159	3,159	2,018	1,141	3,222	2,086	1,136
27,465	15,764	11,701	28,005	15,862	12,143	28,583	16,474	12,109
4,899	2,756	2,143	5,188	2,948	2,240	5,495	3,218	2,277
720	434	286	706	434	272	750	478	272
1,357	858	499	1,338	858	480	1,288	858	430
3,666	2,406	1,260	3,658	2,444	1,214	3,695	2,486	1,209
11,720	7,930	3,790	12,024	8,120	3,904	12,180	8,390	3,790
3,134	2,042	1,092	3,091	2,056	1,035	3,037	1,988	1,049
8,586	5,888	2,698	8,933	6,064	2,869	9,143	6,402	2,741
35,445	15,015	20,430	35,784	15,281	20,503	36,141	15,301	20,840
1,508	757	751	1,489	734	756	1,609	789	820
432	176	256	426	167	259	416	174	242
1,669	909	760	1,687	944	743	1,831	980	851
9,572	2,617	6,955	9,446	2,530	6,916	9,503	2,479	7,024
1,064	469	595	1,041	444	597	1,068	474	594
11,381	4,412	6,969	11,367	4,417	6,950	11,512	4,535	6,977
1,541	597	944	2,010	1,001	1,008	1,715	675	1,040
1,260	592	668	1,204	570	634	1,180	566	614
1,144	717	427	1,133	714	419	1,046	623	423
1,128	563	565	1,158	563	595	1,238	644	594
214	93	121	194	78	115	212	95	117
4,532	3,113	1,419	4,631	3,119	1,512	4,811	3,267	1,544
5,760	3,965	1,795	5,841	3,999	1,842	6,057	4,151	1,906
5,682	3,957	1,725	5,732	3,978	1,754	5,886	4,114	1,772
78	8	70	109	21	88	171	37	134

資料：交通政策課

H-2 交通量調査結果 (国・県道分)

路線番号	路線名	起点側		終点側		区間延長 (km)	交通量観測地点地名		
		路線名等	備考	路線名等	備考		市郡	区町村	丁目
1010	東名高速道路	岡崎市・豊田市 境		伊勢湾岸自動車道	豊田JCT	1.3	岡崎	岡崎	岡崎JCT
		伊勢湾岸自動車道	豊田JCT	一般国道155号	豊田IC	6.7	豊田	豊田	豊田JCT～豊田
		一般国道155号	豊田IC	豊田市・みよし市 境		2.2	豊田	豊田	豊田～東名三好
1840	伊勢湾岸自動車道	一般国道475号(東海環状自動車道)	豊田東JCT	一般国道248号	豊田東IC	3.1	豊田東	豊田東	豊田東JCT～豊田東
		一般国道248号	豊田東IC	東名高速道路	豊田JCT	1.9	豊田東	豊田東	豊田東～豊田JCT
		東名高速道路	豊田JCT	豊田市・安城市 境		4.5	豊田東	豊田南	豊田東JCT～豊田南
		豊田市・安城市 境		安城市・豊田市 境		.3	豊田東	豊田南	豊田JCT～豊田南
		安城市・豊田市 境		一般国道155号	豊田南IC	2.8	豊田東	豊田南	豊田JCT～豊田南
		一般国道155号	豊田南IC	豊田市・刈谷市 境		2.8	豊田南	豊田南	豊田南～豊明
153	一般国道153号	宮上知立線		豊田環状線		1.1	豊田南	豊田南	豊田南～豊明
		豊田環状線		(市道) 豊田刈谷線		1.5	豊田南	豊田南	豊田南～豊明
		(市道) 豊田刈谷線		一般国道155号		1.1	豊田南	豊田南	豊田南～豊明
		一般国道155号		一般国道248号		.6	豊田南	豊田南	豊田南～豊明
		一般国道248号		一般国道248号		.2	豊田南	豊田南	豊田南～豊明
		一般国道248号		豊田市停車場線		.3	豊田南	豊田南	豊田南～豊明
		豊田市停車場線		則定豊田線		.5	豊田南	豊田南	豊田南～豊明
		則定豊田線		一般国道419号		.5	豊田南	豊田南	豊田南～豊明
		一般国道419号		越戸停車場線		2.1	豊田南	豊田南	豊田南～豊明
		越戸停車場線		豊田明智線		1.6	豊田南	豊田南	豊田南～豊明
		豊田明智線		細川豊田線		.2	豊田南	豊田南	豊田南～豊明
		細川豊田線		一般国道153号		.8	豊田南	豊田南	豊田南～豊明
		一般国道153号		島崎豊田線		2.0	豊田南	豊田南	豊田南～豊明
		島崎豊田線		力石名古屋線		1.4	豊田南	豊田南	豊田南～豊明
		力石名古屋線		中金百々線		1.4	豊田南	豊田南	豊田南～豊明
		中金百々線		松平志賀中金線		1.8	豊田南	豊田南	豊田南～豊明
		松平志賀中金線		久木中金線		.2	豊田南	豊田南	豊田南～豊明
		久木中金線		岡崎足助線		3.9	豊田南	豊田南	豊田南～豊明
		岡崎足助線		足助下山線		.5	豊田南	豊田南	豊田南～豊明
		足助下山線		一般国道153号		1.3	豊田南	豊田南	豊田南～豊明
		一般国道153号		一般国道153号		3.0	豊田南	豊田南	豊田南～豊明
		一般国道153号		瀬戸設楽線		1.0	豊田南	豊田南	豊田南～豊明
		瀬戸設楽線		久木中金線		1.0	豊田南	豊田南	豊田南～豊明
		久木中金線		土岐足助線		2.1	豊田南	豊田南	豊田南～豊明
		土岐足助線		小渡明川足助線		2.1	豊田南	豊田南	豊田南～豊明
		小渡明川足助線		平沢御蔵線		.3	豊田南	豊田南	豊田南～豊明
		平沢御蔵線		小渡明川足助線		1.6	豊田南	豊田南	豊田南～豊明
		小渡明川足助線		牛地大多賀線		4.5	豊田南	豊田南	豊田南～豊明
		牛地大多賀線		笹戸小田木線		4.3	豊田南	豊田南	豊田南～豊明
		笹戸小田木線		一般国道257号		5.1	豊田南	豊田南	豊田南～豊明
		一般国道257号		瑞浪大野瀬線		8.9	豊田南	豊田南	豊田南～豊明
		瑞浪大野瀬線		一般国道153号		2.9	豊田南	豊田南	豊田南～豊明
		一般国道153号		一般国道475号(東海環状自動車道)		.9	豊田南	豊田南	豊田南～豊明
		一般国道153号		一般国道420号		.8	豊田南	豊田南	豊田南～豊明
		一般国道153号		瀬戸設楽線		.8	豊田南	豊田南	豊田南～豊明
		一般国道420号		一般国道153号		1.2	豊田南	豊田南	豊田南～豊明
		瀬戸設楽線		宮上知立線		.3	豊田南	豊田南	豊田南～豊明
155	一般国道155号	知立市・豊田市 境		一般国道155号		1.4	豊田南	豊田南	豊田南～豊明
		宮上知立線		名古屋岡崎線		.8	豊田南	豊田南	豊田南～豊明
		一般国道155号		岡崎豊明線		2.0	豊田南	豊田南	豊田南～豊明
		名古屋岡崎線		駕鴨三好線		3.2	豊田南	豊田南	豊田南～豊明
		岡崎豊明線		(市道) 豊田刈谷線		2.7	豊田南	豊田南	豊田南～豊明
		岡崎豊明線					豊田南	豊田南	豊田南～豊明
		駕鴨三好線					豊田南	豊田南	豊田南～豊明

(平成22年)

12・24時間観測の別	昼間12時間自動車類交通量			24時間自動車類交通量			昼夜率	混雑度	平成17年度		平均旅行速度 (km/h)				路線番号
	上下合計			上下合計					昼間自動車類時間交通量	24時間自動車類交通量	混雑時		昼間非混雑時		
	小型車	大型車	合計	小型車	大型車	合計					上り	下り	上り	下り	
									(台)	(台)					
24	43,294	20,022	63,316	56,668	44,422	101,090	1.60	1.13	61,547	95,937	68.8	58.3	72.5	74.7	1010
24	30,015	10,080	40,095	38,561	17,965	56,526	1.41	.80	45,980	69,634	61.3	65.0	73.0	76.0	1010
24	38,145	11,480	49,625	49,677	19,632	69,309	1.40	1.10	54,590	81,510	53.9	66.5	73.8	75.5	1010
24	14,547	5,016	19,563	17,998	7,091	25,089	1.28	.50	12,971	17,256	82.6	80.3	84.2	80.6	1840
24	23,969	6,776	30,745	30,142	9,375	39,517	1.29	.85	22,976	29,931	79.8	74.4	79.2	77.0	1840
24	31,932	14,437	46,369	41,349	32,312	73,661	1.59	.67	29,313	42,290	77.5	75.0	77.6	81.1	1840
24	31,932	14,437	46,369	41,349	32,312	73,661	1.59	.67	29,313	42,290	77.5	75.0	77.6	81.1	1840
24	31,932	14,437	46,369	41,349	32,312	73,661	1.59	.67	29,313	42,290	77.5	75.0	77.6	81.1	1840
24	29,959	15,167	45,126	39,348	33,456	72,804	1.61	.65	30,168	43,572	78.2	75.5	76.4	80.9	1840
24	24,982	2,846	27,828	35,196	3,729	38,925	1.40	1.19	26,203	38,105	17.0	13.7	37.4	22.9	153
24	25,397	2,072	27,469	34,759	2,635	37,394	1.36	1.10	27,614	39,523	19.3	21.7	26.6	29.0	153
24	22,798	1,907	24,705	31,401	2,341	33,742	1.37	1.13	26,031	36,878	17.1	17.8	22.4	23.2	153
	22,704	2,001	24,705	32,032	3,049	35,081	1.42	1.16	26,031	36,878	12.3	10.4	47.0	34.8	153
12	15,855	2,569	18,424	22,345	2,896	25,241	1.37	.71	19,238	26,548	8.2	31.3	8.9	27.9	153
12	15,855	2,569	18,424	22,345	2,896	25,241	1.37	.71	19,238	26,548	6.0	30.0	33.8	36.0	153
12	15,855	2,569	18,424	22,345	2,896	25,241	1.37	.71	19,238	26,548	18.6	21.0	19.5	32.0	153
12	15,855	2,569	18,424	22,345	2,896	25,241	1.37	.71	19,238	26,548	16.4	19.2	19.8	27.4	153
12	15,603	1,525	17,128	21,383	2,254	23,637	1.38	2.05	17,209	23,707	23.7	19.6	26.9	29.3	153
12	15,603	1,525	17,128	21,383	2,254	23,637	1.38	2.05	17,209	23,707	40.3	19.6	39.0	22.0	153
24	5,222	711	5,933	7,014	936	7,950	1.34	1.00	9,358	12,258	8.9	23.4	15.0	29.2	153
24	5,222	711	5,933	7,014	936	7,950	1.34	1.00	9,358	12,258	8.9	23.4	15.0	29.2	153
24	5,222	711	5,933	7,014	936	7,950	1.34	1.00	9,358	12,258	40.4	49.5	42.9	46.5	153
24	5,222	711	5,933	7,014	936	7,950	1.34	1.00	9,135	12,093	44.6	50.1	44.9	45.5	153
	5,184	608	5,792	6,690	955	7,645	1.32	.88	9,135	12,093	47.9	45.1	47.1	46.5	153
	5,184	608	5,792	6,690	955	7,645	1.32	.88	9,135	12,093	37.9	51.2	47.0	47.0	153
	5,184	608	5,792	6,690	955	7,645	1.32	.88	9,135	12,093	36.1	23.8	44.3	22.8	153
12	5,303	697	6,000	7,115	925	8,040	1.34	.91	5,525	7,072	48.0	41.7	49.0	29.5	153
12	7,744	948	8,692	9,533	1,593	11,126	1.28	1.07	9,135	11,652	23.3	22.6	24.4	22.2	153
12	7,744	948	8,692	9,533	1,593	11,126	1.28	1.07	9,135	11,652	22.4	13.6	25.6	18.2	153
12	4,698	619	5,317	6,304	821	7,125	1.34	.59			51.2	50.7	68.8	67.9	153
12	5,216	688	5,904	6,998	913	7,911	1.34	.67	5,593	7,159	34.6	29.8	43.9	42.4	153
12	5,173	726	5,899	6,954	951	7,905	1.34	.63	5,325	6,816	37.1	39.6	53.7	50.7	153
12	5,173	726	5,899	6,954	951	7,905	1.34	.63	5,325	6,816	56.9	50.9	57.8	50.5	153
12	3,890	784	4,674	5,301	962	6,263	1.34	.76	4,564	5,842	53.6	58.7	52.7	56.2	153
12	3,890	784	4,674	5,301	962	6,263	1.34	.76	4,564	5,842	51.0	56.6	50.6	55.2	153
12	3,890	784	4,674	5,301	962	6,263	1.34	.76	4,564	5,842	55.4	53.7	54.4	52.3	153
12	3,890	784	4,674	5,301	962	6,263	1.34	.76	4,564	5,842	52.6	50.9	50.0	49.3	153
12	3,890	784	4,674	5,301	962	6,263	1.34	.76	4,564	5,842	53.6	52.8	51.6	49.7	153
12	3,890	784	4,674	5,301	962	6,263	1.34	.76	4,564	5,842	55.6	55.9	53.6	51.6	153
12	1,750	513	2,263	2,433	599	3,032	1.34	.36	3,063	3,921	54.8	54.2	54.1	56.6	153
12	1,750	513	2,263	2,433	599	3,032	1.34	.36	3,063	3,921	62.3	57.0	61.3	56.3	153
24	2,736	232	2,968	3,371	301	3,672	1.24	.44	2,079	2,869	36.4	48.4	55.9	50.6	153
12	3,632	292	3,924	4,817	441	5,258	1.34	.40	9,135	11,652	10.0	20.2	11.4	17.2	153
12	3,632	292	3,924	4,817	441	5,258	1.34	.40	5,593	7,159	38.5	27.6	25.7	30.3	153
12	3,632	292	3,924	4,817	441	5,258	1.34	.40	5,593	7,159	40.5	34.8	34.7	32.2	153
12	20,081	5,274	25,355	30,642	7,391	38,033	1.50	1.10	24,603	38,135	34.8	23.3	43.1	31.3	155
12	20,081	5,274	25,355	30,642	7,391	38,033	1.50	1.10	24,603	38,135	35.7	37.3	38.1	43.3	155
12	7,444	2,417	9,861	10,505	3,498	14,003	1.42	1.10	10,812	15,786	25.3	22.9	31.0	30.8	155
12	7,860	3,037	10,897	11,242	4,232	15,474	1.42	1.14	13,456	19,646	25.6	32.3	34.4	35.8	155
24	8,853	3,178	12,031	12,597	4,501	17,098	1.42	1.35	12,801	18,679	25.2	23.0	43.0	43.8	155
24	9,966	2,337	12,303	13,956	3,445	17,401	1.41	1.16	12,801	18,679	24.6	15.1	33.2	26.1	155

H-2 交通量調査結果 (国・県道分) (続き)

路線番号	路線名	起点側		終点側		区間延長 (km)	交通量観測地点地名		
		路線名等	備考	路線名等	備考		市郡	区町村	丁目字
248	一般国道248号	(市道) 豊田刈谷線		(市道) 豊田刈谷線		.6	豊田市	御幸町	4丁目
		(市道) 豊田刈谷線		一般国道153号		2.7	豊田市	御幸町	4丁目
		一般国道153号		一般国道248号		.2			
		一般国道248号		(市道) 則定豊田線		.8			
		(市道) 則定豊田線		名古屋豊田線		6.2	豊田市	保見町	
		名古屋豊田線		名古屋豊田線		.3	豊田市	大畑町	
		名古屋豊田線		力石名古屋線		4.7	豊田市	大畑町	
		一般国道155号		一般国道419号		.6	豊田市	生駒町	
		一般国道419号		名古屋岡崎線		.5	豊田市	生駒町	
		名古屋岡崎線		名古屋岡崎線		2.6	豊田市	若林西町	
		名古屋岡崎線		(市道) 堤竹1号線		1.4	豊田市	高岡町東浦	
		(市道) 堤竹1号線		鴛鴨三好線		1.3	豊田市	高岡町東浦	
		鴛鴨三好線		(市道) 一般国道155号接続道路		1.1	豊田市	田中町	
		(市道) 一般国道155号接続道路		本地鴛鴨線		.4	豊田市	田中町	
		本地鴛鴨線		東名高速道路		.2	豊田市	田中町	
		岡崎市・豊田市 境		伊勢湾岸自動車道		.5	豊田市	鴛鴨町	
		伊勢湾岸自動車道		鴛鴨三好線		.4	豊田市	鴛鴨町	
		鴛鴨三好線		豊田環状線		2.6	豊田市	鴛鴨町	
		豊田環状線		一般国道153号		3.4	豊田市	トヨタ町	
		一般国道153号		一般国道155号		.5	豊田市	元城町1丁目	
		一般国道153号		大野瀬小渡線		7.1	豊田市	稲武町竹ノ下	
		大野瀬小渡線		大野瀬小渡線		.2	豊田市	稲武町竹ノ下	
		大野瀬小渡線		瑞浪大野瀬線		.2	豊田市	稲武町竹ノ下	
		瑞浪大野瀬線		一般国道257号		.3	豊田市	稲武町竹ノ下	
301 一般国道301号		岡崎設楽線		.6	豊田市	花沢町小御堂			
切山夏山線		一般国道473号		.8	豊田市	花沢町小御堂			
岡崎市・豊田市 境		一般国道473号		.2	豊田市	花沢町小御堂			
一般国道473号		東蘭鍛埜線		2.3	豊田市	花沢町小御堂			
一般国道473号		足助下山線		3.8	豊田市	花沢町小御堂			
東蘭鍛埜線		東大見岡崎線		1.3	豊田市	花沢町小御堂			
足助下山線		坂上花沢線		.9	豊田市	花沢町小御堂			
東大見岡崎線		花沢桑原線		2.3	豊田市	花沢町小御堂			
坂上花沢線		坂上大内線		5.6	豊田市	花沢町小御堂			
花沢桑原線		岡崎足助線		2.0	豊田市	鶉ヶ瀬町桐山			
坂上大内線		岡崎足助線		1.0	豊田市	鶉ヶ瀬町桐山			
岡崎足助線		一般国道475号(東海環状自動車道)		.9	豊田市	志賀町山ノ神			
岡崎足助線		細川豊田線		3.0	豊田市	志賀町山ノ神			
一般国道475号(東海環状自動車道)		細川豊田線		.3	豊田市	森町2丁目			
細川豊田線		一般国道153号		1.7	豊田市	森町2丁目			
細川豊田線		瑞浪大野瀬線		1.9	豊田市	小原町			
419 一般国道419号		平畑土岐線		.2	豊田市	小原町			
一般国道419号		土岐足助線		2.7	豊田市	小原町			
瑞浪大野瀬線		土岐足助線		.6	豊田市	小原町			
平畑土岐線		平畑土岐線		2.0	豊田市	小原町			
土岐足助線		沢田御作線		2.3	豊田市	小原町			
土岐足助線		沢田御作線		.5	豊田市	小原町			
平畑土岐線		豊田多治見線		3.7					
沢田御作線		木瀬富田線		.8					
沢田御作線		瀬戸設楽線		2.3					
豊田多治見線		北一色東広瀬線		.5	豊田市	深見町常楽			
木瀬富田線		北一色東広瀬線		.4	豊田市	深見町常楽			
瀬戸設楽線									
北一色東広瀬線									

(平成22年)

12・24時間観測の別	昼間12時間自動車類交通量			24時間自動車類交通量			昼夜率	混雑度	平成17年度		平均旅行速度 (km/h)				路線番号
	上下合計			上下合計					昼間自動車類交通量 (台)	24時間自動車類交通量 (台)	混雑時		昼間非混雑時		
	小型車 (台)	大型車 (台)	合計 (台)	小型車 (台)	大型車 (台)	合計 (台)					上り	下り	上り	下り	
12	7,539	333	7,872	10,067	1,033	11,100	1.41	.38	12,801	18,679	24.3	55.4	46.0	56.8	155
12	7,539	333	7,872	10,067	1,033	11,100	1.41	.93	6,466	9,440	22.0	18.5	35.2	23.6	155
	10,713	1,730	12,443	14,815	2,730	17,545	1.41	1.51	12,947	18,287	6.7	11.1	7.4	13.8	155
	10,713	1,730	12,443	14,815	2,730	17,545	1.41	1.51	12,947	18,287	14.0	16.5	15.9	17.7	155
12	7,258	1,439	8,697	10,125	2,138	12,263	1.41	.81	12,947	18,287	24.9	21.7	30.8	27.3	155
12	9,707	2,086	11,793	13,493	3,135	16,628	1.41	1.28	12,598	17,763	12.8	6.8	16.3	10.5	155
12	9,707	2,086	11,793	13,493	3,135	16,628	1.41	1.53	12,598	17,763	26.9	38.3	39.1	39.5	155
24	16,227	3,074	19,301	22,456	4,070	26,526	1.37	1.07	11,463	16,225	12.6	36.3	27.2	40.2	155
24	16,227	3,074	19,301	22,456	4,070	26,526	1.37	.92	11,463	16,225	42.5	10.0	46.4	18.8	155
24	17,685	4,015	21,700	24,637	5,080	29,717	1.37	1.10	21,272	29,322	28.2	18.5	37.0	38.5	155
12	13,848	3,501	17,349	19,413	4,355	23,768	1.37	.87	17,822	24,951	30.5	22.6	36.1	28.3	155
12	13,848	3,501	17,349	19,413	4,355	23,768	1.37	1.75	17,822	24,951	36.1	36.1	36.1	36.1	155
24	6,314	2,171	8,485	8,862	3,437	12,299	1.45	.88	9,962	13,903	45.4	12.2	64.3	37.8	155
24	6,314	2,171	8,485	8,862	3,437	12,299	1.45	.73	9,962	13,903	45.4	12.2	64.3	37.8	155
24	6,314	2,171	8,485	8,862	3,437	12,299	1.45	.73	9,962	13,903	16.0	5.0	27.7	55.4	155
24	18,678	2,326	21,004	26,992	3,392	30,384	1.45	2.29	21,922	31,692	35.2	35.2	42.2	42.2	248
24	18,678	2,326	21,004	26,992	3,392	30,384	1.45	.82	21,922	31,692	41.4	29.4	54.7	32.2	248
24	18,678	2,326	21,004	26,992	3,392	30,384	1.45	.89	21,922	31,692	32.9	16.2	35.9	28.0	248
24	22,144	2,561	24,705	31,594	3,618	35,212	1.43	1.29	18,012	27,272	18.1	23.7	22.1	29.7	248
12	5,498	251	5,749	7,295	409	7,704	1.34	.52	6,262	8,892	11.1	12.7	12.2	14.3	248
12	1,545	642	2,187	2,074	703	2,777	1.27	.56	2,238	2,708	50.2	50.2	50.2	50.2	257
12	1,545	642	2,187	2,074	703	2,777	1.27	.56	2,238	2,708	57.2	61.1	48.4	58.3	257
12	1,545	642	2,187	2,074	703	2,777	1.27	.78	2,238	2,708	67.4	64.3	60.5	54.6	257
12	1,545	642	2,187	2,074	703	2,777	1.27	.59	2,238	2,708	66.0	56.5	52.8	60.9	257
12	3,698	364	4,062	4,682	477	5,159	1.27	.53	3,913	4,930	63.4	64.8	61.3	62.0	301
12	3,698	364	4,062	4,682	477	5,159	1.27	.53	3,913	4,930	49.2	47.4	46.2	46.0	301
12	3,698	364	4,062	4,682	477	5,159	1.27	.53	3,913	4,930	54.5	54.9	53.2	53.0	301
12	3,698	364	4,062	4,682	477	5,159	1.27	.56	3,913	4,930	62.1	56.1	59.3	59.4	301
12	3,698	364	4,062	4,682	477	5,159	1.27	.60	3,913	4,930	57.5	57.0	58.1	55.0	301
12	3,698	364	4,062	4,682	477	5,159	1.27	.61	3,913	4,930	44.9	46.6	44.8	48.9	301
12	3,698	364	4,062	4,682	477	5,159	1.27	.58	3,913	4,930	56.8	53.0	54.4	52.3	301
12	3,698	364	4,062	4,682	477	5,159	1.27	.58	3,913	4,930	50.5	48.1	51.5	47.4	301
12	3,698	364	4,062	4,682	477	5,159	1.27	.58	8,158	10,279	46.7	50.0	46.2	48.8	301
12	7,672	731	8,403	9,707	965	10,672	1.27	1.00	8,158	10,279	44.4	29.3	46.7	36.1	301
12	7,672	731	8,403	9,707	965	10,672	1.27	.90	8,158	10,279	25.6	30.7	32.7	35.1	301
24	11,787	1,057	12,844	15,789	1,214	17,003	1.32	1.36	9,745	12,885	29.5	36.5	31.7	38.4	301
24	11,787	1,057	12,844	15,789	1,214	17,003	1.32	1.38	9,745	12,885	26.0	24.5	29.2	27.8	301
12	13,921	966	14,887	18,274	1,526	19,800	1.33	.85	13,341	17,744	17.9	30.6	19.3	40.8	301
12	13,921	966	14,887	18,274	1,526	19,800	1.33	.78	13,341	17,744	35.8	19.7	37.1	31.4	301
12	3,621	663	4,284	4,316	1,125	5,441	1.27	.67	3,862	4,898	62.3	56.5	57.2	58.1	419
12	3,621	663	4,284	4,316	1,125	5,441	1.27	.65	3,862	4,898	52.0	59.7	50.7	56.2	419
12	3,621	663	4,284	4,316	1,125	5,441	1.27	.60	3,862	4,898	54.5	48.6	48.0	48.6	419
12	3,621	663	4,284	4,316	1,125	5,441	1.27	.60	3,862	4,898	43.3	42.0	36.4	40.9	419
12	3,621	663	4,284	4,316	1,125	5,441	1.27	.58	3,862	4,898	44.8	48.9	43.0	45.6	419
12	3,621	663	4,284	4,316	1,125	5,441	1.27	.60	3,862	4,898	51.7	53.2	47.3	47.6	419
12	3,621	663	4,284	4,316	1,125	5,441	1.27	.57	3,862	4,898	72.0	69.2	54.5	66.7	419
	4,792	920	5,712	6,329	1,154	7,483	1.31	.78	5,787	7,292	53.9	51.2	47.7	52.1	419
	4,792	920	5,712	6,329	1,154	7,483	1.31	.77	5,787	7,292	53.2	52.7	45.0	51.1	419
	4,792	920	5,712	6,329	1,154	7,483	1.31	.78	5,787	7,292	48.8	44.1	49.5	35.7	419
12	12,140	1,601	13,741	15,838	2,163	18,001	1.31	1.49	15,320	20,988	10.2	34.9	23.5	31.3	419
12	12,140	1,601	13,741	15,838	2,163	18,001	1.31	1.49	15,320	20,988	26.0	19.6	33.5	21.1	419

路線番号	路線名	起点側		終点側		区間延長 (km)	交通量観測地点地名		
		路線名等	備考	路線名等	備考		市郡	区町村	丁目字
420	一般国道420号	北一色東広瀬線		深見亀首線		1.8	豊田市	深見町	常楽
		深見亀首線		豊田多治見線		2.3	豊田市	深見町	常楽
		豊田多治見線		力石名古屋線		.1	豊田市	深見町	常楽
		力石名古屋線		西中山越戸停車場線		.9	豊田市	深見町	常楽
		西中山越戸停車場線		深見亀首線		1.5	豊田市	深見町	常楽
		深見亀首線		名古屋豊田線		2.2	豊田市	深見町	常楽
		名古屋豊田線		一般国道153号		3.4	豊田市	東梅坪町	1丁目
		一般国道153号		大沼足助線		2.3	豊田市	足助町	火打石
		大沼足助線		田峯東大見線		1.8	豊田市	足助町	火打石
		田峯東大見線		東大見岡崎線		5.4	豊田市	足助町	火打石
		東大見岡崎線		梨野川面線		2.5	豊田市	足助町	火打石
		梨野川面線		一般国道473号		2.1	豊田市	足助町	火打石
473	一般国道473号	一般国道301号		作手善夫大沼線		4.2	豊田市	大桑町	時上ケ
		作手善夫大沼線		作手善夫大沼線		1.2	豊田市	大桑町	時上ケ
		作手善夫大沼線		作手菅沼平瀬線		1.1	豊田市	大桑町	時上ケ
		作手菅沼平瀬線		作手菅沼平瀬線		2.9	豊田市	大桑町	時上ケ
475	一般国道475号 (東海環状自動車道)	作手菅沼平瀬線		一般国道420号		2.3	豊田市	大桑町	時上ケ
		伊勢湾岸自動車道	豊田東JCT	一般国道301号	豊田松平IC	3.5	豊田東JCT	豊田松平	
		一般国道301号	豊田松平IC	則定豊田線	鞍ヶ池SIC	2.9	豊田松平	鞍ヶ池	スマート
		則定豊田線	鞍ヶ池SIC	一般国道153号	豊田勘八IC	3.4	鞍ヶ池	スマート	豊田勘八
6	力石名古屋線	一般国道153号	豊田勘八IC	力石名古屋線	豊田藤岡IC	5.7	豊田勘八	豊田藤岡	
		力石名古屋線	豊田藤岡IC	豊田市・瀬戸市 境		5.0	豊田藤岡	せとと赤津	
		一般国道153号	力石IC	豊田明智線	枝下IC	1.3	西広瀬	料金所	
		豊田明智線	枝下IC	一般国道419号	中山IC	2.9	西広瀬	料金所	
		一般国道419号	中山IC	豊田多治見線	猿投東IC	.9	八草	料金所	
		豊田多治見線	猿投東IC	深見亀首線	猿投IC	.4	八草	料金所	
		深見亀首線	猿投IC	力石名古屋線		1.8	八草	料金所	
		力石名古屋線		力石名古屋線		2.3	八草	料金所	
		力石名古屋線		広久手八草線	八草東IC	3.2	八草	料金所	
		広久手八草線	八草東IC	一般国道155号	八草IC	.4	八草	料金所	
		一般国道155号	八草IC	豊田市・長久手町 境		.8	豊田市	八草町	秋合
		11	豊田明智線	力石名古屋線		力石名古屋線		3.1	八草
一般国道153号				力石名古屋線		4.3	豊田市	御船町	山屋敷
力石名古屋線				北一色東広瀬線		1.7	豊田市	御船町	山屋敷
北一色東広瀬線				木瀬富田線		1.5	豊田市	御船町	山屋敷
木瀬富田線				瀬戸設楽線		4.8	豊田市	富田町	東紺屋
瀬戸設楽線				瀬戸設楽線		.9	豊田市	富田町	東紺屋
瀬戸設楽線				島崎豊田線		6.3	豊田市	上川口町	洞
島崎豊田線				島崎豊田線		1.5	豊田市	上川口町	洞
島崎豊田線				土岐足助線		3.7	豊田市	上川口町	洞
土岐足助線				大野瀬小渡線		.4	豊田市	下切町	川端
大野瀬小渡線				島崎豊田線		.3	豊田市	下切町	川端
12	豊田一色線			島崎豊田線		土岐足助線		.2	豊田市
		土岐足助線		瑞浪大野瀬線		1.6	豊田市	下切町	川端
		瑞浪大野瀬線		瑞浪大野瀬線		1.4	豊田市	下切町	川端
		瑞浪大野瀬線		豊田明智線		1.8	豊田市	下切町	川端
		豊田安城線		鴛鴨三好線		1.3			
		鴛鴨三好線		名古屋岡崎線		1.9			
		名古屋岡崎線		名古屋岡崎線		.4			
		名古屋岡崎線		名古屋岡崎線		1.7			
		名古屋岡崎線		豊田市・安城市 境		.3	里町	森 (交差点)	



(平成22年)

12・24時間観測の別	昼間12時間自動車類交通量			24時間自動車類交通量			昼夜率	混雑度	平成17年度		平均旅行速度 (km/h)				路線番号
	上下合計			上下合計					昼間自動車類交通量 (台)	24時間自動車類交通量 (台)	混雑時		昼間非混雑時		
	小型車 (台)	大型車 (台)	合計 (台)	小型車 (台)	大型車 (台)	合計 (台)					上り	下り	上り	下り	
									上り	下り					
12	12,140	1,601	13,741	15,838	2,163	18,001	1.31	1.29	15,320	20,988	32.2	30.6	36.9	35.7	419
12	12,140	1,601	13,741	15,838	2,163	18,001	1.31	1.28	15,320	20,988	27.4	35.7	33.4	31.5	419
12	12,140	1,601	13,741	15,838	2,163	18,001	1.31	1.25	15,320	20,988	13.3	33.0	13.5	39.7	419
12	12,140	1,601	13,741	15,838	2,163	18,001	1.31	1.50	15,320	20,988	35.3	27.2	34.7	30.3	419
12	12,140	1,601	13,741	15,838	2,163	18,001	1.31	1.32	15,320	20,988	32.6	25.8	32.4	31.0	419
12	12,140	1,601	13,741	15,838	2,163	18,001	1.31	1.56	15,320	20,988	27.4	25.8	31.8	32.5	419
12	15,651	1,844	17,495	21,117	2,326	23,443	1.34	1.41	17,958	24,602	23.1	22.4	27.2	27.9	419
12	1,228	84	1,312	1,546	120	1,666	1.27	.25	1,624	2,046	42.7	46.3	36.3	44.8	420
12	1,228	84	1,312	1,546	120	1,666	1.27	.22	1,624	2,046	48.5	48.3	49.7	47.4	420
12	1,228	84	1,312	1,546	120	1,666	1.27	.20	1,624	2,046	63.9	54.5	54.9	51.8	420
12	1,228	84	1,312	1,546	120	1,666	1.27	.21	1,624	2,046	66.3	58.6	60.3	55.9	420
12	1,228	84	1,312	1,546	120	1,666	1.27	.20	1,624	2,046	51.0	60.6	54.6	59.3	420
12	1,254	149	1,403	1,594	188	1,782	1.27	.21	1,494	1,882	36.9	36.9	36.9	36.9	473
12	1,254	149	1,403	1,594	188	1,782	1.27	.24	1,494	1,882	49.9	57.1	52.9	53.5	473
12	1,254	149	1,403	1,594	188	1,782	1.27	.23	1,494	1,882	39.2	50.1	45.0	50.1	473
12	1,254	149	1,403	1,594	188	1,782	1.27	.21	1,494	1,882	59.7	52.5	57.9	55.0	473
12	1,254	149	1,403	1,594	188	1,782	1.27	.22	1,494	1,882	43.1	43.1	43.1	43.1	473
24	14,571	5,017	19,588	17,998	7,091	25,089	1.28	.57	12,968	17,256	82.9	80.5	83.4	79.2	475
24	12,676	4,601	17,277	15,638	6,632	22,270	1.29	.54	11,611	15,542	83.0	81.2	84.9	79.0	475
24	12,386	4,594	16,980	15,294	6,633	21,927	1.29	.51	11,611	15,542	83.9	81.2	84.6	80.1	475
24	11,132	4,221	15,353	13,783	6,168	19,951	1.30	.45	11,611	15,542	85.6	80.2	85.1	81.5	475
24	9,759	3,731	13,490	12,291	5,620	17,911	1.33	.33	10,595	14,319	82.9	82.1	86.1	81.0	475
12	4,131	341	4,472	5,214	465	5,679	1.27	.85	4,446	5,157	59.0	58.1	56.9	58.8	6
12	4,131	341	4,472	5,214	465	5,679	1.27	.85	4,446	5,157	59.0	58.1	56.9	58.8	6
12	8,508	805	9,313	11,014	1,186	12,200	1.31	.42	9,137	10,599	76.0	77.8	75.1	76.4	6
12	8,508	805	9,313	11,014	1,186	12,200	1.31	.42	9,137	10,599	76.0	77.8	75.1	76.4	6
12	8,508	805	9,313	11,014	1,186	12,200	1.31	.42	9,137	10,599	76.0	77.8	75.1	76.4	6
12	4,112	438	4,550	5,323	645	5,968	1.31	.14	9,137	10,599	77.8	77.8	77.8	76.4	6
12	8,508	805	9,313	11,014	1,186	12,200	1.31	.36	9,137	10,599	76.0	77.8	75.1	76.4	6
12	8,508	805	9,313	11,014	1,186	12,200	1.31	.36	9,137	10,599	76.0	77.8	75.1	76.4	6
12	14,447	2,009	16,456	18,875	2,682	21,557	1.31	.49	16,915	19,621	76.5	72.9	73.7	71.2	6
12	4,396	367	4,763	5,691	541	6,232	1.31	.13	9,137	10,599	76.0		75.1		6
12	8,402	1,530	9,932	11,075	1,936	13,011	1.31	1.24	10,718	14,684	24.0	31.3	32.0	44.0	11
12	8,402	1,530	9,932	11,075	1,936	13,011	1.31	1.30	10,718	14,684	43.3	46.9	44.6	47.4	11
12	8,402	1,530	9,932	11,075	1,936	13,011	1.31	1.16	10,718	14,684	49.2	53.6	47.2	55.1	11
12	2,794	167	2,961	3,591	288	3,879	1.31	.44	3,157	4,325	55.7	54.1	55.0	51.4	11
12	2,794	167	2,961	3,591	288	3,879	1.31	.50	3,157	4,325	42.2	44.1	41.0	43.5	11
12	2,423	212	2,635	3,132	320	3,452	1.31	.35	2,522	3,455	52.4	52.7	49.4	51.9	11
12	2,423	212	2,635	3,132	320	3,452	1.31	.34	2,522	3,455	54.1	55.4	53.2	53.7	11
12	2,423	212	2,635	3,132	320	3,452	1.31	.34	2,522	3,455	55.1	59.7	54.8	56.8	11
12	913	77	990	1,152	105	1,257	1.27	.15	950	1,102	27.2	22.0	30.3	22.1	11
12	913	77	990	1,152	105	1,257	1.27	.14	950	1,102	36.1	40.7	35.2	37.9	11
12	913	77	990	1,152	105	1,257	1.27	.12	950	1,102	51.7	49.9	55.1	49.0	11
12	913	77	990	1,152	105	1,257	1.27	.12	950	1,102	54.9	59.0	53.9	43.9	11
12	913	77	990	1,152	105	1,257	1.27	.12	950	1,102	37.3	37.3	37.3	37.3	11
12	913	77	990	1,152	105	1,257	1.27	.12	950	1,102	44.1	44.1	44.1	44.1	11
	7,864	1,576	9,440	10,814	1,836	12,650	1.34	.80	9,694	13,281	26.7	29.5	28.6	34.6	12
	7,864	1,576	9,440	10,814	1,836	12,650	1.34	.94	9,694	13,281	33.1	22.7	36.3	29.1	12
	7,864	1,576	9,440	10,814	1,836	12,650	1.34	.42	9,694	13,281	13.7	15.8	17.5	22.4	12
	7,864	1,576	9,440	10,814	1,836	12,650	1.34	.99	9,694	13,281	22.0	26.9	24.8	31.8	12
12	6,455	2,026	8,481	8,737	2,373	11,110	1.31	.87	9,408	12,889	20.6	13.5	26.1	18.2	12

H-2 交通量調査結果 (国・県道分) (続き)

路線番号	路線名	起点側		終点側		区間延長 (km)	交通量観測地点地名		
		路線名等	備考	路線名等	備考		市郡	区町村	丁目字
13	豊田多治見線	力石名古屋線 一般国道475号(東海環状自動車道)		一般国道475号(東海環状自動車道)		1.2 .5			
		一般国道419号		大平折平線		3.7	豊田市	木瀬町	横枕
		大平折平線		大平折平線		.4	豊田市	木瀬町	横枕
19	土岐足助線	大平折平線		豊田多治見線		2.4	豊田市	木瀬町	横枕
		土岐足助線		大平折平線		2.3	豊田市	乙ケ林町	岩谷戸
		大平折平線		沢田御作線		3.7	豊田市	乙ケ林町	岩谷戸
		沢田御作線		一般国道419号		2.6	豊田市	乙ケ林町	岩谷戸
		一般国道419号		上仁木明智線		1.1	豊田市	榊野町	青木
		上仁木明智線		豊田明智線		7.5	豊田市	榊野町	青木
		豊田明智線		小渡明川足助線		.3	豊田市	榊野町	青木
		小渡明川足助線		笹戸小田木線		3.4	豊田市	榊野町	青木
		笹戸小田木線		笹戸小田木線		1.5	豊田市	榊野町	青木
		笹戸小田木線		平沢御蔵線		.3	豊田市	榊野町	青木
		平沢御蔵線		一般国道153号		2.8	豊田市	榊野町	青木
20	瑞浪大野瀬線	一般国道419号		瑞浪大野瀬線		3.2			
		瑞浪大野瀬線		豊田明智線		3.4	豊田市	浅谷町	大屋
		瑞浪大野瀬線		一般国道153号		3.7			
33	瀬戸設楽線	瀬戸市・豊田市 境		大平折平線		2.7			
		大平折平線		北一色東広瀬線		.2	豊田市	藤岡飯野町	二反田
		北一色東広瀬線		上渡合土岐線		.8	豊田市	藤岡飯野町	二反田
		上渡合土岐線		一般国道419号		1.6	豊田市	藤岡飯野町	二反田
		一般国道419号		木瀬富田線		3.1	豊田市	藤岡飯野町	大川ヶ原
		木瀬富田線		木瀬富田線		.4	豊田市	藤岡飯野町	大川ヶ原
		木瀬富田線		沢田御作線		.2	豊田市	藤岡飯野町	大川ヶ原
		沢田御作線		豊田明智線		3.1	豊田市	藤岡飯野町	大川ヶ原
		豊田明智線		島崎豊田線		.3	豊田市	月原町	川端
		島崎豊田線		平沢御蔵線		3.8	豊田市	月原町	川端
		平沢御蔵線		久木中金線		2.3	豊田市	月原町	川端
		久木中金線		久木中金線		.4	豊田市	月原町	川端
		久木中金線		一般国道153号		3.7	豊田市	月原町	川端
		一般国道153号		小渡明川足助線		2.8	豊田市	桑田町	宮ノ前
		小渡明川足助線		梨野川面線		1.4	豊田市	桑田町	宮ノ前
		梨野川面線		牛地大多賀線		10.7	豊田市	桑田町	宮ノ前
		牛地大多賀線		豊田市・設楽町 境		2.8	豊田市	桑田町	宮ノ前
39	岡崎足助線	岡崎市・豊田市 境		加茂川志賀線		.4	岡崎市	細川町	石田
		加茂川志賀線		加茂川志賀線		1.4			
		加茂川志賀線		一般国道301号		1.3			
		一般国道301号		則定豊田線		6.3	豊田市	鍋田町	後山
		則定豊田線		坂上田振線		3.4	豊田市	東大島町	川谷
		坂上田振線		一般国道153号		1.1	豊田市	東大島町	川谷
54	豊田知立線	名古屋豊田線		豊田市・みよし市 境		1.2	みよし市	筋生町	並木
56	名古屋岡崎線	みよし市・豊田市 境		宮上知立線		.2	豊田市	本田町	金池
		宮上知立線		宮上知立線		.6	豊田市	本田町	金池
		宮上知立線		一般国道155号		2.0	豊田市	本田町	金池
		一般国道155号		豊田一色線		1.6	豊田市	若林西町	向屋敷
		豊田一色線		豊田市・安城市 境		2.9	豊田市	吉原町	下細池
		豊田市・安城市 境		豊田安城線		.6	豊田市	吉原町	下細池
		豊田安城線		豊田安城線		.6	豊田市	吉原町	下細池
		豊田安城線		豊田市・岡崎市 境		.2			
		豊田安城線		刈谷市・豊田市 境		1.3			
		刈谷市・豊田市 境		宮上知立線					

(平成22年)

12・24時間観測の別	昼間12時間自動車類交通量			24時間自動車類交通量			昼夜率	混雑度	平成17年度		平均旅行速度 (km/h)				路線番号
	上下合計			上下合計					昼間自動車類交通量 (台)	24時間自動車類交通量 (台)	混雑時		昼間非混雑時		
	小型車 (台)	大型車 (台)	合計 (台)	小型車 (台)	大型車 (台)	合計 (台)					上り	下り	上り	下り	
									上り	下り					
	2,455	524	2,979	3,256	646	3,902	1.31	.40	3,018	3,833	72.0	61.7	63.5	57.6	13
	2,455	524	2,979	3,256	646	3,902	1.31	.43	3,018	3,833	17.1	6.6	18.9	11.4	13
12	979	17	996	1,220	45	1,265	1.27	.19	985	1,143	52.9	42.7	52.9	42.7	13
12	979	17	996	1,220	45	1,265	1.27	.20	985	1,143	34.3	34.3	34.3	34.3	13
12	979	17	996	1,220	45	1,265	1.27	.92	985	1,143	34.3	34.3	34.3	34.3	13
12	747	44	791	939	66	1,005	1.27	.94	628	728	38.5	38.5	38.5	38.5	19
12	747	44	791	939	66	1,005	1.27	.12	628	728	42.3	42.3	42.3	42.3	19
12	747	44	791	939	66	1,005	1.27	.12	628	728	43.3	43.3	43.3	43.3	19
12	1,320	305	1,625	1,714	350	2,064	1.27	.27	250	290	42.6	42.6	42.6	42.6	19
12	1,320	305	1,625	1,714	350	2,064	1.27	.24	250	290	37.5	37.5	37.5	37.5	19
12	1,320	305	1,625	1,714	350	2,064	1.27	8.08	250	290	30.9	30.9	30.9	30.9	19
12	1,320	305	1,625	1,714	350	2,064	1.27	.25	250	290	36.0	36.0	36.0	36.0	19
12	1,320	305	1,625	1,714	350	2,064	1.27	.24	250	290	44.3	44.3	44.3	44.3	19
12	1,320	305	1,625	1,714	350	2,064	1.27	.22	250	290	56.9	55.1	58.7	55.6	19
12	1,320	305	1,625	1,714	350	2,064	1.27	.24	250	290	50.7	43.3	51.6	46.7	19
	102	20	122	132	23	155	1.27	.16	124	177	33.5	33.5	33.5	33.5	20
12	459	64	523	585	79	664	1.27	.40	573	665	43.6	43.6	43.6	43.6	20
	102	20	122	132	23	155	1.27	.65	124	144	37.2	37.2	37.2	37.2	20
	6,382	1,575	7,957	8,649	2,093	10,742	1.35	.98	8,097	10,914	40.9	39.7	41.4	41.1	33
24	6,762	814	7,576	9,227	1,047	10,274	1.36	1.18	8,097	10,914	46.3	45.5	48.5	49.4	33
24	6,762	814	7,576	9,227	1,047	10,274	1.36	1.06	8,097	10,914	48.7	41.0	49.0	44.7	33
24	6,762	814	7,576	9,227	1,047	10,274	1.36	1.11	8,097	10,914	43.1	19.8	44.0	36.5	33
12	3,164	271	3,435	3,996	366	4,362	1.27	.57	3,770	4,373	40.2	45.0	44.2	51.2	33
12	3,164	271	3,435	3,996	366	4,362	1.27	.63	3,770	4,373	52.3	29.6	52.4	36.0	33
12	3,164	271	3,435	3,996	366	4,362	1.27	.65	3,770	4,373	22.0	24.1	23.8	27.2	33
12	3,164	271	3,435	3,996	366	4,362	1.27	.57	3,770	4,373	48.2	49.2	48.7	49.1	33
12	1,770	126	1,896	2,229	179	2,408	1.27	.43	1,410	1,636	20.2	41.9	23.8	38.6	33
12	1,770	126	1,896	2,229	179	2,408	1.27	.36	1,410	1,636	51.5	51.4	51.2	51.8	33
12	1,770	126	1,896	2,229	179	2,408	1.27	.91	1,410	1,636	42.6	42.4	42.1	42.5	33
12	1,770	126	1,896	2,229	179	2,408	1.27	.40	1,410	1,636	26.8	26.8	40.7	23.2	33
12	1,770	126	1,896	2,229	179	2,408	1.27	.38	1,410	1,636	53.3	51.0	54.8	52.5	33
12	1,155	60	1,215	1,449	94	1,543	1.27	.16	1,647	1,911	52.7	52.7	46.9	49.9	33
12	1,155	60	1,215	1,449	94	1,543	1.27	.16	1,647	1,911	29.0	29.0	45.4	50.0	33
12	1,155	60	1,215	1,449	94	1,543	1.27	.52	1,647	1,911	40.6	40.6	40.6	40.6	33
12	1,155	60	1,215	1,449	94	1,543	1.27	.74	1,647	1,911	43.4	43.4	43.4	43.4	33
12	12,877	917	13,794	16,910	1,436	18,346	1.33	1.44	5,908	8,094	50.5	57.4	52.6	57.7	39
	4,982	667	5,649	6,350	824	7,174	1.27	1.01	5,748	6,668	50.5	46.1	51.5	48.9	39
	4,982	667	5,649	6,350	824	7,174	1.27	1.32	5,748	6,668	44.3	32.1	43.3	35.7	39
12	2,704	323	3,027	3,437	407	3,844	1.27	.38	2,907	3,372	46.9	48.9	46.4	47.8	39
12	4,697	357	5,054	5,921	498	6,419	1.27	.65	2,907	3,372	47.2	48.0	46.1	48.1	39
12	4,697	357	5,054	5,921	498	6,419	1.27	.64	2,907	3,372	53.6	8.5	52.5	15.1	39
12	12,749	1,809	14,558	16,666	2,405	19,071	1.31	1.12	14,036	19,229	23.7	40.3	27.8	42.7	54
24	11,419	2,831	14,250	16,422	3,957	20,379	1.43	.75	16,022	24,387	39.3	26.0	39.3	31.8	56
24	11,419	2,831	14,250	16,422	3,957	20,379	1.43	.75	16,022	24,387	27.6	23.5	36.1	28.1	56
24	11,419	2,831	14,250	16,422	3,957	20,379	1.43	.59	16,022	24,387	34.7	29.1	39.6	32.7	56
12	14,486	4,672	19,158	20,472	5,200	25,672	1.34	.90	20,175	28,850	34.2	19.8	38.3	27.6	56
12	9,107	2,274	11,381	12,169	2,740	14,909	1.31	1.38	12,431	17,030	27.1	28.7	34.4	39.1	56
12	9,107	2,274	11,381	12,169	2,740	14,909	1.31	1.39	12,431	17,030	27.1	28.7	34.4	39.1	56
12	9,107	2,274	11,381	12,169	2,740	14,909	1.31	1.32	12,431	17,030	18.7	19.4	32.2	31.4	56
	12,973	992	13,965	17,056	1,517	18,573	1.33	.22	14,237	19,647	23.5	15.6	29.4	28.8	56
											30.7	30.7	30.7	30.7	56

H-2 交通量調査結果 (国・県道分) (続き)

路線番号	路線名	起点側		終点側		区間延長 (km)	交通量観測地点地名		
		路線名等	備考	路線名等	備考		市郡	区丁目	字
58	名古屋豊田線	宮上知立線		一般国道155号		3.1	豊田市	生駒町	宝
		一般国道155号		一般国道155号		.8	豊田市	生駒町	宝
		一般国道155号		豊田一色線		1.2	豊田市	生駒町	宝
		田名古屋線		一般国道155号		2.0	豊田市	保見町	井ノ向
		一般国道155号		加納東保見線		1.5	豊田市	保見町	起間
		加納東保見線		一般国道419号		2.7	豊田市	保見町	起間
		一般国道419号		猿投停車場線		.9	豊田市	保見町	起間
		猿投停車場線		西中山越戸停車場線		.6	豊田市	保見町	起間
		西中山越戸停車場線		一般国道153号		.9	豊田市	保見町	起間
		東名高速道路		豊田環状線		.7	豊田市	深田町	1丁目
76	豊田安城線	豊田環状線		豊田環状線		1.3	豊田市	深田町	1丁目
		豊田環状線		本地鴛鴦線		.2	豊田市	寿町	8丁目
		本地鴛鴦線		豊田一色線		1.7	豊田市	寿町	8丁目
		豊田一色線		鴛鴦三好線		1.3	豊田市	寿町	8丁目
		鴛鴦三好線		岡崎豊明線		2.0	豊田市	永覚町	山合
		岡崎豊明線		名古屋岡崎線		2.1	豊田市	永覚町	山合
		名古屋岡崎線		名古屋岡崎線		.3	豊田市	永覚町	山合
		一般国道153号		作手善夫大沼線		14.5			
		作手善夫大沼線		一般国道301号		.8	豊田市	大沼町	船橋
		茶白山高原設楽線		一般国道257号		8.9	設楽町	津具字	中古町
101	月瀬上矢作線	月瀬上矢作線		月瀬上矢作線		2.0			
		名古屋豊田線		豊田市・日進市 境		1.3	愛知郡	長久手町	大字前熊字溝下
215	田名古屋線	名古屋豊田線		一般国道153号		.6	みよし市	三好町	中鯉ヶ池
218	和合豊田線	みよし市・豊田市 境		岡崎豊明線		2.6	柿崎町	(交差点)	
230	鴛鴦安城線	鴛鴦三好線		豊田市・岡崎市 境		1.8	柿崎町	(交差点)	
232	鴛鴦三好線	岡崎豊明線		宮上知立線		.3	みよし市	打越町	下鶴ノ巢
		宮上知立線		一般国道155号		.9	みよし市	打越町	下鶴ノ巢
239	岡崎豊明線	宮上知立線		一般国道155号		1.0			
		一般国道155号		一般国道155号		2.4			
		豊田一色線		豊田一色線		1.7			
		豊田安城線		豊田安城線		.8			
		本地鴛鴦線		本地鴛鴦線		.2			
		本地鴛鴦線		鴛鴦安城線		.5			
		鴛鴦安城線		一般国道248号		1.7	豊田市	畝部	東町馬場西
		岡崎市・豊田市 境		鴛鴦安城線		1.5	豊田市	畝部	東町馬場西
		鴛鴦安城線		豊田安城線		2.9	豊田市	畝部	東町馬場西
		豊田安城線		豊田一色線		1.9	豊田市	高岡町	長根
一般国道155号		宮上知立線		.5	豊田市	高岡町	長根		
284	宮上知立線	宮上知立線		宮上知立線		1.1	刈谷市	西境	市民館
		宮上知立線		豊田市・刈谷市 境		4.8	豊田市	乙部町	北屋敷
		深見亀首線		名古屋豊田線		2.0	豊田市	田代町	3丁目
		豊田東郷線		一般国道153号		.8	豊田市	田代町	3丁目
		一般国道153号		本地鴛鴦線		1.8	豊田市	田代町	3丁目
		本地鴛鴦線		鴛鴦三好線		2.4	豊田市	堤町	下丸山
		鴛鴦三好線		名古屋岡崎線		.9	豊田市	堤町	下丸山
		名古屋岡崎線		岡崎豊明線		1.4	豊田市	大島町	旭
		名古屋岡崎線		名古屋岡崎線		2.0	豊田市	大島町	旭
		一般国道155号		一般国道155号		.3	豊田市	堤町	大田
鴛鴦三好線		みよし市・豊田市 境		.6	豊田市	堤町	大田		
みよし市・豊田市 境		豊田市・みよし市 境		.5	豊田市	堤町	大田		
豊田市・みよし市 境		みよし市・豊田市 境		.2	豊田市	堤町	大田		
みよし市・豊田市 境		名古屋岡崎線							

(平成22年)

12・24時間観測の別	昼間12時間自動車類交通量			24時間自動車類交通量			昼夜率	混雑度	平成17年度		平均旅行速度 (km/h)				路線番号
	上下合計			上下合計					昼間自動車類交通量	24時間自動車類交通量	混雑時		昼間非混雑時		
	小型車	大型車	合計	小型車	大型車	合計					上り	下り	上り	下り	
									(台)	(台)					
12	8,635	2,280	10,915	11,572	2,727	14,299	1.31	.98	5,939	8,136	34.7	34.7	34.7	34.7	56
12	8,635	2,280	10,915	11,572	2,727	14,299	1.31	.98	5,939	8,136	14.8	14.8	14.8	14.8	56
12	8,635	2,280	10,915	11,572	2,727	14,299	1.31	.93	5,939	8,136	43.2	43.2	43.2	43.2	56
12	6,814	1,447	8,261	9,037	1,785	10,822	1.31	.81	8,579	11,753	29.9	20.7	36.9	34.7	58
12	5,697	1,108	6,805	7,528	1,387	8,915	1.31	.66	7,508	10,286	17.0	35.3	26.1	35.1	58
12	5,697	1,108	6,805	7,528	1,387	8,915	1.31	.71	7,508	10,286	24.9	17.1	32.6	23.1	58
12	5,697	1,108	6,805	7,528	1,387	8,915	1.31	.69	7,508	10,286	16.4	21.7	19.7	23.8	58
12	5,697	1,108	6,805	7,528	1,387	8,915	1.31	.83	7,508	10,286	20.3	20.6	22.3	23.4	58
12	5,697	1,108	6,805	7,528	1,387	8,915	1.31	.70	7,508	10,286	25.3	21.8	33.4	25.7	58
12	14,067	2,802	16,869	19,337	3,267	22,604	1.34	.53	19,926	27,498	28.9	15.8	31.9	26.3	76
12	14,067	2,802	16,869	19,337	3,267	22,604	1.34	.57	19,926	27,498	27.9	24.6	31.4	29.1	76
12	11,969	2,555	14,524	16,507	2,955	19,462	1.34	1.67	16,908	23,164	7.6	25.1	9.7	34.8	76
12	11,969	2,555	14,524	16,507	2,955	19,462	1.34	1.62	16,908	23,164	23.3	22.5	28.5	25.4	76
12	11,969	2,555	14,524	16,507	2,955	19,462	1.34	1.58	16,908	23,164	28.9	40.3	30.8	39.4	76
12	10,665	2,754	13,419	14,276	3,303	17,579	1.31	.77	13,953	19,116	35.6	33.6	37.8	37.7	76
12	10,665	2,754	13,419	14,276	3,303	17,579	1.31	2.06	13,953	19,116	28.4	18.3	33.8	27.5	76
12	10,665	2,754	13,419	14,276	3,303	17,579	1.31	1.49	13,953	19,116	38.6	38.6	38.6	38.6	76
	350	11	361	437	21	458	1.27	2.60	367	426	37.4	37.4	37.4	37.4	77
12	2,949	191	3,140	3,710	278	3,988	1.27	.58	2,486	2,884	39.5	26.9	37.4	31.3	77
12	673	69	742	852	90	942	1.27	.62	748	868	36.8	36.8	36.8	36.8	80
											30.3	30.3	30.3	30.3	101
12	5,058	1,232	6,290	6,751	1,489	8,240	1.31	.62	6,740	9,301	34.6	34.6	40.0	36.7	215
12	9,058	669	9,727	12,097	937	13,034	1.34	1.46	10,345	14,173	34.4	18.3	39.2	21.0	218
12	2,130	66	2,196	2,816	127	2,943	1.34	.38	3,100	4,123	26.7	26.7	26.7	26.7	230
12	2,130	66	2,196	2,816	127	2,943	1.34	.36	3,100	4,123	30.7	30.7	30.7	30.7	230
12	4,874	1,965	6,839	6,874	2,222	9,096	1.33	1.00	10,215	14,097	21.7	14.8	24.8	21.1	232
12	4,874	1,965	6,839	6,874	2,222	9,096	1.33	1.11	10,215	14,097	23.6	23.6	37.2	37.2	232
	1,716	284	2,000	2,254	366	2,620	1.31	.36	2,026	2,796	21.4	21.4	21.4	21.4	232
	1,716	284	2,000	2,254	366	2,620	1.31	.32	2,026	2,796	15.2	15.2	15.2	15.2	232
	1,716	284	2,000	2,254	366	2,620	1.31	.31	2,026	2,796	29.4	24.3	31.3	26.5	232
	1,716	284	2,000	2,254	366	2,620	1.31	.31	2,026	2,796	19.2	26.1	23.0	36.2	232
	1,716	284	2,000	2,254	366	2,620	1.31	.32	2,026	2,796	20.7	18.6	26.3	32.6	232
	1,716	284	2,000	2,254	366	2,620	1.31	.34	2,026	2,796	21.8	9.4	26.3	15.6	232
12	10,687	1,558	12,245	13,982	2,059	16,041	1.31	1.83	12,725	17,561	11.8	25.2	22.5	29.9	239
12	10,687	1,558	12,245	13,982	2,059	16,041	1.31	1.63	12,725	17,561	29.3	25.1	32.8	27.5	239
12	10,687	1,558	12,245	13,982	2,059	16,041	1.31	1.71	12,725	17,561	30.1	25.8	33.6	31.2	239
12	3,803	544	4,347	4,973	722	5,695	1.31	.70	5,078	6,754	26.3	29.2	29.6	32.4	239
12	3,803	544	4,347	4,973	722	5,695	1.31	.59	5,078	6,754	18.0	31.5	28.3	36.7	239
12	7,349	2,033	9,382	9,873	2,417	12,290	1.31	1.28	9,352	12,906	32.4	32.1	37.9	39.5	239
12	5,585	108	5,693	7,250	322	7,572	1.33	1.14	3,732	5,150	36.6	36.6	36.6	36.6	283
12	8,961	1,172	10,133	11,687	1,587	13,274	1.31	1.29	9,506	13,118	27.4	21.6	31.0	28.7	284
12	8,961	1,172	10,133	11,687	1,587	13,274	1.31	1.24	9,506	13,118	10.5	32.6	16.8	37.3	284
12	8,961	1,172	10,133	11,687	1,587	13,274	1.31	1.11	9,506	13,118	30.5	37.1	39.5	38.3	284
12	5,064	714	5,778	6,754	931	7,685	1.33	.82	5,767	7,958	31.3	30.3	35.3	33.5	284
12	5,064	714	5,778	6,754	931	7,685	1.33	.71	5,767	7,958	16.1	26.6	27.1	33.4	284
12	8,042	1,574	9,616	10,853	1,936	12,789	1.33	1.20	9,619	13,274	28.7	26.4	34.9	29.6	284
12	8,042	1,574	9,616	10,853	1,936	12,789	1.33	1.01	9,619	13,274	35.5	27.4	41.0	36.2	284
12	8,082	1,999	10,081	10,524	2,279	12,803	1.27	1.28	6,636	9,158	21.7	17.1	26.1	22.6	284
12	8,082	1,999	10,081	10,524	2,279	12,803	1.27	1.22	6,636	9,158	21.7	17.1	26.1	22.6	284
12	8,082	1,999	10,081	10,524	2,279	12,803	1.27	1.13	6,636	9,158	21.7	17.1	26.1	22.6	284
12	8,082	1,999	10,081	10,524	2,279	12,803	1.27	1.27	6,636	9,158	21.7	17.1	26.1	22.6	284

H-2 交通量調査結果 (国・県道分) (続き)

路線番号	路線名	起点側		終点側		区間延長 (km)	交通量観測地点地名		
		路線名等	備考	路線名等	備考		市郡	区町村	丁目
336	東蘭鍛埜線	一般国道301号		豊田市・岡崎市 境		1.0			
337	作手菅沼平瀬線	新城市・豊田市 境		一般国道473号		4.1			
		一般国道473号		東大見岡崎線		4.8			
338	花沢桑原線	一般国道301号		長沢東蔵前線		3.1	岡崎市	桑原町	南屋下
		長沢東蔵前線		加茂川志賀線		5.6	岡崎市	桑原町	南屋下
		加茂川志賀線		岡崎足助線		4.8	岡崎市	桑原町	南屋下
339	長沢東蔵前線	花沢桑原線		東大見岡崎線		.4	岡崎市	真福寺町	神田
340	細川豊田線	岡崎市・豊田市 境		豊田環状線		2.1	豊田市	渡合町	3丁目
		豊田環状線		一般国道301号		2.8	豊田市	渡合町	3丁目
		一般国道301号		則定豊田線		2.0	豊田市	上野町	3丁目
		則定豊田線		中金百々線		2.6	豊田市	上野町	3丁目
		中金百々線		一般国道153号		.7	豊田市	上野町	3丁目
341	加茂川志賀線	花沢桑原線		岡崎足助線		4.5			
		岡崎足助線		豊田環状線		1.4			
342	豊田市停車場線	一般国道153号				.3			
343	則定豊田線	岡崎足助線		松平志賀中金線		2.5			
		松平志賀中金線		松平志賀中金線		1.4			
		松平志賀中金線		一般国道475号(東海環状自動車道)		1.0	豊田市	市木町	西山
		一般国道475号(東海環状自動車道)		細川豊田線		5.0	豊田市	市木町	西山
		細川豊田線		一般国道153号		1.6	豊田市	市木町	西山
344	久木中金線	一般国道153号		瀬戸設楽線		3.8	豊田市	久木町	瀬古
		瀬戸設楽線		月原近岡線		3.0	豊田市	久木町	瀬古
		月原近岡線		一般国道153号		4.0	豊田市	久木町	瀬古
345	中金百々線	一般国道153号		細川豊田線		6.5			
346	越戸停車場線			一般国道153号		.2			
347	猿投停車場線			名古屋豊田線		.2			
348	西中山越戸停車場線	一般国道419号		名古屋豊田線		4.1	豊田市	御船町	山屋敷
		名古屋豊田線				1.3	豊田市	御船町	山屋敷
349	深見亀首線	一般国道419号		力石名古屋線		3.2	豊田市	舞木町	丸根
		力石名古屋線		加納東保見線		.5	豊田市	舞木町	丸根
		加納東保見線		一般国道419号		1.6	豊田市	舞木町	丸根
350	北一色東広瀬線	瀬戸設楽線		一般国道419号		2.5	豊田市	田茂平町	井ノ口
		一般国道419号		豊田明智線		5.9	豊田市	田茂平町	井ノ口
		豊田明智線		島崎豊田線		.3	豊田市	田茂平町	井ノ口
351	上仁木明智線	土岐足助線		瑞浪大野瀬線		5.1			
352	上渡合土岐線	瀬戸設楽線		大平折平線		1.3	豊田市	石畳町	池ノ平
		大平折平線		大平折平線		1.9	豊田市	石畳町	池ノ平
		大平折平線		上渡合土岐線		2.9	豊田市	石畳町	池ノ平
353	大平折平線	土岐足助線		豊田多治見線		2.7			
		上渡合土岐線		豊田多治見線		1.9			
		上渡合土岐線		瀬戸設楽線		1.2			
354	平畑土岐線	島崎豊田線		一般国道419号		6.2			
		一般国道419号		平畑土岐線		3.1			
355	島崎豊田線	豊田明智線		平畑土岐線		4.1			
		平畑土岐線		豊田明智線		.3			
		豊田明智線		瀬戸設楽線		7.3			
		瀬戸設楽線		月原近岡線		1.8			
		月原近岡線		北一色東広瀬線		5.2			
		北一色東広瀬線		一般国道153号		3.1			
356	大野瀬小渡線					.8	豊田市	小渡町	船戸
						.8	豊田市	小渡町	船戸

(平成22年)

12・24時間観測の別	昼間12時間自動車類交通量			24時間自動車類交通量			昼夜率	混雑度	平成17年度		平均旅行速度 (km/h)				路線番号
	上下合計			上下合計					昼間自動車類交通量 (台)	24時間自動車類交通量 (台)	混雑時		昼間非混雑時		
	小型車 (台)	大型車 (台)	合計 (台)	小型車 (台)	大型車 (台)	合計 (台)					上り	下り	上り	下り	
	543	38	581	684	54	738	1.27	2.73	591	733	40.4	40.4	40.4	40.4	336
	871	80	951	1,102	106	1,208	1.27	.50	968	1,200	41.5	41.5	41.5	41.5	337
	871	80	951	1,102	106	1,208	1.27	5.03	968	1,200	31.2	31.2	31.2	31.2	337
12	1,938	302	2,240	2,481	364	2,845	1.27	.37	2,071	2,568	35.0	35.0	35.0	35.0	338
12	1,938	302	2,240	2,481	364	2,845	1.27	3.37	2,071	2,568	32.5	32.5	32.5	32.5	338
12	1,938	302	2,240	2,481	364	2,845	1.27	.39	2,071	2,568	40.4	40.4	40.4	40.4	338
12	6,045	822	6,867	7,708	1,013	8,721	1.27	1.39	6,464	8,015	32.0	32.0	32.0	32.0	339
12	7,083	162	7,245	8,838	363	9,201	1.27	.58	7,207	9,946	36.2	36.2	36.2	36.2	340
12	7,083	162	7,245	8,838	363	9,201	1.27	.51	7,207	9,946	37.7	30.0	41.1	34.7	340
12	5,470	194	5,664	6,842	351	7,193	1.27	.90	5,670	7,825	25.4	27.8	27.1	29.6	340
12	5,470	194	5,664	6,842	351	7,193	1.27	.85	5,670	7,825	33.8	36.9	36.1	38.3	340
12	5,470	194	5,664	6,842	351	7,193	1.27	.87	5,670	7,825	36.2	11.2	39.7	23.1	340
	871	80	951	1,102	106	1,208	1.27	1.26	968	1,200	30.3	30.3	30.3	30.3	341
	871	80	951	1,102	106	1,208	1.27	.08	968	1,200	30.7	30.7	30.7	30.7	341
	5,852	302	6,154	7,343	473	7,816	1.27	.69	6,262	8,579	11.1	11.1	11.0	11.0	342
	3,067	330	3,397	3,890	424	4,314	1.27	.55	3,457	4,287	49.3	54.3	50.1	54.5	343
	3,067	330	3,397	3,890	424	4,314	1.27	.62	3,457	4,287	50.7	52.0	52.9	52.1	343
12	8,479	458	8,937	10,643	707	11,350	1.27	.78	8,922	12,312	87.8	73.5	85.7	87.8	343
12	8,479	458	8,937	10,643	707	11,350	1.27	.97	8,922	12,312	33.1	29.9	32.8	31.2	343
12	8,479	458	8,937	10,643	707	11,350	1.27	1.19	8,922	12,312	26.2	14.3	31.4	21.0	343
12	551	53	604	697	70	767	1.27	.09	846	1,049	42.5	42.5	42.5	42.5	344
12	551	53	604	697	70	767	1.27	.08	846	1,049	47.6	47.6	47.6	47.6	344
12	551	53	604	697	70	767	1.27	.09	846	1,049	47.1	47.1	47.1	47.1	344
	871	80	951	1,102	106	1,208	1.27	.16	968	1,200	41.9	41.9	41.9	41.9	345
	6,145	427	6,572	7,736	610	8,346	1.27	.85	6,688	9,229	25.7	25.7	25.7	25.7	346
	4,956	834	5,790	6,358	995	7,353	1.27	.75	5,892	8,131	31.3	31.3	31.3	31.3	347
12	7,076	452	7,528	8,900	661	9,561	1.27	.68	6,688	9,229	28.4	28.4	32.3	32.3	348
12	7,076	452	7,528	8,900	661	9,561	1.27	.68	6,688	9,229	15.5	15.5	29.8	29.8	348
12	5,328	516	5,844	6,743	679	7,422	1.27	.78	5,892	8,131	31.0	45.3	41.5	46.6	349
12	5,328	516	5,844	6,743	679	7,422	1.27	.88	5,892	8,131	40.0	40.0	40.4	40.4	349
12	5,328	516	5,844	6,743	679	7,422	1.27	.68	5,892	8,131	44.1	27.0	46.8	38.9	349
12	3,627	328	3,955	4,691	490	5,181	1.31	.77	4,150	5,146	38.1	38.1	38.1	38.1	350
12	3,627	328	3,955	4,691	490	5,181	1.31	.74	4,150	5,146	35.3	35.3	35.3	35.3	350
12	3,627	328	3,955	4,691	490	5,181	1.31	.87	4,150	5,146	23.4	27.1	19.0	30.8	350
	238	9	247	305	19	324	1.31	.07	250	310	37.3	37.3	37.3	37.3	351
12	2,190	521	2,711	2,919	632	3,551	1.31	.35	2,809	3,483	36.0	36.0	36.0	36.0	352
12	2,190	521	2,711	2,919	632	3,551	1.31	.40	2,809	3,483	42.5	42.5	42.5	42.5	352
12	2,190	521	2,711	2,919	632	3,551	1.31	.42	2,809	3,483	44.8	44.8	44.8	44.8	352
	870	80	950	1,148	116	1,264	1.33	.14	968	1,336	35.0	35.0	35.0	35.0	353
	870	80	950	1,148	116	1,264	1.33	1.24	968	1,336	28.6	28.6	28.6	28.6	353
	870	80	950	1,148	116	1,264	1.33	.13	968	1,336	41.9	41.9	41.9	41.9	353
	236	9	245	308	18	326	1.33	.11	250	310	36.8	36.8	36.8	36.8	354
	236	9	245	308	18	326	1.33	.40	250	310	37.4	37.4	37.4	37.4	354
	871	80	951	1,102	106	1,208	1.27	1.26	968	1,200	36.8	36.8	36.8	36.8	355
	871	80	951	1,102	106	1,208	1.27	.10	968	1,200	31.8	31.8	31.8	31.8	355
	871	80	951	1,102	106	1,208	1.27	.09	968	1,200	40.5	40.5	40.5	40.5	355
	871	80	951	1,102	106	1,208	1.27	1.26	968	1,200	35.0	35.0	35.0	35.0	355
	871	80	951	1,102	106	1,208	1.27	1.26	968	1,200	37.8	37.8	37.8	37.8	355
	871	80	951	1,102	106	1,208	1.27	.12	968	1,200	44.4	45.2	45.6	46.0	355
12	825	96	921	1,073	134	1,207	1.31	.26	968	1,200	46.6	46.6	46.6	46.6	356
12	825	96	921	1,073	134	1,207	1.31	.26	968	1,200	46.6	46.6	46.6	46.6	356

H-2 交通量調査結果（国・県道分）（続き）

路線番号	路線名	起点側		終点側		区間延長 (km)	交通量観測地点地名		
		路線名等	備考	路線名等	備考		市郡	区町村	丁目字
				一般国道257号		3.8	豊田市	小渡町	船戸
				牛地大多賀線		7.9	豊田市	小渡町	船戸
				豊田明智線		8.7	豊田市	小渡町	船戸
357	平沢御蔵線	一般国道153号		土岐足助線		2.3	豊田市	小町	木用
		土岐足助線		瀬戸設楽線		6.0	豊田市	小町	木用
358	月原近岡線	島崎豊田線		久木中金線		4.2			
		久木中金線		一般国道153号		4.3			
359	坂上田振線	坂上花沢線		岡崎足助線		6.9	豊田市	国谷町	白イ
360	坂上大内線			坂上花沢線		1.3	豊田市	豊松町	人見
		坂上花沢線		一般国道301号		2.7	豊田市	豊松町	人見
361	坂上花沢線	坂上大内線		坂上田振線		3.8			
		坂上田振線		一般国道301号		5.5			
362	大沼足助線	作手善夫大沼線		東大見岡崎線		2.4	豊田市	平瀬町	築瀬
		東大見岡崎線		一般国道420号		10.3	豊田市	平瀬町	築瀬
363	作手善夫大沼線	新城市・豊田市 境		一般国道473号		7.5			
		一般国道473号		大沼足助線		4.5			
		大沼足助線		足助下山線		.2			
364	田峯東大見線	瀬戸設楽線		瀬戸設楽線		3.0			
		瀬戸設楽線		梨野川面線		5.8			
		梨野川面線		梨野川面線		1.7	豊田市	東大見町	市平
		梨野川面線		一般国道420号		6.8	豊田市	東大見町	市平
366	小渡明川足助線	土岐足助線		笹戸小田木線		5.6			
		笹戸小田木線		笹戸小田木線		.5			
		笹戸小田木線		一般国道153号		4.2			
		一般国道153号		瀬戸設楽線		4.5			
367	梨野川面線	一般国道420号		田峯東大見線		4.8			
		田峯東大見線		瀬戸設楽線		8.2			
477	東大見岡崎線	一般国道420号		作手菅沼平瀬線		8.5			
		作手菅沼平瀬線		大沼足助線		1.0			
		一般国道301号		豊田市・岡崎市 境		2.7	岡崎市	安戸町	カミカイト
484	牛地大多賀線	大野瀬小渡線		笹戸小田木線		2.0	豊田市	牛地町	西久保
		笹戸小田木線		笹戸小田木線		2.0			
		笹戸小田木線		一般国道153号		4.3			
		一般国道153号		瀬戸設楽線		3.1			
485	沢田御作線	土岐足助線		一般国道419号		2.0	豊田市	北篠平町	広畑
		一般国道419号		瀬戸設楽線		4.4	豊田市	北篠平町	広畑
486	木瀬富田線	一般国道419号		瀬戸設楽線		2.2			
		瀬戸設楽線		豊田明智線		4.3			
487	松平志賀中金線	一般国道301号		則定豊田線		3.9	豊田市	鶉ヶ瀬町	高瀬
		則定豊田線		一般国道153号		6.5	豊田市	鶉ヶ瀬町	高瀬
488	三河豊田停車場大林線	豊田環状線		豊田環状線		.1	豊田市	御幸本町	2丁目
		本地駕鴨線		本地駕鴨線		1.2	豊田市	御幸本町	2丁目
		宮上知立線		豊田一色線		.8	豊田市	御幸本町	2丁目
489	本地駕鴨線	豊田安城線		一般国道155号		1.3	豊田市	大林町	12丁目
		三河豊田停車場大林線		三河豊田停車場大林線		1.3	豊田市	大林町	12丁目
				駕鴨三好線		2.0	豊田市	大林町	12丁目
490	笹戸小田木線	豊田明智線		土岐足助線		7.3			
		土岐足助線		小渡明川足助線		4.2			
		小渡明川足助線		牛地大多賀線		3.6			
		牛地大多賀線		一般国道153号		6.4			
491	豊田環状線	加茂川志賀線		細川豊田線		1.3	豊田市	大見町	1丁目



(平成22年)

12・24時間観測の別	昼間12時間自動車類交通量			24時間自動車類交通量			昼夜率	混雑度	平成17年度		平均旅行速度 (km/h)				路線番号
	上下合計			上下合計					昼間自動車類交通量 (台)	24時間自動車類交通量 (台)	混雑時		昼間非混雑時		
	小型車 (台)	大型車 (台)	合計 (台)	小型車 (台)	大型車 (台)	合計 (台)					上り	下り	上り	下り	
12	825	96	921	1,073	134	1,207	1.31	.26	968	1,200	46.6	46.6	46.6	46.6	356
12	825	96	921	1,073	134	1,207	1.31	.15	968	1,200	41.0	41.0	41.0	41.0	356
12	825	96	921	1,073	134	1,207	1.31	.15	968	1,200	38.3	38.3	38.3	38.3	356
12	593	75	668	773	102	875	1.31	.11	792	982	37.5	37.5	37.5	37.5	357
12	593	75	668	773	102	875	1.31	.09	792	982	40.7	40.7	40.7	40.7	357
	870	80	950	1,148	116	1,264	1.33	2.01	968	1,200	33.9	33.9	33.9	33.9	358
	870	80	950	1,148	116	1,264	1.33	.39	968	1,200	36.9	36.9	36.9	36.9	358
12	406	38	444	526	56	582	1.31	.18	374	464	38.4	38.4	38.4	38.4	359
12	799	61	860	1,031	96	1,127	1.31	.13	1,031	1,278	32.7	32.7	32.7	32.7	360
12	799	61	860	1,031	96	1,127	1.31	.14	1,031	1,278	42.3	42.3	42.3	42.3	360
	864	79	943	1,159	105	1,264	1.34	.06	968	1,200	36.1	36.1	36.1	36.1	361
	864	79	943	1,159	105	1,264	1.34	.50	968	1,200	36.9	36.9	36.9	36.9	361
12	365	7	372	465	22	487	1.31	.17	340	422	40.9	40.9	40.9	40.9	362
12	365	7	372	465	22	487	1.31	.54	340	422	36.7	36.7	36.7	36.7	362
	270	18	288	340	26	366	1.27	.14	293	363	33.9	33.9	33.9	33.9	363
	270	18	288	340	26	366	1.27	.14	293	363	43.7	43.7	43.7	43.7	363
	270	18	288	340	26	366	1.27	.14	293	363	37.9	37.9	37.9	37.9	363
											27.2	27.2	27.2	27.2	364
											27.2	27.2	27.2	27.2	364
12	64	36	100	91	40	131	1.31	1.22	80	99	37.8	37.8	37.8	37.8	364
12	64	36	100	91	40	131	1.31	1.22	80	99	39.8	39.8	39.8	39.8	364
	427	26	453	549	44	593	1.31	.10	459	569	39.3	39.3	39.3	39.3	366
	427	26	453	549	44	593	1.31	.10	459	569	36.0	36.0	36.0	36.0	366
	427	26	453	549	44	593	1.31	.10	459	569	43.8	43.8	43.8	43.8	366
	427	26	453	549	44	593	1.31	.10	459	569	38.8	38.8	38.8	38.8	366
	875	80	955	1,132	119	1,251	1.31	.39	968	1,200	39.7	39.7	39.7	39.7	367
	875	80	955	1,132	119	1,251	1.31	2.02	968	1,200	32.2	32.2	32.2	32.2	367
	2,919	206	3,125	3,832	324	4,156	1.33	.32	3,186	3,951	33.3	33.3	33.3	33.3	477
	2,919	206	3,125	3,832	324	4,156	1.33	.28	3,186	3,951	32.7	32.7	32.7	32.7	477
24	1,865	164	2,029	2,327	181	2,508	1.24	.27	2,208	2,749	42.0	42.0	42.0	42.0	477
12	81	14	95	104	17	121	1.27	.72	124	154	35.3	35.3	35.3	35.3	484
											29.6	29.6	29.6	29.6	484
											37.8	37.8	37.8	37.8	484
											36.2	36.2	36.2	36.2	484
12	1,663	36	1,699	2,075	83	2,158	1.27	.22	5,892	7,306	42.6	42.6	42.6	42.6	485
12	1,663	36	1,699	2,075	83	2,158	1.27	.25	5,892	7,306	42.1	42.1	42.1	42.1	485
	871	80	951	1,102	106	1,208	1.27	1.32	968	1,200	43.5	43.5	43.5	43.5	486
	871	80	951	1,102	106	1,208	1.27	.16	968	1,200	40.5	40.5	40.5	40.5	486
12	1,570	61	1,631	1,965	106	2,071	1.27	.25	1,348	1,672	37.6	37.6	37.6	37.6	487
12	1,570	61	1,631	1,965	106	2,071	1.27	.23	1,348	1,672	36.9	36.9	36.9	36.9	487
12	11,636	1,377	13,013	14,788	1,739	16,527	1.27	.59	12,751	16,959	4.7	4.7	6.8	6.8	488
12	11,636	1,377	13,013	14,788	1,739	16,527	1.27	.61	12,751	16,959	19.0	18.8	21.1	24.6	488
12	11,636	1,377	13,013	14,788	1,739	16,527	1.27	.86	12,751	16,959	31.9	16.1	37.8	22.6	488
12	6,836	373	7,209	8,582	573	9,155	1.27	1.07	7,541	10,407	16.2	16.2	18.9	18.9	489
12	6,836	373	7,209	8,582	573	9,155	1.27	.45	7,541	10,407	17.0	16.9	21.0	20.8	489
12	6,836	373	7,209	8,582	573	9,155	1.27	.99	7,541	10,407	24.9	26.4	28.6	32.2	489
	871	80	951	1,102	106	1,208	1.27	.26	968	1,200	34.4	34.4	34.4	34.4	490
	871	80	951	1,102	106	1,208	1.27	.31	968	1,200	40.5	40.5	40.5	40.5	490
	871	80	951	1,102	106	1,208	1.27	.59	968	1,200	35.8	35.8	35.8	35.8	490
	871	80	951	1,102	106	1,208	1.27	.72	968	1,200	39.7	39.7	39.7	39.7	490
12	14,517	873	15,390	18,658	1,503	20,161	1.31	.89	15,921	21,971	31.0	31.0	31.0	31.0	491

H-2 交通量調査結果（国・県道分）（続き）

路線番号	路線名	起点側		終点側		区間延長 (km)	交通量観測地点地名		
		路線名等	備考	路線名等	備考		市郡	区町村	丁目字
520	豊田東郷線	細川豊田線		一般国道248号		3.0	豊田市	前山町	3丁目
		一般国道248号		三河豊田停車場大林線		.6	豊田市	トヨタ町	
523	広久手八草線	三河豊田停車場大林線		豊田安城線		1.6	豊田市	トヨタ町	
		豊田安城線		一般国道153号		1.6	豊田市	柿本町	8丁目
		一般国道155号		宮上知立線		2.3	豊田市	小坂本町	2丁目
		宮上知立線		豊田市・みよし市 境		1.9	豊田市	宮上町	7丁目
		力石名古屋線		力石名古屋線		.1	豊田市	八草町	立田川
		豊田市・瀬戸市 境		豊田市・瀬戸市 境		1.0	豊田市	八草町	立田川
		豊田市・瀬戸市 境				.1	豊田市	八草町	立田川

注：斜体で示した交通量及びピーク比率、大型車混入率、混雑度は推定値。

注：斜体で示した旅行速度は、旅行速度が取得できず、異なる方向や時間帯で取得できた旅行速度またはH17の混雑時旅行速度で補った値。

(平成22年)

12・24時間観測の別	昼間12時間自動車類交通量			24時間自動車類交通量			昼夜率	混雑度	平成17年度		平均旅行速度 (km/h)				路線番号
	上下合計			上下合計					昼間自動車類交通量 (台)	24時間自動車類交通量 (台)	混雑時		昼間非混雑時		
	小型車	大型車	合計	小型車	大型車	合計					上り	下り	上り	下り	
	(台)	(台)	(台)	(台)	(台)	(台)									
12	10,010	572	10,582	12,857	1,005	13,862	1.31	1.02	15,921	21,971	27.8	20.6	32.7	29.8	491
12	19,452	2,375	21,827	25,325	3,268	28,593	1.31	1.06	22,661	31,046	30.9	30.9	19.2	19.2	491
12	19,452	2,375	21,827	25,325	3,268	28,593	1.31	.83	22,661	31,046	16.8	16.8	30.1	30.1	491
12	15,461	2,011	17,472	20,162	2,726	22,888	1.31	.96	18,005	23,947	7.3	7.3	12.9	12.9	491
12	8,245	376	8,621	10,766	700	11,466	1.33	.91	8,702	11,922	16.8	15.3	21.3	21.8	520
12	10,287	1,220	11,507	13,882	1,537	15,419	1.34	1.01	11,360	15,109	23.2	30.4	32.7	37.6	520
12	1,373	57	1,430	1,758	115	1,873	1.31	.29	1,490	2,041	30.0	30.0	30.0	30.0	523
12	1,373	57	1,430	1,758	115	1,873	1.31	.27	1,490	2,041	44.2	40.4	44.2	40.4	523
12	1,373	57	1,430	1,758	115	1,873	1.31	.26	1,490	2,041	44.2	40.4	44.2	40.4	523

資料：平成22年度道路交通センサス

H-3 豊田市幹線市道交通量調査結果

路線名	観測点番号	観測地点 町名	歩行者類	自転車類	動力付二輪車類	自動車類		
						乗用自動車類		
						乗用車	バス	
西山上挙母線	02	若草町	549	623	317	10,976	84	
	02	// 24時間観測	648	724	491	15,398	106	
※※	03	小坂本町	811	437	254	10,097	176	
	03	// 24時間観測	1,087	580	328	13,235	231	
平戸橋土橋線	04	平芝町	86	65	109	5,781	86	
	04	// 24時間観測	120	96	163	8,147	108	
豊田則定線	05	宮上町3丁目	487	585	273	9,195	150	
	06	宮上町8丁目	878	446	244	7,763	44	
	06	// 24時間観測	1,169	592	340	10,861	59	
	08	若宮町	732	512	218	7,983	65	
初陣線	13	樹木町	108	125	172	7,071	32	
梅坪堤線	14	陣中町	91	320	138	3,554	12	
	15	長興寺	76	354	239	8,454	85	
	16	トヨタ町	452	758	237	10,966	140	
	17	永覚町	65	294	101	5,911	22	
高橋細谷線	18	美里	202	289	226	9,165	104	
	18	// 24時間観測	306	369	289	12,262	140	
	19	野見町	50	284	180	9,721	58	
	19	// 24時間観測	70	389	265	13,742	86	
	20	下市場町8丁目	177	324	171	9,081	42	
※※※※	21	下市場町1丁目	78	375	342	13,356	51	
	22	市木町	112	36	152	9,745	104	
	22	// 24時間観測	161	44	207	12,720	125	
	23	五ヶ丘	38	80	169	10,088	228	
	23	// 24時間観測	98	108	220	13,758	298	
小坂若林線	25	山之手	684	188	121	6,359	44	
	25	// 24時間観測	728	224	176	8,557	56	
渡刈畝部線	26	本町	25	52	104	7,018	40	
	27	幸町	33	97	35	2,578	10	
三好ヶ丘駒場線	28	前林町	94	207	98	3,963	36	
	28	// 24時間観測	119	281	147	5,699	55	
原山線	※	32	浄水町	50	232	241	7,916	236
中切金山線		33	亀首町	351	122	170	7,668	143
旧多治見線		34	亀首町	108	304	117	5,162	46
四郷西山1号線		37	四郷町	66	193	122	4,395	73
豊田刈谷線	※	38	小坂町	131	320	224	11,710	159
	※	39	細谷町	203	323	267	15,173	96
	※	39	// 24時間観測	318	454	390	21,707	142
	※	40	聖心町	304	377	208	11,178	111
福谷一色線		42	大池町	117	168	233	6,945	68
西山上橋線		44	朝日町	404	349	225	8,589	71
白浜線		46	中島町	3	14	172	11,198	15
西山越戸線		49	東梅坪町	563	541	263	9,712	105
樹木小丸線		51	司町	194	385	222	8,708	391
		51	// 24時間観測	270	522	318	11,965	426

注：路線名の後の※印は、4車線道路

平成22年10月26日（火）現在

車 類 (台/12時間)					大型 車 混 入 率 (%)
計	貨 物 自 動 車 類			合 計	
	小 型 貨 物 車	普 通 貨 物 車	計		
11,060	1,551	1,095	2,646	13,706	8.6
15,504	1,759	1,536	3,295	18,799	8.7
10,273	1,512	334	1,846	12,119	4.2
13,466	1,670	391	2,061	15,527	4.0
5,867	1,102	1,365	2,467	8,334	17.4
8,255	1,246	1,884	3,130	11,385	17.5
9,345	1,496	1,344	2,840	12,185	12.3
7,807	1,132	1,158	2,290	10,097	11.9
10,920	1,265	1,600	2,865	13,785	12.0
8,048	1,252	741	1,993	10,041	8.0
7,103	628	133	761	7,864	2.1
3,566	752	221	973	4,539	5.1
8,539	1,281	511	1,792	10,331	5.8
11,106	1,331	998	2,329	13,435	8.5
5,933	1,260	1,778	3,038	8,971	20.1
9,269	1,309	585	1,894	11,163	6.2
12,402	1,526	704	2,230	14,632	5.8
9,779	1,370	746	2,116	11,895	6.8
13,828	1,613	889	2,502	16,330	6.0
9,123	1,226	741	1,967	11,090	7.1
13,407	2,296	1,361	3,657	17,064	8.3
9,849	1,620	927	2,547	12,396	8.3
12,845	1,880	1,044	2,924	15,769	7.4
10,316	1,677	1,045	2,722	13,038	9.8
14,056	2,000	1,179	3,179	17,235	8.6
6,403	900	497	1,397	7,800	6.9
8,613	1,012	624	1,636	10,249	6.6
7,058	1,314	905	2,219	9,277	10.2
2,588	777	761	1,538	4,126	18.7
3,999	907	1,543	2,450	6,449	24.5
5,754	1,016	2,234	3,250	9,004	25.4
8,152	890	474	1,364	9,516	7.5
7,811	1,334	2,132	3,466	11,277	20.2
5,208	983	229	1,212	6,420	4.3
4,468	637	305	942	5,410	7.0
11,869	1,879	1,682	3,561	15,430	11.9
15,269	2,418	2,151	4,569	19,838	11.3
21,849	2,662	2,754	5,416	27,265	10.6
11,289	2,194	2,067	4,261	15,550	14.0
7,013	725	196	921	7,934	3.3
8,660	1,463	1,521	2,984	11,644	13.7
11,213	1,897	517	2,414	13,627	3.9
9,817	1,174	452	1,626	11,443	4.9
9,099	1,546	845	2,391	11,490	10.8
12,391	1,672	921	2,593	14,984	9.0

資料：調査課

H-3 豊田市幹線市道交通量調査結果

(続き)

路線名	観測点番号	観測地点 町名	歩行者類	自転車類	動力付二輪車類	自動車類	
						乗用自動車類	
						乗用車	バス
旧名岡線	56	若林西町	134	177	148	4,617	20
堤環状線	57	西岡町	76	76	80	4,935	68
花園役場線	59	花園町	14	34	66	3,597	18
若林花園線	60	花園町	392	83	85	2,666	6
	60	〃 24時間観測	434	107	106	3,528	7
豊田市停車場1号線	67	渋谷町	376	394	230	8,998	70
大林豊栄線	68	豊栄町	179	498	113	6,804	14
亀首御船線	70	亀首町	84	9	46	2,774	17
勘八峡線 ※	71	勘八町	7	86	73	6,260	88
荒井高橋線 ※	72	水間町	72	320	274	12,959	35
貞宝線	73	逢妻町	88	99	110	3,853	13
小坂若林線	74	小坂町	561	221	101	6,159	50
高橋細谷4号線	75	緑ヶ丘	137	238	305	12,539	68
長興寺野見線	76	秋葉町	17	4	120	6,743	14
梅坪堤線	77	渡刈町	128	80	137	8,440	61
	77	〃 24時間観測	185	95	176	11,797	79
小坂若林線	78	若林西町	44	36	71	4,757	16
	78	〃 24時間観測	57	44	108	6,577	17
大林榊塚線	79	畝部西町	23	147	145	7,342	25
山之手第26号線	83	丸山町	681	468	264	10,315	82
豊栄前山1号線	84	明和町	172	189	99	4,032	4
高岡本町京塚根線	85	高丘新町	251	95	72	2,091	3
下北野向山線	88	伊保町	116	154	154	5,591	57
中部吉原線	90	中根町	206	306	109	2,215	8
井上高橋線 ※	92	花本町	155	126	173	6,601	55
大清水2号線	93	大清水町	92	22	67	2,992	13
豊田市停車場線	94	千石町	376	1,126	293	8,820	162
寺部御立線 ※	95	広川町	66	298	50	1,476	9
豊田環状1号線	96	水源町	483	401	98	5,263	158
	96	〃 24時間観測	767	547	149	7,614	203
渡刈8号線	97	渡刈町	166	112	43	1,071	8
旧豊田一色線	98	中町	72	99	148	4,285	8
	98	〃 24時間観測	82	126	190	5,600	11
四郷西山線	99	上原町	91	264	147	5,764	65
浄水駅中央通り線	100	大清水町	95	156	162	8,309	42
竜宮平山線	101	秋葉町	138	20	73	5,409	13
三好ヶ丘駒場線	102	高岡町	15	125	80	3,416	31
	102	〃 24時間観測	26	211	112	4,971	49
西新高崎線	103	西新町	32	39	43	2,712	20
貞宝白山1号線	104	久岡町	58	47	96	5,709	57
西川境川線	105	田初町	21	28	63	1,214	2

注:路線名の後の※印は、4車線道路

平成22年10月26日 (火) 現在

車 類 (台/12時間)					大型 車 混 入 率 (%)
計	貨 物 自 動 車 類			合 計	
	小 型 貨 物 車	普 通 貨 物 車	計		
4,637	933	284	1,217	5,854	5.2
5,003	757	363	1,120	6,123	7.0
3,615	759	483	1,242	4,857	10.3
2,672	415	83	498	3,170	2.8
3,535	454	90	544	4,079	2.4
9,068	898	353	1,251	10,319	4.1
6,818	899	435	1,334	8,152	5.5
2,791	430	262	692	3,483	8.0
6,348	1,336	911	2,247	8,595	11.6
12,994	1,875	842	2,717	15,711	5.6
3,866	568	210	778	4,644	4.8
6,209	572	178	750	6,959	3.3
12,607	2,280	1,512	3,792	16,399	9.6
6,757	814	352	1,166	7,923	4.6
8,501	1,507	1,361	2,868	11,369	12.5
11,876	1,765	1,594	3,359	15,235	11.0
4,773	778	680	1,458	6,231	11.2
6,594	877	857	1,734	8,328	10.5
7,367	1,461	1,075	2,536	9,903	11.1
10,397	1,167	389	1,556	11,953	3.9
4,036	480	154	634	4,670	3.4
2,094	456	196	652	2,746	7.2
5,648	645	296	941	6,589	5.4
2,223	408	58	466	2,689	2.5
6,656	1,094	543	1,637	8,293	7.2
3,005	516	275	791	3,796	7.6
8,982	1,023	313	1,336	10,318	4.6
1,485	286	71	357	1,842	4.3
5,421	616	297	913	6,334	7.2
7,817	696	336	1,032	8,849	6.1
1,079	185	186	371	1,450	13.4
4,293	663	164	827	5,120	3.4
5,611	719	188	907	6,518	3.1
5,829	1,223	953	2,176	8,005	12.7
8,351	833	380	1,213	9,564	4.4
5,422	584	352	936	6,358	5.7
3,447	879	2,619	3,498	6,945	38.2
5,020	1,003	3,983	4,986	10,006	40.3
2,732	507	547	1,054	3,786	15.0
5,766	964	542	1,506	7,272	8.2
1,216	349	59	408	1,624	3.8

資料:調査課

H-4 電話加入数

各年度末現在

年度	総数	加入電話			INSネット64			INSネット	街頭
		計	事務用	住宅用	計	事務用	住宅用	1500	公衆電話
平成19年度	114,907	97,131	23,639	73,492	16,585	14,013	2,572	323	868
20	100,844	84,340	22,033	62,307	15,405	13,368	2,037	318	781
21	90,402	75,591	20,454	55,137	13,834	12,172	1,662	292	685
22	79,680	66,134	19,164	46,970	12,664	11,302	1,362	293	589
23	70,574	57,960	17,487	40,473	11,794	10,643	1,151	289	531

資料：NTT西日本名古屋支店



H-5 車種別自動車・軽自動車登録台数

単位：台

各年3月31日現在

車種別		平成19年	平成20年	平成21年	平成22年	平成23年	平成24年
総数【①】		364,176	394,410	366,065	365,361	365,348	367,068
計		240,253	267,828	237,370	235,977	236,088	236,486
自動車	貨物車	28,067	30,738	27,225	26,151	25,741	25,375
	普通貨物車	10,236	11,273	10,061	9,755	9,736	9,680
	小型貨物車	17,272	18,859	16,629	15,891	15,501	15,186
	被けん引車	559	606	535	505	504	509
	乗合用車	956	1,050	935	889	887	880
	乗用車【②】	206,345	230,742	204,573	204,446	205,001	205,780
	普通乗用車	87,629	100,472	90,459	93,119	96,311	98,942
	小型乗用車	118,716	130,270	114,114	111,327	108,690	106,838
	その他	4,885	5,298	4,637	4,491	4,459	4,451
	特殊用途車	3,913	4,198	3,692	3,566	3,512	3,512
大型特殊車	972	1,100	945	925	947	939	
計		123,923	126,582	128,695	129,384	129,260	130,582
軽自動車	軽四輪・軽三輪自動車	79,172	82,252	84,933	86,306	87,313	89,129
	軽四輪乗用車【③】	54,298	57,560	60,396	62,086	63,278	65,095
	軽四輪貨物車	24,869	24,687	24,531	24,213	24,030	24,027
	軽三輪自動車	5	5	6	7	5	7
	小型二輪車(250cc超)	6,785	6,941	7,095	7,189	7,251	7,323
	軽二輪車(125cc超～250cc以下)	5,444	5,544	5,642	5,593	5,488	5,439
	原動機付自転車	24,819	24,233	23,464	22,919	22,027	21,668
	二種甲(90cc超～125cc以下)	1,251	1,319	1,444	1,604	1,775	1,934
	二種乙(50cc超～90cc以下)	1,544	1,567	1,559	1,500	1,433	1,385
	一種(50cc以下)	21,757	20,993	20,055	19,398	18,428	17,988
ミニカー	267	354	406	417	391	361	
小型特殊自動車	7,344	7,247	7,190	7,018	6,841	6,705	
農耕用	4,883	4,805	4,724	4,662	4,606	4,519	
その他	2,461	2,442	2,466	2,356	2,235	2,186	
雪上・トレー	359	365	371	359	340	318	
備考	総人口(各年4月1日)	416,243	420,816	422,865	422,960	422,506	422,830
	総世帯数( )	157,430	162,034	164,040	164,877	165,565	166,970
	総人口÷(上記の①)：人/台	1.14	1.07	1.16	1.16	1.16	1.15
	総人口÷(上記の②+③)：人/台	1.60	1.46	1.60	1.59	1.57	1.56
(上記の②+③)÷総世帯数：台/世帯	1.66	1.78	1.62	1.62	1.62	1.62	

注：自動車の数値は運輸支局の車検登録台数である。  
：軽自動車の数値は本市(資産税課)による。

資料：愛知運輸支局・資産税課



# そ の 他 の 統 計

- I 土木・都市計画及び住宅
- J 電気・ガス及び水道
- K 金融及び経済
- L 教育及び文化
- M 福祉
- N 労働
- O 衛生
- P 市民所得
- Q 司法及び公安
- R 財政
- S 選挙及び行政

# 都市計画区域の割合

平成24年3月23日現在

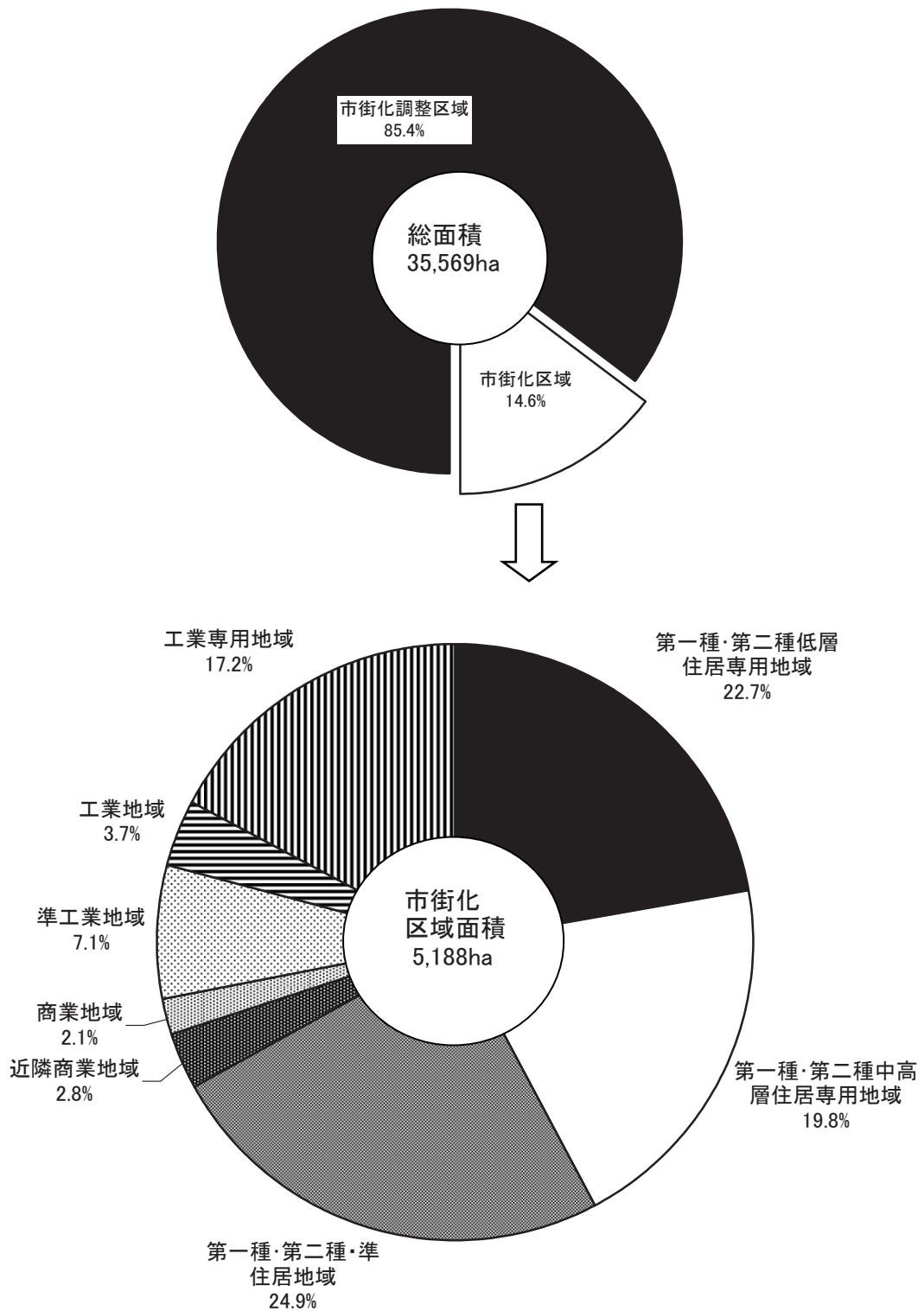

## I-1 道路状況

平成24年4月1日現在 単位：m・m<sup>2</sup>

路線名	道路状況					
	市内延長	規格改良済	未改良	舗装道	未舗装道	道路面積
総計	3,377,096	2,548,709	828,387	3,215,308	161,788	25,164,563
東名高速道路	10,203	10,203	-	10,203	-	254,055
伊勢湾岸自動車道	15,093	15,093	-	15,093	-	436,790
東海環状自動車道	20,500	20,500	-	20,500	-	453,167
猿投グリーンロード <sup>△</sup>	13,120	13,120	-	13,120	-	138,611
国道計	203,450	200,216	3,234	203,450	-	2,272,869
153号	63,407	63,407	-	63,407	-	537,400
155号	34,441	34,441	-	34,441	-	460,143
248号	7,973	7,973	-	7,973	-	190,167
257号	12,032	12,032	-	12,032	-	125,128
301号	26,357	26,184	173	26,357	-	340,693
419号	31,351	31,351	-	31,351	-	374,842
420号	16,073	16,073	-	16,073	-	133,385
473号	11,816	8,755	3,061	11,816	-	111,111
主要地方県道計	194,437	168,070	26,367	194,437	-	2,091,811
06 力石名古屋線	967	967	-	967	-	44,013
11 豊田明智線	30,485	29,583	902	30,485	-	299,265
12 豊田一色線	5,757	5,757	-	5,757	-	115,825
13 豊田多治見線	8,392	6,505	1,887	8,392	-	90,670
19 土岐足助線	24,872	17,254	7,618	24,872	-	211,449
20 瑞浪大野線	10,598	6,211	4,387	10,598	-	71,899
33 瀬戸設楽線	40,638	40,558	80	40,638	-	337,557
39 岡崎足助線	13,863	13,468	395	13,863	-	125,247
54 豊田知立線	1,271	1,271	-	1,271	-	9,353
56 名古屋岡崎線	14,342	14,342	-	14,342	-	353,579
58 名古屋豊田線	9,249	9,249	-	9,249	-	85,012
76 豊田安城線	9,338	9,338	-	9,338	-	186,863
77 足助下山線	15,834	8,221	7,613	15,834	-	97,111
80 東栄稲武線	8,831	5,346	3,485	8,831	-	63,968
一般県道計 (51路線)	400,814	260,043	140,771	393,769	7,045	3,093,657
市道計 (5,463路線)	2,519,479	1,861,464	658,015	2,364,736	154,743	16,423,603
1級224路線	343,497	325,151	18,346	342,849	648	3,945,138
2級225路線	385,786	298,679	87,107	374,316	11,470	2,543,678
その他4,791路線	1,790,196	1,237,634	552,562	1,647,571	142,625	9,934,787

注：東名高速道路・猿投グリーンロード<sup>△</sup>の道路部面積は車道部のみ。資料：国土交通省名古屋国道事務所  
中日本高速道路(株)

：一般県道計には豊田安城自転車道線を含む。

愛知県豊田加茂建設事務所

：市道の路線数(5,463路線)には歩行者・自転車専用道路数(223路線)を含むが、市道延長及び面積には含まない。

愛知県道路公社猿投グリーンロード事務所  
土木管理課

：東名高速道路、伊勢湾岸自動車道、東海環状自動車道は平成23年4月1日現在の数値。

1-2 都市公園の状況

平成24年3月31日現在 単位：ha

種 類	全 公 園		開 設 公 園	
	箇 所 数	計 画 面 積	箇 所 数	面 積
公 園 計	191	702.91	176	457.72
街 区 公 園	131	39.29	122	36.86
近 隣 〃	25	49.37	20	37.50
地 区 〃	5	29.40	5	25.06
総 合 〃	3	254.20	3	81.42
運 動 〃	2	54.80	2	52.09
風 致 〃	1	89.98	1	95.26
動植物 〃	1	8.30	1	6.42
緑 道	12	54.32	12	33.24
墓 園	1	39.80	1	30.62
都 市 緑 地	11	83.45	9	59.25

参考：市民1人当たりの公園面積

10.83 m<sup>2</sup>

資料：公園課

1-3 広場・遊園地の状況

平成24年4月1日現在 単位：ha

区 分	運 動 広 場		児 童 遊 園		ちびっこ広場		ふれあい広場	
	設置数	面 積	設置数	面 積	設置数	面 積	設置数	面 積
地 区 計	30	53.46	44	3.73	391	21.26	136	31.68
崇化館地区	-	-	3	0.13	14	0.56	3	0.56
梅坪台 〃	-	-	1	0.15	13	0.76	2	0.98
朝日丘 〃	-	-	1	0.07	16	0.64	3	0.55
逢妻 〃	1	0.79	3	0.45	28	1.35	10	3.20
高橋 〃	1	0.16	1	0.07	23	1.91	7	1.23
美里 〃	1	1.41	2	0.09	15	0.81	7	1.43
益富 〃	2	2.60	1	0.07	15	0.90	4	0.58
豊南 〃	1	0.63	1	0.09	34	1.65	7	1.55
末野原 〃	1	0.94	4	0.37	8	0.84	7	2.29
上郷 〃	2	16.60	-	-	11	0.69	12	2.83
竜神 〃	1	1.12	5	0.37	23	1.21	7	0.93
若林 〃	2	3.03	-	-	19	1.07	3	0.57
前林 〃	1	2.23	3	0.41	19	1.14	8	2.95
若園 〃	1	1.40	2	0.08	24	1.20	4	0.73
猿投台 〃	-	-	3	0.19	24	0.89	7	1.48
井郷 〃	2	7.70	4	0.36	17	0.72	3	0.77
猿投 〃	1	1.10	1	0.03	10	0.73	4	0.96
保見 〃	1	0.77	4	0.31	5	0.39	7	2.58
石野 〃	1	1.00	1	0.10	6	0.38	12	1.76
松平 〃	2	1.17	-	-	28	1.78	9	1.70
藤岡 〃	3	4.40	3	0.30	35	1.37	-	-
小原 〃	1	1.74	-	-	-	-	-	-
足助 〃	2	1.74	-	-	3	0.08	1	0.08
下山 〃	1	0.95	-	-	-	-	-	-
旭 〃	1	1.19	1	0.09	1	0.19	2	0.30
稲武 〃	1	0.79	-	-	-	-	7	1.67

資料：公園課、スポーツ課

1-4 河川の状況

平成24年3月31日現在

河川区分	河川数	河川延長	流域面積	計画区間	改修済区間	未改修区間
一級河川	18	120,791 m	644.60 km <sup>2</sup>	75,110 m	… m	… m
二級河川	5	35,365	363.10	35,503	…	…
準用河川	30	39,814	…	39,814	34,440	5,374
普通河川	143	171,713	…	134,404	108,172	63,541

資料：河川課

1-5 観光施設の状況

単位：人

観光地名(施設名)	観光客数			
	平成20年	平成21年	平成22年	平成23年
鞍ヶ池(植物園、遊具広場等)	1,000,900	1,160,900	1,055,800	988,000
王滝溪谷(遊園地・遊歩道)	89,000	89,000	88,800	89,500
猿投山(東海自然歩道・登山道・展望台)	334,400	347,000	69,000	69,000
松平郷(園地・史跡・祭り)	78,800	79,300	82,900	89,700
ふじの回廊(ふじ回廊、ふじまつり)	14,000	6,600	30,000	23,000
めぐみの森キャンプ場	2,919	3,501	3,879	平成23年3月閉鎖
四季桜の回廊(公園・四季桜まつり)	157,304	193,000	158,588	170,500
香嵐溪(園地・遊歩道・紅葉まつり)	1,229,463	1,160,121	1,093,868	931,039
三州足助屋敷	72,415	64,983	76,136	67,648
三河湖	742,750	746,627	685,029	649,645
三河高原	39,823	41,467	26,893	24,535
奥矢作湖	31,808	29,805	3,024	1,858
旭高原(元気村)	151,267	153,310	146,085	144,514
どんぐりの湯(温泉)	136,913	126,033	83,908	95,863
道の駅どんぐりの里	483,700	519,966	454,795	456,912

資料：商業観光課

I - 6 土地区画整理事業

平成24年4月1日現在

地区名	施行者	施行面積	事業認可年月日	施行及び施行予定年度	
		ha	年 月 日	年	
完了	挙母駅前	市	2.2	S 31 . 10 . 24	S 31 ~ S 36
	北 部	市	77.3	S 35 . 4 . 9	S 35 ~ S 46
	上 野	市	43.1	S 42 . 3 . 31	S 41 ~ S 47
	南 部	市	35.4	S 43 . 3 . 27	S 42 ~ S 54
	豊田駅前	市	85.5	S 44 . 3 . 5	S 43 ~ S 60
	梅坪西	市	53.5	S 58 . 9 . 28	S 58 ~ H 15
	梅坪東	市	57.9	S 61 . 7 . 1	S 61 ~ H 17
	五ヶ丘	公 団	112.1	S 55 . 2 . 1	S 54 ~ S 61
	高 橋	組 合	24.2	S 42 . 4 . 26	S 42 ~ S 46
	東 部	市	78.7	S 46 . 1 . 29	S 45 ~ S 50
	石 平	市	5.6	S 48 . 8 . 10	S 48 ~ S 51
	竹 上	市	12.8	S 50 . 4 . 18	S 50 ~ S 53
	泉	市	15.4	S 49 . 5 . 15	S 49 ~ S 56
	花園町才兼	市	1.5	S 57 . 4 . 9	S 57 ~ S 58
	市 木	市	41.2	S 53 . 5 . 26	S 53 ~ H 4
	加茂川特定	市	60.6	S 53 . 12 . 25	S 53 ~ H 4
	野見山	市	7.6	S 59 . 7 . 27	S 59 ~ H 4
	田 中	市	16.0	S 58 . 8 . 15	S 58 ~ H 5
	御幸本町	市	21.3	S 54 . 2 . 16	S 53 ~ H 8
	大 林	市	67.5	S 46 . 1 . 29	S 45 ~ H 9
市 木 南	市	23.3	S 62 . 6 . 1	S 62 ~ H 10	
竹元・中町	市	9.0	H 4 . 3 . 27	H 3 ~ H 16	
入 沢	市	9.1	H 4 . 11 . 6	H 4 ~ H 16	
日 南	市	2.0	H 10 . 5 . 21	H 10 ~ H 18	
越戸平戸橋	市	18.1	H 5 . 12 . 27	H 5 ~ H 19	
施行中	土 橋	市	38.2	H 11 . 9 . 21	H 11 ~ H 33
	寺 部	市	20.9	H 19 . 12 . 13	H 19 ~ H 34
	浄水特定	組合	155.8	H 5 . 4 . 26	H 5 ~ H 27
	宮 上	市	1.4	H 21 . 1 . 13	H 20 ~ H 25
	花 園	市	22.5	H 22 . 12 . 6	H 22 ~ H 36

資料：都市整備課、区画整理支援課



1-7 都市計画用途地域の変遷

豊田都市計画

単位：h a

決定告示 年 月 日	総 数	地 域												
		第一種低層住居専用地域	第二種低層住居専用地域	第一種中高層住居専用地域	第二種中高層住居専用地域	第一種住居地域	第二種住居地域	準住居地域	近隣商業地域	商業地域	準工業地域	工業地域	工業専用地域	
昭和29年 4月27日	589	305						51	73	160				
31年 9月 1日	664	357						51	96	160				
36年 3月16日	1,747	180			710			79	369	409				
41年10月13日	2,645	180			1,497			79	339	550				
46年 2月15日	4,560	180			3,061			79	450	420	370			
47年11月29日	4,560	1,213	470	1,465			37	87	396	208	684			
52年 3月 2日	4,560	1,199	481	1,468			37	87	396	208	684			
53年 4月19日	4,560	1,152	481	1,515			37	87	396	208	684			
54年 3月 2日	4,638	1,292	481	1,486			37	87	389	208	658			
55年 4月 7日	4,638	1,292	618	1,329			30	114	388	209	658			
56年 3月30日	4,638	1,191	699	1,349			30	114	388	209	658			
58年 9月14日	4,638	1,155	715	1,366			33	114	388	209	658			
59年 4月 4日	4,670	1,196	711	1,357			33	114	388	209	662			
60年 5月13日	4,670	1,086	776	1,375			121	114	357	179	662			
61年 9月29日	4,670	1,086	776	1,375			121	114	357	179	662			
平成元年 2月15日	4,670	1,038	812	1,384			121	114	357	182	662			
3年 2月27日	4,924	1,193	812	1,384			121	114	357	182	761			
4年 3月30日	4,924	1,188	812	1,389			121	114	357	182	761			
7年12月 1日	4,924	1,212	32	829	37	1,142	93	35	130	114	357	182	761	
8年11月 1日	4,924	1,201	32	829	48	1,142	93	35	130	114	357	182	761	
9年 4月18日	4,924	1,201	32	829	48	1,142	93	35	130	114	357	182	761	
10年 3月27日	4,924	1,201	32	829	48	1,142	90	35	133	114	357	182	761	
11年 3月31日	4,924	1,118	32	838	84	1,146	95	35	143	114	376	182	761	
12年10月31日	4,919	1,089	31	943	83	1,076	95	32	142	109	372	183	764	
17年 3月29日	4,919	1,089	31	943	83	1,078	94	32	145	108	369	183	764	
18年 4月 7日	4,949	1,089	31	943	83	1,078	94	32	145	108	369	213	764	
19年 4月 6日	4,960	1,100	31	943	83	1,078	94	32	145	108	369	213	764	
20年 3月28日	4,960	1,100	31	943	83	1,078	94	32	145	108	369	213	764	
21年12月22日	4,962	1,102	31	943	83	1,078	94	32	145	108	369	213	764	
22年12月24日	5,188	1,134	32	943	83	1,142	101	45	145	108	370	191	894	
24年 3月23日	5,188	1,127	32	945	83	1,147	101	45	145	108	370	191	894	

資料：都市計画課

(参考)旧藤岡都市計画

単位：h a

決定告示 年 月 日	総 数	地 域													
		第一種低層住居 専用地域	第二種低層住居 専用地域	第一種中高層 住居専用地域	第二種中高層 住居専用地域	第一種住居地域	第二種住居地域	準 住居 地域	近 隣 商 業 地 域	商 業 地 域	準 工 業 地 域	工 業 地 域	工 業 専 用 地 域		
平成12年 4月 4日	203	32	1	-	-	44	9	-	-	-	10	-	107		
14年12月27日	203	32	1	-	-	44	9	-	-	-	10	-	107		
18年 2月24日	203	32	1	-	-	44	9	-	-	-	10	-	107		

資料：都市計画課

### Ⅰ－８ 木造家屋用途別床面積

年	総数	専用住宅	併用住宅	農家住宅	共同住宅
平成 19 年	11,153,684	8,222,264	282,283	1,031,799	323,526
20	11,249,164	8,342,019	281,056	1,016,690	327,610
21	11,338,993	8,456,610	279,356	999,851	335,540
22	11,423,095	8,549,397	277,644	987,725	349,251
23	11,497,146	8,633,866	276,320	972,965	362,545

注：非課税家屋を除く。

：農家住宅には養蚕住宅、共同住宅に寄宿舍を含む。

### Ⅰ－９ 非木造家屋用途別構造別床面積

年	総数	用途		
		住宅・アパート	事務所・銀行・店舗	病院・ホテル
平成 19 年	18,002,538	6,143,589	2,862,493	318,710
20	18,370,574	6,325,329	2,917,117	360,424
21	18,748,361	6,507,962	2,969,761	331,260
22	19,269,890	6,659,100	3,049,993	332,443
23	19,488,373	6,776,508	3,102,398	329,981

注：非課税家屋を除く。

### Ⅰ－１０ 住宅の建設棟数

年	総数		専用住宅		併用
	新增築	減失	新增築	減失	新增築
平成 19 年	2,624	1,268	2,541	1,023	24
20	2,510	1,277	2,425	1,048	23
21	2,395	1,226	2,313	1,011	20
22	1,941	1,054	1,854	856	13
23	1,896	1,125	1,813	917	17

注：非課税家屋を除く。

：非木造住宅・アパートは専用住宅を含む。

### Ⅰ－１１ 住宅機能による分類

種類	平成 19 年	平成 20 年
	棟数	棟数
総数	113,440	114,430
非木造	27,980	28,710
木造	85,460	85,720
専用住宅	73,208	73,657
併用住宅	2,445	2,421
農家住宅	7,846	7,710
共同住宅	1,961	1,932

注：非課税家屋を除く。

各年1月1日現在 単位：㎡

事務所・ 銀行・店舗	公衆浴場	病院・劇場 ・映画館	旅館・ホテル	工場・倉庫	土蔵	付属家
140,051	141	4,085	17,911	145,872	125,505	860,247
140,757	141	4,085	17,041	143,086	125,249	851,430
139,203	141	4,085	15,989	140,994	124,508	842,716
140,804	141	5,253	15,526	138,725	123,828	834,801
142,302	23	5,415	15,326	136,527	122,955	828,902

資料：資産税課

各年1月1日現在 単位：㎡

別		構造別		
工場・倉庫・市場	その他	鉄筋コンクリート造	鉄骨造	その他造
8,098,221	579,525	4,467,699	13,426,933	107,906
8,188,853	578,851	4,581,757	13,682,825	105,992
8,369,974	569,404	4,604,282	14,039,736	104,343
8,662,814	565,540	4,665,988	14,500,838	103,064
8,714,083	565,403	4,713,487	14,673,888	100,998

資料：資産税課

各年1月1日現在

住宅 減失	共同住宅		農家住宅	
	新增築	減失	新增築	減失
42	59	80	-	123
43	62	83	-	103
42	62	70	-	110
34	74	65	-	99
34	66	62	-	112

資料：資産税課

各年1月1日現在

平成 21 年 棟数	平成 22 年 棟数	平成 23 年 棟数
115,452	116,244	116,937
29,372	29,858	30,279
86,080	86,386	86,658
74,206	74,653	75,080
2,395	2,370	2,348
7,563	7,446	7,312
1,916	1,917	1,918

資料：資産税課

### 1-12 建築確認申請及び住宅着工件数の状況

(建築確認申請の状況)

年	受 付 件							
	総数	市					民	
		1～3号	4号	工作物	設 備	計	1～3号	4号
平成 19 年	2,913	247	378	76	62	763	893	1,123
20	3,449	221	321	95	47	684	1,170	1,480
21	2,294	77	162	90	49	378	729	1,069
22	2,404	54	115	24	21	214	779	1,310
23	2,289	31	40	23	13	107	770	1,307

注：計画変更は含まない。  
確認済件数、検査済件数には工作物、昇降機を含む。

(住宅着工件数の状況)

年	着工 総数	市着工件数			民間着工件数			市
		住 宅		その他	住 宅		その他	住
		新 築	増 築		新 築	増 築		新 築
平成 19 年	2,721	256	132	302	1,471	202	358	38,978
20	2,715	187	115	279	1,581	170	383	28,768
21	2,075	68	72	148	1,305	173	309	10,804
22	2,222	56	52	107	1,502	247	258	6,659
23	2,126	10	14	53	1,515	207	327	1,762

注：着工件数には、工作物、建築設備は含まない。  
着工予定日で算出した。

### 1-13 着工建築物構造別建築物の数、床面積の合計、工事費予定額

年 度	総 計			木 造			鉄骨鉄筋コンクリート造		
	建築物 の 数	床面積 の合計	工事費 予定額	建築物 の 数	床面積 の合計	工事費 予定額	建築物 の 数	床面積 の合計	工事費 予定額
	棟	m <sup>2</sup>	万円	棟	m <sup>2</sup>	万円	棟	m <sup>2</sup>	万円
平成18年度	3,515	981,361	15,179,182	1,805	252,595	4,146,188	2	12,636	x
19	2,954	818,011	11,140,323	1,512	206,041	3,437,502	2	7,073	x
20	2,806	1,093,086	15,615,861	1,402	195,250	3,276,356	3	1,838	42,300
21	2,189	554,610	10,110,880	1,191	165,897	2,708,960	2	101,420	x
22	2,382	457,326	8,055,510	1,406	189,071	3,153,854	1	143	x

注：建築物の数が1か2の場合、工事費予定額はxで表示

数			確認済件数			検査済件数		
間分			総数	市	民間	総数	市	民間
工作物	設備	計						
65	69	2,150	2,858	660	2,198	2,861	628	2,233
46	69	2,765	2,895	657	2,238	2,780	599	2,181
70	48	1,916	2,230	366	1,864	1,456	403	1,053
71	30	2,190	2,230	182	2,048	1,237	202	1,035
<b>70</b>	<b>42</b>	<b>2,189</b>	<b>2,296</b>	<b>104</b>	<b>2,192</b>	<b>2,072</b>	<b>107</b>	<b>1,965</b>

資料：建築相談課

着工面積 (m <sup>2</sup> )		民間着工面積 (m <sup>2</sup> )		
宅 増築	その他	住宅		その他
		新築	増築	
13,055	326,395	201,868	25,454	399,277
12,045	284,581	211,522	22,226	578,386
6,512	95,962	177,321	21,109	274,500
4,715	36,834	204,063	26,327	169,543
<b>1,314</b>	<b>37,847</b>	<b>199,495</b>	<b>24,954</b>	<b>187,701</b>

資料：建築相談課

鉄筋コンクリート造			鉄骨造			コンクリートブロック造			その他		
建築物 の数	床面積 の合計	工事費 予定額	建築物 の数	床面積 の合計	工事費 予定額	建築物 の数	床面積 の合計	工事費 予定額	建築物 の数	床面積 の合計	工事費 予定額
棟	m <sup>2</sup>	万円	棟	m <sup>2</sup>	万円	棟	m <sup>2</sup>	万円	棟	m <sup>2</sup>	万円
145	128,359	2,078,066	1,533	584,070	8,688,044	5	2592	46600	25	1,109	13,884
91	109,040	1,473,084	1,322	493,612	6,043,669	3	97	990	24	2,148	36,878
94	124,024	2,317,193	1,277	768,933	9,925,242	1	16	x	29	3,025	54,300
71	88,479	1,711,218	889	197,216	3,670,502	2	27	x	34	1,571	18,610
<b>39</b>	<b>63,229</b>	<b>1,444,580</b>	<b>894</b>	<b>203,056</b>	<b>3,429,041</b>	<b>1</b>	<b>37</b>	<b>x</b>	<b>41</b>	<b>1,790</b>	<b>24,385</b>

資料：建築統計年報

I-14 着工建築物用途別床面積の合計

年 度	建 築 物 計	居住専用住宅	居 住 専 用 準 住 宅	居住産業併用 建 築 物	農 林 水 産 業 用 建 築 物	鉱業、採石業、 砂利採取業、建 設業用建築物
平成18年度	964,094	439,125	6,225	13,678	2,149	3,670
19	818,011	426,826	8,869	15,398	3,284	2,958
20	1,093,086	419,939	8,603	9,302	3,192	6,350
21	554,610	290,169	1,979	15,520	1,493	2,302
22	457,326	310,925	514	4,756	3,279	2,503

卸売・小売業 用 建 築 物	金融・保険業 用 建 築 物	不 動 産 業 用 建 築 物	宿 泊 業、飲 食 サ ー ビ ス 業 用 建 築 物	教 育、学 習 支 援 業 用 建 築 物
7,766	9,893	18,418	2,493	25,456
25,712	0	5,277	2,297	9,339
12,629	1,719	16,380	12,106	4,175
7,091	2,012	1,312	2,841	27,326
12,427	2,767	6,385	3,768	2,767

I-15 着工建築物利用関係別新設住宅の戸数、床面積の合計

利用関係別	平成 18 年度		平成 19 年度		平成 20 年度	
	戸	m <sup>2</sup>	戸	m <sup>2</sup>	戸	m <sup>2</sup>
計	5,144	439,713	5,077	426,772	5,085	415,367
持 家	1,866	260,168	1,734	239,565	1,597	218,606
貸 家	2,558	102,382	2,378	96,386	2,571	105,625
給 与 住 宅	37	1,882	49	1,507	73	2,391
分 譲 住 宅	683	75,281	916	89,314	844	88,745

単位：m<sup>2</sup>

製造業用 建築物	電気・ガス・熱 供給・水道業用 建築	情報通信業用 建築物	運輸業用 建築物
152,806	1,450	165	53,872
206,578	2,630	3,013	44,126
383,370	976	-	64,342
141,256	176	31	3,984
<b>19,554</b>	-	-	<b>257</b>

医療、福祉用 建築物	その他のサービ ス業用建築物	公務用建築物	他に分類され ない建築物
138,990	56,807	9,091	22,040
17,896	25,577	3,806	14,425
10,807	31,772	8,284	99,140
3,194	27,534	10,168	16,222
<b>18,722</b>	<b>37,179</b>	<b>25,847</b>	<b>5,676</b>

資料：建築統計年報

平成 21 年度		平成 22 年度	
戸	m <sup>2</sup>	戸	m <sup>2</sup>
3,269	296,978	2,876	308,060
1,390	188,825	1,637	215,267
1,594	78,548	795	46,490
8	640	5	872
277	28,965	439	45,431

資料：建築統計年報



※ I-16表からI-20表までは住宅・土地統計調査(標本調査)による推計結果であり、推計単位未満の四捨五入のため、総数と内訳が一致しないこともある。

#### I-16 住宅数及び衛生設備状況別建物数

年	住 宅 数					住宅以外で 人が居住す る 建 物 数
	総 数	居住有り	居住世帯なし			
		住宅数	一時現在者のみ	空 屋	建築中	
昭和 58 年	80,650	74,200	620	5,330	500	770
63	93,640	83,420	990	8,370	860	660
平成 5 年	110,860	98,930	770	10,840	320	600
10	122,580	109,660	480	12,040	410	460
15	130,020	116,810	520	12,390	300	250
20	157,460	141,320	1,620	13,050	1,470	400

注：衛生設備の状況は、有居住宅数の内訳である。  
：平成15年までは旧豊田市域の数値である。

#### I-17 専用住宅の所有の関係、建て方別専用住宅数

建て方	平 成 15 年						
	総 数	持ち家	借 家				
				公 営	公団・公社	民 営	給与住宅
総 数	114,560	68,680	43,320	5,570	1,460	31,590	4,690
一戸建て	62,810	61,120	1,170	-	-	1,020	160
長屋建て	2,970	410	2,270	640	-	1,590	40
共同住宅	48,720	7,140	39,850	4,930	1,460	28,960	4,500
その他	60	20	20	-	-	20	-

注：平成15年は旧豊田市域の数値である。

各年10月1日現在

台 所		浴 室		便 所			
				専 用		共 用	
専用	共用	あり	なし	水 洗	水洗ではない	水 洗	水洗ではない
73,130	910	72,590	1,440	専用	73,340	共用	1,700
81,160	2,100	80,660	2,600	〃	80,670	〃	2,590
96,770	210	96,540	430	〃	96,730	〃	240
107,530	880	107,880	530	98,930	8,520	850	110
113,340	880	112,250	1,970	110,910	4,450	…	…
…	…	…	…	…	…	…	…

資料：住宅・土地統計調査

各年10月1日現在

平成 20 年

総 数	持ち家	借 家	平 成 20 年			
			公 営	公団・公社	民 営	給与住宅
138,740	84,370	51,170	6,690	1,230	36,930	6,320
77,310	75,440	1,530	20	-	1,190	320
2,830	360	2,280	1,110	-	1,140	30
58,600	8,570	47,370	5,560	1,230	34,610	5,970
-	-	-	-	-	-	-

資料：住宅・土地統計調査

I-18 建築年別居住住宅数

住宅の構造・種類	平成15年								
	総数	昭和35年以降	36年～45年	46年～55年	56年～60年	61年～平成2年	3年～7年	8年～12年	13年～15年9月
総数	116,810	3,600	8,780	24,940	11,150	17,160	16,810	18,340	7,560
木造	34,740	2,700	3,560	10,340	4,580	3,970	2,420	3,540	1,450
防火木造	25,710	280	1,330	4,910	2,700	3,980	3,570	5,330	2,450
非木造	56,370	610	3,880	9,680	3,860	9,310	10,830	9,480	3,660
専用住宅	114,560	3,350	8,690	24,520	10,890	16,830	16,410	18,080	7,440
併用住宅	2,240	250	90	420	250	320	410	260	120

注：平成15年は旧豊田市域の数値である。

I-19 家賃別借家数

年	住宅の種類区分	1か月当たり家					
		総数	50円未満	50～10,000	10,000～20,000	20,000～40,000	40,000～60,000
平成15年	総数	43,570	610	4,170	4,170	7,810	14,210
	専用	43,320	500	4,170	4,170	7,790	14,180
	併用	250	110	-	-	20	30
	同居普通世帯	370	280	-	-	-	20
年	住宅の種類区分	1か月当たり家					
		総数	50円未満	50～10,000	10,000～20,000	20,000～40,000	40,000～60,000
平成20年	総数	51,550	1,210	1,790	4,240	6,480	22,340
	専用	51,170	1,160	1,790	4,240	6,460	22,310
	併用	380	50	-	-	20	30
	同居普通世帯	270	190	-	-	-	-

注：平成15年は旧豊田市域の数値である。

I-20 構造・階級別住宅数

年・区分	総数	1戸建			長屋		
		総数	1階	2階以上	総数	1階	
平成15年	総数	116,810	64,780	7,890	56,900	3,030	1,730
	木造	34,740	31,940	6,000	25,940	1,640	1,490
	防火木造	25,710	23,380	1,550	21,830	140	50
	非木造	56,370	9,450	340	9,120	1,250	190
年・区分	総数	1戸建			長屋		
		総数	1階	2階以上	総数	1階	
平成20年	総数	141,320	79,530	9,180	70,350	3,140	1,260
	木造	40,250	36,650	7,520	29,120	1,150	750
	防火木造	35,590	32,030	1,440	30,590	340	100
	非木造	65,480	10,860	220	10,630	1,650	400

注：平成15年は旧豊田市域の数値である。

各年10月1日現在

総 数	平成 20 年							
	昭和35年以降	36年 ～45年	46年 ～55年	56年 ～平成2年	3年 ～7年	8年 ～12年	13年 ～17年	18年 ～20年9月
141,320	5,420	8,100	23,480	31,190	21,230	17,120	18,730	9,670
40,250	4,860	4,180	9,880	9,340	3,560	3,050	2,340	750
35,590	360	1,630	4,770	8,590	4,430	5,910	6,300	3,210
65,480	200	2,280	8,820	13,260	13,250	8,150	10,090	5,720
138,740	5,330	7,820	22,990	30,490	20,920	16,880	18,450	9,600
2,590	100	270	490	700	310	240	280	70

資料：住宅・土地統計調査

各年10月1日現在

賃・間代 (10区分)						1か月当たり 家賃・間代(円) <small>家賃50円未満を含む</small>	
60,000 ～80,000	80,000 ～100,000	100,000 ～150,000	150,000 ～200,000	200,000 円以上	不 詳		
9,470	1,340	200	-	10	1,590	42,870	
9,460	1,340	150	-	-	1,570	42,754	
10	-	50	-	10	20	63,265	
-	-	-	-	-	60	-	

賃・間代 (10区分)						1か月当たり 家賃・間代(円) <small>家賃50円未満を含む</small>	
60,000 ～80,000	80,000 ～100,000	100,000 ～150,000	150,000 ～200,000	200,000 円以上	不 詳		
12,390	2,010	450	-	30	610	48,276	
12,290	2,010	290	-	-	610	47,998	
100	-	160	-	30	-	84,817	
-	-	-	-	-	80	-	

資料：住宅・土地統計調査

各年10月1日現在

建	共 同 住 宅						その他	
	2階以上	総 数	1 階	2 階	3～5階	6～10階		11階以上
	1,290	48,770	-	15,360	21,420	8,490	3,150	230
	150	1,110	-	1,110	-	-	-	40
	90	2,130	-	2,130	-	-	-	50
	1,060	45,530	-	12,120	21,420	8,480	3,150	130

建	共 同 住 宅						その他	
	2階以上	総 数	1 階	2 階	3～5階	6～10階		11階以上
	1,880	58,600	-	21,410	24,860	8,000	4,330	60
	390	2,460	-	2,460	-	-	-	-
	240	3,220	-	2,990	230	-	-	-
	1,250	52,920	-	15,970	24,630	7,990	4,330	60

資料：住宅・土地統計調査

I-2-1 市営・県営住宅の状況

各年度末現在

管理区分	平成21年度			平成22年度			平成23年度			
	総数	入居戸数	空家戸数	総数	入居戸数	空家戸数	総数	入居戸数	空家戸数	
市	総数	2,208	2,031	177(70)	2,208	1,920	288(206)	2,253	2,013	243(175)
	普通	1,977	1,832	145(31)	1,977	1,741	236(154)	2,022	1,843	182(114)
	特賃	142	116	26(26)	142	119	23(23)	142	119	22(22)
	その他	89	76	13(13)	89	60	29(29)	89	51	39(39)
県	総数	5,262	4,468	794	5,308	4,317	991	5,228	4,201	1,027
	普通	5,214	4,437	777	5,260	4,287	973	5,183	4,173	1,010
	特別県営	48	31	17	48	30	18	45	28	7

注：（ ）内数字は入居可空家

資料：豊田加茂住宅管理事務所・建築住宅課

I-2-2 公的分譲住宅建設戸数

市 分 譲				県 公 社 分 譲			
年 度	構 造	建設場所	戸 数	年 度	構 造	建設場所	戸 数
昭和40年度	木瓦平	京ヶ峰	55	昭和41年度	木平家	京ヶ峰	30
〃	〃	野見町	26	42	〃	〃	21
41	〃	高橋・上野町	20	〃	〃	野見山町	83
43	〃	水源町	20	43	〃	〃	73
44	〃	京ヶ峰	3	44	〃	〃	116
〃	〃	秋葉町	13	〃	〃	荒井町	40
45	〃	青木町	28	45	〃	畷部東町	68
〃	〃	秋葉町	12	46	〃	〃	7
46	〃	青木町	57	〃	〃	前林町	70
47	〃	東山町	60	47	〃	宝来町	127
48	〃	〃	60	48	〃	畷部東町	100
49	〃	〃	34	49	〃	〃	130
50	〃	東広瀬町	30	50	〃	東広瀬町	50
54	宅地分譲	花園町	31	〃	木2階	井上町	28
56	〃	亀首町	30	53	〃	〃	15
57	〃	〃	24	54	〃	〃	53
59	〃	宝来町	7	59	不燃・簡耐2階	五ヶ丘	27
60	〃	〃	3	63	木・簡耐2階	〃	28
63	〃	〃	2	平成2年度	〃	〃	39
〃	〃	井ノ口町	15	4	共同住宅8階	水源町	52
平成4年度	〃	黒田町	12	〃	木・簡耐2階	乙部ヶ丘	22
7	〃	大蔵町	31	〃	共同分譲	〃	8
8	〃	幸穂台	83	5	木・準耐2階	〃	52
9	〃	〃	110	6	〃	〃	22
10	〃	〃	39	7	〃	〃	6
13	〃	小原町	6	〃	共同分譲	〃	8
15	〃	西細田町	15	8	木・準耐2階	〃	26
22	〃	竹ノ下	1	9	準耐2階	〃	20
23	〃	遊屋町	5	10	〃	〃	11
				11	〃	〃	9
				12	木・準耐2階	〃	8
				14	宅地分譲	〃	24
				15	〃	〃	24
				16	〃	〃	23
				17	〃	〃	103
				18	〃	〃	140
				19	〃	〃	47
				20	-	-	-
				21	-	-	-
				22	-	-	-
				23	-	-	-

注：市は募集年度、県は建設年度である。

資料：愛知県住宅供給公社 事業課



Ｊ－１ 水道事業の概況

区 分	単 位	平成19年度	平成20年度	平成21年度	平成22年度	平成23年度
総 人 口	人	420,816	422,865	422,960	422,506	422,830
給水区域内人口	人	395,442	397,885	398,379	408,838	409,442
		25,256	24,876	24,487	13,568	13,304
		420,698	422,761	422,866	422,406	422,746
給 水 戸 数	戸	148,115	148,823	148,301	153,155	155,204
		8,610	8,615	8,619	5,043	5,021
		156,725	157,438	156,920	158,198	160,225
給 水 人 口	人	394,327	396,774	397,444	407,753	408,891
		24,832	24,579	24,153	13,394	13,134
		419,159	421,353	421,597	421,147	422,025
普 及 率 (対総人口)	%	93.7	93.8	94.0	96.5	96.7
		5.9	5.8	5.7	3.2	3.1
		99.6	99.6	99.7	99.7	99.8
普 及 率 (対給水区域内人口)	%	99.7	99.7	99.8	99.7	99.9
		98.3	98.8	98.6	98.7	98.7
		99.6	99.7	99.7	99.7	99.8
導・送・配水管 総延長	m	2,440,184	2,446,991	2,469,372	2,841,615	2,858,091
		979,391	986,330	999,364	658,930	660,170
		3,419,575	3,433,321	3,468,736	3,500,545	3,518,261
配 水 量	m <sup>3</sup>	50,096,540	49,055,981	48,232,799	49,715,680	49,061,696
		3,350,131	3,188,418	3,167,893	1,898,856	1,837,153
		53,446,671	52,244,399	51,400,692	51,614,536	50,898,849
自 己 水	"	11,758,588	11,521,578	10,867,854	12,169,004	11,746,459
		3,350,131	3,188,418	3,167,893	1,898,856	1,837,153
		15,108,719	14,709,996	14,035,747	14,067,860	13,583,612
県 水	"	38,337,952	37,534,403	37,364,945	37,546,676	37,315,237
		0	0	0	0	0
		38,337,952	37,534,403	37,364,945	37,546,676	37,315,237
一 日 平 均	m <sup>3</sup> /日	136,875	134,400	132,145	136,207	134,048
		9,153	8,735	8,679	5,202	5,019
		146,028	143,135	140,824	141,410	139,067
一 日 最 大 起日	"	152,374 平成19年7月5日	154,797 平成20年7月24日	152,395 平成21年7月15日	155,114 平成22年7月21日	153,345 平成24年2月4日
一 日 最 小 起日	"	110,307 平成20年1月2日	108,667 平成21年1月2日	105,228 平成22年1月2日	112,740 平成23年1月2日	110,408 平成23年5月1日
1 人一日平均	l	347	338	332	334	328
		368	355	359	388	382
		348	339	334	336	330

注：上段：上水道、中段：簡易水道、下段：上水道＋簡易水道

資料：経営管理課

ただし、一日最大配水量及び一日最小配水量は上水道のみの数値である。

J-1 水道事業の概況(続き)

区 分	単 位	平成19年度	平成20年度	平成21年度	平成22年度	平成23年度
有 収 水 量	m <sup>3</sup>	45,801,451	45,268,395	44,042,468	45,367,975	44,758,554
		2,446,391	2,395,302	2,363,591	1,306,892	1,284,668
		48,247,842	47,663,697	46,406,059	46,674,867	46,043,222
官公署学校用	"	2,258,946	2,287,282	2,237,692	2,388,649	2,354,234
		186,380	179,596	182,026	84,129	86,394
		2,445,326	2,466,878	2,419,718	2,472,778	2,440,628
家 庭 用	"	35,550,479	35,304,426	34,925,923	35,973,861	35,599,372
		1,899,676	1,871,771	1,857,024	979,710	963,166
		37,450,155	37,176,197	36,782,947	36,953,571	36,562,538
営 業 用	"	3,954,739	3,888,200	3,634,169	3,805,288	3,677,617
		304,368	290,826	277,522	207,957	196,219
		4,259,107	4,179,026	3,911,691	4,013,245	3,873,836
湯 屋 用	"	44,674	36,523	27,710	33,517	27,229
		1,500	937	0	0	0
		46,174	37,460	27,710	33,517	27,229
工 業 用	"	3,801,832	3,550,335	3,044,350	2,984,795	2,923,039
		33,770	34,667	33,996	26,583	30,199
		3,835,602	3,585,002	3,078,346	3,011,378	2,953,238
プ ー ル 用	"	134,231	142,006	118,155	128,716	120,251
		19,872	16,832	11,764	8,041	7,935
		154,103	158,838	129,919	136,757	128,186
共 用 栓	"	38,902	36,940	35,145	34,475	38,313
		23	26	14	7	10
		38,925	36,966	35,159	34,482	38,323
そ の 他	"	17,648	22,683	19,324	18,674	18,499
		802	647	1,245	465	745
		18,450	23,330	20,569	19,139	19,244
有 収 率	%	91.4	92.3	91.3	91.3	91.2
		73.0	75.1	74.6	68.8	69.9
		90.3	91.2	90.3	90.4	90.5
1世帯1か月使用量	m <sup>3</sup>	20.9	20.7	20.5	20.4	19.9
		20.0	19.7	19.6	17.9	17.7
		20.8	20.6	20.5	20.3	19.9

注：上段：上水道、中段：簡易水道、下段：上水道＋簡易水道

資料：経営管理課

ただし、一日最大配水量及び一日最小配水量は上水道のみの数値である。



J-2 用途別電灯・電力需要状況

区 分	平成19年度			平成20年度			平成
	口数	契約数	使用電力量	口数	契約数	使用電力量	口数
総数	237,784	954,074	4,647,789	非公開	非公開	4,270,372	非公開
電灯	214,122	786,978	909,068	216,058	808,194	895,545	217,332
電力	23,662	167,096	3,738,721	非公開	非公開	3,374,827	非公開

注：口数・契約数は年度末実績、使用電力量は年度実績。

：口数・契約数は特定規模需要を除き、使用電力量は特定規模需要を含む。

：特定規模需要の詳細は以下の通り。

平成17年以降…高圧受電の需要

J-3 用途別ガス施設数及び消費量

年 度	総 数		家 庭 用		工 業 用	
	施設数	消費量	施設数	消費量	施設数	消費量
平成19年度	70,020	326,251,347	67,661	26,350,263	269	277,715,347
20	70,886	293,288,693	68,423	25,537,023	274	243,411,727
21	71,554	283,137,390	69,083	25,419,783	274	232,763,736
22	71,940	285,126,396	69,479	26,227,563	274	233,002,283
23	72,490	275,039,931	70,037	26,524,260	270	222,915,676

注：施設数(取付けメーター数)は各年度末現在数。

単位：千 kWh

21 年 度		平 成 22 年 度			平 成 23 年 度		
契 約 数	使 用 電 力 量	口 数	契 約 数	使 用 電 力 量	口 数	契 約 数	使 用 電 力 量
非公開	4,032,151	非公開	非公開	4,122,144	非公開	非公開	4,189,520
823,937	885,064	218,770	841,905	941,650	222,366	869,727	905,941
非公開	3,147,087	非公開	非公開	3,180,494	非公開	非公開	3,283,579

資料：中部電力㈱

単位：m<sup>3</sup>

商 業 用		公 用		医 療 用	
施 設 数	消 費 量	施 設 数	消 費 量	施 設 数	消 費 量
1,270	9,777,766	583	7,403,980	237	5,003,991
1,374	9,868,589	583	8,408,649	232	6,062,705
1,377	10,179,604	589	8,726,451	231	6,047,816
1,375	10,606,927	580	8,734,307	232	6,555,316
1,403	10,176,322	549	9,122,046	231	6,301,627

資料：東邦ガス㈱

### K-1 市内金融機関の状況

年	普通銀行		信用金庫		労働金庫	
	機関数	店舗数	機関数	店舗数	機関数	店舗数
平成19年	9	15	4	42	1	2
20	9	14	4	42	1	2
21	9	14	4	42	1	2
22	9	14	4	43	1	2
23	10	15	4	43	1	2

### K-2 豊田市商工業者事業資金及び小規模企業等振興資金の業種別融資状況

年	総数		農業		鉱業		建設業		情報通信業	
	件数	金額	件数	金額	件数	金額	件数	金額	件数	金額
平成19年度	820	607,767	3	840	4	5,190	222	160,756	7	2,500
20	861	545,172	1	300	3	3,550	232	141,132	3	4,000
21	646	343,492	-	-	2	2,300	164	76,472	7	1,874
22	612	363,810	1	150	3	3,750	176	94,224	2	550
23	630	389,261	2	327	2	1,500	156	101,256	2	360

### K-3 たばこ消費量及び市たばこ税額

単位：千本、千円

年度	数量	金額
平成19年度	859,680	2,826,372
20	812,426	2,670,716
21	736,952	2,421,441
22	689,047	2,497,490
23	639,452	2,914,024

注：3月から翌年2月売渡し分を年度の計として捉えている。

資料：市民税課

各年4月1日現在

信用組合		農 協		信託銀行		合 計	
機関数	店舗数	機関数	店舗数	機関数	店舗数	機関数	店舗数
-	-	1	42	-	-	15	101
-	-	1	38	-	-	15	96
-	-	1	38	-	-	15	96
-	-	1	38	-	-	15	97
-	-	1	38	-	-	16	98

資料:出納室

単位:万円

運輸業		製造業		卸売業		小売業		飲食店、宿泊業	
件数	金額	件数	金額	件数	金額	件数	金額	件数	金額
27	29,629	164	162,797	42	45,030	139	92,689	57	27,550
19	16,390	146	121,658	44	37,490	114	69,963	86	28,855
12	5,353	79	55,140	33	34,180	99	54,666	83	28,553
10	9,000	71	66,702	35	28,667	94	52,258	74	32,265
18	14,155	81	69,433	40	36,383	117	81,430	59	21,883
サービス業		医療、福祉		教育、学習支援		その他			
件数	金額	件数	金額	件数	金額	件数	金額	件数	金額
109	53,049	22	14,480	1	152	23	13,105		
154	81,124	35	23,130	3	960	21	16,620		
113	51,714	21	12,803	8	5,555	25	14,882		
103	48,550	16	7,704	1	50	26	19,940		
101	39,632	21	9,922	4	1,300	27	11,680		

資料:商業観光課

K-4 名古屋市消費者物価指数

品 目	ウエイト	平		成			
		平均指数	対前年比	1 月	2 月	3 月	4 月
総 合	10,000	99.6	△ 0.5	99.3	99.1	99.4	99.7
生鮮食品を除く総合	9,586	99.5	△ 0.5	99.1	99.0	99.4	99.7
食 料	2,597	100.2	0.2	100.0	99.7	99.4	100.5
穀 類	227	97.9	△ 2.1	96.2	95.7	97.3	96.2
魚 介 類	213	101.9	1.9	100.1	97.5	99.5	101.5
生 鮮 魚 介 類	131	104.4	4.4	101.0	97.2	100.2	103.8
肉 類	218	101.6	1.6	101.4	98.8	99.9	103.3
乳 卵 類	106	100.4	0.4	98.9	99.4	99.7	103.0
野 菜・海 藻	283	98.7	△ 1.4	100.3	101.4	96.6	98.5
生 鮮 野 菜	188	98.0	△ 2.0	100.6	101.6	94.7	98.0
果 物	101	103.7	3.7	117.1	115.9	108.3	99.1
生 鮮 果 物	95	102.7	2.7	117.9	116.7	109.0	98.9
油 脂・調 味 料	104	99.2	△ 0.9	97.0	96.6	100.3	102.6
菓 子 類	220	98.4	△ 1.6	98.6	98.7	98.0	99.3
調 理 食 品	271	102.9	2.9	99.1	99.5	99.2	103.9
飲 料 類	135	98.8	△ 1.3	98.1	98.7	98.4	99.6
酒 類	108	98.7	△ 1.3	99.9	99.0	99.3	99.4
外 食	611	100.4	0.4	99.9	100.4	100.4	100.4
住 居	1,981	100.0	0.0	100.0	100.1	100.1	100.0
家 賃	1,718	100.1	0.1	100.2	100.2	100.2	100.2
設 備 修 繕・維 持	263	99.5	△ 0.5	98.6	99.4	99.4	98.8
光 熱・水 道	665	102.4	2.4	100.1	99.7	99.8	100.3
電 気 代	305	103.0	3.0	100.2	99.6	99.6	100.2
ガ ス 代	196	102.5	2.5	99.7	99.2	99.2	99.6
他 の 光 熱	14	114.9	14.9	107.7	108.6	113.5	118.3
上 下 水 道 料	150	99.9	△ 0.1	99.9	99.9	99.9	99.9
家 具・家 事 用 品	346	95.3	△ 4.7	99.1	99.6	99.0	98.1
家 庭 用 耐 久 財	135	91.5	△ 8.5	99.1	101.8	99.2	99.1
室 内 装 備 品	22	100.9	0.9	100.0	102.0	104.0	102.2
寝 具 類	28	97.4	△ 2.6	97.0	91.5	94.5	96.8
家 事 雑 貨	68	97.5	△ 2.5	98.9	98.2	99.4	96.8
家 事 用 消 耗 品	75	96.8	△ 3.3	99.7	99.5	98.3	96.4
家 事 サービス	19	99.9	△ 0.2	100.0	100.0	100.0	99.8
被 服 及 び 履 物	427	96.8	△ 3.2	93.2	91.8	95.8	99.2
衣 料	187	98.0	△ 2.0	91.8	90.1	97.4	100.3
シャツ・セーター・下着類	140	93.6	△ 6.4	92.1	90.8	91.9	96.9
履 物 類	44	96.7	△ 3.3	95.7	94.7	93.4	97.6
他 の 被 服 類	32	101.2	1.2	98.1	95.7	102.8	103.7
被 服 関 連 サービス	23	100.0	0.0	100.0	100.0	100.0	100.0
保 健 医 療	385	99.1	△ 0.9	99.8	99.6	98.7	98.9
医薬品・健康保持用摂取品	115	97.7	△ 2.3	99.5	98.7	96.7	97.1
保健医療用品・器具	63	99.0	△ 1.0	99.1	99.6	99.4	99.8
保健医療サービス	207	99.9	△ 0.1	100.1	100.1	99.7	99.7

平成22年=100、地域差指数(平成19年)全国平均=100

23年								(参考)地域差指数	
5月	6月	7月	8月	9月	10月	11月	12月	愛知県	名古屋市
99.6	99.7	99.6	99.7	99.9	100.0	99.3	99.3	99.6	104.5
99.6	99.6	99.5	99.7	99.7	99.7	99.4	99.4	99.8	104.6
99.9	100.6	100.3	100.1	101.0	101.6	99.6	100.0	99.2	102.2
96.5	96.8	96.8	97.6	98.6	100.7	101.2	100.7	100.1	103.0
100.1	102.7	103.7	104.4	104.6	104.1	101.5	103.1	98.7	104.1
102.4	104.9	108.1	108.9	108.7	107.0	104.3	105.9	96.9	103.6
101.7	103.5	101.6	102.8	105.1	102.0	98.8	100.0	102.2	108.3
102.4	101.1	101.0	99.7	100.5	99.9	99.6	99.9	97.3	98.9
94.4	98.3	97.5	95.7	103.0	109.3	94.0	94.8	97.5	101.6
92.1	97.4	96.2	93.4	104.7	114.4	91.0	92.3	94.8	101.0
104.5	101.8	104.6	103.8	97.0	95.0	95.1	102.2	97.0	103.3
102.9	100.1	103.3	102.5	95.3	93.3	93.4	98.6	97.0	103.6
101.9	101.0	97.8	98.2	96.9	99.1	99.6	98.8	95.2	97.3
98.4	98.3	97.9	98.7	98.1	98.8	98.1	97.8	103.6	107.7
103.5	104.4	104.6	103.4	104.3	103.0	105.3	104.5	98.4	100.9
100.9	100.1	98.6	98.7	97.4	97.9	97.8	98.8	98.8	100.2
99.1	98.7	98.6	98.4	97.9	97.8	98.5	97.3	98.9	99.1
100.4	100.4	100.4	100.2	100.5	100.9	100.7	100.6	99.4	100.4
100.0	100.1	100.0	100.0	99.9	99.9	99.9	99.8	97.3	105.9
100.2	100.2	100.1	100.0	100.0	99.8	99.8	99.7	88.0	101.1
98.8	99.3	99.3	99.7	99.6	100.2	100.2	100.2	112.6	114.9
100.9	101.5	102.3	103.0	103.8	105.0	105.8	106.2	97.1	96.8
100.9	101.8	102.9	103.9	105.0	106.4	107.4	107.8	98.3	98.3
100.5	101.2	102.2	103.1	104.4	106.0	107.2	107.8	104.1	106.1
118.3	118.3	118.3	116.3	114.2	114.2	115.4	115.9	100.7	102.0
99.9	99.9	99.9	99.9	99.9	99.9	99.9	99.9	86.0	83.8
97.0	95.9	94.7	92.8	93.0	92.2	91.8	90.8	102.4	105.5
96.6	94.0	92.3	88.0	84.8	84.1	80.6	78.6	100.4	104.2
100.6	101.3	99.6	101.1	102.0	99.3	102.1	96.9	107.2	117.2
95.1	92.5	88.6	90.1	102.1	104.2	107.5	109.1	109.1	115.6
97.3	98.1	97.3	96.1	97.9	96.2	96.5	97.1	93.7	101.6
96.5	95.9	96.0	95.4	95.5	94.9	96.7	96.2	100.5	102.4
99.8	99.8	99.8	99.8	99.8	99.8	99.8	99.8	129.3	103.0
98.5	98.4	94.8	93.5	99.1	99.8	99.6	97.8	97.7	122.4
99.3	99.2	94.8	93.8	101.2	102.3	103.8	102.4	94.7	122.2
96.1	96.8	92.6	89.3	96.6	96.2	93.5	90.5	101.9	131.3
98.3	95.0	97.6	97.2	97.6	97.6	97.6	97.6	97.7	120.4
103.7	104.0	97.1	99.8	99.8	104.1	104.4	100.7	98.4	121.8
100.0	100.0	100.0	100.0	100.0	100.0	100.0	100.0	99.0	96.4
99.8	100.0	99.4	99.2	99.2	98.4	98.3	97.6	99.8	101.5
98.8	99.5	97.6	97.5	97.5	97.0	96.9	95.2	101.2	101.4
100.4	100.4	100.1	99.3	99.2	97.8	97.0	95.9	96.0	105.5
100.1	100.1	100.1	100.1	100.1	99.4	99.4	99.4	100.5	100.5

K-4 名古屋市消費者物価指数（続き）

品 目	ウエイト	平		成			
		平均指数	対前年比	1 月	2 月	3 月	4 月
交 通 ・ 通 信	1,254	100.8	0.8	99.8	99.7	101.2	101.5
交 通	258	100.6	0.6	100.8	99.8	100.8	100.2
自動車等関係費	643	102.0	2.0	100.0	100.2	102.5	103.3
通 信	354	98.8	△ 1.2	98.8	98.8	99.3	99.3
教 育	557	99.0	△ 1.0	98.9	98.9	98.9	99.0
授 業 料 等	402	98.6	△ 1.4	98.5	98.5	98.5	98.6
教科書・学習参考教材	14	100.1	0.1	100.1	100.1	100.1	100.1
補 習 教 育	141	100.1	0.1	100.1	100.1	100.1	100.1
教 養 娛 楽	1,225	95.6	△ 4.4	96.5	96.0	96.5	95.0
教養娯楽用耐久財	205	73.5	△ 26.5	87.4	80.6	81.8	74.5
教養娯楽用品	202	96.6	△ 3.4	97.2	98.5	97.2	94.9
書籍・他の印刷物	148	100.3	0.3	100.2	100.1	100.0	100.1
教養娯楽サービス	670	101.1	1.1	98.3	99.0	100.1	100.2
諸 雑 費	563	103.0	3.0	103.2	103.3	103.1	103.0
理美容 サービス	143	99.9	△ 0.1	99.9	99.9	99.9	99.9
理 美 容 用 品	138	99.0	△ 1.0	99.6	99.7	99.0	99.1
身の回り用品	71	99.7	△ 0.3	99.7	100.2	100.3	99.5
た ば こ	40	126.2	26.2	126.2	126.2	126.2	126.2
他 の 諸 雑 費	171	105.0	5.0	105.0	105.0	105.0	105.0
再 掲							
エ ネ ル ギ ー	687	104.8	4.8	100.9	100.7	102.9	103.8
教 育 関 係 費	635	99.1	△ 0.9	99.0	98.9	99.0	99.1
教養娯楽関係費	1,342	96.1	△ 3.9	97.0	96.3	97.0	95.5
情報通信関係費	415	99.9	△ 0.1	100.0	100.0	100.0	100.0

注：生鮮食品とは、生鮮魚介・生鮮野菜・生鮮果物である。

：地域差指数は、平成19年全国物価調査結果による。

：豊田市の指数の公表は16年3月分で終了。

：平成18年7月より生地・他の被服類を他の被服類と被服関連サービスに細分化し、新たにエネルギーと情報通信関係費を追加。

（エネルギーの内訳は電気代、都市ガス代、プロパンガス代、灯油及びガソリンである。）

平成22年=100、地域差指数(平成19年)全国平均=100

23年								(参考)地域差指数	
5月	6月	7月	8月	9月	10月	11月	12月	愛知県	名古屋市
101.6	100.9	101.2	101.7	100.7	100.2	100.4	100.6	99.2	104.3
100.2	99.8	101.4	102.8	100.3	100.4	99.9	100.5	103.2	108.2
103.4	102.3	102.5	102.9	102.2	101.2	101.5	101.6	97.6	104.3
99.2	99.1	98.6	98.7	98.4	98.1	98.8	98.8	100.1	102.1
99.0	99.0	99.0	99.0	99.0	99.0	99.0	99.0	98.6	101.8
98.6	98.6	98.6	98.6	98.6	98.6	98.6	98.6	99.1	98.9
100.1	100.1	100.1	100.1	100.1	100.1	100.1	100.1	100.0	100.0
100.1	100.1	100.1	100.1	100.1	100.1	100.1	100.1	97.3	111.4
94.9	95.0	96.0	97.7	96.3	95.9	93.7	93.9	101.2	103.0
69.6	73.2	71.5	70.6	71.3	70.3	67.3	64.2	99.9	101.1
97.0	95.5	97.7	98.5	95.0	95.3	95.9	96.1	101.2	104.2
100.3	100.3	100.3	100.4	100.3	100.3	100.3	100.4	103.3	103.3
100.9	100.4	102.1	105.2	103.3	102.9	99.6	100.8	101.0	102.8
102.9	103.0	102.8	102.9	102.8	103.1	103.1	103.2	104.5	114.2
99.9	99.9	99.9	99.9	99.9	99.9	99.9	99.9	106.2	109.3
99.0	98.8	98.5	98.5	98.6	99.3	98.9	98.7	100.1	102.1
98.9	99.9	98.7	99.2	98.9	99.2	100.6	101.7	100.7	130.7
126.2	126.2	126.2	126.2	126.2	126.2	126.2	126.2	100.0	100.0
105.0	105.0	105.0	105.0	105.0	105.0	105.0	105.0	108.0	121.5
104.5	104.1	105.3	106.4	106.6	106.7	107.6	108.1	100.1	100.9
99.1	99.1	99.1	99.1	99.1	99.1	99.1	99.0	*	*
95.4	95.4	96.5	98.4	96.5	96.2	94.1	94.6	*	*
100.0	100.0	100.0	100.0	100.0	100.0	99.6	99.6	*	*

資料：県統計課



K-5 食肉卸売市場取扱高

年	総 数		豚		肉 用 牛	
	数 量	金 額	数 量	金 額	数 量	金 額
平成 19 年	3,033,178	1,837,487	2,636,553	1,277,399	336,073	513,623
20	3,140,726	1,792,630	2,719,171	1,269,284	383,126	494,574
21	3,205,563	1,544,171	2,854,593	1,128,462	339,054	406,782
22	3,174,425	1,625,221	2,863,224	1,227,048	299,680	390,035
23	3,179,914	1,365,357	3,179,914	1,365,357	-	-

K-6 青果物卸売市場推定取扱高

単位：t・千円

年 度	総 数		野 菜		果 実		加 工 品	
	数 量	金 額	数 量	金 額	数 量	金 額	数 量	金 額
平成19年度	45,478	9,291,816	29,691	5,350,256	15,036	3,698,766	751	242,793
20	44,885	9,288,303	29,227	5,407,907	14,855	3,636,856	803	243,539
21	43,575	8,843,676	28,634	5,419,743	14,062	3,179,710	878	244,192
22	38,883	9,224,283	25,908	5,719,756	12,037	3,248,006	939	256,520
23	37,514	8,513,027	24,937	5,239,485	11,673	3,026,789	904	246,753
内 訳								
23年 4月	3,328	725,727	2,357	468,921	870	240,842	100	15,964
5月	3,444	675,797	2,468	431,079	892	230,326	84	14,392
6月	3,118	687,889	2,133	452,397	905	222,461	80	13,032
7月	2,721	648,092	1,773	381,058	889	256,161	59	10,873
8月	2,866	646,733	1,832	349,359	992	285,238	43	12,136
9月	2,899	724,596	1,925	464,044	923	248,923	51	11,629
10月	3,403	739,442	2,190	480,460	1,147	244,447	66	14,535
11月	3,705	647,960	2,379	393,843	1,216	230,931	110	23,185
12月	3,792	851,792	2,245	457,788	1,435	321,994	112	72,009
24年 1月	2,772	694,598	1,835	428,073	872	239,806	65	26,719
2月	2,631	713,117	1,801	449,462	767	248,402	62	15,252
3月	2,834	757,285	1,999	483,002	763	257,258	71	17,025

注：四捨五入のため、総数と内訳は必ずしも一致しない。

資料：卸売市場

単位：kg・千円

乳 用 牛		仔 牛		そ の 他	
数 量	金 額	数 量	金 額	数 量	金 額
60,288	46,356	264	109	-	-
38,065	28,663	364	109	-	-
11,386	8,856	530	71	-	-
11,305	8,113	216	25	-	-
-	-	-	-	-	-

資料：農政課

#### K-7 生鮮魚介類卸売市場推定取扱高

単位：t・千円

年 度	総 数		鮮 魚		冷 凍 魚		塩干品・ねり製品	
	数 量	金 額	数 量	金 額	数 量	金 額	数 量	金 額
平成19年度	4,424	3,452,492	1,690	1,675,593	171	163,969	2,563	1,612,930
20	4,244	3,224,901	1,572	1,519,862	153	137,866	2,519	1,567,174
21	4,007	3,014,803	1,450	1,399,853	124	116,847	2,434	1,498,103
22	3,814	2,848,482	1,371	1,322,928	113	105,533	2,330	1,420,020
23	<b>3,644</b>	<b>2,719,591</b>	<b>1,280</b>	<b>1,234,573</b>	<b>106</b>	<b>97,432</b>	<b>2,257</b>	<b>1,387,587</b>
内 訳								
23年 4月	324	238,256	118	110,194	10	8,537	196	119,526
5月	305	223,071	110	101,649	8	6,874	187	114,547
6月	295	216,090	105	98,236	8	7,151	181	110,702
7月	288	229,358	112	116,845	8	7,519	168	104,994
8月	280	215,822	101	102,078	9	7,941	170	105,802
9月	285	211,571	97	93,214	9	7,384	180	110,973
10月	305	223,755	105	99,832	9	7,533	192	116,390
11月	293	215,612	104	97,595	8	6,878	182	111,139
12月	408	307,801	135	131,357	12	14,021	261	162,423
24年 1月	280	212,104	94	93,725	8	7,523	178	110,856
2月	267	195,287	90	84,933	7	6,677	170	103,677
3月	313	230,865	110	104,916	11	9,392	192	116,557

注：四捨五入のため、総数と内訳は必ずしも一致しない。

資料：卸売市場

L-1 こども園（幼稚園）の状況

年度	園数	学級数	教員数 (兼務者を含む)			総数		
			計	男	女	計	男	女
20	36	233	337	18	319	5,522	2,759	2,763
21	36	234	344	14	330	5,351	2,698	2,653
22	36	222	330	13	317	5,128	2,614	2,514
23	36	224	340	15	325	5,059	2,566	2,493

L-2 小学校の状況

年度	学校数	学級数				教員数 (兼務者を含む)			児					
		計	単式	複式	特殊	計	男	女	総数			1年		
									計	男	女	計	男	女
平成19年	76	1,013	898	19	96	1,566	563	1,003	25,517	13,102	12,415	4,303	2,228	2,075
20	76	1,036	919	19	98	1,608	563	1,045	25,643	13,222	12,421	4,216	2,216	2,000
21	76	1,046	929	16	101	1,626	573	1,053	25,636	13,270	12,366	4,243	2,194	2,049
22	75	1,033	918	18	97	1,595	569	1,026	25,592	13,215	12,377	4,246	2,149	2,097
23	75	1,025	903	21	101	1,626	568	1,058	25,391	13,136	12,255	4,188	2,165	2,023

L-3 中学校の状況

年度	学校数	学級数				教員数 (兼務者を含む)			生		
		計	単式	特殊	計	男	女	総数			
								計	男	女	
平成19年	28	409	371	38	887	537	350	12,304	6,338	5,966	
20	28	408	368	40	909	541	368	12,586	6,414	6,172	
21	28	428	383	45	922	539	383	12,649	6,388	6,261	
22	28	422	377	45	927	541	386	12,489	6,348	6,141	
23	29	446	399	47	979	558	421	12,776	6,527	6,249	

各年5月1日現在

園 児 数								
3 歳			4 歳			5 歳		
計	男	女	計	男	女	計	男	女
1,258	594	664	2,122	1,063	1,059	2,015	1,055	960
1,466	756	710	2,038	990	1,048	2,018	1,013	1,005
1,366	697	669	1,983	1,023	960	2,002	978	1,024
1,408	708	700	1,770	897	873	1,950	1,009	941
<b>1,495</b>	<b>788</b>	<b>707</b>	<b>1,815</b>	<b>894</b>	<b>921</b>	<b>1,749</b>	<b>884</b>	<b>865</b>

資料：学校基本調査

各年5月1日現在

童 数														
2 年			3 年			4 年			5 年			6 年		
計	男	女	計	男	女	計	男	女	計	男	女	計	男	女
4,382	2,266	2,116	4,340	2,248	2,092	4,207	2,159	2,048	4,199	2,133	2,066	4,086	2,068	2,018
4,285	2,212	2,073	4,385	2,267	2,118	4,341	2,234	2,107	4,197	2,151	2,046	4,219	2,142	2,077
4,201	2,213	1,988	4,268	2,200	2,068	4,356	2,264	2,092	4,364	2,243	2,121	4,204	2,156	2,048
4,218	2,179	2,039	4,180	2,204	1,976	4,262	2,188	2,074	4,339	2,260	2,079	4,347	2,235	2,112
<b>4,224</b>	<b>2,144</b>	<b>2,080</b>	<b>4,220</b>	<b>2,172</b>	<b>2,048</b>	<b>4,163</b>	<b>2,200</b>	<b>1,963</b>	<b>4,254</b>	<b>2,195</b>	<b>2,059</b>	<b>4,342</b>	<b>2,260</b>	<b>2,082</b>

資料：学校基本調査

各年5月1日現在

徒 数								
1 年			2 年			3 年		
計	男	女	計	男	女	計	男	女
4,248	2,150	2,098	4,052	2,099	1,953	4,004	2,089	1,915
4,066	2,059	2,007	4,355	2,221	2,134	4,165	2,134	2,031
4,198	2,124	2,074	4,076	2,067	2,009	4,375	2,197	2,178
4,169	2,138	2,031	4,226	2,130	2,096	4,094	2,080	2,014
<b>4,328</b>	<b>2,232</b>	<b>2,096</b>	<b>4,191</b>	<b>2,154</b>	<b>2,037</b>	<b>4,257</b>	<b>2,141</b>	<b>2,116</b>

資料：学校基本調査

L-4 高等学校の状況

年度	学校数		教 員 数						
	本校	分校	総数	本 務 者			兼 務 者		
				計	男	女	計	男	女
平成19年	15	1	948	695	496	199	253	124	129
20	15	-	940	680	495	185	260	125	135
21	15	-	945	686	497	189	259	129	130
22	15	-	953	693	494	199	260	135	125
23	15	-	961	691	493	198	270	135	135

L-5 中学校卒業者の進学就職状況

年度	性別	総数	高等学校等進学者（就職進学者を含む）					専門学校 等入学者	就職者	無業者
			計	全日制	定時制	高等専門学校	海外学校			
平成19年度	計	4,099	3,688	3,602	62	21	3	138	102	69
	男	2,167	1,920	1,874	29	16	1	46	86	29
	女	1,932	1,768	1,728	33	5	2	92	16	40
20	計	4,066	3,691	3,575	81	32	3	250	59	66
	男	2,107	1,909	1,832	52	23	2	126	45	27
	女	1,959	1,782	1,743	29	9	1	124	14	39
21	計	4,250	3,855	3,742	77	32	4	244	74	77
	男	2,154	1,948	1,872	46	27	3	105	62	39
	女	2,096	1,907	1,870	31	5	1	139	12	38
22	計	3,983	3,668	3,552	74	41	1	166	60	115
	男	2,043	1,851	1,771	44	36	0	83	55	68
	女	1,940	1,817	1,781	30	5	1	83	5	47
23	計	4,139	3,800	3,705	50	45	0	219	46	74
	男	2,113	1,945	1,881	26	38	0	97	42	29
	女	2,026	1,855	1,824	24	7	0	122	4	45

L-6 高等学校卒業者の進学就職状況

年	性別	総数	大 学 等 進 学 者				専 修 学 校 等			
			計	大 学 (学部)	短 大 (本科)	大学・短期大学の 通信教育部及び放送大学	計	専修学校(専門 課程)進学者	専修学校 (一般課程)入学者	各種学校
平成23年	計	3,225	1,751	1,576	175	-	614	453	-	161
	男	1,789	924	914	10	-	305	184	-	121
	女	1,436	827	662	165	-	309	269	-	40

性別	計	産 業 別 就 職								
		農 業, 林 業	漁 業	鉱業, 採 石業, 砂 利採取業	建設業	製造業	電気・ガ ス・熱供 給・水道業	情 報 通 信 業	運 輸 業, 郵 便 業	卸 売 業, 小 売 業
計	739	4	-	-	15	523	7	1	26	24
男	482	4	-	-	12	384	6	1	18	12
女	257	-	-	-	3	139	1	-	8	12

注：就職者総数の内訳は愛知県統計課の資料による。

：産業別就職者数（再掲）の計には就職進学者が含まれる。

各年5月1日現在

総 数	生 徒 数					
	全 日 制			定 時 制		
	計	男	女	計	男	女
10,369	10,189	5,645	4,544	180	131	49
10,247	10,060	5,605	4,455	187	125	62
9,994	9,809	5,421	4,388	185	124	61
10,323	10,134	5,583	4,551	189	130	59
10,397	10,199	5,550	4,649	198	144	54

資料：学校基本調査

計	就 職 者 (就職進学者を含む)							
	農林水産業	建設業	製造業	卸・小売業	運輸・通信業	電気・ガス・水道業	サービス業	その他
102	-	5	73	-	1	2	16	5
86	-	5	68	-	1	2	6	4
16	-	-	5	-	-	-	10	1
59	-	5	37	1	-	2	6	8
45	-	4	33	-	-	2	1	5
14	-	1	4	1	-	-	5	3
74	-	11	48	-	1	-	9	5
62	-	11	41	-	1	-	4	5
12	-	-	7	-	-	-	5	-
60	-	7	49	-	-	-	3	1
55	-	7	46	-	-	-	1	1
5	-	-	3	-	-	-	2	-
41	0	3	33	0	0	0	2	3
37	0	3	31	0	0	0	0	3
4	0	0	2	0	0	0	2	0

資料：学校教育課

公共職業 能力開発 施設等入 学者	就職者	一時的な 仕事に就 いた者	左記以 外の者 (死亡 ・不詳の 者を含 む)
16	739	15	90
13	482	8	57
3	257	7	33

者 数 (再 掲)										
金融業, 保険業	不動産業, 物品貸 賃業	学術研 究, 専 門・技術 サービス 業	宿泊業, 飲食サ ービス 業	生活関連 サービス 業, 娯 楽業	教育, 学 習支援 業	医 療, 福 祉	複合サ ービス 事業	サービ ス業(他 に分類 されな いもの)	公務(他 に分類 される ものを 除く)	左記以 外の もの
2	-	2	11	61	1	34	3	7	14	4
-	-	2	4	14	1	4	-	7	13	-
2	-	-	7	47	-	30	3	-	1	4

資料：学校基本調査、県統計課

L-7 各種学校、専修学校の概況

年	学校数	教 員 数					
		本 務 者			兼 務 者		
		計	男	女	計	男	女
平成 19 年	11	62	12	50	174	124	50
20	9	62	12	50	186	127	59
21	9	64	13	51	184	125	59
22	10	74	16	58	192	133	59
23	10	72	15	57	187	116	71

L-8 豊田工業高等専門学校の様況

年	施 設 (m <sup>2</sup> )		教職員総数	教 授	
	敷地総面積	校舎等床総面積		校 長	教 授
平成 19 年	122,860	37,613	181	1	35
20	122,860	37,613	172	1	34
21	122,860	37,700	178	1	35
22	122,860	37,700	176	1	33
23	122,860	37,700	164	1	35

注：平成19年から「助教授」が「准教授」となり、「助手」が「助教」と「助手」に分割された。

L-9 豊田工業高等専門学校学生数の様況

年	学 生 数			専 門 課 程				
	総 数	男	女	機 械 工学科	電 気・電 子 シ ステム工学科	情 報 工学科	環 境 都 市 工 学 科	建 築 学 科
平成19年	1,120	946	174	233	228	219	219	221
20	1,120	944	176	215	236	249	217	203
21	1,107	929	178	233	234	212	215	213
22	1,112	939	173	233	226	221	219	213
23	1,126	960	166	229	235	220	225	217

L-10 豊田工業高等専門学校卒業者の就職状況

年	総 数	農 林・漁 業	鉱 業	建 設 業	製 造 業	卸・小 売 業
平成20年	190	-	-	15	39	-
21	199	-	-	10	49	1
22	199	-	-	14	33	-
23	180	-	-	13	32	-
24	218	-	-	17	38	-

各年5月1日現在

職員数 (本務者)			生徒数		
計	男	女	計	男	女
18	8	10	657	204	453
16	7	9	624	181	443
17	8	9	605	171	434
25	12	13	797	269	528
27	14	13	860	308	552

資料：学校基本調査

各年5月1日現在

員 数						事務系職員
准教授	講師	助教	助手	非常勤講師		
30	8	5	5	3	52	
31	9	5	1	47	44	
28	7	7	-	55	45	
30	10	7	-	49	46	
31	6	8	-	37	46	

資料：豊田工業高等専門学校

各年5月1日現在

入 学 状 況						前年度卒業生数		
志願者数			入学者数			計	男	女
計	男	女	計	男	女			
391	335	56	215	182	33	191	161	30
411	360	51	210	178	32	190	162	28
407	348	59	214	179	35	199	169	30
357	311	46	215	183	32	199	168	31
372	329	43	210	185	25	180	153	27

資料：豊田工業高等専門学校

各年3月卒業生

金融・保険・ 不動産	運輸・通信業	電気・ガス・水 道・サービス	公務	自営・その他	進学
-	15	14	4	7	96
-	18	13	12	5	91
1	15	24	6	3	103
1	14	14	9	2	95
-	18	29	7	7	102

資料：豊田工業高等専門学校



L-11 交流館利用状況

項目	年度	総数	逢妻 交流館	朝日丘 交流館	井郷 交流館	石野 交流館	梅坪台 交流館	上郷 交流館
件数	平成19年度	74,759	2,096	5,904	3,008	1,976	3,648	5,125
	20	75,433	2,040	5,740	1,835	2,016	3,839	4,610
	21	76,752	1,908	6,173	2,150	2,111	4,001	4,765
	22	80,699	2,306	6,011	3,368	2,070	4,480	4,967
	23	<b>79,398</b>	<b>2,337</b>	<b>5,949</b>	<b>4,180</b>	<b>1,863</b>	<b>4,204</b>	<b>5,038</b>
人数	平成19年度	2,467,639	67,866	156,283	156,406	57,589	105,099	345,168
	20	2,517,191	71,265	179,229	101,776	59,450	109,428	344,284
	21	2,655,241	77,077	190,588	134,673	58,641	116,139	361,315
	22	2,868,421	81,852	182,244	178,082	50,762	119,790	374,609
	23	<b>2,791,289</b>	<b>80,695</b>	<b>155,643</b>	<b>231,420</b>	<b>38,155</b>	<b>120,098</b>	<b>366,162</b>

項目	年度	竜神 交流館	若園 交流館	若林 交流館	旭 交流館	足助 交流館	小原 交流館	下山 交流館	藤岡 交流館
件数	平成19年度	3,982	2,451	3,009	735	1,343	1,488	364	839
	20	3,793	2,296	3,123	599	1,453	1,479	345	1,261
	21	3,782	2,511	3,146	564	1,598	1,471	489	1,321
	22	3,509	2,526	3,244	526	2,146	1,735	958	1,458
	23	<b>3,546</b>	<b>2,510</b>	<b>3,516</b>	<b>514</b>	<b>1,957</b>	<b>1,022</b>	<b>1,391</b>	<b>783</b>
人数	平成19年度	112,540	75,623	114,934	11,332	28,437	34,971	27,601	36,863
	20	112,368	72,462	103,482	9,293	61,216	46,271	32,185	50,269
	21	123,367	72,672	102,995	15,298	70,620	39,877	31,494	50,647
	22	137,508	72,648	115,063	23,697	76,973	41,347	41,066	54,561
	23	<b>129,217</b>	<b>65,098</b>	<b>126,217</b>	<b>14,040</b>	<b>50,321</b>	<b>19,233</b>	<b>37,625</b>	<b>37,000</b>

注：図書館の利用状況も含む。  
：視聴覚ライブラリーはL-31表にまとめた。

L-12 コミュニティセンター利用状況

年度	総数		高橋コミュニティ		上郷コミュニティ	
	件数	人数	件数	人数	件数	人数
平成19年度	25,925	1,375,950	2,852	274,314	5,125	345,168
20	20,561	1,224,580	2,957	252,614	4,610	344,284
21	24,121	1,321,466	2,795	213,330	4,765	361,315
22	27,070	1,371,447	3,069	200,903	4,967	374,609
23	<b>27,203</b>	<b>1,370,066</b>	<b>3,050</b>	<b>191,304</b>	<b>5,038</b>	<b>366,162</b>

猿投北 交流館	猿投台 交流館	末野原 交流館	崇化館 交流館	高 橋 交流館	豊 南 交流館	保 見 交流館	前 林 交流館	益 富 交流館	松 平 交流館	美 里 交流館
1,780	2,237	4,183	7,643	3,050	4,872	2,185	2,633	2,994	2,642	4,572
1,899	2,634	4,437	7,774	3,197	4,963	3,239	2,413	3,215	2,632	4,601
2,157	2,538	4,571	7,306	3,190	4,813	3,466	2,472	3,053	2,711	4,485
2,158	2,518	4,261	6,901	3,052	5,078	3,729	2,376	2,859	3,074	4,361
<b>1,897</b>	<b>1,139</b>	<b>3,828</b>	<b>6,844</b>	<b>3,168</b>	<b>4,524</b>	<b>3,878</b>	<b>2,158</b>	<b>2,860</b>	<b>2,982</b>	<b>4,286</b>
62,745	80,203	111,037	169,099	85,769	196,789	77,854	73,000	78,923	105,635	95,873
71,648	73,863	118,116	168,180	85,367	184,926	126,350	59,202	72,666	101,737	102,158
66,985	74,639	119,595	158,308	87,962	212,327	134,394	50,007	85,062	124,418	96,141
64,295	99,846	126,279	156,247	88,917	240,973	147,014	49,809	74,064	137,320	111,775
<b>56,506</b>	<b>41,438</b>	<b>141,827</b>	<b>162,802</b>	<b>100,382</b>	<b>226,504</b>	<b>141,215</b>	<b>46,071</b>	<b>78,282</b>	<b>114,905</b>	<b>117,591</b>

資料：生涯学習課

稲 武 交流館	藤岡南 交流館
*	*
*	*
*	*
1,028	*
<b>1,871</b>	<b>1,153</b>
*	*
*	*
*	*
21,680	*
<b>59,620</b>	<b>33,222</b>

猿投コミュニティ		松平コミュニティ		高岡コミュニティ		西部コミュニティ	
件数	人数	件数	人数	件数	人数	件数	人数
4,749	197,676	2,642	105,635	5,549	339,245	5,008	113,912
2,861	129,156	2,632	101,737	5,126	262,712	5,007	134,077
3,489	191,511	2,711	124,418	5,854	298,088	4,507	132,804
4,945	221,841	3,074	137,320	6,393	309,321	4,622	127,453
<b>5,815</b>	<b>274,815</b>	<b>2,982</b>	<b>114,905</b>	<b>6,186</b>	<b>308,215</b>	<b>4,132</b>	<b>114,665</b>

資料：生涯学習課、各支所

L-13 市中央図書館蔵書冊数

年度	総数	一般							
		総記	哲学	歴史地理	社会科学	自然医学	工学	産業	
平成18年度	1,411,303	30,286	42,982	83,757	129,582	63,578	114,091	36,910	
19	1,483,201	31,560	45,631	88,129	137,834	67,497	121,791	38,944	
20	1,574,591	32,925	48,206	92,496	145,488	71,498	128,586	41,200	
21	1,608,936	33,120	49,028	93,835	148,937	73,066	131,716	42,155	
22	1,638,870	33,511	49,970	95,142	151,840	74,578	134,595	42,680	
平成23年度	総数	1,667,751	33,719	50,996	96,363	154,879	76,342	138,716	43,255
	中央館	1,070,794	28,301	41,644	72,953	131,740	59,388	81,699	32,476
	ネットワーク館 図書室 子ども 図書室	573,827	5,418	9,352	23,410	23,139	16,954	57,017	10,779
		23,130	-	-	-	-	-	-	-

L-14 市中央図書館利用状況

年度	利用冊数						
	総数			中央館		ネットワーク館図書室	
	総数	一般	児童	一般	児童	一般	児童
平成19年度	3,941,395	2,466,702	1,474,693	1,557,089	513,285	909,613	961,408
20	4,106,780	2,578,799	1,527,981	1,598,160	522,133	980,639	966,338
21	4,196,391	2,661,392	1,534,999	1,614,340	501,267	1,047,052	993,575
22	4,088,792	2,566,572	1,522,220	1,520,448	499,022	1,046,124	982,376
23	4,017,888	2,461,814	1,556,074	1,461,467	505,041	1,000,347	1,010,635

L-15 郷土資料館資料数

年度	総数	各年度末現在							
		文献	書跡	民俗	工芸	絵画	彫刻	考古	
平成19年度	17,870 (61)	9,435	515	6,534	633	377	23	292	
20	18,289 (61)	9,637	516	6,746	633	380	23	293	
21	18,678 (61)	9,783	516	6,986	633	380	23	296	
22	19,312 (62)	10,019	517	7,378	633	381	23	299	
23	22,963 (64)	11,479	518	9,562	633	384	23	300	

注：（）内数は写真、資料分類外で合計に含む。

資料：文化財課

L-16 郷土資料館、近代の産業と暮らし発見館及び民芸館利用状況

年度	郷土資料館			
	総数	大人・大学・高校生	小・中学生	就学前の子供
平成19年度	13,046	9,350	3,102	594
20	14,497	10,474	3,229	794
21	18,907	13,584	4,559	764
22	17,491	11,531	5,037	923
23	17,135	10,299	5,831	1,005

L-17 豊田市総合体育館利用状況

(スカイホール豊田)

年度	体 育 館									
	個 人						団 体			
	総数	卓球	バドミントン	テニス	トレーニングルーム	その他	総数		スポーツ	
							件数	人数	件数	人数
平成19年度	69,625	6,751	389	65	62,333	87	4,067	219,511	2,873	174,318
20	83,196	8,546	167	96	74,305	82	3,659	230,874	3,054	163,037
21	75,246	9,036	531	214	65,153	312	1,799	192,564	1,203	119,692
22	74,180	9,389	748	108	63,865	70	3,835	209,640	2,387	160,256
23	82,975	13,000	3,020	147	62,437	4,371	5,669	273,744	3,089	209,688

注：平成19年度にスカイホール豊田が供用開始。旧体育館に比べ施設規模が大きくなり利用者が増加した。平成22年

各年度末現在

書 籍								児童書	その他資料	
芸術	語学	文学	自動車(和書)	自動車(洋書)	全国史誌	郷土資料	洋書		視聴覚資料	障がい者資料
92,725	21,792	250,400	30,644	10,797	8,202	46,981	11,384	403,610	23,991	9,591
96,879	23,058	263,281	33,421	11,389	8,220	48,118	12,512	418,400	26,350	10,187
101,396	24,163	273,318	35,161	11,548	8,226	48,945	14,110	457,293	29,169	10,863
102,942	24,414	281,574	37,028	11,804	8,327	49,907	15,459	466,756	27,669	11,199
103,722	24,819	286,593	38,498	11,912	8,327	50,896	15,724	475,942	28,652	11,469
<b>104,245</b>	<b>24,911</b>	<b>291,816</b>	<b>39,913</b>	<b>12,165</b>	<b>8,298</b>	<b>51,834</b>	<b>15,891</b>	<b>484,254</b>	<b>28,661</b>	<b>11,493</b>
78,445	19,228	184,989	39,913	12,165	8,298	51,834	15,891	171,676	28,661	11,493
25,800	5,683	106,827	-	-	-	-	-	289,448	-	-
-	-	-	-	-	-	-	-	23,130	-	-

資料：市中央図書館

利 用 者 数								
子ども図書室	総 数			中央館		ネットワーク館図書室		子ども図書室
	児童	総数	一般	児童	一般	児童	児童	
*	845,219	724,475	120,744	415,068	46,586	309,407	74,158	*
39,510	863,320	733,332	129,988	412,470	44,397	320,862	72,534	13,057
40,157	885,791	757,780	128,011	412,871	42,900	344,909	71,727	13,384
40,822	858,226	733,224	111,464	391,727	40,968	341,497	70,496	13,538
<b>40,398</b>	<b>855,622</b>	<b>728,371</b>	<b>127,251</b>	<b>380,767</b>	<b>41,560</b>	<b>347,604</b>	<b>72,254</b>	<b>13,437</b>

資料：市中央図書館

近代の産業とくらし発見館				民 芸 館	
総 数	大人・大学・高校生		中学生以下		総 数
12,706	8,558		4,148		29,865
13,366	8,555		4,811		26,139
15,910	11,131		4,779		24,970
14,647	10,114		4,533		24,954
<b>16,111</b>	<b>10,011</b>		<b>6,100</b>		<b>22,789</b>

資料：文化財課

体		会議		武道館（剣道場、柔道場、多目的道場）			多目的ルーム（個人利用含む）		会議室（研修室含む）		開館日数
スポーツ以外		会議		個人	団体						
件数	人数	件数	人数	人数	件数	人数	件数	人数	件数	人数	
555	6,124	639	39,069	365	391	12,086	631	13,536	555	6,124	321
514	27,544	569	40,293	116	381	12,776	605	11,425	515	6,962	314
499	44,447	513	28,425	145	413	12,297	532	8,727	403	4,876	317
954	36,005	494	13,379	149	286	12,480	629	15,884	981	31,047	312
<b>1,860</b>	<b>43,010</b>	<b>720</b>	<b>21,046</b>	<b>290</b>	<b>994</b>	<b>39,179</b>	<b>885</b>	<b>16,039</b>	<b>1654</b>	<b>37,039</b>	<b>310</b>

11月にスカイホール豊田サブホール（1階は武道館）供用開始。

資料：スポーツ課

L-18 都市公園及び運動広場の利用状況

年 度	総 数		毘 森 公 園		白 浜 公 園		川 端 公 園		荒 井 公 園	
	件 数	人 数	件 数	人 数	件 数	人 数	件 数	人 数	件 数	人 数
平成19年度	42,392	1,067,326	3,432	52,297	2,006	88,224	3,157	49,787	1,425	9,779
20	47,021	1,304,608	3,562	51,776	1,788	73,038	2,910	96,293	1,479	10,328
21	54,505	1,145,537	3,495	39,996	5,397	121,509	3,136	113,470	1,635	12,450
22	50,617	922,707	3,726	40,581	5,476	94,094	3,158	63,771	1,447	8,500
23	60,543	1,370,558	3,382	38,496	5,722	447,893	3,125	45,723	1,374	8,501

年 度	平 山 公 園		新 生 公 園		加 茂 川 公 園		井 上 公 園		豊 田 市 運 動 公 園	
	件 数	人 数	件 数	人 数	件 数	人 数	件 数	人 数	件 数	人 数
平成19年度	580	30,961	1,225	54,190	3,474	169,102	1,639	32,141	3,148	325,797
20	573	36,456	1,385	71,791	3,542	170,589	1,587	16,507	2,982	319,985
21	731	37,626	1,685	69,088	3,440	47,965	2,622	24,842	4,311	162,627
22	542	13,741	1,621	53,404	2,919	31,476	3,035	34,061	3,982	142,420
23	545	8,851	1,637	38,531	3,195	23,692	2,869	30,078	4,112	200,364

年 度	逢 妻 運 動 広 場		古 瀬 間 運 動 広 場		保 見 運 動 広 場		石 野 運 動 広 場		高 岡 運 動 広 場	
	件 数	人 数	件 数	人 数	件 数	人 数	件 数	人 数	件 数	人 数
平成19年度	726	18,120	354	8,472	1,604	25,949	461	16,966	2,184	30,438
20	721	21,263	157	2,925	1,723	23,571	572	22,644	2,458	33,068
21	802	19,785	379	8,425	1,636	23,058	576	26,733	2,186	24,565
22	789	18,941	387	7,175	1,614	23,859	624	30,753	2,172	35,269
23	779	25,288	393	9,119	1,536	19,814	524	19,932	2,209	31,365

注：柳川瀬公園野球場（児童専用含む）、サッカー場は工事のため平成22年度の供用を停止。  
 ：豊田市運動公園は野球場、ソフトボール場、陸上競技場、球技場、多目的広場、弓道場及びアーチェリー場の合計。  
 ：高岡公園は野球場、サッカー場（児童専用含む）、少年サッカー場の合計。  
 ：平成22年4月1日に若園運動広場供用開始。

L-19 東山体育センター利用状況

(旧勤労者体育センター)

年 度	個 人 利 用 状 況 (人 数)					団 体					
	総 数	卓 球	バドミ ントン	インディ アカ	その他	総 数		バレーボール		バスケットボール	
						件 数	人 数	件 数	人 数	件 数	人 数
平成19年度	1,892	673	621	40	558	2,308	42,766	182	2,648	129	2,103
20	2,429	550	828	89	962	2,442	45,517	167	2,329	140	1,884
21	2,555	618	753	195	989	2,311	32,145	158	2,756	105	1,459
22	1,855	268	557	151	879	2,536	46,465	162	2,599	75	1,106
23	1,980	298	557	150	975	2,595	45,712	120	1,988	69	1,228

L-20 豊田市運動公園体育館利用状況

年 度	個 人 利 用 状 況 (人 数)					団 体					
	総 数	卓 球	バドミ ントン	インディ アカ	その他	総 数		バレーボール		バスケットボール	
						件 数	人 数	件 数	人 数	件 数	人 数
平成19年度	1,602	247	369	279	707	1,619	67,058	193	4,531	238	13,294
20	1,227	90	200	156	781	1,555	68,515	133	2,764	262	14,077
21	1,090	124	160	7	799	1,839	64,882	60	1,880	338	13,197
22	1,204	73	284	-	847	2,036	63,037	71	2,576	282	8,815
23	4,001	92	257	-	3,652	2,495	83,988	82	3,452	294	15,129

平井公園		柳川瀬公園		土橋公園		丸山公園		上郷公園	
件数	人数	件数	人数	件数	人数	件数	人数	件数	人数
1,109	4,614	3,523	28,080	1,530	18,272	954	3,464	651	26,824
1,150	6,097	4,128	33,958	1,577	22,491	1,050	3,811	772	24,210
1,250	5,815	4,231	34,817	1,697	22,316	1,476	5,566	788	26,074
1,536	7,189	-	-	1,537	17,166	1,326	5,222	1,429	53,628
<b>1,688</b>	<b>7,847</b>	<b>7,637</b>	<b>100,718</b>	<b>1,377</b>	<b>19,503</b>	<b>1,335</b>	<b>5,436</b>	<b>819</b>	<b>35,563</b>

越戸公園		高岡公園グラウンド		川田公園		高橋運動広場		東山運動広場	
件数	人数	件数	人数	件数	人数	件数	人数	件数	人数
1,148	24,589	1,487	36,730	832	29,402	1,016	9,362	2,218	35,442
1,238	33,767	5,900	90,069	1,004	21,689	895	8,113	2,216	35,135
1,034	29,362	6,358	108,195	945	23,970	834	9,224	2,253	51,140
1,100	18,870	1,286	37,825	900	15,704	1,009	13,064	2,115	39,031
<b>1,113</b>	<b>19,914</b>	<b>4,921</b>	<b>60,800</b>	<b>954</b>	<b>20,237</b>	<b>781</b>	<b>8,645</b>	<b>1,861</b>	<b>34,880</b>

末野原運動広場		松平運動広場		五ヶ丘運動広場		御立公園		若園運動広場	
件数	人数	件数	人数	件数	人数	件数	人数	件数	人数
844	38,706	572	18,782	812	29,739	166	1,751	*	*
955	37,760	570	24,921	848	33,616	1,030	13,584	*	*
864	34,041	609	43,547	937	39,116	879	10,059	*	*
791	28,288	501	26,564	4,038	34,185	866	10,099	691	17,827
<b>870</b>	<b>28,732</b>	<b>548</b>	<b>15,320</b>	<b>3,886</b>	<b>34,327</b>	<b>594</b>	<b>6,520</b>	<b>757</b>	<b>24,469</b>

資料：スポーツ課

利 用 状 況											
バドミントン		卓球		剣道		インディアカ		談話室(会議)		その他	
件数	人数	件数	人数	件数	人数	件数	人数	件数	人数	件数	人数
412	4,952	126	1,923	2	120	131	2,514	930	15,806	396	12,700
401	5,002	177	3,125	2	50	129	2,554	1011	15,820	415	14,753
418	5,061	258	4,437	3	162	136	2,530	109	1,302	1,124	14,438
412	5,814	335	5,703	2	40	150	3,042	203	2,234	1,197	25,927
<b>440</b>	<b>6,094</b>	<b>361</b>	<b>6,585</b>	-	9	<b>169</b>	<b>3,451</b>	<b>169</b>	<b>1,304</b>	<b>1,267</b>	<b>25,053</b>

資料：スポーツ課

利 用 状 況											
バドミントン		卓球		剣道		インディアカ		会議		その他	
件数	人数	件数	人数	件数	人数	件数	人数	件数	人数	件数	人数
120	2,694	236	10,115	15	3,489	9	1,216	399	7,632	409	24,087
128	3,543	234	7,460	13	3,947	9	780	270	6,620	506	29,324
263	8,521	263	9,200	28	4,980	8	930	209	2,550	670	23,624
180	3,904	220	8,467	28	4,900	9	945	57	617	1,189	31,609
<b>177</b>	<b>5,023</b>	<b>198</b>	<b>8,435</b>	<b>10</b>	<b>2,410</b>	<b>9</b>	<b>1,030</b>	<b>164</b>	<b>2,528</b>	<b>1,561</b>	<b>45,981</b>

資料：スポーツ課

### L-21 柳川瀬公園体育館利用状況

年 度	個人利用状況(人数)					団 体					
	総 数	卓球	バドミ ントン	インディ アカ	その他	総 数		バレーボール		バスケットボール	
						件 数	人 数	件 数	人 数	件 数	人 数
平成19年度	1,654	501	738	-	415	1,868	34,778	138	3,124	290	7,195
20	1,590	377	839	12	362	2,083	43,360	106	2,599	315	9,362
21	1,790	283	1,004	-	503	2,043	43,209	109	2,703	307	15,203
22	1,336	158	649	-	529	1,829	30,001	115	2,806	346	5,835
23	1,501	355	589	-	557	1,955	40,659	102	3,435	319	13,583

### L-22 高岡公園体育館利用状況

年 度	個人利用状況(人数)					団 体					
	総 数	卓球	バドミ ントン	インディ アカ	その他	総 数		バレーボール		バスケットボール	
						件 数	人 数	件 数	人 数	件 数	人 数
平成19年度	2,285	288	807	-	1,190	2,273	62,780	395	13,533	303	3,804
20	2,531	332	964	-	1,235	2,328	72,313	338	13,969	285	3,573
21	3,526	231	875	-	2,420	2,297	53,458	290	12,724	325	3,810
22	2,315	168	662	12	1,473	2,588	76,024	310	11,137	248	3,271
23	2,223	202	588	9	1,424	2,623	65,797	360	11,900	281	6,967

### L-23 西部体育館利用状況

年 度	個人利用状況(人数)					団 体					
	総 数	卓球	バドミ ントン	インディ アカ	その他	総 数		バレーボール		バスケットボール	
						件 数	人 数	件 数	人 数	件 数	人 数
平成19年度	328	47	169	13	99	310	4,625	24	356	55	725
20	1,396	178	811	70	337	1,753	43,638	124	4,623	228	3,331
21	1,570	84	914	25	547	1,902	80,253	121	4,074	195	3,503
22	1,387	134	668	19	566	2,245	55,293	124	4,999	151	2,841
23	1,728	211	1062	35	420	2,196	50,092	94	3,215	110	2,176

注：平成19年2月に供用開始。

### L-24 中央公園・豊田スタジアム利用状況

年 度	日 常		
	広場等	ラウンジ、報道関係室、インタビュー室	
		利用者数	件数
平成19年度	518,300	181	14,496
20	697,948	204	19,400
21	752,835	232	18,995
22	738,550	241	23,756
23	735,800	230	17,639

注：平成20年度はスポーツプラザ天井落下事故によりスポーツプラザを閉鎖したため、

利 用 状 況													
バドミントン		卓 球		体 操		インディアカ		ソフトバレー		会 議 室		そ の 他	
件数	人数	件数	人数	件数	人数	件数	人数	件数	人数	件数	人数	件数	人数
306	2,942	157	3,292	10	157	26	890	528	8,243	333	3,761	80	5,174
351	4,250	197	4,248	71	1,003	14	832	585	9,199	235	2,083	209	9,784
352	3,516	109	1,912	9	1,048	11	716	532	8,018	287	2,091	327	8,002
340	4,384	70	1,655	127	1,152	26	930	463	7,153	205	2,141	137	3,945
<b>341</b>	<b>4,071</b>	<b>54</b>	<b>1,503</b>	<b>21</b>	<b>1,779</b>	<b>32</b>	<b>835</b>	<b>455</b>	<b>7,530</b>	<b>500</b>	<b>4,170</b>	<b>131</b>	<b>3,753</b>

資料：スポーツ課

利 用 状 況													
バドミントン		卓 球		体 操		インディアカ		ソフトバレー		会 議 室		そ の 他	
件数	人数	件数	人数	件数	人数	件数	人数	件数	人数	件数	人数	件数	人数
165	2,695	5	48	162	5,156	-	-	200	4,179	276	6,088	767	27,277
150	3,573	11	581	297	9,661	1	16	203	3,410	150	1,685	893	35,845
198	3,237	4	41	242	11,058	2	17	198	4,546	178	2,091	860	15,934
152	3,899	3	180	280	13,624	1	28	192	5,248	192	2,350	1,210	36,287
<b>135</b>	<b>3,647</b>	<b>4</b>	<b>268</b>	<b>614</b>	<b>15,348</b>	<b>8</b>	<b>78</b>	<b>181</b>	<b>4,545</b>	<b>325</b>	<b>4,340</b>	<b>715</b>	<b>18,704</b>

資料：スポーツ課

利 用 状 況											
バドミントン		卓 球		硬式テニス		インディアカ		談話室(会議)		そ の 他	
件数	人数	件数	人数	件数	人数	件数	人数	件数	人数	件数	人数
33	493	4	105	17	111	3	47	5	61	169	2,727
252	5,517	188	7,248	74	829	41	831	12	186	834	21,073
269	7,065	235	8,506	84	35,917	59	973	41	61	898	20,154
308	8,513	189	7,824	38	335	65	1,070	4	79	1,366	29,632
<b>267</b>	<b>7,066</b>	<b>250</b>	<b>8,889</b>	<b>47</b>	<b>371</b>	<b>54</b>	<b>899</b>	<b>51</b>	<b>1,032</b>	<b>1,323</b>	<b>26,444</b>

資料：スポーツ課

利 用				専 用 利 用			
スポーツプラザ				レストラン	スタジアム見学者等	球技場	
B1階(遊戯施設)	B2階(屋内温水プール)					件数	入場者数
入場者数	入場者数			利用者	入場者	件数	入場者数
114,352	50,039			26,345	204,064	76	677,050
11,954	7,003			24,546	74,760	76	776,197
57,815	40,616			19,534	67,339	99	631,941
62,477	43,827			22,603	74,802	136	835,087
<b>59,955</b>	<b>39,967</b>			<b>24,321</b>	<b>82,455</b>	<b>140</b>	<b>840,592</b>

入場者数が減少(閉鎖期間：H20年1月6日～H21年1月16日)

資料：スポーツ課



L-25 市民文化会館利用状況

年 度	総 数	大 ホ ー ル							
		計	音楽会	舞踊会	演 劇	演 芸	講演会	大 会	映画会
平成19年度	427,791	212,552	97,036	33,881	17,918	9,132	2,823	41,084	2,016
20	405,854	198,376	89,360	29,377	17,177	8,146	6,798	34,980	2,555
21	388,197	199,830	97,485	24,529	14,980	7,729	7,245	40,460	2,464
22	313,761	160,546	67,543	19,570	22,277	9,024	12,162	24,230	2,100
23	344,047	177,604	96,116	26,415	14,578	5,000	8,975	17,920	2,300

展 示 室 A						展 示 室			
計	華 展	絵画展	工芸展	書道展	その他	計	華 展	絵画展	工芸展
59,449	9,533	16,450	3,555	5,517	24,394	23,785	4,266	9,789	-
44,983	9,456	15,814	2,689	3,455	13,569	25,842	4,598	10,122	1,371
48,867	7,160	16,264	4,968	5,755	14,720	23,857	2,940	10,007	2,257
30,870	3,670	7,384	1,426	1,265	17,125	19,771	1,080	5,253	2,040
38,513	5,444	8,499	2,657	2,993	18,920	23,307	1,680	7,811	2,932

L-26 市民ギャラリー利用状況

年 度	総 数	展 示 室 A							計
		計	華 展	絵画展	工芸展	書道展	その他		
平成19年度	31,712	10,928	305	2,348	987	2,304	4,984	11,419	
20	28,465	9,691	358	3,512	-	1,986	3,835	9,807	
21	27,561	9,558	165	3,353	526	2,047	3,467	10,692	
22	25,478	8,599	122	2,873	560	1,886	3,158	9,341	
23	33,059	11,446	144	3,715	1,146	2,388	4,053	11,529	

L-27 コンサートホール・能楽堂利用状況

単位：人

年 度	コンサートホール		能 楽 堂		小ホール・リハーサル室・板の間	
	件 数	入 館 者	件 数	入 館 者	件 数	入 館 者
平成19年度	225	63,545	77	17,802	463	9,080
20	236	65,928	77	18,237	512	9,862
21	197	47,935	66	13,987	482	10,379
22	209	55,723	59	14,811	518	10,033
23	192	54,690	52	12,662	542	9,336

資料：文化振興課

単位：人

その他	小 ホ ー ル									
	計	音楽会	舞踊会	演劇	演芸	講演会	大会	映画会	ピクニック発表会	その他
8,662	76,534	24,645	1,063	3,907	858	6,036	31,928	2,740	4,345	1,012
9,983	77,014	27,606	1,711	6,156	-	4,027	29,296	1,132	5,007	2,079
4,938	70,950	19,706	3,239	3,897	645	1,980	31,422	-	6,947	3,114
3,640	61,597	18,915	3,138	3,257	2011	4,840	23,991	750	3,785	910
6,300	62,465	19,852	540	4,199	1231	6,016	22,883	300	5,704	1,740

B		和 室		大 会 議 室		会 議 室		練 習 室		リハーサル室
書道展	その他		茶会		会議		会議		練習	
4,726	5,004	1,522	-	1,271	969	3,733	2,341	26,377	26,170	22,568
3,758	5,993	1,048	-	2,027	1,362	3,400	2,452	27,635	27,345	25,529
3,279	5,374	719	-	2,430	1,102	2,830	2,014	19,522	19,122	19,192
3,815	7,583	1,005	-	2,635	1,153	2,876	1,631	20,476	19,953	13,985
2,923	7,961	1,216	-	1,543	735	2,514	1,751	18,777	11,981	18,108

資料：文化振興課

単位：人

展 示 室 B					展 示 室 C					
華 展	絵画展	工芸展	書道展	その他	計	華 展	絵画展	工芸展	書道展	その他
314	1,858	1,736	2,547	4,964	9,365	315	1,336	1,513	2,213	3,988
358	3,260	212	2,153	3,824	8,967	205	2,873	210	1,983	3,696
164	4,114	1,290	2,296	2,828	7,311	163	2,811	224	2,063	2,050
121	3,074	1,244	2,281	2,621	7,538	121	2,528	191	1,896	2,802
143	3,948	1,410	2,837	3,191	10,084	144	3,569	406	2,660	3,305

資料：文化振興課

### L-28 豊田市美術館観覧者数

単位：人

年 度	総 数		開 催 日 数	総 数	有 料			無 料
					計	個 人	団 体	
平成 19 年度	59,854	企画展	186	40,300	29,965	27,325	2,640	10,335
		常設展	297	19,554	17,363	15,462	1,901	2,191
20	59,150	企画展	180	39,563	25,978	24,031	1,947	13,585
		常設展	299	19,587	14,648	12,837	1,811	4,939
21	59,891	企画展	274	42,145	28,544	25,836	2,708	13,601
		常設展	274	17,746	15,613	14,184	1,429	2,133
22	54,980	企画展	283	39,729	29,023	27,597	1,426	10,706
		常設展	286	15,251	12,871	12,321	550	2,380
23	132,707	企画展	233	122,327	101,024	98,173	2,851	21,303
		常設展	280	10,380	9,243	8,553	690	1,137

資料：美術館

### L-29 豊田産業文化センター利用状況

年 度	総 数	小ホール	多目的ホール	大 広 間	視聴覚室	応接室	会議室
平成19年度	472,856	32,370	34,467	8,308	18,983	4,629	65,682
20	489,069	24,694	21,073	5,488	13,322	2,817	42,351
21	479,620	24,343	31,457	5,658	16,341	4,765	53,021
22	568,079	29,924	34,091	5,719	18,439	6,695	61,978
23	628,241	28,086	39,654	7,940	16,255	6,644	61,002

注：平成20年度より健康教室はスタジオAに、和室はスタジオBに、料理教室は通常の教室に、音

### L-30 豊田地域文化広場利用状況

年 度	総 数	け や き				
		計	陶芸教室	工 作 室	音 楽 室	アトリエ
平成19年度	294,664	132,278	1,416	3,878	8,089	6,422
20	315,145	132,511	1,394	4,601	7,745	5,815
21	243,836	114,259	882	3,749	8,574	5,035
22	243,975	118,819	1,168	3,383	6,254	4,585
23	276,064	139,110	1,798	4,074	5,816	5,160

年 度	体 育 館			プ ー ル		
	計	一般利用	申請利用	計	大 人	小 人
平成19年度	43,119	2,597	40,522	33,838	17,542	16,296
20	34,326	2,887	31,439	32,051	15,823	16,228
21	30,794	2,799	27,995	32,252	16,396	15,856
22	30,020	2,438	27,582	33,475	16,260	17,215
23	31,500	2,062	29,438	34,565	16,462	18,103

### L-31 視聴覚ライブラリー利用状況

年 度	施設利用		機材・教材 貸出総数	社 会			
	件数	人数		計	一 般	P T A	公民館
平成19年度	2,395	45,095	2,210	1,156	544	11	288
20	2,759	58,113	2,418	1,242	493	1	323
21	2,860	52,570	2,221	1,212	603	-	329
22	3,374	63,447	2,041	1,210	616	62	280
23	3,474	61,997	1,752	991	499	72	168

注：平成20年度より「幼稚園」「保育園」を合わせて「こども園等」とする。

単位：人

プラネタリウム	サイエンスホール	スタジオA	スタジオB	教室	料理教室	音楽室	パソコンルーム	その他各施設
31,576	114,080	12,484	5,812	24,132	7,256	3,660	*	109,417
67,672	144,508	13,135	4,739	31,065		3,284	656	114,265
48,037	122,092	12,817	6,289	31,139		2,752	1,688	119,221
54,087	179,485	11,350	7,228	33,760		3,304	1,400	120,619
<b>63,101</b>	<b>211,725</b>	<b>10,091</b>	<b>6,633</b>	<b>32,632</b>		<b>3,296</b>	<b>1,164</b>	<b>140,018</b>

楽室(4室)の内1室がパソコンルームとなった。

資料：商業観光課

単位：人

ホ			
一		ル	
和室	集会室	ものづくりひろば	こども体験館
3,391	5,934	11,125	92,023
3,754	4,176	13,031	91,995
3,324	6,054	11,040	75,601
3,324	6,426	11,772	81,907
<b>5,064</b>	<b>7,912</b>	<b>12,205</b>	<b>97,081</b>

柔道場			テニスコート	広場	茶室	その他
計	一般利用	申請利用				
13,576	155	13,421	38,001	15,656	2,106	16,090
15,254	59	15,195	47,415	33,395	2,539	17,654
12,103	70	12,033	23,378	17,901	1,349	11,800
14,969	15	14,954	18,067	19,762	1,931	6,932
<b>15,386</b>	<b>48</b>	<b>15,338</b>	<b>17,679</b>	<b>24,240</b>	<b>4,096</b>	<b>9,488</b>

資料：生涯学習課

単位：人・件

教 育				中学校	小学校	幼稚園	保育園
官公庁	事業所	各種学校	その他			こども園等	
186	98	9	20	109	347	189	409
69	148	15	193	141	384	651	
39	96	19	126	94	369	546	
63	162	19	8	91	259	481	
<b>41</b>	<b>194</b>	<b>13</b>	<b>4</b>	<b>164</b>	<b>202</b>	<b>395</b>	

資料：文化振興課

L-32 学校開放利用状況

学校名	総 数		青 木	朝 日	市 木	五ヶ丘	五ヶ丘東	井 上	伊 保
件 数	40,792		723	545	355	454	530	597	368
人 数	991,534		19,850	16,568	12,915	12,779	15,950	20,114	10,478
古瀬間	駒 場	挙 母	衣 丘	四 郷	浄 水	寿恵野	高 嶺	滝 脇	竹 村
335	284	478	622	548	576	418	639	47	374
8,967	5,294	16,367	9,769	11,374	24,001	9,049	15,459	479	9,032
東広瀬	東保見	東 山	平 井	広川台	平 和	前 山	美 山	元 城	矢 並
183	312	558	664	470	548	525	471	295	99
3,941	6,764	16,316	15,392	14,264	8,029	19,490	9,965	9,217	2,202
猿 投	猿投台	末野原	崇化館	高 岡	高 橋	豊 南	保 見	前 林	益 富
529	837	922	879	543	460	599	333	792	932
12,756	18,750	12,953	17,420	13,179	15,674	11,970	4,408	16,511	19,351
飯野	石 畳	中 山	御 作	小原中部	道 慈	本 城	足 助	追 分	大 蔵
201	290	490	14	100	6	43	62	15	129
9,585	5,493	15,390	440	2,813	295	804	1,750	409	2,095
小渡	敷 島	築羽	稲武	藤 岡	小 原	足 助	下 山	旭	稲武
124	135	86	71	687	302	870	129	186	210
3,379	3,060	1,751	1,554	17,042	5,485	17,286	2,453	3,104	5,538

注：平成23年7月に藤岡南が供用開始。

L-33 サン・アビリティーズ豊田利用状況

年 度	総 数				体 育 館			
	雇用保険被保険者		そ の 他		雇用保険被保険者		そ の	
	身体障がい者	そ の 他	身体障がい者	そ の 他	身体障がい者	そ の 他	身体障がい者	
平成19年度	4,258	6,401	8,368	10,881	2,800	2,218	2,542	
20	4,892	7,065	7,730	10,340	2,822	2,029	2,572	
21	4,300	7,234	8,523	9,991	2,632	2,147	3,166	
22	4,339	7,914	11,346	10,773	2,408	2,006	3,811	
23	4,916	8,980	10,562	8,955	2,449	2,344	3,067	

年 度	和 室				研 修 室			
	雇用保険被保険者		そ の 他		雇用保険被保険者		そ の	
	身体障がい者	そ の 他	身体障がい者	そ の 他	身体障がい者	そ の 他	身体障がい者	
平成19年度	120	816	989	1,302	868	1,951	2,513	
20	177	948	1,157	1,163	1,194	2,133	1,728	
21	202	825	1,024	971	1,089	2,238	2,013	
22	148	1,061	1,561	965	1,227	2,888	2,640	
23	188	1,038	1,340	881	1,665	3,198	2,605	

(平成23年度) 単位：件

岩倉	畝部	梅坪	大畑	大林	加納	上鷹見	九久平	幸海	小清水
445	325	715	263	487	374	107	362	95	477
9,290	5,181	22,765	2,208	13,788	7,773	1,226	6,702	1,526	14,637
土橋	堤	寺部	童子山	豊松	中金	西広瀬	西保見	根川	野見
443	327	297	621	221	208	84	569	493	303
20,525	18,654	8,391	22,972	3,280	2,900	1,052	11,322	8,367	6,512
山之手	若園	若林西	若林東	逢妻	朝日丘	井郷	石野	梅坪台	上郷
463	578	481	452	676	1402	588	101	876	657
10,566	14,702	14,035	13,382	14,588	24,767	12,217	1,218	21,115	20,947
松平	美里	竜神	若園						
830	924	851	1021						
21,210	20,511	20,766	18,591						
佐切	新盛	則定	萩野	冷田	御蔵	明和	大沼	巴ヶ丘	花山
25	138	72	37	69	41	24	-	79	341
851	2,796	1,572	803	1,965	1,769	692	-	1,505	7,790
藤岡南	足助高校								
474	39								
7,939	390								

資料：スポーツ課

多目的ホール				
他	雇用保険被保険者		その他	
その他	身体障がい者	その他	身体障がい者	その他
4,399	385	1,029	1,600	1,282
4,452	529	1,115	1,171	1,700
4,602	280	1,228	1,271	1,272
4,869	330	1,227	1,776	1,440
<b>4,685</b>	<b>380</b>	<b>1,451</b>	<b>1,833</b>	<b>1,039</b>

音楽室				
他	雇用保険被保険者		その他	
その他	身体障がい者	その他	身体障がい者	その他
3,308	85	387	730	584
2,505	170	840	1,104	518
2,415	112	781	1,049	731
2,290	226	732	1,558	1,209
<b>1,805</b>	<b>234</b>	<b>949</b>	<b>1,717</b>	<b>545</b>

資料：豊田市障がい者総合福祉会館

### L-34 平戸橋いこいの広場利用状況

年 度	テニスコート			会 議 室			多 目 的	
	総 数	勤 労 者	そ の 他	総 数	勤 労 者	そ の 他	総 数	勤 労 者
平成 19 年度	18,224	…	…	7,943	…	…	4,869	…
20	17,431	…	…	7,183	…	…	5,287	…
21	19,284	…	…	7,716	…	…	4,308	…
22	16,929	…	…	8,099	…	…	5,968	…
23	16,987	…	…	9,153	…	…	6,323	…

### L-35 猿投棒の手ふれあい広場利用状況

年度	多目的ホール		会 議 室		和 室		グラウンド	
	件数	人数	件数	人数	件数	人数	件数	人数
平成 19 年度	624	18,795	427	3,948	565	7,859	386	12,380
20	714	18,133	409	3,969	511	6,564	508	14,691
21	693	19,878	453	3,460	594	8,557	513	13,491
22	666	14,613	754	3,711	698	8,204	455	11,862
23	572	15,349	567	4,533	631	7,043	435	11,534

### L-36 青少年センター利用状況

年 度	総 数	主催事業	青少年団体	青少年個人	社会教育団体	学 校	官公庁	一般団体
平成19年度	96,462	6,737	21,330	49,898	2,488	3,795	1,587	10,627
20	103,120	5,594	20,921	53,728	2,947	4,173	3,182	12,575
21	100,189	3,329	25,179	50,212	2,530	3,242	3,093	12,604
22	97,538	3,547	25,408	46,171	2,345	3,679	4,727	11,661
23	93,568	4,087	25,038	43,069	3,374	3,634	2,299	12,067

資料：次世代育成課

単位：人

室	集 会 室		
	総 数	勤 労 者	そ の 他
…	2,690	…	…
…	2,626	…	…
…	2,354	…	…
…	2,365	…	…
…	<b>3,184</b>	…	…

資料：文化財課

テ ニ ス		ゲートボール		棒の手会館		そ の 他	
件数	人数	件数	人数	件数	人数	件数	人数
1,779	8,577	32	1,311	…	11,436	…	24,930
1,911	9,841	38	1,180	…	13,758	…	24,423
1,789	8,737	33	1,073	…	12,831	…	25,667
1,446	6,713	37	1,051	…	11,834	…	25,537
<b>1,128</b>	<b>5,070</b>	<b>33</b>	<b>663</b>	…	<b>13,858</b>	…	<b>26,120</b>

資料：文化財課

### L-37 テレビジョン受信契約数

各年度末現在

年 度	契 約 数 (件)	
	地 上 契 約	衛 星 契 約
平成19年度	86,062	45,693
20	85,007	46,697
21	84,673	49,093
22	83,986	51,488
<b>23</b>	<b>83,960</b>	<b>54,375</b>

注：地上契約は、地上系によるテレビジョン放送のみの受信契約。

衛星契約は、衛星系及び地上系によるテレビジョン放送の受信契約。

資料：日本放送協会名古屋放送局



M-1 こども園（保育園）の状況

年 度	園 数	職員数	入 園				
			総 数		5 歳 児		
			組 数	児 童 数	組 数	児 童 数	
平成19年度	64	1,349	593	6,621	102	2,149	
20	65	1,407	609	6,908	104	2,180	
21	65	1,448	624	6,992	104	2,173	
22	65	1,538	652	7,262	107	2,157	
23	65	1,615	670	7,433	107	2,144	
内 訳 23年度	公 立	52	1,154	464	5,489	85	1,667
	私 立	13	461	206	1,944	22	477

M-2 生活保護法による保護状況

年 度	総 数			生活扶助			住宅扶助			教育扶助		
	世帯	人員	保護費	世帯	人員	保護費	世帯	人員	保護費	世帯	人員	保護費
平成19年度	896	1,363	2,149,695	738	1,176	702,760	642	1,017	198,395	99	173	15,015
20	930	1,412	2,260,176	756	1,186	735,409	649	1,015	231,723	103	186	16,103
21	1,272	2,000	2,869,030	1,060	1,724	1,089,749	923	1,509	371,114	144	300	29,522
22	1,553	2,432	3,610,542	1,326	2,145	1,367,342	1,186	1,933	475,298	179	397	36,375
23	1,643	2,525	3,735,486	1,394	2,210	1,383,949	1,293	2,057	511,201	178	392	36,866

注：世帯・人員は月平均であり、保護費は年度の累計である。

：世帯数・人員と総数とは必ずしも一致しない。

：出産扶助については平均でなく、年間の総数である。

M-3 身体障がい者手帳・療育手帳・精神障がい者保健福祉手帳 所持者数

区 分	身 体 障 が い 者 手 帳				
	総 数	視覚障がい者	聴覚・平衡・言語 機能障がい	内部障がい	肢体不自由
平成19年	11,347	726	1,191	3,072	6,358
20	11,624	743	1,218	3,221	6,442
21	11,916	721	1,245	3,362	6,588
22	12,258	705	1,281	3,513	6,759
23	12,440	706	1,305	3,597	6,832

児 童 数							定 員
4 歳 児		3 歳 児		乳 児			
組 数	児 童 数	組 数	児 童 数	組 数	児 童 数		
97	2,056	114	1,433	280	983	8,475	
99	2,153	116	1,454	290	1,121	8,825	
95	2,109	116	1,512	309	1,198	9,035	
94	2,114	117	1,613	334	1,378	9,198	
<b>92</b>	<b>2,168</b>	<b>120</b>	<b>1,648</b>	<b>351</b>	<b>1,473</b>	<b>9,328</b>	
69	1,652	89	1,244	221	926	7,080	
23	516	31	404	130	547	2,248	

資料：保育課

単位：千円

介護扶助			医療扶助			出産扶助			生業扶助			葬祭扶助			保護施設 事務費
世帯	人員	保護費	世帯	人員	保護費	世帯	人員	保護費	世帯	人員	保護費	世帯	人員	保護費	
119	120	61,643	621	850	1,134,843	4	4	1,244	34	37	8,220	3	3	6,313	21,262
128	130	67,718	646	860	1,169,076	4	4	1,097	34	36	8,155	4	4	7,173	23,725
144	145	70,334	709	1,030	1,258,130	16	16	7,255	44	47	13,190	4	4	8,395	20,944
163	166	81,591	809	1,165	1,598,175	22	22	9,231	66	73	14,394	4	4	7,203	20,928
<b>166</b>	<b>170</b>	<b>74,869</b>	<b>863</b>	<b>1,228</b>	<b>1,675,543</b>	<b>5</b>	<b>5</b>	<b>2,062</b>	<b>94</b>	<b>99</b>	<b>17,903</b>	<b>6</b>	<b>6</b>	<b>10,645</b>	<b>22,445</b>

資料：生活福祉課

各年4月1日現在

療 育 手 帳								精神障がい者保健福祉手帳			
総 数		A判定		B判定		C判定		総数	1級	2級	3級
18歳以上	18歳未満	18歳以上	18歳未満	18歳以上	18歳未満	18歳以上	18歳未満				
1,367	698	664	297	408	178	295	223	1,233	109	911	213
1,428	751	678	326	422	187	328	238	1,288	121	919	248
1,494	757	694	333	439	180	361	244	1,416	144	1,001	271
1,541	763	714	324	441	185	386	254	1,530	161	1,084	285
<b>1,596</b>	<b>789</b>	<b>737</b>	<b>330</b>	<b>447</b>	<b>199</b>	<b>412</b>	<b>260</b>	<b>1,701</b>	<b>174</b>	<b>1,209</b>	<b>318</b>

資料：障がい福祉課

M-4 更生資金等の貸付状況

単位：万円

年	総 数		生活福祉資金		愛のひまわり資金	
	件 数	金 額	件 数	金 額	件 数	金 額
平成 19 年	19	239	3	223	16	263
20	21	631	3	324	18	307
21	67	2,645	51	2,380	16	265
22	54	2,192	43	2,030	11	162
23	21	527	7	231	14	296

注：千円未満四捨五入

資料：社会福祉協議会

M-5 福祉施設の状況

施設種別	施設名称	設置主体	施設面積 (m <sup>2</sup> )等		定員
			敷地	建物	
(老人福祉施設) 養護老人ホーム	養護老人ホーム若草苑	社会福祉法人	7,635	2,405 短期入所	50 5
	軽費老人ホーム (ケアハウス)	〃	(とよた苑に併設)	2,788	50
老人福祉センター	ケアハウスみなみ	〃	(みなみ福寿園に併設)	2,789	50
	豊 寿 園	豊 田 市	6,233	2,655	*
老人デイサービス センター (公設に限る)	ぬくもりの里	〃	4,966	1,694	*
	稲武福祉センター	〃	5,157	4,582	*
	豊寿園デイサービスセンター	社会福祉法人	(老人福祉センター豊寿園に併設)		20
	東山デイサービスセンター	〃	(市営東山住宅H棟1階に併設)		30
	稲武デイサービスセンター	〃	(稲武福祉センターに併設)		25
	ぬくもりの里デイサービスセンター	〃	(老人福祉センターぬくもりの里に併設)		35
	デイサービスふくしの里	〃	(小原福祉センターふくしの里に併設)		30
	ふじのさとデイサービスセンター	〃	(藤岡福祉センターふじのさとに併設)		35
	まどいの丘デイサービスセンター	〃	(下山保健福祉センターまどいの丘に併設)		35
	百年草デイサービスセンター	〃	(豊田市百年草に併設)		20
地域包括支援センター	社協包括支援センター	社会福祉法人	(豊田市福祉センター内)		*
	豊田地域ケア支援センター	財団法人	(豊田地域医療センター内)		*
	豊田厚生地域包括支援センター	厚 生 連	(豊田厚生病院内)		*
	トヨタ地域包括支援センター	健康保険組合	(老人保健施設ジョイステイ内)		*
	地域包括支援センターとよた苑	社会福祉法人	(特別養護老人ホームとよた苑内)		*
	みなみ福寿園地域包括支援センター	〃	(特別養護老人ホームみなみ福寿園内)		*
	ほっとかん地域包括支援センター	株式会社	(有料老人ホーム豊田ほっとかん内)		*
	地域包括支援センターかずえの郷	医療法人	(老人保健施設かずえの郷内)		*
	豊田福寿園地域包括支援センター	社会福祉法人	(特別養護老人ホーム豊田福寿園内)		*
	みのり園地域包括支援センター	〃	(特別養護老人ホーム豊田みのり園内)		*
	ふじのさと包括支援センター	〃	(藤岡福祉センターふじのさと内)		*
	足助石野地域包括支援センター	厚 生 連	(足助病院内)		*
	笑いの家地域包括支援センター	社会福祉法人	(特別養護老人ホーム笑いの家内)		*
ひまわりの街地域包括支援センター	社会福祉法人	(特別養護老人ホームひまわりの街内)		*	
地域包括支援センターくらがいけ	〃	(特別養護老人ホームくらがいけ内)		*	

M-5 福祉施設の状況（続き）

施設種別	施設名称	設置主体	施設面積 (㎡)等		定員
			敷地	建物	
	ぬくもりの里包括支援センター	〃	(老人福祉センターぬくもりの里内)		*
	いなぶ包括支援センター	〃	(稲武福祉センター内)		*
	まどいの丘包括支援センター	〃	(下山保健福祉センターまどいの丘内)		*
	ふくしの里包括支援センター	〃	(小原福祉センターふくしの里内)		*
	こささの里地域包括支援センター	〃	(特別養護老人ホームこささの里内)		*
	ひまわり邸地域包括支援センター	〃	(特別養護老人ホームひまわり邸内)		*
	つつみ園地域包括支援センター	〃	(特別養護老人ホーム豊田つつみ園内)		*
(その他高齢者施設) 介護予防拠点施設	足助まめだ館	豊田市	1,304	422	*
	平瀬老人憩の家	〃	157	83	*
	老人憩の家 あさひ荘	〃	2,930	436	*
高齢者生活支援ハウス	高齢者生活支援ハウス	〃	(稲武福祉センターに併設)		最大20
福祉就業センター	ふれあいの家	〃	1,859	1,491	*
	山室花はうす	〃	2,858	341	*
高齢者温泉休養施設	寿楽荘	〃	10,344	2,566	宿泊 48 休憩100
特定民間施設 (有料老人ホーム他)	豊田ほっとかん	株式会社	(西部マゼに併設)		9,672 88
(障がい者(児)福祉施設) 生活介護	豊田市障がい者福祉会館	豊田市	2,011	2,397	55
	豊田市障がい者総合支援センター 第二ひまわり	豊田市	4,497	2,426	70
	豊田市障がい者総合支援センター 暖	豊田市	3,185	2,472	36
	光の家	社会福祉法人	5,473	3,019	54
	ひかりの丘	社会福祉法人	2,948	1,694	30
	無門学園	社会福祉法人	5,038	1,787	40
	青い空	社会福祉法人	4,997	518	35
	観寿々園	社会福祉法人	2,129	333	20
	サンホーム豊田	社会福祉法人	7,655	2,587	20
	小原寮	社会福祉法人	91,696	6,369	149
	ハートランド豊田の杜	社会福祉法人	7,973	1,275	40
	ハートピア豊田の杜	社会福祉法人	(ハートランド豊田の杜併設)		943 40
	樹音(こだま)	社会福祉法人	2,219	994	12

M-5 福祉施設の状況（続き）

施設種別	施設名称	設置主体	施設面積 (m <sup>2</sup> )等		定員	
			敷地	建物		
就労移行支援	日中支援ジョイ	社会福祉法人	495	374	20	
	かるみあ	NPO法人	1,066	267	20	
	豊田市障がい者総合支援センター けやきワークス	豊田市	7,556	2,396	12	
	さくらワークス	豊田市	7,396	1,367	6	
	青い空	社会福祉法人	4,997	518	15	
	風音(かざね)	社会福祉法人	2,219	994	20	
	ジョイナスつかさ	社会福祉法人	2,460	911	12	
	みどりがおかコスモス	NPO法人	-	241	20	
	就労支援 BONDS	社会福祉法人	(福祉センターに併設)		7	
	障がい者自立支援施設 アーム	医療法人	(南豊田病院に併設)		512	6
就労継続A型	ハートピア豊田の杜	社会福祉法人	(ハートランド豊田の杜併設)		943	10
	こじまキャンパス	社会福祉法人	3,632	4,480	30	
	こじまキャンパスさくら工場	社会福祉法人	2,604	2,619	30	
就労継続B型	豊田市障がい者総合支援センター けやきワークス	豊田市	7,556	2,396	38	
	さくらワークス	豊田市	7,396	1,367	30	
	青い空	社会福祉法人	4,997	518	10	
	ハートランド豊田の杜	社会福祉法人	7,973	1,275	20	
	ジョイナスさかえ	社会福祉法人	1,508	356	23	
	ジョイナスふれあい	社会福祉法人	-	306	30	
	ジョイナスつかさ	社会福祉法人	2,460	911	26	
	ジョイナスえかく	社会福祉法人	948	411	20	
	ジョイナスたかおか	社会福祉法人	2,835	599	10	
	障がい者自立支援施設 アーム	医療法人	(南豊田病院に併設)		512	20
施設入所支援	サン障がい福祉サービス	医療法人	(豊田西病院に併設)		353	30
	光の家	社会福祉法人	5,473	3,019	50	
	無門学園	社会福祉法人	5,038	1,787	40	
	サンホーム豊田	社会福祉法人	7,655	2,587	60	
	小原寮	社会福祉法人	91,696	6,369	149	

M-5 福祉施設の状況（続き）

施設種別	施設名称	設置主体	施設面積 (㎡)等		定員
			敷地	建物	
短期入所	光の家	社会福祉法人	5,473	3,019	5
	無門学園	社会福祉法人	5,038	1,787	8
	サンホーム豊田	社会福祉法人	7,655	2,587	10
	小原寮	社会福祉法人	91,696	6,369	9
	小原学園	社会福祉法人	91,696	1,650	4
	障がい者自立支援施設 アーム	医療法人	(南豊田病院に併設)	512	2
	ケアホーム ビブレ	医療法人	(南豊田病院に併設)	681	4
共同生活介護／援助	オレンジ&グリーンハイツ	社会福祉法人	331	163	18
	陽だまり	社会福祉法人	3,730	674	19
	ケアホームさきがけ	社会福祉法人	1,130	214	5
	はっぴーハウス	NPO法人	199	118	7
	ケアホーム ビブレ	医療法人	(南豊田病院に併設)	681	18
	サン・ヴィレッジ	医療法人	(県営住宅借上) (豊田西病院に併設)	-	30
	グループホームたいようのいえ	有限会社	-	-	4
地域活動支援センター	サン・クラブ	医療法人	(豊田西病院に併設)	221	-
	エポレ	医療法人	(南豊田病院に併設)	243	-
	はたらくば	NPO法人	-	-	10
	つむぎ	NPO法人	-	-	10
	あさがお	有限会社	-	-	10
	wA*i*hA	NPO法人	-	-	10
	はばたき工房	社会福祉法人	-	-	10
	ポジティブ21いなぶ	社会福祉法人	-	-	10
	身体障がい者福祉センター（B型）	豊田市障がい福祉会館	豊田市	2,011	2,397
勤労身体障がい者文化体育施設	サン・アビリティーズ豊田	豊田市	8,059	1,494	-
知的障がい者生活ホーム	喜多ハウス	豊田市	365	335	7
児童発達支援センター	こども発達センター	豊田市	30,824	9,709	
	ひまわり	〃	(こども発達センター内)		50
	たんぼぼ	〃	〃		40
	なのはな	〃	〃		30
障がい児入所施設	小原学園	社会福祉法人	91,696	1,650	50

資料：高齢福祉課、障がい福祉課、生涯学習課、足助支所





M-6 国民健康保険の状況

年 度	被保険者数 (年間平均)	保 険 税		保 療			
		調 定 累 計 額	収 納 累 計 額	総 数		計	
				件 数	費 用 額	件 数	費 用 額
平成19年度	116,394	13,359,989	10,098,367	1,259,392	23,999,507	1,257,149	23,741,267
20	93,723	12,087,232	8,696,571	1,286,126	24,282,524	1,285,113	24,069,634
21	95,695	12,740,909	9,074,556	1,339,354	25,102,068	1,338,485	24,911,068
22	95,965	12,250,573	8,715,245	1,381,109	26,179,836	1,380,198	25,965,446
23	96,718	12,287,179	8,956,354	1,436,546	27,663,700	1,435,643	27,464,100

注：高額療養費は療養諸費の再掲である。なお、数値は厚生省報告年報による。(千円未満切捨て)

M-7 老人保健・福祉医療等助成状況

年 度	総 数		乳 児 医 療		障 がい 者 医 療	
	件 数	助成および給付額	件 数	助成額	件 数	助成額
平成19年度	1,291,320	21,778,971	280,922	643,261	97,540	770,393
20	756,948	4,211,740	446,425	915,152	91,499	760,918
21	727,423	2,356,816	462,660	927,256	90,382	786,358
22	762,403	2,553,847	497,766	1,042,615	88,248	780,486
23	780,415	2,631,769	502,571	1,045,183	92,410	838,328

注：数値は厚生労働省報告年報及び愛知県福祉医療費支給報告年報による。

M-8 国民年金の加入状況

年 度	総 数	第1号 被保険者数	任意加入 被保険者数	第3号 被保険者数
平成19年度	95,271	48,163	458	46,650
20	94,817	48,047	533	46,237
21	94,215	47,944	564	45,707
22	93,009	47,174	640	45,195
23	91,096	46,443	610	44,043

単位：千円

給 付									
養 諸 費				出産育児一時金		葬 祭 費		高 額 療 養 費 (再 掲)	
療養の給付費		療 養 費		件数	給付額	件数	給付額	件数	給付額
件数	費用額	件数	費用額	件数	給付額	件数	給付額	件数	給付額
1,220,398	23,402,106	36,751	339,161	489	170,450	1,754	87,790	19,111	1,552,551
1,248,309	23,725,322	36,804	344,312	531	188,790	482	24,100	23,809	1,650,946
1,300,950	24,564,858	37,535	346,210	430	169,050	439	21,950	25,305	1,724,453
1,341,317	25,613,510	38,881	351,936	458	191,740	453	22,650	26,711	1,862,352
<b>1,395,745</b>	<b>27,090,186</b>	<b>39,898</b>	<b>373,914</b>	<b>419</b>	<b>175,400</b>	<b>484</b>	<b>24,200</b>	<b>29,012</b>	<b>2,038,261</b>

資料：医療保険年金課

単位：千円

母子家庭医療		老 人 保 健		福 祉 給 付 金	
件数	助成額	件数	助成額	件数	助成額
55,759	174,871	707,666	19,751,950	149,433	438,496
40,549	135,478	67,916	1,856,194	110,559	543,998
38,220	129,097	228	-	135,933	514,105
39,274	127,699	7	-	137,108	603,047
<b>42,712</b>	<b>142,149</b>	<b>-</b>	<b>-</b>	<b>142,722</b>	<b>606,109</b>

資料：生活福祉課

単位：人

増 加			減 少			増 減 差
資格取得	転 入	喪失取消	資格喪失	転 出	取得取消	
19,731	3,668	174	21,783	4,049	327	△ 2,586
19,796	3,133	205	19,982	3,269	337	△ 454
18,466	2,900	138	18,804	3,040	262	△ 602
16,618	2,591	174	17,535	2,844	210	△ 1,206
<b>16,762</b>	<b>2,647</b>	<b>218</b>	<b>18,514</b>	<b>2,780</b>	<b>246</b>	<b>△ 1,913</b>

資料：医療保険年金課

M-9 基礎年金の給付状況（長期・短期給付）

年 度	長 期 給 付						
	総 数		老 齢 基 礎 年 金		老 齢 年 金		通 算 老
	件 数	年 金 額	件 数	年 金 額	件 数	年 金 額	件 数
平成19年度	56,822	3,709,916	49,523	3,435,707	3,973	203,072	3,326
20	60,422	3,981,341	53,710	3,732,263	3,506	180,782	3,206
21	63,736	4,235,912	57,569	4,008,618	3,158	163,338	3,009
22	66,313	4,442,297	60,721	4,237,050	2,788	144,747	2,760
23	69,717	4,694,780	64,711	4,511,714	2,457	128,031	2,516

年 度	短 期 給 付						
	総 数		障 が い 基 礎 年 金		障 が い 年 金		遺 族 基
	件 数	年 金 額	件 数	年 金 額	件 数	年 金 額	件 数
平成19年度	4,739	403,492	3,753	329,530	161	13,940	724
20	4,787	408,475	3,854	338,364	149	12,831	689
21	4,877	416,567	3,974	348,216	144	12,396	662
22	4,991	425,996	4,084	357,334	136	11,703	678
23	5,070	436,084	4,166	366,980	124	10,591	695

M-10 国民年金の支給状況（老齢福祉年金）

年 度	受 給 権 者 数			支 給 年 金 額 (万円)
	全 部 支 給	一 部 支 給 停 止	全 部 停 止	
平成19年度	25	4	19	1,079
20	15	2	10	622
21	12	1	5	498
22	6	3	3	318
23	3	0	2	121

資料：医療保険年金課

単位：万円

齡年金 年金額	5 年 年 金	
	件数	年金額
71,137	-	-
68,296	-	-
63,956	-	-
58,698	44	1,802
<b>53,689</b>	<b>33</b>	<b>1,346</b>

付				
礎年金 年金額	寡婦年金		死亡一時金	
	件数	年金額	件数	年金額
55,221	101	4,801	-	-
52,771	95	4,509	-	-
51,345	97	4,610	-	-
52,539	93	4,420	-	-
<b>54,520</b>	<b>85</b>	<b>3,993</b>	-	-

資料：医療保険年金課

### N-1 一般職業紹介状況（求人・求職関係）

年 度	新規求職申込件数			月間有効求職者数			紹 介 件	
	計	男	女	計	男	女	計	男
平成19年度	13,219	6,197	7,000	56,772	26,712	30,000	14,875	8,402
20	19,780	10,276	9,428	72,552	36,288	36,084	22,506	13,751
21	21,745	11,259	10,404	107,652	57,540	49,764	34,672	21,464
22	19,782	9,806	9,923	86,784	43,236	43,344	29,884	17,787
23	17,506	8,195	9,279	79,476	37,548	41,796	23,729	13,393

注：豊田公共職業安定所管内  
：新規学卒を除く。

### N-2 産業別一般求人・充足状況

年 度	総 数		農林・水産業・鉱業		建 設 業		製 造 業		卸・小売業	
	求人	充足	求人	充足	求人	充足	求人	充足	求人	充足
平成19年度	42,145	7,189	32	11	1,768	185	16,827	4,736	2,162	296
20	27,180	4,185	54	9	1,750	224	7,894	1,614	1,946	310
21	14,594	3,873	67	34	992	233	2,289	988	1,309	309
22	15,788	3,755	85	30	1,082	272	2,682	1,009	1,077	318
23	20,101	4,224	50	30	1,497	274	7,053	1,600	1,482	315

注：豊田公共職業安定所管内

### N-3 雇用保険適用給付状況

年 度	適 用 関 係					受給資格 決定件数	受 給 者 延 人 数
	年度末 事業所数	年度末 被保険者数	資格取得数	資格喪失数	離職票 交付枚数		
平成19年度	4,795	203,104	38,479	31,920	20,118	5,268	18,216
20	4,839	194,772	27,391	36,521	25,242	8,132	21,840
21	4,826	197,078	24,767	22,864	16,236	8,031	39,768
22	4,854	196,236	19,426	20,468	13,096	6,084	24,648
23	4,854	200,109	25,516	21,933	13,388	5,631	21,888

注：豊田公共職業安定所管内

数	就 職 件 数			新規求人数	充 足 数
	女	計	男		
6,452	4,276	2,304	1,966	42,145	7,189
8,719	4,239	2,257	1,978	27,180	4,185
13,180	4,586	2,392	2,192	14,594	3,873
12,086	4,572	2,331	2,239	15,788	3,755
<b>10,318</b>	<b>4,524</b>	<b>2,398</b>	<b>2,119</b>	<b>20,101</b>	<b>4,224</b>

資料：豊田公共職業安定所

単位：人

金融・保険・不動産業		運輸・通信業		電気・ガス・水道業		サービス業		公 務	
求人	充足	求人	充足	求人	充足	求人	充足	求人	充足
188	26	3,309	277	48	4	17,449	1,558	362	96
143	25	2,046	261	29	7	12,720	1,569	598	166
192	47	1,325	342	22	13	8,026	1,728	372	179
137	37	1,490	339	10	2	8,708	1,605	517	143
<b>207</b>	<b>48</b>	<b>1,927</b>	<b>405</b>	<b>12</b>	<b>5</b>	<b>7,594</b>	<b>1,429</b>	<b>279</b>	<b>118</b>

資料：豊田公共職業安定所

単位：人・千円

給 付 関 係					
基本手当 支給総額	再就職手当		常用就職支度手当		訓練延長 延人員
	支給延人員	支給金額	支給延人員	支給金額	
2,361,288	839	127,268	6	701	719
2,786,903	757	126,079	3	440	321
5,184,987	1,178	280,526	42	3,852	805
3,106,001	824	210,445	18	1,854	786
<b>2,658,145</b>	<b>817</b>	<b>217,635</b>	<b>26</b>	<b>2,626</b>	<b>749</b>

資料：豊田公共職業安定所

#### N-4 従業者規模別一般求人・充足状況

従業者規模	平成20年度			平成21年度		
	新規求人数	充足数	うち県外からの充足数	新規求人数	充足数	うち県外からの充足数
総数	27,180	4,185	610	14,594	3,873	101
29人以下	9,991	1,511	…	6,352	1,644	…
30～99人	8,162	1,186	…	5,039	1,234	…
100～299人	3,668	679	…	2,173	682	…
300～499人	885	145	…	387	138	…
500～999人	423	69	…	186	41	…
1,000人以上	4,051	595	…	457	134	…

注：豊田公共職業安定所管内

#### N-5 県別受入数

県	総数	中卒	高卒	一般		
				計	常用	季節
総数	897	28	739	130	125	5
(県内)	4,030	63	1,244	2,723	2,549	174
北海道	62	-	59	3	3	-
青森県	9	1	8	-	-	-
岩手県	7	-	7	-	-	-
宮城県	19	-	18	1	1	-
秋田県	12	-	11	1	1	-
山形県	5	-	4	1	1	-
福島県	13	-	12	1	1	-
茨城県	2	-	-	2	2	-
栃木県	-	-	-	-	-	-
群馬県	2	-	-	2	2	-
埼玉県	5	-	1	4	4	-
千葉県	16	-	15	1	1	-
東京都	26	-	1	25	24	1
神奈川県	3	-	-	3	3	-
新潟県	2	-	2	-	-	-
富山県	6	-	4	2	2	-
石川県	14	-	10	4	4	-
福井県	12	-	10	2	2	-
山梨県	2	-	2	-	-	-
長野県	12	1	9	2	2	-
岐阜県	70	3	46	21	20	1
静岡県	54	1	39	14	14	-

注：豊田公共職業安定所管内（総数は愛知県内除く）

：一般のうち常用及び計の県別内訳数は、集計時にシステムに採否結果が未入力分は計上されていないため、総数と合致しない。

単位：人

平成22年度			平成23年度		
新規求人数	充足数	うち県外からの充足数	新規求人数	充足数	うち県外からの充足数
15,788	3,755	111	20,101	4,224	130
7,128	1,667	…	9,310	2,027	…
4,763	1,133	…	4,377	1,044	…
2,283	659	…	2,274	534	…
491	134	…	664	102	…
508	52	…	245	38	…
615	110	…	3,231	479	…

資料：豊田公共職業安定所

(平成23年度) 単位：人

県	総数	中卒	高卒	一般		
				計	常用	季節
三重県	53	1	50	2	2	-
滋賀県	6	1	3	2	2	-
京都府	9	-	5	4	3	1
大阪府	24	-	9	15	14	1
兵庫県	19	2	15	2	2	-
奈良県	10	-	8	2	2	-
和歌山県	7	-	6	1	1	-
鳥取県	7	-	5	2	2	-
島根県	6	-	6	-	-	-
岡山県	8	-	8	-	-	-
広島県	13	-	9	4	4	-
山口県	11	-	10	1	1	-
徳島県	8	-	8	-	-	-
香川県	4	-	4	-	-	-
愛媛県	13	-	13	-	-	-
高知県	13	-	13	-	-	-
福岡県	64	4	60	-	-	-
佐賀県	51	3	47	1	1	-
長崎県	54	7	43	4	4	-
熊本県	53	1	52	-	-	-
大分県	15	2	13	-	-	-
宮崎県	38	-	38	-	-	-
鹿児島県	54	1	52	1	-	1
沖縄県	4	-	4	-	-	-

資料：豊田公共職業安定所



N-6 産業分類別規模別一般求人・充足状況

産業分類	新規求人数		
	計	常用	臨時
総数	20,101	15,427	4,671
農林水産業	40	36	4
鉱業	10	10	-
建設業	1,497	1,437	60
製造業	7,053	3,544	3,506
食料品・タバコ	525	337	185
繊維工業	75	75	-
木材、木製品	39	39	-
家具、装備品	6	6	-
パルプ、出版関係	63	58	5
化学・プラスチック	268	218	50
ゴム製品	18	18	-
窯業、土石製品	51	44	7
鉄鋼業	30	30	-
非鉄金属	14	7	7
金属製品	249	244	5
はん用機械器具	213	208	5
生産用機械器具	437	429	8
業務用機械器具	7	7	-
ハードウェア製造関係	67	67	-
電気機械器具	174	154	20
輸送用機械器具	4,727	1,558	3,169
その他の製品	90	45	45
卸売、小売業	1,482	1,358	124
金融、保険、不産業	207	181	26
運輸通信業	1,927	1,738	189
電気、ガス、水道業	12	12	-
サービス業	7,594	6,874	720
公務	279	237	42

注：豊田公共職業安定所管内  
：新規学卒を除く。

(平成23年度)単位：人

季 節	充 足 数		
	計	常 用	そ の 他
3	4,224	3,486	738
-	28	27	1
-	2	2	-
-	274	254	20
3	1,600	1,085	515
3	160	145	15
-	4	4	-
-	12	12	-
-	-	-	-
-	37	34	3
-	97	79	18
-	9	9	-
-	30	28	2
-	11	11	-
-	12	7	5
-	96	96	-
-	51	50	1
-	117	117	-
-	1	1	-
-	27	27	-
-	25	23	2
-	894	427	467
-	17	15	2
-	315	289	26
-	48	43	5
-	405	384	21
-	5	5	-
-	1,429	1,305	124
-	118	92	26

資料：豊田公共職業安定所

### 〇－１ 結核・エイズ予防実施状況

年 度	結		核	
	BCG接種者数	市民検診 間接撮影	結核登録 患者数	新登録 患者数
	乳 幼 児			
平成19年度	4,300	*	145	65
20	4,358	*	140	59
21	4,183	*	112	58
22	4,333	11,229	116	61
23	<b>3,987</b>	<b>20,477</b>	<b>123</b>	<b>61</b>

注：法改正によりツベルクリン注射は平成17年度から実施していないため削除。  
：平成22年度からは、肺がん検診の実施者数、23年度からは、肺がん健診及び胸部エックス線検査の実施者数を市民検診として位置づけている。

### 〇－２ 予防接種者数

年度	急性灰白髄炎 (ポリオ)	3種混合	2種混合	麻疹	風疹	日本脳炎	麻しん風 しん混合
平成19年度	8,411	17,197	2,566	1	57	680	7,728
20	8,319	17,580	3,506	-	8	1,793	14,574
21	7,909	17,499	3,282	-	1	4,536	14,884
22	8,090	17,654	3,636	-	1	18,431	15,274
23	<b>6,437</b>	<b>16,834</b>	<b>3,592</b>	<b>1</b>	<b>2</b>	<b>24,518</b>	<b>17,665</b>

資料：感染症予防課

注：平成17年7月に日本脳炎第3期予防接種が廃止された。  
：平成18年4月1日より麻しん・風しん予防接種制度が改正され、麻しん風しん混合の2回接種制度が導入された。  
：平成20年4月1日より麻しん風しん予防接種制度が一部改正され、3期（中学1年の年齢相当の者）及び4期（高校3年の年齢相当の者）が追加された（平成24年度までの補足的接種）。さらに、平成23年5月20日より麻しん風しん予防接種制度が一部改正され、4期の対象に高校2年の年齢相当の者が追加された。  
：平成17年5月から日本脳炎予防接種積極的勧奨の差し控えが行われていたが、平成22年4月から3歳に対して積極的勧奨を再開した。また、平成22年12月から、9歳から13歳未満の者において日本脳炎第1期(3回)が完了していない場合は、救済措置として未接種回数分を接種可能とした。

### 〇－３ 死因別死亡者数

年	総 数	結 核	悪 性 新 生 物	糖 尿 病	高 血 圧 性 疾 患	心 疾 患 (高 血 圧 性 除 く)	脳 血 管 疾 患	大 動 脈 瘤 及 び 解 離
平成 19 年	2,452	4	802	21	9	343	261	26
20	2,496	8	749	21	12	371	250	30
21	2,412	3	783	14	12	312	255	40
22	2,608	7	821	22	10	338	240	27
23	<b>2,763</b>	<b>4</b>	<b>806</b>	<b>25</b>	<b>8</b>	<b>316</b>	<b>245</b>	<b>35</b>

注：この数値は厚生労働省「人口動態調査」によるものである。  
：平成23年は速報値である。

### 〇－４ 母子保健指導状況

年 度	母子手帳 交付数	教 室				健		
		妊 婦 指導延人数	乳 幼 児 指導延人数	乳 児 受診延人数	妊 婦 受診延人数	3 か 月 児		受診数
						受診数	健康管理上注 意を要する児	
平成19年度	4,616	1,918	13,010	7,141	15,113	4,008	566	3,934
20	4,716	1,975	12,802	7,291	45,518	4,085	619	4,120
21	4,402	1,999	13,196	7,703	53,136	4,006	583	4,194
22	4,662	1,972	13,604	7,236	54,080	4,284	700	4,111
23	<b>4,464</b>	<b>1,779</b>	<b>13,001</b>	<b>7,104</b>	<b>56,959</b>	<b>4,075</b>	<b>603</b>	<b>4,154</b>

H I V抗体検査件数	
開設回数	受診延人数
61	1,038
59	1,044
54	755
32	642
<b>33</b>	<b>710</b>

資料：感染症予防課

### 〇-5 感染症発生状況

年度	1類	2類	3類	4類	5類	新型インフルエンザ等感染症
平成19年度	-	-	10	9	30	-
20	-	-	11	6	28	-
21	-	-	30	8	12	42
22	-	-	21	2	20	-
<b>23</b>	-	-	<b>14</b>	<b>5</b>	<b>41</b>	-

資料：感染症予防課

注：平成20年5月に感染症法の類型に新型インフルエンザ等感染症が追加され、平成21年4月の通知により豚インフルエンザ（H1N1）を新型インフルエンザ等感染症と位置づけた。その後、平成21年8月の通知により当面の間届出は不要となったが、クラスター及び入院サーベイランス等で検査を実施していた。表にある新型インフルエンザ等感染症は、届出と検査により判明した患者数である。  
：結核を除く2類感染症を計上

単位：人

肺炎	慢性閉塞性肺疾患	喘息	肝疾患	腎不全	老衰	不慮の事故	自殺	その他
170	21	3	23	39	85	105	83	457
203	23	4	45	34	90	99	63	494
173	23	2	27	41	87	98	76	466
189	32	3	25	40	131	101	63	559
<b>179</b>	<b>32</b>	<b>1</b>	<b>33</b>	<b>57</b>	<b>175</b>	<b>110</b>	<b>92</b>	<b>645</b>

資料：愛知県衛生年報、福祉保健部総務課

単位：人

康 診 査						相 談			
1 歳 6 か 月 児			3 歳 児			乳幼児歯科	妊産婦歯科	妊産婦	乳幼児
健康管理上注意を要する児	う歯保有人員	フッ素塗布者	受診数	健康管理上注意を要する児	う歯保有人員	受診延人数	受診延人数	指導延人数	指導延人数
1,502	87	3,275	4,075	1,145	812	2,739	2,614	465	7,839
1,172	89	3,414	3,843	958	678	2,644	2,575	426	6,571
932	85	3,480	3,922	947	678	2,619	2,478	532	6,081
1,171	78	3,369	4,103	1,016	635	2,663	2,539	535	5,880
<b>1,216</b>	<b>68</b>	<b>3,423</b>	<b>4,080</b>	<b>1,014</b>	<b>615</b>	<b>2,895</b>	<b>2,484</b>	<b>439</b>	<b>6,808</b>

資料：子ども家庭課、健康増進課

## ○－6 医療従事者数

年	総数	医師	歯科医師	薬剤師	保健師	助産師	看護師
平成14年	3,901	456	181	426	83	45	1,549
16	4,257	509	186	469	113	58	1,772
18	4,757	577	227	523	157	64	2,039
20	5,174	621	243	553	176	69	2,304
22	5,449	629	257	574	170	93	2,526

注：就業地別の集計である。

：「医師」「歯科医師」「薬剤師」の数値は厚生労働省「医師・歯科医師・薬剤師調査」による。

：「保健師」「助産師」「看護師」「准看護師」「歯科衛生士」「歯科技工士」の数値は愛知県「保健師等業務従事者届」による。

：平成16年までは旧豊田市域の数値である。

## ○－7 病院・医療施設状況

年	総数		病				
	施設数	病床数	病院数	病 床			
				計	精神	結核	感染症
平成19年	379	3,202	18	3,015	729	-	6
20	384	3,202	18	3,010	729	-	6
21	391	3,209	18	3,010	729	-	6
22	390	3,097	16	2,898	729	-	6
23	392	3,099	16	2,925	729	-	6

## ○－8 公共下水道の状況

年 度	行政区域面積	全体計面積	現在処理区域面積 (供用開始面積)	行政区域内人口 (a)	全体計人口
平成19年度	91,847	6,907	3,658	420,816	391,600
20	91,847	7,290	3,912	422,865	388,930
21	91,847	7,385	4,081	422,960	391,230
22	91,847	7,385	4,194	422,506	391,230
23	91,847	7,385	4,284	422,830	391,230

注：特定環境保全公共下水道を含む。

## ○－9 食肉センター利用状況

年 度	処 理 頭 数					総 数
	総 数	牛・馬	仔牛	豚	その他	
平成19年度	69,266	935	3	68,328	-	68,328
20	70,184	1,014	4	69,166	-	69,166
21	73,894	834	7	73,053	-	73,053
22	74,059	732	2	73,325	-	73,325
23	77,096	-	-	77,096	-	77,096

各年年末現在 単位：人

准看護師	歯科衛生士	歯科技工士
913	146	102
881	170	99
872	199	99
890	216	102
871	226	103

資料：愛知県衛生年報  
福祉保健部総務課



各年10月1日現在

院数		有床診療所		無床診療所	歯科診療所	助産所
療養	一般	診療所数	病床数			
351	1,929	15	187	186	154	6
354	1,921	15	192	193	153	5
354	1,921	16	199	194	157	6
329	1,834	16	199	196	156	6
373	1,817	13	174	200	157	6

資料：愛知県病院名簿  
資料：福祉保健部総務課

各年度末現在 単位：h a ・ 人 ・ % ・ m

処理区域人口 (b)	普及率 (b/a)	賦課人口 (c)	接続済人口 (d)	接続率 (d/c)	下水道汚水管きよ延長
256,139	60.87	237,060	219,023	92.39	994,099
267,993	63.37	249,630	230,860	92.48	1,033,439
275,090	65.04	262,224	242,233	92.38	1,085,806
279,384	66.13	268,612	250,101	93.11	1,123,734
285,296	67.47	273,846	256,278	93.58	1,174,670

資料：経営管理課

単位：頭

豚出荷地別							
豊田	東・西加茂	西尾・幡豆	岡崎・額田	刈谷・安城	東三河	尾張	その他
5,812	564	12,425	6,006	4,697	28,773	7,631	2,420
5,762	791	14,727	3,081	4,399	24,411	7,254	8,741
6,503	735	15,229	2,704	4,383	22,432	7,885	13,182
6,664	615	14,309	3,222	4,589	21,880	8,239	13,807
6,633	478	15,922	4,313	5,276	26,264	7,780	10,430

資料：農政課

○-10 公害受理件数

単位：件

年度	総数	大気汚染	悪臭	水質汚濁	騒音	振動	その他	
平成19年度	310	141	82	28	82	8	27	
20	270	120	69	24	65	4	21	
21	267	119	71	18	68	7	11	
22	231	103	49	24	65	6	13	
23	233	98	63	22	75	-	23	

注：苦情の種類は、重複しているものもある。

資料：環境保全課

○-11 ごみ処理状況

単位：t

年度	排出量			処理量				
	総量	家庭系	事業系	総量	焼却		埋立	再利用他
					渡刈清掃工場	藤岡プラント		
平成19年度	129,355	87,843	41,512	141,940	92,287	24,670	13,178	11,805
20	126,734	87,955	38,779	129,165	83,179	21,253	13,592	11,141
21	122,370	85,868	36,502	122,126	80,065	18,378	10,296	13,387
22	121,492	84,725	36,767	131,948	87,518	18,752	10,375	15,303
23	121,739	84,799	36,940	132,479	87,253	20,257	10,473	14,496

注：処理量には、焼却灰等を含む。

資料：ごみ減量推進課

：資源化事業で回収された資源量を除く。

○-12 し尿処理状況

単位：kl

年度	汲取量			処理量			
	総量	直営	業者	総量	施設処理		
					逢妻衛生処理場	砂川衛生プラント	
平成19年度	124,722	770	123,952	124,722	66,545	58,177	
20	122,288	728	121,560	122,288	63,768	58,520	
21	121,286	535	120,751	121,286	62,696	58,590	
22	115,662	464	115,198	115,662	57,401	58,261	
23	113,554	433	113,121	113,554	57,627	55,927	

注：浄化槽汚泥を含む。

資料：清掃業務課

：稲武地区分、平成19年度から砂川衛生プラントへ投入。

市民所得推計は、市における経済活動を総体的に生産、分配および家計所得（個人企業を含む）の面からとらえ、1年間の市民経済の実態を包括的に明らかにしようとするものである。

P-1 所得水準等比較表

区 分	平成17年度	平成18年度	平成19年度	平成20年度	平成21年度
人口(10月1日現在)	412,141 人	415,843 人	420,059 人	424,204 人	424,681 人
就業者数(昼間)	253,617 人	257,981 人	267,065 人	272,718 人	274,434 人
市内総生産	3,906,134 百万円	4,388,526 百万円	4,593,523 百万円	3,281,636 百万円	2,763,094 百万円
市民所得(分配)	2,391,356 百万円	2,777,879 百万円	2,899,484 百万円	1,801,896 百万円	1,476,577 百万円
市民家計所得	1,811,579 百万円	1,882,300 百万円	1,956,384 百万円	1,927,125 百万円	1,787,796 百万円
人口1人当たり					
市民所得	5,802 千円	6,680 千円	6,903 千円	4,248 千円	3,477 千円
県民所得	3,498 千円	3,602 千円	3,651 千円	3,173 千円	2,972 千円
国民所得	2,865 千円	2,937 千円	2,965 千円	2,756 千円	2,660 千円
家計所得	4,396 千円	4,526 千円	4,657 千円	4,543 千円	4,210 千円
就業者1人当たり					
純生産	11,411 千円	12,741 千円	12,700 千円	8,179 千円	6,176 千円

資料：県統計課

P-2 市民家計所得（個人企業を含む）

市民家計所得とは、市内に居住している家計（個人企業を含む。）が市の内外を問わずに、民間企業や官公機関などすべての源泉から一定期間内（1年間）に実際に受け取った所得の総額である。

単位：百万円

区 分	平成17年度	平成18年度	平成19年度	平成20年度	平成21年度
家計所得	1,811,579	1,882,300	1,956,384	1,927,125	1,787,796
雇用人報酬	1,334,401	1,378,647	1,452,142	1,428,291	1,274,435
営業余剰・混合所得	134,023	143,479	148,620	144,368	142,426
財産所得	89,528	99,328	93,898	88,788	86,036
社会給付	215,457	222,608	225,695	232,473	246,695
その他の経常移転	40,138	40,207	41,456	41,784	47,013
年金基金年金準備金の変動	△ 1,969	△ 1,969	△ 5,426	△ 8,579	△ 8,810

資料：県統計課



### P-3 産業別市内総生産

市内総生産とは、一定期間（1年間）に市内各産業部門の生産活動によって、新たに付加された価値の貨幣価値を産業別に示したものであり、これは市内の生産活動に対する各産業の寄与を表すものであって、各部門の生産の要素費用に固定資本減耗・純間接税を加えたものに等しい。これはまた生産総額から中間物経費を控除したものに当たる。

単位：百万円

業 種	平成17年度	平成18年度	平成19年度	平成20年度	平成21年度
総 額	3,906,134	4,388,526	4,593,523	3,281,636	2,763,094
産 業	3,813,567	4,298,678	4,497,127	3,183,559	2,655,407
農 業	6,916	6,547	6,277	5,940	5,588
林 業	656	750	590	450	471
水 産 業	181	157	131	140	153
鉱 業	1,787	2,411	2,357	2,652	1,193
製 造 業	2,693,784	3,130,403	3,296,821	1,953,612	1,661,029
建 設 業	136,914	154,119	155,056	165,741	121,541
電気・ガス・水道業	29,184	33,414	31,238	33,706	24,447
卸売・小売業	209,056	210,429	216,521	218,936	172,792
金融・保険業	41,272	42,174	42,973	39,790	30,613
不動産業	166,752	174,719	179,739	191,804	178,129
運輸・通信業	107,734	110,562	118,858	112,995	88,058
サービス業	419,331	432,994	446,566	457,792	371,392
政府サービス生産者	89,981	87,100	90,083	89,066	89,788
電気・ガス・水道業	6,399	5,604	5,612	5,340	5,686
サービス業	33,606	32,675	32,440	31,661	29,777
公務	49,976	48,821	52,030	52,065	54,325
対家計民間非営利サービス生産者	30,353	31,673	35,837	39,404	40,486
サービス業	30,353	31,673	35,837	39,404	40,486
(控除) 帰属利子	27,767	28,925	29,523	30,393	22,586

資料：県統計課

P-4 市民所得の分配（分配所得）

分配所得とは、一定期間に市内の居住者（法人・個人）が生産活動に参加し、その生産要素の提供に応じて分配された賃金、地代、利潤、利子などを推計したものであり、属人主義でとられている。従って市内に居住している人が市外から受け取った所得は含まれているが、市内の生産額から市外へ分配した所得は含まれていない。

単位：百万円

所得区分	平成17年度	平成18年度	平成19年度	平成20年度	平成21年度
総 額	2,391,356	2,777,879	2,899,484	1,801,896	1,476,577
1 雇用者報酬	1,334,401	1,378,647	1,452,142	1,428,291	1,274,435
(1)賃金・俸給	1,147,567	1,180,208	1,242,002	1,225,765	1,093,041
(2)雇主の社会負担	186,835	198,439	210,140	202,526	181,395
a 雇主の現実社会負担	139,736	148,424	154,408	153,787	136,310
b 雇主の帰属社会負担	47,099	50,015	55,732	48,739	45,085
2 財産所得	52,904	59,935	54,411	50,243	49,813
(1)一般政府	△ 17,070	△ 19,948	△ 21,753	△ 22,968	△ 22,213
(2)家 計	69,559	79,240	75,261	72,345	71,222
① 利 子	△ 6,337	△ 1,313	4,053	9,713	6,935
② 配 当	30,003	32,685	24,973	21,196	21,569
③ 保険契約者に帰属する財産所得	36,967	38,786	37,149	32,134	31,915
④ 賃貸料	8,926	9,082	9,086	9,302	10,802
(3)対家計民間非営利団体	415	643	903	866	804
3 企業所得	1,004,051	1,339,297	1,392,931	323,361	152,329
(1)民間法人企業	877,665	1,198,775	1,251,662	183,517	17,033
(2)公的企業	16,104	21,119	16,955	18,109	14,341
(3)個人企業	110,282	119,404	124,315	121,735	120,955
a 農林水産業	1,721	1,856	1,922	511	913
b その他の産業	37,289	41,126	41,956	38,264	33,385
c 持ち家	71,271	76,422	80,437	82,960	86,656

資料：県統計課

### Q-1 登記の状況

年	総 数		土 地 に 関 す る 登 記							
			計		表 示		所 有 権 移 転		そ の 他	
	件 数	個 数	件 数	個 数	件 数	個 数	件 数	個 数	件 数	個 数
平成19年	59,914	127,498	47,365	100,049	22,769	38,152	8,359	27,889	16,237	34,008
20	48,338	124,160	34,444	94,252	8,429	27,651	8,869	30,339	17,146	36,262
21	47,607	117,023	32,302	89,961	6,898	19,415	8,561	31,290	16,843	39,256
22	46,131	103,745	30,889	76,703	7,119	17,532	8,034	26,449	15,736	32,722
23	57,616	132,185	42,992	102,720	9,096	21,109	8,424	25,888	25,472	55,723

注：名古屋法務局豊田支局管内の件数である。

：平成21年以降、その他の登記に事前通知の件数及び個数を含まない。

：平成23年9月26日に商業・法人登記事務が名古屋法務局岡崎支局に移管されたため、それ以降の件数は含まない。

### Q-2 民事調停事件

年	総 数					一 般					交 通			
	受 理			既 済	未 済	受 理			既 済	未 済	受 理			既 済
	計	旧受	新受			計	旧受	新受			計	旧受	新受	
平成19年	784	102	682	685	99	109	14	95	99	10	8	1	7	6
20	618	99	519	538	80	98	10	88	82	16	8	2	6	8
21	442	80	362	401	41	76	16	60	68	8	9	-	9	9
22	161	41	120	142	19	71	8	63	64	7	7	-	7	6
23	126	19	107	110	16	75	7	68	62	13	6	1	5	5

注：豊田簡易裁判所の数値である。総数にはその他の件数を含む。

### Q-3 民事通常訴訟事件

単位：件

年	受 理			既 済	未 済
	計	旧 受	新 受		
平成19年	711	105	606	572	139
20	789	139	650	628	161
21	1,007	161	846	780	227
22	1,067	227	840	887	180
23	931	180	751	790	141

注：豊田簡易裁判所の数値である。

資料：名古屋地方裁判所

### Q-4 少額訴訟事件

単位：件

年	受 理			既 済	未 済
	計	旧 受	新 受		
平成19年	64	9	55	50	14
20	55	14	41	46	9
21	67	9	58	55	12
22	42	12	30	34	8
23	41	8	33	38	3

注：豊田簡易裁判所の数値である。

資料：名古屋地方裁判所

建物に関する登記								商業・ 法人登記	その他の登記	
計		表示		所有権移転		その他				
件数	個数	件数	個数	件数	個数	件数	個数	件数	件数	個数
11,760	24,546	4,864	4,907	847	2,271	6,049	17,368	4,589	789	2,903
12,937	26,847	5,411	5,607	1,013	2,469	6,513	18,771	3,810	957	3,061
11,378	25,014	4,459	4,525	976	2,333	5,943	18,156	3,430	497	2,048
11,275	25,473	4,416	5,305	1,067	2,465	5,792	17,703	3,467	500	1,569
11,638	28,019	4,246	5,844	953	2,449	6,439	19,726	2,434	552	1,446

資料：名古屋法務局豊田支局

未済	宅地建物					商事					特定調停手続				
	受理			既済	未済	受理			既済	未済	受理			既済	未済
	計	旧受	新受			計	旧受	新受			計	旧受	新受		
2	14	3	11	10	4	-	-	-	-	-	653	84	569	570	83
-	16	4	12	14	2	-	-	-	-	-	496	83	413	434	62
-	19	2	17	15	4	-	-	-	-	-	338	62	276	309	29
1	15	4	11	11	4	-	-	-	-	-	68	29	39	61	7
1	10	4	6	8	2	-	-	-	-	-	35	7	28	35	-

資料：名古屋地方裁判所

#### Q-5 刑事事件（通常第一審事件）

単位：人

年	受理			既 済					未 済
	計	旧受	新受	計	有罪	うち執行猶予	無罪	その他	
平成19年	1	-	1	1	-	-	-	1	-
20	2	-	2	1	-	-	-	1	1
21	1	1	-	1	1	-	-	-	-
22	-	-	-	-	-	-	-	-	-
23	-	-	-	-	-	-	-	-	-

注：豊田簡易裁判所の数値である。

資料：名古屋地方裁判所

#### Q-6 刑事事件（略式命令）

単位：人

年	受理			既 済			未 済
	計	旧受	新受	計	有罪	その他	
平成19年	2,044	-	2,044	2,028	2,028	-	16
20	1,577	16	1,561	1,571	1,571	-	6
21	1,448	6	1,442	1,432	1,432	-	16
22	1,279	16	1,263	1,251	1,251	-	28
23	1,236	28	1,208	1,236	1,236	-	-

注：豊田簡易裁判所の数値である。

資料：名古屋地方裁判所

Q-7 犯罪発生件数（刑法犯）

単位：件

年		総数	凶悪犯	粗暴犯	窃盗犯	知能犯	風俗犯	その他
認知	平成19年	6,320	24	174	4,719	144	35	1,224
	20	7,524	26	161	5,843	137	32	1,325
	21	8,127	26	111	6,344	180	23	1,443
	22	7,046	18	102	5,560	78	14	1,274
	23	6,006	19	111	4,738	84	33	1,021
検挙	平成19年	1,649	13	87	1,184	40	20	305
	20	1,641	12	88	1,352	18	14	157
	21	1,325	18	56	909	141	25	176
	22	1,419	9	71	1,097	59	10	173
	23	2,286	17	79	1,954	47	24	165

注：豊田警察署、足助警察署管内の数値である。

資料：豊田警察署、足助警察署

Q-8 未成年者の犯罪状況

単位：人

年		総数	小学生	中学生	高校生	大学その他学生	有職少年	無職少年
	平成19年	357	3	149	108	20	47	30
	20	280	1	101	86	26	33	33
	21	224	-	49	85	22	34	34
	22	279	4	95	106	8	26	40
	23	188	2	62	55	14	35	20
23年内訳	凶悪犯	6	-	1	-	3	1	1
	性犯	-	-	-	-	-	-	-
	粗暴犯	21	-	8	1	2	6	4
	窃盗犯	125	2	42	43	4	21	13
	その他	36	-	11	11	5	7	2

注：豊田警察署、足助警察署管内の数値である。

資料：豊田警察署、足助警察署

Q-9 少年の不良行為補導状況

単位：人

年		総数	小学生	中学生	高校生	大学その他学生	有職少年	無職少年
	平成19年	1,991	9	362	811	66	331	412
	20	2,252	8	555	851	40	321	477
	21	3,606	4	827	1,284	95	582	814
	22	3,284	8	566	1,202	95	469	944
	23	2,489	4	312	1,020	113	301	739
23年内訳	家出	18	2	11	4	-	-	1
	飲酒喫煙	828	-	98	294	32	135	269
	不健全娯楽	-	-	-	-	-	-	-
	深夜はいかい	1,559	-	178	667	81	165	468
	その他	84	2	25	55	-	1	1

注：豊田警察署、足助警察署管内の数値である。

資料：豊田警察署、足助警察署

Q-10 交通事故発生件数（人身事故）

単位：件

年	発生件数				死傷者数			
	総数	死亡事故	重傷事故	軽傷事故	総数	死者	重傷者	軽傷者
平成19年	2,825	14	96	2,715	3,343	14	100	3,229
20	2,597	18	83	2,496	3,085	18	88	2,979
21	2,382	14	76	2,292	2,826	15	78	2,733
22	2,198	14	81	2,103	2,629	14	82	2,533
23	2,150	18	80	2,052	2,544	18	86	2,440

資料：交通安全防犯課

Q-11 交通事故類型別発生状況（人身事故）

単位：件

年	総数	人対車			車両相互					その他	
		横断歩道を横断中	横断歩道外を横断中	その他	正面衝突	追突	出合い頭	右左折時	その他	単独	踏切
平成19年	2,825	55	33	106	80	974	699	283	432	163	-
20	2,597	51	37	83	73	899	616	271	418	149	-
21	2,382	56	33	80	53	814	587	240	394	124	1
22	2,198	32	23	94	58	753	548	194	367	129	-
23	2,150	35	32	85	68	769	505	202	324	130	-

資料：交通安全防犯課

Q-12 交通事故時間別発生状況（死傷者数）

単位：人

時間帯		平成19年	平成20年	平成21年	平成22年	平成23年
総数		3,343	3,085	2,826	2629	2544
内訳	0時～4時	110	89	95	87	67
	4～6	53	47	51	53	27
	6～9	721	638	524	504	495
	9～12	503	469	447	403	408
	12～16	689	695	648	607	617
	16～18	511	473	457	415	398
	18～22	646	557	497	487	453
	22～24	110	117	107	73	79

資料：交通安全防犯課

Q-13 校区别交通事故発生状況（人身事故）

単位：人

小学校 区 分	平成 22 年				平成 23 年			
	校区内総 発生件数	死者数	重傷者数	軽傷者数	校区内総 発生件数	死者数	重傷者数	軽傷者数
総 数	2198	14	82	2533	2150	18	86	2440
童子山	79	-	5	87	73	-	2	74
拳 母	94	1	3	107	71	-	2	79
根 川	82	1	3	96	61	-	2	70
小 清 水	111	1	2	125	96	-	2	106
前 山	38	-	-	47	39	-	1	43
山 之 手	75	-	2	85	52	-	1	63
美 山	52	-	3	62	60	1	1	73
寺 部	30	-	-	32	22	1	1	22
平 井	7	-	-	8	6	-	2	5
野 見	53	1	1	65	36	1	2	36
古 瀬 間	12	-	-	15	19	-	1	22
矢 並	1	-	-	1	3	-	-	3
高 嶺	75	-	3	88	87	1	2	104
寿 恵 野	65	2	4	73	73	-	2	89
畝 部	22	-	-	28	30	-	-	37
堤	84	-	-	104	98	1	6	108
若 園	46	-	1	57	57	1	1	61
竹 村	72	-	4	83	71	1	3	80
駒 場	34	-	1	45	40	-	-	48
大 林	56	-	2	56	65	-	3	69
大 畑	16	-	2	18	34	1	5	41
伊 保	60	-	3	64	69	1	1	77
加 納	34	-	1	40	35	2	2	37
青 木	53	-	3	63	53	1	2	60
西 広 瀬	2	-	-	2	9	-	1	12

単位：人

小学校 区 分	平成 22 年				平成 23 年			
	校区内総 発生件数	死者数	重傷者数	軽傷者数	校区内総 発生件数	死者数	重傷者数	軽傷者数
東広瀬	12	-	-	14	8	-	-	12
中金	9	-	-	19	6	-	1	8
上鷹見	1	-	-	3	6	-	-	9
藤沢	2	-	-	2	-	-	-	-
幸海	2	-	-	2	2	-	-	2
岩倉	11	-	3	10	3	-	-	4
九久平	17	1	1	21	13	1	1	13
滝脇	-	-	-	-	-	-	-	-
豊松	6	-	-	10	6	-	-	11
東山	12	-	1	15	15	-	1	16
元城	90	-	3	106	100	-	4	114
梅坪	96	-	3	114	88	-	3	101
朝日	52	-	3	51	45	-	-	56
若林東	50	-	1	56	39	-	1	44
東保見	3	-	0	3	4	-	1	3
四郷	42	-	1	46	38	-	1	39
浄水	51	-	-	61	52	-	3	63
平和	30	-	1	35	38	-	1	42
市木	21	1	1	21	23	-	-	27
若林西	37	-	1	45	28	-	1	30
衣丘	52	-	1	57	45	-	2	46
土橋	64	2	3	72	70	1	6	78
広川台	50	-	1	60	48	-	2	59
井上	30	1	-	31	26	1	1	29
五ヶ丘	8	1	-	9	5	-	-	6
西保見	3	-	-	3	2	-	-	2
五ヶ丘東	-	-	-	0	-	-	-	-



Q-13 校区別交通事故発生状況（人身事故）（続き）

単位：人

小学校 区 分	平成 22 年				平成 23 年			
	校区内総 発生件数	死者数	重傷者数	軽傷者数	校区内総 発生件数	死者数	重傷者数	軽傷者数
飯野	38	-	3	42	24	1	-	28
石畳	8	-	1	7	3	-	-	4
御作	7	1	1	5	2	-	-	2
中山	21	-	-	23	32	-	3	32
道慈	3	-	1	3	4	-	1	4
本城	5	-	2	5	5	-	2	6
小原中部	1	-	-	1	3	-	1	2
足助	15	-	1	19	19	-	1	26
冷田	2	-	-	2	2	-	-	2
追分	3	-	-	3	7	-	-	10
佐切	-	-	-	-	2	-	-	2
則定	7	-	-	9	3	-	-	4
萩野	1	-	-	1	1	-	-	1
明和	12	-	-	12	6	-	-	6
新盛	11	-	-	14	6	1	-	5
大蔵	2	-	-	2	4	-	1	5
御蔵	6	-	2	6	4	-	-	6
大沼	5	-	1	4	11	-	-	12
巴ヶ丘	10	-	1	11	6	1	1	8
花山	6	-	-	7	6	-	-	9
築羽	1	1	-	-	1	-	-	1
小渡	5	-	-	7	7	-	-	8
敷島	1	-	-	1	-	-	-	-
稲武	24	-	2	32	23	-	2	24

資料：交通安全防犯課

Q-14 消防人員及び消防車両の状況

各年4月1日現在

年	消防職員・ 団員の人数	救急・消防車両台数									小型動力 ポンプ
		総数	救急車	水 槽 付 消 防 車	普通 消 防 車	化学 消 防 車	は し ご 車 屈 折 含	救 助 工 作 車	消 防 積 載 ポ ン プ	そ の 他 車 両	
平成19年	2,540	250	20	20	22	3	3	4	123	55	223
20	2,450	251	20	20	22	3	3	4	122	57	213
21	2,470	251	20	20	21	3	3	4	122	58	214
22	2,469	251	20	20	22	3	3	4	121	58	211
23	2,481	249	20	20	21	3	3	4	120	58	212

注：消防職員のうち、市役所出向者を除く。

資料：豊田市消防本部

Q-15 消防水利の状況（防火水槽・消火栓）

各年4月1日現在 単位：箇所

年	総数	挙母	高橋	上郷	高岡	猿投	松平	その他
平成19年	7,439	1,827	782	515	1,184	1,308	406	174
20	7,493	1,836	785	521	1,191	1,325	407	174
21	7,561	1,847	785	521	1,210	1,351	408	176
22	7,607	1,858	785	523	1,221	1,363	413	176
23	7,648	1,860	792	526	1,229	1,372	416	176

年	藤岡	小原	足助	下山	旭	稲武
平成19年	565	124	217	76	141	120
20	572	125	217	76	143	121
21	579	128	217	76	143	120
22	582	129	218	77	142	120
23	588	130	219	78	142	120

資料：豊田市消防本部

Q-16 火災発生状況及び救急車出動件数・搬送人員

区 分		平成19年	平成20年	平成21年	平成22年	平成23年
火災件数 (件)	総 数	198	202	229	175	205
	建 物	100	94	97	64	71
	林 野	18	9	12	9	16
	車 輦	23	25	40	35	14
	そ の 他	57	74	80	67	104
焼損面積等	建 物 (m <sup>2</sup> )	1,656	2,573	4,704	2,191	2,707
	林 野 (a)	149	56	1841	30	188
	そ の 他 (a)	*	*	*	*	*
	車 輦 (台)	31	25	40	33	16
損 害 額 (千円)	総 数	234,393	296,754	345,369	398,938	270,718
	建 物	214,823	283,954	327,719	387,388	262,820
	林 野	3	107	422	0	20
	車 輦	18,312	11,680	15,432	8,553	4,363
	そ の 他	1,255	1,013	1,796	2,997	3,515
救 急 車 出動件数 (件)	総 数	15,588	15,152	14,343	15,621	16,134
	交通事故	1,984	1,764	1,656	1,692	1,627
	急 病	9,667	9,538	8,931	9,940	10,328
	労働災害	182	204	115	147	182
	そ の 他	3,755	3,646	3,641	3,842	3,997
搬送人員	総 数	14,300	13,641	12,895	14,067	14,733
	交通事故	2,014	1,740	1,599	1,639	1,617
	急 病	8,818	8,526	8,023	8,890	9,405
	労働災害	177	196	114	147	176
	そ の 他	3,291	3,179	3,159	3,391	3,535

資料：豊田市消防本部

## Q-17 地区別市民相談取扱件数

単位：件

区	分	平成19年度	平成20年度	平成21年度	平成22年度	平成23年度
総 数	計	7,831	5,051	4,896	4,161	4,236
	行 政 事	2,989	669	489	586	563
	民 事	4,842	4,382	4,407	3,575	3,673
拳 母	計	2,294	1,628	1,631	1,179	1,199
	行 政 事	764	139	152	131	110
	民 事	1,530	1,489	1,479	1,048	1,089
高 橋	計	1,011	511	516	404	482
	行 政 事	359	32	26	35	33
	民 事	652	479	490	369	449
上 郷	計	520	244	257	198	228
	行 政 事	212	15	22	17	9
	民 事	308	229	235	181	219
高 岡	計	723	560	560	485	481
	行 政 事	140	31	40	45	32
	民 事	583	529	520	440	449
猿 投	計	1,826	518	527	431	406
	行 政 事	1,329	44	31	37	34
	民 事	497	474	496	394	372
松 平	計	65	81	70	52	53
	行 政 事	7	4	4	6	4
	民 事	58	77	66	46	49
藤 岡	計	219	295	104	77	88
	行 政 事	58	103	5	8	4
	民 事	161	192	99	69	84
小 原	計	25	21	16	20	12
	行 政 事	6	2	1	4	2
	民 事	19	19	15	16	10
足 助	計	108	94	64	64	73
	行 政 事	12	22	3	7	7
	民 事	96	72	61	57	66
下 山	計	41	31	31	27	23
	行 政 事	6	3	-	5	1
	民 事	35	28	31	22	22
旭	計	21	34	8	15	11
	行 政 事	2	18	1	-	1
	民 事	19	16	7	15	10
稲 武	計	11	40	12	13	19
	行 政 事	3	25	2	2	3
	民 事	8	15	10	11	16
そ の 他	計	967	994	1,100	1,196	1,161
	行 政 事	91	231	202	289	323
	民 事	876	763	898	907	838

注：平成20年度より通訳職員の行政相談は含めない。

資料：市民相談課

：平成22, 23年度の民事相談に東日本大震災関係相談を含む。

Q-18 市民相談（特別）取扱件数

単位：件

年 度	総 数	法 律	多 重 債 務	家 庭 悩 み ごと	税 務	登 記	女 性 悩 み ごと	生 活 設 計	年 金 働 労	人 権 行 政	行 政 手 続	外 国 人 関 連 手 続 け
平成19年度	2,063	1,292	134	367	70	69	46	31	26	15	13	*
20	2,097	1,298	137	374	104	81	50	17	17	8	11	*
21	2,051	1,212	134	394	98	85	57	*	25	11	35	*
22	1,967	1,197	117	380	94	82	44	*	19	15	8	11
23	1,975	1,203	117	404	98	81	24	*	28	9	7	4

注：平成19年度より「多重債務相談」開始。

資料：市民相談課

：法律相談は、弁護士・司法書士・外国法事務弁護士による相談の合算を表示。

：生活設計相談は平成20年11月に廃止。

：平成20年度より「家事相談」から「家庭悩みごと相談」に改名

：平成22年度より「外国人関連手続き相談」開始。

Q-19 市民相談（民事一般）取扱件数

単位：件

種 別	平成19年度	平成20年度	平成21年度	平成22年度	平成23年度
総 数	4,842	4,382	4,407	3,575	3,673
戸 籍	100	82	81	67	70
婚 姻 ・ 離 婚	909	656	736	586	650
相 続	588	546	537	499	471
登 記	128	116	115	118	113
金 銭 貸 借	649	712	624	354	319
損 害 賠 償	214	194	201	149	135
借 地 ・ 借 家	155	142	120	92	91
消費販売契約	135	95	95	63	75
事業・商取引	49	44	60	37	25
不動産売買・請負・使用	187	99	71	57	30
相 隣	183	206	203	143	138
迷 惑 行 為	191	140	151	128	124
労 働	166	115	98	98	104
税 務	189	119	149	174	161
悩 み ごと	687	675	795	587	723
外国手続関係	7	18	33	18	15
そ の 他	305	423	338	405	429

資料：市民相談課

注：平成22年度の民事相談に東日本大震災関係相談を含む。

Q-20 市民相談（行政一般）取扱件数

単位：件

部署名	平成19年度	平成20年度	平成21年度	平成22年度	平成23年度
総 数	2,989	669	489	586	563
総合企画部	2	10	2	6	3
総務部	12	17	29	19	19
市民部	1,665	103	65	100	125
社会部	37	15	13	33	24
環境部	65	59	44	55	38
福祉保健部	306	143	106	126	110
産業部	19	28	26	24	21
都市整備部	141	26	23	33	51
建設部	52	46	43	37	36
子ども部	350	22	9	24	16
消防本部	4	3	-	4	1
上下水道局	33	9	7	9	6
教育委員会	49	19	12	14	22
出納室	-	2	-	-	1
議会事務局	4	1	1	-	-
選管事務局	-	-	-	1	-
土地開発公社	-	-	1	-	1
国の機関	102	84	61	50	45
県の機関	148	74	41	42	29
その他	-	8	6	9	15

注：平成20年度より通訳職員の行政相談を含めない。

資料：市民相談課

Q-21 翻訳・通訳取扱件数

単位：件

総 数	平成21年度			平成22年度			平成23年度		
	12,703			9,876			5,743		
部 署 別	翻 訳	庁内通訳	出張通訳	翻 訳	庁内通訳	出張通訳	翻 訳	庁内通訳	出張通訳
計	204	12,438	61	207	9,621	48	246	5,431	66
総合企画部	52	48	-	43	63	-	55	20	-
総務部	6	1,135	-	3	58	-	-	38	-
市民部	10	6,330	-	12	5,377	-	21	2,917	-
社会部	2	4	-	12	16	-	9	10	-
環境部	2	24	-	5	119	-	11	42	-
福祉保健部	64	2,133	35	59	1,495	39	76	1,089	57
産業部	4	11	-	-	6	-	2	2	-
都市整備部	15	335	-	13	305	-	17	162	-
建設部	7	-	-	-	1	1	2	-	-
子ども部	9	847	26	21	845	8	35	375	8
消防本部	3	-	-	7	-	-	-	-	-
上下水道局	1	27	-	5	23	-	7	13	-
教育委員会	28	59	-	27	64	-	11	58	1
出納室	-	-	-	-	1	-	-	10	-
議会事務局	1	-	-	-	-	-	-	-	-
監査委員事務局	-	-	-	-	-	-	-	-	-
選挙管理委員会事務局	-	-	-	-	-	-	-	-	-
農業委員会事務局	-	-	-	-	-	-	-	-	-
土地開発公社	-	-	-	-	-	-	-	-	-
国の機関	-	707	-	-	582	-	-	316	-
県の機関	-	712	-	-	608	-	-	335	-
その他の機関	-	66	-	-	58	-	-	44	-

注：平成20年度より通訳職員の行政相談を含める。

資料：市民相談課

## R-1 会計区分別歳入・歳出決算額

単位:千円

会 計 区 分		平成19年度	平成20年度	平成21年度	平成22年度	平成23年度
歳 入	総 額	279,736,418	260,863,484	265,022,692	244,297,731	242,114,711
	一 般 会 計	185,837,408	180,090,991	188,336,118	168,361,982	170,110,771
	特 別 会 計	81,260,956	68,536,308	65,894,606	65,445,546	61,743,940
	国民健康保険	30,117,365	29,225,107	29,762,811	31,566,975	35,425,551
	食肉セクタ一	226,978	154,396	138,560	134,569	311,644
	都市計画事業土地画整理	3,291,507	3,819,673	5,068,330	5,077,527	5,327,561
	分譲住宅建設事業	25,966	10,590	65,654	47,692	40,986
	公共下水道事業	11,080,990	13,424,652	10,782,973	8,407,580	*
	卸売市場	215,701	227,932	210,062	225,223	298,490
	老人保健	20,337,673	2,392,997	618,674	38,671	*
	農業集落排水事業	408,055	395,653	378,069	598,272	*
	水道水源保全事業	52,316	125,050	48,431	50,018	48,695
	工業用地造成事業	-	-	-	-	-
	母子寡婦福祉資金貸付事業	35,663	36,704	38,797	37,540	38,775
	介護保険事業	12,864,230	13,976,196	14,450,522	15,261,579	16,018,123
	財産区	16,982	16,981	15,588	18,212	18,920
	簡易水道事業	2,587,530	2,195,280	1,647,717	1,096,093	1,247,088
	後期高齢者医療	*	2,535,097	2,668,418	2,885,595	2,968,107
	企業会計	12,638,054	12,236,185	10,791,968	10,490,203	10,260,000
	水道事業	12,638,054	12,236,185	10,791,968	10,490,203	10,260,000
下水道事業	*	*	*	*	9,325,594	
歳 出	総 額	270,309,911	244,033,312	255,080,126	235,354,720	233,503,794
	一 般 会 計	177,694,386	164,690,237	178,825,695	161,629,286	163,523,270
	特 別 会 計	78,330,281	64,579,028	63,045,773	60,401,149	57,173,292
	国民健康保険	29,732,883	28,561,922	29,034,839	30,169,496	33,556,131
	食肉セクタ一	213,936	138,087	122,335	121,386	299,559
	都市計画事業土地画整理	2,435,297	2,128,241	3,653,553	2,996,965	2,928,211
	分譲住宅建設事業	23,499	8,494	53,649	24,471	39,085
	公共下水道事業	10,504,146	13,023,183	10,387,483	7,393,533	*
	卸売市場	205,663	216,817	199,914	210,089	276,484
	老人保健	19,812,022	1,863,643	588,621	32,484	*
	農業集落排水事業	384,614	378,766	356,190	537,505	*
	水道水源保全事業	49,386	124,364	46,500	48,029	46,837
	工業用地造成事業	-	-	-	-	-
	母子寡婦福祉資金貸付事業	14,442	15,483	17,498	18,078	22,262
	介護保険事業	12,476,817	13,650,278	14,385,667	14,960,697	15,873,274
	財産区	15,424	15,917	11,915	16,878	12,487
	簡易水道事業	2,462,152	1,933,932	1,535,223	1,005,783	1,176,252
	後期高齢者医療	*	2,519,901	2,652,386	2,865,755	2,942,710
	企業会計	14,285,244	14,764,047	13,208,658	13,324,285	12,807,232
	水道事業	14,285,244	14,764,047	13,208,658	13,324,285	12,807,232
下水道事業	*	*	*	*	11,695,957	

資料:財政課



## R-2 一般会計財源別歳入決算額

単位:千円

区 分	平成19年度	平成20年度	平成21年度	平成22年度	平成23年度
総 額	185,837,408	180,090,991	188,336,118	168,361,982	170,110,771
自主財源計	149,680,492	140,046,179	144,294,850	120,117,202	116,942,898
市 税	129,358,726	118,854,345	84,222,612	86,715,190	85,859,524
分担金及び負担金	1,241,388	881,161	915,258	949,172	994,756
使用料及び手数料	3,447,688	3,316,362	3,140,637	3,028,392	2,894,329
財産収入	1,149,021	2,553,892	2,425,747	768,722	1,022,495
寄附金	313,953	36,483	114,471	13,051	35,224
繰入金	55,821	34,832	32,454,207	13,063,650	12,601,709
繰越金	7,725,715	8,143,022	15,400,754	9,510,423	6,738,883
諸収入	6,388,180	6,226,082	5,621,164	6,068,602	6,795,978
依存財源計	36,156,916	40,044,812	44,041,268	48,244,780	53,167,873
地方譲与税	1,477,477	1,433,459	1,380,736	1,372,517	1,329,513
利子割交付金	415,688	400,594	343,727	331,156	279,805
配当割交付金	353,389	188,349	144,061	179,303	194,523
株式等譲渡所得割交付金	286,134	63,089	70,682	59,775	46,146
地方消費税交付金	4,564,062	4,440,438	4,734,816	4,726,681	4,719,867
ゴルフ場利用税交付金	466,035	462,404	439,429	433,219	423,234
特別地方消費税交付金	-	-	-	-	-
自動車取得税交付金	1,457,230	1,268,193	775,325	660,336	541,440
地方特例交付金	1,236,109	1,723,481	1,800,506	895,560	1,063,582
地方交付税	5,158,834	5,999,655	6,039,860	3,419,206	6,730,327
交通安全対策特別交付金	86,356	79,022	80,060	76,123	72,064
国庫支出金	10,064,093	15,134,328	12,030,460	16,612,482	17,178,568
県支出金	7,365,109	6,277,800	6,055,706	7,262,422	8,151,705
市 債	3,226,400	2,574,000	10,145,900	12,216,000	12,437,099

資料:財政課

## R-3 一般会計性質別歳出決算額

単位:千円

区 分	平成19年度	平成20年度	平成21年度	平成22年度	平成23年度
総 額	177,694,386	164,690,237	178,825,695	161,629,286	163,523,270
人件費	26,697,081	25,330,615	27,872,337	28,883,449	28,985,381
物件費	27,154,319	27,809,223	25,116,032	25,638,965	26,817,109
維持補修費	1,406,810	1,561,227	976,935	888,040	920,243
扶助費	15,112,731	15,754,572	16,351,867	23,224,513	24,744,408
補助費等	14,469,633	16,098,833	37,560,255	12,447,008	16,597,479
普通建設事業費	48,778,584	43,626,006	36,273,265	33,862,356	31,904,769
災害復旧事業費	64,312	42,356	35,858	34,628	302,849
公債費	17,492,238	12,639,162	12,210,559	11,531,727	11,136,767
積立金	11,768,403	6,541,766	8,833,478	10,644,236	9,613,312
投資及び出資金	716,600	669,000	0	29,000	911,644
貸付金	967,880	1,016,700	1,088,000	976,600	777,400
繰出金	13,065,795	13,600,777	12,507,109	13,468,764	10,811,909

資料:財政課

## R-4 一般会計目的別歳出決算額

単位：千円

項 目	平成19年度	平成20年度	平成21年度	平成22年度	平成23年度
総 額	177,694,386	164,690,237	178,825,695	161,629,286	163,523,270
議 会 費	776,065	840,785	777,626	766,432	1,006,530
総 務 費	22,578,146	25,196,523	46,854,820	24,362,968	29,847,119
民 生 費	31,860,036	32,443,143	34,657,785	43,969,738	44,226,193
衛 生 費	19,945,022	15,985,860	15,660,942	12,840,000	14,766,099
労 働 費	355,969	409,109	620,372	825,403	1,065,960
農林水産業費	5,184,336	2,889,130	2,353,201	2,371,515	2,382,655
商 工 費	3,519,300	4,381,599	3,824,632	3,160,068	3,581,533
土 木 費	43,796,716	37,339,012	31,226,464	28,680,652	28,098,402
消 防 費	8,677,858	7,956,755	5,806,821	5,713,152	5,983,321
教 育 費	23,281,122	24,494,104	24,637,605	27,327,916	21,077,032
災 害 復 旧 費	64,312	42,356	35,858	34,628	276,721
公 債 費	17,628,644	12,639,162	12,210,559	11,531,727	11,136,767
諸 支 出 金	26,860	72,699	159,010	45,087	74,938

資料：財政課

## R-5 税目別納税義務者数

単位：人

区 分	平成19年度	平成20年度	平成21年度	平成22年度	平成23年度
総 数	712,555	723,512	733,895	727,910	732,120
法人市民税	7,868	8,058	8,028	7,953	7,919
個人市民税	217,033	221,427	225,901	216,678	217,234
軽自動車税	123,182	125,773	127,867	128,562	128,416
鉦 産 税	4	4	3	3	3
固定資産税 家屋	110,335	111,574	112,962	114,086	115,380
〃 土地	127,805	128,309	129,015	129,266	130,116
〃 償却資産	10,233	10,413	10,547	10,658	10,772
都市計画税 家屋	61,337	62,391	63,403	64,125	65,101
〃 土地	54,758	55,563	56,169	56,579	57,179

注：固定資産・都市計画税については免税点未満のものも含む。

資料：市民税課

：軽自動車税については課税台数による。

資産税課

R-6 市税の状況

区 分	平成 20 年 度			平成 21 年 度	
	調 定 額	収 入 額	収 納 率	調 定 額	収 入 額
総 計	122,995,353	118,854,345	96.6%	88,660,735	84,222,612
市 民 税	74,320,309	71,821,951	96.6	39,526,107	36,695,245
現 年 度	72,201,593	71,450,655	99.0	37,230,462	36,300,882
個人所得割	33,457,648	32,632,086	97.5	33,195,050	32,301,308
個人均等割	649,474	633,448	97.5	656,081	638,417
法人税割	37,111,077	37,199,388	100.2	2,491,127	2,477,730
法人均等割	983,394	985,734	100.2	888,204	883,427
滞 納 繰 越	2,118,716	371,296	17.5	2,295,645	394,363
固 定 資 産 税	35,293,730	33,894,796	96.0	35,430,243	34,071,491
現 年 度	33,928,743	33,589,331	99.0	34,123,157	33,756,896
純固定資産税	33,718,169	33,378,757	99.0	33,912,416	33,546,155
交付金納付税	210,574	210,574	100.0	210,741	210,741
滞 納 繰 越	1,364,987	305,465	22.4	1,307,086	314,595
軽 自 動 車 税	637,711	587,631	92.1	659,480	608,027
現 年 度	594,860	579,723	97.5	614,639	599,509
滞 納 繰 越	42,851	7,908	18.5	44,841	8,518
市 た ば こ 税	2,670,716	2,670,716	100.0	2,421,441	2,421,441
現 年 度	2,670,716	2,670,716	*	2,421,441	2,421,441
滞 納 繰 越	-	-	*	-	-
鉱 産 税	504	504	100.0	504	504
特 別 土 地 保 有 税	-	-	0.0	-	-
現 年 度	-	-	0.0	-	-
滞 納 繰 越	-	-	0.0	-	-
入 湯 税	321	321	100.0	170	170
事 業 所 税	6,216,696	6,208,948	99.9	6,746,124	6,728,538
現 年 度	6,212,990	6,206,186	99.9	6,738,376	6,727,447
滞 納 繰 越	3,706	2,762	74.5	7,748	1,091
都 市 計 画 税	3,855,366	3,669,478	95.2	3,876,666	3,697,197
現 年 度	3,663,393	3,626,517	99.0	3,692,836	3,652,952
滞 納 繰 越	191,973	42,961	22.4	183,830	44,245

注：四捨五入の関係で総数と内訳は必ずしも一致しない。

単位：千円・%

収納率	平成 22 年 度			平成 23 年 度		
	調 定 額	収 入 額	収納率	調 定 額	収 入 額	収納率
95.0%	90,753,865	86,715,190	95.5%	89,383,830	85,859,524	96.1%
92.8	36,471,609	33,870,176	92.9	35,387,499	33,081,745	93.5
97.5	33,845,932	33,314,557	98.4	33,080,000	32,586,562	98.5
97.3	27,981,005	27,476,494	98.2	27,332,907	26,865,584	98.3
97.3	634,137	622,659	98.2	635,069	624,211	98.3
99.5	4,253,415	4,240,904	99.7	4,144,538	4,132,169	99.7
99.5	977,375	974,500	99.7	967,486	964,598	99.7
17.2	2,625,677	555,619	21.2	2,307,499	495,183	21.5
96.2	40,509,106	39,298,589	97.0	39,669,863	38,647,584	97.4
98.9	39,283,048	38,927,803	99.1	38,610,859	38,306,236	99.2
98.9	39,067,924	38,712,679	99.1	38,396,044	38,091,422	99.2
100.0	215,124	215,124	100.0	214,815	214,815	100.0
24.1	1,226,058	370,786	30.2	1,059,004	341,348	32.2
92.2	670,836	622,640	92.8	671,903	627,993	93.5
97.5	624,671	612,187	98.0	630,730	618,909	98.1
19.0	46,165	10,453	22.6	41,173	9,084	22.1
100.0	2,547,651	2,547,651	100.0	2,914,024	2,914,024	100.0
100.0 *	2,547,651 -	2,547,651 -	100.0 *	2,914,024 -	2,914,024 -	100.0 *
100.0	535	535	100.0	562	562	100.0
0.0	-	-	0.0	-	-	0.0
0.0	-	-	0.0	-	-	0.0
0.0	-	-	0.0	-	-	0.0
100.0	130	130	100.0	126	126	100.0
99.7	6,593,852	6,569,503	99.6	6,748,187	6,726,504	99.7
99.8	6,576,266	6,565,107	99.8	6,723,838	6,713,843	99.9
14.1	17,586	4,396	25.0	24,349	12,661	52.0
95.4	3,960,146	3,805,966	96.1	3,991,667	3,860,985	96.7
98.9	3,788,509	3,754,060	99.1	3,843,828	3,813,333	99.2
24.1	171,637	51,906	30.2	147,838	47,653	32.2

資料：納 税 課  
市民税課

## R-7 用途別市有地面積

単位：㎡ 各年度末現在

区 分	平成19年度	平成20年度	平成21年度	平成22年度	平成23年度
総 計	26,807,841	27,450,635	27,353,510	27,259,292	27,322,911
公用地計	689,185	1,124,775	1,083,252	1,053,073	1,052,646
庁舎用地	33,603	33,603	33,603	33,603	33,603
消防用地	57,140	59,879	61,213	61,217	87,701
その他公用地	598,442	1,031,293	988,436	958,254	931,342
公共用地計	11,192,285	11,385,396	11,491,774	11,471,492	11,583,248
学校用地	2,329,091	2,321,730	2,351,575	2,357,218	2,318,014
住宅用地	373,484	373,484	367,559	362,444	357,713
公園用地	4,154,731	4,198,625	4,231,422	4,234,478	4,260,604
その他公共用地	4,334,979	4,491,558	4,541,218	4,517,352	4,646,917
普通財産計	14,926,371	14,940,463	14,778,484	14,734,726	14,687,017
宅地	708,250	716,526	701,593	776,918	792,638
原野	2,490	2,490	2,490	2,490	2,490
雑種地	462,411	459,633	455,843	336,467	336,816
溜池	5,928	5,928	5,928	5,928	5,928
墓地	202,789	202,789	203,274	204,123	203,793
山林	13,544,503	13,553,098	13,409,356	13,408,801	13,345,353

注：四捨五入の関係で総数と内訳は必ずしも一致しない。

資料：管財課

：地方自治法施行規則の財産に関する調書の様式に統一した。

## R-8 用途別市有建物面積

区 分	単位：m <sup>2</sup> 各年度末現在				
	平成19年度	平成20年度	平成21年度	平成22年度	平成23年度
総 計	1,600,684	1,633,508	1,633,167	1,651,404	1,643,103
公 用 施 設 計	193,017	210,191	211,556	206,348	196,754
庁舎施設	51,451	51,451	51,451	44,970	48,336
消防施設	19,501	20,178	19,849	19,931	19,857
その他公用施設	122,065	138,562	140,256	141,446	128,561
公 共 用 施 設 計	1,276,419	1,289,514	1,288,245	1,302,066	1,301,689
学校	596,431	595,086	597,719	603,554	609,933
住 宅	127,837	136,599	136,599	135,787	135,094
公園	34,058	32,342	32,887	33,092	33,208
その他公共用施設	518,093	525,487	521,040	529,633	523,454
普 通 財 産 計	131,248	133,804	133,367	142,990	144,660

注：四捨五入の関係で、総数と内訳は必ずしも一致しない。

資料：管財課

：地方自治法施行規則の財産に関する調書の様式に統一した。

S-1 選挙人名簿登録者数及び在外選挙人名簿登録者数の推移

各年9月2日現在

年	選挙人名簿登録者数			在外選挙人名簿登録者数		
	総数	男	女	総数	男	女
平成 19 年	318,570	167,146	151,424	524	331	193
20	321,610	169,021	152,589	468	299	169
21	323,895	170,215	153,680	450	285	165
22	325,399	170,674	154,725	450	288	162
23	326,200	170,895	155,305	351	227	124

資料：選挙管理委員会事務局

S-2 選挙別投票者数

選挙別	執行年月日	選挙当日有権者数			投票者数		
		総数	男	女	総数	男	女
衆議院議員	平成 12. 6. 25(小)	261,522	137,158	124,364	183,468	95,898	87,570
	"    (比)	261,884	137,386	124,498	183,461	95,900	87,561
	15. 11. 9(小)	269,560	141,329	128,231	178,690	93,982	84,708
	"    (比)	269,816	141,491	128,325	178,689	93,983	84,706
	17. 9. 11(小)(第11区)	307,626	160,725	146,901	230,500	119,536	110,964
	"    (比)    "	308,041	160,988	147,053	230,554	119,573	110,981
	"    (小)(第14区)	2,563	1,252	1,311	2,141	1,033	1,108
	"    (比)    "	2,565	1,254	1,311	2,141	1,033	1,108
	21. 8. 30(小)(第11区)	320,978	168,728	152,250	250,282	131,625	118,657
	"    (比)    "	"    "	"    "	"    "	250,245	131,605	118,640
"    (小)(第14区)	2,382	1,144	1,238	1,938	934	1,004	
"    (比)    "	"    "	"    "	"    "	1,938	934	1,004	
参議院議員	平成 7. 7. 23(選)	247,154	130,759	116,395	112,593	58,698	53,895
	"    (比)	"    "	"    "	"    "	112,584	58,693	53,891
	10. 7. 12(選)	256,241	134,517	121,724	173,612	89,152	84,460
	"    (比)	"    "	"    "	"    "	173,619	89,152	84,467
	13. 7. 29(選)	264,006	138,370	125,636	170,165	89,282	80,883
	"    (比)	264,387	138,613	125,774	170,199	89,306	80,893
	16. 7. 11(選)	270,656	141,707	128,949	173,250	91,383	81,867
	"    (比)	271,007	141,932	129,075	173,294	91,410	81,884
	19. 7. 29(選)	317,555	166,482	151,073	221,788	115,898	105,890
	"    (比)	"    "	"    "	"    "	221,773	115,886	105,887
22. 7. 11(選)	324,490	170,090	154,400	227,218	120,109	107,109	
"    (比)	324,490	170,090	154,400	227,210	120,103	107,107	
県知事	平成 7. 2. 5	244,431	129,342	115,089	98,406	50,448	47,958
	11. 2. 7	257,469	135,175	122,294	129,570	66,844	62,726
	15. 2. 2	266,702	139,618	127,084	130,392	67,417	62,975
	19. 2. 4	313,817	164,086	149,731	203,796	106,431	97,365
	23. 2. 6	323,707	169,470	154,237	208,186	110,320	97,866
県議会議員	平成 7. 4. 9	244,446	129,150	115,296	123,256	63,648	59,608
	11. 4. 11	257,304	134,965	122,339	164,534	85,067	79,467
	15. 4. 13	266,119	139,204	126,915	161,602	83,533	78,069
	19. 4. 8	*	*	*	*	*	*
	23. 4. 10	323,009	168,969	154,040	195,169	103,446	91,723
市長	平成 8. 2. 4	246,984	130,402	116,582	96,616	48,692	47,924
	12. 2. 6	258,616	135,715	122,901	112,155	57,729	54,426
	16. 2. 8	267,678	140,091	127,587	123,210	64,199	59,011
	20. 2. 3	315,784	165,224	150,560	156,335	81,581	74,754
	24. 2. 5	*	*	*	*	*	*
市議会議員	平成 11. 4. 25	255,396	133,935	121,461	185,359	94,090	91,269
	12. 2. 6(補)	258,616	135,715	122,901	112,120	57,711	54,409
	15. 4. 27	264,143	138,083	126,060	179,630	91,281	88,349
	17. 4. 24(増員)	28,375	14,045	14,330	20,647	10,075	10,572
	19. 4. 22(豊田)	276,846	145,508	131,338	187,405	95,985	91,420
	"    (藤岡)	13,879	7,020	6,859	10,551	5,266	5,285
	"    (下山)	4,177	2,041	2,136	3,539	1,722	1,817
	23. 4. 24	320,900	167,696	153,204	213,145	110,516	102,629
	24. 2. 5(補)	*	*	*	*	*	*

注：平成17年4月24日の市議会議員増員選挙は小原及び稲武選挙区は無投票。  
 ：平成19年4月8日の県議会議員選挙は無投票。(豊田市選挙区)  
 ：平成19年4月22日の市議会議員増員選挙は小原、足助、旭及び稲武選挙区は無投票。  
 ：平成24年2月5日の市長選挙及び市議会議員補欠選挙は無投票。

棄権者数			投票率(%)			投票 総数	有効 投票数	無効 投票数	持ち帰りと推定され るものおよび不受理
総数	男	女	総数	男	女				
78,054	41,260	36,794	70.15	69.92	70.41	183,465	178,842	4,623	3
78,423	41,486	36,937	70.05	69.80	70.33	183,445	175,396	8,049	16
90,870	47,347	43,523	66.29	66.50	66.06	178,683	160,256	18,427	7
91,127	47,508	43,619	66.23	66.42	66.01	178,673	172,628	6,045	16
77,126	41,189	35,937	74.93	74.37	75.54	230,498	225,041	5,457	2
77,487	41,415	36,072	74.85	74.27	75.47	230,554	224,689	5,865	-
422	219	203	83.53	82.51	84.52	2,141	2,101	40	-
424	221	203	83.47	82.38	84.52	2,141	2,106	35	-
70,696	37,103	33,593	77.97	78.01	77.94	250,282	244,545	5,733	4
70,733	37,123	33,610	77.96	78.00	77.92	250,245	244,215	6,018	12
444	210	234	81.36	81.64	81.10	1,938	1,882	56	-
444	210	234	81.36	81.64	81.10	1,938	1,891	47	-
134,561	72,061	62,500	45.56	44.89	46.30	112,591	106,736	5,855	2
134,670	72,066	62,504	45.55	44.89	46.30	112,584	106,243	6,341	-
82,629	45,365	37,264	67.75	66.28	69.39	173,611	167,204	6,407	1
82,622	45,365	37,257	67.76	66.28	69.39	173,619	167,995	5,600	24
93,841	49,088	44,753	64.45	64.52	64.38	170,158	155,739	14,419	7
94,188	49,307	44,881	64.37	64.43	64.32	170,188	161,691	8,497	11
97,406	50,324	47,082	64.01	64.49	63.49	173,249	161,759	11,490	1
97,713	50,522	47,191	64.01	64.48	63.49	173,283	166,287	6,996	11
95,767	50,584	45,183	69.84	69.62	70.09	221,780	215,655	6,125	8
95,782	50,596	45,186	69.84	69.61	70.09	221,765	211,660	10,105	8
97,272	49,981	47,291	70.02	70.61	69.37	227,210	213,970	13,240	8
97,280	49,987	47,293	70.02	70.61	69.37	227,210	216,511	10,690	9
146,025	78,894	67,131	40.26	39.00	41.67	98,403	96,047	2,356	3
127,899	68,331	59,568	50.32	49.45	51.29	129,568	126,537	3,031	2
136,310	72,201	64,109	48.89	48.29	49.55	130,385	128,163	2,222	7
110,021	57,655	52,366	64.94	64.86	65.03	203,796	201,331	2,465	-
115,521	59,150	56,371	64.31	65.10	63.45	208,184	204,625	3,559	2
121,190	65,502	55,688	50.42	49.28	51.70	123,255	121,186	2,069	1
92,770	49,898	42,872	63.95	63.03	64.96	164,532	161,819	2,713	2
104,517	55,671	48,846	60.73	60.01	61.51	161,601	158,807	2,794	1
*	*	*	*	*	*	*	*	*	*
127,840	65,523	62,317	60.42	61.22	59.54	195,165	191,140	4,025	4
150,368	81,710	68,658	39.12	37.34	41.11	96,614	94,203	2,411	2
146,461	77,986	68,475	43.37	42.54	44.28	112,155	109,854	2,301	-
144,468	75,892	68,576	46.03	45.83	46.25	123,208	120,830	2,378	2
159,449	83,643	75,806	49.51	49.38	49.65	156,334	154,022	2,312	1
*	*	*	*	*	*	*	*	*	*
70,037	39,845	30,192	72.58	70.25	75.14	185,352	182,813	2,539	7
146,496	78,004	68,492	43.35	42.52	44.27	112,114	100,763	11,351	6
84,513	46,802	37,711	68.00	66.11	70.08	179,630	176,531	3,099	-
7,728	3,970	3,758	72.76	71.73	73.78	20,647	20,420	227	-
89,441	49,523	39,918	67.69	65.97	69.61	187,404	184,181	3,223	1
3,328	1,754	1,574	76.02	75.01	77.05	10,551	10,450	101	-
638	319	319	84.73	84.37	85.07	3,539	3,516	23	-
107,755	57,180	50,575	66.42	65.90	66.99	213,145	208,976	4,255	14
*	*	*	*	*	*	*	*	*	*

資料：選挙管理委員会事務局



S-3 投票所別選挙人名簿登録者数

平成23年9月2日現在

番号	投票所名	登録者数			番号	投票所名	登録者数		
		計	男	女			計	男	女
	総数	326,200	170,895	155,305					
1	豊田市役所	3,686	1,983	1,703	41	高美町自治会館	1,327	653	674
2	近代の産業とくらし発見館	1,186	621	565	42	吉原町区民会館	4,929	2,583	2,346
3	崇化館交流館	7,990	4,324	3,666	43	花園町区民会館	6,457	3,360	3,097
4	梅坪台交流館	8,269	4,346	3,923	44	堤小学校	1,898	1,009	889
5	けやきワークス	5,998	3,041	2,957	45	前林中学校	3,193	1,802	1,391
6	小坂区民会館	5,833	3,087	2,746	46	西岡町区民会館	5,511	3,494	2,017
7	三軒屋区民会館	4,985	2,770	2,215	47	堤町区民会館	2,320	1,174	1,146
8	朝日丘交流館	6,078	3,272	2,806	48	駒場小学校	5,231	2,706	2,525
9	土橋児童館	4,640	2,540	2,100	49	大畑こども園	1,058	537	521
10	根川小学校	6,409	3,429	2,980	50	保見交流館	2,468	1,263	1,205
11	豊南交流館	10,066	5,150	4,916	51	貝津町公民館	1,993	1,162	831
12	平和小学校	4,104	2,446	1,658	52	東保見小学校	6,233	3,137	3,096
13	山之手小学校	5,381	2,930	2,451	53	豊田養護学校	7,927	4,190	3,737
14	丸山区民会館	4,064	2,092	1,972	54	猿投町公民館	603	283	320
15	豊田市西部コミュニティセンター	5,197	2,711	2,486	55	猿投北交流館	1,582	768	814
16	宮口上区民会館	8,026	4,045	3,981	56	亀首町児童館	2,525	1,322	1,203
17	深田山公会堂	3,769	2,096	1,673	57	猿投コミュニティセンター	4,044	2,046	1,998
18	美山小学校	5,592	3,692	1,900	58	井上公民館	4,825	2,450	2,375
19	高橋中学校	5,339	2,693	2,646	59	猿投台交流館	6,527	3,338	3,189
20	平井小学校	2,895	1,394	1,501	60	越戸こども園	4,128	2,144	1,984
21	市木小学校	4,655	2,331	2,324	61	御船区民会館	2,041	1,035	1,006
22	岩滝町区民会館	792	399	393	62	透成こども園	568	277	291
23	矢並町ふれあい集会所	694	352	342	63	松嶺公民館	251	113	138
24	野見小学校	5,801	2,839	2,962	64	東広瀬小学校	1,297	629	668
25	広川台小学校	5,584	2,855	2,729	65	中金小学校	765	374	391
26	下野見児童館	550	276	274	66	上鷹見こども園	698	349	349
27	益富交流館	5,632	2,808	2,824	67	市営手呂住宅集会所	607	279	328
28	五ヶ丘第7自治区集会所	5,923	2,898	3,025	68	穂積町区民会館	881	442	439
29	東山小学校	5,219	2,495	2,724	69	松平志賀町区民会館	1,953	977	976
30	豊栄一区区民会館	4,105	2,092	2,013	70	岩倉小学校	2,069	1,063	1,006
31	寿恵野小学校	6,376	3,315	3,061	71	松平支所	1,317	665	652
32	永覚新町区民会館	3,285	1,837	1,448	72	桂野町区民会館	338	166	172
33	畝部小学校	4,467	2,190	2,277	73	滝脇町自治区集会所	237	98	139
34	上郷コミュニティセンター	5,563	2,884	2,679	74	林添児童館	429	214	215
35	高嶺こども園	3,100	1,593	1,507	75	玉滝自治区公民館	194	92	102
36	大林小学校	7,123	4,595	2,528	76	豊松町公会堂	299	153	146
37	御幸本町区会館	2,566	1,503	1,063	77	坂上町公民館	406	203	203
38	竜神交流館	5,617	2,936	2,681	78	藤岡交流館	1,660	875	785
39	竹村こども園	4,798	2,516	2,282	79	田茂平生活改善センター	198	98	100
40	若林交流館	10,382	5,447	4,935	80	迫公民館	515	266	249

平成23年9月2日現在

番号	投票所名	登録者数			番号	投票所名	登録者数		
		計	男	女			計	男	女
81	深見公民館	1,712	888	824	121	農村環境改善センター築羽会館	444	210	234
82	藤岡南交流館	4,972	2,523	2,449	122	浅野会館	258	121	137
83	御作公民館	661	317	344	123	稲武保健センター	658	310	348
84	上川口公民館	206	101	105	124	大野瀬地区多目的研修集会施設	154	75	79
85	木瀬公民館	712	344	368	125	稲武大桑老人憩の家	32	18	14
86	三箇公民館	330	167	163	126	稲武押山地区振興施設	217	108	109
87	白川生活改善センター	1,298	659	639	127	稲武中学校	740	364	376
88	北一色生活改善センター	2,015	1,006	1,009	128	黒田集会所	254	128	126
89	藤岡ニューハイツ集会所	676	341	335	129	稲武小田木老人憩の家	274	124	150
90	小原大平児童館	485	231	254					
91	小原福祉センター「ふくしの里」	812	394	418					
92	小原北部生活改善センター	524	266	258					
93	農業者健康管理センター	197	97	100					
94	小原交流館	469	225	244					
95	東区生活改善センター	125	61	64					
96	小原支所	705	349	356					
97	矢作集会所	207	93	114					
98	足助トレーニングセンター	1,696	824	872					
99	追分小学校	734	339	395					
100	則定集会所	623	312	311					
101	佐切小学校	377	190	187					
102	冷田小学校	692	346	346					
103	萩野小学校	654	319	335					
104	明和小学校	532	268	264					
105	大多賀集会所	56	28	28					
106	旧大見小学校	279	135	144					
107	新盛小学校	598	285	313					
108	大蔵小学校	836	399	437					
109	御蔵小学校	467	241	226					
110	花山小学校	1,727	851	876					
111	下山交流館	1,022	506	516					
112	黒坂集会所	218	104	114					
113	和合集会所	364	171	193					
114	東部こども園	316	156	160					
115	大林集会所	333	165	168					
116	阿蔵集会所	234	121	113					
117	旧生駒小学校	105	51	54					
118	旭保健センター	695	331	364					
119	生活改善センター笹戸会館	293	150	143					
120	農村環境改善センター敷島会館	971	471	500					

資料:選挙管理委員会事務局

S-4 市議会の開催状況及び付議日数

区 分		平成19年	平成20年	平成21年	平成22年	平成23年	
招集回数	計	5	5	7	6	7	
	定例会	4	4	4	4	4	
	臨時会	1	1	3	2	3	
会期日数	計	90	91	92	91	93	
	定例会	89	90	89	89	90	
	臨時会	1	1	3	2	3	
会議日数	計	22	22	24	23	24	
	定例会	21	21	21	21	21	
	臨時会	1	1	3	2	3	
付 議 案 件	市長提出	計	257	287	214	178	135
		予算	43	44	45	48	39
		条例	81	80	68	78	54
		その他	133	163	101	52	42
議 員 提 出	議員提出	計	10	4	17	8	5
		条例	1	-	3	4	1
		会議規則	1	-	2	-	-
		意見書	5	2	10	3	3
		決議	-	-	-	-	-
		その他	3	2	2	1	1
請 陳	願 情	6	10	6	4	4	
		10	9	10	11	17	

注：市長提出の付議案件のうち、その他は承認・報告・同意等を含む。 資料：議会事務局

S-5 常任委員会等開催日数

区 分	平成19年	平成20年	平成21年	平成22年	平成23年
<b>常 任 委 員 会</b>	34	40	38	36	73
企 画 総 務	6	10	9	9	9
生 活 社 会	8	6	6	7	7
教 育 次 世 代	6	8	6	7	7
環 境 福 祉	7	8	7	7	9
産 業 建 設	7	8	10	6	9
教 育 社 会	*	*	*	*	*
予 算 決 算	*	*	*	21	32
<b>特 別 委 員 会</b>	61	122	113	80	40
決 算	*	*	*	*	*
予 算 決 算	8	*	*	*	*
予 算 決 算	19	29	29	9	*
議 会 課 題 検 討	8	3	*	*	*
健康づくり豊田21推進	*	*	*	*	*
犯罪のないまちづくり推進	*	*	*	*	*
産業支援推進	*	*	*	*	*
合併推進	*	*	*	*	*
議会活性化推進	*	*	*	*	*
災害に強いまちづくり	*	*	*	*	*
観光・交流推進	*	*	*	*	*
議会権能向上	3	*	*	*	*
地域拠点整備活性化	2	*	*	*	*
水と緑のまちづくり	1	*	*	*	*
公共施設機能検討	11	1	*	*	*
食育推進	9	1	*	*	*
都市グローバル化研究（全体会）	*	8	1	*	*
都市グローバル化研究（第1小委員会）	*	19	4	*	*
都市グローバル化研究（第2小委員会）	*	17	7	*	*
都市グローバル化研究（第3小委員会）	*	24	9	*	*
議会基本条例検討	*	10	5	*	*
中心市街地まちづくり検討	*	10	1	*	*
議会条例検討（全体会）	*	*	9	5	*
議会条例検討（議決事件検討小委員会）	*	*	6	3	*
議会条例検討（政治倫理検討小委員会）	*	*	7	4	*
環境モデル都市推進	*	*	8	3	*
行財政運営検討	*	*	9	13	*
議員定数検討	*	*	18	*	*
低炭素社会推進	*	*	*	10	3
議会活性化	*	*	*	12	2
議会活性化推進特別（全体会）	*	*	*	*	11
〃（議会報告会小委員会）	*	*	*	*	7
〃（シンポジウム・意識調査小委員会）	*	*	*	*	7
災害対策検討特別	*	*	*	*	10
<b>そ の 他</b>	49	54	55	55	48
議会運営委員会	17	24	24	23	19
議会だより編集委員会	21	19	19	22	21
全 員 協 議 会	11	11	12	10	8

注：予算特別委員会及び予算決算特別委員会の開催回数は各分科会を1回と数える。

資料：議会事務局

S-6 市民課利用状況

年度・月	戸籍関係		住民基本台帳・外国人登録関係			印鑑登録関係		証明関係		自動車 臨時運 行許可	税務 証明	
	戸籍 の届	証明書 交付	住民 異動届	外国人 登録申請	証明書 交付	印鑑 登録	印鑑証 明交付	住民票 閲覧	その他			
総数	平成18年度	18,931	105,814	63,081	23,916	263,084	21,220	183,791	26,006	22,861	2,478	126,929
	平成19年度	19,800	112,335	64,004	26,460	256,278	21,182	181,103	9,422	19,624	2,355	135,308
	平成20年度	19,554	108,188	63,175	25,864	239,968	20,509	172,844	9,136	20,993	2,206	141,351
	平成21年度	18,620	105,790	62,641	21,283	229,167	22,155	165,359	7,470	20,053	2,025	140,128
	平成22年度	19,070	110,293	54,497	19,331	225,577	20,873	165,668	4,252	21,127	1,989	137,574
	平成23年度	18,632	109,024	55,572	19,298	223,097	19,960	159,934	2,270	22,504	1,766	134,309
平成23年度月別	4	1,551	8,469	6,253	1,844	17,407	1,420	10,759	274	1,785	166	12,613
	5	1,601	8,586	4,589	1,463	19,013	1,625	11,861	34	1,501	130	10,223
	6	1,345	9,204	4,180	1,580	18,728	1,471	12,783	329	1,636	157	16,533
	7	1,446	8,470	4,038	1,429	17,232	1,628	12,646	35	1,741	143	10,547
	8	1,564	9,769	4,062	1,534	17,943	1,617	12,712	211	1,703	142	11,601
	9	1,398	8,447	3,957	1,330	16,992	1,644	13,830	81	1,674	124	10,270
	10	1,457	9,210	4,298	1,487	17,756	1,472	12,656	332	1,827	160	10,332
	11	1,609	8,407	4,418	2,081	17,164	1,521	12,870	150	1,722	140	9,841
	12	1,479	7,978	4,094	1,720	15,988	1,492	12,693	321	1,792	163	8,758
	1	1,689	9,855	4,492	1,357	19,168	1,857	13,969	237	2,356	115	10,849
	2	1,645	10,776	4,332	1,588	21,655	1,889	15,434	266	2,405	133	11,832
	3	1,845	9,853	6,859	1,885	24,051	2,324	17,721	0	2,362	193	10,910
	本庁・支所別	本庁	15,407	61,687	42,998	19,298	127,622	11,217	58,852	2,270	18,356	1,441
高橋支所		417	4,541	1,566	-	11,202	1,277	12,961	-	518	-	4,917
上郷支所		679	6,902	2,757	-	15,365	1,712	16,383	-	530	-	7,342
高岡支所		739	8,359	3,607	-	18,606	2,422	20,208	-	732	-	10,003
猿投支所		410	4,717	1,583	-	10,346	1,209	12,172	-	494	-	4,778
松平支所		217	1,573	486	-	2,926	318	3,694	-	138	-	1,578
藤岡支所		182	1,995	638	-	4,480	461	4,890	-	190	110	3,002
小原支所		46	847	176	-	1,283	122	1,380	-	78	32	1,574
足助支所		223	2,459	476	-	3,337	240	2,660	-	225	143	4,443
下山支所		59	1,093	231	-	1,486	162	1,610	-	100	40	1,988
旭支所		31	915	104	-	846	78	858	-	86	-	1,497
稲武支所		35	717	128	-	875	79	1,014	-	101	-	1,171
保見出張所		172	2,143	738	-	5,266	555	6,043	-	269	-	2,573
石野出張所	15	615	84	-	999	108	1,189	-	60	-	859	
駅西口 サービスセンター	-	10,461	-	-	18,458	-	16,020	-	627	-	5,463	

資料：市民課

# 参 考 資 料

- 1 豊田市年表
- 2 市職員数
- 3 歴代市長・副市長一覧表
- 4 歴代正・副議長一覧表
- 5 行政機構図
- 6 市内公共施設一覧表
  - (1) 市の施設
  - (2) 県の施設
  - (3) 国の施設
  - (4) その他

## 1 豊田市年表

年次	事 項
昭和26年(1951)	3月 市制を施行し「挙母市」となる。初代市長渡辺鈞吉氏（面積38.65km <sup>2</sup> ） 6月 毘森公園市営野球場が完成 7月 市社会福祉協議会発足 11月 市章を制定
27年(1952)	9月 挙母会館が完成 〃 八ッ迫墓地内に市営火葬場を設置 11月 市教育委員会が発足
28年(1953)	2月 挙母商工会議所が発足 11月 市立図書館が喜多町に独立開館 〃 市内の巡回バスが開通
29年(1954)	3月 市内各区に行政電話を架設 7月 挙母警察署が発足 〃 工場誘致条例を施行 9月 市上水道の起工式を行う
30年(1955)	5月 2代目市長に中村寿一氏 6月 挙母勤労会館が開館 10月 市民会館が完成
31年(1956)	2月 3代目市長に長坂貞一氏 4月 市消防署が発足 〃 明治用水頭首工(水源橋)が完成 7月 市と高橋村を結ぶ「高橋」が完成 9月 西加茂郡高橋村と合併（面積67.64km <sup>2</sup> ） 10月 市上水道通水式
32年(1957)	4月 昭和天皇・皇后両陛下がトヨタ自動車を見学される 10月 市体育協会が全国表彰を受ける
33年(1958)	3月 宮口町の鎌田流棒の手が県無形文化財に指定 4月 市立養老院が完成 7月 農林会館が完成
34年(1959)	1月 市名を「豊田市」に変更 5月 市火葬場を宝来町に移転 〃 青年婦人会館が開館 9月 伊勢湾台風により大きな被害
35年(1960)	4月 市奨学金支給条例を公布 5月 中学校の学校給食を開始 7月 名誉市民条例を公布 9月 米国デトロイト市と姉妹都市提携を結ぶ 〃 市文化財条例を公布
36年(1961)	3月 渡辺鈞吉氏、中村寿一氏が初の名誉市民となる
37年(1962)	1月 市営し尿処理場が志賀町に完成 2月 木下信氏が名誉市民になる 4月 久澄橋が鉄骨永久橋になる 9月 県厚生連・加茂病院が移転開設 10月 工業用水の供給開始
38年(1963)	1月 10万都市を構想した新庁舎（現東庁舎）が完成 3月 市営し尿処理場にゴミ焼却場を併設 4月 鶯の首橋が完成

昭和38年(1963)	4月 豊田工業高等専門学校が開校
	5月 豊田市有線放送電話が開通
39年(1964)	2月 4代目市長に佐藤保氏
	3月 碧海郡上郷町と合併(面積89.29km <sup>2</sup> )
	5月 豊田善意銀行が誕生
40年(1965)	3月 市の花を「ひまわり」に決定
	4月 市民センターが完成
	9月 碧海郡高岡町と合併(面積128.26km <sup>2</sup> )
41年(1966)	5月 職業訓練所が陣中町に完成
	9月 消防署南部出張所を設置
42年(1967)	1月 郷土資料館と民族資料館が完成
	4月 西加茂郡猿投町と合併(面積245.85km <sup>2</sup> )
	8月 中切配水場が完成
43年(1968)	3月 市交通災害共済制度が発足
	4月 ひまわり学園が開園
	5月 休日診療所を開所
	7月 青年センターが完成
	8月 第1回豊田まつり開催
	12月 長坂貞一氏が名誉市民になる
44年(1969)	7月 鞍ヶ池ロッジがオープン
	8月 矢作川畔で県下総合防災訓練を行う
	10月 野見山山頂に展望台完成
45年(1970)	1月 豊田火葬場が完成
	3月 市立図書館が完成
	4月 東加茂郡松平町と合併(面積289.69km <sup>2</sup> )
	5月 県豊田保健所完成
	7月 市消防本部庁舎が完成
	〃 六所山青少年キャンプ場が完成
	8月 市体育館が完成
	9月 豊田音頭ができる
	10月 国鉄岡多線(現愛知環状鉄道)の岡崎―北野柵塚間(8.7km)が開通
46年(1971)	3月 市の木を「けやき」を決定
	〃 市役所西庁舎が完成
	10月 古瀬間墓地公園が一部完成
	12月 市役所に電子計算機導入
47年(1972)	2月 保見団地起工
	3月 消防署四郷出張所が開所
	4月 猿投グリーンロードが開通
	〃 市内の東海自然歩道が開通
	6月 渡刈清掃工場が操業開始
	〃 南部給食センターが完成
	7月 集中豪雨で大被害を受ける
	8月 豊田加茂広域市町村圏協議会が発足
48年(1973)	3月 名鉄挙母線廃止
	7月 トヨタ自動車と公害防止協定を結ぶ
	〃 老人福祉電話を設置
	9月 自動車関連会社12社と市で公害防止協定を結ぶ
49年(1974)	1月 市役所窓口業務に模写電送システムを採用



昭和49年(1974)	3月 消防署大林出張所が開所 4月 老人福祉センター豊寿園が完成 10月 葵大橋が開通
50年(1975)	3月 休日診療所が西山町へ移転 5月 少年自然の家が完成 6月 市勤労青少年伊良湖キャンプ場が渥美郡渥美町にオープン 11月 文化芸術センター(現市民文化会館小ホール)が開館 〃 鞍ヶ池植物園が開園
51年(1976)	2月 5代目市長に西山孝氏 4月 市福祉センターが開館 〃 市勤労青少年レクリエーションセンターが岐阜県串原村に開館 〃 国鉄岡多線(現愛知環状鉄道)の岡崎～新豊田間が開通 7月 西広瀬小学校で水質調査始まる 8月 東部給食センターが完成 11月 豊田加茂清掃センター砂川プラントが西加茂郡三好町に完成
52年(1977)	2月 市交通安全市民会議が発足 3月 佐藤保氏、本多静雄氏、(故)浦野幸男氏が名誉市民になる 〃 消防署松平出張所が開所 6月 とよたテレホンサービスを開局
53年(1978)	3月 「豊田市民の誓い」を制定 4月 勤労者体育センターが開館 〃 七州城隅櫓を2百年ぶりに再建 5月 小・中学校で米飯給食が開始 10月 王滝溪谷に「王滝湖かけ橋」が完成
54年(1979)	4月 中央公民館本館、市体育館柔道場がオープン 〃 デトロイト市からアムールトラ「オマー」が鞍ヶ池公園へ 〃 竜宮橋が完成 5月 昭和天皇・皇后両陛下をお迎えして、西加茂郡藤岡町の県有林で第30回全国植樹祭 7月 名古屋東山動物園からオマーの花嫁「ネネ」が鞍ヶ池公園へ 〃 名鉄豊田新線(現豊田線)が開通 11月 鞍ヶ池公園の完工式を行う 12月 公共施設巡回バスが本格運行
55年(1980)	4月 消防署高橋分署が開所 〃 養護老人ホームが若草町へ移転 〃 豊田地域医療センターを開設 9月 40歳以上の人に健康手帳を配布 10月 高齢者能力活用協会が発足
56年(1981)	4月 県下で初の通所授産施設が開館 〃 地域文化広場が開館 7月 勤労者野外活動施設が開館 〃 市民文化会館が開館
57年(1982)	3月 公設地方卸売市場が完成 4月 猿投コミュニティセンター業務を開始 〃 第2ひまわり学園が開所 〃 青少年センターが開所 12月 14社と公害防止協定(改定)を締結
58年(1983)	4月 グリーンテクノピアの造成工事開始

昭和58年(1983)	4月 民芸館が開館 〃 新豊田駅前に地下駐車場オープン
	6月 (財)豊田市都心整備公社を設立
	8月 全国高校総体・ハンドボール競技を開催。皇太子殿下、同妃殿下 (今上天皇・皇后両陛下) がご観戦
	9月 保育園で米飯給食開始
	11月 サン・アビリティーズ豊田が開館
	12月 初代市民チャンピオン15人が誕生
59年(1984)	1月 住民情報漢字オンライン制度を開始
	4月 鞍ヶ池公園に「虹の架け橋」が完成
	7月 水道サービス協会が業務を開始
	8月 市の人口が30万人を突破 〃 市役所南庁舎(現環境センター)が完成
60年(1985)	3月 倉地桂太郎氏、酒井鈴夫氏が名誉市民になる
	4月 第2民芸館が開館
	7月 産業文化センターが開館
	9月 中学校で外国人講師の英語授業を開始
	10月 高橋コミュニティセンターが開館
	11月 炮烙山に「21世紀の城」が完成
	12月 名鉄三河線梅坪～上挙母間が高架で運行開始
昭和61年(1986)	4月 松平コミュニティセンターが開館
	8月 農村環境改善センターが開館
	9月 第3セクター「愛知環状鉄道株式会社」設立
	10月 アムールトラの赤ちゃん「トト」「ミミ」誕生
	12月 猿投棒の手ふれあい広場完成
62年(1987)	1月 新成人を祝う会を分散式で開催
	4月 渡刈新清掃工場、消防署南分署、森林会館が開館
	5月 障害者福社会館が完成
	7月 教職員会館が開館 〃 高齢者温泉休養施設「寿楽荘」が西加茂郡小原村に開館
	10月 運動公園陸上競技場が完成
	11月 豊田終末処理場が完成
63年(1988)	1月 愛知環状鉄道が開業
	2月 6代目市長に加藤正一氏
	3月 特別養護老人ホーム「豊田福寿園」が開館
	4月 若宮・西町緑陰歩道が完成
	9月 ペDESTリアンデッキが完成 〃 新生町三枝立体交差完成
	10月 上郷コミュニティーセンター完成 〃 駅西口市街地再開発ビル完成、駐車場案内システム稼働 〃 文字放送を開始
平成元年(1989)	1月 (財)国際交流協会を設立、デイ・サービス事業の開始
	2月 豊田加茂産業廃棄物処理公社を設立
	5月 都市景観アドバイザー制度を開始
	6月 新古瀬間聖苑が稼働
	7月 豊田まつりを豊田おいでんまつりにリニューアル
	10月 運動公園野球場が完成
2年(1990)	3月 西山孝氏が名誉市民になる

平成2年(1990)	3月 豊田西バイパス全線が開通 4月 第3民芸館が完成 6月 自然観察の森オープン 10月 市民山の家「リゾート安曇野」が長野県穂高町にオープン 12月 CATVひまわりネットワークが開局
3年(1991)	1月 印鑑オンラインシステムが稼働 2月 鞍ヶ池公園にツインドーム型植物園が完成 4月 定住人口地区すべてが水道供給地域となる(水道給水率100%達成) 5月 平成記念橋が開通
4年(1992)	3月 消防署力石出張所が完成 4月 高岡コミュニティーセンターが開館 7月 英国オックスフォード大学ボドリアン図書館と国際交流宣言に調印 12月 豊田内環状線が全線開通
5年(1993)	2月 有料女性専用トイレが完成 4月 市内の5農協合併、豊田商工会議所と市内の4商工会を合併 9月 建設省国土地理院の「全国都道府県市区町村別面積調」(平成5年9月30日)の公表により市の面積を290.12k㎡に修正 〃 市美術館がヴァチカン美術館と友好交流提携
6年(1994)	11月 新しい久澄橋が開通 2月 市が電気自動車を導入 4月 市立豊田養護学校が開校 6月 視聴覚障害者デイ・サービスを開始 〃 デトロイト美術館と友好交流宣言に調印 7月 豊田税務署が開所 10月 新消防庁舎業務を開始 〃 わかしゃち国体豊田市競技(ラグビー・ハンドボール)を開催
7年(1995)	4月 自転車等放置防止条例を施行 〃 市駅東地区再開発ビル・ギャザが完成 8月 老人福祉センター豊寿園立替竣工 10月 六所山ろくでアジア大陸マウンテンバイク選手権大会(ダウンヒル競技)を開催 11月 市美術館が開館
8年(1996)	1月 鞍ヶ池浄化センターの運転を開始 4月 違法駐車等防止条例と空き缶等ごみ散乱防止条例を施行 〃 こども発達センターが開館 7月 生涯学習出前講座がスタート 8月 英国ボドリアン図書館と図書資料借用契約に調印 9月 幸穂台分譲宅地第1次分譲を開始 〃 各種証明書の市長印を電子印に変更
9年(1997)	4月 資源ごみの分別収集開始 〃 重症心身障害者通所施設暖(だん)が開所 〃 西部コミュニティーセンター、豊田ほっとかん完成 7月 インターネットの豊田市ホームページ開設
10年(1998)	1月 地域医療センターに療養型病床群と訪問看護ステーションを開設 3月 高橋節郎氏が名誉市民になる 4月 中核市に移行。市保健所を開設 〃 公共施設から飲料水の自動販売機撤去 〃 低公害車購入補助制度を開始

平成10年(1998)	4月 都心駐車場共通駐車サービス券システム開始 7月 松平地区でミニバス（ともえ号）の運行を開始 10月 戸籍事務のコンピューター処理を開始 11月 コンサートホール、能楽堂、中央図書館が開館 〃 英国ボドリアン図書館重宝展開催 〃 英国ダービーシャー県など3地域と姉妹都市提携を結ぶ
11年(1999)	3月 地域振興券配布 〃 豊田大橋が開通 4月 電気式生ごみ処理機購入補助制度を開始 5月 市役所南庁舎で業務開始 〃 買物袋持参運動開始 7月 情報公開条例施行 10月 再生ティッシュペーパー「モーいちど」を発売 〃 I T S 社会実験開始
12年(2000)	2月 7代目市長に鈴木公平氏 3月 豊田英二氏、豊田壽子氏が名誉市民になる 4月 知的障害児通園施設ひまわり移転オープン 6月 買物袋持参共通シール制度スタート 〃 枝下町で高濃度ダイオキシン検出を公表 9月 とよた子育て総合支援センターオープン 〃 東海豪雨で被害を受ける 10月 高岡西部地区でふれあいバス運行 11月 市役所本庁舎 I S O 14001 認証取得 〃 水道水源保全基金事業スタート 12月 豊田そごう閉店
13年(2001)	2月 西広瀬小学校の水質汚濁調査が連続9千日達成 3月 (故)豊田喜一郎氏、加藤正一氏が名誉市民になる 〃 市役所南庁舎と東庁舎を結ぶ連絡橋完成 4月 粗大ごみ有料収集開始 5月 I T 講習会開始 7月 豊田スタジアムオープン 9月 不法投棄パトロール隊・まちの美化活動団体発足 10月 中核市サミット開催。とよた市民活動センター、松坂屋オープン 11月 豊田スタジアムスポーツプラザオープン
14年(2002)	2月 竜神公民館改築オープン 3月 伊保原・渡刈保育園新園舎完成 〃 中心市街地情報提供システム「ばるらナビゲーション」稼動 4月 A館 T-F A C E に豊田市駅西口サービスセンターなどオープン 〃 衛生試験所オープン 〃 総合野外センター少年自然の家新築オープン 〃 中消防署逢妻出張所開設 〃 公民館が交流館に名称変更 〃 豊田加茂地域8市町村長による豊田加茂広域行政研究会発足 〃 地震防災対策強化地域に指定 5月 高年大学第一期開校 6月 中心市街地バス運行開始 7月 路線バス医療センター線運行・福祉バス運行・自動車学校スクールバス・リフト付き車両の送迎サービス開始

平成14年(2002)	7月 豊田市駅東口市街地再開発ビルに「メグリアセントレ」オープン 8月 住民基本台帳ネットワークシステムスタート 10月 東海環状自動車道猿投トンネル貫通式 11月 豊田加茂8市町村合併研究会発足 // ワールド・エコノ・ムーブinとよた開催 // チャレンジショップTMSEEDオープン 12月 パブリックコメント制度開始
15年(2003)	3月 伊勢湾岸自動車道豊田東インターチェンジ開通 // 運動公園体育館・弓道場・アーチェリー場完成 // 北消防署移転完成 // 矢作川豊田防災ステーション完成 4月 中心市街地3時間駐車無料サービス開始 8月 コンサートホールにパイプオルガン完成 // とよた市民野外劇「衣の里夢大地」開催 11月 豊田加茂合併協議会設置 西広瀬小学校の水質汚濁調査が連続一万日達成 12月 伊勢湾岸自動車道豊田南インターチェンジ開通
16年(2004)	3月 衣浦豊田道路開通式 // 越戸保育園新園舎完成 // 名鉄三河線レールバス廃線 4月 パルクとよた・けやきワークスが栄町に移転 // 農ライフ創生センター開所 // さなげ足助バス運行開始 // 青少年センター移転 8月 みちなびとよたオープン 11月 豊田加茂7市町村による合併協定調印式 12月 伊勢湾岸自動車道(豊田南インターチェンジ～豊田ジャンクション)「
17年(2005)	3月 鞍ヶ池公園リニューアルオープン // 東海環状自動車道開通 // 産業文化センターとよた科学体験館リニューアルオープン // 愛・地球博開幕 // 中消防署松平出張所移転完成 4月 西加茂郡藤岡町・小原村、東加茂郡足助町・下山村・旭町・稲武町と 9月 愛・地球博閉幕 10月 近代の産業とくらし発見館オープン
18年(2006)	3月 市民の誓いシンボルマーク決定 帰農者滞在施設開設 6月 水道給水50周年記念式典 8月 第2回豊田市民野外劇「衣の里夢大地～クルマのまちの誕生～」開催 10月 子ども市議会開催。豊田ナンバー交付
19年(2007)	4月 スカイホール豊田、渡刈クリーンセンターオープン 6月 環境学習施設ECO-T(エコット)オープン
20年(2008)	3月 新プラネタリウムオープン 4月 保育園と市立幼稚園の名称をこども園に統一 // 志賀子どもつどいの広場オープン // 宮口子育て支援センターオープン
21年(2009)	1月 環境モデル都市として認定 3月 新富国橋が供用開始

平成22年(2010)	3月 藤沢小学校閉校
	4月 豊田市交通安全学習センターオープン
	11月 スカイホール豊田に武道館サブホールオープン
23年(2011)	6月 足助の歴史的町並みが重要伝統的建造物群保存地区に選定
	12月 次世代エネルギー・モビリティ創造特区に指定

## 2 市職員数

各年4月1日現在

年	総数	行政職	消防職	技能労務職	教育 保育職	医療職
平成19年	3,268	1,813 【4】	435	337 (15) 【29】	679	4
平成20年	3,242	1,793 【3】	438 【2】	324 【52】	683	4
平成21年	3,210	1,773 【1】	448 【2】	297 【50】	688	4
平成22年	3,215	1,778	455 【2】	278 【50】	701	3
平成23年	3,195	1,764	462 【4】	265 【54】	701	3
内訳（部局）						
総合企画部	57	55		2 【1】		
総務部	146	140		6		
市民部	170	170				
社会部	222	220	1	1		
子ども部	772	74		25 【6】	673	
環境部	210	68		142 【19】		
福祉保健部	278	270		1	4	3
産業部	107	103		4		
都市整備部	149	149				
建設部	171	168		3 【1】		
消防本部	461		461 【4】			
上下水道局	187	153		34		
教育行政部	140	112		27 【12】	1	
学校教育部	70	28		19 【4】	23	
行政委員会等	55	54		1		

注：【 】内は再任用で内数

資料：人事課

：行政委員会等は、議会事務局、監査委員事務局、選挙管理委員会、農業委員会、出納室、土地開発公社。

### 3 歴代市長・副市長一覧表（市制施行以降）

#### 歴代市長

氏名	就任年月	退任年月
渡辺 鈞 吉	昭和 26年 3月	昭和 30年 4月
中村 寿 一	30年 4月	31年 1月
長坂 貞 一	31年 2月	39年 2月
佐藤 保	39年 2月	51年 2月
西山 孝	51年 2月	63年 2月
加藤 正 一	63年 2月	平成 12年 2月
鈴木 公 平	平成 12年 2月	平成 24年 2月
太田 稔 彦	平成 24年 2月	現在

注：渡辺氏 昭和22年4月 挙母町長就任

資料：秘書課

#### 歴代副市長（助役）

氏名	就任年月	退任年月
長坂 貞 一	昭和 26年 3月	昭和 31年 2月
田村 重 三	30年 6月	39年 11月
篠田 好 美	39年 11月	46年 10月
加藤 隆	46年 4月	50年 3月
西山 孝	50年 4月	51年 1月
柴田 清	51年 4月	56年 3月
竹尾 淳	51年 4月	55年 3月
加藤 正 一	55年 4月	62年 12月
松村 静 夫	63年 4月	平成 4年 3月
鈴木 公 平	平成 4年 4月	11年 12月
大山 耕 二	4年 4月	7年 3月
水本 良 則	7年 4月	10年 3月
見波 潔	10年 4月	13年 3月
中根 芳 郎	12年 4月	16年 3月
小池 幸 男	13年 4月	16年 3月
菊地 春 海	16年 4月	19年 6月
中村 紀世実	16年 4月	24年 3月
加藤 恒太郎	19年 7月	22年 3月
永田 健	22年 4月	現在
幸村 的 美	24年 4月	現在

注：長坂氏 昭和20年12月 挙母町助役就任

資料：秘書課

：平成19年4月 「助役」から「副市長」へ名称変更



#### 4 歴代正・副議長一覧表（市制施行以降）

##### 議 長

氏 名	就任年月	退任年月	氏 名	就任年月	退任年月
光岡 貞	昭和26年 3月	昭和26年 4月	吉田 五郎	60年 5月	61年 5月
杉浦 定治	26年 5月	30年 4月	森 順次	61年 5月	62年 4月
稲本 義一	30年 5月	31年 5月	福岡 銑二	62年 5月	63年 5月
光岡 貞	31年 5月	32年 5月	西村 完一	63年 5月	平成元年 5月
宇野 長男	32年 5月	33年 5月	鈴木 利夫	平成元年 5月	2年 5月
成瀬 清男	33年 5月	34年 4月	清水 保昌	2年 5月	3年 4月
杉浦 勝男	34年 5月	35年 5月	田中 務	3年 5月	4年 5月
佐野 義一	35年 5月	36年 5月	太田 三郎	4年 5月	5年 5月
宇野 長男	36年 5月	37年 5月	永野 健三	5年 5月	6年 5月
永田 喜与志	37年 5月	38年 4月	篠田 忠信	6年 5月	7年 4月
石川 佐一	38年 5月	39年 5月	都築 明秀	7年 5月	8年 5月
杉浦 勝男	39年 5月	40年 5月	八木 三郎	8年 5月	9年 5月
稲本 義一	40年 5月	41年 5月	石川 隆之	9年 5月	10年 5月
永田 喜与志	41年 5月	42年 4月	神谷 幸男	10年 5月	11年 4月
石川 佐一	42年 5月	45年 5月	中村 紘和	11年 5月	12年 5月
秋本 正太郎	45年 5月	46年 4月	鈴木 伸介	12年 5月	13年 5月
秋本 正太郎	46年 5月	48年 5月	光岡 保之	13年 5月	14年 5月
羽根田 八束	48年 5月	49年 5月	天野 弘治	14年 5月	15年 4月
桑 勇	49年 5月	50年 4月	太田 之朗	15年 5月	16年 5月
北川 吉久	50年 5月	51年 5月	高木 キヨ子	16年 5月	17年 5月
板倉 猛	51年 5月	52年 5月	湯浅 利衛	17年 5月	18年 5月
大岡 久雄	52年 5月	53年 5月	水野 慶一	18年 5月	19年 4月
寺田 鎗市	53年 5月	54年 4月	岩月 幸雄	19年 5月	20年 5月
岩月 寿	54年 5月	55年 5月	中根 大	20年 5月	21年 5月
可知 功	55年 5月	56年 5月	八木 哲也	21年 5月	22年 5月
倉知 宝	56年 5月	57年 5月	松井 正衛	22年 5月	23年 4月
河合 隆司	57年 5月	58年 4月	河合 芳弘	23年 5月	24年 5月
岩松 文一	58年 5月	59年 5月	梅村 憲夫	24年 5月	現在
川井 鏡治	59年 5月	60年 5月			

## 副 議 長

氏 名	就任年月	退任年月	氏 名	就任年月	退任年月
山 崎 六 郎	昭和26年 3月	昭和26年 4月	太 田 三 郎	59年11月	60年 5月
佐 野 貞 雄	26年 5月	30年 4月	清 水 保 昌	60年 5月	61年 5月
成 瀬 清 男	30年 5月	33年 5月	鈴 木 利 夫	61年 5月	62年 4月
川 上 孝 雄	33年 5月	33年 9月	田 中 務	62年 5月	63年 5月
鈴 木 憲 一	33年10月	34年 4月	太 田 三 郎	63年 5月	平成元年 5月
植 松 八 郎	34年 5月	35年 5月	篠 田 忠 信	平成元年 5月	2年 5月
佐 野 貞 雄	35年 5月	36年 5月	堀 實	2年 5月	3年 4月
植 松 八 郎	36年 5月	37年 5月	都 築 明 秀	3年 5月	4年 5月
弥 田 武 夫	37年 5月	38年 4月	八 木 三 郎	4年 5月	5年 5月
秋 本 正 太 郎	38年 5月	39年 5月	川 澄 實	5年 5月	6年 5月
阿 部 茂	39年 5月	40年 5月	柴 田 一 二 男	6年 5月	7年 4月
大 川 敏 一	40年 5月	41年 5月	柏 本 鉄 夫	7年 5月	8年 5月
秋 本 正 太 郎	41年 5月	42年 4月	藪 押 鋤 治	8年 5月	9年 5月
秋 本 正 太 郎	42年 5月	45年 5月	天 野 弘 治	9年 5月	10年 5月
古 橋 高 治	45年 5月	46年 4月	杉 浦 榮	10年 5月	11年 4月
古 橋 高 治	46年 5月	47年 5月	有 我 康 和	11年 5月	12年 5月
大 岡 久 雄	47年 5月	48年 5月	高 木 キヨ子	12年 5月	13年 5月
寺 田 鎗 市	48年 5月	49年 5月	湯 浅 利 衛	13年 5月	14年 5月
古 橋 高 治	49年 5月	50年 4月	寺 田 孝 男	14年 5月	15年 4月
岡 田 勝	50年 5月	51年 5月	坂 部 武 臣	15年 5月	16年 5月
倉 知 宝	51年 5月	52年 5月	水 野 慶 一	16年 5月	17年 5月
加 藤 秀 夫	52年 5月	53年 5月	中 根 大	17年 5月	18年 5月
河 合 隆 司	53年 5月	54年 4月	河 合 芳 弘	18年 5月	19年 4月
福 岡 銑 二	54年 5月	55年 5月	松 井 正 衛	19年 5月	20年 5月
森 順 次	55年 5月	56年 5月	梅 村 進	20年 5月	21年 5月
中 野 松 治	56年 5月	57年 5月	山 内 健 二	21年 5月	22年 5月
吉 田 五 郎	57年 5月	58年 4月	清 水 俊 雅	22年 5月	23年 4月
西 村 完 一	58年 5月	59年 5月	加 茂 みきお	23年 5月	24年 5月
鈴 木 五 平	59年 5月	59年 10月	杉 浦 昇	24年 5月	現在

資料：議会事務局

5 行政機構図(平成23年度)

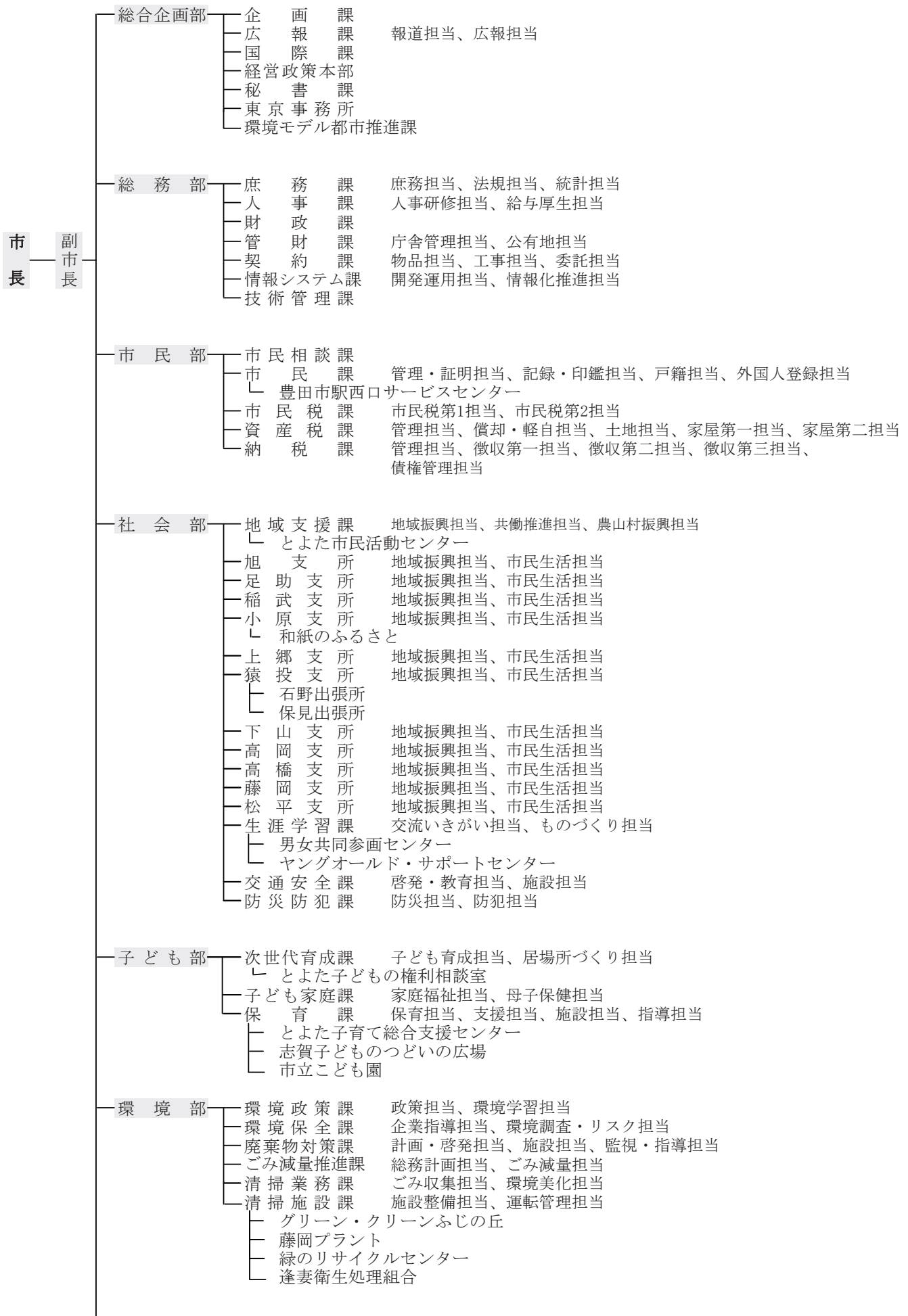

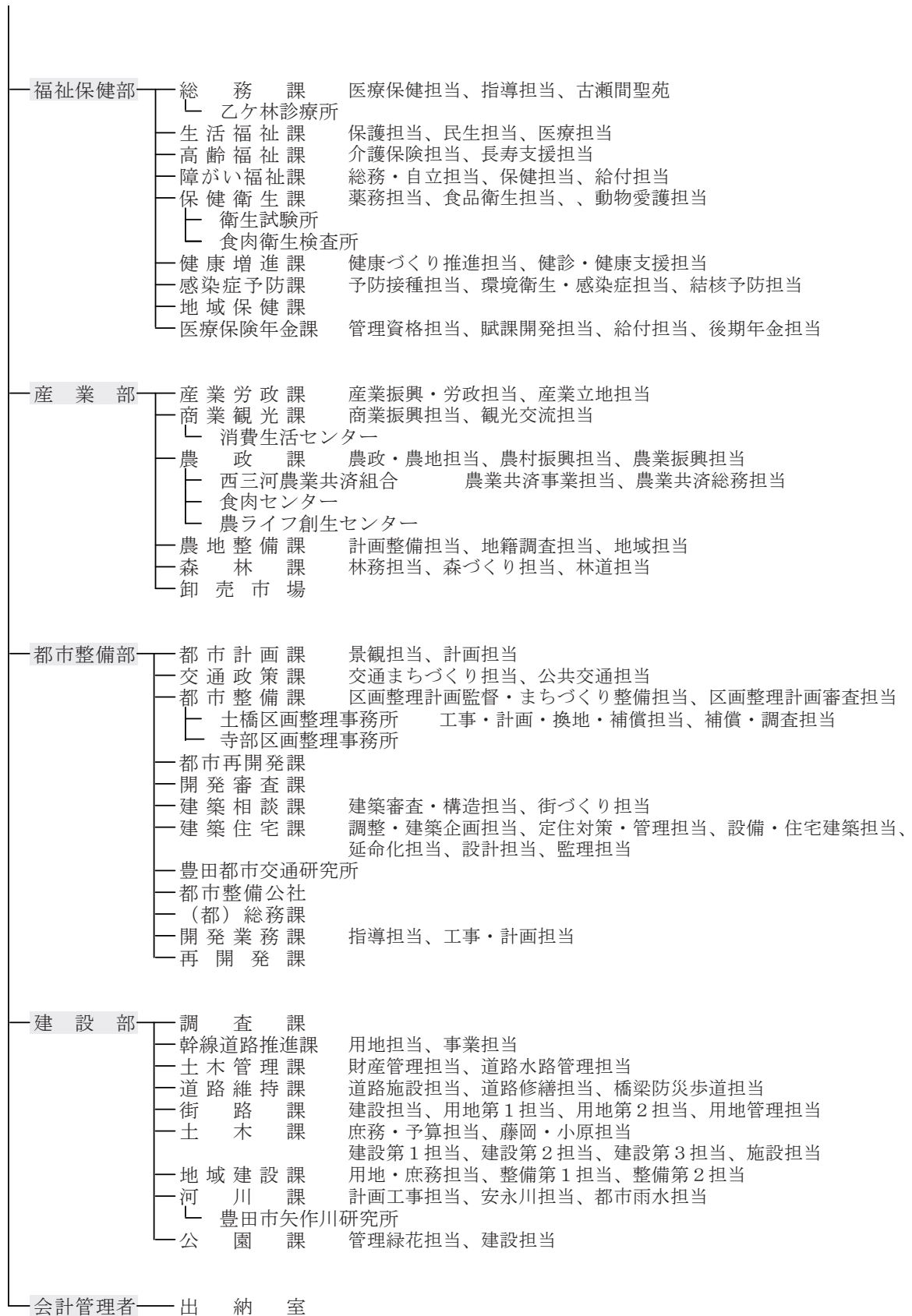

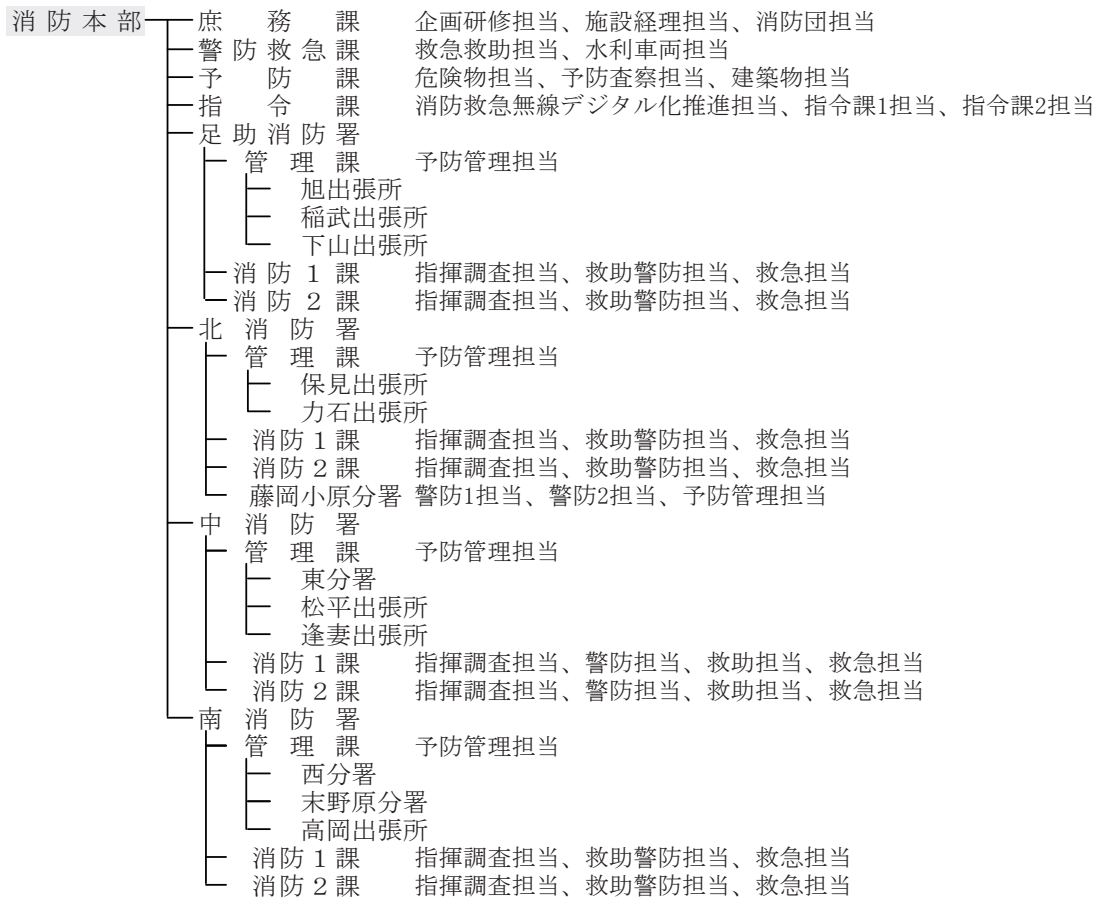

事業管理者

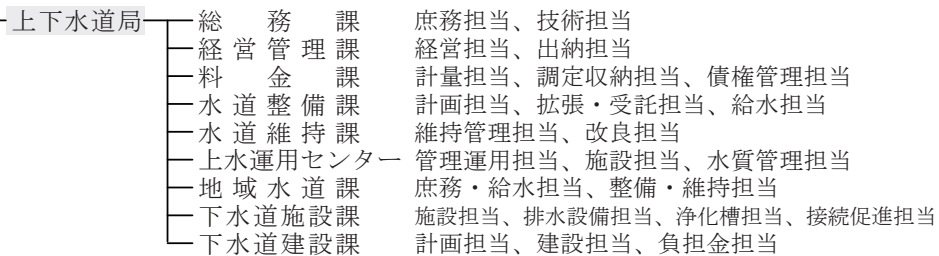

教育委員会

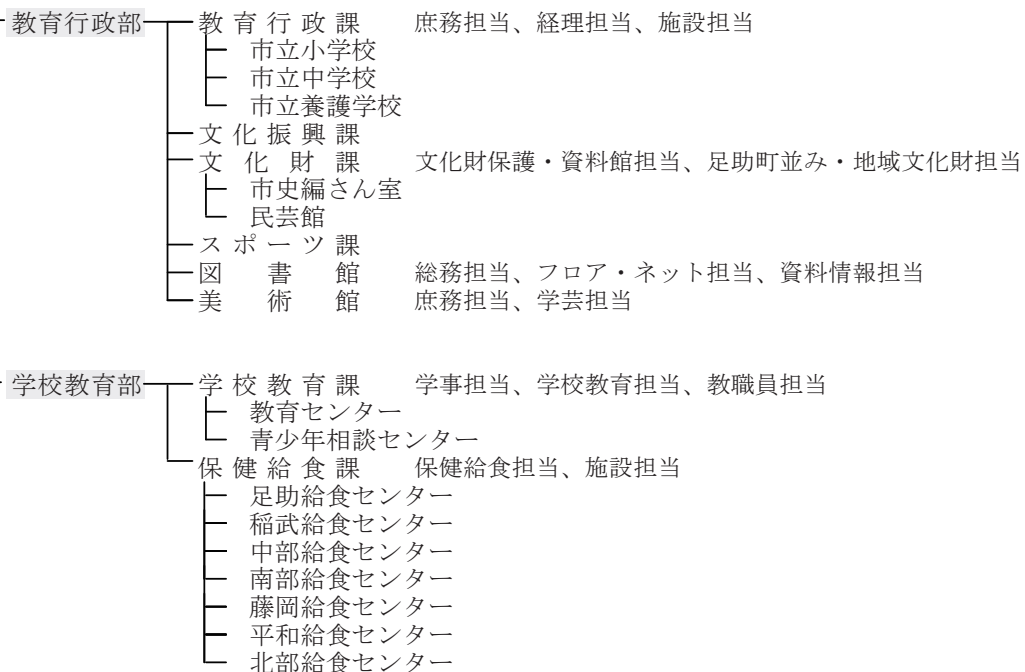

議 会	—	事 務 局	議事調査担当、庶務担当
監 査 委 員 会	—	事 務 局	
選 挙 管 理 委 員 会	—	事 務 局	
土 地 開 発 公 社	—	業 務 課	総務担当、業務担当
農 業 委 員 会	—	事 務 局	
公 平 委 員 会			
固定資産評価審査委員会			

## 6 市内公共施設一覧表

### (1) 市の施設

名 称	所 在 地	電 話 番 号
<b>【市役所】</b>		
豊田市役所	〒471-8501 西町3-60	31-1212
<b>【支所】</b>		
高橋支所	〒471-0014 東山町2-1-1	80-0077
上郷 〃	〒470-1218 上郷町5-1-1	21-0001
高岡 〃	〒473-0933 高岡町長根51	53-7779
猿投 〃	〒470-0373 四郷町東畑70-1	45-1211
松平 〃	〒444-2216 九久平町寺前16	58-0001
藤岡 〃	〒470-0493 藤岡飯野町田中245	76-2101
小原 〃	〒470-0592 小原町上平441-1	65-2001
足助 〃	〒444-2424 足助町宮ノ後26-2	62-0600
下山 〃	〒444-3242 大沼町越田和37-1	90-2111
旭 〃	〒444-2892 小渡町船戸15-1	68-2211
稲武 〃	〒441-2513 稲武町竹ノ下1-1	82-2511
<b>【コミュニティセンター・出張所】</b>		
西部コミュニティセンター	〒471-0046 本新町7-50-3	36-3001
石野出張所	〒470-0318 力石町深田57-2	41-2001
保見 〃	〒470-0344 保見町四反田121-1	48-8006
豊田市駅西口サービスセンター	〒471-0026 若宮町1-57-1 (A館T-FACE内)	36-6711
<b>【消防施設】</b>		
防災学習センター	〒471-0879 長興寺5-17-1	35-9724
豊田市消防本部	〃	35-9700
北消防署	〒470-0373 四郷町森前100	43-0093
藤岡小原分署	〒470-0411 木瀬町桧本1525-1	76-5560
保見出張所	〒470-0352 篠原町黒坪11-2	43-1630
力石 〃	〒470-0318 力石町井ノ上81-2	42-1751
中消防署	〒471-0879 長興寺5-17-1	35-9720
東分署	〒471-0003 岩滝町高入36-1	87-0360
逢妻分署	〒471-0053 丸根町6-18-2	36-2450
松平出張所	〒444-2216 九久平町百々8-7	86-1190
南消防署	〒470-1216 和会町長田3-1	25-9008
西分署	〒471-0844 聖心町4-44-5	25-2570
高岡出張所	〒473-0928 生駒町大坪19	59-1190
末野原分署	〒470-1207 鴛鴨町新林127	25-3070
足助消防署	〒444-2407 桑田和町中貝戸6	62-0119
下山出張所	〒444-3242 大沼町大官屋敷92-1	90-4119
旭 〃	〒444-2832 浅谷町下万場303-2	68-1119
稲武 〃	〒441-2513 稲武町竹ノ下1-1	82-3099

名 称	所 在 地	電 話 番 号
<b>【交 流 館】</b>		
逢 妻 交 流 館	〒471-0044 田町3-20	34-3220
朝日丘	〒471-0852 御幸町1-80	34-1561
井 郷	〒470-0373 四郷町東畑70-1	45-4807
石 野	〒470-0318 力石町深田57-2	42-1711
梅坪台	〒471-0064 梅坪町1-15	31-0402
上 郷	〒470-1218 上郷町5-1-1	21-1881
猿投北	〒470-0364 加納町西股67	45-5480
猿投台	〒470-0335 青木町2-56-26	45-2838
末野原	〒470-1201 豊栄町11-36-1	26-6200
崇化館	〒471-0078 昭和町2-46	33-0750
高 橋	〒471-0019 高橋町3-100-1	88-4887
豊 南	〒471-0822 水源町1-11	27-2866
保 見	〒470-0344 保見町四反田121-1	48-3403
前 林	〒473-0934 前林町行田43-1	52-5474
益 富	〒471-0802 志賀町稔台30	80-3520
松 平	〒444-2216 九久平町寺前16	58-0073
美 里	〒471-0805 美里4-9-6	80-1697
竜 神	〒473-0907 竜神町新生115-2	29-1819
若 園	〒473-0924 花園町脇ノ田8	53-0028
若 林	〒473-0914 若林東町沖田124	52-3858
藤 岡	〒470-0451 藤岡飯野町仲ノ下1040-1	76-1612
小 原	〒470-0562 永太郎町落681-1	65-3711
足 助	〒444-2424 足助町蔵ノ前16	62-1251
下 山	〒444-3242 大沼町越田和37-1	91-1650
旭	〒444-2892 小渡町船戸15-1	68-2215
稻 武	〒441-2513 稻武町竹ノ下1-1	83-1007
藤岡南	〒470-0431 西中山町後田96-1	75-1707
<b>【給食センター】</b>		
中 部 給食センター	〒471-0067 栄生町5-1	32-7374
東 部	〒471-0014 東山町6-1089	89-1173
南 部	〒473-0913 竹元町細畔47	52-2340
平 和	〒471-0821 平和町6-6	27-9657
北 部	〒470-0372 井上町7-11	45-0375
藤 岡	〒470-0411 木瀬町稽古屋1163-7	76-2737
小 原	〒470-0562 永太郎町小網112	65-3038
足 助	〒444-2424 足助町落部51	62-2525
下 山	〒444-3242 大沼町青木1	90-2141
稻 武	〒441-2513 稻武町シモ田20-1	82-3537



名 称	所 在 地	電 話 番 号
<b>【ごみ処理施設】</b>		
逢妻衛生処理組合	〒473-0934 前林町前越1	52-3318
グリーン・クリーンふじの丘	〒470-0451 藤岡飯野町大川ケ原1161-89	75-2101
渡刈クリーンセンター	〒470-1202 渡刈町大明神39-3	28-2000
藤岡プラント	〒470-0422 下川口町奥山516-4	76-2027
<b>【福祉施設】</b>		
けやきワークス	〒471-0066 栄町1-7-1	33-2551
こども発達センター	〒471-0062 西山町2-19	32-8981
さくらワークス	〒470-1217 大成町2-1	21-8723
カン・アビリティーズ <sup>®</sup> 豊田	〒471-0062 西山町5-2-6	33-5631
障がい者福祉会館	〃	34-2940
寿楽荘	〒470-0523 平畑町東田722	65-3611
第二ひまわり学園	〒471-0065 平芝町5-13	31-3370
暖	〃	37-1781
知的障害者生活ホーム喜多ハウス	〒471-0027 喜多町5-2-4	35-0002
福祉就業センターふれあいの家	〒471-0027 喜多町6-61-1	31-1007
〃 山室花はうす	〒471-0818 室町6-154	58-3055
シルバー人材センター	〒471-0027 喜多町6-61-1	31-1007
福祉センター	〒471-0877 錦町1-1-1	34-1131
老人福祉センターぬくもりの里	〒444-2824 池島町屋ケ平22	68-3890
〃 豊寿園	〒470-1202 渡刈町5-200	27-2200
稲武福祉センター	〒441-2521 桑原町中村5	82-3600
<b>【保健センター】</b>		
藤岡保健センター	〒470-0451 藤岡飯野町坂口1207-2	76-2271
小原 〃	〒470-0562 永太郎町落681-1	65-3123
下山 〃	〒444-3252 神殿町中切7-2	90-4488
旭 〃	〒444-2892 小渡町船戸13-1	68-2212
稲武 〃	〒441-2513 稲武町竹ノ下1-1	82-2511
<b>【体育施設】</b>		
東山体育センター	〒471-0809 宝来町4-758-10	80-0195
豊田市運動公園	〒470-0376 高町東山4-97	45-4855
柳川瀬公園体育館	〒470-1211 畝部東町稲荷25	21-2232
高岡公園体育館	〒473-0927 中田町川向8	54-0601
豊田スタジアム	〒471-0016 千石町7-2	87-5200
スカイホール豊田	〒471-0861 八幡町1-20	31-0451
旭総合体育館	〒444-2833 下切町平田3014	68-2020
稲武体育館	〒441-2521 桑原町下清泰地252	82-3026
西部体育館	〒471-0047 西新町6-133	32-5541
井上公園水泳場	〒470-0372 井上町11-8-6	44-1291

名 称	所 在 地	電 話 番 号
<b>【子育て支援施設】</b>		
とよた子育て総合支援センター “あいあい”	〒471-0026 若宮町1-57-1 (A館T-FACE内)	37-7071
志賀子どもつどいの広場	〒471-0802 志賀町香九礼1-286	80-1522
柳川瀬子どもつどいの広場	〒470-1211 畝部東町船場8-1	25-0008
足助子育て支援センター	〒444-2351 岩神町築瀬25-1 (足助もみじこども園内)	62-0685
飯野 //	〒470-0451 藤岡飯野町出口1122 (飯野こども園内)	75-1236
稲武 //	〒441-2522 武節町神田101 (稲武こども園内)	82-2025
伊保 //	〒470-0344 保見町権堂坊28 (伊保こども園内)	43-1291
大草 //	〒470-0531 小原町北洞268-2 (大草こども園内)	65-2045
大沼 //	〒444-3242 大沼町船橋21 (大沼こども園内)	90-3021
越戸 //	〒470-0332 越戸町松葉52 (越戸こども園内)	45-3106
杉本 //	〒444-2816 杉本町三斗成36 (杉本こども園内)	68-2701
堤 //	〒473-0938 本田町本田1 (堤こども園内)	52-0207
渡刈 //	〒470-1202 渡刈町3-98 (渡刈こども園内)	74-1056
宮口 //	〒471-0042 宮口町2-50 (宮口こども園内)	32-7118
山之手 //	〒471-0833 山之手1-78-1 (山之手こども園内)	26-0775
若園 //	〒473-0923 中根町永池192-18 (若園こども園内)	52-3102
<b>【図書館・美術館・博物館・資料館】</b>		
中央図書館	〒471-0025 西町1-200	32-0717
こども図書館	〒471-0019 高橋町3-100	88-1322
美術館	〒471-0034 小坂本町8-5-1	34-6610
郷土資料館	〒471-0079 陣中町1-21-2	32-6561
民芸館	〒470-0331 平戸橋町波岩86-100	45-4039
旭郷土資料館	〒444-2832 浅谷町下万場303-2	68-2211
足助資料館	〒444-2424 足助町梶平25-1	62-0387
稲武郷土資料館	〒441-2524 黒田町南水別713	82-3439
小原郷土館	〒470-0531 小原町洞344-1	65-2540
藤岡民俗資料館	〒470-0451 藤岡飯野町井ノ脇401	76-2949
近代の産業とくらし発見館	〒471-0027 喜多町4-45	33-0301
<b>【各種相談所】</b>		
豊田消費生活センター	〒471-0026 若宮町1-57-1 (A館T-FACE内)	33-0999
青少年相談センター	〒471-0066 栄町1-7-1	32-6595
<b>【その他】</b>		
六鹿会館	〒473-0933 高岡町長根51	53-7771
教育センター	〒470-0344 保見町西古城92 (教職員会館内)	48-2051
視聴覚ライブラリー	〒471-0023 挙母町3-59	33-0747
青少年センター	〒471-0071 東梅坪町8-3-1	32-6296
国際交流協会	〒471-0034 小坂本町1-25 (産業文化センター3F)	33-5931

名 称	所 在 地	電 話 番 号
総合野外センター	〒444-2201 坂上町朝日山13-1	58-1388
青少年キャンプ場	〃 (総合野外センター内)	〃
少年自然の家	〃 〃	〃
自然観察の森	〒471-0005 東山町4-1206-1	88-1310
森林会館	〒470-0307 東広瀬町高根下24-1	41-2010
毘森公園管理事務所	〒471-0035 小坂町1-41	32-1035
鞍ヶ池公園管理事務所	〒471-0002 矢並町法沢714-5	80-5310
交通安全学習センター	〒471-0001 池田町小山田494-24	88-5055
西山公園	〒471-0062 西山町5-1	31-2108
豊田市職員会館	〒471-0025 西町2-19	34-1933
古瀬間聖苑	〒471-0801 古瀬間町小田820	80-1160
教職員会館	〒470-0344 保見町西古城92	48-2351
豊田地域医療センター	〒471-0062 西山町3-30-1	34-3000
乙ヶ林診療所	〒470-0552 乙ヶ林町寒田552	65-3008
コンサートホール・能楽堂	〒471-0025 西町1-200 (参合館内)	35-8200
市民文化会館	〒471-0035 小坂町12-100	33-7111
豊田地域文化広場	〒473-0903 西田町けやき1	53-0671
勤労者野外活動施設	〒470-0331 平戸橋町波岩10	45-7977
平戸橋いこいの広場	〃	〃
香恋の館	〒444-3206 羽布町鬼ノ平5	90-4120
三州足助屋敷	〒444-2424 足助町飯盛36	62-1188
公設地方卸売市場	〒471-0048 高崎町兼近70	33-3421
豊田産業文化センター	〒471-0034 小坂本町1-25	33-1531
猿投棒の手ふれあい広場	〒470-0361 猿投町別所23-1	45-7288
農村環境改善センター	〒473-0933 高岡町長根17	52-9931
リゾート安曇野	〒399-8301 長野県安曇野市穂高有明7682-4	0263-83-6333
食肉センター	〒471-0873 秋葉町6-50	32-0719
豊田ほっとかん	〒471-0046 本新町7-48-6	36-3000
とよた市民活動センター	〒471-0026 若宮町1-57-1 (A館T-FACE9階)	36-1730
豊田ヤング・オール・スポーツセンター	〃	36-6363
とよた男女共同参画センター	〒471-0034 小坂本町1-25 (産業文化センター2F)	31-7780
豊田都市交通研究所	〒471-0026 若宮町1-1 TM若宮ビル1F	31-8551
豊田市公園緑地協会	〒471-0062 西山町5-1	31-2108
農ライフ創生センター	〒470-0373 四郷町松本105-1	43-0340
旭高原自然活用村	〒444-2843 旭八幡町根山68-1	68-2755
手づくり工房山遊里	〒444-3206 羽布町柿田15-1	91-1186
どんぐりの里いなぶ	〒441-2522 武節町針原22-1	82-3135
百年草	〒444-2424 足助町東貝戸10	62-0100
藤岡ふれあいの館	〒470-0451 藤岡飯野町大川ヶ原772-5	75-2105
モッキー(木材需要促進センター)	〒441-2524 黒田町南水別713	82-2311

名 称	所 在 地	電 話 番 号
<b>【こども園】</b>		
朝 日 こ ど も 園	〒471-0032 日南町5-15-2	32-2212
足助まゆみ //	〒444-2424 足助町陣屋跡7	62-0382
足助もみじ //	〒444-2351 岩神町築瀬25-1	62-0685
飯 野 //	〒470-0451 藤岡飯野町出口1122	76-2667
石 畳 //	〒470-0403 白川町大根1271-1	76-1998
稻 武 //	〒441-2522 武節町神田101	82-2025
伊 保 //	〒470-0344 保見町権堂坊28	48-8188
今 //	〒471-0823 今町7-50-2	28-2285
畝 部 //	〒470-1219 畝部西町伊勢神1-1	21-0405
梅 坪 //	〒471-0064 梅坪町1-14-1	32-2057
永 新 //	〒470-1206 永覚新町5-193	29-0732
大 草 //	〒470-0531 小原町北洞268-2	65-2045
大 蔵 //	〒444-2511 大蔵町本城13-1	64-2220
大 沼 //	〒444-3242 大沼町船橋21	90-3021
大 畑 //	〒470-0352 篠原町片坂40-6	48-8288
大 林 //	〒473-0902 大林町14-11-13	28-0012
小 渡 //	〒444-2833 下切町下切10	68-2766
上 郷 //	〒470-1218 上郷町郷下15	21-1830
上鷹見 //	〒470-0322 上高町古白344-2	41-2219
木 瀬 //	〒470-0411 木瀬町浜居場248-1	76-1765
越 戸 //	〒470-0332 越戸町松葉52-2	45-1073
駒 場 //	〒473-0925 駒場町新生69	57-2413
拳 母 //	〒471-0023 拳母町5-58	32-0199
寿恵野 //	〒470-1207 駕鴨町畔畑227	28-2403
杉 本 //	〒444-2816 杉本町三斗成36	68-2701
住 吉 //	〒473-0905 住吉町1-6-3	52-3807
高 嶺 //	〒470-1216 和会町鳥手167	21-0404
高 橋 //	〒471-0012 水間町4-155-1	88-8088
高 美 //	〒473-0917 若林西町長根64	52-3706
竹 村 //	〒473-0904 中町経塚4	52-8508
堤 //	〒473-0938 本田町本田1	52-3053
堤ヶ丘 //	〒473-0932 堤町道仙65	52-0166
寺 部 //	〒471-0017 寺部町3-125-2	80-2194
道 慈 //	〒470-0552 乙ヶ林町下立122-1	65-2733
童子山 //	〒471-0035 小坂町16-51	32-3566
透 成 //	〒470-0309 西広瀬町清水30	41-2550
東 部 //	〒444-3206 羽布町川合23-2	90-3173
渡 刈 //	〒470-1202 渡刈町3-98	28-8300

名 称	所 在 地	電 話 番 号
トヨタ こども園	〒471-0822 水源町1-1-1	28-2198
豊松 //	〒444-2203 豊松町狐塚120-4	58-1551
中金 //	〒470-0313 城見町須田口6	41-2238
中根山 //	〒473-0933 高岡本町双葉60	52-3029
中山 //	〒470-0431 西中山町蔵屋敷136-1	76-4436
根川 //	〒471-0878 下林町7-41	32-1082
野見 //	〒471-0805 美里5-19	80-0650
則定 //	〒444-2342 則定町前田5	63-2051
冷田 //	〒444-2313 冷田町上冷田38	63-2310
ひかり //	〒471-0002 矢並町大坪901-2	80-2280
東広瀬 //	〒470-0307 東広瀬町蔵屋敷19-1	41-2112
東山 //	〒471-0808 渋谷町3-978-36	80-6074
平井 //	〒471-0008 百々町4-20	80-2193
平山 //	〒471-0827 平山町1-10-1	28-6187
広沢 //	〒470-0362 舞木町焼山1102-23	44-0288
藤藪 //	〒470-1201 豊栄町3-120	28-4717
北栄 //	〒470-0565 下仁木町仲裕428-1	65-3025
本地 //	〒471-0848 本地町2-51-1	27-2662
益富 //	〒471-0802 志賀町箕平77-1	80-0365
松平 //	〒444-2216 九久平町上八木2	58-0070
御作 //	〒470-0424 御作町日沢1060-20	76-4672
御船 //	〒470-0371 御船町山屋敷51-1	45-1215
宮口 //	〒471-0042 宮口町2-50	32-6727
美和 //	471-0008 百々町9-43	88-2230
山之手 //	〒471-0833 山之手1-78-1	28-1101
竜神 //	〒473-0907 竜神町神田60	28-8200
若園 //	〒473-0923 中根町永池192-18	52-3820
若林 //	〒473-0914 若林東町東山47-1	52-8350
若宮 //	〒471-0026 若宮町6-2-5	32-3200
<b>【小学校】</b>		
青木小学校	〒470-0335 青木町4-5	45-0025
朝日 //	〒471-0031 朝日町6-1	31-4880
足助 //	〒444-2424 足助町今岡33-2	62-0059
飯野 //	〒470-0451 藤岡飯野町弥治前1095	76-2504
石畳 //	〒470-0471 石畳町辻124-5	76-2511
市木 //	〒471-0006 市木町8-1-2	80-0385
五ヶ丘 //	〒471-0814 五ヶ丘4-2	80-5533
五ヶ丘東 //	〒471-0814 五ヶ丘8-1	80-9211
稲武 //	〒441-2513 稲武町シモ田20-1	82-3535

名 称	所 在 地	電 話 番 号
井 上 小 学 校	〒470-0372 井上町2-3-4	45-2411
伊 保	〒470-0344 保見町権堂坊1	48-8200
岩 倉	〒444-2225 岩倉町五ツ畑2-3	58-0119
畝 部	〒470-1219 畝部西町新田屋敷2-4	21-0029
梅 坪	〒471-0064 梅坪町1-5-1	31-4882
追 分	〒444-2355 近岡町馬橋4	62-0392
大 蔵	〒444-2511 大蔵町本城9-2	64-2002
大 沼	〒444-3242 大沼町青木1	90-2028
大 畑	〒470-0355 大畑町神戸7-9-2	48-8003
大 林	〒473-0902 大林町1-4-1-5	28-2526
小 渡	〒444-2833 下切町平田3-0-1-2	68-2326
小原中部	〒470-0563 遊屋町向垣内1-9-1	65-3002
加 納	〒470-0364 加納町東股5-5	45-0024
上鷹見	〒470-0322 上高町宮下6-0	41-2017
九久平	〒444-2216 九久平町寺前3-2	58-0027
幸 海	〒444-2221 幸海町下御堂下切1-4-1	58-0127
小清水	〒471-0049 田町2-8-1	32-0194
古瀬間	〒471-0802 志賀町西之海道2-4-0	80-0593
駒 場	〒473-0925 駒場町新生5-8	57-2507
衣 丘	〒471-0037 三軒町6-2-0-1	34-2030
拳 母	〒471-0065 平芝町1-1-1	31-0193
佐 切	〒444-2335 上脇町タラクゴ1	63-2330
敷 島	〒444-2816 杉本町稲場下2-7	68-2702
四 郷	〒470-0373 四郷町山畑7-6-8	45-2283
浄 水	〒470-0343 浄水町南平1-1-3-2	45-0556
新 盛	〒444-2505 新盛町深沼2-4	67-2020
寿恵野	〒470-1207 鴛鴨町東屋敷5-0	28-5027
高 嶺	〒470-1215 広美町高根2-1	21-0026
滝 脇	〒444-2212 滝脇町切石洞1-8-1	58-0252
竹 村	〒473-0905 住吉町大興4	52-3420
土 橋	〒471-0842 土橋町6-1-1-7	29-5285
堤	〒473-0939 堤本町流2-8	52-3718
寺 部	〒471-0019 高橋町1-9-6	80-0126
道 慈	〒470-0545 千洗町道慈3-8-2-3	65-2023
童子山	〒471-0852 御幸町1-6-0	32-0196
巴ヶ丘	〒444-3207 大桑町別当5-6	91-1717
豊 松	〒444-2201 坂上町郷敷1-1	58-0129
中 金	〒470-0312 中金町塚ノ本1-2-4	41-2210
中 山	〒470-0431 西中山町蔵屋敷6-1	76-2509

名 称	所 在 地	電 話 番 号
西広瀬 小 学 校	〒470-0309 西広瀬町清水34	41-2555
西保見	〒470-0353 保見ヶ丘2-185	48-2822
根 川	〒471-0878 下林町7-30	32-0195
野 見	〒471-0812 野見町12-1	80-0372
則 定	〒444-2342 則定町本郷5-1	63-2001
萩 野	〒444-2407 桑田和町宮ノ前5	62-0214
花 山	〒444-3222 下山田代町万徳前16-4	90-2102
冷 田	〒444-2312 四ツ松町笹ヶ田40-1	63-2300
東広瀬	〒470-0307 東広瀬町大根坂8	41-2012
東保見	〒470-0353 保見ヶ丘4-5	48-1075
東 山	〒471-0808 渋谷町3-8	80-7581
平 井	〒471-0008 百々町5-60	80-3011
広川台	〒471-0808 渋谷町1-12-1	80-2801
平 和	〒471-0821 平和町6-70	29-3833
本 城	〒470-0574 市場町市場前372-2	65-2022
前 山	〒471-0828 前山町1-24	28-0192
御 蔵	〒444-2522 御蔵町辻43	64-2001
御 作	〒470-0424 御作町田中1086-4	76-2512
美 山	〒471-0849 美山町4-1	28-3458
明 和	〒444-2607 平沢町赤田和21-8	67-2250
元 城	〒471-0861 八幡町3-30	31-2280
矢 並	〒471-0002 矢並町大坪901-7	88-3100
山之手	〒471-0833 山之手6-6	28-0722
若 園	〒473-0923 中根町永池200	52-3717
若林西	〒473-0917 若林西町西ノ堂7	52-2821
若林東	〒473-0914 若林東町広間64	52-7211
<b>【中学校】</b>		
逢 妻 中 学 校	〒471-0044 新町1-46-5	33-7881
旭	〒444-2816 杉本町羽根1-1	68-2131
朝日丘	〒471-0858 朝日ヶ丘5-34	32-0198
足 助	〒444-2424 足助町梶平58	62-0227
井 郷	〒470-0372 井上町1-10-1	45-8222
石 野	〒470-0318 力石町井ノ上600-1	41-2016
稻 武	〒441-2521 桑原町鐘鑄場270	82-2084
梅坪台	〒471-0062 西山町1-21-1	31-2130
小 原	〒470-0562 永太郎町馬場59	65-3011
上 郷	〒470-1218 上郷町4-5-1	21-0035
猿 投	〒470-0364 加納町東股15	45-0264
猿投台	〒470-0335 青木町3-80	45-5454

名 称	所 在 地	電 話 番 号
下 山 中 学 校	〒444-3242 大沼町青木 1	9 0 - 2 1 4 0
末野原 〃	〒470-1201 豊栄町 1 1 - 1 - 1	2 7 - 9 8 0 0
崇化館 〃	〒471-0066 栄町 2 - 6	3 1 - 0 1 9 7
高 岡 〃	〒473-0917 若林西町広崎 8 2	5 2 - 1 8 3 0
高 橋 〃	〒471-0019 高橋町 4 - 7 0	8 0 - 0 4 1 2
藤 岡 〃	〒470-0411 木瀬町稽古屋 1 1 6 3 - 3	7 6 - 2 5 2 1
藤岡南 〃	〒470-0431 西中山町蔵屋敷 8 6 - 1	7 6 - 2 4 1 0
豊 南 〃	〒471-0822 水源町 1 - 1 7	2 8 - 0 9 4 7
保 見 〃	〒470-0344 保見町北山 1 8	4 8 - 8 0 2 6
前 林 〃	〒473-0934 前林町行田 6 0	5 2 - 1 3 5 3
益 富 〃	〒471-0802 志賀町浜居場 6 2 5	8 0 - 4 1 6 1
松 平 〃	〒444-2216 九久平町河原畑 3 7	5 8 - 0 0 2 6
美 里 〃	〒471-0805 美里 4 - 5 - 1	8 9 - 1 7 3 1
竜 神 〃	〒473-0907 竜神町竜神 1 6	2 8 - 6 6 0 0
若 園 〃	〒473-0924 花園町脇ノ田 1 3 - 3	5 2 - 2 2 3 3
<b>【特別支援学校】</b>		
豊田養護学校	〒470-0342 大清水町原山 6 6	4 4 - 1 1 5 1



## (2) 県の施設

名 称	所 在 地	電 話 番 号
西三河県民事務所豊田庁舎	〒471-8503 元城町4-45 (豊田加茂総合庁舎)	32-3381
豊田加茂県民生活プラザ	〒471-0026 若宮町1-57-1 (A館T-FACE内)	34-6151
豊田加茂県税事務所	〒471-8537 元城町4-45 (豊田加茂総合庁舎)	32-3381
豊田加茂福祉相談センター	〒471-0877 錦町1-22-1	33-2211
動物保護管理センター	〒444-2222 穂積町新屋73-3	58-2323
豊田加茂農林水産事務所	〒471-8566 元城町4-45 (豊田加茂総合庁舎)	32-7364
中央家畜保健衛生所 豊田加茂支所	〒471-0067 栄生町3-25	32-0459
県有林事務所足助業務課	〒444-2424 足助町陣屋跡19-3	62-0172
豊田加茂建設事務所	〒471-0867 常盤町3-28	35-1311
〃 足助支所	〒444-2424 足助町岡田3-1	62-0047
豊田浄水場	〒470-0343 浄水町原山62	45-1500
旭高原少年自然の家	〒444-2893 小滝野町坂38-25	68-3200
県緑化センター・昭和の森	〒470-0431 西中山町猿田21-1	76-2106
豊田警察署	〒471-0877 錦町1-59-1	35-0110
〃 豊田市駅前交番	〒471-0025 西町6-75-5	〃
〃 豊田交番	〒471-0833 山之手4-151	〃
〃 上郷 〃	〒470-1218 上郷町4-2-1	〃
〃 高岡 〃	〒473-0917 若林西町広崎82	〃
〃 高橋 〃	〒471-0013 高上1-2-16	〃
〃 猿投台 〃	〒470-0372 井上町11-10-1	〃
〃 美山 〃	〒471-0849 美山町3-34-6	〃
〃 土橋 〃	〒471-0842 土橋町4-87	〃
〃 保見 〃	〒470-0344 保見町権堂坊119	〃
〃 御立 〃	〒471-0805 美里6-8-8	〃
〃 梅坪 〃	〒471-0064 梅坪町8-4-23	〃
〃 若林 〃	〒473-0914 若林東町棚田123-7	〃
〃 益富 〃	〒471-0802 志賀町浜居場668-1	〃
〃 藤岡 〃	〒470-0451 藤岡飯野町田中250	〃
〃 朝日丘 〃	〒471-0035 小坂町12-27-2	〃
〃 末野原 〃	〒471-1201 豊栄町12-1	〃
〃 宮口駐在所	〒471-0042 宮口町3-112	〃
〃 大畑 〃	〒470-0355 大畑町神戸69-3	〃
〃 加納 〃	〒470-0364 加納町末石37	〃
〃 広瀬 〃	〒470-0307 東広瀬町城下44-1	〃
〃 林添 〃	〒444-2218 林添町庵ノ入2-1	〃
〃 岩倉 〃	〒444-2225 岩倉町馬場62-5	〃
〃 王滝 〃	〒444-2206 王滝町宮前8	〃
〃 上仁木 〃	〒470-0561 上仁木町車屋1096-1	〃
〃 市場 〃	〒470-0574 市場町藪下95-2	〃

名 称	所 在 地	電 話 番 号
豊田警察署(続き)		
〃 大坂駐在所	〒470-0532 大坂町杭原17-2	35-0110
足助警察署	〒444-2351 岩神町仲田6-4	62-0110
〃 明川駐在所	〒444-2601 明川町向田1-1	〃
〃 東大島 〃	〒444-2344 東大島町トウノ前26-2	〃
〃 御蔵 〃	〒444-2522 御蔵町辻15-3	〃
〃 浅谷 〃	〒444-2832 浅谷町大屋550-1	〃
〃 槇本 〃	〒444-2808 槇本町落合12	〃
〃 杉本 〃	〒444-2816 杉本町奥西山1-1	〃
〃 御所貝津 〃	〒441-2523 御所貝津町ス形21-2	〃
〃 夏焼 〃	〒441-2515 夏焼町シホヤマ24-20	〃
〃 阿蔵 〃	〒444-3202 阿蔵町仏供田72	〃
〃 黒坂 〃	〒444-3212 黒坂町下平18-2	〃
〃 大沼 〃	〒444-3242 大沼町越田和37-3	〃
猿投グリーンポート建設事務所	〒470-0356 八草町大田1190-7	48-1546
<b>【高等学校等】</b>		
豊田西高等学校	〒471-0037 小坂町14-65	31-0313
豊田東 〃	〒471-0034 御立町11-1	80-1177
猿投農林 〃	〒470-0372 井上町12-179	45-0621
松平 〃	〒444-2204 鵜ヶ瀬町桐山1	58-1144
豊田工業 〃	〒473-0913 竹元町南細畔3	52-4311
衣台 〃	〒471-0057 太平町平山5	33-1080
豊田北 〃	〒471-0016 千石町2-100-1	80-5111
豊田南 〃	〒473-0915 若林東町中外根1-1	53-1011
豊田 〃	〒470-0374 伊保町三本松1	45-8622
豊野 〃	〒470-1202 渡刈町3-3-1	28-8800
加茂丘 〃	〒470-0451 藤岡飯野町太田代1137-30	76-2241
足助 〃	〒444-2451 岩神町川原5	62-1661
豊田高等養護学校	〒473-0906 竹町栄21-1	54-0011

(3) 国の施設

名 称	所 在 地	電 話 番 号
<b>【防衛省】</b>		
自衛隊 豊田地域事務所	〒471-0027 喜多町3-5	32-7384
<b>【法務省】</b>		
名古屋法務局 豊田支局	〒471-0867 常盤町1-105-3 (豊田合同庁舎)	32-0006
豊田区検察庁	〃	32-0602
愛知少年院	〒470-0343 浄水町原山1	45-0511
<b>【財務省】</b>		
豊田税務署	〒471-0867 常盤町1-105-3 (豊田合同庁舎)	35-7777

名 称	所 在 地	電 話 番 号
<b>【文部科学省】</b>		
豊田工業高等専門学校	〒471-8525 栄生町2-1	32-8811
<b>【厚生労働省】</b>		
豊田年金事務所	〒471-8602 神明町3-33-2	33-1111
豊田労働基準監督署	〒471-0867 常盤町3-25-2	35-2323
豊田公共職業安定所	〒471-8609 常盤町3-25-7	31-1400
豊田パートバンク	〒471-0026 若宮町1-57-1 (A館T-FACE7階)	34-0810
<b>【農林水産省】</b>		
愛知森林管理事務所 豊田森林事務所	〒471-0078 昭和町3-75	32-0366
<b>【国土交通省】</b>		
名古屋国道工事事務所 豊田維持出張所	〒471-0065 平芝町3-12-6	32-6110
名四国道工事事務所 豊田出張所	〒471-0027 喜多町6-3-4	32-7581
矢作ダム管理所	〒444-2841 閑羅瀬町東畑67	68-2321
〃 豊田分室	〒471-0851 樹木町1-2	35-4147
西三河自動車検査登録事務所	〒473-0917 若林西町西葉山46	050-5540-2047
<b>【裁 判 所】</b>		
豊田簡易裁判所	〒471-0869 十塚町1-25-1	32-0329

#### (4) その他

名 称	所 在 地	電 話 番 号
<b>【郵便局】</b>		
豊田郵便局	〒471-8799 十塚町2-16-1	32-0320
上郷 〃	〒470-1299 上郷町4-7-1	21-1500
豊田高岡 〃	〒473-8799 若林西町六反ヶ坪13-1	52-3142
豊田北 〃	〒470-0399 四郷町森前185	45-6259
松平 〃	〒444-2299 九久平町寺前16	58-0942
石野 〃	〒470-0318 力石町中切245-11	41-2842
保見 〃	〒470-0344 保見町清水尻68-1	48-1942
豊田喜多町 〃	〒471-0027 喜多町4-48	33-4500
〃 水源 〃	〒471-0822 水源町1-1-38	28-3249
〃 司 〃	〒471-0831 司町2-12-4	32-0325
〃 土橋 〃	〒471-0842 土橋町3-110-5	28-3252
〃 山之手 〃	〒471-0833 山之手4-145	28-0316
〃 新町 〃	〒471-0044 新町2-21-20	32-4802
〃 若宮 〃	〒471-0033 月見町1-10-2	32-6910
〃 梅坪 〃	〒471-0071 東梅坪町1-3-10	32-6911
〃 美山 〃	〒471-0849 美山町5-46-4	28-4566

名 称	所 在 地	電 話 番 号
豊田朝日 郵便局	〒471-0031 朝日町6-55-10	33-1551
〃 高橋 〃	〒471-0019 高橋町2-67-1	80-0043
〃 市木 〃	〒471-0006 市木町4-2	89-0086
〃 神池 〃	〒471-0813 野見山町1-103-14	88-0700
〃 五ヶ丘 〃	〒471-0814 五ヶ丘3-20-3	88-5551
〃 大林 〃	〒473-0902 大林町15-5-22	28-3253
〃 堤 〃	〒473-0932 堤町宮畔32-3	52-3649
〃 駒場 〃	〒473-0925 駒場町雲目25-2	57-2642
〃 花園 〃	〒473-0924 花園町井田106-6	52-1300
〃 中町 〃	〒473-0904 中町中前27-4	52-3744
〃 平戸橋 〃	〒470-0331 平戸橋町波岩7-13	45-0916
〃 永覚 〃	〒470-1206 永覚新町1-14-5	28-7194
〃 東山 〃	〒471-0014 東山町2-1579-2	88-3876
〃 保見ヶ丘 〃	〒470-0353 保見ヶ丘5-1 公団142棟1階	48-5110
藤 岡 〃	〒470-0499 藤岡飯野町神田242-3	76-2500
小 原 〃	〒470-0599 上仁木町白山1086-1	65-3042
大 草 〃	〒470-0531 小原町平田348-4	65-2200
足 助 〃	〒444-2499 足助町本町23	62-0042
明 川 〃	〒444-2699 明川町向田1-1	67-2322
阿 摺 〃	〒444-2599 大蔵町本城3-1	64-2342
盛 岡 〃	〒444-2399 則定町上栃ノ実19	63-2050
下 山 〃	〒444-3299 大沼町八沢47-2	90-2500
羽 布 〃	〒444-2599 羽布町川合1-5	90-3500
旭 〃	〒444-2899 小渡町寺ノ下4-1	68-2200
杉 本 〃	〒444-2816 杉本町仏田24-4	68-2300
稲 武 〃	〒441-2599 稲武町タヒラ4	82-2150
<b>【こども園】</b>		
青松こども園	〒471-0858 朝日ヶ丘6-41	34-0065
浄光 〃	〒471-0043 宮町3-64	32-3635
中央 〃	〒470-0373 四郷町山畑78-2	45-0066
東海 〃	〒471-0804 神池町2-1236	88-0599
こじま 〃	〒471-0876 金谷町7-30	32-2281
星ヶ丘 〃	〒473-0927 中田町西山148	57-1717
東保見 〃	〒470-0353 保見ヶ丘4-6-1	48-2221
たかはら 〃	〒471-0069 高原町5-73-2	34-5141
みずほ 〃	〒471-0863 瑞穂町2-5	32-7380
わかば 〃	〒473-0914 若林東町上外根86-2	52-1838
いぼばらこども園	〒470-0342 大清水町南岬1-280	31-3340
丸山 〃	〒471-0832 丸山町3-30	28-0744
浄水ひかり 〃	〒470-0343 浄水町南平101	63-5680

名 称	所 在 地	電 話 番 号
<b>【幼稚園】</b>		
青木幼稚園	〒470-0335 青木町2-56-2	44-0188
飯野ひかり	〒470-0451 藤岡飯野町池下1070-3	76-5550
五ヶ丘大和	〒471-0814 五ヶ丘2-19-1	88-1237
井上	〒470-0372 井上町9-60-1	45-5010
拳母ルーテル	〒471-0029 桜町1-79	32-1764
浄水松元	〒470-0343 浄水町南平100	45-6884
豊田聖霊	〒471-0844 聖心町4-10-6	28-2178
豊田花園	〒473-0924 花園町塩倉13-3	52-5072
豊田東丘	〒471-0809 宝来町4-758-274	89-7570
豊田星ヶ丘	〒473-0927 中田町西山147	57-2846
豊田大和	〒471-0823 今町1-19-1	29-1237
中山松元	〒470-0431 西中山町後田93-6	76-3033
林丘	〒473-0902 大林町10-15-2	28-1074
ひらしば	〒471-0079 陣中町1-13-1	32-3565
ベル豊田	〒471-0814 五ヶ丘7-27-2	88-2000
保見ヶ丘	〒470-0353 保見ヶ丘5-1	48-1500
松平大和	〒444-2225 岩倉町柿田1-1	58-2327
まふみ	〒471-0071 東梅坪町3-5-1	31-7181
美里	〒471-0805 美里4-3-2	89-1011
美山	〒471-0841 深田町4-7-4	28-6181
名古屋柳城短期大学 附属豊田幼稚園	〒471-0006 市木町3-19-7	80-0198
<b>【中学校】</b>		
豊田大谷中学校	〒470-0344 保見町南山1	48-4300
南山国際	〒470-0375 亀首町八ツ口洞13-45	46-5300
<b>【高等学校】</b>		
杜若高等学校	〒470-0331 平戸橋町波岩87-1	45-5000
豊田大谷	〒470-0344 保見町南山1	48-3511
南山国際	〒470-0375 亀首町八ツ口洞13-45	46-5300
<b>【短期大学・大学】</b>		
愛知学泉大学	〒471-8532 大池町汐取1	35-1313
愛知工業	〒470-0392 八草町八千草1247	48-8121
中京	〒470-0393 貝津町床立101	46-1211
愛知みずほ	〒470-0394 平戸橋町波岩86-1	43-0111
豊田看護	〒471-8565 白山町七曲12-33	36-5111

---

豊 田 市 統 計 書 ( 平 成 2 3 年 版 )

平成 2 5 年 3 月 発行

編集・発行

愛知県豊田市総務部庶務課

〒 471-8501

豊田市西町 3 丁目 60 番地

電話 (0565) 34-6986

F A X (0565) 33-2221

頒布価格

1 , 1 0 0 円

---