

平成29年版

帯 広 市 統 計 書

第 54 卷

帯 広 市

は し が き

平成29年版『帯広市統計書』は、帯広市の人口、産業、経済、社会など各分野にわたって市勢の現況並びに推移を統計数値で収録したものです。資料として広く皆様にご活用いただければ幸いに存じます。

なお、この統計書の編集に際し、貴重な資料をご提供いただきました関係各機関、並びに日頃統計調査にご協力いただいている関係各位に厚くお礼申し上げますとともに、今後とも一層のご協力をお願い申し上げます。

平成30年3月

帯広市長 米 沢 則 寿

凡 例

1. 本書は、帯広市の市勢全般に関する基礎的な統計資料を総合的に集録しました。
2. 資料は、本市で直接収集したもののほか、各官庁、団体、会社から収集したものであり、資料の出所を各表の下部左に掲げ、刊行物については書名を付記しました。
3. 表中、「年」は暦年、「年度」は会計年度、「年月日」は調査日を示したものです。
4. 数字の単位未満は原則として四捨五入しているため、総数と内訳が一致しない場合もあります。
5. 表中の符号の用法は次のとおりです。

[・]	単位
[〇]	単位に満たないもの
[-]	該当数字のないもの
[…]	事実不詳又は調査を欠くもの
[△]	比較減を示す
[×]	秘密保持上、事実を伏せたもの
[()]	項目中の内訳の一部を示す
6. 本書中の「独自集計」は、経済産業省公表数値と違う場合があります。

総 目 次

1.	自	然	1
2.	人	口	3
3.	事	業	所 11
4.	農	業	15
5.	工	業	17
6.	商	業	23
7.	金	融	27
8.	教	育	29
9.	運	輸	・ 通 信 39
10.	住	宅	・ 道 路 及 び 公 園 43
11.	ガ	ス	・ 上 下 水 道 51
12.	保	健	衛 生 及 び 公 害 53
13.	職	業	及 び 労 働 59
14.	社	会	福 祉 63
15.	財	政	77
16.	議	会	・ 行 政 及 び 選 挙 83
17.	司	法	91
18.	保	安	及 び 災 害 95
19.	そ	の	他 103

統計表目次

1. 自然

1. 位置	1
2. 面積の推移	1
3. 地目別土地面積	1
4. 気象	2
5. 気象の極値	2

2. 人口

1. 人口の推移	3
2. 年齢・男女別人口	6
3. 人口の流入・流出	7
4. 人口集中地区(DID)人口及び面積	8
5. 産業(大分類)・従業上の地位(5区分) 別15歳以上就業者数	8
6. 産業(大分類)・15歳以上就業者数	9
7. 労働力状態(15歳以上)	9
8. 人口動態	10

3. 事業所

1. 産業別(大分類)年次別事業所数及び従業者数	11
2. 産業別(大分類)経営組織別事業所数	11
3. 産業別(大分類)従業者規模別事業所数・ 従業者数	12
4. 道内主要都市産業 大分類別事業所数及び従業者数	12

4. 農業

1. 専業・兼業別農家数	15
2. 経営耕地面積規模別農家数	15
3. 年齢区分別・男女別農家世帯員数	16
4. 農用地利用地目別面積	16
5. 家畜飼養農家数及び頭羽数	16

5. 工業

1. 工業の概要	17
2. 道内主要都市別工業の概要	17
3. 産業別(中分類)事業所数・従業者数等	
(1)平成26年	18
(2)平成27年	18
4. 付加価値額	19
5. 産業別(中分類)事業所数	20
6. 産業別(中分類)従業者数	20
7. 産業別(中分類)製造品出荷額等	20
8. 従業者規模別事業所数	22
9. 従業者規模別従業者数	22
10. 従業者規模別製造品出荷額等	22

6. 商業

1. 卸売・小売事業所数・従業者数	23
2. 卸売・小売業別年間商品販売額・商品販売額等	23
3. 従業者規模別年間商品販売額	24
4. 従業者規模別事業所数	24
5. 従業者規模別従業者数	25
6. 卸売市場水産物・青果物取扱状況	
(1)水産物	26
(2)青果物	26

7. 金融

1. 預貯金・貸出金残高	
(1)預貯金	27
(2)貸出金	27
2. 日銀券発行額及び還収額	27
3. 金融機関等店舗数	27
4. 普通銀行諸勘定	28
5. 手形交換状況	28

8. 教育

1. 幼稚園	
(1)概要	29
(2)在園者数	29
2. 小学校	
(1)概要	29
(2)職名別教員数	30
(3)障害種別特別支援学級数・児童数	30
(4)学校別学級数・児童数	31
3. 中学校	
(1)概要	32
(2)職名別教員数	32
(3)障害種別特別支援学級数・生徒数	32
(4)学校別学級数・生徒数	33
(5)進路別卒業生数	33
4. 高校	
(1)概要	34
(2)高校別生徒数	34
(3)進路別卒業生数	35
5. 特別支援学校	
(1)概要	35
(2)児童・生徒数	35
(3)学校別学級数・児童生徒数及び教員数	36
6. 専修学校	36
7. 各種学校	36
8. 大学	37
9. 図書館	
(1)利用状況	38
(2)蔵書数	38

9. 運輸・通信

1. 自動車保有台数	39
2. JR帯広駅乗車人員	39
3. JR貨物取扱状況	
(1) 発送	39
(2) 到着	39
4. バス利用人員(十勝総合振興局管内)	40
5. 帯広空港利用状況	40
6. 航空貨物及び郵便取扱量	40
7. 郵便施設数	41
8. 電話施設数	41

10. 住宅・道路及び公園

1. 住宅の概況	
(1) 住宅の種類・所有の関係別普通世帯数等	43
(2) 住宅の種類・敷地に接している道路の幅員別住宅数	44
(3) 住宅の種類・構造・建築の時期別住宅数	44
(4) 住宅の所有の関係別通勤時間	45
(5) 住宅の種類別1か月当たりの家賃別借家数	45
(6) 世帯の収入階級・世帯の種類・住宅の所有の関係別普通世帯数等	46
2. 公営住宅管理戸数	47
3. 道路・橋りょうの状況	47
4. 用途別建築確認申請受付件数	48
5. 公園・緑地の状況	49

11. ガス・上下水道

1. 都市ガス需要状況	51
2. 用途別都市ガス需要状況	51
3. 上水道普及状況	51
4. 下水道普及状況	52

12. 保健衛生及び公害

1. 医療施設数	53
2. 病床数	53
3. 医療関係従事者数	53
4. 国民健康保険給付状況	54
5. ごみ・し尿処理状況	54
6. 予防接種被接種者数	55
7. 主要死因別死亡者数	55
8. 各種検診受診者数	56
9. 窒素酸化物測定結果	56
10. 二酸化硫黄測定結果	56
11. 公共用水域のBOD測定結果(75%値)	57

13. 職業及び労働

1. 一般職業紹介状況	59
2. 新規学卒者職業紹介状況	
(1) 中学校	59
(2) 高等学校	59
3. 中高年齢者の職業紹介状況	60
4. 雇用保険給付状況	
(1) 一般求職者給付状況	60
(2) 短期雇用特例給付状況	60
(3) 適用事業所数・被保険者数	61
5. 労働災害発生状況	61

14. 社会福祉

1. 国民年金の状況	
(1) 国民年金加入者及び保険料免除者数	63
(2) 国民年金給付状況	63
2. 厚生年金の状況	64
3. 身体障害者の状況	64
4. 共同募金の状況	64
5. 母子福祉資金、寡婦福祉資金、父子福祉資金貸付状況	65
6. 生活福祉資金等及び福祉資金貸付状況	65
7. 各種援護金等支給状況	66
8. 児童相談所相談受付状況	66
9. 生活保護状況	67
10. 生活保護の推移	67
11. 保育所の概要	68
12. 社会福祉施設の概要	70
13. コミュニティセンター及び福祉センターの概要	76

15. 財政

1. 各会計当初予算の推移	77
2. 一般会計当初予算の推移	
(1) 歳入	78
(2) 歳出	79
3. 各会計決算額の推移	78
4. 一般会計決算額の推移	
(1) 歳入	80
(2) 歳出	80
5. 市税収納状況	82

16. 議会・行政及び選挙

1. 議会	
(1) 会派別市議会議員数	83
(2) 本会議開催状況	83
(3) 委員会開催状況	83
(4) 付議案件件数	84
(5) 市議会議決状況	84

2. 行 政	
(1) 歴代市長	84
(2) 帯広市行政機構図	85
(3) 市職員配置状況	88
3. 選 挙	
(1) 永久選挙人名簿定時登録者数	88
(2) 選挙投票状況	89
(3) 投票区別登録者数	90

17. 司 法

1. 刑事事件処理状況	
(1) 地方裁判所	91
(2) 簡易裁判所	91
2. 民事事件処理状況	
(1) 地方裁判所	92
(2) 簡易裁判所	92
3. 民事調停事件処理状況	92
4. 家事調停事件処理状況	93
5. 少年保護事件処理状況	93

18. 保安及び災害

1. 刑法犯発生件数	95
2. 不良行為少年補導人員数	96
3. 少年刑法検挙件数	96
4. 月別交通事故発生数	97
5. 違反別交通事故発生数	97
6. 年齢別死傷者数	98
7. 火災概況	99
8. 原因別火災発生件数	99
9. 火災種別・建物用途別火災発生件数	100
10. 救急出動件数	100
11. 近年の主な災害発生記録	
(1) 地 震	101
(2) 風 害	102
(3) 水 害	102
(4) 雪 害	102

19. その他

1. 統計からみた帯広市民の暮らし	103
2. 平成27年国勢調査による人口・世帯数	104
(全国・全道・十勝市町村)	

1. 自然

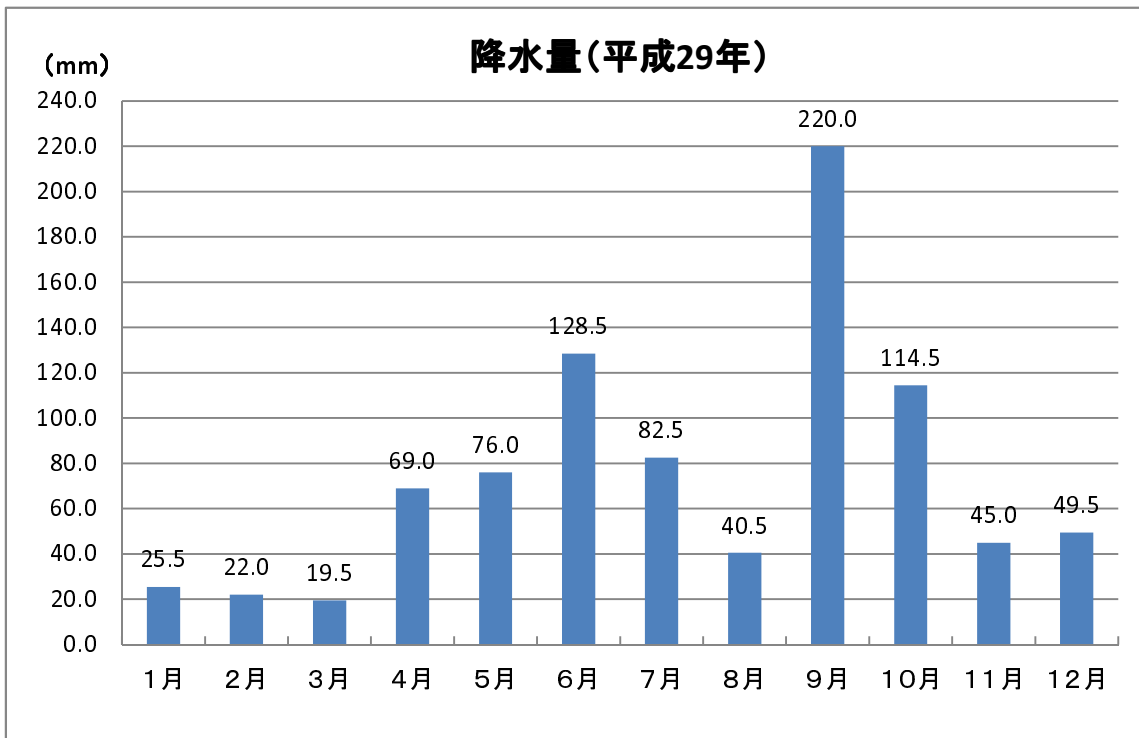
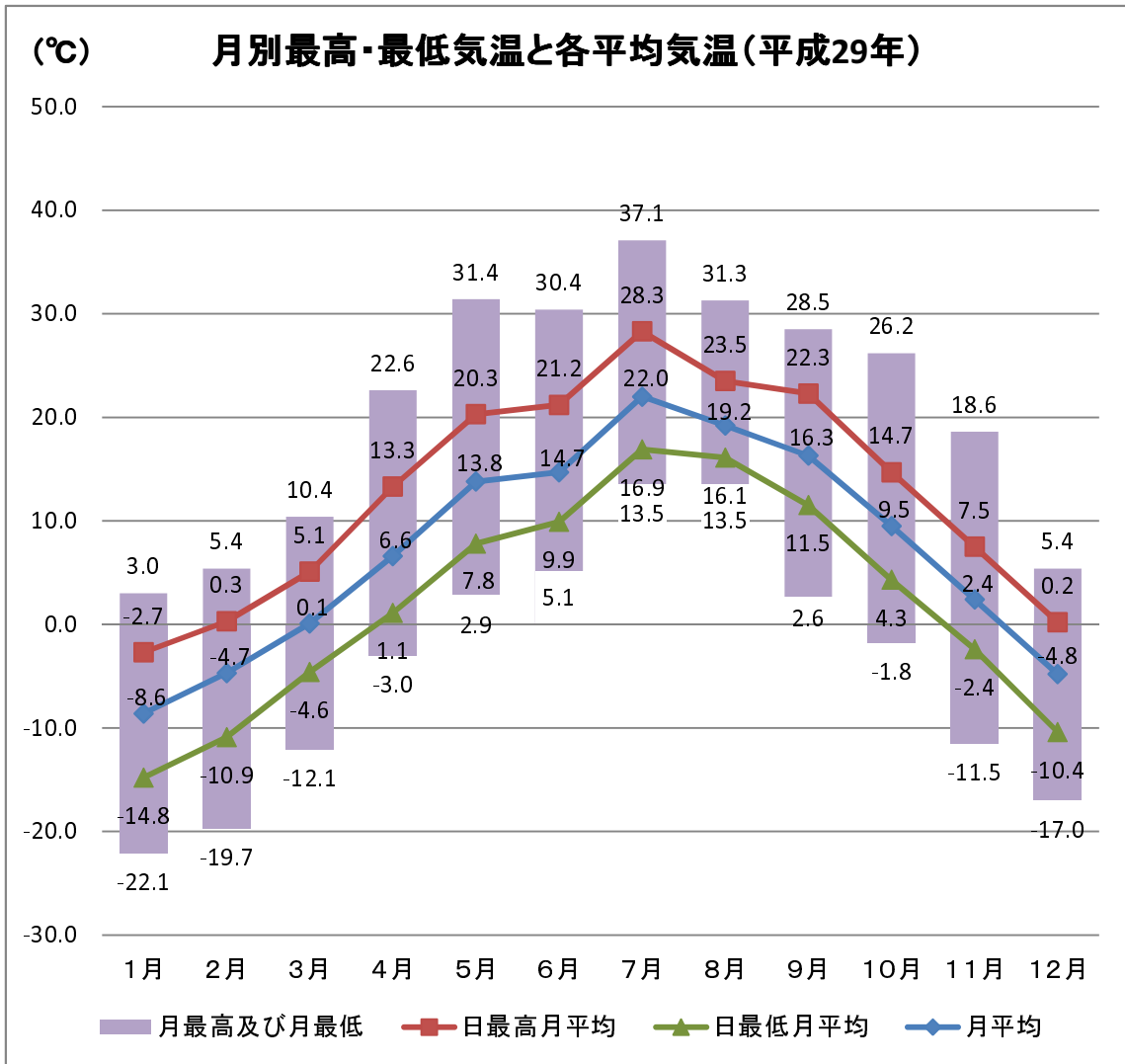

帯広市の位置

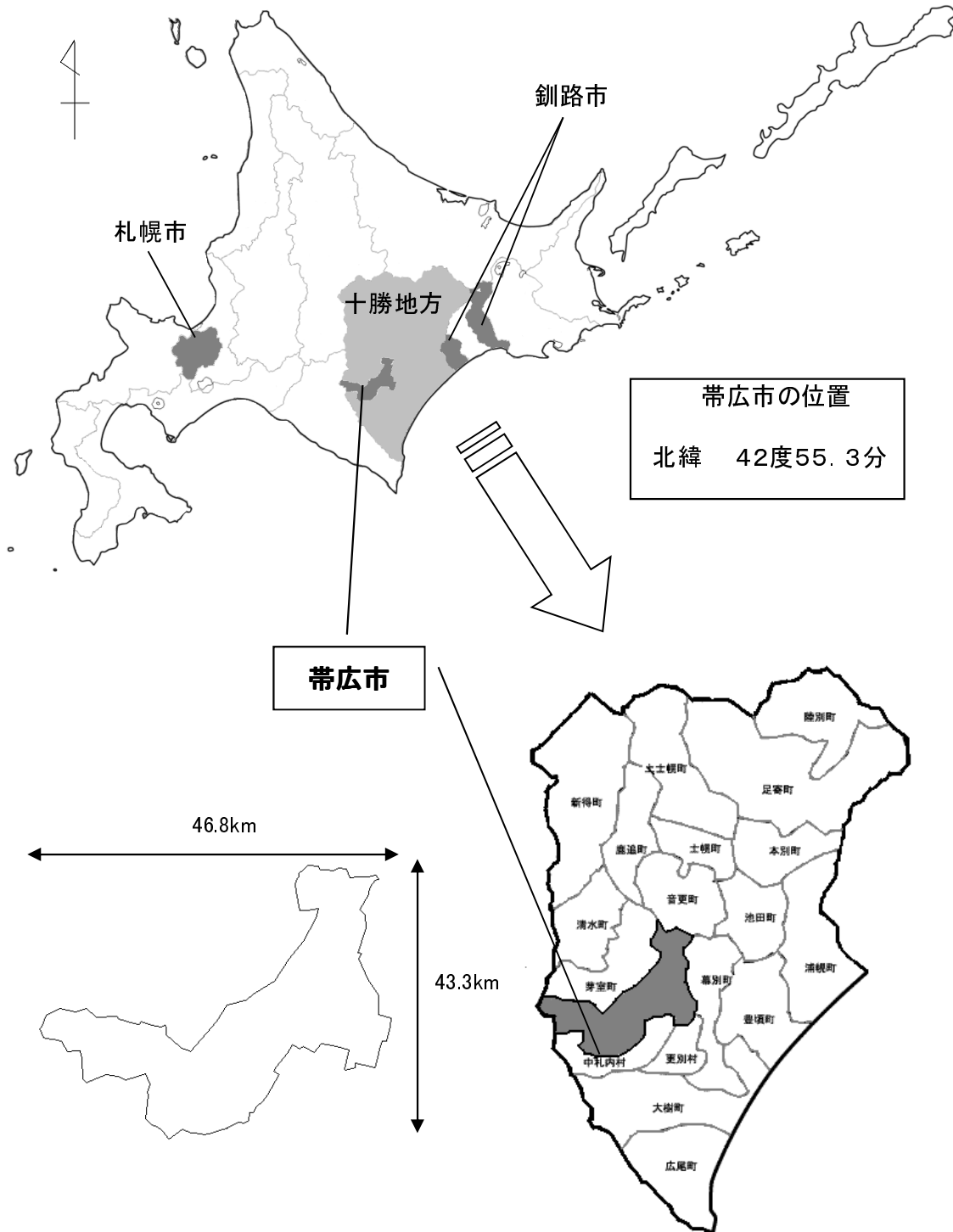

帯広市と緯度(43度)をほぼ同じくする世界の都市は、ヨーロッパではブルガリアのソフィア・イタリアのローマ、アメリカではデトロイト・ボストン・バッファローです。

1. 位 置

方 位	位 置	地 名
最 東 端	東 経 143° 16′ 06″ 北 緯 42° 45′ 47″	以平町西3線0号交差点
最 西 端	東 経 142° 41′ 13″ 北 緯 42° 44′ 52″	岩内町北戸蔦別岳
最 南 端	東 経 142° 54′ 02″ 北 緯 42° 36′ 53″	岩内町(1,298.0m 三角点)
最 北 端	東 経 143° 07′ 50″ 北 緯 42° 57′ 10″	西22条北5丁目
高 度	海 抜 38.4m	東4条南9丁目2番地1 帯広測候所

<資料>国土地理院測量部調査資料課検査係

* 世界測地系(平成14年4月1日現在)

2. 面積の推移

年 月 日	面 積	変 遷
明治35年4月1日	15.02 km ²	帯広町施行(旧下帯広村・荊苞村)
大正4年4月1日	50.71 km ²	伏古村の一部合併
昭和32年4月1日	617.95 km ²	川西村(444.38km ²)、大正村(122.86km ²)合併
平成元年11月10日	618.94 km ²	国土地理院「昭和63年全国都道府県市区町村別面積調」により改正
平成26年10月1日	619.34 km ²	国土地理院「平成26年全国都道府県市区町村別面積調」により改正

3. 地目別土地面積

(単位: km²)

年	総 面 積	田	畑	宅地	池沼	山林	牧場	原野	雑種地	その他
平成										
25	618.94	0.00	232.30	35.54	0.06	41.02	6.54	11.81	16.68	274.99
26	619.34	0.00	232.28	35.66	0.06	40.96	6.55	11.80	16.88	275.15
27	619.34	0.00	232.06	35.78	0.06	40.98	6.51	11.73	16.99	275.23
28	619.34	0.00	231.58	35.93	0.06	41.06	6.89	11.72	16.93	275.17
29	619.34	0.00	231.03	36.07	0.06	40.97	6.89	11.60	17.54	275.18

<資料>(市)資産税課

4. 気 象

年	気 温			平均 湿度	降水量 (mm)	最深 積雪 (cm)	日照 時間 (h)	日照率 (%)	平均 風速 (m/s)	最多風向
	平均 (°C)	最高 (°C)	最低 (°C)							
平成	(°C)	(°C)	(°C)	(%)	(mm)	(cm)	(h)	(%)	(m/s)	
25	7.3	33.6	-22.7	74	933.5	72	1,944.6	44	2.2	※西北西
26	7.6	34.8	-20.1	70	885.0	53	2,162.4	49	2.3	※西北西
27	8.1	36.5	-20.2	71	890.5	80	2,094.2	47	2.2	西北西
28	7.2	32.3	-19.6	71	1275.0	97	2,063.9	46	2.2	※西北西
29	7.2	37.1	-22.1	69	892.5	63	2,181.9	49	2.1	西北西
平成29年										
1月	-8.6	3.0	-22.1	68	25.5	59	179.9	62	1.9	南南西
2月	-4.7	5.4	-19.7	64	22.0	58	201.7	69	2.6	南南西
3月	0.1	10.4	-12.1	63	19.5	52	238.4	65	2.7	西北西
4月	6.6	22.6	-3.0	63	69.0	9	224.2	56	2.8	西北西
5月	13.8	31.4	2.9	64	76.0	-	202.3	45	2.0	東南東
6月	14.7	30.4	5.1	76	128.5	-	173.3	38	1.5	東
7月	22.0	37.1	13.5	75	82.5	-	205.6	44	1.5	東南東
8月	19.2	31.3	13.5	81	40.5	-	81.0	19	1.3	南東
9月	16.3	28.5	2.6	76	220.0	-	149.6	40	1.6	南東
10月	9.5	26.2	-1.8	71	114.5	-	159.1	47	2.1	西北西
11月	2.4	18.6	-11.5	65	45.0	11	※175.7	※60	2.4	西北西
12月	-4.8	5.4	-17.0	64	49.5	41	191.1	68	2.3	南南西

(注) ※付の値は、欠測を含む合計・平均値

<資料>帯広測候所

5. 気象の極値

項 目	単 位	極 値	記録年月日	観測開始年
最 高 気 温	°C	37.8	1924. 7. 12	1892
最 低 気 温	°C	-38.2	1902. 1. 26	1892
最 大 風 速 (10 分 間)	m/s	20.3	1936. 4. 27	1892
最 大 瞬 間 風 速	m/s	32.3	2002. 10. 2	1943
1 時 間 降 水 量	mm	56.5	1975. 7. 17	1919
日 降 水 量	mm	174.0	1988. 11. 24	1892

(注)1998年に観測場所を変更。

<資料>帯広測候所 (平成29年12月31日現在)

2. 人 口

5歳階級別人口(上段:平成27年、下段:平成22年)

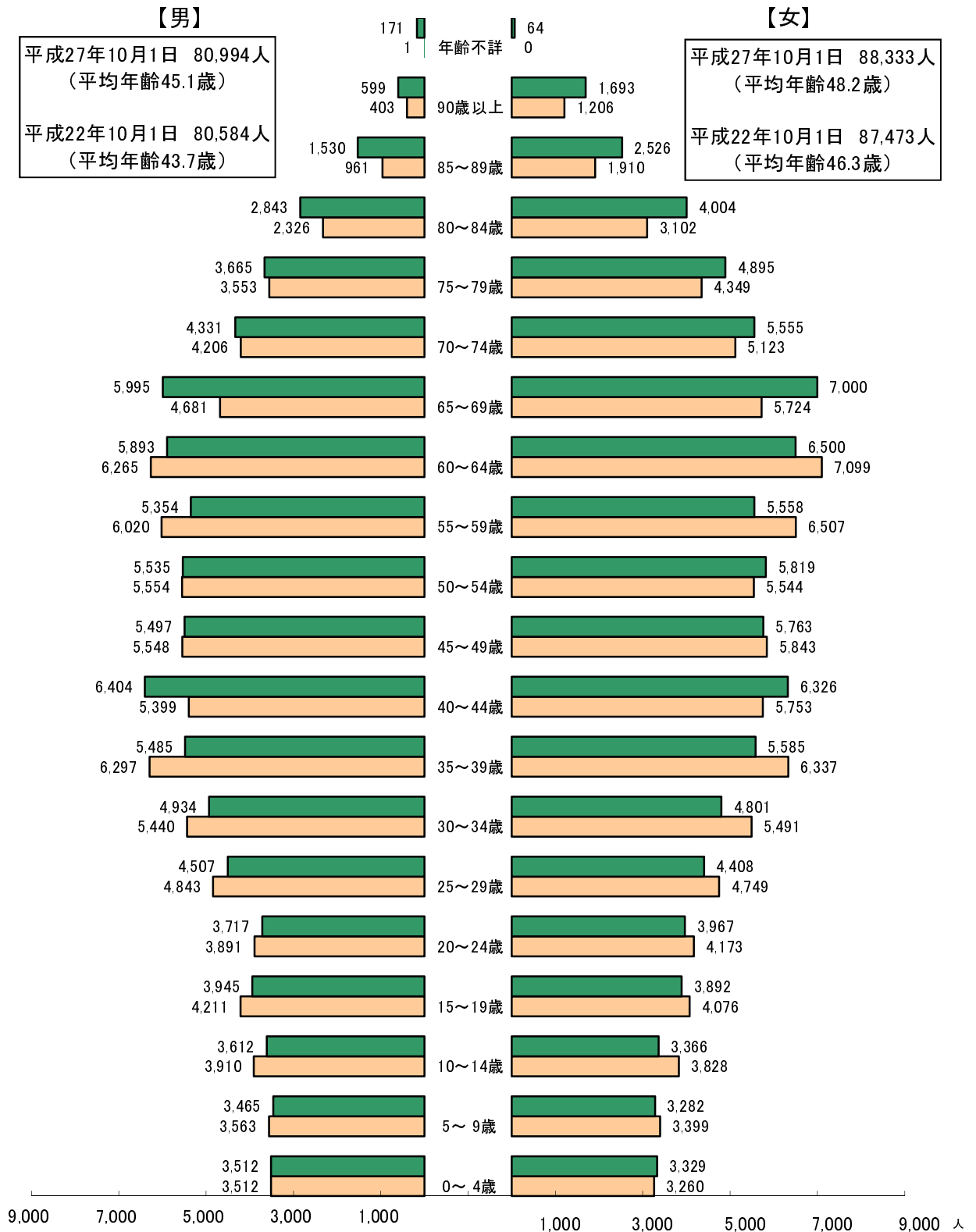

国勢調査(基幹統計)

概要 大正9年以来およそ5年毎に実施されていて、日本に住むすべての人(一部外国人を除く)を対象とし、人口、世帯数、人口構成(年齢別、配偶関係、産業別、職業別等)を明らかにするもの。

1. 調査期日 平成27年10月1日午前0時現在(平成27年国勢調査)
2. 調査人口 調査の時期に、調査の地域の住居に3カ月以上にわたって住んでいるか、又は住むことになっている人を、それぞれの住んでいる場所で調査した人口。(これを「常住人口」という。)
3. 所管省庁 総務省統計局

1. 人口の推移

年次	世帯数 (世帯)	人 口 (人)			増加率 (%)	人口密度 (1km ² あたり)	備 考
		総数	男	女			
明治16年	13	27	晩成社入植当時
34	722	2,759	1,454	1,305	
35	802	3,176	1,674	1,502	15.1	221	
36	
37	...	4,098	2,297	1,801	...	273	
38	954	4,061	2,242	1,819	△ 0.9	270	
39	988	4,249	2,266	1,983	4.6	283	
40	1,322	5,273	3,183	2,090	24.1	351	
41	1,367	5,641	3,324	2,317	7.0	376	
42	1,328	5,943	3,001	2,942	5.4	396	
43	1,477	6,262	3,252	3,010	5.4	417	
44	1,546	6,453	3,336	3,117	3.1	430	
大正元年	1,607	6,992	3,800	3,192	8.4	466	
2	1,681	7,664	4,164	3,500	9.6	510	
3	1,722	8,240	4,451	3,789	7.5	549	
4	1,950	8,457	4,621	3,836	2.6	167	1級町村制施行(4・1)
5	2,073	9,057	4,723	4,334	7.1	179	
6	2,311	10,326	5,300	5,026	14.0	204	
7	2,512	11,365	5,769	5,596	10.1	224	
8	2,585	12,628	6,447	6,181	11.1	249	
9	3,084	16,081	8,814	7,267	27.3	317	国勢調査人口(10・1)
10	3,648	17,980	9,492	8,488	11.8	355	
11	4,085	20,128	10,676	9,452	11.9	397	
12	4,293	21,079	11,052	10,027	4.7	416	
13	4,397	21,570	11,297	10,273	2.3	425	12月末人口
14	4,126	20,208	10,445	9,763	△ 6.3	399	国勢調査人口(10・1)
昭和元年	4,206	20,399	10,431	9,968	0.9	402	
2	4,414	21,408	10,947	10,461	4.9	422	
3	4,622	22,947	11,608	11,339	7.2	453	
4	4,909	23,808	12,174	11,634	3.8	469	
5	5,490	28,135	14,436	13,699	18.2	555	国勢調査人口(10・1)
6	5,975	30,593	15,655	14,938	8.7	3603	
7	6,165	31,997	16,461	15,536	4.6	631	
8	6,324	32,506	16,496	16,010	1.6	641	市制施行(4・1)
9	6,530	33,324	16,966	16,358	2.5	657	
10	6,980	35,695	18,100	17,595	7.1	704	国勢調査人口(10・1)
11	7,329	40,378	21,584	18,794	13.1	796	
12	6,839	35,216	17,711	17,505	△ 12.8	694	
13	7,010	34,509	16,583	17,926	△ 2.0	681	
14	6,975	35,275	17,287	17,988	2.2	696	12月末人口
15	7,313	36,555	18,145	18,410	3.6	748	国勢調査人口(10・1)
16	7,512	36,430	17,741	18,689	△ 3.9	718	
17	7,473	35,778	17,301	18,477	△ 1.8	706	
18	7,635	36,019	16,905	19,114	0.7	710	
19	7,808	38,063	17,649	20,414	5.7	751	
20	8,024	39,925	19,162	20,763	4.9	787	
21	8,526	41,409	19,781	21,628	3.7	817	
22	9,711	46,774	22,934	23,840	13.0	922	国勢調査人口(10・1)
23	10,115	48,137	23,851	24,286	2.9	949	

4 人口

1. 人口の推移(続き)

年次	世帯数 (世帯)	人 口 (人)			増加率 (%)	人口密度 (1km ² あたり)	備 考
		総数	男	女			
昭和 24 年	10,410	50,470	25,229	25,241	4.8	995	
25	10,652	51,794	25,767	26,027	2.6	1,021	国勢調査人口(10・1)
26	11,284	55,019	27,397	27,622	6.2	1,085	住民登録人口(9月末)
27	11,594	57,009	28,317	28,692	3.6	1,104	〃
28	12,103	59,810	29,712	30,098	4.9	1,179	〃
29	12,972	64,644	32,205	32,439	8.1	1,275	〃
30	14,522	70,027	35,182	34,845	8.3	1,381	国勢調査人口(10・1)
31	15,306	73,365	36,908	36,457	4.8	1,447	住民登録人口(9月末)
32	19,366	93,126	46,803	46,323	-	-	川西、大正村合併(4. 1)
32	20,037	95,431	47,984	47,447	30.1	157	住民登録人口(9月末)
33	24,966	101,960	53,194	48,766	6.8	165	〃
34	25,456	103,060	53,525	49,535	1.1	167	〃
35	23,312	100,915	52,050	48,865	△ 2.1	163	国勢調査人口(10・1)
36	26,937	105,961	54,355	51,606	5.0	171	住民登録人口(9月末)
37	28,217	109,233	55,474	53,759	3.1	177	〃
38	29,236	111,463	56,371	55,092	2.0	180	〃
39	30,322	114,128	57,616	56,512	2.4	185	〃
40	31,267	117,253	58,909	58,344	2.7	190	国勢調査人口(10・1)
41	31,576	121,124	61,142	59,982	3.3	196	住民登録人口(9月末)
42	32,689	125,449	63,409	62,040	3.6	203	〃
43	33,722	129,431	65,314	64,117	3.2	209	〃
44	35,350	132,846	66,927	65,919	2.6	215	〃
45	37,944	131,568	64,999	66,569	△ 1.0	213	国勢調査人口(10・1)
46	40,273	135,722	67,201	68,521	3.2	220	住民登録人口(9月末)
47	41,170	137,682	67,975	69,707	1.4	223	〃
48	41,529	139,453	68,535	70,918	1.3	226	〃
49	42,274	141,591	69,406	72,185	1.5	229	〃
50	44,227	141,774	69,542	72,232	0.1	229	国勢調査人口(10・1)
51	43,779	146,107	71,619	74,488	3.1	236	住民登録人口(9月末)
52	44,246	147,299	72,125	75,174	0.8	238	〃
53	45,323	149,632	73,233	76,399	1.6	242	〃
54	46,585	152,144	74,532	77,612	1.7	246	〃
55	51,451	153,861	75,628	78,233	1.1	249	国勢調査人口(10・1)
56	48,651	155,742	76,366	79,376	1.2	252	住民登録人口(9月末)
57	50,341	158,226	77,487	80,739	1.6	256	〃
58	53,333	159,863	78,926	80,937	1.0	259	〃
59	54,636	161,184	79,355	81,829	0.8	261	〃
60	56,027	162,932	79,721	83,211	1.1	264	国勢調査人口(10・1)
61	57,070	163,923	80,500	83,423	0.6	265	住民登録人口(9月末)
62	58,472	165,643	81,239	84,404	1.0	268	〃
63	59,675	166,957	81,656	85,301	0.8	270	〃
平成元年	60,740	167,752	81,958	85,794	0.5	271	〃
2	60,431	167,384	81,027	86,357	△ 0.2	270	国勢調査人口(10・1)
3	63,150	169,242	82,432	86,810	1.1	273	住民登録人口(9月末)
4	64,327	169,803	82,527	87,276	0.3	274	〃
5	65,435	170,328	82,668	87,660	0.3	275	〃
6	66,722	171,099	83,037	88,062	0.5	276	〃
7	66,687	171,715	83,079	88,636	0.4	277	国勢調査人口(10・1)
8	70,256	173,105	84,140	88,965	0.8	280	住民登録人口(9月末)

1. 人口の推移(続き)

年次	世帯数 (世帯)	人 口 (人)			増加率 (%)	人口密度 (1km ² あたり)	備 考
		総数	男	女			
平成9年	72,012	173,685	84,435	89,250	0.3	281	住民登録人口(9月末)
10	73,762	174,458	84,741	89,717	0.4	282	''
11	74,645	174,751	84,898	89,853	0.2	282	''
12	70,894	173,030	83,705	89,325	△ 1.0	280	国勢調査人口(10・1)
13	76,293	174,633	84,704	89,929	0.9	282	住民登録人口(9月末)
14	76,911	174,230	84,403	89,827	△ 0.2	281	''
15	77,271	173,279	83,746	89,533	△ 0.5	280	''
16	77,433	171,936	82,837	89,099	△ 0.8	278	''
17	73,629	170,580	81,906	88,674	△ 0.8	276	国勢調査人口(10・1)
18	79,004	171,153	82,212	88,941	0.3	276	住民登録人口(9月末)
19	79,402	170,158	81,577	88,581	△ 0.6	275	''
20	79,632	168,927	80,854	88,073	△ 0.7	273	''
21	80,371	168,635	80,757	87,878	△ 0.2	272	''
22	75,474	168,057	80,584	87,473	△ 0.3	272	国勢調査人口(10・1)
23	82,133	168,492	80,789	87,703	0.1	272	住民登録人口(9月末)
24	83,470	168,973	80,920	88,053	0.3	273	''
25	84,191	169,065	80,890	88,175	0.1	273	''
26	85,016	168,843	80,657	88,186	△ 0.1	273	''
27	77,707	169,327	80,994	88,333	0.3	273	国勢調査人口(10・1)
28	86,571	168,276	80,263	88,013	△ 0.6		住民登録人口(9月末)
平成28年							
1月	85,922	168,493	80,378	88,115			住民登録人口(各月末)
2月	85,861	168,404	80,328	88,076			''
3月	85,924	167,870	80,012	87,858			''
4月	86,326	168,120	80,154	87,966			''
5月	86,393	168,168	80,197	87,971			''
6月	86,490	168,281	80,240	88,041			''
7月	86,490	168,277	80,230	88,047			''
8月	86,535	168,255	80,236	88,019			''
9月	86,571	168,276	80,263	88,013	△ 0.6	272	''
10月	86,629	168,272	80,254	88,018			''
11月	86,572	168,159	80,197	87,962			''
12月	86,535	168,096	80,171	87,925			''
平成29年							
1月	86,523	168,018	80,155	87,863			住民登録人口(各月末)
2月	86,525	167,970	80,163	87,807			''
3月	86,670	167,560	79,969	87,591			''
4月	87,039	167,636	80,057	87,579			''
5月	87,064	167,627	80,050	87,577			''
6月	87,118	167,695	80,087	87,608			''
7月	87,112	167,645	80,066	87,579			''
8月	87,158	167,640	80,047	87,593			''
9月	87,172	167,657	80,066	87,591	△ 0.4	271	''
10月	87,234	167,760	80,119	87,641			''
11月	87,231	167,711	80,074	87,637			''
12月	87,166	167,653	80,024	87,629			''

(注)法改正により、平成24年7月分から外国人住民も人口に含めている。

2. 年齢・男女別人口

(単位:人)

年齢	計	男	女	構成比(%)	年齢	計	男	女	構成比(%)
総数	169,327	80,994	88,333	100.00					
0～4歳	6,841	3,512	3,329	4.04	40～44歳	12,730	6,404	6,326	7.52
0	1,306	670	636		40	2,529	1,271	1,258	
1	1,287	645	642		41	2,677	1,330	1,347	
2	1,428	726	702		42	2,532	1,262	1,270	
3	1,387	720	667		43	2,574	1,351	1,223	
4	1,433	751	682		44	2,418	1,190	1,228	
5～9歳	6,747	3,465	3,282	3.98	45～49歳	11,260	5,497	5,763	6.65
5	1,353	700	653		45	2,398	1,168	1,230	
6	1,354	682	672		46	2,297	1,136	1,161	
7	1,370	685	685		47	2,361	1,147	1,214	
8	1,331	695	636		48	2,332	1,164	1,168	
9	1,339	703	636		49	1,872	882	990	
10～14歳	6,978	3,612	3,366	4.12	50～54歳	11,354	5,535	5,819	6.71
10	1,286	640	646		50	2,340	1,199	1,141	
11	1,400	732	668		51	2,222	1,076	1,146	
12	1,412	741	671		52	2,314	1,100	1,214	
13	1,403	726	677		53	2,179	1,041	1,138	
14	1,477	773	704		54	2,299	1,119	1,180	
15～19歳	7,837	3,945	3,892	4.63	55～59歳	10,912	5,354	5,558	6.44
15	1,567	807	760		55	2,145	1,013	1,132	
16	1,731	874	857		56	2,226	1,115	1,111	
17	1,724	862	862		57	2,226	1,102	1,124	
18	1,502	753	749		58	2,109	1,039	1,070	
19	1,313	649	664		59	2,206	1,085	1,121	
20～24歳	7,684	3,717	3,967	4.54	60～64歳	12,393	5,893	6,500	7.32
20	1,347	609	738		60	2,297	1,115	1,182	
21	1,443	692	751		61	2,354	1,118	1,236	
22	1,469	696	773		62	2,433	1,142	1,291	
23	1,719	834	885		63	2,575	1,206	1,369	
24	1,706	886	820		64	2,734	1,312	1,422	
25～29歳	8,915	4,507	4,408	5.26	65～69歳	12,995	5,995	7,000	7.67
25	1,754	875	879		65	2,818	1,324	1,494	
26	1,707	865	842		66	2,940	1,377	1,563	
27	1,782	902	880		67	2,781	1,272	1,509	
28	1,821	940	881		68	2,449	1,150	1,299	
29	1,851	925	926		69	2,007	872	1,135	
30～34歳	9,735	4,934	4,801	5.75	70～74歳	9,886	4,331	5,555	5.84
30	1,912	970	942		70	1,831	805	1,026	
31	1,970	986	984		71	1,960	841	1,119	
32	2,022	1,027	995		72	2,085	932	1,153	
33	1,907	960	947		73	2,016	884	1,132	
34	1,924	991	933		74	1,994	869	1,125	
35～39歳	11,070	5,485	5,585	6.54	75～79歳	8,560	3,665	4,895	5.06
35	2,129	1,064	1,065		75	1,858	814	1,044	
36	2,103	1,076	1,027		76	1,648	717	931	
37	2,206	1,066	1,140		77	1,749	716	1,033	
38	2,266	1,122	1,144		78	1,660	684	976	
39	2,366	1,157	1,209		79	1,645	734	911	

2. 年齢・男女別人口(続き)

(単位:人)

年齢	計	男	女	構成比(%)	年齢	計	男	女	構成比(%)
80～84歳	6,847	2,843	4,004	4.04	95～99歳	476	109	367	0.28
80	1,606	653	953		95	182	35	147	
81	1,471	654	817		96	100	23	77	
82	1,433	580	853		97	77	22	55	
83	1,208	498	710		98	69	16	53	
84	1,129	458	671		99	48	13	35	
85～89歳	4,056	1,530	2,526	2.40	100歳以上	87	15	72	0.05
85	1,051	420	631		年齢不詳	235	171	64	0.14
86	927	389	538		(再掲)				
87	773	290	483		15歳未満	20,566	10,589	9,977	12.15
88	720	256	464		15～65歳未満	103,890	51,271	52,619	61.35
89	585	175	410		65歳以上	44,636	18,963	25,673	26.36
90～94歳	1,729	475	1,254	1.02	年齢別割合(%)				
90	519	161	358		15歳未満	12.2	13.1	11.3	
91	411	116	295		15～65歳未満	61.4	63.4	59.6	
92	336	85	251		65歳以上	26.4	23.5	29.1	
93	269	74	195		平均年齢(歳)	46.74	45.14	48.21	
94	194	39	155						

<資料>平成27年国勢調査 第1次基本集計

(注)1. 構成比は年齢不詳を含めている。

(注)2. 年齢別割合は年齢不詳を含めていない。

3. 人口の流入・流出

(単位:人)

年次	常住人口	流出人口			流入人口			昼間人口	昼間人口 比率(%)
		総数	就業者	通学者	総数	就業者	通学者		
平成7年	171,682	8,764	7,885	879	16,039	13,749	2,290	178,957	104.2
12	172,870	10,115	8,943	1,172	17,046	15,036	2,010	179,801	104.0
17	170,575	10,869	9,925	944	17,873	15,918	1,955	177,579	104.1
22	168,057	10,694	9,857	837	18,293	16,214	2,079	175,656	104.5
27	169,327	11,815	10,714	1,101	18,442	16,282	2,160	175,954	103.9

(注)昼間人口=常住人口-流出人口+流入人口

$$\text{昼間人口比率} = \frac{\text{昼間人口}}{\text{常住人口}} \times 100$$

通学者は、15歳未満を含む。

<資料>各年国勢調査 従業地・通学地集計

4. 人口集中地区(DID)人口及び面積

年	DID人口	総人口	全域に対する 人口集中地区 の割合	DID面積	総面積	全域に対する 人口集中地区 の割合
	(人)	(人)	(%)	(km ²)	(km ²)	(%)
平成7年	157,545	171,715	91.7	40.80	618.94	6.6
12	161,127	173,030	93.1	41.90	618.94	6.8
17	154,044	170,580	90.3	40.92	618.94	6.6
22	150,337	168,057	89.5	40.96	618.94	6.6
27	151,189	169,327	89.3	41.08	619.34	6.6

(注)人口集中地区(DID)

人口密度が1平方キロメートル当り4,000人以上の街区(国勢調査基本単位区)が隣接して、人口5,000人以上を有する地域。

<資料>各年国勢調査

5. 産業(大分類)・従業上の地位(5区分)別15歳以上就業者数

(単位:人)

産業(大分類)	総数						
	総数 (1)	雇用者	役員	雇人の ある業主	雇人の ない業主	家族 従業者	家庭 内職者
総数	79,840	62,546	4,524	1,608	4,218	2,518	71
第1次産業	3,923	1,782	142	207	605	1,184	-
A 農業・林業	3,909	1,771	139	207	605	1,184	-
B 漁業	14	11	3	-	-	-	-
第2次産業	14,264	11,318	1,483	299	789	254	64
C 鉱業・採石業・砂利採取業	46	40	6	-	-	-	-
D 建設業	7,296	5,085	1,099	250	641	191	-
E 製造業	6,922	6,193	378	49	148	63	64
第3次産業	56,126	48,294	2,873	1,086	2,659	1,050	7
F 電気・ガス・熱供給・水道業	293	284	5	-	1	-	-
G 情報通信業	624	529	48	3	42	-	-
H 運輸・郵便業	4,277	3,923	180	20	122	12	-
I 卸売・小売業	13,830	11,803	1,165	147	456	223	-
J 金融・保険業	1,742	1,567	92	11	63	6	-
K 不動産・物品賃貸業	1,380	854	274	21	184	41	-
L 学術研究・専門・技術サービス業	2,062	1,447	198	102	211	97	-
M 宿泊・飲食サービス業	4,883	3,680	208	351	367	261	-
N 生活関連サービス・娯楽業	3,049	2,100	120	160	485	173	5
O 教育・学習支援業	3,270	2,947	45	41	204	27	-
P 医療・福祉	10,601	9,890	254	159	150	116	-
Q 複合サービス事業	762	745	7	3	3	3	-
R サービス業(他に分類され	4,798	3,970	277	68	371	91	2
S 公務(他に分類されるもの	4,555	4,555	-	-	-	-	-
分類不能の産業	5,527	1,152	26	16	165	30	-

(注)総数(1)には、「不詳」を含む。

<資料>平成27年国勢調査 第2次基本集計

6. 産業(大分類)・15歳以上就業者数

(1)平成22年

産業(大分類)	総数	
	実数(人)	構成比(%)
総数	79,662	100.0
第1次産業	3,702	4.6
A 農業・林業	3,690	4.6
B 漁業	12	0.0
第2次産業	13,817	17.3
C 鉱業・採石業・砂利採	28	0.0
D 建設業	7,485	9.4
E 製造業	6,304	7.9
第3次産業	55,044	69.1
F 電気・ガス・熱供給・水道業	292	0.4
G 情報通信業	654	0.8
H 運輸・郵便業	4,402	5.5
I 卸売・小売業	14,809	18.6
J 金融・保険業	1,814	2.3
K 不動産・物品賃貸業	1,190	1.5
L 学術研究・専門・技術	2,171	2.7
M 宿泊・飲食サービス	4,861	6.1
N 生活関連サービス・娯楽業	3,138	3.9
O 教育・学習支援業	3,183	4.0
P 医療・福祉	8,857	11.1
Q 複合サービス事業	568	0.7
R サービス業(他に分類されないもの)	4,598	5.8
S 公務(他に分類されるものを除く)	4,507	5.7
分類不能の産業	7,099	8.9

(2)平成27年

産業(大分類)	総数	
	実数(人)	構成比(%)
総数	79,840	100.0
第1次産業	3,923	4.9
A 農業・林業	3,909	4.9
B 漁業	14	0.0
第2次産業	14,264	17.9
C 鉱業・採石業・砂利採	46	0.1
D 建設業	7,296	9.1
E 製造業	6,922	8.7
第3次産業	56,126	70.3
F 電気・ガス・熱供給・水道業	293	0.4
G 情報通信業	624	0.8
H 運輸・郵便業	4,277	5.4
I 卸売・小売業	13,830	17.3
J 金融・保険業	1,742	2.2
K 不動産・物品賃貸業	1,380	1.7
L 学術研究・専門・技術	2,062	2.6
M 宿泊・飲食サービス	4,883	6.1
N 生活関連サービス・娯楽業	3,049	3.8
O 教育・学習支援業	3,270	4.1
P 医療・福祉	10,601	13.3
Q 複合サービス事業	762	1.0
R サービス業(他に分類されないもの)	4,798	6.0
S 公務(他に分類されるものを除く)	4,555	5.7
分類不能の産業	5,527	6.9

<資料>国勢調査 第2次基本集計(各年10月1日現在)

7. 労働力状態(15歳以上)

(単位:人)

年	総数 (1)	労働力人口							完全 失業者	非労働力 人口
		総数	就業者					休業者		
			総数	主に 仕事	家の ほかに 仕事	事 か た わ ら い 仕事	通 学 の た わ ら い 仕事			
平成17年										
総数	146,707	86,914	82,311	69,136	11,108	869	1,198	4,603	53,753	
男	69,807	49,225	46,649	45,186	471	365	627	2,576	16,687	
女	76,900	37,689	35,662	23,950	10,637	504	571	2,027	37,066	
平成22年										
総数	146,584	84,534	79,662	67,343	10,157	946	1,216	4,872	54,847	
男	69,598	47,627	44,720	43,170	514	419	617	2,907	18,211	
女	76,986	36,907	34,942	24,173	9,643	527	599	1,965	36,636	
平成27年										
総数	148,526	82,977	79,840	67,681	10,166	756	1,237	3,137	55,718	
男	70,234	45,895	44,102	42,581	614	319	588	1,793	19,135	
女	78,292	37,082	35,738	25,100	9,552	437	649	1,344	36,583	

(注) (1)の総数に「不詳」を含む。

<資料>国勢調査 第2次基本集計(各年10月1日現在)

8. 人 口 動 態

(単位：人)

10
口
Y

年度	人口 増減	自 然 動 態							社 会 動 態						その他	窓 口 受 付 分		
		自然 増減	出 生 数			死 亡 数			社会 増減	転 入			転 出			婚姻数	離婚数	
			総数	男	女	総数	男	女		総数	道内	道外	総数	道内				道外
平成 8	979	815	1,910	967	943	1,095	617	478	70	10,373	8,290	2,083	10,303	8,094	2,209	94	1,335	404
9	656	682	1,750	884	866	1,068	604	464	△ 110	10,217	8,048	2,169	10,327	8,260	2,067	84	1,318	448
10	553	795	1,914	954	960	1,119	625	494	△ 292	9,832	7,671	2,161	10,124	7,997	2,127	50	1,310	486
11	24	703	1,759	855	904	1,056	588	468	△ 721	9,697	7,725	1,972	10,418	8,291	2,127	42	1,326	512
12	△ 82	672	1,755	913	842	1,083	623	460	△ 890	8,993	7,104	1,889	9,883	7,760	2,123	136	1,288	545
13	△ 247	620	1,722	880	842	1,102	638	464	△ 928	9,340	7,458	1,882	10,268	7,984	2,284	61	1,268	576
14	△ 480	547	1,664	869	795	1,117	660	457	△ 1,000	9,104	7,303	1,801	10,104	7,982	2,122	△ 27	1,205	604
15	△ 1,571	370	1,539	774	765	1,169	665	504	△ 1,957	8,632	6,897	1,735	10,589	8,338	2,251	16	1,207	539
16	△ 225	361	1,492	757	735	1,131	659	472	△ 645	8,502	6,991	1,511	9,147	7,275	1,872	59	1,137	512
17	△ 14	142	1,415	740	675	1,273	738	535	△ 202	8,207	6,659	1,548	8,409	6,489	1,920	46	1,087	518
18	△ 607	159	1,473	777	696	1,314	731	583	△ 794	8,934	7,229	1,705	9,728	7,576	2,152	28	1,102	496
19	△ 1,130	207	1,462	765	697	1,255	681	574	△ 1,454	7,752	6,244	1,508	9,206	7,136	2,070	117	1,091	450
20	△ 624	18	1,416	699	717	1,398	784	614	△ 685	7,620	6,209	1,411	8,305	6,319	1,986	43	1,084	479
21	△ 1,137	△ 6	1,372	729	643	1,378	791	587	△ 1,189	7,555	6,108	1,447	8,744	6,857	1,887	58	1,058	462
22	1,069	△ 52	1,408	743	665	1,460	792	668	1,061	7,814	6,377	1,437	6,753	5,364	1,389	60	1,049	497
23	△ 276	△ 117	1,424	730	694	1,541	834	707	△ 181	7,689	6,085	1,604	7,870	6,070	1,800	22	1,016	409
24	490	△ 151	1,403	707	696	1,554	843	711	138	7,737	6,075	1,662	7,599	5,878	1,721	※503	1,021	383
25	△ 44	△ 206	1,351	682	669	1,557	828	729	187	7,877	6,287	1,590	7,690	5,965	1,725	△ 25	1,024	406
26	△ 402	△ 319	1,358	699	659	1,677	923	754	△ 95	7,748	6,118	1,630	7,843	5,884	1,959	12	1,004	418
27	△ 362	△ 351	1,316	670	646	1,667	921	746	△ 13	7,771	5,944	1,827	7,784	5,878	1,906	2	1,013	393
28	△ 310	△ 472	1,311	683	628	1,783	910	873	124	7,714	5,882	1,832	7,590	5,744	1,846	38	892	361

(注)その他とは、帰化、住所設定、転出取消、職権消除等

※住民基本台帳法改正に伴う、外国人住民の増を含む

<資料>(市)戸籍住民課

3. 事業所

事業所数

(単位：事業所)

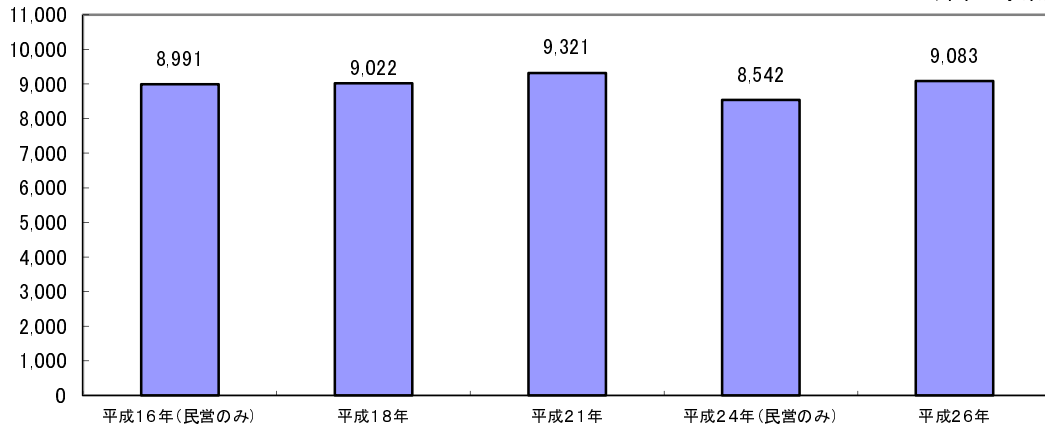

従業者数

(単位：人)

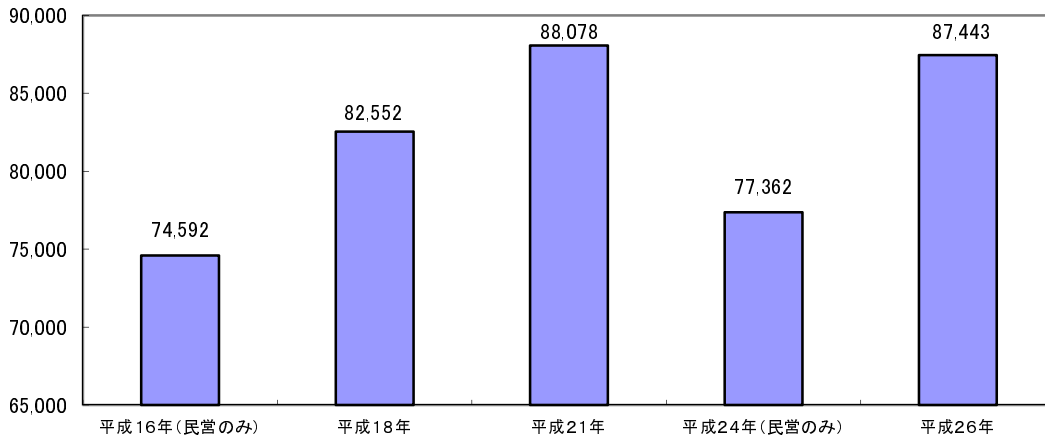

産業大分類別事業所数・従業者数(平成26年)

事業所数9,083事業所

従業者数87,443人

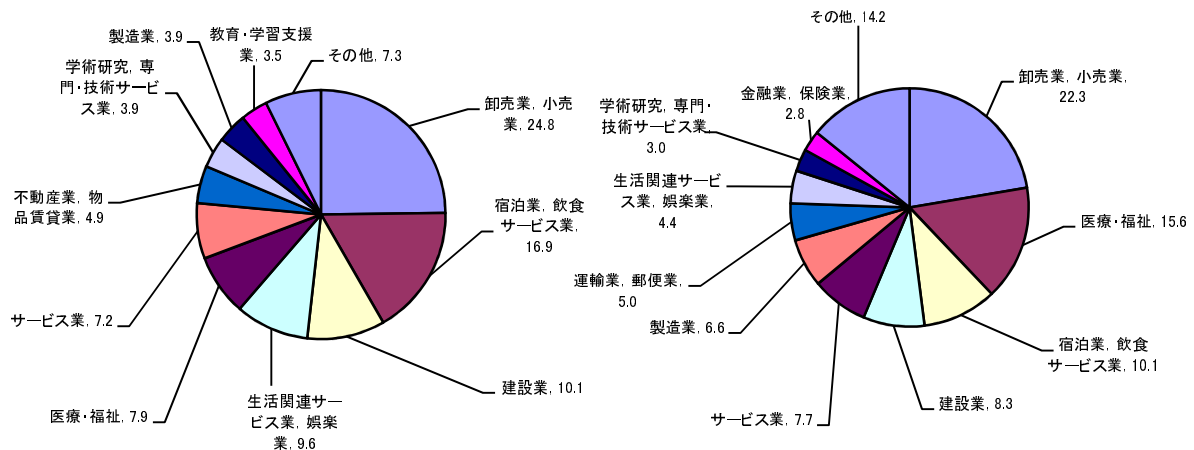

経済センサス(基幹統計)

概要 事業所・企業を対象とし、事業所及び企業の経済活動の状態を明らかにし、我が国における包括的な産業構造を明らかにする。
各種統計調査の実施のための母集団情報を整備することを目的とする。
事業所・企業の基本的構造を明らかにする「基礎調査」と経済活動を明らかにする「活動調査」の二つから成り立つ。

「経済センサス-活動調査」は5年ごとに実施。
その中間年には「基礎調査」が実施される。

1. 調査期日 平成26年7月1日(平成26年経済センサス-基礎調査)
2. 調査の対象 すべての事業所及び企業を対象に行う。
ただし、次の事業所は調査対象外とした。
 - (1) 農業・林業に属する個人経営の事業所
 - (2) 漁業に属する個人経営の事業所
 - (3) 生活関連サービス業、娯楽業のうち、家事サービス業に属する事業所
 - (4) サービス業(他に分類されないもの)のうち、外国公務に属する事業所
 - (5) 国及び地方公共団体に属する事業所
3. 事業所 事業所とは、経済活動の場所ごとの単位であって、原則として次の要件を備えているものをいう。
 - (1) 経済活動が、単一の経営主体のもとで一定の場所(一を占めて行われていること。
 - (2) 物の生産や販売、サービスの提供が、従業者と設備を有して、継続的に行われていること。

※出向・派遣従業者のみの事業所について
当該事業所に所属する従業者が1人もおらず、他の会社など別経営の事業所から出向又は派遣されている人のみで経済活動が行われている事業所も対象としているが、当該事業所の従業員には含めていない。
4. 産業分類 日本標準産業分類(平成25年10月改定)による。
5. 所管省庁 総務省・経済産業省

1. 産業別(大分類)年次別事業所数及び従業者数

産業(大分類)	平成21年		平成24年		平成26年	
	事業所数	従業者数	事業所数	従業者数	事業所数	従業者数
総数	9,321	88,078	8,542	77,362	9,083	87,443
A-B 農 林 漁 業	83	944	77	956	72	963
C 鉱業, 採石業, 砂利採取業	5	29	5	49	5	23
D 建設業	968	7,948	924	6,997	922	7,264
E 製造業	313	4,982	338	6,034	354	5,753
F 電気・ガス・熱供給・水道業	11	349	6	232	11	342
G 情報通信業	91	1,083	70	878	75	639
H 運輸業, 郵便業	214	4,372	196	4,157	193	4,383
I 卸売業, 小売業	2,430	20,787	2,173	18,571	2,252	19,517
J 金融業, 保険業	219	2,687	208	2,553	208	2,446
K 不動産業, 物品賃貸業	522	1,834	461	1,771	442	1,758
L 学術研究, 専門・技術サービス業	367	2,735	338	2,636	358	2,652
M 宿泊業, 飲食サービス業	1,498	8,718	1,433	8,487	1,531	8,834
N 生活関連サービス業, 娯楽業	895	4,175	840	3,594	868	3,877
O 教育・学習支援業	321	3,636	238	1,652	320	3,558
P 医療・福祉	610	10,168	593	11,339	722	13,632
Q 複合サービス事業	52	513	40	371	47	421
R サービス業(他に分類されないもの)	671	8,426	602	7,085	652	6,692
S 公務(他に分類されないもの)	51	4,692	-	-	51	4,689

(注) 平成26年は7月1日現在、平成24年は2月1日現在、平成21年は7月1日現在。

<資料>平成26年経済センサス-基礎調査

2. 産業別(大分類)経営組織別事業所数

(単位: 事業所)

産業(大分類)	平成21年		平成24年		平成26年	
	個人	法人	個人	法人	個人	法人
総数	3,487	5,561	3,209	5,270	3,274	5,562
A-B 農 林 漁 業	-	80	-	76	-	69
C 鉱業, 採石業, 砂利採取業	-	5	-	5	-	5
D 建設業	217	751	201	722	196	726
E 製造業	90	223	88	250	94	260
F 電気・ガス・熱供給・水道業	-	6	-	6	-	7
G 情報通信業	5	86	2	68	3	72
H 運輸業, 郵便業	57	154	49	146	47	144
I 卸売業, 小売業	462	1,965	397	1,772	384	1,864
J 金融業, 保険業	28	189	25	183	25	183
K 不動産業, 物品賃貸業	235	283	203	257	182	256
L 学術研究, 専門・技術サービス業	176	186	160	178	156	197
M 宿泊業, 飲食サービス業	1,053	443	988	444	1,062	467
N 生活関連サービス業, 娯楽業	628	263	588	252	591	274
O 教育, 学習支援業	166	95	154	83	169	92
P 医療, 福祉	275	306	257	333	268	431
Q 複合サービス事業	4	48	4	36	4	43
R サービス業(他に分類されないもの)	91	478	93	459	93	472

<資料>平成26年経済センサス-基礎調査

3. 産業別(大分類)従業者規模

産業(大分類)	総数		1~4人		5~
	事業所数	従業者数	事業所数	従業者数	事業所数
総数 (公務及び事業内容不詳を除く)	(事業所) 9,032	(人) 82,754	(事業所) 5,233	(人) 10,949	(事業所) 1,832
A-B 農 林 漁 業	72	963	18	44	25
C 鉱業, 採石業, 砂利採取業	5	23	2	3	1
D 建設業	922	7,264	478	1,073	215
E 製造業	354	5,753	176	397	82
F 電気・ガス・熱供給・水道業	11	342	4	13	2
G 情報通信業	75	639	41	79	20
H 運輸業, 郵便業	193	4,383	74	123	35
I 卸売業, 小売業	2,252	19,517	1,168	2,784	549
J 金融業, 保険業	208	2,446	91	207	47
K 不動産業, 物品賃貸業	442	1,758	358	658	50
L 学術研究, 専門・技術サービス業	358	2,652	234	501	68
M 宿泊業, 飲食サービス業	1,531	8,834	995	2,093	297
N 生活関連サービス業, 娯楽業	868	3,877	692	1,207	91
O 教育・学習支援業	320	3,558	200	322	32
P 医療・福祉	722	13,632	270	580	200
Q 複合サービス事業	47	421	20	61	21
R サービス業(他に分類されないもの)	652	6,692	412	804	97

<資料>平成26年経済センサス-基礎調査

4. 道内主要都市産業大分

全道	札幌	旭川	函館	釧路	帯広	苫小牧	小樽	江別	北見	室蘭	総数 (公務及び事業内容 不詳を除く)	農林漁業	鉱業, 採石 業, 砂利採 取業	建設業	製造業	電気・ガス・ 熱供給・水 道業	情報通信業
全道											239,948	4,597	188	22,295	11,575	667	2,330
											2,329,881	44,181	2,151	188,558	200,880	13,137	39,944
札幌											76,310	105	9	6,701	2,611	68	1,459
											883,104	1,345	46	61,706	38,170	4,390	31,952
旭川											15,121	76	3	1,437	779	13	110
											147,262	799	22	11,639	10,800	722	1,157
函館											13,709	44	3	1,224	612	17	100
											119,490	493	25	8,728	9,798	625	1,270
釧路											8,792	53	9	723	364	17	60
											77,446	622	429	5,596	6,077	528	456
帯広											9,032	72	5	922	354	11	75
											82,754	963	23	7,264	5,753	342	639
苫小牧											7,683	22	8	978	375	21	36
											82,332	361	265	8,413	11,855	556	513
小樽											6,045	9	1	422	461	12	26
											54,832	119	4	2,658	8,275	267	121
江別											3,555	43	-	407	155	8	29
											36,148	385	-	2,876	3,892	187	590
北見											5,881	153	7	532	256	15	49
											52,692	1,165	103	4,930	3,770	305	831
室蘭											4,382	1	-	453	230	9	36
											45,946	24	-	4,524	8,016	324	582

<資料>平成26年経済センサス-基礎調査

別事業所数・従業者数

9人	10～19人		20～29人		30人以上		出向・派遣従業者のみ
従業者数	事業所数	従業者数	事業所数	従業者数	事業所数	従業者数	事業所数
(人)	(事業所)	(人)	(事業所)	(人)	(事業所)	(人)	(事業所)
11,898	1,050	14,253	354	8,548	517	37,106	46
160	15	203	8	182	6	374	-
8	1	12	-	-	-	-	1
1,419	152	2,005	34	819	42	1,948	1
541	42	595	19	452	34	3,768	1
13	1	14	1	20	3	282	-
124	8	103	3	68	3	265	-
236	22	301	21	515	39	3,208	2
3,563	321	4,349	89	2,162	116	6,659	9
313	33	431	13	299	24	1,196	-
310	21	270	5	109	5	411	3
429	35	488	4	92	16	1,142	1
1,852	154	2,092	49	1,183	34	1,614	2
599	42	591	24	590	17	890	2
203	20	286	22	547	42	2,200	4
1,362	123	1,737	43	1,061	84	8,892	2
120	-	-	1	21	3	219	2
646	60	776	18	428	49	4,038	16

類別事業所数及び従業者数

(単位：上・事業所、下・人)

運輸業、 郵便業	卸売業、 小売業	金融業、 保険業	不動産業、 物品賃貸業	学術研究、 専門・技術 サービス業	宿泊業、飲 食サービス 業	生活関連 サービス 業、娯楽業	教育、学習 支援業	医療、福祉	複合サービ ス事業	サービス業 (他に分類 されないも の)
6,617	58,101	4,265	18,015	8,851	33,660	21,449	8,558	19,762	1,979	17,039
141,025	483,989	51,775	61,468	62,845	217,326	108,719	121,070	356,155	32,664	203,994
1,697	18,585	1,420	8,822	4,139	10,168	6,427	2,526	6,524	303	4,746
47,454	195,399	24,911	34,186	30,961	87,304	42,136	46,826	128,742	7,785	99,791
367	3,795	331	1,233	496	2,100	1,439	465	1,458	97	922
8,183	33,338	3,671	3,566	3,448	12,815	6,542	8,340	27,297	1,879	13,044
275	3,590	278	976	440	2,216	1,369	494	1,035	104	932
6,897	24,804	3,124	3,174	2,877	13,084	6,446	5,599	20,957	1,362	10,227
293	2,051	197	839	300	1,449	813	281	680	47	616
5,873	15,700	2,324	1,993	1,978	8,105	3,376	3,693	13,200	546	6,950
193	2,252	208	442	358	1,531	868	320	722	47	652
4,383	19,517	2,446	1,758	2,652	8,834	3,877	3,558	13,632	421	6,692
455	1,798	155	380	245	1,084	706	297	546	27	550
8,745	15,369	1,495	1,498	1,364	6,813	4,221	2,896	9,811	937	7,220
217	1,786	99	208	143	939	557	202	535	38	390
3,321	12,988	918	802	989	5,301	2,381	3,161	9,878	548	3,101
95	792	44	259	112	367	354	238	404	21	227
2,956	7,541	390	769	1,097	2,500	1,522	3,428	5,792	397	1,826
163	1,515	117	371	189	842	511	181	496	47	437
3,088	12,325	1,265	1,209	1,023	4,832	2,192	2,705	8,054	807	4,088
122	1,039	100	279	147	748	379	122	308	25	384
2,600	7,498	983	876	1,621	3,430	1,553	2,421	7,110	409	3,975

4. 農 業

一戸当りの耕地面積と農家数の推移(農林業センサス)

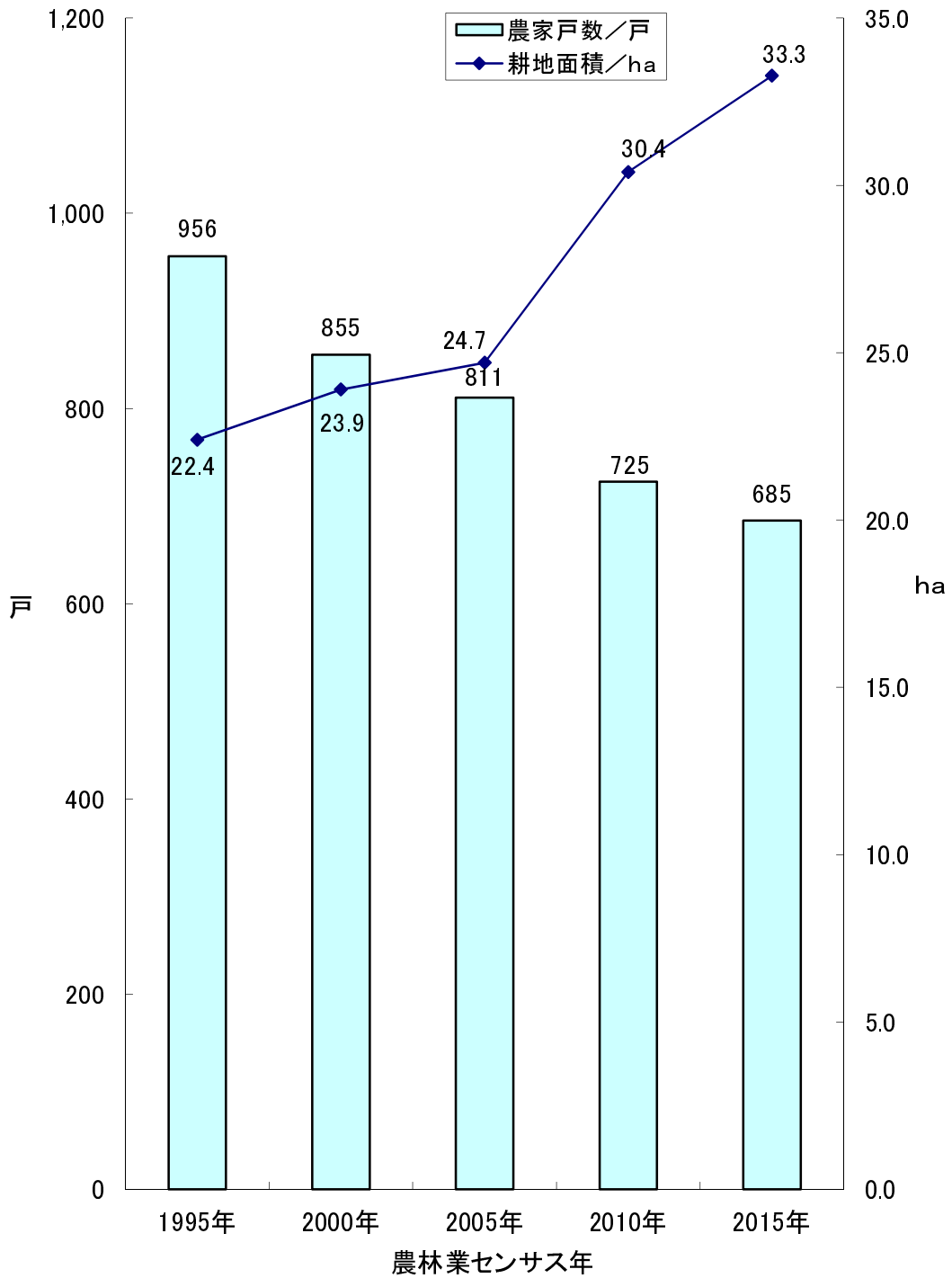

農林業センサス(基幹統計)

概 要 我が国農林業の生産構造、就業構造を明らかにするとともに、農山村の実態を総合的に把握し、農林行政の企画・立案・推進のための基礎資料を作成し、提供することを目的に、5年ごとに行うもの。

1. 調査期日 平成27年2月1日(2015年農林業センサス)
2. 調査の体系 農林業経営を把握するために個人、組織、法人などを対象にして実施する調査(農林業経営体調査)と農山村の現状を把握するために全国の市町村や農業集落を対象に実施する調査(農山村地域調査)に大別される。
3. 所管省庁 農林水産省

1. 専業・兼業別農家数

(単位：戸数)

年	総数	専業	兼業			自給的農家
			総数	第一種兼業 (農家が主)	第二種兼業 (兼業が主)	
平成						
7	956	702	254	169	85	-
12	855	607	248	192	56	-
17	811	585	159	135	24	67
22	725	547	130	97	33	48
27	685	543	110	91	19	32

<資料>農林業センサス(各年2月1日現在)

2. 経営耕地面積規模別農家数

(単位：戸数)

年	総数	例外規定	0.10	0.30	1.00	3.00	5.00	10.00	20ha
			～ 0.29ha (注1)	～ 0.99 (注1)	～ 2.99	～ 4.99	～ 9.99	～ 19.99	以上
平成									
7	956	6	(0.10～0.99)	66	42	33	65	141	603
12	855	6	5	42	40	29	42	108	583
17	811	67	6	14	28	13	33	98	552
22	725	48	2	12	22	9	15	76	541
27	685	32	6	10	21	11	13	59	533

(注)「例外規定」とは耕地面積が0.1ha未満で農畜産物の年間総販売額が15万円以上の農家をいい、この集計に含む。

平成17～22年は、新たな基準に基づいて調査しており、前回調査と比較できない。そのため「例外規定」に「自給的農家」を含める。

(注1)平成7年は0.1～0.99haの農家数となる。

<資料>農林業センサス(各年2月1日現在)

3. 年齢区分別・男女別農家世帯員数

(単位:人)

年	総数	男(注)				女(注)			
		総数	14歳以下	15~59歳	60歳以上	総数	14歳以下	15~59歳	60歳以上
平成									
7	4,586	2,273	471	1,131	671	2,313	401	1,195	717
12	4,200	2,107	369	1,090	648	2,093	287	1,081	725
17	3,644	1,855	299	1,013	543	1,789	230	893	666
22	3,323	1,689	252	912	525	1,634	223	789	622
27	3,158	1,604	238	826	540	1,554	237	698	619

(注) 平成7年は15歳以下、16~59歳の世帯員数

<資料>農林業センサス(各年2月1日現在)

4. 農用地利用地目別面積

(単位:ha)

年	総数 (含樹園地) A+B+C	総数 (耕地のみ) A+B	耕地							樹園地 C
			田			畑				
			総数 A	稲田	稲以外の作物 を作った田	総数 B	普通畑	不作付地	牧草 専用畑	
平成										
7	21,449.42	21,107.52	1.38	1.38	-	21,106.14	20,460.30	192.66	453.18	341.90
12	20,853.55	20,852.95	-	-	-	20,852.95	20,367.48	234.23	251.24	0.60
17	19,986.45	19,982.05	-	-	-	19,982.05	17,582.17	136.56	2,263.32	4.40
22	22,028.79	22,003.69	-	-	-	22,003.69	18,471.54	1,678.75	1,853.40	25.10
27	22,784.94	22,749.49	-	-	-	22,749.49	19,272.31	1,691.30	1,785.88	45.45

<資料>農林業センサス(各年2月1日現在)

5. 家畜飼養農家数及び頭羽数

年	牛				農用馬		豚		採卵鶏	
	乳用牛		肉用牛		農家数	頭数	農家数	頭数	農家数	羽数
	農家数	頭数	農家数	頭数						
平成										
7	(戸) 142	(頭) 9,736	(戸) 23	(頭) 1,979	(戸) 7	(頭) 167	(戸) 7	(頭) 5,320	(戸) 7	(羽) 17,000
12	116	8,652	10	1,961	8	138	6	4,745	3	17,300
17	100	8,255	12	1,491	5	17	4	6,760	2	×
22	91	11,341	23	5,495	-	-	1	×	1	×
27	77	8,039	45	23,548	-	-	6	7,806	4	72

(注) 平成27年は農家数の公表がないため経営体数とする。

<資料>農林業センサス(各年2月1日現在)

5. 工業

工業の構成(従業者4人以上の事業所)(平成27年)

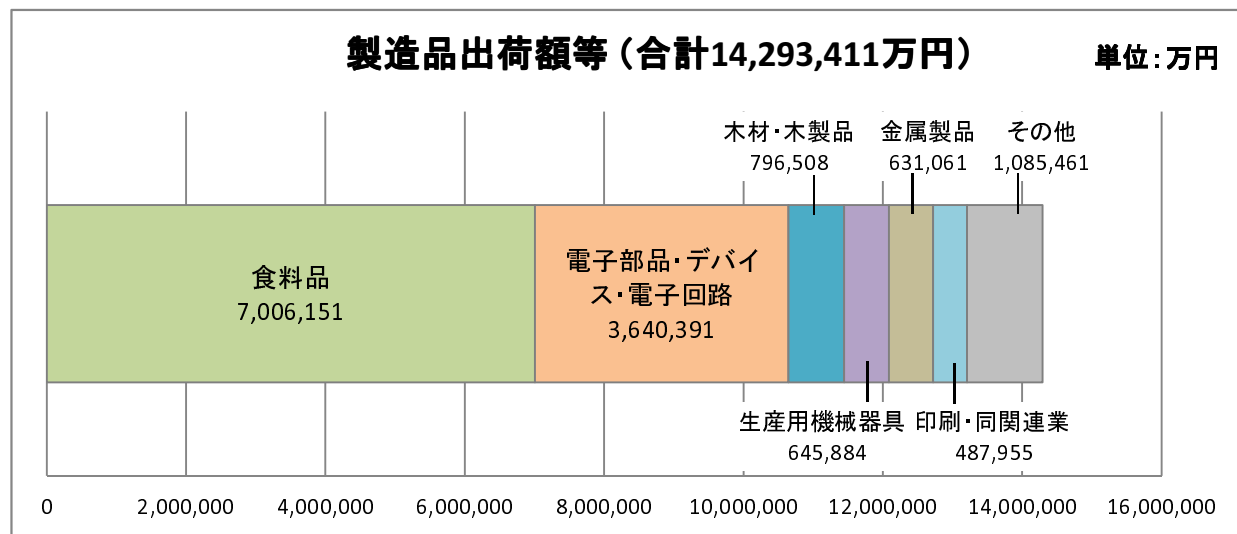
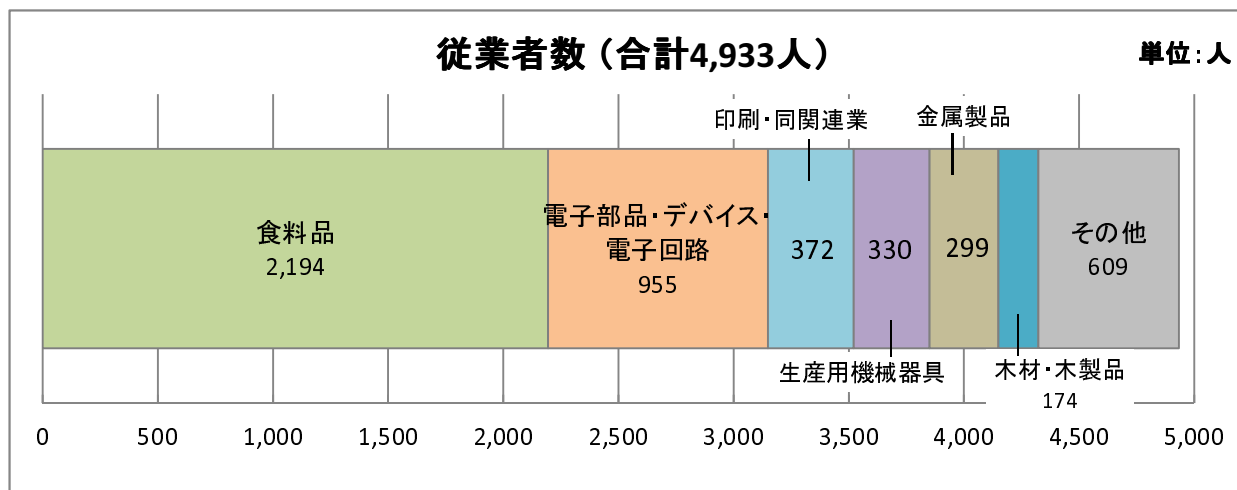
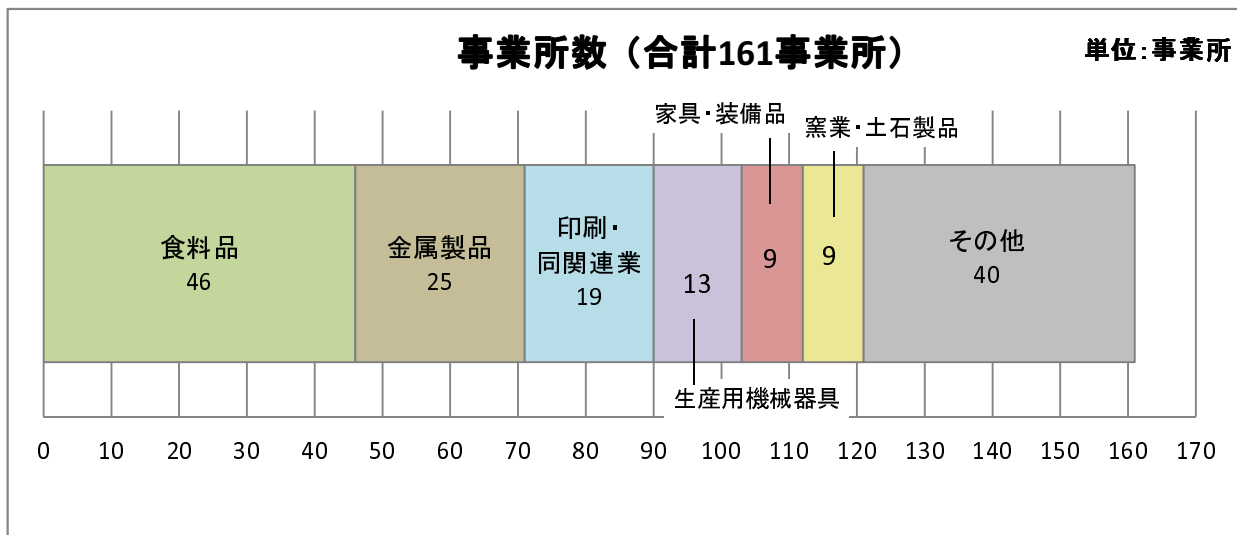

工業統計調査(基幹統計)

概要 「製造業」(日本標準産業分類の大分類E)に属する事業所(国に属する事業所、従業者3人以下の事業所及び製造加工を行っていない本社等を除く)を対象として、毎年、事業所数、従業者数、製造品出荷額、原材料使用額などを調査し、工業の実態を明らかにするもの。

1. 調査期日 各年12月31日現在

2. 製造業 製造業に属する事業所とは、下記(1)及び(2)の両方の条件を備えているものをいう。

- (1) 主として新製品の製造加工を行う
新製品とは必ずしも完成品だけを意味するものではなく、例えば、鑄放しのままの機械部品なども含まれる。
- (2) 製造加工した新製品を主として卸売する
この調査でいう卸売とは、次の業務をいいます。
 - ア. 卸売業者又は小売業者に販売すること。
 - イ. 産業用使用者(工場、鉱山、建設業者、法人組織の農林水産業者、各種会社、官公庁、学校、病院、ホテルなど)に大量又は多額に製品を販売すること。
 - ウ. 業務用に主として使用される商品を販売すること。
「業務用に主として使用される商品」とは、事務用機械及び家具、病院、美容院、レストラン、ホテルなどの設備、産業用機械(農業用器具を除く)、建設材料(木材、セメント、板ガラスかわらなど)をいう。
 - エ. 同じ企業に属する他の事業所(同じ会社の他の工場、販売所など)に製品を引き渡すこと。
 - オ. 自ら製造したものをその場所に店舗を持たず、通信販売(インターネットによる販売も含む)により直接消費者へ販売すること。

3. 所管省庁 経済産業省

1. 工業の概要

年	事業所数	従業者数	現金給与総額	原材料使用額等	製造品出荷額等
	(事業所)	(人)	(万円)	(万円)	(万円)
平成					
23	151	5,200	1,759,530	7,614,815	12,870,895
24	131	4,876	1,707,540	7,708,006	12,468,287
25	137	4,629	1,723,147	7,810,684	12,803,857
26	136	4,807	1,826,460	8,190,515	13,787,770
27	161	4,933	1,928,469	7,844,537	14,293,411

(注)1. 従業者数4人以上の事業所を独自集計したものである。

(注)2. 平成27年の現金給与総額及び原材料使用額等については、個人経営事業所を含まない額である。

<資料>工業統計調査(平成23年及び平成27年は、「経済センサス-活動調査(製造業)」より。)

2. 道内主要都市別工業の概要

市	事業所数	従業者数	現金給与総額	原材料使用額等	製造品出荷額等
	(事業所)	(人)	(万円)	(万円)	(万円)
帯 広	161	4,933	1,928,469	7,844,537	14,274,376
	136	4,807	1,826,460	8,190,515	13,787,770
全 道	5,801	170,136	59,661,864	435,391,360	653,585,545
	5,464	164,716	56,890,892	480,936,294	667,280,918
札 幌	1,053	28,072	9,018,628	29,878,537	55,782,018
	940	27,665	8,600,487	29,625,587	52,957,935
函 館	313	8,217	2,593,992	13,301,594	20,145,873
	283	7,885	2,359,158	11,180,554	17,332,988
旭 川	389	9,185	3,019,179	13,277,345	21,563,982
	338	8,151	2,655,945	11,340,287	19,306,808
小 樽	242	7,240	2,300,430	11,351,376	18,824,243
	238	7,310	2,237,595	10,897,887	17,308,143
室 蘭	129	7,388	3,736,881	63,005,555	77,393,755
	132	7,723	3,855,931	108,233,213	129,820,250
苫 小 牧	214	11,016	5,385,120	104,582,718	147,610,116
	208	11,114	5,695,684	121,501,105	139,133,504
釧 路	191	5,214	1,968,382	16,590,103	26,104,267
	175	4,827	1,827,277	15,142,844	23,782,552
北 見	127	2,999	1,078,241	4,782,629	7,563,294
	119	2,871	1,009,996	4,067,765	6,324,010

(注)1. 従業者数4人以上の事業所を集計したものである。

(注)2. 上段における事業所数及び従業者数以外については、個人経営事業所を含まない数値である。

<資料>上段は平成28年経済センサス-活動調査(平成28年6月1日現在)。下段は平成26年工業統計調査(平成26年12月31日現在)。

3. 産業別(中分類)事業所数・従業者数等

(1)平成26年

(単位：事業所、人、万円)

分類番号	産業中分類	事業所数	従業者数	現金給与総額	原材料使用額等	製造品出荷額等
		(事業所)				
	總 数	136	4,807	1,826,460	8,190,515	13,787,770
9	食 料 品	42	2,190	773,683	3,799,688	6,096,942
10	飲料・たばこ・飼料	2	36	X	X	X
11	織 維 工 業	7	93	25,939	52,650	96,182
12	木 材 ・ 木 製 品 (家 具 を 除 く)	5	146	54,212	607,009	996,821
13	家 具 ・ 装 備 品	7	87	27,609	37,412	117,407
14	パルプ・紙・紙加工品	2	88	X	X	X
15	印刷・同関連業	18	370	108,976	201,904	452,270
16	化 学 工 業	1	9	X	X	x
17	石油製品・石炭製品	-	-	-	-	-
18	プラスチック製品	-	-	-	-	-
19	ゴ ム 製 品	-	-	-	-	-
20	なめし革・同製品・毛皮	-	-	-	-	-
21	窯業・土石製品	6	84	31,127	98,476	174,174
22	鉄 鋼	1	17	X	X	X
23	非 鉄 金 属	-	-	-	-	-
24	金 属 製 品	18	258	103,396	327,906	584,255
25	はん用機械器具	4	43	16,401	14,337	43,455
26	生産用機械器具	9	345	156,892	312,698	636,452
27	業務用機械器具	-	-	-	-	-
28	電子部品・デバイス・電子回路	3	964	437,291	1,985,150	3,488,545
29	電気機械器具	1	20	X	X	X
30	情報通信機械器具	-	-	-	-	-
31	輸送用機械器具	4	21	6,696	9,359	22,364
32	そ の 他	6	36	11,765	20,377	42,206

(2)平成27年

(単位：事業所、人、万円)

分類番号	産業中分類	事業所数	従業者数	現金給与総額	原材料使用額等	製造品出荷額等
		(事業所)				
	總 数	161	4,933	1,928,469	7,844,537	14,293,411
9	食 料 品	46	2,194	753,892	4,219,560	7,006,151
10	飲料・たばこ・飼料	1	12	X	X	X
11	織 維 工 業	7	77	19,571	44,865	97,470
12	木 材 ・ 木 製 品 (家 具 を 除 く)	5	174	62,636	522,687	796,508
13	家 具 ・ 装 備 品	9	120	40,451	39,772	116,533
14	パルプ・紙・紙加工品	3	93	41,395	205,955	321,591
15	印刷・同関連業	19	372	107,317	194,747	487,955
16	化 学 工 業	1	4	X	X	X
17	石油製品・石炭製品	1	5	X	X	X
18	プラスチック製品	1	9	X	X	X
19	ゴ ム 製 品	-	-	-	-	-
20	なめし革・同製品・毛皮	1	8	X	X	X
21	窯業・土石製品	9	116	36,622	130,321	247,161
22	鉄 鋼	1	18	X	X	X
23	非 鉄 金 属	-	-	-	-	-
24	金 属 製 品	25	299	113,868	322,910	631,061
25	はん用機械器具	4	46	18,291	16,045	44,736
26	生産用機械器具	13	330	164,919	189,784	645,884
27	業務用機械器具	-	-	-	-	-
28	電子部品・デバイス・電子回路	3	955	500,094	1,822,575	3,640,391
29	電気機械器具	1	17	X	X	X
30	情報通信機械器具	-	-	-	-	-
31	輸送用機械器具	3	36	16,676	25,890	59,074
32	そ の 他	8	48	21,847	27,704	64,427

(注)1. 従業者数4人以上の事業所を独自集計したものである。

(注)2. 平成27年の現金給与総額及び原材料使用額等については、個人経営事業所を含まない額である。

<資料>平成26年は工業統計調査(平成26年12月31日現在)。平成27年は経済センサス-活動調査(平成28年6月1日現在)。

4. 付加価値額

(単位：万円)

産業別	平成23年	平成24年	平成25年	平成26年	平成27年
合計	4,951,553	4,429,982	4,564,160	5,100,791	5,891,305
食料品	2,324,881	1,793,877	1,630,851	2,048,590	2,526,999
飲料・たばこ・飼料	234,473	X	X	X	X
繊維工業	40,590	X	55,585	39,613	48,155
木材・木製品	315,036	X	389,495	345,781	215,922
家具・装備品	41,595	40,149	43,250	74,169	70,633
パルプ・紙・紙加工品	95,016	X	X	X	95,078
印刷・同関連	186,165	237,430	225,536	225,201	263,759
化学工業	X	X	X	X	X
石油製品・石炭製品	-	-	-	-	X
プラスチック製品	X	X	X	-	X
ゴム製品	-	-	-	-	-
なめし革・同製品・毛皮	X	-	X	-	X
窯業・土石製品	63,445	60,586	70,287	70,614	105,040
鉄鋼	X	X	X	X	X
非鉄金属	-	-	-	-	-
金属製品	326,492	153,689	189,803	230,159	270,890
はん用機械器具	X	X	38,996	27,162	26,566
生産用機械器具	171,885	223,734	360,757	279,106	384,994
業務用機械器具	-	-	-	-	-
電子部品・デバイス・電子回路	X	1,028,758	1,215,531	1,463,425	1,769,524
電気機械器具	X	X	X	X	X
情報通信機械器具	-	-	-	-	-
輸送用機械器具	X	9,441	12,591	12,131	30,726
その他	18,651	16,111	11,490	20,363	34,016

(注)1. 付加価値額で、従業員4～29人の事業については粗付加価値額である。

(注)2. 平成27年については、個人経営事業所を含まない額である。

<資料>工業統計調査 従業者4人以上の事業所(各年12月31日現在。平成23年及び平成27年は、「経済センサス-活動調査(製造業)」より。)

5. 産業別(中分)

年	総数	食料品	飲料・たばこ・飼料	繊維工業	木材・木製品	家具・装備品	パルプ・紙・紙加工品	印刷・同関連	化学工業	石油製品・石炭製品	プラスチック	ゴム製品
平成 23	151	42	3	7	7	8	3	20	2	-	3	-
24	131	39	2	7	3	7	2	18	1	-	1	-
25	137	40	2	6	4	7	2	19	1	-	2	-
26	136	42	2	7	5	7	2	18	1	-	-	-
27	161	46	1	7	5	9	3	19	1	1	1	-

(注)従業者数4人以上の事業所を独自集計したものである。

<資料>工業統計調査(各年12月31日現在。平成23年及び平成27年は「経済センサス-活動調査(製造業)」より)

6. 産業別(中分)

年	総数	食料品	飲料・たばこ・飼料	繊維工業	木材・木製品	家具・装備品	パルプ・紙・紙加工品	印刷・同関連	化学工業	石油製品・石炭製品	プラスチック	ゴム製品
平成 23	5,200	2,426	79	80	167	92	82	348	22	-	30	-
24	4,876	2,348	33	97	110	82	86	366	9	-	19	-
25	4,629	1,994	36	92	129	90	88	367	10	-	27	-
26	4,807	2,190	36	93	146	87	88	370	9	-	-	-
27	4,933	2,194	12	77	174	120	93	372	4	5	9	-

(注)従業者数4人以上の事業所を独自集計したものである。

<資料>工業統計調査(各年12月31日現在。平成23年及び平成27年は「経済センサス-活動調査(製造業)」より)

7. 産業別(中分類)

年	総数	食料品	飲料・たばこ・飼料	繊維工業	木材・木製品	家具・装備品	パルプ・紙・紙加工品	印刷・同関連	化学工業	石油製品・石炭製品	プラスチック	ゴム製品
23	12,870,895	6,317,332	629,728	82,542	825,030	85,543	283,126	421,332	X	-	X	-
24	12,468,287	5,584,577	X	X	X	87,814	X	465,116	X	-	X	-
25	12,803,857	5,700,949	X	113,773	875,826	87,369	X	452,962	X	-	X	-
26	13,787,770	6,096,942	X	96,182	996,821	117,407	X	452,270	X	-	-	-
27	14,293,411	7,006,151	X	97,470	796,508	116,533	321,591	487,955	X	X	X	-

(注)従業者数4人以上の事業所を独自集計したものである。

<資料>工業統計調査(各年12月31日現在。平成23年及び平成27年は「経済センサス-活動調査(製造業)」より。)

類)事業所数

(単位:事業所)

なめし革・同 製品・毛皮	窯業・土 石製品	鉄鋼	非鉄金属	金属製品	はん用機 械器具	生産用機 械器具	業務用機械 器具	電子部品・デバイ ス・電子回路	電気機械器 具	情報通信 機械器具	輸送用機械 器具	その他
1	8	1	-	21	1	10	-	2	2	-	2	8
-	7	2	-	18	1	11	-	3	1	-	3	5
1	6	1	-	20	3	10	-	3	1	-	3	6
-	6	1	-	18	4	9	-	3	1	-	4	6
1	9	1	-	25	4	13	-	3	1	-	3	8

類)従業者数

(単位:人)

なめし革・同 製品・毛皮	窯業・土 石製品	鉄鋼	非鉄金属	金属製品	はん用機 械器具	生産用機 械器具	業務用機械 器具	電子部品・デバイ ス・電子回路	電気機械器 具	情報通信 機械器具	輸送用機械 器具	その他
10	78	16	-	346	9	243	-	241	862	-	29	40
-	88	21	-	247	8	359	-	937	22	-	18	26
11	82	19	-	287	22	354	-	935	23	-	31	32
-	84	17	-	258	43	345	-	964	20	-	21	36
8	116	18	-	299	46	330	-	955	17	-	36	48

製造品出荷額等

(単位:万円)

なめし革・同 製品・毛皮	窯業・土 石製品	鉄鋼	非鉄金属	金属製品	はん用機 械器具	生産用機 械器具	業務用機械 器具	電子部品・デバイ ス・電子回路	電気機械器 具	情報通信 機械器具	輸送用機械 器具	その他
X 278,199		X	-	830,986	X 283,381			X	X	-	X	33,757
- 148,335		X	-	522,096	X 533,242		- 3,028,366		X	-	18,062	33,150
X 166,021		X	-	606,166	52,007	657,877	- 3,023,336		X	-	20,344	17,770
- 174,174		X	-	584,255	43,455	636,452	- 3,488,545		X	-	22,364	42,206
X 247,161		X	-	631,061	44,736	645,884	- 3,640,391		X	-	59,074	64,427

8. 従業者規模別事業所数

(単位:事業所)

年	総数	4～9人	10～19人	20～29人	30～49人	50～99人	100人以上
平成							
23	151	76	29	14	10	15	7
24	131	63	24	15	7	11	11
25	137	64	28	16	10	10	9
26	136	65	25	15	10	11	10
27	161	85	30	16	11	10	9

(注)従業者数4人以上の事業所を独自集計したものである。

<資料>工業統計調査(各年12月31日現在。平成23年及び平成27年は「経済センサス-活動調査(製造業)」より。)

9. 従業者規模別従業者数

(単位:人)

年	総数	4～9人	10～19人	20～29人	30～49人	50～99人	100人以上
平成							
23	5,200	484	405	340	373	1,048	2,550
24	4,876	374	330	359	261	729	2,823
25	4,629	392	397	389	416	684	2,351
26	4,807	388	335	351	403	750	2,580
27	4,933	491	421	389	448	710	2,474

(注)従業者数4人以上の事業所を独自集計したものである。

<資料>工業統計調査(各年12月31日現在。独自集計含む。平成23年及び平成27年は「経済センサス-活動調査(製造業)」より。)

10. 従業者規模別製造品出荷額等

(単位:万円)

年	総数	4～9人	10～19人	20～29人	30～49人	50～99人	100人以上
平成							
23	12,870,895	723,717	740,769	450,763	2,343,262	2,556,782	6,055,602
24	12,468,287	487,304	391,202	1,529,910	823,300	1,672,365	7,564,206
25	12,803,857	536,674	488,847	1,507,150	1,738,944	1,260,636	7,271,606
26	13,787,770	477,177	518,440	1,702,498	1,005,804	2,699,815	7,384,036
27	14,293,411	683,530	548,195	1,215,334	1,479,071	3,046,130	7,321,151

(注)従業者数4人以上の事業所を独自集計したものである。

<資料>工業統計調査(各年12月31日現在。平成23年及び平成27年は「経済センサス-活動調査(製造業)」より。)

6. 商 業

産業中分類別商店数・商品販売額(平成26年)

(1) 商店数

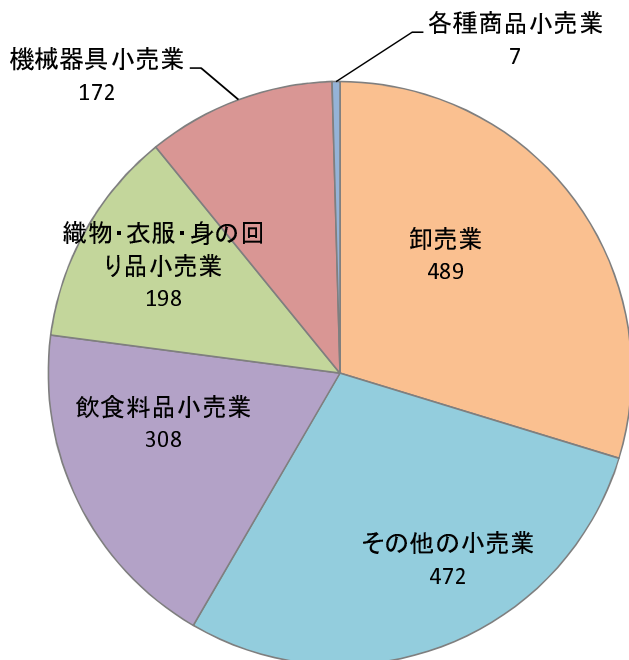

(2) 商品販売額(万円)

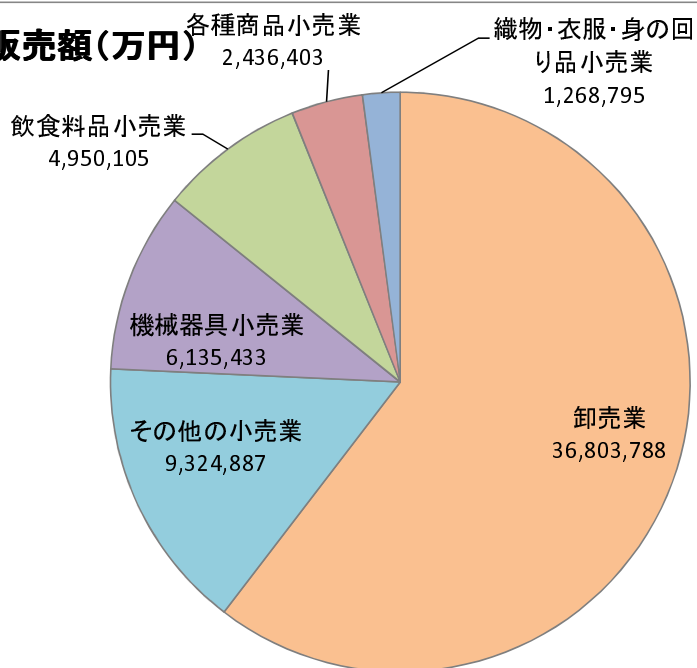

商業統計調査(基幹統計)

概要 昭和27年以降2年ごと(昭和51年から平成9年までは3年ごと、平成9年以降は5年ごとに本調査を実施し、その中間年(本調査の2年後)には簡易調査を、平成19年以降は経済センサスー活動調査の実施の2年後)に実施されており、商業(卸売業、小売業)を営むすべての事業所を対象として事業所数、従業者数、年間商品販売額等を調査し、それら商店を業種別、規模別などに区分し、商店の分布状況、販売活動など、商業の実態を明らかにするもの。

1. 調査期日 平成26年7月1日(平成26年商業統計調査)
2. 商店 商店とは、原則として一定の場所を持ち商品を購入して販売(製造小売業を含む)する事業所。
3. 卸売業 一般に次のように呼ばれている事業所。

卸売店、問屋、商社、商事会社(卸売を主とする)、買継商、仲買人、農産物集荷業、鉱工業会社の販売事業所、貿易商、代理商、仲立業など。
4. 小売業 主として、個人用又は家庭用消費のために商品を販売する事業所。
ただし、次の事業所は小売業となる。
 - (1) 商品を販売し、かつ同種の修理を行う事業所。
 - (2) 製造した商品在那个場所で個人又は家庭用消費者に販売する事業所(製造小売業)
 - (3) ガソリンステーション
5. 所管省庁 経済産業省

1. 卸売・小売事業所数・従業者数

産業中分類	平成19年(6月1日現在)	
	事業所数	従業者数
	(事業所)	(人)
総数(卸売・小売業)	2,162	18,251
卸売業	633	5,657
小売業	1,529	12,594
各種商品小売業	12	1,204
織物・衣服・身の回り品小売業	276	1,028
飲食料品小売業	418	4,490
自動車・自転車小売業	134	1,285
家具・什器・家庭機器小売業	133	793
その他の小売業	556	3,794

<資料>商業統計調査

産業中分類	平成26年(7月1日現在)	
	事業所数	従業者数
	(事業所)	(人)
総数(卸売・小売業)	1,716	14,941
卸売業	489	4,120
小売業	1,227	10,821
各種商品小売業	7	943
織物・衣服・身の回り品小売業	198	816
飲食料品小売業	308	3,324
機械器具小売業	172	1,558
その他の小売業	472	3,811
無店舗小売業	70	369

2. 卸売・小売業別年間商品販売額・商品販売額等

(単位:万円)

産業中分類	平成19年(6月1日現在)	
	年間商品販売額	商品販売額等
総数(卸売・小売業)	89,267,190	90,692,362
卸売業	65,281,318	65,952,444
小売業	23,985,872	24,739,918
各種商品小売業	2,915,054	2,954,388
織物・衣服・身の回り品小売業	1,466,300	1,477,922
飲食料品小売業	6,283,115	6,315,816
自動車・自転車小売業	2,864,221	3,265,868
家具・什器・家庭機器小売業	2,139,756	2,154,991
その他の小売業	8,317,426	8,570,933

産業中分類	平成26年(7月1日現在)	
	年間商品販売額	商品販売額等
総数(卸売・小売業)	63,162,472	65,079,627
卸売業	36,803,788	37,848,561
小売業	26,358,684	27,231,066
各種商品小売業	2,436,403	2,440,480
織物・衣服・身の回り品小売業	1,268,795	1,280,910
飲食料品小売業	4,950,105	4,970,314
機械器具小売業	6,135,433	6,669,814
その他の小売業	9,324,887	9,612,400
無店舗小売業	2,243,061	2,257,148

(注)商品販売額等は、商品販売額、修理料、仲立手数料、製造業出荷額、飲食部門収入額、サービス業収入額、その他の収入額の合計

<資料>商業統計調査

3. 従業者規模

産業中分類	総数	0～4人	5～9人
総数（卸売・小売業）	63,162,472	8,473,660	12,405,452
卸売業	36,803,788	5,598,371	6,801,241
小売業	26,358,684	2,875,289	5,604,211
各種商品小売業	2,436,403	1,706	0
織物・衣服・身の回り品小売業	1,268,795	421,449	489,867
飲食料品小売業	4,950,105	346,336	591,992
機械器具小売業	6,135,433	616,474	599,758
その他の小売業	9,324,887	1,181,508	3,686,591
無店舗小売業	2,243,061	307,816	236,003

<資料>商業統計調査(平成26年7月1日現在)

4. 従業者規模別事業所数

(単位：事業所)

産業中分類	総数	0～4人	5～9人	10～19人	20～29人	30～49人	50人以上
総数（卸売・小売業）	1,716	871	428	258	70	59	30
卸売業	489	218	143	89	17	16	6
小売業	1,227	653	285	169	53	43	24

<資料>商業統計調査(平成26年7月1日現在)

別年間商品販売額

(単位:万円)

10～19人	20～29人	30～49人	50人以上
18,108,612	7,174,544	8,626,890	6,981,273
13,086,959	4,104,504	5,320,328	1,892,385
5,021,653	3,070,040	3,306,562	5,088,888
0	0	0	2,434,697
242,011	X	X	0
1,366,746	X	X	1,252,990
1,138,778	1,977,484	989,338	813,601
2,135,688	1,036,813	696,687	587,600
138,430	0	1,560,812	0

5. 従業者規模別従業者数

(単位:人)

産業中分類	総数	0～ 4人	5～ 9人	10～ 19人	20～ 29人	30～ 49人	50人 以上
総数(卸売・小売業)	14,941	2,057	2,772	3,498	1,700	2,219	2,695
卸売業	4,120	546	954	1,194	405	630	391
小売業	10,821	1,511	1,818	2,304	1,295	1,589	2,304
各種商品小売業	943	5	0	0	0	0	938
織物・衣服・身の回り品小売業	816	309	290	159	X	X	0
飲食料品小売業	3,324	290	418	1,152	533	370	561
機械器具小売業	1,558	216	182	174	303	441	242
その他の小売業	3,811	599	851	734	431	633	563
無店舗小売業	369	92	77	85	X	X	0

<資料>商業統計調査(平成26年7月1日現在)

6. 卸売市場水産物・青果物取扱状況

(1) 水産物

(消費税込)

年	総 数		生 鮮		冷 凍		加 工	
	数 量	金 額	数 量	金 額	数 量	金 額	数 量	金 額
平成	(t)	(千円)	(t)	(千円)	(t)	(千円)	(t)	(千円)
25	9,399	7,542,568	5,180	3,687,238	2,568	2,316,969	1,651	1,538,361
26	9,628	7,447,137	5,467	3,640,264	2,694	2,315,859	1,467	1,491,014
27	10,155	7,284,166	6,485	3,669,336	2,367	2,214,807	1,303	1,400,023
28	7,164	6,449,229	3,860	2,923,753	2,082	2,154,701	1,222	1,370,775
29	5,533	5,959,427	2,624	2,585,870	1,765	2,053,929	1,144	1,319,628

(2) 青果物

(消費税込)

年	総 数		野 菜		果 実	
	数 量	金 額	数 量	金 額	数 量	金 額
平成	(t)	(千円)	(t)	(千円)	(t)	(千円)
25	37,995	8,433,678	28,596	5,629,390	9,399	2,804,288
26	38,651	8,809,265	29,554	5,829,814	9,097	2,979,451
27	37,485	8,910,216	29,214	6,034,105	8,271	2,876,111
28	36,528	9,192,796	28,806	6,221,565	7,722	2,971,231
29	39,527	8,942,785	31,534	6,013,753	7,993	2,929,032

<資料> 帯広地方卸売市場(株)

7. 金

融

預貯金・貸出金残高(平成28年度)

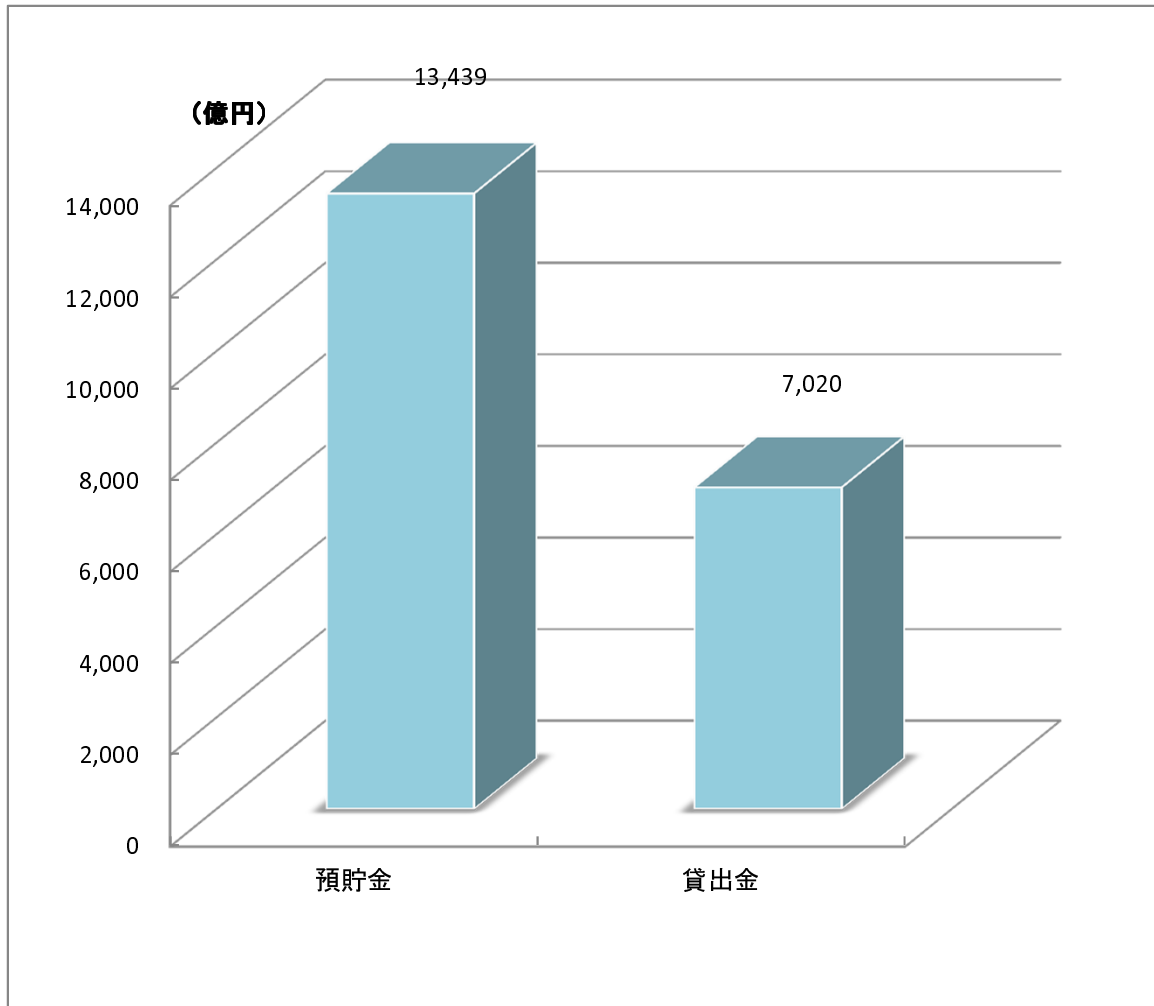

1. 預貯金・貸出金残高

(1) 預貯金 (単位: 億円)		(2) 貸出金 (単位: 億円)	
年度	銀行・信用金庫・信用組合	年度	銀行・信用金庫・信用組合
平成		平成	
24	12,494	24	6,839
25	12,710	25	6,873
26	13,011	26	6,906
27	13,136	27	6,901
28	13,439	28	7,020

(注) 1. 年度末現在。

2. 銀行には、ゆうちょ銀行等を含まない。

3. 数値は、十勝総合振興局管内のものである。

<資料> 北海道財務局帯広財務事務所

2. 日銀券発行額及び還収額

(単位: 億円)

区分	平成25年	平成26年	平成27年	平成28年	平成29年
発行	761	768	811	915	986
還収	413	381	347	472	530
発行(△)還収超額	△ 348	△ 387	△ 464	△ 442	△ 455

(注) 発行(△)還収超額は、発行額と還収額の差額。

<資料> 日本銀行帯広事務所

3. 金融機関等店舗数

(単位: 店舗)

年度	平成24	平成25	平成26	平成27	平成28
普通銀行	17	18	18	18	18
信用金庫	41	41	41	41	41
信用組合	8	8	8	8	8
労働金庫	1	1	1	1	1
農業協同組合	24	24	24	24	24
生命保険会社	14	14	14	14	14
損害保険会社	8	8	7	7	7
商工中金	1	1	1	1	1
日本政策金融公庫	1	1	1	1	1
漁業協同組合	3	3	3	3	3

(注) 1. 数値は、十勝総合振興局管内のものである。(各年度末現在)

2. 農協及び漁協は信用事業を営む組合数。

<資料> 北海道財務局帯広財務事務所

4. 普通銀行諸勘定

(単位：百万円)

年		25	26	27	28	29
預 金 勘 定	総額	380,155	384,787	382,768	396,446	408,459
	当座預金	34,160	35,460	34,406	38,655	37,314
	普通預金	184,349	193,671	199,776	218,513	234,148
	貯蓄預金	5,945	5,811	5,737	5,716	5,621
	通知預金	176	112	220	190	277
	定期預金	149,528	144,761	138,298	128,068	125,249
	定期積金	554	546	597	591	603
その他の預金	5,443	4,426	3,734	4,713	5,247	
貸 出 勘 定	総額	280,024	286,679	281,742	289,313	298,467
	手形貸付	14,510	15,067	11,835	10,905	10,719
	当座貸越	71,802	77,970	74,409	76,248	79,115
	割引手形	1,207	991	802	803	858
	その他の貸し付け	192,505	192,651	194,696	201,357	207,775
現金	預け金勘定	5,843	5,802	4,756	4,734	4,581

<資料> 帯広銀行協会(各年末現在)

(注) 4銀行合計

5. 手形交換状況

年	手形交換高			不渡手形	
	枚数	金額	差額	枚数	金額
平成	(枚)	(百万円)	(百万円)	(枚)	(百万円)
25	128,537	262,554	127,765	3	1
26	120,927	201,768	80,577	4	57
27	110,057	206,517	91,372	1	1
28	105,020	195,402	85,243	6	2
29	102,204	188,723	78,271	0	0

<資料> 帯広手形交換所

8. 教 育

園児・児童・生徒数の推移

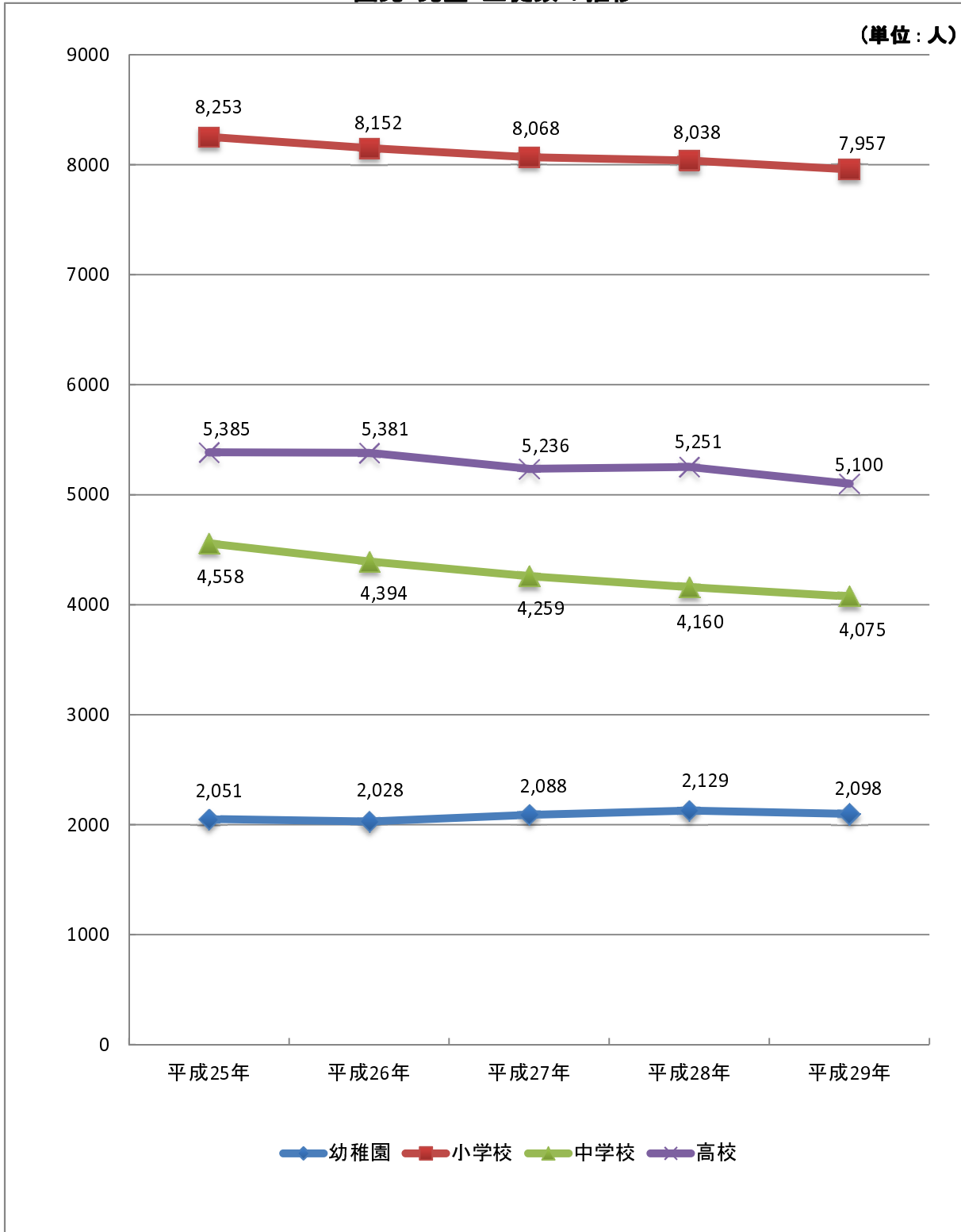

学校基本調査(基幹統計)

概 要 学校に関する基本的事項を調査し、学校教育行政上の基礎資料を得ることを目的とする。

1. 調査期日 各年5月1日
2. 調査の対象 学校教育法で規定されている学校、市町村教育委員会
3. 所管省庁 文部科学省

1. 幼 稚 園

(1) 概 要

年	幼稚園数(園)	学級数(学級)	教 員 数(人)			職員数(人) (本務者)
			総数	男	女	
平成						
25	13	89	160	15	145	67
26	13	89	165	12	153	66
27	13	91	178	13	165	78
28	13	95	189	16	173	71
29	13	93	183	14	169	79

<資料> 学校基本調査、北海道学校一覧(各年5月1日現在)

(2) 在園者数

(単位:人)

年	総数	年 齢 別			男 女 別	
		3歳	4歳	5歳	男	女
平成						
25	2,051	606	700	745	1,015	1,036
26	2,028	625	695	708	1,016	1,012
27	2,088	686	692	710	1,048	1,040
28	2,129	644	773	712	1,077	1,052
29	2,098	633	689	776	1,039	1,059

<資料> 学校基本調査、北海道学校一覧(各年5月1日現在)

2. 小 学 校

(1) 概 要

年	学校数 (校)	学級数 (学級)	児童数 (人)		教員数 (人)	職員数 (人)
			うち特別 支援学級	うち特別 支援学級		
平成						
25	26	367	88	8,253	507	590
26	26	369	91	8,152	503	596
27	26	365	93	8,068	538	591
28	26	368	98	8,038	563	590
29	26	372	102	7,957	573	588

(注) 1. 「特別支援学級」とは、学校教育法第81条第2項各号に該当する児童で編成されている学級をいう。

2. 「特別支援学級数」は学級数、「特別支援学級の児童数」は児童数のそれぞれの再掲数。

<資料> 学校基本調査、北海道学校一覧(各年5月1日現在)

30 教育

(2) 職名別教員数

(単位：人)

年	総数	性別		校長	教頭	主幹教諭	教諭	養護教諭	栄養教諭	講師
		男	女							
平成										
25	590	245	345	26	26	1	506	27	2	2
26	596	244	352	26	26	1	510	27	4	2
27	591	243	348	26	26	3	503	27	4	2
28	590	237	353	26	26	4	504	27	3	-
29	588	248	340	26	26	4	503	27	2	-

<資料> 学校基本調査、北海道学校一覧(各年5月1日現在)

(3) 障害種別特別支援学級数・児童数

(単位：人)

	総数	区分						
		知的	肢体 不自由	病弱 虚弱	弱視	難聴	言語	自閉 情緒
学級数	102	36	2	1	-	1	-	62
児童数	573	176	7	1	-	1	-	388

<資料> 学校基本調査、北海道学校一覧(平成29年5月1日現在)

(4) 学校別学級数・児童数

学校名	学級数 (学級)	学 年 別 児 童 数 (人)							男女別児童数(人)	
		総数	1年	2年	3年	4年	5年	6年	男	女
総数	372	7,957	1,350	1,341	1,333	1,327	1,328	1,278	4,092	3,865
帯広	12	183	36	26	46	24	21	30	101	82
西	12	231	45	39	31	44	37	35	128	103
柏	19	419	74	69	70	67	67	72	213	206
明星	19	468	65	96	86	80	81	60	238	230
緑丘	21	499	85	94	88	82	75	75	248	251
北栄	15	328	61	57	59	57	40	54	169	159
光南	17	346	61	61	63	52	57	52	162	184
東	10	197	29	24	34	38	42	30	118	79
啓西	15	396	71	60	69	65	75	56	182	214
稲田	23	558	87	83	88	91	86	123	293	265
豊成	28	732	148	110	132	113	118	111	368	364
大空	16	319	42	53	50	53	71	50	172	147
栄	18	424	73	76	67	79	68	61	235	189
若葉	18	443	84	72	77	63	82	65	227	216
広陽	17	353	54	53	62	67	60	57	181	172
花園	10	195	39	35	32	32	37	20	108	87
啓北	15	379	61	62	67	65	60	64	184	195
開西	13	243	35	41	40	44	40	43	125	118
明和	19	366	47	66	54	61	63	75	189	177
森の里	12	260	49	34	35	45	55	42	133	127
つつじが丘	10	231	36	55	24	30	44	42	138	93
川西	8	145	31	27	24	24	17	22	69	76
清川	8	71	14	14	9	16	8	10	28	43
広野	6	38	4	10	1	12	4	7	22	16
大正	8	106	17	19	20	17	16	17	48	58
愛国	3	27	2	5	5	6	4	5	13	14

<資料>学校基本調査、北海道学校一覽(平成29年5月1日現在)

3. 中学校

(1) 概要

年	学校数 (校)	学級数 (学級)	生徒数 (人)		教員数 (人)	職員数 (人)	
			うち特別 支援学級	うち特別 支援学級			
平成							
25	14	175	38	4,558	184	340	47
26	14	172	42	4,394	210	347	45
27	14	171	45	4,259	229	347	44
28	14	169	45	4,160	233	340	46
29	14	173	49	4,075	242	339	46

(注)1. 「特別支援学級」とは、学校教育法第81条第2項各号に該当する生徒で編成されている学級をいう。

2. 「特別支援学級数」は学級数、「特別支援学級の生徒数」は生徒数のそれぞれの再掲数。

<資料> 学校基本調査、北海道学校一覧(各年5月1日現在)

(2) 職名別教員数

(単位:人)

年	総数	男女		校長	教頭	主幹	教諭	養護教諭	栄養教諭	講師
		男	女							
平成										
25	340	219	121	14	14	2	293	15	-	2
26	347	224	123	14	14	5	297	15	-	2
27	347	222	125	14	14	7	292	15	2	3
28	340	218	122	14	14	7	285	15	2	3
29	339	221	118	14	14	8	284	15	2	2

<資料> 学校基本調査、北海道学校一覧(各年5月1日現在)

(3) 障害種別特別支援学級数・生徒数

(単位:人)

	総数	区分						
		知的	肢体 不自由	病弱 虚弱	弱視	難聴	言語	自閉 情緒
学級数	49	19	1	2	-	-	-	27
生徒数	242	85	1	3	-	-	-	153

<資料> 学校基本調査、北海道学校一覧(平成28年5月1日現在)

(4) 学校別学級数・生徒数

学校名	学級数 (学級)	学年別生徒数(人)				男女別生徒数(人)	
		総数	1年	2年	3年	男	女
総数	173	4,075	1,341	1,356	1,378	2,087	1,988
第一	17	470	157	162	151	239	231
第二	13	294	95	92	107	157	137
第四	14	321	114	102	105	170	151
第五	15	348	125	121	102	186	162
第七	5	79	28	25	26	43	36
第八	18	413	128	139	146	218	195
大空	8	185	61	50	74	93	92
南町	22	626	200	222	204	326	300
西陵	15	416	132	138	146	196	220
緑園	13	317	113	104	100	154	163
翔陽	19	495	151	160	184	235	260
川西	5	75	24	31	20	46	29
清川	5	22	9	7	6	12	10
八千代	4	14	4	3	7	12	2

<資料> 学校基本調査、北海道学校一覧(平成29年5月1日現在)

(5) 進路別卒業生数

(単位:人)

年	卒業生総数	進路別				
		高校等進学者	就職者	専修学校等進学・入学者	左記以外の者	その他
平成						
25	1,499	1,482	3	7	7	-
26	1,591	1,573	-	6	12	-
27	1,500	1,486	3	4	7	-
28	1,472	1,460	2	1	8	1
29	1,411	1,398	3	1	9	-

(注) 1. 「公共職業能力開発施設等入学者」は「専修学校等進学・入学者」に含める。

2. 「その他」は、死亡・不詳。

<資料> 学校基本調査(各年5月1日現在)

4. 高 校

(1) 概 要

年	学校数(校)		生徒数(人)		教員数(人)		職員数(人)	
	うち定時制 併 置		全日制	定時制	全日制	定時制	全日制	定時制
平成								
25	8	2	5,240	145	372	21	78	5
26	8	2	5,263	118	373	21	81	5
27	8	2	5,132	104	369	17	80	5
28	8	2	5,169	82	364	16	89	4
29	8	2	5,041	59	362	14	89	4

<資料> 学校基本調査(各年5月1日現在)

(2) 高校別生徒数

(単位:人)

学 校 名		総数	学 年 別				男女別		
			1年	2年	3年	4年	男	女	
総 数		5,100	1,673	1,738	1,668	21	2,585	2,515	
全日制	道立	柏 葉	836	279	279	278	-	438	398
		三 条	831	279	278	274	-	382	449
		工 業	470	152	159	159	-	429	41
		農 業	596	200	199	197	-	360	236
		緑 陽	480	160	161	159	-	260	220
	市立	南 商 業	595	200	199	196	-	112	483
私立	帯 広 北	517	165	198	154	-	260	257	
	大 谷	716	227	251	238	-	310	406	
定時制	道立	柏 葉	49	11	14	13	11	27	22
		農 業	10	-	-	-	10	7	3

<資料> 北海道学校一覧(平成29年5月1日現在)

(3)進路別卒業生数

(単位:人)

年	卒業生総数	進路別				
		大学等進学者	就職者	専修学校等進学・入学者	左記以外の者	その他
平成						
25	1,840	759	478	498	105	-
26	1,769	796	501	422	50	-
27	1,798	766	495	491	46	-
28	1,695	720	503	442	30	-
29	1,786	817	489	424	56	-

- (注) 1.「就職者」には、一時的な仕事に就いた者を含む。
 2.「公共職業能力開発施設等入学者」は「専修学校等進学・入学者」に含める。
 3.「その他」は、死亡・不詳。

<資料> 学校基本調査(各年5月1日現在)

5. 特別支援学校

(1) 概要

年	学校数 (校)	学級数(学級)				教員数(本務者)(人)			職員数(人) (本務者)
		幼稚部	小学部	中学部	高等部	総数	男	女	
平成									
25	3	5	27	13	18	157	71	86	43
26	3	5	29	15	18	167	78	89	43
27	3	4	31	17	16	167	75	92	38
28	3	4	32	20	19	182	81	101	39
29	3	2	30	20	21	185	79	106	38

<資料> 学校基本調査(各年5月1日現在)

(2) 児童・生徒数

(単位:人)

年	総数	幼稚部	小学部	中学部	高等部
平成					
25	222	18	88	46	70
26	230	9	96	55	70
27	233	7	104	57	65
28	251	7	101	66	77
29	248	4	98	67	79

<資料> 学校基本調査(各年5月1日現在)

(3) 学校別学級数・児童生徒数及び教員数

学校名	学級数 (学級)	児童生徒数(人)					教員数(人)
		総数	幼稚部	小学部	中学部	高等部	
総数	73	248	4	98	67	79	185
盲学校	7	14	1	6	7	-	26
ろう学校	8	21	3	11	7	-	26
養護学校	58	213	-	81	53	79	133

<資料> 北海道学校一覧(平成29年5月1日現在)

6. 専修学校

年	学校数 (校)	生徒数(人)						教員数(人) (本務者)	職員数(人) (本務者)
		総数	男女別		課程別				
			男	女	高等	専門	一般		
平成									
25	7	470	124	346	83	387	-	44	20
26	7	449	107	342	76	373	-	43	19
27	7	416	91	325	76	340	-	46	20
28	7	418	96	322	84	334	-	41	19
29	7	443	103	340	79	364	-	44	19

<資料> 学校基本調査(各年5月1日)

7. 各種学校

年	学校数(校)	生徒数(人)			教員数(人) (本務者)	職員数(人) (本務者)
		総数	男	女		
平成						
25	1	39	4	35	-	1
26	1	35	6	29	-	1
27	1	38	6	32	-	1
28	1	27	4	23	-	1
29	1	24	3	21	-	1

<資料> 学校基本調査(各年5月1日)

8. 大 学

(単位:人)

年			平成25	26	27	28	29	
学生数	学部 (畜産学部)	総 数	1,170	1,181	1,164	1,178	1,160	
		課程別 (学科別)	共同獣医学課程	82	125	165	205	244
			獣医学課程	169	134	88	50	6
			獣医学科	7	5	2	1	1
		畜産科学課程	905	914	909	922	909	
		畜産科学科	7	3	0	0	0	
	大 学 院			125	140	142	140	134
別 科			33	41	41	34	34	
役 員 数			3	3	3	3	3	
教 員 数			127	135	134	131	124	
職 員 数			95	96	92	93	94	

<資料>帯広畜産大学(各年5月1日現在)

※平成20年度より学科制から課程制に移行(畜産学部獣医学課程、同部畜産科学課程)

9. 図 書 館

(1) 利用状況

年 度	開館日数	利 用 人 数		利 用 冊 数		人口1人 当たりの 貸出冊数
		総 数	1日平均	総 数	1日平均	
平成	(日)	(人)	(人)	(冊)	(冊)	(冊)
24	290	243,518	839.7	956,070	3,296.8	5.68
25	289	250,619	867.2	954,542	3,302.9	5.67
26	291	250,939	862.3	959,116	3,295.9	5.70
27	292	254,222	870.6	973,457	3,333.8	5.80
28	291	245,126	842.4	933,276	3,207.1	5.58

<資料> 帯広市図書館(個人貸出)

(2) 蔵 書 数

3
(単位:冊)

年 度	24	25	26	27	28
総 数	481,219	494,381	506,316	519,531	533,029
一 般 図 書	291,714	302,315	311,970	321,179	329,751
総 記	10,479	10,799	11,141	11,460	11,758
哲 学	12,830	13,335	13,843	14,240	14,643
歴 史	28,204	29,268	30,063	30,868	31,676
社 会 科 学	55,227	57,260	58,926	60,731	62,457
自 然 科 学	22,396	23,465	24,421	25,316	26,078
工 学	27,350	28,511	29,426	30,221	31,180
産 業	15,052	15,666	16,168	16,701	17,133
芸 術	27,938	29,104	30,248	31,265	32,104
語 学	5,249	5,407	5,554	5,687	5,835
文 学	86,989	89,500	92,180	94,690	96,887
児 童 図 書	71,056	72,971	73,639	74,751	76,576
中 ・ 高 生 図 書	13,025	13,568	14,068	14,720	14,978
郷 土 資 料	48,865	50,053	51,297	52,522	53,797
館 外 図 書	56,559	55,474	55,342	56,359	57,927

<資料> 帯広市図書館(各年度末現在)

9. 運 輸 ・ 通 信

自動車保有台数の推移

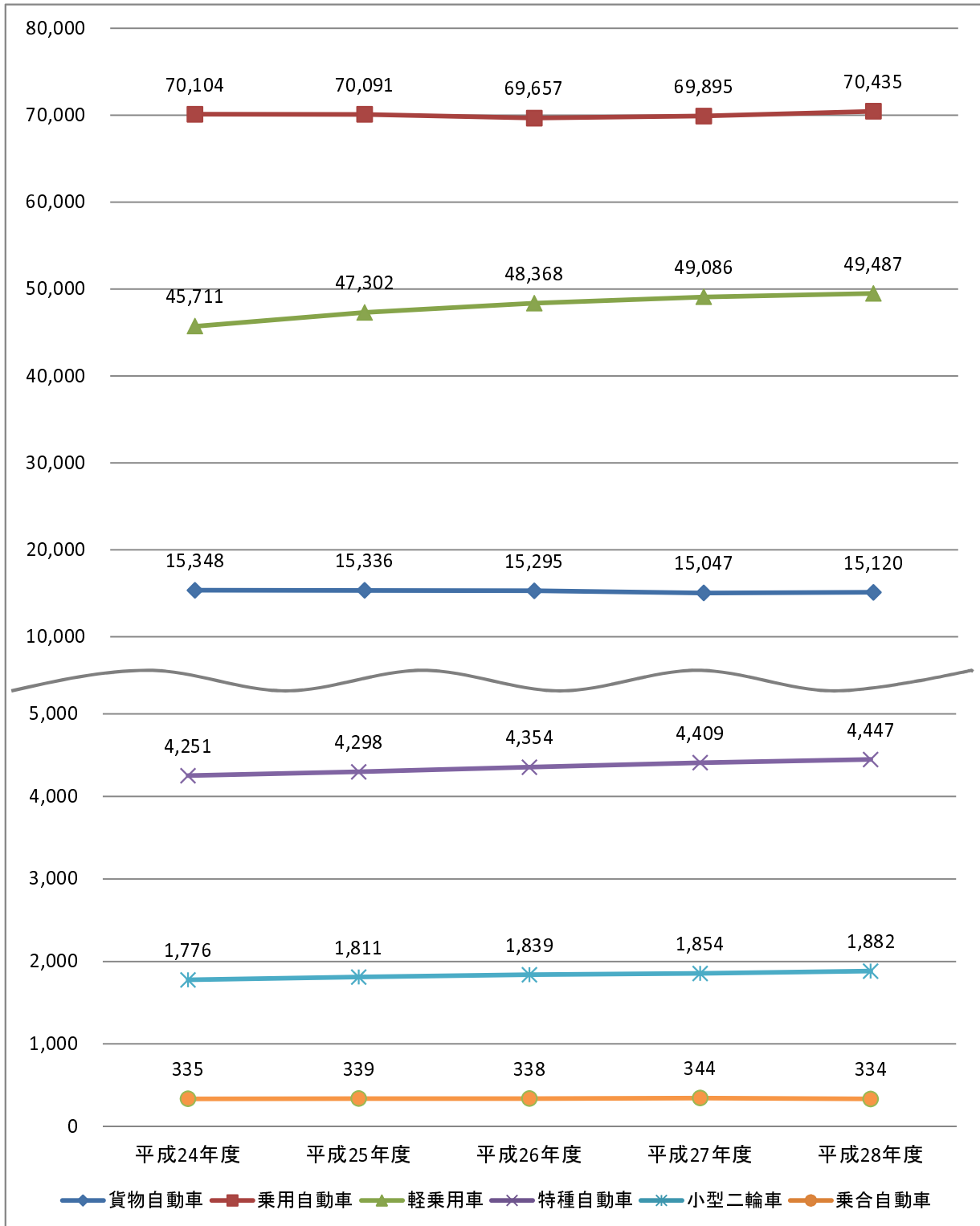

1. 自動車保有台数

(単位：台)

年度	総数	貨物自動車				乗合自動車	乗用自動車			軽自動車	特種・特殊用途用			小型二輪車
		総数	普通車	小型車	被けん引車		総数	普通車	小型車		総数	特種車	大型特殊車	
平成24	137,525	15,348	7,212	7,601	535	335	70,104	27,383	42,721	45,711	4,251	2,366	1,885	1,776
25	139,177	15,336	7,265	7,547	524	339	70,091	27,913	42,178	47,302	4,298	2,363	1,935	1,811
26	139,851	15,295	7,261	7,492	542	338	69,657	28,291	41,366	48,368	4,354	2,379	1,975	1,839
27	140,635	15,047	7,166	7,335	546	344	69,895	29,117	40,778	49,086	4,409	2,391	2,018	1,854
28	141,705	15,120	7,158	7,390	572	334	70,435	30,198	40,237	49,487	4,447	2,386	2,061	1,882

<資料> 北海道運輸局 帯広運輸支局 (各年度末現在)

2. JR帯広駅乗車人員

(単位：人)

年度	乗車人員
平成24	749,900
25	711,000
26	702,136
27	701,600
28	542,025

(注)1. 総数は1日平均乗車人員の365日分

(注)2. 平成28年度は災害により減少

<資料> JR北海道釧路支社

3. JR貨物取扱状況

(1) 発送 (単位：t)

年度	総数	コンテナ	貨車扱貨物総数
平成24	365,715	365,715	-
25	385,919	385,919	-
26	411,102	411,102	-
27	407,933	407,933	-
28	318,470	318,470	-

(2) 到着 (単位：t)

年度	総数	コンテナ	貨車扱貨物総数
平成24	145,400	132,718	12,682
25	136,769	136,769	-
26	146,946	146,946	-
27	144,173	144,173	-
28	126,715	126,715	-

<資料> 日本貨物鉄道(株)道東支店

4. バス利用人員(十勝総合振興局管内)

(単位:人)

年度	総数	十勝バス	拓殖バス
平成 24	4,486,133	3,369,662	1,116,471
25	4,549,463	3,410,322	1,139,141
26	4,492,421	3,365,667	1,126,754
27	4,488,050	3,377,899	1,110,151
28	4,436,577	3,335,665	1,100,912

<資料>十勝バス(株)・北海道拓殖バス(株)

5. 帯広空港利用状況

年度	帯広～東京便					帯広～名古屋便			その他の便				
	運航状況		乗降客数(人)			乗降客数(人)			乗降客数(人)				
	運航便数 (便)	運航率 (%)	総数	乗客	降客	総数	乗客	降客	総数	乗客	降客		
平成 24	5,052	98.9	543,758	263,866	279,892	—	—	—	21,444	9,947	11,497		
25	5,038	98.9	566,387	278,634	287,753	—	—	—	13,656	5,466	8,190		
26	5,045	99.0	577,349	287,981	289,368	36	100.0	4,794	2,285	2,509	4,446	1,796	2,650
27	5,049	99.0	599,758	297,658	302,100	36	100.0	5,227	2,554	2,673	7,595	3,629	3,966
28	5,047	99.1	617,759	306,474	311,285	34	94.4	4,557	2,223	2,334	6,191	2,957	3,234

<資料>(市)空港事務所

6. 航空貨物及び郵便取扱量

(単位:t)

年度	航空貨物(東京便)			航空郵便(東京便)		
	発	着	計	発	着	計
平成 24	1,214.0	1,283.3	2,497.3	92.3	463.5	555.8
25	724.4	1,216.0	1,940.4	99.8	517.2	617.0
26	781.6	1,071.9	1,853.5	116.5	508.0	624.5
27	1,340.9	1,099.1	2,439.9	123.6	547.2	670.9
28	1,293.7	1,023.4	2,317.1	120.3	517.7	638.0

<資料>(市)空港事務所

7. 郵便施設数

年度	郵便局				簡易郵便局	* 郵便切手 収入印紙 販売所	* 郵便 差出箱	* 私書箱	
	普通局	特定局						設置数	貸与数
		総数	集配局	無集配局					
平成									
24	2	28	1	27	5	171	153 (1)	120	55
25	2	28	1	27	5	170	153 (1)	120	54
26	2	28	1	27	5	165	153 (1)	120	54
27	2	28	1	27	5	167	151 (1)	120	52
28	2	28	1	27	5	163	151 (1)	120	48

(注)1. ()は私設数の別掲。*は帯広局又は帯広局区内の数字。

郵便切手、収入印紙販売所及び郵便差出箱について、全市内配達局調査による。

(注)2. 平成24年度までは、「普通局」は「支店」、「集配局」は「集配センター」に読み替え。

<資料> 日本郵便(株)帯広郵便局(各年度末現在)

8. 電話施設数

年度	加入電話 (加入)		INSサービス(*)		公衆電話 (個)		
	うち住宅用	(回線)	うち住宅用	(回線)	総数	アナログ	デジタル
平成							
24	40,302	32,184	5,794	727	237	157	80
25	37,106	29,699	5,257	628	217	128	89
26	34,615	27,793	4,832	533	209	105	104
27	32,877	26,628	4,433	487	186	81	105
28	31,222	25,369	4,100	434	169	72	97

*INS1500→10回線換算

<資料> (株)NTT東日本—北海道 営業部(各年度末現在)

10. 住宅・道路及び公園

市道舗装状況

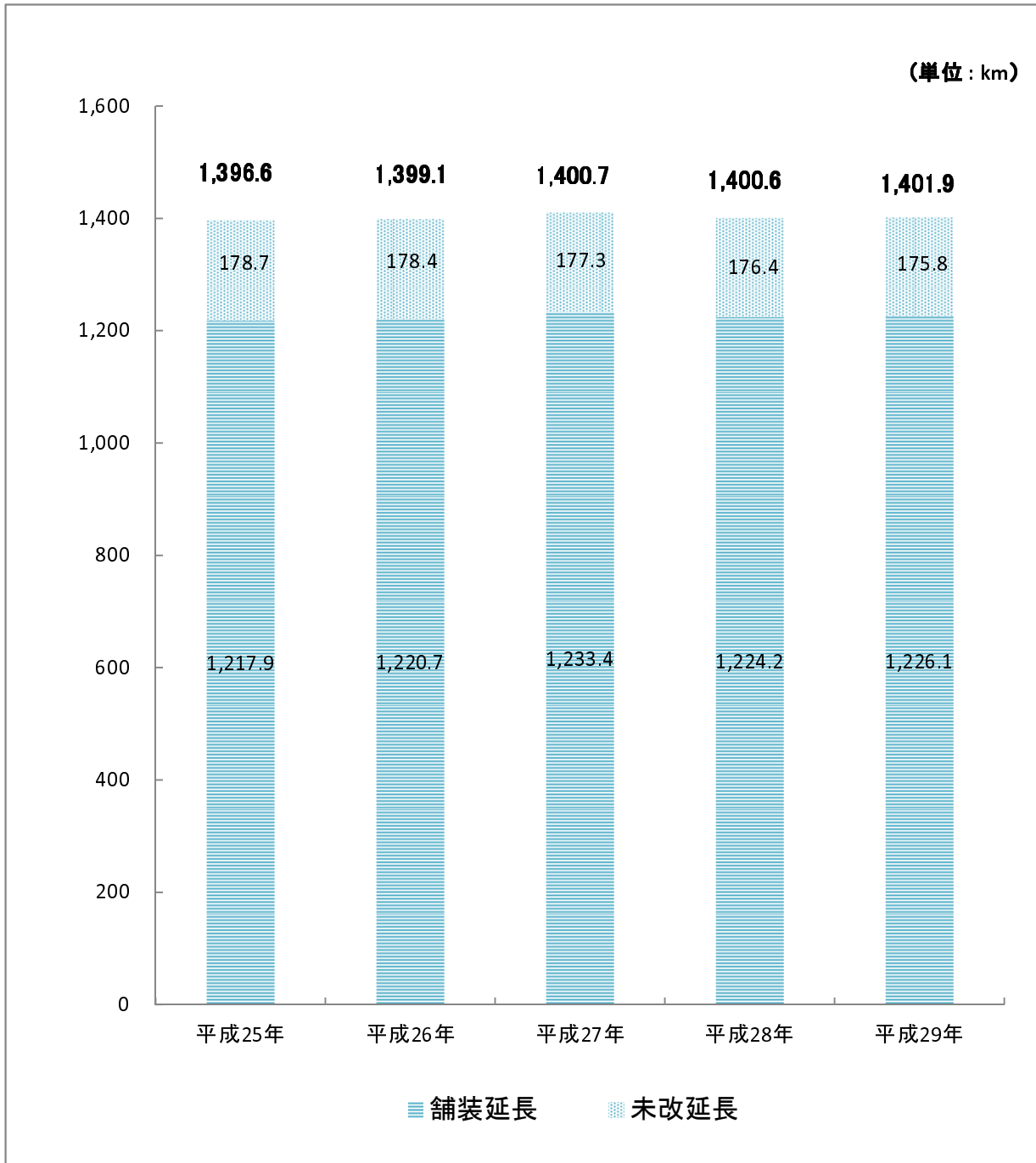

住宅・土地統計調査(基幹統計)

概要 昭和23年以来5年ごとに実施されており、住宅及び世帯の居住状況の実態を調査し、その現状と推移を全国及び地域別に明らかにすることにより、住宅関係施策の基礎資料とするもの。
(平成10年実施から調査の内容を拡充し、調査名を変更した。)

この調査は標本調査で、調査対象地域を抽出し、その結果をもって全体を推定するもので、表章されている数字は、表中の個々の数字と総数が一致しない。

1. 調査期日 平成25年10月1日現在(平成25年住宅・土地統計調査)
2. 所管省庁 総務省統計局

1. 住宅の概況

(1) 住宅の種類・所有の関係別普通世帯数等

住宅の種類 住宅の所有の関係	住宅数	世帯数	世帯人員	1住宅 当たり 居室数	1住宅 当たり 畳数	1住宅 当たり延べ 面積	1人 当たり 畳数	1室 当たり 人員
	(戸)	(戸)	(人)	(室)	(畳)	(㎡)	(畳)	(人)
平成20年 総数	71,700	72,220	160,410	4.48	34.12	92.27	15.11	0.50
平成25年 総数	72,490	73,000	161,740	4.29	32.94	87.48	14.76	0.52
持家	38,480	38,970	97,380	5.49	43.11	119.68	17.04	0.46
借家	33,860	33,890	64,110	2.93	21.38	50.89	11.29	0.65
専用住宅	70,660	71,160	157,210	4.27	32.65	86.24	14.67	0.52
持家	36,890	37,350	93,290	5.49	43.01	118.82	17.01	0.46
借家	33,630	33,660	63,660	2.92	21.28	50.50	11.24	0.65
店舗その他の 併用住宅	1,820	1,840	4,530	5.19	44.38	135.62	17.84	0.48
持家	1,600	1,610	4,080	5.32	45.54	139.50	17.82	0.48
借家	230	230	450	4.25	36.11	108.16	18.03	0.47

*1 住宅の所有の関係「不詳」及び建築の時期「不詳」を含む。

<資料> 住宅・土地統計調査(平成25年10月1日現在)

44 住宅・道路及び公園

(2) 住宅の種類・敷地に接している道路の幅員別住宅数

(単位：戸)

住宅の種類	総数	敷地に接している道路の幅員						道路に接していない
		総数	幅員2m未満の道路	2～4m	4～6m	6～10m	10m以上	
平成25年 総数	72,490	70,850	1,750	8,230	25,770	26,110	8,990	1,640
専用住宅	70,660	69,070	1,620	8,100	25,300	25,400	8,650	1,590
持家	36,890	36,030	980	4,670	14,230	13,220	2,940	850
借家	33,630	32,890	640	3,380	11,030	12,160	5,680	740
店舗・その他の併用住宅	1,820	1,780	130	130	470	710	330	50
持家	1,600	1,560	120	120	470	570	300	30
借家	230	210	10	20	-	150	40	10

*住宅の所有の関係「不詳」を含む。

<資料>住宅・土地統計調査(平成25年10月1日現在)

(3) 住宅の種類・構造・建築の時期別住宅数

(単位：戸)

住宅の種類 (2区分)	総数	建築の時期							
		昭和45年	昭和46年	昭和56年	平成3年	平成8年	平成13年	平成18年	平成23年
		以前	～55年	～平成2年	～7年	～12年	～17年	～22年	～25年9月
住宅総数	72,490	4,260	10,760	20,570	8,720	10,210	6,700	7,480	2,810
(住宅の種類) 専用住宅	70,660	4,070	10,340	20,090	8,500	10,000	6,590	7,330	2,770
店舗・その他の併用住宅	1,820	180	420	480	220	210	110	150	40
(構造) 木造	3,040	530	1,010	860	150	200	100	50	40
防火木造	51,820	3,330	8,980	14,100	5,810	6,680	4,900	5,250	1,960
鉄筋・鉄骨 コンクリート造	15,610	320	690	5,340	2,300	3,140	1,600	1,650	550
鉄骨造	1,960	50	80	260	440	190	110	530	260
その他	50	20	-	20	10	-	-	-	-

*建築の時期「不詳」を含む。

<資料>住宅・土地統計調査(平成25年10月1日現在)

(4) 住宅の所有の関係別通勤時間

(単位：世帯)

住宅の所有の関係 (6区分)	総数	家計を主に支える者の通勤時間				
		自宅・ 住み込み	15分未満	15～30分	30～45分	45～60分
家計を支える者が雇用者 である普通世帯総数						
持家	17,920	420	6,950	8,180	1,530	460
持家以外	24,590	240	11,160	10,440	1,670	650
<別掲>						
家計を支える者が商工その他 の業主である普通世帯総数						
持家	4,680	2,740	920	690	170	130
持家以外	1,260	480	480	190	20	30
住宅の所有の関係 (6区分)	家計を主に支える者の通勤時間	平均通勤時間 (単位：分)				
		60～90分	90～120分	120分以上	不詳	
家計を支える者が雇用者 である普通世帯総数						
持家	270	-	40	80	17.8	
持家以外	120	20	70	220	16.1	
<別掲>						
家計を支える者が商工その他 の業主である普通世帯総数						
持家	-	20	-	20	0.0	
持家以外	40	-	20	-	4.5	

<資料>住宅・土地統計調査(平成25年10月1日現在)

(5) 住宅の種類別1か月当たりの家賃別借家数

(単位：戸)

住宅の種類(3区分)	総数	1か月当たり家賃・間代							
		0円	1 ～ 10,000円	10,000 ～ 20,000円	20,000 ～ 40,000円	40,000 ～ 60,000円	60,000 ～ 80,000円	80,000 ～ 100,000円	100,000 ～ 150,000円
借家総数	33,860	460	630	2,500	12,460	12,850	4,020	550	110
専用住宅	33,630	460	630	2,500	12,380	12,800	3,970	530	90
店舗その他の併用住宅	230	-	-	-	80	50	40	20	20
<別掲>									
住宅に同居する普通世帯総数	380	170	-	-	20	-	-	-	-
住宅の種類(3区分)	1か月当たり家賃・間代	1か月平均家賃・間代(単位：円)		1か月平均共益費・管理費(単位：円)					
		150,000 ～ 200,000円	200,000 円以上 不詳	家賃0円 を 含む	家賃0円 を 含まない	0円 を 含む	0円 を 含まない		
借家総数	30	-	250	40,406	40,973	759	2,598		
専用住宅	10	-	250	40,258	40,827	759	2,584		
店舗その他の併用住宅	20	-	-	62,260	62,260	760	15,000		
<別掲>									
住宅に同居する普通世帯総数	-	-	200	1,787	20,000	0	-		

<資料>住宅・土地統計調査(平成25年10月1日現在)

46 住宅・道路及び公園

(6) 世帯の収入階級・世帯の種類・住宅の所有の関係別普通世帯数・1世帯当たり人員・1世帯当たり居住室数・1世帯当たり畳数

世帯の年間収入階級	総数	主 世 帯							同居世帯・住宅以外の建物に居住する世帯
		総数	持ち家	借 家				給与住宅	
総数	公営の借家			都市再生機構・公社の借家	民営借家				
(その1. 普通世帯数)(世帯)									
普通世帯総数	72,860	72,490	38,480	33,860	3,070	-	27,930	2,850	380
100万円未満	5,030	5,010	1,710	3,300	700	-	2,560	40	30
100～200万円未満	13,790	13,740	6,430	7,310	1,050	-	6,100	150	50
200～300	15,570	15,480	8,400	7,080	650	-	6,190	240	90
300～400	12,270	12,170	6,180	5,990	300	-	5,390	300	100
400～500	8,380	8,350	4,800	3,550	230	-	2,870	450	30
500～700	8,850	8,840	5,610	3,220	20	-	2,360	840	20
700～1000	4,490	4,470	3,220	1,250	10	-	840	400	20
1,000～1,500	1,590	1,580	1,260	310	10	-	220	80	10
1,500万円以上	790	780	630	150	-	-	60	90	10
(その2. 1世帯当たり人員)(人)									
普通世帯総数	2.22	2.21	2.50	1.89	2.18	-	1.84	2.10	2.88
100万円未満	1.35	1.35	1.43	1.31	1.48	-	1.26	1.00	2.00
100～200万円未満	1.67	1.67	1.74	1.60	1.91	-	1.56	1.33	2.30
200～300	2.00	2.00	2.15	1.83	2.52	-	1.76	1.60	2.19
300～400	2.27	2.26	2.52	2.00	3.20	-	1.95	1.69	3.57
400～500	2.72	2.72	2.92	2.44	3.19	-	2.38	2.41	3.49
500～700	2.88	2.88	3.14	2.42	2.00	-	2.37	2.57	2.00
700～1000	2.99	2.99	3.14	2.60	3.00	-	2.76	2.23	4.00
1,000～1,500	3.27	3.26	3.37	2.79	2.00	-	2.80	2.90	5.00
1,500万円以上	3.45	3.44	3.58	2.90	-	-	3.25	2.65	4.00
(その3. 1世帯当たり居住室数)(室)									
普通世帯総数	4.26	4.27	5.45	2.93	3.37	-	2.81	3.64	3.43
100万円未満	3.27	3.27	4.95	2.40	3.07	-	2.23	2.00	2.00
100～200万円未満	3.84	3.85	5.10	2.74	3.22	-	2.65	3.00	2.68
200～300	4.16	4.16	5.28	2.84	3.71	-	2.73	3.37	3.68
300～400	4.10	4.10	5.26	2.90	3.51	-	2.83	3.51	3.84
400～500	4.57	4.57	5.49	3.32	3.65	-	3.25	3.63	3.98
500～700	4.91	4.92	5.70	3.56	3.00	-	3.39	4.04	2.00
700～1000	5.49	5.50	6.13	3.90	4.00	-	3.72	4.26	2.00
1,000～1,500	5.98	5.96	6.47	3.88	4.00	-	3.82	4.03	8.00
1,500万円以上	6.55	6.57	6.66	6.23	-	-	5.18	6.96	4.00
(その4. 1世帯当たり居住室の畳数)(畳)									
普通世帯総数	32.74	32.78	42.82	21.37	22.47	-	20.78	26.02	25.67
100万円未満	23.33	23.39	36.23	16.73	20.24	-	15.82	13.45	12.00
100～200万円未満	28.46	28.49	39.00	19.23	21.61	-	18.83	19.11	20.85
200～300	31.16	31.17	40.11	20.57	24.90	-	20.00	23.49	29.01
300～400	31.58	31.59	41.29	21.58	23.89	-	21.34	23.63	30.71
400～500	35.81	35.85	44.13	24.65	23.81	-	24.57	25.61	28.44
500～700	38.63	38.68	45.62	26.58	22.50	-	25.75	28.98	12.10
700～1000	44.05	44.17	49.70	29.96	28.00	-	29.53	30.93	14.00
1,000～1,500	47.05	47.01	51.39	29.33	28.00	-	29.88	27.98	51.50
1,500万円以上	62.31	62.62	64.33	55.70	-	-	50.08	59.65	30.00

※住宅の所有の関係「不詳」及び世帯の年間収入階級「不詳」を含む。

<資料>住宅・土地統計調査(平成25年10月1日現在)

2. 公営住宅管理戸数

(単位：戸)

種 別	市 営 住 宅			道営住宅
	総 数	公営住宅	特定公共 賃貸住宅	(市内)
総 数	2,866	2,846	20	827
木 造 建 物	24	24	0	0
平 屋 建 物	18	18	0	0
2 階 建 物	6	6	0	0
簡 易 耐 火 建 物	139	139	0	36
平 屋 建 物	67	67	0	0
2 階 建 物	72	72	0	36
準 耐 火 建 物	76	72	4	0
平 屋 建 物	4	4	0	0
2 階 建 物	72	68	4	0
耐 火 建 物	2,627	2,611	16	791
平 屋 建 物	8	8	0	0
2～5階建	1,691	1,691	0	702
6～10階建	928	912	16	89

<資料> 帯広建設管理部、(市)住宅課 (平成29年4月1日現在)

3. 道路・橋りょうの状況

年	管理区分	道 路 (Km)				橋 り よ う		
		実延長	舗装済延長		未改良	総数	永久橋	木橋
			高級	簡易				
平成								
25	国 道	1,597.0	1,163.6	254.7	178.7	439	439	-
	道 道	56.7	56.7	-	-	59	59	-
	市 道	143.7	143.7	-	-	69	69	-
	市 道	1,396.6	963.2	254.7	178.7	311	311	-
26	国 道	1,599.5	1,171.9	249.2	178.4	439	439	-
	道 道	56.7	56.7	-	-	59	59	-
	市 道	143.7	143.7	-	-	69	69	-
	市 道	1,399.1	971.5	249.2	178.4	311	311	-
27	国 道	1,601.1	1,180.1	243.7	177.3	439	439	-
	道 道	56.7	56.7	-	-	59	59	-
	市 道	143.7	143.7	-	-	69	69	-
	市 道	1,400.7	979.7	243.7	177.3	311	311	-
28	国 道	1,601.0	1,185.4	239.2	176.4	442	442	-
	道 道	56.7	56.7	-	-	59	59	-
	市 道	143.7	143.7	-	-	69	69	-
	市 道	1,400.6	985.0	239.2	176.4	314	314	-
29	国 道	1,602.3	1,192.9	233.6	175.8	442	442	-
	道 道	56.7	56.7	-	-	59	59	-
	市 道	143.7	143.7	-	-	69	69	-
	市 道	1,401.9	992.5	233.6	175.8	314	314	-

(注) 各年3月末又は4月1日現在。

<資料> 帯広開発建設部、帯広建設管理部、(市)管理課

4. 用途別建築確認申請受付件数

(単位：件)

年度	24	25	26	27	28
総 数	677	784	631	633	626
住 宅	564	652	522	523	516
併 用 住 宅					
店 舗	10	6	6	12	1
そ の 他	5	3	4	5	6
下宿・寮・寄宿舍	2	4	2	4	7
店 舗	15	29	15	20	17
事 務 所	13	13	11	17	16
物 置 ・ 車 庫	1	3	3	1	0
倉 庫 ・ 畜 舎	10	11	9	6	10
工 場 ・ 作 業 所	11	12	6	6	6
旅 館 ・ ホ テ ル	0	0	0	0	0
病 院 ・ 診 療 所	1	3	3	7	3
集 会 所	0	0	0	0	0
学 校 ・ 宗 教 用	0	2	0	7	4
工 作 物	26	17	22	14	13
昇 降 機	4	13	15	4	11
そ の 他	15	16	13	7	16

<資料>(市)建築指導課

5. 公園・緑地の状況

(単位：面積ha)

年度	24	25	26	27	28
総					
数					
公園数	191	193	195	196	197
(5)	(5)	(5)	(5)	(5)	(5)
面積	719.51	721.83	722.27	723.09	727.57
住区基幹公園					
街区公園					
公園数	134	136	138	139	140
面積	30.42	30.81	31.25	31.37	31.44
近隣公園					
公園数	17	17	17	17	16
面積	41.16	41.16	41.16	41.86	40.87
地区公園					
公園数	5	5	5	5	5
(1)	(1)	(1)	(1)	(1)	(1)
面積	31.34	31.34	31.34	31.34	31.34
都市基幹公園					
総合公園					
公園数	2	2	2	2	2
(1)	(1)	(1)	(1)	(1)	(1)
面積	396.13	398.06	398.06	398.06	398.06
運動公園					
公園数	1	1	1	1	1
(1)	(1)	(1)	(1)	(1)	(1)
面積	184.7	184.7	184.7	184.7	188.6
大規模公園					
広域公園					
公園数	0	0	0	0	0
面積	0	0	0	0	0
緑地					
都市緑地					
公園数	32	32	32	32	33
(2)	(2)	(2)	(2)	(2)	(2)
面積	35.76	35.76	35.76	35.76	37.26

(注) 1. 表頭の分類は、都市公園法による。

2. 公園数の()は、部分的に開設しているものの再掲。

<資料>(市)みどりの課

11. ガス・上下水道

水洗化普及状況

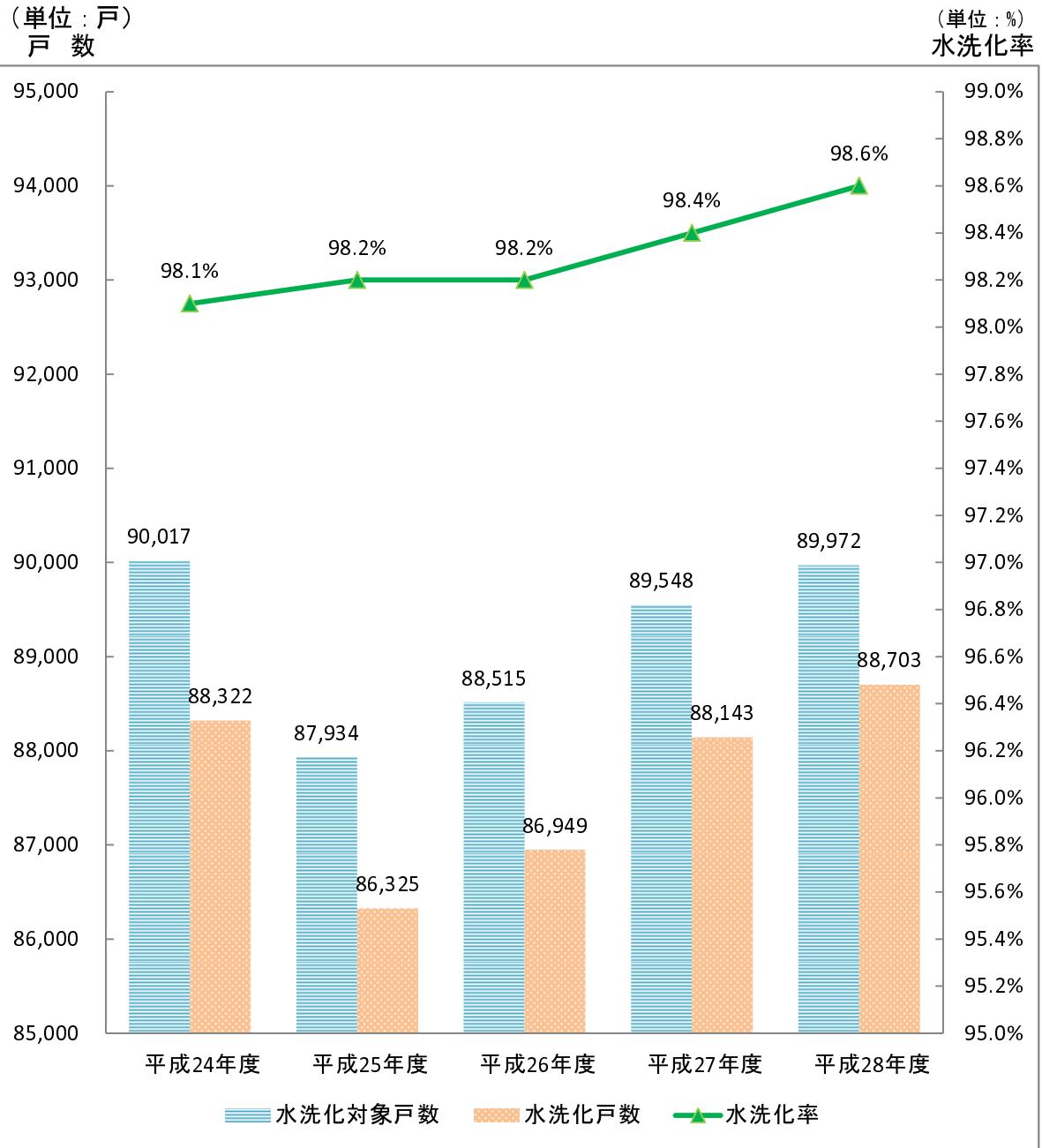

1. 都市ガス需要状況

年度	需要戸数	ガス管延長	年間生産量	年間消費量	原料消費量	
					LPG	LNG
平成	(戸)	(m)	(千 m^3)	(千 m^3)	(t)	(t)
24	30,490	716,387	10,123	9,789	265	8,030
25	30,404	719,340	12,126	11,618	288	9,680
26	30,732	723,746	15,112	15,066	317	11,967
27	30,813	725,164	14,095	13,921	265	11,219
28	30,911	728,218	15,984	15,656	328	12,672

※LPG:液化石油ガス、LNG:液化天然ガス

<資料>帯広ガス(株)(各年度末現在)

2. 用途別都市ガス需要状況

(単位:千 m^3)

年度	総使用量	家庭用	工業用	商業用	公用	医療用
平成						
24	9,789	4,089	1,575	2,557	1,373	195
25	11,618	4,264	2,903	2,762	1,489	200
26	15,066	4,470	5,657	3,017	1,708	214
27	13,921	4,771	3,803	3,105	2,034	208
28	15,656	5,355	4,548	3,348	2,186	219

<資料>帯広ガス(株)(各年度末現在)

3. 上水道普及状況

年度	給水区域内人口 (a)	給水実績		給水普及率 (b/a)	総給水量 (m^3)	有収水量 (m^3)	配水管 延長 (m)
		世帯数	人口(b)				
平成	(人)	(戸)	(人)	(%)	(m^3)	(m^3)	(m)
24	165,026	76,329	164,889	99.9	16,230,941	14,842,857	1,059,281
25	165,015	76,790	164,886	99.9	15,862,875	14,686,784	1,061,484
26	164,664	77,236	164,538	99.9	15,890,924	14,631,563	1,063,595
27	164,347	77,772	164,227	99.9	16,076,658	14,667,451	1,100,753
28	164,073	78,516	163,954	99.9	16,375,243	14,722,358	1,105,588

<資料>(市)上下水道部(各年度末現在)

4. 下水道普及状況

年 度	処理面積	処理人口	水洗化 対象戸数 (A)	水洗化 戸 数 (B)	水洗化率 (B/A)	処理水量	管渠総延長
	(ha)	(人)	(戸)	(戸)	(%)	(m ³)	(km)
平成 24	4,281	163,340	90,017	88,322	98.1	27,703,161	1,196
25	4,290	163,355	87,934	86,325	98.2	27,408,608	1,200
26	4,293	163,029	88,515	86,949	98.2	26,294,878	1,204
27	4,293	162,713	89,548	88,143	98.4	25,719,301	1,206
28	4,295	162,439	89,972	88,703	98.6	30,174,344	1,209

(注1) 処理人口は外国人を除いた数値。

<資料> (市)上下水道部(各年度末現在)

12. 保健衛生及び公害

河川汚濁度(BOD測定結果)
(平成28年度)

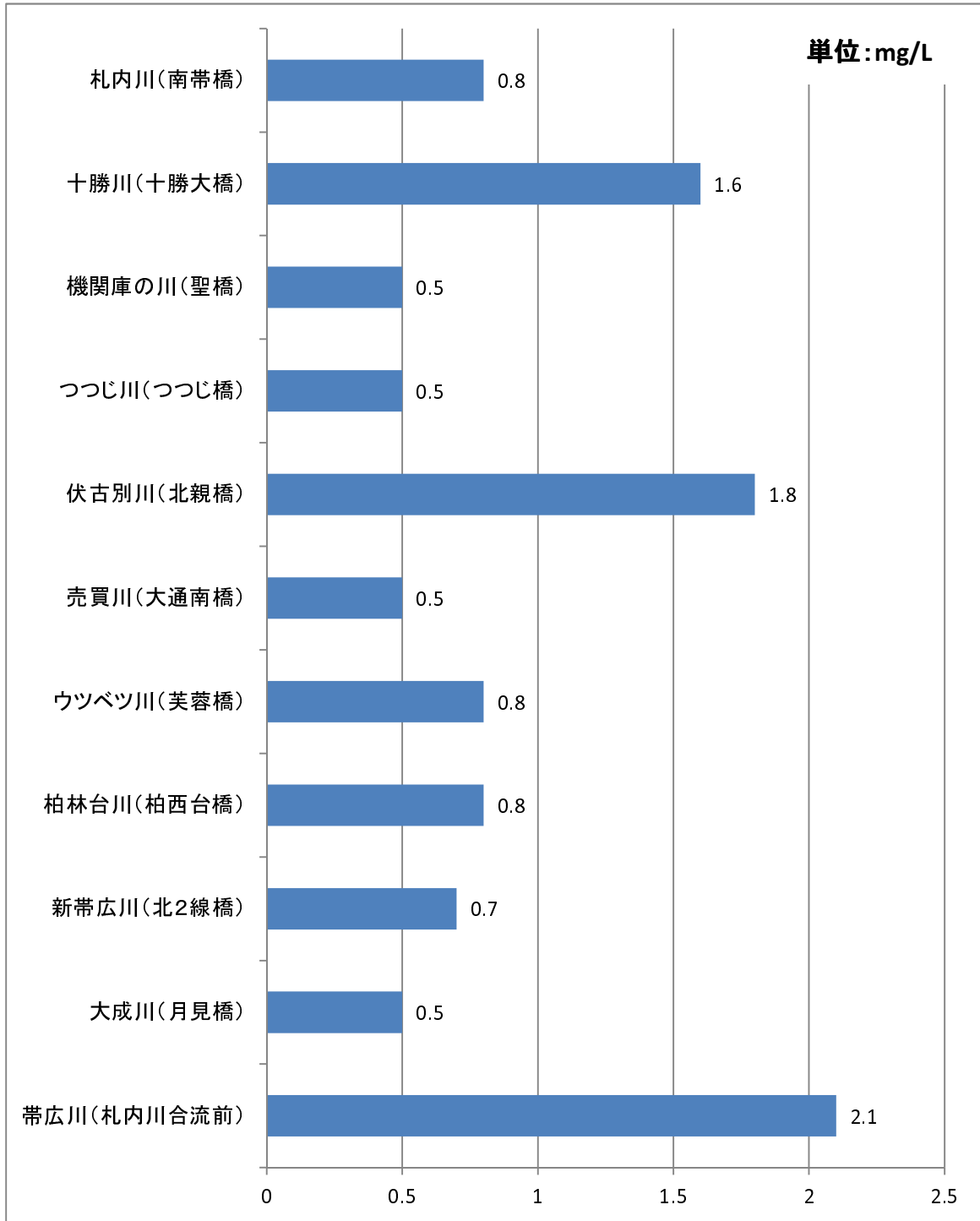

1. 医療施設数

年	病 院	一般診療所	歯科診療所	薬 局
平成				
24	17	104	104	73
25	17	105	105	76
26	18	102	104	81
27	18	99	100	X
28	19	102	99	X

病院、一般診療所、歯科診療所は各年10月1日現在、薬局は各年3月31日現在

(注)平成27年より薬局の市町村単位での公表は不可

<資料> 病院、一般診療所、歯科診療所:医療施設調査、薬局:帯広保健所集計

2. 病 床 数

(単位:床)

年	総 数	病 院					一般診療所	
		総 数	一 般	療 養	結 核	感 染 症		精 神
平成								
24	3,599	3,353	2,522	451	50	6	324	246
25	3,601	3,336	2,541	451	14	6	324	265
26	3,632	3,402	2,441	617	14	6	324	230
27	3,537	3,325	2,364	617	14	6	324	212
28	3,667	3,455	2,454	657	14	6	324	212

各年10月1日現在

<資料> 医療施設調査

3. 医療関係従事者数

(単位:人)

年	20	22	24	26	28
医 師	432	434	457	448	493
歯 科 医 師	144	148	134	148	138
薬 剤 師	333	339	354	368	395
保 健 師	98	91	93	X	X
助 産 師	71	66	73	X	X
看 護 師	1,704	1,892	2,034	X	X
准 看 護 師	936	880	805	X	X
歯 科 衛 生 士	178	177	181	X	X
歯 科 技 工 士	93	89	78	X	X

隔年12月31日現在

(注)平成26年より医師、歯科医師、薬剤師以外の市町村単位での公表は不可

<資料> 医師、歯科医師、薬剤師:医師・歯科医師・薬剤師調査

保健師、助産師、看護師、准看護師、歯科衛生士、歯科技工士:北海道への届出

4. 国民健康保険給付状況

年 度	平成24	25	26	27	28
世 帯 数 (戸)	26,891	26,389	25,867	25,194	24,017
被 保 険 者 数 (人)	44,809 (2,371)	43,454 (2,238)	41,969 (1,897)	40,260 (1,296)	37,741 (707)
保 険 給 付 額 (千円)					
総 数 件数	695,713 (42,984)	690,141 (41,936)	675,224 (37,955)	664,366 (28,424)	645,125 (17,521)
金 額	11,877,311 (827,984)	11,958,105 (824,909)	11,745,101 (718,357)	11,813,548 (587,192)	11,584,800 (405,578)
療 養 給 付 件数	663,569 (41,050)	657,807 (40,107)	642,907 (36,177)	632,662 (27,003)	614,426 (16,637)
金 額	10,401,231 (711,245)	10,469,924 (705,516)	10,265,287 (609,609)	10,293,529 (491,110)	10,032,112 (337,047)
療 養 費 件数	15,843 (974)	15,766 (922)	14,933 (798)	14,367 (562)	12,823 (309)
金 額	107,467 (5,626)	106,255 (6,392)	100,768 (5,824)	94,542 (4,248)	85,760 (2,973)
高 額 療 養 費 件数	15,848 (960)	16,155 (907)	16,965 (980)	16,965 (859)	17,474 (575)
金 額	1,262,758 (111,113)	1,289,346 (113,001)	1,288,838 (102,924)	1,346,406 (91,834)	1,391,452 (65,558)
そ の 他 の 給 付 件数	453 -	413 -	419 -	372 -	402 -
金 額	105,855 -	92,580 -	90,208 -	79,071 -	75,476 -
保 険 料 調 定 額 (千円)	4,437,605 (282,364)	4,384,280 (277,469)	4,160,450 (235,913)	4,041,789 (168,838)	3,973,732 (111,037)

(注)1. 世帯数、被保険者数は各年度3月末現在。保険料調定額は現年度賦課分。

2. ()内数字は、退職者分の再掲。

<資料> (市)国保課

5. ごみ・し尿処理状況

年度	ご み			し 尿			
	収 集 対 象 世 帯 数	収 集 対 象 人 口	処 理 量	収 集 対 象 世 帯 数	収 集 対 象 人 口	処 理 件 数	処 理 量
平成	(戸)	(人)	(t)	(戸)	(人)	(件)	(kℓ)
24	83,470	168,973	58,202	3,084	6,232	7,485	5,338
25	84,191	169,065	59,006	2,962	5,922	7,399	5,171
26	85,016	168,843	57,104	2,856	5,648	6,999	5,111
27	85,792	168,532	57,093	2,714	5,303	6,369	4,601
28	86,571	168,276	56,694	2,525	4,881	6,233	4,497

(注)世帯数・人口は、ごみが各年度9月末現在、し尿が各年度3月末現在。ごみ処理量は、資源集団回収量を含む。

<資料> (市)清掃事業課

6. 予防接種被接種者数

(単位：人)

年度	(二種混合) ジフテリア 破傷風	(三種混合) ジフテリア・百 日咳・破傷風	(四種混合) ジフテリア・百日 咳・破傷風・ポリオ	ポリオ	風しん単独	麻しん(はし か) 単独	麻しん・ 風しん混合
平成							
24	1,036	4,485	1,176	5,019	7	1	4,864
25	1,119	1,418	4,552	1,527	0	0	2,685
26	1,117	381	5,222	884	0	0	2,638
27	1,100	13	5,182	199	0	0	2,571
28	1,053	0	5,242	140	0	0	2,517

<資料> (市)健康推進課

7. 主要死因別死亡者数

(単位：人)

年		平成24	25	26	27	28
総	数	1,571	1,552	1,641	1,653	1,779
結核		1	3	2	3	1
性 新 生	物	521	468	515	531	596
糖 尿	病	17	19	20	26	29
高 血 圧 性 疾	患	10	13	4	2	3
心 疾	患	262	241	300	240	273
脳 血 管 疾	患	116	139	112	107	124
肺 炎	患	155	133	163	149	159
肝 疾	患	16	19	23	18	22
老 衰		42	37	46	54	78
不 慮 の 事 故		45	49	48	47	48
自 殺		33	52	43	37	40
そ の 他		353	379	365	439	406

<資料>人口動態調査

8. 各種検診受診者数

(単位:人)

年度	平成24	25	26	27	28
結核検診	5,731	6,005	6,155	6,002	6,324
肺がん検診	5,517	5,786	5,935	5,816	6,142
胃がん検診	4,921	4,997	4,967	4,838	4,941
大腸がん検診	10,694	10,913	11,256	11,238	10,669
子宮がん検診	5,549	5,726	4,851	4,889	4,898
乳がん検診	3,161	3,101	2,634	2,897	3,073
前立腺がん検診	2,865	2,893	3,122	3,264	3,430
肝炎ウイルス検診	2,274	2,135	2,401	2,472	1,051
骨粗しょう症検診	128	111	152	137	132
健康診査	173	183	195	189	189
35～39歳健診 (市民健康診査)	238	220	234	198	166
乳幼児健診	5,474	5,169	5,267	5,235	5,089
幼児歯科健診及びフッ素塗布	14,655	14,677	14,804	14,359	13,970

(注)1.健康診査、35～39歳健診:身体計測、腹囲測定、診察、問診、血圧、血液検査、検尿

2.市民健康診査は、平成28年度より35～39歳健診へ名称変更

<資料> (市)健康推進課、子育て支援課

9. 窒素酸化物測定結果

(単位:PPM)

測定局	項目	年度					
		平成24	25	26	27	28	
公害防止センター (西6南3)	一酸化窒素	年平均値	0.007	0.005	0.005	0.005	0.005
		日平均値の年間98%値	0.043	0.028	0.025	0.032	0.035
	二酸化窒素	年平均値	0.011	0.009	0.010	0.009	0.009
		日平均値の年間98%値	0.038	0.024	0.024	0.031	0.032

(注)1.窒素酸化物は、大気汚染の原因となる物質で、主な発生源は自動車の排ガスと暖房用ボイラー。

2.日平均値の年間98%値とは、年間の日平均値から高い方の2%の数値を除外したときの一番高い数値。

<資料> (市)環境都市推進課

10. 二酸化硫黄測定結果

(単位:PPM)

測定局	項目	年度				
		平成24	平成25	平成26	平成27	平成28
公害防止センター (西6南3)	年平均値	0.000	0.000	0.000	-	-
	日平均値の2%除外値	0.002	0.001	0.001	-	-

(注)1.二酸化硫黄は、大気汚染の原因となる物質で、主な発生源は暖房用ボイラー。

2.日平均値の2%除外値とは、年間の日平均値から高い方の2%の数値を除外したときの一番高い数値。

3.平成27年度は年間測定日数が250日に満たないため、評価の対象としない。

4.近年、設備や燃料の改善により二酸化硫黄の排出が抑制されており、今後も同様に推移すると見込まれるため、平成28年度に測定機器を廃止した。

<資料> (市)環境都市推進課

11. 公共用水域のBOD測定結果(75%値)

(単位: mg/L)

水域名	測定地点	測定値				
		平成24年度	平成25年度	平成26年度	平成27年度	平成28年度
帯広川	伏古橋	0.7	0.7	0.7	0.7	0.5
	西8条橋	0.7	0.7	0.8	0.8	0.7
	西3条橋	0.9	0.9	0.9	0.7	0.9
	札内川合流前	1.8	2.0	2.3	2.5	2.1
大成川	月見橋	<0.5	<0.5	<0.5	<0.5	<0.5
新帯広川	北2線橋	0.9	0.9	0.7	0.7	0.7
柏林台川	柏西台橋	0.5	0.5	1.2	0.6	0.8
ウツベツ川	中駒橋	0.5	<0.5	0.8	0.7	0.5
	芙蓉橋	0.7	0.7	0.6	0.9	0.8
売買川	大通南橋	0.5	0.5	0.8	0.6	0.5
伏古別川	北親橋	4.3	2.9	2.1	2.5	1.8
つつじ川	つつじ橋	<0.5	<0.5	<0.5	<0.5	<0.5
機関庫の川	聖橋	<0.5	<0.5	<0.5	<0.5	<0.5
十勝川	十勝大橋	1.3	1.1	1.2	1.4	1.6
札内川	南帯橋	0.5	0.6	0.5	0.6	0.8
	浄水場取水口	<0.5	<0.5	<0.5	<0.5	<0.5
	札内橋	0.5	0.6	0.5	0.8	0.9

(注)1. BOD: 生物化学的酸素要求量の略。河川水や地下水等に溶け込んでいる有機物質が微生物によって分解されるときに消費される酸素の量を表す。BOD値が高いほど有機物による汚染度が高い。

2. 75%値: 測定データには天候によりばらつきがあるため年間データの75%以上が基準値を満たせば良いという考えに基づき、測定データが100あったとすると、低いものから順に並べて75番目に相当する値を用いる。

<資料> (市)環境都市推進課・水道課・(道)環境推進課

13. 職業及び労働

職業紹介状況

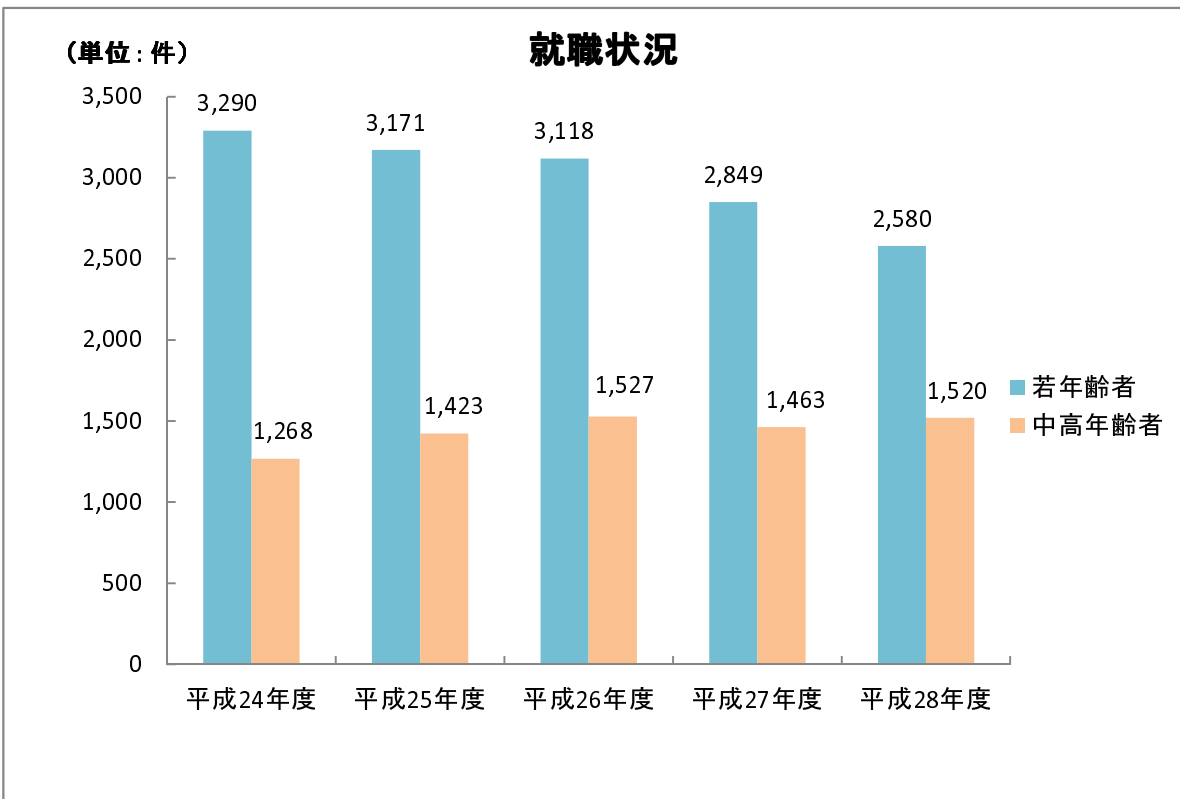
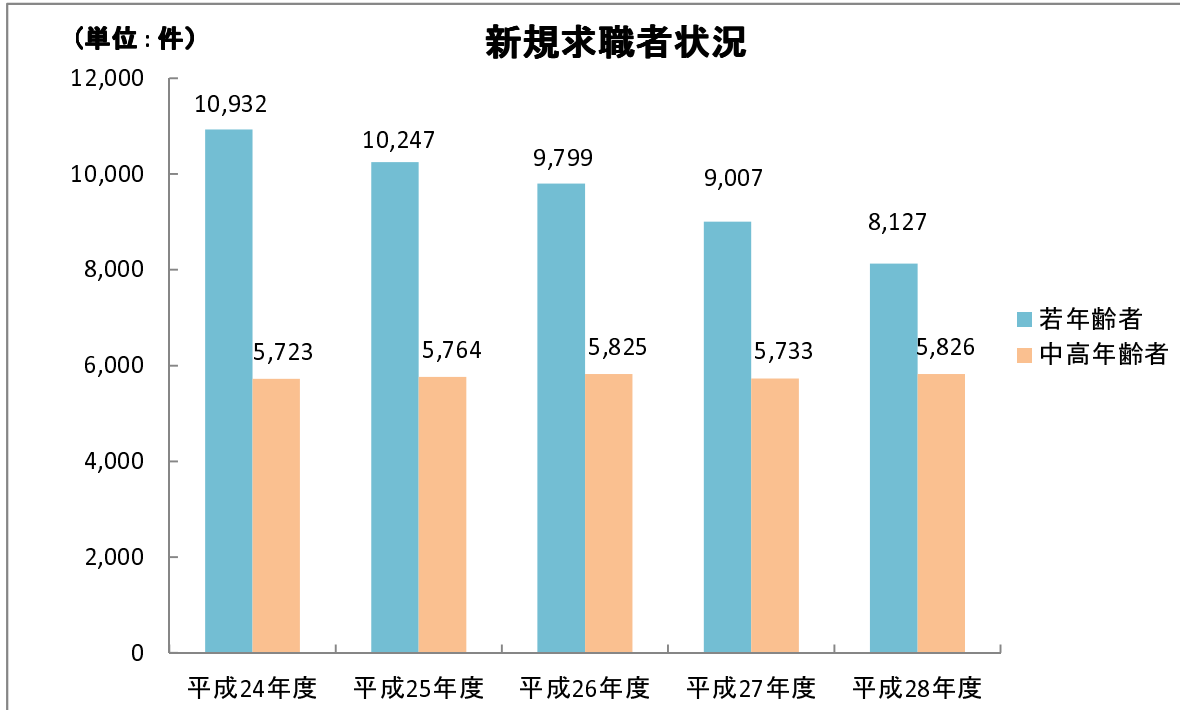

1. 一般職業紹介状況

年度	求職者		求人		就職件数 (c)	充足数 (d)	就職率 (c/a)*100	充足率 (d/b)*100
	有効	新規(a)	有効	新規(b)				
平成	(人)	(人)	(人)	(人)	(件)	(件)	(%)	(%)
24	68,458	16,655	46,932	18,315	4,558	4,614	27.37	25.19
25	64,701	16,011	54,510	20,975	4,594	4,644	28.69	22.14
26	65,130	15,624	54,743	20,870	4,645	4,612	29.73	22.10
27	62,742	14,740	56,800	21,230	4,312	4,377	29.25	20.62
28	61,559	13,953	68,134	24,774	4,100	4,152	29.38	16.76

(注)本表は、帯広公共職業安定所管内(十勝総合振興局管内)についての数値。

以下の2. 3. 4表についても同様。(パートを含む常用)

<資料>帯広公共職業安定所

2. 新規学卒者職業紹介状況

(1)中学校

年卒	新規求職 申込件数(件)	新規求人数(人)				就職件数(件)			
		総数	管内	管外	道外	総数	管内	管外	道外
平成									
25	2	5	0	1	4	0	0	0	0
26	0	3	0	0	3	0	0	0	0
27	0	2	0	0	2	0	0	0	0
28	0	3	0	0	3	0	0	0	0
29	0	0	0	0	0	0	0	0	0

(2)高等学校

年卒	新規求職 申込件数(件)	新規求人数(人)				就職件数(件)			
		総数	管内	管外	道外	総数	管内	管外	道外
平成									
25	697	1,024	911	89	24	650	570	54	26
26	737	1,366	1,201	123	42	708	637	50	21
27	767	1,462	1,316	127	19	741	659	57	25
28	784	1,667	1,480	168	19	769	648	80	41
29	769	1,521	762	662	64	36

(注)1. 各年3月卒業者についての数値。(各年3月末現在)

(注)2. 新規求人数については、平成29年卒より管内のみの集計

<資料>帯広公共職業安定所

3. 中高年齢者の職業紹介状況(45才以上)

年度	新規求職申込件数	有効求職者数	紹介件数	就職件数
平成	(件)	(人)	(件)	(件)
24	5,723	25,981	5,660	1,268
25	5,764	25,428	5,204	1,423
26	5,825	26,520	4,857	1,527
27	5,733	26,326	4,488	1,463
28	5,826	27,319	4,147	1,520

(注) 中高年齢者については、1表の内数を再掲したものである。(パートを含む常用)

<資料> 帯広公共職業安定所

4. 雇用保険給付状況

(1) 一般求職者給付状況

年度	総支給額	基本手当				技能習得手当 (金額)	傷病手当 (金額)
		受給資格 決定件数	受給者 実人員	給付延日数	支給金額		
平成	(千円)	(件)	(人)	(日)	(千円)	(千円)	(千円)
24	2,124,331	4,948	19,401	448,632	2,108,304	9,278	6,749
25	1,877,091	4,580	17,218	401,488	1,862,121	5,263	9,707
26	1,954,722	4,743	17,921	433,769	1,945,207	3,184	6,331
27	1,791,654	4,462	16,236	398,694	1,777,805	3,664	10,184
28	1,550,500	4,028	14,032	343,371	1,538,026	3,658	8,816

<資料> 帯広公共職業安定所

(2) 短期雇用特例給付状況

年度	受給資格決定件数	受給者数	支給金額
平成	(件)	(人)	(千円)
24	7,004	6,593	1,254,222
25	7,121	7,349	1,424,789
26	6,484	7,046	1,368,882
27	6,112	5,832	1,129,369
28	5,496	5,507	1,071,469

<資料> 帯広公共職業安定所

(3)適用事業所数・被保険者数

(単位：事業所、人)

年 度	平成24	25	26	27	28
適 用 事 業 所 数	6,968	6,967	6,961	6,983	6,977
被 保 険 者 数	86,142	87,272	88,899	89,881	90,483

<資料>帯広公共職業安定所(各年9月末現在)

5. 労働災害発生状況

(単位：人)

年 度	平成24	25	26	27	28
総 数	509 (4)	489 (8)	471 (4)	492 (5)	497 (10)
製 造 業	83 (1)	89	97	94 (1)	98 (2)
土 石 採 取 業	3	7 (1)	2	8	2
建 設 業	77 (1)	69 (3)	49 (1)	68 (2)	70 (4)
交 通 運 輸 業	62 (1)	68 (2)	61 (1)	68 (1)	65 (1)
貨 物 取 扱 業	4	2	1	3	0
林 業	31	25 (1)	16 (1)	20	29
漁 業	11	7	8	6	5
そ の 他	238 (1)	222 (1)	237 (1)	225 (1)	228 (3)

(注)1. ()内数は死亡者数で内数。

2. 本統計は、休業4日以上労働者死傷病報告に基づく統計である。

<資料>帯広労働基準監督署

14. 社会福祉

被保護人員と年間扶助額

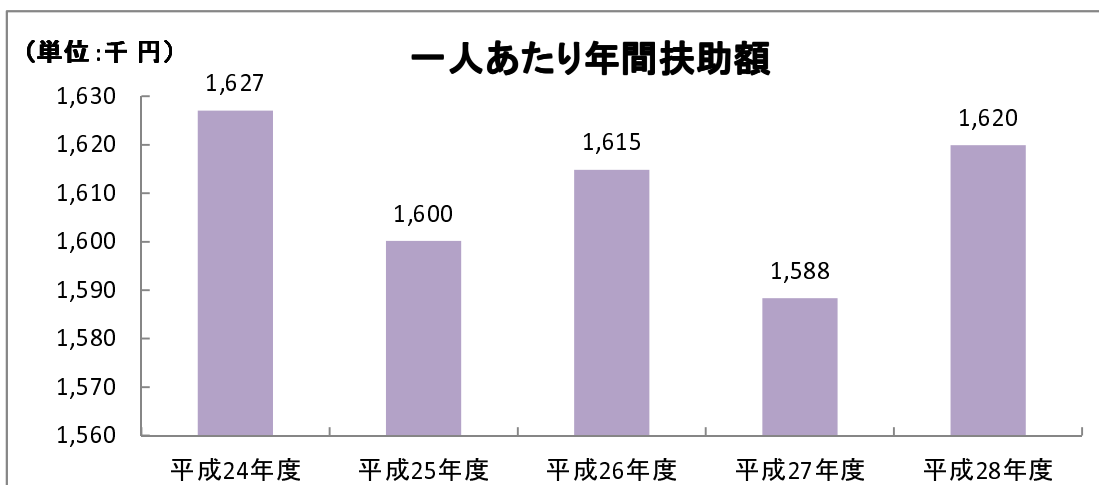
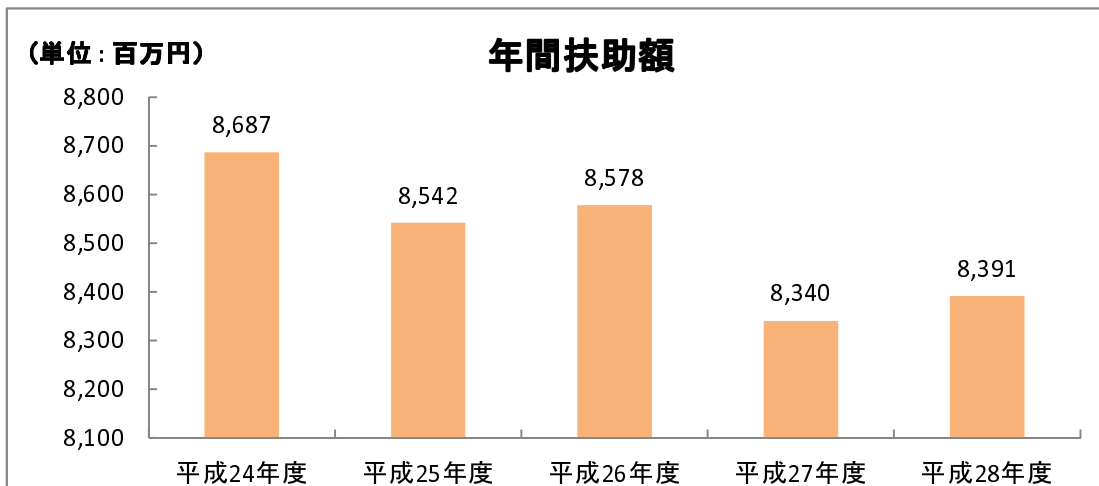
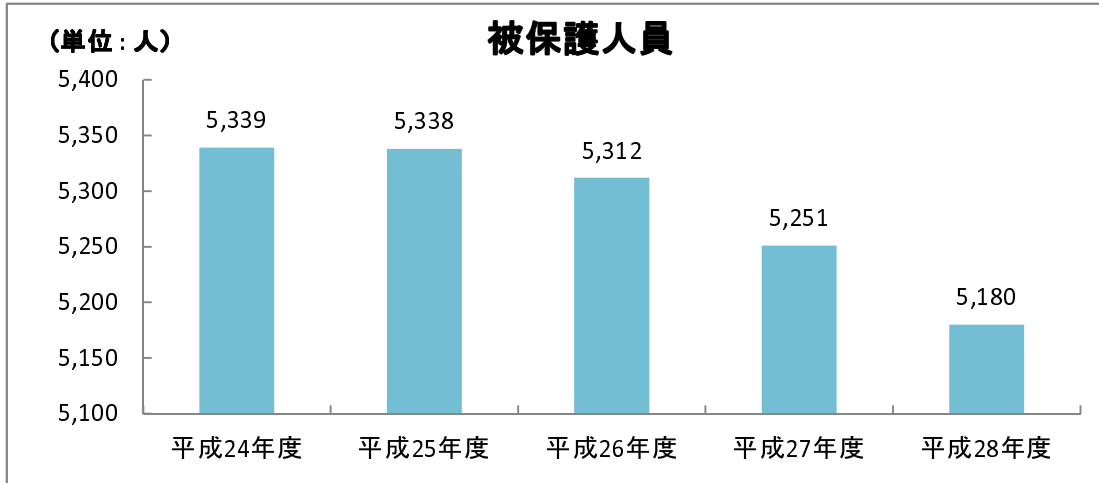

1. 国民年金の状況

(1) 国民年金加入者及び保険料免除者数

年度	被保険者数 (人)				保険料免除数 (人)						
	総数	第1号		第3号	総数	法定	申請				
		強制	任意				全額免除	3/4免除	半額免除	1/4免除	
平成											
24	39,309	25,358	557	13,394	9,234	3,015	4,931	642	426	220	
25	38,004	24,248	539	13,217	9,057	3,013	4,794	654	414	182	
26	36,671	23,068	528	13,075	8,735	2,992	4,576	611	374	182	
27	35,385	22,025	524	12,836	8,242	2,983	4,358	481	277	143	
28	33,563	20,562	492	12,509	7,918	2,939	4,170	424	256	129	

(2) 国民年金給付状況

年度	平成24	25	26	27	28
総数					
件数 (件)	41,057	42,751	44,402	45,868	47,032
金額 (千円)	26,954,338	28,124,154	28,848,694	30,182,901	31,053,186
老齢給付					
件数 (件)	37,351	38,964	40,572	42,002	43,106
金額 (千円)	23,793,925	24,910,549	25,649,024	26,924,568	27,749,724
障害給付					
件数 (件)	3,307	3,369	3,427	3,469	3,526
金額 (千円)	2,862,642	2,901,598	2,901,746	2,961,197	3,005,270
遺族給付					
件数 (件)	353	381	368	365	372
金額 (千円)	278,366	296,705	283,026	283,264	286,271
寡婦年金・母子年金					
件数 (件)	43	35	33	31	27
金額 (千円)	18,599	14,899	14,502	13,872	11,921
老齢福祉年金					
件数 (件)	3	2	2	1	1
金額 (千円)	806	403	396	0	0

<資料> 帯広年金事務所

2. 厚生年金の状況

年度	事業所数	被 保 険 者 数					平均標準 報酬月額	保 険 料	
		総 数	第 1 種	第 2 種	第 3 種	第 4 種		徴収決定 済 額	収納済額
平成		(人)	(人)	(人)	(人)	(人)	(円)	(千円)	(千円)
24	5,012	67,560	41,708	25,852	-	-	255,794	40,526,119	39,526,367
25	5,178	68,781	42,445	26,336	-	-	257,150	42,550,113	41,594,661
26	5,368	69,147	42,782	26,365	-	-	259,900	44,872,431	43,987,721
27	5,630	70,638	43,721	26,917	-	-	262,152	46,825,246	45,988,742
28	5,561	72,926	45,109	27,817	-	-	264,107	48,830,753	48,488,242

(注)1. 表中の数値は、十勝管内のもの。

2. 「事業所数」、「被保険者数」は、各年度末現在。

3. 平均標準報酬月額は、第4種被保険者を除く。

<資料> 帯広年金事務所

3. 身体障害者の状況

(単位:人)

区 分	総 数	1 級	2 級	3 級	4 級	5 級	6 級
総 数	7,576	2,446	1,117	1,009	1,942	545	517
肢 体 障 害	4,242	827	783	693	1,246	500	193
視 覚 障 害	372	131	108	32	31	43	27
聴 覚 障 害	889	23	207	84	276	2	297
言 語 障 害	77	1	4	38	34	0	0
内 部 障 害	1,996	1,464	15	162	355	0	0

<資料> (市)障害福祉課(平成29年3月31日現在)

4. 共同募金の状況

年度	目標額(円)	実 績 額 (円)					目 標 達成率(%)
		総 数	法 人	街 頭	各 戸	その他	
平成							
24	19,435,000	9,704,253	1,553,500	1,106,094	5,338,011	1,706,648	49.9
25	19,436,000	9,515,657	1,743,000	880,309	5,174,900	1,717,448	49.0
26	19,504,000	10,277,249	1,711,312	887,923	5,111,450	2,566,564	52.7
27	17,528,000	10,088,122	1,950,223	749,751	4,822,870	2,565,278	57.6
28	14,730,000	9,377,496	1,698,308	716,107	4,855,201	2,107,880	63.7

<資料> 帯広市共同募金委員会

5. 母子福祉資金、寡婦福祉資金、父子福祉資金貸付状況

年 度	平成24	25	26	27	28
総 数					
件数(件)	43	33	23	21	18
金額(千円)	25,341	17,868	7,494	5,962	5,534
母子福祉資金					
事業開始資金					
件数(件)	0	0	0	0	0
金額(千円)	0	0	0	0	0
事業継続資金					
件数(件)	0	0	0	0	0
金額(千円)	0	0	0	0	0
就学支度資金					
件数(件)	3	6	8	9	9
金額(千円)	707	1,183	1,257	1,325	2,706
修学資金					
件数(件)	9	1	1	2	1
金額(千円)	4,879	318	720	189	300
修学継続資金					
件数(件)	21	15	5	2	3
金額(千円)	14,294	10,579	2,621	1,130	960
修業資金					
件数(件)	2	3	2	4	0
金額(千円)	1,476	2,072	999	1,758	0
そ の 他					
件数(件)	6	6	5	4	4
金額(千円)	2,449	2,180	1,615	1,560	1,498
寡婦福祉資金					
件数(件)	2	2	0	0	0
金額(千円)	1,536	1,536	0	0	0
父子福祉資金					
件数(件)	-	-	2	0	1
金額(千円)	-	-	282	0	70

平成26年度より父子福祉資金を新設。

<資料> (市)こども課

6. 生活福祉資金等及び福祉資金貸付状況

年度	生活福祉資金		総合支援資金		不動産担保型生活資金		要保護世帯向け 不動産担保型生活資金		福祉資金	
	件数	金額	件数	金額	件数	金額	件数	金額	件数	金額
平成	(円)	(千円)	(円)	(千円)	(円)	(千円)	(円)	(千円)	(円)	(千円)
24	1	100	0	0	0	0	1	3,990	138	1,755
25	1	90	0	0	0	0	0	0	73	530
26	3	2,698	0	0	0	0	0	0	65	640
27	4	503	0	0	0	0	0	0	67	740
28	7	3,550	0	0	0	0	0	0	85	1,154

<資料> 帯広市社会福祉協議会

7. 各種援護金等支給状況

年度	重度心身障害者 医療費特別給付金			ひとり親家庭等 医療特別給付金		敬老祝金	
	延受給者数 (人)	受診件数 (件)	金額 (千円)	受給者数 (人)	金額 (千円)	受給者数 (人)	金額 (千円)
平成24	44,121	70,219	327,615	5,640	169,383	2,260	34,000
25	44,165	71,854	324,805	5,684	163,538	2,398	37,960
26	43,835	71,801	321,041	5,610	163,343	2,334	36,920
27	43,185	71,914	297,650	5,417	160,848	744	21,520
28	43,015	73,103	293,833	5,360	164,050	713	20,550

<資料>(市)障害福祉課、こども課、高齢者福祉課

(注)敬老祝金は平成27年度より喜寿(満77歳)と100歳の方への祝金支給を廃止し、米寿(満88歳)の方のみ、30,000円を贈呈。100歳の方には祝金に代わり、10,000円相当の祝品と賞状を贈呈。

8. 児童相談所相談受付状況

(単位:件)

年度	平成24	25	26	27	28
総数	853	928	1,008	921	817
養護相談	239	242	367	276	324
保健相談	-	-	-	-	-
肢体不自由相談	18	6	8	9	8
視聴覚障害相談	-	-	-	-	-
言語発達障害等相談	157	197	169	133	135
重度心身障害相談	9	8	6	15	8
知的障害相談	139	178	145	177	114
自閉症相談	156	177	149	144	74
ぐ犯行為等相談	12	5	15	22	14
触法行為等相談	4	2	4	3	3
不登校相談	11	8	15	16	13
性格行動相談	64	61	58	61	43
適性相談	23	37	57	62	79
しつけ相談	6	-	4	3	-
その他の	15	7	11	-	2

<資料>帯広児童相談所

9. 生活保護状況

年 度	24	25	26	27	28
被保護実世帯数 (世帯)	45,726	46,278	46,324	46,592	46,623
被保護実人員 (人)	64,068	64,053	63,740	63,007	62,160
被 保 護 人 員					
生活扶助 (人)	59,526	59,656	59,421	58,231	57,276
住宅扶助 (人)	58,827	58,929	58,668	58,062	56,812
教育扶助 (人)	5,623	5,506	5,356	5,279	4,818
介護扶助 (人)	7,600	8,289	8,801	9,519	10,084
医療扶助 (人)	56,734	56,906	56,582	56,191	54,890
その他 (人)	2,015	1,716	1,954	1,915	1,839
保 護 費 総 額 (千円)	8,686,868	8,541,805	8,578,143	8,340,487	8,391,315
生活扶助 (千円)	3,266,049	3,194,436	3,153,770	2,907,326	2,852,991
住宅扶助 (千円)	1,127,692	1,125,296	1,131,426	1,134,743	1,129,984
教育扶助 (千円)	62,214	54,506	56,057	56,155	57,062
介護扶助 (千円)	133,675	151,547	153,977	148,694	149,431
医療扶助 (千円)	3,983,566	3,905,418	3,958,274	3,970,548	4,075,764
その他 (千円)	113,672	110,602	124,639	123,022	126,082

(注)被保護実世帯数、被保護実人員、被保護人員は各月の世帯数・人員の年度合計(12か月分)
 <資料>(市)保護課

10. 生活保護の推移

年 度	世帯数 (世帯)	人 員 (人)	扶 助 額 (千円)	1世帯年 間扶助額 (円)	1人当り 年間扶助額 (円)	保 護 率 (%)		
						帯 広 市	全 道	全 国
平成								
24	3,811	5,339	8,686,868	2,279,420	1,627,059	31.6	31.3	16.7
25	3,857	5,338	8,541,805	2,214,624	1,600,188	31.6	31.5	17.0
26	3,860	5,312	8,578,143	2,222,317	1,614,861	31.5	31.4	17.1
27	3,883	5,251	8,340,487	2,147,949	1,588,362	31.1	31.2	17.1
28	3,885	5,180	8,391,315	2,159,927	1,619,945	30.9	31.1	-

(注)1. 世帯数・人員は、月平均値である。
 2. 保護率とは、人口1,000人当りの保護人員をいう。
 <資料>(市)保護課

11. 保育所の概要

区分	設置 主体	運営 主体	施設名	所在	設立年月日	定員	
認可保育所	社会福祉法人		鉄南保育園	西9条南14丁目2	昭和25年 9月 1日	150	
			藤花保育園	西6条南2丁目11	昭和29年12月 1日	120	
			つばさ保育所	西22条南3丁目13-1	昭和50年 4月 1日	60	
			あじさい保育園	東9条南19丁目1-1	昭和53年 4月 1日	120	
			帯広南町保育園	南の森東2丁目8-5	昭和55年 4月 1日	120	
			やまびこ保育所	西19条南4丁目32-17	昭和56年 4月 1日	90	
			あけぼの保育園	西25条南1丁目14-11	昭和59年 4月 1日	120	
			稲田保育園	西15条南40丁目2-1	昭和61年 4月 1日	90	
			みのり保育園	西22条南4丁目11-1	平成 2年 4月 1日	120	
			こでまり保育園	西14条北2丁目1	平成15年 4月 1日	90	
			森の子保育園	大空町1丁目12	平成16年 4月 1日	140	
			すいせい保育所	西2条南6丁目14	平成 3年10月 1日	30	
			ときわの森保育所	西16条南5丁目22-5	平成20年 4月 1日	90	
			さくら保育園	公園東町4丁目7-2	平成20年 4月 1日	90	
			おひさま保育園	東1条南23丁目2	平成22年 4月 1日	90	
	栄保育園	西17条北2丁目30-24	平成22年 4月 1日	90			
	市			帯広保育所	東3条南11丁目13-1	昭和23年12月 1日	90
				緑ヶ丘保育所	緑ヶ丘東通東27-1	昭和32年12月 1日	90
				日赤東保育所	東10条南8丁目1-46	昭和41年 5月 1日	90
				すずらん保育所	柏林台西町5丁目1-2	昭和45年 4月 1日	120
青葉保育園				西3条南25丁目16	昭和46年 6月 1日	90	
あやめ保育所				西17条南3丁目39-10	昭和49年 4月 1日	90	
豊成保育所				清流東1丁目7-4	昭和50年 4月 1日	120	
ひばり保育所				西8条北5丁目6-1	昭和51年 4月 1日	90	
松葉保育園				西23条南1丁目129-9	昭和51年 4月 1日	90	
へき地保育所	市	指定管理	広野保育所	広野町西3線149-4	昭和28年 4月 1日	45	
			川西保育所	川西町西2線59-7	昭和30年 5月 1日	60	
			清川保育所	清川町西2線125-25	昭和30年 5月 1日	60	
			愛国保育所	愛国町基線37	昭和33年 5月 1日	40	
			ことぶき保育所	昭和町東1線108-6	昭和49年 4月 1日	110	
			富士保育所	富士町西3線53-2	昭和33年 5月 1日	30	
地域 事業型 保育所	学校法人		012青い鳥保育園	西20条南5丁目7-16	平成27年 4月 1日	19	
	医療法人 社団		ひなたぼっこ保育園	西15条北2丁目1-56	平成27年 4月 1日	30(地域枠7)	
こども 認定 園	学校法人		帯広の森幼稚園	南町南8線46番地9	平成28年 4月 1日	50	
			つつじが丘幼稚園	西25条南3丁目9	平成28年 4月 1日	50	
			帯広ひまわり幼稚園	西12条南30丁目1	平成28年 4月 1日	65	
			帯広第二ひまわり幼稚園	西15条南41丁目11番14	平成28年 4月 1日	30	

(注)1. あやめ保育所は平成30年4月1日より民間移管。ひばり保育所は平成31年4月1日より民間移管予定。

(注)2. 認定こども園の定員は保育枠のみ。

<資料>(市)こども課

11. 保育所の概要(続き)

区分	設置主体	運営主体	施設名	所在	設立年月日
児童保育センター	市	指定管理	柏林台児童保育センター(集)	柏林台南町6丁目1-3	昭和40年 7月 1日
			緑ヶ丘児童保育センター(集)	西14条南17丁目1	昭和44年 6月30日
			第2緑ヶ丘児童保育センター	西14条南16丁目2	平成29年 4月 1日
			北栄児童保育センター(集)	西11条南2丁目11	昭和44年 6月28日
			東児童保育センター(集)	依田町1-1	昭和46年 6月16日
			青葉児童保育センター	西3条南24丁目2-1	昭和47年 3月10日
			青葉児童保育センター分室	西6条南22丁目1-13	平成24年 10月1日
			柏児童保育センター(集)	東7条南9丁目1	昭和47年 6月10日
			豊成児童保育センター	清流西1丁目1-2	昭和48年 1月10日
			栄児童保育センター	西17条北1丁目44-27	昭和49年10月21日
			稲田児童保育センター(集)	西15条南36丁目1-1	昭和51年 1月17日
			光南児童保育センター(集)	東7条南21丁目1-18	昭和53年 1月20日
			西児童保育センター(集)	西23条南1丁目125-4	昭和54年 1月 8日
			広陽児童保育センター(集)	西19条南3丁目20-45	昭和57年 1月11日
			花園児童保育センター(集)	公園東町3丁目8-8	昭和57年 4月 7日
			啓親児童保育センター(集)	西14条北7丁目4-1	昭和59年12月24日
			中央児童保育センター(集)	西7条南12丁目11	昭和62年12月 1日
			開西児童保育センター	西22条南3丁目14	昭和63年11月 1日
			明和児童保育センター(集)	西19条南4丁目34-29	平成 2年 4月 1日
			森の里児童保育センター	西22条南4丁目12-1	平成 2年10月 1日
	つつじが丘児童保育センター(集)	西24条南3丁目40-1	平成 9年 4月 1日		
	愛国児童保育センター	愛国町基線23-2	平成21年 5月11日		
	清川児童保育センター	清川町西2線128-19	平成21年 5月11日		
	学校法人	若葉児童保育センター分室	西17条南5丁目30-4 帯広わかば幼稚園内	平成21年 4月 1日	
	稲田児童保育センター分室	西15条南41丁目11-14 帯広第二ひまわり幼稚園内	平成18年 4月 1日		
	法人	北栄児童保育センター分室	西7条南1丁目2 北栄小学校内	平成28年 4月 1日	
	栄児童保育センター分室	西17条北1丁目7 栄小学校内	昭和28年 4月 1日		
	啓親児童保育センター分室	西14条北7丁目3 啓北小学校内	昭和30年 5月 1日		
	社会福祉法人	若葉児童保育センター	西17条南6丁目1-1 若葉小学校内	昭和55年 1月 8日	
	川西児童保育センター	川西町西3線66 川西小学校内	平成19年10月 1日		
	大正児童保育センター	大正町550-3 大正小学校内	平成18年 4月 1日		
	広野児童保育センター	広野町西1線149-2 広野小学校内	昭和33年 5月 1日		
	柏林台児童保育センター分室	柏林台中町4丁目1 啓西小学校内	平成17年 4月 1日		
柏児童保育センター分室	東8条南11丁目1 柏小学校内	平成24年11月 1日			
豊成児童保育センター分室	清流西1丁目1 豊成小学校内	平成28年 4月 1日			
大空児童保育センター	大空町3丁目16 大空小学校内	昭和49年 7月 1日			
光南児童保育センター分室	東5条南20丁目1 光南小学校内	平成24年11月 1日			
広陽児童保育センター分室	西19条南3丁目20-3 広陽小学校内	平成24年 4月 1日			
明和児童保育センター分室	西19条南4丁目24 明和小学校内	平成23年10月 1日			
社会福祉法人	すいせい児童保育センター	西2条南6丁目14	平成16年 4月 1日		

(注) (集)は集会所併設
 <資料>(市)こども課

12. 社会福祉施設の概要

(1) 老人福祉施設

①養護老人ホーム

施設名	所在地	定員(人)	設置主体	経営主体	設立年月日
帯広信楽苑	空港南町345-2	100	(社福)	(社福)	昭32.10.16
普仁園	西17条南28丁目1-1	100	(社福)	(社福)	昭44.9.15

②特別養護老人ホーム

施設名	所在地	定員(人)	設置主体	経営主体	設立年月日
愛仁園	西17条南28丁目1-1	100	(社福)	(社福)	昭45.11.10
帯広至心寮	西5条南30丁目14	50	(社福)	(社福)	昭50.12.1
帯広けいせい苑	川西町西1線47-3	79	(社福)	(社福)	昭62.4.1
太陽園	大正町西1線96-1	100	(社福)	(社福)	平6.4.1
帯広慈恩の里	空港南町303-1	100	(社福)	(社福)	平19.4.1
地域密着型介護老人福祉施設コムニの里おびひろ	東9条南13丁目2-4	29	(社福)	(社福)	平23.3.1
地域密着型介護老人福祉施設光輪	西5条南30丁目10	29	(社福)	(社福)	平23.3.12
地域密着型介護老人福祉施設アルペジオ	自由が丘5丁目16	29	(社福)	(社福)	平24.3.5
地域密着型介護老人福祉施設にれの木	西22条南1丁目11-3	29	(社福)	(社福)	平24.3.15
地域密着型介護老人福祉施設ななかまど	西16条北1丁目27-50	29	(社福)	(社福)	平26.3.16
地域密着型介護老人福祉施設あいじえん西帯広	西24条南1丁目33-17	29	(社福)	(社福)	平26.3.20
地域密着型介護老人福祉施設帯広至心寮	西5条南30丁目14	10	(社福)	(社福)	平26.4.1
地域密着型介護老人福祉施設社のそら	大空町3丁目15-2	29	(社福)	(社福)	平27.3.20
地域密着型介護老人福祉施設コムニの里みどりヶ丘	緑ヶ丘8丁目1-32	29	(社福)	(社福)	平27.3.31
地域密着型介護老人福祉施設りんどう	西16条北1丁目27-144	29	(社福)	(社福)	平29.3.16
帯広けいせい苑地域密着型介護老人福祉施設いなほ	西5条南37丁目1-7	29	(社福)	(社福)	平29.3.25

③(介護・介護予防)デイサービスセンター

施設名	所在地	定員(人/日)	設置主体	経営主体	設立年月日
デイサービスセンター帯広けいせい苑つどい	川西町西1線47-3	35	(社福)	(社福)	平5.4.1
デイサービスセンター太陽園	大正町西1線96-1	30	(社福)	(社福)	平6.4.1
デイサービスセンター帯広至心寮	西5条南30丁目19	25	(社福)	(社福)	平8.4.1
デイサービスセンターそうび苑	西16条北1丁目27-127	30	(社福)	(社福)	平10.11.1
デイサービスセンター愛仁園	西16条南28丁目2-1	35	(社福)	(社福)	平11.5.1
デイサービスセンター帯広慈恩の里	空港南町303-1	45	(社福)	(社福)	平19.4.1
デイサービスハワイエ	自由が丘5丁目16-9	15	(社福)	(社福)	平24.3.5
通所介護事業所ふるさと	白樺16条東5丁目10	20	(社福)	(社福)	平24.4.1
デイサービスふるさとの家	白樺16条東5丁目5-2	12	(社福)	(社福)	平24.4.1
デイサービスセンターにれの木	西22条南1丁目11-13	18	(社福)	(社福)	平24.4.25
地域密着型通所介護りんどう	西16条北1丁目27-144	18	(社福)	(社福)	平29.3.31
デイサービスセンター花びより	東13条南6丁目1-23	29	(医療)	(医療)	平17.6.1
白樺デイサービスセンター	白樺16条西2丁目7	24	(医療)	(医療)	平21.2.1
リハビリデイリースたおびひろ西	西24条南2丁目21-8	20	(医療)	(医療)	平24.2.28
デイサービスセンターリハ・おびこ	東4条南20丁目6-4	12	(社医)	(社医)	平27.11.27
ニチケアセンター帯広	西22条南3丁目33-1	36	(株)	(株)	平12.4.1
ニチケアセンター帯広東	東4条南21丁目4-15	39	(株)	(株)	平13.4.17
デイサービスセンターはるす	西12条北2丁目3-15	33	(株)	(株)	平15.12.8
デイサービスセンターるくる	西3条南6丁目2-1	20	(株)	(株)	平18.5.11
社会参加型デイサービスさくら	西16条南5丁目19-2	37	(株)	(株)	平18.9.4
デイサービスセンターこまどり	西18条南2丁目9-79	11	(株)	(株)	平19.4.1
アシストセンターめいわ	西19条南4丁目14-1	13	(株)	(株)	平19.4.16
デイサービス えみ	東2条南16丁目11-1	10	(株)	(株)	平19.6.1
ジョイリハ西5条	西5条南34丁目70	30	(株)	(株)	平20.6.1
デイサービスセンターやよい	大通南1丁目11-1	10	(株)	(株)	平20.10.1
機能訓練センターいなだ	西12条南39丁目1-12	10	(株)	(株)	平22.1.4
デイサービスセンターほうゆうー	大通南5丁目11-1	18	(株)	(株)	平23.6.1
ツクイ帯広西	西1条南16丁目19	55	(株)	(株)	平24.2.28

<資料>平成29年度版帯広の保健福祉

12. 社会福祉施設の概要(つづき)

施設名	所在地	定員(人/日)	設置主体	経営主体	設立年月日
デイサービスセンター青空	西9条南18丁目2	25	(株)	(株)	平24.2.28
愛の家デイサービス帯広 共栄	西12条南4丁目1-3	3	(株)	(株)	平26.3.28
デイサービスきたえる〜む帯広	東1条南4丁目2-1	20	(株)	(株)	平24.4.2
デイサービス西帯	西24条南3丁目15-2	20	(株)	(株)	平24.4.24
デイサロンしらゆり	東4条南23丁目4 グループマンションしらゆり内	18	(株)	(株)	平24.6.1
デイサービスさい	西8条北5丁目1-2	10	(株)	(株)	平25.3.1
茶話本舗デイサービス帯広東	東14条南5丁目1-15	10	(株)	(株)	平25.3.1
デイサービスかちばす	西14条南32丁目2-13	18	(株)	(株)	平25.4.23
デイサービスセンター帯広りはびり	西17条北2丁目16-26	22	(株)	(株)	平25.5.7
茶話本舗デイサービスあんたく帯広大空	大空町5丁目14-5	10	(株)	(株)	平25.10.17
デイサービスきたえる〜む帯広西	自由が丘3丁目1-1	20	(株)	(株)	平25.11.26
デイサービスセンターとてつぼの丘るくる	西7条南26丁目13-1	20	(株)	(株)	平25.12.13
茶話本舗デイサービス帯広つつじヶ丘亭	西24条南3丁目41-9	10	(株)	(株)	平26.3.25
ニチケアセンター帯広大通	大通南22丁目9-1	3	(株)	(株)	平26.4.1
リハビリ特化型デイサービス カラダラボ帯広中央	西7条南10丁目21	20	(株)	(株)	平26.9.5
おふるデイ ゆるり	東11条南6丁目26-11	10	(株)	(株)	平26.11.14
デイサービスセンターほくおう帯広中央	西7条南6丁目1-4	25	(株)	(株)	平27.3.1
デイサービスセンターらいふてらす帯広西8条	西8条南12丁目2-1	20	(株)	(株)	平27.3.13
機能訓練特化型デイサービスNeoReha	西4条南17丁目11-1	10	(株)	(株)	平29.2.27
デイサロンあじさい	西14条南32丁目5	10	(株)	(株)	平29.3.31
デイサービスこころ	西16条北2丁目12-3	18	(有)	(有)	平17.6.20
デイサービスひだまり	西18条南4丁目60-8	10	(有)	(有)	平17.10.7
デイサービスみのり	公園東町3丁目1-16	15	(有)	(有)	平20.9.19
デイサービスはるこま	西16条南5丁目43	35	(有)	(有)	平22.4.1
機能訓練型デイサービス憩いの館	西5条南21丁目8	18	(有)	(有)	平23.4.15
あかりデイサービス	大通南8丁目5	15	(NPO)	(NPO)	平16.4.23
健康スタジオデイサービススロウ	西16条北1丁目19-1	10	(営法)	(営法)	平24.6.1
デイサービスコミュニティまこと	西2条南4丁目8-1 ぜんりん24ビル1F	10	(合同)	(合同)	平26.3.11
デイサービス爺遊館	西24条南2丁目1-13	10	(合同)	(合同)	平27.7.29
リラクゼーションデイのどか	東11条南6丁目12	10	(合同)	(合同)	平29.2.27

④地域包括支援センター

施設名	所在地	定員	設置主体	経営主体	設立年月日
地域包括支援センター帯広至心寮	西5条南30丁目19	—	(社福)	(社福)	平18.4.1
地域包括支援センター帯広市社会福祉協議会	公園東町3丁目9-1	—	(社福)	(社福)	平18.4.1
地域包括支援センター愛仁園	西16条南28丁目2-1	—	(社福)	(社福)	平18.4.1
地域包括支援センター帯広けいせい苑	川西町西1線47-3	—	(社福)	(社福)	平18.4.1

⑤ケアハウス

施設名	所在地	定員(人)	設置主体	経営主体	設立年月日
そうび苑	西16条北1丁目27-127	50	(社福)	(社福)	平10.11.1

⑥生活支援ハウス(高齢者生活福祉センター)

施設名	所在地	定員(人)	設置主体	経営主体	設立年月日
ハイム悠遊	川西町西1線47-3	20	(社福)	(社福)	平12.4.1
昴	大正町西1線95-8	20	(社福)	(社福)	平16.4.1

⑦認知症高齢者グループホーム(認知症対応型共同生活介護)

施設名	所在地	定員(人)	設置主体	経営主体	設立年月日
ベルエポック	川西町西1線47-6	9	(社福)	(社福)	平11.2.23
くつろぎの家	西1条南28丁目4-1	8	(社福)	(社福)	平12.1.24
太陽の家	大正町西1線96-1	9	(社福)	(社福)	平12.12.1
帯広けいせい苑グループホームはるか	西18条南2丁目6-4	18	(社福)	(社福)	平20.1.1
広野の家	広野町西3線152	9	(社福)	(社福)	平20.12.1
元気の里おびひろ	西23条南1丁目131-90	9	(社福)	(社福)	平23.4.1
グループホームさくらの苑	西6条北5丁目14-11	18	(社福)	(社福)	平26.2.1

<資料>平成29年度版帯広の保健福祉

12. 社会福祉施設の概要(つづき)

施設名	所在地	定員(人)	設置主体	経営主体	設立年月日
清流の里	清流東4丁目4-3	18	(社福)	(社福)	平27.3.29
ふるさと	西20条南3丁目6-22	18	(社福)	(社福)	平27.3.29
帯広けいせい苑グループホームりんごの木	新町西6丁目55	9	(社福)	(社福)	平29.4.1
かたらい	西23条南2丁目16-36	18	(医療)	(医療)	平18.5.31
グループホームかしわ	西17条南1丁目5-5	18	(社医)	(社医)	平28.12.1
ふれあいハウス	西12条南34丁目1-9	9	(株)	(株)	平12.11.15
ふれあい館1・2	西11条南33丁目21-2	18	(株)	(株)	平14.3.16
ふれあいひまわり1・2	西11条南32丁目3-13	18	(株)	(株)	平15.2.15
ふれあいみなみ野1・2・3	西19条南42丁目15-16.15-18	27	(株)	(株)	平15.4.15
たんぼぼ	東5条南14丁目1-1	18	(株)	(株)	平15.4.21
ふれあいみなみ野館	清流東4丁目3-14	9	(株)	(株)	平15.5.31
ふれあい北帯広1・2	西10条北6丁目7-4	18	(株)	(株)	平15.8.1
ふれあい稲田1・2	西13条南39丁目6-33	18	(株)	(株)	平15.9.20
すずらん	東11条南5丁目1-26	18	(株)	(株)	平16.8.1
ふきのとう	西19条南4丁目34-50	18	(株)	(株)	平17.10.1
はなえみ	東6条南13丁目1	18	(株)	(株)	平18.1.20
アルムレジェンド清流の里1・2	清流西2丁目21-2	18	(株)	(株)	平18.3.24
るくる	西3条南6丁目2-1	18	(株)	(株)	平18.3.24
愛の家グループホーム帯広東12条	東12条南4丁目1-75	18	(株)	(株)	平19.8.1
愛の家グループホーム帯広西11条	西11条南15丁目2	27	(株)	(株)	平19.8.1
鶴栖	西24条南5丁目10-1	18	(株)	(株)	平20.3.1
愛の家グループホーム帯広共栄	西12条南4丁目1-3	27	(株)	(株)	平20.11.1
ニチケアセンター帯広大通	大通南22丁目9-1	18	(株)	(株)	平21.10.1
ふれあいの里グループホームおびひろ栄	西16条北1丁目25-9	18	(株)	(株)	平24.7.1
ふれあいの里グループホームおびひろ緑ヶ丘	緑ヶ丘8丁目1-24	18	(株)	(株)	平28.3.27
ケアサポートワンズホーム	西1条南36丁目1-27	18	(有)	(有)	平15.3.20

⑧小規模多機能型居宅介護

施設名	所在地	定員(人)	設置主体	経営主体	設立年月日
帯広けいせい苑小規模多機能ホームはるか	西18条南2丁目6-4	25	(社福)	(社福)	平20.1.1
小規模多機能型居宅介護事業所コムニの里おびひろ	東9条南13丁目2-4	25	(社福)	(社福)	平23.3.1
小規模多機能型居宅介護事業所光輪	西5条南30丁目10	25	(社福)	(社福)	平23.3.12
太陽園小規模多機能ホーム社のそら	大空町3丁目15-2	25	(社福)	(社福)	平23.12.1
小規模多機能型居宅介護事業所にれの木	西22条南1丁目11	25	(社福)	(社福)	平24.3.15
小規模多機能ホームほっとふるさと	白樺16条東5丁目10	25	(社福)	(社福)	平24.4.1
ななかまど	西16条北1丁目27-50	25	(社福)	(社福)	平26.3.16
あもる	西24条南1丁目33-17	25	(社福)	(社福)	平26.3.20
小規模多機能型居宅介護事業所清流の里	清流東4丁目4-3	25	(社福)	(社福)	平27.3.29
小規模多機能型居宅介護事業所コムニの里みどりヶ丘	緑ヶ丘8丁目1-32	25	(社福)	(社福)	平27.3.31
帯広けいせい苑多機能ホームいなほ	西5条南37丁目1-7	29	(社福)	(社福)	平29.3.25
小規模多機能型居宅介護あんさんぶる川北	西14条北2丁目2-39	25	(医療)	(医療)	平20.3.1

⑨老人福祉センター

施設名	所在地	定員	設置主体	経営主体	設立年月日
帯広市グリーンプラザ	公園東町3丁目9-1	—	市	(社福)	昭61.10.1

(2) 障害者施設

⑩障害者支援施設

施設名	所在地	定員(人)	設置主体	経営主体	設立年月日
帯広慈光学園	大正町東1線102	50	(社福)	(社福)	昭35.1.1
愛灯学園	西25条南4丁目8	50	(社福)	(社福)	昭54.6.1
光り園	上帯広町西1線76-2	40	(社福)	(社福)	昭57.5.1
帯広はちす園	大正町東1線102-1	40	(社福)	(社福)	昭60.4.1
帯広やわらぎ園	大正本町267-1	40	(社福)	(社福)	平12.4.1

<資料>平成29年度版帯広の保健福祉

12. 社会福祉施設の概要(つづき)

②グループホーム

施設名	所在地	定員(人)	設置主体	経営主体	設立年月日
フォーライフ	西25条南3丁目32-15	4	(社福)	(社福)	平7.4.1
さくら	昭和町基線105-98	4	(社福)	(社福)	平8.4.1
伏古	西25条南3丁目43-35	4	(社福)	(社福)	平9.10.1
かしわ	大正本町東1条1丁目5-1	4	(社福)	(社福)	平10.10.1
ぼぶら	大正本町本通1丁目新12-1	4	(社福)	(社福)	平16.2.1
コスモス	西25条南3丁目40-3	4	(社福)	(社福)	平17.5.1
八千代	西7条北2丁目2-5	4	(社福)	(社福)	平17.9.1
きずな	西25条南3丁目33-18	4	(社福)	(社福)	平20.4.1
おおぞら	大空町3丁目14-12	23	(社福)	(社福)	平21.3.24
たいせい	西24条南3丁目32-30	4	(社福)	(社福)	平21.4.1
ガロ	西25条南3丁目4-66	4	(社福)	(社福)	平21.10.1
うらら	西25条南3丁目32-23	4	(社福)	(社福)	平22.4.1
グループホームけせら	西13条南39丁目6-7	4	(社福)	(社福)	平22.4.1
かえで	大正町東1線102-9	6	(社福)	(社福)	平23.4.1
みらい1	西21条南2丁目3-53	3	(社福)	(社福)	平23.5.1
みらい2	西21条南2丁目3-80	3	(社福)	(社福)	平23.5.1
さつき	大正町東1線102-27	12	(社福)	(社福)	平23.7.1
ふれあい	西24条南3丁目70-11	6	(社福)	(社福)	平23.8.1
つばき	昭和町東1線106-52	12	(社福)	(社福)	平24.3.26
けやき	大正町443-26	14	(社福)	(社福)	平24.4.1
せせらぎ	大正本町東1条1丁目7	5	(社福)	(社福)	平24.10.1
りあん	西11条南41丁目7-6	4	(社福)	(社福)	平25.2.1
みずき	大正町基線100-20	4	(社福)	(社福)	平25.10.11
ドリームハイツ	西20条南2丁目5-4	8	(医療)	(医療)	平18.10.1
ドリームマンション1	西11条南41丁目1-11	16	(株)	(株)	平19.4.1
ドリームマンション2	西14条南40丁目5-6	7	(株)	(株)	平20.5.1
ドリームマンション3	西13条南39丁目6-13	9	(株)	(株)	平20.10.20
ドリームマンション4	清流西2丁目22-4	17	(株)	(株)	平21.10.1
ドリームマンション5	西14条南41丁目1-12	13	(株)	(株)	平23.3.22
アクシズサイドI	西6条南30丁目16-6	4	(株)	(株)	平25.7.16
アクシズサイドIII	緑ヶ丘2条通6丁目6-3	4	(株)	(株)	平26.4.1
ドリームマンション6	西14条南41丁目1-10	20	(株)	(株)	平26.6.1
アクシズサイドIV	新町東4丁目6-1	4	(株)	(株)	平26.8.1
ホームめいぶる	公園東町4丁目10-3	4	(株)	(株)	平26.10.1
アクシズサイドVI	東1条南30丁目1-48	3	(株)	(株)	平26.11.1
ホームうおるなっと	西20条南4丁目11-20	4	(株)	(株)	平26.12.1
ホームおーく	西21条南4丁目27-4	4	(株)	(株)	平27.2.1
ステラ	自由が丘7丁目2-2	4	(株)	(株)	平27.6.17
ラパラ	自由が丘2丁目9-15	4	(株)	(株)	平27.6.17
アクシズサイドVII	西19条南5丁目16-10	4	(株)	(株)	平27.8.20
アクシズサイドVIII	東13条南3丁目5-4	3	(株)	(株)	平28.6.20
きらら	自由が丘2丁目4-11	4	(株)	(株)	平28.6.23
ホームAぐみ	西19条南4丁目14-5	4	(株)	(株)	平28.9.1
ホームういろ	西5条南36丁目4-4	4	(株)	(株)	平28.11.1
アクシズサイドX	西16条北2丁目46-3	4	(株)	(株)	平29.2.1
ホームBぐみ	西16条南1丁目40-14	5	(株)	(株)	平29.4.1
フィオーレ帯広南町	西18条南38丁目5-17	13	(株)	(株)	平29.4.1
あおぞら荘	公園東町4丁目6	12	(NPO)	(NPO)	平18.10.1
朋友荘	西19条南2丁目9-8	15	(NPO)	(NPO)	平18.10.1

<資料>平成29年度版帯広の保健福祉

12. 社会福祉施設の概要(つづき)

施設名	所在地	定員(人)	設置主体	経営主体	設立年月日
悠夢ハイツ	西2条南18丁目	18	(NPO)	(NPO)	平18.10.1
ひまわり荘	西5条南9丁目	11	(NPO)	(NPO)	平18.10.1
高橋荘	東2条南4丁目4-1	8	(NPO)	(NPO)	平18.10.1
柴田下宿	白樺16条東1丁目8-1	6	(NPO)	(NPO)	平18.10.1
スカイコーポ	西3条南4丁目4-1	18	(NPO)	(NPO)	平18.10.1
みんなのいえ	八千代町東1線180-10	9	(NPO)	(NPO)	平21.9.1
コーポ長浜	西18条南5丁目9-6	8	(NPO)	(NPO)	平24.11.1
とがちりカバリーハウス	西7条南1丁目12-1	7	(NPO)	(NPO)	平24.12.1
イランカラブテ	西15条南16丁目2-4	8	(NPO)	(NPO)	平25.7.1
結	西18条南2丁目11-6	9	(NPO)	(NPO)	平26.2.1
とがちりカバリーハウスⅢ	西5条南16丁目16-3	4	(NPO)	(NPO)	平27.8.1

③福祉ホーム

施設名	所在地	定員(人)	設置主体	経営主体	設立年月日
佐竹荘	東7条南4丁目1-15	16	その他	その他	昭57.8.1

④地域活動支援センター

※作業所から移行した地域活動支援センターの設立年月日は元の作業所のもの

施設名	所在地	定員(人/日)	設置主体	経営主体	設立年月日
障害者生活支援センター(保健福祉センター)	東8条南13丁目1	—	(市)	(市)	平18.10.1
帯広地域活動支援センター	西6条南6丁目ソニビル2階	20	(社福)	(社福)	平9.4.1
地域活動支援センターひろば	川西町西1線47-1	10	(社福)	(社福)	平18.10.1
朋友舎	白樺16条東1丁目3	10	(NPO)	(NPO)	昭61.10.1
肢体不自由児者生活訓練施設ぽてとハウス	西23条南2丁目7-13	10	(NPO)	(NPO)	平5.4.5
キッチンハウスあしたば	西3条南4丁目4-1ニチコ産業ビル1階	10	(NPO)	(NPO)	平12.6.1
共同作業所コロポックル帯広	大通南12丁目1サンパリエビル3階	10	(NPO)	(NPO)	平13.10.1
とつた共同作業所	上清川町西1線181-6	15	(NPO)	(NPO)	平14.4.1
ほっと・ぶらっと	西4条南7丁目3-1	20	(NPO)	(NPO)	平16.5.25

(3) 児童福祉施設

①障害児入所施設

施設名	所在地	定員(人)	設置主体	経営主体	設立年月日
つつじヶ丘学園	西25条南4丁目10	40	(社福)	(社福)	昭40.4.1

②児童発達支援センター

施設名	所在地	定員(人)	設置主体	経営主体	設立年月日
帯広あおぞら	西22条南3丁目13	30	(社福)	(社福)	平10.10.1

③発達支援センター

施設名	所在地	定員(人/日)	設置主体	経営主体	設立年月日
帯広児童養育センター	西22条南3丁目13-1	90	(市)	(社福)	昭54.10.1

④児童養護施設

施設名	所在地	定員(人)	設置主体	経営主体	設立年月日
十勝学園	東9条南21丁目1	80	(社福)	(社福)	平14.4.1

⑤重度心身障害児施設

施設名	所在地	定員(人)	設置主体	経営主体	設立年月日
独立行政法人国立病院機構帯広病院	西18条北2丁目14-51	120	(国)	(国)	昭43.5.1

⑥その他

施設名	所在地	定員(人)	設置主体	経営主体	設立年月日
帯広市幼児ことばの教室	東8条南13丁目1保健福祉センター内	80	(社福)	(社福)	昭54.4.1

⑦助産施設

施設名	所在地	定員(人)	設置主体	経営主体	設立年月日
北海道社会事業協会帯広病院助産施設	東5条南9丁目2	3	(社福)	(社福)	昭44.12.20
JA北海道厚生連帯広厚生病院助産施設	西6条南8丁目1	2	(医療)	(医療)	昭47.5.1

<資料>平成29年度版帯広の保健福祉

12. 社会福祉施設の概要(つづき)

(4) その他

①無料低額診療利用事業実施施設

施設名	所在地	定員(人)	設置主体	経営主体	設立年月日
北海道社会事業協会帯広病院	東5条南9丁目2	360	(社福)	(社福)	昭27.5
帯広光南病院	空港南町303-7	100	(社福)	(社福)	昭27.5
十勝勤医協帯広病院	西9条南12丁目4	60	(医療)	(医療)	昭59.4
十勝勤医協白樺医院	白樺16条西2丁目7-13	—	(医療)	(医療)	平14

②無料低額介護老人保健施設利用事業実施施設

施設名	所在地	定員(人)	設置主体	経営主体	設立年月日
ケアセンター白樺	白樺16条西2丁目7	100	(医療)	(医療)	平10
ケアステーションアンダンテ♪	西17条南3丁目24-24	100	(社福)	(社福)	平20.6.1

③救護施設

施設名	所在地	定員(人)	設置主体	経営主体	設立年月日
東明寮	大正町基線100-34	90	(社福)	(社福)	昭47.6.1

④生活館

施設名	所在地	定員(人)	設置主体	経営主体	設立年月日
帯広市生活館	柏林台東町2丁目2	—	(市)	(市)	昭49.9.2

⑤更生保護施設

施設名	所在地	定員(人)	設置主体	経営主体	設立年月日
十勝自営会	東2条南14丁目1	17	(更保護法)	(更保護法)	昭37.5.1

⑥点字図書館

施設名	所在地	設置主体	経営主体	設立年月日
北海点字図書館	東2条南11丁目3	(社福)	(社福)	昭24.8.10

<資料>平成29年度版帯広の保健福祉

13. コミュニティセンター及び福祉センターの概要

施設名	所在地	開館年月	電話
大空会館	大空町12丁目2-1	昭和 49. 6	48 - 1559
光南福祉センター	東7条南21丁目1-18	昭和 52. 12	25 - 3831
広野農業担い手センター	広野町西2線150-70	昭和 53. 9	60 - 2745
西福祉センター	西23条南1丁目125-4	昭和 53. 12	37 - 2749
鉄南コミュニティセンター	西2条南24丁目16	昭和 54. 3	25 - 2295
北栄福祉センター	西11条南2丁目11	昭和 54. 12	36 - 3662
大正農業者トレーニングセンター	大正本町西1条1丁目1	昭和 55. 1	64 - 5342
戸蔭林業センター	上清川町西1線183-21	昭和 55. 12	60 - 2318
愛国農業センター	愛国町基線39-33	昭和 56. 1	64 - 5782
東コミュニティセンター	東7条南9丁目1	昭和 56. 3	24 - 5750
川西農業者研修センター	川西町西2線59-48	昭和 56. 3	59 - 2711
啓西福祉センター	西19条南2丁目2-16	昭和 56. 10	35 - 4681
東福祉センター	依田町1-1	昭和 57. 1	23 - 9374
広陽福祉センター	西19条南3丁目20-45	昭和 57. 1	33 - 5210
花園福祉センター	公園東町3丁目8-8	昭和 57. 1	24 - 1489
富士農業センター	富士町西3線53-12	昭和 57. 1	64 - 5787
以平農業センター	以平町西8線12-6	昭和 57. 1	64 - 4721
緑西コミュニティセンター	西17条南4丁目30-4	昭和 57. 8	33 - 0625
北福祉センター	西4条北2丁目5-1	昭和 58. 3	22 - 6199
啓北コミュニティセンター	西13条北2丁目1-6	昭和 58. 9	33 - 0623
バラト福祉センター	東13条南6丁目1-14	昭和 58. 12	22 - 1474
柏林台福祉センター	柏林台南町6丁目1-3	昭和 58. 12	33 - 1154
西帯広コミュニティセンター	西23条南2丁目8-24	昭和 59. 8	37 - 3885
八千代農業センター	八千代町221-3	昭和 59. 11	60 - 2857
緑栄福祉センター	西9条南28丁目1	昭和 59. 12	48 - 0039
啓親福祉センター	西14条北7丁目4-1	昭和 59. 12	35 - 6851
南コミュニティセンター	西10条南34丁目1-30	昭和 60. 8	47 - 0433
桜木農業センター	桜木町東2線102-6	昭和 60. 11	64 - 4641
上帯広農業センター	上帯広町西1線73-157	昭和 61. 12	64 - 5692
緑南福祉センター	南町18-1	昭和 62. 1	47 - 1441
中央福祉センター	西7条南12丁目11	昭和 62. 12	22 - 8538
太平農業センター	太平町西7線164-4	平成 元. 12	60 - 2829
緑ヶ丘福祉センター	西14条南17丁目1	平成 2. 1	23 - 4924
稲田南福祉センター	稲田町基線8-33	平成 2. 1	48 - 1296
明和福祉センター	西19条南4丁目34-29	平成 2. 1	33 - 4628
柏福祉センター	東10条南15丁目2-6	平成 3. 10	21 - 7339
帯広の森コミュニティセンター	空港南町南11線43	平成 3. 11	47 - 3974
森の里コミュニティセンター	西22条南4丁目1-1	平成 4. 11	36 - 3270
自由が丘福祉センター	自由が丘3丁目6-1	平成 4. 11	36 - 4644
豊成福祉センター	西3条南35丁目1-22	平成 5. 12	48 - 3621
五条橋福祉センター	西5条南2丁目12-2	平成 6. 12	22 - 3355
北親福祉センター	西7条北6丁目12-2	平成 8. 12	36 - 2271
つつじが丘福祉センター	西24条南3丁目40-1	平成 9. 2	37 - 5020
幸福農業センター	幸福町東1線163-4	平成 11. 7	64 - 4401
清川農業センター	清川町西1線126-39	平成 12. 4	60 - 2057
コスモス福祉センター	西20条南3丁目18-20	平成 14. 3	41 - 2301
みなみ野福祉センター	南の森東2丁目7-3	平成 15. 3	47 - 2034
南町福祉センター	西15条南36丁目1-1	平成 17. 4	48 - 9560
栄福祉センター	西17条北1丁目55-21	平成 20. 12	34 - 9116
若葉福祉センター	西17条南5丁目9-5	平成 21. 4	36 - 2250
きぼう福祉センター	西20条南5丁目36-7	平成 22. 11	36 - 8511
清流の里福祉センター	清流西3丁目7-6	平成 28. 12	47 - 1550

15. 財 政

平成29年度 一般会計当初予算額

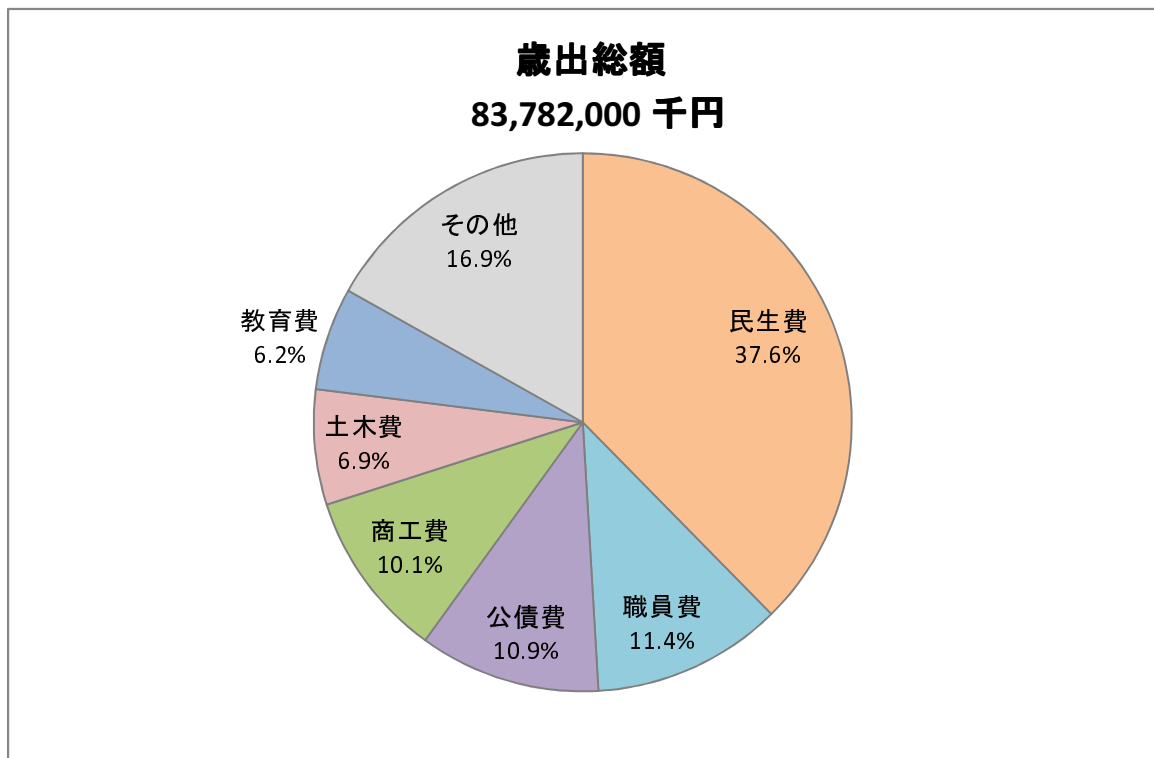
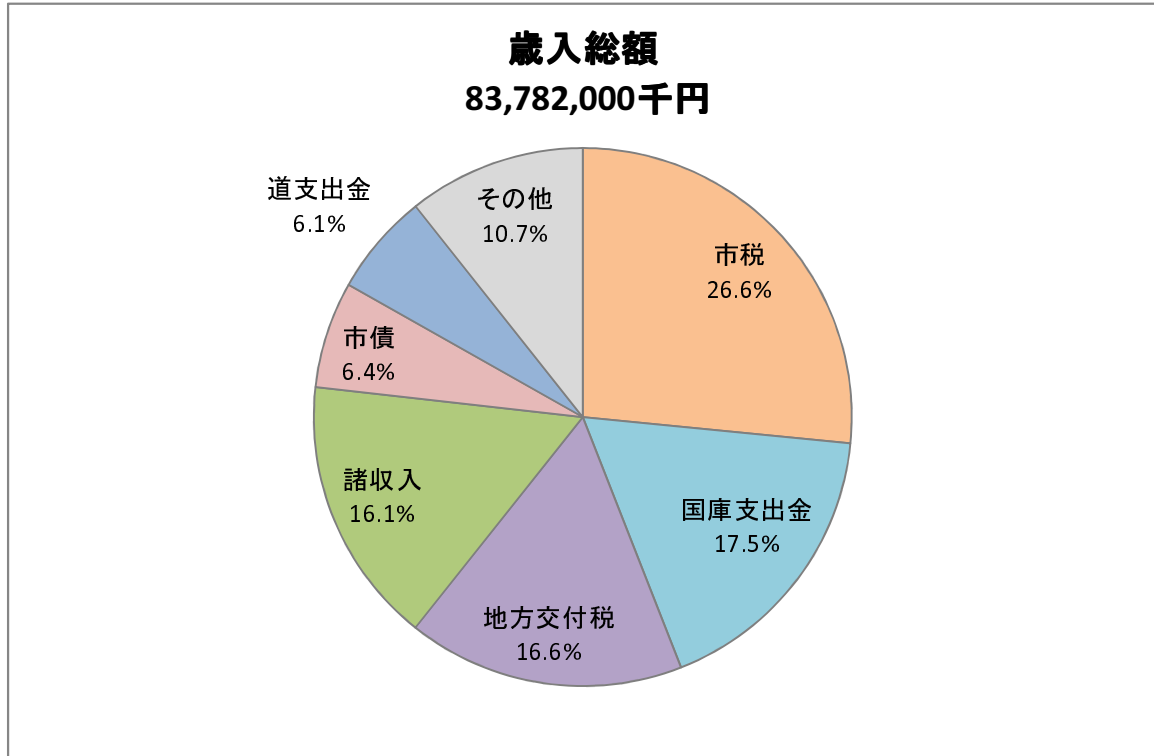

1. 各会計当初予算の推移

(単位：千円)

会計区分	平成25	平成26	平成27	平成28	平成29
一般会計	77,911,000	78,920,000	81,807,000	83,731,000	83,782,000
特別会計	44,448,720	45,307,393	50,086,804	51,824,008	54,495,392
国民健康保険	19,518,207	18,839,223	21,132,578	20,319,083	20,355,171
後期高齢者医療	1,961,606	2,027,730	2,117,068	2,017,957	2,178,571
介護保険	11,433,977	12,174,620	12,956,502	13,230,736	13,980,015
中島霊園事業	59,487	48,650	62,415	61,939	62,100
簡易水道事業	53,274	74,002	57,473	73,648	125,382
農村下水道事業	126,909	128,330	118,575	131,480	131,599
ばんえい競馬	10,673,635	11,382,810	12,960,297	14,789,105	16,263,100
駐車場事業	102,070	100,261	104,020	101,138	97,538
空港事業	519,555	531,767	577,876	1,098,922	1,301,916
企業会計					
収入	10,167,606	12,476,519	12,560,571	12,176,445	12,283,096
支出	12,737,843	15,351,492	15,318,344	15,171,329	14,575,831
水道事業					
収入	4,986,282	5,775,813	5,994,815	5,726,461	5,743,215
支出	6,241,764	7,219,925	7,439,737	7,439,218	6,850,344
下水道事業					
収入	5,181,324	6,700,706	6,565,756	6,449,984	6,539,881
支出	6,496,079	8,131,567	7,878,607	7,732,111	7,725,487
総計					
収入	132,527,326	136,703,912	144,454,375	147,731,453	150,560,488
支出	135,097,563	139,578,885	147,212,148	150,726,337	152,853,223

<資料> (市) 財政課

2. 一般会計当

(1) 歳入 (単位:千円)

款 別	平成25年度	平成26年度	平成27年度	平成28年度	平成29年度
総 数	77,911,000	78,920,000	81,807,000	83,731,000	83,782,000
市 税	21,256,672	21,455,975	21,509,953	21,822,859	22,246,734
地 方 譲 与 税	825,788	816,716	923,913	1,076,940	1,071,102
利 子 割 交 付 金	50,950	52,377	39,498	28,343	46,130
配 当 割 交 付 金	25,840	41,651	77,518	161,122	67,068
株式等譲渡所得割交付金	4,420	7,362	103,638	279,615	156,305
地方消費税交付金	1,885,601	2,160,732	3,484,525	3,936,896	3,646,385
ゴルフ場利用税交付金	4,138	4,163	3,959	3,906	-
自動車取得税交付金	161,190	80,434	106,250	105,437	146,022
国有提供施設等 所在市町村助成交付金	157,591	233,066	219,763	230,271	232,262
地方特例交付金	69,559	72,264	79,228	82,452	91,172
地方交付税	15,186,102	15,138,224	14,857,678	14,309,626	13,953,010
交通安全対策特別交付金	33,803	33,363	28,317	31,091	27,671
分担金及び負担金	793,881	805,629	655,657	642,872	651,578
使用料及び手数料	1,693,393	1,799,040	2,466,403	2,565,359	2,503,646
国庫支出金	13,139,557	13,647,755	13,840,581	14,871,653	14,655,724
道 支 出 金	4,325,825	4,359,607	5,145,903	5,384,988	5,150,167
財 産 収 入	388,614	238,346	228,942	77,649	76,186
寄 附 金	62,001	2,001	2,001	2,001	1
繰 入 金	244,995	689,889	128,997	194,218	216,078
繰 越 金	1	1	1	1	1
諸 収 入	11,422,843	11,164,365	11,404,459	13,032,624	13,480,880
市 債	6,178,236	6,117,040	6,499,816	4,891,077	5,363,878

<資料> (市)財政課

3. 各会計決

会 計 区 分	平成26年度			歳 入
	歳 入	歳 出	増△減	
一 般 会 計	86,205,988	85,355,526	850,462	83,736,200
特 別 会 計	47,860,430	47,226,019	634,411	52,150,379
国民健康保険	18,545,657	18,313,963	231,694	20,869,090
後期高齢者医療	2,072,416	1,998,723	73,693	2,091,545
介護保険	12,520,650	12,260,152	260,498	13,043,401
中島霊園事業	57,568	57,568	0	60,636
簡易水道事業	70,840	70,840	0	54,017
農村下水道事業	106,898	106,898	0	116,016
ばんえい競馬	13,855,356	13,786,830	68,526	15,239,261
駐車場事業	99,159	99,159	0	99,543
空港事業	531,886	531,886	0	576,870
企 業 会 計	12,573,447	15,148,984	△ 2,575,537	12,567,358
水道事業	5,849,233	7,062,782	△ 1,213,549	6,010,851
下水道事業	6,724,214	8,086,202	△ 1,361,988	6,556,507

<資料> (市)財政課

初予算の推移

(2) 歳出 (単位:千円)

款別	平成25年度	平成26年度	平成27年度	平成28年度	平成29年度
総 数	77,911,000	78,920,000	81,807,000	83,731,000	83,782,000
議 会 費	404,861	406,431	401,501	363,090	365,831
総 務 費	2,030,599	2,054,211	2,539,950	2,282,013	2,128,624
民 生 費	28,149,972	29,233,452	30,033,660	31,808,393	31,533,390
衛 生 費	4,014,559	3,783,565	4,208,272	4,320,249	4,571,649
労 働 費	125,454	97,125	64,975	91,501	91,726
農 林 水 産 業 費	2,666,458	2,565,348	3,830,710	3,669,555	3,582,929
商 工 費	8,667,339	9,073,429	9,435,408	8,331,063	8,448,364
土 木 費	4,985,939	5,203,865	5,504,806	5,509,429	5,803,731
消 防 費	386,627	212,051	297,949	1,726,859	1,761,615
教 育 費	4,694,750	5,202,221	5,158,706	5,324,261	5,169,536
災 害 復 旧 費	-	-	-	-	143,824
公 債 費	9,785,856	9,499,332	8,761,851	9,186,285	9,128,630
諸 支 出 金	1,442,177	1,361,403	1,367,045	1,418,405	1,431,295
職 員 費	10,516,409	10,187,567	10,162,167	9,659,897	9,580,856
予 備 費	40,000	40,000	40,000	40,000	40,000

<資料> (市)財政課

算額の推移

(単位:千円)

平成27年度		平成28年度		
歳 出	増△減	歳 入	歳 出	増△減
82,893,341	842,859	82,366,624	81,984,276	382,348
51,542,777	607,602	54,807,658	54,072,915	734,743
20,709,530	159,560	20,674,767	20,408,901	265,866
2,016,307	75,238	2,126,755	2,049,332	77,423
12,739,829	303,572	13,492,644	13,169,970	322,674
60,636	0	61,563	61,563	0
53,753	264	81,498	81,498	0
116,016	0	134,011	134,011	0
15,170,293	68,968	16,992,731	16,923,951	68,780
99,543	0	102,150	102,150	0
576,870	0	1,141,539	1,141,539	0
14,902,270	△ 2,334,912	12,042,408	14,570,460	△ 2,528,052
7,162,757	△ 1,151,906	5,780,138	7,087,298	△ 1,307,160
7,739,513	△ 1,183,006	6,262,270	7,483,162	△ 1,220,892

4. 一般会計

(1) 歳入

款 別	平成26年度			予算現額
	予算現額	決算額	増△減	
歳入合計	90,795,224	86,205,988	△ 4,589,236	86,964,077
市 税	21,455,975	21,801,607	345,632	21,509,953
地方譲与税	816,716	879,501	62,785	923,913
利子割交付金	52,377	43,147	△ 9,230	39,498
配当割交付金	41,651	89,975	48,324	77,518
株式等譲渡所得割交付金	7,362	48,020	40,658	103,638
地方消費税交付金	2,160,732	2,181,839	21,107	3,484,525
ゴルフ場利用税交付金	4,163	4,397	234	3,959
自動車取得税交付金	80,434	82,671	2,237	106,250
国有提供施設等 所在市町村助成交付金	233,066	219,763	△ 13,303	219,763
地方特例交付金	72,264	79,466	7,202	79,228
地方交付税	15,756,003	15,066,987	△ 689,016	14,986,477
交通安全対策特別交付金	33,363	30,115	△ 3,248	28,317
分担金及び負担金	806,953	817,344	10,391	664,537
使用料及び手数料	1,830,300	1,730,622	△ 99,678	2,505,470
国庫支出金	14,785,341	14,316,738	△ 468,603	14,673,095
道支出金	5,230,031	4,566,835	△ 663,196	5,462,401
財産収入	239,929	259,290	19,361	229,201
寄附金	125,159	125,155	△ 4	49,679
繰入金	1,423,551	1,325,325	△ 98,226	680,520
繰越金	995,016	995,015	△ 1	850,462
諸収入	14,961,198	12,574,599	△ 2,386,599	13,059,557
市 債	9,683,640	8,967,577	△ 716,063	7,226,116

(注)単位未満四捨五入。<資料>(市)財政課

(2) 歳出

款 別	平成26年度			予算現額
	予算現額	決算額	増△減	
歳出合計	90,795,224	85,355,526	△ 5,439,698	86,964,077
議会費	409,166	399,607	△ 9,559	403,711
総務費	2,628,470	2,467,020	△ 161,450	3,009,226
民生費	30,081,393	29,175,026	△ 906,367	30,513,285
衛生費	4,116,484	3,852,145	△ 264,339	4,225,200
労働費	195,181	164,032	△ 31,149	107,415
農林水産業費	3,204,056	3,031,823	△ 172,233	3,891,052
商工費	9,691,814	9,010,603	△ 681,211	10,192,395
土木費	6,081,965	5,586,940	△ 495,025	6,064,087
消防費	4,577,088	2,316,366	△ 2,260,722	2,420,277
教育費	7,971,856	7,791,765	△ 180,091	5,204,733
災害復旧費	6,000	5,206	△ 794	-
公債費	9,499,332	9,453,716	△ 45,616	8,761,851
諸支出金	1,851,641	1,792,279	△ 59,362	1,832,109
職員費	10,444,536	10,308,998	△ 135,538	10,299,736
予備費	36,242	0	△ 36,242	39,000

(注)単位未満四捨五入。<資料>(市)財政課

決算額の推移

(単位：千円)

平成27年度		平成28年度		
決算額	増△減	予算現額	決算額	増△減
83,736,200	△ 3,227,877	89,881,088	82,366,624	△ 7,514,464
21,717,404	207,451	21,822,859	21,934,169	111,310
998,672	74,759	1,076,940	1,044,673	△ 32,267
33,236	△ 6,262	28,343	21,343	△ 7,000
66,511	△ 11,007	161,122	39,652	△ 121,470
55,389	△ 48,249	279,615	23,919	△ 255,696
3,529,910	45,385	3,936,896	3,218,788	△ 718,108
3,990	31	3,906	2,538	△ 1,368
105,810	△ 440	105,437	117,595	12,158
223,771	4,008	230,271	232,262	1,991
79,510	282	82,452	84,654	2,202
15,062,933	76,456	14,729,663	14,676,813	△ 52,850
30,451	2,134	31,091	28,627	△ 2,464
642,417	△ 22,120	651,915	651,047	△ 868
2,409,827	△ 95,643	2,565,359	2,432,283	△ 133,076
13,762,619	△ 910,476	16,460,873	14,172,367	△ 2,288,506
5,113,222	△ 349,179	6,721,436	5,146,398	△ 1,575,038
186,053	△ 43,148	77,895	144,282	66,387
49,673	△ 6	34,840	33,669	△ 1,171
105,913	△ 574,607	690,513	641,174	△ 49,339
850,462	0	842,858	842,859	1
12,330,169	△ 729,388	13,580,604	12,264,512	△ 1,316,092
6,378,258	△ 847,858	5,766,200	4,613,000	△ 1,153,200

(単位：千円)

平成27年度		平成28年度		
決算額	増△減	予算現額	決算額	増△減
82,893,341	△ 4,070,736	89,881,088	81,984,276	△ 7,896,812
388,377	△ 15,334	364,744	356,809	△ 7,935
2,789,713	△ 219,513	2,872,549	2,704,828	△ 167,721
29,524,034	△ 989,251	32,891,728	31,317,806	△ 1,573,922
3,873,106	△ 352,094	4,461,180	4,039,237	△ 421,943
93,686	△ 13,729	102,111	98,978	△ 3,133
3,418,072	△ 472,980	5,027,585	3,033,953	△ 1,993,632
9,927,165	△ 265,230	8,742,195	8,306,191	△ 436,004
4,984,450	△ 1,079,637	5,912,731	4,648,044	△ 1,264,687
2,382,344	△ 37,933	1,720,446	1,713,828	△ 6,618
4,966,118	△ 238,615	5,366,453	5,075,109	△ 291,344
-	-	1,462,811	175,662	△ 1,287,149
8,734,393	△ 27,458	9,186,285	9,139,429	△ 46,856
1,799,685	△ 32,424	1,844,972	1,714,200	△ 130,772
10,012,198	△ 287,538	9,908,830	9,660,202	△ 248,628
0	△ 39,000	16,468	0	△ 16,468

5. 市税収納状況

(単位：千円)

年度	税目						
	総額	市民税	固定資産税	軽自動車税	市たばこ税	入湯税	都市 計画税
平成26年度 調定額	22,938,175	10,651,805	8,608,126	316,692	1,680,717	9,598	1,671,236
収入済額	21,801,607	10,112,333	8,122,137	301,380	1,680,717	9,598	1,575,442
収納率(%)	95	95	94	95	100	100	94
平成27年度 調定額	22,804,406	10,653,713	8,505,371	325,374	1,664,355	9,506	1,646,085
収入済額	21,717,404	10,120,491	8,055,330	310,147	1,664,355	9,506	1,557,573
収納率(%)	95	95	95	95	100	100	95
平成28年度 調定額	22,883,993	10,685,868	8,503,488	400,002	1,631,824	9,376	1,653,435
収入済額	21,934,169	10,201,091	8,130,252	381,543	1,631,824	9,376	1,580,083
収納率(%)	96	95	96	95	100	100	96

(注)単位未満四捨五入。

<資料>(市)納税課

16. 議会・行政及び選挙

帯広市長選挙投票率

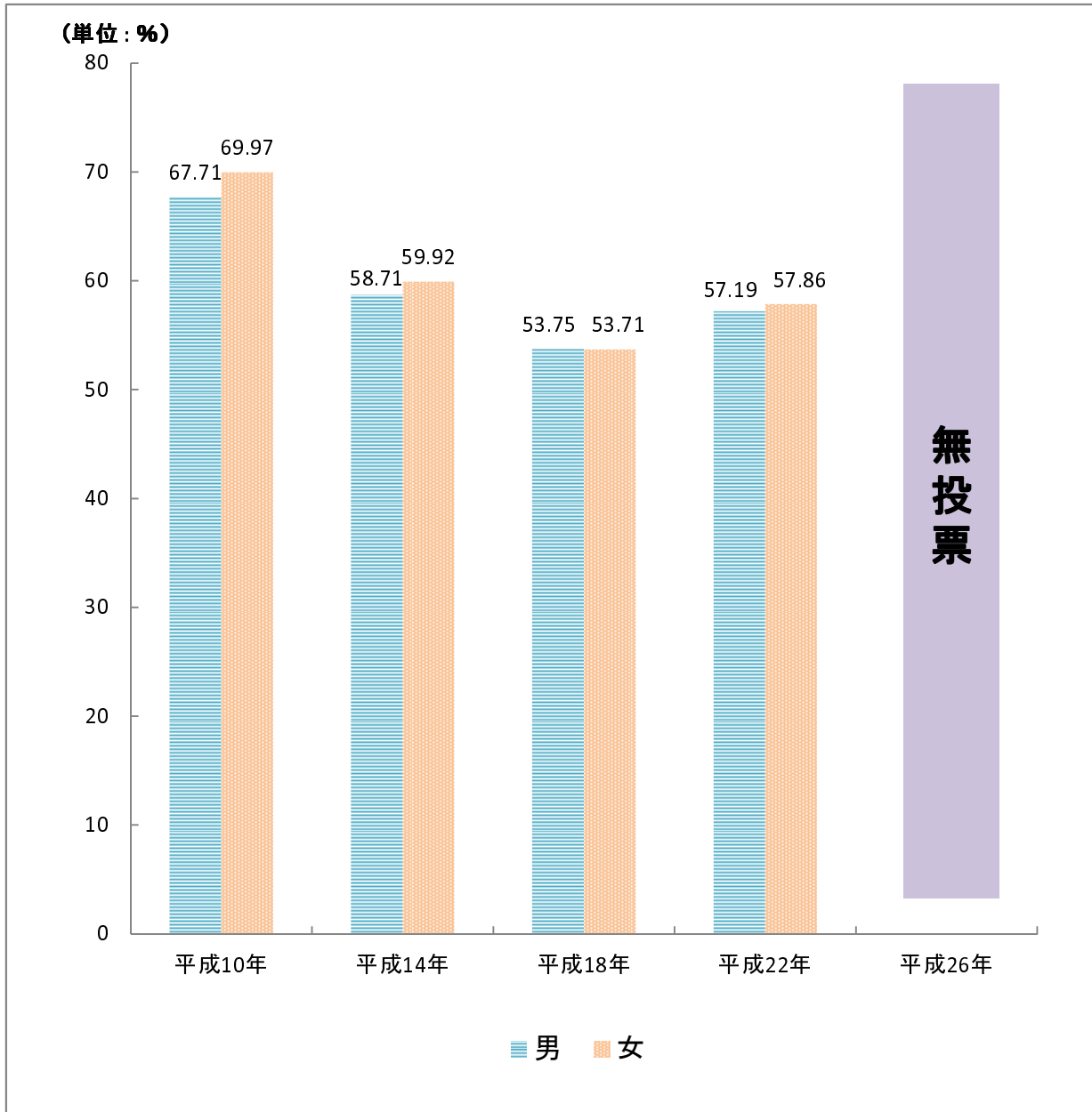

1. 議 会

(1) 会派別市議会議員数

議員定数(現員数)(人)	市 政 会	民 市 連	進 民 合	開 政 会	公 明 党	日 本 共 産 党 帯 広 市 議 会 議 員 団 体	会 派 所 属 者 に 属 しない者
29(28)	8	7	4	4	3	2	

(注)議長・副議長は会派に所属していない。

<資料> (市)議会事務局 (平成29年12月1日現在)

(2) 本会議開催状況(平成29年)

区 分	会 期	日 数	総時間 (時間:分)	実時間 (時間:分)
第1回 定例会	3月1日 ~ 3月28日 28日間	8日	30:51	22:41
第2回 臨時会	5月19日 ~ 5月19日 1日間	1日	1:06	0:15
第3回 定例会	6月8日 ~ 6月23日 16日間	6日	26:04	19:31
第4回 定例会	9月12日 ~ 10月6日 25日間	7日	26:03	20:21
第5回 定例会	12月1日 ~ 12月18日 18日間	6日	25:20	19:17
計	88日間	28日	109:24	82:05

<資料> (市)議会事務局

(3) 委員会開催状況(平成29年)

(単位:日、時間:分)

	常 任 委 員 会				議 会 運 営	特 別 委 員 会		
	総 務	厚 生	産 業 経 済	建 設 文 教		予 算 審 査	決 算 審 査	議 案 審 査
日 数	7	8	11	9	21	8	7	8
総時間	23:21	29:15	20:41	24:04	10:14	50:43	43:09	23:58
実時間	20:13	26:19	18:31	21:45	9:12	39:39	33:30	15:13

<資料> (市)議会事務局

84 議会・行政及び選挙

(4) 付議案件件数

(単位: 件)

区分	平成25年	平成26年	平成27年	平成28年	平成29年
総数	133	149	129	174	130
予算案	41	41	34	42	41
条例案	議員提出	5	-	1	1
	市長提出	35	38	35	49
議決案	20	39	24	48	31
同意	3	4	4	7	3
認定	12	12	12	12	12
承認	予算案	3	2	3	3
	その他の	-	-	1	-
諮問案	2	1	1	2	1
会議規則案	-	-	-	-	-
意見書案	11	10	12	9	12
決議案	-	1	1	-	1
動議	1	1	1	1	1
請願	-	-	-	-	-
陳情	3(3)	8(-)	2(6)	2(-)	21(1)

(注)()内は、前年からの継続案件であり、外数である。

<資料> (市) 議会事務局

(5) 市議会議決状況

(単位: 件)

年	総数	可決	修正可決	否決	撤回	継続審査	審査未了
平成 25	133	132	-	1	-	-	-
26	149	148	-	1	-	-	-
27	129	128	-	1	-	-	-
28	174	173	-	1	-	-	-
29	130	129	-	1	-	-	-

(注)()内は、前年からの継続案件であり、外数である。

<資料> (市) 議会事務局

2. 行 政

(1) 歴代市長

歴代	氏名	就任年月日	退任年月日	在任期間
市長臨時代理者	横瀬 農夫也	昭和 8. 4. 1	昭和 8. 7. 9	3ヵ月
初代	渡部 守治	昭和 8. 7. 10	昭和 16. 11. 24	8年 4ヵ月
2代	橋本 東三	昭和 17. 2. 9	昭和 20. 12. 15	3年 10ヵ月
3代	奥野 小四郎	昭和 21. 1. 18	昭和 22. 1. 4	1年
4代	佐藤 亀太郎	昭和 22. 4. 5	昭和 30. 6. 25	8年 2ヵ月
5代	吉村 博	昭和 30. 8. 6	昭和 49. 3. 4	18年 7ヵ月
6代	田本 憲吾	昭和 49. 4. 21	平成 2. 4. 20	16年
7代	高橋 幹夫	平成 2. 4. 21	平成 10. 4. 20	8年
8代	砂川 敏文	平成 10. 4. 21	平成 22. 4. 20	12年
9代	米沢 則寿	平成 22. 4. 21	在任中	

(2) 帯広市行政機構図(平成29年4月1日現在)

[副市長担任意務]

前田副市長の担任意務: 総務部(消防推進室を除く。)、市民活動部、市民環境部、都市建設部、会計課(会計管理者に属する事務を除く。)、新総体整備推進室に関する事務。

田中副市長の担任意務: 政策推進部、総務部(消防推進室に限る。)、保健福祉部、こども未来部、商工観光部、農政部、産業連携室

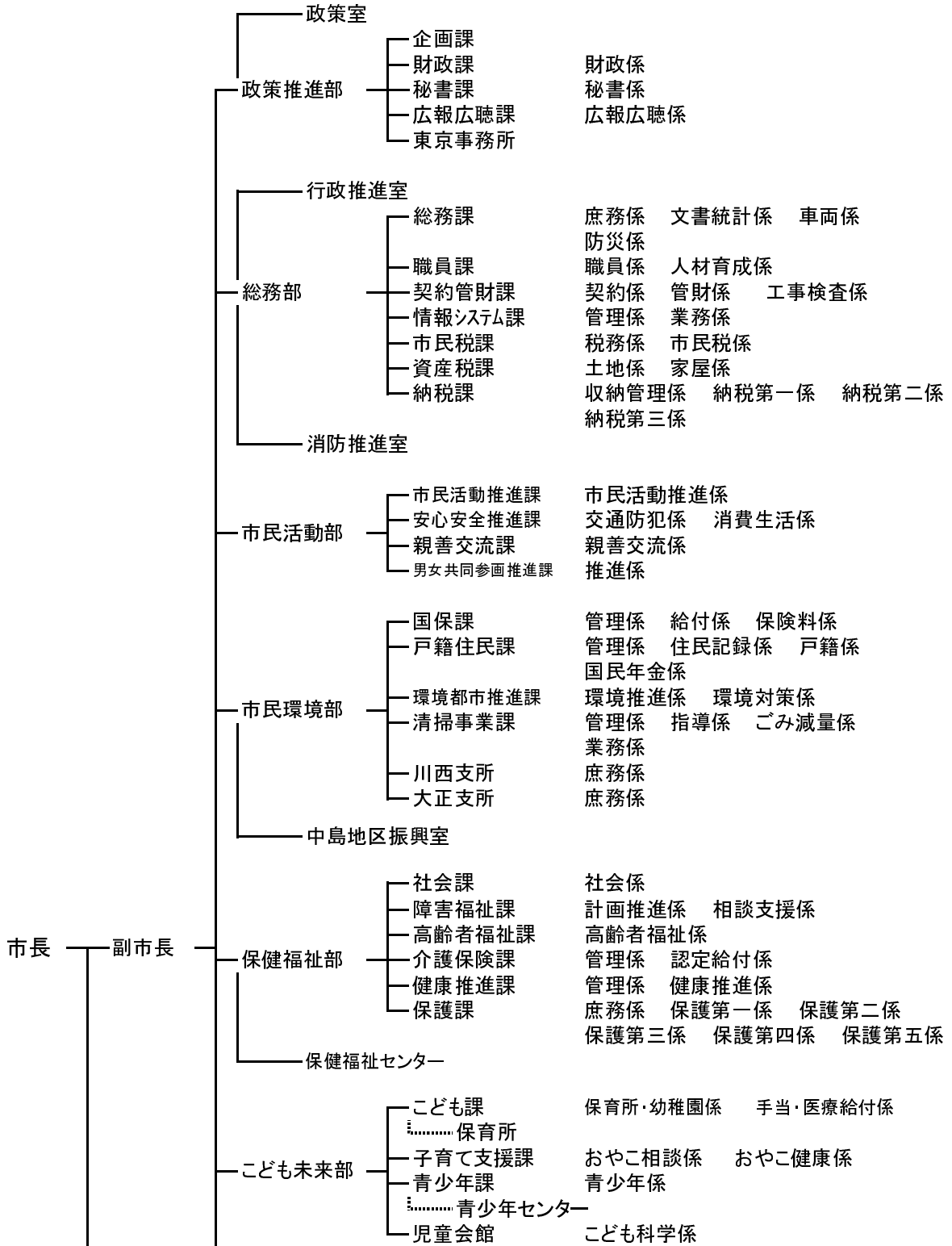

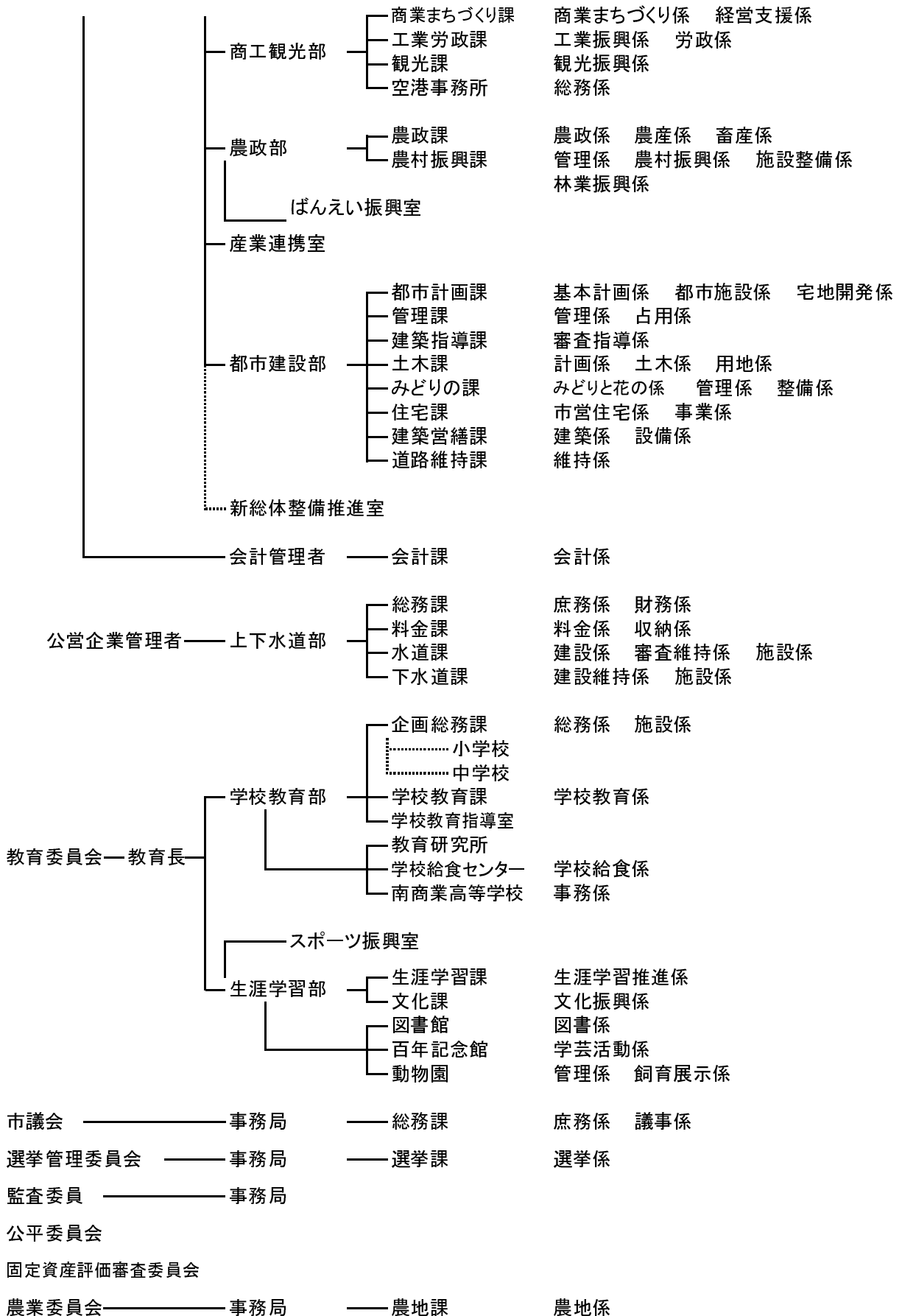

<他団体>

帯広市土地開発公社

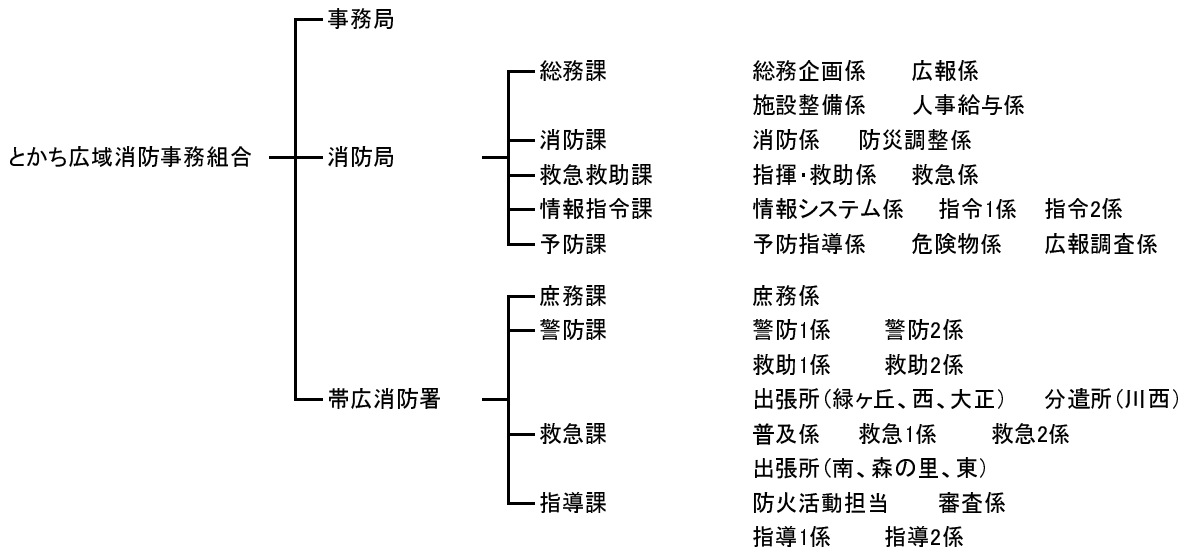
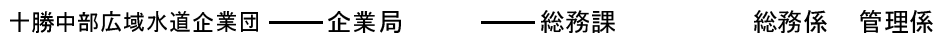
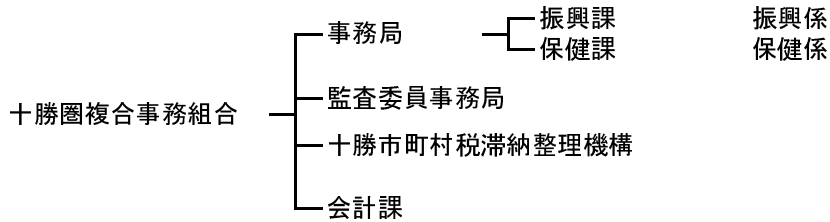
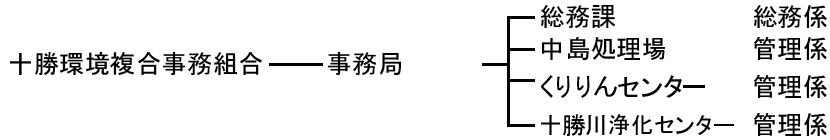

(3) 市職員配置状況

(単位：人)

年度及び部局別再掲	総 数	事務職員	技術等職員
平成25年度	1,385	632	753
26	1,391	647	744
27	1,375	650	725
28	1,372	658	714
平成 29 年 度	1,373	656	717
市長事務局	1,070	530	540
上下水道部局	77	29	48
議会事務局	11	11	0
選挙管理委員会事務局	3	3	0
監査委員事務局	5	5	0
教育委員会事務局	200	72	128
農業委員会事務局	7	6	1

(注) 特別職、他団体を除く。再任用職員(短時間、2人で1人工)含む。

平成28年度から消防広域化に伴い、とちぎ広域消防事務組合の市職員を総務部付としているため、市長事務局で計上(平成28年4月以降の新規採用職員は除く)。

<資料> (市)職員課 (各年度4月1日現在)

3. 選 挙

(1) 永久選挙人名簿定時登録者数

登録年月日	総 数	男	女
平成19年 9月 2日	139,055	65,827	73,228
平成20年 9月 2日	138,454	65,469	72,985
平成21年 9月 2日	138,420	65,363	73,057
平成22年 9月 2日	138,589	65,546	73,043
平成23年 9月 2日	139,170	65,868	73,302
平成24年 9月 2日	139,383	65,849	73,534
平成25年 9月 2日	139,624	65,908	73,716
平成26年 9月 2日	139,740	65,900	73,840
平成27年 9月 2日	139,770	65,761	74,009
平成28年 9月 2日	142,874	67,239	75,635
平成29年 9月 1日	142,806	67,251	75,555

<資料> (市) 選挙管理委員会事務局

(2) 選挙投票状況

(単位：人)

選挙名	執行 期日	定数	候補者数	選挙当日の有権者数			投票者数			投票率(%)		
				総数	男	女	総数	男	女	総数	男	女
	平成											
参議院選挙区選出議員	16・7・11	2	7	138,680	66,081	72,599	81,056	39,155	41,901	58.45	59.25	57.72
参議院比例代表選出議員	16・7・11	48	政党数 8	138,719	66,097	72,622	81,051	39,155	41,896	58.43	59.24	57.69
			候補者数 128									
衆議院小選挙区選出議員	17・9・11	1	3	138,656	65,852	72,804	95,072	45,058	50,014	68.57	68.42	68.70
衆議院比例代表選出議員	17・9・11	8	政党数 6	138,702	65,869	72,833	95,051	45,049	50,002	68.53	68.39	68.65
			候補者数 38									
市長	18・4・16	1	3	135,309	63,874	71,435	72,699	34,332	38,367	53.73	53.75	53.71
北海道知事	19・4・8	1	3	136,101	64,166	71,935	72,759	34,764	37,995	53.46	54.18	52.82
北海道議会議員	19・4・8	3	3				無投票					
帯広市議会議員	19・4・22	32	36	135,621	63,874	71,747	80,108	37,282	42,826	59.07	58.37	59.69
参議院選挙区選出議員	19・7・29	2	8	139,851	66,265	73,586	80,862	39,064	41,798	57.82	58.95	56.80
参議院比例代表選出議員	19・7・29	48	政党数 11	139,851	66,265	73,586	80,853	39,060	41,793	57.81	58.95	56.79
			候補者数 159									
衆議院小選挙区選出議員	21・8・30	1	3	138,158	65,168	72,990	101,497	47,931	53,566	73.46	73.55	73.39
衆議院比例代表選出議員	21・8・30	8	政党数 8	138,158	65,168	72,990	101,422	47,888	53,534	73.41	73.48	73.34
			候補者数 47									
市長	22・4・18	1	3	135,234	63,567	71,667	77,827	36,357	41,470	57.55	57.19	57.86
帯広市議会議員(補欠)	22・4・18	1	4	135,234	63,567	71,667	77,809	36,348	41,461	57.54	57.18	57.85
参議院選挙区選出議員	22・7・11	2	6	138,484	65,415	73,069	76,031	36,510	39,521	54.90	55.81	54.09
参議院比例代表選出議員	22・7・11	48	政党数 12	138,484	65,415	73,069	76,024	36,504	39,520	54.90	55.80	54.09
			候補者数 186									
北海道知事	23・4・10	1	4	136,214	64,195	72,019	74,587	35,533	39,054	54.76	55.35	54.23
北海道議会議員	23・4・10	3	4	136,116	64,127	71,989	74,260	35,364	38,896	54.56	55.15	54.03
帯広市議会議員	23・4・24	32	35	135,844	63,953	71,891	70,149	33,107	37,042	51.64	51.77	51.53
衆議院小選挙区選出議員	24・12・16	1	3	139,239	65,736	73,503	76,874	37,328	39,546	55.21	56.78	53.80
衆議院比例代表選出議員	24・12・16	8	政党数 10	139,239	65,736	73,503	76,834	37,301	39,533	55.18	56.74	53.78
			候補者数 48									
参議院選挙区選出議員	25・7・21	2	6	140,728	66,558	74,170	70,172	33,864	36,308	49.86	50.88	48.95
参議院比例代表選出議員	25・7・21	48	政党数 12	140,728	66,558	74,170	70,169	33,859	36,310	49.86	50.87	48.96
			候補者数 162									
市長	26.4.13	1	1				無投票					
衆議院小選挙区選出議員	26・12・14	1	3	139,638	65,741	73,897	75,963	36,868	39,095	54.40	56.08	52.90
衆議院比例代表選出議員	26・12・14	8	政党数 9	139,638	65,741	73,897	75,917	36,862	39,055	54.37	56.07	52.85
			候補者数 39									
北海道知事	27.4.12	1	2	136,740	64,084	72,656	79,196	37,276	41,920	57.92	58.17	57.70
北海道議会議員	27.4.12	3	7	136,629	64,010	72,619	78,687	37,004	41,683	57.59	57.81	57.40
帯広市議会議員	27.4.26	29	35	136,613	63,977	72,636	68,962	32,195	36,767	50.48	50.32	50.62
参議院選挙区選出議員	28.7.10	3	10	142,776	67,171	75,605	73,964	35,306	38,658	51.80	52.56	51.13
参議院比例代表選出議員	28.7.10	48	政党数 12	142,776	67,171	75,605	73,952	35,293	38,659	51.80	52.54	51.13
			候補者数 164									
衆議院小選挙区選出議員	29.10.22	1	2	142,723	67,206	75,517	84,623	39,950	44,673	59.29	59.44	59.16
衆議院比例代表選出議員	29.10.22	8	政党数 9	142,723	67,206	75,517	84,584	39,923	44,661	59.26	59.40	59.14
			候補者数 42									

<資料> (市)選挙管理委員会事務局

(注) 選挙権年齢の引下げに伴い平成28年7月10日執行の参議院選挙より年齢満18歳以上満20歳未満の者を含む。

(3) 投票区別登録者数

(単位：人)

投票区	投票所名	平成29年12月1日現在			H28.12.2現在 登録者数	前年対比 増△減
		計	男	女		
1	市民活動プラザ六中	2,973	1,423	1,550	2,964	9
2	東小学校	1,515	734	781	1,560	△ 45
3	柏小学校	1,764	822	942	1,720	44
4	総合体育館	1,559	736	823	1,483	76
5	東コミュニティセンター	2,662	1,265	1,397	2,710	△ 48
6	帯広保育所	2,270	1,075	1,195	2,339	△ 69
7	北栄小学校	3,026	1,454	1,572	3,019	7
8	開西小学校	2,601	1,203	1,398	2,609	△ 8
9	第一中学校	3,695	1,715	1,980	3,702	△ 7
10	帯広小学校	2,867	1,404	1,463	2,854	13
11	光南小学校	3,720	1,674	2,046	3,789	△ 69
12	おひさま保育園	1,946	892	1,054	1,912	34
13	花園小学校	3,039	1,388	1,651	3,053	△ 14
14	鉄南コミュニティセンター	4,456	2,095	2,361	4,477	△ 21
15	第四中学校	3,762	1,711	2,051	3,737	25
16	豊成小学校	5,153	2,432	2,721	5,077	76
17	中央福祉センター	3,686	1,737	1,949	3,708	△ 22
18	緑丘小学校	4,213	2,000	2,213	4,290	△ 77
19	南町中学校	3,468	1,611	1,857	3,403	65
20	南コミュニティセンター	4,875	2,301	2,574	4,844	31
21	栄保育園	4,123	1,961	2,162	4,141	△ 18
22	栄小学校	4,590	2,220	2,370	4,516	74
23	啓西小学校	2,939	1,228	1,711	2,994	△ 55
24	緑西コミュニティセンター	3,426	1,614	1,812	3,474	△ 48
25	第五中学校	2,742	1,288	1,454	2,778	△ 36
26	若葉小学校	3,075	1,444	1,631	3,050	25
27	緑南福祉センター	3,366	1,841	1,525	3,263	103
28	稲田小学校	3,049	1,417	1,632	3,071	△ 22
29	西小学校	4,259	2,075	2,184	4,296	△ 37
30	西10号会館	3,453	1,639	1,814	3,494	△ 41
31	大空小学校	4,220	1,923	2,297	4,272	△ 52
32	大空会館	2,012	907	1,105	2,008	4
33	啓北コミュニティセンター	3,770	1,763	2,007	3,759	11
34	川西農業者研修センター	1,717	840	877	1,655	62
35	富士農業センター	291	141	150	293	△ 2
36	上帯広農業センター	262	131	131	264	△ 2
37	清川農業センター	483	234	249	493	△ 10
38	広野農業担い手センター	413	201	212	416	△ 3
39	戸蔦林業センター	181	87	94	185	△ 4
40	愛国農業センター	411	194	217	422	△ 11
41	大正農業者トレーニングセンター	1,955	984	971	1,978	△ 23
42	以平農業センター	195	97	98	208	△ 13
43	泉連合会館	97	62	35	122	△ 25
44	広陽小学校	3,844	1,760	2,084	3,864	△ 20
45	ときわの森保育所	4,081	1,936	2,145	4,049	32
46	西陵中学校	2,899	1,355	1,544	2,902	△ 3
47	明和小学校	4,695	2,160	2,535	4,718	△ 23
48	森の里小学校	4,998	2,297	2,701	5,057	△ 59
49	自由が丘福祉センター	1,857	837	1,020	1,848	9
50	森の交流館・十勝	2,218	1,046	1,172	2,238	△ 20
51	つつじが丘福祉センター	4,041	1,968	2,073	4,022	19
合 計		142,912	67,322	75,590	143,100	△ 188

<資料> (市) 選挙管理委員会事務局

17. 司 法

家事調停事件受理総数

(単位：件)

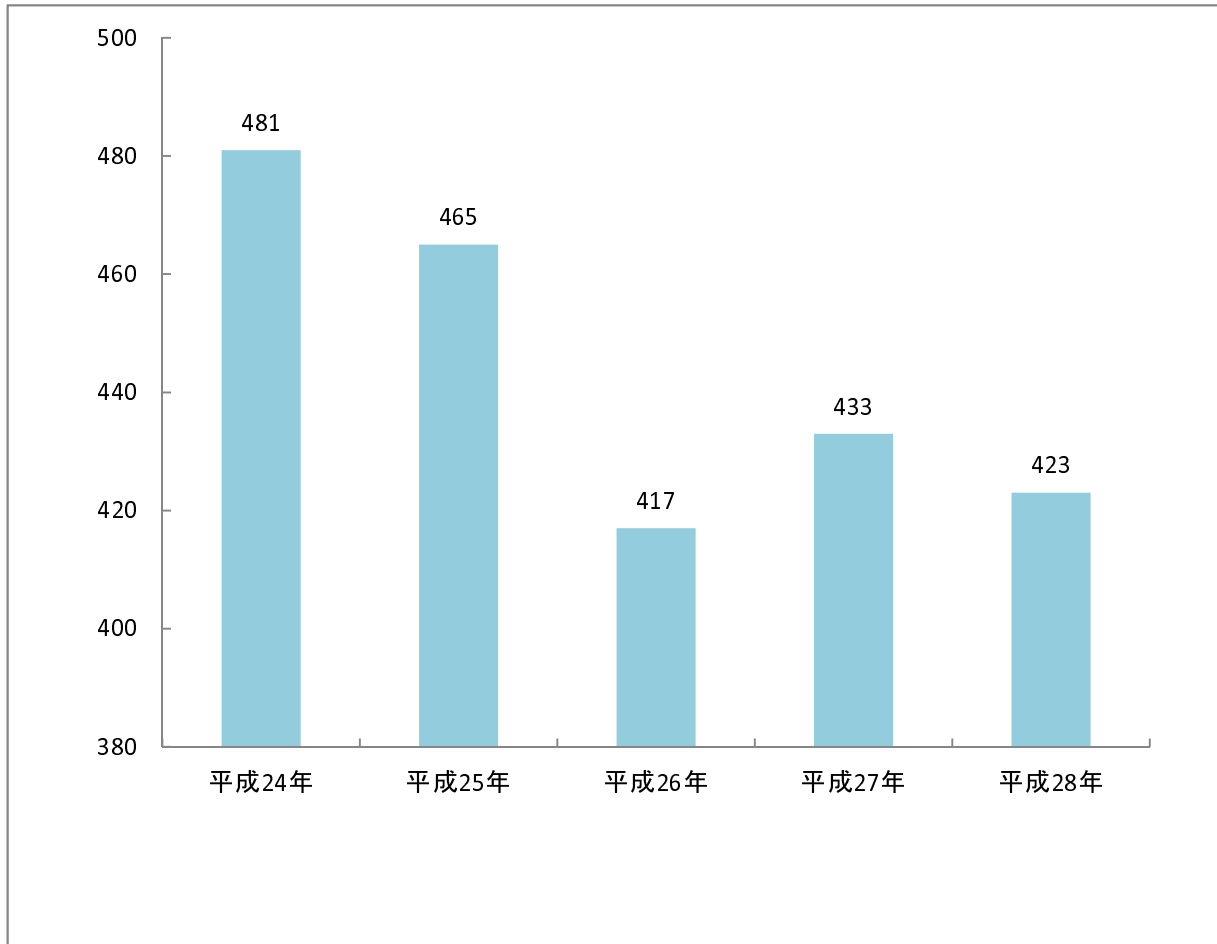

1. 刑事事件処理状況

(1) 地方裁判所

(単位:人)

年	受 理 人 員			既済人員	未済人員
	総 数	旧 受	新 受	総 数	
平成					
24	211	25	186	191	20
25	235	20	215	208	27
26	268	27	241	239	29
27	148	29	119	135	13
28	249	13	236	206	43

<資料> 釧路地方裁判所帯広支部

(2) 簡易裁判所

(単位:人)

年	受 理 人 員			既済人員	未済人員
	総 数	旧 受	新 受	総 数	
平成					
24	2,325	8	2,317	2,318	7
25	2,032	7	2,025	2,011	21
26	2,117	21	2,096	2,116	1
27	1,898	1	1,897	1,893	5
28	1,887	5	1,882	1,879	8

<資料> 帯広簡易裁判所

2. 民事事件処理状況

(1) 地方裁判所

(単位：件)

年	受 理 件 数			既済件数	未済件数
	総数	旧受	新受		
平成					
24	1,776	512	1,264	1,357	419
25	1,510	419	1,091	1,083	427
26	1,501	427	1,074	1,134	367
27	1,419	367	1,052	994	425
28	1,355	425	930	942	413

<資料> 釧路地方裁判所帯広支部

(2) 簡易裁判所

(単位：件)

年	受 理 件 数			既済件数	未済件数
	総数	旧受	新受		
平成					
24	1,680	141	1,539	1,519	161
25	1,398	161	1,237	1,292	106
26	1,266	106	1,160	1,163	103
27	1,144	103	1,041	1,043	101
28	1,084	101	983	992	92

<資料> 帯広簡易裁判所

3. 民事調停事件処理状況

(単位：件)

年	受 理 件 数			既済件数	未済件数
	総数	旧受	新受		
平成					
24	238	14	224	198	40
25	240	40	200	216	24
26	154	24	130	136	18
27	129	18	111	117	12
28	111	12	99	100	11

<資料> 帯広簡易裁判所

4. 家事調停事件処理状況

(単位：件)

年	受 理 件 数			既 済 件 数			未 済 件 数
	総 数	旧 受	新 受	総 数	調 停 成 立	取り下げ ・その他	
平成							
24	481	91	390	400	211	189	81
25	465	81	384	368	223	145	97
26	417	97	320	342	192	150	75
27	433	75	358	354	207	147	79
28	423	79	344	323	173	150	100
子の監護者の指定その他 子の監護に関する処分	139	27	112	101	57	44	38
財産の分与に関する処分	3	0	3	3	2	1	0
親族間の紛争	12	2	10	9	2	7	3
親権者の指定又は変更	16	3	13	15	13	2	1
扶養に関する処分	0	0	0	0	0	0	0
遺産の分割に関する処分	37	9	28	26	13	13	11
離婚(婚姻中の夫婦間の事件)	141	27	114	110	58	52	31
婚姻外の男女間の事件	0	0	0	0	0	0	0
合意に相当する審判事件	6	2	4	5	0	5	1
その他	69	9	60	54	28	26	15

(注)「調停成立」には「成立した合意に相当する審判」をした場合を含む。

<資料> 釧路家庭裁判所帯広支部

5. 少年保護事件処理状況

(単位：件)

年	受 理 件 数			既 済 件 数	未 済 件 数
	総 数	旧 受	新 受		
平成					
24	189	32	157	166	23
25	154	23	131	141	13
26	107	13	94	92	15
27	136	15	121	125	11
28	132	11	121	114	18

<資料> 釧路家庭裁判所帯広支部

18. 保安及び災害

月別交通事故発生件数(平成29年)

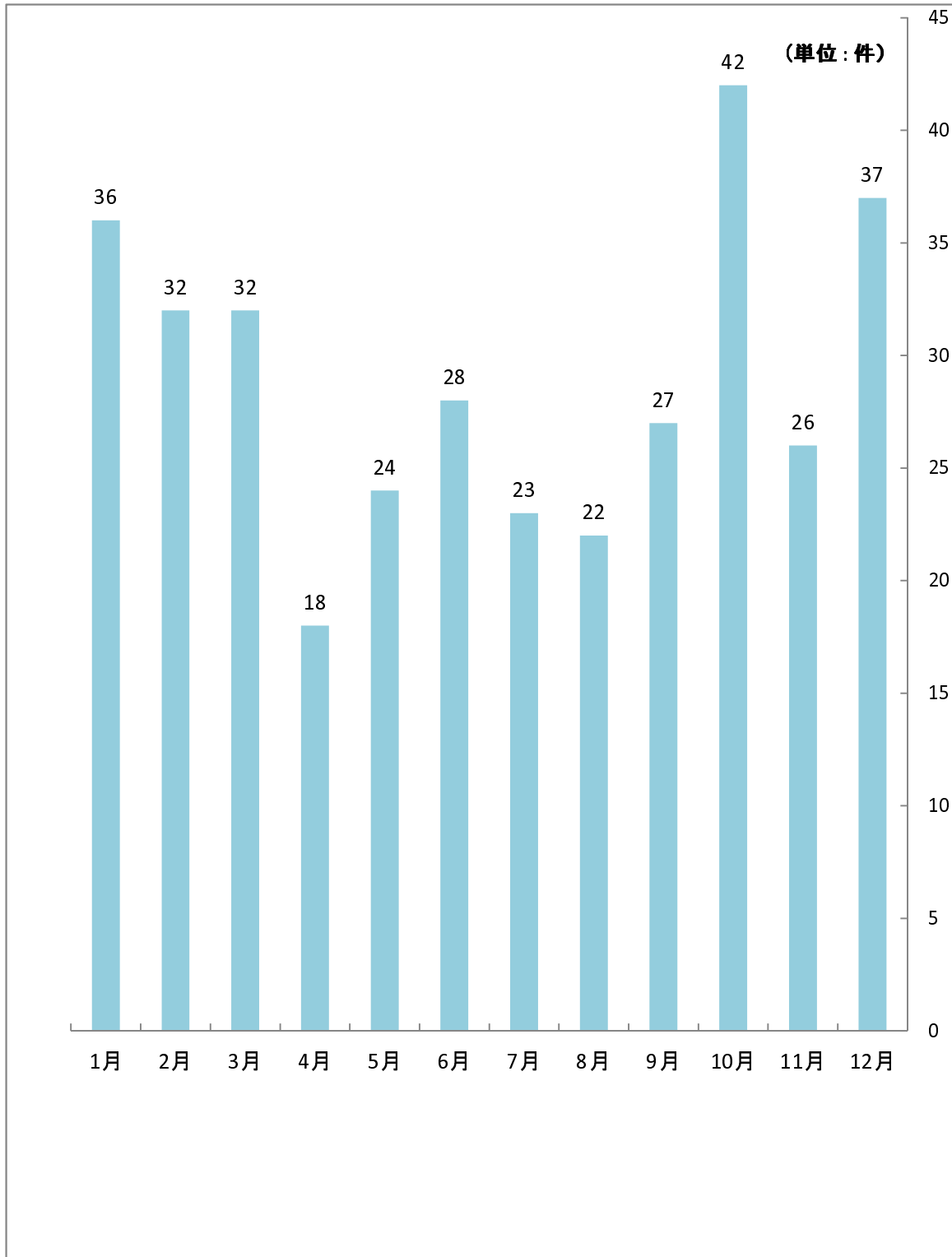

1. 刑法犯発生件数

(単位：件)

区 分	平成25年	平成26年	平成27年	平成28年	平成29年
総 数	1,823	1,803	1,549	1,140	1,166
凶 悪 犯	14	17	14	8	8
殺人	1	5	3	1	1
強盗	7	9	4	3	2
放火	2	0	3	3	1
強制性行等	4	3	4	1	4
粗 暴 犯	81	105	74	89	104
暴行	49	50	42	44	73
傷害	28	44	26	38	22
脅迫	4	5	5	2	8
恐喝	0	6	1	5	1
窃 盗	1,300	1,209	1,071	738	824
知 能 犯	49	81	32	34	40
詐欺	39	62	30	31	33
横領	2	3	2	2	4
偽造	8	16	0	1	3
汚職	0	0	0	0	0
背任	0	0	0	0	0
風 俗 犯	13	26	43	25	20
賭博	0	0	0	0	0
わいせつ行為	13	26	43	25	20
その他の刑法犯	366	365	315	246	170

(注)1. 本表は、帯広警察署管内(帯広市、音更町、幕別町、芽室町、上士幌町、士幌町、更別村、中札内村)についての数値。
以下2. 3. 4. 5. 6表についても同様。

(注)2. 偽造の人員は、罪種の性格上、詐欺に含まれる。

<資料> 帯広警察署(生活安全課)

2. 不良行為少年補導人員数

(単位：人)

年	平成25	26	27	28	29
総数	675	856	798	801	878
飲酒	26	32	41	34	81
喫煙	109	168	172	171	232
薬物乱用	0	1	3	3	0
刃物等所持	0	2	8	3	2
粗暴行為	46	76	76	133	86
金品不正要求	0	3	3	1	1
深夜徘徊	390	365	298	227	222
家出	22	33	50	34	34
無断外泊	12	3	14	9	12
不健全な行為	42	11	8	11	10
性的いたずら	0	2	0	1	0
不良交友	2	0	0	0	0
怠学	13	11	21	17	16
怠業	0	0	0	0	0
不健全な娯楽	4	135	83	142	168
金品持出	4	9	6	7	9
暴走行為	5	5	15	8	5
その他	0	0	0	0	0

(注)表1のとおり、帯広警察署管内についての数値。

<資料> 帯広警察署(生活安全課)

3. 少年刑法検挙件数

(単位：件)

年	平成25	26	27	28	29
総数	53	30	39	36	49
凶悪犯	2	0	2	2	0
粗暴犯	6	5	8	6	9
窃盗犯	34	19	19	15	34
知能犯	1	0	0	0	0
風俗犯	0	0	1	0	0
その他	10	6	9	13	6

(注)表1のとおり、帯広警察署管内についての数値。

<資料> 帯広警察署(生活安全課)

4. 月別交通事故発生数

(単位: 件)

年	平成25	26	27	28	29
総 数	463	344	370	398	347
1 月	45	22	33	19	36
2 月	36	30	27	27	32
3 月	34	22	32	28	32
4 月	47	35	37	32	18
5 月	33	37	30	16	24
6 月	24	24	33	44	28
7 月	40	37	22	28	23
8 月	42	20	36	34	22
9 月	34	28	30	40	27
10 月	45	32	30	52	42
11 月	28	29	30	30	26
12 月	55	28	30	48	37

(注)表1のとおり、帯広警察署管内についての数値。

<資料> 帯広警察署(交通課)

5. 違反別交通事故発生数

(単位: 件)

年	平成25	26	27	28	29
総 数	463	344	370	398	347
酒 酔 い 運 転	0	0	3	0	0
信 号 無 視	43	20	29	34	32
通 行 区 分 違 反	0	0	0	0	0
横 断 等 禁 止 違 反	0	0	0	0	0
車 間 距 離 不 保 持	0	0	0	0	0
追 越 し 違 反	0	0	0	0	0
踏 切 通 行 違 反	0	0	0	0	0
左 右 折 違 反	0	0	1	0	0
横 断 歩 行 者 等 妨 害 等	18	17	17	9	5
徐 行 違 反	0	0	0	0	0
一 時 停 止 違 反	39	47	53	33	33
過 労 運 転	1	0	0	0	0
最 高 速 度 違 反	0	1	0	0	0
交 差 点 安 全 通 行 違 反	32	13	7	21	13
通 行 禁 止 違 反	0	0	0	0	0
安 全 運 転 義 務 違 反	311	211	222	267	250
そ の 他	19	35	38	34	14
酒 気 帯 び 運 転 (内 数)	6	3	2	10	5
無 免 許 運 転 (内 数)	3	0	1	0	0
歩 行 者 側 の 違 反	0	0	0	0	0

(注)1.表1のとおり、帯広警察署管内についての数値。

(注)2.酒気帯び運転、無免許運転数は内数。

<資料> 帯広警察署(交通課)

6. 年齢別死傷者数(交通事故による)

(単位:人)

年		平成25	26	27	28	29
総数	死者	5	9	2	3	5
	傷者	508	377	408	461	379
3歳未満	死者	0	0	0	0	0
	傷者	1	0	2	0	1
3～5歳	死者	0	0	0	0	0
	傷者	2	1	2	11	3
6～12歳	死者	0	0	0	0	0
	傷者	6	8	5	12	9
13～15歳	死者	0	0	0	0	0
	傷者	8	6	6	5	9
16～19歳	死者	0	0	0	0	0
	傷者	17	27	20	23	21
20～29歳	死者	0	1	0	0	0
	傷者	84	63	73	75	64
30～39歳	死者	0	0	0	0	0
	傷者	110	69	84	105	88
40～49歳	死者	0	1	0	0	2
	傷者	102	77	83	90	88
50～59歳	死者	0	1	0	2	1
	傷者	72	47	64	68	46
60～69歳	死者	0	3	1	1	1
	傷者	60	49	38	49	36
70歳以上	死者	5	3	1	0	1
	傷者	46	30	31	23	14

(注)表1のとおり、帯広警察署管内についての数値。

<資料> 帯広警察署(交通課)

7. 火災概況

年	発 生 件 数 (件)						焼損棟数 (棟)	り災世帯数 (世帯)	死傷者(人)		建物焼損 面積(m ²)	損 害 額 (千円)
	総 数	建 物	車 両	林 野	その他	爆 発			死 者	傷 者		
平成												
25	50	32	8	-	10	-	40	21	3	10	6,729	772,978
26	50	31	3	-	16	-	36	12	3	8	1,496	84,550
27	50	30	9	1	10	-	37	19	1	11	740	58,530
28	54	30	11	-	13	-	37	22	3	9	1,096	63,066
29	32	23	2	-	7	-	27	18	2	6	556	231,446

<資料> とかち広域消防事務組合 (各年末現在)

8. 原因別火災発生件数

(単位: 件)

年	平成25	26	27	28	29
総 件 数	50	50	50	54	32
たばこ	3	6	5	6	4
風呂	2	1	2	7	1
ころも	-	-	1	-	-
かまど	-	-	-	-	-
炉	1	-	-	-	-
焼却	2	-	-	-	1
ストーブ	4	-	3	-	6
ボイラー	-	-	-	-	-
煙突	1	2	1	1	-
排気	2	-	3	1	2
電気機器	1	1	2	1	-
電気装置	-	-	1	1	-
電灯	1	1	4	2	1
内線	-	-	-	-	-
燃機	1	-	4	-	-
配線	1	-	-	-	-
火遊び	1	1	-	1	-
マッチ	-	-	-	1	1
たき火	-	-	1	-	-
溶接	1	3	1	1	1
灯機	-	2	1	1	-
衝突	-	-	-	-	-
取灰	-	-	-	2	-
火入れ	1	1	1	1	3
放火	-	7	3	8	1
放火の疑い	2	1	-	1	-
その他	9	14	12	9	8
不明	18	10	5	10	3

<資料> とかち広域消防事務組合 (各年末現在)

9. 火災種別・建物用途別火災発生件数

(単位: 件)

年		平成25	26	27	28	29
建物火災		32	31	30	30	23
住宅	専用住宅	7	9	15	10	8
	併用住宅	1	1	-	-	3
	共同住宅	5	-	1	8	4
事業所等	劇場・集会場	-	-	-	-	-
	遊技場	-	1	-	-	-
	飲食店	1	3	1	1	-
	物品販売店	2	-	-	-	-
	旅館・ホテル	-	-	-	-	-
	病院・福祉施設	-	1	-	2	-
	学校	-	2	-	-	-
	工場・作業所	5	4	8	4	2
	駐車場	-	1	-	-	-
	倉庫	2	5	1	3	3
	事務所	2	1	1	1	2
	複合用途	5	1	3	1	1
	その他	2	2	-	-	-
車両火災		8	3	9	11	2
林野火災		-	-	1	-	-
その他火災		10	16	10	13	7
爆発発生		-	-	-	-	-
総件数		50	50	50	54	32

<資料> とかち広域消防事務組合

10. 救急出動件数

(単位: 件)

年	総数	交通	急病	一般	労災	自損	運動	加害	水難	火災	その他	自然災害
平成												
25	6,715	449	4,176	919	53	88	64	33	2	50	880	1
26	6,872	476	4,266	954	50	84	67	32	-	45	898	-
27	6,775	438	4,236	978	37	89	70	19	8	34	866	-
28	6,996	419	4,342	999	49	95	73	28	6	43	937	5
29	7,441	387	4,645	1,199	42	61	60	31	5	42	969	-

<資料> とかち広域消防事務組合

11. 近年の主な災害発生記録

(1) 地震

年 月 日	震 央	規 模 (単位:マグニチュード)	被 害 状 況
昭和27年 3月 4日	十勝沖	8.2	十勝沖地震。震源地は襟裳岬沖70km。十勝管内罹災戸数9,507戸、罹災者数53,911人、死者5人、重軽傷者数363人などの被害。
平成 5年 1月15日	釧路沖	7.8	20時06分発生。釧路市強震、帯広市中震。道東を中心に鉄道、通信被害。津波による港湾施設に被害。災害対策本部設置。
平成15年 9月26日	十勝沖	8.0	4時50分発生。幕別町・釧路町など震度6弱。帯広市震度5強。行方不明者2人、負傷者847人、全壊116棟、半壊368棟などの被害。
平成16年11月29日	釧路沖	7.1	3時32分発生。弟子屈町・釧路町・別海町震度5強。帯広市震度4。負傷者52人、住家一部破損4棟などの被害。
平成16年12月 6日	釧路沖	6.9	23時15分発生。厚岸町震度5強。帯広市震度3。負傷者12人、校舎一部損壊などの被害。
平成17年 1月18日	釧路沖	6.4	23時9分発生。厚岸町震度5強。帯広市震度3。負傷者1人、校舎一部損壊などの被害。
平成17年 8月16日	宮城県沖	7.2	11時46分発生。宮城県震度6弱。帯広市震度3。負傷者100人、住家全壊1棟、住家一部破損984棟などの被害。
平成20年 7月24日	岩手県北部	6.8	0時26分発生。八戸市などで震度6弱。帯広市震度3。死者1人、負傷者211人、住家全壊1棟、住家一部破損379棟などの被害。
平成20年 9月11日	十勝沖	7.1	9時20分発生。浦幌町、大樹町などで震度5弱。帯広市震度4。
平成23年 3月 9日	三陸沖	7.3	11時45分発生。宮城県震度5弱。帯広市震度3。負傷者2人、住家一部破損1棟などの被害。
平成23年 3月11日	三陸沖	9.0	14時46分発生。2011年東北地方太平洋沖地震(東日本大震災)。栗原市震度7。帯広市震度4。死者、行方不明者計18,500人以上、負傷者6,000人以上、住家全壊120,000棟以上。10m超の大津波が発生し、北海道～四国の太平洋沿岸に押寄せ甚大な被害。
平成23年 4月11日	宮城県沖	7.2	23時32分発生。仙台市などで震度6強。帯広市震度3。死者4人、負傷者296人などの被害。
平成23年11月24日	浦河沖	6.2	19時25分発生。浦河町震度5弱。帯広市震度3。
平成24年12月 7日	十勝沖	7.4	17時18分発生。関東、東北の太平洋側で震度5弱。帯広市震度3。死者1人、負傷者15人。
平成25年 2月 2日	十勝地方中部	6.4	23時17分発生。浦幌町震度5強、帯広市震度5弱。負傷者1人。

(2) 風 害

年 月 日	被 害 状 況
平成14年10月1日～2日	帯広市の最大瞬間風速32.3m/s。街路樹、防風林倒木、農業施設などの被害。
平成16年 4月21日	帯広市の最大瞬間風速27.0m/s。民家屋根トタン剥離、街路樹、公園樹木倒木などの被害。
平成16年9月7日～8日	帯広市の最大瞬間風速20.5m/s。街路樹、公園樹木倒木、農業施設などの被害。
平成18年 3月20日	帯広市の最大瞬間風速27.3m/s。街路灯倒壊1件、倒木・枝折れ2件などの被害。
平成20年 5月11日	帯広市の最大瞬間風速8.8m/s。桜まつりの会場で局地的に突風が発生。1名軽傷。

(3) 水 害

年 月 日	被 害 状 況
平成10年9月15日～16日	帯広市の総雨量120mm。管内南部を中心に総雨量300mmを超えた。浸水、山がけ崩れの被害。災害対策本部設置。
平成18年 6月24日	帯広市の総雨量25mm。路面崩落により市道通行止等の被害。
平成23年9月1日～8日	帯広市の総雨量128mm。十勝川洪水予報発表。内水氾濫、高速道路道東自動車道、国道、道道の通行止やJR等交通機関の運休。
平成28年8月30日～31日	8月17日～23日に3つの台風(7号、11号、9号)が北海道に上陸。30日から31日にかけて北海道に接近した台風10号の影響による大雨。29日～31日の3日間の雨量は、帯広測候所で129.5mmであったが、市内山間部では500mm以上を記録し、中島町で戸蔦別川氾濫。市街地では木賊原樋門周辺での内水氾濫、バラト地区での地下水上昇による冠水。住家被害は床上浸水3棟、床下浸水24棟。十勝川・札内川の河川敷の運動施設冠水。畑の冠水447ha。橋梁崩落2橋。道路被災35箇所。その他倒木被害等多数。災害対策本部設置。札内川沿い、十勝川沿いに避難勧告発令。市内20箇所の避難所開設。十勝19市町村に災害救助法適用。激甚災害指定。

















(4) 雪 害

年 月 日	被 害 状 況
平成 3年 1月18日	帯広市の日降雪量92cm。1月の日降雪量としては帯広測候所開設以来の記録。交通機関まひ。
平成12年1月7日～13日	帯広市の7日降雪量44cm、10日降雪量29cm、13日降雪量11cmの大雪。災害対策本部設置。
平成18年 3月30日	帯広市の総降雪量38cm。湿った大雪により、農業施設8件などの被害。道路は国道4路線、道道1路線、高速2路線が通行止。JRは普通列車7本が運休、特急遅延。航空機は帯広発着の11便が欠航。

(注)帯広市地域防災計画に記載しているものから、①人的、物的に大きな被害の出たもの、②災害対策本部を設置したもの、③震度、降水量など記録的なもの、など特筆すべきものを抜粋して記載する。

<資料>(市)総務課

19. その他

<h1>1. 統計からみた 帯広市民の暮らし</h1>		<p>世帯員数</p>  <p>1世帯2.0人</p>	<p>出生</p>  <p>1日3.6人</p>
		<p>死亡</p>  <p>1日4.9人</p>	<p>婚姻</p>  <p>1日2.4組</p>
<p>転出</p>  <p>1日20.7人</p>	<p>公園面積</p>  <p>1人に46.39㎡</p>	<p>ごみ排出量</p>  <p>1人1日923g</p>	<p>上水道</p>  <p>1人1日274ℓ</p>
<p>火災</p>  <p>6.8日に1件 (平成28年1月～12月)</p>	<p>交通事故</p>  <p>1日に1.1件 (平成28年1月～12月)</p>	<p>救急車出動</p>  <p>1日に19.1件 (平成28年1月～12月)</p>	<p>予算 (一般会計)</p>  <p>1世帯1,035千円</p>
<p>乗用車</p>  <p>1世帯0.8台 軽自動車含む1.3台</p>	<p>医師</p>  <p>市民371人に1人</p>	<p>市職員</p>  <p>市民122人に1人</p>	<p>市税</p>  <p>1世帯252千円</p>

<資料> (市) 広報広聴課 帯広市市勢要覧(平成28年度末)

2. 平成27年国勢調査による人口・世帯数(全国・全道・十勝市町村)

市区町村	人 口 (人)				世 帯 数 (世帯)			
	平成27年	平成22年	増減数	増減率%	平成27年	平成22年	増減数	増減率%
全 国	127,094,745	128,057,352	△ 962,607	△ 0.8	53,448,685	51,950,504	1,498,181	2.9
全 道	5,381,733	5,506,419	△ 124,686	△ 2.3	2,444,810	2,424,317	20,493	0.8
十 勝	343,436	348,597	△ 5,161	△ 1.5	150,525	148,155	2,370	1.6
帯 広 市	169,327	168,057	1,270	0.8	77,707	75,474	2,233	3.0
町 村 計	174,109	180,540	△ 6,431	△ 3.6	72,818	72,681	137	0.2
音 更 町	44,807	45,085	△ 278	△ 0.6	18,019	17,660	359	2.0
士 幌 町	6,132	6,416	△ 284	△ 4.4	2,479	2,458	21	0.9
上士幌町	4,765	5,080	△ 315	△ 6.2	2,177	2,225	△ 48	△ 2.2
鹿 追 町	5,542	5,702	△ 160	△ 2.8	2,258	2,270	△ 12	△ 0.5
新 得 町	6,288	6,653	△ 365	△ 5.5	3,043	3,106	△ 63	△ 2.0
清 水 町	9,599	9,961	△ 362	△ 3.6	4,131	4,097	34	0.8
芽 室 町	18,484	18,905	△ 421	△ 2.2	7,169	7,089	80	1.1
中札内村	3,966	4,006	△ 40	△ 1.0	1,609	1,570	39	2.5
更 別 村	3,185	3,391	△ 206	△ 6.1	1,239	1,274	△ 35	△ 2.7
大 樹 町	5,738	5,977	△ 239	△ 4.0	2,534	2,533	1	0.0
広 尾 町	7,030	7,881	△ 851	△ 10.8	3,157	3,294	△ 137	△ 4.2
幕 別 町	26,760	26,547	213	0.8	10,944	10,359	585	5.6
池 田 町	6,882	7,527	△ 645	△ 8.6	3,044	3,189	△ 145	△ 4.5
豊 頃 町	3,182	3,394	△ 212	△ 6.2	1,362	1,376	△ 14	△ 1.0
本 別 町	7,358	8,275	△ 917	△ 11.1	3,260	3,482	△ 222	△ 6.4
足 寄 町	6,990	7,630	△ 640	△ 8.4	3,179	3,348	△ 169	△ 5.0
陸 別 町	2,482	2,650	△ 168	△ 6.3	1,128	1,135	△ 7	△ 0.6
浦 幌 町	4,919	5,460	△ 541	△ 9.9	2,086	2,216	△ 130	△ 5.9

<資料> 総務省統計局(平成27年国勢調査人口確報集計結果 平成28年10月26日公表)

帯 広 市 統 計 書

平成29年版（第54巻）

平成30年3月発刊

帯 広 市 総 務 部 総 務 課

〒080-8670

帯広市西5条南7丁目1番地

TEL(0155)65-4101

FAX(0155)23-0151