

むらさき



市政だより

昭和50年

3月

15日

No. 360

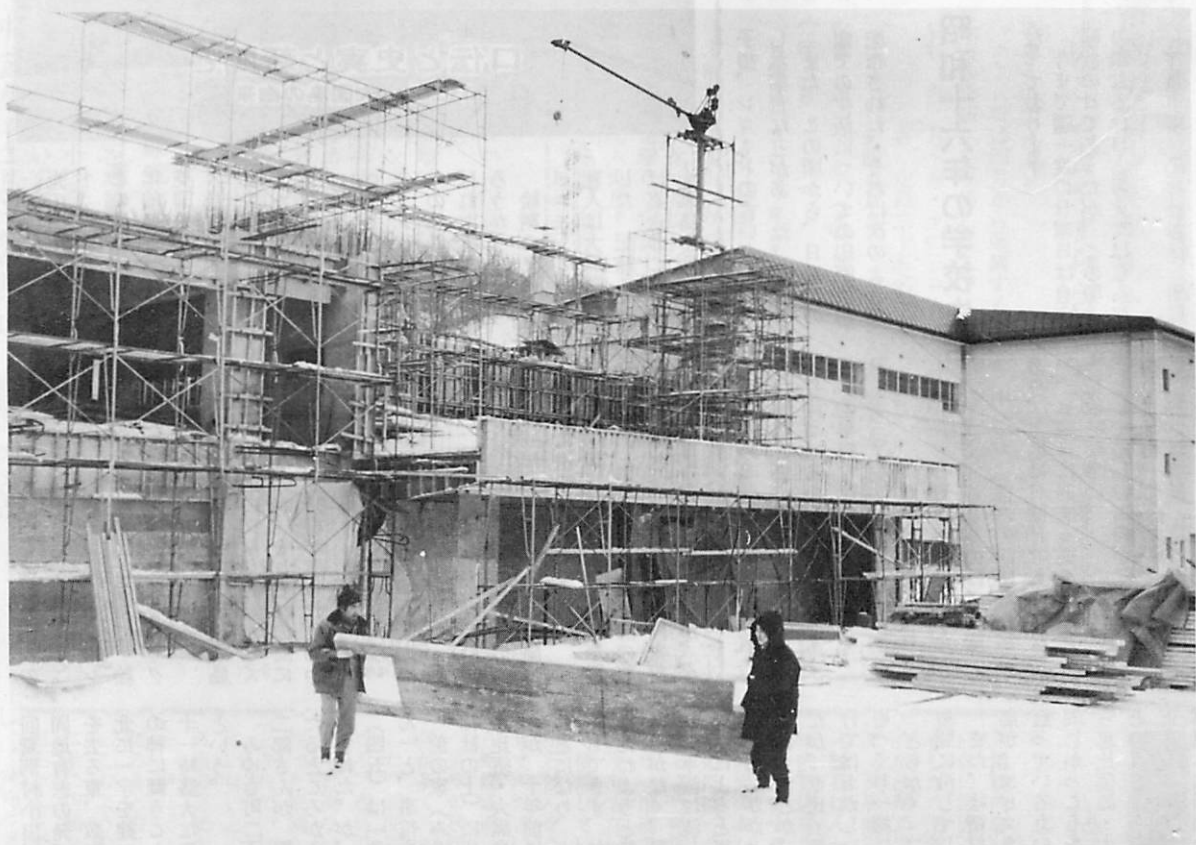

工事が進む市立成徳中学校

☆…… 市立成徳中学校は老朽化が著しいため、旧室蘭商業高等 ……☆

☆…… 学校跡地に昨年7月から第1期工事が始められ12月に完 ……☆

☆…… 成。続いて第2期工事が進められております。工事は第3期 ……☆

☆…… 工事まであり、鉄筋コンクリート3階建、普通教室18教室、 ……☆

☆…… 特別教室13教室となり今年中の完成が待たれています。 ……☆



口伝と史実と新聞と
エビス・大黒島の由来

白亜の灯台から光の消えた大黒島。黒ユリの咲くこの島は、百八十年前の寛政七年、英国船プロビデンス号が室蘭に来航したさい、死亡した水兵ハンス・オラソンの遺体を葬ったところからプロートン船長がオラソン島と名づけたのが異国船と呼ばれた始まりであろうか。

おり、松浦武四郎をはじめ旅人の紀行文にも、そう記されている。もう一つの恵比須島（ボンモンリ）は、この大黒島と並んで、絵半島の絶壁を嚙む波頭をバツッに一幅の絵を画きあげている。和人が大黒島と呼び、恵比須島と唱えたことの文献や記録がなく明かではないが、それぞれの島に大黒様と恵比須様が祭られてあったので、そう呼ばれていたようだ。大正十一年十月二十日付の室蘭毎日新聞に次の記事がある。



土偶推しれたの財に保存され、重要文化財として登録されている。出所は、室蘭市立博物館。町から老式の町並みを見ることが出来る。土偶推しれたの財に保存され、重要文化財として登録されている。出所は、室蘭市立博物館。

回鷲別村小田川周之助氏、その他同地有志の発願により輪西停車場を去る東、数町（現みゆき町）の北に一字を建て恵比須尊師を鎮守の神に祠うことになり二十日午前十一時盛大な遷座式を挙行すべしという。

みゆき町二丁目四番地の小田川二郎さんが、周之助さんの孫にあたることから、その後の消息をたずねた。が、奥さんの洋子さん（四五）は「像は二つともありせん」と、事情を話してくれた。

前の家（みゆき町二四三・稲荷神社の上）に住んでいたときは、恵比須・大黒像を祭ってありましたが、十年前に、いまの処に移ることにになり、土地の関係で祭ることでもできず、なんとか他の管理にゆだねようと努力したが、引きうけ手がなく、粗末にならぬようイタンキ浜に流しました。

話によると恵比須像は石像、漁網に引っかけたもので、鑑定書もあったとか。また大黒像は木像だが、恵比須像を祭るとき一体だけではおかしいと、新たに大黒像をつくり一緒に祭ったとのこと。

ともかく、二つの由緒ある像は波間に没してしまつたのである。

また、絵村には、この二つの島が、エビスさまと大黒さまが、冠っている丸い帽子や三角帽子と同じかっこうをしているところから恵比須島・大黒島と呼んできたという古くからの言い伝え（三宅正さんの話）がある。

室蘭の熱血漢、血書の嘆願

北海道室蘭の人で、全国普選運動連合会実行委員の一人・呉藤 清（三九）は普選案が貴族院の修正に遭難し、同案の運命が危うくなつてゐるので二十七日午前十一時、丸の内和合俱樂部にて短刀で右小指を根元から切り落して血の嘆願書を認め、研究会に手交せんとしたが、幹部は逃げ回り、西久保弘道一人だけが面会して受取つた。

（大正十四年三月二十九日 室毎）

日鋼家族共励会、内職にリンゴの袋張り

製鋼所家族共励会では、青森県のリンゴ業者が紙袋の入手に憂慮している有様に、新聞のリンゴ袋づくりを家族の副業にするべく紙袋製作の機械を購入した。熟練すれば二十五、六円の作業料を得べしという。一番困るのは新聞紙であり、共励会では一貫匁以上を購入するという。

（大正十一年三月十一日 室毎）

小便無用科料五十銭

市内沢町六、S（二三）は自宅前道路で放尿をなし科料五十銭に、また同町H（五〇）は同様自宅前で放尿、科料五十銭に処せられたり。

（大正十二年三月二十一日 室毎）

随筆

この年の十二月、多くの人がひと何かを心に浮かべますか。当時学生であった人は、この頃を思い出してください。その道標として一部を紹介いたします。

七日、室蘭中学校で
蘭中学校で
催され、そ
の内容は、昆虫・植物・海草・鉱物などの標本と図画・工作・電気関係の作品があり、その中で、とくに注目したのは、廃物を利用した作品、たとえば歯ブラシの柄を改良して作った帽

子供、レコードの古いのを利用した茶台などがあつた。また、この頃から、日曜日の家で生活についての印刷物が配布された。それは次のように

返しに家の手伝をする ③下宿生は家に葉書一枚書く ④身の回り片づける ⑤独創考案をする ⑥早寝 ⑦意義ある一日を過ごすよう工夫し、日常生活の態度が悪くなつたり素行が悪くなつたりするの、日曜日の生活に乱れがあり、工場は日曜日でも休まない。日曜日に対する従来の考え方を改めなさい。

として厳しい指導がなされておりました。

市史編集員 及川 彰

昭和十六年の学校生活

なっております。今まで週一度の日曜日は自由開放の日であつたが、この頃より単なる休日と考へてはならぬい……。

注意事項 ①神社参拝 ②思

史料協力者 ④（敬称略）

山本鹿造（中央町） 山下健（本輪西町） 佐々木市郎（沢町） 森田叶（崎守町） 鈴木幾太郎（札幌市）

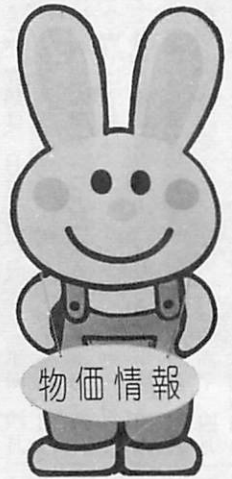

消費者物価の鎮静化傾向定着

砂糖、灯油、プロパンガスなお値下がり

一月に引き続き、二月も砂糖、灯油、プロパンガスなどの値下げ基調が続いております。昨年値上がりランキング王者の砂糖は、十二月をピークとして値下がりに転じ、一キログラム袋入りで一・八割(前月対比以下同じ)下がりが三二八円が三二二円と平均価格が六円下がりました。値下がり大きな原因としては昨年暮れの国内需要の急速な冷え込みによるものとされております。

家庭用灯油は、十八リットル缶(配達料込み)が一・六割下がりが六三五円が六二五円と平均価格が十円下がっており、なお安値基調が続きそうに消費者にとっては、うれしい傾向が出てきております。値下がり原因としては、本格的な需要期に入り総需要抑制策とエネルギー節減運動の普及などにより備蓄量がだぶつき気味となり、また消費者の共同購入による対応策なども功を奏したようです。

プロパンガスの場合は、十キログラムボンベが一・一割下がりが、一、五九七円が一、五八〇円と平均価格が十七円下がりました。

全般的には、一月に比較して更に十七品目が値下がりするなど安値基調がみられることから、物価の鎮静化傾向は定着してきたといえます。

(2月15日現在調べ)

品名	規格	価格 (単位円)				品名	規格	価格 (単位円)					
		区分	最高	最低	平均			区分	最高	最低	平均		
砂糖	スズラン上白 1Kg	大店	1月	320	286	297	豚肉	大店	1月	100	90	94	
			2月	320	287	301			2月	105	95	100	
		一般小売店	1月	370	283	332		バラ・並 100g	一般小売店	1月	115	90	99
			2月	370	283	324				2月	115	90	99
しょうゆ	キッコーマン 1.8ℓ	大店	1月	350	340	345	灯油	大店	1月	630	620	625	
			2月	345	338	342			2月	630	620	625	
		一般小売店	1月	395	315	365		18ℓ (配達料込)	一般小売店	1月	670	600	636
			2月	395	315	360				2月	660	180	626
みそ	サ 2Kg	大店	1月	400	338	351	プロパンガス	大店	1月	1,550	1,550	1,550	
			2月	400	338	351			2月	1,550	1,550	1,550	
		一般小売店	1月	410	320	363		10Kg	一般小売店	1月	1,650	1,450	1,600
			2月	430	330	360				2月	1,650	1,450	1,582
天ぷら油	日清 1,650g	大店	1月	650	648	649	トイレットペーパー	大店	1月	240	180	220	
			2月	650	648	649			2月	240	220	233	
		一般小売店	1月	730	620	695		60m 1パック4ロール	一般小売店	1月	260	160	217
			2月	800	580	687				2月	270	160	211
サラダ油	味の素 600g	大店	1月	300	300	300	家庭用合成洗剤	大店	1月	640	640	640	
			2月	325	325	325			2月	640	640	640	
		一般小売店	1月	410	290	346		2.65Kg (ダッシュ、ブルーダイヤ)	一般小売店	1月	700	600	665
			2月	380	250	339				2月	700	600	664
小麦粉	日清1等薄力粉 1Kg	大店	1月	135	115	125	ドライクリーニング	生協等	1月	600	600	600	
			2月	135	125	128			2月	600	600	600	
		一般小売店	1月	170	100	137		背広上下 配達、料金後払い	一般	1月	850	420	669
			2月	150	110	134				2月	950	420	687
バター	雪印 225g 箱入	大店	1月	290	278	280	理髪	生協等	1月	1,000	1,000	1,000	
			2月	290	278	280			2月	1,000	1,000	1,000	
		一般小売店	1月	290	255	283		大人総合調髪	一般	1月	1,550	1,000	1,343
			2月	300	208	283				2月	1,700	1,200	1,376
マーガリン	225g 青箱 (ネオ)	大店	1月	230	150	184	パーマ	生協等	1月	2,700	2,300	2,500	
			2月	175	172	174			2月	2,700	2,300	2,500	
		一般小売店	1月	230	150	179		コールド(含セット) …ショート(並)	一般	1月	4,900	2,300	3,180
			2月	230	140	186				2月	4,900	2,300	3,225



もうすぐ二年生

車に気をつけようね



初入学児童の就学前健康診断

新入学児童の入学の準備はもうできましたでしょうか。持物にはわかりやすいように、氏名をつけることを忘れないでください。毎年、新入生の交通事故が多いので、道路のあるき方、信号機の見方、横断の仕方や、通学道路について、よく教えておいてください。

- 市内各小学校の新一年生の受けと、入学式
- ▽受付の日時▽
- ・絵鞆 四月一日九時～十一時
 - ・桜が丘 四月一日九時半～十二時
 - ・常盤 四月一日十時～十一時
 - ・武揚 四月一日九時～十二時
 - ・朝陽 四月一日十時～十二時
 - ・天沢 四月一日九時～十一時
 - ・大沢 四月一日九時～十二時
 - ・大和 四月一日十時～十二時
 - ・東園 四月一日九時～十一時
 - ・高砂 四月一日十時～十二時
 - ・水元 四月一日九時～十一時
 - ・知利別 四月一日九時半～十二時
 - ・中島 四月一日九時半～十一時
 - ・日新 四月一日九時～十時半
 - ・高平 四月一日十時～十二時
 - ・本輪西 四月一日九時～十二時

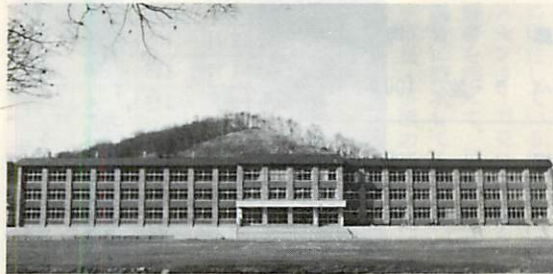

昭和49年4月開校の桜が丘小学校校舎

・陣屋 四月一日十時～十時半
 ・本室蘭 四月一日十時～十二時
 ・喜門岱 四月七日九時半（受付と入学式同日）

保護者の方が、お子さんを連れて受け付けをしてください。日時の変更があることもありますので、学校からの通知をよく見てください。お子さんが病気で出席できないときは、家庭のどなたかが出席してください。

教科書等は、受付日に学校から渡されることになっていきます。

△入学式▽

入学式は四月七日ですが、集合の時刻は学校によってちがいますので、受付の時に、よくきいてください。

青少年対策室

次代を担う青少年を明るく健康に育てることは、国の使命であり、室蘭市にとっても重要な課題であります。

室蘭市は、教育委員会に青少年対策室をおいて、市行政内部ばかりでなく、市内の関係行政機関や関係民間団体の青少年対策の窓口として、総合企画や調整連絡の中核的役割を果たしています。その主なるものを簡単に紹介します。

▽青少年問題協議会

関係行政機関や関係民間団体学識経験者等で組織されており、毎年度、室蘭市の青少年対策の基本方針等を定め、さらに具体的な施策と、その実施について関係行政機関に対して意見を具申しています。

▽少年補導センター

少年の補導に關係のある各機関及び団体が密接な連携と協力のもとに総合的な活動を進め、問題少年の非行化防止に活躍しています。

▽青少年のための環境づくり運動推進協議会

住民運動として、新しい健康な家庭づくりと地域環境の浄化を進めるもので、市民大会や、行政に対する施設づくりの要望、業界との懇談会、意



児童館で元気に遊ぶよい子たち

▽地区青少年対策推進協議会

市では、市内を十地区に分けて、年次計画によって設置を進めており、現在九地区が設置されております。

これは、その地区の町会、自治会が中心となつて、地区内の青少年の健全育成のために自主的な活動を行う組織であります

▽母親クラブ

母親クラブは、母親同志の親睦と協力により母親としての資質の向上と地域社会での奉仕活動をはかるための組織です。市内八地区で、現在それぞれ活動をしております。

青少年の日

毎月「五日」

自動車文庫ステーション

一巡回予定表一

(Aコース)

駐車場所	時間	4月	5月
松崎町3丁目市営住宅前	10.00~10.20		8日
祝津町2丁目カナリヤ美容室前	10.30~11.00		20日
1丁目後援所前	11.10~11.40		
増市町1丁目三井物産アパート前	1.20~1.50		
板ヶ丘幼稚園前	2.00~2.30		
港南町1丁目機造造船アパート前	2.40~3.00	22日	
港南病院前	3.10~3.40		
母恋北町2丁目北町公園横	10.00~10.40	9日	7日
南町、母恋神社下	10.50~11.40		
御前水町2丁目日鋼中央アパート前	1.20~2.00		
1丁目三笠山神社上、林商店前	2.10~2.50		21日
母恋南町4丁目南町公園横	3.00~3.40	23日	
中島町4丁目郵政アパート前	10.00~10.20	10日	8日
東町1丁目日鋼弥生社宅内	10.30~10.50		
日の出町3丁目古村商店上	11.00~11.30		
2丁目1番赤司宅前	1.40~2.10		
2丁目2番国鉄官舎前	2.20~2.50	24日	22日
2丁目2番柿崎商店先	3.00~3.30		
東室蘭西口、佐藤美容店横	10.00~10.30	11日	9日
宮の森町4丁目工業高グランド横	10.40~11.00		
1丁目桑山三和会館前	11.10~11.40		
高砂町1丁目片石宅付近	1.30~2.00		
2丁目高砂ハイソ前	2.10~2.50	25日	23日
宮の森町3丁目宮の森公園前	3.00~3.40		

(Bコース)

駐車場所	時間	4月	5月
天神町、高砂北公園上	10.00~10.30	1日	13日
水元団地(39-2PC前)	10.40~11.00		
高砂町5丁目カワリ美容室前	11.10~11.40		
天神町、電通官舎横	1.40~2.30	15日	27日
高砂町2丁目東公園前	2.40~3.20		
港北町1丁目ホクサン社宅前	10.00~10.20	10日	14日
3丁目ホームスター港北支店先	10.30~11.10	2日	
4丁目遠藤商店付近	11.20~11.40	16日	
本輪西町4丁目日石アパート内	1.20~2.00		
本輪西地区サービスセンター上広場	2.10~2.50	30日	28日
本輪西町2丁目本輪郵便局上	3.00~3.30		
チマイバツ浄水場内	10.10~10.30	3日	1日
喜門岱小学校	10.40~11.00		
石川町、市場宅前	11.10~11.30		
本輪西地区	1.40~2.00	15日	
陣屋小学校付近、渡辺宅前	2.10~2.40	17日	29日
信用金庫、本輪西支店裏	2.50~3.20		
高平町、事業団アパート内			
白鳥台2丁目K団地内広場	10.10~10.50	4日	2日
3丁目B1アパート裏	11.00~11.30	16日	
B11前広場	1.20~2.00	18日	30日
知利別町2丁目プレハブ社宅前	2.20~3.40		

1. 時間終了の5分前までにご来車ください。
2. 巡回は2週間に1度です。
3. 巡回間隔、曜日はわかりません。

図書館

気軽に読書を

ご利用ください
移動図書館
「ひまわり号」



「ひまわり号」は、図書館から遠い方のために利用できる移動図書館で、最も身近な図書館です。市内四十五ヶ所のステーション(駐車場所)を二週間に一度巡回しており、児童図書をはじめとして一般小説、趣味娯楽図書など、約千二百冊をつんでおります。利用申込書に必要事項を記入するだけの簡単な手続きで一人一回三冊まで無料貸出しいたします。そのほか、自分の読みたい図書がない時には、リクエスト(予約)することが出来ます。家族そろって読書の楽しさと、そして、あなたの余暇に教養に「ひまわり号」をご利用下さい。

「ひまわり号」の
日程とコース変更

「ひまわり号」の巡回日程とコースが四月から一部変更になりました。巡回予定表をご覧ください。

△図書館の開館時間▽
本館、輪西分室の開館日、開館時間は次のとおりです。
▽開館日・開館時間
本館：火曜日から日曜日
午前10時から午後五時まで
分館：月曜日から土曜日
午後一時から午後五時まで
▽休館日
本館、分館とも、国民の祝日、毎月末日。なお、月曜日は本館、日曜日は分館が休館となります。

室蘭市体育館行事案内

○少年スポーツ教室

- 1、参加資格
小学4年生から中学生まで
- 2、種目
バドミントン 火曜日
剣道 火曜日
バレーボール 水曜日
卓球 木曜日
バスケットボール 金曜日
柔道 金曜日
(十六時から十八時まで)
- 3、料
一回につき三十円(入館料)
(回数券を購入する)
- 4、申込
室蘭市体育館に申し込みを



少年グループの柔道

- 5、期間
一期四月~六月 受付
二期七月~九月 六月中
三期十月~十二月 九月中
四期一月~三月 十二月中

○婦人スポーツサークル

室蘭市体育館では、日頃運動不足の主婦を対象に軽スポーツなどレクリエーションを通して美容と健康の保持増進につとめあわせてスポーツの生活化と社会性の涵養に資する目的で毎週二回専門の指導員を配置して婦人スポーツサークルを開設しておりますので、健康に自信ない方でもどなたでも気軽に参加して下さい。

- 1、とき
毎週 火・金曜日
十時~十二時
- 2、種目
卓球・バドミントン
バレーボール・体操
バスケットボール
その他
- 3、参加料
一回 五十円(入館料)
回数券11枚つづり五百円
- 4、申込
室蘭市体育館に申し込みをしてください。
(電話 ☎ 七五二一)

科学館



室蘭本線を走る D51 蒸気機関車

夢がふくらむ 科学の世界

展示品の紹介

新しい エネルギー源

四月から新しい展示品がおめみえします。それは、公害のない自然の素材を利用したエネルギーを得る方法として、どんなことが現在考えられているかを知ることが出来る模型で「新しいエネルギー源」といいます。また、地下資源の発掘の様子を想像する「海の開発」などの模型もあります。

タイムトンネル

広大な宇宙の謎をときほぐそうと観測を続ける科学者のように、体験学習的展示品をのぞいて、星の動き、変光星の原理などを理解し、宇宙科学の一端にふれることができるコーナーです。

このほか、凹面鏡を利用した暗室にあやしく浮かぶ不思議な像の正体は何か、日々に変化する気象状態の様子など観察できる模型等あわせて七点が登場します。また、表題トップの写真になる室蘭港の石炭荷役にゆかりの深い D51 型蒸気機関車が四月から公開展示される予定であります。

星空の散歩

プラネタリウム

科学館のプラネタリウム室では毎月の主な現象(星座、月、惑星宇宙等)について、毎月内容を変えてわかりやすく解説しています。今年は七月に米・ソ宇宙船のドッキング、米のバイキング計画で火星に惑星ロケットを打ち上げ生物の有無等いろいろな観測をする予定もあり楽しみです。また、今年もみなさんを対象に市民天体観測会を予定しています。どしどし参加して月面や夜空の神秘を楽しみましょう。

植物の勉強は

温室・野草園で

春の訪れとともに、君子蘭の蕾もほころび始め、二月下旬～三月上旬にかけて満開になります。バナナの花も出始め、夏にはたわわに実った、その姿が、みなさまの目を楽ませてくれることと思います。これから秋にかけて、各種植物が開花し、私たちが南国情緒豊かなふん意気にひたして頂けることと思います。温室に付随し、市内周辺の植物を移植した野草園があり、理科の教材園として活用されております。

特別行事としてさつき展(八月)盆栽展(十月)のほか、恒例の植物頒布会を、四月上旬、下旬の二回予定しております。

科学クラブ員を募集

科学館では、青少年科学クラブ員を募集します。

希望される方は、四月一日から四月五日(消印有効)までに、ハガキに住所、電話番号、氏名、新学期からの学校、学年、保護者名を記入し、申込みしてください。

なお、定員を超えた場合は、抽せんで決定後、本人に通知します。

申込先：○五一室蘭市本町二二一 室蘭市青少年科学館

1 期間 四月下旬から来年三月上旬まで

2 場所 科学館実験室

3 実験日と時間 小学校(五・六年生)

・ 土曜日(A班)

・ 十四時から十六時まで

・ 日曜日(B班)

・ 九時半から十一時半まで

・ 日曜日(C班)

・ 十三時から十五時まで

中学校

・ 日曜日(一年生)

・ 九時半から十一時半まで

・ 日曜日(二年生)

・ 十三時から十五時まで

※実験日は小学校は隔週一回、中学校は毎週一回で、班別などは後日、本人に連絡します。

4 実験回数

・ 小学校二十回(四十時間)

・ 中学校四十回(八十時間)

5 実験内容と指導

各分野の理科の実験実習を、教育委員会が委嘱した小、中学校の理科担当の先生に、科学館の職員が協力し指導します。

6 募集人員

・ 小学校五年生……一五〇名

・ 小学校六年生……一五〇名

・ 中学校一年生……若干名

・ 中学校二年生……三〇名

7 費用(年間)

・ 小学生……六〇〇円

・ 中学生……一、五〇〇円

※くわしくは、科学館(☎一〇五八)にお問い合わせください。

☆ また、お母さん方を対象に母親科学クラブ(五月上旬開講予定)

と、小、中学生を対象に自然に親しむ野外学習、夏休み科学クラブ(七月下旬開講予定)の準備をしています。



楽しみながら学ぶ科学クラブ員

学習会に参加しましょう

学級生募集



市内に住んでおられる方を対象に、つぎのとおり「各種学級」を開設いたしますので、お気軽に参加してください。

受講を希望される方は、はがき又は電話で住所・氏名・希望学級名をおしらせください。各学級とも定員は五十名です。

また、テキストは、文学講座、岩波書店発行、大津有一著「伊勢物語」、心理学入門講座、大日本図書発行、藤原喜悦著「青年と社会」（青年の心理シリーズ全六巻中第四巻）を使用しますので、各自で購入してください。

※ 各学級についての問い合わせ、申し込みは、市教育委員会社会教育課（市内栄町二一〇十九）
電話 ②九四〇七

学級名	対象	学習内容	専任講師	期間・時間	学習日	会場
心理学 入門講座	心理学に関心のある方	心理学一般 (テキスト使用)	文化女子大室蘭短期大学 講師 川崎 徹	4月～3月 (年12回) 10時～13時	第2週火曜日	市立図書館
文学講座 (女性中央講座)	文学に関心のある方	伊勢物語 (テキスト使用)	文化女子大室蘭短期大学 講師 水野 隆	4月～3月 (年15回) 10時～13時	第2週木曜日	市立図書館
高齢者学級 (寿楽学級)	60才以上の方	・一般教養 ・特別活動 ・クラブ活動 民謡、華道、園芸他	市内一般講師	4月～12月 10時～13時	月 3 回	文化センター

団体名	募集年令及び解説	連絡先
ボーイスカウト	小学3年～高校3年生 野外活動をとおして、苦難にうちかつ精神と丈夫なからだをきたえます。	蘭西地区・藤森立城 ②2811 輪西地区・木下好二 ④2098 中島地区・三木晃 ④3666 蘭中地区・大沼 ③2261
ガールスカウト	小学4年～高校3年生 ガールスカウトの約束とおきてに従い野外活動を主体に楽しいプログラムがいっぱいあります。	保積寿栄 ②2438 沖野素子 ②7077
青い鳥の会	中学3年～高校3年生 子ども会等にゲーム・ソング・フォークダンスを指導したり、ハイキング、キャンプ等を通して、会員相互の親睦をはかる団体。	
子ども会	親として、次のような共通の願いをおもちと思います。 (1) 子供がみんなと仲よく楽しくすごしてほしい。 (2) ひまな時間をもてあまさないでほしい。 (3) 子どもの欠点をなおし、よい個性を伸ばしたい。 これらのことを解決する糸口として、子ども会活動(小学1年～中学3年生)があります。	

お子さんを団体活動に参加させましょう!!

現在、市内には約一万三千名の少年たちが、各種少年団体に入って活発な活動をしております。

これらの団体のもつ特色を理解され、ぜひ、お子さんに参加させてはいかがでしょうか。

すか。各団体について、くわしくお知りになりましたら、また入会ご希望の方は、各団体の連絡先、または市教育委員会社会教育課(電話②九四〇七)におたずねください。

統一地方選挙 投票日

知事・道議四月 十三日
市長・市議四月二十七日

四月に行われる統一地方選挙は昭和五十年代の地方自治のあり方を方向づけるきわめて重大な意義をもっています。
また、住みよい豊かな社会作りの現実の担い手こそ、地方自治体であり、その責務はますます重要なる

代理投票

投票用紙に候補者の名前を書くことができない方は、投票所でそのことを申し出ると、代りに書いてくれます。

投票区、投票所の変更

①幌前町および陣屋町の一部で、前回まで港北中学校へ投票に行っていた方のうち、日石前付近の方は、今回から幌前町会館で投票することになりました。

②成徳中学校を投票所に使用していましたが、今回から母恋地区サービスセンター（母恋出張所）を投票所にします。

投票所へ出かけるときには、入場券でもう一度投票所を確かめてください。

入場券

今回の選挙では、一枚の入場券で知事・道議選挙と市長・市議選挙の二回使えます。選挙の前に紛失したり、投票用紙と一緒に投票

ものとなっております。私たちの自由な意志を、明日の道政、市政に反映させるため、棄権することなく有権者全員もれなく投票しましょう。

箱の中に入れてしまうことのないようにご注意ください。もし間違っただけのときは、投票所へ行って係員に申し出ると再発行してくれます。

不在者投票

投票日の当日やむを得ない用事で出張したり、旅行する方、または、出産予定の方は、不在者投票ができます。

不在者投票の手続きは、本人が不在者投票をする事由を申し立てそれが真実である旨の宣誓書（選

管、各サービスセンターに用意してあります）を書いて捺印すると不在者投票ができます。

昨年十二月十八日以降に道内の他の市町村から転入してきた方は知事・道議選挙に用いる本市の選挙人名簿に登録されていませんので、投票することができませんが

前住所地で不在者投票をすることが出来ます。この場合は、室蘭市に居住している証明書（各サービスセンターで交付します）に、宣誓書を添えて、早めに前住所地の選挙に請求してください。

市長・市議の選挙では、投票日

前日までに市外に転出した方は、選挙権がなくなります。

郵便による不在者投票

今回の統一地方選挙から身体に重度の障害があるため投票所に行つて投票することが困難な方は、自宅などにおいて投票することが出来る新しい制度ができました。次の方がこの制度の該当者になります。

(一) 身体障害者手帳の交付を受けた方で、この手帳に記載の障害程度に該当する方。

両下肢、体幹の障害程度が一級または二級の方
心臓、じん臓、呼吸器の障害程度が一級または三級の方

(二) 戦傷病者手帳の交付を受けた方で、この手帳に記載の障害程度に該当する方。

両下肢、体幹の障害程度が特別項症から第二項症までの方
心臓、じん臓、呼吸器の障害が特別項症から第三項症までの方

以上の方で、郵便による不在者投票を必要とされる方は、手帳等を添えて郵便投票証明書の交付申請をしてください。申請書は選挙事務局および各地区サービスセンターに備えてあります。

選挙時登録

今回の地方選挙では、昨年九月の定時登録で名簿に登載した方の

ほか、つきの方が選挙時登録で名簿に登録され投票できます。

知事・道議選挙

(一) 昭和四十九年十二月十七日までに室蘭市に転入手続きをすませた方。
(二) 昭和三十年四月十四日までに生まれた方。

市長・市議選挙

(一) 昭和五十年一月十五日までに室蘭市に転入手続きをすませた方。
(二) 昭和三十年四月二十八日までに生まれた方。

※名簿に登録した方は、道の選挙では三月十九日から市の選挙では四月十七日から、それぞれ五日間市選挙で名簿を縦覧しますので必ず確かめてください。

市内転居

本年二月二十六日までに、市内異動の手続きをした方は、新住所の名簿に登録されますが、二月二十七日以後に異動の手続きをした方は、旧住所で投票することになります。

知事の立会演説会

北海道知事選挙の立会演説会が三月二十七日（木曜日）午後六時から文化センターで行われます。候補者の人物・経歴・政見などを知るための機会ですので多数ご参集ください。

※統一地方選挙についての問い合わせは、選挙管理委員会事務局へ



'74年参議院議員選挙投票風景



勤労青少年のシンボルマーク

働くヤングの城

市勤労青少年ホーム

いこいとやすらぎのオアシス

あなたもホームへ

仲間入りしませんか

市内に居住または勤務先のある十五歳から二十四歳までの青少年であれば登録できます。

余暇を生かして

青春を、人生を

豊かにしてみませんか

ホームをつぎのように利用してください。

だんらん(団らん)場・レクリエーション・行事への参加・クラブ活動・他市ホーム仲間との交流・各種講習会への参加等

室蘭育英会

奨学生を募集

室蘭育英会では、今年大学および高等専門学校に入学された方と現在大学に在学されている方で、優秀な資質をもちながら、経済的なことで学資に困っている方に学資金を貸与します。

▽資格

・父兄が室蘭市内に居住し、学業成績、人物、健康、家計の状況が合致すること。

▽貸付月額

・地元大学 五、五〇〇円・一般大学 八、〇〇〇円・高等専門学校 五、五〇〇円

△ホームガイド

ホームでは四月から開講する各教室の受講生を募集します。

▽料理 月・水・土の三コース 各 定員二十五名、期間四カ月

▽書道 ペン字(木) 定員十名

▽手芸

月曜日 リボンフラワー、定員十名、期間六カ月

木曜日 アートフラワー、定員六名、期間六カ月

▽生け花 金曜日、定員十名、期間六カ月

▽茶道 水曜日、定員十名、期

▽募集期間 三月二十日から四月二十日まで

▽申込み方法 志願関係書類は、室蘭育英会事務局(文化センター三階)から交付を受け、必要事項を記入のうえ、当育英会に提出してください。(二十円切手を同封の上書類を請求されても送ります)

※くわしくは、当会事務局(☎二三八九)へ

▽留萌沖遭難三船犠牲者の遺族の方へご連絡ください

終戦直後、小笠原丸・第二新興丸・泰東丸のいづれかで引揚げ途中(八月二十二日朝)留萌沖で国

間六カ月

▽洋裁 金曜日、定員十名、期間六カ月

▽油絵 金曜日、定員八名、期間六カ月

▽空手道 金曜日、定員、期間は特になし

▽申込受付 三月十九日から定員なり次第締め切り、なお定期講座のほかに利用者同志がつくっている社交ダンス・卓球・エレクティン・七宝焼などのサークル、クラブ活動がさかんです。

※くわしくは勤労青少年ホーム(☎一一三五番)へ

籍不明の潜水艦の砲撃を受けて殉難した人達の合同慰霊祭を来る八月二十一日留萌市において行います。

目下そのご遺族の消息を調査しています。ご遺族または、ご遺族についてお心当りの方は、次の事項についてご連絡ください。

(一)犠牲者の氏名、年令、性別とその乗船者名。

(二)遺族に当たる方の住所、氏名、年令と犠牲者との続柄。

▽連絡先 全国樺太連盟北海道支部連合会 札幌市豊平区豊平五条二丁目 電話(〇一一一八一一一七四九五)

市消費者相談室

相談事例から

店頭で購入できない

天然油脂製粉石けん

△相談内容

(一)体に原因不明の湿しんができました。下着の洗濯に使用する合成洗剤が原因かも知れないので、天然油脂製粉石けん(以下「粉石けん」という)がほしい。

市内数店をさがしましたが売られていませんでした。

(二)乳児のおむつかぶれを早く治すには、合成洗剤の使用をやめるように医師から指示されました。市内では固型石けんしか入手できないので、毎日溶かして使用していますが不便です。

粉石けんを売っている店を知らせてください。

△処理経過

去年の秋頃から、このような声が多く当相談室に寄せられました。卸問屋に問い合わせたところ、過日の洗剤パニックの時でも割高な粉石けんは売れずに残った経験から、室蘭では必要とされていないとして取り扱っていないとのこと。しかし、消費者の必要が高まっているのなら、メーカー・小売店に相談してみることでした。

このような回答のほか、市内に十二店舗を持つ小売店でも、粉石けんを望まれる理由を考慮し、営利を考えずに、四月はじ

め頃から店頭取り扱いを予定しているとのことでした。

合成洗剤と粉石けんの違いは：①合成洗剤は石油からつくられコストが安い。粉石けんはヤシ油や鯨油など天然油脂を原料として造られるためコスト高となり、売り値も高い。

②粉石けんは、臭いが多少わるい。

③粉石けんの洗浄力は四十度の湯(入浴適温)を使用すると合成洗剤よりも良く、二十五度の湯では同じであり、さらに温度が低ければ洗浄力は弱い。

④粉石けんは、すぎぎを十分にしなければ布が黄ばむが、最後のすすぎに四十度の湯を使用すると黄ばみは起きない。合成洗剤には、蛍光増白剤を混入したものが多く、現在作られている粉石けんには入っていない。

⑤粉石けんは、石けんかすが出る。全自動洗濯機で半年以上も連続して粉石けんを使用するとかすがつまり、脱水が十分にできなくなるので合成洗剤と交互に使用する方がよい。

以上のように「合成洗剤」「粉石けん」には色々な性質特長がありますので、目的にあわせて使いわけてください。



重度心身障害者と母子家庭等の児童の医療費受給者証が更新されます

現在使用している障重度心身障害者医療費受給者証(ウグイス色)三と児母子家庭等児童医療費受給者証(淡クリーム色)は、月三十一日で期限が切れますので新しい受給者証を渡します。

現在受給者証をお持ちの方には新受給者証を各家庭に郵送しますが、健康保険や住所などに変更のある方は、市社会福祉課へ届出をしてください。

なお、三月中に新受給者証が届かない場合はご連絡ください。くわしくは社会福祉課医療給付係(22-11-11内線二八三)へ

点字講習会開催について

身体障害者福祉協会室蘭支部では、視力障害者を対象に昭和四十九年度の点字講習会を実施します

▽実施日時 三月二十三日(日) 午後一時から

▽実施場所 市内海岸町三丁目十二番六号

▽受講対象者 室蘭市内に居住する視力障害者を対象に講習します。特に、

これから点字をおぼえようとする方を歓迎します。

▽講師 室蘭市盲人協会会員

▽受講料 無料

▽申込先 市内中央町二丁目八番二十四号 室蘭市盲人協会会長 齊藤真雄宅 (22-28-29番)

▽申込締切日 三月二十二日

国民年金保険料の納入は納期内に

三月は国民年金保険料の納期です。忘れずに納入してください。保険料の未納がありますと、年金額が安くなったり、年金が受けられなくなることもありますのでご注意ください。

納入通知書がない方、また、ご不審の点がありましたら市保険年金課国民年金係にお問い合わせください。

移動市民相談日程

日常生活の悩みことや、市に対するご意見、苦情をお気軽に。

△開催日・場所

▽三月十八日(火) 吉川一夫宅(中島本町 三丁目七十五)

▽三月十九日(水) 本輪西町会館(本輪西町三丁目)

▽三月二十八日(金) 小橋内会館(小橋内町一丁目)

△時間 十三時~十五時



13.00~15.00
対象...30歳から64歳までの方
内容...血圧測定
尿検査
レントゲン撮影

ご存じですか
テレフォンサービス
23局 5151番
みなさんの健康管理に役立てていただくために、テレフォンサービスを行っておりますダイヤルを回してお子さん、あなたの健康管理にお役立てください。

▷みんなの健康...月曜日~金曜日の毎日午前9時から午後4時まで

▷保健衛生一口メモ...土曜日、日曜、祭日は一昼夜、平日の午後4時から翌日の午前9時まで

民税非課税世帯、市民税均等割世帯、所得税非課税世帯の乳児と妊産婦に牛乳または粉乳を無料で支給しております。該当される方は印鑑と母子手帳を持参のうえ市衛生課保健係までおいでください。

<3歳児健診>保健所主催
4月17日 労働会館
時間...9.30~11.30
13.00~14.30
対象...昭和46年1月から3月生まれで絵柄町から御崎町に居住する幼児

<結核検診>無料
●ツ反
4月14日 中島地区
15日 衛生課輪西分室
16日 市役所保健室
16日 本輪西地区
以上時間...13.00~15.00
4月15日 白鳥台地区
時間...13.00~14.00

<成人病検診>無料
4月21日 衛生課輪西分室
時間...10.00~11.30

25日 衛生課輪西分室
時間...12.30~14.00
対象...昭和49年10月生まれの赤ちゃん

*対象者には個人通知いたしますが、万一通知書が届かない場合でも受診できますので直接会場へおいでください。

<定時予防接種>
(4月実施分毎週)
火曜日 市役所保健室
水曜日 中島地区
木曜日 衛生課輪西分室
以上時間...13.00~14.45
金曜日 本輪西地区
時間...13.00~13.45
3、17日 白鳥台地区
時間...13.00~13.45

◆種目
○種痘...生後6カ月から24カ月の乳幼児(無料)
○ジフテリア...無料

<赤ちゃんと妊産婦に牛乳または、粉乳を無料で支給します>
市では生活保護世帯、市

<乳幼児相談> 無料
4月1、8、15日 市役所保健室
4月3、10日 衛生課輪西分室
以上時間...9.40~11.00
4月4、18日 白鳥台地区
時間...13.00~14.00
4月9日 本輪西地区
時間...13.00~14.00
4月28日 中島地区
時間...10.00~11.00

<離乳食講習会> 無料
5月12日 衛生課輪西分室
対象...昭和50年1月、2月生まれの赤ちゃんをおもちのお母さん。
時間...13.00~15.00
定員...30名

*市衛生課保健係へ電話または口頭で申し込みください。

<6カ月児検診> 無料
4月22日 労働会館
23日 本輪西地区
24日 中島地区

納税は便利な口座振替で...
市税務部納税課(22-11-11内線二四七)