

# 御殿場市統計書

令和2年度版

 御殿場市



# は し が き

令和2年度版御殿場市統計書を刊行いたします。

この統計書は、本市の人口、経済、社会及び文化などの各分野にわたり基本的な統計資料を総合的に収録し、市勢の現状及びその推移を明らかにしたものです。本書が、各種計画立案や学術研究などにおいて、皆様に広く活用いただければ幸いです。

編集に当たっては、資料の選定、内容の改善等に努めており、今後も皆様の御指導を仰ぎ、更に内容の充実を図りたいと考えております。

終わりに、本書の編さんに当たり、貴重な資料の提供と協力をいただきました関係各位に対しまして厚くお礼申し上げるとともに、今後ともなお一層の御支援、御協力をお願い申し上げます。

令和3年3月

御 殿 場 市 長

# 凡 例

- 1 本書は、御殿場市の市勢に関する統計資料を収録しました。
- 2 資料の収録年は、原則として平成27年から令和元年ですが、一部令和2年が含まれ、資料の有無、その他の理由により適宜伸縮しました。
- 3 統計表中、年とあるものは暦年(1月～12月)を、年度とあるのは会計年度(4月～翌年3月)の1年間を示しています。
- 4 表中説明を要する事項及び資料の出所については、各表の右下部に示しました。
- 5 数字の単位は、各表とも右上または表題内に掲げました。
- 6 数字の単位未満は原則として四捨五入したため、総数とその内訳の計が一致しない場合があります。
- 7 統計表中の符号の用法は次のとおりです。
  - 「0」 ……表示単位未満
  - 「-」 ……該当数字なし
  - 「…」 ……不詳
  - 「X」 ……公表を差し控えたもの
  - 「△」 ……減少
- 8 本書に収録した資料について、更に詳細な数値が必要な場合、あるいは疑義のある場合には、情報政策課または各表に付してある資料提供先に御照会ください。

# 総目次

1.	土地・気象	1
2.	人口	7
3.	経済	22
4.	農林業	26
5.	工業	37
6.	商業	44
7.	観光	49
8.	建設・住宅	53
9.	運輸・通信	58
10.	ガス・上下水道	65
11.	市民所得	68
12.	市民生活	69
13.	保健衛生	71
14.	社会保障・労働	74
15.	教育・文化	82
16.	公安・消防	95
17.	行財政	102

# 目次

## 01 土地・気象

---

1. 市域の変遷	1
2. 位置・面積	1
3. 土地の地目別面積及び評価額	2
4. 農地転用状況	3
5. 土地利用対策委員会審議状況	4
6. 気象概況	5
7. 気象の累年極値	6

## 02 人口

---

1. 人口・世帯数	7
2. 世帯の種類	7
3. 年齢3区分人口	8
4. 地区別人口	8
5. 地区別世帯数	9
6. 人口集中地区	9
7. 人口集中地区地図	10
8. 労働力状態	11
9. 年齢(各歳)別人口	12
10. 住民登録人口及び世帯数の推移	13
11. 年齢(5歳階級)別人口	14
12. 産業別人口	15
13. 自然動態	16
14. 社会動態	16
15. 住民登録人口	17
16. 行政区別世帯数及び人口	18
17. 月別住民登録人口	20
18. 大字別住民登録人口	21

## 03 経済

---

1. 産業大分類別事業所数及び従業者数	22
2. 産業大分類別売上高、付加価値額	23
3. 産業(大分類)、単独・本所・支所(3区分)別民営事	

業所数、事業従事者数及び付加価値額	24
-------------------	----

## 04 農林業

---

1. 農家戸数	26
2. 経営耕地規模別農家数	27
3. 農家(販売農家)の状況	27
4. 販売農家世帯員の農業従事日数	28
5. 販売農家世帯員の就業状況(15歳以上)	28
6. 年齢別販売農家世帯員数	28
7. 家畜飼養農家数と頭羽数	29
8. 農用機械所有状況	29
9. 米麦作付面積と収穫量	29
10. 水田転用状況	30
11. 経営耕地	31
12. 林野の状況	35
13. 農業共済加入及び被害状況	35
14. 鳥獣飼養許可状況	36

## 05 工業

---

1. 事業所数等	38
2. 業種別事業所数(全事業所)	38
3. 従業者規模別事業所数(全事業所)	39
4. 業種別従業者数(全事業所)	39
5. 従業者規模別従業者数(全事業所)	40
6. 業種別製造品出荷額等(従業者4人以上の事業所)	40
7. 従業者規模別製造品出荷額等(従業者4人以上の事業所)	41
8. 地域別事業所数等(従業者4人以上の事業所)	41
9. 従業者数・給与・原材料・製造品出荷額等	42

## 06 商業

---

1. 卸売・小売業別事業所数等	45
2. 業種別事業所数	45

3. 業種別事業者数 .....	46
4. 業種別年間商品販売額 .....	46
5. 産業小分類別事業所状況 .....	47

## 07 観光

1. 温泉会館利用状況 .....	49
2. 宿泊施設利用状況 .....	49
3. 富士山御殿場口登山者数 .....	50
4. 市内観光施設 .....	50
5. 乙女森林公園キャンプ場利用状況 .....	50
6. 富士山交流センター利用状況 .....	51
7. 娯楽施設利用状況 .....	51
8. たくみの郷利用状況 .....	52

## 08 建設・住宅

1. 道路延長 .....	53
2. 道路の状況 .....	53
3. 橋りょうの状況 .....	53
4. 市道等工事の状況 .....	54
5. 建築確認申請状況 .....	54
6. 着工新設住宅状況 .....	55
7. 市営住宅保有状況 .....	55
8. 木造家屋の用途別状況 .....	55
9. 非木造家屋の用途別状況 .....	56
10. 住居の状況 .....	57

## 09 運輸・通信

1. JR 東海御殿場駅・富士岡駅の利用状況 .....	58
2. 小田急ロマンスカー「ふじさん」号の利用状況 .....	58
3. 東名高速バスの利用状況 .....	59
4. 路線バスの利用状況 .....	60
5. 郵便施設の状況 .....	60
6. 自動車保有状況 .....	61
7. 主要道路交通量 .....	62

## 10 ガス・上下水道

1. 都市ガスの供給状況 .....	65
--------------------	----

2. 配水量 .....	65
3. 給水戸数及び給水量 .....	66
4. 月別使用水量 .....	67
5. 公共下水道整備状況 .....	67

## 11 市民所得

1. 総生産・経済成長率・一人あたり所得 .....	68
----------------------------	----

## 12 市民生活

1. 公害苦情発生件数 .....	69
2. 市民相談利用状況 .....	69
3. 交通災害共済加入状況 .....	69
4. 交通災害共済給付状況 .....	70
5. 斎場利用状況 .....	70

## 13 保健衛生

1. 医療施設等の状況 .....	71
2. 死亡原因別死亡者数 .....	71
3. 予防接種実施状況 .....	72
4. 感染症発生状況 .....	72
5. 塵芥処理状況 .....	73
6. し尿受入量 .....	73
7. 救急医療センター利用状況 .....	73

## 14 社会保障・労働

1. 生活保護の状況 .....	74
2. 保育所の状況 .....	74
3. 保育所の園児数等 .....	75
4. 小規模保育事業の園児数 .....	75
5. 国民健康保険の取扱状況 .....	76
6. 国民年金の被保険者数 .....	77
7. 国民健康保険の1件当たりの療育給付費費用額 .....	77
8. 市民交流センター利用状況 .....	77
9. 高齢者人口の推移 .....	78
10. 介護保険事業 .....	78
11. 一般職業紹介状況 .....	79
12. 雇用保険給付状況 .....	80

13. 内職相談件数.....	80
14. 共同募金実績額.....	81
15. 日赤社員社資収納状況.....	81
16. 身体障害者手帳の所持状況.....	81

## 15 教育・文化

1. 学校の状況.....	82
2. 幼稚園の施設状況.....	83
3. 小学校の施設状況.....	83
4. 中学校の施設状況.....	83
5. 高等学校の施設状況.....	83
6. 幼稚園の園児数等.....	84
7. 小学校の児童数等.....	85
8. 小学生の体格.....	87
9. 中学校の生徒数等.....	87
10. 中学生の体格.....	88
11. 中学校卒業後の状況.....	88
12. 高等学校の生徒数等.....	89
13. 高等学校卒業後の状況.....	89
14. 市立図書館利用状況.....	90
15. 市立図書館蔵書数.....	91
16. 市民会館利用者数.....	91
17. 都市公園施設の利用状況.....	92
18. 秩父宮記念公園施設の利用状況.....	92
19. 馬術・スポーツセンター施設の利用状況.....	92
20. 東山旧岸邸の利用状況.....	92
21. 御殿場市体育館の利用状況.....	93
22. 市運動場等の利用状況.....	93
23. 陸上競技場の利用状況.....	93
24. 中央テニスコートの利用状況.....	94
25. 国立中央青少年交流の家利用状況.....	94

## 16 公安・消防

1. 交通事故の推移.....	95
2. 月別事故内訳.....	95
3. 所管区別交通事故(人身)発生状況.....	95
4. 路線別交通事故発生状況.....	96
5. 第一当事者運転経験年数.....	96
6. 刑法犯罪状況.....	96

7. 罪種別刑法犯罪件数.....	97
8. 救急概況.....	97
9. 救急事故出動状況.....	98
10. 火災予防条例等による届出件数.....	98
11. 消防団員数.....	99
12. 火災発生状況.....	99
13. 出火原因別火災発生状況.....	100
14. 月別、火災別損害額内訳.....	100
15. 消防車両配置状況.....	101

## 17 行財政

1. 市税負担額.....	103
2. 歳入の状況.....	103
3. 特別会計決算額.....	104
4. 一般会計歳入決算額.....	105
5. 一般会計目的別歳出決算額.....	105
6. 一般会計性質別歳出決算額.....	106
7. 公有財産.....	106
8. 市債の状況・会計別現債額.....	106
9. 目的別現債額.....	107
10. 市税決算額.....	107
11. 財政指標.....	107
12. 選挙投票状況.....	108
13. 投票区別登録者数.....	113
14. 歴代議長・副議長.....	114
15. 歴代市長.....	116
16. 歴代副市長.....	116
17. 歴代収入役.....	117
18. 歴代教育長.....	117
19. 市議会の状況.....	118
20. 御殿場市表彰の状況.....	118
21. 自治会組織の状況.....	119
22. 市職員数の推移.....	120
23. 御殿場市・小山町広域行政組合 職員数の推移 ... .....	120
24. 御殿場市・小山町広域行政組合 組織図.....	121
25. 御殿場市行政機構図.....	122





# 01 土地・気象

本市は静岡県の東部に位置し、富士と箱根の弓上の裾合いに形成された高原のまちです。この地は分水界で、南斜面は黄瀬川に沿い、北斜面は鮎沢川流域の一角です。市域は、東が箱根外輪山の頂、西は富士山頂に達し、南は裾野市、北は小山町を境としています。面積は194.90 km<sup>2</sup>で、集落地・山岳地・演習地がおおむね3分の1ずつとなっています。気候は高原のため、夏が涼しいことも特徴として挙げられます。

## 1. 市域の変遷

編入年月日	編入地域	編入後の面積 (km <sup>2</sup> )	人口 (人)	人口密度 (人/km <sup>2</sup> )
昭和30年2月11日	御殿場町・富士岡村・原里村・玉穂村・印野村を廃し、市制を施工	185.39	36,197	195
昭和31年1月1日	駿東郡高根村を編入	194.02	40,638	209
昭和32年9月1日	駿東郡小山町大字古沢を編入	198.59	41,501	208
※現在の様子 (令和元年度末)	※面積は、国土交通省国土地理院「令和元年全国都道府県市区町村別面積調」による。	194.9	87,681	450

※1 人口は各年3月31日現在

※2 平成24年7月9日施工の「住民基本台帳法の一部を改正する法律」に伴い、平成24年7月から住民基本台帳人口は日本人に外国人を加えた数値(表記)にしています。(平成24年6月以前は日本人のみ)

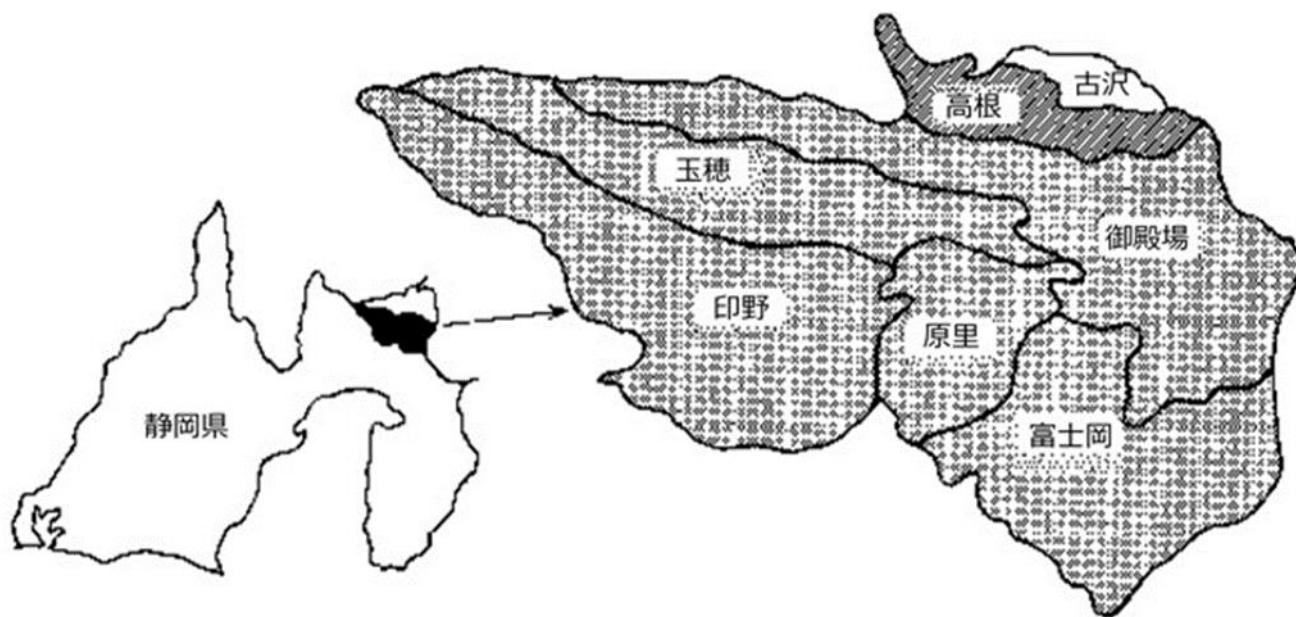

## 2. 位置・面積

総面積 (km <sup>2</sup> )	距離(km)		位置						
	東西	南北	東経	北緯	海拔(m)	極東	極西	極南	極北
194.90	24.00	16.00	138°56'06"	35°18'31"	459.8	深沢	中畑・印野	神山	上柴怒田

※東経、海拔は市役所の位置です。

### 3. 土地の地目別面積及び評価額

面 積		(単位：a)				
区分		平成28年	29	30	31	令和2年
総数	評価地積	916,236	913,932	912,129	910,720	909,280
	非課税地積	1,032,764	1,035,067	1,037,981	1,038,279	1,039,720
宅地	評価地積	163,511	164,085	165,323	166,098	166,669
	非課税地積	15,580	15,660	15,746	15,862	15,393
市街化田	評価地積	4,671	4,518	4,179	4,007	3,891
	非課税地積	25	25	54	27	25
その他の田	評価地積	144,385	143,513	143,076	142,620	143,011
	非課税地積	347	335	341	342	342
市街化畑	評価地積	3,839	3,748	3,505	3,351	3,228
	非課税地積	49	1	1	1	1
その他の畑	評価地積	65,101	64,715	64,404	64,188	63,647
	非課税地積	160	164	159	158	158
山林	評価地積	297,417	296,866	296,445	294,969	293,635
	非課税地積	303,290	303,804	304,089	304,632	305,283
原野	評価地積	130,899	129,741	127,674	127,297	126,205
	非課税地積	219,007	219,132	219,282	219,315	219,131
池沼	評価地積	471	464	461	461	461
	非課税地積	115	115	115	115	115
雑種地	評価地積	105,942	106,282	107,062	107,729	108,533
	非課税地積	47,165	47,250	47,897	47,866	48,474
その他	評価地積	-	-	-	-	-
	非課税地積	447,026	448,581	450,297	449,961	450,798

資料：課税課

#### －用語の説明－

1. 雑種地：遊園地、運動場、ゴルフ場、テニスコート、駐車場、資材置場、公園など
2. その他：公衆用道路、用悪水路、河川敷、境内地、墓地など
3. 評価額：固定資産税課税上の基礎数値で、固定資産評価基準に基づき決定した額
4. 住宅用地：住宅の敷地で、家屋の床面積の10倍の範囲内をいい、その内住宅1戸につき200㎡を小規模住宅用地という
5. 非住宅用地：住宅用地以外の宅地で、例えば工場敷地、営業用家屋(事務所、倉庫)の敷地をいう

宅地の令和2年度における課税の状況は次のようになっています

宅地	住宅用地	小規模住宅用地	55,677a	評価額	18,786,169万円
		一般	41,105a	"	11,362,388万円
	非住宅用地	69,886a	"	14,268,729万円	

評価額

各年1月1日現在（単位：万円）

区分	平成28年	29	30	31	令和2年
総数	50,042,824	50,045,881	50,067,836	50,115,987	50,149,095
宅地	43,968,149	44,035,546	44,178,197	44,337,914	44,417,285
市街化田	1,297,152	1,227,853	1,137,419	1,077,767	1,052,199
その他の田	107,949	107,304	108,523	108,202	108,601
市街化畑	1,129,251	1,086,868	1,026,941	983,480	943,886
その他の畑	22,163	22,017	21,908	21,841	21,645
山林	86,904	86,818	87,269	85,579	85,294
原野	9,549	9,424	9,194	9,140	8,987
池沼	500	492	489	489	489
雑種地	3,421,207	3,469,559	3,497,896	3,491,575	3,510,709
その他	-	-	-	-	-

資料：課税課

4. 農地転用状況

(単位：a)

年度		平成27年度	28	29	30	令和元年度
合計	件数	143	101	101	123	114
	面積	984	635	770	853	730
自己住宅	件数	83	49	25	39	31
	面積	540	246	133	109	82
農地用施設	件数	2	1	4	3	4
	面積	8	4	13	9	12
工場敷地	件数	1	3	4	1	-
	面積	1	31	24	26	-
その他の建物	件数	21	20	15	26	21
	面積	198	165	194	235	169
植林	件数	1 -	-	-	-	-
	面積	1 -	-	-	-	-
道水路	件数	4	2	5	5	-
	面積	6	1	5	11	-
公共用施設	件数	1 -	-	1 -	-	-
	面積	24 -	-	21 -	-	-
駐車場・ 資材置場	件数	28	20	24	29	35
	面積	198	146	189	375	371
その他	件数	2	6	23	20	23
	面積	8	42	191	88	96

資料：農業委員会

※農地法第4・5条の許可による。

5. 土地利用対策委員会審議状況

(単位：㎡)

年度		平成27年度	28	29	30	令和元年度
総数	件数	12	16	16	20	19
	面積	815400.44	421820.78	421820.78	172981.63	167366.18
工場	件数	1	4	4	-	3
	面積	3264.58	27961.12	27961.12	-	30201.41
事務所	件数	-	-	-	-	-
	面積	-	-	-	-	-
研究所	件数	-	-	-	-	1
	面積	-	-	-	-	13280.22
農業用施設	件数	-	-	-	-	-
	面積	-	-	-	-	-
店舗	件数	4	1	1	5	1
	面積	377879.71	6664.11	6664.11	16824.55	2558.37
レクリエーション 施設	件数	-	-	-	-	-
	面積	-	-	-	-	-
研修所	件数	-	-	-	-	-
	面積	-	-	-	-	-
共同住宅	件数	-	1	1	1	-
	面積	-	3809.58	3809.58	3350.34	-
宅地造成	件数	1	2	2	-	3
	面積	5080.4	10042.65	10042.65	-	6997.37
旅館・ホテル	件数	-	3	3	4	2
	面積	-	256564.32	256564.32	18265.56	20534.09
病院	件数	-	-	-	-	-
	面積	-	-	-	-	-
その他	件数	6	5	5	10	9
	面積	429175.75	116779	116779	134541.18	93794.72

資料：都市計画課

※事前協議、変更申請も含まれます

## 6. 気象概況

### 平成31年気象表

#### 御殿場地域気象観測所

月	平均気温(℃)			降水量 合計 (mm)	風向・風速(m/s)			日照時間 (h)	震度1 以上の 回数	
	日平均	日最高	日最低		平均 風速	最大風速				最多 風向
						風速	風向			
1月	2.8	8.2	-2.1	26.0	2.0	9.8	南西	南南西	183.2	2
2月	5.1	9.7	0.8	79.5	2.1	9.8	南西	北北東	109.4	0
3月	7.7	12.7	2.8	146.5	2.8)	10.0)	南	南南西)	160.1	0
4月	10.6	15.8	5.6	214.5	2.4	8.9	南南西	南南西	179.6	0
5月	16.5	22.3	11.2	263.5	2.3	9.3	南南西	南南西	194.4	1
6月	19.0	23.4	15.6	397.5	2.5	9.8	南南西	南南西	125.6	2
7月	21.8	25.5	19.6	384.5	2.6	11.9	南南西	南南西	69.5	4
8月	25.1	29.4	22.5	244.0	2.9	9.5	南南西	南南西	157.9	2
9月	22.3	26.8	18.9	236.0	2.4	11.3	南南西	北北東	145.2	0
10月	17.1	21.1	13.6	882.0	2.3	13.3	東北東	北北東	108.4	1
11月	10.7	15.9	6	251.0	2.0	10.1	南南西	北北東	172.1	1
12月	6.9	11.7	2.4	132.5	2.1	8.2	南西	北北東)	132.7)	2
年	13.8	18.5	9.7	3257.5	2.4	10.2	南南西	南南西	1738.1	15

資料：気象庁ホームページ

- ※1 観測値右横に「) 」が付記されている値は、観測結果にやや疑問がある、または統計を行う対象資料が許容範囲内で欠けていることを示し、「) 」が付記されている値は、統計を行う対象資料が許容範囲を超えて欠けていることを示す。
- ※2 年欄はそれぞれ、気温・風速は年平均値、降水量・日照時間・地震は年合計値、最大風速は年間最大風速、最多風向は年間最多風速を表す。
- ※3 平成26年7月29日より御殿場市役所地点での観測を廃止したため、平成26年分より御殿場市萩原地点で観測した数値を掲載。
- ※4 **太字値**は、極値を更新したことを示す。

#### 気温・降水量の比較

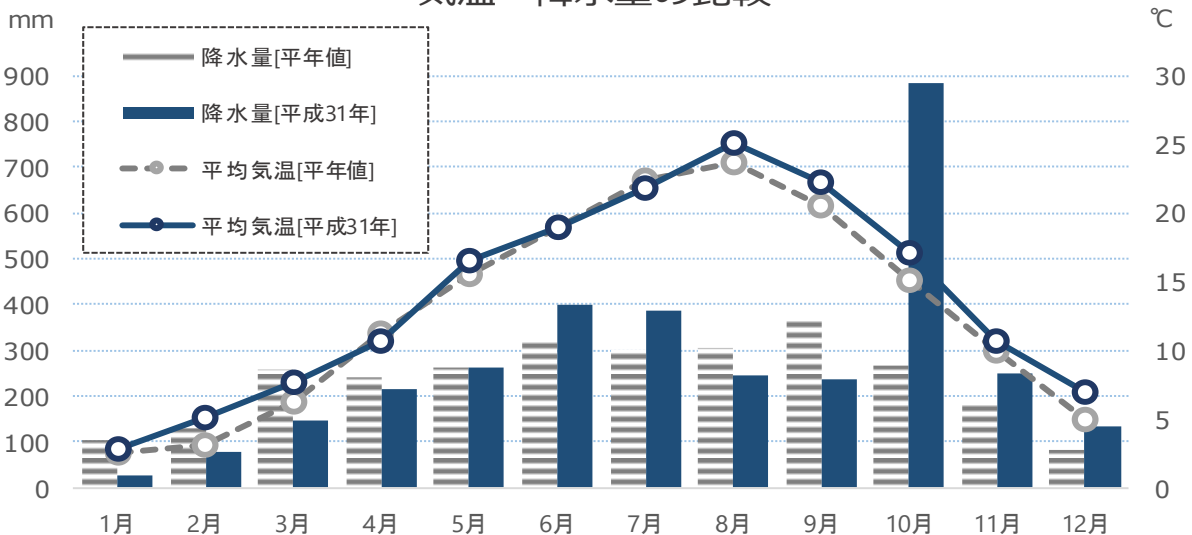

## 7. 気象の累年極値

### 御殿場地域気象観測所

令和元年12月31日現在

月	最高気温		最低気温		日降水量		日最大1時間降水量		日最大風速・風向		
	℃	起日 (年月日)	℃	起日 (年月日)	mm	起日 (年月日)	mm	起日 (年月日)	風速 (m/s)	風向 (16方位)	起日 (年月日)
年極値	35.3	16.08.09	-12.2	84.02.07	524	07.09.06	81	99.11.01	21	南南西	79.10.19
1月	15.8	17.01.30	-8.8	85.01.31	135	03.01.27	36	18.01.17	13	南南西	94.01.17
2月	20.3	09.02.14	-12.2	84.02.07	189	12.02.07	36)	11.02.18	16	南南西	90.02.11
3月	22.2	13.03.19	-8.8	77.03.06	165	07.03.25	37	07.03.05	18	南南西	81.03.15
4月	25.5	09.04.11	-4.8	01.04.01	165	98.04.14	41	92.04.22	18)	南南西	04.04.27
5月	<b>30.3</b>	<b>19.05.27</b>	2.4	91.05.07	224	83.05.16	48	15.05.12	15	南南西	83.05.07
6月	32.7	11.06.29	8	11.06.01	246	88.06.03	57	12.06.19	17.8	南南西	12.06.19
7月	33.8	18.07.23	11.3	82.07.03	207	18.07.06	54	07.07.30	14	南南西	83.07.05
8月	35.3	16.08.09	12.9	18.08.19	314	82.08.01	65	82.08.01	17	南南西	90.08.10
9月	33	10.09.04	7	01.09.24	524	07.09.06	60	07.09.07	19.4	南南西	11.09.21
10月	<b>29.2</b>	<b>19.10.13</b>	0.9	86.10.21	<b>529</b>	<b>19.10.12</b>	77	79.10.19	21	南南西	79.10.19
11月	22.7	98.11.03	-4.8]	76.11.30	256	00.11.02	81	99.11.01	16	南南西	97.11.26
12月	20.2)	04.12.05	-7.7	95.12.26	184	96.12.05	36	96.12.19	19]	南南西	04.12.05

資料：気象庁ホームページ

※1 統計開始：気温は1976年11月29日、降水量は1976年1月1日、最大風速は1976年11月29日

※2 **太字値**は、極値を更新したことを示す

※3 観測値右横に「)」「]」が付記されている値は、観測結果にやや疑問がある、または統計を行う対象資料が許容範囲内で欠けていることを示し、「)」「]」が付記されている値は、統計を行う対象資料が許容範囲を超えて欠けていることを示す。

※4 2008年3月26日に統計方法の変更により、統計単位(有効数字)が次のように変更となった。

降水量は「1mm」→「0.5mm」、風速は「1m/s」→「0.1m/s」

従って、それ以前の記録は有効数字が整数となり、2008年以降に更新した記録は有効数字が小数点第1位までとなる。



## 02 人口

国勢調査の結果を見ると、本市の人口は平成 22 年調査まで増加し続けています。平成 27 年調査の結果では前回の平成 22 年調査に比べ、人口は 952 人減少しましたが、世帯数は 207 世帯増加しています。

## 1. 人口・世帯数

各年10月1日現在

年	人口 (人)	増加率 (%)	人口密度 (人/km <sup>2</sup> )	世帯数 (世帯)	増加率 (%)	1世帯当たり 人員
第1回 大正9年	22,605	-	114.4	4,170	-	5.4
2 14年	24,298	7.49	123.0	4,456	6.9	5.5
3 昭和5年	25,589	5.31	129.6	4,591	3	5.6
4 10	26,403	3.18	133.7	4,732	3.1	5.6
5 15	26,684	1.06	135.1	4,601	-2.8	5.8
6 22	35,173	31.81	178.1	6,413	39.4	5.5
7 25	35,248	0.21	178.5	6,195	-3.4	5.7
8 30	42,291	19.98	214.1	7,948	28.3	5.3
9 35	45,709	8.08	230.2	8,846	11.3	5.2
10 40	50,267	9.97	253.1	10,550	19.3	4.8
11 45	55,997	11.40	281.9	12,581	19.3	4.5
12 50	62,722	12.01	315.8	15,180	20.7	4.1
13 55	69,261	10.43	348.6	18,106	19.3	3.8
14 60	74,882	8.12	377.1	20,532	13.4	3.6
15 平成2年	79,557	6.24	408.7	23,371	13.8	3.4
16 7	81,803	2.82	420.3	25,208	7.9	3.2
17 12	82,533	0.89	424.1	27,005	7.1	3.1
18 17	85,976	4.17	441.7	29,431	9	2.9
19 22	89,030	3.55	457.4	31,403	6.7	2.8
20 27	88,078	△ 1.07	451.9	31,610	0.7	2.8

資料：国勢調査

## 2. 世帯の種類

各年10月1日現在

年	総数		普通世帯			準世帯	
	世帯数 (世帯)	世帯人員 (人)	世帯数 (世帯)	世帯人員 (人)	1世帯当 り人員(人)	世帯数 (世帯)	世帯人員 (人)
平成2年	23,371	79,557	23,190	75,509	3.26	146	4,005
7	25,208	81,803	25,088	78,012	3.11	120	3,791
12	27,005	82,533	26,882	79,249	2.95	123	3,284
17	29,431	85,976	29,296	82,880	2.83	99	3,060
22	31,403	89,030	31,268	85,339	2.73	135	3,691
27	31,610	88,078	31,495	83,934	2.66	115	4,144

※総数には、世帯区分不詳を含む

資料：国勢調査

### 3. 年齢3区分人口

各年10月1日現在(単位：人)

年	総数	0～14歳	15～64歳	65歳以上	不詳
平成2年	79,557	15,883	56,240	7,391	43
7	81,803	14,584	57,620	9,599	-
12	82,533	13,388	56,786	12,359	-
17	85,976	13,640	57,482	14,818	36
22	89,030	13,763	57,916	17,351	-
27	88,078	12,995	54,185	20,244	654

資料：国勢調査

### 4. 地区別人口

各年10月1日現在(単位：人)

年	総数	御殿場	富士岡	原里	玉穂	印野	高根
第1回 大正9年	22,605	8,548	4,381	3,861	1,950	1,395	2,470
2 14年	24,298	9,210	4,373	4,243	2,277	1,611	2,584
3 昭和5年	25,589	9,616	4,480	4,515	2,554	1,683	2,741
4 10	26,403	9,663	4,581	4,732	2,963	1,757	2,707
5 15	26,684	9,698	4,774	4,854	2,839	1,784	2,735
6 22	35,173	13,061	6,778	6,266	3,709	1,976	3,383
7 25	35,248	12,981	6,873	6,375	3,782	1,933	3,304
8 30	42,291	15,283	8,252	7,981	5,256	2,024	3,495
9 35	45,709	15,756	9,175	9,199	5,745	1,861	3,973
10 40	50,267	17,224	9,663	11,069	6,646	1,839	3,826
11 45	55,997	18,780	10,421	13,021	8,125	1,884	3,766
12 50	62,722	21,612	11,295	15,060	8,773	2,005	3,977
13 55	69,261	23,367	12,948	16,004	10,262	2,161	4,519
14 60	74,882	25,664	14,143	16,864	11,009	2,298	4,904
15 平成2年	79,557	28,765	14,993	17,197	11,266	2,267	5,069
16 7	81,803	30,853	15,184	17,331	11,069	2,224	5,142
17 12	82,533	32,242	15,096	17,325	10,801	2,176	4,893
18 17	85,976	34,152	17,075	17,545	10,357	2,100	4,747
19 22	89,030	35,049	18,199	18,840	10,159	2,074	4,709
20 27	88,078	35,055	18,231	18,215	9,813	1,970	4,794

※昭和30年以前の高根には古沢地区は含まれていません

資料：国勢調査

## 5. 地区別世帯数

各年10月1日現在(単位：人)

年	総数	御殿場	富士岡	原里	玉穂	印野	高根
第1回 大正9年	4,170	1,646	766	728	349	265	416
2 14年	4,456	1,755	769	775	409	295	453
3 昭和5年	4,591	1,808	799	803	436	301	444
4 10	4,732	1,823	812	859	471	330	437
5 15	4,601	1,808	756	841	476	294	426
6 22	6,359	2,527	1,117	1,140	672	346	557
7 25	6,195	2,412	1,127	1,135	658	340	523
8 30	7,948	2,995	1,432	1,536	1,051	347	587
9 35	8,846	3,501	1,535	1,758	1,014	341	697
10 40	10,568	4,050	1,723	2,372	1,342	366	715
11 45	12,574	4,725	2,013	2,876	1,828	389	743
12 50	14,983	5,719	2,390	3,590	2,008	427	849
13 55	18,105	6,573	3,053	4,339	2,590	521	1,029
14 60	20,532	7,585	3,558	4,882	2,843	528	1,136
15 平成2年	23,371	9,190	4,078	5,119	3,198	541	1,245
16 7	25,208	10,448	4,357	5,333	3,232	549	1,289
17 12	27,005	11,483	4,703	5,598	3,332	572	1,317
18 17	29,431	12,691	5,629	5,835	3,336	590	1,350
19 22	31,403	13,578	6,066	6,360	3,404	617	1,378
20 27	33,338	14,578	7,055	6,347	3,360	601	1,397

資料：国勢調査

## 6. 人口集中地区

各年10月1日現在

年	人口集中地区人数(人)	市全域(人)	地域に対する人口集中地区の割合(%)	人口集中地区(km <sup>2</sup> )	市全域(km <sup>2</sup> )	地域に対する人口集中地区の割合(%)	人口集中地区(人/km <sup>2</sup> )	市全域(人/km <sup>2</sup> )
平成2年	24,388	79,557	30.7	4.7	194.67	2.4	5,189	408.7
7	26,510	81,803	32.4	5	194.64	2.6	5,302	420.3
12	27,204	82,533	33	5.08	194.63	2.6	5,355	424.1
17	28,997	85,976	33.7	5.24	194.63	2.7	5,534	441.7
22	31,444	89,030	35.3	5.64	194.63	2.9	5,575	457.4
27	31,399	88,078	35.6	5.68	194.63	2.9	5,528	452.5

資料：国勢調査



## 7. 人口集中地区地図

—人口集中地区とは—

平成 27 年国勢調査基本単位区を基礎単位地域として、人口密度の高い(4,000 人/km<sup>2</sup>以上)基本単位区が隣接して、その地区の人口が 5,000 人以上いる地区をいいます。

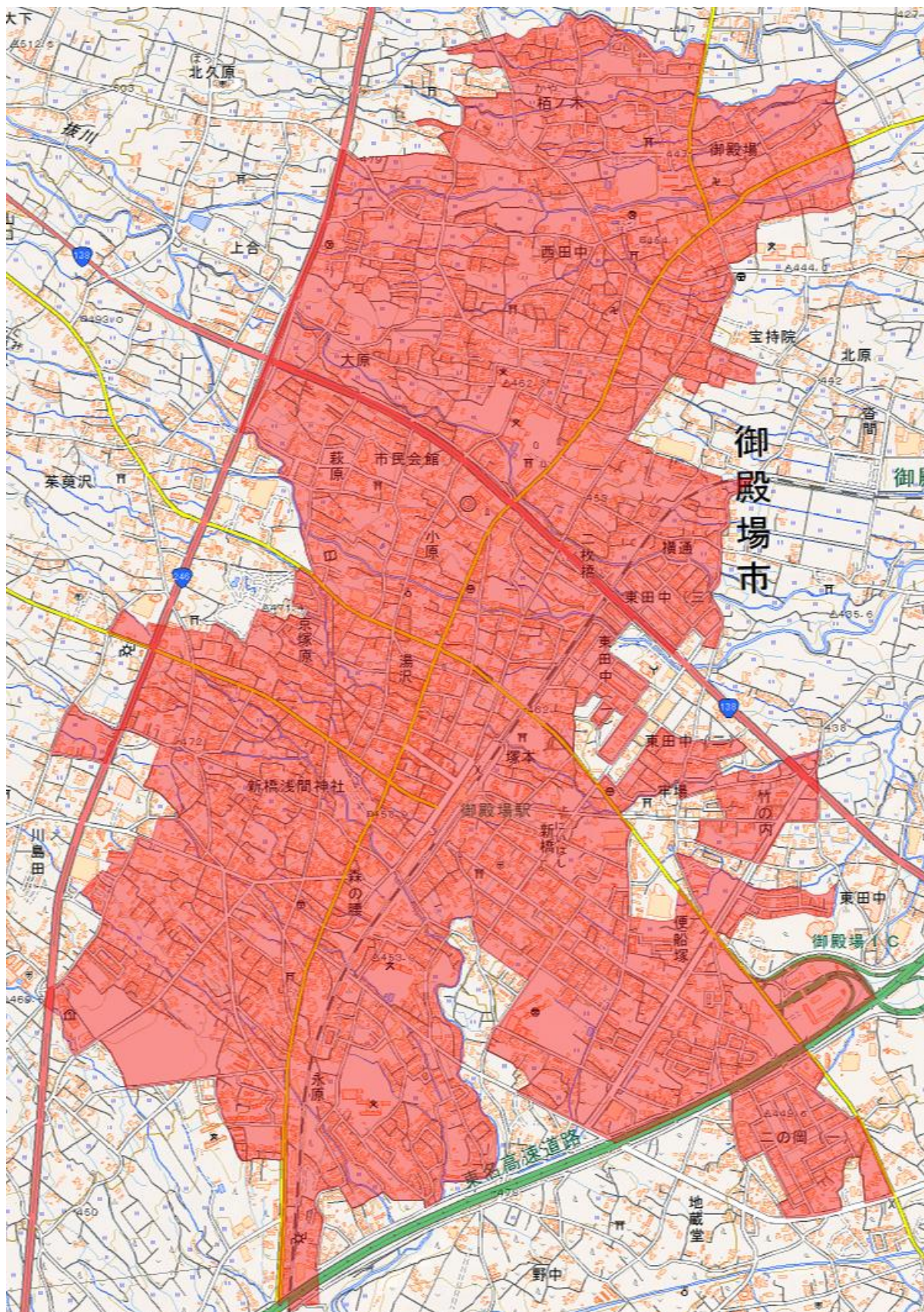



## 8. 労働力状態

各年10月1日現在(単位：人)

年	15歳以上人口総数	労働力							完全失業者 (%)	非労働力
		総数	就業者				完全失業者			
			就業者総数	主に仕事	家事のほかに仕事	通学のかたわら仕事		休業者		
昭和55年	52,012	36,111	35,654	30,159	5,153	41	301	457	1.3	15,887
男	27,120	23,451	23,129	22,790	134	28	177	322	1.4	3,665
女	24,892	12,660	12,525	7,369	5,019	13	124	135	1.1	12,222
昭和60年	57,386	40,751	40,117	33,841	5,945	55	276	634	1.6	16,606
男	29,888	25,801	25,359	25,043	113	35	168	442	1.7	4,083
女	27,948	14,950	14,758	8,798	5,832	20	108	192	1.3	12,523
平成2年	63,631	45,481	44,742	38,609	5,678	71	384	739	1.6	18,120
男	33,110	28,296	27,800	27,388	164	28	220	496	1.8	4,801
女	30,521	17,185	16,942	11,221	5,514	43	164	243	1.4	13,319
平成7年	67,219	47,522	46,182	39,602	6,074	167	339	1,340	2.8	19,683
男	34,741	29,600	28,694	28,224	222	69	179	906	3.1	5,136
女	32,478	17,922	17,488	11,378	5,852	98	160	434	2.4	14,547
平成12年	69,145	47,024	45,466	39,456	5,312	215	483	1,558	3.3	21,737
男	35,416	28,740	27,697	27,020	339	101	237	1,043	3.6	6,407
女	33,729	18,284	17,769	12,436	4,973	114	246	515	2.8	15,330
平成17年	72,300	48,974	46,992	40,005	6,160	289	538	1,982	4.0	22,843
男	36,892	29,646	28,363	27,633	337	136	257	1,283	4.3	6,889
女	35,408	19,328	18,629	12,372	5,823	153	281	699	3.6	15,954
平成22年	75,267	51,120	48,665	41,698	5,975	328	664	2,455	4.8	23,946
男	38,593	30,973	29,327	28,434	399	166	328	1,646	5.3	7,541
女	36,674	20,147	19,338	13,264	5,576	162	336	809	4.0	16,405
平成27年	74,429	47,921	46,359	39,276	6,257	288	538	1,562	3.3	25,236
男	38,073	28,558	27,516	26,618	510	140	248	1,042	3.6	8,803
女	36,356	19,363	18,843	12,658	5,747	148	290	520	2.7	16,433

※15歳以上人口総数には、労働力状態不詳の者を含む

資料：国勢調査

### —用語の説明—

- 主に仕事 主に勤め先や自家営業などの仕事をした人
- 家事のほかに仕事 主に家事などをしている、そのかたわら仕事をした人
- 通学のかたわら仕事 主に通学している、そのかたわら仕事をした人
- 休業者 勤め人や事業を営んでいる人が、病気や休暇などで仕事を休み始めてから30日にならない場合、又は勤め人で30日以上休んでも賃金や給料をもらうことになっている人
- 完全失業者 調査期間中、収入になる仕事を少しもしなかった人のうち、仕事に就く事が可能であって、かつ職業安定所に申し込むなどして積極的に仕事を探していた人

## 9. 年齢(各歳)別人口

令和2年3月31日現在(単位：人)

年齢	男	女	総数	年齢	男	女	総数	年齢	男	女	総数
総数	<b>44,873</b>	<b>42,808</b>	<b>87,681</b>	33	558	446	1,004	67	533	569	1,102
0	321	295	616	34	558	480	1,038	68	590	534	1,124
1	348	348	696	35	573	510	1,083	69	566	612	1,178
2	351	369	720	36	655	512	1,167	70	575	623	1,198
3	359	353	712	37	640	545	1,185	71	578	637	1,215
4	387	384	771	38	592	546	1,138	72	623	641	1,264
5	367	404	771	39	603	541	1,144	73	399	460	859
6	379	414	793	40	687	570	1,257	74	321	392	713
7	416	364	780	41	649	616	1,265	75	377	458	835
8	415	391	806	42	660	582	1,242	76	403	475	878
9	407	414	821	43	670	561	1,231	77	362	469	831
10	435	423	858	44	742	609	1,351	78	419	480	899
11	453	426	879	45	749	717	1,466	79	371	468	839
12	447	426	873	46	766	697	1,463	80	300	392	692
13	424	424	848	47	724	706	1,430	81	247	361	608
14	462	403	865	48	723	651	1,374	82	249	389	638
15	471	404	875	49	733	609	1,342	83	265	383	648
16	529	417	946	50	704	607	1,311	84	224	361	585
17	499	454	953	51	658	572	1,230	85	244	339	583
18	441	447	888	52	693	569	1,262	86	175	311	486
19	591	404	995	53	569	510	1,079	87	180	282	462
20	603	395	998	54	565	511	1,076	88	139	234	373
21	577	388	965	55	586	477	1,063	89	132	209	341
22	538	374	912	56	526	447	973	90	105	173	278
23	558	384	942	57	506	518	1,024	91	85	153	238
24	497	348	845	58	510	503	1,013	92	55	154	209
25	587	388	975	59	502	473	975	93	40	125	165
26	535	383	918	60	465	467	932	94	33	97	130
27	548	417	965	61	510	485	995	95	20	80	100
28	513	427	940	62	497	429	926	96	11	66	77
29	516	395	911	63	465	488	953	97	11	45	56
30	583	426	1,009	64	481	526	1,007	98	11	33	44
31	538	447	985	65	512	538	1,050	99	2	17	19
32	581	456	1,037	66	514	541	1,055	100以上	7	35	42

(住民基本台帳から) 資料：市民課

※平成24年7月9日施行の「住民基本台帳法の一部を改正する法律」に伴い、平成24年7月から住民基本台帳人口は日本人に外国人を加えた数値(表記)にしています。

## 年齢別人口構成

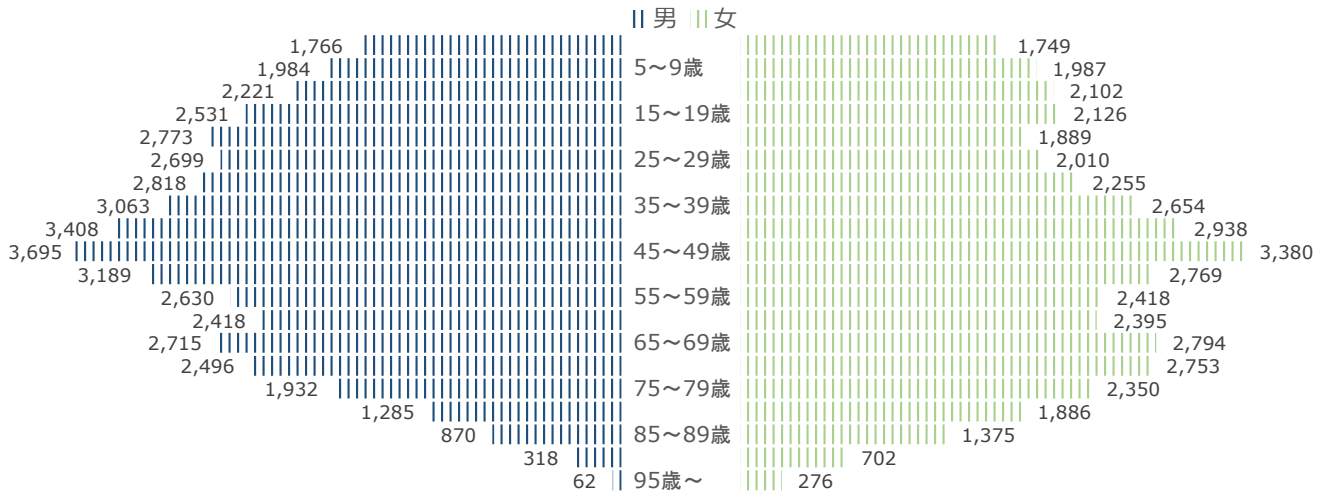

## 10. 住民登録人口及び世帯数の推移

各年3月31日現在

年	人口(人)			前年に対する 増加数(人)	女100人に 対し男	世帯数 (世帯)	人口密度 (人/km <sup>2</sup> )
	男	女	総数				
平成2年	39,962	37,610	77,572	615	106.3	24,972	398
3	40,172	37,779	77,951	379	106.3	25,316	400
4	40,515	38,064	78,579	628	106.4	25,666	403
5	40,736	38,228	78,964	385	106.6	25,985	405
6	40,948	38,544	79,492	528	106.2	26,338	408
7	41,474	38,980	80,454	962	106.4	26,906	413
8	41,499	39,091	80,590	136	106.2	27,132	413
9	41,619	39,242	80,861	271	106.1	27,390	415
10	41,780	39,365	81,145	284	106.1	27,787	416
11	41,678	39,494	81,172	27	105.5	27,876	416
12	41,641	39,596	81,237	65	105.2	28,054	417
13	41,911	39,868	81,779	542	105.1	28,457	420
14	42,344	40,439	82,783	1004	104.7	29,007	425
15	42,623	40,605	83,228	445	105.0	29,400	427
16	43,008	40,993	84,001	773	104.9	29,884	431
17	43,279	41,285	84,564	563	104.8	30,439	434
18	43,630	41,564	85,194	630	105.0	30,993	437
19	44,125	42,016	86,141	947	105.0	31,711	442
20	44,460	42,328	86,788	647	105.0	32,246	445
21	44,789	42,529	87,318	530	105.3	32,813	448
22	44,924	42,672	87,596	278	105.3	33,157	449
23	44,849	42,704	87,553	△ 43	105.0	33,399	449
24	45,154	42,805	87,959	406	105.5	33,941	451
25	45,585	43,733	89,318	1359	104.2	34,667	458
26	45,627	43,566	89,193	△ 125	104.7	35,159	458
27	45,432	43,544	88,976	△ 217	104.3	35,392	457
28	45,431	43,422	88,853	△ 123	104.6	35,746	456
29	45,341	43,456	88,797	△ 56	104.3	36,084	456
30	45,156	43,338	88,494	△ 303	104.2	36,450	454
31	45,128	43,129	88,257	△ 237	104.6	37,013	453
令和2年	44,873	42,808	87,681	△ 576	104.8	37,555	450

(住民基本台帳から)資料：市民課

※平成24年7月9日施行の「住民基本台帳法の一部を改正する法律」に伴い、平成24年7月から住民基本台帳人口は日本人に外国人を加えた数値(表記)にしています。(平成24年6月以前は日本人のみ)



11. 年齢(5歳階級)別人口

各年10月1日現在(単位：人)

年齢	平成7年			12			17		
	総数	男	女	総数	男	女	総数	男	女
総数	81,803	42,243	39,560	82,533	42,311	40,222	85,976	43,928	42,048
0～4	4,620	2,363	2,257	4,404	2,270	2,134	4,701	2,418	2,283
5～9	4,752	2,469	2,283	4,439	2,276	2,163	4,564	2,349	2,215
10～14	5,212	2,670	2,542	4,545	2,349	2,196	4,375	2,233	2,142
15～19	5,595	2,932	2,663	4,679	2,473	2,206	4,208	2,263	1,945
20～24	6,756	3,948	2,808	5,462	3,133	2,329	4,815	2,727	2,088
25～29	6,349	3,585	2,764	7,073	3,868	3,205	6,474	3,566	2,908
30～34	5,915	3,180	2,735	6,418	3,503	2,915	7,537	4,043	3,494
35～39	5,566	2,980	2,586	5,666	3,061	2,605	6,531	3,530	3,001
40～44	6,213	3,237	2,976	5,320	2,780	2,540	5,630	2,988	2,642
45～49	6,473	3,389	3,084	6,098	3,160	2,938	5,154	2,668	2,486
50～54	5,373	2,734	2,639	6,225	3,211	3,014	5,929	3,039	2,890
55～59	4,806	2,339	2,467	5,235	2,627	2,608	6,133	3,126	3,007
60～64	4,574	2,333	2,241	4,610	2,203	2,407	5,071	2,509	2,562
65～69	3,508	1,758	1,750	4,313	2,130	2,183	4,431	2,070	2,361
70～74	2,381	1,052	1,329	3,251	1,587	1,664	4,034	1,922	2,112
75～79	1,635	621	1,014	2,142	877	1,265	2,928	1,371	1,557
80～84	1,181	391	790	1,383	469	914	1,800	661	1,139
85～89	606	186	420	834	230	604	1,033	292	741
90～94	229	66	163	343	85	258	455	96	359
95～99	52	9	43	82	18	64	119	18	101
100～	7	1	6	11	1	10	18	3	15
不詳	-	-	-	-	-	-	36	36	-

年齢	22			27		
	総数	男	女	総数	男	女
総数	89,030	45,694	43,336	88,078	45,159	42,919
0～4	4,637	2,339	2,298	4,048	2,053	1,995
5～9	4,674	2,467	2,207	4,395	2,213	2,182
10～14	4,452	2,295	2,157	4,552	2,388	2,164
15～19	4,054	2,119	1,935	4,226	2,274	1,952
20～24	4,309	2,540	1,769	3,973	2,407	1,566
25～29	5,841	3,283	2,558	4,802	2,808	1,994
30～34	6,892	3,750	3,142	5,807	3,144	2,663
35～39	7,825	4,180	3,645	6,472	3,476	2,996
40～44	6,561	3,543	3,018	7,186	3,746	3,440
45～49	5,598	3,024	2,574	6,060	3,253	2,807
50～54	5,040	2,589	2,451	5,223	2,745	2,478
55～59	5,797	2,940	2,857	4,853	2,460	2,393
60～64	5,999	3,005	2,994	5,583	2,776	2,807
65～69	4,882	2,380	2,502	5,736	2,830	2,906
70～74	4,155	1,905	2,250	4,636	2,216	2,420
75～79	3,644	1,684	1,960	3,836	1,667	2,169
80～84	2,498	1,051	1,447	3,109	1,336	1,773
85～89	1,360	422	938	1,858	688	1,170
90～94	615	147	468	809	200	609
95～99	176	27	149	225	42	183
100～	21	4	17	35	5	30
不詳	0	-	-	654	432	222

資料：国勢調査

## 12. 産業別人口

各年10月1日現在(単位：人)

産業分類	平成17年			平成22年			平成27年		
	総数	男	女	総数	男	女	総数	男	女
総数	46,992	28,363	18,629	46,512	27,954	18,558	46,359	27,516	18,843
第1次産業	1,533	911	622	1,175	743	432	1,198	781	417
農業	1,504	884	620	1,126	698	428	1,146	734	412
林業	29	27	2	47	43	4	48	43	5
漁業水産養殖業	-	-	-	-	2	-	-	4	-
第2次産業	13,761	9,784	3,977	13,891	10,066	3,825	13,167	9,604	3,563
鉱業	8	6	2	9	7	2	13	8	5
建設業	2,764	2,311	453	2,456	2,044	412	2,250	1,863	387
製造業	10,989	7,467	3,522	11,426	8,015	3,411	10,904	7,733	3,171
第3次産業	31,415	17,496	13,919	31,163	16,973	14,190	30,788	16,375	14,413
電気・ガス・水道業	94	79	15	114	91	23	98	79	19
情報通信業	301	224	77	287	213	74	315	251	64
運輸業	2,126	1,648	478	2,162	1,713	449	2,043	1,554	489
卸売・小売業	5,982	2,479	3,503	5,978	2,492	3,486	5,887	2,373	3,514
金融・保険業	711	305	406	716	290	426	636	248	388
不動産業	335	208	127	482	266	216	501	302	199
飲食店・宿泊業	2,940	1,085	1,855	3,599	1,330	2,269	3,372	1,200	2,172
医療・福祉	3,211	792	2,419	3,995	999	2,996	4,543	1,201	3,342
教育学習支援業	1,521	680	841	2,056	1,097	959	1,736	821	915
複合サービス業	428	307	121	295	189	106	382	237	145
学術研究、専門・技術サービス業				1,737	1,241	496	1,253	865	388
生活関連サービス業、娯楽業	9,028	5,288	3,740	2,481	1,081	1,400	2,297	998	1,299
サービス業				2,562	1,648	914	2,659	1,621	1,038
公務	4,738	4,401	337	4,699	4,323	376	5,066	4,625	441
分類不能	283	172	111	283	172	111	1,206	756	450

資料：国勢調査

※平成16年及び平成19年に産業分類の変更がありました。

### 13. 自然動態

(単位：人)

年度	出生			死亡			自然増減数		
	男	女	総数	男	女	総数	男	女	総数
平成27年度	449	420	869	383	332	715	66	88	154
28	391	376	767	426	315	741	△ 35	61	26
29	355	393	748	460	382	842	△ 105	11	△ 94
30	358	348	706	420	374	794	△ 62	△ 26	△ 88
31	347	303	650	455	369	824	△ 108	△ 66	△ 174
31年4月	28	32	60	32	25	57	△ 4	7	3
令和元年5月	31	34	65	46	33	79	△ 15	1	△ 14
6月	21	25	46	38	19	57	△ 17	6	△ 11
7月	35	26	61	35	16	51	0	10	10
8月	27	28	55	28	31	59	△ 1	△ 3	△ 4
9月	27	19	46	39	26	65	△ 12	△ 7	△ 19
10月	37	26	63	37	34	71	0	△ 8	△ 8
11月	28	21	49	34	37	71	△ 6	△ 16	△ 22
12月	21	23	44	34	34	68	△ 13	△ 11	△ 24
令和2年1月	31	22	53	48	55	103	△ 17	△ 33	△ 50
2月	26	23	49	52	26	78	△ 26	△ 3	△ 29
3月	35	24	59	32	33	65	3	△ 9	△ 6

(住民基本台帳から) 資料：市民課

※平成24年7月9日施行の「住民基本台帳法の一部を改正する法律」に伴い、平成24年7月から住民基本台帳人口は日本人に外国人を加えた数値(表記)にしています。(平成24年6月以前は日本人のみ)

### 14. 社会動態

(単位：人)

年度	転入			転出			社会増減数		
	総数	県内	県外	総数	県内	県外	総数	県内	県外
平成27年度	4,579	1,416	3,163	4,586	1,299	3,287	△ 280	△ 78	△ 202
28	4,492	1,384	3,108	4,545	1,364	3,181	△ 53	20	△ 73
29	4,571	1,298	3,273	4,785	1,367	3,418	△ 214	△ 69	△ 145
30	4,837	1,433	3,404	4,975	1,434	3,541	△ 138	△ 1	△ 137
31	4,501	1,162	3,339	4,867	1,394	3,473	△ 366	△ 232	△ 134
31年4月	739	194	545	462	140	322	277	54	223
令和元年5月	246	92	154	267	102	165	△ 21	△ 10	△ 11
6月	223	82	141	327	103	224	△ 104	△ 21	△ 83
7月	510	76	434	494	152	342	16	△ 76	92
8月	373	91	282	515	122	393	△ 142	△ 31	△ 111
9月	268	70	198	232	81	151	36	△ 11	47
10月	262	87	175	218	80	138	44	7	37
11月	260	73	187	227	89	138	33	△ 16	49
12月	232	68	164	268	74	194	△ 36	△ 6	△ 30
令和2年1月	273	65	208	218	81	137	55	△ 16	71
2月	216	66	150	299	98	201	△ 83	△ 32	△ 51
3月	899	198	701	1,340	272	1,068	△ 441	△ 74	△ 367

(住民基本台帳から) 資料：市民課

※総数には、転出入先不明者が含まれています。

※平成24年7月9日施行の「住民基本台帳法の一部を改正する法律」に伴い、平成24年7月から住民基本台帳人口は日本人に外国人を加えた数値(表記)にしています。(平成24年6月以前は日本人のみ)

15. 住民登録人口

各年度3月31日現在(単位：世帯、人)

年度	総数			
	世帯	人口		
		男	女	計
平成27年度	35,746	45,431	43,422	88,853
28	36,084	45,341	43,456	88,797
29	36,450	45,156	43,338	88,494
30	37,013	45,128	43,129	88,257
令和元年度	37,555	44,873	42,808	87,681

年度	御殿場				富士岡			
	世帯	人口			世帯	人口		
		男	女	計		男	女	計
平成27年度	14,577	17,751	17,725	35,476	6,995	9,275	8,692	17,967
28	14,922	17,940	17,899	35,839	7,044	9,257	8,690	17,947
29	15,128	17,972	17,980	35,952	7,043	9,126	8,618	17,744
30	15,361	17,990	17,977	35,967	7,324	9,275	8,557	17,832
令和元年度	15,630	17,963	17,901	35,864	7,439	9,197	8,457	17,654

年度	原里				玉穂			
	世帯	人口			世帯	人口		
		男	女	計		男	女	計
平成27年度	7,545	9,581	8,677	18,258	4,358	5,410	4,816	10,226
28	7,506	9,424	8,636	18,060	4,353	5,351	4,784	10,135
29	7,582	9,397	8,569	17,966	4,407	5,319	4,736	10,055
30	7,589	9,298	8,508	17,806	4,432	5,264	4,677	9,941
令和元年度	7,701	9,243	8,441	17,684	4,437	5,216	4,619	9,835

年度	印野				高根			
	世帯	人口			世帯	人口		
		男	女	計		男	女	計
平成27年度	672	1,035	1,014	2,049	1,599	2,379	2,498	4,877
28	666	1,006	988	1,994	1,593	2,363	2,459	4,822
29	671	990	984	1,974	1,619	2,352	2,451	4,803
30	682	992	980	1,972	1,625	2,309	2,430	4,739
令和元年度	677	965	965	1,930	1,671	2,289	2,425	4,714

(住民基本台帳から) 資料：市民課

※平成24年7月9日施行の「住民基本台帳法の一部を改正する法律」に伴い、平成24年7月から住民基本台帳人口は日本人に外国人を加えた数値(表記)にしています。(平成24年6月以前は日本人のみ)

16. 行政区別世帯数及び人口

令和2年3月31日現在

	行政区	世帯数 (世帯)	人口(人)			
			計	男	女	
全地区	合計	37,555	87,681	44,873	42,808	
	一般世帯計	35,111	85,237	42,789	42,448	
	準世帯計	2,444	2,444	2,084	360	
御殿場地区	御殿場	1,145	2,806	1,378	1,428	
	深沢	464	1,229	597	632	
	東山	698	1,519	750	769	
	東田中	1,335	3,159	1,599	1,560	
	二の岡	1,800	3,899	1,984	1,915	
	鮎沢	688	1,538	764	774	
	新橋	3,348	6,948	3,480	3,468	
	一般世帯	湯沢	131	281	130	151
	萩原	1,666	3,646	1,882	1,764	
	永原	918	2,130	1,078	1,052	
	二枚橋	905	2,150	1,055	1,095	
	栢ノ木	408	1,117	558	559	
	西田中	1,042	2,639	1,299	1,340	
	北久原	779	2,069	1,026	1,043	
	仁杉	224	655	337	318	
	一般世帯計	15,551	35,785	17,917	17,868	
	準世帯	79	79	46	33	
	地区合計	15,630	35,864	17,963	17,901	
	富士岡地区	竈	1,066	2,522	1,314	1,208
		萩蕪	131	320	170	150
沼田		98	270	135	135	
二子		144	428	200	228	
中山上		269	572	295	277	
中山下		900	2,074	1,015	1,059	
風穴		72	202	97	105	
中清水		343	846	422	424	
一般世帯		駒門	261	728	372	356
大坂		1,149	2,650	1,389	1,261	
町屋		687	1,869	952	917	
富士見原		451	1,430	717	713	
高内		194	487	255	232	
尾尻		264	609	318	291	
復生病院		20	24	9	15	
駿河療養所		9	10	5	5	
神山		558	1,755	874	881	
須釜		40	75	44	31	
一般世帯計		6,656	16,871	8,583	8,288	
準世帯		783	783	614	169	
地区合計	7,439	17,654	9,197	8,457		

※平成24年7月9日施行の「住民基本台帳法の一部を改正する法律」に伴い、平成24年7月から住民基本台帳人口は日本人に外国人を加えた数値(表記)にしています。(平成24年6月以前は日本人のみ)

	行政区	世帯数 (世帯)	人口(人)			
			計	男	女	
原里地区	川島田	1,437	3,243	1,665	1,578	
	矢崎	123	372	183	189	
	森之腰	1,333	2,911	1,416	1,495	
	杉名沢	415	1,214	592	622	
	一般世帯	神場	341	863	449	414
	板妻	933	2,227	1,161	1,066	
	保土沢	830	2,052	1,018	1,034	
	永塚	277	713	368	345	
	北畑	677	1,984	1,014	970	
	大沢	500	1,270	631	639	
	一般世帯計		6,866	16,849	8,497	8,352
	準世帯		835	835	746	89
地区合計		7,701	17,684	9,243	8,441	
玉穂地区	茱萸沢下	801	1,917	959	958	
	茱萸沢上	681	1,592	799	793	
	一般世帯	中畑東	581	1,415	676	739
	中畑北	140	341	164	177	
	中畑南	865	2,300	1,169	1,131	
	中畑西	559	1,343	683	660	
	川柳	63	180	88	92	
	一般世帯計		3,690	9,088	4,538	4,550
準世帯		747	747	678	69	
地区合計		4,437	9,835	5,216	4,619	
印野地区	一般世帯	小木原	108	270	138	132
	時之栖	409	1,153	575	578	
	印野	160	507	252	255	
	一般世帯計		677	1,930	965	965
	準世帯		0	0	0	0
地区合計		677	1,930	965	965	
高根地区	塚原	286	812	396	416	
	六日市場	122	302	143	159	
	増田	112	290	141	149	
	中丸	58	197	99	98	
	一般世帯	大堰	57	197	103	94
	清後	138	406	195	211	
	山之尻	291	766	373	393	
	柴怒田	99	305	156	149	
	上小林	226	546	243	303	
	水土野	44	115	53	62	
	古沢	238	778	387	391	
一般世帯計		1,671	4,714	2,289	2,425	
地区合計		1,671	4,714	2,289	2,425	

(住民基本台帳より) 資料：市民課

## 17. 月別住民登録人口

毎月末現在(単位：人、世帯)

年月	男	女	総数	世帯数
平成31年4月	45,459	43,076	88,535	37,403
令和元年5月	45,405	43,088	88,493	37,399
6月	45,276	43,094	88,370	37,312
7月	45,336	43,055	88,391	37,406
8月	45,245	43,007	88,252	37,389
9月	45,247	43,021	88,268	37,453
10月	45,247	43,054	88,301	37,498
11月	45,257	43,053	88,310	37,548
12月	45,207	43,045	88,252	37,555
令和2年1月	45,221	43,037	88,258	37,620
2月	45,157	42,987	88,144	37,585
3月	44,873	42,808	87,681	37,555

(住民基本台帳より) 資料：市民課

18. 大字別住民登録人口

令和2年3月31日現在

大字	世帯数(戸)	男(人)	女(人)	計(人)
<b>総 数</b>	<b>37,555</b>	<b>44,873</b>	<b>42,808</b>	<b>87,681</b>
御殿場	862	1055	1100	2,155
深沢	529	611	653	1,264
小倉野	33	42	48	90
東山	510	595	593	1,188
東田中	2046	2308	2285	4,593
新橋	3694	3885	3905	7,790
萩原	3080	3569	3448	7,017
二枚橋	1181	1401	1430	2,831
西田中	1177	1402	1412	2,814
北久原	963	1275	1296	2,571
仁杉	224	337	318	655
二の岡一丁目	426	470	439	909
東田中一丁目	366	444	447	891
東田中二丁目	227	249	245	494
東田中三丁目	273	325	298	623
竈	1239	1548	1432	2,980
萩蕪	41	57	60	117
沼田	87	121	120	241
二子	156	214	239	453
中山	1370	1550	1578	3,128
中清水	297	366	362	728
駒門	671	762	354	1,116
大坂	1147	1381	1267	2,648
神山	1644	1905	1764	3,669
駒門一丁目	3	3	0	3
神山平一丁目	127	187	195	382
神山平二丁目	184	313	295	608
神山平三丁目	149	249	255	504
富士見原一丁目	122	175	174	349
富士見原二丁目	216	364	343	707
富士見原三丁目	112	176	195	371
川島田	4336	5087	4994	10,081
杉名沢	310	434	455	889
神場	251	329	300	629
板妻	1465	1678	1015	2,693
保土沢	882	1084	1054	2,138
永塚	365	475	471	946
神場一丁目	74	93	86	179
神場二丁目	0	0	0	0
神場三丁目	0	0	0	0
茱萸沢	1458	1689	1673	3,362
中畑	2543	2910	2385	5,295
川柳	62	87	92	179
萩原	306	415	345	760
印野	677	965	965	1,930
塚原	301	385	418	803
山尾田	35	56	53	109
六日市場	60	82	93	175
増田	110	139	148	287
中丸	57	98	96	194
大堰	57	103	94	197
清後	129	186	200	386
山之尻	316	404	421	825
柴怒田	112	169	165	334
上小林	221	237	296	533
水土野	29	36	41	77
古沢	243	393	398	791

資料：情報政策課



## 03 經濟

この統計資料は、静岡県政策企画部情報統計局統計調査課が公表した「平成 28 年経済センサス-活動調査(確報)結果の概要」及び、「平成 26 年経済センサス-基礎調査(確報)結果の概要」に基づき、御殿場市分を取りまとめたものです。

—経済センサスとは—

経済センサスは、事業所及び経済活動の状態を明らかにし、我が国における包括的な産業構造を明らかにするとともに、事業所・企業を対象とする各種統計調査の実施のための母集団情報を整備することを目的として、新たに創設された統計調査です。

経済センサスは、事業所・企業の基本的構造を明らかにする「経済センサス-基礎調査」と事業所・企業の経済活動の状況を明らかにする「経済センサス-活動調査」の二つから成り立っています。「経済センサス-基礎調査」は、平成 21 年 7 月に第 1 回調査を実施し、平成 26 年 7 月に実施した調査は第 2 回調査になります。また、「経済センサス-活動調査」は、平成 24 年 2 月に第 1 回調査を実施し、平成 28 年 6 月に第 2 回を実施しました。

経済センサスの創設に伴い、従来の「事業所・企業統計調査」、「サービス業基本調査」をはじめとした大規模調査を廃止したほか、「平成 21 年商業統計調査」、「平成 23 年工業統計調査」、「平成 23 年特定サービス産業実態調査」を休止しました。

1. 産業大分類別事業所数及び従業者数

各年7月1日現在

産業大分類	事業所数				従業者数（男女別の不詳を含む）			
	平成 26年	28年	増減率 (%)	構成比 (%)	平成 26年 (人)	28年 (人)	増減率 (%)	構成比 (%)
<b>全産業(事業内容不詳を含む)</b>	<b>3,861</b>	<b>3,747</b>	<b>△ 3.0</b>	-	-	-	-	-
<b>全産業(公務を除く)</b>	<b>3,773</b>	<b>3,684</b>	<b>△ 2.4</b>	<b>100.0</b>	<b>40,345</b>	<b>39,975</b>	<b>△ 0.9</b>	<b>100.0</b>
農林漁業	17	19	11.8	0.5	96	166	72.9	0.4
鉱業、採石業、砂利採取業	-	-	-	-	-	-	-	-
建設業	350	332	△ 5.1	9.0	1,861	1,783	△ 4.2	4.5
製造業	297	281	△ 5.4	7.6	10,020	8,561	△ 14.6	21.4
電気・ガス・熱供給・水道業	4	6	50.0	0.2	65	138	112.3	0.3
情報通信業	10	12	20.0	0.3	42	48	14.3	0.1
運輸業、郵便業	100	99	△ 1.0	2.7	2,130	2,045	△ 4.0	5.1
卸売業、小売業	980	960	△ 2.0	26.1	8,091	8,367	3.4	20.9
金融業、保険業	46	47	2.2	1.3	549	534	△ 2.7	1.3
不動産業、物品賃貸業	328	307	△ 6.4	8.3	788	751	△ 4.7	1.9
学術研究、専門・技術サービス業	109	98	△ 10.1	2.7	1,292	1,410	9.1	3.5
宿泊業、飲食サービス業	589	602	2.2	16.3	5,013	5,282	5.4	13.2
生活関連サービス業、娯楽業	366	350	△ 4.4	9.5	2,528	2,477	△ 2.0	6.2
教育、学習支援業	116	115	△ 0.9	3.1	772	739	△ 4.3	1.8
医療、福祉	223	226	1.3	6.1	4,268	4,504	5.5	11.3
複合サービス事業	18	22	22.2	0.6	412	450	9.2	1.1
サービス業（他に分類されないもの）	220	208	△ 5.5	5.6	2,418	2,720	12.5	6.8

資料：経済センサス基礎調査・活動調査

※「事業所数」及び「従業者数」は必要な事項の数字が得られた事業所を対象として集計する。

※経済センサス活動調査では地方公共団体は調査対象外となるため、経済センサス基礎調査結果は民営事業所のみ記載している。

## 2. 産業大分類別売上高、付加価値額

平成28年6月1日現在

産業大分類	売上高 (百万円)	付加価値額 (百万円)
A～B 農林魚業	2,963	387
C 鉱業、採石業、砂利採取業	-	-
D 建設業	-	9,676
E 製造業	419,521	55,428
F 電気・ガス・熱供給・水道業	-	890
G 情報通信業	-	195
G2 情報通信業（情報サービス業、インターネット附随サービス業）	44	-
H 運輸業、郵便業	-	11,445
I 卸売業、小売業	201,404	31,571
J 金融業、保険業	-	6,616
K 不動産業、物品賃貸業	14,119	4,720
L 学術研究、専門・技術サービス業	16,316	16,030
M 宿泊業、飲食サービス業	27,283	3,963
N 生活関連サービス業、娯楽業	37,413	5,450
O 教育、学習支援業	-	2,986
O2 教育、学習支援業（その他の教育、学習支援業）	2,563	-
P 医療、福祉	31,870	15,397
Q 複合サービス事業	-	2,401
Q2 複合サービス事業（協同組合）	2,563	-
R サービス業（他に分類されないもの）	-	13,724
R2 サービス業（政治・経済・文化団体、宗教を除く）	19,814	-

資料：経済センサス活動調査

※1 「売上高」は、必要な事項の数字が得られた事業所を対象として集計する。

※2 「ネットワーク型産業」は事業所単位での把握ができないため集計していない。

※3 「付加価値額」は、必要な事項の数字が得られた事業所を対象として集計する。

※4 事業所単位の付加価値額は、企業単位で把握した付加価値額を事業従業者数により傘下事業所にあん分することにより、全産業について集計する。

3. 産業(大分類)、単独・本所・支所(3区分)別民営事業所数、事業従事者数及び付加価値額

分類 区分	産業大分類	総数(単独・本所・支所)		
		事業所数	事業従 業者数 (人)	付加価値額 (百万円)
0	A~B 農林魚業	17	167	387
0	C 鉱業、採石業、砂利採取業	-	-	-
0	D 建設業	318	1,741	9,676
0	E 製造業	266	9,009	55,428
0	F 電気・ガス・熱供給・水道業	5	144	890
0	G 情報通信業	12	48	195
1	G1 情報通信業(通信業、放送業、映像・音声・文字情報制作業)	6	39	174
1	G2 情報通信業(情報サービス業、インターネット附随サービス業)	6	9	20
0	H 運輸業、郵便業	93	2,092	11,445
0	I 卸売業、小売業	870	7,887	31,571
0	J 金融業、保険業	46	539	6,616
0	K 不動産業、物品賃貸業	297	697	4,720
0	L 学術研究、専門・技術サービス業	97	1,505	16,030
0	M 宿泊業、飲食サービス業	537	4,837	3,963
0	N 生活関連サービス業、娯楽業	318	1,940	5,450
0	O 教育、学習支援業	105	700	2,986
1	O1 教育、学習支援業(学校教育)	6	176	1,044
1	O2 教育、学習支援業(その他の教育、学習支援業)	99	524	1,942
0	P 医療、福祉	217	4,382	15,397
0	Q 複合サービス事業	22	450	2,401
1	Q1 複合サービス事業(郵便局)	9	202	957
1	Q2 複合サービス事業(協同組合)	13	248	1,445
0	R サービス業(他に分類されないもの)	195	3,094	13,724
1	R1 サービス業(政治・経済・文化団体、宗教)	49	315	118
1	R2 サービス業(政治・経済・文化団体、宗教を除く)	146	2,779	13,606

平成28年6月1日現在

単独事業所			本所・本社・本店			支所・支社・支店		
事業所数	事業従業者数 (人)	付加価値額 (百万円)	事業所数	事業従業者数 (人)	付加価値額 (百万円)	事業所数	事業従業者数 (人)	付加価値額 (百万円)
10	64	185	1	22	X	6	81	X
-	-	-	-	-	-	-	-	-
274	1,362	6,573	7	89	473	37	290	2,630
162	2,446	13,288	18	1,019	5,091	86	5,544	37,049
1	20	X	-	-	-	4	124	X
10	37	X	-	-	-	2	11	X
4	28	X	-	-	-	2	11	X
6	9	20	-	-	-	-	-	-
21	381	1,612	6	278	1,222	66	1,433	8,611
452	2,297	3,302	49	616	1,748	369	4,974	26,520
10	57	X	2	2	X	34	480	6,495
272	558	2,794	7	25	79	18	114	1,847
72	329	1,293	6	83	246	19	1,093	14,491
359	1,586	2,798	15	240	747	163	3,011	417
235	867	1,954	9	38	130	74	1,035	3,366
72	358	1,120	3	33	241	30	309	1,624
3	135	791	1	23	X	2	18	X
69	223	329	2	10	X	28	291	X
140	1,694	7,999	13	1,162	2,301	64	1,526	5,097
1	2	X	1	103	X	20	345	X
-	-	-	-	-	-	9	202	957
1	2	X	1	103	X	11	143	X
128	1,319	3,022	11	294	1,886	56	1,481	8,816
43	300	81	1	3	X	5	12	X
85	1,019	2,941	10	291	X	51	1,469	X

資料：経済センサス活動調査

## 04 農林業

2015年2月1日現在で行われた農林業センサスの結果をみると、農家総数は2,125戸で5年前に比べ134戸(5.9%)の減少で、農家率も6.0%で前回より0.8%減少となりました。農家の内訳をみると、専業農家は142戸で前回より49戸(52.7%)増加、販売農家は1,186戸で前回より145戸(10.9%)の減少となっています。

—農林業センサスとは—

1950年、国際連合食糧農業機関(FAO)が世界的規模で提唱した農業に関する基礎資料を整備することを目的として5年に1度実施する調査です。1960年から林業センサスも同時に実施する事により、農林業センサスとなりました。

—用語の説明—

1. 農家…調査日現在(各年2月1日)の経営耕地面積が10アール以上ある世帯、又は1年間の農作物販売金額が15万円以上である世帯をいいます。
  - ◎販売農家…経営耕地面積が30アール以上、または過去1年間の農作物販売金額が50万円以上の農家をいいます。
  - ◎自給的農家…経営耕地面積が30アール未満で、過去1年間の農作物販売金額が50万円未満の農家をいいます。
2. 専業農家…世帯員の中に、自家農業以外の仕事に従事する者が1人もいない農家をいいます。
3. 兼業農家…世帯員の中に、自家農業以外の仕事に従事する者が1人以上いる農家をいいます。
  - ア. 第1種兼業農家…自家農業を主とする農家をいいます。
  - イ. 第2種兼業農家…自家農業以外の仕事を主とする農家をいいます。

1. 農家戸数

各年2月1日現在

年	非農家を含む世帯 (世帯)	総農家数 (世帯)	販売農家数 (世帯)	自給的農家数 (世帯)	農家率 (%)
1995	26,956	2,549	1,763	786	9.5
2000	28,185	2,401	1,637	764	8.5
2005	30,538	2,351	1,442	909	7.7
2010	33,161	2,259	1,331	928	6.8
<b>2015</b>	<b>35,293</b>	<b>2,125</b>	<b>1,186</b>	<b>939</b>	<b>6.0</b>

※非農家を含む総世帯数は、住民基本台帳による

資料：農林業センサス

農家世帯数と経営耕地面積の推移

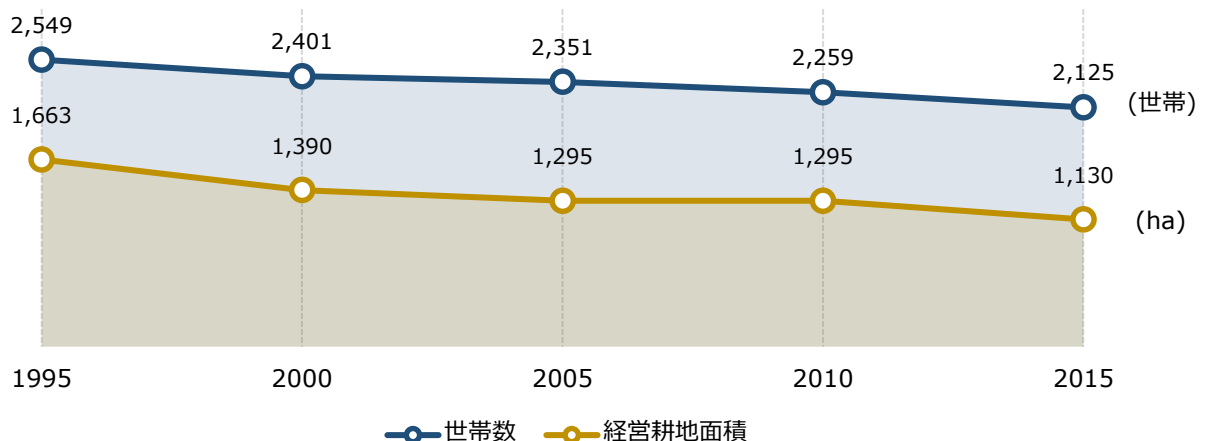

## 2. 経営耕地規模別農家数

各年2月1日現在(単位：戸)

地区	年	総数	計	販売農家								自給的 農家
				例外 規定	0.3ha 未満	0.3~ 0.5	0.5~ 1	1.0~ 1.5	1.5~ 2	2.0~ 3	3.0ha 以上	
総数	2005	2,351	1,442	-	2	420	600	255	77	56	32	909
	2010	2,259	1,331	-	2	364	540	247	77	57	44	928
	2015	2,125	1,186	1	2	355	471	213	57	51	36	939
御殿場	2005	487	302	-	-	91	123	63	10	9	6	185
	2010	474	272	-	-	68	112	54	18	10	10	202
	2015	435	231	-	-	69	90	42	13	10	7	204
富士岡	2005	532	303	-	-	106	131	42	15	7	2	229
	2010	506	273	-	-	98	110	45	9	8	3	233
	2015	479	252	1	1	88	103	43	7	8	1	227
原里	2005	476	264	-	-	86	109	35	15	9	10	212
	2010	441	236	-	1	65	98	36	15	9	12	205
	2015	415	209	-	1	70	81	30	10	5	12	206
玉穂	2005	282	183	-	1	46	82	34	14	5	1	99
	2010	281	182	-	-	50	72	41	11	6	2	99
	2015	267	156	-	-	53	57	32	7	5	2	111
印野	2005	156	52	-	-	27	19	4	1	1	-	104
	2010	158	57	-	-	22	29	2	3	-	1	101
	2015	156	53	-	-	21	26	5	1	-	-	103
高根	2005	418	338	-	1	64	136	77	22	25	13	80
	2010	399	311	-	1	61	119	69	21	24	16	88
	2015	373	285	-	-	54	114	61	19	23	14	88

## 3. 農家(販売農家)の状況

各年2月1日現在(単位：戸)

地区	年	総数	(戸)			総数	(人)	
			専業	兼業			男	女
				1種	2種			
総数	2005	1,442	98	43	1,301	7,361	3,621	3,740
	2010	1,331	93	61	1,177	6,426	3,194	3,232
	2015	1,186	142	62	982	5,271	2,627	2,644
御殿場	2005	302	23	7	272	1,626	777	849
	2010	272	23	12	237	1,379	665	714
	2015	231	24	6	201	1,096	529	567
富士岡	2005	303	21	9	273	1,508	742	766
	2010	273	14	10	249	1,268	633	635
	2015	252	35	14	203	1,072	543	529
原里	2005	264	21	7	236	1,337	673	664
	2010	236	19	13	204	1,110	564	546
	2015	209	32	8	169	882	453	429
玉穂	2005	183	18	2	163	899	447	452
	2010	182	21	9	152	818	404	414
	2015	156	25	13	118	663	330	333
印野	2005	52	4	-	48	267	139	128
	2010	57	1	-	56	288	156	132
	2015	53	3	2	48	243	128	115
高根	2005	338	11	18	309	1,724	843	881
	2010	311	15	17	279	1,563	772	791
	2015	285	23	19	243	1,315	644	671

資料：農林業センサス



#### 4. 販売農家世帯員の農業従事日数

各年2月1日現在(単位：人)

年	29日以下	30～59	60～99	100～149	150日以上	計	
2005	男	850	480	469	377	545	2,721
	女	849	461	387	311	440	2,448
	計	1,699	941	856	688	985	5,169
2010	男	732	413	498	353	561	2,557
	女	824	339	474	271	398	2,306
	計	1,556	752	972	624	959	4,863
2015	男	527	376	324	326	475	2,028
	女	629	311	267	252	309	1,768
	計	1,156	687	591	578	784	3,796

資料：農林業センサス

#### 5. 販売農家世帯員の就業状況(15歳以上)

各年2月1日現在(単位：人)

年	総数	小計	主に仕事		その他	
			自営農業が主	農業以外の仕事		
2005	男	3,176	2,599	846	1,753	577
	女	3,308	2,046	798	1,248	1,262
	計	6,484	4,645	1,644	3,001	1,839
2010	男	2,831	2,428	862	1,566	403
	女	2,914	1,919	817	1,102	995
	計	5,745	4,347	1,679	2,668	1,398
2015	男	2,336	2,055	772	1,283	281
	女	2,393	1,609	669	940	784
	計	4,729	3,664	1,441	2,223	1,065

資料：農林業センサス

#### 6. 年齢別販売農家世帯員数

各年2月1日現在(単位：人)

年	14歳以下	15歳～29歳	30歳～44歳	45歳～59歳	60歳～74歳	75歳以上	
2005	男	445	759	565	831	587	434
	女	432	708	554	744	678	624
	計	877	1,467	1,119	1,575	1,265	6,303
2010	男	363	576	511	696	573	475
	女	318	507	493	686	592	636
	計	681	1,083	1,004	1,382	1,165	5,315
2015	男	291	349	452	495	650	390
	女	251	303	423	519	592	556
	計	542	652	875	1,014	1,242	4,325

資料：農林業センサス

## 7. 家畜飼養農家数と頭羽数

各年2月1日現在(単位：農家数…戸、羽数…100羽)

年	乳用牛		肉用牛		豚		採卵鶏		ブロイラー	
	農家数	頭数	農家数	頭数	農家数	頭数	農家数	飼育羽数	農家数	出荷羽数
1995	15	646	15	392	16	832	5	330	-	-
2000	13	524	10	336	10	983	2	X	-	-
2005	11	479	7	279	8	448	4	180	-	-
2010	8	430	3	55	3	90	1	X	-	-
2015	8	389	7	112	2	X	3	125	-	-

※販売農家のみ数字です

資料：農林業センサス

## 8. 農用機械所有状況

2015年2月1日現在

区分	動力田植機	トラクター	コンバイン
農家数	882	989	788
個人台数	895	1,077	802

※販売農家のみ数字です

資料：農林業センサス

## 9. 米麦作付面積と収穫量

年	水稻			小麦		
	作付面積 (ha)	10a当たり 収穫(kg)	収穫量 (t)	作付面積 (ha)	10a当たり 収穫(kg)	収穫量 (t)
平成27年	846	505	4,270	2	60	1
28	835	507	4,230	2	60	1
29	834	478	3,990	2	91	2
30	831	467	3,880	2	81	2
令和元年	828	465	3,850	2	69	1

資料：農林水産統計年報

10. 水田転用状況

(単位：ha)

年	総面積	一般作物						
		飼料作物	青刈稲	ソバ 麦類	豆類	芝 花卉 種苗類	地力 増進	その他
平成27年	508	18	0	49	10	79	20	2
28	491	19	0	49	10	75	17	2
29	467	18	0	41	8	72	18	5
30	452	17	0	41	5	72	17	7
31	449	14	0	32	7	62	17	9

年	永年性作物		特例作物	多面的 機能 水田	保全 管理	通年 施行	実績 算入	加工用 米面積	調整 水田
	果樹	養魚池 林地等	野菜						
平成27年	13	-	83	2	180	15	33	-	4
28	13	-	83	2	180	14	22	-	5
29	11	-	83	2	175	9	20	-	5
30	11	-	81	2	179	6	9	-	5
31	6	-	102	2	183	7	4	-	4

資料：農政課

## 11. 経営耕地

地区	年	総面積	田					過去1年間に 稲以外の 作物だけを 作った田	過去1年間に 作付けし なかった田
			田のある 農家数	面積計	稲作田	うち二毛作 をした田			
総数	1995	166,254	2,323	123,053	90,658	1,134	23,781	8,614	
	2000	139,044	1,589	108,003	66,472	1,140	21,787	19,744	
	2005	129,473	1,400	103,653	72,330	649	16,506	14,817	
	2010	129,538	1,299	101,318	76,500	969	11,488	13,330	
	2015	112,979	1,148	90,990	77,812	558	6,170	7,008	
御殿場	1995	33,457	475	25,537	20,507	39	2,787	2,243	
	2000	29,094	333	23,291	14,341	43	3,806	5,144	
	2005	26,298	294	21,601	14,684	5	2,914	4,003	
	2010	26,812	264	21,210	15,484	113	2,044	3,682	
	2015	23,338	221	18,920	16,000	1	1,179	1,741	
富士岡	1995	32,202	542	22,394	16,564	468	4,416	1,414	
	2000	25,964	351	18,885	11,853	390	4,174	2,858	
	2005	23,650	298	17,518	11,445	224	2,501	3,572	
	2010	21,137	270	15,898	11,587	232	1,607	2,704	
	2015	18,699	246	14,166	11,789	132	982	1,395	
原里	1995	37,694	455	21,318	11,320	91	9,119	879	
	2000	28,154	282	16,446	9,375	140	5,055	2,016	
	2005	24,697	246	15,507	9,785	67	3,866	1,876	
	2010	26,604	224	15,970	9,871	91	3,507	2,592	
	2015	20,820	194	13,369	9,252	15	1,929	2,188	
玉穂	1995	18,245	260	15,037	11,132	23	2,286	1,619	
	2000	15,498	190	13,251	7,872	31	2,580	2,799	
	2005	15,444	180	13,440	9,118	69	2,348	1,974	
	2010	15,603	177	13,046	9,599	77	1,401	2,046	
	2015	13,212	154	11,163	9,872	66	779	512	
印野	1995	6,327	140	3,666	1,559	-	1,992	115	
	2000	4,292	70	2,626	1,068	-	1,338	220	
	2005	3,448	49	1,695	837	6	499	359	
	2010	3,883	55	2,126	948	-	685	493	
	2015	3,254	52	1,809	1,009	-	448	352	
高根	1995	38,329	451	35,101	29,576	513	3,181	2,344	
	2000	36,042	363	33,504	21,963	536	4,834	6,707	
	2005	35,936	333	33,892	26,481	278	4,378	3,033	
	2010	35,499	309	33,068	29,011	456	2,244	1,813	
	2015	33,656	281	31,563	29,890	344	853	820	

※1 2000年以降は、販売農家のみの数値です

各年2月1日現在(単位：戸、a)

樹園地									
樹園地のある農家数	面積計	果樹園		茶園		桑園	その他の樹園地		
		農家数	面積	農家数	面積	農家数	面積	農家数	面積
812	5,575	56	332	784	4,680	2	6	24	557
502	4,381	33	317	485	3,738	-	-	16	326
104	1,255	-	-	-	-	-	-	-	-
201	3,575	-	-	-	-	-	-	-	-
131	2,263	-	-	-	-	-	-	-	-
208	1,866	18	100	202	1,576	-	-	5	190
128	1,408	15	169	122	1,239	-	-	-	-
27	348	-	-	-	-	-	-	-	-
43	954	-	-	-	-	-	-	-	-
29	397	-	-	-	-	-	-	-	-
267	1,936	14	60	262	1,733	-	-	8	143
142	1,485	9	74	139	1,278	-	-	6	133
31	448	-	-	-	-	-	-	-	-
56	1,111	-	-	-	-	-	-	-	-
49	957	-	-	-	-	-	-	-	-
122	545	11	60	116	404	-	-	5	81
78	497	3	9	76	414	-	-	6	74
12	97	-	-	-	-	-	-	-	-
43	271	-	-	-	-	-	-	-	-
14	148	-	-	-	-	-	-	-	-
63	359	7	78	56	256	1	...	2	22
49	305	3	47	45	242	-	-	2	16
10	118	-	-	-	-	-	-	-	-
23	419	-	-	-	-	-	-	-	-
10	262	-	-	-	-	-	-	-	-
39	254	2	17	36	196	-	-	3	41
25	164	-	-	25	164	-	-	-	-
3	11	-	-	-	-	-	-	-	-
9	344	-	-	-	-	-	-	-	-
11	228	-	-	-	-	-	-	-	-
113	615	4	17	112	515	1	...	1	-
80	522	3	18	78	401	-	-	2	103
21	233	-	-	-	-	-	-	-	-
27	476	-	-	-	-	-	-	-	-
18	271	-	-	-	-	-	-	-	-

飼料：農林業センサス

地区	年	畑					
		畑のある 農家数	総面積	普通畑			
				農家数	面積	うち過去1年間に飼料用作 物だけを作った畑	
農家数	面積						
総数	1995	2,056	37,626	1,977	33,189	31	2,153
	2000	1,337	26,660	1,289	21,541	19	1,324
	2005	1,115	24,565	1,058	18,062	21	1,379
	2010	1,065	24,645	1,002	13,702	10	667
	2015	922	19,726	862	12,035	6	544
御殿場	1995	418	6,054	407	5,394	8	705
	2000	282	4,395	274	3,687	5	312
	2005	235	4,349	225	3,584	9	250
	2010	223	4,648	212	3,075	4	193
	2015	191	4,021	179	2,539	1	180
富士岡	1995	457	7,872	450	7,138	4	38
	2000	295	5,594	281	4,465	2	25
	2005	245	5,684	228	4,128	2	41
	2010	228	4,128	219	2,599	-	-
	2015	201	3,576	187	2,579	1	5
原里	1995	443	15,831	425	13,836	15	1,363
	2000	281	11,211	271	8,739	10	960
	2005	238	9,093	219	5,722	9	1,068
	2010	208	10,363	189	3,809	6	474
	2015	172	7,303	145	2,722	2	344
玉穂	1995	261	2,849	249	2,492	1	...
	2000	163	1,942	158	1,567	-	-
	2005	142	1,886	140	1,633	1	20
	2010	154	2,138	143	1,583	-	-
	2015	129	1,787	127	1,602	-	-
印野	1995	152	2,407	151	2,304	-	-
	2000	70	1,502	70	1,333	-	-
	2005	50	1,742	48	1,284	-	-
	2010	53	1,413	53	1,026	-	-
	2015	49	1,217	46	1,005	1	10
高根	1995	325	2,613	295	2,025	3	37
	2000	246	2,016	235	1,750	2	27
	2005	205	1,811	198	1,711	-	-
	2010	199	1,955	186	1,610	-	-
	2015	180	1,822	178	1,588	1	5

※1 2000年以降は、販売農家のみの数値です

※2 2000年・2010年以降の保有山林の面積内訳「うち人工林」は地区集計されていません

※3 2005年以降の保有山林については、林家以外の林業従事体の数値も含まれます

※4 2010年以降の保有山林の面積内訳「うち人工林」は、集計されていません

各年2月1日現在(単位：戸、a)

畑				保有山林			
牧草専有地		過去1年間に 作付けしなかった畑		農家数	山林面積		
農家数	面積	農家数	面積		面積	うち人工林	人工林率
20	1,354	244	3,083	1,250	177,296	154,592	87
16	1,878	216	3,241	153	117,900	109,000	93
14	2,417	218	4,086	112	512,254	434,933	85
18	4,538	321	6,405	95	544,427	-	-
20	2,758	191	4,389	78	385,464	-	-
6	59	49	601	257	32,688	28,732	88
3	76	54	632	36	28,100	-	-
1	200	40	565	34	148,399	136,266	92
3	552	66	1,021	21	171,965	-	-
1	400	48	902	22	52,101	-	-
1	...	44	659	339	45,450	42,681	94
3	107	57	1,022	35	20,200	-	-
1	37	77	1,519	24	22,817	21,915	96
1	35	74	1,494	11	14,380	-	-
5	221	44	771	8	5,400	-	-
10	1,143	49	852	172	25,834	24,934	97
10	1,695	40	777	17	21,400	-	-
12	2,180	49	1,191	12	29,283	29,033	99
12	3,939	82	2,615	13	24,235	-	-
11	2,095	55	2,142	7	21,353	-	-
1	...	32	317	165	21,636	19,470	90
-	-	34	375	20	12,500	-	-
-	-	22	253	14	112,413	104,726	93
2	12	45	543	17	171,142	-	-
-	-	14	185	18	160,380	-	-
-	-	4	103	90	22,938	21,806	95
-	-	6	169	21	19,100	-	-
-	-	14	458	12	85,751	70,976	83
-	-	19	387	17	98,117	-	-
1	30	10	172	13	82,141	-	-
2	37	66	551	227	28,750	16,969	59
-	-	25	266	24	16,600	-	-
-	-	16	100	16	113,591	72,017	63
-	-	35	345	16	64,588	-	-
2	12	20	217	10	64,089	-	-

飼料：農林業センサス

## 12. 林野の状況

(単位：ha)

年		1995	2000	2005	2010	2015	
林野面積	総数	-	11,708	11,518	11,037	11,019	
	合計	-	5,497	4,984	4,929	4,910	
	計	-	5,371	-	-	-	
	森林面積 (竹林を除く 立木地)	人工林	小計	4,220	-	-	-
			針葉樹	4,195	-	-	-
		広葉樹	25	-	-	-	
		天然林	小計	1,151	-	-	-
			針葉樹	96	-	-	-
			広葉樹	1,055	-	-	-
	竹林	-	5	-	-	-	
	伐採跡地 (原野)未立木地	-	2	-	-	-	
	-	-	119	-	-	-	
	(施業)計画に含まれていない森林	-	4,693	3,714	3,037	3,024	
森林以外の草地(野草地)	-	1,518	2,820	3,071	3,085		
所有形態別 林野面積	国有 林野庁所管・その他官庁所管	-	3,237	3,293	2,660	2,663	
	公有 都道府県・市区町村・財産区	-	3,630	3,361	3,370	3,336	
	私有 個人・会社・社寺・その他	…	4,841	4,864	5,007	5,020	

※1995年は、世界農林業センサスのみのため林業調査は未実施

資料：世界農林業センサス

## 13. 農業共済加入及び被害状況

年度		平成27年度	28	29	30	令和元年度	
水稻	引受	戸数(戸)	1,558	1,526	1,492	1,456	1,398
		面積(ha)	848	838	837	818	789
		収量(t)	2,844	2,836	2,831	2,776	2,677
		共済金額(千円)	569,752	547,559	550,424	548,290	531,984
	支払	戸数(戸)	20	11	9	12	12
		面積(ha)	5	2	3	1	2
		減収量(t)	5	3	2	1	2
		共済金(千円)	969	629	392	248	313
	無事戻金	戸数(戸)	692	329	361	531	-
		支払額(千円)	652	190	244	189	-
家畜	引受頭数 (頭)	乳牛	672	688	674	444	351
		肉用牛	252	273	184	289	162
		馬	-	-	-	-	-
		種豚	-	13	13	13	13
		肉豚	-	-	-	-	-
	死亡廃用 頭数 (頭)	乳牛	52	31	15	4	3
		肉用牛	3	2	2	4	4
		馬	-	-	-	-	-
		種豚	-	-	-	-	-
		肉豚	-	-	-	-	-

資料：静岡県東部農業共済組合

※水稻の無事戻金は、令和元年度に廃止となりました。



#### 14. 鳥獸飼養許可状況

年度	平成27年度	28	29	30	令和元年度
メジロ	0	0	0	0	0

資料：環境課

## 05 工業

工業は、昭和40年代中後半から大きな発展をみせ、当市の中心産業となっています。これは昭和44年の東名高速道路開通を契機とし、その後の高度経済成長もあって多くの企業が新たに立地したことが主な要因です。

また、駒門工業専用地域や神場南企業団地の整備も大きな影響を与えました。

平成30年工業統計調査では、従業者数4人以上の事業所の製造品出荷額等は4,845億2,694万円で、前年に比べ535億6,105万円の増加でした。

また、従事者数は7,994人で、前年に比べ86人の減、現金給与総額は408億8,036万円で、14億5,267万円の増加でした。

—工業統計調査とは—

工業統計調査は、明治42年に始められ、大正9年からは毎年継続して行われています。日本標準産業分類に掲げる「大分類E-製造業」に属する事業所(国および公共企業体に属する事業所を除く)を対象として、毎年12月31日現在で事業所数、従業者数、現金給与総額、製造品出荷額等、原材料使用額などを調査し、工業の実態を明らかにすることを目的としています。

「平成23年工業統計調査」及び「平成28年工業統計調査」は、「平成24年経済センサス活動調査」及び「平成29年経済センサス活動調査」の中の製造業に関する調査事項にて把握しています。

事業所数の推移(従業者4人以上の事業所)

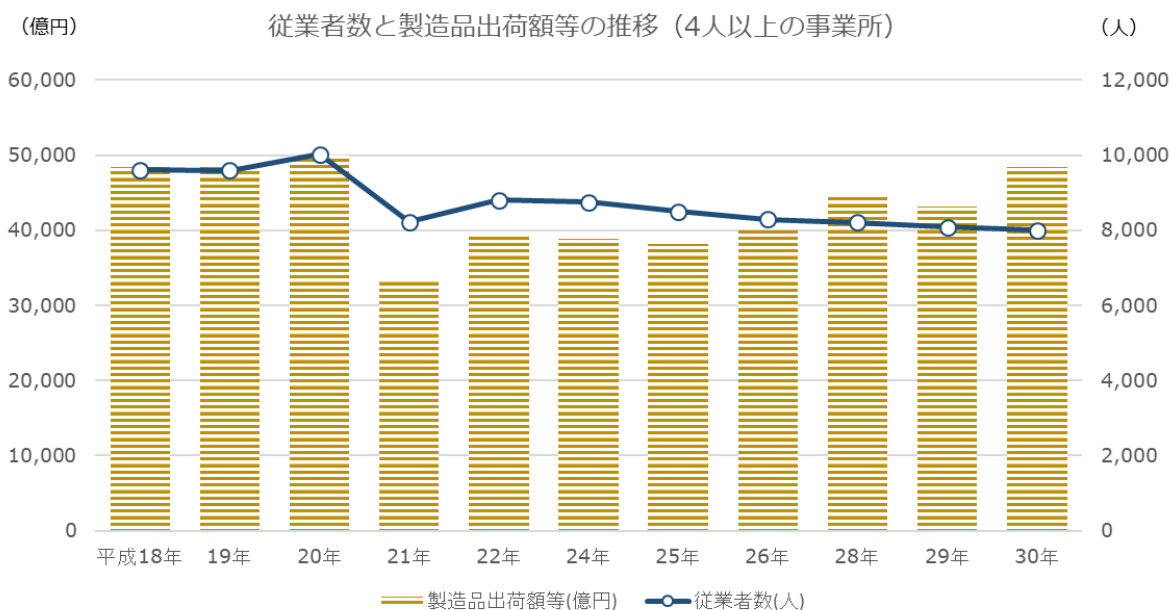
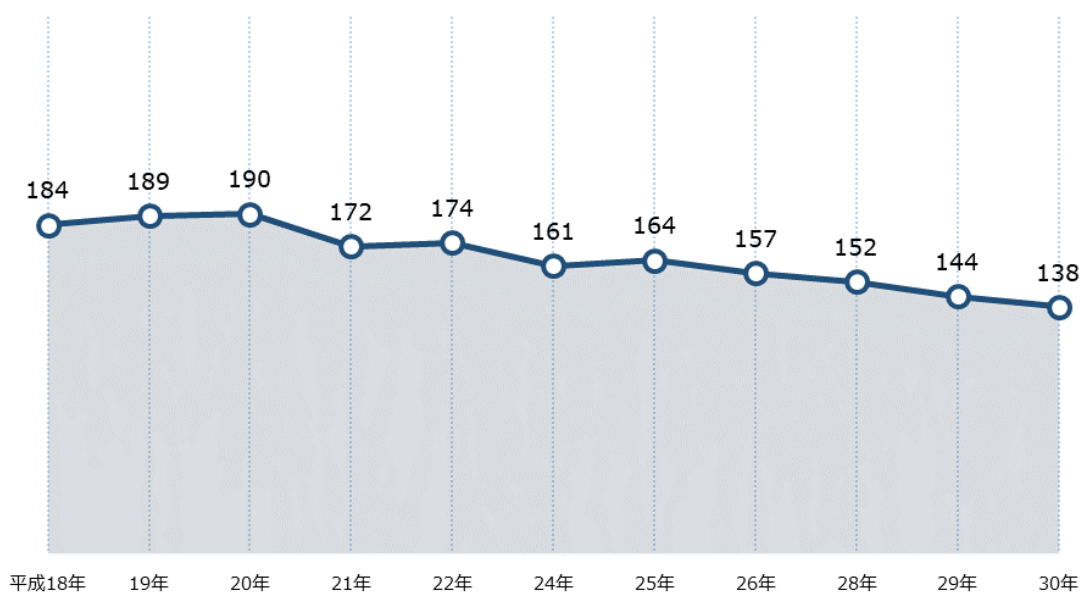

## 1. 事業所数等

○従業者4人以上の事業所

各年12月31日現在

年	事業所数	従業者数 (人)	現金給与総額 (万円)	原材料使用額等 (万円)	製造品出荷額等 (万円)
平成25年	164	8,499	4,368,272	26,127,447	38,153,231
26	157	8,290	4,178,793	26,755,707	39,978,143
28	152	8,206	4,036,740	29,517,907	44,735,168
29	144	8,080	3,942,769	29,452,746	43,096,589
30	138	7,994	4,088,036	36,210,171	48,452,694

資料：工業統計調査

○従業者3人以下の事業所

各年12月31日現在

年	事業所数	従業者数
平成25年	76	134
26	69	124
28	60	100
29	55	95
30	56	99

資料：工業統計調査

## 2. 業種別事業所数(全事業所)

各年12月31日現在

産業中分類	平成25年	26	28	29	30
総数	240	226	281	144	138
食料品	22	24	29	19	18
飲料・たばこ・飼料	6	7	8	6	6
繊維工業	5	5	6	1	1
木材・木製品	7	6	11	6	5
家具・装備品	15	13	16	5	5
パルプ・紙・紙加工品	4	4	2	3	2
印刷・同関連産業	9	6	9	4	4
化学工業	4	4	6	4	4
石油製品・石炭製品	1	1	1	1	1
プラスチック製品	14	12	17	7	6
ゴム製品	2	2	3	1	1
なめし革・同製品・毛皮	-	0	1	1	-
窯業・土石製品	9	7	11	6	6
鉄鋼業	2	2	5	1	1
非鉄金属	8	6	4	4	4
金属製品	31	28	29	16	18
はん用機械器具	6	5	5	3	1
生産用機械器具	16	15	25	8	7
業務用機械器具	6	7	7	4	3
電子部品・デバイス・電子回路	5	6	5	4	4
電気機械器具	22	21	28	16	18
情報通信機械器具	2	2	4	1	2
輸送用機械器具	22	22	33	12	11
その他の製造業	22	21	16	11	10

※平成29年以降は、従業員4人以上の事業所を対象としています。

資料：工業統計調査、経済センサス

### 3. 従業者規模別事業所数(全事業所)

各年12月31日現在

規模別	平成25年	26	28	29	30
総数	240	226	212	199	194
3人以下	76	69	60	55	56
4～9人	56	48	42	43	39
10～19人	32	30	31	25	25
20～29人	20	24	25	26	25
30～49人	17	17	15	13	14
50～99人	17	16	16	14	12
100人以上	22	22	23	23	23

資料：工業統計調査

### 4. 業種別従業者数(全事業所)

各年12月31日現在(単位：万円)

産業中分類	平成25年	26	28	29	30
総数	8,633	8,414	8,561	8,080	7,994
食料品	709	734	753	746	721
飲料・たばこ・飼料	254	253	271	267	270
繊維工業	99	113	123	4	4
木材・木製品	75	74	113	77	57
家具・装備品	459	442	388	427	440
パルプ・紙・紙加工品	27	28	19	27	17
印刷・同関連産業	391	386	406	412	412
化学工業	435	415	365	359	395
石油製品・石炭製品	10	12	8	11	11
プラスチック製品	289	246	311	298	225
ゴム製品	173	172	186	167	170
なめし革・同製品・毛皮	-	0	7	132	-
窯業・土石製品	112	99	172	118	117
鉄鋼業	96	95	50	101	90
非鉄金属	462	415	333	380	354
金属製品	511	530	520	401	566
はん用機械器具	430	347	299	427	302
生産用機械器具	711	628	614	442	466
業務用機械器具	137	176	259	158	117
電子部品・デバイス・電子回路	104	110	83	87	89
電気機械器具	1,195	1,262	1,272	1,300	1,458
情報通信機械器具	59	28	231	7	20
輸送用機械器具	1,224	1,271	1,350	1,212	1,184
その他の製造業	671	578	428	520	509

資料：工業統計調査

※平成29年以降は、従業員数4人以上の事業所を対象としています。

5. 従業者規模別従業者数(全事業所)

各年12月31日現在

規模別	平成25年	26	28	29	30
総数	8,633	8,414	8,306	8,175	8,093
3人以下	134	124	100	95	99
4～9人	355	294	254	276	242
10～19人	459	412	421	342	326
20～29人	497	601	617	664	624
30～49人	598	649	553	519	568
50～99人	1,270	1,225	1,156	1,019	876
100人以上	5,320	5,109	5,205	5,260	5,358

資料：工業統計調査

6. 業種別製造品出荷額等(従業者4人以上の事業所)

各年12月31日現在(単位：万円)

産業中分類	平成25年	26	28	29	30
総数	38,153,231	39,978,143	44,735,168	43,096,589	48,452,694
食料品	2,226,190	2,229,199	2,590,838	2,609,187	2,564,658
飲料・たばこ・飼料	2,725,934	2,951,769	2,734,506	2,879,978	3,043,815
繊維工業	144,812	126,834	×	×	×
木材・木製品	112,325	148,937	124,911	179,124	89,671
家具・装備品	1,234,482	1,170,389	1,384,679	1,243,191	1,447,078
パルプ・紙・紙加工品	22,500	21,026	19,943	18,021	×
印刷・同関連産業	2,095,048	2,336,619	2,787,131	2,814,607	2,697,773
化学工業	2,764,141	3,115,364	3,482,620	3,459,125	3,664,679
石油製品・石炭製品	×	93,287	×	×	×
プラスチック製品	550,394	592,545	591,159	587,134	482,985
ゴム製品	×	581,513	×	×	×
なめし革・同製品・毛皮	-	0	×	×	-
窯業・土石製品	207,347	163,702	268,255	358,923	479,427
鉄鋼業	×	53,529	×	×	×
非鉄金属	8,883,122	10,044,563	11,877,377	×	19,309,697
金属製品	986,139	1,063,762	1,126,764	866,411	1,226,885
はん用機械器具	1,101,691	984,335	1,300,555	1,436,324	×
生産用機械器具	3,323,892	3,487,870	3,508,250	2,538,628	2,143,366
業務用機械器具	200,603	254,399	243,794	270,057	262,437
電子部品・デバイス・電子回路	300,186	260,385	233,251	274,395	255,913
電気機械器具	3,962,986	4,334,175	5,082,568	2,996,860	3,138,903
情報通信機械器具	×	16,252	×	×	×
輸送用機械器具	5,246,418	5,080,790	5,417,240	4,908,316	4,906,361
その他の製造業	1,017,814	866,899	987,712	928,671	791,767

資料：工業統計調査

7. 従業者規模別製造品出荷額等(従業者4人以上の事業所)

各年12月31日現在(単位：万円)

規模別	平成25年	26	28	29	30
総数	38,153,231	39,978,143	44,735,168	43,096,589	48,452,694
4～9人	376,806	364,837	266,306	308,962	295,138
10～19人	1,741,522	1,196,801	1,248,848	1,254,972	1,143,095
20～29人	1,460,230	1,300,544	1,196,636	1,882,531	1,858,624
30～49人	1,848,123	2,480,390	1,821,192	1,739,626	1,860,406
50～99人	3,363,223	3,916,577	3,830,606	1,955,322	1,780,018
100人以上	29,363,327	30,718,994	36,371,580	35,955,176	41,515,413

資料：工業統計調査

8. 地域別事業所数等(従業者4人以上の事業所)

○事業所数

各年12月31日現在

区分	平成21年	22	24	25	26
総数	172	174	161	164	157
御殿場	31	29	30	29	25
富士岡	38	41	35	36	32
原里	74	80	75	77	73
玉穂	10	10	8	9	13
印野	6	3	3	3	5
高根	13	11	10	10	9

資料：工業統計調査

○従業者数(従業者4人以上の事業所)

各年12月31日現在

区分	平成21年	22	24	25	26
総数	8,226	8,796	8,750	8,499	8,290
御殿場	565	589	622	469	515
富士岡	3,179	3,345	2,968	2,954	2,675
原里	2,981	3,851	4,112	3,964	3,853
玉穂	327	333	326	346	369
印野	598	245	213	223	332
高根	576	433	509	543	546

資料：工業統計調査

9. 従業者数・給与・原材料・製造品出荷額等

産業中分類	事業所数	従業者数(人)				
		総数	正社員・ 正職員等		個人事業主及び 無給家族従業者	
			男	女	男	女
総数	138	7,994	5,844	2,147	2	1
9食料品	18	721	370	351	-	-
10飲料・たばこ・飼料	6	270	192	78	-	-
11繊維工業	1	4	1	1	1	1
12木材・木製品	5	57	48	9	-	-
13家具・装備品	5	440	395	45	-	-
14パルプ・紙・紙加工品	2	17	13	4	-	-
15印刷・同関連産業	4	412	359	53	-	-
16化学工業	4	395	258	137	-	-
17石油製品・石炭製品	1	11	9	2	-	-
18プラスチック製品	6	225	138	86	1	-
19ゴム製品	1	170	140	30	-	-
20なめし革・同製品・埴皮	-	0	-	-	-	-
21窯業・土石製品	6	117	100	17	-	-
22鉄鋼業	1	90	70	20	-	-
23非鉄金属	4	354	293	61	-	-
24金属製品	18	566	382	184	-	-
25はん用機械器具	1	302	259	43	-	-
26生産用機械器具	7	466	406	60	-	-
27業務用機械器具	3	117	94	23	-	-
28電子部品・デバイス・電子回路	4	89	47	42	-	-
29電気機械器具	18	1,458	941	517	-	-
30情報通信機械器具	2	20	8	12	-	-
31輸送用機械器具	11	1,184	1,049	135	-	-
32その他の製造業	10	509	272	237	-	-



平成30年12月31日現在

現金給与 総額 (万円)	原材料 使用額等 (万円)	製造品出荷額等 (万円)					粗付加 価値額 (万円)
		総額	製造品 出荷額	加工賃 収入額	くず 廃物の 出荷額	その他 収入額	
4,088,036	36,210,171	48,452,694	46,436,114	625,405	2	1,391,173	10,817,058
275,435	863,324	2,564,658	2,506,650	55,858	-	2,150	1,583,390
118,994	1,469,207	3,043,815	3,041,543	2,272	-	-	464,591
×	×	×	×	×	-	-	×
21,763	44,725	89,671	38,971	27,968	-	22,732	41,618
269,006	1,068,995	1,447,078	1,447,078	-	-	-	356,156
×	×	×	×	-	-	-	×
272,090	2,200,010	2,697,773	2,697,773	-	-	-	499,538
253,554	2,548,060	3,664,679	2,540,314	-	-	1,124,365	1,148,811
×	×	-	×	-	-	-	×
100,329	364,540	482,985	366,376	14,334	-	102,275	110,302
×	×	×	×	-	-	×	×
-	-	-	-	-	-	-	-
47,800	270,564	479,427	455,427	18,360	-	5,640	193,639
×	-	×	-	×	-	-	×
194,374	18,498,254	19,309,697	19,303,533	6,164	-	-	752,490
211,934	650,985	1,226,885	966,296	258,176	-	2,413	538,053
×	×	×	×	-	-	-	×
234,066	1,271,338	2,143,366	2,124,356	15,597	2	3,411	860,510
64,828	110,670	262,437	252,973	100	-	9,364	145,915
26,407	190,295	255,913	199,530	5,124	-	51,259	61,626
681,133	1,837,201	3,138,903	3,127,758	4,688	-	6,457	1,255,056
×	×	×	×	×	-	×	×
797,952	3,277,712	4,906,361	4,751,383	124,086	-	30,892	1,691,192
176,556	307,585	791,767	736,952	25,600	-	29,215	449,133

資料：工業統計調査

## 06 商業

平成 28 年 6 月 1 日現在の本市の商業は、事業所数 782 事業所(前回調査平成 26 年 7 月 1 日現在との比較で 3.4%増加)、従業者数 6,639 人(12.6%増加)、年間商品販売額 1,842 億 2,600 万円(27.4%増加)でした。

業態別では卸売業の年間商品販売額が、311 億 7,000 万円、小売業の年間商品販売額は 1,530 億 5,700 万円で、その構成比は、卸売業 16.9%、小売業 83.1%で前回調査と比較すると、卸売業の割合が 0.2 ポイント増加しています。

— 商業統計調査とは —

商業統計調査は、国内における商業活動の実態を明らかにするため、日本全国にあるすべての商業事業所(卸売業、小売業)を対象として実施する調査です。昭和 27 年に第 1 回調査を行って以来、昭和 51 年までは 2 年ごとに、平成 9 年までは 3 年ごとに調査を実施しました。平成 9 年以降は 5 年ごとに「本調査」を実施し、中間年(本調査の 2 年後)に「簡易調査」を実施しました。

平成 19 年以降は、全国全ての企業・事業所を対象とする「経済センサス」の創設に伴い、既存の大規模統計調査の枠組みの見直しが行われ、従前の商業統計調査(簡易調査)で把握していた事項は「経済センサス-活動調査」で把握することとし、商業統計調査(本調査)は「経済センサス-活動調査」実施年の 2 年後に実施することとなりました。

しかし、経済構造実態調査の創設に伴い、商業統計調査は平成 26 年調査をもって廃止となったため、本統計書に必要な数値は、経済センサス調査等で把握することになりました。

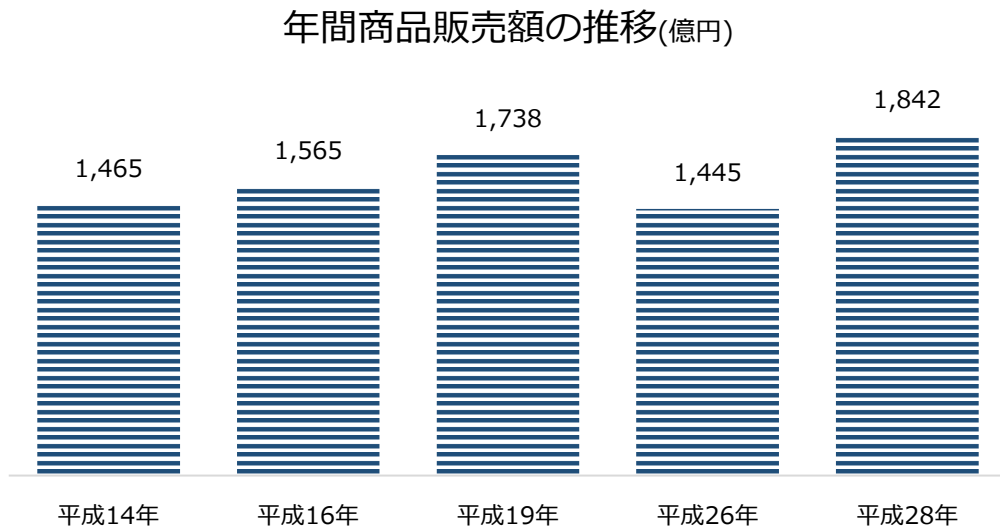
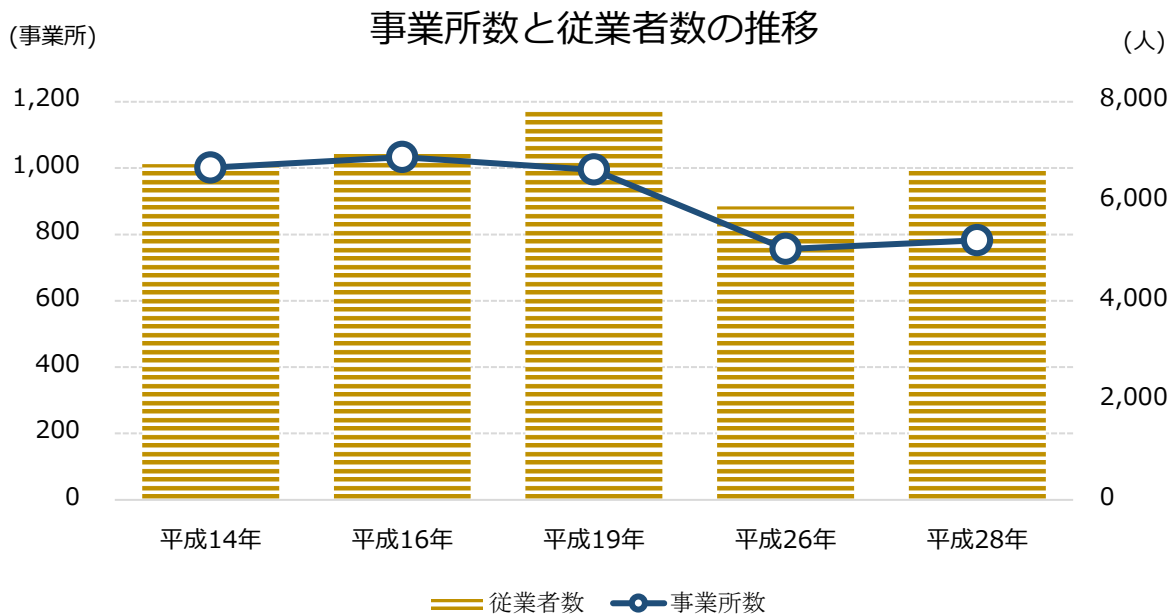

## 1. 卸売・小売業別事業所数等

平成28年6月1日現在(下段は構成比)

	事業所数(事業所)			従業者数(人)			年間商品販売額(百万円)		
	計	卸売業	小売業	計	卸売業	小売業	計	卸売業	小売業
御殿場市	782	95	687	6,639	719	5,920	184,227	31,170	153,057
(%)	100	12.1	87.9	100	10.8	89.2	100	16.9	83.1
静岡県	36,295	9,124	27,171	261,506	75,387	186,119	10,881,426	6,972,575	3,908,851
(%)	100	25.1	74.9	100	28.8	71.2	100	64.1	35.9

資料：商業統計調査、経済センサス

## 2. 業種別事業所数

平成28年6月1日現在

産業分類	平成14	16	19	26	28
総数	1,001	1,033	995	756	782
各種商品卸売業	-	-	-	1	1
繊維・衣服等卸売業	1	3	4	-	1
飲食料品卸売業	39	34	39	27	20
建築材料、鉱物・金属材料等卸売業	37	34	40	30	29
機械器具卸売業	30	28	27	34	29
その他の卸売業	24	31	20	21	15
各種商品小売業	2	3	3	1	1
織物・衣服・身の回り品小売業	166	208	198	143	162
飲食料品小売業	298	286	275	184	193
機械器具(自動車・自転車)小売業	65	68	64	90	90
家具・建具・什器小売業	-	-	-	219	228
家具・じゅう器・機械器具小売業	60	65	59		
その他の小売業	279	273	266		
無店舗小売業	-	-	-	6	13

資料：商業統計調査、経済センサス

### 3. 業種別事業者数

平成28年6月1日現在

産業分類	平成14	16	19	26	28
総数	6,749	6,983	7,816	5,895	6,639
各種商品卸売業	-	-	-	1	1
繊維・衣服等卸売業	X	9	9	-	1
飲食料品卸売業	204	227	203	144	91
建築材料、鉱物・金属材料等卸売業	218	178	230	173	173
機械器具卸売業	186	190	163	191	183
その他の卸売業	X	148	132	118	270
各種商品小売業	111	107	164	5	15
織物・衣服・身の回り品小売業	774	1,111	1,155	889	1,011
飲食料品小売業	2,375	2,458	3,294	2,026	2,362
機械器具(自動車・自転車)小売業	523	523	495	667	703
家具・建具・什器小売業	-	-	-	1,599	1,736
家具・じゅう器・機械器具小売業	258	285	233		
その他の小売業	2,005	1,747	1,738		
無店舗小売業	-	-	-	82	93

資料：商業統計調査、経済センサス

### 4. 業種別年間商品販売額

平成28年6月1日現在（単位：万円）

産業分類	平成14年	16	19	26	28
総数(小売業+卸売業)	14,651,301	15,648,452	17,389,506	14,455,362	18,422,600
各種商品小売業	X	273,080	225,022	X	X
織物・衣服・身の回り品小売業	1,747,503	2,798,969	3,150,147	2,781,115	4,217,800
飲食料品小売業	3,745,673	3,540,660	4,400,927	3,175,221	4,069,800
機械器具(自動車・自転車)小売業	1,626,886	1,746,179	1,436,471	1,716,993	1,934,300
家具・じゅう器・機械器具小売業	X	529,920	643,199	X	X
家具・建具・什器小売業	-	-	-		
その他の小売業	4,004,761	4,104,340	4,744,124		
無店舗小売業	-	-	-	240,107	365,800
卸売業計	2,562,635	2,655,304	2,789,616	2,416,430	3,117,000

資料：商業統計調査、経済センサス

5. 産業小分類別事業所状況

平成28年6月1日現在

産業分類番号・産業小分類	事業所数	従業者数 (人)	年間商品販売額 (百万円)	売場面積 (㎡)
総 数	782	6,639	184,226	-
卸 売 業 合 計	95	719	31,170	-
50 各種商品卸売業	1	1	X	-
51 繊維・衣服等卸売業	1	1	X	-
52 飲食料品卸売業	20	91	2,612	-
521 農畜産物・水産物卸売業	9	49	1,052	-
522 食料・飲料卸売業	11	42	1,560	-
53 建築材料卸売業	29	173	11,221	-
531 建築材料卸売業	19	122	7,041	-
532 化学製品卸売業	5	31	2,555	-
533 石油・鉱物卸売業	-	-	-	-
534 鉄鋼製品卸売業	-	-	-	-
535 非鉄金属卸売業	-	-	-	-
536 再生資源卸売業	5	20	1,625	-
54 機械器具卸売業	29	183	7,465	-
541 産業機械器具卸売業	6	39	1,029	-
542 自動車卸売業	13	89	4,095	-
543 電気機械器具卸売業	7	23	820	-
549 その他の機械器具卸売業	3	32	1,520	-
55 その他の卸売業	15	270	X	-
551 家具・建具・じゅう器等卸売業	3	50	1,453	-
552 医薬品・化粧品等卸売業	2	189	X	-
553 紙・紙製品卸売業	2	7	X	-
559 他に分類されないその他の卸売業	8	24	586	-
小売業合計	687	5,920	153,057	118,662
56 各種商品小売業	1	15	X	X
561 百貨店・総合スーパー	-	-	-	-
569 その他の各種商品小売業(従業員が常時50人未満のもの)	1	15	X	X
57 織物・衣服・身の回り品小売業	162	1,011	42,178	33,763
571 呉服・服地・寝具小売業	13	51	593	1,246
572 男子服小売業	28	168	5,819	7,181
573 婦人服・子供服小売業	65	481	19,468	15,696
574 靴・履物小売業	14	71	3,586	1,627
579 その他の織物・衣服・身の回り品小売業	42	240	12,713	8,013

平成28年6月1日現在

産業分類番号・産業小分類	事業所数	従業者数 (人)	年間商品販売額 (百万円)	売場面積 (㎡)
58 飲食料品小売業	193	2,362	40,698	31,651
581 各種食料品小売業	19	796	17,265	17,937
582 野菜・果実小売業	10	36	641	971
583 食肉小売業	14	97	1,656	1,343
584 鮮魚小売業	7	34	499	458
585 酒小売り業	12	33	673	242
586 菓子・パン小売業	37	280	5,095	1,772
589 その他の飲食料品小売業	94	1,086	14,869	8,928
59 機械器具小売業	90	703	19,343	14,654
591 自動車小売業	61	518	13,802	3,423
592 自転車小売業	4	6	20	89
593 機械器具小売業(自動車、自転車の除く)	25	179	5,522	11,142
60 その他の小売業	228	1,736	X	X
601 家具・建具・畳小売業	10	19	96	79
602 じゅう器小売業	10	105	706	1,061
603 医薬品・化粧品等小売業	54	419	9,705	8,676
604 農耕用品小売業	8	32	704	1,038
605 燃料小売業	40	310	15,968	263
606 書籍・文房具小売業	13	242	2,519	3,108
607 スポーツ用品・がん具・娯楽用品・楽器小売業	18	127	4,733	3,381
608 写真機・時計・眼鏡小売業	9	51	2,548	734
609 他に分類されない小売業	66	431	X	X
61 無店舗小売業	13	93	3,658	-
611 通信販売・訪問販売小売業	9	77	2,846	-
612 自動販売機による小売業	2	6	X	-
613 その他の無店舗小売業	2	10	X	-

資料：商業統計調査、経済センサス

## 07 観光



本市は、富士山と箱根外輪山を東西に持つ広大な高原に位置し、優れた自然環境と優位な地理的条件を有しているため、屋外スポーツ・レクリエーション施設が多数立地しています。

また、以前から別荘や保養所が集積していることから、観光需要にこたえられる魅力を備えた地域です。しかし、大半は首都圏からの日帰り型、通過立寄り型であり、早くから観光客の滞留化が望まれています。

### 1. 温泉会館利用状況

年度	有料利用者数			営業日数	1日平均
	総数	大人	小人		
平成27年度	132,326	120,541	11,785	317	417
28	134,322	122,879	11,443	317	423
29	121,768	111,274	10,494	314	387
30	119,250	109,400	9,850	318	375
31	102,521	94,619	7,902	306	335
平成31年4月	9,214	8,369	845	26	354
令和元年5月	9,910	8,948	962	27	367
6月	6,891	6,573	318	26	265
7月	7,202	6,625	577	26	277
8月	11,510	10,117	1,393	28	411
9月	8,381	7,802	579	25	335
10月	7,202	6,766	436	26	277
11月	9,215	8,653	562	26	354
12月	9,042	8,442	600	27	334
令和2年1月	10,054	9,277	777	27	372
2月	8,142	7,633	509	25	325
3月	5,758	5,414	344	17	338

資料：温泉会館

### 2. 宿泊施設利用状況

単位：人

月	平成30年度		令和元年度	
	利用者数	1日当たり	利用者数	1日当たり
総数	967,792	2,651	1,012,940	2,775
4月	90,802	3,027	97,555	3,252
5	88,838	2,866	95,571	3,083
6	80,795	2,693	80,222	2,674
7	96,779	3,122	100,940	3,256
8	124,367	4,012	134,607	4,342
9	82,259	2,742	88,010	2,934
10	74,234	2,395	76,274	2,460
11	68,120	2,271	82,375	2,746
12	71,402	2,303	78,911	2,546
1	56,623	1,827	66,356	2,141
2	53,253	1,902	59,734	2,133
3	80,320	2,591	52,385	1,690

資料：観光交流課

### 3. 富士山御殿場口登下山者数

単位：人

年	平成27年	28	29	30	31
登山	6,801	9,505	9,064	計測なし	12,649
下山	17,256	17,461	16,482	11,755	13,113

資料：観光交流課

### 4. 市内観光施設

各年12月31日現在

区分	平成30年	令和元年
観光施設	20	20
旅館・ホテル	38	50
山小屋	4	4
キャンプ場	5	5
ゴルフ場	9	9
乗馬クラブ	10	10
温泉施設	5	6

資料：観光交流課

### 5. 乙女森林公園キャンプ場利用状況

年度		平成27年度	28	29	30	令和元年度	
第1 キャンプ場	使用人数	14,820	13,488	13,668	12,698	11,180	
	バンガロー	420	377	351	278	295	
	ロッジ(室)	110	98	108	84	85	
	バーベキュー	利用件数	1,265	1,134	1,145	1,071	924
		利用人数	8,565	8,101	8,411	7,980	6,635
	貸テント(張)	51	67	61	46	172	
	持ち込みテント(張)	721	728	750	856	891	
	営業日数(日)	249	274	247	250	249	
	利用日数(日)	174	196	177	190	181	
第2 キャンプ場	使用人数	8,071	8,821	8,274	9,673	10,227	
	コテージA	使用人数	3,151	3,485	3,209	3,523	3,972
		使用延棟数	786	850	819	898	692
	コテージB	使用人数	449	499	527	502	532
		使用延棟数	79	85	88	90	95
	コテージC	使用人数	706	749	733	723	846
		使用延棟数	101	102	101	100	126
	オートキャンプ	使用人数	3,248	3,617	3,581	4,608	4,694
		使用延棟数	987	1,092	1,096	1,344	1,714
営業日数	327	328	328	333	328		
利用日数	207	235	252	245	289		

資料：農林整備課

## 6. 富士山交流センター利用状況

単位：人

年度	来園者数		
	総数	常設展示室 (内数)	パークゴルフ場 (内数)
平成27年度	363,200	13,682	25,003
28	297,300	16,414	25,928
29	305,400	12,877	23,901
30	315,892	13,489	23,141
31	303,872	9,820	24,546
平成31年4月	27,592	846	1,895
令和元年5月	59,473	1,262	3,203
6	17,028	685	1,462
7	20,007	883	1,562
8	43,256	1,969	2,644
9	26,247	609	2,521
10	26,236	689	1,719
11	25,817	1,052	2,370
12	12,925	247	1,603
令和2年1月	15,248	492	1,630
2	13,827	967	1,640
3	16,216	119	2,297

資料：観光交流課

※1 富士山樹空の森は、平成23年4月開場

※2 パークゴルフ場は、平成24年10月開場

## 7. 娯楽施設利用状況

○ゴルフ場

年度	人員
平成27年度	345,310
28	357,119
29	333,668
30	331,247
31	325,488
平成31年4月	26,198
令和元年5月	29,427
6	33,419
7	27,150
8	28,124
9	30,184
10	30,751
11	28,838
12	30,535
令和2年1月	27,691
2	14,749
3	18,422

資料：観光交流課

## 8. たくみの郷利用状況

年度	入場者数(人)			
	総数	手作り体験工房	古民家	そば処
平成27年度	6,411	2,641	3,770	6,583
28	5,859	2,475	3,384	7,703
29	5,253	1,856	3,397	7,448
30	4,776	1,496	3,280	7,756
31	4,431	1,207	3,224	7,745
平成31年4月	475	159	316	718
令和元年5月	512	88	424	1158
6	258	65	193	542
7	278	119	159	569
8	696	212	484	1030
9	434	72	362	815
10	365	105	260	537
11	535	132	403	746
12	321	121	200	479
令和2年1月	104	26	78	270
2	290	105	185	428
3	163	3	160	453

資料：農政課

## 08 建設・住宅

市内には、3本の国道と14本の県道があります。交通渋滞を緩和するため、昭和57年3月に国道246号バイパスが完成し、昭和61年3月に国道138号バイパスが東名高速道路御殿場インターチェンジと連絡されました。その後、平成5年4月には県道富士御殿場線及び市道の一部が国道469号として昇格しました。

住宅事情を平成27年国勢調査の結果からみると、住宅に住む一般世帯のうち、持ち家に住む世帯は19,529世帯で、全体の63.2%を占めています。一方民間借家は8,930世帯で全体の28.9%にあたり、前回の平成22年の構成比と比べてわずかに増加しています。

### 1. 道路延長

各年4月1日現在(単位：m)

年	総数	国道	県道	市道
平成27年	913,578	21,614	97,779	794,185
28	914,367	21,614	97,779	794,974
29	916,004	21,614	97,779	796,611
30	916,871	21,614	97,779	797,478
31	920,964	21,614	97,779	801,571

資料： 国土交通省 御殿場国道維持出張所  
御殿場市 管理維持課

※県道は、県が管理する国道(国道138号・国道469号、10,693m)を含みます。

### 2. 道路の状況

平成31年4月1日現在

区分	路線数(路線)	実延長(m)	舗装道(m)	砂利道(m)	舗装率(%)
総数	3,398	920,964	638,427	282,537	69.3%
国道	2	21,614	21,614	0	100.0%
県道	14	97,779	83,772	14,007	85.7%
市道	3,382	801,571	533,041	268,530	66.5%

資料： 国土交通省 御殿場国道維持出張所  
御殿場市 管理維持課

※1 県道は、国道管理分を含みます。(国道138号・469号)

※2 県道の実延長94,858mのうち、交通不能区間が13,601mあります。

※3 県道(国道管理分を含む)は、平成29年4月1日現在の状況です。

### 3. 橋りょうの状況

各年4月1日現在(単位：箇所、m)

年	総数		国道		県道		市道	
	橋数	延長	橋数	延長	橋数	延長	橋数	延長
平成27年	605	5,789	61	1,092	73	786	468	3,893
28	605	5,755	61	1,053	73	786	471	3,911
29	605	5,755	61	1,053	73	786	471	3,916
30	606	5,760	61	1,053	73	786	471	3,916
31	606	5,760	61	1,053	73	786	472	3,921

資料： 国土交通省 御殿場国道維持出張所  
御殿場市 管理維持課

※県道は、県が管理する国道(国道138号・国道469号)を含みます。

#### 4. 市道等工事の状況

年	舗装・改良工事			維持修繕工事		橋梁工事		河川工事	
	路線数 (路線)	延長 (m)	工事費 (千円)	路線数 (路線)	工事費 (千円)	箇所数 (箇所)	工事費 (千円)	箇所数 (箇所)	工事費 (千円)
平成27年	49	8,667	1,330,081	12	172,558	2	145,245	5	97,570
28	49	6,655	1,910,299	10	133,412	-	-	9	162,662
29	39	8,647	1,284,724	9	126,374	-	-	7	104,574
30	39	6,699	1,514,168	13	265,026	-	-	5	72,617
31	30	6,146	1,760,553	11	221,076	-	-	5	86,022

資料：管理維持課・道路河川課

#### 5. 建築確認申請状況

(単位：件、㎡)

区分	平成27年度		28		29		30		令和元年度	
	件数	面積	件数	面積	件数	面積	件数	面積	件数	面積
総数	485	84,650	440	92,681	438	104,510	474	203,641	463	94,880
木造	335	45,139	288	39,241	286	39,016	319	41,278	314	38,667
鉄筋	18	10,506	12	8,751	10	8,619	8	13,494	17	11,856
鉄骨造	107	28,286	119	44,639	120	47,321	134	148,756	110	44,357
組積	-	-	1	34	0	0	-	-	-	-
木造一部異種	1	78	1	16	1	16	-	-	-	-
鉄骨鉄筋	2	641	0	0	1	9,505	-	-	-	-
その他	-	-	0	0	1	33	3	113	-	-
工作物	22	-	19	-	19	-	10	-	22	-

※民間確認検査機関の申請分を含みます。

資料：建築住宅課

#### ○ 用途別建築確認申請状況

(単位：件、㎡)

区分	平成27年度		28		29		30		令和元年度	
	件数	面積	件数	面積	件数	面積	件数	面積	件数	面積
総数	463	84,650	421	92,680	419	104,510	464	203,641	441	94,880
一戸建の住宅	363	45,060	300	36,744	296	36,256	339	40,252	330	37,158
兼用住宅	7	1,334	5	724	6	962	4	713	6	821
共同住宅・長屋	21	9,045	38	14,510	37	14,376	27	14,066	26	11,329
店舗	17	4,492	17	3,836	14	3,347	32	52,937	19	5,203
工場	11	3,184	12	17,202	12	17,705	14	10,531	4	4,909
倉庫	13	1,723	14	7,571	15	7,193	16	7,306	12	6,514
事務所	3	258	4	303	3	251	5	6,008	11	2,350
ホテル・旅館	2	641	2	932	2	10,302	5	15,922	3	9,918
病院・診療所	4	1,288	3	437	2	168	1	34	6	1,772
その他	22	17,625	26	10,421	32	13,950	21	55,872	24	14,906

※民間確認検査機関の申請分を含みます。

資料：建築住宅課

6. 着工新設住宅状況

(単位：戸、㎡)

年度	総数		持家		借家		給与住宅		分譲住宅	
	戸数	床面積	戸数	床面積	戸数	床面積	戸数	床面積	戸数	床面積
平成27年度	617	59,749	281	37,445	186	X	2	X	148	12,647
28	511	53,279	277	33,091	187	8,714	9	0	38	2,973
29	506	50,098	247	28,013	212	10,591	1	0	46	3,943
30	622	52,541	241	30,314	313	15,070	3	427	65	6,730
31	627	46,966	222	27,396	288	10,383	35	982	82	8,205
平成31年4月	29	3,661	19	2,659	0	0	0	0	10	1,002
令和元年5月	62	4,136	22	2,744	37	1,392	1	X	2	X
6	81	5,409	26	3,241	52	1,862	0	0	3	306
7	59	1,966	16	1,966	41	X	0	0	2	X
8	85	6,500	32	4,263	48	1,730	0	0	5	507
9	47	4,277	20	2,286	17	903	0	0	10	1,088
10	26	2,776	17	1,902	5	453	0	0	4	421
11	40	4,137	11	1,373	6	223	0	0	23	2,541
12	47	4,516	18	2,021	10	565	0	0	19	1,930
令和2年1月	55	2,992	9	1,077	8	523	34	982	4	410
2	37	2,542	13	1,700	24	842	0	0	0	0
3	59	4,054	19	2,164	40	1,890	0	0	0	0

資料：静岡県の新設住宅着工統計

7. 市営住宅保有状況

各年3月31日現在(単位：戸)

年	総数	種別			
		簡耐平	簡耐2階	中耐4階	耐2階
平成28年	897	333	12	432	120
29	897	333	12	432	120
30	897	333	12	432	120
31	897	333	12	432	120
令和2年	891	327	12	432	120

資料：建築住宅課

8. 木造家屋の用途別状況

令和2年1月1日現在

用途別区分	棟数(棟)	床面積(㎡)	評価額(千円)
総数	25,692	3,024,637	78,600,096
専用住宅	17,620	2,342,893	66,689,308
共同住宅・寄宿舎	668	169,405	5,647,396
併用住宅	977	144,785	2,166,775
旅館・料亭・ホテル	81	14,561	268,127
事務所・銀行・店舗	465	56,196	1,552,808
劇場・公衆浴場・病院	21	5,077	240,236
工場・倉庫	799	71,129	767,539
土蔵	2	89	270
付属家	5,059	220,502	1,267,637

資料：課税課

※ただし数値は概要調書によるものです。(専用住宅には農家住宅を含みます)



## 9. 非木造家屋の用途別状況

令和2年1月1日現在

用途別区分	棟数(棟)	床面積(m <sup>2</sup> )	評価額(千円)
総数	10,595	3,686,895	155,230,205
事務所・店舗・百貨店・銀行	1,109	646,822	37,295,502
住宅・アパート	4,890	1,134,696	48,272,016
ホテル・病院	218	244,206	20,106,344
工場・倉庫・市場	3,845	1,623,342	47,276,974
その他	533	37,829	2,279,369

資料：課税課

## 10. 住居の状況

各年10月1日現在

年	世帯数 (世帯)	世帯人員 (人)	1世帯当たり 人員 (人)	1世帯当たり 延べ面積 (㎡)	1人当たり 延べ面積 (㎡)
平成12年					
住宅に住む一般世帯	26,125	78,420	3	101	34
持ち家	15,728	56,233	4	136	38
公営・公団・公社借家	897	2,294	3	48	19
民間借家	7,199	15,333	2	48	22
給与住宅	1,807	3,968	2	49	22
間借り	494	592	1	25	21
平成17年					
住宅に住む一般世帯	28,042	81,483	3	104	36
持ち家	17,290	58,500	3	138	41
公営・公団・公社借家	912	2,195	2	51	21
民間借家	7,973	16,724	2	48	23
給与住宅	1,604	3,605	2	53	24
間借り	263	459	2	38	22
平成22年					
住宅に住む一般世帯	30,678	84,688	3	-	-
持ち家	18,856	61,025	3	-	-
公営・公団・公社借家	899	2,020	2	-	-
民間借家	8,752	17,114	2	-	-
給与住宅	1,906	3,956	2	-	-
間借り	265	573	2	-	-
平成27年					
住宅に住む一般世帯	30,903	83,132	3	-	-
持ち家	19,529	60,455	3	-	-
公営・公団・公社借家	809	1,640	2	-	-
民間借家	8,930	17,385	2	-	-
給与住宅	1,449	3,251	2	-	-
間借り	186	401	2	-	-

資料：国勢調査

※1 平成12年調査から、部屋数に関する調査がなくなったため、「1世帯当たり室数」と「1人当たり人員」は表示できません。

※2 平成22年調査から、延べ床面積が14区分での調査になったため、「1世帯当たり延べ面積」と「1人当たり延べ面積」は表示できません。

## 09 運輸・通信

1. JR 東海御殿場駅・富士岡駅の利用状況

単位：人

年度		平成27年度	28	29	30	令和元年度
御殿場駅 乗車人員 (人)	合計	1,808,015	1,790,693	1,780,839	1,781,633	1,811,015
	定期外	724,105	718,308	734,974	740,979	745,720
	定期	1,083,910	1,072,385	1,045,865	1,040,654	1,065,295
	一日平均	4,953	4,906	4,879	4,881	4,948
富士岡駅 乗車人員 (人)	合計	366,024	375,959	390,741	400,483	410,016
	定期外	91,485	92,720	95,272	95,887	98,369
	定期	274,539	283,239	295,469	304,596	311,647
	一日平均	1,003	1,030	1,071	1,097	1,120

資料：東海旅客鉄道(株)

2. 小田急ロマンスカー「ふじさん」号の利用状況

単位：人

年度	全利用人員	内御殿場線区間 までの利用人数	年度	全利用人員	内御殿場線区間 までの利用人数
平成27年度	570,014	173,605	8	54,394	19,214
28	559,697	171,158	9	46,771	15,931
29	559,186	174,304	10	38,576	12,995
30	574,398	178,576	11	48,034	15,631
31	550,472	182,860	12	52,947	17,841
平成31年4月	54,754	21,166	令和2年1月	46,301	14,949
令和元年5月	47,720	15,415	2	37,294	11,613
6	44,770	13,280	3	29,647	8,625
7	49,264	16,200			

資料：小田急電鉄(株)

※ 1 御殿場線区間 松田～沼津

※ 2 御殿場線区間までの利用人員には、小田急線～松田発着旅客を含む。

※ 3 平成30年3月17日に小田急ロマンスカー「あさぎり号」から「ふじさん号」に改称された。

### 3. 東名高速バスの利用状況

#### ○小田急箱根高速バス

新宿～東名御殿場～仙石原・桃源台

年月	全利用人員(人)	
	上り	下り
平成27年度	349,224	360,718
28	334,594	356,614
29	345,219	360,176
30	335,968	359,901
31	312,587	341,667
平成31年4月	26,298	28,387
令和元年5月	26,566	29,767
6	27,322	28,723
7	27,192	29,750
8	28,566	31,649
9	26,406	29,637
10	25,125	28,511
11	30,162	32,722
12	30,936	32,942
令和2年1月	27,985	29,465
2	21,554	24,128
3	14,475	15,986

資料：小田急箱根高速バス(株)

羽田空港線

年月	全利用人員(人)	
	上り	下り
平成27年度	43,433	48,164
28	44,034	49,700
29	45,326	51,283
30	46,061	53,101
31	42,714	48,572
平成31年4月	3,441	3,786
令和元年5月	3,678	4,518
6	3,737	4,315
7	3,952	4,429
8	4,537	4,943
9	3,778	4,332
10	3,582	4,070
11	3,789	4,273
12	4,259	4,378
令和2年1月	3,391	4,361
2	2,895	3,211
3	1,675	1,956

資料：小田急箱根高速バス(株)

#### ○富士急行高速バス

富士山駅～河口湖駅～富士急ハイランド～富士学校前

年月	全利用人員(人)	
	上り	下り
平成27年度	1,255	2,365
28	1,985	2,800
29	1,255	2,365
30	2,565	3,198
31	2,916	3,083
平成31年4月	218	273
令和元年5月	258	278
6	246	252
7	311	320
8	259	316
9	241	283
10	234	218
11	226	254
12	271	266
令和2年1月	281	273
2	231	205
3	140	145

資料：富士急行(株)

※平成26年12月19日より運行開始。

※御殿場市立図書館前での乗降に関するものです。

#### 4. 路線バスの利用状況

##### ○富士急行バス

年度	乗車人員 (人)	収入 (円)	運輸距離 (km)	1日当たり		
				乗車人員(人)	収入(円)	運輸距離(km)
平成27年度	1,427,788	463,259,000	1,663,869	3,901	1,265,734	4,546
28	1,451,770	488,699,000	1,763,566	3,977	1,338,901	4,831
29	1,468,882	500,179,000	1,678,709	4,024	1,370,353	4,599
30	1,484,971	550,413,000	1,718,995	4,068	1,507,981	4,710
令和元年度	571,000	361,990,116	1,369,532	1,564	991,754	3,752

※御殿場営業所管内の全路線

資料：富士急行(株)

##### ○箱根登山バス

年度	運行系統	1日当たり 運行回数	乗車人員			収入 (千円)
			総数(人)	定期(人)	定期外(人)	
令和元年度	御殿場駅～乙女峠～天悠	5.0	13,243	1,648	11,595	7,323
	御殿場プレミアムアウトレット ～乙女峠～強羅駅～天悠	13.5	160,273	1,822	158,451	60,599

資料：箱根登山バス(株)

※御殿場プレミアムアウトレット～乙女峠～天悠線には、湯本駅～時之栖線を含みます。

※御殿場駅～乙女峠～仙石路線については、平成30年度より廃止。

#### 5. 郵便施設の状況

各年3月31日現在

年	総数	郵便局		切手・印紙 販売所	郵便 ポスト	私書箱 設置数
		直営の	簡易			
平成28年	12	9	3	112	113	32
29	12	9	3	103	113	32
30	12	9	3	99	111	32
31	12	9	3	128	109	32
令和2年	12	9	3	120	126	32

資料：日本郵便(株)御殿場郵便局

## 6. 自動車保有状況

各年4月1日現在(単位：台)

区分	平成28年	29	30	31	令和2年
総数	72,329	70,677	70,709	70,888	70,965
乗用車	32,024	32,100	32,115	31,882	31,685
普通車	15,210	15,572	15,880	16,056	16,187
小型車	16,814	16,528	16,235	15,826	15,498
準乗用車	841	817	822	837	863
トラック等	1,935	1,899	1,869	1,862	1,841
2t以下	1,074	1,042	1,009	985	959
2t超～5t以下	522	520	525	526	527
5t超～8t以下	34	32	33	34	41
8t超～10t以下	84	85	88	95	95
10t超	137	143	140	137	136
牽引車・被牽引車	84	77	74	85	83
三輪車	0	0	0	0	0
特殊用途自動車	604	590	606	606	627
バス	120	115	112	115	116
軽自動車	27,091	27,362	27,486	27,879	28,114
軽乗用車	20,178	20,552	20,700	21,038	21,227
軽貨物車	6,912	6,809	6,785	6,838	6,885
軽三輪車	1	1	1	3	2
二輪・原付	8,775	6,905	6,742	6,689	6,639
250ccを超えるもの	1,367	1,404	1,415	1,433	1,475
125cc超～250cc以下	1,367	1,340	1,382	1,405	1,399
90cc超～125cc以下	701	705	687	732	764
50cc超～90cc以下	364	273	273	278	269
50cc以下	4,878	3,092	2,893	2,759	2,655
原付三・四輪	98	91	92	82	77
小型特殊	939	889	957	1,018	1,080
農耕用	754	706	767	803	869
その他	185	183	190	215	211

資料：県統計調査課

## 7. 主要道路交通量

○ 国道246号 萩原地先 JA御殿場旧営農経済センター（あぐりーん）前

単位：台

年度	日曜日				平日(月曜日)			
	月日	計	至小山	至沼津	月日	計	至小山	至沼津
平成28年	8月21日	21,289	11,264	10,025	8月22日	18,886	9,047	9,839
29	8月20日	21,187	10,968	10,219	8月21日	23,154	12,150	11,004
30	8月19日	24,403	12,765	11,638	8月20日	24,366	12,223	12,143
令和元年	8月18日	22,515	11,334	11,181	8月19日	22,360	11,108	11,252
2	8月16日	18,574	9,919	8,655	8月17日	23,916	12,411	11,505

○ 県道御殿場箱根線 茱萸沢 JA御殿場本店前

単位：台

年度	日曜日				平日(月曜日)			
	月日	計	至山中湖	至箱根	月日	計	至山中湖	至箱根
平成28年	8月21日	10,367	4,681	5,686	8月22日	7,737	3,609	4,128
29	8月20日	10,605	4,904	5,701	8月21日	9,895	4,531	5,364
30	8月19日	11,339	4,762	6,577	8月20日	10,314	4,480	5,834
令和元年	8月18日	10,117	5,538	4,579	8月19日	9,727	5,722	4,005
2	8月16日	8,914	3,923	4,991	8月17日	9,489	3,955	5,534

○ 国道138号 萩原 小原南交差点前

単位：台

年度	日曜日				平日(月曜日)			
	月日	計	至山中湖	至箱根	月日	計	至山中湖	至箱根
平成28年	8月21日	21,320	10,792	10,528	8月22日	14,532	7,172	7,360
29	8月20日	22,054	11,165	10,889	8月21日	21,266	10,335	10,931
30	8月19日	23,452	12,552	10,900	8月20日	20,946	10,044	10,902
令和元年	8月18日	21,054	10,309	10,745	8月19日	20,176	10,575	9,601
2	8月16日	17,970	8,287	9,683	8月17日	17,555	8,452	9,103



○ 県道沼津小山線 湯沢 秋葉神社前

単位：台

年度	日曜日				平日(月曜日)			
	月日	計	至小山	至沼津	月日	計	至小山	至沼津
平成28年	8月21日	7,759	3,944	3,815	8月22日	6,521	3,232	3,289
29	8月20日	8,004	4,072	3,932	8月21日	8,880	4,375	4,505
30	8月19日	7,922	4,205	3,717	8月20日	8,810	4,547	4,263
令和元年	8月18日	7,464	3,447	4,017	8月19日	8,715	4,232	4,483
2	8月16日	6,862	3,519	3,343	8月17日	9,430	4,225	5,205

○ 県道御殿場富士公園線 茱萸沢 福井堂車庫前

単位：台

年度	日曜日				平日(月曜日)			
	月日	計	至滝ヶ原	至御殿場	月日	計	至滝ヶ原	至御殿場
平成28年	8月21日	10,936	5,548	5,388	8月22日	8,036	4,258	3,778
29	8月20日	10,419	5,656	4,763	8月21日	10,825	5,545	5,280
30	8月19日	11,660	6,403	5,257	8月20日	10,842	5,443	5,399
令和元年	8月18日	9,875	4,656	5,219	8月19日	10,369	5,076	5,293
2	8月16日	7,804	3,763	4,041	8月17日	9,565	4,831	4,734

○ 市道4517号線 川島田 老人福祉センター跡地前

単位：台

年度	日曜日				平日(月曜日)			
	月日	計	至板妻	至御殿場	月日	計	至板妻	至御殿場
平成28年	8月21日	9,686	4,361	5,325	8月22日	7,974	3,827	4,147
29	8月20日	9,652	4,431	5,221	8月21日	10,863	4,982	5,881
30	8月19日	10,554	4,862	5,692	8月20日	11,623	5,518	6,105
令和元年	8月18日	8,573	4,686	3,887	8月19日	11,088	5,903	5,185
2	8月16日	8,246	3,815	4,431	8月17日	10,846	5,302	5,544

資料：情報政策課

○ 東名高速道路御殿場インターチェンジ(第一)

単位：台

年度	総数	一日平均
平成27年度	5,291,369	7,685
28	5,336,235	7,762
29	5,399,055	14,792
30	5,534,057	15,372
31	5,344,264	14,845
平成31年4月	440,877	14,696
令和元年5月	471,042	15,701
6	413,277	13,776
7	457,974	15,266
8	558,155	18,605
9	464,225	15,474
10	430,070	14,336
11	465,091	15,503
12	455,871	15,196
2年1月	414,217	13,807
2	369,475	12,316
3	403,990	13,466

資料：中日本高速道路（株）東京支社御殿場保全・サービスセンター

○ 東名高速道路御殿場インターチェンジ(第二)

単位：台

年度	総数	一日平均
平成27年度	3,572,381	4,554
28	3,470,733	4,438
29	3,452,804	9,460
30	3,421,425	9,504
31	2,987,117	8,298
平成31年4月	251,187	8,373
令和元年5月	270,830	9,028
6	235,379	7,846
7	249,484	8,316
8	330,165	11,006
9	268,460	8,949
10	279,267	9,309
11	254,357	8,479
12	233,570	7,786
2年1月	207,121	6,904
2	189,565	6,319
3	217,732	7,258

資料：中日本高速道路（株）東京支社御殿場保全・サービスセンター

## 10 ガス・上下水道

## 1. 都市ガスの供給状況

※単位：45㎏ガジール/㎡(10,750kcal/㎡)

年	供給戸数 (使用戸数)	供給量			
		総数	家庭用	営業用	その他
平成27年	36,927	1,448,908	863,479	430,866	154,563
28	38,419	1,467,708	886,910	423,069	157,729
29	39,363	1,506,266	922,542	425,181	158,543
30	40,734	1,497,435	926,861	401,538	169,036
31	41,893	1,527,710	958,878	398,726	170,106
平成31年1月	3,455	187,980	114,470	48,434	25,076
2	3,463	171,045	101,589	41,097	28,359
3	3,475	147,922	92,717	35,161	20,044
4	3,473	159,472	103,901	38,920	16,651
令和元年5月	3,453	115,897	79,827	30,819	5,251
6	3,489	108,213	73,517	29,711	4,985
7	3,480	94,399	61,129	26,573	6,697
8	3,470	98,616	52,992	29,028	16,596
9	3,522	100,348	56,027	29,732	14,589
10	3,532	86,635	56,041	24,293	6,301
11	3,536	105,689	71,231	27,520	6,938
12	3,545	151,494	95,437	37,438	18,619

資料：御殿場ガス(株)

※1 平成26年8月より、ガスの種類を石油系ガスから天然ガスに変更したため、単位が62.79㎏ガジール/㎡(15,000kcal/㎡) から45㎏ガジール/㎡(10,750kcal/㎡) に変更となっています。そのため、平成25年以前の数値についても、45㎏ガジール/㎡(10,750kcal/㎡) 単位での換算値に統一し、表記を改定しています。

## 2. 配水量

### ○上水道

区分	平成27年度	28	29	30	令和元年度
給水人口(人)	83,997	84,063	83,836	83,426	82,624
年間配水量(㎡)	11,673,786	11,648,492	11,758,869	11,619,060	11,474,866
1日最大配水量(″)	34,737	34,523	36,829	34,687	34,049
1日平均配水量(″)	31,983	31,914	32,216	31,833	31,352
1日1人平均配水量(L)	381	380	384	381	379
有収水量(㎡)	9,760,006	9,735,610	9,846,763	9,756,138	9,662,192
無収水量(㎡)	1,913,780	1,912,882	1,912,106	1,862,922	1,812,674

資料：上水道課

### ○簡易水道

区分	平成27年度	28	29	30	令和元年度
給水人口(人)	2,082	2,019	1,999	1,999	1,955
年間配水量(㎡)	301,293	303,503	303,427	297,718	302,061
1日最大配水量(″)	1,202	1,143	1,194	1,141	1,211
1日平均配水量(″)	823	832	831	816	825
1日1人平均配水量(L)	395	412	416	408	422
有収水量(㎡)	269,541	269,346	262,944	261,505	253,741
無収水量(㎡)	31,752	34,157	40,483	36,213	48,320

資料：上水道課

### 3. 給水戸数及び給水量

○上水道

単位：m<sup>3</sup>

区分		平成27年度	28	29	30	令和元年度
総数	戸数	35,967	36,441	36,654	37,222	37,585
	給水量	9,760,006	9,735,610	9,846,763	9,756,138	9,662,192
13mm	戸数	21,573	21,682	21,594	21,806	21,866
	給水量	4,272,862	4,206,019	4,176,602	4,059,657	3,947,266
20mm	戸数	13,194	13,532	13,811	14,148	14,442
	給水量	3,452,188	3,514,351	3,578,162	3,595,690	3,632,238
25mm	戸数	797	812	830	846	849
	給水量	487,151	476,116	520,755	529,886	504,409
30mm	戸数	49	55	58	60	61
	給水量	71,344	73,178	75,980	71,618	76,819
40mm	戸数	242	248	248	250	253
	給水量	758,180	759,030	781,720	769,425	788,679
50mm	戸数	90	90	91	90	92
	給水量	573,728	557,317	563,594	585,164	573,308
75mm以上	戸数	21	21	21	21	21
	給水量	140,989	145,928	146,525	141,499	136,064
公衆浴場用	戸数	1	1	1	1	1
	給水量	3,564	3,671	3,425	3,199	3,409

資料：上水道課

○簡易水道

単位：m<sup>3</sup>

区分		平成27年度	28	29	30	令和元年度
総数	戸数	691	687	683	687	686
	給水量	269,541	269,346	262,944	261,505	253,741
13mm	戸数	442	433	427	422	412
	給水量	144,683	140,739	138,780	132,198	125,619
20mm	戸数	209	213	215	222	231
	給水量	68,332	66,357	67,746	69,430	70,547
25mm	戸数	26	28	28	29	30
	給水量	16,030	17,345	17,557	17,581	17,244
40mm	戸数	9	8	8	9	9
	給水量	25,543	28,261	24,938	24,959	21,925
50mm以上	戸数	5	5	5	5	4
	給水量	14,953	16,644	13,923	17,337	18,406

資料：上水道課

#### 4. 月別使用水量

○上水道

(単位：m<sup>3</sup>)

月	平成27年度	28	29	30	令和元年度
総数	9,760,006	9,735,610	9,846,763	9,756,138	9,662,192
4・5月	1,603,386	1,598,796	1,604,038	1,619,056	1,612,520
6・7月	1,660,133	1,630,027	1,638,708	1,636,890	1,601,328
8・9月	1,681,769	1,691,823	1,697,112	1,703,856	1,705,481
10・11月	1,612,627	1,615,261	1,604,587	1,593,421	1,549,543
12・1月	1,665,213	1,682,088	1,721,529	1,691,667	1,694,143
2・3月	1,536,878	1,517,615	1,580,789	1,511,248	1,499,177

資料：上水道課

○簡易水道

(単位：m<sup>3</sup>)

月	平成27年度	28	29	30	令和元年度
総数	269,541	269,346	262,944	261,505	253,741
4・5月	42,762	43,573	41,290	42,792	41,950
6・7月	46,869	45,986	45,081	44,278	44,504
8・9月	47,970	49,530	47,780	49,158	47,610
10・11月	43,294	43,881	41,999	41,520	39,741
12・1月	45,688	44,343	44,199	44,153	41,823
2・3月	42,958	42,033	42,595	39,604	38,113

資料：上水道課

#### 5. 公共下水道整備状況

年度	下水管 埋設延長 (km)	処理区域 面積 (ha)	(A) 処理区域人口 (人)	終末処理		(B) 行政区域人口 (人)	普及率(A/B) (%)
				処理能力水量 (m <sup>3</sup> /日)	流入水量 (m <sup>3</sup> /日)		
平成27年度	140.5	591.2	31,245	13,000	8,555	88,895	35.1
28	143.4	597.6	31,469	13,000	8,656	88,797	35.4
29	146.3	605.3	31,869	13,000	8,748	88,494	36.0
30	147.8	620.4	32,589	13,000	8,954	88,257	36.9
令和元年度	149.1	622.4	32,877	13,000	9,151	87,681	37.5

資料：下水道課

※1 流入水量 日平均(推計)

※2 平成24年7月9日施行の「住民基本台帳法の一部を改正する法律」に伴い、平成24年度から行政区域人口は日本人に外国人を加えた数値(表記)になっています。(平成23年度以前は日本人のみ)

# 11 市民所得

平成 30 年度における御殿場市の総生産額は 3,923 億円であり、静岡県内の中で 14 位、静岡県に占める割合は 2.2%であった。経済成長率は-3.8%と減少し、静岡県内では 32 位であった。

一人当たり市民所得は 3,713 千円で、静岡県の中で 7 位であった。

### 1. 総生産・経済成長率・一人あたり所得

年度	総生産(百万円)		経済成長率(%)		一人当たり所得(千円)	
	御殿場市	静岡県	御殿場市	静岡県	御殿場市	静岡県
平成26年	384,053	16,365,211	5.0	△ 0.7	3,578	3,215
27	412,615	16,855,484	7.4	3.0	3,799	3,299
28	415,362	16,982,932	0.7	0.8	3,800	3,322
29	408,046	17,150,768	△ 1.8	1.0	3,660	3,380
30	392,390	17,462,055	△ 3.8	1.8	3,713	3,432

資料：県統計利用課

#### 市内総生産・経済成長率の推移

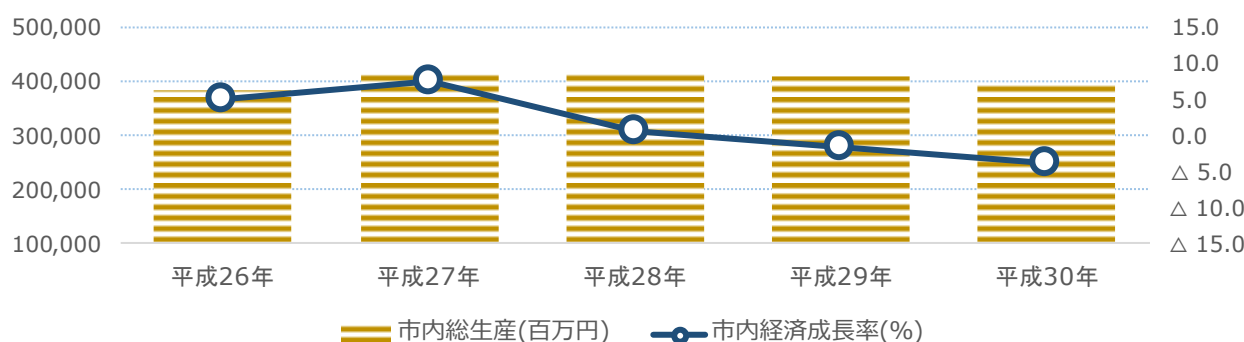

#### 一人当たり市民所得の推移

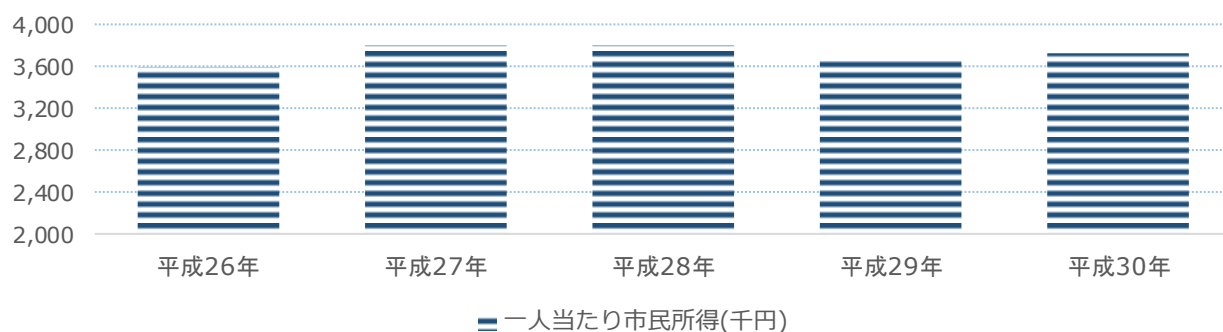

※平成30年度版しずおかけんの地域経済計算を元に集計しています。

経済計算は、国連が提唱した国民経済計算の推計方法により県民経済計算を行い、その結果を各種統計や業務資料を指標として分割する方法により市町別の統計資料を作成しています。

平成29年度以前の計数については、県民経済計算と同様に遡及改訂しているため、前年度までの統計書とは数値が異なります。



## 12 市民生活

### 1. 公害苦情発生件数

年度	平成27年度	28	29	30	令和元年度
総数	45	43	33	23	22
大気汚染	34	32	25	15	20
内屋外焼却苦情	23	28	24	15	19
水質汚濁	3	4	1	3	0
土壌の汚染	0	0	0	1	0
騒音	5	5	4	0	2
振動	0	0	0	0	0
地盤の沈下	0	0	0	0	0
悪臭	2	2	3	4	0
産業廃棄物	0	0	0	0	0
その他	1	0	0	0	0

資料：環境課

※発生件数は該当年度の新規件数を表示しています。

### 2. 市民相談利用状況

年度	平成27年度	28	29	30	令和元年度
総数	4,401	4,202	4,053	3,642	2,981
一般	1,260	1,263	1,183	897	546
人権	0	2	7	4	4
法律	316	292	291	289	295
行政	7	5	6	2	5
交通事故	87	78	49	48	46
消費生活	866	902	945	950	690
在住外国人生活	1,792	1,604	1,524	1,387	1,323
司法書士	20	17	13	20	16
こころの健康	53	39	35	45	56

資料：くらしの安全課

### 3. 交通災害共済加入状況

年度	平成28年度	29	30	令和元年度	2
総数(人)	30,849	29,251	26,256	25,534	24,035
加入率(%)	34.5	33.0	29.5	28.9	27.5
会費総額(円)	17,888,500	16,985,500	15,393,000	15,175,500	14,463,000

資料：くらしの安全課

#### 4. 交通災害共済給付状況

金額の単位：千円

等級	平成27年度		28		29		30		令和元年度	
	件数	金額	件数	金額	件数	金額	件数	金額	件数	金額
総数	173	10,140	165	7,350	174	10,290	151	8,270	126	6,915
1	2	2,000	0	0	1	1,000	1	1,000	0	0
2	2	800	1	200	2	600	1	400	2	400
3	2	200	0	0	4	500	0	0	1	100
4	25	2,010	19	1,620	25	2,040	21	1,590	19	1,740
5	25	1,550	28	1,650	29	2,050	30	1,850	17	1,220
6	40	1,820	37	1,920	48	2,460	30	1,480	26	1,520
7	22	765	27	960	16	585	31	1,200	19	845
8	21	480	28	590	24	640	19	450	16	435
9	34	375	25	320	25	285	18	220	26	535
書類料	27	140	18	90	25	130	16	80	24	120

資料：くらしの安全課

※1 件数の総数に書類料分は含まない。

※2 金額の総数に書類料分は含む。

#### 5. 斎場利用状況

年度		平成27年度	28	29	30	令和元年度
遺体等の火葬(体)	12歳以上	702	707	804	761	794
	12歳未満	7	16	11	8	11
	その他	1	6	5	4	2
	計	710	729	820	773	807
小動物の火葬(件)		230	252	327	280	261
告別式場(回)		29	18	35	25	23
霊安室(日)		102	84	116	87	140

※ 御殿場市分のみ。

資料：広域行政組合 庶務課

## 13 保健衛生

## 1. 医療施設等の状況

各年12月31日現在

年	平成27年	28	29	30	令和元年
医療施設	95	95	94	96	95
施 病院	8	8	8	8	8
設 診療所	84	85	85	87	86
内 うち歯科	37	38	38	39	37
訊 助産所	3	2	1	1	1
医師	111	118	118	118	118
歯科医	43	50	50	50	50
保健師	29	31	31	38	38
助産師	7	10	10	8	8
看護師	864	909	909	954	954
うち准看護師	226	227	227	230	230

資料：健康福祉センター

## 2. 死亡原因別死亡者数

単位：人

病名	平成26年		27		28		29		30	
	順位	実数	順位	実数	順位	実数	順位	実数	順位	実数
総数	-	742	-	732	-	708	-	819	-	796
脳血管疾患	3	74	3	78	4	66	3	87	3	81
心疾患	2	126	2	136	2	110	2	156	2	142
悪性新生物	1	227	1	205	1	201	1	225	1	208
不慮の事故	5	24	6	25	6	23	6	28	6	29
高血圧性疾患	12	2	-	0	11	3	11	7	11	3
老衰	7	16	5	33	5	33	5	41	5	36
肺炎	4	69	4	60	3	73	4	49	4	47
腎不全	6	18	9	11	8	11	8	18	8	16
糖尿病	10	9	8	12	9	7	10	10	10	7
全結核	-	-	11	1	12	2	12	1	-	0
肝疾患	9	11	10	7	10	4	9	13	8	16
自殺	8	13	7	16	7	15	7	19	7	19
喘息	11	3	-	0	13	1	12	1	-	0
その他	-	150	-	148	-	159	-	164	-	192

資料：健康福祉センター

### 3. 予防接種実施状況

単位：人

種目	平成27年	28	29	30	31
B型肝炎 ※1	-	1,262	2,304	2,113	1,926
ヒブ(Hib) ※2	3,288	3,177	2,992	2,903	2,541
小児用肺炎球菌 ※2	3,284	3,178	3,021	2,915	2,588
四種混合(DPT-IPV) ※3	3,278	3,178	3,071	2,928	2,681
三種混合(DPT) ※3	17	1	0	0	2
不活化ポリオ ※3	115	61	28	10	1
ジフテリア破傷風(DT)2期	907	860	856	814	877
BCG	808	781	756	691	654
麻しん風しん混合(MR)1期	785	829	753	760	683
麻しん風しん混合(MR)2期	854	815	781	785	770
水痘 ※5	1,773	1,572	1,476	1,449	1,376
日本脳炎1期 ※4	2,735	2,709	2,626	2,755	2,398
日本脳炎2期 ※4	397	810	914	981	1,256
子宮頸がん ※2	5	0	8	15	26
高齢者肺炎球菌 ※5	1,204	1,211	1,159	1,010	662
高齢者インフルエンザ	11,662	11,957	11,779	12,607	12,781
風しんワクチン又はMR ワクチン ※6	-	-	-	15	86
成人男性風しん第5期 ※7	-	-	-	-	288

資料：健康推進課

※1 B型肝炎ワクチンは、平成28年10月から定期予防接種として新規に実施した。

※2 ヒブワクチン・小児用肺炎球菌ワクチン・子宮頸がんワクチンは、平成25年度から定期予防接種として実施した。子宮頸がんワクチンは、平成25年6月から積極的な接種勧奨の差し控え中。

※3 平成24年8月に経口生ポリオから不活化ポリオワクチンへ、平成24年11月に三種混合から四種混合ワクチンに切り替わった。

※4 日本脳炎1期・2期は、平成17年5月から実施を見合わせていたが、平成22年度から再開し、対象者を順次実施中。

※5 水痘・高齢者肺炎球菌ワクチンは、平成26年10月から定期予防接種として新規に実施した。

※6 静岡県の実施する風しん抗体検査を受けて抗体が低かった、妊娠を希望する女性やその同居者へ1回接種H31.1.1開始

※7 国の緊急風しん対策S37.4.2～S54.4.1生の男性対象に、風しん抗体検査を実施、抗体価が低かった人へ1回接種H31

### 4. 感染症発生状況

単位：人

種別	平成27年	28	29	30	31
1類	0	0	0	0	0
2類	11	11	12	11	9
3類	3	2	0	2	3
計	14	13	12	13	12

資料：健康福祉センター

## 5. 塵芥処理状況

単位：t

年度	塵芥				資源物				合計
	可燃ごみ	不燃ごみ	粗大ごみ	乾電池	ビン	缶	古紙	ペットボトル・トレイ	
平成27年	24,294	433	785	21	632	195	1,027	216	27,603
28	24,521	442	854	22	604	183	847	198	27,671
29	24,647	406	971	21	577	168	731	201	27,722
30	24,371	411	886	22	549	164	671	210	27,284
31	24,421	391	898	22	524	161	573	216	27,206

資料：環境課

※資源回収団体による回収分は含んでいません。

## 6. し尿受入量

単位：t

年度	生し尿	浄化槽	合併	合計	搬入日数	1日平均
平成27年	2,687.36	15,035.11	14,811.61	32,534.08	243	133.9
28	2,531.44	14,708.56	15,427.85	32,667.85	243	134.4
29	2,739.78	12,798.04	17,456.42	32,994.24	244	135.2
30	3,050.09	13,424.63	16,863.93	33,338.65	244	136.6
31	2,878.97	12,470.05	18,358.53	33,707.55	243	138.7

資料：広域行政組合 衛生センター

※御殿場市のみの受入量です。農業集落排水は合併に含みます。

## 7. 救急医療センター利用状況

年度	科別利用者数(人)				救急車利用患者数(人)			
	計	内科	小児科	外科	搬入者	転送者	転送先管内	転送先管外
総数	16,279	7,321	5,610	3,348	995	640	347	293
平成31年4月	1,166	514	416	236	72	60	32	28
令和元年5月	1,447	669	475	303	78	62	29	33
6	1,081	433	382	266	78	44	21	23
7	1,302	509	463	330	98	49	32	17
8	1,529	603	519	407	117	47	24	23
9	1,430	534	517	379	82	68	39	29
10	1,109	437	405	267	80	50	24	26
11	1,169	503	416	250	80	57	34	23
12	1,899	945	688	266	90	57	30	27
令和2年1月	2,216	1,279	683	254	86	59	35	24
2	1,201	537	445	219	67	41	24	17
3	730	358	201	171	67	46	23	23

資料：救急医療課

## 14 社会保障・労働



## 1. 生活保護の状況

保護世帯、保護人員は各年3月31日現在

年	平成27年	28	29	30	31	
保護世帯	311	315	333	365	372	
保護人員	386	384	405	435	440	
保護率(人口1,000人につき)	4.4	4.4	4.6	4.9	5.2	
扶助費 の内訳 (千円)	総額	683,031	663,865	697,595	722,256	816,904
	生活扶助	203,925	210,840	206,359	218,780	220,801
	住宅扶助	85,888	92,564	96,721	108,489	113,699
	教育扶助	2,398	2,783	3,663	4,082	2,903
	介護扶助	20,636	22,809	34,975	42,060	46,872
	医療扶助	353,177	316,213	338,046	327,878	409,558
	その他の扶助 施設事務費	2,978 14,029	3,191 15,465	4,529 13,302	3,597 17,370	5,713 17,358

## 2. 保育所の状況

各年4月1日現在

年	平成28年	29	30	31	令和2年	
総数	施設数	18	18	18	18	18
	定員	2,023	2,023	2,043	2,043	2,063
	園児数	1,915	1,964	1,954	1,945	1,897
市立	施設数	9	9	9	9	9
	定員	938	938	938	938	938
	園児数	893	885	856	844	808
私立	施設数	9	9	9	9	9
	定員	1,085	1,085	1,105	1,105	1,125
	園児数	1,022	1,079	1,098	1,101	1,089
待機	児童数	0	13	0	0	0

資料：保育幼稚園課

※こども園の1号認定に係る定員及び入所児童は含みません。

### 3. 保育所の園児数等

令和2年4月1日現在

保育園別	認可定員	園児数					職員
		総数	3歳未満	3歳	4歳	5歳	
総数	2,083	1,897	696	392	402	407	519
東保育園	150	127	40	28	27	32	33
西保育園	148	114	30	26	29	29	30
原里第1保育園	90	82	28	18	18	18	25
原里第2保育園	120	94	32	20	21	21	23
市立 玉穂第1保育園	100	84	31	18	18	17	24
玉穂第2保育園	90	90	28	19	21	22	23
印野こども園	70	79	27	16	18	18	20
高根第1保育園	80	72	17	20	12	23	17
高根第2保育園	110	66	20	17	12	17	19
高根学園保育所	120	125	41	28	28	28	33
すみれ保育園	150	164	60	36	36	32	39
富岳保育園	140	127	54	23	25	25	27
双葉保育園	100	94	36	20	18	20	30
私立 萩原保育園	120	92	36	17	20	19	28
神山認定こども園	250	231	96	41	53	41	61
みなみ保育園	45	32	32	0	0	0	18
とらのご保育園	90	97	36	20	20	21	32
みらい保育園	110	127	52	25	26	24	37

資料：保育幼稚園課

- ※1 職員数には臨時職員が含まれています。
- ※2 市立、私立共に他市町からの受託児童が含まれています。
- ※3 こども園の1号認定に係る定員及び入所児童は含みません。

### 4. 小規模保育事業の園児数

令和2年4月1日現在

事業所別	定員	園児数			
		総数	0歳	1歳	2歳
総数	71	55	10	21	24
小規模保育事業					
にじいろ保育園	19	15	3	7	5
ちびっこ園	18	14	2	6	6
ちびっこ東園	19	16	4	5	7
事業所内					
すずらん 地域枠	4	4	1	0	3
託児所 従業員枠	11	6	0	3	3

資料：保育幼稚園課

## 5. 国民健康保険の取扱状況

国民健康保険は、国民皆保険の根幹をなす制度として、医療保険制度の重要な一角を占めています。しかし、医療技術の進歩や加入者の高齢化に伴い、年々1人当たりの医療費は増大しているため、今後も国保運営は相当厳しいものになると予想されます。令和元年度における保険給付費は、約55億円となっています。

加入状況、加入率は各年3月31日現在(単位：千円)

年度	平成27年度		平成28年度		平成29年度		
	一般	退職者	一般	退職者	一般	退職者	
<b>加入状況</b>							
被保険者世帯数	10,965	659	10,781	389	10,627	177	
被保険者数	18,468	841	17,699	474	17,095	209	
<b>加入率</b>							
世帯	30.1	1.8	29.6	1.1	29.2	0.5	
被保険者	20.8	0.9	20	0.5	19.3	0.2	
<b>療養給付費(療養費を含む)</b>							
療養 給付費 内容	入院	1,962,832	92,018	1,985,731	76,439	1,895,823	25,199
	入院外	2,550,869	178,957	2,581,916	139,117	2,514,841	60,824
	歯科	362,576	24,922	363,772	16,111	347,087	6,837
	調剤	1,067,649	65,071	1,017,893	43,024	993,801	19,990
費用総額	5,943,926	360,968	5,949,312	274,691	5,751,552	112,850	
<b>費用額負担割合</b>							
保険者負担金	4,354,164	252,498	4,340,306	192,127	4,196,954	78,824	
一部負担金	1,456,937	104,967	1,495,642	79,114	1,462,405	32,623	
他法負担金	132,825	3,503	113,364	3,450	92,193	1,403	

年度	平成30年度		令和元年度		
	一般	退職者	一般	退職者	
<b>加入状況</b>					
被保険者世帯数	10,281	44	10,141	1	
被保険者数	16,174	49	15,557	1	
<b>加入率</b>					
世帯	27.8	0.1	27.0	0.0	
被保険者	18.3	0.1	17.7	0.0	
<b>療養給付費(療養費を含む)</b>					
療養 給付費 内容	入院	1,803,185	9,016	1,747,157	2,019
	入院外	2,507,673	27,022	2,539,405	6,416
	歯科	344,592	2,939	331,149	800
	調剤	909,409	7,691	886,168	1,409
費用総額	5,564,859	46,668	5,503,879	10,644	
<b>費用額負担割合</b>					
保険者負担金	4,065,537	32,664	4,023,424	7,422	
一部負担金	1,429,989	13,722	1,425,540	3,161	
他法負担金	69,333	282	54,914	61	

資料：国保年金課

6. 国民年金の被保険者数

(拠出制国民年金)各年3月31日現在

区分	平成28年	29	30	31	令和2年
第1号被保険者	9,055	8,554	8,195	7,744	7,566
第1号任意被保険者	85	60	57	55	58
第3号被保険者	7,223	6,916	6,637	6,360	6,031

資料：国保年金課

7. 国民健康保険の1件当たりの療育給付費費用額

単位：円

年度		入院	入院外	歯科	調剤
平成27年度	一般	558,575	15,823	13,037	12,300
	退職者	519,875	17,999	12,880	12,113
平成28年度	一般	551,592	16,128	13,100	11,516
	退職者	682,491	20,605	12,736	11,370
平成29年度	一般	546,819	16,045	12,707	11,439
	退職者	503,988	16,950	11,608	10,675
平成30年度	一般	567,753	16,269	12,915	10,934
	退職者	601,035	18,590	11,996	9,949
令和元年度	一般	560,705	16,840	12,476	10,817
	退職者	673,047	19,951	11,592	7,375

資料：国保年金課

8. 市民交流センター利用状況

単位：人

年度	総数	利用者数			
		有料施設 (※1)	子ども 家庭センター	市民活動室等 (※2)	その他 (※3)
平成27年度	217,615	121,666	68,405	17,376	10,168
28	215,719	120,288	69,398	15,542	10,491
29	223,949	131,891	63,806	17,018	11,234
30	210,544	117,158	68,115	10,583	14,688
令和元年度	193,951	101,662	60,198	17,062	15,029

資料：社会福祉課

※1 有料施設...交流ホール、会議室、研修室、大広間等の利用者。

※2 市民活動室、ボランティアビューロー、録音・点訳室の利用者。

※3 その他...見学、ふれあい相談、介護保険事業の利用者。

## 9. 高齢者人口の推移

各年度4月1日現在(単位：人)

区分	平成28年度	29	30	31	令和2年度
総人口	88,853	88,797	88,494	88,257	87,681
65歳以上の人口	20,112	20,712	21,125	21,487	21,814
高齢化率	22.6%	23.3%	23.9%	24.3%	24.9%
ひとりぐらし老人	3,468	3,659	3,904	4,057	4,348

資料：長寿福祉課

※1 総人口及び65歳以上人口は平成24年度までは住民基本台帳人口及び外国人登録人口の計、平成25年度からは住民基本台帳人口となっています。

※2 平成24年7月9日に「住民基本台帳法の一部を改正する法律」が施行されたことに伴い、平成25年度からは住民基本台帳人口は日本人に外国人を加えた数値（表記）になっています。

## 10. 介護保険事業

○ 被保険者数 単位：人

区分	第1号被保険者(65歳以上)
平成28年度	19,908
29	20,391
30	20,801
令和元年度	21,530
2	21,849

資料：長寿福祉課

○ 要介護認定の申請件数 単位：件

区分	新規申請	更新申請	変更申請	計	却下・取下げ
平成27年度	665	1,612	192	2,469	89
28	714	1,553	236	2,503	114
29	641	1,801	265	2,707	112
30	758	1,421	372	2,551	117
令和元年度	749	1,799	313	2,861	123

資料：長寿福祉課

○ 審査状況(新規・変更・更新全ての延べ件数) 単位：件

区分	却下	非該当	要支援1	要支援2	要介護1	要介護2	要介護3	要介護4	要介護5	再調査	合計
平成27年度	3	28	317	238	633	349	331	324	213	3	2,439
28	4	36	344	241	613	368	361	316	229	1	2,513
29	14	16	364	281	694	404	350	377	228	3	2,731
30	12	21	225	162	594	351	346	407	257	0	2,375
令和元年度	7	33	356	305	689	403	411	414	247	1	2,866

資料：長寿福祉課

○ 認定者の状況 単位：人

区分	要支援1	要支援2	要介護1	要介護2	要介護3	要介護4	要介護5	合計
平成28年度	306	229	743	500	465	366	245	2,854
29	316	246	742	526	456	392	237	2,915
30	360	276	757	497	449	482	240	3,061
令和元年度	372	326	797	472	500	487	251	3,205
2	396	361	816	504	520	477	253	3,327

資料：長寿福祉課

## ○ サービス受給者数

4月事業月報分(単位：人)

区分	居宅サービス (第1号被保険者)	居宅サービス (第2号被保険者)	地域密着型サービス (第1号被保険者)	地域密着型サービス (第2号被保険者)	施設サービス (第1号被保険者)	施設サービス (第2号被保険者)	合計
平成28年	1,552	46	148	2	695	15	2,458
29	1,658	47	335	2	758	16	2,816
30	1,607	48	336	3	758	12	2,764
31	1,633	50	362	4	759	9	2,817
令和2年	1,696	50	359	7	773	11	2,896

資料：長寿福祉課

## ○ サービス給付状況

単位：千円

区分	在宅サービス	施設サービス	高額介護サービス費	合計
平成27年度	2,251,652	2,268,825	78,472	4,598,949
28	2,347,791	2,406,027	87,815	4,841,633
29	2,507,870	2,414,440	92,193	5,014,503
30	2,543,995	2,525,092	97,734	5,166,821
令和元年度	2,685,617	2,575,284	119,837	5,380,738

資料：長寿福祉課

## 11. 一般職業紹介状況

御殿場出張所管内(御殿場市・小山町)の令和元年度の有効求人倍率は、1.92倍で前年度を0.11ポイント下回った。

求人数は、前年度より14.2%減少、求職者数は前年度より6.1%減少した。

また、紹介者数は前年度より5.3%減少、就職者数は前年度より10.2%減少した。

年度	平成27年	28	29	30	31	
求人数(人)	8,430	9,208	9,944	9,748	8,360	
求職者数(人)	総数	4,577	3,977	3,865	3,773	3,531
	男	2,307	1,948	1,867	1,891	1,775
	女	2,270	2,029	1,998	1,882	1,756
紹介者数(人)	総数	6,002	5,233	4,767	4,258	4,032
	男	3,431	3,006	2,485	2,388	2,351
	女	2,571	2,227	2,282	1,870	1,681
就職者数(人)	総数	1,608	1,563	1,463	1,301	1,168
	男	796	781	736	685	626
	女	812	782	727	616	542
有効求人倍率	1.36	1.78	1.92	2.03	1.92	

資料：沼津公共職業安定所御殿場出張所

## 12. 雇用保険給付状況

令和元年度の雇用保険受給者数は、月平均286人で前年度に比較して0.4%増加し、基本手当の支給額は、4億2,306万円で前年より2.4%の減少となった。

### ○受給者数・受給金額

区分	平成27年	28	29	30	31
受給者数(人)	4,843 (2)	3,701 (0)	3,679 (3)	3,416 (2)	3,436 (1)
受給金額(千円)	627,799 (352)	469,751 (0)	448,734 (607)	433,559 (425)	423,081 (229)

資料：沼津公共職業安定所御殿場出張所

※( )内は、短期特例被保険者(季節工)に対する給付者数及び給付金額です。

### ○ 月別雇用保険受給状況(基本手当)

年月	受給者数(人)	受給金額(千円)
平成31年4月	254	33,035
令和元年5月	288	32,542
6月	287	32,140
7月	309	38,247
8月	276	34,231
9月	287	33,422
10月	298	41,364
11月	294	36,969
12月	300	32,061
令和2年1月	293	41,036
2月	268	31,411
3月	282	36,622

資料：沼津公共職業安定所御殿場出張所

## 13. 内職相談件数

単位：件

年	平成27年	28	29	30	31
求職相談件数	598	795	848	671	482
求人件数	24	20	21	23	15
求人数	140	107	114	137	104
斡旋件数	131	135	181	155	126

資料：商工振興課

## 14. 共同募金実績額

### (1) 赤い羽根共同募金

単位：円

年度	総額	実績額				
		戸別	法人	職域	街頭	学校
平成27年度	10,294,297	4,809,500	3,912,564	1,351,460	78,221	142,552
28	10,083,967	4,773,655	3,822,033	1,255,168	68,538	164,573
29	9,914,199	4,838,670	3,732,034	1,106,213	99,935	137,347
30	9,791,224	4,745,800	3,675,235	1,125,491	113,313	131,385
令和元年度	9,583,405	4,664,346	3,641,000	1,010,183	90,924	176,952

資料：社会福祉協議会

### (2) 歳末たすけあい募金

単位：円

年度	総額	実績額				
		戸別	法人	職域	街頭	学校
平成27年度	6,068,159	2,441,605	0	3,541,040	0	85,514
28	6,046,899	2,412,371	0	3,538,482	0	96,046
29	6,282,955	2,438,595	0	3,557,800	0	286,560
30	5,814,034	2,432,474	0	3,091,680	0	289,880
令和元年度	5,838,461	2,401,210	0	3,199,346	0	237,905

資料：社会福祉協議会

## 15. 日赤社員社資収納状況

単位：円

年度	総額	実績面		
		個人	法人	寄付金
平成27年度	13,658,727	13,354,700	290,000	14,027
28	11,380,500	11,220,500	160,000	0
29	7,165,990	6,990,550	120,000	55,440
30	8,795,336	8,541,360	118,000	135,976
令和元年度	8,358,547	7,968,547	390,000	0

資料：社会福祉課

## 16. 身体障害者手帳の所持状況

単位：人

年度	視覚障害	肢体不自由	聴覚障害	言語機能障害	内部障害	計
平成27年度	173	1,504	210	37	826	2,750
28	168	1,495	212	35	843	2,753
29	175	1,451	210	36	880	2,752
30	180	1,415	209	39	905	2,748
令和元年度	179	1,410	213	38	920	2,760

資料：社会福祉課



## 15 教育·文化

児童生徒数の推移(各年5月1日現在)

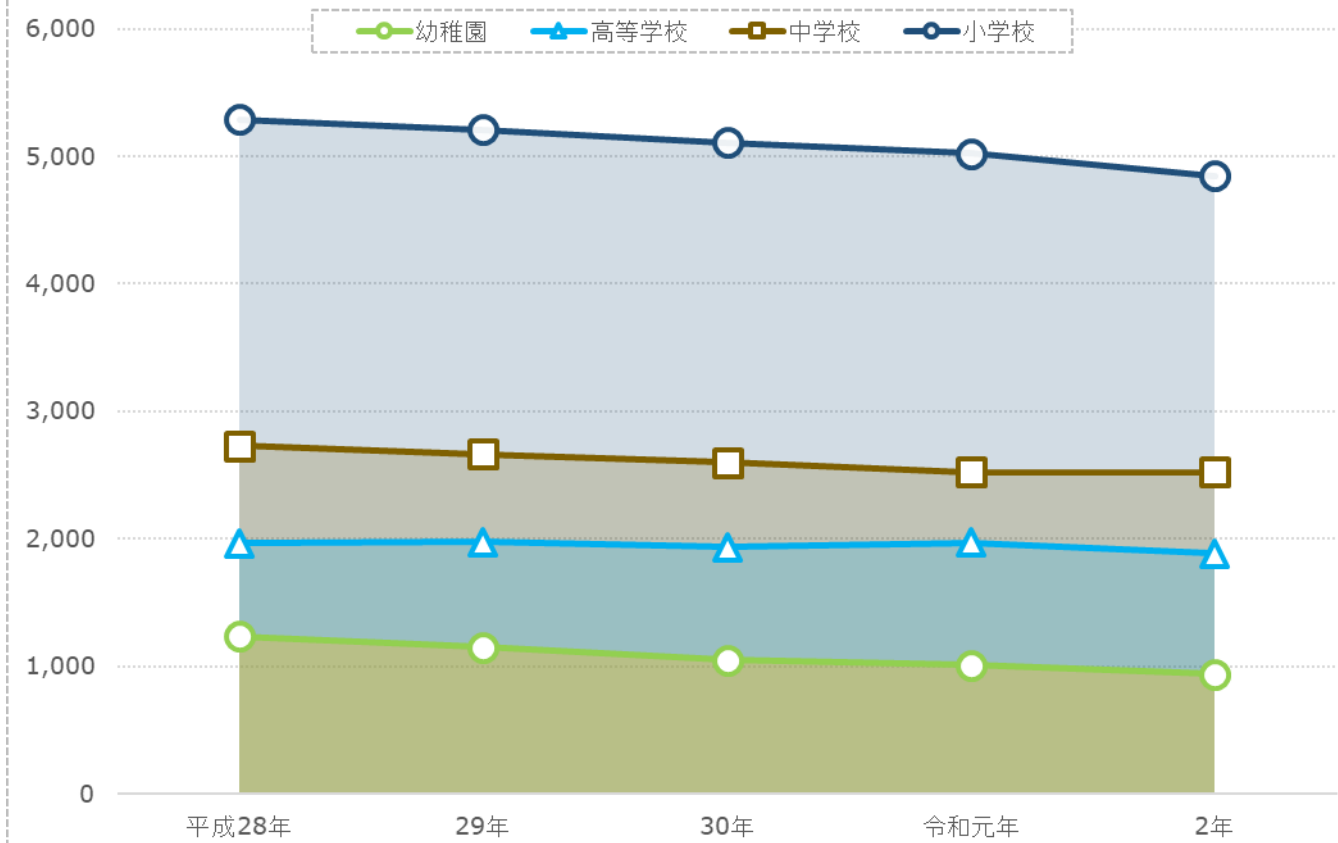

1. 学校の状況

各年5月1日現在(単位：校、人)

学校別	学校種別	平成28年		29		30		令和元年		2年	
		校数	生徒数	校数	生徒数	校数	生徒数	校数	生徒数	校数	生徒数
幼稚園	公立	8	867	8	756	8	654	8	612	7	570
	私立	2	367	2	391	2	396	2	396	2	366
小学校	公立	11	5,290	11	5,211	11	5,110	11	5,021	11	4,846
	私立	-	-	-	-	-	-	-	-	-	-
中学校	公立	6	2,730	6	2,664	6	2,597	6	2,522	6	2,525
	私立	-	-	-	-	-	-	-	-	-	-
高等学校	公立	2	1,199	2	1,183	2	1,167	2	1,174	2	1,114
	私立	1	766	1	790	1	766	1	794	1	770
各種学校	公立	1	97	1	95	1	91	1	95	1	93
	私立	-	-	-	-	-	-	-	-	-	-
特別支援学校	公立	1	229	1	222	1	221	1	220	1	214

資料：学校教育課

※各種学校の公立は看護学校です。

## 2. 幼稚園の施設状況

各年5月1日現在(単位：㎡)

年	総数	建物敷地		運動場
		その他	うち園舎	
平成27年	38,575	21,486	6,722	17,089
28	38,575	21,486	6,722	17,089
29	38,575	21,486	6,722	17,089
30	38,575	21,486	6,722	17,089
令和元年	38,575	21,486	6,722	17,089

資料：保育幼稚園課

※公立分

## 3. 小学校の施設状況

各年5月1日現在(単位：㎡)

年	総数	建物敷地				屋外運動場
		その他	校舎	プール	屋内運動場	
平成28年	234,575	116,466	60,523	3,425	7,602	118,109
29	234,352	114,525	61,524	3,940	7,602	119,827
30	237,368	117,541	60,779	3,940	7,602	119,827
令和元年	237,368	117,541	60,771	3,940	7,466	119,827
2	237,368	117,541	60,737	3,940	7,466	119,827

資料：教育総務課

## 4. 中学校の施設状況

各年5月1日現在(単位：㎡)

年	総数	建物敷地				屋外運動場
		その他	校舎	プール	屋内運動場	
平成28年	176,295	91,180	34,275	-	9,635	85,115
29	176,295	91,180	34,248	-	9,635	85,115
30	182,113	91,180	32,710	-	9,635	90,933
令和元年	185,063	91,180	36,884	-	9,484	93,883
2	182,113	94,048	36,884	-	9,484	88,065

資料：教育総務課

## 5. 高等学校の施設状況

令和元年5月1日現在(単位：㎡)

高校名	総数	建物敷地合計 (その他含む)				屋外運動場
		校舎	プール	屋内運動場		
御殿場高校	47,840	23,397	9,014	746	2,828	24,443
御殿場南高校	40,059	17,578	7,156	1,428	2,630	22,481
御殿場西高校	46,172	21,875	6,615	-	1,409	24,297

資料：各高等学校

## 6. 幼稚園の園児数等

各年5月1日現在

幼稚園別	総数	園児数(人)		学級数 (学級)	教職員数 (人)
		男	女		
平成28年	1,234	598	636	56	136
29	1,147	573	574	55	129
30	1,050	492	558	53	125
令和元年	1,008	491	517	50	135
2	936	461	475	47	127
公立	570	277	293	33	90
御殿場幼稚園	195	95	100	10	24
原里幼稚園	68	36	32	4	12
玉穂幼稚園	81	44	37	4	11
原里西幼稚園	23	7	16	3	9
富士岡幼稚園	52	23	29	3	9
森之腰幼稚園	120	59	61	6	15
竈幼稚園	31	13	18	3	10
私立	366	184	182	14	37
聖マリア幼稚園	114	56	58	4	15
みなみ幼稚園	252	128	124	10	22

資料：学校教育課

※学校基本調査から(職員数を含む)

## 7. 小学校の児童数等

区分	平成28年	29	30	令和元年	2	御殿場 小学校	御殿場南 小学校	富士岡 小学校	
全 児童数	総数	5,290	5,211	5,110	5,021	4,846	1,070	740	574
	男	2,703	2,641	2,576	2,563	2,461	550	355	290
	女	2,587	2,570	2,534	2,458	2,385	520	385	284
1年	総数	872	838	825	783	778	201	123	94
	男	435	419	429	416	372	91	47	46
	女	437	419	396	367	406	110	76	48
2年	総数	902	859	824	813	766	168	115	99
	男	462	427	404	423	408	94	58	50
	女	440	432	420	390	358	74	57	49
3年	総数	918	900	854	822	790	176	121	89
	男	463	459	425	404	409	99	56	49
	女	455	441	429	418	381	77	65	40
4年	総数	857	907	881	849	807	183	115	88
	男	428	456	454	422	402	92	51	46
	女	429	451	427	427	405	91	64	42
5年	総数	873	845	897	873	839	193	121	111
	男	460	424	451	450	423	99	59	54
	女	413	421	446	423	416	94	62	57
6年	総数	868	862	829	881	866	149	145	93
	男	455	456	413	448	447	75	84	45
	女	413	406	416	433	419	74	61	48
学級数	194	193	196	197	192	37	30	21	
教職員数	400	405	385	410	413	67	58	47	

各年5月1日現在(単位:人、学級)

区分	神山 小学校	原里 小学校	玉穂 小学校	印野 小学校	高根 小学校	上小林 小学校	朝日 小学校	東 小学校	
全 児童数	総数	323	516	500	110	235	13	411	354
	男	171	259	250	61	119	4	207	195
	女	152	257	250	49	116	9	204	159
1年	総数	32	66	75	18	39	6	70	54
	男	16	32	40	6	21	2	42	29
	女	16	34	35	12	18	4	28	25
2年	総数	36	84	83	12	30	7	71	61
	男	19	45	50	8	16	2	32	34
	女	17	39	33	4	14	5	39	27
3年	総数	44	78	91	23	49	0	65	54
	男	22	37	42	12	22	0	34	36
	女	22	41	49	11	27	0	31	18
4年	総数	56	89	80	19	32	0	79	66
	男	29	46	33	11	20	0	36	38
	女	27	43	47	8	12	0	43	28
5年	総数	67	95	79	15	39	0	61	58
	男	40	49	35	8	19	0	32	28
	女	27	46	44	7	20	0	29	30
6年	総数	88	104	92	23	46	0	65	61
	男	45	50	50	16	21	0	31	30
	女	43	54	42	7	25	0	34	31
学級数	13	20	21	7	11	2	14	16	
教職員数	29	41	43	20	29	5	38	36	

資料：学校教育課

## 8. 小学生の体格

単位：cm,kg

区分	御殿場市の平均		静岡県の平均		全国の平均		
	男	女	男	女	男	女	
1年	身長	117.4	116.1	116.1	115.1	116.5	115.6
	体重	22.0	21.2	21.1	20.7	21.4	20.9
2年	身長	123	121.4	122.2	121.0	122.6	121.4
	体重	24.9	23.8	24	23.3	24.2	23.5
3年	身長	128.4	127.7	127.8	127	128.1	127.3
	体重	28	27	27.2	26.4	27.3	26.5
4年	身長	133.5	134.3	132.9	133	133.5	133.4
	体重	30.8	30.8	30.3	29.8	30.7	30
5年	身長	139.3	141.5	138.3	139.7	139.0	140.2
	体重	35.2	35.6	33.8	34	34.4	34.2
6年	身長	145.9	147.6	144.5	146.2	145.2	146.6
	体重	39.8	40.3	38.4	38.5	38.7	39.0

資料：学校教育課

※県平均、全国平均は令和元年度の平均値です。

## 9. 中学校の生徒数等

各年5月1日現在(単位：人、学級)

区分		平成28年	29	30	令和元年	2	御殿場 中学校	富士岡 中学校	原里 中学校	西 中学校	高根 中学校	南 中学校
		全生徒数	総数	2,730	2,664	2,597	2,522	2,525	676	598	406	281
	男	1,434	1,424	1,410	1,331	1,317	348	334	203	144	67	221
	女	1,296	1,240	1,187	1,191	1,208	328	264	203	137	65	211
1年	総数	901	861	844	820	870	257	169	140	102	41	161
	男	495	464	456	412	455	147	94	68	52	18	76
	女	406	397	388	408	415	110	75	72	50	23	85
2年	総数	911	893	864	843	821	213	200	139	93	46	130
	男	471	491	466	454	415	98	107	74	41	22	73
	女	440	402	398	389	406	115	93	65	52	24	57
3年	総数	918	910	889	859	834	206	229	127	86	45	141
	男	468	469	488	465	447	103	133	61	51	27	72
	女	450	441	401	394	387	103	96	66	35	18	69
	学級数	94	91	89	89	88	23	21	13	11	6	14
	教職員数	223	228	214	226	235	53	51	36	33	26	36

資料：学校教育課

## 10. 中学生の体格

単位：cm,kg

区分	御殿場市の平均		静岡県の平均		全国の平均		
	男	女	男	女	男	女	
1年	身長	153.8	151.8	152	151.4	152.8	151.9
	体重	45.8	45	43.4	43.1	44.2	43.8
2年	身長	160.6	154.3	159.5	154.4	160.0	154.8
	体重	50.4	47.5	48.3	46.8	49.2	47.3
3年	身長	165.2	156.2	165.0	156.5	165.4	156.5
	体重	54.9	50.6	53.7	49.7	54.1	50.1

資料：学校教育課

※県平均、全国平均は令和元年度の平均値です。

## 11. 中学校卒業後の状況

単位：人

区分	平成27年度	28	29	30	令和元年度	
総数	総数	880	922	911	889	860
	男	462	468	470	488	467
	女	418	454	441	401	393
進学者	総数	869	917	902	884	851
	男	455	467	469	487	462
	女	414	450	433	397	389
就職者	総数	4	2	2	0	2
	男	3	1	0	0	2
	女	1	1	2	0	0
就職進学者	総数	2	1	2	2	0
	男	2	1	2	2	0
	女	0	0	0	0	0
その他	総数	7	3	7	5	7
	男	4	0	1	1	3
	女	3	3	6	4	4

資料：学校教育課

※1 進学者は専修学校入学者を含みます。

※2 就職進学者は進学者の再掲です。



## 12. 高等学校の生徒数等

各年5月1日現在(単位：人、学級)

区分		平成28年	29	30	令和元年	2	御殿場 高等学校	御殿場南 高等学校	御殿場西 高等学校
全生徒数	総数	1,966	1,973	1,933	1,944	1,852	526	556	770
	男	1,124	1,142	1,121	1,112	1,080	305	293	482
	女	842	831	812	832	772	221	263	288
1年	総数	658	672	639	655	563	155	154	254
	男	385	397	362	366	327	91	79	157
	女	273	275	277	289	236	64	75	97
2年	総数	667	650	658	676	660	175	198	287
	男	371	380	389	396	390	104	99	187
	女	296	270	269	280	270	71	99	100
3年	総数	641	651	636	613	629	196	204	229
	男	368	365	370	350	363	110	115	138
	女	273	286	266	263	266	86	89	91
学級数		55	56	56	56	53	14	14	25
教職員数		196	193	202	199	190	66	52	72

資料：各高等学校

## 13. 高等学校卒業後の状況

単位：人

区分		平成27年	28	29	30	31	御殿場 高等学校	御殿場南 高等学校	御殿場西 高等学校
総数	総数	646	645	644	644	636	177	198	261
	男	368	348	359	377	365	89	107	169
	女	278	297	285	267	271	88	91	92
大学 進学者 (短大含)	総数	267	258	262	262	265	19	162	84
	男	150	127	135	145	147	10	94	43
	女	117	131	127	117	118	9	68	41
各種・ 専修学校 進学者	総数	133	148	138	121	130	61	19	50
	男	70	75	70	61	57	21	5	31
	女	63	73	68	60	73	40	14	19
就職者	総数	201	212	213	245	213	96	4	113
	男	120	132	133	164	151	58	3	90
	女	81	80	80	81	62	38	1	23
その他	総数	45	27	31	16	28	1	13	14
	男	28	14	21	7	10	0	5	5
	女	17	13	10	9	18	1	8	9

資料：各高等学校

14. 市立図書館利用状況

単位：冊、人

	年度	貸出冊数			計	利用者数
		児童書	一般書	視聴覚		
本館	平成30年度	226,235	245,846	10,055	482,136	95,562
	平成31年度	213,106	229,808	10,657	453,571	89,985
	平成31年4月	16,360	19,930	791	37,081	7,296
	令和元年5月	17,582	19,680	799	38,061	7,476
	6月	21,077	20,189	914	42,180	8,252
	7月	20,496	20,511	946	41,953	8,460
	8月	18,398	20,258	998	39,654	8,312
	9月	17,855	19,079	955	37,889	7,666
	10月	17,403	18,836	937	37,176	7,424
	11月	18,537	18,761	866	38,164	7,531
	12月	15,901	16,957	772	33,630	6,418
	令和2年1月	15,464	17,909	843	34,216	6,803
	2月	17,248	18,733	862	36,843	7,268
	3月	16,785	18,965	974	36,724	7,079
	地区図書館	平成30年度	8,387	5,401	0	13,788
平成31年度		7,092	5,005	0	12,097	2,758
平成31年4月		522	436	0	958	205
令和元年5月		573	496	0	1,069	238
6月		869	394	0	1,263	318
7月		808	526	0	1,334	285
8月		552	456	0	1,008	236
9月		570	358	0	928	254
10月		655	391	0	1,046	251
11月		593	363	0	956	223
12月		369	324	0	693	134
令和2年1月		568	376	0	944	214
2月		573	407	0	980	204
3月		440	478	0	918	196
移動図書館		平成30年度	14,199	4,542	0	18,741
	平成31年度	14,512	4,915	2	19,429	2,915
	平成31年4月	783	387	0	1,170	196
	令和元年5月	1,487	453	0	1,940	260
	6月	1,554	430	0	1,984	266
	7月	1,496	473	0	1,969	285
	8月	865	394	0	1,259	201
	9月	1,225	412	0	1,637	257
	10月	1,012	402	0	1,414	211
	11月	1,245	343	0	1,588	279
	12月	887	337	0	1,224	184
	令和2年1月	1,460	387	0	1,847	274
	2月	1,555	407	0	1,962	257
	3月	943	490	2	1,435	245

資料：市立図書館

15. 市立図書館蔵書数

各年3月31日現在(単位：冊)

種類	平成28年	29	30	31	令和2年
総記	9,401	9,319	9,465	9,548	9,721
哲学	7,594	7,875	7,735	7,881	7,994
歴史	18,035	18,472	18,771	18,980	19,145
社会科学	28,080	28,096	27,735	28,028	28,671
自然科学	12,347	11,923	11,559	11,813	12,175
工学※	14,181	14,190	14,015	13,911	13,885
産業	5,402	5,365	5,071	5,065	5,204
芸術	14,561	14,763	15,112	15,149	14,957
語学	3,506	3,587	3,611	3,662	3,487
文学	69,314	69,957	70,590	70,664	71,999
郷土資料	21,850	22,100	22,272	22,434	22,569
児童書	64,012	64,577	65,811	65,817	65,472
外国語図書	1,455	1,455	1,456	1,461	1,462
合計	269,738	271,679	273,203	274,413	276,741

資料：市立図書館

※工学には家事が含まれています。

16. 市民会館利用者数

単位：(人)

年度	総数	大ホール	小ホール	会議室
平成27年度	185,009	44,128	42,902	97,979
28	123,386	24,118	14,191	85,077
29	165,992	48,926	35,788	81,278
30	178,105	53,773	40,990	83,342
31	165,882	59,588	33,173	73,121
31年4月	11,107	2,073	3,190	5,844
令和元年5月	11,336	3,644	2,430	5,262
6	13,343	3,660	3,610	6,073
7	16,657	8,608	2,495	5,554
8	11,942	4,641	2,676	4,625
9	14,790	7,378	2,291	5,121
10	19,072	8,153	3,180	7,739
11	18,817	8,581	2,369	7,867
12	13,034	6,243	1,863	4,928
令和2年1月	10,343	2,429	2,637	5,277
2	15,886	2,947	3,860	9,079
3	9,555	1,231	2,572	5,752

資料：社会教育課

※ホール棟は平成23年4月～9月の間、会議棟は平成22年10月～平成23年12月の間、改修工事のため閉館

※ホール棟は平成28年10月～平成29年3月まで改修工事のため閉館

## 17. 都市公園施設の利用状況

単位：人

区分	平成27年度	28	29	30	令和元年度
湯沢平公園	4,935	4,616	4,403	2,704	2,760
富士岡公園	6,466	6,300	4,764	5,928	4,702

資料：公園緑地課

※事前予約で利用者が発生した人数です。

## 18. 秩父宮記念公園施設の利用状況

単位：人、日

区分	平成27年度	28	29	30	令和元年度
入園者数	94,424	133,066	114,741	78,497	101,803
会議室等利用件数	62	33	49	38	30

資料：公園緑地課

※1 会議室等利用件数は、会議室、多目的室、体験学習室の利用件数合計です。

※2 利用件数は、利用料が発生した件数です。

## 19. 馬術・スポーツセンター施設の利用状況

単位：人、頭

区分	平成27年度	28	29	30	令和元年度
利用人数	14,411	17,915	21,555	24,473	14,675
観客人数	18,532	19,556	18,070	19,077	11,310
合計人数	32,943	37,471	39,625	43,550	25,985
利用頭数	10,150	12,331	13,138	17,050	11,089

資料：市民スポーツ課

## 20. 東山旧岸邸の利用状況

単位：人

区分	平成27年度	28	29	30	令和元年度
入館者数	22,044	23,477	27,082	37,288	30,155

資料：社会教育課

## 21. 御殿場市体育館の利用状況

単位：人

区分	平成27年度	28	29	30	令和元年度
総数	208,425	202,876	138,292	0	197,290
総数	133,885	131,393	94,752	0	130,373
団体					
競技場	92,815	91,684	73,880	0	75,649
利用					
第1体育室	17,762	16,578	9,612	0	22,552
第2・3体育室	23,308	23,131	11,260	0	17,604
個人利用	29,289	30,218	17,050	0	29,645
付帯施設利用	12,121	12,331	5,811	0	14,568
その他	33,130	28,934	20,679	0	37,272

H29.10.30～H31.3.31改修工事のため休館

資料：市民スポーツ課

## 22. 市運動場等の利用状況

単位：人

区分	平成27年度	28	29	30	令和元年度
東運動場	11,180	11,154	8,077	7,609	10,240
南運動場	10,281	9,511	7,538	6,225	4,488
玉穂地区西広場	5,623	8,417	8,488	9,200	8,847
玉穂地区東広場	20,381	21,166	17,707	17,100	17,353
印野地区スポーツ公園（丸尾パーク）	21,201	22,798	39,400	36,468	30,609
高根ふれあい広場	32,299	47,972	43,060	36,317	35,920
パレットごてんば	13,560	17,012	24,963	25,848	25,984
友愛パーク・原里	53,287	58,398	55,158	44,482	32,233
ふれあいプール玉穂	101,181	100,344	54,758	90,226	88,369
高根西ふれあい広場	28,870	35,463	31,793	32,586	33,443

資料：市民協働課、市民スポーツ課

※ふれあいプール玉穂は、H29.9～H30.5改修工事のため休館

## 23. 陸上競技場の利用状況

単位：人

年度	利用計				観客計	総計
	陸上	サッカー	その他	会議室		
平成27年度	34,078	7,850	12,809	2,010	15,841	72,588
28	40,205	11,040	6,375	1,835	13,066	72,521
29	22,998	0	15,161	1,416	3,947	43,522
30	37,641	6,428	19,361	1,688	9,603	74,721
令和元年度	35,663	5,492	10,345	1,527	10,345	63,372

資料：市民スポーツ課

## 24. 中央テニスコートの利用状況

単位：人

年度			総数
	利用者数	観客	
平成27年度	16,880	1,808	18,688
28	15,298	390	15,688
29	13,450	833	14,283
30	11,759	703	12,462
令和元年度	14,061	964	15,025

資料：市民スポーツ課

## 25. 国立中央青少年交流の家利用状況

単位：人

年度			総利用者数
	宿泊総利用者数	日帰総利用者数	
平成27年度	149,257	51,232	200,489
28	158,237	45,593	203,830
29	146,017	66,642	212,659
30	142,918	69,626	212,544
令和元年度	131,091	30,367	161,458

資料：国立中央青少年交流の家

※平成25年度版から、日帰りを含めた総利用者数を掲載しています。

## 16 公安·消防

## 1. 交通事故の推移

単位：人、件

区分	平成27年	28	29	30	31
人身件数	740	775	680	659	564
死者	4	4	3	3	4
傷者	1,020	1,094	929	881	753
物損件数	2,867	3,060	3,176	3,271	3,244

資料：御殿場警察署

※御殿場警察署管内の数値です。

## 2. 月別事故内訳

単位：人、件

区分	1月	2	3	4	5	6	7	8	9	10	11	12
人身件数	46	35	43	46	51	34	54	58	51	49	50	47
死者	0	0	0	1	0	0	0	1	1	1	0	0
傷者	71	45	54	56	63	45	71	91	63	71	65	58
物損件数	260	244	312	274	231	208	289	311	242	281	299	293

資料：御殿場警察署

※御殿場警察署管内の数値です。

## 3. 所管区別交通事故(人身)発生状況

単位：件

所管区	平成27年	28	29	30	31
御殿場駅前交番	194	153	155	138	109
富士岡交番	192	177	166	153	99
東田中交番	106	138	119	97	81
中畑交番	77	81	69	66	61
川島田警察官駐在所	41	53	34	-	-
高根警察官駐在所	21	32	16	14	19
板妻警察官駐在所	17	22	4	-	-
滝ヶ原警察官駐在所	9	7	5	4	8
印野警察官駐在所	6	5	5	-	-
原里印野交番	-	-	-	115	115

資料：御殿場警察署

※平成30年度より、川島田駐在・板妻駐在・印野駐在は、原里印野交番へ統合。



#### 4. 路線別交通事故発生状況

単位：件

所管区	平成27年	28	29	30	31
国道 246号	127	153	121	125	109
国道 138号	84	95	63	63	57
国道 469号	28	12	11	26	23
主要地方道 御殿場富士公園線	22	15	18	18	16
御殿場大井線	6	10	11	17	6
県道 沼津小山線	99	83	74	65	64
その他の県道	65	69	61	62	44
市町村道	262	265	262	220	200
有料道路	1	2	0	1	0
その他	46	71	59	62	45

資料：御殿場警察署

※御殿場警察署管内の数値です

#### 5. 第一当事者運転経験年数

単位：人

経験年数	平成27年	28	29	30	31
1年未満	29	33	35	23	25
1年以上2年未満	20	28	25	27	21
2年以上3年未満	25	31	28	37	15
3年以上4年未満	19	14	15	17	18
4年以上5年未満	17	19	20	14	20
5年以上10年未満	73	95	67	64	59
10年以上	547	542	472	462	392
無免許	1	1	0	0	3
以外当事者（歩行者・自転車等）	2	4	17	14	14
調査不能	7	8	1	1	0

資料：御殿場警察署

※御殿場警察署管内の数値です。

#### 6. 刑法犯罪状況

単位：件

区分	平成27年	28	29	30	31
認知件数	725	599	523	585	468
解決件数	304	318	263	305	248

資料：御殿場警察署

## 7. 罪種別刑法犯罪件数

単位：件

区分	平成27年	28	29	30	31	
凶悪犯	認知	6	7	2	4	6
	解決	5	5	2	3	6
粗暴犯	認知	71	84	56	50	60
	解決	59	86	52	48	60
窃盗犯	認知	427	405	353	416	292
	解決	208	169	153	172	126
知能犯	認知	29	21	25	34	34
	解決	22	15	20	31	23
風俗犯	認知	5	8	5	11	11
	解決	3	5	8	12	3
その他	認知	90	74	82	70	65
	解決	36	38	28	39	30

資料：御殿場警察署

※御殿場市内のみ。

凶悪犯...殺人・強盗・放火・強姦の罪  
 粗暴犯...傷害・暴行・恐喝・脅迫の罪  
 窃盗犯...どろぼう

知能犯...詐欺・横領等の知的犯罪  
 風俗犯...とばく・わいせつ行為等風俗を乱す罪  
 その他...器物損壊・住居侵入などの罪

## 8. 救急概況

単位：件、人

区分	出動件数	取扱件数	搬送延人数
総数	5,063	4,664	4,780
管内	4,924	4,549	4,637
東名高速道路	135	111	139
管轄外	4	4	4

資料：御殿場消防署

※管轄外とは、管内、東名高速道路を除く地区(神奈川県、山梨県、裾野市等へ出動した件数)

## 9. 救急事故出動状況

単位：件、人

種別	平成27年		28		29		30		31	
	出動	搬送人員	出動	搬送人員	出動	搬送人員	出動	搬送人員	出動	搬送人員
総数	4,330	4,192	4,499	4,310	4,626	4,399	4,874	4,646	4,924	4,637
火災	5	5	3	1	3	1	3	3	10	11
風水害等	0	0	0	0	2	2	2	0	0	0
水難	5	3	1	0	0	0	0	0	3	2
交通	386	441	430	488	449	513	441	451	398	442
労働災害	52	52	44	44	46	45	67	66	61	60
運動競技	29	30	33	32	33	34	34	34	54	55
一般負傷	591	567	586	550	588	544	665	629	669	626
加害	12	9	12	10	12	9	9	6	15	13
自損行為	38	23	37	28	38	24	44	30	40	24
急病	2,384	2,237	2,511	2,318	2,526	2,307	2,705	2,531	2,721	2,462
その他	828	825	842	839	929	920	904	896	953	942

資料：御殿場消防署

※「その他」とは、転院搬送等です。

## 10. 火災予防条例等による届出件数

(単位：人)

届出の種類	平成27年度	28	29	30	令和元年度
総数	1,889	2,028	1,809	1,729	1,344
道路工事届出	517	513	488	479	422
火災とまぎらわしい行為の届出	498	489	459	457	299
煙火打上げ届出	208	279	207	246	173
催物開催届出	45	33	38	44	0
圧縮アセチレン等貯蔵取扱届出	37	45	32	50	26
少量危険物・指定可燃物貯蔵取扱届出	55	31	50	68	32
火気使用設備設置届出	78	40	24	36	31
水素ガス設置届出	0	0	0	0	0
発電・変電・蓄電設備の届出	57	57	59	49	67
防火対象物使用開始届出	124	256	179	50	121
禁止行為の解除・承認申請	25	19	29	30	26
露店	245	266	244	220	147

資料：御殿場消防署

※平成26年度版から集計期間を、年から年度に変更しました。

## 11. 消防団員数

令和2年4月1日現在(単位：人)

区分	定員	実員	団本部	第1分団	第2分団	第3分団	第4分団	第5分団	第6分団
総数	396	370	29	95	51	60	43	37	55
団長	1	1	1	-	-	-	-	-	-
副団長	2	1	1	-	-	-	-	-	-
本部長	3	3	3	-	-	-	-	-	-
副本部長	-	1	1	-	-	-	-	-	-
本部班長	6	6	6	-	-	-	-	-	-
分団長	6	6	-	1	1	1	1	1	1
副分団長	6	6	-	1	1	1	1	1	1
部長	27	27	1	7	5	5	3	2	4
班長	71	69	3	18	10	13	9	6	10
団員	274	250	13	68(10)	34(2)	40(8)	29	27	39(6)

資料：消防本部警防課

※1 団本部の部長、班長及び団員は、女性団員です。

※2 平成25年度から機能別団員が充足し、団員の( )内の数字は、機能別団員です。

## 12. 火災発生状況

区分		平成27年	28	29	30	31	
火災件数(件)		29	17	46	26	33	
焼失面積(建物㎡)		434	230	381	51	447	
損害額(千円)		46,177	7,960	23,654	4,911	88,387	
火災種別	建物	件数	15	10	20	12	11
		損害額	44,245	7,660	22,709	2,094	81,504
		死者	1	0	2	0	0
		傷者	2	1	0	2	8
	林野	件数	0	0	1	1	0
		損害額	0	0	0	0	0
		死者	0	0	0	0	0
		傷者	0	0	0	0	0
	車両	件数	3	3	8	4	13
		損害額	1,523	300	823	2,757	6,800
		死者	0	0	1	0	0
		傷者	0	0	0	0	1
	その他	件数	11	4	17	9	9
		損害額	409	0	122	60	83
死者		0	0	0	0	0	
傷者		0	0	1	1	2	

資料：消防本部予防課

※御殿場市：東名高速道路含む

### 13. 出火原因別火災発生状況

項目	件数	焼失面積等		
		建物(m <sup>2</sup> )	林野(a)	車両(台)
総数	33	447.0	0	14
たき火	5	-	-	-
車両関係	12	-	-	13
放火の疑い	3	-	-	1
たばこ	-	-	-	-
ストーブ	1	213.0	-	-
火遊び	1	-	-	-
その他	7	216.0	-	-
こんろ	2	7.0	-	-
不明	2	11.0	-	-

資料：消防本部予防課

※小山町を含む

### 14. 月別、火災別損害額内訳

月	損害額(千円)				
	建物	林野	車両	その他	総額
総数	81,504	-	6,800	83	88,387
1月	-	-	-	4	4
2	-	-	-	-	0
3	17	-	770	29	816
4	-	-	4,001	18	4,019
5	-	-	329	-	329
6	10,385	-	-	-	10,385
7	494	-	218	-	712
8	49	-	135	1	185
9	-	-	-	-	0
10	194	-	636	-	830
11	34	-	-	31	65
12	70,331	-	711	-	71,042

資料：消防本部予防課

※小山町含む

15. 消防車両配置状況

令和2年4月1日現在(単位：台)

区分	総数	消防署					
		消防本部	御殿場署	小山署	富士岡分署	須走分署	西分署
合計	62	5	11	6	3	3	4
消防ポンプ自動車	28	-	1	1	-	-	-
水槽付ポンプ自動車	5	-	1	1	1	1	1
化学消防ポンプ自動車	1	-	1	-	-	-	-
救助工作車	2	-	1	1	-	-	-
はしご付消防ポンプ自動車	1	-	1	-	-	-	-
救急自動車	7	-	2	1	1	1	2
指令車	2	1	-	1	-	-	-
指揮車	1	-	1	-	-	-	-
広報車	2	2	-	-	-	-	-
山火事工作車	1	-	-	-	-	-	-
その他の車両	11	2	2	1	1	1	1
可搬式動力ポンプ	0	-	-	-	-	-	-
バイク	0	-	-	-	-	-	-
小型動力ポンプ付水槽車	1	-	1	-	-	-	-

区分	消防団						
	第1分団	第2分団	第3分団	第4分団	第5分団	第6分団	団本部
合計	7	5	5	3	3	4	3
消防ポンプ自動車	7	5	5	3	2	4	-
水槽付ポンプ自動車	-	-	-	-	-	-	-
化学消防ポンプ自動車	-	-	-	-	-	-	-
救助工作車	-	-	-	-	-	-	-
はしご付消防ポンプ自動車	-	-	-	-	-	-	-
救急自動車	-	-	-	-	-	-	-
指令車	-	-	-	-	-	-	-
指揮車	-	-	-	-	-	-	-
広報車	-	-	-	-	-	-	-
山火事工作車	-	-	-	-	1	-	-
その他の車両	-	-	-	-	-	-	3
可搬式動力ポンプ	-	-	-	-	-	-	-
バイク	-	-	-	-	-	-	-
小型動力ポンプ付水槽車	-	-	-	-	-	-	-

資料：消防本部警防課

# 17 行財政

行政 昭和31年、8課15係、職員数234人でスタート。昭和40年には部制を採用し、5部12課33係、職員数455人となり、現在（令和2年4月1日）は、8部5支所47課87スタッフ3課内室、職員数666人で事務の処理をしています。

また、昭和41年から塵芥処理に関する事項など一部の事務を御殿場市と小山町で共同処理するため、御殿場市・小山町厚生施設組合を発足。昭和46年からは消防に関する事項を加え御殿場市・小山町広域行政組合（改組）とし、隔離病舎の廃止、し尿処理業務を加えるなどして、現在（令和2年4月1日）は、181人の職員で塵芥処理、し尿処理、斎場運営及び消防業務が共同で行われています。

財政 令和元年度一般会計歳出決算額は383億4,235万円でした。これは前年度に比べ7,732万円（0.2%）の減額となり、市民1人当たりでは約44万円で、前年とほぼ同額でした。一般会計歳入決算額は405億7,268万円で、対前年度比944万円（0.02%）の減額となりました。

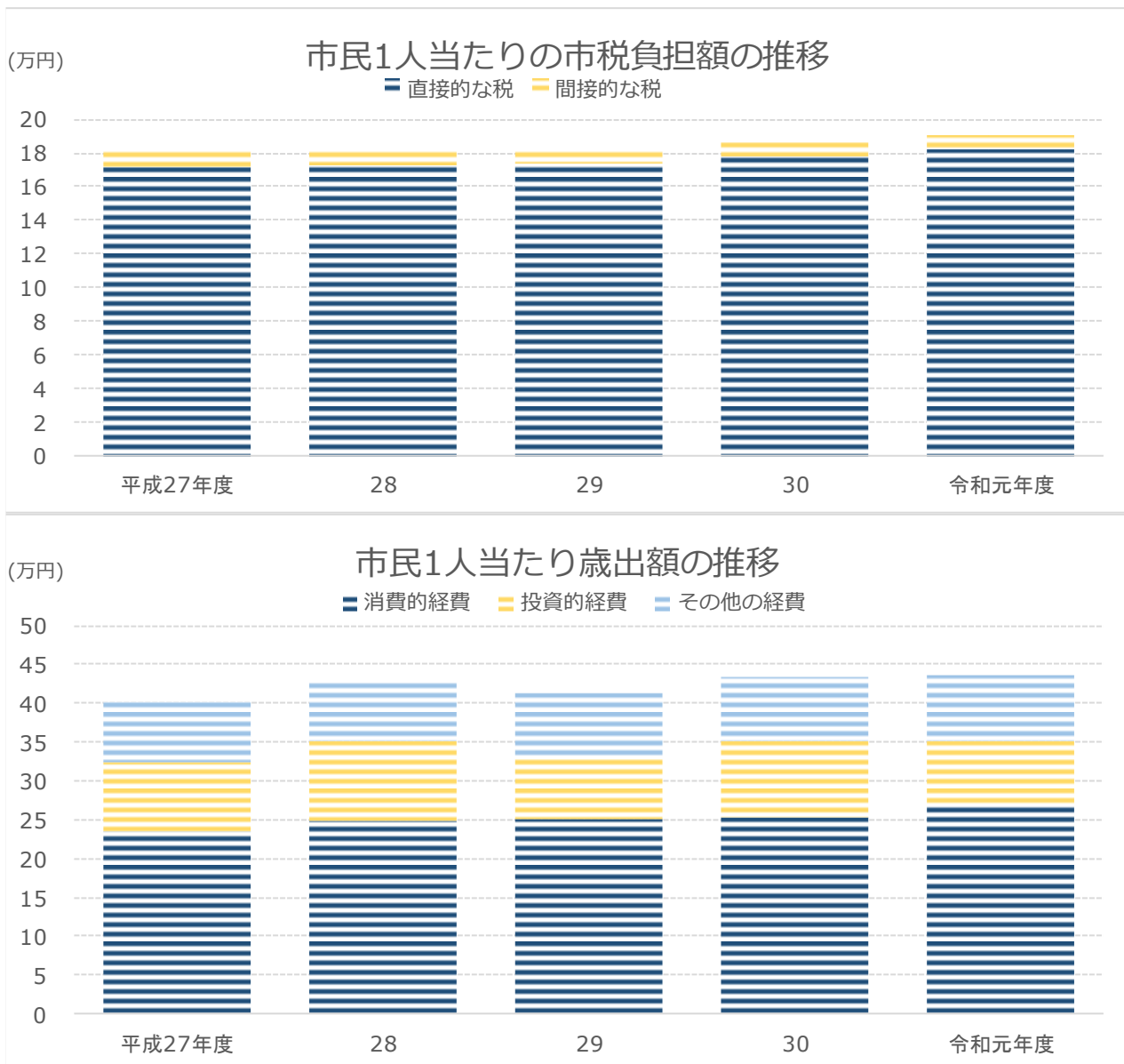



## 1. 市税負担額

人口、世帯数は各年度3月31日現在(単位：円)

年度	人口	世帯数	直接的な税		間接的な税		計	
			1人当たり	1戸当たり	1人当たり	1戸当たり	1人当たり	1戸当たり
平成27年度	88,853	35,746	171,552	426,422	9,102	22,626	180,654	449,048
28	88,797	36,084	172,330	424,075	8,895	21,890	181,225	445,965
29	88,494	36,450	173,521	421,279	8,683	21,081	182,204	442,360
30	88,257	37,013	177,465	423,163	8,641	20,604	186,106	443,767
令和元年度	87,681	37,555	181,873	424,625	8,997	21,007	190,870	445,632

資料：財政課

※ 間接的な税は、市たばこ税、入湯税です

※ 平成24年7月9日施行の「住民基本台帳法の一部を改正する法律」に伴い、平成24年7月から人口及び世帯数は、日本人に外国人を加えた数値(表記)になっています。(平成24年6月以前は日本人のみ)

## 2. 歳入の状況

単位：千円

区分	平成27年度	28	29	30	令和元年度
歳入合計	37,490,996	39,853,015	38,230,437	40,582,118	40,572,683
自主財源計	25,850,570	26,773,038	26,387,978	27,580,605	28,532,704
市税	16,051,684	16,092,210	16,124,010	16,425,136	16,735,715
分担金・負担金・寄付金	1,166,922	1,042,333	601,052	803,573	1,095,041
使用料・手数料	1,376,245	1,345,224	1,296,775	1,227,547	1,181,261
財産収入	172,644	1,206,091	1,040,734	152,400	129,475
繰入金	4,523,374	4,065,775	4,406,138	6,290,885	6,219,703
繰越金	1,443,016	1,877,891	1,889,457	1,670,182	2,162,453
諸収入	1,116,685	1,143,514	1,029,812	1,010,882	1,009,056
依存財源計	11,640,426	13,079,977	11,842,459	13,001,513	12,039,979
ゴルフ場利用税交付金	175,774	186,023	175,294	165,295	168,212
利子割・配当割・株式等譲渡所得割交付金	188,875	100,867	175,351	134,676	117,848
国有提供施設等所在市町村助成交付金	182,842	186,411	182,806	191,506	174,124
自動車取得税・交通安全対策特別交付金	88,188	90,811	116,384	121,224	69,088
環境性能割交付金	-	-	-	-	15,287
地方譲与税	272,033	269,204	269,152	272,273	278,129
地方交付税	96,718	68,365	71,497	68,392	70,759
国庫支出金	4,941,143	5,563,945	5,306,479	5,817,382	5,345,499
県支出金	1,617,206	1,703,417	1,674,793	1,858,951	2,042,758
市債	2,209,400	3,209,100	2,089,300	2,527,900	1,811,700
地方消費税交付金	1,814,348	1,646,237	1,719,901	1,773,378	1,646,626
地方特例交付金	53,899	55,597	61,502	70,536	299,949

資料：会計課

※令和元年10月から「自動車取得税交付金」に代わり、「環境性能割交付金」が導入されました。

### 3. 特別会計決算額

単位：千円

区分	平成27年度		28		29	
	歳入	歳出	歳入	歳出	歳入	歳出
国民健康保険	9,468,670	9,104,277	9,592,647	8,742,454	9,602,114	8,551,749
簡易水道	53,762	48,849	68,618	63,757	117,874	112,969
観光施設事業	46,491	43,723	20,587	6,050	47,022	43,293
救急医療センター	479,845	461,327	490,607	464,569	501,741	467,296
下水道事業	1,704,083	1,673,575	1,882,405	1,841,697	1,741,506	1,687,790
介護保険	5,276,828	5,060,771	5,560,417	5,286,680	5,766,679	5,510,678
農業集落排水事業	48,421	44,090	49,617	43,691	51,296	44,800
後期高齢者医療	781,968	776,360	852,424	833,461	907,267	903,666
公設浄化槽事業	48,399	45,078	52,827	47,753	79,179	69,783

区分	30		令和元年度	
	歳入	歳出	歳入	歳出
国民健康保険	8,422,059	8,183,908	7,491,940	7,149,654
簡易水道	65,757	60,874	97,233	73,542
観光施設事業	12,529	9,632	33,427	29,783
救急医療センター	503,945	475,227	512,840	490,029
下水道事業	1,594,449	1,455,768	0	0
介護保険	5,946,641	5,622,158	6,196,107	5,877,677
農業集落排水事業	52,180	44,390	0	0
後期高齢者医療	940,707	935,887	974,627	963,827
公設浄化槽事業	100,209	89,540	92,935	81,499

資料：会計課

#### 4. 一般会計歳入決算額

単位：千円

区分	平成28年度		29		30		令和元年度	
	決算額	構成比 (%)	決算額	構成比 (%)	決算額	構成比 (%)	決算額	構成比 (%)
総額	39,853,015	100.0	38,230,437	100.0	40,582,118	100.0	40,572,683	100.0
市税	16,092,210	40.4	16,124,010	42.2	16,425,136	40.5	16,735,715	41.2
地方譲与税	269,204	0.7	269,152	0.7	272,273	0.7	278,129	0.7
利子割交付金	16,121	0.0	27,280	0.1	27,947	0.1	13,415	0.0
配当割交付金	48,133	0.1	68,161	0.2	53,319	0.1	62,382	0.2
株式等譲渡所得割交付金	36,613	0.1	79,910	0.2	53,410	0.1	42,051	0.1
地方消費税交付金	1,646,237	4.1	1,719,901	4.5	1,773,378	4.4	1,646,626	4.1
ゴルフ場利用税交付金	186,023	0.5	175,294	0.5	165,295	0.4	168,212	0.4
自動車取得税交付金	73,154	0.2	99,186	0.3	105,001	0.3	53,369	0.1
環境性能割交付金	0	0.0	0	0.0	0	0.0	15,287	0.0
国有提供施設交付金※	186,411	0.5	182,806	0.5	191,506	0.5	174,124	0.4
地方特例交付金	55,597	0.1	61,502	0.2	70,536	0.2	299,949	0.7
地方交付税	68,365	0.2	71,497	0.2	68,392	0.2	70,759	0.2
交通安全対策特別交付金	17,657	0.0	17,198	0.0	16,223	0.0	15,719	0.0
分担金及び負担金	298,750	0.7	260,465	0.7	281,253	0.7	252,361	0.6
使用料及び手数料	1,345,224	3.4	1,296,775	3.4	1,227,547	3.0	1,181,261	2.9
国庫支出金	5,563,945	14.0	5,306,479	13.9	5,817,382	14.3	5,345,499	13.2
県支出金	1,703,417	4.3	1,674,794	4.4	1,858,951	4.6	2,042,758	5.0
財産収入	1,206,091	3.0	1,040,734	2.7	152,400	0.4	129,475	0.3
寄附金	743,583	1.9	340,586	0.9	522,320	1.3	842,680	2.1
繰入金	4,065,775	10.2	4,406,138	11.5	6,290,885	15.5	6,219,703	15.3
繰越金	1,877,891	4.7	1,889,457	4.9	1,670,182	4.1	2,162,453	5.3
諸収入	1,143,514	2.9	1,029,812	2.7	1,010,882	2.5	1,009,056	2.5
市債	3,209,100	8.1	2,089,300	5.5	2,527,900	6.2	1,811,700	4.5

資料：会計課

※ 国有提供施設等所在市町助成交付金

#### 5. 一般会計目的別歳出決算額

区分	平成28年度		29		30		令和元年度	
	決算額	構成比 (%)	決算額	構成比 (%)	決算額	構成比 (%)	決算額	構成比 (%)
総額	37,963,558	100.0	36,560,256	100.0	38,419,665	100.0	38,342,348	100.0
議会費	227,300	0.6	230,721	0.6	233,736	0.6	235,285	0.6
総務費	7,460,536	19.7	7,011,968	19.2	7,869,530	20.5	7,074,282	18.5
民生費	10,609,872	27.9	10,777,680	29.5	10,699,517	27.8	11,117,567	29.0
衛生費	2,444,410	6.4	2,734,280	7.5	2,367,771	6.2	2,470,491	6.4
労働費	271,811	0.7	203,881	0.6	158,726	0.4	121,289	0.3
農林水産業費	760,050	2.0	792,981	2.2	734,578	1.9	838,790	2.2
商工費	550,889	1.4	530,989	1.4	946,821	2.4	645,268	1.7
土木費	7,241,442	19.1	5,940,820	16.2	6,333,632	16.5	5,491,018	14.3
消防費	1,398,416	3.7	1,395,140	3.8	1,274,354	3.3	1,340,929	3.5
教育費	4,092,219	10.8	3,986,278	10.9	4,916,087	12.8	6,057,447	15.8
災害復旧費	182	0.0	123	0.0	115	0.0	55,525	0.1
公債費	2,906,431	7.7	2,955,395	8.1	2,884,798	7.5	2,894,457	7.5
諸支出金	-	-	-	-	-	-	-	-
予備費	-	-	-	-	-	-	-	-

資料：会計課

## 6. 一般会計性質別歳出決算額

単位：千円

	平成28年度		29		30		令和元年度	
	決算額	構成比 (%)	決算額	構成比 (%)	決算額	構成比 (%)	決算額	構成比 (%)
総額	37,963,558	100.0	36,560,256	100.0	38,419,665	100.0	38,342,348	100.0
1.消費的経費	22,097,071	58.2	22,217,348	60.8	22,400,068	58.3	23,701,457	61.8
人件費	4,373,055	11.5	4,591,087	12.6	4,554,923	11.8	4,589,074	12.0
物件費	5,461,675	14.4	5,308,166	14.5	5,300,762	13.8	5,671,115	14.8
維持補修費	242,454	0.6	271,609	0.7	330,328	0.9	365,426	1.0
扶助費	6,057,622	16.0	6,144,196	16.8	6,073,801	15.8	6,363,887	16.6
補助費等	5,962,265	15.7	5,902,290	16.2	6,140,254	16.0	6,711,955	17.5
2.投資的経費	9,096,841	24.0	7,030,325	19.2	8,656,655	22.5	7,178,589	18.7
普通建設事業費	9,096,659	24.0	7,030,202	19.2	8,656,540	22.5	7,123,064	18.6
災害復旧費	182	0.0	123	0.0	115	0.0	55,525	0.1
3.その他の経費	6,769,646	17.8	7,312,583	20.0	7,362,942	19.2	7,462,302	19.5
公債費	2,906,431	7.6	2,955,395	8.1	2,884,798	7.5	2,894,457	7.5
積立金・投資・貸付金等	1,320,964	3.5	1,825,215	5.0	1,986,477	5.2	2,689,228	7.0
繰出金	2,542,251	6.7	2,531,973	6.9	2,491,667	6.5	1,878,617	4.9

資料：会計課

## 7. 公有財産

年度	土地 (㎡)	総数	建物		山林 (㎡)	有価証券 (千円)	基金 (千円)
			木造(㎡)	非木造(㎡)			
平成27年度	2,440,268	297,901	10,532	287,369	1,245,358	258,694	3,597,372
28	2,435,173	300,535	10,935	289,600	1,245,358	258,694	4,226,031
29	2,510,123	298,777	10,921	287,856	1,304,922	258,694	5,191,264
30	2,512,902	297,864	10,938	286,926	1,304,922	258,694	6,094,296
令和元年度	2,512,902	302,040	10,959	291,081	1,304,922	258,694	6,639,533

資料：管財課・会計課

※木造、非木造は延べ面積

## 8. 市債の状況・会計別現債額

単位：千円

区分	平成30年度末 現在高(A)	令和元年度 借入高(B)	令和元年度償還金			差引現在高 (A)+(B)-(C)
			元金(C)	利子	計	
総額	26,299,809	1,811,700	2,670,284	224,173	2,894,457	25,441,225
一般会計	26,299,809	1,811,700	2,670,284	224,173	2,894,457	25,441,225
特別会計小計	-	-	-	-	-	-
公共下水道事業 特別会計	-	-	-	-	-	-
農業集落排水事業 特別会計	-	-	-	-	-	-

資料：会計課

## 9. 目的別現債額

単位：千円

区分	平成30年度末 現在高(A)	令和元年度 借入高(B)	令和元年度償還金		計	差引現在高 (A)+(B)-(C)
			元金(C)	利子		
総額	26,299,809	1,811,700	2,670,284	224,173	2,894,457	25,441,225
総務債	9,782,274	41,000	1,120,657	79,468	1,200,125	8,702,617
民生債	341,283	0	25,404	2,250	27,654	315,879
衛生債	21,300	0	1,088	99	1,187	20,212
農林水産業債	579,797	50,200	52,347	3,942	56,289	577,650
土木債	10,871,989	886,200	992,666	93,047	1,085,713	10,765,523
公営住宅債	837,788	15,800	106,024	13,522	119,546	747,564
消防債	169,707	11,800	22,353	1,403	23,756	159,154
教育債	3,695,671	798,900	349,745	30,442	380,187	4,144,826
災害復旧債	0	7,800	0	0	0	7,800

資料：会計課

## 10. 市税決算額

単位：千円

区分	平成28年度		29		30		令和元年度	
	決算額	構成比 (%)	決算額	構成比 (%)	決算額	構成比 (%)	決算額	構成比 (%)
総額	16,092,210	100.0	16,124,010	100.0	16,425,136	100.0	16,735,715	100.0
市民税個人	5,482,434	34.1	5,541,473	34.4	5,577,233	34.0	5,593,621	33.4
市民税法人	1,866,763	11.6	1,733,436	10.7	2,049,464	12.4	2,212,530	13.2
固定資産税	7,225,437	44.9	7,320,502	45.4	7,274,043	44.3	7,354,807	43.9
軽自動車税	218,190	1.4	230,164	1.5	238,406	1.5	251,650	1.5
市たばこ税	780,287	4.8	757,532	4.7	751,432	4.6	775,181	4.6
特別土地保有税	1,584	0.0	1,939	0.0	2,450	0.0	4,668	0.0
都市計画税	507,936	3.1	528,093	3.2	520,935	3.1	529,531	3.2
入湯税	9,579	0.1	10,871	0.1	11,173	0.1	13,727	0.1

資料：会計課

## 11. 財政指標

単位：%

区分	平成28年度	29	30	令和元年度
經常収支比率	84.8	84.8	82.8	82.4
実質収支比率	8.3	8.3	10.6	10.9
公債費負担比率	12.2	12.2	12.4	12
実質公債費比率	10.2	10.2	10.2	9.9
将来負担比率	76.7	76.7	70.2	64.1

資料：財政課

## 12. 選挙投票状況

### ○ 衆議院議員選挙(小選挙区)

区分		平成21.8.30	24.12.16	26.12.14	29.10.22
選挙人名簿 登録者数(人)	総数	69,694(67)	70,381(58)	70,136(66)	71,767(53)
	男	35,710(29)	36,080(22)	35,921(31)	36,852(26)
	女	33,984(38)	34,301(36)	34,215(35)	34,915(27)
当日有権者数(人)	総数	69,472	70,145	70,103	71,701
	男	35,586	35,930	35,882	36,792
	女	33,886	34,215	34,221	34,909
投票者数(人)	総数	48,503	43,688	39,342	40,036
	男	25,072	22,853	20,870	20,943
	女	23,431	20,835	18,472	19,093
棄権者数(人)	総数	20,969	26,457	30,761	31,665
	男	10,514	13,077	15,012	15,849
	女	10,455	13,380	15,749	15,816
投票率(%)	総数	69.82	62.28	56.12	56.92
	男	70.45	63.60	58.16	54.69
	女	69.15	60.89	53.98	55.84

資料: 選挙管理委員会

※( )は在外投票者数です。

### ○ 衆議院議員選挙(比例代表区)

区分		平成21.8.30	24.12.16	26.12.14	29.10.22
選挙人名簿 登録者数(人)	総数	69,694(67)	70,381(58)	70,136(66)	71,767(53)
	男	35,710(29)	36,080(22)	35,921(31)	36,852(26)
	女	33,984(38)	34,301(36)	34,215(35)	34,915(27)
当日有権者数(人)	総数	69,472	70,145	70,103	71,701
	男	35,586	35,930	35,882	36,792
	女	33,886	34,215	34,221	34,909
投票者数(人)	総数	48,501	43,687	39,339	40,033
	男	25,070	22,854	20,868	20,942
	女	23,431	20,833	18,471	19,091
棄権者数(人)	総数	20,971	26,458	30,764	31,668
	男	10,516	13,076	15,014	15,850
	女	10,455	13,382	15,750	15,818
投票率(%)	総数	69.81	62.28	56.12	55.83
	男	70.45	63.61	58.16	56.92
	女	69.15	60.89	53.98	54.69

資料: 選挙管理委員会

※( )は在外投票者数です。

○ 参議院議員選挙(選挙区)

区分		平成21.10.5(補)	22.7.11	25.7.21	28.7.10	令和元.7.21
選挙人名簿 登録者数(人)	総数	69,791(67)	69,906(73)	70,712(66)	71,969(59)	72,061(56)
	男	35,778(28)	35,836(29)	36,221(29)	36,954(29)	37,081(25)
	女	34,013(39)	34,070(48)	34,491(37)	35,015(30)	34,980(31)
当日有権者数(人)	総数	69,651	69,651	70,073	71,926	71,336
	男	35,687	35,674	35,810	36,916	36,613
	女	33,964	33,977	34,263	35,010	34,723
投票者数(人)	総数	27,226	40,572	37,042	38,716	34,090
	男	14,565	21,160	19,591	20,489	18,038
	女	12,661	19,412	17,451	18,227	16,052
棄権者数(人)	総数	42,425	29,079	33,031	33,210	37,246
	男	21,122	14,514	16,219	16,427	18,575
	女	21,303	14,565	16,812	16,783	18,671
投票率(%)	総数	39.09	58.25	52.86	53.83	47.79
	男	40.81	59.31	54.71	55.50	49.27
	女	37.28	57.13	50.93	52.06	46.23

資料：選挙管理委員会

※( )は在外投票者数です。

○ 参議院議員選挙(比例代表区)

区分		平成21.10.5(補)	22.7.11	25.7.21	28.7.10	令和元.7.21
選挙人名簿 登録者数(人)	総数	68,719(56)	69,906(73)	70,712(66)	71,969(59)	72,061(56)
	男	35,181(26)	35,836(29)	36,221(29)	36,954(29)	37,081(25)
	女	33,538(30)	34,070(48)	34,491(37)	35,015(30)	34,980(31)
当日有権者数(人)	総数	68,438	69,651	70,073	71,926	71,336
	男	35,006	35,674	35,810	36,916	36,613
	女	33,432	33,977	34,263	35,010	34,723
投票者数(人)	総数	40,900	40,572	37,044	38,715	34,089
	男	21,295	21,161	19,592	20,488	18,037
	女	19,605	19,411	17,452	18,227	16,052
棄権者数(人)	総数	27,538	29,079	33,029	33,211	37,247
	男	13,711	14,513	16,218	16,428	18,576
	女	13,827	14,566	16,811	16,783	18,671
投票率(%)	総数	59.76	58.25	52.86	53.83	47.79
	男	60.83	59.32	54.71	55.50	49.26
	女	58.64	57.13	50.94	52.06	46.23

資料：選挙管理委員会

※( )は在外投票者数です。

○ 静岡県知事選挙

区分		平成17.7.24	21.7.5	25.6.16	29.6.25
選挙人名簿 登録者数(人)	総数	67,329	69,683	70,341	71,831
	男	34,458	35,723	36,008	36,875
	女	32,871	33,960	34,333	34,956
当日有権者数(人)	総数	66,038	67,977	68,485	70,244
	男	33,638	34,674	34,915	35,905
	女	32,400	33,303	33,570	34,339
投票者数(人)	総数	37,160	26,012	39,164	30,330
	男	19,209	13,649	20,169	15,652
	女	17,951	12,363	18,995	14,678
棄権者数(人)	総数	26,212	40,026	28,813	39,914
	男	13,105	19,989	14,505	20,253
	女	13,107	20,037	14,308	19,661
投票率(%)	総数	58.64	39.39	57.61	43.18
	男	59.44	40.58	58.17	43.59
	女	57.80	38.16	57.04	43.18

資料：選挙管理委員会

※( )は在外投票者数です。

○ 静岡県議会議員選挙

区分		平成15.4.13	19.4.8	23.4.10	27.4.12	31.4.7
選挙人名簿 登録者数(人)	総数	65,505	68,275	70,026	70,060	71,660
	男	33,487	34,927	35,873	35,848	36,779
	女	32,018	33,348	34,153	34,212	34,881
当日有権者数(人)	総数	63,979	66,684	68,557	68,605	69,885
	男	32,587	33,955	35,003	34,991	35,690
	女	31,392	32,729	33,554	33,614	34,195
投票者数(人)	総数	33,877	34,747	32,855	29,615	26,453
	男	17,092	17,667	17,190	15,647	13,957
	女	16,785	17,080	15,665	13,968	12,496
棄権者数(人)	総数	30,102	31,937	35,702	38,990	43,432
	男	15,495	16,288	17,813	19,344	21,733
	女	14,607	15,649	17,889	19,646	21,699
投票率(%)	総数	52.95	52.11	47.92	43.17	37.85
	男	52.45	52.03	49.11	44.72	39.11
	女	53.47	52.19	46.69	41.55	36.54

資料：選挙管理委員会

※( )は在外投票者数です。



○ 御殿場市長選挙

区分		平成元.1.29	5.1.31	9.2.2	13.1.28	17.1.30
選挙人名簿 登録者数(人)	総数	54,378	57,729	61,387	63,711	66,857
	男	28,024	29,813	31,643	32,617	34,231
	女	26,354	27,916	29,744	31,094	32,626
当日有権者数(人)	総数	53,735	57,104	60,670	62,951	66,048
	男	27,600	29,421	31,205	32,145	33,745
	女	26,135	27,683	29,465	30,806	32,303
投票者数(人)	総数	41,644	44,640	29,756	37,633	42,619
	男	20,972	22,471	15,267	18,980	21,237
	女	20,672	22,169	14,489	18,653	21,382
棄権者数(人)	総数	12,091	12,464	30,914	25,318	23,429
	男	6,628	6,950	15,938	13,165	12,508
	女	5,463	5,514	14,976	12,153	10,921
投票率(%)	総数	77.5	78.17	49.05	59.78	64.53
	男	75.99	76.38	48.92	59.04	62.93
	女	79.1	80.08	49.17	60.55	66.19

区分		21.2.1	25.1.27	29.1.29	令和3.1.31
選挙人名簿 登録者数(人)	総数	69,645	70,496	72,105	71,402
	男	35,739	36,123	37,033	36,759
	女	33,906	34,373	35,072	34,643
当日有権者数(人)	総数	68,747	無投票	71,275	70,653
	男	35,186	-	36,544	36,296
	女	33,561	-	34,731	34,357
投票者数(人)	総数	41,285	-	40,340	34,389
	男	20,818	-	20,372	17,227
	女	20,467	-	19,968	17,162
棄権者数(人)	総数	27,462	-	30,935	36,264
	男	14,368	-	16,172	19,069
	女	13,094	-	14,763	17,195
投票率(%)	総数	60.05	-	56.60	48.67
	男	59.17	-	55.75	47.46
	女	60.98	-	57.49	49.95

資料：選挙管理委員会

○ 御殿場市議会議員選挙

区分		平成4.2.2	8.2.4	12.2.6	13.1.28(補)	16.2.1
選挙人名簿 登録者数(人)	総数	57,020	60,770	63,337	63,711	66,163
	男	29,470	31,369	32,490	32,617	33,871
	女	27,550	29,401	30,847	31,094	32,292
当日有権者数(人)	総数	56,381	60,129	62,445	62,951	65,403
	男	29,071	30,965	31,977	32,145	33,415
	女	27,310	29,164	30,468	30,806	31,988
投票者数(人)	総数	43,329	45,401	43,616	37,614	44,728
	男	21,817	22,723	21,935	18,968	22,299
	女	21,512	22,678	21,681	18,646	22,429
棄権者数(人)	総数	13,052	14,728	18,829	25,337	20,675
	男	7,254	8,242	10,042	13,177	11,116
	女	5,798	6,486	8,787	12,160	9,559
投票率(%)	総数	76.85	75.51	69.85	59.75	68.39
	男	75.05	73.38	68.60	59.01	66.73
	女	78.77	77.76	71.16	60.53	70.12

区分		20.1.27	24.1.29	28.1.31	令2.2.2
選挙人名簿 登録者数(人)	総数	68,959	70,316	70,215	71,457
	男	35,278	36,046	36,016	36,788
	女	33,681	34,270	34,199	34,669
当日有権者数(人)	総数	68,126	69,486	無投票	70,827
	男	34,805	35,574	-	36,397
	女	33,321	33,912	-	34,430
投票者数(人)	総数	42,224	42,444	-	36,428
	男	21,130	21,516	-	18,595
	女	21,094	20,928	-	17,833
棄権者数(人)	総数	25,902	27,042	-	34,399
	男	13,675	14,058	-	17,802
	女	12,227	12,984	-	16,597
投票率(%)	総数	61.98	61.08	-	51.43
	男	60.71	60.48	-	51.09
	女	63.31	61.71	-	51.79

資料：選挙管理委員会

13. 投票区別登録者数

単位：人

投票所	総数	男	女
平成12.9.2現在	63,410	32,492	30,918
13.9.2	64,244	32,852	31,392
14.9.2	65,131	33,263	31,868
15.9.2	65,737	33,626	32,111
16.9.2	66,515	34,041	32,474
17.9.2	67,173	34,338	32,835
18.9.2	67,773	34,660	33,113
19.9.2	68,688	35,127	33,561
20.9.2	69,164	33,398	33,766
21.9.2	69,668	35,709	33,959
22.9.2	69,872	35,755	34,117
23.9.2	70,093	35,929	34,164
24.9.2	70,326	36,045	34,281
25.9.2	70,075	35,850	34,225
26.9.2	70,062	35,868	34,194
27.9.2	69,994	35,830	34,164
28.9.2	71,981	36,988	34,993
29.9.1	71,816	36,867	34,949
30.9.3	71,640	36,749	34,891
令和元.9.2	71,428	36,723	34,705
2.9.1	71,013	36,522	34,491
第1投票区 御殿場地区コミュニティ供用施設	3,679	1,793	1,886
第2投票区 二の岡地区コミュニティ供用施設	4,541	2,318	2,223
第3投票区 県立御殿場南高等学校鍾駿会館	4,458	2,249	2,209
第4投票区 新橋地区コミュニティ供用施設	2,554	1,329	1,225
第5投票区 御殿場市役所	4,007	2,032	1,975
第6投票区 東田中区中央公民館	3,834	1,924	1,910
第7投票区 御殿場愛郷報徳会館	4,306	2,141	2,165
第8投票区 電報徳会館	2,584	1,352	1,232
第9投票区 富士岡振興会館	3,428	1,704	1,724
第10投票区 大坂地区コミュニティ供用施設	3,023	1,750	1,273
第11投票区 町屋区中央公民館	5,231	2,627	2,604
第12投票区 国立駿河療養所(福祉棟面会室)	57	29	28
第13投票区 原里愛郷会館	4,955	2,473	2,482
第14投票区 森之腰中央公民館	3,976	1,987	1,989
第15投票区 川島田地区コミュニティ供用施設	3,784	1,952	1,832
第16投票区 板妻区公民館	3,028	1,854	1,174
第17投票区 玉穂報徳会館	2,900	1,429	1,471
第18投票区 茱萸沢下区公民館	1,493	752	741
第19投票区 茱萸沢上地区コミュニティ供用施設	1,355	687	668
第20投票区 中畑西地区コミュニティ供用施設	2,371	1,483	888
第21投票区 印野振興会館	1,596	787	809
第22投票区 高根団体会館	3,070	1,518	1,552
第23投票区 上小林区公民館	783	352	431

資料：選挙管理委員会

14. 歴代議長・副議長

○議長

歴代	氏名	就任年月日	退任年月日	歴代	氏名	就任年月日	退任年月日
初代	根上 元恵	S30.2.11	S30.7.27	41代	永井 今朝吉	H5.2.17	H6.2.16
2代	勝亦 佐四男	S30.7.27	S30.10.6	42代	勝又 孝志	H6.2.16	H7.2.15
3代	佐藤 武夫	S30.10.6	S31.2.10	43代	芹沢 敏弘	H7.2.15	H8.2.10
4代	杉山 兼良	S31.2.11	S32.2.10	44代	渡辺 巖	H8.2.16	H9.2.18
5代	高村 嘉幸	S32.2.10	S33.2.10	45代	斎藤 寛一	H9.2.18	H10.2.18
6代	斉藤 昌雄	S33.2.10	S34.2.10	46代	芹沢 眞義	H10.2.18	H11.2.19
7代	高村 嘉幸	S34.2.10	S35.2.10	47代	杉村 愛雄	H11.2.19	H12.2.10
8代	高村 嘉幸	S35.2.17	S36.2.10	48代	本崎 肇	H12.2.17	H13.2.15
9代	高村 嘉幸	S36.2.10	S37.2.10	49代	小宮山 武久	H13.2.15	H14.2.14
10代	勝又 喜六	S37.2.10	S38.2.12	50代	宇野 茂夫	H14.2.14	H14.7.17
11代	岡田 弘	S38.2.12	S39.2.13	51代	渡辺 巖	H14.7.17	H15.2.14
12代	勝又 喜六	S39.2.13	S40.2.16	52代	横山 竹利	H15.2.14	H16.2.10
13代	伊倉 重生	S40.2.16	S41.2.11	53代	鈴木 文一	H16.2.18	H17.2.16
14代	斉藤 元治	S41.2.11	S42.3.13	54代	黒澤 佳壽子	H17.2.16	H18.2.15
15代	前島 正雄	S42.3.13	S43.2.10	55代	勝間田 通夫	H18.2.15	H19.2.15
16代	大胡田 実	S43.2.14	S44.3.14	56代	滝口 俊春	H19.2.15	H20.2.10
17代	杉山 恒次郎	S44.3.14	S45.2.25	57代	大橋 由来夫	H20.2.15	H21.8.18
18代	杉山 恒次郎	S45.2.25	S46.2.24	58代	滝口 達也	H21.8.18	H22.2.15
19代	前島 正雄	S46.2.25	S47.2.10	59代	滝口 達也	H22.2.15	H23.2.15
20代	大胡田 実	S47.2.15	S48.2.15	60代	勝又 嶋夫	H23.2.15	H24.2.10
21代	根上 柏実	S48.2.15	S49.2.15	61代	勝亦 功	H24.2.15	H25.2.15
22代	佐藤 数春	S49.2.15	S50.2.18	62代	稲葉 元也	H25.2.15	H26.2.14
23代	瀬戸 仁平	S50.2.18	S51.2.10	63代	山崎 春俊	H26.2.14	H27.2.13
24代	勝間田 馨	S51.2.13	S52.2.15	64代	芹沢 修治	H27.2.13	H28.2.10
25代	後藤 義行	S52.2.15	S53.2.16	65代	高橋 利典	H28.2.15	H29.2.15
26代	芹沢 昌雄	S53.2.16	S54.2.16	66代	勝間田 博文	H29.2.15	H30.2.15
27代	芹沢 昌雄	S54.2.16	S55.2.10	67代	勝間田 幹也	H30.2.15	H31.2.15
28代	後藤 義行	S55.2.15	S56.2.13	68代	田代 耕一	H31.2.15	R2.2.10
29代	長田 清	S56.2.13	S57.2.16	69代	神野 義孝	R2.2.14	R3.2.15
30代	勝又 佳雄	S57.2.16	S58.2.15	70代	高橋 靖銘	R3.2.15	
31代	林 一三	S58.2.15	S59.2.10				
32代	内海 為策	S59.2.15	S60.2.15				
33代	長田 基久	S60.2.15	S61.2.14				
34代	高橋 宏二	S61.2.14	S62.2.13				
35代	高橋 宏二	S62.2.13	S63.2.10				
36代	辻本 武雄	S63.2.16	H元.2.21				
37代	野木 修司	H元.2.21	H2.3.2				
38代	小林 清次	H2.3.2	H3.2.19				
39代	勝間田 昭男	H3.2.19	H4.2.10				
40代	西田 英男	H4.2.14	H5.2.17				

資料：議事課

○副議長

歴代	氏名	就任年月日	退任年月日	歴代	氏名	就任年月日	退任年月日
初代	勝亦 佐四男	S30.2.11	S30.7.27	41代	島津 経義	H5.2.17	H6.2.16
2代	佐藤 武夫	S30.7.27	S30.10.6	42代	岩瀬 実	H6.2.16	H7.2.15
3代	池田 晋	S30.10.6	S31.2.10	43代	斎藤 寛一	H7.2.15	H8.2.10
4代	伊倉 健治	S31.2.11	S32.2.10	44代	宇野 茂夫	H8.2.16	H9.2.18
5代	江藤 誠之	S32.2.10	S33.2.10	45代	小宮山 武久	H9.2.18	H10.2.18
6代	芹沢 与逸	S33.2.10	S34.2.10	46代	塚本 正實	H10.2.18	H11.2.19
7代	池田 晋	S34.2.10	S35.2.10	47代	横山 竹利	H11.2.19	H12.2.10
8代	佐藤 平義	S35.2.17	S36.2.10	48代	山本 逸朗	H12.2.17	H13.2.15
9代	佐藤 平義	S36.2.10	S37.2.10	49代	長谷川 登	H13.2.15	H14.2.14
10代	渡辺 常治郎	S37.2.10	S38.2.12	50代	長田 孝徳	H14.2.14	H15.2.14
11代	勝又 吉一	S38.2.12	S39.2.13	51代	鈴木 文一	H15.2.14	H16.2.10
12代	小沢 喜代作	S39.2.13	S40.2.16	52代	滝口 俊春	H16.2.18	H17.2.16
13代	芹沢 真逸	S40.2.16	S41.2.11	53代	大橋 由来夫	H17.2.16	H18.2.15
14代	芹沢 悦郎	S41.2.11	S42.3.13	54代	佐々木 大助	H18.2.15	H19.2.15
15代	今坂 勝利	S42.3.13	S43.2.10	55代	滝口 達也	H19.2.15	H20.2.10
16代	長田 辰雄	S43.2.14	S44.3.14	56代	田代 幸雄	H20.2.15	H21.2.13
17代	樽林 武夫	S44.3.14	S45.2.25	57代	石田 英司	H21.2.13	H22.2.15
18代	長田 辰雄	S45.2.25	S46.2.24	58代	勝又 嶋夫	H22.2.15	H23.2.15
19代	鈴木 喜蔵	S46.2.25	S47.2.10	59代	勝亦 功	H23.2.15	H24.2.10
20代	根上 柏実	S47.2.15	S48.2.15	60代	鎌野 政之	H24.2.15	H25.2.15
21代	瀬戸 仁平	S48.2.15	S49.2.15	61代	菱川 順子	H25.2.15	H26.2.14
22代	田代 芳国	S49.2.15	S50.2.18	62代	芹沢 修治	H26.2.14	H27.2.13
23代	芹沢 昌雄	S50.2.18	S51.2.13	63代	杉山 章夫	H27.2.13	H28.2.10
24代	勝又 佳雄	S51.2.13	S52.2.15	64代	勝間田 博文	H28.2.15	H29.2.15
25代	林 一三	S52.2.15	S53.2.16	65代	大窪 民主	H29.2.15	H30.2.15
26代	岩橋 守彦	S53.2.16	S54.2.16	66代	田代 耕一	H30.2.15	H31.2.15
27代	岩橋 守彦	S54.2.16	S55.2.10	67代	平松 忠司	H31.2.15	R2.2.10
28代	土屋 正夫	S55.2.15	S56.2.13	68代	土屋 光行	R2.2.14	R3.2.15
29代	湯山 五策	S56.2.13	S57.2.16	69代	菅沼 芳徳	R3.2.15	
30代	内海 為策	S57.2.16	S58.2.15				
31代	高橋 宏二	S58.2.15	S59.2.10				
32代	勝間田 昭男	S59.2.15	S60.2.15				
33代	西田 英男	S60.2.15	S61.2.14				
34代	小林 清次	S61.2.14	S62.2.13				
35代	関野 天洋	S62.2.13	S63.2.10				
36代	永井 今朝吉	S63.2.16	H元.2.21				
37代	小野 健吾	H元.2.21	H2.3.2				
38代	三井 泉	H2.3.2	H3.2.19				
39代	渡辺 清輝	H3.2.19	H4.2.10				
40代	望月 八十児	H4.2.14	H5.2.17				

資料：議事課

## 15. 歴代市長

歴代	氏名	就任	退任
初代	勝又 春一	S30.3.8	S34.3.7
2代	勝又 春一	S34.3.8	S38.3.7
3代	勝又 春一	S38.3.8	S39.12.24
4代	勝又 藤男	S40.2.7	S44.2.6
5代	鈴木 勝巳	S44.2.7	S48.2.6
6代	鈴木 勝巳	S48.2.7	S52.2.6
7代	鈴木 勝巳	S52.2.7	S56.2.6
8代	大庭 健三	S56.2.7	S60.2.6
9代	大庭 健三	S60.2.7	H元.2.6
10代	大庭 健三	H元.2.7	H5.2.6
11代	内海 重忠	H5.2.7	H9.2.6
12代	内海 重忠	H9.2.7	H13.2.6
13代	長田 開蔵	H13.2.7	H17.2.6
14代	長田 開蔵	H17.2.7	H21.2.6
15代	若林 洋平	H21.2.7	H25.2.6
16代	若林 洋平	H25.2.7	H29.2.6
17代	若林 洋平	H29.2.7	R3.2.6
18代	若林 洋平	R3.2.7	

資料：秘書課

## 16. 歴代副市長

歴代	氏名	就任	退任
初代	根上 元恵	S30.7.28	S34.7.27
2代	根上 元恵	S34.7.28	S38.7.27
3代	根上 元恵	S38.7.28	S40.1.27
4代	木村 賢	S40.4.1	S44.3.31
5代	子上 孝吉	S44.4.30	S48.4.29
6代	子上 孝吉	S48.4.30	S52.3.31
7代	西沢 鉄太郎	S52.12.16	S56.2.28
8代	勝又 保	S57.3.30	S61.3.29
9代	勝又 保	S61.3.30	H2.3.29
10代	山口 俊雄	H2.3.30	H6.3.29
11代	林 正光	H6.6.15	H10.6.14
12代	林 正光	H10.6.15	H13.2.6
13代	斉藤 武男	H13.4.1	H16.3.31
14代	鈴木 秀一	H16.4.1	H20.3.31
15代	渡辺 勝	H18.4.1	H21.2.6
16代	鈴木 秀一	H20.4.1	H21.2.6
17代	内山 知三	H21.4.1	H23.3.31
18代	勝亦 福太郎	H22.4.1	H26.3.31
19代	瀧口 達也	H24.4.1	H28.3.31
20代	勝亦 福太郎	H26.4.1	H28.3.31
21代	瀧口 達也	H28.4.1	R2.3.31
22代	勝又 正美	H28.4.1	R2.3.31
23代	勝又 正美	R2.4.1	

資料：秘書課

※1 平成18年4月1日から2人助役制とし、呼称を「副市長」へと変更しました。

※2 平成19年4月1日から、自治法改正により「副市長」となりました。

## 17. 歴代収入役

歴代	氏名	就任	退任
初代	子上 孝吉	S30.3.19	S34.3.18
2代	子上 孝吉	S34.3.19	S38.3.18
3代	子上 孝吉	S38.3.19	S43.3.18
4代	子上 孝吉	S43.3.19	S44.4.29
5代	佐藤 武夫	S44.4.30	S48.4.29
6代	佐藤 武夫	S48.4.30	S52.4.29
7代	佐藤 武夫	S52.4.30	S55.11.21
8代	横山 喬	S56.7.20	S60.7.19
9代	横山 喬	S60.7.20	H元.7.19
10代	横山 喬	H元.7.20	H5.7.19
11代	横山 喬	H5.7.20	H7.6.15
12代	岩瀬 治彦	H7.6.17	H11.6.16
13代	岩瀬 治彦	H11.6.17	H13.2.6
14代	鈴木 秀一	H13.10.17	H16.3.31
15代	渡辺 勝	H16.4.1	H18.3.31

資料：会計課

※1 平成18年4月1日から2人助役制とし、「収入役」の呼称を廃止しました。

## 18. 歴代教育長

歴代	氏名	就任	退任
初代	勝又 秀丸	S30.3.13	S34.3.13
2代	勝又 秀丸	S34.3.14	S38.3.13
3代	勝又 秀丸	S38.3.14	S39.9.30
4代	土屋 一夫	S39.10.1	S43.9.30
5代	土屋 一夫	S43.10.1	S47.9.30
6代	土屋 隆	S47.10.1	S51.9.30
7代	土屋 隆	S51.10.1	S55.9.30
8代	芹澤 栄一	S55.10.1	S59.9.30
9代	芹澤 栄一	S59.10.1	S63.9.30
10代	鈴木 賢治	S63.10.1	H4.9.30
11代	鈴木 賢治	H4.10.1	H8.9.30
12代	吉川 桂二	H8.10.1	H12.9.30
13代	細谷 旭	H12.10.2	H16.9.30
14代	三井 米木	H16.10.1	H20.9.30
15代	三井 米木	H20.10.1	H24.9.30
16代	勝又 将雄	H24.10.1	H28.3.31
17代	勝又 将雄	H28.4.1	H31.3.31
18代	勝亦 重夫	H31.4.1	

資料：教育総務課

※1 13代教育長就任日は教育委員会承認日とする。(10月1日は日曜日により1日空白とする)

※2 16代教育長は平成28年3月31日をもって辞職し、平成28年4月1日に17代教育長(特別職)として新たに就任した。

19. 市議会の状況

区分		平成27年度	28	29	30	令和元年度
定例会	回数	4	4	4	4	4
	日数	27	27	23	24	24
臨時会	回数	1	2	3	2	3
	日数	1	2	3	2	3
付議件数	予算	25	27	23	28	29
	決算	12	12	27	12	12
	条例	45	47	12	27	29
	その他	56	50	25	33	75
議決件数		138	136	87	100	104
全員協議会	回数	6	10	6	4	7
	日数	6	10	6	4	7

資料：議事課

20. 御殿場市表彰の状況

年度	平成27年度	28	29	30	令和元年度
総数	12	18	9	9	11
自治功勞	2	4	1	0	1
教育功勞	1	1	2	2	3
産業経済功勞	0	1	1	0	1
社会福祉功勞	1	0	1	0	0
治安維持水火災防護功勞	1	0	0	1	0
納税貯蓄功勞	0	0	0	0	0
保健衛生功勞	0	1	0	0	0
生活環境功勞	0	0	0	0	1
篤行(私財寄与)	7	7	4	4	4
篤行(その他)	0	0	0	0	0
特別表彰	0	4	0	2	1

資料：秘書課



## 21. 自治会組織の状況

令和2年4月1日現在

区名	組数	班数
御殿場	43	29
深沢	11	11
東山	10	6
東田中	29	74
二の岡	37	39
鮎沢	6	19
新橋	12	101
湯沢	6	0
萩原	9	49
二枚橋	13	67
西田中	17	19
北久原	6	14
仁杉	6	0
栢ノ木	13	0
永原	4	17
竈	27	18
萩蕪	2	5
沼田	3	0
二子	0	6
中山上	6	0
中山下	26	0
風穴	4	0
中清水	9	1
駒門	12	0
大坂	41	0
町屋	23	6
高内	7	0
尾尻	6	0
神山	22	0
富士見原	20	0

区名	組数	班数
川島田	9	43
森之腰	7	54
杉名沢	8	1
神場	8	0
板妻	12	30
保土沢	22	10
永塚	6	12
北畑	12	13
大沢	6	15
矢崎	0	8
茱萸沢下	12	33
茱萸沢上	11	15
中畑東	30	0
中畑北	12	0
中畑南	27	6
中畑西	15	24
川柳	4	0
小木原	4	0
時之栖	18	0
印野	5	0
塚原	9	0
六日市場	4	0
美乃和	3	14
清後	0	5
山之尻	5	14
柴怒田	5	0
上小林	8	0
水土野	0	0
古沢	11	0

資料：市民協働課

## 22. 市職員数の推移

各年4月1日現在

区分	平成28年	29	30	31	令和2年
市長事務部局	518	524	526	518	520
議会事務部局	6	6	6	6	6
選挙管理委員会事務部局	3	3	3	3	3
監査委員事務部局	3	3	3	3	3
農業委員会事務部局	5	5	5	5	5
公営企業(水道)	21	21	20	30	30
教育委員会事務部局及び教育機関	100	101	101	101	99
合計	656	663	664	666	666

資料：人事課

## 23. 御殿場市・小山町広域行政組合 職員数の推移

各年4月1日現在

区分	平成28年	29	30	31	令和2年
事務局	11	11	9	8	8
資源循環課	-	-	5	5	5
衛生センター	10	10	10	11	11
焼却センター	3	3	-	-	-
消防本部	33	33	36	36	40
御殿場消防署	48	47	45	47	48
小山消防署	27	27	27	27	27
富士岡分署	15	15	14	14	14
須走分署	15	15	14	14	14
西分署	15	15	14	14	14
合計	177	176	174	176	181

資料：御殿場市・小山町広域行政組合

令和2年度 御殿場市・小山町広域行政組合組織図

令和2年4月1日現在

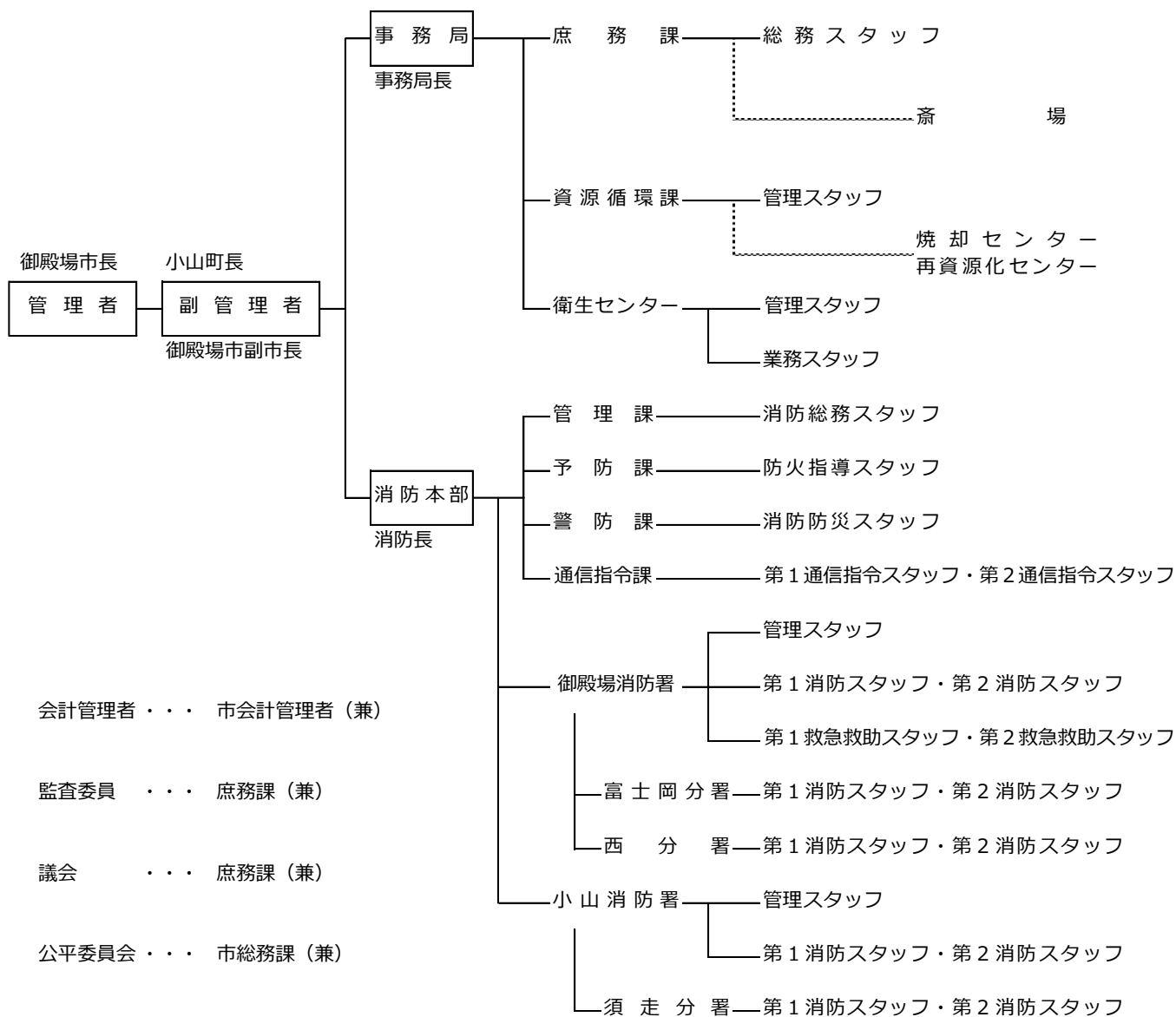

25. 御殿場市行政機構図

令和2年度 御殿場市行政機構図

令和2年4月1日現在

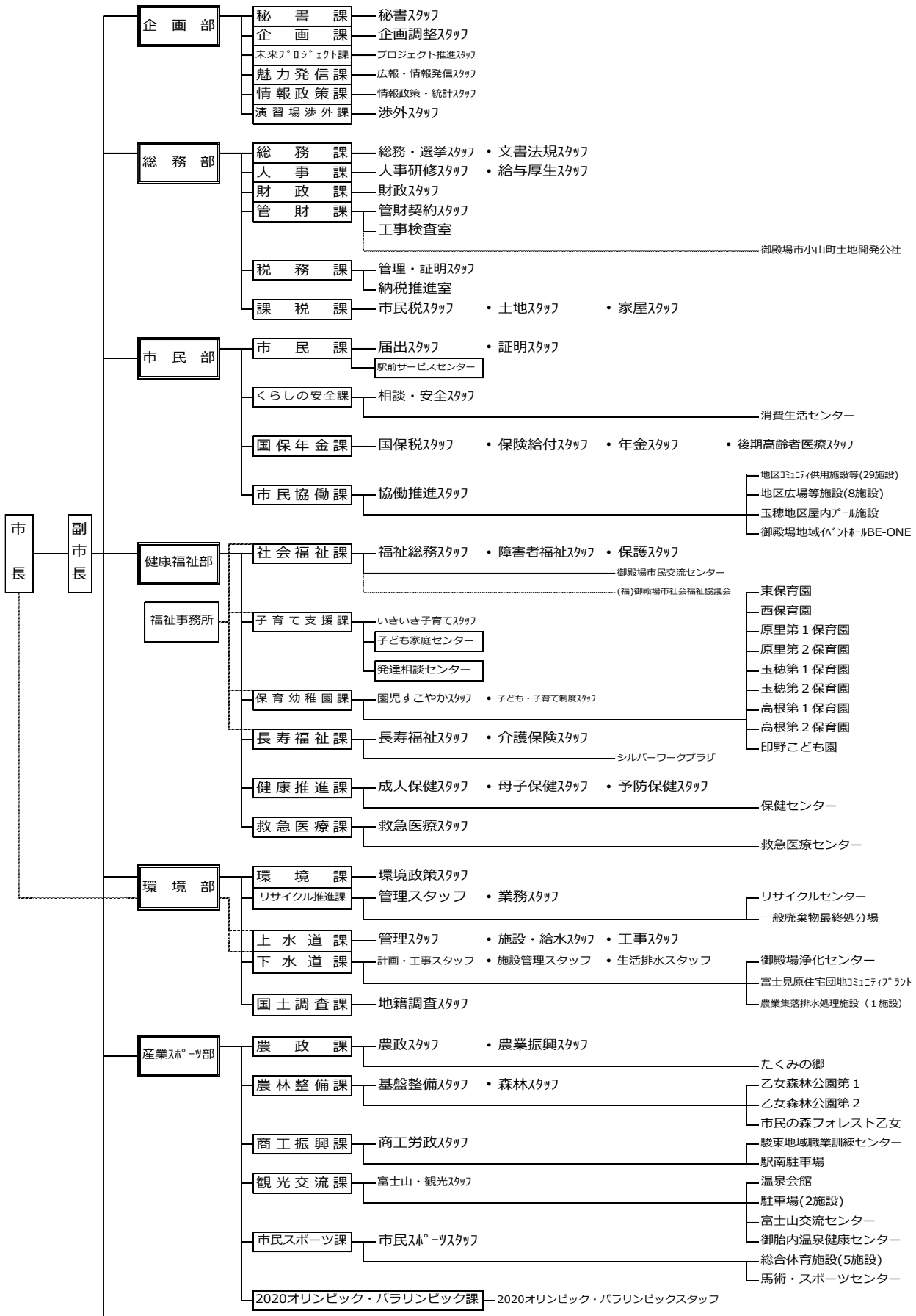

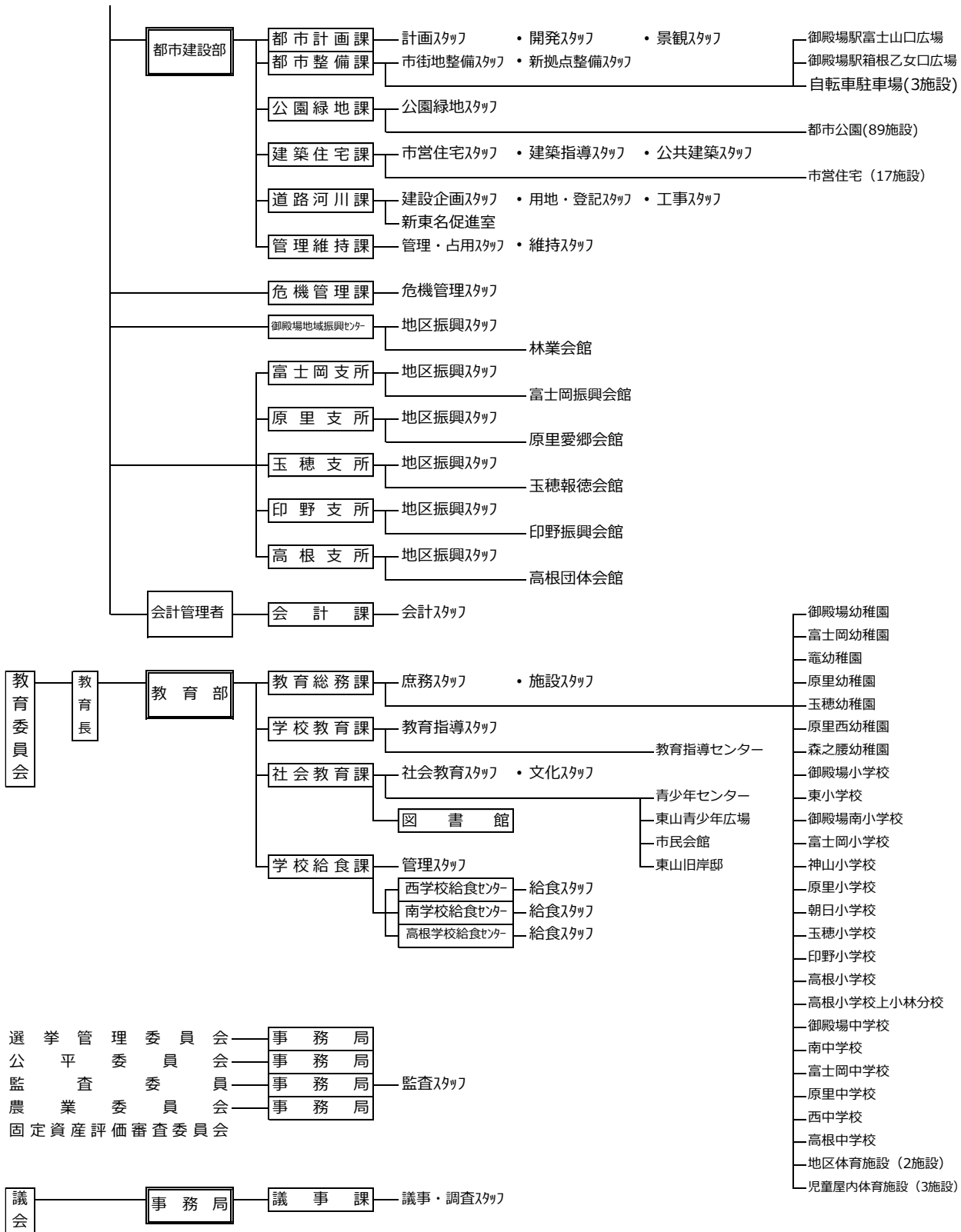

◎ 組織数の状況 (令和2年4月1日)

区	分	部	支所	課	スタッフ	課内室
市長事務部局		7	5	40	71	3
議会事務部局				1	1	
選挙管理委員会事務部局						
監査委員会事務部局					1	
農業委員会事務部局						
教育委員会事務部局及び教育機関	1			4	9	
公営企業				2	5	
合計		8	5	47	87	3