

メロディー



☞ 母の日にちなんで「母の日プレゼント作り」が子育て支援センターで行われました。お母さんに手伝ってもらいながら、メダル型の用紙に色紙やクレヨンで描いた似顔絵や、手作りのカーネーションを貼り付けて完成。感謝の気持ちを込めて、上手にできたメダルをプレゼントすると、参加したお母さんたちも大喜びでした。

巻頭

桜井市長 療養専念のため退職 美唄市民の皆様へメッセージ

主な内容

私たちの代表、美唄市議会議員の皆さんをご紹介します

3

平成22年度予算執行状況

4・5

医療費助成制度のお知らせ

7

乳がん・子宮頸がん検診

9

6

2011

桜井市長 療養専念のため退職

体調を崩され、本年3月から公務を離れていた桜井市長は、さらに療養に専念したいとのことから、去る5月17日に開催された平成23年第2回市議会臨時会におい

て、内馬場議長あてに退職届を提出されました。退職日は、

地方自治法の規定により6月6日となります。

なお、美唄市長職務代理者につきましては、引き続き、板東副市長が務めることとなります。



退職に当たり、桜井市長から市民の皆様へ次のメッセージが届けられました。

美唄市民の皆様へ

私、桜井道夫は、昨年9月に脳内出血を発症し、療養とリハビリに努め、一時公務に復帰したものの、現在、その後の経過が思わしくなく、療養を継続しております。今後、体調の回復にはさらに時間を要することから、市長として、公務を継続することが困難であると判断し、市長の職を退くことといたしました。

市民の皆様には、大変ご迷惑をおかけすることとなり、心からお詫び申し上げます。美唄市の発展のため市長として行うべきことがまだまだあり、2期目の任期半ばで退任することは、慙愧に耐えませんが、今後、市政を担う方にその思いを託し、美唄のまちがさらに魅力と活力を増し、市民の皆様が愛するふるさととして、発展することを念願しております。

これまでご支援いただいたことに対しまして、市民の皆様には衷心よりお礼申し上げます。

平成23年5月17日

桜井 道夫

美しきまちづくりサポーター募集

申込・問合せ

地域経営室協働推進グループ
☎ 62-3137へ

市では、市民の皆さんが主体となってまちづくりに参加していただく取り組みの一つとして「美しきまちづくりサポーター」を募集しています。これは、下記の市の業務に登録制ボランティアとして参加していただくものです。ぜひ多くの皆さんの参加をお願いします。

活動時間

1回2～3時間で都合の良いときに参加できます。活動は無償ボランティアとなり、活動中のけがなどは市民総合賠償補償保険が適用されます。

申込方法

地域経営室備え付けの申込用紙に住所、氏名、電話番号、参加したい業務を記入し、6月24日(金)までにお申し込みください。以後、随時受け付けます。

対象業務	活動範囲	活動時期・回数	市の役割
国際交流	国際交流イベントの企画、準備、開催業務	9～12月くらい 年2～3回	実施マニュアルの提供 など
子育て支援	子育て支援センターの行事のお手伝い	年間を通じて 可能な回数	事前指導、休憩スペースの提供 など
登り窯	窯焚き、窯出し など	11月中旬	事前指導、作業用具の貸与、休憩スペースの提供 など
公園管理	花壇づくり、草刈り、ごみ拾い、植樹、樹木のせん定 など	6～10月までの 可能な日	道具の貸与、まちサポ表示板の提供 など
駅駐輪場管理	駐輪指導、ごみ拾い	7～11月の平日 6時30分～8時30分 までの可能な日	事前指導、作業用具の貸与
観光イベント	市の観光イベントの桜まつり(5月)・歌舞裸まつり(8月)・美唄雪んこまつり(2月)などの準備や当日作業	左記の期間	

私たちの代表、美唄市議会議員の 皆さんをご紹介します

私たち市民にとって最も身近な代表者を選ぶ美唄市議会議員選挙が4月24日に行われ、17人の候補者の中から14人の方が当選しました。今回の選挙の投票・開票結果と当選された市議会議員の方々をご紹介します。

丸数字は当選回数



うちば かつやす
内馬場 克康議員④



ど い としおき
土井 敏興議員③



たか だ まさのり
高田 正則議員②



たかはし みき お
高橋 幹夫議員②



さくら い たつ お
桜井 龍雄議員①



まるやま ふみやす
丸山 文靖議員①



もりかわ あきら
森川 明議員②



たにむら ともしげ
谷村 知重議員①



ほんごう こう じ
本郷 幸治議員③



こ せき かつのり
小関 勝教議員③



かね こ よしひこ
金子 義彦議員①



くらもと けん
倉本 賢議員①



よしか ふうみ
吉岡 文子議員③



いがらし さとし
五十嵐 聡議員③

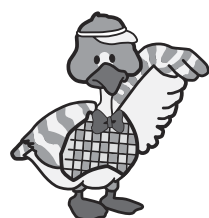

美唄市議会議員 選挙の結果

氏名(届け出順)	得票数
内馬場 克康	1,209
土井 敏興	1,479
高田 正則	814
高橋 幹夫	1,010
桜井 龍雄	818
丸山 文靖	706
森川 明	660
谷村 知重	1,230
本郷 幸治	1,137
小関 勝教	899
金子 義彦	979
倉本 賢	826
吉岡 文子	725
五十嵐 聡	891
長谷川 吉春	449
阿部 義一	385
広島 雄偉	359

当日有権者数
2万1,974人

投票者数
1万4,756人

投票率
67.15%

無効投票数
180票

就任ごあいさつ

このたび、市議会議員選挙後の最初の議会におきまして、私どもが議員各位のご推挙により、市議会議長並びに副議長の要職に就くことになりましたことは、誠に身に余る光栄と存じますとともに、その職責の重大さを痛感している次第であります。

本市におきましては、今後10年間におけるまちづくりの指針となる「びばい未来交響プラン（第6期美唄市総合計画）」を策定し、美唄らしいまちづくりを目指した「食・農・アート」をキーワードとする様々な施策が取り進められております。

市議会といたしましては、わがまち美唄の将来展望を見据え、市民の皆さまの信託に応えるべく、地方自治の伸展と住民福祉の向上に努めてまいり所存でありますので、今後とも一層のご支援、ご協力を賜りますようお願い申し上げます。就任のごあいさつといたします。

平成23年5月17日

美唄市議会 議長 内馬場 克康
副議長 小関 勝教

【平成23年度美唄市議会報告会 開催延期のお知らせ】

例年6月に開催しております「議会報告会」は、このたびの議員改選に伴い、開催を延期させていただきます。

なお、日程等については、決まりしだい改めてお知らせいたします。
問合せ 議会事務局 ☎63-0141

一般会計 歳入

会計名	予算現額	収入済額	収入率(%)
市 税	22億7,101万円	21億936万円	92.9
地方交付税	71億9,654万円	76億613万円	105.7
負担金・使用料	6億7,789万円	6億923万円	89.9
国庫支出金	23億8,207万円	20億7,081万円	86.9
道 支 出 金	7億5,661万円	5億2,576万円	69.5
諸 収 入	18億5,982万円	11億9,292万円	64.1
市 債	12億6,150万円	8,160万円	6.5
そ の ほ か	10億2,710万円	10億3,252万円	100.5
合 計	174億3,254万円	152億2,833万円	87.4

市債について、予算現額に対し収入額が著しく少ないのは、市債の借入が4月以降の出納整理期間に行われるためです。

一般会計 歳出

会計名	予算現額	支出済額	執行率(%)
議 会 費	1億125万円	1億79万円	99.5
総 務 費	7億5,207万円	6億8,271万円	90.8
民 生 費	31億4,402万円	29億1,778万円	92.8
衛 生 費	5億8,811万円	5億1,252万円	87.1
労 働 費	1億9,671万円	1億7,137万円	87.1
農 林 費	5億5,836万円	4億8,173万円	86.3
商 工 費	7億3,502万円	5億278万円	68.4
土 木 費	9億8,068万円	7億4,307万円	75.8
消 防 費	1億2,662万円	1億644万円	84.1
教 育 費	10億9,457万円	9億5,807万円	87.5
災害復旧費	30万円	-	-
公 債 費	27億8,236万円	27億4,973万円	98.8
職 員 費	28億2,752万円	27億5,383万円	97.4
諸 支 出 金	35億3,538万円	30億3,161万円	85.8
予 備 費	957万円	-	-
合 計	174億3,254万円	157億1,243万円	90.1

平成22年度

予算 執行状況

問合せ 地域経営室財政グループ

平成22年度予算の3月31日現在の執行状況をお知らせします。

決算については、市議会の認定を受けた後、12月号でその内容をお知らせします。

一般会計・特別会計

平成22年度は、家庭の事情で児童を養育することが一時的に困難となった場合に児童養育施設で一定期間養育・保護を行う「子育て短期支援事業」、高規格救急自動車の老朽化に伴い車両を更新する「高規格救急自動車整備事業」、美唄市美しきまちづくり条例の基本理念を具現化し、環境を保全するとともに、環境に配慮した美しきまちづくりの実現を図るため基本計画を策定する「環境基本計画策定事業」など、「美唄21世紀まちづくりプラン後期基本計画」における「福祉」「環境」「交流」「経済振興」の4つの重点施策を推進するための事業を実施しました。

受け、本市の景気対策につながる多くの事業に取り組んでいます。

行政改革の面でも、職員給与費の大幅な削減、歳入の確保、公共施設の効率的運営、事務事業や補助金の見直しなど、厳しい財政健全化策を柱として平成21年1月に策定した「美唄市財政健全化計画」を着実に推進しています。

水道事業会計

既存施設の機能維持・向上を図るため、国道12号拡幅工事に伴う配水管移設工事ほか12路線の配水管改良工事を行いました。

給水人口は、2万5,884人、給水普及率99.6%となりました。

工業用水道事業会計

給水事業者数は12事業所で、年間8万7,894m³を給水し、1日平均給水量は241m³となりました。

病院事業会計

患者数は入院2万5,297人（1日平均69.3人、病床利用率70.7%）、外来6万1,282人（1日平均243.2人）でした。本市地域医療の確保に向けて救急医療体制を維持継続するとともに、市立美唄病院がこれまで担ってきた人工透析に係る医療機器の整備を行いました。

企業会計

区 分		収益的		資本的	
		収入	支出	収入	支出
病 院 事業会計	予算現額	17億8,697万円	16億7,492万円	4,695万円	1億8,262万円
	執行済額	16億6,368万円	16億1,917万円	4,693万円	1億8,260万円
	執行率(%)	93.1	96.7	100.0	100.0
水 道 事業会計	予算現額	53億6,655万円	64億88万円	23億561万円	41億8,451万円
	執行済額	52億346万円	57億1,129万円	18億9,746万円	37億6,514万円
	執行率(%)	97.0	89.2	82.3	90.0
工業用水道 事業会計	予算現額	4,334万円	4,334万円	284万円	2,496万円
	執行済額	3,630万円	3,630万円	287万円	2,489万円
	執行率(%)	83.8	83.8	101.1	99.7

特別会計

会計名	予算現額	歳 入		歳 出	
		収入済額	収入率(%)	支出済額	執行率(%)
市民バス 会 計	4,689万円	3,812万円	81.3	4,242万円	90.5
国民健康 保険会計	37億8,055万円	32億5,471万円	86.1	33億8,856万円	89.6
老人保健 会 計	354万円	313万円	88.4	213万円	60.2
下 水 道 会 計	21億2,504万円	10億9,355万円	51.5	20億3,319万円	95.7
介護保険 会 計	24億7,831万円	22億8,422万円	92.2	22億6,064万円	91.2
介護サー ビス事 業会計	2億1,509万円	1億9,891万円	92.5	2億415万円	94.9
後期高齢 者医療 会計	7億2,016万円	6億615万円	84.2	6億5,427万円	90.9
合 計	93億6,958万円	74億7,879万円	79.8	85億8,536万円	91.6

財産の状況

不動産	行政財産	土 地	279万7,963㎡
		建 物	20万1,296㎡
	普通財産	土 地	988万7,080㎡
		建 物	2万7,205㎡
物権	地 上 権		892㎡
動 産	有 価 証 券		3億2,366万円
	出 資 に よ る 権 利		2億2,892万円
	債 権		11億1,634万円
基 金	財 政 調 整 基 金		1億9,023万円
	農 業 振 興 基 金		3,262万円
	減 債 基 金		2,609万円
	青 少 年 育 成 基 金		1億16万円
	福 祉 基 金		3億415万円
	文 化 基 金		410万円
	交流拠点施設整備基金		4,849万円
	アルテピアッツァ美唄整備基金		1,385万円
	住民生活に光をそそぐ基金		480万円
	過疎地域自立促進特別事業基金		1億6,130万円

市債現在高の状況 ()内は構成比

会計名	金 額
一 般 会 計	213億1,459万円(50.6)
特 別 会 計	158億3,139万円(37.6)
下 水 道 会 計	158億2,967万円(37.6)
介護サービス事業会計	172万円(0.0)
公 営 企 業 会 計	49億5,152万円(11.8)
病 院 事 業 会 計	8億1,644万円(1.9)
水 道 事 業 会 計	39億4,571万円(9.4)
工業用水道事業会計	1億8,937万円(0.5)
市 債 現 在 高	420億9,750万円(100.0)

市債（長期借入金）とは、財政負担の世代間の公平などの観点から、長期間で返済するものをいいます。

一般会計は、借換債に伴う償還分を除いています。

一時借入金現在高の状況

会計名	金 額
一 般 会 計	19億円
特 別 会 計	9億円（下水道会計）
公営企業会計	16億5,400万円（病院会計）
合 計	44億5,400万円

一時借入金とは、年度内の不足資金に対して一時的に銀行などから借入れているものをいいます。

おめでとうございます ご功績を讃え顕彰 北海道暴力追放センター会長表彰

ながおかまさかつ
長岡正勝さん（69歳）
大通東1南1

平成4年の美唄市暴力追放運動推進協議会創設時から今日まで理事を務められ、祭りの際の街頭啓発活動や歳末歓楽街パトロールなどに積極的に取り組まれるなど、長きにわたって暴力のない安心・安全な明るい地域社会づくりに尽力されています。



温かい善意の輪

サン・スポーツランド美唄テニスコートに
プレハブハウス一式、放送施設・設備一式を寄贈

美唄ソフトテニス連盟、美唄ソフトテニス少年団、美唄テニス協会の3団体から、プレハブハウス一式および放送施設・設備一式を4月29日、市に寄贈いただき、安田教育長から各団体へ感謝状が贈呈されました。



寄贈いただいた一式は、サン・スポーツランド美唄テニスコートに設置され、試合時や練習時などに広く活用されます。

青少年育成基金を活用した事業を行います

問合せ 生涯学習課生涯学習グループ ☎ 62-3132

美唄市青少年育成基金とは、市民や団体の皆さんからいただいた寄付により次世代を担う、心豊かで健やかな青少年を育てるための各種事業を行う基金です。皆さんのご協力をお願いします。

実施事業の内容

- 青少年広域交流事業
沖縄県南城市に小学生を派遣
- 青少年野外体験活動事業
野外活動の実施
野外教育活動実施団体への助成
- 青少年活動地域支援事業
各地区育成協議会への助成

美唄市・沖縄県南城市広域交流事業 派遣団員募集

- 日程 7月29日(金)～8月2日(火)（4泊5日）
- 行き先 沖縄県南城市 ほか
- 団員 小学5・6年生8人
- 資格 子ども会などで積極的に活動し、過去に沖縄県に行ったことのない方（ただし原則とします）で、冬に沖縄県から来る子どもたちの受け入れ（ホームステイ）が可能な方
- 負担金 3万円
- 申込 6月30日(木)までに各地区青少年育成協議会へ

こども未来課からのお知らせ

申請・問合せ こども未来課こども未来グループ ☎ 62-3147へ

◆◆◆ 子ども手当は引き続き支給されます ◆◆◆

子ども手当は、4月～9月までの6カ月間引き続き支給されます。

支給金額 子ども1人につき 月額1万3,000円

支給対象となる子ども 0歳から中学校卒業まで（0歳から15歳になった後の最初の3月31日まで）

支給月 6月（2月分～5月分）10月（6月分～9月分）



ご注意

手続きの必要がない方 ・既に受給していて、支給対象となる子どもの数に変更がない

お住まいの市町村への申請手続きが必要な方 ・出生などにより、新たに養育する子どもができた

・既に受給していて、出生などにより養育する子どもが増えた

・既に受給していて、他の市町村から引越してきた

6月の現況届の提出は不要です ・10月に届出・申請などが必要となる場合があります。

10月以降の制度内容については、現在、国において検討中です。

◆◆◆ ご存じですか？助産施設制度 ◆◆◆

経済的な理由により、入院助産が困難な方が助産施設に入所できる制度があります。

対象となる方は生活保護世帯、住民税非課税世帯、健康保険からの出産一時金が39万円未満で前年分の所得税が8,400円以下の世帯のいずれかに当てはまる方となります。状況により負担金が必要な場合がありますので、詳しくはお問い合わせください。



制度の概要

	対象者	助成対象	自己負担
重度心身障がい者	身体障害者手帳1・2級と3級の内部障がい に該当する方 療育手帳A判定、または重度の知的障がい 者と診断された方 精神障害者保健福祉手帳1級をお持ちの方	精神障がい者の方...外来 (調剤含む) 精神障がい者以外の方... 入院・外来(調剤含む)・ 訪問看護	① 3歳未満・住民税非課税 世帯...初診時一部負担金とし て医科580円、歯科510円、 柔整270円 ② ①に該当しない場合...1 割負担(1カ月の自己負担額 が外来で月額1万2,000円、 入院または入院+外来で4万 4,400円を限度。超えた分は 申請により払い戻し) ③ 訪問看護に係る基本利用料 (高齢者の医療の確保に関す る法律に定める基本利用料)
ひとり親家庭等	20歳未満の児童を監督保護または扶養して いるひとり親である母か父(どちらかの配偶 者が重度心身障がい者の場合を含む) 20歳未満でひとり親である母か父に監督保 護または扶養されている児童(どちらかの配 偶者が重度心身障がい者の場合を含む) 父母の死亡などによりほかの家庭(祖父母 など)に扶養されている児童	母または父...入院・訪問 看護 児童...入院・外来(調剤 含む)・訪問看護	
乳幼児等	満12歳に達する日以後の最初の3月31日ま での乳幼児・児童	就学前乳幼児...入院・外来(調剤含む) 小学生...入院・訪問看護	

所得制限表

単位: 千円

	扶養人数	0人	1人	2人	3人	4人
重度心身障がい者	所得額	6,287	6,536	6,749	6,962	7,175
ひとり親家庭等	所得額	2,360	2,740	3,120	3,500	3,880
乳幼児等	所得額	5,320	5,700	6,080	6,460	6,840

申請に必要なもの...【共通】印鑑、
健康保険証、所得・課税証明書など
▶ 重度心身障がい者...身体障害者
手帳または療育手帳、診断書
▶ ひとり親家庭等...戸籍謄本など
詳しくはお問い合わせください。

医療費助成制度のお知らせ

問合せ 市民課保険年金グループ ☎ 62-3144

市では、つぎの表の要件に該当する方が適切な医療を受けられるよう、医療費の一部を助成しています(ただし、それぞれ所得制限があります)。受給するには申請が必要ですので、対象となる方は市民課保険年金グループで手続きしてください。

医療費助成更新案内について

平成22年度更新(平成23年7月31日)まで
受給資格者に申請書を6月中旬に送付
し、期日までに申請をいただき受
給者証の更新をしていました。

平成23年度更新(平成23年8月1日)から
受給資格者の要件を公簿などにより確認するこ
とができるときは、自動更新され申請は不要です。
受給者証は更新日までに送付します。
転入者・単身赴任・税の未申告など上記以外の方につ
いては申請が必要ですので、別途お知らせします。

こんなときこんな年金がもらえます

問合せ 市民課保険年金グループ ☎ 62-3144

国民年金には、老後にもらう老齢基礎年金のほか、万一の事故や病気などで障がいが残った場合の障害基礎年金や、年金加入者が亡くなったときに遺族に支給される遺族基礎年金、そのほか独自の給付制度があります。

1 老齢基礎年金

20歳～60歳まで全期間保険料を納付された方は、65歳から満額の老齢基礎年金が支給されます。

平成23年度年金額 78万8,900円

保険料に免除・未納期間がある場合は、その期間に応じて減額されます。この場合60歳以降任意で加入できる制度により、受給額を増額することもできます。

2 障害基礎年金

国民年金加入中または20歳前、60歳以上65歳未満の間に初診日(障がいの原因になった病気やけがについて初めて医師の診療を受けた日)のある病気やけがにより、法に定められた障害等級表1・2級の障がいの状態にある方に支給されます。

平成23年度年金額 1級 98万6,100円
2級 78万8,900円

3 遺族基礎年金

国民年金加入者が亡くなったとき、その方に生計を維持されていた「子のある妻」や「子」に支給されます

平成23年度年金額 101万5,900円(子が1人の妻の場合)

「子」とは、18歳到達年度の末日(障がいのある方は20歳未満)までの方をいいます。

4 そのほか

寡婦年金...老齢基礎年金の受給資格のある夫(国民年金保険料の納付または免除期間が合わせて25年以上)が、年金を受け取る前に亡くなったとき、その妻に60歳から65歳まで支給されます(婚姻期間が10年以上必要)

年金額 夫の第1号被保険者期間だけで計算した老齢基礎年金額の3/4

死亡一時金...国民年金保険料を3年以上納めた方が、どの年金も受けずに亡くなったとき、その方の遺族に支給されます(遺族が遺族基礎年金を受給するときは支給されません。また、寡婦年金を受けられる場合はどちらか一方を選択できます)

給付額 納付期間に応じて12～32万円

いずれの年金も、支給されるためには保険料の納付要件が定められており、要件を満たしている場合、ご本人やご遺族(またはその代理人)の申請が必要です。詳しくはお問い合わせください。

子どものいる風景 フォト・エッセイコンテスト作品を 募集します

応募・問合せ こども未来課 ☎ 62-2131へ

市では、子育ての中での思いや、子どもに向けた愛情あふれるエッセイ・詩または写真を募集します。

応募資格 市内在住の方

内 容

- エッセイ～原稿用紙2枚（800字）程度
- 詩～原稿用紙1枚（400字）程度
- 写真～容量2MB以内のデータでメール添付またはCD-Rなどに保存したものを持参（撮影場所は問いません）

※いずれも応募作品は1人1点とします。

募集期間 7月1日（金）～9月30日（金）

応募方法 子育て支援センターに備え付けの応募用紙または市のホームページ内「子どものいる風景フォト・エッセイコンテスト作品大募集」より応募用紙をダウンロードして必要事項を記入し、作品とともに☐photoessey@city.bibai.lg.jp、郵送または持参

応募先 ☎072-0026 西3条南2丁目4-1 子育て支援センター内「子どものいる風景フォト・エッセイコンテスト」あて

そのほか 審査のうえ、優秀作品を選定し表彰します

※応募いただいた作品、応募者の氏名は公表させていただき、市のPRや広報活動に使用させていただく場合がありますのでご了承ください。

昨年の大賞作品



子ども1日市長を 募集します



応募 地域経営室協働推進グループ
問合せ ☎62-3137へ



市では、美唄の未来を担う子どもたちに市の仕事を知ってもらうため「子ども1日市長」を実施します。

市長や市役所の仕事に興味がある子どもたちをつぎのとおり募集します。

募集人数 小学生（3年生以上）・中学生各1人程度（応募多数の場合は抽選）

実施時期 8月1日（月） 9時～正午

内 容 書類の決裁、市内施設視察 など

応募方法 地域経営室に備え付けの応募用紙、または市のホームページ内「子ども1日市長募集」より応募用紙をダウンロードして必要事項を記入（電話をいただければ応募用紙を郵送します）

※氏名、学年、学校名を新聞などに公表する場合もありますのでご了承ください。

応募期限 6月24日（金）



樺戸道路

樺戸道路（現在の道道月形峰延線）は、北海道で最初の集治監として現在の月形町に設置された「樺戸集治監」と、現在の三笠市に設置された「空知集治監」の囚人を効率的に使用するための連絡路線として、明治20年に開削されました。

工事は、樺戸（月形側）は丸山に、空知（三笠側）は達布山頂に焚いた火を目標に位置を測定し、直線に結ぶように進められたそうです。峰延・月形間は、石狩川の氾濫による多くの沼地が点在する低湿地帯であったため、排水溝を掘り、丸太や土砂を運搬して路面に敷き詰めなければならぬ難工事で、その様子は、現在、峰延小学校に所蔵の「囚徒峰延道路開鑿之図」でうかがうことができます。

樺戸道路は多くの囚人の血と汗と死によってできた道路であり、周辺で見られる「赤いドジョウ」は、命を落とした囚人たちの生まれ変わりだという言い伝えもあります。

この道路の完成後すぐに樺戸集治監は上川道路（現在の国道12号線）の開削に着手。このことによって、北方警備と開拓者としての屯田兵や移民が入植できるようになりました。



ムラの宝物紹介 その21

問合せ

観光交流課観光交流グループ
☎63-00112

「北海道ムラの宝物さがしプロジェクト」とは北海道遺産協議会が、学術的な価値ばかりではなく、ユニークな宝物など、知る人ぞ知る「ムラ」ならではの宝物を広く募集する事業で、現在美唄市からは25件が登録されています。

乳がん・子宮頸がん検診

対象

- ① 乳がん検診：40歳以上の女性（ただし、乳がんにかかったことのある親・姉妹のいる方は30歳以上）
- ② 子宮頸がん検診：20歳以上の女性

①②とも「奇数年（例：昭和39年など）生まれ」の方に限ります。

乳がん・子宮頸がん検診は2年に1回の検診間隔になっています。

女性の総合検診は胃がん・肺がん・大腸がん検診を受けられる方は40歳以上となります（ただし、がんにかかったことのある親・姉妹のいる方は30歳から受けられます）。

特定健診は40歳～74歳の方が対象となります。

	乳がん・子宮頸がん検診	女性の総合検診
とき	乳がん・子宮頸がん検診 6月24日(金)・25日(土)・26日(日) 乳がん検診 6月27日(月)	7月4日(月)・12日(火) 乳がん・子宮頸がん検診と同時に、胃がん・肺がん・大腸がん検診・特定健診が受けられます。
ところ	保健センター	札幌がん検診センター
定員	乳がん検診 90人(1日当たり) 子宮頸がん検診 200人(1日当たり)	50人(乳がん検診)
受付時間	① 8時45分～9時30分 ② 9時30分～10時30分 ③ 12時30分～13時 ④ 13時～13時30分	7時15分 保健センター集合・受付 8時 出発 9時 検診センター到着 各自受診 正午 検診センター出発 各自でお帰りになっても構いません。 13時 保健センター到着 弁当・飲み物を持参してください。

検診料	美幌市国民健康保険の方		後期高齢者医療の方		被用者保険の方		生活保護世帯の方			
	課 税	非課税	課 税	非課税	課 税	非課税				
乳がん検診	5 0 0 円	無 料	5 0 0 円	無 料	2 2 0 0 円	無 料	無 料			
子宮頸がん検診					1 8 0 0 円					
婦人科エコー検査					1 , 0 0 0 円					
体部がん検診										
胃がん検診	5 0 0 円	無 料	5 0 0 円	無 料	1 8 0 0 円	無 料				
肺がん検診	2 0 0 円		2 0 0 円		5 0 0 円					
大腸がん検診	3 0 0 円		3 0 0 円		1 0 0 0 円					
特定健診	5 0 0 円		保険の種類により負担金額が異なります							

- ① 生活保護世帯・住民税非課税世帯（世帯全員が非課税）に該当する方は検診料が免除されます。免除に係る「同意書」の提出が事前に必要です。保健センターに用意してありますので受診の2日前までに提出してください。未申告の場合は料金免除の該当になりません。
- ② 「婦人科エコー検査」「体部がん検診」は生活保護世帯のみ無料となります。
- ③ 美幌市国民健康保険に加入している方は、検診当日保険証を持参してください。
- ④ 特定健診を希望される方は、健診当日受診券を持参してください。

申込 6月6日(月)～15日(水)までに
保健センター ☎ 62-1173へ
問合せ

そのほか

乳がん検診または子宮頸がん検診のみの受診もできます
胃がん・肺がん・大腸がん検診、特定健診は毎年受診できます

女性の総合検診の申込締切は6月24日(金)までです。

がん検診推進事業について

問合せ 保健センター ☎ 62-1173

市では、国のがん対策の一環としてがん検診推進事業を実施しています。

この事業は、4月20日現在において美幌市民の方で特定の年齢に達した女性に対し、乳がん検診・子宮頸がん検診に関する検診手帳と検診費用が無料となるクーポン券を送付し、病気の早期発見、治療、健康管理のために受診していただくことを目的としています。

対象者には7月に無料クーポン券と検診手帳を個別に郵送します。検診の実施場所など、詳しくは検診手帳などで確認してください。

また、対象となる方で生まれ年が奇数年の方は6・7月に実施する乳がん・子宮頸がん検診を無料で受診できますので、お問い合わせください。

乳がん検診 | マンモグラフィ検査・視触診 子宮頸がん検診 | 子宮頸部細胞診検査

年齢	対象者生年月日	年齢	対象者生年月日
40歳	昭和45年4月2日～昭和46年4月1日	20歳	平成2年4月2日～平成3年4月1日
45歳	昭和40年4月2日～昭和41年4月1日	25歳	昭和60年4月2日～昭和61年4月1日
50歳	昭和35年4月2日～昭和36年4月1日	30歳	昭和55年4月2日～昭和56年4月1日
55歳	昭和30年4月2日～昭和31年4月1日	35歳	昭和50年4月2日～昭和51年4月1日
60歳	昭和25年4月2日～昭和26年4月1日	40歳	昭和45年4月2日～昭和46年4月1日

2011北海道高齢者マラソン大会 交通規制のお知らせ



とき 6月4日(土) 9時～11時30分
2011北海道高齢者マラソン大会開催のため、下記の道路は専用使用となり一部規制がありますので、ご協力をお願いいたします。

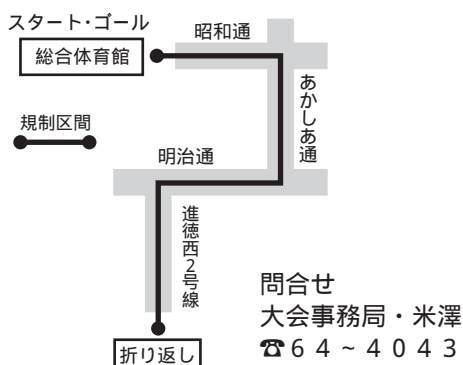

山菜採りなどで、野山に入ることが多い季節です エキノコックス症の知識と予防

問合せ 保健センター ☎ 6 2 ~ 1 1 7 3

エキノコックスってなに？

寄生虫の一種で成虫は主にキツネに、幼虫は野ネズミ・ブタなどに寄生します。成虫はキツネの小腸に寄生して卵をつくり、キツネのフンとともに排出されます。その卵が何らかの原因に人の口に入ると、腸で卵が幼虫となり、主に肝臓に寄生し「エキノコックス症」という病気を引き起こします。

どんな病気・症状は？

人に感染してもすぐには自覚症状が現れません。数年から十数年の潜伏期間を経て、上腹部の不快感や膨満感が出現し、肝機能障害に伴い疲れやすさや黄疸などの症状が現れます。

治療法は？

薬で治療することもあります。手術が必要になることもあります。

感染しないためには？

- 1 外から帰ってきたら必ず手洗いをしましょう
- 2 野山の果実や山菜などは、良く洗うか十分加熱して食べましょう
- 3 キツネなどが近寄らないよう、生ごみなどはきちんと処理しましょう
- 4 沢水や小川の水は飲まないようにしましょう
- 5 犬の放し飼いは絶対にやめましょう
- 6 キツネに餌づけをしたり、直接手で触れることは絶対にやめましょう

エキノコックス症検診について

早期発見・治療のために1次検診を受けましょう

対 象 小学3年生以上で、5年以上検診を受けていない方
検査方法 血液検査（採血）

日時・申込方法 ヘルシードックと同時に実施します。今年度のヘルシードックの日程などは広報メロディー 8月号でお知らせします

行政相談委員は

行政と住民のパイプ役です

問合せ 地域経営室広報情報グループ ☎ 6 3 ~ 0 1 1 3

年金、道路、郵便、窓口サービスほか、国などの役所の業務について苦情や要望、意見をお受けして助言や改善を図っています。

相談は国から委嘱を受けた行政相談委員が担当し、無料で秘密が守られます。希望する方は広報情報グループまでご連絡ください。

行政相談委員 平田廣行委員 ☎ 6 4 ~ 2 5 2 2

川上美樹委員 ☎ 6 2 ~ 0 7 2 1

地域安全ニュース

企業対象暴力および 行政対象暴力対策の推進

～ 固い意志 つなげて広げて 暴力追放 ～

暴力団などの反社会勢力は、機関誌の購読、広告料、賛助金などさまざまな名目で不当な要求をしたり、事故やトラブルに介入して、行政や企業から資金の獲得を図っています。

警察は、こうした反社会的勢力に対して強力な取締りを行っていますが、企業や行政の皆さんはもとより、市民の皆さんもつぎの言葉を合言葉に暴力団を追放しましょう。

- ▶ 暴力団を恐れない
- ▶ 暴力団を利用しない
- ▶ 暴力団に金を出さない



どんなささいなことでも警察に相談したり、連絡する勇気を持ちましょう。困りごとやお気付きの点がありましたら、美唄警察署 ☎ 6 3 ~ 0 1 1 0 へご連絡ください。

資料の一つとして展示しています。



一見、墓石のようにも見えるこの標石は「道路元標」といいます。道路元標とは道路の起終点を示すもので、市町村役場の前や主要な道路同士の交差点に設置されていました。現在、史料館に保管されているものは、市内の正教寺の敷地内に昭和45年からあったもので、背面には昭和5年に設置されたことと記されています。これは美唄だけにあったものではなく、明治44年に現在の東京日本橋が架けられたときに設置された「東京市道路元標」をはじめ、大正8年の旧道路法で各市町村に一個ずつ道路元標を設置するよう義務づけられていました。この道路元標は、現在の道路法で「道路の付属物」とされているだけで、道路の起終点は道路元標とはまた別に定められていたため、道路元標の設置義務がなく、取り壊されたり工事などで撤去されてしまったものも少なくないようです。設置されてきた正確な場所が、貴重な資料の一つとして展示しています。

美唄道路元標

このコーナーでは、郷土史料館に展示・収蔵している資料を写真で紹介いたします。

問合せ

生涯学習課生涯学習グループ
☎ 6 2 ~ 3 1 3 2

連載

郷土史料館鑑

第2回

美唄の歴史を知ろう！



アライグマによる被害を防ぐために

近年、アライグマが道内で急激に増え、市内でも農作物や家屋への被害が発生しています。

問合せ

農政課農政グループ ☎ 63-0114

アライグマとは

北アメリカ原産で、道内にはペットとして輸入されましたが、気性が非常に荒いため、飼い主が捨てたり、脱走したものが野生化しました。

頭胴長は40～60cm、尾長20～40cm、体重6～10kgで、外見はタヌキと非常に似ていますが、アライグマは眉間の黒い筋や尾のしま模様があること、また5本指の足あとを残すのでその違いを見分けることができます。



水辺の森林地帯から農耕地、市街地まで多岐にわたって生息し、夜行性のため、寝場所はほとんどが家の天井裏や廃屋、物置などの建物内です。

繁殖力が強く、メスは1年で成獣となり、1回の出産で4～6頭の子を産みます。国内に天敵がないため増え続けています。

アライグマは外来生物法により「特定外来生物」に指定されており、北海道においても野生のアライグマの根絶を目標としています。原則、ペットとして飼育することや運搬・保管などが禁止されています。

アライグマによる被害の状況

農作物被害 アライグマは雑食性ですが、

特にトウモロコシや

スイカ、イチゴなどが好物で、農作物を食べ荒らします。トウモロコシは皮をむき、スイカは中身だけを器用に食べます。

家屋被害 屋根裏に住みつく、ふん尿により異臭やダニが発生し不衛生な状態になります。

感染症や寄生虫を媒介

アライグマ狂犬病やアライグマ回虫など、人体につつと危険な病気を持っている可能性がありますので、ふん尿には直接触れないでください。万一触れた場合は、せっけんでよく手を洗ってください。

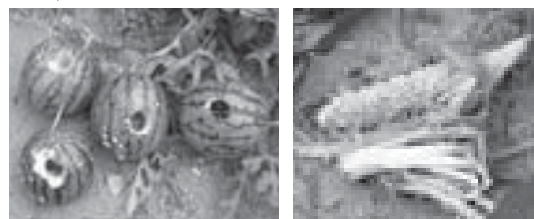

アライグマの被害を減らすためには

生ごみなど餌となるものは外に出しておかない。やむを得ず置く場合は、ふたのしっかりした丈夫なものをを用いる。ベランダの下や屋根裏、物置など侵入しやすい場所を完全にふさぐ。

市では、箱わなによる捕獲を行っており、箱わなの貸し出しを行っています。

アライグマの生息を確認したら、危険ですので近づいたりせず、農政課農政グループへご連絡ください。

住宅地などにおける農薬使用について

問合せ

農政課農政グループ ☎ 63-0114
生活環境課環境グループ ☎ 62-3145

農薬は、適正に使用しないと人畜や周辺の生活環境に悪影響を及ぼす恐れがあります。学校や保育所、住宅などの近接地で農薬を使用する場合、周辺住民や子どもにも農薬の飛散を原因とする健康被害が生じないよう、つぎの事項を順守してください。



1 病害虫の発生や被害の有無にかかわらず定期的に農薬を散布するのではなく、病害虫の状況に応じた適切な防除を行う

2 病害虫の発生しにくい作物の選定、適切な土づくりや施肥の実施などにより、農薬の使用回数および量を削減する

3 農薬取締法に基づいて登録された、当該防除対象の農作物などに適した農薬をラベルに記載されている使用方法および使用上の注意事項を守って使用する

4 無風または風が弱いときに農薬散布を行うなど、近隣に影響が少ない天候の日や時間帯を選び、風向きやノズルの向きに注意し、飛散が少ない形状の農薬を使用したり農薬の飛散を抑制するノズルを使用する

5 農薬を散布する場合は、事前に周辺住民に対して、農薬使用の目的、散布日時、使用農薬の種類について十分周知する。特に農薬散布区域の近隣に学校や通学路がある場合には、当該学校や子どもの保護者への周知を図り、散布の時間帯に最大限配慮する

6 農薬を使用した年月日、場所、対象植物のほか、使用した農薬の種類、名称、使用量などについて記帳管理し、一定期間保管する

7 使用する農薬に、ほかの農薬との混用に関する注意事項が表示されている場合は、それを厳守する

8 農薬の混用による危害が発生しないよう、分からない農薬の組み合わせで混用を行うことは避ける



Hello Hot
BIBAI

ハローホット・ビバイ



5月14日・15日 公民館サークル祭

公民館サークル祭が市民会館で開催され、各サークルによる油絵や編み物などの作品展示、フラダンスの舞台発表などが行われました。また、協賛事業として、フリーマーケットやバンド演奏が行われたほか、食堂では手打ちそばがふるまわれるなど、2日間にわたってにぎわいを見せました。



5月8日 自衛隊一時帰隊

美唄駐屯地の隊員が被災地から一時帰隊しました



5月8日 びばい桜2011

東明公園で100本限定桜の苗木の無料配布が行われました



4月24日 春の街頭防火宣伝

コープさっぽろびばい店前で消防職・団員が防火に関する啓発活動を行いました



4月28日 サンアール推進員委嘱状交付式

市民会館でごみの削減・リサイクルを進める97人の推進員の方に委嘱状が交付されました



5月1日～29日 和泉拓男・沼田信廣合同写真展
郷土史料館で自然の風景など27点の写真が展示されました

5月6日 ピパの湯ゆくりん館来場者200万人達成
記念すべき200万人目は市内の保川洋三さん



5月4日・5日 KISHIMOTO CUP
市営野球場、西美唄小で8チームが争い、砂川ファイヤーズが優勝しました



5月13日 三師会主催健康相談
市民ふれあいサロンで約50人の方が血圧・
体脂肪測定などを行いました



5月13日 ヘルシーウォーキング
旭公園から東明公園までを13人が健康づくりのため歩きました



5月14日～22日 Mayumi W(aillo?)写真展
アルテピアッツァ美唄で渡邊真司さんの写真展が
開催されました

お知らせ

記事の掲載を希望される方は、掲載希望月の前月1日までにご連絡ください。なお、内容や紙面の都合により掲載できない場合もありますのでご了承ください。催しなどについて、特に記載がないものは無料です。

芸術



アルテピアッツァ美唄からのお知らせ

①第25回北海道写真協会美唄支部写真展

とき 6月5日(日)～18日(土)

初日は13時～、最終日16時まで。

ところ ギャラリー

内容 会員の皆さんによる写真展

②第22回森の広場の音楽会

とき 6月11日(土) 13時～

ところ アートスペース

内容 出入り自由のコンサート。今回もユニセフの活動に

協力し、被災者の方々に心を伝える、祈りの音楽会」として開催

③アルテで灯すコロコロキャン

ドル作り

とき 6月11日(土) 10時～正午

ところ ストウディオアルテ

内容 8月13日開催の「第二回アルテの盆踊り」で灯すコロコロキャンと流路に灯すキャン

ドル作り

持参するもの あれば1リットル牛乳パック、クレヨン

申込 アルテピアッツァ美唄へ

④第9回アルテの森語り

とき 6月18日(土) 17時30分～

ところ カフェアルテ

料金 1,500円(朗読後の手打ちそば付き)

定員 40人(先着順)

内容 磯田憲一さんによる朗読会

終了後に交流会を予定。持込大歓迎。

申込 アルテピアッツァ美唄へ

⑤教科書・古地図・新聞の展示

とき 6月25日(土)～7月3日(日)

最終日15時まで。

ところ ギャラリー

内容 奈良憲司さんによる江戸時代から明治・昭和期の教科書の展示

⑥永井公美子ヴァイオリン・リ

サイトル

とき 6月25日(土) 14時～

ところ アートスペース

内容 美唄に縁のある札幌在住・永井さんによるヴァイオリンリサイトル

料金 1,000円

売り上げは日本赤十字社に寄附します。

⑦こころを彫る授業「白大理石などに自身のこころを彫ることに挑む」

とき 7月2日(土)・3日(日) 10時～16時

ところ ストウディオアルテ

対象 小学5年生以上

定員 35人

参加料 白大理石1万5,000円、軽石1万2,000円(中学生以下各6,000円引)

申込 6月27日(月)までにアルテピアッツァ美唄へ

⑧安田侃のこころを彫る授業

とき 7月9日(土)・10日(日) 10時～16時

ところ ストウディオアルテ

対象 小学5年生以上

定員 35人

参加料 白大理石1万5,000円、軽石1万2,000円(中学生以下各6,000円引)

申込 6月10日(金)までにアルテピアッツァ美唄へ

問合せ ①⑤⑦⑧アルテピアッツァ美唄 ☎63-3137

⑥永井 ☎011-614-2877

子育て



歯の衛生週間よい歯のコンクール



とき 6月3日(金)受付9時～9時20分 審査9時30分～

ところ 保健センター

対象 平成22年度3歳児健診を受診した虫歯のないお子さん

当日は歯磨きを済ませて参加してください。

問合せ 保健センター ☎62-1173

子育てサポーター講習・スキルアップ講習

とき 6月14日(火)・21日(火)・28日(火) 18時～20時

ところ 総合福祉センター、子育て支援センター、市役所

郷土史料館からのお知らせ

①「フォーラム東川塾」写真展

とき 6月9日(木)～25日(土)

②なつかしの映画上映会

とき 6月16日(木)正午～15時

上映映画 喧嘩鷹(けんかたか) 出演・長谷川一夫、山田五十鈴

これは失禮：出演・エンタツ、アチャコ

問合せ 郷土史料館 ☎62-110

スポーツ



初心者ソフトテニス講習会

①早朝の部

とき 6月5日～9月25日(毎週日曜日)7時～8時30分

対象 小学生以上の市民

参加料 一般のみ1,000円

②夜間の部

とき 6月8日～7月30日(毎週水・土曜日)18時30分～20時

ボリオクチン予防接種について

とき 6月23日(木) ①13時～13時30分 ②14時～14時30分

ところ 保健センター

持参するもの 母子健康手帳

申込・問合せ 6月15日(水)から電話または来所で保健センター ☎62-1173へ



6月の保育所開放事業

事前申込が必要です

	三井美咲 保育所 一緒に遊ぼう会	西保育所 どんぐりっこ クラブ	東保育所 おひさまクラブ	中央保育所 わくわくひろば
とき	24日(金) 10時～ 11時20分	21日(火) 10時～ 11時15分	毎週金曜日 10時15分～ 11時15分	29日(水) 10時～ 11時15分
内容	砂あそび	トランポリン あそび	年齢別クラス のあそびに 参加します 天気が良 ければ外あ そびをし ますので 帽子を持 参してく ださい。	戸外あそび
対象 定員	生後3カ月 からどなた でも (15組程度)	子育て中 の方だけ でなく、地 域の方も 気軽に お越し ください	どなた でも	どなた でも (15組 程度)
申込 問合せ	☎62-1042	☎64-2617	☎62-4459	☎63-4648



6月の子育ての広場

利用時間
9:30～16:30



行事名	と き
ほっぷ(0・1歳児優先の日)	毎週火曜日 13:00～16:30
すてっぷ(2・3歳児優先の日)	毎週木曜日 13:00～16:30
じゃんぷ(4歳児以上優先の日)	毎週金曜日 13:00～16:30
アスバラ狩りに行こう(先着5組・参加費500円)	1日(水) 10:00～11:30
うえるかむでい(初めての方優先の日)	7日(火) 9:30～16:30
幼児向けおはなしの会	9日(水) 10:30～11:00
小麦粉粘土あそび	15日(火) 10:00～11:00
おおきくなったかな(身長・体重測定)	16日(水) 9:30～16:30
父の日プレゼント作り	17日(木) 9:30～16:30
休日開館日	19日(土) 9:30～16:30
お父さんと一緒に簡単クッキング(参加費300円)	19日(土) 10:00～11:00
お誕生会(お祝いを希望する親子は21日(火)までに申込ください)	23日(水) 11:30～15:00
おはなし会	29日(火) 10:30～11:30

印がついているものは、事前申込が必要です。

ところ 子育て支援センター「はみんぐ」 対 象 就学前の幼児と保護者
問合せ 子育ての広場 ☎62-2131 療育広場直通 ☎62-3335
子育て支援センター代表 ☎62-3147 関 ☎62-1088
✉kosodate@mail.city.bibai.hokkaido.jp

育児の相談は ☎62-2131 または上記メールへお気軽にどうぞ

対象 一般市民
参加料 1,000円
ところ ①②ともサン・スポー
ツランド美咲
申込・問合せ ①②とも生涯学
習課生涯学習グループ ☎62-
3132 または美咲ソフトテ
ニス連盟・伊藤 ☎080-5
596-7297 へ
ヘルシーウォーキング
とき 6月10日(金) 10時～
旭公園集合(雨天中止)
コース 公園散策コース
持参するもの あればスタンプ
帳 飲み物、帽子、タオル など
問合せ 保健センター ☎62-1
173
第18回ファミリーサイクリングin美咲
とき 6月26日(日) 受付8時
30分 総合体育館集合
(雨天中止。8時までに決定)
参加条件 約50kmのコースを完
走できる方(小学3年生以下
の児童は保護者同伴)
コース 総合体育館 美浦大橋
経由 道の駅つるめま 総合
体育館
昼食代 大人1,000円、中
学生以下500円(当日受付)
申込 6月22日(水)までに申込
書により生涯学習課生涯学習
グループまたは総合体育館へ
問合せ 生涯学習課生涯学習グ

ループ ☎62-3132
東日本大震災復興支援
美咲市共同募金委員会・びばい
社協チャリティパークゴルフ大会
とき 6月19日(日) 受付9時～
(雨天中止)
ところ たずさえパークゴルフ
場(ケアハウスハーモニイ裏)
対象 小学生以上の市民
参加料 1,500円(当日受付・
一部を被災地への復興義援金
と赤い羽根共同募金へ)
申込・問合せ 6月10日(金)まで
に社会福祉協議会 ☎62-07
70 へ
竹松杯争奪パークゴルフ大会
とき 7月10日(日) 8時30分
ところ たずさえパークゴルフ場
対象 高校生以上の市民
参加料 700円(当日受付)
申込・問合せ 7月3日(日)まで
に美咲パークゴルフ協会・小
野垣 ☎62-1550 へ
講習………
消防本部からのお知らせ
①第2回危険物取扱者試験
試験の種類と試験地 甲種
乙種(第1～6類)、丙種(札幌
市ほか6市)
②第2回消防設備士試験
試験の種類と試験地 甲種、

乙種全類(札幌市 ほか)
試験日 ①②とも8月21日(日)
申込 ①②とも消防本部に備
え付けの申請書により7月5
日(火)13日(水)までに(消防防
験研究センター北海道支部へ
インターネット <http://www.shobo-shiken.or.jp/> による電
子申請は7月2日(土)10日(日)まで
問合せ 消防本部予防グループ
☎66-2223
赤十字救急法受講者募集
①基礎講習
とき 7月16日(土) 8時45分～
14時40分(予定)
ところ 市役所
内容 心肺蘇生法とAED(自
動体外式除細動器)の取り扱い
対象 15歳以上の方
②救急員養成講習
とき 7月17日(日)・18日(祝)
8時45分～17時50分(予定)
ところ 市役所
内容 急病人やけが人に対す
る応急手当法
対象 赤十字救急法基礎講習
修了者の資格(認定証発行日
から3年以内)を有する方
定員 ①②とも20人(先着順)
受講料 ①②とも1,500円
(教材費などを含む)
申込・問合せ ①②とも6月30
日(木)までに日赤美咲市地区生
活環境課内 ☎62-3142 へ

美唄マンドリンクラブ シエル・クレール 第26回定期演奏会

と き 6月25日(土) 15時～

ところ 市民会館

入場料 300円

チケット取扱 まるしん電気、ミュージックショッププロス、市民会館

問合せ 工藤 ☎090-3897-7603



美唄市民吹奏楽団 第11回定期演奏会

と き 7月3日(日) 15時～

ところ 市民会館

曲 目 センチュリア
アンパンマンのマーチ

きよしのズンドコ節 ほか

入場料 前売300円(当日100円増)

チケット取扱 市民会館 ほか

問合せ 石合 ☎090-2877-4318
または bisui-max@mail.goo.ne.jp



劇団千年王國音楽劇 イザナキとイザナミ 古事記一幕

ひとりの役者、ひとりの音楽家。世界で最初の男と女、ふたりで織りなす普遍的な愛の物語。

と き 7月10日(日) 16時～

ところ 市民会館

入場料 前売1500円(当日500円増)
小中高生500円

チケット取扱 市民会館、ミュージックショッププロス、ピバの湯ゆ～りん館

問合せ 市民会館 ☎63-2185

手話奉仕員養成講習会

と き 6月14日～11月1日

(9月6日を除く毎週火曜日)

全20回 入門…18時～20時

基礎…18時～21時(6月14日、

8月9日) 18時30分～20時

30分(8月16日～11月1日)

ところ 総合福祉センター

対象 入門…手話経験のない

方 基礎…入門修了者または

手話経験のある方

テキスト代 入門…1200円

基礎…1470円

申込・問合せ 6月10日(金)まで

に社会福祉協議会 ☎62-07

70へ

狩猟をされようとする方へ

①狩猟試験予備講習

と き 6月25日(土) 9時～16

時30分

ところ 岩見沢市民会館(岩

見沢市9条西4丁目)

受講料 第1・2種7500

円(テキスト代込)

網、わな5,000円

第1種または第2種と同時に

網、わなを受講される場合は1

万円。

受付 6月1日(水)～17日(金)

②狩猟試験

と き 7月3日(日) 9時～

ところ 空知総合振興局(岩

見沢市8条西5丁目)

問合せ 空知猟政協議会 ☎25-

5768(火曜日・木曜日)

催し



美唄市医師会・美唄市主催

市民健康フォーラム「ワクチン

の疑問にすべてお答えします」

と き 6月4日(土) 14時～

ところ ホテルスエヒロ

内容 ①ヒブワクチン、小児

用肺炎球菌ワクチン、麻疹・

風疹ワクチンなど(14時～15時)

石黒信久氏(北海道大学病院

感染制御部准教授)

②子宮頸がんワクチン(15時～

15時40分) 藤井美穂氏(カレ

スサッポロ時計台記念病院女

性総合医療センター長)

問合せ 美唄市医師会 ☎62-3

451

第16回三師会講演会

と き 6月25日(土) 14時～15時

ところ 市民ふれあいサロン

演 題 ご存知ですか? 歯科医

院でみつかるがんがあります

口腔がん

講師 大坪義和氏(そらち歯

科医院院長)

問合せ 美唄歯科医師会 ☎62-

6482

戦没者追悼式

案内状を受付に提出し、ご参

列ください。

なお、転入などで案内を受け

られなかったご遺族や一般市民

の方も参列できます。

と き 6月7日(火) 14時～

ところ 市民会館

問合せ 生活環境課生活交通ケ

ループ ☎62-3142

美唄の歴史と文化と自然を活か

したフットパスをつくらう!

と き 6月28日(火) 13時～15時

ところ 宮島沼水鳥・湿地セン

ター

内容 フットパス(歩くこと

美唄駐屯地創立34周年
第2地対艦ミサイル連隊創隊19周年

記念行事

6月18日(土)

内容

美唄駐屯地一般開放

8時30分～14時30分

記念式典

10時～

体験試乗、装備品展示、子供広場など
荒天時は内容が変わります。



問合せ 陸上自衛隊美唄駐屯地
広報室 ☎ 62～7141

とき 6月12日(日) 受付7時～
開会セレモニー 7時30分
美唄ダム駐車場集合
内容 下股沢登山口から頂上
まで約4・6キロの登山。所
要時間約3時間の中級レベル
コース
問合せ 生涯学習課生涯学習グ
ループ ☎ 62～3132



美唄山「山開き登山会」

を楽しくむ道) についてのお話
アイデア発表 など
講師 小川敏氏(エコ・ネッ
トワーク代表、酪農学園大学
教授)
問合せ 宮島沼の会事務局(宮
島沼水鳥・湿地センター内)
☎ 66～5066

市民登山教室

北海道の花や道央の山々、支
笏湖や太平洋など展望のよい景
色を楽しむと同時に、安全な山
登りについて知ってもらいます。
今年は徳舜(とくしん)警山(けいさん)に登ります。

とき 7月16日(土) 5時 市
役所駐車場集合

参加料 3,000円(バス代、
保険料、入浴料など)

そのほか 6月17日(金)18時から
ピパオイの里プラザにて事前
説明会を行い、参加料を集め
ます

申込・問合せ 6月16日(木)まで
に美唄山岳会・奈良崎 ☎ 63
2636へ

美唄おやこ劇場例会 マーガレ
ット一家 たっちゃん(の紙芝居)
とき 6月13日(月) 18時30分
ところ 市民会館
会員になって一緒に見ません

か。当日会場でも入会できます
(4歳以上1人入会金200円、
月会費1,000円)。

問合せ 美唄おやこ劇場 ☎ 64
872(水)金曜日 9時～14時

第28回リサイクルフェア

とき 6月10日(金) 13時～16時
(雨天中止) 申込13時 希望
品抽選会 第1回: 13時30分
第2回: 随時

ところ 市役所前庭

内容 自転車のリサイクル品
を販売

そのほか フリーマーケットも
同時開催

出店希望などの問合せ 生活環境
課環境グループ ☎ 62
3145

美唄市シルバー人材センター・森会による
東明公園樹木手入れボランティア

東明公園の桜やツツジに素晴
らしい花を咲かせるためボラン
ティアに参加しませんか。

とき 6月11日(土) 9時～正午
(雨天時12日(日)サン・スポー
ツランド美唄駐車場集合

用意するもの 道具(ノコ、カ
ナヅチ、せん定バサミ、軍手、
ノミ、脚立 など)

道具のない方は軍手だけでも
結構です。

申込 6月6日(月)までに森会・
平野へ

問合せ 美唄市シルバー人材セ
ンター ☎ 66
2468または
森会・平野 ☎ 62
5275

教科書展示会

市内小中学校で現在使用して
いる教科書と、平成24年度に新
たに発行される中学校用教科書
の見本を展示します。

とき 6月17日(金)～7月3日(日)
ところ 図書館

問合せ 学務課学校教育グループ
☎ 62
3130

市役所から



男女共同参画週間ワークショップ
を開催します

毎年6月23日～29日は男女共
同参画週間となっています。

そこで、日々抱えている問題
や生き方について、男女共同参
画を通してあらためて考えてみ
るためのワークショップを開催
します。

とき 6月25日(土) 10時～正午
ところ 市民会館

内容 性別の違いによる格差
問題などについて、ワークシ
ョップ形式で分かりやすく学
びます

講師 岩田眞智子氏、石垣暁
子氏(札幌市男女共同参画セ
ンター)

定員 40人(先着順)

申込・問合せ 6月21日(火)まで
脳ドックの追加申込受付のお知らせ

市立美唄病院(Aコース)

対象 4月1日現在、美唄市
国民健康保険に加入している
40歳以上の方で保険税を滞納
していない世帯の方
定員 25人(先着順。6月6
日(月)から受付開始)

受診料 5,000円
詳しくは広報メロディー5月
号11ページをご覧ください。
申込・問合せ 市民課保険年金
グループ ☎ 62
3144へ

に美唄市男女共同参画推進協
議会事務局(地域経営室内)
☎ 63
0113へ

自衛官募集

問合せ 市役所総務課総務グループ ☎ 62-3131
岩見沢地域事務所 ☎ 23-5514

募集種目	資格	受付期間
自衛官候補生 (男子)	採用予定月の1日現在、 18歳以上27歳未満	年間を通じて 受付

試験期日についてはお問い合わせください。
平成24年3月高校卒業予定または中学校卒業予定者の試験
は、原則として平成23年9月16日(金)以降に実施します。

第53回 水道週間

6月1日～7日

蛇口から
あふれるぼくらの
夢・未来

水道課からのお知らせ

①水道メーター器を取り替えます

水道メーター器の使用期限は
8年と定められています。期
限切れの水道メーター器の取
替えを毎年行っています。該
当するご家庭には、10月までに指
定水道業者が訪問し、期間の経

地デジ臨時相談コーナー開設

これまでご覧いただいたアナログ放送は地上デジタル
放送に切り替わるため、7月24日をもって終了します。
岩見沢市と滝川市に「地デジ臨時相談コーナー」を設置し、
地上デジタル放送に関する相談に無料で応じますので、
ぜひ気軽にお越しください。

①岩見沢会場

とき 6月15日(水)～8月26日(金)

9時～17時(土曜日を除く)

ところ 岩見沢市コミュニティプラザ
(岩見沢市有明町南1)

②滝川会場1

とき 6月27日(月)～8月26日(金)

9時～17時(土・日曜日、祝日を除く)

ところ 滝川市役所(滝川市大町1丁目)

③滝川会場2

とき 7月24日(日) 10時～15時

ところ 滝川市高齢者ふれあいサロン
(滝川市栄町3丁目)

問合せ 総務省北海道中央テレビ受信者支援センター
(デジサポ道央) ☎ 011-271-3825



過したメーター器の取り替え工
事を行いますので、ご協力を
願います。

②漏水調査を行います

市内の指定水道業者に委託し、
7月末まで市内全域の漏水調査
を行います。住宅敷地内に入
って調査を行いますので、ご協力
をお願いします。

問合せ 水道課業務グループ

☎ 68-8577

6月5日、11日は危険物安全週間
ご家庭の灯油タンクや配管な
どに油漏れがないか一度確認し
てみましょう。なお、期間中に

タンクローリーの検査を予定し
ています。

問合せ 消防本部予防グループ

☎ 66-2223

勤労青少年文化講座(料理教室)
受講生募集

とき 6月16日～平成24年3

月8日(第2または第3木曜日)
18時30分～20時30分 全10回

ところ 市民会館

対象 15～35歳

定員 10人(先着順)

講師 児玉順子氏

受講料 500円程度(材料費)
持参するもの エプロン、三角

巾、お手ふきタオル

申込・問合せ 6月1日(水)～15

日(水)までに生涯学習課生涯学
習グループ ☎ 62-3132へ

選挙管理委員会からのお知らせ

①定時登録選挙人・在外選挙人
名簿の縦覧

6月1日現在において登録資
格のある方を登録した選挙人名
簿と在外選挙人名簿を縦覧します。

とき 6月3日(金)～7日(火)

8時30分～17時

ところ 市役所4階選挙管理

委員会事務局

②美唄市長選挙について

市長の退職に伴う美唄市長選
挙は、7月3日(日)に執行されます

詳しくは本紙折込をご覧ください。

この選挙に立候補を予定してい
る方を対象に説明会を開催します

とき 6月8日(水) 13時30分

ところ 市役所2階大会議室

会場の都合から、立候補予定

者1人につき関係者は3人まで
とします。

③7月10日執行農業委員会選挙

立候補予定者の選挙説明会

とき 6月16日(木) 13時30分

ところ 市役所2階大会議室

会場の都合から、立候補予定

者1人につき関係者は3人まで
とします。

問合せ 選挙管理委員会事務局
☎ 63-0143

ごみの出し方について

ごみ袋は、きちんと縛ってか
ら出さないと、ステーション内

のごみが散らかります。また、風
でごみ袋が飛ばないように、ス

テーションの中に入れるか、ネ

ットで抑えるなどしてください。

問合せ 生活環境課環境グルー

プ ☎ 62-3145

そのほか…



6月27日～7月3日は全国一斉

「子どもの人権110番」強化週間

いじめ、虐待、インターネット

などを悪用したプライバシー侵害

みや心配ごとについて、法務局

職員や人権擁護委員が対応します。

相談は無料で、秘密は厳守さ
れます。お気軽にご相談ください。

電話番号(フリーダイヤル)

☎ 0120-0007-110

相談時間 6月27日(月)～7月

1日(金) 8時30分～19時

7月2日(土)・3日(日) 10時

17時

ハローワーク岩見沢からのお知らせ

①事業主の皆さんへ

新規学卒者の求人申し込みが

始まります
平成24年3月に地元の中学・

高校を卒業する方について、企
業からの求人の申し込みを6月

6月から住宅用火災警報器の設置が義務になります

すべての住宅、共同住宅に設置が必要です。
住宅用火災警報器は、住宅防火対策、時に安全・安心を確保する上で極めて重要です。まだ設置されていない方は、早急に設置してください。

設置済みの方へ

住宅用火災警報器を設置していても、業者による点検義務はありません。いざというときのために日ごろから手入れや点検をしましょう。

▶年に1度、乾いた布で汚れをふき取り、作動点検をしましょう

▶電池の寿命は、メーカーや機種により異なります。詳しくは取扱説明書をご確認ください

問合せ 消防本部指導グループ ☎66-2225

戸建木造住宅を対象に 無料耐震診断を実施しています

対象住宅

- ①昭和56年5月31日以前に着工した住宅
- ②2階建て以下、延べ床面積500㎡(約150坪)以下
- ③木造の在来工法(軸組工法、伝統的工法)で建築
- ④申請者が当該住宅を所有または居住

診断方法 財団法人日本建築防災協会の「木造住宅の耐震診断と補強方法」の一般診断法に基づき、診断ソフトにより実施します。診断は、申込者から提出された図面および老朽度についての自己申告に基づいて行い、現地調査は行いません

申込方法 ▶建築住宅課備え付けの申込書で申し込みください ▶住宅の図面(仕上げ表、寸法の記入のある各階平面図で筋かいなどの位置および仕様の分かるもの、立面図)の写しを添付してください

申込・問合せ 建築住宅課建築グループ
☎63-0139へ

6月1日～10日は 電波利用環境保護周知啓発 強化期間です

電波は、携帯電話や人命・財産を保護する防災無線など社会生活に不可欠なものとなっていますが、不法無線局が重要無線通信やテレビ放送に妨害を与えるなど、社会的な問題も起きています。

このため総務省では、6月1日～10日を「電波利用環境保護周知啓発強化期間」と定め、電波利用環境保護の大切さを訴えています。

暮らしを支える電波はルールを守って正しく使いましょう。

問合せ 北海道総合通信局

不法無線局、混信・妨害 ☎011-737-0099
テレビ・ラジオの受信障害 ☎011-737-0033
そのほかの行政相談 ☎011-709-3550

20日(月)から受け付けます。企業を支えていく貴重な戦力となる優秀な人材を一人でも多く地元に着させるためにも、ぜひ求人への申し込みをお願いします。
また、今春卒業後も就職が決定していない卒業生につきましても、併せて応募機会の確保にご配慮願います。
②6月は外国人労働者問題啓発月間
外国人の方を雇い入れる場合はルールを守って、適正に雇用しましょう。
雇い入れる前に、就労が認められるかを留資格を確認する、外国人の雇い入れと離職は、必ずハローワークに届け出る、社会保険の加入などの雇用管

理は適正に行う
問合せ ハローワーク岩見沢
☎22-3450
内閣総理大臣名の書状を贈呈します
先の大戦において、外地など(事変地の区域または戦地の区域)に派遣され戦時衛生勤務に従事された、旧日本赤十字社救護看護婦および旧陸海軍従軍看護婦の方(慰労給付金受給者は除く)に内閣総理大臣名の書状を贈呈しています(請求期限が2年延長され、平成25年3月31日までとなりました)。
ご本人またはご家族などからのご連絡をお待ちしております。詳しくはお問い合わせください。

問合せ 総務省大臣官房総務課
管理室 ☎03-5253-5182
FAX ☎03-5253-5190
桂沢水道企業団中途採用職員募集
採用人数 若干名
受験資格 昭和59年4月2日以降に生まれた人で、高校卒業以上の学歴を有し、つぎのいずれかに該当する方
①機械課程を履修し、卒業した方 ②上水道、下水道または工業用水道処理施設のいずれかの運転業務経験が1年以上ある方
採用年月日 9月1日(木)(予定)
願書受付期間 6月1日(水)

27日(月)
問合せ 桂沢水道企業団庶務課
☎01267-68559
<http://www.katurazawa.jp>
声の広報について
市では、重度の視力障がい(障がい程度1・2級)により、文字による情報入手が困難な方に、市政の動きや地域生活に必要な情報などの録音テープを作成し、定期的にお知らせしています。
市内に居住し配布を希望される方はお問い合わせください。
問合せ 社会福祉協議会 ☎62-0770

無償でください
バスケットゴール(高さの調節が可能なもの)
キーボード(楽器)
問合せ 生活環境課生活交通グループ ☎62-3142
訂正とお詫び
広報メロディー5月号10ページ「国民年金任意加入制度をご存じですか」内の「今年度の保険料額」について、正しくは1万5,020円でした。訂正してお詫びします。



講習

地域人材開発センター

申込・問合せ ☎ 6 3 ~ 4 2 1 8 へ

講習名	と き	定員・受講料
①巻上げ機(ウインチ)特別教育	7月2日(土)・3日(日) 8時30分～16時	10人 1万2,000円
②不整地運搬車運転技能講習	7月9日(土)・10日(日) 8時30分～16時	10人 3万8,500円
③締固め用(ローラー)特別教育	7月16日(土)・17日(日) 8時30分～16時	10人 1万4,200円

受講料には消費税、テキスト代を含みます。

受講される方で、市内企業の経営者および従業員(企業の事業内容と関係のある講習に限る)市内の求職者、市内の高校に在校し、就職を希望する3年生の方は市から助成金を受けることができます。

いずれも(株)日立建機教習センター北海道教習所への委託により実施します。

機動職業訓練O A ライセンス科

と き 7月25日(月)～10月21日(金)(土・日・祝日を除く) 9時～15時30分

内 容 ワープロ・表計算検定2級の資格取得を目指します

対 象 一般求職者(ハローワークより受講指示または受講推薦を受けられる方)または新規卒卒者(卒業後3年以内)

定 員 20人

受講料 無料(テキスト代および各種検定料は受講者負担)

主 催 北海道立札幌高等技術専門学院砂川分室

申 込 6月6日(月)～7月6日(火)までに美唄市ふるさとハロー

ワーク ☎ 6 3 ~ 2 1 9 5 へ

問合せ 地域人材開発センター



コンピュータ・カレッジ

申込・問合せ ☎ 6 8 ~ 8 6 6 8 へ

講習名	と き	定員・受講料	締切
①ワード入門編 文字入力、変換方法、 簡単な文書作成	6月6日～10日 (月・水・金) 18時～20時	各20人 各5,000円 自分のパソコン 持ち込み可能。	6月 3日(金)
②エクセル入門編 簡単な家計簿を作成	6月13日～17日 (月・水・金) 18時～20時		6月 10日(金)
③ワード基礎編 文章入力、簡単な表の 作成、案内文の作成	6月20日～24日 (月・水・金) 18時～20時		6月 17日(金)
④エクセル基礎編 簡単な罫線表の作成、計 算、基本的な関数を学習	6月27日～7月1日 (月・水・金) 18時～20時		6月 24日(金)
⑤ワード入門 文字入力、変換方法、 簡単な文書作成	6月18日(土) 13時～16時	10人 3,000円 自分のパソコン 持ち込み可能。	6月 17日(金)
無料セミナー ワードで文章入力	6月14日(火) 18時～19時		6月 13日(月)

①～④は5人から、⑤は3人から開講。いずれもテキスト貸し出します。

HCC体験入学

と き 6月18日(土) 13時～16時

内 容 学校説明・見学、特待生試験説明(出題傾向と対策)、プログラム作成実習、3DCG作成実習 ほか
参加特典 AOエントリー、面接試験免除、特待生試験過去問題・解答進呈

“「灯台もと暗し」だった魅力を見つけよう”

南空知再発見バスツアー参加者募集!

申込・問合せ 地域経営室協働推進グループ ☎ 6 2 ~ 3 1 3 7 へ



南空知ふるさと市町村圏組合では、南空知9市町それぞれの特色を生かした名地や温泉をめぐるバスツアーを行います。身近すぎて気付きににくかった魅力を一緒に探しに行きませんか。

花めぐり! バラ園&ゆにガーデン ユニの湯温泉ツアー

と き 7月13日(火) 9時30分～15時30分
(市役所前出発... 8時50分)

と ころ 岩見沢市・由仁町

内 容 岩見沢公園バラ園およびゆにガーデンの見学
と昼食、ユニの湯入浴

参加料 大人2,500円、子ども(小学生以下)2,000円
(ゆにガーデン入園料、昼食クーポン券、ユニの湯
入浴料、保険料込み)

定 員 25人(先着順)

申込期間 6月22日(火)～28日(火) 8時45分～17時15分)

今年度の南空知再発見バスツアーを下記のとおり予定しています。詳細は7月号以降の広報メロディーでお知らせし、募集を受け付けます。ふるってご参加ください!

とき・ところ	ツアー名(見学場所など)
7月27日(火) 美唄市	美唄炭鉱の歴史&美唄ピパの湯バスツアー (炭鉱メモリアル公園、アルテピアッツァ美唄 ピパの湯ゆーりん館、アンテナショップPiPa)
8月24日(火) 三笠市	三笠市立博物館&山崎ワイナリー 太古の湯バスツアー (三笠市立博物館、山崎ワイナリー、太古の湯)
9月29日(木) 札幌市・南幌町	物産展交流&南幌温泉バスツアー (さっぽろオータムフェスト、南幌温泉)
10月19日(火) 夕張市	夕張の紅葉&レースイの湯バスツアー (滝の上公園、幸せの黄色いハンカチ広場、レースイの湯)

★これが青春だーっ!!★

美唄尚栄高校陸上競技部

私たち美唄尚栄高校陸上競技部は、部員14人(男子8人、女子6人)顧問3人で活動しています。今年から校名も変わり、新陸上競技部としてスタートしました。期待の新入部員も多く加わり、現在、6月に旭川市で開催される全道大会への出場を目標に、部員全員が頑張っています。

私たちは「あいさつ」と「チームとしての仲間意識」を大切にしています。お互いにつらい練習があるときも、応援し合うことで自分の持っている以上の力を得ることができます。自分たちが成長し、社会に出たときにこの経験を生かせればい



いなのと思っています。

日ごろから地域の方々にお世話になっているので、市内で行われるマラソン大会やキッズ・アスリートスクールでぜひ恩返しができればと思っています。これからも応援よろしくお願いします。

(部長・山名 未沙)



募集します！
広報メロディーづくりに
参加しませんか
応募 地域経営室広報情報グループ
問合せ ☎ 63-0113 へ

市の広報業務を知っていただく一環として「市民編集委員」と「市民カメラマン」をつぎのとおり募集します。「広報紙の作成に興味がある」「撮影した写真を市民の方にも見てもらいたい」などと思っている方はぜひ応募ください。

①市民編集委員募集

活動内容 メロディー特集の編集に際して、記事の内容、レイアウトなどのアイデアを出していただきます(発行までに2〜3回の編集会議をします)

申込 6月30日(木)までに地域経営室に備え付けの申込用紙またははがきに住所・氏名・年齢・電話番号・取材したいこと(100字程度)を書いて持参か郵送応募先 〒072-8660 地域経営室広報情報グループ(住所不要)

②市民カメラマン募集

写真の種類・内容 昔の写真や記念行事、イベントなどを撮影したもので、広報紙の掲載にふさわしいもの応募方法 掲載を希望する月の前月10日までに住所・氏名・年齢・電話番号、撮影日、場所を明記のうえデータ(CD-R、メール添付 など)により投稿(写真やネガなども可能です)

写真の取扱 著作権は市に帰属し、掲載時には撮影者名を記載します(応募多数の場合は掲載できない場合もあります)

応募先 地域経営室へ持参していただくか、

☐kouhoujouhou@city.bibai.lg.jp へ送信

ガンバ・ビバイ

文化・スポーツの大会やコンクールなどで好成績をあげられた方、社会貢献などによる表彰を受けた方を掲載しています。

(寄せられた情報をもとに掲載しています。広報情報グループへ情報をお寄せください)

平成23年度第33回春風剣道大会

5月7日/総合体育館

【男子】△中学生▽1位…廣井雄太(東)

【女子】△中学生▽1位…谷口和香(同)

【混合】△小学生低学年▽1位…野原琴湖(東)

△同高学年▽1位…大野光(同)

春季親善パークゴルフ大会

5月8日/美唄パークゴルフ場

【男子】1位…水戸勇

【女子】1位…加藤寿美子

第58回写真道展

5月12日/17日/札幌市

入選…沼田信廣、後藤英生

第31回ファミリーマートカップ全日本バレーボール小学生大会岩見沢地区予選会 5月14日/岩見沢市

1位…美唄ジュニアバレーボールクラブ

掲載基準

全国大会…16位以内

全国大会予選を兼ねた全道大会・地域予選を経た全道大会…8位以内

右記以外の全道大会…4位以内(部門別参加者が8人以下の場合は参加者の2分の1以上の順位)

そのほかの大会…1位のみ



明日の健康

元ヘビースモーカーのつづき

美唄市医師会・中坂 光宏

近年、公共の場での禁

煙場所が増えてきており、喫煙者の方は肩身が狭く、



つらい思いをされているのではないのでしょうか。美唄市においても

本年度より市内の各施設や市役所内が禁煙となり、苦労されている方も多いたはずで

実は私自身も、5年ほど前までは1日40

本、お酒の席では60本も吸う「ヘビースモーカー」でした。あるとき、息を吸うことは

できるので、吐くことに困難を感じるようになり、これは「COPD（慢性閉塞性肺疾患）」という、喫煙者に多い病気の始

まりと自覚し、禁煙する決心をしました。禁煙当初は熟睡もできず、両手指の何とも

言えぬビリビリ感に悩むなど、ニコチン依存症からの離脱のつらさを経験しました。たばこには、ニコチンのほかに発がん性物質やアンモニア、一酸化炭素など多くの有害物質が含まれており、呼吸器疾患だけでなく、咽頭がんなど多種のがんの発生を高め、脳卒中や心臓病、骨粗しょう症の原因になります。たばこの害は分かっているけどなかなかやめられない」と、ニコチンガムやニコチンパッチで禁煙に挑戦したものの失敗された方もいると思います。

近年、ニコチン受容体をブロックする薬簡単に言つと「たばこを吸ってもおいしく感じなくなる」新しいタイプの飲む禁煙薬が登場しました。いろいろな条件を満たさないと処方されませんが、保険が適用されます。市内にも禁煙治療を行っている医療機関がたくさんありますので、禁煙を考えている方は一度挑戦してみてはいかがでしょうか。（執筆者紹介／なかさか医院院長）

市民文芸

短歌

たまはれる一人しづかの一株が根づきたるらし緑いや増す
懸命に生き来し人らを思はする診察を待つ人らの面に
古里の海で逝きにし弟に届けと花束波にたくせり
郭公の声を聞きつつ草引けば老いの背中に汗は流るる
茶の間より見上ぐる空に突き出せる辛夷の老樹花ひらき初む
惚けること永遠にあらざる母持てば傷みのこくと母の日は来る
旗ふりて通行人を制止せし踏切警手も子らは知らざり
初七日を過ぎてはから去り行けば元のふたりと遺影を抱く

鈴木和子
藤原田鶴子
山内加寿美
及川公郎
加納久雄
菊池正昭
菊池静枝
村山朝子

施設の開館日および開館時間

郷土史料館 ☎62-111 0
開館時間 9時～17時 休館日 月・火曜日

アルテピアッツァ美唄 ☎63-3137
開館時間 9時～17時
休館日 火曜日、祝日の翌日（日曜日は除く）

総合体育館 ☎62-6500
開館時間 9時～21時
休館日 火曜日、祝日の翌日（日曜日は除く）

温水プール ☎64-4522
開館時間 火～土曜日13時～20時、日曜日10時～18時
休館日 月曜日、祝日の翌日（日曜日は除く）

体育センター ☎62-5776
開館時間 月曜日9時～16時、水～日曜日9時～20時45分
休館日 火曜日、祝日の翌日（日曜日は除く）

宮島沼水鳥・湿地センター ☎66-5066
開館時間 9時～17時
休館日 月曜日（祝日は除く）、祝日の翌日

美唄市役所 美唄市西3条南1丁目1番1号
☎0126-62-3131（代表）
☎0126-62-1088
市役所専用郵便番号（住所不要）
〒072-8660 美唄市役所 課
美唄市ホームページ
<http://www.city.bibai.hokkaido.jp/>
美唄市ホームページ（携帯用）
<http://www.city.bibai.hokkaido.jp/mb/>



図書館へ行こう

2 F ミニコーナー 7月31日(木)まで

テーマは「元気になれる本」です。
読んで元気を与えられたり、心が和まされる本を展示・貸し出します。

後藤竜二さんの本を紹介します

「**秘発見 ノート事件**」
人情味あふれるとも子先生とともに、ぶつかりあいながら育つ子どもたちを個性ゆたかに描いた作品（5年3組事件シリーズ全3巻）



あまごじゅうゆうしでん
「**尼子十勇士伝 赤い旋風篇**」
謀略渦巻く乱世に、人間への信頼を貫き、誇り高く生きた男がいた！



後藤竜二さんの本は、1階の児童室にあります。

6月の図書館カレンダー

日	月	火	水	木	金	土
			1	2	3	4
5	6	7	8	9	10	11
12	13	14	15	16	17	18
19	20	21	22	23	24	25
26	27	28	29	30		

■は休館日

おはなしの会 11日）
金ようおはなし会 24日）は
10時30分から児童室で行います。

携帯電話からの
アクセスはコチラ



<http://db.net-bibai.co.jp/bibai/k/>

市立図書館

美唄市立図書館

検索

☎63-4802 ☎63-3555

<http://db.net-bibai.co.jp/bibai/>

開館時間

火・金～日曜日、祝日（祝日が月曜日の日を除く）10時～18時
水・木曜日 10時～19時（祝日に当たるときは18時）



発行日 / 平成23年6月1日
発行 / 美唄市...第239号（通巻1144号）
編集 / 総務部地域経営室
E-mail / kouhoujouhou@city.bibai.lg.jp
印刷 / 岸山印刷株式会社

美唄市の人口

（4月末現在）

男 12,261人（内31） 世帯数 12,630世帯（内49）
女 13,699人（内41）
計 25,960人（内72） （ ）は外国人登録者数