

| | |
|--------------------------------|---------|
| 千葉県湖沼水質保全計画 による年平均目標COD値 | 15mg/l |
| 平成12年5月、月平均COD値 採水場所：手賀沼公園沖 | 14mg/l |
| 平成13年5月、月平均COD値 採水場所：手賀沼公園沖 | 9.7mg/l |

緑豊かな文化遺産を後世に

旧村川別荘を無料公開

旧村川別荘は、純和風の建物と、異国風の建物の二つが調和する緑豊かな空間です。市では、手賀沼沿いの斜面緑地の中に残された貴重な文化遺産として、平成7年に国から管理委託を受け、今年3月に土地と建物を購入しました。別荘は、無料で定期的に公開しているほか、会議などに利用することもできます。

旧村川別荘の成り立ち

旧村川別荘は、1915年(大正4年)、旧東京帝国大学教授で西洋古代史の権威であった村川堅固氏が、この地に別荘として土地を購入したのがはじまりです。

1921年(同10年)、取り壊しの話があった旧我孫子宿本陣邸内の離れ屋を購入し、移築しました。現在の母屋です。

1926年(昭和元年)には、朝鮮旅行をしたときのイメージをもとに、銅板屋根、モザイク床構造のユニークな外観をもつ建物を建築しました。現在の新館です。

館です。

別荘はその後、子息の堅太郎氏に受け継がれましたが、堅太郎氏が亡くなった後の1994年(平成6年)に、旧大蔵省の所有になりました。

別荘内には豊かな樹林が残され湧水の跡もあり、大正から昭和初期の景観を伝える貴重な文化遺産となっています。このため、市では購入を前提に、1995年(同7年)に国から管理委託を受け、社会教育施設として利用してきました。

そして今年3月、管理委託期間が終了するため、総額2億2119万円で購入しました。なお、1997年(同9年)には建物の修繕工事、1999年(同11年)には園路の整備工事をしています。

利用案内

公開日時 毎週水曜日と日曜日
午前11時から午後3時(年末年始を除く)へ今後公開時間の拡大を検討)

※公開時間中は、母屋と新館の部屋を会議などに利用することができます。(母屋は、4畳・6畳・8畳の和室。新館には、洋間の居間と会議室にテーブルとイスがあり、それぞれ10人程度利用できます。会議などに利用を希望される場合は、事前に予約をしてください)

費用 無料
※駐車場はありませんので、ご利用の際はバスなどの公共交通機関をご利用ください。(阪東バス「我孫子高校」下車約3分) 問い合わせ 教育委員会文化課 ☎(85)1151

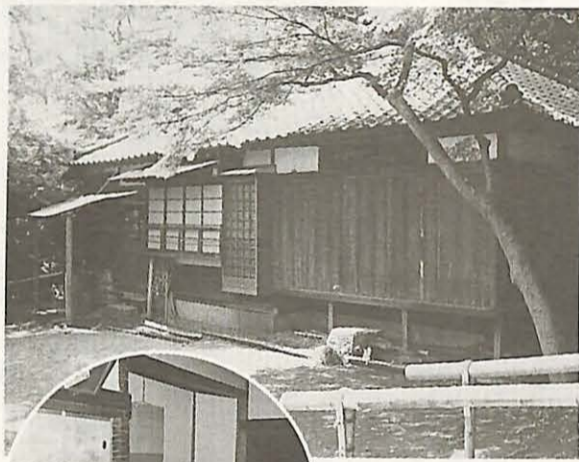

母屋は、大正10年に旧我孫子宿本陣の離れ屋を移築。頑丈な造りと繊細な細工が、往時の技術をしのばせます。

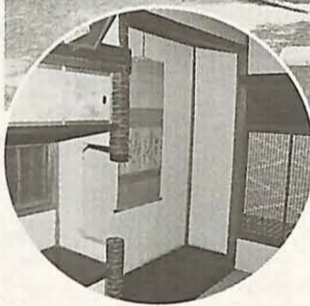

新館は、昭和元年に建築された朝鮮風別荘。バーナード・リーチのデザインによる三角イスも展示されています。



旧村川別荘の概要

子の神社に隣接した手賀沼を南側に望む斜面にあります。別荘内の高低差は、最大で約14mもあります。

所在地 寿2丁目27番9号

敷地総面積 2981㎡

床面積 新館：72㎡ 母屋：58㎡



粗大ゴミ

7月2日から戸別収集に

粗大ゴミの収集方法が、7月2日(月)から、電話申し込みによる戸別収集に変わります。また、8月31日申し込み分まで収集は無料ですが、9月1日からは有料となります。料金は、

1点700円(税込)で、1回につき3点まで受け付けます。※対象品目は、クリーンセンター発行のチラシをご覧ください。問い合わせ 粗大ゴミ専用ダイヤル ☎(81)5374

回収方法が変わります

市では、自治会などを通じて説明会を行っていますので、ぜひご参加ください。

新たに資源として回収するプラスチック類

- ポリ袋・ラップ類…菓子やパンの袋、スーパーのレジ袋、ポケットティッシュの袋など(トレーのラップ、カップめんのスープ、しょうゆなどの使いきり容器などは家庭ゴミ)
- トレー・パック類…卵パック、食品トレー、マーガリンの容器など
- カップ類…カップめんなどの容器、プリン・納豆などの容器、苗木販売用の軟プラスチック製の鉢など
- ボトル類…油・ソース・ドレッシング・洗剤・シャンプーなどの容器(飲料などのペットボトルは、今までどおり空きビン・空きカンなどといっしょに隔週で回収)

※上記のものは、汚れを落とし、まとめてスーパーのレジ袋や半透明のビニール袋に入れて出してください。発泡スチロールも、プラスチック類といっしょに出してください。

※対象品目の詳細は、クリーンセンターが8月ごろまでに発行するチラシをご覧ください。

プラスチック類

9月3日から容器包装類は資源に

ゴミの減量とリサイクルの推進を目的に「容器包装リサイクル法」が施行されました。市では、これまでペットボトルや発泡スチロールの資源化を進めてきました。さらに同法に基づき、容器や包装などに使われているプラスチック類(左図参照)を、9月3日(月)から週1回資源として回収します。

燃焼ゴミを減らすことは、ダイオキシン類の発生を一層減らすことにもなります。地球温暖化を防止するためにも大変有効です。ぜひプラスチック類の分別収集にご協力ください。

なお、古紙・古繊維・金属類も、プラスチック類と合わせて週1回回収します(他は隔週)。これら資源全体の回収方法については、あらためてお知らせします。

問い合わせ クリーンセンター ☎(87)0015

情報あじこ

タイトルが色付きのものは、市や官公庁主催・共催のものです。黒は、市民団体の記事です。各項目は、欄外のように省略しています。市役所：我孫子市我孫子1858 ☎(85)1111

でかけてみませんか

劇団文化座公演
ほにほに、おなご医者

7月1日(日)、市民会館で行われる劇団文化座公演「ほにほに、おなご医者」に主演する佐々木愛さん(我孫子市在住)からメッセージが寄せられました。



佐々木愛さん

「我孫子の皆様こんにちは！ほにほに、おなご医者」は笑いあり、涙ありの楽しいお芝居です。全国ツアーの途中で、我孫子でも公演出来ることになって、私も嬉しく思っております。皆様、お誘い合わせの上、どうぞお出かけくださいませ。

日・所 7月1日(日)15時開場、15時30分開演、市民会館
入場料 3000円(全席自由)
入場券販売所 平賀書店、荒井書店、ミロン楽器我孫子店、東京事務器、ポピー、写真のおちあい、市民会館内売店ひろが、柏高島屋、取手とうきゅう、デイリーヤマザキつくし野店、結子美容室(布佐)
問 教育委員会文化課 ☎(85)1151

ふれあい工房
リサイクル家具バザー
日 6月17日(日)10時～13時、家具抽選会13時10分(時間厳守)
所・問 ふれあい工房 ☎(86)5500

※車で越越しの方は、NEC駐車場をご利用ください

あじこ若い芽のアンコールコンサート

「あじこ若い芽のコンサート」の、これまでの出演者によるアンコールコンサートです。今回はデュオもお楽しみいただけます。ぜひ、お越しを。

日 7月15日(日)14時開演
所 湖北地区公民館
出 佐藤康子(ソプラノ)、大立香奈子(ピアノ)、渡邊真弓(ソプラノ)、岩堀素子(クラリネット)、堀恵子(クラリネット)

内 バラード第1番：ショパン、猫の二重唱：ロッシニ、2本のクラリネットとピアノのための2つの演奏会用小品：メンデルスゾーンほか
費 1500円、高校生以下700円
問 教育委員会文化課 ☎(85)1151
天王台北近隣センター
ふれあいバザー
日 6月24日(日)10時～12時(雨天実施)
所・問 天王台北近隣センター ☎(82)9988
※車で来場は、ご遠慮ください

消防団 消防操法大会

この操法大会は、市内21の消防分団が「いざ火災」という出動に際して、迅速かつ的確に消火活動が行えるよう、消防資機材の操作時間や的確な動作など、日ごろの鍛錬の成果を競います。ぜひ、地域の消防団の活躍ぶりを、一度ご覧になってはいかがでしょうか。

なお、この大会で優勝した分団には、東葛飾支部大会を経て県大会、全国大会への道が開かれています。

日・所 6月24日(日)8時～12時、NEC我孫子事業場駐車場(雨天実施)
費 無料
問 消防本部警防課 ☎(81)7701(当日は ☎(84)0119)

参加してみませんか

ドメスティックバイオレンス(妻への暴力の実態と子どもへの影響を知る)

去る4月6日、「ドメスティック・バイオレンス(DV)防止法(配偶者からの暴力の防止及び被害者保護に関する法律)」が国会で成立し、「夫婦げんか」として見過ごされてきた夫婦間暴力も犯罪であると規定されました。

市では、DVの実態と対応、配偶者からの暴力が子どもたちにも及ぼす影響について認識を深めるため、ビデオフォーラムを開催します。

日 6月30日(土)13時～15時
所 市民会館(参加無料)
内 *ビデオ上映：①どうして私を殴るのですか ②家庭内における女性と子どもへの影響
*解説：DVの実態と暴力への

対応を知る(吉武保子さん) 男女共同参画担当・内線293

第65回史跡文学散歩

成田街道を歩くⅡ

日・所 7月1日(日)9時、湖北駅改札口集合(小雨実施)
行程 正泉寺、古利根、法石院、龍泉寺、中野家、北向薬師堂等
費 500円(資料代含む)
主 我孫子の文化を守る会
申 電話で6月28日までに越岡 ☎(84)2047

生きがい探検講座PARTIII
うまい話に裏がある 悪徳商法撃退法

今、中高年の方が悪徳商法に狙われています。その撃退法をお話しします。

日・所 7月14日(土)14時～16時、市民プラザ(参加無料)
講師 松岡美佐子さん(市消費生活センター相談員)
対 市内在住の方、先着30人
主 我孫子市健康生きがいづくりアドバイザー協議会
申 電話かファクスで栗原 ☎(69)9672(ファクスの場合は住所、氏名、電話番号を明記)

ホームパーティー向けのフランス料理教室
今後、調理のボランティアとして協力して下さる方を対象とした、料理教室です。気軽に参加ください。

日 7月3日(火)10時～15時
所 天王台北近隣センター
定 先着25人
費 1000円(材料費)
申 電話でボランティアセンター ☎(85)5233

バドミントン連盟
第19回混合ダブルス大会

日 7月15日(日)8時30分
所 市民体育館
種 混合ダブルス1・2・3部
(1・2部はオープン、3部は初心者)

初心者 費 1人1200円(中学・高校生600円)

ハガキに2人の住所、氏名、電話番号、種目を明記し、7月5日(必着)までに青山台4の9の15岡信幸 ☎(84)8108(問い合わせは夜間のみ)

国際交流協会(AIRA)

外国の方といっしょに歌やダンスで楽しいひとときを過ごしませんか。お友達や近所の外国の方とお気軽にご参加ください。

日・所 6月29日(金)10時30分、市民プラザ
定 先着50人
費 300円(ケーキ・お茶代)
申 電話またはファクスで6月25日までにAIRA事務局 ☎(83)1231 ☎(83)2005(ファクスの場合は住所、氏名、電話番号を明記)

野村生涯教育講座・読書会

◎講座
日・所 6月22日(金)10時～15時、船橋市中央公民館

内 第2章 野村生涯教育の構想「生涯教育の五つの定義」
費 年額8000円(全8回)
※昼食を持参。託児あり(おやつ代100円)

◎読書会
日 6月26日(火)10時～15時
所 市民会館
費 500円
申 電話で野村生涯教育センター ☎(85)3320 1861

市内では、単独歩行が困難な視覚障害者を、安全に目的地へ案内するガイドヘルパーを募集します。

ぼしゅう

視覚障害者ガイドヘルパー

市内では、単独歩行が困難な視覚障害者を、安全に目的地へ案内するガイドヘルパーを募集します。

対 心身ともに健康で、視覚障害者の福祉に理解と熱意をお持ちの方、若干名
申 履歴書(写真貼付)に必要な事項を明記し、7月2日までに生活支援課・内線384(市役所西別館2階)へ持参

放送大学学生

放送大学では、平成13年度2学期(10月入学)の学生を募集しています。

放送大学は、テレビ・ラジオで授業を行う通信制の4年制大学です。1科目から学べるほか、所定の単位を修得すると学士の学位も取得できます。
全科履修生は18歳以上、選科・科目履修生は義務教育を修了していれば入学できます。

あなたも、放送大学で学んでみませんか。
募集学生 ①全科履修生(大学卒業をめざす学生) ②選科履修生(1年間在学する学生) ③科目履修生(半年間在学する学生)
募集期限 8月15日(水)
資料請求 フリーダイヤル ☎0120-864600
問 放送大学東京足立学習センター ☎03(5244)2760

※来年4月から大学院生の受け入れを開始します。詳しくは同センターへ

シヨートゴルフを楽しむ会
内 月1回シヨートコースへ
対 市内在住の女性および65歳以上の男性
費 年2000円(プレー費は各自負担)
申 電話で大河原 ☎(89)2398

大自然の中で 楽しさ盛りだくさん 第21回青少年キャンプ 参加者を募集



我孫子市青少年相談員連絡協議会では、「大空、緑、水しぶき、つかもう21世紀!!」をテーマに、磐梯の大自然の中で楽しさ盛りだくさんのキャンプを行います。心に残る夏休みにしませんか。
日程 7月27日(金)から29日(日)〈2泊3日〉
宿泊場所 国立磐梯青年の家(福島県)
対象 小学校4年生から中学校3年生まで
定員 先着90人
参加費 1万5000円
申し込み・問い合わせ ハガキに住所、氏名、性別、学校名、学年、電話番号、保護者名、「青少年キャンプ参加希望」を明記し、我孫子1684教育委員会社会教育課 ☎(85)1151へ
※参加の可否については、後日連絡します

第1回 文化財体験教室

火をおこす

文化財を見たり
ふれたりしてみよう



文化課では、先人が残した文化財を「見て」、「ふれる」、文化財体験教室を開催します。
第1回は「火をおこす」。
自分の手と、わずかな道具で「火をおこす」ことによって、人類の知恵と創意を感じ取っていただけるのではないのでしょうか。
日時 7月7日(土)午後2時から

3時
場所 布佐南小学校体育館
対象 小学生以上(原則として小学校3年生以下は保護者同伴)
参加費 無料
申し込み・問い合わせ 電話で教育委員会文化課 ☎(85)1151

パソコンが初めての方対象

基本操作からインターネットまで

IT講習会

第2期生を募集



第1期の講習会(中央コンピュータサービス)

市では、国のIT推進事業による「IT講習会」を、約7000人を対象に開催しています。受講料は無料。パソコンが初めての方を対象に、基本操作から文書作成、インターネットによるホームページ・電子メールの利用方法まで学びます。今回は、8月から10月までの第2期講習会の受講者募集についてお知らせします。

IT講習会は、1年を4期に分けて行います。

第2期講習会は、8月から10月まで、市内7カ所の会場で約2300人を対象に開催。受講時間は12時間で、市民プラザでは6日間、他の会場では4日間に分けて開講します。

受講料は無料です。我孫子市ではテキスト代も無料になっています。

パソコンに触れたことがない、

またたくの初心者対象です。この機会にぜひご参加ください。

友達と一緒に、グループで受講することもできます。

日時・場所 日程表を参照

内容 パソコンの基本操作、文字入力、ホームページの利用、電子メールの送受信

対象 県内在住の20歳以上の方

定員(1講座) 市民プラザ：18人、湖北台中学校：40人、湖

北中学校：40人、中央学院大学：60人、県立布佐高校：35人、日本電気株我孫子事業場：20人(株)中央コンピュータサービス：20人(1講座ごとに応募者多数の場合は抽選)

申し込み 往復ハガキで、左の記入事項、希望する講座番号、返信あて先を明記し、6月29日(必着)までに〒270-111

92我孫子1858市役所企画調整担当「IT講習会」へ

調整担当「IT講習会」へ

調整担当「IT講習会」へ

▼IT講習会3期以降の予定

◎第3期(11月~12月)

定員...3会場・約700人

募集...広報9月16日号で

◎第4期(1月~3月)

定員...2会場・約700人

募集...広報11月16日号で

※定員は予定数です

申し込み際の際の注意
 ア 希望する講座番号は第4希望まで記入できます。第4希望までの選に漏れた場合、日時・会場にこだわらず受講を希望される方は、第5希望に「こだわらない」と記入してください
 イ 応募は、一人ハガキ1通のみとします
 ウ 2人以上のグループで申し込む場合は、代表者が受講者数を赤色で記入してください
 エ 市民プラザでは、託児室を用意している講座がありますので、希望される方はお子さんの人数と年齢を、ハガキの余白に記入してください(対象は1歳から就学前までのお子さんです)
 オ 各中学校と(株)中央コンピュータサービスには、受講者用駐車場がありませんので、徒歩、自転車でおいでになるか、公共交通機関をご利用ください
 受講決定の通知 7月中旬に発送する予定です
 問い合わせ IT講習会事務局 ☎(84)7175

ハガキ記入事項(往信部分の裏)

住所 〒

氏名 (ふりがな)

年齢、性別、職業

電話番号

講座番号

第1希望

第2希望

第3希望

第4希望

第5希望(どの講座でもよい場合)

※グループの場合は合計の受講者数

※託児室希望の場合、お子さんの人数と年齢(155、156、167のみ)

IT講習会(第2期)日程表

市民プラザ(我孫子ショッピングプラザ内3階)

※ の講座は託児室を用意しています。

| 講座番号 | 平日・休日の別 | 開講時間 | 開講日 | | | | | |
|------|---------|-------------|------|------|------|------|------|------|
| | | | 1日目 | 2日目 | 3日目 | 4日目 | 5日目 | 6日目 |
| 137 | 平 | 10:15~12:15 | 8/3 | 8/6 | 8/8 | 8/14 | 8/20 | 8/22 |
| 138 | 平 | 13:00~15:00 | 8/3 | 8/6 | 8/7 | 8/8 | 8/10 | 8/13 |
| 139 | 平 | 15:30~17:30 | 8/3 | 8/6 | 8/7 | 8/8 | 8/10 | 8/13 |
| 140 | 土・日 | 10:15~12:15 | 8/4 | 8/5 | 8/11 | 8/12 | 8/18 | 8/19 |
| 141 | 土・日 | 13:00~15:00 | 8/4 | 8/5 | 8/11 | 8/12 | 8/18 | 8/19 |
| 142 | 土・日 | 15:30~17:30 | 8/4 | 8/5 | 8/11 | 8/12 | 8/18 | 8/19 |
| 143 | 平 | 18:30~20:30 | 8/7 | 8/10 | 8/13 | 8/17 | 8/21 | 8/24 |
| 144 | 平 | 13:00~15:00 | 8/14 | 8/17 | 8/20 | 8/21 | 8/22 | 8/24 |
| 145 | 平 | 15:30~17:30 | 8/14 | 8/17 | 8/20 | 8/21 | 8/22 | 8/24 |
| 146 | 平・土・日 | 13:00~15:00 | 8/25 | 8/26 | 8/27 | 8/28 | 8/29 | 8/31 |
| 147 | 平・土・日 | 15:30~17:30 | 8/25 | 8/26 | 8/27 | 8/28 | 8/29 | 8/31 |
| 148 | 平・土・日 | 18:30~20:30 | 8/25 | 8/26 | 8/27 | 8/28 | 8/29 | 8/31 |
| 149 | 土・日 | 10:15~12:15 | 9/2 | 9/9 | 9/15 | 9/16 | 9/22 | 9/23 |
| 150 | 土・日 | 13:00~15:00 | 9/2 | 9/9 | 9/15 | 9/16 | 9/22 | 9/23 |
| 151 | 土・日 | 15:30~17:30 | 9/2 | 9/9 | 9/15 | 9/16 | 9/22 | 9/23 |
| 152 | 平 | 13:00~15:00 | 9/3 | 9/4 | 9/5 | 9/7 | 9/10 | 9/11 |
| 153 | 平 | 15:30~17:30 | 9/3 | 9/4 | 9/5 | 9/7 | 9/10 | 9/11 |
| 154 | 平 | 18:30~20:30 | 9/3 | 9/4 | 9/5 | 9/7 | 9/10 | 9/11 |

| 講座番号 | 平日・休日の別 | 開講時間 | 開講日 | | | | | |
|------|---------|-------------|-------|-------|-------|-------|-------|-------|
| | | | 1日目 | 2日目 | 3日目 | 4日目 | 5日目 | 6日目 |
| 155 | 平 | 10:15~12:15 | 9/12 | 9/14 | 9/17 | 9/18 | 9/19 | 9/21 |
| 156 | 平 | 13:00~15:00 | 9/12 | 9/14 | 9/17 | 9/18 | 9/19 | 9/21 |
| 157 | 平 | 15:30~17:30 | 9/12 | 9/14 | 9/17 | 9/18 | 9/19 | 9/21 |
| 158 | 平・土・日 | 13:00~15:00 | 9/24 | 9/25 | 9/26 | 9/28 | 9/29 | 9/30 |
| 159 | 平・土・日 | 15:30~17:30 | 9/24 | 9/25 | 9/26 | 9/28 | 9/29 | 9/30 |
| 160 | 平・土・日 | 18:30~20:30 | 9/24 | 9/25 | 9/26 | 9/28 | 9/29 | 9/30 |
| 161 | 平・祝 | 13:00~15:00 | 10/2 | 10/3 | 10/5 | 10/8 | 10/9 | 10/12 |
| 162 | 平・祝 | 15:30~17:30 | 10/2 | 10/3 | 10/5 | 10/8 | 10/9 | 10/12 |
| 163 | 平・祝 | 18:30~20:30 | 10/2 | 10/3 | 10/5 | 10/8 | 10/9 | 10/12 |
| 164 | 土・日 | 10:15~12:15 | 10/6 | 10/7 | 10/13 | 10/14 | 10/20 | 10/21 |
| 165 | 土・日 | 13:00~15:00 | 10/6 | 10/7 | 10/13 | 10/14 | 10/20 | 10/21 |
| 166 | 土・日 | 15:30~17:30 | 10/6 | 10/7 | 10/13 | 10/14 | 10/20 | 10/21 |
| 167 | 平 | 10:15~12:15 | 10/15 | 10/16 | 10/19 | 10/22 | 10/23 | 10/24 |
| 168 | 平 | 13:00~15:00 | 10/15 | 10/16 | 10/19 | 10/22 | 10/23 | 10/24 |
| 169 | 平 | 15:30~17:30 | 10/15 | 10/16 | 10/19 | 10/22 | 10/23 | 10/24 |
| 170 | 平・土 | 13:00~15:00 | 10/25 | 10/26 | 10/27 | 10/29 | 10/30 | 10/31 |
| 171 | 平・土 | 15:30~17:30 | 10/25 | 10/26 | 10/27 | 10/29 | 10/30 | 10/31 |
| 172 | 平・土 | 18:30~20:30 | 10/25 | 10/26 | 10/27 | 10/29 | 10/30 | 10/31 |



講習は一つひとつみんなが分かるまで

湖北台中学校

| 講座番号 | 平日・休日の別 | 開講時間 | 開講日 | | | |
|------|---------|-------------|-----|-----|-----|-----|
| | | | 1日目 | 2日目 | 3日目 | 4日目 |
| 405 | 平 | 9:30~12:30 | 8/6 | 8/7 | 8/8 | 8/9 |
| 406 | 平 | 13:30~16:30 | 8/6 | 8/7 | 8/8 | 8/9 |

湖北中学校

※第2・4土曜日は9:30~12:30、
第1・3・5土曜日は13:30~16:30

| 講座番号 | 平日・休日の別 | 開講時間 | 開講日 | | | |
|------|---------|-------------|------|------|-------|-------|
| | | | 1日目 | 2日目 | 3日目 | 4日目 |
| 1001 | 土 | 上記※を参照 | 9/22 | 10/6 | 10/13 | 10/27 |
| 1002 | 日 | 9:30~12:30 | 9/23 | 9/30 | 10/7 | 10/14 |
| 1003 | 日 | 13:30~16:30 | 9/23 | 9/30 | 10/7 | 10/14 |

中央学院大学

※1105講座は、1日6時間(昼1時間休憩)
で講座を行い、2日間で修了します

| 講座番号 | 平日・休日の別 | 開講時間 | 開講日 | | | |
|------|---------|-------------|------|------|------|------|
| | | | 1日目 | 2日目 | 3日目 | 4日目 |
| 1101 | 平 | 9:00~12:00 | 9/3 | 9/4 | 9/5 | 9/6 |
| 1102 | 平 | 13:00~16:00 | 9/3 | 9/4 | 9/5 | 9/6 |
| 1103 | 平 | 9:00~12:00 | 9/10 | 9/11 | 9/12 | 9/13 |
| 1104 | 平 | 13:00~16:00 | 9/10 | 9/11 | 9/12 | 9/13 |
| 1105 | 土・日 | 9:00~16:00 | 9/15 | 9/16 | — | — |
| 1106 | 平 | 9:00~12:00 | 9/17 | 9/18 | 9/19 | 9/20 |
| 1107 | 平 | 13:00~16:00 | 9/17 | 9/18 | 9/19 | 9/20 |

県立布佐高等学校

※上履きを持参してください

| 講座番号 | 平日・休日の別 | 開講時間 | 開講日 | | | |
|------|---------|-------------|------|------|------|------|
| | | | 1日目 | 2日目 | 3日目 | 4日目 |
| 1201 | 平 | 9:00~12:00 | 8/6 | 8/7 | 8/8 | 8/9 |
| 1202 | 平 | 13:00~16:00 | 8/6 | 8/7 | 8/8 | 8/9 |
| 1203 | 平 | 9:00~12:00 | 8/20 | 8/21 | 8/22 | 8/23 |
| 1204 | 平 | 13:00~16:00 | 8/20 | 8/21 | 8/22 | 8/23 |
| 1205 | 平 | 9:00~12:00 | 8/27 | 8/28 | 8/29 | 8/30 |
| 1206 | 平 | 13:00~16:00 | 8/27 | 8/28 | 8/29 | 8/30 |

日本電気(株)我孫子事業場

| 講座番号 | 平日・休日の別 | 開講時間 | 開講日 | | | |
|------|---------|-------------|-------|-------|-------|-------|
| | | | 1日目 | 2日目 | 3日目 | 4日目 |
| 825 | 平 | 9:30~12:30 | 7/31 | 8/1 | 8/2 | 8/3 |
| 826 | 平 | 13:30~16:30 | 7/31 | 8/1 | 8/2 | 8/3 |
| 827 | 平 | 9:30~12:30 | 8/21 | 8/22 | 8/23 | 8/24 |
| 828 | 平 | 13:30~16:30 | 8/21 | 8/22 | 8/23 | 8/24 |
| 829 | 平 | 9:30~12:30 | 8/28 | 8/29 | 8/30 | 8/31 |
| 830 | 平 | 13:30~16:30 | 8/28 | 8/29 | 8/30 | 8/31 |
| 831 | 平 | 9:30~12:30 | 9/4 | 9/5 | 9/6 | 9/7 |
| 832 | 平 | 13:30~16:30 | 9/4 | 9/5 | 9/6 | 9/7 |
| 833 | 平 | 9:30~12:30 | 9/11 | 9/12 | 9/13 | 9/14 |
| 834 | 平 | 13:30~16:30 | 9/11 | 9/12 | 9/13 | 9/14 |
| 835 | 平 | 9:30~12:30 | 9/18 | 9/19 | 9/20 | 9/21 |
| 836 | 平 | 13:30~16:30 | 9/18 | 9/19 | 9/20 | 9/21 |
| 837 | 平 | 9:30~12:30 | 9/25 | 9/26 | 9/27 | 9/28 |
| 838 | 平 | 13:30~16:30 | 9/25 | 9/26 | 9/27 | 9/28 |
| 839 | 平 | 9:30~12:30 | 10/2 | 10/3 | 10/4 | 10/5 |
| 840 | 平 | 13:30~16:30 | 10/2 | 10/3 | 10/4 | 10/5 |
| 841 | 平 | 9:30~12:30 | 10/9 | 10/10 | 10/11 | 10/12 |
| 842 | 平 | 13:30~16:30 | 10/9 | 10/10 | 10/11 | 10/12 |
| 843 | 平 | 9:30~12:30 | 10/16 | 10/17 | 10/18 | 10/19 |
| 844 | 平 | 13:30~16:30 | 10/16 | 10/17 | 10/18 | 10/19 |
| 845 | 平 | 9:30~12:30 | 10/23 | 10/24 | 10/25 | 10/26 |
| 846 | 平 | 13:30~16:30 | 10/23 | 10/24 | 10/25 | 10/26 |

(株)中央コンピュータサービス(あびこショッピングプラザ東側)

| 講座番号 | 平日・休日の別 | 開講時間 | 開講日 | | | |
|------|---------|-------------|-------|-------|-------|-------|
| | | | 1日目 | 2日目 | 3日目 | 4日目 |
| 921 | 平 | 9:00~12:00 | 8/7 | 8/8 | 8/9 | 8/10 |
| 922 | 平 | 13:00~16:00 | 8/7 | 8/8 | 8/9 | 8/10 |
| 923 | 平 | 9:00~12:00 | 8/21 | 8/22 | 8/23 | 8/24 |
| 924 | 平 | 13:00~16:00 | 8/21 | 8/22 | 8/23 | 8/24 |
| 925 | 平 | 9:00~12:00 | 8/28 | 8/29 | 8/30 | 8/31 |
| 926 | 平 | 13:00~16:00 | 8/28 | 8/29 | 8/30 | 8/31 |
| 927 | 平 | 9:00~12:00 | 9/4 | 9/5 | 9/6 | 9/7 |
| 928 | 平 | 13:00~16:00 | 9/4 | 9/5 | 9/6 | 9/7 |
| 929 | 平 | 9:00~12:00 | 9/11 | 9/12 | 9/13 | 9/14 |
| 930 | 平 | 13:00~16:00 | 9/11 | 9/12 | 9/13 | 9/14 |
| 931 | 平 | 9:00~12:00 | 9/25 | 9/26 | 9/27 | 9/28 |
| 932 | 平 | 13:00~16:00 | 9/25 | 9/26 | 9/27 | 9/28 |
| 933 | 平 | 9:00~12:00 | 10/2 | 10/3 | 10/4 | 10/5 |
| 934 | 平 | 13:00~16:00 | 10/2 | 10/3 | 10/4 | 10/5 |
| 935 | 平 | 9:00~12:00 | 10/9 | 10/10 | 10/11 | 10/12 |
| 936 | 平 | 13:00~16:00 | 10/9 | 10/10 | 10/11 | 10/12 |
| 937 | 平 | 9:00~12:00 | 10/16 | 10/17 | 10/18 | 10/19 |
| 938 | 平 | 13:00~16:00 | 10/16 | 10/17 | 10/18 | 10/19 |
| 939 | 平 | 9:00~12:00 | 10/23 | 10/24 | 10/25 | 10/26 |
| 940 | 平 | 13:00~16:00 | 10/23 | 10/24 | 10/25 | 10/26 |

各会場への案内図は、受講決定者への
通知でお知らせします。
※IT講習会の各会場は、空調設備が完備されています



保育園 臨時看護婦士

対 看護婦(士資格を持つ、健康で意欲のある方、若干名)

鳥の博物館友の会

今年の4月29日「我孫子市鳥の博物館友の会」が発足しました。

中国語サークル会員

鳥や自然をもっと知りたい方、博物館をもっと楽しみたい方、入会をお待ちしています。



すこやかちゃん

岡田 菜々恵ちゃん



山森 一平くん

年額30000円、賛助会員... 口年額1万円

土屋文化振興財団の助成金を希望する個人・団体

土屋文化振興財団では、県内で文化活動をしている個人・団体に助成金を贈ります。

おしらせ

市議会定例会

平成13年第2回市議会定例会は6月11日に開会され、一般質問は6月18日(月)から20日(水)に行われる予定です。

鳥の博物館 一日無料開放

市制施行日(7月1日)を記念して、鳥の博物館の一日無料開放を行います。

犯罪被害の相談窓口を開設しています

千葉県警察では、犯罪や交通事故の被害者やそのご遺族に対して、相談窓口を設けています。

病原性大腸菌 0157が発生しています

東葛飾地区でO157が発生しています。原因については現在調査中です。

Table with 2 columns: Item (納期限), Amount. Includes items like 介護保険料第1期, 市・県民税第1期, etc.

ご利用ください テレホンガイド 声の便利帳 TEL(85)5000

定例教育委員会 6月27日(水)13時30分 水道局4階会議室

水稲の農薬空中散布 7月10日(火) 利根川沿い

Table listing fire department members and their details, including names, addresses, and phone numbers.

地域防災の担い手 消防団役員・分団長を紹介しします

情報公開の運用状況

平成12年度の請求件数は11件

情報公開制度は、皆さんの求めに応じて、市が保有しているさまざまな情報を公開するもので、平成12年度には11件の請求がありました。

内訳は、情報の公開請求（申し出を含む）が11件（9人）、自己情報（自分に関する情報）の開示請求はありませんでした。

情報の公開請求は、市長あてが10件、教育委員会あてが1件でした。

これらの請求に対する決定状況は表1、請求のおもな内容は表2のとおりです。

なお、部分公開などに対する不服申し立てはありませんでした。

制度を利用するには

情報公開制度を利用することができるのは、市内に住所や事

▼表1 請求に対する決定状況 (単位:件)

| 情報の公開 | 決定区分 | | | | 合計 |
|---------|------|------|-----|-----|----|
| | 公開 | 部分公開 | 非公開 | 不存在 | |
| 情報の公開 | 5 | 5 | 0 | 1 | 11 |
| 自己情報の開示 | 0 | 0 | 0 | 0 | 0 |

※「不存在」とは、公開等の請求に関する情報が存在しないことをいいます。

▼表2 請求のおもな内容

| 実施機関 | 情報の内容 | 件数 | 決定状況 | 公開・開示することができない理由 |
|-------|-----------------|----|------|------------------|
| 市 | 宅地開発に伴い提出された図面 | 1 | 公開 | — |
| | 調整池についての解析結果 | 1 | 不存在 | — |
| | 国民健康保険税の改正について | 1 | 公開 | — |
| | 土地売買等届出書など | 1 | 公開 | — |
| | 既存宅地についての報告書など | 1 | 部分公開 | 個人に関する情報であるため |
| | 宅地開発行為許可申請書 | 1 | 公開 | — |
| | 宅地開発行為下協議書 | 1 | 部分公開 | 個人に関する情報であるため |
| 長 | 宅地開発に伴い提出された上申書 | 1 | 部分公開 | 個人に関する情報であるため |
| | 宅地開発に伴う説明結果報告書 | 1 | 部分公開 | 個人に関する情報であるため |
| | 開発行為許可申請書 | 1 | 部分公開 | 個人に関する情報であるため |
| 教育委員会 | 市内小中学校教職員名簿 | 1 | 公開 | — |

務所・事業所がある個人と法人、市内に通勤・通学している方、市の仕事に利害関係のある方です。

公開を請求するときは、情報公開（自己情報開示）請求書を1階市民ホールわき、または情報公開総合窓口（市役所本庁）に提出してください。

なお、本人の情報を開示請求する場合には、運転免許証などを用意する必要があります。

ご覧ください。

本人であることを確認できる書類を持参してください。

公開の方法は、情報を閲覧または視聴していただき、必要な場合は写し（コピー）の交付も行います。閲覧は無料ですが、写しの交付は実費をいただきます。

総合窓口と各コーナーには、制度のしくみや利用方法をわかりやすく解説したパンフレットを用意しています。ご覧ください。

お問い合わせ 広報室情報公開担当
内線268

本人であることを確認できる書類を持参してください。

公開の方法は、情報を閲覧または視聴していただき、必要な場合は写し（コピー）の交付も行います。閲覧は無料ですが、写しの交付は実費をいただきます。

情報公開総合窓口併設している「行政情報資料室」では、市の計画書や各種刊行物、統計資料や国・県の行政資料などが閲覧でき、コピーサービス（1枚10円）も行っています。

利用時間 午前8時30分から午後5時（土・日曜日、祝日を除く）

国民健康保険を支えるのはあなたです

国民健康保険（国保）は、加入者が保険税を負担しあうことにより、万が一病気やけがをした場合に、医療費の一部を支払うことで、安心して必要な治療を受けることができる、相互扶助を目的とした制度です。

保険税の納付書は、世帯主に送られます。納期内に納めましょう。

◎国民健康保険税はこうして決められます

| | | |
|-------------|--------------------------------------|---|
| 医療分 | 所得割額 国保加入者全員の賦課総所得金額（基礎控除後）×7.4% | 資産割額 固定資産税額（都市計画税を除く）×15% |
| | 均等割額 国保加入者数×16,800円 | 平等割額 1世帯につき12,000円 |
| ※賦課限度額は53万円 | | |
| 介護分 | 所得割額 国保加入者全員の賦課総所得金額（基礎控除後）×0.78% | 均等割額 介護保険第2号被保険者数（40歳から64歳までの方）×9,120円 |
| ※賦課限度額は7万円 | | |

◎年齢によって保険税が異なります

- 40歳未満の方 ----- 医療分のみ
- 40歳から64歳までの方 ----- 医療分+介護分
- 65歳以上の方 ----- 医療分のみ

▼口座振替金融機関一覧

| | |
|--------|------------|
| 東京三菱銀行 | 千葉銀行 |
| 三井住友銀行 | 水戸信用金庫 |
| 東海銀行 | 東京ベイ信用金庫 |
| 常陽銀行 | 成田信用金庫 |
| 千葉興業銀行 | 我孫子市農業協同組合 |
| 京葉銀行 | 郵便局 |

口座振替のご利用を

口座振替の手続きは、次の金融機関で取り扱っていますので、ご利用ください。

問い合わせ 国保年金課・内線353・354



ショウロウスゲ
(かやつりぐさ科)

あびこ
植物図鑑

五月の手賀沼の辺は、鳥の声やいろいろな植物の花や実で賑やかでした。中でもカヤツリグサの仲間が面白く、ショウロウスゲは横綱格に思えました。上臈管とは、果実の穂に品位があり、高尚だという意味です。

この草は雄の花穂を一番上部に一つつけ、それより下部の苞

葉と呼ばれる葉の付け根に雌の花穂を二個から五個ほどつけます。雌の花をルーペで覗くと、葉が変化してできた果の（果胞）と呼ばれる袋があり、雌しべを包んでいるのが見えます。

この袋は細長く、基部はまるくなっていますが、先へ行くほど狭まり、くちばし状になっています。そのまた先は細く二つに裂け、反り返っているのです。肉眼では毛のように見えます。果のうは雌しべが果実に変わってもついでおり、果実を保護しています。果のうがたくさん集まった穂は優雅で、果穂を抱えたショウロウスゲの姿はまさに水辺の女王といえましょう。

(文・写真 佐久間俊行)

文芸だより

短歌

文芸だよりは皆さんがつくるコーナーです。締め切りは毎月20日（必着）。ハガキで1人1作に限ります。応募先 〒270-1192我孫子1858市役所広報室

山本寛太選

偏食あるに
「学校の給食は好き」と入学の孫は言ひたり
川上 進也

さわさわと座敷いっばい棚組みて母飼へる蚕の桑食む音す 東海林壽和
田植とて田圃に出でず炊事せりさなぶりと 新堀 孝女
さかしまに水面に落ちて翔び立ちしあぢさし一つくもれる沼に 三谷 和夫
隧道をくぐり抜ければ山肌に残んの雪のひろがりてをり 小出 礼子
恋ほしみて夢に逢はむと思へども頭来ぬ母の安けくあらむ 小林 直江
子の釣りし稚ざりがに透きとほる身を重ねたり小さきバケツに 石河 和子
雨となる気配の庭のしづもりうすむらさきの胡蝶花のにはへり 新藤 道子

俳句

竹内 旦選

ルナールの少女の笑まひ風光る 青山 陽子
客のなき露地静もれり著我がの花 川上 雅子
薫風や渡船待つ間の波の綺羅 海老原千代子
まくなきに瞳捕はれペタル踏む 高橋 喬
子等巢立ち一人見上ぐる柿若葉 野口 こう
メタセコイア立夏に高く翳すかな 山口 魁
行く春やとげぬき地蔵人の波 下田 繁樹
高速の初夏の風切る新車かな 篠田 まさ

不用品情報

|| 譲ります ||
有料で *梅酒用のビン (1本350円) (原田 827901)
|| 譲ってください ||
*ぶらさがり健康器(できれば無料で) (今岡 858029)

申し込み 各連絡先に直接電話してください。なお、コーナーへの掲載申し込みは、電話で商工観光課消費指導係へ連絡してください。取扱い物品は、日用雑貨等の耐久消費財です。
問い合わせ 商工観光課・内線329