

平成 28 年度 版

厚 岸 町 統 計 書

厚 岸 町

まえがき

凡 例

この統計書は、厚岸町の人口、経済、社会文化など各分野の状況の推移と現状を理解していただくために、各関係機関の資料及び各種統計調査の結果を総合的に収録したものです。

本書を単に行政上の利用にとどまらず、企業経営の計画立案などに、また、町民生活向上の指針として御活用していただければ幸いです。

発行にあたり、貴重な資料の提供など御協力をいただきました関係各位に厚くお礼を申し上げますと共に、今後とも一層の御協力を賜りますようお願い申し上げます。

なお、今後この統計書の充実に全力をつくす所存ですが、御意見御要望をおよせいただければ幸いです。

平成28年9月

厚岸町長 若 狭 靖

1. 本書は、下記の要領で編集しました。
 - (1) 住民基本台帳、国勢調査、経済センサスー基礎調査、経済センサスー活動調査、農業基本調査、農林業センサス、漁業センサス、工業統計調査、商業統計調査、学校基本調査は過去に公表された調査結果報告書等に基づき抜粋収録しています。
 - (2) その他の資料は主として官公署、民間諸機関、庁内各課から収集されたもので、資料の出所は各表の下部右端に表示しています。なお、「」及び()は統計調査名及び結果報告書等名を表示しています。
2. 調査期日については原則として、各表の上部右端に表示しています。年は暦年(1月～12月)、年度は会計年度(4月～翌年3月)となります。
3. 各表の数値の単位は上部左端、注意諸説明等は下部左端にそれぞれ表示しています。
4. 各表中の符号は特に指定のない限り下記のとおりとしています。
 - 〔－〕 …… 皆無(0又は該当数字がないもの)
 - 〔…〕 …… 不詳(数字が得られないもの、項目にないもの)
 - 〔0〕 …… 単位未満(表章単位に満たないもの)
 - 〔X〕 …… 該当数字が秘匿されているもの(統計法第14条)
 - 〔△〕 …… 比較減
5. 本統計書に掲載されているものより古いデータが必要な場合は発行元まで連絡ください。

目 次

第1編 地 勢 ・ 気 象

1. 町の位置	1
2. 湖、島の面積・周囲	1
3. 地目別土地面積	1
4. 気象概況	
4－(1) 気象表	1
4－(2) 地震回数	2

第2編 人 口

1. 世帯数及び人口の推移	3
2. 地区別人口・世帯数	
2－(1) 9月末現在地区別人口・世帯数	4
2－(2) 平成11年地区別人口・世帯数	8
2－(3) 平成12年地区別人口・世帯数	9
2－(4) 平成13年地区別人口・世帯数	10
2－(5) 平成14年地区別人口・世帯数	11
2－(6) 平成15年地区別人口・世帯数	12
2－(7) 平成16年地区別人口・世帯数	13
2－(8) 平成17年地区別人口・世帯数	14
2－(9) 平成18年地区別人口・世帯数	15
2－(10) 平成19年地区別人口・世帯数	16
2－(11) 平成20年地区別人口・世帯数	17
2－(12) 平成21年地区別人口・世帯数	18
2－(13) 平成22年地区別人口・世帯数	19
2－(14) 平成23年地区別人口・世帯数	20
2－(15) 平成24年地区別人口・世帯数	21
2－(16) 平成25年地区別人口・世帯数	23
2－(17) 平成26年地区別人口・世帯数	25
2－(18) 平成27年地区別人口・世帯数	27
2－(19) 平成27年地区別人口・世帯数	29
3. 道内各市、釧路総合振興局管内の人口	31
4. 年齢階級別人口<5歳階級>	38
5. 人口移動	42
6. 平成27年住民基本台帳人口移動表	43

第3編 国 勢 調 査

1. 人口及び世帯数の推移	45
2. 人口、面積、人口密度、人口集中地区及び都市計画区域人口等の推移	46

3. 年齢階級別人口<5歳階級>	47
4. 年齢<3区分>別人口の推移	48
5. 労働力状態<年齢15歳以上>人口	48
6. 産業<大分類>別15歳以上就業者数	49
7. 産業<大分類>、従業上の地位<5区分>別就業者数<15歳以上人口>	51
8. 世帯人員<10区分>別普通世帯数並びに普通世帯人員	53
9. 世帯人員<10区分>別一般世帯数並びに一般世帯人員	53
10. 住宅に住む普通世帯数	54
11. 住宅に住む一般世帯数	54
12. 管内市町村別人口、世帯数	55

第4編 事業所・企業統計調査

1. 産業<大分類>別事業所数	59
2. 従業者規模<7区分>、経営組織<2区分>別事業所数	62

第5編 漁 業

1. 経営組織別経営団体数、漁船、最盛期の海上作業従事者数	64
2. 漁業就業者	65
3. 漁船規模別隻数	65
4. 海面漁業権漁業（共同・区画）行政承認数	
4－(1) 共同漁業権漁業（第1種）	66
4－(2) 共同漁業権漁業（第2種、第3種）	67
4－(3) 区画漁業権漁業（第1種、第3種）	68
5. 魚種別水揚量	69

第6編 農 業

1. 専業・兼業別農家数	73
2. 家畜の飼育戸数・頭羽数	74
3. 経営耕地面積	74
4. 経営耕地規模別農家数	75
5. 農協別生乳委託販売実績	76

第7編 林 業

1. 所有形態別森林の現況	78
2. 人工林・天然林・その他の面積	79
3. 人口・面積・森林面積・林業就業者数	79
4. 一般民有林の現況	79
5. 一般民有林の在・不在別森林の現況	80
6. 一般民有林の樹種別現況	80
7. 一般民有林カラマツ令級別現況	80

8.	一般民有林の森林整備の現況	81
9.	食用きのこ生産現況	83
10.	一般民有林林道現況	83

第8編 町営住宅・公園・道路

1.	町営住宅数	84
2.	都市公園の状況	84
3.	道路現況	84
4.	町道	85

第9編 製 造 業

1.	事業所数・従業者数・出荷額等	87
2.	産業<中分類>別製造業事業所数・従業者数・出荷額等	88

第10編 商 業

1.	商店数・従業者数・商品販売額	93
2.	従業者規模別商店数	94

第11編 運輸・通信・電気・水道

1.	町内バス運行状況	95
2.	町内自動車保有台数	95
3.	電話加入状況	96
4.	電力使用状況	96
5.	J R旅客利用状況	97
6.	郵便施設	97
7.	観光入込み客数	98
8.	テレビ受信契約状況	98
9.	計画水道人口、給水施設の状況及び配水量	99
10.	水道事業施策業務及び料金	99

第12編 教 育

1.	小学校学校数、学級数及び児童数	101
2.	小学校教員数（本務者）	101
3.	中学校学校数、学級数及び生徒数	102
4.	中学校教員数（本務者）	102
5.	中学校卒業後の状況	103
6.	高等学校学校数、学級数、生徒数及び教員数（本務者）	104
7.	高等学校卒業後の状況	105
8.	幼稚園数、在園者数、教員数等	106
9.	町内各学校・幼稚園の概要	107

第13編 衛生・清掃・医療

1.	病院事業	108
2.	保健医療従事者	109
3.	主要死因別死亡者数	109
4.	衛生施設	110
5.	ごみ処理の状況	110
6.	し尿処理の状況	110
7.	公共下水道の状況	111

第14編 社 会 福 祉

1.	生活保護の状況	112
2.	老人保健の状況	113
3.	後期高齢者医療制度の状況	113
4.	保育所の状況	113
5.	介護保険施設等の状況	114
6.	要介護（支援）認定者の状況	115
7.	身体障害者手帳交付状況	116
8.	国民年金	
8-（1）	国民年金給付状況	117
8-（2）	厚生年金、船員保険、国民年金給付状況	118
8-（3）	国民年金の検認、免除の状況	119
8-（4）	国民年金の納付、免除の状況	119
8-（5）	老齢福祉年金給付状況	120
9.	国民健康保険の状況	121

第15編 消 防 ・ 警 察

1.	消防整備状況	122
2.	火災発生状況	123
3.	救急活動の状況	124
4.	消防組織・団員	124
5.	交通事故の状況	125
6.	犯罪発生状況	125
7.	釧路東部消防組合の決算の状況	126

第16編 行 財 政

1.	町財政	
1-（1）	会計別決算	127
1-（2）	主要財政指標	129
1-（3）	普通会計決算状況	130
1-（4）	普通会計歳入の状況	131

1 - (5) 普通会計性質別歳出の状況	133
1 - (6) 普通会計目的別歳出の状況	135
1 - (7) 経常一般財源充当の状況（経常収支比率）	136
1 - (8) 地方債現在高の状況	137
1 - (9) 債務負担行為の状況	138
1 - (10) 積立金等現在高の状況	139
1 - (11) 町有財産の状況	140
2. 町税収入の状況	141
3. 国民健康保険徴収率等の推移	143
4. 町政	
4 - (1) 歴代町長、副町長、収入役、教育長就任年月日	144
4 - (2) 歴代議長、副議長就任年月日	145
5. 町議会	
5 - (1) 議会運営・開催の状況	146
5 - (2) 議会の開催状況	146
5 - (3) 特別委員会の開催状況	146
5 - (4) 常任委員会の開催状況	146
6. 最近の主な選挙の執行状況	147
7. 町民憲章及び町の宣言等	148
8. 姉妹都市・友好都市の状況	148
9. 姉妹湿地の状況	148
10. ラムサール条約登録の状況	148
11. 厚岸町行政組織機構	149

第17編 地域指定等一覧

1. 地域指定一覧表	150
2. 厚岸道立自然公園	150
3. 鳥獣保護区等指定状況	150
4. 指定文化財の状況	151

第18編 施設一覧・その他

1. 官公庁施設一覧	152
2. 社会教育施設	153
3. 体育施設	154
4. 観光施設	155
5. まつり	156
6. 宿泊ガイド	156
7. 交通	156
8. 各種ツアー	157

統計書作成資料	158
---------	-----

第1編 地 勢 ・ 気 象

1. 町の位置

極 東	極 西	極 南	極 北
東 経	東 経	北 緯	北 緯
145° 00' 27"	144° 34' 14"	42° 56' 44"	43° 21' 06"

資料:建設課

2. 湖、島の面積・周囲

単位:km²、km

区 分	面 積 (km ²)	周 囲 (km)
厚 岸 湖	約 32.30	約 30.00
大 黒 島	約 1.08	約 6.00
小 島	約 0.05	約 0.90

資料:国土地理院「全国の湖沼面積調査」

資料:人口統計ラボ(大黒島、小島の出展資料)

3. 地目別土地面積

単位:km²、%

平成29年1月

	面 積	構 成 比
総 計	739.26	100.0
宅 地	4.42	0.6
畑	98.50	13.3
山 林	396.34	53.6
牧 場	21.86	3.0
原 野	38.82	5.3
雑 種 地	6.96	0.9
そ の 他 (演習地含む)	172.36	23.3

資料:税財政課(平成29年概要調書等報告書)

4. 気象概況

4-(1) 気象表

単位:℃、mm、h、cm

各年1月1日～12月31日

年	気 温 (℃)			降 水 量 (mm)		風 速 (m/s)		日 照 時 間 (h)	降 雪 の 深 さ の 合 計 (cm)
	平 均	最 高 極	最 低 極	合 計	日 最 大	平 均	最 大		
平成 10	5.5	29.3	-19.1	1,434	138	2.8	14	1,753.7	325
11	6.3	32.0	-17.3	1,083	97	2.8	16	1,892.9	441
12	5.6	28.4	-18.8	1,260	68	2.7	12	1,753.1	544
13	4.5	26.6	-21.0	987	94	2.7	13	1,803.8	295
14	5.4	29.4	-17.8	1,111	70	2.8	15	1,752.4	246
15	4.9	27.5	-19.5	1,178	81	2.7	13	1,674.9	474
16	6.3	31.4	-16.1	924	46	2.7	15	1,862.7	445
17	5.6	29.7	-16.9	974	69	2.7	13	1,758.3	406
18	5.8	31.1	-17.7	1,439	105	2.8	14	1,743.6	443
19	5.9	32.9	-14.9	1,114	93	2.6	14	2,029.7	354
20	5.9	29.6	-19.1	844.5	99.5	2.6	16	1,860.9	197
21	5.9	27.2	-15.7	1,789.5	79.5	2.9	15.6	1,852.3	481
22	6.6	34.7	-21.2	1,448.0	96.0	3.1	14.4	1,823.1	652
23	6.0	32.2	-16.1	1,002.5	67.5	2.9	14.5	1,933.3	307
24	5.6	31.0	-19.0	1,246.0	103.5	3.0	16.6	1,689.0	409
25	6.0	29.3	-19.1	1,454.5	200.5	3.1	17.5	1,785.2	327
26	6.1	29.7	-16.7	1,286.5	109.5	3.0	13.8	2,052.8	234
27	6.8	33.2	-15.1	1,271.5	208.0	3.1	14.7	1,844.3	351
28	6.0	29.7	-17.4	1,590.0	134.0	3.0	17.7	1,877.4	199

注1) -:氷点下をあらわす。

資料:釧路地方気象台

注2) 観測所所在地:太田地域気象観測所(太田3の通り34-3)

注3) 降雪の深さの合計は、翌日9時と当日9時の積雪差を求め、その積値の増えた分のみ合計した値。寒候年(当該年の前年秋から当年春)での値。

4-(2) 地震回数

単位:回

各年1月～12月

年	釧路地方気象台										厚岸観測局									
	合計	震度1	震度2	震度3	震度4	震度5弱	震度5強	震度6弱	震度6強	震度7	合計	震度1	震度2	震度3	震度4	震度5弱	震度5強	震度6弱	震度6強	震度7
						(震度5)		(震度6)								(震度5)		(震度6)		
平成 10	30	24	4	2	-	-	-	-	-	-	11	7	2	2	-	-	-	-	-	-
11	37	26	8	2	1	-	-	-	-	-	18	10	5	3	-	-	-	-	-	-
12	40	21	10	7	2	-	-	-	-	-	23	9	9	4	1	-	-	-	-	-
13	24	14	8	2	-	-	-	-	-	-	20	10	6	3	1	-	-	-	-	-
14	25	16	7	2	-	-	-	-	-	-	19	13	4	2	-	-	-	-	-	-
15	90	47	29	12	1	-	1	-	-	-	68	36	27	2	2	-	-	1	-	-
16	73	48	19	3	2	1	-	-	-	-	85	57	20	4	2	1	1	-	-	-
17	31	22	5	3	1	-	-	-	-	-	34	24	6	1	2	-	1	-	-	-
18	25	18	7	-	-	-	-	-	-	-	22	11	10	1	-	-	-	-	-	-
19	20	11	8	-	1	-	-	-	-	-	20	15	4	1	-	-	-	-	-	-
20	23	18	3	2	-	-	-	-	-	-	17	12	4	1	-	-	-	-	-	-
21	26	20	4	2	-	-	-	-	-	-	22	19	1	1	1	-	-	-	-	-
22	24	15	7	2	-	-	-	-	-	-	23	14	6	3	-	-	-	-	-	-
23	51	42	5	4	-	-	-	-	-	-	34	26	6	2	-	-	-	-	-	-
24	25	16	6	3	-	-	-	-	-	-	21	14	5	2	-	-	-	-	-	-
25	28	16	8	3	1	-	-	-	-	-	20	12	4	3	1	-	-	-	-	-
26	16	14	2	-	-	-	-	-	-	-	15	13	2	-	-	-	-	-	-	-
27	24	18	5	1	-	-	-	-	-	-	20	14	5	1	-	-	-	-	-	-
28	23	19	3	1	-	-	-	-	-	-	20	16	3	1	-	-	-	-	-	-
平成28年1月	4	2	2	0	0	0	0	0	0	0	5	3	2	0	0	0	0	0	0	0
2月	2	2	0	0	0	0	0	0	0	0	1	1	0	0	0	0	0	0	0	0
3月	3	2	0	1	0	0	0	0	0	0	2	1	0	1	0	0	0	0	0	0
4月	1	1	0	0	0	0	0	0	0	0	1	1	0	0	0	0	0	0	0	0
5月	3	2	1	0	0	0	0	0	0	0	2	1	1	0	0	0	0	0	0	0
6月	3	3	0	0	0	0	0	0	0	0	1	1	0	0	0	0	0	0	0	0
7月	4	4	0	0	0	0	0	0	0	0	3	3	0	0	0	0	0	0	0	0
8月	0	0	0	0	0	0	0	0	0	0	1	1	0	0	0	0	0	0	0	0
9月	0	0	0	0	0	0	0	0	0	0	0	0	0	0	0	0	0	0	0	0
10月	3	3	0	0	0	0	0	0	0	0	3	3	0	0	0	0	0	0	0	0
11月	0	0	0	0	0	0	0	0	0	0	1	1	0	0	0	0	0	0	0	0
12月	0	0	0	0	0	0	0	0	0	0	0	0	0	0	0	0	0	0	0	0

注1) 観測所所在地:平成12年11月30日以前は釧路地方気象台(釧路市幸町)
厚岸観測局(尾幌57-1)、観測開始は平成6年4月1日
注2) 震度の()書きは、平成8年10月以前の震度階級

資料:釧路地方気象台

第2編 人 口

1. 世帯数及び人口の推移

単位：世帯、人

各年9月末現在

年	世帯数	人 口			年	世帯数	人 口		
		総 数	男	女			総 数	男	女
昭和 28	2,777	16,637	8,458	8,179	昭和 60	4,594	15,677	7,675	8,002
29	2,953	16,623	8,465	8,158	61	4,586	15,501	7,556	7,945
30	3,265	18,409	9,410	8,999	62	4,590	15,334	7,441	7,893
31	3,365	19,038	9,738	9,300	63	4,534	15,072	7,339	7,733
32	3,488	19,897	10,251	9,646	平成 1	4,492	14,780	7,215	7,565
33	3,539	20,370	10,525	9,845	2	4,447	14,428	7,008	7,420
34	3,692	21,224	10,975	10,249	3	4,429	14,211	6,904	7,307
35	3,819	21,971	11,447	10,524	4	4,423	13,943	6,773	7,170
36	3,682	21,574	11,252	10,322	5	4,408	13,733	6,688	7,045
37	3,803	22,016	11,493	10,523	6	4,416	13,627	6,616	7,011
38	3,895	22,212	11,568	10,644	7	4,415	13,414	6,506	6,908
39	4,000	22,342	11,634	10,708	8	4,438	13,213	6,414	6,799
40	4,063	22,298	11,596	10,702	9	4,430	13,033	6,325	6,708
41	4,295	21,451	11,127	10,324	10	4,432	12,915	6,252	6,663
42	4,433	21,665	11,228	10,437	11	4,451	12,793	6,195	6,598
43	4,544	21,833	11,280	10,553	12	4,482	12,705	6,160	6,545
44	4,594	21,403	10,690	10,713	13	4,487	12,592	6,095	6,497
45	4,096	19,607	9,736	9,871	14	4,484	12,408	6,018	6,390
46	4,369	17,801	8,939	8,862	15	4,519	12,270	5,951	6,319
47	4,324	17,497	8,764	8,733	16	4,541	12,117	5,845	6,272
48	4,338	17,317	8,715	8,602	17	4,487	11,842	5,699	6,143
49	4,343	17,205	8,621	8,584	18	4,476	11,628	5,569	6,059
50	4,383	17,022	8,517	8,505	19	4,459	11,380	5,439	5,941
51	4,468	16,840	8,420	8,420	20	4,441	11,164	5,317	5,847
52	4,418	16,522	8,057	8,465	21	4,436	10,993	5,229	5,764
53	4,435	16,411	8,020	8,391	22	4,463	10,814	5,128	5,686
54	4,463	16,306	7,992	8,314	23	4,450	10,634	5,066	5,568
55	4,496	16,171	7,930	8,241	24	4,536 (89)	10,561 (99)	5,013 (12)	5,548 (87)
56	4,551	16,106	7,910	8,196	25	4,492 (75)	10,365 (83)	4,931 (11)	5,434 (72)
57	4,640	16,011	7,832	8,179	26	4,477 (77)	10,222 (83)	4,873 (14)	5,349 (69)
58	4,610	15,930	7,806	8,124	27	4,464 (88)	10,016 (94)	4,766 (19)	5,250 (75)
59	4,598	15,865	7,757	8,108	28	4,459 (99)	9,890 (106)	4,683 (21)	5,207 (85)

資料：町民課(住民基本台帳)

注1) 平成24年からは、住民基本台帳の改正により、外国人の住民についても含まれている。

注2) ()は外国人の人数で内数。

2. 地区別人口・世帯数

2-1) 9月末現在地区別人口・世帯数

単位:世帯、人

各年9月末現在

地区名	平成10年				平成11年				平成12年				平成13年				平成14年			
	世帯数	人口			世帯数	人口			世帯数	人口			世帯数	人口			世帯数	人口		
		総数	男	女		総数	男	女		総数	男	女		総数	男	女		総数	男	女
厚岸町総数	4,432	12,915	6,252	6,663	4,451	12,793	6,195	6,598	4,482	12,705	6,160	6,545	4,487	12,592	6,095	6,497	4,484	12,408	6,018	6,390
湾月町	244	753	381	372	250	752	381	371	251	754	381	373	251	758	378	380	246	735	369	366
有明町	71	207	101	106	74	210	106	104	78	210	105	105	80	219	108	111	82	213	104	109
若竹町	211	630	305	325	205	607	292	315	209	613	295	318	210	609	297	312	209	604	298	306
松葉町	215	574	268	306	209	559	261	298	204	539	254	285	203	527	247	280	207	536	257	279
梅香町	214	544	267	277	216	552	274	278	211	521	267	254	214	518	268	250	213	528	268	260
奔渡町	503	1,573	742	831	509	1,565	732	833	506	1,550	727	823	503	1,534	719	815	490	1,464	694	770
筑紫恋	27	107	54	53	28	108	53	55	27	106	53	53	27	105	52	53	28	102	52	50
床潭	173	724	352	372	172	709	343	366	173	706	338	368	174	717	346	371	171	696	335	361
末広	29	106	54	52	30	106	55	51	31	106	56	50	31	103	53	50	30	91	45	46
小島	-	-	-	-	-	-	-	-	-	-	-	-	-	-	-	-	-	-	-	-
湖南地区合計	1,687	5,218	2,524	2,694	1,693	5,168	2,497	2,671	1,690	5,105	2,476	2,629	1,693	5,090	2,468	2,622	1,676	4,969	2,422	2,547
港町	265	733	354	379	256	718	349	369	263	731	355	376	256	704	338	366	248	686	328	358
真栄町	337	785	359	426	335	765	352	413	321	727	332	395	314	707	329	378	314	694	328	366
宮園町	483	1,329	652	677	504	1,351	656	695	524	1,382	678	704	523	1,369	674	695	540	1,403	687	716
白浜町	257	763	394	369	263	767	398	369	273	775	396	379	272	759	377	382	280	771	379	392
住の江町	476	1,270	619	651	475	1,245	614	631	475	1,232	600	632	491	1,260	613	647	480	1,226	602	624
門静	161	520	252	268	162	524	253	271	162	509	247	262	164	506	244	262	167	509	242	267
太田	125	465	230	235	121	452	221	231	121	448	221	227	125	439	218	221	128	436	219	217
片無去	45	189	94	95	45	188	94	94	47	185	93	92	45	179	88	91	44	172	84	88
別寒辺牛	47	116	57	59	44	112	56	56	43	110	55	55	41	110	54	56	39	102	47	55
別寒辺牛(若松)	31	114	57	57	31	111	55	56	30	115	58	57	31	110	56	54	32	109	55	54
トライベツ	16	68	36	32	16	62	32	30	16	59	31	28	16	57	31	26	16	56	30	26
尾幌	156	481	228	253	156	468	226	242	158	458	221	237	154	442	212	230	158	433	207	226
上尾幌	140	293	133	160	144	306	136	170	151	311	141	170	152	305	143	162	146	289	137	152
苫多	17	99	48	51	17	96	48	48	17	92	46	46	17	93	47	46	16	83	42	41
太田南(光栄)	140	419	201	218	139	407	193	214	142	413	196	217	145	410	190	220	150	417	193	224
太田16号66	49	53	14	39	50	53	15	38	49	53	14	39	48	52	13	39	50	53	16	37
湖北地区合計	2,745	7,697	3,728	3,969	2,758	7,625	3,698	3,927	2,792	7,600	3,684	3,916	2,794	7,502	3,627	3,875	2,808	7,439	3,596	3,843

注1) 別寒辺牛については、平成14年11月25日字名改正により糸魚沢と若松に分かれる。

資料:町民課(住民基本台帳)

2-(1) 9月末現在地区別人口・世帯数(つづき)

単位:世帯、人

各年9月末現在

地区名	平成15年				平成16年				平成17年				平成18年				平成19年			
	世帯数	人口			世帯数	人口			世帯数	人口			世帯数	人口			世帯数	人口		
		総数	男	女		総数	男	女		総数	男	女		総数	男	女		総数	男	女
厚岸町 総数	4,519	12,270	5,951	6,319	4,541	12,117	5,845	6,272	4,487	11,842	5,699	6,143	4,476	11,628	5,569	6,059	4,459	11,380	5,439	5,941
湾月町	253	728	361	367	252	725	361	364	246	706	344	362	245	699	334	365	240	680	322	358
有明町	83	222	112	110	84	223	111	112	81	216	109	107	79	204	102	102	81	211	108	103
若竹町	212	597	295	302	211	577	282	295	208	565	277	288	208	553	272	281	207	540	265	275
松葉町	205	511	248	263	205	486	235	251	197	457	220	237	199	457	218	239	192	444	208	236
梅香町	214	509	260	249	212	494	252	242	207	485	243	242	209	483	243	240	196	455	222	233
奔渡町	484	1,422	662	760	471	1,387	646	741	466	1,348	631	717	463	1,321	619	702	457	1,276	600	676
筑紫恋	28	93	47	46	28	91	45	46	27	91	45	46	27	88	44	44	27	87	43	44
床潭	171	679	329	350	173	670	326	344	172	643	313	330	173	634	313	321	171	598	298	300
末広	31	95	47	48	30	89	41	48	30	84	39	45	29	81	38	43	29	81	38	43
小島	-	-	-	-	-	-	-	-	-	-	-	-	-	-	-	-	-	-	-	-
湖南地区合計	1,681	4,856	2,361	2,495	1,666	4,742	2,299	2,443	1,634	4,595	2,221	2,374	1,632	4,520	2,183	2,337	1,600	4,372	2,104	2,268
港町	250	679	323	356	249	653	306	347	243	634	299	335	242	626	292	334	236	602	285	317
真栄町	324	702	334	368	329	704	336	368	313	671	315	356	301	622	299	323	301	616	291	325
宮園町	546	1,400	686	714	567	1,443	704	739	576	1,441	698	743	569	1,423	687	736	556	1,364	654	710
白浜町	289	787	387	400	299	774	376	398	299	764	367	397	349	809	369	440	371	847	387	460
住の江町	479	1,217	608	609	472	1,187	585	602	468	1,174	583	591	475	1,160	567	593	315	692	336	356
山の手	-	-	-	-	-	-	-	-	-	-	-	-	-	-	-	-	173	477	235	242
門静	167	498	236	262	172	496	237	259	175	497	238	259	179	488	233	255	178	473	226	247
太田	131	436	218	218	127	428	210	218	132	415	201	214	128	414	200	214	127	399	193	206
片無去	45	172	82	90	47	166	81	85	45	153	75	78	49	161	76	85	49	164	76	88
糸魚沢	39	101	46	55	39	100	45	55	38	97	44	53	38	95	44	51	40	101	48	53
若松	32	103	53	50	31	100	52	48	29	97	49	48	31	97	50	47	28	85	44	41
トライベツ	17	56	30	26	16	54	30	24	16	52	30	22	17	52	29	23	17	49	26	23
尾幌	155	407	195	212	154	403	191	212	150	401	191	210	145	377	179	198	149	381	182	199
上尾幌	139	276	128	148	138	267	123	144	132	255	119	136	134	251	114	137	131	248	117	131
苫多	17	85	41	44	19	87	42	45	19	87	42	45	19	84	42	42	17	69	36	33
太田南(光栄)	158	442	206	236	166	461	214	247	168	457	211	246	168	449	205	244	171	441	199	242
太田16号66	50	53	17	36	50	52	14	38	50	52	16	36	-	-	-	-	-	-	-	-
湖北地区合計	2,838	7,414	3,590	3,824	2,875	7,375	3,546	3,829	2,853	7,247	3,478	3,769	2,844	7,108	3,386	3,722	2,859	7,008	3,335	3,673

注1) 太田16号66(心和園)については、平成18年7月18日字名改正により白浜町(白浜)となる。

注2) 太田南(光栄)については、平成18年7月18日字名改正により光栄となる。

資料:町民課(住民基本台帳)

注3) 白浜町については、平成18年7月18日字名改正により白浜となる。

注4) 宮園町については、平成18年11月13日字名改正により宮園となる。

注5) 住の江町については、平成19年7月30日字名改正により住の江と山の手に分かれる。

注6) 住の江町については、平成19年7月30日字名改正により住の江となる。

注7) 真栄町については、平成19年11月12日字名改正により真栄となる。

2-(1) 9月末現在地区別人口・世帯数(つづき)

単位:世帯、人

各年9月末現在

地区名	平成20年				平成21年				平成22年				平成23年				平成24年			
	世帯数	人口			世帯数	人口			世帯数	人口			世帯数	人口			世帯数	人口		
		総数	男	女		総数	男	女		総数	男	女		総数	男	女		総数	男	女
厚岸町総数	4,441	11,164	5,317	5,847	4,436	10,993	5,229	5,764	4,463	10,814	5,128	5,686	4,450	10,634	5,066	5,568	4,536	10,561	5,013	5,548
湾月	240	662	309	353	254	688	321	367	254	656	305	351	256	633	305	328	251	617	295	322
有明	75	194	101	93	74	194	98	96	73	185	87	98	71	170	77	93	69	160	79	81
若竹	200	509	252	257	204	507	251	256	209	497	246	251	209	489	242	247	223	504	244	260
松葉	187	425	197	228	176	410	189	221	201	456	210	246	201	439	202	237	201	444	204	240
梅香	196	443	211	232	186	411	196	215	183	387	191	196	186	390	196	194	183	386	192	194
奔渡	451	1,250	584	666	434	1,200	562	638	407	1,125	528	597	411	1,121	528	593	412	1,089	513	576
筑紫恋	27	86	41	45	27	80	38	42	27	82	39	43	26	80	39	41	25	74	35	39
床潭	171	569	283	286	168	556	273	283	168	546	268	278	168	530	267	263	167	512	255	257
末広	27	77	37	40	26	73	34	39	26	71	32	39	25	68	31	37	23	61	28	33
小島	-	-	-	-	-	-	-	-	-	-	-	-	-	-	-	-	-	-	-	-
湖南地区合計	1,574	4,215	2,015	2,200	1,549	4,119	1,962	2,157	1,548	4,005	1,906	2,099	1,553	3,920	1,887	2,033	1,554	3,847	1,845	2,002
港町	245	608	288	320	258	638	304	334	257	627	298	329	252	600	281	319	287	620	276	344
真栄	298	618	288	330	288	597	279	318	297	600	284	316	295	590	280	310	293	587	288	299
宮園	556	1,339	642	697	558	1,306	619	687	555	1,287	600	687	552	1,279	598	681	577	1,289	598	691
白浜	375	843	387	456	377	854	387	467	393	851	381	470	392	847	384	463	400	849	393	456
住の江	317	696	337	359	318	681	334	347	317	680	342	338	315	667	330	337	313	654	324	330
山の手	175	466	227	239	180	465	227	238	181	470	223	247	178	449	216	233	181	448	220	228
門静	179	468	223	245	180	460	220	240	180	446	212	234	179	437	206	231	185	443	206	237
太田	127	398	196	202	131	390	192	198	131	380	185	195	126	370	182	188	142	378	179	199
片無去	47	158	74	84	46	155	73	82	48	159	76	83	50	166	78	88	54	165	73	92
糸魚沢	41	102	49	53	42	95	44	51	43	91	41	50	40	88	40	48	41	88	42	46
若松	29	91	46	45	27	87	44	43	24	77	42	35	24	75	41	34	27	85	48	37
トライベツ	15	48	25	23	16	51	28	23	16	46	25	21	17	54	29	25	17	50	27	23
尾幌	143	357	170	187	140	341	164	177	143	335	160	175	144	324	154	170	138	311	147	164
上尾幌	125	234	109	125	124	218	101	117	124	216	99	117	118	207	95	112	112	200	89	111
苫多	16	66	35	31	16	64	35	29	16	64	34	30	16	62	32	30	16	61	31	30
光栄	179	457	206	251	186	472	216	256	190	480	220	260	199	499	233	266	199	486	227	259
湖北地区合計	2,867	6,949	3,302	3,647	2,887	6,874	3,267	3,607	2,915	6,809	3,222	3,587	2,897	6,714	3,179	3,535	2,982	6,714	3,168	3,546

注1) 奔渡町については、平成20年6月30日及び平成20年10月27日字名改正により奔渡となる。

注2) 有明町については、平成20年10月27日字名改正により有明となる。

注3) 湾月町、若竹町については、平成21年7月13日字名改正により湾月、若竹となる。

注4) 松葉町、梅香町については、平成21年10月26日字名改正により松葉、梅香となる。

注5) 平成24年からは、住民基本台帳法の改正により、外国人の住民についても含まれている。

資料:町民課(住民基本台帳)

2-(1) 9月末現在地区別人口・世帯数(つづき)

単位:世帯、人

各年9月末現在

地区名	平成25年				平成26年				平成27年				平成28年			
	世帯数	人口			世帯数	人口			世帯数	人口			世帯数	人口		
		総数	男	女		総数	男	女		総数	男	女		総数	男	女
厚岸町総数	4,492	10,365	4,931	5,434	4,477	10,222	4,873	5,349	4,464	10,016	4,766	5,250	4,459	9,890	4,683	5,207
湾月	253	611	295	316	251	601	295	306	252	584	281	303	251	576	276	300
有明	69	156	76	80	67	155	75	80	63	142	69	73	64	140	67	73
若竹	228	509	250	259	227	507	249	258	220	489	236	253	221	485	225	260
松葉	190	413	188	225	188	399	175	224	195	391	170	221	193	384	166	218
梅香	181	381	186	195	176	371	179	192	180	376	177	199	177	368	172	196
奔渡	402	1,057	496	561	399	1,044	493	551	394	1,016	484	532	391	1,008	478	530
筑紫恋	26	73	34	39	27	71	32	39	26	68	30	38	26	67	29	38
床潭	166	499	246	253	166	496	245	251	166	475	235	240	161	461	227	234
末広	23	57	25	32	21	47	19	28	19	43	16	27	20	47	20	27
小島	-	-	-	-	-	-	-	-	-	-	-	-	-	-	-	-
湖南地区合計	1,538	3,756	1,796	1,960	1,522	3,691	1,762	1,929	1,515	3,584	1,698	1,886	1,504	3,536	1,660	1,876
港町	282	603	266	337	280	586	263	323	274	571	260	311	280	565	258	307
真栄	300	576	280	296	291	557	272	285	290	562	275	287	295	555	270	285
宮園	564	1,284	598	686	567	1,291	608	683	572	1,277	605	672	576	1,278	600	678
白浜	399	834	394	440	401	819	384	435	402	801	378	423	394	771	361	410
住の江	312	653	325	328	317	660	331	329	320	654	324	330	321	647	323	324
山の手	178	437	216	221	182	439	216	223	178	433	207	226	180	440	208	232
門静	183	431	203	228	183	437	206	231	179	439	204	235	183	435	203	232
太田	143	382	180	202	142	363	169	194	150	366	171	195	144	351	164	187
片無去	53	160	73	87	51	151	71	80	51	145	71	74	47	139	70	69
糸魚沢	38	76	36	40	39	76	35	41	38	72	33	39	36	69	33	36
若松	28	85	47	38	28	85	46	39	27	84	43	41	30	84	43	41
トライベツ	17	43	23	20	18	43	23	20	19	43	23	20	19	44	23	21
尾幌	134	303	145	158	136	296	145	151	128	273	133	140	122	263	125	138
上尾幌	104	185	83	102	101	181	82	99	99	173	77	96	96	167	72	95
苫多	17	59	30	29	17	56	28	28	18	56	31	25	22	57	31	26
光栄	202	498	236	262	202	491	232	259	204	483	233	250	210	489	239	250
湖北地区合計	2,954	6,609	3,135	3,474	2,955	6,531	3,111	3,420	2,949	6,432	3,068	3,364	2,955	6,354	3,023	3,331

資料:町民課(住民基本台帳)

注1) 平成24年からは、住民基本台帳法の改正により、外国人の住民についても含まれている。

2-(2) 平成11年地区別人口・世帯数

(平成11年1月末現在)					(平成11年2月末現在)					(平成11年3月末現在)					(平成11年4月末現在)					(平成11年5月末現在)					(平成11年6月末現在)				
地区名	世帯数	人口			地区名	世帯数	人口			地区名	世帯数	人口			地区名	世帯数	人口			地区名	世帯数	人口			地区名	世帯数	人口		
		総数	男	女			総数	男	女			総数	男	女			総数	男	女			総数	男	女			総数	男	女
厚岸町総数	4,437	12,906	6,246	6,660	厚岸町総数	4,440	12,912	6,245	6,667	厚岸町総数	4,401	12,782	6,165	6,617	厚岸町総数	4,454	12,828	6,203	6,625	厚岸町総数	4,451	12,804	6,190	6,614	厚岸町総数	4,456	12,802	6,193	6,609
湾月町	245	752	380	372	湾月町	244	749	377	372	湾月町	247	753	380	373	湾月町	249	751	379	372	湾月町	249	751	379	372	湾月町	249	749	379	370
有明町	72	210	103	107	有明町	72	211	103	108	有明町	72	207	102	105	有明町	73	207	102	105	有明町	73	208	102	106	有明町	72	205	101	104
若竹町	212	636	307	329	若竹町	213	638	308	330	若竹町	211	632	302	330	若竹町	211	618	296	322	若竹町	209	615	296	319	若竹町	207	609	291	318
松葉町	213	570	266	304	松葉町	215	572	268	304	松葉町	210	564	265	299	松葉町	211	567	266	301	松葉町	210	564	265	299	松葉町	210	564	265	299
梅香町	214	546	267	277	梅香町	214	542	265	277	梅香町	208	532	259	273	梅香町	217	550	272	308	梅香町	214	546	269	277	梅香町	217	551	273	278
奔渡町	504	1,565	738	829	奔渡町	506	1,574	743	831	奔渡町	507	1,571	735	836	奔渡町	510	1,567	732	835	奔渡町	510	1,568	733	835	奔渡町	510	1,567	732	835
筑紫恋	27	106	53	53	筑紫恋	27	106	53	53	筑紫恋	27	106	53	53	筑紫恋	27	105	52	53	筑紫恋	27	105	52	53	筑紫恋	28	107	53	54
床	173	710	346	364	床	173	709	346	363	床	172	707	343	364	床	173	708	344	364	床	173	708	344	364	床	173	708	343	365
末広	30	108	56	52	末広	30	108	56	52	末広	30	107	56	51	末広	30	106	55	51	末広	30	106	55	51	末広	30	106	55	51
湖南地区合計	1,690	5,203	2,516	2,687	湖南地区合計	1,694	5,209	2,519	2,690	湖南地区合計	1,684	5,179	2,495	2,684	湖南地区合計	1,701	5,179	2,498	2,681	湖南地区合計	1,695	5,171	2,495	2,676	湖南地区合計	1,696	5,166	2,492	2,674
港町	262	727	352	375	港町	262	728	351	377	港町	258	717	346	371	港町	258	722	349	373	港町	260	725	351	374	港町	260	726	351	375
真栄町	339	784	359	425	真栄町	338	783	360	423	真栄町	333	767	350	417	真栄町	333	766	352	414	真栄町	335	767	352	415	真栄町	333	764	351	413
宮園町	490	1,329	647	682	宮園町	490	1,331	647	684	宮園町	491	1,334	649	685	宮園町	502	1,351	658	693	宮園町	501	1,341	651	690	宮園町	506	1,349	657	692
白浜町	259	771	404	367	白浜町	258	771	403	368	白浜町	256	762	399	363	白浜町	261	767	400	367	白浜町	262	771	401	370	白浜町	263	772	402	370
住の江町	477	1,272	618	654	住の江町	475	1,264	614	650	住の江町	467	1,242	601	641	住の江町	477	1,258	614	644	住の江町	477	1,253	614	639	住の江町	477	1,249	613	636
門静	162	535	258	277	門静	163	537	260	277	門静	161	528	255	273	門静	164	531	257	274	門静	163	528	255	273	門静	163	526	254	272
太田	123	462	228	234	太田	124	465	229	236	太田	121	463	228	235	太田	120	456	223	233	太田	121	456	223	233	太田	121	456	223	233
片無去	45	190	95	95	片無去	45	193	95	98	片無去	45	192	94	98	片無去	45	189	94	95	片無去	45	189	94	95	片無去	45	189	94	95
別寒辺牛	47	115	57	58	別寒辺牛	47	115	57	58	別寒辺牛	46	113	56	57	別寒辺牛	45	110	55	55	別寒辺牛	43	107	53	54	別寒辺牛	44	111	55	56
〃(若松)	31	112	56	56	〃(若松)	31	112	56	56	〃(若松)	30	111	55	56	〃(若松)	31	111	55	56	〃(若松)	31	111	55	56	〃(若松)	31	110	55	55
プライベート	16	67	35	32	プライベート	16	67	35	32	プライベート	16	64	33	31	プライベート	16	64	33	31	プライベート	16	63	33	30	プライベート	16	64	34	30
尾幌	154	477	225	252	尾幌	154	473	224	249	尾幌	155	464	221	243	尾幌	155	466	224	242	尾幌	155	464	223	241	尾幌	155	464	223	241
上尾幌	138	292	132	160	上尾幌	138	292	132	160	上尾幌	134	284	126	158	上尾幌	139	296	132	164	上尾幌	140	297	133	164	上尾幌	141	298	134	164
苫多	17	98	48	50	苫多	17	98	48	50	苫多	17	96	48	48	苫多	17	96	48	48	苫多	17	96	48	48	苫多	17	96	48	48
太田南(光栄)	140	421	202	219	太田南(光栄)	140	422	202	220	太田南(光栄)	138	414	196	218	太田南(光栄)	140	413	197	216	太田南(光栄)	140	412	195	217	太田南(光栄)	139	410	193	217
太田16号66	47	51	14	37	太田16号66	48	52	13	39	太田16号66	49	52	13	39	太田16号66	50	53	14	39	太田16号66	50	53	14	39	太田16号66	49	52	14	38
湖北地区合計	2,747	7,703	3,730	3,973	湖北地区合計	2,746	7,703	3,726	3,977	湖北地区合計	2,717	7,603	3,670	3,933	湖北地区合計	2,753	7,649	3,705	3,944	湖北地区合計	2,756	7,633	3,695	3,938	湖北地区合計	2,760	7,636	3,701	3,935

(平成11年7月末現在)					(平成11年8月末現在)					(平成11年9月末現在)					(平成11年10月末現在)					(平成11年11月末現在)					(平成11年12月末現在)				
地区名	世帯数	人口			地区名	世帯数	人口			地区名	世帯数	人口			地区名	世帯数	人口			地区名	世帯数	人口			地区名	世帯数	人口		
		総数	男	女			総数	男	女			総数	男	女			総数	男	女			総数	男	女			総数	男	女
厚岸町総数	4,449	12,778	6,187	6,591	厚岸町総数	4,452	12,804	6,202	6,602	厚岸町総数	4,451	12,793	6,195	6,598	厚岸町総数	4,455	12,794	6,196	6,598	厚岸町総数	4,457	12,798	6,200	6,598	厚岸町総数	4,454	12,798	6,199	6,599
湾月町	249	749	379	370	湾月町	248	749	379	370	湾月町	250	752	381	371	湾月町	251	752	381	371	湾月町	251	753	381	372	湾月町	250	751	381	370
有明町	71	205	102	103	有明町	73	209	105	104	有明町	74	210	106	104	有明町	75	211	106	105	有明町	76	214	108	106	有明町	78	214	109	105
若竹町	206	609	292	317	若竹町	206	609	292	317	若竹町	205	607	292	315	若竹町	204	608	293	315	若竹町	204	608	293	315	若竹町	205	609	292	317
松葉町	210	562	263	299	松葉町	211	563	263	300	松葉町	209	559	261	298	松葉町	208	556	260	296	松葉町	207	551	257	294	松葉町	206	552	256	296
梅香町	217	553	274	277	梅香町	217	554	276	278	梅香町	216	552	274	278	梅香町	216	552	274	278	梅香町	213	542	271	271	梅香町	210	530	263	267
奔渡町	508	1,570	733	835	奔渡町	508	1,568	733	835	奔渡町	509	1,565	732	833	奔渡町	508	1,565	730	835	奔渡町	507	1,561	727	834	奔渡町	504	1,557	726	831
筑紫恋	28	107	53	54	筑紫恋	28	108	53	55	筑紫恋	28	108	53	55	筑紫恋	28	108	53	55	筑紫恋	28	108	53	55	筑紫恋	27	107	53	54
床	172	707	342	365	床	172	708	342	366	床	172	709	343	366	床	172	708	343	365	床	175	715	347	368	床	176	719	346	373
末広	30	106	55	51	末広	30	106	55	51	末広	30	106	55	51	末広	30	106	55	51	末広	30	106	55	51	末広	30	106	55	51
湖南地区合計	1,691	5,168	2,493	2,675	湖南地区合計	1,693	5,174	2,498	2,676	湖南地区合計	1,693	5,168	2,497	2,671	湖南地区合計	1,692	5,166	2,495	2,671	湖南地区合計	1,691	5,158	2,492	2,666	湖南地区合計	1,686	5,145	2,481	2,664
港町	260	721	348	373	港町	259	723	350	373	港町	256	718	349	369	港町	257	724	353	371	港町	260	733	355	378	港町	261	735	356	379
真栄町	335	762	351	411	真栄町	335	766	353	413	真栄町	335	765	352	413	真栄町	335	760	349	411	真栄町	332	749	344	405	真栄町	331	751	346	405
宮園町	502	1,346	656	690	宮園町	503	1,345	656	689	宮園町	504	1,351	656	695	宮園町	507	1,357	661	696	宮園町	514	1,376	670	706	宮園町	515	1,379	673	706
白浜町	263	769	400	369	白浜町	264	771	401	370	白浜町	263	767	398	369	白浜町	262	763	397	366	白浜町	260	762	396	366	白浜町	263	771	401	370
住の江町	475	1,236	610	626	住の江町	475	1,244	612	632	住の江町	475	1,245	614	631	住の江町	476	1,251	616	635	住の江町	477	1,254	619	635	住の江町	473	1,245	613	632
門静	163	522	253	269	門静	162	524	254	2																				

2-(3) 平成12年地区別人口・世帯数

(平成12年1月末現在)					(平成12年2月末現在)					(平成12年3月末現在)					(平成12年4月末現在)					(平成12年5月末現在)					(平成12年6月末現在)				
地区名	世帯数	人口			地区名	世帯数	人口			地区名	世帯数	人口			地区名	世帯数	人口			地区名	世帯数	人口			地区名	世帯数	人口		
		総数	男	女			総数	男	女			総数	男	女			総数	男	女			総数	男	女			総数	男	女
厚岸町総数	4,455	12,788	6,195	6,593	厚岸町総数	4,456	12,776	6,190	6,586	厚岸町総数	4,412	12,632	6,109	6,523	厚岸町総数	4,467	12,700	6,153	6,547	厚岸町総数	4,480	12,716	6,158	6,558	厚岸町総数	4,483	12,716	6,159	6,557
湾月町	249	751	381	370	湾月町	249	744	378	366	湾月町	249	742	377	365	湾月町	251	751	380	371	湾月町	249	749	378	371	湾月町	250	751	379	372
有明町	79	212	108	104	有明町	79	212	108	104	有明町	77	209	104	105	有明町	79	211	106	105	有明町	79	210	106	104	有明町	80	211	107	104
若竹町	205	614	293	317	若竹町	205	614	297	317	若竹町	208	617	298	319	若竹町	207	609	294	315	若竹町	209	614	294	320	若竹町	208	611	293	318
松葉町	206	553	258	295	松葉町	206	553	258	295	松葉町	205	548	254	294	松葉町	208	552	256	296	松葉町	207	550	255	295	松葉町	206	545	252	293
梅香町	211	531	264	267	梅香町	211	531	265	266	梅香町	204	516	255	261	梅香町	210	519	265	254	梅香町	210	520	266	254	梅香町	210	520	265	255
奔渡町	506	1,559	726	833	奔渡町	505	1,556	726	830	奔渡町	506	1,551	723	828	奔渡町	505	1,546	723	823	奔渡町	505	1,544	723	821	奔渡町	504	1,542	725	817
筑紫恋	27	107	53	54	筑紫恋	27	107	53	54	筑紫恋	27	106	53	53	筑紫恋	27	105	53	52	筑紫恋	27	106	53	53	筑紫恋	27	106	53	53
床潭	176	719	346	373	床潭	176	719	345	374	床潭	174	712	343	369	床潭	174	714	342	372	床潭	174	714	341	373	床潭	174	714	340	374
末広	30	106	56	50	末広	31	106	56	50	末広	31	106	56	50	末広	31	106	56	50	末広	31	106	56	50	末広	31	106	56	50
湖南地区合計	1,689	5,148	2,485	2,663	湖南地区合計	1,689	5,142	2,486	2,656	湖南地区合計	1,681	5,107	2,463	2,644	湖南地区合計	1,692	5,113	2,475	2,638	湖南地区合計	1,691	5,113	2,472	2,641	湖南地区合計	1,690	5,106	2,470	2,636
港町	262	735	356	379	港町	263	735	356	379	港町	261	731	353	378	港町	264	731	355	376	港町	264	729	355	374	港町	265	732	355	377
真栄町	331	749	343	406	真栄町	330	746	341	405	真栄町	326	735	335	400	真栄町	326	735	334	401	真栄町	326	732	333	399	真栄町	326	732	332	400
宮園町	512	1,375	671	704	宮園町	512	1,372	668	704	宮園町	504	1,350	658	692	宮園町	513	1,365	668	697	宮園町	517	1,373	673	700	宮園町	519	1,377	676	701
白浜町	264	771	402	369	白浜町	264	770	402	368	白浜町	263	761	393	368	白浜町	267	763	391	372	白浜町	273	768	394	374	白浜町	272	769	394	375
住の江町	474	1,247	614	633	住の江町	472	1,243	612	631	住の江町	458	1,213	593	620	住の江町	474	1,237	604	633	住の江町	476	1,241	605	636	住の江町	477	1,242	604	638
門静	162	520	252	268	門静	162	520	252	268	門静	160	513	249	264	門静	164	518	251	267	門静	163	515	249	266	門静	163	514	250	264
太田	123	454	223	231	太田	123	454	223	231	太田	122	453	223	230	太田	121	450	221	229	太田	121	451	221	230	太田	121	450	221	229
片無去	45	188	94	94	片無去	45	189	94	95	片無去	42	179	90	89	片無去	45	185	95	90	片無去	47	187	95	92	片無去	47	186	94	92
別寒辺牛	44	111	55	56	別寒辺牛	44	111	55	56	別寒辺牛	44	111	55	56	別寒辺牛	43	110	55	55	別寒辺牛	43	110	55	55	別寒辺牛	43	110	55	55
〃(若松)	31	115	57	58	〃(若松)	31	113	56	57	〃(若松)	30	112	56	56	〃(若松)	30	114	56	58	〃(若松)	30	114	56	58	〃(若松)	30	115	57	58
トライベツ	16	62	32	30	トライベツ	16	62	32	30	トライベツ	16	59	31	28	トライベツ	16	59	31	28	トライベツ	16	59	31	28	トライベツ	16	59	31	28
尾幌	155	458	219	239	尾幌	155	459	219	240	尾幌	154	447	214	233	尾幌	156	454	219	235	尾幌	156	454	219	235	尾幌	157	454	220	234
上尾幌	144	308	139	169	上尾幌	144	309	140	169	上尾幌	145	308	141	168	上尾幌	146	306	138	165	上尾幌	147	307	138	169	上尾幌	148	308	139	169
苫多	17	94	48	46	苫多	17	94	48	46	苫多	17	94	48	46	苫多	17	94	48	46	苫多	17	94	48	46	苫多	17	94	48	46
太田南(光栄)	138	401	192	209	太田南(光栄)	140	404	193	211	太田南(光栄)	140	406	195	211	太田南(光栄)	143	412	199	213	太田南(光栄)	143	415	201	214	太田南(光栄)	143	415	199	216
太田16号66	48	52	13	39	太田16号66	49	53	13	40	太田16号66	49	53	13	40	太田16号66	50	54	13	41	太田16号66	50	54	13	41	太田16号66	49	53	14	39
湖北地区合計	2,766	7,640	3,710	3,930	湖北地区合計	2,767	7,634	3,704	3,930	湖北地区合計	2,731	7,525	3,646	3,879	湖北地区合計	2,775	7,587	3,678	3,909	湖北地区合計	2,789	7,603	3,686	3,917	湖北地区合計	2,793	7,610	3,689	3,921

(平成12年7月末現在)					(平成12年8月末現在)					(平成12年9月末現在)					(平成12年10月末現在)					(平成12年11月末現在)					(平成12年12月末現在)				
地区名	世帯数	人口			地区名	世帯数	人口			地区名	世帯数	人口			地区名	世帯数	人口			地区名	世帯数	人口			地区名	世帯数	人口		
		総数	男	女			総数	男	女			総数	男	女			総数	男	女			総数	男	女			総数	男	女
厚岸町総数	4,481	12,700	6,155	6,545	厚岸町総数	4,477	12,690	6,155	6,535	厚岸町総数	4,482	12,705	6,160	6,545	厚岸町総数	4,496	12,700	6,153	6,547	厚岸町総数	4,499	12,706	6,153	6,553	厚岸町総数	4,496	12,690	6,145	6,545
湾月町	250	750	379	371	湾月町	250	755	382	373	湾月町	251	754	381	373	湾月町	252	756	381	375	湾月町	254	762	385	377	湾月町	254	757	383	374
有明町	80	211	107	104	有明町	79	211	106	105	有明町	78	210	105	105	有明町	82	218	109	109	有明町	82	215	107	108	有明町	80	212	105	107
若竹町	209	614	293	321	若竹町	209	614	295	319	若竹町	209	613	295	318	若竹町	209	616	297	319	若竹町	207	614	296	318	若竹町	205	608	295	313
松葉町	204	537	250	287	松葉町	204	535	252	283	松葉町	204	539	254	285	松葉町	205	538	253	285	松葉町	204	533	251	282	松葉町	202	525	247	278
梅香町	210	520	265	255	梅香町	209	519	265	254	梅香町	211	521	267	254	梅香町	211	521	266	255	梅香町	214	529	271	258	梅香町	213	526	270	256
奔渡町	505	1,542	726	816	奔渡町	506	1,546	725	821	奔渡町	506	1,550	727	823	奔渡町	505	1,546	724	822	奔渡町	505	1,547	723	824	奔渡町	507	1,560	723	837
筑紫恋	27	106	53	53	筑紫恋	27	106	53	53	筑紫恋	27	106	53	53	筑紫恋	27	106	53	53	筑紫恋	27	106	53	53	筑紫恋	27	104	51	53
床潭	173	709	338	371	床潭	173	707	338	369	床潭	173	706	338	368	床潭	172	706	338	368	床潭	172	708	339	369	床潭	172	709	340	369
末広	31	106	56	50	末広	31	106	56	50	末広	31	106	56	50	末広	31	106	56	50	末広	31	106	56	50	末広	31	105	55	50
湖南地区合計	1,689	5,095	2,467	2,628	湖南地区合計	1,688	5,099	2,472	2,629	湖南地区合計	1,690	5,105	2,476	2,629	湖南地区合計	1,694	5,113	2,477	2,636	湖南地区合計	1,696	5,120	2,481	2,639	湖南地区合計	1,691	5,106	2,469	2,637
港町	264	726	354	372	港町	263	729	355	374	港町	263	731	355	376	港町	265	736	359	377	港町	265	733	358	375	港町	264	732	359	373
真栄町	324	730	331	399	真栄町	322	727	331	396	真栄町	321	727	332	395	真栄町	327	734	335	399	真栄町	328	732	334	398	真栄町	330	736	338	398
宮園町	522	1,381	678	703	宮園町	524	1,384	678	706	宮園町	524	1,382	678	704	宮園町	523	1,372	673	699	宮園町	524	1,377	675	702	宮園町	522	1,368	671	697
白浜町	273	771	395	376	白浜町	271	768	394	374	白浜町	273	775	396	379	白浜町	274	775	394	381	白浜町	272	770	390	380	白浜町	271	766	387	379
住の江町	476	1,243	605	638	住の江町	477	1,238	604	634	住の江町	475	1,232	600	632	住の江町	476	1,229	598	631	住の江町	477	1,234	599	635	住の江町	479	1,237	600	637
門静	162	512	249																										

2-(4) 平成13年地区別人口・世帯数

(平成13年1月末現在)					(平成13年2月末現在)					(平成13年3月末現在)					(平成13年4月末現在)					(平成13年5月末現在)					(平成13年6月末現在)				
地区名	世帯数	人口			地区名	世帯数	人口			地区名	世帯数	人口			地区名	世帯数	人口			地区名	世帯数	人口			地区名	世帯数	人口		
		総数	男	女			総数	男	女			総数	男	女			総数	男	女			総数	男	女			総数	男	女
厚岸町総数	4,500	12,691	6,146	6,545	厚岸町総数	4,505	12,687	6,144	6,543	厚岸町総数	4,448	12,548	6,062	6,486	厚岸町総数	4,487	12,597	6,097	6,500	厚岸町総数	4,491	12,595	6,096	6,499	厚岸町総数	4,495	12,604	6,105	6,499
湾月町	254	756	383	373	湾月町	254	751	381	370	湾月町	249	746	372	374	湾月町	252	750	374	376	湾月町	250	748	373	375	湾月町	250	748	373	375
有明町	80	211	105	106	有明町	80	211	105	106	有明町	81	216	106	110	有明町	81	217	108	109	有明町	81	217	108	109	有明町	82	219	109	110
若竹町	205	607	294	313	若竹町	205	607	293	314	若竹町	207	609	295	314	若竹町	206	606	293	313	若竹町	207	605	293	312	若竹町	210	607	295	312
松葉町	203	526	247	279	松葉町	205	529	248	281	松葉町	205	525	247	278	松葉町	205	528	247	281	松葉町	205	529	248	281	松葉町	205	531	249	282
梅香町	214	527	271	256	梅香町	216	530	274	256	梅香町	208	508	260	248	梅香町	213	514	264	250	梅香町	215	519	268	251	梅香町	215	518	266	252
奔渡町	507	1,556	724	832	奔渡町	504	1,550	721	829	奔渡町	502	1,535	714	821	奔渡町	505	1,537	716	821	奔渡町	503	1,530	715	815	奔渡町	504	1,535	717	818
筑紫恋	27	105	52	53	筑紫恋	27	105	52	53	筑紫恋	27	105	52	53	筑紫恋	27	105	52	53	筑紫恋	27	104	51	53	筑紫恋	27	104	51	53
床潭	172	710	339	371	床潭	172	708	339	369	床潭	172	708	340	368	床潭	173	715	345	370	床潭	173	718	347	371	床潭	173	715	346	369
末広	31	104	54	50	末広	31	104	54	50	末広	31	103	54	49	末広	31	103	55	48	末広	31	103	55	48	末広	31	102	54	48
湖南地区合計	1,693	5,102	2,469	2,633	湖南地区合計	1,694	5,095	2,467	2,628	湖南地区合計	1,682	5,055	2,440	2,615	湖南地区合計	1,693	5,075	2,454	2,621	湖南地区合計	1,692	5,073	2,458	2,615	湖南地区合計	1,697	5,079	2,460	2,619
港町	264	733	358	375	港町	265	728	353	375	港町	261	720	348	372	港町	260	713	342	371	港町	260	712	341	371	港町	258	707	340	367
真栄町	331	740	339	401	真栄町	328	732	337	395	真栄町	320	721	330	391	真栄町	320	719	333	386	真栄町	317	713	330	383	真栄町	316	714	332	382
宮園町	524	1,377	675	702	宮園町	526	1,383	678	705	宮園町	512	1,364	668	696	宮園町	523	1,373	676	697	宮園町	521	1,363	670	693	宮園町	523	1,375	679	696
白浜町	270	764	386	378	白浜町	269	761	384	377	白浜町	266	755	378	377	白浜町	271	763	383	380	白浜町	272	764	384	380	白浜町	269	751	377	374
住の江町	481	1,241	602	639	住の江町	487	1,262	612	650	住の江町	478	1,239	599	640	住の江町	487	1,254	609	645	住の江町	490	1,260	610	650	住の江町	493	1,268	615	653
門静	163	510	248	262	門静	162	503	245	258	門静	162	501	244	257	門静	162	501	243	258	門静	164	505	244	261	門静	164	506	245	261
太田	121	445	219	226	太田	121	444	219	225	太田	118	430	214	216	太田	122	435	216	219	太田	124	436	217	219	太田	124	437	217	220
片無去	47	184	92	92	片無去	47	183	91	92	片無去	45	178	88	90	片無去	45	180	88	92	片無去	45	180	88	92	片無去	45	180	88	92
別寒辺牛	43	109	55	54	別寒辺牛	43	109	55	54	別寒辺牛	42	109	55	54	別寒辺牛	43	112	56	56	別寒辺牛	43	112	56	56	別寒辺牛	43	112	56	56
〃(若松)	30	112	58	54	〃(若松)	30	112	58	54	〃(若松)	30	107	55	52	〃(若松)	31	112	58	54	〃(若松)	31	111	57	54	〃(若松)	31	111	57	54
トライベツ	16	59	31	28	トライベツ	16	59	31	28	トライベツ	16	57	31	26	トライベツ	16	57	31	26	トライベツ	16	57	31	26	トライベツ	16	57	31	26
尾幌	157	454	218	236	尾幌	157	452	216	236	尾幌	155	449	215	234	尾幌	154	447	215	232	尾幌	154	449	215	234	尾幌	154	448	214	234
上尾幌	150	301	139	162	上尾幌	149	301	139	162	上尾幌	150	298	139	159	上尾幌	150	297	139	158	上尾幌	152	303	142	161	上尾幌	152	302	141	161
苫多	17	92	46	46	苫多	17	92	46	46	苫多	17	92	46	46	苫多	17	92	46	46	苫多	17	92	46	46	苫多	17	93	47	46
太田南(光栄)	144	415	197	219	太田南(光栄)	146	419	199	220	太田南(光栄)	145	420	198	222	太田南(光栄)	144	414	194	220	太田南(光栄)	144	412	193	219	太田南(光栄)	144	411	192	219
太田16号66	49	53	14	39	太田16号66	48	52	14	38	太田16号66	49	53	14	39	太田16号66	49	53	14	39	太田16号66	49	53	14	39	太田16号66	49	53	14	39
湖北地区合計	2,807	7,589	3,677	3,912	湖北地区合計	2,811	7,592	3,677	3,915	湖北地区合計	2,766	7,493	3,622	3,871	湖北地区合計	2,794	7,522	3,643	3,879	湖北地区合計	2,799	7,522	3,638	3,884	湖北地区合計	2,798	7,525	3,645	3,880

(平成13年7月末現在)					(平成13年8月末現在)					(平成13年9月末現在)					(平成13年10月末現在)					(平成13年11月末現在)					(平成13年12月末現在)				
地区名	世帯数	人口			地区名	世帯数	人口			地区名	世帯数	人口			地区名	世帯数	人口			地区名	世帯数	人口			地区名	世帯数	人口		
		総数	男	女			総数	男	女			総数	男	女			総数	男	女			総数	男	女			総数	男	女
厚岸町総数	4,494	12,593	6,093	6,500	厚岸町総数	4,494	12,598	6,101	6,497	厚岸町総数	4,487	12,592	6,095	6,497	厚岸町総数	4,493	12,579	6,095	6,484	厚岸町総数	4,489	12,578	6,095	6,483	厚岸町総数	4,487	12,570	6,092	6,478
湾月町	250	753	375	378	湾月町	250	755	376	379	湾月町	251	758	378	380	湾月町	251	754	378	376	湾月町	251	755	378	377	湾月町	251	755	378	377
有明町	82	219	109	110	有明町	80	218	108	110	有明町	80	219	108	111	有明町	82	222	109	113	有明町	82	222	109	113	有明町	82	220	108	112
若竹町	210	604	294	310	若竹町	209	607	295	312	若竹町	210	609	297	312	若竹町	209	602	293	309	若竹町	210	605	296	309	若竹町	210	608	295	313
松葉町	204	528	248	280	松葉町	203	529	249	280	松葉町	203	527	247	280	松葉町	204	529	247	282	松葉町	205	530	246	284	松葉町	205	531	247	284
梅香町	215	520	267	253	梅香町	213	516	266	250	梅香町	214	518	268	250	梅香町	215	518	269	249	梅香町	216	519	270	249	梅香町	216	514	267	247
奔渡町	505	1,535	717	818	奔渡町	503	1,532	719	813	奔渡町	503	1,534	719	815	奔渡町	500	1,516	711	805	奔渡町	499	1,508	707	801	奔渡町	498	1,502	708	794
筑紫恋	27	105	52	53	筑紫恋	27	105	52	53	筑紫恋	27	105	52	53	筑紫恋	27	104	52	52	筑紫恋	27	104	52	52	筑紫恋	27	104	52	52
床潭	173	719	347	372	床潭	174	716	346	370	床潭	174	717	346	371	床潭	174	720	347	373	床潭	174	721	349	372	床潭	174	720	348	372
末広	31	103	53	50	末広	31	103	53	50	末広	31	103	53	50	末広	31	102	53	49	末広	31	102	53	49	末広	31	102	53	49
湖南地区合計	1,697	5,086	2,462	2,624	湖南地区合計	1,690	5,081	2,464	2,622	湖南地区合計	1,693	5,090	2,468	2,622	湖南地区合計	1,695	5,067	2,459	2,608	湖南地区合計	1,695	5,066	2,460	2,606	湖南地区合計	1,694	5,056	2,456	2,600
港町	258	709	340	369	港町	257	708	340	368	港町	256	704	338	366	港町	254	701	338	363	港町	256	711	342	369	港町	256	710	342	368
真栄町	314	704	329	375	真栄町	317	712	331	381	真栄町	314	707	329	378	真栄町	316	709	331	378	真栄町	311	703	327	376	真栄町	313	704	328	376
宮園町	525	1,373	678	695	宮園町	525	1,374	678	696	宮園町	523	1,369	674	695	宮園町	539	1,410	689	721	宮園町	537	1,407	688	719	宮園町	536	1,404	687	717
白浜町	270	753	375	378	白浜町	270	753	375	378	白浜町	272	759	377	382	白浜町	267	740	368	372	白浜町	267	742	370	372	白浜町	266	744	373	371
住の江町	489	1,255	609	646	住の江町	492	1,263	614	649	住の江町	491	1,260	613	647	住の江町	484	1,247	608	639	住の江町	484	1,245	607	638	住の江町	483	1,246	608	638
門静	165	508	246																										

2-(5) 平成14年地区別人口・世帯数

(平成14年1月末現在)					(平成14年2月末現在)					(平成14年3月末現在)					(平成14年4月末現在)					(平成14年5月末現在)					(平成14年6月末現在)				
地区名	世帯数	人口			地区名	世帯数	人口			地区名	世帯数	人口			地区名	世帯数	人口			地区名	世帯数	人口			地区名	世帯数	人口		
		総数	男	女			総数	男	女			総数	男	女			総数	男	女			総数	男	女			総数	男	女
厚岸町総数	4,480	12,541	6,078	6,463	厚岸町総数	4,484	12,524	6,075	6,449	厚岸町総数	4,438	12,395	5,998	6,397	厚岸町総数	4,489	12,443	6,034	6,409	厚岸町総数	4,481	12,427	6,018	6,409	厚岸町総数	4,479	12,422	6,019	6,403
湾月町	251	756	379	377	湾月町	251	757	380	372	湾月町	249	746	374	372	湾月町	250	743	374	369	湾月町	248	742	373	369	湾月町	249	744	374	370
有明町	82	220	108	112	有明町	82	218	106	112	有明町	82	214	103	111	有明町	82	215	103	112	有明町	82	213	103	110	有明町	82	215	104	110
若竹町	211	606	296	310	若竹町	210	606	296	310	若竹町	208	597	293	304	若竹町	211	604	301	303	若竹町	210	604	302	302	若竹町	207	601	300	301
松葉町	205	529	247	282	松葉町	206	530	248	282	松葉町	207	529	249	280	松葉町	206	528	249	279	松葉町	209	535	253	282	松葉町	208	531	252	279
梅香町	215	513	266	247	梅香町	216	516	266	250	梅香町	208	508	259	249	梅香町	214	519	265	254	梅香町	211	516	264	252	梅香町	213	521	265	256
奔渡町	496	1,494	704	790	奔渡町	495	1,490	705	785	奔渡町	492	1,485	701	784	奔渡町	491	1,478	699	779	奔渡町	490	1,471	697	774	奔渡町	491	1,471	698	773
筑紫恋	27	104	52	52	筑紫恋	27	104	52	52	筑紫恋	28	103	52	51	筑紫恋	28	102	52	50	筑紫恋	28	102	52	50	筑紫恋	28	102	52	50
床潭	174	720	348	372	床潭	174	717	347	370	床潭	173	715	345	370	床潭	171	711	341	370	床潭	171	708	339	369	床潭	171	698	336	362
末広	31	101	52	49	末広	31	100	52	48	末広	31	100	52	48	末広	31	98	51	47	末広	31	98	51	47	末広	31	98	51	47
湖南地区合計	1,692	5,043	2,452	2,591	湖南地区合計	1,692	5,038	2,452	2,586	湖南地区合計	1,678	4,997	2,428	2,569	湖南地区合計	1,684	4,998	2,435	2,563	湖南地区合計	1,680	4,989	2,434	2,555	湖南地区合計	1,680	4,981	2,433	2,548
港町	254	709	340	369	港町	255	711	341	370	港町	252	704	337	367	港町	254	704	337	367	港町	252	699	332	367	港町	251	700	332	368
真栄町	312	700	328	372	真栄町	312	696	325	371	真栄町	310	693	320	373	真栄町	315	697	326	371	真栄町	314	694	323	371	真栄町	313	690	323	367
宮園町	536	1,408	690	718	宮園町	537	1,409	694	715	宮園町	528	1,386	678	708	宮園町	539	1,400	686	714	宮園町	536	1,396	682	714	宮園町	535	1,401	687	714
白浜町	266	740	369	371	白浜町	269	747	372	375	白浜町	265	741	369	372	白浜町	275	755	377	378	白浜町	278	760	377	384	白浜町	279	765	377	388
住の江町	482	1,242	605	637	住の江町	480	1,234	603	631	住の江町	469	1,203	588	615	住の江町	479	1,219	596	623	住の江町	479	1,225	598	627	住の江町	479	1,226	599	627
門静	166	515	248	267	門静	166	512	246	266	門静	164	506	242	264	門静	168	512	244	268	門静	167	510	243	267	門静	167	510	242	268
太田	124	436	218	218	太田	124	434	218	216	太田	124	429	216	213	太田	126	432	218	214	太田	126	433	218	215	太田	125	432	217	215
片無去	45	182	91	91	片無去	45	182	91	91	片無去	45	179	90	89	片無去	45	180	90	90	片無去	44	177	88	89	片無去	44	176	87	89
別寒辺牛	41	109	53	55	別寒辺牛	40	104	49	55	別寒辺牛	40	103	48	55	別寒辺牛	39	102	47	55	別寒辺牛	39	102	47	55	別寒辺牛	39	102	47	55
〃(若松)	31	109	54	55	〃(若松)	31	109	54	55	〃(若松)	30	107	53	54	〃(若松)	31	108	53	55	〃(若松)	32	109	55	54	〃(若松)	32	109	55	54
トライベツ	16	57	31	26	トライベツ	16	57	31	26	トライベツ	16	59	33	26	トライベツ	16	58	32	26	トライベツ	16	57	31	26	トライベツ	16	57	31	26
尾幌	154	440	210	230	尾幌	155	440	211	229	尾幌	157	441	211	230	尾幌	158	435	209	226	尾幌	158	435	208	227	尾幌	158	433	207	226
上尾幌	149	299	141	158	上尾幌	149	299	141	158	上尾幌	147	293	139	155	上尾幌	147	293	139	154	上尾幌	146	291	138	153	上尾幌	146	290	138	152
苫多	16	87	44	43	苫多	16	87	44	43	苫多	16	87	44	43	苫多	16	84	43	41	苫多	16	83	42	41	苫多	16	83	42	41
太田南(光栄)	148	413	191	222	太田南(光栄)	148	412	190	220	太田南(光栄)	148	414	190	224	太田南(光栄)	149	414	190	224	太田南(光栄)	150	415	190	225	太田南(光栄)	150	414	189	225
太田16号66	48	52	13	39	太田16号66	49	53	13	40	太田16号66	49	53	13	40	太田16号66	48	52	12	40	太田16号66	48	52	13	39	太田16号66	49	53	13	40
湖北地区合計	2,788	7,498	3,626	3,872	湖北地区合計	2,792	7,486	3,623	3,863	湖北地区合計	2,760	7,398	3,570	3,828	湖北地区合計	2,805	7,445	3,599	3,846	湖北地区合計	2,801	7,438	3,584	3,854	湖北地区合計	2,799	7,441	3,586	3,855

(平成14年7月末現在)					(平成14年8月末現在)					(平成14年9月末現在)					(平成14年10月末現在)					(平成14年11月末現在)					(平成14年12月末現在)				
地区名	世帯数	人口			地区名	世帯数	人口			地区名	世帯数	人口			地区名	世帯数	人口			地区名	世帯数	人口			地区名	世帯数	人口		
		総数	男	女			総数	男	女			総数	男	女			総数	男	女			総数	男	女			総数	男	女
厚岸町総数	4,485	12,416	6,021	6,395	厚岸町総数	4,489	12,405	6,018	6,387	厚岸町総数	4,484	12,408	6,018	6,390	厚岸町総数	4,487	12,401	6,016	6,385	厚岸町総数	4,491	12,401	6,020	6,381	厚岸町総数	4,501	12,400	6,016	6,384
湾月町	246	735	370	365	湾月町	245	732	368	364	湾月町	246	735	369	366	湾月町	246	733	367	366	湾月町	248	734	367	367	湾月町	248	733	365	368
有明町	82	213	104	109	有明町	82	213	104	109	有明町	82	213	104	109	有明町	82	214	104	110	有明町	83	219	107	112	有明町	83	220	107	113
若竹町	209	606	301	305	若竹町	209	605	300	305	若竹町	209	604	298	306	若竹町	208	603	300	303	若竹町	207	601	299	302	若竹町	208	604	300	304
松葉町	208	533	254	279	松葉町	208	538	258	280	松葉町	207	536	257	279	松葉町	207	536	257	279	松葉町	208	537	258	279	松葉町	208	533	257	276
梅香町	214	525	268	257	梅香町	214	525	268	257	梅香町	213	528	268	260	梅香町	213	527	267	260	梅香町	212	525	267	258	梅香町	214	524	266	258
奔渡町	491	1,466	696	770	奔渡町	494	1,474	700	774	奔渡町	490	1,464	694	770	奔渡町	490	1,459	690	769	奔渡町	489	1,458	690	768	奔渡町	487	1,453	686	767
筑紫恋	28	102	52	50	筑紫恋	28	102	52	50	筑紫恋	28	102	52	50	筑紫恋	28	102	52	50	筑紫恋	28	96	49	47	筑紫恋	28	95	48	47
床潭	171	697	336	361	床潭	171	695	335	360	床潭	171	696	335	361	床潭	171	697	335	362	床潭	171	692	331	361	床潭	171	685	330	355
末広	31	99	51	48	末広	30	91	45	46	末広	30	91	45	46	末広	30	91	45	46	末広	30	91	45	46	末広	30	91	45	46
湖南地区合計	1,680	4,976	2,432	2,544	湖南地区合計	1,681	4,975	2,430	2,545	湖南地区合計	1,676	4,969	2,422	2,547	湖南地区合計	1,675	4,962	2,417	2,545	湖南地区合計	1,676	4,953	2,413	2,540	湖南地区合計	1,677	4,938	2,404	2,534
港町	249	689	327	362	港町	250	689	328	361	港町	248	686	328	358	港町	247	684	327	357	港町	245	677	323	354	港町	249	685	328	357
真栄町	314	692	325	367	真栄町	315	696	328	368	真栄町	314	694	328	366	真栄町	314	693	327	366	真栄町	315	695	329	366	真栄町	318	698	330	368
宮園町	536	1,399	685	714	宮園町	537	1,398	685	713	宮園町	540	1,403	687	716	宮園町	545	1,409	692	717	宮園町	546	1,412	694	718	宮園町	544	1,412	695	717
白浜町	279	766	380	386	白浜町	280	767	378	389	白浜町	280	771	379	392	白浜町	281	769	378	391	白浜町	282	769	379	390	白浜町	282	771	380	391
住の江町	482	1,229	601	628	住の江町	481	1,223	600	623	住の江町	480	1,226	602	624	住の江町	477	1,220	601	619	住の江町	479	1,224	604	620	住の江町	478	1,223	603	620
門静	168	512	244	268																									

2-(6) 平成15年地区別人口・世帯数

(平成15年1月末現在)					(平成15年2月末現在)					(平成15年3月末現在)					(平成15年4月末現在)					(平成15年5月末現在)					(平成15年6月末現在)				
地区名	世帯数	人口			地区名	世帯数	人口			地区名	世帯数	人口			地区名	世帯数	人口			地区名	世帯数	人口			地区名	世帯数	人口		
		総数	男	女			総数	男	女			総数	男	女			総数	男	女			総数	男	女			総数	男	女
厚岸町総数	4,501	12,391	6,011	6,380	厚岸町総数	4,501	12,396	6,016	6,380	厚岸町総数	4,451	12,234	5,930	6,304	厚岸町総数	4,511	12,270	5,957	6,313	厚岸町総数	4,511	12,263	5,956	6,307	厚岸町総数	4,509	12,260	5,947	6,313
湾月町	248	733	365	368	湾月町	249	734	366	368	湾月町	244	715	356	359	湾月町	250	722	358	364	湾月町	252	724	359	365	湾月町	252	723	358	365
有明町	82	221	108	113	有明町	82	221	108	113	有明町	79	214	104	110	有明町	83	222	110	112	有明町	83	223	112	111	有明町	83	222	111	111
若竹町	208	603	299	304	若竹町	208	603	299	304	若竹町	209	603	300	303	若竹町	209	600	298	302	若竹町	209	599	296	303	若竹町	209	598	295	303
松葉町	208	529	257	272	松葉町	208	529	257	272	松葉町	211	532	260	272	松葉町	209	530	258	272	松葉町	209	530	259	271	松葉町	208	529	258	271
梅香町	214	525	267	258	梅香町	213	524	267	257	梅香町	207	507	256	251	梅香町	216	517	264	253	梅香町	215	516	263	253	梅香町	215	517	264	253
奔渡町	487	1,456	685	771	奔渡町	487	1,458	684	774	奔渡町	489	1,455	684	771	奔渡町	489	1,439	673	766	奔渡町	487	1,436	670	766	奔渡町	486	1,432	667	765
筑紫恋	28	96	48	48	筑紫恋	28	95	48	47	筑紫恋	28	93	47	46	筑紫恋	28	93	47	46	筑紫恋	28	93	47	46	筑紫恋	28	93	47	46
床潭	171	680	329	351	床潭	171	680	329	351	床潭	170	677	327	350	床潭	171	677	326	351	床潭	170	673	325	348	床潭	171	675	327	348
末広	30	91	45	46	末広	30	91	45	46	末広	30	91	45	46	末広	30	91	45	46	末広	30	90	44	46	末広	30	90	44	46
湖南地区合計	1,676	4,934	2,403	2,531	湖南地区合計	1,676	4,935	2,403	2,532	湖南地区合計	1,667	4,887	2,379	2,508	湖南地区合計	1,685	4,891	2,379	2,512	湖南地区合計	1,683	4,884	2,375	2,509	湖南地区合計	1,682	4,879	2,371	2,508
港町	250	686	327	359	港町	251	690	330	360	港町	252	686	326	360	港町	248	674	321	353	港町	245	662	316	346	港町	248	666	318	348
真栄町	320	700	331	369	真栄町	321	703	335	368	真栄町	317	690	330	360	真栄町	322	696	332	364	真栄町	324	702	337	365	真栄町	324	703	335	368
宮園町	544	1,414	696	718	宮園町	543	1,414	696	718	宮園町	534	1,391	681	710	宮園町	546	1,408	692	716	宮園町	542	1,407	692	715	宮園町	541	1,404	691	713
白浜町	282	771	380	391	白浜町	281	770	380	390	白浜町	275	760	376	384	白浜町	285	770	385	385	白浜町	289	780	389	391	白浜町	288	774	382	392
住の江町	478	1,219	601	618	住の江町	479	1,221	602	619	住の江町	468	1,192	587	605	住の江町	478	1,208	598	610	住の江町	479	1,208	599	609	住の江町	481	1,217	607	610
門静	166	506	242	264	門静	166	504	241	263	門静	164	499	240	259	門静	163	494	237	257	門静	164	495	237	258	門静	163	495	235	260
太田	129	435	218	217	太田	129	435	218	217	太田	125	424	213	211	太田	131	431	215	216	太田	131	431	215	216	太田	130	431	215	216
片無去	45	177	86	91	片無去	45	176	85	91	片無去	44	174	83	91	片無去	45	171	82	89	片無去	45	171	82	89	片無去	45	171	81	90
糸魚沢	38	101	46	55	糸魚沢	38	102	47	55	糸魚沢	38	101	46	55	糸魚沢	38	100	45	55	糸魚沢	39	101	46	55	糸魚沢	39	101	46	55
若松	33	107	55	52	若松	33	107	55	52	若松	30	100	52	48	若松	32	102	53	49	若松	32	103	54	49	若松	32	103	54	49
トライベツ	16	56	30	26	トライベツ	16	56	30	26	トライベツ	17	56	30	26	トライベツ	17	56	30	26	トライベツ	17	56	30	26	トライベツ	17	56	30	26
尾幌	156	430	207	223	尾幌	157	429	205	224	尾幌	156	423	200	223	尾幌	156	417	199	218	尾幌	156	415	197	218	尾幌	155	409	195	214
上尾幌	145	287	134	152	上尾幌	143	286	134	152	上尾幌	141	282	130	152	上尾幌	141	278	129	149	上尾幌	142	279	130	149	上尾幌	140	277	129	148
苫多	16	81	40	41	苫多	16	81	40	41	苫多	16	81	40	41	苫多	16	81	40	41	苫多	16	80	39	41	苫多	17	86	41	45
太田南(光栄)	157	434	200	234	太田南(光栄)	157	434	200	234	太田南(光栄)	157	435	202	233	太田南(光栄)	158	440	205	235	太田南(光栄)	157	436	203	233	太田南(光栄)	157	435	202	233
太田16号66	50	53	15	38	太田16号66	50	53	15	38	太田16号66	50	53	15	38	太田16号66	50	53	15	38	太田16号66	50	53	15	38	太田16号66	50	53	15	38
湖北地区合計	2,825	7,457	3,608	3,849	湖北地区合計	2,825	7,461	3,613	3,848	湖北地区合計	2,784	7,347	3,551	3,796	湖北地区合計	2,826	7,379	3,578	3,801	湖北地区合計	2,828	7,379	3,581	3,798	湖北地区合計	2,827	7,381	3,576	3,805

(平成15年7月末現在)					(平成15年8月末現在)					(平成15年9月末現在)					(平成15年10月末現在)					(平成15年11月末現在)					(平成15年12月末現在)				
地区名	世帯数	人口			地区名	世帯数	人口			地区名	世帯数	人口			地区名	世帯数	人口			地区名	世帯数	人口			地区名	世帯数	人口		
		総数	男	女			総数	男	女			総数	男	女			総数	男	女			総数	男	女			総数	男	女
厚岸町総数	4,517	12,258	5,947	6,311	厚岸町総数	4,523	12,271	5,949	6,322	厚岸町総数	4,519	12,270	5,951	6,319	厚岸町総数	4,516	12,261	5,947	6,314	厚岸町総数	4,515	12,239	5,941	6,298	厚岸町総数	4,519	12,241	5,939	6,302
湾月町	254	727	360	367	湾月町	254	729	361	368	湾月町	253	728	361	367	湾月町	253	727	362	365	湾月町	251	723	360	363	湾月町	251	729	363	366
有明町	83	223	112	110	有明町	83	222	112	110	有明町	83	222	112	110	有明町	82	219	110	109	有明町	82	219	110	109	有明町	82	220	110	110
若竹町	209	594	294	300	若竹町	211	596	294	302	若竹町	212	597	295	302	若竹町	210	591	291	300	若竹町	212	595	293	302	若竹町	210	590	290	300
松葉町	208	519	251	268	松葉町	206	516	250	266	松葉町	205	511	248	263	松葉町	208	523	255	268	松葉町	209	522	254	268	松葉町	208	515	249	266
梅香町	215	514	262	252	梅香町	214	510	261	249	梅香町	214	509	260	249	梅香町	215	508	260	248	梅香町	212	502	256	246	梅香町	212	501	256	245
奔渡町	485	1,429	666	763	奔渡町	485	1,426	664	762	奔渡町	484	1,422	662	760	奔渡町	483	1,419	661	758	奔渡町	484	1,419	663	756	奔渡町	481	1,414	662	752
筑紫恋	28	93	47	46	筑紫恋	28	93	47	46	筑紫恋	28	93	47	46	筑紫恋	28	93	47	46	筑紫恋	28	92	46	46	筑紫恋	28	92	46	46
床潭	171	677	328	349	床潭	171	677	328	349	床潭	171	679	329	350	床潭	171	676	328	348	床潭	170	669	326	343	床潭	173	676	329	347
末広	31	94	47	47	末広	31	95	47	48	末広	31	95	47	48	末広	30	91	43	48	末広	30	93	44	49	末広	30	93	44	49
湖南地区合計	1,684	4,870	2,367	2,503	湖南地区合計	1,683	4,864	2,364	2,495	湖南地区合計	1,681	4,856	2,361	2,495	湖南地区合計	1,680	4,847	2,357	2,490	湖南地区合計	1,678	4,834	2,352	2,482	湖南地区合計	1,675	4,830	2,349	2,481
港町	247	670	320	350	港町	249	673	320	350	港町	250	679	323	356	港町	249	679	322	357	港町	249	681	324	357	港町	250	677	323	354
真栄町	326	708	337	371	真栄町	325	706	336	370	真栄町	324	702	334	368	真栄町	325	702	334	368	真栄町	324	698	331	367	真栄町	321	690	327	363
宮園町	544	1,402	689	713	宮園町	548	1,407	690	717	宮園町	546	1,400	686	714	宮園町	549	1,417	695	722	宮園町	558	1,436	704	732	宮園町	558	1,428	704	724
白浜町	290	777	384	393	白浜町	291	781	383	398	白浜町	289	787	387	400	白浜町	290	781	383	398	白浜町	289	772	380	392	白浜町	291	779	382	397
住の江町	480	1,213	605	608	住の江町	480	1,217	608	609	住の江町	479	1,217	608	609	住の江町	478	1,218	609	609	住の江町	474	1,209	602	607	住の江町	471	1,205	596	609
門静	165	497	237	260	門静	166	499	238	261																				

2-(7) 平成16年地区別人口・世帯数

(平成16年1月末現在)					(平成16年2月末現在)					(平成16年3月末現在)					(平成16年4月末現在)					(平成16年5月末現在)					(平成16年6月末現在)				
地区名	世帯数	人口			地区名	世帯数	人口			地区名	世帯数	人口			地区名	世帯数	人口			地区名	世帯数	人口			地区名	世帯数	人口		
		総数	男	女			総数	男	女			総数	男	女			総数	男	女			総数	男	女			総数	男	女
厚岸町総数	4,517	12,231	5,931	6,300	厚岸町総数	4,519	12,233	5,931	6,302	厚岸町総数	4,476	12,103	5,851	6,252	厚岸町総数	4,535	12,162	5,876	6,286	厚岸町総数	4,544	12,161	5,874	6,287	厚岸町総数	4,542	12,147	5,867	6,280
湾月町	251	729	363	366	湾月町	253	733	367	366	湾月町	247	724	362	362	湾月町	251	727	364	363	湾月町	250	725	363	362	湾月町	252	728	363	365
有明町	82	221	111	110	有明町	82	221	111	110	有明町	80	214	106	108	有明町	82	218	108	110	有明町	84	222	111	111	有明町	84	222	111	111
若竹町	210	589	289	300	若竹町	211	590	290	300	若竹町	211	582	285	297	若竹町	212	584	286	298	若竹町	212	583	285	298	若竹町	212	584	285	299
松葉町	208	515	248	267	松葉町	208	513	246	267	松葉町	205	502	240	262	松葉町	207	504	242	262	松葉町	206	497	238	259	松葉町	207	497	238	259
梅香町	211	500	255	245	梅香町	211	500	255	245	梅香町	202	484	241	243	梅香町	212	497	251	246	梅香町	214	501	254	247	梅香町	213	500	254	246
奔渡町	482	1,419	667	752	奔渡町	481	1,417	664	753	奔渡町	481	1,409	660	749	奔渡町	479	1,410	660	750	奔渡町	475	1,401	656	745	奔渡町	472	1,391	651	740
筑紫恋	28	92	46	46	筑紫恋	28	92	46	46	筑紫恋	28	91	45	46	筑紫恋	28	91	45	46	筑紫恋	28	91	45	46	筑紫恋	28	92	46	46
床潭	174	680	331	349	床潭	174	680	331	349	床潭	174	679	332	347	床潭	173	675	328	347	床潭	173	668	324	344	床潭	173	668	324	344
末広	30	91	43	48	末広	30	91	43	48	末広	30	91	43	48	末広	30	91	43	48	末広	30	89	42	47	末広	30	88	41	47
湖南地区合計	1,676	4,836	2,353	2,483	湖南地区合計	1,678	4,837	2,353	2,484	湖南地区合計	1,658	4,776	2,314	2,462	湖南地区合計	1,674	4,797	2,327	2,470	湖南地区合計	1,672	4,777	2,318	2,459	湖南地区合計	1,671	4,770	2,313	2,457
港町	249	674	320	354	港町	249	669	318	351	港町	247	662	315	347	港町	248	660	311	349	港町	248	657	310	347	港町	248	656	309	347
真栄町	320	687	327	360	真栄町	323	693	331	362	真栄町	317	677	322	355	真栄町	320	686	328	358	真栄町	323	692	330	362	真栄町	325	693	331	362
宮園町	558	1,429	704	725	宮園町	556	1,430	704	726	宮園町	550	1,414	691	723	宮園町	563	1,433	698	735	宮園町	566	1,440	702	738	宮園町	565	1,439	704	735
白浜町	289	773	378	395	白浜町	289	770	376	394	白浜町	290	768	376	392	白浜町	297	778	380	398	白浜町	298	778	379	399	白浜町	297	772	375	397
住の江町	471	1,199	591	608	住の江町	472	1,199	591	608	住の江町	469	1,194	588	606	住の江町	476	1,191	589	602	住の江町	478	1,196	590	606	住の江町	475	1,189	587	602
門静	168	496	236	260	門静	168	499	237	262	門静	168	495	236	259	門静	171	495	236	259	門静	170	494	236	258	門静	171	494	236	258
太田	131	436	216	220	太田	131	437	215	222	太田	129	432	213	219	太田	131	434	213	221	太田	131	434	213	221	太田	129	434	214	220
片無去	45	170	84	86	片無去	45	170	84	86	片無去	44	166	82	84	片無去	46	166	81	85	片無去	46	165	81	84	片無去	47	167	81	86
糸魚沢	37	93	41	52	糸魚沢	37	92	41	51	糸魚沢	38	95	42	53	糸魚沢	40	97	43	54	糸魚沢	40	101	45	56	糸魚沢	40	101	45	56
若松	31	102	53	49	若松	31	102	53	49	若松	31	102	53	49	若松	31	101	52	49	若松	31	100	52	48	若松	31	100	52	48
トライベツ	17	55	30	25	トライベツ	17	55	30	25	トライベツ	16	55	30	25	トライベツ	16	55	30	25	トライベツ	16	55	30	25	トライベツ	16	55	30	25
尾幌	156	408	194	214	尾幌	156	408	195	213	尾幌	155	407	194	213	尾幌	157	411	196	215	尾幌	156	409	195	214	尾幌	154	405	192	213
上尾幌	136	270	126	144	上尾幌	136	271	126	143	上尾幌	134	267	124	143	上尾幌	137	269	125	144	上尾幌	138	270	126	144	上尾幌	139	271	127	144
苫多	17	85	42	43	苫多	17	85	42	43	苫多	17	86	42	44	苫多	17	84	40	44	苫多	17	84	40	44	苫多	19	87	42	45
太田南(光栄)	166	465	219	246	太田南(光栄)	166	465	219	246	太田南(光栄)	165	457	214	243	太田南(光栄)	164	456	213	245	太田南(光栄)	165	458	213	245	太田南(光栄)	166	463	216	247
太田16号66	50	53	17	36	太田16号66	48	51	16	35	太田16号66	48	50	15	35	太田16号66	47	49	14	35	太田16号66	49	51	14	37	太田16号66	49	51	13	38
湖北地区合計	2,841	7,395	3,578	3,817	湖北地区合計	2,841	7,396	3,578	3,818	湖北地区合計	2,818	7,327	3,537	3,790	湖北地区合計	2,861	7,365	3,549	3,816	湖北地区合計	2,872	7,384	3,556	3,828	湖北地区合計	2,871	7,377	3,554	3,823

(平成16年7月末現在)					(平成16年8月末現在)					(平成16年9月末現在)					(平成16年10月末現在)					(平成16年11月末現在)					(平成16年12月末現在)				
地区名	世帯数	人口			地区名	世帯数	人口			地区名	世帯数	人口			地区名	世帯数	人口			地区名	世帯数	人口			地区名	世帯数	人口		
		総数	男	女			総数	男	女			総数	男	女			総数	男	女			総数	男	女			総数	男	女
厚岸町総数	4,543	12,132	5,860	6,272	厚岸町総数	4,548	12,124	5,853	6,271	厚岸町総数	4,541	12,117	5,845	6,272	厚岸町総数	4,545	12,102	5,847	6,253	厚岸町総数	4,535	12,066	5,830	6,236	厚岸町総数	4,536	12,066	5,831	6,235
湾月町	252	728	363	365	湾月町	252	725	361	364	湾月町	252	725	361	364	湾月町	253	727	360	367	湾月町	251	724	358	366	湾月町	250	723	356	367
有明町	84	221	111	111	有明町	83	219	109	110	有明町	84	223	111	112	有明町	84	223	111	112	有明町	83	221	110	111	有明町	83	223	112	111
若竹町	211	579	281	298	若竹町	211	578	281	297	若竹町	211	577	282	295	若竹町	211	577	282	295	若竹町	210	575	280	295	若竹町	212	582	284	298
松葉町	207	495	237	258	松葉町	207	493	238	255	松葉町	205	486	235	251	松葉町	204	483	234	249	松葉町	200	473	229	244	松葉町	199	472	229	243
梅香町	213	498	255	243	梅香町	213	498	255	243	梅香町	212	494	252	242	梅香町	212	494	252	242	梅香町	212	495	252	243	梅香町	209	488	247	241
奔渡町	471	1,383	648	735	奔渡町	470	1,386	648	738	奔渡町	471	1,387	646	741	奔渡町	469	1,379	644	735	奔渡町	470	1,379	645	734	奔渡町	471	1,378	645	733
筑紫恋	28	92	46	46	筑紫恋	28	92	46	46	筑紫恋	28	91	45	46	筑紫恋	28	92	45	47	筑紫恋	28	92	45	47	筑紫恋	28	91	45	46
床潭	173	667	324	343	床潭	173	667	324	343	床潭	173	670	326	344	床潭	173	668	326	342	床潭	172	662	322	340	床潭	173	666	323	343
末広	30	88	41	47	末広	30	88	41	47	末広	30	89	41	48	末広	30	89	41	48	末広	30	88	40	48	末広	30	88	40	48
湖南地区合計	1,669	4,752	2,306	2,446	湖南地区合計	1,667	4,746	2,303	2,443	湖南地区合計	1,666	4,742	2,299	2,443	湖南地区合計	1,664	4,732	2,295	2,437	湖南地区合計	1,656	4,709	2,281	2,428	湖南地区合計	1,655	4,711	2,281	2,430
港町	250	656	309	347	港町	250	656	309	347	港町	249	653	306	347	港町	250	656	308	348	港町	249	654	307	347	港町	249	654	307	347
真栄町	326	694	331	363	真栄町	328	698	332	366	真栄町	329	704	336	368	真栄町	329	701	334	367	真栄町	329	704	336	368	真栄町	328	704	336	368
宮園町	566	1,441	704	737	宮園町	567	1,439	701	738	宮園町	567	1,443	704	739	宮園町	567	1,440	704	736	宮園町	567	1,438	703	735	宮園町	568	1,438	704	734
白浜町	298	773	376	397	白浜町	297	772	375	397	白浜町	299	774	376	398	白浜町	300	776	376	400	白浜町	301	776	376	400	白浜町	301	780	380	400
住の江町	476	1,194	589	605	住の江町	477	1,194	590	604	住の江町	472	1,187	585	602	住の江町	473	1,184	589	595	住の江町	473	1,186	591	595	住の江町	473	1,191	592	599
門静	171	494	236	258	門静	172	495	236	259																				

2-(8) 平成17年地区別人口・世帯数

(平成17年1月末現在)					(平成17年2月末現在)					(平成17年3月末現在)					(平成17年4月末現在)					(平成17年5月末現在)					(平成17年6月末現在)				
地区名	世帯数	人口			地区名	世帯数	人口			地区名	世帯数	人口			地区名	世帯数	人口			地区名	世帯数	人口			地区名	世帯数	人口		
		総数	男	女			総数	男	女			総数	男	女			総数	男	女			総数	男	女			総数	男	女
厚岸町総数	4,539	12,065	5,833	6,232	厚岸町総数	4,541	12,045	5,827	6,218	厚岸町総数	4,469	11,870	5,724	6,146	厚岸町総数	4,505	11,904	5,737	6,167	厚岸町総数	4,499	11,888	5,731	6,157	厚岸町総数	4,498	11,877	5,726	6,151
湾月町	251	725	357	368	湾月町	251	723	356	367	湾月町	244	710	347	363	湾月町	246	705	347	358	湾月町	247	707	348	359	湾月町	247	708	348	360
有明町	82	222	112	110	有明町	82	222	112	110	有明町	76	208	105	103	有明町	79	212	107	105	有明町	79	212	107	105	有明町	79	212	107	105
若竹町	212	581	283	298	若竹町	212	581	283	298	若竹町	208	563	275	288	若竹町	207	563	275	288	若竹町	207	563	275	288	若竹町	207	562	275	287
松葉町	199	477	229	243	松葉町	200	470	226	244	松葉町	197	466	225	241	松葉町	200	471	228	243	松葉町	200	467	224	243	松葉町	199	466	224	242
梅香町	209	482	247	241	梅香町	208	489	249	240	梅香町	198	476	239	237	梅香町	207	487	245	242	梅香町	207	487	244	243	梅香町	206	486	243	243
奔渡町	473	1,380	647	733	奔渡町	472	1,376	647	729	奔渡町	473	1,368	642	726	奔渡町	468	1,358	636	722	奔渡町	467	1,354	636	718	奔渡町	466	1,350	634	716
筑紫恋	28	91	45	46	筑紫恋	28	91	45	46	筑紫恋	27	90	44	46	筑紫恋	27	90	44	46	筑紫恋	27	91	45	46	筑紫恋	27	91	45	46
床潭	173	661	323	338	床潭	173	661	322	339	床潭	172	649	317	332	床潭	172	648	315	333	床潭	173	648	314	334	床潭	173	645	312	333
末広	30	88	40	48	末広	30	88	40	48	末広	30	84	39	45	末広	30	84	39	45	末広	30	84	39	45	末広	30	84	39	45
湖南地区合計	1,657	4,708	2,283	2,425	湖南地区合計	1,656	4,701	2,280	2,421	湖南地区合計	1,625	4,614	2,233	2,381	湖南地区合計	1,636	4,618	2,236	2,382	湖南地区合計	1,637	4,613	2,232	2,381	湖南地区合計	1,634	4,604	2,227	2,377
港町	248	654	307	347	港町	248	653	306	347	港町	246	647	304	343	港町	246	642	302	340	港町	247	644	303	341	港町	248	645	304	341
真栄町	329	703	335	368	真栄町	331	708	334	374	真栄町	321	690	324	366	真栄町	320	691	323	368	真栄町	318	687	323	364	真栄町	317	684	321	363
宮園町	571	1,446	707	739	宮園町	573	1,443	708	735	宮園町	562	1,421	692	729	宮園町	569	1,426	693	733	宮園町	569	1,421	690	731	宮園町	570	1,424	691	733
白浜町	302	784	383	401	白浜町	302	782	383	399	白浜町	292	759	368	391	白浜町	303	768	372	396	白浜町	300	766	371	395	白浜町	300	765	371	394
住の江町	472	1,182	588	594	住の江町	472	1,180	588	592	住の江町	467	1,166	578	588	住の江町	474	1,183	587	596	住の江町	474	1,184	588	596	住の江町	474	1,182	587	595
門静	172	491	237	254	門静	172	490	237	253	門静	172	488	236	252	門静	175	496	240	256	門静	173	495	240	255	門静	173	495	240	255
太田	131	424	208	216	太田	131	423	208	215	太田	128	416	205	211	太田	130	416	205	211	太田	130	416	205	211	太田	129	415	205	210
片無去	46	159	76	83	片無去	46	157	75	82	片無去	46	157	76	81	片無去	45	156	76	80	片無去	46	157	76	81	片無去	46	158	76	82
糸魚沢	37	95	43	52	糸魚沢	37	95	43	52	糸魚沢	38	97	44	53	糸魚沢	38	96	43	53	糸魚沢	38	96	43	53	糸魚沢	38	96	43	53
若松	31	99	52	47	若松	31	98	52	46	若松	30	94	47	47	若松	30	98	49	49	若松	30	99	50	49	若松	30	99	50	49
トライベツ	16	53	30	23	トライベツ	16	53	30	23	トライベツ	16	53	30	23	トライベツ	16	53	30	23	トライベツ	16	53	30	23	トライベツ	16	53	30	23
尾幌	152	399	190	209	尾幌	152	397	188	209	尾幌	150	397	188	209	尾幌	150	401	191	210	尾幌	150	402	191	211	尾幌	150	401	191	210
上尾幌	138	264	123	141	上尾幌	138	261	123	138	上尾幌	138	263	123	140	上尾幌	135	256	118	138	上尾幌	135	255	118	137	上尾幌	136	257	119	138
苫多	19	87	42	45	苫多	19	88	43	45	苫多	19	89	44	45	苫多	19	88	43	45	苫多	19	88	43	45	苫多	19	87	42	45
太田南(光栄)	169	466	216	250	太田南(光栄)	169	466	216	250	太田南(光栄)	169	467	218	249	太田南(光栄)	169	464	215	249	太田南(光栄)	168	461	214	247	太田南(光栄)	169	461	214	247
太田16号66	49	51	13	38	太田16号66	48	50	13	37	太田16号66	50	52	14	38	太田16号66	50	52	14	38	太田16号66	49	51	14	37	太田16号66	49	51	15	36
湖北地区合計	2,882	7,357	3,550	3,807	湖北地区合計	2,885	7,344	3,547	3,797	湖北地区合計	2,844	7,256	3,491	3,765	湖北地区合計	2,869	7,286	3,501	3,785	湖北地区合計	2,862	7,275	3,499	3,776	湖北地区合計	2,864	7,273	3,499	3,774

(平成17年7月末現在)					(平成17年8月末現在)					(平成17年9月末現在)					(平成17年10月末現在)					(平成17年11月末現在)					(平成17年12月末現在)				
地区名	世帯数	人口			地区名	世帯数	人口			地区名	世帯数	人口			地区名	世帯数	人口			地区名	世帯数	人口			地区名	世帯数	人口		
		総数	男	女			総数	男	女			総数	男	女			総数	男	女			総数	男	女			総数	男	女
厚岸町総数	4,497	11,862	5,714	6,148	厚岸町総数	4,497	11,866	5,711	6,155	厚岸町総数	4,487	11,842	5,699	6,143	厚岸町総数	4,488	11,840	5,698	6,142	厚岸町総数	4,488	11,827	5,691	6,136	厚岸町総数	4,485	11,811	5,686	6,125
湾月町	247	710	348	362	湾月町	246	713	348	365	湾月町	246	706	344	362	湾月町	246	708	345	363	湾月町	244	705	345	360	湾月町	245	707	347	360
有明町	80	214	108	106	有明町	80	216	109	107	有明町	81	216	109	107	有明町	80	214	108	106	有明町	81	216	110	106	有明町	80	211	107	104
若竹町	208	565	276	289	若竹町	208	565	276	289	若竹町	208	565	277	288	若竹町	208	565	277	288	若竹町	208	564	276	288	若竹町	208	562	275	287
松葉町	197	457	220	237	松葉町	198	458	220	238	松葉町	197	457	220	237	松葉町	197	456	220	236	松葉町	196	455	220	235	松葉町	196	457	221	236
梅香町	206	486	243	243	梅香町	207	486	244	242	梅香町	207	485	243	242	梅香町	205	483	241	242	梅香町	206	485	242	243	梅香町	203	481	240	241
奔渡町	467	1,350	634	716	奔渡町	468	1,351	634	717	奔渡町	466	1,348	631	717	奔渡町	466	1,345	629	716	奔渡町	467	1,349	632	717	奔渡町	465	1,345	631	714
筑紫恋	27	91	45	46	筑紫恋	27	91	45	46	筑紫恋	27	91	45	46	筑紫恋	27	91	45	46	筑紫恋	27	89	44	45	筑紫恋	27	89	44	45
床潭	172	644	311	333	床潭	171	642	312	330	床潭	172	643	313	330	床潭	172	642	312	330	床潭	172	642	312	330	床潭	173	644	314	330
末広	30	85	40	45	末広	30	85	40	45	末広	30	84	39	45	末広	30	84	39	45	末広	30	84	39	45	末広	30	84	39	45
湖南地区合計	1,634	4,602	2,225	2,377	湖南地区合計	1,635	4,607	2,228	2,379	湖南地区合計	1,634	4,595	2,221	2,374	湖南地区合計	1,631	4,588	2,216	2,372	湖南地区合計	1,631	4,589	2,220	2,369	湖南地区合計	1,627	4,580	2,218	2,362
港町	245	638	302	336	港町	243	636	300	336	港町	243	634	299	335	港町	245	637	300	337	港町	246	639	302	337	港町	245	640	303	337
真栄町	315	676	316	360	真栄町	316	680	318	362	真栄町	313	671	315	356	真栄町	311	667	315	352	真栄町	308	662	312	350	真栄町	309	662	314	348
宮園町	575	1,441	698	743	宮園町	577	1,445	699	746	宮園町	576	1,441	698	743	宮園町	577	1,444	697	747	宮園町	577	1,440	695	745	宮園町	577	1,431	692	739
白浜町	299	765	369	396	白浜町	299	765	369	396	白浜町	297	764	367	397	白浜町	297	756	364	392	白浜町	298	759	363	396	白浜町	302	770	368	402
住の江町	473	1,174	583	591	住の江町	471	1,177	584	593	住の江町	468	1,174	583	591	住の江町	473	1,183	588	595	住の江町	472	1,177	584	593	住の江町	471	1,171	580	591
門静	174	496	239	257	門静	174	492	236	256	門静																			

2-(9) 平成18年地区別人口・世帯数

(平成18年1月末現在)					(平成18年2月末現在)					(平成18年3月末現在)					(平成18年4月末現在)					(平成18年5月末現在)					(平成18年6月末現在)				
地区名	世帯数	人口			地区名	世帯数	人口			地区名	世帯数	人口			地区名	世帯数	人口			地区名	世帯数	人口			地区名	世帯数	人口		
		総数	男	女			総数	男	女			総数	男	女			総数	男	女			総数	男	女			総数	男	女
厚岸町総数	4,475	11,791	5,673	6,118	厚岸町総数	4,471	11,775	5,662	6,113	厚岸町総数	4,453	11,679	5,614	6,065	厚岸町総数	4,483	11,671	5,599	6,072	厚岸町総数	4,481	11,658	5,588	6,070	厚岸町総数	4,478	11,660	5,583	6,077
湾月町	245	708	347	361	湾月町	243	704	343	361	湾月町	242	699	338	361	湾月町	245	708	341	367	湾月町	245	704	336	368	湾月町	245	705	336	369
有明町	80	210	106	104	有明町	80	210	106	104	有明町	80	206	103	103	有明町	79	202	101	101	有明町	78	202	101	101	有明町	78	203	102	101
若竹町	207	561	274	287	若竹町	206	558	272	286	若竹町	207	554	271	283	若竹町	208	552	270	282	若竹町	209	554	271	283	若竹町	208	550	269	281
松葉町	197	458	221	237	松葉町	197	456	219	237	松葉町	195	454	216	238	松葉町	196	454	216	238	松葉町	197	454	217	237	松葉町	197	454	217	237
梅香町	202	481	240	241	梅香町	203	484	243	241	梅香町	200	479	243	236	梅香町	209	483	247	236	梅香町	209	484	246	238	梅香町	208	481	245	237
奔渡町	463	1,340	630	710	奔渡町	465	1,337	627	710	奔渡町	465	1,336	626	710	奔渡町	462	1,320	616	704	奔渡町	461	1,316	613	703	奔渡町	461	1,315	612	703
筑紫恋	27	89	44	45	筑紫恋	27	89	44	45	筑紫恋	27	88	43	45	筑紫恋	27	88	43	45	筑紫恋	27	88	43	45	筑紫恋	27	88	43	45
床潭	173	643	314	329	床潭	173	643	314	329	床潭	172	633	311	322	床潭	173	638	315	323	床潭	175	638	315	323	床潭	175	640	316	324
末広	30	84	39	45	末広	30	84	39	45	末広	30	83	39	44	末広	30	82	38	44	末広	29	81	38	43	末広	29	81	38	43
湖南地区合計	1,624	4,574	2,215	2,359	湖南地区合計	1,624	4,565	2,207	2,358	湖南地区合計	1,618	4,532	2,190	2,342	湖南地区合計	1,629	4,527	2,187	2,340	湖南地区合計	1,630	4,521	2,180	2,341	湖南地区合計	1,628	4,517	2,178	2,339
港町	243	634	299	335	港町	244	638	301	337	港町	244	632	298	334	港町	246	639	298	341	港町	245	641	300	341	港町	245	642	301	341
真栄町	308	660	312	348	真栄町	306	652	307	345	真栄町	307	644	307	337	真栄町	302	628	300	328	真栄町	304	630	301	329	真栄町	303	626	300	326
宮園町	575	1,431	693	738	宮園町	574	1,423	690	733	宮園町	572	1,429	686	743	宮園町	572	1,422	684	738	宮園町	568	1,414	682	732	宮園町	567	1,419	686	733
白浜町	300	767	366	401	白浜町	301	767	366	401	白浜町	292	745	357	388	白浜町	296	748	356	392	白浜町	295	743	352	391	白浜町	298	752	355	397
住の江町	469	1,168	576	592	住の江町	468	1,171	578	593	住の江町	464	1,153	573	580	住の江町	474	1,159	573	586	住の江町	475	1,162	574	588	住の江町	475	1,159	568	591
門静	176	494	235	259	門静	176	494	234	260	門静	177	495	234	261	門静	179	494	233	261	門静	179	493	234	259	門静	179	492	233	259
太田	132	415	202	213	太田	131	418	204	214	太田	131	413	201	212	太田	132	418	202	216	太田	131	416	201	215	太田	131	420	203	217
片無去	45	155	75	80	片無去	45	156	76	80	片無去	47	159	76	83	片無去	48	160	75	85	片無去	49	161	76	85	片無去	48	160	75	85
糸魚沢	38	95	44	51	糸魚沢	38	95	44	51	糸魚沢	38	94	44	50	糸魚沢	38	95	44	51	糸魚沢	38	96	44	52	糸魚沢	38	96	44	52
若松	30	99	50	49	若松	30	100	51	49	若松	30	97	50	47	若松	30	96	49	47	若松	30	96	49	47	若松	30	97	50	47
トライベツ	16	52	29	23	トライベツ	16	53	29	24	トライベツ	16	54	30	24	トライベツ	17	55	30	25	トライベツ	17	52	29	23	トライベツ	17	52	29	23
尾幌	149	397	191	206	尾幌	149	397	191	206	尾幌	147	390	187	203	尾幌	148	388	186	202	尾幌	148	386	184	202	尾幌	148	384	182	202
上尾幌	133	251	117	134	上尾幌	134	250	116	134	上尾幌	134	249	114	135	上尾幌	136	256	117	139	上尾幌	136	256	117	139	上尾幌	136	256	117	139
苫多	19	87	42	45	苫多	19	87	42	45	苫多	19	85	42	43	苫多	19	84	42	42	苫多	19	85	42	43	苫多	19	85	42	43
太田南(光栄)	169	461	215	246	太田南(光栄)	168	459	214	245	太田南(光栄)	167	456	212	244	太田南(光栄)	167	450	210	240	太田南(光栄)	167	450	210	244	太田南(光栄)	167	452	207	245
太田16号66	49	51	12	39	太田16号66	48	50	12	38	太田16号66	50	52	13	39	太田16号66	50	52	13	39	太田16号66	50	52	13	39	太田16号66	49	51	13	38
湖北地区合計	2,851	7,217	3,458	3,759	湖北地区合計	2,847	7,210	3,455	3,755	湖北地区合計	2,835	7,147	3,424	3,723	湖北地区合計	2,854	7,144	3,412	3,732	湖北地区合計	2,851	7,137	3,408	3,729	湖北地区合計	2,850	7,143	3,405	3,738

(平成18年7月末現在)					(平成18年8月末現在)					(平成18年9月末現在)					(平成18年10月末現在)					(平成18年11月末現在)					(平成18年12月末現在)				
地区名	世帯数	人口			地区名	世帯数	人口			地区名	世帯数	人口			地区名	世帯数	人口			地区名	世帯数	人口			地区名	世帯数	人口		
		総数	男	女			総数	男	女			総数	男	女			総数	男	女			総数	男	女			総数	男	女
厚岸町総数	4,476	11,656	5,585	6,071	厚岸町総数	4,478	11,645	5,573	6,072	厚岸町総数	4,476	11,628	5,569	6,059	厚岸町総数	4,491	11,630	5,561	6,069	厚岸町総数	4,496	11,627	5,558	6,069	厚岸町総数	4,492	11,619	5,559	6,060
湾月町	245	705	337	368	湾月町	246	700	333	367	湾月町	245	699	334	365	湾月町	245	697	332	365	湾月町	246	696	329	367	湾月町	244	695	331	364
有明町	79	205	102	103	有明町	79	204	102	102	有明町	79	204	102	102	有明町	79	206	102	104	有明町	79	203	101	102	有明町	79	205	102	103
若竹町	208	553	271	282	若竹町	210	553	271	282	若竹町	208	553	272	281	若竹町	208	553	272	281	若竹町	209	555	274	281	若竹町	210	557	274	283
松葉町	196	452	216	236	松葉町	198	456	216	240	松葉町	199	457	218	239	松葉町	198	456	217	239	松葉町	196	456	217	239	松葉町	196	456	217	239
梅香町	209	483	246	237	梅香町	208	480	243	237	梅香町	209	483	243	240	梅香町	212	484	244	240	梅香町	212	484	244	240	梅香町	211	484	242	242
奔渡町	461	1,320	616	704	奔渡町	463	1,321	618	703	奔渡町	463	1,321	619	702	奔渡町	464	1,321	618	703	奔渡町	462	1,316	615	701	奔渡町	460	1,310	616	694
筑紫恋	27	87	43	44	筑紫恋	27	87	43	44	筑紫恋	27	88	44	44	筑紫恋	27	87	44	43	筑紫恋	27	87	44	43	筑紫恋	27	87	44	43
床潭	175	639	315	324	床潭	174	638	315	323	床潭	173	634	313	321	床潭	173	635	314	321	床潭	173	635	314	321	床潭	173	636	315	321
末広	29	81	38	43	末広	29	81	38	43	末広	29	81	38	43	末広	29	81	38	43	末広	29	80	38	42	末広	29	80	38	42
湖南地区合計	1,629	4,525	2,184	2,341	湖南地区合計	1,634	4,520	2,179	2,337	湖南地区合計	1,632	4,520	2,183	2,337	湖南地区合計	1,635	4,520	2,181	2,339	湖南地区合計	1,633	4,512	2,176	2,336	湖南地区合計	1,629	4,510	2,179	2,331
港町	243	634	295	339	港町	243	633	295	338	港町	242	626	292	334	港町	239	619	289	330	港町	242	622	291	331	港町	240	620	292	328
真栄町	303	626	302	324	真栄町	300	623	300	323	真栄町	301	622	299	323	真栄町	302	621	297	324	真栄町	305	621	296	325	真栄町	304	618	295	323
宮園町	569	1,419	687	732	宮園町	568	1,422	685	736	宮園町	569	1,423	687	736	宮園町	570	1,423	688	735	宮園町	568	1,423	688	735	宮園町	569	1,425	687	738
白浜町	347	806	369	437	白浜町	348	810	371	439	白浜町	349	809	369	440	白浜町	354	811	368	443	白浜町	354	810	367	443	白浜町	357	810	367	443
住の江町	474	1,160	568	592	住の江町	476	1,163	569	594	住の江町	475	1,160	567	593	住の江町	478	1,163	567	596	住の江町	477	1,158	564	594	住の江町	480	1,162	568	594
門静	179	490	233	257	門静	179																							

2-(10) 平成19年地区別人口・世帯数

(平成19年1月末現在)					(平成19年2月末現在)					(平成19年3月末現在)					(平成19年4月末現在)					(平成19年5月末現在)					(平成19年6月末現在)				
地区名	世帯数	人口			地区名	世帯数	人口			地区名	世帯数	人口			地区名	世帯数	人口			地区名	世帯数	人口			地区名	世帯数	人口		
		総数	男	女			総数	男	女			総数	男	女			総数	男	女			総数	男	女			総数	男	女
厚岸町	4,488	11,602	5,548	6,054	厚岸町	4,483	11,591	5,541	6,050	厚岸町	4,478	11,517	5,506	6,011	厚岸町	4,484	11,479	5,492	5,987	厚岸町	4,476	11,461	5,481	5,980	厚岸町	4,476	11,432	5,464	5,968
湾月町	243	691	329	362	湾月町	243	691	329	362	湾月町	239	691	329	361	湾月町	235	676	321	355	湾月町	236	675	320	355	湾月町	236	677	321	356
有明町	80	206	102	104	有明町	80	206	102	104	有明町	79	202	101	101	有明町	81	211	107	104	有明町	81	211	107	104	有明町	80	209	106	103
若竹町	209	558	274	284	若竹町	209	558	273	285	若竹町	210	555	270	285	若竹町	209	542	267	275	若竹町	207	540	267	273	若竹町	206	540	265	275
松葉町	195	454	217	237	松葉町	195	453	216	237	松葉町	193	444	210	234	松葉町	193	444	210	234	松葉町	192	438	207	231	松葉町	192	438	206	232
梅香町	211	483	241	242	梅香町	209	481	239	242	梅香町	208	474	234	240	梅香町	203	462	226	236	梅香町	200	460	224	236	梅香町	201	461	225	236
奔渡町	460	1,311	616	695	奔渡町	460	1,310	615	695	奔渡町	457	1,294	608	686	奔渡町	458	1,295	610	685	奔渡町	457	1,294	609	685	奔渡町	458	1,291	607	684
筑紫恋	27	87	44	43	筑紫恋	27	87	44	43	筑紫恋	27	87	44	43	筑紫恋	27	86	43	43	筑紫恋	27	88	44	44	筑紫恋	27	88	44	44
床澤	173	636	316	320	床澤	174	634	315	319	床澤	174	625	311	314	床澤	173	617	306	311	床澤	172	615	305	310	床澤	172	607	303	304
末広	29	79	37	42	末広	29	80	38	42	末広	29	80	38	42	末広	29	80	38	42	末広	29	80	38	42	末広	29	81	38	43
湖南地区合計	1,627	4,505	2,176	2,329	湖南地区合計	1,626	4,500	2,171	2,329	湖南地区合計	1,616	4,452	2,145	2,307	湖南地区合計	1,608	4,413	2,128	2,285	湖南地区合計	1,601	4,401	2,121	2,280	湖南地区合計	1,601	4,392	2,115	2,277
港町	242	620	292	328	港町	241	619	292	327	港町	242	619	293	326	港町	242	611	287	324	港町	240	605	285	320	港町	239	604	285	319
真栄町	305	619	294	325	真栄町	304	618	292	326	真栄町	300	612	288	324	真栄町	302	609	290	319	真栄町	300	607	288	319	真栄町	303	614	291	323
宮園	568	1,423	686	737	宮園	566	1,422	686	737	宮園	570	1,420	683	737	宮園	565	1,407	676	731	宮園	566	1,401	676	725	宮園	565	1,385	666	719
白浜	352	803	365	438	白浜	351	803	366	437	白浜	357	811	370	441	白浜	367	834	380	454	白浜	367	839	381	458	白浜	371	847	384	463
住の江	482	1,170	571	599	住の江	484	1,177	573	604	住の江	486	1,171	572	599	住の江	493	1,178	575	603	住の江	493	1,183	576	607	住の江	491	1,176	574	602
門静	179	488	230	258	門静	178	481	228	253	門静	178	477	227	250	門静	177	473	225	248	門静	178	473	224	249	門静	178	473	224	249
太田	126	410	198	212	太田	127	409	197	212	太田	125	402	194	208	太田	127	397	193	204	太田	128	399	194	205	太田	128	400	194	206
片無去	49	160	75	85	片無去	49	160	75	85	片無去	49	161	75	86	片無去	49	164	77	87	片無去	49	165	77	88	片無去	49	165	77	88
糸魚沢	38	96	44	52	糸魚沢	38	96	44	52	糸魚沢	38	97	45	52	糸魚沢	37	94	44	50	糸魚沢	37	94	44	50	糸魚沢	40	102	49	53
若松	31	97	50	47	若松	30	96	50	46	若松	30	96	50	46	若松	30	96	50	46	若松	30	93	49	44	若松	27	83	43	40
トライベツ	17	52	29	23	トライベツ	17	52	29	23	トライベツ	17	50	27	23	トライベツ	17	50	27	23	トライベツ	17	50	27	23	トライベツ	17	50	27	23
尾幌	149	384	183	201	尾幌	149	383	183	200	尾幌	149	380	181	199	尾幌	148	378	180	198	尾幌	148	376	179	197	尾幌	150	385	184	201
上尾幌	135	244	111	133	上尾幌	135	245	112	133	上尾幌	133	243	113	130	上尾幌	133	249	117	132	上尾幌	133	246	117	129	上尾幌	132	244	116	128
苦多	19	83	42	41	苦多	19	83	42	41	苦多	19	80	41	39	苦多	19	80	41	39	苦多	19	80	41	39	苦多	17	69	36	33
光栄	169	448	202	246	光栄	169	447	201	246	光栄	169	446	202	244	光栄	169	446	202	244	光栄	170	449	202	247	光栄	168	443	199	244
湖北地区合計	2,861	7,097	3,372	3,725	湖北地区合計	2,857	7,091	3,370	3,721	湖北地区合計	2,862	7,065	3,361	3,704	湖北地区合計	2,876	7,066	3,364	3,702	湖北地区合計	2,875	7,060	3,360	3,700	湖北地区合計	2,875	7,040	3,349	3,691
(平成19年7月末現在)					(平成19年8月末現在)					(平成19年9月末現在)					(平成19年10月末現在)					(平成19年11月末現在)					(平成19年12月末現在)				
厚岸町	4,474	11,410	5,453	5,957	厚岸町	4,466	11,391	5,447	5,944	厚岸町	4,459	11,380	5,439	5,941	厚岸町	4,454	11,354	5,419	5,935	厚岸町	4,446	11,337	5,415	5,922	厚岸町	4,448	11,323	5,401	5,922
湾月町	238	679	323	356	湾月町	240	681	324	357	湾月町	240	680	322	358	湾月町	239	678	321	357	湾月町	240	678	321	357	湾月町	240	679	321	358
有明町	81	211	107	104	有明町	82	213	109	104	有明町	81	211	108	103	有明町	80	208	108	100	有明町	79	205	105	100	有明町	79	205	105	100
若竹町	206	538	265	273	若竹町	206	539	265	274	若竹町	207	540	265	275	若竹町	205	536	262	274	若竹町	203	531	258	273	若竹町	202	524	254	270
松葉町	193	442	208	234	松葉町	193	445	208	237	松葉町	192	444	208	236	松葉町	192	442	207	235	松葉町	191	441	206	235	松葉町	192	441	206	235
梅香町	198	457	223	234	梅香町	196	454	221	233	梅香町	196	455	222	233	梅香町	199	458	223	235	梅香町	198	457	223	234	梅香町	201	462	226	236
奔渡町	457	1,285	604	681	奔渡町	456	1,276	600	676	奔渡町	457	1,276	600	676	奔渡町	455	1,272	598	674	奔渡町	454	1,266	596	670	奔渡町	453	1,261	593	668
筑紫恋	27	88	44	44	筑紫恋	27	87	43	44	筑紫恋	27	87	43	44	筑紫恋	28	89	44	45	筑紫恋	28	89	44	45	筑紫恋	28	90	44	46
床澤	172	601	299	301	床澤	172	600	299	301	床澤	171	598	298	300	床澤	170	594	295	299	床澤	170	592	295	297	床澤	171	592	295	297
末広	29	81	38	43	末広	29	81	38	43	末広	29	81	38	43	末広	29	81	38	43	末広	29	81	38	43	末広	29	80	38	42
湖南地区合計	1,601	4,382	2,111	2,271	湖南地区合計	1,601	4,376	2,107	2,269	湖南地区合計	1,600	4,372	2,104	2,268	湖南地区合計	1,597	4,358	2,096	2,262	湖南地区合計	1,592	4,340	2,086	2,254	湖南地区合計	1,595	4,334	2,082	2,252
港町	238	601	284	317	港町	237	603	285	318	港町	236	602	285	317	港町	239	606	289	317	港町	239	603	287	316	港町	240	609	289	320
真栄町	303	614	290	324	真栄町	303	617	291	326	真栄町	301	616	291	325	真栄町	297	605	284	321	真栄町	297	605	285	320	真栄町	296	607	285	322
宮園	559	1,370	656	714	宮園	555	1,364	656	708	宮園	556	1,364	654	710	宮園	556	1,370	657	713	宮園	557	1,374	663	711	宮園	557	1,373	661	712
白浜	370	845	385	460	白浜	371	845	387	460	白浜	371	847	387	460	白浜	372	849	386	463	白浜	372	851	387	464	白浜	371	847	384	463
住の江	320	698	338	360	住の江	317	693	337	356	住の江	315	692	336	356	住の江	314	686	333	353	住の江	314	688	336	352	住の江	311	677	331	346
山の手	174	484	240	244	山の手	175	485	239	246	山の手	173	477	235	242	山の手	174	481	237	244	山の手	174	478	235	243	山の手	174	477	233	244
門静	180	477	227	250	門静	178	471	225	246	門静	178	473	226	247	門静	178	473	226	247	門静	179	479	228	251	門静	179	478	227	251
太田	128	399	193	206	太田	127	398	193	205	太田	127	399	193	206	太田	127	398	192	206	太田	125	394	190	204	太田	128	401	193	208
片無去	49	164	76	88	片無去	49	164	76	88	片無去	49																		

2-(11) 平成20年地区別人口・世帯数

(平成20年1月末現在)					(平成20年2月末現在)					(平成20年3月末現在)					(平成20年4月末現在)					(平成20年5月末現在)					(平成20年6月末現在)				
地区名	世帯数	人口			地区名	世帯数	人口			地区名	世帯数	人口			地区名	世帯数	人口			地区名	世帯数	人口			地区名	世帯数	人口		
		総数	男	女			総数	男	女			総数	男	女			総数	男	女			総数	男	女			総数	男	女
厚岸町	4,449	11,323	5,399	5,924	厚岸町	4,442	11,312	5,395	5,917	厚岸町	4,411	11,219	5,349	5,870	厚岸町	4,436	11,224	5,351	5,873	厚岸町	4,442	11,209	5,342	5,867	厚岸町	4,445	11,199	5,338	5,861
湾月町	238	676	320	356	湾月町	238	674	320	354	湾月町	234	660	313	347	湾月町	237	662	314	348	湾月町	238	659	312	347	湾月町	238	658	311	347
有明町	79	203	103	100	有明町	78	202	103	99	有明町	77	196	101	95	有明町	77	193	98	95	有明町	77	193	98	95	有明町	76	191	97	94
若竹町	204	526	255	271	若竹町	204	526	255	271	若竹町	203	522	254	268	若竹町	205	523	255	268	若竹町	206	525	257	268	若竹町	206	523	256	267
松葉町	192	439	204	235	松葉町	192	438	204	234	松葉町	189	428	199	229	松葉町	186	426	200	226	松葉町	187	425	200	225	松葉町	188	429	200	229
梅香町	201	461	226	235	梅香町	202	462	226	236	梅香町	194	450	217	233	梅香町	197	450	215	235	梅香町	198	451	216	235	梅香町	196	447	213	234
奔渡町	453	1,261	591	670	奔渡町	452	1,260	591	669	奔渡町	451	1,254	588	666	奔渡町	453	1,265	593	672	奔渡町	453	1,260	590	670	奔渡町	454	1,264	593	671
筑紫恋	28	90	44	46	筑紫恋	28	90	44	46	筑紫恋	27	88	43	45	筑紫恋	27	88	43	45	筑紫恋	27	87	42	45	筑紫恋	27	86	41	45
床潭	171	592	295	297	床潭	172	591	295	296	床潭	170	581	289	292	床潭	172	582	290	292	床潭	170	576	286	290	床潭	171	572	286	286
末広	29	80	38	42	末広	29	80	38	42	末広	29	80	38	42	末広	28	79	38	41	末広	27	77	37	40	末広	27	77	37	40
湖南地区合計	1,595	4,328	2,076	2,252	湖南地区合計	1,595	4,323	2,076	2,247	湖南地区合計	1,574	4,259	2,042	2,217	湖南地区合計	1,582	4,268	2,046	2,222	湖南地区合計	1,583	4,253	2,038	2,215	湖南地区合計	1,583	4,247	2,034	2,213
港町	241	613	291	322	港町	241	614	292	322	港町	240	607	288	319	港町	240	601	284	317	港町	240	600	284	316	港町	241	603	285	318
真栄	296	609	285	324	真栄	293	604	283	321	真栄	294	607	286	321	真栄	296	611	287	324	真栄	299	614	287	327	真栄	299	614	288	326
宮園	555	1,369	659	710	宮園	554	1,365	656	709	宮園	546	1,337	644	693	宮園	551	1,339	643	696	宮園	553	1,336	640	696	宮園	556	1,342	645	697
白浜	374	852	386	466	白浜	371	852	385	467	白浜	373	850	385	465	白浜	373	845	386	459	白浜	373	848	389	459	白浜	374	843	386	457
住の江	312	680	332	348	住の江	311	682	332	350	住の江	309	682	331	351	住の江	313	691	337	354	住の江	316	696	338	358	住の江	316	695	338	357
山の手	174	476	232	244	山の手	174	476	232	244	山の手	176	478	233	245	山の手	175	468	229	239	山の手	174	465	228	237	山の手	174	466	228	238
門静	178	479	228	251	門静	179	478	228	250	門静	180	476	227	249	門静	179	471	222	249	門静	181	473	224	249	門静	181	471	222	249
太田	128	399	194	205	太田	128	399	195	204	太田	127	400	195	205	太田	129	403	198	205	太田	128	403	199	204	太田	128	402	198	204
片無去	48	162	75	87	片無去	48	162	75	87	片無去	46	158	74	84	片無去	47	159	74	85	片無去	46	158	73	85	片無去	46	158	73	85
糸魚沢	40	101	48	53	糸魚沢	40	101	48	53	糸魚沢	40	101	48	53	糸魚沢	41	102	49	53	糸魚沢	41	102	49	53	糸魚沢	41	102	49	53
若松	28	87	45	42	若松	28	87	45	42	若松	27	87	45	42	若松	29	91	47	44	若松	29	91	47	44	若松	29	92	47	45
トライベツ	16	48	26	22	トライベツ	16	50	26	24	トライベツ	15	50	26	24	トライベツ	15	50	26	24	トライベツ	15	50	26	24	トライベツ	15	50	26	24
尾幌	144	364	171	193	尾幌	145	364	171	193	尾幌	144	367	173	194	尾幌	145	362	170	192	尾幌	144	360	169	191	尾幌	144	359	169	190
上尾幌	130	244	115	129	上尾幌	129	244	115	129	上尾幌	128	240	113	127	上尾幌	127	237	111	126	上尾幌	126	235	109	126	上尾幌	124	233	109	124
苦多	17	68	36	31	苦多	17	67	36	31	苦多	17	67	36	31	苦多	17	67	36	31	苦多	17	67	36	31	苦多	16	66	35	31
光栄	173	444	200	244	光栄	173	444	200	244	光栄	175	453	203	250	光栄	177	459	206	253	光栄	177	458	206	252	光栄	178	456	206	250
湖北地区合計	2,854	6,995	3,323	3,672	湖北地区合計	2,847	6,989	3,319	3,670	湖北地区合計	2,837	6,960	3,307	3,653	湖北地区合計	2,854	6,956	3,305	3,651	湖北地区合計	2,859	6,956	3,304	3,652	湖北地区合計	2,862	6,952	3,304	3,648

(平成20年7月末現在)					(平成20年8月末現在)					(平成20年9月末現在)					(平成20年10月末現在)					(平成20年11月末現在)					(平成20年12月末現在)				
地区名	世帯数	人口			地区名	世帯数	人口			地区名	世帯数	人口			地区名	世帯数	人口			地区名	世帯数	人口			地区名	世帯数	人口		
		総数	男	女			総数	男	女			総数	男	女			総数	男	女			総数	男	女			総数	男	女
厚岸町	4,442	11,187	5,335	5,852	厚岸町	4,443	11,172	5,323	5,849	厚岸町	4,441	11,164	5,317	5,847	厚岸町	4,440	11,175	5,327	5,848	厚岸町	4,449	11,172	5,325	5,847	厚岸町	4,446	11,157	5,324	5,833
湾月町	239	658	309	349	湾月町	239	659	308	351	湾月町	240	662	309	353	湾月町	239	656	308	348	湾月町	239	653	307	346	湾月町	239	652	308	344
有明町	75	191	98	93	有明町	75	193	100	93	有明町	75	194	101	93	有明町	76	200	103	97	有明町	76	200	103	97	有明町	76	202	103	99
若竹町	205	520	256	264	若竹町	203	517	254	263	若竹町	200	509	252	257	若竹町	202	511	252	259	若竹町	202	509	251	258	若竹町	204	513	252	261
松葉町	188	428	200	228	松葉町	187	426	198	228	松葉町	187	425	197	228	松葉町	185	424	195	229	松葉町	184	423	195	228	松葉町	184	424	196	228
梅香町	196	446	212	234	梅香町	197	444	211	233	梅香町	196	443	211	232	梅香町	195	436	208	228	梅香町	195	435	208	227	梅香町	196	439	210	229
奔渡町	453	1,256	591	665	奔渡町	452	1,255	588	667	奔渡町	451	1,250	584	666	奔渡町	450	1,250	584	666	奔渡町	449	1,246	582	664	奔渡町	447	1,238	579	659
筑紫恋	27	87	42	45	筑紫恋	27	86	41	45	筑紫恋	27	86	41	45	筑紫恋	27	86	41	45	筑紫恋	27	82	38	44	筑紫恋	27	82	38	44
床潭	171	572	285	287	床潭	172	570	284	286	床潭	171	569	283	286	床潭	170	568	281	287	床潭	170	567	280	287	床潭	170	568	280	288
末広	27	77	37	40	末広	27	77	37	40	末広	27	77	37	40	末広	27	77	37	40	末広	26	75	36	39	末広	26	75	36	39
湖南地区合計	1,581	4,235	2,030	2,205	湖南地区合計	1,579	4,227	2,021	2,206	湖南地区合計	1,574	4,215	2,015	2,200	湖南地区合計	1,571	4,208	2,009	2,199	湖南地区合計	1,568	4,190	2,000	2,190	湖南地区合計	1,569	4,193	2,002	2,191
港町	240	602	284	318	港町	245	611	290	321	港町	245	608	288	320	港町	248	619	294	325	港町	252	630	300	330	港町	254	632	300	332
真栄	299	616	288	328	真栄	299	618	288	330	真栄	298	618	288	330	真栄	298	617	287	330	真栄	297	613	286	327	真栄	297	615	288	327
宮園	556	1,336	642	694	宮園	554	1,331	640	691	宮園	556	1,339	642	697	宮園	557	1,342	646	698	宮園	560	1,344	646	698	宮園	558	1,330	642	688
白浜	374	846	390	456	白浜	374	842	387	455	白浜	375	843	387	456	白浜	372	831	382	449	白浜	372	834	381	453	白浜	372	837	384	453
住の江	315	694	337	357	住の江	317	696	337	359	住の江	317	696	337	359	住の江	316	693	336	357	住の江	318	698	339	359	住の江	317	698	339	359
山の手	176	469	228	241	山の手	175	466	227	239	山の手	177	471	231	240	山の手	177	471	231	240	山の手	177	470	231	239	山の手	177	469		

2-(12) 平成21年地区別人口・世帯数

(平成21年1月末現在)					(平成21年2月末現在)					(平成21年3月末現在)					(平成21年4月末現在)					(平成21年5月末現在)					(平成21年6月末現在)										
地区名	世帯数	人口			地区名	世帯数	人口			地区名	世帯数	人口			地区名	世帯数	人口			地区名	世帯数	人口			地区名	世帯数	人口								
		総数	男	女			総数	男	女			総数	男	女			総数	男	女			総数	男	女			総数	男	女						
厚岸町	総数	4,441	11,130	5,311	5,819	厚岸町	総数	4,436	11,114	5,298	5,816	厚岸町	総数	4,413	11,014	5,236	5,778	厚岸町	総数	4,428	11,001	5,236	5,765	厚岸町	総数	4,427	10,983	5,228	5,755	厚岸町	総数	4,426	10,979	5,229	5,750
湾月町	237	651	307	344	湾月町	237	652	307	345	湾月町	234	648	306	342	湾月町	234	650	305	345	湾月町	235	652	306	346	湾月町	228	629	295	334						
有明町	76	200	102	98	有明町	76	201	103	98	有明町	75	196	99	97	有明町	76	198	100	98	有明町	76	198	100	98	有明町	76	199	100	99						
若竹町	203	508	250	258	若竹町	203	508	249	259	若竹町	202	507	248	259	若竹町	202	504	247	257	若竹町	203	501	246	255	若竹町	204	503	247	256						
松葉町	183	421	194	227	松葉町	184	422	195	227	松葉町	182	419	193	226	松葉町	184	425	198	227	松葉町	182	423	197	226	松葉町	184	428	199	229						
梅香町	196	441	211	230	梅香町	196	440	210	230	梅香町	194	431	205	226	梅香町	194	432	206	226	梅香町	194	432	206	226	梅香町	195	432	206	226						
奔紫渡	444	1,236	577	659	奔紫渡	444	1,236	577	659	奔紫渡	442	1,228	571	657	奔紫渡	441	1,225	573	652	奔紫渡	440	1,216	568	648	奔紫渡	437	1,211	567	644						
筑紫恋	27	81	38	43	筑紫恋	27	81	38	43	筑紫恋	27	81	38	43	筑紫恋	27	81	38	43	筑紫恋	27	80	38	42	筑紫恋	27	80	38	42						
床潭	170	565	280	285	床潭	169	566	279	287	床潭	169	563	277	286	床潭	169	562	275	287	床潭	169	561	274	287	床潭	169	559	274	285						
末広	26	74	35	39	末広	26	73	34	39	末広	26	73	34	39	末広	26	73	34	39	末広	26	73	34	39	末広	26	73	34	39						
湖南地区合計	1,562	4,177	1,994	2,183	湖南地区合計	1,562	4,179	1,992	2,187	湖南地区合計	1,551	4,146	1,971	2,175	湖南地区合計	1,553	4,150	1,976	2,174	湖南地区合計	1,552	4,136	1,969	2,167	湖南地区合計	1,546	4,114	1,960	2,154						
港町	256	635	302	333	港町	255	633	301	332	港町	252	616	290	326	港町	256	622	295	327	港町	259	629	298	331	港町	259	630	299	331						
真栄	297	614	288	326	真栄	296	612	288	324	真栄	295	610	286	324	真栄	290	599	279	320	真栄	285	591	276	315	真栄	293	614	286	328						
宮園	559	1,327	639	688	宮園	556	1,327	631	683	宮園	561	1,314	631	683	宮園	560	1,318	626	692	宮園	558	1,311	623	688	宮園	558	1,311	624	687						
白浜	372	837	383	454	白浜	374	839	383	456	白浜	370	835	380	455	白浜	370	832	376	456	白浜	373	833	375	458	白浜	370	829	375	454						
住の江	316	695	338	357	住の江	314	689	335	354	住の江	310	677	329	348	住の江	319	684	338	346	住の江	318	684	338	346	住の江	318	685	339	346						
山の手	178	470	232	238	山の手	178	467	231	238	山の手	181	469	231	238	山の手	180	469	231	238	山の手	181	469	231	238	山の手	181	469	230	239						
門静	179	462	223	239	門静	179	462	223	239	門静	179	464	223	241	門静	178	455	218	237	門静	178	456	218	238	門静	179	457	219	238						
太田	128	398	198	200	太田	128	398	198	200	太田	126	391	193	198	太田	127	390	194	196	太田	127	391	194	197	太田	127	387	192	195						
片無去	46	157	73	84	片無去	46	157	73	84	片無去	46	156	73	83	片無去	46	154	72	82	片無去	46	154	72	82	片無去	46	155	73	82						
糸魚沢	42	101	48	53	糸魚沢	42	100	48	52	糸魚沢	42	98	47	51	糸魚沢	42	98	47	51	糸魚沢	42	98	47	51	糸魚沢	42	97	46	51						
若松	27	88	44	44	若松	27	88	44	44	若松	27	87	44	43	若松	27	87	44	43	若松	27	87	44	43	若松	27	87	44	43						
トライベツ	16	51	27	24	トライベツ	16	50	27	23	トライベツ	16	51	27	24	トライベツ	16	51	28	23	トライベツ	16	51	28	23	トライベツ	16	51	28	23						
尾幌	143	356	169	187	尾幌	142	351	166	185	尾幌	141	344	163	181	尾幌	142	345	165	180	尾幌	143	345	166	179	尾幌	142	344	165	179						
上尾幌	125	234	109	125	上尾幌	126	234	108	126	上尾幌	123	224	102	121	上尾幌	122	219	100	119	上尾幌	122	218	100	118	上尾幌	122	218	100	118						
苦多	16	66	35	31	苦多	16	66	35	31	苦多	16	66	35	31	苦多	16	64	35	29	苦多	16	64	35	29	苦多	16	64	35	29						
光栄	179	462	209	253	光栄	179	462	209	253	光栄	182	466	211	255	光栄	183	464	212	252	光栄	184	466	214	252	光栄	184	467	214	253						
湖北地区合計	2,879	6,953	3,317	3,636	湖北地区合計	2,874	6,935	3,306	3,629	湖北地区合計	2,862	6,868	3,265	3,603	湖北地区合計	2,875	6,851	3,260	3,591	湖北地区合計	2,875	6,847	3,259	3,588	湖北地区合計	2,880	6,865	3,269	3,596						

(平成21年7月末現在)					(平成21年8月末現在)					(平成21年9月末現在)					(平成21年10月末現在)					(平成21年11月末現在)					(平成21年12月末現在)										
地区名	世帯数	人口			地区名	世帯数	人口			地区名	世帯数	人口			地区名	世帯数	人口			地区名	世帯数	人口			地区名	世帯数	人口								
		総数	男	女			総数	男	女			総数	男	女			総数	男	女			総数	男	女			総数	男	女						
厚岸町	総数	4,431	10,997	5,231	5,766	厚岸町	総数	4,429	10,983	5,228	5,755	厚岸町	総数	4,436	10,993	5,229	5,764	厚岸町	総数	4,433	10,970	5,216	5,754	厚岸町	総数	4,429	10,970	5,214	5,756	厚岸町	総数	4,434	10,963	5,212	5,751
湾月町	254	691	323	368	湾月町	253	691	323	368	湾月町	254	688	321	367	湾月町	256	686	318	368	湾月町	256	686	318	368	湾月町	255	681	317	364						
有明町	74	194	98	96	有明町	74	194	98	96	有明町	74	194	98	96	有明町	73	193	98	95	有明町	73	192	97	95	有明町	74	192	96	96						
若竹町	204	506	249	257	若竹町	204	509	251	258	若竹町	204	507	251	256	若竹町	206	509	252	257	若竹町	206	511	252	259	若竹町	206	511	252	259						
松葉町	177	410	191	219	松葉町	176	409	189	220	松葉町	176	410	189	221	松葉町	201	466	217	249	松葉町	201	466	216	250	松葉町	201	466	216	250						
梅香町	186	414	197	217	梅香町	186	411	196	215	梅香町	186	411	196	215	梅香町	187	414	197	217	梅香町	187	413	196	217	梅香町	184	407	194	213						
奔紫渡	433	1,203	566	637	奔紫渡	434	1,200	564	636	奔紫渡	434	1,200	562	638	奔紫渡	410	1,142	535	607	奔紫渡	410	1,145	536	609	奔紫渡	410	1,146	538	608						
筑紫恋	27	80	38	42	筑紫恋	27	80	38	42	筑紫恋	27	80	38	42	筑紫恋	27	80	38	42	筑紫恋	27	80	38	42	筑紫恋	27	81	39	42						
床潭	169	558	274	284	床潭	169	557	274	283	床潭	168	556	273	283	床潭	168	556	273	283	床潭	168	555	272	283	床潭	168	555	272	283						
末広	26	73	34	39	末広	26	73	34	39	末広	26	73	34	39	末広	26	73	34	39	末広	26	73	34	39	末広	26	72	33	39						
湖南地区合計	1,550	4,129	1,970	2,159	湖南地区合計	1,549	4,124	1,967	2,157	湖南地区合計	1,549	4,119	1,962	2,157	湖南地区合計	1,554	4,119	1,962	2,157	湖南地区合計	1,554	4,121	1,959	2,162	湖南地区合計	1,551	4,111	1,957	2,154						
港町	261	638	302	336	港町	259	639	303	336	港町	258	638	304	334	港町	257	633	300	333	港町	255	631	298	333	港町	255	632	297	335						
真栄	285	593	276	317	真栄	286	594	277	317	真栄	288	597	279	318	真栄	288	595	279	316	真栄	288	595	280	315	真栄	288	594	279	315						
宮園	560	1,312	622	690	宮園	557	1,303	619	687	宮園	558	1,306	619	687	宮園	557	1,301	615	686	宮園	559	1,307	619	688	宮園	559	1,301	616	685						
白浜	377	851	384	467	白浜	377	850	385	465	白浜	377	854	387	467	白浜	370	840	382	458	白浜	367	838	381	457	白浜	372	845	382	463						
住の江	317	682	335	347	住の江	319	685	337	348	住の江	318	681	334	347	住の江	318	684	336	348	住の江	317	684	336	348	住の江	318	688	338	350						
山の手	180	464	227	237	山の手	180	465	227	238	山の手	180	465	227	238																					

2-(13) 平成22年地区別人口・世帯数

(平成22年1月末現在)					(平成22年2月末現在)					(平成22年3月末現在)					(平成22年4月末現在)					(平成22年5月末現在)					(平成22年6月末現在)				
地区名	世帯数	人口			地区名	世帯数	人口			地区名	世帯数	人口			地区名	世帯数	人口			地区名	世帯数	人口			地区名	世帯数	人口		
		総数	男	女			総数	男	女			総数	男	女			総数	男	女			総数	男	女			総数	男	女
厚岸町 総数	4,431	10,957	5,203	5,754	厚岸町 総数	4,433	10,951	5,200	5,751	厚岸町 総数	4,425	10,894	5,177	5,717	厚岸町 総数	4,438	10,854	5,153	5,701	厚岸町 総数	4,448	10,844	5,153	5,691	厚岸町 総数	4,461	10,849	5,153	5,696
湾有	255	680	316	364	湾有	255	680	316	364	湾有	253	671	313	358	湾有	252	665	310	355	湾有	254	666	312	354	湾有	256	666	311	355
明	72	190	94	96	明	72	190	94	96	明	68	177	86	91	明	70	174	84	90	明	71	174	84	90	明	71	175	84	91
若竹	207	513	254	259	若竹	208	511	254	257	若竹	207	508	253	255	若竹	210	509	253	256	若竹	211	508	253	255	若竹	208	504	250	254
松葉	200	462	213	249	松葉	200	461	213	248	松葉	201	461	214	247	松葉	201	460	214	246	松葉	200	456	211	245	松葉	201	460	212	248
梅香	184	408	195	213	梅香	183	407	195	212	梅香	183	406	194	212	梅香	185	399	196	203	梅香	185	396	194	202	梅香	184	391	192	199
奔渡	411	1,145	538	607	奔渡	412	1,143	536	607	奔渡	410	1,139	535	604	奔渡	407	1,131	530	601	奔渡	408	1,129	532	597	奔渡	409	1,132	533	599
筑紫恋	27	81	39	42	筑紫恋	27	81	39	42	筑紫恋	27	81	39	42	筑紫恋	27	81	39	42	筑紫恋	27	81	39	42	筑紫恋	27	81	39	42
床潭	168	555	270	285	床潭	168	555	270	285	床潭	168	550	269	281	床潭	169	548	268	280	床潭	169	548	268	280	床潭	169	548	268	280
末広	26	73	33	40	末広	26	73	33	40	末広	26	73	33	40	末広	26	73	33	40	末広	26	72	33	39	末広	26	71	32	39
湖南地区合計	1,550	4,107	1,952	2,155	湖南地区合計	1,551	4,101	1,950	2,151	湖南地区合計	1,543	4,066	1,936	2,130	湖南地区合計	1,547	4,040	1,927	2,113	湖南地区合計	1,551	4,030	1,926	2,104	湖南地区合計	1,551	4,028	1,921	2,107
港町	255	632	297	335	港町	256	629	296	333	港町	258	631	296	335	港町	255	623	291	332	港町	255	622	291	331	港町	253	620	292	328
真栄	286	592	278	314	真栄	287	595	278	317	真栄	289	593	279	314	真栄	288	590	279	311	真栄	289	593	281	312	真栄	291	591	282	309
宮園	560	1,307	619	688	宮園	562	1,311	612	683	宮園	554	1,295	612	683	宮園	557	1,290	606	684	宮園	553	1,285	604	681	宮園	557	1,291	604	687
白浜	371	841	382	459	白浜	372	843	383	460	白浜	377	848	388	460	白浜	384	856	386	470	白浜	394	860	385	475	白浜	398	860	386	474
住の江	319	688	338	350	住の江	316	682	336	346	住の江	314	680	334	346	住の江	314	679	337	342	住の江	314	683	340	343	住の江	314	679	339	340
山の手	180	471	228	243	山の手	179	469	227	242	山の手	179	466	224	242	山の手	182	473	226	247	山の手	182	472	224	248	山の手	182	472	224	248
門静	181	458	220	238	門静	180	457	219	238	門静	180	457	218	239	門静	179	453	217	236	門静	179	449	216	233	門静	181	453	216	237
太田	131	387	190	197	太田	131	386	190	196	太田	128	379	185	194	太田	131	385	189	196	太田	129	384	189	195	太田	131	387	190	197
片無去	47	154	73	81	片無去	47	154	73	81	片無去	47	153	74	79	片無去	47	153	73	80	片無去	48	154	74	80	片無去	48	155	74	81
糸魚沢	42	94	43	51	糸魚沢	42	94	43	51	糸魚沢	42	95	44	51	糸魚沢	42	95	44	51	糸魚沢	42	95	44	51	糸魚沢	42	94	43	51
若松	25	87	44	43	若松	26	86	44	42	若松	26	84	44	40	若松	25	81	43	38	若松	25	81	43	38	若松	25	79	43	36
トライベツ	17	47	26	21	トライベツ	15	46	25	21	トライベツ	16	46	25	21	トライベツ	16	47	25	22	トライベツ	16	47	25	22	トライベツ	17	49	27	22
尾上	141	340	163	177	尾上	141	340	163	177	尾上	143	342	165	177	尾上	141	339	163	176	尾上	141	338	163	175	尾上	142	337	162	175
上尾幌	123	214	98	116	上尾幌	124	214	98	116	上尾幌	124	214	98	116	上尾幌	125	212	97	115	上尾幌	125	214	98	116	上尾幌	125	217	100	117
苫多	16	64	35	29	苫多	16	64	35	29	苫多	16	64	35	29	苫多	16	63	34	29	苫多	16	63	34	29	苫多	16	64	34	30
光栄	187	474	217	257	光栄	188	480	219	261	光栄	190	481	220	261	光栄	189	475	216	259	光栄	189	474	216	258	光栄	188	473	216	257
湖北地区合計	2,881	6,850	3,251	3,599	湖北地区合計	2,882	6,850	3,250	3,600	湖北地区合計	2,882	6,828	3,241	3,587	湖北地区合計	2,891	6,814	3,226	3,588	湖北地区合計	2,897	6,814	3,227	3,587	湖北地区合計	2,910	6,821	3,232	3,589

(平成22年7月末現在)					(平成22年8月末現在)					(平成22年9月末現在)					(平成22年10月末現在)					(平成22年11月末現在)					(平成22年12月末現在)				
地区名	世帯数	人口			地区名	世帯数	人口			地区名	世帯数	人口			地区名	世帯数	人口			地区名	世帯数	人口			地区名	世帯数	人口		
		総数	男	女			総数	男	女			総数	男	女			総数	男	女			総数	男	女			総数	男	女
厚岸町 総数	4,465	10,827	5,137	5,690	厚岸町 総数	4,471	10,832	5,141	5,691	厚岸町 総数	4,463	10,814	5,128	5,686	厚岸町 総数	4,456	10,782	5,114	5,668	厚岸町 総数	4,449	10,760	5,105	5,655	厚岸町 総数	4,448	10,764	5,106	5,658
湾有	256	664	309	355	湾有	255	658	306	352	湾有	254	656	305	351	湾有	254	649	302	347	湾有	254	649	304	345	湾有	253	647	305	342
明	72	179	85	94	明	73	183	86	97	明	73	185	87	98	明	72	181	84	97	明	73	181	84	97	明	73	181	84	97
若竹	209	504	249	255	若竹	209	498	247	251	若竹	209	497	246	251	若竹	208	496	244	252	若竹	206	492	244	248	若竹	207	491	244	247
松葉	201	460	212	248	松葉	201	457	210	247	松葉	201	456	210	246	松葉	202	458	211	247	松葉	200	455	210	245	松葉	200	455	209	246
梅香	184	391	192	199	梅香	184	391	192	199	梅香	183	387	191	196	梅香	184	388	191	197	梅香	181	383	189	194	梅香	181	384	190	194
奔渡	408	1,125	529	596	奔渡	407	1,125	530	595	奔渡	407	1,125	528	597	奔渡	407	1,122	527	595	奔渡	409	1,122	526	596	奔渡	407	1,117	523	594
筑紫恋	27	81	39	43	筑紫恋	27	82	39	43	筑紫恋	27	82	39	43	筑紫恋	27	82	39	43	筑紫恋	27	82	39	43	筑紫恋	27	82	39	43
床潭	168	546	267	279	床潭	168	546	268	278	床潭	168	546	268	278	床潭	168	546	268	278	床潭	168	544	268	276	床潭	169	543	268	275
末広	26	71	32	39	末広	26	71	32	39	末広	26	71	32	39	末広	26	71	32	39	末広	26	71	32	39	末広	26	71	32	39
湖南地区合計	1,551	4,021	1,914	2,107	湖南地区合計	1,550	4,011	1,910	2,101	湖南地区合計	1,548	4,005	1,906	2,099	湖南地区合計	1,548	3,993	1,896	2,095	湖南地区合計	1,544	3,979	1,896	2,083	湖南地区合計	1,543	3,971	1,894	2,077
港町	254	620	292	328	港町	256	623	296	327	港町	257	627	298	329	港町	256	623	296	327	港町	255	620	294	326	港町	255	621	296	325
真栄	295	596	284	312	真栄	298	602	285	317	真栄	297	600	284	316	真栄	298	600	286	314	真栄	298	599	285	314	真栄	297	598	285	313
宮園	558	1,295	605	690	宮園	558	1,295	602	687	宮園	555	1,287	600	687	宮園	550	1,281	598	683	宮園	551	1,286	601	685	宮園	552	1,286	600	686
白浜	396	850	382	468	白浜	398	857	387	470	白浜	393	851	381	470	白浜	395	852	383	469	白浜	395	850	380	470	白浜	394	853	380	473
住の江	313	673	337	336	住の江	314	676	338	338	住の江	317	680	342	338	住の江	318	677	341	336	住の江	318	676	342	334	住の江	316	678	340	338
山の手	183	474	225	249	山の手	182	472	224	248	山の手	181	470	223	247	山の手	179	467	221	246	山の手	179	465	220	245	山の手	178	461	217	244
門静	180	450	214	236	門静	180	44																						

2-(14) 平成23年地区別人口・世帯数

(平成23年1月末現在)					(平成23年2月末現在)					(平成23年3月末現在)					(平成23年4月末現在)					(平成23年5月末現在)					(平成23年6月末現在)				
地区名	世帯数	人口			地区名	世帯数	人口			地区名	世帯数	人口			地区名	世帯数	人口			地区名	世帯数	人口			地区名	世帯数	人口		
		総数	男	女			総数	男	女			総数	男	女			総数	男	女			総数	男	女			総数	男	女
厚岸町	4,448	10,739	5,093	5,646	厚岸町	4,451	10,720	5,085	5,635	厚岸町	4,437	10,654	5,061	5,593	厚岸町	4,450	10,638	5,070	5,568	厚岸町	4,446	10,628	5,062	5,566	厚岸町	4,437	10,620	5,060	5,560
湾月	257	653	310	343	湾月	256	647	308	339	湾月	253	633	303	330	湾月	258	638	307	331	湾月	257	641	308	333	湾月	256	641	308	333
有明	72	177	81	96	有明	72	177	81	96	有明	70	175	79	93	有明	71	176	81	95	有明	71	175	80	95	有明	70	171	78	93
若竹	207	491	244	247	若竹	208	493	244	249	若竹	207	491	244	247	若竹	209	489	244	245	若竹	209	490	244	246	若竹	209	490	244	246
松葉	199	451	207	247	松葉	198	450	205	245	松葉	202	454	207	247	松葉	201	447	205	242	松葉	200	448	205	243	松葉	199	445	204	241
梅香	183	389	193	196	梅香	183	390	194	196	梅香	187	391	196	195	梅香	188	391	196	195	梅香	187	386	194	192	梅香	186	388	195	193
奔渡	406	1,109	518	591	奔渡	406	1,104	517	587	奔渡	406	1,098	514	584	奔渡	408	1,101	517	584	奔渡	410	1,108	522	586	奔渡	410	1,107	521	586
筑紫恋	27	83	40	43	筑紫恋	27	83	40	43	筑紫恋	27	82	40	42	筑紫恋	27	81	40	41	筑紫恋	27	81	40	41	筑紫恋	27	81	40	41
床潭	169	542	268	274	床潭	169	540	268	272	床潭	169	538	267	271	床潭	168	534	264	270	床潭	169	540	269	271	床潭	169	539	269	270
末広	26	71	32	39	末広	26	71	32	39	末広	26	71	32	39	末広	24	69	30	39	末広	25	68	31	37	末広	25	68	31	37
湖南地区合計	1,546	3,966	1,893	2,073	湖南地区合計	1,545	3,955	1,889	2,066	湖南地区合計	1,547	3,933	1,882	2,051	湖南地区合計	1,554	3,926	1,884	2,042	湖南地区合計	1,555	3,937	1,893	2,044	湖南地区合計	1,551	3,930	1,890	2,040
港町	256	622	297	325	港町	254	609	289	320	港町	254	602	284	318	港町	252	598	280	318	港町	253	598	279	319	港町	254	600	280	320
真栄	296	595	282	313	真栄	297	600	285	315	真栄	292	588	277	311	真栄	294	587	277	310	真栄	294	589	279	310	真栄	291	585	277	308
宮園	548	1,277	595	682	宮園	551	1,281	595	686	宮園	549	1,283	596	687	宮園	550	1,278	596	687	宮園	550	1,277	594	683	宮園	551	1,280	598	682
白浜	396	851	379	472	白浜	396	849	378	471	白浜	395	844	382	462	白浜	395	849	386	463	白浜	394	851	386	465	白浜	390	846	385	461
住の江	316	678	339	339	住の江	316	678	340	338	住の江	313	669	334	335	住の江	317	675	338	337	住の江	316	662	332	330	住の江	317	667	333	334
山の手	177	457	216	241	山の手	177	457	217	240	山の手	177	455	217	238	山の手	177	448	215	233	山の手	177	446	215	231	山の手	176	445	214	231
門静	181	444	210	234	門静	183	443	210	233	門静	183	442	210	232	門静	179	438	207	231	門静	178	434	205	229	門静	178	435	206	229
太田	129	382	186	196	太田	129	381	186	195	太田	126	376	184	192	太田	128	375	186	189	太田	128	375	185	190	太田	127	371	183	188
片無去	49	163	76	87	片無去	49	163	76	87	片無去	49	164	77	87	片無去	48	163	77	86	片無去	48	164	77	87	片無去	49	166	78	88
糸魚沢	41	89	40	49	糸魚沢	41	90	41	49	糸魚沢	41	90	41	49	糸魚沢	40	88	40	48	糸魚沢	40	88	40	48	糸魚沢	40	88	40	48
若松	24	75	40	35	若松	24	76	40	36	若松	23	72	38	34	若松	24	76	42	34	若松	24	75	41	34	若松	24	75	41	34
トライベツ	17	52	28	24	トライベツ	17	52	28	24	トライベツ	17	52	28	24	トライベツ	17	52	28	24	トライベツ	17	53	28	25	トライベツ	17	53	28	25
尾幌	144	330	157	173	尾幌	143	327	156	171	尾幌	141	325	154	171	尾幌	143	325	156	169	尾幌	143	324	155	169	尾幌	143	324	155	169
上尾幌	120	212	98	114	上尾幌	120	212	98	114	上尾幌	120	212	98	114	上尾幌	120	212	98	114	上尾幌	120	213	98	115	上尾幌	118	211	96	115
苦多	16	64	34	30	苦多	16	63	33	30	苦多	16	63	33	30	苦多	16	62	32	30	苦多	16	62	32	30	苦多	16	62	32	30
光栄	192	482	223	259	光栄	193	484	224	260	光栄	194	484	226	258	光栄	196	486	228	258	光栄	193	480	223	257	光栄	193	482	224	258
湖北地区合計	2,902	6,773	3,200	3,573	湖北地区合計	2,906	6,765	3,196	3,569	湖北地区合計	2,890	6,721	3,179	3,542	湖北地区合計	2,896	6,712	3,186	3,526	湖北地区合計	2,891	6,691	3,169	3,522	湖北地区合計	2,886	6,690	3,170	3,520

(平成23年7月末現在)					(平成23年8月末現在)					(平成23年9月末現在)					(平成23年10月末現在)					(平成23年11月末現在)					(平成23年12月末現在)				
地区名	世帯数	人口			地区名	世帯数	人口			地区名	世帯数	人口			地区名	世帯数	人口			地区名	世帯数	人口			地区名	世帯数	人口		
		総数	男	女			総数	男	女			総数	男	女			総数	男	女			総数	男	女			総数	男	女
厚岸町	4,439	10,615	5,062	5,553	厚岸町	4,445	10,628	5,062	5,566	厚岸町	4,450	10,634	5,066	5,568	厚岸町	4,444	10,617	5,062	5,555	厚岸町	4,436	10,591	5,055	5,536	厚岸町	4,439	10,588	5,057	5,531
湾月	256	634	306	328	湾月	256	633	305	328	湾月	256	633	305	328	湾月	254	631	305	326	湾月	253	629	304	325	湾月	253	632	306	326
有明	70	170	77	93	有明	71	171	77	94	有明	71	170	77	93	有明	71	171	78	93	有明	72	170	78	92	有明	72	169	77	92
若竹	209	490	244	246	若竹	209	489	242	247	若竹	209	489	242	247	若竹	211	489	241	248	若竹	211	488	240	248	若竹	213	494	243	251
松葉	199	444	204	240	松葉	200	443	205	238	松葉	201	439	202	237	松葉	200	439	200	239	松葉	198	437	199	238	松葉	200	439	202	237
梅香	185	386	194	192	梅香	185	385	193	192	梅香	186	390	196	194	梅香	187	394	198	196	梅香	186	393	198	195	梅香	183	384	193	191
奔渡	413	1,116	525	591	奔渡	412	1,124	529	595	奔渡	411	1,121	528	593	奔渡	411	1,120	527	593	奔渡	410	1,116	526	590	奔渡	410	1,113	524	589
筑紫恋	26	80	39	41	筑紫恋	26	80	39	41	筑紫恋	26	80	39	41	筑紫恋	26	80	39	41	筑紫恋	26	80	39	41	筑紫恋	26	80	39	41
床潭	167	531	267	264	床潭	167	531	267	264	床潭	168	530	267	263	床潭	168	529	266	263	床潭	168	524	263	261	床潭	168	522	263	259
末広	25	68	31	37	末広	25	68	31	37	末広	25	68	31	37	末広	25	68	31	37	末広	25	68	31	37	末広	25	68	31	37
湖南地区合計	1,550	3,919	1,887	2,032	湖南地区合計	1,551	3,924	1,888	2,036	湖南地区合計	1,553	3,920	1,887	2,037	湖南地区合計	1,553	3,921	1,885	2,036	湖南地区合計	1,549	3,905	1,878	2,027	湖南地区合計	1,550	3,901	1,878	2,023
港町	255	603	282	321	港町	255	606	283	323	港町	252	600	281	319	港町	251	598	278	320	港町	250	592	275	317	港町	253	599	278	321
真栄	290	583	276	307	真栄	291	582	277	305	真栄	295	590	280	310	真栄	296	591	280	311	真栄	294	588	280	308	真栄	290	577	275	302
宮園	554	1,285	600	685	宮園	552	1,279	598	681																				

2-(15) 平成24年地区別人口・世帯数

(平成24年1月末現在)					(平成24年2月末現在)					(平成24年3月末現在)				
地区名	世帯数	人口			地区名	世帯数	人口			地区名	世帯数	人口		
		総数	男	女			総数	男	女			総数	男	女
厚岸町総数	4,436	10,579	5,055	5,524	厚岸町総数	4,439	10,573	5,053	5,520	厚岸町総数	4,426	10,510	5,020	5,490
湾月	254	630	304	326	湾月	255	630	304	326	湾月	252	618	298	320
有明	71	169	79	90	有明	71	169	79	90	有明	71	170	80	90
若竹	214	498	247	251	若竹	213	497	247	250	若竹	214	499	248	251
松葉	197	434	200	234	松葉	197	430	200	230	松葉	197	431	200	231
梅香	182	382	192	190	梅香	183	387	194	193	梅香	182	385	193	192
奔渡	409	1,112	523	589	奔渡	409	1,112	522	590	奔渡	411	1,108	520	588
筑紫恋	26	80	39	41	筑紫恋	26	78	37	41	筑紫恋	26	78	37	41
床潭	168	518	261	257	床潭	169	518	261	257	床潭	169	518	261	257
末広	25	67	31	36	末広	25	67	31	36	末広	25	66	31	35
湖南地区合計	1,546	3,890	1,876	2,014	湖南地区合計	1,548	3,888	1,875	2,013	湖南地区合計	1,547	3,873	1,868	2,005
港町	251	592	274	318	港町	250	585	270	315	港町	250	580	265	315
真栄	288	573	274	299	真栄	287	574	276	298	真栄	284	576	279	297
宮園	553	1,283	604	679	宮園	551	1,277	602	675	宮園	550	1,263	595	668
白浜	395	850	390	460	白浜	396	853	390	463	白浜	393	849	387	462
住の江	315	661	333	328	住の江	315	662	334	328	住の江	316	659	331	328
山の手	178	448	216	232	山の手	179	450	217	233	山の手	178	447	216	231
門静	182	444	210	234	門静	183	444	210	234	門静	183	441	208	233
太田	124	366	178	188	太田	124	365	178	187	太田	122	357	175	182
片無去	50	168	78	90	片無去	50	168	78	90	片無去	50	166	77	89
糸魚沢	40	87	40	47	糸魚沢	40	87	40	47	糸魚沢	40	87	40	47
若松	25	77	43	34	若松	25	77	43	34	若松	25	77	43	34
トライベツ	17	55	30	25	トライベツ	17	55	30	25	トライベツ	17	55	30	25
尾幌	141	322	152	170	尾幌	139	320	151	169	尾幌	138	318	150	168
上尾幌	116	207	95	112	上尾幌	118	209	95	114	上尾幌	118	209	95	114
苔多	16	63	33	30	苔多	16	63	33	30	苔多	16	62	32	30
光栄	199	493	229	264	光栄	201	496	231	265	光栄	199	491	229	262
湖北地区合計	2,890	6,689	3,179	3,510	湖北地区合計	2,891	6,685	3,178	3,507	湖北地区合計	2,879	6,637	3,152	3,485

(平成24年4月末現在)					(平成24年5月末現在)					(平成24年6月末現在)				
地区名	世帯数	人口			地区名	世帯数	人口			地区名	世帯数	人口		
		総数	男	女			総数	男	女			総数	男	女
厚岸町総数	4,449	10,501	5,019	5,482	厚岸町総数	4,446	10,488	5,011	5,477	厚岸町総数	4,451	10,475	5,006	5,469
湾月	252	617	297	320	湾月	252	617	297	320	湾月	252	617	298	319
有明	67	158	77	81	有明	67	158	77	81	有明	67	158	77	81
若竹	212	490	245	245	若竹	212	489	243	246	若竹	212	488	242	246
松葉	200	438	202	236	松葉	201	443	206	237	松葉	200	441	205	236
梅香	182	382	189	193	梅香	182	382	189	193	梅香	183	383	190	193
奔渡	413	1,109	520	589	奔渡	414	1,105	520	585	奔渡	413	1,097	517	580
筑紫恋	25	76	36	40	筑紫恋	25	76	36	40	筑紫恋	25	74	35	39
床潭	168	517	259	258	床潭	168	515	258	257	床潭	167	511	256	255
末広	25	66	31	35	末広	25	65	30	35	末広	23	60	27	33
湖南地区合計	1,544	3,853	1,856	1,997	湖南地区合計	1,546	3,850	1,856	1,994	湖南地区合計	1,542	3,829	1,847	1,982
港町	251	583	269	314	港町	252	582	268	314	港町	251	577	265	312
真栄	288	584	283	301	真栄	286	583	283	300	真栄	292	589	287	302
宮園	558	1,265	595	670	宮園	557	1,265	595	670	宮園	559	1,269	596	673
白浜	398	845	388	457	白浜	397	846	389	457	白浜	398	844	388	456
住の江	319	667	334	333	住の江	316	667	332	335	住の江	315	663	331	332
山の手	181	449	217	232	山の手	180	444	214	230	山の手	181	447	215	232
門静	184	440	206	234	門静	185	438	204	234	門静	185	440	204	236
太田	125	359	178	181	太田	125	358	178	180	太田	126	362	180	182
片無去	48	159	73	86	片無去	49	159	73	86	片無去	49	159	73	86
糸魚沢	40	86	40	46	糸魚沢	40	86	40	46	糸魚沢	40	86	40	46
若松	27	86	49	37	若松	27	88	49	39	若松	27	87	49	38
トライベツ	17	54	30	24	トライベツ	17	53	29	24	トライベツ	17	53	29	24
尾幌	138	312	147	165	尾幌	139	312	148	164	尾幌	138	311	148	163
上尾幌	117	207	94	113	上尾幌	116	206	93	113	上尾幌	116	207	93	114
苔多	16	62	32	30	苔多	16	61	31	30	苔多	16	61	31	30
光栄	198	490	228	262	光栄	198	490	229	261	光栄	199	491	230	261
湖北地区合計	2,905	6,648	3,163	3,485	湖北地区合計	2,900	6,638	3,155	3,483	湖北地区合計	2,909	6,646	3,159	3,487

資料：町民課(住民基本台帳)

2-(15) 平成24年地区別人口・世帯数(つづき)

(平成24年7月末現在)

(平成24年8月末現在)

(平成24年9月末現在)

地区名	世帯数	人口		
		総数	男	女
厚岸町総数	4,535 (94)	10,571 (98)	5,020 (13)	5,551 (85)
湾月	252 (1)	618 (2)	298 (1)	320 (1)
有明	69 (2)	160 (2)	79 (2)	81 (0)
若竹	223 (9)	500 (9)	242 (0)	258 (9)
松葉	199 (0)	440 (0)	204 (0)	236 (0)
梅香	182 (0)	384 (0)	191 (0)	193 (0)
奔渡	413 (0)	1,097 (0)	517 (0)	580 (0)
筑紫恋	25 (0)	74 (0)	35 (0)	39 (0)
床澤	167 (0)	511 (0)	256 (0)	255 (0)
末広	23 (0)	60 (0)	27 (0)	33 (0)
湖南地区合計	1,553 (12)	3,844 (13)	1,849 (3)	1,995 (10)
港町	288 (37)	619 (40)	276 (9)	343 (31)
真栄	295 (0)	594 (0)	291 (0)	303 (0)
宮園	576 (19)	1,285 (19)	596 (1)	689 (18)
白浜	396 (1)	844 (1)	388 (0)	456 (1)
住の江	314 (0)	660 (0)	329 (0)	331 (0)
山の手	181 (0)	448 (0)	217 (0)	231 (0)
門静	185 (1)	442 (1)	205 (0)	237 (1)
太田	142 (18)	379 (18)	180 (0)	199 (18)
片無去	53 (5)	164 (5)	73 (0)	91 (5)
糸魚沢	40 (0)	86 (0)	40 (0)	46 (0)
若松	27 (0)	86 (0)	48 (0)	38 (0)
トライベツ	17 (0)	53 (0)	29 (0)	24 (0)
尾幌	139 (1)	313 (1)	149 (0)	164 (1)
上尾幌	114 (0)	203 (0)	90 (0)	113 (0)
苦多	16 (0)	61 (0)	31 (0)	30 (0)
光栄	199 (0)	490 (0)	229 (0)	261 (0)
湖北地区合計	2,982 (82)	6,727 (85)	3,171 (10)	3,556 (75)

地区名	世帯数	人口		
		総数	男	女
厚岸町総数	4,536 (89)	10,574 (99)	5,018 (12)	5,556 (87)
湾月	251 (1)	619 (2)	297 (1)	322 (1)
有明	69 (2)	160 (3)	79 (2)	81 (1)
若竹	223 (9)	502 (9)	242 (0)	260 (9)
松葉	202 (0)	446 (0)	205 (0)	241 (0)
梅香	181 (0)	384 (0)	190 (0)	194 (0)
奔渡	413 (0)	1,096 (0)	517 (0)	579 (0)
筑紫恋	25 (0)	74 (0)	35 (0)	39 (0)
床澤	167 (0)	512 (0)	256 (0)	256 (0)
末広	23 (0)	60 (0)	27 (0)	33 (0)
湖南地区合計	1,554 (12)	3,853 (14)	1,848 (3)	2,005 (11)
港町	288 (38)	618 (41)	276 (9)	342 (32)
真栄	295 (0)	590 (0)	288 (0)	302 (0)
宮園	577 (17)	1,289 (18)	599 (0)	690 (18)
白浜	400 (0)	852 (1)	392 (0)	460 (1)
住の江	313 (0)	655 (0)	325 (0)	330 (0)
山の手	181 (0)	450 (0)	221 (0)	229 (0)
門静	184 (0)	441 (1)	204 (0)	237 (1)
太田	142 (17)	379 (18)	180 (0)	199 (18)
片無去	53 (4)	164 (5)	73 (0)	91 (5)
糸魚沢	40 (0)	87 (0)	41 (0)	46 (0)
若松	27 (0)	85 (0)	48 (0)	37 (0)
トライベツ	17 (0)	52 (0)	29 (0)	23 (0)
尾幌	138 (1)	311 (1)	147 (0)	164 (1)
上尾幌	112 (0)	200 (0)	89 (0)	111 (0)
苦多	16 (0)	61 (0)	31 (0)	30 (0)
光栄	199 (0)	487 (0)	227 (0)	260 (0)
湖北地区合計	2,982 (77)	6,721 (85)	3,170 (9)	3,551 (76)

地区名	世帯数	人口		
		総数	男	女
厚岸町総数	4,536 (89)	10,561 (99)	5,013 (12)	5,548 (87)
湾月	251 (1)	617 (2)	295 (1)	322 (1)
有明	69 (2)	160 (3)	79 (2)	81 (1)
若竹	223 (9)	504 (9)	244 (0)	260 (9)
松葉	201 (0)	444 (0)	204 (0)	240 (0)
梅香	183 (0)	386 (0)	192 (0)	194 (0)
奔渡	412 (0)	1,089 (0)	513 (0)	576 (0)
筑紫恋	25 (0)	74 (0)	35 (0)	39 (0)
床澤	167 (0)	512 (0)	255 (0)	257 (0)
末広	23 (0)	61 (0)	28 (0)	33 (0)
湖南地区合計	1,554 (12)	3,847 (14)	1,845 (3)	2,002 (11)
港町	287 (38)	620 (41)	276 (9)	344 (32)
真栄	293 (0)	587 (0)	288 (0)	299 (0)
宮園	577 (17)	1,289 (18)	598 (0)	691 (18)
白浜	400 (0)	849 (1)	393 (0)	456 (1)
住の江	313 (0)	654 (0)	324 (0)	330 (0)
山の手	181 (0)	448 (0)	220 (0)	228 (0)
門静	185 (0)	443 (1)	206 (0)	237 (1)
太田	142 (17)	378 (18)	179 (0)	199 (18)
片無去	54 (4)	165 (5)	73 (0)	92 (5)
糸魚沢	41 (0)	88 (0)	42 (0)	46 (0)
若松	27 (0)	85 (0)	48 (0)	37 (0)
トライベツ	17 (0)	50 (0)	27 (0)	23 (0)
尾幌	138 (1)	311 (1)	147 (0)	164 (1)
上尾幌	112 (0)	200 (0)	89 (0)	111 (0)
苦多	16 (0)	61 (0)	31 (0)	30 (0)
光栄	199 (0)	486 (0)	227 (0)	259 (0)
湖北地区合計	2,982 (77)	6,714 (85)	3,168 (9)	3,546 (76)

(平成24年10月末現在)

(平成24年11月末現在)

(平成24年12月末現在)

地区名	世帯数	人口		
		総数	男	女
厚岸町総数	4,532 (88)	10,543 (97)	5,008 (12)	5,535 (85)
湾月	252 (2)	616 (3)	294 (1)	322 (2)
有明	69 (2)	160 (3)	79 (2)	81 (1)
若竹	224 (9)	504 (9)	245 (0)	259 (9)
松葉	201 (0)	444 (0)	204 (0)	240 (0)
梅香	183 (0)	385 (0)	191 (0)	194 (0)
奔渡	411 (0)	1,089 (0)	512 (0)	577 (0)
筑紫恋	25 (0)	74 (0)	35 (0)	39 (0)
床澤	167 (0)	512 (0)	255 (0)	257 (0)
末広	23 (0)	61 (0)	28 (0)	33 (0)
湖南地区合計	1,555 (13)	3,845 (15)	1,843 (3)	2,002 (12)
港町	286 (38)	615 (41)	274 (9)	341 (32)
真栄	296 (0)	585 (0)	288 (0)	297 (0)
宮園	575 (15)	1,289 (16)	599 (0)	690 (16)
白浜	396 (0)	841 (1)	389 (0)	452 (1)
住の江	313 (0)	654 (0)	323 (0)	331 (0)
山の手	181 (0)	448 (0)	220 (0)	228 (0)
門静	185 (0)	442 (1)	206 (0)	236 (1)
太田	140 (17)	375 (17)	178 (0)	197 (17)
片無去	55 (4)	168 (5)	75 (0)	93 (5)
糸魚沢	41 (0)	87 (0)	42 (0)	45 (0)
若松	28 (0)	86 (0)	49 (0)	37 (0)
トライベツ	17 (0)	50 (0)	27 (0)	23 (0)
尾幌	138 (1)	311 (1)	147 (0)	164 (1)
上尾幌	111 (0)	198 (0)	88 (0)	110 (0)
苦多	16 (0)	61 (0)	31 (0)	30 (0)
光栄	199 (0)	488 (0)	229 (0)	259 (0)
湖北地区合計	2,977 (75)	6,698 (82)	3,165 (9)	3,533 (73)

地区名	世帯数	人口		
		総数	男	女
厚岸町総数	4,520 (82)	10,527 (91)	5,001 (8)	5,526 (83)
湾月	251 (2)	614 (3)	294 (1)	320 (2)
有明	69 (2)	160 (3)	79 (2)	81 (1)
若竹	223 (9)	503 (9)	244 (0)	259 (9)
松葉	200 (0)	442 (0)	203 (0)	239 (0)
梅香	184 (0)	387 (0)	193 (0)	194 (0)
奔渡	411 (0)	1,090 (0)	511 (0)	579 (0)
筑紫恋	25 (0)	74 (0)	35 (0)	39 (0)
床澤	166 (0)	510 (0)	254 (0)	256 (0)
末広	23 (0)	61 (0)	28 (0)	33 (0)
湖南地区合計	1,552 (13)	3,841 (15)	1,841 (3)	2,000 (12)
港町	281 (34)	609 (37)	269 (5)	340 (32)
真栄	295 (0)	584 (0)	286 (0)	298 (0)
宮園	572 (13)	1,289 (14)	602 (0)	687 (14)
白浜	395 (0)	839 (1)	389 (0)	450 (1)
住の江	315 (0)	656 (0)	325 (0)	331 (0)
山の手	181 (0)	447 (0)	220 (0)	227 (0)
門静	184 (0)	441 (1)	205 (0)	236 (1)
太田	139 (17)	373 (17)	177 (0)	196 (17)
片無去	55 (4)	166 (5)	74 (0)	92 (5)
糸魚沢	41 (0)	87 (0)	42 (0)	45 (0)
若松	29 (0)	87 (0)	49 (0)	38 (0)
トライベツ	17 (0)	50 (0)	27 (0)	23 (0)
尾幌	138 (1)	311 (1)	147 (0)	164 (1)
上尾幌	111 (0)	197 (0)	87 (0)	110 (0)
苦多	16 (0)	61 (0)	31 (0)	30 (0)
光栄	199 (0)	489 (0)	230 (0)	259 (0)
湖北地区合計	2,968 (69)	6,686 (76)	3,160 (5)	3,526 (71)

地区名	世帯数	人口		
		総数	男	女
厚岸町総数	4,516 (82)	10,510 (91)	4,991 (8)	5,519 (83)
湾月	250 (2)	609 (3)	292 (1)	317 (2)
有明	69 (2)	160 (3)	79 (2)	81 (1)
若竹	223 (9)	504 (9)	243 (0)	261 (9)
松葉	197 (0)	432 (0)	199 (0)	233 (0)
梅香	185 (0)	390 (0)	195 (0)	195 (0)
奔渡	412 (0)	1,090 (0)	510 (0)	580 (0)
筑紫恋	25 (0)	74 (0)	35 (0)	39 (0)
床澤	165 (0)	507 (0)	251 (0)	256 (0)
末広	23 (0)	61 (0)	28 (0)	33 (0)
湖南地区合計	1,549 (13)	3,827 (15)	1,832 (3)	1,995 (12)
港町	279 (34)	607 (37)	268 (5)	339 (32)
真栄	295 (0)	585 (0)	287 (0)	298 (0)
宮園	572 (13)	1,292 (14)	604 (0)	688 (14)
白浜	396 (0)	838 (1)	387 (0)	451 (1)
住の江	315 (0)	654 (0)	323 (0)	331 (0)
山の手	182 (0)	451 (0)	222 (0)	229 (0)
門静	184 (0)	440 (1)	205 (0)	235 (1)
太田	140 (17)	376 (17)	180 (0)	196 (17)
片無去	54 (4)	166 (5)	74 (0)	92 (5)
糸魚沢	41 (0)	86 (0)	41 (0)	45 (0)
若松	29 (0)	87 (0)	49 (0)	38 (0)
トライベツ	17 (0)	47 (0)	25 (0)	22 (0)
尾幌	138 (1)	311 (1)	147 (0)	164 (1)
上尾幌	110 (0)	195 (0)	87 (0)	108 (0)
苦多	16 (0)	59 (0)	29 (0)	30 (0)
光栄	199 (0)	489 (0)	231 (0)	258 (0)
湖北地区合計	2,967 (69)	6,683 (76)	3,159 (5)	3,524 (71)

資料：町民課(住民基本台帳)

注1) 平成24年7月から住民基本台帳に外国人も含まれる。

注2) ()は外国人の数で内数。

2-(16) 平成25年地区別人口・世帯数

(平成25年1月末現在)

地区名	世帯数	人口		
		総数	男	女
厚岸町総数	4,502 (78)	10,486 (87)	4,981 (9)	5,505 (78)
湾月	252 (2)	611 (3)	293 (1)	318 (2)
有明	69 (2)	159 (3)	78 (2)	81 (1)
若竹	220 (9)	499 (9)	241 (0)	258 (9)
松葉	197 (0)	432 (0)	199 (0)	233 (0)
梅香	185 (0)	390 (0)	196 (0)	194 (0)
奔渡	410 (0)	1,090 (0)	511 (0)	579 (0)
筑紫恋	25 (0)	74 (0)	35 (0)	39 (0)
床潭	165 (0)	506 (0)	250 (0)	256 (0)
末広	23 (0)	61 (0)	28 (0)	33 (0)
湖南地区合計	1,546 (13)	3,822 (15)	1,831 (3)	1,991 (12)
港町	281 (35)	611 (38)	268 (6)	343 (32)
真栄	294 (0)	584 (0)	286 (0)	298 (0)
宮園	566 (8)	1,287 (9)	602 (0)	685 (9)
白浜	396 (0)	835 (1)	386 (0)	449 (1)
住の江	313 (0)	653 (0)	323 (0)	330 (0)
山の手	182 (0)	453 (0)	223 (0)	230 (0)
門静	183 (0)	434 (1)	202 (0)	232 (1)
太田	140 (17)	376 (17)	180 (0)	196 (17)
片無去	54 (4)	166 (5)	75 (0)	91 (5)
糸魚沢	40 (0)	85 (0)	41 (0)	44 (0)
若松	29 (0)	87 (0)	49 (0)	38 (0)
トライベツ	17 (0)	47 (0)	25 (0)	22 (0)
尾幌	137 (1)	307 (1)	146 (0)	161 (1)
上尾幌	110 (0)	195 (0)	87 (0)	108 (0)
苦多	16 (0)	59 (0)	29 (0)	30 (0)
光栄	198 (0)	485 (0)	228 (0)	257 (0)
湖北地区合計	2,956 (65)	6,664 (72)	3,150 (6)	3,514 (66)

(平成25年2月末現在)

地区名	世帯数	人口		
		総数	男	女
厚岸町総数	4,486 (66)	10,456 (75)	4,973 (9)	5,483 (66)
湾月	254 (2)	614 (3)	294 (1)	320 (2)
有明	70 (2)	161 (3)	79 (2)	82 (1)
若竹	222 (9)	499 (9)	242 (0)	257 (9)
松葉	197 (0)	431 (0)	199 (0)	232 (0)
梅香	185 (0)	386 (0)	193 (0)	193 (0)
奔渡	409 (0)	1,089 (0)	511 (0)	578 (0)
筑紫恋	25 (0)	74 (0)	35 (0)	39 (0)
床潭	165 (0)	507 (0)	250 (0)	257 (0)
末広	23 (0)	61 (0)	28 (0)	33 (0)
湖南地区合計	1,550 (13)	3,822 (15)	1,831 (3)	1,991 (12)
港町	276 (31)	604 (34)	266 (6)	338 (28)
真栄	293 (0)	583 (0)	284 (0)	299 (0)
宮園	556 (0)	1,276 (1)	600 (0)	676 (1)
白浜	394 (0)	833 (1)	386 (0)	447 (1)
住の江	313 (0)	648 (0)	321 (0)	327 (0)
山の手	181 (0)	448 (0)	222 (0)	226 (0)
門静	184 (0)	435 (1)	202 (0)	233 (1)
太田	141 (17)	377 (17)	181 (0)	196 (17)
片無去	54 (4)	164 (5)	74 (0)	90 (5)
糸魚沢	40 (0)	85 (0)	41 (0)	44 (0)
若松	29 (0)	87 (0)	49 (0)	38 (0)
トライベツ	17 (0)	47 (0)	25 (0)	22 (0)
尾幌	135 (1)	304 (1)	146 (0)	158 (1)
上尾幌	108 (0)	193 (0)	86 (0)	107 (0)
苦多	16 (0)	59 (0)	29 (0)	30 (0)
光栄	199 (0)	491 (0)	230 (0)	261 (0)
湖北地区合計	2,936 (53)	6,634 (60)	3,142 (6)	3,492 (54)

(平成25年3月末現在)

地区名	世帯数	人口		
		総数	男	女
厚岸町総数	4,461 (66)	10,364 (75)	4,932 (9)	5,432 (66)
湾月	252 (2)	613 (3)	292 (1)	321 (2)
有明	70 (2)	160 (3)	79 (2)	81 (1)
若竹	219 (9)	492 (9)	238 (0)	254 (9)
松葉	199 (0)	436 (0)	201 (0)	235 (0)
梅香	183 (0)	382 (0)	188 (0)	194 (0)
奔渡	409 (0)	1,081 (0)	508 (0)	573 (0)
筑紫恋	26 (0)	74 (0)	35 (0)	39 (0)
床潭	164 (0)	504 (0)	249 (0)	255 (0)
末広	23 (0)	60 (0)	28 (0)	32 (0)
湖南地区合計	1,545 (13)	3,802 (15)	1,818 (3)	1,984 (12)
港町	276 (31)	600 (34)	266 (6)	334 (28)
真栄	291 (0)	565 (0)	273 (0)	292 (0)
宮園	553 (0)	1,267 (1)	596 (0)	671 (1)
白浜	388 (0)	818 (1)	383 (0)	435 (1)
住の江	309 (0)	640 (0)	316 (0)	324 (0)
山の手	180 (0)	445 (0)	219 (0)	226 (0)
門静	184 (0)	433 (1)	201 (0)	232 (1)
太田	139 (17)	374 (17)	181 (0)	193 (17)
片無去	54 (4)	163 (5)	74 (0)	89 (5)
糸魚沢	40 (0)	83 (0)	41 (0)	42 (0)
若松	28 (0)	85 (0)	48 (0)	37 (0)
トライベツ	17 (0)	44 (0)	24 (0)	20 (0)
尾幌	133 (1)	301 (1)	144 (0)	157 (1)
上尾幌	108 (0)	193 (0)	86 (0)	107 (0)
苦多	16 (0)	58 (0)	29 (0)	29 (0)
光栄	200 (0)	493 (0)	233 (0)	260 (0)
湖北地区合計	2,916 (53)	6,562 (60)	3,114 (6)	3,448 (54)

(平成25年4月末現在)

地区名	世帯数	人口		
		総数	男	女
厚岸町総数	4,496 (69)	10,405 (77)	4,960 (12)	5,445 (65)
湾月	250 (3)	610 (4)	293 (2)	317 (2)
有明	70 (2)	157 (2)	77 (2)	80 (0)
若竹	219 (6)	493 (6)	242 (0)	251 (6)
松葉	197 (0)	434 (0)	199 (0)	235 (0)
梅香	183 (0)	383 (0)	187 (0)	196 (0)
奔渡	407 (0)	1,070 (0)	502 (0)	568 (0)
筑紫恋	26 (0)	74 (0)	35 (0)	39 (0)
床潭	166 (0)	506 (0)	250 (0)	256 (0)
末広	23 (0)	60 (0)	28 (0)	32 (0)
湖南地区合計	1,541 (11)	3,787 (12)	1,813 (4)	1,974 (8)
港町	276 (31)	597 (34)	268 (8)	329 (26)
真栄	297 (0)	575 (0)	281 (0)	294 (0)
宮園	564 (0)	1,279 (1)	596 (0)	683 (1)
白浜	396 (0)	833 (1)	395 (0)	438 (1)
住の江	314 (0)	651 (0)	324 (0)	327 (0)
山の手	180 (0)	443 (0)	219 (0)	224 (0)
門静	182 (0)	430 (1)	201 (0)	229 (1)
太田	148 (22)	383 (22)	182 (0)	201 (22)
片無去	55 (4)	166 (5)	75 (0)	91 (5)
糸魚沢	40 (0)	82 (0)	41 (0)	41 (0)
若松	28 (0)	87 (0)	49 (0)	38 (0)
トライベツ	17 (0)	44 (0)	24 (0)	20 (0)
尾幌	133 (1)	304 (1)	145 (0)	159 (1)
上尾幌	106 (0)	190 (0)	84 (0)	106 (0)
苦多	16 (0)	58 (0)	29 (0)	29 (0)
光栄	203 (0)	496 (0)	234 (0)	262 (0)
湖北地区合計	2,955 (58)	6,618 (65)	3,147 (8)	3,471 (57)

(平成25年5月末現在)

地区名	世帯数	人口		
		総数	男	女
厚岸町総数	4,485 (67)	10,389 (75)	4,950 (12)	5,439 (63)
湾月	248 (3)	605 (4)	291 (2)	314 (2)
有明	70 (2)	157 (2)	77 (2)	80 (0)
若竹	218 (6)	491 (6)	239 (0)	252 (6)
松葉	197 (0)	435 (0)	200 (0)	235 (0)
梅香	183 (0)	386 (0)	189 (0)	197 (0)
奔渡	405 (0)	1,066 (0)	498 (0)	568 (0)
筑紫恋	26 (0)	72 (0)	34 (0)	38 (0)
床潭	166 (0)	506 (0)	249 (0)	257 (0)
末広	23 (0)	60 (0)	28 (0)	32 (0)
湖南地区合計	1,536 (11)	3,778 (12)	1,805 (4)	1,973 (8)
港町	278 (31)	605 (34)	273 (8)	332 (26)
真栄	298 (0)	574 (0)	279 (0)	295 (0)
宮園	562 (0)	1,277 (1)	596 (0)	681 (1)
白浜	398 (0)	838 (1)	399 (0)	439 (1)
住の江	312 (0)	650 (0)	323 (0)	327 (0)
山の手	178 (0)	436 (0)	214 (0)	222 (0)
門静	181 (0)	428 (1)	200 (0)	228 (1)
太田	144 (19)	377 (19)	180 (0)	197 (19)
片無去	55 (4)	167 (5)	76 (0)	91 (5)
糸魚沢	40 (0)	81 (0)	41 (0)	40 (0)
若松	28 (0)	86 (0)	48 (0)	38 (0)
トライベツ	17 (0)	44 (0)	24 (0)	20 (0)
尾幌	134 (2)	305 (2)	145 (0)	160 (2)
上尾幌	105 (0)	188 (0)	83 (0)	105 (0)
苦多	16 (0)	58 (0)	29 (0)	29 (0)
光栄	203 (0)	497 (0)	235 (0)	262 (0)
湖北地区合計	2,949 (56)	6,611 (63)	3,145 (8)	3,466 (55)

(平成25年6月末現在)

地区名	世帯数	人口		
		総数	男	女
厚岸町総数	4,491 (76)	10,380 (84)	4,941 (12)	5,439 (72)
湾月	250 (3)	611 (4)	294 (2)	317 (2)
有明	69 (2)	155 (2)	76 (2)	79 (0)
若竹	224 (9)	497 (9)	243 (0)	254 (9)
松葉	196 (0)	430 (0)	197 (0)	233 (0)
梅香	180 (0)	380 (0)	185 (0)	195 (0)
奔渡	405 (0)	1,065 (0)	498 (0)	567 (0)
筑紫恋	26 (0)	73 (0)	34 (0)	39 (0)
床潭	165 (0)	504 (0)	249 (0)	255 (0)
末広	23 (0)	58 (0)	26 (0)	32 (0)
湖南地区合計	1,538 (14)	3,773 (15)	1,802 (4)	1,971 (11)
港町	283 (37)	609 (40)	271 (8)	338 (32)
真栄	300 (0)	577 (0)	279 (0)	298 (0)
宮園	561 (0)	1,276 (1)	596 (0)	680 (1)
白浜	398 (0)	839 (1)	399 (0)	440 (1)
住の江	313 (0)	653 (0)	325 (0)	328 (0)
山の手	178 (0)	434 (0)	214 (0)	220 (0)
門静	181 (0)	428 (1)	201 (0)	227 (1)
太田	143 (19)	375 (19)	179 (0)	196 (19)
片無去	54 (4)	164 (5)	74 (0)	90 (5)
糸魚沢	39 (0)	77 (0)	37 (0)	40 (0)
若松	28 (0)	85 (0)	47 (0)	38 (0)
トライベツ	17 (0)	43 (0)	23 (0)	20 (0)
尾幌	134 (2)	305 (2)	145 (0)	160 (2)
上尾幌	104 (0)	186 (0)	84 (0)	102 (0)
苦多	16 (0)	58 (0)	29 (0)	29 (0)
光栄	204 (0)	498 (0)	236 (0)	262 (0)
湖北地区合計	2,953 (62)	6,607 (69)	3,139 (8)	3,468 (61)

資料：町民課(住民基本台帳)

注1) 平成24年7月から住民基本台帳に外国人も含まれる。

注2) ()は外国人の数で内数。

2-(16) 平成25年地区別人口・世帯数(つづき)

(平成25年7月末現在)

地区名	世帯数	人口		
		総数	男	女
厚岸町総数	4,493 (75)	10,381 (83)	4,943 (11)	5,438 (72)
湾月	250 (3)	608 (4)	292 (2)	316 (2)
有明	68 (1)	155 (1)	75 (1)	80 (0)
若竹	224 (9)	497 (9)	243 (0)	254 (9)
松葉	195 (0)	424 (0)	194 (0)	230 (0)
梅香	180 (0)	380 (0)	185 (0)	195 (0)
奔渡	405 (0)	1,064 (0)	497 (0)	567 (0)
筑紫恋	26 (0)	73 (0)	34 (0)	39 (0)
床潭	165 (0)	504 (0)	249 (0)	255 (0)
末広	23 (0)	57 (0)	25 (0)	32 (0)
湖南地区合計	1,536 (13)	3,762 (14)	1,794 (3)	1,968 (11)
港町	281 (37)	605 (40)	269 (8)	336 (32)
真栄	303 (0)	581 (0)	282 (0)	299 (0)
宮園	561 (0)	1,281 (1)	599 (0)	682 (1)
白浜	400 (0)	838 (1)	397 (0)	441 (1)
住の江	314 (0)	656 (0)	327 (0)	329 (0)
山の手	178 (0)	434 (0)	214 (0)	220 (0)
門静	181 (0)	429 (1)	203 (0)	226 (1)
太田	144 (19)	381 (19)	181 (0)	200 (19)
片無去	54 (4)	161 (5)	74 (0)	87 (5)
糸魚沢	39 (0)	77 (0)	37 (0)	40 (0)
若松	28 (0)	85 (0)	47 (0)	38 (0)
トライベツ	17 (0)	43 (0)	23 (0)	20 (0)
尾幌	133 (2)	304 (2)	145 (0)	159 (2)
上尾幌	104 (0)	186 (0)	84 (0)	102 (0)
苦多	16 (0)	58 (0)	29 (0)	29 (0)
光栄	204 (0)	500 (0)	238 (0)	262 (0)
湖北地区合計	2,957 (62)	6,619 (69)	3,149 (8)	3,470 (61)

(平成25年8月末現在)

地区名	世帯数	人口		
		総数	男	女
厚岸町総数	4,497 (76)	10,376 (84)	4,938 (12)	5,438 (72)
湾月	253 (3)	614 (4)	296 (2)	318 (2)
有明	69 (2)	156 (2)	76 (2)	80 (0)
若竹	225 (9)	500 (9)	244 (0)	256 (9)
松葉	194 (0)	423 (0)	194 (0)	229 (0)
梅香	182 (0)	382 (0)	187 (0)	195 (0)
奔渡	403 (0)	1,058 (0)	497 (0)	561 (0)
筑紫恋	26 (0)	73 (0)	34 (0)	39 (0)
床潭	166 (0)	499 (0)	246 (0)	253 (0)
末広	23 (0)	57 (0)	25 (0)	32 (0)
湖南地区合計	1,541 (14)	3,762 (15)	1,799 (4)	1,963 (11)
港町	282 (37)	607 (40)	270 (8)	337 (32)
真栄	302 (0)	578 (0)	279 (0)	299 (0)
宮園	560 (0)	1,279 (1)	597 (0)	682 (1)
白浜	400 (0)	835 (1)	395 (0)	440 (1)
住の江	315 (0)	657 (0)	327 (0)	330 (0)
山の手	178 (0)	438 (0)	217 (0)	221 (0)
門静	182 (0)	429 (1)	202 (0)	227 (1)
太田	144 (19)	382 (19)	179 (0)	203 (19)
片無去	53 (4)	160 (5)	73 (0)	87 (5)
糸魚沢	38 (0)	76 (0)	36 (0)	40 (0)
若松	28 (0)	85 (0)	47 (0)	38 (0)
トライベツ	17 (0)	43 (0)	23 (0)	20 (0)
尾幌	134 (2)	303 (2)	145 (0)	158 (2)
上尾幌	104 (0)	185 (0)	83 (0)	102 (0)
苦多	17 (0)	59 (0)	30 (0)	29 (0)
光栄	202 (0)	498 (0)	236 (0)	262 (0)
湖北地区合計	2,956 (62)	6,614 (69)	3,139 (8)	3,475 (61)

(平成25年9月末現在)

地区名	世帯数	人口		
		総数	男	女
厚岸町総数	4,492 (75)	10,365 (83)	4,931 (11)	5,434 (72)
湾月	253 (2)	611 (3)	295 (1)	316 (2)
有明	69 (2)	156 (2)	76 (2)	80 (0)
若竹	228 (9)	509 (9)	250 (0)	259 (9)
松葉	190 (0)	413 (0)	188 (0)	225 (0)
梅香	181 (0)	381 (0)	186 (0)	195 (0)
奔渡	402 (0)	1,057 (0)	496 (0)	561 (0)
筑紫恋	26 (0)	73 (0)	34 (0)	39 (0)
床潭	166 (0)	499 (0)	246 (0)	253 (0)
末広	23 (0)	57 (0)	25 (0)	32 (0)
湖南地区合計	1,538 (13)	3,756 (14)	1,796 (3)	1,960 (11)
港町	282 (37)	603 (40)	266 (8)	337 (32)
真栄	300 (0)	576 (0)	280 (0)	296 (0)
宮園	564 (0)	1,284 (1)	598 (0)	686 (1)
白浜	399 (0)	834 (1)	394 (0)	440 (1)
住の江	312 (0)	653 (0)	325 (0)	328 (0)
山の手	178 (0)	437 (0)	216 (0)	221 (0)
門静	183 (0)	431 (1)	203 (0)	228 (1)
太田	143 (19)	382 (19)	180 (0)	202 (19)
片無去	53 (4)	160 (5)	73 (0)	87 (5)
糸魚沢	38 (0)	76 (0)	36 (0)	40 (0)
若松	28 (0)	85 (0)	47 (0)	38 (0)
トライベツ	17 (0)	43 (0)	23 (0)	20 (0)
尾幌	134 (2)	303 (2)	145 (0)	158 (2)
上尾幌	104 (0)	185 (0)	83 (0)	102 (0)
苦多	17 (0)	59 (0)	30 (0)	29 (0)
光栄	202 (0)	498 (0)	236 (0)	262 (0)
湖北地区合計	2,954 (62)	6,609 (69)	3,135 (8)	3,474 (61)

(平成25年10月末現在)

地区名	世帯数	人口		
		総数	男	女
厚岸町総数	4,491 (75)	10,362 (83)	4,933 (11)	5,429 (72)
湾月	255 (2)	618 (3)	299 (1)	319 (2)
有明	69 (2)	156 (2)	76 (2)	80 (0)
若竹	228 (9)	510 (9)	250 (0)	260 (9)
松葉	189 (0)	411 (0)	187 (0)	224 (0)
梅香	181 (0)	382 (0)	186 (0)	196 (0)
奔渡	401 (0)	1,050 (0)	493 (0)	557 (0)
筑紫恋	26 (0)	72 (0)	33 (0)	39 (0)
床潭	166 (0)	501 (0)	247 (0)	254 (0)
末広	24 (0)	57 (0)	25 (0)	32 (0)
湖南地区合計	1,539 (13)	3,757 (14)	1,796 (3)	1,961 (11)
港町	279 (37)	593 (40)	264 (8)	329 (32)
真栄	297 (0)	574 (0)	280 (0)	294 (0)
宮園	563 (0)	1,283 (1)	598 (0)	685 (1)
白浜	399 (0)	832 (1)	392 (0)	440 (1)
住の江	315 (0)	661 (0)	328 (0)	333 (0)
山の手	180 (0)	445 (0)	221 (0)	224 (0)
門静	182 (0)	432 (1)	203 (0)	229 (1)
太田	144 (19)	381 (19)	180 (0)	201 (19)
片無去	53 (4)	159 (5)	73 (0)	86 (5)
糸魚沢	38 (0)	76 (0)	36 (0)	40 (0)
若松	28 (0)	85 (0)	47 (0)	38 (0)
トライベツ	17 (0)	43 (0)	23 (0)	20 (0)
尾幌	134 (2)	301 (2)	144 (0)	157 (2)
上尾幌	103 (0)	184 (0)	83 (0)	101 (0)
苦多	17 (0)	59 (0)	30 (0)	29 (0)
光栄	203 (0)	497 (0)	235 (0)	262 (0)
湖北地区合計	2,952 (62)	6,605 (69)	3,137 (8)	3,468 (61)

(平成25年11月末現在)

地区名	世帯数	人口		
		総数	男	女
厚岸町総数	4,488 (74)	10,344 (81)	4,927 (11)	5,417 (70)
湾月	255 (2)	611 (3)	296 (1)	315 (2)
有明	68 (2)	155 (2)	75 (2)	80 (0)
若竹	229 (9)	514 (9)	251 (0)	263 (9)
松葉	190 (0)	410 (0)	186 (0)	224 (0)
梅香	181 (0)	382 (0)	186 (0)	196 (0)
奔渡	404 (0)	1,053 (0)	496 (0)	557 (0)
筑紫恋	26 (0)	72 (0)	33 (0)	39 (0)
床潭	165 (0)	501 (0)	247 (0)	254 (0)
末広	23 (0)	56 (0)	25 (0)	31 (0)
湖南地区合計	1,541 (13)	3,754 (14)	1,795 (3)	1,959 (11)
港町	279 (37)	596 (40)	265 (8)	331 (32)
真栄	297 (0)	571 (0)	279 (0)	292 (0)
宮園	563 (0)	1,285 (1)	600 (0)	685 (1)
白浜	400 (0)	837 (1)	394 (0)	443 (1)
住の江	314 (0)	659 (0)	327 (0)	332 (0)
山の手	180 (0)	442 (0)	220 (0)	222 (0)
門静	181 (0)	431 (1)	203 (0)	228 (1)
太田	143 (18)	378 (18)	178 (0)	200 (18)
片無去	52 (4)	150 (4)	70 (0)	80 (4)
糸魚沢	38 (0)	76 (0)	36 (0)	40 (0)
若松	28 (0)	85 (0)	48 (0)	37 (0)
トライベツ	17 (0)	43 (0)	23 (0)	20 (0)
尾幌	133 (2)	300 (2)	143 (0)	157 (2)
上尾幌	103 (0)	184 (0)	83 (0)	101 (0)
苦多	17 (0)	58 (0)	29 (0)	29 (0)
光栄	202 (0)	495 (0)	234 (0)	261 (0)
湖北地区合計	2,947 (61)	6,590 (67)	3,132 (8)	3,458 (59)

(平成25年12月末現在)

地区名	世帯数	人口		
		総数	男	女
厚岸町総数	4,482 (75)	10,319 (82)	4,918 (12)	5,401 (70)
湾月	253 (2)	607 (3)	295 (1)	312 (2)
有明	68 (2)	157 (2)	75 (2)	82 (0)
若竹	228 (9)	511 (9)	249 (0)	262 (9)
松葉	190 (0)	410 (0)	186 (0)	224 (0)
梅香	180 (0)	381 (0)	186 (0)	195 (0)
奔渡	404 (0)	1,048 (0)	494 (0)	554 (0)
筑紫恋	26 (0)	72 (0)	33 (0)	39 (0)
床潭	165 (0)	498 (0)	246 (0)	252 (0)
末広	23 (0)	55 (0)	24 (0)	31 (0)
湖南地区合計	1,537 (13)	3,739 (14)	1,788 (3)	1,951 (11)
港町	278 (37)	595 (40)	265 (8)	330 (32)
真栄	296 (0)	567 (0)	278 (0)	289 (0)
宮園	561 (0)	1,281 (1)	599 (0)	682 (1)
白浜	400 (0)	835 (1)	395 (0)	440 (1)
住の江	313 (0)	655 (0)	324 (0)	331 (0)
山の手	181 (0)	447 (0)	221 (0)	226 (0)
門静	181 (0)	431 (1)	203 (0)	228 (1)
太田	143 (18)	375 (18)	177 (0)	198 (18)
片無去	52 (4)	150 (4)	70 (0)	80 (4)
糸魚沢	38 (0)	76 (0)	36 (0)	40 (0)
若松	28 (0)	85 (0)	48 (0)	37 (0)
トライベツ	18 (1)	43 (1)	23 (1)	20 (0)
尾幌	134 (2)	303 (2)	145 (0)	158 (2)
上尾幌	103 (0)	184 (0)	83 (0)	101 (0)
苦多	17 (0)	58 (0)	29 (0)	29 (0)
光栄	202 (0)	495 (0)	234 (0)	261 (0)
湖北地区合計	2,945 (62)	6,580 (68)	3,130 (9)	3,450 (59)

資料:町民課(住民基本台帳)

注1) 平成24年7月から住民基本台帳に外国人も含まれる。

注2) ()は外国人の数で内数。

2-(17) 平成26年地区別人口・世帯数

(平成26年1月末現在)

(平成26年2月末現在)

(平成26年3月末現在)

地区名	世帯数	人口		
		総数	男	女
厚岸町総数	4,476 (69)	10,309 (76)	4,914 (9)	5,395 (67)
湾月	252 (2)	602 (3)	292 (1)	310 (2)
有明	67 (2)	156 (2)	75 (2)	81 (0)
若竹	229 (9)	512 (9)	250 (0)	262 (9)
松葉	190 (0)	410 (0)	186 (0)	224 (0)
梅香	180 (0)	379 (0)	184 (0)	195 (0)
奔渡	406 (0)	1,054 (0)	499 (0)	555 (0)
筑紫恋	26 (0)	72 (0)	33 (0)	39 (0)
床潭	167 (0)	505 (0)	251 (0)	254 (0)
末広	23 (0)	55 (0)	24 (0)	31 (0)
湖南地区合計	1,540 (13)	3,745 (14)	1,794 (3)	1,951 (11)
港町	274 (31)	591 (34)	262 (5)	329 (29)
真栄	296 (0)	567 (0)	278 (0)	289 (0)
宮園	560 (0)	1,279 (1)	597 (0)	682 (1)
白浜	398 (0)	831 (1)	393 (0)	438 (1)
住の江	312 (0)	654 (0)	322 (0)	332 (0)
山の手	182 (0)	448 (0)	222 (0)	226 (0)
門静	181 (0)	433 (1)	205 (0)	228 (1)
太田	143 (18)	373 (18)	176 (0)	197 (18)
片無去	52 (4)	151 (4)	70 (0)	81 (4)
糸魚沢	38 (0)	76 (0)	36 (0)	40 (0)
若松	28 (0)	84 (0)	47 (0)	37 (0)
トライベツ	18 (1)	43 (1)	23 (1)	20 (0)
尾幌	134 (2)	300 (2)	145 (0)	155 (2)
上尾幌	103 (0)	184 (0)	83 (0)	101 (0)
苫多	17 (0)	58 (0)	29 (0)	29 (0)
光栄	200 (0)	492 (0)	232 (0)	260 (0)
湖北地区合計	2,936 (56)	6,564 (62)	3,120 (6)	3,444 (56)

地区名	世帯数	人口		
		総数	男	女
厚岸町総数	4,476 (69)	10,299 (75)	4,910 (9)	5,389 (66)
湾月	252 (2)	603 (3)	292 (1)	311 (2)
有明	67 (2)	154 (2)	75 (2)	79 (0)
若竹	231 (9)	515 (9)	252 (0)	263 (9)
松葉	188 (0)	409 (0)	187 (0)	222 (0)
梅香	179 (0)	378 (0)	184 (0)	194 (0)
奔渡	405 (0)	1,049 (0)	496 (0)	553 (0)
筑紫恋	26 (0)	72 (0)	33 (0)	39 (0)
床潭	168 (0)	505 (0)	251 (0)	254 (0)
末広	23 (0)	54 (0)	23 (0)	31 (0)
湖南地区合計	1,539 (13)	3,739 (14)	1,793 (3)	1,946 (11)
港町	273 (31)	590 (34)	260 (5)	330 (29)
真栄	295 (0)	567 (0)	278 (0)	289 (0)
宮園	564 (0)	1,280 (0)	598 (0)	682 (0)
白浜	397 (0)	829 (1)	392 (0)	437 (1)
住の江	313 (0)	653 (0)	321 (0)	332 (0)
山の手	182 (0)	450 (0)	224 (0)	226 (0)
門静	180 (0)	432 (1)	205 (0)	227 (1)
太田	142 (18)	370 (18)	174 (0)	196 (18)
片無去	52 (4)	151 (4)	70 (0)	81 (4)
糸魚沢	38 (0)	75 (0)	35 (0)	40 (0)
若松	29 (0)	87 (0)	49 (0)	38 (0)
トライベツ	18 (1)	43 (1)	23 (1)	20 (0)
尾幌	134 (2)	299 (2)	144 (0)	155 (2)
上尾幌	103 (0)	184 (0)	83 (0)	101 (0)
苫多	17 (0)	58 (0)	29 (0)	29 (0)
光栄	200 (0)	492 (0)	232 (0)	260 (0)
湖北地区合計	2,937 (56)	6,560 (61)	3,117 (6)	3,443 (55)

地区名	世帯数	人口		
		総数	男	女
厚岸町総数	4,461 (80)	10,226 (86)	4,874 (14)	5,352 (72)
湾月	249 (2)	600 (3)	291 (1)	309 (2)
有明	66 (2)	153 (2)	74 (2)	79 (0)
若竹	231 (9)	509 (9)	249 (0)	260 (9)
松葉	186 (0)	399 (0)	179 (0)	220 (0)
梅香	177 (0)	376 (0)	182 (0)	194 (0)
奔渡	401 (0)	1,040 (0)	492 (0)	548 (0)
筑紫恋	26 (0)	71 (0)	32 (0)	39 (0)
床潭	168 (0)	504 (0)	250 (0)	254 (0)
末広	21 (0)	49 (0)	21 (0)	28 (0)
湖南地区合計	1,525 (13)	3,701 (14)	1,770 (3)	1,931 (11)
港町	272 (30)	589 (33)	261 (5)	328 (28)
真栄	291 (0)	559 (0)	274 (0)	285 (0)
宮園	562 (0)	1,273 (0)	597 (0)	676 (0)
白浜	397 (0)	820 (1)	389 (0)	431 (1)
住の江	318 (10)	654 (10)	325 (5)	329 (5)
山の手	181 (0)	443 (0)	219 (0)	224 (0)
門静	182 (0)	435 (1)	206 (0)	229 (1)
太田	145 (20)	372 (20)	172 (0)	200 (20)
片無去	52 (4)	150 (4)	69 (0)	81 (4)
糸魚沢	39 (0)	78 (0)	36 (0)	42 (0)
若松	28 (0)	82 (0)	46 (0)	36 (0)
トライベツ	18 (1)	43 (1)	23 (1)	20 (0)
尾幌	133 (2)	297 (2)	145 (0)	152 (2)
上尾幌	103 (0)	184 (0)	83 (0)	101 (0)
苫多	17 (0)	58 (0)	29 (0)	29 (0)
光栄	198 (0)	488 (0)	230 (0)	258 (0)
湖北地区合計	2,936 (67)	6,525 (72)	3,104 (11)	3,421 (61)

(平成26年4月末現在)

(平成26年5月末現在)

(平成26年6月末現在)

地区名	世帯数	人口		
		総数	男	女
厚岸町総数	4,486 (82)	10,233 (88)	4,889 (17)	5,344 (71)
湾月	255 (3)	608 (4)	295 (1)	313 (3)
有明	66 (2)	154 (2)	74 (2)	80 (0)
若竹	226 (5)	506 (5)	249 (0)	257 (5)
松葉	185 (0)	396 (0)	178 (0)	218 (0)
梅香	178 (0)	375 (0)	182 (0)	193 (0)
奔渡	399 (0)	1,033 (0)	488 (0)	545 (0)
筑紫恋	26 (0)	71 (0)	32 (0)	39 (0)
床潭	167 (0)	501 (0)	248 (0)	253 (0)
末広	21 (0)	48 (0)	20 (0)	28 (0)
湖南地区合計	1,523 (10)	3,692 (11)	1,766 (3)	1,926 (8)
港町	281 (36)	589 (39)	261 (8)	328 (31)
真栄	288 (0)	551 (0)	269 (0)	282 (0)
宮園	570 (0)	1,290 (0)	608 (0)	682 (0)
白浜	401 (0)	821 (1)	390 (0)	431 (1)
住の江	323 (10)	659 (10)	333 (5)	326 (5)
山の手	183 (0)	445 (0)	221 (0)	224 (0)
門静	181 (0)	434 (1)	205 (0)	229 (1)
太田	143 (20)	369 (20)	171 (0)	198 (20)
片無去	52 (3)	149 (3)	70 (0)	79 (3)
糸魚沢	39 (0)	79 (0)	36 (0)	43 (0)
若松	28 (0)	82 (0)	45 (0)	37 (0)
トライベツ	18 (1)	43 (1)	23 (1)	20 (0)
尾幌	134 (2)	296 (2)	145 (0)	151 (2)
上尾幌	103 (0)	184 (0)	83 (0)	101 (0)
苫多	17 (0)	58 (0)	29 (0)	29 (0)
光栄	202 (0)	492 (0)	234 (0)	258 (0)
湖北地区合計	2,963 (72)	6,541 (77)	3,123 (14)	3,418 (63)

地区名	世帯数	人口		
		総数	男	女
厚岸町総数	4,481 (81)	10,212 (87)	4,871 (14)	5,341 (73)
湾月	252 (3)	600 (4)	292 (1)	308 (3)
有明	66 (2)	155 (2)	74 (2)	81 (0)
若竹	227 (5)	508 (5)	249 (0)	259 (5)
松葉	185 (0)	396 (0)	178 (0)	218 (0)
梅香	177 (0)	374 (0)	181 (0)	193 (0)
奔渡	399 (0)	1,035 (0)	489 (0)	546 (0)
筑紫恋	27 (0)	71 (0)	32 (0)	39 (0)
床潭	165 (0)	498 (0)	245 (0)	253 (0)
末広	21 (0)	47 (0)	19 (0)	28 (0)
湖南地区合計	1,519 (10)	3,684 (11)	1,759 (3)	1,925 (8)
港町	283 (36)	595 (39)	265 (8)	330 (31)
真栄	290 (0)	554 (0)	272 (0)	282 (0)
宮園	568 (0)	1,280 (0)	601 (0)	679 (0)
白浜	404 (0)	823 (1)	391 (0)	432 (1)
住の江	313 (4)	644 (4)	324 (2)	320 (2)
山の手	182 (0)	442 (0)	218 (0)	224 (0)
門静	184 (0)	438 (1)	206 (0)	232 (1)
太田	146 (24)	371 (24)	170 (0)	201 (24)
片無去	51 (4)	146 (4)	68 (0)	78 (4)
糸魚沢	39 (0)	79 (0)	36 (0)	43 (0)
若松	28 (0)	83 (0)	46 (0)	37 (0)
トライベツ	18 (1)	43 (1)	23 (1)	20 (0)
尾幌	135 (2)	298 (2)	147 (0)	151 (2)
上尾幌	102 (0)	182 (0)	82 (0)	100 (0)
苫多	17 (0)	58 (0)	29 (0)	29 (0)
光栄	202 (0)	492 (0)	234 (0)	258 (0)
湖北地区合計	2,962 (71)	6,528 (76)	3,112 (11)	3,416 (65)

地区名	世帯数	人口		
		総数	男	女
厚岸町総数	4,472 (76)	10,205 (82)	4,867 (14)	5,338 (68)
湾月	253 (3)	601 (4)	293 (1)	308 (3)
有明	67 (2)	154 (2)	73 (2)	81 (0)
若竹	227 (5)	507 (5)	249 (0)	258 (5)
松葉	185 (0)	395 (0)	177 (0)	218 (0)
梅香	177 (0)	374 (0)	181 (0)	193 (0)
奔渡	398 (0)	1,036 (0)	488 (0)	548 (0)
筑紫恋	27 (0)	71 (0)	32 (0)	39 (0)
床潭	166 (0)	500 (0)	246 (0)	254 (0)
末広	21 (0)	47 (0)	19 (0)	28 (0)
湖南地区合計	1,521 (10)	3,685 (11)	1,758 (3)	1,927 (8)
港町	282 (36)	592 (39)	265 (8)	327 (31)
真栄	293 (0)	559 (0)	275 (0)	284 (0)
宮園	566 (0)	1,281 (0)	603 (0)	678 (0)
白浜	400 (0)	821 (1)	386 (0)	435 (1)
住の江	315 (4)	651 (4)	328 (2)	323 (2)
山の手	182 (0)	443 (0)	219 (0)	224 (0)
門静	182 (0)	436 (1)	205 (0)	231 (1)
太田	141 (20)	365 (20)	168 (0)	197 (20)
片無去	49 (3)	143 (3)	67 (0)	76 (3)
糸魚沢	39 (0)	79 (0)	36 (0)	43 (0)
若松	27 (0)	82 (0)	45 (0)	37 (0)
トライベツ	18 (1)	43 (1)	23 (1)	20 (0)
尾幌	136 (2)	295 (2)	145 (0)	150 (2)
上尾幌	102 (0)	181 (0)	82 (0)	99 (0)
苫多	17 (0)	58 (0)	29 (0)	29 (0)
光栄	202 (0)	491 (0)	233 (0)	258 (0)
湖北地区合計	2,951 (66)	6,520 (71)	3,109 (11)	3,411 (60)

資料：町民課(住民基本台帳)

注1) 平成24年7月から住民基本台帳に外国人も含まれる。
注2) ()は外国人の数で内数。

2-(17) 平成26年地区別人口・世帯数(つづき)

(平成26年7月末現在)

地区名	世帯数	人口		
		総数	男	女
厚岸町総数	4,486 (80)	10,220 (86)	4,873 (15)	5,347 (71)
湾月	252 (3)	601 (4)	293 (1)	308 (3)
有明	68 (3)	156 (3)	75 (3)	81 (0)
若竹	227 (5)	508 (5)	250 (0)	258 (5)
松葉	188 (3)	395 (3)	174 (0)	221 (3)
梅香	177 (0)	374 (0)	181 (0)	193 (0)
奔渡	397 (0)	1,034 (0)	488 (0)	546 (0)
筑紫恋	27 (0)	71 (0)	32 (0)	39 (0)
床潭	166 (0)	499 (0)	246 (0)	253 (0)
末広	21 (0)	47 (0)	19 (0)	28 (0)
湖南地区合計	1,523 (14)	3,685 (15)	1,758 (4)	1,927 (11)
港町	282 (36)	587 (39)	263 (8)	324 (31)
真栄	295 (0)	561 (0)	275 (0)	286 (0)
宮園	568 (0)	1,286 (0)	605 (0)	681 (0)
白浜	405 (0)	827 (1)	389 (0)	438 (1)
住の江	317 (4)	659 (4)	331 (2)	328 (2)
山の手	182 (0)	441 (0)	218 (0)	223 (0)
門静	182 (0)	436 (1)	205 (0)	231 (1)
太田	140 (20)	361 (20)	166 (0)	195 (20)
片無去	51 (3)	150 (3)	71 (0)	79 (3)
糸魚沢	39 (0)	76 (0)	35 (0)	41 (0)
若松	28 (0)	83 (0)	45 (0)	38 (0)
トライベツ	18 (1)	43 (1)	23 (1)	20 (0)
尾幌	136 (2)	296 (2)	146 (0)	150 (2)
上尾幌	102 (0)	181 (0)	82 (0)	99 (0)
苦多	17 (0)	58 (0)	29 (0)	29 (0)
光栄	201 (0)	490 (0)	232 (0)	258 (0)
湖北地区合計	2,963 (66)	6,535 (71)	3,115 (11)	3,420 (60)

(平成26年8月末現在)

地区名	世帯数	人口		
		総数	男	女
厚岸町総数	4,477 (78)	10,215 (84)	4,875 (14)	5,340 (70)
湾月	253 (3)	605 (4)	296 (1)	309 (3)
有明	66 (2)	154 (2)	74 (2)	80 (0)
若竹	227 (5)	506 (5)	248 (0)	258 (5)
松葉	189 (3)	398 (3)	175 (0)	223 (3)
梅香	177 (0)	373 (0)	180 (0)	193 (0)
奔渡	396 (0)	1,035 (0)	490 (0)	545 (0)
筑紫恋	27 (0)	71 (0)	32 (0)	39 (0)
床潭	166 (0)	496 (0)	245 (0)	251 (0)
末広	21 (0)	47 (0)	19 (0)	28 (0)
湖南地区合計	1,522 (13)	3,685 (14)	1,759 (3)	1,926 (11)
港町	280 (35)	584 (38)	263 (8)	321 (30)
真栄	292 (0)	560 (0)	275 (0)	285 (0)
宮園	566 (0)	1,283 (0)	603 (0)	680 (0)
白浜	403 (0)	825 (1)	387 (0)	438 (1)
住の江	317 (4)	661 (4)	332 (2)	329 (2)
山の手	183 (0)	440 (0)	217 (0)	223 (0)
門静	182 (0)	436 (1)	206 (0)	230 (1)
太田	141 (20)	363 (20)	168 (0)	195 (20)
片無去	51 (3)	150 (3)	71 (0)	79 (3)
糸魚沢	39 (0)	76 (0)	35 (0)	41 (0)
若松	28 (0)	85 (0)	46 (0)	39 (0)
トライベツ	18 (1)	43 (1)	23 (1)	20 (0)
尾幌	136 (2)	296 (2)	146 (0)	150 (2)
上尾幌	101 (0)	181 (0)	82 (0)	99 (0)
苦多	17 (0)	57 (0)	29 (0)	28 (0)
光栄	201 (0)	490 (0)	233 (0)	257 (0)
湖北地区合計	2,955 (65)	6,530 (70)	3,116 (11)	3,414 (59)

(平成26年9月末現在)

地区名	世帯数	人口		
		総数	男	女
厚岸町総数	4,477 (77)	10,222 (83)	4,873 (14)	5,349 (69)
湾月	251 (2)	601 (3)	295 (1)	306 (2)
有明	67 (2)	155 (2)	75 (2)	80 (0)
若竹	227 (5)	507 (5)	249 (0)	258 (5)
松葉	188 (3)	399 (3)	175 (0)	224 (3)
梅香	176 (0)	371 (0)	179 (0)	192 (0)
奔渡	399 (0)	1,044 (0)	493 (0)	551 (0)
筑紫恋	27 (0)	71 (0)	32 (0)	39 (0)
床潭	166 (0)	496 (0)	245 (0)	251 (0)
末広	21 (0)	47 (0)	19 (0)	28 (0)
湖南地区合計	1,522 (12)	3,691 (13)	1,762 (3)	1,929 (10)
港町	280 (35)	586 (38)	263 (8)	323 (30)
真栄	291 (0)	557 (0)	272 (0)	285 (0)
宮園	567 (0)	1,291 (0)	608 (0)	683 (0)
白浜	401 (0)	819 (1)	384 (0)	435 (1)
住の江	317 (4)	660 (4)	331 (2)	329 (2)
山の手	182 (0)	439 (0)	216 (0)	223 (0)
門静	183 (0)	437 (1)	206 (0)	231 (1)
太田	142 (20)	363 (20)	169 (0)	194 (20)
片無去	51 (3)	151 (3)	71 (0)	80 (3)
糸魚沢	39 (0)	76 (0)	35 (0)	41 (0)
若松	28 (0)	85 (0)	46 (0)	39 (0)
トライベツ	18 (1)	43 (1)	23 (1)	20 (0)
尾幌	136 (2)	296 (2)	145 (0)	151 (2)
上尾幌	101 (0)	181 (0)	82 (0)	99 (0)
苦多	17 (0)	56 (0)	28 (0)	28 (0)
光栄	202 (0)	491 (0)	232 (0)	259 (0)
湖北地区合計	2,955 (65)	6,531 (70)	3,111 (11)	3,420 (59)

(平成26年10月末現在)

地区名	世帯数	人口		
		総数	男	女
厚岸町総数	4,475 (77)	10,210 (83)	4,868 (14)	5,342 (69)
湾月	251 (2)	598 (3)	293 (1)	305 (2)
有明	66 (2)	153 (2)	74 (2)	79 (0)
若竹	227 (5)	507 (5)	249 (0)	258 (5)
松葉	188 (3)	396 (3)	174 (0)	222 (3)
梅香	176 (0)	371 (0)	179 (0)	192 (0)
奔渡	400 (0)	1,045 (0)	491 (0)	554 (0)
筑紫恋	27 (0)	71 (0)	32 (0)	39 (0)
床潭	165 (0)	494 (0)	244 (0)	250 (0)
末広	21 (0)	47 (0)	19 (0)	28 (0)
湖南地区合計	1,521 (12)	3,682 (13)	1,755 (3)	1,927 (10)
港町	280 (35)	589 (38)	266 (8)	323 (30)
真栄	292 (0)	562 (0)	275 (0)	287 (0)
宮園	568 (0)	1,293 (0)	609 (0)	684 (0)
白浜	399 (0)	815 (1)	383 (0)	432 (1)
住の江	318 (4)	659 (4)	331 (2)	328 (2)
山の手	180 (0)	435 (0)	214 (0)	221 (0)
門静	184 (0)	440 (1)	209 (0)	231 (1)
太田	143 (20)	363 (20)	167 (0)	196 (20)
片無去	51 (3)	151 (3)	71 (0)	80 (3)
糸魚沢	38 (0)	75 (0)	35 (0)	40 (0)
若松	28 (0)	85 (0)	46 (0)	39 (0)
トライベツ	18 (1)	43 (1)	23 (1)	20 (0)
尾幌	135 (2)	295 (2)	144 (0)	151 (2)
上尾幌	101 (0)	182 (0)	82 (0)	100 (0)
苦多	17 (0)	56 (0)	28 (0)	28 (0)
光栄	202 (0)	485 (0)	230 (0)	255 (0)
湖北地区合計	2,954 (65)	6,528 (70)	3,113 (11)	3,415 (59)

(平成26年11月末現在)

地区名	世帯数	人口		
		総数	男	女
厚岸町総数	4,462 (77)	10,190 (83)	4,855 (14)	5,335 (69)
湾月	251 (2)	594 (3)	290 (1)	304 (2)
有明	66 (2)	153 (2)	74 (2)	79 (0)
若竹	228 (5)	512 (5)	250 (0)	262 (5)
松葉	189 (3)	395 (3)	174 (0)	221 (3)
梅香	174 (0)	366 (0)	177 (0)	189 (0)
奔渡	399 (0)	1,043 (0)	490 (0)	553 (0)
筑紫恋	27 (0)	71 (0)	32 (0)	39 (0)
床潭	165 (0)	494 (0)	244 (0)	250 (0)
末広	20 (0)	46 (0)	18 (0)	28 (0)
湖南地区合計	1,519 (12)	3,674 (13)	1,749 (3)	1,925 (10)
港町	279 (35)	588 (38)	265 (8)	323 (30)
真栄	294 (0)	568 (0)	277 (0)	291 (0)
宮園	566 (0)	1,287 (0)	607 (0)	680 (0)
白浜	396 (0)	813 (1)	382 (0)	431 (1)
住の江	314 (4)	649 (4)	327 (2)	322 (2)
山の手	180 (0)	437 (0)	215 (0)	222 (0)
門静	185 (0)	444 (1)	211 (0)	233 (1)
太田	144 (20)	364 (20)	167 (0)	197 (20)
片無去	51 (3)	151 (3)	71 (0)	80 (3)
糸魚沢	37 (0)	74 (0)	34 (0)	40 (0)
若松	27 (0)	83 (0)	44 (0)	39 (0)
トライベツ	18 (1)	43 (1)	23 (1)	20 (0)
尾幌	134 (2)	294 (2)	144 (0)	150 (2)
上尾幌	100 (0)	181 (0)	82 (0)	99 (0)
苦多	17 (0)	56 (0)	28 (0)	28 (0)
光栄	201 (0)	484 (0)	229 (0)	255 (0)
湖北地区合計	2,943 (65)	6,516 (70)	3,106 (11)	3,410 (59)

(平成26年12月末現在)

地区名	世帯数	人口		
		総数	男	女
厚岸町総数	4,458 (76)	10,173 (82)	4,851 (15)	5,322 (67)
湾月	252 (2)	599 (3)	293 (1)	306 (2)
有明	67 (2)	153 (2)	74 (2)	79 (0)
若竹	228 (5)	505 (5)	246 (0)	259 (5)
松葉	188 (3)	393 (3)	173 (0)	220 (3)
梅香	175 (0)	368 (0)	178 (0)	190 (0)
奔渡	398 (0)	1,040 (0)	489 (0)	551 (0)
筑紫恋	27 (0)	70 (0)	32 (0)	38 (0)
床潭	165 (0)	491 (0)	243 (0)	248 (0)
末広	20 (0)	45 (0)	17 (0)	28 (0)
湖南地区合計	1,520 (12)	3,664 (13)	1,745 (3)	1,919 (10)
港町	276 (33)	586 (36)	264 (8)	322 (28)
真栄	290 (0)	565 (0)	275 (0)	290 (0)
宮園	571 (0)	1,301 (0)	617 (0)	684 (0)
白浜	394 (0)	805 (1)	378 (0)	427 (1)
住の江	314 (4)	646 (4)	324 (2)	322 (2)
山の手	182 (0)	439 (0)	215 (0)	224 (0)
門静	184 (0)	443 (1)	211 (0)	232 (1)
太田	144 (21)	360 (21)	166 (1)	194 (20)
片無去	51 (3)	151 (3)	71 (0)	80 (3)
糸魚沢	37 (0)	74 (0)	34 (0)	40 (0)
若松	26 (0)	84 (0)	45 (0)	39 (0)
トライベツ	18 (1)	43 (1)	23 (1)	20 (0)
尾幌	133 (2)	292 (2)	143 (0)	149 (2)
上尾幌	100 (0)	180 (0)	81 (0)	99 (0)
苦多	18 (0)	58 (0)	30 (0)	28 (0)
光栄	200 (0)	482 (0)	229 (0)	253 (0)
湖北地区合計	2,938 (64)	6,509 (69)	3,106 (12)	3,403 (57)

資料:町民課(住民基本台帳)

注1) 平成24年7月から住民基本台帳に外国人も含まれる。

注2) ()は外国人の数で内数。

2-(18) 平成27年地区別人口・世帯数

(平成27年1月末現在)

地区名	世帯数	人口		
		総数	男	女
厚岸町総数	4,474 (87)	10,171 (93)	4,840 (15)	5,331 (78)
湾月	251 (2)	594 (3)	288 (1)	306 (2)
有明	67 (2)	152 (2)	73 (2)	79 (0)
若竹	229 (5)	505 (5)	246 (0)	259 (5)
松葉	188 (3)	392 (3)	172 (0)	220 (3)
梅香	178 (0)	371 (0)	179 (0)	192 (0)
奔渡	397 (0)	1,037 (0)	489 (0)	548 (0)
筑紫恋	27 (0)	70 (0)	32 (0)	38 (0)
床潭	166 (0)	490 (0)	242 (0)	248 (0)
末広	20 (0)	45 (0)	17 (0)	28 (0)
湖南地区合計	1,523 (12)	3,656 (13)	1,738 (3)	1,918 (10)
港町	276 (33)	584 (36)	262 (8)	322 (28)
真栄	289 (0)	560 (0)	272 (0)	288 (0)
宮園	569 (0)	1,296 (0)	616 (0)	680 (0)
白浜	395 (0)	809 (1)	379 (0)	430 (1)
住の江	313 (4)	639 (4)	321 (2)	318 (2)
山の手	183 (0)	445 (0)	217 (0)	228 (0)
門静	184 (0)	443 (1)	211 (0)	232 (1)
太田	154 (29)	372 (29)	168 (1)	204 (28)
片無去	53 (5)	153 (5)	71 (0)	82 (5)
糸魚沢	37 (0)	74 (0)	34 (0)	40 (0)
若松	26 (0)	81 (0)	44 (0)	37 (0)
トライベツ	18 (1)	43 (1)	23 (1)	20 (0)
尾幌	134 (3)	289 (3)	141 (0)	148 (3)
上尾幌	100 (0)	179 (0)	80 (0)	99 (0)
苦多	18 (0)	58 (0)	30 (0)	28 (0)
光栄	202 (0)	490 (0)	233 (0)	257 (0)
湖北地区合計	2,951 (75)	6,515 (80)	3,102 (12)	3,413 (68)

(平成27年2月末現在)

地区名	世帯数	人口		
		総数	男	女
厚岸町総数	4,464 (87)	10,151 (93)	4,835 (16)	5,316 (77)
湾月	251 (2)	593 (3)	288 (1)	305 (2)
有明	67 (2)	152 (2)	73 (2)	79 (0)
若竹	227 (5)	503 (5)	244 (0)	259 (5)
松葉	186 (3)	386 (3)	168 (0)	218 (3)
梅香	181 (0)	380 (0)	184 (0)	196 (0)
奔渡	396 (0)	1,033 (0)	488 (0)	545 (0)
筑紫恋	27 (0)	70 (0)	32 (0)	38 (0)
床潭	166 (0)	490 (0)	242 (0)	248 (0)
末広	20 (0)	45 (0)	17 (0)	28 (0)
湖南地区合計	1,521 (12)	3,652 (13)	1,736 (3)	1,916 (10)
港町	273 (33)	578 (36)	261 (9)	317 (27)
真栄	288 (0)	558 (0)	271 (0)	287 (0)
宮園	568 (0)	1,291 (0)	614 (0)	677 (0)
白浜	394 (0)	809 (1)	380 (0)	429 (1)
住の江	313 (4)	639 (4)	321 (2)	318 (2)
山の手	183 (0)	444 (0)	217 (0)	227 (0)
門静	183 (0)	444 (1)	211 (0)	233 (1)
太田	155 (29)	372 (29)	168 (1)	204 (28)
片無去	53 (5)	153 (5)	71 (0)	82 (5)
糸魚沢	37 (0)	73 (0)	34 (0)	39 (0)
若松	26 (0)	82 (0)	44 (0)	38 (0)
トライベツ	18 (1)	43 (1)	23 (1)	20 (0)
尾幌	133 (3)	288 (3)	141 (0)	147 (3)
上尾幌	100 (0)	179 (0)	80 (0)	99 (0)
苦多	18 (0)	58 (0)	30 (0)	28 (0)
光栄	201 (0)	488 (0)	233 (0)	255 (0)
湖北地区合計	2,943 (75)	6,499 (80)	3,099 (13)	3,400 (67)

(平成27年3月末現在)

地区名	世帯数	人口		
		総数	男	女
厚岸町総数	4,444 (76)	10,100 (82)	4,807 (16)	5,293 (66)
湾月	250 (2)	591 (3)	286 (1)	305 (2)
有明	64 (2)	143 (2)	68 (2)	75 (0)
若竹	227 (5)	507 (5)	246 (0)	261 (5)
松葉	188 (3)	387 (3)	170 (0)	217 (3)
梅香	178 (0)	382 (0)	181 (0)	201 (0)
奔渡	396 (0)	1,030 (0)	487 (0)	543 (0)
筑紫恋	27 (0)	70 (0)	32 (0)	38 (0)
床潭	165 (0)	488 (0)	241 (0)	247 (0)
末広	20 (0)	45 (0)	17 (0)	28 (0)
湖南地区合計	1,515 (12)	3,643 (13)	1,728 (3)	1,915 (10)
港町	271 (31)	575 (34)	263 (9)	312 (25)
真栄	285 (0)	555 (0)	268 (0)	287 (0)
宮園	568 (0)	1,294 (0)	612 (0)	682 (0)
白浜	396 (0)	803 (1)	377 (0)	426 (1)
住の江	312 (4)	635 (4)	318 (2)	317 (2)
山の手	184 (0)	441 (0)	215 (0)	226 (0)
門静	178 (0)	433 (1)	205 (0)	228 (1)
太田	149 (22)	364 (22)	168 (1)	196 (21)
片無去	51 (3)	151 (3)	71 (0)	80 (3)
糸魚沢	39 (0)	77 (0)	36 (0)	41 (0)
若松	26 (0)	82 (0)	43 (0)	39 (0)
トライベツ	18 (1)	42 (1)	22 (1)	20 (0)
尾幌	133 (3)	284 (3)	140 (0)	144 (3)
上尾幌	99 (0)	177 (0)	79 (0)	98 (0)
苦多	18 (0)	57 (0)	30 (0)	27 (0)
光栄	202 (0)	487 (0)	232 (0)	255 (0)
湖北地区合計	2,929 (64)	6,457 (69)	3,079 (13)	3,378 (56)

(平成27年4月末現在)

地区名	世帯数	人口		
		総数	男	女
厚岸町総数	4,465 (70)	10,095 (76)	4,809 (16)	5,286 (60)
湾月	252 (3)	591 (4)	285 (1)	306 (3)
有明	64 (2)	144 (2)	70 (2)	74 (0)
若竹	226 (3)	504 (3)	245 (0)	259 (3)
松葉	187 (3)	386 (3)	169 (0)	217 (3)
梅香	183 (0)	389 (0)	185 (0)	204 (0)
奔渡	397 (0)	1,030 (0)	489 (0)	541 (0)
筑紫恋	27 (0)	70 (0)	32 (0)	38 (0)
床潭	166 (0)	482 (0)	238 (0)	244 (0)
末広	19 (0)	44 (0)	17 (0)	27 (0)
湖南地区合計	1,521 (11)	3,640 (12)	1,730 (3)	1,910 (9)
港町	265 (26)	567 (29)	260 (9)	307 (20)
真栄	290 (0)	561 (0)	272 (0)	289 (0)
宮園	570 (0)	1,282 (0)	607 (0)	675 (0)
白浜	399 (0)	807 (1)	379 (0)	428 (1)
住の江	317 (4)	640 (4)	322 (2)	318 (2)
山の手	185 (0)	445 (0)	213 (0)	232 (0)
門静	183 (0)	440 (1)	207 (0)	233 (1)
太田	149 (22)	364 (22)	167 (1)	197 (21)
片無去	50 (3)	142 (3)	70 (0)	72 (3)
糸魚沢	38 (0)	74 (0)	35 (0)	39 (0)
若松	27 (0)	85 (0)	44 (0)	41 (0)
トライベツ	19 (1)	43 (1)	23 (1)	20 (0)
尾幌	134 (3)	283 (3)	138 (0)	145 (3)
上尾幌	98 (0)	176 (0)	78 (0)	98 (0)
苦多	18 (0)	57 (0)	30 (0)	27 (0)
光栄	202 (0)	489 (0)	234 (0)	255 (0)
湖北地区合計	2,944 (59)	6,455 (64)	3,079 (13)	3,376 (51)

(平成27年5月末現在)

地区名	世帯数	人口		
		総数	男	女
厚岸町総数	4,468 (81)	10,079 (87)	4,800 (17)	5,279 (70)
湾月	253 (4)	589 (5)	284 (1)	305 (4)
有明	64 (2)	143 (2)	70 (2)	73 (0)
若竹	226 (3)	505 (3)	245 (0)	260 (3)
松葉	191 (7)	387 (7)	168 (0)	219 (7)
梅香	182 (0)	388 (0)	185 (0)	203 (0)
奔渡	397 (0)	1,029 (0)	489 (0)	540 (0)
筑紫恋	27 (0)	70 (0)	32 (0)	38 (0)
床潭	165 (0)	479 (0)	238 (0)	241 (0)
末広	19 (0)	44 (0)	17 (0)	27 (0)
湖南地区合計	1,524 (16)	3,634 (17)	1,728 (3)	1,906 (14)
港町	264 (26)	567 (29)	260 (9)	307 (20)
真栄	288 (0)	559 (0)	271 (0)	288 (0)
宮園	572 (0)	1,288 (0)	609 (0)	679 (0)
白浜	400 (0)	802 (1)	377 (0)	425 (1)
住の江	322 (10)	648 (10)	322 (3)	326 (7)
山の手	184 (0)	444 (0)	212 (0)	232 (0)
門静	180 (0)	440 (1)	206 (0)	234 (1)
太田	151 (22)	361 (22)	167 (1)	194 (21)
片無去	50 (3)	141 (3)	69 (0)	72 (3)
糸魚沢	38 (0)	73 (0)	34 (0)	39 (0)
若松	27 (0)	85 (0)	44 (0)	41 (0)
トライベツ	19 (1)	43 (1)	23 (1)	20 (0)
尾幌	131 (3)	278 (3)	136 (0)	142 (3)
上尾幌	98 (0)	176 (0)	78 (0)	98 (0)
苦多	18 (0)	56 (0)	30 (0)	26 (0)
光栄	202 (0)	484 (0)	234 (0)	250 (0)
湖北地区合計	2,944 (65)	6,445 (70)	3,072 (14)	3,373 (56)

(平成27年6月末現在)

地区名	世帯数	人口		
		総数	男	女
厚岸町総数	4,472 (83)	10,043 (89)	4,781 (17)	5,262 (72)
湾月	254 (4)	586 (5)	283 (1)	303 (4)
有明	63 (2)	141 (2)	69 (2)	72 (0)
若竹	222 (3)	496 (3)	240 (0)	256 (3)
松葉	192 (7)	387 (7)	168 (0)	219 (7)
梅香	181 (0)	376 (0)	179 (0)	197 (0)
奔渡	397 (0)	1,026 (0)	489 (0)	537 (0)
筑紫恋	26 (0)	68 (0)	30 (0)	38 (0)
床潭	165 (0)	477 (0)	235 (0)	242 (0)
末広	19 (0)	44 (0)	17 (0)	27 (0)
湖南地区合計	1,519 (16)	3,601 (17)	1,710 (3)	1,891 (14)
港町	267 (29)	569 (32)	258 (9)	311 (23)
真栄	290 (0)	557 (0)	271 (0)	286 (0)
宮園	574 (0)	1,285 (0)	610 (0)	675 (0)
白浜	407 (0)	813 (1)	381 (0)	432 (1)
住の江	322 (10)	650 (10)	323 (3)	327 (7)
山の手	184 (0)	441 (0)	212 (0)	229 (0)
門静	179 (0)	439 (1)	206 (0)	233 (1)
太田	151 (21)	361 (21)	166 (1)	195 (20)
片無去	50 (3)	142 (3)	69 (0)	73 (3)
糸魚沢	38 (0)	72 (0)	33 (0)	39 (0)
若松	26 (0)	84 (0)	43 (0)	41 (0)
トライベツ	19 (1)	43 (1)	23 (1)	20 (0)
尾幌	130 (3)	276 (3)	135 (0)	141 (3)
上尾幌	97 (0)	173 (0)	77 (0)	96 (0)
苦多	18 (0)	56 (0)	31 (0)	25 (0)
光栄	201 (0)	481 (0)	233 (0)	248 (0)
湖北地区合計	2,953 (67)	6,442 (72)	3,071 (14)	3,371 (58)

資料：町民課(住民基本台帳)

注1) 平成24年7月から住民基本台帳に外国人も含まれる。
注2) ()は外国人の数で内数。

2-(18) 平成27年地区別人口・世帯数(つづき)

(平成27年7月末現在)

地区名	世帯数	人口		
		総数	男	女
厚岸町総数	4,477 (89)	10,051 (95)	4,776 (17)	5,275 (78)
湾月	253 (4)	586 (5)	281 (1)	305 (4)
有明	63 (2)	142 (2)	69 (2)	73 (0)
若竹	222 (3)	494 (3)	239 (0)	255 (3)
松葉	195 (10)	392 (10)	170 (0)	222 (10)
梅香	180 (0)	374 (0)	178 (0)	196 (0)
奔渡	395 (0)	1,022 (0)	486 (0)	536 (0)
筑紫恋	27 (0)	69 (0)	30 (0)	39 (0)
床潭	165 (0)	476 (0)	234 (0)	242 (0)
末広	19 (0)	44 (0)	17 (0)	27 (0)
湖南地区合計	1,519 (19)	3,599 (20)	1,704 (3)	1,895 (17)
港町	271 (32)	572 (35)	259 (9)	313 (26)
真栄	290 (0)	556 (0)	271 (0)	285 (0)
宮園	573 (0)	1,282 (0)	607 (0)	675 (0)
白浜	408 (0)	817 (1)	382 (0)	435 (1)
住の江	321 (10)	653 (10)	324 (3)	329 (7)
山の手	182 (0)	439 (0)	211 (0)	228 (0)
門静	180 (0)	440 (1)	206 (0)	234 (1)
太田	152 (21)	368 (21)	170 (1)	198 (20)
片無去	50 (3)	142 (3)	69 (0)	73 (3)
糸魚沢	38 (0)	72 (0)	33 (0)	39 (0)
若松	27 (0)	84 (0)	43 (0)	41 (0)
トライベツ	19 (1)	43 (1)	23 (1)	20 (0)
尾幌	129 (3)	274 (3)	133 (0)	141 (3)
上尾幌	98 (0)	174 (0)	78 (0)	96 (0)
苦多	18 (0)	56 (0)	31 (0)	25 (0)
光栄	202 (0)	480 (0)	232 (0)	248 (0)
湖北地区合計	2,958 (70)	6,452 (75)	3,072 (14)	3,380 (61)

(平成27年8月末現在)

地区名	世帯数	人口		
		総数	男	女
厚岸町総数	4,470 (87)	10,038 (93)	4,769 (17)	5,269 (76)
湾月	253 (4)	588 (5)	280 (1)	308 (4)
有明	63 (2)	142 (2)	69 (2)	73 (0)
若竹	220 (3)	490 (3)	238 (0)	252 (3)
松葉	195 (10)	392 (10)	170 (0)	222 (10)
梅香	179 (0)	373 (0)	177 (0)	196 (0)
奔渡	394 (0)	1,018 (0)	484 (0)	534 (0)
筑紫恋	27 (0)	69 (0)	30 (0)	39 (0)
床潭	165 (0)	475 (0)	234 (0)	241 (0)
末広	19 (0)	44 (0)	17 (0)	27 (0)
湖南地区合計	1,515 (19)	3,591 (20)	1,699 (3)	1,892 (17)
港町	271 (31)	573 (34)	260 (9)	313 (25)
真栄	288 (0)	554 (0)	272 (0)	282 (0)
宮園	576 (0)	1,282 (0)	607 (0)	675 (0)
白浜	405 (0)	809 (1)	378 (0)	431 (1)
住の江	321 (10)	655 (10)	324 (3)	331 (7)
山の手	180 (0)	439 (0)	211 (0)	228 (0)
門静	181 (0)	441 (1)	205 (0)	236 (1)
太田	151 (21)	367 (21)	171 (1)	196 (20)
片無去	51 (3)	144 (3)	70 (0)	74 (3)
糸魚沢	38 (0)	72 (0)	33 (0)	39 (0)
若松	27 (0)	84 (0)	43 (0)	41 (0)
トライベツ	19 (1)	43 (1)	23 (1)	20 (0)
尾幌	128 (2)	273 (2)	133 (0)	140 (2)
上尾幌	98 (0)	173 (0)	77 (0)	96 (0)
苦多	18 (0)	56 (0)	31 (0)	25 (0)
光栄	203 (0)	482 (0)	232 (0)	250 (0)
湖北地区合計	2,955 (68)	6,447 (73)	3,070 (14)	3,377 (59)

(平成27年9月末現在)

地区名	世帯数	人口		
		総数	男	女
厚岸町総数	4,464 (88)	10,016 (94)	4,766 (19)	5,250 (75)
湾月	252 (2)	584 (3)	281 (1)	303 (2)
有明	63 (2)	142 (2)	69 (2)	73 (0)
若竹	220 (3)	489 (3)	236 (0)	253 (3)
松葉	195 (10)	391 (10)	170 (0)	221 (10)
梅香	180 (0)	376 (0)	177 (0)	199 (0)
奔渡	394 (0)	1,016 (0)	484 (0)	532 (0)
筑紫恋	26 (0)	68 (0)	30 (0)	38 (0)
床潭	166 (0)	475 (0)	235 (0)	240 (0)
末広	19 (0)	43 (0)	16 (0)	27 (0)
湖南地区合計	1,515 (17)	3,584 (18)	1,698 (3)	1,886 (15)
港町	274 (34)	571 (37)	260 (11)	311 (26)
真栄	290 (0)	562 (0)	275 (0)	287 (0)
宮園	572 (0)	1,277 (0)	605 (0)	672 (0)
白浜	402 (0)	801 (1)	378 (0)	423 (1)
住の江	320 (10)	654 (10)	324 (3)	330 (7)
山の手	178 (0)	433 (0)	207 (0)	226 (0)
門静	179 (0)	439 (1)	204 (0)	235 (1)
太田	150 (21)	366 (21)	171 (1)	195 (20)
片無去	51 (3)	145 (3)	71 (0)	74 (3)
糸魚沢	38 (0)	72 (0)	33 (0)	39 (0)
若松	27 (0)	84 (0)	43 (0)	41 (0)
トライベツ	19 (1)	43 (1)	23 (1)	20 (0)
尾幌	128 (2)	273 (2)	133 (0)	140 (2)
上尾幌	99 (0)	173 (0)	77 (0)	96 (0)
苦多	18 (0)	56 (0)	31 (0)	25 (0)
光栄	204 (0)	483 (0)	233 (0)	250 (0)
湖北地区合計	2,949 (71)	6,432 (76)	3,068 (16)	3,364 (60)

(平成27年10月末現在)

地区名	世帯数	人口		
		総数	男	女
厚岸町総数	4,459 (88)	10,013 (94)	4,771 (19)	5,242 (75)
湾月	250 (2)	580 (3)	279 (1)	301 (2)
有明	64 (2)	142 (2)	69 (2)	73 (0)
若竹	221 (3)	491 (3)	236 (0)	255 (3)
松葉	195 (10)	392 (10)	171 (0)	221 (10)
梅香	180 (0)	376 (0)	177 (0)	199 (0)
奔渡	392 (0)	1,016 (0)	485 (0)	531 (0)
筑紫恋	26 (0)	68 (0)	30 (0)	38 (0)
床潭	166 (0)	475 (0)	235 (0)	240 (0)
末広	19 (0)	44 (0)	17 (0)	27 (0)
湖南地区合計	1,513 (17)	3,584 (18)	1,699 (3)	1,885 (15)
港町	274 (34)	571 (37)	260 (11)	311 (26)
真栄	290 (0)	562 (0)	275 (0)	287 (0)
宮園	572 (0)	1,277 (0)	606 (0)	671 (0)
白浜	398 (0)	799 (1)	379 (0)	420 (1)
住の江	320 (10)	654 (10)	325 (3)	329 (7)
山の手	178 (0)	433 (0)	207 (0)	226 (0)
門静	181 (0)	441 (1)	206 (0)	235 (1)
太田	150 (21)	364 (21)	170 (1)	194 (20)
片無去	51 (3)	145 (3)	71 (0)	74 (3)
糸魚沢	37 (0)	71 (0)	34 (0)	37 (0)
若松	27 (0)	84 (0)	43 (0)	41 (0)
トライベツ	19 (1)	43 (1)	23 (1)	20 (0)
尾幌	128 (2)	274 (2)	133 (0)	141 (2)
上尾幌	98 (0)	172 (0)	76 (0)	96 (0)
苦多	19 (0)	56 (0)	31 (0)	25 (0)
光栄	204 (0)	483 (0)	233 (0)	250 (0)
湖北地区合計	2,946 (71)	6,429 (76)	3,072 (16)	3,357 (60)

(平成27年11月末現在)

地区名	世帯数	人口		
		総数	男	女
厚岸町総数	4,447 (86)	9,992 (92)	4,757 (18)	5,235 (74)
湾月	249 (1)	581 (2)	279 (1)	302 (1)
有明	64 (2)	140 (2)	68 (2)	72 (0)
若竹	219 (2)	489 (2)	236 (0)	253 (2)
松葉	192 (10)	390 (10)	169 (0)	221 (10)
梅香	181 (0)	378 (0)	178 (0)	200 (0)
奔渡	391 (0)	1,012 (0)	483 (0)	529 (0)
筑紫恋	26 (0)	68 (0)	30 (0)	38 (0)
床潭	166 (0)	476 (0)	236 (0)	240 (0)
末広	19 (0)	44 (0)	17 (0)	27 (0)
湖南地区合計	1,507 (15)	3,578 (16)	1,696 (3)	1,882 (13)
港町	277 (34)	577 (37)	264 (11)	313 (26)
真栄	290 (0)	562 (0)	274 (0)	288 (0)
宮園	567 (0)	1,264 (0)	598 (0)	666 (0)
白浜	397 (0)	792 (1)	374 (0)	418 (1)
住の江	316 (10)	643 (10)	319 (3)	324 (7)
山の手	181 (0)	444 (0)	213 (0)	231 (0)
門静	181 (0)	438 (1)	205 (0)	233 (1)
太田	148 (20)	362 (20)	169 (0)	193 (20)
片無去	51 (3)	145 (3)	71 (0)	74 (3)
糸魚沢	37 (0)	71 (0)	34 (0)	37 (0)
若松	27 (0)	83 (0)	42 (0)	41 (0)
トライベツ	18 (1)	43 (1)	23 (1)	20 (0)
尾幌	127 (2)	273 (2)	131 (0)	142 (2)
上尾幌	97 (0)	170 (0)	75 (0)	95 (0)
苦多	19 (0)	56 (0)	31 (0)	25 (0)
光栄	207 (1)	491 (1)	238 (0)	253 (1)
湖北地区合計	2,940 (71)	6,414 (76)	3,061 (15)	3,353 (61)

(平成27年12月末現在)

地区名	世帯数	人口		
		総数	男	女
厚岸町総数	4,440 (86)	9,978 (92)	4,749 (18)	5,229 (74)
湾月	250 (1)	582 (2)	280 (1)	302 (1)
有明	64 (2)	140 (2)	68 (2)	72 (0)
若竹	217 (2)	482 (2)	232 (0)	250 (2)
松葉	192 (10)	389 (10)	168 (0)	221 (10)
梅香	180 (0)	373 (0)	176 (0)	197 (0)
奔渡	394 (0)	1,023 (0)	486 (0)	537 (0)
筑紫恋	25 (0)	67 (0)	30 (0)	37 (0)
床潭	165 (0)	469 (0)	233 (0)	236 (0)
末広	19 (0)	44 (0)	17 (0)	27 (0)
湖南地区合計	1,506 (15)	3,569 (16)	1,690 (3)	1,879 (13)
港町	277 (34)	572 (37)	262 (11)	310 (26)
真栄	288 (0)	559 (0)	274 (0)	285 (0)
宮園	568 (0)	1,270 (0)	599 (0)	671 (0)
白浜	394 (0)	777 (1)	365 (0)	412 (1)
住の江	317 (10)	651 (10)	326 (3)	325 (7)
山の手	183 (0)	455 (0)	219 (0)	236 (0)
門静	181 (0)	438 (1)	205 (0)	233 (1)
太田	149 (20)	364 (20)	169 (0)	195 (20)
片無去	50 (3)	144 (3)	71 (0)	73 (3)
糸魚沢	37 (0)	71 (0)	34 (0)	37 (0)
若松	26 (0)	82 (0)	42 (0)	40 (0)
トライベツ	18 (1)	43 (1)	23 (1)	20 (0)
尾幌	126 (2)	272 (2)	129 (0)	143 (2)
上尾幌	96 (0)	168 (0)	73 (0)	95 (0)
苦多	19 (0)	56 (0)	31 (0)	25 (0)
光栄	205 (1)	487 (1)	237 (0)	250 (1)
湖北地区合計	2,934 (71)	6,409 (76)	3,059 (15)	3,350 (61)

資料:町民課(住民基本台帳)

注1) 平成24年7月から住民基本台帳に外国人も含まれる。
注2) ()は外国人の数で内数。

2-(19) 平成28年地区別人口・世帯数

(平成28年1月末現在)

(平成28年2月末現在)

(平成28年3月末現在)

地区名	世帯数	人口		
		総数	男	女
厚岸町総数	4,434 (78)	9,950 (85)	4,736 (16)	5,214 (69)
湾月	251 (1)	578 (2)	278 (1)	300 (1)
有明	64 (2)	140 (2)	68 (2)	72 (0)
若竹	217 (1)	482 (1)	233 (0)	249 (1)
松葉	192 (10)	388 (10)	168 (0)	220 (10)
梅香	180 (0)	374 (0)	177 (0)	197 (0)
奔渡	392 (0)	1,020 (0)	483 (0)	537 (0)
筑紫恋	25 (0)	66 (0)	29 (0)	37 (0)
床澤	165 (0)	466 (0)	233 (0)	233 (0)
末広	19 (0)	44 (0)	17 (0)	27 (0)
湖南地区合計	1,505 (14)	3,558 (15)	1,686 (3)	1,872 (12)
港町	274 (28)	567 (31)	260 (9)	307 (22)
真栄	289 (0)	559 (0)	274 (0)	285 (0)
宮園	567 (0)	1,268 (0)	599 (0)	669 (0)
白浜	395 (0)	778 (1)	366 (0)	412 (1)
住の江	317 (10)	649 (10)	324 (3)	325 (7)
山の手	184 (0)	458 (0)	220 (0)	238 (0)
門静	181 (0)	437 (1)	205 (0)	232 (1)
太田	149 (20)	362 (20)	167 (0)	195 (20)
片無去	49 (3)	140 (3)	70 (0)	70 (3)
糸魚沢	37 (0)	71 (0)	34 (0)	37 (0)
若松	26 (0)	83 (0)	42 (0)	41 (0)
トライベツ	18 (1)	43 (1)	23 (1)	20 (0)
尾幌	126 (2)	272 (2)	129 (0)	143 (2)
上尾幌	95 (0)	167 (0)	72 (0)	95 (0)
苦多	18 (0)	55 (0)	31 (0)	24 (0)
光栄	204 (0)	483 (1)	234 (0)	249 (1)
湖北地区合計	2,929 (64)	6,392 (70)	3,050 (13)	3,342 (57)

地区名	世帯数	人口		
		総数	男	女
厚岸町総数	4,447 (92)	9,961 (98)	4,736 (18)	5,225 (80)
湾月	251 (1)	577 (2)	278 (1)	299 (1)
有明	64 (2)	140 (2)	68 (2)	72 (0)
若竹	218 (1)	483 (1)	234 (0)	249 (1)
松葉	192 (10)	387 (10)	167 (0)	220 (10)
梅香	180 (0)	372 (0)	176 (0)	196 (0)
奔渡	393 (0)	1,022 (0)	485 (0)	537 (0)
筑紫恋	25 (0)	64 (0)	27 (0)	37 (0)
床澤	165 (0)	470 (0)	234 (0)	236 (0)
末広	19 (0)	44 (0)	17 (0)	27 (0)
湖南地区合計	1,507 (14)	3,559 (15)	1,686 (3)	1,873 (12)
港町	279 (34)	569 (37)	260 (11)	309 (26)
真栄	287 (0)	555 (0)	270 (0)	285 (0)
宮園	570 (0)	1,276 (0)	602 (0)	674 (0)
白浜	393 (0)	777 (1)	366 (0)	411 (1)
住の江	315 (10)	639 (10)	320 (3)	319 (7)
山の手	184 (0)	458 (0)	219 (0)	239 (0)
門静	182 (0)	442 (1)	208 (0)	234 (1)
太田	154 (25)	368 (25)	168 (0)	200 (25)
片無去	50 (4)	141 (4)	70 (0)	71 (4)
糸魚沢	37 (0)	71 (0)	34 (0)	37 (0)
若松	26 (0)	83 (0)	42 (0)	41 (0)
トライベツ	18 (1)	43 (1)	23 (1)	20 (0)
尾幌	126 (3)	270 (3)	128 (0)	142 (3)
上尾幌	95 (0)	167 (0)	72 (0)	95 (0)
苦多	18 (0)	55 (0)	31 (0)	24 (0)
光栄	206 (1)	488 (1)	237 (0)	251 (1)
湖北地区合計	2,940 (78)	6,402 (83)	3,050 (15)	3,352 (68)

地区名	世帯数	人口		
		総数	男	女
厚岸町総数	4,428 (93)	9,907 (99)	4,702 (18)	5,205 (81)
湾月	249 (1)	575 (2)	276 (1)	299 (1)
有明	63 (2)	139 (2)	67 (2)	72 (0)
若竹	214 (1)	477 (1)	229 (0)	248 (1)
松葉	192 (10)	385 (10)	165 (0)	220 (10)
梅香	178 (0)	372 (0)	176 (0)	196 (0)
奔渡	393 (0)	1,015 (0)	483 (0)	532 (0)
筑紫恋	25 (0)	64 (0)	27 (0)	37 (0)
床澤	164 (0)	475 (0)	236 (0)	239 (0)
末広	19 (0)	44 (0)	17 (0)	27 (0)
湖南地区合計	1,497 (14)	3,546 (15)	1,676 (3)	1,870 (12)
港町	278 (35)	563 (38)	258 (11)	305 (27)
真栄	290 (0)	555 (0)	267 (0)	288 (0)
宮園	563 (0)	1,266 (0)	597 (0)	669 (0)
白浜	397 (0)	776 (1)	362 (0)	414 (1)
住の江	313 (10)	632 (10)	316 (3)	316 (7)
山の手	184 (0)	456 (0)	217 (0)	239 (0)
門静	181 (0)	440 (1)	206 (0)	234 (1)
太田	150 (25)	361 (25)	168 (0)	193 (25)
片無去	50 (4)	141 (4)	71 (0)	70 (4)
糸魚沢	37 (0)	71 (0)	34 (0)	37 (0)
若松	27 (0)	84 (0)	43 (0)	41 (0)
トライベツ	18 (1)	43 (1)	23 (1)	20 (0)
尾幌	125 (3)	268 (3)	128 (0)	140 (3)
上尾幌	94 (0)	165 (0)	71 (0)	94 (0)
苦多	20 (0)	55 (0)	31 (0)	24 (0)
光栄	204 (1)	485 (1)	234 (0)	251 (1)
湖北地区合計	2,931 (79)	6,361 (84)	3,026 (15)	3,335 (69)

(平成28年4月末現在)

(平成28年5月末現在)

(平成28年6月末現在)

地区名	世帯数	人口		
		総数	男	女
厚岸町総数	4,443 (80)	9,903 (86)	4,701 (18)	5,202 (68)
湾月	251 (1)	575 (2)	275 (1)	300 (1)
有明	65 (2)	142 (2)	69 (2)	73 (0)
若竹	217 (0)	481 (0)	232 (0)	249 (0)
松葉	194 (10)	386 (10)	165 (0)	221 (10)
梅香	178 (0)	371 (0)	174 (0)	197 (0)
奔渡	392 (0)	1,012 (0)	481 (0)	531 (0)
筑紫恋	25 (0)	64 (0)	27 (0)	37 (0)
床澤	162 (0)	471 (0)	232 (0)	239 (0)
末広	19 (0)	45 (0)	18 (0)	27 (0)
湖南地区合計	1,503 (13)	3,547 (14)	1,673 (3)	1,874 (11)
港町	275 (30)	563 (33)	261 (11)	302 (22)
真栄	295 (0)	554 (0)	268 (0)	286 (0)
宮園	568 (0)	1,274 (0)	603 (0)	671 (0)
白浜	399 (0)	776 (1)	362 (0)	414 (1)
住の江	315 (10)	636 (10)	319 (3)	317 (7)
山の手	181 (0)	449 (0)	212 (0)	237 (0)
門静	181 (0)	438 (1)	205 (0)	233 (1)
太田	145 (19)	352 (19)	163 (0)	189 (19)
片無去	49 (4)	141 (4)	70 (0)	71 (4)
糸魚沢	37 (0)	71 (0)	34 (0)	37 (0)
若松	27 (0)	81 (0)	42 (0)	39 (0)
トライベツ	18 (1)	43 (1)	22 (1)	21 (0)
尾幌	124 (2)	267 (2)	128 (0)	139 (2)
上尾幌	96 (0)	166 (0)	72 (0)	94 (0)
苦多	21 (0)	55 (0)	30 (0)	25 (0)
光栄	209 (1)	490 (1)	237 (0)	253 (1)
湖北地区合計	2,940 (67)	6,356 (72)	3,028 (15)	3,328 (57)

地区名	世帯数	人口		
		総数	男	女
厚岸町総数	4,454 (89)	9,905 (95)	4,695 (19)	5,210 (76)
湾月	248 (1)	571 (2)	272 (1)	299 (1)
有明	65 (2)	143 (2)	69 (2)	74 (0)
若竹	218 (0)	485 (0)	232 (0)	253 (0)
松葉	198 (14)	390 (14)	165 (0)	225 (14)
梅香	178 (0)	371 (0)	174 (0)	197 (0)
奔渡	393 (0)	1,015 (0)	483 (0)	532 (0)
筑紫恋	25 (0)	65 (0)	28 (0)	37 (0)
床澤	162 (0)	467 (0)	231 (0)	236 (0)
末広	20 (0)	48 (0)	20 (0)	28 (0)
湖南地区合計	1,507 (17)	3,555 (18)	1,674 (3)	1,881 (15)
港町	276 (30)	564 (33)	261 (11)	303 (22)
真栄	298 (0)	562 (0)	271 (0)	291 (0)
宮園	566 (0)	1,261 (0)	596 (0)	665 (0)
白浜	400 (0)	778 (1)	363 (0)	415 (1)
住の江	318 (15)	636 (15)	319 (4)	317 (11)
山の手	181 (0)	448 (0)	211 (0)	237 (0)
門静	181 (0)	434 (1)	201 (0)	233 (1)
太田	145 (19)	352 (19)	163 (0)	189 (19)
片無去	49 (4)	141 (4)	70 (0)	71 (4)
糸魚沢	37 (0)	71 (0)	34 (0)	37 (0)
若松	27 (0)	81 (0)	42 (0)	39 (0)
トライベツ	18 (1)	43 (1)	22 (1)	21 (0)
尾幌	124 (2)	266 (2)	128 (0)	138 (2)
上尾幌	96 (0)	166 (0)	72 (0)	94 (0)
苦多	22 (0)	57 (0)	31 (0)	26 (0)
光栄	209 (1)	490 (1)	237 (0)	253 (1)
湖北地区合計	2,947 (72)	6,350 (77)	3,021 (16)	3,329 (61)

地区名	世帯数	人口		
		総数	男	女
厚岸町総数	4,453 (90)	9,904 (97)	4,694 (18)	5,210 (79)
湾月	249 (1)	571 (2)	273 (1)	298 (1)
有明	64 (1)	140 (2)	67 (2)	73 (0)
若竹	217 (0)	486 (0)	232 (0)	254 (0)
松葉	197 (13)	389 (13)	165 (0)	224 (13)
梅香	177 (0)	370 (0)	173 (0)	197 (0)
奔渡	392 (0)	1,011 (0)	481 (0)	530 (0)
筑紫恋	26 (0)	67 (0)	29 (0)	38 (0)
床澤	162 (0)	468 (0)	232 (0)	236 (0)
末広	20 (0)	48 (0)	20 (0)	28 (0)
湖南地区合計	1,504 (15)	3,550 (17)	1,672 (3)	1,878 (14)
港町	281 (33)	571 (36)	262 (10)	309 (26)
真栄	297 (0)	556 (0)	268 (0)	288 (0)
宮園	568 (0)	1,267 (0)	598 (0)	669 (0)
白浜	398 (0)	777 (1)	363 (0)	414 (1)
住の江	319 (15)	640 (15)	321 (4)	319 (11)
山の手	180 (0)	443 (0)	209 (0)	234 (0)
門静	182 (0)	433 (1)	200 (0)	233 (1)
太田	144 (19)	350 (19)	163 (0)	187 (19)
片無去	49 (4)	141 (4)	70 (0)	71 (4)
糸魚沢	36 (0)	70 (0)	34 (0)	36 (0)
若松	27 (0)	81 (0)	42 (0)	39 (0)
トライベツ	18 (1)	43 (1)	22 (1)	21 (0)
尾幌	123 (2)	265 (2)	127 (0)	138 (2)
上尾幌	96 (0)	167 (0)	72 (0)	95 (0)
苦多	22 (0)	57 (0)	31 (0)	26 (0)
光栄	209 (1)	493 (1)	240 (0)	253 (1)
湖北地区合計	2,949 (75)	6,354 (80)	3,022 (15)	3,332 (65)

資料：町民課(住民基本台帳)

注1) 平成24年7月から住民基本台帳に外国人も含まれる。
注2) ()は外国人の数で内数。

2-(19) 平成28年地区別人口・世帯数(つづき)

(平成28年7月末現在)

地区名	世帯数	人口		
		総数	男	女
厚岸町総数	4,469 (94)	9,906 (101)	4,698 (21)	5,208 (80)
湾月	251 (1)	574 (2)	274 (1)	300 (1)
有明	64 (1)	140 (2)	67 (2)	73 (0)
若竹	219 (1)	484 (1)	230 (0)	254 (1)
松葉	198 (13)	389 (13)	165 (0)	224 (13)
梅香	178 (0)	372 (0)	174 (0)	198 (0)
奔渡	391 (0)	1,006 (0)	478 (0)	528 (0)
筑紫恋	26 (0)	67 (0)	29 (0)	38 (0)
床潭	161 (0)	466 (0)	231 (0)	235 (0)
末広	20 (0)	47 (0)	20 (0)	27 (0)
湖南地区合計	1,508 (16)	3,545 (18)	1,668 (3)	1,877 (15)
港町	281 (33)	571 (36)	261 (10)	310 (26)
真栄	299 (2)	558 (2)	272 (2)	286 (0)
宮園	570 (0)	1,267 (0)	597 (0)	670 (0)
白浜	400 (0)	779 (1)	364 (0)	415 (1)
住の江	321 (15)	643 (15)	323 (4)	320 (11)
山の手	180 (0)	443 (0)	209 (0)	234 (0)
門静	183 (0)	432 (1)	201 (0)	231 (1)
太田	144 (19)	350 (19)	163 (0)	187 (19)
片無去	48 (4)	139 (4)	70 (0)	69 (4)
糸魚沢	36 (0)	69 (0)	33 (0)	36 (0)
若松	27 (0)	81 (0)	42 (0)	39 (0)
トライベツ	19 (2)	44 (2)	23 (2)	21 (0)
尾幌	123 (2)	265 (2)	127 (0)	138 (2)
上尾幌	96 (0)	167 (0)	72 (0)	95 (0)
苦多	22 (0)	57 (0)	31 (0)	26 (0)
光栄	212 (1)	496 (1)	242 (0)	254 (1)
湖北地区合計	2,961 (78)	6,361 (83)	3,030 (18)	3,331 (65)

(平成28年8月末現在)

地区名	世帯数	人口		
		総数	男	女
厚岸町総数	4,466 (98)	9,898 (105)	4,689 (21)	5,209 (84)
湾月	252 (1)	577 (2)	276 (1)	301 (1)
有明	64 (1)	140 (2)	67 (2)	73 (0)
若竹	223 (7)	487 (7)	226 (0)	261 (7)
松葉	193 (7)	384 (7)	166 (0)	218 (7)
梅香	176 (0)	370 (0)	172 (0)	198 (0)
奔渡	388 (0)	1,000 (0)	475 (0)	525 (0)
筑紫恋	26 (0)	67 (0)	29 (0)	38 (0)
床潭	162 (0)	465 (0)	230 (0)	235 (0)
末広	20 (0)	47 (0)	20 (0)	27 (0)
湖南地区合計	1,504 (16)	3,537 (18)	1,661 (3)	1,876 (15)
港町	282 (35)	571 (38)	260 (10)	311 (28)
真栄	298 (2)	557 (2)	271 (2)	286 (0)
宮園	573 (0)	1,272 (0)	598 (0)	674 (0)
白浜	394 (0)	771 (1)	360 (0)	411 (1)
住の江	321 (15)	643 (15)	323 (4)	320 (11)
山の手	182 (0)	445 (0)	210 (0)	235 (0)
門静	183 (0)	435 (1)	203 (0)	232 (1)
太田	144 (19)	350 (19)	163 (0)	187 (19)
片無去	48 (4)	139 (4)	70 (0)	69 (4)
糸魚沢	36 (0)	69 (0)	33 (0)	36 (0)
若松	30 (2)	84 (2)	43 (0)	41 (2)
トライベツ	19 (2)	44 (2)	23 (2)	21 (0)
尾幌	123 (2)	265 (2)	127 (0)	138 (2)
上尾幌	96 (0)	168 (0)	73 (0)	95 (0)
苦多	22 (0)	57 (0)	31 (0)	26 (0)
光栄	211 (1)	491 (1)	240 (0)	251 (1)
湖北地区合計	2,962 (82)	6,361 (87)	3,028 (18)	3,333 (69)

(平成28年9月末現在)

地区名	世帯数	人口		
		総数	男	女
厚岸町総数	4,459 (99)	9,890 (106)	4,683 (21)	5,207 (85)
湾月	251 (1)	576 (2)	276 (1)	300 (1)
有明	64 (1)	140 (2)	67 (2)	73 (0)
若竹	221 (7)	485 (7)	225 (0)	260 (7)
松葉	193 (7)	384 (7)	166 (0)	218 (7)
梅香	177 (0)	368 (0)	172 (0)	196 (0)
奔渡	391 (0)	1,008 (0)	478 (0)	530 (0)
筑紫恋	26 (0)	67 (0)	29 (0)	38 (0)
床潭	161 (0)	461 (0)	227 (0)	234 (0)
末広	20 (0)	47 (0)	20 (0)	27 (0)
湖南地区合計	1,504 (16)	3,536 (18)	1,660 (3)	1,876 (15)
港町	280 (35)	565 (38)	258 (10)	307 (28)
真栄	295 (2)	555 (2)	270 (2)	285 (0)
宮園	576 (0)	1,278 (0)	600 (0)	678 (0)
白浜	394 (0)	771 (1)	361 (0)	410 (1)
住の江	321 (15)	647 (15)	323 (4)	324 (11)
山の手	180 (0)	440 (0)	208 (0)	232 (0)
門静	183 (0)	435 (1)	203 (0)	232 (1)
太田	144 (20)	351 (20)	164 (0)	187 (20)
片無去	47 (4)	139 (4)	70 (0)	69 (4)
糸魚沢	36 (0)	69 (0)	33 (0)	36 (0)
若松	30 (2)	84 (2)	43 (0)	41 (2)
トライベツ	19 (2)	44 (2)	23 (2)	21 (0)
尾幌	122 (2)	263 (2)	125 (0)	138 (2)
上尾幌	96 (0)	167 (0)	72 (0)	95 (0)
苦多	22 (0)	57 (0)	31 (0)	26 (0)
光栄	210 (1)	489 (1)	239 (0)	250 (1)
湖北地区合計	2,955 (83)	6,354 (88)	3,023 (18)	3,331 (70)

(平成28年10月末現在)

地区名	世帯数	人口		
		総数	男	女
厚岸町総数	4,454 (97)	9,872 (104)	4,679 (20)	5,193 (84)
湾月	249 (1)	570 (2)	273 (1)	297 (1)
有明	64 (1)	141 (2)	67 (2)	74 (0)
若竹	219 (7)	482 (7)	224 (0)	258 (7)
松葉	191 (7)	383 (7)	166 (0)	217 (7)
梅香	180 (0)	369 (0)	174 (0)	195 (0)
奔渡	392 (0)	1,008 (0)	479 (0)	529 (0)
筑紫恋	26 (0)	67 (0)	29 (0)	38 (0)
床潭	162 (0)	460 (0)	227 (0)	233 (0)
末広	20 (0)	47 (0)	20 (0)	27 (0)
湖南地区合計	1,503 (16)	3,527 (18)	1,659 (3)	1,868 (15)
港町	280 (35)	563 (38)	257 (10)	306 (28)
真栄	296 (2)	556 (2)	271 (2)	285 (0)
宮園	576 (0)	1,275 (0)	600 (0)	675 (0)
白浜	394 (0)	770 (1)	359 (0)	411 (1)
住の江	319 (15)	642 (15)	320 (4)	322 (11)
山の手	180 (0)	440 (0)	208 (0)	232 (0)
門静	182 (0)	433 (1)	202 (0)	231 (1)
太田	143 (19)	351 (19)	164 (0)	187 (19)
片無去	47 (4)	139 (4)	70 (0)	69 (4)
糸魚沢	36 (0)	69 (0)	33 (0)	36 (0)
若松	30 (2)	84 (2)	43 (0)	41 (2)
トライベツ	18 (1)	43 (1)	22 (1)	21 (0)
尾幌	122 (2)	266 (2)	128 (0)	138 (2)
上尾幌	95 (0)	166 (0)	72 (0)	94 (0)
苦多	22 (0)	57 (0)	31 (0)	26 (0)
光栄	211 (1)	491 (1)	240 (0)	251 (1)
湖北地区合計	2,951 (81)	6,345 (86)	3,020 (17)	3,325 (69)

(平成28年11月末現在)

地区名	世帯数	人口		
		総数	男	女
厚岸町総数	4,443 (95)	9,850 (102)	4,669 (19)	5,181 (83)
湾月	246 (1)	566 (2)	271 (1)	295 (1)
有明	64 (1)	140 (2)	66 (2)	74 (0)
若竹	221 (7)	486 (7)	225 (0)	261 (7)
松葉	190 (7)	382 (7)	166 (0)	216 (7)
梅香	179 (0)	367 (0)	173 (0)	194 (0)
奔渡	392 (0)	1,007 (0)	478 (0)	529 (0)
筑紫恋	26 (0)	67 (0)	29 (0)	38 (0)
床潭	163 (0)	460 (0)	228 (0)	232 (0)
末広	20 (0)	47 (0)	20 (0)	27 (0)
湖南地区合計	1,501 (16)	3,522 (18)	1,656 (3)	1,866 (15)
港町	276 (33)	554 (36)	253 (9)	301 (27)
真栄	296 (2)	556 (2)	271 (2)	285 (0)
宮園	577 (0)	1,276 (0)	601 (0)	675 (0)
白浜	389 (0)	766 (1)	356 (0)	410 (1)
住の江	318 (15)	641 (15)	320 (4)	321 (11)
山の手	180 (0)	439 (0)	208 (0)	231 (0)
門静	182 (0)	430 (1)	201 (0)	229 (1)
太田	142 (19)	350 (19)	164 (0)	186 (19)
片無去	47 (4)	140 (4)	71 (0)	69 (4)
糸魚沢	36 (0)	69 (0)	33 (0)	36 (0)
若松	30 (2)	84 (2)	43 (0)	41 (2)
トライベツ	18 (1)	43 (1)	22 (1)	21 (0)
尾幌	123 (2)	267 (2)	127 (0)	140 (2)
上尾幌	95 (0)	166 (0)	72 (0)	94 (0)
苦多	22 (0)	57 (0)	31 (0)	26 (0)
光栄	211 (1)	490 (1)	240 (0)	250 (1)
湖北地区合計	2,942 (79)	6,328 (84)	3,013 (16)	3,315 (68)

(平成28年12月末現在)

地区名	世帯数	人口		
		総数	男	女
厚岸町総数	4,441 (93)	9,837 (100)	4,660 (19)	5,177 (81)
湾月	246 (1)	565 (2)	270 (1)	295 (1)
有明	63 (1)	137 (2)	65 (2)	72 (0)
若竹	219 (7)	482 (7)	224 (0)	258 (7)
松葉	191 (7)	385 (7)	166 (0)	219 (7)
梅香	178 (0)	366 (0)	172 (0)	194 (0)
奔渡	396 (0)	1,016 (0)	481 (0)	535 (0)
筑紫恋	26 (0)	67 (0)	29 (0)	38 (0)
床潭	162 (0)	452 (0)	225 (0)	227 (0)
末広	20 (0)	47 (0)	20 (0)	27 (0)
湖南地区合計	1,501 (16)	3,517 (18)	1,652 (3)	1,865 (15)
港町	276 (32)	553 (35)	253 (9)	300 (26)
真栄	294 (2)	554 (2)	271 (2)	283 (0)
宮園	574 (0)	1,266 (0)	595 (0)	671 (0)
白浜	391 (0)	769 (1)	355 (0)	414 (1)
住の江	320 (15)	651 (15)	324 (4)	327 (11)
山の手	180 (0)	437 (0)	207 (0)	230 (0)
門静	183 (0)	429 (1)	202 (0)	227 (1)
太田	142 (18)	350 (18)	165 (0)	185 (18)
片無去	47 (4)	140 (4)	72 (0)	68 (4)
糸魚沢	36 (0)	69 (0)	33 (0)	36 (0)
若松	30 (2)	84 (2)	43 (0)	41 (2)
トライベツ	18 (1)	43 (1)	22 (1)	21 (0)
尾幌	121 (2)	265 (2)	125 (0)	140 (2)
上尾幌	95 (0)	164 (0)	71 (0)	93 (0)
苦多	22 (0)	57 (0)	31 (0)	26 (0)
光栄	211 (1)	489 (1)	239 (0)	250 (1)
湖北地区合計	2,940 (77)	6,320 (82)	3,008 (16)	3,312 (66)

資料:町民課(住民基本台帳)

注1) 平成24年7月から住民基本台帳に外国人も含まれる。

注2) ()は外国人の数で内数。

3. 道内各市、釧路総合振興局管内の人口

単位:世帯、人

各年9月末現在

市・釧路管内別	平成 11 年				平成 12 年				平成 13 年			
	世帯数	人 口			世帯数	人 口			世帯数	人 口		
		総 数	男	女		総 数	男	女		総 数	男	女
全 道	2,417,287	5,723,082	2,752,130	2,970,952	2,445,882	5,717,042	2,746,341	2,970,701	2,473,040	5,707,654	2,739,021	2,968,633
市 部	1,907,074	4,398,104	2,111,552	2,286,552	1,932,033	4,400,510	2,109,947	2,290,563	1,956,000	4,401,745	2,108,205	2,293,540
札幌市	808,735	1,804,258	866,015	938,243	822,931	1,814,390	869,370	945,020	837,997	1,825,621	873,727	951,894
函館市	128,311	291,034	134,391	156,643	129,366	289,354	133,509	155,845	130,203	287,742	132,781	154,961
小樽市	66,907	153,550	70,608	82,942	67,097	152,063	69,868	82,195	67,293	150,244	68,961	81,283
旭川市	155,081	364,834	173,303	191,531	156,991	364,093	172,783	191,310	158,538	363,243	172,163	191,080
室蘭市	47,490	106,067	51,463	54,604	47,443	104,847	50,751	54,096	47,463	103,650	50,067	53,583
釧路市	83,953	194,679	93,695	100,984	84,852	193,580	93,156	100,424	85,490	192,492	92,473	100,019
帯広市	74,645	174,751	84,898	89,853	75,603	175,005	85,003	90,002	76,293	174,633	84,704	89,929
北見市	47,878	111,589	54,302	57,287	48,605	111,963	54,452	57,511	49,120	111,888	54,339	57,549
夕張市	7,548	15,821	7,550	8,271	7,494	15,433	7,353	8,080	7,408	15,115	7,192	7,923
岩見沢市	35,455	85,181	40,441	44,740	35,779	85,091	40,347	44,744	36,051	84,786	40,113	44,673
網走市	18,293	42,974	21,312	21,662	18,300	42,621	21,065	21,556	18,410	42,440	20,949	21,491
留萌市	12,795	29,213	14,222	14,991	12,791	28,880	14,013	14,867	12,857	28,684	13,934	14,750
苫小牧市	72,210	173,027	84,936	88,091	72,951	172,922	84,723	88,199	73,596	172,959	84,671	88,288
稚内市	18,746	44,472	22,020	22,452	18,915	44,093	21,840	22,253	19,029	43,718	21,624	22,094
美唄市	13,367	31,786	15,386	16,400	13,345	31,364	15,135	16,229	13,265	30,832	14,852	15,980
芦別市	9,781	21,765	10,315	11,450	9,736	21,431	10,173	11,258	9,694	21,011	9,936	11,075
江別市	47,801	121,512	59,053	62,459	48,683	122,500	59,367	63,133	49,511	123,071	59,500	63,571
赤平市	7,487	16,403	7,729	8,674	7,502	16,084	7,552	8,532	7,518	15,893	7,445	8,448
紋別市	12,611	28,686	13,890	14,796	12,641	28,434	13,784	14,650	12,651	28,205	13,634	14,571
士別市	9,116	24,003	11,490	12,513	9,060	23,648	11,299	12,349	9,119	23,372	11,133	12,239
名寄市	12,398	27,835	13,517	14,318	12,463	27,682	13,431	14,251	12,526	27,513	13,378	14,135
三笠市	6,526	14,202	6,559	7,643	6,459	13,884	6,406	7,478	6,320	13,456	6,201	7,255
根室市	13,162	34,200	16,431	17,769	13,232	33,902	16,278	17,624	13,240	33,510	16,064	17,446
千歳市	38,263	88,557	45,932	42,625	39,072	89,099	46,208	42,891	39,541	89,546	46,299	43,247
滝川市	20,295	47,685	22,739	24,946	20,433	47,335	22,562	24,773	20,585	47,048	22,446	24,602
砂川市	8,976	21,450	10,172	11,278	8,945	21,133	9,998	11,135	8,965	20,906	9,899	11,007
歌志内市	3,007	6,269	2,895	3,374	2,978	6,132	2,821	3,311	2,951	6,029	2,769	3,260
深川市	11,585	27,642	12,982	14,660	11,638	27,425	12,884	14,541	11,613	27,106	12,743	14,363
富良野市	10,259	26,285	12,514	13,771	10,372	26,280	12,533	13,747	10,440	26,057	12,447	13,610
登別市	23,405	55,928	26,878	29,050	23,682	55,688	26,715	28,973	23,883	55,207	26,453	28,754
恵庭市	25,719	64,897	32,590	32,307	26,092	65,310	32,697	32,613	26,388	65,590	32,785	32,805
伊達市	14,784	35,599	16,734	18,865	15,028	35,621	16,697	18,924	15,310	35,857	16,802	19,055
北広島市	20,962	57,144	27,898	29,246	21,454	57,743	28,142	29,601	22,163	58,743	28,631	30,112
石狩市	19,523	54,806	26,692	28,114	20,100	55,480	27,032	28,448	20,569	55,578	27,090	28,488
郡 部	510,213	1,324,978	640,578	684,400	513,849	1,316,532	636,394	680,138	517,040	1,305,909	630,816	675,093
釧路管内町村合計	32,745	87,153	42,434	44,719	32,889	86,502	42,079	44,423	33,120	85,904	41,753	44,151
釧路町	8,511	22,761	11,289	11,472	8,637	22,763	11,261	11,502	8,779	22,759	11,249	11,510
厚岸町	4,451	12,793	6,195	6,598	4,482	12,705	6,160	6,545	4,487	12,592	6,095	6,497
浜中町	2,450	7,739	3,774	3,965	2,443	7,666	3,736	3,930	2,438	7,584	3,695	3,889
標茶町	3,591	9,728	4,693	5,035	3,605	9,647	4,670	4,977	3,636	9,543	4,627	4,916
弟子屈町	4,047	9,651	4,701	4,950	4,047	9,571	4,638	4,933	4,047	9,441	4,543	4,898
阿寒町	2,836	6,772	3,283	3,489	2,819	6,712	3,243	3,469	2,862	6,699	3,240	3,459
鶴居村	896	2,541	1,247	1,294	917	2,574	1,273	1,301	943	2,643	1,310	1,333
白糠町	4,677	12,043	5,749	6,294	4,678	11,807	5,628	6,179	4,682	11,643	5,549	6,094
音別町	1,286	3,125	1,503	1,622	1,261	3,057	1,470	1,587	1,246	3,000	1,445	1,555

資料:北海道統計課(北海道統計)

3. 道内各市、釧路総合振興局管内の人口(つづき)

単位:世帯、人

各年9月末現在

市・釧路管内別	平成14年				平成15年				平成16年			
	世帯数	人口			世帯数	人口			世帯数	人口		
		総数	男	女		総数	男	女		総数	男	女
全道	2,501,170	5,700,587	2,733,501	2,967,086	2,529,504	5,689,802	2,725,756	2,964,046	2,553,020	5,675,509	2,715,860	2,959,649
市部	1,981,471	4,404,666	2,107,620	2,297,046	2,007,542	4,405,029	2,105,271	2,299,758	2,029,934	4,402,103	2,101,275	2,300,828
札幌市	853,985	1,838,125	878,600	959,525	871,415	1,851,125	883,309	967,816	886,087	1,860,379	886,555	973,824
函館市	131,249	286,181	131,986	154,195	132,260	284,201	130,906	153,295	133,478	282,637	130,241	152,396
小樽市	67,506	148,791	68,220	80,571	67,702	147,124	67,428	79,696	67,827	145,493	66,535	78,958
旭川市	160,682	363,205	171,969	191,236	162,543	362,359	171,244	191,115	164,279	361,488	170,517	190,971
室蘭市	47,423	102,540	49,504	53,036	47,530	101,442	48,954	52,488	47,655	100,431	48,357	52,074
釧路市	85,884	190,703	91,468	99,235	86,426	189,068	90,581	98,487	87,108	187,457	89,748	97,709
帯広市	76,911	174,230	84,403	89,827	77,271	173,279	83,746	89,533	77,433	171,936	82,837	89,099
北見市	49,501	111,846	54,231	57,615	49,721	111,369	53,961	57,408	49,847	110,918	53,678	57,240
夕張市	7,294	14,719	7,000	7,719	7,136	14,235	6,771	7,464	7,031	13,883	6,589	7,294
岩見沢市	36,208	84,269	39,878	44,391	36,384	83,669	39,570	44,099	36,643	83,483	39,406	44,077
網走市	18,470	42,226	20,905	21,321	18,458	41,776	20,681	21,095	18,478	41,480	20,548	20,932
留萌市	12,925	28,457	13,860	14,597	12,906	28,139	13,740	14,399	12,843	27,660	13,498	14,162
苫小牧市	74,456	172,969	84,588	88,381	75,090	172,691	84,388	88,303	75,948	172,799	84,488	88,311
稚内市	19,088	43,255	21,386	21,869	19,189	42,926	21,211	21,715	19,164	42,378	20,963	21,415
美唄市	13,269	30,548	14,721	15,827	13,381	30,232	14,622	15,610	13,352	29,809	14,405	15,404
芦別市	9,615	20,585	9,702	10,883	9,596	20,238	9,524	10,714	9,495	19,792	9,285	10,507
江別市	50,272	123,583	59,727	63,856	50,929	123,902	59,872	64,030	51,349	124,051	59,812	64,239
赤平市	7,505	15,612	7,290	8,322	7,436	15,350	7,170	8,180	7,372	15,013	6,981	8,032
紋別市	12,645	27,925	13,480	14,445	12,668	27,643	13,322	14,321	12,624	27,360	13,136	14,224
士別市	9,121	23,179	11,018	12,161	9,136	22,836	10,856	11,980	9,135	22,494	10,674	11,820
名寄市	12,602	27,383	13,370	14,013	12,619	27,173	13,254	13,919	12,568	26,799	13,081	13,718
三笠市	6,262	13,119	6,037	7,082	6,212	12,792	5,867	6,925	6,144	12,486	5,707	6,779
根室市	13,248	33,069	15,856	17,213	13,204	32,693	15,680	17,013	13,188	32,299	15,507	16,792
千歳市	40,157	90,013	46,515	43,498	40,910	90,888	46,901	43,987	41,477	91,205	47,046	44,159
滝川市	20,770	46,866	22,324	24,542	20,819	46,314	22,084	24,230	20,929	46,030	21,930	24,100
砂川市	9,013	20,777	9,815	10,962	9,021	20,562	9,714	10,848	9,081	20,412	9,622	10,790
歌志内市	2,890	5,871	2,700	3,171	2,862	5,751	2,652	3,099	2,813	5,587	2,565	3,022
深川市	11,625	26,787	12,585	14,202	11,613	26,459	12,399	14,060	11,570	26,212	12,287	13,925
富良野市	10,478	25,859	12,325	13,534	10,552	25,656	12,242	13,414	10,648	25,536	12,119	13,417
登別市	24,249	54,993	26,404	28,589	24,517	54,800	26,325	28,475	24,647	54,622	26,171	28,451
恵庭市	26,893	66,172	33,055	33,117	27,378	66,718	33,278	33,440	27,774	67,171	33,393	33,778
伊達市	15,596	35,964	16,840	19,124	15,797	36,080	16,904	19,176	16,017	36,207	16,977	19,230
北広島市	22,598	59,040	28,669	30,371	23,253	59,516	28,841	30,675	23,861	60,253	29,198	31,055
石狩市	21,081	55,805	27,189	28,616	21,608	56,023	27,274	28,749	22,069	56,343	27,419	28,924
郡部	519,699	1,295,921	625,881	670,040	521,962	1,284,773	620,485	664,288	523,086	1,273,406	614,585	658,821
釧路管内町村合計	33,195	85,060	41,336	43,724	33,349	84,374	40,916	43,458	33,358	83,482	40,475	43,007
釧路町	8,860	22,744	11,212	11,532	8,987	22,771	11,189	11,582	9,024	22,602	11,089	11,513
厚岸町	4,484	12,408	6,018	6,390	4,519	12,270	5,951	6,319	4,541	12,117	5,845	6,272
浜中町	2,445	7,485	3,632	3,853	2,440	7,433	3,585	3,848	2,426	7,346	3,559	3,787
標茶町	3,633	9,415	4,569	4,846	3,622	9,355	4,511	4,844	3,625	9,260	4,461	4,799
弟子屈町	4,068	9,320	4,497	4,823	4,061	9,207	4,436	4,771	4,061	9,115	4,405	4,710
阿寒町	2,847	6,606	3,208	3,398	2,873	6,593	3,184	3,409	2,856	6,518	3,155	3,363
鶴居村	964	2,667	1,324	1,343	969	2,664	1,333	1,331	998	2,673	1,345	1,328
白糠町	4,644	11,459	5,459	6,000	4,630	11,210	5,345	5,865	4,590	11,030	5,251	5,779
音別町	1,250	2,956	1,417	1,539	1,248	2,871	1,382	1,489	1,237	2,821	1,365	1,456

資料:北海道統計課(北海道統計)

3. 道内各市、釧路総合振興局管内の人口(つづき)

単位:世帯、人

平成17年は9月末現在、平成18年からは3月末現在

市・釧路管内別	平成17年				平成18年				平成19年			
	世帯数	人口			世帯数	人口			世帯数	人口		
		総数	男	女		総数	男	女		総数	男	女
全道	2,575,177	5,654,249	2,701,678	2,952,571	2,580,577	5,629,970	2,685,621	2,944,349	2,599,764	5,600,705	2,667,157	2,933,548
市部	2,058,724	4,414,047	2,103,799	2,310,248	2,106,263	4,499,464	2,140,711	2,358,753	2,125,443	4,485,081	2,129,995	2,355,086
札幌市	900,268	1,867,466	888,376	979,090	907,775	1,869,180	887,660	981,520	920,537	1,874,410	887,985	986,425
函館市	140,430	297,280	137,245	160,035	140,057	294,694	135,601	159,093	140,077	290,873	133,541	157,332
小樽市	67,910	143,490	65,600	77,890	67,504	141,605	64,522	77,083	67,459	139,712	63,652	76,060
旭川市	165,787	360,118	169,521	190,597	166,416	358,811	168,580	190,231	167,514	357,182	167,456	189,726
室蘭市	47,945	99,623	47,956	51,667	47,755	98,686	47,436	51,250	47,798	97,517	46,867	50,650
釧路市	87,827	185,878	88,842	97,036	91,295	193,610	92,402	101,208	92,227	191,407	91,188	100,219
帯広市	78,158	171,699	82,628	89,071	78,194	170,893	82,120	88,773	78,994	170,286	81,699	88,587
北見市	50,108	110,155	53,057	57,098	57,704	128,499	61,596	66,903	58,099	127,599	60,992	66,607
夕張市	6,906	13,509	6,379	7,130	6,818	13,268	6,257	7,011	6,552	12,631	5,949	6,682
岩見沢市	36,992	83,280	39,282	43,998	41,377	93,570	44,194	49,376	41,567	92,799	43,752	49,047
網走市	18,421	41,121	20,332	20,789	18,324	40,735	20,068	20,667	18,345	40,280	19,812	20,468
留萌市	12,852	27,305	13,273	14,032	12,800	27,057	13,125	13,932	12,756	26,526	12,884	13,642
苫小牧市	77,102	173,403	84,797	88,606	77,584	173,216	84,630	88,586	78,759	173,322	84,703	88,619
稚内市	19,098	41,875	20,669	21,206	19,307	41,541	20,471	21,070	19,115	40,868	20,088	20,780
美唄市	13,275	29,296	14,088	15,208	13,103	28,815	13,792	15,023	12,933	28,174	13,440	14,734
芦別市	9,415	19,418	9,101	10,317	9,312	19,069	8,874	10,195	9,193	18,608	8,665	9,943
江別市	51,773	124,032	59,672	64,360	51,689	123,547	59,341	64,206	51,938	123,086	59,028	64,058
赤平市	7,288	14,610	6,786	7,824	7,316	14,506	6,737	7,769	7,251	14,160	6,536	7,624
紋別市	12,395	26,760	12,714	14,046	12,313	26,398	12,536	13,862	12,176	25,973	12,294	13,679
士別市	9,947	23,984	11,358	12,626	9,880	23,584	11,167	12,417	9,905	23,294	10,996	12,298
名寄市	12,510	26,615	12,986	13,629	14,199	31,212	15,113	16,099	14,268	30,939	14,983	15,956
三笠市	6,070	12,176	5,548	6,628	6,035	12,020	5,458	6,562	5,936	11,690	5,323	6,367
根室市	13,191	31,848	15,269	16,579	13,155	31,584	15,136	16,448	13,014	31,059	14,846	16,213
千歳市	41,996	91,650	47,158	44,492	42,019	91,668	46,963	44,705	42,474	92,094	47,188	44,906
滝川市	21,093	45,798	21,799	23,999	20,915	45,226	21,476	23,750	20,968	44,831	21,235	23,596
砂川市	9,094	20,114	9,462	10,652	9,114	20,043	9,406	10,637	9,114	19,763	9,245	10,518
歌志内市	2,764	5,409	2,463	2,946	2,746	5,321	2,418	2,903	2,654	5,118	2,331	2,787
深川市	11,520	25,832	12,109	13,723	11,362	25,437	11,878	13,559	11,305	24,956	11,633	13,323
富良野市	10,717	25,361	12,064	13,297	10,735	25,297	12,046	13,251	10,751	25,044	11,873	13,171
登別市	24,593	53,971	25,814	28,157	24,448	53,622	25,563	28,059	24,686	53,507	25,609	27,898
恵庭市	28,205	67,598	33,584	34,014	28,401	67,594	33,515	34,079	28,810	67,969	33,608	34,361
伊達市	16,152	36,137	16,933	19,204	17,016	37,545	17,651	19,894	17,327	37,511	17,609	19,902
北広島市	24,428	60,761	29,444	31,317	24,715	60,834	29,457	31,377	25,053	61,072	29,585	31,487
石狩市	22,494	56,475	27,490	28,985	24,902	61,347	29,909	31,438	25,245	61,328	29,838	31,490
北斗市	—	—	—	—	19,978	49,430	23,613	25,817	20,643	49,493	23,562	25,931
郡部	516,453	1,240,202	597,879	642,323	474,314	1,130,506	544,910	585,596	474,321	1,115,624	537,162	578,462
釧路管内町村合計	33,192	82,083	39,742	42,341	28,998	72,173	34,897	37,276	28,994	70,958	34,250	36,708
釧路町	9,021	22,362	10,925	11,437	8,995	22,200	10,837	11,363	9,002	21,773	10,604	11,169
厚岸町	4,487	11,842	5,699	6,143	4,453	11,679	5,614	6,065	4,478	11,517	5,506	6,011
浜中町	2,423	7,229	3,504	3,725	2,419	7,148	3,454	3,694	2,426	7,032	3,395	3,637
標茶町	3,629	9,102	4,404	4,698	3,611	9,014	4,359	4,655	3,585	8,801	4,263	4,538
弟子屈町	4,011	8,939	4,309	4,630	4,013	8,858	4,261	4,597	4,022	8,824	4,264	4,560
阿寒町	2,844	6,401	3,095	3,306	—	—	—	—	—	—	—	—
鶴居村	996	2,629	1,322	1,307	980	2,596	1,299	1,297	997	2,614	1,303	1,311
白糠町	4,561	10,819	5,153	5,666	4,527	10,678	5,073	5,605	4,484	10,397	4,915	5,482
音別町	1,220	2,760	1,331	1,429	—	—	—	—	—	—	—	—

注1) 北斗市は上磯町と大野町が平成18年2月1日合併により誕生。

資料:北海道統計課(北海道統計)

注2) 阿寒町と音別町は、釧路市と平成17年10月11日合併により廃止。

注3) 平成18年3月31日に住民基本台帳ネットワークにて全国で抽出方法を統一。18年からは3月末現在の数値。

3. 道内各市、釧路総合振興局管内の人口(つづき)

単位:世帯、人

各年3月末現在

市・釧路管内別	平成20年				平成21年				平成22年			
	世帯数	人口			世帯数	人口			世帯数	人口		
		総数	男	女		総数	男	女		総数	男	女
全道	2,618,005	5,571,770	2,648,735	2,923,035	2,637,145	5,543,556	2,631,725	2,911,831	2,654,310	5,520,894	2,618,969	2,901,925
市部	2,144,379	4,471,954	2,119,710	2,352,244	2,162,757	4,458,075	2,109,741	2,348,334	2,179,014	4,447,771	2,103,036	2,344,735
札幌市	933,311	1,880,138	888,523	991,615	944,872	1,884,939	888,900	996,039	956,041	1,891,494	890,794	1,000,700
函館市	140,656	287,691	131,824	155,867	141,401	284,910	130,429	154,481	141,892	282,459	129,182	153,277
小樽市	67,497	137,693	62,649	75,044	67,488	135,500	61,546	73,954	67,264	133,604	60,606	72,998
旭川市	169,509	356,203	166,668	189,535	170,955	354,559	165,549	189,010	172,157	353,289	164,815	188,474
室蘭市	47,838	96,724	46,470	50,254	47,832	96,050	46,170	49,880	47,835	95,150	45,731	49,419
釧路市	92,508	189,539	90,080	99,459	92,772	187,569	88,996	98,573	92,848	185,487	87,923	97,564
帯広市	79,171	169,156	81,047	88,109	79,755	168,532	80,620	87,912	80,100	167,395	80,027	87,368
北見市	58,497	126,508	60,491	66,017	59,039	125,977	60,136	65,841	59,679	125,545	59,851	65,694
夕張市	6,345	12,068	5,661	6,407	6,209	11,633	5,443	6,190	6,076	11,213	5,237	5,976
岩見沢市	41,698	91,915	43,247	48,668	41,988	91,191	42,879	48,312	42,230	90,553	42,550	48,003
網走市	18,415	39,959	19,639	20,320	18,351	39,420	19,368	20,052	18,458	39,384	19,425	19,959
留萌市	12,584	26,017	12,567	13,450	12,489	25,459	12,229	13,230	12,364	25,021	12,000	13,021
苫小牧市	79,876	173,502	84,797	88,705	80,893	173,572	84,783	88,789	81,929	173,812	84,826	88,986
稚内市	19,043	40,244	19,755	20,489	18,959	39,527	19,370	20,157	18,891	39,005	19,129	19,876
美唄市	12,801	27,499	13,035	14,464	12,712	26,938	12,762	14,176	12,638	26,449	12,507	13,942
芦別市	9,050	18,071	8,382	9,689	8,910	17,610	8,147	9,463	8,785	17,211	7,948	9,263
江別市	52,331	123,012	58,871	64,141	52,694	122,344	58,419	63,925	53,103	121,987	58,172	63,815
赤平市	7,120	13,716	6,334	7,382	6,983	13,258	6,105	7,153	6,844	12,877	5,915	6,962
紋別市	12,250	25,678	12,165	13,513	12,174	25,248	12,005	13,243	12,165	24,912	11,831	13,081
士別市	9,824	22,847	10,748	12,099	9,937	22,666	10,666	12,000	9,962	22,367	10,534	11,833
名寄市	14,500	30,920	14,940	15,980	14,652	30,919	14,957	15,962	14,599	30,608	14,834	15,774
三笠市	5,844	11,343	5,155	6,188	5,748	11,015	5,001	6,014	5,661	10,673	4,839	5,834
根室市	12,995	30,560	14,605	15,955	13,080	30,209	14,504	15,705	13,075	29,868	14,339	15,529
千歳市	42,870	92,323	47,246	45,077	43,470	92,732	47,322	45,410	43,777	93,117	47,451	45,666
滝川市	21,047	44,394	20,977	23,417	21,155	44,005	20,736	23,269	21,189	43,594	20,598	22,996
砂川市	9,120	19,562	9,130	10,432	9,164	19,349	9,008	10,341	9,123	19,150	8,939	10,211
歌志内市	2,572	4,922	2,244	2,678	2,498	4,759	2,171	2,588	2,432	4,589	2,080	2,509
深川市	11,273	24,571	11,435	13,136	11,283	24,220	11,292	12,928	11,256	23,858	11,093	12,765
富良野市	10,742	24,720	11,698	13,022	10,803	24,488	11,585	12,903	10,872	24,270	11,444	12,826
登別市	24,617	52,905	25,289	27,616	24,759	52,572	25,096	27,476	24,767	52,199	24,893	27,306
恵庭市	29,322	68,469	33,765	34,704	29,670	68,483	33,734	34,749	30,054	68,571	33,772	34,799
伊達市	17,376	37,279	17,475	19,804	17,527	37,058	17,356	19,702	17,613	36,927	17,351	19,576
北広島市	25,303	60,987	29,489	31,498	25,550	60,802	29,373	31,429	25,830	60,729	29,363	31,366
石狩市	25,579	61,367	29,820	31,547	25,910	61,191	29,650	31,541	26,250	61,109	29,658	31,451
北斗市	20,895	49,452	23,489	25,963	21,075	49,371	23,434	25,937	21,255	49,295	23,379	25,916
郡部	473,626	1,099,816	529,025	570,791	474,388	1,085,481	521,984	563,497	475,296	1,073,123	515,933	557,190
釧路管内町村合計	28,922	69,747	33,621	36,126	29,063	68,616	33,045	35,571	29,087	67,639	32,553	35,086
釧路町	9,043	21,602	10,508	11,094	9,129	21,323	10,370	10,953	9,134	21,003	10,213	10,790
厚岸町	4,411	11,219	5,349	5,870	4,413	11,014	5,236	5,778	4,425	10,894	5,177	5,717
浜中町	2,439	6,878	3,342	3,536	2,424	6,735	3,264	3,471	2,435	6,624	3,213	3,411
標茶町	3,578	8,621	4,167	4,454	3,610	8,502	4,115	4,387	3,642	8,496	4,101	4,395
弟子屈町	3,973	8,632	4,136	4,496	4,006	8,535	4,069	4,466	3,961	8,305	3,949	4,356
鶴居村	998	2,576	1,282	1,294	1,027	2,573	1,285	1,288	1,030	2,561	1,277	1,284
白糠町	4,480	10,219	4,837	5,382	4,454	9,934	4,706	5,228	4,460	9,756	4,623	5,133

資料:北海道統計課(北海道統計)

3. 道内各市、釧路総合振興局管内の人口(つづき)

単位:世帯、人

各年3月末現在

市・釧路管内別	平成23年				平成24年				平成25年			
	世帯数	人口			世帯数	人口			世帯数	人口		
		総数	男	女		総数	男	女		総数	男	女
全道	2,670,572	5,498,916	2,606,676	2,892,240	2,685,761	5,474,216	2,592,061	2,882,155	2,692,051	5,444,307	2,575,066	2,869,241
市部	2,195,120	4,438,314	2,096,737	2,341,577	2,211,168	4,426,875	2,088,808	2,338,067	2,219,258	4,411,474	2,078,906	2,332,568
札幌市	966,903	1,897,333	892,617	1,004,716	979,158	1,904,319	894,113	1,010,206	987,561	1,910,555	895,811	1,014,744
函館市	142,354	280,035	127,999	152,036	142,543	277,056	126,444	150,612	142,570	274,537	125,176	149,361
小樽市	66,984	131,744	59,633	72,111	66,854	130,255	59,018	71,237	66,255	127,970	57,859	70,111
旭川市	173,143	352,004	164,139	187,865	173,984	350,511	163,216	187,295	174,253	348,658	162,169	186,489
室蘭市	47,790	94,216	45,265	48,951	47,589	93,078	44,684	48,394	47,219	91,726	43,960	47,766
釧路市	93,298	184,116	87,151	96,965	93,636	182,263	86,172	96,091	93,543	180,456	85,143	95,313
帯広市	81,572	168,464	80,750	87,714	82,304	168,188	80,566	87,622	83,118	168,205	80,466	87,739
北見市	60,085	124,856	59,497	65,359	60,564	124,291	59,184	65,107	60,548	123,227	58,615	64,612
夕張市	5,943	10,839	5,070	5,769	5,789	10,471	4,915	5,556	5,604	10,042	4,708	5,334
岩見沢市	42,286	89,770	42,137	47,633	42,374	89,023	41,731	47,292	42,322	87,852	41,217	46,635
網走市	18,464	39,047	19,257	19,790	18,349	38,548	18,978	19,570	18,243	38,052	18,691	19,361
留萌市	12,223	24,489	11,729	12,760	12,106	24,036	11,526	12,510	11,951	23,545	11,242	12,303
苫小牧市	82,847	173,800	84,754	89,046	83,984	173,761	84,740	89,021	84,584	173,474	84,595	88,879
稚内市	18,851	38,573	18,867	19,706	18,734	37,911	18,533	19,378	18,561	37,228	18,190	19,038
美唄市	12,596	25,970	12,280	13,690	12,358	25,312	11,929	13,383	12,212	24,768	11,667	13,101
芦別市	8,679	16,859	7,772	9,087	8,588	16,465	7,558	8,907	8,505	16,136	7,389	8,747
江別市	53,426	121,610	57,966	63,644	53,878	120,940	57,657	63,283	54,208	120,499	57,403	63,096
赤平市	6,674	12,508	5,740	6,768	6,596	12,234	5,620	6,614	6,474	11,884	5,444	6,440
紋別市	12,108	24,563	11,660	12,903	12,140	24,293	11,569	12,724	12,068	23,922	11,369	12,553
士別市	9,915	21,922	10,337	11,585	9,870	21,640	10,208	11,432	9,841	21,238	10,009	11,229
名寄市	14,504	30,171	14,609	15,562	14,455	29,869	14,469	15,400	14,398	29,515	14,274	15,241
三笠市	5,560	10,355	4,673	5,682	5,462	10,070	4,549	5,521	5,400	9,841	4,419	5,422
根室市	12,974	29,330	14,085	15,245	12,913	28,923	13,898	15,025	12,871	28,553	13,721	14,832
千歳市	44,210	93,546	47,546	46,000	44,701	94,124	47,811	46,313	45,443	94,312	47,869	46,443
滝川市	21,245	43,281	20,384	22,897	21,269	42,815	20,166	22,649	21,185	42,216	19,859	22,357
砂川市	9,121	18,976	8,853	10,123	9,125	18,740	8,737	10,003	9,060	18,425	8,562	9,863
歌志内市	2,367	4,425	2,006	2,419	2,285	4,259	1,942	2,317	2,241	4,110	1,882	2,228
深川市	11,240	23,538	10,955	12,583	11,241	23,215	10,778	12,437	11,125	22,788	10,596	12,192
富良野市	10,917	24,116	11,379	12,737	10,901	23,890	11,272	12,618	10,008	23,595	11,152	12,443
登別市	24,846	51,892	24,697	27,195	24,862	51,474	24,470	27,004	24,777	50,886	24,207	26,679
恵庭市	30,404	68,853	33,808	35,045	30,573	68,754	33,718	35,036	30,697	68,577	33,496	35,081
伊達市	17,731	36,670	17,236	19,434	17,788	36,461	17,124	19,337	17,792	36,118	16,917	19,201
北広島市	25,996	60,465	29,175	31,290	26,152	60,291	29,091	31,200	26,253	59,896	28,852	31,044
石狩市	26,463	60,878	29,469	31,409	26,604	60,616	29,355	31,261	26,790	60,275	29,143	31,132
北斗市	21,401	49,100	23,242	25,858	21,439	48,779	23,067	25,712	21,578	48,393	22,834	25,559
郡部	475,452	1,060,602	509,939	550,663	474,593	1,047,341	503,253	544,088	472,793	1,032,833	496,160	536,673
釧路管内町村合計	29,196	66,857	32,122	34,735	29,181	66,019	31,710	34,309	29,104	64,892	31,164	33,728
釧路町	9,186	20,864	10,089	10,775	9,214	20,679	9,947	10,732	9,276	20,490	9,844	10,646
厚岸町	4,437	10,654	5,061	5,593	4,426	10,510	5,020	5,490	4,391	10,289	4,923	5,366
浜中町	2,467	6,602	3,201	3,401	2,470	6,497	3,152	3,345	2,448	6,362	3,080	3,282
標茶町	3,614	8,383	4,056	4,327	3,623	8,347	4,045	4,302	3,620	8,197	3,977	4,220
弟子屈町	3,986	8,258	3,927	4,331	3,978	8,160	3,869	4,291	3,973	8,031	3,824	4,207
鶴居村	1,044	2,536	1,267	1,269	1,066	2,532	1,280	1,252	1,060	2,512	1,268	1,244
白糠町	4,462	9,560	4,521	5,039	4,404	9,294	4,397	4,897	4,336	9,011	4,248	4,763

資料:北海道統計課(北海道統計)

注1) 北海道が公表する住民基本台帳人口に外国人は含まれていない。

3. 道内各市、釧路総合振興局管内の人口(つづき)

単位:世帯、人

各年1月1日現在

市・釧路管内別	平成26年				平成27年				平成28年			
	世帯数	人口			世帯数	人口			世帯数	人口		
		総数	男	女		総数	男	女		総数	男	女
全道	2,709,054	5,441,079	2,575,347	2,865,732	2,718,933	5,408,756	2,558,545	2,850,211	2,730,079	5,376,211	2,542,092	2,834,119
市部	2,236,041	4,415,521	2,082,408	2,333,113	2,247,111	4,397,982	2,072,526	2,325,456	2,259,905	4,381,279	2,063,315	2,317,964
札幌市	998,250	1,921,070	901,232	1,019,838	1,008,265	1,926,287	902,802	1,023,485	1,018,860	1,931,518	904,474	1,027,044
函館市	143,277	273,712	125,039	148,673	142,997	270,674	123,546	147,128	143,003	267,751	122,063	145,688
小樽市	66,003	126,781	57,296	69,485	65,433	124,553	56,249	68,304	64,924	122,438	55,280	67,158
旭川市	175,253	348,378	162,064	186,314	175,912	346,507	161,096	185,411	177,265	344,500	160,054	184,446
室蘭市	47,215	90,996	43,689	47,307	46,986	89,512	42,897	46,615	46,651	88,302	42,346	45,956
釧路市	94,012	179,754	84,848	94,906	94,188	177,921	83,955	93,966	94,312	176,039	83,032	93,007
帯広市	83,881	168,614	80,698	87,916	84,657	168,255	80,341	87,914	85,522	167,994	80,116	87,878
北見市	60,878	123,074	58,565	64,509	61,017	121,866	57,917	63,949	61,118	120,727	57,348	63,379
夕張市	5,449	9,774	4,598	5,176	5,288	9,409	4,418	4,991	5,151	9,024	4,230	4,794
岩見沢市	42,310	87,161	40,880	46,281	42,138	85,936	40,331	45,605	41,901	84,691	39,644	45,047
網走市	18,423	38,068	18,749	19,319	18,329	37,553	18,478	19,075	18,338	37,165	18,302	18,863
留萌市	11,965	23,362	11,193	12,169	11,844	22,867	10,944	11,923	11,748	22,412	10,701	11,711
苫小牧市	85,453	174,024	84,926	89,098	86,018	173,632	84,740	88,892	86,489	173,317	84,614	88,703
稚内市	18,479	36,918	18,106	18,812	18,375	36,500	17,915	18,585	18,168	35,866	17,635	18,231
美唄市	12,122	24,446	11,553	12,893	12,258	23,935	11,319	12,616	12,141	23,343	11,038	12,305
芦別市	8,375	15,813	7,241	8,572	8,217	15,362	7,029	8,333	8,076	14,940	6,837	8,103
江別市	54,704	120,439	57,344	63,095	54,944	119,822	56,999	62,823	55,249	119,092	56,604	62,488
赤平市	6,388	11,657	5,338	6,319	6,284	11,332	5,180	6,152	6,177	10,973	5,029	5,944
紋別市	12,016	23,774	11,265	12,509	11,916	23,355	11,065	12,290	11,835	22,964	10,904	12,060
士別市	9,783	21,037	9,908	11,129	9,720	20,637	9,751	10,886	9,638	20,166	9,517	10,649
名寄市	14,433	29,478	14,314	15,164	14,317	29,031	14,133	14,898	14,246	28,568	13,932	14,636
三笠市	5,348	9,687	4,363	5,324	5,314	9,505	4,290	5,215	5,210	9,229	4,164	5,065
根室市	12,860	28,289	13,599	14,690	12,780	27,793	13,364	14,429	12,689	27,350	13,167	14,183
千歳市	45,925	95,078	48,450	46,628	46,282	95,112	48,381	46,731	46,896	95,442	48,528	46,914
滝川市	21,343	42,212	19,929	22,283	21,340	41,844	19,729	22,115	21,388	41,487	19,584	21,903
砂川市	9,076	18,416	8,564	9,852	9,025	18,082	8,407	9,675	8,992	17,769	8,235	9,534
歌志内市	2,203	4,020	1,840	2,180	2,133	3,823	1,767	2,056	2,070	3,660	1,706	1,954
深川市	11,197	22,648	10,557	12,091	11,102	22,225	10,371	11,854	11,025	21,847	10,182	11,665
富良野市	10,927	23,473	11,105	12,368	10,903	23,177	10,949	12,228	10,872	22,834	10,801	12,033
登別市	24,846	50,797	24,239	26,558	24,938	50,462	24,073	26,389	24,932	49,983	23,804	26,179
恵庭市	30,856	68,653	33,516	35,137	31,165	68,731	33,485	35,246	31,599	68,834	33,513	35,321
伊達市	17,878	36,085	16,887	19,198	17,814	35,712	16,702	19,010	17,841	35,441	16,547	18,894
北広島市	26,388	59,771	28,761	31,010	26,604	59,485	28,627	30,858	26,791	59,194	28,494	30,700
石狩市	26,837	59,827	28,946	30,881	26,867	59,218	28,675	30,543	26,959	58,929	28,512	30,417
北斗市	21,688	48,235	22,806	25,429	21,741	47,867	22,601	25,266	21,829	47,490	22,378	25,112
郡部	473,013	1,025,558	492,939	532,619	471,822	1,010,774	486,019	524,755	470,174	994,932	478,777	516,155
釧路管内町村合計	29,127	64,459	30,941	33,518	29,065	63,593	30,510	33,083	28,999	62,611	29,999	32,612
釧路町	9,364	20,462	9,831	10,631	9,421	20,310	9,725	10,585	9,448	20,122	9,621	10,501
厚岸町	4,404	10,237	4,906	5,331	4,380	10,091	4,836	5,255	4,352	9,886	4,731	5,155
浜中町	2,450	6,330	3,071	3,259	2,430	6,237	3,050	3,187	2,421	6,147	3,015	3,132
標茶町	3,588	8,071	3,894	4,177	3,595	7,963	3,850	4,113	3,602	7,875	3,813	4,062
弟子屈町	3,971	7,997	3,811	4,186	3,937	7,851	3,723	4,128	3,936	7,743	3,665	4,078
鶴居村	1,074	2,524	1,260	1,264	1,088	2,516	1,260	1,256	1,090	2,493	1,240	1,253
白糠町	4,276	8,838	4,168	4,670	4,214	8,625	4,066	4,559	4,150	8,345	3,914	4,431

資料:北海道統計課(北海道統計)

注1) 北海道が公表する住民基本台帳人口に外国人は含まれていない。

注2) 平成26年より、1月1日現在。

3. 道内各市、釧路総合振興局管内の人口(つづき)

単位:世帯、人

各年1月1日現在

市・釧路管内別	平成29年			
	世帯数	人口 総数	男	女
全道	2,761,826	5,370,807	2,537,340	2,833,467
市部	2,285,900	4,382,723	2,062,321	2,320,402
札幌市	1,037,733	1,947,494	911,231	1,036,263
函館市	143,561	265,503	120,900	144,603
小樽市	64,818	120,769	54,483	66,286
旭川市	177,609	342,848	159,334	183,514
室蘭市	46,600	87,180	41,775	45,405
釧路市	94,793	174,518	82,158	92,360
帯広市	86,534	168,096	80,171	87,925
北見市	61,524	119,978	57,040	62,938
夕張市	5,009	8,685	4,052	4,633
岩見沢市	41,978	83,942	39,266	44,676
網走市	18,469	36,912	18,093	18,819
留萌市	11,798	22,137	10,562	11,575
苫小牧市	87,334	173,135	84,375	88,760
稚内市	18,254	35,490	17,387	18,103
美唄市	11,942	22,724	10,802	11,922
芦別市	7,927	14,512	6,633	7,879
江別市	56,061	119,182	56,601	62,581
赤平市	6,118	10,772	4,932	5,840
紋別市	12,062	22,866	10,754	12,112
士別市	9,538	19,699	9,289	10,410
名寄市	14,268	28,280	13,835	14,445
三笠市	5,127	9,001	4,077	4,924
根室市	12,810	27,018	12,894	14,124
千歳市	47,901	96,428	48,936	47,492
滝川市	21,539	41,241	19,501	21,740
砂川市	8,957	17,565	8,151	9,414
歌志内市	2,015	3,524	1,632	1,892
深川市	11,018	21,597	10,107	11,490
富良野市	10,994	22,598	10,691	11,907
登別市	24,940	49,440	23,564	25,876
恵庭市	32,304	69,227	33,624	35,603
伊達市	17,868	35,098	16,356	18,742
北広島市	27,095	59,133	28,479	30,654
石狩市	27,370	58,950	28,462	30,488
北斗市	22,032	47,181	22,174	25,007
郡部	475,926	988,084	475,019	513,065
釧路管内町村合計	29,361	62,077	29,679	32,398
釧路町	9,503	19,971	9,535	10,436
厚岸町	4,441	9,837	4,660	5,177
浜中町	2,488	6,101	2,990	3,111
標茶町	3,664	7,821	3,777	4,044
弟子屈町	3,947	7,607	3,612	3,995
鶴居村	1,132	2,525	1,260	1,265
白糠町	4,186	8,215	3,845	4,370

資料:北海道統計課(北海道統計)

注1) 北海道が公表する住民基本台帳人口に外国人は含まれていない。

注2) 平成26年より、1月1日現在。

4. 年齢階級別人口 < 5歳階級 >

単位:人

年	区分	総数	0歳	5歳	10歳	15歳	20歳	25歳	30歳	35歳	40歳	45歳	50歳	55歳	60歳	65歳	70歳	75歳	80歳	85歳
			～ 4歳	～ 9歳	～ 14歳	～ 19歳	～ 24歳	～ 29歳	～ 34歳	～ 39歳	～ 44歳	～ 49歳	～ 54歳	～ 59歳	～ 64歳	～ 69歳	～ 74歳	～ 79歳	～ 84歳	以上
平成 10 (4月1日)	総数	12,869	596	761	828	820	664	717	697	811	856	1,027	838	924	993	830	600	430	282	195
	男	6,217	318	392	428	402	322	368	335	405	424	511	399	422	480	422	273	155	98	63
	女	6,652	278	369	400	418	342	349	362	406	432	516	439	502	513	408	327	275	184	132
10 (10月1日)	総数	12,915	591	741	810	847	678	711	708	811	842	1,033	862	904	985	840	625	438	285	204
	男	6,252	311	392	419	423	329	365	341	389	429	513	416	420	461	432	293	158	100	61
	女	6,663	280	349	391	424	349	346	367	422	413	520	446	484	524	408	332	280	185	143
11 (4月1日)	総数	12,782	578	728	807	818	630	715	691	805	808	1,016	868	896	967	864	635	450	292	214
	男	6,165	299	391	423	402	309	355	331	386	410	505	420	418	448	441	293	169	97	68
	女	6,617	279	337	384	416	321	360	360	419	398	511	448	478	519	423	342	281	195	146
11 (10月1日)	総数	12,793	549	714	806	832	617	715	701	796	825	1,001	894	900	945	868	657	456	294	223
	男	6,195	289	378	420	416	313	364	340	387	410	499	431	417	439	442	314	170	95	71
	女	6,598	260	336	386	416	304	351	361	409	415	502	463	483	506	426	343	286	199	152
12 (4月1日)	総数	12,632	532	687	794	800	594	718	683	763	816	978	906	872	948	881	668	457	306	229
	男	6,109	270	365	417	407	300	365	340	354	411	486	446	388	447	451	311	177	101	73
	女	6,523	262	322	377	393	294	353	343	409	405	492	460	484	501	430	357	280	205	156
12 (10月1日)	総数	12,705	534	683	785	799	581	737	703	741	826	985	952	831	940	885	697	471	312	243
	男	6,160	269	364	413	404	298	370	353	347	421	486	473	372	443	454	330	177	107	79
	女	6,545	265	319	372	395	283	367	350	394	405	499	479	459	497	431	367	294	205	164
13 (4月1日)	総数	12,548	513	648	774	807	550	731	681	729	792	940	998	801	921	894	700	497	310	262
	男	6,062	257	349	406	399	286	382	337	341	408	453	501	349	430	460	333	183	109	79
	女	6,486	256	299	368	408	264	349	344	388	384	487	497	452	491	434	367	314	201	183
13 (10月1日)	総数	12,592	516	626	773	798	585	728	691	724	794	914	1,037	785	911	905	734	492	322	257
	男	6,095	263	325	414	408	296	370	355	345	397	445	517	355	421	454	354	184	114	78
	女	6,497	253	301	359	390	289	358	336	379	397	469	520	430	490	451	380	308	208	179
14 (4月1日)	総数	12,395	502	620	754	783	554	684	694	696	781	874	1,033	760	905	911	748	503	323	270
	男	5,998	256	331	397	402	300	337	355	327	395	426	508	349	408	443	375	193	113	83
	女	6,397	246	289	357	381	254	347	339	369	386	448	525	411	497	468	373	310	210	187
14 (10月1日)	総数	12,408	516	587	755	775	542	694	692	697	788	873	1,036	772	890	926	757	509	334	265
	男	6,018	256	320	386	408	284	353	357	317	409	420	516	367	406	440	382	204	109	84
	女	6,390	260	267	369	367	258	341	335	380	379	453	520	405	484	486	375	305	225	181
15 (4月1日)	総数	12,234	498	574	728	740	554	660	671	665	797	815	1,016	810	868	922	762	526	346	282
	男	5,930	253	310	374	394	294	333	340	312	405	392	519	377	384	437	374	231	109	92
	女	6,304	245	264	354	346	260	327	331	353	392	423	497	433	484	485	388	295	237	190
15 (10月1日)	総数	12,270	508	558	708	730	565	666	672	679	795	801	1,037	831	851	920	775	540	352	282
	男	5,951	262	296	374	383	294	341	342	322	391	402	524	394	382	420	388	236	112	88
	女	6,319	246	262	334	347	271	325	330	357	404	399	513	437	469	500	387	304	240	194

資料:町民課(住民基本台帳)

4. 年齢階級別人口 < 5歳階級 > (つづき)

単位:人

年	区分	総数	0歳	5歳	10歳	15歳	20歳	25歳	30歳	35歳	40歳	45歳	50歳	55歳	60歳	65歳	70歳	75歳	80歳	85歳
			～ 4歳	～ 9歳	～ 14歳	～ 19歳	～ 24歳	～ 29歳	～ 34歳	～ 39歳	～ 44歳	～ 49歳	～ 54歳	～ 59歳	～ 64歳	～ 69歳	～ 74歳	～ 79歳	～ 84歳	以上
平成 16 (4月1日)	総数	12,103	505	544	681	719	534	627	670	668	787	772	999	846	857	899	788	555	352	300
	男	5,851	265	285	359	380	278	321	331	321	385	388	496	411	382	404	392	240	121	92
	女	6,252	240	259	322	339	256	306	339	347	402	384	503	435	475	495	396	315	231	208
16 (10月1日)	総数	12,117	499	528	662	729	537	616	678	664	782	797	980	873	860	884	795	563	364	306
	男	5,845	260	277	344	381	275	312	344	321	384	400	487	426	377	400	390	254	123	90
	女	6,272	239	251	318	348	262	304	334	343	398	397	493	447	483	484	405	309	241	216
17 (4月1日)	総数	11,870	471	512	641	701	507	581	664	643	757	787	946	888	833	886	799	572	366	316
	男	5,724	254	259	335	368	259	300	334	319	354	402	474	437	355	407	391	255	127	94
	女	6,146	217	253	306	333	248	281	330	324	403	385	472	451	478	479	408	317	239	222
17 (10月1日)	総数	11,842	461	511	632	698	507	562	689	636	735	786	950	922	779	887	796	592	375	324
	男	5,699	242	255	335	362	256	293	340	317	347	405	471	460	330	409	384	270	127	96
	女	6,143	219	256	297	336	251	269	349	319	388	381	479	462	449	478	412	322	248	228
18 (4月1日)	総数	11,679	449	506	601	690	499	537	663	630	716	760	916	973	745	873	796	594	394	337
	男	5,614	236	250	323	354	258	275	335	308	342	398	446	492	306	396	392	274	131	98
	女	6,065	213	256	278	336	241	262	328	322	374	362	470	481	439	477	404	320	263	239
18 (10月1日)	総数	11,628	453	495	576	678	486	551	646	633	717	756	886	999	718	871	797	627	398	341
	男	5,569	231	246	300	356	249	285	319	319	341	383	439	496	309	389	385	293	132	97
	女	6,059	222	249	276	322	237	266	327	314	376	373	447	503	409	482	412	334	266	244
19 (4月1日)	総数	11,517	448	459	580	663	474	528	633	634	701	744	853	1,011	699	867	816	645	413	349
	男	5,506	221	232	309	345	246	271	310	322	333	377	426	495	310	379	382	312	138	98
	女	6,011	227	227	271	318	228	257	323	312	368	367	427	516	389	488	434	333	275	251
19 (10月1日)	総数	11,380	436	454	548	657	467	513	619	631	690	736	832	997	700	841	835	651	410	363
	男	5,439	218	224	298	336	251	253	312	319	320	378	406	495	318	373	377	316	145	100
	女	5,941	218	230	250	321	216	260	307	312	370	358	426	502	382	468	458	335	265	263
20 (4月1日)	総数	11,219	437	448	540	628	453	480	610	624	666	739	787	970	745	806	835	646	424	381
	男	5,349	213	230	288	319	244	241	301	312	319	373	388	491	335	344	377	305	166	103
	女	5,870	224	218	252	309	209	239	309	312	347	366	399	479	410	462	458	341	258	278
20 (10月1日)	総数	11,164	413	449	525	621	451	479	600	613	662	758	774	967	765	786	831	654	432	384
	男	5,317	197	231	275	320	239	240	299	306	321	372	393	480	353	339	359	318	172	103
	女	5,847	216	218	250	301	212	239	301	307	341	386	381	487	412	447	472	336	260	281
21 (4月1日)	総数	11,014	392	443	516	603	451	448	582	613	638	753	752	942	779	791	805	675	446	385
	男	5,236	184	230	266	312	240	224	294	304	309	368	381	462	369	343	341	324	179	106
	女	5,778	208	213	250	291	211	224	288	309	329	385	371	480	410	448	464	351	267	279
21 (10月1日)	総数	10,993	413	440	493	582	452	462	583	616	625	745	762	917	804	787	794	669	454	395
	男	5,229	198	228	255	301	227	235	300	306	305	368	381	453	381	336	344	317	187	107
	女	5,764	215	212	238	281	225	227	283	310	320	377	381	464	423	451	450	352	267	288

資料:町民課(住民基本台帳)

4. 年齢階級別人口 < 5歳階級 > (つづき)

単位:人

年	区分	総数	0歳	5歳	10歳	15歳	20歳	25歳	30歳	35歳	40歳	45歳	50歳	55歳	60歳	65歳	70歳	75歳	80歳	85歳
			～ 4歳	～ 9歳	～ 14歳	～ 19歳	～ 24歳	～ 29歳	～ 34歳	～ 39歳	～ 44歳	～ 49歳	～ 54歳	～ 59歳	～ 64歳	～ 69歳	～ 74歳	～ 79歳	～ 84歳	～ 以上
平成 22 (4月1日)	総数	10,894	397	424	490	570	442	449	558	637	599	748	750	894	824	766	791	680	467	408
	男	5,177	181	224	247	302	227	229	288	315	300	353	382	443	394	321	343	324	191	113
	女	5,717	216	200	243	268	215	220	270	322	299	395	368	451	430	445	448	356	276	295
22 (10月1日)	総数	10,814	387	403	484	562	432	470	533	639	604	710	755	890	856	722	796	679	483	409
	男	5,128	183	208	244	295	219	231	280	310	304	335	383	442	409	303	347	322	205	108
	女	5,686	204	195	240	267	213	239	253	329	300	375	372	448	447	419	449	357	278	301
23 (4月1日)	総数	10,654	359	409	482	531	411	473	507	615	609	689	723	861	903	707	780	690	479	426
	男	5,061	170	209	242	279	224	237	261	307	301	326	373	419	436	295	335	331	204	112
	女	5,593	189	200	240	252	187	236	246	308	308	363	350	442	467	412	445	359	275	314
23 (10月1日)	総数	10,634	365	417	470	502	437	473	502	606	614	676	729	828	922	684	784	694	509	422
	男	5,066	184	211	239	257	242	241	256	296	314	319	371	407	441	297	334	322	220	115
	女	5,568	181	206	231	245	195	232	246	310	300	357	358	421	481	387	450	372	289	307
24 (4月1日)	総数	10,510	379	425	432	511	406	455	507	592	616	661	721	792	922	666	786	708	511	420
	男	5,020	193	210	219	267	225	240	263	285	322	311	370	390	434	297	331	310	230	123
	女	5,490	186	215	213	244	181	215	244	307	294	350	351	402	488	369	455	398	281	297
24 (10月1日)	総数	10,561 (99)	363 (0)	424 (1)	447 (0)	488 (10)	484 (65)	477 (13)	499 (5)	589 (2)	623 (1)	649 (0)	719 (0)	791 (1)	916 (1)	662 (0)	759 (0)	732 (0)	515 (0)	424 (0)
	男	5,013 (12)	185 (0)	213 (1)	219 (0)	258 (0)	226 (6)	256 (2)	255 (1)	296 (1)	321 (0)	296 (0)	374 (0)	386 (1)	435 (0)	301 (0)	325 (0)	311 (0)	232 (0)	124 (0)
	女	5,548 (87)	178 (0)	211 (0)	228 (0)	230 (10)	258 (59)	221 (11)	244 (4)	293 (1)	302 (1)	353 (0)	345 (0)	405 (0)	481 (1)	361 (0)	434 (0)	421 (0)	283 (0)	300 (0)
25 (4月1日)	総数	10,364 (75)	337 (0)	414 (1)	436 (0)	478 (3)	436 (42)	475 (19)	479 (5)	564 (1)	627 (2)	625 (0)	730 (0)	740 (1)	896 (1)	705 (0)	734 (0)	739 (0)	515 (0)	434 (0)
	男	4,932 (9)	170 (0)	208 (1)	219 (0)	251 (0)	216 (3)	259 (2)	245 (1)	283 (0)	317 (1)	296 (0)	378 (0)	361 (1)	435 (0)	314 (0)	305 (0)	315 (0)	225 (0)	135 (0)
	女	5,432 (66)	167 (0)	206 (0)	217 (0)	227 (3)	220 (39)	216 (17)	234 (4)	281 (1)	310 (1)	329 (0)	352 (0)	379 (0)	461 (1)	391 (0)	429 (0)	424 (0)	290 (0)	299 (0)
25 (10月1日)	総数	10,365 (83)	355 (0)	403 (1)	445 (0)	483 (4)	434 (46)	486 (16)	480 (10)	563 (1)	604 (3)	634 (0)	732 (0)	726 (1)	883 (1)	716 (0)	720 (0)	734 (0)	512 (0)	455 (0)
	男	4,931 (11)	181 (0)	200 (1)	229 (0)	253 (0)	223 (6)	264 (1)	236 (1)	287 (0)	305 (1)	304 (0)	360 (0)	369 (1)	423 (0)	324 (0)	303 (0)	299 (0)	227 (0)	144 (0)
	女	5,434 (72)	174 (0)	203 (0)	216 (0)	230 (4)	211 (40)	222 (15)	244 (9)	276 (1)	299 (2)	330 (0)	372 (0)	357 (0)	460 (1)	392 (0)	417 (0)	435 (0)	285 (0)	311 (0)
26 (4月1日)	総数	10,226 (86)	348 (0)	379 (1)	437 (0)	467 (0)	422 (46)	488 (22)	450 (11)	564 (2)	600 (2)	612 (0)	727 (0)	699 (1)	873 (1)	728 (0)	726 (0)	712 (0)	528 (0)	466 (0)
	男	4,874 (14)	183 (0)	185 (1)	225 (0)	244 (0)	216 (3)	269 (7)	224 (1)	289 (0)	299 (1)	299 (0)	356 (0)	352 (1)	415 (0)	340 (0)	307 (0)	287 (0)	230 (0)	154 (0)
	女	5,352 (72)	165 (0)	194 (0)	212 (0)	223 (0)	206 (43)	219 (15)	226 (10)	275 (2)	301 (1)	313 (0)	371 (0)	347 (0)	458 (1)	388 (0)	419 (0)	425 (0)	298 (0)	312 (0)
26 (10月1日)	総数	10,222 (83)	354 (0)	381 (1)	430 (0)	455 (2)	427 (41)	473 (17)	480 (15)	548 (3)	606 (2)	609 (0)	728 (0)	705 (0)	856 (2)	748 (0)	727 (0)	696 (0)	523 (0)	476 (0)
	男	4,873 (14)	188 (0)	185 (1)	226 (0)	239 (1)	220 (4)	258 (5)	239 (1)	283 (0)	304 (1)	297 (0)	357 (0)	349 (0)	416 (1)	345 (0)	304 (0)	281 (0)	223 (0)	159 (0)
	女	5,349 (69)	166 (0)	196 (0)	204 (0)	216 (1)	207 (37)	215 (12)	241 (14)	265 (3)	302 (1)	312 (0)	371 (0)	356 (0)	440 (1)	403 (0)	423 (0)	415 (0)	300 (0)	317 (0)
27 (4月1日)	総数	10,100 (82)	351 (0)	373 (1)	411 (0)	456 (2)	410 (36)	439 (15)	483 (20)	540 (4)	614 (2)	595 (0)	710 (0)	709 (0)	831 (2)	757 (0)	709 (0)	691 (0)	527 (0)	494 (0)
	男	4,807 (16)	188 (0)	175 (1)	217 (0)	232 (1)	219 (3)	238 (6)	238 (3)	280 (0)	312 (1)	295 (0)	333 (0)	362 (0)	403 (1)	350 (0)	294 (0)	280 (0)	226 (0)	165 (0)
	女	5,293 (66)	163 (0)	198 (0)	194 (0)	224 (1)	191 (33)	201 (9)	245 (17)	260 (4)	302 (1)	300 (0)	377 (0)	347 (0)	428 (1)	407 (0)	415 (0)	411 (0)	301 (0)	329 (0)
27 (10月1日)	総数	10,016 (94)	335 (0)	367 (1)	398 (0)	452 (3)	409 (37)	433 (19)	493 (24)	513 (6)	625 (2)	591 (0)	681 (0)	710 (0)	833 (2)	776 (0)	669 (0)	697 (0)	526 (0)	508 (0)
	男	4,766 (19)	182 (0)	177 (1)	206 (0)	226 (1)	220 (5)	238 (6)	236 (3)	273 (1)	312 (1)	295 (0)	323 (0)	360 (0)	406 (1)	358 (0)	277 (0)	283 (0)	227 (0)	167 (0)
	女	5,250 (75)	153 (0)	190 (0)	192 (0)	226 (2)	189 (32)	195 (13)	257 (21)	240 (5)	313 (1)	296 (0)	358 (0)	350 (0)	427 (1)	418 (0)	392 (0)	414 (0)	299 (0)	341 (0)

資料:町民課(住民基本台帳)

4. 年齢階級別人口 < 5歳階級 > (つづき)

単位:人

年	区分	総数	0歳	5歳	10歳	15歳	20歳	25歳	30歳	35歳	40歳	45歳	50歳	55歳	60歳	65歳	70歳	75歳	80歳	85歳
			～ 4歳	～ 9歳	～ 14歳	～ 19歳	～ 24歳	～ 29歳	～ 34歳	～ 39歳	～ 44歳	～ 49歳	～ 54歳	～ 59歳	～ 64歳	～ 69歳	～ 74歳	～ 79歳	～ 84歳	以上
28 (4月1日)	総数	9,907 (99)	327 (0)	359 (1)	406 (0)	437 (2)	378 (35)	425 (27)	500 (25)	498 (5)	613 (2)	589 (0)	671 (0)	689 (0)	797 (2)	830 (0)	645 (0)	684 (0)	540 (0)	519 (0)
	男	4,702 (18)	179 (0)	173 (1)	209 (0)	215 (1)	207 (6)	222 (3)	243 (4)	258 (1)	318 (1)	288 (0)	319 (0)	358 (0)	378 (1)	391 (0)	261 (0)	274 (0)	239 (0)	170 (0)
	女	5,205 (81)	148 (0)	186 (0)	197 (0)	222 (1)	171 (29)	203 (24)	257 (21)	240 (4)	295 (1)	301 (0)	352 (0)	331 (0)	419 (1)	439 (0)	384 (0)	410 (0)	301 (0)	349 (0)
28 (10月1日)	総数	9,890 (106)	319 (0)	353 (1)	410 (0)	425 (5)	379 (35)	443 (31)	487 (24)	511 (6)	600 (2)	596 (0)	657 (0)	698 (0)	778 (2)	844 (0)	617 (0)	689 (0)	545 (0)	539 (0)
	男	4,683 (21)	177 (0)	173 (1)	204 (0)	211 (1)	196 (6)	236 (4)	245 (6)	260 (1)	305 (1)	299 (0)	312 (0)	355 (0)	375 (1)	393 (0)	254 (0)	274 (0)	234 (0)	180 (0)
	女	5,207 (85)	142 (0)	180 (0)	206 (0)	214 (4)	183 (29)	207 (27)	242 (18)	251 (5)	295 (1)	297 (0)	345 (0)	343 (0)	403 (1)	451 (0)	363 (0)	415 (0)	311 (0)	359 (0)
29 (4月1日)	総数	9,741 (113)	295 (0)	353 (1)	419 (0)	392 (3)	376 (41)	419 (37)	474 (20)	498 (7)	581 (2)	598 (0)	633 (0)	697 (0)	738 (2)	860 (0)	599 (0)	683 (0)	578 (0)	548 (0)
	男	4,614 (18)	164 (0)	180 (1)	208 (0)	200 (1)	193 (7)	221 (3)	236 (3)	259 (1)	289 (1)	303 (0)	300 (0)	357 (0)	356 (1)	397 (0)	255 (0)	269 (0)	235 (0)	192 (0)
	女	5,127 (95)	131 (0)	173 (0)	211 (0)	192 (2)	183 (34)	198 (34)	238 (17)	239 (6)	292 (1)	295 (0)	333 (0)	340 (0)	382 (1)	463 (0)	344 (0)	414 (0)	343 (0)	356 (0)

資料:町民課(住民基本台帳)

注1) 平成24年7月から住民基本台帳に外国人も含まれる。

注2) ()は外国人の数で内数。

5. 人口移動

単位:人

各年1月～12月

年	人口 増加数	自然動態							社会動態							その他 の増減
		自然 増加数	出生			死亡			社会 増加数	転入			転出			
			総 数	男	女	総 数	男	女		総 数	男	女	総 数	男	女	
平成 10	△ 100	19	116	60	56	97	59	38	△ 119	441	232	209	560	284	276	0
11	△ 117	30	107	52	55	77	43	34	△ 152	395	216	179	547	278	269	5
12	△ 108	15	101	48	53	86	58	28	△ 134	387	215	172	521	263	258	11
13	△ 120	2	103	56	47	101	51	50	△ 126	436	234	202	562	295	267	4
14	△ 170	△ 16	96	54	42	112	63	49	△ 158	376	206	170	534	276	258	4
15	△ 159	△ 2	120	64	56	122	72	50	△ 158	407	228	179	565	298	267	1
16	△ 175	△ 29	97	51	46	126	78	48	△ 148	391	206	185	539	289	250	2
17	△ 255	△ 35	82	33	49	117	69	48	△ 213	367	195	172	580	301	279	△ 7
18	△ 192	△ 33	94	48	46	127	73	54	△ 161	383	200	183	544	304	240	2
19	△ 296	△ 19	96	47	49	115	70	45	△ 274	301	167	134	575	299	276	△ 3
20	△ 166	△ 74	70	34	36	144	72	72	△ 95	338	195	143	433	236	197	3
21	△ 194	△ 49	67	28	39	116	63	53	△ 149	297	169	128	446	248	198	4
22	△ 199	△ 83	64	29	35	147	79	68	△ 118	322	173	149	440	230	210	2
23	△ 176	△ 39	83	48	35	122	53	69	△ 140	308	178	130	448	223	225	3
24	△ 174	△ 83	65	34	31	148	84	64	△ 88	320	185	135	408	212	196	△ 3
25	△ 191	△ 82	70	44	26	152	74	78	△ 103	328	170	158	431	214	217	△ 6
26	△ 146	△ 50	62	34	28	112	67	45	△ 91	344	192	152	435	225	210	△ 5
27	△ 195	△ 67	58	27	31	125	71	54	△ 127	309	162	147	436	221	215	△ 1
28	△ 141	△ 66	48	20	28	114	63	51	△ 70	323	171	152	393	219	174	△ 5

注1) その他の増減は実態調査、帰化等による職権記載者数及び国籍離脱等による職権消除者数によるもの。

資料:町民課(住民基本台帳)

6. 平成28年住民基本台帳人口移動表

道内(単位:人)

平成28年1月~12月末

市・振興局別	転入			転出		
	総数	男	女	総数	男	女
全道	262	148	114	313	175	138
市計	170	101	69	218	121	97
札幌市	38	25	13	35	21	14
函館市	1	-	1	1	1	-
小樽市	2	2	-	3	3	-
旭川市	1	1	-	1	1	-
室蘭市	-	-	-	5	4	1
釧路市	75	46	29	127	60	67
帯広市	5	3	2	7	5	2
北見市	3	2	1	2	2	-
網走市	-	-	-	-	-	-
稚内市	1	1	-	-	-	-
苫小牧市	3	1	2	3	3	-
苫小牧市	3	2	1	4	3	1
美内市	1	1	-	-	-	-
美唄市	-	-	-	-	-	-
江別市	1	1	-	1	1	-
赤松市	-	-	-	-	-	-
紋別市	2	1	1	-	-	-
士別市	-	-	-	-	-	-
名寄市	2	1	1	-	-	-
三笠市	-	-	-	-	-	-
根室市	29	12	17	10	6	4
千歳市	1	1	-	5	2	3
滝川市	-	-	-	-	-	-
砂川市	-	-	-	-	-	-
歌志内市	-	-	-	-	-	-
深川市	-	-	-	-	-	-
富良野市	1	1	-	1	1	-
登別市	1	-	1	1	1	-
恵庭市	-	-	-	-	-	-
伊達市	-	-	-	2	2	-
北見市	-	-	-	1	1	-
石狩市	-	-	-	8	4	4
振興局計	92	47	45	95	54	41
石狩市	-	-	-	2	2	-
渡島市	1	1	-	1	1	-
檜山市	-	-	-	-	-	-
後志市	-	-	-	1	1	-
空知市	-	-	-	-	-	-
上川市	-	-	-	-	-	-
留萌市	-	-	-	4	2	2
宗谷市	1	1	-	8	2	6
網走市	8	5	3	10	6	4
胆振市	-	-	-	-	-	-
日高市	1	-	1	-	-	-
十勝市	8	5	3	4	3	1
釧路市	66	32	34	51	29	22
根室市	7	3	4	14	8	6

資料:町民課(住民基本台帳)

道外(単位:人)

平成28年1月~12月末

道	都府県	転入			転出		
		総数	男	女	総数	男	女
東	青森県	2	1	1	-	-	-
	岩手県	1	1	-	-	-	-
	宮城県	5	3	2	1	-	1
	秋田県	-	-	-	-	-	-
北	山形県	-	-	-	-	-	-
	福島県	2	2	-	9	7	2
関	茨城県	4	3	1	-	-	-
	栃木県	1	1	-	-	-	-
	群馬県	5	-	-	2	1	1
	埼玉県	1	1	-	5	4	1
	千葉県	2	2	-	7	6	1
東	東京都	11	3	8	12	6	6
	神奈川県	1	-	1	5	5	-
中	新潟県	-	-	-	-	-	-
	富山県	-	-	-	-	-	-
	石川県	-	-	-	-	-	-
	福井県	-	-	-	1	1	-
	山梨県	1	1	-	-	-	-
	長野県	-	-	-	1	1	-
	岐阜県	-	-	-	-	-	-
部	静岡県	-	-	-	2	2	-
	愛知県	1	1	-	3	2	1
	三重県	-	-	-	1	-	1
近	滋賀県	-	-	-	-	-	-
	京都府	2	-	2	2	-	2
	大阪府	-	-	-	1	1	-
畿	兵庫県	3	-	3	1	1	-
	奈良県	1	1	-	-	-	-
中	和歌山県	-	-	-	-	-	-
	鳥取県	-	-	-	-	-	-
	島根県	-	-	-	-	-	-
	岡山県	-	-	-	1	-	1
	広島県	-	-	-	-	-	-
四	徳島県	-	-	-	-	-	-
	香川県	-	-	-	-	-	-
	愛媛県	-	-	-	-	-	-
九	高知県	-	-	-	-	-	-
	福岡県	-	-	-	-	-	-
	佐賀県	-	-	-	-	-	-
	長崎県	1	1	-	-	-	-
	熊本県	1	1	-	1	1	-
州	大分県	-	-	-	-	-	-
	宮崎県	-	-	-	-	-	-
	鹿児島県	-	-	-	1	1	-
国	沖縄県	-	-	-	-	-	-
	外国	10	-	10	1	1	-
合計	50	22	28	57	40	17	

外国人(単位:人)

		転入			転出		
		総数	男	女	総数	男	女
		11	1	10	23	5	18

資料:町民課(住民基本台帳)

第3編 国 勢 調 査

●国勢調査実施一覧表(総務省統計局)

調査年	調査の種類	調査期日	調査年	調査の種類	調査期日
大正 9年調査	大規模調査	10月1日	平成50年調査	簡易調査	10月1日
昭和 5年調査	簡易調査	10月1日	55年調査	大規模調査	10月1日
10年調査	大規模調査	10月1日	60年調査	簡易調査	10月1日
22年調査	臨時調査	10月1日	平成 2年調査	大規模調査	10月1日
25年調査	大規模調査	10月1日	7年調査	簡易調査	10月1日
30年調査	簡易調査	10月1日	12年調査	大規模調査	10月1日
35年調査	大規模調査	10月1日	17年調査	簡易調査	10月1日
40年調査	簡易調査	10月1日	22年調査	大規模調査	10月1日
45年調査	大規模調査	10月1日	27年調査	簡易調査	10月1日

注1) 平成27年国勢調査は、「人口速報集計」、「抽出速報集計」のみが公表済み。他集計は、集計の完了したものをから順次公表する予定。

1. 人口及び世帯数の推移

単位：世帯、人

各年10月1日現在

年	世帯数	人 口			1世帯当 たり人員	前 回 と の 比 較		
		総 数	男	女		世 帯 数	人 口	人口増減率(%)
大正 9	2,165	10,580	5,594	4,986	4.89	-	-	-
14	1,775	9,071	4,751	4,320	5.11	△ 390	△ 1,509	△ 14.3
昭和 5	1,853	10,085	5,294	4,791	5.44	78	1,014	11.2
10	2,205	13,210	7,226	5,984	5.99	352	3,125	31.0
15	2,575	14,389	7,509	6,880	5.59	370	1,179	8.9
22	2,480	13,692	7,082	6,610	5.52	△ 95	△ 697	△ 4.8
25	2,695	15,066	7,594	7,472	5.59	215	1,374	10.0
30	3,318	18,591	9,646	8,945	5.60	623	3,525	23.4
35	3,934	20,185	10,451	9,734	5.13	616	1,594	8.6
40	4,218	19,039	9,673	9,366	4.51	284	△ 1,146	△ 5.7
45	4,466	18,114	9,036	9,078	4.06	248	△ 925	△ 4.9
50	4,469	16,778	8,347	8,431	3.75	3	△ 1,336	△ 7.4
55	4,608	15,940	7,903	8,037	3.46	139	△ 838	△ 5.0
60	4,631	15,417	7,563	7,854	3.33	23	△ 523	△ 3.3
平成 2	4,399	14,093	6,796	7,297	3.20	△ 232	△ 1,324	△ 8.6
7	4,341	13,076	6,278	6,798	3.01	△ 58	△ 1,017	△ 7.2
12	4,320	12,307	5,893	6,414	2.85	△ 21	△ 769	△ 5.9
17	4,325	11,525	5,473	6,052	2.66	5	△ 782	△ 6.4
22	4,278	10,630	4,978	5,652	2.48	△ 47	△ 895	△ 7.8
27	4,115	9,778	4,628	5,150	2.38	△ 163	△ 852	△ 8.0

資料：総務省「国勢調査」

- 注1) 大正9年～昭和22年現在人口、昭和25年～平成27年常住人口。
 注2) 現在人口は、観察の時刻に特定の地域に現在する人口をその地域に帰属させたもの。
 注3) 常住人口は、特定の地域に常住する人口をその地域に帰属させたもの。
 注4) 大正9年～昭和30年までの結果報告書等はない。
 注5) 平成27年は、国勢調査結果速報の値のため、後日公表される確定数と異なる場合がある。

2. 人口、面積、人口密度、人口集中地区及び都市計画区域人口等の推移

単位：人、km²、世帯

各年10月1日現在

年	人口	面積	人口密度 (1km ² 当たり)	人口集中地区(DID)				都市計画区域	
				人口	世帯数	面積	人口密度 (1km ² 当たり)	人口	世帯数
昭和 35	20,185	738.93	27.3	5,156	1,037	1.1	4,687
40	19,039	739.07	25.8	5,479	1,240	1.1	4,981
45	18,114	739.12	24.5	10,791	2,779	2.2	4,905.0
50	16,778	739.15	22.7	10,319	2,869	2.2	4,690.5
55	15,940	739.15	21.6	8,525	2,360	2.2	3,875.0
60	15,417	739.24	20.9	7,772	2,405	2.2	3,532.7	11,876	3,676
平成 2	14,093	734.73	19.2	7,245	2,370	2.3	3,150.0	10,900	3,536
7	13,076	734.80	17.8	6,390	2,242	2.2	2,865.5
12	12,307	734.82	16.7	5,389	2,013	1.93	2,792.2
17	11,525	739.07	15.6
22	10,630	739.07	14.4
27	9,778	739.26	13.2

資料：総務省「国勢調査」

注1) 人口集中地区・都市計画地域世帯数の昭和55年以前は普通世帯数、昭和60年以降は一般世帯数。

注2) 大正9年～昭和30年までの結果報告書等はない。

注3) 平成17年～人口集中地区(DID)非該当のため数値はない。

注4) 平成27年は、国勢調査結果速報の値のため、後日公表される確定数と異なる場合がある。

3. 年齢階級別人口 < 5歳階級 >

単位:人

各年10月1日現在

年	区分	総数	0歳	5歳	10歳	15歳	20歳	25歳	30歳	35歳	40歳	45歳	50歳	55歳	60歳	65歳	70歳	75歳	80歳	85歳	不詳
			～4歳	～9歳	～14歳	～19歳	～24歳	～29歳	～34歳	～39歳	～44歳	～49歳	～54歳	～59歳	～64歳	～69歳	～74歳	～79歳	～84歳	以上	
昭和 35	総数	20,185	2,187	2,590	2,517	1,829	1,890	1,869	1,642	1,166	977	892	758	619	409	329	238	151	90	32	...
	男	10,451	1,108	1,361	1,307	919	911	1,059	911	569	473	456	423	337	207	179	109	73	40	9	...
	女	9,734	1,079	1,229	1,210	910	979	810	731	597	504	436	335	282	202	150	129	78	50	23	...
40	総数	19,039	1,879	1,987	2,386	1,984	1,350	1,561	1,629	1,426	1,042	907	804	680	534	349	235	160	85	41	...
	男	9,673	930	1,002	1,239	1,019	616	776	882	772	510	445	409	377	281	180	120	71	32	12	...
	女	9,366	949	985	1,147	965	734	785	747	654	532	462	395	303	253	169	115	89	53	29	...
45	総数	18,114	1,582	1,824	1,942	1,843	1,427	1,206	1,487	1,516	1,312	981	808	651	541	423	278	168	79	46	...
	男	9,036	838	915	987	937	611	570	734	811	705	473	393	310	294	211	126	76	30	15	...
	女	9,078	744	909	955	906	816	636	753	705	607	508	415	341	247	212	152	92	49	31	...
50	総数	16,778	1,420	1,495	1,672	1,461	1,195	1,303	1,120	1,348	1,359	1,174	853	686	566	471	340	185	90	40	-
	男	8,347	724	790	840	731	564	639	524	653	734	617	409	322	265	240	166	80	38	11	-
	女	8,431	696	705	832	730	631	664	596	695	625	557	444	364	301	231	174	105	52	29	-
55	総数	15,940	1,210	1,325	1,418	1,344	990	1,254	1,190	1,033	1,239	1,267	1,056	762	596	490	371	253	101	41	-
	男	7,903	643	677	748	667	471	619	586	481	600	679	548	346	263	228	174	122	39	12	-
	女	8,037	567	648	670	677	519	635	604	552	639	588	508	416	333	262	197	131	62	29	-
60	総数	15,417	1,079	1,167	1,320	1,128	868	1,063	1,181	1,127	983	1,172	1,170	954	688	535	444	298	177	63	-
	男	7,563	546	606	672	592	380	550	580	563	444	556	616	482	300	238	197	134	83	24	-
	女	7,854	533	561	648	536	488	513	601	564	539	616	554	472	388	297	247	164	94	39	-
平成 2	総数	14,093	885	987	1,062	963	694	851	940	1,061	1,025	889	1,086	1,028	832	620	482	338	216	121	13
	男	6,796	458	493	548	484	319	397	475	526	504	390	513	538	412	268	199	135	83	45	9
	女	7,297	427	494	514	479	375	454	465	535	521	499	573	490	420	352	283	203	133	76	4
7	総数	13,076	703	825	929	795	630	704	801	862	992	958	856	999	929	771	530	387	251	154	-
	男	6,278	377	422	464	410	297	352	376	429	486	470	377	466	476	371	214	149	85	57	-
	女	6,798	326	403	465	385	333	352	425	433	506	488	479	533	453	400	316	238	166	97	-
12	総数	12,307	532	682	783	692	507	695	675	736	811	958	928	820	936	872	689	462	303	226	-
	男	5,893	267	365	410	345	254	340	333	343	407	470	447	361	432	440	326	172	104	77	-
	女	6,414	265	317	373	347	253	355	342	393	404	488	481	459	504	432	363	290	199	149	-
17	総数	11,525	461	513	631	581	453	542	667	619	723	777	947	905	776	872	791	587	373	307	-
	男	5,473	242	255	333	305	206	269	318	305	339	395	468	443	329	400	381	268	122	95	-
	女	6,052	219	258	298	276	247	273	349	314	384	382	479	462	447	472	410	319	251	212	-
22	総数	10,630	389	401	484	478	426	475	536	625	588	712	747	882	846	707	786	672	478	398	-
	男	4,978	185	205	243	252	183	224	278	302	290	337	378	433	401	299	342	317	201	108	-
	女	5,652	204	196	241	226	243	251	258	323	298	375	369	449	445	408	444	355	277	290	-
27	総数	9,778	336	362	404	400	360	416	483	509	615	580	670	705	826	765	659	687	514	480	-
	男	4,628	184	174	209	207	191	225	225	266	303	285	317	354	401	345	272	280	223	160	7
	女	5,150	152	188	195	193	169	191	258	243	312	295	353	351	425	420	387	407	291	320	-

資料:総務省「国勢調査」

注1) 大正9年～昭和30年までの結果報告書等はない。

4. 年齢 < 3 区分 > 別人口の推移

単位:人

各年10月1日現在

年	人口総数		幼少年齢人口 (0歳～14歳)		生産年齢人口 (15歳～64歳)		高齢人口 (65歳以上)	
	男	女	男	女	男	女	男	女
昭和 35	20,185		7,294 (36.1%)		12,051 (59.7%)		840 (4.2%)	
	10,451	9,734	3,776	3,518	6,265	5,786	410	430
40	19,039		6,252 (32.8%)		11,917 (62.6%)		870 (4.6%)	
	9,673	9,366	3,171	3,081	6,087	5,830	415	455
45	18,114		5,348 (29.5%)		11,772 (65.0%)		994 (5.5%)	
	9,036	9,078	2,740	2,608	5,838	5,934	458	536
50	16,778		4,587 (27.3%)		11,065 (65.9%)		1,126 (6.7%)	
	8,347	8,431	2,354	2,233	5,458	5,607	535	591
55	15,940		3,953 (24.8%)		10,731 (67.3%)		1,256 (7.9%)	
	7,903	8,037	2,068	1,885	5,260	5,471	575	681
60	15,417		3,566 (23.1%)		10,334 (67.0%)		1,517 (9.8%)	
	7,563	7,854	1,824	1,742	5,063	5,271	676	841
平成 2	14,093		2,934 (20.8%)		9,369 (66.5%)		1,777 (12.6%)	
	6,787	7,293	1,499	1,435	4,558	4,811	730	1,047
7	13,076		2,457 (18.8%)		8,526 (65.2%)		2,093 (16.0%)	
	6,278	6,798	1,263	1,194	4,139	4,387	876	1,217
12	12,307		1,997 (16.2%)		7,758 (63.0%)		2,552 (20.7%)	
	5,893	6,414	1,042	955	3,732	4,026	1,119	1,433
17	11,525		1,605 (13.9%)		6,990 (60.7%)		2,930 (25.4%)	
	5,473	6,052	830	775	3,377	3,613	1,266	1,664
22	10,630		1,274 (12.0%)		6,315 (59.4%)		3,041 (28.6%)	
	4,978	5,652	633	641	3,078	3,237	1,267	1,774
27	9,778		1,102 (11.3%)		5,564 (56.9%)		3,105 (31.8%)	
	4,621	5,150	567	535	2,774	2,790	1,280	1,825

資料:総務省「国勢調査」

注1) ()内は、総人口に占める構成比。

注2) 総数には年齢不詳を含む。

注3) 大正9年～昭和30年までの結果報告書等はない。

5. 労働力状態 < 年齢15歳以上 > 人口

単位:人

各年10月1日現在

年	総数	労働力人口					完全 失業者	非労働力 人口
		総数	就業者		計			
			男	女				
昭和35	12,891 (6,675)	8,722 (5,951)	5,930	2,755	8,685	37 (21)	4,166 (721)	
	40	12,787 (6,502)	8,822 (5,584)	5,533	3,203	8,736	86 (51)	3,965 (918)
45	12,766 (6,296)	9,033 (5,466)	5,411	3,536	8,947	86 (55)	3,733 (830)	
50	12,191 (5,993)	8,493 (5,142)	5,093	3,334	8,427	66 (49)	3,698 (851)	
55	11,987 (5,835)	8,220 (4,966)	4,925	3,214	8,139	81 (41)	3,765 (868)	
60	11,851 (5,739)	8,265 (4,804)	4,741	3,421	8,162	103 (63)	3,582 (933)	
平成 2	11,146 (5,288)	7,853 (4,453)	4,393	3,371	7,764	89 (60)	3,292 (835)	
	7	10,619 (5,015)	7,556 (4,201)	4,111	3,312	7,423	133 (90)	3,056 (813)
12	10,310 (4,851)	7,038 (3,893)	3,796	3,090	6,886	152 (97)	3,272 (958)	
17	9,920 (4,643)	6,567 (3,559)	3,433	2,951	6,384	183 (126)	3,352 (1,084)	
22	9,356 (4,345)	6,051 (3,279)	3,148	2,711	5,859	192 (131)	3,302 (1,065)	
27	8,669 (4,054)	5,646 (3,070)	3,002	2,533	5,535	111 (68)	3,004 (977)	

資料:総務省「国勢調査」

注1) ()内は、男の人口。

注2) 総数には労働力状態不詳を含むため、内訳と一致しない場合がある。

注3) 大正9年～昭和30年までの結果報告書等はない。

6. 産業＜大分類＞別15歳以上就業者数

単位:人、%

各年10月1日現在

区 分	昭和35年		昭和40年		昭和45年		昭和50年		昭和55年		昭和60年		平成2年		平成7年		平成12年	
	実 数	構成比	実 数	構成比	実 数	構成比	実 数	構成比	実 数	構成比	実 数	構成比	実 数	構成比	実 数	構成比	実 数	構成比
就業者総数	8,685	100.00%	8,736	100.00%	8,947	100.00%	8,427	100.00%	8,139	100.00%	8,162	100.00%	7,764	100.00%	7,423	100.00%	6,886	100.00%
第1次産業	4,396	50.61%	4,004	45.84%	3,817	42.66%	3,584	42.53%	3,079	37.83%	3,114	38.15%	2,820	36.32%	2,462	33.16%	2,173	31.56%
A. 農 業	1,208	13.91%	935	10.70%	793	8.86%	646	7.67%	581	7.14%	587	7.19%	550	7.08%	487	6.56%	449	6.52%
B. 林 業	517	5.95%	417	4.78%	204	2.28%	166	1.97%	141	1.73%	155	1.90%	92	1.19%	84	1.13%	46	0.67%
C. 漁 業	2,671	30.75%	2,652	30.36%	2,820	31.52%	2,772	32.89%	2,357	28.96%	2,372	29.06%	2,178	28.05%	1,891	25.47%	1,678	24.37%
第2次産業	1,609	18.53%	1,792	20.51%	1,886	21.08%	1,583	18.79%	1,665	20.46%	1,556	19.06%	1,633	21.03%	1,733	23.35%	1,564	22.71%
D. 鉱 業	400	4.61%	97	1.11%	90	1.01%	16	0.19%	23	0.28%	54	0.66%	49	0.63%	58	0.78%	51	0.74%
E. 建設業	389	4.48%	640	7.32%	683	7.63%	649	7.70%	654	8.04%	574	7.03%	569	7.33%	693	9.34%	645	9.37%
F. 製造業	820	9.44%	1,055	12.08%	1,113	12.44%	918	10.90%	988	12.14%	928	11.37%	1,015	13.07%	982	13.23%	868	12.60%
第3次産業	2,679	30.85%	2,939	33.64%	3,241	36.23%	3,253	38.60%	3,394	41.70%	3,491	42.78%	3,311	42.65%	3,228	43.49%	3,149	45.73%
G. 電気・ガス	15	0.17%	18	0.21%	27	0.30%	31	0.37%	31	0.38%	19	0.23%	17	0.22%	22	0.30%	19	0.27%
H. 運輸・通信業	551	6.35%	505	5.78%	496	5.55%	470	5.58%	473	5.81%	432	5.29%	341	4.39%	269	3.62%	267	3.88%
I. 卸・小売業	1,085	12.49%	1,173	13.43%	1,196	13.37%	1,214	14.41%	1,291	15.86%	1,265	15.50%	1,160	14.94%	1,153	15.53%	1,040	15.10%
J. 金融・保険業	69	0.80%	107	1.22%	121	1.35%	157	1.86%	143	1.76%	186	2.28%	171	2.20%	138	1.86%	92	1.34%
K. 不動産業					9	0.10%	12	0.14%	16	0.20%	11	0.14%	14	0.18%	11	0.15%	10	0.15%
L. サービス業	775	8.92%	909	10.40%	1,188	13.28%	1,138	13.50%	1,173	14.41%	1,291	15.82%	1,335	17.20%	1,331	17.93%	1,473	21.39%
M. 公 務	184	2.12%	227	2.60%	204	2.28%	231	2.74%	267	3.28%	287	3.52%	273	3.52%	304	4.10%	248	3.60%
N. 分類不能の産業	1	0.01%	1	0.01%	3	0.03%	7	0.08%	1	0.01%	1	0.01%	-	-	-	-	-	-

資料:総務省「国勢調査」

注1) 大分類G. 電気・ガスは、「電気・ガス・熱供給業・水道業」の略、大分類I. 卸・小売業は、「卸・小売業、飲食店」の略。

注2) 大正9年～昭和30年までの結果報告書等はない。

6. 産業＜大分類＞別15歳以上就業者数(つづき)

単位:人、%

各年10月1日現在

区 分	平成17年		区 分	平成22年		平成27年	
	実 数	構 成 比		実 数	構 成 比	実 数	構 成 比
就業者総数	6,384	100.00%	就業者総数	5,859	100.00%	5,535	100.00%
第1次産業	2,034	31.86%	第1次産業	1,826	31.17%	1,686	30.46%
A. 農 業	468	7.33%	A. 農 業・林 業	482	8.23%	456	8.24%
B. 林 業	44	0.69%	う ち 農 業	438	7.48%	408	7.37%
C. 漁 業	1,522	23.84%	B. 漁 業	1,344	22.94%	1,230	22.22%
第2次産業	1,468	23.00%	第2次産業	1,254	21.40%	1,214	21.93%
D. 鉱 業	35	0.55%	C. 鉱 業	33	0.56%	25	0.45%
E. 建 設 業	500	7.83%	D. 建 設 業	390	6.66%	408	7.37%
F. 製 造 業	933	14.62%	E. 製 造 業	831	14.18%	781	14.11%
第3次産業	2,882	45.14%	第3次産業	2,775	47.36%	2,615	47.24%
G. 電 気・ガ ス	15	0.24%	F. 電 気・ガ ス	24	0.41%	20	0.36%
H. 情 報 通 信 業	9	0.14%	G. 情 報 通 信 業	11	0.19%	3	0.05%
I. 運 輸・通 信 業	185	2.90%	H. 運 輸・郵 便 業	201	3.43%	183	3.31%
J. 卸 売・小 売 業	835	13.08%	I. 卸 売・小 売 業	795	13.57%	687	12.41%
K. 金 融・保 険 業	66	1.03%	J. 金 融・保 険 業	57	0.97%	53	0.96%
L. 不 動 産 業	16	0.25%	K. 不 動 産 業・ 物 品 賃 貸 業	15	0.26%	21	0.38%
M. 飲 食 店・宿 泊 業	223	3.49%	L. 学 術 研 究	77	1.31%	75	1.36%
N. 医 療・福 祉	364	5.70%	M. 宿 泊 業・ 飲 食 サ ー ビ ス 業	232	3.96%	210	3.79%
O. 教 育・学 習 支 援 業	227	3.56%	N. 生 活 関 連・娛 楽 業	125	2.13%	105	1.90%
P. 複 合 サ ー ビ ス 事 業	159	2.49%	O. 教 育・学 習 支 援 業	233	3.98%	178	3.22%
Q. サ ー ビ ス 業 (他 に 分 類 さ れ な い も の)	530	8.30%	P. 医 療・福 祉	410	7.00%	422	7.62%
R. 公 務 (他 に 分 類 さ れ な い も の)	253	3.96%	Q. 複 合 サ ー ビ ス 事 業	127	2.17%	165	2.98%
S. 分 類 不 能 の 産 業	0	-	R. サ ー ビ ス 業 (他 に 分 類 さ れ な い も の)	209	3.57%	215	3.88%
			S. 公 務 (他 に 分 類 さ れ る も の を 除 く)	259	4.42%	278	5.02%
			T. 分 類 不 能 の 産 業	4	0.07%	20	0.36%

資料:総務省「国勢調査」

注1) 平成17年から産業大分類変更。大分類G. 電気・ガスは、「電気・ガス・熱供給・水道業」の略。

注2) 平成21年から産業大分類変更。大分類C. 鉱業は、「鉱業・採石業・砂利採取業」の略。大分類F. 電気・ガスは、「電気・ガス・熱供給・水道業」の略。

大分類L. 学術研究は、「学術研究、専門・技術サービス業」の略。大分類N. 生活関連・娯楽業は、「生活関連サービス業、娯楽業」の略。

7. 産業<大分類>、従業上の地位<5区分>別就業者数<15歳以上人口>

単位:人

各年10月1日現在

年	従業上の地位	総数	農業	林業	漁業	鉱業	建設業	製造業	電気・ガス	運輸・通信業	卸売・小売業	金融・保険業	不動産業	サービス	公務	分類不能	類能
昭和35	総数	8,685	1,208	517	2,671	400	389	820	15	551	1,085	69		775	184		1
	雇用者	4,244	33	477	675	395	322	671	15	480	348	61		583	184		-
	役員	81	-	-	7	3	5	20	-	8	31	1		6	-		-
	雇人のある業主	372	10	2	161	1	17	40	-	11	96	-		34	-		-
	雇人のない業主	1,489	402	16	543	-	31	35	-	36	311	7		108	-		-
家族従業者	2,498	763	22	1,285	1	14	54	-	16	299	-		44	-		-	
40	総数	8,735	935	417	2,652	97	640	1,055	18	505	1,173	107		909	227		0
	雇用者	4,725	51	396	661	95	574	880	17	471	551	95		706	227		1
	自家営業者	1,724	351	16	708	1	46	101	-	23	336	6		136	-		-
	家族従業者	2,283	533	5	1,282	1	20	74	-	11	286	6		65	-		-
	役員	8,947	793	204	2,820	90	683	1,113	27	496	1,196	121	9	1,188	204		0
45	雇用者	4,766	14	189	703	84	596	935	27	469	512	113	1	916	204		3
	役員	238	-	-	51	3	19	58	-	12	76	5	1	13	-		-
	雇人のある業主	329	1	3	94	2	39	30	-	4	102	-	1	53	-		-
	雇人のない業主	1,359	312	5	615	-	12	39	-	9	231	2	5	129	-		-
	家族従業者	2,255	466	7	1,357	1	17	51	-	2	275	1	1	77	-		-
50	総数	8,427	646	166	2,772	16	649	918	31	470	1,214	157	12	1,138	231		7
	雇用者	4,518	38	159	749	14	534	732	30	437	526	151	3	914	231		-
	役員	334	-	1	64	-	38	60	-	18	109	3	1	40	-		-
	雇人のある業主	339	5	2	146	-	37	27	-	3	75	-	-	44	-		-
	雇人のない業主	1,210	241	3	549	1	12	49	1	8	246	3	7	89	-		1
家族従業者	2,022	362	1	1,264	1	28	50	-	4	258	-	1	51	-		2	
55	総数	8,139	581	141	2,357	23	654	988	31	473	1,291	143	16	1,173	267		0
	雇用者	4,596	45	129	628	23	545	752	31	432	639	139	5	961	267		-
	役員	345	-	2	65	-	35	79	-	19	98	4	3	40	-		-
	雇人のある業主	334	3	3	125	-	34	46	-	2	86	-	-	35	-		-
	雇人のない業主	1,110	213	3	505	-	16	37	-	16	225	-	7	87	-		1
家族従業者	1,754	320	4	1,034	-	24	74	-	4	243	-	1	50	-		-	
60	総数	8,162	587	155	2,372	54	574	928	19	432	1,265	186	11	1,291	287		0
	雇用者	4,631	44	143	608	48	468	768	19	389	641	178	2	1,035	287		1
	役員	380	-	5	47	5	51	78	-	18	129	4	5	38	-		-
	雇人のある業主	322	9	-	145	-	23	23	-	3	79	-	-	40	-		-
	雇人のない業主	1,088	194	5	483	-	10	27	-	19	220	3	4	123	-		-
家族従業者	1,741	340	2	1,089	1	22	32	-	3	196	1	-	55	-		-	
平成2	総数	7,764	550	92	2,178	49	569	1,015	17	341	1,160	171	14	1,335	273		-
	雇用者	4,360	31	78	463	42	465	834	17	300	609	162	2	1,084	273		-
	役員	378	-	1	46	5	40	93	-	17	133	4	1	38	-		-
	雇人のある業主	309	4	2	138	2	21	22	-	1	81	-	-	38	-		-
	雇人のない業主	1,040	187	11	477	-	19	29	-	18	177	5	9	108	-		-
家族従業者	1,677	328	-	1,054	-	24	37	-	5	160	-	2	67	-		-	
7	総数	7,423	487	84	1,891	58	693	982	22	269	1,153	138	11	1,331	304		-
	雇用者	4,327	42	76	340	46	574	830	22	236	653	130	3	1,071	304		-
	役員	411	-	3	37	11	61	79	-	16	151	4	3	46	-		-
	雇人のある業主	331	2	-	185	-	27	15	-	3	68	-	-	31	-		-
	雇人のない業主	871	163	3	385	1	10	21	-	12	144	4	5	123	-		-
家族従業者	1,483	280	2	944	-	21	37	-	2	137	-	-	60	-		-	
12	総数	6,886	449	46	1,678	51	645	868	19	267	1,040	92	10	1,473	248		-
	雇用者	4,119	-	-	-	-	-	-	-	-	-	-	-	-	-		-
	役員	411	-	-	-	-	-	-	-	-	-	-	-	-	-		-
	雇人のある業主	284	-	-	-	-	-	-	-	-	-	-	-	-	-		-
	雇人のない業主	812	-	-	-	-	-	-	-	-	-	-	-	-	-		-
家族従業者	1,260	-	-	-	-	-	-	-	-	-	-	-	-	-		-	

資料:総務省「国勢調査」

注1) 総数には従業上の地位「不詳」を含む。
 注2) 雇人のない業主は「家庭内職者」を含む。
 注3) 大正9年～昭和30年までの結果報告書等はない。

7. 産業<大分類>、従業上の地位<5区分>別就業者数<15歳以上人口>(つづき)

単位:人

各年10月1日現在

年	従業上の地位	総数	農業	林業	漁業	鉱業	建設業	製造業	電気・ガス	情報通信業	運輸業	卸売・小売業	金融・保険業	不動産業	飲食店・宿泊業	医療福祉	教育・学習支援業	複合サービス事業	サービス業	公務	分類不能
平成17	総数	6,384	468	44	1,522	35	500	933	15	9	185	835	66	16	223	364	227	159	530	253	-
	雇用者	3,973	111	39	289	31	398	821	15	6	159	573	60	7	113	351	217	157	373	253	-
	役員	362	1	3	38	4	55	73	-	1	16	105	1	5	13	5	2	1	39	-	-
	雇人のある業主	266	40	1	117	-	15	9	-	-	-	29	-	-	32	3	1	1	18	-	-
	雇人のない業主	694	105	-	368	-	17	13	-	2	9	63	5	4	30	4	7	-	67	-	-
家族従業者	1,089	211	1	710	-	15	17	-	-	1	65	-	-	35	1	-	-	33	-	-	

年	従業上の地位	総数	農業 林業	うち 農業	漁業	鉱業	建設業	製造業	電気・ガス	情報通信業	運輸業 郵便業	卸売・小売業	金融・保険業	不動産業	学術研究	宿泊業 飲食業	生活関連 ・娯楽業	教育・学習 支援業	医療福祉	複合サービス 事業	サービス業	公務	分類不能
平成22	総数	5,859	482	438	1,344	33	390	831	24	11	201	795	57	15	77	232	125	233	410	127	209	259	4
	雇用者	3,689	141	104	260	31	289	730	24	10	174	554	52	9	64	133	68	226	394	127	142	259	2
	役員	362	9	4	41	2	61	63	-	-	12	118	-	3	5	8	8	-	7	-	25	-	-
	雇人のある業主	296	53	52	149	-	11	5	-	-	1	20	-	1	2	32	10	2	3	-	7	-	-
	雇人のない業主	562	83	83	281	-	19	16	-	1	10	55	5	2	4	27	27	5	4	-	23	-	-
	家族従業者	945	196	195	613	-	10	14	-	-	4	48	-	-	2	32	12	-	2	-	12	-	-
家庭内職者	3	-	-	-	-	-	3	-	-	-	-	-	-	-	-	-	-	-	-	-	-	-	-
不明	2	-	-	-	-	-	-	-	-	-	-	-	-	-	-	-	-	-	-	-	-	-	2

年	従業上の地位	総数	農業 林業	うち 農業	漁業	鉱業	建設業	製造業	電気・ガス	情報通信業	運輸業 郵便業	卸売・小売業	金融・保険業	不動産業	学術研究	宿泊業 飲食業	生活関連 ・娯楽業	教育・学習 支援業	医療福祉	複合サービス 事業	サービス業	公務	分類不能
平成27	総数	5,535	456	408	1,230	25	408	781	20	3	183	687	53	21	75	210	105	178	422	165	215	278	20
	雇用者	3,585	158	116	254	22	314	684	20	2	155	496	50	11	58	140	50	174	402	158	150	278	9
	役員	299	4	2	40	3	47	57	0	0	14	74	1	6	5	9	6	1	8	4	20	0	0
	雇人のある業主	246	46	45	119	0	9	7	0	0	1	17	0	0	2	26	8	0	5	1	5	0	0
	雇人のない業主	541	75	75	271	0	18	16	0	1	8	49	2	4	8	22	29	3	4	0	28	0	3
	家族従業者	827	171	170	539	0	14	13	0	0	1	47	0	0	2	12	12	0	2	0	12	0	2
家庭内職者	0	0	0	0	0	0	0	0	0	0	0	0	0	0	0	0	0	0	0	0	0	0	0
不明	37	2	0	7	0	6	4	0	0	4	4	0	0	0	1	0	0	1	2	0	0	6	

資料:総務省「国勢調査」

注1) 総数には従業上の地位「不詳」を含む。

注2) 雇人のない業主は「家庭内職者」を含む。

注3) 平成17年から産業大分類変更。 サービス業は、「サービス業(他に分類されないもの)」の略、公務は、「公務(他に分類されないもの)」の略。

注4) 平成21年から産業大分類変更。 鉱業は、「鉱業、採石業、砂利採取業」の略、電気・ガスは、「電気・ガス・熱供給・水道業」の略、不動産業は、「不動産業、物品賃貸業」の略、学術研究は、「学術研究、専門・技術サービス業」の略、宿泊業・飲食業については、「宿泊業、飲食サービス業」の略、生活関連・娯楽業については、「生活関連サービス業、娯楽業」の略、サービス業は、「サービス業(他に分類されないもの)」の略、公務は、「公務(他に分類されるものを除く)」の略。

8. 世帯人員<10区分>別普通世帯数並びに普通世帯人員

単位：世帯、人

各年10月1日現在

年	普通世帯数											世帯人員	1世帯 当たり人員
	総数	世帯人員 1人	2人	3人	4人	5人	6人	7人	8人	9人	10人 以上		
昭和35	3,753	132	401	557	603	582	476	366	265	153	218	19,238	5.13
40	4,002	223	451	692	837	634	489	293	169	103	111	18,199	4.55
45	4,300	322	542	821	1,079	700	405	207	129	51	44	17,528	4.08
50	4,334	395	685	881	1,115	617	317	204	68	36	16	16,319	3.77
55	4,341	435	859	851	1,051	569	315	166	64	15	16	15,635	3.60

資料：総務省「国勢調査」

注1) 大正9年～昭和30年までの結果報告書等はない。

9. 世帯人員<10区分>別一般世帯数並びに一般世帯人員

単位：世帯、人

各年10月1日現在

年	一般世帯数											世帯人員	1世帯 当たり人員
	総数	世帯人員 1人	2人	3人	4人	5人	6人	7人	8人	9人	10人 以上		
昭和60	4,566	655	1,016	880	945	582	279	151	39	12	7	15,258	3.34
平成 2	4,366	712	1,066	836	808	503	255	136	39	10	1	13,993	3.20
7	4,311	795	1,226	791	736	386	213	117	38	8	1	12,977	3.01
12	4,314	912	1,314	807	663	299	184	103	22	7	3	12,202	2.83
17	4,316	1,026	1,418	788	589	259	148	69	10	5	4	11,414	2.64
22	4,267	1,215	1,411	751	490	231	107	45	11	5	1	10,505	2.46
27	4,107	1,262	1,414	672	433	200	85	31	9	1	0	9,646	2.35

資料：総務省「国勢調査」

10. 住宅に住む普通世帯数

単位:世帯

各年10月1日現在

年	総 数	主 世 帯				間 借 り
		持 ち 家	公 営・公 団・ 公 社 の 借 家	民 営 の 借 家	給 与 住 宅	
昭和35	3,752	2,211	886		581	74
45	4,292	2,313	309	937	697	36
50	4,331	2,427	369	831	680	24
55	4,330	2,606	360	683	667	14

資料:総務省「国勢調査」

注1) 大正9年～昭和30年までの結果報告書等はない。

11. 住宅に住む一般世帯数

単位:世帯

各年10月1日現在

年	総 数	主 世 帯				間 借 り
		持 ち 家	公 営・公 団・ 公 社 の 借 家	民 営 の 借 家	給 与 住 宅	
昭和60	4,423	2,723	385	661	618	36
平成 2	4,295	2,798	352	610	503	32
7	4,278	2,833	356	616	428	45
12	4,295	2,917	357	576	385	60
17	4,244	2,908	376	582	334	44
22	4,249	2,878	355	605	363	48
27	4,066	2,816	333	582	296	39

資料:総務省「国勢調査」

12. 管内市町村別人口、世帯数

単位：人、世帯

各年10月1日現在

市町村名	旧市町村名	大正9年		大正14年		昭和5年		昭和10年		昭和15年		昭和22年(臨時)		昭和25年		昭和30年	
		世帯数	人口	世帯数	人口	世帯数	人口	世帯数	人口	世帯数	人口	世帯数	人口	世帯数	人口	世帯数	人口
釧路市	釧路区	7,953	39,392	8,463	42,332	9,522	51,586	10,237	56,170	11,540	63,180	12,413	61,421	18,079	93,357	23,604	119,536
	鳥取村	435	2,254	1,009	4,844	1,461	6,990	1,830	9,034	2,102	10,651	2,326	12,100	-	-	-	-
釧路町	釧路村	885	3,849	771	3,502	686	3,418	706	3,684	1,283	6,825	846	4,316	1,018	5,110	1,319	7,643
	昆布森村	476	2,324	472	2,470	441	2,419	424	2,462	419	2,487	389	2,392	426	2,732	-	-
厚岸町	厚岸町	2,165	10,580	1,775	9,071	1,853	10,085	2,205	13,210	2,575	14,389	2,480	13,692	2,695	15,066	3,318	18,591
厚岸町・標茶町	太田村	253	1,173	209	1,105	245	1,312	372	2,126	340	2,035	441	2,627	469	2,772	-	-
浜中町	浜中村	1,080	5,331	1,313	6,536	1,501	8,097	1,643	9,509	1,675	9,514	1,755	9,822	1,884	10,657	2,021	11,563
標茶町	熊牛村	297	1,347	788	4,049	1,325	6,958	1,477	7,754	1,673	8,847	2,071	11,066	2,421	12,597	3,269	16,831
	塘路村	322	1,498	-	-	-	-	-	-	-	-	-	-	-	-	-	-
	虹別村	35	123	-	-	-	-	-	-	-	-	-	-	-	-	-	-
弟子屈町	弟子屈村	213	1,100	467	2,509	768	4,186	1,686	9,017	1,667	9,421	1,997	11,012	2,087	11,395	2,388	12,961
	屈斜路村	384	1,929	-	-	-	-	-	-	-	-	-	-	-	-	-	-
阿寒町	阿寒村	-	-	-	-	-	-	-	-	2,155	13,140	2,685	15,004	3,316	17,779	3,911	20,586
	徹別村	327	1,475	-	-	-	-	-	-	-	-	-	-	-	-	-	-
	飽別村	66	305	-	-	-	-	-	-	-	-	-	-	-	-	-	-
阿寒町・鶴居村	舌辛村	896	4,104	2,037	10,305	2,306	11,752	2,386	13,236	-	-	-	-	-	-	-	-
鶴居村		-	-	-	-	-	-	-	-	771	4,543	785	4,704	793	4,750	840	4,824
白糠町	白糠村	1,258	6,068	1,123	5,660	1,321	6,819	1,474	7,776	1,747	9,411	2,553	13,177	3,250	16,711	3,328	17,412
音別町	尺別村	1,123	5,628	1,005	5,028	1,187	6,140	968	5,275	1,153	6,859	1,419	7,395	1,803	9,667	1,868	9,900
合計		20,085	97,963	21,265	106,646	24,208	128,351	26,894	147,723	30,598	170,078	34,093	179,593	38,241	202,593	45,866	239,847

資料：総務省「国勢調査」

注1) 大正9年～昭和30年までの数値は概数である。

注2) 阿寒町・鶴居村の廃置分合等については次を参照。

阿寒町・鶴居村の廃置分合・名称変更一覧表

大正12.3.30 徹別村(大正9年 1,475人)及び飽別村(大正9年 305人)を廃止し、その区域を舌辛村(大正9年 4,104人 → 5,884人)に編入。

昭和12.4.1 舌辛村の一部をもって鶴居村(約4,353人)を設置。

昭和12.6.15 舌辛村を阿寒村とする。(舌辛村 昭和10年 13,236人)

12. 管内市町村別人口、世帯数(つづき)

単位:人、世帯

各年10月1日現在

市町村名	昭和35年		昭和40年		昭和45年		昭和50年		昭和55年		昭和60年		平成2年		平成7年	
	世帯数	人口	世帯数	人口	世帯数	人口	世帯数	人口	世帯数	人口	世帯数	人口	世帯数	人口	世帯数	人口
釧路市	33,779	150,624	44,853	174,105	54,680	191,948	63,606	206,840	70,225	214,694	72,243	214,541	74,251	205,639	77,580	199,323
釧路町	1,324	7,337	1,297	6,584	1,740	7,492	2,641	9,818	3,903	13,123	4,816	15,942	5,979	19,008	7,209	21,986
厚岸町	3,934	20,185	4,218	19,039	4,466	18,114	4,469	16,778	4,608	15,940	4,631	15,417	4,399	14,093	4,341	13,076
浜中町	2,237	11,915	2,319	11,036	2,360	10,192	2,412	9,668	2,549	9,243	2,564	8,921	2,452	8,395	2,431	7,866
標茶町	3,616	17,424	3,661	15,738	3,611	13,832	3,567	12,737	3,745	12,297	3,589	11,633	3,433	10,701	3,397	10,015
弟子屈町	2,683	13,262	3,073	12,894	3,278	12,237	3,553	11,974	4,129	12,206	4,168	11,796	3,861	10,630	3,914	9,954
阿寒町	4,307	20,997	4,521	19,474	2,321	8,598	2,435	8,303	2,933	8,148	2,936	7,931	2,810	7,272	2,901	7,050
鶴居村	886	4,540	840	3,835	745	3,015	705	2,651	756	2,638	865	2,856	905	2,829	921	2,759
白糠町	4,300	20,770	4,327	18,295	4,136	15,482	4,317	14,897	4,643	14,514	4,583	14,105	4,588	13,301	4,392	12,307
音別町	2,017	9,907	2,036	9,070	1,059	4,247	1,084	4,037	1,504	4,392	1,298	3,625	1,199	3,512	1,153	3,307
合計	59,083	276,961	71,145	290,070	78,396	285,157	88,789	297,703	98,995	307,195	101,693	306,767	103,877	295,380	108,239	287,643

資料:総務省「国勢調査」

12. 管内市町村別人口、世帯数(つづき)

単位:人、世帯

各年10月1日現在

市町村名	平成12年		平成17年		平成22年		平成27年	
	世帯数	人口	世帯数	人口	世帯数	人口	世帯数	人口
釧路市	79,786	191,739	78,230	181,516	81,015	181,169	82,078	174,742
釧路町	7,886	22,478	8,051	21,855	8,098	20,526	8,119	19,833
厚岸町	4,320	12,307	4,325	11,525	4,278	10,630	4,115	9,778
浜中町	2,340	7,335	2,337	7,005	2,344	6,511	2,325	6,061
標茶町	3,406	9,388	3,460	8,936	3,365	8,285	3,281	7,742
弟子屈町	3,977	9,493	3,910	9,023	3,632	8,278	3,509	7,758
阿寒町	2,959	6,796	2,826	6,330	-	-	-	-
鶴居村	915	2,728	921	2,672	979	2,627	1,026	2,534
白糠町	4,333	11,359	4,115	10,397	3,896	9,294	3,609	8,068
音別町	1,090	3,031	1,023	2,632	-	-	-	-
合計	111,012	276,654	109,198	261,891	107,607	247,320	108,062	236,516

資料:総務省「国勢調査」

注1) 阿寒町と音別町は、釧路市と平成17年10月11日合併により廃止。

第4編 事業所・企業統計調査

●事業所・企業統計調査実施一覧表(総務省統計局)

調査年	調査の種類	調査期日	調査年	調査の種類	調査期日	調査年	調査の種類	調査期日
昭和22年	…	10月1日	53年	甲・乙・丙	6月15日	平成26年	甲・乙	7月1日
23年	…	11月1日	56年	甲・乙・丙	7月1日			
26年	…	7月1日	61年	甲・乙・丙	7月1日			
29年	…	7月1日	平成3年	甲・丙	7月1日			
32年	…	7月1日	8年	甲・乙	10月1日			
35年	…	7月1日	11年	(簡易)	7月1日			
38年	甲・乙・丙	7月1日	13年	甲・乙	10月1日			
41年	甲・乙・丙	7月1日	16年	(簡易)	6月1日			
44年	甲・乙・丙	7月1日	18年	甲・乙	10月1日			
47年	甲・乙・丙	9月1日	21年	甲・乙	7月1日			
50年	甲・乙・丙	10月1日	24年	甲	2月1日			

<昭和38年～41年>

甲調査: 民営の事業所(個人、法人等民営経営のもの)及び
公営の事業所(地方公共団体のもの)

乙調査: 甲調査によって調査された民営のサービス業事業所
のうちから抽出された事業所

丙調査: 国及び公営企業体の経営する事業所

<昭和44年～56年>

甲調査: 民営の事業所

丙調査: 国、地方公共団体及び公営企業体の経営する事業所

<昭和61年>

丙調査: 国、日本国有鉄道及び地方公共団体

<平成3年>

丙調査: 国、地方公共団体の事業所

<平成8年>

甲調査: 民営の事業所

乙調査: 国及び地方公共団体の事業所

<平成11年>

簡易調査: 民営の事業所

<平成13年>

甲調査: 民営の事業所

乙調査: 国及び地方公共団体の事業所

<平成16年>

簡易調査: 民営の事業所

<平成18年>

甲調査: 民営の事業所

乙調査: 国及び地方公共団体の事業所

<平成21年>

甲調査: 民営の事業所

乙調査: 国及び地方公共団体の事業所

<平成24年>

甲調査: 民営の事業所

<平成26年>

甲調査: 民営の事業所

乙調査: 国及び地方公共団体の事業所

注1) 平成3年調査以前の調査名は事業所統計調査

注2) 調査年次は現に保有する結果報告のみ掲載

注3) 平成3年～平成18年の調査名は事業所・企業統計調査

注4) 事業所・企業統計調査は、経済センサスの創設に伴い、平成18年の調査を最後に廃止

1. 産業＜大分類＞別事業所数

単位:件、人

各年7月1日現在

年	区分	総数	A・B・C 農林漁業	D 鉱業	E 建設業	F 製造業	G 電気・ガス	H 運輸・ 通信業	I 卸・小売業	J 金融・ 保険業	K 不動産業	L サービス	M 公務(他に分類 されないもの)
昭和38	事業所数	637	4	1	32	63	5	40	329	7	3	153	…
	従業者数	3,839	X	X	364	821	18	549	1,091	94	3	696	…
41	事業所数	662	24	6	27	78	4	43	332	6	7	135	…
	従業者数	4,715	743	115	433	952	8	525	1,137	43	15	744	…
44	事業所数	761	34	6	32	93	3	38	345	11	9	190	…
	従業者数	5,355	731	108	440	1,027	14	528	1,179	125	11	1,192	…
47	事業所数	838	31	-	51	107	5	28	383	12	14	192	15
	従業者数	5,908	662	-	532	1,226	16	424	1,338	301	16	1,116	277
50	事業所数	849	36	8	54	111	4	27	385	10	17	180	17
	従業者数	6,228	844	66	619	1,435	27	401	1,382	192	17	1,001	244
53	事業所数	845	42	7	54	89	3	28	393	9	17	185	18
	従業者数	6,240	721	63	568	1,389	20	392	1,472	232	31	1,098	254
56	事業所数	822	42	6	51	98	1	26	372	9	15	186	16
	従業者数	5,761	646	71	534	1,019	16	400	1,438	178	16	1,185	258
61	事業所数	857	57	8	50	97	2	29	358	14	13	213	16
	従業者数	5,749	576	68	546	1,015	17	367	1,391	204	18	1,282	265
平成3	事業所数	797	30	8	50	88	3	31	328	15	13	217	14
	従業者数	6,005	388	67	659	1,265	17	385	1,356	172	24	1,395	277
8	事業所数	779	30	8	50	82	3	28	320	15	17	212	14
	従業者数	5,622	277	80	621	1,122	20	284	1,337	156	22	1,428	275
11	事業所数	653	22	7	50	72	-	19	303	14	16	150	-
	従業者数	4,350	211	63	562	1,038	-	231	1,293	127	21	804	-
13	事業所数	742	24	7	55	68	3	28	294	14	23	213	13
	従業者数	5,629	263	67	628	1,056	14	330	1,352	97	33	1,512	277

資料:総務省「事業所・企業統計調査」

注1) 調査期日昭和47年は9月1日現在、昭和50年は10月1日現在、昭和53年は6月15日現在、平成8年及び平成13年は10月1日現在。

注2) 昭和22年～35年については結果報告書等はない。

1. 産業＜大分類＞別事業所数(つづき)

単位:件、人

平成16年は6月1日現在、平成18年は10月1日現在

年	区分	総数	A・B・C 農林漁業	D 鉱業	E 建設業	F 製造業	G 電気・ガス	H 情報・ 通信業	I 運輸業	J 卸・小売業	K 金融・ 保険業	L 不動産業	M 飲食店・ 宿泊業
平成16	事業所数	594	15	7	57	60	-	5	18	186	12	21	80
	従業者数	3,941	144	61	495	893	-	12	191	1,045	79	25	300
18	事業所数	677	23	7	54	59	3	4	18	183	13	20	83
	従業者数	4,813	238	43	457	983	12	6	194	1,003	83	25	289

年	区分	N 医療・福祉	O 教育・学習 支援業	P 複合サー ビス事業	Q サービス業 (他に分類 されないもの)	R 公務(他に分類 されないもの)
16	事業所数	17	7	6	103	-
	従業者数	127	16	109	444	-
18	事業所数	31	34	13	120	12
	従業者数	373	283	209	431	184

資料:総務省「事業所・企業統計調査」

単位:件、人

平成21年は7月1日現在、平成24年は2月1日現在

年	区分	総数	A・B 農林漁業	C 鉱業、採石業 砂利採取業	D 建設業	E 製造業	F 電気・ガス 熱供給・水道業	G 情報通信業	H 運輸業 郵便業	I 卸売業 小売業	J 金融業 保険業	K 不動産業 物品賃貸業	L 学術研究、専門・ 技術サービス業
平成21	事業所数	661	33	5	52	56	1	3	22	175	13	23	13
	従業者数	4,539	304	41	341	844	11	6	242	915	83	36	77
24	事業所数	549	24	3	53	54	-	2	18	156	12	25	12
	従業者数	3,548	215	27	375	744	-	3	186	953	134	43	70

年	区分	M 宿泊業 飲食サービス業	N 生活関連 娯楽業	O 教育・学習 支援業	P 医療・福祉	Q 複合サー ビス事業	R サービス業 (他に分類 されないもの)	S 公務(他に 分類される ものを除く)
21	事業所数	80	53	28	37	8	46	13
	従業者数	292	149	240	413	130	216	199
24	事業所数	67	42	7	24	6	44	-
	従業者数	228	90	20	188	28	244	-

資料:総務省「経済センサス基礎調査」、総務省・経済産業省「経済センサス活動調査」

注1) 平成14年～大分類改定、適用は平成14年は10月1日現在。

注2) 平成20年～大分類改定、適用は平成20年は4月1日現在。

1. 産業＜大分類＞別事業所数(つづき)

単位:件、人

各年7月1日現在

年	区分	総数	A・B	C	D	E	F	G	H	I	J	K	L
			農林漁業	鉱業、採石業 砂利採取業	建設業	製造業	電気・ガス 熱供給・水道業	情報通信業	運輸業 郵便業	卸売業 小売業	金融業 保険業	不動産業 物品賃貸業	学術研究、専門・ 技術サービス業
平成26	事業所数	606	29	3	48	59	3	1	17	156	9	24	15
	従業者数	4,311	230	29	306	844	10	1	170	878	49	38	109

年	区分	M	N	O	P	Q	R	S
		宿泊業 飲食サービス業	生活関連 娯楽業	教育・学習 支援業	医療・福祉	複合サー ビス事業	サービス業 (他に分類 されないもの)	公務(他に 分類される ものを除く)
26	事業所数	65	47	24	36	8	49	13
	従業者数	277	114	195	445	138	274	204

資料:総務省「経済センサス基礎調査」

2. 従業者規模<7区分>、経営組織<2区分>別事業所数

単位:件

各年7月1日現在

年	総数	民 営							国及び 地方公共団体
		総数	1～4人	5～9人	10～19人	20～29人	30人以上	派遣下請けのみ	
昭和 47	838	745	506	138	53	23	25	-	93
50	849	763	479	154	72	29	29	-	86
53	845	755	484	122	92	35	22	-	90
56	822	731	479	125	74	28	25	-	91
61	857	772	535	113	73	26	25	-	85
平成 3	797	714	456	118	84	22	34	-	83
8	779	695	453	123	75	17	27	-	84
11	653	653	424	113	72	16	28	-	-
13	742	649	415	110	74	19	29	2	93
16	594	594	255	81	53	5	21	179	-
18	677	595	386	115	58	12	24	-	82
21	661	595	382	124	52	16	20	1	66
24	549	549	333	122	60	13	18	3	-
26	606	606	366	120	68	21	24	7	66

資料：総務省「経済センサスー基礎調査」、総務省・経済産業省「経済センサスー活動調査」

注1) 調査期日昭和47年は9月1日現在、昭和50年・平成8年・13年・18年は10月1日現在、昭和53年は6月15日現在、平成16年は6月1日現在、平成24年は2月1日現在。

注2) 昭和22年～35年については結果報告書等はない。又、昭和38年～44年については結果報告書等に該当数字が記載されていない。

第5編 漁 業

●漁業センサス実施一覧表(農林水産省)

調 査 名	調 査 年	調 査 期 日
第1次漁業センサス	昭和24年	…
第2次漁業センサス	28年	11月1日／1月1日
第3次漁業センサス	38年	11月1日
第4次漁業センサス	43年	11月1日
第5次漁業センサス	48年	11月1日
第6次漁業センサス	53年	11月1日
第7次漁業センサス	58年	11月1日
第8次漁業センサス	63年	11月1日
第9次漁業センサス	平成 5年	11月1日
第10次漁業センサス	10年	11月1日
2003年漁業センサス	15年	11月1日
2008年漁業センサス	20年	11月1日
2013年漁業センサス	25年	11月1日

注1) 第2次漁業センサス調査期日

- (1) 漁業従事者世帯数調査 昭和28年11月1日現在
- (2) 個人経営体調査 昭和29年 1月1日現在
- (3) 団体経営体調査 昭和29年 1月1日現在

1. 経営組織別経営団体数、漁船、最盛期の海上作業従事者数

単位：経営体、t、人

各年11月1日現在

年	経営体数						漁船						最盛期の海上作業従事者数		
	総数	個人	会社	漁業協同組合	共同経営	官公庁・学校・試験場	無動力船隻数	船外機付隻数	動力船			総数	家族	雇用者	
									隻数	トン数	馬力数 PS kw				
昭和 28 (第2次)	583	560	6	...	16	1	451	...	512	
38 (第3次)	746	735	11	-	-	-	509	19	1,044	4,371	16,262	
43 (第4次)	815	785	27	-	2	1	237	132	1,196	5,839	...	2,824	1,366	1,458	
48 (第5次)	730	698	25	-	6	1	76	532	898	4,946.1	28,378	2,437	1,279	1,158	
53 (第6次)	750	690	29	-	30	1	11	917	419	3,551.5	25,449	2,514	1,151	1,363	
58 (第7次)	706	665	21	-	20	-	5	1,053	255	2,982.9	33,954	2,170	1,190	980	
63 (第8次)	658	613	13	-	32	-	21	1,074	193	2,802.3	25,331	1,980	1,230	750	
平成 5 (第9次)	630	587	14	-	29	-	7	1,038	142	1,777.3	15,830	1,613	1,214	399	
10 (第10次)	585	507	18	-	60	-	-	961	122	1,523.7	12,564	1,568	1,106	462	
2003年漁業センサス	513	499	13	-	1	-	6	823	123	1,592.8	11,707 550	1,304	966	338	
2008年漁業センサス	473	457	15	-	1	-	8	727	115	1,477.4	...	869	538	331	
2013年漁業センサス	386	364	21	-	1	-	1	646	102	1,066.4	...	771	358	413	

資料：北海道統計課「漁業センサス」

注1) 昭和24年については結果報告書等はない。

注2) 最盛期の海上作業従事者数：2008年漁業センサス及び2013年漁業センサスは、11月1日現在の海上作業従事者数

2. 漁業就業者

単位:人

各年11月1日現在

年	総数	男 子												女 子											
		計	15～ 19歳	20～ 24歳	25～ 29歳	30～ 34歳	35～ 39歳	40～ 44歳	45～ 49歳	50～ 54歳	55～ 59歳	60～ 64歳	65歳 以上	計	15～ 19歳	20～ 24歳	25～ 29歳	30～ 34歳	35～ 39歳	40～ 44歳	45～ 49歳	50～ 54歳	55～ 59歳	60～ 64歳	65歳 以上
昭和 38 (第3次)	1,312	1,294	57	343	399	210	193	92	18	-	5	5	4	1	3										
43 (第4次)	1,586	1,502	163	285	429	258	205	162	84	2	19	36	20	5	2										
48 (第5次)	1,581	1,334	92	257	347	333	160	145	247	6	37	101	64	31	8										
53 (第6次)	1,365	1,165	52	97	127	89	126	180	161	118	67	61	87	200	2	9	14	14	49	53	29	16	10	1	3
58 (第7次)	1,483	1,163	41	98	107	121	102	129	181	152	100	53	79	320	4	13	19	30	40	59	67	33	21	24	10
63 (第8次)	1,514	1,125	42	78	97	96	121	100	128	161	128	89	85	389	17	15	18	30	41	51	68	63	30	26	30
平成 5 (第9次)	1,324	988	21	54	67	74	105	114	79	104	141	102	127	336	1	2	6	19	36	39	49	64	59	26	35
10 (第10次)	1,165	849	17	29	52	60	69	88	100	68	95	121	150	316	0	3	8	13	25	39	37	43	49	52	47
2003年漁業センサス	1,109	806	12	29	33	49	67	78	83	96	66	86	207	303	1	2	2	9	19	27	35	39	42	46	81
2008年漁業センサス	1,112	818	13	30	34	50	43	75	83	74	107	78	231	294	0	3	4	7	12	25	33	28	42	45	95
2013年漁業センサス	913	696	18	23	27	48	47	41	69	89	55	85	194	217	2	2	3	5	9	15	21	30	22	29	79

資料:北海道統計課「漁業センサス」

注1) 昭和24年については結果報告書等はない。また、昭和28年は結果報告書に該当数字が記載されていない。

3. 漁船規模別隻数

単位:隻

各年11月1日現在

年	漁船総隻数	無動力 船隻数	船外機付 船隻数	動 力 船 隻 数													
				計	1ト 未満	1 ～ 3	3 ～ 5	5 ～ 10	10 ～ 20	20 ～ 30	30 ～ 50	50 ～ 100	100 ～ 150	150 ～ 200	200 ～ 350	350 ～ 500 トン 以上	
昭和 28 (第2次)	963	451
38 (第3次)	1,572	509	19	1,044	-	589	339	50	36	16	13	1	-	-	-	-	
43 (第4次)	1,565	237	132	1,196	46	771	291	28	26	-	24	7	1	2	-		
48 (第5次)	1,506	76	532	898	37	579	199	46	4	-	4	27	-	-	1	1	
53 (第6次)	1,347	11	917	419	4	190	130	29	39	-	1	26	-	-	-	-	
58 (第7次)	1,313	5	1,053	255	3	101	52	37	40	-	1	19	2	-	-	-	
63 (第8次)	1,288	21	1,074	193	-	75	44	29	30	-	-	3	12	-	-	-	
平成 5 (第9次)	1,187	7	1,038	142	-	54	37	21	22	-	-	1	7	-	-	-	
10 (第10次)	1,083	-	961	122	-	31	47	20	19	-	-	-	2	3	-	-	
2003年漁業センサス	952	6	823	123	-	32	43	26	12	6	-	-	-	4	-	-	
2008年漁業センサス	850	8	727	115	-	28	30	32	13	8	1	-	-	3	-	-	
2013年漁業センサス	749	1	646	102	1	24	30	26	11	7	2	-	-	1	-	-	

資料:北海道統計課「漁業センサス」

注1) 昭和24年については結果報告書等はない。

4. 海面漁業権漁業（共同・区画）行政承認数

4-（1）共同漁業権漁業（第1種）

単位：戸

各年12月31日現在

年	こんぶ漁業	のり・ふのり 漁業	ぎんなんそう 漁業	ほっきがい 漁業	あさり漁業	つぶ漁業	ほっかいエビ 漁業	おごのり 漁業	ほたてがい 漁業	うに漁業
平成 10	939	13	6	107	26	22	25	-	12	35
11	597	16	7	96	24	22	25	-	12	35
12	590	42	7	90	21	21	25	-	12	35
13	572	6	2	89	23	21	25	-	10	35
14	563	6	4	32	23	21	25	-	10	35
15	550	18	3	30	23	21	25	-	4	35
16	514	26	5	30	20	20	25	-	4	33
17	834	29	10	33	20	19	24	-	3	33
18	815	26	10	80	19	17	23	-	9	33
19	751	27	7	79	18	16	23	-	9	33
20	754	26	8	79	17	16	19	-	8	33
21	742	28	5	79	17	16	18	-	8	33
22	745	25	5	77	20	16	18	-	8	33
23	727	17	5	74	19	16	18	-	8	33
24	716	23	4	73	20	16	18	-	8	32
25	694	29	5	71	20	16	20	-	8	32
26	668	35	6	68	17	16	20	-	8	32
27	658	28	6	68	16	15	20	-	8	32
28	633	25	8	68	15	15	20	-	8	32

資料：釧路の水産（釧路総合振興局）、厚岸漁業協同組合

4-(2) 共同漁業権漁業(第2種、第3種)

単位:戸

各年12月31日現在

年	第 2 種															第 3 種
	にしん刺し網漁業	か れ い ・ か す べ 刺 し 網	き ゆ う り う お ・ ち か ・ し し や も 刺 し 網 漁 業	こ ま い ・ は た は た 刺 し 網 漁 業	か れ い ・ か す べ ・ か じ か ・ わ ら ず か 刺 し 網	ほ っ け ・ こ ま い 刺 し 網	あ い な め か ご 漁 業	こ ま い ・ ち か 水 下 網 漁 業	し ら う お 張 待 網 漁 業	各 種 小 定 置 網 漁 業	し ら う お 小 定 置	か れ い 刺 し 網	か す べ 刺 し 網	ほ っ け 刺 し 網	わ ら ず か 刺 し 網	
平成 10	51	-	174	176	0	-	-	25	22	131	59	262	-	0	78	-
11	61	-	167	160	0	7	-	22	21	129	58	254	-	0	67	-
12	29	-	166	152	-	-	-	19	19	126	55	256	-	8	55	-
13	48	-	165	137	-	-	-	19	18	123	55	257	-	20	47	-
14	94	-	156	128	-	-	-	17	18	122	55	270	-	20	41	-
15	76	-	160	140	-	-	-	20	17	120	53	270	-	20	40	-
16	36	-	139	114	-	-	-	16	17	117	48	255	-	20	32	-
17	84	-	128	110	-	-	-	15	15	109	47	249	-	19	21	-
18	124	-	109	109	-	-	-	14	15	108	48	251	-	19	15	-
19	84	-	101	91	-	-	-	12	12	97	48	236	-	19	4	-
20	131	-	94	84	-	-	-	11	12	94	50	220	-	20	0	-
21	155	-	92	83	-	-	-	13	11	91	48	212	-	20	0	-
22	115	-	90	78	-	-	-	14	8	88	48	208	-	20	0	-
23	125	-	82	72	-	-	-	13	7	84	48	203	-	19	0	-
24	128	-	81	68	-	-	-	13	7	82	47	195	-	20	0	-
25	91	-	73	66	-	-	-	13	7	74	40	195	-	18	0	-
26	77	-	68	59	-	-	-	13	7	66	35	177	-	18	0	-
27	110	-	61	53	-	-	-	14	7	65	33	159	-	16	0	-
28	112	-	61	52	-	-	-	15	7	65	32	156	-	13	0	-

資料: 釧路の水産(釧路総合振興局)、厚岸漁業協同組合

- 注1) 平成6年、「ほっけ・こまい刺し網」「しらうお小定置」「か れ い 刺 し 網」「か す べ 刺 し 網」欄追加
- 注2) 平成7年、「か れ い ・ か す べ ・ か じ か ・ わ ら ず か 刺 し 網」欄追加
- 注3) 平成8年、「ほっけ刺し網」欄追加
- 注4) 平成10年、「わ ら ず か 刺 し 網」欄追加

4-(3) 区画漁業権漁業(第1種、第3種)

単位:戸

各年12月31日現在

年	第 1 種					第 3 種	
	こんぶ養殖業	わかめ養殖業	のり養殖業	かき養殖業	ほたて養殖業	かき養殖業	あさり養殖業
平成 10	63	230	31	246	-	576	
11	6	19	5	133	-	430	
12	7	18	5	133	-	420	
13	7	17	8	134	-	367	
14	7	17	2	149	-	372	
15	7	17	2	143	-	554	
16	7	17	2	138	-	550	
17	7	16	1	142	-	550	
18	7	14	1	135	-	547	
19	7	14	1	133	-	543	
20	7	14	1	128	-	534	
21	7	14	1	120	-	531	
22	7	14	1	120	-	529	
23	6	14	1	116	-	527	
24	6	14	1	114	-	524	
25	6	14	1	114	-	521	
26	6	14	0	113	-	521	
27	6	14	0	110	-	527	
28	6	14	0	116	-	526	

資料:釧路の水産(釧路総合振興局)、厚岸漁業協同組合、産業振興課

5. 魚種別水揚量

単位:t、千円

各年1月～12月

種別	平成10年		平成11年		平成12年		平成13年		平成14年		平成15年		平成16年		平成17年	
	数量	金額	数量	金額	数量	金額	数量	金額	数量	金額	数量	金額	数量	金額	数量	金額
にしん	4	3,496	7	5,238	2	1,556	10	7,704	29	18,441	12	8,685	9	4,962	47	19,749
いわし	56	500	9	68	-	-	0	13	4	67	-	-	0	3	1	9
さけ	1,764	1,027,508	1,345	801,422	1,355	577,649	1,703	915,788	1,308	748,839	1,247	883,557	950	558,311	1,186	690,302
ます	392	135,939	350	111,943	210	68,755	136	40,520	388	94,016	324	62,259	288	57,476	332	79,099
たら	25	4,090	31	4,931	42	7,839	85	18,491	22	7,667	25	6,858	10	2,420	54	13,239
すけとうだら	33	2,873	60	9,164	34	3,819	58	9,486	36	3,579	28	2,180	34	1,217	12	962
こまい	39	5,796	34	7,919	11	1,446	55	6,945	22	2,859	23	2,525	34	2,475	31	3,105
ほっけ	38	7,733	38	5,390	29	4,484	13	1,602	8	1,770	24	4,648	58	7,264	8	1,588
さんま	13,035	2,439,576	11,147	2,011,689	22,704	2,845,846	25,127	2,685,780	27,551	4,234,439	25,122	1,925,568	17,429	2,424,992	20,360	1,514,690
かれい類	99	33,163	132	59,303	148	70,870	143	81,640	103	62,294	111	64,045	112	60,944	175	105,226
めぬけ	-	-	-	-	-	-	-	-	-	-	-	-	-	-	-	-
きちじ	-	-	-	-	-	-	-	-	-	-	-	-	-	-	-	-
さめ類	-	-	-	-	-	-	-	-	-	-	-	-	-	-	-	-
ししゃも	19	14,956	18	17,066	22	26,273	80	79,436	17	24,884	20	25,179	33	35,637	38	40,062
はたはた	113	37,779	19	15,388	9	8,271	36	14,926	49	23,365	39	17,165	78	32,889	79	26,240
あいなめ	31	3,785	17	2,451	7	1,000	10	1,706	12	2,711	13	2,345	20	2,636	13	1,986
ちか	354	83,747	83	22,833	83	23,014	411	127,987	319	64,806	374	40,023	238	29,621	483	40,993
きゅうりうお	338	27,379	293	23,939	153	17,804	73	9,542	84	5,399	184	15,101	166	8,420	134	7,938
そい類	-	-	-	-	-	-	-	-	-	-	-	-	-	-	2	946
白魚	8	48,787	2	21,086	1	15,912	2	18,800	8	54,157	2	16,797	5	19,043	4	24,358
その他の魚類	1,567	1,135,619	1,556	1,279,939	1,280	848,088	1,371	1,002,974	982	449,048	589	142,793	535	261,983	358	71,403
いか	224	37,839	59	10,047	194	19,940	256	29,753	10	1,231	134	20,762	747	186,116	1,405	289,109
たこ	420	91,731	386	111,149	243	101,597	186	76,457	137	61,644	242	57,112	353	116,883	398	144,609
かに	52	129,917	44	129,227	46	114,858	24	70,272	35	71,619	11	24,892	18	38,847	6	14,264
うに	41	116,968	71	150,521	66	147,455	87	170,179	82	146,701	56	118,335	81	146,087	95	136,358
えび	4	7,800	4	8,296	7	10,417	5	9,332	6	10,410	3	6,697	3	5,893	4	8,531
その他の水産動物	-	-	-	-	-	-	-	-	-	-	-	-	-	-	-	-
ほたて貝	79	20,440	53	16,880	34	9,777	72	19,476	65	14,099	109	15,568	112	28,406	87	16,109
ほっき貝	160	57,380	144	45,485	151	53,993	120	39,763	124	37,072	95	34,576	105	38,900	125	43,459
かき	1,451	521,514	1,490	611,742	1,413	619,675	1,244	570,571	1,348	546,495	1,425	595,814	1,658	610,427	1,448	471,908
つぶ類	83	47,697	100	63,056	483	171,804	395	245,241	508	180,660	511	188,284	607	174,037	662	187,627
あさり	1,077	426,388	955	391,517	965	378,729	882	314,939	902	325,484	1,001	429,777	930	422,318	930	369,387
その他の貝類	9	2,863	16	4,527	17	6,468	11	5,102	9	5,563	6	3,266	5	3,074	-	-
こんぶ	6,278	859,412	6,144	1,587,962	7,055	1,168,931	6,320	1,405,371	6,302	1,132,185	7,008	1,137,043	6,509	960,714	5,711	919,237
わかめ	38	9,006	8	2,702	208	4,370	232	3,946	14	3,092	24	4,600	22	4,039	34	4,958
のり	25	6,959	12	4,636	18	8,735	4	1,791	9	4,676	8	4,134	4	2,629	6	4,350
その他の海藻類	33	6,700	29	7,282	-	-	0	635	3	4,032	2	1,741	7	4,637	4	3,340
合計	27,889	7,355,340	24,656	7,544,798	36,990	7,339,375	39,151	7,986,168	40,496	8,343,304	38,772	5,862,329	31,160	6,253,300	34,232	5,255,141

資料:北海道「港勢調査」

5. 魚種別水揚量(つづき)

単位:t、千円

各年1月～12月

種別	平成18年		平成19年		平成20年		平成21年		平成22年		平成23年		平成24年		平成25年	
	数量	金額	数量	金額	数量	金額	数量	金額	数量	金額	数量	金額	数量	金額	数量	金額
にしん	54	33,655	20	9,205	405	87,501	97	39,838	27	10,303	116	23,617	125	33,503	30	7,747
いわし	0	31	307	6,519	0	3	2	481	5	344	4	566	26	1,907	35	7,095
さけ	1,436	889,038	1,246	688,506	1,082	530,776	683	363,516	520	307,853	497	348,598	614	303,432	629	403,662
ます	265	82,638	245	39,263	238	58,841	210	46,109	340	85,546	277	73,566	311	98,843	146	42,722
たら	15	3,814	16	4,938	16	4,183	15	4,521	10	2,387	10	1,648	10	1,614	14	1,127
すけとうだら	6	615	10	732	100	17,928	130	15,924	38	3,679	146	9,384	16	952	76	4,752
こまい	32	2,773	35	2,491	379	15,958	214	7,051	112	4,272	43	1,486	89	3,382	53	3,646
ほっけ	8	1,509	26	4,515	4	840	5	922	11	1,607	11	2,430	4	1,117	0	79
さんま	26,200	1,899,812	26,359	1,999,327	26,053	2,335,046	23,368	2,005,596	14,995	1,958,043	24,609	2,051,030	21,044	1,483,174	14,509	1,914,899
かれい類	172	101,972	156	86,171	171	75,116	156	57,911	168	63,742	175	68,465	184	54,567	202	50,951
めぬけ	-	-	-	-	-	-	-	-	0	2	0	9	-	-	0	2
きちじ	-	-	-	-	-	-	-	-	-	-	0	33	0	2	0	0
さめ類	-	-	-	-	-	-	0	4	0	0	-	-	0	1	-	-
ししゃも	42	50,015	53	73,395	13	23,249	65	92,783	45	45,727	51	54,786	37	75,790	43	87,350
はたはた	74	30,705	51	22,831	52	19,275	40	17,239	42	19,014	38	14,780	33	14,847	17	8,025
あいなめ	14	2,199	18	2,611	11	1,516	13	1,473	13	1,422	16	1,791	7	718	24	2,678
ちか	299	32,849	371	43,004	285	29,334	201	26,986	268	26,531	355	26,087	167	19,875	141	21,644
きゅうりうお	256	13,561	203	11,577	131	10,117	111	8,533	37	3,403	115	7,455	187	11,728	61	4,835
そい類	1	707	3	1,862	2	965	4	1,298	4	834	4	731	2	447	4	1,075
白魚	7	41,930	4	31,279	1	11,746	2	11,202	4	26,764	2	11,660	1	6,076	1	5,833
その他の魚類	1,385	662,896	1,397	719,156	1,716	693,945	2,364	496,994	1,101	527,087	1,348	641,127	1,654	745,985	1,399	816,134
いか	1,174	309,991	671	102,451	126	18,499	836	130,269	734	193,355	2,226	472,904	572	95,265	1,461	422,426
たこ	237	100,654	130	67,966	131	51,599	187	51,809	170	45,762	110	51,245	139	68,031	99	51,123
かに	10	18,468	36	47,215	71	122,216	105	129,389	95	147,514	112	156,108	97	171,174	116	217,235
うに	109	157,236	117	202,061	103	172,976	121	253,080	91	162,926	107	177,160	97	174,008	91	210,562
えび	5	6,607	2	898	3	6,546	4	10,210	8	21,817	10	27,556	18	43,777	26	71,119
その他の水産動物	-	-	-	-	-	-	-	-	2	324	1	198	1	234	5	674
ほたて貝	43	9,876	82	21,355	61	11,598	49	12,698	95	31,040	59	20,039	35	11,209	18	6,234
ほっき貝	137	50,877	138	49,408	106	41,701	110	31,631	137	44,867	159	51,413	156	69,699	167	61,590
かき	1,250	462,035	1,195	410,189	1,090	480,064	1,123	481,655	956	478,306	616	395,163	733	564,412	866	555,513
つぶ類	816	259,270	864	229,446	837	248,302	719	269,276	782	310,341	820	313,437	562	333,229	530	325,317
あさり	1,099	440,676	1,042	421,161	932	455,661	825	417,552	780	368,416	664	303,098	457	242,979	533	246,610
その他の貝類	11	16,085	7	7,599	8	7,873	9	11,754	10	14,911	7	10,067	7	10,915	5	10,456
こんぶ	5,715	968,455	5,771	1,095,439	5,677	1,231,608	5,439	1,233,916	5,698	1,206,811	4,429	1,055,747	4,843	1,116,927	4,855	1,163,971
わかめ	19	3,477	10	2,170	19	3,049	13	2,781	11	2,675	10	4,100	13	6,415	15	5,829
のり	4	3,294	6	5,002	1	788	-	-	-	-	-	-	-	-	-	-
その他の海藻類	4	3,485	5	5,007	4	3,384	5	4,385	5	3,160	5	4,765	3	4,153	3	5,057
合計	40,899	6,661,205	40,596	6,414,749	39,828	6,772,203	37,225	6,238,786	27,314	6,120,784	37,152	6,382,249	32,244	5,770,387	26,176	6,737,970

注1) 消費税額は含まれない数値である。

資料:産業振興課・北海道「港勢調査」

5. 魚種別水揚量(つづき)

単位:t、千円

各年1月～12月

種 別	平成26年		平成27年	
	数 量	金 額	数 量	金 額
にしん	194	26,809	940	162,630
いわし	182	51,317	1,458	152,049
さけ	636	404,217	353	376,218
ます	154	71,727	12	8,497
たら	13	1,560	19	3,706
すけとうだら	33	2,713	6	581
こまい	182	17,298	132	16,076
ほっけ	1	309	0	35
さんま	19,597	2,100,743	10,351	1,997,179
かれい類	140	49,599	110	39,911
めぬけ	-	-	0	0
きちじ	-	-	0	0
さめ類	-	-	0	0
ししゃも	33	68,522	36	79,721
はたはた	13	4,747	22	5,916
あいなめ	15	2,230	12	3,122
ちか	255	32,617	190	30,542
きゅうりうお	100	10,358	168	14,068
そい類	6	1,658	6	1,730
白魚	0	220	5	20,283
その他の魚類	1,308	746,673	370	204,713
いか	1,715	470,137	1,714	505,918
たこ	151	70,117	231	91,975
かに	99	197,019	84	193,037
うに	85	178,989	81	191,094
えび	28	90,238	30	92,249
その他の水産動物	3	490	4	623
ほたて貝	15	5,427	46	20,164
ほっき貝	154	68,161	158	77,117
かき	950	643,320	1,016	789,919
つぶ類	453	330,098	637	416,476
あさり	564	277,060	607	300,260
その他の貝類	9	12,612	10	15,525
こんぶ	4,412	979,708	4,309	959,743
わかめ	20	6,826	24	8,463
のり	-	-	0	0
その他の海藻類	5	8,072	3	3,890
合 計	31,523	6,931,594	23,145	6,783,429

注1) 消費税額は含まれない数値である。

第6編 農 業

●農家調査実施一覧表

調査年	調査の種類	調査期日	調査年	調査の種類	調査期日	調査年	調査の種類	調査期日
昭和21年	農家人口調査	4月6日	昭和46年	農業基本調査(農家調査)	2月1日	平成11年	農業基本調査・概況調査(農家調査)	2月1日
22年	臨時農業センサス	8月1日	47年	農業基本調査(農家調査)	2月1日	12年	2000年世界農林業センサス(農家調査)	2月1日
23年	各種農作物作付実績調査	11月1日	48年	農業基本調査(農家調査)	2月1日	17年	2005年農林業センサス	2月1日
24年	農地統計調査	3月1日	49年	農業基本調査(農家調査)	2月1日	22年	2010年世界農林業センサス	2月1日
25年	世界農業センサス	2月1日	50年	1975年農業センサス(農家調査)	2月1日	27年	2015年農林業センサス	2月1日
25年	農業調査	7月20日	51年	農業基本調査(農家調査)	2月1日			
26年	農業基本調査	8月10日	52年	農業基本調査(農家調査)	2月1日			
27年	農作物作付実態調査	6月25日	53年	農業基本調査(農家調査)	2月1日			
27年	農業基本調査	8月10日	54年	農業基本調査(農家調査)	2月1日			
27年	牛飼養者実態調査	8月10日	55年	1980年世界農林業センサス(農家調査)	2月1日			
28年	農業基本調査	7月1日	56年	農業基本調査(農家調査)	2月1日			
29年	農業基本調査(夏季)	7月1日	57年	農業基本調査(農家調査)	2月1日			
30年	農業基本調査(冬季)	2月1日	58年	農業基本調査(農家調査)	2月1日			
30年	農業基本調査	7月1日	59年	農業基本調査(農家調査)	2月1日			
31年	農業基本調査	7月1日	60年	1985年農業センサス(農家調査)	2月1日			
32年	農業基本調査	7月1日	61年	農業基本調査・概況調査(農家調査)	2月1日			
33年	農業基本調査	7月1日	62年	農業基本調査・概況調査(農家調査)	2月1日			
34年	農業基本調査	7月1日	63年	農業基本調査(農家調査)	2月1日			
35年	1960年世界農林業センサス	2月1日	平成1年	農業基本調査・概況調査(農家調査)	2月1日			
35年	農業基本調査	7月1日	2年	1990年世界農林業センサス(農家調査)	2月1日			
36年	農業基本調査	7月1日	3年	農業基本調査・概況調査(農家調査)	2月1日			
37年	農業基本調査	7月1日	4年	農業基本調査・概況調査(農家調査)	2月1日			
38年	農業基本調査	7月1日	5年	農業基本調査(農家調査)	2月1日			
40年	1965年中間農業センサス	2月1日	6年	農業基本調査・概況調査(農家調査)	2月1日			
41年	農業基本調査	2月1日	7年	1995年農業センサス(農家調査)	2月1日			
42年	農業基本調査	2月1日	8年	農業基本調査・概況調査(農家調査)	2月1日			
43年	農業基本調査	2月1日	9年	農業基本調査・概況調査(農家調査)	2月1日			
44年	農業基本調査	2月1日	10年	農業基本調査(農家調査)	2月1日			
45年	1970年世界農林業センサス(農家調査)	2月1日						

農林業センサス:(農林水産省)

1. 専業・兼業別農家数

単位:戸

各年2月1日現在

年	総 数	実 数		
		専 業	兼 業	
			第一種兼業	第二種兼業
平成 5	208	144	38	26
6	206	142	34	30
7	202	127	44	31
8	203	140	30	33
9	196	141	25	30
10	198	142	28	28
11	199	154	15	30
12	189	122	35	32
13	188	119	35	34
14	184	115	35	34
17	154	117	29	8
22	139	79	48	12
27	118	86	21	11

注1) 調査の範囲

- ・経営耕地面積が10アール以上を経営するもの
- ・調査期日前1年間における農業生産物の総販売額が15万円以上のもの
- ・12年第二種兼業数値には自給的農家数〔15〕を含む
- ・13、14年第二種兼業数値には自給的農家数〔18〕を含む
- ・15、16年は数値なし
- ・17年の数値は「2005年農林業センサス」農林業経営体調査結果総農家数
- ・17年第二種兼業数値には自給的農家数〔5〕を含む
- ・22年の数値は「2010年世界農林業センサス」
- ・22年第二種兼業数値には自給的農家数〔7〕を含む
- ・27年の数値は「2015年農林業センサス」
- ・27年第二種兼業数値には自給的農家数〔6〕を含む

2. 家畜の飼育戸数・頭羽数

単位:戸、頭、羽

各年2月1日現在

年	乳牛		肉牛		馬						豚		めん羊		採卵鶏	
	農家数	頭数	農家数	頭数	農家数	農家数	馬数	軽種馬数	軽種馬数	馬数	農家数	頭数	農家数	頭数	農家数	羽数
平成 5	169	14,501	14	390	15	84	...	2	-	-	-	4	9	7	138	
6	164	14,214	13	248	11	88	1	10	-	-	-	6	10	11	115	
7	156	13,642	13	302	10	88	3	24	-	-	-	19	0	
8	154	13,851	6	283	13	121	2	21	-	-	-	3	4	16	241	
9	154	14,100	6	258	14	128	2	26	-	-	-	3	4	17	269	
10	153	14,421	8	333	17	96	...	17	-	-	-	4	6	8	177	
11	150	14,489	6	262	8	98	4	55	X	X	-	5	14	19	274	
12	143	13,922	10	354	7	51	X	X	-	-	-	4	7	-	-	
13	130	13,800	10	370	13	127	X	X	-	-	-	3	5	-	-	
14	130	13,900	10	400	13	144	X	X	X	X	-	3	4	X	X	
15	118	14,600	4	370	-	-	-	-	-	-	-	-	-	-	-	
16	118	14,600	4	370	-	-	-	-	-	-	-	-	-	-	-	
17	117	14,500	4	670	-	-	-	-	-	-	-	-	-	X	X	
18	116	14,200	5	610	-	-	-	-	-	-	-	-	-	X	X	
19	116	14,000	4	360	-	-	-	-	-	-	-	-	-	-	-	
22	105	14,267	23	834	-	-	-	-	-	-	-	-	-	-	-	
27	95	13,117	29	X	-	-	-	-	-	-	-	-	-	-	-	

注1) 平成7年の採卵鶏については、100羽単位。

資料:北海道統計課、産業振興課、北海道農林水産統計年報、農林水産省「2000年世界農林業センサス」「2005年農林業センサス」、「2010年世界農林業センサス」、「2015年農林業センサス」

3. 経営耕地面積

単位:戸、ha

各年2月1日現在

年	総面積	田の面積				畑の面積				樹園地の面積		借入地面積	
		うち稲を作った面積				うち牧草専用面積							
		農家数	面積	農家数	面積	農家数	面積	農家数	面積	農家数	面積	農家数	面積
平成 5	7,282.49	-	-	-	-	200	7,282.49	188	7,261.29	-	-	70	699.1
6	7,256.04	-	-	-	-	199	7,256.04	182	7,236.58	-	-	72	778.14
7	7,374.56	-	-	-	-	198	7,374.56	175	7,350.37	-	-	78	859.11
8	7,332.23	-	-	-	-	194	7,332.23	173	7,311.89	-	-	84	949.37
9	7,289.47	-	-	-	-	188	7,289.47	168	7,274.89	-	-	84	998.8
10	7,349.61	-	-	-	-	185	7,349.61	162	7,334.73	-	-	83	1,037.87
11	7,494.70	-	-	-	-	186	7,494.70	162	7,479.66	-	-	86	1,164.15
12	7,487.48	-	-	-	-	162	7,487.48	148	7,205.88	-	-	87	1,289.69
13	7,489	-	-	-	-	175	7,489	-	-	87	1,290
17	7,174.51	-	-	-	-	128	7,174.51	123	7,096.81	-	-	89	1,710.58
22	7,112.82	-	-	-	-	115	7,112.82	113	6,827.02	-	-	75	1,465
27	6,776.43	-	-	-	-	106	6,776.43	103	6,492.80	-	-	68	1,422.6

注1) 14~16年は数値なし

資料:北海道統計課、産業振興課、農林水産省「2000年世界農林業センサス」、「2005年農林業センサス」「2010年世界農林業センサス」、「2015年農林業センサス」

4. 経営耕地規模別農家数

単位:戸

各年2月1日現在

年	総数	例外 規定	0.1ha	0.3ha	0.5ha	1.0ha	3.0ha	5.0ha	7.5ha	10.0ha	15.0ha	20.0ha	30.0ha	40.0ha	50.0ha	100.0ha
			～ 0.3ha	～ 0.5ha	～ 1.0ha	～ 3.0ha	～ 5.0ha	～ 7.5ha	～ 10.0ha	～ 15.0ha	～ 20.0ha	～ 30.0ha	～ 40.0ha	～ 50.0ha	～ 100.0ha	以 上
平成 5	208	8	12	(0.1～0.5ha)	-	3	5	2	5	8	10	18	39	55	42	1
6	206	9	15	2	1	3	3	3	3	7	9	14	37	56	43	1
7	202	7	14	7	(0.3～1.0ha)	3	3	2	3	6	6	10	35	52	54	(50.0ha以上)
8	203	10	16	4	2	3	3	3	3	7	4	10	34	50	53	1
9	196	8	17	4	1	3	2	2	3	5	4	9	31	52	54	1
10	198	13	18	5	(0.3～1.0ha)	3	1	2	4	2	4	6	28	52	59	1
11	199	13	18	6	(0.3～1.0ha)	3	1	2	3	2	5	6	28	46	65	1
12	189	18	13	6	(0.3～1.0ha)	4	1	1	1	2	4	6	15	44	74	(50.0ha以上)
17	149	22	-	-	2	-	-	4	-	4	-	3	29	-	81	4
22	132	17	1	-	-	-	-	2	-	1	-	5	18	-	86	2
27	118	12	2	-	-	-	-	2	-	1	-	4	16	-	76	5

資料:北海道統計課、農林水産省「2000年世界農林業センサス」、「2005年農林業センサス」
「2010年世界農林業センサス」、「2015年農林業センサス」

5. 農協別生乳委託販売実績

単位:戸、t、%、千円

各年3月～翌年2月

年 度	農 協 名	A 生産者 戸 数 (戸)	B 前 年 度 実 績 (t)	C 今 年 度 画 計 (t)	今 年 度 実 績					D/B 前 年 比 (%)	D/C 計 画 比 (%)	脂肪率 (%)	無 脂 固 形 分 率 (%)	1 戸 当 たり 実 績		
					D 乳 量 (t)	E 乳 代 (千円)	F 補 給 金 (千円)	G 奨 励 金 (千円)	H=E+F+G (千円)					D/A (kg)	H/A (千円)	H/D (単価)
平成 10	厚 岸 町	...	20,998	21,608	20,642	98.3	95.5	3.89	8.77
	釧路太田	...	33,782	34,726	35,327	104.6	101.7	3.95	8.75
11	厚 岸 町	...	20,642	21,555	20,273	98.2	94.1	3.89	8.74
	釧路太田	...	35,327	36,265	36,992	104.7	102.0	3.99	8.76	521	36,569	...
12	厚 岸 町	...	20,273	21,145	19,889	98.1	94.1	3.95	8.74
	釧路太田	...	36,992	37,717	38,825	105.0	102.9	4.02	8.78	555	38,657	...
13	厚 岸 町	...	19,889	20,276	20,067	100.9	99.0	3.96	8.75
	釧路太田	...	38,825	39,580	40,626	104.6	102.6	4.04	8.77	597	40,583	...
14	厚 岸 町	...	20,067	20,676	19,657	1,396,438	108,694	98.0	95.1
	釧路太田	69	40,626	41,660	43,568	3,098,903	255,100	107.2	104.6	4.11	8.80	641	45,572	...
15	釧路太田	113	43,568	60,000	58,189	4,104,466	347,085	133.6	97.0	4.08	8.78	603	38,004	...
16	釧路太田	110	58,189	66,900	65,218	4,527,574	387,538	112.1	97.5	4.07	8.78	621	43,120	...
17	釧路太田	105	65,218	66,550	65,475	4,478,390	390,030	100.4	98.4	4.08	8.81	635	43,480	...
18	釧路太田	101	65,475	64,457	63,379	4,226,897	278,097	96.8	98.3	4.05	8.79	627	41,850	...
19	釧路太田	100	63,379	64,700	65,873	4,437,770	305,582	103.9	101.8	4.05	8.78	652	43,938	...

資料:ホクレン調べ、釧路総合振興局(釧路の農業)、釧路太田農業協同組合通常総会資料、産業振興課

注1) 平成15年5月1日以降町内農協合併により一本化表示。

5. 農協別生乳委託販売実績(つづき)

単位:戸、t、%、千円

各年3月～翌年2月

年 度	農 協 名	A 生産者 戸 数 (戸)	B 前 年 度 実 績 (t)	C 今 年 度 画 計 (t)	今 年 度 実 績					D/B 前 年 比 (%)	D/C 計 画 比 (%)	脂肪率 (%)	無 脂 固 形 分 率 (%)	1 戸 当 たり 実 績		
					D 乳 量 (t)	E 乳 代 (千円)	F 補 給 金 (千円)	G 奨 励 金 (千円)	H=E+F+G (千円)					D/A (kg)	H/A (千円)	H/D (単価)
20	釧路太田	99	65,873	66,075	65,747	4,808,243	315,251	99.8	99.5	4.04	8.76	677	49,570	...
21	釧路太田	98	65,747	65,780	64,789	5,031,039	298,291	98.5	98.5	4.01	8.77	688	53,504	...
22	釧路太田	98	64,789	64,903	64,678	4,823,930	286,585	99.8	99.7	3.95	8.74	688	51,318	...
23	釧路太田	95	64,678	64,903	64,825	4,975,367	284,714	100.2	99.9	3.95	8.76	704	54,080	...
24	釧路太田	92	64,825	66,032	65,397	5,217,796	295,194	100.9	99.0	3.98	8.80	718	57,338	...
25	釧路太田	90	65,397	65,561	64,581	5,192,136	290,293	98.8	98.5	3.98	8.80	717	57,690	...
26	釧路太田	94	64,581	63,783	62,840	5,347,839	367,071	97.3	98.5	3.97	8.81	706	60,088	...
27	釧路太田	94	62,840	65,399	64,905	5,856,465	412,418	103.3	99.2	3.98	8.83	721	65,072	...
28	釧路太田	94	64,905	63,692	64,353	5,877,059	394,536	99.1	101.0	4.03	8.84	731	66,785	...

資料:ホクレン調べ、釧路総合振興局(釧路の農業)、釧路太田農業協同組合通常総会資料、産業振興課

注1) 平成15年5月1日以降町内農協合併により一本化表示。

第7編 林 業

1. 所有形態別森林の現況

単位:ha、m³

各4月1日現在

年	面 積					蓄 積				
	計	国 有 林	道 有 林	町 有 林	私 有 林	計	国 有 林	道 有 林	町 有 林	私 有 林
平成 11	42,033	15,492	7,662	4,560	14,319	3,753	1,494	951	323	985
12	42,041	15,492	7,662	4,565	14,322	3,840	1,494	999	333	1,014
13	42,153	15,492	7,662	4,666	14,333	3,927	1,494	1,037	351	1,045
14	41,989	15,492	7,654	4,530	14,313	4,042	1,550	1,073	353	1,066
15	41,994	15,488	7,654	4,561	14,291	4,167	1,550	1,105	384	1,128
16	41,778	15,252	7,654	4,557	14,315	4,245	1,550	1,140	396	1,159
17	41,745	15,252	7,654	4,553	14,286	4,322	1,550	1,170	407	1,195
18	41,756	15,252	7,654	4,637	14,213	4,381	1,550	1,185	422	1,224
19	41,757	15,258	7,654	4,637	14,208	4,518	1,618	1,215	433	1,252
20	41,762	15,258	7,654	4,637	14,213	4,590	1,630	1,237	443	1,280
21	41,785	15,258	7,654	4,643	14,230	4,705	1,630	1,313	455	1,307
22	41,764	15,258	7,654	4,643	14,209	4,777	1,630	1,341	467	1,339
23	41,782	15,258	7,654	4,648	14,222	4,837	1,630	1,355	481	1,371
24	41,641	15,122	7,654	4,648	14,218	5,026	1,746	1,386	492	1,402
25	41,645	15,122	7,654	4,649	14,221	5,091	1,746	1,420	501	1,424
26	42,428	15,865	7,654	4,650	14,260	5,165	1,746	1,453	513	1,453
27	42,394	15,865	7,654	4,649	14,227	5,228	1,746	1,478	526	1,477
28	42,426	15,865	7,643	4,656	14,262	5,328	1,746	1,515	539	1,527

資料:「北海道林業統計」

注1) 平成8年以降の蓄積の単位は千m³である。

注2) 合計が一致しないのは端数処理による。

2. 人工林・天然林・その他の面積

単位:ha 平成28年4月1日現在

総数	人工林	天然林	その他
42,426	16,655	21,802	3,970

資料:「北海道林業統計」

注1) 合計が一致しないのは端数処理による。

3. 人口・面積・森林面積・林業就業者数

単位:人、ha、% 平成28年4月1日現在

人口 (人)	面積 (ha)	森林面積 (ha)	林野率 (%)	林業就業者数 (人)
9,903	73,926	42,426	57.4	48

資料:「北海道林業統計」

注1) 人口「住民基本台帳(平成28年3月末現在)」

林業就業者数「平成27年国勢調査」

4. 一般民有林の現況

単位:面積ha、蓄積m³

平成28年度末現在

総数		人工林						天然林				無立木地面積				
面積	蓄積	針葉樹		広葉樹		小計		面積	蓄積			天伐跡	人伐跡	未立不地	小計	
		面積	蓄積	面積	蓄積	面積	蓄積		針葉樹	混交林	広葉樹					計
18,925	2,089,857	5,384	847,314	161	12,957	5,546	860,271	12,498	320,108	220,413	689,065	1,229,586	95	14	771	881

資料:釧路総合振興局

注1) 合計が一致しないのは端数処理による。

5. 一般民有林の在・不在別森林の現況

単位:人、ha、%

平成28年度末現在

総数		在		不在									
				準在		道内		道外		在計			
者数A	面積B	者数	面積	者数	面積	者数	面積	者数	面積	者数C	率 C/A	面積D	率 D/B
641	18,925	480	11,680	31	1,160	79	2,314	51	3,771	161	25.00	7,245	38.00

資料:釧路総合振興局

注1) 準在とは、森林の所在する市町村と隣接する市町村の区域に居住する(事務所を置く)場所をいいます。

注2) 合計が一致しないのは端数処理による。

6. 一般民有林の樹種別現況

単位:ha、m³

平成28年度末現在

針葉樹				広葉樹			合計
カラマツ	トドマツ	その他	計	シラカバ	その他	計	
(421,119)	(337,684)	(88,511)	(847,314)	(6,412)	(1,236,132)	(1,242,544)	(2,089,858)
2,065	2,629	690	5,384	38	12,623	12,660	18,044

資料:釧路総合振興局

注1) ()内は蓄積数量

注2) 合計が一致しないのは端数処理による。

7. 一般民有林カラマツ令級別現況

単位:ha、m³

平成28年度末現在

総数		1齡級	2齡級	3齡級		4齡級		5齡級		6齡級		7齡級		8齡級		9齡級		10齡級以上	
面積	蓄積	面積	面積	面積	蓄積	面積	蓄積	面積	蓄積	面積	蓄積	面積	蓄積	面積	蓄積	面積	蓄積	面積	蓄積
2,065	421,116	173	82	81	6,349	216	31,158	145	15,096	328	61,364	141	35,915	181	53,437	181	53,437	612	187,854

資料:釧路総合振興局

注1) 合計が一致しないのは端数処理による。

8. 一般民有林の森林整備の現況

(1) 造林

単位:ha

各年度末現在

年 度	単 層 林 整 備				複層林整備	年 度	単 層 林 整 備				複層林整備
	再 造 林			拡大造林	誘導造林 樹下植栽		再 造 林			拡大造林	誘導造林 樹下植栽
	人工林 伐採跡地	被害跡地 造林	計				人工林 伐採跡地	被害跡地 造林	計		
平成 11	-	(1.57)	(1.57)	(28.66)	-	20	6.86	(8.93)	(15.79)	-	-
	-	34.41	34.41	121.00	-		6.86	8.93	15.79	1.00	-
12	-	(6.00)	(6.00)	(90.00)	-	21	(3.25)	(5.34)	(8.59)	12.61	-
	-	20.00	20.00	110.00	-		3.88	5.84	9.72	20.67	-
13	-	(27.00)	(27.00)	(57.00)	-	22	(6.69)	-	(6.69)	-	-
	-	38.00	38.00	83.00	-		6.69	7.02	13.71	0.98	-
14	-	-	-	(11.00)	-	23	(1.40)	2.25	(3.65)	3.83	-
	-	14.00	14.00	60.00	-		1.40	17.36	18.76	4.63	-
15	-	-	-	(31.00)	-	24	(1.00)	(3.00)	(4.00)	(8.23)	(6.60)
	-	11.00	11.00	48.00	-		1.00	12.45	13.45	11.66	47.97
16	(3)	-	3.00	(15.00)	-	25	(1.35)	(5.34)	(6.69)	(9.87)	(6.16)
	3	3.00	6.00	25.00	-		2.61	8.44	11.05	20.57	57.03
17	-	4.92	(4.92)	(4.00)	-	26	(3.81)	-	(3.81)	(1.33)	(33.00)
	-	7.30	7.30	5.00	-		3.97	54.39	58.36	4.95	37.57
18	-	(8.68)	(8.68)	(4.01)	-	27	-	-	-	(3.47)	(40.29)
	-	8.68	8.68	5.00	-		-	0.41	0.41	4.42	70.69
19	-	(5.44)	(5.44)	(4.55)	-	28	(5.38)	-	(5.38)	(6.71)	(53.75)
	0	9.92	10.37	8.10	-		5.38	1.32	6.70	9.11	57.46

資料: 釧路総合振興局

注1) ()はカラマツ類で内数。

注2) 平成24年度以降については複層林整備の実績を追加する。

(2)その他

単位:ha

各年度末現在

年 度	単 層 林 整 備				複 層 林 整 備				造林作業路 (造林事業全体)	森 林 保 護 (野ネズミ駆除)	エゾシカ 侵入防止柵
	下 刈	除・間伐	除 伐	間 伐	下 刈	除 伐	間 伐	更 新 伐			
平成 11	350.22	103.84	-	-	-	-	-	-	7,500	953 (-)	-
12	412.00	196 (5)	-	-	-	-	-	-	4,980	79 (766)	-
13	435	329 (137)	-	-	-	-	-	-	5,420	31 (716)	-
14	451	294 (197)	-	-	-	-	-	-	1,000	679 (-)	-
15	353	284 (135)	-	-	-	-	-	-	2,300	-	-
16	251	204 (45)	-	-	-	-	-	-	-	-	-
17	138	123 (12)	-	-	-	-	-	-	-	-	-
18	116	155 (6)	-	-	-	-	-	-	-	-	-
19	105	229 (13)	-	-	-	-	-	-	-	-	-
20	64	250 (17)	-	-	-	-	-	-	-	-	-
21	85	264 (12)	-	-	-	-	-	-	-	-	-
22	87	130 (-)	-	-	-	-	-	-	500	-	-
23	82	147 (-)	-	-	-	-	-	-	1,150	-	-
24	69.86	-	4.62	99.11	295.01	88.78	55.22	72.19	-	-	24,215
25	72.54	-	45.71	179.55	305.23	41.94	33.86	45.07	2,427	77.47	21,186
26	66.49	-	-	121.27	306.74	-	103.79	67.54	-	100.73	9,814
27	63.43	-	-	236.38	348.23	-	182.26	51.92	-	126.16	10,155
28	69.37	-	-	247.71	343.02	-	133.38	38.67	547	152.08	14,032

資料:釧路総合振興局

注1) 平成12年度以降の()は特定間伐の実績(内数)。

注2) 平成12年度以降の()は公共事業での実施分、平成11年度までは公共での実施なし。

注3) 平成24年度に造林事業の体系が変更となったことから、除・間伐を除伐と間伐に分けるほか、複層林整備及びエゾシカ侵入防止策を追加する。

9. 食用きのこ生産現況

単位:kg 各年度末現在

年 度	生 産 量	
	生しいたけ	な め こ
平成 11	86,927	-
12	101,276	-
13	136,970	-
14	198,173	-
15	164,654	-
16	158,497	-
17	149,930	-
18	144,541	-
19	132,890	-
20	141,625	-
21	189,063	-
22	171,822	-
23	168,815	-
24	168,471	-
25	155,954	-
26	164,233	-
27	152,944	-
28	87,948	-

資料:釧路総合振興局

10. 一般民有林林道現況

単位:ha.m

平成29年3月末現在

一般民有林 面積 (ha)	道有林 面積 (ha)	民有林 面積 (ha)	一般民有林 林道延長 (m)	道有林 林道延長 (m)	民有林 林道延長 (m)	一般民有林 公道延長 (m)	道有林 公道延長 (m)	民有林 公道延長 (m)	林内道路 密度 (m/ha)
①	②	① + ② = ③	④	⑤	④ + ⑤ = ⑥	⑦	⑧	⑦ + ⑧ = ⑨	(⑥ + ⑨) ÷ ③
18,918	7,643	26,561	13,756	61,332	75,078	107,345	34,800	142,145	8.20

資料:釧路総合振興局

第8編 町営住宅・公園・道路

1. 町営住宅数

単位:戸

平成29年3月末現在

団地名	宮園	白浜	上尾幌	奔渡	梅香	有明	松葉	合計
住宅数	144	56	8	84	44	32	8	376

資料:建設課

2. 都市公園の状況

単位:m²

平成29年3月末現在

公園名	港町1号公園	港町2号公園	梅香町児童公園	子野日公園	湾月町児童公園	住の江公園	若竹公園	白浜公園	宮園1号遊園地
供用面積	4,676.49	2,134.76	2,396.42	157,909.00	2,282.57	1,475.10	1,049.42	4,054.10	796.36
供用開始年月日	S48.10.8	S45.11.10	S46.9.10	H16.11.20	S47.10.20	S49.10.28	S50.10.4	S51.10.14	S46.11.24

(つづき)

公園名	奔渡公園	宮園公園	住の江丘陵公園	厚岸霊園	宮園丘陵公園	宮園高台公園	白浜団地公園	合計
供用面積	1,785.00	193,155.10	19,902.76	24,977.59	1,789.00	525.00	10,991.30	429,899.97
供用開始年月日	S53.12.25	S55.12.27	H8.7.20	H14.12.28	H8.9.17	H8.9.17	H8.9.17	

資料:建設課(都市公園台帳)

3. 道路現況

単位:km、%

各年4月1日現在

年	道路実延長					一般国道					道道					市町村道				
	実延長	改良済		舗装済		実延長	改良済		舗装済		実延長	改良済		舗装済		実延長	改良済		舗装済	
		延長	改良率(%)	延長	舗装率(%)		延長	改良率(%)	延長	舗装率(%)		延長	改良率(%)	延長	舗装率(%)		延長	改良率(%)	延長	舗装率(%)
平成 11	437.3	293.1	67.0	256.1	58.6	49.5	49.5	100.0	49.5	100.0	86.8	86.8	100.0	86.8	100.0	301.0	156.8	52.1	119.8	39.8
12	437.2	299.2	68.4	268.1	61.3	49.5	49.5	100.0	49.5	100.0	86.8	86.8	100.0	86.8	100.0	300.9	162.9	54.1	131.8	43.8
13	438.0	302.7	69.1	274.5	62.7	49.5	49.5	100.0	49.5	100.0	86.8	86.8	100.0	86.8	100.0	301.7	166.4	55.2	138.2	45.8
14	437.8	309.3	70.6	287.2	65.6	49.5	49.5	100.0	49.5	100.0	86.8	86.8	100.0	86.8	100.0	301.5	173.0	57.4	150.9	50.0
15	446.5	317.2	71.0	300.2	67.2	49.5	49.5	100.0	49.5	100.0	86.8	86.8	100.0	86.8	100.0	310.2	180.9	58.3	163.9	52.8
16	447.6	317.7	71.0	304.7	68.1	49.5	49.5	100.0	49.5	100.0	86.8	86.8	100.0	86.8	100.0	311.3	181.4	58.3	168.4	54.1
17	447.6	317.9	71.0	305.1	68.2	49.5	49.5	100.0	49.5	100.0	86.8	86.8	100.0	86.8	100.0	311.3	181.6	58.3	168.8	54.2
18	446.9	318.0	71.2	307.8	68.9	49.5	49.5	100.0	49.5	100.0	86.8	86.8	100.0	86.8	100.0	310.6	181.7	58.5	171.5	55.2
19	447.3	318.8	71.3	308.7	69.0	49.5	49.5	100.0	49.5	100.0	86.8	86.8	100.0	86.8	100.0	311.0	182.5	58.7	172.4	55.4
20	447.5	321.0	71.7	310.6	69.4	49.5	49.5	100.0	49.5	100.0	86.8	86.8	100.0	86.8	100.0	311.2	184.7	59.4	174.3	56.0
21	470.3	323.5	68.8	313.5	66.7	49.5	49.5	100.0	49.5	100.0	86.8	86.8	100.0	86.8	100.0	334.0	187.2	56.0	177.2	53.1
22	470.3	324.8	69.1	317.1	67.4	49.5	49.5	100.0	49.5	100.0	86.8	86.8	100.0	86.8	100.0	334.0	188.5	56.4	180.8	54.1
23	476.5	327.2	68.7	318.4	66.8	49.5	49.5	100.0	49.5	100.0	86.8	86.8	100.0	86.8	100.0	340.2	190.9	56.1	182.1	53.5
24	476.5	327.4	68.7	321.4	67.5	49.5	49.5	100.0	49.5	100.0	86.8	86.8	100.0	86.8	100.0	340.2	191.1	56.2	185.1	54.4
25	476.7	327.6	68.7	324.2	68.0	49.5	49.5	100.0	49.5	100.0	86.8	86.8	100.0	86.8	100.0	340.4	191.3	56.2	187.9	55.2
26	477.1	328.8	68.9	325.2	68.2	49.5	49.5	100.0	49.5	100.0	86.8	86.8	100.0	86.8	100.0	340.8	192.5	56.5	188.9	55.4
27	476.7	328.3	68.9	325.2	68.2	49.5	49.5	100.0	49.5	100.0	86.1	86.1	100.0	86.1	100.0	341.1	192.7	56.5	189.6	55.6
28	476.7	328.6	68.9	325.2	68.2	49.5	49.5	100.0	49.5	100.0	86.1	86.1	100.0	86.1	100.0	341.1	193.0	56.6	189.6	55.6

資料:北海道土木部道路課(道路現況調査)

4. 町道

単位:m、m²

各年度末現在

年 度	総延長	実延長	立体横断施設	道路敷面積 (m ²)	改良別					路線数	路線別		中央帯延長	鉄道との交差箇所		種類別					
					歩道延長	改良延長	済延長	未改良延長	自動車交通不能延長		舗装道延長	未舗装道延長		道路延長	橋 梁		トンネル				
															個 数	延 長	個 数	延 長			
平成 11	308,350	300,994	-	4,560,448	70,989	156,797	144,197	353	386	119,817	181,177	303	-	4	300,413	41	581	-	-		
12	308,298	300,930	-	4,595,576	71,780	162,880	138,050	350	386	131,820	169,110	290	-	4	300,350	41	580	-	-		
13	309,135	301,712	-	4,606,105	73,138	166,434	135,278	353	396	138,160	163,552	303	1	4	301,132	41	580	-	-		
14	308,967	301,561	-	4,664,188	75,756	173,036	128,525	353	396	150,999	150,562	303	1	4	300,980	41	581	-	-		
15	317,775	310,295	-	4,805,099	75,962	180,937	129,358	353	399	162,774	147,521	277	1	4	309,669	43	626	-	-		
16	318,880	311,316	-	4,811,803	76,041	181,399	129,918	353	402	168,351	142,966	277	1	4	310,678	43	638	-	-		
17	318,863	311,290	-	4,811,803	77,295	181,568	129,722	353	402	168,756	142,534	277	1	4	310,657	42	633	-	-		
18	318,155	310,583	-	4,808,778	77,295	181,709	128,873	353	396	171,507	139,076	277	1	4	309,942	42	641	-	-		
19	318,700	310,977	-	4,825,377	77,310	182,503	128,474	348	393	172,433	138,544	277	1	4	310,336	42	641	-	-		
20	318,916	311,378	-	4,831,051	71,175	184,738	126,640	348	394	174,264	137,113	277	1	4	310,737	42	641	-	-		
21	341,704	333,983	-	5,041,429	71,458	187,106	146,877	365	407	177,185	156,798	277	1	4	333,295	45	688	-	-		
22	342,222	333,972	-	5,070,582	72,167	188,488	145,483	365	408	180,801	153,171	277	1	5	333,231	46	741	-	-		
23	348,516	340,234	-	5,152,532	72,448	190,909	149,325	365	416	182,151	158,084	277	1	5	339,493	46	741	-	-		
24	348,451	340,211	-	5,152,590	72,653	191,039	149,172	365	416	185,080	155,131	277	1	5	339,470	46	741	-	-		
25	348,451	340,360	-	5,152,590	72,898	191,345	149,015	365	416	187,884	152,476	277	1	5	339,619	46	741	-	-		
26	348,946	340,846	-	5,156,252	72,898	192,455	148,391	365	419	188,994	151,852	277	1	5	340,105	46	741	-	-		
27	349,002	341,127	-	5,184,310	72,969	192,692	148,435	365	420	189,639	151,488	277	1	5	340,386	46	741	-	-		
28	349,009	341,133	-	5,184,411	72,969	193,021	148,112	365	420	189,557	151,576	277	1	5	340,392	46	741	-	-		

資料:北海道土木部道路課(道路現況調査)

第9編 製 造 業

●工業統計調査実施一覧表(経済産業省)

調査年	調査の種類	調査期日	調査年	調査の種類	調査期日	調査年	調査の種類	調査期日
昭和22年	…	12月31日	昭和62年	甲・乙・丙	12月31日	平成 26年	甲・乙	12月31日
38年	甲・乙・丙	12月31日	63年	甲・乙	12月31日			
39年	甲・乙・丙	12月31日	平成 1年	甲・乙	12月31日			
40年	…	12月31日	2年	甲・乙	12月31日			
41年	甲・乙・丙	12月31日	3年	甲・乙	12月31日			
42年	…	12月31日	4年	甲・乙	12月31日			
43年	…	12月31日	5年	甲・乙	12月31日			
44年	…	12月31日	6年	甲・乙	12月31日			
45年	…	12月31日	7年	甲・乙	12月31日			
46年	…	12月31日	8年	甲・乙	12月31日			
47年	…	12月31日	9年	甲・乙	12月31日			
48年	甲・乙・丙	12月31日	10年	甲・乙	12月31日			
49年	甲・乙・丙	12月31日	11年	甲・乙	12月31日			
50年	甲・乙・丙	12月31日	12年	甲・乙	12月31日			
51年	甲・乙・丙	12月31日	13年	甲・乙	12月31日			
52年	甲・乙・丙	1月1日	14年	甲・乙	12月31日			
53年	甲・乙・丙	12月31日	15年	甲・乙	12月31日			
54年	甲・乙・丙	12月31日	16年	甲・乙	12月31日			
55年	甲・乙・丙	12月31日	17年	甲・乙	12月31日			
56年	甲・乙・丙	12月31日	18年	甲・乙	12月31日			
57年	甲・乙・丙	12月31日	19年	甲・乙	12月31日			
58年	甲・乙・丙	12月31日	20年	甲・乙	12月31日			
59年	甲・乙・丙	12月31日	21年	甲・乙	12月31日			
60年	甲・乙・丙	12月31日	22年	甲・乙	12月31日			
61年	甲・乙・丙	12月31日	24年	甲・乙	12月31日			
			25年	甲・乙	12月31日			

甲 調 査		乙 調 査		丙 調 査	
S39	従業者10人以上の事業所 (製造、加工又は修理を行っていない本社、本店を除く)	S39～ 48	従業者9人以下の事業所 (製造、加工又は修理を行っていない本社、本店を除く)	S39	事業所2以上を経営する企業の本社又は本店
S41～ 50	従業者20人以上の事業所 (製造、加工又は修理を行っていない本社、本店を除く)	S49～ 50	従業者19人以下の事業所 (製造、加工又は修理を行っていない本社、本店を除く)	S49～	製造工場を2以上経営する、又は製造工場と別の場所にある企業の本社(本店)
S51～	従業者30人以上の事業所 (製造、加工又は修理を行っていない本社、本店を除く)	S51～	従業者29人以下の事業所 (製造、加工又は修理を行っていない本社、本店を除く) S56、57、59、61、62、H元、3、4、6は従業者4人以上29人以下の事業所と特定業種に該当する従業者3人以下の事業所		

1. 事業所数・従業者数・出荷額等

単位:件、人、万円

各年12月31日現在

年	事業所数	従業者数	製造品出荷額等
平成 1	62	884	2,182,894
2	65	947	1,992,026
3	66	958	2,094,115
4	66	958	1,987,516
5	63	912	1,769,313
6	56	823	1,635,819
7	54	810	1,625,776
8	54	811	1,680,640
9	52	798	1,708,503
10	53	807	1,554,358
11	48	748	1,679,447
12	50	759	1,773,256
13	47	867	1,554,216
14	46	818	1,607,604
15	44	793	1,512,991
16	43	790	1,593,985
17	41	765	1,474,537
18	42	821	1,638,397
19	43	825	1,771,583
20	41	823	1,694,426
21	39	765	1,669,962
22	39	771	1,567,172
24	38	740	1,620,530
25	35	700	1,632,862
26	35	670	1,827,168

資料:北海道統計課「工業統計調査」

注1) 昭和56年からは従業者4人以上の事業所。

注2) 昭和22年～37年、40年、42年～47年は結果報告書等はない。

注3) 平成23年は、経済センサス-活動調査実施の前年であるため、調査未実施である。

2. 産業＜中分類＞別製造業事業所数・従業者数・出荷額等

単位:件、人、万円

各年12月31日現在

区 分	平成11年			平成12年			平成13年			平成14年			平成15年		
	事業所数	従業者数	製造品出荷額等	事業所数	従業者数	製造品出荷額等	事業所数	従業者数	製造品出荷額等	事業所数	従業者数	製造品出荷額等	事業所数	従業者数	製造品出荷額等
総 数	48	748	1,679,447	50	759	1,773,256	47	867	1,554,216	46	818	1,607,604	44	793	1,512,991
12 食 料 品 製 造 業	30	580	1,444,529	31	595	1,554,601	30	686	1,339,358	29	636	1,380,663	26	606	1,280,664
13 飲料・飼料・たばこ製造業	1	X	X	1	X	X	1	X	X	1	X	X	1	X	X
14 織 維 工 業	2	X	X	2	X	X	2	X	X	2	X	X	2	X	X
15 衣服・その他の繊維製品	-	-	-	-	-	-	-	-	-	-	-	-	-	-	-
16 木材・木製品製造業	5	49	56,000	5	46	52,050	5	47	49,848	5	43	45,738	5	43	43,799
17 家具・装備品製造業	-	-	-	-	-	-	-	-	-	-	-	-	-	-	-
18 パルプ・紙・紙加工品	-	-	-	-	-	-	-	-	-	-	-	-	-	-	-
19 出版・印刷・同関連産業	1	X	X	1	X	X	1	X	X	1	X	X	1	X	X
20 化 学 工 業	-	-	-	-	-	-	-	-	-	-	-	-	-	-	-
21 石油製品・石炭製品製造業	-	-	-	-	-	-	-	-	-	-	-	-	-	-	-
22 プラスチック製品製造業	-	-	-	1	X	X	-	-	-	-	-	-	1	X	X
23 ゴム製品製造業	-	-	-	-	-	-	-	-	-	-	-	-	-	-	-
24 なめし革・毛皮製造業	-	-	-	-	-	-	-	-	-	-	-	-	-	-	-
25 窯業・土石製品製造業	2	X	X	2	X	X	2	X	X	2	X	X	2	X	X
26 鉄 鋼 業	-	-	-	-	-	-	-	-	-	-	-	-	1	X	X
27 非鉄金属製造業	-	-	-	-	-	-	-	-	-	-	-	-	-	-	-
28 金属製品製造業	1	X	X	1	X	X	1	X	X	1	X	X	1	X	X
29 一般機械器具製造業	2	X	X	1	X	X	2	X	X	1	X	X	1	X	X
30 電気機械器具製造業	-	-	-	-	-	-	-	-	-	-	-	-	-	-	-
31 輸送用機械器具製造業	4	39	53,399	5	43	40,571	3	35	37,215	4	X	X	3	X	X
32 精密機械器具製造業	-	-	-	-	-	-	-	-	-	-	-	-	-	-	-
33 武器製造業	-	-	-	-	-	-	-	-	-	-	-	-	-	-	-
34 その他の製造業	-	-	-	-	-	-	-	-	-	-	-	-	-	-	-

注1) 従業者4人以上の事業所のみの数値。

資料: 釧路総合振興局「工業統計調査」

2. 産業＜中分類＞別製造業事業所数・従業者数・出荷額等(つづき)

単位:件、人、万円

各年12月31日現在

区 分	平成16年			平成17年			平成18年			平成19年			平成20年		
	事業所数	従業者数	製造品出荷額等	事業所数	従業者数	製造品出荷額等	事業所数	従業者数	製造品出荷額等	事業所数	従業者数	製造品出荷額等	事業所数	従業者数	製造品出荷額等
総 数	43	790	1,593,985	41	765	1,474,537	42	821	1,638,397	43	825	1,771,583	41	823	1,694,426
12 (9) 食 料 品 製 造 業	26	609	1,330,007	25	583	1,252,495	26	638	1,389,448	26	639	1,490,429	24	634	1,420,010
13 (10) 飲 料・飼 料・た ば こ 製 造 業	1	6	X	1	5	X	1	6	X	1	6	X	1	8	X
14 (11) 織 維 工 業	2	31	X	2	26	X	2	26	X	2	26	X	2	27	X
15 (12) 衣 服・そ の 他 の 織 維 製 品	-	-	-	-	-	-	-	-	-	-	-	-	-	-	-
16 (13) 木 材・木 製 品 製 造 業	5	40	43,600	4	41	40,681	4	41	42,389	4	40	37,326	4	37	38,185
17 (14) 家 具・装 備 品 製 造 業	-	-	-	-	-	-	-	-	-	-	-	-	-	-	-
18 (15) パ ル プ・紙・紙 加 工 品	-	-	-	-	-	-	-	-	-	-	-	-	-	-	-
19 (16) 出 版・印 刷・同 関 連 産 業	1	9	X	1	9	X	1	6	X	1	7	X	1	9	X
20 (17) 化 学 工 業	-	-	-	-	-	-	-	-	-	-	-	-	-	-	-
21 (18) 石 油 製 品・石 炭 製 品 製 造 業	-	-	-	-	-	-	-	-	-	-	-	-	-	-	-
22 (19) プ ラ ス チ ッ ク 製 品 製 造 業	1	5	X	1	5	X	1	6	X	1	5	X	1	5	X
23 (20) ゴ ム 製 品 製 造 業	-	-	-	-	-	-	-	-	-	-	-	-	-	-	-
24 (21) な め し 革・毛 皮 製 造 業	-	-	-	-	-	-	-	-	-	-	-	-	-	-	-
25 (22) 窯 業・土 石 製 品 製 造 業	1	6	X	1	7	X	2	16	X	2	15	X	2	17	X
26 (23) 鉄 鋼 業	1	7	-	-	-	-	-	-	-	-	-	-	-	-	-
27 (24) 非 鉄 金 属 製 造 業	-	-	-	-	-	-	-	-	-	-	-	-	-	-	-
28 (25) 金 属 製 品 製 造 業	1	33	X	1	28	X	1	29	X	1	29	X	1	29	X
29 (26) 一 般 機 械 器 具 製 造 業	1	8	X	1	8	X	1	8	X	1	8	X	1	7	X
30 (27) 電 気 機 械 器 具 製 造 業	-	-	-	-	-	-	-	-	-	-	-	-	-	-	-
31 (30) 輸 送 用 機 械 器 具 製 造 業	3	36	59,038	4	53	X	3	45	66,637	4	50	X	4	50	X
32 (31) 精 密 機 械 器 具 製 造 業	-	-	-	-	-	-	-	-	-	-	-	-	-	-	-
33 (32) 武 器 製 造 業	-	-	-	-	-	-	-	-	-	-	-	-	-	-	-
34 (32) そ の 他 の 製 造 業	-	-	-	-	-	-	-	-	-	-	-	-	-	-	-

注1) 従業者4人以上の事業所のみの数値。

資料:釧路総合振興局「工業統計調査」

注2) ()内の数字は平成14年産業分類変更による新番号。

2. 産業＜中分類＞別製造業事業所数・従業者数・出荷額等(つづき)

単位:件、人、万円

各年12月31日現在

区 分	平成21年			区 分	平成22年			平成24年			平成25年		
	事業所数	従業者数	製造品出荷額等		事業所数	従業者数	製造品出荷額等	事業所数	従業者数	製造品出荷額等	事業所数	従業者数	製造品出荷額等
総 数	39	765	1,669,962	総 数	39	771	1,567,172	38	740	1,620,530	35	700	1,632,862
12 (9)食 料 品 製 造 業	23	588	1,447,168	9 食 料 品 製 造 業	23	613	1,301,614	22	565	1,362,685	19	529	1,340,536
13 (10)飲 料・飼 料・た ば こ 製 造 業	-	-	-	10 飲 料・た ば こ・飼 料 製 造 業	-	-	-	-	-	-	-	-	-
14 (11)織 維 工 業	2	25	X	11 織 維 工 業	2	21	X	2	26	X	2	16	X
15 (12)衣 服・そ の 他 の 織 維 製 品	-	-	-	12 木 材・木 製 品 製 造 業	4	32	32,678	4	36	32,137	4	35	35,675
16 (13)木 材・木 製 品 製 造 業	4	36	34,687	13 家 具・装 備 品 製 造 業	-	-	-	-	-	-	-	-	-
17 (14)家 具・装 備 品 製 造 業	-	-	-	14 パ ル プ・紙・紙 加 工 品	-	-	-	-	-	-	-	-	-
18 (15)パ ル プ・紙・紙 加 工 品	-	-	-	15 印 刷・同 関 連 業	1	6	X	1	8	X	1	8	X
19 (16)出 版・印 刷・同 関 連 産 業	1	9	X	16 化 学 工 業	-	-	-	-	-	-	-	-	-
20 (17)化 学 工 業	-	-	-	17 石 油 製 品・石 炭 製 品 製 造 業	-	-	-	-	-	-	-	-	-
21 (18)石 油 製 品・石 炭 製 品 製 造 業	-	-	-	18 プ ラ ス チ ッ ク 製 品 製 造 業	1	4	X	-	-	-	-	-	-
22 (19)プ ラ ス チ ッ ク 製 品 製 造 業	1	5	X	19 ゴ ム 製 品 製 造 業	-	-	-	-	-	-	-	-	-
23 (20)ゴ ム 製 品 製 造 業	-	-	-	20 な め し 革・毛 皮 製 造 業	-	-	-	-	-	-	-	-	-
24 (21)な め し 革・毛 皮 製 造 業	-	-	-	21 窯 業・土 石 製 品 製 造 業	2	16	X	2	16	X	2	16	X
25 (22)窯 業・土 石 製 品 製 造 業	2	15	X	22 鉄 鋼 業	-	-	-	-	-	-	-	-	-
26 (23)鉄 鋼 業	-	-	-	23 非 鉄 金 属 製 造 業	-	-	-	-	-	-	-	-	-
27 (24)非 鉄 金 属 製 造 業	-	-	-	24 金 属 製 品 製 造 業	1	25	X	1	28	X	1	31	X
28 (25)金 属 製 品 製 造 業	1	29	X	25 は ん 用 機 械 器 具 製 造 業	1	7	X	1	6	X	1	7	X
29 (26)一 般 機 械 器 具 製 造 業	1	7	X	26 生 産 用 機 械 器 具 製 造 業	-	-	-	-	-	-	-	-	-
30 (27)電 気 機 械 器 具 製 造 業	-	-	-	27 業 務 用 機 械 器 具 製 造 業	-	-	-	-	-	-	-	-	-
31 (30)輸 送 用 機 械 器 具 製 造 業	4	51	X	28 電 子 部 品・デ バ イ ス 製 造 業	-	-	-	-	-	-	-	-	-
32 (31)精 密 機 械 器 具 製 造 業	-	-	-	29 電 気 機 械 器 具 製 造 業	-	-	-	-	-	-	-	-	-
33 (32)武 器 製 造 業	-	-	-	30 情 報 通 信 機 械 器 具 製 造 業	-	-	-	-	-	-	-	-	-
34 (32)そ の 他 の 製 造 業	-	-	-	31 輸 送 用 機 械 器 具 製 造 業	4	47	X	4	45	X	4	48	X
				32 そ の 他 の 製 造 業	-	-	-	1	10	X	1	10	X

資料:北海道統計課「工業統計調査」

注1) 従業者4人以上の事業所のみの数値。

注2) ()内の数字は平成14年産業分類変更による新番号。

2. 産業＜中分類＞別製造業事業所数・従業者数・出荷額等(つづき)

単位:件、人、万円

各年12月31日現在

区 分	平成26年		
	事業所数	従業者数	製造品出荷額等
総 数	35	670	1,827,168
9 食 料 品 製 造 業	18	487	1,513,533
10 飲料・たばこ・飼料製造業	-	-	-
11 織 維 工 業	2	23	X
12 木材・木製品製造業	4	35	39,692
13 家具・装備品製造業	-	-	-
14 パルプ・紙・紙加工品	-	-	-
15 印刷・同関連業	1	8	X
16 化 学 工 業	-	-	-
17 石油製品・石炭製品製造業	-	-	-
18 プラスチック製品製造業	-	-	-
19 ゴ ム 製 品 製 造 業	-	-	-
20 なめし革・毛皮製造業	-	-	-
21 窯業・土石製品製造業	2	17	X
22 鉄 鋼 業	-	-	-
23 非鉄金属製造業	-	-	-
24 金属製品製造業	1	32	X
25 はん用機械器具製造業	2	12	X
26 生産用機械器具製造業	-	-	-
27 業務用機械器具製造業	-	-	-
28 電子部品・デバイス製造業	-	-	-
29 電気機械器具製造業	-	-	-
30 情報通信機械器具製造業	-	-	-
31 輸送用機械器具製造業	4	46	103,409
32 そ の 他 の 製 造 業	1	10	X

注1) 従業者4人以上の事業所のみの数値。

第10編 商 業

●商業統計調査実施一覧表(経済産業省)

調 査 年	調 査 の 種 類	調 査 期 日	調 査 年	調 査 の 種 類	調 査 期 日
昭和 27年調査	甲・乙	9月1日	昭和 57年調査	甲・乙・丙・丙の2	6月1日
29年調査	甲・乙	9月1日	60年調査	甲・乙	5月1日
31年調査	甲・乙	7月1日	61年調査	丙	10月1日
33年調査	甲・乙	7月1日	63年調査	甲・乙	6月1日
35年調査	甲・乙・丙	6月1日	平成 1年調査	丙	10月1日
37年調査	甲・乙・丙	7月1日	3年調査	甲・乙	7月1日
39年調査	甲・乙・丙	7月1日	4年調査	丙	10月1日
41年調査	甲・乙・丙	7月1日	6年調査	甲・乙	7月1日
43年調査	甲・乙・丙	7月1日	9年調査	甲・乙	6月1日
45年調査	甲・乙・丙	6月1日	11年調査	甲・乙	7月1日
47年調査	甲・乙・丙	5月1日	14年調査	甲・乙	6月1日
49年調査	甲・乙・丙	5月1日	16年調査	甲・乙	6月1日
51年調査	甲・乙・丙	5月1日	19年調査	甲・乙	6月1日
54年調査	甲・乙・丙・丙の2	6月1日	26年調査	甲・乙	7月1日

注1) 甲調査:法人組織の卸売・小売業(昭和27年～33年は飲食店を含む)

注2) 乙調査:個人経営の卸売・小売業(")

注3) 丙調査:一般飲食店(昭和35年～51年はその他の飲食店を含む)

注4) 丙の2調査:その他の飲食店

注5) 11、16年調査は簡易調査

注6) 26年調査は「平成26年経済センサスー基礎調査」と一体的に実施

1. 商店数・従業者数・商品販売額

単位:店、人、万円

各年6月1日現在

年	総 数			卸 売 業				小 売 業					飲 食 店		
	商店数	従業者数	年間販売額 (万円)	商店数	従業者数	年間販売額 (万円)	その他の 収入額 (万円)	商店数	従業者数	売場面積 (㎡)	年間販売額 (万円)	その他の 収入額 (万円)	商店数	従業者数	年間販売額 (万円)
昭和 37	287	815	164,427	10	40	14,044	…	211	582	…	137,391	…	66	193	12,992
39	306	905	1,998,586	10	41	231,148	…	229	674	…	1,641,072	…	67	190	126,366
51	357	1,198	1,371,520	20	76	239,794	4,678	251	902	12,961	1,079,536	16,041	86	220	52,190
54	267	1,058	1,848,046	20	92	424,327	880	247	966	17,646	1,423,719	25,047	99	149	52,851
57	276	1,155	3,580,032	34	164	1,915,772	7,715	242	991	13,766	1,664,260	37,133	112	160	66,246
60	254	1,087	3,536,092	37	176	1,869,904	19,396	217	911	12,001	1,666,188	35,596	…	…	…
61	…	…	…	…	…	…	…	…	…	…	…	…	45	123	56,492
63	256	1,133	3,443,238	47	266	1,877,507	14,778	209	867	12,442	1,565,731	30,093	…	…	…
平成 1	…	…	…	…	…	…	…	…	…	…	…	…	45	128	57,596
3	240	1,092	3,332,930	27	180	1,645,372	510	213	912	15,141	1,687,558	45,130	…	…	…
4	…	…	…	…	…	…	…	…	…	…	…	…	42	141	68,470
6	231	1,084	2,739,662	30	198	1,051,356	19,019	201	886	16,739	1,688,306	71,653	…	…	…
9	220	1,060	2,683,164	25	184	1,036,388	3,193	195	876	18,696	1,646,776	79,081	…	…	…
11	223	1,033	2,560,070	26	130	926,972	…	197	903	…	1,633,098	…	…	…	…
14	210	1,080	2,572,971	25	235	1,129,343	…	185	845	…	1,443,628	…	…	…	…
16	187	1,023	2,302,656	23	195	1,039,343	…	164	828	…	1,263,313	…	…	…	…
19	188	1,033	2,249,666	24	186	1,102,127	7,993	164	847	…	1,147,539	72,169	…	…	…
26	134	782	2,205,984	21	132	1,057,118	37,403	113	650	…	1,148,866	59,024	…	…	…

資料:北海道統計、釧路総合振興局「商業統計調査」

注1) 昭和37・39年・平成1年～6年・11年・26年は7月1日現在、昭和51年・60年は5月1日現在、昭和61年は10月1日現在。

注2) 昭和39年の年間販売額の単位は千円。

注3) 昭和54年・57年の総数は飲食店を除く。

注4) 昭和27年～35年、41年～49年までの結果報告書等はない。

注5) その他の収入額は、商品販売に関する修理料や仲立手数料など商品販売額以外の収入額を合計したもの。

2. 従業者規模別商店数

単位:店

各年6月1現在

年	卸 売 業										小 売 業									
	経営形態別		従 業 者 規 模 別								経営形態別		従 業 者 規 模 別							
	法人	個人	1人 ~2人	3人 ~4人	5人 ~9人	10人 ~19人	20人 ~29人	30人 ~49人	50人 ~99人	100人 以上	法人	個人	1人 ~2人	3人 ~4人	5人 ~9人	10人 ~19人	20人 ~29人	30人 ~49人	50人 ~99人	100人 以上
昭和 51	13	7	5	10	5	-	-	-	-	-	80	171	138	63	41	6	1	1	1	-
54	12	8	4	10	4	2	-	-	-	-	79	168	134	61	39	9	2	-	2	-
57	24	10	9	14	7	3	1	-	-	-	82	160	124	69	35	11	1	-	2	-
60	20	17	8	17	9	2	1	-	-	-	83	134	111	56	37	8	2	2	1	-
63	22	25	16	16	11	1	1	2	-	-	86	123	104	62	33	5	1	3	1	-
平成 3	16	11	9	6	7	4	-	1	-	-	90	123	97	63	41	8	1	1	2	-
6	19	11	8	7	9	5	-	1	-	-	88	113	102	47	36	13	-	1	2	-
9	15	10	7	6	6	5	-	1	-	-	92	103	97	45	40	10	-	1	2	-
14	17	8	8	4	6	5	-	1	1	-	97	88	89	44	33	16	-	2	1	-
19	17	7	7	5	7	4	-	-	1	-	95	69	77	38	33	12	-	3	1	-
26	17	4	6	6	6	1	1	1	-	-	72	41	45	35	21	7	2	1	2	-

資料:北海道統計、釧路総合振興局「商業統計調査」

注1) 昭和51年・60年は5月1日現在、平成3年・6年・26年は7月1日現在。

注2) 昭和27年~35年、41年~49年までの結果報告書等はない。又、昭和37年・39年は結果報告書には該当数字が記載されていない。

注3) 平成11・16年調査は簡易調査で事業所・企業統計調査と同時実施のため結果は公表されていない。

第11編 運輸・通信・電気・水道

1. 町内バス運行状況

単位：両、km、ヶ所、人

各年度末現在

年 度	車両台数	営業キロ数	停留所数	1日平均乗客数
平成 11	7	287.1	97	460
12	8	295.0	134	350
13	8	304.8	136	320
14	8	304.8	136	310
15	8	276.4	127	280
16	7	276.4	127	280
17	7	276.4	127	270
18	7	275.5	125	260
19	6	273.3	120	240
20	6	261.3	112	230
21	5	261.3	112	236
22	5	261.3	113	276
23	5	261.3	113	278
24	5	261.3	113	277
25	5	261.3	113	298
26	5	261.3	113	332
27	5	261.3	113	386
28	5	261.3	113	363

資料：くしろバス株式会社

2. 町内自動車保有台数

単位：台

各年度末現在

年 度	総 数	乗 用 車	乗 合	貨 物	そ の 他	軽自動車
平成 11	9,198	4,965	24	1,410	408	2,391
12	9,334	5,009	25	1,368	438	2,494
13	9,465	5,019	27	1,382	459	2,578
14	9,544	5,006	27	1,341	463	2,707
15	9,627	4,985	27	1,315	466	2,834
16	9,669	4,970	27	1,282	476	2,914
17	9,650	4,923	27	1,256	486	2,958
18	9,516	4,738	28	1,231	474	3,045
19	9,352	4,540	26	1,186	447	3,153
20	9,231	4,440	28	1,123	441	3,199
21	9,182	4,334	30	1,106	451	3,261
22	8,955	4,271	30	1,101	447	3,106
23	8,969	4,247	32	1,094	457	3,139
24	9,002	4,208	30	1,061	462	3,241
25	9,183	4,203	30	1,044	488	3,418
26	9,090	4,174	30	1,039	518	3,329
27	9,066	4,152	30	1,042	525	3,317
28	9,019	4,137	28	1,034	532	3,288

資料：北海道運輸局釧路運輸支局

3. 電話加入状況

単位:回線

各年度末現在

年 度	総 数		住 宅 用		事 務 用		公 衆 電 話
	()内	数	()内	数	()内	数	
平成 11	(525)	5,570	(230)	3,591	(295)	1,906	73
12	(842)	5,610	(404)	3,650	(438)	1,888	72
13	(1,043)	4,393	(493)	3,130	(550)	1,191	72
14	(1,076)	4,298	(519)	3,133	(557)	1,101	64
15	(1,055)	4,287	(487)	3,186	(568)	1,048	53
16	(982)	4,282	(435)	3,224	(547)	1,008	50
17	(963)	4,215	(413)	3,186	(550)	988	41
18	(950)	4,188	(404)	3,184	(546)	970	34
19	(765)	3,976	(269)	2,994	(496)	948	34
20	(729)	3,833	(261)	2,891	(468)	910	32
21	(683)	3,833	(236)	2,891	(447)	910	32
22	(630)	3,598	(212)	2,732	(418)	838	28
23	(454)	3,203	(118)	2,428	(336)	752	23
24	(377)	3,310	(92)	2,336	(285)	952	22
25	(326)	2,770	(74)	2,127	(252)	622	21
26	(290)	2,605	(59)	2,035	(231)	551	19
27	(267)	2,500	(50)	1,970	(217)	511	19
28	-	-	-	-	-	-	-

資料:NTT東日本ー北海道

注1) ()内は、総合デジタル通信サービス(INS)の件数で内数

※INS1500→10回線換算

4. 電力使用状況

単位:口、Mwh

各年度末現在

年 度	総 数		電 灯		電 力	
	需要口数	使用電力量	需要口数	使用電力量	需要口数	使用電力量
平成 11	10,303	62,569	8,735	27,046	1,568	35,523
12	10,412	64,295	8,846	27,974	1,566	36,321
13	10,368	64,973	8,817	28,216	1,551	36,757
14	10,531	66,179	8,976	28,700	1,555	37,479
15	9,840	64,570	8,364	28,168	1,476	36,402
16	9,822	66,262	8,355	28,330	1,467	37,932
17	9,683	66,554	8,254	28,256	1,429	38,298
18	9,669	67,775	8,244	28,245	1,425	39,530
19	9,595	69,180	8,186	28,087	1,409	41,093
20	9,577	68,379	8,152	27,566	1,425	40,813
21	10,034	68,994	8,604	28,071	1,430	40,923
22	10,071	70,151	8,633	28,437	1,438	41,714
23	10,005	70,454	8,560	28,529	1,445	41,925
24	10,002	67,866	8,542	27,916	1,460	39,950
25	9,974	65,692	8,527	27,083	1,447	38,609
26	9,949	65,284	8,499	26,432	1,450	38,852
27	9,930	63,112	8,481	25,962	1,449	37,150

資料:北海道電力株式会社釧路支店

注1) 臨時(電灯・電力)需要は除く

注2) 14年度以前の実績値には、釧路町・標茶町の一部地域を含む。

注3) 平成28年4月からの「電力自由化」に伴い、統一して数値の公表を行わない
平成28年度以降更新しない

5. JR旅客利用状況

単位:人

各年度末現在

年 度	総 数				厚 岸 駅	
	乗 客 数	1 日 平 均	降 客 数	1 日 平 均	乗 客 数	降 客 数
平成 11	113,150	310	…	…	113,150	…
12	120,450	330	…	…	120,450	…
13	113,150	310	…	…	113,150	…
14	105,850	290	…	…	105,850	…
15	102,200	280	…	…	102,200	…
16	98,550	270	…	…	98,550	…
17	98,550	270	…	…	98,550	…
18	91,250	250	…	…	91,250	…
19	87,600	240	…	…	87,600	…
20	87,600	240	…	…	87,600	…
21	80,300	220	…	…	80,300	…
22	76,650	210	…	…	76,650	…
23	73,000	200	…	…	73,000	…
24	72,270	198	…	…	72,270	…
25	69,350	190	…	…	69,350	…
26	67,525	185	…	…	67,525	…
27	60,756	166	…	…	60,756	…
28	54,750	150	…	…	54,750	…

資料:JR北海道釧路支社

注1) 厚岸駅 開駅:大正6年12月1日

注2) その他の駅

- ・上尾幌駅 開駅:大正6年12月1日、無人駅:昭和61年11月1日
- ・尾幌駅 開駅:大正6年12月1日、無人駅:昭和59年3月1日
- ・門静駅 設置:大正6年12月1日(信号場として)
- ・糸魚沢駅 開駅:大正11年10月23日、無人駅:昭和61年11月1日
- ・糸魚沢駅 開駅:大正8年11月25日、無人駅:昭和59年3月1日

6. 郵便施設

平成29年3月末現在

郵 便 局 数			切 手 販 売 所	郵 便 ポ ス ト
合 計	簡 易 郵 便 局	郵 便 局		
8	2	6	12	37

資料:厚岸郵便局

7. 観光入込み客数

単位:人

各年度末現在

年 度	観 光 客 入 込 み 数			入 込 み 数 の 内 訳		宿泊客延数	宿泊客比率 (B)/(A)×100
	合計(A)	道内客	道外客	日帰り客	宿泊客(B)		
平成 11	629,200	522,800	106,400	583,300	45,900	49,900	7.29
12	576,300	478,800	97,500	536,900	39,400	43,300	6.84
13	550,300	456,900	93,400	515,300	35,000	39,100	6.36
14	513,700	427,000	86,700	471,900	41,800	45,800	8.14
15	518,900	431,200	87,700	472,600	46,300	50,300	8.92
16	491,200	408,200	83,000	461,600	29,600	33,500	6.03
17	442,600	367,900	74,700	416,400	26,200	30,200	5.92
18	429,300	356,900	72,400	406,500	22,800	25,400	5.31
19	369,200	335,900	33,300	343,500	25,700	35,100	6.96
20	348,300	313,000	35,300	325,300	23,000	28,600	6.60
21	332,400	295,300	37,100	309,000	23,400	31,600	7.04
22	351,000	311,100	39,900	320,100	30,900	45,000	8.80
23	312,200	280,900	31,300	285,700	26,500	34,400	8.49
24	386,700	290,900	95,800	367,200	19,500	23,400	5.04
25	382,000	285,500	96,500	361,500	20,500	26,200	5.37
26	405,200	301,600	103,600	386,000	19,200	25,300	4.74
27	422,000	310,800	111,200	401,200	20,800	26,200	4.93
28	414,600	309,100	105,500	391,200	23,400	31,900	5.64

資料:まちづくり推進課「観光入込客数調査」

8. テレビ受信契約状況

単位:世帯

各年度末現在

年 度	全世帯数	放送受信契約数		衛星契約数	
		契約数	普及率%	契約数	普及率%
平成 11	4,412	4,172	94.6	1,406	31.9
12	4,448	4,180	94.0	1,549	34.8
13	4,438	4,178	94.1	1,584	35.7
14	4,451	4,229	95.0	1,610	36.2
15	4,476	4,221	94.3	1,665	37.2
16	4,469	4,255	95.2	1,771	39.6
17	4,453	4,156	93.3	1,763	39.6
18	4,478	4,138	92.4	1,840	41.1
19	4,411	4,109	93.2	1,876	42.5
20	4,413	4,087	92.6	1,966	44.6
21	4,425	4,059	91.7	1,998	45.2
22	4,437	4,075	91.8	2,084	47.0
23	4,426	4,111	92.9	2,154	48.7
24	4,461	4,132	92.6	2,185	49.0
25	4,461	4,086	91.6	2,207	49.5
26	4,444	4,006	90.1	2,199	49.5
27	4,428	3,919	88.5	2,196	49.6
28	4,438	3,908	88.1	2,208	49.8

資料:NHK釧路放送局

9. 計画水道人口、給水施設の状況及び配水量

単位:人、戸、m、個、m³、基

平成29年4月1日現在

施設名	計画給水人口	給水施設の状況						配水量	
		戸数	人口	送水管延長	配水管延長	メーター設置数	消火栓	1日平均	1日最大
厚岸町上水道	10,380	5,170	8,872	7,218	151,862	5,170	134	3,523	4,435
上尾幌簡易水道	780	309	631	21,828	57,438	452	10	1,099	1,512
糸魚沢簡易水道	268	16	24	-	1,667	40	-	18	23
トライベツ農業用水道	65	20	41	987	5,495	26	1	76	100
別寒辺牛農業用水施設	98	35	88	3,010	19,894	44	5	163	197

注1) 尾幌簡易水道、小島飲料水供給施設は平成20年4月1日廃止、厚岸町上水道へ

資料:水道課

10. 水道事業施策業務及び料金

単位:%、m³、千m³、円

施設業務各年度3月31日現在、料金4月1日現在

年度	事業開始		施策業務										料金(家庭用)					職員数(人)
	事業創設 年月日	供用開始 年月日	行政区 内人口 (A)	計画給水 人口 (B)	現在給水 人口 (C)	普及率		年間総配 水量(D) (千m ³)	一日最大 配水量 (m ³)	年間総有 収水量 (E)(千m ³)	有収率 (E/D)%	料金 体系	基本 水量 (m ³)	基本 料金 (円)	超過 料金 (円)	家庭用 10m ³ 当 料金(円)	実 施 年 月 日	
						(C/A)%	(C/B)%											
平成12	S19.3.1	S20.5.1	12,584	15,000	10,890	86.5	72.6	1,444.30	5,043	1,059	73.3	用途別	8	1,680	170.0	2,030	H10.4.1	6
13	S19.3.1	S20.5.1	12,395	15,000	10,754	86.8	71.7	1,430.72	5,330	1,052	73.5	用途別	8	1,680	170.0	2,030	H10.4.1	6
14	S19.3.1	S20.5.1	12,234	15,000	10,655	87.1	71.0	1,420.66	4,697	1,045	73.5	用途別	8	1,680	170.0	2,030	H10.4.1	5
15	S19.3.1	S20.5.1	12,161	15,000	10,560	86.8	70.4	1,388.95	5,657	1,024	73.7	用途別	8	1,680	170.0	2,030	H10.4.1	4
16	S19.3.1	S20.5.1	11,928	15,000	10,374	87.0	69.2	1,554.65	5,622	1,108	71.3	用途別	8	1,680	178.5	2,030	H16.4.1	4
17	S19.3.1	S20.5.1	11,754	15,000	10,204	86.8	68.0	1,541.14	5,662	1,091	70.8	用途別	8	1,680	178.5	2,030	H16.4.1	5
18	S19.3.1	S20.5.1	11,602	15,000	10,075	86.8	67.2	1,511.28	5,634	1,081	71.5	用途別	8	1,680	178.5	2,030	H16.4.1	5
19	S19.3.1	S20.5.1	11,303	15,000	9,798	86.7	65.3	1,399.47	4,320	1,022	73.1	用途別	8	1,680	178.5	2,030	H16.4.1	5
20	S19.3.1	S20.5.1	11,014	10,380	9,964	90.4	96.0	1,334.34	4,551	1,008	75.5	用途別	8	1,680	178.5	2,030	H16.4.1	4
21	S19.3.1	S20.5.1	10,994	10,380	9,882	89.8	95.2	1,337.99	4,424	994	74.3	用途別	8	1,680	178.5	2,030	H16.4.1	4
22	S19.3.1	S20.5.1	10,746	10,380	9,718	90.4	93.6	1,310.72	4,338	975.08	74.4	用途別	8	1,680	178.5	2,030	H16.4.1	4
23	S19.3.1	S20.5.1	10,608	10,380	9,523	89.7	91.7	1,296.62	4,592	964.93	74.4	用途別	8	1,680	178.5	2,030	H16.4.1	4
24	S19.3.1	S20.5.1	10,364	10,380	9,338	90.1	90.0	1,268.70	4,308	933.53	73.6	口径別	0	1,029	157.5	2,600	H24.4.1	4
25	S19.3.1	S20.5.1	10,226	10,380	9,289	90.8	89.5	1,261.25	4,244	906.84	71.9	口径別	0	1,029	157.5	2,600	H24.4.1	3
26	S19.3.1	S20.5.1	10,100	10,380	9,179	90.8	88.4	1,264.77	4,113	904.73	71.5	口径別	0	1,058.4	162.0	2,670	H26.4.1	3
27	S19.3.1	S20.5.1	9,907	10,380	9,016	91.0	86.9	1,284.93	4,482	911.02	70.9	口径別	0	1,058.4	162.0	2,670	H26.4.1	3
28	S19.3.1	S20.5.1	9,741	10,380	8,872	91.0	85.5	1,286.03	4,435	914.37	71.1	口径別	0	1,112.4	162.0	2,730	H29.4.1	3

注1) 料金:平成10年4月から消費税5%加算 基本料金1,600円×1.05=1,680円 10m³当料金1,940円×1.05=2,030円

資料:水道課

料金:平成16年4月から消費税内税

料金:平成24年4月から改定し、口径別の料金体系。(料金欄の基本料金は、家事用メーター口径13mmの基本料金、超過料金欄は1m³~10m³までの1m³当たりの水量料金を記載)

料金:平成26年4月から消費税率改定

第12編 教

育

●学校基本調査実施一覧表(文部科学省)

調査年	調査期日	調査年	調査期日	調査年	調査期日
昭和 26年	5月1日	昭和 58年	5月1日	平成 27年	5月1日
27年	5月1日	59年	5月1日	平成 28年	5月1日
28年	5月1日	60年	5月1日		
29年	5月1日	61年	5月1日		
30年	5月1日	62年	5月1日		
31年	5月1日	63年	5月1日		
32年	5月1日	平成 1年	5月1日		
33年	5月1日	2年	5月1日		
34年	5月1日	3年	5月1日		
35年	5月1日	4年	5月1日		
36年	5月1日	5年	5月1日		
37年	5月1日	6年	5月1日		
38年	5月1日	7年	5月1日		
39年	5月1日	8年	5月1日		
40年	5月1日	9年	5月1日		
41年	5月1日	10年	5月1日		
42年	5月1日	11年	5月1日		
43年	5月1日	12年	5月1日		
44年	5月1日	13年	5月1日		
45年	5月1日	14年	5月1日		
46年	5月1日	15年	5月1日		
47年	5月1日	16年	5月1日		
48年	5月1日	17年	5月1日		
49年	5月1日	18年	5月1日		
50年	5月1日	19年	5月1日		
51年	5月1日	20年	5月1日		
52年	5月1日	21年	5月1日		
53年	5月1日	22年	5月1日		
54年	5月1日	23年	5月1日		
55年	5月1日	24年	5月1日		
56年	5月1日	25年	5月1日		
57年	5月1日	26年	5月1日		

1. 小学校学校数、学級数及び児童数

単位:人、校、学級

各年5月1日現在

年	学校数	学 級 数				児 童 数								
		総 数	単式学級	複式学級	特別支援学級	総 数	男	女	1 学 年	2 学 年	3 学 年	4 学 年	5 学 年	6 学 年
平成 11	10	61	41	12	8	915	480	435	138	143	151	162	167	154
12	10	62	40	12	10	888	470	418	135	137	142	150	160	164
13	10	57	35	14	8	835	439	396	124	128	137	140	148	158
14	10	54	31	15	8	790	415	375	119	122	130	134	139	146
15	10	53	32	13	8	747	400	347	112	117	121	128	132	137
16	10	51	26	14	11	693	368	325	98	115	109	119	125	127
17	10	49	23	16	10	659	345	314	106	94	116	105	117	121
18	10	51	23	17	11	634	329	305	94	108	93	119	105	115
19	10	50	22	16	12	602	303	299	96	90	106	93	115	102
20	9	46	19	13	14	560	287	273	68	92	92	103	91	114
21	6	41	21	9	11	534	270	264	91	68	94	91	102	88
22	6	43	24	8	11	535	275	260	97	86	67	93	90	102
23	6	39	19	9	11	507	264	243	75	97	87	65	93	90
24	5	36	18	8	10	500	257	243	84	73	97	89	63	94
25	5	36	18	8	10	484	249	235	78	81	73	98	88	66
26	5	36	20	7	9	503	253	250	84	78	81	72	99	89
27	5	35	18	7	10	476	236	240	64	84	78	81	72	97
28	5	35	16	7	12	446	212	234	65	66	84	76	83	72

資料:学校基本調査

2. 小学校教員数(本務者)

単位:人

各年5月1日現在

年	総 数	うち女	校 長	教 頭	教 諭	助 教 諭	養 護 教 諭	養 護 助 教 諭	講 師
12	97	44	9	7	72	-	9	-	-
13	92	41	9	6	67	-	10	-	-
14	90	40	9	6	65	-	10	-	-
15	89	41	9	6	65	-	9	-	-
16	86	40	9	6	61	-	10	-	-
17	84	41	9	6	60	-	9	-	-
18	88	41	9	5	65	-	9	-	-
19	87	45	9	5	65	-	8	-	-
20	73	37	8	4	54	-	7	-	-
21	66	31	6	4	50	-	6	-	-
22	68	34	6	4	52	-	6	-	-
23	69	32	6	4	52	-	6	-	1
24	62	27	5	4	48	-	5	-	-
25	69	30	5	4	55	-	5	-	-
26	69	33	5	4	55	-	5	-	-
27	67	33	5	4	54	-	4	-	-
28	58	29	5	4	46	-	3	-	-

資料:学校基本調査

3. 中学校学校数、学級数及び生徒数

単位:人、校、学級

各年5月1日現在

年	学校数	学 級 数				生 徒 数					
		総 数	単式学級	複式学級	特別支援学級	総 数	男	女	1 学 年	2 学 年	3 学 年
平成 11	7	25	21	3	1	488	254	234	160	164	164
12	7	25	21	3	1	473	252	221	152	159	162
13	7	27	21	3	3	473	252	221	163	153	157
14	7	28	22	3	3	469	249	220	154	163	152
15	7	29	21	3	5	461	232	229	145	153	163
16	7	27	19	3	5	433	226	207	136	143	154
17	7	28	19	3	6	403	206	197	125	135	143
18	7	27	19	3	5	381	206	175	119	126	136
19	7	26	17	4	5	360	193	167	115	120	125
20	7	24	16	4	4	338	184	154	100	116	122
21	5	22	14	2	6	327	171	156	110	100	117
22	5	23	14	2	7	293	154	139	85	109	99
23	5	23	14	2	7	297	154	143	101	85	111
24	4	23	14	1	8	278	139	139	92	101	85
25	4	22	12	2	8	286	141	145	93	93	100
26	4	18	10	2	6	250	127	123	66	91	93
27	4	18	10	2	6	241	124	117	86	65	90
28	4	21	12	1	8	250	136	114	98	86	66

資料:学校基本調査

4. 中学校教員数(本務者)

単位:人

各年5月1日現在

年	総 数	うち女	校 長	教 頭	教 諭	助 教 諭	養 護 教 諭	養護助教諭	栄 養 教 諭	講 師
12	66	19	3	6	53	-	4	-	-	-
13	72	21	3	7	58	-	4	-	-	-
14	68	18	3	7	55	-	3	-	-	-
15	70	20	3	7	57	-	3	-	-	-
16	70	23	3	6	58	-	3	-	-	-
17	69	27	3	6	57	-	3	-	-	-
18	69	28	3	7	56	-	3	-	-	-
19	67	28	3	7	54	-	3	-	-	-
20	63	24	3	7	50	-	2	1	-	-
21	56	17	3	5	45	-	3	-	-	-
22	63	25	3	5	51	-	4	-	-	-
23	60	22	3	5	49	-	3	-	-	-
24	53	21	3	4	43	-	3	-	-	-
25	48	18	3	4	38	-	3	-	-	-
26	47	16	3	4	37	-	3	-	-	1
27	48	17	3	4	35	-	4	-	1	1
28	54	19	3	4	42	-	3	-	1	1

資料:学校基本調査

5. 中学校卒業後の状況

単位:人

各年5月1日現在

年	計			A 進学者		B 教育訓練機関等入学者		C 就職者		D 左記以外の者		E 死亡・不詳	
	総数	男	女	男	女	男	女	男	女	男	女	男	女
平成 11	181	88	93	86	91	-	-	2	1	-	1	-	-
12	165	87	78	83	77	1	-	2	1	1	-	-	-
13	162	83	79	77	78	-	-	6	-	-	1	-	-
14	156	74	82	74	79	-	-	-	1	-	2	-	-
15	150	84	66	81	66	1	-	1	-	1	-	-	-
16	164	81	83	80	81	-	-	1	1	-	1	-	-
17	153	83	70	82	69	-	-	1	-	-	1	-	-
18	142	68	74	66	74	-	-	1	-	1	-	-	-
19	135	72	63	72	61	-	-	-	1	-	1	-	-
20	125	64	61	63	61	-	-	-	-	1	-	-	-
21	121	70	51	70	51	-	-	-	-	-	-	-	-
22	116	60	56	60	56	-	-	-	-	-	-	-	-
23	99	54	45	53	45	1	-	-	-	-	-	-	-
24	111	57	54	57	54	-	-	-	-	-	-	-	-
25	85	45	40	45	40	-	-	-	-	-	-	-	-
26	101	53	48	53	48	-	-	-	-	-	-	-	-
27	91	43	48	43	47	-	1	-	-	-	-	-	-
28	90	45	45	45	45	-	-	-	-	-	-	-	-

(つづき)

年	(再 掲)					高等学校等進学率 (%)			就 職 率 (%)				
	Aのうち道外への進学者	A、Bのうち就職しているもの			計のうち特別支援学級卒業者	計のうち高等学校入学志願者	就職者計のうち道内就職者	総数	男	女	総数	男	女
		計	Aのうち	Bのうち									
平成 11	-	-	-	-	1	177	3	97.8	97.7	97.8	1.7	2.3	1.1
12	1	-	-	-	-	160	2	97.0	95.4	98.7	1.8	2.3	1.3
13	-	-	-	-	1	155	6	95.7	92.8	98.7	3.7	7.2	-
14	-	-	-	-	1	153	1	98.1	100.0	96.3	0.6	-	1.2
15	-	-	-	-	-	147	1	98.0	96.4	100.0	0.7	1.2	-
16	1	-	-	-	3	160	2	98.2	98.8	97.6	1.2	1.2	1.2
17	-	-	-	-	1	151	...	98.7	98.8	98.6	0.7	1.2	-
18	-	-	-	-	2	140	...	98.6	97.1	100.0	0.7	1.5	-
19	-	-	-	-	2	130	...	98.5	100.0	96.8	0.7	-	1.6
20	-	-	-	-	4	124	...	99.2	98.4	100.0	-	-	-
21	1	-	-	-	2	121	...	100.0	100.0	100.0	-	-	-
22	-	-	-	-	1	116	...	100.0	100.0	100.0	-	-	-
23	1	-	-	-	-	-	...	99.0	98.1	100.0	-	-	-
24	-	-	-	-	3	111	...	100.0	100.0	100.0	-	-	-
25	-	-	-	-	3	85	...	100.0	100.0	100.0	-	-	-
26	-	-	-	-	4	101	...	100.0	100.0	100.0	-	-	-
27	-	-	-	-	2	90	...	98.9	100.0	97.9	-	-	-
28	-	-	-	-	-	45	...	100.0	100.0	100.0	-	-	-

資料:学校基本調査

6. 高等学校学校数、学級数、生徒数及び教員数（本務者）

単位：人、校、学級

各年5月1日現在

年	学校数	生徒数						教員数							
		総数	男	女	1学年	2学年	3学年	計	校長	教頭	教諭	助教諭	養護教諭	養護助教諭	講師
平成 11	2	411	190	221	141	131	139	56	2	2	50	-	2	-	-
12	2	406	192	214	142	138	126	54	2	2	48	-	2	-	-
13	2	396	189	207	131	134	131	53	2	2	47	-	2	-	-
14	2	378	179	199	130	125	123	52	2	2	46	-	2	-	-
15	2	330	163	167	86	123	121	47	2	2	40	-	3	-	-
16	2	302	148	154	97	83	122	41	2	2	34	-	3	-	-
17	2	279	138	141	108	90	81	39	2	2	33	-	2	-	-
18	2	264	126	138	82	92	90	36	2	2	30	-	2	-	-
19	2	241	123	118	76	77	88	35	2	2	29	-	2	-	-
20	2	221	113	108	70	76	75	34	2	2	28	-	2	-	-
21	2	211	116	95	71	68	72	35	2	2	29	-	2	-	-
22	2	199	114	85	71	62	66	34	2	2	28	-	2	-	-
23	1	197	117	80	69	67	61	23	1	1	20	-	1	-	-
24	1	190	111	79	64	65	61	22	1	1	19	-	1	-	-
25	1	181	102	79	64	56	61	22	1	1	19	-	1	-	-
26	1	177	105	72	66	59	52	23	1	1	20	-	1	-	-
27	1	163	91	72	46	60	57	24	1	1	21	-	1	-	-
28	1	154	81	73	53	45	56	22	1	1	19	-	1	-	-

資料：学校基本調査

7. 高等学校卒業後の状況

単位:人

各年5月1日現在

年	計			A 進学者		B 教育訓練機関等入学者		C 就職者		D 左記以外の者		E 死亡・不詳	
	総数	男	女	男	女	男	女	男	女	男	女	男	女
平成 11	129	54	75	7	9	15	27	29	37	3	2	-	-
12	138	61	77	9	10	24	29	28	33	-	5	-	-
13	125	58	67	5	8	19	25	28	21	6	13	-	-
14	130	61	69	5	11	21	17	28	35	7	6	-	-
15	123	52	71	6	11	16	22	26	30	4	8	-	-
16	120	58	62	7	12	20	21	28	(3) 19	3	7	-	-
17	128	58	70	5	7	14	30	36	23	3	10	-	-
18	81	43	38	2	6	7	14	32	(1) 15	2	2	-	-
19	89	39	50	4	3	7	18	27	(1) 26	1	3	-	-
20	87	43	44	4	6	11	15	26	22	2	1	-	-
21	75	36	39	1	4	8	12	24	19	3	4	-	-
22	71	39	32	2	4	14	10	22	18	1	0	-	-
23	65	32	33	3	6	11	14	17	10	1	3	-	-
24	60	37	23	1	5	15	9	20	9	1	-	-	-
25	59	34	25	2	4	6	8	25	13	-	-	-	-
26	61	36	25	1	6	9	7	26	12	-	-	-	-
27	52	30	22	3	1	5	3	21	17	1	1	-	-
28	57	32	25	2	2	4	3	24	19	2	1	-	-

(つづき)

年	(再掲)				過年度卒業のうち大学等入学志願者	大学等進学率(%)			就職率(%)			
	A、Bのうち就職しているもの		計のうち大学等入学志願者	就職者計のうち道内就職者		総数	男	女	総数	男	女	
	計	Aのうち										Bのうち
平成 11	-	-	-	16	59	-	12.4	13.0	12.0	51.2	53.7	49.3
12	-	-	-	19	59	-	13.8	14.8	13.0	44.2	45.9	42.9
13	-	-	-	13	49	1	10.4	8.6	11.9	39.2	48.3	31.3
14	-	-	-	16	61	-	12.3	8.2	15.9	48.5	45.9	50.7
15	-	-	-	17	56	-	13.8	11.5	15.5	45.5	50.0	42.3
16	-	-	-	18	46	-	15.8	12.1	19.4	20.8	48.3	30.6
17	-	-	-	12	...	1	9.4	8.6	10.0	46.1	62.1	0.0
18	-	-	-	9	...	-	9.9	4.7	15.8	38.3	74.4	39.5
19	-	-	-	7	...	1	7.9	10.3	6.0	29.2	69.2	52.0
20	-	-	-	10	...	-	11.5	9.3	13.6	55.2	60.5	50.0
21	-	-	-	5	...	-	6.7	2.8	10.3	57.3	66.7	48.7
22	-	-	-	6	...	-	8.5	5.1	12.5	56.3	56.4	56.3
23	-	-	-	9	...	-	13.8	9.4	18.2	41.5	53.1	30.3
24	-	-	-	5	...	-	10.0	2.7	21.7	48.3	54.1	39.1
25	-	-	-	6	...	-	10.2	5.9	16.0	64.4	73.5	52.0
26	-	-	-	7	...	-	11.5	2.8	24.0	62.3	72.2	48.0
27	-	-	-	4	...	-	7.7	10.0	4.5	73.1	70.0	77.3
28	-	-	-	2	...	-	7.0	6.3	8.0	75.4	75.0	76.0

資料:学校基本調査

注1) 平成16・18・19年のC就職者の()は一時的な仕事に就いた者の数値。

8. 幼稚園数、在園者数、教員数等

単位:人

各年5月1日現在

年	園 数	在 園 者 数						修了者数	教 員 数 (本務者)	教育補助員数 (本務者)	職 員 数	認可定員数
		計	男	女	3 歳	4 歳	5 歳					
平成 11	2	56	31	25	12	20	24	25	7	-	1	185
12	2	56	29	27	12	24	20	22	7	-	1	185
13	2	55	30	25	11	20	24	17	7	-	1	175
14	2	55	33	22	19	17	19	25	7	-	1	175
15	2	54	29	25	11	27	16	19	7	-	1	175
16	2	71	37	34	22	20	29	15	7	-	1	175
17	2	71	33	38	19	29	23	27	7	-	1	175
18	2	61	32	29	19	16	26	24	7	-	1	145
19	2	63	36	27	22	25	16	24	6	-	1	145
20	2	62	31	31	16	22	24	14	7	-	1	145
21	2	71	38	33	24	24	23	24	6	-	1	145
22	2	68	32	36	19	29	20	23	8	-	1	145
23	2	67	27	40	17	22	28	19	7	-	1	145
24	2	55	26	29	14	19	22	28	7	-	1	145
25	2	48	27	21	16	13	19	22	7	-	1	145
26	2	44	29	15	11	18	15	19	6	-	1	145
27	2	54	33	21	18	17	19	15	5	-	1	140
28	2	42	24	18	11	15	16	21	6	-	1	140

資料:学校基本調査

9. 町内各学校・幼稚園の概要

小学校

平成28年5月1日現在

学校名	教員数	学級数	児童数		
			総数	男	女
総数	58	35	446	212	234
厚岸	17	9	143	67	76
真龍	25	15	273	126	147
太田	8	5	19	13	6
床潭	4	3	6	2	4
高知	4	3	5	4	1

資料:まちづくり推進課

中学校

平成28年5月1日現在

学校名	教員数	学級数	生徒数		
			総数	男	女
総数	54	21	250	136	114
厚岸	17	6	82	47	35
真龍	18	8	148	79	69
太田	12	5	16	7	9
高知	7	2	4	3	1

資料:まちづくり推進課

高等学校

平成28年5月1日現在

学校名	教員数	学級数	生徒数		
			総数	男	女
総数	25	6	154	91	72
厚岸翔洋	25	6	154	91	72

資料:高等学校

幼稚園

平成28年5月1日現在

学校名	教員数	学級数	年齢別園児数			
			総数	3歳	4歳	5歳
総数	6	3	42	11	15	16
カトリック	4	2	38	11	14	13
さくら	2	1	4	0	1	3

資料:まちづくり推進課

第13編 衛生・清掃・医療

1. 病院事業

単位:床、㎡、人

各年度末現在

年 度	事業創設 年 月 日	病 床 数 (床)					病 院 の 立 地 条 件	建 物 面 積 (㎡)	一 日 平 均 患 者 数 (人)			年 度 末 職 員 数 (年 間 平 均 に 修 正) (人)								
		一 般	結 核	精 神	伝 染	計			入 院	外 来	計	医 師	看 護	薬 剤	事 務	給 食	X 線	臨 床 検	そ の 他	計
平成 11	M34.12.18	98	-	-	-	98	-	6,988	68.8	310.0	378.8	6.7	46.6	4.0	13.6	9.5	3.0	5.0	24.5	112.9
12	M34.12.18	98	-	-	-	98	-	6,988	85.0	338.6	423.6	6.4	44.9	4.0	11.8	9.5	3.0	5.0	33.4	118.0
13	M34.12.18	98	-	-	-	98	-	6,988	83.0	352.4	435.4	5.9	46.9	4.0	13.0	9.9	3.0	5.0	34.5	122.2
14	M34.12.18	98	-	-	-	98	-	6,988	84.2	339.9	424.1	4.7	45.5	4.0	12.5	9.9	3.0	5.0	31.7	116.3
15	M34.12.18	98	-	-	-	98	-	6,988	78.1	271.0	349.1	6.0	47.5	3.8	11.9	1.0	3.0	5.0	25.8	104.0
16	M34.12.18	98	-	-	-	98	-	6,988	68.3	212.1	280.4	6.8	47.7	2.0	11.0	1.0	3.0	4.0	40.0	115.5
17	M34.12.18	98	-	-	-	98	不採算地区病院	6,988	64.9	200.5	265.4	5.1	42.3	2.0	9.5	1.0	2.3	4.0	45.5	111.7
18	M34.12.18	98	-	-	-	98	不採算地区病院	6,988	71.5	242.8	314.3	6.2	43.6	2.0	9.2	1.0	2.3	3.0	23.3	90.6
19	M34.12.18	98	-	-	-	98	不採算地区病院	6,988	69.2	256.2	325.4	5.0	41.5	3.0	10.0	1.0	3.0	3.2	22.3	89.0
20	M34.12.18	98	-	-	-	98	不採算地区病院	6,988	59.2	254.3	313.5	5.3	44.3	3.0	10.0	1.4	3.0	3.0	24.0	94.0
21	M34.12.18	98	-	-	-	98	不採算地区病院	6,988	52.0	241.6	293.6	5.0	44.3	3.0	10.0	1.0	3.0	3.0	35.5	104.8
22	M34.12.18	88	-	-	-	88	不採算地区病院	6,988	46.2	213.1	259.3	3.5	43.7	3.0	10.0	1.0	3.0	3.0	35.2	102.4
23	M34.12.18	88	-	-	-	88	不採算地区病院	6,988	45.9	214.5	260.4	5.0	41.9	3.0	10.0	1.0	3.0	3.0	33.5	100.4
24	M34.12.18	55	-	-	-	55	不採算地区病院	6,988	42.9	212.0	254.9	4.0	35.3	3.0	10.0	1.0	3.0	3.0	26.0	85.3
25	M34.12.18	55	-	-	-	55	不採算地区病院	6,988	36.1	203.6	239.7	4.0	35.1	3.0	11.0	1.0	2.8	3.0	25.4	85.3
26	M34.12.18	55	-	-	-	55	不採算地区病院	6,988	34.0	192.8	226.8	4.4	35.3	3.0	11.0	1.0	3.0	3.0	26.9	87.6
27	M34.12.18	55	-	-	-	55	不採算地区病院	6,988	37.1	203.0	240.1	5.0	37.1	3.0	11.0	1.0	3.0	3.0	31.2	94.3
28	M34.12.18	55	-	-	-	55	不採算地区病院	6,988	32.4	204.7	237.1	5.0	36.4	3.0	11.0	2.6	3.0	3.8	31.3	96.1

資料:町立厚岸病院・釧路総合振興局(市町村行財政概要)

2. 保健医療従事者

単位:人

平成29年4月1日現在

区分	医師	歯科医	保健師	助産師	施術師	看護師	准看護師	薬剤師	歯科衛生士	歯科技工士	診療放射線X線技士	臨床衛生検査技士	理学療法士	臨床工学技士	管理栄養士	栄養士
町立	5	0	7	0	0	25	10	2	0	0	3	4	3	3	2	1
私立	1	5	0	0	2	10	3	8	1	0	0	0	2	0	2	1

資料:保健福祉課

3. 主要死因別死亡者数

単位:人

各年12月31日現在

年	総数	結核	悪性新生物	心疾患	高血圧性疾患	脳血管疾患	肺炎及び 気管支炎	老衰	不慮の事故・ 有害作用	その他
平成 10	99	1	31	12	-	21	4	2	5	23
11	78	-	24	11	-	15	4	-	3	21
12	84	-	23	13	-	9	12	3	8	16
13	103	-	34	19	1	10	10	2	5	22
14	110	-	43	15	1	17	11	3	4	16
15	123	-	37	26	-	15	13	1	11	20
16	125	-	37	20	-	19	9	-	10	30
17	118	-	38	21	-	10	11	3	8	27
18	127	-	45	21	-	15	7	4	7	28
19	113	1	42	15	1	13	4	5	3	29
20	144	-	41	29	1	14	12	4	6	37
21	116	-	46	20	-	10	1	3	5	31
22	142	-	42	35	2	15	4	8	6	30
23	118	-	32	25	-	12	4	9	7	29
24	149	-	51	32	-	8	12	7	2	37
25	151	-	47	33	3	11	10	4	3	40
26	112	-	39	23	1	13	6	4	6	20

資料:釧路・根室地域保健情報年報

4. 衛生施設

単位:件 平成29年4月1日現在

区分	火葬場	墓地・霊園
町立	1	13
私立	0	0

資料:環境政策課

5. ごみ処理の状況

単位:人、t 各年度末現在

年度	対象人口	ごみ排出量
平成 11	12,632	5,647
12	12,548	5,726
13	12,395	5,719
14	12,234	5,502
15	12,103	5,642
16	11,870	5,486
17	11,679	5,573
18	11,517	5,552
19	11,219	5,053
20	11,014	4,661
21	10,894	4,334
22	10,654	4,552
23	10,510	4,361
24	10,364	4,291
25	10,226	4,015
26	10,100	3,920
27	9,907	3,802
28	9,741	3,755

資料:環境政策課

6. し尿処理の状況

単位:人、kl 各年度末現在

年度	対象人口	汲取量
平成 11	11,182	10,498
12	9,711	11,000
13	9,129	10,348
14	8,422	9,508
15	8,451	8,946
16	7,814	8,156
17	6,945	8,100
18	6,746	8,144
19	5,829	7,260
20	5,214	6,407
21	5,493	6,350
22	5,216	6,162
23	5,023	5,791
24	4,765	5,797
25	4,079	5,789
26	4,016	5,394
27	3,618	5,095
28	3,375	4,872

資料:環境政策課

注1) 対象人口は住民基本台帳人口から下水道人口と浄化槽人口を引いたもの

7. 公共下水道の状況

単位:人、ha

各年度末現在

年 度	行政区域 内人口 (年度末)	供用開始 区域 内人口	普及率 (B/A)%	水 洗 化 人 口	水洗化率 (C/B)%	計画面積 (D)	整備面積 (E)	整備率 (E/D)%	年 間 総汚水量 (千m ³)	年間総 有収水量 (千m ³)	有 収 率 (G/F)%	現 在 施 設 の 状 況			
												汚 水 管 延 長 (m)	終 末 処 理 場 処 理 能 力 (m ³ /日)	湖 南 中 継 ポ ン プ 場 送 水 能 力 (m ³ /分)	湖 北 中 継 ポ ン プ 場 送 水 能 力 (m ³ /分)
平成 11	12,632	3,003	23.8	1,499	49.9	595	78.8	13.2	118.8	105.1	88.5	20,626.16	2,600	1.6	2.9
12	12,548	3,337	26.6	1,835	55.0	595	108.5	18.2	143.1	122.3	85.5	25,516.82	2,600	1.6	2.9
13	12,395	4,612	37.2	2,231	48.4	595	142.5	23.9	189.2	160.5	84.8	31,975.75	2,600	1.6	2.9
14	12,287	5,114	41.6	2,793	54.6	595	150.7	25.3	238.4	207.6	87.1	34,104.44	2,600	1.6	2.9
15	12,161	5,152	42.4	3,036	58.9	595	155.2	26.1	299.3	240.1	80.2	35,209.90	2,600	1.6	2.9
16	11,932	5,141	43.1	3,362	65.4	595	166.4	28.0	328.6	276.1	84.0	36,364.30	2,600	1.6	2.9
17	11,754	5,564	47.3	3,816	68.6	595	171.2	28.8	360.8	306.5	85.0	37,729.20	2,600	1.6	2.9
18	11,602	6,915	59.6	4,018	58.1	595	248.7	41.8	389.3	322.9	82.9	50,295.55	2,600	1.6	2.9
19	11,303	7,052	62.4	4,670	66.2	595	251.0	42.2	417.2	360.2	86.3	50,870.39	3,420	1.6	2.9
20	11,014	7,085	64.3	4,912	69.3	595	258.9	43.5	432.7	378.9	87.6	51,723.35	3,420	1.6	2.9
21	10,894	7,112	65.3	4,849	68.2	595	267.1	44.9	512.4	403.4	78.7	52,954.24	3,420	1.6	2.9
22	10,654	7,241	68.0	5,122	70.7	563	274.3	48.7	520.3	434.7	83.5	53,478.47	3,272	1.6	2.9
23	10,510	7,233	68.8	5,170	71.5	563	286.0	50.8	508.4	448.0	88.1	54,974.17	3,272	2.3	2.9
24	10,364	7,200	69.5	5,204	72.3	563	298.1	52.9	539.5	442.7	82.1	56,955.33	3,272	2.3	2.9
25	10,226	7,394	72.3	5,273	71.3	563	305.4	54.2	571.4	444.3	77.8	58,505.64	3,272	2.3	2.9
26	10,100	7,515	74.4	5,462	72.7	563	314.6	55.9	576.9	448.4	77.7	60,092.28	3,272	2.3	2.9
27	9,907	7,474	75.4	5,589	74.8	563	317.6	56.4	561.6	470.6	83.8	60,434.22	3,272	2.3	2.9
28	9,741	7,365	75.6	5,643	76.6	534.8	317.6	59.4	603.3	476.0	78.9	61,540.36	3,257	2.5	2.0

資料:水道課

第14編 社 会 福 祉

1. 生活保護の状況

単位:戸、人、千円

年 度	被保護世帯	被保護人員	扶 助 別 扶 助 費							1ヶ月1人 当たり扶助費
			総 額	生 活	住 宅	教 育	介 護	医 療	そ の 他	
平成 11	138	251	310,587	124,818	20,539	2,768	-	153,764	8,698	103
12	141	248	324,618	125,804	20,814	2,964	2,313	163,858	8,865	109
13	148	257	343,473	131,681	22,396	3,427	2,160	176,677	7,132	111
14	142	234	322,391	122,864	21,702	2,995	2,828	165,382	6,620	114
15	145	236	341,042	127,701	24,229	2,753	2,486	178,151	5,722	120
16	149	243	351,544	126,680	25,632	2,715	3,587	187,304	5,626	120
17	144	223	299,657	115,193	24,616	2,199	3,560	146,197	7,892	111
18	147	230	304,832	114,941	25,630	2,399	3,707	148,762	9,393	110
19	159	239	334,999	113,959	27,328	2,179	4,698	176,065	10,770	116
20	158	238	343,505	115,550	27,734	2,335	4,864	181,438	11,584	120
21	186	310	427,503	115,708	30,114	2,864	7,343	261,172	10,302	115
22	194	315	195,898	134,429	34,496	3,513	10,840	2,078	10,542	52
23	193	309	177,723	127,106	33,080	2,875	245	2,153	12,264	48
24	195	279	159,425	120,605	31,519	3,213	12	1,406	2,670	48
25	196	280	159,507	114,880	30,882	2,462	52	1,818	9,413	47
26	182	253	160,989	115,828	31,071	2,509	37	1,355	10,189	53
27	176	244	152,828	109,229	31,509	1,640	51	2,056	8,343	52
28	176	238	150,211	109,784	32,400	1,668	38	1,653	4,668	53

資料:保健福祉課、釧路保健福祉事務所(社会福祉概要)

- 注1) 平成1～4年度の医療分はその他に含まれる
- 注2) 平成12年度から介護扶助開始
- 注3) 平成19年度は概数値である
- 注4) 平成22年度から医療扶助は診療報酬を含まない額である
- 注5) 平成23年度から介護扶助は介護報酬を含まない額である

2. 老人保健の状況

単位:人、千円

年 度	被 保 険 者 数	医 療 給 付 費		医 療 支 給 費	
		件 数	金 額	件 数	金 額
平成 11	1,631	32,412	1,205,320	464	5,008
12	1,802	35,126	1,143,360	523	5,702
13	1,860	50,091	1,377,155	502	6,245
14	1,813	51,995	1,369,936	769	9,537
15	1,713	49,738	1,330,432	2,562	18,992
16	1,642	45,602	1,248,952	2,487	17,821
17	1,568	42,811	1,211,628	2,018	14,837
18	1,511	40,533	1,119,957	2,014	15,840
19	1,467	38,130	1,059,320	1,909	15,946
20	0	3,339	107,386	493	4,601
21	0	0	△ 4	0	0
22	0	1	1,182	0	0

資料:町民課、老人保健医療費交付金実績報告書

- 注1) 金額については、一部負担を除いたものである
 注2) 被保険者数は各年度末現在の数値である
 注3) 平成15年度以降の医療支給費の増は医療制度改革(高額医療費の発生)によるものである
 注4) 端数千円未満四捨五入
 注5) 平成20年4月1日から後期高齢者医療制度へ移行
 注6) 平成20年度の医療給付費、医療支給費は平成20年3月診療分以前のもの

3. 後期高齢者医療制度の状況

単位:人、千円

年 度	被 保 険 者 数	療 養 給 付 費		療 養 費 等		高 額 療 養 費		高 額 介 護 合 算 療 養 費	
		件 数	金 額	件 数	金 額	件 数	金 額	件 数	金 額
平成 20	1,501	34,994	985,479	407	3,736	1,906	31,459	0	0
21	1,537	40,043	1,114,765	495	5,122	2,479	39,671	32	582
22	1,576	41,598	1,163,385	560	5,146	2,745	41,106	74	1,378
23	1,622	43,939	1,326,313	514	4,671	3,046	52,460	14	267
24	1,660	44,999	1,331,875	545	5,265	3,371	51,550	126	1,666
25	1,676	45,704	1,373,055	466	4,191	3,582	56,077	112	1,305
26	1,685	44,797	1,359,645	522	5,184	3,695	58,107	88	1,052
27	1,717	45,238	1,360,303	507	4,927	3,737	55,305	90	1,220
28	1,767	45,997	1,339,949	523	4,963	3,428	55,412	-34	1,477

資料:北海道後期高齢者医療費統計データ

- 注1) 金額については、受診者負担分を除く保険者負担分である
 注2) 被保険者数は年度末現在の数値である
 注3) 端数千円未満四捨五入

4. 保育所の状況

単位:ヶ所、人

平成29年4月1日現在

区 分	保 育 所 数	児 童 数	職 員 数
認 可	3	189	23
へ き 地	1	10	1

資料:保健福祉課

5. 介護保険施設等の状況

平成29年4月1日現在

施設名	特別養護老人ホーム心和園	特別養護老人ホーム心和園	特別養護老人ホーム心和園	在宅老人デイサービスセンター	厚岸町介護老人保健施設
運営主体	厚岸町社会福祉協議会	厚岸町社会福祉協議会	厚岸町社会福祉協議会	厚岸町社会福祉協議会	厚岸町
開設年月日	昭和56年5月1日	平成22年5月1日	平成9年4月1日	平成3年4月23日	平成24年4月1日
規模	定員 50人 居室 2人部屋 3室 4人部屋 11室	定員 18人 居室 1人部屋18室	定員 20人 居室 2人部屋 8室 1人部屋 4室	定員 40人	定員 23人 居室 1人部屋 3室 4人部屋 5室
摘要	老人福祉施設	地域密着型介護老人福祉施設(個室) ※平成26年4月1日指定	短期入所生活介護(ショートステイ) 予防短期入所生活介護(〃) ※平成22年10床増床	生きがい活動支援通所事業 通所介護(デイサービス) 予防通所介護(〃) 訪問入浴介護 予防訪問入浴介護	短期入所療養介護(ショートステイ) 予防短期入所療養介護(〃)

施設名	デイサービスセンターあやめ	デイケアセンターさくら	グループホームすずらん・らいらつく	グループホームらべんだあ・なでしこ
運営主体	医療法人社団田中医院	医療法人社団田中医院	医療法人社団田中医院	医療法人社団田中医院
開設年月日	平成15年2月1日	平成18年4月12日	平成15年9月1日	平成17年9月15日
規模	定員 45人	定員 26人	定員 18人/通所定員 3人 2ユニット(個室18室)	定員 18人/通所定員 3人 2ユニット(個室18室) ※平成24年9月増床
摘要	通所介護(デイサービス) 予防通所介護(〃)	通所リハビリテーション(デイケア) 予防通所リハビリテーション(〃)	【地域密着型介護サービス】 認知症対応型共同生活介護 認知症対応型通所介護 【地域密着型介護予防サービス】 予防認知症対応型共同生活介護 予防認知症対応型通所介護	【地域密着型介護サービス】 認知症対応型共同生活介護 認知症対応型通所介護 【地域密着型介護予防サービス】 予防認知症対応型共同生活介護 予防認知症対応型通所介護

【介護に関する総合相談窓口】

事業所名	厚岸町地域包括支援センター
運営主体	厚岸町
摘要	総合相談・包括的支援事業

【要介護認定者への居宅介護支援(ケアプラン)を担当できる事業所】

事業所名	厚岸町社会福祉協議会 指定居宅介護支援事業所	厚岸居宅介護支援センター あやめ	ケアセンターHORI有限公司 指定居宅支援事業所
運営主体	厚岸町社会福祉協議会	医療法人社団田中医院	ケアセンターHORI有限公司
摘要	居宅介護支援サービス計画 (委託)介護予防サービス計画	居宅介護支援サービス計画 (委託)介護予防サービス計画	居宅介護支援サービス計画 (委託)介護予防サービス計画

資料:保健福祉課

6. 要介護（支援）認定者の状況

単位：人

各年度9月末現在

年 度	総 数	要 支 援 (要支援1)	要 支 援 2	要 介 護 1	要 介 護 2	要 介 護 3	要 介 護 4	要 介 護 5
平成 12	340	35	0	90	73	52	53	37
13	358	31	0	92	83	64	51	37
14	359	38	0	96	85	48	57	35
15	378	31	0	106	82	60	60	39
16	450	37	0	138	88	77	67	43
17	462	43	0	140	75	80	74	50
18	514	26	26	125	108	88	81	60
19	526	28	31	84	132	94	90	67
20	523	28	31	84	131	93	89	67
21	517	25	36	90	121	99	84	62
22	535	51	34	103	124	78	83	62
23	548	72	46	106	111	71	73	69
24	572	68	70	102	121	71	80	60
25	572	62	69	105	114	76	86	60
26	596	63	70	110	122	87	87	57
27	620	75	83	109	116	98	80	59
28	648	96	67	144	104	101	82	54

7. 身体障害者手帳交付状況

単位:人

各年度3月末現在

年 度	総 数	身体不自由	視 覚 障 害	聴 覚 障 害	言 語 障 害	内 部 障 害
平成 11	572	343	39	73	6	111
12	563	322	34	63	7	137
13	585	337	35	64	5	144
14	573	325	34	58	5	151
15	598	342	34	63	5	154
16	594	344	33	67	5	145
17	595	345	32	69	4	145
18	620	370	32	69	4	145
19	621	376	29	67	3	146
20	613	368	27	64	1	153
21	609	368	24	66	0	151
22	599	364	24	62	1	148
23	598	367	24	58	1	148
24	605	376	23	55	1	150
25	619	392	24	53	2	148
26	617	387	21	52	2	155
27	598	374	23	46	2	153
28	575	357	19	41	2	156

8. 国民年金

8-1 国民年金給付状況

単位：件、円

各年度末現在

年度	区分	総数	老 齢 給 付					障 害 給 付				遺 族 給 付			
			老齢基礎年金	老 齢 年 金	5 年 年 金	通算老齢年金	小 計	障害基礎年金 (法第30条1～3)	障害基礎年金 (法第30条の4、 附則第25条)	障 害 年 金	小 計	遺族基礎年金 (法第37条)	母 子 ・ 準 母 子 年 金	寡 婦 年 金	小 計
平成11	件数	2,527	1,343	713	50	179	2,285	64	71	28	163	65	2	12	79
	年金額	1,422,403,100	818,279,900	338,313,300	20,790,000	40,783,000	1,218,166,200	57,482,500	64,613,200	24,729,700	146,825,400	49,367,200	2,302,600	5,741,700	57,411,500
12	件数	2,612	1,468	681	49	173	2,371	72	68	27	167	62	1	11	74
	年金額	1,494,404,400	904,850,800	323,801,200	20,374,200	39,860,300	1,288,886,500	64,750,800	61,922,400	23,925,500	150,598,700	48,518,800	1,267,000	5,133,400	54,919,200
13	件数	2,715	1,629	642	40	168	2,479	73	67	24	164	61	1	10	72
	年金額	1,574,494,000	1,012,522,600	305,519,500	16,632,000	38,318,700	1,372,992,800	64,891,100	60,917,100	21,311,800	147,120,000	48,287,400	1,267,000	4,826,800	54,381,200
14	件数	2,781	1,754	602	31	160	2,547	81	70	20	171	53	1	9	63
	年金額	1,632,712,500	1,097,010,800	286,127,500	12,889,800	36,431,300	1,432,459,400	71,928,000	63,685,100	17,692,800	153,305,900	41,611,000	1,035,600	4,300,600	46,947,200
15	件数	2,855	1,873	561	24	152	2,610	89	66	20	175	60	-	10	70
	年金額	1,676,733,100	1,162,627,800	263,637,500	9,890,400	34,338,900	1,470,494,600	77,659,900	59,069,600	17,534,400	154,263,900	47,167,000	-	4,807,600	51,974,600
16	件数	2,908	1,983	523	18	146	2,670	88	66	19	173	56	-	9	65
	年金額	1,720,136,600	1,233,767,200	245,759,300	7,394,400	33,507,600	1,520,428,500	76,421,200	59,279,400	16,684,300	152,384,900	42,970,700	-	4,352,500	47,323,200
17	件数	2,957	2,095	488	13	140	2,736	83	63	20	166	47	-	8	55
	年金額	1,767,759,800	1,312,785,100	230,299,000	5,340,400	32,061,600	1,580,486,100	73,134,500	56,071,500	17,478,800	146,684,800	36,756,200	-	3,832,700	40,588,900
18	件数	3,019	2,212	453	11	132	2,808	84	64	17	165	38	-	8	46
	年金額	1,808,790,400	1,382,147,900	213,494,800	4,505,600	30,001,200	1,630,149,500	74,131,500	56,664,300	14,653,700	145,449,500	29,503,900	-	3,687,500	33,191,400
19	件数	3,034	2,246	434	10	131	2,821	84	65	17	166	39	-	8	47
	年金額	1,820,855,400	1,403,068,200	204,300,100	4,096,000	29,711,400	1,641,175,700	73,249,800	57,228,500	14,653,700	145,132,000	30,860,200	-	3,687,500	34,547,700
20	件数	3,049	2,343	359	4	129	2,835	86	65	17	168	39	-	7	46
	年金額	1,850,129,100	1,470,349,100	169,607,400	1,638,400	28,287,500	1,669,882,400	74,150,300	57,426,500	14,653,700	146,230,500	30,860,200	-	3,156,000	34,016,200
21	件数	3,078	2,410	334	4	124	2,872	86	62	16	164	35	-	7	42
	年金額	1,873,538,300	1,514,011,700	158,506,600	1,638,400	26,749,400	1,700,906,100	74,120,400	54,258,200	13,861,600	142,240,200	27,236,000	-	3,156,000	30,392,000
22	件数	3,045	2,440	289	3	110	2,842	85	63	15	163	31	-	9	40
	年金額	1,865,390,900	1,535,087,500	135,812,000	1,228,800	24,000,600	1,696,128,900	72,932,300	54,654,300	13,069,500	140,656,100	24,306,300	-	4,299,600	28,605,900
23	件数	3,095	2,551	250	1	94	2,896	88	63	14	165	26	-	8	34
	年金額	1,908,421,400	1,605,325,000	116,709,300	407,900	19,891,500	1,742,333,700	74,777,400	54,630,700	12,227,800	141,635,900	20,761,200	-	3,690,600	24,451,800
24	件数	3,124	2,639	213	1	77	2,930	86	63	14	163	24	-	7	31
	年金額	1,939,792,600	1,662,243,600	98,611,900	406,700	16,841,700	1,778,103,900	72,780,300	54,071,300	12,190,600	139,042,200	19,124,500	-	3,522,000	22,646,500
25	件数	3,133	2,701	179	1	70	2,951	86	59	13	158	19	-	5	24
	年金額	1,950,414,800	1,698,391,000	83,276,700	402,500	15,324,400	1,797,394,600	72,650,300	50,496,100	11,404,100	134,550,500	15,843,800	-	2,625,900	18,469,700
26	件数	3,158	2,759	152	1	64	2,976	84	58	14	156	21	-	5	26
	年金額	1,945,119,400	1,710,307,900	69,937,200	399,600	13,713,000	1,794,357,700	70,160,800	48,493,200	12,171,600	130,825,600	17,352,000	-	2,584,100	19,936,100
27	件数	3,180	2,820	125	1	54	3,000	83	63	11	157	20	-	3	23
	年金額	1,992,869,884	1,770,276,184	59,285,200	403,400	11,852,800	1,841,817,584	70,267,300	52,851,300	9,556,100	132,674,700	16,735,800	-	1,641,800	18,377,600
28	件数	3,215	2,883	110	1	45	3,039	80	64	10	154	19	-	3	22
	年金額	2,025,382,249	1,815,702,059	51,842,634	403,400	9,546,364	1,877,494,457	68,301,750	53,436,850	8,776,125	130,514,725	15,731,200	-	1,641,867	17,373,067

8-(2) 厚生年金、船員保険、国民年金給付状況

単位:件、円

各年度末現在

年 度	合 計		厚 生 年 金		船 員 保 険		国 民 年 金	
	件 数	年 金 額	件 数	年 金 額	件 数	年 金 額	件 数	年 金 額
平成 11	4,046	2,507,061,200	1,490	1,039,311,600	29	45,346,500	2,527	1,422,403,100
12	4,222	2,616,759,000	1,582	1,077,539,900	28	44,814,700	2,612	1,494,404,400
13	4,407	2,708,332,100	1,665	1,091,400,400	27	42,437,700	2,715	1,574,494,000
14	4,548	2,804,560,900	1,741	1,132,644,100	26	39,204,300	2,781	1,632,712,500
15	4,721	2,891,060,400	1,841	1,177,365,500	25	36,961,800	2,855	1,676,733,100
16	4,863	2,962,080,650	1,930	1,205,175,400	25	36,768,650	2,908	1,720,136,600
17	4,979	3,034,647,850	2,000	1,233,110,300	22	33,777,750	2,957	1,767,759,800
18	5,135	3,101,347,550	2,096	1,261,560,600	20	30,996,550	3,019	1,808,790,400
19	5,178	3,119,016,250	2,125	1,267,320,200	19	30,840,650	3,034	1,820,855,400
20	5,354	3,192,075,200	2,286	1,311,053,500	19	30,892,600	3,049	1,850,129,100
21	5,476	3,244,211,400	2,380	1,340,444,000	18	30,229,100	3,078	1,873,538,300
22	5,467	3,200,243,300	2,404	1,305,256,000	18	29,596,400	3,045	1,865,390,900
23	5,640	3,288,194,300	2,527	1,350,387,500	18	29,385,400	3,095	1,908,421,400
24	5,721	3,299,641,800	2,582	1,335,974,500	15	23,874,700	3,124	1,939,792,600
25	5,756	3,272,019,300	2,609	1,299,194,200	14	22,410,300	3,133	1,950,414,800
26	5,826	3,274,503,700	2,655	1,309,076,600	13	20,307,700	3,158	1,945,119,400
27	5,905	3,341,105,764	2,713	1,329,395,080	12	18,840,800	3,180	1,992,869,884
28	5,639	3,160,838,179	2,747	1,329,996,013	9	15,140,107	2,883	1,815,702,059

注1) 平成6年度は9月末現在

資料:町民課、釧路社会保険事務所、釧路年金事務所

8-(3) 国民年金の検認、免除の状況

単位:月、%、人

各年度末現在

年 度	検 認 対 象 月 数		検 認 実 施 月 数		検 認 率		調 整 検 認 率				免 除 者 数			免 除 率	
	月 数	対前年比	月 数	対前年比	率	増 減	調整対象 月数	調整実施 月数	率	増 減	法定免除	申請免除	計	率	増 減
平成 11	21,661	106.0	18,445	100.5	85.2	△4.6	20,036	17,454	87.1	△0.6	116	931	1,047	35.2	0.1
12	22,269	104.7	18,254	99.0	80.5	△4.7	21,016	17,300	82.3	△4.8	121	871	992	33.9	△1.3
13	22,673	100.0	17,835	97.7	78.7	△11.1	21,474	17,135	79.8	△2.5	120	831	951	32.9	△1.0

資料:町民課、社会保険事業年表

8-(4) 国民年金の納付、免除の状況

単位:月、%、人

各年度末現在

年 度	対 象 月 数						納 付 月 数						納 付 者 数								免 除 率	
	強制・ 任意	1/4 免除	半額 免除	3/4 免除	計	対前 年比	強制・ 任意	1/4 免除	半額 免除	3/4 免除	計	対前 年比	法定 免除	全額 免除	1/4 免除	半額 免除	3/4 免除	学生 納付 特例	納付 猶予	計	率	増減
平成 14	27,265	-	797	-	28,062	92.3	16,577	-	233	-	16,810	92.3	121	117	-	72	-	43	-	353	13.8	△19.1
15	26,450	-	717	-	27,167	96.8	15,878	-	204	-	16,082	95.7	116	168	-	65	-	59	-	408	15.4	1.6
16	24,724	-	1,216	-	25,940	95.5	15,378	-	249	-	15,627	97.2	120	210	-	109	-	58	-	497	18.7	3.3
17	23,222	-	1,338	-	24,560	94.7	14,941	-	322	-	15,263	97.7	116	258	-	93	-	73	36	576	22.2	3.5
18	23,870	97.2	14,987	98.2	110	302	23	48	77	65	55	680	25.6	3.4
19	22,398	180	436	741	23,755	99.5	13,567	43	75	218	13,903	92.8	108	291	10	32	54	57	35	587	23.0	△2.6
20	22,111	182	197	536	23,026	96.9	13,032	68	37	214	13,351	96.0	112	227	16	12	41	54	28	490	20.9	△2.1
21	20,617	177	381	515	21,690	94.2	12,317	43	120	218	12,698	95.1	111	257	15	38	43	62	30	556	24.1	3.2
22	19,865	144	341	588	20,938	96.5	11,980	17	110	203	12,310	96.9	109	240	11	26	47	57	29	519	24.8	0.7
23	18,923	106	293	661	19,983	95.4	11,443	3	126	205	11,777	95.7	105	249	9	21	53	45	27	509	24.4	△0.4
24	17,377	175	326	692	18,570	92.9	10,861	21	98	200	11,180	94.9	102	274	13	17	56	57	35	554	27.5	3.1
25	15,910	155	341	696	17,102	92.1	10,303	52	98	212	10,665	95.4	97	274	15	24	50	60	31	551	29.4	1.9
26	14,445	166	373	573	15,557	91.0	10,096	27	108	220	10,451	98.0	95	312	10	27	44	61	29	578	32.1	2.7
27	14,117	143	251	536	15,047	96.7	9,645	30	90	222	9,987	95.6	97	270	9	15	44	14	21	470	28.7	△3.4
28	13,239	91	148	424	13,902	92.4	9,079	24	57	241	9,401	94.1	97	226	4	9	29	0	33	398	26.4	△2.3

資料:社会保険事務所、釧路年金事務所

8-(5) 老齡福祉年金給付状況

単位:件、円

各年度末現在

年 度	受給権者数	年 金 額	計		全 部 支 給		一 部 支 給		全部支給停止 件数
			件数	支 給 額	件数	支 給 額	件数	支 給 額	
平成 11	31	12,772,000	23	9,381,300	22	9,064,000	1	317,300	8
12	29	11,948,000	20	8,145,300	19	7,828,000	1	317,300	9
13	16	6,592,000	14	5,673,300	13	5,356,000	1	317,300	2
14	11	4,532,000	10	4,120,000	10	4,120,000	-	-	1
15	9	3,674,700	8	3,266,400	8	3,266,400	-	-	1
16	7	2,849,700	7	2,849,700	7	2,849,700	-	-	-
17	6	2,442,600	6	2,442,600	6	2,442,600	-	-	-
18	4	1,623,200	4	1,623,200	4	1,623,200	-	-	-
19	4	1,623,200	4	1,623,200	4	1,623,200	-	-	-
20	3	1,217,400	3	1,217,400	3	1,217,400	-	-	-
21	3	1,217,400	3	1,217,400	3	1,217,400	-	-	-
22	3	1,217,400	3	1,217,400	3	1,217,400	-	-	-
23	2	808,400	2	808,400	2	808,400	-	-	-
24	2	805,800	2	805,800	2	805,800	-	-	-
25	1	402,900	1	402,900	1	402,900	-	-	-
26	-	-	-	-	-	-	-	-	-
27	-	-	-	-	-	-	-	-	-
28	-	-	-	-	-	-	-	-	-

資料: 社会保険事務所、釧路年金事務所

9. 国民健康保険の状況

単位：人、件、千円

各年度末現在

年 度	被 保 険 者 数		療 養 の 給 付 等		療 養 費 等		高 額 療 養 費 ・ 高 額 介 護 合 算 療 養 費		そ の 他 の 給 付			
			件 数	金 額	件 数	金 額	件 数	金 額	助 産 費		葬 祭 費	
									件 数	金 額	件 数	金 額
平成 11	一 般	4,549	40,653	601,557	1,088	5,590	742	85,841	31	9,300	60	600
	退 職	339	5,191	108,348	114	667	76	9,093				
12	一 般	4,568	43,996	663,706	1,059	5,650	732	84,874	23	6,900	60	600
	退 職	378	7,239	143,602	120	970	99	8,813				
13	一 般	4,433	47,761	689,160	954	8,264	758	88,994	31	9,300	90	900
	退 職	374	8,410	171,011	114	845	131	14,897				
14	一 般	4,485	44,960	548,555	992	5,376	614	71,280	32	9,600	65	650
	退 職	393	7,598	139,819	126	810	121	13,739				
15	一 般	4,672	51,398	679,404	1,096	6,114	643	72,589	37	11,100	85	850
	退 職	427	9,261	147,096	119	736	162	19,555				
16	一 般	4,674	53,520	727,173	1,310	7,869	705	68,686	33	9,900	90	900
	退 職	456	10,108	159,024	151	883	112	15,254				
17	一 般	4,543	53,879	826,050	1,123	6,481	822	86,588	21	6,300	91	910
	退 職	487	10,408	212,017	100	597	212	23,727				
18	一 般	4,370	53,016	779,203	1,073	6,258	730	77,220	32	10,350	99	990
	退 職	561	12,005	189,877	134	875	178	19,148				
19	一 般	4,234	53,874	793,907	1,124	6,861	724	66,343	24	8,400	82	820
	退 職	547	12,583	223,138	151	812	193	15,699				
20	一 般	4,443	61,345	892,375	1,190	6,929	1,057	85,350	16	5,720	27	270
	退 職	126	3,510	56,251	41	197	74	8,141				
21	一 般	4,382	59,075	881,154	1,102	6,740	1,098	89,452	17	6,694	21	210
	退 職	97	2,415	48,552	25	110	84	6,943				
22	一 般	4,241	60,967	944,672	1,141	6,611	1,151	106,115	25	10,406	25	250
	退 職	68	1,705	32,161	33	131	51	4,566				
23	一 般	4,068	59,893	905,092	1,217	6,666	1,068	103,952	24	10,195	16	160
	退 職	54	1,171	12,453	39	132	20	1,189				
24	一 般	3,810	56,431	854,109	1,150	6,197	1,053	95,904	14	5,816	17	170
	退 職	90	1,841	26,232	12	67	35	2,955				
25	一 般	3,639	53,594	833,311	1,012	5,668	1,105	94,504	14	5,850	20	200
	退 職	114	2,423	38,735	13	155	51	4,511				
26	一 般	3,474	51,015	845,216	1,089	6,554	1,143	95,189	19	8,014	16	160
	退 職	108	2,183	33,605	15	108	30	4,663				
27	一 般	3,295	49,475	836,221	911	5,702	1,210	98,949	14	5,808	16	160
	退 職	79	1,741	23,384	7	88	12	1,902				
28	一 般	3,146	48,385	793,166	973	5,302	1,078	105,552	16	6,705	14	140
	退 職	53	1,028	15,834	21	83	13	2,296				

資料：町民課、(国民健康保険事業状況報告書事業年報)

注1) 金額については受診者の負担を除く保険者負担分である

注2) 13年度までは4月～3月の12ヶ月分である

注3) 14年度は4月～2月の11ヶ月分であるが、15年度からは3月～2月の12ヶ月分となっている

注4) 14年度以降は、老人保健制度の対象となる年齢が70歳以上から75歳以上へと改定されたことにより、18年度までの経過措置で毎年1歳ずつ、国民健康保険の給付を受ける被保険者の範囲が拡大になる

注5) 20年度(H20.4.1～)は、65歳以上74歳以下は一般、退職は64歳以下に変更。75歳以上及び一定の障害があると認められる65歳以上の希望者については、後期高齢者医療制度へ移行

第15編 消 防 ・ 警 察

1. 消防整備状況

単位:台、基

各年4月1日現在

年	水槽付消防ポンプ自動車	消防ポンプ自動車	小型動力ポンプ積載車	小型動力ポンプ	救急車	広指令車	報車	消防業務無線(基地局)	消防業務無線(移動)	消火栓	防火水槽	大型水槽車(10t)水積載	人員輸送車(マイクロバス)
平成 11	2	6	7	13	2	3		1	37	131	68	1	1
12	2	6	7	13	2	3		1	37	134	68	1	1
13	2	6	7	13	2	3		1	36	135	68	1	1
14	2	6	7	13	2	3		1	36	136	68	1	1
15	2	6	7	13	2	3		1	36	137	68	1	1
16	2	6	7	13	2	3		1	36	139	68	1	1
17	2	6	7	13	2	3		1	36	140	68	1	1
18	2	6	7	13	2	3		1	36	141	68	1	1
19	2	6	7	13	2	3		1	36	142	69	1	1
20	2	6	7	13	2	3		1	37	144	69	1	1
21	2	6	7	13	2	3		1	37	144	69	1	1
22	3	6	7	13	2	3		1	37	145	79	1	1
23	3	6	7	13	2	3		1	37	146	79	1	1
24	3	6	7	13	2	3		1	37	147	79	1	1
25	3	6	7	13	2	3		1	37	148	79	1	1
26	3	6	7	13	2	3		1	36	149	79	1	1
27	3	6	7	16	2	3		1	36	150	79	1	1
28	3	6	7	16	3	3		1	38	150	79	1	1

資料:厚岸消防署

2. 火災発生状況

単位:㎡、a、千円、件

各年1月～12月

年	焼失面積		損害 見積額 (千円)	出火原因別 総数	発生件数																			
	建物 (㎡)	林野 (a)			タバコ	風か	呂	コ	煙	突	子	供	の	溶	接	機	電	機	器	花	火	不	明	そ
平成 11	1	-	137	6	4	-	-	-	1	1	-	-	-	-	-	-	-	-	-	-	-	-	-	-
12	148	-	3,718	7	1	-	2	-	-	1	-	-	-	-	-	-	-	-	-	-	-	-	-	3
13	186	267	1,885	16	4	-	3	1	1	1	-	-	-	-	-	-	-	-	-	-	-	-	-	6
14	340	44	30,975	6	1	-	2	-	-	-	-	-	-	-	-	-	-	-	-	-	2	-	-	1
15	593	-	49,244	9	2	-	-	-	1	-	-	-	-	-	-	-	1	-	-	-	1	-	-	4
16	27	-	495	7	2	1	-	1	-	-	-	-	-	-	-	1	-	-	-	-	-	-	-	2
17	152	24	4,740	10	2	-	-	-	1	-	-	-	-	-	-	-	2	-	-	-	1	-	-	4
18	19	1	518	5	1	-	1	-	2	-	-	-	-	-	-	-	-	-	-	-	1	-	-	-
19	67	0	3,066	2	1	-	-	-	-	-	-	-	-	-	-	-	-	-	-	-	-	-	-	-
20	29	-	4,211	5	-	-	-	-	-	-	-	-	-	-	-	-	1	-	-	-	2	-	-	2
21	81	20	5,312	10	3	-	1	-	-	-	-	-	-	-	-	-	-	-	-	-	-	-	-	6
22	17	-	591	4	1	-	-	-	-	-	-	-	-	-	-	-	-	-	-	-	-	-	-	2
23	123	-	11,303	5	-	-	-	-	-	-	-	-	-	-	-	-	-	-	-	-	2	-	-	3
24	0	-	794	4	-	-	-	-	-	-	-	-	-	-	-	-	-	-	-	-	-	-	-	4
25	224	3	10,926	9	-	-	-	-	-	-	-	-	-	-	-	-	2	-	-	-	3	-	-	4
26	119	0	5,761	3	-	-	-	-	-	-	-	-	-	-	-	-	-	-	-	-	2	-	-	1
27	24	-	681	4	-	-	-	-	-	-	-	-	-	-	-	-	-	-	-	-	2	-	-	2
28	306	-	28,150	7	-	-	-	-	-	-	-	-	-	-	-	-	1	-	-	-	1	-	-	5

資料:厚岸消防署

3. 救急活動の状況

単位:件、人

各年1月～12月

年	出動件数	搬送人員	事故別出動件数								
			急病	交通	労働災害	運動競技	一般負傷	自損行為	加害・水難	その他	
平成 11	360	354	162	52	9	-	32	3	4	98	
12	408	425	194	58	5	-	26	-	3	122	
13	373	387	164	43	2	1	37	5	1	120	
14	423	425	194	48	3	2	41	-	4	131	
15	425	434	195	40	4	2	36	5	2	141	
16	445	444	232	47	1	-	37	4	1	123	
17	419	424	215	34	2	-	31	2	-	135	
18	476	458	219	44	4	2	54	2	2	149	
19	434	428	217	40	1	1	47	3	2	123	
20	446	443	214	36	4	2	39	8	3	140	
21	409	403	192	32	4	-	53	5	5	118	
22	417	398	223	19	4	-	55	6	4	106	
23	408	393	211	30	4	2	42	6	2	111	
24	420	399	223	29	4	4	39	4	1	116	
25	447	421	229	25	2	1	56	6	5	123	
26	385	359	204	12	5	1	46	5	2	110	
27	377	363	188	23	5	-	49	2	5	105	
28	433	421	230	29	1	3	44	5	1	120	

資料:厚岸消防署

4. 消防組織・団員

単位:人

平成29年4月1日現在

消防本部	厚岸消防署	厚岸消防団					
		総数	団本部	第1分団	第2分団	第3分団	第4分団
7	28	164	5	61	54	18	26

資料:厚岸消防署

単位:人

平成29年4月1日現在

総数	団長	副団長	分団長	副分団長	部長	班長	団員
164	1	3	4	4	21	30	101

資料:厚岸消防署

5. 交通事故の状況

単位:人

各年1月～12月

年	発 生 件 数				負 傷 者	死 者
	総 数	歩 行 者	車 両 相 互	車 両 単 独		
平成11	52	2	42	8	64	3
12	46	2	38	6	78	3
13	40	3	34	3	77	1
14	47	3	35	9	62	2
15	38	2	34	2	56	1
16	39	4	29	6	60	3
17	29	1	23	5	44	2
18	37	4	25	8	45	3
19	34	2	29	3	48	-
20	20	2	17	1	30	1
21	20	4	13	3	26	-
22	8	-	8	-	8	-
23	11	2	7	2	12	4
24	15	3	12	-	17	1
25	14	-	13	1	14	1
26	4	-	4	-	5	-
27	11	-	11	-	13	1
28	8	-	8	-	11	-

資料:厚岸警察署

6. 犯罪発生状況

単位:件、人

各年1月～12月

年	窃 盗 犯		粗 暴 犯		知 能 犯		凶 悪 犯		その他の刑法犯	
	発 生	検 挙	発 生	検 挙	発 生	検 挙	発 生	検 挙	発 生	検 挙
平成11	83	17	1	1	-	-	-	-	-	-
12	72	20	1	1	-	-	1	1	2	2
13	104	22	1	1	-	-	1	1	-	-
14	73	10	2	1	2	2	-	-	4	2
15	67	18	2	2	3	1	-	-	15	1
16	68	10	4	3	-	1	-	-	12	2
17	51	20	5	6	1	-	1	-	20	4
18	33	9	2	2	3	1	1	1	7	1
19	21	8	1	1	3	2	1	1	3	-
20	35	-	1	1	3	3	-	-	2	1
21	31	15	2	2	1	-	-	-	-	1
22	27	4	5	4	-	-	-	-	8	1
23	14	1	1	1	1	-	1	1	1	-
24	30	12	5	7	1	1	1	-	8	1
25	35	15	4	1	3	1	1	1	5	1
26	17	3	5	5	3	1	2	1	10	0
27	16	1	1	1	1	2	1	2	5	1
28	16	9	4	3	0	0	0	0	9	1

資料:厚岸警察署

7. 釧路東部消防組合の決算の状況

単位:千円

年 度	歳入総額 (A)	歳出総額 (B)	差引額 (A-B) (C)	翌年度へ繰越 すべき財源 (D)	実質収支 (C-D) (E)	単年度収支 (F)	積立金 (G)	繰上償還金 (H)	積立金とり くずし額 (I)	実質単年度収支 (F+G+H-I) (J)
平成 11	1,182,423	1,178,274	4,149	-	4,149	243	-	-	-	243
12	1,199,770	1,196,426	3,344	-	3,344	△ 805	-	-	-	△ 805
13	1,216,384	1,212,655	3,729	-	3,729	385	-	-	-	385
14	1,177,897	1,173,613	4,284	-	4,284	555	-	-	-	555
15	1,184,471	1,179,066	5,405	-	5,405	1,121	-	-	-	1,121
16	1,244,355	1,237,797	6,558	-	6,558	1,153	-	-	-	1,153
17	1,079,425	1,071,963	7,462	-	7,462	904	-	-	-	904
18	1,879,664	1,874,448	5,216	-	5,216	△ 2,246	-	-	-	△ 2,246
19	1,157,398	1,150,170	7,228	-	7,228	2,012	-	-	-	2,012
20	1,206,859	1,183,210	23,649	14,073	9,576	2,348	-	-	-	2,348
21	1,263,252	1,258,407	4,845	-	4,845	△ 4,731	-	-	-	△ 4,731
22	1,288,906	1,241,290	47,616	40,214	7,402	2,557	-	-	-	2,557
23	1,308,671	1,296,513	12,158	-	12,158	4,756	-	-	-	4,756
24	1,188,499	1,174,407	14,092	7,645	6,447	△ 5,711	-	-	-	△ 5,711
25	1,703,079	1,691,886	11,193	-	11,193	4,746	-	-	-	4,746
26	1,157,419	1,145,856	11,563	-	11,563	370	-	-	-	370
27	1,267,192	1,254,000	13,192	-	13,192	1,629	-	-	-	1,629

資料: 釧路東部消防組合、釧路総合振興局(市町村行財政概要)

第16編 行 財 政

1. 町 財 政

1-(1) 会計別決算

単位:千円

年 度	一般会計	特 別 会 計									企 業 会 計						
		国 民 健康保険	簡易水道 事業	老人保健	下 水 道 事業	介護保険	介護サー ビス事業	特別養護 老人ホーム	きのこ菌床 センター事業	後期高齢 者 医 療	水道事業	収 益 的 取 支	資 本 的 取 支	病院事業	収 益 的 取 支	資 本 的 取 支	
平成 11	歳入	11,808,599	1,256,118	43,004	1,193,396	1,101,048	-	-	231,466	61,521	-	406,775	256,387	150,388	1,908,968	1,870,368	38,600
	歳出	11,663,984	1,223,996	43,004	1,193,396	1,100,948	-	-	231,466	60,444	-	461,654	240,742	220,912	2,032,571	1,849,130	183,441
12	歳入	10,799,766	1,396,407	41,714	1,215,790	1,442,539	527,896	342,740	-	65,659	-	409,583	259,554	150,029	1,967,868	1,901,968	65,900
	歳出	10,613,680	1,390,824	41,714	1,215,790	1,433,439	526,116	342,740	-	65,205	-	486,021	249,618	236,403	2,078,835	1,854,743	224,092
13	歳入	10,690,616	1,520,093	36,778	1,395,052	1,176,351	631,656	336,989	-	65,818	-	390,858	258,375	132,483	1,604,600	1,581,508	23,092
	歳出	10,538,071	1,501,694	36,778	1,395,052	1,176,255	613,538	336,989	-	65,527	-	474,730	256,878	217,852	1,770,485	1,641,803	128,682
14	歳入	9,552,156	1,373,625	36,805	1,399,575	601,554	632,386	337,927	-	58,388	-	312,094	254,422	57,672	1,466,276	1,446,316	19,960
	歳出	9,382,691	1,371,049	36,805	1,399,575	601,554	623,484	337,927	-	56,587	-	391,243	243,835	147,408	1,770,682	1,641,061	129,621
15	歳入	9,826,164	1,497,023	33,780	1,364,030	625,176	658,628	329,941	-	64,794	-	347,156	240,103	107,053	1,320,376	1,274,058	46,318
	歳出	9,623,868	1,556,245	33,780	1,364,030	625,040	618,364	329,941	-	64,794	-	427,018	237,001	190,017	1,605,286	1,484,263	121,023
16	歳入	9,133,829	1,513,263	36,688	1,286,854	701,807	722,391	309,340	-	-	-	365,548	244,388	121,160	1,291,896	1,167,349	124,547
	歳出	8,988,242	1,665,143	36,688	1,286,854	701,693	706,312	309,340	-	-	-	429,800	239,544	190,256	1,662,440	1,537,893	124,547
17	歳入	8,908,046	1,737,343	28,558	1,247,653	661,841	753,291	280,172	-	-	-	315,953	241,777	74,176	1,248,608	1,125,173	123,435
	歳出	8,701,324	1,870,533	28,558	1,247,653	661,841	731,675	280,172	-	-	-	378,366	234,482	143,884	1,496,642	1,373,207	123,435
18	歳入	9,224,311	1,804,061	26,767	1,145,736	1,971,509	788,008	281,736	-	-	-	326,774	241,568	85,206	1,417,509	1,308,376	109,133
	歳出	9,088,410	1,816,107	26,767	1,145,736	1,971,509	778,073	281,736	-	-	-	388,664	237,297	151,367	1,387,563	1,277,430	110,133
19	歳入	8,396,728	1,872,684	71,575	1,096,552	606,106	824,068	289,730	-	-	-	306,267	237,046	69,221	1,473,696	1,338,745	134,951
	歳出	8,185,980	1,872,684	71,575	1,096,552	606,106	806,524	289,730	-	-	-	380,612	233,923	146,689	1,412,581	1,277,630	134,951

1-(1) 会計別決算(つづき)

単位:千円

年 度	一般会計	特 別 会 計											企 業 会 計					
		国 民 健康保険	簡易水道 事業	老人保健	下 水 道 事業	介護保険	介護サー ビス事業	特別養護 老人ホーム	きのこ菌床 センター事業	後期高齢 者 医 療	介護老人 保健施設	水道事業	取 益 的 収 入	資 本 的 支 出	病院事業	取 益 的 収 入	資 本 的 支 出	
20	歳入	8,488,033	1,683,462	48,329	127,496	603,384	855,154	318,596	-	-	99,741	-	387,689	227,643	160,046	1,448,766	1,284,959	163,807
	歳出	7,833,140	1,618,237	48,329	113,687	603,384	808,126	318,596	-	-	99,317	-	493,509	242,055	251,454	1,440,918	1,277,061	163,857
21	歳入	9,429,842	1,749,855	46,350	14,129	693,646	874,997	332,951	-	-	102,350	-	310,119	219,651	90,468	1,451,087	1,281,712	169,375
	歳出	8,954,578	1,648,808	46,350	5,164	693,646	857,659	332,951	-	-	102,052	-	430,033	237,130	192,903	1,447,378	1,278,003	169,375
22	歳入	11,605,618	1,733,706	51,234	9,739	674,058	893,796	432,061	-	-	108,966	-	260,811	213,771	47,040	1,455,972	1,310,909	145,063
	歳出	11,120,476	1,677,936	51,234	9,739	674,058	873,171	432,061	-	-	108,798	-	392,553	233,554	158,999	1,432,758	1,287,695	145,063
23	歳入	10,166,640	1,636,721	57,714	-	709,634	896,811	473,151	-	-	111,746	-	272,773	209,398	63,375	1,390,609	1,261,899	128,710
	歳出	9,609,457	1,611,760	57,714	-	709,634	878,165	473,151	-	-	111,270	-	428,235	236,332	191,903	1,414,023	1,285,313	128,710
24	歳入	9,060,182	1,585,490	56,387	-	713,267	929,576	470,302	-	-	118,928	69,801	286,299	245,545	40,754	1,284,273	1,157,273	127,000
	歳出	8,591,612	1,585,490	56,387	-	713,267	900,227	407,302	-	-	118,694	68,490	408,775	241,429	167,346	1,280,495	1,153,495	127,000
25	歳入	9,264,390	1,578,674	71,962	-	747,663	987,442	456,935	-	-	118,754	88,583	400,446	241,519	158,927	1,215,763	1,127,121	88,642
	歳出	8,884,915	1,556,533	70,499	-	747,663	957,781	456,935	-	-	118,122	77,416	521,972	234,762	287,210	1,251,510	1,124,238	127,272
26	歳入	9,980,808	1,566,213	106,197	-	731,389	1,067,202	-	-	-	126,087	85,501	687,355	260,464	426,891	1,268,775	1,151,750	117,025
	歳出	9,497,591	1,566,213	102,783	-	731,389	1,035,344	-	-	-	125,641	72,366	792,483	248,573	543,910	1,619,019	1,448,664	170,355
27	歳入	9,261,305	1,746,754	72,999	-	940,189	1,003,073	-	-	-	126,826	94,343	280,221	261,667	18,554	1,441,460	1,214,144	227,316
	歳出	8,762,794	1,746,754	67,005	-	940,189	978,591	-	-	-	126,245	77,007	404,887	260,308	144,579	1,399,623	1,172,307	227,316
28	歳入	11,887,447	1,679,735	77,083	-	1,093,166	1,048,123	-	-	-	132,956	99,580	291,922	264,892	27,030	1,405,002	1,236,670	168,332
	歳出	11,434,840	1,668,299	77,083	-	1,093,110	1,011,358	-	-	-	132,498	74,338	400,510	265,500	135,010	1,369,180	1,200,848	168,332

資料: 税財政課、水道課、町立厚岸病院

注1) 繰越明許費繰越額を含む。

1-(2) 主要財政指標

単位:千円、%

年度	市町村 類型	財政力指数		経常収支 比率	経常一般 財源比率	実質収支 比率	公債費 比率	起債制限 比率	債務負担 行為比率	健全化判断比率				標準財政 規模	標準税 収入額等
		単年度	3ヶ年平均							実質赤字 比率	連結実質 赤字比率	実質公債 費比率	将来負担 比率		
平成11	IV-0	19.2	19.5	80.5	101.5	2.4	18.7	10.8	2.3					5,934,369	1,404,463
12	IV-0	19.6	19.6	80.7	101.5	2.4	18.5	12.1	1.0					5,939,704	1,428,054
13	IV-1	21.7	20.2	82.9	100.4	2.7	18.8	12.9	1.1					5,710,855	1,509,254
14	IV-1	22.6	21.3	84.5	107.6	3.2	20.2	13.4	0.8					5,311,279	1,460,007
15	IV-1	22.8	22.4	86.6	110.8	4.0	21.3	14.3	1.0					5,025,486	1,391,449
16	III-1	23.9	23.1	88.5	107.9	0.1	21.4	15.1	1.0					4,852,529	1,403,803
17	III-1	23.7	23.5	89.7	106.8	4.2	19.7	14.8	0.9					4,806,201	1,365,971
18	III-0	24.8	24.1	89.9	100.7	2.9	16.4	13.6	1.5					4,674,684	1,380,446
19	III-0	24.7	24.4	88.2	100.6	4.3	17.0	12.6	1.8	△ 4.3	△ 6.9	16.4	184.0	4,868,887	1,369,009
20	III-0	23.6	24.4	87.7	100.2	7.8	15.3	11.5	1.5	△ 7.5	△ 13.9	△ 15.6	183.9	4,912,222	1,327,904
21	III-0	22.1	23.5	84.5	94.8	9.1	13.2	10.7	1.3	△ 9.1	△ 16.5	15.0	162.0	5,071,874	1,255,666
22	III-0	20.6	22.1	87.0	94.8	8.9	-	-	1.1	△ 8.9	△ 15.2	14.0	142.5	5,296,933	1,208,478
23	III-0	21.4	21.4	89.8	95.2	10.7	-	-	1.0	△ 10.7	△ 15.4	13.8	134.2	5,220,459	1,259,909
24	III-0	20.4	20.8	85.9	95.9	8.8	-	-	2.3	△ 8.8	△ 13.8	13.6	114.8	5,278,158	1,218,450
25	III-0	20.5	20.8	87.8	95.7	7.1	-	-	0.9	△ 7.1	△ 13.0	13.8	95.8	5,348,704	1,246,226
26	III-0	21.0	20.6	87.0	96.4	8.0	-	-	0.9	△ 8.0	△ 13.4	13.4	84.8	5,420,921	1,246,792
27	III-0	21.7	21.1	82.4	97.5	9.1	-	-	0.8	△ 9.1	△ 13.4	12.6	71.1	5,356,941	1,312,231

資料: 税財政課

注1) 債務負担行為比率は、公債費に準ずる債務負担行為額の標準財政規模に対する割合である。

注2) 平成19年度以降の「標準財政規模」には、「臨時財政対策債振替相当額」を含む。

注3) 健全化判断比率の「△」表示は、黒字比率を示す。

1-(3) 普通会計決算状況

単位:千円

年 度	歳入総額 (A)	歳出総額 (B)	差引額 (A-B) (C)	翌年度に繰り越 すべき財源 (D)	実質収支 (C-D) (E)	単年度収支 (F)	積立金 (G)	繰上償還金 (H)	積立金額 崩し額 (I)	実質単年度収支 (F+G+H-I) (J)
平成 11	11,796,484	11,650,792	145,692	4,286	141,406	△ 9,921	62,000	-	129,053	△ 76,974
12	10,050,508	9,863,970	186,538	1,899	184,639	43,233	76,279	207	152,500	△ 32,781
13	10,499,899	10,347,063	152,836	550	152,286	△ 32,353	69,992	-	248,000	△ 210,361
14	9,605,936	9,434,670	171,266	-	171,266	18,980	90,100	-	204,000	△ 94,920
15	9,627,855	9,425,559	202,296	100	202,196	30,930	120,100	-	349,000	△ 197,970
16	8,962,529	8,816,942	145,587	-	145,587	△ 56,609	100	-	250,000	△ 306,509
17	8,908,046	8,701,324	206,722	6,192	200,530	54,943	234,613	-	156,000	133,556
18	9,224,311	9,088,410	135,901	-	135,901	△ 64,629	100,100	-	235,000	△ 199,529
19	8,396,728	8,185,980	210,748	2	210,746	74,845	300,100	-	350,000	24,945
20	8,488,033	7,833,140	654,893	285,309	369,584	158,838	150,100	-	350,000	△ 41,062
21	9,429,842	8,954,578	475,264	16,163	459,101	89,517	2,100	-	300,000	△ 208,383
22	11,567,618	11,082,476	485,142	11,335	473,807	14,706	400	275	250,000	△ 234,619
23	10,166,640	9,609,457	557,183	218	556,965	83,158	200	21,809	216,000	△ 110,833
24	9,060,182	8,591,612	468,570	4,169	464,401	△ 92,564	200	39,769	230,000	△ 282,595
25	9,264,390	8,884,915	379,475	146	379,329	△ 85,072	200	-	250,000	△ 334,872
26	9,980,808	9,497,591	483,217	64,355	418,862	39,533	50,100	188,580	310,000	△ 31,787
27	9,261,305	8,762,794	498,511	10,734	487,777	68,915	200,100	100,000	261,152	107,863
28	11,887,447	11,434,840	452,607	1	452,606	△ 35,171	100	100,000	300,000	△ 235,071

資料: 税財政課

1-(4) 普通会計歳入の状況

単位:千円、%

年度	地方税			地方譲与税			利子割交付金			配当割交付金・株式譲渡所得割交付金			地方消費税交付金			ゴルフ場利用税交付金			自動車取得税交付金			地方交付税		
	構成比(%)	対前年伸張率(%)		構成比(%)	対前年伸張率(%)		構成比(%)	対前年伸張率(%)		構成比(%)	対前年伸張率(%)		構成比(%)	対前年伸張率(%)		構成比(%)	対前年伸張率(%)		構成比(%)	対前年伸張率(%)		構成比(%)	対前年伸張率(%)	
平成10	1,093,631	9.0	△1.9	112,955	0.9	△16.6	9,269	0.1	△22.4	-	-	-	132,507	1.1	317.1	10,400	0.1	△47.0	52,545	0.4	△0.6	4,916,103	40.4	0.6
11	1,157,923	9.8	5.9	115,749	1.0	2.5	9,772	0.1	5.4	-	-	-	124,935	1.1	△5.7	12,277	0.1	18.0	46,178	0.4	△12.1	5,038,211	42.7	2.5
12	1,104,515	11.0	△4.6	118,412	1.2	2.3	46,390	0.5	374.7	-	-	-	128,842	1.3	3.1	7,475	0.1	△39.1	46,337	0.5	0.3	5,045,625	50.2	0.1
13	1,146,560	10.9	3.8	118,566	1.1	0.1	44,280	0.4	△4.5	-	-	-	123,507	1.2	△4.1	9,607	0.1	28.5	49,805	0.5	7.5	4,704,575	44.8	△6.8
14	1,116,619	11.6	△2.6	119,491	1.2	0.8	14,118	0.1	△68.1	-	-	-	107,258	1.1	△13.2	7,989	0.1	△16.8	39,203	0.4	△21.3	4,344,856	45.2	△7.6
15	1,056,623	11.0	△5.4	125,391	1.3	4.9	9,734	0.1	△31.1	-	-	-	121,937	1.3	13.7	7,550	0.1	△5.5	41,259	0.4	5.2	4,125,713	42.9	△5.0
16	1,030,816	11.5	△2.4	153,294	1.7	22.3	9,848	0.1	1.2	1,615	0.0	皆増	134,089	1.5	10.0	4,793	0.1	△36.5	39,097	0.4	△5.2	3,922,557	43.8	△4.9
17	1,027,749	11.5	△0.3	177,122	2.0	15.5	6,185	0.1	△37.2	3,493	0.0	116.3	124,939	1.4	△6.8	4,023	0.0	△16.1	40,916	0.5	4.7	3,858,421	43.3	△1.6
18	992,116	10.8	△3.5	215,142	2.3	21.5	4,233	0.0	△31.6	4,034	0.0	15.5	131,332	1.4	5.1	3,369	0.0	△16.3	38,644	0.4	△5.6	3,705,197	40.2	△4.0
19	1,073,785	12.8	8.2	130,116	1.5	△39.5	5,315	0.1	25.6	4,338	0.1	7.5	125,688	1.5	△4.3	3,677	0.0	9.1	38,767	0.5	0.3	3,683,005	43.9	△0.6

年度	地方特例交付金			交通安全特別対策交付金			分担金及び負担金			使用料			手数料			国庫支出金			国有提供施設等所在市町村交付金			道支出金		
	構成比(%)	対前年伸張率(%)		構成比(%)	対前年伸張率(%)		構成比(%)	対前年伸張率(%)		構成比(%)	対前年伸張率(%)		構成比(%)	対前年伸張率(%)		構成比(%)	対前年伸張率(%)		構成比(%)	対前年伸張率(%)		構成比(%)	対前年伸張率(%)	
平成10	-	-	-	3,240	0.0	6.0	221,238	1.8	△8.1	373,183	3.1	2.8	87,029	0.7	△3.6	1,635,916	13.4	31.4	11,598	0.1	11.6	1,087,451	8.9	123.9
11	26,216	0.2	皆増	2,895	0.0	△10.6	220,679	1.9	△0.3	377,912	3.2	1.3	86,881	0.7	△0.2	1,413,479	12.0	△13.6	12,153	0.1	4.8	644,322	5.5	△40.7
12	39,217	0.4	49.6	2,616	0.0	△9.6	9,367	0.1	△95.8	380,863	3.8	0.8	89,184	0.9	2.7	1,155,254	11.5	△18.3	12,153	0.1	0.0	525,602	5.2	△18.4
13	42,526	0.4	8.4	2,750	0.0	5.1	50,265	0.5	436.6	392,456	3.7	3.0	87,028	0.8	△2.4	1,133,490	10.8	△1.9	13,245	0.1	9.0	408,546	3.9	△22.3
14	40,847	0.4	△3.9	2,466	0.0	△10.3	36,419	0.4	△27.5	401,328	4.2	2.3	82,127	0.9	△5.6	872,678	9.1	△23.0	13,232	0.1	△0.1	386,733	4.0	△5.3
15	41,823	0.4	2.4	2,690	0.0	9.1	27,677	0.3	△24.0	406,491	4.2	1.3	80,502	0.8	△2.0	926,170	9.6	6.1	13,232	0.1	0.0	461,282	4.8	19.3
16	39,986	0.4	△4.4	2,581	0.0	△4.1	20,752	0.2	△25.0	428,476	4.8	5.4	101,185	1.1	25.7	779,372	8.7	△15.9	13,764	0.2	4.0	402,234	4.5	△12.8
17	35,297	0.4	△11.7	2,510	0.0	△2.8	37,624	0.4	81.3	424,488	4.8	△0.9	100,178	1.1	△1.0	615,592	6.9	△21.0	13,900	0.2	1.0	343,630	3.9	△14.6
18	24,730	0.3	△29.9	2,311	0.0	△7.9	45,178	0.5	20.1	434,210	4.7	2.3	100,251	1.1	0.1	890,028	9.6	44.6	14,595	0.2	5.0	360,710	3.9	5.0
19	6,559	0.1	△73.5	1,926	0.0	△16.7	29,037	0.3	△35.7	370,427	4.4	△14.7	93,278	1.1	△7.0	810,328	9.7	△9.0	15,334	0.2	5.1	355,996	4.2	△1.3

年度	財産収入			寄附金			繰入金			繰越金			諸収入			地方債			歳入合計			経常一般財源		
	構成比(%)	対前年伸張率(%)		構成比(%)	対前年伸張率(%)		構成比(%)	対前年伸張率(%)		構成比(%)	対前年伸張率(%)		構成比(%)	対前年伸張率(%)		構成比(%)	対前年伸張率(%)		構成比(%)	対前年伸張率(%)		構成比(%)	対前年伸張率(%)	
平成10	125,643	1.0	△51.7	1,768	0.0	△19.2	367,188	3.0	11.7	51,608	0.4	△19.8	139,596	1.1	△16.6	1,730,600	14.2	31.1	12,163,468	100.0	12.2	5,922,285	48.7	0.6
11	141,375	1.2	12.5	967	0.0	△45.3	359,265	3.0	△2.2	142,190	1.2	175.5	188,305	1.6	34.9	1,674,800	14.2	△3.2	11,796,484	100.0	△3.2	6,021,472	51.0	1.7
12	163,619	1.6	15.7	2,626	0.0	171.6	337,079	3.4	△6.2	65,692	0.7	△53.8	166,208	1.7	△11.7	603,432	6.0	△64.0	10,050,508	100.0	△14.9	5,999,833	59.7	△0.4
13	287,063	2.7	75.4	1,770	0.0	△32.6	528,493	5.0	56.8	86,538	0.8	31.7	230,861	2.2	38.9	1,037,968	9.9	72.0	10,499,899	100.0	4.5	5,734,227	54.6	△4.4
14	215,772	2.2	△24.8	1,613	0.0	△8.9	593,137	6.2	12.2	72,836	0.8	△15.8	166,914	1.7	△27.7	970,300	10.1	△6.5	9,605,936	100.0	△8.5	5,302,791	55.2	△7.5
15	124,870	1.3	△42.1	3,497	0.0	116.8	911,542	9.5	53.7	71,266	0.7	△2.2	152,806	1.6	△8.5	915,800	9.5	△5.6	9,627,855	100.0	0.2	5,039,128	52.3	△5.0
16	141,356	1.6	13.2	2,313	0.0	△33.9	802,299	9.0	△12.0	52,296	0.6	△26.6	126,206	1.4	△17.4	753,600	8.4	△17.7	8,962,529	100.0	△6.9	4,879,452	54.4	△3.2
17	124,873	1.4	△11.7	4,190	0.0	81.2	476,514	5.3	△40.6	45,587	0.5	△12.8	555,515	6.2	340.2	885,300	9.9	17.5	8,908,046	100.0	△0.6	4,852,189	54.5	△0.6
18	129,905	1.4	4.0	-	-	皆減	542,294	5.9	13.8	56,722	0.6	24.4	97,110	1.1	△82.5	1,432,200	15.5	61.8	9,224,311	100.0	3.6	4,709,416	51.1	△2.9
19	119,715	1.4	△7.8	2,071	0.0	皆増	597,220	7.1	10.1	55,901	0.7	△1.4	130,588	1.6	34.5	743,657	8.9	△48.1	8,396,728	100.0	△9.0	4,895,391	58.3	3.9

資料: 税財政課、釧路総合振興局(市町村行財政概要)

注1) 各年度の数値は、総務省に提出する「地方財政状況調査」に基づく

1-(4) 普通会計歳入の状況(つづき)

単位:千円、%

年度	地方税			地方譲与税			利子割交付金			配当割交付金・株式譲渡所得割交付金			地方消費税交付金			ゴルフ場利用税交付金			自動車取得税交付金			地方交付税		
	構成比(%)	対前年伸張率(%)		構成比(%)	対前年伸張率(%)		構成比(%)	対前年伸張率(%)		構成比(%)	対前年伸張率(%)		構成比(%)	対前年伸張率(%)		構成比(%)	対前年伸張率(%)		構成比(%)	対前年伸張率(%)		構成比(%)	対前年伸張率(%)	
20	1,048,235	12.3	△2.4	124,471	1.5	△4.3	4,990	0.1	△6.1	1,682	0.0	△61.2	112,536	1.3	△10.5	3,907	0.0	6.3	30,862	0.4	△20.4	3,803,598	44.8	3.3
21	1,031,995	10.9	△1.5	116,495	1.2	△6.4	4,257	0.0	△14.7	1,148	0.0	△31.7	114,988	1.2	2.2	2,536	0.0	△35.1	23,202	0.2	△24.8	3,967,308	42.1	4.3
22	1,048,435	9.1	1.6	112,929	1.0	△3.1	4,019	0.0	△5.6	1,344	0.0	17.1	114,792	1.0	△0.2	2,297	0.0	△9.4	22,354	0.2	△3.7	4,200,555	36.3	5.9
23	1,036,843	10.2	△1.1	115,649	1.1	2.4	3,267	0.0	△18.7	1,393	0.0	3.6	108,071	1.1	△5.9	2,441	0.0	6.3	19,281	0.2	△13.7	4,364,770	42.9	3.9
24	1,050,124	11.6	1.3	107,955	1.2	△6.7	2,724	0.0	△16.6	1,490	0.0	7.0	104,701	1.2	△3.1	2,214	0.0	△9.3	23,000	0.3	19.3	4,278,332	47.2	△2.0
25	1,063,906	11.5	1.3	103,977	1.1	△3.7	2,778	0.0	2.0	5,744	0.1	285.5	103,809	1.1	△0.9	1,566	0.0	△29.3	26,542	0.3	15.4	4,287,597	46.3	0.2
26	1,086,103	10.9	2.1	98,858	1.0	△4.9	2,300	0.0	△17.2	7,330	0.1	27.6	126,544	1.3	21.9	1,326	0.0	△15.3	12,186	0.1	△54.1	4,246,556	42.5	△1.0
27	1,098,767	11.9	1.2	103,215	1.0	4.4	1,784	0.0	△22.4	6,607	0.1	△9.9	209,301	1.3	65.4	1,435	0.0	8.2	15,574	0.1	27.8	4,275,945	42.5	0.7
28	1,116,503	9.4	1.6	102,084	1.0	△1.1	1,169	0.0	△34.5	3,497	0.1	△47.1	183,741	1.3	△12.2	879	0.0	△38.7	17,310	0.1	11.1	4,234,957	42.5	△1.0

年度	地方特例交付金			交通安全特別対策交付金			分担金及び負担金			使用料			手数料			国庫支出金			国有提供施設等所在市町村交付金			道支出金		
	構成比(%)	対前年伸張率(%)		構成比(%)	対前年伸張率(%)		構成比(%)	対前年伸張率(%)		構成比(%)	対前年伸張率(%)		構成比(%)	対前年伸張率(%)		構成比(%)	対前年伸張率(%)		構成比(%)	対前年伸張率(%)		構成比(%)	対前年伸張率(%)	
20	12,963	0.2	97.6	1,844	0.0	△4.3	21,653	0.3	△25.4	366,520	4.3	△1.1	87,527	1.0	△6.2	1,070,761	12.6	32.1	14,605	0.2	△4.8	339,471	4.0	△4.6
21	13,049	0.1	0.7	1,696	0.0	△8.0	19,637	0.2	△9.3	393,597	4.2	7.4	86,475	0.9	△1.2	954,671	10.1	△10.8	13,440	0.1	△8.0	415,926	4.4	22.5
22	22,576	0.2	73.0	1,464	0.0	△13.7	10,287	0.1	△47.6	397,462	3.4	1.0	85,716	0.7	△0.9	3,248,939	28.1	240.3	13,447	0.1	0.1	394,412	3.4	△5.2
23	20,273	0.2	△10.2	1,235	0.0	△15.6	32,448	0.3	215.4	388,046	3.8	△2.4	83,689	0.8	△2.4	939,699	9.2	△71.1	13,467	0.1	0.1	1,090,555	10.7	176.5
24	2,736	0.0	△86.5	1,070	0.0	△13.4	34,555	0.4	6.5	377,148	4.2	△2.8	82,513	0.9	△1.4	832,237	9.2	△11.4	12,122	0.1	△10.0	357,666	3.9	△67.2
25	2,436	0.0	△11.0	1,174	0.0	9.7	45,023	0.5	30.3	373,333	4.0	△1.0	81,782	0.9	△0.9	1,192,433	12.9	43.3	12,125	0.1	0.0	460,862	5.0	28.9
26	2,655	0.0	9.0	1,041	0.0	△11.3	40,586	0.4	△9.9	377,686	3.8	1.2	82,787	0.8	1.2	1,330,109	13.3	11.5	12,132	0.1	0.1	404,940	4.1	△12.1
27	2,531	0.0	△4.7	920	0.0	△11.6	17,244	0.4	△57.5	389,363	3.8	3.1	79,812	0.8	1.2	948,160	13.3	△28.7	12,132	0.1	0.0	430,254	4.1	6.3
28	2,728	0.0	7.8	917	0.0	△0.3	17,917	0.4	3.9	377,794	3.8	△3.0	77,883	0.8	1.2	1,125,091	13.3	18.7	12,132	0.1	0.0	2,665,648	4.1	519.6

年度	財産収入			寄附金			繰入金			繰越金			諸収入			地方債			歳入合計			経常一般財源		
	構成比(%)	対前年伸張率(%)		構成比(%)	対前年伸張率(%)		構成比(%)	対前年伸張率(%)		構成比(%)	対前年伸張率(%)		構成比(%)	対前年伸張率(%)		構成比(%)	対前年伸張率(%)		構成比(%)	対前年伸張率(%)		構成比(%)	対前年伸張率(%)	
20	111,281	1.3	△7.0	1,820	0.0	△12.1	627,200	7.4	5.0	40,748	0.5	△27.1	152,249	1.8	16.6	509,110	6.0	△31.5	8,488,033	100.0	1.1	4,922,218	58.0	0.5
21	191,801	2.0	72.4	527	0.0	△71.0	576,350	6.1	△8.1	354,893	3.8	770.9	207,257	2.2	36.1	938,594	10.0	84.4	9,429,842	100.0	11.1	5,123,775	54.3	4.1
22	144,676	1.3	△24.6	18,079	0.2	3,330.6	531,042	4.6	△7.9	175,264	1.5	△50.6	122,429	1.1	△40.9	895,100	7.7	△4.6	11,567,618	100.0	22.7	5,406,369	46.7	5.5
23	139,914	1.4	△3.3	8,617	0.1	△52.3	361,000	3.6	△32.0	185,142	1.8	5.6	202,240	2.0	65.2	1,048,600	10.3	17.1	10,166,640	100.0	△12.1	5,256,158	51.7	△2.8
24	126,104	1.4	△9.9	3,083	0.0	△64.2	476,594	5.3	32.0	257,183	2.8	38.9	161,331	1.8	△20.2	765,300	8.4	△27.0	9,060,182	100.0	△10.9	5,345,155	59.0	1.7
25	115,348	1.2	△8.5	2,146	0.0	△30.4	400,774	4.3	△15.9	218,570	2.4	△15.0	94,965	1.0	△41.1	667,500	7.2	△12.8	9,264,390	100.0	2.3	5,410,563	58.4	1.2
26	104,237	1.0	△9.6	58,276	0.6	2,615.6	746,096	7.5	86.2	179,475	1.8	△17.9	121,585	1.2	28.0	938,000	9.4	40.5	9,980,808	100.0	7.7	5,335,920	53.5	△1.4
27	117,817	1.0	13.0	20,657	0.6	△64.6	590,176	7.5	△20.9	233,217	1.8	29.9	66,794	1.2	△45.1	639,600	9.4	△31.8	9,261,305	100.0	△7.2	5,222,080	56.4	△2.1
28	123,567	1.0	4.9	192,015	0.6	829.5	713,500	7.5	20.9	248,511	1.8	6.6	137,404	1.2	105.7	532,200	9.4	△16.8	11,887,447	100	28.4	5,188,105	43.6	△0.7

資料: 税財政課

注1) 各年度の数値は、総務省に提出する「地方財政状況調査」に基づく

1-(5) 普通会計性質別歳出の状況

単位:千円、%

年度	人件費			物件費			維持補修費			扶助費			補助費等			公債費		
	(A)	構成比 (%)	対前年伸張率(%)	(B)	構成比 (%)	対前年伸張率(%)	(C)	構成比 (%)	対前年伸張率(%)	(D)	構成比 (%)	対前年伸張率(%)	(E)	構成比 (%)	対前年伸張率(%)	(F)	構成比 (%)	対前年伸張率(%)
平成 10	2,466,240	20.6	1.3	1,508,384	12.6	3.5	137,566	1.2	1.9	447,598	3.7	3.3	1,192,778	10.0	2.7	1,352,427	11.3	6.1
11	2,405,083	20.6	△2.5	1,587,659	13.6	5.3	122,527	1.1	△10.9	466,532	4.0	4.2	1,263,390	10.8	5.9	1,480,934	12.7	9.5
12	2,138,406	21.7	△11.1	1,457,109	14.8	△8.2	122,547	1.2	0.0	190,529	1.9	△59.2	1,089,146	11.0	△13.8	1,556,709	15.8	5.1
13	2,158,248	20.9	0.9	1,509,213	14.6	3.6	112,155	1.1	△8.5	209,820	2.0	10.1	1,063,680	10.3	△2.3	1,580,454	15.3	1.5
14	2,138,284	22.7	△0.9	1,398,188	14.8	△7.4	91,729	1.0	△18.2	213,992	2.3	2.0	909,574	9.6	△14.5	1,642,315	17.4	3.9
15	2,105,797	22.3	△1.5	1,360,831	14.4	△2.7	82,055	0.9	△10.5	294,633	3.1	37.7	877,467	9.3	△3.5	1,699,855	18.0	3.5
16	2,071,411	23.5	△1.6	1,275,632	14.5	△6.3	70,385	0.8	△14.2	299,615	3.4	1.7	834,271	9.5	△4.9	1,655,389	18.8	△2.6
17	1,788,223	20.6	△13.7	1,222,574	14.1	△4.2	64,606	0.7	△8.2	271,087	3.1	△9.5	1,021,753	11.7	22.5	1,538,835	17.7	△7.0
18	1,700,949	18.7	△4.9	1,189,659	13.1	△2.7	54,295	0.6	△16.0	270,073	3.0	△0.4	929,245	10.2	△9.1	1,337,067	14.7	△13.1
19	1,732,431	21.2	1.9	1,215,078	14.8	2.1	60,346	0.7	11.1	281,638	3.4	4.3	958,551	11.7	3.2	1,306,525	16.0	△2.3

年度	積立金			投資・出資貸付金			繰出金			普通建設事業			災害復旧事業			歳出合計		
	(G)	構成比 (%)	対前年伸張率(%)	(H)	構成比 (%)	対前年伸張率(%)	(I)	構成比 (%)	対前年伸張率(%)	(J)	構成比 (%)	対前年伸張率(%)	(K)	構成比 (%)	対前年伸張率(%)		構成比 (%)	対前年伸張率(%)
平成 10	259,294	2.2	14.8	77,920	0.7	78.9	442,109	3.7	11.6	4,072,477	34.0	27.5	4,455	0.0	皆増	11,961,248	100.0	11.2
11	289,322	2.5	11.6	108,820	0.9	39.7	459,383	3.9	3.9	3,467,142	29.8	△14.9	-	-	皆減	11,650,792	100.0	△2.6
12	430,075	4.4	48.6	47,520	0.5	△56.3	713,401	7.2	55.3	2,112,939	21.4	△39.1	5,589	0.1	皆増	9,863,970	100.0	△15.3
13	259,118	2.5	△39.8	48,500	0.5	2.1	765,778	7.4	7.3	2,640,097	25.5	24.9	-	-	皆減	10,347,063	100.0	4.9
14	402,435	4.3	55.3	18,000	0.2	△62.9	677,257	7.2	△11.6	1,942,896	20.6	△26.4	-	-	-	9,434,670	100.0	△8.8
15	471,886	5.0	17.3	12,100	0.1	△32.8	725,087	7.7	7.1	1,707,593	18.1	△12.1	88,255	0.9	皆増	9,425,559	100.0	△0.1
16	315,403	3.6	△33.2	-	-	皆減	687,674	7.8	△5.2	1,548,359	17.6	△9.3	58,803	0.7	△33.4	8,816,942	100.0	△6.5
17	334,917	3.8	6.2	450,000	5.2	皆増	655,206	7.5	△4.7	1,349,681	15.5	△12.8	4,442	0.1	△92.4	8,701,324	100.0	△1.3
18	501,941	5.5	49.9	-	-	皆減	685,303	7.5	4.6	2,409,567	26.5	78.5	10,311	0.1	132.1	9,088,410	100.0	4.4
19	523,044	6.4	4.2	-	-	-	677,370	8.3	△1.2	1,428,141	17.4	△40.7	2,856	0.0	△72.3	8,185,980	100.0	△9.9

年度	義務的経費			投資的経費			その他の経費		
	(A)+(D)+(F)	構成比 (%)	対前年伸張率(%)	(J)+(K)	構成比 (%)	対前年伸張率(%)	(B)+(C)+(E) +(G)+(H)+(I)	構成比 (%)	対前年伸張率(%)
平成 10	4,266,265	35.7	3.0	4,076,932	34.1	27.7	3,618,051	30.2	5.8
11	4,352,549	37.4	2.0	3,467,142	29.8	△15.0	3,831,101	32.9	5.9
12	3,885,644	39.4	△10.7	2,118,528	21.5	△38.9	3,859,798	39.1	0.7
13	3,948,522	38.2	1.6	2,640,097	25.5	24.6	3,758,444	36.3	△2.6
14	3,994,591	42.3	1.2	1,942,896	20.6	△26.4	3,497,183	37.1	△7.0
15	4,100,285	43.5	2.6	1,795,848	19.1	△7.6	3,529,426	37.4	0.9
16	4,026,415	45.7	△1.8	1,607,162	18.2	△10.5	3,183,365	36.1	△9.8
17	3,598,145	41.4	△10.6	1,354,123	15.6	△15.7	3,749,056	43.1	17.8
18	3,308,089	36.4	△8.1	2,419,878	26.6	78.7	3,360,443	37.0	△10.4
19	3,320,594	40.6	0.4	1,430,997	17.5	△40.9	3,434,389	42.0	2.2

資料:税財政課、釧路総合振興局(市町村行財政概要)

注1) 各年度の数値は、総務省に提出する「地方財政状況調査」に基づく

1-(5) 普通会計性質別歳出の状況(つづき)

単位:千円、%

年 度	人 件 費			物 件 費			維 持 補 修 費			扶 助 費			補 助 費 等			公 債 費		
	(A)	構成比 (%)	対前年 伸張率(%)	(B)	構成比 (%)	対前年 伸張率(%)	(C)	構成比 (%)	対前年 伸張率(%)	(D)	構成比 (%)	対前年 伸張率(%)	(E)	構成比 (%)	対前年 伸張率(%)	(F)	構成比 (%)	対前年 伸張率(%)
20	1,627,099	20.8	△6.1	1,248,935	15.9	2.8	61,794	0.8	2.4	277,563	3.5	△1.4	1,242,225	15.9	29.6	1,253,536	16.0	△4.1
21	1,677,375	18.7	3.1	1,299,858	14.5	4.1	60,535	0.7	△2.0	300,332	3.4	8.2	1,314,254	14.7	5.8	1,187,131	13.3	△5.3
22	1,693,104	15.3	0.9	1,373,339	12.4	5.7	60,633	0.5	0.2	415,531	3.7	38.4	1,626,057	14.7	23.7	1,194,045	10.8	0.6
23	1,665,616	17.3	△1.6	1,406,422	14.6	2.4	60,567	0.6	△0.1	443,751	4.6	6.8	1,389,176	14.5	△14.6	1,198,428	12.5	0.4
24	1,609,331	18.7	△3.4	1,453,510	16.9	3.3	60,149	0.7	△0.7	451,242	5.3	1.7	1,577,611	18.4	13.6	1,190,190	13.9	△0.7
25	1,633,015	18.4	1.5	1,295,470	14.6	△10.9	201,427	2.3	234.9	447,586	5.0	△0.8	1,529,720	17.2	△3.0	1,104,673	12.4	△7.2
26	1,653,701	17.4	1.3	1,326,118	14.0	2.4	295,622	3.1	46.8	497,126	5.2	11.1	1,134,433	11.9	△25.8	1,279,391	13.5	15.8
27	1,637,648	17.4	△1.0	1,343,978	15.3	1.3	210,799	2.4	△28.7	484,832	5.5	△2.5	1,193,200	13.6	5.2	1,127,990	12.9	△11.8
28	1,646,938	14.4	0.6	1,393,304	12.2	3.7	270,228	2.4	28.2	483,226	4.2	△0.3	1,331,509	11.6	11.6	1,146,871	10.0	1.7

年 度	積 立 金			投 資 ・ 出 資 貸 付 金			繰 出 金			普 通 建 設 事 業			災 害 復 旧 事 業			歳 出 合 計		
	(G)	構成比 (%)	対前年 伸張率(%)	(H)	構成比 (%)	対前年 伸張率(%)	(I)	構成比 (%)	対前年 伸張率(%)	(J)	構成比 (%)	対前年 伸張率(%)	(K)	構成比 (%)	対前年 伸張率(%)		構成比 (%)	対前年 伸張率(%)
20	334,923	4.3	△36.0	1,300	0.0	皆増	527,946	6.7	△22.1	1,257,819	16.1	△11.9	-	-	皆減	7,833,140	100.0	△4.3
21	435,042	4.9	29.9	-	-	皆減	520,250	5.8	△1.5	2,159,801	24.1	71.7	-	-	-	8,954,578	100.0	14.3
22	428,070	3.9	△1.6	-	-	-	551,787	5.0	6.1	3,739,910	33.7	73.2	-	-	-	11,082,476	100.0	23.8
23	239,011	2.5	△44.2	710	0.0	皆増	577,509	6.0	4.7	2,628,267	27.4	△29.7	-	-	-	9,609,457	100.0	△13.3
24	306,752	3.6	28.3	-	0.0	-	600,566	7.0	4.0	1,336,928	15.6	△49.1	5,333	0.1	皆増	8,591,612	100.0	△10.6
25	244,253	2.7	△20.4	-	0.0	-	700,038	7.9	16.6	1,700,657	19.1	27.2	28,076	0.3	426.5	8,884,915	100.0	3.4
26	501,341	5.3	105.3	54,300	0.0	皆増	814,516	8.6	16.4	1,934,955	20.4	13.8	6,088	0.1	△78.3	93,497,591	100.0	6.9
27	637,737	7.3	27.2	-	-	皆減	769,856	8.8	△5.5	1,356,754	15.5	△29.9	-	-	皆減	8,762,794	100.0	△7.7
28	531,834	4.7	△16.6	-	0.0	-	730,723	6.4	△5.1	3,900,297	34.1	187.5	-	0.0	皆増	11,434,930	100.0	30.5

年 度	義 務 的 経 費			投 資 的 経 費			そ の 他 の 経 費		
	(A)+(D)+(F)	構成比 (%)	対前年 伸張率(%)	(J)+(K)	構成比 (%)	対前年 伸張率(%)	(B)+(C)+(E) +(G)+(H)+(I)	構成比 (%)	対前年 伸張率(%)
20	3,158,198	40.3	△4.9	1,257,819	16.1	△12.1	3,417,123	43.6	△0.5
21	3,164,838	35.3	0.2	2,159,801	24.1	71.7	3,629,939	40.5	6.2
22	3,302,680	29.8	4.4	3,739,910	33.7	73.2	4,039,886	36.5	11.3
23	3,307,795	34.4	0.2	2,628,267	27.4	△29.7	3,673,395	38.2	△9.1
24	3,250,763	37.8	△1.7	1,342,261	15.6	△48.9	3,998,588	46.5	8.9
25	3,185,274	35.9	△2.0	1,728,733	19.5	28.8	3,970,908	44.7	△0.7
26	3,430,218	36.1	7.7	1,941,043	20.4	12.3	4,126,330	43.4	3.9
27	3,250,470	37.1	△5.2	1,356,754	15.5	△30.1	4,155,570	47.4	0.7
28	3,277,035	28.7	0.8	3,900,297	34.1	187.5	4,257,598	37.2	2.5

注1) 各年度の数値は、総務省に提出する「地方財政状況調査」に基づく

資料:税財政課

1-(6) 普通会計目的別歳出の状況

単位:千円、%

年度	議会費			総務費			民生費			衛生費			農林水産業費			商工費		
	構成比(%)	対前年伸張率(%)		構成比(%)	対前年伸張率(%)		構成比(%)	対前年伸張率(%)		構成比(%)	対前年伸張率(%)		構成比(%)	対前年伸張率(%)		構成比(%)	対前年伸張率(%)	
平成 10	125,824	1.1	0.4	1,304,231	10.9	0.4	1,542,270	12.9	0.4	1,119,631	9.4	0.4	2,196,399	18.4	0.4	222,231	1.9	0.4
11	115,189	1.0	△8.5	1,173,338	10.1	△10.0	2,561,291	22.0	66.1	1,203,384	10.3	7.5	1,541,201	13.2	△29.8	292,684	2.5	31.7
12	115,232	1.2	0.0	1,388,054	14.0	18.3	1,400,557	14.2	△45.3	1,015,355	10.3	△15.6	1,381,890	14.0	△10.3	181,121	1.8	△38.1
13	112,834	1.1	△2.1	1,261,755	12.2	△9.1	1,421,582	13.7	1.5	1,138,248	11.0	12.1	1,591,563	15.4	15.2	164,326	1.6	△9.3
14	109,670	1.2	△2.8	1,240,757	13.1	△1.7	1,384,195	14.7	△2.6	844,417	8.9	△25.8	1,288,595	13.7	△19.0	188,395	2.0	14.6
15	106,103	1.1	△3.3	1,258,947	13.4	1.5	1,358,055	14.4	△1.9	838,952	8.9	△0.6	1,119,452	11.9	△13.1	127,016	1.4	△32.6
16	101,780	1.2	△4.1	1,045,633	11.9	△16.9	1,237,656	14.0	△8.9	1,029,163	11.7	22.7	1,240,713	14.1	10.8	109,381	1.4	△13.9
17	89,812	1.0	△11.8	1,047,066	12.0	0.1	1,254,747	14.4	1.4	1,445,839	16.6	40.5	1,238,337	14.2	△0.2	96,847	1.4	△11.5
18	91,867	1.0	2.3	1,046,939	11.5	0.0	1,176,241	12.9	△6.3	1,115,255	12.3	△22.9	1,179,526	13.0	△4.7	99,164	1.1	2.4
19	88,238	1.1	△4.0	1,163,076	14.2	11.1	1,302,635	15.9	10.7	954,939	11.7	△14.4	992,815	12.1	△15.8	97,439	1.2	△1.7
20	90,202	1.2	2.2	1,034,197	13.2	△11.1	1,182,488	15.1	△9.2	926,447	11.8	△3.0	977,386	12.5	△1.6	111,295	1.4	14.2
21	90,552	1.0	0.4	1,053,872	11.8	1.9	1,962,201	21.9	65.9	1,059,728	11.8	14.4	996,952	11.1	2.0	118,820	1.3	6.8
22	93,280	0.8	3.0	3,645,705	32.9	245.9	1,432,983	12.9	△27.0	1,109,545	10.0	4.7	1,017,919	9.2	2.1	104,912	0.9	△11.7
23	108,049	1.1	15.8	985,974	10.3	△73.0	1,511,066	15.7	5.4	1,019,035	10.6	△8.2	1,918,452	20.0	88.5	117,358	1.2	11.9
24	97,264	1.1	△10.0	1,349,916	15.7	36.9	1,487,054	15.5	△1.6	993,867	10.3	△2.5	980,864	10.2	△48.9	198,501	2.1	69.1
25	90,731	1.0	△6.7	1,300,527	14.6	△3.7	1,504,770	16.9	1.2	959,958	10.8	△3.4	1,103,820	12.4	12.5	132,560	1.5	△33.2
26	88,556	1.0	△9.0	1,287,157	14.7	△4.6	1,606,036	18.3	8.0	1,017,608	11.6	2.4	1,474,145	16.8	50.3	137,005	1.6	△31.0
27	96,222	1.1	6.1	1,389,549	15.9	6.8	1,605,794	18.3	6.7	987,948	11.3	2.9	920,983	10.5	△16.6	157,909	1.8	19.1
28	89,394	1.0	△7.1	1,459,797	17.0	5.1	1,565,108	16.3	△2.5	1,017,992	10.6	3.0	3,338,552	34.7	262.5	110,522	1.2	△30.0

年度	土木費			消防費			教育費			災害復旧費			公債費			歳出合計		
	構成比(%)	対前年伸張率(%)		構成比(%)	対前年伸張率(%)		構成比(%)	対前年伸張率(%)		構成比(%)	対前年伸張率(%)		構成比(%)	対前年伸張率(%)		構成比(%)	対前年伸張率(%)	
平成 10	2,141,959	17.9	22.2	325,614	2.7	△21.7	1,606,141	13.5	18.6	4,455	0.0	皆増	1,352,493	11.3	6.1	11,941,248	100.0	11.0
11	1,940,285	16.7	△9.4	353,714	3.0	8.6	988,686	8.5	△38.4	-	-	皆減	1,481,020	12.7	9.5	11,650,792	100.0	△2.4
12	1,507,423	15.3	△22.3	334,687	3.4	△5.4	977,140	9.9	△1.2	5,589	0.1	皆増	1,556,922	15.8	5.1	9,863,970	100.0	△15.3
13	1,791,473	17.3	18.8	354,238	3.4	5.8	930,485	9.0	△4.8	-	-	皆減	1,580,559	15.3	1.5	10,347,063	100.0	4.9
14	1,457,405	15.4	△18.6	335,637	3.6	△5.3	943,185	10.0	1.4	-	-	-	1,642,414	17.4	3.9	9,434,670	100.0	△8.8
15	1,574,417	16.7	8.0	337,669	3.6	0.6	916,736	9.7	△2.8	88,255	0.9	皆増	1,699,957	18.0	3.5	9,425,559	100.0	△0.1
16	1,104,400	12.5	△29.9	318,320	3.6	△5.7	915,600	10.4	△0.1	58,803	0.7	△33.4	1,655,493	18.8	△2.6	8,816,942	100.0	△6.5
17	872,322	10.0	△21.0	315,978	3.6	△0.7	796,997	9.2	△13.0	4,442	0.1	△92.4	1,538,937	17.7	△7.0	8,701,324	100.0	△1.3
18	874,243	9.6	0.2	310,841	3.4	△1.6	1,846,860	20.3	131.7	10,311	0.1	132.1	1,337,163	14.7	△13.1	9,088,410	100.0	4.4
19	853,975	10.4	△2.3	309,093	3.8	△0.6	1,114,298	13.6	△39.7	2,856	0.0	△72.3	1,306,616	16.0	△2.3	8,185,980	100.0	△9.9
20	1,084,807	13.8	27.0	345,401	4.4	11.7	827,315	10.6	△25.8	-	-	皆減	1,253,602	16.0	△4.1	7,833,140	100.0	△4.3
21	1,315,295	14.7	21.2	377,946	4.2	9.4	792,037	8.8	△4.3	-	-	-	1,187,175	13.3	△5.3	8,954,578	100.0	14.3
22	1,182,294	10.7	△10.1	340,821	3.1	△9.8	960,930	8.7	21.3	-	-	-	1,194,087	10.8	0.6	11,082,476	100.0	23.8
23	1,017,042	10.6	△14.0	377,565	3.9	10.8	1,356,447	14.1	41.2	-	-	-	1,198,469	12.5	0.4	9,609,457	100.0	△13.3
24	1,165,496	12.1	14.6	405,039	4.2	7.3	718,069	7.5	△47.1	5,333	0.1	皆増	1,190,209	12.4	△0.7	8,591,612	100.0	△10.6
25	1,497,730	16.9	28.5	436,568	4.9	7.8	725,502	8.2	1.0	28,076	0.3	426.5	1,104,673	12.4	△7.2	8,884,915	100.0	3.4
26	1,595,839	18.2	36.9	320,159	3.7	△21.0	685,607	7.8	△4.5	6,088	0.1	14.2	1,279,391	14.6	7.5	9,497,591	100.0	10.5
27	1,428,935	16.3	△4.6	358,202	4.1	△18.0	689,262	7.9	△5.0	-	-	皆減	1,127,990	12.9	2.1	8,762,794	100.0	△1.4
28	1,597,791	17.8	11.8	361,811	4.0	1.0	747,092	8.3	8.4	-	-	-	1,146,781	12.8	1.7	11,434,840	100.0	30.5

注1) 各年度の数値は、総務省に提出する「地方財政状況調査」に基づく

資料: 税財政課

1-(7) 経常一般財源充当の状況(経常収支比率)

単位:千円、%

年度	経常一般財源収入(A)	人件費		扶助費		公債費		小計		物件費		維持補修費		補助費等	
		比率(%)	比率(%)	比率(%)	比率(%)	比率(%)	比率(%)	比率(%)	比率(%)	比率(%)	比率(%)	比率(%)			
平成 10	5,922,285	2,075,191	35.0	120,824	2.0	1,251,337	21.1	3,447,352	58.2	493,763	8.3	115,919	2.0	553,378	9.4
11	6,021,472	2,058,737	34.2	126,780	2.1	1,397,954	23.2	3,583,471	59.5	497,643	8.3	104,728	1.7	560,907	9.3
12	5,999,833	1,923,591	32.0	69,158	1.2	1,447,290	24.1	3,440,039	57.3	526,882	8.8	107,842	1.8	577,212	9.6
13	5,734,227	1,952,323	34.1	78,731	1.4	1,464,815	25.5	3,495,869	61.0	554,689	9.7	87,996	1.5	583,810	10.2
14	5,302,791	1,908,614	36.0	76,640	1.4	1,516,973	28.6	3,502,227	66.0	593,732	11.2	80,980	1.5	472,177	8.9
15	5,039,128	1,853,467	36.8	106,888	2.1	1,572,703	31.2	3,533,058	70.1	626,502	12.4	69,765	1.4	432,093	8.6
16	4,879,452	1,879,131	38.5	103,810	2.1	1,495,283	30.6	3,478,224	71.3	497,902	10.2	57,399	1.2	425,448	8.7
17	4,852,189	1,628,234	33.6	102,956	2.1	1,384,013	28.5	3,115,203	64.2	544,073	11.2	59,683	1.2	614,707	12.7
18	4,709,416	1,575,901	33.5	105,131	2.2	1,195,915	25.4	2,876,947	61.1	620,462	13.2	49,567	1.1	662,874	14.1
19	4,895,391	1,506,002	30.8	95,853	2.0	1,182,479	24.2	2,784,334	56.9	541,885	11.1	56,563	1.2	656,207	13.4
20	4,922,218	1,489,805	30.3	87,051	1.8	1,171,579	23.8	2,748,435	55.8	620,859	12.6	52,997	1.1	714,828	14.5
21	5,123,775	1,496,678	29.2	92,076	1.8	1,101,659	21.5	2,690,413	52.5	582,834	11.4	43,573	0.9	837,105	16.3
22	5,406,369	1,499,094	27.7	103,021	1.9	1,098,381	20.3	2,700,496	50.0	641,935	11.9	39,506	0.7	983,008	18.2
23	5,256,158	1,528,744	29.1	102,926	2.0	1,098,099	20.9	2,729,769	51.9	660,683	12.6	40,536	0.8	938,552	17.9
24	5,345,155	1,486,465	27.8	104,634	2.0	1,081,129	20.2	2,672,228	50.0	667,849	12.5	41,792	0.8	845,269	15.8
25	5,410,563	1,516,563	28.0	128,252	2.4	1,041,409	19.2	2,686,224	49.6	667,342	12.3	157,516	2.9	892,303	16.5
26	5,335,920	1,535,759	28.8	112,601	2.1	1,034,268	19.4	2,682,628	50.3	677,597	12.7	166,694	3.1	836,334	15.7
27	5,488,880	1,520,387	27.4	112,828	2.1	962,125	15.5	2,577,903	47.0	657,079	12.0	159,414	2.9	850,709	15.5
28	5,398,705	1,497,341	28.1	126,687	2.4	998,109	18.7	2,622,137	49.1	689,276	12.9	172,409	3.2	899,598	16.9

年度	繰出金		投資及び出資		合計		経常収支 剰余額 (A-B)
	比率(%)	貸付金	比率(%)	(B)	比率(%)		
平成 10	98,033	1.7	-	-	4,708,445	79.5	1,213,840
11	97,712	1.6	-	-	4,844,461	80.5	1,177,011
12	190,800	3.2	720	0.0	4,843,495	80.7	1,156,338
13	200,485	3.5	-	-	4,922,849	85.9	811,378
14	175,495	3.3	-	-	4,824,611	91.0	478,180
15	155,676	3.1	-	-	4,817,094	95.6	222,034
16	175,946	3.6	-	-	4,634,919	95.0	244,533
17	269,532	5.6	-	-	4,603,198	94.9	248,991
18	247,904	5.3	-	-	4,457,754	94.7	251,662
19	276,358	5.6	-	-	4,315,347	88.2	580,044
20	180,111	3.7	-	-	4,317,230	87.7	604,988
21	177,252	3.5	-	-	4,331,177	84.5	792,598
22	340,351	6.3	-	-	4,705,296	87.0	701,073
23	355,643	6.8	-	-	4,725,183	89.9	530,975
24	363,903	6.8	-	-	4,591,041	85.9	754,114
25	348,599	6.4	-	-	4,751,984	87.8	658,579
26	280,199	5.3	-	-	4,643,452	87.0	692,468
27	276,310	5.0	-	-	4,538,852	82.7	950,028
28	281,315	5.2	-	-	4,664,735	86.4	733,970

注1) 各年度の数値は、総務省に提出する「地方財政状況調査」に基づく 資料:税財政課

1-(8) 地方債現在高の状況(一般会計)

単位：千円

年 度	前年度末 現在高(A)	当該年度 発行額(B)	当該年度元利償還金			(D) の 財 源 内 訳			当該年度末 現在高 (A)+(B)-(C)=(E)	(E) の 借 入 先 内 訳	
			元 金 (C)	左 の うち 繰上償還額	利 子	計 (D)	特 定 財 源	一般財源等		政 府 資 金	そ の 他
平成 13	13,425,598	1,037,968	1,145,799	-	432,345	1,578,144	115,639	1,462,505	13,317,767	8,602,506	4,715,261
14	13,317,767	970,300	1,241,073	-	400,975	1,642,048	125,342	1,516,706	13,046,994	8,594,403	4,452,591
15	13,046,994	915,800	1,330,157	-	369,128	1,699,285	127,152	1,572,133	12,632,637	8,593,181	4,039,456
16	12,632,637	753,600	1,336,697	-	318,033	1,654,730	160,106	1,494,624	12,049,540	8,417,597	3,631,943
17	12,049,540	885,300	1,254,421	-	282,442	1,536,863	154,822	1,382,041	11,680,419	8,304,809	3,375,610
18	11,680,419	1,432,200	1,072,680	-	259,869	1,332,549	141,152	1,191,397	12,039,939	8,581,266	3,458,673
19	12,039,939	743,657	1,050,223	-	255,131	1,305,354	124,046	1,181,308	11,733,373	8,392,909	3,340,464
20	11,733,373	509,110	1,014,776	(379)	238,631	1,253,407	81,957	1,171,450	11,227,328	8,034,162	3,193,166
21	11,227,328	938,594	966,726	-	220,230	1,186,956	85,472	1,101,484	11,199,196	8,186,782	3,012,414
22	11,199,196	895,100	986,384	(264)	207,661	1,194,045	95,389	1,098,656	11,107,912	8,246,784	2,861,128
23	11,107,912	1,048,600	1,005,444	21,809	192,762	1,198,206	78,520	1,119,686	11,151,068	8,500,351	2,650,717
24	11,151,068	765,300	1,012,577	39,769	177,530	1,190,107	69,292	1,120,815	10,903,791	8,431,224	2,472,567
25	10,903,791	667,500	944,975	-	159,663	1,104,638	63,264	1,041,374	10,626,316	8,373,040	2,253,276
26	10,626,315	937,000	1,137,220	188,580	142,122	1,279,342	56,543	1,222,799	10,426,095	8,454,150	1,971,945
27	10,427,095	639,600	1,002,536	100,000	125,445	1,127,981	65,865	1,062,116	10,064,159	8,240,085	1,824,074
28	10,064,159	532,200	1,037,915	100,000	108,858	1,146,773	48,672	1,098,101	9,558,444	7,955,977	1,602,467

注1) 平成20年度の「元金」欄には繰上償還額を含んでいない。

1-(9) 債務負担行為の状況

単位:千円

年度	翌年度以降の支出予定額						当該年度支出額						翌年度以降支出予定額の目的別内訳								
	予定額 (A+B+C)	物件の購入等に係わるもの				債務保証 損失補償 (B)	その他 (C)	支出額 (D+E+F)	物件の購入等に係わるもの				債務保証 損失補償 (E)	その他 (F)	道路 街路	公 営 住 宅	学 校	農林水産 関係	社会福祉 関係	その他	計
		土地 建造物	物件の 購入	製造工 事請負	小計 (A)				土地 建造物	物件の 購入	製造工 事請負	小計 (D)									
平成11	2,127,570	542,268	-	-	542,268	-	1,585,302	573,485	69,072	-	367,747	436,819	-	136,666	-	-	68,667	906,422	-	1,152,481	2,127,570
12	2,022,600	513,768	-	-	513,768	-	1,508,832	194,665	27,544	-	-	27,544	-	167,121	-	-	2,508	839,292	-	1,180,800	2,022,600
13	1,839,111	517,445	-	-	517,445	-	1,321,666	283,474	27,166	-	-	27,166	-	256,308	129,518	316,362	295,250	693,333	19,052	385,596	1,839,111
14	1,962,638	503,591	-	-	503,591	-	1,459,047	281,783	28,966	-	-	28,966	-	252,817	295,446	316,362	278,779	770,184	9,404	292,463	1,962,638
15	1,183,496	471,063	-	-	471,063	-	712,433	600,618	31,154	-	-	31,154	-	569,464	133,301	-	258,744	653,812	124,498	13,141	1,183,496
16	1,338,676	436,325	-	-	436,325	-	902,351	324,840	32,656	-	-	32,656	-	292,184	-	-	260,099	577,661	172,308	328,608	1,338,676
17	974,066	403,678	-	-	403,678	-	570,388	73,027	32,664	-	-	32,664	-	40,363	-	-	216,346	396,380	171,704	189,636	974,066
18	785,735	370,991	-	-	370,991	-	414,744	201,359	32,674	-	-	32,674	-	168,685	-	-	203,680	242,633	159,638	179,784	785,735
19	913,851	338,307	-	-	338,307	-	575,544	121,457	32,683	-	-	32,683	-	88,774	-	-	223,305	295,031	147,377	248,138	913,851
20	983,150	305,612	-	-	305,612	-	677,538	181,327	32,693	-	-	32,693	-	148,634	-	-	191,077	243,665	134,957	413,451	983,150
21	867,304	275,067	-	-	275,067	-	592,237	112,640	30,545	-	-	30,545	-	82,095	-	-	158,967	247,003	120,495	340,839	867,304
22	568,757	247,698	-	-	247,698	-	321,059	232,189	27,366	-	-	27,366	-	204,823	-	-	130,160	153,540	110,599	174,458	568,757
23	545,174	223,562	-	-	223,562	-	321,612	97,550	24,136	-	-	24,136	-	73,414	-	-	104,714	132,740	98,662	209,058	545,174
24	681,643	199,423	-	-	199,423	-	482,220	142,279	24,139	-	-	24,139	-	118,140	172,667	-	90,909	217,808	86,884	113,375	681,643
25	630,011	178,379	-	-	178,379	-	451,632	329,046	21,044	-	-	21,044	-	308,002	134,340	-	80,200	206,433	75,267	133,771	630,011
26	805,466	158,856	-	-	158,856	-	646,610	332,136	19,548	-	-	19,548	-	312,588	284,553	-	70,997	169,688	66,601	213,627	805,466
27	605,982	139,320	-	-	139,320	-	466,662	80,894	19,548	-	-	19,548	-	61,346	203,435	-	61,797	78,228	37,933	224,589	605,982
28	765,892	119,768	-	-	119,768	-	646,124	214,585	19,548	-	-	19,548	-	195,037	312,206	-	52,581	56,634	50,987	293,484	765,892

資料: 税財政課

1-(10) 積立金等現在高の状況

単位:千円

年 度	財 政 調 整 基 金					減 債 基 金 (G)	そ の 他 特 定 目 的 基 金 (H)	計 (F)+(G)+(H)	土 地 開 発 基 金 現 在 高 (当該年度末)				
	前 年 度 末 現 在 高 (A)	当 該 年 度 歳 出 決 算 額 (B)	取 崩 し 額 (C)	増 減 歳 計 剩 余 金 処 分 (D)	調 整 額 (E)				当 該 年 度 末 現 在 高 (A)+(B)-(C) +(D)+(E)=(F)	現 金	土 地	そ の 他	計
平成 11	480,736	62,000	129,053	80,000	-	493,683	183,526	793,510	1,470,719	74,836	-	164,080	238,916
12	493,683	76,279	152,500	80,000	-	497,462	269,793	784,690	1,551,945	49,558	-	103,743	153,301
13	497,462	69,992	248,000	100,000	-	419,454	370,035	593,082	1,382,571	49,558	-	103,743	153,301
14	419,454	90,100	204,000	80,000	-	385,554	410,135	536,180	1,331,869	49,558	-	103,743	153,301
15	385,554	120,100	349,000	100,000	-	256,654	300,235	435,324	992,213	49,558	-	103,743	153,301
16	256,654	100	250,000	150,000	-	156,754	100,335	398,228	655,317	49,558	-	103,743	153,301
17	156,754	234,613	156,000	100,000	-	335,367	200,435	231,218	767,020	-	-	-	0
18	335,367	100,100	235,000	150,000	-	350,467	323,535	202,665	876,667	(H17年度で廃止)			
19	350,467	300,100	350,000	80,000	-	380,567	306,635	195,289	882,491				
20	380,567	150,100	350,000	170,000	-	350,667	256,735	150,812	758,214				
21	350,667	2,100	300,000	300,000	-	352,767	356,835	207,304	916,906				
22	352,767	400	250,000	300,000	-	403,167	518,096	200,911	1,122,174				
23	403,167	200	216,000	300,000	-	487,367	627,596	185,222	1,300,185				
24	487,367	200	230,000	300,000	-	557,567	617,996	254,780	1,430,343				
25	557,567	200	250,000	250,000	-	557,767	618,096	347,959	1,523,822				
26	557,767	50,100	310,000	200,000	-	497,867	620,196	361,004	1,479,067				
27	497,867	200,100	261,152	250,000	-	686,815	690,296	399,517	1,776,628				
28	686,815	100	300,000	250,000	-	636,915	640,396	567,652	1,844,963				

資料:税財政課

1-(11) 町有財産の状況

各年度末現在

年 度	土 地 (㎡)	山 林 (立 法 材 積) (㎡)	建 物 (㎡)	債 権 (千円)	有 価 証 券 (千円)	出 資 に よ る 権 利 (千円)
平成 10	63,121,829.00	267,545	137,369.990	62,005	-	191,314
11	63,266,344.01	268,623	138,988.959	115,860	-	191,314
12	63,282,943.09	250,794	140,763.924	108,334	-	191,314
13	63,377,387.84	347,923	143,677.197	104,129	-	191,314
14	63,539,250.19	348,077	142,768.847	100,820	-	191,314
15	64,699,003.00	347,962	145,283.044	110,258	-	191,314
16	64,510,468.58	392,951	145,088.424	100,822	36,500	147,814
17	65,049,135.59	404,102	147,411.504	91,401	36,500	142,814
18	65,120,211.31	432,725	149,471.165	81,861	36,500	141,814
19	65,238,725.01	444,870	150,873.725	73,619	36,500	141,324
20	65,990,860.03	441,192	149,893.221	65,852	36,500	141,799
21	65,965,629.58	463,916	150,950.439	58,330	36,500	73,258
22	66,043,617.78	474,728	150,896.879	51,090	36,500	70,290
23	66,128,207.85	489,149	157,337.829	44,870	36,500	65,824
24	66,300,293.03	514,374	157,357.349	37,689	36,500	65,455
25	66,403,036.58	525,921	157,349.877	34,974	36,500	65,455
26	66,455,105.50	540,957	158,273.197	34,007	36,500	65,455
27	66,629,802.80	547,925	158,083.947	33,086	36,500	65,455
28	66,729,472.94	549,531	158,263.077	31,997	36,500	65,455

資料:建設課

2. 町税収入の状況

単位:千円、%

各年度の次年5月31日現在

年 度		総 額	町 民 税	固 定 資 産 税	軽 自 動 車 税	た ば こ 税	特別土地保有税	都 市 計 画 税
平成 10	調 定 額	1,284,623	532,719	572,243	12,107	100,967	1,253	65,334
	収 入 済 額	1,093,630	493,062	437,085	12,004	100,967	1,066	49,446
	収 納 率	85.1	92.6	76.4	99.1	100.0	85.1	75.7
11	調 定 額	1,322,797	573,236	564,365	12,707	106,797	847	64,845
	収 入 済 額	1,157,923	535,514	451,832	12,604	106,797	702	50,474
	収 納 率	87.5	93.4	80.1	99.2	100.0	82.9	77.8
12	調 定 額	1,266,614	561,155	523,223	13,386	107,738	964	60,148
	収 入 済 額	1,104,515	522,815	413,302	13,303	107,738	870	46,487
	収 納 率	87.2	93.2	79.0	99.4	100.0	90.2	77.3
13	調 定 額	1,304,935	578,186	544,937	14,203	105,371	1,096	61,142
	収 入 済 額	1,146,569	539,807	438,603	14,148	105,371	707	47,933
	収 納 率	87.9	93.4	80.5	99.6	100.0	64.5	78.4
14	調 定 額	1,265,105	545,322	544,433	14,896	100,214	880	59,360
	収 入 済 額	1,116,619	504,882	448,844	14,844	100,214	402	47,433
	収 納 率	88.3	92.6	82.4	99.7	100.0	45.7	79.9
15	調 定 額	1,209,075	516,180	518,607	15,892	101,726	479	56,191
	収 入 済 額	1,056,623	471,521	423,469	15,794	101,726	263	43,850
	収 納 率	87.4	91.3	81.7	99.4	100.0	54.9	78.0
16	調 定 額	1,179,927	482,680	521,947	17,007	101,061	216	57,016
	収 入 済 額	1,030,815	438,309	429,362	16,816	101,061	0	45,267
	収 納 率	87.4	90.8	82.3	98.9	100.0	0.0	79.4
17	調 定 額	1,178,665	478,755	527,181	17,681	97,593	216	57,239
	収 入 済 額	1,027,748	432,309	435,185	17,293	97,593	0	45,368
	収 納 率	87.2	90.3	82.5	97.8	100.0	0.0	79.3
18	調 定 額	1,142,017	467,688	500,248	18,252	101,320	216	54,293
	収 入 済 額	992,116	416,925	413,113	17,801	101,320	0	42,957
	収 納 率	86.9	89.1	82.6	97.5	100.0	0.0	79.1
19	調 定 額	1,230,664	565,311	496,835	19,102	95,402	216	53,798
	収 入 済 額	1,073,785	502,531	414,479	18,223	95,402	0	43,150
	収 納 率	87.3	88.9	83.4	95.4	100.0	0.0	80.2

資料:税財政課

2. 町税収入の状況(つづき)

単位:千円、%

各年度の次年5月31日現在

年 度		総 額	町 民 税	固 定 資 産 税	軽 自 動 車 税	た ば こ 税	特別土地保有税	都 市 計 画 税
平成 20	調 定 額	1,208,378	552,533	490,072	20,242	90,422	216	54,893
	収 入 済 額	1,048,235	484,754	409,277	19,248	90,422	0	44,534
	収 納 率	86.7	87.7	83.5	95.1	100.0	0.0	81.1
21	調 定 額	1,190,660	558,978	471,853	20,694	85,940	216	52,979
	収 入 済 額	1,031,996	486,116	397,180	19,415	85,940	0	43,345
	収 納 率	86.7	87.0	84.2	93.8	100.0	0.0	81.8
22	調 定 額	1,201,750	570,420	466,366	21,449	90,819	216	52,480
	収 入 済 額	1,048,435	495,259	398,114	20,184	90,819	0	44,059
	収 納 率	87.2	86.8	85.4	94.1	100.0	0.0	84.0
23	調 定 額	1,180,496	536,308	464,040	21,314	107,256	216	51,362
	収 入 済 額	1,036,843	462,853	402,355	20,226	107,256	0	44,153
	収 納 率	87.8	86.3	86.7	94.9	100.0	0.0	86.0
24	調 定 額	1,183,032	572,653	436,773	21,592	104,481	216	47,317
	収 入 済 額	1,050,124	505,316	378,767	20,871	104,481	0	40,689
	収 納 率	88.8	88.2	86.7	96.7	100.0	0.0	86.0
25	調 定 額	1,170,379	555,234	431,514	21,730	115,068	216	46,617
	収 入 済 額	1,063,906	500,311	385,783	21,108	115,068	0	41,636
	収 納 率	90.9	90.1	89.4	97.1	100.0	0.0	89.3
26	調 定 額	1,176,194	570,715	423,118	22,120	114,735	216	45,290
	収 入 済 額	1,086,102	526,229	382,615	21,645	114,735	0	40,878
	収 納 率	92.3	92.2	90.4	97.9	100.0	0.0	90.3
27	調 定 額	1,174,205	584,455	411,192	22,509	112,642	216	43,191
	収 入 済 額	1,098,767	546,241	378,159	22,106	112,642	0	39,619
	収 納 率	93.6	93.5	92.0	98.2	100.0	0.0	91.7
28	調 定 額	1,183,405	593,010	411,644	25,766	109,441	216	43,328
	収 入 済 額	1,116,503	559,569	382,077	25,254	109,441	0	40,162
	収 納 率	94.3	94.4	92.8	98.0	100.0	0.0	92.7

資料:税財政課

3. 国民健康保険徴収率等の推移

単位:千円、%

税目	年度	調定済額			収入済額			徴収率		
		現年課税分 (A)	滞納繰越分 (B)	計 (C)	現年課税分 (D)	滞納繰越分 (E)	計 (F)	現年課税分 (D/A×100)	滞納繰越分 (E/B×100)	計 (F/C×100)
国民健康保険税	平成 10	449,378	125,478	574,856	425,526	13,954	439,480	94.7	11.1	76.5
	11	421,338	114,026	535,364	407,759	14,699	422,458	96.8	12.9	78.9
	12	472,512	91,872	564,384	451,181	7,516	458,697	95.5	8.2	81.3
	13	481,092	84,694	565,786	461,462	12,585	474,047	95.9	14.9	83.8
	14	505,533	75,934	581,467	475,471	6,834	482,305	94.1	9.0	82.9
	15	476,830	84,584	561,414	444,502	5,101	449,603	93.2	6.0	80.1
	16	542,658	99,831	642,489	502,315	7,820	510,135	92.6	7.8	79.4
	17	592,535	122,565	715,100	544,700	12,773	557,473	91.9	10.4	78.0
	18	559,705	155,210	714,915	518,671	17,341	536,012	92.7	11.2	75.0
	19	560,301	173,677	733,978	519,471	29,078	548,549	92.7	16.7	74.7
	20	488,705	180,174	668,879	449,744	29,555	479,299	92.0	16.4	71.7
	21	481,339	182,600	663,939	444,720	23,442	468,162	92.4	12.8	70.5
	22	482,613	188,503	671,116	446,049	25,297	471,346	92.4	13.4	70.2
	23	453,886	191,028	644,914	423,924	30,415	454,339	93.4	15.9	70.4
	24	430,456	183,730	614,186	407,431	38,090	445,521	94.7	20.7	72.5
	25	422,125	159,434	581,559	410,234	29,500	439,734	97.2	18.5	75.6
	26	411,980	133,333	545,313	401,817	22,950	424,767	97.5	17.2	77.9
	27	399,923	107,527	507,450	388,504	21,608	410,112	97.1	20.1	80.8
28	409,390	90,162	499,552	393,060	18,116	411,176	96.0	20.1	82.3	

資料:税財政課・釧路総合振興局(市町村行財政概要)

4. 町 政

4-1) 歴代町長、副町長、収入役、教育長就任年月日

平成29年7月末現在

歴順	町 長		副 町 長 (助 役)			収 入 役			教 育 長			
1	石黒康次	明治33年10月15日	明治35年7月	塩川奎造			戸田与太郎			高橋勅	昭和27年11月1日	昭和28年3月31日
2	宮城野勇太郎	明治35年7月	明治36年3月19日	泉節郎	明治35年7月	明治37年12月7日	吉田幸八			赤井唯一	昭和28年4月	昭和32年3月
3	中津高義	明治36年6月18日	明治37年1月19日	百々良三郎	明治37年12月		中元寺豊			高橋勅	昭和32年4月	昭和32年7月
4	村山儀七	明治37年3月20日	明治37年12月	泉節郎	明治42年2月		高橋寅太郎	明治37年4月		佐々木真幸	昭和32年7月15日	昭和35年9月30日
5	鈴木俊象	明治38年2月	明治44年2月17日	中西幾太郎			三上貞次郎			佐々木真幸	昭和35年10月1日	昭和39年9月30日
6	末松茂	明治44年6月28日	大正3年3月	葛西吉松			松尾幾久治			佐々木真幸	昭和39年10月1日	昭和43年9月30日
7	村林謙吉	大正4年1月7日	大正5年3月24日	斎藤左一郎			松見益太郎			加藤正一	昭和43年10月2日	昭和47年10月1日
8	金幹太郎	大正5年4月	大正8年1月24日	武田源五郎	昭和9年	昭和10年	鈴木剛	昭和20年4月15日	昭和22年3月20日	加藤正一	昭和47年10月13日	昭和51年10月12日
9	今野良治	大正8年8月16日	大正12年8月15日	塚本慶次郎	昭和10年	昭和12年	戸田義象	昭和22年6月20日	昭和26年6月19日	明本健一	昭和51年10月23日	昭和55年10月22日
10	子野日弘毅	大正12年12月6日		伊藤金蔵	昭和12年	昭和14年5月	戸田義象	昭和26年6月20日	昭和30年6月19日	明本健一	昭和55年10月23日	昭和59年10月22日
11	子野日弘毅			須子寛次郎	昭和14年6月	昭和19年10月	戸田義象	昭和30年6月20日	昭和32年3月20日	明本健一	昭和59年10月23日	昭和63年10月22日
12	子野日弘毅		昭和10年11月30日	笠原庄次	昭和19年12月8日	昭和22年4月6日	高橋勅	昭和32年7月12日	昭和36年7月11日	小川浩	昭和63年10月28日	平成4年10月27日
13	斎藤斎市	昭和11年	昭和19年1月	佐藤后五	昭和22年6月20日	昭和26年6月19日	高橋勅	昭和36年7月12日	昭和40年7月11日	小川浩	平成4年10月28日	平成5年8月31日
14	西田健次	昭和19年2月17日	昭和21年3月14日	佐藤后五	昭和26年6月20日	昭和30年6月19日	高橋勅	昭和40年7月20日	昭和42年6月1日	小野寺英樹	平成5年9月9日	平成8年10月27日
15	土岐紀文	昭和22年4月5日	昭和26年4月4日	佐藤后五	昭和30年6月20日	昭和34年3月5日	矢本哲三	昭和42年6月1日	昭和46年5月31日	小野寺英樹	平成8年10月28日	平成12年10月27日
16	土岐紀文	昭和26年5月8日	昭和26年12月24日	岩井沢鉄雄	昭和34年7月21日	昭和38年7月20日	加賀勇	昭和46年6月1日	昭和50年5月31日	小野寺英樹	平成12年10月28日	平成13年7月5日
17	岸田利雄	昭和27年2月10日	昭和30年4月19日	住永茂義	昭和38年9月18日	昭和42年2月8日	加賀勇	昭和50年6月1日	昭和54年5月31日	富澤泰	平成13年7月24日	平成16年10月27日
18	岸田利雄	昭和30年5月10日	昭和34年3月31日	高橋勅	昭和42年6月1日	昭和46年2月26日	加賀勇	昭和54年6月1日	昭和57年3月6日	富澤泰	平成16年10月28日	平成20年10月27日
19	岸田利雄	昭和34年5月1日	昭和38年4月15日	千葉胤助	昭和48年8月30日	昭和52年8月29日	今村實	昭和57年6月10日	昭和61年6月9日	富澤泰	平成20年10月28日	平成24年10月27日
20	斎藤信男	昭和38年5月1日	昭和40年5月13日	千葉胤助	昭和52年8月30日	昭和56年8月29日	今村實	昭和61年6月10日	昭和63年6月24日	富澤泰	平成24年10月28日	平成28年10月27日
21	村上忠次	昭和40年7月14日	昭和44年7月13日	澤田昭夫	昭和56年9月4日	昭和60年9月3日	中川好一	昭和63年6月25日	平成4年6月24日	酒井裕之	平成28年10月28日	現在
22	村上忠次	昭和44年7月14日	昭和48年7月13日	澤田昭夫	昭和60年9月4日	昭和63年3月31日	宮川晴二	平成4年6月30日	平成8年6月29日			
23	村上忠次	昭和48年7月14日	昭和52年7月12日	今村實	昭和63年6月25日	平成4年6月24日	宮川晴二	平成8年6月30日	平成10年7月11日			
24	菅原邦夫	昭和52年7月13日	昭和56年7月12日	鈴木英世	平成4年6月30日	平成8年6月29日	君澤英二	平成10年10月1日	平成14年9月30日			
25	菅原邦夫	昭和56年7月13日	昭和60年7月12日	鈴木英世	平成8年6月30日	平成12年6月29日	黒田庄司	平成14年10月1日	平成18年3月31日			
26	菅原邦夫	昭和60年7月13日	平成元年7月12日	鈴木英世	平成12年6月30日	平成14年6月30日	廃止					
27	澤田昭夫	平成元年7月13日	平成5年7月12日	大沼隆	平成14年9月17日	平成18年9月16日						
28	澤田昭夫	平成5年7月13日	平成9年7月12日	大沼隆	平成18年9月17日	平成22年9月16日						
29	澤田昭夫	平成9年7月13日	平成13年7月12日	大沼隆	平成22年9月17日	平成26年9月16日						
30	若狭靖	平成13年7月13日	平成17年7月12日	大沼隆	平成26年9月17日	現在						
31	若狭靖	平成17年7月13日	平成21年7月12日									
32	若狭靖	平成21年7月13日	平成25年7月12日									
33	若狭靖	平成25年7月13日	平成29年7月12日									
34	若狭靖	平成29年7月13日	現在									

注1) 平成19年4月1日より助役から副町長へ名称変更

4-(2) 歴代議長、副議長就任年月日

歴順	議 長		歴順	副 議 長			
1	西村 退蔵	昭和21年10月16日	昭和22年 5月20日	1	汲 田 新 作	昭和21年10月16日	昭和22年 5月20日
2	西村 退蔵	昭和22年 5月21日	昭和24年 7月27日	2	阿 部 庄太郎	昭和22年 5月21日	昭和24年 7月27日
3	阿 部 広 治	昭和24年 7月28日	昭和26年 5月15日	3	山 田 真 一	昭和24年 7月28日	昭和26年 5月15日
4	久 田 重 蔵	昭和26年 5月16日	昭和27年 2月16日	4	村 上 忠 次	昭和26年 5月16日	昭和27年 2月25日
5	久 田 重 蔵	昭和27年 2月26日	昭和30年 4月30日	5	阿 部 広 治	昭和27年 2月26日	昭和30年 5月 9日
6	久 田 重 蔵	昭和30年 5月10日	昭和34年 4月30日	6	水 口 吉 信	昭和30年 5月10日	昭和34年 4月30日
7	斎 藤 信 男	昭和34年 5月10日	昭和38年 4月30日	7	村 上 忠 次	昭和34年 5月10日	昭和38年 4月30日
8	村 上 忠 次	昭和38年 5月 8日	昭和40年 7月 5日	8	水 口 吉 信	昭和38年 5月 8日	昭和42年 4月30日
9	久 田 重 蔵	昭和40年 7月20日	昭和42年 4月30日	9	長 崎 勝 利	昭和42年 5月10日	昭和46年 4月30日
10	水 口 吉 信	昭和42年 5月10日	昭和46年 4月30日	10	堤 清之助	昭和46年 5月 8日	昭和48年 7月23日
11	菅 原 邦 夫	昭和46年 5月 8日	昭和48年 6月16日	11	小 野 正 雄	昭和48年 7月24日	昭和50年 4月30日
12	堤 清之助	昭和48年 7月24日	昭和54年 3月30日	12	澤 田 昭 夫	昭和50年 5月 8日	昭和54年 4月30日
13	澤 田 昭 夫	昭和54年 5月11日	昭和56年 9月 1日	13	鹿 野 昇	昭和54年 5月11日	昭和58年 4月30日
14	塚 田 丈 太 郎	昭和56年 9月 4日	昭和58年 4月30日	14	鹿 野 昇	昭和58年 5月11日	昭和62年 4月30日
15	塚 田 丈 太 郎	昭和58年 5月11日	昭和62年 4月30日	15	稲 井 正 義	昭和62年 5月 8日	平成 3年 4月30日
16	高 畠 一 美	昭和62年 5月 8日	平成 3年 4月30日	16	舟 山 正 弘	平成 3年 5月 8日	平成 7年 4月30日
17	鹿 野 昇	平成 3年 5月 8日	平成 7年 4月30日	17	田 宮 勤 司	平成 7年 5月 9日	平成11年 4月30日
18	舟 山 正 弘	平成 7年 5月 9日	平成11年 4月30日	18	高 橋 敏 晃	平成11年 5月11日	平成13年 1月 5日
19	松 岡 安 次	平成11年 5月11日	平成15年 4月30日	19	稲 井 正 義	平成13年 1月18日	平成15年 4月30日
20	稲 井 正 義	平成15年 5月 8日	平成19年 4月30日	20	室 崎 正 之	平成15年 5月 8日	平成19年 4月30日
21	南 谷 健	平成19年 5月 8日	平成23年 4月30日	21	音 喜 多 政 東	平成19年 5月 8日	平成23年 4月30日
22	音 喜 多 政 東	平成23年 5月10日	平成27年 4月30日	22	佐 藤 淳 一	平成23年 5月10日	平成27年 4月30日
23	佐 藤 淳 一	平成27年 5月 8日	現 在	23	大 野 利 春	平成27年 5月 8日	現 在

5. 町 議 会

5-1) 議会運営・開催の状況

単位:件

平成28年1月～28年12月

区 分	提 出 者 別 ・ 種 類 別											提 出 者 別 ・ 議 決 結 果 別											年 間 延 件 数		
	町 長 提 出						議 員 提 出					町 長 提 出						議 員 提 出							
	条 例	予 算	決 算	其 他 事 件	専 断 処 分	計	条 例	意 見 書	決 議	規 則 其 他	計	原 案 可 決	修 正 可 決	否 決	原 案 撤 回	審 議 未 了	登 録 年 継 へ 続	計	原 案 可 決	修 正 可 決	否 決	原 案 撤 回		審 議 未 了	登 録 年 継 へ 続
定 例 会	28年 3月	18	19		9	2	48					48						48							48
	28年 6月	4	2		10	4	20					20						20							20
	28年 9月	2	5		7		14		2		2	14						14	2						2
	28年 12月	9	9	9	6		33		3		3	33						33	3						3
		33	35	9	32	6	115		5		5	115						115	5						5
臨 時 会	28年 11月	3	2			1	6					6						6							6
		3	2			1	6					6						6							6
	36	37	9	32	7	121		5		5	121						121	5						5	

資料:議会事務局(町村議会実態調査)

5-2) 議会の開催状況

単位:日

平成28年1月～28年12月

区 別	会 期	本会議日数	休 会 日 数 委 員 会 日	其 他 の 休 会 日 数	計
平成28年第1回定例会	H28.3.7～3.18	8	—	2	10
平成28年第2回定例会	H28.6.15～6.17	2	—	—	2
平成28年第3回定例会	H28.9.12～9.14	3	—	—	3
平成28年第1回臨時会	H28.11.18	1	—	—	1
平成28年第4回定例会	H28.12.14～12.16	3	—	—	3

資料:議会事務局(町村議会実態調査)

5-3) 特別委員会の開催状況

単位:日、件

平成28年1月～28年12月

委員会名	開 催 日 数	付 託 案 件			其 他
		予 算	決 算	議 案	
予 算	5	9	0	0	0
補 正	10	28	0	0	0
決 算	3	0	9	0	0
広 報	12	0	0	0	0
条 例	6	0	0	1	0

資料:議会事務局(町村議会実態調査)

5-4) 常任委員会の開催状況

単位:日、件

平成28年1月～28年12月

委員会名	開 催 日 数	付 託 事 件 審 査			所 管 事 務 調 査
		議 案	請 願 陳 情	其 他	
総 務 産 業	17	36	2	3	4
厚 生 文 教	13	27	0	16	1

資料:議会事務局(町村議会実態調査)
調査依頼の表では、昨年も訂正依頼したものになっていませんでした。総務産業常任委員会を上段にし、厚生文教常任委員会を下段に変更しました。!!!

6. 最近の主な選挙の執行状況

単位:人

選挙の種類	選挙期日	有権者数			投票者数			投票率%			選挙の種類	選挙期日	有権者数			投票者数			投票率%		
		男	女	計	男	女	計	男	女	計			男	女	計	男	女	計	男	女	計
町長	平成1年6月18日	4,928	5,437	10,365	4,358	5,103	9,461	88.43	93.86	91.28	参議院議員(選挙区)	平成16年7月11日	4,567	5,114	9,681	3,095	3,564	6,659	67.77	69.69	68.78
参議院議員(選挙区)	平成1年7月23日	5,103	5,616	10,719	3,480	3,935	7,415	68.20	70.07	69.18	参議院議員(比例)	平成16年7月11日	4,568	5,114	9,683	3,096	3,563	6,659	67.78	69.66	68.77
参議院議員(比例)	平成1年7月23日	5,103	5,616	10,719	3,479	3,933	7,412	68.18	70.03	69.15	町長	平成17年6月19日	-	-	-	-	-	-	-	-	無投票
衆議院議員	平成2年2月18日	5,037	5,538	10,575	4,234	4,982	9,216	84.06	89.96	87.15	町議会議員(補欠)	平成17年6月19日	4,396	4,971	9,367	2,010	2,415	4,425	45.72	48.58	47.24
北海道知事	平成3年4月7日	4,981	5,372	10,263	3,315	3,991	7,306	67.78	74.29	71.19	衆議院議員(選挙区)	平成17年9月11日	4,485	5,037	9,522	3,228	3,761	6,989	71.97	74.67	73.40
北海道議会議員	平成3年4月7日	-	-	-	-	-	-	-	-	無投票	衆議院議員(比例)	平成17年9月11日	4,487	5,038	9,525	3,229	3,762	6,991	71.96	74.67	73.40
町議会議員	平成3年4月21日	4,869	5,354	10,223	4,251	5,012	9,263	87.31	93.61	90.61	北海道知事	平成19年4月8日	4,308	4,902	9,210	2,797	3,233	6,030	64.93	65.95	65.47
参議院議員(選挙区)	平成4年7月26日	4,934	5,408	10,342	2,746	3,156	5,902	55.65	58.36	57.07	北海道議会議員	平成19年4月8日	-	-	-	-	-	-	-	-	無投票
参議院議員(比例)	平成4年7月26日	4,934	5,408	10,342	3,746	3,153	5,899	55.65	58.30	57.04	町議会議員	平成19年4月22日	4,280	4,879	9,159	3,490	4,164	7,654	81.54	85.35	83.57
町長	平成5年6月27日	-	-	-	-	-	-	-	-	無投票	参議院議員(選挙区)	平成19年7月29日	4,401	4,971	9,372	2,805	3,154	5,959	63.74	63.45	63.58
衆議院議員	平成5年7月18日	4,865	5,345	10,210	3,797	4,405	8,202	78.05	82.41	80.33	参議院議員(比例)	平成19年7月29日	4,401	4,971	9,372	2,805	3,154	5,959	63.74	63.45	63.58
北海道知事	平成7年4月9日	4,693	5,219	9,912	3,602	4,333	7,935	76.75	83.02	80.05	農業委員会委員選挙	平成20年7月6日	204	196	400	193	180	373	94.61	91.84	93.25
北海道議会議員	平成7年4月9日	4,693	5,219	9,912	3,600	4,332	7,932	76.71	83.00	80.02	町長	平成21年6月14日	4,122	4,734	8,856	-	-	-	-	-	無投票
町議会議員	平成7年4月23日	4,681	5,208	9,889	3,975	4,787	8,762	84.92	91.92	88.60	衆議院議員(選挙区)	平成21年8月30日	4,206	4,782	8,988	3,233	3,694	6,927	76.87	77.25	77.07
参議院議員(選挙区)	平成7年7月23日	4,838	5,329	10,167	2,380	2,652	5,032	49.19	49.77	49.49	衆議院議員(比例)	平成21年8月30日	4,206	4,782	8,988	3,233	3,694	6,927	76.87	77.25	77.07
参議院議員(比例)	平成7年7月23日	4,838	5,329	10,167	2,380	2,652	5,032	49.19	49.77	49.49	参議院議員(選挙区)	平成22年7月11日	4,176	4,759	8,935	2,590	3,033	5,623	62.02	63.73	62.93
衆議院議員(選挙区)	平成8年10月20日	4,759	5,236	9,995	3,451	4,057	7,508	72.52	77.48	75.12	参議院議員(比例)	平成22年7月11日	4,176	4,759	8,935	2,590	3,033	5,623	62.02	63.73	62.93
衆議院議員(比例)	平成8年10月20日	4,759	5,236	9,995	3,451	4,056	7,507	72.52	77.46	75.11	北海道知事	平成23年4月10日	4,084	4,646	8,730	2,731	3,256	5,987	66.87	70.08	68.58
町長	平成9年6月29日	4,627	5,136	9,763	3,734	4,509	8,243	80.70	87.79	84.43	北海道議会議員	平成23年4月10日	4,073	4,642	8,715	2,717	3,245	5,962	66.71	69.91	68.41
町議会議員(補欠)	平成9年6月29日	4,627	5,136	9,763	3,730	4,505	8,235	80.61	87.71	84.35	町議会議員	平成23年4月24日	-	-	-	-	-	-	-	-	無投票
参議院議員(選挙区)	平成10年7月12日	4,680	5,211	9,891	2,729	3,159	5,888	58.31	60.62	59.53	農業委員会委員選挙	平成23年7月10日	-	-	-	-	-	-	-	-	無投票
参議院議員(比例)	平成10年7月12日	4,680	5,211	9,891	2,730	3,157	5,887	58.33	60.58	59.52	衆議院議員(選挙区)	平成24年12月16日	4,089	4,599	8,688	2,698	3,001	5,699	65.98	65.25	65.60
北海道知事	平成11年4月11日	4,605	5,147	9,752	3,491	4,192	7,683	75.81	81.45	78.78	衆議院議員(比例)	平成24年12月16日	4,089	4,599	8,688	2,698	3,001	5,699	65.98	65.25	65.60
北海道議会議員	平成11年4月11日	4,605	5,147	9,752	3,485	4,192	7,677	75.68	81.45	78.72	町長	平成25年6月16日	4,064	4,541	8,605	-	-	-	-	-	無投票
町議会議員	平成11年4月25日	4,585	5,143	9,728	3,956	4,714	8,670	86.28	91.66	89.12	参議院議員(選挙区)	平成25年7月21日	4,101	4,566	8,667	2,212	2,498	4,710	53.94	54.71	54.34
参議院議員(選挙区)	平成12年6月25日	4,671	5,186	9,857	3,124	3,544	6,668	66.88	68.34	67.65	参議院議員(比例)	平成25年7月6日	4,101	4,566	8,667	2,212	2,498	4,710	53.94	54.71	54.34
参議院議員(比例)	平成12年6月25日	4,672	5,187	9,859	3,125	3,544	6,669	66.89	68.32	67.64	農業委員会委員選挙	平成26年7月6日	-	-	-	-	-	-	-	-	無投票
町長	平成13年6月24日	4,559	5,093	9,652	3,793	4,567	8,360	83.20	89.67	86.61	衆議院議員(選挙区)	平成26年12月14日	3,991	4,473	8,464	2,619	2,963	5,582	65.62	66.24	65.95
町議会議員(補欠)	平成13年6月24日	-	-	-	-	-	-	-	-	無投票	衆議院議員(比例)	平成26年12月14日	3,991	4,473	8,464	2,619	2,963	5,582	65.62	66.24	65.95
参議院議員(選挙区)	平成13年7月29日	4,734	5,218	9,952	2,533	2,840	5,373	53.51	54.43	53.99	北海道知事	平成27年4月12日	3,898	4,408	8,306	2,615	3,042	5,657	67.07	69.00	68.09
参議院議員(比例)	平成13年7月29日	4,735	5,219	9,954	2,534	2,841	5,375	53.52	54.44	54.00	北海道議会議員	平成27年4月12日	3,896	4,406	8,302	2,607	3,037	5,644	66.90	68.90	67.96
北海道知事	平成15年4月13日	4,517	5,039	9,556	2,692	3,062	5,754	59.60	60.77	60.21	町議会議員	平成27年4月26日	3,885	4,399	8,284	2,890	3,439	6,329	74.39	78.18	76.40
北海道議会議員	平成15年4月13日	-	-	-	-	-	-	-	-	無投票	参議院議員(選挙区)	平成28年7月10日	3,972	4,430	8,402	2,399	2,729	5,128	60.40	61.60	61.03
町議会議員	平成15年4月27日	4,502	5,028	9,530	3,793	4,434	8,227	84.25	88.19	86.33	参議院議員(比例)	平成28年7月10日	3,972	4,430	8,402	2,399	2,729	5,128	60.40	61.60	61.03
衆議院議員(選挙区)	平成15年11月9日	4,592	5,115	9,707	2,907	3,310	6,217	63.31	64.71	64.05	町長	平成29年6月18日	3,912	4,397	8,309	-	-	-	-	-	無投票
衆議院議員(比例)	平成15年11月9日	4,593	5,116	9,709	2,908	3,311	6,219	63.31	64.72	64.05											

資料:選挙管理委員会

注1) 平成9年:1名の町議会議員死去に伴う補欠選挙

注2) 平成13年:1名の町議会議員死去に伴う補欠選挙

注3) 平成17年:1名の町議会議員死去に伴う補欠選挙

7. 町民憲章及び町の宣言等

町民憲章(制定年月日昭和47年6月1日厚岸町告示第16号)	町の宣言
1. 健康でよく働き、協力して楽しい家庭をつくりましょう。 2. 教養を高め、心を豊かにして、あたたかい社会をつくりましょう。 3. きまりを守り、他人の立場を考えて、住みよい町にいたしましょう。 4. 海をきれいにし、緑を育てて美しい町をつくりましょう。 5. 子どもたちの夢を育て、幸せな未来が約束できるようにしましょう。	1. 交通安全都市(37.5.28) 2. 明るく正しい選挙の町(40.5.28) 3. 青色申告と諸税完納の町(56.6.25) 4. 青少年非行防止の町(57.3.11) 5. シートベルト着用の町(59.9.27) 6. 核兵器廃絶、平和の町(62.6.26) 7. 防犯の町(62.9.24)
開 基	寛政11年6月29日(1799年) 制定年月日/昭和47年9月20日(厚岸町告示第31号)
一級町村制施行	明治33年7月1日(1900年)

注1) 町の宣言の()内は議会議決年月日。

8. 姉妹都市・友好都市の状況

提 携 地	提 携 年 月 日
オーストラリア連邦タスマニア州クラレンス	昭和57年2月9日
山形県村山市	平成3年7月15日

9. 姉妹湿地の状況

提 携 湿 地	提 携 年 月 日
クーラガング湿地及びその周辺湿地と釧路湿原及び霧多布湿原並びに厚岸湖・別寒辺牛湿原	平成6年11月7日

資料:環境政策課

10. ラムサール条約登録の状況

登 録 湿 地	登 録 面 積	ラムサール条約湿地指定年月日	登録認定書交付年月日	備 考
厚岸湖・別寒辺牛湿原	4,896ha	平成5年5月19日(環境庁告示第43号)	平成5年6月10日	
厚岸湖・別寒辺牛湿原	5,277ha	平成17年10月21日(環境省告示第130号)	平成17年12月6日	面積増加により

資料:環境政策課

11. 厚岸町行政組織機構

(平成29年4月1日現在)

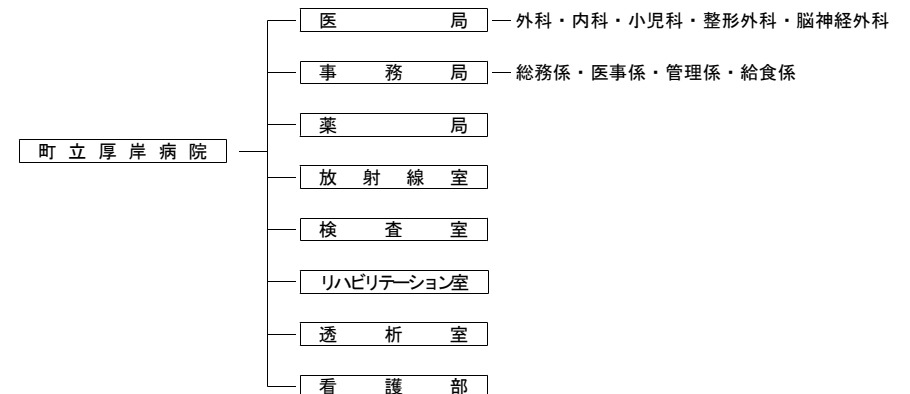
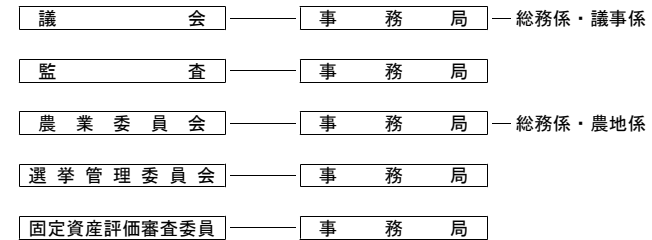
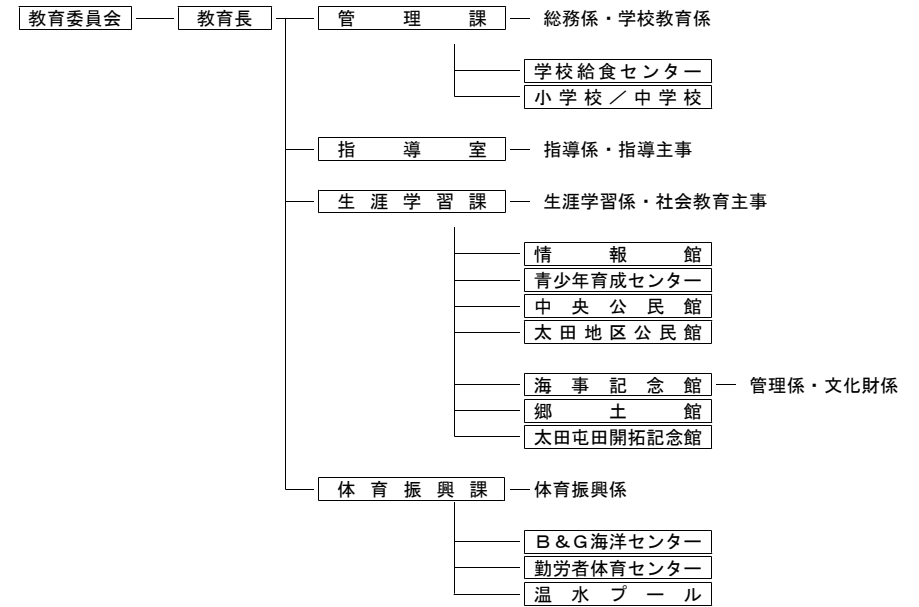

【 町長部局／9課・1施設・1室 37係 】

第17編 地域指定等一覧

1. 地域指定一覧表

指定事項	根拠法令	告示等年月日	参考
離島振興	離島振興法(昭和28年7月22日法律第72号)	昭和39年7月9日総理府告示第26号	厚岸郡厚岸町小島
豪雪地帯	豪雪地帯対策特別措置法 (昭和37年4月5日法律第73号)	昭和38年11月1日総理府告示第43号	
山村振興	山村振興法(昭和40年5月11日法律第64号)	昭和47年2月3日総理府告示第5号	1期(昭和46年度)、2期(昭和51年度)、3期(平成2年度)、新山村(平成7年度)、旧太田村除く
過疎地域	過疎地域自立促進特別措置法 (平成12年3月31日法律第15号)	平成12年4月1日総理府告示第17号	
産炭地域	産炭地域振興臨時措置法 (昭和36年11月13日法律第219号)	昭和37年2月26日政令第35号	
都市計画	都市計画法(昭和43年6月15日号外法律第100号) 「旧都市計画法(大正8年法律第36号)」	昭和28年3月20日告示(都市計画法適用) 昭和30年4月12日告示(都市計画区域決定)北海道 昭和50年3月31日(北海道告示第958号都市計画区域の変更)	
農業振興地域	農業振興地域の整備に関する法律 (昭和44年7月1日法律第58号)	昭和47年11月4日告示第3389号(北海道)	
集約酪農地域	酪農及び肉用牛生産の振興に関する法律 (昭和29年6月14日法律第182号)	昭和60年4月16日農林水産省告示第524号	
第1種漁港	漁港漁場整備法(昭和25年5月2日号外法律第137号)	昭和26年6月29日農林水産省告示第243号	床潭漁港
第3種漁港	漁港漁場整備法(昭和25年5月2日号外法律第137号)	昭和26年6月29日農林水産省告示第243号	厚岸漁港

2. 厚岸道立自然公園

公園名	根拠法令等	告示年月日	参考
厚岸道立公園	北海道立自然公園条例(昭和33年4月1日条例第36号)	昭和30年4月19日告示第680号(北海道)	第1種特別地域107ha・第2種特別地域2,531ha・第3種特別地域8,523ha・普通地域497ha・合計11,658ha

注1) 参考については厚岸町面積

3. 鳥獣保護区等指定状況

区分	鳥獣保護区等の名称	根拠法令等	告示年月日
国設	大黒島鳥獣保護区	鳥獣保護及狩猟に関する法律(大正7年4月4日法律第32号)	平成4年10月12日号外環境庁告示第72号
	大黒島鳥獣保護区特別保護地区	”(“)	平成4年10月12日号外環境庁告示第73号
	厚岸・別寒辺牛霧多布鳥獣保護区	”(“)	平成5年5月19日号外環境庁告示第40号
	厚岸・別寒辺牛霧多布鳥獣保護区特別保護地区	”(“)	平成5年5月19日号外環境庁告示第41号
道設	厚岸鳥獣保護区	鳥獣保護及狩猟に関する法律(大正7年4月4日法律第32号)	昭和59年10月1日告示第1774号(北海道)
	厚岸鳥獣保護区特別保護地区	”(“)	昭和59年9月27日告示第1721号(北海道)
	尾幌十条鳥獣保護区	”(“)	昭和60年9月30日告示第1669号(北海道)
	子野日鳥獣保護区	”(“)	平成13年10月1日告示第2091号(北海道)

4. 指定文化財の状況

(指定文化財)

平成29年5月末現在

指定別	種別	名称	所在地	指定年月日
国	天然記念物	大黒島海鳥繁殖地	大黒島	昭26. 6. 9
国	史跡	国泰寺跡	湾月1丁目ほか	昭48. 10. 29
国	重要文化財	正行寺本堂	梅香1丁目	平4. 1. 21
国	重要文化財	蝦夷三官寺国泰寺関係資料	湾月1丁目(国泰寺内)	平17. 6. 9
北海道	史跡	厚岸神岩チャシ跡及び竪穴群	神岩	昭41. 7. 7
北海道	天然記念物	厚岸床潭沼の緋鮎生息地	床潭	昭47. 4. 1
北海道	有形文化財	太田屯田兵屋	太田2の通り	昭49. 2. 28
厚岸町	史跡	お供山チャシ跡群	御供	昭35. 10. 1
厚岸町	有形文化財	国泰寺什器書画古文書	湾月1丁目(国泰寺内)	昭35. 10. 1
厚岸町	天然記念物	色古丹松	湾月1丁目(国泰寺境内)	昭35. 10. 1
厚岸町	天然記念物	老桜樹	湾月1丁目(国泰寺境内)	昭35. 10. 1
厚岸町	有形文化財	仏牙舍利塔	湾月1丁目(国泰寺境内)	昭35. 10. 1
厚岸町	天然記念物	逆水松	御供	昭35. 10. 1
厚岸町	有形文化財	太田屯田兵遺品	太田5の通り(太田屯田開拓記念館)	昭35. 10. 1
厚岸町	有形文化財	池田家古文書	湾月1丁目(郷土館)	昭42. 10. 1
厚岸町	天然記念物	太田屯田の赤松	太田1の通り～太田5の通り	昭42. 10. 1
厚岸町	天然記念物	太田屯田の桑並木	太田5の通り	昭42. 10. 1
厚岸町	有形文化財	太田西野家行のう帳	太田1の通り(西野家)	昭42. 10. 1
厚岸町	有形文化財	厚岸湖牡蠣島弁天神社弁財天座像	厚岸湖牡蠣島16号島(弁天神社内)	昭53. 11. 27
厚岸町	有形文化財	鹿島稻荷神社祭神御堂	若竹3丁目(鹿島稻荷神社内)	昭53. 11. 27
厚岸町	無形文化財	厚岸かぐら	糸魚沢	昭53. 11. 27
厚岸町	史跡	チカラコタン竪穴群	奔渡7丁目ほか	昭53. 11. 27
厚岸町	史跡	ホロニタイ竪穴群	別寒辺牛12	昭53. 11. 27
厚岸町	史跡	筑紫恋入口竪穴群	筑紫恋	昭53. 11. 27
厚岸町	史跡	筑紫恋チャシ跡	床潭	昭53. 11. 27
厚岸町	有形文化財	蝦夷錦	松葉4丁目(池田家)	平17. 1. 27

資料:教育委員会

(登録有形定文化財)

平成29年5月末現在

登録別	種別	名称	所在地	登録年月日
国	登録有形文化財	正行寺鐘楼	梅香1丁目	平21. 8. 7

資料:教育委員会

第18編 施設一覧・その他

1. 官公庁施設一覽

平成29年4月1日現在

名 称	住 所	電話番号	名 称	住 所	電話番号	名 称	住 所	電話番号
庁舎・出張所			集会施設・公民館			消防・警察		
厚岸町役場	真 栄	52-3131	上尾幌地区コミュニティセンター	上 尾 幌	57-2362	釧路東部消防組合消防本部	松 葉	52-5113
湖南地区出張所	梅 香	52-2175	光栄地区コミュニティセンター	光 栄	52-4835	厚岸消防署	松 葉	52-5111
上尾幌駐在所	上 尾 幌	57-2221	若松地区集会所	若 松	55-9001	厚岸消防団・第一分団	松 葉	52-5111
保健・医療・福祉			真栄地区集会所	真 栄	52-4995	厚岸消防団・第二分団	真 栄	52-2029
保健福祉総合センター(あみか21)	住の江	53-3333	住の江地区集会所	住の江	52-2507	厚岸消防団・第三分団	上 尾 幌	57-2224
地域包括支援センター	住の江	52-4140	片無去開拓パイロット地区集会所	片 無 去	52-6230	厚岸消防団・第四分団	太 田	52-5424
町立厚岸病院	住の江	52-3145	トライベツ地区集会所	トライベツ	55-9140	厚岸警察署	真 栄	52-0110
介護老人保健施設ここみ	住の江	53-2020	片無去地区集会所	片 無 去	57-2455	本町交番	奔 渡	52-2041
特別養護老人ホーム心和園	白 浜	52-6373	糸魚沢地区集会所	糸 魚 沢	55-9035	尾幌駐在所	尾 幌	56-2151
在宅老人デイサービスセンター	白 浜	52-3901	有明地区集会所	有 明	52-4245	郵便局		
社会福祉センター	梅 香	52-7752	門静地区集会所	門 静	52-5889	厚岸郵便局	港 町	52-3701
真竜保育所	港 町	52-3035	宮園地区集会所	宮 園	52-4539	糸魚沢簡易郵便局	糸 魚 沢	55-9111
厚岸保育所	梅 香	52-7254	宮園鉄北集会所	宮 園	52-6117	尾幌郵便局	尾 幌	56-2310
宮園保育所	宮 園	52-7659	白浜地区集会所	白 浜	52-7859	上尾幌郵便局	上 尾 幌	57-2260
太田へき地保育所	太 田	52-6245	湖南地区集会所	若 竹	52-7734	釧路太田郵便局	太 田	52-4242
友遊児童館	真 栄	52-3090	松葉地区集会所	松 葉	52-8820	床潭郵便局	床 潭	52-4243
子夢希児童館	梅 香	52-0234	宮園丘陵地区集会所	宮 園	電話なし	本厚岸郵便局	松 葉	52-4133
子育て支援センター	奔 渡	53-4337	山の手会館やまびこ'05	山 の 手	電話なし	門静簡易郵便局	門 静	52-2715
教育施設			湾月生活館	湾 月	52-4988	釧路総合振興局		
教育委員会	真 栄	52-3131	生活改善センター	港 町	52-4151	釧路地区水産技術普及指導所	若 竹	52-2003
教育委員会生涯学習課	真 栄	67-7700	漁村環境改善総合センター	奔 渡	52-7547	森林室管理課	梅 香	52-2165
海事記念館	真 栄	52-4040	床潭地区漁村センター	床 潭	52-5912	釧路建設管理部 厚岸出張所	宮 園	52-3615
郷土館	湾 月	52-3794	中央公民館	梅 香	52-2213	根釧西部森林管理署上尾幌森林事務所	上 尾 幌	57-2211
太田屯田開拓記念館	太 田	52-3599	中央公民館筑紫恋分館	筑 紫 恋	52-4402	北海道立厚岸少年自然の家(ネイパル厚岸)	愛 冠	52-1151
情報館	宮 園	52-2246	中央公民館苫多分館	苫 多	52-7286	北海道大学北方生物圏フィールド科学センター	愛 冠	52-2056
情報館分館	梅 香	52-2213	中央公民館末広分館	末 広	52-5436	水圏ステーション厚岸臨海実験所		
学校給食センター	白 浜	53-2065	観光施設					
スポーツ施設			味覚ターミナル・コンキリエ	住の江	52-4139			
宮園公園(野球場/スケートリンク場)	宮 園	52-7879	子野日公園(管理棟)	奔 渡	52-7093			
B&G海洋センター	宮 園	52-7785	愛冠観光サービスセンター	愛 冠	52-2185			
勤労者体育センター	宮 園	52-3841	あやめヶ原観光センター	末 広	52-7811			
温水プール	湾 月	52-6631	水鳥観察館	サンヌシ	52-5988			
産業施設			厚岸町緑のふるさと公園	愛 冠	52-6823			
太田活性化施設らくとびあ	太 田	52-7700	筑紫恋キャンプ場	筑 紫 恋	52-6627			
カキ種苗センター	若 竹	53-2321	廃棄物処理施設					
町営牧場大別地区事務所	大 別	53-2045	ごみ焼却処理場	サンヌシ	52-5298			
町営牧場別寒辺牛地区事務所	若 松	55-9107	衛生センター	太田宏陽	52-2488			
尾幌酪農ふれあい館	尾 幌	56-2400	その他					
上尾幌ふれあい体験農園	上 尾 幌	52-3131	厚岸町斎場	サンヌシ	52-2085			
きのこ菌床センター	上 尾 幌	57-2336	厚岸浄水場	門 静	52-2769			
木工センター	山 の 手	52-3451	下水道終末処理場	有 明	52-5689			
職業訓練センター	港 町	52-6757	厚岸町森林組合	山 の 手	53-3911			

2. 社会教育施設

平成29年3月末現在

施設名	中央公民館	郷土館	厚岸情報館	太田屯田兵屋	海事記念館	太田屯田開拓記念館
建設年月日	昭和55年4月1日	昭和42年9月	平成8年3月25日	明治23年	昭和63年3月	平成3年3月
規模	鉄筋コンクリート2階建 建築面積2,079.00㎡	鉄筋ブロック建 180㎡	鉄筋コンクリート2階建 1,428.49㎡	木造平家建 58㎡	鉄筋コンクリート2階建 1,493.11㎡	鉄骨造平家建 307.70㎡
摘要	1階会議室 和室 20人 1A 24人 1B 24人 2階会議室 2A 30人 2B 63人 2C 24人 サロンルーム1 20人 サロンルーム2 20人	展示資料 169点	1階 一般書 110,641冊 (10,106冊) 児童書 45,714冊 (3,870冊) 視覚資料 6,455点 (450点) 聴覚資料 13,746点 (2,180点) AVコーナー 6ブース10人 コンピューター実習室 パソコン8台 2階 視聴覚室50席 会議室40人 ギャラリーパネル10枚	展示資料 65点	海事常設展示516.31㎡ 科学常設展示202.53㎡ プラネタリウム ドーム直径10m 85席 特別展示室 78.34㎡ 展示資料 339点	展示資料 596点

資料:教育委員会

注1) ()は内数で分館所蔵分である。

注2) 中央公民館の規模は施設全体の改修により、貸室面積の数値。

3. 体育施設

平成29年3月末現在

施設名	B & G 海洋センター体育館	B & G 海洋センター艇庫	勤労者体育センター	宮園公園テニスコート	宮園公園野球広場	宮園公園野球場	宮園公園スケートリンク
建設年月日	昭和54年11月26日	昭和54年11月26日	昭和53年12月15日	昭和56年9月7日	昭和61年9月19日	平成1年7月1日	平成4年12月21日
規模	鉄筋コンクリート 1,627.8㎡	鉄筋コンクリート 450㎡	鉄筋コンクリート 759㎡	4,300㎡	18,513㎡	19,885.802㎡	12,219.6㎡
摘要	第1体育館 750㎡ 第2体育館 524㎡ 有料	カヌー・ペアカヌーローボート OPヨットを配備	体育館 アリーナ 671㎡ 有料	クレー 3面 2,494㎡ 全天候 2面 1,806㎡	ソフトボール 4面 野球 2面	収容人員 4,000人	リンク 6,043㎡ サブリンク 1,416㎡ 休憩所1棟1戸 168.17㎡ 夜間照明 8基30灯

施設名	温水プール	宮園公園パークゴルフ場	宮園公園ゲートボール場	上尾幌学びやま公園パークゴルフ場	片無去地区体育館
建設年月日	平成2年3月20日	平成9年～平成11年	平成10年10月22日	平成12年12月11日	平成1年12月
規模	鉄骨造一部鉄筋コンクリート 1,524.13㎡	39,327㎡	2,757.5㎡	6,670㎡	鉄骨造 584㎡
摘要	(一般) 25m×13m 6コース (幼児) 10m×3m (低学年) 10m×3m ウォータースライダー トレーニングルーム 有料	36ホール パー 132 コース延長 1,734m 管理棟1棟 86.53㎡ 宮園公園休憩所 83.85㎡ 有料	クレー 3面	9ホール パー 33 コース延長 364m	旧片無去小中学校 屋体を利用

資料:教育委員会

4. 観光施設

平成29年3月末現在

施設名	料金(団体)	休館日	開園期間	備考
北海道大学北方生物圏フィールド科学センター水圏ステーション厚岸臨海実験所 アイカップ自然史博物館 52-2056	無料	月曜日・ 火曜日(祝祭日を除く) (11/1～4/30)	5/1～10/31 9:00～16:30	
厚岸町郷土館 52-3794	大人 100円(60) 高校生 無料 小中生 無料 団体25名以上	月曜日・ 祝日の翌日 (11/16～4/15)	4/16～11/15 9:00～16:00	
厚岸町海事記念館 52-4040	大人 210円(160) 高校生 無料 小中生 無料 団体25名以上	月曜日・ 祝日の翌日 年末年始 (12/31～1/5)	9:00～17:00	
厚岸町 緑のふるさと公園 52-6823	樹海観察塔望遠鏡 100円 貸自転車(2時間) 108円	月曜日・ 火曜日 (11/1～4/30)	5/1～10/30 9:30～15:45	森林センター 木工 43.2円/1時間
愛冠野営場 (通称:筑紫恋キャンプ場) 52-6627	野営場入場料 (1日又は1泊) 大人210円・小中生 100円 バンガロー 2,160円 (1泊1棟) シャワー使用料 320円 洗濯機使用料 210円 乾燥機使用料 100円	(10/1～6/30)	7/1～9/30	炊事場 2 バンガロー 12 休憩舎 1 ・あつけし牡蠣まつり期間の土曜日・ 日曜日・祝祭日は開園
厚岸町太田屯田開拓記念館 52-3599	大人 100円(60) 高校生 無料 小中生 無料 団体25名以上	月曜日・ 祝日の翌日 (11/16～4/15)	9:00～16:00	
厚岸水鳥観察館 52-5988	無料	月曜日・ 祝日の翌日 年末年始 (12/31～1/5)	8:45～17:00	厚岸湖・別寒辺牛湿原に生息する貴重な動植物の生態や四季折々の自然を映像と写真パネルなどで紹介

資料:まちづくり推進課

5. ま っ り

名 称	期 間	場 所	平成28年度 入 込 客 数	問 い 合 わ せ 先
あつけし桜・牡蠣まつり	5/14～5/22	子野日公園	28,000人	厚岸観光協会 0153-52-3131
あつけしあやめまつり	6/25～7/3	あやめヶ原	2,900人	厚岸観光協会 0153-52-3131
厚 岸 港 ま つ り	7/1	町内	不明	厚岸町役場産業振興課 0153-52-3131
厚 岸 夏 祭 り	7/2～7/3	町内	不明	夏祭り実行委員会 0153-52-4490
あつけし牡蠣まつり	10/1～10/10	子野日公園	40,300人	厚岸観光協会 0153-52-3131

注1)平成28年度開催時

資料:まちづくり推進課

6. 宿 泊 ガ イ ド

名 称	住 所	電 話	収 容 数	料 金
ホ テ ル 五 味	宮 園	52-3101	80名	8,400円 ～ 14,700円
鈴 木 旅 館	松 葉	52-7171	55名	6,300円 ～ 12,600円
岩 木 屋 旅 館	真 栄	52-2663	23名	6,090円 ～
遠 藤 旅 館	湾 月	52-2054	50名	5,800円 ～
愛 冠 ユ ー ス ホ ス テ ル				
民 宿 喜 多 岬	松 葉	52-6528	48名	6,500円 (2～3名様)
民 宿 あ っ け し	白 浜	67-8787	37名	6,480円 ～ 13,440円

資料:まちづくり推進課

7. 交 通

名 称	電 話
J R 北 海 道 釧 路 支 社 厚 岸 駅	52-2035
くしろバス(株)厚岸営業所	52-2034
さくらハイヤー(株)	52-2137

8. 各種ツアー

問い合わせ先 厚岸味覚ターミナル・コンキリエ 電話:0153-52-4139

	別寒辺牛湿原カヌーツーリング	アザラシウォッチングツアー	あさり掘り体験ツアー
期 間	5月1日～10月31日	5月1日～10月25日	毎年4月1日～7月15日
時 間 帯	午前の部 9:30～12:30 午後の部 13:00～16:00	午前の部 10:00～12:00 午後の部 13:00～15:00	不定時 (※毎年2月には開催時間が確定します。)
予 約 等	要予約(ツアー予定日の3日前まで)	要予約(ツアー予定日の3日前まで)	要予約(ツアー予定日の3日前まで)
料 金	大人1名 15,000円(中学生以上) 大人2名 大人1名 13,000円(中学生以上) 大人3名 大人1名 10,000円(中学生以上) ※小人(小学生)は4名様以下の場合、一律6,000円 4名～10名 大人1名 8,000円(中学生以上) 小人1名 5,000円(小学生) 11名～40名 大人1名 5,000円(中学生以上) 小人1名 4,000円(小学生)	催行最低料金 25,000円～(5名様以上) 5名以上 大人1名 5,000円(中学生以上) 小人1名 3,000円(小学生)	大人1名 1,500円(中学生以上) 小人1名 1,000円(小学生)
備 考	上記料金には、カヌー、ライフジャケット、パドル、損害保険料が含まれます。	上記料金には、傷害保険料が含まれます。	掘ったあさり1.5kgは持ち帰ることができます。 バスケットの追加は1籠(1.5kg)500円となります。 熊手・長靴の貸し出しは出来ませんが、別途500円がかかります。

統計書作成資料

項 目	年	引 用 文 献 資 料 名 等	発 行 先
第4編 事業所・企業統計調査	平成 3年 8年 11年 13年 16年 18年 21年 24年 26年	平成 3年事業所統計調査報告第2巻都道府県編その1北海道 平成 8年事業所・企業統計調査電算結果集計 平成11年事業所・企業統計調査(簡易)集計 平成13年事業所・企業統計調査結果 平成16年事業所・企業統計調査報告 平成18年事業所・企業統計調査報告 平成21年経済センサスー基礎調査 平成24年経済センサスー活動調査 平成26年経済センサスー基礎調査	総務庁統計局 総務庁統計局 総務庁統計局 総務省統計局 総務省統計局 総務省統計局 総務省統計局 総務省統計局 総務省統計局
第5編 漁 業	昭和28年 38年 43年 48年 53年 58年 63年 平成 5年 10年 15年 20年 25年	第 2次漁業センサス結果報告 第 3次漁業センサス第3報市町村別統計 海面漁業基本調査・漁業地区調査 第 4次漁業センサス結果報告書 海面漁業基本調査 内面漁業調査 第 5次漁業センサス結果報告書 海面漁業基本調査 内面漁業調査 第 6次漁業センサス結果報告書 海面漁業基本調査 内面漁業調査 第 7次漁業センサス結果報告書 海面漁業基本調査 内面漁業調査 第 8次漁業センサス結果報告書 海面漁業基本調査 内面漁業調査 第 9次漁業センサス結果報告書 第10次漁業センサス結果報告書 2003年漁業センサス結果報告書 2008年漁業センサス結果報告書 2013年漁業センサス結果報告書 釧路の水産(平成10年～平成27年) 業務報告書(～平成27年) 港勢調査(平成10年～平成26年) 庁内各課(局)及び関係機関等から収集した資料	農林省 農林省 農林省 北海道 北海道 北海道 北海道 北海道 北海道 北海道 北海道 北海道 北海道 釧路総合振興局 厚岸漁業協同組合 北海道
第6編 農 業	平成 5年 6年 7年 8年 18年 ～18年 20年 平成22年 平成27年 ～28年	平成5年北海道農業基本調査結果表 北海道統計No.564 1995年農業センサス事業体結果報告書 北海道統計No.589,601,616 2005農林業センサス農林業経営体調査結果(確定値) 2005農林業センサス第1巻北海道統計書 北海道農林業水産統計年報<農業統計市町村別編>(昭和56年～平成18年) 北海道農林業水産統計年報<総合編>(平成19年) 釧路の農業('91年～2003年) 2010年世界農林業センサス 2010年世界農林業センサス農林業経営体調査結果報告書 2015年農林業センサスー一覧表 庁内各課(局)及び関係機関等から収集した資料	北海道 北海道 北海道 北海道 北海道 北海道 農林水産省 農林水産省 釧路総合振興局 農林水産省 北海道 農林水産省
第7編 林 業	平成11年 ～28年	釧路の民有林(昭和63年度～平成25年度) 庁内各課(局)及び関係機関等から収集した資料 北海道林業統計	釧路総合振興局 北海道水産林務部
第8編 町営住宅・公園・道路	平成10年 ～28年	道路現況調書(平成10年～平成27年) 釧路総合振興局管内市町村行財政概要(昭和56年度版～平成16年度版) 庁内各課(局)及び関係機関等から収集した資料	北海道 釧路総合振興局

項 目	年	引 用 文 献 資 料 名 等	発 行 先
第9編 製 造 業	平成 1年 ～ 4年 平成 5年 ～11年 平成12年 ～19年 平成21年 ～26年	統計結果シリーズ経済編 工業・農業統計調査結果報告 釧路の統計 工業統計調査電算集計 北海道統計No.641.653.665.677.689.701.713.725 工業統計調査結果確報(統計課ホームページ)	釧路総合振興局 釧路総合振興局 北海道 北海道 北海道
第10編 商 業	昭和37年 ～39年 51年 54年 57年 57年 ～60年 63年 平成 1年 3年 4年 6年 ～ 7年 11年 11年 ～19年 平成13年 ～15年 平成26年	商業統計調査の概況 統計結果シリーズ商業編 昭和51年商業統計調査結果報告書 統計結果シリーズ商業編 昭和54年商業統計調査結果報告書 商業統計調査電算集計 商業統計調査結果報告 昭和63年度統計調査結果報告書 北海道統計No.511 平成4年度釧路の統計 北海道統計No.547 商業統計調査電算集計 商業統計調査(簡易)集計 北海道統計No.633.669.700.727 釧路の統計 商業統計調査結果確報(統計課ホームページ)	北海道 釧路総合振興局 釧路総合振興局 北海道 北海道 北海道 北海道 北海道 北海道 北海道 北海道 北海道 釧路総合振興局 北海道
第11編 運輸・通信・ 電気・水道	平成11年 ～28年	釧路総合振興局管内市町村行財政概要(昭和56年度版～平成16年度版) 庁内各課(局)及び関係機関等から収集した資料	釧路総合振興局
第12編 教 育	平成11年 ～19年 27年 ～28年	北海道統計No.628.641.653.665.677.689.701.713.725 学校基本調査結果確報(統計課ホームページ) 町内各校から収集した資料	北海道 北海道
第13編 衛生・清掃・医療	平成10年 ～25年 11年 ～28年	釧路総合振興局管内市町村行財政概要(平成10年度版～平成16年度版) 釧路・根室地域保健情報年報 庁内各課(局)及び関係機関等から収集した資料	釧路総合振興局 北海道釧路保健所
第14編 社会福祉	平成11年 ～28年	庁内各課(局)及び関係機関等から収集した資料 社会福祉概要	釧路保健福祉事務所
第15編 消防・警察	平成11年 ～28年 平成11年 ～27年	救急年報(平成11年～平成19年) 釧路総合振興局管内市町村行財政概要(昭和56年度版～平成16年度版) 庁内各課(局)及び関係機関等から収集した資料 釧路東部消防組合資料(決算の状況)	釧路東部消防組合 釧路総合振興局 釧路東部消防組合

項 目	年	引 用 文 献 資 料 名 等	発 行 先
第16編 行 財 政	平成10年 ～28年	釧路総合振興局管内市町村行財政概要(昭和56年度版～平成16年度版) 庁内各課(局)及び関係機関等から収集した資料	釧路総合振興局
第17編 地域指定一覧		現行法規 北海道例規類集 庁内各課(局)及び関係機関等から収集した資料	第一法規 北海道
第18編 施設一覧・その他		庁内各課(局)及び関係機関等から収集した資料	

厚 岸 町 統 計 書

発 行 厚岸町 まちづくり推進課

編 集 まちづくり推進課 統計調査係

■ 発行経過

・	初	版	平	成	7	年	5	月	発	行				
・	平	成	7	年	度	版	平	成	8	年	7	月	発	行
・	平	成	8	年	度	版	平	成	9	年	9	月	発	行
・	平	成	9	年	度	版	平	成	10	年	11	月	発	行
・	平	成	10	年	度	版	平	成	11	年	7	月	発	行
・	平	成	11	年	度	版	平	成	12	年	9	月	発	行
・	平	成	12	年	度	版	平	成	13	年	11	月	発	行
・	平	成	13	年	度	版	平	成	14	年	8	月	発	行
・	平	成	14	年	度	版	平	成	15	年	9	月	発	行
・	平	成	15	年	度	版	平	成	16	年	9	月	発	行
・	平	成	16	年	度	版	平	成	17	年	9	月	発	行
・	平	成	17	年	度	版	平	成	18	年	9	月	発	行
・	平	成	18	年	度	版	平	成	19	年	9	月	発	行
・	平	成	19	年	度	版	平	成	20	年	9	月	発	行
・	平	成	20	年	度	版	平	成	21	年	9	月	発	行
・	平	成	21	年	度	版	平	成	22	年	9	月	発	行
・	平	成	22	年	度	版	平	成	23	年	9	月	発	行
・	平	成	23	年	度	版	平	成	24	年	9	月	発	行
・	平	成	24	年	度	版	平	成	25	年	9	月	発	行
・	平	成	25	年	度	版	平	成	26	年	9	月	発	行
・	平	成	26	年	度	版	平	成	27	年	9	月	発	行
・	平	成	27	年	度	版	平	成	28	年	9	月	発	行
・	平	成	28	年	度	版	平	成	29	年	9	月	発	行