

# 三沢市統計書

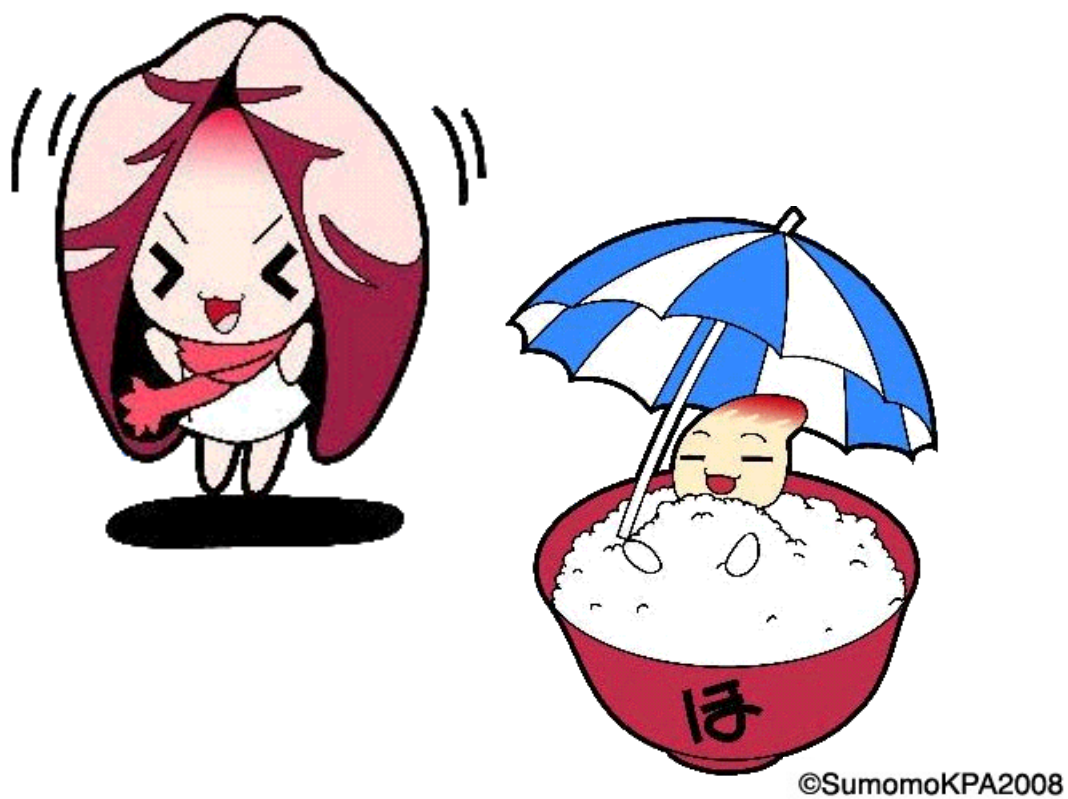

令和元年度

三 沢 市



## 市章

本市の市章は、3つの「サ」を円形に配置し、「ミサワ」を意味しています。「サ」の間に配された矢は、資源である松の葉を表したものです。

大正10年8月4日に村章として制定し、使用していたデザインの一部を修正して昭和33年11月25日に制定しました。

### 市民のちかい

世界にたらなる空と水にかこまれ

未来の光の中に育つ私たちは

こよなく三沢を愛します

私たちは歴史の教えてくれた目をさらに広げ

このまちの開拓精神を忘れることなく

誇りをもってすみよい郷土を築くため

ここに市民のちかいをたてます

一 明るい家庭をつくります

二 みどりのまちをつくります

三 時間をまもります

四 強い心とからだをつくります

五 豊かなまちをつくります

### 市の木：松

現在の市街地は、戦前まで広大な赤松林でした。赤松は、今でも市内に広く分布し、市民に親しまれています。昭和49年9月3日、公募を基に制定しました。



### 市の花：さつき

さつきは、常緑で育てやすく、庭木に多く用いられ、市民に広く親しまれています。昭和49年9月3日、公募を基に制定しました。



### 市の鳥：オオセッカ

オオセッカは、平成17年ラムサール条約に登録された仏沼の象徴となっている鳥です。市制施行50周年を迎えた平成20年9月1日、アンケートを基に指定しました。



# まえがき

令和元年度版「三沢市統計書」をここに刊行いたします。

本書は、当市の人口、産業、社会等多くの分野にわたる基礎的な統計資料を収集したものであり、各方面での調査研究等に広くご活用いただければ幸いです。

本書に貴重な資料をご提供くださいました関係各位には、改めまして、厚く御礼申し上げますとともに、引き続きご協力を賜りますようお願い申し上げます。

本書が多くの方々に当市を知っていただくための一助となりますことを願いつつ、より一層良質な統計資料の作成と提供に取り組んで参ります。

令和2年7月

三沢市長 小檜山 吉紀

## 凡 例

- 1 統計表は、原則として暦年又は会計年度により掲載していますが、単年又は単年度のみのももあります。  
また、統計表によっては、収集不能部分が含まれているものもあります。
- 2 統計表に記載されている数値等は、基本的に三沢市域のものですが、中には取扱機関の管轄する区域の数値等を含む場合もありますので、ご利用の際はご注意ください。
- 3 統計表の基礎資料は、三沢市において直接調査したもののほか、官公署及び民間団体等からご提供いただいたものです。
- 4 統計表中の数値等の単位は、各表上部右端に記載してありますが、一見して明らかなものは省略しています。  
なお、単位未満の数値等は、四捨五入により標記していますので、総数と内訳の計が一致しない場合があります。
- 5 統計表における符号の用法は、次のとおりです。  
「－」は、該当のないもの  
「△」は、負数のもの  
「0」は、単位に満たないもの  
「X」は、対象が1及び2の場合、秘密の保持上秘匿しているもの

# 総目次

第1章	土地・気象	.....	1
第2章	人口・世帯	.....	7
第3章	事業所	.....	18
第4章	農林業	.....	22
第5章	水産業	.....	27
第6章	工業	.....	32
第7章	商業・金融	.....	36
第8章	所得・消費	.....	41
第9章	運輸・通信・観光	.....	46
第10章	建設・電気・水道	.....	50
第11章	教育・文化・労働	.....	57
第12章	保健・衛生・福祉	.....	67
第13章	治安・災害	.....	75
第14章	財政	.....	83
第15章	行政・その他	.....	89

# 目 次

## 第1章 土地・気象

1 位置と面積	2
2 市域の変遷	2
3 地目別面積	2
4 地目別土地評価額	2
5 気 温	3
6 降 水 量	4
7 風速・風向	4
8 日照時間	5
9 震度別地震回数	5
10 気象概況	6
11 過去の気象記録	6

## 第2章 人口・世帯

1 人口と世帯	8
2 国勢調査人口	9
3 国・県・他市の人口	9
4 国勢調査による年齢別 (5才階級)男女別人口比較	10
5 人口集中地区	10
6 産業別就業者数	11
7 県内人口移動	12
8 県別人口移動	13
9 地区別人口	14
10 住民登録による年齢別人口	16
11 外国人住民登録者数	17
12 人口動態	17
13 転入・転出者数の推移	17

## 第3章 事業所

1 産業別事業所数	19
2 産業別事業所数(民間)	19
3 産業別従業者数	20
4 産業別従業者数(民間)	20
5 事業所の概況	21

## 第4章 農 林 業

1 農 家 数	23
2 農 家 人 口	23
3 就業状態別世帯員数	23
4 経営耕地面積	24
5 経営耕地面積規模別経営体数	24
6 家畜飼養経営体数及び飼養頭羽数	24
7 県内市町村別農家数	25
8 農地転用状況	26
9 森林の状況	26
10 農作物の作付面積・収穫量	26

## 第5章 水 産 業

1 漁業協同組合の組合員数	28
2 経営組織別経営体数	28
3 漁船隻数・トン数	28
4 魚種別漁獲数量及び金額	29
5 県内市町村別漁獲数量比較表	30
6 県内市町村別漁獲金額比較表	31

## 第6章 工 業

1 工業の推移	33
2 経営組織・従業者規模別事業所数	33
3 従業者数・製造品出荷額等の割合	33
4 県内市町村別事業所数、 従業者数、製造品出荷額等	34
5 産業(中分類)別事業所数、 従業者数、製造品出荷額等の推移	35

## 第7章 商業・金融

1 卸・小売業の推移	37
2 産業分類別結果表(卸売業)	38
産業分類別結果表(小売業)	39
3 県内事業所数、年間商品販売額	40
4 市内年間商品販売額の推移	40

## 第8章 所得・消費

1 産業別市内総生産	42
2 県内各市の総生産の比較	42
3 市民所得の分配	43
4 県内各市の市民所得の比較	43
5 国、県との比較	44
6 県内各市における 1人当たり市民所得の推移	45

## 第9章 運輸・通信・観光

1 自動車登録台数	47
2 青い森鉄道三沢駅旅客数	48
3 バス乗客輸送状況	48
4 三沢空港の利用状況	48
5 三沢市の観光地点等入込客数	49

## 第10章 建設・電気・水道

1 木造用途別課税家屋	51
2 非木造用途別課税家屋	51
3 建築確認申請件数	52
4 市営住宅の概況	52
5 都市公園の概況	53
6 都市計画用途地域別面積	55
7 道路状況	55
8 市道の状況	55
9 給水状況	56
10 用途別給水件数・給水量	56
11 公共下水道施設概況	56

## 第11章 教育・文化・労働

1 学校・幼稚園の概況	58
2 小学校の概況	59
3 中学校の概況	59
4 児童・生徒の平均体位	60
5 中学校卒業後の状況	61
6 高等学校卒業後の状況	61
7 公会堂・中央公民館利用状況	61
8 市立図書館蔵書状況	62
9 市立図書館貸出利用状況	62
10 働く婦人の家・ 勤労青少年ホーム利用状況	62
11 総合体育館利用状況	63
12 武道館利用状況(団体分のみ)	63
13 国際交流スポーツセンター	63
14 市民の森利用状況	64
15 その他の施設利用状況	64
16 指定文化財	65
17 一般職業紹介	66
18 季節的移動労働者 地域別紹介就職状況	66

## 第12章 保健・衛生・福祉

1 医療施設・従事者状況	68
2 主要死因別死亡者数	68
3 年齢階級別死亡者数	68
4 市立三沢病院診療状況	69
5 市立三沢病院医療従事者数	69
6 薬局及び環境衛生施設	70
7 食品衛生施設許可件数	70
8 公害苦情処理件数	70
9 じん芥処理状況	70
10 汚水処理の状況	71
11 畜犬登録数及び畜・野犬処理状況	71
12 赤十字社資・共同募金実績	71
13 火葬場使用状況	72
14 国民年金状況	72
15 国民健康保険状況	73
16 生活保護者数及び保護費支出状況	73
17 市民相談状況	73
18 特定教育・保育施設・児童館の状況	74

## 第13章 治安・災害

1 消防職員及び団員数	76
2 火災発生状況	76
3 火災の原因別発生件数	77
4 救急車活動状況	77
5 刑法犯罪種別発生状況	78
6 非行少年の状況	78
7 不良行為少年補導状況	79
8 人身事故発生状況	79
9 原因別交通事故発生件数	80
10 月別交通事故件数	80
11 自衛隊の概況	81
12 三沢基地従業員の推移	81

## 第14章 財政

1 市有財産(土地)	84
2 市有財産(建物)	84
3 一般会計歳入予算及び決算	85
4 一般会計歳出予算及び決算	85
5 企業会計予算及び決算	86
6 特別会計歳入・歳出決算	86
7 市税状況	86
8 県内都市の一般会計 歳入・歳出決算額	87
9 基金・債権等	88
10 市債状況	88

## 第15章 行政・その他

1 所属別市職員数	90
2 行政組織機構図	91
3 永久選挙人名簿登録者数	92
4 投票区別永久選挙人名簿登録者数	92
5 選挙投票状況	93
6 市議会開催状況	94
7 委員会開催状況	94
8 歴代三役	95
9 歴代議長・副議長	96
10 主要施設一覧	98

# 第1章 土地・気象

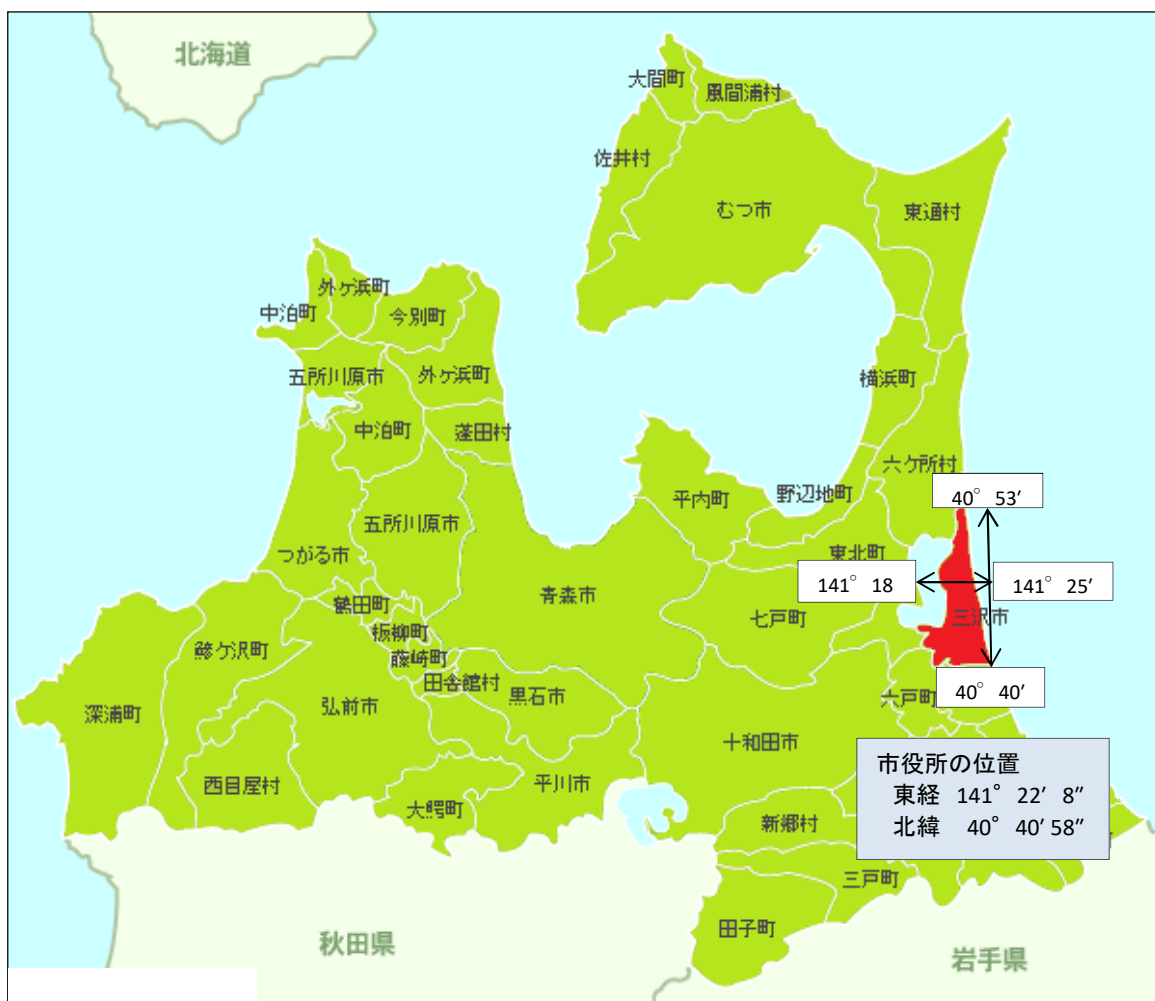



## 1 位置と面積

方位	経度・緯度	面積	119.87km <sup>2</sup>
最東	東経 141° 25′	広ぼう	東西 11km
最西	東経 141° 18′		南北 25km
最南	北緯 40° 40′	海拔	最高 57m
最北	北緯 40° 53′		最低 0m
市役所の位置	三沢市桜町一丁目1番38号 東経141° 22′ 8″ 北緯40° 40′ 58″		

資料:市政策調整課

## 2 市域の変遷

年月日	事項	人口(人)	面積(km <sup>2</sup> )
明治14年9月19日	百石村より分村して独立し、戸長役場を浜三沢に設置	—	—
昭和23年2月11日	町制施行、六戸村、下田村、浦野館村の隣接地の一部を合併し大三沢町となる	27,127	120.68
昭和33年9月1日	三沢市として市制施行	35,911	120.68
昭和55年10月14日	公有水面埋立てにより	—	120.76
平成元年8月1日	公有水面埋立てにより	—	120.86
平成5年1月11日	公有水面埋立てにより	—	—
平成8年8月10日	百石町との境界確定により	—	119.97
平成21年12月28日	公有水面埋立てにより	—	120.09
平成26年10月1日	国土地理院調査測定方法変更により	—	119.87

資料:市総務課

## 3 地目別面積

各年1月1日現在  
(単位:km<sup>2</sup>)

年次	総面積	地目別							
		田	畑	宅地	山林	牧場	原野	雑種地	その他
平成27年	119.87	21.47	20.15	13.54	15.04	2.03	8.05	15.72	23.87
平成28年	119.87	21.39	20.11	13.66	15.11	1.95	8.04	15.77	23.84
平成29年	119.87	21.34	20.04	13.73	15.12	1.76	8.03	15.99	23.86
平成30年	119.87	21.35	19.98	13.70	15.02	1.72	8.08	16.17	23.86
平成31年	119.87	21.34	19.97	13.70	14.99	1.72	8.07	16.21	23.87

資料:市税務課(固定資産概要調書)

## 4 地目別土地評価額

各年1月1日現在  
(単位:百万円)

年次	総評価額	地目別							
		田	畑	宅地	山林	牧場	原野	雑種地	その他
平成27年	103,630	830	261	88,261	200	0	14	14,044	20
平成28年	103,380	830	259	87,983	200	0	13	14,075	20
平成29年	103,383	827	258	87,968	200	0	13	14,097	20
平成30年	102,393	827	257	86,728	199	0	13	14,349	20
平成31年	102,004	824	256	86,589	198	0	13	14,104	20

資料:市税務課(固定資産概要調書)

## 5 気温

(単位:℃)

年次	区分	1月	2月	3月	4月	5月	6月	7月	8月	9月	10月	11月	12月
平成27年	平均	-0.2	0.9	4.7	9.5	14.7	16.7	21.5	21.7	18.3	11.8	7.8	2.7
	最高	8.4	11.0	19.0	26.9	29.4	29.4	34.7	35.9	27.9	22.4	19.2	14.4
	最低	-8.5	-8.2	-3.6	-2.9	4.9	7.7	13.5	16.4	10.0	2.7	-0.7	-6.8
平成28年	平均	-1.0	0.1	4.2	8.9	15.0	16.5	19.8	23.2	19.5	12.3	4.8	1.9
	最高	6.9	15.4	17.9	19.6	28.5	26.8	33.0	34.0	30.3	23.8	16.8	13.6
	最低	-7.5	-7.7	-6.1	-0.6	1.5	8.5	13.6	16.4	9.9	-0.4	-3.5	-6.2
平成29年	平均	-0.9	-0.2	2.6	9.4	13.9	15.9	22.7	19.8	18.3	12.4	6.4	0.3
	最高	8.7	11.6	13.4	22.8	29.7	27.2	36.4	30.5	29.2	24.4	20.7	10.7
	最低	-10.8	-7.9	-6.9	-2.0	5.2	7.0	16.0	13.7	6.1	3.4	-5.1	-7.1
平成30年	平均	-1.0	-2.1	4.7	9.2	13.3	17.0	21.1	21.4	19.0	14.0	7.8	0.8
	最高	10.4	9.5	22.1	27.4	29.6	30.9	33.9	34.7	31.2	27.1	19.1	18.7
	最低	-9.9	-9.6	-8.2	0.0	4.0	8.7	12.3	13.4	10.2	3.4	-2.4	-6.6
令和元年	平均	-1.1	-0.4	3.6	8.2	15.4	15.9	20.0	22.9	20.5	14.6	6.3	1.8
	最高	8.9	12.1	19.8	25.6	34.7	29.4	33.5	35.3	33.2	27.0	19.8	14.7
	最低	-7.8	-11.7	-4.5	-2.9	3.2	8.5	13.1	15.1	10.1	3.9	-3.0	-5.6
過去5カ年の 平均値	平均	-0.8	-0.3	4.0	9.0	14.5	16.4	21.0	21.8	19.1	13.0	6.6	1.5
	最高	8.7	11.9	18.4	24.5	30.4	28.7	34.3	34.1	30.4	24.9	19.1	14.4
	最低	-8.9	-9.0	-5.9	-1.7	3.8	8.1	13.7	15.0	9.3	2.6	-2.9	-6.5

資料: 気象庁ホームページ

過去5カ年の月別平均気温

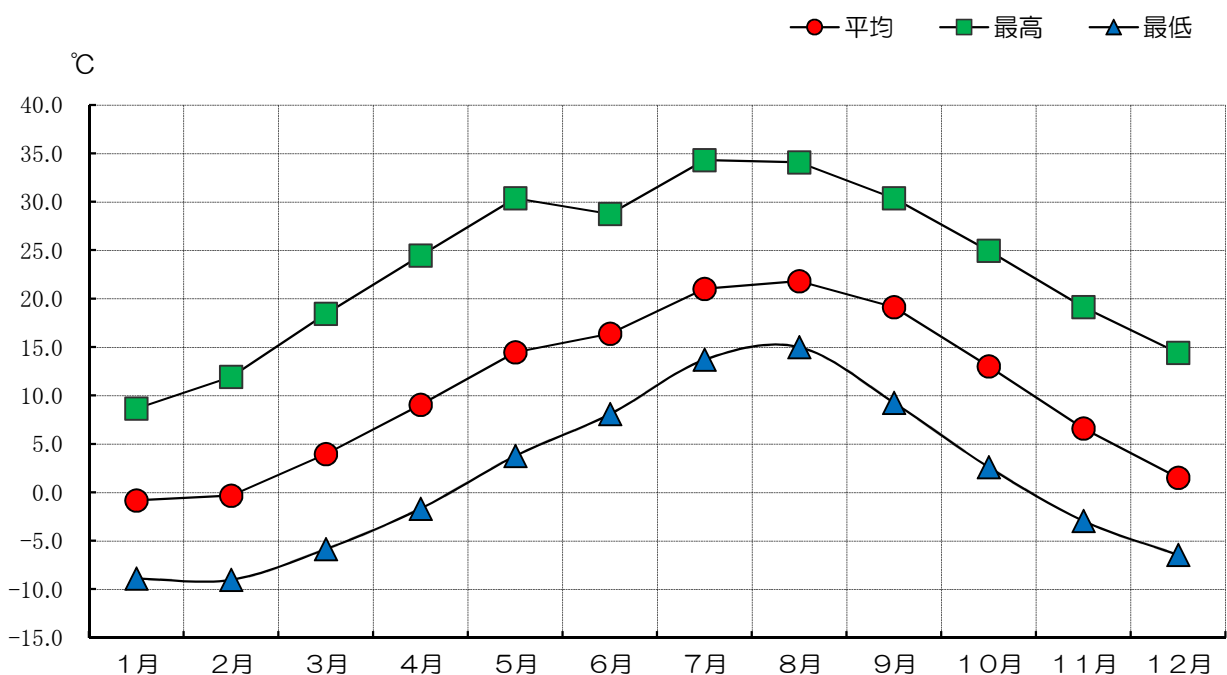

## 6 降水量

(単位: mm)

年次	区分	年間	月											
			1月	2月	3月	4月	5月	6月	7月	8月	9月	10月	11月	12月
平成27年	計	1,137.5	55.5	30.5	51.0	57.5	51.5	137.0	69.5	220.0	184.5	23.5	163.5	93.5
	日最大		16.5	6.5	17.0	24.0	13.5	77.5	28.5	67.0	42.0	6.0	53.5	44.5
平成28年	計	1,230.5	47.0	43.5	21.5	127.0	59.0	80.5	161.0	373.0	120.5	93.5	41.5	62.5
	日最大		27.5	22.5	6.5	38.5	30.0	29.5	73.5	134.5	35.0	39.0	13.5	22.5
平成29年	計	1,152.5	51.0	81.5	47.5	67.5	62.0	83.5	162.0	217.5	92.5	240.0	30.0	17.5
	日最大		17.0	26.0	15.0	22.0	14.5	19.0	54.5	49.5	24.0	66.5	13.0	4.5
平成30年	計	1,281.0	26.5	60.5	88.0	118.5	146.5	72.0	173.5	236.0	170.0	82.5	38.5	68.5
	日最大		11.5	21.0	33.5	29.5	79.5	38.0	52.5	44.0	59.5	51.0	8.5	21.0
令和元年	計	1,002.0	28.0	65.0	74.0	33.0	29.0	172.5	84.0	121.0	55.5	243.5	32.0	64.5
	日最大		8.5	18.5	39.5	8.0	12.0	67.0	35.5	64.0	40.0	83.0	9.5	27.5
過去5カ年の 平均値	計	1,160.7	41.6	56.2	56.4	80.7	69.6	109.1	130.0	233.5	124.6	136.6	61.1	61.3
	日最大		16.2	18.9	22.3	24.4	29.9	46.2	48.9	71.8	40.1	49.1	19.6	24.0

資料: 気象庁ホームページ

過去5カ年の月別平均降水量

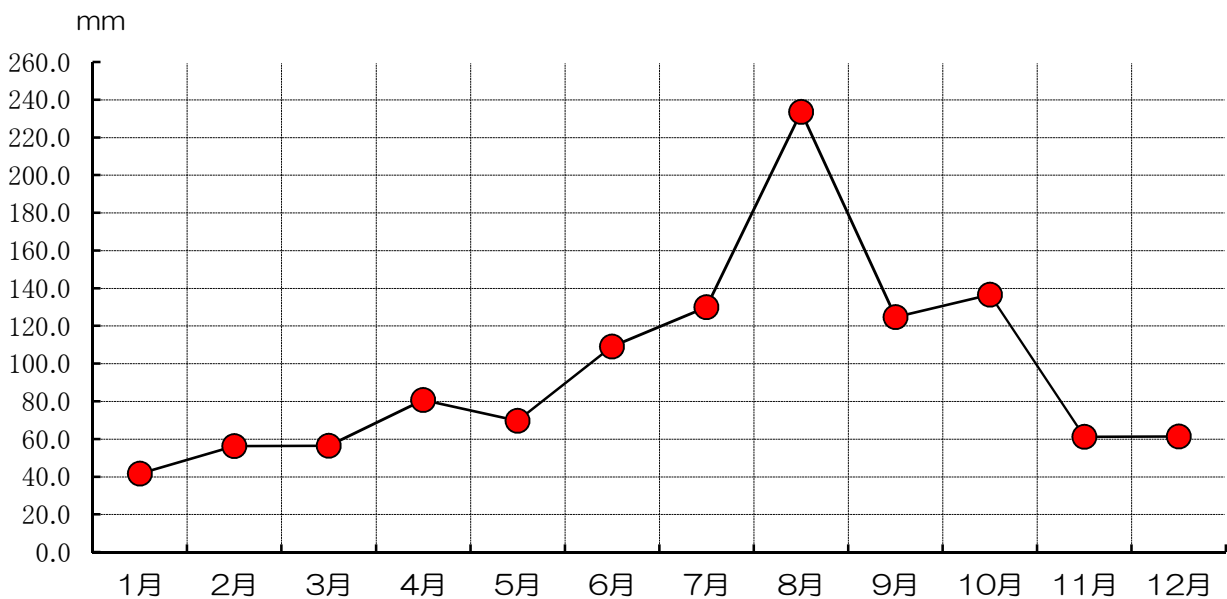

## 7 風速・風向

年次	平均風速	最大風速	最大風速時風向	最大風速起月日	最多風向
平成27年	2.2 m/s	12.4 m/s	西南西	10月2日	西南西
平成28年	2.2 m/s	13.6 m/s	東南東	8月30日	西
平成29年	2.1 m/s	11.6 m/s	西南西	4月16日	西
平成30年	2.2 m/s	12.0 m/s	西	3月20日	西南西
令和元年	2.1 m/s	10.5 m/s	西南西	5月8日	西

資料: 気象庁ホームページ

## 8 日照時間

(単位:h)

年次	年間	月											
		1月	2月	3月	4月	5月	6月	7月	8月	9月	10月	11月	12月
平成27年	1,841.7	88.6	102.2	166.8	188.2	272.4	181.6	152.8	118.0	150.5	178.3	114.7	127.6
平成28年	1,866.5	136.5	140.7	201.7	156.5	251.9	143.9	144.1	204.2	97.3	165.2	104.3	120.2
平成29年	1,900.0	125.9	110.0	181.7	207.3	209.0	211.3	204.6	82.0	183.8	132.7	127.7	124.0
平成30年	1,844.9	136.2	151.7	180.4	167.6	183.6	152.3	145.6	134.6	143.1	175.9	148.1	125.8
令和元年	2,015.3	124.8	130.4	178.3	221.8	269.2	165.8	122.8	176.1	201.4	155.6	141.4	127.7
過去5カ年の の平均値	1,893.7	122.4	127.0	181.8	188.3	237.2	171.0	154.0	143.0	155.2	161.5	127.2	125.1

資料:気象庁ホームページ

過去5カ年の月別平均日照時間

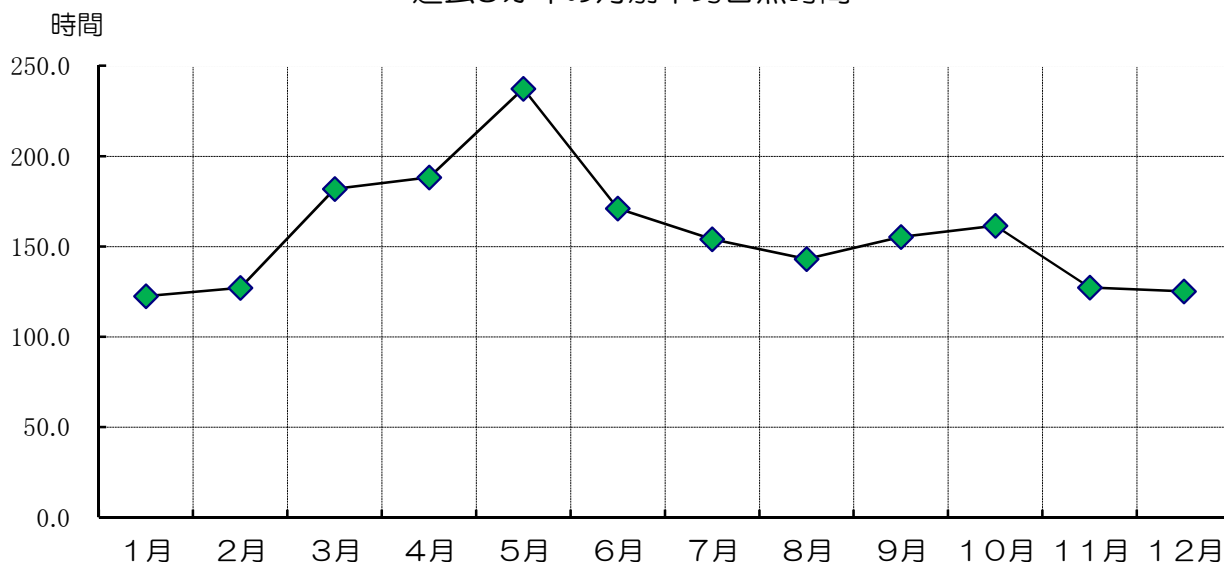

## 9 震度別地震回数

(単位:回)

年次	震度	1	2	3	4	5弱	5強	6弱	6強	7	計
	平成27年		22	5	5	0	0	0	0	0	0
平成28年		21	11	0	1	0	0	0	0	0	33
平成29年		20	6	0	0	0	0	0	0	0	26
平成30年		22	9	2	0	0	0	0	0	0	33
令和元年		10	8	2	2	0	0	0	0	0	22

資料:気象庁ホームページ

## 10 気象概況

年次	気温 (°C)			降水量 (mm)			風速 (m/s)		最深積雪 (cm)
	平均	最高	最低	総量	日最大	起月日	平均	最大	
平成12年	10.1	34.9	-11.5	1,102	85	7/8	2.4	9.0	-
平成13年	9.3	32.0	-12.5	1,256	157	9/11	2.4	9.0	-
平成14年	10.1	33.9	-9.0	1,528	111	7/11	2.3	11.0	-
平成15年	9.6	30.7	-10.3	1,058	78	8/8	2.2	11.0	-
平成16年	11.1	36.0	-7.6	1,285	121	9/30	2.3	13.0	-
平成17年	9.8	34.0	-9.5	994	90	9/14	2.3	11.0	-
平成18年	9.8	35.9	-12.1	1,088	85	10/7	2.3	10.0	-
平成19年	10.4	35.6	-5.7	1,165	89	9/17	2.2	11.0	-
平成20年	10.0	32.6	-9.5	999.5	73.5	6/24	2.1	11.1	-
平成21年	10.1	32.0	-7.9	1,206.0	79.0	4/26	2.2	12.7	-
平成22年	10.5	36.3	-10.3	1,236.5	44.0	9/11	2.0	12.1	-
平成23年	10.1	35.3	-9.7	1,013.0	63.0	8/17	2.1	10.5	-
平成24年	9.8	35.5	-12.0	876.0	74.5	7/16	2.1	11.9	-
平成25年	9.8	34.8	-9.7	969.0	105.0	9/16	2.1	10.5	-
平成26年	9.9	34.5	-11.1	1,111.5	93.5	8/6	2.1	10.4	-
平成27年	10.8	35.9	-8.5	1,137.5	77.5	6/28	2.2	12.4	-
平成28年	10.4	34.0	-7.7	1,230.5	134.5	8/17	2.2	13.6	-
平成29年	10.1	36.4	-10.8	1,152.5	66.5	10/23	2.1	11.6	-
平成30年	10.4	34.7	-9.9	1,281.0	79.5	5/18	2.2	12.0	-
令和元年	10.6	35.3	-11.7	1,002.0	83.0	10/12	2.1	10.5	-

資料: 気象庁ホームページ

## 11 過去の気象記録

昭和51年4月以降

区分	気温 (°C)		降水量 (mm)				風速 (m/s)	日照時間 (h)	
	日最高	日最低	日最大	日最大1時間	月最多	月最少	日最大	月間最多	月間最少
極値	36.8	-14.2	157.0	61.0	373.0	2.0	13.6	272.4	38.5
起年月日	平成6年 8月12日	昭和53年 2月17日	平成13年 9月11日	平成2年 11月4日	平成28年 8月	昭和55年 2月	平成28年 8月30日	平成27年 5月	平成15年 7月

資料: 気象庁ホームページ

# 第2章 人口・世帯

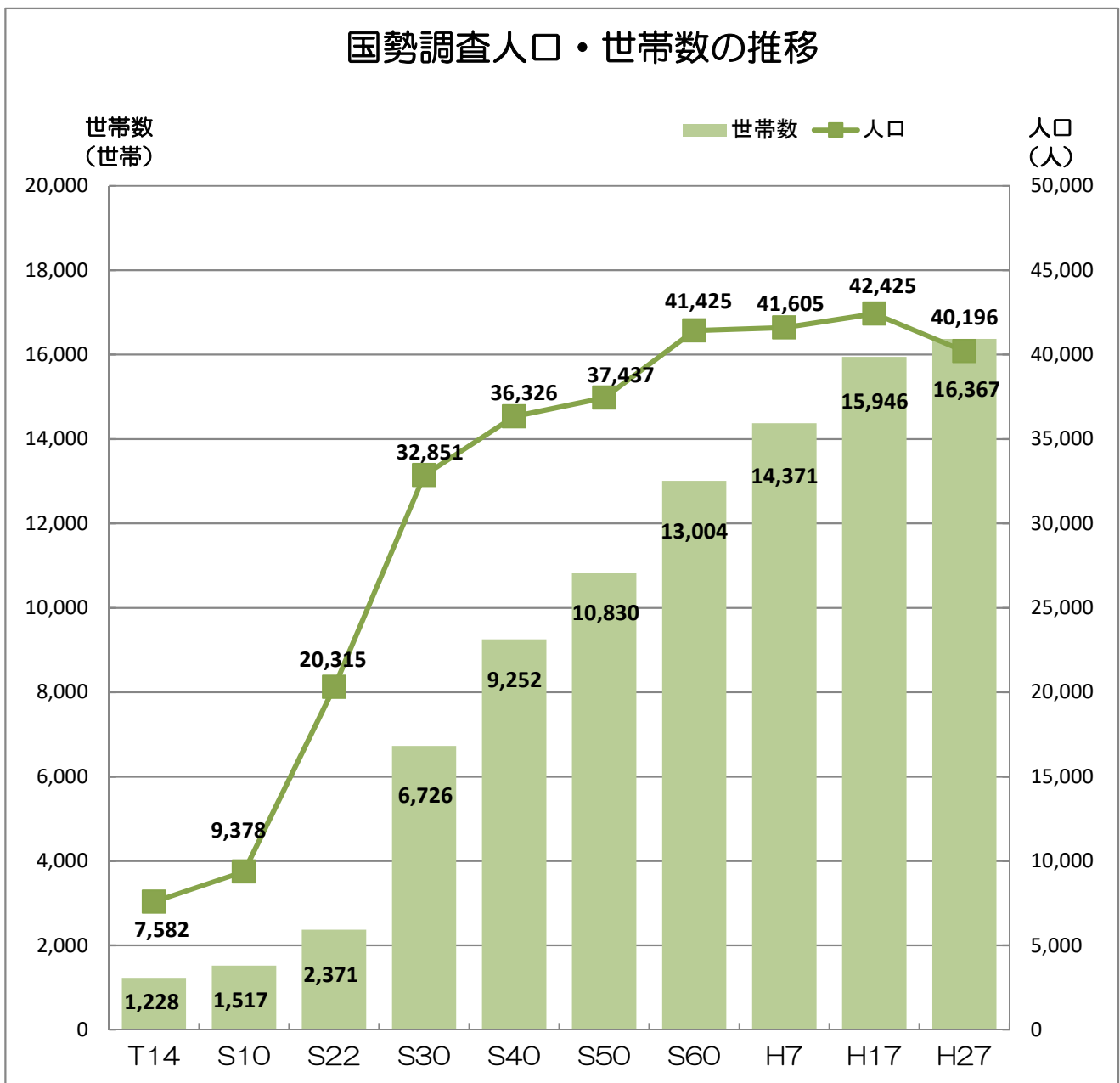

# 1 人口と世帯

各年3月31日現在

年次	人口			対前年 増減率	世帯数	対前年 増減率	1世帯 あたりの 人員
	総数	男	女				
平成3年	42,126	21,142	20,984	△ 0.4	15,354	0.5	2.7
平成4年	42,300	21,192	21,108	0.4	15,612	1.7	2.7
平成5年	42,482	21,239	21,243	0.4	15,824	1.4	2.7
平成6年	42,670	21,299	21,371	0.4	16,100	1.7	2.7
平成7年	42,874	21,409	21,465	0.5	16,277	1.1	2.6
平成8年	42,989	21,418	21,571	0.3	16,444	1.0	2.6
平成9年	43,018	21,455	21,563	0.1	16,658	1.3	2.6
平成10年	42,943	21,403	21,540	△ 0.2	16,749	0.5	2.6
平成11年	43,109	21,440	21,669	0.2	16,986	1.4	2.5
平成12年	43,431	21,586	21,845	0.7	17,292	1.8	2.5
平成13年	43,583	21,642	21,941	0.3	17,444	0.8	2.5
平成14年	43,968	21,823	22,145	0.9	17,736	1.7	2.5
平成15年	43,947	21,777	22,170	△ 0.0	17,846	0.6	2.5
平成16年	43,784	21,647	22,137	△ 0.4	17,929	0.5	2.4
平成17年	43,515	21,458	22,057	△ 0.6	18,021	0.5	2.4
平成18年	43,472	21,431	22,041	△ 0.1	18,186	0.9	2.4
平成19年	43,072	21,215	21,857	△ 0.9	18,206	0.1	2.4
平成20年	43,176	21,346	21,830	0.2	18,324	0.6	2.3
平成21年	42,688	21,057	21,631	△ 1.1	18,312	△ 0.1	2.3
平成22年	42,226	20,828	21,398	△ 1.1	18,392	0.4	2.3
平成23年	42,206	20,810	21,396	△ 0.0	18,564	0.9	2.3
平成24年	41,892	20,617	21,275	△ 0.7	18,538	△ 0.1	2.3
平成25年	41,834	20,584	21,250	△ 0.1	18,779	1.3	2.2
平成26年	41,359	20,260	21,099	△ 1.1	18,696	△ 0.4	2.2
平成27年	40,854	20,008	20,846	△ 1.2	18,692	0.0	2.2
平成28年	40,547	19,916	20,631	△ 0.8	18,813	0.6	2.2
平成29年	39,847	19,569	20,278	△ 1.7	18,825	0.1	2.1
平成30年	39,804	19,597	20,207	△ 0.1	19,096	1.4	2.1
平成31年	39,637	19,553	20,084	△ 0.4	19,289	1.0	2.1
令和2年	39,093	19,332	19,761	△ 1.5	19,233	△ 0.3	2.0

資料:市市民課

## 2 国勢調査人口

各年10月1日現在

年次	人 口			対前回 増減率	世帯数	1世帯あたり の人員
	総数	男	女			
大正14年	7,582	3,827	3,755	8.1	1,228	6.17
昭和 5年	8,469	4,189	4,280	11.7	1,357	6.24
昭和10年	9,378	4,561	4,817	10.7	1,517	6.18
昭和15年	9,884	4,828	4,056	5.4	1,517	6.52
昭和22年	20,315	12,373	7,942	105.5	2,371	8.57
昭和25年	24,790	12,863	11,927	22.0	4,540	5.46
昭和30年	32,851	16,182	16,669	32.5	6,726	4.88
昭和35年	36,570	17,673	18,897	11.3	8,628	4.00
昭和40年	36,326	17,404	18,922	△ 0.7	9,252	3.93
昭和45年	35,343	16,930	18,413	△ 2.7	9,679	3.65
昭和50年	37,437	18,510	18,927	5.9	10,830	4.46
昭和55年	39,962	20,019	19,943	6.7	12,193	3.28
昭和60年	41,425	20,772	20,653	3.7	13,004	3.19
平成 2年	41,342	20,676	20,666	△ 0.2	13,430	3.08
平成 7年	41,605	20,610	20,995	0.6	14,371	2.90
平成12年	42,495	21,146	21,349	2.1	15,636	2.72
平成17年	42,425	20,961	21,464	△ 0.2	15,946	2.66
平成22年	41,258	20,397	20,861	△ 2.8	16,211	2.55
平成27年	40,196	19,852	20,344	△ 2.6	16,367	2.46

※米軍人・軍属及びその家族は含まれていない。

資料：国勢調査

## 3 国・県・他市の人口

各年10月1日現在

区 分	平 成 2 2 年				平 成 2 7 年				対前回 増減率
	総数	人 口		世帯数	総数	人 口		世帯数	
		男	女			男	女		
全 国	128057千	62328千	65730千	51951千	127095千	61842千	65253千	53449千	△ 0.8
青森県	1,373,339	646,141	727,198	513,385	1,308,265	614,694	693,571	510,945	△ 4.7
青森市	299,520	139,084	160,436	119,413	287,648	133,560	154,088	118,234	△ 4.0
弘前市	183,473	84,064	99,409	70,142	177,411	81,367	96,044	71,152	△ 3.3
八戸市	237,615	113,340	124,275	91,917	231,257	110,493	120,764	93,750	△ 2.7
黒石市	36,132	16,807	19,325	11,794	34,284	15,834	18,450	11,770	△ 5.1
五所川原市	58,421	26,609	31,812	21,277	55,181	24,979	30,202	21,143	△ 5.5
十和田市	66,110	31,540	34,570	25,554	63,429	30,084	33,345	25,487	△ 4.1
<b>三沢市</b>	<b>41,258</b>	<b>20,397</b>	<b>20,861</b>	<b>16,211</b>	<b>40,196</b>	<b>19,852</b>	<b>20,344</b>	<b>16,367</b>	<b>△ 2.6</b>
むつ市	61,066	29,028	32,038	24,775	58,493	28,057	30,436	24,475	△ 4.2
つがる市	37,243	17,488	19,755	11,473	33,316	15,547	17,769	10,984	△ 10.5
平川市	33,764	15,740	18,024	10,063	32,106	14,876	17,230	10,129	△ 4.9

資料：国勢調査



#### 4 国勢調査による年齢別(5才階級)男女別人口比較

各年10月1日現在  
(単位:人、%)

年 齢	平成 22 年			平成 27 年			差 引 増 減			対前回増減率			
	総数	男	女	総数	男	女	総数	男	女	総数	男	女	
合 計	41,258	20,397	20,861	40,196	19,852	20,344	△ 1,062	△ 545	△ 517	△ 2.6	△ 2.7	△ 2.5	
幼年人口	小 計	6,475	3,303	3,172	5,791	2,980	2,811	△ 684	△ 323	△ 361	△ 10.6	△ 9.8	△ 11.4
	0～4	2,108	1,097	1,011	1,879	974	905	△ 229	△ 123	△ 106	△ 10.9	△ 11.2	△ 10.5
	5～9	2,099	1,047	1,052	1,920	1,011	909	△ 179	△ 36	△ 143	△ 8.5	△ 3.4	△ 13.6
	10～14	2,268	1,159	1,109	1,992	995	997	△ 276	△ 164	△ 112	△ 12.2	△ 14.2	△ 10.1
生産年齢人口	小 計	26,191	13,533	12,658	24,779	12,915	11,864	△ 1,412	△ 618	△ 794	△ 5.4	△ 4.6	△ 6.3
	15～19	1,970	1,007	963	1,916	1,019	897	△ 54	12	△ 66	△ 2.7	1.2	△ 6.9
	20～24	1,776	967	809	1,720	949	771	△ 56	△ 18	△ 38	△ 3.2	△ 1.9	△ 4.7
	25～29	2,626	1,426	1,200	2,132	1,185	947	△ 494	△ 241	△ 253	△ 18.8	△ 16.9	△ 21.1
	30～34	2,825	1,438	1,387	2,675	1,431	1,244	△ 150	△ 7	△ 143	△ 5.3	△ 0.5	△ 10.3
	35～39	3,181	1,673	1,508	2,671	1,345	1,326	△ 510	△ 328	△ 182	△ 16.0	△ 19.6	△ 12.1
	40～44	2,923	1,481	1,442	3,021	1,604	1,417	98	123	△ 25	3.4	8.3	△ 1.7
	45～49	2,645	1,348	1,297	2,753	1,378	1,375	108	30	78	4.1	2.2	6.0
	50～54	2,682	1,410	1,272	2,508	1,270	1,238	△ 174	△ 140	△ 34	△ 6.5	△ 9.9	△ 2.7
	55～59	2,904	1,478	1,426	2,554	1,303	1,251	△ 350	△ 175	△ 175	△ 12.1	△ 11.8	△ 12.3
60～64	2,659	1,305	1,354	2,829	1,431	1,398	170	126	44	6.4	9.7	3.2	
高齢人口	小 計	8,381	3,421	4,960	9,478	3,847	5,631	1,097	426	671	13.1	12.5	13.5
	65～69	2,126	941	1,185	2,540	1,214	1,326	414	273	141	19.5	29.0	11.9
	70歳以上	6,255	2,480	3,775	6,938	2,633	4,305	683	153	530	10.9	6.2	14.0
不 詳	211	140	71	148	110	38	△ 63	△ 30	△ 33	△ 29.9	△ 21.4	△ 46.5	

資料:国勢調査

#### 5 人口集中地区

各年10月1日現在  
(単位:人、%)

年 次	人 口 (人)			面 積 (km <sup>2</sup> )		人口集中地区の 人口密度(人) (1km <sup>2</sup> あたり)
	全 市	人口集中地区	人口集中地区 居住者の割合	全 市	人口集中地区	
平成7年	41,605	25,579	61.5	120.86	21.70	1,178.8
平成12年	42,495	25,311	59.6	119.97	21.60	1,171.8
平成17年	42,425	24,867	58.6	119.97	21.61	1,150.7
平成22年	41,258	24,136	58.5	120.09	21.61	1,116.9
平成27年	40,196	23,434	58.3	119.87	21.61	1,084.4

資料:国勢調査

## 6 産業別就業者数

各年10月1日現在  
(単位:人、%)

産業(大分類)	平成 17 年		平成 22 年		平成 27 年	
	就業者数	構成比	就業者数	構成比	就業者数	構成比
<b>総 数</b>	<b>20,708</b>	<b>100.0</b>	<b>19,759</b>	<b>100.0</b>	<b>19,625</b>	<b>100.0</b>
<b>第1次産業</b>	<b>1,652</b>	<b>8.0</b>	<b>1,496</b>	<b>7.6</b>	<b>1,344</b>	<b>6.8</b>
A 農業,林業	1,499	7.2	1,382	7.0	1,244	6.3
B 漁業	153	0.7	114	0.6	100	0.5
<b>第2次産業</b>	<b>4,459</b>	<b>21.5</b>	<b>4,014</b>	<b>20.3</b>	<b>4,078</b>	<b>20.8</b>
C 鉱業,採石業,砂利採取業	10	0.0	7	0.0	7	0.0
D 建設業	2,179	10.5	1,761	8.9	1,779	9.1
E 製造業	2,270	11.0	2,246	11.4	2,292	11.7
<b>第3次産業</b>	<b>14,439</b>	<b>69.7</b>	<b>13,601</b>	<b>68.8</b>	<b>13,225</b>	<b>67.4</b>
F 電気・ガス・熱供給・水道業	86	0.4	87	0.4	94	0.5
G 情報通信業	105	0.5	80	0.4	95	0.5
H 運輸業,郵便業	609	2.9	595	3.0	540	2.8
I 卸売業,小売業	2,467	11.9	2,252	11.4	2,210	11.3
J 金融業,保険業	326	1.6	300	1.5	264	1.3
K 不動産業,物品賃貸業	165	0.8	240	1.2	227	1.2
L 学術研究,専門・技術サービス業		0.0	527	2.7	507	2.6
M 宿泊業,飲食サービス業	1,244	6.0	1,178	6.0	1,023	5.2
N 生活関連サービス業,娯楽業		0.0	795	4.0	718	3.7
O 教育,学習支援業	684	3.3	641	3.2	645	3.3
P 医療,福祉	1,734	8.4	1,808	9.2	1,999	10.2
Q 複合サービス業	234	1.1	153	0.8	187	1.0
R サービス業 (他に分類されないもの)	3,489	16.8	1,790	9.1	1,628	8.3
S 公務 (他に分類されるものを除く)	3,296	15.9	3,155	16.0	3,088	15.7
<b>その他</b>	<b>158</b>	<b>0.8</b>	<b>648</b>	<b>3.3</b>	<b>978</b>	<b>5.0</b>
T 分類不能の産業	158	0.8	648	3.3	978	5.0

資料:国勢調査

## 7 県内人口移動

(単位:人)

市 町 村	平成27年度		平成28年度		平成29年度		平成30年度		令和元年度	
	転入	転出	転入	転出	転入	転出	転入	転出	転入	転出
青 森 市	91	92	59	82	106	70	115	90	70	106
弘 前 市	28	33	27	32	34	35	28	19	19	21
八 戸 市	131	158	134	166	150	159	165	169	131	188
黒 石 市	2	3	2	2	6	7	3	1	2	1
五所川原市	5	6	22	14	16	12	13	8	12	8
十和田市	72	65	93	69	97	82	72	78	64	72
む つ 市	30	23	40	26	39	36	25	19	50	22
つがる市	17	6	15	13	14	8	6	12	14	9
平 川 市	4	2	2	4	0	1	2	8	1	3
野辺地町	8	13	23	4	8	13	24	8	14	10
七 戸 町	15	17	11	12	17	16	22	15	20	15
六 戸 町	60	95	42	139	51	116	36	81	30	94
横 浜 町	4	4	6	1	9	3	9	1	2	2
東 北 町	59	24	28	20	42	34	40	20	51	28
六ヶ所村	63	31	86	23	81	41	62	38	70	22
おいらせ町	143	265	127	269	128	178	120	199	112	199
下 北 郡	9	4	9	5	9	5	3	2	7	6
三 戸 郡	25	32	22	20	18	14	23	25	19	24
東津軽郡	2	3	2	3	2	0	1	3	6	8
西津軽郡	1	0	0	1	3	1	8	0	1	1
中津軽郡	0	0	0	0	0	0	0	0	0	0
南津軽郡	4	1	1	1	0	4	4	1	4	1
北津軽郡	2	2	8	3	6	1	3	1	3	5
<b>合 計</b>	<b>775</b>	<b>879</b>	<b>759</b>	<b>909</b>	<b>836</b>	<b>836</b>	<b>784</b>	<b>798</b>	<b>702</b>	<b>845</b>

※転入は他市町村からの三沢市への移動者数とし、  
 転出は三沢市から他市町村への移動者数とする。  
 ※住民異動届に基づく人数とする。

資料:市市民課

## 8 県別人口移動

(単位:人)

都道府県	平成27年度		平成28年度		平成29年度		平成30年度		令和元年度	
	転入	転出	転入	転出	転入	転出	転入	転出	転入	転出
北海道	131	125	123	163	116	146	120	120	86	116
岩手県	69	65	52	67	72	47	55	39	77	47
宮城県	65	119	84	164	127	118	84	111	76	96
秋田県	39	41	46	69	16	26	25	14	32	36
山形県	6	8	5	10	10	12	9	7	10	6
福島県	13	19	22	21	22	27	12	21	29	32
茨城県	21	56	47	59	58	40	113	39	52	202
栃木県	10	11	10	4	6	12	1	12	4	12
埼玉県	191	111	183	165	180	153	177	152	172	122
千葉県	62	77	47	60	33	55	52	87	40	61
東京都	152	249	134	256	141	222	122	215	125	265
神奈川県	69	90	58	95	91	89	61	83	66	112
岐阜県	9	22	29	20	35	17	10	24	13	17
静岡県	51	39	66	47	93	56	76	53	70	49
愛知県	29	24	33	44	35	32	27	49	28	29
京都府	0	4	9	2	2	6	15	8	7	7
大阪府	28	15	10	13	15	17	6	21	21	13
兵庫県	36	12	70	11	49	18	58	17	67	28
奈良県	21	14	16	7	18	11	16	10	13	7
山口県	29	19	26	11	25	19	24	4	31	18
福岡県	76	50	47	190	76	67	55	51	54	61
沖縄県	24	56	53	47	75	62	71	52	74	68
国外	76	155	81	152	116	119	78	160	139	188
その他	111	120	103	151	119	138	125	104	103	93
<b>合計</b>	<b>1,318</b>	<b>1,501</b>	<b>1,354</b>	<b>1,828</b>	<b>1,530</b>	<b>1,509</b>	<b>1,392</b>	<b>1,453</b>	<b>1,389</b>	<b>1,685</b>

※転入は他都道府県からの移動者数とし、  
 転出は他都道府県への移動者数とする。  
 ※住民異動届に基づく人数とする。

資料:市市民課

## 9 地区別人口

各年3月31日現在  
(単位:世帯、人)

区 分	平成28年		平成29年		平成30年		平成31年		令和2年	
	世帯数	人口	世帯数	人口	世帯数	人口	世帯数	人口	世帯数	人口
本 町	188	369	189	357	203	369	196	356	210	364
新 町	323	669	318	631	325	638	328	630	326	626
葉 師	165	342	155	310	160	305	158	286	154	271
下 久 保	513	1,223	519	1,233	519	1,203	544	1,231	541	1,217
大 町	648	1,436	621	1,338	618	1,318	625	1,323	600	1,266
花 園 町	566	1,148	553	1,142	566	1,154	558	1,137	550	1,107
駒 沢	158	361	159	353	160	354	161	361	164	357
緑 町	262	550	259	535	265	539	271	553	276	560
南 町	529	1,170	528	1,147	531	1,127	536	1,127	531	1,133
松 原 町	271	649	264	652	272	666	276	659	281	651
中 央 町	525	968	505	908	514	899	512	883	507	880
松 園 町	816	1,546	826	1,526	842	1,577	841	1,572	819	1,508
桜 町	650	1,263	653	1,256	656	1,211	645	1,172	631	1,143
幸 町	489	966	485	928	480	926	492	923	495	916
平 畑	492	895	487	867	484	857	487	860	477	833
東 町	594	1,348	590	1,298	603	1,292	626	1,295	641	1,304
美 野 原	683	1,491	681	1,487	693	1,497	719	1,503	730	1,504
東 岡 三 沢	441	945	460	973	470	981	472	972	482	967
岡三沢(字地区)	140	294	116	233	95	195	79	166	71	153
木 崎 野	232	506	234	504	223	483	237	499	243	511
字 堀 口	943	2,284	966	2,290	985	2,341	1,000	2,345	1,016	2,342
浜 三 沢	206	531	203	522	203	516	206	505	214	509
深 南	344	785	375	829	372	808	373	798	377	806
大津四川目	32	93	34	100	26	76	28	77	29	78
南 山	219	506	231	525	245	546	242	536	248	550
深 谷	179	439	177	436	189	441	185	437	170	416
日 の 出	367	855	379	852	394	857	407	869	454	924
堀 口	490	1,155	499	1,133	500	1,127	527	1,160	533	1,140
基 地 内	108	262	83	199	78	196	68	168	73	179
宿 舎	23	23	21	21	26	26	28	28	22	22
自衛隊営内	822	822	863	863	928	928	954	954	889	889
小 計	12,418	25,894	12,433	25,448	12,625	25,453	12,781	25,385	12,754	25,126

## 9 地区別人口(つづき)

区 分	平成28年		平成29年		平成30年		平成31年		令和2年	
	世帯数	人口	世帯数	人口	世帯数	人口	世帯数	人口	世帯数	人口
老人ホーム	17	17	16	16	17	17	17	17	16	16
春日台	520	1,140	509	1,121	501	1,078	512	1,084	510	1,065
古間木	498	1,122	508	1,116	535	1,153	554	1,179	559	1,174
三川目	276	678	276	678	279	682	276	656	272	634
鹿中	225	557	225	545	228	532	227	518	226	507
四川目	5	10	5	10	5	10	5	10	5	9
五川目	1	1	1	1	1	1	1	1	1	2
淋代	389	802	395	787	402	788	399	768	397	756
細谷	81	197	109	219	122	229	136	239	130	229
六川目	280	634	275	614	272	597	266	576	261	569
織笠	135	319	139	315	130	309	132	299	127	285
塩釜	209	524	209	508	216	507	217	496	210	467
砂森	2	2	2	2	2	2	2	2	-	-
根井	61	148	60	145	59	144	60	140	59	139
朝日	26	77	27	77	27	77	27	78	27	76
高野沢	37	99	39	102	38	100	41	100	40	97
谷地頭	135	351	146	351	155	354	156	336	154	327
富崎	25	69	25	67	26	63	28	64	22	57
越下	23	54	22	48	23	46	22	45	22	44
八幡	20	54	19	51	19	50	19	50	19	50
岡三沢	1,259	2,744	1,247	2,652	1,282	2,696	1,275	2,688	1,270	2,660
泉町	112	266	108	259	111	256	109	251	110	252
新森	113	270	112	263	112	257	111	242	110	230
上久保	305	693	296	674	293	672	301	680	290	636
千代田町	317	654	312	647	298	617	296	609	294	593
栄町	350	720	340	685	334	659	323	644	325	625
大津	427	1,100	429	1,071	434	1,063	435	1,066	448	1,052
前平	322	870	330	884	334	900	343	917	358	933
さつきヶ丘	213	493	211	491	216	492	218	497	217	483
小計	6,383	14,665	6,392	14,399	6,471	14,351	6,508	14,252	6,479	13,967
合計	18,801	40,559	18,825	39,847	19,096	39,804	19,289	39,637	19,233	39,093

資料:市市民課

## 10 住民登録による年齢別人口

令和2年3月31日現在  
(単位:人)

区分	総数	男	女
人口	39,093	19,332	19,761

年齢	人数	男	女
0歳	320	169	151
1	320	171	149
2	348	169	179
3	307	146	161
4	325	190	135
5	355	183	172
6	369	182	187
7	344	165	179
8	339	184	155
9	375	206	169
10	337	184	153
11	346	194	152
12	389	192	197
13	363	188	175
14	378	181	197
15	361	183	178
16	406	225	181
17	369	168	201
18	330	157	173
19	413	221	192
20	401	225	176
21	426	244	182
22	364	213	151
23	417	262	155
24	419	224	195
25	403	240	163
26	365	196	169
27	448	249	199
28	401	223	178
29	372	211	161
30	452	252	200
31	437	240	197
32	451	248	203
33	453	253	200
34	496	254	242
35	491	249	242
36	516	275	241
37	490	247	243
38	549	300	249
39	492	276	216
40	495	255	240
41	478	234	244
42	552	292	260
43	508	223	285
44	567	320	247
45	638	328	310
46	597	304	293
47	586	310	276
48	505	265	240
49	523	264	259

年齢	人数	男	女
50歳	565	282	283
51	568	275	293
52	572	281	291
53	437	217	220
54	473	244	229
55	494	241	253
56	476	243	233
57	461	224	237
58	491	231	260
59	457	232	225
60	476	229	247
61	543	286	257
62	493	244	249
63	475	241	234
64	487	248	239
65	523	275	248
66	552	282	270
67	577	293	284
68	531	247	284
69	626	299	327
70	543	263	280
71	544	247	297
72	507	238	269
73	403	173	230
74	252	120	132
75	372	159	213
76	380	154	226
77	375	151	224
78	378	157	221
79	373	149	224
80	294	115	179
81	271	96	175
82	308	126	182
83	285	116	169
84	284	108	176
85	293	91	202
86	238	67	171
87	268	72	196
88	189	59	130
89	208	64	144
90	117	39	78
91	155	29	126
92	95	29	66
93	92	21	71
94	58	16	42
95	46	8	38
96	32	8	24
97	28	4	24
98	18	2	16
99	10	2	8
100歳以上	14	1	13

資料:市市民課

## 11 外国人住民登録者数

各年3月31日現在  
(単位:人)

年次	総数				
		韓国・朝鮮	アメリカ	中国	その他
平成28年	355	30	80	47	198
平成29年	410	36	77	51	246
平成30年	509	41	82	65	321
平成31年	568	36	80	72	380
令和2年	643	47	81	74	441

資料:市市民課

## 12 人口動態

前年10月1日から当年9月30日まで  
(単位:人)

年次	自然動態			社会動態			増減 ③+⑥
	① 出生	② 死亡	③ (①-②)	④ 転入	⑤ 転出	⑥ (④-⑤)	
平成27年	371	371	0	2,193	2,612	△ 419	△ 419
平成28年	378	434	△ 56	2,045	2,536	△ 491	△ 547
平成29年	358	433	△ 75	2,275	2,537	△ 262	△ 337
平成30年	347	433	△ 86	2,278	2,382	△ 104	△ 190
令和元年	316	438	△ 122	2,211	2,285	△ 74	△ 196

資料:青森県人口移動統計調査

## 13 転入・転出者数の推移

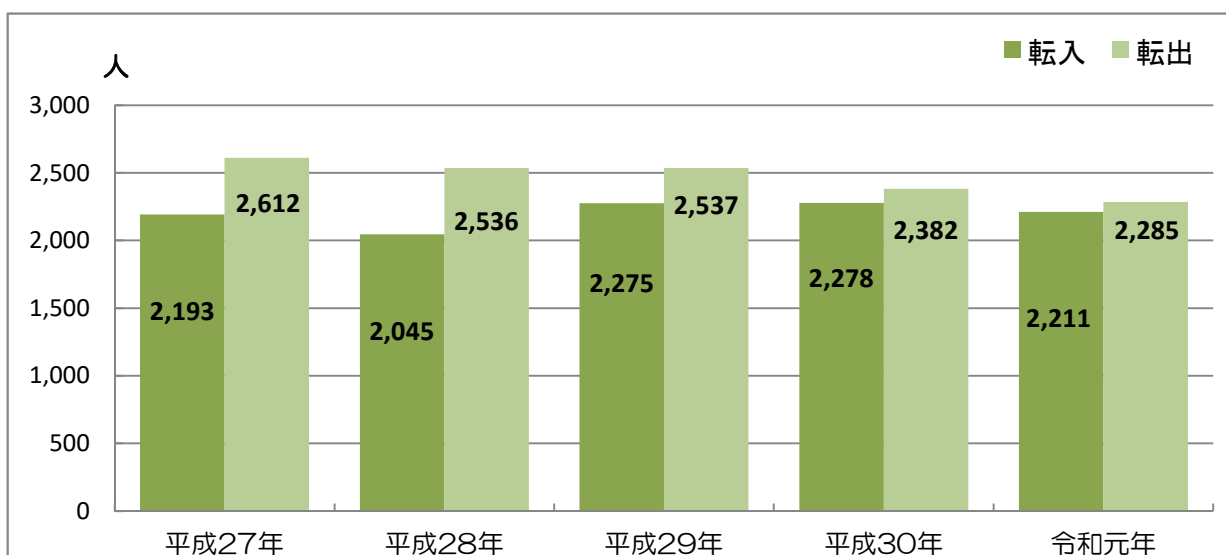



# 第3章 事業所

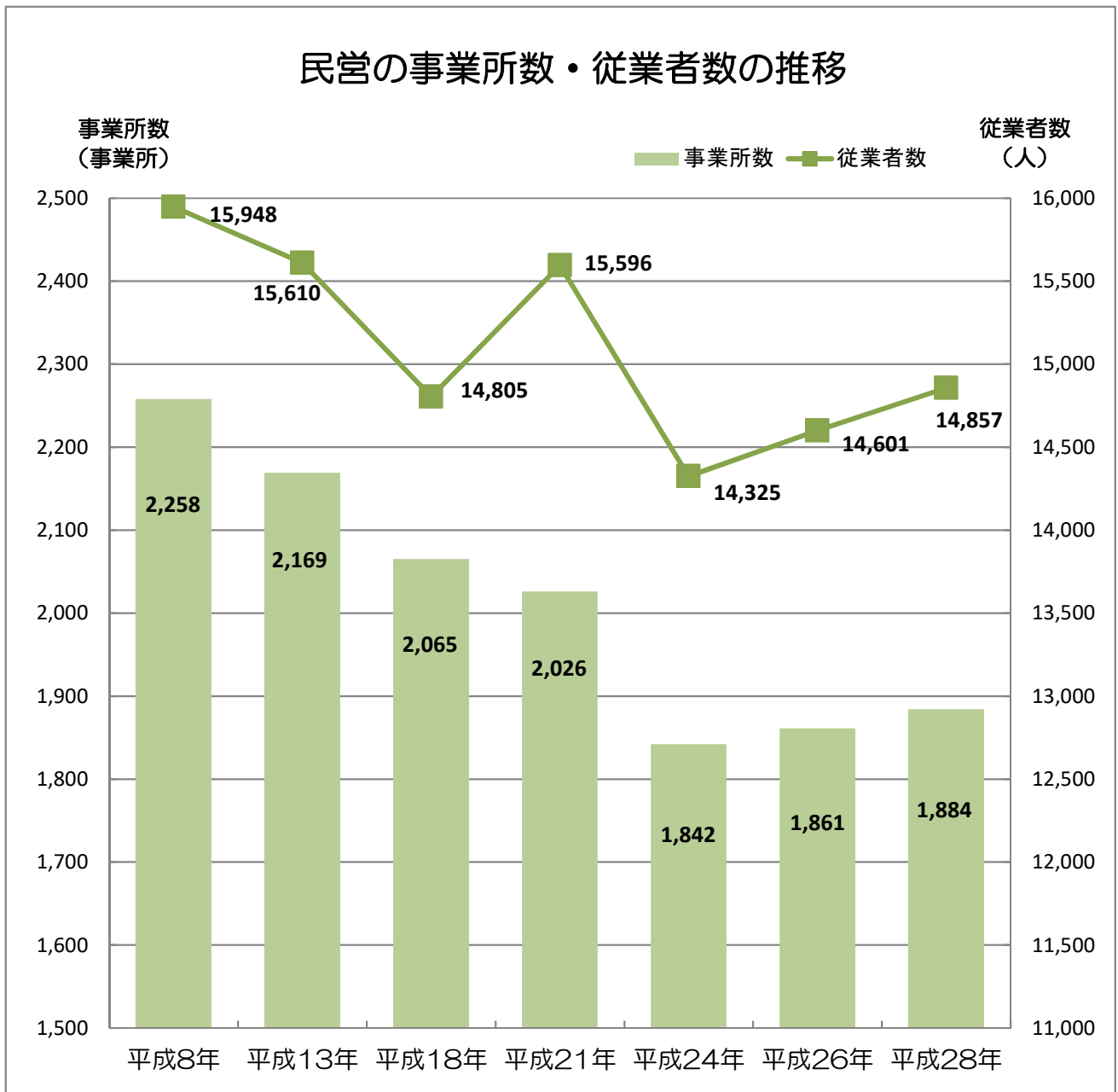

※平成21年に一部調査手法の変更があったため、平成18年と平成21年の差数はすべて増減を示すものではない。

## 1 産業別事業所数(国・公共企業体・地方公共団体含む)

基準日		平成13年	平成18年	平成21年	平成24年	平成26年	平成28年
産業分類		10月1日	10月1日	7月1日	7月1日	7月1日	6月1日
A・B	農林漁業	15	14	25	-	25	-
C	鉱業	0	0	0	-	0	-
D	建設業	177	184	189	-	176	-
E	製造業	89	80	74	-	78	-
F	電気・ガス・熱供給・水道業	5	5	6	-	5	-
G	情報通信業	42	14	12	-	9	-
H	運輸業・郵便業		28	29	-	28	-
I	卸売・小売業 (平成13年まで飲食業を含む。)	1,101	508	451	-	393	-
J	金融・保険業	51	53	50	-	42	-
K	不動産業・物品賃貸業	39	60	79	-	83	-
L	学術研究、専門・技術サービス業	-	-	58	-	57	-
M	宿泊業、飲食サービス業	-	486	459	-	385	-
N	生活関連サービス業、娯楽業	-	-	268	-	249	-
O	教育、学習支援業	-	103	99	-	95	-
P	医療、福祉	-	120	127	-	157	-
Q	複合サービス事業	-	10	8	-	8	-
R	サービス業(他に分類されない)	737	473	124	-	101	-
S	公務(他に分類されない)	22	24	20	-	19	-
総 数		2,278	2,162	2,078	-	1,910	-

資料：事業所・企業統計調査、経済センサス基礎調査

## 2 産業別事業所数(民営)

基準日		平成13年	平成18年	平成21年	平成24年	平成26年	平成28年
産業分類		10月1日	10月1日	7月1日	7月1日	7月1日	6月1日
A・B	農林漁業	13	12	25	25	25	25
C	鉱業・採石業・砂利採取業	0	0	0	1	0	1
D	建設業	177	184	189	179	176	186
E	製造業	89	80	74	68	78	74
F	電気・ガス・熱供給・水道業	2	2	3	2	2	2
G	情報通信業	35	13	11	8	8	8
H	運輸業・郵便業		28	29	28	28	28
I	卸売・小売業 (平成13年まで飲食業を含む。)	1,100	507	451	396	393	400
J	金融・保険業	51	53	50	44	42	36
K	不動産業・物品賃貸業	39	58	79	86	83	80
L	学術研究、専門・技術サービス業	-	-	56	54	55	60
M	宿泊業、飲食サービス業	-	484	458	393	384	388
N	生活関連サービス業、娯楽業	-	-	267	247	248	249
O	教育、学習支援業	-	80	83	80	80	81
P	医療、福祉	-	104	122	123	152	158
Q	複合サービス事業	-	10	8	7	8	8
R	サービス業(他に分類されない)	663	450	121	101	99	100
総 数		2,169	2,065	2,026	1,842	1,861	1,884

資料：事業所・企業統計調査、経済センサス基礎調査、経済センサス活動調査

※平成24年及び平成28年は、経済センサス活動調査により民営事業所のみ調査を行った。

※産業分類Cは、平成26年分までは鉱業のみ、平成28年分からは鉱業に採石業・砂利採取業を追加。

### 3 産業別従業者数(国・公共企業体・地方公共団体含む)

基準日		平成13年	平成18年	平成21年	平成24年	平成26年	平成28年
産業分類		10月1日	10月1日	7月1日	7月1日	7月1日	6月1日
A・B	農林漁業	200	170	364	-	419	-
C	鉱業	0	0	0	-	0	-
D	建設業	1,994	1,793	1,719	-	1,554	-
E	製造業	1,953	1,789	1,764	-	2,128	-
F	電気・ガス・熱供給・水道業	105	87	119	-	90	-
G	情報通信業	639	57	47	-	25	-
H	運輸業・郵便業		494	689	-	462	-
I	卸売・小売業 (平成13年まで飲食業を含む。)	5,342	3,202	2,722	-	2,655	-
J	金融・保険業	434	391	391	-	347	-
K	不動産業・物品賃貸業	128	166	329	-	342	-
L	学術研究、専門・技術サービス業	-	-	266	-	268	-
M	宿泊業、飲食サービス業	-	2,064	2,328	-	1,745	-
N	生活関連サービス業、娯楽業	-	-	1,102	-	999	-
O	教育、学習支援業	-	796	800	-	849	-
P	医療、福祉	-	1,692	1,878	-	2,157	-
Q	複合サービス事業	-	486	446	-	258	-
R	サービス業(他に分類されない)	6,044	2,661	1,645	-	1,327	-
S	公務(他に分類されない)	3,869	3,812	3,824	-	3,555	-
総 数		20,708	19,660	20,433	-	19,180	-

資料:事業所・企業統計調査、経済センサス基礎調査

### 4 産業別従業者数(民営)

基準日		平成13年	平成18年	平成21年	平成24年	平成26年	平成28年
産業分類		10月1日	10月1日	7月1日	7月1日	7月1日	6月1日
A・B	農林漁業	200	170	364	490	419	430
C	鉱業・採石業・砂利採取業	0	0	0	5	0	25
D	建設業	1,994	1,793	1,719	1,531	1,554	1,521
E	製造業	1,953	1,789	1,764	2,207	2,128	2,165
F	電気・ガス・熱供給・水道業	49	46	79	53	54	52
G	情報通信業	536	49	40	28	21	30
H	運輸業・郵便業		494	689	565	462	413
I	卸売・小売業 (平成13年まで飲食業を含む。)	5,330	3,199	2,722	2,518	2,655	2,730
J	金融・保険業	434	391	391	376	347	328
K	不動産業・物品賃貸業	128	166	329	354	342	304
L	学術研究、専門・技術サービス業	-	-	254	253	257	279
M	宿泊業、飲食サービス業	-	2,064	2,323	1,889	1,740	1,772
N	生活関連サービス業、娯楽業	-	-	1,099	936	996	916
O	教育、学習支援業	-	314	332	341	378	489
P	医療、福祉	-	1,225	1,420	1,412	1,670	1,736
Q	複合サービス事業	-	486	446	89	258	266
R	サービス業(他に分類されない)	4,986	2,619	1,625	1,278	1,320	1,401
総 数		15,610	14,805	15,596	14,325	14,601	14,857

資料:事業所・企業統計調査、経済センサス基礎調査、経済センサス活動調査

※平成24年及び平成28年は、経済センサス活動調査により民営事業所のみ調査を行った。

※産業分類Cは、平成26年分までは鉱業のみ、平成28年分からは鉱業に採石業・砂利採取業を追加。

## 5 事業所の概況(産業別・従業者規模別事業所数及び従業者数)

平成28年6月1日現在

区 分			民 営 (従業者規模)							
			総数	1～ 4人	5～ 9人	10～ 19人	20～ 29人	30～ 49人	50～ 99人	100人 以上
A・B	農林漁業	事業所数	25	8	1	9	5	1	-	1
		従業者数	430	19	5	137	114	31	-	124
C	鉱業・採石業・ 砂利採取業	事業所数	1	-	-	-	1	-	-	-
		従業者数	25	-	-	-	25	-	-	-
D	建設業	事業所数	186	76	61	32	11	5	1	-
		従業者数	1,521	204	396	415	273	176	57	-
E	製造業	事業所数	74	35	13	10	3	2	3	8
		従業者数	2,165	79	87	123	81	77	215	1,503
F	電気・ガス・熱供給・ 水道業	事業所数	2	1	-	-	-	1	-	-
		従業者数	52	4	-	-	-	48	-	-
G	情報通信業	事業所数	8	5	2	1	-	-	-	-
		従業者数	30	7	10	13	-	-	-	-
H	運輸業・郵便業	事業所数	28	4	7	8	8	-	1	-
		従業者数	413	8	46	115	186	-	58	-
I	卸売・小売業	事業所数	400	238	93	46	13	2	7	1
		従業者数	2,730	541	625	606	306	70	416	166
J	金融・保険業	事業所数	36	19	7	4	2	4	-	-
		従業者数	328	38	46	46	43	155	-	-
K	不動産業・物品賃貸業	事業所数	78	55	16	6	1	-	-	-
		従業者数	304	117	98	69	20	-	-	-
L	学術研究、 専門・技術サービス業	事業所数	59	44	7	7	-	1	-	-
		従業者数	279	104	41	99	-	35	-	-
M	宿泊業・飲食サービス	事業所数	388	287	62	29	5	2	3	-
		従業者数	1,772	613	398	391	116	77	177	-
N	生活関連サービス業・ 娯楽業	事業所数	249	206	21	18	1	1	2	-
		従業者数	916	339	139	253	24	46	115	-
O	教育、学習支援業	事業所数	81	56	7	11	5	2	-	-
		従業者数	489	84	45	151	114	95	-	-
P	医療、福祉	事業所数	158	56	41	43	7	5	6	-
		従業者数	1,736	128	288	556	167	191	406	-
Q	複合サービス事業	事業所数	8	5	-	-	1	-	1	1
		従業者数	266	15	-	-	28	-	70	153
R	サービス業 (他に分類されない)	事業所数	100	67	10	11	2	2	5	3
		従業者数	1,401	135	70	143	44	77	370	562

資料:経済センサスー活動調査

# 第4章 農林業

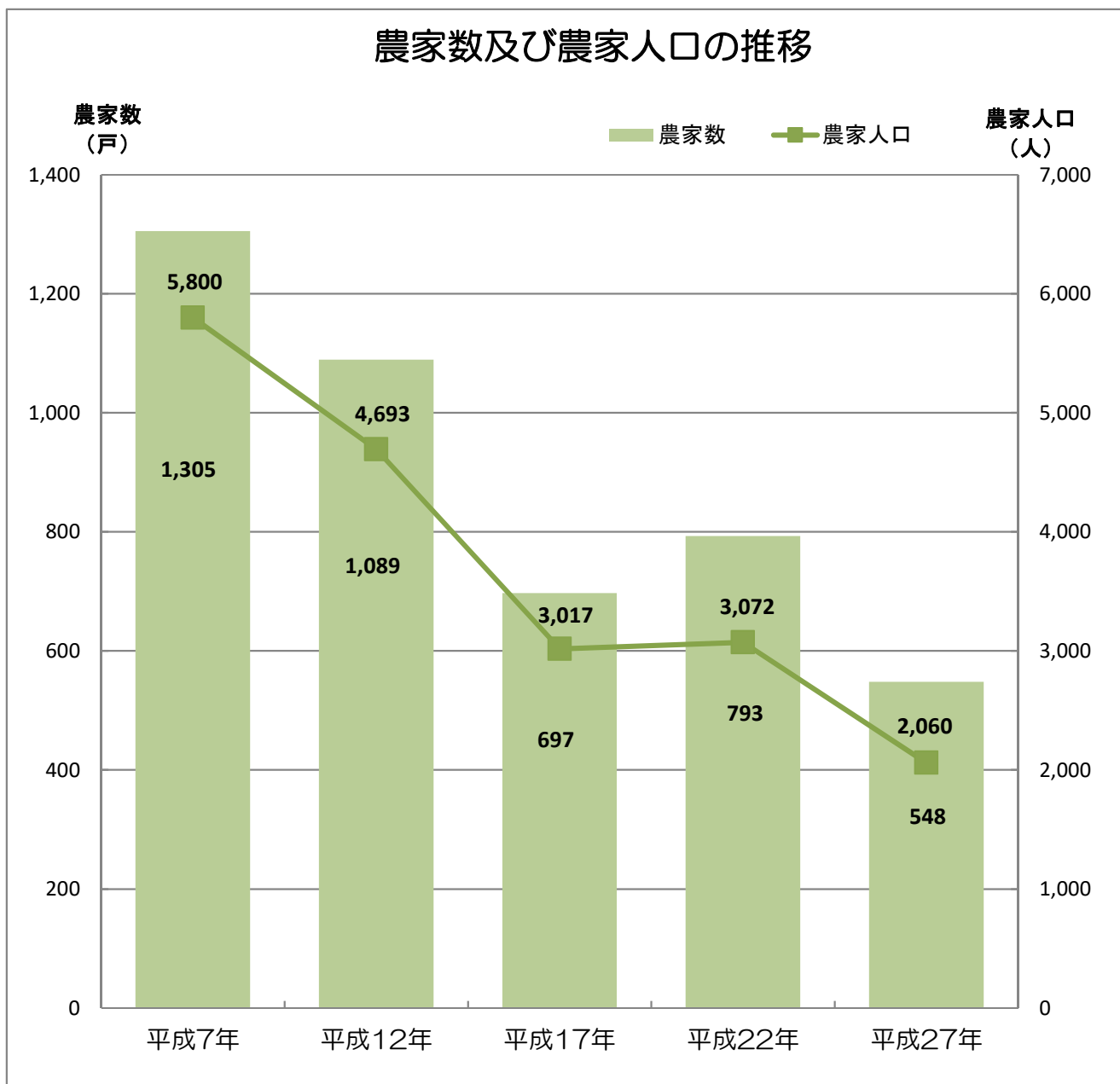

## 1 農家数

(単位:戸)

年次	総数	専業農家		兼業農家		
			男子生産年齢人口がいる世帯		第一種兼業農家	第二種兼業農家
平成7年	1,305	195	144	1,110	384	726
平成12年	1,089	258	159	831	237	594
平成17年	697	189	115	508	255	253
平成22年	793	237	131	556	168	388
平成27年	548	205	106	343	143	200

資料:農業センサス、農林業センサス、世界農林業センサス

※ 平成12年以降は、定義の変更により自給的農家を除く。

## 2 農家人口

(単位:人)

年次	総数	男	女	うち15歳以上		
				総数	男	女
平成7年	5,800	2,818	2,982	4,911	2,384	2,527
平成12年	4,693	2,257	2,436	4,015	1,943	2,072
平成17年	3,017	1,460	1,557	2,654	1,287	1,367
平成22年	3,072	1,512	1,560	2,770	1,355	1,415
平成27年	2,060	1,012	1,048	1,881	920	961

資料:農業センサス、農林業センサス、世界農林業センサス

## 3 就業状態別世帯員数

(単位:人)

年次	15歳以上の世帯員数	主に仕事				主に家事・育児	学生	その他
		小計	自営農業が主	勤務が主	農業以外の自営業が主			
平成7年	4,911	1,781	286	1,431	580	833		
平成12年	4,015	1,681	144	1,138	390	662		
平成17年	2,654	1,243	185	649	195	382		
平成22年	2,770	2,047	1,142	835	70	173	170	
平成27年	1,881	1,497	913	530	54	73	93	

資料:農業センサス、農林業センサス、世界農林業センサス

※ 平成12年以降は、定義の変更により自給的農家を除く。

※ 平成22年以降は、調査項目の変更により内容が異なる。

#### 4 経営耕地面積

(単位:ha)

年次	総面積				対前回増減率 (%)	1経営体あたりの平均面積
		田	畑	樹園地		
平成7年	3,051	1,594	1,449	8	△ 14.6	2.3
平成12年	3,299	1,564	1,734	1	8.1	2.8
平成17年	2,503	877	1,626	0	△ 24.1	3.6
平成22年	3,142	1,283	1,858	1	25.5	3.9
平成27年	2,630	930	1,699	1	△ 16.3	4.7

資料:農業センサス、農林業センサス、世界農林業センサス

#### 5 経営耕地面積規模別経営体数

(単位:経営体)

年次	農業経営体数					
		なし~0.5ha	0.5~1.0ha	1.0~3.0ha	3.0~5.0ha	5.0ha以上
平成7年	1,305	234	207	488	257	119
平成12年	1,089	92	198	428	203	168
平成17年	712	64	101	247	160	140
平成22年	812	76	113	285	161	177
平成27年	567	42	59	188	121	157

資料:農業センサス、農林業センサス、世界農林業センサス

#### 6 家畜飼養経営体数及び飼養頭羽数

(単位:経営体、頭、100羽)

年次	乳用牛		肉用牛		豚		採卵鶏		ブロイラー	
	飼養経営体数	飼養頭数	飼養経営体数	飼養頭数	飼養経営体数	飼養頭数	飼養経営体数	飼養羽数(100羽)	出荷した経営体数	出荷羽数(100羽)
平成7年	15	747	29	1,412	16	4,836	1	X	9	18,782
平成12年	13	626	19	1,588	9	4,514	-	-	5	11,798
平成17年	8	408	15	629	6	2,610	-	-	-	-
平成22年	8	1,345	18	1,524	3	1,564	1	X	3	5,475
平成27年	8	436	16	X	4	X	3	14,640	-	-

資料:農業センサス、農林業センサス、世界農林業センサス

## 7 県内市町村別農家数

(単位:戸)

市町村名	2010年農家数	2015年農家数	増 減	増減率(%)
青 森 市	2,613	1,936	△ 677	△ 25.9
弘 前 市	6,538	5,719	△ 819	△ 12.5
八 戸 市	1,876	1,477	△ 399	△ 21.3
黒 石 市	1,524	1,326	△ 198	△ 13.0
五所川原市	2,412	1,963	△ 449	△ 18.6
十和田市	2,709	2,243	△ 466	△ 17.2
<b>三 沢 市</b>	<b>793</b>	<b>548</b>	<b>△ 245</b>	<b>△ 30.9</b>
む つ 市	344	184	△ 160	△ 46.5
つがる市	3,164	2,431	△ 733	△ 23.2
平 川 市	2,570	2,104	△ 466	△ 18.1
平 内 町	328	209	△ 119	△ 36.3
今 別 町	107	65	△ 42	△ 39.3
蓬 田 村	253	200	△ 53	△ 20.9
外ヶ浜町	78	59	△ 19	△ 24.4
鱒ヶ沢町	780	605	△ 175	△ 22.4
深 浦 町	409	270	△ 139	△ 34.0
西目屋村	149	105	△ 44	△ 29.5
藤 崎 町	1,171	1,047	△ 124	△ 10.6
大 鱧 町	574	460	△ 114	△ 19.9
田舎館村	683	556	△ 127	△ 18.6
板 柳 町	1,527	1,346	△ 181	△ 11.9
鶴 田 町	1,201	1,055	△ 146	△ 12.2
中 泊 町	891	606	△ 285	△ 32.0
野辺地町	148	73	△ 75	△ 50.7
七 戸 町	1,219	959	△ 260	△ 21.3
六 戸 町	877	743	△ 134	△ 15.3
横 浜 町	233	179	△ 54	△ 23.2
東 北 町	1,741	1,168	△ 573	△ 32.9
六ヶ所村	264	234	△ 30	△ 11.4
おいらせ町	735	557	△ 178	△ 24.2
大 間 町	39	27	△ 12	△ 30.8
東 通 村	258	201	△ 57	△ 22.1
風間浦村	14	10	△ 4	△ 28.6
佐 井 村	22	14	△ 8	△ 36.4
三 戸 町	727	631	△ 96	△ 13.2
五 戸 町	1,475	1,170	△ 305	△ 20.7
田 子 町	679	559	△ 120	△ 17.7
南 部 町	1,456	1,231	△ 225	△ 15.5
階 上 町	254	194	△ 60	△ 23.6
新 郷 村	479	402	△ 77	△ 16.1
<b>青 森 県</b>	<b>43,314</b>	<b>34,866</b>	<b>△ 8,448</b>	<b>△ 19.5</b>

資料:農業センサス、農林業センサス、世界農林業センサス



## 8 農地転用状況

(単位:件、ha)

年次	総数		住宅用地		公的施設		会社・工場		その他	
	件数	面積	件数	面積	件数	面積	件数	面積	件数	面積
平成27年	10	2.99	4	0.16	-	-	1	0.50	5	2.33
平成28年	17	1.51	8	0.36	-	-	1	0.04	8	1.11
平成29年	21	1.45	9	0.62	4	0.31	1	0.01	7	0.52
平成30年	9	1.14	6	0.65	-	-	2	0.46	1	0.03
令和元年	19	9.34	4	0.43	-	-	6	2.66	9	6.25

資料:市農業委員会

## 9 森林の状況

令和元年4月1日現在

(単位:ha)

総森林面積	森林率(%)	民有林				国有林		
		総数	人工林	天然林	無立木地	総数	林野庁所管	官行造林
11,987	16.0	1,798	1,001	739	58	119	119	0

資料:青森県森林資源統計書

## 10 農作物の作付面積・収穫量

(単位:ha、t)

年次		水稻	大豆	なたね	だいこん	にんじん	ばれいしょ	キャベツ
平成26年	作付面積	411	7	X	193	198	93	40
	収穫量	2,270	10	X	8,390	5,940	2,420	1,000
平成27年	作付面積	310	X	X	192	195	93	32
	収穫量	1,700	X	X	8,540	6,440	2,600	928
平成28年	作付面積	268	0	4	171	190	93	32
	収穫量	1,420	0	3	7,630	6,840	2,790	1,020
平成29年	作付面積	251	0	5	154	195	90	32
	収穫量	1,380	0	6	6,710	7,220	2,520	1,040
平成30年	作付面積	237	-	X	140	199	93	37
	収穫量	1,340	-	X	6,020	6,870	2,340	1,220

資料:青森県農林水産統計年報

# 第5章 水産業

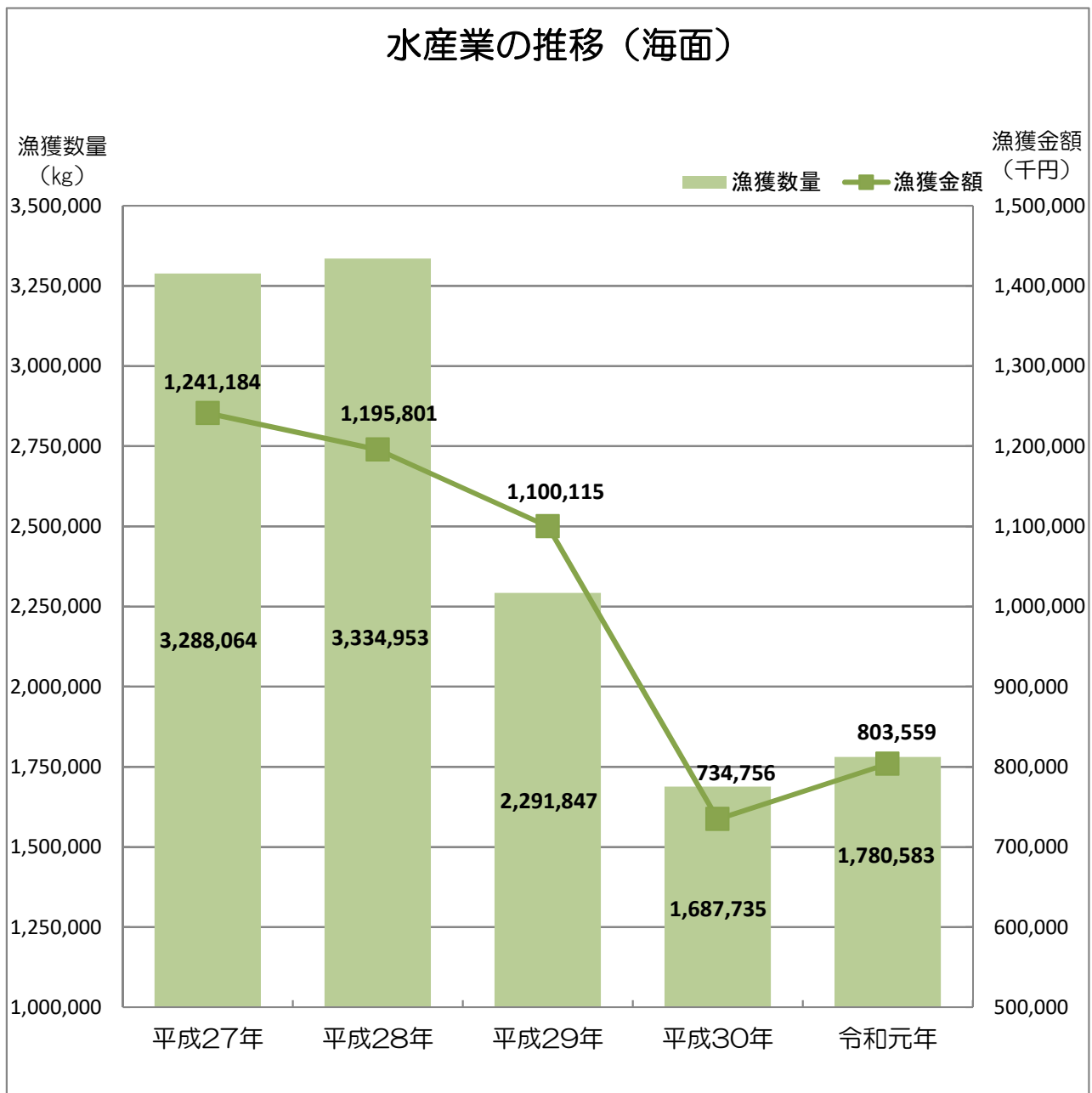

# 1 漁業協同組合の組合員数

令和2年3月31日現在  
(単位:人)

区 分	組 合 員 数			専 業 ・ 兼 業 の 別		
	正	準	計	専 業	兼 業	計
総 数	501	76	577	48	529	577
新 森	47	3	50	1	49	50
塩 釜	57	10	67	0	67	67
織 笠	44	4	48	0	48	48
六 川 目	54	8	62	0	62	62
細 谷	26	1	27	0	27	27
淋 代	30	9	39	2	37	39
前 平	36	8	44	6	38	44
大 津	82	16	98	17	81	98
鹿 中	51	7	58	14	44	58
三 川 目	74	10	84	8	76	84
そ の 他	0	0	0	0	0	0

資料:三沢市漁業協同組合

# 2 経営組織別経営体数

(単位:経営体)

区 分	平成17年	平成18年	平成20年	平成25年	平成30年
総 数	59	60	49	42	38
個 人 経 営	52	53	47	40	36
会 社 経 営	-	-	-	-	-
漁業協同組合自営	-	-	-	-	-
漁業生産組合	2	2	2	2	2
共 同 経 営	5	5	-	-	-
官公庁・学校試験場	-	-	-	-	-

資料:漁業センサス

# 3 漁船隻数・トン数

(単位:隻)

区 分	平成17年	平成18年	平成20年	平成25年	平成30年
総 隻 数	73	75	62	53	57
無動力船隻数	2	2	2	1	-
船外機付船隻数	2	2	4	3	13
動力船隻数	69	71	56	49	44
1～3 t	3	3	-	-	1
3～5 t	54	56	40	33	33
5～10 t	8	8	12	12	7
10～20 t	4	4	4	4	3
20 t 以上	-	-	-	-	-

資料:漁業センサス

#### 4 魚種別漁獲数量及び金額

(単位: kg、千円)

区 分	平成27年		平成28年		平成29年		平成30年		令和元年			
	漁獲数量	漁獲金額	漁獲数量	漁獲金額	漁獲数量	漁獲金額	漁獲数量	漁獲金額	漁獲数量	漁獲金額		
魚	かつお	635	15	1,153	69	172	17	399	34	1,364	47	
	まぐろ	3,730	4,826	1,768	3,146	9,318	10,505	0	0	726	975	
	かじき	0	0	0	0	0	0	0	0	0	0	
	さば	167,762	6,236	839,785	32,121	155,324	11,387	102,544	11,576	112,427	16,439	
	ぶり	1,646	363	1,172	314	119,999	19,942	79,362	10,722	72,511	11,335	
	たら	6,576	1,241	3,514	1,128	3,721	1,189	7,484	1,560	4,629	1,137	
	すけとうたら	0	0	60	9	165	27	20	2	0	0	
	さめ	68	5	0	0	0	0	0	0	0	0	
	たい	3,607	1,551	2,023	1,149	1,909	693	3,324	1,627	2,230	1,191	
	まがれい	367	89	795	151	1,554	358	1,568	375	632	144	
	いしがれい	4,012	1,439	3,074	1,037	1,948	668	2,775	1,080	3,549	1,666	
	ばばかれい	1,086	549	1,219	617	1,000	597	1,104	631	790	367	
	まこがれい	80,438	26,617	71,265	26,964	37,422	13,191	32,512	11,223	17,844	5,176	
	その他のかれい	1,855	373	3,891	647	5,240	919	5,818	877	5,111	611	
	ひらめ	138,012	61,324	135,451	82,470	84,552	56,276	95,550	74,071	54,187	43,715	
	ほっけ	1	1	0	0	0	0	0	0	0	0	
	あじ	32	4	79	17	0	0	0	0	0	0	
	類	さけ	488,188	256,534	344,603	244,131	281,661	222,418	258,161	148,437	129,364	91,772
		さくらます	1,701	1,147	940	789	599	665	444	398	837	691
		からふとます	2	2	58	13	0	0	14,200	3,639	41	15
		あいなめ	646	510	994	687	662	468	539	392	412	284
		そい	3,524	1,631	5,932	2,252	2,791	1,218	3,236	1,522	1,991	860
		うすめばる	4,511	3,111	7,611	5,000	5,973	4,018	6,504	4,408	9,220	5,328
		めぬけ	408	588	285	505	350	629	460	660	340	530
		かながしら	324	19	612	26	201	8	347	27	325	13
		あんこう	3,549	1,593	5,319	1,526	7,722	2,136	7,419	1,593	7,479	1,063
		さわら	0	0	0	0	0	0	0	0	0	0
その他		139,757	33,152	133,206	31,707	23,946	20,139	25,020	16,305	21,057	16,707	
小 計		1,052,437	402,920	1,564,809	436,475	746,229	367,468	648,790	291,159	447,066	200,066	
貝類		ほたて貝	0	0	9	4	4,720	1,806	13,581	6,618	18,589	6,823
		ほっき貝	440,715	125,320	449,551	124,538	409,027	122,074	418,940	111,119	403,824	87,801
	あわび	35	321	32	288	32	267	35	307	41	338	
	その他貝類	34,367	16,132	20,630	10,257	16,314	7,509	19,043	8,844	15,566	6,476	
	小 計	475,117	141,773	470,222	135,087	430,093	131,656	451,599	126,888	438,020	101,438	
その他の水産動物	するめいか	1,706,257	666,135	1,238,041	592,941	1,067,368	577,067	526,455	281,957	841,025	473,584	
	やりいか	427	375	9	8	0	0	0	0	48	71	
	その他のいか	0	0	0	0	0	0	0	0	0	0	
	たこ	33,951	16,924	45,464	20,048	26,272	12,776	25,129	15,806	29,226	13,430	
	かに	18,211	11,579	15,061	9,968	20,402	9,366	33,830	16,688	23,569	12,756	
	うに	488	719	478	821	665	1,366	607	1,284	748	1,603	
	ほや	971	409	869	453	818	416	1,003	519	738	410	
	その他水産動物	205	350	0	0	0	0	322	455	143	201	
小 計	1,760,510	696,491	1,299,922	624,239	1,115,525	600,991	587,346	316,709	895,497	502,055		
合 計	3,288,064	1,241,184	3,334,953	1,195,801	2,291,847	1,100,115	1,687,735	734,756	1,780,583	803,559		

資料: 青森県海面漁業に関する調査

## 5 県内市町村別漁獲数量比較表

(単位:kg、%)

市町村	漁獲数量				増減率
	平成30年	構成比	令和元年	構成比	
深浦町	4,282,299	2.0	4,504,262	2.4	5.2
鱒ヶ沢町	1,215,974	0.6	1,070,526	0.6	△ 12.0
つがる市	29,867	0.0	30,261	0.0	1.3
五所川原市	17,075	0.0	36,164	0.0	111.8
中泊町	916,844	0.4	1,111,418	0.6	21.2
今別町	119,263	0.1	112,315	0.1	△ 5.8
外ヶ浜町	10,875,610	5.0	12,020,370	6.3	10.5
蓬田村	5,377,641	2.5	6,490,933	3.4	20.7
青森市	15,506,406	7.2	20,458,112	10.7	31.9
平内町	40,262,700	18.6	50,082,124	26.2	24.4
野辺地町	3,285,624	1.5	2,452,745	1.3	△ 25.3
横浜町	6,262,111	2.9	5,719,862	3.0	△ 8.7
むつ市	9,350,693	4.3	8,866,170	4.6	△ 5.2
佐井村	1,312,048	0.6	1,439,063	0.8	9.7
大間町	1,488,278	0.7	1,848,746	1.0	24.2
風間浦村	606,197	0.3	646,562	0.3	6.7
東通村	4,467,641	2.1	4,751,152	2.5	6.3
六ヶ所村	1,625,029	0.8	1,872,464	1.0	15.2
<b>三沢市</b>	<b>1,687,735</b>	<b>0.8</b>	<b>1,780,583</b>	<b>0.9</b>	<b>5.5</b>
おいらせ町	667,616	0.3	621,480	0.3	△ 6.9
八戸市	108,016,721	49.8	66,011,173	34.5	△ 38.9
階上町	707,448	0.3	799,125	0.4	13.0
<b>合計</b>	<b>216,718,252</b>	<b>100.0</b>	<b>191,322,223</b>	<b>100.0</b>	<b>△ 11.7</b>

資料:青森県海面漁業に関する調査結果書

※おいらせ町と階上町については、八戸市と三沢市の数値と重複する魚種があるため、各市町村分の合算が合計にならない。

## 6 県内市町村別漁獲金額比較表

(単位:千円、%)

区 分	漁 獲 金 額				増減率
	平成30年	構成比	令和元年	構成比	
深 浦 町	1,817,266	4.0	2,032,898	4.9	11.9
鱒ヶ沢町	531,484	1.2	405,108	1.0	△ 23.8
つがる市	14,438	0.0	8,027	0.0	△ 44.4
五所川原市	6,559	0.0	6,669	0.0	1.7
中 泊 町	716,583	1.6	754,333	1.8	5.3
今 別 町	97,905	0.2	94,381	0.2	△ 3.6
外ヶ浜町	2,380,077	5.2	2,211,097	5.3	△ 7.1
蓬 田 村	795,020	1.8	774,185	1.9	△ 2.6
青 森 市	2,452,609	5.4	2,648,544	6.4	8.0
平 内 町	7,014,003	15.4	6,866,061	16.5	△ 2.1
野 辺 地 町	955,555	2.1	670,329	1.6	△ 29.8
横 浜 町	1,698,287	3.7	1,587,002	3.8	△ 6.6
む つ 市	3,680,933	8.1	2,877,659	6.9	△ 21.8
佐 井 村	573,780	1.3	478,643	1.2	△ 16.6
大 間 町	1,853,488	4.1	2,952,875	7.1	59.3
風 間 浦 村	333,295	0.7	385,263	0.9	15.6
東 通 村	2,478,780	5.4	2,323,884	5.6	△ 6.2
六ヶ所村	721,056	1.6	735,541	1.8	2.0
<b>三 沢 市</b>	<b>734,756</b>	<b>1.6</b>	<b>803,559</b>	<b>1.9</b>	<b>9.4</b>
おいらせ町	292,662	0.6	262,164	0.6	△ 10.4
八 戸 市	16,658,384	36.6	13,587,438	32.6	△ 18.4
階 上 町	404,581	0.9	385,321	0.9	△ 4.8
<b>合 計</b>	<b>45,545,694</b>	<b>100.0</b>	<b>41,723,320</b>	<b>100.0</b>	<b>△ 8.4</b>

資料:青森県海面漁業に関する調査結果書

※おいらせ町と階上町については、八戸市と三沢市の数値と重複する魚種があるため、各市町村分の合算が合計にならない。

# 第6章 工業

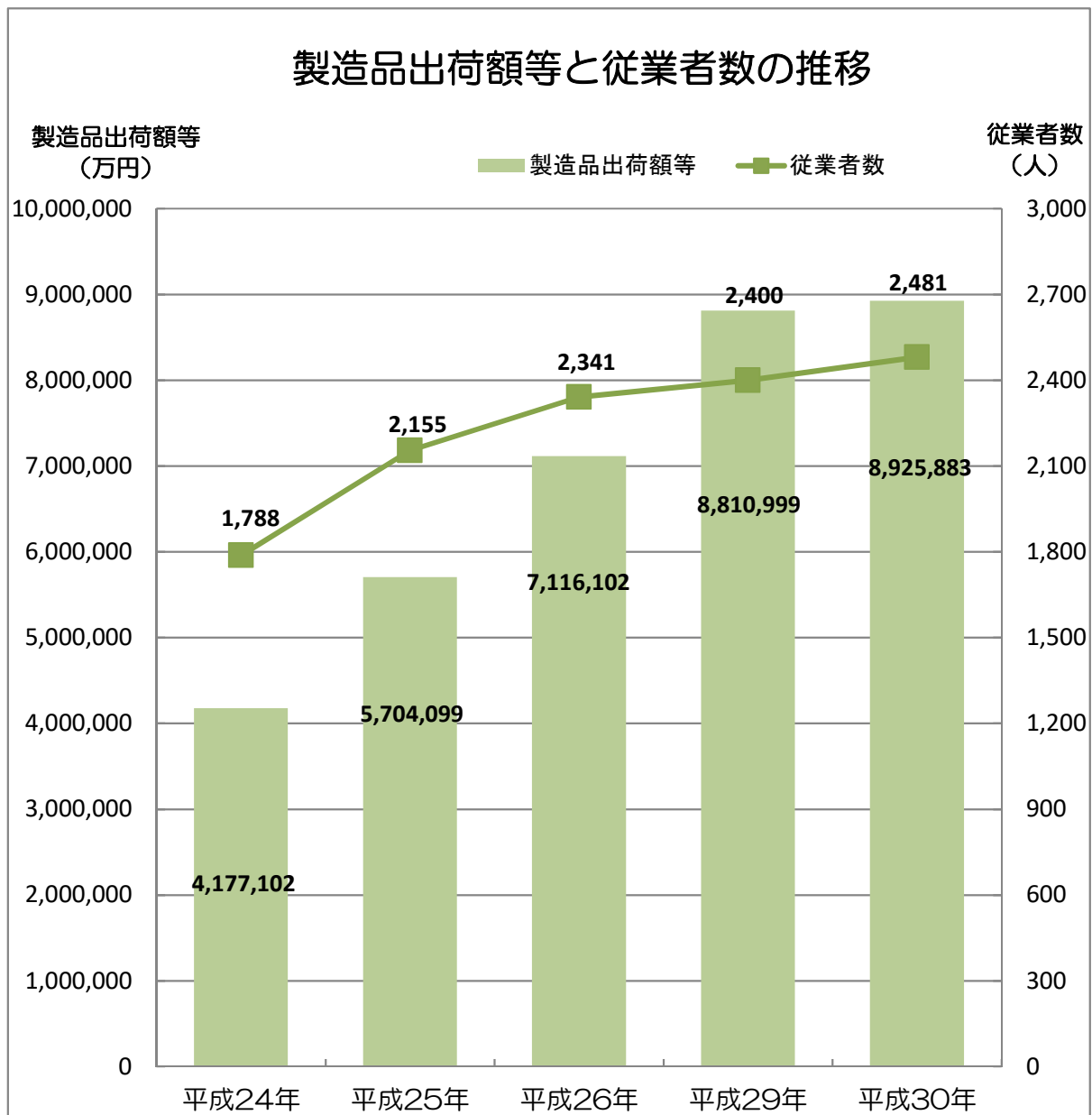

# 1 工業の推移

平成26年まで年12月31日現在  
平成29年から6月1日現在

年次	事業所数 (事業所)	従業者数 (人)	現金給与総額 (万円)	原材料使用額等 (万円)	製造品出荷額等 (万円)
平成24年	28	1,788	626,651	2,209,531	4,177,102
平成25年	29	2,155	715,460	3,260,828	5,704,099
平成26年	29	2,341	817,509	4,246,889	7,116,102
平成29年	33	2,400	796,003	5,162,341	8,810,999
平成30年	34	2,481	825,272	5,499,947	8,925,883

資料: 工業統計調査

# 2 経営組織・従業者規模別事業所数

平成26年まで年12月31日現在  
平成29年から6月1日現在

(単位: 事業所)

年次	総数	経営組織		従業者規模					
		法人	個人	4~9人	10~19人	20~29人	30~49人	50~99人	100人以上
平成24年	28	23	5	10	7	1	1	5	4
平成25年	29	24	5	8	7	1	2	6	5
平成26年	29	25	4	9	5	1	2	6	6
平成29年	33	-	-	12	5	2	2	4	8
平成30年	34	-	-	8	10	2	2	4	8

資料: 工業統計調査

# 3 従業者数・製造品出荷額等の割合

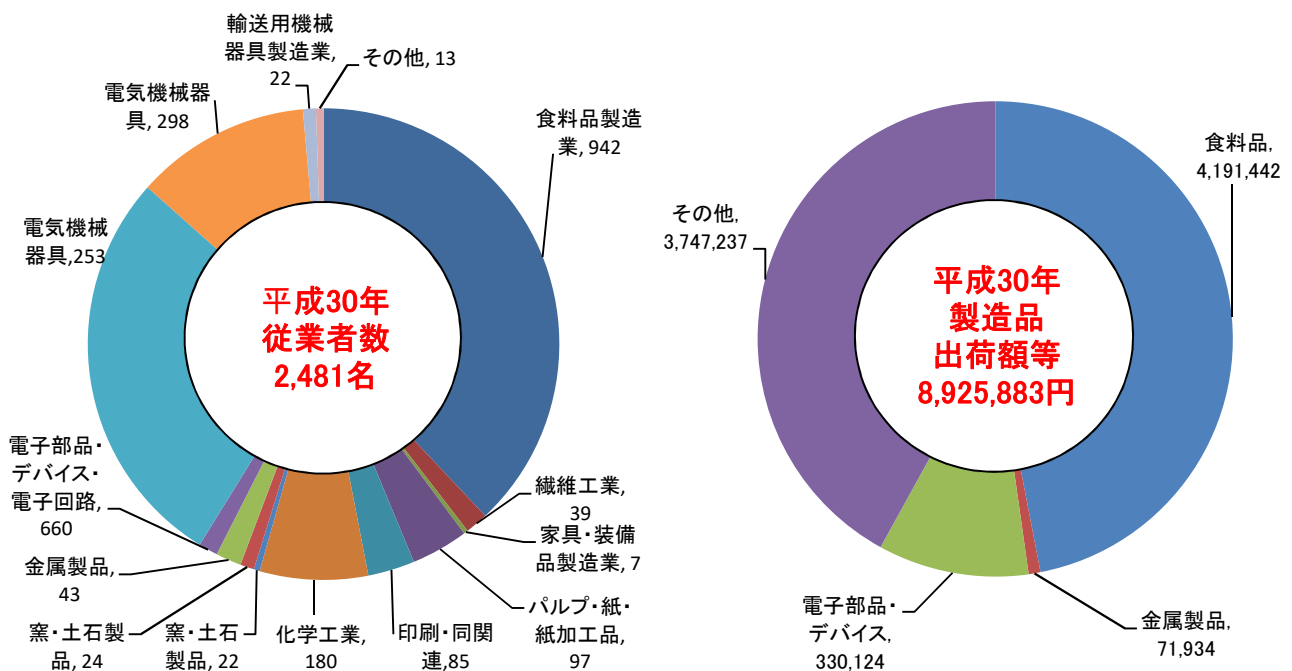

※表示業種以外は秘匿数字が含まれるため、その他に含める。



#### 4 県内市町村別事業所数、従業者数、製造品出荷額等

平成30年6月1日現在

区 分	事業所数 (事業所)	構成比 (%)	従業者数 (人)	構成比 (%)	製造品出荷額等 (万円)	構成比 (%)
<b>県 計</b>	<b>1,368</b>	<b>100.0</b>	<b>56,739</b>	<b>100.0</b>	<b>191,213,318</b>	<b>100.0</b>
青 森 市	179	13.1	5,466	9.6	10,323,440	5.4
弘 前 市	153	11.2	8,110	14.3	38,421,103	20.1
八 戸 市	319	23.3	13,505	23.8	53,413,505	27.9
黒 石 市	44	3.2	2,515	4.4	6,290,674	3.3
五所川原市	63	4.6	1,476	2.6	2,488,325	1.3
十和田市	88	6.4	3,304	5.8	6,657,993	3.5
<b>三 沢 市</b>	<b>34</b>	<b>2.5</b>	<b>2,481</b>	<b>4.4</b>	<b>8,925,883</b>	<b>4.7</b>
む つ 市	39	2.9	1,686	3.0	1,349,551	0.7
つ が る 市	27	2.0	699	1.2	603,823	0.3
平 川 市	43	3.1	2,932	5.2	8,003,202	4.2
東 津 軽 郡	30	2.2	775	1.4	1,387,773	0.7
西 津 軽 郡	21	1.5	317	0.6	264,733	0.1
中・南津軽郡	48	3.5	1,747	3.1	2,066,341	1.1
北 津 軽 郡	34	2.5	1,145	2.0	1,414,179	0.7
上 北 郡	126	9.2	6,998	12.3	41,538,582	21.7
野 辺 地 町	10	0.7	463	0.8	817,897	0.4
七 戸 町	29	2.1	677	1.2	894,594	0.5
六 戸 町	18	1.3	399	0.7	716,755	0.4
横 浜 町	7	0.5	647	1.1	1,957,782	1.0
東 北 町	19	1.4	441	0.8	912,319	0.5
六ヶ所村	12	0.9	3,155	5.6	32,357,735	16.9
おいらせ町	31	2.3	1,216	2.1	3,881,500	2.0
下 北 郡	17	1.2	305	0.5	679,372	0.4
三 戸 郡	103	7.5	3,278	5.8	7,264,403	3.8

資料：工業統計調査

※東津軽郡、下北郡及び三戸郡の製造品出荷額等については、表示された値のほか秘匿数字があるため、市町村の合計値が県計と合致しない。

## 5 産業(中分類)別事業所数、従業者数、製造品出荷額等の推移

平成26年まで年12月31日現在  
平成29年から6月1日現在

産業分類 (中分類)	平成24年			平成25年			平成26年			平成29年			平成30年		
	事業所数	従業者数 (人)	製造品 出荷額等 (万円)	事業所数	従業者数 (人)	製造品 出荷額等 (万円)	事業所数	従業者数 (人)	製造品 出荷額等 (万円)	事業所数	従業者数 (人)	製造品 出荷額等 (万円)	事業所数	従業者数 (人)	製造品 出荷額等 (万円)
総数	28	1,788	4,177,102	29	2,155	5,704,099	29	2,341	7,116,102	33	2,400	8,810,999	34	2,481	8,925,883
食料品	8	439	694,633	9	648	1,892,982	8	833	2,768,515	9	959	4,209,671	9	942	4,191,442
繊維工業	3	58	23,438	3	54	21,685	3	50	18,991	2	39	X	2	39	X
木材・木製品	-	-	-	-	-	-	-	-	-	-	-	-	-	-	-
家具・装備品	2	11	X	1	4	X	1	7	X	1	6	X	1	7	X
パルプ・紙・紙加工品	2	106	X	2	99	X	2	104	X	2	100	X	2	97	X
印刷・同関連業	1	70	X	1	74	X	1	79	X	1	85	X	2	80	X
化学工業	1	144	X	1	153	X	1	149	X	1	180	X	1	184	X
プラスチック製品													1	10	X
石油製品・石炭製品	-	-	-	-	-	-	-	-	-	-	-	-	-	-	-
窯業・土石製品	2	22	X	2	24	X	2	22	X	2	22	X	2	24	X
金属製品	2	14	X	2	12	X	2	12	X	4	43	70,699	4	43	71,934
はん用機械器具	2	574	X	1	28	X	1	28	X	1	30	X	1	33	X
電子部品・デバイス・電子回路	2	146	X	3	814	922,934	3	791	890,131	4	660	811,752	4	689	915,270
電気機械器具	2	200	X	3	240	607,239	3	256	715,317	3	253	545,444	2	298	X
情報通信機械器具	-	-	-	-	-	-	-	-	-	-	-	-	-	-	-
輸送用機械器具製造業													1	22	X
その他の製品	1	4	X	1	5	X	2	10	X	2	14	X	2	13	X

資料:工業統計調査

※製造品出荷額等については、秘匿数字があるため、各業種の合計値が総数と合致しない。

# 第7章 商業・金融

## 卸・小売業の事業所数と従業者数の推移

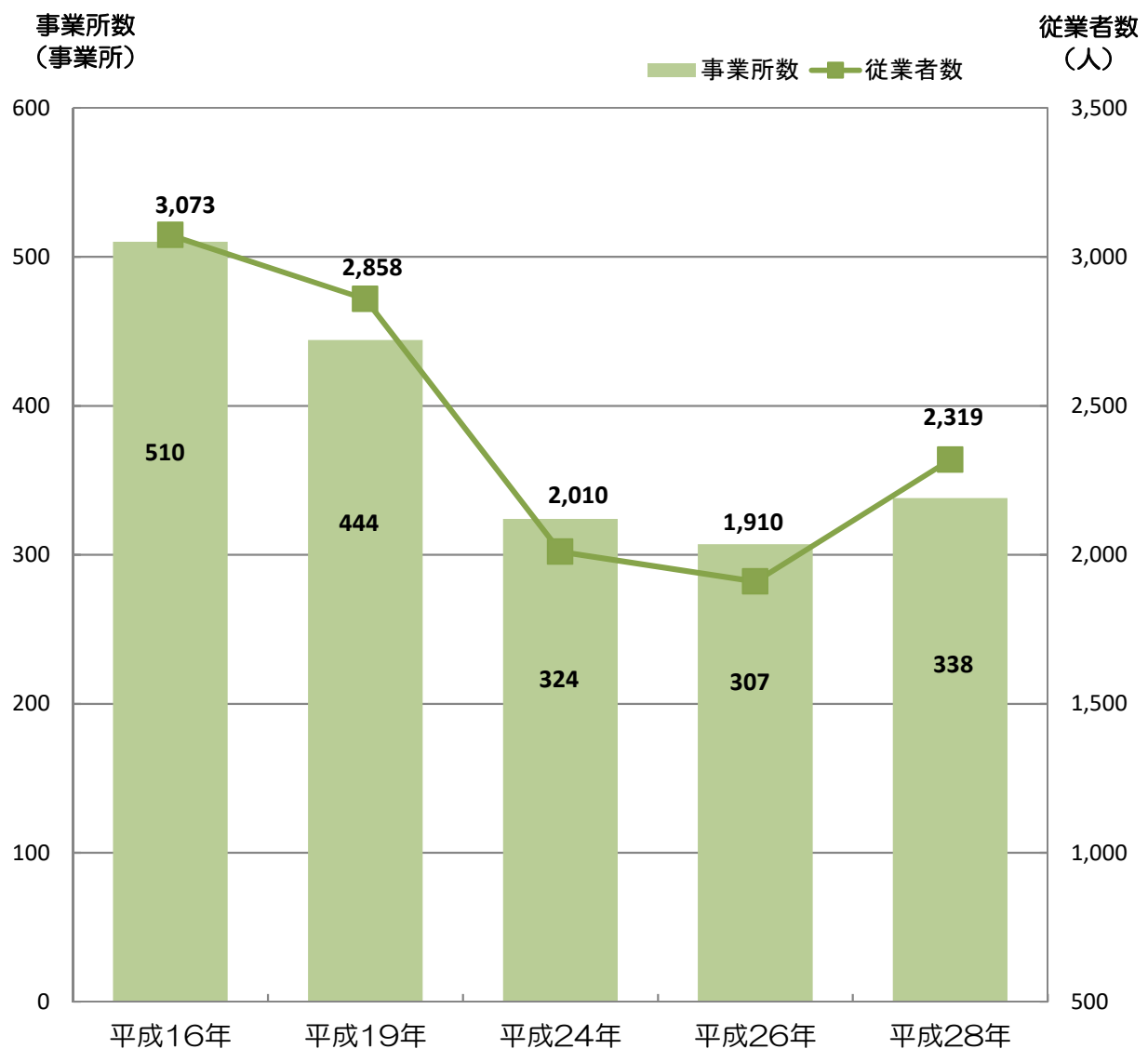

# 1 卸・小売業の推移(飲食店を除く)

各年6月1日現在  
平成24年は2月1日現在  
平成26年は7月1日現在

年次	卸・小売業総数								
	卸 売 業			小 売 業					
	事業所数(件)	従業者数(人)	年間商品販売額(万円)	事業所数(件)	従業者数(人)	年間商品販売額(万円)	事業所数(件)	従業者数(人)	年間商品販売額(万円)
平成16年	510	3,073	5,872,264	49	449	1,717,364	461	2,624	4,154,900
平成19年	444	2,858	6,046,700	51	419	2,314,091	393	2,439	3,732,612
平成24年	324	2,010	5,018,300	42	262	1,640,200	282	1,748	3,378,100
平成26年	307	1,910	4,629,200	40	295	1,810,500	267	1,615	2,818,600
平成28年	338	2,319	6,313,600	46	328	2,178,000	292	1,991	4,135,700

※平成16年は商業統計調査の簡易調査年。

※平成24年及び平成28年は経済センサスー活動調査による。

資料:商業統計調査、  
経済センサスー活動調査

### 卸・小売業別構成比

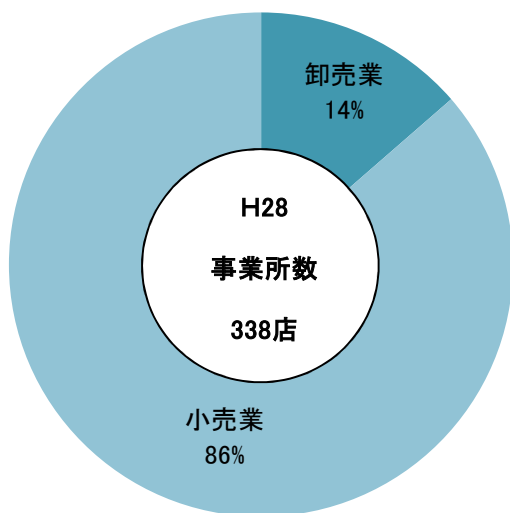

### 業種構成比(小売業)

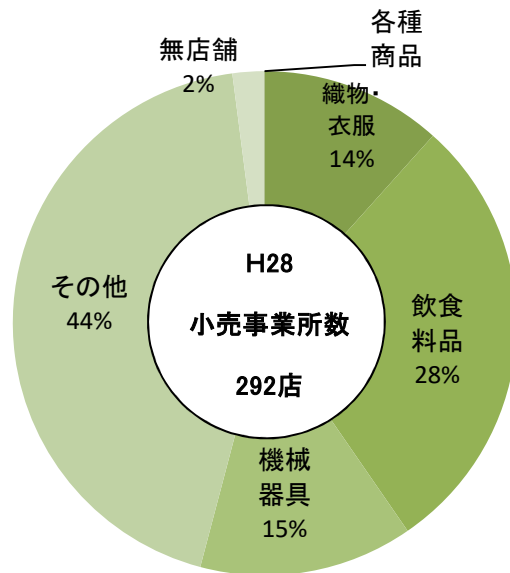

## 2 産業分類別結果表

### 【卸売業】

平成28年6月1日現在

分類番号・商品名	項目	事業所数 (事業所)	従業者数 (人)	年間商品 販売額 (百万円)	売場面積 (㎡)
<b>卸売業計</b>		<b>46</b>	<b>328</b>	<b>21,780</b>	-
50	各種商品	-	-	-	-
51	繊維・衣服等	1	6	x	-
511	繊維品	-	-	-	-
512	衣服	1	6	x	-
513	身の回り品	-	-	-	-
52	飲食料品	11	141	14,409	-
521	農畜産物・水産物	8	129	x	-
522	食料・飲料	3	12	x	-
53	建築材料・鉱物・ 金属材料等	16	121	4,624	-
531	建築材料	11	100	3,791	-
532	化学製品	-	-	-	-
533	石油・鉱物	1	11	x	-
534	鉄鋼製品	2	3	x	-
535	非鉄金属	1	5	x	-
536	再生資源	1	2	x	-
54	機械器具	9	34	1,600	-
541	産業機械器具	2	6	x	-
542	自動車	4	17	216	-
543	電気機械器具	1	6	x	-
549	その他の機械器具	2	5	x	-
55	その他	9	26	x	-
551	家具・建具・じゅう器等	1	3	x	-
552	医薬品・化粧品等	2	4	x	-
553	紙・紙製品	-	-	-	-
559	他に分類されない	6	19	818	-

資料:経済センサス-活動調査

## 【 小 売 業 】

平成28年6月1日現在

分類番号・商品名	項目	事業所数 (事業所)	従業者数 (人)	年間商品 販売額 (百万円)	売場面積 (m <sup>2</sup> )
<b>小 売 業 計</b>		<b>292</b>	<b>1,991</b>	<b>41,357</b>	<b>46,072</b>
56	各種商品小売業	—	—	—	—
57	織物・衣服・ 身の回り品小売業	34	114	1,678	5,668
571	呉服・服地・寝具	7	15	91	324
572	男子服	7	20	312	797
573	婦人服・子供服	13	57	1,075	3,739
574	靴・履物	2	8	x	x
579	その他の織物・ 衣服・身の回り品	5	14	x	x
58	飲食料品小売業	84	824	14,863	15,869
571	各種食料品	7	375	8,529	8,328
582	野菜・果実	3	12	220	60
583	食肉	5	43	380	288
584	鮮魚	4	9	x	—
585	酒	13	58	612	752
586	菓子・パン	19	55	284	309
589	その他の飲食料品	33	272	x	6,132
59	機械器具	40	260	7,255	6,196
591	自動車	28	190	5,425	1,318
592	自転車	3	4	x	—
593	機械器具(自動車・ 自転車を除く)	9	66	x	4,878
60	その他	128	775	17,138	18,339
601	家具・建具	4	16	99	1,442
602	じゅう器	6	15	123	165
603	医薬品・化粧品	21	160	2,785	2,614
604	農耕用品	6	39	2,222	552
605	燃料	31	206	7,539	1,154
606	書籍・文房具	10	115	758	1,310
607	スポーツ用品・がん具・ 娯楽用品・楽器	11	26	257	535
608	写真機・時計・眼鏡	3	8	x	253
609	他に分類されない	36	190	x	10,314
61	無店舗	6	18	422	—
611	通信販売・訪問販売	4	12	x	—
612	自動販売機による	1	2	x	—
613	その他の無店舗	1	4	x	—

資料:経済センサスー活動調査

### 3 県内事業所数、年間商品販売額

平成26年は7月1日現在  
平成28年は6月1日現在

区分	事業所数				対前回 増減率 (%)	年間商品販売額				対前回 増減率 (%)
	平成26年 (事業所)	構成比 (%)	平成28年 (事業所)	構成比 (%)		平成26年 (百万円)	構成比 (%)	平成28年 (百万円)	構成比 (%)	
合計	12,913	100.0	13,466	100.0	4.3	2,994,264	100.0	3,273,503	100.0	9.3
市部計	10,085	78.1	10,626	78.9	5.4	2,696,435	90.1	2,948,167	90.1	9.3
青森市	2,789	21.6	2,988	22.2	7.1	988,732	33.0	1,100,686	33.6	11.3
弘前市	1,762	13.6	1,833	13.6	4.0	472,422	15.8	492,637	15.0	4.3
八戸市	2,457	19.0	2,587	19.2	5.3	705,985	23.6	750,967	22.9	6.4
黒石市	314	2.4	331	2.5	5.4	37,609	1.3	46,755	1.4	24.3
五所川原市	612	4.7	671	5.0	9.6	95,593	3.2	109,096	3.3	14.1
十和田市	692	5.4	691	5.1	△ 0.1	137,630	4.6	158,449	4.8	15.1
<b>三沢市</b>	<b>307</b>	<b>2.4</b>	<b>338</b>	<b>2.5</b>	<b>10.1</b>	<b>46,292</b>	<b>1.5</b>	<b>63,136</b>	<b>1.9</b>	<b>36.4</b>
むつ市	595	4.6	618	4.6	3.9	113,950	3.8	126,525	3.9	11.0
つがる市	284	2.2	314	2.3	10.6	58,605	2.0	56,228	1.7	△ 4.1
平川市	273	2.1	255	1.9	△ 6.6	39,617	1.3	43,688	1.3	10.3
郡部計	2,828	21.9	2,840	21.1	0.4	297,829	9.9	325,336	9.9	9.2

資料：商業統計調査、経済センサスー活動調査

### 4. 市内年間商品販売額の推移(飲食店を除く)

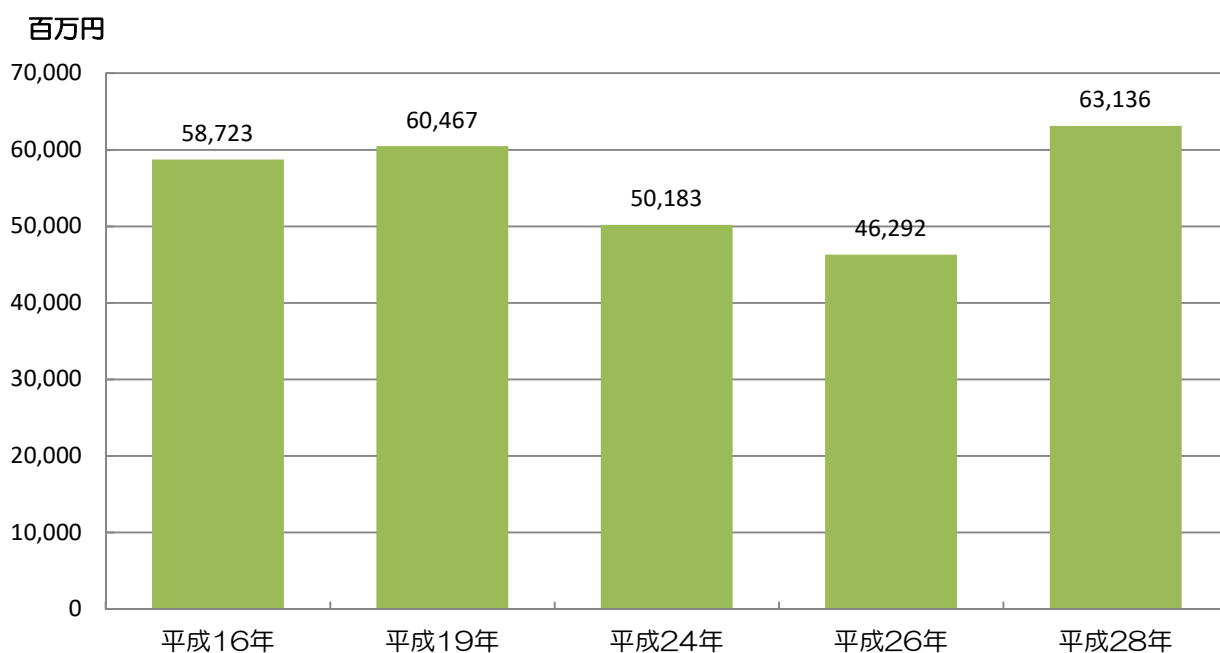

# 第8章 所得・消費

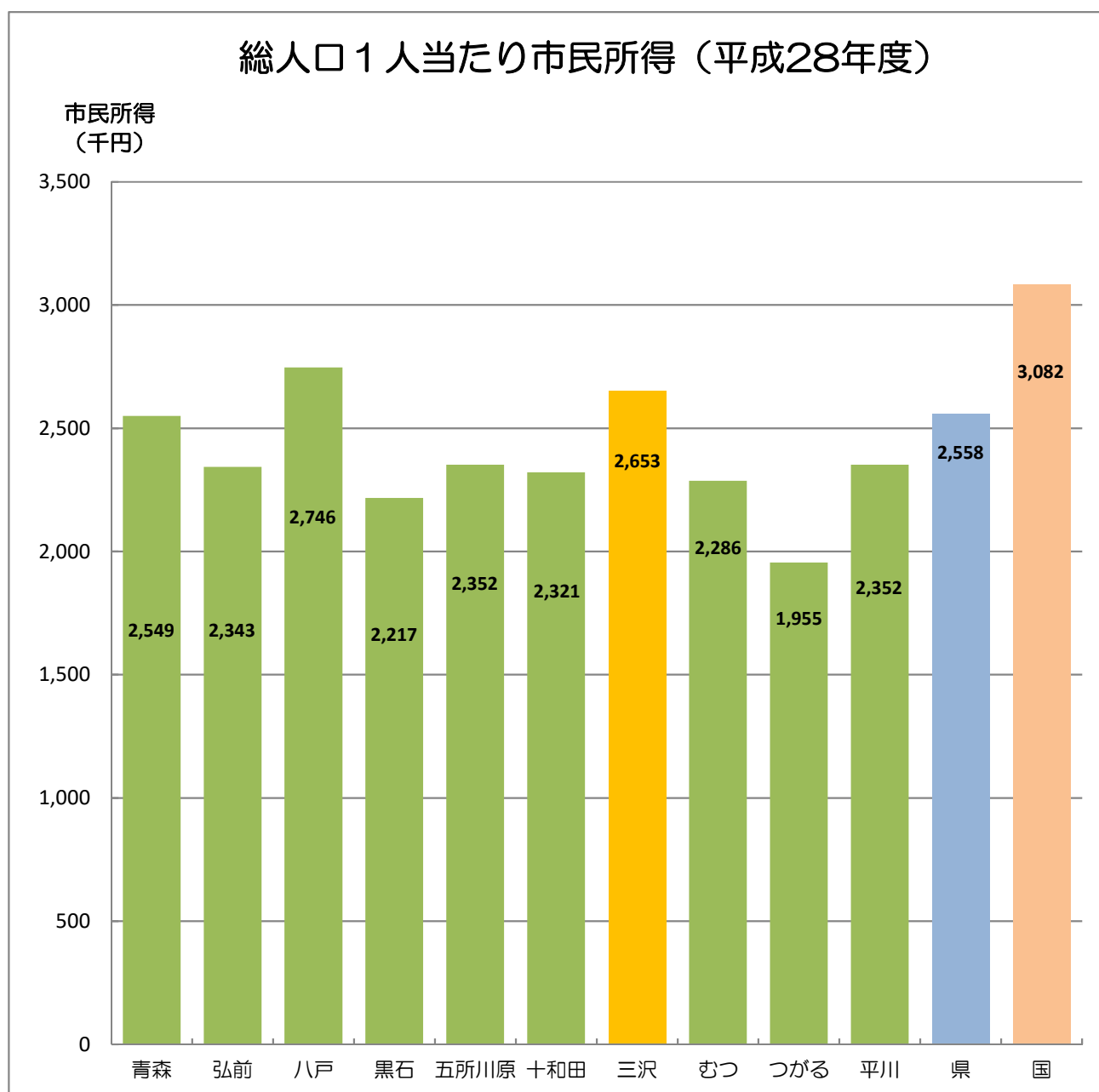



# 1 産業別市内総生産

(単位:百万円、%)

区 分	平成27年度	構成比	区 分	平成28年度	構成比
①農業	11,471	6.7	①農業	12,908	7.4
林業	20	0.0	林業	17	0.0
水産業	282	0.2	水産業	350	0.2
鉱業	0	0.0	鉱業	0	0.0
製造業	28,459	16.7	製造業	33,505	19.2
電気・ガス・水道・ 廃棄物処理業	4,102	2.4	電気・ガス・水道・ 廃棄物処理業	3,750	2.1
建設業	9,651	5.7	建設業	14,461	8.3
卸売・小売業	8,890	5.2	卸売・小売業	8,669	5.0
運輸・郵便業	3,616	2.1	運輸・郵便業	3,501	2.0
宿泊・飲食サービス業	3,727	2.2	宿泊・飲食サービス業	3,596	2.1
情報通信業	210	0.1	情報通信業	224	0.1
金融・保険業	3,476	2.0	金融・保険業	3,181	1.8
不動産業	18,996	11.1	不動産業	15,848	9.1
専門・化学技術、 業務支援サービス業	8,249	4.8	専門・化学技術、 業務支援サービス業	8,323	4.8
公務	47,482	27.9	公務	44,672	25.6
教育	5,493	3.2	教育	5,555	3.2
保健衛生・社会事業	9,587	5.6	保健衛生・社会事業	9,921	5.7
その他のサービス業	7,436	4.4	その他のサービス業	7,113	4.1
①小計	171,149	100.4	①小計	175,594	100.5
②輸入品に課される 税・関税	896	0.5	②輸入品に課される 税・関税	747	0.4
③(控除)総資本形成 に係る消費税	1,603	0.9	③(控除)総資本形成 に係る消費税	1,593	0.9
市内総生産(①+②-③)	170,442	100.0	市内総生産(①+②-③)	174,748	100.0

※平成27年度分から区分変更

資料:青森県民経済計算、市町村民経済計算

# 2 県内各市の総生産の比較

区 分	市内総生産(百万円)		対前年度 増加率(%)	就業者1人当たり総生産(円)		対前年度 増加率(%)
	平成27年度	平成28年度		平成27年度	平成28年度	
青 森 市	1,005,310	1,001,326	△ 0.4	7,290,719	7,262,511	△ 0.4
弘 前 市	586,930	580,925	△ 1.0	6,819,772	6,787,379	△ 0.5
八 戸 市	918,145	922,080	0.4	8,069,122	8,094,812	0.3
黒 石 市	80,487	81,189	0.9	4,354,415	4,396,199	1.0
五所川原市	166,064	165,435	△ 0.4	6,214,737	6,188,419	△ 0.4
十和田市	187,680	191,408	2.0	5,865,550	5,998,746	2.3
<b>三 沢 市</b>	<b>164,817</b>	<b>174,748</b>	<b>6.0</b>	<b>8,193,736</b>	<b>8,723,442</b>	<b>6.5</b>
む つ 市	176,002	174,033	△ 1.1	6,245,635	6,214,355	△ 0.5
つ がる市	76,307	78,649	3.1	4,705,661	4,925,105	4.7
平 川 市	79,943	79,237	△ 0.9	4,623,655	4,618,887	△ 0.1

資料:青森県民経済計算、市町村民経済計算

### 3 市民所得の分配

(単位:百万円、%)

区 分	平成26年度	構成比	平成27年度	構成比	平成28年度	構成比
①雇用者報酬	68,825	71.5	72,338	72.1	72,772	69.2
賃金・俸給	57,186	59.4	60,530	60.3	60,791	57.8
雇主の社会負担	11,639	12.1	11,808	11.8	11,981	11.4
(雇主の現実社会負担)	9,593	10.0	9,609	9.6	9,779	9.3
(雇主の帰属社会負担)	2,046	2.1	2,198	2.2	2,203	2.1
②財産所得	1,744	1.8	1,469	1.5	1,403	1.3
一般政府	△ 5,840	△ 6.1	△ 5,390	△ 5.4	△ 5,127	△ 4.9
家 計	7,495	7.8	6,769	6.7	6,450	6.1
対家計民間非営利団体	90	0.1	89	0.1	80	0.1
③企業所得	25,689	26.7	26,493	26.4	31,024	29.5
民間法人企業	15,842	16.5	15,834	15.8	20,059	19.1
公的企業	11	0.0	△ 118	△ 0.1	△ 66	△ 0.1
個人企業	9,836	10.2	10,778	10.7	11,031	10.5
農林水産業	612	0.6	1,167	1.2	1,554	1.5
その他の産業	2,322	2.4	2,677	2.7	2,474	2.4
持ち家	6,902	7.2	6,934	6.9	7,003	6.7
市民所得(①+②+③)	96,259	100.0	100,299	100.0	105,199	100.0

資料:青森県民経済計算、市町村民経済計算

### 4 県内各市の市民所得の比較

区 分	市民所得(百万円)		対前年度 増加率(%)	総人口1人当たり市民所得(円)		対前年度 増加率(%)
	平成27年度	平成28年度		平成27年度	平成28年度	
青 森 市	729,142	725,975	△ 0.4	2,534,841	2,549,481	0.6
弘 前 市	412,971	412,172	△ 0.2	2,327,764	2,343,218	0.7
八 戸 市	629,169	630,312	0.2	2,720,648	2,746,134	0.9
黒 石 市	73,597	74,890	1.8	2,146,687	2,217,124	3.3
五所川原市	126,730	127,968	1.0	2,296,624	2,351,834	2.4
十和田市	144,846	145,958	0.8	2,283,593	2,321,215	1.7
<b>三 沢 市</b>	<b>100,299</b>	<b>105,199</b>	<b>4.9</b>	<b>2,495,248</b>	<b>2,653,257</b>	<b>6.3</b>
む つ 市	133,188	131,903	△ 1.0	2,276,990	2,285,618	0.4
つがる市	62,341	64,093	2.8	1,871,203	1,955,307	4.5
平 川 市	74,088	74,592	0.7	2,307,606	2,352,392	1.9

資料:青森県民経済計算、市町村民経済計算

## 5 国、県との比較

区分	項目	単位	平成27年度	平成28年度	対前年度 増加率(%)
三沢市	市内総生産	百万円	164,817	174,748	6.0
	市民所得(分配)	百万円	100,299	105,199	4.9
	1人当たり市民所得	千円	2,495	2,653	6.3
青森県	県内総生産	百万円	4,546,646	4,580,259	0.7
	県民所得(分配)	百万円	3,280,154	3,309,119	0.9
	1人当たり県民所得	千円	2,507	2,558	2.0
国	国内総生産	億円	5,329,830	5,367,950	0.7
	国民所得	億円	3,900,253	3,911,856	0.3
	1人当たり国民所得	千円	3,069	3,082	0.4

資料: 青森県民経済計算、市町村民経済計算

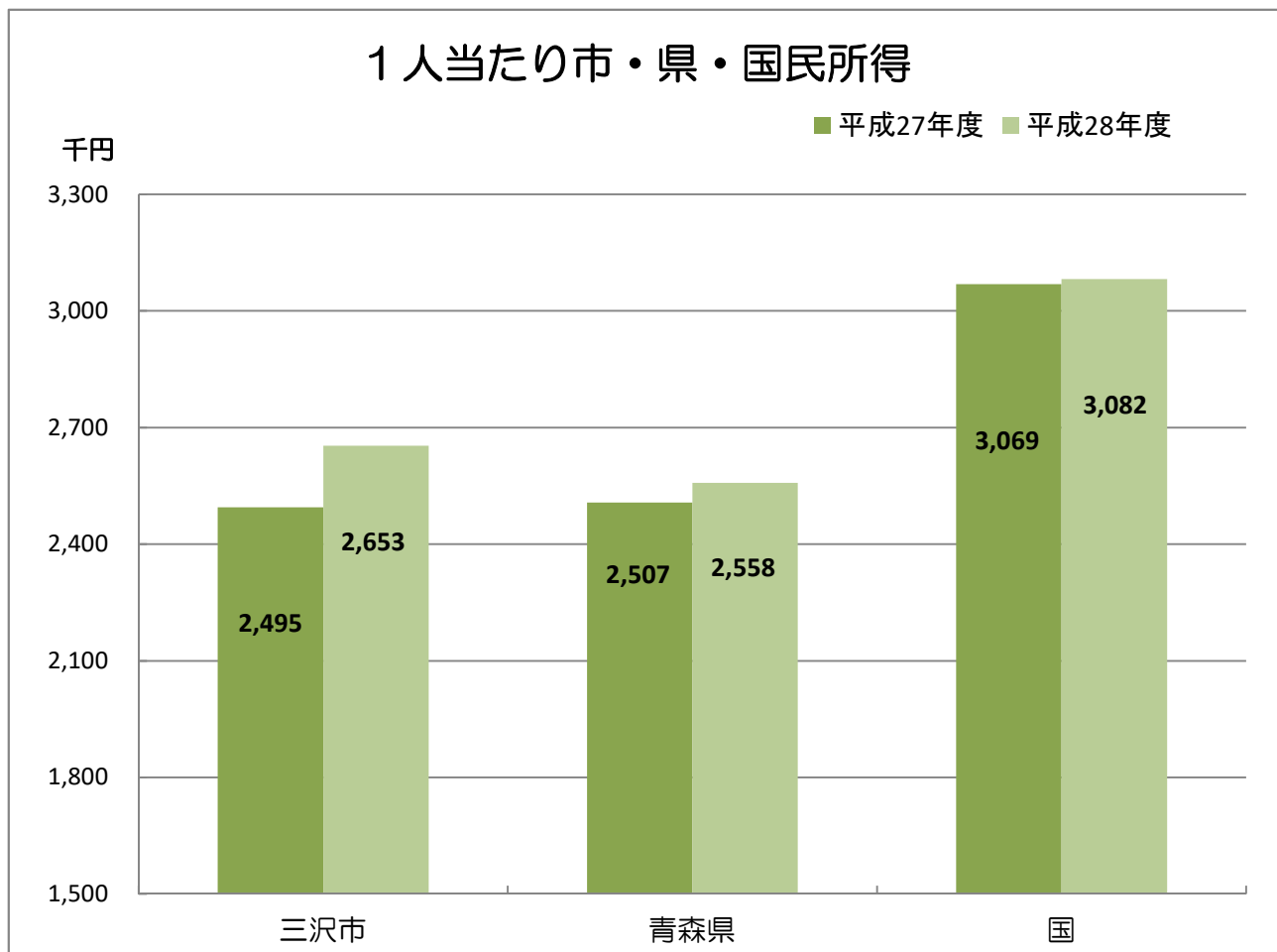

## 6 県内各市における1人当たり市民所得の推移

(単位:千円)

区 分	平成 19年度	平成 20年度	平成 21年度	平成 22年度	平成 23年度	平成 24年度	平成 25年度	平成 26年度	平成 27年度	平成 28年度
青森県	2,345	2,171	2,157	2,268	2,312	2,327	2,362	2,358	2,507	2,558
青森市	2,407	2,246	2,189	2,267	2,320	2,347	2,417	2,418	2,535	2,549
弘前市	2,207	2,089	2,084	2,128	2,161	2,199	2,251	2,250	2,328	2,343
八戸市	2,587	2,345	2,352	2,518	2,538	2,520	2,534	2,513	2,721	2,746
黒石市	1,902	1,808	1,905	1,984	2,060	2,106	2,061	2,095	2,147	2,217
五所川原市	2,065	1,917	1,857	1,955	2,037	2,104	2,149	2,163	2,297	2,352
十和田市	2,317	2,111	2,050	2,095	2,114	2,145	2,228	2,167	2,284	2,321
<b>三沢市</b>	<b>2,585</b>	<b>2,256</b>	<b>2,220</b>	<b>2,369</b>	<b>2,460</b>	<b>2,336</b>	<b>2,343</b>	<b>2,403</b>	<b>2,495</b>	<b>2,653</b>
むつ市	2,193	2,091	2,137	2,196	2,178	2,153	2,202	2,207	2,277	2,286
つがる市	1,708	1,545	1,568	1,650	1,709	1,719	1,719	1,679	1,871	1,955
平川市	2,121	1,936	1,843	1,934	2,028	1,962	2,000	2,086	2,308	2,352

資料:青森県民経済計算、市町村民経済計算

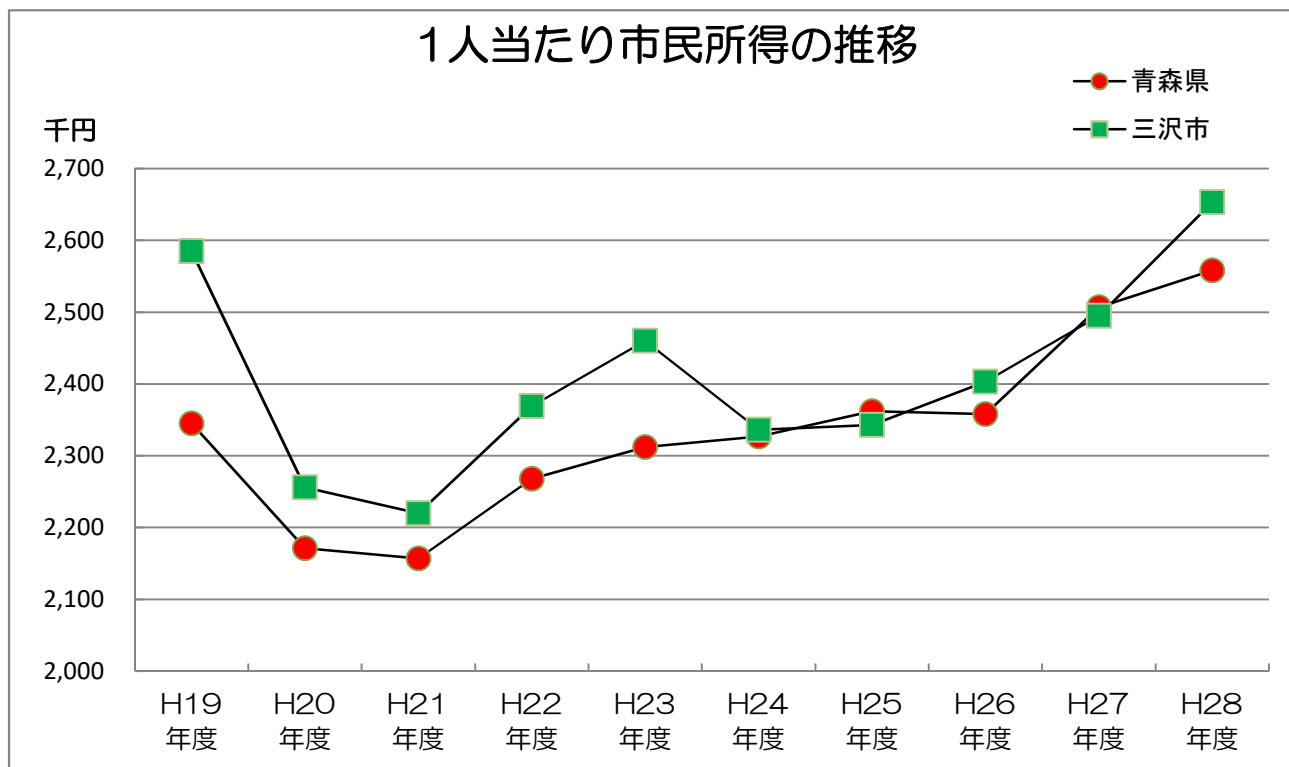

注)人口1人当たり市民所得は、雇用者報酬、財産所得、企業の利潤等の合計を総人口で除したものであり、市経済全体の所得水準を表す有効な指標であるが、個人の所得水準を表す指標ではないので、利用にあたっては留意されたい。

# 第9章 運輸・通信・観光

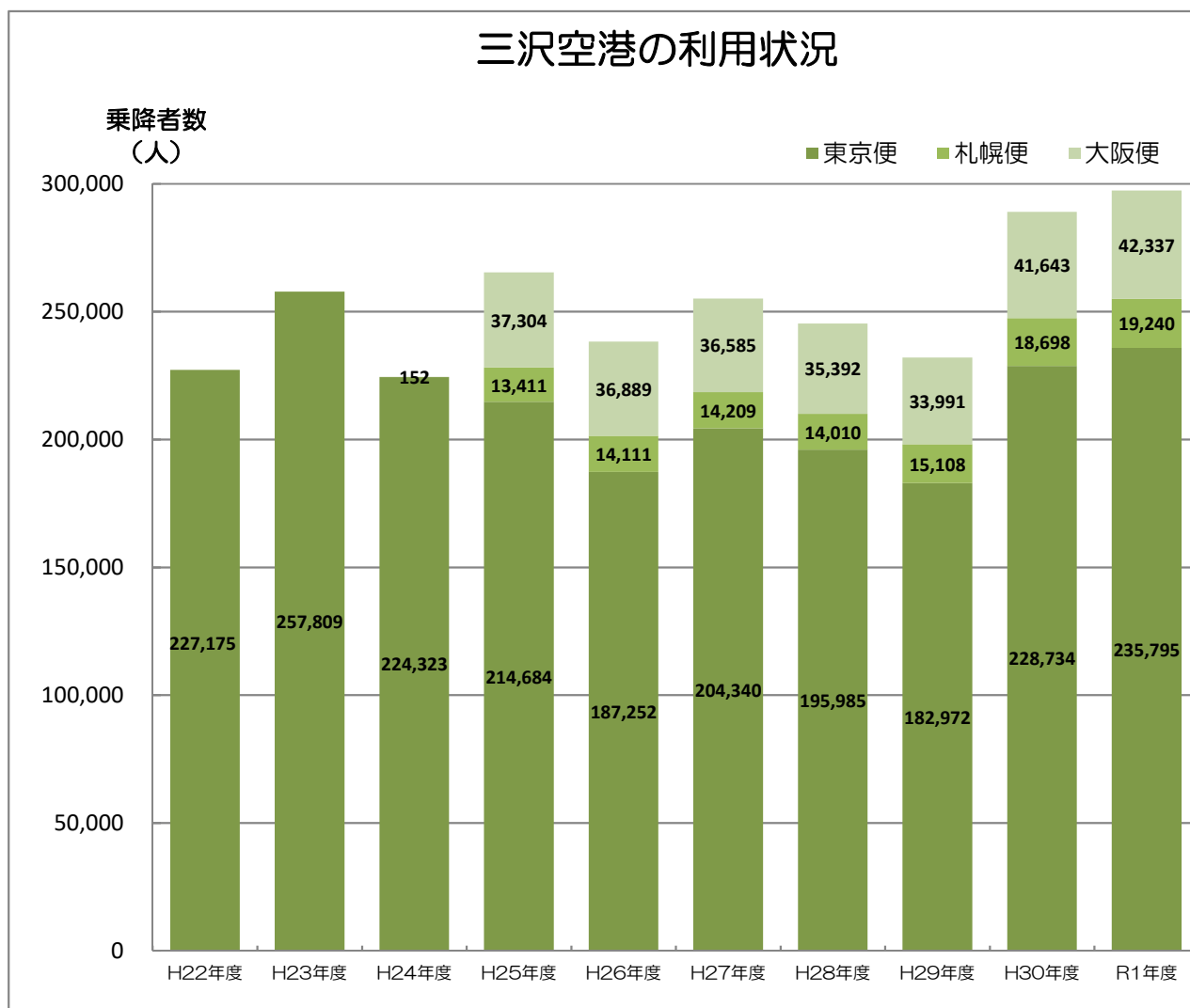

区分	H22年度	H23年度	H24年度	H25年度	H26年度	H27年度	H28年度	H29年度	H30年度	R1年度
東京便	227,175	257,809	224,323	214,684	187,252	204,340	195,985	182,972	228,734	235,795
札幌便				13,411	14,111	14,209	14,010	15,108	18,698	19,240
大阪便			152	37,304	36,889	36,585	35,392	33,991	41,643	42,337

※札幌(千歳)便は平成20年度から就航していない。  
 ※大阪便は平成22年度に運航を休止し、平成25年3月に再就航した。  
 ※札幌(丘珠)便は平成25年7月から就航した。

# 1 自動車登録台数

各年3月31日現在  
(単位:台)

区分			平成27年		平成28年		平成29年		平成30年		平成31年	
			三沢市	駐留軍内数	三沢市	駐留軍内数	三沢市	駐留軍内数	三沢市	駐留軍内数	三沢市	駐留軍内数
貨物車	普通車	自家用	679	2	694	3	696	5	694	8	717	8
		事業用	84	0	83	0	83	0	83	0	83	0
		計	763	2	777	3	779	5	777	8	800	8
	小型車	自家用	1,134	9	1,115	8	1,118	8	1,107	9	1,094	10
		事業用	9	0	9	0	9	0	13	0	12	0
		計	1,143	9	1,124	8	1,127	8	1,120	9	1,106	10
	被牽引車	自家用	3	0	3	0	3	0	4	0	6	0
		事業用	0	0	0	0	0	0	0	0	0	0
		計	3	0	3	0	3	0	4	0	6	0
	合計	自家用	1,816	11	1,812	11	1,817	13	1,805	17	1,817	18
		事業用	93	0	92	0	92	0	96	0	95	0
		計	1,909	11	1,904	11	1,909	13	1,901	17	1,912	18
乗合車	普通車	自家用	12	0	11	0	10	0	10	0	10	0
		事業用	19	0	20	0	15	0	21	0	41	0
		計	31	0	31	0	25	0	31	0	51	0
	小型車	自家用	87	0	87	0	73	0	78	0	83	0
		事業用	9	0	8	0	8	0	9	0	10	0
		計	96	0	95	0	81	0	87	0	93	0
	合計	自家用	99	0	98	0	83	0	88	0	93	0
		事業用	28	0	28	0	23	0	30	0	51	0
		計	127	0	126	0	106	0	118	0	144	0
乗用車	普通車	自家用	8,488	2,129	8,558	2,091	8,706	2,085	8,914	2,061	9,083	2,109
		事業用	21	0	21	0	21	0	31	0	37	0
		計	8,509	2,129	8,579	2,091	8,727	2,085	8,945	2,061	9,120	2,109
	小型車	自家用	10,908	2,359	10,601	2,257	10,411	2,223	10,359	2,169	10,142	2,054
		事業用	87	0	85	0	84	0	78	0	73	0
		計	10,995	2,359	10,686	2,257	10,495	2,223	10,437	2,169	10,215	2,054
	合計	自家用	19,396	4,488	19,159	4,348	19,117	4,308	19,273	4,230	19,225	4,163
		事業用	108	0	106	0	105	0	109	0	110	0
		計	19,504	4,488	19,265	4,348	19,222	4,308	19,382	4,230	19,335	4,163
特殊用途車	自家用	466	2	466	2	457	2	453	3	445	3	
	事業用	37	0	37	0	39	0	47	0	53	0	
	計	503	2	503	2	496	2	500	3	498	3	
大型特殊車	自家用	164	0	165	0	168	0	172	0	172	0	
	事業用	0	0	0	0	0	0	0	0	0	0	
	計	164	0	165	0	168	0	172	0	172	0	
登録車両数合計			22,207	4,501	21,963	4,361	21,901	4,323	22,073	4,250	22,061	4,184
小型二輪車			713	237	746	272	752	265	724	257	716	251
検査車両数合計			22,920	4,738	22,709	4,633	22,653	4,588	22,797	4,507	22,777	4,435
軽自動車	四輪車	乗用車	9,527	0	9,630	0	9,682	0	9,776	0	9,865	0
		貨物車	3,484	0	3,463	0	3,458	0	3,443	0	3,442	0
		計	13,011	0	13,093	0	13,140	0	13,219	0	13,307	0
	特種二輪	80	0	78	0	77	0	77	0	74	0	
軽自動車合計			13,963	373	14,058	375	14,098	375	14,141	378	14,170	376
総合計			36,883	5,111	36,767	5,008	36,751	4,963	36,938	4,885	36,947	4,811

資料:東北運輸局青森運輸支局ホームページ

## 2 青い森鉄道三沢駅旅客数

(単位:人)

年 度	乗 車 人 員			
	総 数	普 通	定 期	1日平均
平成27年度	410,977	135,394	275,583	1,123
平成28年度	402,922	132,735	270,187	1,103
平成29年度	388,771	132,189	256,582	1,065
平成30年度	383,544	131,850	251,694	1,050
令和元年度	374,460	128,045	246,415	1,023

資料: 青い森鉄道株

## 3 バス乗客輸送状況

年 度	営業所数 (営業所)	車両台数 (台)	運行回数 (回)	走行距離 (km)	乗車人員 (人)
平成27年度	5	103	51,973	1,054,260	685,129
平成28年度	5	101	48,989	992,499	669,832
平成29年度	5	102	48,650	985,813	643,944
平成30年度	5	103	46,677	960,960	662,159
令和元年度	5	105	42,965	887,044	617,608

資料: 十和田観光電鉄株

※三沢市内を運行するものについて掲載

## 4 三沢空港の利用状況

(単位:人、%)

年 度	東京便		札幌(丘珠)便		大阪便		合 計	
	乗降者数	搭乗率	乗降者数	搭乗率	乗降者数	搭乗率	乗降者数	搭乗率
平成27年度	204,340	70.3	14,209	50.7	36,585	66.7	255,134	68.3
平成28年度	195,985	71.3	14,010	54.1	35,392	69.2	245,387	69.7
平成29年度	182,972	73.2	15,108	62.6	33,991	73.5	232,071	72.5
平成30年度	228,734	75.0	18,698	69.3	41,643	76.0	289,075	74.8
令和元年度	235,795	78.4	19,240	71.4	42,337	69.4	297,372	76.5

資料: 三沢空港ターミナル株

## 5 三沢市の観光地点等入込客数

(単位:人)

行事・イベント・観光地点等名称	入込客数				
	平成27年度	平成28年度	平成29年度	平成30年度	令和元年度
ジ ャ パ ン デ ー	3,000	3,000	3,500	3,000	3,000
ア メ リ カ ン デ ー	80,000	80,000	80,000	80,000	50,000
小 川 原 湖 水 ま つ り	19,000	18,000	2,000	20,000	21,000
み さ わ 七 夕 ま つ り	134,000	124,000	147,000	153,000	140,500
三 沢 ま つ り	75,000	70,000	103,900	136,500	74,000
み さ わ 港 ま つ り	50,000	25,000	60,000	60,000	60,000
三 沢 基 地 航 空 祭	100,000	80,000	90,000	75,000	95,000
大空のまち みさわスカイフェスタ (旧・ミス・ビードル紙飛行機大会)	210	170	120	-	117
MISAWA BBQ ジャンボリー	-	-	8,500	5,000	5,500
ハロウィンフェスタ IN MISAWA (旧・ハロウィン in みさわ)	9,792	11,252	7,147	12,900	4,150
クリスマスフェスティバル (旧・クリスマスフェスタ)	70,000	72,000	78,000	85,000	85,000
み さ わ ほ っ き ま つ り	15,000	15,000	17,000	-	-
湖 畔 キ ャ ン プ 場	3,203	2,783	2,544	3,238	3,579
三 沢 オ ー ト キ ャ ン プ 場	3,133	3,865	3,139	4,165	4,968
湖 畔 コ テ ー ジ	2,435	2,200	2,583	2,409	2,626
湖 水 浴 場	16,740	10,717	4,407	9,562	13,881
三 沢 ビ ー ド ル ビ ー チ	18,578	11,754	13,194	10,613	11,653
市 民 の 森 温 泉 浴 場	213,215	202,680	206,272	206,500	150,094
や す ら ぎ 荘	1,968	1,715	1,976	1,939	1,999
斗 南 藩 記 念 観 光 村	152,691	224,879	196,874	198,097	196,695
寺 山 修 司 記 念 館	10,982	10,601	10,590	9,811	9,651
歴 史 民 俗 資 料 館	1,325	1,537	1,435	1,415	1,679
Sky Plaza MISAWA	513,302	506,362	456,981	427,044	397,651
ファームフェスタ in 斗南	5,000	7,000	-	-	-
となみウインター・ファンタジー	9,600	9,800	-	-	-

※斗南藩記念観光村には、先人記念館の入館者数を含む。

※ファームフェスタin斗南、となみウインター・ファンタジーは、平成29年度に廃止。

※みさわスカイフェスタとみさわほっきまつりは、平成30年度、令和元年度中止。

資料:市産業観光課、市水産振興課、市教委生涯学習課



# 第10章 建設・電気・水道

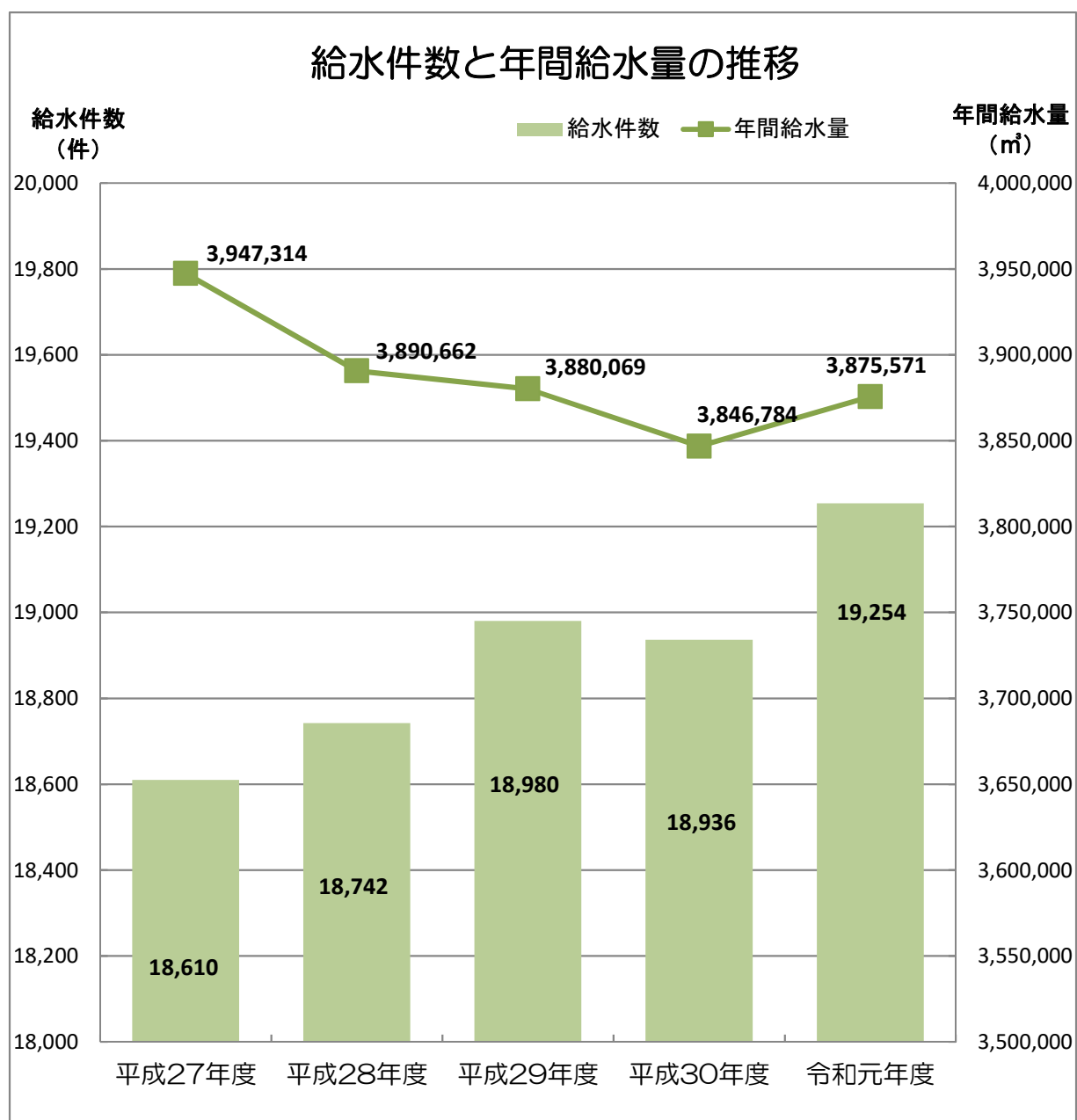

## 1 木造用途別課税家屋

各年1月1日現在  
(単位:棟、㎡)

種別	平成27年		平成28年		平成29年		平成30年		平成31年	
	棟数	床面積	棟数	床面積	棟数	床面積	棟数	床面積	棟数	床面積
総数	22,715	2,602,929	22,675	2,602,524	22,645	261,172	22,669	2,610,706	22,683	2,610,551
専用住宅	14,754	1,723,292	14,741	1,725,136	14,746	1,728,593	14,760	1,733,526	14,797	1,740,686
共同住宅・ 寄宿舎	698	176,398	703	177,507	710	179,908	716	180,947	722	182,227
併用住宅	1,001	155,814	983	152,589	964	150,269	959	149,599	953	148,023
旅館・料亭 ・ホテル	44	10,314	39	6,720	28	6,093	27	5,652	25	4,841
事務所・ 銀行・店舗	505	55,458	506	56,141	506	56,506	512	56,460	525	58,676
劇場・病院	3	1,017	4	1,510	4	1,510	5	1,543	4	1,510
工場・倉庫	715	112,247	719	114,299	722	114,529	729	115,721	730	114,013
土蔵	3	230	3	230	3	230	3	230	3	230
附属家	4,992	368,159	4,977	368,392	4,962	373,734	4,958	367,028	4,924	360,345

資料:市税務課(固定資産概要調書)

## 2 非木造用途別課税家屋

各年1月1日現在  
(単位:棟、㎡)

種別	平成27年		平成28年		平成29年		平成30年		平成31年	
	棟数	床面積	棟数	床面積	棟数	床面積	棟数	床面積	棟数	床面積
総数	2,039	668,250	2,049	668,260	2,081	668,924	2,087	667,667	2,139	673,146
事務所・店舗 ・百貨店	332	150,075	332	154,953	337	158,221	340	159,884	338	163,516
住宅・アパート	414	119,200	412	118,969	415	117,582	412	109,962	409	98,872
病院・ホテル	29	28,891	29	28,891	28	29,549	27	27,629	27	27,629
工場・倉庫・ 市場	578	201,031	576	199,940	584	207,718	586	211,183	591	220,373
その他	686	169,053	700	165,507	717	155,854	722	159,009	774	162,756

資料:市税務課(固定資産概要調書)

### 3 建築確認申請件数

(単位:件)

年 度	総 数		専用住宅		共同住宅		併用住宅		長屋住宅		倉 庫		車 庫		店 舗		事務所		集会所		福祉施設		その他	
	新築	増築	新築	増築	新築	増築	新築	増築	新築	増築	新築	増築	新築	増築	新築	増築	新築	増築	新築	増築	新築	増築	新築	増築
平成27年度	159	23	93	5	3	0	0	1	19	0	10	0	4	1	11	1	3	0	2	1	1	0	13	14
うち民間 受付件数	131	13	91	5	3	0	0	1	4	0	9	0	4	1	10	1	2	0	1	1	1	0	6	4
平成28年度	161	21	119	10	2	0	1	0	14	0	3	2	1	0	5	0	2	0	0	0	3	0	11	9
うち民間 受付件数	161	14	119	10	2	0	1	0	14	0	3	2	1	0	5	0	2	0	0	0	3	0	11	2
平成29年度	159	26	121	12	3	0	1	1	3	0	12	4	0	0	2	1	9	1	0	0	4	1	4	6
うち民間 受付件数	154	21	121	10	3	0	1	1	3	0	12	4	0	0	2	1	9	1	0	0	2	1	1	3
平成30年度	178	22	133	13	2	0	5	0	12	0	8	1	1	0	8	2	2	1	2	0	1	1	4	4
うち民間 受付件数	170	14	130	11	2	0	5	0	10	0	8	1	1	0	8	1	2	0	2	0	1	0	1	1
令和元年度	153	18	124	11	6	0	1	0	7	0	3	0	1	0	2	0	2	0	0	0	0	0	7	7
うち民間 受付件数	144	8	121	8	6	0	1	0	5	0	3	0	1	0	2	0	2	0	0	0	0	0	3	0

※「改築」は対象外とする。

資料:市建築住宅課

### 4 市営住宅の概況

令和2年4月1日現在

団 地 名	戸数 (戸)	延床面積 (㎡)	敷地面積 (㎡)	構 造	建設年度
第一松園団地	30	2,003.2	2,834.5	耐火3階建	昭和58年度
第二松園団地	12	816.6	1,952.9	耐火3階建	昭和59年度
第三松園団地	30	2,016.9	3,580.7	耐火3階建	平成2～3年度
第一岡三沢団地	8	359.7	1,250.2	簡耐2階建	昭和48年度
古間木団地	35	1,863.4	8,483.2	木造平屋建	平成27～29年度
	30	2,363.5		木造2階建	
木崎野団地	26	881.1	3,403.8	簡耐平屋建	昭和41年度
駅東団地	36	1,201.9	7,259.1	簡耐平屋建	昭和43年度
桜町改良住宅	48	2,282.8	2,964.2	耐火4階建	昭和48～49年度
堀口団地	56	3,785.4	7,241.5	耐火4階建	昭和62～平成2年度
さつきヶ丘団地	88	6,672.2	10,807.3	耐火4階建	昭和63～平成6年度
桜町団地	35	6,017.9	4,145.2	耐火6階建	平成16年度

資料:市建築住宅課

## 5 都市公園の概況

令和2年3月31日現在  
(単位:ha)

区分 (種類)	名 称	位 置	開設年月日	開設面積	
都 市 公 園	総 合 公 園	三 沢 市 民 の 森 大字三沢字淋代平地内 大字三沢字早稲田地内	S 54. 3. 31	10.800	
			S 63. 3. 30	27.900	
			H 2. 3. 30	19.600	
			H10. 6. 26	4.600	
			H12. 5. 1	2.300	
			H13. 5. 1	2.100	
			H13. 7. 6	0.800	
			H15. 4. 7	0.900	
			H16. 3. 24	1.600	
			H17. 4. 1	0.700	
			H18. 4. 1	0.500	
			H20. 4. 15	0.800	
			H22. 2. 10	51.580	
	地 区 公 園	三 沢 公 園	新町4丁目地内	S 60. 3. 30	3.600
		くらしを守る森公園	大字三沢字浜通地内	S 60. 12. 1	33.374
		四川目ふるさと広場	四川目3丁目地内	H 7. 3. 20	4.423
		三沢市大空ひろば	大字三沢字北山地内	H15. 8. 1	11.060
		ふるさとはまなす公園	大字三沢字庭構地内	H16. 1. 1	4.000
	近 隣 公 園	中 央 公 園	桜町1丁目地内	S 44. 4. 1	2.000
		松 園 公 園	松園町1丁目地内	S 47. 4. 1	1.300
滝ノ沢公園		大町1丁目地内	S 48. 4. 1	1.300	
こがね公園		堀口2丁目地内	H 5. 3. 31	2.100	
春日台せせらぎ公園		春日台2丁目地内	H12. 2. 10	2.400	
三 沢 駅 東 口 広 場		大字犬落瀬字古間木地内	H20. 2. 1	0.140	
			H20. 2. 22	0.440	
ホスピタルパーク	大字三沢字堀口地内	H21. 2. 1	0.190		
街 区 公 園	南 公 園	松園町2丁目地内	H25. 4. 1	2.010	
	深 谷 公 園	松園町2丁目地内	S 45. 4. 1	0.170	
	栄 公 園	松園町2丁目地内	S 49. 4. 1	0.230	
	上 久 保 公 園	松園町3丁目地内	S 40. 4. 1	0.430	
	な か よ し 公 園	大町3丁目地内	S 50. 4. 1	0.230	
	木 崎 野 公 園	中央町2丁目地内	S 57. 4. 1	0.350	
	緑 町 公 園	東町3丁目地内	S 63. 3. 30	0.380	
	岡 三 沢 公 園	緑町1丁目地内	H元. 3. 30	0.270	
	ま き ば 公 園	岡三沢3丁目地内	H元. 3. 30	0.290	
	下 久 保 公 園	下久保3丁目地内	H 2. 3. 30	0.280	
	美 野 原 公 園	下久保2丁目地内	H 3. 1. 31	0.230	
	南 町 公 園	美野原2丁目地内	H 4. 3. 31	0.220	
	日 の 出 公 園	南町3丁目地内	H26. 4. 1	0.150	
	泉 公 園	日の出4丁目地内	H 9. 4. 1	0.280	
	南 山 い こ い の 広 場	泉町1丁目地内	H11. 4. 1	0.490	
	ふるまぎ希望の丘公園	南山4丁目地内	H12. 2. 10	0.230	
	平 畑 公 園	大字犬落瀬字古間木地内	H15. 4. 1	0.400	
	平畑2丁目地内	H15. 4. 1	0.090		

区分 (種類)	名 称	位 置	開設年月日	開設面積
都 市 公 園	あじさい広場	大字三沢字山ノ神地内	H16. 3. 1	0.140
	千代田町ふれあい公園	千代田町3丁目地内	H17. 4. 1	0.090
	三沢市アメリカ広場	中央町2丁目地内	H21. 1. 1	0.170
	招和台	大字三沢字山ノ神地内	S 48. 4. 1	0.764
	駅東公園	南町4丁目地内	S 55. 9. 24	0.078
	さつきヶ丘公園	さつきヶ丘1丁目地内	S 63. 9. 21	0.134
	大津南公園	大津1丁目地内	H元. 3. 31	0.257
	大津北公園	大津4丁目地内	H 2. 3. 30	0.173
	大津西公園	大津3丁目地内	H 7. 4. 1	0.587
	大津東公園	大津4丁目地内	H 8. 6. 20	0.035
	園沢北公園	大字三沢字園沢地内	H17. 4. 1	0.024
	園沢南公園	大字三沢字園沢地内	H17. 4. 1	0.119
	前平中央公園	前平1丁目地内	H18. 4. 1	0.335
	前平西公園	前平1丁目地内	H18. 4. 1	0.127
	前平南公園	前平1丁目地内	H18. 4. 1	0.103
	前平東公園	前平2丁目地内	H17. 10. 1	0.090
	前平北公園	前平2丁目地内	H17. 10. 1	0.084
	前平ひろば	前平2丁目地内	H22. 10. 20	0.220
	新森南公園	新森1丁目地内	H19. 4. 1	0.284
	新森中央公園	新森2丁目地内	H19. 4. 1	0.349
	松園町ポケットパーク	松園町2丁目地内	H 5. 8. 1	0.130
	幸町ポケットパーク	幸町3丁目地内	H 6. 12. 16	0.055
	中央町ポケットパーク	中央町3丁目地内	H 7. 6. 21	0.023
	南山ミニパーク	大字三沢字南山地内	H12. 5. 20	0.024
	下夕沢公園	大字三沢字下夕沢地内	H17. 4. 1	0.552
	南山公園	南山2丁目地内	H 3. 4. 1	0.015
	せせらぎ親水公園	東町2、3丁目地内	H12. 6. 20	0.295
	新町まちかど広場	新町2丁目地内	H10. 12. 4	0.131
	越下農村公園	越下1丁目地内	S 61. 4. 1	0.130
	塩釜農村公園	塩釜3丁目地内	S 63. 9. 24	0.230
	細谷農村公園	大字三沢字戸崎地内	H 2. 3. 30	0.300
	鹿中農村公園	鹿中2丁目地内	H 4. 4. 1	0.290
	淋代農村公園	淋代3丁目地内	H 6. 4. 1	0.290
織笠農村公園	織笠1丁目地内	H 7. 4. 1	0.170	
大津農村公園	大津1、2丁目、園沢地内	H16. 4. 1	0.680	
五川目ふるさと広場	五川目3丁目地内	H27. 4. 1	0.330	
特殊公園	三沢市墓地公園	大字三沢字淋代平地内	S 63. 3. 30	2.700
			H元. 3. 30	0.240
			H 2. 3. 30	0.180
			H 3. 1. 31	8.340
			H22. 2. 10	3.820

資料:市都市整備課、市産業観光課、市教委生涯学習課

## 6 都市計画用途地域別面積

令和2年3月31日現在  
(単位:ha、%)

区 分	面 積	構 成 比	指 定 年 月 日
区 分	面 積	構 成 比	指 定 年 月 日
都 市 計 画 区 域	11,987		平成26年10月1日
準 防 火 地 域	82		平成17年2月14日
特 別 用 途 地 区	34		平成19年3月30日
用 途 地 域	<b>811</b>	<b>100</b>	平成17年2月14日
第1種低層住居専用地域	255	31	平成17年2月14日
第2種低層住居専用地域	—	—	—
第1種中高層住居専用地域	209	26	平成17年2月14日
第2種中高層住居専用地域	61	8	平成17年2月14日
第1種住居地域	116	14	平成17年2月14日
第2種住居地域	41	5	平成17年2月14日
準住居地域	—	—	—
田園住居地域	—	—	—
近隣商業地域	53	7	平成17年2月14日
商業地域	19	2	平成17年2月14日
準工業地域	34	4	平成17年2月14日
工業地域	—	—	—
工業専用地域	23	3	平成17年2月14日

資料:市都市整備課

## 7 道路状況

令和2年3月31日現在  
(単位:km、%)

区 分	路 線 数	延 長 (実)	改 良 率	舗 装 率
市 道	<b>817</b>	<b>366.2</b>	<b>77.8</b>	<b>81.6</b>
1 級	25	50.0	75.5	82.5
2 級	17	29.5	80.3	81.7
そ の 他	775	286.7	77.9	81.5

資料:市土木課

## 8 市道の状況

(単位:km、%)

年 度	総 計			幹 線 (1級・2級の合計)			そ の 他		
	延長	舗装済	舗装率	延長	舗装済	舗装率	延長	舗装済	舗装率
平成27年度	359.0	290.0	80.8	77.2	62.6	81.1	281.9	227.4	80.7
平成28年度	360.3	291.8	81.0	78.4	63.9	81.5	281.9	227.9	80.8
平成29年度	362.9	295.1	81.3	78.7	64.5	81.9	284.2	230.7	81.2
平成30年度	363.7	296.0	81.4	78.7	64.5	81.9	284.9	231.5	81.2
令和元年度	366.2	298.9	81.6	79.5	65.3	82.2	286.7	233.6	81.5

資料:市土木課

## 9 給水状況

区 分	平成27年度	平成28年度	平成29年度	平成30年度	令和元年度
給水件数(件)	18,610	18,742	18,980	18,936	19,254
給水人口(人)	40,290	39,721	39,747	39,583	39,045
年間給水量(m <sup>3</sup> )	3,947,314	3,890,662	3,880,069	3,846,784	3,875,571
1人1日最大給水量(ℓ)	383	384	379	369	396
1人1日平均給水量(ℓ)	326	327	326	325	332

資料:市水道課

## 10 用途別給水件数・給水量

区 分	平成27年度	平成28年度	平成29年度	平成30年度	令和元年度
給水件数(件)	<b>18,610</b>	<b>18,742</b>	<b>18,980</b>	<b>18,936</b>	<b>19,254</b>
一般用	-	-	-	-	19,251
家事用	16,924	17,065	17,321	17,265	-
団 体 用	683	680	682	691	-
営業用	988	983	961	960	-
工業用	5	5	6	6	-
浴 場 用	7	7	7	6	-
臨時用	3	2	3	8	3
年間給水量(m <sup>3</sup> )	<b>3,947,314</b>	<b>3,890,662</b>	<b>3,880,069</b>	<b>3,846,784</b>	<b>3,875,571</b>
一般用	-	-	-	-	3,873,913
家事用	3,011,182	2,984,579	2,999,044	2,991,402	-
団 体 用	395,761	376,662	362,899	351,277	-
営業用	512,222	494,689	486,676	472,486	-
工業用	23,050	23,431	24,419	20,663	-
浴 場 用	4,075	4,330	5,205	3,901	-
臨時用	1,024	6,971	1,826	7,055	1,658

※令和元年度から用途基準の変更により「臨時用」以外が「一般用」となる。

資料:市水道課

## 11 公共下水道施設概況

平成7年10月26日供用開始

区 分	平成27年度	平成28年度	平成29年度	平成30年度	令和元年度	
認可区域(ha)	1,275	1,275	1,339	1,339	1,339	
認可区域_雨水(ha)	514	514	514	514	514	
処理区域 (整備済み)	面積(ha)	817	843	862	879	897
	世帯(戸)	11,054	11,193	11,347	11,464	11,644
	人口(人)	25,041	25,380	25,809	26,062	26,510
水洗化	世帯(戸)	10,363	10,695	10,748	10,957	11,160
	人口(人)	21,747	22,441	22,717	23,265	23,762
下水管渠総延長(m)	174,330	176,823	179,958	182,207	184,861	
下水管渠総延長_雨水(m)	16,974	17,057	17,057	17,057	16,875	
普及率	世帯(%)	58.8	59.5	59.5	59.4	60.5
	人口(%)	61.8	63.7	64.8	65.8	67.8
水洗化率	世帯(%)	93.7	95.6	94.7	95.6	95.8
	人口(%)	86.8	88.4	88.0	89.3	89.6
汚水処理量(千m <sup>3</sup> )	2,188	2,221	2,260	2,288	2,367	

※普及率は、処理区域を行政区域で除して算出している。

※水洗化率は、水洗化を処理区域で除して算出している。

資料:市下水道課

# 第11章 教育・文化・労働

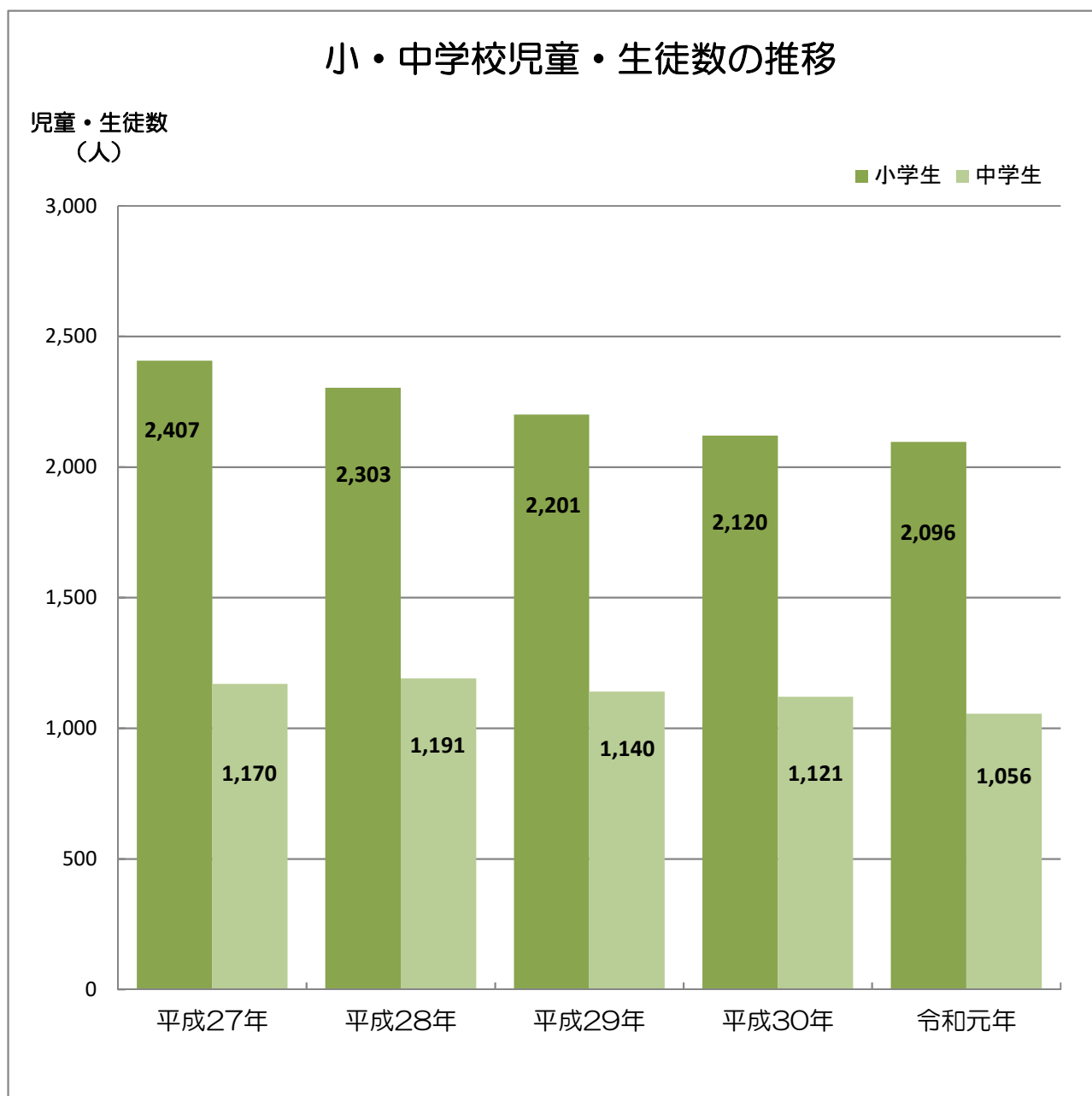



# 1 学校・幼稚園の概況

令和元年5月1日現在  
(単位:人)

学校・幼稚園等		学級数 (学級)	児童・生徒・園児数			教 員 数		
			計	男	女	計	男	女
幼 稚 園	三沢カトリック幼稚園	7	133	65	68	9	-	9
	いちい幼稚園	4	91	47	44	7	1	6
	松園幼稚園	4	101	53	48	6	-	6
	<b>幼稚園計</b>	<b>15</b>	<b>325</b>	<b>165</b>	<b>160</b>	<b>22</b>	<b>1</b>	<b>21</b>
小 学 校	古間木小学校	9	113	62	51	13	5	8
	上久保小学校	14	352	198	154	23	7	16
	岡三沢小学校	23	593	302	291	37	14	23
	三沢小学校	17	398	220	178	26	9	17
	三川目小学校	5	44	21	23	9	3	6
	木崎野小学校	20	510	257	253	30	11	19
	おおぞら小学校	7	86	39	47	12	4	8
	<b>小学校計</b>	<b>95</b>	<b>2,096</b>	<b>1,099</b>	<b>997</b>	<b>150</b>	<b>53</b>	<b>97</b>
中 学 校	第一中学校	11	279	146	133	24	16	8
	第二中学校	9	172	93	79	20	9	11
	第三中学校	5	57	24	33	12	5	7
	第五中学校	8	143	67	76	16	10	6
	堀口中学校	16	405	204	201	34	17	17
	<b>中学校計</b>	<b>49</b>	<b>1,056</b>	<b>534</b>	<b>522</b>	<b>106</b>	<b>57</b>	<b>49</b>
高 等 学 校	三沢高等学校	18	714	291	423	51	30	21
	三沢商業高等学校	10	397	151	246	37	20	17
	<b>高等学校計</b>	<b>28</b>	<b>1,111</b>	<b>442</b>	<b>669</b>	<b>88</b>	<b>50</b>	<b>38</b>

資料:青森県学校一覧

## 2 小学校の概況

各年5月1日現在  
(単位:人)

年次	学校数(校)	学級数(学級)				教員数			在学者数		
		総数	単式	複式	特別支援	総数	男	女	総数	男	女
平成27年	7	105	83	2	20	164	53	111	2,407	1,240	1,167
平成28年	7	103	83	1	19	162	56	106	2,303	1,187	1,116
平成29年	7	100	78	2	20	156	49	107	2,303	1,187	1,116
平成30年	7	99	79	1	19	158	48	110	2,120	1,124	996
令和元年	7	95	76	2	17	150	53	97	2,096	1,099	997

### 【学年別在学者数】

年次	1年		2年		3年		4年		5年		6年	
	男	女	男	女	男	女	男	女	男	女	男	女
平成27年	208	169	205	210	195	180	192	210	199	199	241	199
平成28年	195	165	210	164	201	213	194	174	191	207	196	193
平成29年	207	164	180	164	192	156	195	200	188	173	183	199
平成30年	180	152	202	163	174	156	189	157	193	194	186	174
令和元年	161	173	178	152	202	168	177	151	193	157	188	196

資料:学校基本調査・青森県学校一覧

## 3 中学校の概況

各年5月1日現在  
(単位:人)

年次	学校数(校)	学級数(学級)				教員数			在学者数		
		総数	単式	複式	特別支援	総数	男	女	総数	男	女
平成27年	5	47	38	-	9	105	54	51	1,170	579	591
平成28年	5	51	40	-	11	110	62	48	1,191	601	590
平成29年	5	49	37	-	12	104	60	44	1,140	579	561
平成30年	5	47	37	-	10	102	58	44	1,121	578	543
令和元年	5	49	37	-	12	106	57	49	1,056	534	522

### 【学年別在学者数】

年次	1年		2年		3年	
	男	女	男	女	男	女
平成27年	174	196	199	202	206	193
平成28年	227	193	174	197	200	200
平成29年	180	175	225	188	174	198
平成30年	178	191	175	169	225	183
令和元年	178	166	178	188	178	168

資料:学校基本調査・青森県学校一覧

#### 4 児童・生徒の平均体位(令和元年度)

##### 【身長】

(単位:cm)

区分		小学校						中学校		
		1年生	2年生	3年生	4年生	5年生	6年生	1年生	2年生	3年生
三沢市	男	116.8	123.1	129.3	133.2	140.3	145.6	153.3	161.6	165.6
	女	117.4	122.6	128.6	136.4	140.9	146.6	153.0	156.0	157.8
青森県	男	117.2	123.1	128.9	134.5	140.0	146.5	154.0	161.3	166.2
	女	116.4	122.4	128.4	134.9	141.7	148.0	152.8	155.5	157.0
全国	男	116.5	122.6	128.1	133.5	139.0	145.2	152.8	160.0	165.4
	女	115.6	121.4	127.3	133.4	140.2	146.6	151.9	154.8	156.5

資料:青森県学校保健調査

##### 【体重】

(単位:kg)

区分		小学校						中学校		
		1年生	2年生	3年生	4年生	5年生	6年生	1年生	2年生	3年生
三沢市	男	21.6	25.1	28.8	31.5	35.9	40.6	46.7	51.7	55.9
	女	21.9	24.4	27.9	31.7	35.4	39.6	46.7	50.0	52.6
青森県	男	22.2	24.8	28.6	32.4	36.1	40.6	46.2	51.6	56.5
	女	21.7	24.3	27.8	31.5	35.9	40.8	45.7	49.0	51.7
全国	男	21.4	24.2	27.3	30.7	34.4	38.7	44.2	49.2	54.1
	女	20.9	23.5	26.5	30.0	34.2	39.0	43.8	47.3	50.1

資料:青森県学校保健調査

## 5 中学校卒業後の状況

各年5月1日現在  
(単位:人)

区 分	平成27年	平成28年	平成29年	平成30年	令和元年
卒業生総数	429	393	400	374	409
高等学校等進学者 (高等学校等進学率)	417 (97.2%)	381 (96.9%)	395 (98.8%)	368 (98.4%)	404 (98.8%)
専修学校(高等課程)進学者	0	0	0	0	0
専修学校(一般課程)等入学者	0	0	0	1	0
就 職 者	3	2	1	0	1
そ の 他	9	10	4	5	4

資料:学校基本調査

## 6 高等学校卒業後の状況

各年5月1日現在  
(単位:人)

区 分	平成27年	平成28年	平成29年	平成30年	令和元年
卒業生総数	457	452	451	400	407
大学等進学者 (大学等進学率)	206 (45.1%)	208 (46.0%)	221 (49.0%)	193 (48.3%)	201 (49.4%)
専修学校(専門課程)進学者	86	98	69	73	87
専修学校(一般課程)等入学者	3	2	24	4	4
就 職 者	141	124	133	110	104
そ の 他	21	20	4	20	11

資料:学校基本調査

## 7 公会堂・中央公民館利用状況

(単位:回)

区 分	平成27年度	平成28年度	平成29年度	平成30年度	令和元年度
総 数	3219	3,145	3,128	-	2,412
大会・式典	227	311	312	-	285
講 演	95	81	137	-	40
講習・研修	797	721	808	-	659
会 議	152	148	172	-	102
映画・舞踊	210	260	220	-	176
演劇・演芸	42	10	75	-	102
音 楽	1,002	1,013	879	-	783
展 示	34	141	198	-	66
その他	660	460	327	-	199

※平成30年度改修工事により休館

資料:市教委生涯学習課

## 8 市立図書館蔵書状況

(単位:冊)

区 分	平成27年度	平成28年度	平成29年度	平成30年度	令和元年度
総 記	6,412	6,493	6,522	6,371	7,191
哲 学	3,621	3,682	3,635	3,629	3,571
歴 史	11,678	11,338	11,192	11,259	11,427
社会科学	17,609	17,052	17,283	17,144	17,061
自然科学	7,711	7,757	7,808	7,517	6,901
工 業	7,578	7,696	7,702	7,244	7,272
産 業	3,422	3,322	3,359	3,338	3,426
芸 術	11,988	12,041	12,041	11,483	11,422
言 語	2,586	2,617	2,635	2,455	2,452
文 学	34,976	35,511	36,132	36,604	36,934
児 童	30,415	30,452	31,512	31,088	30,808
点 字	1,982	1,982	1,982	1,982	1,983
そ の 他	312	317	329	381	312
総 数	140,290	140,260	142,132	140,495	140,760

資料:市教委生涯学習課

## 9 市立図書館貸出利用状況

区 分	平成27年度	平成28年度	平成29年度	平成30年度	令和元年度
貸出者数(人)	30,014	27,511	26,673	26,643	26,424
貸出冊数(冊)	94,388	86,724	84,034	84,178	82,945
開館日数(日)	310	310	305	310	310

資料:市教委生涯学習課

## 10 働く婦人の家・勤労青少年ホーム利用状況

(単位:人)

区 分	平成27年度	平成28年度	平成29年度	平成30年度	令和元年度
働く婦人の家	12,935	11,740	12,659	15,022	12,419
勤労青少年ホーム	7,519	7,211	5,947	6,565	6,451

資料:市産業観光課

## 11 総合体育館利用状況

(単位:人)

区 分	平成27年度	平成28年度	平成29年度	平成30年度	令和元年度
総 数	54,974	63,442	52,834	43,076	41,863
大体育場	38,323	46,061	38,178	28,976	26,882
卓 球 室	4,282	5,631	5,233	5,408	4,228
弓 道 場	750	536	758	1,083	1,711
武 道 場	10,834	10,466	7,918	6,716	7,699
トレーニング室	682	627	536	735	757
会 議 室	103	121	211	158	586

資料:市市民スポーツ課

## 12 武道館利用状況(団体分のみ)

(単位:人)

区 分	平成27年度	平成28年度	平成29年度	平成30年度	令和元年度
総 数	97,680	86,574	71,043	79,807	-
競 技 場	51,307	44,489	35,464	39,058	-
柔 道 場	17,502	15,099	13,439	13,686	-
剣 道 場	19,880	20,083	18,025	19,674	-
相 撲 場	1,820	2,094	1,370	1,530	-
研 修 室	7,171	4,809	2,745	5,859	-

※令和元年度改修工事のため休館

資料:市市民スポーツ課

## 13 国際交流スポーツセンター

(単位:人)

区 分	平成27年度	平成28年度	平成29年度	平成30年度	令和元年度
総 数	-	-	44,201	101,728	96,238
メインアリーナ	-	-	21,743	56,337	49,612
サブアリーナ	-	-	4,961	7,620	8,589
多目的運動室	-	-	2,754	6,903	7,345
ランニングコース	-	-	2,870	5,246	4,733
トレーニング室	-	-	11,711	24,861	25,576
多目的室 他	-	-	162	761	383

※平成29年10月オープン

資料:市市民スポーツ課

## 14 市民の森利用状況

(単位:人)

区 分	平成27年度	平成28年度	平成29年度	平成30年度	令和元年度
<b>総 数</b>	<b>242,463</b>	<b>233,977</b>	<b>241,829</b>	<b>249,215</b>	<b>177,641</b>
温泉浴場	213,215	202,680	206,272	206,500	150,094
老人福祉センター	3,407	3,397	3,523	3,246	2,197
レストハウス	1,303	1,193	1,311	1,106	593
やすらぎ荘	1,989	1,715	1,976	1,939	1,999
テニスコート	331	265	160	368	177
野球場	3,957	4,339	5,300	5,317	4,675
陸上競技場	3,009	4,066	4,175	7,338	7,822
ホッケー場	514	2,102	3,434	6,432	4,824
歩くスキー	79	53	21	148	7
趣味の家	2,108	1,824	2,598	2,640	2,213
グランドゴルフ場	2,060	1,815	1,349	912	666
ゲートボール場	10,491	10,528	11,710	13,269	2,374

資料:市産業観光課

## 15 その他の施設利用状況

(単位:人)

区 分	平成27年度	平成28年度	平成29年度	平成30年度	令和元年度
<b>総 数</b>	<b>166,311</b>	<b>159,652</b>	<b>166,076</b>	<b>137,262</b>	<b>144,214</b>
市民運動広場	8,802	9,099	8,931	8,902	10,802
アイスアリーナ	62,304	64,061	66,510	47,125	59,987
屋内温水プール	23,981	17,495	23,033	21,648	21,025
滝の沢市民プール	2,581	2,196	2,369	1,776	1,785
園沢テニスコート	7,263	7,472	5,162	5,967	1,182
南山屋外運動場	13,869	12,537	9,775	8,534	7,866
南山テニスコート	47,511	46,792	50,296	43,310	41,567

資料:市市民スポーツ課

## 16 指定文化財

区分	種類	名称	指定年月日	所有者
国指定	重要有形民俗文化財	南部のさしこ仕事着コレクション	S41.6.11	三沢市
県指定	無形民俗文化財	南部駒踊	S34.10.6	浜三沢駒踊保存会
県指定	天然記念物	小川原湖のハクチョウ	S47.12.6	三沢市教育委員会(管理)
市指定	無形民俗文化財	根井神楽	S48.4.25	根井神楽保存会
市指定	無形民俗文化財	塩釜神楽	S48.4.25	塩釜神楽保存会
市指定	無形民俗文化財	浜三沢神楽	S48.4.25	浜三沢神楽保存会
市指定	天然記念物	寺屋敷のツキ	S52.5.27	新堂政登
市指定	無形民俗文化財	織笠神楽	S56.3.25	織笠神楽保存会
市指定	有形民俗文化財	上北地方の紡織用具及び麻布	S62.11.10	三沢市
市指定	有形民俗文化財	上北地方の食生活用具	S63.7.12	三沢市
市指定	無形民俗文化財	山中神楽	H5.2.6	山中神楽保存会
市指定	無形民俗文化財	岡三沢鹿子踊	H5.2.6	岡三沢鹿子踊り保存会
市指定	無形民俗文化財	浜三沢豊年踊	H5.2.6	豊年踊り保存会
市指定	有形文化財(考古資料)	野口コレクション	H5.2.6	三沢市
市指定	有形文化財(考古資料)	土偶	H5.2.6	三沢市
市指定	有形文化財(考古資料)	根井沼式土器	H5.2.6	三沢市
市指定	有形文化財(考古資料)	小田内沼(4)遺跡出土第I郡3類	H5.2.6	三沢市
県指定	無形民俗文化財	岡三沢神楽	H22.7.21	岡三沢神楽保存会
市指定	有形文化財(建造物)	開祖堂	H28.3.24	三沢市
市指定	有形文化財(美術工芸品)	鞆掌録 首巻	H28.3.24	三沢市
市指定	有形文化財(美術工芸品)	囚中八首	H28.3.24	三沢市
市指定	有形文化財(美術工芸品)	刀剣	H28.3.24	三沢市
市指定	有形文化財(美術工芸品)	斗南繪圖	H28.3.24	三沢市
市指定	有形文化財(美術工芸品)	廣澤安任肖像写真ガラス原版	H28.3.24	廣澤百合子
市指定	有形文化財(美術工芸品)	勝海舟書「六十九種艸堂」扁額	H28.3.24	廣澤百合子
市指定	有形文化財(美術工芸品)	松方正義書「牧艸々堂」扁額	H28.3.24	廣澤百合子

資料:市教委生涯学習課



## 17 一般職業紹介

(単位:人)

区 分	平成27年度	平成28年度	平成29年度	平成30年度	令和元年度
求人数	4,677	4,610	4,611	4,773	3,921
求職者数	3,804	3,432	3,065	2,968	2,840
就職者数	1,398	1,225	1,225	1,080	1,020

※学卒及びパートは除く。

資料:ハローワーク三沢

## 18 季節的移動労働者地域別紹介就職状況

(単位:人)

区 分	平成27年度	平成28年度	平成29年度	平成30年度	令和元年度
<b>総 数</b>	<b>1</b>	<b>2</b>	<b>4</b>	<b>3</b>	<b>1</b>
東 京	0	1	1	1	0
神奈川	0	0	0	0	0
千 葉	0	0	0	1	1
埼 玉	1	1	0	0	0
その他	0	0	3	1	0

資料:ハローワーク三沢

# 第12章 保健・衛生・福祉

## 生活保護世帯数と保護費決算額の推移

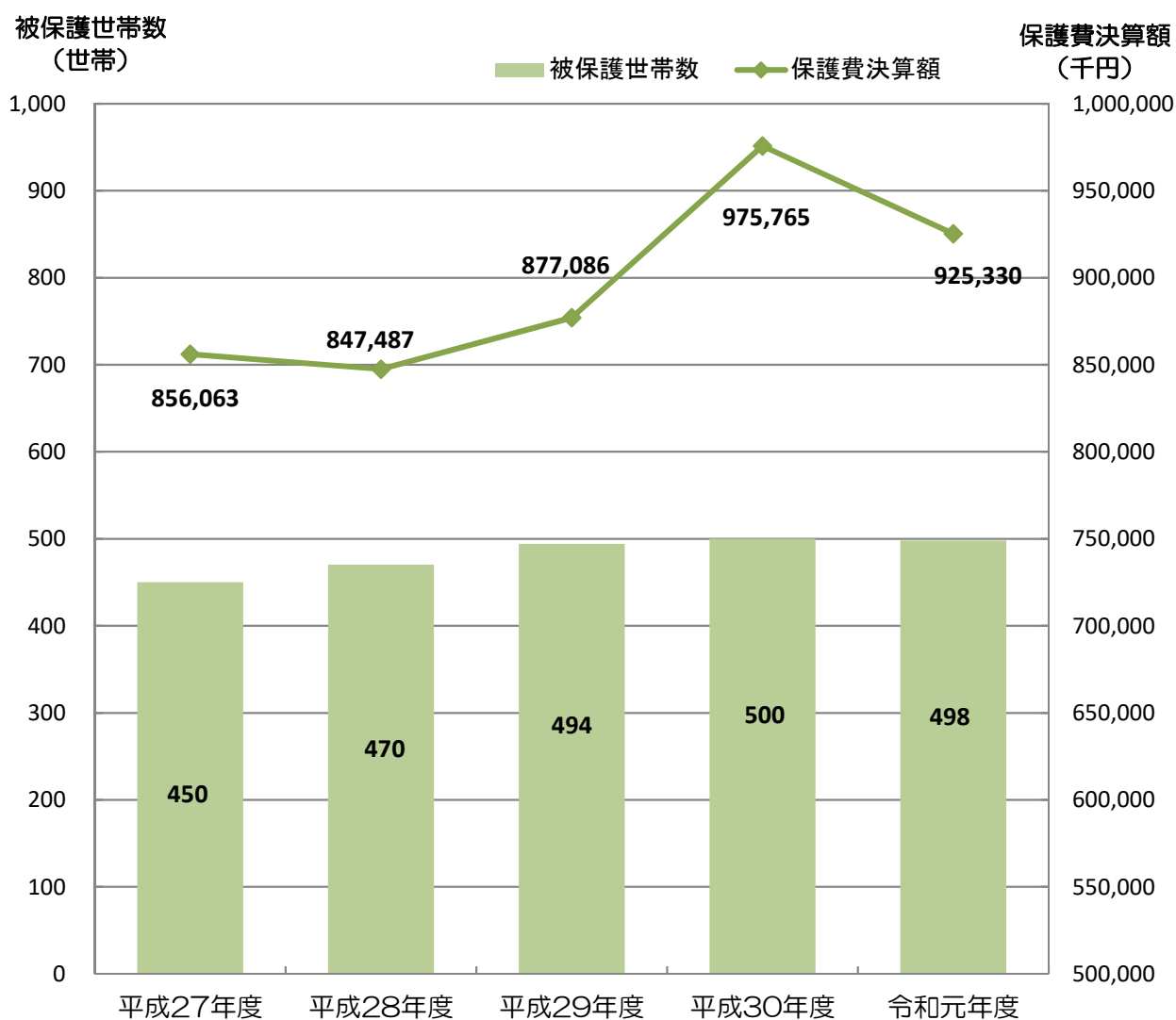

## 1 医療施設・従事者状況

各年12月31日現在

区 分		平成27年	平成28年	平成29年	平成30年	令和元年	
施設	総数	施設数	22	18	18	18	
		病床数	497	497	497	497	
	病院	施設数	4	4	4	4	
		病床数	494	494	494	494	
	診療所	施設数	18	14	14	14	
		病床数	3	3	3	3	
歯科診療所		18	17	17	16	15	
従事者	総 数		-	126	-	118	-
	医 師		-	51	-	50	-
	歯科医師		-	25	-	23	-
	薬剤師		-	50	-	45	-

資料：上十三保健所

## 2 主要死因別死亡者数

(単位：人)

区 分	平成26年	平成27年	平成28年	平成29年	平成30年
総 数	391	402	422	427	440
脳血管疾患	40	43	49	43	55
悪性新生物	116	126	124	118	104
心疾患	59	50	66	52	52
不慮の事故	11	7	13	22	13
肺 炎	31	36	34	27	36
老 衰	28	17	16	18	32
自 殺	7	9	9	7	8
腎不全	16	14	12	13	8
糖尿病	8	8	7	12	6
その他	75	92	92	115	126

資料：青森県保健統計年報

## 3 年齢階級別死亡者数

(単位：人)

区 分	平成26年	平成27年	平成28年	平成29年	平成30年
総 数	391	402	422	427	440
0～9歳	2	0	2	0	0
10～19歳	0	0	4	0	0
20～29歳	2	5	2	3	1
30～39歳	2	1	3	5	5
40～49歳	2	12	4	2	11
50～59歳	11	13	13	19	12
60～69歳	56	48	45	44	48
70～79歳	92	91	76	75	87
80～89歳	140	156	168	165	168
90歳以上	84	76	105	114	108

資料：青森県保健統計年報

#### 4 市立三沢病院診療状況

(単位:人)

区分	平成27年度		平成28年度		平成29年度		平成30年度		令和元年度	
	入院	外来	入院	外来	入院	外来	入院	外来	入院	外来
<b>総患者数</b>	<b>66,029</b>	<b>99,349</b>	<b>64,428</b>	<b>95,830</b>	<b>65,519</b>	<b>96,938</b>	<b>62,486</b>	<b>98,623</b>	<b>61,014</b>	<b>101,379</b>
内科	38,008	38,271	39,023	35,461	37,946	36,670	35,929	36,300	34,537	36,250
小児科	1,193	10,050	1,573	11,767	1,880	12,757	1,508	13,013	1,774	13,714
外科	6,327	3,778	7,096	4,098	8,382	4,293	8,674	4,806	8,363	4,815
整形外科	9,589	9,439	7,528	7,545	7,328	6,602	6,987	7,607	6,668	8,590
産婦人科	7,275	11,064	7,195	10,209	6,570	9,200	5,115	8,157	5,107	8,589
耳鼻咽喉科	0	1,148	0	962	0	1,085	0	1,047	0	1,053
眼科	0	2,505	0	2,592	0	2,517	0	2,412	0	2,377
皮膚科	0	5,068	0	5,515	0	5,470	0	5,977	0	6,283
泌尿器科	3,228	9,484	1,742	9,132	3,055	9,303	4,023	9,654	4,243	10,222
形成外科	0	1,687	0	1,664	0	1,654	0	1,506	0	1,493
放射線科	0	3,062	0	3,158	0	3,250	0	3,776	0	3,418
歯科口腔外科	409	3,276	271	3,193	358	3,652	250	3,946	322	4,174
脳神経外科	0	517	0	534	0	485	0	422	0	401
<b>1日平均患者数</b>	<b>180.4</b>	<b>408.8</b>	<b>176.5</b>	<b>394.0</b>	<b>179.5</b>	<b>397.2</b>	<b>171.2</b>	<b>404.2</b>	<b>166.7</b>	<b>418.9</b>

資料:市立三沢病院

#### 5 市立三沢病院医療従事者数

各年4月1日現在  
(単位:人)

区分	平成27年	平成28年	平成29年	平成30年	平成31年
<b>総数</b>	<b>261</b>	<b>264</b>	<b>267</b>	<b>266</b>	<b>264</b>
医師	21	21	23	23	24
薬剤師	7	6	5	5	5
看護師	181	184	184	182	179
診療放射線技師	12	12	12	12	12
臨床検査技師	12	12	11	11	11
その他の技術者	10	10	13	13	13
事務職員その他	18	19	19	20	20
病床数(床)	220	220	220	220	220

資料:市立三沢病院

## 6 薬局及び環境衛生施設

(単位:施設)

年次	総数	薬局	医薬品 販売業	公衆 浴場	理容所	美容所	旅館	興行場	クレー ニング所	火葬場
平成27年	313	15	11	15	72	114	55	0	30	1
平成28年	304	15	13	16	65	113	54	0	27	1
平成29年	300	15	13	16	63	117	51	0	24	1
平成30年	292	14	14	14	60	119	47	0	23	1
令和元年	280	14	14	13	60	116	42	0	20	1

資料:上十三保健所

## 7 食品衛生施設許可件数

(単位:件)

年次	総数	飲食店 営業	菓子 製造業	魚介類 販売業	喫茶店 営業	乳類 販売業	食肉 販売業	豆腐 製造業	その他
平成27年	1,013	634	60	59	41	94	53	1	71
平成28年	977	610	60	59	38	85	56	1	68
平成29年	948	585	54	59	39	84	59	1	67
平成30年	946	586	56	61	39	82	61	1	60
令和元年	905	560	56	59	35	78	58	0	59

資料:上十三保健所

## 8 公害苦情処理件数(典型7公害)

(単位:件)

年度	総数	大気 汚染	水質 汚濁	騒音	振動	悪臭	地盤 沈下	土壌 汚染
平成27年度	13	3	4	2	0	4	0	0
平成28年度	20	2	12	3	0	3	0	0
平成29年度	14	7	3	1	1	2	0	0
平成30年度	18	1	0	9	1	7	0	0
令和元年度	14	2	0	6	0	6	0	0

※大気汚染には野焼きに関するものを含み、  
水質汚濁には生活排水に関するものを含む。

資料:市環境衛生課

## 9 じん芥処理状況

年度	処理人口(人)	処理量(t)	処理量 1日平均(t)	処理量 1人1日平均(g)	収集車両 延べ台数(台)
平成27年度	40,547	16,957	46.4	1,145	34,202
平成28年度	39,847	16,548	45.3	1,138	34,301
平成29年度	39,804	16,003	43.8	1,101	33,751
平成30年度	39,637	16,011	43.9	1,106	33,889
令和元年度	39,093	16,005	43.8	1,122	35,673

資料:市清掃センター

## 10 汚水処理の状況

(単位:人)

区 分		平成27年度	平成28年度	平成29年度	平成30年度	令和元年度	
処 理 人 口	水 洗 化 人 口	公共下水道	21,747	22,441	22,717	23,265	23,762
		農業集落排水	3,207	3,279	3,359	3,415	3,466
		浄化槽	13,343	12,267	11,935	11,335	10,412
		単独浄化槽	7,984	7,013	6,720	6,233	5,893
		合併浄化槽	5,359	5,254	5,215	5,102	4,519
	非水洗化(生し尿)人口	2,250	1,860	1,793	1,622	1,453	
	合計(行政区内人口)	40,547	39,847	39,804	39,637	39,093	
処 理 量	浄 化 セ ン タ ー   三 沢 市	公共下水道 水洗化人口	21,747	22,441	22,717	23,265	23,762
		年間処理量(t)	2,188,585	2,221,549	2,260,212	2,288,839	2,366,938
		1人当たり 処理量(t)	101	99	99	98	100
		1人1日平均 処理量(kg)	276	271	273	270	272
	衛 生 セ ン タ ー   三 沢 地 区	浄化槽等 処理人口	18,800	17,406	17,087	16,372	15,331
		年間処理量(t)	12,849	13,071	12,231	12,690	12,688
		1人当たり 処理量(kg)	683	750	716	775	828
		1人1日平均 処理量(g)	1,866	2,054	1,962	2,123	2,266

資料:市下水道課、市環境衛生課

## 11 畜犬登録数及び畜・野犬処理状況

(単位:頭)

区 分	平成26年度	平成27年度	平成28年度	平成29年度	平成30年度
登 録 数	2,152	2,082	2,081	2,026	1,934
捕 獲 頭 数	23	6	15	8	26
犬引取り頭数	11	11	11	13	13

資料:青森県動物愛護センター、市環境衛生課

## 12 赤十字社資・共同募金実績

### ○赤十字社資

(単位:円、%)

区 分	平成27年度	平成28年度	平成29年度	平成30年度	令和元年度
目 標 額	5,761,000	5,761,000	5,761,000	5,761,000	5,761,000
実 績 額	4,309,099	4,115,610	3,987,959	3,874,128	3,812,864
達 成 率	74.8	71.4	69.2	67.3	66.2

資料:市生活安全課

### ○共同募金

(単位:円、%)

区 分	平成27年度	平成28年度	平成29年度	平成30年度	令和元年度
目 標 額	6,330,000	6,500,000	6,480,000	6,480,000	6,480,000
実 績 額	7,168,895	7,416,679	5,901,956	5,852,862	5,962,999
達 成 率	113.3	114.1	91.1	90.3	92.0

資料:三沢市社会福祉協議会

### 13 火葬場使用状況

(単位:件)

区 分		平成27年度	平成28年度	平成29年度	平成30年度	令和元年度
火葬場数(施設)		1	1	1	1	1
火葬炉数(炉)		4	4	4	4	4
火 葬 総 数		<b>459</b>	<b>488</b>	<b>453</b>	<b>483</b>	<b>500</b>
火葬分類による区別	大 人	439	474	441	465	487
	小 人	0	0	0	0	0
	死産児	7	8	9	10	7
	改 葬	8	5	2	6	1
	身体の一部	5	1	1	2	5
	不 明	-	-	-	-	-
居住地による区分	市 内	427	453	425	458	463
	市 外	32	35	28	25	37

資料:市市民課

### 14 国民年金状況

各年3月31日現在  
(単位:人、千円)

区 分		平成27年	平成28年	平成29年	平成30年	平成31年		
国民年金被保険者	被保険者数	第1号	5,166	4,802	4,481	4,100	3,962	
		任 意	71	86	89	70	62	
		第3号	3,227	3,084	2,989	2,869	2,736	
	被保険者数計		<b>8,464</b>	<b>7,972</b>	<b>7,559</b>	<b>7,039</b>	<b>6,760</b>	
	付加年金納付者数		167	160	141	147	139	
	免除者	全額免除者数	1,865	1,788	1,793	1,731	1,743	
申請一部免除者数		299	191	199	167	160		
国民年金給付状況	老齢給付	受給者数	8,603	8,835	9,044	9,417	9,584	
		総 額	5,259,739	5,500,237	5,673,921	5,891,839	6,012,320	
	障害給付	受給者数	580	590	609	612	626	
		総 額	509,252	521,168	535,579	536,350	546,241	
	遺族給付	受給者数	115	105	87	87	108	
		総 額	82,034	75,577	61,500	61,433	73,968	
	総 数	受給者数	<b>9,298</b>	<b>9,530</b>	<b>9,740</b>	<b>10,116</b>	<b>10,318</b>	
		総 額	<b>5,851,025</b>	<b>6,096,982</b>	<b>6,271,000</b>	<b>6,489,622</b>	<b>6,632,529</b>	
	厚生年金給付状況	老齢給付	受給者数	7,616	7,870	7,998	8,355	8,444
			総 額	3,526,433	3,590,071	3,611,136	3,694,183	3,670,955
障害給付		受給者数	132	128	138	150	150	
		総 額	83,767	81,576	85,825	94,218	93,890	
遺族給付		受給者数	1,600	1,622	1,628	1,644	1,691	
		総 額	1,185,241	1,193,396	1,191,595	1,192,906	1,193,449	
総 数		受給者数	<b>9,348</b>	<b>9,620</b>	<b>9,764</b>	<b>10,149</b>	<b>10,285</b>	
		総 額	<b>4,795,441</b>	<b>4,865,043</b>	<b>4,888,556</b>	<b>4,981,307</b>	<b>4,958,294</b>	

資料:厚生労働省ホームページ

## 15 国民健康保険状況

区 分		平成26年度	平成27年度	平成28年度	平成29年度	平成30年度
被保険者数(人) ①		10,825	10,090	9,279	8,649	8,220
受診件数(件) ②		161,143	156,948	152,393	143,103	137,503
1人当り受診件数(件) ②/①		14.9	15.6	16.4	16.5	16.7
医療給付 (千円)	療養の給付	2,327,817	2,385,850	2,246,056	2,259,708	2,105,322
	療養費	20,991	22,346	20,268	18,295	17,813
	高額医療費	295,032	316,657	319,680	339,131	313,541
その他給付 (千円)	出産育児一時金	32,048	17,414	16,220	14,184	16,369
	葬祭費	1,620	1,650	1,710	1,710	2,600

資料:市国保年金課

## 16 生活保護者数及び保護費支出状況

区 分		平成27年度	平成28年度	平成29年度	平成30年度	令和元年度
被保護世帯数(世帯)		450	470	494	500	498
被保護人員	人員数(人)	549	572	606	618	610
	保護率(%)	13.92	14.41	15.54	15.86	15.75
保護費決算額(千円)		856,063	847,487	877,086	975,765	925,330

資料:市生活福祉課

## 17 市民相談状況

(単位:件)

区 分		平成27年度	平成28年度	平成29年度	平成30年度	令和元年度
総 数		59	86	94	62	59
	一般相談	14	43	42	9	10
	法律相談	45	43	52	53	49

※法律相談は、三沢市主催分のみの件数とする。

資料:市広報広聴課



# 18 特定教育・保育施設・児童館の状況

令和2年4月1日現在  
(単位:人)

保 育 所	本 務 職 員		定 員		入 所 人 員			
	総 数	うち保育士			総 数	3歳未満児	3歳児	4歳以上児
三 沢 市 立 中 央 保 育 所	25	20	2号3号	100	92	43	20	29
三 沢 乳 児 保 育 所	13	9	3号	40	11	11		
松 園 保 育 園	24	18	2号3号	120	116	47	24	45
美 野 原 保 育 園	15	11	2号3号	70	80	32	16	32
光 華 保 育 園	10	8	2号3号	30	34	21	3	10
合 計	87	66		360	333	154	63	116

認 定 こ ど も 園	本 務 職 員		定 員		入 所 人 員			
	総 数	うち保育士 及び教諭			総 数	3歳未満児	3歳児	4歳以上児
幼保連携型認定こども園 春 日 台 保 育 園	34	27	1号	15	11		2	9
2号3号			130	80	34	14	32	
幼保連携型認定こども園 ふ る ま ぎ の 森	20	14	1号	5	3		0	3
2号3号			50	46	26	10	10	
幼保連携型認定こども園 愛 子 こ ど も 園	20	17	1号	3	0		0	0
2号3号			60	54	24	13	17	
幼保連携型認定こども園 チャリティー第二保育園	17	13	1号	10	3		2	1
2号3号			60	52	26	10	16	
幼保連携型認定こども園 岡 三 沢 こ ど も 園	27	20	1号	15	16		5	11
2号3号			105	81	38	12	31	
幼保連携型認定こども園 平 畑 こ ど も 園	22	17	1号	12	0		0	0
2号3号			80	81	35	12	34	
幼保連携型認定こども園 浜 三 沢 保 育 所	20	18	1号	2	0		0	0
2号3号			70	76	34	12	30	
幼保連携型認定こども園 お お つ 保 育 園	14	11	1号	3	5		3	2
2号3号			50	35	14	4	17	
幼保連携型認定こども園 三 川 目 保 育 園	11	9	1号	3	2		2	0
2号3号			40	39	19	7	13	
幼保連携型認定こども園 鹿 中 保 育 園	11	8	1号	3	0		0	0
2号3号			35	34	13	6	15	
幼保連携型認定こども園 淋 代 保 育 園	13	11	1号	5	4		1	3
2号3号			30	24	11	2	11	
幼保連携型認定こども園 チャリティー第一保育園	13	10	1号	10	1		0	1
2号3号			50	42	14	7	21	
認 定 こ ど も 園 三 沢 第 一 幼 稚 園	48	36	1号	110	70		21	49
2号3号			140	126	45	26	55	
合 計			1号	196	115		36	79
			2号3号	900	770	333	135	302
	270	211		1,096	885	333	171	381

事 業 所 内 保 育 施 設	本 務 職 員		定 員		入 所 人 員			
	総 数	うち保育士 及び教諭			総 数	3歳未満児	3歳児	4歳以上児
ひばり苑こどもセンター	13	10	2号	19	10	10		

特 例 保 育 施 設	本 務 職 員		定 員		入 所 人 員			
	総 数	うち保育士 及び教諭			総 数	3歳未満児	3歳児	4歳以上児
夢 ふ れ あ い 館	3	2	2号3号	30	15	4	2	9

児 童 館	本 務 職 員		定 員		入所人員
	総 数	うち厚生員			
上 久 保 児 童 セ ン タ ー	6	3		100	104
織 笠 児 童 館	5	2		60	65
し お さ い 児 童 館	6	2		60	25
松 原 児 童 セ ン タ ー	6	2		100	111
岡 三 沢 児 童 館	5	2		70	75
古 間 木 児 童 セ ン タ ー	6	3		100	79
三 沢 児 童 館	7	3		130	140
木 崎 野 児 童 ク ラ ブ	5	2		60	74
お お ぞ ら 児 童 セ ン タ ー	7	3		100	111
合 計	53	22		780	784

資料: 市子育て支援課

# 第13章 治安・災害

## 救急車の出動件数と搬送人員

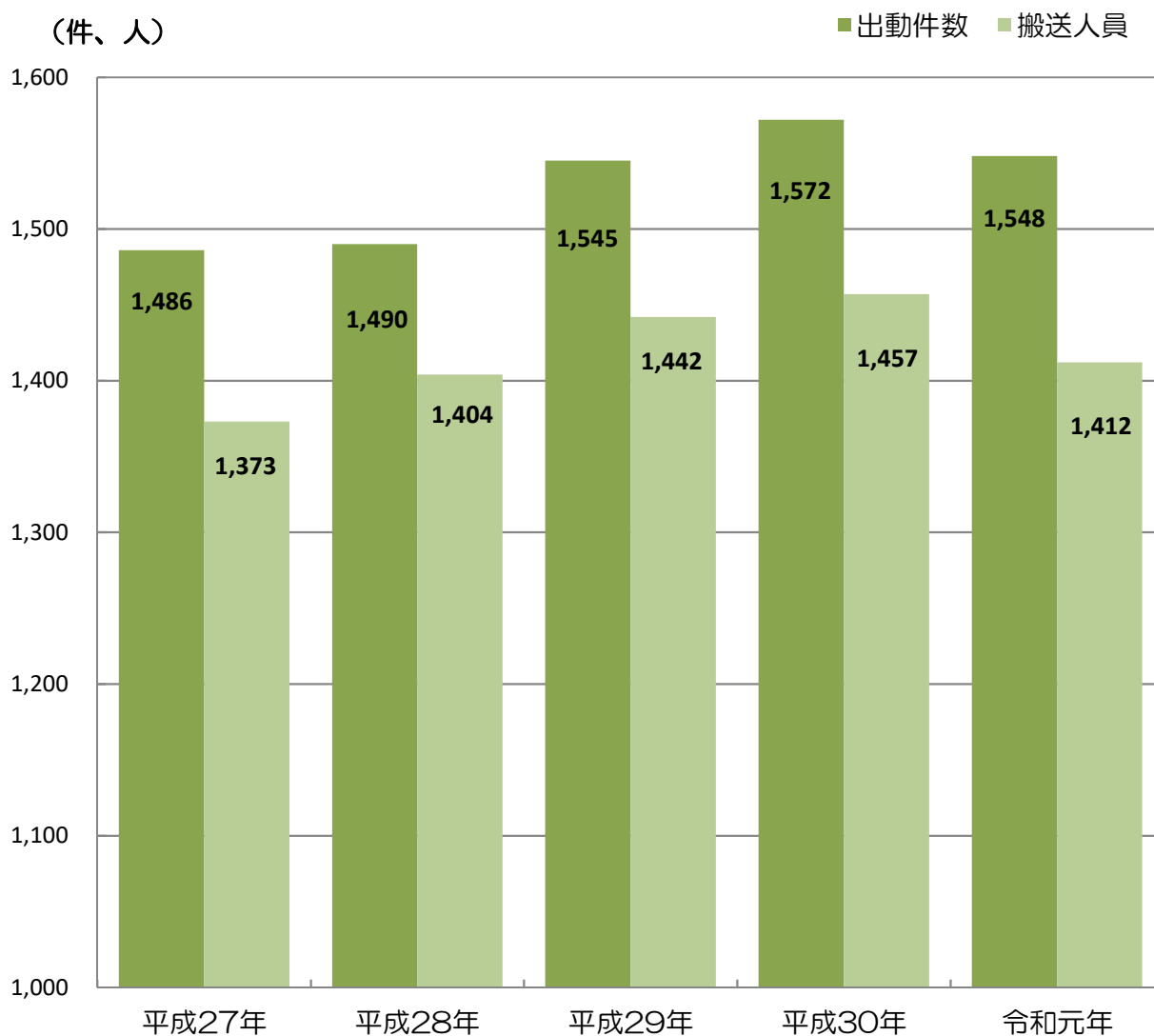

## 1 消防職員及び団員数

各年4月1日現在  
(単位:人)

区 分	平成27年	平成28年	平成29年	平成30年	平成31年	
職員数	総 数	110 (2)	110 (2)	110 (2)	110 (2)	112 (2)
	消防監	1	1	1	1	1
	司令長	10	10	10	10	10
	司令	15	15	15	15	15
	司令補	31 (1)	31 (1)	34 (1)	35 (2)	35 (2)
	士長	35 (1)	33 (1)	32 (1)	28	34
	副士長	4	6	7	10	7
	消防士	13	13	10	11	10
	行政職	1	1	1	0	0
団 員 数	306	301	301 (2)	304 (2)	294 (2)	

※女性は内数として( )内に示す。

資料:市消防本部

## 2 火災発生状況

区 分	平成27年	平成28年	平成29年	平成30年	令和元年	
火 災 (件)	総 数	16	10	11	16	10
	建 物	9	6	5	11	5
	林 野	1	1	1	0	2
	車 輜	4	2	1	3	2
	その他	2	1	4	2	1
面 積	建物(m <sup>2</sup> )	850.0	743.0	200.0	460.0	4,289.0
	林野(a)	5.0	1.0	3.0	0.0	70.0
死傷者 (人)	死 者	2	0	0	1	0
	傷 者	0	0	1	3	3

資料:市消防本部

### 3 火災の原因別発生件数

(単位:件)

区 分	平成27年	平成28年	平成29年	平成30年	令和元年
総 数	16	10	11	16	10
たき火	0	0	0	0	2
火遊び	0	0	0	0	0
たばこ	2	0	0	2	1
石油器具	0	1	1	2	0
電気関係	3	1	1	2	2
ガス器具	0	0	0	2	1
放 火	0	1	0	0	0
放火の疑い	3	3	0	0	0
その他	7	3	4	6	3
不 明	1	1	5	2	1

資料:市消防本部

### 4 救急車活動状況

(単位:件)

区 分	平成27年	平成28年	平成29年	平成30年	令和元年
出 動 件 数	1,486	1,490	1,545	1,572	1,548
火 災	15	12	9	21	10
自然災害	0	1	0	0	
水 難	3	0	0	1	2
交通事故	131	128	110	129	123
労働災害	12	24	20	16	8
運動競技	12	13	5	14	14
一般負傷	181	213	194	186	210
加 害	9	7	6	13	4
自損行為	18	17	18	22	18
急 病	916	923	973	996	997
そ の 他	189	152	210	174	162
搬送人員(人)	1,373	1,404	1,442	1,457	1,412

資料:市消防本部

## 5 刑法犯罪種別発生状況

(単位:件)

区 分	平成27年	平成28年	平成29年	平成30年	令和元年
総 数	354	250	192	180	212
殺 人	0	0	0	1	1
強 盗	0	0	1	0	0
強 姦	1	0	0	0	0
放 火	1	0	0	0	0
暴 行	9	13	11	15	14
傷 害	8	7	8	5	8
恐 喝	3	0	1	0	0
窃 盗	238	152	119	108	124
詐 欺	8	12	10	19	12
偽 造	4	0	2	0	0
賭 博	0	0	0	0	0
住居侵入	8	5	1	2	3
その他	74	61	39	30	50

※三沢警察署管内の件数とする。

資料:三沢警察署

## 6 非行少年の状況

(単位:件)

区 分	平成27年		平成28年		平成29年		平成30年		令和元年	
		うち 女子		うち 女子		うち 女子		うち 女子		うち 女子
総 数	129	36	111	32	98	33	144	48	79	23
犯罪少年	17	2	8	1	3	0	6	1	6	0
触法少年	5	3	14	2	5	1	5	0	1	0
特別法犯少年	1	0	1	0	1	0	1	0	1	0
ぐ犯少年	1	0	1	0	0	0	1	0	2	0
不良行為少年	105	31	87	29	89	32	131	47	69	23

※三沢警察署管内の件数とする。

資料:三沢警察署

## 7 不良行為少年補導状況

(単位:件)

区 分	平成27年		平成28年		平成29年		平成30年		令和元年	
		うち 女子		うち 女子		うち 女子		うち 女子		うち 女子
総 数	105	31	87	29	89	32	131	47	69	23
飲 酒	8	2	5	1	3	0	1	0	9	2
喫 煙	25	9	8	1	9	1	1	0	5	3
薬物乱用	0	0	0	0	0	0	0	0	0	0
粗暴行為	9	2	8	4	5	0	9	0	9	0
刃物等所持	0	0	0	0	0	0	0	0	0	0
金品不正要求	0	0	0	0	0	0	0	0	2	0
金品持ち出し	1	1	1	0	4	0	1	0	3	0
性的いたづら	1	0	1	0	0	0	0	0	2	2
暴走行為	3	0	0	0	0	0	0	0	0	0
家 出	12	5	12	8	11	3	8	5	8	5
無断外泊	1	0	0	0	0	0	0	0	0	0
深夜徘徊	41	8	49	15	52	25	106	38	23	6
怠 学	4	4	2	0	3	1	0	0	2	0
不健全性的行為	0	0	1	0	2	2	4	3	4	3
不良交友	0	0	0	0	0	0	0	0	0	0
不健全娯楽	0	0	0	0	0	0	1	1	2	2
その他	0	0	0	0	0	0	0	0	0	0

※三沢警察署管内の件数とする。

資料:三沢警察署

## 8 人身事故発生状況

区 分	平成27年	平成28年	平成29年	平成30年	令和元年
発生件数(件)	209	232	209	193	190
死傷者数(人)	278	306	276	274	235
死者数	0	5	4	6	3
傷者数	278	301	272	268	232

※三沢警察署管内の件数とする。

資料:三沢警察署

## 9 原因別交通事故発生件数

(単位:件)

区 分	平成27年	平成28年	平成29年	平成30年	令和元年
総 数	209	232	209	191	190
信号無視	13	9	8	10	13
通行区分・追越	0	4	9	7	19
最高速度違反	0	1	0	1	0
右左折違反	0	0	0	0	3
優先通行違反	2	10	6	8	7
交差点安全進行違反	20	12	35	34	6
歩行者妨害	3	7	10	12	17
徐行違反	0	2	6	0	3
一時不停止	33	44	29	21	37
酒酔い運転	1	0	0	1	0
過労運転	1	1	0	0	0
安全運転義務違反	134	135	90	81	75
その他	2	7	16	16	10

※三沢警察署管内の件数とする。

資料:三沢警察署

## 10 月別交通事故件数

(単位:件)

区 分	過去5か年 の平均件数	平成27年	平成28年	平成29年	平成30年	令和元年
年 間	210.8	209	232	209	193	190
1月	17.0	15	22	21	10	16
2月	13.8	6	19	20	10	23
3月	12.8	9	7	20	15	12
4月	14.0	16	17	13	10	14
5月	19.3	19	19	19	20	11
6月	15.0	13	19	10	18	11
7月	15.3	14	23	10	14	14
8月	20.3	20	21	18	22	10
9月	17.8	18	13	24	16	18
10月	16.5	18	19	13	16	18
11月	22.3	25	25	20	19	20
12月	27.0	36	28	21	23	23

※三沢警察署管内の件数とする。

資料:三沢警察署

## 11 自衛隊の概況

### (1) 隊員数の推移(概数)

各年3月末現在  
(単位:人)

年次	平成13年	平成14年	平成15年	平成16年	平成17年	平成18年	平成19年	平成20年	平成21年	平成22年
隊員数	3,310	3,250	3,220	3,190	3,160	3,220	3,200	3,200	3,170	3,170
年次	平成23年	平成24年	平成25年	平成26年	平成27年	平成28年	平成29年	平成30年	平成31年	令和2年
隊員数	3,070	3,070	3,100	3,100	3,000	3,000	2,900	2,900	3,050	3,010

資料:航空自衛隊三沢基地

### (2) 航空自衛隊三沢基地配備部隊の体系

※次頁に組織図を示す。

### (3) 三沢市内居住隊員数(概数)

令和2年3月末現在  
(単位:人)

区分	隊員数
三沢市内居住者	1,800
基地区域外居住者	1,020
基地区域内居住者	780

資料:航空自衛隊三沢基地

### (4) 常駐機

令和2年3月末現在

機種
F-35A 戦闘機
T-4 中等練習機
E-2 早期警戒機
CH-47J 輸送ヘリコプター

資料:航空自衛隊三沢基地

## 12 三沢基地従業員の推移

各年3月末現在  
(単位:人)

区分	平成23年	平成24年	平成25年	平成26年	平成27年	平成28年	平成29年	平成30年	平成31年	令和2年
MLC	1,017	1,008	1,029	1,025	1,024	1,038	1,069	1,131	1,135	1,115
IHA	332	306	293	292	276	260	255	239	249	249
合計	1,349	1,314	1,322	1,317	1,300	1,298	1,324	1,370	1,384	1,364

※所属を三沢基地に置き、他に派遣される従業員若干名を含む。

資料:三沢防衛事務所

「MLC」は、基本労務契約に基づいて雇用されている従業員をいう。

「IHA」は、諸機関労務協約に基づいて雇用されている従業員をいう。



# 航空自衛隊三沢基地配備部隊の組織図

令和2年4月1日現在

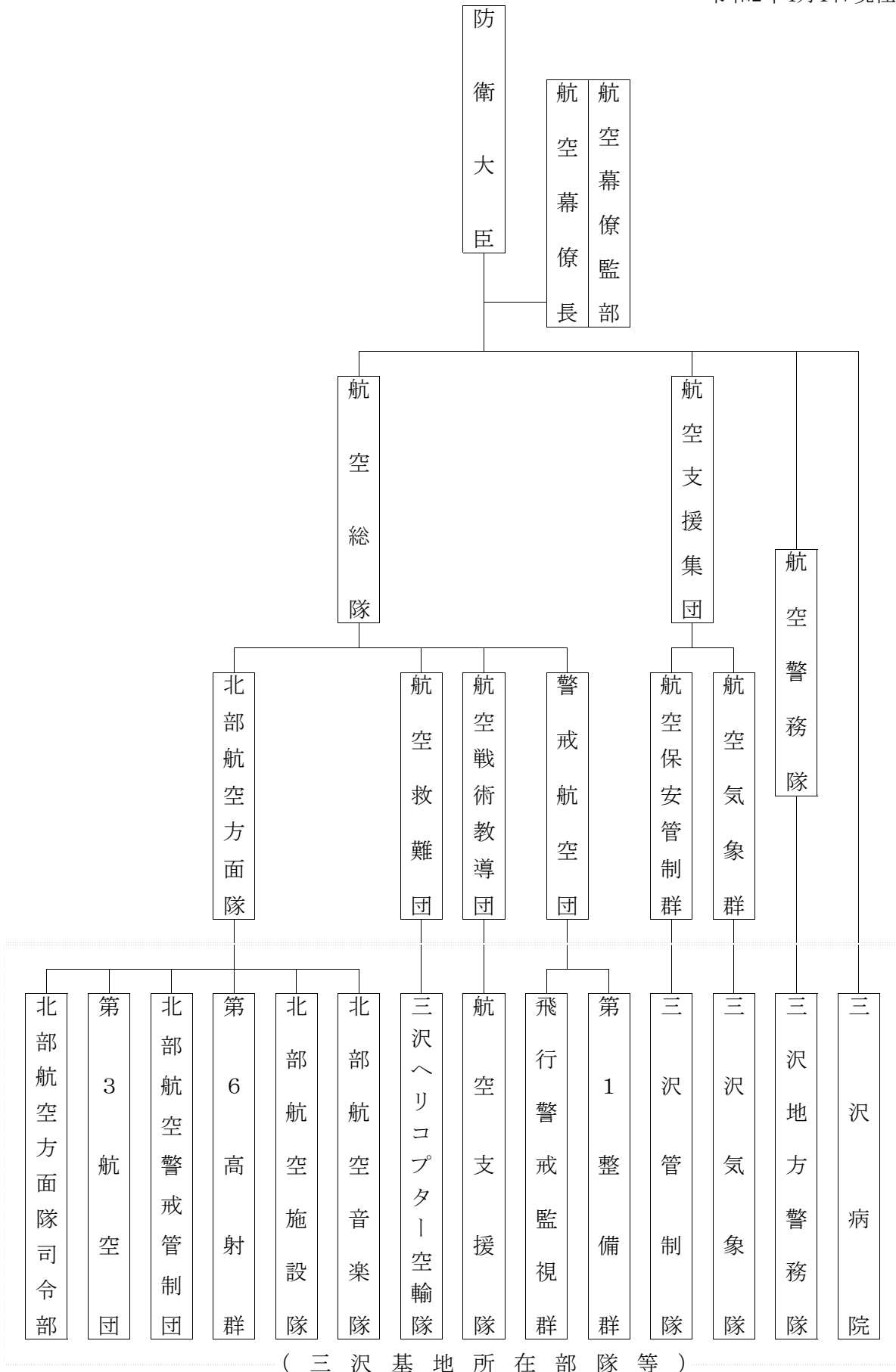

資料:航空自衛隊三沢基地

# 第14章 財 政

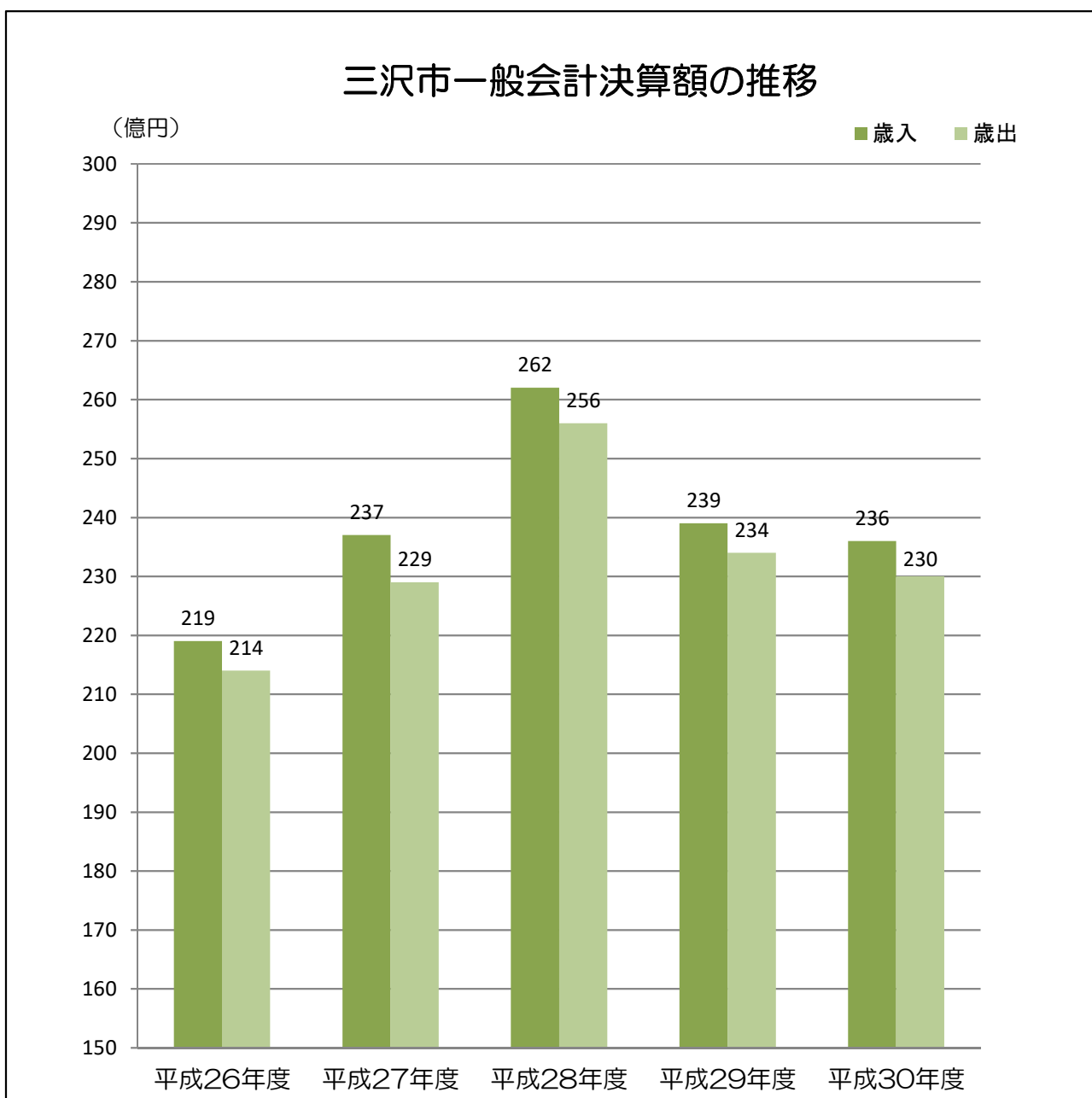

## 1 市有財産(土地)

(単位:㎡)

区 分		平成26年度	平成27年度	平成28年度	平成29年度	平成30年度
公 用 財 産	本庁舎	16,060.49	17,132.12	17,132.12	17,132.12	17,132.12
	車両管理	1,627.16	1,627.16	1,627.16	1,627.16	1,627.16
	消防施設	14,326.34	14,326.34	14,326.34	14,326.34	14,326.34
	食肉処理センター	80,000.00	80,000.00	80,000.00	80,000.00	80,000.00
	区画整理	0.00	0.00	0.00	0.00	0.00
	下水道	55,860.02	55,860.02	55,860.02	55,860.02	55,860.02
	農業集落排水	6,275.40	6,275.40	6,275.40	6,275.40	6,275.40
	その他	1,325,956.38	1,325,956.38	1,279,316.58	1,279,316.58	1,279,316.58
	公用財産計	<b>1,500,105.79</b>	<b>1,501,177.42</b>	<b>1,454,537.62</b>	<b>1,454,537.62</b>	<b>1,454,537.62</b>
公 共 用 財 産	学 校	327,030.05	327,030.05	327,030.05	327,030.05	327,030.05
	公営住宅	58,067.32	58,067.32	57,181.18	57,181.18	56,325.73
	公 園	616,532.76	616,532.76	616,532.76	616,610.25	616,610.25
	観光施設	455,606.94	455,606.94	455,606.94	455,606.94	455,606.94
	保育所・児童館	13,173.95	13,173.95	12,792.05	14,821.98	14,821.98
	教員住宅	1,170.31	1,170.31	1,170.31	688.58	688.58
	公会堂・公民館	11,638.74	11,638.74	11,638.74	11,638.74	11,638.74
	市民の森	1,135,479.22	1,135,479.22	1,135,479.22	1,135,479.22	1,135,479.22
	その他	1,349,691.60	1,364,493.26	1,364,152.40	1,366,276.59	1,363,627.16
	公共用財産計	<b>3,968,390.89</b>	<b>3,983,192.55</b>	<b>3,981,583.65</b>	<b>3,985,333.53</b>	<b>3,981,828.65</b>
普通財産	1,318,694.68	1,318,856.92	1,287,751.78	1,289,383.57	1,284,586.56	
合 計	<b>6,787,191.36</b>	<b>6,803,226.89</b>	<b>6,723,873.05</b>	<b>6,729,254.72</b>	<b>6,720,952.83</b>	

資料:市決算書

## 2 市有財産(建物)

(単位:㎡)

区 分		平成26年度	平成27年度	平成28年度	平成29年度	平成30年度
公 用 財 産	本庁舎	10,005.59	10,005.59	10,005.59	10,005.59	10,005.59
	車両管理	275.00	275.00	275.00	275.00	275.00
	消防施設	5,423.16	5,423.16	5,423.16	5,423.16	5,423.16
	食肉処理センター	9,413.66	9,413.66	9,413.66	9,413.66	9,413.66
	区画整理	0.00	0.00	0.00	0.00	0.00
	下水道	5,718.74	5,718.74	5,718.74	5,718.74	5,718.74
	農業集落排水	1,362.82	1,362.82	1,362.82	1,362.82	1,362.82
	その他	1,081.02	1,772.03	1,772.03	1,934.03	1,934.03
	公用財産計	<b>33,279.99</b>	<b>33,971.00</b>	<b>33,971.00</b>	<b>34,133.00</b>	<b>34,133.00</b>
公 共 用 財 産	学 校	68,695.91	68,695.91	68,713.57	68,831.30	68,848.96
	公営住宅	23,661.07	23,822.29	25,559.80	24,914.57	25,113.31
	公 園	2,182.32	2,182.32	2,206.28	2,238.72	2,286.80
	観光施設	4,841.12	4,841.12	4,841.12	4,841.12	4,832.12
	保育所・児童館	4,583.78	4,583.78	4,415.20	4,415.20	5,490.47
	教員住宅	227.95	397.29	397.29	315.31	315.31
	公会堂・公民館	7,942.53	7,942.53	7,942.53	7,942.53	7,942.53
	市民の森	5,909.26	5,909.26	5,909.26	5,909.26	5,909.26
	その他	91,600.31	92,921.03	99,940.05	102,622.78	102,394.18
	公共用財産計	<b>209,644.25</b>	<b>211,295.53</b>	<b>219,925.10</b>	<b>222,030.79</b>	<b>223,132.94</b>
普通財産	173.50	255.48	255.48	1,629.29	1,441.61	
合 計	<b>243,097.74</b>	<b>245,522.01</b>	<b>254,151.58</b>	<b>257,793.08</b>	<b>258,707.55</b>	

資料:市決算書

### 3 一般会計歳入予算及び決算

(単位:千円)

区 分	平成26年度		平成27年度		平成28年度		平成29年度		平成30年度	
	予算現額	決算額	予算現額	決算額	予算現額	決算額	予算現額	決算額	予算現額	決算額
総 額	22,107,195	21,867,702	25,547,641	23,677,288	26,864,306	26,204,231	24,363,665	23,942,419	24,161,531	23,641,878
市 税	4,296,110	4,347,536	4,289,384	4,336,645	4,441,512	4,499,731	4,535,451	4,619,754	4,576,218	4,697,265
地方譲与税	132,430	132,429	141,010	141,009	140,163	140,163	139,388	139,388	143,463	143,463
利子割交付金	10,449	10,449	8,577	8,577	6,421	6,421	9,855	9,855	8,392	8,392
配当割交付金	23,303	23,303	15,975	15,975	8,046	8,046	10,566	10,566	7,927	7,927
株式等譲渡所得割交付金	9,654	9,654	11,146	11,146	4,062	4,062	9,435	9,435	6,365	6,365
地方消費税交付金	502,107	502,107	780,406	780,406	701,384	701,384	720,894	720,894	774,167	774,167
自動車取得税交付金	17,016	17,016	23,646	23,646	26,520	26,520	36,846	36,846	34,645	34,645
国有提供施設等所在 市町村助成交付金	2,060,480	2,060,480	2,089,825	2,089,825	2,131,375	2,131,375	2,112,961	2,112,961	2,100,404	2,100,404
地方特例交付税	12,906	12,906	11,491	11,491	11,499	11,499	13,188	13,188	15,336	15,336
地方交付税	5,578,683	5,578,683	5,449,717	5,449,717	5,390,764	5,390,764	5,203,729	5,203,729	5,142,531	5,142,531
交通安全対策特別交付金	7,428	5,999	6,219	5,731	6,062	5,686	5,719	6,223	5,957	5,957
分担金及び負担金	278,162	270,421	196,178	191,395	171,550	147,468	209,991	148,974	176,860	150,289
使用料及び手数料	293,161	306,219	288,121	298,467	279,952	283,071	251,606	254,836	249,168	253,935
国庫支出金	4,065,886	3,882,632	6,731,299	5,258,268	8,137,385	7,691,207	5,277,166	5,024,782	5,678,809	5,319,562
県支出金	1,767,595	1,756,461	1,830,776	1,803,406	1,697,956	1,683,520	1,561,972	1,542,778	1,676,915	1,662,083
財産収入	97,902	98,512	69,018	80,539	213,187	214,041	26,792	28,007	61,057	63,194
寄附金	6,196	6,296	17,913	17,912	17,945	17,944	27,867	27,916	25,278	25,279
繰入金	811,853	718,566	915,761	905,444	137,518	120,469	1,450,863	1,443,371	1,007,434	985,644
繰越金	356,985	356,985	265,532	265,532	472,115	472,116	472,669	472,670	299,068	299,069
諸収入	540,689	532,848	549,047	556,057	716,690	717,744	562,107	576,446	569,137	604,071
市 債	1,238,200	1,238,200	1,856,600	1,426,100	2,152,200	1,931,000	1,724,600	1,539,800	1,602,400	1,342,300

資料:市決算書

### 4 一般会計歳出予算及び決算

(単位:千円)

区 分	平成26年度		平成27年度		平成28年度		平成29年度		平成30年度	
	予算現額	決算額	予算現額	決算額	予算現額	決算額	予算現額	決算額	予算現額	決算額
総 額	22,107,194	21,388,166	25,547,641	22,931,171	26,864,306	24,404,015	24,363,665	23,361,350	24,161,532	23,018,500
議会費	219,745	215,566	227,549	219,974	210,110	206,199	212,433	209,271	210,488	206,308
総務費	2,363,189	2,111,137	3,545,100	3,348,553	3,096,147	3,042,031	3,527,782	3,466,149	2,881,241	2,811,094
民生費	6,652,678	6,535,855	6,944,567	6,650,465	6,672,951	6,414,496	6,954,557	6,826,413	7,277,565	7,146,066
衛生費	1,724,835	1,673,739	1,948,132	1,888,403	1,847,663	1,815,485	1,949,583	1,909,407	2,047,118	2,000,165
労働費	43,918	41,171	48,813	45,681	36,539	36,194	31,869	31,258	32,019	31,416
農林水産業費	779,842	771,042	691,382	663,681	832,610	783,826	850,613	670,939	2,125,041	1,482,141
商工費	1,342,516	1,324,238	935,572	875,043	804,096	789,338	981,358	974,700	1,080,838	1,073,174
土木費	2,771,707	2,688,513	3,418,692	3,289,793	3,791,983	3,619,098	3,584,476	3,411,946	3,005,821	2,853,979
消防費	1,160,573	1,144,056	1,552,108	1,526,858	1,164,215	3	1,125,597	1,109,685	1,088,050	1,078,150
教育費	2,885,816	2,826,655	4,530,883	2,737,976	6,712,721	6,023,799	3,096,019	2,714,380	2,875,540	2,814,461
災害復旧費	415,379	329,233	0	0	27,831	26,204	1,605	1,605	0	0
公債費	1,726,978	1,726,954	1,684,834	1,684,735	1,647,432	1,647,338	2,035,703	2,035,597	1,521,591	1,521,547
諸支出金	18	7	9	9	8	4	0	0	0	0
予備費	20,000	0	20,000	0	20,000	0	12,070	0	16,220	0

資料:市決算書

## 5 企業会計予算及び決算

### ○水道事業

(単位:千円)

区 分	収益的収入		収益的支出		資本的収入		資本的支出	
	予算額	決算額	予算額	決算額	予算額	決算額	予算額	決算額
平成26年度	845,011	832,454	947,362	913,811	133,500	137,849	403,630	361,116
平成27年度	851,505	846,737	797,683	757,394	175,350	169,075	428,369	373,902
平成28年度	822,210	823,757	806,118	757,379	209,151	177,495	446,794	412,662
平成29年度	822,659	829,623	767,980	735,427	157,491	134,600	405,305	344,913
平成30年度	766,786	774,759	701,464	671,339	485,277	483,552	785,460	718,312

※平成26年度から改正後の地方公営企業会計基準を適用している。

資料:市水道事業決算報告書

### ○病院事業

(単位:千円)

区 分	収益的収入		収益的支出		資本的収入		資本的支出	
	予算額	決算額	予算額	決算額	予算額	決算額	予算額	決算額
平成26年度	5,361,885	5,327,020	6,752,056	6,675,356	891,129	891,129	1,050,885	1,046,932
平成27年度	5,635,779	5,693,485	6,000,067	5,951,822	261,844	261,844	301,160	280,904
平成28年度	5,536,084	5,533,930	6,021,015	5,944,244	425,270	420,270	440,855	431,974
平成29年度	6,073,589	5,700,258	6,073,274	6,030,028	503,354	503,354	629,758	627,603
平成30年度	6,005,401	5,686,370	6,223,840	6,096,001	339,315	339,315	415,553	415,032

資料:市立三沢病院事業決算報告書

## 6 特別会計歳入・歳出決算

(単位:千円)

区 分	平成26年度		平成27年度		平成28年度		平成29年度		平成30年度	
	歳入	歳出	歳入	歳出	歳入	歳出	歳入	歳出	歳入	歳出
総 額	11,259,527	10,962,676	12,141,823	11,677,769	11,867,840	11,416,093	12,004,381	11,641,342	11,016,941	10,649,186
国民健康保険	4,438,925	4,331,788	5,214,503	4,995,748	4,947,444	4,713,186	4,767,462	4,580,145	3,924,131	3,785,037
食肉処理センター	1,024,630	988,842	1,020,728	976,375	1,056,175	973,627	1,100,158	1,015,385	1,133,879	1,077,465
農業集落排水事業	228,777	216,157	229,381	218,610	234,014	223,005	237,687	228,588	246,119	237,539
下水道事業	1,600,265	1,560,447	1,682,797	1,635,308	1,683,115	1,647,860	1,796,219	1,756,536	1,669,867	1,648,786
介護保険	3,601,491	3,504,442	3,634,438	3,492,465	3,582,348	3,494,131	3,722,152	3,680,041	3,651,730	3,514,045
後期高齢者	365,439	361,000	359,976	359,263	364,744	364,284	380,703	380,647	391,215	386,314

資料:市決算書

## 7 市税状況

(単位:千円)

区 分	平成26年度		平成27年度		平成28年度		平成29年度		平成30年度	
	予算現額	決算額	予算現額	決算額	予算現額	決算額	予算現額	決算額	予算現額	決算額
総 額	4,296,110	4,347,536	4,289,384	4,336,645	4,441,512	4,499,731	4,535,451	4,619,754	4,576,218	4,697,264
市民税	2,090,686	2,119,870	2,145,384	2,163,561	2,236,216	2,279,547	2,287,536	2,343,699	2,335,842	2,394,747
固定資産税	1,761,600	1,775,998	1,721,933	1,724,517	1,753,509	1,766,706	1,806,873	1,835,096	1,810,850	1,862,214
軽自動車税	84,134	85,740	86,810	87,074	102,983	102,779	106,925	108,535	111,218	112,910
たばこ税	359,518	365,657	335,040	361,086	348,583	350,375	333,896	332,026	318,038	326,985
入湯税	172	271	217	407	221	324	221	398	270	408

資料:市決算書

8 県内都市の一般会計歳入・歳出決算額(平成30年度)

歳入

(単位:千円)

区 分	青 森 市	弘 前 市	八 戸 市	黒 石 市	五 所 川 原 市	十 和 田 市	三 沢 市	む つ 市	つ が る 市	平 川 市
地方税	34,259,918	19,919,128	30,264,529	2,946,878	5,158,789	7,073,473	<b>4,697,265</b>	5,873,474	2,465,400	2,374,240
地方譲与税	862,615	576,208	725,601	122,286	220,348	355,027	<b>143,463</b>	184,669	189,798	218,388
利子割交付金	52,472	30,353	43,976	4,360	7,643	10,531	<b>8,392</b>	10,314	3,469	3,720
配当割交付金	49,321	28,621	41,412	4,120	7,200	9,963	<b>7,927</b>	9,733	3,272	3,521
株式等譲渡所得割交付金	39,379	22,936	33,134	3,310	5,764	8,012	<b>6,365</b>	7,806	2,622	2,833
地方消費税交付金	5,534,969	3,419,296	4,547,925	616,711	1,036,836	1,210,581	<b>774,167</b>	1,097,351	573,771	567,737
ゴルフ場利用税交付金	20,293	7,715	2,482	0	0	15,041	<b>0</b>	0	0	13,225
特別地方消費税交付金	0	0	0	0	0	0	<b>0</b>	0	0	0
自動車取得税交付金	198,084	140,983	164,168	30,024	54,007	86,792	<b>34,645</b>	45,226	46,516	53,679
地方特例交付金	189,972	84,772	151,830	15,409	21,238	27,859	<b>15,336</b>	26,463	8,956	20,905
地方交付税	25,620,898	19,361,981	17,493,325	6,109,288	10,991,853	9,709,135	<b>5,142,531</b>	10,701,703	9,877,252	7,424,465
普通交付税	22,946,712	17,538,856	13,300,617	4,953,161	9,807,079	8,737,616	<b>4,215,951</b>	9,160,475	8,960,513	6,686,211
特別交付税	2,663,833	1,820,463	1,858,264	1,156,062	1,181,584	962,364	<b>825,138</b>	1,540,688	916,739	736,087
震災復興特別交付税	10,353	2,662	2,334,444	65	3,190	9,155	<b>101,442</b>	540	0	2,167
交通安全対策特別交付金	36,818	22,780	33,318	4,139	6,897	9,375	<b>5,957</b>	4,263	3,237	3,610
分担金及び負担金	1,019,101	821,390	287,948	150,966	128,965	299,854	<b>129,633</b>	265,647	19,875	28,352
使用料	1,218,236	1,156,225	845,653	74,109	324,650	163,378	<b>0</b>	97,621	297,022	77,147
手数料	620,189	124,340	530,756	84,791	36,502	48,293	<b>95,027</b>	141,596	20,651	47,428
国庫支出金	25,279,449	14,946,512	19,817,901	2,969,772	5,644,878	4,875,754	<b>5,333,794</b>	6,213,463	3,073,262	2,831,113
国有提供施設等所在市町村助成交付金	3,624	300	488,935	0	0	0	<b>2,100,404</b>	85,467	42,184	0
県支出金	7,705,890	5,257,625	9,363,063	2,022,385	2,208,445	3,298,174	<b>1,677,048</b>	3,011,960	1,507,638	1,230,974
財産収入	266,897	261,065	146,094	28,735	123,421	99,349	<b>63,313</b>	33,763	45,516	53,727
寄附金	155,659	295,503	156,710	69,988	222,686	62,427	<b>25,279</b>	165,408	20,945	440,666
繰入金	3,036,998	1,673,983	2,782,177	186,866	999,964	1,385,691	<b>995,215</b>	1,233,969	645,269	340,812
繰越金	1,186,465	730,148	3,069,554	301,231	138,743	401,386	<b>299,069</b>	404,098	486,999	346,951
諸収入	3,002,421	2,716,383	3,047,391	256,788	369,946	284,994	<b>574,506</b>	2,475,247	300,718	627,198
地方債	8,864,990	6,158,500	13,068,581	1,078,586	2,896,920	3,589,500	<b>1,342,300</b>	3,185,554	3,587,200	3,303,288
合 計	<b>119,224,658</b>	<b>77,756,747</b>	<b>107,106,463</b>	<b>17,080,742</b>	<b>30,605,695</b>	<b>33,024,589</b>	<b>23,471,636</b>	<b>35,274,795</b>	<b>23,221,572</b>	<b>20,013,979</b>

資料:市町村財政概要

歳出

(単位:千円)

区 分	青 森 市	弘 前 市	八 戸 市	黒 石 市	五 所 川 原 市	十 和 田 市	三 沢 市	む つ 市	つ が る 市	平 川 市
議会費	627,343	411,622	568,609	138,523	237,556	225,808	<b>201,719</b>	257,718	207,137	154,811
総務費	9,552,033	6,300,955	7,074,959	1,616,187	3,085,005	5,395,758	<b>3,564,573</b>	5,228,501	1,957,536	2,587,893
民生費	53,494,443	32,329,952	36,640,486	6,161,684	10,918,394	10,940,415	<b>7,055,083</b>	10,252,932	6,601,669	5,676,557
衛生費	6,732,839	5,521,602	9,384,743	1,249,595	3,142,166	2,801,889	<b>2,116,569</b>	6,399,850	2,067,689	862,091
労働費	60,623	53,309	147,592	11,023	45,396	27,844	<b>17,816</b>	5,196	13,496	32
農林水産費	1,435,410	1,949,342	2,104,381	1,229,092	903,618	1,330,616	<b>1,462,991</b>	715,033	1,844,012	991,237
商工費	1,986,848	2,488,882	3,513,242	463,315	311,925	700,496	<b>1,070,489</b>	696,423	213,560	505,086
土木費	11,678,248	10,163,656	20,392,055	1,513,458	2,849,852	2,692,192	<b>2,451,381</b>	2,433,092	2,226,083	1,529,744
消防費	3,958,582	2,397,618	2,958,213	703,280	1,830,736	1,421,203	<b>1,008,147</b>	1,940,832	1,325,529	777,868
教育費	11,709,659	7,125,829	10,777,107	1,940,016	1,884,123	2,870,501	<b>2,532,266</b>	3,057,772	2,591,909	3,976,197
災害復旧費	3,599	0	0	1,729	7,268	39,364	<b>0</b>	0	0	21,825
公債費	15,824,542	8,354,469	9,000,708	1,707,640	4,645,131	3,032,841	<b>1,521,680</b>	3,399,509	3,795,221	2,273,781
諸支出金	636,397	0	768,539	0	0	0	<b>0</b>	0	0	0
前年度繰上充用金	0	0	0	0	0	0	<b>0</b>	0	0	0
合 計	<b>117,700,566</b>	<b>77,097,236</b>	<b>103,330,634</b>	<b>16,735,542</b>	<b>29,861,170</b>	<b>31,478,927</b>	<b>23,002,714</b>	<b>34,386,858</b>	<b>22,843,841</b>	<b>19,357,122</b>

資料:市町村財政概要

## 9 基金・債権等

(単位:千円)

区 分	平成26年度	平成27年度	平成28年度	平成29年度	平成30年度
総 計	8,102,369	7,937,859	8,642,581	8,322,901	8,129,901
基 金	6,742,489	6,630,077	7,393,755	7,136,240	7,028,454
有 価 証 券	120,900	120,900	120,900	120,900	120,900
出 資 金	209,985	206,657	203,121	199,585	196,049
債 権	1,028,995	980,225	924,805	866,176	784,498

資料:市決算書

## 10 市債状況(各年度末現在)

(単位:千円)

区 分	平成26年度	平成27年度	平成28年度	平成29年度	平成30年度
一 般 会 計	15,511,345	15,440,496	15,885,804	15,526,967	15,459,184
総 務 債	25,334	17,418	15,832	14,218	12,578
民 生 債	312,434	253,320	194,181	57,918	42,130
衛 生 債	84,916	32,978	2,598	1,846	1,458
農 林 水 産 業 債	975,547	835,946	721,730	666,100	896,969
商 工 債	463,925	416,850	369,775	322,700	275,625
土 木 債	2,737,522	2,506,041	2,401,380	2,222,616	2,057,763
土地区画整理事業債	1,842,003	1,694,441	1,548,545	1,374,131	1,236,752
公 営 住 宅 債	372,262	487,753	801,452	1,050,104	1,103,923
消 防 債	116,168	451,818	441,318	408,704	356,874
教 育 債	1,353,858	1,280,873	1,866,194	1,853,799	1,912,886
災 害 復 旧 債	78,432	66,964	55,421	44,173	33,229
そ の 他	7,148,944	7,396,094	7,467,378	7,510,658	7,528,997
病 院 債	5,234,562	5,044,856	4,893,716	4,998,603	4,947,195
水 道 債	2,211,595	2,230,374	2,231,875	2,227,089	2,328,954
と 畜 場 債	2,559,568	2,537,726	2,537,000	2,491,094	2,335,851
農 業 集 落 排 水 債	2,551,559	2,450,567	2,341,107	2,224,781	2,101,426
公 共 下 水 道 債	10,966,205	10,973,132	10,747,267	10,545,999	10,250,106
一般会計以外の計	23,523,489	23,236,655	22,750,965	22,487,566	21,963,532
合 計	39,034,834	38,677,151	38,636,769	38,014,533	37,422,716

資料:市主要な施策の成果報告書、決算審査意見書

# 第15章 行政・その他

## 永久選挙人名簿登録者数の推移

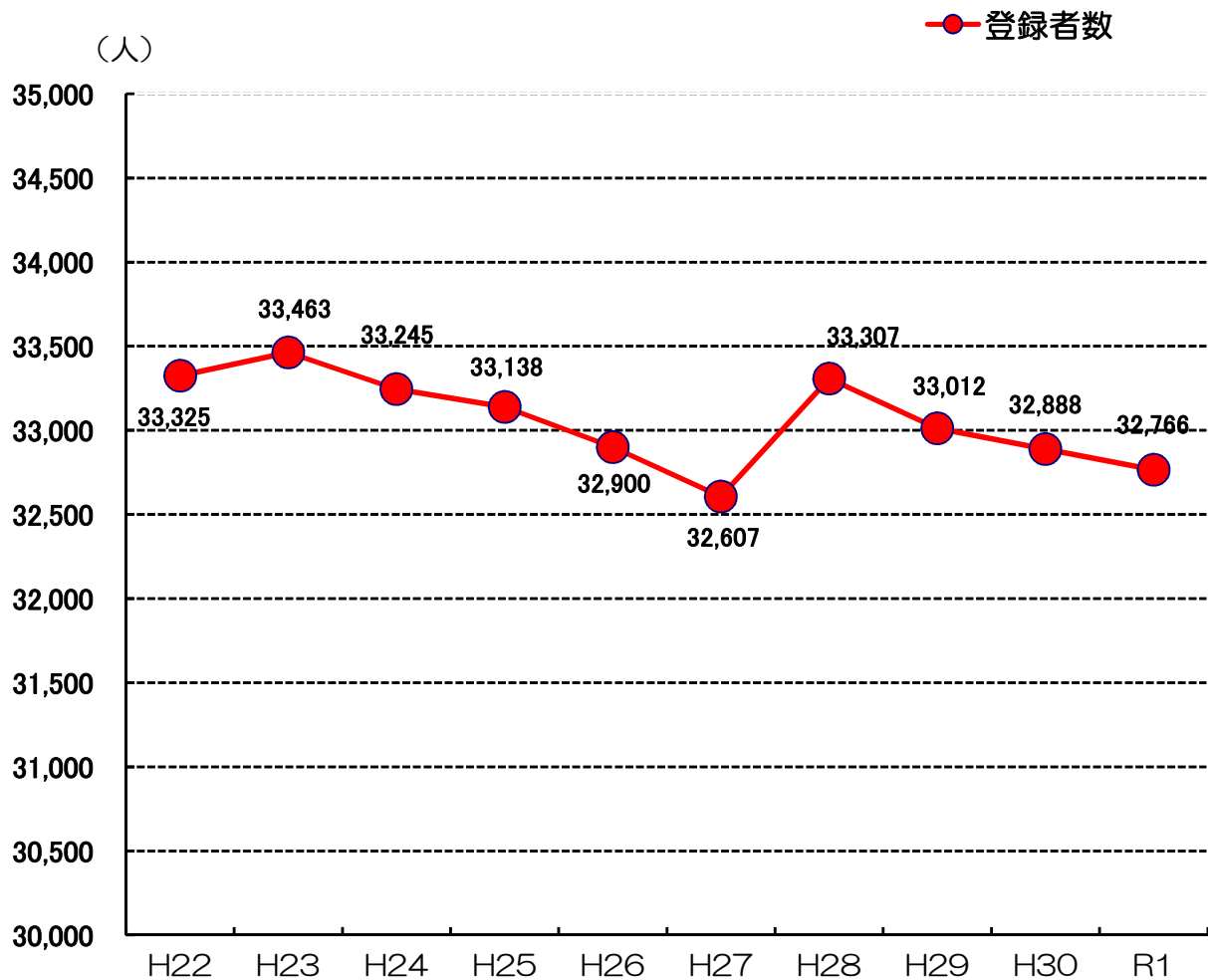

※公職選挙法の改正(選挙権年齢の引き下げ)により、平成28年から登録者の範囲が拡大されている。



令和2年4月1日現在  
(単位:人)

# 1 所属別市職員数

所属名称	人数	男	女	所属名称	人数	男	女
総務部	40	28	12	建設部	37	29	8
総務課	14	7	7	都市整備課	12	8	4
秘書課	5	3	2	土木課	13	12	1
防災管理課	4	4	0	建築住宅課	12	9	3
情報システム課	5	4	1	上下水道部	25	19	6
管財課	12	10	2	下水道課	11	7	4
政策部	34	22	12	水道課	14	12	2
政策調整課	15	12	3	会計課	6	3	3
基地渉外課	4	2	2	教育委員会	36	26	10
国際交流課	5	3	2	教育総務課	15	13	2
広報広聴課	10	5	5	学務課	4	1	3
財務部	31	22	9	学校教育課	8	7	1
財政課	10	6	4	生涯学習課	6	3	3
税務課	19	14	5	学校給食センター	3	2	1
契約検査室	2	2	0	議会事務局	5	5	0
市民生活部	61	24	37	選挙管理委員会事務局	3	3	0
生活安全課	6	4	2	農業委員会事務局	5	4	1
市民課	13	3	10	監査委員事務局	3	1	2
国保年金課	11	3	8	病院	269	63	206
環境衛生課	5	4	1	医療局	24	20	4
清掃センター	5	4	1	医療技術局	39	20	19
健康推進課	16	2	14	薬局	5	3	2
市民スポーツ課	5	4	1	看護局	182	9	173
福祉部	37	20	17	事務局管理課	11	7	4
生活福祉課	12	10	2	事務局医事課	8	4	4
介護福祉課	12	5	7	消防	110	108	2
障害福祉課	5	2	3	消防本部	24	22	2
子育て支援課	8	3	5	消防署	86	86	0
経済部	33	27	6	合計	735	404	331
農政課	14	13	1				
水産振興課	4	3	1				
産業観光課	15	11	4				

資料:市総務課

※特別職の者を除き、フルタイム勤務の再任用職員を含む。

## 2 行政組織機構図

### 三 沢 市 行 政 組 織 機 構 図

[令和2年4月1日現在]

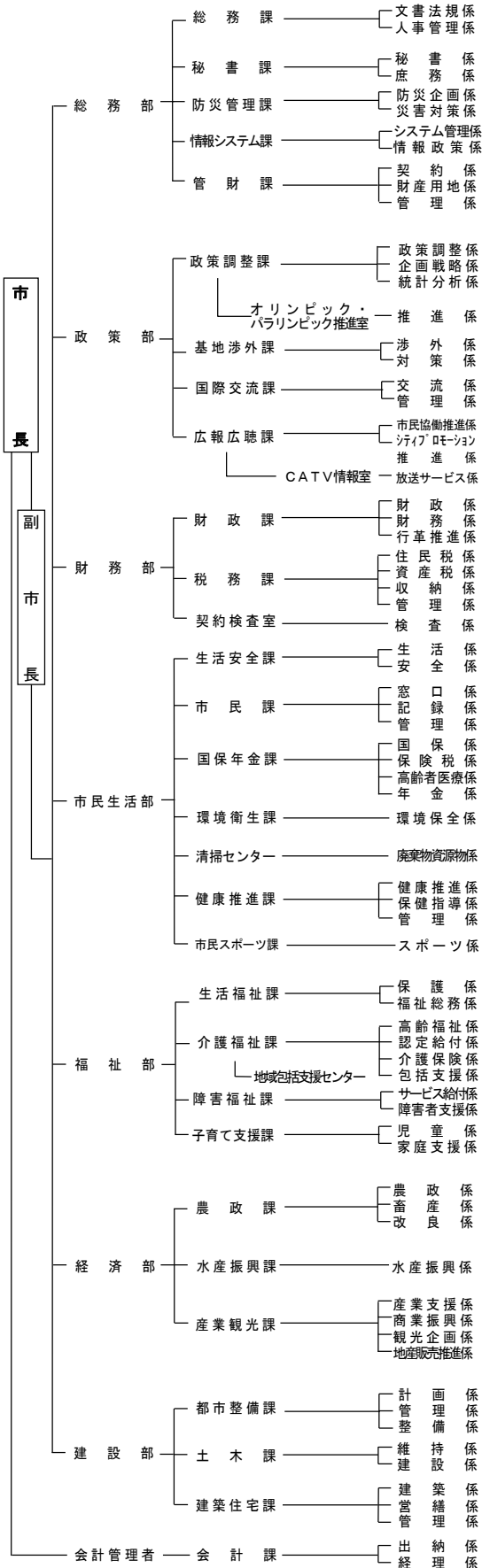

[教育委員会]

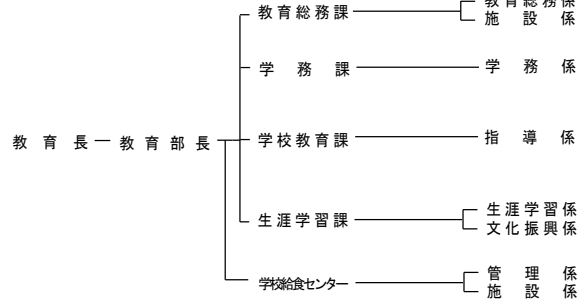

[議会事務局]

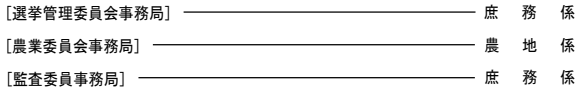

[三沢市立三沢病院]

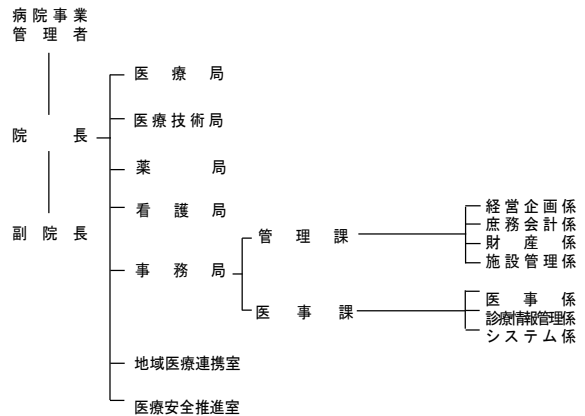

[三沢市消防本部・三沢市消防署]

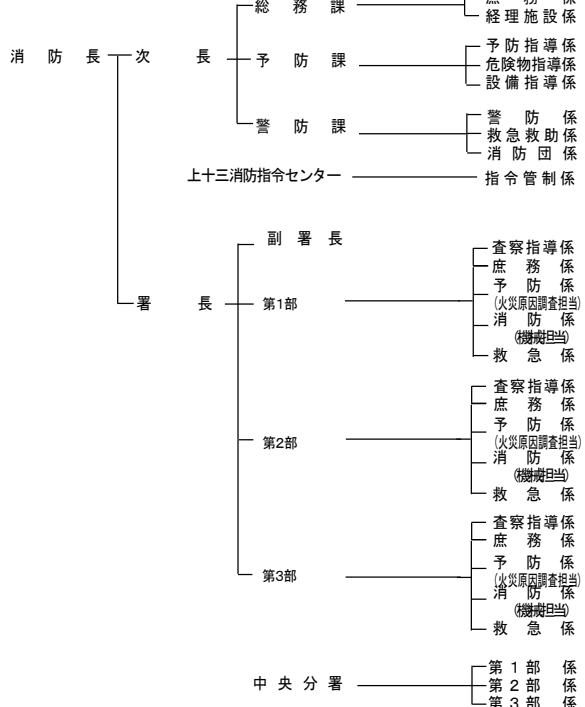

### 3 永久選挙人名簿登録者数

各年9月1日現在  
(単位:人)

年次	総数	男	女	対前年増減率
平成27年	32,607	15,844	16,763	△ 0.89
平成28年	33,307	16,270	17,037	2.15
平成29年	33,012	16,187	16,825	△ 0.89
平成30年	32,888	16,147	16,741	△ 0.38
令和元年	32,766	16,127	16,639	△ 0.37

資料:市選挙管理委員会

※公職選挙法の改正(選挙権年齢の引き下げ)により、平成28年から登録者の範囲が拡大されている。

### 4 投票区別永久選挙人名簿登録者数

令和元年9月1日現在  
(単位:人)

投票区	投票所名	計	男	女	投票区	投票所名	計	男	女
1	春日台社会福祉センター	615	263	352	23	大津社会福祉センター	1,017	484	533
2	薬師地区コミュニティ集会施設	257	113	144	24	前平社会福祉センター	807	381	426
3	新町地区コミュニティ集会施設	714	332	382	25	淋代地区コミュニティ集会施設	601	293	308
4	上久保小学校体育館	1,048	515	533	26	細谷地域集会所	169	81	88
5	三沢カトリック幼稚園	536	254	282	27	六川目社会福祉センター	501	243	258
6	花園町地区コミュニティ集会施設	376	179	197	28	織笠地域集会所	258	129	129
7	松園町二丁目地区コミュニティ集会施設	845	395	450	29	塩釜農民研修所	433	206	227
8	南町地区コミュニティ集会施設	1,448	692	756	30	新森地区コミュニティ集会施設	222	113	109
9	松園公園管理事務所	482	230	252	31	根井地区コミュニティ集会施設	185	96	89
10	桜町地区コミュニティ集会施設	816	410	406	32	谷地頭農民研修所	330	166	164
11	美野原地区コミュニティ集会施設	1,191	573	618	33	越下地区コミュニティ集会施設	152	77	75
12	三沢市役所1階ロビー	1,192	960	232	34	東岡三沢社会福祉センター	236	110	126
13	三沢市保健相談センター	272	135	137	35	古間木地区高齢者能力活用センター	1,460	663	797
14	三沢市勤労青少年ホーム	768	379	389	36	日の出地区コミュニティ集会施設	937	461	476
15	平畑地区コミュニティ集会施設	739	362	377	37	こがね公園管理棟	1,818	888	930
16	岡三沢小学校体育館	997	465	532	38	西花園地区コミュニティ集会施設	1,176	577	599
17	本岡三沢社会福祉センター	1,711	831	880	39	千代田町地区コミュニティ集会施設	529	245	284
18	駒沢地区コミュニティ集会施設	302	148	154	40	栄町地区コミュニティ集会施設	540	269	271
19	浜三沢社会福祉センター	369	173	196	41	木崎野小学校体育館	1,050	512	538
20	深谷地区コミュニティ集会施設	1,809	845	964	42	下久保地区コミュニティ集会施設	968	466	502
21	三川目地区コミュニティ集会施設	569	287	282	43	木崎野地区コミュニティ集会施設	888	421	467
22	鹿中地域集会所	445	210	235	44	北園堀口地区コミュニティ集会施設	988	495	493
合 計							<b>32,766</b>	<b>16,127</b>	<b>16,639</b>

資料:市選挙管理委員会

5 選挙投票状況

(単位：人)

区分	執行年月日	当日の有権者数			投票者数			棄権者数			投票率(%)			備考	
		総数	男	女	総数	男	女	総数	男	女	総数	男	女		
三沢市長	平成19年1月21日	33,562	16,360	17,202	—	—	—	—	—	—	—	—	—	任期満了 無投票	
	平成19年6月17日	33,096	16,120	16,976	—	—	—	—	—	—	—	—	—	市長逝去 無投票	
	平成23年6月5日	32,599	15,869	16,730	—	—	—	—	—	—	—	—	—	任期満了 無投票	
	平成27年6月7日	31,899	15,463	16,436	23,026	11,085	11,941	8,873	4,378	4,495	72.18	71.69	72.65	任期満了	
	令和元年6月2日	32,029	15,702	16,327	22,128	10,731	11,397	9,901	4,971	4,930	69.09	68.34	69.80	任期満了	
三沢市議会議員	平成19年1月21日	33,562	16,360	17,202	—	—	—	—	—	—	—	—	—	議員の欠員(1名) 無投票	
	平成19年6月17日	33,096	16,120	16,976	16,612	8,251	8,361	16,484	7,869	8,615	50.19	51.18	49.25	議員の欠員(3名)	
	平成20年3月9日	33,247	16,273	16,974	24,191	11,703	12,488	9,056	4,570	4,486	72.76	71.92	73.57	任期満了	
	平成23年6月5日	32,599	15,869	16,730	18,127	8,942	9,185	14,472	6,927	7,545	55.61	56.35	54.90	議員の欠員(1名)	
	平成24年3月4日	32,990	16,074	16,916	22,859	11,072	11,787	10,131	5,002	5,129	69.29	68.88	69.68	任期満了	
	平成28年3月6日	32,234	15,681	16,553	22,106	10,701	11,405	10,131	5,002	5,129	68.58	68.24	68.90	任期満了	
	令和元年6月2日	32,029	15,702	16,327	22,113	10,723	11,390	9,916	4,979	4,937	69.04	68.29	69.76	議員の欠員(1名)	
令和2年3月8日	32,323	15,924	16,399	19,529	9,592	9,937	12,794	6,332	6,462	60.42	60.24	60.60	任期満了		
青森県知事	平成19年6月3日	33,093	16,111	16,982	17,243	8,546	8,697	15,850	7,565	8,285	52.10	53.04	51.21	任期満了	
	平成23年6月5日	32,641	15,891	16,750	18,709	9,225	9,484	13,932	6,666	7,266	57.32	58.05	56.62	任期満了	
	平成27年6月7日	32,169	15,599	16,570	23,107	11,138	11,969	9,062	4,461	4,601	71.83	71.40	72.23	任期満了	
	令和元年6月2日	32,293	15,825	16,468	22,351	10,852	11,499	9,942	4,973	4,969	69.21	68.58	69.83	任期満了	
青森県議会議員	平成23年4月10日	33,053	16,107	16,946	—	—	—	—	—	—	—	—	—	任期満了 無投票	
	平成27年4月12日	32,179	15,602	16,577	15,815	7,946	7,869	16,364	7,656	8,708	49.15	50.93	47.47	任期満了	
	平成31年4月7日	32,349	15,854	16,495	—	—	—	—	—	—	—	—	—	任期満了 無投票	
衆議院議員	選挙区	平成21年8月30日	33,426	16,294	17,132	23,283	11,584	11,699	10,143	4,710	5,433	69.66	71.09	68.29	解散
	比例代表	平成21年8月30日	33,426	16,294	17,132	23,283	11,584	11,699	10,143	4,710	5,433	69.66	71.09	68.29	解散
	選挙区	平成24年12月16日	33,288	16,168	17,120	19,594	9,998	9,596	13,694	6,170	7,524	58.86	61.84	56.05	解散
	比例代表	平成24年12月16日	33,288	16,168	17,120	19,593	9,997	9,596	13,695	6,171	7,524	58.86	61.83	56.05	解散
	選挙区	平成26年12月14日	33,041	16,093	16,948	17,310	8,952	8,358	15,731	7,141	8,590	52.39	55.63	49.32	解散
	比例代表	平成26年12月14日	33,041	16,093	16,948	17,309	8,951	8,358	15,732	7,142	8,590	52.39	55.62	49.32	解散
	選挙区	平成29年10月22日	33,057	16,179	16,878	19,193	9,663	9,530	13,864	6,516	7,348	58.06	59.73	56.46	解散
	比例代表	平成29年10月22日	33,057	16,179	16,878	19,192	9,663	9,529	13,865	6,516	7,349	58.06	59.73	56.46	解散
参議院議員	選挙区	平成19年7月29日	33,658	16,438	17,220	19,377	9,915	9,462	14,281	6,523	7,758	57.57	60.32	54.95	任期満了
	比例代表	平成19年7月29日	33,658	16,438	17,220	19,378	9,915	9,463	14,280	6,523	7,757	57.57	60.32	54.95	任期満了
	選挙区	平成22年7月11日	33,465	16,325	17,140	20,102	10,150	9,952	13,363	6,175	7,188	60.07	62.17	58.06	任期満了
	比例代表	平成22年7月11日	33,465	16,325	17,140	20,102	10,150	9,952	13,363	6,175	7,188	60.07	62.17	58.06	任期満了
	選挙区	平成25年7月21日	33,605	16,411	17,194	18,754	9,462	9,292	14,851	6,949	7,902	55.81	57.66	54.04	任期満了
	比例代表	平成25年7月21日	33,605	16,411	17,194	18,754	9,462	9,292	14,851	6,949	7,902	55.81	57.66	54.04	任期満了
	選挙区	平成28年7月10日	33,533	16,397	17,136	20,095	10,075	10,020	13,438	6,322	7,116	59.93	61.44	58.47	任期満了
	比例代表	平成28年7月10日	33,533	16,397	17,136	20,096	10,075	10,021	13,437	6,322	7,115	59.93	61.44	58.48	任期満了

資料：市選挙管理委員会

## 6 市議会開催状況

(単位:件)

区 分		平成27年	平成28年	平成29年	平成30年	令和元年
招集回数(回)		4	5	4	4	5
会期日数(日)		43	45	44	44	48
会議日数(日)		16	17	16	13	14
市長 提出 議案	条 例	44	43	26	36	42
	予 算	32	33	40	29	30
	その他	31	28	37	48	27
議員 提出 議案	意見書	-	1	2	-	-
	決 議	-	-	-	-	-
	その他	2	8	-	8	-
そ の 他		18	20	25	24	28
議 決 結 果	原案可決	92	94	85	105	81
	修正可決	-	-	-	-	-
	否 決	-	-	-	-	-
	同 意	4	5	6	5	4
	認 定	9	9	9	9	9
	承 認	13	19	18	17	17
	継続審査	7	6	12	9	12
	採 択	-	-	-	-	-
	一部採択	-	-	-	-	-
	不採択	1	-	-	-	-
	許 可	-	-	-	-	2
	その他	1	-	-	-	2

資料：市議会事務局

## 7 委員会開催状況

(単位:日、件)

区 分		平成27年		平成28年		平成29年		平成30年		令和元年	
		開催日数	件数	開催日数	件数	開催日数	件数	開催日数	件数	開催日数	件数
議会運営委員会		13	18	12	16	12	14	9	12	11	18
常任 委員会	総務文教	2	4	4	8	2	3	3	5	3	6
	産業建設	3	9	3	9	3	7	3	5	3	5
	民生	2	4	3	9	4	4	4	9	2	6
特別 委員会	基地対策 (S51.3.31~)	3	5	4	5	3	3	4	4	5	6
	三沢駅周辺地域 等活性化対策 (H26.6.19~ H28.2.18)	2	3	1	2	/	/	/	/	/	/
	定住化促進対策 (H28.3.23~ H30.3.15)	/	/	2	2	3	8	1	2	/	/
	移住・定住促進対 策 (H30.3.15~)	/	/	/	/	/	/	2	3	3	3
	議会改革 (H28.12.14~ R2.2.20)	/	/	/	/	13	18	10	16	7	13
総 数		25	43	29	51	40	57	36	56	34	57

資料：市議会事務局

## 8 歴代三役

首 長（町村制施行以来）

氏 名	就 任 年 月 日	退 任 年 月 日
小 川 精 一 郎	明治 22 年 5 月 17 日	明治 30 年 5 月 16 日
鈴 木 武 登 馬	明治 30 年 5 月 17 日	昭和 2 年 5 月 23 日
小比類 卷 要 人	昭和 2 年 9 月 6 日	昭和 6 年 9 月 6 日
林 静	昭和 6 年 9 月 13 日	昭和 20 年 2 月 14 日
小比類 卷 要 人	昭和 20 年 2 月 15 日	昭和 21 年 11 月 14 日
下 田 与 五 郎	昭和 22 年 4 月 5 日	昭和 23 年 2 月 10 日
小比類 卷 富 雄	昭和 23 年 4 月 5 日	昭和 30 年 3 月 15 日
林 静	昭和 30 年 5 月 1 日	昭和 34 年 4 月 30 日
小比類 卷 富 雄	昭和 34 年 5 月 1 日	昭和 53 年 7 月 31 日
小 檜 山 哲 夫	昭和 53 年 9 月 17 日	昭和 61 年 12 月 15 日
鈴 木 重 令	昭和 62 年 2 月 1 日	平成 19 年 5 月 1 日
種 市 一 正	平成 19 年 6 月 17 日	令和 元年 6 月 16 日
小 檜 山 吉 紀	令和 元年 6 月 17 日	現 任

助 役（地方自治法の改正により、平成19年4月1日から副市長となる。）

氏 名	就 任 年 月 日	退 任 年 月 日
林 喜 三 郎	明治 30 年 5 月 17 日	明治 34 年 5 月 16 日
平 出 利 根 次 郎	明治 34 年 6 月 3 日	明治 37 年 8 月 9 日
北 村 要	明治 37 年 10 月 6 日	明治 39 年 3 月 26 日
平 出 利 根 次 郎	明治 39 年 4 月 1 日	昭和 13 年 9 月 23 日
阿 部 留 吉	昭和 15 年 6 月 16 日	昭和 17 年 12 月 20 日
武 井 諄	昭和 18 年 2 月 20 日	昭和 18 年 9 月 7 日
下 田 与 五 郎	昭和 19 年 10 月 20 日	昭和 20 年 3 月 23 日
鈴 木 元 清	昭和 20 年 5 月 15 日	昭和 21 年 11 月 14 日
佃 清	昭和 21 年 11 月 15 日	昭和 22 年 4 月 5 日
北 村 知 哉	昭和 22 年 5 月 23 日	昭和 23 年 4 月 5 日
小比類 卷 正	昭和 23 年 4 月 15 日	昭和 30 年 4 月 15 日
高 嶋 寛 造	昭和 25 年 6 月 30 日	昭和 28 年 3 月 31 日
小比類 卷 金 作	昭和 30 年 6 月 27 日	昭和 34 年 6 月 26 日
大 平 功	昭和 35 年 8 月 3 日	昭和 43 年 8 月 2 日
沖 沢 重 太 郎	昭和 43 年 12 月 20 日	昭和 53 年 9 月 7 日
三 浦 光 雄	昭和 53 年 12 月 25 日	平成 2 年 12 月 14 日
富 田 善 作	平成 2 年 12 月 15 日	平成 6 年 12 月 14 日
富 田 善 作	平成 7 年 2 月 21 日	平成 15 年 2 月 20 日
吉 田 耕 悦	平成 15 年 2 月 21 日	平成 20 年 1 月 31 日
大 塚 和 則	平成 20 年 2 月 25 日	平成 23 年 3 月 30 日
大 塚 和 則	平成 23 年 7 月 11 日	平成 24 年 10 月 31 日
米 田 光 一 郎	平成 24 年 12 月 13 日	現 任

収入役（地方自治法の改正により、平成19年4月1日から廃止される。）

氏 名	就 任 年 月 日	退 任 年 月 日
細 矢 武 五 郎	明治 30 年 4 月 1 日	明治 44 年 2 月 29 日
野々 宮 亀 蔵	明治 44 年 3 月 8 日	昭和 10 年 2 月 28 日
武 井 功	昭和 11 年 4 月 19 日	昭和 15 年 3 月 31 日
栗 村 民 雄	昭和 15 年 5 月 8 日	昭和 17 年 2 月 17 日
小比類 卷 金 作	昭和 17 年 7 月 10 日	昭和 30 年 6 月 26 日
河 村 賢 造	昭和 30 年 6 月 27 日	昭和 42 年 6 月 26 日
小 檜 山 哲 夫	昭和 43 年 2 月 22 日	昭和 45 年 10 月 29 日
三 浦 光 雄	昭和 46 年 6 月 18 日	昭和 53 年 12 月 24 日
林 守 能	昭和 55 年 2 月 28 日	平成 13 年 6 月 30 日
富 田 誠	平成 13 年 7 月 1 日	平成 19 年 3 月 31 日

## 9. 歴代議長・副議長

### 議 長

氏 名	就 任 年 月 日	退 任 年 月 日
広 沢 春 彦	昭和 22 年 5 月 3 日	昭和 24 年 5 月 1 日
菊 地 逸 也	昭和 24 年 5 月 27 日	昭和 26 年 7 月 20 日
馬 場 兼 蔵	昭和 26 年 7 月 27 日	昭和 27 年 2 月 7 日
久 保 吉 重 郎	昭和 27 年 3 月 22 日	昭和 28 年 5 月 8 日
黒 田 政 之 進	昭和 28 年 5 月 27 日	昭和 31 年 3 月 5 日
山 崎 文 一	昭和 31 年 3 月 22 日	昭和 35 年 3 月 19 日
坂 本 正 一	昭和 35 年 3 月 28 日	昭和 39 年 3 月 19 日
黒 田 政 之 進	昭和 39 年 3 月 30 日	昭和 47 年 3 月 19 日
昆 武 旗	昭和 47 年 3 月 29 日	昭和 51 年 3 月 19 日
馬 場 義 美	昭和 51 年 3 月 31 日	昭和 55 年 3 月 19 日
木 村 末 太 郎	昭和 55 年 3 月 29 日	昭和 59 年 3 月 19 日
西 村 秋 男	昭和 59 年 3 月 23 日	昭和 63 年 3 月 19 日
別 部 辰 一	昭和 63 年 3 月 24 日	平成 2 年 3 月 24 日
畑 山 松 男	平成 2 年 3 月 24 日	平成 4 年 3 月 19 日
野 口 稔	平成 4 年 3 月 24 日	平成 6 年 3 月 24 日
浅 野 哲 朗	平成 6 年 3 月 24 日	平成 8 年 3 月 19 日
羽 立 隆	平成 8 年 3 月 26 日	平成 12 年 3 月 19 日
森 三 郎	平成 12 年 3 月 21 日	平成 16 年 3 月 19 日
堤 喜 一 郎	平成 16 年 3 月 22 日	平成 20 年 3 月 19 日
馬 場 騎 一	平成 20 年 3 月 21 日	平成 24 年 3 月 19 日
船 見 亮 悦	平成 24 年 3 月 21 日	平成 26 年 3 月 13 日
小 比 類 卷 雅 彦	平成 26 年 3 月 13 日	平成 28 年 3 月 19 日
小 比 類 卷 正 規	平成 28 年 3 月 23 日	平成 31 年 1 月 31 日
船 見 亮 悦	平成 31 年 1 月 31 日	令和 2 年 3 月 19 日
小 比 類 卷 雅 彦	令和 2 年 3 月 25 日	現 任

副 議 長

氏 名	就 任 年 月 日	退 任 年 月 日
三 浦 勝 司 郎	昭 和 22 年 5 月 22 日	昭 和 23 年 3 月 19 日
菊 地 逸 也	昭 和 23 年 4 月 15 日	昭 和 24 年 2 月 26 日
馬 場 兼 蔵	昭 和 24 年 5 月 27 日	昭 和 26 年 7 月 26 日
久 保 吉 重 郎	昭 和 26 年 7 月 27 日	昭 和 27 年 3 月 22 日
三 浦 勝 司 郎	昭 和 27 年 3 月 22 日	昭 和 31 年 3 月 19 日
鈴 木 元	昭 和 31 年 3 月 22 日	昭 和 35 年 3 月 19 日
川 島 末 吉	昭 和 35 年 3 月 28 日	昭 和 39 年 3 月 19 日
村 越 市 郎	昭 和 39 年 3 月 30 日	昭 和 43 年 3 月 19 日
昆 武 旗	昭 和 43 年 4 月 3 日	昭 和 47 年 3 月 19 日
桑 島 正 一 郎	昭 和 47 年 3 月 29 日	昭 和 51 年 3 月 19 日
出 戸 勝 見	昭 和 51 年 3 月 31 日	昭 和 54 年 10 月 5 日
木 村 末 太 郎	昭 和 54 年 11 月 12 日	昭 和 55 年 3 月 19 日
西 村 秋 男	昭 和 55 年 3 月 29 日	昭 和 59 年 3 月 19 日
畑 山 松 男	昭 和 59 年 3 月 23 日	昭 和 63 年 3 月 19 日
山 本 直 次 郎	昭 和 63 年 3 月 24 日	平 成 2 年 3 月 24 日
浅 野 哲 朗	平 成 2 年 3 月 24 日	平 成 4 年 3 月 19 日
堤 喜 一 郎	平 成 4 年 3 月 24 日	平 成 6 年 3 月 24 日
森 三 郎	平 成 6 年 3 月 24 日	平 成 8 年 3 月 19 日
小 比 類 卷 種 松	平 成 8 年 3 月 26 日	平 成 12 年 3 月 19 日
右 田 明 久	平 成 12 年 3 月 21 日	平 成 14 年 3 月 14 日
太 田 寿 之	平 成 14 年 3 月 14 日	平 成 15 年 4 月 23 日
伊 藤 雄 康	平 成 15 年 6 月 2 日	平 成 16 年 3 月 19 日
馬 場 騎 一	平 成 16 年 3 月 22 日	平 成 20 年 3 月 19 日
山 本 弥 一	平 成 20 年 3 月 21 日	平 成 22 年 3 月 18 日
小 比 類 卷 雅 彦	平 成 22 年 3 月 18 日	平 成 24 年 3 月 19 日
堀 光 雄	平 成 24 年 3 月 21 日	平 成 26 年 3 月 13 日
野 坂 篤 司	平 成 26 年 3 月 13 日	平 成 28 年 3 月 19 日
太 田 博 之	平 成 28 年 3 月 23 日	令 和 2 年 3 月 19 日
瀬 崎 雅 弘	令 和 2 年 3 月 25 日	現 任



## 10 主要施設一覧

### [市の施設]

名 称	住 所	電話番号
三沢市役所	桜町一丁目1-38	53-5111
消防本部	大字三沢字堀口17-36	54-4111
市立三沢病院	大字三沢字堀口164-65	53-2161
上下水道庁舎	松園町二丁目1-52	51-2373
総合社会福祉センター	幸町三丁目11-5	51-8770
保健相談センター	中央町一丁目3-10	57-0707
清掃センター	大字三沢字戸崎101-1016	59-3331
浄化センター	大字三沢字下堀25-1	54-4191
市民活動ネットワークセンター みさわ「そだなす館」	松園町二丁目1-62	52-7083
学校給食センター	大字三沢字大津53-1	54-2131
農産物加工施設	大字三沢字大津53-1	54-2131
市営幸町駐車場	幸町一丁目8-15	53-2049
市営大町ビードル駐車場	大町三丁目1	57-1516
墓地公園(管理事務所)	大字三沢字淋代平3118-2	54-4304
火葬場	大字三沢字上屋敷51-1	54-2216
三沢キッズセンターそらいえ	幸町一丁目7-7	51-4431

### [社会福祉施設]

名 称	住 所	電 話 番 号
<b>【保育所】</b>		
市立中央保育所	桜町三丁目1-5	53-2407
松園保育園	松園町二丁目21-9	53-3594
三沢乳児保育所	幸町一丁目2-21	53-4544
美野原保育園	美野原一丁目7-16	53-7000
光華保育園	前平二丁目5-2	54-3022

名 称	住 所	電話番号
<b>【認定こども園】</b>		
愛子こども園	大町一丁目8-36	53-2908
チャリティー第二保育園	東町一丁目9-21	53-4062
岡三沢こども園	岡三沢二丁目7-7	53-2279
浜三沢保育所	大字三沢字堀口6-12	54-2880
チャリティー第一保育園	六川目二丁目101-1005	59-3040
平畑こども園	岡三沢八丁目93-2	57-2228
三沢第一幼稚園	美野原二丁目12-19	53-6747
おおつ保育園	大津二丁目12-366	54-3140
春日台保育園	春日台一丁目124-2	53-2874
ふるまぎの森	字古間木山80-2	53-2515
三川目保育園	三川目三丁目145-105	54-3813
鹿中保育園	鹿中二丁目145-478	54-3784
淋代保育園	淋代三丁目43-7	54-2648
<b>【事業所内保育施設】</b>		
ひばり苑こどもセンター	大字三沢字堀口164-291	58-7782
<b>【児童館】</b>		
上久保児童センター	新町四丁目31-983	53-4771
織笠児童館	大字三沢字庭構1084-288	59-2457
しおさい児童館	鹿中二丁目58-224	54-4712
松原児童センター	松原町一丁目31-3642	53-9611
岡三沢児童館	岡三沢三丁目1-2	52-3187
古間木児童センター	大字犬落瀬字古間木152-465	53-5056
三沢児童館	大字三沢字園沢93-7	54-2230
木崎野児童クラブ	東町三丁目5-7	51-1220
おおぞら児童センター	幸町三丁目11-5	51-8774
<b>【その他】</b>		
夢ふれあい館	谷地頭四丁目298-682	59-3005
ひまわり乳児院	花園町五丁目31-3658	53-2789
地域子育て支援センター	東町一丁目9-21 (チャリティー第二保育園内)	53-1176
地域子育て支援センター びこりんパーク	美野原二丁目12-19 (三沢第一幼稚園内)	53-7772
いちいすくすくルーム	春日台二丁目154-71 (いちい幼稚園内)	53-7941

【その他】 P.99からの続き		
みさわファミリー・サポート・センター	幸町一丁目7-7 (三沢キッズセンターそらいえ内)	5 1 - 4 4 3 3
子育てサロン	幸町一丁目7-7 (三沢キッズセンターそらいえ内)	5 1 - 4 4 3 4
ミルクールーム	幸町一丁目7-7 (三沢キッズセンターそらいえ内)	5 1 - 4 4 3 4
老人福祉センター (市民の森温泉浴場)	大字三沢字淋代平116-2945	5 9 - 3 3 8 8
市民の森やすらぎ荘	大字三沢字淋代平116-2960	5 9 - 3 3 8 8
いきいきデイセンター	幸町三丁目11-5	5 1 - 8 7 7 5
ワークランドつばさ	大字三沢字戸崎101-1552	5 9 - 2 6 0 0
三沢市社会福祉協議会	幸町三丁目11-5	5 3 - 3 4 2 2

### [社会文化施設]

名 称	住 所	電話番号
公会堂(中央公民館)	桜町一丁目6-35	5 3 - 8 7 1 1
図書館	桜町一丁目5-43	5 3 - 6 0 4 0
寺山修司記念館	大字三沢字淋代平116-2955	5 9 - 3 4 3 4
歴史民俗資料館	大字三沢字淋代平116-2955	5 9 - 3 6 7 0
道の駅みさわ斗南藩記念観光村	谷地頭四丁目298-652	5 9 - 2 7 1 1
先人記念館	谷地頭四丁目298-652	5 9 - 3 0 0 9
国際交流教育センター	大字三沢字園沢230-1	5 1 - 1 2 5 5

### [社会体育施設]

名 称	住 所	電話番号
総合体育館	桜町一丁目4-7	5 3 - 1 2 1 8
武道館	中央町一丁目4-20	5 7 - 0 0 5 0
市民の森総合運動場	大字三沢字淋代平116-2941	5 9 - 2 2 2 1
屋内ゲートボール場	大字三沢字淋代平116-3030	5 9 - 2 1 2 5
三沢オートキャンプ場	大字三沢字淋代平261-4	5 9 - 3 3 1 1
市民運動広場野球場	大字三沢字下夕沢83-56	5 7 - 2 8 1 2
屋内温水プール	大字三沢字戸崎101-1553	5 9 - 3 8 5 0
滝の沢市民プール	大町一丁目9	5 2 - 9 8 9 7
アイスアリーナ	南山三丁目116-5	5 7 - 2 1 0 0
南山屋外運動場	大字三沢字園沢219-18	5 1 - 8 1 0 5
南山テニスコート	南山一丁目136	5 1 - 2 0 9 1
国際交流スポーツセンター	南山一丁目138-2	5 1 - 4 4 6 6

## [学校施設]

名 称	住 所	電話番号
<b>【幼稚園】</b>		
三沢カトリック幼稚園	中央町四丁目3-12	53-2312
いちい幼稚園	春日台二丁目154-71	53-7941
松園幼稚園	松園町二丁目21-1	51-1888
<b>【小学校】</b>		
古間木小学校	古間木一丁目152-139	53-3901
上久保小学校	大町一丁目3-9	53-3903
岡三沢小学校	岡三沢三丁目1-1	53-3902
三沢小学校	大字三沢字園沢93-2	54-2502
三川目小学校	鹿中二丁目145-459	54-2004
木崎野小学校	東町四丁目2	53-8688
おおぞら小学校	大字三沢字庭構1084-33	50-8020
<b>【中学校】</b>		
第一中学校	松園町二丁目1-34	53-3904
第二中学校	大字三沢字園沢97-2	54-2702
第三中学校	大字三沢字庭構1084-33	59-3333
第五中学校	字古間木山141-111	53-2402
堀口中学校	大字三沢字堀口94-143	52-4080
<b>【高等学校】</b>		
青森県立三沢高等学校	松園町一丁目1	53-2168
青森県立三沢商業高等学校	春日台二丁目154	53-2880
<b>【その他の学校】</b>		
三沢職業能力開発校	千代田町四丁目140-44	53-3690
三沢自動車学校	南町二丁目31-160	53-3158
三沢中央自動車学校	花園町三丁目4-37	53-2441

**[国の施設]**

名 称	住 所	電話番号
ハローワーク三沢	桜町三丁目1-22	5 3 - 4 1 7 8
東京航空局三沢空港事務所	大字三沢字下夕沢83-197	5 3 - 2 4 6 1
東北防衛局三沢防衛事務所	平畑一丁目1-31	5 3 - 3 1 1 6
国土交通省高瀬川河川事務所 小川原湖出張所	岡三沢三丁目9-19	5 3 - 3 0 8 1
航空自衛隊三沢基地	大字三沢字後久保125-7	5 3 - 4 1 2 1

**[県の施設]**

名 称	住 所	電話番号
上北地域県民局地域農林水産部 普及指導室三沢普及分室	東岡三沢一丁目1-7	5 3 - 2 4 9 8
三沢警察署	平畑一丁目1-38	5 3 - 3 1 4 5
中央交番	中央町四丁目16	5 3 - 5 3 1 1
三沢駐在所	大字三沢字山ノ神19	5 4 - 2 0 0 8
三沢空港警備派出所	大字三沢字下夕沢83-198	5 3 - 8 6 4 2
青森県立三沢航空科学館	大字三沢字北山158	5 0 - 7 7 7 7

**[その他の施設]**

名 称	住 所	電話番号
(一財)三沢市自治振興公社	字古間木山68-159	5 1 - 1 9 3 0
(財)三沢畜産公社	大字三沢字淋代平116-3101	5 9 - 3 5 6 7
(一財)三沢市公園緑化公社	千代田町四丁目140-369	5 1 - 2 8 2 0
(一社)三沢市観光協会	大字三沢字淋代平116-2858	5 9 - 2 3 1 1
三沢市商工会	幸町二丁目1-1	5 3 - 2 1 7 5
三沢地区衛生センター	大字三沢字戸崎101-1414	5 9 - 3 7 5 0
三沢交通安全協会	幸町一丁目8-15	5 1 - 1 7 1 1
(一社)三沢市シルバー人材センター	千代田町四丁目140-369	5 1 - 2 2 4 0
防衛施設周辺整備協会青森事務所	大町二丁目31-1975	5 7 - 1 8 2 9
おいらせ農業協同組合本店	大字三沢字堀口16-7	5 4 - 2 2 1 1
三沢市漁業協同組合	三川目四丁目145-552	5 4 - 2 2 0 2
三沢郵便局	幸町三丁目2-15	5 3 - 2 3 5 1
三沢駅前郵便局	本町二丁目76	5 3 - 5 8 0 0
三沢大町郵便局	大町二丁目3-14	5 1 - 1 0 1 0
三沢平畑郵便局	平畑一丁目2-59	5 3 - 5 7 0 0
三沢大津郵便局	大津一丁目272-7	5 4 - 2 9 2 9
淋代郵便局	淋代三丁目43-10	5 4 - 2 2 3 5
谷地頭簡易郵便局	谷地頭二丁目295-5	5 9 - 3 6 6 6
東北電力(株)三沢営業所	中央町一丁目5-4	5 7 - 0 9 8 0
(株)青森銀行三沢支店	中央町一丁目2-3	5 3 - 2 1 9 1
(株)青森銀行松園町支店	松園町三丁目4-3	5 2 - 2 2 5 2
(株)青森銀行堀口支店	大字三沢字堀口117-35	5 2 - 6 1 2 1
みちのく銀行(株)三沢支店	中央町三丁目7-26	5 3 - 3 1 2 1
みちのく銀行(株)岡三沢支店	岡三沢二丁目1-4	5 7 - 4 4 8 1
青い森信用金庫三沢支店	中央町四丁目11-42	5 3 - 4 1 3 1
青森県信用組合三沢支店	幸町二丁目2-12	5 3 - 4 1 6 1
青い森鉄道(株)三沢駅	大字犬落瀬字古間木51-7	5 3 - 2 7 1 0
三沢空港ターミナル(株)	大字三沢字下夕沢83-198	5 3 - 7 5 0 0
東奥日報社三沢支局	幸町一丁目3-24	5 3 - 3 0 3 1
朝日新聞社三沢支局	栄町一丁目31-3789	5 3 - 3 7 2 3
読売新聞東京本社三沢通信部	南町一丁目31-3880	5 3 - 3 0 3 3
デーリー東北新聞社三沢総局	桜町二丁目12-3	5 3 - 2 4 9 5
三沢新聞社	緑町三丁目3-15	5 3 - 1 8 4 5
NHK三沢報道室	緑町三丁目3-1	5 3 - 2 2 4 7

# 一目でわかる三沢市の暮らし

人口  
(令和2年3月末)



39,093人  
(1km<sup>2</sup>に326.1人)

世帯  
(令和2年3月末)



19,233世帯  
(1世帯に2.0人)

65歳以上の人口  
(令和2年3月末)



10,239人  
(3.8人に1人)

外国人住民登録者数  
(令和2年3月末)



643人  
(60.8人に1人)

出生  
(H30.10月~R1.9月)



316人  
(1日に0.87人)

死亡  
(H30.10月~R1.9月)



438人  
(1日に1.2人)

婚姻  
(平成30年)



240件  
(1日に0.66件)

離婚  
(平成30年)



72件  
(1日に0.20件)

人口移動  
(令和元年度)



転入 2,019人  
転出 2,530人

小・中学校児童生徒数  
(令和元年5月1日)

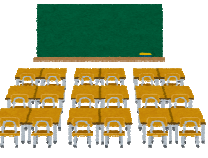

小学校 2,096人  
中学校 1,056人

進学率  
(令和元年5月1日)



高等学校等へ 98.8%  
大学等へ 49.4%

救急車出動回数  
(令和元年)



出動回数 1,548回  
搬送人員 1,412人

火災発生件数  
(令和元年)



10件  
(1日に0.03件)

交通事故発生件数  
(令和元年)



190件※三沢警察署管内  
(1日に0.52件)

水道年間給水量  
(令和元年度)



3,875,571m<sup>3</sup>  
1人1日平均 332ℓ

ごみ処理量  
(令和元年度)



16,005 t  
1人1日平均 1,122g

三沢空港利用状況  
(令和元年度)



乗降者数 297,372人  
搭乗率 76.5%

三沢駅旅客数  
(令和元年度)



乗車人員 374,460人  
1日平均 1,023人

市内運行バス利用状況  
(令和元年度)



乗車人員 617,608人  
1日平均 1,692人

自動車登録台数  
(平成31年3月末)



36,947台  
1人当たり 0.95台

事業所・従業員の状況  
(平成26年7月1日)



事業所数 1,910件  
従業員数 19,180人

市民所得  
(平成28年度)



105,199百万円  
1人当たり 2,653千円

市税決算額  
(平成30年度)



46億9,726万円  
1人当たり120,156円

市一般会計決算額  
(平成30年度)



歳入 236億4,188万円  
歳出 230億1,850万円